

令和4年度

市町村財政概要

No. 68

令和
四年度

市
町
村
財
政
概
要

No.
68

令和6年2月

徳島県政策創造部地方創生局市町村課 編集
公益財団法人 徳島県市町村振興協会 発行

この冊子は、表紙を除き再生紙を使用しています。

徳島県



凡 例	
——	県 界
-----	市町村界
	過疎地域
	特定市町村
	準過疎地域
	徳島東部地方拠点都市地域

指 定 地 域 の 状 況

(令和5. 4. 1)

過疎地域	準 過 疎 地 域	振興山村	辺 地 を 包 括 す る 市 町 村	辺 地 数	低 開 発 地 域	離 島 振 興 策 実 施 地	都 市 計 画 区 域 を 有 す る 市 町 村	特 定 農 山 村 地 域	徳 島 東 部 地 方 拠 点 都 市 地 域
吉野川市	阿波市	吉野川市	阿南市	3	吉野川市	阿南市	徳島市	(全域指定)	徳島市
(旧山川町)	(旧土成町)	阿波市	吉野川市	1	(旧鴨島町)	(伊 島)	鳴門市	上勝町	鳴門市
(旧美郷村)	東みよし町	美馬市	阿波市	3	(旧川島町)	牟岐町	小松島市	神山町	小松島市
阿波市	(旧三加茂町)	三好市	美馬市	12	(旧山川町)	(出羽島)	阿南市	那賀町	阿南市
(旧市場町)		上勝町	三好市	24	阿波市		吉野川市	牟岐町	佐那河内村
美馬市		佐那河内村	勝浦町	1	美馬市		美馬市	美波町	石井町
三好市		神山町	佐那河内村	2	(旧脇町)		三好市	海陽町	松茂町
勝浦町		那賀町	神山町	4	(旧美馬町)		石井町	つるぎ町	北島町
上勝町		美波町	那賀町	12	(旧穴吹町)		牟岐町	東みよし町	藍住町
佐那河内村		海陽町	牟岐町	1	三好市		美波町		板野町
神山町		つるぎ町	美波町	5	(旧三野町)		松茂町	(一部指定)	上板町
那賀町			海陽町	6	(旧池田町)		北島町	鳴門市	
牟岐町			つるぎ町	6	(旧井川町)		藍住町	阿南市	
美波町			東みよし町	6	上板町		つるぎ町	吉野川市	
海陽町					つるぎ町			阿波市	
つるぎ町					(旧半田町)			美馬市	
東みよし町					(旧貞光町)			三好市	
(旧三好町)					東みよし町			勝浦町	
14市町村	2市町	11市町村	14市町村	86	7市町	2市町	14市町	15市町	11市町村

(注) 過疎地域のうち、吉野川市(旧山川町、旧美郷村)、阿波市(旧市場町)は一部過疎地域、東みよし町(旧三好町)は特定市町村として指定された区域である。

凡 例

本書に掲載した財政関係の用語、指数等の意味は次のとおりである。

なお、掲載した数字については端数処理の関係上、計や差引が合わないことがある。

また、公営企業会計に属する用語等については、〔公営企業会計〕編に掲載している。

1. 形式収支 = 歳入決算額 - 歳出決算額 (歳入歳出差引)
現金主義による表示であり、出納閉鎖期日 (5月31日) における当該年度に収入された現金と支出された現金との差額を示す。
2. 実質収支 = 形式収支 - 翌年度に繰り越すべき財源
当該年度の純剰余又は純損失を示し、一般的に黒字団体、赤字団体の区分は実質収支で判断される。
3. 単年度収支 = 当該年度の実質収支 - 前年度の実質収支
当該年度の実質収支が含む前年度以前からの収支の累積を除いた、当該年度だけの収支を示す。
4. 実質単年度収支 = 単年度収支 + 財政調整基金積立額 + 地方債繰上償還額 - 財政調整基金取崩し額
歳入、歳出に含まれている実質的な黒字要素 (積立金、繰上償還金) 及び赤字要素 (基金取崩し額) が、歳入歳出面に措置されなかったとした場合、単年度収支がどのようになったかを示す。
5. 財政力指数 = $\frac{\text{基準財政収入額}}{\text{基準財政需要額}}$

地方交付税法の規定により算定され、当該年度 (単年度) の数値が1を超える場合は、普通交付税の不交付団体となる。通常、過去3年度間の平均値で表示され、財政力指数が1に近いほど普通交付税算定上のいわゆる留保財源が大きいことになり、財源に余裕があることになる。

※ 基準財政需要額は、地方公共団体が妥当かつ合理的な平均的水準で行政活動を行うために最小限必要な財政需要を示す。

※ 基準財政収入額は、地方公共団体が標準的に徴収し得ると考えられる税収入のうち、基準財政需要額に対応する部分 (市町村は標準税率で算定した地方税の収入見込額の100分の75に地方譲与税等を加えた額) を示す。

$$6. \text{標準財政規模} = \left[\begin{array}{l} \text{基準財政収入額} - \left(\begin{array}{l} \text{税源移譲相当額の25\%} \\ \text{地方消費税交付金に係る} \\ \text{引上げ分の25\%} \\ \text{地方譲与税} \\ \text{交通安全対策特別交付金} \end{array} \right) \end{array} \right] \times \frac{100}{75} + \left[\begin{array}{l} \text{地方譲与税} \\ \text{交通安全対策特別交付金} \\ \text{普通交付税} \\ \text{臨時財政対策債発行可能額} \end{array} \right]$$

地方公共団体の一般財源の標準的な大きさを示すもので、健全化判断比率等の各指標の分母となる。

$$7. \text{ 実質収支比率(\%)} = \frac{\text{実質収支}}{\text{標準財政規模}} \times 100$$

実質収支の標準財政規模（臨時財政対策債発行可能額を含む。）に対する割合。

$$8. \text{ 経常収支比率(\%)} = \frac{\text{経常的経費充当一般財源等}}{\text{経常一般財源等} + \text{減収補てん債特例分} + \text{猶予特例債} + \text{臨時財政対策債}} \times 100$$

財政構造の弾力性を測定する比率として用いられる指標で、経常収支比率が低いほど新たな行政需要に弾力的に対応できることとなる。

$$9. \text{ 公債費負担比率(\%)} = \frac{\text{公債費充当一般財源等}}{\text{歳出総額充当一般財源等} + \text{歳計剰余金等充当一般財源等}} \times 100$$

10. 健全化判断比率及び資金不足比率

健全化判断比率（実質赤字比率、連結実質赤字比率、実質公債費比率、将来負担比率）のいずれかが早期健全化基準（資金不足比率の場合は経営健全化基準）以上となった場合、財政健全化計画（経営健全化計画）を作成し、議会の議決を経て公表しなければならない。また、実質赤字比率、連結実質赤字比率及び実質公債費比率のいずれかが財政再生基準以上となった場合、財政再生計画を作成し、議会の議決を経て公表しなければならない。なお、財政再生基準以上となった場合は、財政再生計画について総務大臣の同意を得ていなければ、災害復旧事業等を除き、地方債の起債が制限される。

$$(1) \text{ 実質赤字比率(\%)} = \frac{\text{一般会計等の実質赤字額}}{\text{標準財政規模}} \times 100$$

地方公共団体の一般会計等を対象とした実質赤字額の標準財政規模に対する比率。

①早期健全化基準：市町村の標準財政規模に応じて以下に区分される。（A：標準財政規模）

- ・ 500億円以上：11.25%
- ・ 200億円以上500億円未満： $\{(A + 1,000\text{億円}) / (120 \times A) \times 100 + 20\} / 2$
- ・ 50億円以上200億円未満： $\{(A + 100\text{億円}) / (30 \times A) \times 100 + 20\} / 2$
- ・ 50億円未満：15.0%

②財政再生基準：20.0%

$$(2) \text{ 連結実質赤字比率(\%)} = \frac{\text{連結実質赤字額}}{\text{標準財政規模}} \times 100$$

地方公共団体の全会計を対象とした実質赤字額（又は資金の不足額）の標準財政規模に対する比率。

①早期健全化基準：実質赤字比率の早期健全化基準に5%を加算した値。（標準財政規模に応じて16.25%～20.0%）

②財政再生基準：30.0%

$$(3) \text{ 実質公債費比率 (\%)} = \frac{(a + b) - (c + d)}{e - d} \times 100 \quad \text{による値の過去3年度間の平均値}$$

- | | |
|--------------------------|--------------------------------|
| a …… 地方債の元利償還金（繰上償還等を除く） | d …… 元利償還金・準元利償還金に係る基準財政需要額算入額 |
| b …… 準元利償還金 | e …… 標準財政規模 |
| c …… 元利償還金等に充てられる特定財源 | |

地方公共団体の一般会計等が負担する元利償還金及び準元利償還金の財政規模（標準財政規模から元利償還金等に係る基準財政需要額算入額を控除した額）に対する比率。

なお、実質公債費比率が18%以上の地方公共団体は、地方債の発行に際し許可が必要となる。

①早期健全化基準：25.0%

②財政再生基準：35.0%

※ 準元利償還金とは、次のものをいう。

- ・一般会計等から特別会計への繰出金のうち、公営企業債の償還に充てたもの
- ・一部事務組合等が起こした地方債の償還に充てたもの
- ・債務負担行為に基づく支出のうち、公債費に準ずるもの
- ・一時借入金の利子 等の合計額

$$(4) \text{ 将来負担比率 (\%)} = \frac{a - (b + c + d)}{e - f} \times 100$$

- | | |
|--------------|--------------------------------|
| a …… 将来負担額 | d …… 地方債現在高等に係る基準財政需要額算入見込額 |
| b …… 充当可能基金額 | e …… 標準財政規模 |
| c …… 特定財源見込額 | f …… 元利償還金・準元利償還金に係る基準財政需要額算入額 |

地方債の現在高、企業債の償還負担、退職手当支給見込、第三セクター等の損失補償債務等を一般会計等が将来負担すべき実質的な負債としてとらえ、当該負債の財政規模（標準財政規模から元利償還金等に係る基準財政需要額算入額を控除した額）に対する比率。

※ 早期健全化基準：350.0%

※ 将来負担額とは、次のものをいう。

- ・一般会計等の地方債現在高
- ・債務負担行為に基づく支出予定額
- ・公営事業(企業)会計に係る地方債の償還に充てる一般会計等からの繰入見込額
- ・組合等が起こした地方債の償還に係る負担等見込額
- ・退職手当支給予定額に係る一般会計等負担見込額 等の合計額

$$(5) \text{ 資金不足比率}(\%) = \frac{\text{資金の不足額}}{\text{事業の規模}} \times 100$$

公営企業会計ごとの資金の不足額（公営企業における資金収支（キャッシュ・フロー）不足の累積額をとらえるもの）の事業規模に対する比率。

※ 経営健全化基準：20.0%

※ 資金の不足額：法適用企業 =（流動負債＋建設改良費等以外の経費の財源に充てるために起こした地方債の現在高－流動資産）－解消可能資金不足額

法非適用企業 =（繰上充用額＋支払繰延額・事業繰越額＋建設改良費等以外の経費の財源に充てるために起こした地方債現在高）－解消可能資金不足額

○ 解消可能資金不足額：事業の性質上、事業開始後一定期間に構造的に資金の不足額が生じる等の事情がある場合において、資金の不足額から控除する一定の額

※ 事業の規模：法適用企業 = 営業収益の額－受託工事収益の額

法非適用企業 = 営業収益に相当する収入の額－受託工事収益に相当する収入の額

○ 指定管理者制度(利用料金制)を導入している公営企業は、営業収益額に係る特例あり。

【参考】

地方債についての関与の特例等（地方財政法（昭和23年法律第109号）第5条の4関係）

次に掲げる地方公共団体は、地方債を起こし、又は起債の方法、利率若しくは償還の方法を変更しようとする場合は、許可が必要となる。

(1) 実質赤字による許可団体

実質収支の赤字が、次の区分により算定した額以上の団体

- ・ 標準財政規模の額が500億円以上 : 標準財政規模の額×1/40
- ・ 標準財政規模の額が200億円以上500億円未満 : (標準財政規模の額＋1,000億円) ×1/120
- ・ 標準財政規模の額が50億円以上200億円未満 : (標準財政規模の額＋100億円) ×1/30
- ・ 標準財政規模の額が50億円未満 : 標準財政規模の額×1/10

(2) 実質公債費比率による許可団体

実質公債費比率が、18%以上である団体

(3) 資金不足等による許可団体

①法適用企業 : (流動負債＋建設改良費等以外の経費の財源に充てるために起こした地方債の現在高－流動資産) により算定した額が、((営業収益－受託工事収益)×1/10) により算定した額以上の公営企業

②法非適用企業: (繰上充用額＋支払繰延額・事業繰越額＋建設改良費等以外の経費の財源に充てるために起こした地方債現在高) により算定した額が、((営業収益に相当する収入－受託工事収益に相当する収入) ×1/10) により算定した額以上の公営企業

(4) 「不適正行為による許可団体」、「標準税率未満による許可団体」等

目 次

〔市町村の概要〕	2
〔令和4年度決算の概要〕	
令和4年度市町村普通会計決算の概要	
一 団体数	6
二 普通会計	6
1 決算規模	6
2 決算収支	8
3 歳入の状況	9
4 歳出の状況	11
5 将来にわたる財政負担	17
三 一部事務組合等	20
令和4年度公営企業会計決算の概要	
1 概況	21
2 地方公営企業会計基準の見直しの影響	24
3 法適用企業の経営状況	24
4 法非適用企業の経営状況	29
5 企業債残高	30
〔健全化判断比率等〕	
令和4年度決算に基づく県内市町村の健全化判断比率等について	32
〔普通会計〕	
第1表 普通会計の概要	44
第2表 決算収支の状況	46
第3表 歳入決算の状況	50
第4表 地方税の状況	60
第5表 地方交付税等の算定状況	62
第6表 地方債現在高の状況	64
第6表 附表(1) 地方債利率別現在高の状況	78
第6表 附表(2) 地方債年度別償還状況	80
第7表 令和4年度地方債同意等額の状況	86
第8表 地方債発行額の状況	88
第9表 歳出決算の状況(目的別経費)	100

第10表	歳出決算の状況（性質別経費）	-----	104
第10表	附表（1）人件費の内訳	-----	112
第10表	附表（1）の職員給の内訳	-----	114
第10表	附表（2）物件費の内訳	-----	116
第10表	附表（3）扶助費の内訳	-----	118
第10表	附表（4）補助費等の内訳	-----	120
第10表	附表（5）維持補修費の内訳（決算額のうち経常的なもの）	-----	124
第10表	附表（6）普通建設事業費の状況（性質別内訳）	-----	126
第10表	附表（7）普通建設事業費の状況（目的別内訳）	-----	128
第10表	附表（8）普通建設事業費の状況（財源内訳）	-----	132
第10表	附表（9）災害復旧事業費の内訳	-----	134
第10表	附表（10）公債費の内訳	-----	135
第11表	積立金の状況	-----	136
第12表	債務負担行為の状況	-----	138
第13表	経常収支比率の状況（性質別）	-----	140
第14表	経常収支比率の推移	-----	144
第15表	地方債現在高の推移	-----	146
第16表	繰上償還の推移	-----	148
第17表	財政力指数の推移	-----	150
第18表	積立金現在高の推移	-----	152
第19表	公営企業等に対する繰出しの状況	-----	154
第20表	東日本大震災分に係る歳入及び歳出内訳	-----	158
第21表	東日本大震災分に係る歳入及び歳出内訳（うち復旧・復興事業分）	---	162
第22表	東日本大震災分に係る歳入及び歳出内訳（うち全国防災事業分）	-----	166
〔一部事務組合等会計〕			
第23表	決算収支の状況	-----	172
第24表	歳入決算の状況	-----	176
第25表	歳出決算の状況（性質別経費）	-----	178
〔地方公営企業会計〕			
第26表	地方公営企業数の状況	-----	186
第27表	地方公営企業数の異動状況	-----	188
第28表	法適用企業の経営状況	-----	190
第29表	法非適用企業の経営状況	-----	210
第30表	法適用企業の施設及び業務の状況	-----	228
第31表	法非適用企業の施設及び業務の状況	-----	238
第32表	法適用企業の財務分析	-----	244
第33表	他会計繰入金の状況	-----	250

第34表	企業債（地方債）現在高の状況	-----	252
第35表	事業数の推移	-----	260
第36表	職員数の推移	-----	261
第37表	決算規模の推移	-----	262
第38表	企業債（地方債）現在高の推移	-----	264
第39表	法適用企業の資本的収支の推移	-----	266
第40表	法適用企業の財務分析に関する各種比率（自己資本構成比率、固定資産対長期資本比率、流動比率、不良債務比率、累積欠損金比率、総収支比率、経常収支比率、営業収支比率、企業債償還元金対減価償却額比率、企業債償還元金対料金収入比率、企業債利息対料金収入比率、企業債元利償還元金対料金収入比率、職員給与費対料金収入比率、経常収益に占める補助金等の割合、他会計繰入金対経常収益比率、実質収益対経常費用比率）の推移	-----	272
第41表	水道事業の経営概要（有収率、負荷率、施設利用率、最大稼働率、配水管使用効率、供給単価、給水原価、職員1人当たりの給水量、企業債発行額）の推移	-----	292
第42表	交通事業の経営概要（輸送人員、走行キロ、営業路線、料金収入、年度末車両数、年度末職員数、車両稼働率、実働1日1車当たり走行キロ、実働1日1車当たり輸送人員、実働1日1車当たり料金収入、乗車効率、1人当たり平均乗車キロ、1人当たり年間走行キロ、1車当たり職員数、職員1人当たり年間輸送人員、実働1日1車走行1キロ当たり経常収益等）の推移	-----	302
第43表	病院事業の経営概要（1日平均患者数、外来・入院患者比率、病床利用率、病床100床当たり職員数、入院・外来収益、患者1人1日当たり診療収入、職員1人1日当たりの診療収入、診療収入に対する割合、医業収益に対する割合、他会計繰入金）の推移	-----	304
第44表	下水道事業の経営概要（現在処理区域内人口、現在水洗便所設置済人口、水洗化率、処理区域内人口密度、年間汚水処理水量、年間有収水量、有収率、使用料収入、使用料単価、汚水処理費（維持管理費）、汚水処理費（資本費）、分流式下水道費、汚水処理原価（維持管理費）、汚水処理原価（資本費）、汚水処理原価（分流式下水道に係る経費控除後資本費）、汚水処理経費回収率、建設改良費、地方債発行額、繰入金対料金収入率、基準外繰入金対料金収入率）の推移	-----	312
〔公共施設の状況〕			
第45表	道路・ごみ処理・し尿処理の状況	-----	324
第46表	簡易水道・保育所・幼稚園・認定こども園・老人ホームの状況	-----	325
〔徳島縣市町村変遷状況〕			
		-----	328

市町村の概要

市町村の概要

市町村名	面積 a (R5. 7. 1) km ²	国 調 人 口			住民基本台帳人口 (R5. 1. 1現在)	人口密度 c / a
		27年 b	R2年 c	c / b		
徳島市	191.52	258,554	252,391	97.6	249,040	1,317.8
鳴門市	135.66	59,101	54,622	92.4	54,746	402.6
小松島市	45.37	38,755	36,149	93.3	35,894	796.8
阿南市	279.25	73,019	69,470	95.1	69,954	248.8
吉野川市	144.14	41,466	38,772	93.5	38,872	269.0
阿波市	191.11	37,202	34,713	93.3	35,315	181.6
美馬市	367.14	30,501	28,055	92.0	27,354	76.4
三好市	721.42	26,836	23,605	88.0	23,530	32.7
勝浦町	69.83	5,301	4,837	91.2	4,825	69.3
上勝町	109.63	1,545	1,380	89.3	1,427	12.6
佐那河内村	42.28	2,289	2,058	89.9	2,170	48.7
石井町	28.85	25,590	24,833	97.0	25,097	860.8
神山町	173.30	5,300	4,647	87.7	4,846	26.8
那賀町	694.98	8,402	7,367	87.7	7,490	10.6
牟岐町	56.62	4,259	3,743	87.9	3,693	66.1
美波町	140.74	7,092	6,222	87.7	6,071	44.2
海陽町	327.67	9,283	8,358	90.0	8,645	25.5
松茂町	14.34	15,204	14,583	95.9	14,723	1,016.9
北島町	8.74	22,446	22,745	101.3	23,574	2,602.4
藍住町	16.27	34,626	35,246	101.8	35,579	2,166.3
板野町	36.22	13,358	13,042	97.6	13,039	360.1
上板町	34.58	12,039	11,384	94.6	11,474	329.2
つるぎ町	194.84	8,927	7,715	86.4	7,893	39.6
東みよし町	122.48	14,638	13,622	93.1	13,628	111.2
市 計	2,075.61	565,434	537,777	95.1	534,705	259.1
町 村 計	2,071.37	190,299	181,782	95.5	184,174	87.8
市町村計	4,146.98	755,733	719,559	95.2	718,879	173.5

(資料) 国勢調査(総務省)、全国都道府市区町村別面積調(国土交通省国土地理院)

(単位:人,%)

就業人口 (R2年)							市町村名
総数 d	第一次産業 e	構成比 e/d	第二次産業 f	構成比 f/d	第三次産業 g	構成比 g/d	
116,419	4,161	3.6	21,993	18.9	90,265	77.5	徳島市
26,330	2,581	9.8	6,374	24.2	17,375	66.0	鳴門市
17,963	1,453	8.1	4,305	24.0	12,205	67.9	小松島市
33,457	2,943	8.8	10,070	30.1	20,444	61.1	阿南市
18,276	1,176	6.4	4,481	24.5	12,619	69.0	吉野川市
17,209	3,156	18.3	4,343	25.2	9,710	56.4	阿波市
13,710	1,205	8.8	3,956	28.9	8,549	62.4	美馬市
10,722	657	6.1	2,746	25.6	7,319	68.3	三好市
2,744	753	27.4	576	21.0	1,415	51.6	勝浦町
697	260	37.3	98	14.1	339	48.6	上勝町
1,232	491	39.9	225	18.3	516	41.9	佐那河内村
12,080	1,043	8.6	2,667	22.1	8,370	69.3	石井町
2,303	698	30.3	408	17.7	1,197	52.0	神山町
3,466	647	18.7	978	28.2	1,841	53.1	那賀町
1,636	230	14.1	313	19.1	1,093	66.8	牟岐町
2,622	396	15.1	520	19.8	1,706	65.1	美波町
3,987	614	15.4	975	24.5	2,398	60.1	海陽町
7,622	565	7.4	2,056	27.0	5,001	65.6	松茂町
11,687	296	2.5	3,227	27.6	8,164	69.9	北島町
17,790	776	4.4	4,684	26.3	12,330	69.3	藍住町
6,321	650	10.3	1,562	24.7	4,109	65.0	板野町
5,613	694	12.4	1,400	24.9	3,519	62.7	上板町
3,272	259	7.9	966	29.5	2,047	62.6	つるぎ町
6,875	565	8.2	1,774	25.8	4,536	66.0	東みよし町
254,086	17,332	6.8	58,268	22.9	178,486	70.2	市計
89,947	8,937	9.9	22,429	24.9	58,581	65.1	町村計
344,033	26,269	7.6	80,697	23.5	237,067	68.9	市町村計

(注) 就業人口については、令和2年国勢調査の数値である。

令和4年度決算の概要

令和4年度市町村普通会計決算の概要

一 団体数

令和5年3月31日現在における一部事務組合等の数は前年度末から1団体減となる。(第1表)

第1表 団体数の状況

区 分	令和4年度	令和3年度	増 減
市	8	8	0
町 村	16	16	0
小 計	24	24	0
一部事務組合等	(25) 26	(26) 27	-1
合 計	50	51	-1

(注) 一部事務組合等には、事業会計組合(松茂町ほか二町競艇事業組合)及び広域連合(徳島中央広域連合、みよし広域連合及び徳島県後期高齢者医療広域連合)を含めるが、公営企業会計(海部郡特別養護老人ホーム事務組合、阿北特別養護老人ホーム組合及び美馬西部特別養護老人ホーム組合)は除く。

なお、()内は普通会計組合の数である。

二 普通会計

1 決算規模

市町村普通会計決算の規模は、次のとおりである。

歳入 411,484,781千円 (前年度 428,467,288千円、前年度比 △16,982,507千円、△4.0%)

歳出 394,188,387千円 (前年度 408,563,590千円、前年度比 △14,375,203千円、△3.5%)

令和4年度決算は、歳入・歳出とも、前年度を下回っている。

また、市町村普通会計決算について、東日本大震災に関する復旧・復興事業及び全国防災事業に係るものを「東日本大震災分」、総額から東日本大震災分を差し引いたものを「通常収支分」として区分すると、次のとおりである。

(通常収支分)

歳入 411,483,981千円 (前年度 428,466,231千円、前年度比 △16,982,250千円、△4.0%)

歳出 394,187,587千円 (前年度 408,562,533千円、前年度比 △14,374,946千円、△3.5%)

(東日本大震災分)

歳入 800千円 (前年度 1,057千円、前年度比 △257千円、△24.3%)

歳出 800千円 (前年度 1,057千円、前年度比 △257千円、△24.3%)

なお、市町村普通会計決算総額に一部事務組合等(普通会計)の決算額を加え、その額から一部事務組合等と組合構成市町村との間の重複額11,274,374千円を控除した純計額は、次のとおりである。

歳入 418,280,514千円 (前年度435,032,689千円、前年度比 △16,752,175千円、△3.9%)

歳出 399,087,628千円 (前年度413,882,758千円、前年度比 △14,795,130千円、△3.6%)

市町村普通会計決算額と地方財政計画の比較では、令和4年度地方財政計画の規模の対前年度増減率が0.9%増であることから、市町村普通会計決算額における歳入・歳出ともにこれを下回っている。

第2表 決算規模の状況(1)

(単位:千円、%)

区 分	令和4年度		令和3年度		比 較		
	決 算 額	構成比	決 算 額	構成比	増 減 額	増 減 率	
						4/3	3/2
歳 入 総 額	411,484,781	100.0	428,467,288	100.0	△ 16,982,507	△ 4.0	△ 9.2
通常収支分	411,483,981	100.0	428,466,231	100.0	△ 16,982,250	△ 4.0	△ 9.2
東日本大震災分	800	0.0	1,057	0.0	△ 257	△ 24.3	△ 2.1
歳 出 総 額	394,188,387	100.0	408,563,590	100.0	△ 14,375,203	△ 3.5	△ 10.7
通常収支分	394,187,587	100.0	408,562,533	100.0	△ 14,374,946	△ 3.5	△ 10.7
東日本大震災分	800	0.0	1,057	0.0	△ 257	△ 24.3	△ 2.1

第3表 決算規模の状況(2)

(単位:千円、%)

区 分	令和4年度		令和3年度		比 較				
	団体数	決 算 額	団体数	決 算 額	団体数	決 算 額	増 減 率		
							4/3	3/2	
歳 入	市	8	287,346,257	8	302,306,020	0	△ 14,959,763	△ 4.9	△ 8.5
	町 村	16	124,138,524	16	126,161,268	0	△ 2,022,744	△ 1.6	△ 10.8
	小 計	24	411,484,781	24	428,467,288	0	△ 16,982,507	△ 4.0	△ 9.2
	一部事務組合等	26	18,070,107	27	17,036,870	△ 1	1,033,237	6.1	△ 11.5
	合 計	50	単純合計額	51	445,504,158	△ 1	△ 15,949,270	△ 3.6	△ 9.3
純 計 額	435,032,689		△ 16,752,175		△ 3.9		△ 9.3		
歳 出	市	8	277,042,244	8	290,320,482	0	△ 13,278,238	△ 4.6	△ 10.2
	町 村	16	117,146,143	16	118,243,108	0	△ 1,096,965	△ 0.9	△ 11.9
	小 計	24	394,188,387	24	408,563,590	0	△ 14,375,203	△ 3.5	△ 10.7
	一部事務組合等	26	16,173,615	27	15,790,637	△ 1	382,978	2.4	△ 10.0
	合 計	50	単純合計額	51	424,354,227	△ 1	△ 13,992,225	△ 3.3	△ 10.7
純 計 額	413,882,758		△ 14,795,130		△ 3.6		△ 10.8		

(注) 一部事務組合等には、事業会計組合に係るものを除く。

2 決算収支

(1) 実質収支

令和4年度市町村普通会計決算における歳入歳出差引(形式収支)は、17,296,394千円である。

この額から翌年度へ繰り越すべき財源を控除した実質収支は、13,966,548千円の黒字であり、前年度(16,820,362千円の黒字)と比べて約17.0%の減少となっている。

実質収支を団体別にみると、10年以上連続して県内24市町村全てが黒字団体となっている。

次に、決算規模(歳出)に対する実質収支の比率は3.5%で、前年度(4.1%)から0.6ポイント減少している。

また、標準財政規模に対する実質収支の比率は、市町村合計(単純平均)で7.9%であり、前年度(8.5%)から0.6ポイント減少している。

第4表 赤字団体、黒字団体別決算収支の状況

(単位:千円)

区分 年度	総計		黒字団体		赤字団体	
	団体数	実質収支額	団体数	実質収支額	団体数	実質収支額
平成25年度	24	9,632,975	24	9,632,975	-	-
平成26年度	24	10,801,568	24	10,801,568	-	-
平成27年度	24	10,987,961	24	10,987,961	-	-
平成28年度	24	8,760,226	24	8,760,226	-	-
平成29年度	24	8,174,595	24	8,174,595	-	-
平成30年度	24	9,022,987	24	9,022,987	-	-
令和元年度	24	8,398,542	24	8,398,542	-	-
令和2年度	24	9,257,387	24	9,257,387	-	-
令和3年度	24	16,820,362	24	16,820,362	-	-
令和4年度	24	13,966,548	24	13,966,548	-	-

(2) 単年度収支及び実質単年度収支

令和4年度の実質収支から前年度の実質収支を差し引いた単年度収支は、2,854,138千円の赤字(前年度7,562,975千円の黒字)となっている。

また、単年度収支に財政調整基金積立金及び地方債繰上償還金を加え、財政調整基金取崩し額を差し引いた実質単年度収支は、1,738,072千円の黒字(前年度13,776,823千円の黒字)で、2年連続の黒字となっている。

実質単年度収支を団体別にみると、令和4年度は8団体が赤字(前年度1団体が赤字)となっている。

第5表 赤字団体、黒字団体別実質単年度収支の状況

(単位:千円)

区分 年度	総計		黒字団体		赤字団体	
	団体数	実質単年度収支額	団体数	実質単年度収支額	団体数	実質単年度収支額
平成25年度	24	6,960,367	19	7,396,620	5	△ 436,253
平成26年度	24	6,739,148	19	6,929,127	5	△ 189,979
平成27年度	24	6,132,146	19	6,842,202	5	△ 710,056
平成28年度	24	△ 2,711,429	14	3,239,547	10	△ 5,950,976
平成29年度	24	△ 3,354,682	8	1,242,755	16	△ 4,597,437
平成30年度	24	△ 2,596,913	7	2,265,831	17	△ 4,862,744
令和元年度	24	△ 3,356,196	8	1,665,459	16	△ 5,021,655
令和2年度	24	△ 1,032,932	9	1,762,036	15	△ 2,794,968
令和3年度	24	13,776,823	23	13,783,945	1	△ 7,122
令和4年度	24	1,738,072	16	3,747,545	8	△ 2,009,473

3 歳入の状況

歳入総額411,484,781千円のうち通常収支分は411,483,981千円、東日本大震災分は800千円である。総額では、前年度と比べて16,982,507千円(4.0%)の減少となっている。

歳入に占める自主財源の割合は36.5%である。前年度(33.7%)から2.8ポイント増加しているが、4年連続で40%を下回っている。

また、歳入のうち一般財源は230,322,208千円であり、主に地方交付税の減少により、前年度と比べて1,398,070千円の減少となっている。

(1) 地方税

地方税は102,089,470千円で、前年度と比べて1,796,320千円の増加となっている。

うち市町村民税は43,544,835千円で、前年度と比べて個人分が494,925千円(1.5%)増、法人分が102,193千円(1.1%)減となっており、合計では392,732千円(0.9%)の増加となっている。

固定資産税は47,761,630千円で、前年度と比べて土地が223,667千円(1.5%)減、家屋が887,538千円(4.2%)増、償却資産が363,998千円(3.5%)増となっており、国有資産等所在市町村交付金を含めた合計では、1,019,690千円(2.2%)の増加となっている。

(2) 地方交付税

地方交付税は102,946,441千円で、前年度と比べて2,126,656千円(2.0%)の減少となっている。

普通交付税が2,400,503千円(2.6%)減、特別交付税が273,847千円(2.5%)増となっている。

※ 令和4年度地方財政計画における地方交付税の対前年度増減率は、3.5%増となっている。

(3) 国庫支出金

国庫支出金は75,346,495千円で、前年度と比べて11,012,998千円(12.8%)の減少となっている。

子育て世帯等臨時特別支援事業費補助金や新型コロナウイルス感染症対策関係交付金などの減少により、総額は減少している。

(4) 地方債

地方債は29,058,368千円で、前年度と比べて7,946,881千円(21.5%)の減少となっている。旧市町村合併特例事業債、緊急防災・減災事業債などの一般単独事業債などの減少により、2年連続での減少となっている。

第6表 歳入決算額の状況(1)

(単位:千円、%)

区 分	令和4年度				令和3年度				比 較			
	通常収支分		東日本大震災分		通常収支分		東日本大震災分		通常収支分		東日本大震災分	
	決算額	構成比	決算額	構成比	決算額	構成比	決算額	構成比	増減額	増減率	増減額	増減率
一 般 財 源	230,321,941	56.0	267	33.4	231,719,924	54.1	354	33.5	△ 1,397,983	△ 0.6	△ 87	△ 24.6
うち震災復興特別交付税	0	0.0	0	0.0	0	0.0	0	0.0	0	-	0	-
国 庫 支 出 金	75,346,495	18.3	0	0.0	86,359,493	20.2	0	0.0	△ 11,012,998	△ 12.8	0	-
うち普通建設事業費支出金	2,783,389	0.7	0	0.0	2,751,267	0.6	0	0.0	32,122	1.2	0	-
うち災害復旧事業費支出金	187,848	0.0	0	0.0	291,587	0.1	0	0.0	△ 103,739	△ 35.6	0	-
県 支 出 金	28,478,191	6.9	533	66.6	29,457,648	6.9	703	66.5	△ 979,457	△ 3.3	△ 170	△ 24.2
地 方 債	29,058,368	7.1	0	0.0	37,005,249	8.6	0	0.0	△ 7,946,881	△ 21.5	0	-
そ の 他	48,278,986	11.7	0	0.0	43,923,917	10.2	0	0.0	4,355,069	9.9	0	-
歳 入 合 計	411,483,981	100.0	800	100.0	428,466,231	100.0	1,057	100.0	△ 16,982,250	△ 4.0	△ 257	△ 24.3

第7表 歳入決算額の状況(2)

(単位:千円、%)

区 分		令和4年度		令和3年度		比 較		
		決算額	構成比	決算額	構成比	増減額	増減率	
						4/3		3/2
自 主 財 源	地方税	102,089,470	24.8	100,293,150	23.4	1,796,320	1.8	△ 0.2
	分担金・負担金	1,911,855	0.5	1,803,648	0.4	108,207	6.0	△ 0.4
	使用料・手数料	5,492,842	1.3	5,717,080	1.4	△ 224,238	△ 3.9	1.3
	財産収入	2,544,346	0.6	2,691,341	0.6	△ 146,995	△ 5.5	△ 5.2
	寄附金	4,828,420	1.2	3,338,124	0.8	1,490,296	44.6	77.5
	繰入金	10,701,616	2.6	6,138,294	1.4	4,563,322	74.4	△ 58.1
	繰越金	17,245,023	4.2	13,710,803	3.2	3,534,220	25.8	15.8
	諸収入	5,554,884	1.3	10,524,627	2.5	△ 4,969,743	△ 47.2	74.3
	小計	150,368,456	36.5	144,217,067	33.7	6,151,389	4.3	△ 0.7
	依 存 財 源	地方譲与税	4,038,118	1.0	3,911,465	0.9	126,653	3.2
利子割交付金		58,638	0.0	104,332	0.0	△ 45,694	△ 43.8	△ 11.9
配当割交付金		819,484	0.2	966,414	0.2	△ 146,930	△ 15.2	41.0
株式等譲渡所得割交付金		609,821	0.1	1,011,630	0.2	△ 401,809	△ 39.7	49.1
地方消費税交付金		16,953,162	4.1	16,518,712	3.9	434,450	2.6	8.3
ゴルフ場利用税交付金		177,117	0.0	167,444	0.0	9,673	6.0	3.1
特別地方消費税交付金		0	0.0	0	0.0	0	-	-
自動車取得税交付金		0	0.0	0	0.0	0	-	-
自動車税環境性能割交付金		242,446	0.1	180,408	0.0	62,038	34.4	△ 18.6
法人事業税交付金		1,485,722	0.4	1,633,047	0.4	△ 147,325	△ 9.0	106.7
地方特例交付金等		565,962	0.2	1,516,511	0.4	△ 950,549	△ 62.7	158.6
地方交付税		102,946,441	25.0	105,073,097	24.5	△ 2,126,656	△ 2.0	11.1
交通安全対策特別交付金		99,840	0.0	109,728	0.0	△ 9,888	△ 9.1	△ 2.9
国庫支出金		75,346,495	18.3	86,359,493	20.2	△ 11,012,998	△ 12.8	△ 38.6
国有提供施設等所在市町村助成交付金		235,987	0.1	234,340	0.1	1,647	0.9	△ 2.3
県支出金		28,478,724	6.9	29,458,351	6.9	△ 979,627	△ 3.3	4.2
地方債	29,058,368	7.1	37,005,249	8.6	△ 7,946,881	△ 21.5	△ 8.1	
(うち臨時財政対策債)	3,185,232	0.8	12,473,049	2.9	△ 9,287,817	△ 74.5	28.2	
小計	261,116,325	63.5	284,250,221	66.3	△ 23,133,896	△ 8.1	△ 13.0	
合計	411,484,781	100.0	428,467,288	100.0	△ 16,982,507	△ 4.0	△ 9.2	
一般財源	230,322,208	56.0	231,720,278	54.1	△ 1,398,070	△ 0.6	6.4	
地方税+地方交付税+臨時財政対策債	208,221,143	50.6	217,839,296	50.8	△ 9,618,153	△ 4.4	6.3	

第1図 歳入決算額の推移

(単位:億円)

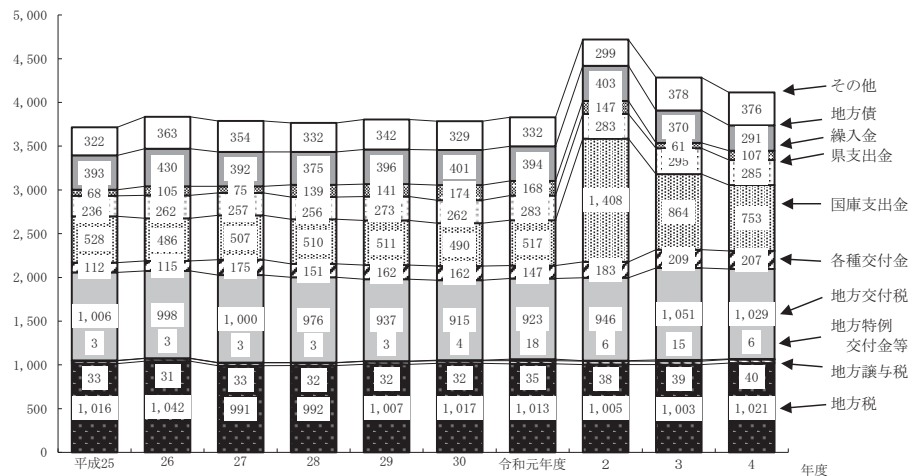

年 度	平成25年度	平成26年度	平成27年度	平成28年度	平成29年度	平成30年度	令和元年度	令和2年度	令和3年度	令和4年度
歳入決算額(百万円)	371,737	383,503	378,737	376,622	380,043	378,628	383,014	471,845	428,467	411,485
一般財源の割合(%)	58.4	57.1	58.1	57.2	56.3	56.3	55.8	46.2	54.1	56.0

- (注) 1 その他の内訳: 分担金・負担金、使用料・手数料、財産収入、寄附金、繰越金、諸収入
 2 各種交付金の内訳: 利子割交付金、配当割交付金、株式等譲渡所得割交付金、地方消費税交付金、ゴルフ場利用税交付金、特別地方消費税交付金、自動車取得税交付金、自動車税環境性能割交付金、法人事業税交付金、交通安全対策特別交付金、国有提供施設等所在市町村助成交付金

4 歳出の状況

歳出総額394,188,387千円のうち、通常収支分は394,187,587千円、東日本大震災分は800千円である。総額では、前年度と比べると14,375,203千円(3.5%)の減少となっている。

<目的別歳出の状況>

(1) 総務費

総務費は55,504,773千円で、基金の積立の減少などに伴い、前年度と比べて5,193,928千円(8.6%)の減少となっている。

(2) 民生費

民生費は147,724,399千円で、子育て世帯等臨時特別支援事業（子育て世帯への臨時特別給付、住民税非課税世帯等に対する臨時特別給付金）等の事業の終了に伴い、前年度と比べて8,390,276千円(5.4%)の減少となっている。

(3) 衛生費

衛生費は40,763,196千円で、一般廃棄物焼却施設大規模改修事業等の増加に伴い、前年度と比べて408,292千円(1.0%)の増加となっている。

(4) 消防費

消防費は13,810,871千円で、防災関連整備事業の増加などに伴い、前年度と比べて570,212千円(4.3%)の増加となっている。

(5) 教育費

教育費は35,816,400千円で、教育施設整備事業の減少などにより、前年度と比べて830,631千円(2.3%)の減少となっている。

第8表 目的別歳出決算額の状況(1)

(単位:千円、%)

区 分	令和4年度				令和3年度				比 較			
	通常収支分		東日本大震災分		通常収支分		東日本大震災分		通常収支分		東日本大震災分	
	決算額	構成比	決算額	構成比	決算額	構成比	決算額	構成比	増減額	増減率	増減額	増減率
総 務 費	55,504,773	14.1	0	0.0	60,698,701	14.9	0	0.0	△ 5,193,928	△ 8.6	0	-
民 生 費	147,723,599	37.5	800	100.0	156,113,618	38.2	1,057	100.0	△ 8,390,019	△ 5.4	△ 257	△ 24.3
衛 生 費	40,763,196	10.4	0	0.0	40,354,904	9.9	0	0.0	408,292	1.0	0	-
労 働 費	126,722	0.0	0	0.0	114,945	0.1	0	0.0	11,777	10.5	0	-
農 林 水 産 業 費	13,554,882	3.4	0	0.0	13,131,431	3.2	0	0.0	423,451	3.2	0	-
商 工 費	8,693,095	2.2	0	0.0	9,147,465	2.2	0	0.0	△ 454,370	△ 5.0	0	-
土 木 費	34,411,326	8.7	0	0.0	35,291,085	8.6	0	0.0	△ 879,759	△ 2.5	0	-
消 防 費	13,810,871	3.5	0	0.0	13,240,659	3.2	0	0.0	570,212	4.3	0	-
教 育 費	35,816,400	9.1	0	0.0	36,647,031	9.0	0	0.0	△ 830,631	△ 2.3	0	-
災 害 復 旧 費	774,595	0.2	0	0.0	1,075,572	0.3	0	0.0	△ 300,977	△ 28.0	0	-
公 債 費	39,690,098	10.1	0	0.0	39,358,043	9.6	0	0.0	332,055	0.8	0	-
そ の 他	3,318,030	0.8	0	0.0	3,389,079	0.8	0	0.0	△ 71,049	△ 2.1	0	-
歳 出 合 計	394,187,587	100.0	800	100.0	408,562,533	100.0	1,057	100.0	△ 14,374,946	△ 3.5	△ 257	△ 24.3

第9表 目的別歳出決算額の状況(2)

(単位:千円、%)

区 分	令和4年度		令和3年度		増 減 額	比 較	
	決 算 額	構 成 比	決 算 額	構 成 比		増 減 率	
						4/3	3/2
議 会 費	2,946,929	0.7	2,949,491	0.7	△ 2,562	△ 0.1	△ 0.4
総 務 費	55,504,773	14.1	60,698,701	14.9	△ 5,193,928	△ 8.6	△ 52.3
民 生 費	147,724,399	37.5	156,114,675	38.2	△ 8,390,276	△ 5.4	13.6
衛 生 費	40,763,196	10.3	40,354,904	9.9	408,292	1.0	16.2
労 働 費	126,722	0.1	114,945	0.1	11,777	10.5	△ 18.4
農 林 水 産 業 費	13,554,882	3.4	13,131,431	3.2	423,451	3.2	3.7
商 工 費	8,693,095	2.2	9,147,465	2.2	△ 454,370	△ 5.0	△ 9.6
土 木 費	34,411,326	8.7	35,291,085	8.6	△ 879,759	△ 2.5	1.4
消 防 費	13,810,871	3.5	13,240,659	3.2	570,212	4.3	△ 13.6
教 育 費	35,816,400	9.1	36,647,031	9.0	△ 830,631	△ 2.3	△ 11.0
災 害 復 旧 費	774,595	0.2	1,075,572	0.3	△ 300,977	△ 28.0	△ 32.1
公 債 費	39,690,098	10.1	39,358,043	9.6	332,055	0.8	1.2
諸 支 出 金	371,101	0.1	439,588	0.1	△ 68,487	△ 15.6	△ 6.7
前年度繰上充用金	0	0.0	0	0.0	0	-	-
歳 出 合 計	394,188,387	100.0	408,563,590	100.0	△ 14,375,203	△ 3.5	△ 10.7

第2図 目的別歳出の推移

(単位:億円)

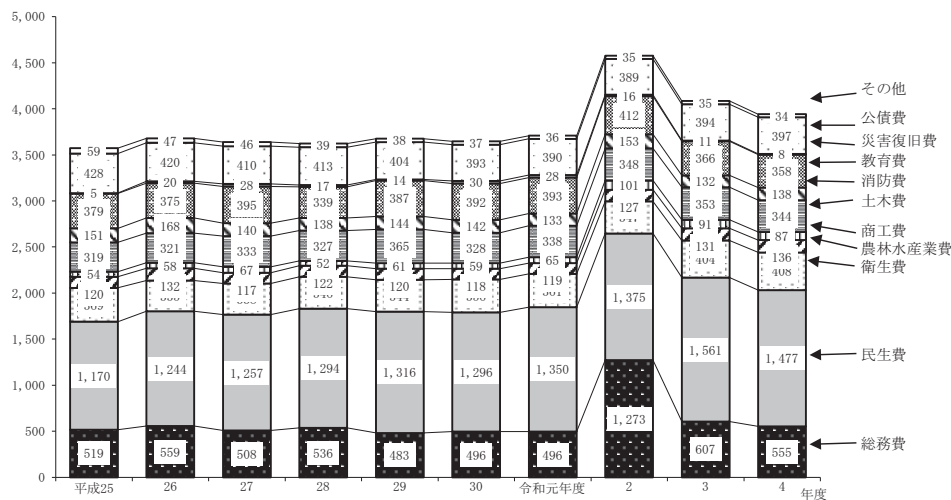

年 度	平成25年度	平成26年度	平成27年度	平成28年度	平成29年度	平成30年度	令和元年度	平成2年度	平成3年度	平成4年度
歳出決算額 (百万円)	357,422	368,015	363,924	362,257	367,619	364,720	370,971	457,684	408,564	394,188

(注) その他の内訳: 議会費、労働費、諸支出金、前年度繰上充用金

<性質別歳出の状況>

(1) 義務的経費

義務的経費は193,410,481千円で、前年度と比べて10,710,014千円(5.2%)の減少となっており、歳出の構成比では49.1%で、前年度(50.0%)から0.9ポイント減少している。

人件費は69,894,110千円で、前年度と比べて644,263千円(0.9%)の減少となっている。

扶助費は83,831,119千円で、前年度と比べて10,394,281千円(11.0%)の減少となっている。

公債費は39,685,252千円で、前年度と比べて328,530千円(0.8%)の増加となっている。

(2) 投資的経費

投資的経費は42,852,651千円で、前年度と比べて2,388,179千円(5.3%)の減少となっており、歳出の構成比では10.9%で、前年度(11.1%)から0.2ポイント減少している。

普通建設事業費は42,078,056千円で、補助事業費、単独事業費ともに減少し、前年度と比べて2,087,202千円(4.7%)の減少となっている。

災害復旧事業費は774,595千円で、台風被害等に伴う復旧事業の減少により、前年度と比べて300,977千円(28.0%)の減少となっている。

(3) その他の経費

その他の経費は157,925,255千円で、前年度と比べて1,277,010千円(0.8%)の減少となっており、歳出の構成比では40.0%で、前年度(38.9%)から1.1ポイント増加している。

補助費等は43,639,076千円で、特別定額給付金事業の終了などにより、前年度と比べて3,417,170千円(8.5%)の増加となっている。

積立金は16,205,576千円で、財政調整基金、減債基金、その他特定目的基金への積立金がいずれも減少したことにより、前年度と比べて4,886,038千円(23.2%)の減少となっている。

繰出金は37,319,195千円で、介護事業会計等への繰出金の減少により、前年度と比べて204,277千円(0.5%)の減少となっている。

第10表 性質別歳出決算額の状況(1)

(単位:千円、%)

区 分	令和4年度				令和3年度				比 較				
	通常収支分		東日本大震災分		通常収支分		東日本大震災分		通常収支分		東日本大震災分		
	決算額	構成比	決算額	構成比	決算額	構成比	決算額	構成比	増減額	増減率	増減額	増減率	
義務的経費	人件費	69,894,110	17.7	0	0.0	70,538,373	17.3	0	0.0	△ 644,263	△ 0.9	0	-
	扶助費	83,831,119	21.3	0	0.0	94,225,400	23.1	0	0.0	△ 10,394,281	△ 11.0	0	-
	公債費	39,685,252	10.1	0	0.0	39,356,722	9.6	0	0.0	328,530	0.8	0	-
	小計	193,410,481	49.1	0	0.0	204,120,495	50.0	0	0.0	△ 10,710,014	△ 5.2	0	-
投資的経費	普通建設事業費	42,078,056	10.7	0	0.0	44,165,258	10.8	0	0.0	△ 2,087,202	△ 4.7	0	-
	災害復旧事業費	774,595	0.2	0	0.0	1,075,572	0.3	0	0.0	△ 300,977	△ 28.0	0	-
	失業対策事業費	0	0.0	0	0.0	0	0.0	0	0.0	0	-	0	-
	小計	42,852,651	10.9	0	0.0	45,240,830	11.1	0	0.0	△ 2,388,179	△ 5.3	0	-
その他の経費	物件費	53,793,217	13.6	0	0.0	53,060,275	13.0	47	4.4	732,942	1.4	△ 47	△ 100.0
	補助費等	43,638,276	11.1	800	100.0	40,220,896	9.8	1,010	95.6	3,417,380	8.5	△ 210	△ 20.8
	積立金	16,205,576	4.1	0	0.0	21,091,614	5.1	0	0.0	△ 4,886,038	△ 23.2	0	-
	その他	44,287,386	11.1	0	0.0	44,828,423	11.0	0	0.0	△ 541,037	△ 1.2	0	-
	小計	157,924,455	40.0	800	100.0	159,201,208	38.9	1,057	100.0	△ 1,276,753	△ 0.8	△ 257	△ 24.3
合計	394,187,587	100.0	800	100.0	408,562,533	100.0	1,057	100.0	△ 14,374,946	△ 3.5	△ 257	△ 24.3	

第11表 性質別歳出決算額の状況(2)

(単位:千円、%)

区 分		令和4年度		令和3年度		比 較			
		決 算 額	構成比	決 算 額	構成比	増 減 額	増 減 率		
							4/3	3/2	
義務的経費	人件費	69,894,110	17.7	70,538,373	17.3	△ 644,263	△ 0.9	0.5	
	扶助費	83,831,119	21.3	94,225,400	23.1	△ 10,394,281	△ 11.0	25.1	
	公債費	39,685,252	10.1	39,356,722	9.6	328,530	0.8	1.2	
	小 計	193,410,481	49.1	204,120,495	50.0	△ 10,710,014	△ 5.2	10.7	
投資的経費	普通建設事業費	42,078,056	10.7	44,165,258	10.8	△ 2,087,202	△ 4.7	△ 9.4	
	補助事業費	14,332,406	3.6	16,354,574	4.0	△ 2,022,168	△ 12.4	△ 6.9	
	単独事業費	26,201,417	6.7	26,447,677	6.5	△ 246,260	△ 0.9	△ 11.1	
	県営事業負担金	1,459,330	0.4	1,251,061	0.3	208,269	16.6	1.2	
	受託事業費等	84,903	0.0	111,946	0.0	△ 27,043	△ 24.2	△ 29.3	
	災害復旧事業費	774,595	0.2	1,075,572	0.3	△ 300,977	△ 28.0	△ 31.8	
	補助事業費	542,734	0.1	858,055	0.2	△ 315,321	△ 36.7	△ 36.3	
	単独事業費	231,861	0.1	217,517	0.1	14,344	6.4	△ 5.4	
	受託事業費等	0	0.0	0	0.0	0	-	-	
	失業対策事業費	0	0.0	0	0.0	0	-	-	
小 計	42,852,651	10.9	45,240,830	11.1	△ 2,388,179	△ 5.3	△ 10.1		
その他の経費	物件費	53,793,217	13.6	53,060,322	13.0	732,895	1.4	7.1	
	維持補修費	3,681,388	0.9	3,597,376	0.9	84,012	2.3	△ 1.2	
	補助費等	43,639,076	11.1	40,221,906	9.8	3,417,170	8.5	△ 65.1	
	積立金	16,205,576	4.1	21,091,614	5.1	△ 4,886,038	△ 23.2	73.0	
	投資及び出資金・貸付金	3,286,803	0.9	3,707,575	0.9	△ 420,772	△ 11.4	△ 11.2	
	繰出金	37,319,195	9.4	37,523,472	9.2	△ 204,277	△ 0.5	△ 1.7	
	前年度繰上充用金	0	0.0	0	0.0	0	-	-	
	小 計	157,925,255	40.0	159,202,265	38.9	△ 1,277,010	△ 0.8	△ 28.6	
合 計	394,188,387	100.0	408,563,590	100.0	△ 14,375,203	△ 3.5	△ 10.7		

(注) 1 普通建設事業費のうち、受託事業費等には国直轄事業負担金及び同級他団体施行事業負担金を含む。
 2 災害復旧事業費のうち、受託事業費等には同級他団体施行事業負担金を含む。

第3図 性質別歳出の推移

(単位:億円)

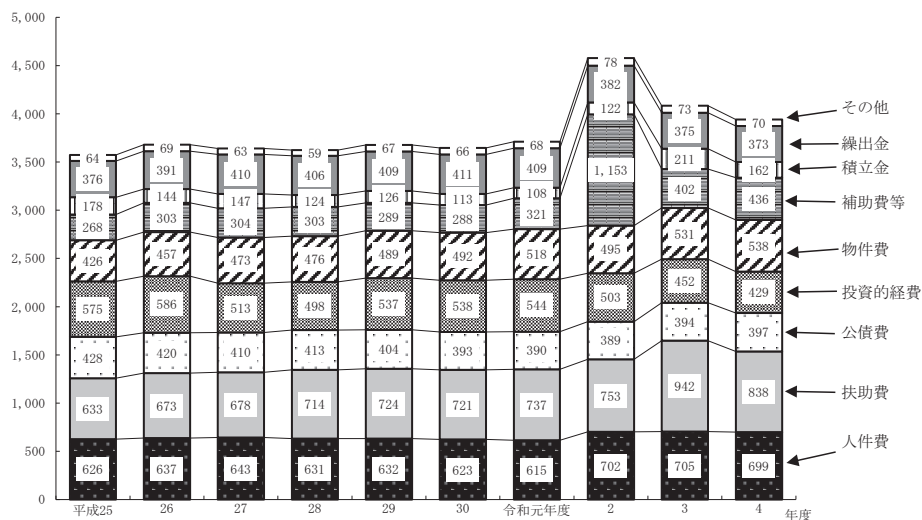

年 度	平成25年度	平成26年度	平成27年度	平成28年度	平成29年度	平成30年度	令和元年度	平成2年度	令和3年度	令和4年度
歳出決算額(百万円)	357,422	368,015	363,924	362,257	367,619	364,720	370,971	457,684	408,564	394,188
義務的経費の割合(%)	47.2	47.0	47.5	48.5	47.9	47.6	47.0	40.3	50.0	49.1
投資的経費の割合(%)	16.1	15.9	14.1	13.8	14.6	14.8	14.7	11.0	11.1	10.9

(注) その他の内訳:維持補修費、投資及び出資金・貸付金、前年度繰上充用金

<一般財源の充当状況>

一般財源の充当状況を性質別歳出でみると、義務的経費については、前年度から0.2%増となっており、構成比は50.1%で前年度(49.4%)から0.7ポイント増加している。

投資的経費については、前年度から6.9%減となっており、構成比は3.5%で前年度(3.7%)から0.2ポイント減少している。

その他の経費については、物件費充当分は前年度から4.5ポイント増加となっており、構成比は14.7%で前年度(13.9%)から0.8ポイント増加している。補助費等充当分は前年度から6.1%増となっており、構成比は13.7%で前年度(12.7%)から1.0ポイント増加している。積立金充当分は前年度から35.4%減となっており、構成比は4.6%で前年度(7.1%)から2.5ポイント減少している。投資及び出資金・貸付金充当分は前年度から47.1%増となっている。

第12表 一般財源の充当状況

(単位:千円、%)

区 分		令和4年度		令和3年度		比 較			
		決 算 額	構 成 比	決 算 額	構 成 比	増 減 額	増 減 率		
							4/3	3/2	
義務的経費	人 件 費	65,379,527	25.9	65,913,000	25.8	△ 533,473	△ 0.8	0.2	
	扶 助 費	22,042,115	8.7	21,603,041	8.5	439,074	2.0	△ 0.8	
	公 債 費	38,995,488	15.5	38,615,474	15.1	380,014	1.0	1.4	
	小 計	126,417,130	50.1	126,131,515	49.4	285,615	0.2	0.4	
投資的経費	普 通 建 設 事 業 費	8,503,330	3.4	9,153,959	3.6	△ 650,629	△ 7.1	△ 11.8	
	災 害 復 旧 事 業 費	205,561	0.1	198,264	0.1	7,297	3.7	34.8	
	失 業 対 策 事 業 費	0	0.0	0	0.0	0	-	-	
	小 計	8,708,891	3.5	9,352,223	3.7	△ 643,332	△ 6.9	△ 11.2	
その他の経費	物 件 費	36,978,523	14.7	35,398,193	13.9	1,580,330	4.5	0.0	
	維 持 補 修 費	2,864,961	1.1	2,847,092	1.1	17,869	0.6	△ 0.9	
	補 助 費 等	34,557,194	13.7	32,578,827	12.7	1,978,367	6.1	△ 0.2	
	積 立 金	11,692,135	4.6	18,095,476	7.1	△ 6,403,341	△ 35.4	118.2	
	投資及び出資金・貸付金	878,972	0.3	597,608	0.2	281,364	47.1	△ 50.6	
	繰 出 金	30,200,782	11.9	30,539,253	11.9	△ 338,471	△ 1.1	△ 2.2	
	前年度繰上充用金	0	0.0	0	0.0	0	-	-	
小 計	117,172,567	46.4	120,056,449	46.9	△ 2,883,882	△ 2.4	7.5		
一 般 財 源 計		252,298,588	100.0	255,540,187	100.0	△ 3,241,599	△ 1.3	3.1	

< 経常収支比率の状況 >

財政構造の弾力性を示す指標である経常収支比率は、県内市町村平均(加重)で92.6%であり、全国平均(92.2%)を上回っており、前年度(88.1%)から4.5ポイント増加している。

経常収支比率を経費別にみると、人件費充当分が28.3%で最も大きく、次いで公債費充当分17.2%、物件費13.2%となっている。前年度との比較では、人件費が1.1ポイント、扶助費が0.5ポイント、公債費が0.9ポイント、補助費等が0.3ポイント、物件費が1.1ポイント、繰出金が0.4ポイント増加している。

第4図 経常収支比率の推移

(単位:%)

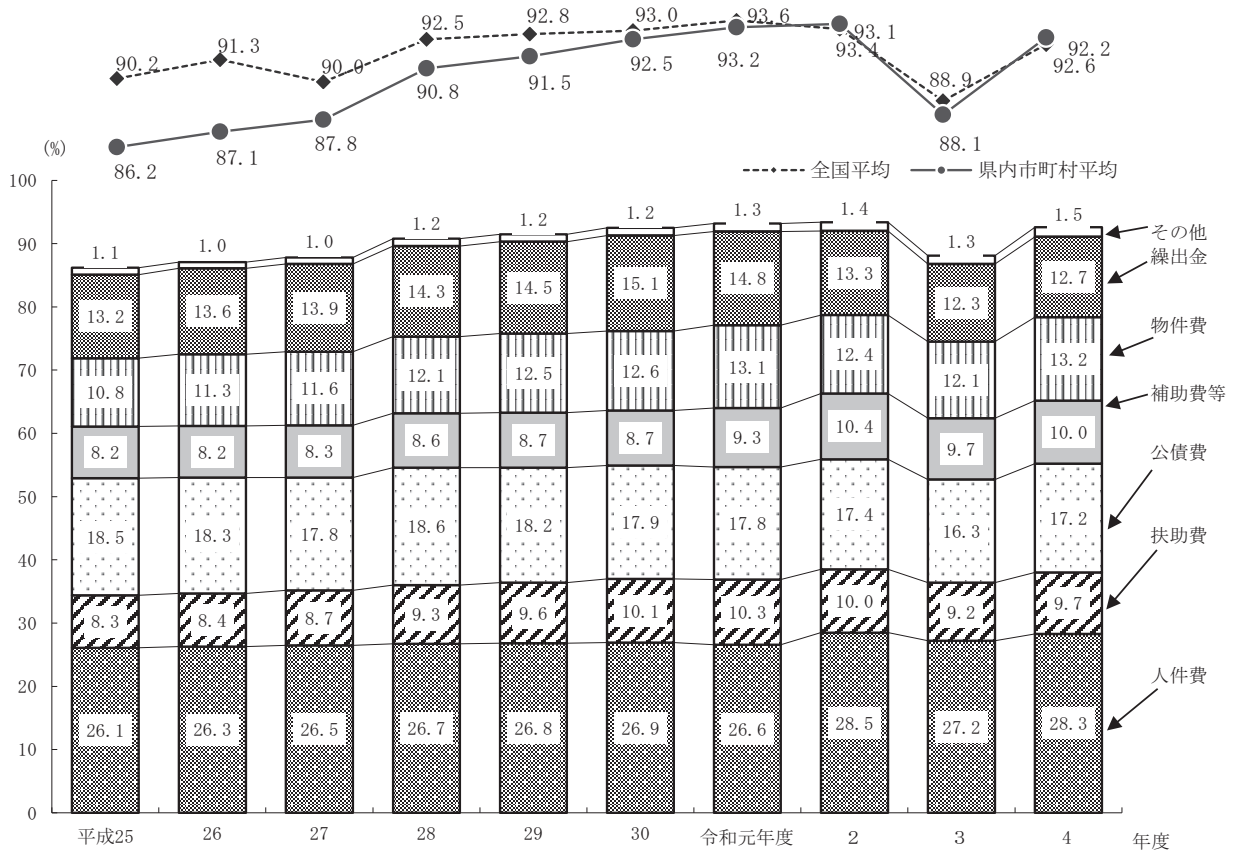

- (注) 1 県内市町村平均及び全国平均は、加重平均である。
 2 経常収支比率は、経常的経費充当一般財源等に、減税補てん債(平成15~18年度)、減収補てん債特例分(平成19~30・令和元~4年度)、猶予特例債、臨時財政対策債(平成15~30・令和元~4年度)を含めて算出している。
 3 項目欄その他の内訳：維持補修費、投資及び出資金・貸付金

5 将来にわたる財政負担

(1) 地方債現在高

令和4年度末の地方債現在高は379,667,143千円であり、前年度末(389,018,624千円)と比べると9,351,481千円(2.4%)の減少となっており、2年連続の減少となっている。

現在高を区分別にみて前年度と比べて増額したものは、過疎対策事業債(2,533,207千円増)、防災・減災・国土強靱化緊急対策事業債(549,909千円増)等である。

他方、減額したもののうち額の大きいものは、地方交付税の不足分を補う臨時財政対策債が9,499,531千円減となった。

臨時財政対策債のほか、前年度と比べて減額したものは、一般単独事業債(2,685,704千円減)、(旧)緊急防災・減災事業債(581,123千円減)等がある。

また、借入先別内訳をみると、財政融資資金143,551,878千円、旧郵政公社資金5,800,395千円、地方公共団体金融機構資金100,420,158千円、国の予算貸付・政府関係機関貸付78,005千円、ゆうちょ銀行0千円、市中銀行76,360,659千円、その他の金融機関29,962,788千円、共済等14,137,476千円、その他9,355,784千円となっている。

第13表 地方債現在高の状況

(単位:千円、%)

区 分	令和4年度	令和3年度	増減額	増減率
1 公共事業等債	11,917,490	11,477,086	440,404	3.8
2 防災・減災・国土強靱化緊急対策事業債	1,802,310	1,252,401	549,909	43.9
3 公営住宅建設事業債	5,795,429	5,473,483	321,946	5.9
4 災害復旧事業債	1,747,635	1,995,058	△ 247,423	△ 12.4
5 (旧)緊急防災・減災事業債	721,403	1,302,526	△ 581,123	△ 44.6
5 全国防災事業債	1,043,307	1,123,147	△ 79,840	△ 7.1
7 教育・福祉施設等整備事業債	28,254,251	28,226,900	27,351	0.1
8 一般単独事業債	127,587,827	130,273,531	△ 2,685,704	△ 2.1
9 辺地対策事業債	6,291,038	6,504,172	△ 213,134	△ 3.3
10 過疎対策事業債	42,010,610	39,477,403	2,533,207	6.4
11 公共用地先行取得等事業債	0	0	0	—
12 行政改革推進債	156,627	167,974	△ 11,347	△ 6.8
13 厚生福祉施設整備事業債	0	0	0	—
14 地域財政特例対策債	0	0	0	—
15 退職手当債(～平成17年度分)	0	0	0	—
16 退職手当債(平成18年度～)	979,084	1,165,988	△ 186,904	△ 16.0
17 国の予算貸付・政府関係機関貸付債	78,005	87,423	△ 9,418	△ 10.8
18 地域改善対策特定事業債	0	0	0	—
19 財源対策債	6,740,561	6,501,357	239,204	3.7
20 減収補てん債(昭和61、平成5～7・9～30・令和元～4年度分)	2,541,320	2,738,149	△ 196,829	△ 7.2
21 臨時財政特例債	0	0	0	—
22 公共事業等臨時特例債	0	0	0	—
23 減税補てん債	524,376	826,143	△ 301,767	△ 36.5
24 臨時税収補てん債	0	0	0	—
25 臨時財政対策債	129,083,805	138,583,336	△ 9,499,531	△ 6.9
26 調整債(昭和60～63年度分)	0	0	0	—
27 調整債(令和元～4年度分)	0	0	0	—
28 減収補てん債特例分(平成14・19～30・令和元～4年度分)	1,129,267	1,223,488	△ 94,221	△ 7.7
29 都道府県貸付金	9,225,076	9,346,600	△ 121,524	△ 1.3
30 猶予特例債	0	0	0	—
31 特別減収対策債	0	0	0	—
32 その他	2,037,722	1,272,459	765,263	60.1
合 計	379,667,143	389,018,624	△ 9,351,481	△ 2.4

第14表 地方債現在高の推移

(単位:千円、%)

区 分		平成30年度	令和元年度	令和2年度	令和3年度	令和4年度	
地方債現在高		384,272,656	386,772,110	389,920,160	389,018,624	379,667,143	
指 数		102	102	103	102	99	
内 容	借 入 先 別	財政融資資金	142,549,427	142,062,206	144,594,828	144,313,044	143,551,878
		旧郵政公社資金	15,358,117	12,679,347	10,276,546	7,968,901	5,800,395
		地方公共団体金融機構資金	98,157,845	98,504,582	98,817,815	101,592,490	100,420,158
		その他	128,207,267	133,525,975	136,230,971	135,144,189	129,894,712
		国の予算貸付・政府関係機 関貸付	123,042	109,918	97,524	87,423	78,005
		ゆうちょ銀行	73,837	51,312	28,787	6,262	0
		市中銀行	77,486,456	80,666,218	81,452,198	79,616,385	76,360,659
		その他の金融機関	27,343,603	29,008,753	30,444,351	31,047,957	29,962,788
		市場公募債	0	0	0	0	0
		共済等	14,965,000	15,392,561	15,041,881	14,842,707	14,137,476
	その他	8,215,329	8,297,213	9,166,230	9,543,455	9,355,784	
	利 率 及 び 構 成 比	2.0%以下 (構成比)	380,691,449 (99.1)	383,925,536 (99.3)	387,694,936 (99.4)	387,335,783 (99.6)	378,362,436 (99.7)
		3.0%以下 (構成比)	3,110,523 (0.8)	2,665,318 (0.7)	2,157,825 (0.6)	1,639,459 (0.4)	1,279,511 (0.3)
		5.0%以下 (構成比)	469,734 (0.1)	180,482 (0.0)	66,759 (0.0)	42,885 (0.0)	24,850 (0.0)
7.0%以下 (構成比)		950 (0.0)	774 (0.0)	640 (0.0)	497 (0.0)	346 (0.0)	
7.0%超 (構成比)		0 (0.0)	0 (0.0)	0 (0.0)	0 (0.0)	0 (0.0)	

第5図 地方債現在高の推移

(単位:億円)

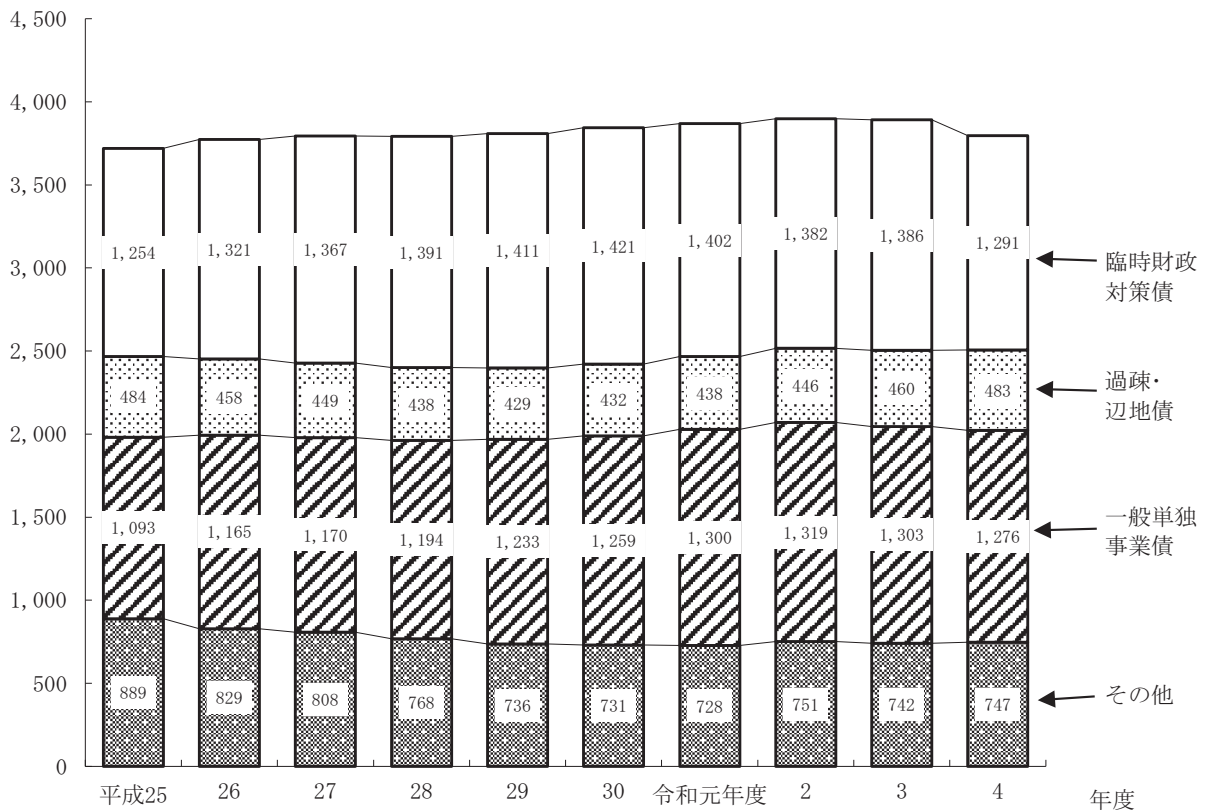

(2) 積立金の状況

令和4年度末の積立金現在高は191,270,637千円であり、前年度末(181,410,413千円)と比べると9,860,224千円(5.4%)の増加となっている。

区分別にみると、財政調整基金は77,899,528千円で、前年度末(71,809,551千円)と比べると6,089,977千円(8.5%)の増加となっている。

減債基金は38,270,831千円で、前年度末(38,643,597千円)と比べると372,766千円(1.0%)の減少となっている。

その他特定目的基金は75,100,278千円で、前年度末(70,957,265千円)と比べると4,143,013千円(5.8%)の増加となっている。

なお、財政調整基金の令和4年度単年度の積立額は5,406,097千円で、前年度(6,795,983千円)と比べると1,389,886千円(20.5%)の減少となっている。取崩し額は1,975,120千円で、前年度(1,441,803千円)と比べると533,317千円(37.0%)の増加となっている。

第15表 積立金現在高の推移

(単位:千円)

区分	平成25年度	平成26年度	平成27年度	平成28年度	平成29年度	平成30年度	令和元年度	令和2年度	令和3年度	令和4年度
財政調整基金	67,766,550	72,903,281	78,862,501	78,330,721	75,062,227	71,224,878	68,222,941	66,005,371	71,809,551	77,899,528
減債基金	33,801,474	36,121,630	38,481,483	39,459,238	39,156,018	37,283,308	35,694,411	34,923,497	38,643,597	38,270,831
その他特定目的基金	60,931,520	58,121,016	58,142,715	56,952,822	59,950,634	61,204,128	61,557,486	64,637,930	70,957,265	75,100,278
合計	162,499,544	167,145,927	175,486,699	174,742,781	174,168,879	169,712,314	165,474,838	165,566,798	181,410,413	191,270,637

第6図 積立金年度末現在高の推移

(単位:億円)

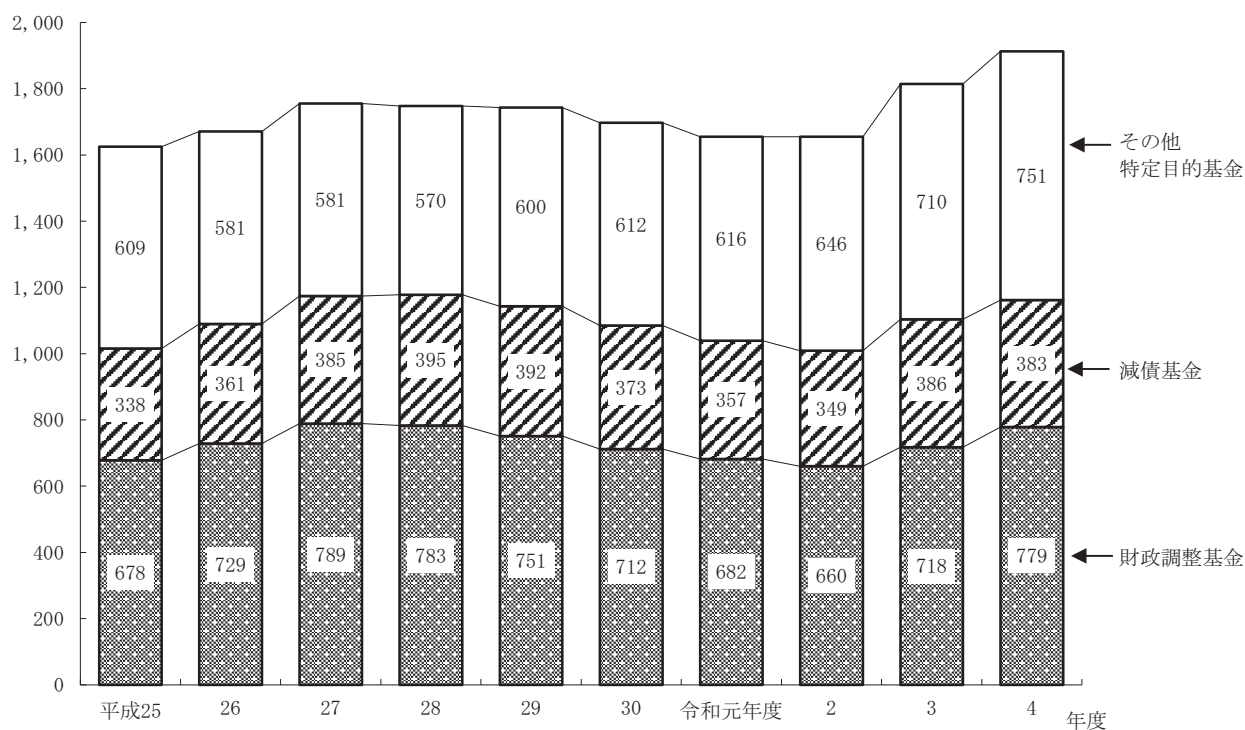

三 一部事務組合等

1 普通会計組合

(1) 決算規模

普通会計に属する一部事務組合等(25団体)の決算規模は、次のとおりである。

歳入 18,070,107千円(前年度 17,036,870千円、前年度比 1,033,237千円、6.1%)

歳出 16,173,615千円(前年度 15,790,637千円、前年度比 382,978千円、2.4%)

第16表 決算規模の状況

(単位:千円、%)

区 分	令和4年度		令和3年度		比 較		
	決 算 額	構成比	決 算 額	構成比	増 減 額	増 減 率	
						4/3	3/2
歳 入 総 額	18,070,107	100.0	17,036,870	100.0	1,033,237	6.1	△ 11.5
通常収支分	18,070,107	100.0	17,036,870	100.0	1,033,237	6.1	△ 11.5
東日本大震災分	0	0.0	0	0.0	0	-	-
歳 出 総 額	16,173,615	100.0	15,790,637	100.0	382,978	2.4	△ 10.0
通常収支分	16,173,615	100.0	15,790,637	100.0	382,978	2.4	△ 10.0
東日本大震災分	0	0.0	0	0.0	0	-	-

(2) 収支の状況

歳入歳出差引(形式収支)は、1,896,492千円の黒字(前年度1,246,233千円の黒字)であり、この額から翌年度へ繰り越すべき財源を控除した実質収支も1,757,489千円の黒字となっている(前年度1,246,233千円の黒字)。

(3) 地方債現在高の状況

令和4年度末の地方債現在高は1,235,603千円で、前年度末(1,386,266千円)から150,663千円(10.9%)の減少となっている。

(4) 積立金の状況

令和4年度末の積立金現在高は12,906,892千円で、前年度末(12,083,854千円)から823,038千円(6.8%)増加している。

目的別にみると、財政調整基金は、9,763,592千円で前年度末(8,939,915千円)から823,677千円(9.2%)の増加、その他特定目的基金は、3,143,300千円で前年度末(3,143,939千円)から639千円(0.02%)の減少となっている。

2 事業会計組合

(1) 決算規模

事業会計に属する一部事務組合(松茂町ほか二町競艇事業組合)の決算規模は、次のとおりである。

歳入 9,838,795千円(前年度 8,396,312千円、前年度比1,442,483千円 17.2%増)

歳出 9,834,057千円(前年度 8,382,677千円、前年度比1,451,380千円 17.3%増)

また、歳入歳出差引は、4,738千円の黒字となっている(前年度13,635千円の黒字)。

令和4年度公営企業会計決算の概要

1 概況

(1) 事業数

令和4年度末における地方公営企業の数、84事業(法適用企業50事業、法非適用企業34事業)で、前年度末と変わりはない。

事業別にみると、公共下水道事業をはじめ下水道事業が33事業で最も多く、全体の39.3%を占め、次いで水道事業が18事業(同21.4%)、簡易水道事業が10事業(同11.9%)、病院事業・介護サービス事業がそれぞれ7事業(同8.3%)などとなっている(第1図)。

平成25年度末と比較すると、法適用企業においては、簡易水道事業が4事業、工業用水道が1事業、下水道事業が15事業増加、水道事業が1事業、交通事業が1事業、宅地造成事業が1事業減少している。

また、法非適用企業においては、電気事業が1事業増加、簡易水道事業が8事業、下水道事業が15事業、市場事業が1事業、宅地造成事業が1事業、介護サービス事業が2事業減少しており、法適用企業と法非適用企業を合わせて9事業の減少となっている。

第1表 事業数の推移

事業	年度	25年度 A	30年度	元年度	2年度	3年度	4年度 B	対25年度比較	
								B-A	(B-A)/A
法適用企業	水道	19	18	18	18	18	18	△1	△5.3
	簡易水道	0	1	2	2	3	4	4	-
	工業用水	1	2	2	2	2	2	1	100.0
	交通	2	1	1	1	1	1	△1	△50.0
	病院	7	7	7	7	7	7	0	0.0
	市場	1	1	1	1	1	1	0	0.0
	観光(宿泊)	0	0	0	0	0	0	0	0.0
	観光(索道)	1	1	1	1	1	1	0	0.0
	宅地造成	1	0	0	0	0	0	△1	皆減
	駐車場	1	1	1	1	1	1	0	0.0
	公共下水道	0	0	2	7	8	8	8	-
特定環境保全	0	0	2	3	3	3	3	-	
農業集落排水	0	0	2	2	3	4	4	-	
小計		33	32	39	45	48	50	17	51.5
法非適用企業	簡易水道	14	10	8	7	7	6	△8	△57.1
	電気	0	1	1	1	1	1	1	-
	公共下水道	9	9	7	2	1	1	△8	△88.9
	特定環境保全	8	7	5	4	4	4	△4	△50.0
	農業集落排水	12	12	10	10	9	8	△4	△33.3
	漁業集落排水	2	2	2	2	2	2	0	0.0
	林業集落排水	1	1	1	1	1	1	0	0.0
	特市と畜産	1	1	2	2	2	2	1	100.0
	市場	1	1	0	0	0	0	△1	皆減
	観光(宿泊)	1	1	1	1	1	1	0	0.0
	観光(その他)	0	0	0	0	0	0	0	0.0
宅地造成	1	0	0	0	0	0	△1	皆減	
介護サービス	9	7	7	7	7	7	△2	△22.2	
小計		60	53	45	38	36	34	△26	△43.3
合計		93	85	84	83	84	84	△9	△9.7

第1図 事業数の状況

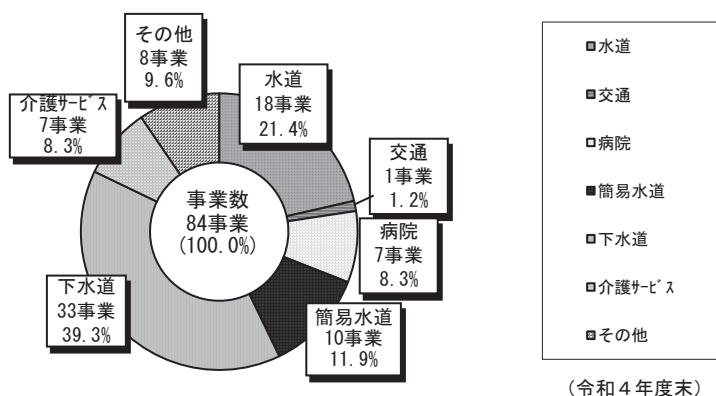

(2) 職員数

令和4年度末の地方公営企業に従事する職員の数には1,853人(法適用企業1,688人、法非適用企業165人)で、前年度末の1,860人(法適用企業1,687人、法非適用企業173人)と比べて7人(0.4%)の減少となっている(第2表)。

事業別にみると、病院事業が1,152人(全体の62.2%)で最も多く、次いで水道事業が318人(同17.2%)、下水道事業が156人(同8.4%)、介護サービス事業が141人(同7.6%)、交通事業が56人(同3.0%)となっており、この5事業で全体の98.4%を占めている(第2図)。

職員数について平成25年度末と比較すると、水道事業の15人減、交通事業の39人減が顕著であるが、全事業を通じてみると255人(16.0%)の増加となっている。

第2表 職員数の推移

(単位：人、%)

事業	区分	25年度	30年度	元年度	2年度	3年度	4年度	構成比	対25年度比較	
		A					B		B-A	(B-A)/A
法適用企業	水道	333	311	305	325	318	318	17.2	△15	△4.5
	簡易水道	0	4	5	5	7	9	0.5	9	-
	下水道	0	0	19	137	140	137	7.4	137	-
	交通	95	68	65	61	58	56	3.0	△39	△41.1
	病院	829	843	855	1,157	1,148	1,152	62.2	323	39.0
	市場	12	13	12	14	15	15	0.8	3	25.0
	宅地造成	1	0	0	0	0	0	0.0	△1	皆減
	その他	0	1	1	1	1	1	0.1	1	-
	小計	1,270	1,240	1,262	1,700	1,687	1,688	91.1	418	32.9
法非適用企業	簡易水道	29	7	9	7	7	5	0.3	△24	△82.8
	下水道	156	141	131	23	19	19	1.0	△137	△87.8
	と畜場	0	0	0	0	0	0	0.0	0	0.0
	観光(宿泊)	0	0	0	0	0	0	0.0	0	0.0
	介護サービス	142	93	98	145	147	141	7.6	△1	△0.7
	その他	1	0	0	0	0	0	0.0	△1	皆減
	小計	328	241	238	175	173	165	8.9	△163	△49.7
	合計	1,598	1,481	1,500	1,875	1,860	1,853	100.0	255	16.0

第2図 職員数の状況

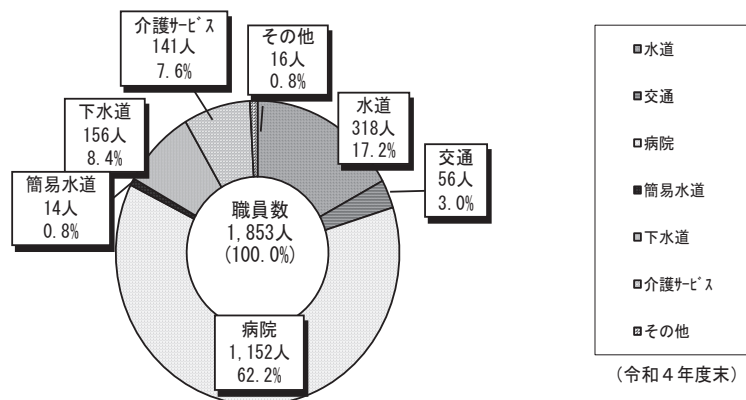

(3) 決算規模

令和4年度の決算規模は、56,153,154千円(法適用企業51,306,931千円、法非適用企業4,846,223千円)で、前年度の54,412,944千円(法適用企業49,648,676千円、法非適用企業4,764,268千円)と比べて1,740,210千円(3.2%)の増加となっている(第3表)。

決算規模の大きいものは、病院事業が18,312,258千円(全体の32.6%)、水道事業が19,239,426千円

(同34.3%)、下水道事業が14,321,366千円(同25.5%)であり、この3事業で全体の92.4%を占めている(第4図)。

また、決算規模について平成25年度と比較すると、全体で5.3%の増加となっている。

第3表 決算規模の推移

(単位:千円、%)

事業	区分 年度	決算額						対前年度比較		対平成25年度比較	
		平成25年度		令和3年度		令和4年度		増減額 (C)-(B)=(D)	(D)/(B) ×100	増減額 (C)-(A)=(E)	(E)/(A) ×100
		(A)	構成比	(B)	構成比	(C)	構成比				
法適用企業	水道	14,740,186	27.6	16,331,846	30.0	19,239,426	34.3	2,907,580	17.8	4,499,240	30.5
	簡易水道	—	0.0	247,706	0.5	912,549	1.6	664,843	268.4	912,549	—
	下水道	—	0.0	12,345,089	22.7	11,680,988	20.8	△664,101	△5.4	11,680,988	—
	交通	1,322,918	2.5	541,971	1.0	547,839	1.0	5,868	1.1	△775,079	△58.6
	病院	16,258,176	30.5	19,567,801	36.0	18,312,258	32.6	△1,255,543	△6.4	2,054,082	12.6
	市場	498,410	0.9	470,268	0.9	466,198	0.8	△4,070	△0.9	△32,212	△6.5
	駐車場	59,438	0.1	40,873	0.1	38,381	0.1	△2,492	△6.1	△21,057	△35.4
	その他	253,809	0.5	103,122	0.2	109,292	0.2	6,170	6.0	△144,517	△56.9
小計	33,132,937	62.1	49,648,676	91.2	51,306,931	91.4	1,658,255	3.3	18,173,994	54.9	
法非適用企業	簡易水道	2,526,009	4.7	928,824	1.8	968,093	1.7	39,269	4.2	△1,557,916	△61.7
	下水道	15,596,249	29.2	2,589,721	4.8	2,640,378	4.7	50,657	2.0	△12,955,871	△83.1
	と畜場	324,267	0.6	127,363	0.2	170,272	0.3	42,909	33.7	△153,995	△47.5
	宅地造成	109,581	0.2	0	0.0	0	0.0	0	0.0	△109,581	△100.0
	介護サービス	1,640,473	3.1	1,107,011	2.0	1,054,596	1.9	△52,415	△4.7	△585,877	△35.7
	その他	22,377	0.0	11,349	0.0	12,884	0.0	1,535	13.5	△9,493	△42.4
小計	20,218,956	37.9	4,764,268	8.8	4,846,223	8.6	81,955	1.7	△15,372,733	△76.0	
合計	53,351,893	100.0	54,412,944	100.0	56,153,154	100.0	1,740,210	3.2	2,801,261	5.3	

第3図 決算規模の推移

(単位:百万円)

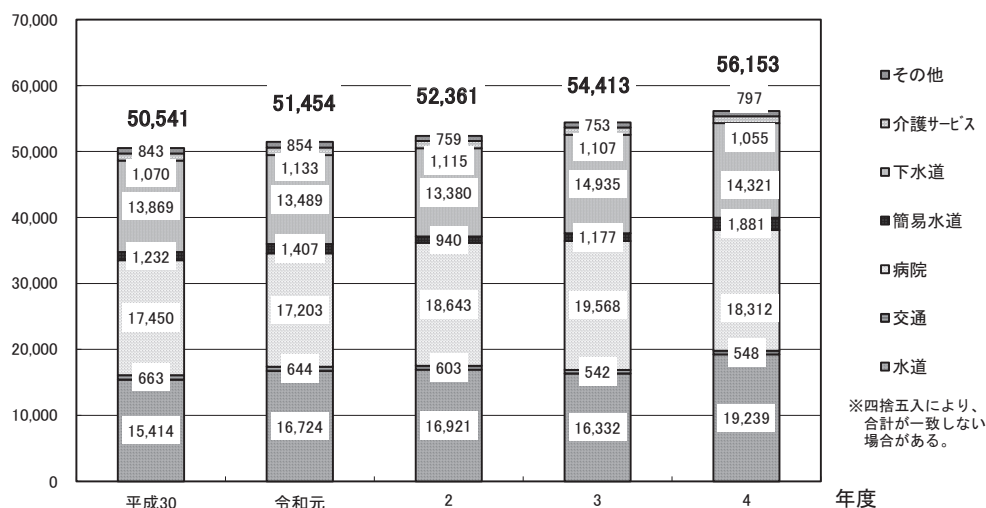

第4図 決算規模の状況

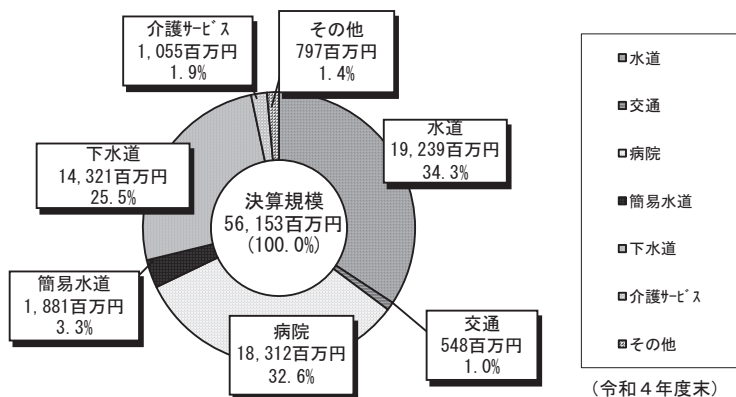

2 地方公営企業会計基準の見直しの影響

地方公営企業会計基準の見直しのため、平成23年度に地方公営企業法施行令等を改正し、その改正内容が平成26年度予算決算から適用となった。

(1) 主な見直し内容

- ア 従来は減価償却を行わないことができた補助金等を充当した部分の固定資産について、すべて減価償却の対象とし、補助金等は「負債」に計上。
- イ 時価が帳簿価額より下落しているたな卸資産（造成した土地等）に時価評価を義務付け。
- ウ 帳簿価額が収益性に比べ過大になっている固定資産を減額する仕組（減損会計）を導入。
- エ 従来は「資本」に計上されていた企業債等を「負債」に計上。
- オ 従来は任意とされていた引当金（退職給付引当金、貸倒引当金等）の計上を義務化。

3 法適用企業の経営状況

県下の地方公営企業のうち、地方公営企業法を適用して発生主義に基づく企業会計方式により経理を行う、いわゆる法適用企業の数は50事業であり、全体(84事業)の59.5%を占めている。

(1) 収益的収支の状況

ア 経常損益

令和4年度の経常損益(経常収益－経常費用)は、経常収益(営業収益＋営業外収益)が42,559,831千円、経常費用(営業費用＋営業外費用)が39,215,819千円で、差引3,344,012千円の黒字であり、前年度(4,228,631千円の黒字)と比べて884,619千円(20.9%)の黒字減となっている(第4表)。

経常収支比率(経常収益÷経常費用)は108.5%で、前年度(110.9%)から2.4ポイント減少している。

経常損失を生じた事業数は10事業(法適用企業の20.0%)で、前年度から2事業減少しており、経常損失の合計額は441,005千円で、前年度(456,636千円)と比べ3.4%の減少となっている。

主な事業について経常損益の状況をみると、次のようになっている。

(7) 水道事業

経常収益が13,809,613千円(前年度比146,789千円、1.1%の減)、経常費用が12,029,511千円(同25,465千円、0.2%の増)で、差引1,780,102千円の黒字であり、前年度(1,952,356千円の黒字)と比べて172,254千円(8.8%)の黒字減となっている。

経常収支比率は114.8%で、前年度(116.3%)から1.5ポイント減少している。

経常損失を生じた事業数は1事業で、前年度と同数であり、経常損失の額は72,410千円で、前年度(78,376千円)と比べて5,966千円(7.6%)の減少となっている。

(4) 交通事業

経常収益が575,569千円(前年度比20,937千円、3.8%の増)、経常費用が540,040千円(同1,541千円、0.3%の増)で、差引35,529千円の黒字であり、前年度(16,133千円の黒字)と比べて19,396千円の黒字増となっている。

経常収支比率は106.6%で、前年度(103.0%)から3.6ポイント増加している。

経常損失を生じた事業数は0事業で、前年度と同数である。

(9) 病院事業

経常収益が18,695,050千円(前年度比511,470千円、2.7%の減)、経常費用が17,414,339千円(同119,172千円、1.2%の増)で、差引1,280,711千円の黒字であり、前年度(1,991,353千円の黒字)と比べて710,642千円の黒字減となっている。

経常収支比率は107.4%で、前年度(111.6%)から4.2ポイント減少している。

経常損失を生じた事業数は3事業であり、前年度と同数であり、経常損失の合計額は169,935千円で、前年度(196,558千円)と比べて26,623千円(15.7%)減少している。

第4表 経常損益・経常収支比率の推移

(単位:千円、%)

事業	平成30年度		令和元年度		令和2年度		令和3年度		令和4年度	
	経常損益	経常収支比率	経常損益	経常収支比率	経常損益	経常収支比率	経常損益	経常収支比率	経常損益	経常収支比率
水道	1,608,374	112.9	1,783,796	114.5	2,175,108	117.9	1,952,356	116.3	1,780,102	114.8
簡易水道	1,506	101.3	5,035	103.3	2,123	101.4	△12,203	93.1	△12,871	96.1
工業用水道	23,868	128.2	22,123	125.3	20,889	123.1	26,500	131.2	24,001	127.4
下水道	0	0.0	95,500	105.6	171,524	102.1	211,514	102.6	173,986	102.1
交通	△19,537	97.0	△5,654	99.1	△5,564	99.1	16,133	103.0	35,529	106.6
病院	△165,874	99.0	△141,409	99.2	613,068	103.6	1,991,353	111.6	1,280,711	107.4
市場	△38,123	92.9	△24,908	95.2	9,114	101.9	17,509	103.7	24,628	105.1
観光(索道)	△41,434	29.8	△40,817	31.2	△42,959	30.4	△55,743	24.7	△49,419	27.0
宅地造成	0	0.0	0	0.0	0	0.0	0	0.0	0	0.0
駐車場	86,502	175.4	71,220	161.2	75,497	165.7	81,212	173.6	87,345	181.6
合計	1,455,282	104.8	1,764,886	105.5	3,018,800	107.8	4,228,631	110.9	3,344,012	108.5

イ 純損益

経常損益に特別損益を加減した結果である純損益は、総収益(経常収益+特別利益)が42,861,465千円、総費用(経常費用+特別損失)が39,344,353千円で、差引3,517,112千円の黒字であり、前年度(4,262,566千円の黒字)と比べて745,454千円(17.5%)の黒字減となっている(第5表)。

総収支比率(総収益÷総費用)は108.9%で、前年度(110.9%)から2.0ポイント減少している。

純損失を生じた事業数は9事業で、前年度と同数となっている。

主な事業について純損益の状況をみると、次のようになっている。

(ア) 水道事業

総収益が13,932,135千円、総費用が12,041,881千円で、差引1,890,254千円の黒字であり、前年度(1,930,204千円の黒字)と比べて39,950千円(2.1%)の黒字減となっている。

総収支比率は115.7%で、前年度(116.0%)から0.3ポイント減少している。

純損失を生じた事業数は1事業で、前年度と同数となっている。

(イ) 交通事業

総収益が577,995千円、総費用が540,040千円で、差引37,955千円の黒字であり、前年度(25,081千円の黒字)と比べて12,874千円の黒字増となっている。

総収支比率は107.0%で、前年度(104.7%)から2.3ポイント増加している。

純損失を生じた事業数は0事業で、前年度と同数となっている。

(ロ) 病院事業

総収益が18,801,808千円、総費用が17,489,417千円で、差引1,312,391千円の黒字であり、前年度(2,028,982千円の黒字)と比べて716,591千円の黒字減となっている。

総収支比率は107.5%で、前年度(111.7%)から4.2ポイント減少している。

純損失を生じた事業数は3事業で、前年度から1事業増加している。

第5表 純損益・総収支比率の推移

(単位:千円、%)

事業	平成30年度		令和元年度		令和2年度		令和3年度		令和4年度	
	純損益	総収支比率	純損益	総収支比率	純損益	総収支比率	純損益	総収支比率	純損益	総収支比率
水道	1,613,378	113.0	1,816,509	114.6	2,182,091	117.9	1,930,204	116.0	1,890,254	115.7
簡易水道	1,506	101.3	4,252	102.8	2,123	101.4	△12,234	93.1	△6,559	98.0
工業用水道	23,868	128.2	22,123	125.3	20,889	123.1	26,500	131.2	24,001	127.4
下水道	0	0.0	85,244	104.9	12,586	100.1	221,055	102.7	196,516	102.4
交通	△19,537	97.0	△5,654	99.1	△5,564	99.1	25,081	104.7	37,955	107.0
病院	△187,451	98.9	△157,414	99.1	592,945	103.5	2,028,982	111.7	1,312,391	107.5
市場	△38,123	92.9	△24,908	95.2	10,615	102.3	17,509	103.7	24,628	105.1
観光(索道)	△41,434	29.8	△40,817	31.2	△41,453	32.8	△55,743	24.7	△49,419	27.0
宅地造成	0	0.0	0	0.0	0	0.0	0	0.0	0	0.0
駐車場	86,502	175.4	71,220	161.2	75,497	165.7	81,212	173.6	87,345	181.6
合計	1,438,709	104.7	1,770,555	105.5	2,849,729	107.3	4,262,566	110.9	3,517,112	108.9

(2) 資本的収支の状況

令和4年度の建設改良費等の資本的支出は23,691,789千円で、前年度(22,348,127千円)と比べて1,343,662千円(6.0%)の増加となっている。この内訳をみると、建設改良費が13,592,600千円(前年度比1,367,272千円、11.2%の増)、企業債償還金10,067,728千円(同73,656千円、0.7%の増)となっている。

資本的支出に対する財源は、企業債等の資本的収入(翌年度へ繰り越される財源充当額を除く)が、15,144,359千円(資本的支出に対する割合63.9%)、損益勘定留保資金等の補てん財源が8,673,853千円(同36.6%)で、財源不足額は8,008千円となっている。

建設改良費を主な事業についてみると、水道事業が8,393,258千円(建設改良費全体の61.7%)、次いで下水道事業が3,756,604千円(同27.6%)となっている。

(3) 他会計からの繰入金状況

法適用の地方公営企業に対する他会計からの繰入金は10,100,954千円で、前年度(9,604,309千円)と比べて496,645千円(5.2%)の増加となっている。この内訳をみると、収益的収入に対する繰入金が6,373,499千円で総収益に占める割合14.9%、資本的収入に対する繰入金が3,727,455千円で資本的収入全体に占める割合24.6%となっている(第6表)。

第6表 他会計繰入金状況

(単位:千円、%)

区分	収益的収入への繰入金			資本的収入への繰入金			合計				繰入率			
	3年度	4年度	増減額	3年度	4年度	増減額	3年度	4年度	増減額	増減率	3年度	4年度	3年度	4年度
事業	A	B	B-A	C	D	D-C	E	F	F-E	(F-E)/E				
水道	242,059	237,372	△4,687	701,206	1,455,692	754,486	943,265	1,693,064	749,799	79.5	1.7	1.7	18.4	21.3
簡易水道	33,166	65,126	31,960	40,518	52,011	11,493	73,684	117,137	43,453	59.0	20.0	20.1	38.8	7.5
工業用水道	240	240	0	0	0	0	240	240	0	0.0	0.2	0.2	0.0	0.0
下水道	3,595,826	3,306,659	△289,167	1,064,444	1,358,852	294,408	4,660,270	4,665,511	5,241	0.1	42.5	39.4	16.4	22.2
交通	284,520	282,376	△2,144	0	0	0	284,520	282,376	△2,144	△0.8	50.5	48.9	0.0	0.0
病院	2,407,547	2,356,301	△51,246	1,078,118	843,472	△234,646	3,485,665	3,199,773	△285,892	△8.2	12.4	12.5	37.0	56.5
市場	120,902	125,425	4,523	35,763	17,428	△18,335	156,665	142,853	△13,812	△8.8	24.6	24.5	100.0	100.0
観光(索道)	0	0	0	0	0	0	0	0	0	0.0	0.0	0.0	0.0	0.0
宅地造成	0	0	0	0	0	0	0	0	0	0.0	0.0	0.0	0.0	0.0
駐車場	0	0	0	0	0	0	0	0	0	0.0	0.0	0.0	0.0	0.0
合計	6,684,260	6,373,499	△310,761	2,920,049	3,727,455	807,406	9,604,309	10,100,954	496,645	5.2	15.4	14.9	21.9	24.6

(4) 累積欠損金の状況

累積欠損金とは、営業活動によって損失（赤字）を生じた場合に、繰越利益剰余金、利益積立金等によってもなお補てんすることができなかつた各事業年度の損失（赤字）額が累積したものをいう。

令和4年度末の累積欠損金は13,849,806千円で、前年度末(14,651,759千円)と比べて801,953千円(5.5%)の減少となっている(第7表)。

営業収益(受託工事収益を除く)に対する割合(累積欠損金比率)は45.9%で、前年度末(48.4%)から2.5ポイント減少している。

累積欠損金を有する事業数は17事業で、前年度から2事業増加している。

第7表 累積欠損金の推移

(単位:千円、%)

事業	平成30年度		令和元年度		令和2年度		令和3年度		令和4年度	
	金額	構成比	金額	構成比	金額	構成比	金額	構成比	金額	構成比
水道	384,056	2.6	550,703	3.6	644,449	4.1	739,686	5.0	782,004	5.6
簡易水道	0	0.0	15,183	0.1	13,063	0.1	22,411	0.2	16,554	0.1
工業用水道	22,943	0.2	5,117	0.0	0	0.0	0	0.0	0	0.0
下水道	0	0.0	0	0.0	763,823	4.8	824,036	5.6	915,885	6.6
交通	485,610	3.2	491,264	3.2	496,828	3.1	471,747	3.2	433,792	3.1
病院	11,778,497	78.3	11,974,522	77.6	11,490,830	72.6	10,120,398	69.1	9,178,671	66.3
市場	38,123	0.3	24,908	0.2	0	0.0	0	0.0	0	0.0
観光(索道)	2,335,466	15.5	2,376,283	15.4	2,417,737	15.3	2,473,481	16.9	2,522,900	18.2
宅地造成	0	0.0	0	0.0	0	0.0	0	0.0	0	0.0
駐車場	0	0.0	0	0.0	0	0.0	0	0.0	0	0.0
合計	15,044,695	100.0	15,437,980	100.0	15,826,730	100.0	14,651,759	100.0	13,849,806	100.0
指数	100.0		102.6		105.2		97.4		92.1	

第5図 累積欠損金の推移

(単位:百万円)

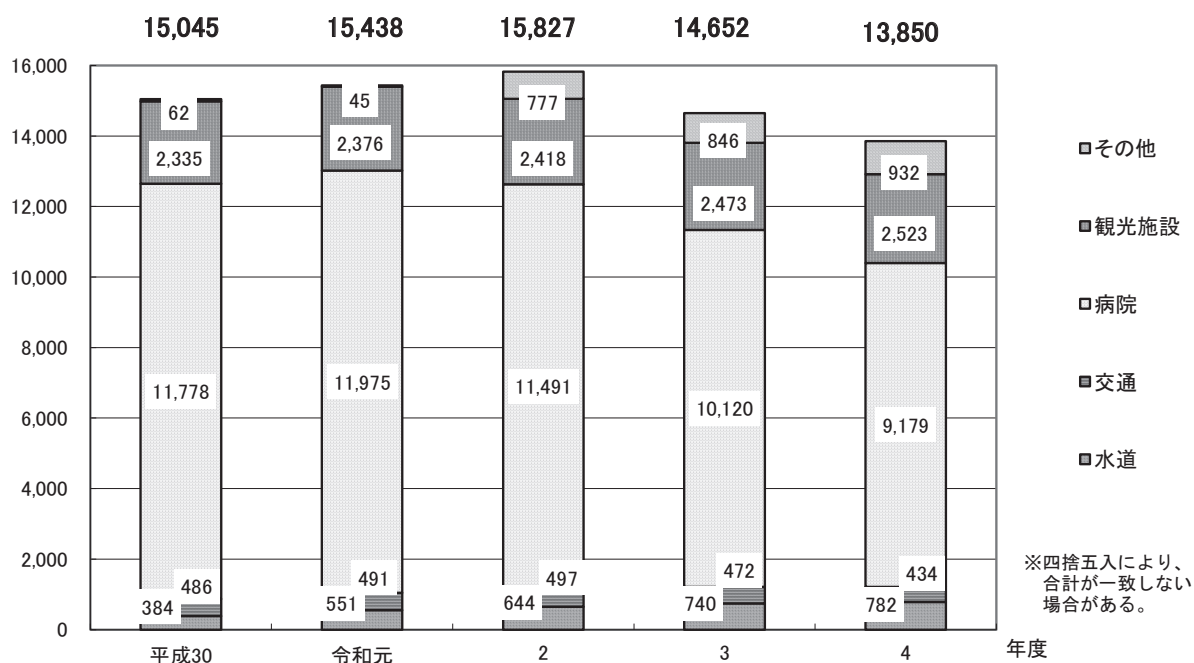

(5) 不良債務

不良債務とは、流動負債の額（建設改良費等の財源に充てた企業債の額・長期借入金の額及びPFI法に基づく事業に係る建設事業費等のリース債務の額を除く）が流動資産の額（翌年度繰越財源の額を除く）を超える額をいい、資金的にみて当面の支払能力を超える債務の額を示すものである。

令和4年度末の不良債務は2,867,006千円で、前年度末(2,851,138千円)と比べて15,868千円(0.6%)の増加となっている(第8表)。

営業収益(受託工事収益を除く)に対する割合(不良債務比率)は9.5%で、前年度(9.4%)から0.1%の増加となっている。

不良債務を有する事業所数は1事業で、前年度と同数となっている。

不良債務の状況をみると、次のとおりとなる。

ア 観光施設(索道)事業

1事業(徳島市)が2,867,006千円の不良債務を有しており、前年度と比べて15,868千円(0.6%)の増加となっている。

第8表 不良債務の推移

(単位:千円、%)

年度 事業	平成30年度		令和元年度		令和2年度		令和3年度		令和4年度	
		構成比		構成比		構成比		構成比		構成比
観光(索道)	2,763,252	100.0	2,820,460	100.0	2,829,038	100.0	2,851,138	100.0	2,867,006	100.0
指数	100.0		102.1		102.4		103.2		103.8	

第6図 不良債務の推移

(単位:百万円)

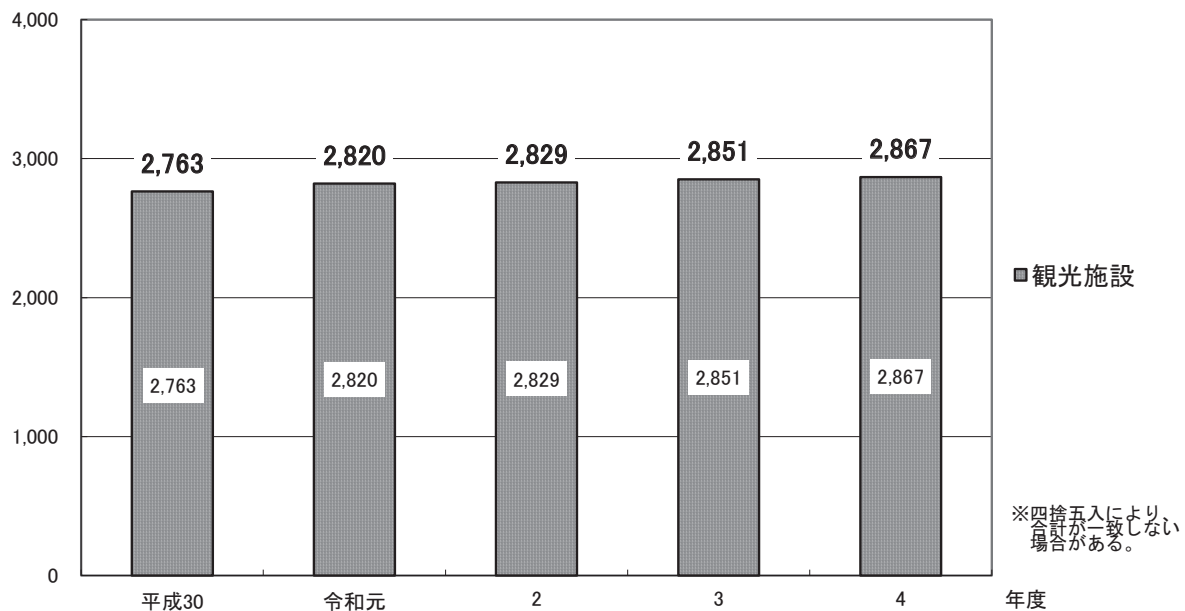

4 法非適用企業の経営状況

地方公営企業法を適用せず現金主義に基づく官庁会計方式で経理を行う、いわゆる法非適用企業は、前年度から簡易水道事業が1事業減少、下水道事業が1事業減少し、34事業となり、全体(84事業)の40.5%を占める。

(1) 収益的収支

令和4年度の総収益は2,820,904千円(前年度比160,546千円、5.4%の減)で総費用は2,165,038千円(同93,906千円、4.2%の減)であり、収支差引655,866千円の黒字となっている。

(2) 資本的収支

資本的支出は2,678,642千円(前年度比177,981千円、7.1%の減)で、うち建設改良費が1,675,929千円(同227,411千円、15.7%の増)、地方債償還金が999,628千円(同45,215千円、4.3%の減)となっている。これに対する資本的収入は2,007,091千円(同245,986千円、14.0%の増)で、うち地方債が1,075,677千円(同167,577千円、18.5%の増)であり、収支差引では671,551千円の赤字となっている(前年度比68,005千円、9.2%の赤字減)。

建設改良費について主な事業をみると、簡易水道事業が501,012千円(全体の29.9%)で最も多く、次いで特定環境保全公共下水道事業が349,038千円(同20.8%)、特定地域生活排水処理事業が296,160千円(同17.7%)となっており、この3事業で全体の68.4%を占めている。

(3) 実質収支

収益的収支と資本的収支を合算し、これに積立金、繰越金、前年度繰上充用金及び翌年度繰越財源等を加減した実質収支は、533,717千円の黒字(前年度比36,771千円、7.4%の黒字増)となっているが、第9表に示すとおり基準外繰入金に依拠している面があるので、その内容には注意を要する。

第9表 法非適用企業における実質収支と繰入金の状況

(単位：千円)

区分 事業	実質収支			繰入金			差引	
	黒字 (A)	赤字 (B)	(A)-(B) (C)	基準内	基準外 (D)	計 (E)	(C)-(D)	(C)-(E)
簡易水道 (6)	144,778 (6)	0 (0)	144,778	116,594	110,206	226,800	34,572	△82,022
公共下水道 (1)	9,085 (1)	0 (0)	9,085	53,940	0	53,940	9,085	△44,855
農業集落排水 (8)	75,112 (8)	0 (0)	75,112	347,817	103,483	451,300	△28,371	△376,188
観光(宿泊) (1)	452 (1)	0 (0)	452	0	1,089	1,089	△637	△637
介護サービス (7)	192,001 (7)	0 (0)	192,001	0	186,006	186,006	5,995	5,995
その他 (11)	112,289 (11)	0 (0)	112,289	466,731	265,989	732,720	△153,700	△620,431
合計 (34)	533,717 (34)	0 (0)	533,717	985,082	666,773	1,651,855	△133,056	△1,118,138

(注) ()内の数値は、該当事業数を示すものである。

(4) 主な事業の概要

ア 簡易水道事業

収益的収支が45,209千円の黒字(前年度比25,228千円、35.8%の黒字減)、資本的収支が58,276千円の赤字(同50,926千円、46.6%の赤字減)となっている。実質収支は144,778千円の黒字であり、前年度(119,956千円の黒字)と比べて24,822千円(20.7%)の黒字減となっている。

イ 下水道事業

収益的収支が621,506千円の黒字(前年度比24,650千円、3.8%の黒字減)、資本的収支が613,275千円の赤字(同9,723千円、1.6%の赤字減)となっている。実質収支は189,392千円の黒字であり、前年度(171,259千円の黒字)と比べて18,133千円(10.6%)の黒字増となっている。

5 企業債残高

令和4年度末の企業債現在高は141,899,557千円で、前年度末(144,290,317千円)と比べて2,390,760千円(1.7%)の減少となっており、13年連続で減少している(第10表)。

現在高を借入先別にみると、財政融資資金が46.8%であり、簡保資金の4.4%を合わせると政府資金が51.2%を占め、地方公共団体金融機構の41.8%、その他7.0%となっている。

第10表 企業債残高の状況

(単位：千円、%)

事業	平成25年度		令和3年度		令和4年度		対前年度比較		対平成25年度比較	
	(A)	構成比	(B)	構成比	(C)	構成比	増減額 (C)-(B)=(D)	(D)/(B) ×100	増減額 (C)-(A)=(E)	(E)/(A) ×100
水道	56,515,661	32.8	49,261,802	34.1	48,518,484	34.2	△743,318	△1.5	△7,997,177	△14.2
交通	171,713	0.1	23,328	0.0	14,717	0.0	△8,611	△36.9	△156,996	△91.4
病院	20,873,947	12.1	16,822,579	11.7	15,924,160	11.2	△898,419	△5.3	△4,949,787	△23.7
駐車場	100,226	0.1	3,190	0.0	1,072	0.0	△2,118	△66.4	△99,154	△98.9
簡易水道	7,612,206	4.4	3,513,783	2.4	4,120,962	2.9	607,179	17.3	△3,491,244	△45.9
公共下水道	65,394,320	38.0	59,457,829	41.2	58,786,021	41.4	△671,808	△1.1	△6,608,299	△10.1
農業集落排水	7,939,482	4.6	4,278,341	3.0	3,937,832	2.8	△340,509	△8.0	△4,001,650	△50.4
と畜場	230,535	0.1	263,753	0.2	311,435	0.2	47,682	18.1	80,900	35.1
その他	13,203,767	7.7	10,665,712	7.4	10,284,874	7.2	△380,838	△3.6	△2,918,893	△22.1
合計	172,041,857	100.0	144,290,317	100.0	141,899,557	100.0	△2,390,760	△1.7	△30,142,300	△17.5

第7図 企業債残高の状況

(単位：百万円)

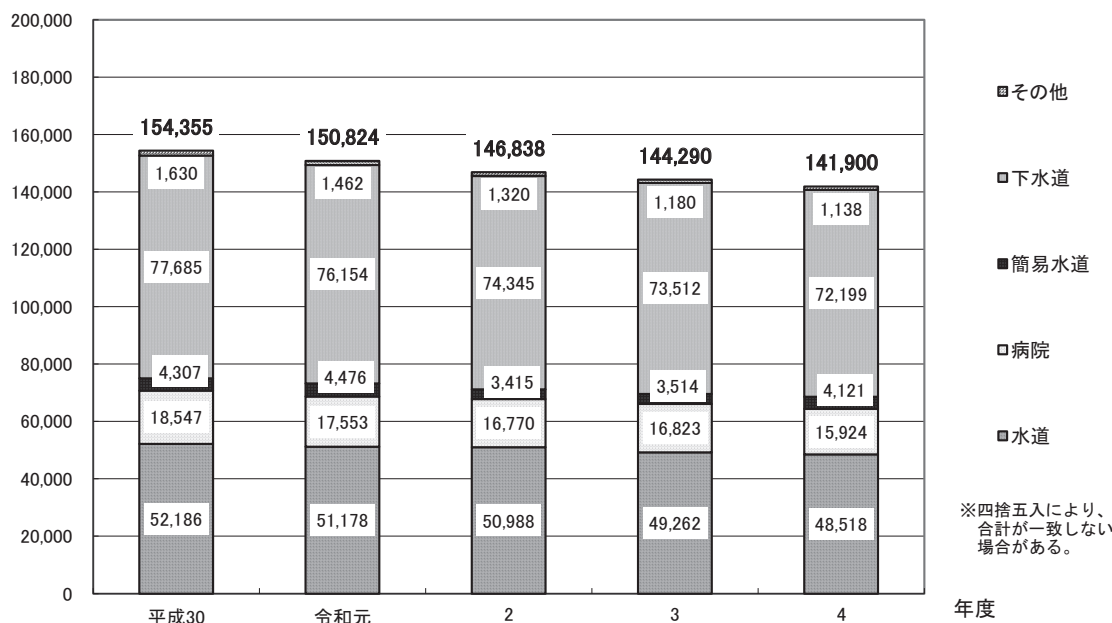

健全化判断比率等

令和4年度決算に基づく県内市町村の健全化判断比率等について

「地方公共団体の財政の健全化に関する法律」における、令和4年度決算に基づき算定された県内市町村の健全化判断比率等については、以下のとおりとなっている。

1. 健全化判断比率（24市町村）

4指標において、全ての市町村が早期健全化基準を下回っている。

- (1) 実質赤字比率
- ・赤字の団体 なし
- 【参考】早期健全化基準 11.25～15%
財政再生基準 20%
- (2) 連結実質赤字比率
- ・赤字の団体 なし
- 【参考】早期健全化基準 16.25～20%
財政再生基準 30%
- (3) 実質公債費比率
- ・最高 12.6%（前年度 13.2%）
 - ・最低 △2.2%（前年度 △3.0%）
 - ・県平均[単純平均] 6.3%（前年度 6.3%）
[加重平均] 6.8%（前年度 6.8%）
- ・18%以上の団体 なし
- 【参考】起債許可基準 18%
早期健全化基準 25%
財政再生基準 35%
- (4) 将来負担比率
- ・最高 89.7%（前年度 95.4%）
 - ・最低 ー%（前年度 ー%）
 - ・県平均[単純平均] 10.8%（前年度 13.2%）
[加重平均] ー%（前年度 ー%）
- 【参考】早期健全化基準 350%

2. 資金不足比率（24市町村の全74会計）

市町村が経営する全ての公営企業会計において、資金不足額はありません。

【参考】経営健全化基準 20%

第1表 令和4年度決算に基づく市町村別健全化判断比率

(単位：%)

健全化判断比率 市町村名	実質赤字比率	連結実質赤字比率	実質公債費比率	将来負担比率
徳島市	- (11.25)	- (16.25)	5.8 (25.0)	38.8 (350.0)
鳴門市	- (12.88)	- (17.88)	12.3 (25.0)	89.7 (350.0)
小松島市	- (13.50)	- (18.50)	12.6 (25.0)	83.6 (350.0)
阿南市	- (12.41)	- (17.41)	5.4 (25.0)	- (350.0)
吉野川市	- (12.97)	- (17.97)	6.5 (25.0)	3.1 (350.0)
阿波市	- (13.06)	- (18.06)	7.7 (25.0)	- (350.0)
美馬市	- (13.09)	- (18.09)	9.3 (25.0)	17.4 (350.0)
三好市	- (12.92)	- (17.92)	6.6 (25.0)	- (350.0)
勝浦町	- (15.00)	- (20.00)	5.1 (25.0)	- (350.0)
上勝町	- (15.00)	- (20.00)	5.1 (25.0)	- (350.0)
佐那河内村	- (15.00)	- (20.00)	1.5 (25.0)	- (350.0)
石井町	- (14.39)	- (19.39)	5.3 (25.0)	- (350.0)
神山町	- (15.00)	- (20.00)	2.5 (25.0)	- (350.0)
那賀町	- (14.30)	- (19.30)	9.0 (25.0)	- (350.0)
牟岐町	- (15.00)	- (20.00)	8.3 (25.0)	6.1 (350.0)
美波町	- (15.00)	- (20.00)	7.6 (25.0)	19.5 (350.0)
海陽町	- (15.00)	- (20.00)	1.3 (25.0)	- (350.0)
松茂町	- (15.00)	- (20.00)	-2.2 (25.0)	- (350.0)
北島町	- (14.83)	- (19.83)	5.3 (25.0)	- (350.0)
藍住町	- (13.97)	- (18.97)	6.0 (25.0)	- (350.0)
板野町	- (15.00)	- (20.00)	4.3 (25.0)	- (350.0)
上板町	- (15.00)	- (20.00)	5.0 (25.0)	- (350.0)
つるぎ町	- (14.87)	- (19.87)	11.2 (25.0)	1.1 (350.0)
東みよし町	- (14.85)	- (19.85)	8.9 (25.0)	- (350.0)

- (注) 1 実質赤字額又は連結実質赤字額がない場合及び将来負担比率が算定されない場合は、「-」と表記している。
 2 括弧内は、各市町村の早期健全化基準を表記している。

第2表 令和4年度決算に基づく市町村等公営企業会計の資金不足比率

地方公共団体の名称	特別会計の名称	資金不足比率 (%)	備考
徳島市	徳島市中央卸売市場事業会計	-	令第17条第1号の規定により事業の規模を算定
徳島市	徳島市商業観光施設事業会計	-	令第17条第1号の規定により事業の規模を算定
徳島市	徳島市水道事業会計	-	令第17条第1号の規定により事業の規模を算定
徳島市	徳島市公共下水道事業会計	-	令第17条第1号の規定により事業の規模を算定
徳島市	徳島市営旅客自動車運送事業会計	-	令第17条第1号の規定により事業の規模を算定
徳島市	徳島市民病院事業会計	-	令第17条第1号の規定により事業の規模を算定
徳島市	徳島市立食肉センター事業特別会計	-	令第17条第3号の規定により事業の規模を算定
鳴門市	鳴門市水道事業会計	-	令第17条第1号の規定により事業の規模を算定
鳴門市	鳴門市下水道事業会計	-	令第17条第1号の規定により事業の規模を算定
鳴門市	鳴門市モーターボート競走事業会計	-	令第17条第1号の規定により事業の規模を算定
小松島市	小松島市下水道事業会計	-	令第17条第1号の規定により事業の規模を算定
小松島市	小松島市水道事業会計	-	令第17条第1号の規定により事業の規模を算定
阿南市	阿南市水道事業会計	-	令第17条第1号の規定により事業の規模を算定
阿南市	阿南市公共下水道事業会計	-	令第17条第1号の規定により事業の規模を算定
阿南市	羽ノ浦農業集落排水事業会計	-	令第17条第3号の規定により事業の規模を算定
吉野川市	水道事業会計	-	令第17条第1号の規定により事業の規模を算定
吉野川市	下水道事業会計	-	令第17条第1号の規定により事業の規模を算定
阿波市	水道事業会計	-	令第17条第1号の規定により事業の規模を算定
阿波市	農業集落排水事業特別会計	-	令第17条第3号の規定により事業の規模を算定
美馬市	美馬市水道事業会計	-	令第17条第1号の規定により事業の規模を算定
美馬市	美馬市工業用水道事業会計	-	令第17条第1号の規定により事業の規模を算定
美馬市	美馬市簡易水道事業会計	-	令第17条第1号の規定により事業の規模を算定
美馬市	美馬市下水道事業会計	-	令第17条第1号の規定により事業の規模を算定
美馬市	美馬市一の森ヒュッテ事業特別会計	-	令第17条第3号の規定により事業の規模を算定
美馬市	美馬市小水力発電事業特別会計	-	令第17条第3号の規定により事業の規模を算定
三好市	三好市水道事業会計	-	令第17条第1号の規定により事業の規模を算定
三好市	三好市国民健康保険市立三野病院特別会計	-	令第17条第1号の規定により事業の規模を算定
三好市	三好市簡易水道事業特別会計	-	令第17条第3号の規定により事業の規模を算定
三好市	三好市農業集落排水事業特別会計	-	令第17条第3号の規定により事業の規模を算定
三好市	三好市浄化槽事業特別会計	-	令第17条第3号の規定により事業の規模を算定
勝浦町	勝浦町病院事業会計	-	令第17条第1号の規定により事業の規模を算定
勝浦町	勝浦町簡易水道事業会計	-	令第17条第1号の規定により事業の規模を算定
勝浦町	勝浦町農業集落排水事業会計	-	令第17条第1号の規定により事業の規模を算定
上勝町	上勝町簡易水道事業特別会計	-	令第17条第3号の規定により事業の規模を算定
佐那河内村	佐那河内村簡易水道特別会計	-	令第17条第3号の規定により事業の規模を算定
佐那河内村	佐那河内村農業集落排水事業特別会計	-	令第17条第3号の規定により事業の規模を算定
石井町	石井町水道事業会計	-	令第17条第1号の規定により事業の規模を算定
神山町	簡易水道事業特別会計	-	令第17条第3号の規定により事業の規模を算定
那賀町	那賀町工業用水道事業会計	-	令第17条第1号の規定により事業の規模を算定
那賀町	那賀町立上那賀病院事業会計	-	令第17条第1号の規定により事業の規模を算定
那賀町	那賀町簡易水道事業特別会計	-	令第17条第3号の規定により事業の規模を算定
那賀町	那賀町集落排水事業特別会計	-	令第17条第3号の規定により事業の規模を算定
牟岐町	牟岐町簡易水道事業会計	-	令第17条第1号の規定により事業の規模を算定
美波町	美波町病院事業会計	-	令第17条第1号の規定により事業の規模を算定
美波町	美波町水道事業会計	-	令第17条第1号の規定により事業の規模を算定
美波町	美波町簡易水道事業特別会計	-	令第17条第3号の規定により事業の規模を算定
美波町	美波町公共下水道事業特別会計	-	令第17条第3号の規定により事業の規模を算定
美波町	美波町漁業集落排水事業特別会計	-	令第17条第3号の規定により事業の規模を算定

地方公共団体の名称	特別会計の名称	資金不足比率(%)	備考
海陽町	海陽町水道事業会計	-	令第17条第1号の規定により事業の規模を算定
海陽町	海陽町病院事業会計	-	令第17条第1号の規定により事業の規模を算定
海陽町	海陽町浅川公共下水道事業特別会計	-	令第17条第3号の規定により事業の規模を算定
海陽町	海陽町海部公共下水道事業特別会計	-	令第17条第3号の規定により事業の規模を算定
海陽町	海陽町穴喰公共下水道事業特別会計	-	令第17条第3号の規定により事業の規模を算定
海陽町	海陽町神野農業集落排水事業特別会計	-	令第17条第3号の規定により事業の規模を算定
海陽町	海陽町川西農業集落排水事業特別会計	-	令第17条第3号の規定により事業の規模を算定
海陽町	海陽町日比原農業集落排水事業特別会計	-	令第17条第3号の規定により事業の規模を算定
海陽町	海陽町漁業集落排水事業特別会計	-	令第17条第3号の規定により事業の規模を算定
松茂町	水道特別会計	-	令第17条第1号の規定により事業の規模を算定
松茂町	下水道特別会計	-	令第17条第1号の規定により事業の規模を算定
北島町	北島町水道事業会計	-	令第17条第1号の規定により事業の規模を算定
北島町	北島町公共下水道事業会計	-	令第17条第1号の規定により事業の規模を算定
藍住町	水道事業会計	-	令第17条第1号の規定により事業の規模を算定
藍住町	下水道事業会計	-	令第17条第1号の規定により事業の規模を算定
板野町	板野町水道事業会計	-	令第17条第1号の規定により事業の規模を算定
板野町	板野町公共下水道事業特別会計	-	令第17条第3号の規定により事業の規模を算定
上板町	上板町水道事業会計	-	令第17条第1号の規定により事業の規模を算定
上板町	上板町農業集落排水事業特別会計	-	令第17条第3号の規定により事業の規模を算定
つるぎ町	つるぎ町水道事業会計	-	令第17条第1号の規定により事業の規模を算定
つるぎ町	つるぎ町病院事業会計	-	令第17条第1号の規定により事業の規模を算定
つるぎ町	つるぎ町農業集落排水事業特別会計	-	令第17条第3号の規定により事業の規模を算定
つるぎ町	つるぎ町特定環境保全公共下水道事業特別会計	-	令第17条第3号の規定により事業の規模を算定
東みよし町	水道事業特別会計	-	令第17条第1号の規定により事業の規模を算定
東みよし町	公共下水道事業特別会計	-	令第17条第3号の規定により事業の規模を算定
東みよし町	浄化槽事業特別会計	-	令第17条第3号の規定により事業の規模を算定

(注) 1 資金不足額がない場合は、資金不足比率欄に「-」と表記している。

2 経営健全化基準は、全て20%である。

第3表 各市町村別連結実質赤字（連結実質収支）の状況

区 分	連結実質収支	実 質 収 支 額								
		一般会計等	実 質		公 営					
			一般会計	その他事業	公営企業以外	国民健康保険	介護保険	後期高齢者医療	介護サービス	公営競技
徳 島 市	15,856,100	3,015,098	3,001,917	13,181	2,151,893	518,348	1,458,281	175,264		
鳴 門 市	27,928,406	876,482	876,482		690,241	81,159	569,539	39,543		
小 松 島 市	1,969,618	580,642	677,087	△96,445	723,036	107,188	341,386	11,421		263,041
阿 南 市	3,139,522	447,553	436,563	10,990	502,190	114,518	361,021	26,651		
吉 野 川 市	2,389,305	829,064	829,064		273,025	64,846	205,336	2,843		
阿 波 市	3,114,455	809,564	809,238	326	332,602	132,688	189,068	10,846		
美 馬 市	1,735,487	617,197	617,197		153,711	40,191	110,139	3,381		
三 好 市	2,342,726	1,025,455	1,025,455		583,556	578,690		4,866		
勝 浦 町	1,481,311	327,579	322,224	5,355	133,366	70,111	63,108	147		
上 勝 町	241,141	180,121	180,121		61,020	33,152	27,057	811		
佐那河内村	250,385	175,405	141,581	33,824	65,457	49,158	15,917	382		
石 井 町	1,429,797	420,818	420,818		471,282	89,487	377,679	4,116		
神 山 町	289,056	224,299	224,299		57,052	2,157	54,360	535		
那 賀 町	1,622,534	583,630	575,537	8,093	495,188	400,194	90,588	4,406		
牟 岐 町	874,533	390,841	389,355	1,486	195,670	84,283	109,926	1,461		
美 波 町	834,938	172,544	153,460	19,084	178,036	28,201	147,398	2,437		
海 陽 町	1,412,045	471,205	471,205		159,652	143,691	9,733	6,228		
松 茂 町	1,580,314	225,275	222,552	2,723	106,286	27,875	68,055	10,356		
北 島 町	1,664,120	433,704	433,704		402,804	171,636	217,176	12,869	1,123	
藍 住 町	2,418,231	899,535	899,535		405,913	198,942	194,783	12,188		
板 野 町	999,003	272,852	271,409	1,443	142,977	30,568	106,589	1,658	4,162	
上 板 町	963,278	366,900	341,060	25,840	228,201	33,947	173,153	21,101		
つるぎ町	1,955,828	169,864	169,399	465	237,434	55,815	168,469	499	12,651	
東みよし町	1,253,003	450,921	450,921		111,165	110,738		427		

(注) 赤字の場合はマイナス表示(△)としている。

(単位：千円)

資 金 不 足 ・ 剰 余 額														区 分
事 業 会 計														
公 営 企 業 会 計	法 適 用 企 業							法 非 適 用 企 業						
	水 道	簡 易 水 道	工 業 用 水 道	自 動 車 運 送	病 院	下 水 道	そ の 他 法 適 用	簡 易 水 道	市 場	と 畜 場	下 水 道	観 光 施 設	電 気	
10,689,109	5,737,128			209,690	3,407,004	591,196	744,091							徳 島 市
26,361,683	2,671,719					251,706	23,438,258							鳴 門 市
665,940	629,267					36,673								小 松 島 市
2,189,779	2,161,670					28,105					4			阿 南 市
1,287,216	707,365					579,851								吉 野 川 市
1,972,289	1,970,974										1,315			阿 波 市
964,579	678,467	24,075	222,359			38,007						452	1,219	美 馬 市
733,715	500,460				211,173			5,287			16,795			三 好 市
1,020,366		8,650			1,011,290	426								勝 浦 町
														上 勝 町
9,523								6,573			2,950			佐 那 河 内 村
537,697	537,697													石 井 町
7,705								7,705						神 山 町
543,716			47,420		348,686			114,788			32,822			那 賀 町
288,022		288,022												牟 岐 町
484,358	239,949				221,240			14,026			9,143			美 波 町
781,188	662,335				65,407						53,446			海 陽 町
1,248,753	979,278					269,475								松 茂 町
827,612	713,568					114,044								北 島 町
1,112,783	961,706					151,077								藍 住 町
583,174	559,142										24,032			板 野 町
368,177	366,035										2,142			上 板 町
1,548,530	236,551				1,306,194						5,785			つ る ぎ 町
690,917	649,961										40,956			東 み よ し 町

第1図 市町村別将来負担額・充当可能額

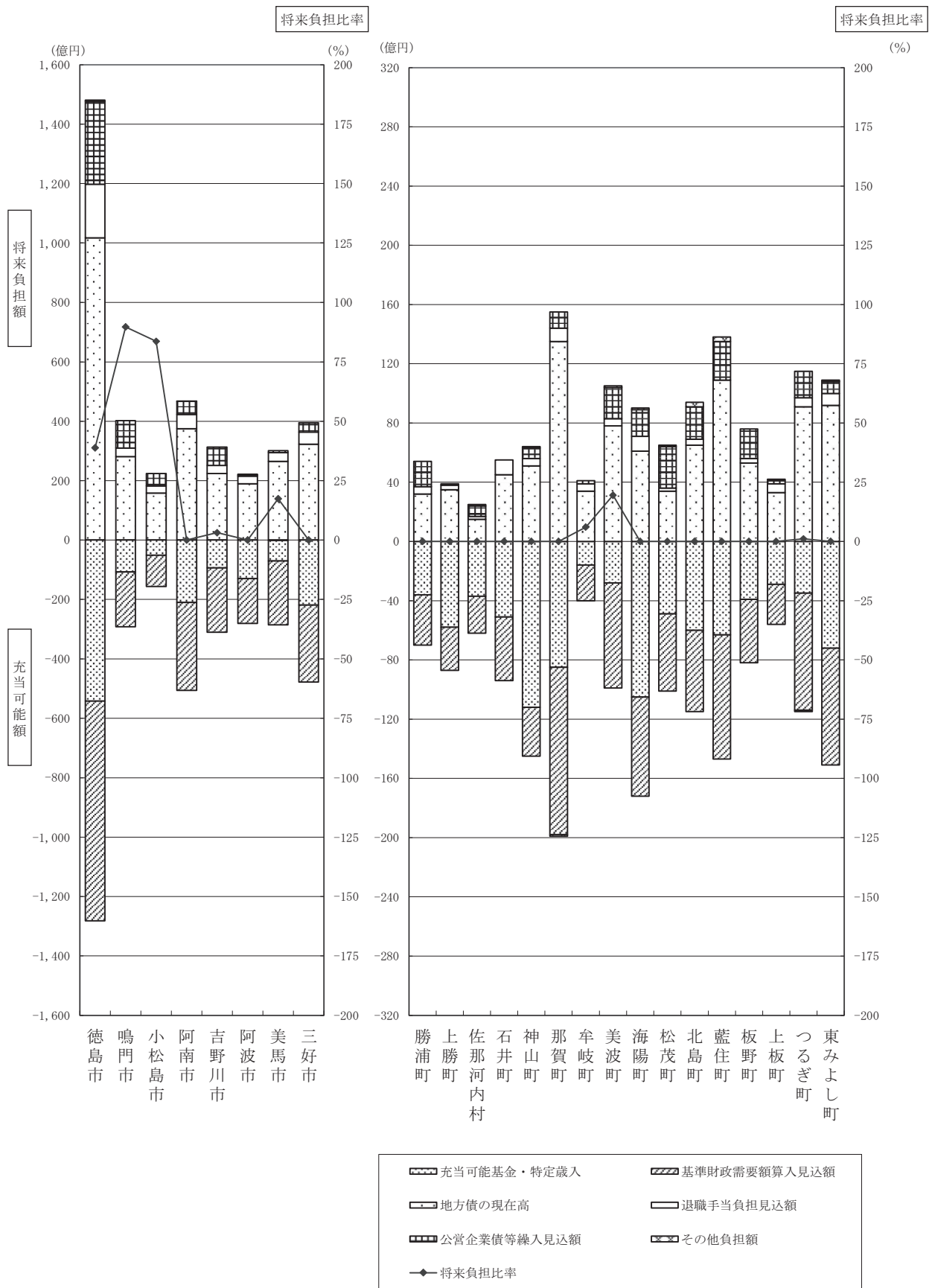

第4表 実質公債費比率の推移

(単位：%)

市町村名	年度	平成25	26	27	28	29	30	令和元	2	3	4
徳島市		6.9	6.8	6.5	6.5	6.6	6.5	6.2	6.0	5.9	5.8
鳴門市		15.5	15.6	15.6	15.7	15.3	14.9	14.0	13.2	12.5	12.3
小松島市		15.0	13.6	12.3	11.4	11.8	12.7	13.5	13.6	13.2	12.6
阿南市		7.9	7.0	5.7	5.1	5.2	5.2	5.1	4.9	5.0	5.4
吉野川市		11.7	10.9	10.1	9.7	9.8	10.2	10.0	9.0	7.4	6.5
阿波市		7.6	6.4	5.9	6.2	7.0	7.8	8.3	8.0	7.8	7.7
美馬市		8.6	8.2	8.5	9.2	10.3	10.6	10.3	9.7	9.4	9.3
三好市		10.3	8.7	7.2	6.5	6.8	7.1	7.3	7.1	6.7	6.6
勝浦町		8.6	7.4	5.8	3.9	4.2	4.4	4.5	4.8	4.9	5.1
上勝町		5.0	4.6	4.2	4.4	4.5	4.6	4.5	4.7	4.8	5.1
佐那河内村		11.9	9.9	6.8	4.4	1.2	0.0	0.0	1.0	1.8	1.5
石井町		7.9	7.4	6.4	5.5	4.9	5.4	5.7	5.9	5.6	5.3
神山町		4.0	3.5	3.5	2.6	2.3	2.0	2.3	2.5	2.7	2.5
那賀町		9.3	7.4	6.6	6.6	6.9	7.2	7.7	8.5	8.9	9.0
牟岐町		6.1	6.4	6.3	6.5	7.1	7.9	8.4	8.8	8.6	8.3
美波町		6.6	6.1	5.6	5.1	4.7	5.0	5.6	6.1	6.5	7.6
海陽町		4.8	3.4	2.5	1.8	1.2	1.2	1.5	1.7	1.5	1.3
松茂町		2.4	1.5	0.3	-1.1	-2.5	-3.4	-3.8	-3.6	-3.0	-2.2
北島町		3.5	2.8	3.2	4.2	4.9	5.3	5.3	5.2	5.0	5.3
藍住町		7.1	5.9	4.9	4.3	4.4	4.3	4.5	5.1	5.6	6.0
板野町		12.4	11.9	11.3	10.6	9.5	8.1	7.0	5.8	4.8	4.3
上板町		9.7	8.0	7.2	7.0	7.0	6.7	6.8	6.2	5.7	5.0
つるぎ町		9.7	9.0	8.5	8.3	8.6	9.3	10.3	10.7	11.0	11.2
東みよし町		10.7	9.0	7.0	6.0	5.2	5.5	6.3	7.2	8.2	8.9
市平均(単純)		10.4	9.7	9.0	8.8	9.1	9.4	9.4	8.9	8.5	8.3
町村平均(単純)		7.5	6.5	5.6	5.0	4.6	4.6	4.8	5.0	5.2	5.3
市町村平均(単純)		8.5	7.6	6.7	6.3	6.1	6.2	6.3	6.3	6.3	6.3
〃 (加重)		8.7	8.0	7.3	7.1	7.2	7.3	7.2	7.1	6.8	6.8

第5表 将来負担比率の推移

(単位：%)

市町村名 \ 年度	平成28	29	30	令和元	2	3	4
徳島市	74.2	79.1	72.9	72.4	63.4	51.4	38.8
鳴門市	115.8	122.5	116.5	128.1	127.7	87.6	89.7
小松島市	89.6	99.9	105.9	115.8	114.6	95.4	83.6
阿南市	-	-	-	-	-	-	-
吉野川市	42.3	34.4	38.5	46.6	38.1	17.2	3.1
阿波市	-	-	-	-	-	-	-
美馬市	61.0	52.5	55.3	51.4	41.3	22.9	17.4
三好市	-	-	-	-	-	-	-
勝浦町	-	-	-	-	-	-	-
上勝町	-	-	-	-	-	-	-
佐那河内村	-	-	-	-	-	-	-
石井町	-	-	-	-	-	-	-
神山町	-	-	-	-	-	-	-
那賀町	-	-	-	-	-	-	-
牟岐町	72.5	64.2	63.0	54.4	36.9	18.1	6.1
美波町	-	-	-	4.1	18.2	16.2	19.5
海陽町	-	-	-	-	-	-	-
松茂町	-	-	-	-	-	-	-
北島町	-	-	-	-	-	-	-
藍住町	-	-	-	-	-	-	-
板野町	-	-	-	-	18.3	-	-
上板町	-	-	-	-	-	-	-
つるぎ町	23.7	24.6	30.9	31.1	22.9	7.0	1.1
東みよし町	-	-	-	-	-	-	-
市平均(単純)	47.9	48.6	48.6	51.8	48.1	34.3	29.1
町村平均(単純)	6.0	5.6	5.9	5.6	6.0	2.6	1.7
市町村平均(単純)	20.0	19.9	20.1	21.0	20.1	13.2	10.8
〃 (加重)	3.7	2.0	3.5	7.3	7.1	-	-

第2図 実質公債費比率（県平均）の推移

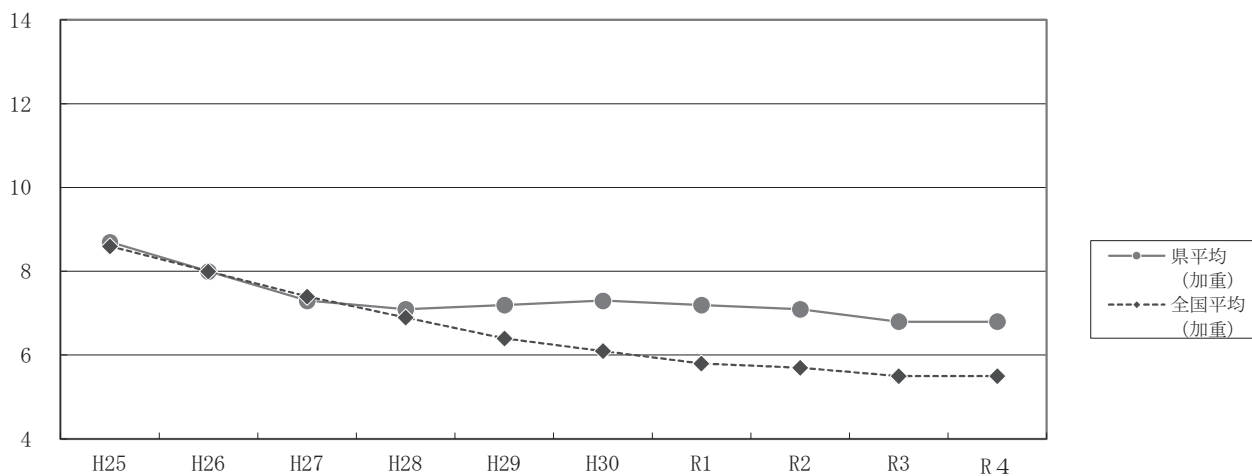

年度	H25	H26	H27	H28	H29	H30	R1	R2	R3	R4
県平均 (加重)	8.7	8.0	7.3	7.1	7.2	7.3	7.2	7.1	6.8	6.8
全国平均 (加重)	8.6	8.0	7.4	6.9	6.4	6.1	5.8	5.7	5.5	5.5

第3図 将来負担比率（県平均）の推移

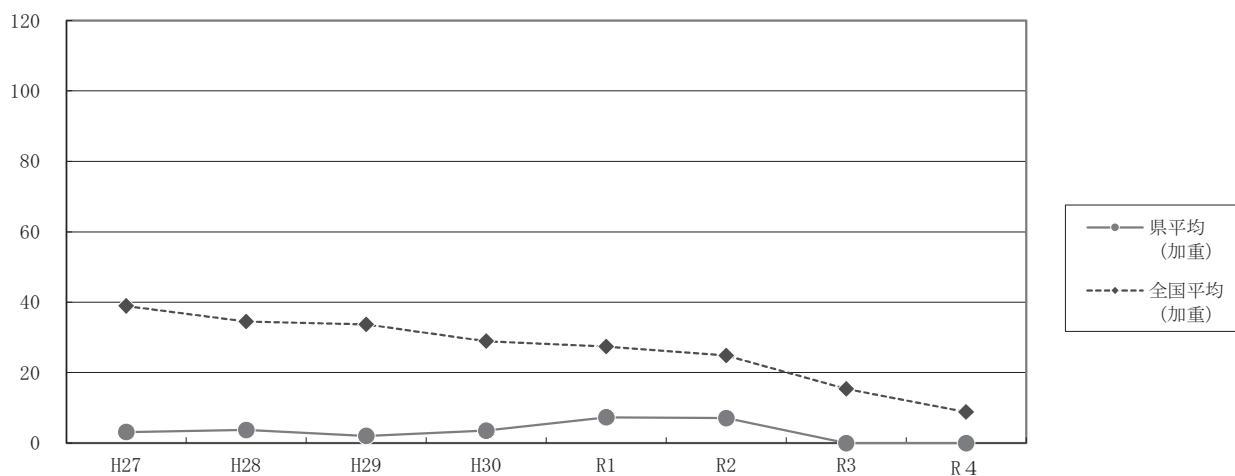

年度	H27	H28	H29	H30	R1	R2	R3	R4
県平均 (加重)	3.1	3.7	2.0	3.5	7.3	7.1	-	-
全国平均 (加重)	38.9	34.5	33.7	28.9	27.4	24.9	15.4	8.8

普通會計

第1表 普通会計の概要

市 町 村 名	基準財政需要額	基準財政収入額	標準財政規模	R4年度単年度 財政力指数	財政力指数 (R2・R3・R4の 3ヶ年平均)
徳島市	45,555,871	35,500,325	56,839,669	0.77927	0.78616
鳴門市	11,558,965	7,051,331	13,722,919	0.61003	0.61178
小松島市	7,768,498	4,346,793	9,088,276	0.55954	0.56436
阿南市	16,784,878	12,713,253	20,894,623	0.75742	0.76201
吉野川市	11,570,340	4,220,252	12,786,164	0.36475	0.36442
阿波市	10,863,002	3,856,322	11,962,625	0.35500	0.35373
美馬市	10,792,312	3,380,874	11,749,592	0.31327	0.30380
三好市	12,457,972	2,896,270	13,248,548	0.23248	0.22741
勝浦町	2,401,055	540,950	2,552,457	0.22530	0.23261
上勝町	1,673,990	204,322	1,719,754	0.12206	0.12436
佐那河内村	1,561,937	243,845	1,624,690	0.15612	0.15745
石井町	5,341,762	2,673,638	6,126,447	0.50052	0.50468
神山町	3,113,024	592,391	3,286,856	0.19029	0.19541
那賀町	6,026,584	1,231,669	6,339,431	0.20437	0.19847
牟岐町	2,183,148	354,890	2,286,546	0.16256	0.16389
美波町	3,664,731	587,717	3,833,145	0.16037	0.16054
海陽町	4,656,699	895,839	4,892,276	0.19238	0.19008
松茂町	3,053,022	2,493,418	3,854,093	0.81670	0.82745
北島町	4,288,943	3,115,466	5,269,625	0.72639	0.73860
藍住町	6,087,443	4,103,400	7,220,512	0.67408	0.68528
板野町	3,524,337	1,587,251	4,014,589	0.45037	0.45969
上板町	3,172,167	1,204,090	3,523,742	0.37958	0.38448
つるぎ町	4,952,175	904,299	5,206,144	0.18261	0.18027
東みよし町	4,867,156	1,398,961	5,240,243	0.28743	0.29153
市 計	127,351,838	73,965,420	150,292,416	0.49647	0.49671
				0.58080	0.57925
町 村 計	60,568,173	22,132,146	66,990,550	0.33945	0.34342
				0.36541	0.36649
市 町 村 計	187,920,011	96,097,566	217,282,966	0.39179	0.39451
				0.51137	0.51067

(注) 市計・町村計・市町村計の上段は単純平均、下段は加重平均。
 実質収支比率について、平成19年度決算から標準財政規模に臨時財政対策債発行可能額を加えて算出
 類似団体類型について、令和2年度類似団体別市町村財政指数表の類型を記載している。

(単位:千円,%)

実質収支 比 率	経常収支 比 率	実質公債費 比 率	公 債 費 負担比率	類似団体 類 型	市 町 村 名
5.3	97.1	5.8	12.4	IV-3	徳 島 市
6.4	97.8	12.3	13.9	II-1	鳴 門 市
6.4	94.5	12.6	14.7	I-1	小 松 島 市
2.1	88.8	5.4	14.1	II-2	阿 南 市
6.5	92.0	6.5	15.4	I-1	吉 野 川 市
6.8	96.5	7.7	17.1	I-1	阿 波 市
5.3	95.2	9.3	20.9	I-1	美 馬 市
7.7	92.3	6.6	20.7	I-3	三 好 市
12.8	85.3	5.1	13.1	I-0	勝 浦 町
10.5	87.8	5.1	14.8	I-0	上 勝 町
10.8	78.6	1.5	29.2	I-0	佐 那 河 内 村
6.9	91.5	5.3	9.4	V-2	石 井 町
6.8	74.7	2.5	10.6	I-0	神 山 町
9.2	88.6	9.0	18.2	II-0	那 賀 町
17.1	89.3	8.3	14.4	I-2	牟 岐 町
4.5	96.2	7.6	19.2	II-2	美 波 町
9.6	84.6	1.3	13.5	II-2	海 陽 町
5.8	78.9	-2.2	1.2	III-2	松 茂 町
8.2	90.5	5.3	8.6	V-2	北 島 町
12.5	82.9	6.0	9.7	V-2	藍 住 町
6.8	90.0	4.3	10.6	III-2	板 野 町
10.4	83.0	5.0	8.8	III-2	上 板 町
3.3	97.4	11.2	21.8	II-2	つ る ぎ 町
8.6	93.2	8.9	17.5	III-2	東 み よ し 町
5.8	94.3	8.5	16.2		市 計
5.5	94.8	7.4	14.9		
9.0	87.0	5.2	13.8		町 村 計
8.6	87.7	5.5	13.5		
7.9	89.4	6.3	14.6		市 町 村 計
6.4	92.6	6.8	14.5		

している。

第2表 決算収支の状況

市 町 村 名	歳 入 総 額 (A)	歳 出 総 額 (B)	歳入歳出差引 (A)-(B) (C)	翌年度に繰り 越すべき財源 (D)	実 質 収 支 (C)-(D) (E)
徳 島 市	113,807,262	110,004,708	3,802,554	787,456	3,015,098
鳴 門 市	30,631,172	29,454,028	1,177,144	300,662	876,482
小 松 島 市	17,884,023	17,198,769	685,254	104,612	580,642
阿 南 市	37,014,203	36,228,756	785,447	337,894	447,553
吉 野 川 市	21,389,432	20,523,238	866,194	37,130	829,064
阿 波 市	21,147,835	20,195,422	952,413	142,849	809,564
美 馬 市	20,178,373	19,456,954	721,419	104,222	617,197
三 好 市	25,293,957	23,980,369	1,313,588	288,133	1,025,455
勝 浦 町	4,422,095	4,006,322	415,773	88,194	327,579
上 勝 町	3,422,740	3,043,297	379,443	199,322	180,121
佐 那 河 内 村	3,877,363	3,651,720	225,643	50,238	175,405
石 井 町	10,326,043	9,786,259	539,784	118,966	420,818
神 山 町	8,530,111	8,097,102	433,009	208,710	224,299
那 賀 町	12,724,222	11,998,797	725,425	141,795	583,630
牟 岐 町	3,778,435	3,301,035	477,400	86,559	390,841
美 波 町	6,789,166	6,588,711	200,455	27,911	172,544
海 陽 町	8,794,581	8,309,995	484,586	13,381	471,205
松 茂 町	6,962,849	6,726,493	236,356	11,081	225,275
北 島 町	9,402,977	8,901,040	501,937	68,233	433,704
藍 住 町	14,498,139	13,538,757	959,382	59,847	899,535
板 野 町	6,558,920	6,227,302	331,618	58,766	272,852
上 板 町	5,631,381	5,221,009	410,372	43,472	366,900
つ る ぎ 町	8,359,650	8,183,530	176,120	6,256	169,864
東みよし町	10,059,852	9,564,774	495,078	44,157	450,921
市 計	287,346,257	277,042,244	10,304,013	2,102,958	8,201,055
町 村 計	124,138,524	117,146,143	6,992,381	1,226,888	5,765,493
市 町 村 計	411,484,781	394,188,387	17,296,394	3,329,846	13,966,548

(単位:千円)

単年度収支 (F)	積立金 (G)	繰上償還金 (H)	積立金 取崩し額 (I)	実質単年度収支 (F)+(G)+(H)-(I) (J)	市町村名
△ 1,087,327	2,741	0	0	△ 1,084,586	徳島市
△ 6,650	1,610,745	0	925,295	678,800	鳴門市
△ 8,897	305,416	20,000	0	316,519	小松島市
△ 849,856	907,002	0	0	57,146	阿南市
9,017	420,000	0	0	429,017	吉野川市
△ 83,048	2,561	0	499	△ 80,986	阿波市
121,382	186	5,600	0	127,168	美馬市
△ 107,510	197,593	182,324	0	272,407	三好市
6,697	150,579	0	0	157,276	勝浦町
2,236	95,000	0	90,000	7,236	上勝町
7,669	703	692,400	0	700,772	佐那河内村
△ 41,375	232,000	0	159,000	31,625	石井町
△ 44,092	9,540	0	0	△ 34,552	神山町
△ 273,700	2,648	0	0	△ 271,052	那賀町
32,963	100,000	0	0	132,963	牟岐町
△ 112,064	1,000	0	0	△ 111,064	美波町
△ 61,740	124,955	142,162	0	205,377	海陽町
84,886	294,788	0	350,000	29,674	松茂町
△ 75,286	254,495	0	50,000	129,209	北島町
△ 35,237	848	0	0	△ 34,389	藍住町
△ 4,559	100,200	118,747	326	214,062	板野町
70,579	187,715	0	0	258,294	上板町
△ 69,929	2,906	0	0	△ 67,023	つるぎ町
△ 328,297	402,476	0	400,000	△ 325,821	東みよし町
△ 2,012,889	3,446,244	207,924	925,794	715,485	市計
△ 841,249	1,959,853	953,309	1,049,326	1,022,587	町村計
△ 2,854,138	5,406,097	1,161,233	1,975,120	1,738,072	市町村計

(単位:千円)

市 町 村 名	積 立 金 現 在 高				土地開発基金 現 在 高	地方債現在高
	財政調整基金	減 債 基 金	その他特定 目的基金	計		
徳 島 市	7,115,166	914,864	3,197,468	11,227,498	4,482,393	101,687,261
鳴 門 市	3,558,708	1,670,365	4,273,099	9,502,172	1,100,000	28,088,706
小 松 島 市	1,017,397	746,184	214,049	1,977,630	0	15,773,916
阿 南 市	10,164,604	4,243,381	6,901,447	21,309,432	466,000	37,515,045
吉 野 川 市	3,306,261	3,333,952	4,832,539	11,472,752	0	22,382,103
阿 波 市	3,119,649	2,752,223	8,785,283	14,657,155	0	18,920,911
美 馬 市	4,095,920	983,650	2,899,859	7,979,429	0	26,521,107
三 好 市	8,971,387	8,866,441	6,425,056	24,262,884	483,800	32,279,354
勝 浦 町	2,222,122	379,922	831,126	3,433,170	125,734	3,238,032
上 勝 町	2,575,000	1,264,000	1,643,077	5,482,077	100,000	3,542,791
佐 那 河 内 村	1,407,631	844,110	1,091,507	3,343,248	112,758	1,513,233
石 井 町	2,260,000	626,000	1,062,199	3,948,199	292,000	4,481,841
神 山 町	3,080,706	936,482	6,924,264	10,941,452	144,802	5,077,613
那 賀 町	3,710,976	2,419,274	4,492,989	10,623,239	0	13,507,868
牟 岐 町	1,300,000	222,456	38,652	1,561,108	0	3,448,389
美 波 町	1,578,000	781,000	1,566,720	3,925,720	0	7,846,406
海 陽 町	3,948,093	1,897,235	4,384,315	10,229,643	0	6,123,494
松 茂 町	2,252,554	221,106	2,274,032	4,747,692	0	3,363,098
北 島 町	3,364,235	238,505	1,503,627	5,106,367	200,000	6,490,014
藍 住 町	2,712,813	352,930	2,888,478	5,954,221	28,483	10,919,103
板 野 町	677,926	888,500	2,238,308	3,804,734	0	5,251,748
上 板 町	1,518,903	378,776	694,129	2,591,808	116,500	3,345,870
つ る ぎ 町	758,659	2,074,380	2,173,842	5,006,881	0	9,112,867
東 み よ し 町	3,182,818	1,235,095	3,764,213	8,182,126	0	9,236,373
市 計	41,349,092	23,511,060	37,528,800	102,388,952	6,532,193	283,168,403
町 村 計	36,550,436	14,759,771	37,571,478	88,881,685	1,120,277	96,498,740
市 町 村 計	77,899,528	38,270,831	75,100,278	191,270,637	7,652,470	379,667,143

第3表 歳入決算の状況

市町村名	歳入総額		自主					
	決算額	経常一般財源	地方税				分担金及	
			決算額	構成比	経常一般財源	構成比	決算額	構成比
徳島市	113,807,262	56,828,030	40,957,532	36.0	38,225,614	67.3	308,539	0.3
鳴門市	30,631,172	13,784,943	7,415,116	24.2	7,415,116	53.8	76,640	0.3
小松島市	17,884,023	9,112,566	4,505,218	25.2	4,505,218	49.4	105,327	0.6
阿南市	37,014,203	20,604,027	14,028,222	37.9	14,028,222	68.1	69,853	0.2
吉野川市	21,389,432	12,766,656	4,124,638	19.3	4,124,638	32.3	71,658	0.3
阿波市	21,147,835	11,857,764	3,648,554	17.3	3,648,554	30.8	81,477	0.4
美馬市	20,178,373	11,590,508	3,074,236	15.2	3,074,236	26.5	52,655	0.3
三好市	25,293,957	13,242,057	2,560,937	10.1	2,560,937	19.3	201,036	0.8
勝浦町	4,422,095	2,551,086	502,895	11.4	502,895	19.7	14,437	0.3
上勝町	3,422,740	1,716,171	122,512	3.6	122,512	7.1	37,621	1.1
佐那河内村	3,877,363	1,610,592	189,224	4.9	189,224	11.7	17,045	0.4
石井町	10,326,043	6,072,278	2,636,672	25.5	2,636,672	43.4	59,473	0.6
神山町	8,530,111	3,271,210	445,906	5.2	445,906	13.6	30,468	0.4
那賀町	12,724,222	6,292,094	980,502	7.7	980,502	15.6	17,701	0.1
牟岐町	3,778,435	2,271,728	310,907	8.2	310,907	13.7	40,876	1.1
美波町	6,789,166	3,810,193	500,757	7.4	500,757	13.1	36,308	0.5
海陽町	8,794,581	4,913,500	733,105	8.3	733,105	14.9	252,046	2.9
松茂町	6,962,849	4,041,715	2,758,200	39.6	2,758,200	68.2	48,501	0.7
北島町	9,402,977	5,293,622	3,399,413	36.1	3,399,400	64.2	65,736	0.7
藍住町	14,498,139	7,307,604	4,340,641	29.9	4,340,641	59.4	130,413	0.9
板野町	6,558,920	4,029,672	1,620,074	24.7	1,620,074	40.2	86,549	1.3
上板町	5,631,381	3,528,074	1,193,960	21.2	1,193,960	33.8	33,863	0.6
つるぎ町	8,359,650	5,154,850	757,048	9.0	757,048	14.7	10,295	0.1
東みよし町	10,059,852	5,301,468	1,283,201	12.8	1,283,201	24.2	63,338	0.6
市計	287,346,257	149,786,551	80,314,453	28.0	77,582,535	51.8	967,185	0.3
町村計	124,138,524	67,165,857	21,775,017	17.5	21,775,004	32.4	944,670	0.8
市町村計	411,484,781	216,952,408	102,089,470	24.8	99,357,539	45.8	1,911,855	0.5

(単位:千円,%)

び 負 担 金		財 源				使 用 料				手 数 料				市 町 村 名
経常一般財源	構成比	決 算 額	構成比	経常一般財源	構成比	決 算 額	構成比	経常一般財源	構成比	決 算 額	構成比	経常一般財源	構成比	
74	0.0	1,082,185	1.0	119,058	0.2	509,360	0.5	28,828	0.1					
0	0.0	146,599	0.5	34,079	0.2	103,924	0.3	0	0.0					鳴 門 市
0	0.0	170,513	1.0	5,185	0.1	83,142	0.5	0	0.0					小 松 島 市
0	0.0	336,500	0.9	34,872	0.2	90,071	0.2	0	0.0					阿 南 市
0	0.0	190,002	0.9	10,387	0.1	30,194	0.1	0	0.0					吉 野 川 市
0	0.0	394,238	1.9	2,897	0.0	58,429	0.3	0	0.0					阿 波 市
0	0.0	198,357	1.0	16,269	0.1	19,217	0.1	0	0.0					美 馬 市
0	0.0	467,070	1.9	8,293	0.1	21,957	0.1	0	0.0					三 好 市
0	0.0	23,339	0.5	29	0.0	9,243	0.2	0	0.0					勝 浦 町
0	0.0	35,521	1.0	0	0.0	1,982	0.0	0	0.0					上 勝 町
0	0.0	17,625	0.5	2	0.0	1,597	0.0	0	0.0					佐 那 河 内 村
0	0.0	44,543	0.4	0	0.0	36,668	0.4	0	0.0					石 井 町
0	0.0	40,530	0.5	0	0.0	4,710	0.0	0	0.0					神 山 町
0	0.0	298,934	2.3	54	0.0	17,606	0.1	0	0.0					那 賀 町
0	0.0	19,886	0.5	0	0.0	2,297	0.1	0	0.0					牟 岐 町
0	0.0	73,319	1.1	0	0.0	4,497	0.1	0	0.0					美 波 町
0	0.0	98,817	1.1	0	0.0	4,376	0.0	0	0.0					海 陽 町
0	0.0	62,448	0.9	0	0.0	21,874	0.3	0	0.0					松 茂 町
0	0.0	26,992	0.3	7,642	0.1	43,090	0.5	0	0.0					北 島 町
0	0.0	107,452	0.7	2,383	0.0	155,295	1.1	0	0.0					藍 住 町
0	0.0	132,181	2.0	0	0.0	14,900	0.2	0	0.0					板 野 町
0	0.0	58,656	1.1	878	0.0	6,995	0.1	0	0.0					上 板 町
0	0.0	134,359	1.6	0	0.0	7,058	0.1	0	0.0					つ る ぎ 町
0	0.0	75,363	0.8	103	0.0	8,931	0.1	0	0.0					東 み よ し 町
74	0.0	2,985,464	1.0	231,040	0.2	916,294	0.3	28,828	0.0					市 計
0	0.0	1,249,965	1.0	11,091	0.0	341,119	0.3	0	0.0					町 村 計
74	0.0	4,235,429	1.0	242,131	0.1	1,257,413	0.3	28,828	0.0					市 町 村 計

市町村名	自主									
	財 産 収 入				寄 附 金		繰 入 金		繰 越 金	
	決 算 額	構 成 比	経 常 一 般 財 源	構 成 比	決 算 額	構 成 比	決 算 額	構 成 比	決 算 額	構 成 比
徳 島 市	104,421	0.1	64,845	0.1	819,219	0.7	1,695,392	1.5	2,494,823	2.2
鳴 門 市	320,694	1.0	15,047	0.1	487,744	1.6	3,282,871	10.7	1,228,686	4.0
小 松 島 市	50,239	0.3	2,009	0.0	110,628	0.6	2,102	0.0	789,844	4.4
阿 南 市	423,315	1.1	4,790	0.0	862,964	2.3	226,475	0.6	1,465,274	4.0
吉 野 川 市	183,978	0.9	4,517	0.0	185,530	0.9	247,977	1.2	906,732	4.2
阿 波 市	228,975	1.1	25,628	0.2	94,396	0.4	239,137	1.1	993,956	4.7
美 馬 市	34,774	0.2	10,470	0.2	52,969	0.3	400,699	2.0	574,937	2.8
三 好 市	85,506	0.3	19,330	0.1	44,657	0.2	142,790	0.6	1,471,287	5.8
勝 浦 町	24,915	0.6	383	0.0	39,003	0.9	44,330	1.0	265,998	6.0
上 勝 町	22,549	0.7	3,816	0.2	37,319	1.1	172,610	5.0	269,619	7.9
佐那河内村	16,497	0.4	220	0.1	146,045	3.8	1,018,456	26.3	264,821	6.8
石 井 町	118,796	1.2	1,687	0.0	40,598	0.4	211,700	2.0	533,554	5.2
神 山 町	15,892	0.2	197	0.0	1,414,911	16.6	1,097,755	12.9	335,471	3.9
那 賀 町	56,454	0.4	1	0.0	109,138	0.9	403,217	3.2	1,366,851	10.7
牟 岐 町	20,594	0.5	196	0.0	3,444	0.1	2,974	0.1	394,359	10.4
美 波 町	51,156	0.7	2,642	0.2	28,177	0.4	95,835	1.4	366,655	5.4
海 陽 町	55,411	0.6	45,309	0.9	132,295	1.5	106,146	1.2	549,209	6.2
松 茂 町	75,941	1.1	0	0.0	77,838	1.1	384,173	5.5	157,019	2.3
北 島 町	148,293	1.6	20	0.0	15,307	0.2	54,059	0.6	516,156	5.5
藍 住 町	279,546	1.9	8,687	0.1	28,566	0.2	1,645	0.0	561,131	3.9
板 野 町	29,166	0.4	8,463	0.2	51,708	0.8	157,926	2.4	308,354	4.7
上 板 町	46,838	0.8	1,258	0.0	19,178	0.3	17,377	0.3	317,262	5.6
つるぎ町	67,272	0.8	703	0.0	13,378	0.2	89,458	1.1	256,150	3.1
東みよし町	83,124	0.8	77,963	1.5	13,408	0.1	606,512	6.0	856,875	8.5
市 計	1,431,902	0.5	146,636	0.1	2,658,107	0.9	6,237,443	2.2	9,925,539	3.5
町 村 計	1,112,444	0.9	151,545	0.3	2,170,313	1.7	4,464,173	3.6	7,319,484	5.9
市町村計	2,544,346	0.6	298,181	0.1	4,828,420	1.2	10,701,616	2.6	17,245,023	4.2

(単位:千円,%)

財 源										市町村名
諸 収 入				うち収益事業収入		自 主 財 源 小 計				
決 算 額	構 成 比	経 常 一 般 財 源	構 成 比	決 算 額	構 成 比	決 算 額	構 成 比	経 常 一 般 財 源	構 成 比	
1,951,175	1.7	26,146	0.0	0	0.0	49,922,646	44.0	38,464,565	67.7	徳 島 市
562,205	1.8	58	0.0	200,000	0.7	13,624,479	44.4	7,464,300	54.1	鳴 門 市
209,713	1.2	22,472	0.2	50,000	0.3	6,026,726	33.8	4,534,884	49.7	小 松 島 市
326,047	0.9	734	0.0	0	0.0	17,828,721	48.1	14,068,618	68.3	阿 南 市
287,906	1.3	7,293	0.1	0	0.0	6,228,615	29.1	4,146,835	32.5	吉 野 川 市
176,283	0.8	41	0.0	0	0.0	5,915,445	28.0	3,677,120	31.0	阿 波 市
348,120	1.7	623	0.0	0	0.0	4,755,964	23.6	3,101,598	26.8	美 馬 市
264,491	1.0	1	0.0	0	0.0	5,259,731	20.8	2,588,561	19.5	三 好 市
49,040	1.1	342	0.0	0	0.0	973,200	22.0	503,649	19.7	勝 浦 町
29,380	0.9	0	0.0	0	0.0	729,113	21.3	126,328	7.3	上 勝 町
35,218	0.9	38	0.0	0	0.0	1,706,528	44.0	189,484	11.8	佐 那 河 内 村
64,182	0.6	6,907	0.1	0	0.0	3,746,186	36.3	2,645,266	43.5	石 井 町
85,623	1.0	0	0.0	0	0.0	3,471,266	40.7	446,103	13.6	神 山 町
102,686	0.8	0	0.0	0	0.0	3,353,089	26.2	980,557	15.6	那 賀 町
100,178	2.7	0	0.0	0	0.0	895,515	23.7	311,103	13.7	牟 岐 町
116,652	1.7	6	0.0	0	0.0	1,273,356	18.7	503,405	13.3	美 波 町
165,126	1.9	1	0.0	0	0.0	2,096,531	23.7	778,415	15.8	海 陽 町
71,673	1.0	16	0.0	11,400	0.2	3,657,667	52.5	2,758,216	68.2	松 茂 町
58,737	0.6	2,288	0.0	9,300	0.1	4,327,783	46.1	3,409,350	64.3	北 島 町
187,855	1.3	16,275	0.2	0	0.0	5,792,544	39.9	4,367,986	59.7	藍 住 町
107,977	1.7	8	0.0	9,300	0.1	2,508,835	38.2	1,628,545	40.4	板 野 町
42,713	0.8	0	0.0	0	0.0	1,736,842	30.8	1,196,096	33.8	上 板 町
66,838	0.8	14	0.0	0	0.0	1,401,856	16.8	757,765	14.7	つ る ぎ 町
145,066	1.4	1	0.0	0	0.0	3,135,818	31.1	1,361,268	25.7	東 み よ し 町
4,125,940	1.4	57,368	0.0	250,000	0.1	109,562,327	38.1	78,046,481	52.1	市 計
1,428,944	1.2	25,896	0.1	30,000	0.0	40,806,129	32.9	21,963,536	32.8	町 村 計
5,554,884	1.3	83,264	0.0	280,000	0.1	150,368,456	36.5	100,010,017	46.0	市 町 村 計

市町村名	依 存											
	地 方 譲 与 税				利 子 割 交 付 金				配 当 割 交 付 金			
	決 算 額	構 成 比	経 常 一 般 財 源	構 成 比	決 算 額	構 成 比	経 常 一 般 財 源	構 成 比	決 算 額	構 成 比	経 常 一 般 財 源	構 成 比
徳 島 市	638,592	0.6	638,592	1.1	24,400	0.0	24,400	0.0	340,984	0.3	340,984	0.6
鳴 門 市	205,530	0.7	205,530	1.5	4,371	0.0	4,371	0.0	60,914	0.2	60,914	0.4
小 松 島 市	116,175	0.7	116,175	1.3	2,810	0.0	2,810	0.0	39,191	0.2	39,191	0.4
阿 南 市	332,699	0.9	332,699	1.6	5,742	0.0	5,742	0.0	80,236	0.2	80,236	0.4
吉 野 川 市	229,494	1.1	229,494	1.8	2,549	0.0	2,549	0.0	35,614	0.2	35,614	0.3
阿 波 市	245,604	1.2	245,604	2.1	2,143	0.0	2,143	0.0	29,961	0.1	29,961	0.3
美 馬 市	293,256	1.4	293,256	2.5	1,809	0.0	1,809	0.0	25,313	0.1	25,313	0.3
三 好 市	407,460	1.6	407,460	3.1	1,538	0.0	1,538	0.0	21,419	0.1	21,419	0.2
勝 浦 町	57,688	1.3	57,688	2.3	302	0.0	302	0.0	4,244	0.1	4,244	0.2
上 勝 町	79,668	2.3	79,668	4.6	66	0.0	66	0.0	952	0.0	952	0.1
佐 那 河 内 村	49,456	1.3	49,456	3.1	118	0.0	118	0.0	1,665	0.1	1,665	0.1
石 井 町	90,322	0.9	90,322	1.5	1,830	0.0	1,830	0.1	25,528	0.2	25,528	0.4
神 山 町	137,889	1.6	137,889	4.2	222	0.0	222	0.0	3,129	0.0	3,129	0.1
那 賀 町	298,215	2.3	298,215	4.8	490	0.0	490	0.0	6,873	0.1	6,873	0.1
牟 岐 町	31,756	0.8	31,756	1.4	200	0.0	200	0.0	2,824	0.1	2,824	0.1
美 波 町	66,439	1.0	66,439	1.8	351	0.0	351	0.0	4,929	0.1	4,929	0.0
海 陽 町	150,707	1.7	150,707	3.1	435	0.0	435	0.0	6,081	0.1	6,081	0.1
松 茂 町	54,436	0.8	54,436	1.3	1,310	0.0	1,310	0.0	18,302	0.3	18,302	0.5
北 島 町	61,926	0.7	61,926	1.2	2,108	0.0	2,108	0.0	29,589	0.3	29,589	0.6
藍 住 町	93,619	0.7	93,619	1.3	2,873	0.0	2,873	0.0	40,150	0.3	40,150	0.5
板 野 町	83,161	1.3	83,161	2.1	888	0.0	888	0.0	12,443	0.2	12,443	0.3
上 板 町	63,359	1.1	63,359	1.8	724	0.0	724	0.0	10,115	0.2	10,115	0.4
つ る ぎ 町	128,781	1.5	128,781	2.5	466	0.0	466	0.0	6,527	0.1	6,527	0.1
東 み よ し 町	121,886	1.2	121,886	2.3	893	0.0	893	0.0	12,501	0.1	12,501	0.2
市 計	2,468,810	0.9	2,468,810	1.6	45,362	0.0	45,362	0.0	633,632	0.2	633,632	0.4
町 村 計	1,569,308	1.3	1,569,308	2.3	13,276	0.0	13,276	0.0	185,852	0.1	185,852	0.3
市 町 村 計	4,038,118	1.0	4,038,118	1.9	58,638	0.0	58,638	0.0	819,484	0.2	819,484	0.4

(単位:千円,%)

財 源												市町村名
株式等譲渡所得割交付金				地方消費税交付金				ゴルフ場利用税交付金				
決算額	構成比	経常一般財源	構成比	決算額	構成比	経常一般財源	構成比	決算額	構成比	経常一般財源	構成比	
253,896	0.2	253,896	0.4	6,185,656	5.4	6,185,656	10.9	28,789	0.0	28,789	0.1	徳島市
45,183	0.1	45,183	0.3	1,276,163	4.2	1,276,163	9.3	49,856	0.2	49,856	0.4	鳴門市
29,108	0.2	29,108	0.3	844,325	4.7	844,325	9.3	0	0.0	0	0.0	小松島市
59,733	0.2	59,733	0.3	1,672,384	4.5	1,672,384	8.1	22,905	0.1	22,905	0.1	阿南市
26,494	0.1	26,494	0.2	872,185	4.1	872,185	6.8	0	0.0	0	0.0	吉野川市
22,306	0.1	22,306	0.2	755,475	3.6	755,475	6.4	34,080	0.2	34,080	0.3	阿波市
18,844	0.1	18,844	0.2	642,585	3.2	642,585	5.5	11,987	0.1	11,987	0.1	美馬市
15,868	0.1	15,868	0.1	564,106	2.2	564,106	4.3	7,610	0.0	7,610	0.1	三好市
3,164	0.1	3,164	0.2	109,565	2.5	109,565	4.3	0	0.0	0	0.0	勝浦町
714	0.0	714	0.0	33,057	1.0	33,057	1.9	0	0.0	0	0.0	上勝町
1,235	0.0	1,235	0.1	43,879	1.1	43,879	2.7	0	0.0	0	0.0	佐那河内村
18,953	0.2	18,953	0.3	554,087	5.4	554,087	9.2	0	0.0	0	0.0	石井町
2,333	0.0	2,333	0.1	104,547	1.2	104,547	3.2	18,586	0.2	18,586	0.6	神山町
5,121	0.0	5,121	0.1	172,885	1.4	172,885	2.7	0	0.0	0	0.0	那賀町
2,110	0.1	2,110	0.1	87,576	2.3	87,576	3.9	0	0.0	0	0.0	牟岐町
3,678	0.1	3,678	0.1	140,796	2.1	140,796	3.7	0	0.0	0	0.0	美波町
4,514	0.1	4,514	0.1	192,943	2.2	192,943	3.9	0	0.0	0	0.0	海陽町
13,617	0.2	13,617	0.3	368,538	5.3	368,538	9.2	0	0.0	0	0.0	松茂町
22,132	0.2	22,132	0.4	513,561	5.5	513,561	9.7	0	0.0	0	0.0	北島町
29,877	0.2	29,877	0.4	787,618	5.4	787,618	10.8	0	0.0	0	0.0	藍住町
9,265	0.1	9,265	0.2	298,037	4.5	298,037	7.4	0	0.0	0	0.0	板野町
7,513	0.1	7,513	0.2	247,751	4.4	247,751	7.0	3,304	0.1	3,304	0.1	上板町
4,855	0.0	4,855	0.1	184,316	2.2	184,316	3.6	0	0.0	0	0.0	つるぎ町
9,308	0.1	9,308	0.2	301,127	3.0	301,127	5.8	0	0.0	0	0.0	東みよし町
471,432	0.2	471,432	0.3	12,812,879	4.5	12,812,879	8.6	155,227	0.1	155,227	0.1	市計
138,389	0.1	138,389	0.3	4,140,283	3.3	4,140,283	6.2	21,890	0.0	21,890	0.0	町村計
609,821	0.1	609,821	0.3	16,953,162	4.1	16,953,162	7.8	177,117	0.0	177,117	0.1	市町村計

市町村名	依 存											
	特別地方消費税交付金				軽油引取税・自動車取得税交付金				自動車税環境性能割交付金			
	決算額	構成比	経常一般財源	構成比	決算額	構成比	経常一般財源	構成比	決算額	構成比	経常一般財源	構成比
徳島市	0	0.0	0	0.0	0	0.0	0	0.0	47,531	0.0	47,531	0.1
鳴門市	0	0.0	0	0.0	0	0.0	0	0.0	15,531	0.1	15,531	0.1
小松島市	0	0.0	0	0.0	0	0.0	0	0.0	7,446	0.0	7,446	0.1
阿南市	0	0.0	0	0.0	0	0.0	0	0.0	18,524	0.1	18,524	0.1
吉野川市	0	0.0	0	0.0	0	0.0	0	0.0	16,195	0.1	16,195	0.1
阿波市	0	0.0	0	0.0	0	0.0	0	0.0	18,088	0.1	18,088	0.1
美馬市	0	0.0	0	0.0	0	0.0	0	0.0	17,823	0.1	17,823	0.2
三好市	0	0.0	0	0.0	0	0.0	0	0.0	19,388	0.1	19,388	0.1
勝浦町	0	0.0	0	0.0	0	0.0	0	0.0	3,622	0.1	3,622	0.1
上勝町	0	0.0	0	0.0	0	0.0	0	0.0	3,403	0.1	3,403	0.2
佐那河内村	0	0.0	0	0.0	0	0.0	0	0.0	3,627	0.1	3,627	0.2
石井町	0	0.0	0	0.0	0	0.0	0	0.0	6,843	0.1	6,843	0.1
神山町	0	0.0	0	0.0	0	0.0	0	0.0	6,768	0.1	6,768	0.2
那賀町	0	0.0	0	0.0	0	0.0	0	0.0	7,008	0.1	7,008	0.1
牟岐町	0	0.0	0	0.0	0	0.0	0	0.0	1,545	0.0	1,545	0.1
美波町	0	0.0	0	0.0	0	0.0	0	0.0	2,947	0.0	2,947	0.1
海陽町	0	0.0	0	0.0	0	0.0	0	0.0	4,963	0.1	4,963	0.2
松茂町	0	0.0	0	0.0	0	0.0	0	0.0	3,778	0.1	3,778	0.1
北島町	0	0.0	0	0.0	0	0.0	0	0.0	4,685	0.0	4,685	0.1
藍住町	0	0.0	0	0.0	0	0.0	0	0.0	7,035	0.1	7,035	0.2
板野町	0	0.0	0	0.0	0	0.0	0	0.0	6,380	0.1	6,380	0.2
上板町	0	0.0	0	0.0	0	0.0	0	0.0	4,869	0.1	4,869	0.1
つるぎ町	0	0.0	0	0.0	0	0.0	0	0.0	6,768	0.1	6,768	0.1
東みよし町	0	0.0	0	0.0	0	0.0	0	0.0	7,679	0.1	7,679	0.1
市計	0	0.0	0	0.0	0	0.0	0	0.0	160,526	0.1	160,526	0.1
町村計	0	0.0	0	0.0	0	0.0	0	0.0	81,920	0.1	81,920	0.1
市町村計	0	0.0	0	0.1	0	0.0	0	0.0	242,446	0.2	242,446	0.1

(単位:千円,%)

財 源												市町村名
法人事業税交付金				地方特例交付金等				地方交付税				
決算額	構成比	経常一般財源	構成比	決算額	構成比	経常一般財源	構成比	決算額	構成比	経常一般財源	構成比	
638,067	0.6	638,067	1.1	210,280	0.2	210,280	0.4	11,197,691	9.8	9,950,429	17.5	徳島市
107,653	0.4	107,653	0.8	40,078	0.1	40,078	0.3	4,959,151	16.2	4,507,634	32.7	鳴門市
61,347	0.3	61,347	0.7	19,439	0.1	19,439	0.2	4,239,148	23.7	3,425,958	37.6	小松島市
202,939	0.5	202,939	1.0	61,914	0.2	61,914	0.3	4,892,532	13.2	4,071,625	19.8	阿南市
52,498	0.2	52,498	0.4	31,986	0.2	31,986	0.3	8,125,509	38.0	7,348,307	57.6	吉野川市
39,024	0.2	39,024	0.3	26,631	0.1	26,631	0.2	7,895,760	37.3	7,002,359	59.1	阿波市
50,099	0.2	50,099	0.4	11,889	0.1	11,889	0.1	8,318,522	41.2	7,411,438	63.9	美馬市
42,598	0.2	42,598	0.3	9,016	0.0	9,016	0.1	10,534,832	41.6	9,561,702	72.2	三好市
6,374	0.1	6,374	0.2	1,903	0.0	1,903	0.1	2,067,798	46.8	1,860,105	72.9	勝浦町
2,215	0.1	2,215	0.2	100	0.0	100	0.1	1,683,579	49.2	1,469,668	85.6	上勝町
2,609	0.1	2,609	0.2	656	0.0	656	0.0	1,454,048	37.5	1,317,863	81.8	佐那河内村
31,490	0.3	31,490	0.5	22,893	0.2	22,893	0.4	2,837,627	27.5	2,672,515	44.0	石井町
5,570	0.1	5,570	0.2	902	0.0	902	0.0	2,764,642	32.4	2,544,335	77.8	神山町
19,517	0.2	19,517	0.3	5,445	0.0	5,445	0.1	5,439,673	42.8	4,794,915	76.2	那賀町
5,509	0.2	5,509	0.2	847	0.0	847	0.0	1,998,340	52.9	1,828,258	80.5	牟岐町
7,703	0.1	7,703	0.2	1,766	0.0	1,766	0.0	3,522,363	51.9	3,077,618	80.8	美波町
12,316	0.1	12,316	0.3	1,715	0.0	1,715	0.0	4,350,317	49.5	3,760,417	76.5	海陽町
38,396	0.5	38,396	0.9	11,792	0.2	11,792	0.4	690,979	9.9	562,957	13.9	松茂町
43,489	0.5	43,489	0.8	29,949	0.3	29,949	0.6	1,282,946	13.6	1,173,477	22.2	北島町
46,943	0.3	46,943	0.6	46,003	0.3	46,003	0.7	2,051,659	14.2	1,882,043	25.8	藍住町
26,927	0.4	26,927	0.7	11,842	0.2	11,842	0.3	2,144,609	32.7	1,950,756	48.4	板野町
12,934	0.2	12,934	0.4	8,938	0.2	8,938	0.3	2,099,277	37.3	1,971,179	55.9	上板町
13,741	0.2	13,741	0.3	2,733	0.0	2,733	0.1	4,528,521	54.2	4,047,876	78.5	つるぎ町
15,764	0.2	15,764	0.3	7,245	0.1	7,245	0.1	3,866,918	38.4	3,462,660	65.3	東みよし町
1,194,225	0.4	1,194,225	0.8	411,233	0.1	411,233	0.3	60,163,145	20.9	53,279,452	35.6	市計
291,497	0.2	291,497	0.4	154,729	0.1	154,729	0.2	42,783,296	34.5	38,376,642	57.1	町村計
1,485,722	0.4	1,485,722	0.7	565,962	0.1	565,962	0.3	102,946,441	25.0	91,656,094	42.2	市町村計

市町村名	依 存													
	交通安全対策特別交付金				国庫支出金				国有提供施設等所在市町村助成交付金				県支出金	
	決算額	構成比	経常一般財源	構成比	決算額	構成比	決算額	構成比	経常一般財源	構成比	決算額	構成比		
徳島市	44,841	0.0	44,841	0.1	28,542,115	25.1	0	0.0	0	0.0	8,919,144	7.8		
鳴門市	7,730	0.0	7,730	0.1	5,250,436	17.1	0	0.0	0	0.0	1,950,997	6.4		
小松島市	5,653	0.0	5,653	0.1	4,043,154	22.6	26,230	0.2	26,230	0.3	1,252,829	7.0		
阿南市	5,926	0.0	5,926	0.0	6,713,881	18.1	782	0.0	782	0.0	2,613,685	7.1		
吉野川市	4,499	0.0	4,499	0.0	3,851,734	18.0	0	0.0	0	0.0	1,379,260	6.4		
阿波市	4,973	0.0	4,973	0.0	3,537,148	16.7	0	0.0	0	0.0	1,475,397	7.0		
美馬市	3,867	0.0	3,867	0.0	3,213,519	15.9	0	0.0	0	0.0	1,245,896	6.2		
三好市	2,791	0.0	2,791	0.0	3,482,029	13.8	0	0.0	0	0.0	1,475,971	5.9		
勝浦町	470	0.0	470	0.0	645,544	14.6	0	0.0	0	0.0	310,889	7.0		
上勝町	0	0.0	0	0.0	257,473	7.5	0	0.0	0	0.0	259,700	7.6		
佐那河内村	0	0.0	0	0.0	306,475	7.9	0	0.0	0	0.0	109,639	2.8		
石井町	2,551	0.0	2,551	0.0	1,995,199	19.3	0	0.0	0	0.0	854,976	8.3		
神山町	826	0.0	826	0.0	756,314	8.9	0	0.0	0	0.0	339,517	4.0		
那賀町	1,068	0.0	1,068	0.0	1,063,126	8.4	0	0.0	0	0.0	1,013,866	8.0		
牟岐町	0	0.0	0	0.0	407,775	10.8	0	0.0	0	0.0	184,938	4.9		
美波町	561	0.0	561	0.0	865,460	12.7	0	0.0	0	0.0	269,617	4.0		
海陽町	994	0.0	994	0.0	862,559	9.8	0	0.0	0	0.0	489,277	5.6		
松茂町	1,398	0.0	1,398	0.0	1,224,294	17.6	208,975	3.0	208,975	5.2	519,867	7.5		
北島町	3,356	0.0	3,356	0.1	1,750,708	18.6	0	0.0	0	0.0	750,918	8.0		
藍住町	3,457	0.0	3,457	0.0	2,775,654	19.1	0	0.0	0	0.0	1,166,418	8.1		
板野町	1,428	0.0	1,428	0.0	955,794	14.6	0	0.0	0	0.0	416,610	6.4		
上板町	1,292	0.0	1,292	0.0	858,282	15.3	0	0.0	0	0.0	401,781	7.1		
つるぎ町	1,022	0.0	1,022	0.0	852,807	10.2	0	0.0	0	0.0	515,057	6.2		
東みよし町	1,137	0.0	1,137	0.0	1,135,015	11.3	0	0.0	0	0.0	562,475	5.6		
市計	80,280	0.0	80,280	0.1	58,634,016	20.4	27,012	0.0	27,012	0.0	20,313,179	7.1		
町村計	19,560	0.0	19,560	0.0	16,712,479	13.5	208,975	0.2	208,975	0.3	8,165,545	6.6		
市町村計	99,840	0.0	99,840	0.0	75,346,495	18.3	235,987	0.1	235,987	0.1	28,478,724	6.9		

(単位:千円,%)

財 源						市町村名
地 方 債		依 存 財 源 小 計				
決 算 額	構 成 比	決 算 額	構 成 比	経 常 一 般 財 源	構 成 比	
6,812,630	6.0	63,884,616	56.0	18,363,465	32.3	徳 島 市
3,033,100	9.9	17,006,693	55.6	6,320,643	45.9	鳴 門 市
1,170,442	6.5	11,857,297	66.2	4,577,682	50.3	小 松 島 市
2,501,600	6.8	19,185,482	51.9	6,535,409	31.7	阿 南 市
532,800	2.5	15,160,817	70.9	8,619,821	67.5	吉 野 川 市
1,145,800	5.4	15,232,390	72.0	8,180,644	69.0	阿 波 市
1,567,000	7.8	15,422,409	76.4	8,488,910	73.2	美 馬 市
3,449,600	13.6	20,034,226	79.2	10,653,496	80.5	三 好 市
237,332	5.4	3,448,895	78.0	2,047,437	80.3	勝 浦 町
372,700	10.9	2,693,627	78.7	1,589,843	92.7	上 勝 町
197,428	5.1	2,170,835	56.0	1,421,108	88.2	佐 那 河 内 村
137,558	1.3	6,579,857	63.7	3,427,012	56.5	石 井 町
917,600	10.8	5,058,845	59.3	2,825,107	86.4	神 山 町
1,337,846	10.5	9,371,133	73.8	5,311,537	84.4	那 賀 町
159,500	4.2	2,882,920	76.3	1,960,625	86.3	牟 岐 町
629,200	9.3	5,515,810	81.3	3,306,788	86.7	美 波 町
621,229	7.1	6,698,050	76.3	4,135,085	84.2	海 陽 町
149,500	2.1	3,305,182	47.5	1,283,499	31.8	松 茂 町
579,827	6.2	5,075,194	53.9	1,884,272	35.7	北 島 町
1,654,289	11.4	8,705,595	60.1	2,939,618	40.3	藍 住 町
82,701	1.3	4,050,085	61.8	2,401,127	59.6	板 野 町
174,400	3.1	3,894,539	69.2	2,331,978	66.2	上 板 町
712,200	8.5	6,957,794	83.2	4,397,085	85.3	つ る ぎ 町
882,086	8.8	6,924,034	68.9	3,940,200	74.3	東 み よ し 町
20,212,972	7.0	177,783,930	61.9	71,740,070	47.9	市 計
8,845,396	7.1	83,332,395	67.1	45,202,321	67.2	町 村 計
29,058,368	7.1	261,116,325	63.5	116,942,391	54.0	市 町 村 計

第4表 地方税の状況

市町村名	調定済額				収入	
	現年課税分 (A)	滞納繰越分 (B)	合計 (C)	うち標準税率 超過調定額 (D)	現年課税分 (E)	滞納繰越分 (F)
徳島市	40,940,006	808,930	41,783,443	968,468	40,774,154	148,871
鳴門市	7,426,400	200,695	7,637,240	184,559	7,344,956	60,015
小松島市	4,506,462	126,994	4,639,400	75,781	4,476,923	22,351
阿南市	14,017,166	364,838	14,396,390	562,866	13,940,257	73,579
吉野川市	4,096,727	177,286	4,281,491	29,061	4,057,200	59,960
阿波市	3,662,436	166,748	3,835,886	24,160	3,609,370	32,482
美馬市	3,074,787	70,473	3,151,455	67,041	3,051,113	16,928
三好市	2,555,368	65,645	2,627,340	26,303	2,536,625	17,985
勝浦町	500,359	9,153	511,695	0	497,228	3,484
上勝町	122,407	1,383	124,435	0	121,529	338
佐那河内村	188,730	948	190,523	0	188,195	184
石井町	2,639,847	73,857	2,717,788	19,058	2,612,319	20,269
神山町	445,798	9,901	457,358	0	442,166	2,081
那賀町	979,843	24,735	1,007,109	0	973,169	4,802
牟岐町	309,014	9,687	319,373	0	306,623	3,612
美波町	501,346	18,308	520,822	0	495,855	3,734
海陽町	734,584	24,949	761,074	0	724,314	7,250
松茂町	2,753,975	61,039	2,818,234	29,062	2,733,430	21,550
北島町	3,396,403	27,554	3,427,864	64,837	3,385,322	10,184
藍住町	4,343,455	89,682	4,439,897	39,482	4,311,149	22,732
板野町	1,617,954	51,626	1,672,070	36,880	1,602,688	14,896
上板町	1,218,703	39,138	1,259,882	10,926	1,181,567	10,352
つるぎ町	754,742	25,182	781,776	0	749,281	5,915
東みよし町	1,283,309	21,387	1,307,949	0	1,275,375	4,573
市計	80,279,352	1,981,609	82,352,645	1,938,239	79,790,598	432,171
町村計	21,790,469	488,529	22,317,849	200,245	21,600,210	135,956
市町村計	102,069,821	2,470,138	104,670,494	2,138,484	101,390,808	568,127

(単位:千円,%)

済 額		徴 収 率			市 町 村 名
合 計 (G)	うち標準税率 超過収入済額 (H)	現年課税分 (E)/(A)	滞納繰越分 (F)/(B)	合 計 (G)/(C)	
40,957,532	967,936	99.6	18.4	98.0	徳 島 市
7,415,116	181,363	98.9	29.9	97.1	鳴 門 市
4,505,218	75,595	99.3	17.6	97.1	小 松 島 市
14,028,222	562,304	99.5	20.2	97.4	阿 南 市
4,124,638	28,829	99.0	33.8	96.3	吉 野 川 市
3,648,554	24,160	98.6	19.5	95.1	阿 波 市
3,074,236	66,974	99.2	24.0	97.5	美 馬 市
2,560,937	26,277	99.3	27.4	97.5	三 好 市
502,895	0	99.4	38.1	98.3	勝 浦 町
122,512	0	99.3	24.4	98.5	上 勝 町
189,224	0	99.7	19.4	99.3	佐 那 河 内 村
2,636,672	19,020	99.0	27.4	97.0	石 井 町
445,906	0	99.2	21.0	97.5	神 山 町
980,502	0	99.3	19.4	97.4	那 賀 町
310,907	0	99.2	37.3	97.3	牟 岐 町
500,757	0	98.9	20.4	96.1	美 波 町
733,105	0	98.6	29.1	96.3	海 陽 町
2,758,200	29,011	99.3	35.3	97.9	松 茂 町
3,399,413	64,837	99.7	37.0	99.2	北 島 町
4,340,641	39,482	99.3	25.3	97.8	藍 住 町
1,620,074	36,880	99.1	28.9	96.9	板 野 町
1,193,960	10,915	97.0	26.4	94.8	上 板 町
757,048	0	99.3	23.5	96.8	つ る ぎ 町
1,283,201	0	99.4	21.4	98.1	東 み よ し 町
80,314,453	1,933,438	99.4	21.8	97.5	市 計
21,775,017	200,145	99.1	27.8	97.6	町 村 計
102,089,470	2,133,583	99.3	23.0	97.5	市 町 村 計

第5表 地方交付税等の算定状況

市町村名	種地	評点	普通交付		
			基準財政需要額 (A)	基準財政収入額 (B)	調整額 (C)
徳島市	I 5	639	45,466,968	35,516,539	0
鳴門市	I 3	364	11,558,965	7,051,331	0
小松島市	I 2	316	7,772,751	4,346,793	0
阿南市	I 2	298	16,784,878	12,713,253	0
吉野川市	I 2	264	11,565,967	4,217,660	0
阿波市	I 1	135	10,856,954	3,854,595	0
美馬市	I 1	159	10,792,312	3,380,874	0
三好市	I 1	165	12,457,972	2,896,270	0
勝浦町	II 2	372	2,401,055	540,950	0
上勝町	II 1	86	1,673,990	204,322	0
佐那河内村	II 1	339	1,561,485	243,622	0
石井町	II 2	498	5,341,720	2,669,205	0
神山町	II 1	296	3,137,228	592,893	0
那賀町	II 1	269	6,026,584	1,231,669	0
牟岐町	II 1	343	2,183,148	354,890	0
美波町	II 1	329	3,664,972	587,354	0
海陽町	II 1	241	4,656,539	896,122	0
松茂町	II 3	519	3,053,022	2,490,065	0
北島町	II 3	568	4,288,943	3,115,466	0
藍住町	II 3	550	5,985,443	4,103,400	0
板野町	II 2	477	3,537,463	1,586,707	0
上板町	II 2	459	3,175,346	1,204,167	0
つるぎ町	II 2	364	4,952,175	904,299	0
東みよし町	II 2	424	4,862,168	1,399,508	0
市計	—	—	127,256,767	73,977,315	0
町村計	—	—	60,501,281	22,124,639	0
市町村計	—	—	187,758,048	96,101,954	0

(注) 普通交付税のうち、基準財政需要額及び基準財政収入額については錯誤後の額である。
調整額：普通交付税の算定上、各地方団体の財源不足額の合算額が普通交付税の総額を

(単位:千円)

税 決 定 額 (A)-(B)-(C) (D)	特 別 交 付 税 (E)	交 付 税 総 額 (D)+(E) (F)	臨 時 財 政 対 策 債 発 行 可 能 額 (G)	市 町 村 名
9,950,429	1,247,262	11,197,691	1,307,980	徳島市
4,507,634	451,517	4,959,151	269,324	鳴門市
3,425,958	813,190	4,239,148	163,906	小松島市
4,071,625	820,907	4,892,532	476,729	阿南市
7,348,307	777,202	8,125,509	159,212	吉野川市
7,002,359	893,401	7,895,760	134,495	阿波市
7,411,438	907,084	8,318,522	120,426	美馬市
9,561,702	973,130	10,534,832	115,979	三好市
1,860,105	207,693	2,067,798	25,182	勝浦町
1,469,668	213,911	1,683,579	13,104	上勝町
1,317,863	136,185	1,454,048	13,428	佐那河内村
2,672,515	165,112	2,837,627	100,458	石井町
2,544,335	220,307	2,764,642	29,023	神山町
4,794,915	644,758	5,439,673	52,546	那賀町
1,828,258	170,082	1,998,340	19,130	牟岐町
3,077,618	444,745	3,522,363	31,374	美波町
3,760,417	589,900	4,350,317	41,029	海陽町
562,957	128,022	690,979	91,102	松茂町
1,173,477	109,469	1,282,946	127,227	北島町
1,882,043	169,616	2,051,659	161,189	藍住町
1,950,756	193,853	2,144,609	62,501	板野町
1,971,179	128,098	2,099,277	47,054	上板町
4,047,876	480,645	4,528,521	44,275	つるぎ町
3,462,660	404,258	3,866,918	55,986	東みよし町
53,279,452	6,883,693	60,163,145	2,748,051	市計
38,376,642	4,406,654	42,783,296	914,608	町村計
91,656,094	11,290,347	102,946,441	3,662,659	市町村計

超える場合、財源不足額の合算額を普通交付税の総額に合わせ付けるために減額した額。

第6表 地方債現在高の状況

市 町 村 名	公共事業等債		防災・減災・国土強靱化緊急対策事業債	公営住宅建設事業債	うち(旧)緊急防災・減災事業分		災害復旧事業債
	うち財源対策債等	うち復旧・復興事業分					
徳 島 市		4,949,209	420,410	473,600	2,846,185	0	0
鳴 門 市	1,307,639	109,970	299,500	327,111	0	0	252
小 松 島 市	1,091,657	31,048	14,675	377,936	0	0	494
阿 南 市	1,931,758	120,152	155,354	1,319,196	0	0	66,831
吉 野 川 市	565,621	0	100,000	0	0	0	78,147
阿 波 市	114,358	21,324	152,800	358,591	0	0	10,107
美 馬 市	21,800	0	0	10,824	0	0	99,956
三 好 市	14,480	14,480	0	371,524	0	0	510,690
勝 浦 町	23,100	0	25,900	0	0	0	62,581
上 勝 町	38,241	0	40,500	0	0	0	58,851
佐 那 河 内 村	53	0	0	0	0	0	60,358
石 井 町	54,506	8,895	0	0	0	0	0
神 山 町	13,109	0	73,100	0	0	0	187,505
那 賀 町	575	575	0	0	0	0	190,957
牟 岐 町	80,271	18,439	0	33,999	0	0	16,604
美 波 町	0	0	0	15,367	0	0	95,270
海 陽 町	208	208	0	88,800	0	0	100,046
松 茂 町	2,322	550	6,000	0	0	0	0
北 島 町	166,206	2,363	53,700	0	0	0	0
藍 住 町	1,098,780	1,211	376,656	0	0	0	2,620
板 野 町	196,121	0	7,700	42,439	0	0	4,972
上 板 町	178,930	895	0	3,457	0	0	5,564
つ る ぎ 町	771	771	0	0	0	0	76,258
東 み よ し 町	67,775	10,248	22,825	0	0	0	117,347
市 計	9,996,522	717,384	1,195,929	5,611,367	0	0	768,702
町 村 計	1,920,968	44,155	606,381	184,062	0	0	978,933
市 町 村 計	11,917,490	761,539	1,802,310	5,795,429	0	0	1,747,635

(注) 財源対策債：地方財政対策における地方財源不足額の補てんのために増発される建設地方債。

(単位:千円)

単独災害 復旧事業債	補助災害 復旧事業債	(旧) 緊急防災・ 減災事業債	補助・直轄事業	継ぎ足し 単独事業	緊急防災・減災 事業計画に基づ く単独事業	市 町 村 名
1,300	925	1,597	0	0	1,597	徳 島 市
0	252	110,752	90,866	19,886	0	鳴 門 市
304	190	30,380	24,071	5,270	1,039	小 松 島 市
18,588	48,243	35,301	13,714	0	21,587	阿 南 市
16,231	61,916	0	0	0	0	吉 野 川 市
0	10,107	39,484	39,484	0	0	阿 波 市
0	99,956	2,408	2,408	0	0	美 馬 市
0	510,690	0	0	0	0	三 好 市
0	62,581	420	420	0	0	勝 浦 町
0	58,851	231	231	0	0	上 勝 町
0	60,358	3,410	684	0	2,726	佐 那 河 内 村
0	0	1,410	1,410	0	0	石 井 町
57,839	129,666	3,947	0	0	3,947	神 山 町
10,650	180,307	19,001	19,001	0	0	那 賀 町
0	16,604	837	837	0	0	牟 岐 町
38,629	56,641	29,591	27,759	0	1,832	美 波 町
1,084	98,962	0	0	0	0	海 陽 町
0	0	0	0	0	0	松 茂 町
0	0	0	0	0	0	北 島 町
2,620	0	428,450	178,261	240,707	9,482	藍 住 町
0	4,972	0	0	0	0	板 野 町
0	5,564	0	0	0	0	上 板 町
0	76,258	0	0	0	0	つ る ぎ 町
23,676	93,671	14,184	13,119	444	621	東 み よ し 町
36,423	732,279	219,922	170,543	25,156	24,223	市 計
134,498	844,435	501,481	241,722	241,151	18,608	町 村 計
170,921	1,576,714	721,403	412,265	266,307	42,831	市 町 村 計

市 町 村 名	全国防災事業債	教育・福祉 施設等整備 事業債	学校教育施設 等整備事業債	社会福祉施設 整備事業債	一般廃棄物 処理事業債	一般補助施設 整備等事業債
徳 島 市	215,673	8,447,774	5,365,923	826,381	1,821,397	388,332
鳴 門 市	749,241	6,445,886	5,463,331	163,531	175,500	633,224
小 松 島 市	4,624	2,997,189	1,515,126	159,531	1,009,964	309,968
阿 南 市	0	1,854,768	852,701	40,305	576,540	70,198
吉 野 川 市	0	713,417	655,296	5,900	50,821	1,400
阿 波 市	0	295,090	238,215	0	0	56,875
美 馬 市	0	288,795	247,343	0	0	39,000
三 好 市	0	106,359	106,359	0	0	0
勝 浦 町	0	50,639	50,639	0	0	0
上 勝 町	0	30,527	11,527	0	0	19,000
佐 那 河 内 村	0	34,630	4,000	0	0	30,630
石 井 町	6,787	1,618,797	1,612,606	0	0	6,191
神 山 町	0	4,036	4,036	0	0	0
那 賀 町	0	23,986	23,279	0	0	707
牟 岐 町	5,590	20,610	7,032	0	0	13,578
美 波 町	0	128,232	128,232	0	0	0
海 陽 町	0	63,604	63,604	0	0	0
松 茂 町	0	424,500	21,000	47,500	0	356,000
北 島 町	0	1,169,956	762,669	11,250	116,220	279,817
藍 住 町	57,757	2,491,449	1,109,183	0	1,302,255	80,011
板 野 町	0	309,479	137,659	0	0	171,820
上 板 町	0	317,783	218,458	0	0	99,325
つ る ぎ 町	0	21,451	21,451	0	0	0
東 み よ し 町	3,635	395,294	144,211	0	247,383	3,700
市 計	969,538	21,149,278	14,444,294	1,195,648	3,634,222	1,498,997
町 村 計	73,769	7,104,973	4,319,586	58,750	1,665,858	1,060,779
市 町 村 計	1,043,307	28,254,251	18,763,880	1,254,398	5,300,080	2,559,776

(単位:千円)

施設整備 事業債 (一般財源化分)	一般単独 事業債	うち地域総合 整備事業債	うち旧地域総 合整備事業債 (継続事業分)	うち地域活 性化事業債	うち防災対策 事業債	うち旧合併 特例事業債	市 町 村 名
45,741	29,674,953	1,672	0	772,595	358,675	0	徳 島 市
10,300	6,487,503	0	0	816,958	225,190	0	鳴 門 市
2,600	2,803,093	0	0	732,183	19,016	0	小 松 島 市
315,024	19,898,311	0	0	432,576	185,075	16,202,421	阿 南 市
0	13,033,010	0	0	0	1,900	11,625,675	吉 野 川 市
0	10,230,634	0	0	0	21,271	9,103,226	阿 波 市
2,452	10,563,256	82,713	0	885	4,788	9,965,919	美 馬 市
0	11,514,278	0	278	0	0	10,547,386	三 好 市
0	99,344	0	0	0	0	0	勝 浦 町
0	110,687	0	0	0	0	0	上 勝 町
0	348,563	0	0	0	0	0	佐 那 河 内 村
0	152,725	0	0	0	0	0	石 井 町
0	138,363	0	0	0	0	0	神 山 町
0	6,569,404	0	0	0	567	5,558,309	那 賀 町
0	103,267	0	0	0	36,665	0	牟 岐 町
0	3,572,144	0	0	0	0	3,389,773	美 波 町
0	1,722,100	0	0	0	0	1,552,575	海 陽 町
0	847,011	0	0	0	0	0	松 茂 町
0	506,442	0	0	0	53,542	0	北 島 町
0	1,404,414	0	0	30,072	0	0	藍 住 町
0	1,300,724	0	0	0	475	0	板 野 町
0	521,257	0	0	241,400	0	0	上 板 町
0	3,452,474	0	0	0	0	3,134,012	つ る ぎ 町
0	2,533,870	0	0	0	4,400	2,284,594	東 み よ し 町
376,117	104,205,038	84,385	278	2,755,197	815,915	57,444,627	市 計
0	23,382,789	0	0	271,472	95,649	15,919,263	町 村 計
376,117	127,587,827	84,385	278	3,026,669	911,564	73,363,890	市 町 村 計

市 町 村 名							
	うち地方道路 等整備事業債	うち一般事業 債(河川等分)	うち一般事業 債(臨時高等学 校改築等分)	うち一般事業 債(被災施設復 旧関連事業分)	うち一般事業 債(除却事業分)	うち地域再生 事 業 債	うち日本新生 緊急基盤整備 事 業 債
徳 島 市	11,020,446	2,202,500	0	0	0	12,936	0
鳴 門 市	260,945	476,189	0	0	0	0	0
小 松 島 市	343,247	211,218	0	0	0	0	90
阿 南 市	739,751	0	0	0	0	0	0
吉 野 川 市	415,863	478	0	0	0	0	0
阿 波 市	230,346	0	0	0	0	0	0
美 馬 市	42,617	0	0	0	0	0	0
三 好 市	22,700	0	0	0	0	0	0
勝 浦 町	6,516	0	0	0	0	0	0
上 勝 町	0	0	0	0	0	0	0
佐 那 河 内 村	2,879	0	0	0	0	0	0
石 井 町	7,717	0	0	0	0	0	0
神 山 町	0	0	0	0	0	0	0
那 賀 町	9,444	0	0	0	0	0	0
牟 岐 町	0	0	0	0	0	0	0
美 波 町	0	4,409	0	0	0	0	0
海 陽 町	0	0	0	0	0	0	0
松 茂 町	0	0	0	0	0	0	0
北 島 町	133,199	9,500	0	0	0	0	0
藍 住 町	103,847	0	0	0	0	0	0
板 野 町	48,757	0	0	0	0	0	0
上 板 町	18,092	0	0	0	0	0	0
つ る ぎ 町	26,082	0	0	0	0	0	0
東 み よ し 町	0	0	0	0	0	0	0
市 計	13,075,915	2,890,385	0	0	0	12,936	90
町 村 計	356,533	13,909	0	0	0	0	0
市 町 村 計	13,432,448	2,904,294	0	0	0	12,936	90

(単位:千円)

うち臨時経済 対策事業債	うち復旧・ 復興事業分	うち(新)緊急 防災・減災 事業債	うち公共施設 最適化事業債	うち公共施設等 適正管理 推進事業債	うち緊急自然災 害防止対策 事業債	うち緊急浚渫 推進事業債	市 町 村 名
0	0	1,818,885	74,508	1,264,415	3,417,000	10,400	徳 島 市
0	0	861,864	0	1,983,443	549,600	13,200	鳴 門 市
0	0	531,295	0	340,547	18,654	7,290	小 松 島 市
0	0	363,511	0	1,102,946	488,676	6,400	阿 南 市
0	0	645,329	0	271,872	62,254	3,240	吉 野 川 市
0	0	687,425	0	74,892	66,233	36,875	阿 波 市
5,150	0	297,940	0	0	158,900	2,800	美 馬 市
0	0	678,114	0	0	247,400	18,400	三 好 市
0	0	88,428	0	0	4,400	0	勝 浦 町
0	0	88,000	0	0	22,687	0	上 勝 町
0	0	255,684	0	90,000	0	0	佐 那 河 内 村
0	0	73,881	0	0	0	0	石 井 町
0	0	108,163	0	0	30,200	0	神 山 町
0	0	716,796	0	0	276,338	0	那 賀 町
0	0	66,602	0	0	0	0	牟 岐 町
0	0	102,862	0	19,600	55,500	0	美 波 町
0	0	143,225	0	0	22,200	4,100	海 陽 町
0	0	847,011	0	0	0	0	松 茂 町
0	0	200,902	0	104,308	0	0	北 島 町
0	0	252,626	0	20,598	0	0	藍 住 町
0	0	1,086,012	0	80,028	0	0	板 野 町
0	0	177,365	0	84,400	0	0	上 板 町
0	0	50,655	0	0	241,725	0	つ る ぎ 町
0	0	170,601	0	0	74,275	0	東 み よ し 町
5,150	0	5,884,363	74,508	5,038,115	5,008,717	98,605	市 計
0	0	4,428,813	0	398,934	727,325	4,100	町 村 計
5,150	0	10,313,176	74,508	5,437,049	5,736,042	102,705	市 町 村 計

市 町 村 名	辺地対策 事業債	過疎対策 事業債	公共用地先行 取得等事業債	行政改革 推進債	厚生福祉施設 整備事業債	地域財政 特例対策債
徳 島 市	0	0	0	1,509	0	0
鳴 門 市	0	0	0	155,118	0	0
小 松 島 市	0	0	0	0	0	0
阿 南 市	102,912	0	0	0	0	0
吉 野 川 市	42,686	393,708	0	0	0	0
阿 波 市	278,314	197,900	0	0	0	0
美 馬 市	1,403,021	8,045,156	0	0	0	0
三 好 市	1,967,062	10,702,797	0	0	0	0
勝 浦 町	0	1,720,353	0	0	0	0
上 勝 町	34,506	2,689,716	0	0	0	0
佐 那 河 内 村	15,313	998,061	0	0	0	0
石 井 町	0	0	0	0	0	0
神 山 町	180,252	3,831,107	0	0	0	0
那 賀 町	265,891	3,062,178	0	0	0	0
牟 岐 町	0	1,435,292	0	0	0	0
美 波 町	37,900	1,863,287	0	0	0	0
海 陽 町	338,918	2,272,208	0	0	0	0
松 茂 町	0	0	0	0	0	0
北 島 町	0	0	0	0	0	0
藍 住 町	0	0	0	0	0	0
板 野 町	0	0	0	0	0	0
上 板 町	0	0	0	0	0	0
つ る ぎ 町	261,103	2,585,279	0	0	0	0
東 み よ し 町	1,363,160	2,213,568	0	0	0	0
市 計	3,793,995	19,339,561	0	156,627	0	0
町 村 計	2,497,043	22,671,049	0	0	0	0
市 町 村 計	6,291,038	42,010,610	0	156,627	0	0

(単位:千円)

退職手当債 (～平成17年度 分)	退職手当債 (平成18年度～)	国の予算貸付 ・政府関係 機関貸付債			地域改善 対策特定 事業債	市 町 村 名
			うち転貸に よるもの	うち地方道 路整備臨時 貸付金		
0	0	0	0	0	0	徳 島 市
0	215,390	0	0	0	0	鳴 門 市
0	763,694	0	0	0	0	小 松 島 市
0	0	0	0	0	0	阿 南 市
0	0	0	0	0	0	吉 野 川 市
0	0	0	0	0	0	阿 波 市
0	0	0	0	0	0	美 馬 市
0	0	8,078	0	0	0	三 好 市
0	0	0	0	0	0	勝 浦 町
0	0	0	0	0	0	上 勝 町
0	0	0	0	0	0	佐 那 河 内 村
0	0	0	0	0	0	石 井 町
0	0	0	0	0	0	神 山 町
0	0	59,507	0	0	0	那 賀 町
0	0	0	0	0	0	牟 岐 町
0	0	7,223	0	0	0	美 波 町
0	0	3,197	0	0	0	海 陽 町
0	0	0	0	0	0	松 茂 町
0	0	0	0	0	0	北 島 町
0	0	0	0	0	0	藍 住 町
0	0	0	0	0	0	板 野 町
0	0	0	0	0	0	上 板 町
0	0	0	0	0	0	つ る ぎ 町
0	0	0	0	0	0	東 み よ し 町
0	979,084	8,078	0	0	0	市 計
0	0	69,927	0	0	0	町 村 計
0	979,084	78,005	0	0	0	市 町 村 計

市 町 村 名	うち法第5条 によるもの	財源対策債	減収補てん債 (昭和61、平成5～ 7・9～30・令和元 ～4年度分)	うち令和2年度 追加税目分	臨時財政 特 例 債	公共事業等 臨時特例債	減 税 補てん債
徳 島 市	0	3,085,179	1,587,304	348,736	0	0	255,308
鳴 門 市	0	601,662	67,935	64,175	0	0	50,012
小 松 島 市	0	834,940	72,986	47,666	0	0	25,699
阿 南 市	0	1,350,700	499,814	34,618	0	0	61,032
吉 野 川 市	0	86,071	38,434	38,434	0	0	24,844
阿 波 市	0	107,286	20,444	20,444	0	0	19,131
美 馬 市	0	30,668	29,864	13,379	0	0	15,703
三 好 市	0	6,253	31,152	31,152	0	0	18,745
勝 浦 町	0	885	4,223	4,223	0	0	597
上 勝 町	0	0	1,600	1,600	0	0	0
佐 那 河 内 村	0	0	1,734	1,734	0	0	1,054
石 井 町	0	42,963	24,395	24,395	0	0	16,520
神 山 町	0	1,178	3,075	3,075	0	0	0
那 賀 町	0	2,783	8,517	4,169	0	0	262
牟 岐 町	0	10,870	3,000	3,000	0	0	0
美 波 町	0	19,720	7,231	7,231	0	0	308
海 陽 町	0	309	4,562	4,562	0	0	1,420
松 茂 町	0	0	26,852	26,852	0	0	0
北 島 町	0	157,924	20,794	20,794	0	0	0
藍 住 町	0	2,967	39,100	39,100	0	0	7,826
板 野 町	0	182,199	13,027	13,027	0	0	8,974
上 板 町	0	125,581	14,684	13,516	0	0	7,145
つ る ぎ 町	0	6,965	700	700	0	0	2,360
東 み よ し 町	0	83,458	19,893	19,893	0	0	7,436
市 計	0	6,102,759	2,347,933	598,604	0	0	470,474
町 村 計	0	637,802	193,387	187,871	0	0	53,902
市 町 村 計	0	6,740,561	2,541,320	786,475	0	0	524,376

(単位:千円)

臨時税収 補てん債	臨時財政 対 策 債	調 整 債 (昭和60～ 63年度分)	調 整 債 (令和元～ 4年度分)	減収補てん債 特 例 分 (平成14・19～30・ 令和元～4年度分)	うち令和2年度 追加税目分		都道府県 貸 付 金	市 町 村 名
0	44,789,951	0	0	496,836	0	0	4,628,382	徳 島 市
0	10,142,049	0	0	11,640	0	0	477,916	鳴 門 市
0	5,888,022	0	0	109,480	0	0	759,047	小 松 島 市
0	9,440,808	0	0	458,533	30,918	0	23,015	阿 南 市
0	7,276,650	0	0	0	0	0	29,515	吉 野 川 市
0	6,895,141	0	0	0	0	0	166,849	阿 波 市
0	5,897,743	0	0	39,836	26,401	0	5,964	美 馬 市
0	6,721,936	0	0	0	0	0	5,214	三 好 市
0	1,249,990	0	0	0	0	0	0	勝 浦 町
0	537,932	0	0	0	0	0	0	上 勝 町
0	50,057	0	0	0	0	0	0	佐 那 河 内 村
0	1,976,138	0	0	0	0	0	587,600	石 井 町
0	641,941	0	0	0	0	0	0	神 山 町
0	3,298,851	0	0	0	0	0	5,956	那 賀 町
0	1,114,010	0	0	0	0	0	541,846	牟 岐 町
0	1,929,511	0	0	0	0	0	106,875	美 波 町
0	1,465,166	0	0	5,142	5,142	0	1,460	海 陽 町
0	1,140,442	0	0	0	0	0	915,971	松 茂 町
0	3,927,107	0	0	0	0	0	251,585	北 島 町
0	5,005,472	0	0	0	0	0	3,612	藍 住 町
0	2,512,713	0	0	0	0	0	673,400	板 野 町
0	2,162,600	0	0	0	0	0	8,869	上 板 町
0	2,657,647	0	0	7,800	7,800	0	0	つ る ぎ 町
0	2,361,928	0	0	0	0	0	32,000	東 み よ し 町
0	97,052,300	0	0	1,116,325	57,319	0	6,095,902	市 計
0	32,031,505	0	0	12,942	12,942	0	3,129,174	町 村 計
0	129,083,805	0	0	1,129,267	70,261	0	9,225,076	市 町 村 計

市 町 村 名	うち予算貸付 によるもの	猶予特例債	特別減収 対 策 債	そ の 他	合 計	うち減収 補てん債
徳 島 市	4,628,382	0	0	231,576	101,687,261	2,084,140
鳴 門 市	477,916	0	0	639,100	28,088,706	79,575
小 松 島 市	759,047	0	0	0	15,773,916	182,466
阿 南 市	23,015	0	0	316,712	37,515,045	958,347
吉 野 川 市	29,515	0	0	0	22,382,103	38,434
阿 波 市	166,849	0	0	34,782	18,920,911	20,444
美 馬 市	5,964	0	0	66,113	26,521,107	69,700
三 好 市	5,214	0	0	300,786	32,279,354	31,152
勝 浦 町	0	0	0	0	3,238,032	4,223
上 勝 町	0	0	0	0	3,542,791	1,600
佐 那 河 内 村	0	0	0	0	1,513,233	1,734
石 井 町	587,600	0	0	0	4,481,841	24,395
神 山 町	0	0	0	0	5,077,613	3,075
那 賀 町	5,956	0	0	0	13,507,868	8,517
牟 岐 町	541,846	0	0	82,193	3,448,389	3,000
美 波 町	106,875	0	0	33,747	7,846,406	7,231
海 陽 町	1,460	0	0	56,354	6,123,494	9,704
松 茂 町	915,971	0	0	0	3,363,098	26,852
北 島 町	251,585	0	0	236,300	6,490,014	20,794
藍 住 町	3,612	0	0	0	10,919,103	39,100
板 野 町	673,400	0	0	0	5,251,748	13,027
上 板 町	8,869	0	0	0	3,345,870	14,684
つ る ぎ 町	0	0	0	40,059	9,112,867	8,500
東 み よ し 町	0	0	0	0	9,236,373	19,893
市 計	6,095,902	0	0	1,589,069	283,168,403	3,464,258
町 村 計	3,097,174	0	0	448,653	96,498,740	206,329
市 町 村 計	9,193,076	0	0	2,037,722	379,667,143	3,670,587

(注) 合計の「うち減収補てん債」は、減収補てん債及び減収補てん債特例分等の合計である。

(単位:千円)

(前頁(地方債現在高合計))の借入先別内訳						市町村名
財政融資資金	うち旧資金 運用部資金		旧郵政公社資金	旧郵便貯金資金	旧簡易生命 保険資金	
		うち旧還元融資資金				
30,108,221	54,391	0	1,792,643	879,902	912,741	徳島市
8,285,329	19,974	0	360,278	171,192	189,086	鳴門市
3,605,340	921	0	139,020	0	139,020	小松島市
10,608,147	32,261	0	667,472	131,532	535,940	阿南市
6,206,563	737	0	508,995	213,740	295,255	吉野川市
4,895,280	4,655	0	495,484	286,305	209,179	阿波市
11,177,188	53,603	8,146	88,344	0	88,344	美馬市
17,617,688	35,805	0	385,750	198,383	187,367	三好市
2,717,008	0	0	78,435	60,979	17,456	勝浦町
2,898,368	0	0	0	0	0	上勝町
1,128,637	0	0	18,163	17,253	910	佐那河内村
1,796,323	410	0	147,426	0	147,426	石井町
4,885,814	157	0	5,057	0	5,057	神山町
6,637,638	28,534	7,950	134,881	86,351	48,530	那賀町
1,677,351	243	0	4,755	0	4,755	牟岐町
2,096,835	5,040	0	106,041	0	106,041	美波町
3,979,771	8,565	0	21,537	0	21,537	海陽町
1,600,116	0	0	0	0	0	松茂町
4,061,592	0	0	148,996	108,699	40,297	北島町
3,953,554	0	0	139,076	104,943	34,133	藍住町
2,299,724	0	0	143,724	90,730	52,994	板野町
2,486,575	0	0	111,899	79,889	32,010	上板町
3,658,326	5,590	0	60,399	32,782	27,617	つるぎ町
5,170,490	5,613	0	242,020	74,000	168,020	東みよし町
92,503,756	202,347	8,146	4,437,986	1,881,054	2,556,932	市計
51,048,122	54,152	7,950	1,362,409	655,626	706,783	町村計
143,551,878	256,499	16,096	5,800,395	2,536,680	3,263,715	市町村計

市町村名	(前 頁)		(地 方 債 現 在 高)			
	地方公共団体 金融機構資金	うち旧公営企業 金融公庫資金	国の予算貸付・ 政府関係機関貸付	ゆうちょ銀行	市中銀行	その他の金融機関
徳 島 市	37,844,922	1,492,641	0	0	24,761,615	1,144,242
鳴 門 市	12,360,952	207,522	0	0	1,279,260	3,182,488
小 松 島 市	7,617,106	17,457	0	0	3,066,537	83,624
阿 南 市	16,023,837	372,113	0	0	2,745,268	6,897,016
吉 野 川 市	3,160,392	111,553	0	0	7,454,754	2,489,399
阿 波 市	3,092,355	100,621	0	0	5,621,016	2,773,523
美 馬 市	1,916,359	66,692	0	0	10,872,153	2,165,382
三 好 市	104,918	99,830	8,078	0	7,116,065	7,041,640
勝 浦 町	134,096	5,309	0	0	280,293	0
上 勝 町	118,891	0	0	0	525,532	0
佐 那 河 内 村	261,205	2,112	0	0	0	105,228
石 井 町	80,067	9,250	0	0	1,230,763	639,662
神 山 町	172,710	0	0	0	0	14,032
那 賀 町	4,199,040	9,885	59,507	0	978,337	666,235
牟 岐 町	353,800	53,619	0	0	525,519	345,117
美 波 町	1,559,420	3,270	7,223	0	3,139,228	830,784
海 陽 町	38,288	19,872	3,197	0	640,038	1,137
松 茂 町	322,611	0	0	0	0	524,400
北 島 町	1,311,567	7,436	0	0	671,874	0
藍 住 町	3,541,473	17,967	0	0	3,090,188	181,141
板 野 町	1,815,778	41,780	0	0	273,222	0
上 板 町	362,142	18,092	0	0	375,560	0
つ る ぎ 町	3,678,703	36,255	0	0	532,548	150,411
東 み よ し 町	349,526	0	0	0	1,180,889	727,327
市 計	82,120,841	2,468,429	8,078	0	62,916,668	25,777,314
町 村 計	18,299,317	224,847	69,927	0	13,443,991	4,185,474
市 町 村 計	100,420,158	2,693,276	78,005	0	76,360,659	29,962,788

(単位:千円)

合 計)) の 借 入 先 別 内 訳							市 町 村 名
かんぽ生命保険	保険会社等	交付公債	市場公募債	共 済 等	政府保証付外債	そ の 他	
0	0	0	0	1,407,236	0	4,628,382	徳 島 市
0	0	0	0	2,142,483	0	477,916	鳴 門 市
0	0	0	0	372,535	0	889,754	小 松 島 市
0	0	0	0	550,290	0	23,015	阿 南 市
0	0	0	0	2,532,485	0	29,515	吉 野 川 市
0	0	0	0	1,876,404	0	166,849	阿 波 市
0	0	0	0	295,717	0	5,964	美 馬 市
0	0	0	0	0	0	5,215	三 好 市
0	0	0	0	28,200	0	0	勝 浦 町
0	0	0	0	0	0	0	上 勝 町
0	0	0	0	0	0	0	佐 那 河 内 村
0	0	0	0	0	0	587,600	石 井 町
0	0	0	0	0	0	0	神 山 町
0	0	0	0	826,276	0	5,954	那 賀 町
0	0	0	0	0	0	541,847	牟 岐 町
0	0	0	0	0	0	106,875	美 波 町
0	0	0	0	1,438,066	0	1,460	海 陽 町
0	0	0	0	0	0	915,971	松 茂 町
0	0	0	0	44,400	0	251,585	北 島 町
0	0	0	0	10,058	0	3,613	藍 住 町
0	0	0	0	45,900	0	673,400	板 野 町
0	0	0	0	825	0	8,869	上 板 町
0	0	0	0	1,032,480	0	0	つ る ぎ 町
0	0	0	0	1,534,121	0	32,000	東 み よ し 町
0	0	0	0	9,177,150	0	6,226,610	市 計
0	0	0	0	4,960,326	0	3,129,174	町 村 計
0	0	0	0	14,137,476	0	9,355,784	市 町 村 計

第6表 附表(1) 地方債利率別現在高の状況

市町村名	利 率						
	0.5% 以下	1.0% 以下	1.5% 以下	2.0% 以下	2.5% 以下	3.0% 以下	3.5% 以下
徳島市	79,248,966	13,261,438	4,367,805	4,479,717	325,642	3,693	0
鳴門市	19,973,638	3,868,170	2,635,367	1,541,854	69,677	0	0
小松島市	13,114,151	1,969,210	182,344	448,744	59,467	0	0
阿南市	28,465,703	5,369,785	2,184,857	1,187,336	307,364	0	0
吉野川市	18,539,451	3,207,674	19,853	615,125	0	0	0
阿波市	16,112,137	2,332,562	123,786	290,615	57,293	2,849	1,295
美馬市	18,544,886	6,560,142	607,211	728,827	48,510	16,038	7,934
三好市	27,865,315	3,967,855	24,772	147,839	272,494	1,007	0
勝浦町	2,955,294	239,370	2,092	41,276	0	0	0
上勝町	3,018,551	474,407	49,833	0	0	0	0
佐那河内村	1,403,084	106,970	1,067	0	2,112	0	0
石井町	4,115,012	209,250	6,744	150,835	0	0	0
神山町	0	4,880,609	153,316	43,688	0	0	0
那賀町	10,923,059	2,312,211	169,982	101,769	0	0	291
牟岐町	2,568,624	710,185	58,444	111,136	0	0	0
美波町	6,150,230	803,450	635,204	250,426	3,515	1,654	1,081
海陽町	5,447,303	594,895	14,068	40,376	20,361	1,303	4,892
松茂町	3,302,276	58,500	1,772	550	0	0	0
北島町	5,397,784	414,649	331,454	346,127	0	0	0
藍住町	9,041,481	1,165,920	528,217	183,485	0	0	0
板野町	4,653,286	510,717	35,807	51,938	0	0	0
上板町	2,775,963	435,351	31,870	20,476	82,210	0	0
つるぎ町	8,321,131	427,217	92,197	268,000	4,322	0	0
東みよし町	7,749,573	1,062,978	181,166	242,656	0	0	0
市計	221,864,247	40,536,836	10,145,995	9,440,057	1,140,447	23,587	9,229
町村計	77,822,651	14,406,679	2,293,233	1,852,738	112,520	2,957	6,264
市町村計	299,686,898	54,943,515	12,439,228	11,292,795	1,252,967	26,544	15,493

(単位:千円)

別 内 訳								市 町 村 名	
4.0% 以下	4.5% 以下	5.0% 以下	5.5% 以下	6.0% 以下	6.5% 以下	7.0% 以下	7.0% 超		
0	0	0	0	0	0	0	0	0	徳 島 市
0	0	0	0	0	0	0	0	0	鳴 門 市
0	0	0	0	0	0	0	0	0	小 松 島 市
0	0	0	0	0	0	0	0	0	阿 南 市
0	0	0	0	0	0	0	0	0	吉 野 川 市
233	0	141	0	0	0	0	0	0	阿 波 市
3,277	0	4,282	0	0	0	0	0	0	美 馬 市
0	72	0	0	0	0	0	0	0	三 好 市
0	0	0	0	0	0	0	0	0	勝 浦 町
0	0	0	0	0	0	0	0	0	上 勝 町
0	0	0	0	0	0	0	0	0	佐 那 河 内 村
0	0	0	0	0	0	0	0	0	石 井 町
0	0	0	0	0	0	0	0	0	神 山 町
0	0	210	138	0	208	0	0	0	那 賀 町
0	0	0	0	0	0	0	0	0	牟 岐 町
293	0	553	0	0	0	0	0	0	美 波 町
0	0	296	0	0	0	0	0	0	海 陽 町
0	0	0	0	0	0	0	0	0	松 茂 町
0	0	0	0	0	0	0	0	0	北 島 町
0	0	0	0	0	0	0	0	0	藍 住 町
0	0	0	0	0	0	0	0	0	板 野 町
0	0	0	0	0	0	0	0	0	上 板 町
0	0	0	0	0	0	0	0	0	つ る ぎ 町
0	0	0	0	0	0	0	0	0	東 み よ し 町
3,510	72	4,423	0	0	0	0	0	0	市 計
293	0	1,059	138	0	208	0	0	0	町 村 計
3,803	72	5,482	138	0	208	0	0	0	市 町 村 計

第6表 附表(2) 地方債年度別償還状況

市町村名	令和4年度			令和5年度		
	元金	利子	計	元金	利子	計
徳島市	8,410,993	370,039	8,781,032	8,278,682	337,473	8,616,155
鳴門市	2,338,672	124,833	2,463,505	2,397,038	116,237	2,513,275
小松島市	1,705,747	42,511	1,748,258	1,554,141	37,337	1,591,478
阿南市	3,260,569	142,225	3,402,794	3,248,795	126,294	3,375,089
吉野川市	2,273,776	68,394	2,342,170	2,180,372	60,069	2,240,441
阿波市	2,399,888	56,443	2,456,331	2,219,027	49,346	2,268,373
美馬市	2,801,852	99,223	2,901,075	2,655,813	85,403	2,741,216
三好市	3,211,071	87,319	3,298,390	3,142,735	77,759	3,220,494
勝浦町	379,514	5,631	385,145	383,764	4,418	388,182
上勝町	379,015	6,265	385,280	399,125	5,500	404,625
佐那河内村	149,346	2,416	151,762	162,530	2,268	164,798
石井町	580,315	13,568	593,883	529,321	11,711	541,032
神山町	445,767	9,249	455,016	465,227	9,116	474,343
那賀町	1,433,270	36,115	1,469,385	1,410,791	31,972	1,442,763
牟岐町	435,554	10,369	445,923	411,326	8,498	419,824
美波町	881,350	30,484	911,834	855,163	26,110	881,273
海陽町	694,866	11,549	706,415	709,483	10,038	719,521
松茂町	145,147	6,056	151,203	197,124	6,034	203,158
北島町	585,856	18,367	604,223	595,277	16,386	611,663
藍住町	869,205	34,242	903,447	859,030	31,479	890,509
板野町	423,033	11,941	434,974	416,863	10,895	427,758
上板町	335,568	8,835	344,403	322,919	8,138	331,057
つるぎ町	1,279,027	19,344	1,298,371	1,243,926	14,641	1,258,567
東みよし町	1,355,260	25,238	1,380,498	1,326,641	20,468	1,347,109
市計	26,402,568	990,987	27,393,555	25,676,603	889,918	26,566,521
町村計	10,372,093	249,669	10,621,762	10,288,510	217,672	10,506,182
市町村計	36,774,661	1,240,656	38,015,317	35,965,113	1,107,590	37,072,703

(単位:千円)

令和6年度			令和7年度			市町村名
元金	利子	計	元金	利子	計	
8,185,677	301,413	8,487,090	8,101,087	266,972	8,368,059	徳島市
2,304,260	106,381	2,410,641	2,213,340	97,327	2,310,667	鳴門市
1,663,668	32,074	1,695,742	1,468,059	27,002	1,495,061	小松島市
3,210,901	111,085	3,321,986	3,011,943	96,794	3,108,737	阿南市
2,085,297	52,223	2,137,520	1,967,591	44,737	2,012,328	吉野川市
2,001,856	41,891	2,043,747	1,789,659	35,463	1,825,122	阿波市
2,578,149	73,803	2,651,952	2,585,338	63,248	2,648,586	美馬市
3,062,874	70,460	3,133,334	3,030,664	63,004	3,093,668	三好市
376,484	3,733	380,217	342,818	3,161	345,979	勝浦町
418,071	4,745	422,816	436,586	4,029	440,615	上勝町
169,801	2,081	171,882	179,015	1,883	180,898	佐那河内村
468,127	10,133	478,260	411,040	8,800	419,840	石井町
576,913	8,464	585,377	622,006	7,584	629,590	神山町
1,487,851	27,848	1,515,699	1,554,425	23,683	1,578,108	那賀町
344,326	7,033	351,359	341,582	5,860	347,442	牟岐町
820,965	22,603	843,568	782,191	19,482	801,673	美波町
713,902	8,777	722,679	700,472	7,668	708,140	海陽町
219,342	5,783	225,125	237,875	5,463	243,338	松茂町
599,797	14,258	614,055	558,189	12,315	570,504	北島町
859,386	28,816	888,202	844,431	26,124	870,555	藍住町
413,658	9,902	423,560	409,354	9,009	418,363	板野町
330,678	7,385	338,063	305,608	6,550	312,158	上板町
1,165,955	11,589	1,177,544	1,122,909	9,103	1,132,012	つるぎ町
1,264,405	15,480	1,279,885	1,159,734	11,318	1,171,052	東みよし町
25,092,682	789,330	25,882,012	24,167,681	694,547	24,862,228	市計
10,229,661	188,630	10,418,291	10,008,235	162,032	10,170,267	町村計
35,322,343	977,960	36,300,303	34,175,916	856,579	35,032,495	市町村計

市町村名	令和8年度			令和9年度		
	元金	利子	計	元金	利子	計
徳島市	7,773,535	233,909	8,007,444	7,310,115	203,167	7,513,282
鳴門市	2,085,305	88,832	2,174,137	2,016,625	80,727	2,097,352
小松島市	1,464,827	22,617	1,487,444	1,364,659	18,399	1,383,058
阿南市	2,895,559	84,135	2,979,694	2,724,866	72,515	2,797,381
吉野川市	1,864,678	37,821	1,902,499	1,732,671	31,520	1,764,191
阿波市	1,683,708	30,252	1,713,960	1,600,154	25,191	1,625,345
美馬市	2,394,115	53,403	2,447,518	2,275,858	44,684	2,320,542
三好市	2,781,343	55,834	2,837,177	2,457,415	49,002	2,506,417
勝浦町	310,504	2,694	313,198	259,545	2,306	261,851
上勝町	392,414	3,299	395,713	330,021	2,725	332,746
佐那河内村	157,967	1,646	159,613	132,366	1,432	133,798
石井町	365,489	7,597	373,086	304,306	6,524	310,830
神山町	573,379	6,509	579,888	528,743	5,500	534,243
那賀町	1,373,393	19,528	1,392,921	1,195,443	16,144	1,211,587
牟岐町	324,724	4,756	329,480	304,268	3,775	308,043
美波町	679,493	16,697	696,190	607,594	14,165	621,759
海陽町	608,101	6,549	614,650	527,017	5,521	532,538
松茂町	238,261	5,064	243,325	237,005	4,664	241,669
北島町	494,574	10,823	505,397	469,946	9,662	479,608
藍住町	820,329	23,471	843,800	803,044	20,815	823,859
板野町	394,114	8,147	402,261	383,267	7,328	390,595
上板町	280,978	5,787	286,765	239,955	5,023	244,978
つるぎ町	934,440	6,909	941,349	711,648	5,299	716,947
東みよし町	961,982	8,430	970,412	813,764	6,384	820,148
市計	22,943,070	606,803	23,549,873	21,482,363	525,205	22,007,568
町村計	8,910,142	137,906	9,048,048	7,847,932	117,267	7,965,199
市町村計	31,853,212	744,709	32,597,921	29,330,295	642,472	29,972,767

(単位:千円)

令和10年度			令和11年度			市町村名
元金	利子	計	元金	利子	計	
6,963,336	175,172	7,138,508	6,481,142	151,029	6,632,171	徳島市
1,852,678	72,674	1,925,352	1,644,290	65,280	1,709,570	鳴門市
1,236,319	14,926	1,251,245	1,028,832	12,096	1,040,928	小松島市
2,508,050	61,937	2,569,987	2,296,821	52,121	2,348,942	阿南市
1,565,124	25,916	1,591,040	1,419,956	21,139	1,441,095	吉野川市
1,452,015	20,569	1,472,584	1,277,058	16,438	1,293,496	阿波市
2,106,637	36,176	2,142,813	1,830,547	28,871	1,859,418	美馬市
2,251,530	42,331	2,293,861	2,032,396	35,812	2,068,208	三好市
237,495	1,956	239,451	199,770	1,608	201,378	勝浦町
288,040	2,229	290,269	264,224	1,777	266,001	上勝町
127,469	1,226	128,695	115,277	1,021	116,298	佐那河内村
222,314	5,667	227,981	169,411	5,091	174,502	石井町
475,621	4,513	480,134	400,921	3,554	404,475	神山町
1,074,487	13,058	1,087,545	930,081	10,385	940,466	那賀町
272,960	2,906	275,866	235,933	2,137	238,070	牟岐町
504,939	11,859	516,798	401,799	9,940	411,739	美波町
455,616	4,563	460,179	375,826	3,660	379,486	海陽町
236,099	4,261	240,360	236,014	3,859	239,873	松茂町
447,016	8,496	455,512	395,296	7,353	402,649	北島町
787,975	18,162	806,137	727,525	15,561	743,086	藍住町
369,190	6,553	375,743	348,827	5,797	354,624	板野町
229,540	4,249	233,789	213,743	3,491	217,234	上板町
600,755	3,993	604,748	480,409	3,144	483,553	つるぎ町
654,182	4,741	658,923	469,256	3,424	472,680	東みよし町
19,935,689	449,701	20,385,390	18,011,042	382,786	18,393,828	市計
6,983,698	98,432	7,082,130	5,964,312	81,802	6,046,114	町村計
26,919,387	548,133	27,467,520	23,975,354	464,588	24,439,942	市町村計

市町村名	令和12年度			令和13年度		
	元金	利子	計	元金	利子	計
徳島市	5,942,461	129,958	6,072,419	5,443,651	110,486	5,554,137
鳴門市	1,664,547	58,542	1,723,089	1,336,773	51,467	1,388,240
小松島市	847,507	9,684	857,191	815,796	7,275	823,071
阿南市	1,857,611	43,293	1,900,904	1,688,121	35,590	1,723,711
吉野川市	1,254,620	17,105	1,271,725	1,061,485	13,536	1,075,021
阿波市	1,109,897	12,626	1,122,523	965,840	9,076	974,916
美馬市	1,633,412	22,540	1,655,952	1,380,736	16,975	1,397,711
三好市	1,805,907	29,490	1,835,397	1,553,913	23,413	1,577,326
勝浦町	169,200	1,268	170,468	144,507	940	145,447
上勝町	216,424	1,865	218,289	148,625	944	149,569
佐那河内村	99,395	816	100,211	68,103	617	68,720
石井町	148,246	4,596	152,842	148,614	4,119	152,733
神山町	356,546	2,680	359,226	295,476	1,824	297,300
那賀町	797,630	8,065	805,695	684,728	5,905	690,633
牟岐町	209,792	1,539	211,331	179,192	1,048	180,240
美波町	332,896	8,436	341,332	275,499	7,233	282,732
海陽町	314,471	2,844	317,315	264,314	2,058	266,372
松茂町	167,634	3,488	171,122	164,337	3,217	167,554
北島町	352,526	6,228	358,754	319,143	5,116	324,259
藍住町	678,716	13,125	691,841	617,903	10,735	628,638
板野町	273,377	5,071	278,448	256,466	4,399	260,865
上板町	178,080	2,802	180,882	159,397	2,301	161,698
つるぎ町	320,783	2,414	323,197	238,111	1,715	239,826
東みよし町	299,851	2,537	302,388	215,852	1,811	217,663
市計	16,115,962	323,238	16,439,200	14,246,315	267,818	14,514,133
町村計	4,915,567	67,774	4,983,341	4,180,267	53,982	4,234,249
市町村計	21,031,529	391,012	21,422,541	18,426,582	321,800	18,748,382

(単位:千円)

令和14年度			市町村名
元金	利子	計	
5,053,725	93,190	5,146,915	徳島市
1,186,720	45,305	1,232,025	鳴門市
528,813	5,093	533,906	小松島市
8,414,909	107,583	8,522,492	阿南市
963,882	10,729	974,611	吉野川市
833,558	5,914	839,472	阿波市
1,166,001	12,226	1,178,227	美馬市
1,302,879	17,810	1,320,689	三好市
97,979	636	98,615	勝浦町
97,613	558	98,171	上勝町
39,522	437	39,959	佐那河内村
144,349	3,646	147,995	石井町
233,511	1,022	234,533	神山町
584,568	3,968	588,536	那賀町
123,101	662	123,763	牟岐町
235,279	6,220	241,499	美波町
184,463	1,353	185,816	海陽町
164,590	2,951	167,541	松茂町
286,706	4,044	290,750	北島町
516,758	8,627	525,385	藍住町
237,235	3,767	241,002	板野町
140,314	1,835	142,149	上板町
195,989	1,105	197,094	つるぎ町
122,868	1,177	124,045	東みよし町
19,450,487	297,850	19,748,337	市計
3,404,845	42,008	3,446,853	町村計
22,855,332	339,858	23,195,190	市町村計

第7表 令和4年度地方債同意等額の状況

項 目	令和4年度 同意等額(A)	資 金	
		財政融資	地方公共団体 金融機構
一 一般会計債	31,456,900	12,583,200	7,074,600
1 公共事業等	2,454,700	1,313,100	215,100
2 防災・減災・国土強靱化緊急対策事業	364,500	335,100	-
3 公営住宅建設事業	769,500	587,000	182,500
4 災害復旧事業	158,100	133,600	-
5 教育・福祉施設等整備事業	2,994,400	920,800	1,160,800
(1) 学校教育施設等	536,000	226,800	-
(2) 社会福祉施設	98,900	53,600	40,800
(3) 一般廃棄物処理	2,081,200	521,700	1,120,000
(4) 一般補助施設等	278,300	118,700	-
(5) 施設（一般財源化分）	-	-	-
6 一般単独事業	14,827,500	5,500	5,516,200
(1) 一般	819,200	-	228,900
(2) 地域活性化	320,900	-	314,500
(3) 防災対策	296,500	5,500	242,900
(4) 地方道路等	1,340,000	-	78,700
(5) 旧合併特例	4,032,100	-	158,700
(6) 緊急防災・減災	2,304,600	-	802,600
(7) 公共施設等適正管理	3,330,100	-	2,873,500
(8) 緊急自然災害防止対策	2,345,200	-	816,400
(9) 緊急浚渫推進	38,900	-	-
7 辺地及び過疎対策事業	9,426,700	9,288,100	-
(1) 辺地対策	877,300	877,300	-
(2) 過疎対策	8,549,400	8,410,800	-
8 公共用地先行取得等事業	-	-	-
9 行政改革推進	-	-	-
10 調整	461,500	-	-
二 公営企業債	10,243,600	3,857,500	5,180,300
1 水道事業	5,389,400	2,754,400	2,355,000
2 工業用水道事業	-	-	-
3 交通事業	-	-	-
4 病院事業・介護サービス事業	683,300	138,900	126,300
5 市場事業・と畜場事業	57,300	-	27,100
6 下水道事業	4,113,600	964,200	2,671,900
7 観光その他事業	-	-	-
四 臨時財政対策債	3,661,961	2,891,156	712,977
五 退職手当債	-	-	-
六 国の予算等貸付金債	-	-	-
七 減収補てん債	542,946	-	-
八 特別減収対策債	-	-	-
合 計	45,905,407	19,331,856	12,967,877
資金区分の	令和4年度	100	42
構成比	令和3年度	100	39

(注) 一部事務組合等を含む。

(単位:千円,%)

区 分		令和3年度 同意等額(B)	対前年度比 (A)/(B)×100	構 成 比	
銀行等引受	市場公募			令和4年度	令和3年度
11,799,100	-	25,901,100	121.5	68.5	52.3
926,500	-	1,544,900	158.9	5.3	3.1
29,400	-	681,000	53.5	0.8	1.4
-	-	688,700	111.7	1.7	1.4
24,500	-	110,400	143.2	0.3	0.2
912,800	-	2,742,000	109.2	6.5	5.5
309,200	-	688,500	77.9	1.2	1.4
4,500	-	87,500	113.0	0.2	0.2
439,500	-	1,243,500	167.4	4.5	2.5
159,600	-	717,000	38.8	0.6	1.4
-	-	5,500	-	-	-
9,305,800	-	12,566,700	118.0	32.3	25.4
590,300	-	868,700	94.3	1.8	1.8
6,400	-	351,500	91.3	0.7	0.7
48,100	-	305,100	97.2	0.6	0.6
1,261,300	-	1,685,200	79.5	2.9	3.4
3,873,400	-	4,066,700	99.1	8.8	8.2
1,502,000	-	914,400	252.0	5.0	1.8
456,600	-	1,850,300	180.0	7.3	3.7
1,528,800	-	2,470,800	94.9	5.1	5.0
38,900	-	54,000	72.0	0.1	0.1
138,600	-	7,567,400	124.6	20.5	15.3
-	-	926,900	94.6	1.9	1.9
138,600	-	6,640,500	128.7	18.6	13.4
-	-	-	-	-	-
-	-	-	-	-	-
461,500	-	-	-	1.0	-
1,205,800	-	8,932,000	114.7	22.3	18.0
280,000	-	3,720,300	144.9	11.7	7.5
-	-	-	-	-	-
-	-	-	-	-	-
418,100	-	833,300	82.0	1.5	1.7
30,200	-	41,400	138.4	0.1	0.1
477,500	-	4,337,000	94.8	9.0	8.8
-	-	-	-	-	-
57,828	-	14,240,350	25.7	8.0	28.7
-	-	-	-	-	-
-	-	-	-	-	-
542,946	-	35,857	1,514.2	1.2	0.1
-	-	430,000	-	-	0.9
13,605,674	-	49,539,307	92.7	100.0	100.0
30	-	-	-	-	-
35	-	-	-	-	-

第8表 地方債発行額の状況

市町村名	公共事業等債		防災・減災・国土強靱化緊急対策事業債	公営住宅建設事業債	うち復旧・復興事業分		災害復旧事業債
	うち財源対策債等	うち(旧)緊急防災・減災事業分					
徳島市		479,100	0	217,300	612,900	0	0
鳴門市	141,700	0	95,000	38,900	0	0	0
小松島市	189,600	0	0	16,500	0	0	0
阿南市	475,479	0	70,600	129,900	0	0	3,300
吉野川市	83,500	0	3,200	0	0	0	0
阿波市	9,100	0	7,700	0	0	0	0
美馬市	0	0	0	0	0	0	3,700
三好市	0	0	0	0	0	0	38,300
勝浦町	900	0	11,100	0	0	0	2,800
上勝町	0	0	0	0	0	0	300
佐那河内村	0	0	0	0	0	0	1,800
石井町	20,611	0	0	0	0	0	0
神山町	0	0	47,800	0	0	0	600
那賀町	0	0	0	0	0	0	10,300
牟岐町	0	0	0	0	0	0	1,300
美波町	0	0	0	15,000	0	0	6,800
海陽町	0	0	0	0	0	0	2,000
松茂町	0	0	0	0	0	0	0
北島町	778	0	0	0	0	0	0
藍住町	10,500	0	122,500	0	0	0	0
板野町	4,400	0	0	0	0	0	0
上板町	16,944	0	0	0	0	0	0
つるぎ町	0	0	0	0	0	0	2,900
東みよし町	27,922	0	0	0	0	0	15,700
市計	1,378,479	0	393,800	798,200	0	0	45,300
町村計	82,055	0	181,400	15,000	0	0	44,500
市町村計	1,460,534	0	575,200	813,200	0	0	89,800

(単位:千円)

単独災害 復旧事業債	補助災害 復旧事業債	(旧) 緊急防災・ 減災事業債				市 町 村 名
		補助・直轄事業	継ぎ足し 単独事業	緊急防災・ 減災事業計画に 基づく単独事業		
0	0	0	0	0	0	徳 島 市
0	0	0	0	0	0	鳴 門 市
0	0	0	0	0	0	小 松 島 市
0	3,300	0	0	0	0	阿 南 市
0	0	0	0	0	0	吉 野 川 市
0	0	0	0	0	0	阿 波 市
0	3,700	0	0	0	0	美 馬 市
0	38,300	0	0	0	0	三 好 市
0	2,800	0	0	0	0	勝 浦 町
0	300	0	0	0	0	上 勝 町
0	1,800	0	0	0	0	佐 那 河 内 村
0	0	0	0	0	0	石 井 町
600	0	0	0	0	0	神 山 町
0	10,300	0	0	0	0	那 賀 町
0	1,300	0	0	0	0	牟 岐 町
3,200	3,600	0	0	0	0	美 波 町
0	2,000	0	0	0	0	海 陽 町
0	0	0	0	0	0	松 茂 町
0	0	0	0	0	0	北 島 町
0	0	0	0	0	0	藍 住 町
0	0	0	0	0	0	板 野 町
0	0	0	0	0	0	上 板 町
0	2,900	0	0	0	0	つ る ぎ 町
6,700	9,000	0	0	0	0	東みよし町
0	45,300	0	0	0	0	市 計
10,500	34,000	0	0	0	0	町 村 計
10,500	79,300	0	0	0	0	市 町 村 計

市 町 村 名	全国防災事業債	教育・福祉 施設等整備 事 業 債	学校教育施設 等整備事業債	社会福祉施設 整備事業債	一般廃棄物 処理事業債	一般補助施設 整備等事業債
徳 島 市	0	437,100	92,800	15,400	326,500	2,400
鳴 門 市	0	38,300	38,300	0	0	0
小 松 島 市	0	397,700	13,300	0	230,500	153,900
阿 南 市	0	156,850	92,550	0	31,600	32,700
吉 野 川 市	0	36,900	13,500	5,900	16,100	1,400
阿 波 市	0	25,600	0	0	0	25,600
美 馬 市	0	0	0	0	0	0
三 好 市	0	0	0	0	0	0
勝 浦 町	0	5,600	5,600	0	0	0
上 勝 町	0	0	0	0	0	0
佐那河内村	0	0	0	0	0	0
石 井 町	0	0	0	0	0	0
神 山 町	0	0	0	0	0	0
那 賀 町	0	0	0	0	0	0
牟 岐 町	0	0	0	0	0	0
美 波 町	0	0	0	0	0	0
海 陽 町	0	0	0	0	0	0
松 茂 町	0	58,500	0	47,500	0	11,000
北 島 町	0	179,583	135,783	0	43,800	0
藍 住 町	0	1,320,000	35,100	0	1,256,200	28,700
板 野 町	0	0	0	0	0	0
上 板 町	0	21,300	0	0	0	21,300
つ る ぎ 町	0	0	0	0	0	0
東みよし町	0	118,783	0	0	118,783	0
市 計	0	1,092,450	250,450	21,300	604,700	216,000
町 村 計	0	1,703,766	176,483	47,500	1,418,783	61,000
市 町 村 計	0	2,796,216	426,933	68,800	2,023,483	277,000

(単位:千円)

施設整備 事業債 (一般財源化分)	一般単独 事業債				市 町 村 名	
	うち地域総合 整備事業債	うち旧地域総 合整備事業債 (継続事業分)	うち地域活 性化事業債	うち防災対策 事業債		
0	3,022,800	0	0	86,900	1,500	徳 島 市
0	1,853,800	0	0	111,800	131,800	鳴 門 市
0	211,200	0	0	18,500	2,900	小 松 島 市
0	1,209,100	0	0	0	41,000	阿 南 市
0	174,200	0	0	0	1,900	吉 野 川 市
0	705,000	0	0	0	4,200	阿 波 市
0	249,100	0	0	0	0	美 馬 市
0	1,509,700	0	0	0	0	三 好 市
0	4,400	0	0	0	0	勝 浦 町
0	15,800	0	0	0	0	上 勝 町
0	44,200	0	0	0	0	佐 那 河 内 村
0	0	0	0	0	0	石 井 町
0	28,400	0	0	0	0	神 山 町
0	496,000	0	0	0	0	那 賀 町
0	1,700	0	0	0	1,700	牟 岐 町
0	162,000	0	0	0	0	美 波 町
0	296,100	0	0	0	0	海 陽 町
0	0	0	0	0	0	松 茂 町
0	62,800	0	0	0	0	北 島 町
0	40,100	0	0	0	0	藍 住 町
0	12,400	0	0	0	0	板 野 町
0	84,400	0	0	0	0	上 板 町
0	80,300	0	0	0	0	つ る ぎ 町
0	168,200	0	0	0	4,400	東みよし町
0	8,934,900	0	0	217,200	183,300	市 計
0	1,496,800	0	0	0	6,100	町 村 計
0	10,431,700	0	0	217,200	189,400	市 町 村 計

市 町 村 名	前 頁 の							
	うち旧合併 特例事業債	うち地方 道路等整備 事業債	うち一般 事業債 (河川等分)	うち一般 事業債 (臨時高等学 校改築等分)	うち一般 事業債(被災 施設復旧 関連事業分)	うち一般 事業債 (除却事業分)	うち地域 再生事業債	うち日本新 生緊急基盤 整備事業債
徳 島 市	0	471,400	0	0	0	0	0	0
鳴 門 市	0	0	0	0	0	0	0	0
小 松 島 市	0	17,900	56,800	0	0	0	0	0
阿 南 市	0	170,700	0	0	0	0	0	0
吉 野 川 市	0	89,500	0	0	0	0	0	0
阿 波 市	542,800	36,400	0	0	0	0	0	0
美 馬 市	112,400	0	0	0	0	0	0	0
三 好 市	912,500	0	0	0	0	0	0	0
勝 浦 町	0	0	0	0	0	0	0	0
上 勝 町	0	0	0	0	0	0	0	0
佐 那 河 内 村	0	0	0	0	0	0	0	0
石 井 町	0	0	0	0	0	0	0	0
神 山 町	0	0	0	0	0	0	0	0
那 賀 町	382,300	0	0	0	0	0	0	0
牟 岐 町	0	0	0	0	0	0	0	0
美 波 町	103,100	0	0	0	0	0	0	0
海 陽 町	254,900	0	0	0	0	0	0	0
松 茂 町	0	0	0	0	0	0	0	0
北 島 町	0	44,400	0	0	0	0	0	0
藍 住 町	0	24,000	0	0	0	0	0	0
板 野 町	0	0	0	0	0	0	0	0
上 板 町	0	0	0	0	0	0	0	0
つ る ぎ 町	10,300	0	0	0	0	0	0	0
東みよし町	16,400	0	0	0	0	0	0	0
市 計	1,567,700	785,900	56,800	0	0	0	0	0
町 村 計	767,000	68,400	0	0	0	0	0	0
市 町 村 計	2,334,700	854,300	56,800	0	0	0	0	0

(単位:千円)

内 訳							辺地対策 事業債	市 町 村 名
うち臨時 経済対策 事業債	うち復旧・ 復興事業分	うち(新) 緊急防災・ 減災事業債	うち公共施 設最適化 事業債	うち公共施 設等適正 管理推進 事業債	うち緊急自 然災害防止 対策事業債	うち緊急 浚渫推進 事業債		
0	0	264,600	0	177,900	1,183,400	3,800	0	徳 島 市
0	0	94,400	0	1,285,800	107,500	3,000	0	鳴 門 市
0	0	41,800	0	68,600	4,700	0	0	小 松 島 市
0	0	73,300	0	756,400	161,600	4,200	24,400	阿 南 市
0	0	3,500	0	28,400	50,900	0	0	吉 野 川 市
0	0	68,700	0	0	26,500	24,300	29,100	阿 波 市
0	0	94,700	0	0	42,000	0	148,500	美 馬 市
0	0	466,700	0	0	130,500	0	240,000	三 好 市
0	0	0	0	0	4,400	0	0	勝 浦 町
0	0	8,700	0	0	7,100	0	0	上 勝 町
0	0	44,200	0	0	0	0	0	佐 那 河 内 村
0	0	0	0	0	0	0	0	石 井 町
0	0	19,500	0	0	8,900	0	19,300	神 山 町
0	0	0	0	0	113,700	0	15,200	那 賀 町
0	0	0	0	0	0	0	0	牟 岐 町
0	0	40,100	0	900	17,900	0	37,900	美 波 町
0	0	17,500	0	0	22,200	1,500	29,100	海 陽 町
0	0	0	0	0	0	0	0	松 茂 町
0	0	18,400	0	0	0	0	0	北 島 町
0	0	0	0	0	0	0	0	藍 住 町
0	0	12,400	0	0	0	0	0	板 野 町
0	0	0	0	84,400	0	0	0	上 板 町
0	0	0	0	0	70,000	0	7,900	つ る ぎ 町
0	0	106,400	0	0	41,000	0	175,500	東 み よ し 町
0	0	1,107,700	0	2,317,100	1,707,100	35,300	442,000	市 計
0	0	267,200	0	85,300	285,200	1,500	284,900	町 村 計
0	0	1,374,900	0	2,402,400	1,992,300	36,800	726,900	市 町 村 計

市 町 村 名	過疎対策 事業債	公共用地 先行取得 等事業債	行政改革 推進債	厚生福祉 施設整備 事業債	地域財 政特例 対策債	退 職 手当債 (～平成17 年度分)	退 職 手当債 (平成18年 度～)	国の予算 貸付・政 府関係機 関貸付債	うち転貸 による もの
徳 島 市	0	0	0	0	0	0	0	0	0
鳴 門 市	0	0	0	0	0	0	0	0	0
小 松 島 市	0	0	0	0	0	0	0	0	0
阿 南 市	0	0	0	0	0	0	0	0	0
吉 野 川 市	46,700	0	0	0	0	0	0	0	0
阿 波 市	197,900	0	0	0	0	0	0	0	0
美 馬 市	1,032,100	0	0	0	0	0	0	0	0
三 好 市	1,543,700	0	0	0	0	0	0	0	0
勝 浦 町	187,100	0	0	0	0	0	0	0	0
上 勝 町	343,500	0	0	0	0	0	0	0	0
佐 那 河 内 村	138,000	0	0	0	0	0	0	0	0
石 井 町	0	0	0	0	0	0	0	0	0
神 山 町	792,500	0	0	0	0	0	0	0	0
那 賀 町	763,800	0	0	0	0	0	0	0	0
牟 岐 町	137,500	0	0	0	0	0	0	0	0
美 波 町	354,200	0	0	0	0	0	0	0	0
海 陽 町	253,000	0	0	0	0	0	0	0	0
松 茂 町	0	0	0	0	0	0	0	0	0
北 島 町	0	0	0	0	0	0	0	0	0
藍 住 町	0	0	0	0	0	0	0	0	0
板 野 町	0	0	0	0	0	0	0	0	0
上 板 町	0	0	0	0	0	0	0	0	0
つ る ぎ 町	576,900	0	0	0	0	0	0	0	0
東 み よ し 町	278,900	0	0	0	0	0	0	0	0
市 計	2,820,400	0	0	0	0	0	0	0	0
町 村 計	3,825,400	0	0	0	0	0	0	0	0
市 町 村 計	6,645,800	0	0	0	0	0	0	0	0

(単位:千円)

うち地方 道路整備 臨時 貸付金	地域改善 対策特定 事業債	財 源 対策債	減 収 補てん債 (昭和61、平成 5~7・9~30・ 令和元~4年 度分)	うち令和2 年度追加 税目分	臨時財政 特 例 債	公共事業 等 臨 時 特 例 債	減 税 補てん債	臨時税収 補てん債	市 町 村 名
0	0	212,900	0	0	0	0	0	0	徳 島 市
0	0	12,700	0	0	0	0	0	0	鳴 門 市
0	0	108,200	20,336	0	0	0	0	0	小 松 島 市
0	0	385,271	0	0	0	0	0	0	阿 南 市
0	0	0	0	0	0	0	0	0	吉 野 川 市
0	0	7,100	0	0	0	0	0	0	阿 波 市
0	0	0	10,292	0	0	0	0	0	美 馬 市
0	0	0	0	0	0	0	0	0	三 好 市
0	0	0	0	0	0	0	0	0	勝 浦 町
0	0	0	0	0	0	0	0	0	上 勝 町
0	0	0	0	0	0	0	0	0	佐 那 河 内 村
0	0	16,489	0	0	0	0	0	0	石 井 町
0	0	0	0	0	0	0	0	0	神 山 町
0	0	0	0	0	0	0	0	0	那 賀 町
0	0	0	0	0	0	0	0	0	牟 岐 町
0	0	0	0	0	0	0	0	0	美 波 町
0	0	0	0	0	0	0	0	0	海 陽 町
0	0	0	0	0	0	0	0	0	松 茂 町
0	0	739	0	0	0	0	0	0	北 島 町
0	0	0	0	0	0	0	0	0	藍 住 町
0	0	3,400	0	0	0	0	0	0	板 野 町
0	0	4,756	0	0	0	0	0	0	上 板 町
0	0	0	0	0	0	0	0	0	つ る ぎ 町
0	0	41,095	0	0	0	0	0	0	東みよし町
0	0	726,171	30,628	0	0	0	0	0	市 計
0	0	66,479	0	0	0	0	0	0	町 村 計
0	0	792,650	30,628	0	0	0	0	0	市 町 村 計

市町村名	臨時財政 対策債	調整債 (昭和60～ 63年度分)	調整債 (令和元～ 4年度分)	減取補てん債 特例分 (平成14・19～ 30・令和元～ 4年度分)	うち令和2年 度追加税目分	都道府県 貸付金	うち予算貸付 によるもの	猶予特例債
徳島市	1,307,980	0	0	0	0	481,150	481,150	0
鳴門市	269,300	0	0	0	0	17,100	17,100	0
小松島市	163,906	0	0	0	0	63,000	63,000	0
阿南市	0	0	0	0	0	0	0	0
吉野川市	159,200	0	0	0	0	29,100	29,100	0
阿波市	134,400	0	0	0	0	29,900	29,900	0
美馬市	120,400	0	0	2,908	0	0	0	0
三好市	115,900	0	0	0	0	300	300	0
勝浦町	25,182	0	0	0	0	250	250	0
上勝町	13,100	0	0	0	0	0	0	0
佐那河内村	13,428	0	0	0	0	0	0	0
石井町	100,458	0	0	0	0	0	0	0
神山町	29,000	0	0	0	0	0	0	0
那賀町	52,546	0	0	0	0	0	0	0
牟岐町	19,000	0	0	0	0	0	0	0
美波町	31,300	0	0	0	0	22,000	22,000	0
海陽町	41,029	0	0	0	0	0	0	0
松茂町	91,000	0	0	0	0	0	0	0
北島町	127,227	0	0	0	0	0	0	0
藍住町	161,189	0	0	0	0	0	0	0
板野町	62,501	0	0	0	0	0	0	0
上板町	47,000	0	0	0	0	0	0	0
つるぎ町	44,200	0	0	0	0	0	0	0
東みよし町	55,986	0	0	0	0	0	0	0
市計	2,271,086	0	0	2,908	0	620,550	620,550	0
町村計	914,146	0	0	0	0	22,250	22,250	0
市町村計	3,185,232	0	0	2,908	0	642,800	642,800	0

(単位:千円)

特別減収 対策債	その他	合計	前頁(地方債発行額合計)の借入先別内訳					市町村名
			うち減収 補てん債	財政融資資金	旧郵政 公社資金	旧郵便 貯金資金	旧簡易生命 保険資金	
0	41,400	6,812,630	0	2,003,603	0	0	0	徳島市
0	566,300	3,033,100	0	408,400	0	0	0	鳴門市
0	0	1,170,442	20,336	410,606	0	0	0	小松島市
0	46,700	2,501,600	0	961,400	0	0	0	阿南市
0	0	532,800	0	310,100	0	0	0	吉野川市
0	0	1,145,800	0	361,400	0	0	0	阿波市
0	0	1,567,000	13,200	1,304,700	0	0	0	美馬市
0	1,700	3,449,600	0	1,930,000	0	0	0	三好市
0	0	237,332	0	226,582	0	0	0	勝浦町
0	0	372,700	0	343,800	0	0	0	上勝町
0	0	197,428	0	138,000	0	0	0	佐那河内村
0	0	137,558	0	100,458	0	0	0	石井町
0	0	917,600	0	889,200	0	0	0	神山町
0	0	1,337,846	0	841,846	0	0	0	那賀町
0	0	159,500	0	145,900	0	0	0	牟岐町
0	0	629,200	0	413,900	0	0	0	美波町
0	0	621,229	0	233,529	0	0	0	海陽町
0	0	149,500	0	149,500	0	0	0	松茂町
0	208,700	579,827	0	175,627	0	0	0	北島町
0	0	1,654,289	0	326,589	0	0	0	藍住町
0	0	82,701	0	62,501	0	0	0	板野町
0	0	174,400	0	90,000	0	0	0	上板町
0	0	712,200	0	597,600	0	0	0	つるぎ町
0	0	882,086	0	663,786	0	0	0	東みよし町
0	656,100	20,212,972	33,536	7,690,209	0	0	0	市計
0	208,700	8,845,396	0	5,398,818	0	0	0	町村計
0	864,800	29,058,368	33,536	13,089,027	0	0	0	市町村計

市町村名	前 頁 (地 方 債 発 行 額 合 計) の							
	地方公共団体 金融機構資金	うち旧公営 企業金融 公庫資金	国の予算貸付・ 政府関係機関 貸付	ゆうちょ銀行	市中銀行	その他の 金融機関	かんぽ生命 保険	保険会社等
徳 島 市	1,331,477	0	0	0	2,675,200	110,800	0	0
鳴 門 市	2,124,800	0	0	0	38,300	0	0	0
小 松 島 市	323,800	0	0	0	362,336	0	0	0
阿 南 市	918,300	0	0	0	22,300	509,500	0	0
吉 野 川 市	84,700	0	0	0	4,900	14,500	0	0
阿 波 市	0	0	0	0	351,400	318,200	0	0
美 馬 市	136,700	0	0	0	125,600	0	0	0
三 好 市	0	0	0	0	0	1,519,300	0	0
勝 浦 町	4,400	0	0	0	6,100	0	0	0
上 勝 町	15,800	0	0	0	13,100	0	0	0
佐那河内村	44,200	0	0	0	0	15,228	0	0
石 井 町	0	0	0	0	0	37,100	0	0
神 山 町	28,400	0	0	0	0	0	0	0
那 賀 町	460,100	0	0	0	0	35,900	0	0
牟 岐 町	13,600	0	0	0	0	0	0	0
美 波 町	151,700	0	0	0	0	41,600	0	0
海 陽 町	0	0	0	0	91,600	0	0	0
松 茂 町	0	0	0	0	0	0	0	0
北 島 町	180,800	0	0	0	179,000	0	0	0
藍 住 町	1,085,800	0	0	0	241,900	0	0	0
板 野 町	20,200	0	0	0	0	0	0	0
上 板 町	0	0	0	0	84,400	0	0	0
つ る ぎ 町	70,000	0	0	0	34,300	0	0	0
東みよし町	151,800	0	0	0	0	50,100	0	0
市 計	4,919,777	0	0	0	3,580,036	2,472,300	0	0
町 村 計	2,226,800	0	0	0	650,400	179,928	0	0
市 町 村 計	7,146,577	0	0	0	4,230,436	2,652,228	0	0

(単位:千円)

借入先別内訳					市町村名
交付公債	市場公募債	共済等	政府保証付外債	その他	
0	0	210,400	0	481,150	徳島市
0	0	444,500	0	17,100	鳴門市
0	0	10,700	0	63,000	小松島市
0	0	90,100	0	0	阿南市
0	0	89,500	0	29,100	吉野川市
0	0	84,900	0	29,900	阿波市
0	0	0	0	0	美馬市
0	0	0	0	300	三好市
0	0	0	0	250	勝浦町
0	0	0	0	0	上勝町
0	0	0	0	0	佐那河内村
0	0	0	0	0	石井町
0	0	0	0	0	神山町
0	0	0	0	0	那賀町
0	0	0	0	0	牟岐町
0	0	0	0	22,000	美波町
0	0	296,100	0	0	海陽町
0	0	0	0	0	松茂町
0	0	44,400	0	0	北島町
0	0	0	0	0	藍住町
0	0	0	0	0	板野町
0	0	0	0	0	上板町
0	0	10,300	0	0	つるぎ町
0	0	16,400	0	0	東みよし町
0	0	930,100	0	620,550	市計
0	0	367,200	0	22,250	町村計
0	0	1,297,300	0	642,800	市町村計

第9表 歳出決算の状況（目的別経費）

市町村名	歳出合計		議会費		総務費		民生費	
	決算額	構成比	決算額	構成比	決算額	構成比	決算額	構成比
徳島市	110,004,708	100.0	501,418	0.5	8,669,860	7.9	53,549,817	48.7
鳴門市	29,454,028	100.0	230,913	0.8	6,601,889	22.4	10,608,103	36.0
小松島市	17,198,769	100.0	175,741	1.0	1,748,948	10.2	7,425,673	43.2
阿南市	36,228,756	100.0	285,723	0.8	4,216,003	11.6	13,722,978	37.9
吉野川市	20,523,238	100.0	181,167	0.9	2,674,697	13.0	8,393,476	40.9
阿波市	20,195,422	100.0	169,947	0.9	2,728,156	13.5	7,430,168	36.8
美馬市	19,456,954	100.0	150,069	0.8	2,609,758	13.4	6,460,652	33.2
三好市	23,980,369	100.0	178,641	0.7	3,353,928	14.0	6,812,477	28.4
勝浦町	4,006,322	100.0	56,389	1.4	695,935	17.4	930,753	23.2
上勝町	3,043,297	100.0	43,380	1.4	878,423	28.9	490,998	16.1
佐那河内村	3,651,720	100.0	42,426	1.2	1,162,344	31.8	458,534	12.5
石井町	9,786,259	100.0	75,093	0.8	1,126,073	11.5	4,205,588	43.0
神山町	8,097,102	100.0	47,016	0.6	3,832,309	47.3	1,229,548	15.2
那賀町	11,998,797	100.0	69,674	0.6	3,035,713	25.3	1,587,666	13.2
牟岐町	3,301,035	100.0	42,592	1.3	706,950	21.4	932,425	28.2
美波町	6,588,711	100.0	70,744	1.1	1,074,984	16.3	1,486,806	22.6
海陽町	8,309,995	100.0	65,913	0.8	1,873,312	22.5	1,877,605	22.6
松茂町	6,726,493	100.0	74,001	1.1	1,374,170	20.4	2,380,606	35.4
北島町	8,901,040	100.0	82,660	0.9	938,354	10.5	3,565,086	40.1
藍住町	13,538,757	100.0	98,173	0.7	944,707	7.0	5,218,294	38.5
板野町	6,227,302	100.0	72,536	1.2	1,106,585	17.8	2,451,269	39.3
上板町	5,221,009	100.0	72,672	1.4	861,115	16.5	2,018,622	38.7
つるぎ町	8,183,530	100.0	69,958	0.8	1,233,120	15.1	2,042,196	25.0
東みよし町	9,564,774	100.0	90,083	0.9	2,057,440	21.5	2,445,059	25.6
市計	277,042,244	100.0	1,873,619	0.7	32,603,239	11.8	114,403,344	41.3
町村計	117,146,143	100.0	1,073,310	0.9	22,901,534	19.6	33,321,055	28.4
市町村計	394,188,387	100.0	2,946,929	0.7	55,504,773	14.1	147,724,399	37.5

(単位:千円,%)

衛生費		労働費		農林水産業費		商工費		市町村名
決算額	構成比	決算額	構成比	決算額	構成比	決算額	構成比	
10,863,323	9.9	35,515	0.0	1,181,843	1.1	2,130,387	1.9	徳島市
3,041,584	10.3	761	0.0	536,245	1.8	271,875	0.9	鳴門市
1,791,363	10.4	5,000	0.0	474,403	2.8	145,298	0.8	小松島市
3,505,327	9.7	37,933	0.1	2,095,581	5.8	449,355	1.2	阿南市
2,094,535	10.2	0	0.0	430,837	2.1	552,420	2.7	吉野川市
1,966,926	9.7	3,671	0.0	960,566	4.8	420,744	2.1	阿波市
1,679,953	8.6	7,199	0.0	997,339	5.1	634,961	3.3	美馬市
2,527,056	10.5	0	0.0	1,034,149	4.3	1,164,389	4.9	三好市
490,998	12.2	3,800	0.1	296,039	7.4	143,051	3.6	勝浦町
156,366	5.1	12,090	0.4	365,214	12.0	64,541	2.1	上勝町
269,684	7.4	0	0.0	251,490	6.9	32,119	0.9	佐那河内村
1,132,419	11.6	1	0.0	160,599	1.6	183,137	1.9	石井町
293,053	3.6	0	0.0	435,436	5.4	122,859	1.5	神山町
958,407	8.0	0	0.0	1,831,269	15.3	143,964	1.2	那賀町
213,608	6.5	2,300	0.1	175,663	5.3	168,925	5.1	牟岐町
821,231	12.5	0	0.0	308,265	4.7	173,421	2.6	美波町
712,624	8.6	0	0.0	488,262	5.9	389,968	4.7	海陽町
748,070	11.1	0	0.0	202,260	3.0	47,532	0.7	松茂町
1,305,312	14.7	0	0.0	59,090	0.7	251,087	2.8	北島町
2,926,304	21.6	18,452	0.1	76,551	0.6	321,491	2.4	藍住町
665,461	10.7	0	0.0	76,139	1.2	152,152	2.4	板野町
656,778	12.6	0	0.0	246,251	4.7	35,294	0.7	上板町
865,066	10.6	0	0.0	497,364	6.1	313,915	3.8	つるぎ町
1,077,748	11.3	0	0.0	374,027	3.9	380,210	4.0	東みよし町
27,470,067	9.9	90,079	0.0	7,710,963	2.8	5,769,429	2.1	市計
13,293,129	11.3	36,643	0.0	5,843,919	5.0	2,923,666	2.5	町村計
40,763,196	10.3	126,722	0.1	13,554,882	3.4	8,693,095	2.2	市町村計

市町村名	土木費		消防費		教育費		災害復旧費	
	決算額	構成比	決算額	構成比	決算額	構成比	決算額	構成比
徳島市	12,160,778	11.0	2,841,861	2.6	8,835,544	8.0	0	0.0
鳴門市	2,049,831	7.0	1,029,486	3.5	2,399,654	8.2	0	0.0
小松島市	1,944,161	11.3	466,868	2.7	1,235,614	7.2	0	0.0
阿南市	2,839,533	7.8	1,166,629	3.2	4,474,810	12.4	8,622	0.0
吉野川市	1,492,244	7.3	652,377	3.2	1,639,206	8.0	20,059	0.1
阿波市	1,501,553	7.4	627,681	3.1	1,833,795	9.1	7,889	0.0
美馬市	1,271,361	6.5	765,648	3.9	1,917,083	9.9	73,938	0.4
三好市	2,030,730	8.5	1,417,961	5.9	1,647,179	6.9	368,736	1.5
勝浦町	443,577	11.1	142,070	3.5	359,780	9.0	20,127	0.5
上勝町	445,520	14.6	63,472	2.1	146,349	4.9	16,450	0.5
佐那河内村	301,770	8.3	90,054	2.5	156,932	4.3	19,341	0.5
石井町	573,291	5.8	356,777	3.6	1,271,487	13.0	0	0.0
神山町	607,457	7.5	200,421	2.5	884,410	10.9	14,713	0.2
那賀町	1,145,906	9.5	596,662	5.0	1,028,577	8.6	82,894	0.7
牟岐町	234,665	7.1	158,000	4.8	216,720	6.6	5,845	0.2
美波町	705,928	10.7	361,911	5.5	655,179	9.9	14,518	0.2
海陽町	773,526	9.3	551,509	6.6	667,024	8.0	22,086	0.3
松茂町	719,730	10.7	305,145	4.5	811,833	12.1	0	0.0
北島町	516,464	5.8	389,546	4.4	1,229,389	13.8	0	0.0
藍住町	581,608	4.3	543,321	4.0	1,971,891	14.6	0	0.0
板野町	385,309	6.2	217,973	3.5	558,235	9.0	0	0.0
上板町	262,256	5.0	203,019	3.9	508,982	9.7	0	0.0
つるぎ町	727,707	8.9	256,120	3.1	712,982	8.7	64,658	0.8
東みよし町	696,421	7.3	406,360	4.2	653,745	6.8	34,719	0.4
市計	25,290,191	9.1	8,968,511	3.2	23,982,885	8.7	479,244	0.2
町村計	9,121,135	7.8	4,842,360	4.1	11,833,515	10.1	295,351	0.3
市町村計	34,411,326	8.7	13,810,871	3.5	35,816,400	9.1	774,595	0.2

(単位:千円,%)

公債費		諸支出金		前年度繰上 充用金		市町村名
決算額	構成比	決算額	構成比	決算額	構成比	
8,865,295	8.1	369,067	0.3	0	0.0	徳島市
2,681,653	9.1	2,034	0.0	0	0.0	鳴門市
1,785,700	10.4	0	0.0	0	0.0	小松島市
3,426,262	9.5	0	0.0	0	0.0	阿南市
2,392,220	11.6	0	0.0	0	0.0	吉野川市
2,544,326	12.6	0	0.0	0	0.0	阿波市
2,888,993	14.9	0	0.0	0	0.0	美馬市
3,445,123	14.4	0	0.0	0	0.0	三好市
423,803	10.6	0	0.0	0	0.0	勝浦町
360,494	11.9	0	0.0	0	0.0	上勝町
867,026	23.7	0	0.0	0	0.0	佐那河内村
701,794	7.2	0	0.0	0	0.0	石井町
429,880	5.3	0	0.0	0	0.0	神山町
1,518,065	12.6	0	0.0	0	0.0	那賀町
443,342	13.4	0	0.0	0	0.0	牟岐町
915,724	13.9	0	0.0	0	0.0	美波町
888,166	10.7	0	0.0	0	0.0	海陽町
63,146	1.0	0	0.0	0	0.0	松茂町
564,052	6.3	0	0.0	0	0.0	北島町
837,965	6.2	0	0.0	0	0.0	藍住町
541,643	8.7	0	0.0	0	0.0	板野町
356,020	6.8	0	0.0	0	0.0	上板町
1,400,444	17.1	0	0.0	0	0.0	つるぎ町
1,348,962	14.1	0	0.0	0	0.0	東みよし町
28,029,572	10.1	371,101	0.1	0	0.0	市計
11,660,526	10.0	0	0.0	0	0.0	町村計
39,690,098	10.1	371,101	0.1	0	0.0	市町村計

第10表 歳出決算の状況（性質別経費）

市町村名	歳出合計		義務					
	決算額	一般財源充当	人件費				扶	
			決算額	構成比	一般財源充当	構成比	決算額	構成比
徳島市	110,004,708	65,635,049	20,145,748	18.3	18,765,850	28.6	35,404,346	32.2
鳴門市	29,454,028	17,800,360	4,829,631	16.4	4,464,767	25.1	6,607,933	22.4
小松島市	17,198,769	10,834,546	3,450,493	20.1	3,222,225	29.7	3,501,979	20.3
阿南市	36,228,756	22,962,338	7,931,517	21.9	7,596,183	33.1	6,736,992	18.6
吉野川市	20,523,238	14,529,472	3,518,072	17.1	3,283,658	22.6	4,696,788	22.9
阿波市	20,195,422	13,670,971	3,340,665	16.5	3,124,401	22.9	4,192,006	20.8
美馬市	19,456,954	13,028,187	3,698,436	19.0	3,464,266	26.7	3,050,070	15.7
三好市	23,980,369	15,125,014	3,788,636	15.8	3,567,194	23.6	3,232,753	13.5
勝浦町	4,006,322	2,806,950	681,120	17.0	643,083	22.9	288,673	7.2
上勝町	3,043,297	1,976,840	468,809	15.4	452,709	22.9	281,805	9.3
佐那河内村	3,651,720	2,738,716	600,359	16.4	570,080	20.8	153,108	4.2
石井町	9,786,259	6,897,677	1,961,023	20.0	1,837,978	26.6	2,466,677	25.2
神山町	8,097,102	3,638,918	859,094	10.6	813,325	22.4	460,538	5.7
那賀町	11,998,797	7,631,429	2,079,400	17.3	2,006,177	26.3	424,236	3.5
牟岐町	3,301,035	2,545,064	674,690	20.4	643,350	25.3	252,202	7.7
美波町	6,588,711	4,468,659	1,126,664	17.1	1,067,925	23.9	452,645	6.9
海陽町	8,309,995	6,067,550	1,105,667	13.3	1,013,635	16.7	561,781	6.7
松茂町	6,726,493	4,688,942	1,100,421	16.3	1,006,708	21.5	1,238,496	18.4
北島町	8,901,040	5,965,658	1,389,763	15.6	1,309,759	22.0	2,473,452	27.8
藍住町	13,538,757	7,687,255	1,816,959	13.4	1,641,090	21.3	3,423,099	25.3
板野町	6,227,302	4,635,996	1,261,002	20.2	1,111,398	24.1	1,192,648	19.2
上板町	5,221,009	3,616,454	1,068,189	20.4	960,972	26.6	930,172	17.8
つるぎ町	8,183,530	6,228,004	1,610,358	19.7	1,531,797	24.6	681,870	8.3
東みよし町	9,564,774	7,118,539	1,387,394	14.5	1,280,997	18.0	1,126,850	11.8
市計	277,042,244	173,585,937	50,703,198	18.3	47,488,544	27.4	67,422,867	24.3
町村計	117,146,143	78,712,651	19,190,912	16.4	17,890,983	22.7	16,408,252	14.0
市町村計	394,188,387	252,298,588	69,894,110	17.7	65,379,527	25.9	83,831,119	21.3

(単位:千円,%)

的 公 債 費 義 務 的 經 費 小 計										市 町 村 名
助 費		公 債 費				義 務 的 經 費 小 計				
一般財源充当	構成比	決算額	構成比	一般財源充当	構成比	決算額	構成比	一般財源充当	構成比	
8,979,522	13.7	8,865,082	8.0	8,601,139	13.1	64,415,176	58.5	36,346,511	55.4	徳 島 市
1,796,518	10.1	2,681,653	9.1	2,632,307	14.8	14,119,217	47.9	8,893,592	50.0	鳴 門 市
908,185	8.4	1,785,700	10.4	1,692,054	15.6	8,738,172	50.8	5,822,464	53.7	小 松 島 市
1,859,899	8.1	3,426,262	9.4	3,348,331	14.6	18,094,771	49.9	12,804,413	55.8	阿 南 市
1,229,385	8.5	2,392,220	11.7	2,372,943	16.3	10,607,080	51.7	6,885,986	47.4	吉 野 川 市
1,256,107	9.2	2,544,326	12.6	2,501,588	18.3	10,076,997	49.9	6,882,096	50.4	阿 波 市
743,376	5.7	2,888,993	14.8	2,872,686	22.0	9,637,499	49.5	7,080,328	54.4	美 馬 市
773,740	5.1	3,445,123	14.4	3,406,568	22.5	10,466,512	43.7	7,747,502	51.2	三 好 市
89,410	3.2	423,803	10.6	423,553	15.1	1,393,596	34.8	1,156,046	41.2	勝 浦 町
153,994	7.8	360,494	11.9	348,495	17.6	1,111,108	36.6	955,198	48.3	上 勝 町
41,309	1.5	867,026	23.7	867,026	31.7	1,620,493	44.3	1,478,415	54.0	佐 那 河 内 村
693,303	10.1	701,794	7.2	701,794	10.2	5,129,494	52.4	3,233,075	46.9	石 井 町
173,805	4.8	429,880	5.3	429,880	11.8	1,749,512	21.6	1,417,010	39.0	神 山 町
114,258	1.5	1,518,065	12.7	1,516,832	19.9	4,021,701	33.5	3,637,267	47.7	那 賀 町
80,617	3.2	443,342	13.4	436,632	17.1	1,370,234	41.5	1,160,599	45.6	牟 岐 町
156,742	3.5	915,724	13.9	895,457	20.0	2,495,033	37.9	2,120,124	47.4	美 波 町
144,931	2.4	888,166	10.7	883,700	14.6	2,555,614	30.7	2,042,266	33.7	海 陽 町
340,065	7.3	63,146	0.9	61,385	1.3	2,402,063	35.6	1,408,158	30.1	松 茂 町
683,913	11.5	564,052	6.3	555,142	9.3	4,427,267	49.7	2,548,814	42.8	北 島 町
804,734	10.5	837,965	6.2	836,157	10.9	6,078,023	44.9	3,281,981	42.7	藍 住 町
313,325	6.8	537,010	8.6	526,157	11.3	2,990,660	48.0	1,950,880	42.2	板 野 町
236,563	6.5	356,020	6.8	353,497	9.8	2,354,381	45.0	1,551,032	42.9	上 板 町
178,257	2.9	1,400,444	17.1	1,399,203	22.5	3,692,672	45.1	3,109,257	50.0	つ る ぎ 町
290,157	4.1	1,348,962	14.1	1,332,962	18.7	3,863,206	40.4	2,904,116	40.8	東 み よ し 町
17,546,732	10.1	28,029,359	10.1	27,427,616	15.8	146,155,424	52.7	92,462,892	53.3	市 計
4,495,383	5.7	11,655,893	9.9	11,567,872	14.7	47,255,057	40.3	33,954,238	43.1	町 村 計
22,042,115	8.7	39,685,252	10.1	38,995,488	15.5	193,410,481	49.1	126,417,130	50.1	市 町 村 計

市町村名	投				資			
	普通建設事業費		災害復旧事業費		一般財源充当		一般財源充当	
	決算額	構成比	一般財源充当	構成比	決算額	構成比	一般財源充当	構成比
徳島市	9,129,582	8.3	1,093,999	1.7	0	0.0	0	0.0
鳴門市	3,369,902	11.4	357,542	2.0	0	0.0	0	0.0
小松島市	2,131,907	12.4	466,385	4.3	0	0.0	0	0.0
阿南市	3,885,559	10.7	893,355	3.9	8,622	0.0	72	0.0
吉野川市	985,823	4.8	371,660	2.6	20,059	0.1	20,059	0.1
阿波市	1,549,472	7.7	512,019	3.7	7,889	0.0	2,026	0.0
美馬市	1,921,324	9.9	247,399	1.9	73,938	0.4	56,951	0.4
三好市	3,002,743	12.6	239,889	1.6	368,736	1.5	25,036	0.2
勝浦町	392,587	9.8	81,254	2.9	20,127	0.5	8,331	0.3
上勝町	608,771	20.1	42,886	2.2	16,450	0.5	9,135	0.5
佐那河内村	403,332	11.1	117,953	4.3	19,341	0.5	8,706	0.3
石井町	615,885	6.3	364,642	5.3	0	0.0	0	0.0
神山町	2,177,146	26.9	251,784	6.9	14,713	0.2	14,077	0.4
那賀町	3,322,800	27.7	739,083	9.7	82,894	0.7	25,511	0.3
牟岐町	227,870	6.9	55,812	2.2	5,845	0.2	1,848	0.1
美波町	1,192,711	18.1	227,691	5.1	14,518	0.2	0	0.0
海陽町	1,027,600	12.4	255,962	4.2	22,086	0.3	12,600	0.2
松茂町	725,807	10.8	432,773	9.2	0	0.0	0	0.0
北島町	534,989	6.0	253,473	4.2	0	0.0	0	0.0
藍住町	2,315,333	17.1	621,434	8.1	0	0.0	0	0.0
板野町	239,821	3.8	183,821	4.0	0	0.0	0	0.0
上板町	505,088	9.7	271,966	7.5	0	0.0	0	0.0
つるぎ町	774,293	9.5	98,973	1.6	64,658	0.8	14,790	0.2
東みよし町	1,037,711	10.9	321,575	4.5	34,719	0.4	6,419	0.1
市計	25,976,312	9.4	4,182,248	2.4	479,244	0.2	104,144	0.0
町村計	16,101,744	13.7	4,321,082	5.5	295,351	0.3	101,417	0.1
市町村計	42,078,056	10.7	8,503,330	3.4	774,595	0.2	205,561	0.1

(単位:千円,%)

的 經 費								市 町 村 名
失 業 对 策 事 業 費				投 資 的 經 費 小 計				
決算額	構成比	一般財源充当	構成比	決算額	構成比	一般財源充当	構成比	
0	0.0	0	0.0	9,129,582	8.3	1,093,999	1.7	徳 島 市
0	0.0	0	0.0	3,369,902	11.4	357,542	2.0	鳴 門 市
0	0.0	0	0.0	2,131,907	12.4	466,385	4.3	小 松 島 市
0	0.0	0	0.0	3,894,181	10.7	893,427	3.9	阿 南 市
0	0.0	0	0.0	1,005,882	4.9	391,719	2.7	吉 野 川 市
0	0.0	0	0.0	1,557,361	7.7	514,045	3.7	阿 波 市
0	0.0	0	0.0	1,995,262	10.3	304,350	2.3	美 馬 市
0	0.0	0	0.0	3,371,479	14.1	264,925	1.8	三 好 市
0	0.0	0	0.0	412,714	10.3	89,585	3.2	勝 浦 町
0	0.0	0	0.0	625,221	20.6	52,021	2.7	上 勝 町
0	0.0	0	0.0	422,673	11.6	126,659	4.6	佐 那 河 内 村
0	0.0	0	0.0	615,885	6.3	364,642	5.3	石 井 町
0	0.0	0	0.0	2,191,859	27.1	265,861	7.3	神 山 町
0	0.0	0	0.0	3,405,694	28.4	764,594	10.0	那 賀 町
0	0.0	0	0.0	233,715	7.1	57,660	2.3	牟 岐 町
0	0.0	0	0.0	1,207,229	18.3	227,691	5.1	美 波 町
0	0.0	0	0.0	1,049,686	12.7	268,562	4.4	海 陽 町
0	0.0	0	0.0	725,807	10.8	432,773	9.2	松 茂 町
0	0.0	0	0.0	534,989	6.0	253,473	4.2	北 島 町
0	0.0	0	0.0	2,315,333	17.1	621,434	8.1	藍 住 町
0	0.0	0	0.0	239,821	3.8	183,821	4.0	板 野 町
0	0.0	0	0.0	505,088	9.7	271,966	7.5	上 板 町
0	0.0	0	0.0	838,951	10.3	113,763	1.8	つ る ぎ 町
0	0.0	0	0.0	1,072,430	11.3	327,994	4.6	東 み よ し 町
0	0.0	0	0.0	26,455,556	9.6	4,286,392	2.4	市 計
0	0.0	0	0.0	16,397,095	14.0	4,422,499	5.6	町 村 計
0	0.0	0	0.0	42,852,651	10.9	8,708,891	3.5	市 町 村 計

市町村名	そ の 他							
	物 件 費				維 持 補 修 費			
	決算額	構成比	一般財源充当	構成比	決算額	構成比	一般財源充当	構成比
徳島市	12,611,115	11.5	9,372,862	14.2	1,133,815	1.0	913,252	1.4
鳴門市	3,843,601	13.1	2,707,546	15.2	328,273	1.1	234,147	1.3
小松島市	2,030,480	11.8	1,326,519	12.2	47,898	0.3	34,918	0.3
阿南市	4,948,728	13.7	3,373,226	14.6	242,541	0.7	176,312	0.8
吉野川市	2,347,369	11.4	1,626,182	11.2	51,817	0.2	34,473	0.2
阿波市	2,637,670	13.1	1,589,725	11.6	166,085	0.8	133,951	1.0
美馬市	2,892,782	14.9	1,516,850	11.6	210,470	1.1	156,435	1.2
三好市	4,040,775	16.8	2,574,276	17.0	382,157	1.6	296,490	1.9
勝浦町	786,480	19.6	475,132	16.9	40,089	1.0	37,539	1.3
上勝町	536,165	17.6	328,609	16.6	55,288	1.8	42,708	2.2
佐那河内村	451,279	12.4	253,456	9.2	18,492	0.5	18,492	0.7
石井町	1,568,777	16.0	1,202,925	17.4	157,257	1.6	137,065	2.0
神山町	1,163,225	14.4	776,826	21.3	70,570	0.9	62,969	1.7
那賀町	1,683,241	14.0	1,146,841	15.0	124,634	1.0	98,950	1.3
牟岐町	566,228	17.2	408,282	16.0	11,123	0.3	5,595	0.2
美波町	980,984	14.9	701,311	15.7	11,733	0.2	5,679	0.1
海陽町	1,510,294	18.2	1,155,576	19.1	33,063	0.4	20,800	0.3
松茂町	1,433,403	21.3	1,017,394	21.7	72,554	1.1	56,027	1.2
北島町	1,482,412	16.7	1,150,274	19.3	190,182	2.1	181,491	3.0
藍住町	2,482,791	18.3	1,597,635	20.8	93,591	0.7	59,522	0.8
板野町	919,734	14.8	706,132	15.2	53,566	0.9	22,966	0.5
上板町	766,723	14.7	567,284	15.7	87,812	1.7	58,743	1.6
つるぎ町	862,289	10.5	497,186	8.0	60,106	0.7	44,375	0.7
東みよし町	1,246,672	13.0	906,474	12.7	38,272	0.4	32,062	0.5
市計	35,352,520	12.8	24,087,186	13.9	2,563,056	0.9	1,979,978	1.1
町村計	18,440,697	15.7	12,891,337	16.4	1,118,332	1.0	884,983	1.1
市町村計	53,793,217	13.6	36,978,523	14.7	3,681,388	0.9	2,864,961	1.1

(単位:千円,%)

の 経 費								市 町 村 名
補 助 費 等				積 立 金				
決算額	構成比	一般財源充当	構成比	決算額	構成比	一般財源充当	構成比	
7,836,278	7.1	6,767,772	10.3	2,277,711	2.1	2,073,483	3.2	徳 島 市
1,981,566	6.7	1,291,781	7.3	2,435,752	8.3	2,047,974	11.5	鳴 門 市
2,197,625	12.8	1,480,324	13.7	310,839	1.8	309,370	2.9	小 松 島 市
4,019,859	11.1	2,140,772	9.3	1,592,183	4.4	862,531	3.8	阿 南 市
3,171,837	15.5	2,876,497	19.8	920,440	4.5	735,166	5.1	吉 野 川 市
2,788,163	13.8	2,376,336	17.4	817,798	4.0	564,463	4.1	阿 波 市
2,922,581	15.0	2,587,768	19.9	78,496	0.4	974	0.0	美 馬 市
3,432,077	14.3	2,373,240	15.7	329,445	1.4	180,901	1.2	三 好 市
795,838	19.9	557,034	19.9	235,677	5.9	211,224	7.5	勝 浦 町
229,081	7.5	172,706	8.7	320,426	10.5	280,569	14.2	上 勝 町
182,599	5.0	95,275	3.5	621,789	17.0	462,284	16.9	佐 那 河 内 村
937,811	9.6	808,627	11.7	233,016	2.4	232,806	3.4	石 井 町
658,270	8.1	357,713	9.8	1,742,494	21.5	320,441	8.8	神 山 町
1,092,270	9.1	866,487	11.4	845,091	7.1	420,425	5.5	那 賀 町
647,047	19.6	549,670	21.6	103,307	3.1	101,752	4.0	牟 岐 町
1,188,984	18.0	929,899	20.8	34,042	0.5	6,590	0.2	美 波 町
1,459,466	17.6	1,306,188	21.5	802,813	9.6	505,534	8.3	海 陽 町
1,067,921	15.9	851,840	18.2	449,124	6.7	447,797	9.5	松 茂 町
1,032,112	11.6	967,324	16.2	264,621	3.0	264,621	4.4	北 島 町
1,329,895	9.8	1,158,096	15.0	24,825	0.2	22,295	0.3	藍 住 町
760,098	12.2	715,310	15.4	414,654	6.7	357,464	7.7	板 野 町
714,570	13.7	504,882	14.0	187,763	3.6	187,374	5.2	上 板 町
1,584,003	19.4	1,484,900	23.8	240,616	2.9	190,237	3.0	つ る ぎ 町
1,609,125	16.8	1,336,753	18.8	922,654	9.6	905,860	12.7	東 み よ し 町
28,349,986	10.2	21,894,490	12.6	8,762,664	3.2	6,774,862	3.9	市 計
15,289,090	13.1	12,662,704	16.1	7,442,912	6.4	4,917,273	6.2	町 村 計
43,639,076	11.1	34,557,194	13.7	16,205,576	4.1	11,692,135	4.6	市 町 村 計

市町村名	そ の 他							
	投資及び出資金・貸付金				繰 出 金			
	決算額	構成比	一般財源充当	構成比	決算額	構成比	一般財源充当	構成比
徳島市	1,635,089	1.5	312,416	0.5	10,965,942	10.0	8,754,754	13.3
鳴門市	579,200	2.0	34,000	0.2	2,796,517	9.5	2,233,778	12.5
小松島市	3,000	0.0	0	0.0	1,738,848	10.1	1,394,566	12.9
阿南市	61,440	0.2	1,236	0.0	3,375,053	9.3	2,710,421	11.8
吉野川市	209,892	1.0	209,892	1.4	2,208,921	10.8	1,769,557	12.2
阿波市	157,180	0.8	1,080	0.0	1,994,168	9.9	1,609,275	11.8
美馬市	44,483	0.2	44,483	0.3	1,675,381	8.6	1,336,999	10.3
三好市	204,630	0.8	196,092	1.3	1,753,294	7.3	1,491,588	9.9
勝浦町	9,282	0.2	722	0.0	332,646	8.3	279,668	10.0
上勝町	590	0.0	230	0.0	165,418	5.4	144,799	7.3
佐那河内村	0	0.0	0	0.0	334,395	9.2	304,135	11.1
石井町	0	0.0	0	0.0	1,144,019	11.7	918,537	13.3
神山町	27,920	0.3	20,000	0.6	493,252	6.1	418,098	11.5
那賀町	17,196	0.2	0	0.0	808,970	6.7	696,865	9.1
牟岐町	52,000	1.6	0	0.0	317,381	9.6	261,506	10.3
美波町	16,885	0.3	505	0.0	653,821	9.9	476,860	10.7
海陽町	0	0.0	0	0.0	899,059	10.8	768,624	12.7
松茂町	26,426	0.4	26,426	0.5	549,195	8.2	448,527	9.6
北島町	238,700	2.7	30,000	0.5	730,757	8.2	569,661	9.6
藍住町	0	0.0	0	0.0	1,214,299	9.0	946,292	12.3
板野町	2,890	0.0	1,890	0.0	845,879	13.6	697,533	15.0
上板町	0	0.0	0	0.0	604,672	11.6	475,173	13.1
つるぎ町	0	0.0	0	0.0	904,893	11.1	788,286	12.7
東みよし町	0	0.0	0	0.0	812,415	8.5	705,280	9.9
市計	2,894,914	1.0	799,199	0.5	26,508,124	9.6	21,300,938	12.3
町村計	391,889	0.3	79,773	0.1	10,811,071	9.2	8,899,844	11.4
市町村計	3,286,803	0.8	878,972	0.3	37,319,195	9.5	30,200,782	12.0

(単位:千円,%)

の 経 費								市 町 村 名
前 年 度 繰 上 充 用 金				そ の 他 の 経 費 小 計				
決算額	構成比	一般財源充当	構成比	決算額	構成比	一般財源充当	構成比	
0	0.0	0	0.0	36,459,950	33.2	28,194,539	42.9	徳 島 市
0	0.0	0	0.0	11,964,909	40.7	8,549,226	48.0	鳴 門 市
0	0.0	0	0.0	6,328,690	36.8	4,545,697	42.0	小 松 島 市
0	0.0	0	0.0	14,239,804	39.4	9,264,498	40.3	阿 南 市
0	0.0	0	0.0	8,910,276	43.4	7,251,767	49.9	吉 野 川 市
0	0.0	0	0.0	8,561,064	42.4	6,274,830	45.9	阿 波 市
0	0.0	0	0.0	7,824,193	40.2	5,643,509	43.3	美 馬 市
0	0.0	0	0.0	10,142,378	42.2	7,112,587	47.0	三 好 市
0	0.0	0	0.0	2,200,012	54.9	1,561,319	55.6	勝 浦 町
0	0.0	0	0.0	1,306,968	42.8	969,621	49.0	上 勝 町
0	0.0	0	0.0	1,608,554	44.1	1,133,642	41.4	佐 那 河 内 村
0	0.0	0	0.0	4,040,880	41.3	3,299,960	47.8	石 井 町
0	0.0	0	0.0	4,155,731	51.3	1,956,047	53.7	神 山 町
0	0.0	0	0.0	4,571,402	38.1	3,229,568	42.3	那 賀 町
0	0.0	0	0.0	1,697,086	51.4	1,326,805	52.1	牟 岐 町
0	0.0	0	0.0	2,886,449	43.8	2,120,844	47.5	美 波 町
0	0.0	0	0.0	4,704,695	56.6	3,756,722	61.9	海 陽 町
0	0.0	0	0.0	3,598,623	53.6	2,848,011	60.7	松 茂 町
0	0.0	0	0.0	3,938,784	44.3	3,163,371	53.0	北 島 町
0	0.0	0	0.0	5,145,401	38.0	3,783,840	49.2	藍 住 町
0	0.0	0	0.0	2,996,821	48.2	2,501,295	53.8	板 野 町
0	0.0	0	0.0	2,361,540	45.3	1,793,456	49.6	上 板 町
0	0.0	0	0.0	3,651,907	44.6	3,004,984	48.2	つ る ぎ 町
0	0.0	0	0.0	4,629,138	48.3	3,886,429	54.6	東 み よ し 町
0	0.0	0	0.0	104,431,264	37.7	76,836,653	44.3	市 計
0	0.0	0	0.0	53,493,991	45.7	40,335,914	51.3	町 村 計
0	0.0	0	0.0	157,925,255	40.0	117,172,567	46.4	市 町 村 計

第10表 附表(1) 人件費の内訳

市町村名	議員報酬等	委員等報酬	市町村長 等特別職 の給与	職員給	地方公務員 共済組合等 負担金	退職金	退職手当	
							退職手当	退職手当 組合負担金
徳島市	285,937	1,010,522	63,462	13,988,594	3,329,834	1,409,688	1,409,688	0
鳴門市	132,670	711,579	35,541	2,857,912	677,026	314,195	314,195	0
小松島市	101,518	424,210	27,991	2,182,241	474,082	150,915	150,915	0
阿南市	164,522	718,953	43,557	5,177,219	1,027,152	592,965	0	592,965
吉野川市	111,694	490,714	33,338	2,087,910	440,570	250,653	0	250,653
阿波市	107,321	334,237	44,312	2,062,410	437,961	281,965	0	281,965
美馬市	84,708	287,592	32,724	2,421,806	507,081	300,744	10,661	290,083
三好市	99,298	496,347	44,202	2,251,652	523,423	303,812	0	303,812
勝浦町	32,411	33,127	29,356	422,161	96,831	59,073	0	59,073
上勝町	24,571	37,427	28,883	267,217	64,629	39,162	0	39,162
佐那河内村	25,057	64,357	29,596	349,718	83,343	38,042	0	38,042
石井町	46,781	365,967	31,247	1,070,857	242,177	147,975	0	147,975
神山町	26,468	41,695	29,541	547,844	125,917	85,016	0	85,016
那賀町	40,899	122,309	33,672	1,373,301	287,385	199,858	0	199,858
牟岐町	24,412	65,655	28,241	402,721	94,051	50,779	0	50,779
美波町	34,685	183,874	28,412	630,043	144,938	98,226	0	98,226
海陽町	40,922	190,738	28,266	603,496	142,361	74,597	0	74,597
松茂町	41,775	218,488	30,981	552,368	138,059	86,885	0	86,885
北島町	58,674	164,378	30,667	834,933	168,424	99,388	0	99,388
藍住町	57,620	270,657	40,596	1,006,928	237,438	164,131	0	164,131
板野町	42,361	193,863	29,462	709,135	164,308	93,332	4,789	88,543
上板町	39,846	149,593	29,442	618,279	127,327	72,486	0	72,486
つるぎ町	38,845	86,137	30,097	1,053,236	224,536	157,926	0	157,926
東みよし町	49,962	167,807	29,678	831,861	185,357	99,211	0	99,211
市計	1,087,668	4,474,154	325,127	33,029,744	7,417,129	3,604,937	1,885,459	1,719,478
町村計	625,289	2,356,072	488,137	11,274,098	2,527,081	1,566,087	4,789	1,561,298
市町村計	1,712,957	6,830,226	813,264	44,303,842	9,944,210	5,171,024	1,890,248	3,280,776

(単位:千円)

恩給及び 退職年金				職員互助会 補助金	そ の 他	人件費合計	市 町 村 名
	災害補償費	地方公務員 災害補償基金 負担金	そ の 他				
4,582	23,614	20,503	3,111	12,300	17,215	20,145,748	徳 島 市
792	57	0	57	1,300	98,559	4,829,631	鳴 門 市
0	5,463	3,206	2,257	6,223	77,850	3,450,493	小 松 島 市
0	6,908	6,581	327	12,896	187,345	7,931,517	阿 南 市
0	2,882	2,882	0	5,333	94,978	3,518,072	吉 野 川 市
0	2,549	2,549	0	4,311	65,599	3,340,665	阿 波 市
0	3,611	3,611	0	4,274	55,896	3,698,436	美 馬 市
0	2,704	2,704	0	0	67,198	3,788,636	三 好 市
0	492	492	0	1,102	6,567	681,120	勝 浦 町
0	407	407	0	798	5,715	468,809	上 勝 町
0	506	506	0	1,018	8,722	600,359	佐那河内村
0	1,413	1,413	0	2,668	51,938	1,961,023	石 井 町
0	798	798	0	1,551	264	859,094	神 山 町
0	0	0	0	0	21,976	2,079,400	那 賀 町
0	547	511	36	1,049	7,235	674,690	牟 岐 町
0	854	854	0	2,014	3,618	1,126,664	美 波 町
0	784	784	0	1,166	23,337	1,105,667	海 陽 町
0	760	760	0	0	31,105	1,100,421	松 茂 町
0	1,752	1,752	0	1,877	29,670	1,389,763	北 島 町
0	1,741	1,741	0	2,203	35,645	1,816,959	藍 住 町
0	915	915	0	2,495	25,131	1,261,002	板 野 町
0	756	756	0	1,578	28,882	1,068,189	上 板 町
0	1,404	1,404	0	2,482	15,695	1,610,358	つ る ぎ 町
0	949	949	0	2,085	20,484	1,387,394	東みよし町
5,374	47,788	42,036	5,752	46,637	664,640	50,703,198	市 計
0	14,078	14,042	36	24,086	315,984	19,190,912	町 村 計
5,374	61,866	56,078	5,788	70,723	980,624	69,894,110	市 町 村 計

第10表 附表(1)の職員給の内訳

市町村名	基本給				その他の手当	住居手当	通勤手当	単身赴任手当	特殊勤務手当	時間外勤務手当
	給料	扶養手当	地域手当							
徳島市	9,323,186	8,836,550	208,373	278,263	4,665,408	137,395	173,200	744	206,724	503,043
鳴門市	1,861,883	1,749,902	53,127	58,854	996,029	32,575	24,723	0	20,627	107,442
小松島市	1,435,522	1,403,282	32,032	208	746,719	21,721	20,725	0	14,814	80,364
阿南市	3,456,901	3,286,129	67,523	103,249	1,720,318	42,347	70,719	0	80,607	253,052
吉野川市	1,413,069	1,375,590	36,936	543	674,841	16,461	20,496	0	5,510	61,984
阿波市	1,436,066	1,407,425	28,460	181	626,344	13,133	21,118	0	4,094	44,618
美馬市	1,620,547	1,580,397	40,150	0	801,259	20,653	26,839	0	20,304	93,683
三好市	1,518,120	1,484,352	33,768	0	733,532	17,118	31,899	0	1,052	83,056
勝浦町	292,304	286,628	5,676	0	129,857	3,446	6,405	0	8	12,893
上勝町	178,387	172,868	5,519	0	88,830	2,708	3,740	0	200	8,518
佐那河内村	230,907	226,410	4,497	0	118,811	2,069	4,712	0	1,728	17,864
石井町	721,476	706,218	15,258	0	349,381	11,328	7,289	0	17	39,495
神山町	379,637	369,507	10,130	0	168,207	5,481	12,060	0	105	12,798
那賀町	932,013	906,881	24,893	239	441,288	15,845	38,373	0	1,065	20,523
牟岐町	274,769	267,495	7,132	142	127,952	2,585	1,842	0	4	15,008
美波町	424,356	412,030	12,250	76	205,687	3,340	8,881	0	345	34,825
海陽町	404,451	395,454	8,910	87	199,045	5,083	5,228	360	0	33,201
松茂町	362,668	355,473	7,195	0	189,700	6,130	2,914	0	1,454	21,661
北島町	577,044	567,531	9,513	0	257,889	9,031	5,666	0	1,145	40,639
藍住町	682,752	671,611	11,141	0	324,176	11,912	6,280	0	1,570	55,068
板野町	496,797	488,898	7,899	0	212,338	6,658	5,178	0	0	18,096
上板町	436,612	427,877	8,735	0	181,667	3,922	4,693	0	0	11,602
つるぎ町	725,187	701,292	23,895	0	328,049	9,901	8,804	0	1,180	27,897
東みよし町	568,748	559,098	9,650	0	263,113	4,499	6,063	0	87	45,976
市計	22,065,294	21,123,627	500,369	441,298	10,964,450	301,403	389,719	744	353,732	1,227,242
町村計	7,688,108	7,515,271	172,293	544	3,585,990	103,938	128,128	360	8,908	416,064
市町村計	29,753,402	28,638,898	672,662	441,842	14,550,440	405,341	517,847	1,104	362,640	1,643,306

宿日直 手 当	管理職 員特別 勤 務 手 当	休日勤務 手 当	管理職 手 当	期末 手当	勤勉 手当	寒冷 地 手当	夜間 勤務 手当	特 地 勤 務 手 当	義務教 育等教 員特別 勤務手 当	初任 給調 整 手 当	農林 漁業 普及 指導 手 当	その他	市 町 村 名
0	4,832	162,391	143,676	1,858,297	1,442,770	0	28,074	0	4,262	0	0	0	徳 島 市
147	1,020	0	104,692	372,818	323,462	0	0	0	0	0	0	8,523	鳴 門 市
0	943	11,363	67,896	316,857	209,787	0	1,955	0	0	0	0	294	小 松 島 市
0	2,469	40,544	55,325	672,386	502,869	0	0	0	0	0	0	0	阿 南 市
2,042	138	11,679	35,781	286,940	233,810	0	0	0	0	0	0	0	吉 野 川 市
1,611	572	0	37,185	278,884	220,098	0	0	0	0	0	0	5,031	阿 波 市
2,112	0	16,479	44,648	332,997	241,057	0	2,487	0	0	0	0	0	美 馬 市
6,692	663	0	25,719	319,967	247,366	0	0	0	0	0	0	0	三 好 市
598	546	0	6,580	66,954	31,558	0	857	0	0	0	0	12	勝 浦 町
2,457	520	0	5,847	34,720	30,018	0	0	0	0	0	0	102	上 勝 町
1,339	200	0	5,211	83,733	0	0	0	0	0	0	0	1,955	佐 那 河 内 村
994	212	0	14,628	147,379	128,039	0	0	0	0	0	0	0	石 井 町
1,065	47	0	6,440	77,011	52,432	0	0	0	0	0	0	768	神 山 町
5,883	892	8,129	26,630	181,112	141,732	0	1,104	0	0	0	0	0	那 賀 町
4,273	0	0	6,300	56,021	41,919	0	0	0	0	0	0	0	牟 岐 町
4,879	505	0	7,232	82,569	63,111	0	0	0	0	0	0	0	美 波 町
4,268	559	0	9,540	81,113	59,693	0	0	0	0	0	0	0	海 陽 町
524	2,084	0	20,824	134,080	0	0	0	0	0	0	0	29	松 茂 町
0	87	0	9,288	191,572	311	0	0	0	0	0	0	150	北 島 町
1,065	26	0	9,545	134,912	103,798	0	0	0	0	0	0	0	藍 住 町
1,340	0	0	10,878	167,732	0	0	0	0	0	0	0	2,456	板 野 町
968	525	0	10,980	84,907	61,959	0	0	0	0	0	0	2,111	上 板 町
4,259	0	0	12,209	141,346	113,551	0	0	0	0	0	0	8,902	つ る ぎ 町
2,218	290	7,004	9,024	103,978	83,974	0	0	0	0	0	0	0	東みよし町
12,604	10,637	242,456	514,922	4,439,146	3,421,219	0	32,516	0	4,262	0	0	13,848	市 計
36,130	6,493	15,133	171,156	1,769,139	912,095	0	1,961	0	0	0	0	16,485	町 村 計
48,734	17,130	257,589	686,078	6,208,285	4,333,314	0	34,477	0	4,262	0	0	30,333	市 町 村 計

第10表 附表(2) 物件費の内訳

市 町 村 名	決 算			
	旅 費	交 際 費	需 用 費	役 務 費
徳 島 市	45,301	1,181	1,654,470	559,364
鳴 門 市	19,033	876	1,311,464	184,520
小 松 島 市	18,928	923	378,498	80,982
阿 南 市	38,985	749	1,474,135	287,494
吉 野 川 市	11,783	453	568,125	448,725
阿 波 市	12,774	321	549,757	252,574
美 馬 市	16,595	208	482,660	105,742
三 好 市	33,705	682	527,593	133,226
勝 浦 町	3,418	437	105,220	50,306
上 勝 町	5,372	280	55,696	110,920
佐 那 河 内 村	3,932	732	69,925	76,406
石 井 町	9,656	215	427,460	105,082
神 山 町	4,920	411	112,087	59,953
那 賀 町	13,303	503	289,244	190,848
牟 岐 町	3,834	140	115,910	93,008
美 波 町	9,691	639	217,704	95,677
海 陽 町	11,201	183	232,798	93,368
松 茂 町	10,968	827	326,233	108,143
北 島 町	3,567	381	450,371	63,865
藍 住 町	4,854	721	666,907	113,145
板 野 町	3,258	404	319,698	60,364
上 板 町	3,634	1,035	128,864	64,645
つ る ぎ 町	4,602	1,629	184,813	106,241
東 み よ し 町	9,996	536	275,009	50,750
市 計	197,104	5,393	6,946,702	2,052,627
町 村 計	106,206	9,073	3,977,939	1,442,721
市 町 村 計	303,310	14,466	10,924,641	3,495,348

(単位:千円)

額				市 町 村 名
備 購 入 品 費	委 託 料	そ の 他	計	
243,216	8,967,725	1,139,858	12,611,115	徳 島 市
83,066	2,067,236	177,406	3,843,601	鳴 門 市
46,734	1,418,518	85,897	2,030,480	小 松 島 市
105,498	2,808,243	233,624	4,948,728	阿 南 市
39,345	1,115,603	163,335	2,347,369	吉 野 川 市
102,420	1,527,737	192,087	2,637,670	阿 波 市
122,403	1,895,922	269,252	2,892,782	美 馬 市
192,145	2,306,895	846,529	4,040,775	三 好 市
24,979	565,956	36,164	786,480	勝 浦 町
28,235	267,985	67,677	536,165	上 勝 町
15,923	237,616	46,745	451,279	佐 那 河 内 村
74,677	877,358	74,329	1,568,777	石 井 町
105,155	810,017	70,682	1,163,225	神 山 町
82,970	934,287	172,086	1,683,241	那 賀 町
15,479	191,268	146,589	566,228	牟 岐 町
36,262	512,100	108,911	980,984	美 波 町
81,792	922,340	168,612	1,510,294	海 陽 町
60,591	790,252	136,389	1,433,403	松 茂 町
56,918	742,198	165,112	1,482,412	北 島 町
81,537	1,497,876	117,751	2,482,791	藍 住 町
29,211	395,594	111,205	919,734	板 野 町
20,529	449,039	98,977	766,723	上 板 町
28,046	423,384	113,574	862,289	つ る ぎ 町
59,910	715,865	134,606	1,246,672	東 み よ し 町
934,827	22,107,879	3,107,988	35,352,520	市 計
802,214	10,333,135	1,769,409	18,440,697	町 村 計
1,737,041	32,441,014	4,877,397	53,793,217	市 町 村 計

第10表 附表(3) 扶助費の内訳

市 町 村 名	民 生 費					
	社会福祉費	老人福祉費	児童福祉費	生活保護費	災害救助費	小 計
徳 島 市	9,738,086	255,112	13,534,892	10,189,776	0	33,717,866
鳴 門 市	1,933,725	62,008	2,899,906	1,302,865	0	6,198,504
小 松 島 市	1,412,731	53,478	836,268	1,071,271	30	3,373,778
阿 南 市	2,755,125	89,207	1,884,861	1,617,703	0	6,346,896
吉 野 川 市	1,682,793	180,200	1,528,521	1,076,571	10	4,468,095
阿 波 市	1,516,629	196,878	1,458,434	766,709	0	3,938,650
美 馬 市	1,449,147	7,436	654,249	806,294	100	2,917,226
三 好 市	1,571,544	213,897	727,582	646,267	100	3,159,390
勝 浦 町	170,781	15,840	73,366	0	0	259,987
上 勝 町	70,803	116,663	89,380	0	0	276,846
佐 那 河 内 村	98,954	14,540	31,113	0	0	144,607
石 井 町	1,085,462	83,436	1,148,861	0	20	2,317,779
神 山 町	255,777	132,336	61,107	0	100	449,320
那 賀 町	303,338	17,022	79,630	0	0	399,990
牟 岐 町	174,629	27,310	38,330	0	0	240,269
美 波 町	299,242	69,967	63,835	0	0	433,044
海 陽 町	414,363	26,593	114,283	0	0	555,239
松 茂 町	348,671	13,361	772,270	0	0	1,134,302
北 島 町	597,301	25,801	1,616,635	0	0	2,239,737
藍 住 町	1,384,026	11,212	1,741,727	0	0	3,136,965
板 野 町	667,519	70,646	382,590	0	0	1,120,755
上 板 町	584,699	6,925	276,383	0	0	868,007
つ る ぎ 町	536,247	0	117,523	0	0	653,770
東みよし町	544,580	11,141	515,265	0	30	1,071,016
市 計	22,059,780	1,058,216	23,524,713	17,477,456	240	64,120,405
町 村 計	7,536,392	642,793	7,122,298	0	150	15,301,633
市 町 村 計	29,596,172	1,701,009	30,647,011	17,477,456	390	79,422,038

(単位:千円)

衛 生 費	教 育 費	そ の 他	計	市 町 村 名
965,992	720,488	0	35,404,346	徳 島 市
205,328	204,101	0	6,607,933	鳴 門 市
96,316	31,885	0	3,501,979	小 松 島 市
314,935	75,161	0	6,736,992	阿 南 市
130,110	98,583	0	4,696,788	吉 野 川 市
163,205	90,151	0	4,192,006	阿 波 市
100,174	32,670	0	3,050,070	美 馬 市
61,098	12,265	0	3,232,753	三 好 市
15,519	13,167	0	288,673	勝 浦 町
3,136	1,823	0	281,805	上 勝 町
6,224	2,277	0	153,108	佐 那 河 内 村
112,006	36,892	0	2,466,677	石 井 町
10,020	1,198	0	460,538	神 山 町
20,279	3,967	0	424,236	那 賀 町
10,132	1,801	0	252,202	牟 岐 町
16,198	3,403	0	452,645	美 波 町
0	6,542	0	561,781	海 陽 町
65,822	38,372	0	1,238,496	松 茂 町
197,890	35,825	0	2,473,452	北 島 町
222,090	64,044	0	3,423,099	藍 住 町
66,499	5,394	0	1,192,648	板 野 町
51,098	11,067	0	930,172	上 板 町
22,074	6,026	0	681,870	つ る ぎ 町
48,539	7,295	0	1,126,850	東 み よ し 町
2,037,158	1,265,304	0	67,422,867	市 計
867,526	239,093	0	16,408,252	町 村 計
2,904,684	1,504,397	0	83,831,119	市 町 村 計

第10表 附表(4) 補助費等の内訳

市 町 村 名	決 算				
	負 担 金 ・ 寄 附 金				補 助 交 付 金
	国・県に 対するもの	一部事務組合に 対するもの	そ の 他	計	
徳 島 市	0	25,319	420,757	446,076	2,718,128
鳴 門 市	9,289	9,163	121,608	140,060	713,257
小 松 島 市	1,077	244,169	840,332	1,085,578	539,333
阿 南 市	692,579	140,259	986,288	1,819,126	1,316,779
吉 野 川 市	4,075	1,288,598	80,841	1,373,514	899,618
阿 波 市	5,340	1,344,906	138,816	1,489,062	929,922
美 馬 市	2,694	1,239,779	480,930	1,723,403	661,776
三 好 市	24,087	1,802,589	182,978	2,009,654	982,398
勝 浦 町	1,044	37,164	31,723	69,931	427,215
上 勝 町	0	18,708	39,596	58,304	133,800
佐 那 河 内 村	175	13,763	26,207	40,145	93,938
石 井 町	3,561	301,272	53,675	358,508	223,898
神 山 町	1,418	166,279	75,190	242,887	359,645
那 賀 町	785	13,637	149,321	163,743	502,117
牟 岐 町	18,123	287,725	41,139	346,987	283,421
美 波 町	6,143	344,304	113,817	464,264	351,127
海 陽 町	516	499,117	97,083	596,716	531,899
松 茂 町	696	273,216	30,094	304,006	344,664
北 島 町	706	362,023	139,564	502,293	480,662
藍 住 町	4,523	490,265	35,991	530,779	435,936
板 野 町	3,737	418,141	67,521	489,399	189,308
上 板 町	7,505	395,110	45,290	447,905	201,947
つ る ぎ 町	1,430	538,272	86,471	626,173	268,930
東みよし町	848	1,020,596	41,873	1,063,317	433,409
市 計	739,141	6,094,782	3,252,550	10,086,473	8,761,211
町 村 計	51,210	5,179,592	1,074,555	6,305,357	5,261,916
市 町 村 計	790,351	11,274,374	4,327,105	16,391,830	14,023,127

(単位:千円)

額			市 町 村 名
加入団体に 対する還付金	その他	計	
0	4,672,074	7,836,278	徳 島 市
0	1,128,249	1,981,566	鳴 門 市
0	572,714	2,197,625	小 松 島 市
0	883,954	4,019,859	阿 南 市
0	898,705	3,171,837	吉 野 川 市
0	369,179	2,788,163	阿 波 市
0	537,402	2,922,581	美 馬 市
0	440,025	3,432,077	三 好 市
0	298,692	795,838	勝 浦 町
0	36,977	229,081	上 勝 町
0	48,516	182,599	佐 那 河 内 村
0	355,405	937,811	石 井 町
0	55,738	658,270	神 山 町
0	426,410	1,092,270	那 賀 町
0	16,639	647,047	牟 岐 町
0	373,593	1,188,984	美 波 町
0	330,851	1,459,466	海 陽 町
0	419,251	1,067,921	松 茂 町
0	49,157	1,032,112	北 島 町
0	363,180	1,329,895	藍 住 町
0	81,391	760,098	板 野 町
0	64,718	714,570	上 板 町
0	688,900	1,584,003	つ る ぎ 町
0	112,399	1,609,125	東みよし町
0	9,502,302	28,349,986	市 計
0	3,721,817	15,289,090	町 村 計
0	13,224,119	43,639,076	市 町 村 計

市 町 村 名	単 独 で 行 う 補				
	総務関係	民生関係	衛生関係	農林水産業関係	商工関係
徳 島 市	61,396	871,205	78,024	147,379	181,545
鳴 門 市	231,691	101,910	41,656	84,163	74,349
小 松 島 市	17,676	176,078	27,150	18,313	29,299
阿 南 市	152,183	99,252	111,177	21,137	17,070
吉 野 川 市	34,851	115,238	45,181	32,708	422,138
阿 波 市	61,298	124,111	7,441	19,932	286,005
美 馬 市	71,000	193,584	18,017	61,160	204,327
三 好 市	78,944	306,608	22,889	8,508	197,609
勝 浦 町	6,622	28,221	3,592	65,634	41,837
上 勝 町	57,036	15,125	2,801	1,948	4,947
佐那河内村	10,148	18,535	3,016	3,866	598
石 井 町	9,323	64,249	9,746	30,355	36,376
神 山 町	269,591	20,081	17,545	14,868	4,300
那 賀 町	69,146	107,831	1,136	42,595	38,256
牟 岐 町	32,045	39,176	17,493	3,618	56,838
美 波 町	30,343	44,351	3,643	37,155	97,008
海 陽 町	16,196	165,109	18,519	59,464	113,205
松 茂 町	96,929	65,339	4,972	1,885	6,785
北 島 町	4,217	49,792	21,746	4,547	228,848
藍 住 町	4,425	152,553	11,784	26,955	183,157
板 野 町	29,891	94,064	855	16,115	23,910
上 板 町	18,854	5,169	4,201	4,674	2,591
つ る ぎ 町	15,770	148	151	20	213,639
東みよし町	23,813	103,801	0	39,960	131,089
市 計	709,039	1,987,986	351,535	393,300	1,412,342
町 村 計	694,349	973,544	121,200	353,659	1,183,384
市 町 村 計	1,403,388	2,961,530	472,735	746,959	2,595,726

(単位:千円)

助 交 付 金				市 町 村 名
土木関係	教育関係	その他	計	
303,796	91,141	27,236	1,761,722	徳 島 市
10,969	10,451	13,980	569,169	鳴 門 市
1,223	27,385	9,956	307,080	小 松 島 市
3,195	44,665	24,303	472,982	阿 南 市
0	26,731	11,870	688,717	吉 野 川 市
450	42,780	6,531	548,548	阿 波 市
226	33,252	8,160	589,726	美 馬 市
0	48,342	24,525	687,425	三 好 市
16,095	6,201	5,350	173,552	勝 浦 町
0	3,258	12,930	98,045	上 勝 町
1,879	6,906	595	45,543	佐 那 河 内 村
9,766	9,825	865	170,505	石 井 町
14,950	11,223	1,150	353,708	神 山 町
689	29,864	2,824	292,341	那 賀 町
300	3,353	0	152,823	牟 岐 町
0	9,506	2,540	224,546	美 波 町
1,410	56,957	1,458	432,318	海 陽 町
0	20,074	1,177	197,161	松 茂 町
148,000	6,190	4,867	468,207	北 島 町
406	19,725	3,852	402,857	藍 住 町
4,621	3,730	150	173,336	板 野 町
0	1,729	96	37,314	上 板 町
4,334	30	0	234,092	つ る ぎ 町
460	13,243	5,876	318,242	東 み よ し 町
319,859	324,747	126,561	5,625,369	市 計
202,910	201,814	43,730	3,774,590	町 村 計
522,769	526,561	170,291	9,399,959	市 町 村 計

第10表 附表(5) 維持補修費の内訳 (決算額のうち経常的なもの)

(単位:千円)

市 町 村 名	道路橋りょう	庁 舎	小・中学校	そ の 他	計
徳 島 市	352,645	23,633	53,155	704,382	1,133,815
鳴 門 市	7,638	426	26,827	290,494	325,385
小 松 島 市	163	1,374	9,912	23,031	34,480
阿 南 市	35,244	4,446	26,596	176,255	242,541
吉 野 川 市	7,660	1,157	11,416	31,584	51,817
阿 波 市	85,150	1,044	12,206	67,685	166,085
美 馬 市	90,720	1,736	12,542	105,472	210,470
三 好 市	59,921	10,574	34,675	276,987	382,157
勝 浦 町	25,602	744	4,238	9,505	40,089
上 勝 町	40,732	0	0	14,556	55,288
佐 那 河 内 村	10,238	2,638	1,043	4,573	18,492
石 井 町	33,950	493	12,950	109,864	157,257
神 山 町	38,220	1,871	3,405	27,074	70,570
那 賀 町	42,293	6,360	3,114	72,867	124,634
牟 岐 町	4,794	801	0	2,187	7,782
美 波 町	5,479	28	0	6,226	11,733
海 陽 町	11,801	671	845	19,746	33,063
松 茂 町	9,068	4,837	12,290	43,820	70,015
北 島 町	52,757	8,009	10,762	105,368	176,896
藍 住 町	1,421	11,901	19,898	60,371	93,591
板 野 町	0	0	11,247	31,318	42,565
上 板 町	47,327	819	3,549	29,473	81,168
つ る ぎ 町	42,364	0	0	17,742	60,106
東 み よ し 町	4,157	3,313	5,563	23,275	36,308
市 計	639,141	44,390	187,329	1,675,890	2,546,750
町 村 計	370,203	42,485	88,904	577,965	1,079,557
市 町 村 計	1,009,344	86,875	276,233	2,253,855	3,626,307

第10表 附表(6) 普通建設事業費の状況(性質別内訳)

市 町 村 名	補 助 事 業 費				単
	決 算 額	左 の う ち 補 助 基 本 額	決 算 額 の 内 訳		決 算 額
			その団体で 行うもの	補 助 金	
徳 島 市	3,027,686	3,027,686	2,324,033	703,653	5,757,083
鳴 門 市	480,260	480,260	447,815	32,445	2,779,252
小 松 島 市	948,904	948,904	919,426	29,478	975,426
阿 南 市	1,549,959	1,517,613	1,158,815	391,144	2,154,451
吉 野 川 市	269,249	267,149	206,422	62,827	691,539
阿 波 市	378,485	378,485	336,863	41,622	1,072,213
美 馬 市	850,392	850,392	823,861	26,531	998,765
三 好 市	1,157,962	1,136,757	1,157,962	0	1,771,831
勝 浦 町	202,569	202,569	200,854	1,715	156,436
上 勝 町	331,849	331,849	330,873	976	266,801
佐 那 河 内 村	106,377	106,377	105,937	440	296,679
石 井 町	237,890	237,890	202,889	35,001	369,470
神 山 町	408,544	408,544	317,811	90,733	1,766,996
那 賀 町	1,839,940	1,839,940	1,836,956	2,984	1,419,368
牟 岐 町	53,189	53,189	51,217	1,972	160,966
美 波 町	847,689	847,689	843,556	4,133	328,428
海 陽 町	247,694	247,694	239,102	8,592	699,117
松 茂 町	312,116	312,116	49,064	263,052	325,119
北 島 町	70,868	70,868	56,056	14,812	464,121
藍 住 町	384,884	384,884	313,051	71,833	1,919,799
板 野 町	46,913	46,913	32,919	13,994	192,577
上 板 町	152,493	152,493	131,605	20,888	280,645
つ る ぎ 町	204,212	204,212	202,502	1,710	555,162
東 み よ し 町	222,282	215,966	207,762	14,520	799,173
市 計	8,662,897	8,607,246	7,375,197	1,287,700	16,200,560
町 村 計	5,669,509	5,663,193	5,122,154	547,355	10,000,857
市 町 村 計	14,332,406	14,270,439	12,497,351	1,835,055	26,201,417

(単位:千円)

独 事 業 費		県営事業 負 担 金	国直轄・同級 他団体施行 事業負担金・ 受託事業費	普通建設 事 業 費 合 計	市 町 村 名
左 の 内 訳					
その団体で 行うもの	補 助 金				
5,702,330	54,753	280,915	63,898	9,129,582	徳 島 市
2,774,452	4,800	110,296	94	3,369,902	鳴 門 市
955,173	20,253	207,577	0	2,131,907	小 松 島 市
1,979,129	175,322	181,149	0	3,885,559	阿 南 市
673,023	18,516	25,035	0	985,823	吉 野 川 市
1,027,466	44,747	91,425	7,349	1,549,472	阿 波 市
955,061	43,704	72,167	0	1,921,324	美 馬 市
1,753,041	18,790	72,950	0	3,002,743	三 好 市
144,139	12,297	33,582	0	392,587	勝 浦 町
262,704	4,097	10,121	0	608,771	上 勝 町
273,945	22,734	276	0	403,332	佐 那 河 内 村
363,984	5,486	8,525	0	615,885	石 井 町
946,635	820,361	1,606	0	2,177,146	神 山 町
1,359,956	59,412	63,492	0	3,322,800	那 賀 町
160,966	0	13,715	0	227,870	牟 岐 町
323,064	5,364	16,594	0	1,192,711	美 波 町
642,676	56,441	67,227	13,562	1,027,600	海 陽 町
321,359	3,760	88,572	0	725,807	松 茂 町
457,914	6,207	0	0	534,989	北 島 町
1,916,221	3,578	10,650	0	2,315,333	藍 住 町
190,261	2,316	331	0	239,821	板 野 町
260,102	20,543	71,950	0	505,088	上 板 町
555,162	0	14,919	0	774,293	つ る ぎ 町
757,132	42,041	16,256	0	1,037,711	東 み よ し 町
15,819,675	380,885	1,041,514	71,341	25,976,312	市 計
8,936,220	1,064,637	417,816	13,562	16,101,744	町 村 計
24,755,895	1,445,522	1,459,330	84,903	42,078,056	市 町 村 計

第10表 附表(7) 普通建設事業費の状況(目的別内訳)

市町村名	合 計	議 会 費	総 務 費	民 生 費	衛 生 費	労 働 費	農	
							農 業 費	畜 産 業 費
徳 島 市	9,129,582	0	235,178	380,399	565,830	2,365	2,852	0
鳴 門 市	3,369,902	0	1,490,749	292,171	132,712	0	0	0
小 松 島 市	2,131,907	0	55,270	10,477	320,748	0	18,156	0
阿 南 市	3,885,559	0	52,633	334,635	147,115	0	55,740	0
吉 野 川 市	985,823	0	40,808	34,169	157,948	0	839	0
阿 波 市	1,549,472	0	98,947	13,915	27,433	0	26,773	0
美 馬 市	1,921,324	0	140,900	1,308	19,671	0	22,958	16,086
三 好 市	3,002,743	0	467,243	8,610	1,265	0	7,138	0
勝 浦 町	392,587	0	14,911	6,829	1,696	0	8,920	0
上 勝 町	608,771	0	16,394	0	976	0	3,778	0
佐那河内村	403,332	0	77,271	0	5,046	0	0	0
石 井 町	615,885	0	41,057	9,759	97,410	0	0	0
神 山 町	2,177,146	0	876,720	19,331	3,152	0	4,841	0
那 賀 町	3,322,800	0	284,974	60,092	15,497	0	11,668	0
牟 岐 町	227,870	0	4,939	48,206	1,972	0	0	0
美 波 町	1,192,711	1,155	265,937	24,082	12,546	0	2,114	0
海 陽 町	1,027,600	0	68,709	2,017	12,810	0	18,755	0
松 茂 町	725,807	0	11,370	257,008	123,258	0	0	0
北 島 町	534,989	0	20,346	12,646	87,382	0	2,369	0
藍 住 町	2,315,333	0	81,864	83,372	1,429,864	0	0	0
板 野 町	239,821	0	66,560	15,666	35,975	0	0	0
上 板 町	505,088	0	26,290	85,682	92,630	0	22,169	0
つ る ぎ 町	774,293	0	3,148	1,606	1,710	0	0	0
東みよし町	1,037,711	1,276	136,391	53,028	9,528	0	32,423	0
市 計	25,976,312	0	2,581,728	1,075,684	1,372,722	2,365	134,456	16,086
町 村 計	16,101,744	2,431	1,996,881	679,324	1,931,452	0	107,037	0
市町村計	42,078,056	2,431	4,578,609	1,755,008	3,304,174	2,365	241,493	16,086

(単位:千円)

林 水 産 業 費				商 工 費	土 木 費				市 町 村 名
農 地 費	林 業 費	水 産 業 費	小 計		土 木 管理費	道 路 橋 りょう費	河 川 費	港 湾 費	
257,536	4,785	0	265,173	24,482	8,436	3,485,612	615,544	61,583	徳 島 市
148,690	0	2,260	150,950	958	0	516,051	191,196	0	鳴 門 市
215,100	0	0	233,256	0	0	255,027	732,056	0	小 松 島 市
319,943	11,347	44,555	431,585	0	0	731,853	102,374	7,797	阿 南 市
57,947	31,623	0	90,409	0	0	364,646	10,825	0	吉 野 川 市
85,299	28,021	0	140,093	1,474	0	856,179	20,481	0	阿 波 市
65,694	197,068	0	301,806	41,560	0	645,349	62,708	0	美 馬 市
80,755	234,972	0	322,865	188,778	20,664	925,241	160,825	0	三 好 市
35,071	0	0	43,991	137	0	199,664	13,152	0	勝 浦 町
7,000	152,533	0	163,311	51,688	0	204,369	986	0	上 勝 町
0	4,656	0	4,656	0	0	153,666	0	0	佐 那 河 内 村
4,394	1,863	0	6,257	414	0	237,572	23,750	0	石 井 町
1,459	136,473	0	142,773	70,862	0	423,901	5,849	0	神 山 町
65,150	1,162,354	0	1,239,172	6,486	84,220	778,278	77,677	0	那 賀 町
0	20,099	12,865	32,964	23,641	11,253	96,044	5,384	0	牟 岐 町
499	1,276	43,570	47,459	2,113	33,662	176,668	22,965	0	美 波 町
8,750	96,377	36,868	160,750	57,353	63,053	246,791	36,739	0	海 陽 町
134,982	0	5,537	140,519	0	0	132,371	0	0	松 茂 町
0	0	0	2,369	0	9,586	77,828	0	0	北 島 町
15,010	373	0	15,383	39,987	0	154,657	16,530	0	藍 住 町
1,100	0	0	1,100	0	0	92,903	106	0	板 野 町
73,715	0	0	95,884	0	19,344	124,809	0	0	上 板 町
17,869	129,293	0	147,162	0	0	298,452	97,751	0	つ る ぎ 町
42,564	122,950	0	197,937	79,943	190	457,216	5,196	0	東 み よ し 町
1,230,964	507,816	46,815	1,936,137	257,252	29,100	7,779,958	1,896,009	69,380	市 計
407,563	1,828,247	98,840	2,441,687	332,624	221,308	3,855,189	306,085	0	町 村 計
1,638,527	2,336,063	145,655	4,377,824	589,876	250,408	11,635,147	2,202,094	69,380	市 町 村 計

市町村名	土 木 費					消 防 費	教 育		
	都 市 計 画 費				住 宅 費		小 計	教 育 総務費	小 学 校 費
	街 路 費	公 園 費	下 水 道 費	区 画 整 理 費 等					
徳 島 市	274,212	157,764	621,579	257,846	1,122,311	6,604,887	261,633	22,928	301,147
鳴 門 市	0	4,202	0	0	81,704	793,153	282,178	0	205,131
小 松 島 市	0	89,651	0	1,306	142,703	1,220,743	55,815	81,395	82,118
阿 南 市	0	47,411	121,812	0	331,661	1,342,908	175,032	0	251,051
吉 野 川 市	0	32,145	956	26,819	22,900	458,291	6,879	0	87,753
阿 波 市	0	0	0	0	129,960	1,006,620	22,937	0	41,851
美 馬 市	0	0	0	0	5,178	713,235	55,255	0	0
三 好 市	123,394	0	0	0	99,551	1,329,675	485,902	0	24,962
勝 浦 町	0	0	0	0	27,808	240,624	907	0	61,374
上 勝 町	0	0	0	0	139,425	344,780	14,601	12,259	461
佐 那 河 内 村	0	0	0	0	98,936	252,602	55,611	4,808	197
石 井 町	8,000	71,442	0	0	22,390	363,154	2,512	2,262	7,608
神 山 町	0	0	0	0	4,298	434,048	7,569	1,518	29,273
那 賀 町	0	0	0	0	25,592	965,767	216,047	6,997	19,804
牟 岐 町	0	0	0	0	0	112,681	3,467	0	0
美 波 町	0	307,829	3,681	0	45,572	590,377	71,352	208	4,143
海 陽 町	0	88,973	0	0	6,541	442,097	178,668	0	5,707
松 茂 町	0	401	7,260	0	15,284	155,316	544	0	7,294
北 島 町	0	0	0	0	5,196	92,610	0	5,946	9,315
藍 住 町	0	2,223	0	0	6,572	179,982	16,495	0	44,447
板 野 町	0	0	0	0	6,000	99,009	0	0	0
上 板 町	0	0	0	0	23,315	167,468	5,113	27,133	0
つ る ぎ 町	0	0	0	0	9,229	405,432	0	0	212,520
東 み よ し 町	0	9,999	0	0	12,085	484,686	17,154	1,130	27,439
市 計	397,606	331,173	744,347	285,971	1,935,968	13,469,512	1,345,631	104,323	994,013
町 村 計	8,000	480,867	10,941	0	448,243	5,330,633	590,040	62,261	429,582
市 町 村 計	405,606	812,040	755,288	285,971	2,384,211	18,800,145	1,935,671	166,584	1,423,595

(単位:千円)

教 育 費							諸支出金	市 町 村 名
中学校費	高等学校費	幼稚園費	社会教育費	保 健 体 育 費		小 計	普通財産 取得費	
				体育施設費等	学校給食費			
133,382	78,971	49,636	109,874	71,063	22,634	789,635	0	徳 島 市
12,401	0	8,361	1,138	0	0	227,031	0	鳴 門 市
4,838	0	0	61,578	3,704	1,965	235,598	0	小 松 島 市
1,088,587	0	0	38,807	0	23,206	1,401,651	0	阿 南 市
15,555	0	5,603	67,197	21,211	0	197,319	0	吉 野 川 市
120,746	0	51	67,085	8,320	0	238,053	0	阿 波 市
0	0	0	18,795	30,245	598,549	647,589	0	美 馬 市
30,974	0	0	66,890	50,739	24,840	198,405	0	三 好 市
20,533	0	0	1,562	23	0	83,492	0	勝 浦 町
4,301	0	0	0	0	0	17,021	0	上 勝 町
98	0	0	115	2,928	0	8,146	0	佐那河内村
5,776	0	4,817	40,378	139	34,342	95,322	0	石 井 町
581,444	0	0	10,456	0	0	622,691	0	神 山 町
1,615	0	0	23,853	428,269	54,227	534,765	0	那 賀 町
0	0	0	0	0	0	0	0	牟 岐 町
26,730	0	0	60,603	85,965	41	177,690	0	美 波 町
62,169	0	339	17,407	15,516	4,058	105,196	0	海 陽 町
3,893	0	3,245	616	19,822	2,922	37,792	0	松 茂 町
3,597	0	229,326	42,514	19,602	9,336	319,636	0	北 島 町
202,304	0	13,270	179,778	10,037	18,550	468,386	0	藍 住 町
10,628	0	1,568	9,315	0	0	21,511	0	板 野 町
0	0	0	854	4,034	0	32,021	0	上 板 町
1,870	0	845	0	0	0	215,235	0	つ る ぎ 町
3,186	0	0	11,291	1,742	12,980	57,768	0	東みよし町
1,406,483	78,971	63,651	431,364	185,282	671,194	3,935,281	0	市 計
928,144	0	253,410	398,742	588,077	136,456	2,796,672	0	町 村 計
2,334,627	78,971	317,061	830,106	773,359	807,650	6,731,953	0	市 町 村 計

第10表 附表(8) 普通建設事業費の状況(財源内訳)

市町村名	決算額	財源				
		国庫支出金	県支出金	使用料 手数料	分担金 寄附金	財産収入
徳島市	9,129,582	1,469,036	721,968	0	3,787	0
鳴門市	3,369,902	228,933	23,622	0	8,702	0
小松島市	2,131,907	576,049	36,032	0	10,862	12,530
阿南市	3,885,559	770,174	205,517	0	6,668	0
吉野川市	985,823	88,079	62,438	14,498	2,846	0
阿波市	1,549,472	203,699	36,558	0	0	0
美馬市	1,921,324	357,241	139,244	1,178	2,903	4,601
三好市	3,002,743	493,362	134,518	0	2,898	0
勝浦町	392,587	105,675	9,213	0	1,659	0
上勝町	608,771	117,153	83,566	0	9,148	0
佐那河内村	403,332	76,146	1,600	0	0	1,938
石井町	615,885	136,164	8,039	1,633	0	0
神山町	2,177,146	147,160	86,098	825	877	0
那賀町	3,322,800	455,890	499,229	2,855	3,178	279
牟岐町	227,870	34,178	5,088	0	8,034	0
美波町	1,192,711	382,574	18,247	16,484	2,071	7,381
海陽町	1,027,600	134,478	41,351	40,117	8,951	0
松茂町	725,807	160,632	38,697	26,063	7,024	0
北島町	534,989	36,725	891	0	0	0
藍住町	2,315,333	145,324	45,079	4,236	3,245	0
板野町	239,821	17,948	2,233	0	1,000	0
上板町	505,088	78,234	13,879	0	2,036	0
つるぎ町	774,293	64,039	76,512	0	0	0
東みよし町	1,037,711	69,520	75,460	5,275	6,045	0
市計	25,976,312	4,186,573	1,359,897	15,676	38,666	17,131
町村計	16,101,744	2,161,840	1,005,182	97,488	53,268	9,598
市町村計	42,078,056	6,348,413	2,365,079	113,164	91,934	26,729

(単位:千円)

内 訳					市 町 村 名
繰 入 金	諸 収 入	繰 越 金	地 方 債	一般財源等	
2,983	46,471	348,538	5,442,800	1,093,999	徳 島 市
287,509	1,796	269,398	2,192,400	357,542	鳴 門 市
249	0	50,700	979,100	466,385	小 松 島 市
46,119	26,110	125,213	1,812,403	893,355	阿 南 市
82,029	1,000	29,356	333,917	371,660	吉 野 川 市
168,822	13,154	61,275	553,945	512,019	阿 波 市
17,500	11,841	13,025	1,126,392	247,399	美 馬 市
48,839	3,157	69,580	2,010,500	239,889	三 好 市
0	9,303	32,298	153,185	81,254	勝 浦 町
12,871	0	42,647	300,500	42,886	上 勝 町
17,705	0	22,590	165,400	117,953	佐 那 河 内 村
968	0	67,339	37,100	364,642	石 井 町
827,436	0	39,066	823,900	251,784	神 山 町
98,510	13,287	420,589	1,089,900	739,083	那 賀 町
1,193	12,214	12,251	99,100	55,812	牟 岐 町
0	14,591	67,872	455,800	227,691	美 波 町
13,400	58,942	11,097	463,302	255,962	海 陽 町
0	0	2,118	58,500	432,773	松 茂 町
0	0	0	243,900	253,473	北 島 町
0	2,915	0	1,493,100	621,434	藍 住 町
0	500	14,119	20,200	183,821	板 野 町
8,400	0	3,173	127,400	271,966	上 板 町
0	0	5,369	529,400	98,973	つ る ぎ 町
735	2,101	0	557,000	321,575	東 み よ し 町
654,050	103,529	967,085	14,451,457	4,182,248	市 計
981,218	113,853	740,528	6,617,687	4,321,082	町 村 計
1,635,268	217,382	1,707,613	21,069,144	8,503,330	市 町 村 計

第10表 附表(9) 災害復旧事業費の内訳

(単位:千円)

市町村名	決算額	補助事業費	単独事業費	県営事業 負担金	同級他団体 施行事業 負担金	受託事業費		
						補助 事業費	単 独 事業費	
徳島市	0	0	0	0	0	0	0	0
鳴門市	0	0	0	0	0	0	0	0
小松島市	0	0	0	0	0	0	0	0
阿南市	8,622	8,622	0	0	0	0	0	0
吉野川市	20,059	0	20,059	0	0	0	0	0
阿波市	7,889	0	7,889	0	0	0	0	0
美馬市	73,938	17,760	56,178	0	0	0	0	0
三好市	368,736	339,521	29,215	0	0	0	0	0
勝浦町	20,127	14,920	5,207	0	0	0	0	0
上勝町	16,450	7,070	9,380	0	0	0	0	0
佐那河内村	19,341	11,362	7,979	0	0	0	0	0
石井町	0	0	0	0	0	0	0	0
神山町	14,713	0	14,713	0	0	0	0	0
那賀町	82,894	55,272	27,622	0	0	0	0	0
牟岐町	5,845	4,044	1,801	0	0	0	0	0
美波町	14,518	10,936	3,582	0	0	0	0	0
海陽町	22,086	6,375	15,711	0	0	0	0	0
松茂町	0	0	0	0	0	0	0	0
北島町	0	0	0	0	0	0	0	0
藍住町	0	0	0	0	0	0	0	0
板野町	0	0	0	0	0	0	0	0
上板町	0	0	0	0	0	0	0	0
つるぎ町	64,658	41,730	22,928	0	0	0	0	0
東みよし町	34,719	25,122	9,597	0	0	0	0	0
市計	479,244	365,903	113,341	0	0	0	0	0
町村計	295,351	176,831	118,520	0	0	0	0	0
市町村計	774,595	542,734	231,861	0	0	0	0	0

第10表 附表(10) 公債費の内訳

(単位:千円)

市町村名	決算額	元利償還金			一時借入金 利子
		元	金	利子	
徳島市	8,865,082	8,859,100	8,490,715	368,385	5,982
鳴門市	2,681,653	2,681,653	2,570,960	110,693	0
小松島市	1,785,700	1,783,649	1,737,690	45,959	2,051
阿南市	3,426,262	3,426,262	3,266,475	159,787	0
吉野川市	2,392,220	2,392,220	2,315,436	76,784	0
阿波市	2,544,326	2,544,326	2,483,958	60,368	0
美馬市	2,888,993	2,888,993	2,783,191	105,802	0
三好市	3,445,123	3,445,123	3,360,351	84,772	0
勝浦町	423,803	423,803	417,650	6,153	0
上勝町	360,494	360,494	354,711	5,783	0
佐那河内村	867,026	867,026	864,162	2,864	0
石井町	701,794	701,794	686,444	15,350	0
神山町	429,880	429,880	423,586	6,294	0
那賀町	1,518,065	1,518,065	1,483,417	34,648	0
牟岐町	443,342	443,342	431,503	11,839	0
美波町	915,724	915,724	884,690	31,034	0
海陽町	888,166	888,166	876,226	11,940	0
松茂町	63,146	63,146	58,110	5,036	0
北島町	564,052	564,052	544,914	19,138	0
藍住町	837,965	837,965	805,719	32,246	0
板野町	537,010	537,010	522,850	14,160	0
上板町	356,020	356,020	347,017	9,003	0
つるぎ町	1,400,444	1,400,444	1,378,434	22,010	0
東みよし町	1,348,962	1,348,962	1,321,641	27,321	0
市計	28,029,359	28,021,326	27,008,776	1,012,550	8,033
町村計	11,655,893	11,655,893	11,401,074	254,819	0
市町村計	39,685,252	39,677,219	38,409,850	1,267,369	8,033

第11表 積立金の状況

市町村名	財政調整基金				減債基金			
	積立額	取崩し額	歳計剰余金処分によるもの	R4年度末現在高	積立額	取崩し額	歳計剰余金処分によるもの	R4年度末現在高
徳島市	2,741	0	2,060,000	7,115,166	498	0	0	914,864
鳴門市	1,610,745	925,295	0	3,558,708	210	208,000	0	1,670,365
小松島市	305,416	0	0	1,017,397	438	0	0	746,184
阿南市	907,002	0	0	10,164,604	16,005	0	0	4,243,381
吉野川市	420,000	0	0	3,306,261	30,000	0	0	3,333,952
阿波市	2,561	499	0	3,119,649	1,936	0	0	2,752,223
美馬市	186	0	0	4,095,920	1,371	31,590	0	983,650
三好市	197,593	0	0	8,971,387	12,265	0	0	8,866,441
勝浦町	150,579	0	159,000	2,222,122	117	0	0	379,922
上勝町	95,000	90,000	0	2,575,000	2,000	0	0	1,264,000
佐那河内村	703	0	0	1,407,631	250,516	692,400	0	844,110
石井町	232,000	159,000	0	2,260,000	1,000	0	0	626,000
神山町	9,540	0	0	3,080,706	2,230	0	0	936,482
那賀町	2,648	0	0	3,710,976	1,727	0	0	2,419,274
牟岐町	100,000	0	0	1,300,000	4	0	0	222,456
美波町	1,000	0	0	1,578,000	1,000	50,000	0	781,000
海陽町	124,955	0	0	3,948,093	192	0	0	1,897,235
松茂町	294,788	350,000	0	2,252,554	4	0	0	221,106
北島町	254,495	50,000	0	3,364,235	0	0	0	238,505
藍住町	848	0	440,000	2,712,813	4	0	0	352,930
板野町	100,200	326	0	677,926	230,000	123,000	0	888,500
上板町	187,715	0	0	1,518,903	29	0	0	378,776
つるぎ町	2,906	0	0	758,659	180,687	0	0	2,074,380
東みよし町	402,476	400,000	0	3,182,818	200,223	200,232	0	1,235,095
市計	3,446,244	925,794	2,060,000	41,349,092	62,723	239,590	0	23,511,060
町村計	1,959,853	1,049,326	599,000	36,550,436	869,733	1,065,632	0	14,759,771
市町村計	5,406,097	1,975,120	2,659,000	77,899,528	932,456	1,305,222	0	38,270,831

(単位:千円)

そ の 他 特 定 目 的 基 金				合 計				市 町 村 名
積立額	取崩し額	歳計剰余金処分によるもの	R4年度末現在高	積立額	取崩し額	歳計剰余金処分によるもの	R4年度末現在高	
2,274,472	1,695,392	0	3,197,468	2,277,711	1,695,392	2,060,000	11,227,498	徳島市
824,797	942,778	0	4,273,099	2,435,752	2,076,073	0	9,502,172	鳴門市
4,985	1,145	0	214,049	310,839	1,145	0	1,977,630	小松島市
669,176	184,366	0	6,901,447	1,592,183	184,366	0	21,309,432	阿南市
470,440	208,084	0	4,832,539	920,440	208,084	0	11,472,752	吉野川市
813,301	236,900	0	8,785,283	817,798	237,399	0	14,657,155	阿波市
76,939	366,558	0	2,899,859	78,496	398,148	0	7,979,429	美馬市
119,587	142,456	0	6,425,056	329,445	142,456	0	24,262,884	三好市
84,981	14,199	0	831,126	235,677	14,199	159,000	3,433,170	勝浦町
223,426	82,250	0	1,643,077	320,426	172,250	0	5,482,077	上勝町
370,570	326,056	0	1,091,507	621,789	1,018,456	0	3,343,248	佐那河内村
16	39,833	0	1,062,199	233,016	198,833	0	3,948,199	石井町
1,730,724	1,097,755	0	6,924,264	1,742,494	1,097,755	0	10,941,452	神山町
840,716	184,827	0	4,492,989	845,091	184,827	0	10,623,239	那賀町
3,303	2,974	0	38,652	103,307	2,974	0	1,561,108	牟岐町
32,042	0	0	1,566,720	34,042	50,000	0	3,925,720	美波町
677,666	106,146	0	4,384,315	802,813	106,146	0	10,229,643	海陽町
154,332	10,271	0	2,274,032	449,124	360,271	0	4,747,692	松茂町
10,126	500	0	1,503,627	264,621	50,500	0	5,106,367	北島町
23,973	0	0	2,888,478	24,825	0	440,000	5,954,221	藍住町
84,454	34,600	0	2,238,308	414,654	157,926	0	3,804,734	板野町
19	8,400	0	694,129	187,763	8,400	0	2,591,808	上板町
57,023	32,976	0	2,173,842	240,616	32,976	0	5,006,881	つるぎ町
319,955	5,545	0	3,764,213	922,654	605,777	0	8,182,126	東みよし町
5,253,697	3,777,679	0	37,528,800	8,762,664	4,943,063	2,060,000	102,388,952	市計
4,613,326	1,946,332	0	37,571,478	7,442,912	4,061,290	599,000	88,881,685	町村計
9,867,023	5,724,011	0	75,100,278	16,205,576	9,004,353	2,659,000	191,270,637	市町村計

第12表 債務負担行為の状況

(単位:千円)

市町村名	債務負担行為 限度額 (A)	令和5年度以降 の支出予定額 (B)	(B) の 財 源 内 訳			
			国・県支出金	地 方 債	そ の 他	一般財源等
徳 島 市	19,170,361	7,519,591	958,655	1,204,700	0	5,356,236
鳴 門 市	3,548,029	1,974,313	0	0	100,000	1,874,313
小 松 島 市	2,213,536	1,018,619	328,294	130,600	0	559,725
阿 南 市	16,436,134	7,537,385	259,577	235,218	23,883	7,018,707
吉 野 川 市	12,455,530	10,843,244	1,396,262	3,009,200	1,000,600	5,437,182
阿 波 市	7,567,022	3,576,369	75,276	547,400	1,029,050	1,924,643
美 馬 市	5,262,574	3,370,436	0	0	0	3,370,436
三 好 市	8,770,997	6,570,714	0	5,857,700	288,200	424,814
勝 浦 町	125,532	52,789	2,000	0	4,953	45,836
上 勝 町	0	0	0	0	0	0
佐那河内村	0	0	0	0	0	0
石 井 町	2,878,511	1,977,630	330,000	297,000	17,300	1,333,330
神 山 町	505,020	337,662	2,200	0	3,117	332,345
那 賀 町	2,646,531	1,820,248	0	0	0	1,820,248
牟 岐 町	0	0	0	0	0	0
美 波 町	1,403,524	1,314,240	0	0	0	1,314,240
海 陽 町	1,278,892	766,558	0	136,000	0	630,558
松 茂 町	1,291,815	640,280	72,396	0	0	567,884
北 島 町	789,630	595,901	0	0	0	595,901
藍 住 町	1,700,862	1,410,847	0	0	0	1,410,847
板 野 町	320,204	171,991	0	0	0	171,991
上 板 町	1,982,342	562,223	0	144,500	14,200	403,523
つ る ぎ 町	0	0	0	0	0	0
東みよし町	1,768,180	628,823	0	158,800	0	470,023
市 計	75,424,183	42,410,671	3,018,064	10,984,818	2,441,733	25,966,056
町 村 計	16,691,043	10,279,192	406,596	736,300	39,570	9,096,726
市町村計	92,115,226	52,689,863	3,424,660	11,721,118	2,481,303	35,062,782

第13表 経常収支比率の状況（性質別）

市町村名	歳 出 合 計			人 件 費		物 件 費		維 持 補 修 費	
	経常経費充当 一般財源	経常収支 比 率	経常収支 比 率 (臨財等除)	経常経費充当 一般財源	経常収支 比 率	経常経費充当 一般財源	経常収支 比 率	経常経費充当 一般財源	経常収支 比 率
徳 島 市	56,440,124	97.1	99.3	18,306,716	31.5	7,143,297	12.3	913,252	1.6
鳴 門 市	13,741,981	97.8	99.7	4,272,483	30.4	2,037,523	14.5	234,146	1.7
小 松 島 市	8,762,516	94.5	96.2	2,880,448	31.1	1,036,923	11.3	22,900	0.2
阿 南 市	18,305,312	88.8	88.8	6,587,409	32.0	2,956,042	14.3	176,312	0.9
吉 野 川 市	11,889,864	92.0	93.1	3,251,611	25.1	1,447,443	11.2	34,473	0.3
阿 波 市	11,567,556	96.5	97.6	3,075,046	25.6	1,381,480	11.5	133,951	1.2
美 馬 市	11,152,711	95.2	96.2	3,306,871	28.2	1,190,276	10.2	156,435	1.3
三 好 市	12,326,488	92.3	93.1	3,314,105	24.8	1,759,801	13.2	296,490	2.2
勝 浦 町	2,197,030	85.3	86.1	591,781	23.0	360,563	14.0	37,539	1.5
上 勝 町	1,518,084	87.8	88.5	447,496	25.9	260,008	15.0	42,708	2.5
佐 那 河 内 村	1,276,537	78.6	79.3	564,422	34.8	215,444	13.3	18,492	1.1
石 井 町	5,648,051	91.5	93.0	1,807,519	29.3	1,025,722	16.6	137,065	2.2
神 山 町	2,466,673	74.7	75.4	692,885	21.0	449,536	13.6	62,969	1.9
那 賀 町	5,623,716	88.6	89.4	2,004,620	31.6	817,763	12.9	98,950	1.6
牟 岐 町	2,045,126	89.3	90.0	602,867	26.4	276,225	12.1	5,595	0.2
美 波 町	3,695,250	96.2	97.0	1,031,625	26.9	540,651	14.1	5,679	0.1
海 陽 町	4,192,446	84.6	85.3	993,722	20.1	714,785	14.4	20,800	0.4
松 茂 町	3,260,949	78.9	80.7	935,995	22.6	916,758	22.2	56,027	1.4
北 島 町	4,906,918	90.5	92.7	1,302,541	24.0	997,362	18.4	168,205	3.1
藍 住 町	6,194,417	82.9	84.8	1,627,674	21.8	1,408,801	18.8	59,522	0.8
板 野 町	3,681,217	90.0	91.4	1,098,876	26.9	667,478	16.3	22,966	0.6
上 板 町	2,966,014	83.0	84.1	916,997	25.7	515,920	14.4	58,578	1.7
つ る ぎ 町	5,063,980	97.4	98.2	1,482,945	28.5	325,791	6.3	44,375	0.9
東 み よ し 町	4,991,957	93.2	94.2	1,244,037	23.2	671,350	12.5	30,098	0.6
市 計	144,186,552	94.3	95.5	44,994,689	28.6	18,952,785	12.3	1,967,959	1.2
		94.8	96.3		29.6		12.4		1.3
町 村 計	59,728,365	87.0	88.1	17,346,002	25.7	10,164,157	14.7	869,568	1.3
		87.7	88.9		25.5		14.9		1.3
市 町 村 計	203,914,917	89.4	90.6	62,340,691	26.7	29,116,942	13.9	2,837,527	1.3
		92.6	94.0		28.3		13.2		1.3

(注) (臨財等除)は、減収補てん債(特例分)、猶予特例債及び臨時財政対策債を経常一般財源等から除いた経常収支市計・町村計・市町村計の上段は単純平均、下段は加重平均。

(単位:千円,%)

扶 助 費		補 助 費 等		補 助 費 の 内 訳				市 町 村 名
経常経費充当 一般財源	経常収支 比 率	経常経費充当 一般財源	経常収支 比 率	一部事務組合に対するもの		左 記 以 外 の も の		
				経常経費充当 一般財源	経常収支 比 率	経常経費充当 一般財源	経常収支 比 率	
8,956,623	15.4	3,959,239	6.8	25,319	0.0	3,933,920	6.8	徳 島 市
1,604,157	11.4	783,712	5.6	9,163	0.1	774,549	5.5	鳴 門 市
862,261	9.3	949,149	10.2	198,545	2.1	750,604	8.1	小 松 島 市
1,659,456	8.1	1,019,726	4.9	115,981	0.5	903,745	4.4	阿 南 市
1,223,957	9.5	1,860,977	14.4	1,248,969	9.7	612,008	4.7	吉 野 川 市
1,217,662	10.2	1,756,232	14.6	1,265,580	10.5	490,652	4.1	阿 波 市
731,349	6.3	1,684,938	14.4	1,114,180	9.5	570,758	4.9	美 馬 市
770,955	5.8	1,622,326	12.2	1,063,460	8.0	558,866	4.2	三 好 市
77,310	2.9	429,411	16.7	34,828	1.4	394,583	15.3	勝 浦 町
153,994	8.9	124,690	7.2	17,308	1.0	107,382	6.2	上 勝 町
41,239	2.5	81,864	5.0	13,763	0.8	68,101	4.2	佐 那 河 内 村
688,339	11.2	408,054	6.6	301,272	4.9	106,782	1.7	石 井 町
172,987	5.3	275,005	8.3	159,384	4.8	115,621	3.5	神 山 町
114,160	1.8	452,335	7.1	13,637	0.2	438,698	6.9	那 賀 町
80,177	3.5	392,630	17.1	274,349	11.9	118,281	5.2	牟 岐 町
156,634	4.1	612,597	15.9	344,012	8.9	268,585	7.0	美 波 町
144,053	2.9	1,009,987	20.4	494,693	10.0	515,294	10.4	海 陽 町
338,861	8.2	518,302	12.5	273,216	6.6	245,086	5.9	松 茂 町
629,893	11.6	694,002	12.8	362,023	6.7	331,979	6.1	北 島 町
791,908	10.6	640,837	8.6	490,265	6.6	150,572	2.0	藍 住 町
313,275	7.7	520,377	12.7	411,175	10.0	109,202	2.7	板 野 町
235,909	6.6	436,927	12.2	350,218	9.8	86,709	2.4	上 板 町
178,219	3.4	1,008,482	19.4	509,065	9.8	499,417	9.6	つ る ぎ 町
282,126	5.3	797,493	14.9	592,863	11.1	204,630	3.8	東 み よ し 町
17,026,420	9.5	13,636,299	10.4	5,041,197	5.1	8,595,102	5.3	市 計
	11.2		9.0		3.3		5.7	
4,399,084	6.0	8,402,993	12.3	4,642,071	6.5	3,760,922	5.8	町 村 計
	6.5		12.3		6.8		5.5	
21,425,504	7.2	22,039,292	11.6	9,683,268	5.9	12,356,024	5.7	市 町 村 計
	9.7		10.0		4.4		5.6	

比率である。

市町村名	公債費		公債費の内訳			
	経常経費充当 一般財源	経常収支 比率	元利償還金		一時借入金利子	
			経常経費充当 一般財源	経常収支 比率	経常経費充当 一般財源	経常収支 比率
徳島市	8,601,139	14.8	8,595,157	14.8	5,982	0.0
鳴門市	2,632,307	18.7	2,632,307	18.7	0	0.0
小松島市	1,672,054	18.0	1,670,003	18.0	2,051	0.0
阿南市	3,348,331	16.2	3,348,331	16.2	0	0.0
吉野川市	2,372,943	18.4	2,372,943	18.4	0	0.0
阿波市	2,501,588	20.9	2,501,588	20.9	0	0.0
美馬市	2,872,686	24.5	2,872,686	24.5	0	0.0
三好市	3,224,244	24.1	3,224,244	24.1	0	0.0
勝浦町	423,404	16.4	423,404	16.4	0	0.0
上勝町	348,495	20.2	348,495	20.2	0	0.0
佐那河内村	174,626	10.8	174,626	10.8	0	0.0
石井町	701,794	11.4	701,794	11.4	0	0.0
神山町	429,880	13.0	429,880	13.0	0	0.0
那賀町	1,516,832	23.9	1,516,832	23.9	0	0.0
牟岐町	436,632	19.1	436,632	19.1	0	0.0
美波町	895,457	23.3	895,457	23.3	0	0.0
海陽町	741,538	15.0	741,538	15.0	0	0.0
松茂町	61,385	1.5	61,385	1.5	0	0.0
北島町	555,142	10.3	555,142	10.3	0	0.0
藍住町	836,157	11.2	836,157	11.2	0	0.0
板野町	407,410	9.9	407,410	9.9	0	0.0
上板町	353,497	9.9	353,497	9.9	0	0.0
つるぎ町	1,399,203	26.9	1,399,203	26.9	0	0.0
東みよし町	1,332,962	24.9	1,332,962	24.9	0	0.0
市計	27,225,292	19.4	27,217,259	19.4	8,033	0.0
		17.9		17.9		0.0
町村計	10,614,414	15.5	10,614,414	15.5	0	0.0
		15.6		15.6		0.0
市町村計	37,839,706	16.8	37,831,673	16.8	8,033	0.0
		17.2		17.2		0.0

(注) 市計・町村計・市町村計の上段は単純平均、下段は加重平均。

(単位:千円,%)

投資及び出資金・貸付金		繰 出 金		市 町 村 名
経常経費充当 一般財源	経常収支 比 率	経常経費充当 一般財源	経常収支 比 率	
294,988	0.5	8,264,870	14.2	徳 島 市
34,000	0.2	2,143,653	15.3	鳴 門 市
0	0.0	1,338,781	14.4	小 松 島 市
0	0.0	2,558,036	12.4	阿 南 市
0	0.0	1,698,460	13.1	吉 野 川 市
0	0.0	1,501,597	12.5	阿 波 市
0	0.0	1,210,156	10.3	美 馬 市
0	0.0	1,338,567	10.0	三 好 市
0	0.0	277,022	10.8	勝 浦 町
0	0.0	140,693	8.1	上 勝 町
0	0.0	180,450	11.1	佐那河内村
0	0.0	879,558	14.2	石 井 町
0	0.0	383,411	11.6	神 山 町
0	0.0	619,056	9.7	那 賀 町
0	0.0	251,000	10.9	牟 岐 町
0	0.0	452,607	11.8	美 波 町
0	0.0	567,561	11.4	海 陽 町
0	0.0	433,621	10.5	松 茂 町
0	0.0	559,773	10.3	北 島 町
0	0.0	829,518	11.1	藍 住 町
1,890	0.0	648,945	15.9	板 野 町
0	0.0	448,186	12.5	上 板 町
0	0.0	624,965	12.0	つ る ぎ 町
0	0.0	633,891	11.8	東みよし町
328,988	0.1	20,054,120	12.8	市 計
	0.2		13.2	
1,890	0.0	7,930,257	11.5	町 村 計
	0.0		11.6	
330,878	0.0	27,984,377	11.9	市 町 村 計
	0.2		12.7	

第14表 経常収支比率の推移

市 町 村 名	平成25年度	平成26年度	平成27年度	平成28年度	平成29年度
徳 島 市	90.8	90.7	93.9	96.8	96.7
鳴 門 市	94.1	92.9	93.4	95.4	95.7
小 松 島 市	92.4	92.6	91.7	93.7	97.8
阿 南 市	83.6	84.2	88.3	91.7	88.5
吉 野 川 市	87.6	88.0	88.5	91.5	95.1
阿 波 市	81.4	83.2	84.0	88.2	89.8
美 馬 市	83.9	86.9	86.8	90.4	90.8
三 好 市	84.6	84.3	82.9	85.6	87.9
勝 浦 町	77.2	74.6	71.4	74.3	75.7
上 勝 町	81.2	86.7	84.9	85.6	91.2
佐 那 河 内 村	77.0	80.5	73.2	73.4	76.6
石 井 町	86.2	88.6	84.3	89.2	88.4
神 山 町	76.4	77.7	74.7	75.7	75.9
那 賀 町	72.6	77.1	86.0	89.2	89.2
牟 岐 町	87.8	92.1	87.4	90.8	94.8
美 波 町	84.8	86.6	85.2	87.5	91.1
海 陽 町	72.0	74.8	74.5	77.0	80.6
松 茂 町	76.9	77.6	74.8	76.6	77.8
北 島 町	77.6	80.9	77.6	85.2	86.6
藍 住 町	87.1	89.9	81.0	83.0	82.4
板 野 町	92.9	87.8	94.0	93.7	88.6
上 板 町	84.1	86.9	87.4	90.7	90.8
つ る ぎ 町	90.9	92.0	94.3	96.9	99.5
東 み よ し 町	86.5	88.2	84.0	86.2	89.4
市 計	87.3	87.9	88.7	91.7	92.8
町 村 計	82.0	83.9	82.2	84.7	86.2
市 町 村 計	83.7	85.2	84.3	87.0	88.4

(注) 計は単純平均。

経常収支比率は、経常一般財源等に減収補てん債特例分、猶予特例債及び臨時財政対策債を含めて算出した数値。

(単位:%)

平成30年度	令和元年度	令和2年度	令和3年度	令和4年度	市 町 村 名
96.1	96.7	95.2	92.0	97.1	徳 島 市
95.8	96.7	97.3	93.9	97.8	鳴 門 市
99.8	100.0	98.8	90.9	94.5	小 松 島 市
89.7	91.6	92.1	81.6	88.8	阿 南 市
96.7	94.6	96.1	88.3	92.0	吉 野 川 市
91.8	92.9	95.3	91.5	96.5	阿 波 市
93.0	93.1	96.7	92.7	95.2	美 馬 市
87.8	89.2	91.3	88.0	92.3	三 好 市
78.9	88.5	87.8	83.2	85.3	勝 浦 町
94.3	91.2	93.0	83.0	87.8	上 勝 町
77.9	81.5	79.2	74.7	78.6	佐 那 河 内 村
89.1	89.7	91.8	87.3	91.5	石 井 町
81.6	80.1	76.0	73.3	74.7	神 山 町
90.9	89.8	89.4	85.0	88.6	那 賀 町
97.5	98.1	97.6	87.9	89.3	牟 岐 町
92.8	94.6	96.6	91.7	96.2	美 波 町
83.7	84.7	85.7	80.3	84.6	海 陽 町
74.9	77.8	79.7	74.6	78.9	松 茂 町
90.5	86.1	90.1	82.4	90.5	北 島 町
83.2	88.5	89.8	80.8	82.9	藍 住 町
93.1	91.1	90.0	82.7	90.0	板 野 町
94.2	93.3	87.2	79.4	83.0	上 板 町
101.7	101.3	99.2	93.6	97.4	つ る ぎ 町
87.7	91.2	91.9	91.9	93.2	東 み よ し 町
93.8	94.4	95.4	89.9	94.3	市 計
88.3	89.2	89.1	83.2	87.0	町 村 計
90.1	90.9	91.2	85.4	89.4	市 町 村 計

第15表 地方債現在高の推移

市 町 村 名	平成25年度	平成26年度	平成27年度	平成28年度	平成29年度
徳 島 市	92,768,250	94,558,860	97,623,444	97,557,031	98,083,733
鳴 門 市	26,807,013	26,568,686	26,882,039	26,734,337	27,456,661
小 松 島 市	16,112,737	15,969,405	16,938,589	16,998,221	17,373,791
阿 南 市	34,180,569	34,280,160	33,766,336	34,694,924	34,142,065
吉 野 川 市	24,252,403	23,827,985	23,198,382	22,521,620	23,534,132
阿 波 市	21,441,923	25,331,562	24,378,302	22,841,484	21,816,865
美 馬 市	26,175,418	27,723,292	27,794,163	28,847,220	30,148,086
三 好 市	38,446,195	37,663,695	37,321,295	35,606,900	34,160,061
勝 浦 町	3,574,827	3,608,038	3,700,861	3,705,152	3,602,757
上 勝 町	2,425,400	2,716,245	2,808,676	2,742,720	2,846,374
佐 那 河 内 村	2,153,273	1,953,211	1,748,407	1,582,277	1,363,903
石 井 町	6,014,790	5,985,284	5,704,804	5,616,898	5,287,797
神 山 町	2,794,661	2,793,851	2,971,328	3,012,304	3,065,975
那 賀 町	14,399,405	14,300,890	13,997,510	14,226,405	14,564,679
牟 岐 町	4,622,356	4,639,089	4,631,164	4,656,336	4,542,541
美 波 町	5,874,946	5,849,397	5,975,010	6,940,603	7,562,790
海 陽 町	6,621,470	6,366,804	6,283,516	6,351,552	6,744,055
松 茂 町	617,204	389,465	261,365	878,075	810,825
北 島 町	6,148,012	6,054,711	5,941,417	5,871,325	5,866,960
藍 住 町	8,184,597	8,120,145	8,195,306	8,083,126	8,103,276
板 野 町	4,550,633	4,531,216	4,331,657	4,143,607	4,095,877
上 板 町	4,035,254	3,938,182	3,830,471	3,749,447	3,939,392
つ る ぎ 町	9,716,586	10,105,437	11,145,580	11,542,401	11,448,655
東 み よ し 町	10,106,320	10,121,224	10,073,426	10,195,557	10,355,557
市 計	280,184,508	285,923,645	287,902,550	285,801,737	286,715,394
町 村 計	91,839,734	91,473,189	91,600,498	93,297,785	94,201,413
市 町 村 計	372,024,242	377,396,834	379,503,048	379,099,522	380,916,807

(単位:千円)

平成30年度	令和元年度	令和2年度	令和3年度	令和4年度	市 町 村 名
99,037,098	99,866,640	101,726,350	103,365,346	101,687,261	徳 島 市
27,249,978	26,884,613	26,856,560	27,626,566	28,088,706	鳴 門 市
17,345,369	17,095,714	16,615,196	16,341,164	15,773,916	小 松 島 市
36,249,571	36,355,836	37,379,002	38,279,920	37,515,045	阿 南 市
24,335,186	26,588,567	25,704,785	24,164,739	22,382,103	吉 野 川 市
20,565,138	21,187,819	21,010,135	20,259,070	18,920,911	阿 波 市
29,883,043	29,443,158	28,680,043	27,737,298	26,521,107	美 馬 市
33,196,373	32,558,486	32,395,589	32,190,105	32,279,354	三 好 市
3,461,683	3,385,920	3,434,263	3,418,350	3,238,032	勝 浦 町
3,102,893	3,429,275	3,465,473	3,524,802	3,542,791	上 勝 町
1,272,002	1,383,873	1,688,429	2,179,967	1,513,233	佐 那 河 内 村
5,063,296	4,739,240	5,448,087	5,030,727	4,481,841	石 井 町
3,272,601	3,511,596	3,881,314	4,583,599	5,077,613	神 山 町
14,424,714	14,316,364	13,858,257	13,653,439	13,507,868	那 賀 町
4,350,471	4,038,935	4,008,864	3,720,392	3,448,389	牟 岐 町
7,953,094	8,286,581	8,178,648	8,101,896	7,846,406	美 波 町
6,746,829	6,737,210	6,607,520	6,378,490	6,123,494	海 陽 町
967,350	1,282,830	2,894,957	3,271,708	3,363,098	松 茂 町
5,664,673	5,705,264	6,027,484	6,455,100	6,490,014	北 島 町
9,611,620	9,764,544	10,009,853	10,070,533	10,919,103	藍 住 町
4,632,241	5,132,268	5,740,227	5,691,897	5,251,748	板 野 町
3,809,887	3,672,093	3,694,483	3,518,487	3,345,870	上 板 町
11,681,415	11,004,456	10,342,365	9,779,101	9,112,867	つ る ぎ 町
10,396,131	10,400,828	10,272,276	9,675,928	9,236,373	東 み よ し 町
287,861,756	289,980,833	290,367,660	289,964,208	283,168,403	市 計
96,410,900	96,791,277	99,552,500	99,054,416	96,498,740	町 村 計
384,272,656	386,772,110	389,920,160	389,018,624	379,667,143	市 町 村 計

第16表 繰上償還の推移

市 町 村 名	平成25年度	平成26年度	平成27年度	平成28年度	平成29年度
徳 島 市	193	0	0	0	0
鳴 門 市	27,967	0	5,350	8,113	4,112
小 松 島 市	0	0	4,497	5,107	0
阿 南 市	170,014	0	0	0	0
吉 野 川 市	532,545	514,886	185,940	266,546	49,525
阿 波 市	0	0	0	0	0
美 馬 市	35,077	7,291	0	0	0
三 好 市	192,165	206,784	224,571	235,050	240,812
勝 浦 町	0	0	0	0	0
上 勝 町	0	0	0	0	0
佐 那 河 内 村	65,248	104,000	115,834	88,230	82,576
石 井 町	0	0	0	0	0
神 山 町	0	0	0	0	0
那 賀 町	0	0	0	0	0
牟 岐 町	0	0	0	0	0
美 波 町	0	0	0	0	0
海 陽 町	125,969	197,596	166,132	106,379	105,616
松 茂 町	0	0	0	0	0
北 島 町	0	0	0	0	0
藍 住 町	0	0	0	0	74,897
板 野 町	0	0	0	0	0
上 板 町	0	0	0	0	0
つ る ぎ 町	0	0	0	0	0
東 み よ し 町	0	0	11,500	0	0
市 計	957,961	728,961	420,358	514,816	294,449
町 村 計	191,217	301,596	293,466	194,609	263,089
市 町 村 計	1,149,178	1,030,557	713,824	709,425	557,538

(注) 繰上償還額は任意に行ったもののみであり、公的資金補償金免除繰上償還を行った額を含む。

(単位:千円)

平成30年度	令和元年度	令和2年度	令和3年度	令和4年度	市 町 村 名
1,332	7,020	0	19,300	0	徳 島 市
17,953	0	0	0	0	鳴 門 市
811	0	0	99,814	20,000	小 松 島 市
0	0	0	0	0	阿 南 市
0	0	0	0	0	吉 野 川 市
0	0	0	0	0	阿 波 市
0	0	0	1,141	5,600	美 馬 市
233,357	262,762	308,786	242,387	182,324	三 好 市
0	0	0	0	0	勝 浦 町
0	0	0	0	0	上 勝 町
224,312	142,664	57,649	40,800	692,400	佐 那 河 内 村
0	0	0	0	0	石 井 町
0	0	0	0	0	神 山 町
0	0	0	0	0	那 賀 町
0	0	0	0	0	牟 岐 町
0	0	0	0	0	美 波 町
77,759	67,256	183,810	122,039	142,162	海 陽 町
0	0	0	0	0	松 茂 町
0	0	0	0	0	北 島 町
47,621	52,223	0	0	0	藍 住 町
0	0	0	0	118,747	板 野 町
0	0	0	0	0	上 板 町
0	0	0	0	0	つ る ぎ 町
0	0	1,306	0	0	東 み よ し 町
253,453	269,782	308,786	362,642	207,924	市 計
349,692	262,143	242,765	162,839	953,309	町 村 計
603,145	531,925	551,551	525,481	1,161,233	市 町 村 計

第17表 財政力指数の推移

市 町 村 名	平成25年度	平成26年度	平成27年度	平成28年度	平成29年度
徳 島 市	0.80584	0.80622	0.81524	0.81637	0.81874
鳴 門 市	0.66027	0.66258	0.65964	0.65055	0.64538
小 松 島 市	0.51904	0.52031	0.52606	0.53863	0.55623
阿 南 市	0.90774	0.89714	0.89505	0.88357	0.86411
吉 野 川 市	0.39547	0.38961	0.38585	0.38303	0.38385
阿 波 市	0.36209	0.36295	0.36056	0.35269	0.34647
美 馬 市	0.30428	0.30358	0.29856	0.29809	0.29499
三 好 市	0.20859	0.20714	0.20757	0.21180	0.21545
勝 浦 町	0.24425	0.24633	0.24789	0.25054	0.25252
上 勝 町	0.11584	0.11286	0.11144	0.11159	0.11309
佐 那 河 内 村	0.14974	0.15041	0.15121	0.15594	0.16079
石 井 町	0.48781	0.49222	0.49592	0.50772	0.51320
神 山 町	0.21394	0.21002	0.20742	0.20920	0.21389
那 賀 町	0.19626	0.19527	0.20438	0.18843	0.17733
牟 岐 町	0.18760	0.18616	0.18447	0.18524	0.18340
美 波 町	0.17726	0.17158	0.17043	0.17067	0.17217
海 陽 町	0.17709	0.17614	0.17781	0.18131	0.18433
松 茂 町	0.89884	0.90258	0.89701	0.89750	0.89959
北 島 町	0.73155	0.73687	0.74102	0.75618	0.76935
藍 住 町	0.67478	0.69196	0.70181	0.70445	0.70855
板 野 町	0.48283	0.48695	0.51396	0.50562	0.50018
上 板 町	0.40496	0.40039	0.39888	0.40706	0.41136
つ る ぎ 町	0.19054	0.18486	0.18446	0.18373	0.18535
東 み よ し 町	0.29432	0.29996	0.30562	0.30906	0.31336
市 計	0.52041	0.51869	0.51856	0.51684	0.51565
町 村 計	0.35173	0.35279	0.35586	0.35776	0.35990
市 町 村 計	0.40796	0.40809	0.41009	0.41079	0.41182

(注) 各指数は3ヶ年平均で、計は単純平均。

平成30年度	令和元年度	令和2年度	令和3年度	令和4年度	市 町 村 名
0.81913	0.81970	0.81707	0.79837	0.78616	徳 島 市
0.64535	0.64839	0.64553	0.62494	0.61178	鳴 門 市
0.57424	0.58442	0.58818	0.57286	0.56436	小 松 島 市
0.84833	0.83727	0.82839	0.78706	0.76201	阿 南 市
0.38355	0.37993	0.37676	0.36672	0.36442	吉 野 川 市
0.34482	0.34411	0.35003	0.34970	0.35373	阿 波 市
0.29871	0.29840	0.30436	0.29978	0.30380	美 馬 市
0.21832	0.22100	0.22467	0.22460	0.22741	三 好 市
0.25464	0.25438	0.25310	0.24222	0.23261	勝 浦 町
0.11736	0.12208	0.12678	0.12588	0.12436	上 勝 町
0.16566	0.16644	0.16746	0.16088	0.15745	佐 那 河 内 村
0.52398	0.52962	0.53274	0.51658	0.50468	石 井 町
0.21662	0.21760	0.21463	0.20395	0.19541	神 山 町
0.16594	0.17459	0.18719	0.19204	0.19847	那 賀 町
0.18117	0.17823	0.17578	0.16774	0.16389	牟 岐 町
0.17301	0.17129	0.16911	0.16278	0.16054	美 波 町
0.18719	0.18876	0.19223	0.18939	0.19008	海 陽 町
0.90304	0.89725	0.88241	0.85060	0.82745	松 茂 町
0.80286	0.79752	0.79472	0.75019	0.73860	北 島 町
0.71374	0.72154	0.72473	0.70511	0.68528	藍 住 町
0.48676	0.49023	0.49305	0.47271	0.45969	板 野 町
0.41963	0.41960	0.41716	0.39787	0.38448	上 板 町
0.18592	0.18366	0.18272	0.17888	0.18027	つ る ぎ 町
0.31499	0.31383	0.31155	0.29909	0.29153	東 み よ し 町
0.51656	0.51665	0.51687	0.50300	0.49671	市 計
0.36328	0.36417	0.36409	0.35099	0.34342	町 村 計
0.41437	0.41499	0.41501	0.40166	0.39451	市 町 村 計

第18表 積立金現在高の推移

市 町 村 名	平成25年度	平成26年度	平成27年度	平成28年度	平成29年度
徳 島 市	8,481,367	9,199,479	9,962,819	9,120,196	8,347,531
鳴 門 市	3,781,167	3,301,241	3,409,592	3,090,330	2,995,336
小 松 島 市	3,108,926	3,234,060	3,139,777	3,401,771	2,969,294
阿 南 市	25,859,436	24,079,651	24,073,038	20,399,490	18,584,350
吉 野 川 市	9,934,420	10,806,678	11,355,013	11,994,259	11,662,474
阿 波 市	11,711,749	12,103,925	13,314,074	13,839,677	14,099,622
美 馬 市	7,467,870	8,420,521	9,109,821	8,965,567	8,525,813
三 好 市	16,676,935	17,941,094	19,951,243	21,604,900	22,743,934
勝 浦 町	2,779,472	3,022,502	3,038,625	3,106,369	3,190,545
上 勝 町	4,172,755	4,359,779	4,604,307	4,779,442	5,005,716
佐 那 河 内 村	3,296,424	3,283,660	3,419,908	3,664,815	3,704,156
石 井 町	5,048,183	4,801,969	5,147,922	4,953,674	5,067,929
神 山 町	7,416,507	7,788,184	8,118,720	8,310,487	8,626,944
那 賀 町	11,624,996	12,163,424	12,485,282	11,925,232	11,340,477
牟 岐 町	858,187	858,971	1,057,667	1,057,696	1,261,128
美 波 町	3,809,102	3,870,420	3,957,372	4,170,433	4,402,294
海 陽 町	6,558,122	6,957,212	7,575,400	8,075,267	8,759,070
松 茂 町	5,714,767	5,563,708	5,138,997	4,827,830	4,710,231
北 島 町	3,477,243	3,945,286	4,110,665	4,226,430	4,263,782
藍 住 町	4,031,578	4,131,383	4,892,925	5,324,123	5,735,888
板 野 町	3,631,574	3,612,720	3,690,930	3,582,426	3,521,105
上 板 町	2,678,258	2,608,561	2,341,266	2,333,187	2,402,228
つ る ぎ 町	5,201,820	5,406,455	5,412,196	5,312,276	5,023,732
東 み よ し 町	5,178,686	5,685,044	6,179,140	6,676,904	7,225,300
市 計	87,021,870	89,086,649	94,315,377	92,416,190	89,928,354
町 村 計	75,477,674	78,059,278	81,171,322	82,326,591	84,240,525
市 町 村 計	162,499,544	167,145,927	175,486,699	174,742,781	174,168,879

(単位:千円)

平成30年度	令和元年度	令和2年度	令和3年度	令和4年度	市 町 村 名
8,439,195	7,993,785	8,210,716	8,585,178	11,227,498	徳 島 市
3,465,618	4,019,370	4,480,417	9,142,493	9,502,172	鳴 門 市
2,434,245	1,594,804	1,203,958	1,667,936	1,977,630	小 松 島 市
17,919,362	17,474,701	18,272,925	19,901,615	21,309,432	阿 南 市
11,176,997	10,082,434	10,099,847	10,760,396	11,472,752	吉 野 川 市
14,129,458	13,616,804	13,624,565	14,076,756	14,657,155	阿 波 市
8,219,347	7,912,095	7,703,721	8,299,081	7,979,429	美 馬 市
22,691,815	23,083,370	23,412,230	24,075,895	24,262,884	三 好 市
3,192,984	3,031,933	3,038,935	3,052,692	3,433,170	勝 浦 町
4,800,753	4,944,857	5,122,991	5,333,901	5,482,077	上 勝 町
3,794,714	3,842,830	3,590,651	3,739,915	3,343,248	佐 那 河 内 村
4,772,261	4,173,857	3,599,695	3,914,016	3,948,199	石 井 町
8,739,028	8,613,001	8,720,575	10,296,714	10,941,452	神 山 町
10,385,158	9,407,166	9,671,431	9,962,975	10,623,239	那 賀 町
1,259,621	1,273,463	1,283,561	1,460,775	1,561,108	牟 岐 町
4,253,538	4,079,397	3,858,033	3,941,678	3,925,720	美 波 町
8,745,901	8,809,675	8,868,300	9,532,976	10,229,643	海 陽 町
4,780,412	4,719,108	4,339,752	4,658,838	4,747,692	松 茂 町
3,962,679	4,140,299	4,593,778	4,892,246	5,106,367	北 島 町
4,535,455	4,544,794	4,810,951	5,489,396	5,954,221	藍 住 町
3,156,471	3,484,289	2,800,332	3,548,006	3,804,734	板 野 町
2,339,689	2,125,255	1,933,921	2,412,445	2,591,808	上 板 町
4,789,689	4,471,278	4,474,403	4,799,241	5,006,881	つ る ぎ 町
7,727,924	8,036,273	7,851,110	7,865,249	8,182,126	東 み よ し 町
88,476,037	85,777,363	87,008,379	96,509,350	102,388,952	市 計
81,236,277	79,697,475	78,558,419	84,901,063	88,881,685	町 村 計
169,712,314	165,474,838	165,566,798	181,410,413	191,270,637	市 町 村 計

第19表 公営企業等に対する繰出しの状況

市町村名	法 非 適						
	公 営 企 業 会						
	簡易水道 事業	市場事業	と畜場事業	観光施設 事業	宅地造成 事業	下水道事業	介護サー ビス事業
徳島市	0	0	80,055	0	0	0	0
鳴門市	0	0	0	0	0	0	0
小松島市	0	0	0	0	0	0	0
阿南市	0	0	0	0	0	78,420	0
吉野川市	0	0	0	0	0	0	0
阿波市	0	0	0	0	0	110,055	0
美馬市	0	0	0	1,089	0	0	29,269
三好市	0	0	0	0	0	55,913	0
勝浦町	0	0	0	0	0	0	0
上勝町	17,554	0	0	0	0	0	0
佐那河内村	57,500	0	0	0	0	110,839	0
石井町	0	0	0	0	0	0	0
神山町	83,173	0	0	0	0	0	0
那賀町	63,745	0	0	0	0	75,372	18,186
牟岐町	0	0	0	0	0	0	13,296
美波町	4,828	0	0	0	0	70,292	12,396
海陽町	0	0	0	0	0	210,605	49,031
松茂町	0	0	0	0	0	0	0
北島町	0	0	0	0	0	0	0
藍住町	0	0	0	0	0	0	0
板野町	0	0	0	0	0	180,111	0
上板町	0	0	0	0	0	24,414	0
つるぎ町	0	0	0	0	0	119,000	138,551
東みよし町	0	0	0	0	0	110,333	0
市計	0	0	80,055	1,089	0	244,388	29,269
町村計	226,800	0	0	0	0	900,966	231,460
市町村計	226,800	0	80,055	1,089	0	1,145,354	260,729

(単位:千円)

用 事 業							市 町 村 名
計		国民健康保険事業会計		後期高齢者医療事業会計	介護保険事業会計		
その他事業	小 計	事業勘定	直診勘定		保険事業勘定	介護サービス事業勘定	
0	80,055	2,627,518	0	4,260,894	3,995,285	0	徳 島 市
0	0	627,936	0	1,142,166	1,026,415	0	鳴 門 市
0	0	357,101	0	709,289	672,458	0	小 松 島 市
0	78,420	686,687	0	1,270,041	1,339,905	0	阿 南 市
0	0	453,697	0	863,229	891,995	0	吉 野 川 市
0	110,055	417,760	0	747,815	717,666	872	阿 波 市
6,676	37,034	304,741	38,044	664,939	603,894	26,729	美 馬 市
0	55,913	254,974	55,363	710,618	676,426	0	三 好 市
0	0	32,406	0	145,945	154,295	0	勝 浦 町
0	17,554	22,004	16,329	57,396	50,175	0	上 勝 町
0	168,339	27,044	0	75,684	63,299	0	佐 那 河 内 村
0	0	225,296	0	452,423	466,300	0	石 井 町
0	83,173	71,625	0	177,190	160,286	978	神 山 町
0	157,303	72,182	63,808	246,145	262,553	1,596	那 賀 町
0	13,296	62,081	0	124,377	117,627	0	牟 岐 町
0	87,516	70,037	100,838	202,199	193,231	0	美 波 町
0	259,636	133,311	0	249,314	245,890	10,908	海 陽 町
0	0	133,008	0	208,715	207,472	0	松 茂 町
0	0	168,848	0	303,510	258,399	0	北 島 町
0	0	335,959	0	432,586	445,754	0	藍 住 町
0	180,111	172,931	0	253,105	238,532	1,200	板 野 町
0	24,414	125,786	0	212,391	242,081	0	上 板 町
0	257,551	83,206	0	252,959	300,300	10,877	つ る ぎ 町
0	110,333	117,797	0	301,866	282,319	0	東みよし町
6,676	361,477	5,730,414	93,407	10,368,991	9,924,044	27,601	市 計
0	1,359,226	1,853,521	180,975	3,695,805	3,688,513	25,559	町 村 計
6,676	1,720,703	7,583,935	274,382	14,064,796	13,612,557	53,160	市 町 村 計

市町村名	法 非 適 用 事 業			法 適 用			
	基 金	財 産 区	法 非 適 計 (A)	公 営 企			
				上水道事業	工業用水道 事 業	交通事業	簡易水道 事 業
徳 島 市	2,190	0	10,965,942	134,831	0	369,067	0
鳴 門 市	0	0	2,796,517	547,528	0	0	0
小 松 島 市	0	0	1,738,848	5,822	0	0	0
阿 南 市	0	0	3,375,053	64,079	0	0	10,835
吉 野 川 市	0	0	2,208,921	79,080	0	0	0
阿 波 市	0	0	1,994,168	225,471	0	0	0
美 馬 市	0	0	1,675,381	48,063	240	0	45,870
三 好 市	0	0	1,753,294	233,946	0	0	0
勝 浦 町	0	0	332,646	0	0	0	73,589
上 勝 町	1,960	0	165,418	0	0	0	0
佐 那 河 内 村	29	0	334,395	0	0	0	0
石 井 町	0	0	1,144,019	8,514	0	0	0
神 山 町	0	0	493,252	0	0	0	0
那 賀 町	5,383	0	808,970	0	0	0	0
牟 岐 町	0	0	317,381	0	0	0	13,857
美 波 町	0	0	653,821	17,262	0	0	0
海 陽 町	0	0	899,059	23,487	0	0	0
松 茂 町	0	0	549,195	639	0	0	0
北 島 町	0	0	730,757	210,888	0	0	0
藍 住 町	0	0	1,214,299	0	0	0	0
板 野 町	0	0	845,879	35,000	0	0	0
上 板 町	0	0	604,672	30,967	0	0	0
つ る ぎ 町	0	0	904,893	39,825	0	0	0
東 み よ し 町	100	0	812,415	19,502	0	0	0
市 計	2,190	0	26,508,124	1,338,820	240	369,067	56,705
町 村 計	7,472	0	10,811,071	386,084	0	0	87,446
市 町 村 計	9,662	0	37,319,195	1,724,904	240	369,067	144,151

(単位:千円)

事業						収益事業 会 計	法 適 計 (B)	合 計 (A)+(B)	市 町 村 名
業 会 計									
病院事業	市場事業	観光施設 事業	下水道事業	小 計					
1,610,455	142,853	147,896	1,734,215	4,139,317	0	4,139,317	15,105,259	徳 島 市	
0	0	0	481,560	1,029,088	2,034	1,031,122	3,827,639	鳴 門 市	
0	0	0	285,416	291,238	0	291,238	2,030,086	小 松 島 市	
0	0	0	384,200	459,114	0	459,114	3,834,167	阿 南 市	
0	0	0	703,457	782,537	0	782,537	2,991,458	吉 野 川 市	
0	0	0	0	225,471	0	225,471	2,219,639	阿 波 市	
0	0	0	231,097	325,270	0	325,270	2,000,651	美 馬 市	
216,277	0	0	0	450,223	0	450,223	2,203,517	三 好 市	
163,884	0	0	30,078	267,551	0	267,551	600,197	勝 浦 町	
0	0	0	0	0	0	0	165,418	上 勝 町	
0	0	0	0	0	0	0	334,395	佐 那 河 内 村	
0	0	0	0	8,514	0	8,514	1,152,533	石 井 町	
0	0	0	0	0	0	0	493,252	神 山 町	
324,656	0	0	0	324,656	0	324,656	1,133,626	那 賀 町	
0	0	0	0	13,857	0	13,857	331,238	牟 岐 町	
329,802	0	0	0	347,064	0	347,064	1,000,885	美 波 町	
237,758	0	0	0	261,245	0	261,245	1,160,304	海 陽 町	
0	0	0	402,490	403,129	0	403,129	952,324	松 茂 町	
0	0	0	178,000	388,888	0	388,888	1,119,645	北 島 町	
0	0	0	235,000	235,000	0	235,000	1,449,299	藍 住 町	
0	0	0	0	35,000	0	35,000	880,879	板 野 町	
0	0	0	0	30,967	0	30,967	635,639	上 板 町	
322,000	0	0	0	361,825	0	361,825	1,266,718	つ る ぎ 町	
0	0	0	0	19,502	0	19,502	831,917	東 み よ し 町	
1,826,732	142,853	147,896	3,819,945	7,702,258	2,034	7,704,292	34,212,416	市 計	
1,378,100	0	0	845,568	2,697,198	0	2,697,198	13,508,269	町 村 計	
3,204,832	142,853	147,896	4,665,513	10,399,456	2,034	10,401,490	47,720,685	市 町 村 計	

第20表 東日本大震災分に係る歳入及び歳出内訳

市町村名	歳入合計	歳出			県支出金	地方債	一般財源	うち震災復興特別交付税
		国庫支出金	うち普通建設事業費支出金	うち災害復旧事業費支出金				
徳島市	0	0	0	0	0	0	0	0
鳴門市	0	0	0	0	0	0	0	0
小松島市	0	0	0	0	0	0	0	0
阿南市	0	0	0	0	0	0	0	0
吉野川市	0	0	0	0	0	0	0	0
阿波市	0	0	0	0	0	0	0	0
美馬市	0	0	0	0	0	0	0	0
三好市	0	0	0	0	0	0	0	0
勝浦町	0	0	0	0	0	0	0	0
上勝町	0	0	0	0	0	0	0	0
佐那河内村	0	0	0	0	0	0	0	0
石井町	0	0	0	0	0	0	0	0
神山町	0	0	0	0	0	0	0	0
那賀町	0	0	0	0	0	0	0	0
牟岐町	800	0	0	0	533	0	267	0
美波町	0	0	0	0	0	0	0	0
海陽町	0	0	0	0	0	0	0	0
松茂町	0	0	0	0	0	0	0	0
北島町	0	0	0	0	0	0	0	0
藍住町	0	0	0	0	0	0	0	0
板野町	0	0	0	0	0	0	0	0
上板町	0	0	0	0	0	0	0	0
つるぎ町	0	0	0	0	0	0	0	0
東みよし町	0	0	0	0	0	0	0	0
市計	0	0	0	0	0	0	0	0
町村計	800	0	0	0	533	0	267	0
市町村計	800	0	0	0	533	0	267	0

(単位:千円)

その他	歳出合計	目的別経費						市町村名
		総務費	民生費	衛生費	労働費	農林水産費	商工費	
0	0	0	0	0	0	0	0	徳島市
0	0	0	0	0	0	0	0	鳴門市
0	0	0	0	0	0	0	0	小松島市
0	0	0	0	0	0	0	0	阿南市
0	0	0	0	0	0	0	0	吉野川市
0	0	0	0	0	0	0	0	阿波市
0	0	0	0	0	0	0	0	美馬市
0	0	0	0	0	0	0	0	三好市
0	0	0	0	0	0	0	0	勝浦町
0	0	0	0	0	0	0	0	上勝町
0	0	0	0	0	0	0	0	佐那河内村
0	0	0	0	0	0	0	0	石井町
0	0	0	0	0	0	0	0	神山町
0	0	0	0	0	0	0	0	那賀町
0	800	0	800	0	0	0	0	牟岐町
0	0	0	0	0	0	0	0	美波町
0	0	0	0	0	0	0	0	海陽町
0	0	0	0	0	0	0	0	松茂町
0	0	0	0	0	0	0	0	北島町
0	0	0	0	0	0	0	0	藍住町
0	0	0	0	0	0	0	0	板野町
0	0	0	0	0	0	0	0	上板町
0	0	0	0	0	0	0	0	つるぎ町
0	0	0	0	0	0	0	0	東みよし町
0	0	0	0	0	0	0	0	市計
0	800	0	800	0	0	0	0	町村計
0	800	0	800	0	0	0	0	市町村計

市町村名	（ 前 頁 歳 出							
	目 的 別 経 費							
	土木費	消防費	教育費	災害復旧費	公債費	その他	義務的経費	人件費
徳 島 市	0	0	0	0	0	0	0	0
鳴 門 市	0	0	0	0	0	0	0	0
小 松 島 市	0	0	0	0	0	0	0	0
阿 南 市	0	0	0	0	0	0	0	0
吉 野 川 市	0	0	0	0	0	0	0	0
阿 波 市	0	0	0	0	0	0	0	0
美 馬 市	0	0	0	0	0	0	0	0
三 好 市	0	0	0	0	0	0	0	0
勝 浦 町	0	0	0	0	0	0	0	0
上 勝 町	0	0	0	0	0	0	0	0
佐那河内村	0	0	0	0	0	0	0	0
石 井 町	0	0	0	0	0	0	0	0
神 山 町	0	0	0	0	0	0	0	0
那 賀 町	0	0	0	0	0	0	0	0
牟 岐 町	0	0	0	0	0	0	0	0
美 波 町	0	0	0	0	0	0	0	0
海 陽 町	0	0	0	0	0	0	0	0
松 茂 町	0	0	0	0	0	0	0	0
北 島 町	0	0	0	0	0	0	0	0
藍 住 町	0	0	0	0	0	0	0	0
板 野 町	0	0	0	0	0	0	0	0
上 板 町	0	0	0	0	0	0	0	0
つ る ぎ 町	0	0	0	0	0	0	0	0
東みよし町	0	0	0	0	0	0	0	0
市 計	0	0	0	0	0	0	0	0
町 村 計	0	0	0	0	0	0	0	0
市 町 村 計	0	0	0	0	0	0	0	0

(単位:千円)

合 計 の 内 訳)									市町村名	
性 質 別 経 費										
扶助費	公債費	投資的経費	うち普通		その他の 経費	うち				
			建設事業費	災害 復旧費		物件費	補助費等	積立金		
0	0	0	0	0	0	0	0	0	0	徳 島 市
0	0	0	0	0	0	0	0	0	0	鳴 門 市
0	0	0	0	0	0	0	0	0	0	小 松 島 市
0	0	0	0	0	0	0	0	0	0	阿 南 市
0	0	0	0	0	0	0	0	0	0	吉 野 川 市
0	0	0	0	0	0	0	0	0	0	阿 波 市
0	0	0	0	0	0	0	0	0	0	美 馬 市
0	0	0	0	0	0	0	0	0	0	三 好 市
0	0	0	0	0	0	0	0	0	0	勝 浦 町
0	0	0	0	0	0	0	0	0	0	上 勝 町
0	0	0	0	0	0	0	0	0	0	佐那河内村
0	0	0	0	0	0	0	0	0	0	石 井 町
0	0	0	0	0	0	0	0	0	0	神 山 町
0	0	0	0	0	0	0	0	0	0	那 賀 町
0	0	0	0	0	0	800	0	800	0	牟 岐 町
0	0	0	0	0	0	0	0	0	0	美 波 町
0	0	0	0	0	0	0	0	0	0	海 陽 町
0	0	0	0	0	0	0	0	0	0	松 茂 町
0	0	0	0	0	0	0	0	0	0	北 島 町
0	0	0	0	0	0	0	0	0	0	藍 住 町
0	0	0	0	0	0	0	0	0	0	板 野 町
0	0	0	0	0	0	0	0	0	0	上 板 町
0	0	0	0	0	0	0	0	0	0	つ る ぎ 町
0	0	0	0	0	0	0	0	0	0	東みよし町
0	0	0	0	0	0	0	0	0	0	市 計
0	0	0	0	0	0	800	0	800	0	町 村 計
0	0	0	0	0	0	800	0	800	0	市 町 村 計

第21表 東日本大震災分に係る歳入及び歳出内訳（うち復旧・復興

市町村名	歳入合計	国庫支出金			県支出金	地方債	一般財源	
		うち普通 建設事業費 支出金	うち災害 復旧事業費 支出金	うち震災 復興特別 交付税				
徳島市	0	0	0	0	0	0	0	0
鳴門市	0	0	0	0	0	0	0	0
小松島市	0	0	0	0	0	0	0	0
阿南市	0	0	0	0	0	0	0	0
吉野川市	0	0	0	0	0	0	0	0
阿波市	0	0	0	0	0	0	0	0
美馬市	0	0	0	0	0	0	0	0
三好市	0	0	0	0	0	0	0	0
勝浦町	0	0	0	0	0	0	0	0
上勝町	0	0	0	0	0	0	0	0
佐那河内村	0	0	0	0	0	0	0	0
石井町	0	0	0	0	0	0	0	0
神山町	0	0	0	0	0	0	0	0
那賀町	0	0	0	0	0	0	0	0
牟岐町	800	0	0	0	533	0	267	0
美波町	0	0	0	0	0	0	0	0
海陽町	0	0	0	0	0	0	0	0
松茂町	0	0	0	0	0	0	0	0
北島町	0	0	0	0	0	0	0	0
藍住町	0	0	0	0	0	0	0	0
板野町	0	0	0	0	0	0	0	0
上板町	0	0	0	0	0	0	0	0
つるぎ町	0	0	0	0	0	0	0	0
東みよし町	0	0	0	0	0	0	0	0
市計	0	0	0	0	0	0	0	0
町村計	800	0	0	0	533	0	267	0
市町村計	800	0	0	0	533	0	267	0

事業分)

(単位:千円)

その他	歳出合計	目的別経費						市町村名
		総務費	民生費	衛生費	労働費	農林水産費	商工費	
		0	0	0	0	0	0	
0	0	0	0	0	0	0	0	鳴門市
0	0	0	0	0	0	0	0	小松島市
0	0	0	0	0	0	0	0	阿南市
0	0	0	0	0	0	0	0	吉野川市
0	0	0	0	0	0	0	0	阿波市
0	0	0	0	0	0	0	0	美馬市
0	0	0	0	0	0	0	0	三好市
0	0	0	0	0	0	0	0	勝浦町
0	0	0	0	0	0	0	0	上勝町
0	0	0	0	0	0	0	0	佐那河内村
0	0	0	0	0	0	0	0	石井町
0	0	0	0	0	0	0	0	神山町
0	0	0	0	0	0	0	0	那賀町
0	800	0	800	0	0	0	0	牟岐町
0	0	0	0	0	0	0	0	美波町
0	0	0	0	0	0	0	0	海陽町
0	0	0	0	0	0	0	0	松茂町
0	0	0	0	0	0	0	0	北島町
0	0	0	0	0	0	0	0	藍住町
0	0	0	0	0	0	0	0	板野町
0	0	0	0	0	0	0	0	上板町
0	0	0	0	0	0	0	0	つるぎ町
0	0	0	0	0	0	0	0	東みよし町
0	0	0	0	0	0	0	0	市計
0	800	0	800	0	0	0	0	町村計
0	800	0	800	0	0	0	0	市町村計

市町村名	（ 前 頁 出							
	目 的 別 経 費							
	土木費	消防費	教育費	災害復旧費	公債費	その他	義務的経費	人件費
徳 島 市	0	0	0	0	0	0	0	0
鳴 門 市	0	0	0	0	0	0	0	0
小 松 島 市	0	0	0	0	0	0	0	0
阿 南 市	0	0	0	0	0	0	0	0
吉 野 川 市	0	0	0	0	0	0	0	0
阿 波 市	0	0	0	0	0	0	0	0
美 馬 市	0	0	0	0	0	0	0	0
三 好 市	0	0	0	0	0	0	0	0
勝 浦 町	0	0	0	0	0	0	0	0
上 勝 町	0	0	0	0	0	0	0	0
佐那河内村	0	0	0	0	0	0	0	0
石 井 町	0	0	0	0	0	0	0	0
神 山 町	0	0	0	0	0	0	0	0
那 賀 町	0	0	0	0	0	0	0	0
牟 岐 町	0	0	0	0	0	0	0	0
美 波 町	0	0	0	0	0	0	0	0
海 陽 町	0	0	0	0	0	0	0	0
松 茂 町	0	0	0	0	0	0	0	0
北 島 町	0	0	0	0	0	0	0	0
藍 住 町	0	0	0	0	0	0	0	0
板 野 町	0	0	0	0	0	0	0	0
上 板 町	0	0	0	0	0	0	0	0
つ る ぎ 町	0	0	0	0	0	0	0	0
東みよし町	0	0	0	0	0	0	0	0
市 計	0	0	0	0	0	0	0	0
町 村 計	0	0	0	0	0	0	0	0
市 町 村 計	0	0	0	0	0	0	0	0

(単位:千円)

合 計 の 内 訳)									市町村名
性 質 別 経 費									
扶助費	公債費	投資的経費	うち普通 建設事業費	うち災害 復旧費	その他の 経費	うち 物件費	うち 補助費等	うち 積立金	
0	0	0	0	0	0	0	0	0	0 徳 島 市
0	0	0	0	0	0	0	0	0	0 鳴 門 市
0	0	0	0	0	0	0	0	0	0 小 松 島 市
0	0	0	0	0	0	0	0	0	0 阿 南 市
0	0	0	0	0	0	0	0	0	0 吉 野 川 市
0	0	0	0	0	0	0	0	0	0 阿 波 市
0	0	0	0	0	0	0	0	0	0 美 馬 市
0	0	0	0	0	0	0	0	0	0 三 好 市
0	0	0	0	0	0	0	0	0	0 勝 浦 町
0	0	0	0	0	0	0	0	0	0 上 勝 町
0	0	0	0	0	0	0	0	0	0 佐 那 河 内 村
0	0	0	0	0	0	0	0	0	0 石 井 町
0	0	0	0	0	0	0	0	0	0 神 山 町
0	0	0	0	0	0	0	0	0	0 那 賀 町
0	0	0	0	0	0	800	0	800	0 牟 岐 町
0	0	0	0	0	0	0	0	0	0 美 波 町
0	0	0	0	0	0	0	0	0	0 海 陽 町
0	0	0	0	0	0	0	0	0	0 松 茂 町
0	0	0	0	0	0	0	0	0	0 北 島 町
0	0	0	0	0	0	0	0	0	0 藍 住 町
0	0	0	0	0	0	0	0	0	0 板 野 町
0	0	0	0	0	0	0	0	0	0 上 板 町
0	0	0	0	0	0	0	0	0	0 つ る ぎ 町
0	0	0	0	0	0	0	0	0	0 東 み よ し 町
0	0	0	0	0	0	0	0	0	0 市 計
0	0	0	0	0	0	800	0	800	0 町 村 計
0	0	0	0	0	0	800	0	800	0 市 町 村 計

第22表 東日本大震災分に係る歳入及び歳出内訳（うち全国防災事

市町村名	歳入合計	歳出			県支出金	地方債	一般財源	その他
		国庫支出金	うち普通 建設事業費 支出金	うち災害 復旧事業費 支出金				
徳島市	0	0	0	0	0	0	0	0
鳴門市	0	0	0	0	0	0	0	0
小松島市	0	0	0	0	0	0	0	0
阿南市	0	0	0	0	0	0	0	0
吉野川市	0	0	0	0	0	0	0	0
阿波市	0	0	0	0	0	0	0	0
美馬市	0	0	0	0	0	0	0	0
三好市	0	0	0	0	0	0	0	0
勝浦町	0	0	0	0	0	0	0	0
上勝町	0	0	0	0	0	0	0	0
佐那河内村	0	0	0	0	0	0	0	0
石井町	0	0	0	0	0	0	0	0
神山町	0	0	0	0	0	0	0	0
那賀町	0	0	0	0	0	0	0	0
牟岐町	0	0	0	0	0	0	0	0
美波町	0	0	0	0	0	0	0	0
海陽町	0	0	0	0	0	0	0	0
松茂町	0	0	0	0	0	0	0	0
北島町	0	0	0	0	0	0	0	0
藍住町	0	0	0	0	0	0	0	0
板野町	0	0	0	0	0	0	0	0
上板町	0	0	0	0	0	0	0	0
つるぎ町	0	0	0	0	0	0	0	0
東みよし町	0	0	0	0	0	0	0	0
市計	0	0	0	0	0	0	0	0
町村計	0	0	0	0	0	0	0	0
市町村計	0	0	0	0	0	0	0	0

業分)

(単位:千円)

歳出合計	目的別経費						市町村名
	総務費	民生費	衛生費	労働費	農林水産費	商工費	
0	0	0	0	0	0	0	徳島市
0	0	0	0	0	0	0	鳴門市
0	0	0	0	0	0	0	小松島市
0	0	0	0	0	0	0	阿南市
0	0	0	0	0	0	0	吉野川市
0	0	0	0	0	0	0	阿波市
0	0	0	0	0	0	0	美馬市
0	0	0	0	0	0	0	三好市
0	0	0	0	0	0	0	勝浦町
0	0	0	0	0	0	0	上勝町
0	0	0	0	0	0	0	佐那河内村
0	0	0	0	0	0	0	石井町
0	0	0	0	0	0	0	神山町
0	0	0	0	0	0	0	那賀町
0	0	0	0	0	0	0	牟岐町
0	0	0	0	0	0	0	美波町
0	0	0	0	0	0	0	海陽町
0	0	0	0	0	0	0	松茂町
0	0	0	0	0	0	0	北島町
0	0	0	0	0	0	0	藍住町
0	0	0	0	0	0	0	板野町
0	0	0	0	0	0	0	上板町
0	0	0	0	0	0	0	つるぎ町
0	0	0	0	0	0	0	東みよし町
0	0	0	0	0	0	0	市計
0	0	0	0	0	0	0	町村計
0	0	0	0	0	0	0	市町村計

市町村名	(前 頁 歳 出)							
	目 的 別 経 費							
	土木費	消防費	教育費	災害復旧費	公債費	その他	義務的経費	人件費
徳 島 市	0	0	0	0	0	0	0	0
鳴 門 市	0	0	0	0	0	0	0	0
小 松 島 市	0	0	0	0	0	0	0	0
阿 南 市	0	0	0	0	0	0	0	0
吉 野 川 市	0	0	0	0	0	0	0	0
阿 波 市	0	0	0	0	0	0	0	0
美 馬 市	0	0	0	0	0	0	0	0
三 好 市	0	0	0	0	0	0	0	0
勝 浦 町	0	0	0	0	0	0	0	0
上 勝 町	0	0	0	0	0	0	0	0
佐那河内村	0	0	0	0	0	0	0	0
石 井 町	0	0	0	0	0	0	0	0
神 山 町	0	0	0	0	0	0	0	0
那 賀 町	0	0	0	0	0	0	0	0
牟 岐 町	0	0	0	0	0	0	0	0
美 波 町	0	0	0	0	0	0	0	0
海 陽 町	0	0	0	0	0	0	0	0
松 茂 町	0	0	0	0	0	0	0	0
北 島 町	0	0	0	0	0	0	0	0
藍 住 町	0	0	0	0	0	0	0	0
板 野 町	0	0	0	0	0	0	0	0
上 板 町	0	0	0	0	0	0	0	0
つるぎ町	0	0	0	0	0	0	0	0
東みよし町	0	0	0	0	0	0	0	0
市 計	0	0	0	0	0	0	0	0
町 村 計	0	0	0	0	0	0	0	0
市町村計	0	0	0	0	0	0	0	0

(単位:千円)

合 計 の 内 訳)									市町村名	
性 質 別 経 費										
扶助費	公債費	投資的経費	うち普通 建設事業費	うち災害 復旧費	その他の 経費	うち 物件費	うち 補助費等	うち 積立金		
0	0	0	0	0	0	0	0	0	0	徳島市
0	0	0	0	0	0	0	0	0	0	鳴門市
0	0	0	0	0	0	0	0	0	0	小松島市
0	0	0	0	0	0	0	0	0	0	阿南市
0	0	0	0	0	0	0	0	0	0	吉野川市
0	0	0	0	0	0	0	0	0	0	阿波市
0	0	0	0	0	0	0	0	0	0	美馬市
0	0	0	0	0	0	0	0	0	0	三好市
0	0	0	0	0	0	0	0	0	0	勝浦町
0	0	0	0	0	0	0	0	0	0	上勝町
0	0	0	0	0	0	0	0	0	0	佐那河内村
0	0	0	0	0	0	0	0	0	0	石井町
0	0	0	0	0	0	0	0	0	0	神山町
0	0	0	0	0	0	0	0	0	0	那賀町
0	0	0	0	0	0	0	0	0	0	牟岐町
0	0	0	0	0	0	0	0	0	0	美波町
0	0	0	0	0	0	0	0	0	0	海陽町
0	0	0	0	0	0	0	0	0	0	松茂町
0	0	0	0	0	0	0	0	0	0	北島町
0	0	0	0	0	0	0	0	0	0	藍住町
0	0	0	0	0	0	0	0	0	0	板野町
0	0	0	0	0	0	0	0	0	0	上板町
0	0	0	0	0	0	0	0	0	0	つるぎ町
0	0	0	0	0	0	0	0	0	0	東みよし町
0	0	0	0	0	0	0	0	0	0	市 計
0	0	0	0	0	0	0	0	0	0	町 村 計
0	0	0	0	0	0	0	0	0	0	市町村計

一部事務組合等会計

第23表 決算収支の状況

分類	区分 団体名	歳入総額	歳出総額	歳入歳出差引		翌年度に繰り 越すべき財源 (D)
		(A)	(B)	(A)-(B)	(C)	
議会 総務	徳島県市町村議会議員公務災害補償等組合	3,717	2,784	933		0
	徳島県市町村総合事務組合	4,810,433	3,854,010	956,423		0
	美馬地区広域行政組合	60,313	42,359	17,954		0
	小計 (3)	4,874,463	3,899,153	975,310		0
民生	老人ホーム福寿荘組合	187,361	159,544	27,817		20,000
	海部老人ホーム町村組合	154,749	138,543	16,206		0
	西阿老人ホーム組合	270,179	246,549	23,630		0
	板野東部青少年育成センター組合	27,195	22,777	4,418		0
	小計 (4)	639,484	567,413	72,071		20,000
衛生	阿北火葬場管理組合	81,653	66,501	15,152		0
	美馬西部共立火葬場組合	38,764	33,917	4,847		0
	三好東部火葬場管理組合	268,521	267,582	939		0
	小松島市外三町村衛生組合	349,582	321,594	27,988		0
	海部郡衛生処理事務組合	648,004	578,793	69,211		0
	阿北環境整備組合	251,270	220,889	30,381		0
	中央広域環境施設組合	1,950,056	1,832,363	117,693		0
	美馬環境整備組合	954,099	887,130	66,969		0
	吉野川環境整備組合	324,127	310,700	13,427		0
	小計 (9)	4,866,076	4,519,469	346,607		0
消防	海部消防組合	600,195	542,242	57,953		0
	名西消防組合	434,186	423,962	10,224		0
	板野東部消防組合	1,184,762	1,133,466	51,296		0
	板野西部消防組合	371,754	360,581	11,173		0
	美馬西部消防組合	493,261	445,978	47,283		0
	小計 (5)	3,084,158	2,906,229	177,929		0
	那賀川北岸地域湛水防除施設組合	41,320	19,902	21,418		19,314
	普通会計組合合計 (22)	13,505,501	11,912,166	1,593,335		39,314
	松茂町ほか二町競艇事業組合	9,838,795	9,834,057	4,738		0
	事業会計組合合計 (1)	9,838,795	9,834,057	4,738		0
	徳島中央広域連合	1,266,871	1,227,370	39,501		0
	みよし広域連合	3,216,781	2,961,130	255,651		99,689
	徳島県後期高齢者医療広域連合	80,954	72,949	8,005		0
	広域連合合計 (3)	4,564,606	4,261,449	303,157		99,689
	総計 (26)	27,908,902	26,007,672	1,901,230		139,003

(単位:千円)

実質収支 (C)-(D) (E)	単年度収支 (F)	積立金 (G)	繰上償還金 (H)	積立金 取崩し額 (I)	実質単年度収支 (F)+(G)+(H)-(I) (J)
933	△ 810	1	0	0	△ 809
956,423	453,472	505,752	0	1,200	958,024
17,954	12,323	0	0	0	12,323
975,310	464,985	505,753	0	1,200	969,538
7,817	△ 1,270	4,796	0	30,506	△ 26,980
16,206	△ 6,402	0	0	0	△ 6,402
23,630	3,805	0	0	0	3,805
4,418	△ 110	0	0	0	△ 110
52,071	△ 3,977	4,796	0	30,506	△ 29,687
15,152	3,809	0	0	0	3,809
4,847	191	0	0	0	191
939	△ 425	0	0	0	△ 425
27,988	△ 22,444	33,020	0	0	10,576
69,211	11,873	7,000	0	59,970	△ 41,097
30,381	9,825	2	0	0	9,827
117,693	44,448	343	0	68,289	△ 23,498
66,969	△ 16,432	0	0	0	△ 16,432
13,427	△ 2,053	0	0	0	△ 2,053
346,607	28,792	40,365	0	128,259	△ 59,102
57,953	11,889	0	0	0	11,889
10,224	△ 2,056	0	0	0	△ 2,056
51,296	15,122	0	0	0	15,122
11,173	△ 3,982	0	0	0	△ 3,982
47,283	△ 35,348	0	0	0	△ 35,348
177,929	△ 14,375	0	0	0	△ 14,375
2,104	△ 1,155	3,357	0	20,175	△ 17,973
1,554,021	474,270	554,271	0	180,140	848,401
4,738	0	0	0	0	0
4,738	-	-	-	-	-
39,501	△ 1,617	3,211	0	0	1,594
155,962	35,555	0	0	0	35,555
8,005	3,764	1	0	14,919	△ 11,154
203,468	37,702	3,212	0	14,919	25,995
1,762,227	511,972	557,483	0	195,059	874,396

(単位:千円)

分類	区分 団体名	積立金現在高				地方債現在高
		財政調整基金	減債基金	その他特定 目的基金	計	
議会 総務	徳島県市町村議会議員公務災害補償等組合	14,471	0	0	14,471	0
	徳島県市町村総合事務組合	8,692,667	0	0	8,692,667	0
	美馬地区広域行政組合	0	0	1,010,500	1,010,500	0
	小計 (3)	8,707,138	0	1,010,500	9,717,638	0
民生	老人ホーム福寿荘組合	74,986	0	0	74,986	0
	海部老人ホーム町村組合	0	0	0	0	0
	西阿老人ホーム組合	0	0	0	0	0
	板野東部青少年育成センター組合	0	0	0	0	0
	小計 (4)	74,986	0	0	74,986	0
衛生	阿北火葬場管理組合	10,272	0	0	10,272	0
	美馬西部共立火葬場組合	0	0	0	0	0
	三好東部火葬場管理組合	0	0	0	0	0
	小松島市外三町村衛生組合	387,916	0	0	387,916	0
	海部郡衛生処理事務組合	134,632	0	0	134,632	0
	阿北環境整備組合	94,072	0	0	94,072	356,394
	中央広域環境施設組合	243,316	0	432,417	675,733	12,525
	美馬環境整備組合	0	0	0	0	0
	吉野川環境整備組合	0	0	0	0	0
小計 (9)	870,208	0	432,417	1,302,625	368,919	
消防	海部消防組合	0	0	0	0	0
	名西消防組合	0	0	45,226	45,226	0
	板野東部消防組合	0	0	0	0	814,511
	板野西部消防組合	0	0	35,300	35,300	0
	美馬西部消防組合	0	0	0	0	0
	小計 (5)	0	0	80,526	80,526	814,511
	那賀川北岸地域湛水防除施設組合	24,034	0	0	24,034	0
	普通会計組合合計 (22)	9,676,366	0	1,523,443	11,199,809	1,183,430
	松茂町ほか二町競艇事業組合	70,912	0	0	70,912	-
	事業会計組合合計 (1)	70,912	0	0	70,912	-
	徳島中央広域連合	43,107	0	137,252	180,359	47,273
	みよし広域連合	0	0	1,482,605	1,482,605	4,900
	徳島県後期高齢者医療広域連合	44,119	0	0	44,119	0
	広域連合合計 (3)	87,226	0	1,619,857	1,707,083	52,173
	総計 (26)	9,834,504	0	3,143,300	12,977,804	1,235,603

第24表 歳入決算の状況

分類	区分 団体名	分担金及び 負担金	使 手 用 料 数 料	国庫支出金	県支出金
議会 総務	徳島県市町村議会議員公務災害補償等組合	807	0	0	0
	徳島県市町村総合事務組合	4,552,675	0	0	12,000
	美馬地区広域行政組合	54,581	0	0	0
	小計 (3)	4,608,063	0	0	12,000
民生	老人ホーム福寿荘組合	147,111	0	0	6
	海部老人ホーム町村組合	129,458	0	1,850	7
	西阿老人ホーム組合	242,820	0	0	7,528
	板野東部青少年育成センター組合	22,666	0	0	0
	小計 (4)	542,055	0	1,850	7,541
衛生	阿北火葬場管理組合	46,303	23,706	0	0
	美馬西部共立火葬場組合	29,500	4,408	0	0
	三好東部火葬場管理組合	264,916	2,115	0	0
	小松島市外三町村衛生組合	277,417	21,463	0	0
	海部郡衛生処理事務組合	440,377	81,863	0	0
	阿北環境整備組合	206,656	23,746	0	0
	中央広域環境施設組合	1,666,680	56,907	0	0
	美馬環境整備組合	795,798	63,489	0	0
	吉野川環境整備組合	282,581	20,128	0	5,601
	小計 (9)	4,010,228	297,825	0	5,601
消防	海部消防組合	552,797	187	0	0
	名西消防組合	421,609	128	0	0
	板野東部消防組合	1,088,267	874	0	0
	板野西部消防組合	353,150	371	0	0
	美馬西部消防組合	407,135	197	0	0
	小計 (5)	2,822,958	1,757	0	0
	那賀川北岸地域湛水防除施設組合	17,885	0	0	0
	普通会計組合合計 (22)	12,001,189	299,582	1,850	25,142
	徳島中央広域連合	1,172,596	761	10,078	0
	みよし広域連合	2,507,827	77,563	333,698	24,815
	徳島県後期高齢者医療広域連合	58,904	0	56	0
	広域連合合計 (3)	3,739,327	78,324	343,832	24,815
	総計 (25)	15,740,516	377,906	345,682	49,957

(単位:千円)

財産収入	寄附金	繰入金	繰越金	諸収入	地方債	歳入合計
1	0	0	743	2,166	0	3,717
5,632	0	1,200	46,951	191,975	0	4,810,433
101	0	0	5,631	0	0	60,313
5,734	0	1,200	53,325	194,141	0	4,874,463
196	0	30,506	9,087	455	0	187,361
0	0	0	22,608	826	0	154,749
0	0	0	19,825	6	0	270,179
0	0	0	4,528	1	0	27,195
196	0	30,506	56,048	1,288	0	639,484
0	0	0	11,343	301	0	81,653
0	0	0	4,656	200	0	38,764
0	0	0	1,364	126	0	268,521
7	0	0	50,432	263	0	349,582
10	0	59,970	57,338	8,446	0	648,004
2	0	0	20,556	310	0	251,270
785	0	150,993	73,245	1,446	0	1,950,056
11,013	0	0	83,401	398	0	954,099
100	0	0	15,480	237	0	324,127
11,917	0	210,963	317,815	11,727	0	4,866,076
0	0	0	46,064	1,147	0	600,195
57	0	0	12,280	112	0	434,186
0	0	0	36,174	12,847	46,600	1,184,762
1	0	0	15,155	3,077	0	371,754
0	0	0	82,631	3,298	0	493,261
58	0	0	192,304	20,481	46,600	3,084,158
1	0	20,175	3,259	0	0	41,320
17,906	0	262,844	622,751	227,637	46,600	13,505,501
795	26,000	0	41,118	15,523	0	1,266,871
6,070	0	100,000	120,407	46,401	0	3,216,781
1	0	21,992	0	1	0	80,954
6,866	26,000	121,992	161,525	61,925	0	4,564,606
24,772	26,000	384,836	784,276	289,562	46,600	18,070,107

第25表 歳出決算の状況（性質別経費）

分類	区分 団体名	人件費	物件費	維持補修費	扶助費	補助費等
議会 総務	徳島県市町村議会議員公務災害補償等組合	547	70	0	0	2,166
	徳島県市町村総合事務組合	3,100,942	23,508	0	620	223,188
	美馬地区広域行政組合	32,940	9,181	0	0	238
	小計 (3)	3,134,429	32,759	0	620	225,592
民生	老人ホーム福寿荘組合	109,514	8,081	0	36,784	369
	海部老人ホーム町村組合	99,655	6,415	0	31,992	481
	西阿老人ホーム組合	162,943	32,950	0	48,832	1,824
	板野東部青少年育成センター組合	19,675	2,134	0	0	968
	小計 (4)	391,787	49,580	0	117,608	3,642
衛生	阿北火葬場管理組合	33,312	15,515	2,090	230	12,318
	美馬西部共立火葬場組合	130	32,897	0	0	890
	三好東部火葬場管理組合	237	19,455	946	0	28
	小松島市外三町村衛生組合	18,743	232,935	0	100	10,126
	海部郡衛生処理事務組合	155,633	280,250	129,470	590	2,971
	阿北環境整備組合	14,106	134,145	0	480	5,378
	中央広域環境施設組合	42,018	1,041,821	515,702	140	68,348
	美馬環境整備組合	402,272	239,037	230,349	3,000	12,472
	吉野川環境整備組合	70,488	61,438	37,824	540	19,276
小計 (9)	736,939	2,057,493	916,381	5,080	131,807	
消防	海部消防組合	461,973	65,467	3,672	4,010	2,383
	名西消防組合	364,186	35,042	1,100	5,565	7,320
	板野東部消防組合	735,742	112,752	3,080	10,660	58,405
	板野西部消防組合	309,125	30,291	1,005	3,790	8,017
	美馬西部消防組合	392,974	30,657	2,576	9,480	10,291
	小計 (5)	2,264,000	274,209	11,433	33,505	86,416
	那賀川北岸地域湛水防除施設組合	51	14,235	1,352	0	46
	普通会計組合合計 (22)	6,527,206	2,428,276	929,166	156,813	447,503
	徳島中央広域連合	965,513	100,381	976	18,065	29,480
	みよし広域連合	890,531	394,236	336,982	12,928	120,749
	徳島県後期高齢者医療広域連合	555	29,124	0	0	43,269
	広域連合合計 (3)	1,856,599	523,741	337,958	30,993	193,498
	総計 (25)	8,383,805	2,952,017	1,267,124	187,806	641,001

(単位:千円)

公債費				積立金	投資及び 出資金・ 貸付金	繰出金	前年度繰上 充用金	普通建設 事業費
	元金	利子	一時借入金 利					
0	0	0	0	1	0	0	0	0
0	0	0	0	505,752	0	0	0	0
0	0	0	0	0	0	0	0	0
0	0	0	0	505,753	0	0	0	0
0	0	0	0	4,796	0	0	0	0
0	0	0	0	0	0	0	0	0
0	0	0	0	0	0	0	0	0
0	0	0	0	0	0	0	0	0
0	0	0	0	4,796	0	0	0	0
0	0	0	0	0	0	0	0	3,036
0	0	0	0	0	0	0	0	0
0	0	0	0	0	0	0	0	246,916
11,827	11,800	27	0	33,020	0	0	0	14,843
0	0	0	0	7,000	0	0	0	2,879
31,468	30,709	759	0	2	0	0	0	35,310
2,088	2,088	0	0	73,029	0	0	0	89,217
0	0	0	0	0	0	0	0	0
0	0	0	0	0	0	0	0	121,134
45,383	44,597	786	0	113,051	0	0	0	513,335
0	0	0	0	0	0	0	0	4,737
0	0	0	0	5,006	0	0	0	5,743
144,847	133,361	11,486	0	0	0	0	0	67,980
0	0	0	0	4,500	0	0	0	3,853
0	0	0	0	0	0	0	0	0
144,847	133,361	11,486	0	9,506	0	0	0	82,313
0	0	0	0	3,357	0	0	0	861
190,230	177,958	12,272	0	636,463	0	0	0	596,509
8,374	7,371	1,003	0	35,810	0	0	0	68,771
12,012	11,934	78	0	67,274	0	98,322	0	1,028,096
0	0	0	0	1	0	0	0	0
20,386	19,305	1,081	0	103,085	0	98,322	0	1,096,867
210,616	197,263	13,353	0	739,548	0	98,322	0	1,693,376

(単位:千円)

分類	区分 団体名	前頁の内訳			災害復旧 事業費	うち補助 事業費	うち単独 事業費	歳出合計
		うち補助 事業費	うち単独 事業費					
議会 総務	徳島県市町村議会議員公務災害補償等組合	0	0	0	0	0	2,784	
	徳島県市町村総合事務組合	0	0	0	0	0	3,854,010	
	美馬地区広域行政組合	0	0	0	0	0	42,359	
	小計 (3)	0	0	0	0	0	3,899,153	
民生	老人ホーム福寿荘組合	0	0	0	0	0	159,544	
	海部老人ホーム町村組合	0	0	0	0	0	138,543	
	西阿老人ホーム組合	0	0	0	0	0	246,549	
	板野東部青少年育成センター組合	0	0	0	0	0	22,777	
	小計 (4)	0	0	0	0	0	567,413	
衛生	阿北火葬場管理組合	0	3,036	0	0	0	66,501	
	美馬西部共立火葬場組合	0	0	0	0	0	33,917	
	三好東部火葬場管理組合	0	246,916	0	0	0	267,582	
	小松島市外三町村衛生組合	0	14,843	0	0	0	321,594	
	海部郡衛生処理事務組合	0	2,879	0	0	0	578,793	
	阿北環境整備組合	0	35,310	0	0	0	220,889	
	中央広域環境施設組合	0	89,217	0	0	0	1,832,363	
	美馬環境整備組合	0	0	0	0	0	887,130	
	吉野川環境整備組合	22,395	98,739	0	0	0	310,700	
	小計 (9)	22,395	490,940	0	0	0	4,519,469	
消防	海部消防組合	0	4,737	0	0	0	542,242	
	名西消防組合	0	5,743	0	0	0	423,962	
	板野東部消防組合	0	67,980	0	0	0	1,133,466	
	板野西部消防組合	0	3,853	0	0	0	360,581	
	美馬西部消防組合	0	0	0	0	0	445,978	
	小計 (5)	0	82,313	0	0	0	2,906,229	
	那賀川北岸地域湛水防除施設組合	0	0	0	0	0	19,902	
	普通会計組合合計 (22)	22,395	573,253	0	0	0	11,912,166	
	徳島中央広域連合	20,156	48,615	0	0	0	1,227,370	
	みよし広域連合	890,349	137,747	0	0	0	2,961,130	
	徳島県後期高齢者医療広域連合	0	0	0	0	0	72,949	
	広域連合合計 (3)	910,505	186,362	0	0	0	4,261,449	
	総計 (25)	932,900	759,615	0	0	0	16,173,615	

地方公営企業会計

1 財務分析に係る各比率の算出方法及び計算の際に用いた用語の区分は、次のとおりである。

- (1) 自己資本構成比率 (%) = $\frac{\text{資本金} + \text{剰余金} + \text{評価差額等} + \text{繰延収益}}{\text{負債資本合計}} \times 100$
- (2) 固定資産対長期資本比率 (%) = $\frac{\text{固定資産}}{\text{資本金} + \text{剰余金} + \text{評価差額等} + \text{固定負債} + \text{繰延収益}} \times 100$
- (3) 流動比率 (%) = $\frac{\text{流動資産}}{\text{流動負債}} \times 100$
(流動負債－建設改良等の財源に充てた企業債・長期借入金
 －PFI法に基づく事業に係る建設事業費等のリース債務)
 －(流動資産－翌年度繰越財源)
- (4) 不良債務比率 (%) = $\frac{\text{流動負債} - \text{建設改良等の財源に充てた企業債} \cdot \text{長期借入金} - \text{PFI法に基づく事業に係る建設事業費等のリース債務} - (\text{流動資産} - \text{翌年度繰越財源})}{\text{営業収益} - \text{受託工事収益}} \times 100$
- (5) 累積欠損金比率 (%) = $\frac{\text{累積欠損金}}{\text{営業収益} - \text{受託工事収益}} \times 100$
- (6) 総収支比率 (%) = $\frac{\text{総収益}}{\text{総費用}} \times 100$
- (7) 経常収支比率 (%) = $\frac{\text{経常収益}}{\text{経常費用}} \times 100$
- (8) 営業収支比率 (%) = $\frac{\text{営業収益} - \text{受託工事収益}}{\text{営業費用} - \text{受託工事費用}} \times 100$
- (9) 他会計繰入金対経常収益比率 (%) = $\frac{\text{他会計繰入金}}{\text{経常収益}} \times 100$
- (10) 実質収益対経常費用比率 (%) = $\frac{\text{経常収益} - \text{他会計繰入金} (\text{特別利益に係るものを除く。})}{\text{経常費用}} \times 100$
- (11) 企業債償還元金対減価償却額比率 (%) = $\frac{\text{建設改良のための企業債償還元金}}{\text{当年度減価償却費}} \times 100$
- (12) 企業債償還元金対料金収入比率 (%) = $\frac{\text{建設改良のための企業債償還元金}}{\text{料金収入}} \times 100$
- (13) 企業債利息対料金収入比率 (%) = $\frac{\text{企業債利息}}{\text{料金収入}} \times 100$
- (14) 企業債元利償還金対料金収入比率 (%) = $\frac{\text{建設改良のための企業債元利償還金}}{\text{料金収入}} \times 100$
- (15) 職員給与費対料金収入比率 (%) = $\frac{\text{職員給与費} (\text{特別損失のうち職員給与費を含む。})}{\text{料金収入}} \times 100$
- (16) 赤字比率 (%) = $\frac{\text{実質赤字}}{\text{営業収益} - \text{受託工事収益}} \times 100$
- (17) 収益的収支比率 (%) = $\frac{\text{総収益}}{\text{総費用} + \text{地方債償還金}} \times 100$

2 水道事業の各比率の算出方法は、次のとおりである。

- (1) 有収率 (%) = $\frac{\text{年間総有収水量}}{\text{年間総配水量}} \times 100$
- (2) 負荷率 (%) = $\frac{\text{1日平均配水量}}{\text{1日最大配水量}} \times 100$
- (3) 施設利用率 (%) = $\frac{\text{1日平均配水量}}{\text{1日配水能力}} \times 100$
- (4) 最大稼働率 (%) = $\frac{\text{1日最大配水量}}{\text{1日配水能力}} \times 100$

$$(5) \text{ 配水管使用効率 (m}^3/\text{m)} = \frac{\text{年間総配水量}}{\text{導送配水管延長}}$$

$$(6) \text{ 供給単価 (円/m}^3\text{)} = \frac{\text{給水収益}}{\text{年間総有収水量}}$$

$$(7) \text{ 給水原価 (円/m}^3\text{)} = \frac{\text{經常費用} - (\text{受託工事費} + \text{材料及び不用品売却原価} + \text{附帯事業費})}{\text{年間総有収水量}}$$

$$(8) \text{ 職員1人当たり給水量 (m}^3\text{)} = \frac{\text{年間総有収水量}}{\text{損益勘定所属職員数}}$$

3 交通事業の各比率の算出方法は、次のとおりである。

$$(1) \text{ 車両稼働率} = \frac{\text{年間延実働車両数}}{\text{年間延在籍車両数}}$$

$$(2) \text{ 実働1日1車当たり走行キロ} = \frac{\text{年間走行キロ}}{\text{年間延実働車両数}}$$

$$(3) \text{ 実働1日1車当たり輸送人員} = \frac{\text{年間輸送人員}}{\text{年間延実働車両数}}$$

$$(4) \text{ 実働1日1車当たり運送収益} = \frac{\text{年間運送収益}}{\text{年間延実働車両数}}$$

$$(5) \text{ 乗車効率} = \frac{\text{乗車密度}}{\text{平均定員}} \quad (\text{乗車密度} = \frac{\text{年間延人キロ}}{\text{年間走行キロ}})$$

$$(6) \text{ 1人当たり平均乗車キロ} = \frac{\text{年間延人キロ}}{\text{年間輸送人員}}$$

4 病院事業の各比率の算出方法は、次のとおりである。

$$(1) \text{ 1日平均患者数 入院} = \frac{\text{年延入院患者数}}{\text{1年間の日数}}$$

$$\text{外 来} = \frac{\text{年延外来患者数}}{\text{診療日数}}$$

$$(2) \text{ 外来入院患者比率 (\%)} = \frac{\text{年延外来患者数}}{\text{年延入院患者数}} \times 100$$

$$(3) \text{ 病床利用率 (\%)} = \frac{\text{年延入院患者数}}{\text{年延病床数}} \times 100$$

$$(4) \text{ 患者1人1日当たり診療収入} = \frac{\text{入院外来収益}}{\text{年延入院外来患者数}}$$

$$(5) \text{ 職員1人1日当たり診療収入} = \frac{\text{入院外来収益}}{\text{年延職員数}}$$

$$(6) \text{ 医療収益に対する医療材料費、職員給与費の割合}$$

$$\text{医療材料費 (\%)} = \frac{\text{医療材料費}}{\text{医業収益}} \times 100$$

$$\text{職員給与費 (\%)} = \frac{\text{職員給与費}}{\text{医業収益}} \times 100$$

$$(7) \text{ 診療収入に対する割合}$$

$$\text{投薬注射収入 (\%)} = \frac{\text{投薬注射収入}}{\text{入院外来収益}} \times 100$$

$$\text{検査収入 (\%)} = \frac{\text{検査収入}}{\text{入院外来収益}} \times 100$$

$$\text{放射線収入 (\%)} = \frac{\text{放射線収入}}{\text{入院外来収益}} \times 100$$

$$(8) \text{ 病床100床当たり職員数} = \frac{\text{年度末(各種)職員数}}{\text{年度末病床数} - \text{年度末伝染病床数}} \times 100$$

5 下水道事業の各比率の算出方法は、次のとおりである。

$$(1) \text{水洗化率} (\%) = \frac{\text{現在水洗便所設置済人口}}{\text{現在処理区域内人口}} \times 100$$

$$(2) \text{処理区域内人口密度} (\text{人/ha}) = \frac{\text{現在処理区域内人口}}{\text{現在処理区域面積}}$$

$$(3) \text{有収率} (\%) = \frac{\text{年間有収水量}}{\text{年間汚水処理水量}} \times 100$$

$$(4) \text{使用料単価} (\text{円/m}^3) = \frac{\text{使用料収入}}{\text{年間有収水量}}$$

$$(5) \text{汚水処理原価(維持管理費)} (\text{円/m}^3) = \frac{\text{汚水処理費(維持管理費)}}{\text{年間有収水量}}$$

$$\text{汚水処理費(維持管理費)} = \text{汚水に係る(管渠費+ポンプ場費+処理場費+その他)}$$

$$(6) \text{汚水処理原価(資本費)} (\text{円/m}^3) = \frac{\text{汚水処理費(資本費)}}{\text{年間有収水量}}$$

$$\text{法適用: 汚水処理費(資本費)} = \text{汚水に係る(企業債利息+減価償却費)}$$

$$\text{法非適用: 汚水処理費(資本費)} = \text{汚水に係る(地方債等利息+地方債償還金)}$$

$$(7) \text{汚水処理経費回収率} (\%) = \frac{\text{使用料収入}}{\text{汚水処理費}} \times 100$$

$$\text{汚水処理費} = \text{汚水処理費(維持管理費+資本費)}$$

$$(8) \text{繰入金対料金収入率} (\%) = \frac{\text{他会計繰入金}}{\text{使用料収入}} \times 100$$

$$(9) \text{基準外繰入金対料金収入率} (\%) = \frac{\text{他会計繰入金(基準外)}}{\text{使用料収入}} \times 100$$

第26表 地方公営企業数の状況

(1) 法適用企業 (R5. 3. 31現在)

区分 団体別	水道 事業	簡易 水道 事業	工業用 水道 事業	交通 病院 事業	市場	観光施設 (索道) 事業	駐車場 事業	下水道 (公共 下水道) 事業	下水道 (特定環 境保全) 事業	下水道 (農業集 落排水) 事業	計
徳島市	1			1	1	1	1	1	1		8
鳴門市	1							1			2
小松島市	1							1			2
阿南市	1	1						1			3
吉野川市	1							1	1	1	4
阿波市	1										1
美馬市	1	1	1						1	1	5
三好市	1				1						2
勝浦町		1			1					1	3
上勝町											
佐那河内村											
石井町	1										1
神山町											
那賀町			1		1						2
牟岐町		1									1
美波町	1				1						2
海陽町	1				1						2
松茂町	1							1		1	3
北島町	1							1			2
藍住町	1							1			2
板野町	1										1
上板町	1										1
つるぎ町	1				1						2
東みよし町	1										1
市計	8	2	1	1	2	1	1	5	3	2	27
町村計	10	2	1		5			3		2	23
市町村計	18	4	2	1	7	1	1	8	3	4	50

(2) 法非適用企業 (R5. 3. 31現在)

区分	簡易水道	電 気	下水道 (公共 下水道)	下水道 (特定環 境保全)	下水道 (農業集 落排水)	下水道 (漁業集 落排水)	下水道 (林業集 落排水)	下水道 (特定地 域排水)	市 場	と 畜 場	観光施設 (休養 宿泊)	宅地造成	介 護 サービス	計
団体別	事 業	事 業	事 業	事 業	事 業	事 業	事 業	事 業	事 業	事 業	事 業	事 業	事 業	
徳 島 市										1				1
鳴 門 市														
小 松 島 市														
阿 南 市					1									1
吉 野 川 市														
阿 波 市					1									1
美 馬 市		1									1			2
三 好 市	1				1			1						3
勝 浦 町														
上 勝 町	1													1
佐 那 河 内 村	1				1									2
石 井 町														
神 山 町	1												1	2
那 賀 町	1				1		1						1	4
牟 岐 町														
美 波 町	1		1			1								3
海 陽 町				1	1	1							1	4
松 茂 町														
北 島 町														
藍 住 町														
板 野 町				1										1
上 板 町					1									1
つ る ぎ 町				1	1								1	3
東 み よ し 町				1				1						2
市 計	1	1			3			1		1	1			8
町 村 計	5		1	4	5	2	1	1					4	23
市 町 村 計	6	1	1	4	8	2	1	2		1	1		4	31
海 部 郡 特 別 養 護 老人ホーム事務組合													1	1
阿 北 特 別 養 護 老人ホーム組合													1	1
美 馬 西 部 特 別 養 護 老人ホーム組合													1	1
一 部 事 務 組 合 計													3	3
団 体 計	6	1	1	4	8	2	1	2		1	1		7	34

第27表 地方公営企業数の異動状況

(1) 法適用企業 (R5. 3. 31現在)

事業区分	R4. 3. 31 時点 事業数 A	増加事業数					減少	
		計 B	法非	新設	統合	その他	計 C	法適
			→法適					→法非
水道事業	18							
簡易水道事業	3	1	1					
工業用水道事業	2							
交通事業	1							
病院事業	7							
市場事業	1							
観光施設(索道)事業	1							
駐車場事業	1							
下水道(公共下水道)事業	8							
下水道(特定環境公共)事業	3							
下水道(農業集落排水)事業	3	1	1					
計	48	2	2					

(2) 法非適用企業 (R5. 3. 31現在)

事業区分	R4. 3. 31 時点 事業数 A	増加事業数					減少	
		計 B	法適	新設	統合	その他	計 C	法非
			→法非					→法適
簡易水道事業	7					1	1	
電気事業	1							
下水道(公共下水道)事業	1							
下水道(特定環境公共)事業	4							
下水道(農業集落排水)事業	9					1	1	
下水道(漁業集落排水)事業	2							
下水道(林業集落排水)事業	1							
下水道(特定地域生活排水)事業	2							
市場事業								
と畜場事業	1							
観光施設(休養宿泊)事業	1							
宅地造成事業								
介護サービス事業	7							
計	36					2	2	

事業数			R5.3.31現在事業数				増加・減少団体名
廃止	統合	その他	計 (A+B-C)	市	町 村	一 部 事 務 組 合	
			18	8	10		
			4	2	2		勝浦町(1増)
			2	1	1		
			1	1			
			7	2	5		
			1	1			
			1	1			
			1	1			
			8	5	3		
			3	3			
			4	2	2		勝浦町(1増)
			50	27	23		

事業数			R5.3.31現在事業数				増加・減少団体名
廃止	統合	その他	計 (A+B-C)	市	町 村	一 部 事 務 組 合	
			6	1	5		勝浦町(1減)
			1	1			
			1		1		
			4		4		
			8	3	5		勝浦町(1減)
			2		2		
			1		1		
			2	1	1		
			1	1			
			1	1			
			7		4	3	
			34	8	23	3	

第28表 法適用企業の経営状況

総括

(単位：千円、%)

項目	団体名	水道	簡易水道	工業用水道	交通	病院
総収益	b + f = a	13,932,135	324,757	111,483	577,995	18,801,808
経常収益	c + e = b	13,809,613	316,645	111,483	575,569	18,695,050
営業収益	c	12,172,622	142,331	95,336	205,368	13,460,752
うち料金収入		11,623,755	131,159	95,317	198,856	12,482,168
うち他会計繰入金		136,874	10,973	0	0	503,900
うち受託工事収益	d	67,704	0	0	0	0
営業外収益	e	1,636,991	174,314	16,147	370,201	5,234,298
うち他会計繰入金		100,498	54,153	240	282,376	1,852,401
特別利益	f	122,522	8,112	0	2,426	106,758
うち他会計繰入金		0	0	0	0	0
総費用	h + m = g	12,041,881	331,316	87,482	540,040	17,489,417
経常費用	i + l = h	12,029,511	329,516	87,482	540,040	17,414,339
営業費用	i	11,264,670	307,962	81,237	535,390	16,533,971
うち職員給与費	I	1,890,997	66,389	8,696	433,294	8,844,348
うち減価償却費	k	5,231,073	146,910	55,595	10,472	1,422,138
営業外費用	l	764,841	21,554	6,245	4,650	880,368
うち支払利息		733,392	14,880	6,245	359	265,561
うち企業債利息		733,252	14,880	6,245	359	265,477
特別損失	m	12,370	1,800	0	0	75,078
経常利益	b - h	1,852,512	6,915	24,001	35,529	1,450,646
経常損失		△72,410	△19,786	0	0	△169,935
純利益		1,962,762	7,627	24,001	37,955	1,426,256
純損失	a - g	△72,508	△14,186	0	0	△113,865
前年度繰越利益剰余金又は前年度繰越欠損金		5,326,687	8,714	148,804	△471,747	△8,561,194
その他未処分利益剰余金変動額		1,233,752	0	0	0	0
当年度未処分利益剰余金又は当年度未処理欠損金		8,450,693	2,155	172,805	△433,792	△7,248,803
総収支比率	a / g × 100	115.7	98.0	127.4	107.0	107.5
経常収支比率	b / h × 100	114.8	96.1	127.4	106.6	107.4
職員給与費対営業収益比率	I / c × 100	15.5	46.6	9.1	211.0	65.7
資本的収入	n	6,823,226	688,899	0	7,668	1,492,974
うち企業債		3,267,900	455,900	0	0	601,300
うち他会計繰入金		1,455,692	52,011	0	0	843,472
翌年度へ繰越される支出の財源充当額	o	24,447	0	0	0	10
前年度同意等債で今年度収入分	p	16,400	0	0	0	0
資本的支出	q	12,428,618	728,143	43,273	18,271	2,244,979
うち建設改良費		8,393,258	640,415	0	9,659	745,261
うち企業債償還金		4,011,219	87,728	35,953	8,612	1,499,718
うち他会計からの長期借入金返還額		0	0	7,320	0	0
差引	n - o - p - q = r	△5,646,239	△39,244	△43,273	△10,603	△752,015
補てん財源	s	5,642,164	43,319	43,273	10,603	752,015
うち留保資金		3,916,115	30,051	43,273	9,725	747,821
うち剰余金		109,342	0	0	0	0
うち繰越工事資金		2,543	0	0	0	52
補てん財源不足額	r + s	△4,075	0	0	0	0
固定資産	t	131,938,504	3,952,688	1,065,898	595,211	19,677,505
うち有形固定資産		131,584,849	3,947,128	1,065,898	593,675	19,619,351
流動資産	u	26,219,170	507,818	277,691	345,762	8,791,162
繰延資産	v	0	0	0	0	0
資産合計	t + u + v	158,157,674	4,460,506	1,343,589	940,973	28,468,667
固定負債	w	46,551,030	1,535,095	707,517	399,947	16,966,108
流動負債	x	9,212,986	142,069	52,766	139,479	3,621,341
建設改良等の財源に充てるための企業債	y	3,873,967	91,476	37,534	3,407	1,458,105
建設改良等の財源に充てるための長期借入金	z	0	0	7,320	0	0
繰延収益	A	29,967,188	1,677,156	285,542	31,449	2,431,433
負債合計	w + x + A	85,731,204	3,354,320	1,045,825	570,875	23,018,882
資本金	C + D + E + F = B	51,508,487	1,028,160	115,648	620,866	9,511,469
固有資本金 (引継資本金)	C	7,645,072	999,140	0	18,707	1,197,779
再評価組入資本金	D	157,063	0	0	0	132
繰入資本金	E	6,788,563	8,010	108,598	0	4,746,787
組入資本金 (造成資本金)	F	36,917,789	21,010	7,050	602,159	3,566,771
剰余金	H + I = G	20,917,983	78,026	182,116	△250,768	△4,061,684
うち資本剰余金	H	1,566,140	11,871	2,711	183,024	3,186,278
うち利益剰余金	I	19,351,843	66,155	179,405	△433,792	△7,247,962
うち当年度未処分利益剰余金		9,218,511	18,709	172,805	0	1,929,868
うち当年度未処理欠損金		782,004	16,554	0	433,792	9,178,671
資本合計	B + G	72,426,470	1,106,186	297,764	370,098	5,449,785
累積欠損金	I	782,004	16,554	0	433,792	9,178,671
累積欠損金比率	I / (c - d) × 100	6.5	11.6	0.0	211.2	68.2
不良債務額	(x - y - z) - (u - o) = K	0	0	0	0	0
不良債務比率	K / (c - d) × 100	0.0	0.0	0.0	0.0	0.0
他会計繰入金		1,693,064	117,137	240	282,376	3,199,773
うち基準外繰入		471,251	74,162	0	265,000	482,125
企業債残高		48,518,484	1,626,571	730,411	14,717	15,924,160
決算規模	g - k + q	19,239,426	912,549	75,160	547,839	18,312,258

総括(つづき)

(単位：千円、%)

項目	団体名	市場	観光施設 (索道)	駐車場	下水道 計	
					公共下水道	
総収益	b + f = a	511,213	18,264	194,370	8,389,440	7,243,722
經常収益	c + e = b	511,213	18,264	194,370	8,327,624	7,206,060
營業収益	c	368,667	9,405	36,984	4,043,948	3,839,942
うち料金収入		241,585	9,323	35,564	2,045,494	1,843,261
うち他会計繰入金					1,687,324	1,685,585
うち受託工事収益	d		0	0	266,168	266,168
營業外収益	e	142,546	8,859	157,386	4,283,676	3,366,118
うち他会計繰入金		125,425	0	0	1,619,335	1,206,334
特別利益	f	0	0	0	61,816	37,662
うち他会計繰入金		0	0	0	0	0
総費用	h + m = g	486,585	67,683	107,025	8,192,924	7,035,988
經常費用	i + l = h	486,585	67,683	107,025	8,153,638	7,034,916
營業費用	i	484,510	67,432	106,979	7,234,184	6,213,552
うち職員給与費	l	100,673	0	0	703,604	653,135
うち減価償却費	k	100,830	33,551	72,577	4,656,065	3,986,074
營業外費用	l	2,075	251	46	919,454	821,364
うち支払利息		2,075	251	46	877,309	785,711
うち企業債利息		2,075	0	46	876,971	785,373
特別損失	m	0	0	0	39,286	1,072
經常利益	b - h	24,628	0	87,345	303,441	277,779
經常損失		0	△49,419	0	△129,455	△106,635
純利益	a - g	24,628	0	87,345	336,527	311,470
純損失		0	△49,419	0	△140,011	△103,736
前年度繰越利益剰余金又は前年度繰越欠損金		0	△2,473,481	2,999,889	△665,679	△651,524
その他未処分利益剰余金変動額		0	0	0	0	0
当年度未処分利益剰余金又は当年度未処理欠損金		24,628	△2,522,900	3,087,234	△469,163	△443,790
総収支比率	a / g × 100	105.1	27.0	181.6	102.4	103.0
經常収支比率	b / h × 100	105.1	27.0	181.6	102.1	102.4
職員給与費対營業収益比率	l / c × 100	27.3	0.0	0.0	17.4	17.0
資本的収入	n	17,428	0	0	6,114,164	5,556,297
うち企業債		0	0	0	3,270,600	3,063,800
うち他会計繰入金		17,428	0	0	1,358,852	1,106,950
翌年度へ繰越される支出の財源充当額	o	0	0	0	82,528	82,528
前年度同意等債で今年度収入分	p	0	0	0	4,700	0
資本的支出	q	80,443	0	3,933	8,144,129	7,413,702
うち建設改良費		45,588	0	1,815	3,756,604	3,550,009
うち企業債償還金		34,855	0	2,118	4,387,525	3,863,693
うち他会計からの長期借入金返還額		0	0	0	0	0
差引	n - o - p - q = r	△63,015	0	△3,933	△2,117,193	△1,939,933
補てん財源	s	63,015	0	0	2,119,464	1,939,933
うち留保資金		58,793	0	0	1,807,415	1,633,415
うち剰余金		0	0	0	0	0
うち繰越工事資金		0	0	0	86,700	86,700
補てん財源不足額	r + s	0	0	△3,933	0	0
固定資産	t	3,301,536	359,067	1,426,986	139,722,356	123,118,013
うち有形固定資産		3,300,883	359,067	1,426,986	135,292,201	118,694,808
流動資産	u	841,887	18,959	2,608,710	3,396,753	2,819,639
繰延資産	v	0	0	0	0	0
資産合計	t + u + v	4,143,423	378,026	4,035,696	143,119,109	125,937,652
固定負債	w	62,459	14,810	45,164	59,338,963	53,848,657
流動負債	x	133,345	2,885,965	300	5,663,092	4,974,306
建設改良等の財源に充てるための企業債	y	35,549	0	0	4,382,301	3,842,611
建設改良等の財源に充てるための長期借入金	z	0	0	0	0	0
繰延収益	A	272,351	151	347,276	59,785,033	50,651,018
負債合計	w + x + A	468,155	2,900,926	392,740	124,787,088	109,473,981
資本金	C + D + E + F = B	2,088,194	0	553,800	10,927,407	9,767,799
固有資本金(引継資本金)	C	0	0	0	9,313,816	8,584,455
再評価組入資本金	D	0	0	0	0	0
繰入資本金	E	1,872,194	0	0	1,613,591	1,183,344
組入資本金(造成資本金)	F	216,000	0	553,800	0	0
剰余金	H + I = G	1,587,074	△2,522,900	3,089,156	7,404,614	6,695,872
うち資本剰余金	H	1,408,865	0	1,922	7,574,089	6,875,644
うち利益剰余金	I	178,209	△2,522,900	3,087,234	△169,475	△179,772
うち当年度未処分利益剰余金		24,628	0	3,087,234	446,722	434,595
うち当年度未処理欠損金		0	2,522,900	0	915,885	878,385
資本合計	B + G	3,675,268	△2,522,900	3,642,956	18,332,021	16,463,671
累積欠損金	I	0	2,522,900	0	915,885	878,385
累積欠損金比率	I / (c - d) × 100	0.0	26,825.1	0.0	24.2	24.6
不良債務額	(x - y - z) - (u - o) = K	0	2,867,006	0	0	0
不良債務比率	K / (c - d) × 100	0.0	30,483.8	0.0	0.0	0.0
他会計繰入金		142,853	0	0	4,665,511	3,998,869
うち基準外繰入		0	0	0	1,288,175	994,409
企業債残高		79,008	0	1,072	63,666,474	57,636,478
決算規模	g - k + q	466,198	34,132	38,381	11,680,988	10,463,616

総括(つづき)

(単位：千円、%)

項目	団体名			法適用 合計
		特定環境公共	農業集落排水	
総収益	$b + f = a$	699,789	445,929	42,861,465
経常収益	$c + e = b$	699,789	421,775	42,559,831
営業収益	c	128,379	75,627	30,535,413
うち料金収入		126,617	75,616	26,863,221
うち他会計繰入金		1,739	0	2,339,071
うち受託工事収益	d	0	0	333,872
営業外収益	e	571,410	346,148	12,024,418
うち他会計繰入金		260,096	152,905	4,034,428
特別利益	f	0	24,154	301,634
うち他会計繰入金		0	0	0
総費用	$h + m = g$	703,113	453,823	39,344,353
経常費用	$i + l = h$	703,050	415,672	39,215,819
営業費用	i	641,896	378,736	36,616,335
うち職員給与と費	I	28,814	21,655	12,048,001
うち減価償却費	k	455,699	214,292	11,729,211
営業外費用	l	61,154	36,936	2,599,484
うち支払利息		57,386	34,212	1,900,118
うち企業債利息		57,386	34,212	1,899,305
特別損失	m	63	38,151	128,534
経常利益	$b - h$	19,222	6,440	3,785,017
経常損失		△22,483	△337	△441,005
純利益	$a - g$	19,159	5,898	3,907,101
純損失		△22,483	△13,792	△389,989
前年度繰越利益剰余金又は前年度繰越欠損金		△14,389	234	△3,688,007
その他未処分利益剰余金変動額		0	0	1,233,752
当年度未処分利益剰余金又は当年度未処理事損金		△17,713	△7,660	1,062,857
総収支比率	$a / g \times 100$	99.5	98.3	108.9
経常収支比率	$b / h \times 100$	99.5	101.5	108.5
職員給与と費対営業収益比率	$I / c \times 100$	22.4	28.6	39.5
資本的収入	n	230,154	327,713	15,144,359
うち企業債		109,400	97,400	7,595,700
うち他会計繰入金		84,610	167,292	3,727,455
翌年度へ繰越される支出の財源充当額	o	0	0	106,985
前年度同意等債で今年度収入分	p	0	4,700	21,100
資本的支出	q	367,059	363,368	23,691,789
うち建設改良費		74,589	132,006	13,592,600
うち企業債償還金		292,470	231,362	10,067,728
うち他会計からの長期借入金返還額		0	0	7,320
差引	$n - o - p - q = r$	△136,905	△40,355	△8,675,515
補てん財源	s	136,905	42,626	8,673,853
うち留保資金		133,630	40,370	6,613,193
うち剰余金		0	0	109,342
うち繰越工事資金		0	0	89,295
補てん財源不足額	$r + s$	0	0	△8,008
固定資産	t	10,746,836	5,857,507	302,039,751
うち有形固定資産		10,746,836	5,850,557	297,190,038
流動資産	u	321,551	255,563	43,007,912
繰延資産	v	0	0	0
資産合計	$t + u + v$	11,068,387	6,113,070	345,047,663
固定負債	w	3,850,455	1,639,851	125,621,093
流動負債	x	343,728	345,058	21,851,343
建設改良等の財源に充てるための企業債	y	306,191	233,499	9,882,339
建設改良等の財源に充てるための長期借入金	z	0	0	7,320
繰延収益	A	5,856,305	3,277,710	94,797,579
負債合計	$w + x + A$	10,050,488	5,262,619	242,270,015
資本金	$C + D + E + F = B$	521,367	638,241	76,354,031
固有資本金(引継資本金)	C	323,802	405,559	19,174,514
再評価組入資本金	D	0	0	157,195
繰入資本金	E	197,565	232,682	15,137,743
組入資本金(造成資本金)	F	0	0	41,884,579
剰余金	$H + I = G$	496,532	212,210	26,423,617
うち資本剰余金	H	490,459	207,986	13,934,900
うち利益剰余金	I	6,073	4,224	12,488,717
うち当年度未処分利益剰余金		6,229	5,898	14,898,477
うち当年度未処理事損金		23,942	13,558	13,849,806
資本合計	$B + G$	1,017,899	850,451	102,777,648
累積欠損金	I	23,942	13,558	13,849,806
累積欠損金比率	$I / (c - d) \times 100$	18.6	17.9	45.9
不良債務額	$(x - y - z) - (u - o) = K$	0	0	2,867,006
不良債務比率	$K / (c - d) \times 100$	0.0	0.0	9.5
他会計繰入金		346,445	320,197	10,100,954
うち基準外繰入金		110,910	182,856	2,580,713
企業債残高		4,156,646	1,873,350	130,560,897
決算規模	$g - k + q$	614,473	602,899	51,306,931

(1) 水道事業

(単位：千円、%)

項目	団体名	徳島市	鳴門市	小松島市	阿南市	吉野川市	
施設等	現在給水人口 (人、R5.3.31現在)	231,537	54,300	34,738	65,592	38,038	
	年間総有収水量 (千m ³)	28,630.28	8,166.23	4,890.56	8,402.10	3,606.77	
	有収率 (%)	93.8	90.7	78.8	80.4	75.0	
	給水原価 (円/m ³)	143.13	136.74	124.71	130.67	157.13	
	供給単価 (円/m ³)	137.84	151.60	138.57	149.36	117.28	
	職員数 (人)	144	23	18	24	12	
収益的収支	総収益	b + f = a	4,921,321	1,355,942	748,518	1,418,106	603,086
	経常収益	c + e = b	4,808,230	1,355,942	748,488	1,418,091	603,086
	営業収益	c	4,273,855	1,253,212	693,018	1,292,134	453,552
	うち料金収入		3,946,275	1,238,014	677,708	1,254,976	422,990
	うち他会計繰入金		98,935	0	0	5,283	10,887
	うち受託工事収益	d	6,320	99	14,105	0	0
	営業外収益	e	534,475	102,730	55,470	125,957	149,534
	うち他会計繰入金		15,615	1,654	780	487	1,525
	特別利益	f	113,091	0	30	15	0
	うち他会計繰入金		0	0	0	0	0
	総費用	h + m = g	4,280,428	1,117,070	624,091	1,111,899	567,033
	経常費用	i + l = h	4,277,154	1,116,789	623,969	1,108,142	566,720
	営業費用	i	3,970,781	1,069,139	582,042	1,007,891	532,867
	うち職員給与と費	l	864,567	145,095	99,214	117,961	50,974
	うち減価償却費	k	1,969,393	444,178	280,379	542,942	280,945
	営業外費用	l	306,373	47,650	41,927	100,251	33,853
	うち支払利息		300,165	45,537	41,843	93,418	31,083
	うち企業債利息		300,165	45,397	41,843	93,418	31,083
	特別損失	m	3,274	281	122	3,757	313
	経常利益	b - h	531,076	239,153	124,519	309,949	36,366
経常損失		0	0	0	0	0	
純利益	a - g	640,893	238,872	124,427	306,207	36,053	
純損失		0	0	0	0	0	
前年度繰越利益剰余金又は前年度繰越欠損金		0	66,146	2,034,897	0	223,034	
その他未処分利益剰余金変動額		399,773	0	0	0	30,963	
当年度未処分利益剰余金又は当年度未処理欠損金		1,040,666	305,018	2,159,324	306,207	290,050	
総収支比率	a / g × 100	115.0	121.4	119.9	127.5	106.4	
経常収支比率	b / h × 100	112.4	121.4	120.0	128.0	106.4	
職員給与費対営業収益比率	I / c × 100	20.2	11.6	14.3	9.1	11.2	
資本的収支	資本的収入	n	1,268,499	2,854,177	199,929	275,278	302,916
	うち企業債		772,200	1,025,700	140,000	217,200	281,000
	うち他会計繰入金		145,834	545,874	0	54,806	13,939
	翌年度へ繰越される支出の財源充当額	o	14,247	0	0	0	0
	前年度同意等債で今年度収入分	p	0	0	0	0	0
	資本的支出	q	3,310,816	3,291,261	494,060	1,021,912	567,643
	うち建設改良費		1,761,810	3,158,466	271,837	447,505	401,485
	うち企業債償還金		1,542,351	132,795	221,796	574,407	166,158
	うち他会計からの長期借入金返還額		0	0	0	0	0
	差引	n - o - p - q = r	△2,056,564	△437,084	△294,131	△746,634	△264,727
補てん財源	s	2,056,564	437,084	294,131	742,559	264,727	
うち留保資金		1,539,908	274,276	250,177	429,275	201,166	
うち剰余金		0	0	27,382	0	0	
うち繰越工事資金		2,543	0	0	0	0	
補てん財源不足額	r + s	0	0	0	△4,075	0	
貸借対照表	固定資産	t	45,018,515	16,037,951	7,303,430	13,118,910	7,589,003
	うち有形固定資産		44,846,610	16,037,595	7,303,316	13,118,573	7,539,003
	流動資産	u	6,196,467	5,526,551	701,101	2,313,065	769,646
	繰延資産	v	0	0	0	0	0
	資産合計	t + u + v	51,214,982	21,564,502	8,004,531	15,431,975	8,358,649
	固定負債	w	16,280,480	5,256,888	2,817,058	5,016,895	3,316,363
	流動負債	x	1,938,451	2,988,201	290,147	783,672	241,014
	建設改良等の財源に充てるための企業債	y	1,493,359	133,369	218,313	534,908	178,733
	建設改良等の財源に充てるための長期借入金	z	0	0	0	0	0
	繰延収益	A	10,336,099	3,919,625	1,471,191	2,957,633	1,454,161
	負債合計	w + x + A	28,555,030	12,164,714	4,578,396	8,758,200	5,011,538
	資本金	C + D + E + F = B	17,043,935	7,208,007	1,262,664	3,898,119	2,966,559
	固有資本金 (引継資本金)	C	44,697	69,903	18,247	△25,332	424,430
	再評価組入資本金	D	157,063	0	0	0	0
	繰入資本金	E	303,944	1,762,561	19,500	187,349	438,576
	組入資本金 (造成資本金)	F	16,538,231	5,375,543	1,224,917	3,736,102	2,103,553
	剰余金	H + I = G	5,616,017	2,191,781	2,163,471	2,775,656	380,552
	うち資本剰余金	H	808,525	61,101	4,147	644,930	4,128
うち利益剰余金	I	4,807,492	2,130,680	2,159,324	2,130,726	376,424	
うち当年度未処分利益剰余金		1,040,666	305,018	2,159,324	292,021	290,050	
うち当年度未処理欠損金		0	0	0	0	0	
資本合計	B + G	22,659,952	9,399,788	3,426,135	6,673,775	3,347,111	
累積欠損金	I	0	0	0	0	0	
累積欠損金比率	I / (c - d) × 100	0.0	0.0	0.0	0.0	0.0	
不良債務額	(x - y - z) - (u - o) = K	0	0	0	0	0	
不良債務比率	K / (c - d) × 100	0.0	0.0	0.0	0.0	0.0	
他会計繰入金		260,384	547,528	780	60,576	26,351	
うち基準外繰入		125,553	0	0	10,406	79	
企業債残高		16,315,875	5,071,240	2,932,698	5,551,803	3,495,096	
決算規模	g - k + q	5,621,851	3,964,153	837,772	1,590,869	853,731	

(1) 水道事業 (つづき)

(単位: 千円、%)

団体名		阿波市	美馬市	三好市	石井町	美波町	
施設等	項目						
	現在給水人口 (人、R5.3.31現在)	34,699	25,667	19,556	22,760	5,111	
	年間総有収水量 (千 m^3)	4,501.48	2,998.39	2,366.45	2,284.77	624.82	
	有収率 (%)	71.0	56.9	70.4	83.8	83.2	
	給水原価 (円/ m^3)	129.10	187.87	273.13	153.99	198.69	
	供給単価 (円/ m^3)	114.43	179.13	203.39	218.20	154.73	
	職員数 (人)	11	12	13	7	4	
収益的収支	総収益	$b + f = a$	637,666	620,883	573,937	556,942	127,655
	経常収益	$c + e = b$	637,419	620,883	573,937	556,942	127,655
	営業収益	c	531,998	547,738	489,730	537,071	96,888
	うち料金収入		515,094	537,097	481,311	498,538	96,678
	うち他会計繰入金		5,002	2,535	5,148	8,514	0
	うち受託工事収益	d	10,454	5,002	0	19,614	0
	営業外収益	e	105,421	73,145	84,207	19,871	30,767
	うち他会計繰入金		1,136	4,905	29,236	0	1,448
	特別利益	f	247	0	0	0	0
	うち他会計繰入金		0	0	0	0	0
	総費用	$h + m = g$	581,219	570,035	646,445	378,273	124,169
	経常費用	$i + l = h$	581,144	568,505	646,347	378,265	124,146
	営業費用	i	551,746	525,164	586,451	363,321	120,603
	うち職員給与費	l	69,074	80,445	101,907	44,757	30,259
	うち減価償却費	k	212,755	232,950	285,335	82,250	56,695
	営業外費用	l	29,398	43,341	59,896	14,944	3,543
	うち支払利息		23,063	42,547	59,896	14,917	3,384
	うち企業債利息		23,063	42,547	59,896	14,917	3,384
	特別損失	m	75	1,530	98	8	23
	経常利益	$b - h$	56,275	52,378	0	178,677	3,509
	経常損失		0	0	$\Delta 72,410$	0	0
	純利益	$a - g$	56,447	50,848	0	178,669	3,486
	純損失		0	0	$\Delta 72,508$	0	0
	前年度繰越利益剰余金又は前年度繰越欠損金		1,455,633	673,501	$\Delta 704,546$	102,051	$\Delta 8,436$
その他未処分利益剰余金変動額		0	0	0	172,489	0	
当年度未処分利益剰余金又は当年度未処理欠損金		1,512,080	724,349	$\Delta 777,054$	453,209	$\Delta 4,950$	
総収支比率	$a / g \times 100$	109.7	108.9	88.8	147.2	102.8	
経常収支比率	$b / h \times 100$	109.7	109.2	88.8	147.2	102.8	
職員給与費対営業収益比率	$l / c \times 100$	13.0	14.7	20.8	8.3	31.2	
資本的収支	資本的収入	n	355,800	223,974	322,432	20,871	76,861
	うち企業債		199,700	124,800	107,500	0	28,000
	うち他会計繰入金		156,100	43,239	199,562	0	38,668
	翌年度へ繰越される支出の財源充当額	o	0	0	10,200	0	0
	前年度同意等債で今年度収入分	p	0	0	16,400	0	0
	資本的支出	q	541,993	457,401	471,125	220,965	114,629
	うち建設改良費		447,703	191,797	129,789	48,476	74,147
	うち企業債償還金		94,290	265,604	325,426	172,489	40,482
	うち他会計からの長期借入金返還額		0	0	0	0	0
	差引	$n - o - p - q = r$	$\Delta 186,193$	$\Delta 233,427$	$\Delta 175,293$	$\Delta 200,094$	$\Delta 37,768$
	補てん財源	s	186,193	233,427	175,293	200,094	37,768
	うち留保資金		140,368	166,544	162,203	27,605	31,027
うち剰余金		0	58,119	0	0	0	
うち繰越工事資金		0	0	0	0	0	
補てん財源不足額	$r + s$	0	0	0	0	0	
貸借対照表	固定資産	t	5,479,300	5,647,722	5,947,458	2,638,909	1,392,281
	うち有形固定資産		5,477,728	5,647,722	5,932,356	2,638,212	1,392,281
	流動資産	u	2,262,939	850,892	601,913	582,449	245,403
	繰延資産	v	0	0	0	0	0
	資産合計	$t + u + v$	7,742,239	6,498,614	6,549,371	3,221,358	1,637,684
	固定負債	w	2,032,880	2,258,847	3,483,340	192,829	584,236
	流動負債	x	388,278	444,009	408,414	175,261	48,649
	建設改良等の財源に充てるための企業債	y	96,313	271,584	306,961	130,509	43,195
	建設改良等の財源に充てるための長期借入金	z	0	0	0	0	0
	繰延収益	A	1,340,055	1,339,127	1,041,586	470,013	546,693
	負債合計	$w + x + A$	3,761,213	4,041,983	4,933,340	838,103	1,179,578
	資本金	$C + D + E + F = B$	2,171,230	1,518,186	2,345,319	1,747,927	382,300
	固有資本金 (引継資本金)	C	690,362	1,341,542	511,162	652,658	382,300
	再評価組入資本金	D	0	0	0	0	0
	繰入資本金	E	1,053,261	0	1,468,613	0	0
	組入資本金 (造成資本金)	F	427,607	176,644	365,544	1,095,269	0
	剰余金	$H + I = G$	1,809,796	938,445	$\Delta 729,288$	635,328	75,806
	うち資本剰余金	H	0	25,096	5,400	0	4,022
	うち利益剰余金	I	1,809,796	913,349	$\Delta 734,688$	635,328	71,784
	うち当年度未処分利益剰余金		1,512,080	724,349	0	453,209	0
うち当年度未処理欠損金		0	0	777,054	0	4,950	
資本合計	$B + G$	3,981,026	2,456,631	1,616,031	2,383,255	458,106	
累積欠損金	I	0	0	777,054	0	4,950	
累積欠損金比率	$I / (c - d) \times 100$	0.0	0.0	158.7	0.0	5.1	
不良債務額	$(x - y - z) - (u - o) = K$	0	0	0	0	0	
不良債務比率	$K / (c - d) \times 100$	0.0	0.0	0.0	0.0	0.0	
他会計繰入金		162,238	50,679	233,946	8,514	40,116	
うち基準外繰入		157,236	0	111,426	0	22,854	
企業債残高		2,129,193	2,530,431	3,789,875	323,338	627,431	
決算規模	$g - k + q$	910,457	794,486	832,235	516,988	182,103	

(1) 水道事業 (つづき)

(単位: 千円、%)

項目	団体名	海陽町	松茂町	北島町	藍住町	板野町	
施設等	現在給水人口 (人、R5.3.31現在)	7,579	14,669	23,516	35,034	12,790	
	年間総有収水量 (千m ³)	1,065.22	2,137.38	2,871.75	4,433.00	1,478.58	
	有収率 (%)	73.6	89.1	91.9	87.6	69.9	
	給水原価 (円/m ³)	159.80	166.54	104.51	99.52	149.75	
	供給単価 (円/m ³)	145.19	129.89	130.99	104.21	121.14	
	職員数 (人)	3	7	13	7	4	
収益的収支	総収益	b + f = a	197,202	373,041	420,632	499,200	242,900
	経常収益	c + e = b	197,202	368,791	417,723	499,200	242,762
	営業収益	c	155,576	279,470	398,046	481,618	180,580
	うち料金収入		154,656	277,629	376,158	461,958	179,111
	うち他会計繰入金		0	14	56	0	0
	うち受託工事収益	d	0	0	0	10,625	0
	営業外収益	e	41,626	89,321	19,677	17,582	62,182
	うち他会計繰入金		2,190	7,600	0	0	0
	特別利益	f	0	4,250	2,909	0	138
	うち他会計繰入金		0	0	0	0	0
	総費用	h + m = g	170,223	357,221	301,650	452,434	221,583
	経常費用	i + l = h	170,218	357,221	301,642	452,281	221,416
	営業費用	i	160,178	343,411	287,535	447,418	207,344
	うち職員給与と費	l	16,538	32,326	54,204	44,447	30,473
	うち減価償却費	k	103,886	194,449	121,670	161,646	75,664
	営業外費用	l	10,040	13,810	14,107	4,863	14,072
	うち支払利息		10,040	13,810	14,100	4,863	10,891
	うち企業債利息		10,040	13,810	14,100	4,863	10,891
	特別損失	m	5	0	8	153	167
	経常利益	b - h	26,984	11,570	116,081	46,919	21,346
	経常損失		0	0	0	0	0
	純利益	a - g	26,979	15,820	118,982	46,766	21,317
純損失		0	0	0	0	0	
前年度繰越利益剰余金又は前年度繰越欠損金		539,524	3,476	531	6,573	66,114	
その他未処分利益剰余金変動額		0	0	70,000	134,427	426,100	
当年度未処分利益剰余金又は当年度未処理欠損金		566,503	19,296	189,513	187,766	513,531	
総収支比率	a / g × 100	115.8	104.4	139.4	110.3	109.6	
経常収支比率	b / h × 100	115.9	103.2	138.5	110.4	109.6	
職員給与費対営業収益比率	l / c × 100	10.6	11.6	13.6	9.2	16.9	
資本的収支	資本的収入	n	51,297	84,926	684,082	8,361	26,437
	うち企業債		22,000	54,200	243,700	0	12,000
	うち他会計繰入金		21,297	625	210,832	0	0
	翌年度へ繰越される支出の財源充当額	o	0	0	0	0	0
	前年度同意等債で今年度収入分	p	0	0	0	0	0
	資本的支出	q	144,250	200,057	890,102	315,760	82,897
	うち建設改良費		59,757	149,502	819,215	252,109	29,547
	うち企業債償還金		84,493	50,315	69,978	63,651	53,350
	うち他会計からの長期借入金返還額		0	0	0	0	0
	差引	n - o - p - q = r	△92,953	△115,131	△206,020	△307,399	△56,460
	補てん財源	s	92,953	115,131	206,020	307,399	56,460
うち留保資金		89,591	107,448	84,069	150,274	55,087	
うち剰余金		0	0	0	0	0	
うち繰越工事資金		0	0	0	0	0	
補てん財源不足額	r + s	0	0	0	0	0	
貸借対照表	固定資産	t	2,009,751	4,619,807	4,706,850	4,163,785	1,991,060
	うち有形固定資産		2,009,495	4,605,996	4,626,703	4,163,775	1,991,060
	流動資産	u	672,292	985,150	1,394,803	1,197,235	578,327
	繰延資産	v	0	0	0	0	0
	資産合計	t + u + v	2,682,043	5,604,957	6,101,653	5,361,020	2,569,387
	固定負債	w	595,522	1,067,404	838,838	597,692	767,969
	流動負債	x	91,760	57,008	747,071	299,794	71,372
	建設改良等の財源に充てるための企業債	y	81,803	51,136	65,836	64,266	52,187
	建設改良等の財源に充てるための長期借入金	z	0	0	0	0	0
	繰延収益	A	526,046	2,069,939	804,680	400,242	639,676
	負債合計	w + x + A	1,213,328	3,194,351	2,390,589	1,297,728	1,479,017
	資本金	C + D + E + F = B	870,005	1,698,197	3,019,051	2,916,295	182,949
	固有資本金 (引継資本金)	C	343,884	69,561	1,349,049	5,619	15,889
	再評価組入資本金	D	0	0	0	0	0
	繰入資本金	E	176,629	872,237	236,300	0	157,060
	組入資本金 (造成資本金)	F	349,492	756,399	1,433,702	2,910,676	10,000
	剰余金	H + I = G	598,710	712,409	692,013	1,146,997	907,421
	うち資本剰余金	H	2,207	0	0	0	0
	うち利益剰余金	I	596,503	712,409	692,013	1,146,997	907,421
	うち当年度未処分利益剰余金		566,503	19,296	189,513	187,766	513,531
うち当年度未処理欠損金		0	0	0	0	0	
資本合計	B + G	1,468,715	2,410,606	3,711,064	4,063,292	1,090,370	
累積欠損金	I	0	0	0	0	0	
累積欠損金比率	I / (c - d) × 100	0.0	0.0	0.0	0.0	0.0	
不良債務額	(x - y - z) - (u - o) = K	0	0	0	0	0	
不良債務比率	K / (c - d) × 100	0.0	0.0	0.0	0.0	0.0	
他会計繰入金		23,487	8,239	210,888	0	0	
うち基準外繰入		0	7,600	0	0	0	
企業債残高		677,325	1,118,540	904,674	661,958	820,156	
決算規模	g - k + q	210,587	362,829	1,070,082	606,548	228,816	

(1) 水道事業 (つづき)

(単位: 千円、%)

	団体名	上板町	つるぎ町	東みよし町		合計	
施設等	項目						
	現在給水人口 (人、R5.3.31現在)	10,854	6,890	11,401		654,731	
	年間総有収水量 (千 m^3)	1,373.60	725.33	1,412.70		81,969.41	
	有収率 (%)	66.0	90.2	75.3		83.3	
	給水原価 (円/ m^3)	128.28	221.29	139.96		143.70	
	供給単価 (円/ m^3)	110.36	192.83	151.56		141.81	
	職員数 (人)	5	7	4		318	
収益的収支	総収益	$b + f = a$	194,862	196,295	243,947		13,932,135
	経常収益	$c + e = b$	193,020	196,295	243,947		13,809,613
	営業収益	c	153,621	140,302	214,213		12,172,622
	うち料金収入		151,591	139,867	214,104		11,623,755
	うち他会計繰入金		500	0	0		136,874
	うち受託工事収益	d	1,387	98	0		67,704
	営業外収益	e	39,399	55,993	29,734		1,636,991
	うち他会計繰入金		0	33,081	841		100,498
	特別利益	f	1,842	0	0		122,522
	うち他会計繰入金		0	0	0		0
	総費用	$h + m = g$	178,053	160,510	199,545		12,041,881
	経常費用	$i + l = h$	177,316	160,510	197,726		12,029,511
	営業費用	i	166,548	157,476	184,755		11,264,670
	うち職員給与費	l	32,651	45,539	30,566		1,890,997
	うち減価償却費	k	53,851	55,363	76,722		5,231,073
	営業外費用	l	10,768	3,034	12,971		764,841
	うち支払利息		7,938	3,034	12,863		733,392
	うち企業債利息		7,938	3,034	12,863		733,252
	特別損失	m	737	0	1,819		12,370
	経常利益	$b - h$	15,704	35,785	46,221		1,852,512
	経常損失		0	0	0		$\Delta 72,410$
	純利益	$a - g$	16,809	35,785	44,402		1,962,762
	純損失		0	0	0		$\Delta 72,508$
	前年度繰越利益剰余金又は前年度繰越欠損金		376,565	116,667	374,957		5,326,687
	その他未処分利益剰余金変動額		0	0	0		1,233,752
	当年度未処分利益剰余金又は当年度未処理欠損金		393,374	152,452	419,359		8,450,693
	総収支比率	$a / g \times 100$	109.4	122.3	122.3		115.7
経常収支比率	$b / h \times 100$	108.9	122.3	123.4		114.8	
職員給与費対営業収益比率	$l / c \times 100$	21.3	32.5	14.3		15.5	
資本的収支	資本的収入	n	2,856	30,644	33,886		6,823,226
	うち企業債		0	23,900	16,000		3,267,900
	うち他会計繰入金		286	6,744	17,886		1,455,692
	翌年度へ繰越される支出の財源充当額	o	0	0	0		24,447
	前年度同意等債で今年度収入分	p	0	0	0		16,400
	資本的支出	q	73,736	58,349	171,662		12,428,618
	うち建設改良費		28,723	33,501	87,889		8,393,258
	うち企業債償還金		45,013	24,848	83,773		4,011,219
	うち他会計からの長期借入金返還額		0	0	0		0
	差引	$n - o - p - q = r$	$\Delta 70,880$	$\Delta 27,705$	$\Delta 137,776$		$\Delta 5,646,239$
	補てん財源	s	70,880	27,705	137,776		5,642,164
	うち留保資金		44,662	24,659	137,776		3,916,115
うち剰余金		23,841	0	0		109,342	
うち繰越工事資金		0	0	0		2,543	
補てん財源不足額	$r + s$	0	0	0		$\Delta 4,075$	
貸借対照表	固定資産	t	1,433,521	1,103,766	1,736,485		131,938,504
	うち有形固定資産		1,433,521	1,103,766	1,717,137		131,584,849
	流動資産	u	377,658	278,546	684,733		26,219,170
	繰延資産	v	0	0	0		0
	資産合計	$t + u + v$	1,811,179	1,382,312	2,421,218		158,157,674
	固定負債	w	362,766	164,183	916,840		46,551,030
	流動負債	x	54,032	63,938	121,915		9,212,986
	建設改良等の財源に充てるための企業債	y	42,409	21,943	87,143		3,873,967
	建設改良等の財源に充てるための長期借入金	z	0	0	0		0
	繰延収益	A	220,027	285,859	144,536		29,967,188
	負債合計	$w + x + A$	636,825	513,980	1,183,291		85,731,204
	資本金	$C + D + E + F = B$	777,980	690,622	809,142		51,508,487
	固有資本金 (引継資本金)	C	777,980	225,183	747,938		7,645,072
	再評価組入資本金	D	0	0	0		157,063
	繰入資本金	E	0	80,938	31,595		6,788,563
	組入資本金 (造成資本金)	F	0	384,501	29,609		36,917,789
	剰余金	$H + I = G$	396,374	177,710	428,785		20,917,983
	うち資本剰余金	H	0	1,258	5,326		1,566,140
	うち利益剰余金	I	396,374	176,452	423,459		19,351,843
	うち当年度未処分利益剰余金		393,374	152,452	419,359		9,218,511
うち当年度未処理欠損金		0	0	0		782,004	
資本合計	$B + G$	1,174,354	868,332	1,237,927		72,426,470	
累積欠損金	I	0	0	0		782,004	
累積欠損金比率	$I / (c - d) \times 100$	0.0	0.0	0.0		6.5	
不良債務額	$(x - y - z) - (u - o) = K$	0	0	0		0	
不良債務比率	$K / (c - d) \times 100$	0.0	0.0	0.0		0.0	
他会計繰入金		786	39,825	18,727		1,693,064	
うち基準外繰入		0	36,097	0		471,251	
企業債残高		378,742	186,126	1,003,983		48,518,484	
決算規模	$g - k + q$	197,938	163,496	294,485		19,239,426	

(2) 簡易水道事業

(単位：千円、%)

項目	団体名	阿南市	美馬市	勝浦町	牟岐町	合計
施設等	現在給水人口(人、R5.3.31現在)	171	265	4,252	3,443	8,131
	年間総有収水量(千m ³)	14.06	27.75	545.69	453.02	1,040.52
	有収率(%)	80.5	37.7	75.8	90.0	79.2
	給水原価(円/m ³)	1,984.85	1,393.30	264.91	261.30	316.67
	供給単価(円/m ³)	149.93	221.55	56.81	202.86	126.05
	職員数(人)	1	1	3	4	9
収益的収支	総収益	b + f = a	44,865	147,069	119,102	324,757
	経常収益	c + e = b	13,721	44,865	138,957	119,102
	営業収益	c	13,081	6,171	31,034	92,045
	うち料金収入		2,108	6,148	31,003	91,900
	うち他会計繰入金		10,973	0	0	0
	うち受託工事収益	d	0	0	0	0
	営業外収益	e	640	38,694	107,923	27,057
	うち他会計繰入金		4	21,030	30,597	2,522
	特別利益	f	0	0	8,112	0
	うち他会計繰入金		0	0	0	0
	総費用	h + m = g	27,907	38,664	146,357	118,388
	経常費用	i + l = h	27,907	38,664	144,557	118,388
	営業費用	i	27,900	35,140	132,782	112,140
	うち職員給与費	l	9,707	6,854	23,548	26,280
	うち減価償却費	k	4,311	18,788	70,640	53,171
	営業外費用	l	7	3,524	11,775	6,248
	うち支払利息		7	3,524	5,101	6,248
	うち企業債利息		7	3,524	5,101	6,248
	特別損失	m	0	0	1,800	0
	経常利益	b - h	0	6,201	0	714
	経常損失		△14,186	0	△5,600	0
	純利益		0	6,201	712	714
	純損失	a - g	△14,186	0	0	0
前年度繰越利益剰余金又は前年度繰越欠損金		0	△8,569	0	17,283	
その他未処分利益剰余金変動額		0	0	0	0	
当年度未処分利益剰余金又は当年度未処分欠損金		△14,186	△2,368	712	17,997	
総収支比率	a / g × 100	49.2	116.0	100.5	100.6	
経常収支比率	b / h × 100	49.2	116.0	96.1	100.6	
職員給与費対営業収益比率	l / c × 100	74.2	111.1	75.9	28.6	
資本的収支	資本的収入	n	136,345	25,326	51,177	476,051
	うち企業債		131,800	0	24,100	300,000
	うち他会計繰入金		4,545	25,326	10,805	11,335
	翌年度へ繰越される支出の財源充当額	o	0	0	0	0
	前年度同意等債で今年度収入分	p	0	0	0	0
	資本的支出	q	132,270	28,010	79,100	488,763
	うち建設改良費		132,270	222	57,491	450,432
	うち企業債償還金		0	27,788	21,609	38,331
	うち他会計からの長期借入金返還額		0	0	0	0
	差引	n - o - p - q = r	4,075	△2,684	△27,923	△12,712
	補てん財源	s	0	2,684	27,923	12,712
	うち留保資金		0	2,684	27,367	0
	うち剰余金		0	0	0	0
うち繰越工事資金		0	0	0	0	
補てん財源不足額	r + s	0	0	0	0	
貸借対照表	固定資産	t	217,566	454,988	1,738,559	1,541,575
	うち有形固定資産		217,566	454,988	1,732,999	1,541,575
	流動資産	u	100,652	28,433	44,054	334,679
	繰延資産	v	0	0	0	0
	資産合計	t + u + v	318,218	483,421	1,782,613	1,876,254
	固定負債	w	143,839	184,847	537,538	668,871
	流動負債	x	4,144	32,703	58,565	46,657
	建設改良等の財源に充てるための企業債	y	861	28,345	23,161	39,109
	建設改良等の財源に充てるための長期借入金	z	0	0	0	0
	繰延収益	A	124,210	259,418	798,583	494,945
	負債合計	w + x + A	272,193	476,968	1,394,686	1,210,473
	資本金	C + D + E + F = B	60,211	8,010	384,117	575,822
	固有資本金(引継資本金)	C	60,211	0	384,117	554,812
	再評価組入資本金	D	0	0	0	0
	繰入資本金	E	0	8,010	0	0
	組入資本金(造成資本金)	F	0	0	0	21,010
	剰余金	H + I = G	△14,186	△1,557	3,810	89,959
	うち資本剰余金	H	0	811	3,098	7,962
	うち利益剰余金	I	△14,186	△2,368	712	81,997
	うち当年度未処分利益剰余金		0	0	712	17,997
うち当年度未処処理欠損金		14,186	2,368	0	0	
資本合計	B + G	46,025	6,453	387,927	665,781	
累積欠損金	I	14,186	2,368	0	0	
累積欠損金比率	I / (c - d) × 100	108.4	38.4	0.0	0.0	
不良債務額	(x - y - z) - (u - o) = K	0	0	0	0	
不良債務比率	K / (c - d) × 100	0.0	0.0	0.0	0.0	
他会計繰入金		15,522	46,356	41,402	13,857	
うち基準外繰入		11,567	30,650	27,721	4,224	
企業債残高		144,700	213,192	560,699	707,980	
決算規模	g - k + q	155,866	47,886	154,817	553,980	

(3) 工業用水道事業

(単位：千円、%)

項目	団体名	美馬市	那賀町			合計	
施設等	給水先事業所数	1	2			3	
	取水能力 (m ³ /日)	4,100	2,440			6,540	
	年間総配水量 (千m ³)	110	127			237	
	1日平均配水量 (m ³)	301	348			649	
	職員数 (人)	1	0			1	
収益的収支	総収益	b + f = a	81,316	30,167			111,483
	経常収益	c + e = b	81,316	30,167			111,483
	営業収益	c	66,837	28,499			95,336
	うち料金収入		66,818	28,499			95,317
	うち他会計繰入金		0	0			0
	うち受託工事収益	d	0	0			0
	営業外収益	e	14,479	1,668			16,147
	うち他会計繰入金		240	0			240
	特別利益	f	0	0			0
	うち他会計繰入金		0	0			0
	総費用	h + m = g	66,800	20,682			87,482
	経常費用	i + l = h	66,800	20,682			87,482
	営業費用	i	62,760	18,477			81,237
	うち職員給与費	I	8,696	0			8,696
	うち減価償却費	k	40,799	14,796			55,595
	営業外費用	l	4,040	2,205			6,245
	うち支払利息		4,040	2,205			6,245
	うち企業債利息		4,040	2,205			6,245
	特別損失	m	0	0			0
	経常利益	b - h	14,516	9,485			24,001
	経常損失		0	0			0
	純利益	a - g	14,516	9,485			24,001
	純損失		0	0			0
	前年度繰越利益剰余金又は前年度繰越欠損金		28,425	120,379			148,804
	その他未処分利益剰余金変動額		0	0			0
当年度未処分利益剰余金又は当年度未処理欠損金		42,941	129,864			172,805	
総収支比率	a / g × 100	121.7	145.9			127.4	
経常収支比率	b / h × 100	121.7	145.9			127.4	
職員給与費対営業収益比率	I / c × 100	13.0	0.0			9.1	
資本的収支	資本的収入	n	0	0		0	
	うち企業債		0	0		0	
	うち他会計繰入金		0	0		0	
	翌年度へ繰越される支出の財源充当額	o	0	0		0	
	前年度同意等債で今年度収入分	p	0	0		0	
	資本的支出	q	24,652	18,621		43,273	
	うち建設改良費		0	0		0	
	うち企業債償還金		24,652	11,301		35,953	
	うち他会計からの長期借入金返還額		0	7,320		7,320	
	差引	n - o - p - q = r	△ 24,652	△ 18,621			△ 43,273
貸借対照表	補てん財源	s	24,652	18,621		43,273	
	うち留保資金		24,652	18,621		43,273	
	うち剰余金		0	0		0	
	うち繰越工事資金		0	0		0	
	補てん財源不足額	r + s	0	0		0	
	固定資産	t	817,737	248,161		1,065,898	
	うち有形固定資産		817,737	248,161		1,065,898	
流動資産	u	229,844	47,847		277,691		
繰延資産	v	0	0		0		
資産合計	t + u + v	1,047,581	296,008		1,343,589		
固定負債	w	604,902	102,615		707,517		
流動負債	x	33,487	19,279		52,766		
建設改良等の財源に充てるための企業債	y	26,002	11,532		37,534		
建設改良等の財源に充てるための長期借入金	z	0	7,320		7,320		
繰延収益	A	285,542	0		285,542		
負債合計	w + x + A	923,931	121,894		1,045,825		
資本金	C + D + E + F = B	77,998	37,650		115,648		
固有資本金 (引継資本金)	C	0	0		0		
再評価組入資本金	D	0	0		0		
繰入資本金	E	77,998	30,600		108,598		
組入資本金 (造成資本金)	F	0	7,050		7,050		
剰余金	H + I = G	45,652	136,464		182,116		
うち資本剰余金	H	2,711	0		2,711		
うち利益剰余金	I	42,941	136,464		179,405		
うち当年度未処分利益剰余金		42,941	129,864		172,805		
うち当年度未処理欠損金		0	0		0		
資本合計	B + G	123,650	174,114		297,764		
累積欠損金	I	0	0		0		
累積欠損金比率	I / (c - d) × 100	0.0	0.0		0.0		
不良債務額	(x - y - z) - (u - o) = K	0	0		0		
不良債務比率	K / (c - d) × 100	0.0	0.0		0.0		
他会計繰入金		240	0		240		
うち基準外繰入		0	0		0		
企業債残高		630,904	99,507		730,411		
決算規模	g - k + q	50,653	24,507		75,160		

(4) 交通事業

(単位：千円、%)

項目		団体名	徳島市			合計
施設等	年間輸送人員(乗合)(千人)		1,233			1,233
	年間輸送人員(貸切)(千人)		0			0
	年間走行キロ(乗合)(千km)		521			521
	年間走行キロ(貸切)(千km)		0			0
	在籍車両数(乗合)(両)		21			21
	在籍車両数(貸切)(両)		0			0
	職員数(人)		56			56
収益的収支	総収益	$b + e = a$	577,995			577,995
	経常収益	$c + d = b$	575,569			575,569
	営業収益	c	205,368			205,368
	うち運輸収益		198,856			198,856
	うち他会計繰入金		0			0
	営業外収益	d	370,201			370,201
	うち他会計繰入金		282,376			282,376
	特別利益	e	2,426			2,426
	うち他会計繰入金		0			0
	総費用	$g + l = f$	540,040			540,040
	経常費用	$h + k = g$	540,040			540,040
	営業費用	h	535,390			535,390
	うち職員給与費	i	433,294			433,294
	うち減価償却費	I	10,472			10,472
	営業外費用	k	4,650			4,650
	うち支払利息		359			359
	うち企業債利息		359			359
	特別損失	l	0			0
	経常利益		35,529			35,529
	経常損失	$b - g$	0			0
	純利益	$a - f$	37,955			37,955
	純損失		0			0
	前年度繰越利益剰余金又は前年度繰越欠損金		△471,747			△471,747
その他未処分利益剰余金変動額		0			0	
当年度未処分利益剰余金又は当年度未処理欠損金		△433,792			△433,792	
総収支比率	$a / f \times 100$	107.0			107.0	
経常収支比率	$b / g \times 100$	106.6			106.6	
職員給与費対営業収益比率	$i / c \times 100$	211.0			211.0	
資本的収支	資本的収入	m	7,668			7,668
	うち企業債		0			0
	うち他会計繰入金		0			0
	翌年度へ繰越される支出の財源充当額	n	0			0
	前年度同意等債で今年度収入分	o	0			0
	資本的支出	p	18,271			18,271
	うち建設改良費		9,659			9,659
	うち企業債償還金		8,612			8,612
	うち他会計からの長期借入金返還額		0			0
	差引	$m - n - o - p = q$	△10,603			△10,603
貸借対照表	補てん財源	r	10,603			10,603
	うち留保資金		9,725			9,725
	うち剰余金		0			0
	うち繰越工事資金		0			0
	補てん財源不足額	$q + r$	0			0
	固定資産	s	595,211			595,211
	うち有形固定資産		593,675			593,675
	流動資産	t	345,762			345,762
	繰延資産	u	0			0
	資産合計	$s + t + u$	940,973			940,973
	固定負債	v	399,947			399,947
	流動負債	w	139,479			139,479
	建設改良等の財源に充てるための企業債	x	3,407			3,407
建設改良等の財源に充てるための長期借入金	y	0			0	
繰延収益	z	31,449			31,449	
負債合計	$v + w + z$	570,875			570,875	
資本金	$B + C + D + E = A$	620,866			620,866	
固有資本金(引継資本金)	B	18,707			18,707	
再評価組入資本金	C	0			0	
繰入資本金	D	0			0	
組入資本金(造成資本金)	E	602,159			602,159	
剰余金	$G + H = F$	△250,768			△250,768	
うち資本剰余金	G	183,024			183,024	
うち利益剰余金	H	△433,792			△433,792	
うち当年度未処分利益剰余金		0			0	
うち当年度未処理欠損金		433,792			433,792	
資本合計	$A + F$	370,098			370,098	
累積欠損金	I	433,792			433,792	
累積欠損金比率	$I / c \times 100$	211.2			211.2	
不良債務額	$(w - x - y) - (t - n) = I$	0			0	
不良債務比率	$I / c \times 100$	0.0			0.0	
他会計繰入金		282,376			282,376	
うち基準外繰入		265,000			265,000	
企業債残高		14,717			14,717	
決算規模	$f - I + p$	547,839			547,839	

(5) 病院事業

(単位：千円、%)

	団体名 施設名	徳島市 徳島市民病院	三好市 三野病院	勝浦町 勝浦病院	那賀町 上那賀病院	美波町 美波病院	
施設等	病床数(床)	335	60	50	30	50	
	一日平均入院患者数(人)	234	38	31	23	25	
	一日平均外来患者数(人)	430	88	93	66	61	
	病床利用率	69.8	63.3	61.3	76.6	49.0	
	職員数(人)	639	67	65	50	79	
収益的収支	総収益	b + e = a	12,153,018	1,007,542	781,346	606,887	782,010
	経常収益	c + d = b	12,119,121	994,492	729,176	606,887	778,110
	医業収益	c	9,133,029	715,466	511,626	326,382	461,539
	入院収益		6,245,059	385,193	289,243	179,884	258,807
	外来収益		2,347,307	265,645	162,236	111,245	183,466
	その他医業収益		540,663	64,628	60,147	35,253	19,266
	うち他会計負担金		351,604	17,398	0	3,000	0
	医業外収益	d	2,986,092	279,026	217,550	280,505	316,571
	うち他会計繰入金		648,279	156,731	140,648	263,587	278,269
	特別利益	e	33,897	13,050	52,170	0	3,900
	うち他会計繰入金		0	0	0	0	0
	総費用	g + m = f	11,223,952	964,424	843,384	577,768	790,632
	経常費用	h + l = g	11,151,801	963,766	843,384	577,768	790,632
	医業費用	h	10,513,854	912,568	811,837	572,562	755,581
	職員給与と費	i	5,343,357	439,951	427,719	410,923	466,473
	材料費	l	2,512,425	135,933	49,689	38,585	104,137
	減価償却費	k	962,698	78,760	11,262	38,579	77,060
	その他医業費用		1,695,374	257,924	323,167	84,475	107,911
	医業外費用	l	637,947	51,198	31,547	5,206	35,051
	うち支払利息		214,393	13,486	873	5,206	4,251
うち企業債利息		214,393	13,486	873	5,206	4,251	
特別損失	m	72,151	658	0	0	0	
経常利益	b - g	967,320	30,726	0	29,119	0	
経常損失		0	0	△114,208	0	△12,522	
純利益	a - f	929,066	43,118	0	29,119	0	
純損失		0	0	△62,038	0	△8,622	
前年度繰越利益剰余金又は前年度繰越欠損金		△7,671,546	△172,027	180,250	△1,215,876	△418,352	
その他未処分利益剰余金変動額		0	0	0	0	0	
当年度未処分利益剰余金又は当年度未処理欠損金		△6,742,480	△128,909	118,212	△1,186,757	△426,974	
総収支比率	a / f × 100	108.3	104.5	92.6	105.0	98.9	
経常収支比率	b / g × 100	108.7	103.2	86.5	105.0	98.4	
医業収支比率	c / h × 100	86.9	78.4	63.0	57.0	61.1	
職員給与と費対医業収益比率	i / c × 100	58.5	61.5	83.6	125.9	101.1	
材料費対医業収益比率	l / c × 100	27.5	19.0	9.7	11.8	22.6	
資本的収支	資本的収入	n	815,490	80,448	185,104	60,223	152,016
	うち企業債		189,900	38,300	168,400	0	98,000
	うち他会計繰入金		610,572	42,148	13,954	59,809	54,016
	翌年度へ繰越される支出の財源充当額	o	0	0	0	0	0
	前年度同意等債で今年度収入分	p	0	0	0	0	0
	資本的支出	q	1,226,788	113,327	194,870	60,223	200,511
	うち建設改良費		208,996	41,208	185,397	8,878	114,083
	うち企業債償還金		1,017,792	72,119	9,473	51,345	86,428
	うち他会計からの長期借入金返還額		0	0	0	0	0
	差引	n - o - p - q = r	△411,298	△32,879	△9,766	0	△48,495
補てん財源	s	411,298	32,879	9,766	0	48,495	
うち留保資金		410,902	29,133	9,766	0	48,495	
うち剰余金		0	0	0	0	0	
うち繰越工事資金		0	0	0	0	0	
補てん財源不足額	r + s	0	0	0	0	0	
貸借対照表	固定資産	t	9,196,374	828,221	2,324,963	290,260	2,101,178
	うち有形固定資産		9,196,346	798,892	2,324,716	290,260	2,101,178
	流動資産	u	5,036,581	289,740	1,085,450	401,670	335,059
	繰延資産	v	0	0	0	0	0
	資産合計	t + u + v	14,232,955	1,117,961	3,410,413	691,930	2,436,237
	固定負債	w	12,132,038	794,608	1,707,962	104,020	869,519
	流動負債	x	2,656,972	151,477	87,423	104,377	113,819
	建設改良等の財源に充てるための企業債	y	1,027,395	72,910	14,381	51,393	55,814
	建設改良等の財源に充てるための長期借入金	z	0	0	0	0	0
	繰延収益	A	361,900	208,769	225,176	38,641	767,141
	負債合計	w + x + A	15,150,910	1,154,854	2,020,561	247,038	1,750,479
	資本金	C + D + E + F = B	2,681,502	91,816	1,270,999	1,631,649	1,103,057
	固有資本金(引継資本金)	C	0	6,010	28,585	21,287	1,049,448
	再評価組入資本金	D	0	132	0	0	0
	繰入資本金	E	202,002	15,809	470,990	1,610,362	53,609
	組入資本金(造成資本金)	F	2,479,500	69,865	771,424	0	0
	剰余金	H + I = G	△3,599,457	△128,709	118,853	△1,186,757	△417,299
	うち資本剰余金	H	3,143,023	0	0	0	9,675
	うち利益剰余金	I	△6,742,480	△128,709	118,853	△1,186,757	△426,974
	うち当年度未処分利益剰余金		0	0	118,212	0	0
うち当年度未処理欠損金		6,742,480	128,909	0	1,186,757	426,974	
資本合計	B + G	△917,955	△36,893	1,389,852	444,892	685,758	
累積欠損金	I	6,742,480	128,909	0	1,186,757	426,974	
累積欠損金比率	I / c × 100	73.8	18.0	0.0	363.6	92.5	
不良債務額	(x - y - z) - (u - o) = K	0	0	0	0	0	
不良債務比率	K / c × 100	0.0	0.0	0.0	0.0	0.0	
他会計繰入金		1,610,455	216,277	154,602	326,396	332,285	
うち基準外繰入		0	60,316	2,882	214,330	120,000	
企業債残高		10,861,202	867,518	1,520,849	155,413	925,333	
決算規模	f - k + q	11,488,042	998,991	1,026,992	599,412	914,083	

(5) 病院事業 (つづき)

(単位: 千円、%)

項目	団体名 施設名	海 陽 町	つるぎ 町				合計
		海南病院	半田病院				
施設等	病床数 (床)	45	120				690
	一日平均入院患者数 (人)	19	63				433
	一日平均外来患者数 (人)	61	265				1,064
	病床利用率	42.2	52.5				
	職員数 (人)	49	203				1,152
収益的収支	総収益	b + e = a	529,469	2,941,536			18,801,808
	経常収益	c + d = b	529,469	2,937,795			18,695,050
	医業収益	c	313,194	1,999,516			13,460,752
	入院収益		190,415	875,259			8,423,860
	外来収益		92,303	896,106			4,058,308
	その他医業収益		30,476	228,151			978,584
	うち他会計負担金		0	131,898			503,900
	医業外収益	d	216,275	938,279			5,234,298
	うち他会計繰入金		191,000	173,887			1,852,401
	特別利益	e	0	3,741			106,758
	うち他会計繰入金		0	0			0
	総費用	g + m = f	572,674	2,516,583			17,489,417
	経常費用	h + l = g	572,674	2,514,314			17,414,339
	医業費用	h	554,873	2,412,696			16,533,971
	職員給与費	i	336,276	1,419,649			8,844,348
	材料費	l	32,756	306,530			3,180,055
	減価償却費	k	56,885	196,894			1,422,138
	その他医業費用		128,956	489,623			3,087,430
	医業外費用	l	17,801	101,618			880,368
	うち支払利息		4,196	23,156			265,561
	うち企業債利息		4,196	23,072			265,477
	特別損失	m	0	2,269			75,078
	経常利益	b - g	0	423,481			1,450,646
	経常損失		△43,205	0			△169,935
	純利益	a - f	0	424,953			1,426,256
	純損失		△43,205	0			△113,865
	前年度繰越利益剰余金又は前年度繰越欠損金		△650,346	1,386,703			△8,561,194
その他未処分利益剰余金変動額		0	0			0	
当年度未処分利益剰余金又は当年度未処理欠損金		△693,551	1,811,656			△7,248,803	
総収支比率	a / f × 100	92.5	116.9			107.5	
経常収支比率	b / g × 100	92.5	116.8			107.4	
医業収支比率	c / h × 100	56.4	82.9			81.4	
職員給与費対医業収益比率	i / c × 100	107.4	71.0			65.7	
材料費対医業収益比率	l / c × 100	10.5	15.3			23.6	
資本的収支	資本的収入	n	67,858	131,835			1,492,974
	うち企業債		21,100	85,600			601,300
	うち他会計繰入金		46,758	16,215			843,472
	翌年度へ繰越される支出の財源充当額	o	10	0			10
	前年度同意等債で今年度収入分	p	0	0			0
	資本的支出	q	67,900	381,360			2,244,979
	うち建設改良費		24,195	162,504			745,261
	うち企業債償還金		43,705	218,856			1,499,718
	うち他会計からの長期借入金返還額		0	0			0
	差引	n - o - p - q = r	△52	△249,525			△752,015
補てん財源	s	52	249,525			752,015	
うち留保資金		0	249,525			747,821	
うち剰余金		0	0			0	
うち繰越工事資金		52	0			52	
補てん財源不足額	r + s	0	0			0	
貸借対照表	固定資産	t	944,089	3,992,420			19,677,505
	うち有形固定資産		943,031	3,964,928			19,619,351
	流動資産	u	91,768	1,550,894			8,791,162
	繰延資産	v	0	0			0
	資産合計	t + u + v	1,035,857	5,543,314			28,468,667
	固定負債	w	309,890	1,048,071			16,966,108
	流動負債	x	65,444	441,829			3,621,341
	建設改良等の財源に充てるための企業債	y	39,083	197,129			1,458,105
	建設改良等の財源に充てるための長期借入金	z	0	0			0
	繰延収益	A	182,257	647,549			2,431,433
	負債合計	w + x + A	557,591	2,137,449			23,018,882
	資本金	C + D + E + F = B	1,140,108	1,592,338			9,511,469
	固有資本金 (引継資本金)	C	28,061	64,388			1,197,779
	再評価組入資本金	D	0	0			132
	繰入資本金	E	866,065	1,527,950			4,746,787
	組入資本金 (造成資本金)	F	245,982	0			3,566,771
	剰余金	H + I = G	△661,842	1,813,527			△4,061,684
	資本剰余金	H	31,709	1,871			3,186,278
	利益剰余金	I	△693,551	1,811,656			△7,247,962
	うち当年度未処分利益剰余金		0	1,811,656			1,929,868
うち当年度未処理欠損金		693,551	0			9,178,671	
資本合計	B + G	478,266	3,405,865			5,449,785	
累積欠損金	I	693,551	0			9,178,671	
累積欠損金比率	I / c × 100	221.4	0.0			68.2	
不良債務額	(x - y - z) - (u - o) = K	0	0			0	
不良債務比率	K / c × 100	0.0	0.0			0.0	
他会計繰入金		237,758	322,000			3,199,773	
うち基準外繰入		22,597	62,000			482,125	
企業債残高		348,973	1,244,872			15,924,160	
決算規模	f - k + q	583,689	2,701,049			18,312,258	

(6) 市場事業

(単位：千円、%)

	団体名 施設名	徳島市 中央卸売市場			合計
施設等	敷地面積 (㎡)		103,616		103,616
	料金徴収総面積 (㎡)		34,791		34,791
	職員数 (人)		15		15
収益的収支	総収益	$b + f = a$	511,213		511,213
	経常収益	$c + e = b$	511,213		511,213
	営業収益	c	368,667		368,667
	主営業収益		241,585		241,585
	売上高割使用料		86,517		86,517
	施設使用料		155,068		155,068
	受託工事収益	d	0		0
	その他営業収益		127,082		127,082
	営業外収益	e	142,546		142,546
	うち他会計繰入金		125,425		125,425
	特別利益	f	0		0
	うち他会計繰入金		0		0
	総費用	$h + m = g$	486,585		486,585
	経常費用	$i + l = h$	486,585		486,585
	営業費用	i	484,510		484,510
	うち職員給与費	I	100,673		100,673
	うち減価償却費	k	100,830		100,830
	営業外費用	l	2,075		2,075
	うち支払利息		2,075		2,075
	うち企業債利息		2,075		2,075
特別損失	m	0		0	
経常利益	$b - h$	24,628		24,628	
経常損失		0		0	
純利益	$a - g$	24,628		24,628	
純損失		0		0	
前年度繰越利益剰余金又は前年度繰越欠損金		0		0	
その他未処分利益剰余金変動額		0		0	
当年度未処分利益剰余金又は当年度未処理欠損金		24,628		24,628	
総収支比率	$a / g \times 100$	105.1		105.1	
経常収支比率	$b / h \times 100$	105.1		105.1	
職員給与費対営業収益比率	$I / c \times 100$	27.3		27.3	
資本的収支	資本的収入	n	17,428		17,428
	うち企業債		0		0
	うち他会計繰入金		17,428		17,428
	翌年度へ繰越される支出の財源充当額	o	0		0
	前年度同意等債で今年度収入分	p	0		0
	資本的支出	q	80,443		80,443
	うち建設改良費		45,588		45,588
	うち企業債償還金		34,855		34,855
	うち他会計からの長期借入金返還額		0		0
	差引	$n - o - p - q = r$	△63,015		△63,015
貸借対照表	補てん財源	s	63,015		63,015
	うち留保資金		58,793		58,793
	うち剰余金		0		0
	うち繰越工事資金		0		0
	補てん財源不足額	$r + s$	0		0
	固定資産	t	3,301,536		3,301,536
	うち有形固定資産		3,300,883		3,300,883
流動資産	u	841,887		841,887	
繰延資産	v	0		0	
資産合計	$t + u + v$	4,143,423		4,143,423	
固定負債	w	62,459		62,459	
流動負債	x	133,345		133,345	
建設改良等の財源に充てるための企業債	y	35,549		35,549	
建設改良等の財源に充てるための長期借入金	z	0		0	
繰延収益	A	272,351		272,351	
負債合計	$w + x + A$	468,155		468,155	
資本金	$C + D + E + F = B$	2,088,194		2,088,194	
固有資本金 (引継資本金)	C	0		0	
再評価組入資本金	D	0		0	
繰入資本金	E	1,872,194		1,872,194	
組入資本金 (造成資本金)	F	216,000		216,000	
剰余金	$H + I = G$	1,587,074		1,587,074	
うち資本剰余金	H	1,408,865		1,408,865	
うち利益剰余金	I	178,209		178,209	
うち当年度未処分利益剰余金		24,628		24,628	
うち当年度未処理欠損金		0		0	
資本合計	$B + G$	3,675,268		3,675,268	
累積欠損金	I	0		0	
累積欠損金比率	$I / (c - d) \times 100$	0.0		0.0	
不良債務額	$(x - y - z) - (u - o) = K$	0		0	
不良債務比率	$K / (c - d) \times 100$	0.0		0.0	
他会計繰入金		142,853		142,853	
うち基準外繰入		0		0	
企業債残高		79,008		79,008	
決算規模	$g - k + q$	466,198		466,198	

(7) 観光施設(索道)事業

(単位:千円、%)

項目	団体名 施設名	徳島市 眉山ロープウェイ			合計
施設等	年間営業日数(日)		323		323
	年間輸送人員(千人)		173		173
	職員数(人)		0		0
収益的収支	総収益	$b + f = a$	18,264		18,264
	経常収益	$c + e = b$	18,264		18,264
	営業収益	c	9,405		9,405
	主営業収益		9,323		9,323
	受託工事収益	d	0		0
	その他営業収益		82		82
	営業外収益	e	8,859		8,859
	うち他会計繰入金		0		0
	特別利益	f	0		0
	うち他会計繰入金		0		0
	総費用	$h + m = g$	67,683		67,683
	経常費用	$i + l = h$	67,683		67,683
	営業費用	i	67,432		67,432
	うち職員給与費	l	0		0
	うち減価償却費	k	33,551		33,551
	営業外費用	l	251		251
	うち支払利息		251		251
	うち企業債利息		0		0
	特別損失	m	0		0
	経常利益	$b - h$	0		0
	経常損失		△49,419		△49,419
	純利益		0		0
	純損失	$a - g$	△49,419		△49,419
前年度繰越利益剰余金又は前年度繰越欠損金		△2,473,481		△2,473,481	
その他未処分利益剰余金変動額		0		0	
当年度未処分利益剰余金又は当年度未処理欠損金		△2,522,900		△2,522,900	
総収支比率	$a / g \times 100$	27.0		27.0	
経常収支比率	$b / h \times 100$	27.0		27.0	
職員給与費対営業収益比率	$l / c \times 100$	0.0		0.0	
資本的収支	資本的収入	n	0		0
	うち企業債		0		0
	うち他会計繰入金		0		0
	翌年度へ繰越される支出の財源充当額	o	0		0
	前年度同意等償で今年度収入分	p	0		0
	資本的支出	q	0		0
	うち建設改良費		0		0
	うち企業債償還金		0		0
	うち他会計からの長期借入金返還額		0		0
	差引	$n - o - p - q = r$	0		0
貸借対照表	補てん財源	s	0		0
	うち留保資金		0		0
	うち剰余金		0		0
	うち繰越工事資金		0		0
	補てん財源不足額	$r + s$	0		0
	固定資産	t	359,067		359,067
	うち有形固定資産		359,067		359,067
	流動資産	u	18,959		18,959
	繰延資産	v	0		0
	資産合計	$t + u + v$	378,026		378,026
	固定負債	w	14,810		14,810
	流動負債	x	2,885,965		2,885,965
	建設改良等の財源に充てるための企業債	y	0		0
	建設改良等の財源に充てるための長期借入金	z	0		0
	繰延収益	A	151		151
	負債合計	$w + x + A$	2,900,926		2,900,926
	資本金	$C + D + E + F = B$	0		0
固有資本金(引継資本金)	C	0		0	
再評価組入資本金	D	0		0	
繰入資本金	E	0		0	
組入資本金(造成資本金)	F	0		0	
剰余金	$H + I = G$	△2,522,900		△2,522,900	
うち資本剰余金	H	0		0	
うち利益剰余金	I	△2,522,900		△2,522,900	
うち当年度未処分利益剰余金		0		0	
うち当年度未処理欠損金		2,522,900		2,522,900	
資本合計	$B + G$	△2,522,900		△2,522,900	
累積欠損金	I	2,522,900		2,522,900	
累積欠損金比率	$I / (c - d) \times 100$	26,825.1		26,825.1	
不良債務額	$(x - y - z) - (u - o) = K$	2,867,006		2,867,006	
不良債務比率	$K / (c - d) \times 100$	30,483.8		30,483.8	
他会計繰入金		0		0	
うち基準外繰入		0		0	
企業債残高		0		0	
決算規模	$g - k + q$	34,132		34,132	

(8) 駐車場事業

(単位：千円、%)

項目	団体名 施設名	徳島市 新町地下駐車場他2			合計
収容台数(台)		574			574
施設等	新町地下駐車場 1日平均駐車台数(台)	182			182
	紺屋町地下駐車場 1日平均駐車台数(台)	221			221
	徳島駅前西地下駐車場 1日平均駐車台数(台)	563			563
	職員数(人)	0			0
収益的収支	総収益	$b + f = a$	194,370		194,370
	経常収益	$c + e = b$	194,370		194,370
	営業収益	c	36,984		36,984
	主営業収益		35,564		35,564
	受託工事収益	d	0		0
	その他営業収益		1,420		1,420
	営業外収益	e	157,386		157,386
	うち他会計繰入金		0		0
	特別利益	f	0		0
	うち他会計繰入金		0		0
	総費用	$h + m = g$	107,025		107,025
	経常費用	$i + l = h$	107,025		107,025
	営業費用	i	106,979		106,979
	うち職員給与費	l	0		0
	うち減価償却費	k	72,577		72,577
	営業外費用	l	46		46
	うち支払利息		46		46
	うち企業債利息		46		46
	特別損失	m	0		0
	経常利益		87,345		87,345
経常損失	$b - h$	0		0	
純利益		87,345		87,345	
純損失	$a - g$	0		0	
前年度繰越利益剰余金又は前年度繰越欠損金		2,999,889		2,999,889	
その他未処分利益剰余金変動額		0		0	
当年度未処分利益剰余金又は当年度未処理欠損金		3,087,234		3,087,234	
総収支比率	$a / g \times 100$	181.6		181.6	
経常収支比率	$b / h \times 100$	181.6		181.6	
職員給与費対営業収益比率	$l / c \times 100$	0.0		0.0	
資本的収支	資本的収入	n	0		0
	うち企業債		0		0
	うち他会計繰入金		0		0
	翌年度へ繰越される支出の財源充当額	o	0		0
	前年度同意等債で今年度収入分	p	0		0
	資本的支出	q	3,933		3,933
	うち建設改良費		1,815		1,815
	うち企業債償還金		2,118		2,118
	うち他会計からの長期借入金返還額		0		0
	差引	$n - o - p - q = r$	△3,933		△3,933
貸借対照表	補てん財源	s	0		0
	うち留保資金		0		0
	うち剰余金		0		0
	うち繰越工事資金		0		0
	補てん財源不足額	$r + s$	△3,933		△3,933
	固定資産	t	1,426,986		1,426,986
	うち有形固定資産		1,426,986		1,426,986
	流動資産	u	2,608,710		2,608,710
	繰延勘定	v	0		0
	資産合計	$t + u + v$	4,035,696		4,035,696
固定負債	w	45,164		45,164	
流動負債	x	300		300	
建設改良等の財源に充てるための企業債	y	0		0	
建設改良等の財源に充てるための長期借入金	z	0		0	
繰延収益	A	347,276		347,276	
負債合計	$w + x + A$	392,740		392,740	
資本金	$C + D + E + F = B$	553,800		553,800	
固有資本金(引継資本金)	C	0		0	
再評価組入資本金	D	0		0	
繰入資本金	E	0		0	
組入資本金(造成資本金)	F	553,800		553,800	
剰余金	$H + I = G$	3,089,156		3,089,156	
うち資本剰余金	H	1,922		1,922	
うち利益剰余金	I	3,087,234		3,087,234	
うち当年度未処分利益剰余金		3,087,234		3,087,234	
うち当年度未処理欠損金		0		0	
資本合計	$B + G$	3,642,956		3,642,956	
累積欠損金	I	0		0	
累積欠損金比率	$I / (c - d) \times 100$	0.0		0.0	
不良債務額	$(x - y - z) - (u - o) = K$	0		0	
不良債務比率	$K / (c - d) \times 100$	0.0		0.0	
他会計繰入金		0		0	
うち基準外繰入		0		0	
企業債残高		1,072		1,072	
決算規模	$g - k + q$	38,381		38,381	

(9) 下水道（公共下水道）事業

(単位：千円、%)

項目	団体名	徳島市	鳴門市	小松島市	阿南市	吉野川市	
施設等	供用開始年月日	S37. 7. 1	H21. 4. 1	H19. 9. 26	H23. 4. 1	H4. 10. 1	
	行政区域内人口（人、R5. 3. 31現在）	247, 978	54, 389	35, 637	69, 430	38, 558	
	現在処理区域内人口（人）	70, 685	6, 336	0	2, 399	15, 976	
	現在水洗便所設置済人口（人）	62, 623	2, 803	0	1, 442	13, 652	
	使用料（一般家庭用、20㎡/月（円））	2, 617	4, 158	0	3, 190	1, 980	
	職員数（人）	91	8	4	7	5	
収益的収支	総収益	$b + f = a$	3, 964, 547	779, 152	390, 350	508, 895	623, 055
	経常収益	$c + e = b$	3, 960, 811	777, 903	358, 026	508, 895	623, 040
	営業収益	c	2, 702, 573	328, 150	103, 042	231, 995	229, 963
	うち下水道使用料		1, 285, 956	92, 571	0	40, 476	180, 236
	うち雨水処理負担金		1, 147, 741	230, 253	103, 042	191, 358	13, 191
	うち流域下水道管理運営費負担金		0	0	0	0	0
	うち受託工事収益	d	264, 852	0	0	0	1, 316
	営業外収益	e	1, 258, 238	449, 753	254, 984	276, 900	393, 077
	うち他会計繰入金		265, 802	217, 307	9, 481	65, 546	184, 900
	特別利益	f	3, 736	1, 249	32, 324	0	15
	うち他会計繰入金		0	0	0	0	0
	総費用	$h + m = g$	4, 068, 283	701, 474	356, 392	507, 856	616, 982
	経常費用	$i + l = h$	4, 067, 446	701, 474	356, 392	507, 773	616, 843
	営業費用	i	3, 658, 194	607, 094	285, 953	435, 949	549, 806
	うち職員給与費	I	502, 842	27, 838	15, 407	40, 219	23, 251
	うち減価償却費	k	2, 200, 192	465, 172	242, 485	326, 779	393, 217
	営業外費用	l	409, 252	94, 380	70, 439	71, 824	67, 037
	うち支払利息		386, 292	94, 024	70, 439	67, 222	66, 772
	うち企業債利息		385, 968	94, 024	70, 435	67, 222	66, 762
	特別損失	m	837	0	0	83	139
	経常利益	$b - h$	0	76, 429	1, 634	1, 122	6, 197
	経常損失		△106, 635	0	0	0	0
	純利益	$a - g$	0	77, 678	33, 958	1, 039	6, 073
純損失		△103, 736	0	0	0	0	
前年度繰越利益剰余金又は前年度繰越欠損金		△87, 211	74, 154	△636, 404	△86, 031	0	
その他未処分利益剰余金変動額		0	0	0	0	0	
当年度未処分利益剰余金又は当年度未処理欠損金		△190, 947	151, 832	△602, 446	△84, 992	6, 073	
総収支比率	$a / g \times 100$	97. 5	111. 1	109. 5	100. 2	101. 0	
経常収支比率	$b / h \times 100$	97. 4	110. 9	100. 5	100. 2	101. 0	
職員給与費対営業収益比率	$I / c \times 100$	18. 6	8. 5	15. 0	17. 3	10. 1	
資本的収支	資本的収入	n	3, 117, 170	563, 376	284, 138	191, 382	646, 595
	うち企業債		2, 086, 900	275, 800	84, 600	34, 200	293, 000
	うち他会計繰入金		294, 988	34, 000	172, 893	127, 296	214, 964
	翌年度へ繰越される支出の財源充当額	o	0	27, 600	8, 008	0	15, 620
	前年度同意等債で今年度収入分	p	0	0	0	0	0
	資本的支出	q	4, 155, 566	927, 194	277, 764	314, 410	815, 261
	うち建設改良費		1, 972, 868	649, 207	50, 757	49, 108	283, 815
	うち企業債償還金		2, 182, 698	277, 987	227, 007	265, 302	531, 446
	うち他会計からの長期借入金返還額		0	0	0	0	0
	差引	$n - o - p - q = r$	△1, 038, 396	△391, 418	△1, 634	△123, 028	△184, 286
補てん財源	s	1, 038, 396	391, 418	1, 634	123, 028	184, 286	
うち留保資金		933, 799	271, 819	0	120, 932	173, 339	
うち剰余金		0	0	0	0	0	
うち繰越工事資金		0	86, 700	0	0	0	
補てん財源不足額	$r + s$	0	0	0	0	0	
貸借対照表	固定資産	t	65, 349, 938	14, 016, 878	7, 279, 075	8, 893, 542	12, 555, 051
	うち有形固定資産		64, 678, 828	12, 109, 372	7, 240, 129	8, 830, 598	12, 555, 051
	流動資産	u	1, 033, 656	510, 471	68, 006	74, 432	333, 359
	繰延資産	v	0	0	0	0	0
	資産合計	$t + u + v$	66, 383, 594	14, 527, 349	7, 347, 081	8, 967, 974	12, 888, 410
	固定負債	w	28, 776, 777	5, 990, 867	3, 953, 259	3, 428, 392	4, 830, 905
	流動負債	x	2, 695, 044	519, 523	267, 542	321, 188	522, 471
	建設改良等の財源に充てるための企業債	y	2, 167, 106	288, 358	236, 209	274, 861	482, 338
	建設改良等の財源に充てるための長期借入金	z	0	0	0	0	0
	繰延収益	A	23, 442, 222	5, 729, 986	3, 548, 404	4, 309, 933	6, 599, 585
	負債合計	$w + x + A$	54, 914, 043	12, 240, 376	7, 769, 205	8, 059, 513	11, 952, 961
	資本金	$C + D + E + F = B$	6, 120, 065	1, 496, 150	0	622, 072	685, 672
	固有資本金（引継資本金）	C	5, 712, 693	1, 377, 829	0	614, 072	175, 797
	再評価組入資本金	D	0	0	0	0	0
	繰入資本金	E	407, 372	118, 321	0	8, 000	509, 875
	組入資本金（造成資本金）	F	0	0	0	0	0
	剰余金	$H + I = G$	5, 349, 486	790, 823	△422, 124	286, 389	249, 777
	うち資本剰余金	H	5, 540, 433	608, 991	180, 322	371, 381	168, 865
	うち利益剰余金	I	△190, 947	181, 832	△602, 446	△84, 992	80, 912
うち当年度未処分利益剰余金		0	151, 832	0	0	6, 073	
うち当年度未処理欠損金		190, 947	0	602, 446	84, 992	0	
資本合計	$B + G$	11, 469, 551	2, 286, 973	△422, 124	908, 461	935, 449	
累積欠損金	I	190, 947	0	602, 446	84, 992	0	
累積欠損金比率	$I / (c - d) \times 100$	7. 8	0. 0	584. 7	36. 6	0. 0	
不良債務額	$(x - y - z) - (u - o) = K$	0	0	0	0	0	
不良債務比率	$K / (c - d) \times 100$	0. 0	0. 0	0. 0	0. 0	0. 0	
他会計繰入金		1, 708, 531	481, 560	285, 416	384, 200	413, 055	
うち基準外繰入		0	124, 190	8, 535	150, 859	324, 660	
企業債残高		30, 943, 883	6, 271, 725	4, 189, 468	3, 703, 253	5, 263, 243	
決算規模	$g - k + q$	6, 023, 657	1, 163, 496	391, 671	495, 487	1, 039, 026	

(9) 下水道（公共下水道）事業（つづき）

（単位：千円、％）

団体名		松茂町	北島町	藍住町	合計	
施設等	項目					
	供用開始年月日	H21. 4. 1	H21. 4. 1	H21. 4. 1		
	行政区域内人口（人、R5. 3. 31現在）	14, 669	23, 516	35, 446	519, 623	
	現在処理区域内人口（人）	4, 929	4, 115	4, 442	108, 882	
	現在水洗便所設置済人口（人）	2, 921	2, 084	2, 296	87, 821	
	使用料（一般家庭用、20㎡/月（円））	2, 669	3, 130	3, 140		
職員数（人）	4	5	3	127		
収益的収支	総収益	b + f = a	383, 824	235, 945	357, 954	7, 243, 722
	経常収益	c + e = b	383, 824	235, 607	357, 954	7, 206, 060
	営業収益	c	76, 541	49, 071	118, 607	3, 839, 942
	うち下水道使用料		76, 436	49, 021	118, 565	1, 843, 261
	うち雨水処理負担金		0	0	0	1, 685, 585
	うち流域下水道管理運営費負担金		0	0	0	0
	うち受託工事収益	d	0	0	0	266, 168
	営業外収益	e	307, 283	186, 536	239, 347	3, 366, 118
	うち他会計繰入金		158, 933	148, 000	156, 365	1, 206, 334
	特別利益	f	0	338	0	37, 662
	うち他会計繰入金		0	0	0	0
	総費用	h + m = g	279, 344	222, 813	282, 844	7, 035, 988
	経常費用	i + l = h	279, 344	222, 813	282, 831	7, 034, 916
	営業費用	i	243, 171	191, 874	241, 511	6, 213, 552
	うち職員給与費	I	5, 377	18, 693	19, 508	653, 135
	うち減価償却費	k	147, 738	106, 514	103, 977	3, 986, 074
	営業外費用	l	36, 173	30, 939	41, 320	821, 364
	うち支払利息		36, 173	28, 899	35, 890	785, 711
	うち企業債利息		36, 173	28, 899	35, 890	785, 373
	特別損失	m	0	0	13	1, 072
	経常利益	b - h	104, 480	12, 794	75, 123	277, 779
	経常損失		0	0	0	△106, 635
	純利益	a - g	104, 480	13, 132	75, 110	311, 470
純損失		0	0	0	△103, 736	
前年度繰越利益剰余金又は前年度繰越欠損金		629	0	83, 339	△651, 524	
その他未処分利益剰余金変動額		0	0	0	0	
当年度未処分利益剰余金又は当年度未処理欠損金		105, 109	13, 132	158, 449	△443, 790	
総収支比率	a / g × 100	137. 4	105. 9	126. 6	103. 0	
経常収支比率	b / h × 100	137. 4	105. 7	126. 6	102. 4	
職員給与費対営業収益比率	I / c × 100	7. 0	38. 1	16. 4	17. 0	
資本的収支	資本的収入	n	269, 698	275, 693	208, 245	5, 556, 297
	うち企業債		69, 200	148, 100	72, 000	3, 063, 800
	うち他会計繰入金		154, 174	30, 000	78, 635	1, 106, 950
	翌年度へ繰越される支出の財源充当額	o	0	31, 300	0	82, 528
	前年度同意等債で今年度収入分	p	0	0	0	0
	資本的支出	q	269, 698	351, 003	302, 806	7, 413, 702
	うち建設改良費		141, 950	261, 350	140, 954	3, 550, 009
	うち企業債償還金		127, 748	89, 653	161, 852	3, 863, 693
	うち他会計からの長期借入金返還額		0	0	0	0
	差引	n - o - p - q = r	0	△106, 610	△94, 561	△1, 939, 933
	補てん財源	s	0	106, 610	94, 561	1, 939, 933
うち留保資金		0	92, 310	41, 216	1, 633, 415	
うち剰余金		0	0	0	0	
うち繰越工事資金		0	0	0	86, 700	
補てん財源不足額	r + s	0	0	0	0	
貸借対照表	固定資産	t	5, 994, 803	4, 321, 573	4, 707, 153	123, 118, 013
	うち有形固定資産		5, 644, 416	3, 769, 049	3, 867, 365	118, 694, 808
	流動資産	u	274, 234	253, 562	271, 919	2, 819, 639
	繰延資産	v	0	0	0	0
	資産合計	t + u + v	6, 269, 037	4, 575, 135	4, 979, 072	125, 937, 652
	固定負債	w	2, 259, 796	2, 209, 352	2, 399, 309	53, 848, 657
	流動負債	x	137, 352	223, 556	287, 630	4, 974, 306
	建設改良等の財源に充てるための企業債	y	129, 883	97, 068	166, 788	3, 842, 611
	建設改良等の財源に充てるための長期借入金	z	0	0	0	0
	繰延収益	A	3, 416, 412	1, 470, 792	2, 133, 684	50, 651, 018
	負債合計	w + x + A	5, 813, 560	3, 903, 700	4, 820, 623	109, 473, 981
	資本金	C + D + E + F = B	234, 716	609, 124	0	9, 767, 799
	固有資本金（引継資本金）	C	185, 182	518, 882	0	8, 584, 455
	再評価組入資本金	D	0	0	0	0
	繰入資本金	E	49, 534	90, 242	0	1, 183, 344
	組入資本金（造成資本金）	F	0	0	0	0
	剰余金	H + I = G	220, 761	62, 311	158, 449	6, 695, 872
	うち資本剰余金	H	5, 652	0	0	6, 875, 644
	うち利益剰余金	I	215, 109	62, 311	158, 449	△179, 772
	うち当年度未処分利益剰余金		105, 109	13, 132	158, 449	434, 595
うち当年度未処理欠損金		0	0	0	878, 385	
資本合計	B + G	455, 477	671, 435	158, 449	16, 463, 671	
累積欠損金	I	0	0	0	878, 385	
累積欠損金比率	I / (c - d) × 100	0. 0	0. 0	0. 0	24. 6	
不良債務額	(x - y - z) - (u - o) = K	0	0	0	0	
不良債務比率	K / (c - d) × 100	0. 0	0. 0	0. 0	0. 0	
他会計繰入金		313, 107	178, 000	235, 000	3, 998, 869	
うち基準外繰入		266, 632	67, 704	51, 829	994, 409	
企業債残高		2, 389, 679	2, 309, 130	2, 566, 097	57, 636, 478	
決算規模	g - k + q	401, 304	467, 302	481, 673	10, 463, 616	

(10) 下水道（特定環境保全公共下水道）事業

(単位：千円、%)

項目	団体名	徳島市	吉野川市	美馬市		合計	
施設等	供用開始年月日	H24. 4. 1	H17. 3. 11	H16. 3. 1			
	行政区域内人口（人、R5. 3. 31現在）	247, 978	38, 558	27, 098		313, 634	
	現在処理区域内人口（人）	5, 798	4, 269	2, 666		12, 733	
	現在水洗便所設置済人口（人）	5, 798	2, 165	1, 362		9, 325	
	使用料（一般家庭用、20㎡/月（円））	2, 750	2, 750	3, 190			
	職員数（人）	1	2	2		5	
収益的収支	総収益	b + f = a	215, 983	311, 595	172, 211		699, 789
	経常収益	c + e = b	215, 983	311, 595	172, 211		699, 789
	営業収益	c	62, 043	42, 649	23, 687		128, 379
	うち下水道使用料		62, 043	40, 910	23, 664		126, 617
	うち雨水処理負担金		0	1, 739	0		1, 739
	うち流域下水道管理運営費負担金		0	0	0		0
	うち受託工事収益	d	0	0	0		0
	営業外収益	e	153, 940	268, 946	148, 524		571, 410
	うち他会計繰入金		25, 684	155, 801	78, 611		260, 096
	特別利益	f	0	0	0		0
	うち他会計繰入金		0	0	0		0
	総費用	h + m = g	238, 466	305, 366	159, 281		703, 113
	経常費用	i + l = h	238, 466	305, 362	159, 222		703, 050
	営業費用	i	238, 354	260, 191	143, 351		641, 896
	うち職員給与費	l	9, 920	7, 567	11, 327		28, 814
	うち減価償却費	k	153, 520	209, 311	92, 868		455, 699
	営業外費用	l	112	45, 171	15, 871		61, 154
	うち支払利息		112	45, 165	12, 109		57, 386
	うち企業債利息		112	45, 165	12, 109		57, 386
	特別損失	m	0	4	59		63
	経常利益	b - h	0	6, 233	12, 989		19, 222
	経常損失		△22, 483	0	0		△22, 483
	純利益	a - g	0	6, 229	12, 930		19, 159
純損失		△22, 483	0	0		△22, 483	
前年度繰越利益剰余金又は前年度繰越欠損金		0	0	△14, 389		△14, 389	
その他未処分利益剰余金変動額		0	0	0		0	
当年度未処分利益剰余金又は当年度未処理欠損金		△22, 483	6, 229	△1, 459		△17, 713	
総収支比率	a / g × 100	90.6	102.0	108.1		99.5	
経常収支比率	b / h × 100	90.6	102.0	108.2		99.5	
職員給与費対営業収益比率	l / c × 100	16.0	17.7	47.8		22.4	
資本的収支	資本的収入	n	2, 400	166, 813	60, 941		230, 154
	うち企業債		2, 400	99, 700	7, 300		109, 400
	うち他会計繰入金		0	32, 269	52, 341		84, 610
	翌年度へ繰越される支出の財源充当額	o	0	0	0		0
	前年度同意等債で今年度収入分	p	0	0	0		0
	資本的支出	q	29, 276	253, 599	84, 184		367, 059
	うち建設改良費		2, 409	63, 799	8, 381		74, 589
	うち企業債償還金		26, 867	189, 800	75, 803		292, 470
	うち他会計からの長期借入金返還額		0	0	0		0
	差引	n - o - p - q = r	△26, 876	△86, 786	△23, 243		△136, 905
貸借対照表	補てん財源	s	26, 876	86, 786	23, 243		136, 905
	うち留保資金		26, 876	84, 155	22, 599		133, 630
	うち剰余金		0	0	0		0
	うち繰越工事資金		0	0	0		0
	補てん財源不足額	r + s	0	0	0		0
	固定資産	t	2, 400, 536	5, 814, 719	2, 531, 581		10, 746, 836
	うち有形固定資産		2, 400, 536	5, 814, 719	2, 531, 581		10, 746, 836
流動資産	u	93, 601	184, 783	43, 167		321, 551	
繰延資産	v	0	0	0		0	
資産合計	t + u + v	2, 494, 137	5, 999, 502	2, 574, 748		11, 068, 387	
固定負債	w	407, 892	2, 776, 304	666, 259		3, 850, 455	
流動負債	x	44, 915	213, 767	85, 046		343, 728	
建設改良等の財源に充てるための企業債	y	36, 792	198, 351	71, 048		306, 191	
建設改良等の財源に充てるための長期借入金	z	0	0	0		0	
繰延収益	A	1, 777, 206	2, 929, 566	1, 149, 533		5, 856, 305	
負債合計	w + x + A	2, 230, 013	5, 919, 637	1, 900, 838		10, 050, 488	
資本金	C + D + E + F = B	0	△127, 154	648, 521		521, 367	
固有資本金（引継資本金）	C	0	△197, 483	521, 285		323, 802	
再評価組入資本金	D	0	0	0		0	
繰入資本金	E	0	70, 329	127, 236		197, 565	
組入資本金（造成資本金）	F	0	0	0		0	
剰余金	H + I = G	264, 124	207, 019	25, 389		496, 532	
うち資本剰余金	H	286, 607	177, 004	26, 848		490, 459	
うち利益剰余金	I	△22, 483	30, 015	△1, 459		6, 073	
うち当年度未処分利益剰余金		0	6, 229	0		6, 229	
うち当年度未処理欠損金		22, 483	0	1, 459		23, 942	
資本合計	B + G	264, 124	79, 865	673, 910		1, 017, 899	
累積欠損金	I	22, 483	0	1, 459		23, 942	
累積欠損金比率	I / (c - d) × 100	36.2	0.0	6.2		18.6	
不良債務額	(x - y - z) - (u - o) = K	0	0	0		0	
不良債務比率	K / (c - d) × 100	0.0	0.0	0.0		0.0	
他会計繰入金		25, 684	189, 809	130, 952		346, 445	
うち基準外繰入		0	41, 569	69, 341		110, 910	
企業債残高		444, 684	2, 974, 655	737, 307		4, 156, 646	
決算規模	g - k + q	114, 222	349, 654	150, 597		614, 473	

(11) 下水道（農業集落排水）事業

(単位：千円、%)

項目	団体名	吉野川市	美馬市	勝浦町	松茂町	合計	
施設等	供用開始年月日	H9. 4. 1	H10. 10. 1	H8. 7. 1	H7. 9. 1		
	行政区域内人口（人、R5. 3. 31現在）	38,558	27,098	4,791	14,669	85,116	
	現在処理区域内人口（人）	2,056	2,317	601	1,618	6,592	
	現在水洗便所設置済人口（人）	1,576	1,412	448	1,007	4,443	
	使用料（一般家庭用、20㎡/月（円））	2,750	3,190	3,138	2,669		
	職員数（人）	2	2	1	0	5	
収益的収支	総収益	b + f = a	152,152	165,458	54,268	74,051	445,929
	経常収益	c + e = b	152,152	141,670	53,902	74,051	421,775
	営業収益	c	26,960	23,462	8,238	16,967	75,627
	うち下水道使用料		26,960	23,456	8,238	16,962	75,616
	うち雨水処理負担金		0	0	0	0	0
	うち流域下水道管理運営費負担金		0	0	0	0	0
	うち受託工事収益	d	0	0	0	0	0
	営業外収益	e	125,192	118,208	45,664	57,084	346,148
	うち他会計繰入金		65,668	51,335	16,490	19,412	152,905
	特別利益	f	0	23,788	366	0	24,154
	うち他会計繰入金		0	0	0	0	0
	総費用	h + m = g	146,283	179,250	54,239	74,051	453,823
	経常費用	i + l = h	146,268	141,114	54,239	74,051	415,672
	営業費用	i	133,492	127,738	52,751	64,755	378,736
	うち職員給与費	I	6,202	11,036	4,417	0	21,655
	うち減価償却費	k	94,905	60,041	22,174	37,172	214,292
	営業外費用	l	12,776	13,376	1,488	9,296	36,936
	うち支払利息		12,770	10,658	1,488	9,296	34,212
	うち企業債利息		12,770	10,658	1,488	9,296	34,212
	特別損失	m	15	38,136	0	0	38,151
経常利益	b - h	5,884	556	0	0	6,440	
経常損失		0	0	△337	0	△337	
純利益	a - g	5,869	0	29	0	5,898	
純損失		0	△13,792	0	0	△13,792	
前年度繰越利益剰余金又は前年度繰越欠損金		0	234	0	0	234	
その他未処分利益剰余金変動額		0	0	0	0	0	
当年度未処分利益剰余金又は当年度未処分欠損金		5,869	△13,558	29	0	△7,660	
総収支比率	a / g × 100	104.0	92.3	100.1	100.0	98.3	
経常収支比率	b / h × 100	104.0	100.4	99.4	100.0	101.5	
職員給与費対営業収益比率	I / c × 100	23.0	47.0	53.6	0.0	28.6	
資本的収支	資本的収入	n	91,467	140,315	25,961	69,970	327,713
	うち企業債		43,900	48,800	4,700	0	97,400
	うち他会計繰入金		34,924	48,810	13,588	69,970	167,292
	翌年度へ繰越される支出の財源充当額	o	0	0	0	0	0
	前年度同意等債で今年度収入分	p	0	0	4,700	0	4,700
	資本的支出	q	126,323	148,085	18,990	69,970	363,368
	うち建設改良費		32,974	94,303	4,729	0	132,006
	うち企業債償還金		93,349	53,782	14,261	69,970	231,362
	うち他会計からの長期借入金返還額		0	0	0	0	0
	差引	n - o - p - q = r	△34,856	△7,770	2,271	0	△40,355
補てん財源	s	34,856	7,770	0	0	42,626	
うち留保資金		33,666	6,704	0	0	40,370	
うち剰余金		0	0	0	0	0	
うち繰越工事資金		0	0	0	0	0	
補てん財源不足額	r + s	0	0	0	0	0	
貸借対照表	固定資産	t	2,275,077	1,998,212	354,130	1,230,088	5,857,507
	うち有形固定資産		2,275,077	1,998,212	347,180	1,230,088	5,850,557
	流動資産	u	142,412	94,617	16,117	2,417	255,563
	繰延資産	v	0	0	0	0	0
	資産合計	t + u + v	2,417,489	2,092,829	370,247	1,232,505	6,113,070
	固定負債	w	769,972	531,807	46,900	291,172	1,639,851
	流動負債	x	106,101	140,420	28,389	70,148	345,058
	建設改良等の財源に充てるための企業債	y	96,567	54,642	12,698	69,592	233,499
	建設改良等の財源に充てるための長期借入金	z	0	0	0	0	0
	繰延収益	A	1,307,793	1,161,841	237,520	570,556	3,277,710
	負債合計	w + x + A	2,183,866	1,834,068	312,809	931,876	5,262,619
	資本金	C + D + E + F = B	147,657	228,377	40,318	221,889	638,241
	固有資本金（引継資本金）	C	63,880	79,472	40,318	221,889	405,559
	再評価組入資本金	D	0	0	0	0	0
	繰入資本金	E	83,777	148,905	0	0	232,682
	組入資本金（造成資本金）	F	0	0	0	0	0
	剰余金	H + I = G	85,966	30,384	17,120	78,740	212,210
	うち資本剰余金	H	68,213	43,942	17,091	78,740	207,986
	うち利益剰余金	I	17,753	△13,558	29	0	4,224
	うち当年度未処分利益剰余金		5,869	0	29	0	5,898
うち当年度未処分欠損金		0	13,558	0	0	13,558	
資本合計	B + G	233,623	258,761	57,438	300,629	850,451	
累積欠損金	I	0	13,558	0	0	13,558	
累積欠損金比率	I / (c - d) × 100	0.0	57.8	0.0	0.0	17.9	
不良債務額	(x - y - z) - (u - o) = K	0	0	0	0	0	
不良債務比率	K / (c - d) × 100	0.0	0.0	0.0	0.0	0.0	
他会計繰入金		100,592	100,145	30,078	89,382	320,197	
うち基準外繰入		49,921	65,977	15,002	51,956	182,856	
企業債残高		866,539	586,449	59,598	360,764	1,873,350	
決算規模	g - k + q	177,701	267,294	51,055	106,849	602,899	

第29表 法非適用企業の経営状況

総括

(単位：千円、%)

項目	事業名	簡易水道	電気	下水道計			
				公共下水道	特定環境公共		
収益的収支	総収益	$b + e = a$	301,997	10,808	1,413,613	69,667	633,566
	営業収益	b	232,557	4,103	454,461	15,717	177,540
	うち料金収入		229,257	4,103	410,642	15,717	135,261
	うち他会計繰入金	c	0	0	39,530	0	39,530
	うち受託工事収益	d	0	0	0	0	0
	営業外収益	e	69,440	6,705	959,152	53,950	456,026
	うち他会計繰入金	f	45,925	6,676	948,632	53,940	448,088
	総費用	$h + j = g$	256,788	9,549	792,107	24,017	311,948
	営業費用	h	235,255	9,549	670,437	15,989	246,805
	うち職員給与費	i	31,588	0	81,783	1,000	56,078
	営業外費用	j	21,533	0	121,670	8,028	65,143
	うち支払利息		21,533	0	118,958	8,028	65,143
	うち地方債利息		21,533	0	118,958	8,028	65,143
	収支差引	$a - g = k$	45,209	1,259	621,506	45,650	321,618
職員給与費対営業収益比率	$i / b \times 100$	13.6	0.0	18.0	6.4	31.6	
資本的収支	資本的収入	l	653,029	0	1,232,453	290,268	402,640
	うち地方債		449,300	0	552,177	174,000	218,600
	うち他会計繰入金	m	180,875	0	157,192	0	58,868
	資本的支出	n	711,305	0	1,845,728	336,103	688,182
	うち建設改良費		501,012	0	1,089,399	290,191	349,038
	うち職員給与費		0	0	24,835	1,000	23,835
	うち建設利息		0	0	0	0	0
	うち地方債償還金	o	210,293	0	753,244	45,912	338,724
	うち他会計長期借入金返還金		0	0	0	0	0
	うち他会計への繰出金		0	0	735	0	0
収支差引	$l - n = p$	△58,276	0	△613,275	△45,835	△285,542	
形式収支及び実質収支	収支再差引	$k + p = q$	△13,067	1,259	8,231	△185	36,076
	積立金	r	0	0	2,543	1	2,542
	前年度からの繰越金	s	161,445	1,170	185,223	13,068	30,647
	前年度繰上充用金	t	0	0	0	0	0
	収益的支出に充てた地方債	u	0	0	4,323	0	0
	収益的支出に充てた他会計借入金	v	0	0	0	0	0
	形式収支	$q - r + s - t + u + v = w$	148,378	2,429	195,234	12,882	64,181
	翌年度に繰越すべき財源	x	3,600	1,210	5,842	3,797	0
	実質収支	$w - x = y$	144,778	1,219	189,392	9,085	64,181
	(赤字)		0	0	0	0	0
	(赤字)		0	0	0	0	0
赤字比率	$y / (b - d) \times 100$	0.0	0.0	0.0	0.0	0.0	
収益的収支比率	$a / (g + o) \times 100$	64.7	113.2	91.5	99.6	97.4	
他会計繰入金	他会計繰入金	$c + f + m$	226,800	6,676	1,145,354	53,940	546,486
	うち基準外繰入		110,206	6,676	276,866	0	131,352
	企業債残高		2,494,391	0	8,532,834	1,149,543	4,558,938
	決算規模	$g + n + r + t$	968,093	9,549	2,640,378	360,121	1,002,672

総括(つづき)

(単位：千円、%)

	事業名 項目					と畜場
		農業集落排水	漁業集落排水	林業集落排水	特定地域排水	
収益的 収支	総収益 $b + e = a$	557,453	32,911	5,102	114,914	58,237
	営業収益 b	173,522	3,562	1,549	82,571	0
	うち料金収入	171,982	3,562	1,549	82,571	0
	うち他会計繰入金 c	0	0	0	0	0
	うち受託工事収益 d	0	0	0	0	0
	営業外収益 e	383,931	29,349	3,553	32,343	58,237
	うち他会計繰入金 f	381,359	29,349	3,553	32,343	53,095
	総費用 $h + j = g$	337,180	16,020	3,363	99,579	58,237
	営業費用 h	294,539	13,638	3,036	96,430	57,360
	うち職員給与費 i	13,974	1,843	0	8,888	0
	営業外費用 j	42,641	2,382	327	3,149	877
うち支払利息	39,929	2,382	327	3,149	877	
うち地方債利息	39,929	2,382	327	3,149	851	
収支差引 $a - g = k$	220,273	16,891	1,739	15,335	0	
職員給与費対営業収益比率 $i / b \times 100$	8.1	51.7	0.0	10.8	0.0	
資本的 収支	資本的収入 l	238,120	7,933	406	293,086	112,035
	うち地方債	113,294	4,600	406	41,277	74,200
	うち他会計繰入金 m	69,941	21	0	28,362	32,835
	資本的支出 n	467,342	23,778	2,026	328,297	112,035
	うち建設改良費	144,401	9,609	0	296,160	85,518
	うち職員給与費	0	0	0	0	0
	うち建設利息	0	0	0	0	0
	うち地方債償還金 o	322,941	14,169	2,026	29,472	26,517
うち他会計長期借入金返還金	0	0	0	0	0	
うち他会計への繰出金	0	0	0	735	0	
収支差引 $l - n = p$	△229,222	△15,845	△1,620	△35,211	0	
形式 収支 及び 実質 収支	収支再差引 $k + p = q$	△8,949	1,046	119	△19,876	0
	積立金 r	0	0	0	0	0
	前年度からの繰越金 s	83,006	2,707	503	55,292	5,875
	前年度繰上充用金 t	0	0	0	0	0
	収益的支出に充てた地方債 u	3,100	0	0	1,223	0
	収益的支出に充てた他会計借入金 v	0	0	0	0	0
	形式収支 $q - r + s - t + u + v = w$	77,157	3,753	622	36,639	5,875
	翌年度に繰越すべき財源 x	2,045	0	0	0	0
	実質収支 (黒字) $w - x = y$	75,112	3,753	622	36,639	5,875
	実質収支 (赤字)	0	0	0	0	0
赤字比率 $y / (b - d) \times 100$	0.0	0.0	0.0	0.0	0.0	
収益的収支比率 $a / (g + o) \times 100$	84.4	109.0	94.7	89.0	68.7	
	他会計繰入金 $c + f + m$	451,300	29,370	3,553	60,705	85,930
	うち基準外繰入	103,483	12,469	1,200	28,362	85,930
	企業債残高	2,064,482	120,882	20,267	618,722	311,435
	決算規模 $g + n + r + t$	804,522	39,798	5,389	427,876	170,272

総括(つづき)

(単位：千円、%)

項目	事業名	観光施設 (休養宿泊)	介護 サービス		法非適用 合計	
収益的 収支	総収益	$b + e = a$	3,200	1,033,049		2,820,904
	営業収益	b	2,107	754,093		1,447,321
	うち料金収入		2,107	753,992		1,400,101
	うち他会計繰入金	c	0	0		39,530
	うち受託工事収益	d	0	0		0
	営業外収益	e	1,093	278,956		1,373,583
	うち他会計繰入金	f	1,089	176,432		1,231,849
	総費用	$h + j = g$	3,335	1,045,022		2,165,038
	営業費用	h	3,335	1,044,896		2,020,832
	うち職員給与費	i	0	699,030		812,401
	営業外費用	j	0	126		144,206
	うち支払利息		0	126		141,494
	うち地方債利息		0	50		141,392
	収支差引	$a - g = k$	△135	△11,973		655,866
職員給与費対営業収益比率	$i / b \times 100$	0.0	92.7		56.1	
資本的 収支	資本的収入	l	0	9,574		2,007,091
	うち地方債		0	0		1,075,677
	うち他会計繰入金	m	0	9,574		380,476
	資本的支出	n	0	9,574		2,678,642
	うち建設改良費		0	0		1,675,929
	うち職員給与費		0	0		24,835
	うち建設利息		0	0		0
	うち地方債償還金	o	0	9,574		999,628
	うち他会計長期借入金返還金		0	0		0
	うち他会計への繰出金		0	0		735
収支差引	$l - n = p$	0	0		△671,551	
形式 収支 及び 実質 収支	収支再差引	$k + p = q$	△135	△11,973		△15,685
	積立金	r	0	0		2,543
	前年度からの繰越金	s	587	203,974		558,274
	前年度繰上充用金	t	0	0		0
	収益的支出に充てた地方債	u	0	0		4,323
	収益的支出に充てた他会計借入金	v	0	0		0
	形式収支	$q - r + s - t + u + v = w$	452	192,001		544,369
	翌年度に繰越すべき財源	x	0	0		10,652
	実質収支 (黒字)	$w - x$	452	192,001		533,717
	(赤字)	$= y$	0	0		0
赤字比率	$y / (b - d) \times 100$	0.0	0.0		0.0	
収益的収支比率	$a / (g + o) \times 100$	96.0	98.0		89.1	
他会計繰入金	他会計繰入金	$c + f + m$	1,089	186,006		1,651,855
	うち基準外繰入		1,089	186,006		666,773
	企業債残高		0	0		11,338,660
	決算規模	$g + n + r + t$	3,335	1,054,596		4,846,223

(1) 簡易水道事業

(単位：千円、%)

		団体名	三好市	上勝町	佐那河内村	神山町	那賀町
項目							
施設等	現在給水人口 (人、R5.3.31)		62	856	2,001	3,462	5,173
	年間総有収水量 (m ³)		19,580	131,529	219,323	410,388	624,200
	給水原価 (円/m ³)		67.72	340.19	423.80	412.21	240.72
	供給単価 (円/m ³)		14.45	129.17	149.67	235.38	125.31
	職員数 (人)		0	0	1	3	0
収益的収支	総収益	b + d = a	337	19,297	39,702	118,507	114,569
	営業収益	b	283	16,990	33,098	99,485	78,360
	うち料金収入		283	16,990	32,827	96,598	78,218
	うち受託工事収益	c	0	0	0	0	0
	営業外収益	d	54	2,307	6,604	19,022	36,209
	うち他会計繰入金	e	0	1,202	3,250	3,787	32,858
	総費用	g + i = f	1,326	26,792	41,706	89,856	88,469
	営業費用	g	1,326	24,515	35,685	82,687	82,423
	うち職員給与費	h	0	395	10,715	15,677	0
	営業外費用	i	0	2,277	6,021	7,169	6,046
	うち支払利息		0	2,277	6,021	7,169	6,046
	うち地方債利息		0	2,277	6,021	7,169	6,046
収支差引	a - f = j	△989	△7,495	△2,004	28,651	26,100	
職員給与費対営業収益比率	h / b × 100	0.0	2.3	32.4	15.8	0.0	
資本的収支	資本的収入	k	0	21,852	99,054	410,886	99,887
	うち地方債		0	5,500	36,200	331,500	69,000
	うち他会計繰入金	l	0	16,352	54,250	79,386	30,887
	資本的支出	m	0	17,953	90,852	438,190	142,860
	うち建設改良費		0	0	39,608	358,882	81,072
	うち職員給与費		0	0	0	0	0
	うち建設利息		0	0	0	0	0
	うち地方債償還金	n	0	17,953	51,244	79,308	61,788
	うち他会計長期借入金返還金		0	0	0	0	0
	うち他会計への繰出金		0	0	0	0	0
収支差引	k - m = o	0	3,899	8,202	△27,304	△42,973	
形式収支及び実質収支	収支再差引	j + o = p	△989	△3,596	6,198	1,347	△16,873
	積立金	q	0	0	0	0	0
	前年度からの繰越金	r	6,276	3,596	374	6,358	131,661
	前年度繰上充用金	s	0	0	0	0	0
	収益的支出に充てた地方債	t	0	0	0	0	0
	収益的支出に充てた他会計借入金	u	0	0	0	0	0
	形式収支	p - q + r - s + t + u = v	5,287	0	6,572	7,705	114,788
	翌年度に繰越すべき財源	w	0	0	0	0	3,600
	実質収支 (黒字)	v - w	5,287	0	6,572	7,705	111,188
	(赤字)	= x	0	0	0	0	0
赤字比率	x / (b - c) × 100	0.0	0.0	0.0	0.0	0.0	
収益的収支比率	a / (f + n) × 100	25.4	43.1	42.7	70.1	76.2	
他会計繰入金	他会計繰入金	e + l	0	17,554	57,500	83,173	63,745
	うち基準外繰入		0	6,903	28,722	39,935	29,828
	企業債残高		0	120,308	292,553	1,240,466	826,964
	決算規模	f + m + q + s	1,326	44,745	132,558	528,046	231,329

(1) 簡易水道事業 (つづき)

(単位: 千円、%)

団体名		美波町				合計
項目						
施設等	現在給水人口 (人、R5. 3. 31)	244				11,798
	年間総有収水量 (m ³)	25,134				1,430,154
	給水原価 (円/m ³)	343.72				
	供給単価 (円/m ³)	172.71				
	職員数 (人)	1				5
収益的収支	総収益 $b + d = a$	9,585				301,997
	営業収益 b	4,341				232,557
	うち料金収入	4,341				229,257
	うち受託工事収益 c	0				0
	営業外収益 d	5,244				69,440
	うち他会計繰入金 e	4,828				45,925
	総費用 $g + i = f$	8,639				256,788
	営業費用 g	8,619				235,255
	うち職員給与費 h	4,801				31,588
	営業外費用 i	20				21,533
うち支払利息	20				21,533	
うち地方債利息	20				21,533	
収支差引 $a - f = j$	946				45,209	
職員給与費対営業収益比率 $h / b \times 100$	110.6				13.6	
資本的収支	資本的収入 k	21,350				653,029
	うち地方債	7,100				449,300
	うち他会計繰入金 l	0				180,875
	資本的支出 m	21,450				711,305
	うち建設改良費	21,450				501,012
	うち職員給与費	0				0
	うち建設利息	0				0
	うち地方債償還金 n	0				210,293
うち他会計長期借入金返還金	0				0	
うち他会計への繰出金	0				0	
収支差引 $k - m = o$	△100				△58,276	
形式収支及び実質収支	収支再差引 $j + o = p$	846				△13,067
	積立金 q	0				0
	前年度からの繰越金 r	13,180				161,445
	前年度繰上充用金 s	0				0
	収益的支出に充てた地方債 t	0				0
	収益的支出に充てた他会計借入金 u	0				0
	形式収支 $p - q + r - s + t + u = v$	14,026				148,378
	翌年度に繰越すべき財源 w	0				3,600
	実質収支 (黒字) $v - w$	14,026				144,778
	(赤字) $= x$	0				0
赤字比率 $x / (b - c) \times 100$	0.0				0.0	
収益的収支比率 $a / (f + n) \times 100$	111.0				64.7	
他会計繰入金	他会計繰入金 $e + l$	4,828				226,800
	うち基準外繰入	4,818				110,206
	企業債残高	14,100				2,494,391
	決算規模 $f + m + q + s$	30,089				968,093

(2) 電気事業

(単位：千円、%)

	団体名	美馬市				合計
施設等	発電開始年月日	H27. 4. 1				
	発電方式	水力発電ダム式				
	年間発電電力量[MWh]	112				112
	職員数(人)	0				0
収益的収支	総収益 $b + d = a$	10,808				10,808
	営業収益 b	4,103				4,103
	うち料金収入	4,103				4,103
	うち受託工事収益 c	0				0
	営業外収益 d	6,705				6,705
	うち他会計繰入金 e	6,676				6,676
	総費用 $g + i = f$	9,549				9,549
	営業費用 g	9,549				9,549
	うち職員給与費 h	0				0
	営業外費用 i	0				0
うち支払利息	0				0	
うち地方債利息	0				0	
収支差引 $a - f = j$	1,259				1,259	
職員給与費対営業収益比率 $h / b \times 100$	0.0				0.0	
資本的収支	資本的収入 k	0				0
	うち地方債	0				0
	うち他会計繰入金 l	0				0
	資本的支出 m	0				0
	うち建設改良費	0				0
	うち職員給与費	0				0
	うち建設利息	0				0
	うち地方債償還金 n	0				0
	うち他会計長期借入金返還金	0				0
	うち他会計への繰出金	0				0
収支差引 $k - m = o$	0				0	
形式収支及び実質収支	収支再差引 $j + o = p$	1,259				1,259
	積立金 q	0				0
	前年度からの繰越金 r	1,170				1,170
	前年度繰上充用金 s	0				0
	収益的支出に充てた地方債 t	0				0
	収益的支出に充てた他会計借入金 u	0				0
	形式収支 $p - q + r - s + t + u = v$	2,429				2,429
	翌年度に繰越すべき財源 w	1,210				1,210
	実質収支 (黒字) $v - w = x$	1,219				1,219
	(赤字)	0				0
赤字比率 $x / (b - c) \times 100$	0.0				0.0	
収益的収支比率 $a / (f + n) \times 100$	113.2				113.2	
他会計繰入金	他会計繰入金 $e + l$	6,676				6,676
	うち基準外繰入	6,676				6,676
	企業債残高	0				0
	決算規模 $f + m + q + s$	9,549				9,549

(3) 下水道（公共下水道）事業

(単位：千円、%)

	団体名	美波町			合計
	項目				
施設等	供用開始年月日	H17. 3. 31			
	行政区域内人口（人、R5. 3. 31現在）	6, 023			6, 023
	現在処理区域内人口（人）	1, 134			1, 134
	現在水洗便所設置済人口（人）	756			756
	使用料（一般家庭用、20m ³ /月（円））	2, 590			2, 590
	職員数（人）	2			2
収益的収支	総収益 $b + e = a$	69, 667			69, 667
	営業収益 b	15, 717			15, 717
	うち料金収入	15, 717			15, 717
	うち雨水処理負担金 c	0			0
	うち受託工事収益 d	0			0
	営業外収益 e	53, 950			53, 950
	うち他会計繰入金 f	53, 940			53, 940
	総費用 $h + j = g$	24, 017			24, 017
	営業費用 h	15, 989			15, 989
	うち職員給与費 i	1, 000			1, 000
	営業外費用 j	8, 028			8, 028
	うち支払利息	8, 028			8, 028
	うち地方債利息	8, 028			8, 028
	収支差引 $a - g = k$	45, 650			45, 650
職員給与費対営業収益比率 $i / b \times 100$	6. 4			6. 4	
資本的収支	資本的収入 l	290, 268			290, 268
	うち地方債	174, 000			174, 000
	うち他会計繰入金 m	0			0
	資本的支出 n	336, 103			336, 103
	うち建設改良費	290, 191			290, 191
	うち職員給与費	1, 000			1, 000
	うち建設利息	0			0
	うち地方債償還金 o	45, 912			45, 912
	うち他会計長期借入金返還金	0			0
	うち他会計への繰出金	0			0
収支差引 $l - n = p$	△45, 835			△45, 835	
形式収支及び実質収支	収支再差引 $k + p = q$	△185			△185
	積立金 r	1			1
	前年度からの繰越金 s	13, 068			13, 068
	前年度繰上充用金 t	0			0
	収益的支出に充てた地方債 u	0			0
	収益的支出に充てた他会計借入金 v	0			0
	形式収支 $q - r + s - t + u + v = w$	12, 882			12, 882
	翌年度に繰越すべき財源 x	3, 797			3, 797
	実質収支（黒字） $w - x = y$	9, 085			9, 085
	（赤字）	0			0
	赤字比率 $y / (b - d) \times 100$	0. 0			0. 0
収益的収支比率 $a / (g + o) \times 100$	99. 6			99. 6	
	他会計繰入金 $c + f + m$	53, 940			53, 940
	うち基準外繰入	0			0
	企業債残高	1, 149, 543			1, 149, 543
	決算規模 $g + n + r + t$	360, 121			360, 121

(4) 下水道（特定環境保全公共下水道）事業

(単位：千円、%)

団体名		海陽町	板野町	つるぎ町	東みよし町	合計
項目						
施設等	供用開始年月日	H13. 4. 1	H21. 4. 1	H21. 4. 1	H15. 12. 25	
	行政区域内人口（人、R5. 3. 31現在）	8,578	13,011	7,787	13,549	42,925
	現在処理区域内人口（人）	2,859	4,861	1,977	2,869	12,566
	現在水洗便所設置済人口（人）	1,359	1,665	1,732	1,991	6,747
	使用料（一般家庭用、20m ³ /月（円））	2,500	3,140	2,860	2,970	
	職員数（人）	4	3	2	3	12
収益的収支	総収益 $b + e = a$	172,578	208,070	140,331	112,587	633,566
	営業収益 b	24,934	38,298	70,859	43,449	177,540
	うち料金収入	24,934	35,572	31,329	43,426	135,261
	うち雨水処理負担金 c	0	0	39,530	0	39,530
	うち受託工事収益 d	0	0	0	0	0
	営業外収益 e	147,644	169,772	69,472	69,138	456,026
	うち他会計繰入金 f	146,515	163,502	69,470	68,601	448,088
	総費用 $h + j = g$	84,247	94,592	72,615	60,494	311,948
	営業費用 h	70,115	66,261	57,764	52,665	246,805
	うち職員給与費 i	21,566	10,125	11,200	13,187	56,078
	営業外費用 j	14,132	28,331	14,851	7,829	65,143
	うち支払利息	14,132	28,331	14,851	7,829	65,143
	うち地方債利息	14,132	28,331	14,851	7,829	65,143
	収支差引 $a - g = k$	88,331	113,478	67,716	52,093	321,618
職員給与費対営業収益比率 $i / b \times 100$	86.5	26.4	15.8	30.4	31.6	
資本的収支	資本的収入 l	156,721	170,369	14,500	61,050	402,640
	うち地方債	82,700	106,400	13,900	15,600	218,600
	うち他会計繰入金 m	10,860	16,609	0	31,399	58,868
	資本的支出 n	240,507	257,304	81,871	108,500	688,182
	うち建設改良費	155,868	138,073	284	54,813	349,038
	うち職員給与費	5,089	11,800	0	6,946	23,835
	うち建設利息	0	0	0	0	0
	うち地方債償還金 o	84,639	119,111	81,587	53,387	338,724
	うち他会計長期借入金返還金	0	0	0	0	0
	うち他会計への繰出金	0	0	0	0	0
収支差引 $l - n = p$	△83,786	△86,935	△67,371	△47,450	△285,542	
形式収支及び実質収支	収支再差引 $k + p = q$	4,545	26,543	345	4,643	36,076
	積立金 r	29	2,511	1	1	2,542
	前年度からの繰越金 s	24,890	0	2,634	3,123	30,647
	前年度繰上充用金 t	0	0	0	0	0
	収益的支出に充てた地方債 u	0	0	0	0	0
	収益的支出に充てた他会計借入金 v	0	0	0	0	0
	形式収支 $q - r + s - t + u + v = w$	29,406	24,032	2,978	7,765	64,181
	翌年度に繰越すべき財源 x	0	0	0	0	0
	実質収支 (黒字) $w - x$	29,406	24,032	2,978	7,765	64,181
	(赤字) $= y$	0	0	0	0	0
	赤字比率 $y / (b - d) \times 100$	0.0	0.0	0.0	0.0	0.0
収益的収支比率 $a / (g + o) \times 100$	102.2	97.4	91.0	98.9	97.4	
他会計繰入金	$c + f + m$	157,375	180,111	109,000	100,000	546,486
	うち基準外繰入	58,400	23,043	11,125	38,784	131,352
	企業債残高	1,115,160	1,969,421	874,608	599,749	4,558,938
	決算規模 $g + n + r + t$	324,783	354,407	154,487	168,995	1,002,672

(5) 下水道（農業集落排水）事業

(単位：千円、%)

団体名		阿南市	阿波市	三好市	佐那河内村	那賀町
項目						
施設等	供用開始年月日	S62. 4. 1	H9. 6. 1	H12. 5. 1	H5. 10. 1	H1. 4. 1
	行政区域内人口（人、R5. 3. 31現在）	69,430	35,137	23,266	2,166	7,403
	現在処理区域内人口（人）	2,819	2,163	458	1,779	2,702
	現在水洗便所設置済人口（人）	2,771	1,583	402	1,757	2,579
	使用料（一般家庭用、20m ³ /月（円））	4,400	2,200	4,510	3,870	3,850
	職員数（人）	1	0	0	1	0
収益的収支	総収益 $b + e = a$	119,224	105,590	21,883	104,281	115,792
	営業収益 b	40,077	15,872	16,342	29,369	47,956
	うち料金収入	39,677	15,872	16,342	28,531	47,656
	うち雨水処理負担金 c	0	0	0	0	0
	うち受託工事収益 d	0	0	0	0	0
	営業外収益 e	79,147	89,718	5,541	74,912	67,836
	うち他会計繰入金 f	78,288	89,039	5,541	74,306	67,408
	総費用 $h + j = g$	75,098	56,268	11,911	58,357	87,487
	営業費用 h	68,600	49,450	10,804	42,718	81,571
	うち職員給与費 i	8,854	0	0	5,120	0
	営業外費用 j	6,498	6,818	1,107	15,639	5,916
	うち支払利息	6,498	6,818	1,107	12,927	5,916
	うち地方債利息	6,498	6,818	1,107	12,927	5,916
	収支差引 $a - g = k$	44,126	49,322	9,972	45,924	28,305
職員給与費対営業収益比率 $i / b \times 100$	22.1	0.0	0.0	17.4	0.0	
資本的収支	資本的収入 l	71,538	37,666	1,434	46,733	42,755
	うち地方債	47,100	9,400	0	10,200	28,394
	うち他会計繰入金 m	132	21,016	0	36,533	4,411
	資本的支出 n	118,665	86,996	11,407	91,447	80,541
	うち建設改良費	71,443	16,333	0	0	23,210
	うち職員給与費	0	0	0	0	0
	うち建設利息	0	0	0	0	0
	うち地方債償還金 o	47,222	70,663	11,407	91,447	57,331
	うち他会計長期借入金返還金	0	0	0	0	0
	うち他会計への繰出金	0	0	0	0	0
収支差引 $l - n = p$	△47,127	△49,330	△9,973	△44,714	△37,786	
形式収支及び実質収支	収支再差引 $k + p = q$	△3,001	△8	△1	1,210	△9,481
	積立金 r	0	0	0	0	0
	前年度からの繰越金 s	0	1,323	13,348	1,740	43,631
	前年度繰上充用金 t	0	0	0	0	0
	収益的支出に充てた地方債 u	3,100	0	0	0	0
	収益的支出に充てた他会計借入金 v	0	0	0	0	0
	形式収支 $q - r + s - t + u + v = w$	99	1,315	13,347	2,950	34,150
	翌年度に繰越すべき財源 x	95	0	0	0	1,950
	実質収支（黒字） $w - x$	4	1,315	13,347	2,950	32,200
	（赤字） $= y$	0	0	0	0	0
	赤字比率 $y / (b - d) \times 100$	0.0	0.0	0.0	0.0	0.0
収益的収支比率 $a / (g + o) \times 100$	97.5	83.2	93.8	69.6	80.0	
他会計繰入金	$c + f + m$	78,420	110,055	5,541	110,839	71,819
	うち基準外繰入	24,700	37,352	0	6,465	9,000
	企業債残高	373,262	316,707	112,910	609,131	315,375
	決算規模 $g + n + r + t$	193,763	143,264	23,318	149,804	168,028

(5) 下水道（農業集落排水）事業（つづき）

（単位：千円、％）

団体名		海陽町	上板町	つるぎ町		合計
項目						
施設等	供用開始年月日	H8. 4. 1	H13. 4. 1	H17. 4. 1		
	行政区域内人口（人、R5. 3. 31現在）	8, 578	11, 401	7, 787		165, 168
	現在処理区域内人口（人）	744	1, 070	419		12, 154
	現在水洗便所設置済人口（人）	646	1, 000	392		11, 130
	使用料（一般家庭用、20m ³ /月（円））	2, 640	2, 100	2, 860		
	職員数（人）	0	0	0		2
収益的収支	総収益 $b + e = a$	46, 581	28, 648	15, 454		557, 453
	営業収益 b	9, 381	9, 071	5, 454		173, 522
	うち料金収入	9, 381	9, 069	5, 454		171, 982
	うち雨水処理負担金 c	0	0	0		0
	うち受託工事収益 d	0	0	0		0
	営業外収益 e	37, 200	19, 577	10, 000		383, 931
	うち他会計繰入金 f	37, 200	19, 577	10, 000		381, 359
	総費用 $h + j = g$	24, 615	13, 610	9, 834		337, 180
	営業費用 h	22, 503	10, 644	8, 249		294, 539
	うち職員給与費 i	0	0	0		13, 974
	営業外費用 j	2, 112	2, 966	1, 585		42, 641
	うち支払利息	2, 112	2, 966	1, 585		39, 929
	うち地方債利息	2, 112	2, 966	1, 585		39, 929
収支差引 $a - g = k$	21, 966	15, 038	5, 620		220, 273	
職員給与費対営業収益比率 $i / b \times 100$	0. 0	0. 0	0. 0		8. 1	
資本的収支	資本的収入 l	12, 162	25, 832	0		238, 120
	うち地方債	6, 500	11, 700	0		113, 294
	うち他会計繰入金 m	3, 012	4, 837	0		69, 941
	資本的支出 n	30, 199	41, 600	6, 487		467, 342
	うち建設改良費	11, 960	21, 455	0		144, 401
	うち職員給与費	0	0	0		0
	うち建設利息	0	0	0		0
	うち地方債償還金 o	18, 239	20, 145	6, 487		322, 941
	うち他会計長期借入金返還金	0	0	0		0
うち他会計への繰出金	0	0	0		0	
収支差引 $l - n = p$	△18, 037	△15, 768	△6, 487		△229, 222	
形式収支及び実質収支	収支再差引 $k + p = q$	3, 929	△730	△867		△8, 949
	積立金 r	0	0	0		0
	前年度からの繰越金 s	16, 418	2, 872	3, 674		83, 006
	前年度繰上充用金 t	0	0	0		0
	収益的支出に充てた地方債 u	0	0	0		3, 100
	収益的支出に充てた他会計借入金 v	0	0	0		0
	形式収支 $q - r + s - t + u + v = w$	20, 347	2, 142	2, 807		77, 157
	翌年度に繰越すべき財源 x	0	0	0		2, 045
	実質収支（黒字） $w - x$	20, 347	2, 142	2, 807		75, 112
	（赤字） $= y$	0	0	0		0
赤字比率 $y / (b - d) \times 100$	0. 0	0. 0	0. 0		0. 0	
収益的収支比率 $a / (g + o) \times 100$	108. 7	84. 9	94. 7		84. 4	
他会計繰入金	$c + f + m$	40, 212	24, 414	10, 000		451, 300
	うち基準外繰入	19, 581	4, 457	1, 928		103, 483
	企業債残高	103, 474	158, 525	75, 098		2, 064, 482
	決算規模 $g + n + r + t$	54, 814	55, 210	16, 321		804, 522

(6) 下水道（漁業集落排水）事業

(単位：千円、%)

団体名		美波町	海陽町			合計
項目						
施設等	供用開始年月日	H13. 4. 1	H14. 4. 1			
	行政区域内人口（人、R5. 3. 31現在）	6,023	8,578			14,601
	現在処理区域内人口（人）	215	128			343
	現在水洗便所設置済人口（人）	183	128			311
	使用料（一般家庭用、20m ³ /月（円））	2,090	2,090			
	職員数（人）	1	0			1
収益的収支	総収益	$b + e = a$	18,405	14,506		32,911
	営業収益	b	2,053	1,509		3,562
	うち料金収入		2,053	1,509		3,562
	うち雨水処理負担金	c	0	0		0
	うち受託工事収益	d	0	0		0
	営業外収益	e	16,352	12,997		29,349
	うち他会計繰入金	f	16,352	12,997		29,349
	総費用	$h + j = g$	9,247	6,773		16,020
	営業費用	h	7,927	5,711		13,638
	うち職員給与費	i	1,843	0		1,843
	営業外費用	j	1,320	1,062		2,382
	うち支払利息		1,320	1,062		2,382
	うち地方債利息		1,320	1,062		2,382
収支差引	$a - g = k$	9,158	7,733		16,891	
職員給与費対営業収益比率	$i / b \times 100$	89.8	0.0		51.7	
資本的収支	資本的収入	l	6,912	1,021		7,933
	うち地方債		3,600	1,000		4,600
	うち他会計繰入金	m	0	21		21
	資本的支出	n	16,079	7,699		23,778
	うち建設改良費		8,588	1,021		9,609
	うち職員給与費		0	0		0
	うち建設利息		0	0		0
	うち地方債償還金	o	7,491	6,678		14,169
	うち他会計長期借入金返還金		0	0		0
	うち他会計への繰出金		0	0		0
収支差引	$l - n = p$	△9,167	△6,678		△15,845	
形式収支及び実質収支	収支再差引	$k + p = q$	△9	1,055		1,046
	積立金	r	0	0		0
	前年度からの繰越金	s	69	2,638		2,707
	前年度繰上充用金	t	0	0		0
	収益的支出に充てた地方債	u	0	0		0
	収益的支出に充てた他会計借入金	v	0	0		0
	形式収支	$q - r + s - t + u + v = w$	60	3,693		3,753
	翌年度に繰越すべき財源	x	0	0		0
	実質収支（黒字）	$w - x$	60	3,693		3,753
	（赤字）	$= y$	0	0		0
	赤字比率	$y / (b - d) \times 100$	0.0	0.0		0.0
収益的収支比率	$a / (g + o) \times 100$	110.0	107.8		109.0	
他会計繰入金	うち基準外繰入	$c + f + m$	16,352	13,018		29,370
	うち基準外繰入		7,541	4,928		12,469
	企業債残高		69,785	51,097		120,882
	決算規模	$g + n + r + t$	25,326	14,472		39,798

(7) 下水道(林業集落排水) 事業

(単位: 千円、%)

団体名		那賀町				合計
項目						
施設等	供用開始年月日	H15. 4. 1				
	行政区域内人口 (人、R5. 3. 31現在)	7,403				7,403
	現在処理区域内人口 (人)	69				69
	現在水洗便所設置済人口 (人)	64				64
	使用料 (一般家庭用、20m ³ /月 (円))	3,850				
	職員数 (人)	0				0
収益的収支	総収益	$b + e = a$	5,102			5,102
	営業収益	b	1,549			1,549
	うち料金収入		1,549			1,549
	うち雨水処理負担金	c	0			0
	うち受託工事収益	d	0			0
	営業外収益	e	3,553			3,553
	うち他会計繰入金	f	3,553			3,553
	総費用	$h + j = g$	3,363			3,363
	営業費用	h	3,036			3,036
	うち職員給与費	i	0			0
営業外費用	j	327			327	
うち支払利息		327			327	
うち地方債利息		327			327	
収支差引	$a - g = k$	1,739			1,739	
職員給与費対営業収益比率	$i / b \times 100$	0.0			0.0	
資本的収支	資本的収入	l	406			406
	うち地方債		406			406
	うち他会計繰入金	m	0			0
	資本的支出	n	2,026			2,026
	うち建設改良費		0			0
	うち職員給与費		0			0
	うち建設利息		0			0
	うち地方債償還金	o	2,026			2,026
	うち他会計長期借入金返還金		0			0
	うち他会計への繰出金		0			0
収支差引	$l - n = p$	△1,620			△1,620	
形式収支及び実質収支	収支再差引	$k + p = q$	119			119
	積立金	r	0			0
	前年度からの繰越金	s	503			503
	前年度繰上充入金	t	0			0
	収益的支出に充てた地方債	u	0			0
	収益的支出に充てた他会計借入金	v	0			0
	形式収支	$q - r + s - t + u + v = w$	622			622
	翌年度に繰越すべき財源	x	0			0
	実質収支 (黒字)	$w - x$	622			622
	(赤字)	$= y$	0			0
赤字比率	$y / (b - d) \times 100$	0.0			0.0	
収益的収支比率	$a / (g + o) \times 100$	94.7			94.7	
	他会計繰入金	$c + f + m$	3,553			3,553
	うち基準外繰入		1,200			1,200
	企業債残高		20,267			20,267
	決算規模	$g + n + r + t$	5,389			5,389

(8) 下水道（特定地域生活排水）事業

(単位：千円、%)

団体名		三好市	東みよし町			合計
項目						
施設等	供用開始年月日	H16. 4. 30	R2. 3. 1			
	行政区域内人口（人、R5. 3. 31現在）	23,266	13,549			36,815
	現在処理区域内人口（人）	3,467	486			3,953
	現在水洗便所設置済人口（人）	3,467	486			3,953
	使用料（一般家庭用、20m ³ /月（円））	3,850	4,020			
	職員数（人）	1	1			2
収益的収支	総収益	$b + e = a$	107,372	7,542		114,914
	営業収益	b	75,029	7,542		82,571
	うち料金収入		75,029	7,542		82,571
	うち雨水処理負担金	c	0	0		0
	うち受託工事収益	d	0	0		0
	営業外収益	e	32,343	0		32,343
	うち他会計繰入金	f	32,343	0		32,343
	総費用	$h + j = g$	92,548	7,031		99,579
	営業費用	h	89,677	6,753		96,430
	うち職員給与費	i	2,145	6,743		8,888
	営業外費用	j	2,871	278		3,149
	うち支払利息		2,871	278		3,149
	うち地方債利息		2,871	278		3,149
	収支差引	$a - g = k$	14,824	511		15,335
職員給与費対営業収益比率	$i / b \times 100$	2.9	89.4		10.8	
資本的収支	資本的収入	l	238,644	54,442		293,086
	うち地方債		15,400	25,877		41,277
	うち他会計繰入金	m	18,029	10,333		28,362
	資本的支出	n	254,110	74,187		328,297
	うち建設改良費		222,708	73,452		296,160
	うち職員給与費		0	0		0
	うち建設利息		0	0		0
	うち地方債償還金	o	29,472	0		29,472
	うち他会計長期借入金返還金		0	0		0
	うち他会計への繰出金		0	735		735
収支差引	$l - n = p$	△15,466	△19,745		△35,211	
形式収支及び実質収支	収支再差引	$k + p = q$	△642	△19,234		△19,876
	積立金	r	0	0		0
	前年度からの繰越金	s	4,090	51,202		55,292
	前年度繰上充用金	t	0	0		0
	収益的支出に充てた地方債	u	0	1,223		1,223
	収益的支出に充てた他会計借入金	v	0	0		0
	形式収支	$q - r + s - t + u + v = w$	3,448	33,191		36,639
	翌年度に繰越すべき財源	x	0	0		0
	実質収支（黒字）	$w - x$	3,448	33,191		36,639
	（赤字）	$= y$	0	0		0
	赤字比率	$y / (b - d) \times 100$	0.0	0.0		0.0
収益的収支比率	$a / (g + o) \times 100$	88.0	107.3		89.0	
他会計繰入金	うち基準外繰入	$c + f + m$	50,372	10,333		60,705
	うち基準外繰入		18,029	10,333		28,362
	企業債残高		548,722	70,000		618,722
	決算規模	$g + n + r + t$	346,658	81,218		427,876

(9) と畜場事業

(単位：千円、%)

団体名		徳島市				合計
項目						
施設等	施設面積 (m ²)	9,659				9,659
	年間処理実績 (頭)	28,630				28,630
	一日平均処理数 (頭)	117				117
	職員数 (人)	0				0
収益的収支	総収益 $b + d = a$	58,237				58,237
	営業収益 b	0				0
	うち料金収入	0				0
	うち受託工事収益 c	0				0
	営業外収益 d	58,237				58,237
	うち他会計繰入金 e	53,095				53,095
	総費用 $g + i = f$	58,237				58,237
	営業費用 g	57,360				57,360
	うち職員給与費 h	0				0
	営業外費用 i	877				877
うち支払利息	877				877	
うち地方債利息	851				851	
収支差引 $a - f = j$	0				0	
職員給与費対営業収益比率 $h / b \times 100$	0.0				0.0	
資本的収支	資本的収入 k	112,035				112,035
	うち地方債	74,200				74,200
	うち他会計繰入金 l	32,835				32,835
	資本的支出 m	112,035				112,035
	うち建設改良費	85,518				85,518
	うち職員給与費	0				0
	うち建設利息	0				0
	うち地方債償還金 n	26,517				26,517
うち他会計長期借入金返還金	0				0	
うち他会計への繰出金	0				0	
収支差引 $k - m = o$	0				0	
形式収支及び実質収支	収支再差引 $j + o = p$	0				0
	積立金 q	0				0
	前年度からの繰越金 r	5,875				5,875
	前年度繰上充用金 s	0				0
	収益的支出に充てた地方債 t	0				0
	収益的支出に充てた他会計借入金 u	0				0
	形式収支 $p - q + r - s + t + u = v$	5,875				5,875
	翌年度に繰越すべき財源 w	0				0
	実質収支 (黒字) $v - w$	5,875				5,875
	(赤字) $= x$	0				0
赤字比率 $x / (b - d) \times 100$	0.0				0.0	
収益的収支比率 $a / (f + n) \times 100$	68.7				68.7	
他会計繰入金	他会計繰入金 $e + l$	85,930				85,930
	うち基準外繰入	85,930				85,930
	企業債残高	311,435				311,435
	決算規模 $f + m + q + s$	170,272				170,272

(10) 観光施設（休養宿泊）事業

(単位：千円、%)

	団体名 施設名	美馬市 一の森ヒュッテ				合計
施設等	宿泊定員数（人）		50			50
	年間延宿泊者数（人）		260			260
	年間延休憩利用者数（人）		0			0
	職員数（人）		0			0
収益的 収支	総収益	$b + d = a$	3,200			3,200
	営業収益	b	2,107			2,107
	うち料金収入		2,107			2,107
	うち受託工事収益	c	0			0
	営業外収益	d	1,093			1,093
	うち他会計繰入金	e	1,089			1,089
	総費用	$g + i = f$	3,335			3,335
	営業費用	g	3,335			3,335
	うち職員給与費	h	0			0
	営業外費用	i	0			0
うち支払利息		0			0	
うち地方債利息		0			0	
収支差引	$a - f = j$	△ 135			△ 135	
職員給与費対営業収益比率	$h / b \times 100$	0.0			0.0	
資本的 収支	資本的収入	k	0			0
	うち地方債		0			0
	うち他会計繰入金	l	0			0
	資本的支出	m	0			0
	うち建設改良費		0			0
	うち職員給与費		0			0
	うち建設利息		0			0
	うち地方債償還金	n	0			0
うち他会計長期借入金返還金		0			0	
うち他会計への繰出金		0			0	
収支差引	$k - m = o$	0			0	
形式 収支 及び 実質 収支	収支再差引	$j + o = p$	△ 135			△ 135
	積立金	q	0			0
	前年度からの繰越金	r	587			587
	前年度繰上充用金	s	0			0
	収益的支出に充てた地方債	t	0			0
	収益的支出に充てた他会計借入金	u	0			0
	形式収支	$p - q + r - s + t + u = v$	452			452
	翌年度に繰越すべき財源	w	0			0
	実質収支（黒字）	$v - w$	452			452
	（赤字）	$= x$	0			0
赤字比率	$x / (b - d) \times 100$	0.0			0.0	
収益的収支比率	$a / (f + n) \times 100$	96.0			96.0	
他会計繰入金	他会計繰入金	$e + l$	1,089			1,089
	うち基準外繰入		1,089			1,089
	企業債残高		0			0
	決算規模	$f + m + q + s$	3,335			3,335

(11) 介護サービス事業

(単位：千円、%)

項目	団体名	神山町	那賀町	海陽町	つるぎ町	海部郡特別 介護老人ホーム 事務組合	
施設等	施設種別	老人デイ サービスセンター	老人デイ サービスセンター	老人デイ サービスセンター	老人デイ サービスセンター	指定介護老人 福祉施設	
	定員数(人)	25	10	55	35	54	
	年延利用者数(人)	6,520	1,047	8,619	3,402	9,134	
	職員数(人)	0	0	0	13	24	
収益的 収支	総収益	$b + c = a$	0	25,456	0	87,282	176,333
	営業収益	b	0	7,270	0	14,462	99,292
	うち料金収入		0	7,270	0	14,462	99,270
	営業外収益	c	0	18,186	0	72,820	77,041
	うち他会計繰入金	d	0	18,186	0	72,820	0
	総費用	$f + h = e$	0	25,456	0	90,767	177,215
	営業費用	f	0	25,456	0	90,767	177,139
	うち職員給与費	g	0	0	0	74,869	107,353
	営業外費用	h	0	0	0	0	76
	うち支払利息		0	0	0	0	76
うち地方債利息		0	0	0	0	0	
収支差引	$a - e = i$	0	0	0	△ 3,485	△ 882	
職員給与費対営業収益比率	$g / b \times 100$	0.0	0.0	0.0	517.7	108.1	
資本的 収支	資本的収入	j	0	0	0	0	0
	うち地方債		0	0	0	0	0
	うち他会計繰入金	k	0	0	0	0	0
	資本的支出	l	0	0	0	0	0
	うち建設改良費		0	0	0	0	0
	うち職員給与費		0	0	0	0	0
	うち建設利息		0	0	0	0	0
	うち地方債償還金	m	0	0	0	0	0
うち他会計長期借入金返還金		0	0	0	0	0	
うち他会計への繰出金		0	0	0	0	0	
収支差引	$j - l = n$	0	0	0	0	0	
形式 収支 及び 実質 収支	収支再差引	$i + n = o$	0	0	0	△ 3,485	△ 882
	積立金	p	0	0	0	0	0
	前年度からの繰越金	q	0	0	0	16,136	3,827
	前年度繰上充入金	r	0	0	0	0	0
	収益的支出に充てた地方債	s	0	0	0	0	0
	収益的支出に充てた他会計借入金	t	0	0	0	0	0
	形式収支	$o - p + q - r + s + t = u$	0	0	0	12,651	2,945
	翌年度に繰越すべき財源	v	0	0	0	0	0
	実質収支 (黒字)	$u - v$	0	0	0	12,651	2,945
	(赤字)	$= w$	0	0	0	0	0
赤字比率	$w / b \times 100$	0.0	0.0	0.0	0.0	0.0	
収益的収支比率	$a / (e + m) \times 100$	0.0	100.0	0.0	96.2	99.5	
他会計繰入金	d + k	0	18,186	0	72,820	0	
うち基準外繰入		0	18,186	0	72,820	0	
企業債残高		0	0	0	0	0	
決算規模	$e + l + p + r$	0	25,456	0	90,767	177,215	

(11) 介護サービス事業 (つづき)

(単位：千円、%)

	団体名	阿北特別 養護老人 ホーム組合	美馬西部特別 養護老人 ホーム組合		合計	
施設等	施設種別	指定介護老人 福祉施設	指定介護老人 福祉施設			
	定員数 (人)	88	94		361	
	年延利用者数 (人)	28,609	33,175		90,506	
	職員数 (人)	44	60		141	
収益的 収支	総収益	$b + c = a$	312,003	431,975		1,033,049
	営業収益	b	287,913	345,156		754,093
	うち料金収入		287,913	345,077		753,992
	営業外収益	c	24,090	86,819		278,956
	うち他会計繰入金	d	0	85,426		176,432
	総費用	$f + h = e$	311,624	439,960		1,045,022
	営業費用	f	311,624	439,910		1,044,896
	うち職員給与費	g	217,018	299,790		699,030
	営業外費用	h	0	50		126
	うち支払利息		0	50		126
うち地方債利息		0	50		50	
	収支差引	$a - e = i$	379	△ 7,985		△ 11,973
	職員給与費対営業収益比率	$g / b \times 100$	75.4	86.9		92.7
資本的 収支	資本的収入	j	0	9,574		9,574
	うち地方債		0	0		0
	うち他会計繰入金	k	0	9,574		9,574
	資本的支出	l	0	9,574		9,574
	うち建設改良費		0	0		0
	うち職員給与費		0	0		0
	うち建設利息		0	0		0
	うち地方債償還金	m	0	9,574		9,574
うち他会計長期借入金返還金		0	0		0	
うち他会計への繰出金		0	0		0	
	収支差引	$j - l = n$	0	0		0
形式 収支 及び 実質 収支	収支再差引	$i + n = o$	379	△ 7,985		△ 11,973
	積立金	p	0	0		0
	前年度からの繰越金	q	57,602	126,409		203,974
	前年度繰上充用金	r	0	0		0
	収益的支出に充てた地方債	s	0	0		0
	収益的支出に充てた他会計借入金	t	0	0		0
	形式収支	$o - p + q - r + s + t = u$	57,981	118,424		192,001
	翌年度に繰越すべき財源	v	0	0		0
	実質収支 (黒字)	$u - v$	57,981	118,424		192,001
	(赤字)	$= w$	0	0		0
	赤字比率	$w / b \times 100$	0.0	0.0		0.0
	収益的収支比率	$a / (e + m) \times 100$	100.1	96.1		98.0
	他会計繰入金	$d + k$	0	95,000		186,006
	うち基準外繰入		0	95,000		186,006
	企業債残高		0	0		0
	決算規模	$e + l + p + r$	311,624	449,534		1,054,596

第30表 法適用企業の施設及び業務の状況

(1) 水道事業

団体名	事業創設 認可年月日	供用開始 年月日	法適用 年月日	法適用 区分	管理者 設置状況	行政区域内人口
						(R5. 3. 31) (人)A
徳島市	T10. 1. 10	T15. 9. 1	S27. 10. 1	当然全部	○	247, 978
鳴門市	S 5. 8. 2	S 7. 5. 7	S32. 4. 1	当然全部	○	54, 389
小松島市	S27. 8. 22	S27. 9. 1	S41. 4. 1	当然全部	-	35, 637
阿南市	S14. 9. 1	S16. 5. 1	S41. 4. 1	当然全部	-	69, 235
吉野川市	S33. 3. 29	S33. 7. 1	H16. 10. 1	当然全部	-	38, 558
阿波市	S36. 12. 28	S39. 4. 1	H17. 4. 1	当然全部	-	35, 137
美馬市	S28. 11. 2	S32. 4. 1	H17. 3. 1	当然全部	-	27, 098
三好市	M40. 2. 12	M41. 3. 31	H18. 3. 1	当然全部	-	23, 266
石井町	S45. 3. 2	S48. 4. 26	S45. 4. 1	当然全部	-	24, 984
美波町	S28. 3. 31	S30. 2. 1	H18. 3. 31	当然全部	-	6, 023
海陽町	S30. 2. 15	S30. 10. 1	H18. 3. 31	当然全部	-	8, 578
松茂町	S35. 2. 15	S36. 2. 20	S43. 4. 1	当然全部	-	14, 669
北島町	S30. 1. 30	S30. 1. 30	S43. 4. 1	当然全部	-	23, 516
藍住町	S38. 12. 2	S40. 7. 1	S43. 4. 1	当然全部	-	35, 210
板野町	S29. 3. 31	S29. 5. 21	S45. 4. 1	当然全部	-	13, 011
上板町	S40. 8. 5	S41. 6. 1	S46. 4. 1	当然全部	-	11, 401
つるぎ町	S49. 4. 1	S49. 4. 1	H17. 3. 1	当然全部	-	7, 787
東みよし町	S29. 8. 1	S30. 7. 10	H18. 3. 1	当然全部	-	13, 549
計	/	/	/	/	/	690, 026

団体名	業 務 (つづき)					料
	1日平均 配水量 C/365(千m ³)	1人平均 最大配水量 D/B*1, 000 (l)	1人1日平均給 水量E/(B*365) *1, 000, 000(l)	年間総有収 水量 E (千m ³)	有収率 E/C*100 (%)	
徳島市	83.6	381	339	28,630.28	93.8	R1. 10. 1
鳴門市	24.7	512	412	8,166.23	90.7	R1. 10. 1
小松島市	17.0	529	386	4,890.56	78.8	R1. 10. 1
阿南市	28.6	681	351	8,402.10	80.4	R1. 10. 1
吉野川市	13.2	431	260	3,606.77	75.0	R1. 10. 1
阿波市	17.4	602	355	4,501.48	71.0	R1. 10. 1
美馬市	14.4	599	320	2,998.39	56.9	R1. 12. 1
三好市	9.2	601	332	2,366.45	70.4	R2. 4. 1
石井町	7.5	385	275	2,284.77	83.8	R1. 10. 1
美波町	2.1	698	335	624.82	83.2	R1. 10. 1
海陽町	4.0	549	385	1,065.22	73.6	R2. 4. 1
松茂町	6.6	490	399	2,137.38	89.1	R2. 2. 1
北島町	8.6	397	335	2,871.75	91.9	R1. 10. 1
藍住町	13.9	429	347	4,433.00	87.6	R1. 10. 1
板野町	5.8	490	317	1,478.58	69.9	R1. 10. 1
上板町	5.7	560	347	1,373.60	66.0	R1. 11. 1
つるぎ町	2.2	748	288	725.33	90.2	R1. 10. 1
東みよし町	5.1	582	339	1,412.70	75.3	R1. 10. 1
計	269.4	482	343	81,969.41	83.3	/

施		設		業		務	団 体 名
現在給水人口 (R5. 3. 31) (人)B	普及率 B/A*100 (%)	取 送 配 水 設 備		年 間 総配水量 C (千m ³)	1日最大 配水量 D (m ³ /日)		
		導送配水管延長 (千m)	配水能力 (m ³ /日)				
231,537	93.4	1,193.12	168,990	30,511.79	88,271	徳 島 市	
54,300	99.8	562.58	56,850	9,001.95	27,798	鳴 門 市	
34,738	97.5	283.24	30,000	6,208.37	18,375	小 松 島 市	
65,592	94.7	708.00	68,314	10,452.90	44,677	阿 南 市	
38,038	98.7	476.73	30,176	4,809.97	16,380	吉 野 川 市	
34,699	98.8	495.15	32,490	6,340.19	20,886	阿 波 市	
25,667	94.7	488.13	22,812	5,273.89	15,376	美 馬 市	
19,556	84.1	429.27	16,114	3,362.89	11,751	三 好 市	
22,760	91.1	205.96	15,000	2,725.07	8,759	石 井 町	
5,111	84.9	71.63	6,243	750.98	3,569	美 波 町	
7,579	88.4	131.98	5,447	1,448.11	4,164	海 陽 町	
14,669	100.0	107.22	18,500	2,399.96	7,194	松 茂 町	
23,516	100.0	115.80	13,900	3,123.78	9,337	北 島 町	
35,034	99.5	247.77	21,000	5,058.66	15,016	藍 住 町	
12,790	98.3	139.90	12,800	2,113.99	6,273	板 野 町	
10,854	95.2	140.45	7,800	2,081.59	6,079	上 板 町	
6,890	88.5	139.93	8,152	804.18	5,153	つ る ぎ 町	
11,401	84.1	142.57	7,685	1,877.18	6,632	東みよし町	
654,731	94.9	6,079.43	542,273	98,345.45	315,690	計	

家庭用10m ³ 当たり料金 (円)	金 料金体系	職 員 数			団 体 名
		損益勘定 所属職員数 (人)	資本勘定 所属職員数 (人)	計 (人)	
1,007	用 途	114	30	144	徳 島 市
1,232	口 径	19	4	23	鳴 門 市
1,126	用途・口径	15	3	18	小 松 島 市
1,166	用 途	19	5	24	阿 南 市
1,100	その他	8	4	12	吉 野 川 市
1,100	その他	8	3	11	阿 波 市
1,540	用 途	12	0	12	美 馬 市
1,870	用途・口径	13	0	13	三 好 市
2,035	口 径	7	0	7	石 井 町
1,520	その他	4	0	4	美 波 町
1,370	用 途	3	0	3	海 陽 町
968	口 径	5	2	7	松 茂 町
1,120	用 途	10	3	13	北 島 町
1,090	用 途	7	0	7	藍 住 町
1,100	その他	4	0	4	板 野 町
1,150	用途・口径	5	0	5	上 板 町
1,810	用 途	7	0	7	つ る ぎ 町
1,430	用途・口径	4	0	4	東みよし町
/	/	264	54	318	計

(2) 簡易水道事業

団体名	事業創設 認可年月日	供用開始 年月日	法適用 年月日	法適用 区分	管理者 設置状況	行政区域内人口 (R5. 3. 31)
						(人)A
阿南市	S30. 3. 31	S30. 4. 30	S57. 4. 1	条例全部	-	195
美馬市	S47. 8. 3	S48. 4. 1	R1. 4. 1	条例全部	-	27,098
勝浦町	S28. 8. 31	S29. 3. 20	R4. 4. 1	条例財務	-	4,791
牟岐町	H29. 4. 1	H29. 4. 1	H29. 4. 1	条例全部	-	3,649
計	/	/	/	/	/	35,733

団体名	業 務 (つづき)					料
	1日平均 配水量 C/365(千m ³)	1人平均 最大配水量 D/B*1,000(1)	1人1日平均給 水量E/(B*365) *1,000,000(1)	年間総有収 水量 E(千m ³)	有収率 E/C*100 (%)	現行料金 実施年月日
阿南市	0.0	573	225	14.06	80.5	R1. 10. 1
美馬市	0.2	1,215	287	27.75	37.7	R4. 6. 1
勝浦町	2.0	464	352	545.69	75.8	R4. 4. 1
牟岐町	1.4	703	360	453.02	90.0	R4. 7. 1
計	3.6	592	351	1,040.52	79.2	/

(3) 工業用水道事業

団体名	建設開始 年月日	供用開始 年月日	法適用 年月日	法適用 区分	管理者 設置状況	主要給水 区域
美馬市	H26. 4. 1	H29. 7. 3	H26. 4. 1	当然全部	-	美馬町
那賀町	H 3. 1. 28	H 5. 4. 1	H17. 3. 1	当然全部	-	那賀町
計	/	/	/	/	/	/

団体名	業 務				料 金	
	年間 総配水量 C(千m ³)	1日平均 配水量 C/365(m ³)	契 約 水 量 (m ³ /日)	有収水量 (千m ³)	現行料金 実施年月日	基準料金 (円/m ³)
美馬市	110	301.4	4,000	110	H29. 7. 3	44
那賀町	127	347.9	2,440	127	H9. 4. 1	32
計	237	649.3	6,440	237	/	76

(4) 交通事業

団体名	区 分	事業開始 年月日	法適用 年月日	法適用 区分	管理者 設置状況	営業路線
						(km)
徳島市	乗合 貸切	S 4. 3. 31 S24. 5. 18	S27. 10. 1 S27. 10. 1	当然全部	○	42.4

団体名	区 分	業 務 (つづき)				料金の たて方
		輸 送 人 員		運 輸 収 益		
		年間 (千人)	1日 (人)	年間 (千円)	1日 (円)	
徳島市	乗合 貸切	1,233 0	3,378 0	198,856 0	544,811 0	均一制

施		設		業 務		団 体 名
現在給水人口 (R5. 3. 31) (人)B	普 及 率 B/A*100 (%)	取 送 配 水 設 備		年 間 総配水量 C (千m ³)	1 日最大 配 水 量 D (m ³ /日)	
		導送配水管延長 (千m)	配水能力 (m ³ /日)			
171	87.7	5.40	305	17.46	98	阿 南 市
265	1.0	34.43	322	73.65	322	美 馬 市
4,252	88.7	109.09	1,974	720.00	1,974	勝 浦 町
3,443	94.4	65.32	2,541	503.35	2,419	牟 岐 町
8,131	22.8	214.24	5,142	1,314.46	4,813	計

金		職 員 数			団 体 名
家庭用10m ³ 当たり料金 (円)	料金体系	損益勘定 所属職員数 (人)	資本勘定 所属職員数 (人)	計 (人)	
1,166	用 途	1	0	1	阿 南 市
1,320	その他	1	0	1	美 馬 市
408	口径別	3	0	3	勝 浦 町
1,540	用 途	4	0	4	牟 岐 町
/	/	9	0	9	計

給 水 先 事業所数	1 立米当たり 建 設 単 価 (円)	施 設			
		水 源 の 種 類	取 送 配 水 設 備		
			取水能力 (m ³ /日)	導送配水管延長 (m)	配水能力 (m ³ /日)
1	272,127	地下水	4,100	2,921	4,100
2	211,578	表流水・地下水	2,440	1,179	2,440
3	483,705	/	6,540	4,100	6,540

職 員 数		
損益勘定 所属職員数 (人)	資本勘定 所属職員数 (人)	計 (人)
1	0	1
0	0	0
1	0	1

施 設					業 務	
運転系統数 (本)	在籍車両 (両)	平均車齢 (年)	平均定員数 (人)	冷房車両 (両)	走 行 キ ロ	
					年 間 (千km)	1 日 (km)
29	21	13.1	54.5	21	521	1,427
	-	-	-		0	0

料 金		職 員 数				
基準貸率 (円)	現行料金 実施年月日	普通券 (円)	定 期 券 割 引 率		損益勘定 所属職員数 (人)	資本勘定 所属職員数 (人)
			通 勤 (1ヶ月)	通 学 (1ヶ月)		
-	R1. 10. 1	210	35.0	45.0	56	0

(5) 病院事業

団体名	病院名	事業開始 年月日	法適用 年月日	法適用 区分	病院区分	
					一般	
徳島市	市民病院	S24. 4. 1	S39. 4. 1	条例全部	一般病院	335
三好市	三野病院	S24. 9. 1	H18. 3. 1	当然財務	一般病院	60
勝浦町	勝浦病院	S25. 8. 1	S43. 4. 1	当然財務	一般病院	50
那賀町	上那賀病院	S24. 10. 10	S42. 4. 1	当然財務	一般病院	30
美波町	美波病院	H28. 3. 1	H24. 8. 29	当然財務	一般病院	50
海陽町	海南病院	S36. 10. 1	H18. 3. 31	当然財務	一般病院	45
つるぎ町	半田病院	S24. 4. 24	S43. 4. 1	条例全部	一般病院	120
計		/	/	/	/	690

団体名	病院名	業 務				損益勘定 所属職員数 (人)
		看護配置	1 日 平 均 患 者 数			
			入 院 (人)	外 来 (人)	計 (人)	
徳島市	市民病院	7 : 1	234	430	664	639
三好市	三野病院	15 : 1	38	88	126	67
勝浦町	勝浦病院	15 : 1	31	93	124	65
那賀町	上那賀病院	15 : 1	23	66	89	50
美波町	美波病院	13 : 1	25	61	86	79
海陽町	海南病院	13 : 1	19	61	80	49
つるぎ町	半田病院	10 : 1	63	265	328	203
計		/	433	1,064	1,497	1,152

(6) 市場事業

団体名	施設名	事業開始 年月日	法適用 年月日	法適用 区分	施 設 延	
					卸売場 (㎡)	仲卸売場 (㎡)
徳島市	徳島市中央 卸売市場	S45. 4. 1	S45. 4. 1	条例財務	10,877	5,803

団体名	施設名	年 間 取 扱 高 及 び 売 上 高				
		水 産 物		そ の 他		計
		取扱高 (t)	売上高 (百万円)	取扱高 (t)	売上高 (百万円)	取扱高 (t)
徳島市	徳島市中央 卸売市場	20,869	19,225	0	0	85,133

施設					病院施設面積 (㎡)	附帯施設
病床数						
療養	結核	精神	感染症	計		
0	0	0	0	335	30,240	なし
0	0	0	0	60	5,537	なし
0	0	0	0	50	4,140	なし
0	0	0	0	30	3,432	なし
0	0	0	0	50	4,531	なし
0	0	0	0	45	3,366	なし
0	0	0	0	120	12,311	なし
0	0	0	0	690	63,557	/

職員数				
うち医師数 (人)	うち看護師数 (含准看)(人)	うち事務職員数 (人)	資本勘定	計 (人)
			所属職員数 (人)	
79	349	81	0	639
2	35	10	0	67
5	29	5	0	65
4	24	6	0	50
18	33	1	0	79
1	22	7	0	49
14	105	42	0	203
123	597	152	0	1,152

床面積		料金徴収 総面積 (㎡)	年間取扱高及び売上高			
その他 (㎡)	計 (㎡)		野菜		果実	
			取扱高 (t)	売上高 (百万円)	取扱高 (t)	売上高 (百万円)
70,192	86,872	34,791	48,859	11,943	15,405	5,804

(つづき)	職員数		
売上高 (百万円)	損益勘定	資本勘定	計 (人)
	所属職員数 (人)	所属職員数 (人)	
36,972	15	0	15

(7) 観光施設(索道)事業

団体名	事業開始 年月日	法適用 年月日	法適用 区分	施設		
				路線数 (本)	斜長 (m)	搬器数 (個)
徳島市	S32. 12. 1	S34. 1. 1	条例財務	1	787	4

(8) 駐車場事業

団体名	施設名	事業開始 年月日	法適用 年月日	法適用 区分	施設	
					構造	駐車場 使用面積 (㎡)
徳島市	新町 地下駐車場	S46. 11. 1	S44. 12. 25	条例財務	地下式	3,212
	紺屋町 地下駐車場	S60. 2. 19	S59. 12. 20	条例財務	地下式	10,018
	徳島駅前西 地下駐車場	S62. 4. 1	S62. 4. 1	条例財務	地下式	5,726
	計	/	/	/	/	

(9) 公共下水道事業

団体名	建設開始 年月日	供用開始 年月日	法適用 年月日	法適用 区分	管理者 設置状況	行政区域内人口
						A (R5. 3. 31)(人)
徳島市	S23. 7. 24	S37. 7. 1	R2. 4. 1	条例全部	○	247,978
鳴門市	H13. 3. 30	H21. 4. 1	R2. 4. 1	条例財務	-	54,389
小松島市	H15. 1. 31	H19. 9. 26	R2. 4. 1	条例財務	-	35,637
阿南市	H 7. 3. 7	H23. 4. 1	R2. 4. 1	条例財務	-	69,430
吉野川市	S52. 3. 25	H 4. 10. 1	H31. 4. 1	条例全部	-	38,558
松茂町	H13. 12. 5	H21. 4. 1	R 3. 4. 1	条例全部	-	14,669
北島町	H13. 4. 13	H21. 4. 1	H31. 4. 1	条例財務	-	23,516
藍住町	H13. 10. 1	H21. 4. 1	R2. 4. 1	条例全部	-	35,446
計	/	/	/	/	/	519,623

団体名	施設 (つづき)		業務			
	現在処理能力		年間総 処理水量 E (千m ³)	年間汚水 処理水量 (千m ³)	年間有収 水量 F (千m ³)	有収率 F/E*100 (%)
	晴天時 (千m ³ /日)	雨天時 (千m ³ /日)				
徳島市	93.4	1.0	18,875	14,047	9,743	51.6
鳴門市	-	-	466	466	499	107.0
小松島市	-	-	-	-	-	-
阿南市	2.6	-	224	224	248	110.6
吉野川市	10.5	-	2,136	2,136	2,096	98.1
松茂町	-	-	499	499	499	100.0
北島町	-	-	299	299	299	100.0
藍住町	-	-	683	683	678	99.3
計	106.5	1.0	23,182	18,354	14,062	60.7

業 務			料金(片道) (円)	職 員 数		
年間営業 日 数 (日)	年間輸送 人 員 (千人)	年間運輸 収 益 (千円)		損益勘定 所属職員数 (人)	資本勘定 所属職員数 (人)	計 (人)
323	173	-	620	0	0	0

設		1日平均 利用台数 (台/日)	料 金			職 員 数 計 (人)
収容能力 (台)	営業時間		1時間 当 たり 基本料金	1時間 当 たり 平均料金	1台 当 たり 平均料金	
133	24時間	182	300	3,737	496	0
287	24時間	221	300	6,616	717	0
154	6:00-23:00	563	300	13,399	405	0
574	/	966	/	/	/	0

施 設			普 及 率		下 水 管 布 設 延 長 (km)	団 体 名
現在処理区 域内人口 B (R5. 3. 31)(人)	行政区域 面積 C (ha)	現在処理区 域面積 D (R5. 3. 31)(ha)	B/A*100 (%)	D/C*100 (%)		
70,685	19,152	1,345	28.5	100.0	349	徳 島 市
6,336	13,566	195	11.6	100.0	79	鳴 門 市
-	4,537	-	-	100.0	3	小 松 島 市
2,399	27,925	81	3.5	100.0	29	阿 南 市
15,976	14,414	728	41.4	100.0	147	吉 野 川 市
4,929	1,434	223	33.6	100.0	39	松 茂 町
4,115	874	86	17.5	100.0	28	北 島 町
4,442	1,627	136	12.5	100.0	25	藍 住 町
108,882	83,529	2,794	21.0	100.0	699	計

料 金		職 員 数			団 体 名
家庭用20m ³ 当 たり 料 金 (円)	使用料体系	損益勘定 所属職員数 (人)	資本勘定 所属職員数 (人)	計 (人)	
2,617	従量制・累進制	77	14	91	徳 島 市
4,158	従量制・累進制・その他	4	4	8	鳴 門 市
-	-	3	1	4	小 松 島 市
3,190	従量制・累進制・定額制	5	2	7	阿 南 市
1,980	従量制	3	2	5	吉 野 川 市
2,669	従量制	1	3	4	松 茂 町
3,130	従量制・累進制	3	2	5	北 島 町
3,140	従量制・累進制	3	0	3	藍 住 町
/	/	99	28	127	計

(10) 特定環境保全公共下水道事業

団体名	建設開始 年月日	供用開始 年月日	法適用 年月日	法適用 区分	管理者 設置状況	行政区域内人口
						A (R5.3.31)(人)
徳島市	S50.10.1	H24.4.1	R2.4.1	条例全部	○	247,978
吉野川市	H8.3.11	H17.3.11	H31.4.1	条例全部	-	38,558
美馬市	H9.12.20	H16.3.1	H31.4.1	条例財務	-	27,098
計	/	/	/	/	/	313,634

団体名	施設 (つづき)		業 務			
	現在処理能力		年間総 処理水量 E (千m ³)	年間汚水 処理水量 (千m ³)	年間有収 水量 F (千m ³)	有収率 F/E*100 (%)
	晴天時 (千m ³ /日)	雨天時 (千m ³ /日)				
徳島市	2.7	-	491	491	568	115.5
吉野川市	2.0	-	360	360	360	100.0
美馬市	1.2	-	149	149	151	101.5
計	5.9	0.0	1,000	1,000	1,078	107.9

(11) 農業集落排水事業

団体名	建設開始 年月日	供用開始 年月日	法適用 年月日	法適用 区分	管理者 設置状況	行政区域内人口
						A (R5.3.31)(人)
吉野川市	H5.9.1	H9.4.1	H31.4.1	条例全部	-	38,558
美馬市	H6.12.20	H10.10.1	H31.4.1	条例財務	-	27,098
勝浦町	H4.4.1	H8.7.1	R4.4.1	条例財務	-	4,791
松茂町	H5.12.21	H7.9.1	R3.4.1	条例全部	-	14,669
計	/	/	/	/	/	85,116

団体名	施設 (つづき)		業 務			
	現在処理能力		年間総 処理水量 E (千m ³)	年間汚水 処理水量 (千m ³)	年間有収 水量 F (千m ³)	有収率 F/E*100 (%)
	晴天時 (千m ³ /日)	雨天時 (千m ³ /日)				
吉野川市	1.1	-	192	192	213	111.3
美馬市	1.2	-	152	152	146	96.1
勝浦町	0.3	-	54	54	54	100.0
松茂町	0.6	-	114	114	114	100.0
計	3.2	0.0	512.3	512.3	528.0	103.1

施			設			団 体 名
現在処理区 域内人口 B (R5. 3. 31) (人)	行政区域 面積 C (ha)	現在処理区 域面積 D (R5. 3. 31) (ha)	普 及 率		下 水 管 布設延長 (km)	
			B/A*100 (%)	D/C*100 (%)		
5,798	19,152	87	2.3	100.0	25	徳 島 市
4,269	14,414	182	11.1	100.0	53	吉 野 川 市
2,666	36,714	95	9.8	100.0	36	美 馬 市
12,733	70,280	364	4.1	100.0	114	計

料 金		職 員 数			団 体 名
家庭用20m ³ 当たり料金 (円)	使用料体系	損益勘定 所属職員数 (人)	資本勘定 所属職員数 (人)	計 (人)	
2,750	従量制	1	0	1	徳 島 市
2,750	従量制	1	1	2	吉 野 川 市
3,190	従量制	2	0	2	美 馬 市
/	/	4	1	5	計

施			設			団 体 名
現在処理区 域内人口 B (R5. 3. 31) (人)	行政区域 面積 C (ha)	現在処理区 域面積 D (R5. 3. 31) (ha)	普 及 率		下 水 管 布設延長 (km)	
			B/A*100 (%)	D/C*100 (%)		
2,056	14,414	155	5.3	100.0	24	吉 野 川 市
2,317	36,714	259	8.6	100.0	33	美 馬 市
601	6,983	26	12.5	100.0	8	勝 浦 町
1,618	1,434	120	11.0	100.0	17	松 茂 町
6,592	59,545	560	7.7	100.0	82	計

料 金		職 員 数			団 体 名
家庭用20m ³ 当たり料金 (円)	使用料体系	損益勘定 所属職員数 (人)	資本勘定 所属職員数 (人)	計 (人)	
2,750	従量制	1	1	2	吉 野 川 市
3,190	従量制	2	0	2	美 馬 市
3,138	定額制	1	0	1	勝 浦 町
2,669	従量制	0	0	0	松 茂 町
/	/	4	1	5	計

第31表 法非適用企業の施設及び業務の状況

(1) 簡易水道事業

団体名	事業創設 認可年月日	行政区域内	現在給水	普及率	導送配水管 延長	配水能力	年間総 配水量 C
		人口 A	人口 B	B/A×100			
		R5. 3. 31	R5. 3. 31	(%)		(m ³ /日)	(m ³)
三好市	S44. 4. 1	116	62	53. 4	2, 095	130	23, 198
上勝町	S47. 9. 18	1, 413	856	60. 6	64, 092	721	296, 918
佐那河内村	S31. 3. 2	2, 166	2, 001	92. 4	59, 645	1, 226	447, 555
神山町	S29. 3. 31	4, 815	3, 462	71. 9	139, 751	2, 471	684, 594
那賀町	S29. 3. 10	7, 403	5, 173	69. 9	141, 235	3, 706	899, 025
美波町	S31. 10. 1	6, 023	244	4. 1	6, 837	224	28, 180
計	/	21, 936	11, 798	/	413, 655	8, 478	2, 379, 470

(2) 電気事業

団体名	施設の名称	発電開始 年月日	再生可能エネルギー 固定価格買取制度 認定	出力 (kW)	
				最大出力	常時出力
美馬市	夏子ダム発電所	H27. 4. 1	認定	29	14

(3) 公共下水道事業

団体名	建設事業開始 年月日	行政区域内 人口 A	現在処理区 域内人口 B	行政区域 面積 C	現在処理区 域面積 D	普及率	
						B/A×100	D/C×100
		R5. 3. 31	R5. 3. 31	(ha)	R5. 3. 31 (ha)	(%)	(%)
美波町	H11. 12. 25	6, 023	1, 134	14, 074	41	18. 8	0. 3

(4) 特定環境保全公共下水道事業

団体名	建設事業開始 年月日	行政区域内 人口 A	現在処理区 域内人口 B	行政区域 面積 C	現在処理区 域面積 D	普及率	
						B/A×100	D/C×100
		R5. 3. 31	R5. 3. 31	(ha)	R5. 3. 31 (ha)	(%)	(%)
海陽町	H7. 3. 24	8, 578	2, 859	32, 765	127	33. 3	0. 4
板野町	H13. 4. 10	13, 011	4, 861	3, 622	129	37. 4	3. 6
つるぎ町	H13. 5. 10	7, 787	1, 977	19, 480	89	25. 4	0. 5
東みよし町	H11. 3. 26	13, 549	2, 869	12, 258	102	21. 2	0. 8
計	/	42, 925	12, 566	68, 125	447	/	/

1日最大 配水量 (m ³ /日)	年間総有収 水量 D (m ³)	有収率 D/C×100 (%)	現行料金 実施年月日	料 金 一般家庭用 10m ³ /月(円)	職 員 数 (人)
119	19,580	84.4	R1. 11. 4	550	0
475	131,529	44.3	R1. 10. 1	1,100	0
1,226	219,323	49.0	R1. 10. 1	1,160	1
2,471	410,388	59.9	R1. 12. 1	1,920	3
3,557	624,200	69.4	R1. 10. 1	1,100	0
172	25,134	89.2	R4. 6. 1	1,260	1
8,020	1,430,154	/	/	/	5

年間電灯 電力料収入	有効貯水量 (千m ³)	年間発電使用 水量 (千m ³)	職員数 (人)
3,730	800	2	0

下 水 管 布設延長 (km)	現在処理能力		年 間 総 処理水量 (m ³)	年間汚水 処理水量 (m ³)	年間有収 水量 (m ³)	料 金 一般家庭用 20m ³ /月(円)	職 員 数 (人)
	晴天時 (m ³ /日)	雨天時 (m ³ /分)					
13	1,185	-	104,654	104,654	110,978	2,590	2

下 水 管 布設延長 (km)	現在処理能力		年 間 総 処理水量 (m ³)	年間汚水 処理水量 (m ³)	年間有収 水量 (m ³)	料 金 一般家庭用 20m ³ /月(円)	職 員 数 (人)
	晴天時 (m ³ /日)	雨天時 (m ³ /分)					
36	2,150	-	180,287	180,287	180,287	2,500	4
36	-	-	237,180	237,180	237,205	3,140	3
19	1,700	-	247,928	247,928	266,498	2,860	2
38	2,020	-	335,507	335,507	268,510	2,970	3
129	5,870	-	1,000,902	1,000,902	952,500	/	12

(5) 農業集落排水事業

団体名	建設事業開始 年月日	行政区域内 人口 A R5. 3. 31	現在処理区 域内人口 B R5. 3. 31	行政区域 面積 C (ha)	現在処理区 域面積 D R5. 3. 31 (ha)	普及率	
						B/A×100 (%)	D/C×100 (%)
阿南市	S53. 4. 1	69,430	2,819	27,925	224	4.1	0.8
阿波市	H5. 11. 22	35,137	2,163	19,111	135	6.2	0.7
三好市	H6. 7. 20	23,266	458	72,148	33	2.0	0.0
佐那河内村	H3. 2. 20	2,166	1,779	4,228	255	82.1	6.0
那賀町	S60. 5. 30	7,403	2,702	69,498	291	36.5	0.4
海陽町	H4. 9. 18	8,578	744	32,765	75	8.7	0.2
上板町	H8. 12. 11	11,401	1,070	3,451	59	9.4	1.7
つるぎ町	H12. 6. 2	7,787	419	19,480	48	5.4	0.2
計	/	165,168	12,154	248,606	1,120	/	/

(6) 漁業集落排水事業

団体名	建設事業開始 年月日	行政区域内 人口 A R5. 3. 31	現在処理区 域内人口 B R5. 3. 31	行政区域 面積 C (ha)	現在処理区 域面積 D R5. 3. 31 (ha)	普及率	
						B/A×100 (%)	D/C×100 (%)
美波町	H8. 10. 3	6,023	215	14,074	8	3.6	0.1
海陽町	H9. 2. 20	8,578	128	32,765	7	1.5	0.0
計	/	14,601	343	46,839	15	/	/

(7) 林業集落排水事業

団体名	建設事業開始 年月日	行政区域内 人口 A R5. 3. 31	現在処理区 域内人口 B R5. 3. 31	行政区域 面積 C (ha)	現在処理区 域面積 D R5. 3. 31 (ha)	普及率	
						B/A×100 (%)	D/C×100 (%)
那賀町	H12. 10. 5	7,403	69	69,498	11	0.9	0.0

(8) 特定地域生活排水処理事業

団体名	建設事業開始 年月日	行政区域内 人口 A R5. 3. 31	現在処理区 域内人口 B R5. 3. 31	行政区域 面積 C (ha)	現在処理区 域面積 D R5. 3. 31 (ha)	普及率	
						B/A×100 (%)	D/C×100 (%)
三好市	H16. 3. 26	23,266	3,467	72,142	20,972	14.9	29.1
東みよし町	R1. 11. 1	13,549	486	12,248	7	3.6	0.1
計	/	36,815	3,953	84,390	20,979	/	/

(9) と畜場事業

団体名	事業開始 年月日	施設面積 (㎡)	年間処理実績				
			牛 (頭)	馬 (頭)	豚 (頭)	子牛 (頭)	その他 (頭)
徳島市	S34. 2. 1	9,659	5,266	72	23,280	11	1

(10) 観光施設(休養施設)事業

団体名	施設の名称	事業開始 年月日	建物面積 (㎡)	客室数 (室)	宿泊定員 (人)	延宿泊者数 (人)
美馬市	一の森ヒュッテ	S49. 4. 1	259	10	50	260

下水管 布設延長 (km)	終末処理 場数 (箇所)	計画処理 能力 (m ³ /日)	現在晴天時 平均処理水量 (m ³ /日)	年間汚水 処理水量 (m ³)	年間有収 水量 (m ³)	料 金 一般家庭用 20m ³ /月(円)	職 員 数 (人)
27	1	1,160	1,143	417,683	417,683	4,400	1
28	2	846	619	226,033	226,033	2,200	0
4	1	297	177	64,527	64,527	4,510	0
46	4	752	469	171,310	171,310	3,870	1
35	8	1,705	970	351,214	351,214	3,850	0
17	4	355	196	70,230	70,230	2,640	0
11	1	494	243	91,984	91,984	2,100	0
5	1	221	110	40,324	37,170	2,860	0
173	22	5,830	/	1,433,305	1,430,151	/	2

下水管 布設延長 (km)	終末処理 場数 (箇所)	計画処理 能力 (m ³ /日)	現在晴天時 平均処理水量 (m ³ /日)	年間汚水 処理水量 (m ³)	年間有収 水量 (m ³)	料 金 一般家庭用 20m ³ /月(円)	職 員 数 (人)
6	2	184	47	17,188	17,581	2,090	1
1	1	97	38	13,471	13,471	2,090	0
7	3	281	/	30,659	31,052	/	1

下水管 布設延長 (km)	終末処理 場数 (箇所)	計画処理 能力 (m ³ /日)	現在晴天時 平均処理水量 (m ³ /日)	年間汚水 処理水量 (m ³)	年間有収 水量 (m ³)	料 金 一般家庭用 20m ³ /月(円)	職 員 数 (人)
3	1	70	21	7,555	7,555	3,850	0

浄化槽設置基数 (基)	計画処理 能力 (m ³ /日)	現在処理 能力 (m ³ /日)	年間汚水 処理水量 (m ³)	年間有収 水量 (m ³)	料 金 一般家庭用 20m ³ /月(円)	職 員 数 (人)
1,368	4,174	1,213	442,909	442,909	3,850	1
170	268	268	77,920	77,920	4,020	1
1,538	4,442	1,481	520,829	520,829	/	2

計 (頭)	と 畜 場 使 用 料					職 員 数 (人)
	牛 (円)	馬 (円)	豚 (円)	子牛 (円)	その他 (円)	
28,630	4,318	4,318	1,419	2,909	2,078	0

年間利用状況		客 単 価		職 員 数 (人)
延休憩利用 者数 (人)	計 (人)	宿 泊 (円)	休 憩 (円)	
-	260	8,102	-	-

(11) 介護サービス事業

団体名	施設種別	事業開始 年月日	指定管理者 制度の有無	施設延床 面積 (㎡)	指定介護老 人福祉施設
神 山 町	老人デイサービスセンター	H12. 4. 1	○	407	-
那 賀 町	老人デイサービスセンター	H12. 4. 1	○	142	-
海 陽 町	老人デイサービスセンター	H12. 4. 1	○	873	-
つ る ぎ 町	老人デイサービスセンター	H12. 4. 1	×	1,428	-
海部郡特別養護老人ホーム事務組合	指定介護老人福祉施設	H12. 4. 1	×	1,709	50
阿北特別養護老人ホーム組合	指定介護老人福祉施設	H12. 4. 1	×	2,207	80
美馬西部特別養護老人ホーム組合	指定介護老人福祉施設	H12. 4. 1	×	4,196	85
計	/	/	/	10,962	215

団体名	職 員 数(人)		
	うち医師数 (人)	うち看護職 員数 (人)	うち介護職 員数 (人)
神 山 町	0	0	0
那 賀 町	0	0	0
海 陽 町	0	0	0
つ る ぎ 町	13	0	3
海部郡特別養護老人ホーム事務組合	24	0	3
阿北特別養護老人ホーム組合	44	0	5
美馬西部特別養護老人ホーム組合	60	0	8
計	141	0	19

定 員 数 (人)			年 延 利 用 者 数 (人)				
通所介護	通所リハビリ ステーション	短期入所 生活介護	施設 サービス	居宅 サービス	居宅介護 支援	その他	計
25	-	-	-	6,520	-	-	6,520
10	-	-	-	1,047	-	-	1,047
55	-	-	-	8,619	-	-	8,619
35	-	-	-	3,248	154	-	3,402
-	-	4	9,134	-	-	-	9,134
-	-	8	27,541	1,068	-	-	28,609
-	-	9	30,214	2,961	-	-	33,175
125	-	21	66,889	23,463	154	-	90,506

第32表 法適用企業の財務分析

(1) 水道事業

団体名	自己資本 構成比率	固定資産 対長期 資本比率	流動比率	不良債務 比率	累欠損 積金率	総収支 比率	経常収支 比率	営業収支 比率
徳島市	64.4	91.4	319.7	0.0	0.0	115.0	112.4	107.5
鳴門市	61.8	86.3	184.9	0.0	0.0	121.4	121.4	117.2
小松島市	61.2	94.7	241.6	0.0	0.0	119.9	120.0	119.5
阿南市	62.4	89.6	295.2	0.0	0.0	127.5	128.0	128.4
吉野川市	57.4	93.5	319.3	0.0	0.0	106.4	106.4	85.1
阿波市	68.7	74.5	582.8	0.0	0.0	109.7	109.7	94.5
美馬市	58.4	93.3	191.6	0.0	0.0	108.9	109.2	104.4
三好市	40.6	96.8	147.4	0.0	158.7	88.8	88.8	83.5
石井町	88.6	86.6	332.3	0.0	0.0	147.2	147.2	153.6
美波町	61.4	87.6	504.4	0.0	5.1	102.8	102.8	80.3
海陽町	74.4	77.6	732.7	0.0	0.0	115.8	115.9	97.1
松茂町	79.9	83.3	1,728.1	0.0	0.0	104.4	103.2	81.4
北島町	74.0	87.9	186.7	0.0	0.0	139.4	138.5	138.4
藍住町	83.3	82.3	399.4	0.0	0.0	110.3	110.4	108.0
板野町	67.3	79.7	810.3	0.0	0.0	109.6	109.6	87.1
上板町	77.0	81.6	699.0	0.0	0.0	109.4	108.9	92.0
つるぎ町	83.5	83.7	435.7	0.0	0.0	122.3	122.3	89.0
東みよし町	57.1	75.5	561.6	0.0	0.0	122.3	123.4	115.9
計	64.7	88.6	284.6	0.0	6.5	115.7	114.8	108.0

(2) 簡易水道事業

団体名	自己資本 構成比率	固定資産 対長期 資本比率	流動比率	不良債務 比率	累欠損 積金率	総収支 比率	経常収支 比率	営業収支 比率
阿南市	53.5	69.3	2,428.9	0.0	108.4	49.2	49.2	46.9
美馬市	55.0	100.9	86.9	0.0	38.4	116.0	116.0	17.6
勝浦町	66.6	100.8	75.2	0.0	0.0	100.5	96.1	23.4
牟岐町	61.9	84.3	717.3	0.0	0.0	100.6	100.6	82.1
計	62.4	91.5	357.4	0.0	11.6	98.0	96.1	46.2

(3) 工業用水道事業

団体名	自己資本 構成比率	固定資産 対長期 資本比率	流動比率	不良債務 比率	累欠損 積金率	総収支 比率	経常収支 比率	営業収支 比率
美馬市	39.1	80.6	686.4	0.0	0.0	121.7	121.7	106.5
那賀町	58.8	89.7	248.2	0.0	0.0	145.9	145.9	154.2
計	43.4	82.6	526.3	0.0	0.0	127.4	127.4	117.4

(4) 交通事業

団体名	自己資本 構成比率	固定資産 対長期 資本比率	流動比率	不良債務 比率	累欠損 積金率	総収支 比率	経常収支 比率	営業収支 比率
徳島市	42.7	74.3	247.9	0.0	211.2	107.0	106.6	38.4

(単位:%)

他会計繰入金対経常収益比率	実質収益対経常費用比率	企業債償還元金対減価償却額比率	料金収入に対する比率				団体名
			企業債償還元金	企業債利息	企業債元利償還金	職員給与費	
2.4	109.7	78.3	39.1	7.6	46.7	21.9	徳島市
0.1	121.2	29.9	10.7	3.7	14.4	11.7	鳴門市
0.1	119.8	79.1	32.7	6.2	38.9	14.6	小松島市
0.4	127.0	105.8	45.8	7.4	53.2	9.4	阿南市
2.1	104.2	59.1	39.3	7.3	46.6	12.1	吉野川市
1.0	108.6	44.3	18.3	4.5	22.8	13.4	阿波市
1.2	107.6	114.0	49.5	7.9	57.4	15.0	美馬市
6.0	83.5	114.1	67.6	12.4	80.1	21.2	三好市
1.5	145.0	209.7	34.6	3.0	37.6	9.0	石井町
1.1	101.6	71.4	41.9	3.5	45.4	31.3	美波町
1.1	114.6	81.3	54.6	6.5	61.1	10.7	海陽町
2.1	101.1	25.9	18.1	5.0	23.1	11.6	松茂町
0.0	138.5	57.5	18.6	3.7	22.4	14.4	北島町
0.0	110.3	39.4	13.8	1.1	14.8	9.6	藍住町
0.0	109.6	70.5	29.8	6.1	35.9	17.0	板野町
0.3	108.1	83.6	29.7	5.2	34.9	21.5	上板町
16.9	101.7	44.9	17.8	2.2	19.9	32.6	つるぎ町
0.3	121.8	109.2	39.1	6.0	45.1	14.3	東みよし町
1.7	112.7	76.7	34.5	6.3	40.8	16.3	計

(単位:%)

他会計繰入金対経常収益比率	実質収益対経常費用比率	企業債償還元金対減価償却額比率	料金収入に対する比率				団体名
			企業債償還元金	企業債利息	企業債元利償還金	職員給与費	
80.0	9.8	0.0	0.0	0.3	0.3	460.5	阿南市
46.9	61.6	147.9	452.0	57.3	509.3	111.5	美馬市
22.0	74.0	30.6	69.7	16.5	86.2	81.8	勝浦町
2.1	98.5	72.1	41.7	6.8	48.5	28.6	牟岐町
20.6	75.9	59.7	66.9	11.3	78.2	52.0	計

(単位:%)

他会計繰入金対経常収益比率	実質収益対経常費用比率	企業債償還元金対減価償却額比率	料金収入に対する比率				団体名
			企業債償還元金	企業債利息	企業債元利償還金	職員給与費	
0.3	121.4	60.4	36.9	6.0	42.9	13.0	美馬市
0.0	145.9	76.4	39.7	7.7	47.4	0.0	那賀町
0.2	127.2	64.7	37.7	6.6	44.3	9.1	計

(単位:%)

他会計繰入金対経常収益比率	実質収益対経常費用比率	企業債償還元金対減価償却額比率	料金収入に対する比率				団体名
			企業債償還元金	企業債利息	企業債元利償還金	職員給与費	
49.1	54.3	82.2	4.3	0.2	4.5	217.9	徳島市

(5) 病院事業

団体名	自己資本 構成比率	固定資産 対長期 資本比率	流動比率	不良債務 比 率	累 欠 損 比 率	積 金 率	総 収 支 比 率	経常収支 比 率	営業収支 比 率
徳 島 市	△ 3.9	79.4	189.6	0.0	73.8	108.3	108.7	86.9	
三 好 市	15.4	85.7	191.3	0.0	18.0	104.5	103.2	78.4	
勝 浦 町	47.4	70.0	1,241.6	0.0	0.0	92.6	86.5	63.0	
那 賀 町	69.9	49.4	384.8	0.0	363.6	105.0	105.0	57.0	
美 波 町	59.6	90.5	294.4	0.0	92.5	98.9	98.4	61.1	
海 陽 町	63.8	97.3	140.2	0.0	221.4	92.5	92.5	56.4	
つ る ぎ 町	73.1	78.3	351.0	0.0	0.0	116.9	116.8	82.9	
計	27.7	79.2	242.8	0.0	68.2	107.5	107.4	81.4	

(6) 市場事業

団体名	自己資本 構成比率	固定資産 対長期 資本比率	流動比率	不良債務 比 率	累 欠 損 比 率	積 金 率	総 収 支 比 率	経常収支 比 率	営業収支 比 率
徳 島 市	95.3	82.3	631.4	0.0	0.0	105.1	105.1	76.1	

(7) 観光施設(索道)事業

団体名	自己資本 構成比率	固定資産 対長期 資本比率	流動比率	不良債務 比 率	累 欠 損 比 率	積 金 率	総 収 支 比 率	経常収支 比 率	営業収支 比 率
徳 島 市	△ 667.3	△ 14.3	0.7	30,483.8	26,825.1	27.0	27.0	13.9	

(8) 駐車場事業

団体名	自己資本 構成比率	固定資産 対長期 資本比率	流動比率	不良債務 比 率	累 欠 損 比 率	積 金 率	総 収 支 比 率	経常収支 比 率	営業収支 比 率
徳 島 市	98.9	35.4	869,570.0	0.0	0.0	181.6	181.6	34.6	

(9) 公共下水道事業

団体名	自己資本 構成比率	固定資産 対長期 資本比率	流動比率	不良債務 比 率	累 欠 損 比 率	積 金 率	総 収 支 比 率	経常収支 比 率	営業収支 比 率
徳 島 市	52.6	102.6	38.4	0.0	7.8	97.5	97.4	71.5	
鳴 門 市	55.2	100.1	98.3	0.0	0.0	111.1	110.9	54.1	
小 松 島 市	42.6	102.8	25.4	0.0	584.7	109.5	100.5	36.0	
阿 南 市	58.2	102.9	23.2	0.0	36.6	100.2	100.2	53.2	
吉 野 川 市	58.5	101.5	63.8	0.0	0.0	101.0	101.0	41.6	
松 茂 町	61.8	97.8	199.7	0.0	0.0	137.4	137.4	31.5	
北 島 町	46.8	99.3	113.4	0.0	0.0	105.9	105.7	25.6	
藍 住 町	46.0	100.3	94.5	0.0	0.0	126.6	126.6	49.1	
計	53.3	101.8	56.7	0.0	24.6	103.0	102.4	59.9	

(単位:%)

他会計繰入金対経常収益比率	実質収益対経常費用比率	企業債償還元金対減価償却額比率	料金収入に対する比率				団体名
			企業債償還元金	企業債利息	企業債元利償還金	職員給与費	
8.3	99.1	105.7	11.8	2.5	14.3	62.2	徳島市
17.5	85.1	91.6	11.1	2.1	13.2	67.6	三好市
19.3	69.8	84.1	2.1	0.2	2.3	94.7	勝浦町
43.9	58.9	133.1	17.6	1.8	19.4	141.1	那賀町
35.8	63.2	112.2	19.5	1.0	20.5	105.5	美波町
36.1	59.1	76.8	15.5	1.5	16.9	118.9	海陽町
10.4	104.6	111.2	12.4	1.3	13.7	80.1	つるぎ町
12.6	93.4	105.5	12.0	2.1	14.1	70.9	計

(単位:%)

他会計繰入金対経常収益比率	実質収益対経常費用比率	企業債償還元金対減価償却額比率	料金収入に対する比率				団体名
			企業債償還元金	企業債利息	企業債元利償還金	職員給与費	
24.5	79.3	34.6	14.4	0.9	15.3	41.7	徳島市

(単位:%)

他会計繰入金対経常収益比率	実質収益対経常費用比率	企業債償還元金対減価償却額比率	料金収入に対する比率				団体名
			企業債償還元金	企業債利息	企業債元利償還金	職員給与費	
0.0	27.0	0.0	0.0	0.0	0.0	0.0	徳島市

(単位:%)

他会計繰入金対経常収益比率	実質収益対経常費用比率	企業債償還元金対減価償却額比率	料金収入に対する比率				団体名
			企業債償還元金	企業債利息	企業債元利償還金	職員給与費	
0.0	181.6	2.9	6.0	0.1	6.1	0.0	徳島市

(単位:%)

他会計繰入金対経常収益比率	実質収益対経常費用比率	企業債償還元金対減価償却額比率	料金収入に対する比率				団体名
			企業債償還元金	企業債利息	企業債元利償還金	職員給与費	
35.7	62.6	99.2	169.7	30.0	199.7	39.1	徳島市
57.5	47.1	59.8	300.3	101.6	401.9	30.1	鳴門市
31.4	68.9	93.6	—	—	—	—	小松島市
50.5	49.6	51.6	416.9	166.1	583.0	99.4	阿南市
31.8	68.9	135.2	294.9	37.0	331.9	12.9	吉野川市
41.4	80.5	86.5	167.1	47.3	214.5	7.0	松茂町
62.8	39.3	84.2	182.9	59.0	241.8	38.1	北島町
43.7	71.3	155.7	136.5	30.3	166.8	16.5	藍住町
40.1	61.3	94.5	204.4	42.6	247.0	35.4	計

(10) 特定環境保全公共下水道事業

団体名	自己資本 構成比率	固定資産 対長期 資本比率	流動比率	不良債務 比率	累欠損 積金率	総収支 比率	経常収支 比率	営業収支 比率
徳島市	81.8	98.0	208.4	0.0	36.2	90.6	90.6	26.0
吉野川市	50.2	100.5	86.4	0.0	0.0	102.0	102.0	16.4
美馬市	70.8	101.7	50.8	0.0	6.2	108.1	108.2	16.5
計	62.1	100.2	93.5	0.0	18.6	99.5	99.5	20.0

(11) 農業集落排水事業

団体名	自己資本 構成比率	固定資産 対長期 資本比率	流動比率	不良債務 比率	累欠損 積金率	総収支 比率	経常収支 比率	営業収支 比率
吉野川市	63.8	98.4	134.2	0.0	0.0	104.0	104.0	20.2
美馬市	67.9	102.3	67.4	0.0	57.8	92.3	100.4	18.4
勝浦町	79.7	103.6	56.8	0.0	0.0	100.1	99.4	15.6
松茂町	70.7	105.8	3.4	0.0	0.0	100.0	100.0	26.2
計	67.5	101.6	74.1	0.0	17.9	98.3	101.5	20.0

(単位:%)

他会計繰入金対経常収益比率	実質収益対経常費用比率	企業債償還元金対減価償却額比率	料金収入に対する比率				団体名
			企業債償還元金	企業債利息	企業債元利償還金	職員給与費	
11.9	79.8	17.5	43.3	0.2	43.5	16.0	徳島市
11.9	51.0	90.7	463.9	110.4	574.3	18.5	吉野川市
45.6	58.8	81.6	320.3	51.2	371.5	47.9	美馬市
37.2	62.5	64.2	231.0	45.3	276.3	22.8	計

(単位:%)

他会計繰入金対経常収益比率	実質収益対経常費用比率	企業債償還元金対減価償却額比率	料金収入に対する比率				団体名
			企業債償還元金	企業債利息	企業債元利償還金	職員給与費	
43.2	59.1	98.4	346.3	47.4	393.6	23.0	吉野川市
36.2	50.4	89.6	229.3	45.4	274.7	47.0	美馬市
30.6	69.0	64.3	173.1	18.1	191.2	53.6	勝浦町
26.2	73.8	188.2	412.5	54.8	467.3	0.0	松茂町
36.3	59.2	108.0	306.0	45.2	351.2	28.6	計

第33表 他会計繰入金の状況

法適用企業

事業	収益勘定繰入金					
	営業収益		営業外収益		特別利益	
	基準額	実繰入額	基準額	実繰入額	基準額	実繰入額
水道	42,299	136,874	44,955	100,498	0	0
簡易水道	0	10,973	7,180	54,153	0	0
工業用 水道	0	0	240	240	0	0
交通	0	0	17,376	282,376	0	0
病院	515,929	503,900	1,459,787	1,852,401	0	0
市場	0	0	125,425	125,425	0	0
観光(索道)	0	0	0	0	0	0
駐車場	0	0	0	0	0	0
下水道(公共)	1,595,395	1,685,585	870,839	1,206,334	0	0
〃(特環)	1,739	1,739	224,040	260,096	0	0
〃(農排水)	0	0	94,028	152,905	0	0
計	2,155,362	2,339,071	2,843,870	4,034,428	0	0

法非適用企業

事業	収益勘定繰入金					
	営業収益		営業外収益		小	
	基準額	実繰入額	基準額	実繰入額	基準額	
簡易水道	0	0	11,061	45,925	11,061	
電気	0	0	0	6,676	0	
下水道(公共)	0	0	53,940	53,940	53,940	
〃(特環)	39,530	39,530	366,797	448,088	406,327	
〃(農排水)	0	0	287,678	381,359	287,678	
〃(漁排水)	0	0	16,880	29,349	16,880	
〃(林排水)	0	0	2,353	3,553	2,353	
〃(特地)	0	0	32,343	32,343	32,343	
市場	0	0	0	0	0	
と畜場	0	0	0	53,095	0	
観光(休養・宿泊)	0	0	0	1,089	0	
宅地造成	0	0	0	0	0	
介護サービス	0	0	0	176,432	0	
計	39,530	39,530	771,052	1,231,849	810,582	

合計	2,194,892	2,378,601	3,614,922	5,266,277	5,809,814	
----	-----------	-----------	-----------	-----------	-----------	--

(注) 本表の基準額は、実繰入額の有無にかかわらず「繰出基準等」の各項目に基づき算定された

(単位:千円)

		資本勘定繰入金		計		事業
小計		基準額	実績入額	基準額	実績入額	
基準額	実績入額					
87,254	237,372	1,552,004	1,455,692	1,639,258	1,693,064	水道
7,180	65,126	35,795	52,011	42,975	117,137	簡易水道
240	240	0	0	240	240	工業用水道
17,376	282,376	0	0	17,376	282,376	交通
1,975,716	2,356,301	926,357	843,472	2,902,073	3,199,773	病院
125,425	125,425	17,428	17,428	142,853	142,853	市場
0	0	0	0	0	0	観光(索道)
0	0	0	0	0	0	駐車場
2,466,234	2,891,919	738,672	1,106,950	3,204,906	3,998,869	下水道(公共)
225,779	261,835	9,756	84,610	235,535	346,445	”(特環)
94,028	152,905	43,313	167,292	137,341	320,197	”(農排水)
4,999,232	6,373,499	3,323,325	3,727,455	8,322,557	10,100,954	計

(単位:千円)

		資本勘定繰入金		計		事業
計		基準額	実績入額	基準額	実績入額	
実績入額						
45,925		105,533	180,875	116,594	226,800	簡易水道
6,676		0	0	0	6,676	電気
53,940		0	0	53,940	53,940	下水道(公共)
487,618		11,807	58,868	418,134	546,486	”(特環)
381,359		59,972	69,941	347,650	451,300	”(農排水)
29,349		21	21	16,901	29,370	”(漁排水)
3,553		0	0	2,353	3,553	”(林排水)
32,343		0	28,362	32,343	60,705	”(特地)
0		0	0	0	0	市場
53,095		0	32,835	0	85,930	と畜場
1,089		0	0	0	1,089	観光(休養・宿泊)
0		0	0	0	0	宅地造成
176,432		0	9,574	0	186,006	介護サービス
1,271,379		177,333	380,476	987,915	1,651,855	計
7,644,878		3,500,658	4,107,931	9,310,472	11,752,809	合計

ものである。

第34表 企業債（地方債）現在高の状況

(1) 事業別残高の状況

法適用企業

(単位：千円)

市町村名	水道	簡易水道	工業用水道	交通	病院	市場	観光施設	宅地造成	駐車場	下水道 (公共)	下水道 (特環)	下水道 (農排)	計
徳島市	16,315,875	—	—	14,717	10,861,202	79,008	0	—	1,072	30,943,883	444,684	—	58,660,441
鳴門市	5,071,240	—	—	—	—	—	—	—	—	6,271,725	—	—	11,342,965
小松島市	2,932,698	—	—	—	—	—	—	—	—	4,189,468	—	—	7,122,166
阿南市	5,551,803	144,700	—	—	—	—	—	—	—	3,703,253	—	—	9,399,756
吉野川市	3,495,096	—	—	—	—	—	—	—	—	5,263,243	2,974,655	866,539	12,599,533
阿波市	2,129,193	—	—	—	—	—	—	—	—	—	—	—	2,129,193
美馬市	2,530,431	213,192	630,904	—	—	—	—	—	—	—	737,307	586,449	4,698,283
三好市	3,789,875	—	—	—	867,518	—	—	—	—	—	—	—	4,657,393
勝浦町	—	560,699	—	—	1,520,849	—	—	—	—	—	—	59,598	2,141,146
上勝町	—	—	—	—	—	—	—	—	—	—	—	—	0
佐那河内村	—	—	—	—	—	—	—	—	—	—	—	—	0
石井町	323,338	—	—	—	—	—	—	—	—	—	—	—	323,338
神山町	—	—	—	—	—	—	—	—	—	—	—	—	0
那賀町	—	—	99,507	—	155,413	—	—	—	—	—	—	—	254,920
牟岐町	—	707,980	—	—	—	—	—	—	—	—	—	—	707,980
美波町	627,431	—	—	—	925,333	—	—	—	—	—	—	—	1,552,764
海陽町	677,325	—	—	—	348,973	—	—	—	—	—	—	—	1,026,298
松茂町	1,118,540	—	—	—	—	—	—	—	—	2,389,679	—	360,764	3,868,983
北島町	904,674	—	—	—	—	—	—	—	—	2,309,130	—	—	3,213,804
藍住町	661,958	—	—	—	—	—	—	—	—	2,566,097	—	—	3,228,055
板野町	820,156	—	—	—	—	—	—	—	—	—	—	—	820,156
上板町	378,742	—	—	—	—	—	—	—	—	—	—	—	378,742
つるぎ町	186,126	—	—	—	1,244,872	—	—	—	—	—	—	—	1,430,998
東みよし町	1,003,983	—	—	—	—	—	—	—	—	—	—	—	1,003,983
市町村計	48,518,484	1,626,571	730,411	14,717	15,924,160	79,008	0	0	1,072	57,636,478	4,156,646	1,873,350	130,560,897

法非適用企業

(単位：千円)

団体名	簡水	水道	電	気	下水道 (公共)	下水道 (特環)	下水道 (農排)	下水道 (漁排)	下水道 (林排)	下水道 (特地)	市場	と畜場	観光 (宿泊)	宅造	地成	介護 サービス	計
徳島市	-	-	-	-	-	-	-	-	-	-	-	311,435	-	-	-	-	311,435
鳴門市	-	-	-	-	-	-	-	-	-	-	-	-	-	-	-	-	0
小松島市	-	-	-	-	-	-	-	-	-	-	-	-	-	-	-	-	0
阿南市	-	-	-	-	-	-	373,262	-	-	-	-	-	-	-	-	-	373,262
吉野川市	-	-	-	-	-	-	-	-	-	-	-	-	-	-	-	-	0
阿波市	-	-	-	-	-	-	316,707	-	-	-	-	-	-	-	-	-	316,707
美馬市	-	-	0	-	-	-	-	-	-	-	-	-	0	-	-	-	0
三好市	-	0	-	-	-	-	112,910	-	-	548,722	-	-	-	-	-	-	661,632
勝浦町	-	-	-	-	-	-	-	-	-	-	-	-	-	-	-	-	0
上勝町	120,308	-	-	-	-	-	-	-	-	-	-	-	-	-	-	-	120,308
佐那河内村	292,553	-	-	-	-	-	609,131	-	-	-	-	-	-	-	-	-	901,684
石井町	-	-	-	-	-	-	-	-	-	-	-	-	-	-	-	-	0
神山町	1,240,466	-	-	-	-	-	-	-	-	-	-	-	-	-	-	0	1,240,466
那賀町	826,964	-	-	-	-	-	315,375	-	20,267	-	-	-	-	-	-	0	1,162,606
牟岐町	-	-	-	-	-	-	-	-	-	-	-	-	-	-	-	-	0
美波町	14,100	-	-	1,149,543	-	-	69,785	-	-	-	-	-	-	-	-	-	1,233,428
海陽町	-	-	-	-	1,115,160	103,474	51,097	-	-	-	-	-	-	-	-	0	1,269,731
松茂町	-	-	-	-	-	-	-	-	-	-	-	-	-	-	-	-	0
北島町	-	-	-	-	-	-	-	-	-	-	-	-	-	-	-	-	0
藍住町	-	-	-	-	-	-	-	-	-	-	-	-	-	-	-	-	0
板野町	-	-	-	-	1,969,421	-	-	-	-	-	-	-	-	-	-	-	1,969,421
上板町	-	-	-	-	-	158,525	-	-	-	-	-	-	-	-	-	-	158,525
つるぎ町	-	-	-	-	874,608	75,098	-	-	-	-	-	-	-	-	-	0	949,706
東みよし町	-	-	-	-	599,749	-	-	-	-	70,000	-	-	-	-	-	-	669,749
市町村計	2,494,391	-	0	1,149,543	4,558,938	2,064,482	120,882	20,267	618,722	-	0	311,435	0	0	0	0	11,338,660
海部郡特別養護老人ホーム事務組合	-	-	-	-	-	-	-	-	-	-	-	-	-	-	-	0	0
阿北特別養護老人ホーム組合	-	-	-	-	-	-	-	-	-	-	-	-	-	-	-	0	0
美馬西部特別養護老人ホーム組合	-	-	-	-	-	-	-	-	-	-	-	-	-	-	-	0	0
一部事務組合計	-	0	0	0	0	0	0	0	0	0	0	0	0	0	0	0	0
合計	2,494,391	-	0	1,149,543	4,558,938	2,064,482	120,882	20,267	618,722	-	0	311,435	0	0	0	0	11,338,660

(2) 借入先別現在高の状況

法適用企業

事業	現在高	政府資金			
		財政融資	郵貯	簡保	小計
水道	48,518,484	29,784,385	0	0	29,784,385
簡易水道	1,626,571	1,517,513	0	0	1,517,513
工業用水道	730,411	42,399	0	0	42,399
交通	14,717	10,532	0	0	10,532
病院	15,924,160	9,892,750	0	24,974	9,917,724
市場	79,008	79,008	0	0	79,008
観光(索道)	0	0	0	0	0
宅地造成	0	0	0	0	0
駐車場	1,072	0	0	1,072	1,072
下水道(公共)	57,636,478	15,948,397	0	6,237,694	22,186,091
〃(特環)	4,156,646	1,271,850	0	24,465	1,296,315
〃(農排)	1,873,350	1,036,935	0	0	1,036,935
計	130,560,897	59,583,769	0	6,288,205	65,871,974

法非適用企業

事業	現在高	政府資金			
		財政融資	郵貯	簡保	小計
簡易水道	2,494,391	2,027,565	0	0	2,027,565
電気	0	0	0	0	0
下水道(公共)	1,149,543	702,981	0	8,957	711,938
〃(特環)	4,558,938	2,049,855	0	0	2,049,855
〃(農排)	2,064,482	1,201,795	0	0	1,201,795
〃(漁排)	120,882	110,520	0	0	110,520
〃(林排)	20,267	19,754	0	0	19,754
〃(特地)	618,722	578,651	0	0	578,651
市場	0	0	0	0	0
と畜場	311,435	0	0	0	0
観光(休養宿泊)	0	0	0	0	0
宅地造成	0	0	0	0	0
介護サービス	0	0	0	0	0
計	11,338,660	6,691,121	0	8,957	6,700,078

合計	141,899,557	66,274,890	0	6,297,162	72,572,052
----	-------------	------------	---	-----------	------------

(単位:千円)

機 構	市中銀行	市中銀行以外の 金融機関	そ の 他	事 業
18,643,097	61,002	30,000	0	水 道
88,852	20,206	0	0	簡 易 水 道
688,012	0	0	0	工業用水道
4,185	0	0	0	交 通
4,759,974	1,246,462	0	0	病 院
0	0	0	0	市 場
0	0	0	0	観 光 (索 道)
0	0	0	0	宅 地 造 成
0	0	0	0	駐 車 場
28,093,562	6,404,276	938,523	14,026	下水道(公共)
2,424,953	319,225	116,153	0	〃 (特環)
493,728	196,504	146,183	0	〃 (農排)
55,196,363	8,247,675	1,230,859	14,026	計

(単位:千円)

機 構	市中銀行	市中銀行以外の 金融機関	そ の 他	事 業
375,909	55,217	35,700	0	簡 易 水 道
0	0	0	0	電 気
395,805	18,200	23,600	0	下水道(公共)
2,320,303	88,580	100,200	0	〃 (特環)
779,700	30,200	52,787	0	〃 (農排)
6,162	3,200	1,000	0	〃 (漁排)
0	0	513	0	〃 (林排)
35,771	0	4,300	0	〃 (特地)
0	0	0	0	市 場
251,525	59,910	0	0	と 畜 場
0	0	0	0	観 光 (休 養 宿 泊)
0	0	0	0	宅 地 造 成
0	0	0	0	介 護 サービス
4,165,175	255,307	218,100	0	計

59,361,538	8,502,982	1,448,959	14,026	合 計
------------	-----------	-----------	--------	-----

(3) 利率別現在高の状況

法適用企業

市町村名	起債前借	1.0%未満	1.0%以上	2.0%以上	3.0%以上	4.0%以上
			2.0%未満	3.0%未満	4.0%未満	5.0%未満
徳島市	177,600	17,656,500	16,297,317	23,362,057	599,149	567,818
鳴門市	448,100	4,223,655	3,477,123	3,162,555	20,667	10,865
小松島市	0	1,656,770	2,815,223	2,602,472	47,701	0
阿南市	0	2,299,686	2,278,666	4,555,307	146,168	119,929
吉野川市	0	6,143,371	2,658,250	3,627,633	108,129	62,150
阿波市	0	883,013	994,917	244,801	4,052	2,410
美馬市	0	1,575,206	1,550,630	1,459,329	61,018	52,100
三好市	14,600	1,421,001	981,059	2,189,221	44,520	6,992
勝浦町	0	1,786,240	254,231	80,320	12,407	7,948
上勝町	—	—	—	—	—	—
佐那河内村	—	—	—	—	—	—
石井町	0	0	0	149,746	100,415	73,177
神山町	—	—	—	—	—	—
那賀町	0	42,546	0	99,507	80,850	32,017
牟岐町	0	271,110	330,015	81,316	24,922	617
美波町	12,200	1,261,211	240,448	37,030	1,875	0
海陽町	15,400	310,144	370,098	316,402	10,872	3,382
松茂町	0	1,158,457	893,446	1,805,777	6,840	4,463
北島町	28,100	1,212,683	779,605	1,178,379	3,850	11,187
藍住町	0	1,362,196	803,055	1,062,804	0	0
板野町	12,000	358,326	294,781	136,754	14,437	3,858
上板町	0	38,512	171,849	148,544	16,880	2,957
つるぎ町	0	366,014	260,447	755,456	46,445	2,636
東みよし町	0	455,785	304,837	243,361	0	0
市町村計	708,000	44,482,426	35,755,997	47,298,771	1,351,197	964,506

(単位：千円)

5.0%以上 6.0%未満	6.0%以上 7.0%未満	7.0%以上 7.5%未満	7.5%以上 8.0%未満	8.0%以上	合計	市町村名
0	0	0	0	0	58,660,441	徳島市
0	0	0	0	0	11,342,965	鳴門市
0	0	0	0	0	7,122,166	小松島市
0	0	0	0	0	9,399,756	阿南市
0	0	0	0	0	12,599,533	吉野川市
0	0	0	0	0	2,129,193	阿波市
0	0	0	0	0	4,698,283	美馬市
0	0	0	0	0	4,657,393	三好市
0	0	0	0	0	2,141,146	勝浦町
—	—	—	—	—	—	上勝町
—	—	—	—	—	—	佐那河内村
0	0	0	0	0	323,338	石井町
—	—	—	—	—	—	神山町
0	0	0	0	0	254,920	那賀町
0	0	0	0	0	707,980	牟岐町
0	0	0	0	0	1,552,764	美波町
0	0	0	0	0	1,026,298	海陽町
0	0	0	0	0	3,868,983	松茂町
0	0	0	0	0	3,213,804	北島町
0	0	0	0	0	3,228,055	藍住町
0	0	0	0	0	820,156	板野町
0	0	0	0	0	378,742	上板町
0	0	0	0	0	1,430,998	つるぎ町
0	0	0	0	0	1,003,983	東みよし町
0	0	0	0	0	130,560,897	市町村計

法非適用企業

市町村名	起債前借	1.0%未満	1.0%以上	2.0%以上	3.0%以上	4.0%以上
			2.0%未満	3.0%未満	4.0%未満	5.0%未満
徳島市	0	291,923	19,512	0	0	0
鳴門市	—	—	—	—	—	—
小松島市	—	—	—	—	—	—
阿南市	27,500	109,278	38,712	161,179	34,602	1,991
吉野川市	—	—	—	—	—	—
阿波市	0	61,365	66,964	168,276	10,003	10,099
美馬市	0	0	0	0	0	0
三好市	0	533,074	42,584	81,103	4,871	0
勝浦町	—	—	—	—	—	—
上勝町	0	19,351	48,102	52,855	0	0
佐那河内村	0	146,778	158,465	519,873	56,441	20,127
石井町	—	—	—	—	—	—
神山町	0	802,608	331,706	76,266	26,610	3,276
那賀町	0	779,991	137,728	196,672	35,956	12,259
牟岐町	—	—	—	—	—	—
美波町	39,600	714,106	261,406	218,316	0	0
海陽町	0	480,242	287,452	460,591	38,193	3,253
松茂町	—	—	—	—	—	—
北島町	—	—	—	—	—	—
藍住町	—	—	—	—	—	—
板野町	0	588,564	728,452	652,405	0	0
上板町	0	11,700	89,446	57,379	0	0
つるぎ町	0	149,135	436,972	363,599	0	0
東みよし町	0	259,828	205,921	204,000	0	0
市町村計	67,100	4,947,943	2,853,422	3,212,514	206,676	51,005
海部郡特別養護 老人ホーム事務組合	0	0	0	0	0	0
阿北特別養護 老人ホーム組合	0	0	0	0	0	0
美馬西部特別 養護老人ホーム組合	0	0	0	0	0	0
一部事務組合計	0	0	0	0	0	0
団体計	67,100	4,947,943	2,853,422	3,212,514	206,676	51,005

(単位：千円)

5.0%以上 6.0%未満	6.0%以上 7.0%未満	7.0%以上 7.5%未満	7.5%以上 8.0%未満	8.0%以上	合計	市町村名
0	0	0	0	0	311,435	徳島市
—	—	—	—	—	—	鳴門市
—	—	—	—	—	—	小松島市
0	0	0	0	0	373,262	阿南市
—	—	—	—	—	—	吉野川市
0	0	0	0	0	316,707	阿波市
0	0	0	0	0	0	美馬市
0	0	0	0	0	661,632	三好市
—	—	—	—	—	—	勝浦町
0	0	0	0	0	120,308	上勝町
0	0	0	0	0	901,684	佐那河内村
—	—	—	—	—	—	石井町
0	0	0	0	0	1,240,466	神山町
0	0	0	0	0	1,162,606	那賀町
—	—	—	—	—	—	牟岐町
0	0	0	0	0	1,233,428	美波町
0	0	0	0	0	1,269,731	海陽町
—	—	—	—	—	—	松茂町
—	—	—	—	—	—	北島町
—	—	—	—	—	—	藍住町
0	0	0	0	0	1,969,421	板野町
0	0	0	0	0	158,525	上板町
0	0	0	0	0	949,706	つるぎ町
0	0	0	0	0	669,749	東みよし町
0	0	0	0	0	11,338,660	市町村計
0	0	0	0	0	0	海部郡特別養護 老人ホーム事務組合
0	0	0	0	0	0	阿北特別養護 老人ホーム組合
0	0	0	0	0	0	美馬西部特別 養護老人ホーム組合
0	0	0	0	0	0	一部事務組合計
0	0	0	0	0	11,338,660	団体計

第35表 事業数の推移

法適用企業

事業	25	26	27	28	29	30	1	2	3	4
水道	19	19	19	19	18	18	18	18	18	18
簡易水道	0	0	0	0	1	1	2	2	3	4
工業用水道	1	1	2	2	2	2	2	2	2	2
交通	2	2	2	1	1	1	1	1	1	1
病院	7	7	7	7	7	7	7	7	7	7
市場	1	1	1	1	1	1	1	1	1	1
観光(宿泊)	0	0	0	0	0	0	0	0	0	0
〃(索道)	1	1	1	1	1	1	1	1	1	1
宅地造成	1	1	0	0	0	0	0	0	0	0
駐車場	1	1	1	1	1	1	1	1	1	1
下水道(公共)	0	0	0	0	0	0	2	7	8	8
〃(特環)	0	0	0	0	0	0	2	3	3	3
〃(農排)	0	0	0	0	0	0	2	2	3	4
計	33	33	33	32	32	32	39	45	48	50

法非適用企業

事業	25	26	27	28	29	30	1	2	3	4
簡易水道	14	14	14	14	10	10	8	7	7	6
電気	0	0	1	1	1	1	1	1	1	1
下水道(公共)	9	9	9	9	9	9	7	2	1	1
〃(特環)	8	8	8	8	7	7	5	4	4	4
〃(農排)	12	12	12	12	12	12	10	10	9	8
〃(漁排)	2	2	2	2	2	2	2	2	2	2
〃(林排)	1	1	1	1	1	1	1	1	1	1
〃(特地)	1	1	1	1	1	1	2	2	2	2
市場	1	1	1	1	1	1	0	0	0	0
と畜場	1	1	1	1	1	1	1	1	1	1
観光(宿泊)	1	1	1	1	1	1	1	1	1	1
〃(その他)	0	0	0	0	0	0	0	0	0	0
宅地造成	1	1	1	0	0	0	0	0	0	0
介護サービス	9	9	9	8	8	7	7	7	7	7
計	60	60	61	59	54	53	45	38	36	34

合計	93	93	94	91	86	85	84	83	84	84
----	----	----	----	----	----	----	----	----	----	----

第36表 職員数の推移

法適用企業

事業	25	26	27	28	29	30	1	2	3	4
水道	333	334	325	308	319	311	305	325	318	318
簡易水道	—	—	—	—	4	4	5	5	7	9
工業用水道	0	1	1	1	1	1	1	1	1	1
交通	95	90	75	72	69	68	65	61	58	56
病院	829	827	818	837	842	843	855	1,157	1,148	1,152
市場	12	12	12	11	12	13	12	14	15	15
観光(宿泊)	—	—	—	—	—	—	—	—	—	—
〃(索道)	0	0	0	0	0	0	0	0	0	0
宅地造成	1	—	—	—	—	—	—	—	—	—
駐車場	0	0	0	0	0	0	0	0	0	0
下水道(公共)	—	—	—	—	—	—	11	128	131	127
〃(特環)	—	—	—	—	—	—	4	5	5	5
〃(農排)	—	—	—	—	—	—	4	4	4	5
計	1,270	1,264	1,231	1,229	1,247	1,240	1,262	1,700	1,687	1,688

法非適用企業

事業	25	26	27	28	29	30	1	2	3	4
簡易水道	29	28	27	28	8	7	9	7	7	5
電気	—	—	0	0	0	0	0	0	0	0
下水道(公共)	131	125	127	124	125	125	115	6	2	2
〃(特環)	21	17	16	15	12	11	10	11	11	12
〃(農排)	3	4	4	4	4	4	3	3	3	2
〃(漁排)	1	1	1	1	1	1	1	1	1	1
〃(林排)	0	0	0	0	0	0	0	0	0	0
〃(特地)	0	0	0	0	0	0	2	2	2	2
市場	1	1	1	1	1	0	0	0	—	—
と畜場	0	0	0	0	0	0	0	0	0	0
観光(宿泊)	0	0	0	0	0	0	0	0	0	0
〃(その他)	—	—	—	—	—	—	—	—	—	—
宅地造成	0	0	0	—	—	—	—	—	—	—
介護サービス	142	98	99	97	93	93	98	145	147	141
計	328	274	275	270	244	241	238	175	173	165

合計	1,598	1,538	1,506	1,499	1,491	1,481	1,500	1,875	1,860	1,853
----	-------	-------	-------	-------	-------	-------	-------	-------	-------	-------

第37表 決算規模の推移

法適用企業

事業	25	26	27	28	29
水道	14,740,186	17,118,665	15,521,435	15,155,164	15,266,048
簡易水道	—	—	—	—	116,588
工業用水道	44,251	253,294	540,410	456,030	84,689
交通	1,322,918	1,794,582	747,978	684,382	687,859
病院	16,258,176	19,598,284	19,353,819	16,826,117	16,504,647
市場	498,410	557,023	539,319	506,861	559,675
観光(宿泊)	—	—	—	—	—
〃(索道)	204,647	42,675	24,710	26,359	19,861
宅地造成	4,911	—	—	—	—
駐車場	59,438	59,645	55,103	55,368	96,295
下水道(公共)	—	—	—	—	—
〃(特環)	—	—	—	—	—
〃(農排)	—	—	—	—	—
計	33,132,937	39,424,168	36,782,774	33,710,281	33,335,662

法非適用企業

事業	25	26	27	28	29
簡易水道	2,526,009	2,353,133	2,238,464	2,690,848	1,752,523
電気	—	—	7,493	9,691	8,187
下水道(公共)	12,345,624	11,079,745	10,058,672	10,321,375	10,779,862
〃(特環)	1,917,781	1,834,676	2,017,490	1,782,307	1,694,926
〃(農排)	1,222,093	1,325,493	1,280,762	1,237,707	1,243,910
〃(漁排)	31,822	33,284	33,315	33,483	32,886
〃(林排)	8,806	15,597	5,613	6,771	5,546
〃(特地)	70,123	66,922	197,595	312,098	240,815
市場	19,370	24,755	20,679	19,687	21,774
と畜場	324,267	118,827	139,047	118,212	131,581
観光(宿泊)	3,007	2,961	3,130	3,073	3,680
〃(その他)	—	—	—	—	—
宅地造成	109,581	73,540	48,235	—	—
介護サービス	1,640,473	1,635,302	1,723,552	1,344,151	1,500,647
計	20,218,956	18,564,235	17,774,047	17,879,403	17,416,337

合計	53,351,893	57,988,403	54,556,821	51,589,684	50,751,999
----	------------	------------	------------	------------	------------

(注) 決算規模の算出は、次の式による。

法適用企業：総費用－減価償却費＋資本的支出

法非適用企業：総費用＋資本的支出＋積立金＋繰上充用金

(単位:千円)

30	1	2	3	4	事業
15,414,010	16,723,846	16,920,940	16,331,846	19,239,426	水道
103,225	144,429	164,783	247,706	912,549	簡易水道
54,980	62,945	75,248	62,721	75,160	工業用水道
662,864	643,670	603,437	541,971	547,839	交通
17,450,065	17,202,796	18,642,730	19,567,801	18,312,258	病院
537,547	516,647	500,019	470,268	466,198	市場
—	—	—	—	—	観光(宿泊)
35,207	77,240	27,304	40,401	34,132	〃(索道)
—	—	—	—	—	宅地造成
55,896	56,365	50,878	40,873	38,381	駐車場
—	1,477,622	9,137,399	11,121,124	10,463,616	下水道(公共)
—	563,370	805,266	759,521	614,473	〃(特環)
—	323,254	370,617	464,444	602,899	〃(農排)
34,313,794	37,792,184	47,298,621	49,648,676	51,306,931	計

(単位:千円)

30	1	2	3	4	事業
1,129,063	1,263,215	775,463	928,824	968,093	簡易水道
8,419	8,517	21,286	8,547	9,549	電気
10,699,940	8,768,462	794,121	372,693	360,121	下水道(公共)
1,576,686	1,053,354	962,584	1,014,268	1,002,672	〃(特環)
1,314,847	1,011,972	959,852	794,981	804,522	〃(農排)
32,621	33,018	55,932	37,142	39,798	〃(漁排)
5,921	5,023	5,351	6,671	5,389	〃(林排)
239,142	253,061	288,618	363,966	427,876	〃(特地)
19,957	—	—	—	—	市場
124,638	128,538	80,836	127,363	170,272	と畜場
6,023	3,658	3,560	2,802	3,335	観光(宿泊)
—	—	—	—	—	〃(その他)
—	—	—	—	—	宅地造成
1,070,201	1,132,907	1,114,743	1,107,011	1,054,596	介護サービス
16,227,458	13,661,725	5,062,346	4,764,268	4,846,223	計

50,541,252	51,453,909	52,360,967	54,412,944	56,153,154	合計
------------	------------	------------	------------	------------	----

第38表 企業債（地方債）現在高の推移

法適用企業

事業	25	26	27	28	29	30
水道	56,515,661	55,114,738	53,857,179	52,344,884	54,163,556	52,185,786
簡易水道	—	—	—	—	548,949	508,484
工業用水道	197,849	277,941	552,899	798,107	805,893	795,470
交通	171,713	141,274	114,974	93,173	73,451	55,779
病院	20,873,947	20,193,510	19,954,391	19,731,386	18,920,616	18,546,765
市場	710,682	637,981	563,261	486,459	407,511	332,373
観光(宿泊)	—	—	—	—	—	—
〃(索道)	0	0	0	0	0	0
宅地造成	0	—	—	—	—	—
駐車場	100,226	86,498	72,518	58,284	43,790	29,031
下水道(公共)	—	—	—	—	—	—
〃(特環)	—	—	—	—	—	—
〃(農排)	—	—	—	—	—	—
計	78,570,078	76,451,942	75,115,222	73,512,293	74,963,766	72,453,688

法非適用企業

事業	25	26	27	28	29	30
簡易水道	7,612,206	7,549,698	7,506,753	7,651,516	3,756,829	3,799,006
電気	—	—	0	0	0	0
下水道(公共)	65,394,320	64,971,048	63,840,822	63,129,551	62,218,271	61,799,885
〃(特環)	11,116,207	10,833,067	10,617,079	10,307,275	9,950,302	9,532,393
〃(農排)	7,939,482	7,470,385	7,044,998	6,612,110	6,160,558	5,684,906
〃(漁排)	254,612	238,878	223,587	207,520	191,182	174,955
〃(林排)	40,370	35,363	33,190	31,343	29,468	27,564
〃(特地)	202,533	203,728	209,219	295,595	402,993	465,250
市場	15,408	13,079	10,659	8,145	5,533	0
と畜場	230,535	245,733	269,608	265,722	274,124	280,000
観光(宿泊)	0	0	0	0	0	0
〃(その他)	—	—	—	—	—	—
宅地造成	120,343	47,542	0	—	—	—
介護サービス	545,763	471,345	397,543	324,420	250,263	137,337
計	93,471,779	92,079,866	90,153,458	88,833,197	83,239,523	81,901,296

合計	172,041,857	168,531,808	165,268,680	162,345,490	158,203,289	154,354,984
----	-------------	-------------	-------------	-------------	-------------	-------------

(単位:千円)

1	2	3	4	事 業
51,178,088	50,987,890	49,261,802	48,518,484	水 道
762,028	710,502	700,190	1,626,571	簡 易 水 道
784,836	792,454	766,364	730,411	工業用水道
40,134	31,800	23,328	14,717	交 通
17,553,469	16,770,106	16,822,579	15,924,160	病 院
255,223	185,389	113,863	79,008	市 場
—	—	—	—	観光(宿泊)
0	0	0	0	〃 (索道)
—	—	—	—	宅 地 造 成
15,436	6,534	3,190	1,072	駐 車 場
8,143,117	56,286,639	58,436,374	57,636,478	下水道(公共)
4,125,037	4,465,219	4,339,717	4,156,646	〃 (特環)
1,726,893	1,598,269	1,938,153	1,873,350	〃 (農排)
84,584,261	131,834,802	132,405,560	130,560,897	計

(単位:千円)

1	2	3	4	事 業
3,713,971	2,704,005	2,813,593	2,494,391	簡 易 水 道
0	0	0	0	電 気
52,987,649	3,368,902	1,021,455	1,149,543	下水道(公共)
5,050,617	4,835,113	4,679,062	4,558,938	〃 (特環)
3,476,780	3,116,409	2,340,188	2,064,482	〃 (農排)
158,451	142,281	129,551	120,882	〃 (漁排)
25,630	23,666	21,887	20,267	〃 (林排)
460,129	508,637	605,694	618,722	〃 (特地)
0	0	0	0	市 場
281,597	260,029	263,753	311,435	と 畜 場
0	0	0	0	観 光 (宿泊)
—	—	—	—	〃 (その他)
—	—	—	—	宅 地 造 成
85,153	43,678	9,574	0	介護サービス
66,239,977	15,002,720	11,884,757	11,338,660	計

150,824,238	146,837,522	144,290,317	141,899,557	合 計
-------------	-------------	-------------	-------------	-----

第39表 法適用企業の資本的収支の推移

総括

項 目		25	26	27	28
資本的収入	資本的収入 (A)	4,036,193	4,529,763	6,951,512	5,131,048
	うち企業債	1,848,300	2,174,100	3,190,600	2,653,200
	うち他会計繰入金	1,221,944	1,345,896	1,543,723	1,026,488
	翌年度へ繰越される財源充当額 (B)	0	3,617	20,944	0
	前年度同意等債今年度収入分 (C)	105,000	0	0	0
	純 計 (A-B-C) (D)	3,931,193	4,526,146	6,930,568	5,131,048
資本的支出	資本的支出 (E)	10,165,773	11,446,936	13,395,033	10,987,634
	うち建設改良費	5,874,956	6,957,810	8,777,957	6,629,855
	うち企業債償還金	4,064,695	4,317,206	4,527,322	4,256,130
	うち他会計長期借入金返還金	45,443	157,943	53,743	93,820
差 引 (E-D)		6,234,580	6,920,790	6,464,465	5,856,586

(1) 水道事業

項 目		25	26	27	28
資本的収入	資本的収入 (A)	2,889,364	2,854,694	3,134,709	3,175,767
	うち企業債	1,520,300	1,470,000	1,751,100	1,609,900
	うち他会計繰入金	549,230	507,401	339,993	248,226
	翌年度へ繰越される財源充当額 (B)	0	0	20,944	0
	前年度同意等債今年度収入分 (C)	105,000	0	0	0
	純 計 (A-B-C) (D)	2,784,364	2,854,694	3,113,765	3,175,767
資本的支出	資本的支出 (E)	7,768,143	8,632,719	8,598,743	8,354,500
	うち建設改良費	4,970,929	5,747,818	5,554,072	5,224,476
	うち企業債償還金	2,711,304	2,870,924	3,008,660	3,122,195
	うち他会計長期借入金返還金	0	0	0	0
差 引 (E-D)		4,983,779	5,778,025	5,484,978	5,178,733

(2) 簡易水道事業

項 目		25	26	27	28
資本的収入	資本的収入 (A)	/	/	/	/
	うち企業債	/	/	/	/
	うち他会計繰入金	/	/	/	/
	翌年度へ繰越される財源充当額 (B)	/	/	/	/
	前年度同意等債今年度収入分 (C)	/	/	/	/
	純 計 (A-B-C) (D)	/	/	/	/
資本的支出	資本的支出 (E)	/	/	/	/
	うち建設改良費	/	/	/	/
	うち企業債償還金	/	/	/	/
	うち他会計長期借入金返還金	/	/	/	/
差 引 (E-D)		/	/	/	/

(単位:千円)

29	30	1	2	3	4
4,249,889	4,525,412	6,790,328	11,174,464	13,355,923	15,144,359
1,914,100	2,469,900	3,637,800	6,222,200	7,585,600	7,595,700
1,384,001	1,205,353	1,958,108	2,558,513	2,920,049	3,727,455
0	13,417	49,322	174,372	89,295	106,985
0	0	0	0	0	21,100
4,249,889	4,511,995	6,741,006	11,000,092	13,266,628	15,016,274
9,842,094	10,687,937	13,334,751	20,010,443	22,348,127	23,691,789
4,895,932	5,664,664	7,058,458	10,281,467	12,225,328	13,592,600
4,811,642	5,012,977	6,248,502	9,705,843	9,994,072	10,067,728
6,320	6,320	4,320	4,320	7,320	7,320
5,592,205	6,175,942	6,593,745	9,010,351	9,081,499	8,675,515

(単位:千円)

29	30	1	2	3	4
3,135,231	2,765,757	3,985,050	4,160,472	3,804,164	6,823,226
1,577,900	1,587,100	2,649,400	2,677,300	2,251,100	3,267,900
643,371	417,279	517,718	670,159	701,206	1,455,692
0	13,417	1,346	0	2,543	24,447
0	0	0	0	0	16,400
3,162,685	2,752,340	3,983,704	4,160,472	3,801,621	6,782,379
7,938,961	8,117,917	9,435,707	9,983,227	9,535,856	12,428,618
4,289,746	4,517,554	5,755,648	6,113,566	5,451,190	8,393,258
3,522,357	3,597,871	3,657,098	3,851,016	3,970,284	4,011,219
0	0	0	0	0	0
4,832,362	5,365,577	5,452,003	5,822,755	5,734,235	5,646,239

(単位:千円)

29	30	1	2	3	4
27,454	9,960	44,844	48,965	104,418	688,899
0	0	0	10,800	45,800	455,900
9,645	9,960	44,844	36,528	40,518	52,011
0	0	0	0	0	0
0	0	0	0	0	0
27,454	9,960	44,844	48,965	104,418	688,899
56,086	44,214	68,383	87,431	147,277	728,143
17,809	2,265	947	25,104	77,246	640,415
36,935	40,465	66,926	62,327	63,010	87,728
0	0	0	0	0	0
28,632	34,254	23,539	38,466	42,859	39,244

(3) 工業用水道事業

項 目		25	26	27	28
資本的収入	資本的収入 (A)	10,000	228,255	501,606	433,937
	うち企業債	0	91,500	286,600	256,000
	うち他会計繰入金	10,000	54,755	20,706	51,337
	翌年度へ繰越される財源充当額 (B)	0	3,617	0	0
	前年度同意等債今年度収入分 (C)	0	0	0	0
	純 計 (A-B-C) (D)	10,000	224,638	501,606	433,937
資本的支出	資本的支出 (E)	35,098	242,778	529,010	441,326
	うち建設改良費	19,678	225,128	511,124	424,215
	うち企業債償還金	11,177	11,407	11,643	10,791
	うち他会計長期借入金返還金	4,243	6,243	6,243	6,320
差 引 (E-D)		25,098	18,140	27,404	7,389

(4) 交通事業

項 目		25	26	27	28
資本的収入	資本的収入 (A)	68,177	22,903	805	392
	うち企業債	8,900	8,500	0	0
	うち他会計繰入金	47,200	0	0	0
	翌年度へ繰越される財源充当額 (B)	0	0	0	0
	前年度同意等債今年度収入分 (C)	0	0	0	0
	純 計 (A-B-C) (D)	68,177	22,903	805	392
資本的支出	資本的支出 (E)	156,890	166,001	28,796	23,294
	うち建設改良費	23,919	22,863	2,496	1,492
	うち企業債償還金	44,502	38,938	26,300	21,802
	うち他会計長期借入金返還金	41,200	104,200	0	0
差 引 (E-D)		88,713	143,098	27,991	22,902

(5) 病院事業

項 目		25	26	27	28
資本的収入	資本的収入 (A)	1,033,281	1,386,490	3,277,031	1,482,550
	うち企業債	319,100	604,100	1,152,900	787,300
	うち他会計繰入金	580,143	747,390	1,145,663	688,523
	翌年度へ繰越される財源充当額 (B)	0	0	0	0
	前年度同意等債今年度収入分 (C)	0	0	0	0
	純 計 (A-B-C) (D)	1,033,281	1,386,490	3,277,031	1,482,550
資本的支出	資本的支出 (E)	1,923,780	2,263,133	4,103,979	2,037,632
	うち建設改良費	662,792	906,125	2,664,460	939,827
	うち企業債償還金	1,213,488	1,309,508	1,392,019	1,010,305
	うち他会計長期借入金返還金	0	47,500	47,500	87,500
差 引 (E-D)		890,499	876,643	826,948	555,082

(単位:千円)

29	30	1	2	3	4
34,000	9,000	15,000	21,800	0	0
18,000	0	0	21,800	0	0
16,000	9,000	15,000	0	0	0
0	0	0	0	0	0
0	0	0	0	0	0
34,000	9,000	15,000	21,800	0	0
55,738	25,402	30,794	41,007	33,410	43,273
39,204	8,660	15,840	22,505	0	0
10,214	10,422	10,634	14,182	26,090	35,953
6,320	6,320	4,320	4,320	7,320	7,320
21,738	16,402	15,794	19,207	33,410	43,273

(単位:千円)

29	30	1	2	3	4
382	673	187	189	178	7,668
0	0	0	0	0	0
0	0	0	0	0	0
0	0	0	0	0	0
0	0	0	0	0	0
382	673	187	189	178	7,668
22,200	19,708	17,414	12,188	13,538	18,271
2,479	2,035	1,769	3,854	5,066	9,659
19,721	17,673	15,645	8,334	8,472	8,612
0	0	0	0	0	0
21,818	19,035	17,227	11,999	13,360	10,603

(単位:千円)

29	30	1	2	3	4
1,001,246	1,702,453	1,347,729	2,306,775	2,910,000	1,492,974
318,200	882,800	339,200	760,000	1,554,700	601,300
671,166	731,545	868,072	1,075,942	1,078,118	843,472
0	0	0	0	52	10
0	0	0	0	0	0
1,001,246	1,702,453	1,347,729	2,306,775	2,909,948	1,492,964
1,556,414	2,352,707	1,944,669	3,042,010	3,724,470	2,244,979
427,442	1,096,058	612,172	1,498,647	2,222,241	745,261
1,128,972	1,256,649	1,332,497	1,543,363	1,502,229	1,499,718
0	0	0	0	0	0
555,168	650,254	596,940	735,235	814,522	752,015

(6) 公共下水道事業

項 目		25	26	27	28
資本的収入	資本的収入 (A)	/	/	/	/
	うち企業債	/	/	/	/
	うち他会計繰入金	/	/	/	/
	翌年度へ繰越される財源充当額 (B)	/	/	/	/
	前年度同意等債今年度収入分 (C)	/	/	/	/
	純 計 (A-B-C) (D)	/	/	/	/
資本的支出	資本的支出 (E)	/	/	/	/
	うち建設改良費	/	/	/	/
	うち企業債償還金	/	/	/	/
	うち他会計長期借入金返還金	/	/	/	/
	差 引 (E-D)	/	/	/	/

(7) 特定環境保全公共下水道事業

項 目		25	26	27	28
資本的収入	資本的収入 (A)	/	/	/	/
	うち企業債	/	/	/	/
	うち他会計繰入金	/	/	/	/
	翌年度へ繰越される財源充当額 (B)	/	/	/	/
	前年度同意等債今年度収入分 (C)	/	/	/	/
	純 計 (A-B-C) (D)	/	/	/	/
資本的支出	資本的支出 (E)	/	/	/	/
	うち建設改良費	/	/	/	/
	うち企業債償還金	/	/	/	/
	うち他会計長期借入金返還金	/	/	/	/
	差 引 (E-D)	/	/	/	/

(8) 農業集落排水事業

項 目		25	26	27	28
資本的収入	資本的収入 (A)	/	/	/	/
	うち企業債	/	/	/	/
	うち他会計繰入金	/	/	/	/
	翌年度へ繰越される財源充当額 (B)	/	/	/	/
	前年度同意等債今年度収入分 (C)	/	/	/	/
	純 計 (A-B-C) (D)	/	/	/	/
資本的支出	資本的支出 (E)	/	/	/	/
	うち建設改良費	/	/	/	/
	うち企業債償還金	/	/	/	/
	うち他会計長期借入金返還金	/	/	/	/
	差 引 (E-D)	/	/	/	/

(単位:千円)

29	30	1	2	3	4
/	/	903,248	4,124,163	5,880,477	5,556,297
/	/	499,000	2,571,300	3,531,600	3,063,800
/	/	230,044	534,898	777,157	1,106,950
/	/	42,396	174,372	86,700	82,528
/	/	0	0	0	0
/	/	860,852	3,949,791	5,793,777	5,473,769
/	/	1,114,852	6,062,030	8,036,111	7,413,702
/	/	449,913	2,325,120	4,175,313	3,550,009
/	/	664,939	3,736,742	3,860,794	3,863,693
/	/	0	0	0	0
/	/	254,000	2,112,239	2,242,334	1,939,933

(単位:千円)

29	30	1	2	3	4
/	/	314,898	328,362	365,285	230,154
/	/	122,200	154,800	144,100	109,400
/	/	140,173	96,633	111,558	84,610
/	/	5,580	0	0	0
/	/	0	0	0	0
/	/	309,318	328,362	365,285	230,154
/	/	388,502	461,931	471,921	367,059
/	/	132,682	205,613	202,319	74,589
/	/	255,820	256,318	269,602	292,470
/	/	0	0	0	0
/	/	79,184	133,569	106,636	136,905

(単位:千円)

29	30	1	2	3	4
/	/	140,781	146,901	255,638	327,713
/	/	28,000	26,200	58,300	97,400
/	/	103,681	109,436	175,729	167,292
/	/	0	0	0	0
/	/	0	0	0	4,700
/	/	140,781	146,901	255,638	323,013
/	/	170,005	171,892	278,418	363,368
/	/	15,808	17,067	59,695	132,006
/	/	154,197	154,825	218,723	231,362
/	/	0	0	0	0
/	/	29,224	24,991	22,780	40,355

第40表 法適用企業の財務分析に関する各種比率の推移

(1) 水道事業

(7) 自己資本構成比率の推移

(単位:%)

団体名	25	26	27	28	29	30	1	2	3	4
徳島市	52.4	51.5	53.4	55.1	56.9	58.4	59.9	61.4	62.9	64.4
鳴門市	77.1	74.3	71.7	74.0	73.0	72.0	71.2	70.3	68.2	61.8
小松島市	52.6	50.5	52.0	53.0	54.0	55.8	56.4	57.7	59.9	61.2
阿南市	48.6	47.3	48.5	50.2	52.3	55.1	56.0	58.7	60.4	62.4
吉野川市	71.9	71.1	67.9	65.0	62.6	62.2	60.0	58.0	58.1	57.4
阿波市	68.0	68.6	69.9	70.6	71.1	71.5	72.2	71.0	70.9	68.7
美馬市	44.0	42.5	44.1	45.9	49.8	51.2	53.3	55.5	57.1	58.4
三好市	37.7	32.4	32.3	33.0	32.0	32.8	34.2	36.2	38.0	40.6
石井町	46.4	44.0	48.3	53.9	59.7	65.2	70.3	77.2	82.9	88.6
牟岐町	68.9	67.3	68.1	67.5	/	/	/	/	/	/
美波町	80.8	86.0	77.2	79.6	79.6	79.9	81.1	59.3	60.5	61.4
海陽町	71.9	71.7	73.0	74.5	76.2	77.6	76.3	69.9	72.3	74.4
松茂町	84.4	83.7	81.5	77.0	80.3	80.8	78.8	80.1	80.1	79.9
北島町	70.7	72.2	74.5	76.3	78.3	80.2	81.6	82.2	82.6	74.0
藍住町	87.0	87.1	88.0	89.2	90.1	90.9	91.5	86.0	84.0	83.3
板野町	64.8	64.4	65.1	66.3	65.8	65.3	65.5	65.4	66.0	67.3
上板町	57.9	59.6	62.5	62.5	65.0	68.5	70.6	72.3	74.8	77.0
つるぎ町	78.2	76.5	74.1	77.7	80.6	81.4	80.1	82.9	85.1	83.5
東みよし町	27.4	28.8	30.6	30.7	46.6	49.0	49.8	52.3	54.9	57.1

(2) 簡易水道事業

(7) 自己資本構成比率の推移

(単位:%)

団体名	25	26	27	28	29	30	1	2	3	4
阿南市	/	/	/	/	/	/	/	/	91.0	53.5
美馬市	/	/	/	/	/	/	43.2	47.0	50.7	55.0
勝浦町	/	/	/	/	/	/	/	/	/	66.6
牟岐町	/	/	/	/	65.7	67.1	68.7	69.6	69.3	61.9

(3) 工業用水道事業

(7) 自己資本構成比率の推移

(単位:%)

団体名	25	26	27	28	29	30	1	2	3	4
美馬市	/	37.8	30.0	41.2	37.6	37.7	38.0	37.4	38.1	39.1
那賀町	27.7	28.0	31.1	35.3	40.9	45.2	46.4	49.4	54.0	58.8

(4) 交通事業

(7) 自己資本構成比率の推移

(単位:%) (単位:%)

団体名	25	26	27	28	29	30	1	2	3	4
徳島市	81.0	34.1	32.8	35.0	37.2	36.7	37.0	36.9	40.1	42.7
小松島市	65.4	11.4	/	/	/	/	/	/	/	/

(5) 公共下水道事業

(7) 自己資本構成比率の推移

(単位:%)

団体名	25	26	27	28	29	30	1	2	3	4
徳島市	/	/	/	/	/	/	/	53.0	52.3	52.6
鳴門市	/	/	/	/	/	/	/	54.6	55.1	55.2
小松島市	/	/	/	/	/	/	/	42.0	42.1	42.6
阿南市	/	/	/	/	/	/	/	51.9	53.0	58.2
吉野川市	/	/	/	/	/	/	53.8	55.3	56.5	58.5
松茂町	/	/	/	/	/	/	/	/	60.2	61.8
北島町	/	/	/	/	/	/	45.0	45.6	46.7	46.8
藍住町	/	/	/	/	/	/	/	41.0	37.4	46.0

(6) 特定環境保全公共下水道事業

(7) 自己資本構成比率の推移

(単位:%)

団体名	25	26	27	28	29	30	1	2	3	4
徳島市	/	/	/	/	/	/	/	83.1	79.8	81.8
吉野川市	/	/	/	/	/	/	49.3	49.3	49.8	50.2
美馬市	/	/	/	/	/	/	66.5	66.7	68.9	70.8

(7) 農業集落排水事業

(7) 自己資本構成比率の推移

(単位:%)

団体名	25	26	27	28	29	30	1	2	3	4
吉野川市	/	/	/	/	/	/	61.2	61.7	62.6	63.8
美馬市	/	/	/	/	/	/	66.4	68.4	70.4	67.9
勝浦町	/	/	/	/	/	/	/	/	/	79.7
松茂町	/	/	/	/	/	/	/	/	66.0	70.7

(1) 水道事業

(イ) 固定資産対長期資本比率の推移

(単位:%)

団体名	25	26	27	28	29	30	1	2	3	4
徳島市	90.7	93.4	93.0	92.7	92.0	91.7	91.9	92.2	92.0	91.4
鳴門市	87.9	88.3	89.5	89.9	89.7	90.8	89.5	88.0	86.1	86.3
小松島市	87.8	91.2	95.3	97.8	99.1	98.4	96.0	95.7	95.8	94.7
阿南市	92.4	95.4	95.7	95.7	94.1	92.8	91.6	90.2	89.9	89.6
吉野川市	91.5	93.6	93.2	93.7	92.7	92.9	92.7	92.0	93.4	93.5
阿波市	81.6	83.4	82.6	81.1	79.4	77.8	76.1	75.1	74.7	74.5
美馬市	91.5	92.3	91.1	89.5	93.6	93.5	93.4	93.2	93.1	93.3
三好市	89.9	92.6	93.2	89.9	97.3	98.0	99.1	98.4	98.2	96.8
石井町	93.6	99.1	99.4	98.5	96.8	95.7	94.1	92.0	89.4	86.6
牟岐町	82.6	82.8	81.6	80.7	/	/	/	/	/	/
美波町	89.9	89.1	87.4	84.9	82.8	81.2	80.3	87.4	87.2	87.6
海陽町	71.7	69.9	69.0	67.3	67.0	67.4	68.0	78.9	78.1	77.6
松茂町	91.1	89.9	88.9	88.8	87.1	86.0	85.8	84.8	83.8	83.3
北島町	86.5	89.9	88.9	88.2	87.6	87.7	87.6	87.4	87.6	87.9
藍住町	83.0	82.1	78.9	76.8	77.4	75.7	75.2	76.3	80.6	82.3
板野町	82.4	84.2	83.7	82.9	82.6	82.1	81.6	81.4	80.6	79.7
上板町	84.8	86.7	86.1	84.8	83.9	84.1	83.6	82.4	81.8	81.6
つるぎ町	90.7	92.2	94.2	93.6	94.8	94.0	91.5	88.5	87.3	83.7
東みよし町	77.7	79.0	77.1	77.2	76.4	76.3	76.1	75.6	74.4	75.5

(2) 簡易水道事業

(イ) 固定資産対長期資本比率の推移

(単位:%)

団体名	25	26	27	28	29	30	1	2	3	4
阿南市	/	/	/	/	/	/	/	/	57.7	69.3
美馬市	/	/	/	/	/	/	102.9	102.2	101.8	100.9
勝浦町	/	/	/	/	/	/	/	/	/	100.8
牟岐町	/	/	/	/	84.5	84.1	83.0	82.8	83.4	84.3

(3) 工業用水道事業

(イ) 固定資産対長期資本比率の推移

(単位:%)

団体名	25	26	27	28	29	30	1	2	3	4
美馬市	/	94.8	94.8	94.0	94.0	91.1	87.3	84.7	82.6	80.6
那賀町	93.3	93.1	100.8	98.7	98.7	97.5	95.1	93.1	91.9	89.7

(4) 交通事業

(イ) 固定資産対長期資本比率の推移

(単位:%)

団体名	25	26	27	28	29	30	1	2	3	4
徳島市	80.3	81.7	79.8	77.2	73.7	76.2	75.9	77.8	75.3	74.3
小松島市	85.2	102.8	/	/	/	/	/	/	/	/

(5) 公共下水道事業

(イ) 固定資産対長期資本比率の推移

(単位:%)

団体名	25	26	27	28	29	30	1	2	3	4
徳島市	/	/	/	/	/	/	/	102.7	102.9	102.6
鳴門市	/	/	/	/	/	/	/	100.4	99.9	100.1
小松島市	/	/	/	/	/	/	/	102.4	102.7	102.8
阿南市	/	/	/	/	/	/	/	102.9	102.9	102.9
吉野川市	/	/	/	/	/	/	103.3	103.1	102.2	101.5
松茂町	/	/	/	/	/	/	/	/	99.4	97.8
北島町	/	/	/	/	/	/	98.9	99.0	98.9	99.3
藍住町	/	/	/	/	/	/	/	102.6	100.8	100.3

(6) 特定環境保全公共下水道事業

(イ) 固定資産対長期資本比率の推移

(単位:%)

団体名	25	26	27	28	29	30	1	2	3	4
徳島市	/	/	/	/	/	/	/	96.6	96.9	98.0
吉野川市	/	/	/	/	/	/	101.4	101.1	100.7	100.5
美馬市	/	/	/	/	/	/	102.6	102.5	102.3	101.7

(7) 農業集落排水事業

(イ) 固定資産対長期資本比率の推移

(単位:%)

団体名	25	26	27	28	29	30	1	2	3	4
吉野川市	/	/	/	/	/	/	99.6	99.1	98.7	98.4
美馬市	/	/	/	/	/	/	102.5	102.2	101.8	102.3
勝浦町	/	/	/	/	/	/	/	/	/	103.6
松茂町	/	/	/	/	/	/	/	/	105.7	105.8

(1) 水道事業

(イ) 流動比率の推移

(単位:%)

団体名	25	26	27	28	29	30	1	2	3	4
徳島市	1,279.5	269.0	305.9	294.6	301.7	297.4	295.1	287.4	289.3	319.7
鳴門市	725.7	357.1	256.4	327.8	385.3	337.8	388.5	389.6	325.5	184.9
小松島市	1,255.4	364.6	223.5	150.0	116.3	143.6	220.0	225.5	210.9	241.6
阿南市	1,049.9	196.5	196.1	195.5	219.6	249.6	245.2	291.5	286.7	295.2
吉野川市	442.5	405.4	475.2	275.4	379.7	435.1	437.5	403.8	315.7	319.3
阿波市	666.8	923.0	875.2	1,118.6	1,283.2	1,317.1	1,561.7	875.7	1,099.9	582.8
美馬市	1,071.5	297.1	318.9	349.1	222.1	211.2	223.2	225.7	209.2	191.6
三好市	1,660.7	262.0	247.3	336.0	137.7	130.0	113.4	121.4	124.6	147.4
石井町	963.7	113.1	109.0	121.6	143.5	156.3	163.8	201.9	238.3	332.3
牟岐町	20,332.5	961.4	848.3	987.4	/	/	/	/	/	/
美波町	254.4	897.9	273.8	772.3	1,208.2	943.1	932.6	523.6	562.3	504.4
海陽町	22,076.4	1,670.2	1,743.9	1,784.4	1,819.9	1,625.7	1,459.5	634.9	651.7	732.7
松茂町	34,882.7	1,278.5	1,832.9	340.3	1,567.3	2,115.4	661.3	1,535.8	1,654.3	1,728.1
北島町	3,127.7	358.4	424.0	431.9	528.2	645.6	597.3	461.4	436.8	186.7
藍住町	1,574.7	748.6	840.3	1,049.2	1,077.9	1,164.8	1,102.2	454.6	644.9	399.4
板野町	1,257.0	665.1	662.3	721.6	737.2	563.8	715.5	757.0	721.2	810.3
上板町	1,030.9	333.5	469.4	415.5	516.1	478.0	503.1	509.0	614.4	699.0
つるぎ町	559.6	322.4	179.0	327.6	285.6	288.1	276.1	432.0	543.1	435.7
東みよし町	8,177.1	525.6	501.3	454.8	535.3	829.0	551.2	612.9	604.3	561.6

(2) 簡易水道事業

(イ) 流動比率の推移

(単位:%)

団体名	25	26	27	28	29	30	1	2	3	4
阿南市	/	/	/	/	/	/	/	/	2,626.0	2,428.9
美馬市	/	/	/	/	/	/	56.5	64.9	73.5	86.9
勝浦町	/	/	/	/	/	/	/	/	/	75.2
牟岐町	/	/	/	/	606.6	599.9	716.4	734.0	640.3	717.3

(3) 工業用水道事業

(イ) 流動比率の推移

(単位:%)

団体名	25	26	27	28	29	30	1	2	3	4
美馬市	/	118.0	111.7	810.7	1,256.6	1,180.5	1,363.2	777.3	645.3	686.4
那賀町	385.4	15,620.8	86.3	123.2	110.1	140.8	196.0	229.2	221.5	248.2

(4) 交通事業

(イ) 流動比率の推移

(単位:%)

団体名	25	26	27	28	29	30	1	2	3	4
徳島市	384.7	245.5	199.5	245.0	258.6	241.0	262.1	229.0	291.2	247.9
小松島市	107.3	58.8	/	/	/	/	/	/	/	/

(5) 公共下水道事業

(イ) 流動比率の推移

(単位:%)

団体名	25	26	27	28	29	30	1	2	3	4
徳島市	/	/	/	/	/	/	/	31.4	41.3	38.4
鳴門市	/	/	/	/	/	/	/	90.1	102.0	98.3
小松島市	/	/	/	/	/	/	/	19.7	22.9	25.4
阿南市	/	/	/	/	/	/	/	100.0	25.4	23.2
吉野川市	/	/	/	/	/	/	36.4	34.3	51.5	63.8
松茂町	/	/	/	/	/	/	/	/	127.1	199.7
北島町	/	/	/	/	/	/	117.6	119.7	127.3	113.4
藍住町	/	/	/	/	/	/	/	56.4	96.9	94.5

(6) 特定環境保全公共下水道事業

(イ) 流動比率の推移

(単位:%)

団体名	25	26	27	28	29	30	1	2	3	4
徳島市	/	/	/	/	/	/	/	487.6	174.1	208.4
吉野川市	/	/	/	/	/	/	53.0	66.4	80.8	86.4
美馬市	/	/	/	/	/	/	28.4	45.6	35.7	50.8

(7) 農業集落排水事業

(イ) 流動比率の推移

(単位:%)

団体名	25	26	27	28	29	30	1	2	3	4
吉野川市	/	/	/	/	/	/	110.7	121.3	130.7	134.2
美馬市	/	/	/	/	/	/	37.9	37.9	45.5	67.4
勝浦町	/	/	/	/	/	/	/	/	/	56.8
松茂町	/	/	/	/	/	/	/	/	3.6	3.4

(1) 水道事業

(イ) 不良債務比率の推移

(単位:%)

団体名	25	26	27	28	29	30	1	2	3	4
徳島市	0.0	0.0	0.0	0.0	0.0	0.0	0.0	0.0	0.0	0.0
鳴門市	0.0	0.0	0.0	0.0	0.0	0.0	0.0	0.0	0.0	0.0
小松島市	0.0	0.0	0.0	0.0	0.0	0.0	0.0	0.0	0.0	0.0
阿南市	0.0	0.0	0.0	0.0	0.0	0.0	0.0	0.0	0.0	0.0
吉野川市	0.0	0.0	0.0	0.0	0.0	0.0	0.0	0.0	0.0	0.0
阿波市	0.0	0.0	0.0	0.0	0.0	0.0	0.0	0.0	0.0	0.0
美馬市	0.0	0.0	0.0	0.0	0.0	0.0	0.0	0.0	0.0	0.0
三好市	0.0	0.0	0.0	0.0	0.0	0.0	0.0	0.0	0.0	0.0
石井町	0.0	0.0	0.0	0.0	0.0	0.0	0.0	0.0	0.0	0.0
牟岐町	0.0	0.0	0.0	0.0	/	/	/	/	/	/
美波町	0.0	0.0	0.0	0.0	0.0	0.0	0.0	0.0	0.0	0.0
海陽町	0.0	0.0	0.0	0.0	0.0	0.0	0.0	0.0	0.0	0.0
松茂町	0.0	0.0	0.0	0.0	0.0	0.0	0.0	0.0	0.0	0.0
北島町	0.0	0.0	0.0	0.0	0.0	0.0	0.0	0.0	0.0	0.0
藍住町	0.0	0.0	0.0	0.0	0.0	0.0	0.0	0.0	0.0	0.0
板野町	0.0	0.0	0.0	0.0	0.0	0.0	0.0	0.0	0.0	0.0
上板町	0.0	0.0	0.0	0.0	0.0	0.0	0.0	0.0	0.0	0.0
つるぎ町	0.0	0.0	0.0	0.0	0.0	0.0	0.0	0.0	0.0	0.0
東みよし町	0.0	0.0	0.0	0.0	0.0	0.0	0.0	0.0	0.0	0.0

(2) 簡易水道事業

(イ) 不良債務比率の推移

(単位:%)

団体名	25	26	27	28	29	30	1	2	3	4
阿南市	/	/	/	/	/	/	/	/	0.0	0.0
美馬市	/	/	/	/	/	/	0.0	0.0	0.0	0.0
勝浦町	/	/	/	/	/	/	/	/	/	0.0
牟岐町	/	/	/	/	0.0	0.0	0.0	0.0	0.0	0.0

(3) 工業用水道事業

(イ) 不良債務比率の推移

(単位:%)

団体名	25	26	27	28	29	30	1	2	3	4
美馬市	0.0	0.0	0.0	0.0	0.0	0.0	0.0	0.0	0.0	0.0
那賀町	0.0	0.0	0.0	0.0	0.0	0.0	0.0	0.0	0.0	0.0

(4) 交通事業

(イ) 不良債務比率の推移

(単位:%)

団体名	25	26	27	28	29	30	1	2	3	4
徳島市	0.0	0.0	0.0	0.0	0.0	0.0	0.0	0.0	0.0	0.0
小松島市	0.0	9.4	/	/	/	/	/	/	/	/

(5) 公共下水道事業

(イ) 不良債務比率の推移

(単位:%)

団体名	25	26	27	28	29	30	1	2	3	4
徳島市	/	/	/	/	/	/	/	0.0	0.0	0.0
鳴門市	/	/	/	/	/	/	/	0.0	0.0	0.0
小松島市	/	/	/	/	/	/	/	0.0	0.0	0.0
阿南市	/	/	/	/	/	/	/	0.0	0.0	0.0
吉野川市	/	/	/	/	/	/	0.0	0.0	0.0	0.0
松茂町	/	/	/	/	/	/	/	/	0.0	0.0
北島町	/	/	/	/	/	/	0.0	0.0	0.0	0.0
藍住町	/	/	/	/	/	/	/	0.0	0.0	0.0

(6) 特定環境保全公共下水道事業

(イ) 不良債務比率の推移

(単位:%)

団体名	25	26	27	28	29	30	1	2	3	4
徳島市	/	/	/	/	/	/	/	0.0	0.0	0.0
吉野川市	/	/	/	/	/	/	0.0	0.0	0.0	0.0
美馬市	/	/	/	/	/	/	0.0	0.0	0.0	0.0

(7) 農業集落排水事業

(イ) 不良債務比率の推移

(単位:%)

団体名	25	26	27	28	29	30	1	2	3	4
吉野川市	/	/	/	/	/	/	0.0	0.0	0.0	0.0
美馬市	/	/	/	/	/	/	0.0	0.0	0.0	0.0
勝浦町	/	/	/	/	/	/	/	/	/	0.0
松茂町	/	/	/	/	/	/	/	/	0.0	0.0

(1) 水道事業

(ア) 累積欠損金比率の推移

(単位:%)

団体名	25	26	27	28	29	30	1	2	3	4
徳島市	0.0	0.0	0.0	0.0	0.0	0.0	0.0	0.0	0.0	0.0
鳴門市	0.0	0.0	0.0	0.0	0.0	0.0	0.0	0.0	0.0	0.0
小松島市	0.0	0.0	0.0	0.0	0.0	0.0	0.0	0.0	0.0	0.0
阿南市	0.8	0.0	0.0	0.0	0.0	0.0	0.0	0.0	0.0	0.0
吉野川市	0.0	0.0	0.0	0.0	0.0	0.0	0.0	0.0	0.0	0.0
阿波市	0.0	0.0	0.0	0.0	0.0	0.0	0.0	0.0	0.0	0.0
美馬市	0.0	0.0	0.0	0.0	0.0	0.0	0.0	0.0	0.0	0.0
三好市	90.0	109.3	129.9	151.2	39.9	81.7	119.3	121.6	145.9	158.7
石井町	0.0	0.0	0.0	0.0	0.0	0.0	0.0	0.0	0.0	0.0
牟岐町	9.9	0.0	0.0	0.0	/	/	/	/	/	/
美波町	0.0	0.0	0.0	0.0	0.0	0.0	0.0	17.4	8.6	5.1
海陽町	0.0	0.0	0.0	0.0	0.0	0.0	0.0	0.0	0.0	0.0
松茂町	0.0	0.0	0.0	0.0	0.0	0.0	0.0	0.0	0.0	0.0
北島町	0.0	0.0	0.0	0.0	0.0	0.0	0.0	0.0	0.0	0.0
藍住町	0.0	0.0	0.0	0.0	0.0	0.0	0.0	0.0	0.0	0.0
板野町	0.0	0.0	0.0	0.0	0.0	0.0	0.0	0.0	0.0	0.0
上板町	0.0	0.0	0.0	0.0	0.0	0.0	0.0	0.0	0.0	0.0
つるぎ町	0.0	0.0	0.0	0.0	0.0	0.0	0.0	0.0	0.0	0.0
東みよし町	0.0	0.0	0.0	0.0	0.0	0.0	0.0	0.0	0.0	0.0

(2) 簡易水道事業

(ア) 累積欠損金比率の推移

(単位:%)

団体名	25	26	27	28	29	30	1	2	3	4
阿南市	/	/	/	/	/	/	/	/	103.2	108.4
美馬市	/	/	/	/	/	/	428.3	340.4	159.4	38.4
勝浦町	/	/	/	/	/	/	/	/	/	0.0
牟岐町	/	/	/	/	0.0	30.0	0.0	0.0	0.0	0.0

(3) 工業用水道事業

(ア) 累積欠損金比率の推移

(単位:%)

団体名	25	26	27	28	29	30	1	2	3	4
美馬市	/	0.0	0.0	0.0	3,580.9	35.2	7.7	0.0	0.0	0.0
那賀町	0.0	0.0	0.0	0.0	0.0	0.0	0.0	0.0	0.0	0.0

(4) 交通事業

(ア) 累積欠損金比率の推移

(単位:%)

団体名	25	26	27	28	29	30	1	2	3	4
徳島市	9.4	106.0	159.6	180.0	154.1	177.7	180.0	252.9	262.2	211.2
小松島市	0.0	21.9	/	/	/	/	/	/	/	/

(5) 公共下水道事業

(ア) 累積欠損金比率の推移

(単位:%)

団体名	25	26	27	28	29	30	1	2	3	4
徳島市	/	/	/	/	/	/	/	0.0	3.7	7.8
鳴門市	/	/	/	/	/	/	/	0.0	0.0	0.0
小松島市	/	/	/	/	/	/	/	480.5	613.4	584.7
阿南市	/	/	/	/	/	/	/	27.3	29.7	36.6
吉野川市	/	/	/	/	/	/	0.0	0.0	0.0	0.0
松茂町	/	/	/	/	/	/	/	/	0.0	0.0
北島町	/	/	/	/	/	/	0.0	0.0	0.0	0.0
藍住町	/	/	/	/	/	/	/	0.0	0.0	0.0

(6) 特定環境保全公共下水道事業

(ア) 累積欠損金比率の推移

(単位:%)

団体名	25	26	27	28	29	30	1	2	3	4
徳島市	/	/	/	/	/	/	/	0.0	0.0	36.2
吉野川市	/	/	/	/	/	/	0.0	0.0	0.0	0.0
美馬市	/	/	/	/	/	/	0.0	48.7	60.6	6.2

(7) 農業集落排水事業

(ア) 累積欠損金比率の推移

(単位:%)

団体名	25	26	27	28	29	30	1	2	3	4
吉野川市	/	/	/	/	/	/	0.0	6.1	0.0	0.0
美馬市	/	/	/	/	/	/	0.0	6.7	0.0	57.8
勝浦町	/	/	/	/	/	/	/	/	/	0.0
松茂町	/	/	/	/	/	/	/	/	0.0	0.0

(1) 水道事業

(a) 総収支比率の推移

(単位:%)

団体名	25	26	27	28	29	30	1	2	3	4
徳島市	107.0	92.2	117.4	118.1	118.0	115.8	112.1	114.7	114.5	115.0
鳴門市	109.5	112.2	110.6	98.8	103.6	103.7	122.7	124.6	121.0	121.4
小松島市	112.7	86.8	104.3	109.3	116.2	126.5	126.7	127.0	121.3	119.9
阿南市	101.0	100.6	105.8	109.3	128.4	127.7	129.5	135.6	134.3	127.5
吉野川市	116.4	116.4	117.6	124.6	108.8	105.2	104.9	110.2	100.2	106.4
阿波市	117.8	105.2	108.5	107.1	108.5	106.7	113.0	117.1	114.4	109.7
美馬市	112.2	114.8	116.4	122.0	108.1	106.7	108.5	109.6	110.2	108.9
三好市	87.4	80.7	85.1	84.2	76.4	74.2	76.4	88.8	88.2	88.8
石井町	127.0	118.6	130.7	137.8	145.4	139.0	146.4	150.9	155.7	147.2
牟岐町	84.5	106.0	101.1	102.4	/	/	/	/	/	/
美波町	103.9	109.3	103.1	115.2	107.0	101.0	104.3	103.7	107.1	102.8
海陽町	126.4	111.7	112.1	115.6	117.6	115.1	106.9	120.0	114.3	115.8
松茂町	118.2	108.4	126.3	125.6	107.5	111.4	115.5	107.3	107.7	104.4
北島町	124.1	127.5	124.1	129.0	122.2	113.1	121.5	132.9	124.3	139.4
藍住町	131.3	125.6	134.8	130.0	120.4	122.8	113.8	116.2	109.1	110.3
板野町	100.1	102.2	112.7	115.4	111.9	109.8	106.8	112.0	109.5	109.6
上板町	118.4	101.5	112.6	122.8	114.7	122.2	108.5	107.7	112.3	109.4
つるぎ町	98.0	85.7	89.7	94.5	99.8	96.2	113.3	121.2	116.1	122.3
東みよし町	102.4	119.9	119.8	123.7	111.5	119.1	125.5	130.7	130.0	122.3

(2) 簡易水道事業

(a) 総収支比率の推移

(単位:%)

団体名	25	26	27	28	29	30	1	2	3	4
阿南市	/	/	/	/	/	/	/	/	50.6	49.2
美馬市	/	/	/	/	/	/	105.1	105.5	112.2	116.0
勝浦町	/	/	/	/	/	/	/	/	/	100.5
牟岐町	/	/	/	/	102.4	101.3	102.0	100.0	97.4	100.6

(3) 工業用水道事業

(a) 総収支比率の推移

(単位:%)

団体名	25	26	27	28	29	30	1	2	3	4
美馬市	/	100.0	100.0	100.0	27.6	130.4	128.2	125.3	126.6	121.7
那賀町	140.0	138.1	130.3	118.2	117.6	122.4	117.6	117.5	145.2	145.9

(4) 交通事業

(a) 総収支比率の推移

(単位:%)

団体名	25	26	27	28	29	30	1	2	3	4
徳島市	99.8	61.7	101.8	102.5	105.6	97.0	99.1	99.1	104.7	107.0
小松島市	108.1	71.9	/	/	/	/	/	/	/	/

(5) 公共下水道事業

(a) 総収支比率の推移

(単位:%)

団体名	25	26	27	28	29	30	1	2	3	4
徳島市	/	/	/	/	/	/	/	100.5	97.4	97.5
鳴門市	/	/	/	/	/	/	/	105.2	109.2	111.1
小松島市	/	/	/	/	/	/	/	95.3	103.3	109.5
阿南市	/	/	/	/	/	/	/	88.1	102.9	100.2
吉野川市	/	/	/	/	/	/	107.9	102.3	101.3	101.0
松茂町	/	/	/	/	/	/	/	/	138.9	137.4
北島町	/	/	/	/	/	/	103.3	103.2	115.5	105.9
藍住町	/	/	/	/	/	/	/	129.4	130.9	126.6

(6) 特定環境保全公共下水道事業

(a) 総収支比率の推移

(単位:%)

団体名	25	26	27	28	29	30	1	2	3	4
徳島市	/	/	/	/	/	/	/	100.0	100.0	90.6
吉野川市	/	/	/	/	/	/	104.8	100.6	101.9	102.0
美馬市	/	/	/	/	/	/	100.5	94.7	98.2	108.1

(7) 農業集落排水事業

(a) 総収支比率の推移

(単位:%)

団体名	25	26	27	28	29	30	1	2	3	4
吉野川市	/	/	/	/	/	/	106.0	99.2	102.1	104.0
美馬市	/	/	/	/	/	/	100.2	98.6	101.2	92.3
勝浦町	/	/	/	/	/	/	/	/	/	100.1
松茂町	/	/	/	/	/	/	/	/	100.0	100.0

(1) 水道事業

(㌞) 経常収支比率の推移

(単位:%)

団体名	25	26	27	28	29	30	1	2	3	4
徳島市	107.0	117.5	117.1	117.9	118.0	115.9	112.1	114.6	114.4	112.4
鳴門市	109.3	107.4	110.5	99.1	103.6	103.6	122.8	124.3	121.0	121.4
小松島市	113.2	107.0	102.8	109.3	116.8	126.6	125.8	127.0	126.4	120.0
阿南市	101.7	101.6	105.9	109.4	128.7	128.1	129.7	135.9	134.8	128.0
吉野川市	117.1	117.8	117.6	124.7	108.8	105.3	105.6	110.2	100.3	106.4
阿波市	118.0	107.5	109.8	107.2	108.5	105.7	113.2	116.7	113.9	109.7
美馬市	113.3	116.7	116.4	122.1	108.7	106.9	108.6	109.7	110.3	109.2
三好市	87.4	81.5	85.1	84.2	77.1	74.1	76.6	88.8	88.2	88.8
石井町	127.1	119.6	130.7	137.9	145.4	139.1	146.5	150.9	155.7	147.2
牟岐町	84.5	107.9	101.1	102.4	/	/	/	/	/	/
美波町	103.9	112.3	103.1	115.2	107.0	102.1	104.3	103.7	107.1	102.8
海陽町	126.1	112.7	112.2	115.6	117.6	115.2	106.9	120.3	114.3	115.9
松茂町	115.0	107.9	125.4	124.2	106.0	109.9	114.2	106.0	106.7	103.2
北島町	120.6	129.1	124.2	129.1	122.3	113.1	121.5	132.9	124.3	138.5
藍住町	133.2	127.7	135.2	130.1	120.4	122.2	113.8	116.3	109.2	110.4
板野町	100.4	103.8	112.7	116.3	112.0	110.0	106.8	112.0	109.5	109.6
上板町	118.9	103.2	113.4	122.7	115.2	122.8	108.9	108.2	112.7	108.9
つるぎ町	98.0	87.7	89.7	94.5	100.9	96.2	113.3	121.2	116.1	122.3
東みよし町	113.4	120.9	119.8	123.8	111.5	119.2	125.7	130.8	130.1	123.4

(2) 簡易水道事業

(㌞) 経常収支比率の推移

(単位:%)

団体名	25	26	27	28	29	30	1	2	3	4
阿南市	/	/	/	/	/	/	/	/	50.6	49.2
美馬市	/	/	/	/	/	/	107.2	105.5	112.3	116.0
勝浦町	/	/	/	/	/	/	/	/	/	96.1
牟岐町	/	/	/	/	102.4	101.3	102.0	100.0	97.4	100.6

(3) 工業用水道事業

(㌞) 経常収支比率の推移

(単位:%)

団体名	25	26	27	28	29	30	1	2	3	4
美馬市	/	100.0	100.0	100.0	27.1	130.4	128.2	125.3	126.6	121.7
那賀町	140.0	138.1	130.3	118.2	117.6	122.4	117.6	117.5	145.2	145.9

(4) 交通事業

(㌞) 経常収支比率の推移

(単位:%)

団体名	25	26	27	28	29	30	1	2	3	4
徳島市	99.5	95.1	101.8	102.5	105.6	97.0	99.1	99.1	103.0	106.6
小松島市	108.1	102.8	/	/	/	/	/	/	/	/

(5) 公共下水道事業

(㌞) 経常収支比率の推移

(単位:%)

団体名	25	26	27	28	29	30	1	2	3	4
徳島市	/	/	/	/	/	/	/	102.2	97.4	97.4
鳴門市	/	/	/	/	/	/	/	105.8	109.1	110.9
小松島市	/	/	/	/	/	/	/	95.6	100.4	100.5
阿南市	/	/	/	/	/	/	/	88.9	102.9	100.2
吉野川市	/	/	/	/	/	/	108.6	105.5	101.4	101.0
松茂町	/	/	/	/	/	/	/	/	139.2	137.4
北島町	/	/	/	/	/	/	103.7	103.2	115.5	105.7
藍住町	/	/	/	/	/	/	/	128.6	131.3	126.6

(6) 特定環境保全公共下水道事業

(㌞) 経常収支比率の推移

(単位:%)

団体名	25	26	27	28	29	30	1	2	3	4
徳島市	/	/	/	/	/	/	/	100.0	100.0	90.6
吉野川市	/	/	/	/	/	/	105.3	108.7	101.9	102.0
美馬市	/	/	/	/	/	/	101.1	100.1	98.2	108.2

(7) 農業集落排水事業

(㌞) 経常収支比率の推移

(単位:%)

団体名	25	26	27	28	29	30	1	2	3	4
吉野川市	/	/	/	/	/	/	106.8	113.4	102.1	104.0
美馬市	/	/	/	/	/	/	100.9	98.7	101.2	100.4
勝浦町	/	/	/	/	/	/	/	/	/	99.4
松茂町	/	/	/	/	/	/	/	/	100.1	100.0

(1) 水道事業

(ア) 営業収支比率の推移

(単位:%)

団体名	25	26	27	28	29	30	1	2	3	4
徳島市	119.7	119.0	117.8	117.8	116.5	112.8	107.9	112.1	111.0	107.5
鳴門市	114.6	105.7	109.3	96.8	100.5	99.6	119.7	101.5	117.1	117.2
小松島市	137.6	122.3	114.3	120.6	126.1	134.3	128.2	128.8	127.3	119.5
阿南市	123.5	110.2	114.0	117.3	139.3	137.5	137.1	138.8	137.2	128.4
吉野川市	121.3	106.3	105.4	111.2	97.2	93.7	92.4	93.8	88.0	85.1
阿波市	124.6	109.2	109.9	107.2	107.7	103.1	110.4	113.4	110.6	94.5
美馬市	132.5	129.2	127.8	133.4	109.2	105.6	106.0	106.3	106.5	104.4
三好市	106.2	86.7	93.1	92.4	70.8	71.4	73.9	84.3	83.8	83.5
石井町	164.2	143.2	155.6	160.6	169.1	156.7	162.1	165.1	167.3	153.6
牟岐町	88.0	103.0	95.9	96.9	/	/	/	/	/	/
美波町	110.4	103.5	85.6	101.9	92.3	84.8	82.2	84.3	84.1	80.3
海陽町	142.9	119.1	117.8	121.6	120.8	117.4	108.9	95.4	96.7	97.1
松茂町	121.7	95.5	111.7	110.2	86.7	88.6	91.5	83.6	84.0	81.4
北島町	136.8	136.7	129.2	132.5	124.3	113.4	121.7	132.6	123.5	138.4
藍住町	137.6	126.9	134.2	127.5	119.0	120.5	111.1	113.4	106.8	108.0
板野町	111.7	102.0	111.1	114.0	107.7	105.8	101.5	91.2	90.1	87.1
上板町	134.4	109.3	120.8	131.5	121.7	127.5	111.0	96.7	96.5	92.0
つるぎ町	104.4	87.1	89.1	92.9	66.6	63.4	88.0	89.5	87.1	89.0
東みよし町	132.1	140.7	138.2	139.1	108.7	119.7	126.7	104.5	125.0	115.9

(2) 簡易水道事業

(ア) 営業収支比率の推移

(単位:%)

団体名	25	26	27	28	29	30	1	2	3	4
阿南市	/	/	/	/	/	/	/	/	47.9	46.9
美馬市	/	/	/	/	/	/	10.3	11.2	16.8	17.6
勝浦町	/	/	/	/	/	/	/	/	/	23.4
牟岐町	/	/	/	/	83.2	79.8	82.3	78.7	76.7	82.1

(3) 工業用水道事業

(ア) 営業収支比率の推移

(単位:%)

団体名	25	26	27	28	29	30	1	2	3	4
美馬市	/	0.0	0.0	0.0	2.2	114.7	112.9	110.0	111.3	106.5
那賀町	171.5	161.6	152.6	131.5	130.7	140.4	132.9	125.1	155.3	154.2

(4) 交通事業

(ア) 営業収支比率の推移

(単位:%)

団体名	25	26	27	28	29	30	1	2	3	4
徳島市	63.4	62.0	43.5	41.1	44.6	41.9	43.2	32.9	33.7	38.4
小松島市	49.8	27.0	/	/	/	/	/	/	/	/

(5) 公共下水道事業

(ア) 営業収支比率の推移

(単位:%)

団体名	25	26	27	28	29	30	1	2	3	4
徳島市	/	/	/	/	/	/	/	77.3	69.6	71.5
鳴門市	/	/	/	/	/	/	/	60.7	51.7	54.1
小松島市	/	/	/	/	/	/	/	37.9	33.9	36.0
阿南市	/	/	/	/	/	/	/	48.6	69.4	53.2
吉野川市	/	/	/	/	/	/	39.0	36.4	41.3	41.6
松茂町	/	/	/	/	/	/	/	/	32.6	31.5
北島町	/	/	/	/	/	/	21.8	22.5	24.6	25.6
藍住町	/	/	/	/	/	/	/	29.1	41.3	49.1

(6) 特定環境保全公共下水道事業

(ア) 営業収支比率の推移

(単位:%)

団体名	25	26	27	28	29	30	1	2	3	4
徳島市	/	/	/	/	/	/	/	26.0	23.4	26.0
吉野川市	/	/	/	/	/	/	16.4	15.3	14.8	16.4
美馬市	/	/	/	/	/	/	13.6	11.8	14.7	16.5

(7) 農業集落排水事業

(ア) 営業収支比率の推移

(単位:%)

団体名	25	26	27	28	29	30	1	2	3	4
吉野川市	/	/	/	/	/	/	17.9	19.6	18.6	20.2
美馬市	/	/	/	/	/	/	14.6	18.1	17.9	18.4
勝浦町	/	/	/	/	/	/	/	/	/	15.6
松茂町	/	/	/	/	/	/	/	/	25.0	26.2

(1) 水道事業

(ア) 企業債償還元金対減価償却額比率の推移

(単位:%)

団体名	25	26	27	28	29	30	1	2	3	4
徳島市	52.8	59.1	63.9	68.8	70.4	72.1	74.9	78.8	78.4	78.3
鳴門市	34.2	34.2	38.4	37.4	35.1	33.7	32.3	31.5	31.6	29.9
小松島市	72.3	67.5	66.8	71.3	74.9	76.6	76.4	76.0	74.8	79.1
阿南市	85.3	81.3	89.2	93.9	97.3	101.1	103.1	104.8	107.6	105.8
吉野川市	24.4	26.4	25.9	25.8	32.6	32.9	35.1	41.4	50.6	59.1
阿波市	52.4	55.8	46.2	41.6	41.8	34.3	35.7	38.5	40.2	44.3
美馬市	95.0	85.9	90.5	95.4	99.2	106.9	104.1	110.4	112.3	114.0
三好市	86.3	72.8	68.4	71.5	102.0	110.3	105.7	110.5	113.4	114.1
石井町	240.4	206.3	213.1	217.5	222.6	228.4	232.0	232.7	232.7	209.7
牟岐町	57.3	56.1	48.5	42.7	/	/	/	/	/	/
美波町	24.1	22.8	20.2	18.6	19.8	20.4	38.1	45.1	67.1	71.4
海陽町	54.8	50.2	51.5	53.5	55.4	56.7	56.0	75.1	76.3	81.3
松茂町	34.0	21.0	18.2	17.3	14.1	14.6	16.5	19.2	21.3	25.9
北島町	75.1	72.9	74.3	60.0	58.1	44.7	45.6	47.1	49.2	57.5
藍住町	25.3	24.1	24.0	23.7	23.4	22.5	22.3	22.2	40.6	39.4
板野町	68.3	59.2	64.8	64.1	61.1	67.1	68.2	72.9	70.0	70.5
上板町	75.4	74.1	66.9	68.2	81.2	112.2	78.0	81.3	82.0	83.6
つるぎ町	59.9	48.1	49.5	50.7	40.7	40.7	37.6	41.4	42.4	44.9
東みよし町	88.6	94.4	95.2	105.9	62.5	65.2	71.9	86.5	97.5	109.2

(2) 簡易水道事業

(ア) 企業債償還元金対減価償却額比率の推移

(単位:%)

団体名	25	26	27	28	29	30	1	2	3	4
阿南市	/	/	/	/	/	/	/	/	0.0	0.0
美馬市	/	/	/	/	/	/	133.3	141.6	141.2	147.9
勝浦町	/	/	/	/	/	/	/	/	/	30.6
牟岐町	/	/	/	/	62.0	68.6	71.9	61.8	65.5	72.1

(3) 工業用水道事業

(ア) 企業債償還元金対減価償却額比率の推移

(単位:%)

団体名	25	26	27	28	29	30	1	2	3	4
美馬市	/	-	-	-	-	-	-	8.3	36.8	60.4
那賀町	92.4	88.4	77.5	71.6	66.4	68.4	68.2	66.9	74.6	76.4

(4) 交通事業

(ア) 企業債償還元金対減価償却額比率の推移

(単位:%)

団体名	25	26	27	28	29	30	1	2	3	4
徳島市	159.0	90.9	71.0	84.7	110.0	129.8	132.6	72.3	84.2	82.2
小松島市	0.0	0.0	/	/	/	/	/	/	/	/

(5) 公共下水道事業

(ア) 企業債償還元金対減価償却額比率の推移

(単位:%)

団体名	25	26	27	28	29	30	1	2	3	4
徳島市	/	/	/	/	/	/	/	101.4	99.5	99.2
鳴門市	/	/	/	/	/	/	/	52.9	57.1	59.8
小松島市	/	/	/	/	/	/	/	65.7	80.3	93.6
阿南市	/	/	/	/	/	/	/	24.6	54.4	51.6
吉野川市	/	/	/	/	/	/	145.1	144.0	139.8	135.2
松茂町	/	/	/	/	/	/	/	/	83.4	86.5
北島町	/	/	/	/	/	/	81.4	82.2	84.7	84.2
藍住町	/	/	/	/	/	/	/	129.4	132.0	155.7

(6) 特定環境保全公共下水道事業

(ア) 企業債償還元金対減価償却額比率の推移

(単位:%)

団体名	25	26	27	28	29	30	1	2	3	4
徳島市	/	/	/	/	/	/	/	0.0	5.6	17.5
吉野川市	/	/	/	/	/	/	74.7	77.8	80.8	90.7
美馬市	/	/	/	/	/	/	76.7	83.7	83.7	81.6

(7) 農業集落排水事業

(ア) 企業債償還元金対減価償却額比率の推移

(単位:%)

団体名	25	26	27	28	29	30	1	2	3	4
吉野川市	/	/	/	/	/	/	80.6	89.3	95.1	98.4
美馬市	/	/	/	/	/	/	77.7	110.0	95.3	89.6
勝浦町	/	/	/	/	/	/	/	/	/	64.3
松茂町	/	/	/	/	/	/	/	/	155.3	188.2

(1) 水道事業

(a) 企業債償還元金対料金収入比率の推移

(単位:%)

団体名	25	26	27	28	29	30	1	2	3	4
徳島市	23.7	26.7	29.2	31.0	32.2	34.0	35.7	37.0	38.3	39.1
鳴門市	11.6	12.7	13.5	14.6	13.5	13.4	11.2	13.1	11.0	10.7
小松島市	24.1	27.0	27.7	29.6	27.9	27.8	28.8	29.6	30.8	32.7
阿南市	36.9	39.8	41.9	44.3	38.3	39.9	40.8	41.8	44.5	45.8
吉野川市	9.3	10.7	11.2	11.9	17.2	18.2	19.8	23.6	30.6	39.3
阿波市	16.2	17.6	17.9	16.9	16.8	13.8	14.3	14.9	15.0	18.3
美馬市	28.2	30.4	31.2	33.1	42.0	46.0	46.2	47.1	48.1	49.5
三好市	43.0	44.4	42.5	44.9	69.1	72.0	69.9	64.1	66.3	67.6
石井町	35.5	37.3	36.1	34.5	35.8	37.2	37.8	37.6	37.8	34.6
牟岐町	26.5	25.8	22.8	20.0	/	/	/	/	/	/
美波町	7.7	7.8	8.1	8.4	9.3	9.8	18.6	26.7	39.1	41.9
海陽町	21.4	22.9	24.1	25.1	25.7	27.1	28.5	51.4	50.4	54.6
松茂町	12.7	10.3	8.8	8.6	9.3	9.6	10.8	12.8	14.5	18.1
北島町	26.5	26.5	27.4	22.5	22.1	17.2	17.8	18.1	18.6	18.6
藍住町	6.5	6.9	7.0	6.9	7.1	7.3	7.4	7.3	13.8	13.8
板野町	23.3	21.6	22.5	22.3	22.2	24.3	26.1	29.4	28.6	29.8
上板町	18.7	19.7	17.9	18.6	21.7	22.5	23.6	27.1	28.4	29.7
つるぎ町	15.2	16.2	16.8	18.3	20.8	20.8	14.5	16.0	16.8	17.8
東みよし町	36.5	38.6	37.1	38.2	26.1	24.5	26.5	37.2	34.7	39.1

(2) 簡易水道事業

(a) 企業債償還元金対料金収入比率の推移

(単位:%)

団体名	25	26	27	28	29	30	1	2	3	4
阿南市	/	/	/	/	/	/	/	/	0.0	0.0
美馬市	/	/	/	/	/	/	723.7	707.7	551.9	452.0
勝浦町	/	/	/	/	/	/	/	/	/	69.7
牟岐町	/	/	/	/	40.7	47.0	48.4	42.0	44.8	41.7

(3) 工業用水道事業

(a) 企業債償還元金対料金収入比率の推移

(単位:%)

団体名	25	26	27	28	29	30	1	2	3	4
美馬市	/	-	-	-	-	-	-	5.0	22.5	36.9
那賀町	39.2	40.0	40.7	37.9	35.8	36.6	37.2	38.1	38.9	39.7

(4) 交通事業

(a) 企業債償還元金対料金収入比率の推移

(単位:%)

団体名	25	26	27	28	29	30	1	2	3	4
徳島市	8.3	7.9	8.3	8.1	6.8	6.7	5.9	4.4	4.9	4.3
小松島市	0.0	0.0	/	/	/	/	/	/	/	/

(5) 公共下水道事業

(a) 企業債償還元金対料金収入比率の推移

(単位:%)

団体名	25	26	27	28	29	30	1	2	3	4
徳島市	/	/	/	/	/	/	/	183.8	183.1	169.7
鳴門市	/	/	/	/	/	/	/	292.1	299.0	300.3
小松島市	/	/	/	/	/	/	/	-	-	-
阿南市	/	/	/	/	/	/	/	375.6	395.0	416.9
吉野川市	/	/	/	/	/	/	327.5	313.4	312.8	294.9
松茂町	/	/	/	/	/	/	/	/	152.3	167.1
北島町	/	/	/	/	/	/	193.1	181.8	188.1	182.9
藍住町	/	/	/	/	/	/	/	254.5	173.5	136.5

(6) 特定環境保全公共下水道事業

(a) 企業債償還元金対料金収入比率の推移

(単位:%)

団体名	25	26	27	28	29	30	1	2	3	4
徳島市	/	/	/	/	/	/	/	0.0	14.2	43.3
吉野川市	/	/	/	/	/	/	414.7	434.2	459.9	463.9
美馬市	/	/	/	/	/	/	388.1	363.6	334.7	320.3

(7) 農業集落排水事業

(a) 企業債償還元金対料金収入比率の推移

(単位:%)

団体名	25	26	27	28	29	30	1	2	3	4
吉野川市	/	/	/	/	/	/	311.1	314.8	333.8	346.3
美馬市	/	/	/	/	/	/	304.4	285.8	248.4	229.3
勝浦町	/	/	/	/	/	/	/	/	/	173.1
松茂町	/	/	/	/	/	/	/	/	395.6	412.5

(1) 水道事業

(㊦) 企業債利息対料金収入比率の推移

(単位:%)

団体名	25	26	27	28	29	30	1	2	3	4
徳島市	13.5	13.4	12.8	12.1	11.3	10.6	9.9	9.0	8.3	7.6
鳴門市	4.2	4.4	4.6	5.0	4.6	4.5	3.8	4.3	3.6	3.7
小松島市	11.9	11.7	11.2	10.4	8.7	7.9	7.4	7.0	6.7	6.2
阿南市	18.9	18.3	17.2	16.1	12.4	11.4	10.4	9.2	8.4	7.4
吉野川市	5.7	6.0	6.5	6.7	7.4	7.3	7.1	6.7	6.8	7.3
阿波市	6.4	6.6	6.0	5.4	5.0	4.7	4.4	4.1	4.0	4.5
美馬市	13.2	13.1	12.4	11.8	12.5	11.8	10.9	9.8	8.8	7.9
三好市	21.4	20.9	20.3	19.5	19.1	18.2	17.3	14.2	13.4	12.4
石井町	17.0	15.9	13.6	11.3	10.0	8.7	7.4	5.8	4.4	3.0
牟岐町	7.0	7.0	6.6	6.1	/	/	/	/	/	/
美波町	2.9	3.2	3.2	3.1	3.0	2.9	2.8	4.0	3.6	3.5
海陽町	9.4	9.3	9.0	8.6	8.0	7.6	7.2	8.1	7.1	6.5
松茂町	5.6	5.2	5.2	5.4	5.7	5.5	5.3	5.2	5.0	5.0
北島町	9.6	8.7	7.6	6.7	6.1	5.4	5.0	4.5	4.1	3.7
藍住町	1.9	1.8	1.7	1.6	1.5	1.4	1.2	1.1	1.1	1.1
板野町	10.2	9.9	9.2	8.4	7.7	7.2	6.8	7.1	6.5	6.1
上板町	8.9	8.5	8.0	7.5	7.2	6.7	6.2	6.3	5.9	5.2
つるぎ町	6.2	6.0	5.5	5.1	5.1	4.7	3.3	3.0	2.6	2.2
東みよし町	14.2	13.9	13.3	12.6	8.4	7.8	7.4	8.3	6.4	6.0

(2) 簡易水道事業

(㊦) 企業債利息対料金収入比率の推移

(単位:%)

団体名	25	26	27	28	29	30	1	2	3	4
阿南市	/	/	/	/	/	/	/	/	0.1	0.3
美馬市	/	/	/	/	/	/	132.2	112.6	80.1	57.3
勝浦町	/	/	/	/	/	/	/	/	/	16.5
牟岐町	/	/	/	/	11.3	11.0	10.1	9.3	8.7	6.8

(3) 工業用水道事業

(㊦) 企業債利息対料金収入比率の推移

(単位:%)

団体名	25	26	27	28	29	30	1	2	3	4
美馬市	/	/	-	-	350.2	6.4	6.2	6.2	6.2	6.0
那賀町	14.8	14.0	13.1	12.3	11.6	10.8	10.0	9.3	8.5	7.7

(4) 交通事業

(㊦) 企業債利息対料金収入比率の推移

(単位:%)

団体名	25	26	27	28	29	30	1	2	3	4
徳島市	0.4	0.4	0.5	0.5	0.4	0.4	0.3	0.3	0.3	0.2
小松島市	0.0	0.0	/	/	/	/	/	/	/	/

(5) 公共下水道事業

(㊦) 企業債利息対料金収入比率の推移

(単位:%)

団体名	25	26	27	28	29	30	1	2	3	4
徳島市	/	/	/	/	/	/	/	39.1	35.6	30.0
鳴門市	/	/	/	/	/	/	/	118.2	108.3	101.6
小松島市	/	/	/	/	/	/	/	-	-	-
阿南市	/	/	/	/	/	/	/	185.4	172.6	166.1
吉野川市	/	/	/	/	/	/	57.6	49.3	43.2	37.0
松茂町	/	/	/	/	/	/	/	/	46.7	47.3
北島町	/	/	/	/	/	/	79.6	68.1	63.5	59.0
藍住町	/	/	/	/	/	/	/	69.1	43.3	30.3

(6) 特定環境保全公共下水道事業

(㊦) 企業債利息対料金収入比率の推移

(単位:%)

団体名	25	26	27	28	29	30	1	2	3	4
徳島市	/	/	/	/	/	/	/	0.1	0.1	0.2
吉野川市	/	/	/	/	/	/	131.5	125.4	119.7	110.4
美馬市	/	/	/	/	/	/	66.6	62.3	56.1	51.2

(7) 農業集落排水事業

(㊦) 企業債利息対料金収入比率の推移

(単位:%)

団体名	25	26	27	28	29	30	1	2	3	4
吉野川市	/	/	/	/	/	/	64.7	56.8	52.2	47.4
美馬市	/	/	/	/	/	/	61.1	54.6	49.8	45.4
勝浦町	/	/	/	/	/	/	/	/	/	18.1
松茂町	/	/	/	/	/	/	/	/	62.5	54.8

(1) 水道事業

(イ) 企業債元利償還金対料金収入比率の推移

(単位:%)

団体名	25	26	27	28	29	30	1	2	3	4
徳島市	37.2	40.1	42.1	43.0	43.5	44.7	45.6	46.0	46.7	46.7
鳴門市	15.8	17.0	18.2	19.7	18.1	17.9	15.0	17.4	14.6	14.4
小松島市	36.0	38.7	38.9	40.0	36.7	35.7	36.2	36.6	37.5	38.9
阿南市	55.9	58.2	59.1	60.5	50.8	51.3	51.2	51.0	52.9	53.2
吉野川市	15.0	16.8	17.7	18.5	24.6	25.5	26.9	30.3	37.4	46.6
阿波市	22.6	24.2	23.9	22.3	21.8	18.5	18.7	19.1	19.0	22.8
美馬市	41.4	43.5	43.6	44.9	54.5	57.8	57.1	56.9	57.0	57.4
三好市	64.4	65.3	62.8	64.4	88.2	90.2	87.2	78.3	79.7	80.1
石井町	52.4	53.1	49.7	45.8	45.8	45.9	45.2	43.4	42.2	37.6
牟岐町	33.5	32.7	29.5	26.1	/	/	/	/	/	/
美波町	10.7	11.0	11.3	11.5	12.2	12.7	21.4	30.8	42.7	45.4
海陽町	30.8	32.2	33.0	33.6	33.7	34.7	35.6	59.5	57.5	61.1
松茂町	18.3	15.6	14.0	14.0	14.9	15.1	16.1	18.0	19.5	23.1
北島町	36.0	35.1	35.0	29.2	28.2	22.6	22.8	22.6	22.7	22.4
藍住町	8.4	8.7	8.7	8.5	8.5	8.6	8.6	8.4	15.0	14.8
板野町	33.5	31.5	31.7	30.7	29.9	31.5	32.8	36.4	35.1	35.9
上板町	27.6	28.1	25.9	26.1	28.9	29.2	29.9	33.3	34.3	34.9
つるぎ町	21.4	22.2	22.4	23.5	26.0	25.4	17.8	19.0	19.5	19.9
東みよし町	50.7	52.4	50.4	50.8	34.5	32.2	33.8	45.5	41.1	45.1

(2) 簡易水道事業

(イ) 企業債元利償還金対料金収入比率の推移

(単位:%)

団体名	25	26	27	28	29	30	1	2	3	4
阿南市	/	/	/	/	/	/	/	/	0.1	0.3
美馬市	/	/	/	/	/	/	855.8	820.3	632.0	509.3
勝浦町	/	/	/	/	/	/	/	/	/	86.2
牟岐町	/	/	/	/	52.1	58.0	58.5	51.3	53.5	48.5

(3) 工業用水道事業

(イ) 企業債元利償還金対料金収入比率の推移

(単位:%)

団体名	25	26	27	28	29	30	1	2	3	4
美馬市	/	/	-	-	350.2	6.4	6.2	11.2	28.7	42.9
那賀町	54.0	54.0	53.8	50.2	47.4	47.4	47.3	47.4	47.4	47.4

(4) 交通事業

(イ) 企業債元利償還金対料金収入比率の推移

(単位:%)

団体名	25	26	27	28	29	30	1	2	3	4
徳島市	8.8	8.3	8.8	8.6	7.3	7.1	6.2	4.7	5.2	4.5
小松島市	0.0	0.0	/	/	/	/	/	/	/	/

(5) 公共下水道事業

(イ) 企業債元利償還金対料金収入比率の推移

(単位:%)

団体名	25	26	27	28	29	30	1	2	3	4
徳島市	/	/	/	/	/	/	/	222.9	218.7	199.7
鳴門市	/	/	/	/	/	/	/	410.3	407.4	401.9
小松島市	/	/	/	/	/	/	/	-	-	-
阿南市	/	/	/	/	/	/	/	561.1	567.6	583.0
吉野川市	/	/	/	/	/	/	385.1	362.6	356.0	331.9
松茂町	/	/	/	/	/	/	/	/	199.0	214.5
北島町	/	/	/	/	/	/	272.7	249.8	251.6	241.8
藍住町	/	/	/	/	/	/	/	323.5	216.8	166.8

(6) 特定環境保全公共下水道事業

(イ) 企業債元利償還金対料金収入比率の推移

(単位:%)

団体名	25	26	27	28	29	30	1	2	3	4
徳島市	/	/	/	/	/	/	/	0.1	14.3	43.5
吉野川市	/	/	/	/	/	/	546.2	559.6	579.6	574.3
美馬市	/	/	/	/	/	/	454.7	425.9	390.8	371.5

(7) 農業集落排水事業

(イ) 企業債元利償還金対料金収入比率の推移

(単位:%)

団体名	25	26	27	28	29	30	1	2	3	4
吉野川市	/	/	/	/	/	/	375.8	371.7	386.0	393.6
美馬市	/	/	/	/	/	/	365.5	340.4	298.2	274.7
勝浦町	/	/	/	/	/	/	/	/	/	191.2
松茂町	/	/	/	/	/	/	/	/	458.1	467.3

(1) 水道事業

(ア) 職員給与費対料金収入比率の推移

(単位:%)

団体名	25	26	27	28	29	30	1	2	3	4
徳島市	21.0	48.9	22.9	22.7	22.1	21.0	22.4	21.6	21.9	21.9
鳴門市	16.0	18.6	14.7	13.7	13.2	13.2	10.7	13.3	12.0	11.7
小松島市	14.2	36.5	20.5	15.3	19.4	14.1	15.0	16.0	15.2	14.6
阿南市	12.1	12.9	10.7	10.8	8.0	8.0	7.9	8.6	9.2	9.4
吉野川市	10.8	11.0	9.9	8.6	8.6	10.0	10.4	10.1	11.4	12.1
阿波市	14.8	17.6	15.5	10.9	9.9	10.6	10.5	10.7	11.6	13.4
美馬市	14.4	17.5	14.7	14.5	17.3	18.3	15.8	16.5	15.4	15.0
三好市	21.7	21.1	21.7	21.1	27.6	28.8	28.0	24.0	22.9	21.2
石井町	8.9	11.0	9.7	9.3	9.5	9.7	9.8	8.9	8.8	9.0
牟岐町	29.1	32.7	30.9	30.7	/	/	/	/	/	/
美波町	40.9	43.7	47.4	33.3	40.2	39.0	42.0	31.5	31.5	31.3
海陽町	8.7	9.6	9.6	9.7	6.2	6.3	7.3	9.6	9.4	10.7
松茂町	12.2	12.5	11.6	11.9	12.2	12.6	11.0	12.3	12.1	11.6
北島町	13.8	16.2	16.2	16.2	18.0	17.9	18.3	14.3	14.5	14.4
藍住町	13.4	14.5	13.4	10.9	11.1	10.4	10.2	10.8	11.0	9.6
板野町	17.2	17.9	17.8	14.0	14.1	13.9	14.4	17.1	16.8	17.0
上板町	20.3	22.3	21.8	20.7	21.3	23.6	23.5	25.3	24.0	21.5
つるぎ町	35.1	39.6	37.5	33.0	48.4	48.6	33.5	32.5	34.5	32.6
東みよし町	9.3	9.6	11.5	11.8	17.7	16.7	14.6	15.3	12.7	14.3

(2) 簡易水道事業

(ア) 職員給与費対料金収入比率の推移

(単位:%)

団体名	25	26	27	28	29	30	1	2	3	4
阿南市	/	/	/	/	/	/	/	/	419.9	460.5
美馬市	/	/	/	/	/	/	264.8	255.7	151.4	111.5
勝浦町	/	/	/	/	/	/	/	/	/	81.8
牟岐町	/	/	/	/	27.0	29.6	30.8	31.3	32.7	28.6

(3) 工業用水道事業

(ア) 職員給与費対料金収入比率の推移

(単位:%)

団体名	25	26	27	28	29	30	1	2	3	4
美馬市	/	/	-	-	468.9	8.7	9.2	12.3	12.3	13.0
那賀町	0.0	0.0	0.0	2.1	0.0	0.0	0.0	0.0	0.0	0.0

(4) 交通事業

(ア) 職員給与費対料金収入比率の推移

(単位:%)

団体名	25	26	27	28	29	30	1	2	3	4
徳島市	106.2	199.7	185.4	205.5	192.6	201.3	194.5	259.0	251.3	217.9
鳴門市	/	/	/	/	/	/	/	/	/	/
小松島市	236.3	533.2	/	/	/	/	/	/	/	/

(5) 公共下水道事業

(ア) 職員給与費対料金収入比率の推移

(単位:%)

団体名	25	26	27	28	29	30	1	2	3	4
徳島市	/	/	/	/	/	/	/	39.4	40.8	39.1
鳴門市	/	/	/	/	/	/	/	39.9	30.1	30.1
小松島市	/	/	/	/	/	/	/	-	-	-
阿南市	/	/	/	/	/	/	/	135.9	108.3	99.4
吉野川市	/	/	/	/	/	/	14.6	13.7	13.1	12.9
松茂町	/	/	/	/	/	/	/	/	8.8	7.0
北島町	/	/	/	/	/	/	49.9	43.3	41.2	38.1
藍住町	/	/	/	/	/	/	/	36.1	24.2	16.5

(6) 特定環境保全公共下水道事業

(ア) 職員給与費対料金収入比率の推移

(単位:%)

団体名	25	26	27	28	29	30	1	2	3	4
徳島市	/	/	/	/	/	/	/	13.9	17.2	16.0
吉野川市	/	/	/	/	/	/	23.9	19.8	23.2	18.5
美馬市	/	/	/	/	/	/	54.3	56.0	52.6	47.9

(7) 農業集落排水事業

(ア) 職員給与費対料金収入比率の推移

(単位:%)

団体名	25	26	27	28	29	30	1	2	3	4
吉野川市	/	/	/	/	/	/	61.3	44.7	26.9	23.0
美馬市	/	/	/	/	/	/	53.8	53.0	54.5	47.0
勝浦町	/	/	/	/	/	/	/	/	/	53.6
松茂町	/	/	/	/	/	/	/	/	0.0	0.0

(4) 交通事業

(セ) 経常収益に占める補助金等の割合の推移

(単位:%)

団体名	25	26	27	28	29	30	1	2	3	4
徳島市										
補助金 (うち他会 計補助金)	33.7	28.6	49.3	52.8	51.8	51.0	51.0	63.7	64.3	61.6
料金収入と なる繰入金	33.7	28.6	49.3	52.8	51.8	51.0	51.0	47.8	51.3	49.1
料金収入と なる繰入金	30.2	32.7	18.3	17.2	17.9	18.1	19.2	15.1	14.6	15.1
小松島市										
補助金 (うち他会 計補助金)	54.5	72.9	/	/	/	/	/	/	/	/
料金収入と なる繰入金	49.6	61.0	/	/	/	/	/	/	/	/
料金収入と なる繰入金	6.5	10.9	/	/	/	/	/	/	/	/

(8) 病院事業 (その1)

(7) 自己資本構成比率の推移

(単位:%)

団体名	25	26	27	28	29	30	1	2	3	4
徳島市市民	△ 9.9	△ 27.4	△ 26.4	△ 26.2	△ 28.0	△ 25.5	△ 27.8	△ 21.5	△ 10.4	△ 3.9
徳島市園瀬	/	/	/	/	/	/	/	/	/	/
徳島市計	/	/	/	/	/	/	/	/	/	/
三好市	29.6	25.7	25.5	23.5	22.3	17.2	17.5	12.8	13.2	15.4
勝浦町	67.8	65.7	66.1	66.5	66.8	68.2	68.6	66.9	48.3	47.4
那賀町	44.7	41.0	37.3	43.2	41.4	39.0	34.2	50.0	61.2	69.9
美波町由岐	/	/	/	/	/	/	/	/	/	/
美波町日和佐	/	/	/	/	/	/	/	/	/	/
美波町立	/	/	/	58.3	58.0	56.7	56.6	57.9	59.4	59.6
美波町計	73.7	46.6	56.8	/	/	/	/	/	/	/
海陽町	45.2	43.8	48.2	53.5	54.5	55.4	57.6	59.8	62.5	63.8
つるぎ町	51.2	48.8	51.0	52.6	54.6	54.5	57.2	62.4	69.4	73.1

(イ) 固定資産対長期資本比率の推移

(単位:%)

団体名	25	26	27	28	29	30	1	2	3	4
徳島市市民	94.2	103.8	101.6	100.7	102.1	101.9	103.0	97.9	86.0	79.4
徳島市園瀬	/	/	/	/	/	/	/	/	/	/
徳島市計	/	/	/	/	/	/	/	/	/	/
三好市	78.7	86.0	84.6	85.5	83.6	85.6	87.2	90.5	89.6	85.7
勝浦町	45.8	37.2	34.8	33.2	32.3	34.6	33.5	45.6	69.5	70.0
那賀町	58.9	61.1	59.7	57.2	59.1	73.4	84.5	68.1	57.2	49.4
美波町由岐	/	/	/	/	/	/	/	/	/	/
美波町日和佐	/	/	/	/	/	/	/	/	/	/
美波町立	/	/	/	88.7	87.7	88.9	89.0	89.7	90.7	90.5
美波町計	52.8	46.4	90.3	/	/	/	/	/	/	/
海陽町	96.3	106.7	104.1	98.8	98.6	99.9	101.3	99.3	98.0	97.3
つるぎ町	87.3	92.6	92.9	93.7	94.2	96.5	96.5	94.9	83.8	78.3

(ウ) 流動比率の推移

(単位:%)

団体名	25	26	27	28	29	30	1	2	3	4
徳島市市民	181.9	80.5	91.3	95.9	89.8	93.0	87.3	109.2	165.4	189.6
徳島市園瀬	/	/	/	/	/	/	/	/	/	/
徳島市計	/	/	/	/	/	/	/	/	/	/
三好市	739.6	265.9	269.9	228.9	270.2	226.1	224.0	169.2	168.1	191.3
勝浦町	1,019.8	1,423.6	1,404.1	1,456.3	1,499.1	1,553.3	1,501.1	1,207.5	534.5	1,241.6
那賀町	864.1	405.4	311.1	434.2	367.9	247.3	169.0	256.5	337.2	384.8
美波町由岐	/	/	/	/	/	/	/	/	/	/
美波町日和佐	/	/	/	/	/	/	/	/	/	/
美波町立	/	/	/	527.6	525.3	349.7	347.8	306.9	272.8	294.4
美波町計	482.7	307.3	249.4	/	/	/	/	/	/	/
海陽町	582.8	42.1	60.2	116.9	121.2	101.0	80.6	110.5	127.3	140.2
つるぎ町	545.2	194.7	180.1	167.7	162.6	137.9	135.3	148.0	270.9	351.0

(8) 病院事業(その2)

(エ) 不良債務比率の推移

(単位:%)

団体名	25	26	27	28	29	30	1	2	3	4
徳島市市民	0.0	0.0	0.0	0.0	0.0	0.0	0.0	0.0	0.0	0.0
徳島市園瀬	/	/	/	/	/	/	/	/	/	/
徳島市計	/	/	/	/	/	/	/	/	/	/
三好市	0.0	0.0	0.0	0.0	0.0	0.0	0.0	0.0	0.0	0.0
勝浦町	0.0	0.0	0.0	0.0	0.0	0.0	0.0	0.0	0.0	0.0
那賀町	0.0	0.0	0.0	0.0	0.0	0.0	0.0	0.0	0.0	0.0
美波町由岐	/	/	/	/	/	/	/	/	/	/
美波町日和佐	/	/	/	/	/	/	/	/	/	/
美波町立	/	/	/	0.0	0.0	0.0	0.0	0.0	0.0	0.0
美波町計	0.0	0.0	0.0	/	/	/	/	/	/	/
海陽町	0.0	0.0	0.0	0.0	0.0	0.0	0.0	0.0	0.0	0.0
つるぎ町	0.0	0.0	0.0	0.0	0.0	0.0	0.0	0.0	0.0	0.0

(オ) 累積欠損金比率の推移

(単位:%)

団体名	25	26	27	28	29	30	1	2	3	4
徳島市市民	101.6	118.1	111.3	111.8	112.4	105.1	102.4	98.3	84.4	73.8
徳島市園瀬	/	/	/	/	/	/	/	/	/	/
徳島市計	/	/	/	/	/	/	/	/	/	/
三好市	44.9	0.0	0.0	3.4	5.2	15.1	17.5	24.7	22.6	18.0
勝浦町	0.0	0.0	0.0	0.0	0.0	0.0	0.0	0.0	0.0	0.0
那賀町	217.9	208.9	206.6	226.9	263.9	282.9	388.0	427.2	384.6	363.6
美波町由岐	/	/	/	/	/	/	/	/	/	/
美波町日和佐	/	/	/	/	/	/	/	/	/	/
美波町立	/	/	/	16.0	23.8	45.9	58.0	74.3	87.8	92.5
美波町計	47.2	59.8	126.4	/	/	/	/	/	/	/
海陽町	108.2	138.7	160.5	147.6	170.9	216.7	225.2	217.8	212.6	221.4
つるぎ町	16.9	0.0	0.0	0.0	0.0	0.0	0.0	0.0	0.0	0.0

(カ) 総収支比率の推移

(単位:%)

団体名	25	26	27	28	29	30	1	2	3	4
徳島市市民	98.7	79.9	101.8	100.5	99.3	101.7	100.8	105.2	112.6	108.3
徳島市園瀬	/	/	/	/	/	/	/	/	/	/
徳島市計	/	/	/	/	/	/	/	/	/	/
三好市	91.1	94.9	100.4	96.8	98.4	92.7	97.3	94.8	101.4	104.5
勝浦町	97.2	100.6	101.6	101.4	100.9	100.2	103.4	100.6	100.0	92.6
那賀町	94.0	92.1	98.7	98.0	87.7	86.4	81.3	113.3	108.9	105.0
美波町由岐	96.9	91.1	75.7	/	/	/	/	/	/	/
美波町日和佐	101.7	94.6	96.2	/	/	/	/	/	/	/
美波町立	-	-	18.9	90.5	94.2	87.7	90.3	92.6	94.2	98.9
美波町計	98.9	92.5	69.2	/	/	/	/	/	/	/
海陽町	91.4	89.5	96.3	95.1	92.1	89.0	89.7	92.9	95.1	92.5
つるぎ町	100.3	98.7	100.7	100.9	100.5	97.7	100.3	103.8	124.9	116.9

(8) 病院事業(その3)

(キ) 経常収支比率の推移

(単位:%)

団体名	25	26	27	28	29	30	1	2	3	4
徳島市市民	98.9	102.5	102.1	101.1	99.7	102.0	101.0	105.4	113.0	108.7
徳島市園瀬	/	/	/	/	/	/	/	/	/	/
徳島市計	/	/	/	/	/	/	/	/	/	/
三好市	91.1	96.9	100.1	96.2	97.0	92.8	96.5	94.9	100.9	103.2
勝浦町	97.2	103.9	101.6	101.9	100.9	100.3	103.4	100.6	85.8	86.5
那賀町	94.0	94.7	98.7	98.0	87.7	86.4	81.3	113.3	108.9	105.0
美波町由岐	96.9	93.9	75.7	/	/	/	/	/	/	/
美波町日和佐	101.7	97.8	96.2	/	/	/	/	/	/	/
美波町立	-	-	13.4	90.5	94.2	87.7	90.3	92.6	93.7	98.4
美波町計	98.9	95.5	68.0	/	/	/	/	/	/	/
海陽町	92.9	92.4	96.3	95.5	92.4	88.7	89.7	92.2	95.0	92.5
つるぎ町	101.5	101.8	100.5	100.8	100.5	97.5	100.2	103.9	128.1	116.8

(ク) 営業収支比率の推移

(単位:%)

団体名	25	26	27	28	29	30	1	2	3	4
徳島市市民	91.0	92.9	93.7	92.4	90.6	93.3	92.6	89.2	88.2	86.9
徳島市園瀬	/	/	/	/	/	/	/	/	/	/
徳島市計	/	/	/	/	/	/	/	/	/	/
三好市	85.3	83.7	86.3	83.8	86.0	82.1	88.4	82.2	83.4	78.4
勝浦町	93.5	82.1	78.2	79.6	78.4	75.2	81.1	70.7	79.9	63.0
那賀町	80.7	79.3	81.9	79.0	69.7	68.8	61.6	54.5	55.0	57.0
美波町由岐	82.7	79.1	61.2	/	/	/	/	/	/	/
美波町日和佐	72.7	69.8	58.0	/	/	/	/	/	/	/
美波町立	-	-	53.6	61.1	66.1	61.5	65.1	62.9	61.0	61.1
美波町計	78.6	75.3	59.6	/	/	/	/	/	/	/
海陽町	55.8	51.8	49.0	56.2	53.4	47.6	46.3	55.1	56.2	56.4
つるぎ町	102.5	101.6	100.5	99.5	99.3	95.0	95.9	88.8	82.0	82.9

(ケ) 企業債償還元金対減価償却額比率の推移

(単位:%)

団体名	25	26	27	28	29	30	1	2	3	4
徳島市市民	87.4	59.7	76.4	78.0	85.6	103.0	97.5	114.6	100.1	105.7
徳島市園瀬	/	/	/	/	/	/	/	/	/	/
徳島市計	/	/	/	/	/	/	/	/	/	/
三好市	37.9	59.6	62.6	67.9	77.4	50.8	67.3	62.0	79.4	91.6
勝浦町	24.7	14.7	15.8	20.9	26.5	26.5	35.1	43.7	55.7	84.1
那賀町	73.9	63.4	66.3	63.2	71.0	101.1	94.9	123.9	129.6	133.1
美波町由岐	0.0	0.0	0.0	/	/	/	/	/	/	/
美波町日和佐	450.0	37.9	0.0	/	/	/	/	/	/	/
美波町立	-	-	-	0.0	14.8	29.2	44.9	87.2	94.7	112.2
美波町計	25.6	9.9	0.0	/	/	/	/	/	/	/
海陽町	313.5	198.4	194.1	122.7	58.1	56.1	59.9	52.0	54.8	76.8
つるぎ町	113.0	75.5	85.3	106.6	112.7	110.6	107.8	126.5	118.2	111.2

(8) 病院事業(その4)

(㉞) 企業債償還元金対料金収入比率の推移

(単位:%)

団体名	25	26	27	28	29	30	1	2	3	4
徳島市市民	11.9	6.6	7.3	7.9	9.5	10.8	11.0	12.9	12.4	11.8
徳島市園瀬	/	/	/	/	/	/	/	/	/	/
徳島市計	/	/	/	/	/	/	/	/	/	/
三好市	5.8	10.7	10.5	11.1	10.8	7.1	6.8	7.2	9.2	11.1
勝浦町	0.8	1.2	1.2	1.3	1.3	1.5	1.6	2.0	2.1	2.1
那賀町	6.9	7.2	7.1	8.0	9.0	10.5	13.8	18.3	18.4	17.6
美波町由岐	0.0	0.0	0.0	/	/	/	/	/	/	/
美波町日和佐	0.7	0.8	0.0	/	/	/	/	/	/	/
美波町立	-	-	0.0	0.0	3.8	8.1	11.5	19.6	20.7	19.5
美波町計	0.3	0.3	0.0	/	/	/	/	/	/	/
海陽町	35.0	38.8	34.3	22.1	11.2	13.1	13.1	12.6	12.3	15.5
つるぎ町	6.9	6.8	7.8	8.7	8.7	8.6	9.4	11.3	12.3	12.4

(㉟) 企業債利息対料金収入比率の推移

(単位:%)

団体名	25	26	27	28	29	30	1	2	3	4
徳島市市民	4.3	4.0	3.6	3.5	3.4	3.1	2.9	2.8	2.7	2.5
徳島市園瀬	/	/	/	/	/	/	/	/	/	/
徳島市計	/	/	/	/	/	/	/	/	/	/
三好市	3.4	3.1	2.9	2.7	2.5	2.7	2.4	2.3	2.2	2.1
勝浦町	0.4	0.5	0.5	0.5	0.4	0.4	0.3	0.3	0.2	0.2
那賀町	3.8	3.6	3.2	3.2	3.1	2.8	3.1	3.1	2.5	1.8
美波町由岐	0.0	0.0	0.0	/	/	/	/	/	/	/
美波町日和佐	0.0	0.0	0.0	/	/	/	/	/	/	/
美波町立	-	-	0.0	1.2	1.0	1.1	1.0	1.0	1.1	1.0
美波町計	0.0	0.0	0.0	/	/	/	/	/	/	/
海陽町	3.8	3.6	3.4	2.6	2.4	2.6	2.2	1.9	1.7	1.5
つるぎ町	2.5	2.3	2.2	2.0	1.8	1.8	1.6	1.6	1.5	1.3

(㊱) 企業債元利償還金対料金収入比率の推移

(単位:%)

団体名	25	26	27	28	29	30	1	2	3	4
徳島市市民	16.2	10.5	10.9	11.5	12.9	13.9	13.9	15.7	15.0	14.3
徳島市園瀬	/	/	/	/	/	/	/	/	/	/
徳島市計	/	/	/	/	/	/	/	/	/	/
三好市	9.2	13.8	13.4	13.8	13.4	9.8	9.1	9.5	11.4	13.2
勝浦町	1.1	1.7	1.7	1.8	1.7	1.8	1.9	2.3	2.3	2.3
那賀町	10.8	10.8	10.3	11.1	12.1	13.2	16.8	21.3	20.9	19.4
美波町由岐	0.0	0.0	0.0	/	/	/	/	/	/	/
美波町日和佐	0.8	0.8	0.0	/	/	/	/	/	/	/
美波町立	-	-	0.0	1.2	4.8	9.2	12.4	20.7	21.8	20.5
美波町計	0.3	0.3	0.0	/	/	/	/	/	/	/
海陽町	38.8	42.4	37.8	24.7	13.6	15.7	15.4	14.5	14.0	16.9
つるぎ町	9.4	9.2	10.0	10.7	10.6	10.4	11.0	12.9	13.8	13.7

(8) 病院事業 (その5)

(ス) 職員給与費対料金収入比率の推移

(単位:%)

団体名	25	26	27	28	29	30	1	2	3	4
徳島市市民	57.2	91.7	56.8	58.3	59.3	56.7	57.2	61.2	61.8	62.2
徳島市園瀬	/	/	/	/	/	/	/	/	/	/
徳島市計	/	/	/	/	/	/	/	/	/	/
三好市	63.6	67.2	64.7	67.8	67.2	72.2	65.0	63.3	63.5	67.6
勝浦町	55.2	88.8	87.6	89.8	93.6	97.1	88.1	106.8	95.0	94.7
那賀町	90.2	94.1	83.7	87.4	104.2	105.9	121.2	140.4	150.1	141.1
美波町由岐	70.7	81.8	83.1	/	/	/	/	/	/	/
美波町日和佐	109.0	126.5	128.1	/	/	/	/	/	/	/
美波町立	-	-	122.9	89.5	79.9	86.9	79.5	106.1	115.8	105.5
美波町計	84.8	98.1	100.2	/	/	/	/	/	/	/
海陽町	123.8	135.0	132.1	107.1	113.4	126.2	133.5	117.9	120.4	118.9
つるぎ町	63.0	62.8	61.7	60.4	61.8	66.2	65.7	74.2	80.5	80.1

(セ) 他会計繰入金対経常収益比率の推移

(単位:%)

団体名	25	26	27	28	29	30	1	2	3	4
徳島市市民	16.2	14.6	12.7	12.8	12.5	11.4	11.1	10.5	9.1	8.3
徳島市園瀬	/	/	/	/	/	/	/	/	/	/
徳島市計	/	/	/	/	/	/	/	/	/	/
三好市	10.1	8.8	9.3	8.7	8.7	10.1	10.1	9.8	10.9	17.5
勝浦町	5.6	19.8	21.2	20.9	21.9	24.4	19.8	25.8	24.3	19.3
那賀町	15.9	16.2	16.9	19.2	20.2	19.5	22.8	48.8	46.5	43.9
美波町由岐	22.6	23.9	25.3	/	/	/	/	/	/	/
美波町日和佐	37.1	37.4	42.7	/	/	/	/	/	/	/
美波町立	-	-	11.4	32.9	30.7	31.0	29.8	34.1	36.2	35.8
美波町計	28.7	29.5	32.1	/	/	/	/	/	/	/
海陽町	40.2	40.1	47.8	40.5	41.2	45.1	46.2	37.0	36.5	36.1
つるぎ町	6.5	6.4	8.2	6.6	5.8	8.1	8.8	9.5	7.5	10.4

(シ) 実質収益対経常費用比率の推移

(単位:%)

団体名	25	26	27	28	29	30	1	2	3	4
徳島市市民	82.9	87.5	89.1	88.1	87.2	90.3	89.8	94.4	102.7	99.1
徳島市園瀬	/	/	/	/	/	/	/	/	/	/
徳島市計	/	/	/	/	/	/	/	/	/	/
三好市	81.9	88.4	90.9	87.8	88.6	83.4	86.7	85.5	89.9	85.1
勝浦町	91.7	83.3	80.1	80.6	78.8	75.8	82.9	74.7	65.0	69.8
那賀町	79.0	79.4	82.0	79.2	70.1	69.6	62.8	58.0	58.3	58.9
美波町由岐	75.0	71.4	56.5	/	/	/	/	/	/	/
美波町日和佐	64.0	61.2	55.1	/	/	/	/	/	/	/
美波町立	-	-	11.8	60.7	65.3	60.5	63.4	61.1	59.8	63.2
美波町計	70.5	67.3	46.2	/	/	/	/	/	/	/
海陽町	55.5	55.3	50.3	56.8	54.3	48.7	48.3	58.1	60.3	59.1
つるぎ町	94.9	95.3	92.3	94.2	94.7	89.7	91.4	94.0	118.5	104.6

(9) 市場事業

(徳島市)

(単位:%)

項目等	25	26	27	28	29	30	1	2	3	4	
自己資本構成比率	85.5	83.3	84.6	86.4	87.6	89.8	91.6	93.1	94.6	95.3	
固定資産対長期資本比率	93.5	93.9	93.4	85.8	86.0	86.2	85.8	85.6	83.6	82.3	
流動比率	529.5	244.9	247.6	434.0	398.8	451.3	488.9	475.8	622.4	631.4	
不良債務比率	0.0	0.0	0.0	0.0	0.0	0.0	0.0	0.0	0.0	0.0	
累積欠損金比率	7.6	9.7	0.0	0.0	3.2	11.1	7.3	0.0	0.0	0.0	
総収支比率	94.4	93.7	101.1	101.7	97.8	92.9	95.2	102.3	103.7	105.1	
経常収支比率	94.4	95.1	101.1	101.7	97.8	92.9	95.2	101.9	103.7	105.1	
営業収支比率	76.2	68.6	72.4	76.3	71.5	66.0	68.1	75.0	74.7	76.1	
企業債償還元金対減価償却額比率	71.7	61.3	67.8	67.9	71.0	66.7	69.6	64.9	66.0	34.6	
対料金収入比率	企業債償還元金	28.3	29.5	28.8	29.2	32.5	31.6	32.6	29.9	30.3	14.4
	企業債利息	7.8	0.0	6.0	5.1	4.7	3.9	3.0	2.2	1.5	0.9
	企業債元利償還金	36.1	29.5	34.8	34.3	37.1	35.5	35.7	32.2	31.8	15.3
	職員給与費	40.3	47.7	42.8	39.8	44.8	50.7	47.5	41.9	43.4	41.7
料金収入対経常費用比率	50.8	45.7	49.1	52.3	47.8	44.3	45.7	49.9	49.7	49.6	

(10) 駐車場事業

(徳島市)

(単位:%)

項目等	25	26	27	28	29	30	1	2	3	4	
自己資本構成比率	95.9	96.4	96.8	97.2	97.6	98.0	98.4	98.7	98.8	98.9	
固定資産対長期資本比率	57.4	54.9	52.2	49.5	47.8	45.2	42.7	40.3	37.8	35.4	
流動比率	506,202.0	11,452.8	12,096.7	12,712.5	12,191.1	14,001.4	24,026.9	64,060.1	102,103.8	869,570.0	
不良債務比率	0.0	0.0	0.0	0.0	0.0	0.0	0.0	0.0	0.0	0.0	
累積欠損金比率	0.0	0.0	0.0	0.0	0.0	0.0	0.0	0.0	0.0	0.0	
総収支比率	183.8	162.2	170.5	171.2	166.5	175.4	161.2	165.7	173.6	181.6	
経常収支比率	183.8	162.2	170.5	171.2	166.5	175.4	161.2	165.7	173.6	181.6	
営業収支比率	182.1	150.8	158.4	158.7	154.1	162.3	147.9	38.6	22.7	34.6	
企業債償還元金対減価償却額比率	18.5	18.9	19.2	19.6	20.0	20.0	18.5	12.2	4.6	2.9	
対料金収入比率	企業債償還元金	6.4	7.8	7.9	8.1	8.1	8.0	8.0	20.8	14.1	6.0
	企業債利息	0.9	1.0	0.8	0.7	0.5	0.4	0.3	0.5	0.4	0.1
	企業債元利償還金	7.3	8.8	8.8	8.8	8.6	8.4	8.3	21.3	14.5	6.1
	職員給与費	0.0	0.0	0.0	0.0	0.0	0.0	0.0	0.0	0.0	0.0

第41表 水道事業の経営概要の推移

(1) 有収率の推移

(単位:%)

団体名	25	26	27	28	29	30	1	2	3	4
徳島市	94.9	94.7	93.9	95.9	96.2	95.9	95.0	95.8	95.5	93.8
鳴門市	85.9	86.2	84.1	82.2	79.7	83.2	87.3	87.3	90.2	90.7
小松島市	79.8	79.5	82.3	83.4	81.4	81.8	81.7	79.3	78.7	78.8
阿南市	80.7	80.6	80.1	80.6	80.1	80.7	80.4	80.6	81.1	80.4
吉野川市	77.5	80.8	77.9	71.8	70.6	68.0	66.4	68.8	71.9	75.0
阿波市	66.9	65.1	67.8	70.4	70.2	70.4	69.2	68.6	70.5	71.0
美馬市	72.6	71.5	70.8	71.6	67.6	68.8	66.7	68.8	69.0	56.6
三好市	79.2	72.0	82.6	67.7	78.9	74.4	74.7	75.4	74.1	70.4
勝浦町	-	-	-	-	-	-	-	-	-	75.8
石井町	86.7	85.6	83.1	86.2	85.7	86.0	87.5	87.8	85.8	83.8
牟岐町	90.3	90.1	90.2	90.3	90.2	90.3	90.2	90.2	90.1	90.0
美波町	84.7	85.1	86.3	86.4	86.5	83.6	84.4	84.0	84.3	83.2
海陽町	84.9	84.9	84.9	85.2	86.3	87.7	87.7	73.6	74.2	73.6
松茂町	80.4	78.5	78.9	88.1	92.1	91.7	90.1	90.0	88.8	89.1
北島町	91.8	91.3	91.0	93.1	91.9	91.1	89.9	91.4	92.8	91.9
藍住町	91.5	89.7	89.7	90.1	89.1	88.6	86.2	88.1	87.2	87.6
板野町	78.0	77.8	78.0	77.7	77.7	78.2	78.5	69.2	69.9	69.9
上板町	77.9	77.8	75.1	75.3	72.6	71.0	69.4	66.9	65.8	66.0
つるぎ町	90.4	90.4	90.4	90.4	90.2	90.2	90.2	90.2	90.2	90.2
東みよし町	84.1	81.5	81.1	80.2	77.3	74.9	75.1	70.8	74.3	75.3

(注)法適用の簡易水道事業を含む

(2) 負荷率の推移

(単位:%)

団体名	25	26	27	28	29	30	1	2	3	4
徳島市	90.2	90.2	82.1	90.7	91.7	90.4	92.1	92.3	92.9	94.7
鳴門市	85.8	88.5	76.2	77.8	88.8	86.4	91.9	89.4	91.7	88.9
小松島市	90.1	90.3	85.2	89.7	89.9	87.0	90.1	83.5	85.6	92.5
阿南市	69.9	72.9	70.1	78.7	76.6	70.2	63.7	68.4	72.6	64.1
吉野川市	89.3	86.8	70.1	90.3	91.2	92.0	90.7	73.5	90.3	80.6
阿波市	86.1	86.1	86.7	87.8	91.0	83.8	90.4	77.3	85.8	83.3
美馬市	81.1	78.3	67.0	64.3	77.2	73.7	71.9	74.4	75.5	93.3
三好市	78.5	85.8	58.6	71.9	78.5	78.1	82.6	67.3	77.4	78.3
勝浦町	-	-	-	-	-	-	-	-	-	101.3
石井町	82.7	89.7	72.3	84.2	78.1	82.6	80.1	77.0	84.0	85.6
牟岐町	66.8	62.2	56.4	55.4	64.3	60.1	64.3	61.9	62.1	57.9
美波町	78.4	60.2	54.7	59.6	59.1	59.1	59.1	52.7	52.7	58.8
海陽町	55.2	53.4	51.7	50.0	50.0	48.3	55.4	94.4	96.0	96.1
松茂町	83.6	87.4	86.5	87.3	88.0	75.3	83.3	89.2	88.2	91.7
北島町	86.5	89.0	80.0	87.7	88.9	87.2	88.8	90.5	82.5	92.1
藍住町	86.2	88.7	83.3	88.1	92.7	90.6	90.3	87.8	88.3	92.6
板野町	86.9	88.1	88.0	63.9	63.9	90.4	92.8	89.8	90.6	92.5
上板町	81.8	84.3	76.2	80.8	88.9	88.6	90.0	92.9	85.1	93.8
つるぎ町	56.4	56.2	57.0	57.3	57.2	56.6	56.9	39.6	49.5	42.7
東みよし町	82.0	91.2	88.7	83.9	76.4	85.5	86.7	86.7	78.6	76.9

(注) 法適用の簡易水道事業を含む

(3) 施設利用率の推移

(単位:%)

団 体 名	25	26	27	28	29	30	1	2	3	4
徳 島 市	53.2	52.1	52.4	51.3	51.0	50.6	50.4	50.3	49.5	49.5
鳴 門 市	50.3	48.7	49.6	46.6	51.4	48.5	45.9	45.7	44.0	43.4
小 松 島 市	63.0	61.7	59.3	59.3	59.3	57.7	56.7	58.3	57.7	56.7
阿 南 市	48.9	47.9	48.2	47.6	47.8	44.7	45.7	44.5	42.8	41.8
吉 野 川 市	43.4	41.0	42.7	46.7	48.1	48.7	48.4	49.0	45.7	43.7
阿 波 市	54.0	60.6	58.4	55.6	55.6	54.3	54.5	56.0	54.2	53.6
美 馬 市	54.0	53.5	54.0	53.0	57.4	54.8	55.4	54.2	52.9	63.3
三 好 市	58.8	63.7	53.9	66.2	60.2	58.9	57.7	57.1	56.5	57.1
勝 浦 町	-	-	-	-	-	-	-	-	-	101.3
石 井 町	50.0	50.0	51.3	49.3	50.0	49.3	48.0	48.7	49.3	50.0
牟 岐 町	46.7	46.7	46.7	46.7	63.6	59.7	59.7	59.7	55.7	55.1
美 波 町	30.8	30.8	30.8	28.6	28.6	28.6	28.6	50.6	33.6	33.6
海 陽 町	44.4	43.0	41.6	40.2	40.2	38.8	37.4	44.1	43.0	73.4
松 茂 町	43.8	43.8	43.2	38.4	36.8	36.2	36.8	36.8	36.8	35.7
北 島 町	62.6	61.9	63.3	61.2	61.2	62.6	62.6	62.6	61.2	61.9
藍 住 町	61.4	61.9	61.9	62.9	63.3	62.9	64.3	65.2	65.2	66.2
板 野 町	53.1	50.8	51.6	52.3	52.3	51.6	49.2	47.7	47.7	45.3
上 板 町	69.2	66.7	69.2	67.9	70.5	70.5	70.5	75.6	74.4	73.1
つ る ぎ 町	33.7	32.3	32.3	32.3	31.9	30.7	29.4	28.2	27.0	27.0
東みよし町	70.0	70.0	70.0	70.0	67.7	69.0	67.7	74.2	69.0	66.4

(注) 法適用の簡易水道事業を含む

(4) 最大稼働率の推移

(単位:%)

団体名	25	26	27	28	29	30	1	2	3	4
徳島市	59.0	57.8	63.8	56.5	55.7	55.9	54.7	54.5	53.2	52.2
鳴門市	58.7	55.1	65.1	59.9	57.8	56.2	50.0	51.1	48.0	48.9
小松島市	69.9	68.3	69.7	66.2	66.0	66.3	62.9	69.9	67.4	61.3
阿南市	70.0	65.7	68.7	60.5	62.4	63.6	71.8	65.1	59.0	65.3
吉野川市	48.6	47.3	60.9	51.7	52.7	53.0	53.4	66.7	50.7	54.3
阿波市	62.8	70.3	67.3	63.3	61.1	64.9	60.3	72.5	63.1	64.3
美馬市	66.6	68.3	80.7	82.5	74.3	74.3	77.0	72.8	70.0	67.9
三好市	74.9	74.3	92.0	92.0	76.7	75.5	69.9	84.8	73.0	72.9
勝浦町	-	-	-	-	-	-	-	-	-	100.0
石井町	60.4	55.7	71.0	58.6	64.0	59.7	59.9	63.2	58.7	58.4
牟岐町	69.9	75.1	82.8	84.3	98.9	99.3	92.8	96.3	89.6	95.2
美波町	39.2	51.1	56.3	47.9	48.4	48.4	48.4	96.0	63.8	57.2
海陽町	80.4	80.4	80.4	80.4	80.4	80.4	67.6	46.7	44.8	76.4
松茂町	52.3	50.1	50.0	44.0	41.8	48.1	44.1	41.2	41.7	38.9
北島町	72.3	69.5	79.1	69.7	68.8	71.8	70.5	69.1	74.1	67.2
藍住町	71.2	69.8	74.3	71.3	68.4	69.4	71.2	74.3	73.9	71.5
板野町	61.1	57.6	58.6	81.9	81.9	57.1	53.0	53.1	52.6	49.0
上板町	84.7	79.1	90.9	84.1	79.3	79.6	78.4	81.4	87.4	77.9
つるぎ町	59.8	57.4	56.6	56.3	55.7	54.2	51.7	71.3	54.5	63.2
東みよし町	85.5	76.8	79.0	83.5	88.5	80.7	78.0	85.6	87.7	86.3

(注) 法適用の簡易水道事業を含む

(5) 配水管使用効率の推移

(単位:1m当たり m³)

団 体 名	25	26	27	28	29	30	1	2	3	4
徳 島 市	28.46	27.75	27.74	27.12	26.91	26.42	26.18	26.14	25.64	25.57
鳴 門 市	18.70	18.07	18.37	17.23	19.04	18.01	16.95	16.89	16.25	16.00
小 松 島 市	26.58	26.03	24.86	24.92	24.67	24.00	23.55	22.61	22.35	21.92
阿 南 市	16.91	16.56	16.64	16.45	16.30	15.87	15.74	15.73	15.08	14.68
吉 野 川 市	13.78	9.78	11.18	12.18	11.27	11.34	11.25	11.40	10.57	10.09
阿 波 市	16.18	16.00	15.32	13.62	13.54	13.22	12.49	13.51	13.04	12.80
美 馬 市	13.29	13.14	13.31	13.02	9.84	9.39	8.97	8.78	8.54	10.23
三 好 市	16.93	18.11	15.29	18.48	10.63	10.40	7.93	7.82	7.72	7.83
勝 浦 町	-	-	-	-	-	-	-	-	-	6.60
石 井 町	13.43	13.41	13.88	13.35	13.34	13.19	12.83	12.99	13.13	13.23
牟 岐 町	11.48	11.23	11.03	11.00	8.93	8.45	8.34	8.25	7.90	7.71
美 波 町	12.31	12.34	12.09	11.67	11.62	11.60	11.18	10.86	10.49	10.48
海 陽 町	13.62	12.97	12.62	12.31	12.18	11.62	11.32	11.41	11.18	10.97
松 茂 町	27.79	28.10	27.35	24.32	23.07	23.00	23.11	23.13	23.29	22.38
北 島 町	26.84	26.48	28.52	28.73	28.33	28.49	28.24	27.98	27.15	26.98
藍 住 町	31.27	31.12	20.97	20.85	19.61	19.61	20.03	20.16	20.16	20.42
板 野 町	18.62	17.96	18.17	18.47	18.41	18.18	16.46	16.07	15.88	15.11
上 板 町	16.25	15.92	16.32	16.15	16.54	14.40	14.34	15.19	15.03	14.82
つ る ぎ 町	13.87	13.31	13.13	13.06	6.69	6.51	6.21	6.07	5.86	5.75
東 み よ し 町	17.13	17.21	17.73	17.45	13.56	13.55	13.39	14.51	13.51	13.17

(注)法適用の簡易水道事業を含む

(6) 供給単価の推移

(単位:円)

団 体 名	25	26	27	28	29	30	1	2	3	4
徳 島 市	142.88	141.73	141.19	141.26	141.19	140.60	140.17	138.80	138.16	137.84
鳴 門 市	127.05	126.43	126.20	126.30	126.20	126.29	148.18	127.43	151.14	151.60
小 松 島 市	111.05	111.16	111.23	111.98	129.77	138.86	138.78	138.44	138.21	138.57
阿 南 市	124.11	123.93	123.80	123.59	149.14	150.90	151.04	150.89	149.87	149.37
吉 野 川 市	131.06	130.92	130.88	130.83	130.47	131.17	133.71	130.25	130.63	117.28
阿 波 市	127.33	127.13	127.04	127.08	127.28	124.99	127.57	126.95	126.62	114.43
美 馬 市	176.93	177.47	177.47	177.58	178.35	178.88	178.64	178.29	179.38	179.52
三 好 市	194.72	196.85	196.83	197.52	167.40	178.44	178.19	200.88	201.16	203.39
勝 浦 町	-	-	-	-	-	-	-	-	-	56.81
石 井 町	184.92	186.03	197.83	214.79	215.63	216.34	217.00	216.44	217.25	218.20
牟 岐 町	170.04	171.10	171.87	173.03	172.27	172.94	173.67	172.98	173.53	202.86
美 波 町	156.42	156.96	154.02	157.94	158.06	157.92	158.06	146.26	152.24	154.73
海 陽 町	128.88	129.57	129.64	130.19	129.59	129.63	129.58	141.44	144.33	145.19
松 茂 町	116.81	125.04	128.58	128.07	128.71	129.43	129.99	129.29	129.66	129.89
北 島 町	131.54	131.88	131.05	131.04	131.26	131.64	131.34	130.65	130.73	130.99
藍 住 町	106.06	104.38	104.36	104.59	104.52	104.67	104.72	104.56	104.65	104.21
板 野 町	116.87	117.88	117.82	118.14	118.03	118.07	120.67	120.94	120.70	121.14
上 板 町	130.00	130.14	130.15	130.17	130.29	130.30	130.74	114.37	110.76	110.36
つ る ぎ 町	147.42	147.80	148.16	147.76	149.61	150.22	192.69	192.19	192.79	192.83
東みよし町	149.91	150.44	150.40	150.74	142.84	149.98	151.08	123.05	151.26	151.56

(注) 法適用の簡易水道事業を含む

(7) 給水原価の推移

(単位:円)

団体名	25	26	27	28	29	30	1	2	3	4
徳島市	138.17	137.90	138.35	137.62	137.99	140.29	144.81	139.87	139.76	143.13
鳴門市	119.20	127.81	124.01	139.66	134.50	135.45	131.97	134.68	136.82	136.74
小松島市	100.14	111.09	116.09	109.05	117.11	115.42	118.70	117.31	118.05	124.71
阿南市	127.68	138.84	133.74	129.43	128.13	130.01	128.99	126.18	127.09	130.67
吉野川市	121.46	138.11	139.30	132.62	150.66	157.01	161.73	154.38	165.12	157.13
阿波市	112.16	126.83	124.74	126.96	125.89	125.89	122.43	118.29	120.73	129.10
美馬市	158.01	162.09	162.30	155.57	188.72	192.61	201.23	197.95	195.90	187.87
三好市	227.85	270.87	254.19	254.22	272.50	286.62	277.22	270.81	271.13	273.13
勝浦町	-	-	-	-	-	-	-	-	-	264.91
石井町	149.88	165.01	158.63	163.95	154.80	162.54	156.85	148.72	144.28	153.99
牟岐町	207.17	178.24	190.91	191.17	228.09	236.79	229.51	236.66	1,274.88	261.30
美波町	157.44	158.37	185.09	161.07	178.88	191.84	197.08	184.54	190.45	198.69
海陽町	102.57	121.18	121.99	118.54	118.14	120.85	128.41	160.46	160.16	159.80
松茂町	102.70	137.88	121.91	123.56	156.33	154.09	149.37	161.67	161.29	166.54
北島町	113.98	113.23	116.73	112.26	120.11	130.07	121.19	109.71	116.09	104.51
藍住町	81.71	86.46	83.07	87.29	92.26	90.24	97.84	95.60	101.83	99.52
板野町	117.00	127.78	117.71	114.83	119.19	121.05	127.81	144.28	144.71	149.75
上板町	108.62	130.38	118.40	109.24	116.76	111.23	126.34	127.62	123.74	128.28
つるぎ町	151.27	179.21	175.36	167.22	233.79	243.57	222.78	221.14	226.95	221.29
東みよし町	134.73	127.77	128.84	127.48	143.65	137.02	130.41	130.80	130.79	139.96

(注)法適用の簡易水道事業を含む

(8) 職員1人当たりの給水量の推移

(単位: m³)

団体名	25	26	27	28	29	30	1	2	3	4
徳島市	236,041	228,913	235,101	246,742	261,266	264,917	261,170	258,448	260,161	251,143
鳴門市	449,109	362,741	456,412	496,409	531,747	559,541	593,449	436,757	432,813	429,802
小松島市	422,429	447,333	333,509	417,050	330,071	397,332	423,767	298,180	311,319	326,037
阿南市	418,793	428,534	470,962	467,892	513,409	502,867	471,326	472,891	435,385	420,808
吉野川市	456,968	513,960	449,934	519,083	532,674	454,863	442,979	465,698	451,593	450,846
阿波市	437,465	421,755	422,303	658,186	572,679	572,679	559,424	569,208	566,395	562,685
美馬市	311,924	303,920	343,578	339,729	268,502	260,921	259,919	224,642	236,811	232,780
三好市	232,185	225,573	222,482	220,400	175,428	172,716	181,194	180,379	175,077	182,035
勝浦町	-	-	-	-	-	-	-	-	-	181,897
石井町	395,663	332,780	334,266	334,016	333,086	331,106	328,197	334,339	330,789	326,396
牟岐町	138,543	135,248	133,965	133,815	131,573	124,575	122,835	121,525	116,250	113,255
美波町	108,928	110,218	145,873	141,113	105,470	135,680	131,960	163,380	158,400	156,205
海陽町	500,640	476,915	464,260	454,185	910,960	884,530	861,620	364,867	364,760	355,073
松茂町	475,016	466,842	460,848	457,564	454,716	450,312	557,143	445,774	442,396	427,476
北島町	265,151	261,854	264,653	263,998	238,951	239,965	237,779	290,415	288,708	287,175
藍住町	864,440	849,566	853,408	867,000	865,282	854,960	852,216	628,481	622,141	633,286
板野町	483,203	464,873	471,490	636,750	634,973	631,980	598,503	387,143	387,185	369,645
上板町	217,453	212,817	210,584	208,906	206,363	204,497	199,284	285,718	278,176	274,720
つるぎ町	128,820	123,632	121,930	145,534	76,466	81,849	97,566	95,695	92,394	103,619
東みよし町	438,740	427,365	430,140	424,675	292,492	287,098	284,676	365,298	357,260	353,175

(注)法適用の簡易水道事業を含む

(9) 企業債発行額の推移

(単位:百万円)

団体名	25	26	27	28	29	30	1	2	3	4
徳島市	350.0	300.0	300.0	300.0	300.0	400.0	562.3	684.8	578.1	772.2
鳴門市	165.0	485.0	390.0	270.0	260.0	330.0	444.0	410.0	450.0	1,025.7
小松島市	39.5	0.0	0.0	100.0	100.0	216.0	280.0	280.0	0.0	140.0
阿南市	120.0	34.3	221.0	50.5	133.0	111.2	426.1	243.6	182.5	349.0
吉野川市	236.3	275.0	430.0	270.0	330.0	164.0	368.0	384.0	100.0	281.0
阿波市	213.0	175.0	2.6	118.0	77.9	67.3	118.4	161.6	220.5	199.7
美馬市	148.7	32.8	54.5	51.7	86.6	93.3	75.5	60.1	81.7	124.8
三好市	0.0	10.4	21.9	4.8	137.1	134.3	119.6	140.6	131.9	107.5
勝浦町	-	-	-	-	-	-	-	-	-	24.1
石井町	0.0	0.0	0.0	0.0	0.0	0.0	0.0	0.0	0.0	0.0
牟岐町	75.0	49.4	0.0	36.3	0.0	0.0	0.0	10.8	0.0	300.0
美波町	29.2	0.0	49.7	22.0	13.3	0.0	0.0	18.6	24.8	28.0
海陽町	0.0	0.0	0.0	0.0	0.0	0.0	62.5	0.0	0.0	22.0
松茂町	80.2	21.8	227.6	216.7	0.0	0.0	80.0	28.0	47.0	54.2
北島町	0.0	0.0	0.0	0.0	0.0	0.0	0.0	20.0	203.7	243.7
藍住町	0.0	0.0	0.0	0.0	0.0	0.0	0.0	150.0	350.0	0.0
板野町	44.0	45.0	25.0	20.0	80.0	55.0	72.0	80.0	28.0	12.0
上板町	0.0	0.0	0.0	40.0	0.0	0.0	0.0	0.0	0.0	0.0
つるぎ町	0.0	0.0	14.8	14.9	0.0	0.0	25.0	0.0	0.0	23.9
東みよし町	19.4	41.3	14.0	95.0	60.0	16.0	16.0	16.0	0.0	16.0
計	1,520.3	1,470.0	1,751.1	1,609.9	1,577.9	1,587.1	2,649.4	2,688.1	2,688.1	3,723.8

(注)法適用の簡易水道事業を含む

第42表 交通事業の経営概要の推移

(1) 輸送人員等の推移

項目	団体名	25	26	27	28	29	30	1	2	3	4	
輸送人員 (千人)	乗合	徳島市	3,376	3,014	1,984	1,699	1,802	1,660	1,646	1,191	1,079	1,233
		小松島市	454	443	/	/	/	/	/	/	/	/
	貸切	徳島市	0	0	0	0	0	0	0	0	0	0
		小松島市	2	0	/	/	/	/	/	/	/	/
走行キロ (千km)	乗合	徳島市	1,536	1,362	871	739	740	646	649	647	522	521
		小松島市	375	379	/	/	/	/	/	/	/	/
	貸切	徳島市	0	0	0	0	0	0	0	0	0	0
		小松島市	2	0	/	/	/	/	/	/	/	/
営業路線 (km)	徳島市	82.4	68.7	61.8	60.8	53.4	49.8	46.0	46.0	42.4	42.4	
	小松島市	59.7	59.7	/	/	/	/	/	/	/	/	
料金収入 (千円)	乗合	徳島市	534,177	493,162	316,778	270,737	289,097	265,280	264,838	189,842	173,826	198,856
		小松島市	49,970	50,712	/	/	/	/	/	/	/	/
	貸切	徳島市	0	0	0	0	0	0	0	0	0	0
		小松島市	1,481	0	/	/	/	/	/	/	/	/
年度末 車両数	乗合	徳島市	48	41	32	27	23	23	23	20	20	21
		小松島市	13	13	/	/	/	/	/	/	/	/
	貸切	徳島市	0	0	0	0	0	0	0	0	0	0
		小松島市	0	0	/	/	/	/	/	/	/	/
年度末職員数 (管理者及び 臨時・非常勤除く)	徳島市	78	74	74	71	68	67	65	60	57	55	
	小松島市	12	15	/	/	/	/	/	/	/	/	

(2) 車両稼働率の推移

項 目		団 体 名	25	26	27	28	29	30	1	2	3	4
車両稼働率 (%) (乗合)		徳 島 市	80.6	80.3	85.4	86.5	85.6	83.7	84.4	83.5	78.1	74.6
		小松島市	67.4	74.0	/	/	/	/	/	/	/	/
実働1日1車当 たり走行キロ(km)		徳 島 市	103	99	86	87	88	92	91	92	92	92
		小松島市	117	108	/	/	/	/	/	/	/	/
実働1日1車当 たり輸送人員(人)		徳 島 市	227	218	196	199	214	236	232	170	189	218
		小松島市	142	126	/	/	/	/	/	/	/	/
実働1日1車当たり 料金収入(円)(乗合)		徳 島 市	35,887	35,703	31,352	31,769	34,290	37,735	37,280	27,082	30,501	35,115
		小松島市	15,635	14,440	/	/	/	/	/	/	/	/
乗車効率 (%) (乗合)		徳 島 市	14.4	13.3	13.9	14.2	15.6	16.8	16.6	12.1	13.9	15.9
		小松島市	7.8	7.6	/	/	/	/	/	/	/	/
1人当たり平均乗車 キロ(km)(乗合)		徳 島 市	3.6	3.5	3.5	3.4	3.5	3.6	3.6	3.6	3.7	3.7
		小松島市	3.4	3.5	/	/	/	/	/	/	/	/
1人当た り年間 走行キロ (km)	運 転 手	徳 島 市	-	-	-	-	-	-	-	-	-	-
	全 職 員	徳 島 市	19,692	18,405	11,770	10,408	10,882	9,642	9,985	10,783	9,158	9,473
1車当 たり職 員数 (人)	運 転 手	徳 島 市	-	-	-	-	-	-	-	-	-	-
	全 職 員	徳 島 市	1.5	1.6	2.3	2.6	2.5	2.9	2.8	2.6	2.9	2.6
職員1人当たり年間 輸送人員(人)		徳 島 市	43,282	40,730	26,811	23,930	26,500	24,776	25,323	19,850	18,930	22,418
		小松島市	38,000	29,533	/	/	/	/	/	/	/	/
実働1 日1車 走行1 キロ当 たり	経常収 益(円)	徳 島 市	563.69	573.17	883.88	953.01	975.09	986.43	974.42	923.04	1,062.51	1,104.74
	運輸収 益(円)	小松島市	931.86	576.95	/	/	/	/	/	/	/	/
経常費 用(円)	徳 島 市	566.48	602.65	868.25	929.41	923.76	1,016.68	983.14	931.64	1,031.61	1,036.55	
	小松島市	861.83	561.01	/	/	/	/	/	/	/	/	
職員給 与費(円)	徳 島 市	369.19	396.89	674.21	752.80	752.42	826.78	793.76	760.00	836.94	831.66	
	小松島市	322.47	296.51	/	/	/	/	/	/	/	/	

第43表 病院事業の経営概要の推移

(1) 1日平均患者数の推移

(単位:人)

項目	団体名	25	26	27	28	29	30	1	2	3	4
入院	徳島市(市民)	255	263	269	259	258	265	266	248	233	234
	徳島市(園瀬)	/	/	/	/	/	/	/	/	/	/
	徳島市(計)	/	/	/	/	/	/	/	/	/	/
	三好市	51	49	51	48	50	43	47	45	42	38
	勝浦町	34	33	38	35	35	33	37	30	34	31
	那賀町	32	31	32	29	25	25	19	16	16	23
	美波町(由岐)	19	16	16	/	/	/	/	/	/	/
	美波町(日和佐)	23	20	18	/	/	/	/	/	/	/
	美波町(町立)	-	-	24	28	28	24	27	25	23	25
	美波町(計)	42	36	58	/	/	/	/	/	/	/
	海陽町	23	25	19	22	19	16	17	19	20	19
	つるぎ町	95	94	93	101	98	87	87	76	64	63
外来	徳島市(市民)	469	428	438	425	430	452	462	433	443	430
	徳島市(園瀬)	/	/	/	/	/	/	/	/	/	/
	徳島市(計)	/	/	/	/	/	/	/	/	/	/
	三好市	78	79	71	74	77	74	79	86	87	88
	勝浦町	107	105	98	93	89	88	86	79	76	93
	那賀町	92	89	89	69	69	68	62	68	68	66
	美波町(由岐)	99	96	92	/	/	/	/	/	/	/
	美波町(日和佐)	68	62	57	/	/	/	/	/	/	/
	美波町(町立)	-	-	65	79	79	77	74	67	63	61
	美波町(計)	167	158	214	/	/	/	/	/	/	/
	海陽町	84	73	76	78	76	68	76	68	64	61
	つるぎ町	309	304	302	300	303	285	282	256	268	265

(2) 外来・入院患者比率の推移

(単位:%)

項目	団体名	25	26	27	28	29	30	1	2	3	4
外来 入院 患者 比率	徳島市(市民)	122.7	109.0	108.2	109.4	111.2	114.0	114.9	116.0	126.2	122.4
	徳島市(園瀬)	/	/	/	/	/	/	/	/	/	/
	徳島市(計)	/	/	/	/	/	/	/	/	/	/
	三好市	122.8	128.2	111.1	122.1	122.7	138.0	128.2	126.3	136.3	154.0
	勝浦町	209.9	212.9	171.3	176.9	167.3	177.7	150.2	174.0	146.6	201.4
	那賀町	190.6	193.0	180.7	184.2	223.8	218.2	259.9	284.9	283.1	188.6
	美波町(由岐)	341.6	387.9	384.6	/	/	/	/	/	/	/
	美波町(日和佐)	198.1	210.9	212.4	/	/	/	/	/	/	/
	美波町(町立)	-	-	189.6	185.4	192.7	215.8	182.6	177.3	179.0	164.4
	美波町(計)	263.9	291.5	286.8	/	/	/	/	/	/	/
	海陽町	237.0	198.2	262.4	232.7	263.1	281.1	291.9	240.3	209.9	212.5
	つるぎ町	218.8	217.5	215.8	198.1	207.2	219.6	210.8	223.1	279.2	280.3

(3) 病床利用率の推移

(単位:人)

項目	団体名	25	26	27	28	29	30	1	2	3	4
一般	徳島市(市民)	75.4	77.5	79.2	76.3	76.2	79.2	79.4	74.1	69.4	69.8
	三好市	84.5	82.2	85.0	80.8	83.7	71.6	78.4	75.4	70.6	63.3
	勝浦町	56.9	54.9	63.1	58.3	59.0	55.0	62.4	50.3	56.2	61.3
	那賀町	79.4	76.8	81.0	72.7	61.4	63.0	73.4	52.9	52.7	76.6
	美波町(由岐)	38.8	33.0	31.5	/	/	/	/	/	/	/
	美波町(日和佐)	76.5	65.7	59.1	/	/	/	/	/	/	/
	美波町(町立)	—	0.0	49.0	56.9	55.2	47.7	53.3	50.6	45.7	49.0
	美波町(計)	53.0	45.3	42.2	/	/	/	/	/	/	/
	海陽町	52.2	54.5	42.5	49.9	42.8	35.8	38.2	42.3	44.9	42.2
	つるぎ町	79.3	78.4	77.4	83.9	81.6	72.2	72.7	63.7	53.0	52.5
療養	つるぎ町	/	/	/	/	/	/	/	/	/	/
結核	三好市	0.0	0.0	0.0	0.0	0.0	0.0	0.0	0.0	0.0	0.0
	勝浦町	0.0	0.0	0.0	0.0	0.0	0.0	0.0	0.0	0.0	0.0
精神	徳島市(園瀬)	/	/	/	/	/	/	/	/	/	/
計	徳島市(市民)	75.4	77.5	79.2	76.3	76.2	79.2	79.4	74.1	69.4	69.8
	徳島市(園瀬)	/	/	/	/	/	/	/	/	/	/
	徳島市(計)	/	/	/	/	/	/	/	/	/	/
	三好市	84.5	82.2	85.0	80.8	83.7	71.6	78.4	75.4	70.6	63.3
	勝浦町	56.9	54.9	63.1	58.3	59.0	55.0	62.4	50.3	56.2	61.3
	那賀町	79.4	76.8	81.0	72.7	61.4	63.0	73.4	52.9	52.7	76.6
	美波町(由岐)	38.8	33.0	31.5	/	/	/	/	/	/	/
	美波町(日和佐)	76.5	65.7	59.1	/	/	/	/	/	/	/
	美波町(町立)	—	—	49.0	56.9	55.2	47.7	53.3	50.6	45.7	49.0
	美波町(計)	53.0	45.3	42.2	/	/	/	/	/	/	/
	海陽町	52.2	54.5	42.5	49.9	42.8	35.8	38.2	42.3	44.9	42.2
つるぎ町	79.3	78.4	77.4	83.9	81.6	72.2	72.7	63.7	53.0	52.5	

(4) 病床100床当たり職員数の推移

(単位:人)

項目	団体名	25	26	27	28	29	30	1	2	3	4
医師	徳島市(市民)	20.9	21.2	21.2	21.4	23.1	22.9	24.0	25.1	21.2	21.2
	徳島市(園瀬)	/	/	/	/	/	/	/	/	/	/
	徳島市(計)	/	/	/	/	/	/	/	/	/	/
	三好市	10.5	8.5	7.8	7.8	7.8	7.8	7.5	3.3	3.3	3.3
	勝浦町	8.2	7.7	8.2	9.7	8.5	8.5	8.5	6.7	6.7	10.0
	那賀町	12.0	12.5	10.8	10.8	10.0	10.0	15.4	13.3	16.7	13.3
	美波町(由岐)	6.0	6.0	0.0	/	/	/	/	/	/	/
	美波町(日和佐)	3.3	3.3	0.0	/	/	/	/	/	/	/
	美波町(町立)	-	-	6.0	6.0	6.0	6.0	6.0	38.0	38.0	38.0
	美波町(計)	5.0	5.0	6.0	/	/	/	/	/	/	/
	海陽町	8.9	6.7	6.7	6.7	6.7	6.7	8.9	8.9	6.7	2.2
	つるぎ町	11.7	12.5	12.5	12.5	10.8	11.7	10.8	13.3	13.3	12.5
看護部門	徳島市(市民)	99.9	105.7	105.3	109.4	109.1	108.1	111.2	120.0	116.1	113.4
	徳島市(園瀬)	/	/	/	/	/	/	/	/	/	/
	徳島市(計)	/	/	/	/	/	/	/	/	/	/
	三好市	53.3	56.3	58.8	61.0	60.5	54.8	61.8	65.0	65.0	61.7
	勝浦町	53.0	52.7	52.8	47.7	51.7	48.3	53.8	58.3	56.7	72.0
	那賀町	90.0	81.0	86.0	67.5	66.0	71.0	105.4	76.7	80.0	86.7
	美波町(由岐)	51.4	45.8	0.0	/	/	/	/	/	/	/
	美波町(日和佐)	70.0	73.3	0.0	/	/	/	/	/	/	/
	美波町(町立)	-	-	59.2	72.0	72.0	72.0	74.0	78.0	74.0	86.0
	美波町(計)	58.4	56.1	59.2	/	/	/	/	/	/	/
	海陽町	75.6	68.9	60.0	57.8	57.8	60.0	60.0	51.1	57.8	57.8
	つるぎ町	69.2	70.8	70.8	71.7	72.5	71.7	72.5	99.2	99.2	96.7
給食部門	徳島市(市民)	0.0	0.9	1.2	1.2	1.2	0.9	1.2	1.5	1.5	1.8
	徳島市(園瀬)	/	/	/	/	/	/	/	/	/	/
	徳島市(計)	/	/	/	/	/	/	/	/	/	/
	三好市	1.7	1.7	1.7	1.7	1.7	1.7	1.7	1.7	1.7	1.7
	勝浦町	11.7	10.0	10.0	11.7	11.0	0.0	3.3	1.7	1.7	2.0
	那賀町	2.5	2.5	2.5	2.5	2.5	2.5	3.8	3.3	3.3	3.3
	美波町(由岐)	0.0	2.0	0.0	/	/	/	/	/	/	/
	美波町(日和佐)	16.7	16.7	0.0	/	/	/	/	/	/	/
	美波町(町立)	-	-	2.0	2.0	2.0	2.0	2.0	2.0	2.0	2.0
	美波町(計)	6.3	7.5	2.0	/	/	/	/	/	/	/
	海陽町	2.2	2.2	2.2	2.2	2.2	2.2	2.2	2.2	6.7	4.4
	つるぎ町	0.8	0.8	0.8	0.8	0.8	0.8	0.8	0.8	0.8	0.8
事務部門	徳島市(市民)	10.4	11.0	11.6	13.1	13.2	12.3	12.0	22.4	24.5	24.2
	徳島市(園瀬)	/	/	/	/	/	/	/	/	/	/
	徳島市(計)	/	/	/	/	/	/	/	/	/	/
	三好市	10.2	9.5	11.7	11.7	11.7	11.7	12.2	16.7	18.3	16.7
	勝浦町	11.7	13.3	11.7	11.7	11.7	11.7	27.2	10.0	8.3	10.0
	那賀町	12.5	17.5	17.5	17.5	17.5	17.5	30.8	16.7	20.0	20.0
	美波町(由岐)	12.0	10.0	0.0	/	/	/	/	/	/	/
	美波町(日和佐)	16.7	16.7	0.0	/	/	/	/	/	/	/
	美波町(町立)	-	-	10.8	18.0	14.0	14.0	12.0	6.0	4.0	6.0
	美波町(計)	13.8	12.5	10.8	/	/	/	/	/	/	/
	海陽町	13.3	13.3	11.1	11.1	11.1	11.1	11.1	11.1	13.3	15.6
	つるぎ町	19.2	19.2	17.5	20.8	19.2	19.2	19.2	31.7	33.3	35.0
全職員	徳島市(市民)	147.8	155.9	157.7	164.3	165.6	163.6	167.5	197.3	192.2	188.4
	徳島市(園瀬)	/	/	/	/	/	/	/	/	/	/
	徳島市(計)	/	/	/	/	/	/	/	/	/	/
	三好市	94.0	97.7	103.3	108.5	109.7	102.7	113.8	118.3	120.0	111.7
	勝浦町	107.8	105.3	104.3	105.3	105.8	89.8	90.3	101.7	100.0	130.0
	那賀町	132.0	133.5	136.8	125.8	123.5	121.0	182.3	153.3	166.7	166.7
	美波町(由岐)	81.4	77.4	0.0	/	/	/	/	/	/	/
	美波町(日和佐)	130.0	133.3	0.0	/	/	/	/	/	/	/
	美波町(町立)	-	-	96.2	114.0	110.0	116.0	116.0	148.0	142.0	158.0
	美波町(計)	99.6	98.4	96.2	/	/	/	/	/	/	/
	海陽町	111.1	102.2	93.3	93.3	95.6	100.0	102.2	88.9	102.2	108.9
	つるぎ町	117.5	122.5	123.3	127.5	125.8	127.5	126.7	170.0	170.8	169.2

(5) 入院・外来収益の推移

(単位:千円)

項目	団体名	25	26	27	28	29	30	1	2	3	4
入院 収益	徳島市(市民)	5,745,839	6,147,323	6,283,060	6,066,323	6,048,195	6,237,809	6,407,792	6,157,793	6,084,355	6,245,059
	徳島市(園瀬)	/	/	/	/	/	/	/	/	/	/
	徳島市(計)	/	/	/	/	/	/	/	/	/	/
	三好市	427,382	448,712	489,819	489,126	508,410	436,967	468,449	450,656	435,469	385,193
	勝浦町	298,425	279,505	293,352	274,440	283,093	269,943	314,862	269,628	294,792	289,243
	那賀町	307,792	300,837	313,852	288,906	254,209	257,131	185,179	159,097	157,789	179,884
	美波町(由岐)	141,974	122,189	105,893	/	/	/	/	0	/	/
	美波町(日和佐)	142,965	130,162	106,750	/	/	/	/	/	/	/
	美波町(町立)	-	-	13,784	213,485	242,186	219,861	261,872	255,099	232,363	258,807
	美波町(計)	284,939	252,351	226,427	/	/	/	/	/	/	/
	海陽町	182,384	175,952	140,267	182,150	175,269	150,947	160,260	179,859	187,118	190,415
	つるぎ町	1,292,356	1,280,205	1,237,330	1,322,440	1,280,345	1,146,861	1,141,113	1,021,469	892,251	875,259
	外来 収益	徳島市(市民)	1,767,308	1,661,642	1,880,135	2,018,842	2,062,900	2,303,410	2,306,557	2,397,995	2,360,843
徳島市(園瀬)		/	/	/	/	/	/	/	/	/	/
徳島市(計)		/	/	/	/	/	/	/	/	/	/
三好市		202,919	211,421	197,036	217,960	225,786	233,873	247,744	242,950	257,385	265,645
勝浦町		423,765	191,758	177,771	181,785	184,343	168,221	163,990	152,014	152,439	162,236
那賀町		128,359	134,396	142,131	132,769	134,643	135,668	124,046	106,063	112,630	111,245
美波町(由岐)		231,127	231,669	209,848	/	/	/	/	/	/	/
美波町(日和佐)		74,631	71,489	61,358	/	/	/	/	/	/	/
美波町(町立)		-	-	17,515	219,661	234,983	227,693	225,580	194,156	183,288	183,466
美波町(計)		305,758	303,158	288,721	/	/	/	/	/	/	/
海陽町		100,722	81,235	90,892	88,410	80,675	74,570	81,400	85,892	86,422	92,303
つるぎ町		844,154	870,975	863,172	874,002	891,932	869,122	852,248	836,747	865,917	896,106

診療報酬の改定

58年 2月診療報酬 0.29%引上げ
59年 3月診療報酬 2.79%引上げ、薬価基準16.6%引上げ
60年 3月診療報酬 3.3%引上げ、薬価基準 6.0%引上げ
61年 4月診療報酬 2.3%引上げ、薬価基準 5.0%引上げ
63年 4月診療報酬 3.4%引上げ、薬価基準10.2%引上げ
元年 4月診療報酬 0.12%引上げ、薬価基準 2.7%引上げ
2年 4月診療報酬 3.7%引上げ、薬価基準 2.7%引下げ
4年 4月診療報酬 5.0%引上げ、薬価基準 2.4%引下げ
6年 4月診療報酬 3.3%引上げ、薬価基準 2.1%引下げ
6年10月診療報酬 1.5%引上げ
8年 4月診療報酬 3.4%引上げ、薬価基準 2.6%引下げ
9年 4月診療報酬 1.7%引上げ、薬価基準 1.32%引下げ
10年 4月診療報酬 1.5%引上げ、薬価基準 2.7%引下げ
12年 4月診療報酬 1.9%引上げ、薬価基準 1.7%引下げ
14年 4月診療報酬 1.3%引下げ、薬価基準 1.3%引下げ、材料価格 0.1%引上げ
16年 4月診療報酬 0.0%、薬価基準 0.9%引下げ、材料価格 0.1%引下げ
18年 4月診療報酬 1.36%引下げ、薬価基準 1.80%引下げ
20年 4月診療報酬 0.38%引上げ、薬価基準 1.20%引下げ
22年 4月診療報酬 0.19%引上げ、薬価基準 1.36%引下げ
24年 4月診療報酬(全体) 0.0%、診療報酬(本体) 1.38%引上げ、薬価基準 1.38%引下げ
26年 4月診療報酬(全体) 0.10%引上げ、診療報酬(本体) 0.73%引上げ、薬価基準 0.63%引下げ
28年 4月診療報酬(本体) 0.49%引上げ、薬価基準 1.22%引下げ、材料価格 0.11%引下げ
30年 4月診療報酬(本体) 0.55%引上げ、薬価基準 1.65%引下げ、材料価格 0.09%引下げ
元年10月診療報酬 0.41%引上げ、薬価基準 0.51%引下げ、材料価格 0.03%引上げ
2年 4月診療報酬 0.55%引上げ、薬価基準 0.99%引下げ、材料価格 0.02%引下げ
4年 4月診療報酬 0.43%引上げ、薬価基準 1.35%引下げ、材料価格 0.02%引下げ

(6) 患者1人1日当たり診療収入の推移

(単位:円)

項目	団体名	25	26	27	28	29	30	1	2	3	4
入院	徳島市(市民)	61,614	64,100	63,902	64,275	64,161	64,426	65,811	67,943	71,688	73,140
	徳島市(園瀬)	/	/	/	/	/	/	/	/	/	/
	徳島市(計)	/	/	/	/	/	/	/	/	/	/
	三好市	23,102	24,919	26,227	27,639	27,752	27,875	27,216	27,301	28,146	27,782
	勝浦町	23,962	23,234	21,173	21,483	21,923	22,422	22,984	24,456	23,940	25,860
	那賀町	26,557	26,815	26,476	27,235	28,378	27,952	26,507	27,483	27,323	21,448
	美波町(由岐)	20,039	20,294	20,075	/	/	/	/	/	/	/
	美波町(日和佐)	17,064	18,083	17,987	/	/	/	/	/	/	/
	美波町(町立)	-	-	18,161	20,575	24,038	25,274	26,839	27,641	27,835	28,936
	美波町(計)	18,427	19,090	18,918	/	/	/	/	/	/	/
	海陽町	21,274	19,644	20,038	22,235	24,907	25,641	25,450	25,898	25,351	27,461
	つるぎ町	37,193	37,261	36,405	35,971	35,836	36,248	35,729	36,618	38,467	38,094
	外来	徳島市(市民)	15,443	15,896	17,674	19,545	19,684	20,866	20,614	22,815	22,038
徳島市(園瀬)		/	/	/	/	/	/	/	/	/	/
徳島市(計)		/	/	/	/	/	/	/	/	/	/
三好市		8,934	9,159	9,494	10,086	10,045	10,813	11,231	11,657	12,208	12,441
勝浦町		16,211	7,488	7,490	8,045	8,536	7,862	7,972	7,924	8,447	7,204
那賀町		5,812	6,207	6,635	6,793	6,717	6,758	6,831	6,431	6,890	7,032
美波町(由岐)		9,550	9,920	10,344	/	/	/	/	/	/	/
美波町(日和佐)		4,496	4,709	4,869	/	/	/	/	/	/	/
美波町(町立)		-	-	12,172	11,416	12,101	12,129	12,659	11,863	12,268	12,479
美波町(計)		7,494	7,867	8,411	/	/	/	/	/	/	/
海陽町		4,958	4,575	4,948	4,638	4,358	4,506	4,428	5,146	5,579	6,265
つるぎ町		11,105	11,654	11,767	12,003	12,046	12,511	12,656	13,443	13,372	13,917

(7) 職員1人1日当たり診療収入の推移

(単位:円)

項目	団体名	25	26	27	28	29	30	1	2	3	4
医師	徳島市(市民)	283,944	293,681	307,534	316,197	292,492	310,477	288,947	292,966	335,633	305,072
	徳島市(園瀬)	/	/	/	/	/	/	/	/	/	/
	徳島市(計)	/	/	/	/	/	/	/	/	/	/
	三好市	336,161	432,874	434,994	433,529	453,768	418,752	491,553	950,145	949,115	891,559
	勝浦町	459,701	299,215	297,238	273,189	255,989	236,845	257,724	288,796	306,323	297,221
	那賀町	291,545	271,173	370,417	354,647	263,450	269,040	211,219	181,616	148,175	199,403
	美波町(由岐)	239,628	221,716	230,300	/	/	/	/	/	/	/
	美波町(日和佐)	257,815	245,616	205,260	/	/	/	/	/	/	/
	美波町(町立)	-	-	238,924	290,702	255,855	244,298	269,013	221,964	1,823,031	2,047,560
	美波町(計)	246,021	229,834	221,951	/	/	/	/	/	/	/
	海陽町	193,908	206,079	192,312	247,087	233,739	205,952	165,068	182,021	249,808	774,570
	つるぎ町	443,075	433,968	409,934	419,890	449,282	394,517	418,949	384,803	310,356	371,979
	看護部門	徳島市(市民)	60,023	58,506	61,841	60,401	60,129	62,249	61,629	55,593	65,590
徳島市(園瀬)		/	/	/	/	/	/	/	/	/	/
徳島市(計)		/	/	/	/	/	/	/	/	/	/
三好市		49,097	55,085	47,708	50,010	52,023	53,237	50,270	47,178	51,092	49,995
勝浦町		62,947	45,006	42,647	44,410	43,090	37,786	40,172	32,010	36,345	37,686
那賀町		33,193	36,959	35,596	42,788	39,457	37,893	42,244	31,585	38,993	37,982
美波町(由岐)		46,016	45,854	42,547	/	/	/	/	/	/	/
美波町(日和佐)		28,676	27,177	25,947	/	/	/	/	/	/	/
美波町(町立)		-	-	30,506	53,134	32,587	31,069	32,832	31,600	1,068,512	1,116,851
美波町(計)		37,634	36,699	34,513	/	/	/	/	/	/	/
海陽町		26,746	26,262	27,093	35,298	33,391	29,422	31,442	31,656	34,065	35,208
つるぎ町		69,566	69,134	67,250	70,451	68,339	62,434	63,330	46,452	40,393	41,873

(8) 診療収入に対する割合の推移

(単位:%)

項目	団体名	25	26	27	28	29	30	1	2	3	4
投薬 収入	徳島市(市民)	0.7	0.8	1.1	0.9	0.8	1.1	1.1	0.9	0.9	1.0
	徳島市(園瀬)	/	/	/	/	/	/	/	/	/	/
	徳島市(計)	/	/	/	/	/	/	/	/	/	/
	三好市	4.5	3.7	3.2	3.1	3.0	3.3	3.6	3.1	3.3	4.0
	勝浦町	36.2	2.7	3.7	2.9	2.8	2.8	3.3	3.6	3.0	2.3
	那賀町	2.6	3.6	5.1	4.8	4.3	4.4	4.0	4.5	3.7	3.1
	美波町(由岐)	32.8	34.9	37.1	/	/	/	/	/	/	/
	美波町(日和佐)	2.9	3.0	2.9	/	/	/	/	/	/	/
	美波町(町立)	—	—	28.6	27.3	26.3	25.9	24.8	22.8	22.7	20.4
	美波町(計)	21.8	23.3	25.4	/	/	/	/	/	/	/
	海陽町	2.8	3.0	6.4	8.5	7.0	6.9	6.4	5.3	6.5	9.3
	つるぎ町	1.9	1.9	1.5	1.5	1.6	1.8	1.4	1.6	1.2	1.5
注射 収入	徳島市(市民)	6.7	5.7	7.6	9.0	9.8	10.9	11.0	13.6	12.1	12.3
	徳島市(園瀬)	/	/	/	/	/	/	/	/	/	/
	徳島市(計)	/	/	/	/	/	/	/	/	/	/
	三好市	14.2	11.2	8.9	9.5	9.7	9.6	9.7	9.8	9.3	9.7
	勝浦町	5.3	6.6	7.1	6.7	6.4	6.1	5.2	5.7	5.7	6.0
	那賀町	7.4	6.7	6.7	7.1	7.4	7.7	7.2	6.0	4.4	4.6
	美波町(由岐)	6.5	5.0	6.3	/	/	/	/	/	/	/
	美波町(日和佐)	4.5	4.2	3.3	/	/	/	/	/	/	/
	美波町(町立)	—	—	5.2	4.9	4.8	4.4	3.6	2.5	2.2	1.9
	美波町(計)	5.8	4.7	5.2	/	/	/	/	/	/	/
	海陽町	11.7	12.0	7.6	9.2	6.6	5.5	4.6	5.3	6.4	5.7
	つるぎ町	10.0	8.8	9.5	9.4	8.4	8.6	8.0	8.0	8.5	7.4
検査 収入	徳島市(市民)	6.6	6.2	6.5	28.3	6.4	6.6	6.7	6.8	7.5	7.3
	徳島市(園瀬)	/	/	/	/	/	/	/	/	/	/
	徳島市(計)	/	/	/	/	/	/	/	/	/	/
	三好市	10.5	8.7	7.9	2.0	7.8	8.3	9.0	9.6	10.8	11.8
	勝浦町	7.0	12.6	11.9	4.2	10.2	11.0	9.6	12.7	13.0	13.7
	那賀町	11.3	10.6	10.2	6.6	10.8	11.2	12.9	13.4	14.2	12.5
	美波町(由岐)	12.6	13.8	11.7	/	/	/	/	/	/	/
	美波町(日和佐)	10.7	12.0	12.5	/	/	/	/	/	/	/
	美波町(町立)	—	—	11.9	3.0	11.8	12.5	10.1	9.8	10.1	10.6
	美波町(計)	11.9	13.1	12.0	/	/	/	/	/	/	/
	海陽町	13.1	12.2	14.0	4.3	11.8	12.3	12.6	12.3	11.9	11.8
	つるぎ町	11.2	11.5	11.5	17.3	11.0	11.3	11.4	11.9	13.4	14.6
放射線 収入	徳島市(市民)	4.9	4.7	4.8	6.5	4.7	4.7	4.3	4.3	5.1	5.1
	徳島市(園瀬)	/	/	/	/	/	/	/	/	/	/
	徳島市(計)	/	/	/	/	/	/	/	/	/	/
	三好市	3.6	2.7	2.4	7.8	2.5	2.3	2.4	2.5	2.9	2.8
	勝浦町	1.9	3.3	3.4	10.6	2.8	2.8	2.5	3.6	3.4	3.7
	那賀町	6.2	7.7	7.7	10.5	8.5	8.4	9.6	7.9	9.0	7.8
	美波町(由岐)	3.3	3.7	3.5	/	/	/	/	/	/	/
	美波町(日和佐)	2.0	1.9	2.2	/	/	/	/	/	/	/
	美波町(町立)	—	—	3.5	11.7	3.7	4.2	3.7	3.4	3.0	2.8
	美波町(計)	2.9	3.0	3.0	/	/	/	/	/	/	/
	海陽町	3.0	2.9	3.1	11.5	2.8	2.9	3.0	3.0	2.9	2.8
	つるぎ町	4.5	4.5	4.4	11.2	4.3	4.0	4.1	4.3	4.7	4.6

(9) 医業収益に対する割合の推移

(単位:%)

項目	団体名	25	26	27	28	29	30	1	2	3	4
職員 給与費	徳島市(市民)	52.3	52.8	52.3	53.7	54.6	52.4	53.0	56.8	57.4	58.5
	徳島市(園瀬)	/	/	/	/	/	/	/	/	/	/
	徳島市(計)	/	/	/	/	/	/	/	/	/	/
	三好市	58.3	59.1	60.1	62.9	62.4	66.5	60.1	58.5	57.8	61.5
	勝浦町	52.9	79.6	82.4	84.7	87.9	90.9	82.2	99.4	83.7	83.6
	那賀町	83.9	83.5	78.8	81.8	96.6	98.1	110.7	127.2	129.2	125.9
	美波町(由岐)	61.7	67.2	71.4	/	/	/	/	/	/	/
	美波町(日和佐)	89.2	97.2	100.0	/	/	/	0.0	/	/	/
	美波町(町立)	-	-	118.8	79.2	72.0	78.3	72.3	95.3	101.0	101.1
	美波町(計)	72.2	78.6	83.9	/	/	/	/	/	/	/
	海陽町	117.2	120.3	122.5	100.5	106.1	117.4	124.2	109.6	107.6	107.4
	つるぎ町	58.2	55.0	55.5	56.0	57.5	60.9	60.2	66.8	72.3	71.0
薬品費	徳島市(市民)	10.9	10.4	11.9	12.2	12.9	13.3	13.5	14.6	12.9	13.8
	徳島市(園瀬)	/	/	/	/	/	/	/	/	/	/
	徳島市(計)	/	/	/	/	/	/	/	/	/	/
	三好市	14.9	13.5	12.6	13.2	13.2	13.9	14.3	13.4	13.6	14.2
	勝浦町	33.5	8.4	10.2	8.6	8.4	8.0	7.2	8.0	6.8	6.8
	那賀町	7.5	8.3	9.0	9.4	9.2	10.2	8.8	7.7	5.7	5.8
	美波町(由岐)	29.2	27.7	28.4	/	/	/	/	/	/	/
	美波町(日和佐)	5.1	4.9	4.4	/	/	/	/	/	/	/
	美波町(町立)	-	-	29.6	23.0	22.0	22.4	21.1	18.4	17.4	17.1
	美波町(計)	20.0	19.0	20.1	/	/	/	/	/	/	/
	海陽町	12.9	11.3	9.7	8.1	6.3	6.4	5.2	4.5	5.3	6.2
	つるぎ町	10.5	9.1	9.1	9.1	8.6	8.8	8.0	8.0	8.0	7.3
その他 の材料 費	徳島市(市民)	13.6	13.8	13.7	13.2	13.1	13.1	13.5	13.3	14.1	13.7
	徳島市(園瀬)	/	/	/	/	/	/	/	/	/	/
	徳島市(計)	/	/	/	/	/	/	/	/	/	/
	三好市	4.8	4.3	4.1	4.1	4.2	3.8	4.2	4.3	4.3	4.6
	勝浦町	2.1	4.1	1.5	2.3	2.6	2.6	2.6	2.8	2.5	2.9
	那賀町	6.5	7.3	6.1	5.7	6.8	6.5	6.3	6.9	7.1	6.1
	美波町(由岐)	4.2	3.9	3.6	/	/	/	/	/	/	/
	美波町(日和佐)	5.6	4.4	4.6	/	/	/	/	/	/	/
	美波町(町立)	-	-	7.2	3.2	3.1	3.3	2.8	3.6	3.9	4.1
	美波町(計)	4.7	4.1	4.1	/	/	/	/	/	/	/
	海陽町	4.2	4.4	3.6	3.0	2.7	2.6	2.5	2.6	2.5	2.7
	つるぎ町	6.3	6.4	6.0	6.5	6.0	6.2	6.0	6.3	7.6	7.5

(10) 他会計繰入金の状況

(単位:千円)

団体名	収 益 勘 定 繰 入 金								資本勘定繰入金		計	
	営業収益		営業外収益		特別利益		小 計		基準額	実繰入額	基準額	実繰入額
	基準額	実繰入額	基準額	実繰入額	基準額	実繰入額	基準額	実繰入額				
徳島市(市民)	351,604	351,604	653,346	648,279	0	0	1,004,950	999,883	610,572	610,572	1,615,522	1,610,455
三好市	29,427	17,398	101,053	156,731	0	0	130,480	174,129	37,512	42,148	167,992	216,277
勝浦町	0	0	138,842	140,648	0	0	138,842	140,648	12,878	13,954	151,720	154,602
那賀町	3,000	3,000	70,604	263,587	0	0	73,604	266,587	38,462	59,809	112,066	326,396
美波町(町立)	0	0	158,269	278,269	0	0	158,269	278,269	54,016	54,016	212,285	332,285
海陽町	0	0	189,244	191,000	0	0	189,244	191,000	25,917	46,758	215,161	237,758
つるぎ町	131,898	131,898	148,429	173,887	0	0	280,327	305,785	147,000	16,215	427,327	322,000
計	515,929	503,900	1,459,787	1,852,401	0	0	1,975,716	2,356,301	926,357	843,472	2,902,073	3,199,773

第44表 下水道事業の経営概要の推移

(1) 現在処理区域内人口の推移

(単位:人)

種別	団体名	25	26	27	28	29	30	1	2	3	4	
公共	徳島市	72,845	72,922	73,033	73,152	72,976	72,237	71,591	71,328	70,983	70,685	
	鳴門市	4,484	4,802	5,265	5,472	5,663	5,812	6,025	6,055	6,061	6,336	
	小松島市	—	—	—	—	—	—	—	—	0	0	
	阿南市	2,144	2,278	2,314	2,382	2,470	2,511	2,504	2,462	2,434	2,399	
	吉野川市	16,894	16,842	16,825	16,819	16,728	16,536	16,348	16,218	16,115	15,976	
	美波町	1,165	1,135	1,121	1,130	1,133	1,130	1,099	1,089	1,129	1,134	
	松茂町	4,513	4,537	4,537	4,485	4,347	4,292	4,633	4,778	4,802	4,929	
	北島町	1,640	1,640	2,293	2,605	2,969	3,176	3,566	3,923	3,923	4,115	
	藍住町	2,885	2,905	3,224	3,491	3,701	3,976	4,004	4,150	4,275	4,442	
	特環	徳島市	6,290	6,237	6,146	6,121	6,078	6,010	5,868	5,810	5,799	5,798
吉野川市		4,080	4,176	4,240	4,247	4,285	4,247	4,180	4,290	4,346	4,269	
阿波市		—	—	—	—	—	—	—	—	—	—	
美馬市		2,708	2,709	2,687	2,673	2,670	2,653	2,621	2,612	2,703	2,666	
海陽町		3,023	2,771	2,983	2,936	2,880	2,846	2,874	2,781	2,694	2,859	
板野町		3,672	4,141	3,782	4,138	4,483	4,442	4,809	4,961	4,856	4,861	
つるぎ町		2,323	2,311	2,254	2,230	2,181	2,133	2,092	2,057	2,007	1,977	
東みよし町		2,544	2,679	2,777	2,814	2,853	2,891	2,875	2,865	2,850	2,869	
農集		阿南市	2,721	2,752	2,814	2,807	2,790	2,745	2,757	2,763	2,773	2,819
		吉野川市	2,359	2,310	2,288	2,265	2,214	2,226	2,201	2,165	2,135	2,056
	阿波市	2,378	2,378	2,353	2,333	2,291	2,256	2,215	2,208	2,181	2,163	
	美馬市	2,700	2,678	2,622	2,619	2,561	2,524	2,474	2,421	2,384	2,317	
	三好市	571	552	524	519	519	522	499	487	468	458	
	勝浦町	705	705	676	663	650	637	629	615	618	601	
	佐那河内村	2,115	2,034	2,032	1,924	1,886	1,837	1,813	1,783	1,772	1,779	
	那賀町	3,196	3,138	3,095	3,066	2,973	2,926	2,866	2,806	2,753	2,702	
	海陽町	881	855	853	836	810	793	764	752	754	744	
	松茂町	1,661	1,631	1,598	1,611	1,631	1,635	1,654	1,624	1,619	1,618	
漁集	上板町	1,115	1,101	1,102	1,087	1,081	1,079	1,079	1,057	1,081	1,070	
	つるぎ町	526	524	532	516	492	483	470	454	441	419	
林集	美波町	299	300	289	272	259	247	234	218	222	215	
	海陽町	160	154	149	148	143	142	142	136	132	128	
特地	那賀町	94	90	86	82	88	84	81	77	72	69	
	三好市	1,341	1,359	1,590	1,965	2,161	2,303	2,562	2,714	3,132	3,467	
合計	東みよし町	—	—	—	—	—	—	52	209	367	486	
	合計	154,032	154,646	156,084	157,408	157,966	157,331	157,581	157,868	157,881	158,426	

(注) 下線部は令和4年度から法適用となった事業である。

(2) 現在水洗便所設置済人口の推移

(単位:人)

種別	団体名	25	26	27	28	29	30	1	2	3	4	
公共	徳島市	64,369	64,410	63,076	64,295	64,184	64,425	63,743	63,326	62,864	62,623	
	鳴門市	1,183	1,426	1,649	2,017	2,160	2,263	2,478	2,573	2,711	2,803	
	小松島市	—	—	—	—	—	—	—	0	0	0	
	阿南市	1,013	1,168	1,247	1,284	1,371	1,390	1,426	1,426	1,426	1,442	
	吉野川市	13,010	13,311	13,627	13,755	13,776	13,729	13,672	13,652	13,707	13,652	
	美波町	876	871	863	856	847	834	804	773	774	756	
	松茂町	2,558	2,665	2,571	2,689	2,572	2,647	2,861	2,902	2,876	2,921	
	北島町	684	747	960	1,111	1,221	1,382	1,539	1,739	1,978	2,084	
	藍住町	1,176	1,304	1,405	1,568	1,731	1,922	2,049	2,197	2,273	2,296	
	特環	徳島市	6,290	6,237	6,146	6,121	6,078	6,010	5,868	5,810	5,799	5,798
吉野川市		1,761	1,916	2,027	2,013	2,028	2,083	2,092	2,109	2,119	2,165	
阿波市		—	—	—	—	—	—	—	—	—	—	
美馬市		1,152	1,181	1,195	1,155	1,258	1,229	1,282	1,357	1,358	1,362	
海陽町		1,354	1,362	1,430	1,490	1,381	1,409	1,403	1,380	1,357	1,359	
板野町		854	943	1,038	1,075	1,352	1,452	1,527	1,554	1,603	1,665	
つるぎ町		1,929	1,941	1,901	1,876	1,850	1,826	1,801	1,779	1,742	1,732	
東みよし町		1,621	1,699	1,818	1,834	1,881	1,916	1,916	1,986	1,967	1,991	
農集		阿南市	2,247	2,261	2,247	2,247	2,451	2,457	2,645	2,653	2,683	2,771
		吉野川市	1,754	1,753	1,718	1,708	1,659	1,639	1,656	1,638	1,612	1,576
	阿波市	1,434	1,438	1,447	1,456	1,539	1,544	1,501	1,592	1,580	1,583	
	美馬市	1,367	1,365	1,364	1,379	1,331	1,286	1,388	1,405	1,445	1,412	
	三好市	470	449	400	395	431	439	426	423	402	402	
	勝浦町	487	466	462	462	470	473	460	448	448	448	
	佐那河内村	2,061	1,980	1,978	1,877	1,852	1,804	1,782	1,751	1,750	1,757	
	那賀町	2,993	2,936	2,954	2,924	2,845	2,738	2,710	2,658	2,622	2,579	
	海陽町	721	712	692	674	651	651	624	616	622	646	
	松茂町	1,063	1,051	1,042	1,036	1,028	1,067	1,064	1,040	1,026	1,007	
漁集	上板町	1,000	1,000	1,000	1,000	1,000	1,000	1,000	1,000	1,000	1,000	
	つるぎ町	523	521	529	485	464	454	443	424	412	392	
林集	美波町	258	261	256	239	231	227	215	200	190	183	
	海陽町	159	154	149	148	143	142	142	136	132	128	
特地	那賀町	78	81	78	75	81	79	75	71	67	64	
	三好市	1,341	1,359	1,590	1,965	2,161	2,303	2,562	2,714	3,132	3,467	
合計	東みよし町	—	—	—	—	—	—	52	209	367	486	
	合計	117,786	118,968	118,859	121,209	122,027	122,820	123,206	123,541	124,044	124,550	

(注) 下線部は令和4年度から法適用となった事業である。

(3) 水洗化率の推移

(単位:%)

種別	団体名	25	26	27	28	29	30	1	2	3	4
公共	徳島市	88.3	88.2	86.2	88.1	88.9	89.2	89.0	88.8	88.6	88.6
	鳴門市	24.6	27.1	30.1	35.6	37.2	38.9	41.1	42.5	44.7	44.2
	小松島市	—	—	—	—	—	—	—	—	—	—
	阿南市	44.5	50.5	52.4	52.0	54.6	55.4	56.9	57.9	58.6	60.1
	吉野川市	77.2	79.1	81.0	82.2	83.3	83.0	83.6	84.2	85.1	85.5
	美波町	77.2	77.7	76.4	75.6	75.0	73.8	73.2	71.0	68.6	66.7
	松茂町	56.4	58.7	57.3	61.9	59.9	61.7	61.8	60.7	59.9	59.3
	北島町	41.7	32.6	36.9	37.4	38.4	43.5	43.2	44.3	50.4	50.6
	藍住町	40.5	40.4	40.2	42.4	43.5	48.3	51.2	52.9	53.2	51.7
特環	徳島市	18.9	101.5	100.4	100.7	101.1	100.0	100.0	100.0	100.0	100.0
	吉野川市	42.2	45.2	47.7	47.0	47.8	49.0	50.0	49.2	48.8	50.7
	阿波市	—	—	—	—	—	—	—	—	—	—
	美馬市	42.5	44.0	44.7	43.3	47.4	46.3	48.9	52.0	50.2	51.1
	海陽町	48.9	45.7	48.7	51.7	48.5	49.5	48.8	49.6	50.4	47.5
	板野町	20.6	24.9	25.1	24.0	30.4	32.7	31.8	31.3	33.0	34.3
	つるぎ町	83.5	86.1	85.2	86.0	86.7	85.6	86.1	86.5	86.8	87.6
	東みよし町	60.5	61.2	64.6	64.3	65.1	66.3	66.6	69.3	69.0	69.4
	農集	阿南市	81.6	80.3	80.0	80.5	89.3	89.5	95.9	96.0	96.8
吉野川市		75.9	76.6	75.8	77.1	74.5	73.6	75.2	75.7	75.5	76.7
阿波市		60.3	61.1	62.0	63.6	68.2	68.4	67.8	72.1	72.4	73.2
美馬市		51.0	52.1	52.1	53.8	52.7	51.0	56.1	58.0	60.6	60.9
三好市		85.1	85.7	77.1	76.1	82.6	84.1	85.4	86.9	85.9	87.8
勝浦町		69.1	68.9	69.7	71.1	73.8	74.3	73.1	72.8	72.5	74.5
佐那河内村		101.3	97.4	102.8	99.5	100.8	98.2	98.3	98.2	98.8	98.8
那賀町		95.4	94.9	96.3	98.4	97.2	93.6	94.6	94.7	95.2	95.4
海陽町		84.3	83.5	82.8	83.2	82.1	82.1	81.7	81.9	82.5	86.8
松茂町		65.2	65.8	64.7	63.5	62.9	65.3	64.3	64.0	63.4	62.2
上板町		90.8	90.7	92.0	92.5	92.7	92.7	92.7	94.6	92.5	93.5
つるぎ町		99.8	97.9	102.5	98.6	96.1	94.0	94.3	93.4	93.4	93.6
漁集	美波町	86.0	90.3	94.1	92.3	93.5	97.0	91.9	91.7	85.6	85.1
	海陽町	103.2	103.4	100.7	103.5	100.7	100.0	100.0	100.0	100.0	100.0
林集	那賀町	86.7	94.2	95.1	85.2	96.4	97.5	92.6	92.2	93.1	92.8
	三好市	98.7	85.5	80.9	90.9	93.8	89.9	100.0	100.0	100.0	100.0
特地	東みよし町	—	—	—	—	—	—	100.0	100.0	100.0	100.0
	合計	76.5	76.9	76.2	77.0	77.2	78.1	78.2	78.3	78.6	78.6

(注) 合計は加重平均である。

(注) 下線部は令和4年度から法適用となった事業である。

(4) 処理区域内人口密度の推移

(単位:人/ha)

種別	団体名	25	26	27	28	29	30	1	2	3	4
公共	徳島市	61.6	60.6	59.9	58.9	57.9	56.0	54.9	54.2	53.3	52.6
	鳴門市	40.4	39.4	42.1	38.8	37.5	36.3	35.7	35.0	32.2	32.5
	小松島市	—	—	—	—	—	—	—	—	—	—
	阿南市	40.5	34.0	34.0	34.5	32.1	31.0	30.9	30.4	30.0	29.6
	吉野川市	24.4	24.0	23.9	23.6	23.3	23.0	22.7	22.4	22.2	21.9
	美波町	30.7	29.9	29.5	29.7	29.8	28.3	27.5	27.2	27.5	27.7
	松茂町	36.1	29.8	26.4	24.1	21.7	20.3	21.6	22.1	21.9	22.1
	北島町	65.6	56.6	69.5	63.5	66.0	62.3	56.6	56.0	56.0	47.8
	藍住町	34.3	32.3	33.6	30.6	30.8	31.6	31.0	32.2	32.1	32.7
特環	徳島市	72.3	71.7	70.6	70.4	69.9	69.1	67.4	66.8	66.7	66.6
	吉野川市	28.3	27.1	26.2	25.0	24.9	24.3	23.9	24.0	23.9	23.5
	阿波市	—	—	—	—	—	—	—	—	—	—
	美馬市	29.4	29.1	28.9	28.7	28.7	28.5	28.2	28.1	28.5	28.1
	海陽町	31.5	27.7	28.1	27.2	25.9	24.5	24.6	23.8	23.0	22.5
	板野町	42.7	45.0	37.1	40.2	40.8	39.7	40.1	39.1	38.2	37.7
	つるぎ町	26.1	26.0	25.3	25.1	24.5	24.0	23.5	23.1	22.6	22.2
	東みよし町	29.2	29.8	29.5	29.0	28.8	28.9	28.5	28.4	27.9	28.1
	農集	阿南市	12.1	12.3	12.6	12.5	12.5	12.3	12.3	12.3	12.4
吉野川市		15.2	14.9	14.8	14.6	14.3	14.4	14.2	14.0	13.8	13.3
阿波市		17.6	17.6	17.4	17.3	17.0	16.7	16.4	16.4	16.2	16.0
美馬市		10.4	10.3	10.1	10.1	9.9	9.7	9.6	9.3	9.2	8.9
三好市		17.3	16.7	15.9	15.7	15.7	15.8	15.1	14.8	14.2	13.9
勝浦町		27.1	27.1	26.0	25.5	25.0	24.5	24.2	23.7	23.8	23.1
佐那河内村		7.8	7.5	7.5	7.5	7.4	7.2	7.1	7.0	6.9	7.0
那賀町		11.0	10.8	10.6	10.5	10.2	10.1	9.8	9.6	9.5	9.3
海陽町		11.7	11.4	11.4	11.1	10.8	10.6	10.2	10.0	10.1	9.9
松茂町		13.8	13.6	13.3	13.4	13.6	13.6	13.8	13.5	13.5	13.5
上板町		18.9	18.7	18.7	18.4	18.3	18.3	18.3	17.9	18.3	18.1
つるぎ町		11.0	10.9	11.1	10.8	10.3	10.1	9.8	9.5	9.2	8.7
漁集	美波町	37.4	37.5	36.1	34.0	32.4	30.9	29.3	27.3	27.8	26.9
	海陽町	22.9	22.0	21.3	21.1	20.4	20.3	20.3	19.4	18.9	18.3
林集	那賀町	8.5	8.2	7.8	7.5	8.0	7.6	7.4	7.0	6.5	6.3
	三好市	0.4	0.4	0.4	0.2	0.2	0.2	0.2	0.2	0.2	0.2
特地	東みよし町	—	—	—	—	—	—	52.0	69.7	73.4	69.4
	合計	18.6	18.9	18.5	18.4	10.5	9.1	8.0	8.0	6.2	6.0

(注) 下線部は令和4年度から法適用となった事業である。

(5) 年間汚水処理水量の推移

(単位: m³)

種別	団体名	25	26	27	28	29	30	1	2	3	4		
公共	徳島市	26,280,795	23,225,656	25,178,207	22,417,429	20,717,972	20,656,232	18,960,485	18,003,911	14,148,860	14,046,721		
	鳴門市	216,549	263,657	293,198	304,864	382,471	421,451	419,695	429,220	452,569	466,369		
	小松島市	0	0	0	0	0	0	0	0	0	0		
	阿南市	162,616	199,184	184,057	200,733	214,835	231,675	235,057	240,562	238,186	223,951		
	吉野川市	2,118,013	2,178,320	2,173,086	2,224,926	2,082,906	2,312,191	2,262,078	2,329,400	2,230,677	2,136,168		
	美波町	102,971	105,589	104,509	104,491	104,513	100,210	102,091	101,038	112,175	104,654		
	松茂町	362,129	382,667	368,863	393,507	496,835	483,640	471,415	511,362	524,409	499,269		
	北島町	108,648	121,900	135,588	175,404	192,464	218,540	235,875	268,075	283,238	298,601		
	藍住町	149,951	169,779	168,518	295,156	304,163	327,707	333,030	321,261	483,638	683,131		
	特環	徳島市	520,594	523,824	513,747	511,610	515,491	507,859	478,215	525,936	517,892	491,274	
吉野川市		286,365	341,028	356,495	363,984	381,975	376,505	383,094	344,875	353,493	359,503		
阿波市		0	0	0	0	0	0	-	-	-	-		
美馬市		120,250	134,426	140,669	138,453	141,381	144,286	148,145	146,113	146,984	148,808		
海陽町		162,096	161,827	180,963	185,433	195,596	191,464	187,522	185,062	187,440	180,287		
板野町		99,153	127,633	135,500	177,444	189,452	232,088	213,525	213,525	229,810	237,180		
つるぎ町		264,156	266,000	260,268	261,026	263,708	263,629	253,504	253,246	254,681	247,928		
東みよし町		290,981	287,471	313,522	320,747	327,530	324,714	317,557	309,832	321,502	335,507		
農集		阿南市	249,443	270,424	230,208	265,227	296,404	343,881	382,834	405,608	413,545	417,683	
		吉野川市	196,302	198,286	191,813	203,989	218,838	224,576	223,301	231,140	207,329	191,882	
	阿波市	247,773	234,041	232,443	226,479	238,467	241,230	224,136	241,364	236,016	226,033		
	美馬市	145,200	148,190	153,216	152,755	154,940	158,728	154,898	142,624	157,092	151,822		
	三好市	74,460	69,750	71,235	74,249	70,650	67,279	66,401	68,685	67,018	64,527		
	勝浦町	63,802	63,266	61,101	61,301	64,357	63,921	61,992	58,637	57,623	54,394		
	佐那河内村	201,960	201,711	199,766	188,555	198,622	215,350	183,924	182,500	179,215	171,310		
	那賀町	354,169	366,945	343,767	343,347	337,058	345,524	389,786	369,607	352,394	351,214		
	海陽町	82,869	84,154	84,850	84,639	85,636	86,662	78,656	82,425	77,272	70,230		
	松茂町	126,979	126,302	123,569	119,210	115,710	115,057	115,398	120,520	118,153	114,222		
漁集	上板町	107,569	106,027	108,570	105,340	107,115	98,748	96,799	95,916	96,152	91,984		
	つるぎ町	44,647	47,349	47,736	47,083	46,200	43,141	44,355	44,963	42,295	40,324		
	美波町	22,015	21,721	23,483	20,625	19,918	20,254	19,572	19,738	18,585	17,188		
	海陽町	15,963	15,746	15,749	15,737	14,540	13,528	13,431	14,601	14,560	13,471		
	林集	那賀町	8,601	8,394	7,528	7,961	8,054	7,505	8,026	8,206	8,081	7,555	
		特地	三好市	97,747	99,207	203,123	251,029	276,068	294,208	327,296	346,714	400,113	442,909
			東みよし町	-	-	-	-	-	-	31	23,310	50,370	77,920
		合計	33,284,766	30,550,474	32,605,347	30,242,733	28,763,869	29,131,783	27,392,124	26,639,976	22,981,367	22,964,019	

(注) 下線部は令和4年度から法適用となった事業である。

(6) 年間有収水量の推移

(単位: m³)

種別	団体名	25	26	27	28	29	30	1	2	3	4		
公共	徳島市	10,339,384	10,201,504	10,274,416	10,229,100	10,349,032	10,279,540	9,063,288	9,884,303	9,727,683	9,742,728		
	鳴門市	210,520	251,192	295,902	312,513	392,011	435,265	442,787	457,426	482,804	499,157		
	小松島市	0	0	0	0	0	0	0	0	0	0		
	阿南市	163,077	196,504	189,760	207,636	220,721	241,587	248,515	257,495	258,664	247,716		
	吉野川市	1,799,917	1,824,312	1,819,992	1,871,858	1,914,640	1,889,077	1,864,927	1,898,954	2,132,405	2,096,396		
	美波町	110,972	106,847	108,228	105,948	106,099	110,445	111,805	113,069	110,869	110,978		
	松茂町	352,047	364,575	372,264	403,380	509,227	499,492	499,927	511,362	524,409	499,269		
	北島町	105,623	116,137	136,838	179,805	197,265	218,540	235,875	268,075	283,238	298,601		
	藍住町	145,776	161,752	170,072	279,876	309,983	335,844	351,766	341,107	481,384	678,174		
	特環	徳島市	633,317	561,475	558,102	610,782	598,450	586,286	514,801	596,136	581,138	567,626	
吉野川市		286,385	330,269	344,762	358,018	365,831	362,443	370,981	342,251	346,895	359,606		
阿波市		0	0	0	0	0	0	-	-	-	-		
美馬市		118,222	129,096	136,434	140,004	140,836	140,903	146,773	145,278	150,215	150,985		
海陽町		162,096	161,827	180,963	185,433	195,596	191,464	187,522	185,062	187,440	180,287		
板野町		96,393	121,599	136,750	167,215	192,768	201,725	210,380	216,343	228,470	237,205		
つるぎ町		267,564	269,396	266,887	268,213	268,266	273,163	265,869	270,308	274,611	266,498		
東みよし町		212,438	216,267	241,897	253,772	274,673	277,710	276,279	272,050	270,631	268,510		
農集		阿南市	249,443	270,424	230,208	265,227	296,404	343,881	382,834	405,608	413,545	417,683	
		吉野川市	176,080	175,300	174,560	186,109	217,934	213,718	215,022	220,345	215,827	213,482	
	阿波市	247,773	234,041	232,443	226,479	238,467	241,230	224,136	241,364	236,016	226,033		
	美馬市	145,200	141,090	147,385	149,723	153,248	152,704	145,464	148,554	149,378	145,896		
	三好市	74,460	69,750	71,235	74,249	70,650	67,279	66,401	68,685	67,018	64,527		
	勝浦町	63,802	63,266	61,101	61,301	64,357	63,921	61,992	58,637	58,637	54,394		
	佐那河内村	201,960	201,711	199,766	188,555	198,622	215,350	183,924	182,573	179,215	171,310		
	那賀町	354,169	366,945	343,767	343,347	337,058	345,524	389,786	369,607	352,394	351,214		
	海陽町	82,869	84,154	84,850	84,639	85,636	86,662	78,656	82,425	77,272	70,230		
	松茂町	126,979	126,302	123,569	119,210	115,710	115,057	115,398	120,520	118,153	114,222		
漁集	上板町	107,569	106,027	108,570	105,340	107,115	98,748	96,799	95,916	96,152	91,984		
	つるぎ町	45,160	45,342	44,635	44,934	44,130	41,608	41,407	41,089	39,860	37,170		
	美波町	23,611	22,699	22,752	22,395	21,731	21,458	20,686	19,977	19,011	17,581		
	海陽町	15,963	15,746	15,749	15,737	14,540	13,528	13,431	14,601	14,560	13,471		
	林集	那賀町	8,601	8,394	7,528	7,961	8,054	7,505	8,026	8,206	8,081	7,555	
		特地	三好市	97,747	99,207	203,123	251,029	276,068	294,208	327,296	346,714	400,113	442,909
			東みよし町	-	-	-	-	-	-	31	23,310	50,370	77,920
		合計	17,025,117	17,043,150	17,304,508	17,719,788	18,285,122	18,365,865	17,162,784	18,207,350	18,536,458	18,721,317	

(注) 下線部は令和4年度から法適用となった事業である。

(7) 有収率の推移

(単位:%)

種別	団体名	25	26	27	28	29	30	1	2	3	4
公共	徳島市	39.3	43.9	40.8	45.6	50.0	49.8	47.8	54.9	68.8	69.4
	鳴門市	97.2	95.3	100.9	102.5	102.5	103.3	105.5	106.6	106.7	107.0
	小松島市	—	—	—	—	—	—	—	—	—	—
	阿南市	100.3	98.7	103.1	103.4	102.7	104.3	105.7	107.0	108.6	110.6
	吉野川市	85.0	83.7	83.8	84.1	91.9	81.7	82.4	81.5	95.6	98.1
	美波町	107.8	101.2	103.6	101.4	101.5	110.2	109.5	111.9	98.8	106.0
	松茂町	97.2	95.3	100.9	102.5	102.5	103.3	106.0	100.0	100.0	100.0
	北島町	97.2	95.3	100.9	102.5	102.5	100.0	100.0	100.0	100.0	100.0
	藍住町	97.2	95.3	100.9	94.8	101.9	102.5	105.6	106.2	99.5	99.3
特環	徳島市	28.0	30.9	108.6	119.4	116.1	115.4	107.7	113.3	112.2	115.5
	吉野川市	100.0	96.8	96.7	98.4	95.8	96.3	96.8	99.2	98.1	100.0
	阿波市	—	—	—	—	—	—	—	—	—	—
	美馬市	98.3	96.0	97.0	101.1	99.6	97.7	99.1	99.4	102.2	101.5
	海陽町	100.0	100.0	100.0	100.0	100.0	100.0	100.0	100.0	100.0	100.0
	板野町	97.2	95.3	100.9	94.2	101.8	86.9	98.5	101.3	99.4	100.0
	つるぎ町	101.3	101.3	102.5	102.8	101.7	103.6	104.9	106.7	107.8	107.5
	東みよし町	73.0	75.2	77.2	79.1	83.9	85.5	87.0	87.8	84.2	80.0
	農集	阿南市	100.0	100.0	100.0	100.0	100.0	100.0	100.0	100.0	100.0
吉野川市		89.7	88.4	91.0	91.2	99.6	95.2	96.3	95.3	104.1	111.3
阿波市		100.0	100.0	100.0	100.0	100.0	100.0	100.0	100.0	100.0	100.0
美馬市		100.0	95.2	96.2	98.0	98.9	96.2	93.9	104.2	95.1	96.1
三好市		100.0	100.0	100.0	100.0	100.0	100.0	100.0	100.0	100.0	100.0
勝浦町		100.0	100.0	100.0	100.0	100.0	100.0	100.0	100.0	101.8	100.0
佐那河内村		100.0	100.0	100.0	100.0	100.0	100.0	100.0	100.0	100.0	100.0
那賀町		100.0	100.0	100.0	100.0	100.0	100.0	100.0	100.0	100.0	100.0
海陽町		100.0	100.0	100.0	100.0	100.0	100.0	100.0	100.0	100.0	100.0
海陽町		100.0	100.0	100.0	100.0	100.0	100.0	100.0	100.0	100.0	100.0
上板町		100.0	100.0	100.0	100.0	100.0	100.0	100.0	100.0	100.0	100.0
つるぎ町		101.1	95.8	93.5	95.4	95.5	96.4	93.4	91.4	94.2	92.2
漁集	美波町	107.2	104.5	96.9	108.6	109.1	105.9	105.7	101.2	102.3	102.3
	海陽町	100.0	100.0	100.0	100.0	100.0	100.0	100.0	100.0	100.0	100.0
林集	那賀町	100.0	100.0	100.0	100.0	100.0	100.0	100.0	100.0	100.0	100.0
特地	三好市	100.0	100.0	100.0	100.0	100.0	100.0	100.0	100.0	100.0	100.0
	東みよし町	—	—	—	—	—	—	100.0	100.0	100.0	100.0
合計	51.1	55.8	53.1	58.6	63.6	63.0	62.7	68.3	80.7	81.5	

(注) 合計は加重平均である。

(注) 下線部は令和4年度から法適用となった事業である。

(8) 使用料収入の推移

(単位:千円)

種別	団体名	25	26	27	28	29	30	1	2	3	4	
公共	徳島市	1,369,516	1,404,649	1,410,360	1,400,262	1,416,192	1,403,411	1,229,908	1,219,167	1,203,350	1,285,956	
	鳴門市	46,691	54,595	63,726	67,814	82,398	86,291	89,348	84,677	89,606	92,571	
	小松島市	0	0	0	0	0	0	0	0	0	0	
	阿南市	27,371	33,623	32,726	36,052	37,830	41,446	36,810	41,144	41,554	40,476	
	吉野川市	181,999	189,097	188,369	194,244	198,610	179,013	179,914	183,545	180,617	180,236	
	美波町	14,922	14,851	15,126	14,834	14,884	15,534	15,681	16,090	15,710	15,717	
	松茂町	50,738	53,406	54,892	59,619	76,178	74,699	75,029	75,632	80,125	76,436	
	北島町	19,042	21,025	24,606	32,848	35,616	36,064	39,251	44,499	46,525	49,021	
	藍住町	24,234	27,342	28,313	48,921	53,671	58,444	54,226	53,845	81,024	118,565	
	特環	徳島市	66,498	60,373	60,157	65,964	65,205	63,319	56,059	59,653	58,114	62,043
		吉野川市	35,046	35,317	37,750	39,363	40,567	37,929	40,190	40,028	39,827	40,910
		阿波市	0	0	0	0	0	0	—	—	—	—
美馬市		13,899	15,598	17,753	17,800	17,804	15,147	22,974	22,692	23,363	23,664	
海陽町		21,827	21,681	23,867	23,779	27,921	27,046	25,788	25,193	24,921	24,934	
板野町		16,494	21,814	24,603	30,701	35,933	37,483	39,171	34,914	36,902	35,572	
つるぎ町		30,384	31,800	31,622	31,355	31,790	32,119	31,342	32,492	31,557	31,329	
東みよし町		30,128	31,408	34,828	36,523	38,045	44,338	41,060	37,744	52,967	43,426	
農集		阿南市	36,928	38,730	38,779	38,479	39,026	39,170	38,813	40,217	40,973	39,677
	吉野川市	24,973	25,455	25,416	26,646	29,674	26,560	27,163	27,947	27,283	26,960	
	阿波市	13,826	14,150	14,413	14,520	15,118	14,818	15,204	15,810	15,932	15,872	
	美馬市	17,423	17,546	19,242	18,814	19,390	16,169	22,897	23,385	23,374	23,456	
	三好市	14,984	15,543	15,532	16,574	15,964	15,963	16,482	16,725	16,362	16,342	
	勝浦町	7,576	7,695	7,922	8,175	7,993	8,033	8,241	8,290	6,975	8,238	
	佐那河内村	27,542	25,422	27,504	27,563	27,447	27,581	27,579	27,976	28,512	28,531	
	那賀町	48,790	49,391	48,548	48,420	49,676	48,492	47,698	49,005	48,486	47,656	
	海陽町	9,030	9,028	8,886	8,925	8,987	8,985	9,392	9,470	9,528	9,381	
	海陽町	9,915	10,280	10,302	16,295	16,736	16,650	16,838	17,469	17,588	16,962	
	上板町	8,496	8,912	8,773	8,595	8,648	8,639	8,210	9,441	9,069	9,069	
	つるぎ町	6,030	6,169	6,214	6,639	6,361	6,085	6,010	6,060	5,724	5,454	
漁集	美波町	2,532	2,547	2,555	2,520	2,415	2,402	2,354	2,268	2,166	2,053	
	海陽町	1,778	1,683	1,655	1,680	1,630	1,581	1,567	1,557	1,557	1,509	
林集	那賀町	1,570	1,573	1,549	1,551	1,594	1,608	1,613	1,564	1,544	1,549	
特地	三好市	25,788	27,310	29,123	36,221	43,896	49,920	55,761	61,938	67,528	75,029	
	東みよし町	—	—	—	—	—	—	4	2,280	5,256	7,542	
合計	2,205,970	2,278,013	2,315,111	2,381,696	2,467,199	2,444,939	2,282,577	2,292,717	2,334,019	2,456,136		

(注) 下線部は令和4年度から法適用となった事業である。

(9) 使用料単価の推移

(単位:円/m³)

種別	団体名	25	26	27	28	29	30	1	2	3	4
公共	徳島市	132.5	137.7	137.3	136.9	136.8	136.5	135.7	123.3	123.7	132.0
	鳴門市	221.8	217.3	215.4	217.0	210.2	198.3	201.8	185.1	185.6	185.5
	小松島市	—	—	—	—	—	—	—	—	—	—
	阿南市	167.8	171.1	172.5	173.6	171.4	171.6	148.1	159.8	160.7	163.4
	吉野川市	101.1	103.7	103.5	103.8	103.7	94.8	96.5	96.7	84.7	86.0
	美波町	134.5	139.0	139.8	140.0	140.3	140.7	140.3	142.3	141.7	141.6
	松茂町	144.1	146.5	147.5	147.8	149.6	149.6	150.1	147.9	152.8	153.1
	北島町	180.3	181.0	179.8	182.7	180.6	165.0	166.4	166.0	164.3	164.2
	藍住町	166.2	169.0	166.5	174.8	173.1	174.0	154.2	157.9	168.3	174.8
特環	徳島市	105.0	107.5	107.8	108.0	109.0	108.0	108.9	100.1	100.0	109.3
	吉野川市	122.4	106.9	109.5	110.0	110.9	104.7	108.3	117.0	114.8	113.8
	阿波市	—	—	—	—	—	—	—	—	—	—
	美馬市	117.6	120.8	130.1	127.1	126.4	107.5	156.5	156.2	155.5	156.7
	海陽町	134.7	134.0	131.9	128.2	142.8	141.3	137.5	136.1	133.0	138.3
	板野町	171.1	179.4	179.9	183.6	186.4	185.8	186.2	161.4	161.5	150.0
	つるぎ町	113.6	118.0	118.5	116.9	118.5	117.6	117.9	120.2	114.9	117.6
	東みよし町	141.8	145.2	144.0	143.9	138.5	159.7	148.6	138.7	195.7	161.7
	阿南市	148.0	143.2	168.5	145.1	131.7	113.9	101.4	99.2	99.1	95.0
農集	吉野川市	141.8	145.2	145.6	143.2	136.2	124.3	126.3	126.8	126.4	126.3
	阿波市	55.8	60.5	62.0	64.1	63.4	61.4	67.8	65.5	67.5	70.2
	美馬市	120.0	124.4	130.6	125.7	126.5	105.9	157.4	157.4	156.5	160.8
	三好市	201.2	222.8	218.0	223.2	226.0	237.3	248.2	243.5	244.1	253.3
	勝浦町	118.7	121.6	129.7	133.4	124.2	125.7	132.9	141.4	119.0	151.5
	佐那河内村	136.4	126.0	137.7	146.2	138.2	128.1	150.0	153.2	159.1	166.6
	那賀町	137.8	134.6	141.2	141.0	147.4	140.3	122.4	132.6	137.6	135.7
	海陽町	109.0	107.3	104.7	105.5	104.9	103.7	119.4	114.9	123.3	133.6
	松茂町	78.1	81.4	83.4	136.7	144.6	144.7	145.9	145.0	148.9	148.5
漁集	上板町	79.0	84.1	80.8	81.6	80.7	87.5	84.8	98.4	94.3	98.6
	つるぎ町	133.5	136.1	139.2	147.8	144.1	146.3	145.1	147.5	143.6	146.7
	美波町	107.2	112.2	112.3	112.5	111.1	111.9	113.8	113.5	113.9	116.8
	海陽町	111.4	106.9	105.1	106.8	112.1	116.9	116.7	106.6	106.9	112.0
	那賀町	182.5	187.4	205.8	194.8	197.9	214.3	201.0	190.6	191.1	205.0
	三好市	263.8	275.3	143.4	144.3	159.0	169.7	170.4	178.6	168.8	169.4
	東みよし町	—	—	—	—	—	—	129.0	97.8	104.4	96.8
	合計	129.6	133.7	133.8	134.4	134.9	133.1	133.0	125.9	125.9	131.2

(注) 下線部は令和4年度から法適用となった事業である。

(10) 汚水処理費(維持管理費)の推移

(単位:千円)

種別	団体名	25	26	27	28	29	30	1	2	3	4
公共	徳島市	662,071	703,672	695,110	694,813	666,581	718,428	656,551	457,218	559,573	569,120
	鳴門市	63,854	72,534	67,534	83,172	78,017	82,428	95,547	99,693	99,138	103,270
	小松島市	0	0	0	0	0	0	0	0	0	7,700
	阿南市	98,917	65,846	67,091	79,812	79,094	84,115	63,371	69,498	74,624	63,030
	吉野川市	117,063	130,494	128,915	123,788	123,899	119,184	125,156	132,823	161,917	152,220
	美波町	10,776	17,027	11,633	12,495	13,730	13,130	14,517	13,878	14,716	15,989
	松茂町	64,515	65,470	66,035	69,153	70,684	78,154	104,193	106,249	95,878	91,572
	北島町	50,084	45,867	46,998	56,848	75,484	49,912	76,497	87,231	79,706	80,822
	藍住町	43,428	44,813	44,179	51,320	57,111	54,081	48,120	64,782	83,296	124,267
特環	徳島市	71,289	74,051	74,303	79,941	83,613	80,920	72,853	73,184	98,961	84,834
	吉野川市	50,965	61,126	52,961	59,450	51,448	37,336	43,883	50,014	53,285	50,096
	阿波市	0	0	0	0	0	0	—	—	—	—
	美馬市	40,301	37,986	39,657	35,567	39,308	31,888	57,970	101,728	72,289	54,245
	海陽町	43,281	48,518	50,383	50,727	60,522	59,294	61,602	58,099	65,382	70,115
	板野町	20,103	23,127	23,882	33,819	33,083	33,641	42,181	54,746	55,904	53,755
	つるぎ町	38,417	29,613	41,550	34,078	33,368	37,267	33,510	38,366	43,471	56,345
	東みよし町	44,533	45,965	46,171	56,945	51,051	49,932	50,935	51,363	51,682	52,665
	阿南市	62,780	65,916	61,679	54,785	63,211	67,942	68,485	61,339	73,466	68,600
農集	吉野川市	48,427	45,456	45,113	45,145	48,882	44,484	47,134	44,049	36,049	38,023
	阿波市	36,693	41,880	38,418	30,694	34,514	37,898	39,273	36,299	47,331	48,376
	美馬市	45,679	55,237	66,605	49,271	52,989	49,809	71,378	71,601	72,802	70,415
	三好市	12,629	11,092	15,084	11,619	12,241	10,222	12,539	10,349	10,407	10,804
	勝浦町	13,387	13,265	11,586	13,385	17,899	20,368	25,938	30,213	14,718	27,016
	佐那河内村	25,071	35,077	30,688	29,785	27,508	33,338	33,015	33,209	41,615	45,430
	那賀町	54,619	53,340	54,303	83,480	70,591	56,082	54,778	63,637	83,021	81,571
	海陽町	17,724	21,220	20,195	23,927	21,404	26,769	21,169	20,245	22,590	22,503
	松茂町	22,514	22,685	19,898	24,807	26,690	29,002	35,254	47,643	25,508	27,583
漁集	上板町	10,332	11,000	11,108	10,266	10,528	12,356	14,171	15,642	18,381	10,644
	つるぎ町	9,066	14,557	9,726	10,328	9,840	9,837	9,414	10,143	8,778	8,249
	美波町	7,701	7,922	7,768	7,976	7,661	8,087	8,655	8,569	7,205	7,927
	海陽町	4,135	4,466	5,355	4,806	4,519	4,213	4,037	4,334	4,967	5,053
	那賀町	3,212	10,003	2,903	4,419	3,193	3,568	2,670	2,998	4,318	3,036
	三好市	27,334	32,516	34,245	45,111	52,877	61,001	67,878	73,969	80,203	89,677
	東みよし町	—	—	—	—	—	—	13,087	13,604	5,247	6,753
	合計	1,820,900	1,911,741	1,891,076	1,971,732	1,981,540	2,004,686	2,075,761	2,006,715	2,166,428	2,201,705

(注) 下線部は令和4年度から法適用となった事業である。

(11) 汚水処理費(資本費)の推移

(単位:千円)

種別	団体名	25	26	27	28	29	30	1	2	3	4
公共	徳島市	1,154,768	1,216,837	1,207,439	1,096,025	1,101,573	1,084,219	1,058,553	678,156	641,783	627,793
	鳴門市	117,437	122,109	127,597	0	4,381	3,863	0	63,508	22,511	0
	小松島市	0	0	0	0	0	0	0	7,610	4,242	4,193
	阿南市	49,823	53,232	58,073	68,112	0	0	0	142,778	126,229	124,741
	吉野川市	154,628	134,627	148,566	157,331	163,417	164,178	153,878	151,939	157,495	162,041
	美波町	0	0	0	0	2,185	3,437	2,253	3,082	2,399	658
	松茂町	7,225	7,917	8,461	8,624	5,700	0	0	0	0	0
	北島町	0	0	0	0	0	0	0	0	0	0
	藍住町	0	0	0	0	0	0	3,023	0	0	0
特環	徳島市	0	0	0	0	0	0	0	0	0	0
	吉野川市	0	0	2,200	0	3,534	17,030	11,223	1,261	0	3,651
	阿波市	0	0	0	0	0	0	—	—	—	—
	美馬市	0	0	0	0	0	0	0	0	0	0
	海陽町	0	0	0	0	0	0	0	0	0	0
	板野町	0	0	0	0	2,850	3,842	0	0	0	0
	つるぎ町	5,484	11,715	14,956	6,904	7,917	3,706	6,370	2,174	0	0
	東みよし町	0	0	0	0	0	0	0	0	0	0
	農集	阿南市	0	0	0	0	753	0	0	0	0
吉野川市		0	0	0	0	0	0	0	0	0	0
阿波市		0	0	0	0	3,006	287	0	1,906	0	0
美馬市		0	0	0	0	2,886	2,886	0	0	0	0
三好市		2,458	4,452	1,116	3,158	4,659	6,797	5,948	7,368	7,381	6,973
勝浦町		0	0	0	0	0	0	0	0	0	0
佐那河内村		0	0	0	0	2,285	0	0	0	0	0
那賀町		0	0	0	0	0	0	0	0	0	0
海陽町		0	0	0	0	0	0	0	0	0	0
海陽町		5,876	5,184	7,136	0	0	0	0	0	0	0
上板町		0	0	0	5,535	5,539	2,456	349	0	0	3,154
つるぎ町	0	0	0	0	0	0	0	0	0	0	
漁集	美波町	0	0	0	0	0	0	0	0	0	0
	海陽町	0	0	0	0	0	0	0	0	0	0
林集	那賀町	0	0	0	0	0	0	0	0	0	
特地	三好市	14,089	15,724	16,140	17,881	0	0	0	0	0	0
	東みよし町	—	—	—	—	—	—	0	28	108	278
合計		1,511,788	1,571,797	1,591,684	1,363,570	1,310,685	1,292,701	1,241,597	1,059,810	962,148	933,482

(注) 下線部は令和4年度から法適用となった事業である。

(12) 分流式下水道費の推移

(単位:千円)

種別	団体名	25	26	27	28	29	30	1	2	3	4
公共	徳島市	223,950	240,114	259,567	270,855	282,504	280,992	281,754	148,352	155,253	158,883
	鳴門市	22,120	27,718	34,226	162,638	158,584	176,414	182,783	61,799	78,977	57,784
	小松島市	0	0	0	0	0	0	0	0	0	0
	阿南市	49,823	53,231	58,073	68,112	142,236	145,452	146,918	39,678	37,524	35,321
	吉野川市	198,751	210,248	209,439	212,788	219,993	232,466	91,726	86,256	47,546	42,095
	美波町	92,502	99,043	84,107	72,915	58,807	53,041	54,874	53,300	50,968	53,282
	松茂町	86,545	86,875	90,454	89,413	103,237	112,873	134,904	130,932	43,377	30,347
	北島町	11,160	10,772	29,799	38,500	34,136	37,949	29,453	33,421	35,855	45,086
	藍住町	78,072	76,739	84,785	88,817	92,077	96,875	97,149	96,654	99,254	90,642
特環	徳島市	0	0	0	0	0	0	0	23,911	23,448	25,378
	吉野川市	135,735	139,758	141,524	149,338	153,460	145,797	142,759	150,010	150,248	136,349
	阿波市	0	0	0	0	0	0	—	—	—	—
	美馬市	129,584	129,863	129,058	117,655	116,222	116,318	74,049	63,850	55,935	61,515
	海陽町	130,291	133,714	138,015	140,005	135,301	134,171	126,784	114,674	104,903	98,771
	板野町	77,157	78,838	80,204	82,877	91,006	101,886	95,578	96,261	96,582	110,020
	つるぎ町	107,479	108,660	105,853	117,870	116,510	110,239	90,575	84,552	70,740	58,314
	東みよし町	104,521	102,190	94,514	76,968	66,997	66,914	64,759	64,340	65,236	61,216
	農集	阿南市	58,160	58,093	56,248	55,814	53,431	56,149	55,306	59,368	55,496
吉野川市		75,887	75,932	76,719	79,310	81,898	84,542	57,642	53,026	50,298	48,836
阿波市		54,835	56,988	57,246	57,246	54,240	56,961	57,523	56,855	50,580	49,647
美馬市		102,260	104,194	98,696	94,637	91,022	88,479	48,430	36,535	35,486	34,168
三好市		7,160	6,472	7,356	5,077	4,328	4,766	4,923	761	660	2,864
勝浦町		5,174	4,827	4,566	4,208	3,802	3,374	14,863	15,260	15,364	1,477
佐那河内村		78,740	71,622	68,614	66,908	61,730	63,453	63,688	64,294	64,281	62,140
那賀町		69,973	69,199	66,620	66,184	70,224	68,893	71,105	71,105	64,548	60,825
海陽町		20,622	20,326	20,647	20,647	20,647	20,647	20,666	20,663	20,510	20,351
海陽町		52,739	52,970	50,547	57,203	50,628	50,628	50,629	50,628	6,984	5,824
上板町		23,508	23,504	23,500	17,576	17,572	20,655	22,762	23,111	23,111	19,957
つるぎ町	26,335	24,504	20,995	14,684	11,946	8,072	8,072	8,072	8,072	8,072	
漁集	美波町	9,511	11,462	11,836	12,348	12,348	11,960	11,960	11,348	10,232	8,811
	海陽町	7,920	7,064	6,207	6,207	6,206	6,207	6,208	6,206	6,207	6,208
林集	那賀町	5,594	5,594	2,710	2,352	2,353	2,353	2,353	2,353	2,353	2,353
特地	三好市	0	0	0	0	18,107	18,767	16,828	17,165	20,695	32,343
	東みよし町	—	—	—	—	—	—	0	0	0	0
合計		2,046,108	2,090,514	2,112,125	2,249,152	2,331,552	2,377,293	2,127,023	1,744,740	1,550,723	1,482,599

(注) 下線部は令和4年度から法適用となった事業である。

(13) 汚水処理原価（維持管理費）の推移

(単位:円/㎡)

種別	団体名	25	26	27	28	29	30	1	2	3	4
公共	徳島市	25.2	30.3	27.6	31.0	32.2	34.8	34.6	25.4	39.6	40.5
	鳴門市	294.9	275.1	230.3	272.8	204.0	195.6	227.7	232.3	219.1	221.4
	小松島市	—	—	—	—	—	—	—	—	—	—
	阿南市	608.3	330.6	364.5	397.6	368.2	363.1	269.6	288.9	313.3	281.5
	吉野川市	55.3	59.9	59.3	55.6	59.5	51.6	55.3	57.0	72.6	71.3
	美波町	104.7	161.3	111.3	119.6	131.4	131.0	142.2	137.4	131.2	152.8
	松茂町	178.2	171.1	179.0	175.7	142.3	161.6	221.0	207.8	182.8	183.4
	北島町	461.0	376.3	346.6	324.1	392.2	228.4	324.3	325.4	281.4	270.7
	藍住町	289.6	264.0	262.2	173.9	187.8	165.0	144.5	201.7	172.2	181.9
特環	徳島市	136.9	141.4	144.6	156.3	162.2	159.3	152.3	139.2	191.1	172.7
	吉野川市	178.0	179.2	148.6	163.3	134.7	99.2	114.6	145.0	150.7	139.4
	阿波市	—	—	—	—	—	—	—	—	—	—
	美馬市	335.1	282.6	281.9	256.9	278.0	221.0	391.3	696.2	491.8	364.5
	海陽町	267.0	299.8	278.4	273.6	309.4	309.7	328.5	313.9	348.8	388.9
	板野町	202.8	181.2	176.3	190.6	174.6	145.0	197.6	256.4	243.3	226.6
	つるぎ町	145.4	111.3	159.6	130.6	126.5	141.4	132.2	151.5	170.7	227.3
	東みよし町	153.0	159.9	147.3	177.5	155.9	153.8	160.4	165.8	160.8	157.0
	農集	阿南市	251.7	243.8	267.9	206.6	213.3	197.6	178.9	151.2	177.7
吉野川市		246.7	229.2	235.2	221.3	223.4	198.1	211.1	190.6	173.9	198.2
阿波市		148.1	178.9	165.3	135.5	144.7	157.1	175.2	150.4	200.5	214.0
美馬市		314.6	372.7	434.7	322.6	342.0	313.8	460.8	502.0	463.4	463.8
三好市		169.6	159.0	211.8	156.5	173.3	151.9	188.8	150.7	155.3	167.4
勝浦町		209.8	209.7	189.6	218.4	278.1	318.6	418.4	515.3	255.4	496.7
佐那河内村		124.1	173.9	153.6	158.0	138.5	154.8	179.5	182.0	232.2	265.2
那賀町		154.2	145.4	158.0	243.1	209.4	162.3	140.5	172.2	235.6	232.3
海陽町		213.9	252.2	238.0	282.7	249.9	308.9	269.1	245.6	292.3	320.4
松茂町		177.3	179.6	161.0	208.1	230.7	252.1	305.5	395.3	215.9	241.5
上板町		96.1	103.8	102.3	97.5	98.3	125.1	146.4	163.1	191.2	115.7
つるぎ町		203.1	307.4	203.8	219.4	213.0	228.0	212.2	225.6	207.5	204.6
漁集		美波町	349.8	364.7	330.8	386.7	384.6	399.3	442.2	434.1	387.7
	海陽町	259.0	283.6	340.0	305.4	310.8	311.4	300.6	296.8	341.1	375.1
林集	那賀町	373.4	1,191.7	385.6	555.1	396.5	475.4	332.7	365.3	534.3	401.9
特地	三好市	279.6	327.8	168.6	179.7	191.5	207.3	207.4	213.3	200.5	202.5
	東みよし町	—	—	—	—	—	—	422,161.3	583.6	104.2	86.7
合計		54.7	62.6	58.0	65.2	68.9	68.8	75.8	75.3	94.3	95.9

(注) 下線部は令和4年度から法適用となった事業である。

(14) 汚水処理原価（資本費）の推移

(単位:円/㎡)

種別	団体名	25	26	27	28	29	30	1	2	3	4
公共	徳島市	52.5	62.7	58.3	61.0	66.8	66.1	70.7	45.9	56.3	56.0
	鳴門市	644.5	568.3	551.9	533.5	426.1	427.8	435.5	291.9	224.2	123.9
	小松島市	—	—	—	—	—	—	—	—	—	—
	阿南市	612.8	534.5	631.0	678.6	662.1	627.8	625.0	758.5	687.5	714.7
	吉野川市	166.8	158.3	164.7	166.4	184.1	171.5	108.6	102.3	91.9	95.6
	美波町	898.3	938.0	804.8	697.8	583.6	563.6	559.6	558.0	475.7	515.4
	松茂町	258.9	247.7	268.2	249.1	219.3	233.4	286.2	256.0	82.7	60.8
	北島町	102.7	88.4	219.8	219.5	177.4	173.6	124.9	124.7	126.6	151.0
	藍住町	520.7	452.0	503.1	300.9	302.7	295.6	300.8	300.9	205.2	132.7
特環	徳島市	0.0	0.0	0.0	0.0	0.0	0.0	0.0	45.5	45.3	51.7
	吉野川市	474.0	409.8	403.2	410.3	411.0	432.5	401.9	438.6	425.0	389.4
	阿波市	—	—	—	—	—	—	—	—	—	—
	美馬市	1,077.6	966.1	917.5	849.8	822.0	806.2	499.8	437.0	380.6	413.4
	海陽町	803.8	826.3	762.7	755.0	691.7	700.8	676.1	619.7	559.7	547.9
	板野町	778.2	617.7	591.9	467.1	495.4	455.6	447.6	450.8	420.3	463.9
	つるぎ町	427.6	452.5	464.2	478.0	471.8	432.2	382.4	342.5	277.8	235.2
	東みよし町	359.2	355.5	301.5	240.0	204.6	206.1	203.9	207.7	202.9	182.5
	農集	阿南市	233.2	214.8	244.3	210.4	182.8	163.3	144.5	146.4	134.2
吉野川市		386.6	382.9	400.0	388.8	374.2	376.5	258.1	229.4	242.6	254.5
阿波市		221.3	243.5	246.3	252.8	240.1	237.3	256.6	243.5	214.3	219.6
美馬市		704.3	703.1	644.2	619.5	606.1	575.6	312.7	256.2	225.9	225.1
三好市		129.2	156.6	118.9	110.9	127.2	171.9	163.7	118.4	120.0	152.4
勝浦町		81.1	76.3	74.7	68.6	59.1	52.8	239.8	260.2	266.6	27.2
佐那河内村		389.9	355.1	343.5	354.8	322.3	294.7	346.3	352.3	358.7	362.7
那賀町		197.6	188.6	193.8	192.8	208.3	199.4	182.4	192.4	183.2	173.2
海陽町		248.9	241.5	243.3	243.9	241.1	238.2	262.7	250.7	265.4	289.8
松茂町		461.6	460.4	466.8	479.9	437.5	440.0	438.7	420.1	59.1	51.0
上板町		218.5	221.7	216.5	219.4	215.8	234.0	238.8	241.0	240.4	251.3
つるぎ町		589.8	517.5	439.8	311.9	258.6	187.1	182.0	179.5	190.8	200.2
漁集		美波町	432.0	527.7	504.0	598.7	619.9	590.5	611.1	574.9	550.6
	海陽町	496.1	448.6	394.1	394.4	426.8	458.8	462.2	425.0	426.3	460.8
林集	那賀町	650.4	666.4	360.0	295.4	292.2	313.5	293.2	286.7	291.2	311.4
特地	三好市	144.1	158.5	79.5	71.2	65.6	63.8	51.4	49.5	51.7	73.0
	東みよし町	—	—	—	—	—	—	0.0	1.2	2.1	3.6
合計		106.9	119.9	113.6	119.5	126.6	126.0	123.0	105.3	109.3	105.2

(注) 下線部は令和4年度から法適用となった事業である。

(15) 汚水処理原価（分流式下水道に係る経費控除後資本費）の推移

(単位:円/㎡)

種別	団体名	25	26	27	28	29	30	1	2	3	4
公共	徳島市	43.9	52.4	48.0	48.9	53.2	52.5	55.8	37.7	45.4	44.7
	鳴門市	542.3	463.1	435.2	0.0	11.5	9.2	0.0	148.0	49.7	0.0
	小松島市	—	—	—	—	—	—	—	—	—	—
	阿南市	306.4	267.3	315.5	339.3	0.0	0.0	0.0	593.5	530.0	557.0
	吉野川市	73.0	61.8	68.4	70.7	78.5	71.0	68.0	65.2	70.6	75.9
	美波町	0.0	0.0	0.0	0.0	20.9	34.3	22.1	30.5	21.4	6.3
	松茂町	20.0	20.7	22.9	21.9	11.5	0.0	0.0	0.0	0.0	0.0
	北島町	0.0	0.0	0.0	0.0	0.0	0.0	0.0	0.0	0.0	0.0
	藍住町	0.0	0.0	0.0	0.0	0.0	0.0	9.1	0.0	0.0	0.0
特環	徳島市	0.0	0.0	0.0	0.0	0.0	0.0	0.0	0.0	0.0	0.0
	吉野川市	0.0	0.0	6.2	0.0	9.3	45.2	29.3	3.7	0.0	10.2
	阿波市	—	—	—	—	—	—	—	—	—	—
	美馬市	0.0	0.0	0.0	0.0	0.0	0.0	0.0	0.0	0.0	0.0
	海陽町	0.0	0.0	0.0	0.0	0.0	0.0	0.0	0.0	0.0	0.0
	板野町	0.0	0.0	0.0	0.0	15.0	16.6	0.0	0.0	0.0	0.0
	つるぎ町	20.8	44.0	57.5	26.5	30.0	14.1	25.1	8.6	0.0	0.0
	東みよし町	0.0	0.0	0.0	0.0	0.0	0.0	0.0	0.0	0.0	0.0
農集	阿南市	0.0	0.0	0.0	0.0	2.5	0.0	0.0	0.0	0.0	0.0
	吉野川市	0.0	0.0	0.0	0.0	0.0	0.0	0.0	0.0	0.0	0.0
	阿波市	0.0	0.0	0.0	0.0	12.6	1.2	0.0	7.9	0.0	0.0
	美馬市	0.0	0.0	0.0	0.0	18.6	18.2	0.0	0.0	0.0	0.0
	三好市	33.0	63.8	15.7	42.5	65.9	101.0	89.6	107.3	110.1	108.1
	勝浦町	0.0	0.0	0.0	0.0	0.0	0.0	0.0	0.0	0.0	0.0
	佐那河内村	0.0	0.0	0.0	0.0	11.5	0.0	0.0	0.0	0.0	0.0
	那賀町	0.0	0.0	0.0	0.0	0.0	0.0	0.0	0.0	0.0	0.0
	海陽町	0.0	0.0	0.0	0.0	0.0	0.0	0.0	0.0	0.0	0.0
	松茂町	46.3	41.0	57.8	0.0	0.0	0.0	0.0	0.0	0.0	0.0
	上板町	0.0	0.0	0.0	52.5	51.7	24.9	3.6	0.0	0.0	34.3
	つるぎ町	0.0	0.0	0.0	0.0	0.0	0.0	0.0	0.0	0.0	0.0
	漁集	美波町	0.0	0.0	0.0	0.0	0.0	0.0	0.0	0.0	0.0
海陽町		0.0	0.0	0.0	0.0	0.0	0.0	0.0	0.0	0.0	0.0
林集	那賀町	0.0	0.0	0.0	0.0	0.0	0.0	0.0	0.0	0.0	0.0
特地	三好市	144.1	158.5	79.5	71.2	0.0	0.0	0.0	0.0	0.0	0.0
	東みよし町	—	—	—	—	—	—	0.0	1.2	2.1	3.6
合計		45.4	51.5	48.8	45.1	45.6	44.4	45.3	39.8	41.9	40.7

(注) 下線部は令和4年度から法適用となった事業である。

(16) 汚水処理経費回収率の推移

(単位:%)

種別	団体名	25	26	27	28	29	30	1	2	3	4
公共	徳島市	75.4	73.1	74.1	78.2	80.1	77.9	71.7	107.4	100.2	107.4
	鳴門市	25.8	28.1	32.7	81.5	100.0	100.0	93.5	51.9	73.7	89.6
	小松島市	—	—	—	—	—	—	—	0.0	0.0	0.0
	阿南市	18.4	28.2	26.2	24.4	47.8	49.3	58.1	19.4	20.7	21.6
	吉野川市	67.0	71.3	67.9	69.1	69.1	63.2	64.5	64.5	56.6	57.4
	美波町	138.5	87.2	130.0	118.7	93.5	93.8	93.5	94.9	91.8	94.4
	松茂町	70.7	72.8	73.7	76.7	99.7	95.6	72.0	71.2	83.6	83.5
	北島町	38.0	45.8	52.4	57.8	47.2	72.3	51.3	51.0	58.4	60.7
	藍住町	55.8	61.0	64.1	95.3	94.0	108.1	106.0	83.1	97.3	95.4
特環	徳島市	93.3	81.5	81.0	82.5	78.0	78.3	77.0	81.5	58.7	73.1
	吉野川市	68.8	57.8	68.4	66.2	73.8	69.8	72.9	78.1	74.7	76.1
	阿波市	—	—	—	—	—	—	—	—	—	—
	美馬市	34.5	41.1	44.8	50.1	45.3	47.5	39.6	22.3	32.3	43.6
	海陽町	50.4	44.7	47.4	46.9	46.1	45.6	41.9	43.4	38.1	35.6
	板野町	82.1	94.3	103.0	90.8	100.0	100.0	92.9	63.8	66.0	66.2
	つるぎ町	69.2	77.0	56.0	76.5	77.0	78.4	78.6	80.2	72.6	55.6
	東みよし町	67.7	68.3	75.4	64.1	74.5	88.8	80.6	73.5	102.5	82.5
農集	阿南市	58.8	58.8	62.9	70.2	61.0	57.7	56.7	65.6	55.8	57.8
	吉野川市	51.6	56.0	56.3	59.0	60.7	59.7	57.6	63.5	75.7	70.9
	阿波市	37.7	33.8	37.5	47.3	40.3	38.8	38.7	41.4	33.7	32.8
	美馬市	38.1	31.8	28.9	38.2	34.7	30.7	32.1	32.7	32.1	33.3
	三好市	99.3	100.0	95.9	112.2	94.5	93.8	89.2	94.4	92.0	91.9
	勝浦町	56.6	58.0	68.4	61.1	44.7	39.4	31.8	27.4	47.4	30.5
	佐那河内村	109.9	72.5	89.6	92.5	92.1	82.7	83.5	84.2	68.5	62.8
	那賀町	89.3	92.6	89.4	58.0	70.4	86.5	87.1	77.0	58.4	58.4
	海陽町	51.0	42.5	44.0	37.3	42.0	33.6	44.4	46.8	42.2	41.7
	松茂町	34.9	36.9	38.1	65.7	62.7	57.4	47.8	36.7	69.0	61.5
	上板町	82.2	81.0	79.0	54.4	53.8	58.3	56.5	60.4	49.3	65.7
	つるぎ町	66.5	42.4	63.9	64.3	64.6	61.9	63.8	59.8	65.2	66.1
	漁集	美波町	32.9	32.2	32.9	31.6	31.5	29.7	27.2	26.5	30.1
海陽町		43.0	37.7	30.9	35.0	36.1	37.5	38.8	35.9	31.4	29.9
林集	那賀町	48.9	15.7	53.4	35.1	49.9	45.1	60.4	52.2	35.8	51.0
特地	三好市	62.3	56.6	57.8	57.5	83.0	81.8	82.2	83.7	84.2	83.7
	東みよし町	—	—	—	—	—	—	0.0	16.7	98.2	107.3
合計		66.2	65.4	66.5	71.4	74.9	74.2	68.8	74.8	74.6	78.3

(注) 分流式下水道等に要する経費控除後で算定したものであり、合計は加重平均である。

(注) 下線部は令和4年度から法適用となった事業である。

(17) 建設改良費の推移

(単位:百万円)

種別	団体名	25	26	27	28	29	30	1	2	3	4
公共	徳島市	2,492.8	2,489.7	2,369.6	1,531.3	1,695.1	2,193.1	1,939.8	1,174.9	1,951.5	1,972.9
	鳴門市	633.3	619.3	637.7	489.8	468.0	460.5	425.6	452.8	367.2	649.2
	小松島市	1,067.0	1,427.5	374.4	195.6	266.6	298.4	196.3	33.1	92.9	50.8
	阿南市	195.7	382.2	89.3	166.0	214.3	100.2	87.7	40.3	130.1	49.1
	吉野川市	254.3	345.2	192.5	215.5	249.9	165.5	156.9	289.7	237.3	283.8
	美波町	41.5	57.6	22.5	24.0	48.5	93.6	241.5	245.3	304.6	290.2
	松茂町	271.1	272.6	285.4	269.9	204.8	309.1	170.2	203.2	166.3	142.0
	北島町	200.9	204.8	276.8	350.7	278.6	132.7	293.0	250.8	194.1	261.4
	藍住町	113.8	101.1	378.9	227.1	210.4	174.7	83.1	83.5	1,035.8	141.0
特環	徳島市	0.0	0.0	0.0	0.0	0.0	0.0	0.0	14.7	92.6	2.4
	吉野川市	182.5	176.6	130.2	144.5	118.8	104.2	105.2	162.5	93.6	63.8
	阿波市	0.0	0.0	0.0	0.0	0.0	0.0	0.0	0.0	0.0	0.0
	美馬市	183.8	72.5	61.4	46.0	1.7	5.4	27.4	28.4	16.1	8.4
	海陽町	138.9	202.2	147.4	139.3	189.8	79.9	132.5	109.2	115.7	155.9
	板野町	230.2	172.4	226.1	163.4	194.5	136.9	146.3	146.1	143.4	138.1
	つるぎ町	277.1	1.3	6.7	235.5	0.0	4.4	0.0	2.3	0.4	0.3
	東みよし町	61.8	132.1	82.5	97.2	72.1	66.0	28.1	45.1	99.6	54.8
	農集	阿南市	0.0	0.0	3.0	68.3	71.7	0.0	0.0	0.0	13.9
吉野川市		0.0	0.0	13.5	0.6	20.2	5.6	10.9	10.0	45.2	33.0
阿波市		4.5	0.0	0.0	4.6	5.0	38.0	55.5	14.4	11.3	16.3
美馬市		0.0	0.0	0.0	0.0	30.9	2.4	4.9	7.1	14.5	94.3
三好市		30.1	20.0	10.0	0.0	2.5	34.0	30.0	43.8	10.0	0.0
勝浦町		26.0	2.6	50.1	26.1	3.8	0.0	0.0	6.3	0.0	4.7
佐那河内村		25.3	28.3	0.0	16.3	12.0	5.2	0.0	7.8	0.0	0.0
那賀町		0.0	0.0	51.2	66.7	0.0	135.0	118.2	72.9	46.3	23.2
海陽町		0.0	0.0	0.0	0.0	6.2	11.7	14.9	0.0	2.1	12.0
松茂町		0.0	0.0	0.0	0.0	0.0	0.0	0.0	0.0	0.0	0.0
上板町		0.4	4.0	2.2	0.3	0.0	0.3	0.9	0.9	0.7	21.5
つるぎ町		0.0	0.0	0.0	0.0	0.0	0.0	0.0	0.0	0.0	0.0
漁集		美波町	0.0	0.0	0.0	0.0	0.0	0.0	0.0	18.2	5.9
	海陽町	0.0	0.0	0.0	0.0	0.0	0.0	0.0	5.2	0.4	1.0
林集	那賀町	0.0	0.0	0.0	0.0	0.0	0.0	0.0	0.0	0.0	0.0
	三好市	33.8	28.7	18.7	147.2	249.1	159.4	122.0	130.0	194.1	222.7
特地	東みよし町	—	—	—	—	—	—	33.3	53.9	63.6	73.5
	合計	6,465.1	6,740.7	5,430.1	4,626.0	4,614.4	4,715.9	4,424.4	3,652.4	5,449.2	4,846.0

(注) 下線部は令和4年度から法適用となった事業である。

(18) 地方債発行額の推移

(単位:百万円)

種別	団体名	25	26	27	28	29	30	1	2	3	4
公共	徳島市	1,688.9	1,641.9	1,640.0	1,175.4	1,666.9	2,180.0	1,990.6	1,644.1	2,143.0	2,086.9
	鳴門市	291.9	276.4	289.5	257.0	249.9	249.9	193.5	264.5	199.4	275.8
	小松島市	481.0	664.6	148.6	47.6	100.7	107.7	72.3	96.1	89.5	84.6
	阿南市	77.3	96.1	21.7	64.0	104.9	34.9	39.0	16.3	66.9	34.2
	吉野川市	254.4	353.6	301.2	327.0	368.0	310.3	335.2	353.1	310.2	293.0
	美波町	14.4	25.4	9.6	9.4	21.8	49.6	163.4	193.8	177.8	174.0
	松茂町	95.6	97.1	110.6	101.1	69.6	145.5	76.1	103.2	91.3	69.2
	北島町	80.5	90.0	116.3	147.2	111.6	100.0	163.8	150.0	105.1	148.1
	藍住町	39.6	40.0	171.4	106.3	103.5	85.8	80.4	47.2	526.2	72.0
特環	徳島市	0.0	0.0	0.0	0.0	0.0	0.0	0.0	5.3	30.4	2.4
	吉野川市	104.5	114.4	100.5	107.7	108.9	97.7	100.6	126.9	105.2	99.7
	阿波市	0.0	0.0	0.0	0.0	0.0	0.0	0.0	0.0	0.0	0.0
	美馬市	95.6	47.6	32.6	26.8	1.6	0.0	21.6	22.6	8.5	7.3
	海陽町	53.4	82.0	57.4	55.4	84.3	31.7	67.0	47.0	54.7	82.7
	板野町	111.0	87.1	117.0	91.7	112.7	78.4	84.1	90.0	96.4	106.4
	つるぎ町	134.3	0.0	3.3	121.0	0.0	0.0	0.0	0.0	4.0	13.9
	東みよし町	20.1	48.9	28.4	22.1	23.8	21.9	8.6	15.4	42.1	15.6
	農集	阿南市	7.1	0.0	0.0	34.0	34.2	0.0	0.0	0.0	5.9
吉野川市		39.5	40.8	38.4	38.1	36.7	20.6	24.8	25.2	48.0	43.9
阿波市		2.1	0.0	0.0	0.0	2.2	16.2	26.8	4.7	6.4	9.4
美馬市		0.0	0.0	0.0	6.2	29.0	0.0	3.2	1.0	10.3	48.8
三好市		12.0	9.2	4.6	0.0	0.0	16.4	13.6	20.8	5.0	0.0
勝浦町		6.4	0.0	11.5	6.5	0.0	0.0	0.0	3.2	4.4	4.7
佐那河内村		12.2	14.0	0.0	0.0	5.8	1.0	0.0	7.8	9.4	10.2
那賀町		0.0	0.0	24.6	33.3	0.0	0.0	0.0	14.0	29.4	28.4
海陽町		0.0	0.0	0.0	0.0	0.0	11.7	0.0	0.0	1.8	6.5
松茂町		0.0	0.0	0.0	0.0	0.0	0.0	0.0	0.0	0.0	0.0
上板町		0.0	0.0	0.0	0.0	0.0	0.0	0.0	0.0	0.0	11.7
つるぎ町		0.0	0.0	0.0	0.0	0.0	0.0	0.0	0.0	0.0	0.0
漁集		美波町	0.0	0.0	0.0	0.0	0.0	0.0	0.0	0.0	3.1
	海陽町	0.0	0.0	0.0	0.0	0.0	0.0	0.0	0.0	0.4	1.0
林集	那賀町	0.0	0.0	0.0	0.0	0.0	0.0	0.0	0.0	0.2	0.4
	三好市	1.6	15.2	13.8	18.6	101.4	78.0	0.0	47.4	96.2	15.4
特地	東みよし町	—	—	—	—	—	—	8.7	15.4	18.8	25.9
	合計	3,623.4	3,744.3	3,241.0	2,796.4	3,337.5	3,637.3	3,473.3	3,315.0	4,290.0	3,822.8

(注) 下線部は令和4年度から法適用となった事業である。

(19) 繰入金対料金収入率の推移

(単位:%)

種別	団体名	25	26	27	28	29	30	1	2	3	4
公共	徳島市	175.6	175.5	175.7	180.8	159.0	146.9	168.6	143.2	133.0	132.9
	鳴門市	664.1	635.2	585.3	537.8	464.0	455.2	499.7	610.4	553.4	520.2
	小松島市	—	—	—	—	—	—	—	—	—	—
	阿南市	1,753.7	1,070.7	1,130.6	1,140.0	1,065.3	919.3	1,072.0	997.4	981.4	949.2
	吉野川市	247.7	220.9	214.2	218.8	212.4	251.4	283.3	243.5	225.9	229.2
	美波町	606.0	622.9	707.2	567.0	496.6	449.7	377.1	350.4	339.7	343.2
	松茂町	484.1	427.6	473.3	411.0	314.7	391.9	369.9	323.8	402.7	409.6
	北島町	712.5	364.9	592.0	447.8	601.0	740.4	460.0	423.7	383.4	363.1
	藍住町	794.3	731.5	706.4	408.8	372.6	342.2	368.8	436.4	290.0	198.2
特環	徳島市	4.4	17.9	31.8	29.7	30.5	36.8	38.0	74.3	110.6	41.4
	吉野川市	518.2	509.3	448.9	429.3	451.1	452.0	616.4	560.1	547.4	464.0
	阿波市	—	—	—	—	—	—	—	—	—	—
	美馬市	1,291.9	1,025.1	937.4	819.4	744.0	961.3	664.1	666.1	543.5	553.4
	海陽町	790.7	865.6	801.5	812.1	711.2	673.1	680.4	645.9	636.8	631.2
	板野町	699.8	661.8	493.8	437.2	380.5	390.6	399.3	447.6	444.4	506.3
	つるぎ町	395.9	437.6	427.4	430.1	419.2	414.1	366.9	366.2	373.9	347.9
	東みよし町	458.1	436.2	380.7	410.7	315.4	191.7	187.5	238.5	160.5	230.3
	農集	阿南市	219.1	217.8	224.2	203.3	193.1	202.4	209.0	187.6	221.0
吉野川市		390.0	365.0	406.6	354.7	329.0	413.9	404.6	409.0	377.8	373.1
阿波市		647.3	696.1	743.8	730.0	639.6	713.3	714.9	636.9	691.9	693.4
美馬市		711.3	770.8	708.4	731.7	630.0	837.4	639.8	543.9	530.2	427.0
三好市		50.4	41.1	47.4	48.3	44.2	30.3	33.7	21.9	22.3	33.9
勝浦町		275.3	259.7	434.6	325.0	285.7	310.7	395.1	408.9	384.7	365.1
佐那河内村		486.5	473.9	468.5	435.5	403.9	403.2	407.6	403.0	384.7	388.5
那賀町		160.6	147.1	148.1	143.7	155.9	333.6	261.2	175.4	151.8	150.7
海陽町		427.0	322.5	373.3	365.1	412.1	464.3	379.1	353.1	376.2	428.7
松茂町		902.8	910.3	904.9	548.5	532.7	560.2	593.1	580.9	503.7	527.0
上板町		276.8	301.6	275.3	279.3	296.6	286.0	358.9	270.6	346.0	269.2
つるぎ町		477.7	499.2	443.8	368.6	287.1	186.5	188.3	216.5	192.2	183.4
漁集		美波町	485.8	573.2	645.8	674.6	737.1	730.6	775.3	1,097.9	710.6
	海陽町	1,040.4	791.1	777.0	732.8	648.8	699.8	716.7	862.8	763.7	862.7
林集	那賀町	515.7	419.2	909.9	222.1	293.4	261.9	236.0	227.2	307.8	229.4
特地	三好市	69.8	65.9	73.8	56.4	75.5	60.1	53.8	56.5	61.9	67.1
	東みよし町	—	—	—	—	—	—	375,000.0	614.0	143.3	137.0
合計		285.1	273.2	276.8	272.0	251.2	256.4	279.2	261.7	249.1	236.6

(注) 合計は加重平均である。

(注) 下線部は令和4年度から法適用となった事業である。

(20) 基準外繰入金対料金収入率の推移

(単位:%)

種別	団体名	25	26	27	28	29	30	1	2	3	4
公共	徳島市	42.5	36.5	35.0	31.8	20.3	6.6	12.7	9.7	9.3	0.0
	鳴門市	313.1	256.4	273.1	219.6	36.1	45.4	87.8	83.9	128.5	134.2
	小松島市	—	—	—	—	—	—	—	—	—	—
	阿南市	924.1	387.2	348.5	440.8	397.5	118.1	166.7	106.5	293.0	372.7
	吉野川市	82.0	62.1	47.4	57.4	51.8	70.2	121.7	166.2	168.3	180.1
	美波町	0.0	0.0	45.0	0.0	6.7	86.1	12.8	0.0	0.0	0.0
	松茂町	329.1	269.6	344.4	299.5	176.6	177.6	211.1	206.2	328.1	348.8
	北島町	534.6	149.5	331.8	256.8	317.8	431.4	191.7	164.4	134.7	138.1
	藍住町	211.4	167.1	154.6	73.3	54.4	37.5	38.3	102.4	65.9	43.7
特環	徳島市	4.4	17.9	31.8	29.7	30.5	36.8	38.0	34.3	70.3	0.0
	吉野川市	109.1	110.4	65.8	57.3	72.4	56.1	193.6	156.4	139.7	101.6
	阿波市	—	—	—	—	—	—	—	—	—	—
	美馬市	340.1	194.3	205.9	94.4	83.1	191.1	340.3	383.3	303.7	293.0
	海陽町	247.2	264.6	241.2	231.7	209.8	177.0	188.7	190.7	215.4	234.2
	板野町	200.1	139.1	36.3	36.7	20.7	2.7	32.1	22.9	30.7	64.8
	つるぎ町	0.0	0.0	5.3	0.0	0.0	0.0	0.0	0.0	24.2	35.5
	東みよし町	98.2	103.4	87.3	151.9	113.1	40.8	29.8	68.0	37.3	89.3
	農集	阿南市	61.1	65.7	72.5	55.2	48.2	58.5	66.5	39.9	85.5
吉野川市		85.3	62.6	102.5	62.9	58.4	92.5	114.7	213.7	187.6	185.2
阿波市		107.7	145.7	188.4	177.0	108.5	173.3	185.0	131.5	229.7	235.3
美馬市		173.6	187.9	166.9	207.1	141.9	287.6	428.3	387.7	378.4	281.3
三好市		0.0	0.0	5.8	0.0	0.0	0.0	0.0	0.0	0.0	0.0
勝浦町		203.5	192.4	373.7	269.1	233.0	268.7	206.7	233.9	164.4	182.1
佐那河内村		2.7	0.0	54.6	33.3	6.2	18.3	23.5	22.2	11.2	22.7
那賀町		3.7	2.0	2.1	2.6	19.3	184.5	110.2	24.7	12.7	18.9
海陽町		94.7	91.5	141.9	133.8	182.4	234.5	159.0	134.9	157.6	208.7
松茂町		105.0	106.0	100.1	54.6	12.0	76.3	114.6	119.7	283.8	306.3
上板町		0.0	37.8	7.4	5.9	93.4	46.9	81.5	25.8	91.2	49.2
つるぎ町		40.9	72.3	49.4	52.4	56.3	53.8	54.0	74.5	51.2	35.4
漁集		美波町	171.6	199.8	197.2	204.9	225.8	232.7	267.2	597.5	238.2
	海陽町	217.2	186.5	225.9	253.8	155.1	190.6	202.7	345.8	244.7	326.6
林集	那賀町	24.4	63.6	548.7	47.3	145.8	115.6	90.1	76.7	155.4	77.5
特地	三好市	57.2	54.4	63.1	48.1	69.0	22.5	23.6	28.8	31.3	24.0
	東みよし町	—	—	—	—	—	—	375,000.0	614.0	143.3	137.0
合計		90.9	74.4	78.0	64.4	48.8	43.9	59.9	60.9	70.4	63.7

(注) 合計は加重平均である。

(注) 下線部は令和4年度から法適用となった事業である。

公共施設の状況

第45表 道路・ごみ処理・し尿処理の状況

市 町 村 名	道路実延長 (m)	道路面積 (㎡)	ごみ処理施設 人口 (人)	ごみ処理施設 年間総収集量 (t)	し尿処理施設 人口 (人)	し尿処理施設 年間総収集量 (kl)
徳 島 市	1,602,739	8,145,613	247,978	87,232	1,570	2,205
鳴 門 市	597,157	3,373,650	54,389	17,346	3,813	2,102
小 松 島 市	276,279	1,378,497	35,637	13,481	1,922	982
阿 南 市	853,392	4,059,858	69,430	26,352	4,863	2,584
吉 野 川 市	885,416	4,161,388	38,558	14,123	1,308	480
阿 波 市	1,051,081	5,313,164	35,137	10,447	287	143
美 馬 市	1,227,521	5,870,361	27,098	7,908	8,133	3,504
三 好 市	1,433,152	7,251,371	23,257	9,062	6,908	3,779
勝 浦 町	233,663	1,276,595	4,791	979	219	112
上 勝 町	203,625	1,087,876	1,412	315	160	82
佐 那 河 内 村	260,368	1,392,697	2,166	388	27	14
石 井 町	366,719	1,410,969	24,984	8,311	1,497	634
神 山 町	500,178	4,100,457	4,815	701	411	233
那 賀 町	452,893	3,097,360	7,399	2,253	538	469
牟 岐 町	82,418	543,890	3,649	1,449	1,044	1,012
美 波 町	134,657	794,637	6,023	2,062	2,021	1,055
海 陽 町	270,332	1,538,524	8,578	3,042	1,005	852
松 茂 町	132,499	684,867	14,669	5,228	213	88
北 島 町	149,183	844,409	23,516	6,831	190	91
藍 住 町	246,192	1,246,888	35,446	10,152	479	402
板 野 町	283,329	1,427,599	13,011	4,480	1,300	559
上 板 町	267,539	1,274,912	11,401	3,559	3,021	1,198
つ る ぎ 町	734,334	2,668,509	7,787	2,320	1,216	432
東 み よ し 町	528,927	2,522,149	13,549	5,082	2,330	1,274
市 計	7,926,737	39,553,902	531,484	185,951	28,804	15,779
町 村 計	4,846,856	25,912,338	183,196	57,152	15,671	8,507
市 町 村 計	12,773,593	65,466,240	714,680	243,103	44,475	24,286

(注) 道路の状況については令和5年4月1日現在、ごみ処理、し尿処理については令和5年3月31日現在である。

第46表 簡易水道・保育所・幼稚園・認定こども園・老人ホームの状況

市町村名	給水人口(人)			市町村立 保育所数	市町村立 幼稚園数	市町村立 認定こども 園箇所数	養護老人 ホーム 箇所数	特別養護 老人ホーム 箇所数
	市町村営							
	簡易水道	飲料水 供給施設	計					
徳島市	0	0	0	19	20	3	0.0	0.0
鳴門市	0	27	27	4	7	0	0.0	0.0
小松島市	0	0	0	5	1	1	0.0	0.0
阿南市	171	0	171	20	8	6	0.7	0.0
吉野川市	0	196	196	1	0	2	0.0	0.5
阿波市	0	201	201	0	0	5	0.0	0.5
美馬市	265	0	265	0	3	5	0.8	0.4
三好市	62	89	151	5	11	3	2.0	0.0
勝浦町	4,252	0	4,252	0	0	0	0.0	0.0
上勝町	860	0	860	1	0	0	0.0	0.0
佐那河内村	2,001	0	2,001	1	0	0	0.0	0.0
石井町	0	0	0	3	6	0	0.0	0.0
神山町	3,462	0	3,462	2	0	0	1.0	0.0
那賀町	5,185	236	5,421	0	0	4	0.3	0.0
牟岐町	3,443	0	3,443	0	0	1	0.4	0.3
美波町	244	0	244	0	0	4	0.3	0.3
海陽町	0	220	220	3	1	0	0.3	0.4
松茂町	0	0	0	0	3	0	0.0	0.0
北島町	0	0	0	1	3	0	0.0	0.0
藍住町	0	0	0	1	4	0	0.0	0.0
板野町	0	0	0	1	4	0	1.0	0.0
上板町	0	0	0	1	4	0	0.0	0.0
つるぎ町	0	226	226	2	5	0	0.2	0.6
東みよし町	0	120	120	1	2	0	0.0	0.0
市計	498	513	1,011	54	50	25	3.5	1.4
町村計	19,447	802	20,249	17	32	9	3.5	1.6
市町村計	19,945	1,315	21,260	71	82	34	7.0	3.0

(注) 簡易水道、飲料水供給施設については令和5年3月31日現在、幼稚園については令和5年5月1日現在、認定こども園については令和5年4月1日現在、保育所、養護老人ホーム、特別養護老人ホームについては令和4年10月1日現在である。

徳島県市町村変遷状況

徳島県市町村変遷状況

明治22年 (市制町村制施行)	明治・大正	昭 和	平 成	令 和
		昭和28年9月 (町村合併促進法施行)		(令和5年4月1日現在)

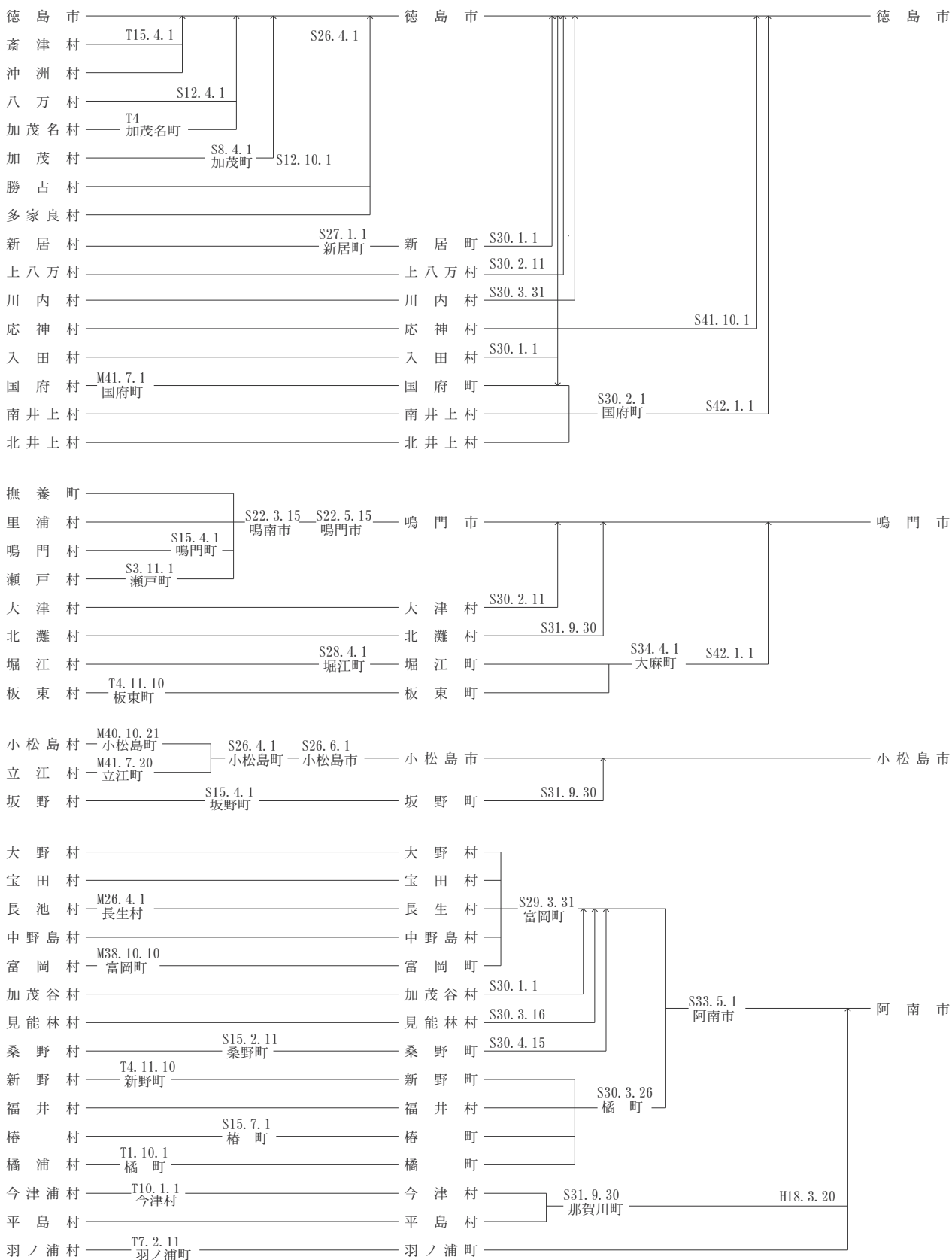

明治22年 (市制町村制施行)	明治・大正	昭和		平成	令和
		昭和28年9月 (町村合併促進法施行)		(令和5年4月1日現在)	

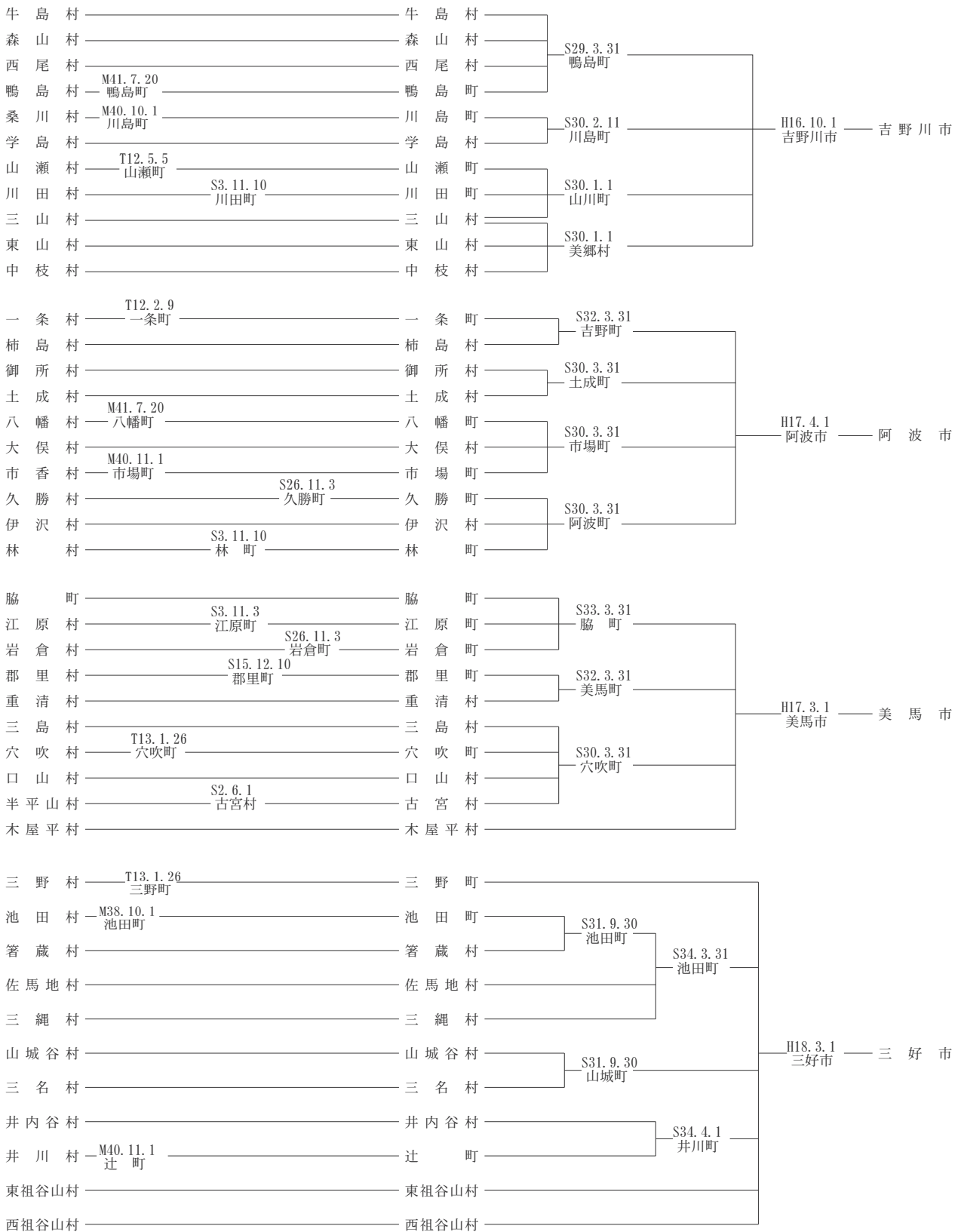

明治22年 (市制町村制施行)	明治・大正	昭和		平成	令和
		昭和28年9月 (町村合併促進法施行)		(令和5年4月1日現在)	

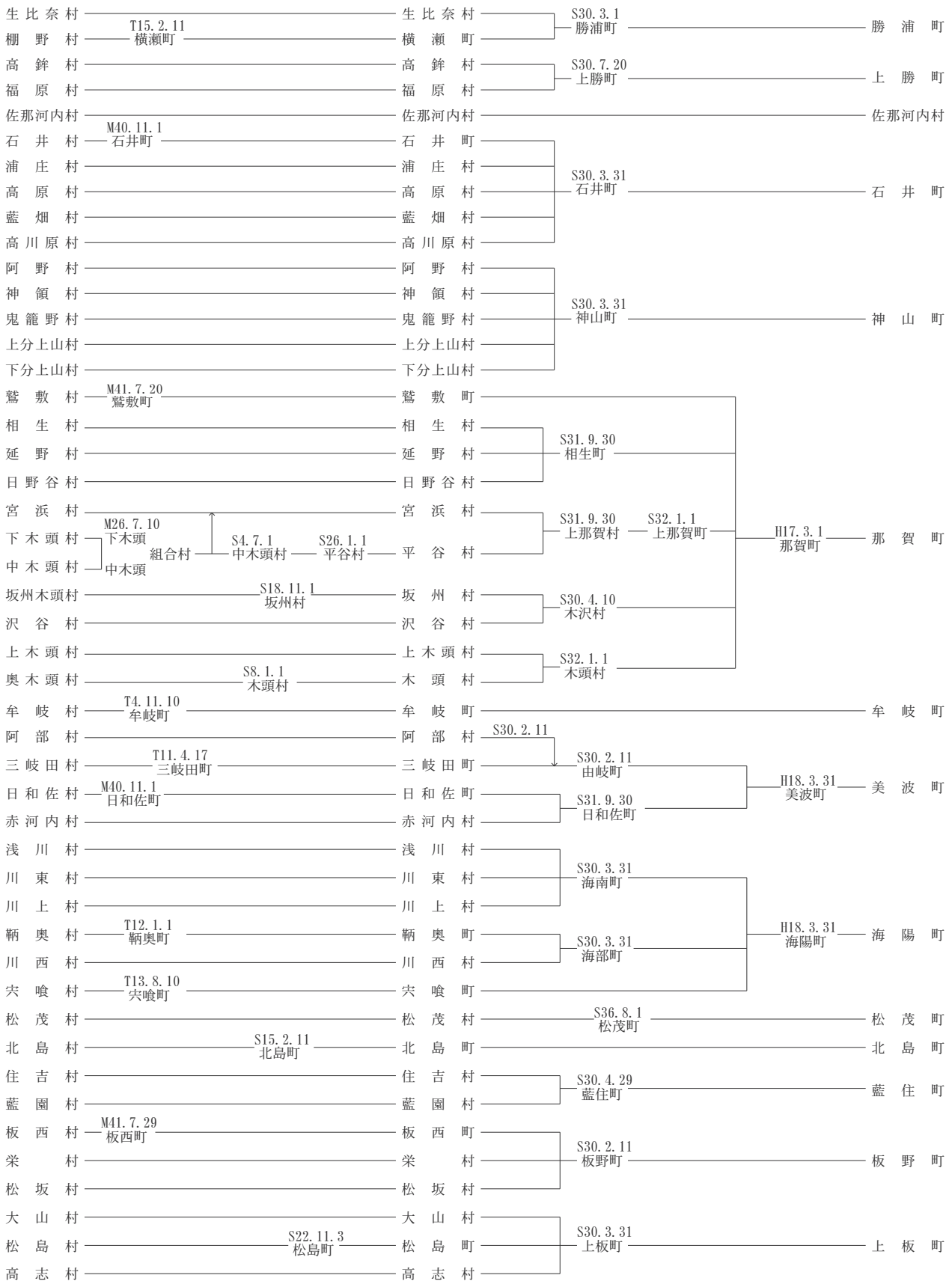

明治22年 (市制町村制施行)	明治・大正	昭和		和	平成	令和
		昭和28年9月 (町村合併促進法施行)			(令和5年4月1日現在)	

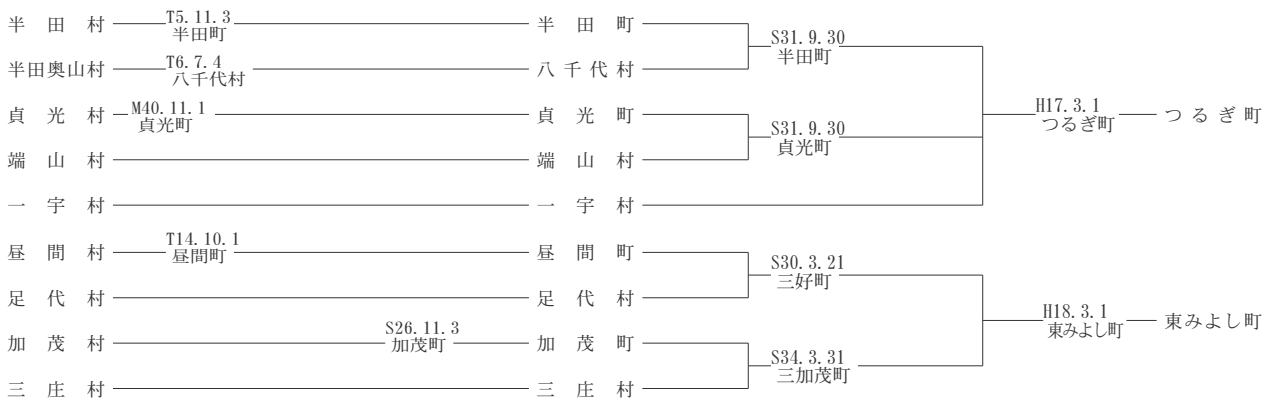

	明治 22年	昭和 元年	昭和 12年	昭和 13年	昭和 22年	昭和 27年	昭和 28年	昭和 29年	昭和 30年	昭和 31年	昭和 32年	昭和 33年	昭和 34年	昭和 42年	平成 17年	平成 18年
市	1	1	1	1	2	3	3	3	3	3	3	3	4	4	7	8
町	2	33	37	36	39	41	42	42	40	41	44	42	39	38	25	15
村	137	103	97	97	90	84	83	76	36	31	14	14	10	8	3	1
計	140	137	135	134	131	128	128	121	79	75	61	59	53	50	35	24

(注) 合併により、団体数に変動のあった年における市町村数を各年4月1日現在で集計

令和4年度市町村財政概要

令和6年2月 印刷 発行

編 集 徳島県政策創造部地方創生局市町村課

発 行 公益財団法人 徳島県市町村振興協会
徳島市幸町3丁目55番地
自治会館 4階
TEL 088-621-3404

印 刷 福山印刷株式会社