

令和5年6月定例会

地方創生対策特別委員会説明資料

政 策 創 造 部
商 工 労 働 観 光 部
農 林 水 産 部
県 土 整 備 部

目 次

I	組織図	
1	部別組織図及び事務分掌	3
	政策創造部	3
	商工労働観光部	9
	農林水産部	14
	県土整備部	19
II	提出予定案件	
1	一般会計・特別会計予算	25
	(1) 歳入歳出予算	25
	ア 総括表	25
	イ 部別主要事項説明	27
	政策創造部	27
	商工労働観光部	29
	農林水産部	33
	県土整備部	36
2	その他の議案等	38
	(1) 令和4年度継続費繰越計算書	38
	県土整備部	38
	(2) 令和4年度繰越明許費繰越計算書	39
	政策創造部	39
	商工労働観光部	40
	農林水産部	41
	県土整備部	42
	(3) 令和4年度事故繰越し繰越計算書	45
	政策創造部	45
	県土整備部	46

I 組織図

1 部別組織図及び事務分掌

政策創造部

(1) 組織図及び事務分掌

① 組織図

担当職員数 112名（うち8名兼務、7名兼任）

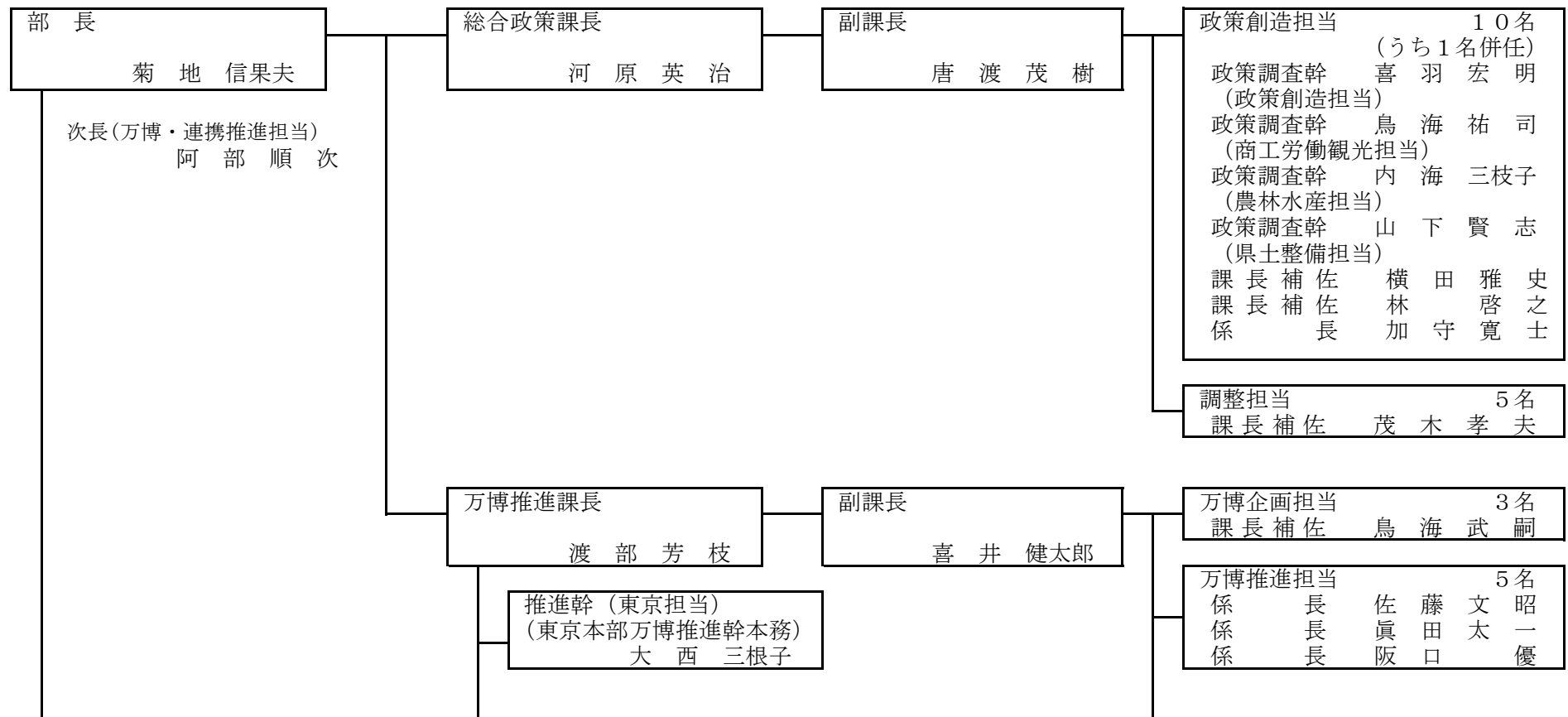

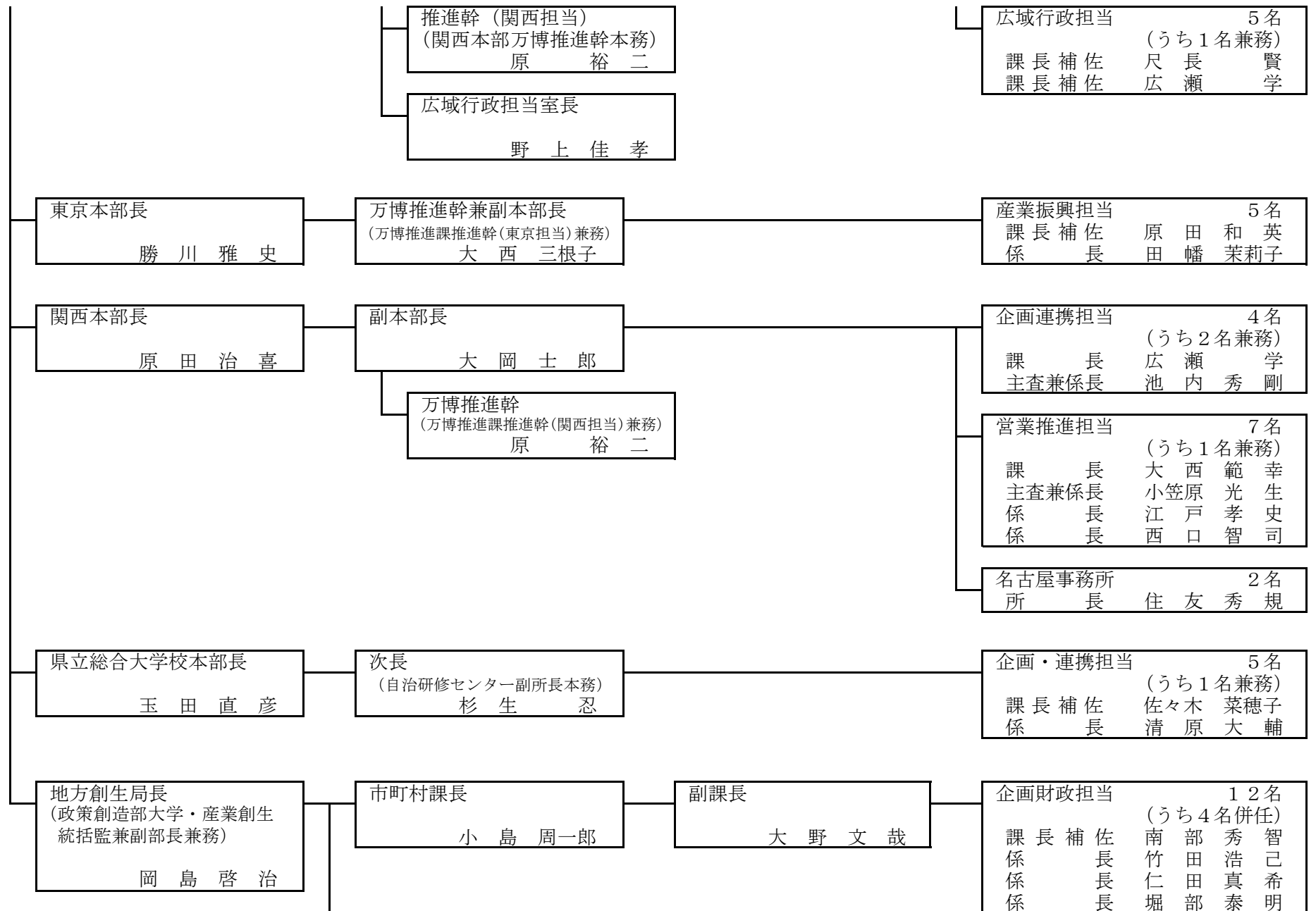

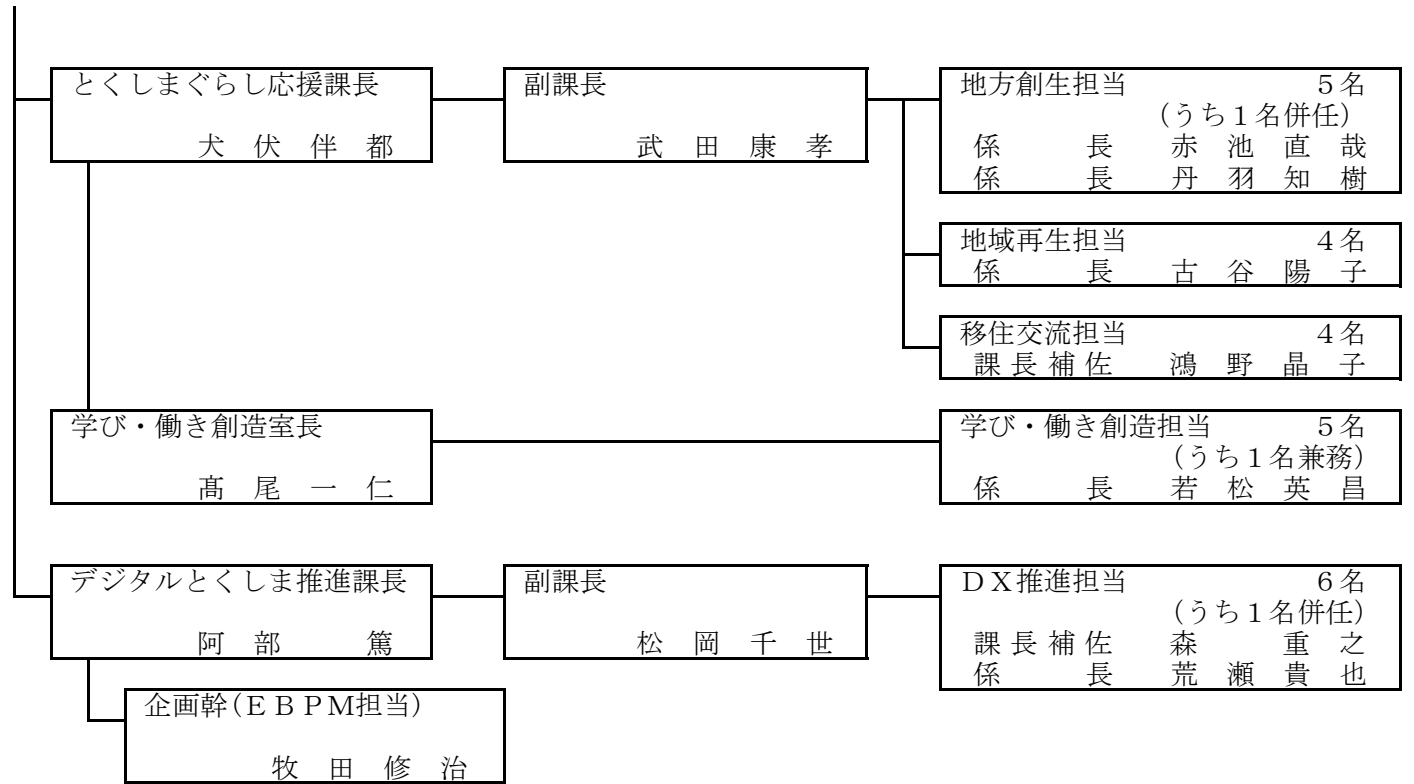

② 事務分掌

○ 総合政策課

課長 河原英治
副課長 唐渡茂樹

担当名	分掌事務	担当者名
政策創造担当	1 政策調整に関すること	政策調査幹 喜羽宏明 (政策創造担当) 政策調査幹 鳥海祐司 (商工労働観光担当) 政策調査幹 内海三枝子 (農林水産担当) 政策調査幹 山下賢志 (県土整備担当) 課長補佐 横田雅史 課長補佐 林啓之 係長 加守寛士
調整担当	1 地域経済循環創造事業交付金に関すること	課長補佐 茂木孝夫

○ 万博推進課

課長 渡部芳枝
推進幹(東京担当) 大西三根子
(東京本部万博推進幹本務)
推進幹(関西担当) 原裕二
(関西本部万博推進幹本務)
広域行政担当室長 野上佳孝
副課長 喜井健太郎

担当名	分掌事務	担当者名
万博企画担当	1 「大阪・関西万博」に向けた企画調整に関すること 2 万博と徳島を関連付けた情報発信に関すること 3 SDGsの普及啓発に関すること	課長補佐 鳥海武嗣
万博推進担当	1 「大阪・関西万博」に向けた基本計画の推進に関すること 2 万博と徳島を関連付けた情報発信に関すること	係長 佐藤文昭 係長 眞田太一 係長 阪口優
広域行政担当	1 県人会に関すること	課長補佐 尺長賢学 課長補佐 広瀬

○ 東京本部

本部長 勝川 雅史
 万博推進幹兼副本部長 大西 三根子
 (万博推進課推進幹(東京担当)兼務)

担当名	分掌事務	担当者名
産業振興担当	1 観光・物産のイベントの企画・運営、販路拡大等に関する事 2 農林水産物の流通情報の収集、販路拡大等に関する事 3 移住交流に関する事 4 大阪・関西万博に向けた機運醸成、徳島県の魅力発信及び情報発信に関する事 5 県人会等に関する事	課長補佐 原田 和英 係長 田幡 茉莉子

○ 関西本部

本部長 原田 治喜
 副本部長 大岡 士郎
 万博推進幹 原 裕二
 (万博推進課推進幹(関西担当)兼務)

担当名	分掌事務	担当者名
企画連携担当	1 大阪・関西万博に向けた徳島県の魅力発信及び情報収集に関する事 2 移住交流に関する事 3 県人会等に関する事	課長 広瀬 学剛 主査兼係長 池内 秀剛
営業推進担当	1 観光・物産のイベントの企画・運営、販売あつ旋、販路拡大等に関する事 2 農林水産物の流通情報の収集、販売あつ旋、販路拡大等に関する事	課長 大西 範幸 主査兼係長 小笠原 光生 係長 江戸 孝史 係長 西口 智司
名古屋事務所	1 観光・物産の販売あつ旋、販路拡大等に関する事 2 移住交流に関する事 3 県人会等に関する事	所長 住友 秀規

○ 県立総合大学校本部

本部長 玉田 直彦
 次長 杉生 忍
 (自治研修センター副所長本務)

担当名	分掌事務	担当者名
企画・連携担当	1 奨学金返還支援制度の運用に関する事 2 高等教育機関との連携に関する事	課長補佐 佐々木 菜穂子 係長 清原 大輔

○ 市町村課

課長 小島 周一郎
副課長 大野 文哉

担当名	分掌事務	担当者名
企画財政担当	1 地方創生局内の企画調整に関すること	課長補佐 南部 秀智 係長 竹田 浩己 係長 仁田 真希 係長 堀部 泰明

○ とくしまぐらし応援課

課長 犬伏 伴都
副課長 武田 康孝

担当名	分掌事務	担当者名
地方創生担当	1 人口ビジョン及び総合戦略の推進に関すること 2 地方創生関連交付金に関すること	係長 赤池 直哉 係長 丹羽 知樹
地域再生担当	1 集落の活性化、過疎・離島振興に関すること 2 地域づくり支援に関すること	係長 古谷 陽子
移住交流担当	1 移住交流の促進に関すること 2 関係人口の拡大に関すること	課長補佐 鴻野 晶子

○ 学び・働き創造室

室長 高尾 一仁

担当名	分掌事務	担当者名
学び・働き創造担当	1 地方大学・地域産業創生事業に関すること 2 サテライトオフィスの誘致・定着促進に関すること	係長 若松 英昌

○ デジタルとくしま推進課

課長 阿部 篤
企画幹(E B P M担当) 牧田 修治
副課長 松岡 千世

担当名	分掌事務	担当者名
D X 推進担当	1 マイナンバー制度に関すること 2 地域におけるデジタル活用支援に関すること	課長補佐 森 重之 係長 荒瀬 貴也

商工労働観光部

(1) 組織図及び事務分掌

① 組織図

担当職員数 105名（うち3名兼務、1名併任、11名派遣）

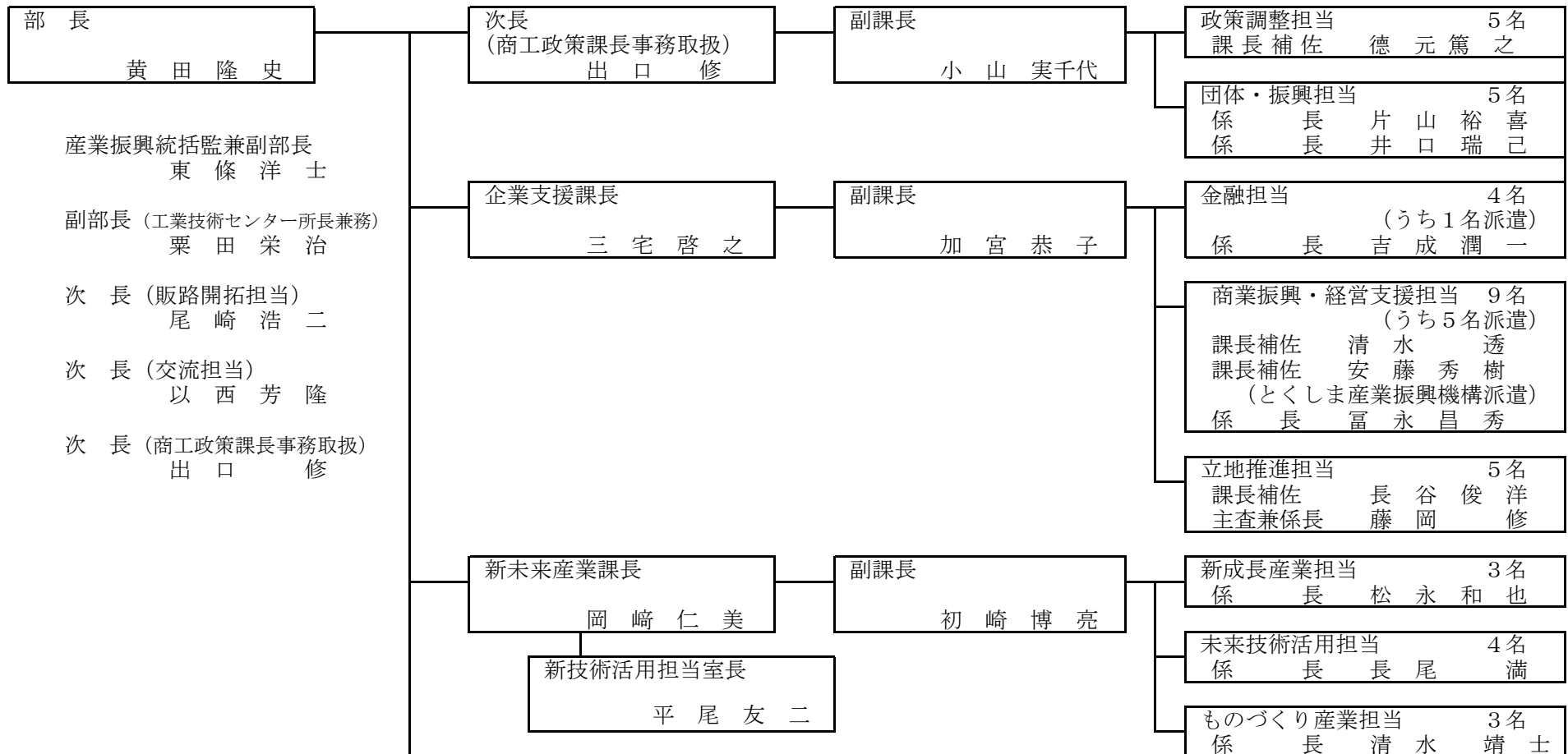

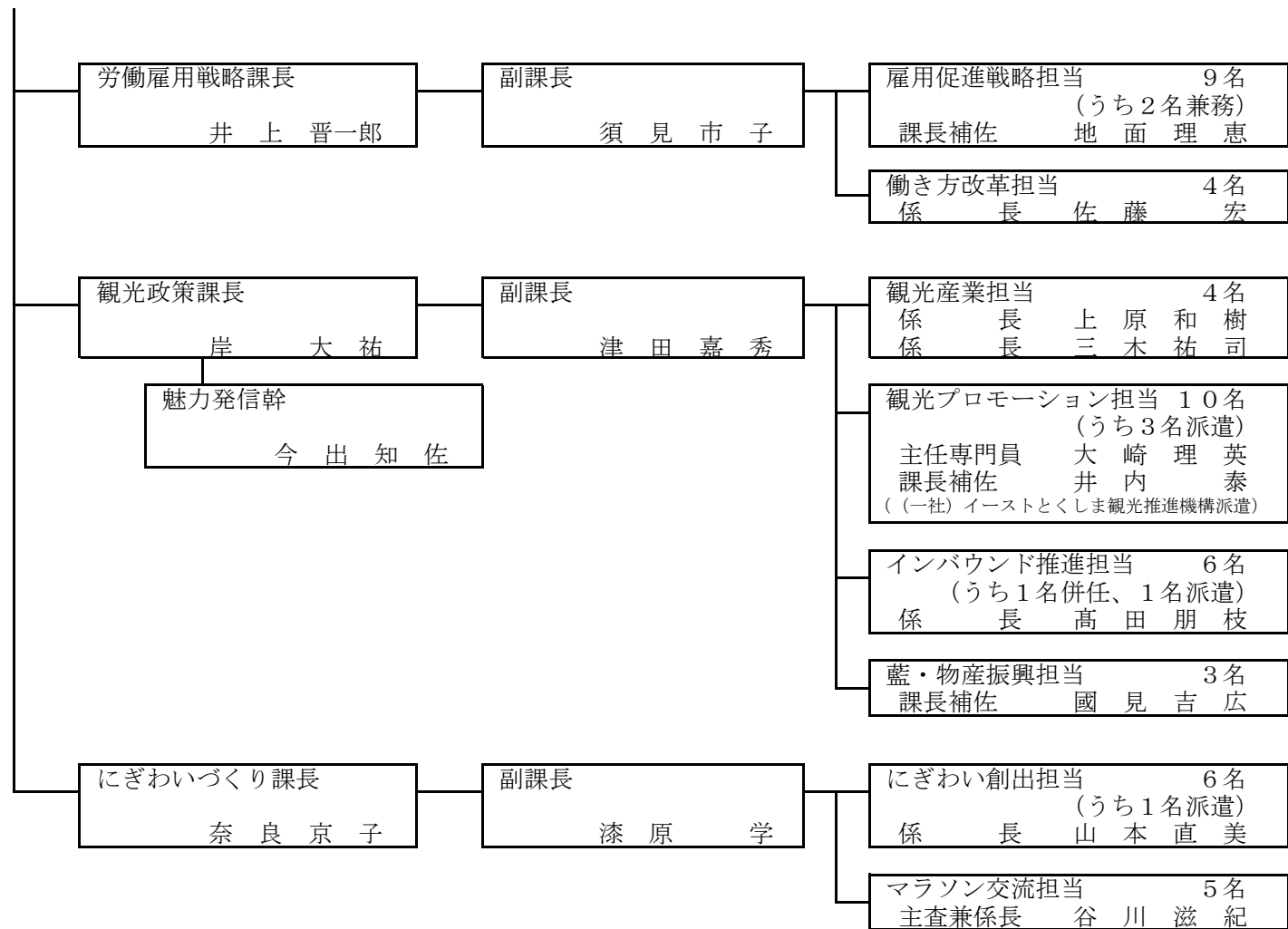

② 事務分掌

○ 商工政策課

次 長（商工政策課長事務取扱） 出 口 修
副課長 小 山 実千代

担 当 名	分 掌 事 務	担 当 者 名
政 策 調 整 担 当	1 商工行政の総合的な企画及び調整に関すること	課長補佐 徳 元 篤 之
団 体 ・ 振 興 担 当	1 商工団体の総合調整に関すること	係 長 片 山 裕 喜 係 長 井 口 瑞 己

○ 企業支援課

課 長 三 宅 啓 之
副課長 加 宮 恭 子

担 当 名	分 掌 事 務	担 当 者 名
金 融 担 当	1 企業の育成支援に関すること	係 長 吉 成 潤 一
商 業 振 興 ・ 経 営 支 援 担 当	1 創業支援に関すること	課長補佐 清 水 透 課長補佐 安 藤 秀 樹 (とくしま産業振興機構派遣) 係 長 富 永 昌 秀
立 地 推 進 担 当	1 企業立地の推進に関すること	課長補佐 長 谷 俊 洋 主査兼係長 藤 岡 修

○ 新 未 来 産 業 課

課 長 岡 崎 仁 美
副課長 初 崎 博 亮

担 当 名	分 掌 事 務	担 当 者 名
新 成 長 産 業 担 当	1 産学官連携の推進に関する事 2 科学技術振興に関する事	係 長 松 永 和 也
未 来 技 術 活 用 担 当	1 次世代LEDバレイ構想の推進に関する事 2 産業DXの推進に関する事	係 長 長 尾 満
も の づ く り 産 業 担 当	1 工業及び鉱業の振興に関する事 2 地場産業の振興に関する事 3 産業技術の振興に関する事	係 長 清 水 靖 士

○ 労 働 雇 用 戦 略 課

課 長 井 上 晋 一 郎
副課長 須 見 市 子

担 当 名	分 掌 事 務	担 当 者 名
働 き 方 改 革 担 当	1 働く女性の活躍推進に関する事 2 テレワークの推進に関する事	係 長 佐 藤 宏
雇 用 促 進 戦 略 担 当	1 すだちくんハローワークの管理運営に関する事 2 とくしまジョブステーションの管理運営に関する事 3 徳島県若年者就職サポートセンターの管理運営に関する事 4 徳島県若年者サポートステーションの管理運営に関する事 5 若年者の就労支援やインターンシップに関する事 6 障がい者の雇用促進に関する事 7 高齢者の雇用対策に関する事 8 外国人の就労支援に関する事 9 プロフェッショナル人材戦略拠点事業に関する事	課長補佐 地 面 理 恵

○ 観光政策課

課長 岸 大 祐
副課長 津 田 嘉 秀
魅力発信幹 今 出 知 佐

担 当 名	分 掌 事 務	担 当 者 名
観 光 産 業 担 当	1 観光に係る政策の調整に関すること 2 コンベンションの誘致促進に関すること	係 長 上 原 和 樹 係 長 三 木 祐 司
観光プロモーション担当	1 観光の振興に係る事業の総合調整に関すること 2 阿波おどりに関すること	主任専門員 大 崎 理 英 課長補佐 井 内 泰 <small>((一社) イーストとくしま観光推進機構派遣)</small>
インバウンド推進担当	1 広域観光の推進に関すること	係 長 高 田 朋 枝
藍・物産振興担当	1 藍・物産の振興及び販路拡大に関すること	課長補佐 國 見 吉 広

○ にぎわいづくり課

課長 奈 良 京 子
副課長 漆 原 学

担 当 名	分 掌 事 務	担 当 者 名
にぎわい創出担当	1 プロスポーツ及びアニメを活用したにぎわいの創出と交流の促進に関すること 2 スポーツを通じた交流の促進に関すること	係 長 山 本 直 美
マラソン交流担当	1 とくしまマラソンに関すること	主査兼係長 谷 川 滋 紀

農 林 水 産 部

(1) 組織図及び事務分掌

① 組 織 図
 担当職員数 98名 (うち5名兼務、1名併任、4名派遣)

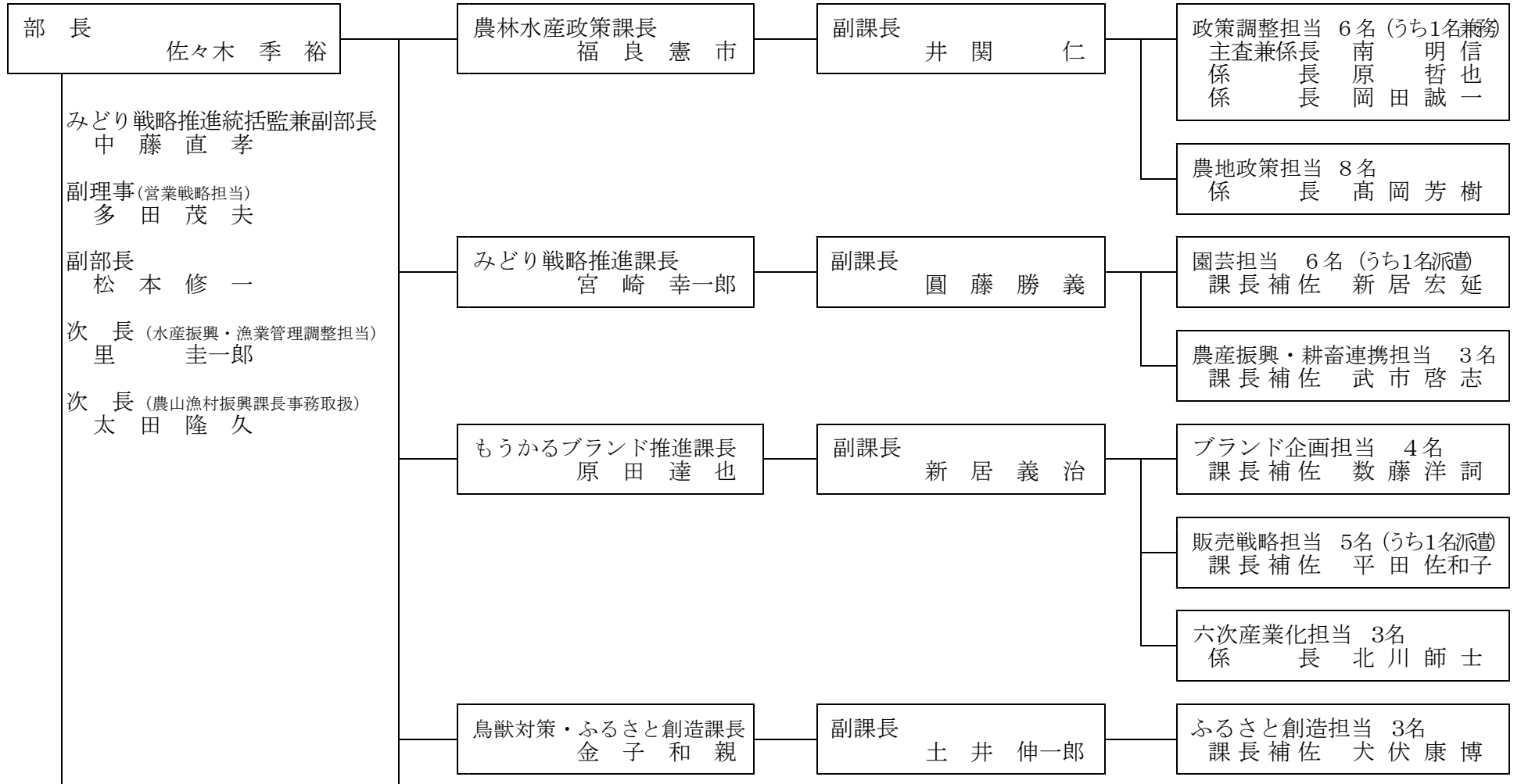

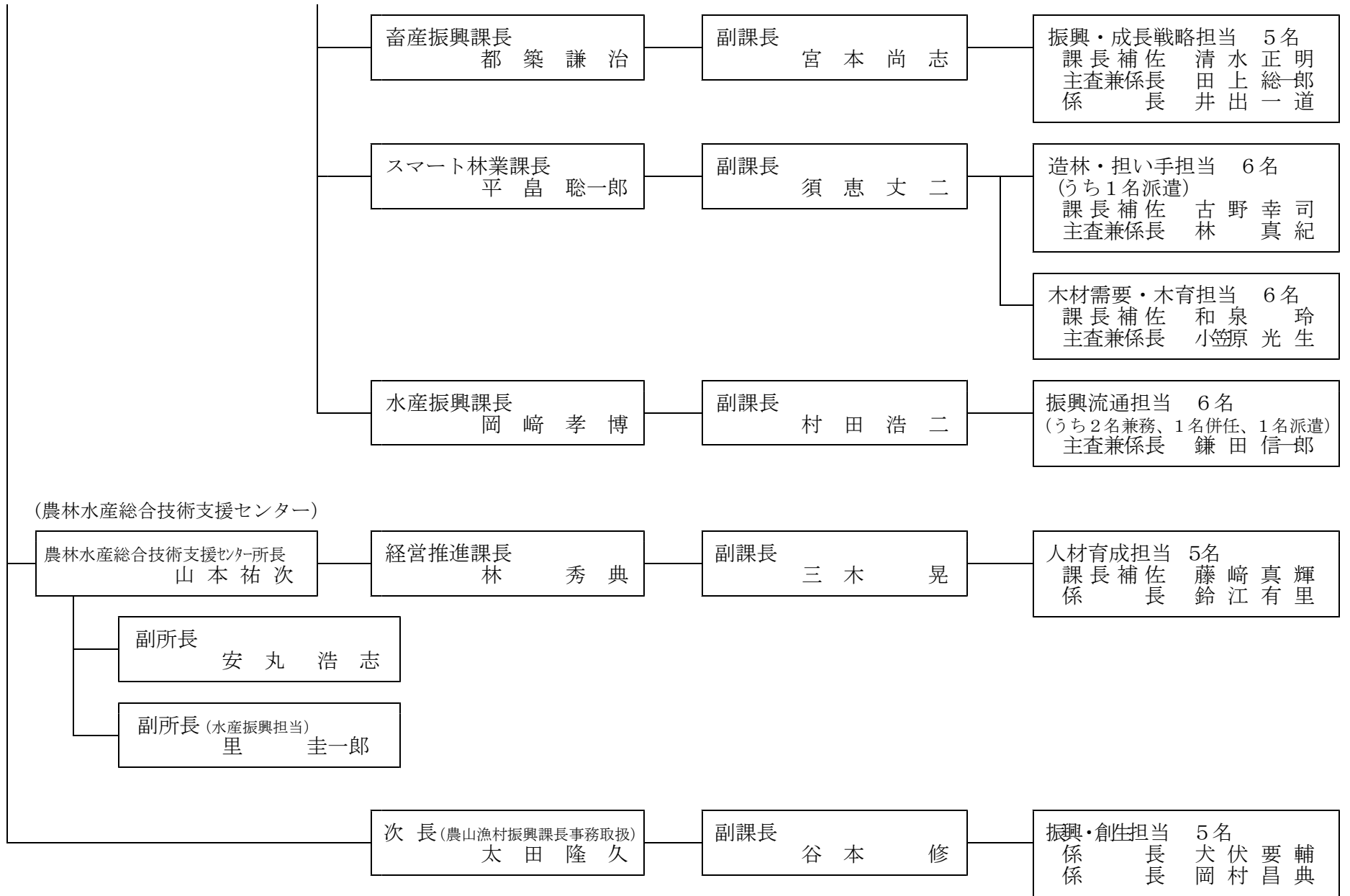

② 事務分掌

○ 農林水産政策課

課長 福良憲市
副課長 井関仁

担当名	分掌事務	担当者名
政策調整担当	1 農林水産行政の総合的な企画及び調整に関すること	主査兼係長 南 明 信 係長 原 哲 也 係長 岡 田 誠 一
農地政策担当	1 耕作放棄地対策に関すること	係長 高 岡 芳 樹

○ みどり戦略推進課

課長 宮崎幸一郎
副課長 圓藤勝義

担当名	分掌事務	担当者名
園芸担当	1 野菜・果樹・花きの生産振興に関すること 2 食育・地産地消の推進に関すること	課長補佐 新居宏延
農産振興・耕畜連携担当	1 水田営農対策の推進に関すること	課長補佐 武市啓志

○ もうかるブランド推進課

課長 原田達也
副課長 新居義治

担当名	分掌事務	担当者名
ブランド企画担当	1 ブランド戦略の企画推進に関すること	課長補佐 数藤洋詞
販売戦略担当	1 県産農産物等の販売促進に関すること	課長補佐 平田佐和子
六次産業化担当	1 6次産業化の推進に関すること	係長 北川師士

○ 鳥獣対策・ふるさと創造課

課長 金子 和 親
副課長 土 井 伸一郎

担 当 名	分 掌 事 務	担 当 者 名
ふるさと創造担当	1 中山間地域等直接支払制度に関する事 2 グリーン・ツーリズムの推進に関する事 3 とくしま農林漁家民宿に関する事	課長補佐 犬 伏 康 博

○ 畜産振興課

課長 都 築 謙 治
副課長 宮 本 尚 志

担 当 名	分 掌 事 務	担 当 者 名
振興・成長戦略担当	1 畜産ブランドの育成に関する事	課長補佐 清 水 正 明 主査兼係長 田 上 総一郎 係 長 井 出 一 道

○ スマート林業課

課長 平 嶋 聡一郎
副課長 須 恵 丈 二

担 当 名	分 掌 事 務	担 当 者 名
造林・担い手担当	1 林業の担い手確保・育成に関する事	課長補佐 古 野 幸 司 主査兼係長 林 真 紀
木材需要・木育担当	1 県産材の普及啓発に関する事 2 住宅や民間建築物の木造化・木質化に関する事	課長補佐 和 泉 玲 主査兼係長 小笠原 光 生

○ 水産振興課

課長 岡崎孝博
副課長 村田浩二

担当名	分掌事務	担当者名
振興流通担当	1 漁業の担い手確保・育成に関すること 2 水産物ブランドの育成に関すること	主査兼係長 鎌田信一郎

○ 農林水産総合技術支援センター経営推進課

課長 林秀典
副課長 三木晃

担当名	分掌事務	担当者名
人材育成担当	1 農業の担い手確保・育成に関すること 2 新規就農支援対策に関すること	課長補佐 藤崎真輝 係長 鈴木有里

○ 農山漁村振興課

次長（農山漁村振興課長事務取扱）
太田隆久
副課長 谷本修

担当名	分掌事務	担当者名
振興・創生担当	1 農山漁村地域の振興に関すること 2 中山間ふるさと・水と土保全対策事業に関すること	係長 犬伏要輔 係長 岡村昌典

県土整備部

(1) 組織図及び事務分掌

① 組織図

担当職員数 106名（うち2名兼務）

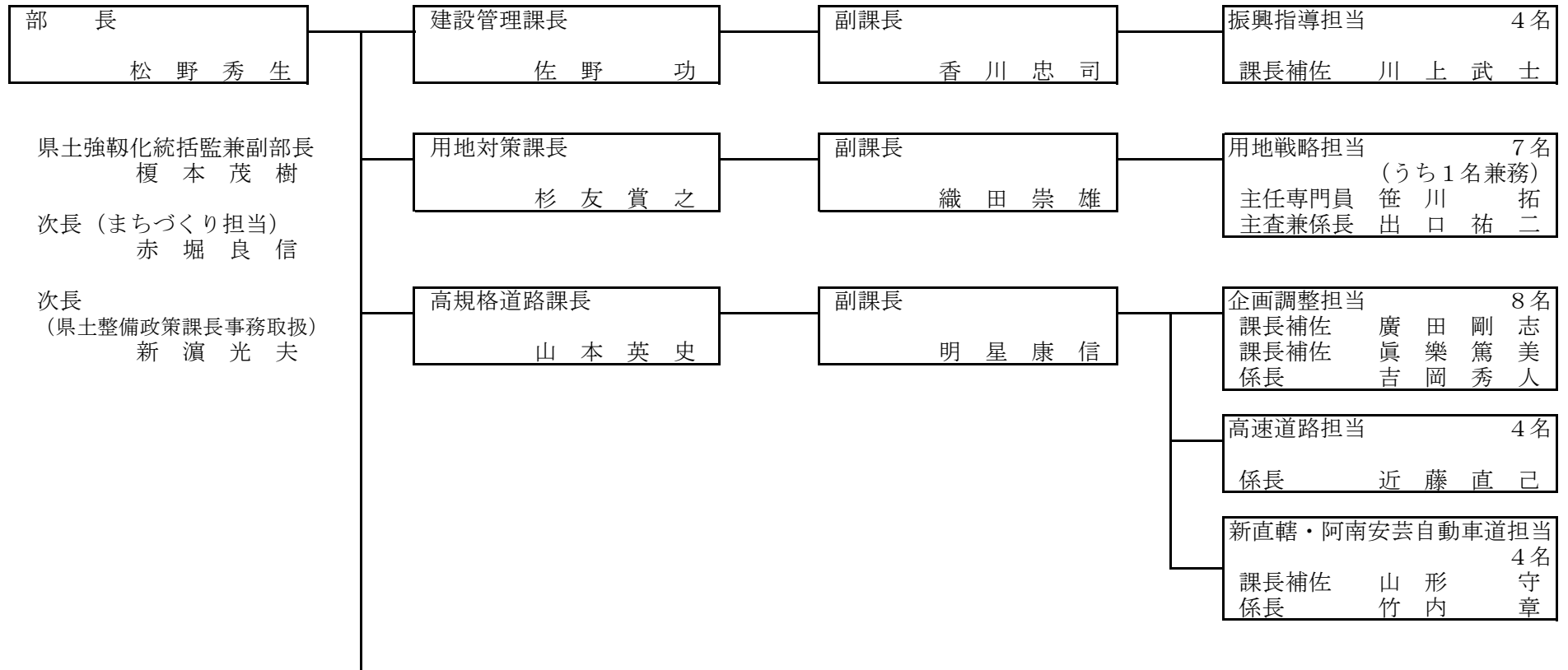

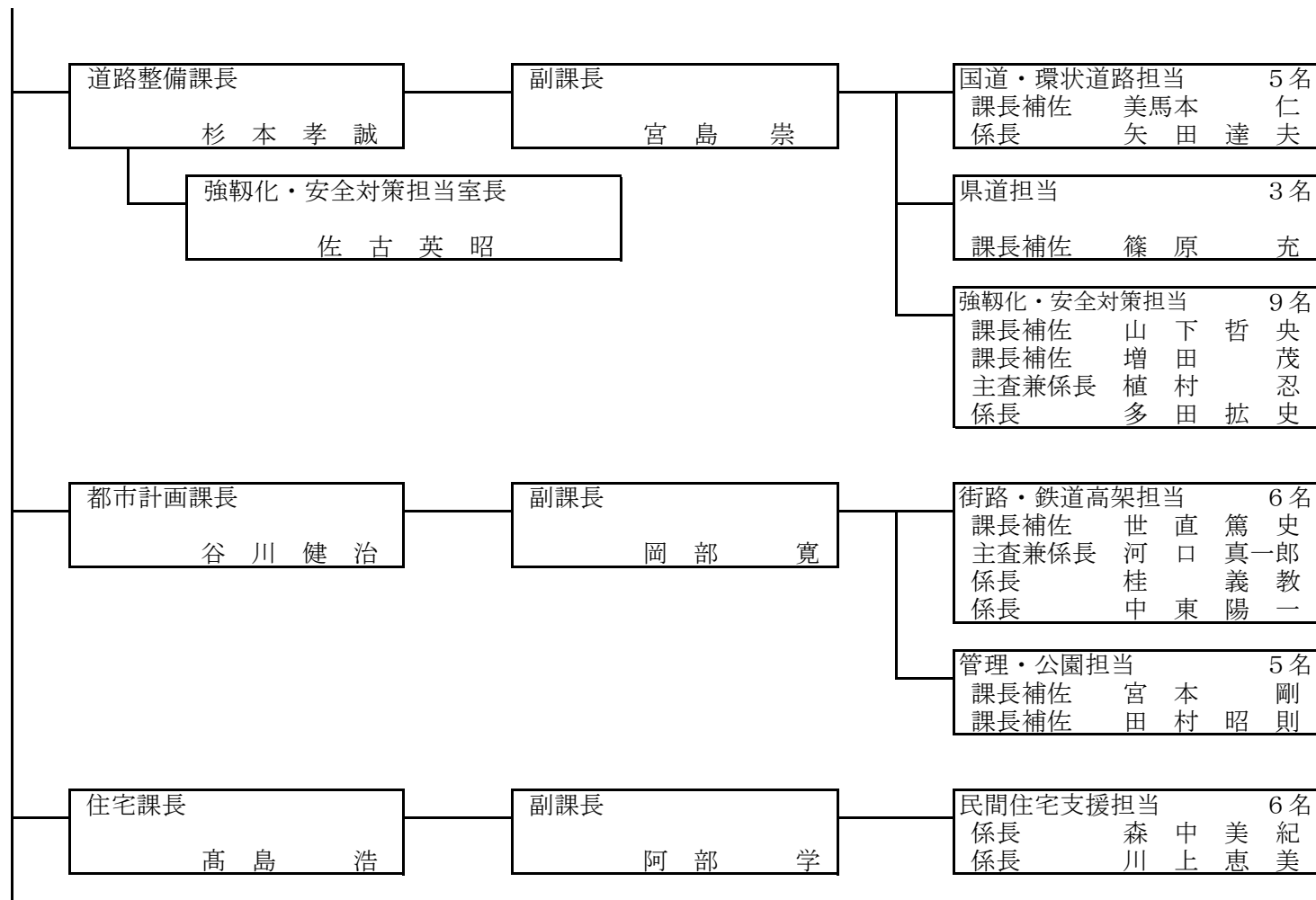

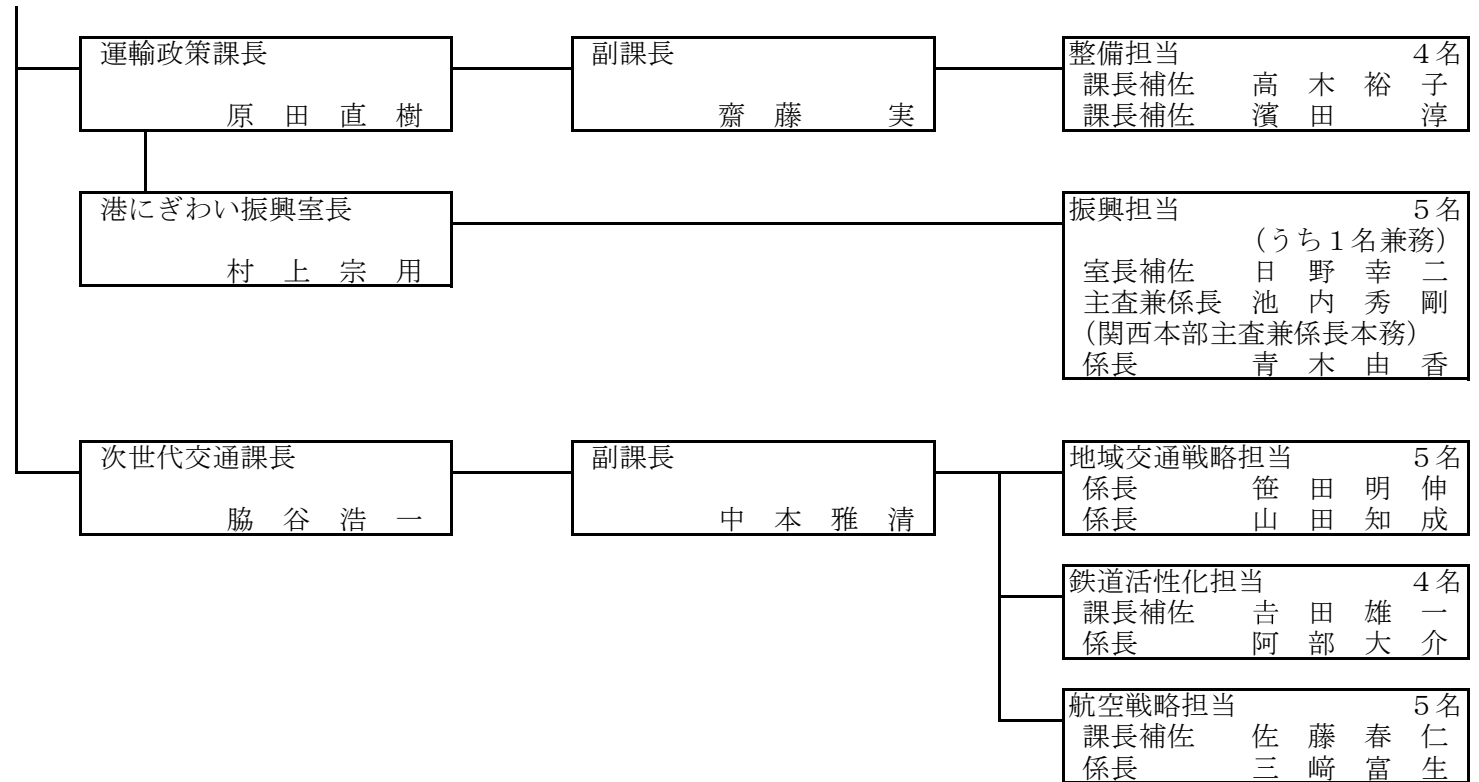

② 事務分掌

○ 建設管理課

課長 佐野 功
副課長 香川 忠司

担当名	分掌事務	担当者名
振興指導担当	1 建設産業の担い手確保・育成に関すること 2 建設産業の振興支援に関すること	課長補佐 川上 武士

○ 用地対策課

課長 杉友 賞之
副課長 織田 崇雄

担当名	分掌事務	担当者名
用地戦略担当	1 地域高規格道路に係る用地国債に関すること	主任専門員 笹川 拓二 主査兼係長 出口 祐

○ 高規格道路課

課長 山本 英史
副課長 明星 康信

担当名	分掌事務	担当者名
企画調整担当	1 大鳴門橋自転車道に関すること	課長補佐 廣田 剛志 課長補佐 眞樂 篤美 係長 吉岡 秀人
高速道路担当	1 四国横断自動車道に関すること（ネクスコ区間） 2 四国縦貫自動車道に関すること 3 本州四国連絡道路・神戸淡路鳴門自動車道に関すること	係長 近藤 直己
新直轄・阿南安芸自動車道担当	1 四国横断自動車道に関すること（新直轄区間） 2 阿南安芸自動車道に関すること 3 その他国土交通省直轄事業に関すること	課長補佐 山形 守章 係長 竹内 章

○ 道路整備課

課長 杉本孝誠
 強靱化・安全対策担当室長 佐古英昭
 副課長 宮島 崇

担当名	分掌事務	担当者名
国道・環状道路担当	1 国道、環状道路、ICアクセス道路に関すること	課長補佐 美馬本 仁 係 長 矢田 達 夫
県道担当	1 県道に関すること	課長補佐 篠原 充
強靱化・安全対策担当	1 道路の長寿命化対策・耐震化に関すること 2 道路の維持・修繕・防災対策に関すること 3 交通安全対策事業に関すること	課長補佐 山下 哲 央 課長補佐 増田 茂 主査兼係長 植村 忍 係 長 多田 拓 史

○ 都市計画課

課長 谷川健治
 副課長 岡部 寛

担当名	分掌事務	担当者名
街路・鉄道高架担当	1 街路事業に関すること 2 鉄道高架事業に関すること	課長補佐 世直 篤 史 主査兼係長 河口 真一郎 係 長 桂 義 教 係 長 中 東 陽 一
管理・公園担当	1 都市公園法の施行に関すること 2 都市公園事業に関すること	課長補佐 宮本 剛 課長補佐 田村 昭 則

○ 住宅課

課長 高島 浩
 副課長 阿部 学

担当名	分掌事務	担当者名
民間住宅支援担当	1 空き家対策に関すること	係 長 森中 美 紀

○ 運輸政策課

課長 原田直樹
副課長 齋藤実

担当名	分掌事務	担当者名
整備担当	1 徳島小松島港、橘港における整備事業に関する事	課長補佐 高木裕子 課長補佐 濱田淳

○ 港にぎわい振興室

港にぎわい振興室長 村上宗用

担当名	分掌事務	担当者名
振興担当	1 クルーズ船の寄港誘致に関する事	室長補佐 日野幸二 主査兼係長 池内秀剛 係長 青木由香

○ 次世代交通課

課長 脇谷浩一
副課長 中本雅清

担当名	分掌事務	担当者名
地域交通戦略担当	1 徳島県生活交通協議会に関する事 2 次世代地域公共交通ビジョン及び徳島県地域公共交通計画に関する事	係長 笹田明伸 係長 山田知成
鉄道活性化担当	1 鉄道に関する事 2 DMVの運行及び利用促進に関する事	課長補佐 吉田雄一 係長 阿部大介
航空戦略担当	1 国内路線の確保充実に関する事 2 国際線の誘致に関する事	課長補佐 佐藤春仁 係長 三崎富生

II 提出予定案件

1 一般会計・特別会計予算

(1) 歳入歳出予算

ア 総括表

一般会計

(単位：千円)

区 分	補正前の額	補 正 額	計	財 源 内 訳										
				特 定 財 源										一 般 源
				国支出金	分 担 金 負 担 金	使 用 料 手 数 料	財 産 収 入	寄 附 金	繰 入 金	諸 収 入	交 通 反 則 金	県 債	一 財	
政策創造部	1,570,098	170,185	1,740,283	(46,335) 713,762			249			107,142	(2,800) 42,800			(121,050) 876,330
商工労働観光部	2,167,512	765,250	2,932,762	(536,025) 834,961				(4,500) 4,500	(4,000) 1,336,000					(220,725) 737,938
農林水産部	1,556,363	74,420	1,630,783	(43,170) 1,064,191		38,637	19		(19,000) 70,307		18,008			(12,250) 439,621
県土整備部	17,276,142	237,635	17,513,777	(84,299) 7,614,486	283,457		865		1,554,344		10,339	140,000	7,473,000	(153,336) 437,286
合 計	22,570,115	1,247,490	23,817,605	(709,829) 10,227,400	283,457	38,637	1,133	(4,500) 4,500	(23,000) 3,067,793	(2,800) 90,510	140,000	7,473,000	(507,361) 2,491,175	

注： 「補正前の額」の欄の数値は、機構改革により所管替された後の額である。

注： ()数字は補正額の財源の再掲である。

特別会計

(単位：千円)

区 分	会 計 名	補正前の額	補 正 額	計	財 源 内 訳						
					特 定 財 源						
					国支出金	使用料 手数料	財 産 収 入	諸 収 入	繰 入 金	繰 越 金	県 債
商工労働観光部	中 小 企 業 ・ 雇 用 対 策 事 業 特 別 会 計	1,456,603	120,000	1,576,603				65,603	(120,000) 1,511,000		
県土整備部	公 用 地 公 共 用 地 取 得 事 業 特 別 会 計	500,000		500,000						30,000	470,000
合 計		1,956,603	120,000	2,076,603				65,603	(120,000) 1,511,000	30,000	470,000

注： ()数字は補正額の財源の再掲である。

イ 部別主要事項説明

政策創造部

(ア) 一般会計

(単位：千円)

区分	目名	補正前の額	補正額	計	摘要
総合政策課	企画総務費	70,000	3,500	73,500	① 企画調整費 (3,500) ア 「四国の右下」アウトドアスポーツツーリズム推進事業 3,500
	計画調査費	71,952	16,985	88,937	① 総合計画管理費 (4,000) ② 地方創生の深化のための支援費 (12,985) ア オール徳島SDGs推進事業 5,500 イ ①「にし阿波」インバウンド観光復活 プロモーション事業 6,000
	観光費	6,470	0	6,470	
	計	148,422	20,485	168,907	
万博推進課	企画総務費	1,400	0	1,400	
	計画調査費	93,980	61,500	155,480	① 地方創生の深化のための支援費 (61,500) ア ① 徳島「まるごとパビリオン」実証事業 61,500
	商業総務費	2,192	0	2,192	
	計	97,572	61,500	159,072	
東京本部	計画調査費	2,800	7,200	10,000	① 地方創生の深化のための支援費 (7,200) ア ① 体験！体感！首都圏「徳島ファン」拡充事業 7,200
	計	2,800	7,200	10,000	
関西本部	計画調査費	0	11,000	11,000	① 地方創生の深化のための支援費 (11,000) ア ① Road to EXPO! とくしま魅力発信事業in関西 11,000
	計	0	11,000	11,000	

区 分	目 名	補正前の額	補 正 額	計	摘 要
県立総合 大学校本部	企画総務費	224,963	0	224,963	
	計画調査費	26,200	0	26,200	
	計	251,163	0	251,163	
とくしまぐらし応援課	企画総務費	113,371	0	113,371	
	計画調査費	900,847	70,000	970,847	① 地方大学・地域産業創生支援費 (70,000) ア ⑧「次世代光」による 70,000 地方大学・地域産業創生加速化事業
	地域振興 対策費	1,223	0	1,223	
	計	1,015,441	70,000	1,085,441	
デジタルとくしま 推進課	一般管理費	40,000	0	40,000	
	計画調査費	14,700	0	14,700	
	計	54,700	0	54,700	
政 策 創 造 部 合 計		1,570,098	170,185	1,740,283	

注： 「補正前の額」の欄の数値は、機構改革により所管替された後の額である。

商工労働観光部
 (ア) 一般会計

(単位：千円)

区 分	目 名	補正前の額	補 正 額	計	摘 要
商 工 政 策 課	計 画 調 査 費	6,200	0	6,200	
	商 業 振 興 費	0	60,000	60,000	① 小規模事業振興費 (60,000) ア (新) 地域内経済循環再生事業 60,000
	中 小 企 業 指 導 費	0	215,000	215,000	① 中小企業総合支援費 (215,000) ア (新) 企業変革力強化投資促進事業 215,000
	計	6,200	275,000	281,200	
企 業 支 援 課	計 画 調 査 費	34,180	0	34,180	
	商 業 振 興 費	0	34,000	34,000	① 大規模小売店舗等対策指導費 (34,000) ア (新) 「まちなか」活性化社会実験事業 34,000
	中 小 企 業 指 導 費	0	10,000	10,000	① 中小企業総合支援費 (10,000) ア ふるさと起業家支援プロジェクト 10,000
	産 業 立 地 対 策 費	1,350,053	120,000	1,470,053	① 中小企業・雇用対策事業特別会計繰出金 (120,000)
計	1,384,233	164,000	1,548,233		
新 未 来 産 業 課	計 画 調 査 費	62,550	34,550	97,100	① 地方創生の深化のための支援費 (34,550) ア ものづくり企業販路開拓支援事業 10,750 イ コンテンツ産業好循環構築事業 23,800
	中 小 企 業 振 興 費	22,773	0	22,773	
	計	85,323	34,550	119,873	

労働雇用戦略課	計画調査費	70,620	0	70,620	
	雇用促進費	242,038	0	242,038	
	計	312,658	0	312,658	
観光政策課	計画調査費	90,550	75,300	165,850	① 地方創生の深化のための支援費 (75,300) ア ⑨ New AWAODORism 発信事業 16,500 イ ⑨ 魅力最大化! 「徳島観光戦略」事業 58,800
	物産あつ旋所費	10,269	0	10,269	
	観光費	234,479	161,500	395,979	① 観光交流推進費 (2,000) ア とくしま観光人づくり事業 2,000 ② 観光とくしま促進費 (150,000) ア ⑨ 旅行者受入環境ブラッシュアップ事業 120,000 イ 売れる観光徳島推進事業 30,000 ③ 阿波おどり振興費 (9,500) ア ⑨ New AWAODORism 発信事業 9,500
	計	335,298	236,800	572,098	
にぎわい課	計画調査費	0	4,800	4,800	① 地方創生の深化のための支援費 (4,800) ア 「アニメの聖地とくしま」にぎわい創出事業 4,800
	観光費	43,800	50,100	93,900	① 観光交流推進費 (50,100) ア エンジョイ・アップ☆プロスポーツ事業 2,400 イ 「アニメの聖地とくしま」にぎわい創出事業 47,700
	計	43,800	54,900	98,700	
商工労働観光部計		2,167,512	765,250	2,932,762	

商工労働観光部
 (イ) 特別会計

(単位：千円)

区 分	目 名	補正前の額	補 正 額	計	摘 要
商 工 政 策 課	中 小 企 業 ・ 雇 用 対 策 事 業 特 別 会 計	5,350	0	5,350	
	計	5,350	0	5,350	
企 業 支 援 課	中 小 企 業 ・ 雇 用 対 策 事 業 特 別 会 計	1,405,770	120,000	1,525,770	① 情報通信関連事業立地促進費 (120,000)
	計	1,405,770	120,000	1,525,770	
新 未 来 産 業 課	中 小 企 業 ・ 雇 用 対 策 事 業 特 別 会 計	26,683	0	26,683	
	計	26,683	0	26,683	

労働雇用戦略課	中小企業・ 雇用対策事業 特別会計	18,800	0	18,800	
	計	18,800	0	18,800	
商工労働観光部 合		1,456,603	120,000	1,576,603	

農 林 水 産 部
(ア) 一 般 会 計

(単位：千円)

区 分	目 名	補正前の額	補正額	計	摘 要
農林水産政策課	農業総務費	2,000	0	2,000	
	農地調整費	500	5,920	6,420	① 農地保有合理化促進費 (5,920)
	計	2,500	5,920	8,420	
みどり戦略推進課	計画調査費	25,390	0	25,390	
	園芸振興費	19,838	0	19,838	
	計	45,228	0	45,228	
もくろみ推進課	計画調査費	164,204	42,000	206,204	① 地方創生の深化のための支援費 (42,000) ア ⑨ 徳島の食ブランド飛躍向上事業 8,000 イ 万博に向けた「徳島の食」利用強化・拡大事業 34,000
	園芸総務費	622	0	622	
	園芸振興費	69,418	6,000	75,418	① 新鮮とくしまブランド戦略対策費 (6,000) ア ⑨ 徳島の食ブランド飛躍向上事業 6,000
	計	234,244	48,000	282,244	
鳥獣対策・とくさ創造課	農業総務費	2,600	0	2,600	
	山村振興対策事業費	280,969	0	280,969	
	計	283,569	0	283,569	

区 分	目 名	補正前の額	補正額	計	摘 要
畜産振興課	計画調査費	3,230	0	3,230	
	計	3,230	0	3,230	
スマート林業課	計画調査費	104,014	8,500	112,514	① 地方創生の深化のための支援費 (8,500) ア ⑨県産材販売力強化事業 8,500
	林業総務費	123,339	0	123,339	
	計	227,353	8,500	235,853	
水産振興課	計画調査費	46,080	12,000	58,080	① 地方創生の深化のための支援費 (12,000) ア ⑨漁海況予測高度化事業 3,500 イ ⑨純徳島県産「養殖サツキマス」創出事業 4,000
	水産業振興費	8,506	0	8,506	
	計	54,586	12,000	66,586	

区 分	目 名	補正前の額	補正額	計	摘 要
農林水産総合技術支援センター 経営推進課	計画調査費	39,060	0	39,060	
	農業総務費	615,775	0	615,775	
	森林林業 研究費	10,131	0	10,131	
	計	664,966	0	664,966	
農山漁村振興課	計画調査費	930	0	930	
	山村振興対策 事業費	23,500	0	23,500	
	農地総務費	16,257	0	16,257	
	計	40,687	0	40,687	
農 林 水 産 部 合 計		1,556,363	74,420	1,630,783	

注：補正前の額の欄の数値は、機構改革により所管替された後の数字である。

県土整備部
 (ア) 一般会計

(単位：千円)

区 分	目 名	補正前の額	補 正 額	計	摘 要
建設管理課	計画調査費	4,090	3,400	7,490	① 地方創生の深化のための支援費 ア 担い手の育成・確保支援事業
	計	4,090	3,400	7,490	(3,400) 3,400
高規格道路課	道路橋りょう 総務費	635,222	0	635,222	
	計	635,222	0	635,222	
道路整備課	計画調査費	1,500	0	1,500	
	道路新設改良費	11,355,086	0	11,355,086	
	交通安全対策費	208,600	0	208,600	
	計	11,565,186	0	11,565,186	
都市計画課	土木総務費	5,000	0	5,000	
	街路事業費	1,865,384	0	1,865,384	
	公園費	2,352,000	0	2,352,000	
	計	4,222,384	0	4,222,384	

区 分	目 名	補正前の額	補 正 額	計	摘 要
住 宅 課	計 画 調 査 費	8,372	0	8,372	
	住 宅 建 設 費	72,729	0	72,729	
	計	81,101	0	81,101	
運 輸 政 策 課	計 画 調 査 費	2,328	91,035	93,363	① 地方創生の深化のための支援費 (91,035) ア クルーズ船誘致推進事業 91,035
	道 路 橋 り よ う 総 務 費	865	0	865	
	港 湾 建 設 費	437,600	0	437,600	
	計	440,793	91,035	531,828	
次 世 代 交 通 課	計 画 調 査 費	37,030	0	37,030	
	運 輸 交 通 対 策 費	290,336	143,200	433,536	① 交通政策調整費 (50,000) ア 公共交通利用促進事業 50,000 ② 地方バス路線対策費 (78,200) ア 生活バス路線維持確保費 78,200 (ア) 次世代地域公共交通ビジョン実装事業 78,200 ③ 航空対策費 (15,000) ア ③ 新規航空路線誘致事業 15,000
	計	327,366	143,200	470,566	
	県 土 整 備 部 計	17,276,142	237,635	17,513,777	

2 その他の議案等

(1) 令和4年度継続費繰越計算書

県土整備部

一般会計

課名	事業名	継続費 の総額	令和4年度継続費予算現額			支出済額 及び支出 見込額	残額	翌年度 繰越額	左の財源内訳			
			予算 計上額	前年度 繰越額	計				繰越金	特定財源		
										国支出金	地方債	その他
道路整備課	一ノ瀬トンネル 新設事業	円 2,700,000,000	円 300,000,000	円 180,000,000	円 300,000,000	円 120,000,000	円 180,000,000	円 180,000,000	円 9,000,000	円 90,000,000	円 81,000,000	円
	色面トンネル 新設事業	円 1,200,000,000	円 700,000,000	円 180,000,000	円 880,000,000	円 180,000,000	円 700,000,000	円 700,000,000	円 18,500,000	円 454,300,000	円 227,200,000	円
	恵比須浜トンネル 新設事業	円 2,200,000,000	円 300,000,000	円	円 300,000,000	円 120,000,000	円 180,000,000	円 180,000,000	円 7,800,000	円 106,200,000	円 66,000,000	円
	計	円 6,100,000,000	円 1,300,000,000	円 180,000,000	円 1,480,000,000	円 420,000,000	円 1,060,000,000	円 1,060,000,000	円 35,300,000	円 650,500,000	円 374,200,000	円
都市計画課	末広住吉高架橋 上部工架設事業 (令和3年度契約分)	円 1,500,000,000	円 850,000,000	円 300,000,000	円 1,150,000,000	円 640,000,000	円 510,000,000	円 510,000,000	円 19,000,000	円 255,000,000	円 185,000,000	(分、負) 51,000,000
	末広住吉高架橋 上部工架設事業 (令和4年度契約分)	円 2,250,000,000	円 600,000,000	円	円 600,000,000	円 240,000,000	円 360,000,000	円 360,000,000	円 14,000,000	円 180,000,000	円 130,000,000	(分、負) 36,000,000
	蔵本公園プール スタンド整備事業	円 1,922,000,000	円 656,000,000	円 658,899,000	円 1,314,899,000	円 888,665,000	円 426,234,000	円 426,234,000	円 12,961,000	円 130,273,000	円 283,000,000	円
	計	円 5,672,000,000	円 2,106,000,000	円 958,899,000	円 3,064,899,000	円 1,768,665,000	円 1,296,234,000	円 1,296,234,000	円 45,961,000	円 565,273,000	円 598,000,000	(分、負) 87,000,000
合	計	円 11,772,000,000	円 3,406,000,000	円 1,138,899,000	円 4,544,899,000	円 2,188,665,000	円 2,356,234,000	円 2,356,234,000	円 81,261,000	円 1,215,773,000	円 972,200,000	(分、負) 87,000,000

(2) 令和4年度繰越明許費繰越計算書

政策創造部

ア 一般会計

課名	事業名	金額	翌年度繰越額	左の財源内訳				一般財源	
				既収入 特定財源	未収入特定財源				一般財源
					国支出金	地方債	その他		
デジタルとくしま 推進課	行政情報化推進費	円 69,000,000	円 69,000,000	円	円 69,000,000	円	円	円	
合計		69,000,000	69,000,000	0	69,000,000	0	0	0	

商工労働観光部

ア 一般会計

課 名	事 業 名	金 額	翌年度繰越額	左 の 財 源 内 訳					
				既 収 入 特 定 財 源		未 収 入 特 定 財 源			一 般 財 源
						国 支 出 金	地 方 債	そ の 他	
商工政策課	中 小 企 業 総 合 支 援 費	円 136,400,000	円 6,865,000	円	円	円 6,865,000	円	円	円
観光政策課	観 光 交 流 推 進 費	6,834,772,000	922,439,000			922,439,000			
合 計		6,971,172,000	929,304,000			929,304,000			

農 林 水 産 部

ア 一般会計

課 名	事 業 名	金 額	翌年度繰越額	左 の 財 源 内 訳				一 般 財 源
				既 収 入 特 定 財 源	未 収 入 特 定 財 源			
					国 支 出 金	地 方 債	そ の 他	
		円	円	円	円	円	円	円
農 林 水 産 政 策 課	経 営 総 合 対 策 等 推 進 費	23,000,000	23,000,000		23,000,000			
農 林 水 産 総 合 技 術 支 援 セ ン タ ー 経 営 推 進 課	就 業 機 会 創 出 支 援 費	335,136,000	19,029,000		12,686,000			6,343,000
合 計		358,136,000	42,029,000	0	35,686,000	0	0	6,343,000

県土整備部

ア 一般会計

課名	事業名	金額	翌年度繰越額	左の財源内訳					一般財源
				既収入 特定財源	未収入特定財源			一般財源	
					国支出金	地方債	その他		
高規格道路課	高速自動車道対策事業費	円 450,306,000	円 255,510,474	円 (繰入金) 11,000,000	円	円 114,000,000	円	円 130,510,474	
	高速道路整備支援事業費	324,482,000	129,924,332					129,924,332	
	計	774,788,000	385,434,806	(繰入金) 11,000,000		114,000,000		260,434,806	
道路整備課	道路局部改良事業費	650,000,000	286,500,000	(分、負) 42,009,996		26,000,000	(分、負) 824,273	217,665,731	
	路側整備事業費	356,523,000	200,300,000	(繰入金) 88,300,000		112,000,000			
	道路改築事業費	2,883,000,000	1,582,900,619		860,408,936	673,000,000		49,491,683	
	緊急地方道路整備事業費	14,482,241,000	8,636,980,381		5,328,337,064	3,089,800,000		218,843,317	
	交通安全対策事業費	197,500,000	74,150,000	(反則金) 22,924,000 (分、負) 191,200		22,000,000		29,034,800	
	計	18,569,264,000	10,780,831,000	(反則金) 22,924,000 (分、負) 42,201,196 (繰入金) 88,300,000	6,188,746,000	3,922,800,000	(分、負) 824,273	515,035,531	
都市計画課	土木企画調整事業費	15,000,000	14,397,984	(繰入金) 14,397,984					
	街路事業費	1,606,250,000	60,009,000	(繰入金) 1,000,000	26,363,000	18,000,000	(分、負) 5,992,433	8,653,567	
	緊急地方道路整備事業費	313,500,000	230,436,000	(繰入金) 5,000,000	135,923,000	65,000,000	(分、負) 23,037,680	1,475,320	
	公園整備事業費	1,726,250,000	416,413,000	(繰入金) 14,100,000	163,572,000	179,000,000		59,741,000	
	計	3,661,000,000	721,255,984	(繰入金) 34,497,984	325,858,000	262,000,000	(分、負) 29,030,113	69,869,887	

課名	事業名	金額	翌年度繰越額	左の財源内訳					一般財源
				既収入 特定財源	未収入特定財源			一 般 財 源	
					国支出金	地方債	その他		
円	円	円	円	円	円	円	円	円	
住宅課	建築物耐震化推進費	51,795,000	1,400,000						1,400,000
	計	51,795,000	1,400,000						1,400,000
運輸政策課	港湾環境整備費	22,275,000	1,000,000	(繰入金) 1,000,000					
	県単独港湾整備事業費	697,000,000	412,530,000						412,530,000
	港湾改修事業費	283,500,000	233,825,000		116,897,156	74,000,000	(分、負) 35,069,147		7,858,697
	港湾環境整備事業費	388,000,000	341,570,000		160,769,850	154,000,000	(分、負) 9,000,000		17,800,150
	計	1,390,775,000	988,925,000	(繰入金) 1,000,000	277,667,006	228,000,000	(分、負) 44,069,147		438,188,847
次世代交通課	航空対策費	18,450,000	2,000,000	(繰入金) 2,000,000					
	計	18,450,000	2,000,000	(繰入金) 2,000,000					
合	計	24,466,072,000	12,879,846,790	(反則金) 22,924,000 (分、負) 42,201,196 (繰入金) 136,797,984	6,792,271,006	4,526,800,000	(分、負) 73,923,533		1,284,929,071

イ 特別会計

公用地公共用地取得事業特別会計

課 名	事 業 名	金 額	翌年度繰越額	左 の 財 源 内 訳				一 般 財 源
				既 収 入 特 定 財 源	未 収 入 特 定 財 源			
					国 支 出 金	地 方 債	そ の 他	
用地対策課	公用地公共用地取得事業費	円 500,000,000	円 9,378,641	円 (繰越金) 2,378,641	円	円 7,000,000	円	円
合	計	500,000,000	9,378,641	(繰越金) 2,378,641		7,000,000		

(3) 令和4年度事故繰越し繰越計算書

政策創造部

ア 一般会計

課名	事業名	支出負担 行為額	左の内訳		支出負担 行為 予定額	翌年度 繰越額	左の財源内訳				説明	
			支出 済額	支出 未済額			既収入 特定財源	未収入特定財源				一般財源
		円	円	円	円	円	円	円	円	円	円	
デジタルとくしま 推進課	行政情報化推進費	543,169,858	461,305,066	81,864,792		81,864,792	(繰越金) 81,864,792					国の計画の変更により 計画の変更を余儀なく されたため
合	計	543,169,858	461,305,066	81,864,792		81,864,792	(繰越金) 81,864,792					

県土整備部

ア 一般会計

課名	事業名	支出負担 行為額	左の内訳		支出負担 行為 予定額	翌年度 繰越額	左の財源内訳				説明	
			支出 済額	支出 未済額			既収入 特定財源	未収入特定財源				一般財源
								国支出金	地方債	その他		
道路整備課	道路改築事業費	円 1,023,731,500	円 409,491,000	円 614,240,500	円 126,500	円 614,367,000	円 (繰越金) 7,530,000	円 337,837,000	円 269,000,000	円	計画に関する協議が 難航したため。	
	緊急地方道路整備 事業費	867,538,978	409,233,378	458,305,600	456,400	458,762,000	(繰越金) 10,470,000	283,292,000	165,000,000		計画に関する協議が 難航したため。	
	計	1,891,270,478	818,724,378	1,072,546,100	582,900	1,073,129,000	(繰越金) 18,000,000	621,129,000	434,000,000			
合	計	1,891,270,478	818,724,378	1,072,546,100	582,900	1,073,129,000	(繰越金) 18,000,000	621,129,000	434,000,000			

