

令和5年6月定例会

総務委員会説明資料

未来創生文化部

目 次

I	組 織 図		
1	全体組織図	-----	4
2	全体組織図及び事務分掌	-----	6
(1)	未 来 創 生 政 策 課	-----	6
(2)	ダイバーシティ推進課	-----	9
(3)	男 女 参 画 ・ 人 権 課	-----	12
(4)	文 化 ・ 未 来 創 造 課	-----	15
(5)	文 化 資 源 活 用 課	-----	18
(6)	文化の森振興センター	-----	21
(7)	ス ポ ー ツ 振 興 課	-----	27
(8)	こどもまんなか政策課	-----	30
(9)	こども家庭支援課	-----	33
(10)	中央こども女性相談センター	-----	36
(11)	徳 島 学 院	-----	39

II	提出予定案件		
1	一般会計予算	-----	42
	(1) 歳入歳出予算	-----	42
	ア 総括表	-----	42
	イ 課別主要事項説明	-----	43
	男女参画・人権課	-----	43
	文化・未来創造課	-----	44
	こどもまんなか政策課	-----	45
	こども家庭支援課	-----	46
2	その他の議案等	-----	47
	(1) 条例案	-----	47
	(2) 専決処分の報告について	-----	48
	(3) 令和4年度繰越明許費繰越計算書	-----	49

1 組織図

未来創生文化部

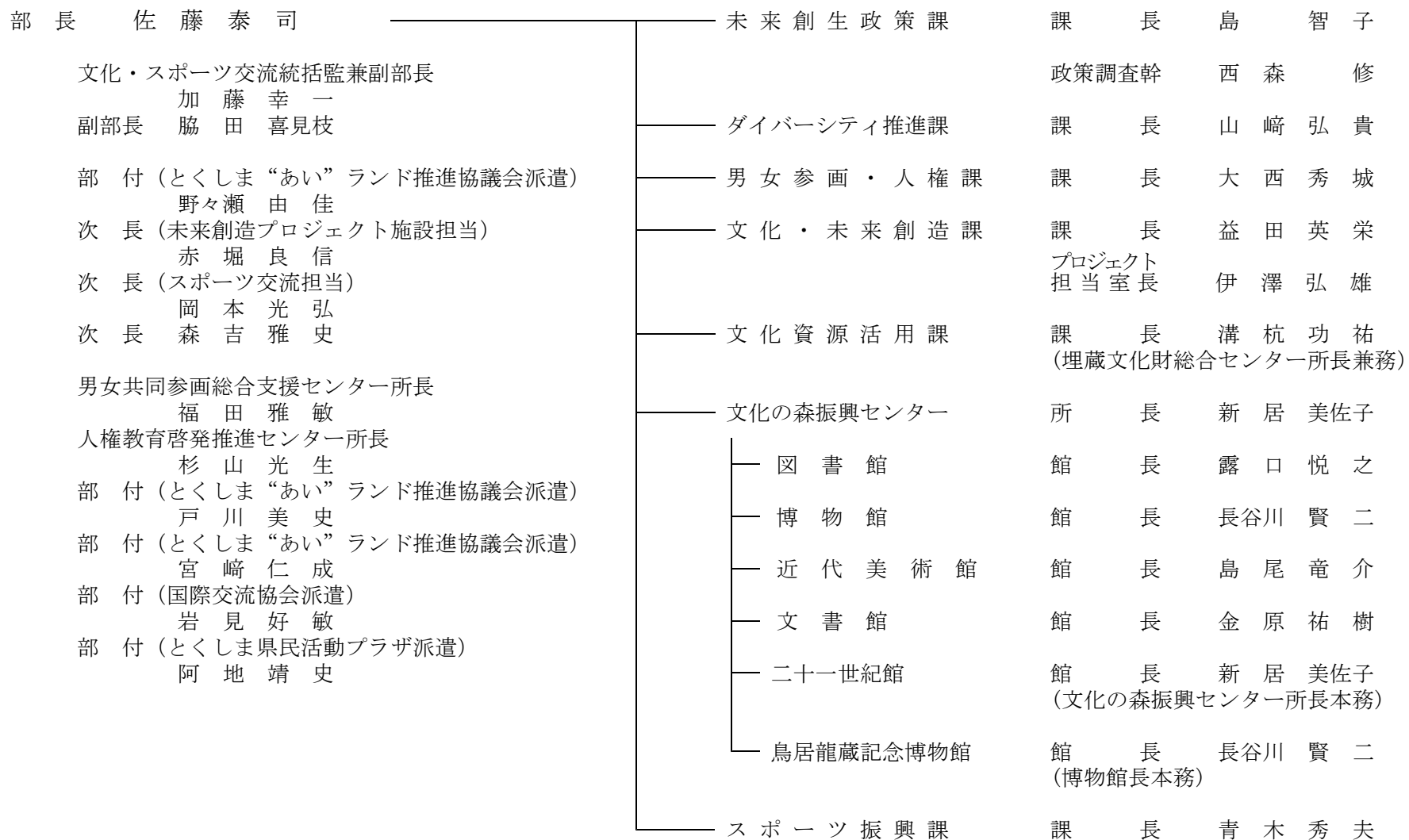

(こども未来局)

局長 正木 孝一

局付 (母子寡婦福祉連合会派遣)

倉橋 伸寿

こどもまんなか政策課

課

長

大井 文恵

こども家庭支援課

課

長

原田 敬弘

中央こども女性相談センター

所

長

森 吉雅史
(次長本務)

徳島学院

院

長

脇田 喜見枝
(副部長本務)

未 来 創 生 政 策 課

1 組織図及び事務分掌

(1) 組織図

職員総数 16名 (うち1名兼務・1名派遣)

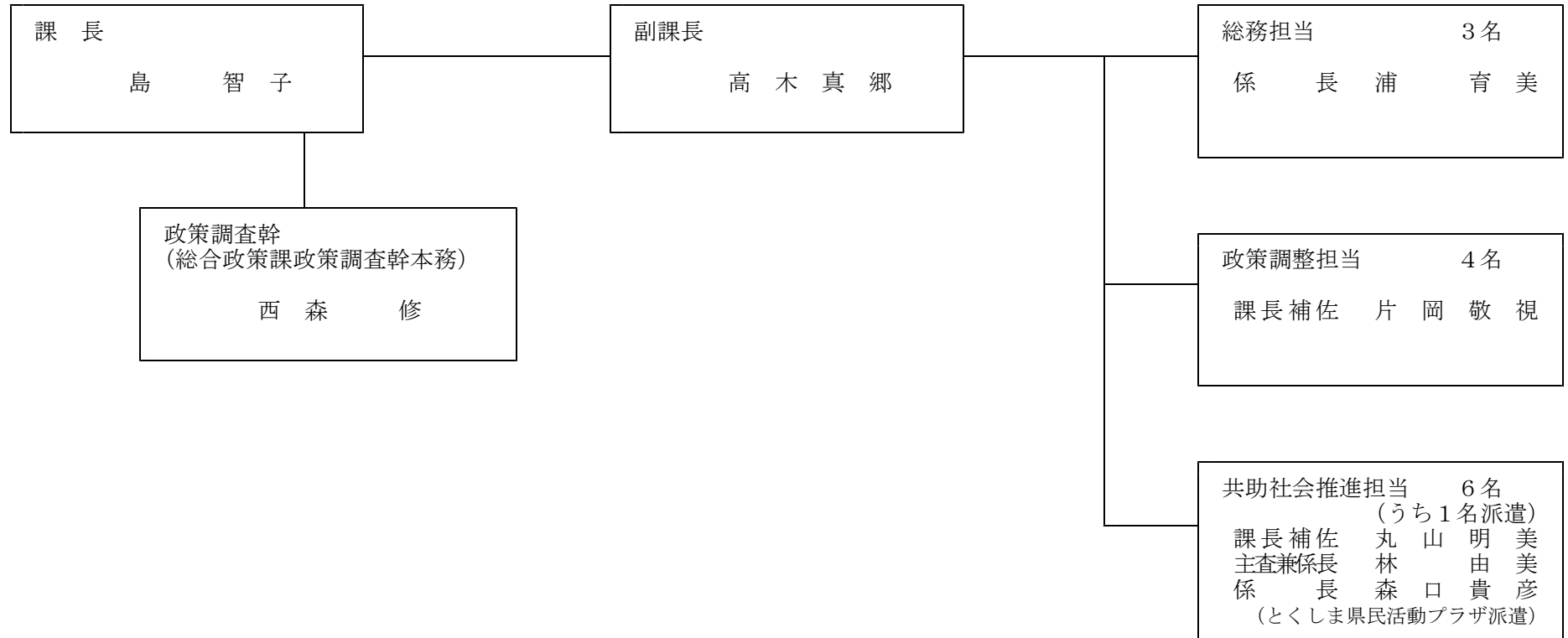

(2) 事務分掌

課長 島智子
 政策調査幹 (総合政策課政策調査幹本務)
 副課長 森真郷

島智子
 西森真郷
 高木

担当名	分掌事務	担当者名
総務担当	1 部内の連絡調整に関すること 2 部内の人事、服務及び研修に関すること 3 部内の叙勲、表彰等の栄典に関すること 4 部内の監査、決算審査に関すること 5 物品の購入、適正管理及び公印の看守に関すること	係長 浦育美
政策調整担当	1 部の政策調整に関すること 2 部の予算・政策評価の調整に関すること 3 部に関わる議会の調整に関すること 4 部の政策提言に関すること 5 部の広聴及び広報に関すること 6 部の予算編成及び決算に関すること 7 部内の会計検査等に関すること	課長補佐 片岡敬視
共助社会推進担当	1 社会貢献活動の促進に関する条例の施行に関すること 2 特定非営利活動促進法（NPO法）の施行に関すること 3 とくしまパートナーシップ推進事業に関すること 4 「ゆめバンクとくしま」に関すること 5 吉野川交流推進会議に関すること 6 アドプト・プログラムに関すること 7 大規模災害被災者等支援基金に関すること	課長補佐 丸山明美 主査兼係長 林由美 係長 森口貴彦 （とくしま県民活動プラザ派遣）

ダイバーシティ推進課

1 組織図及び事務分掌

(1) 組織図

職員総数 15名 (うち3名派遣)



(2) 事務分掌

課長 山崎弘貴
副課長 西森宜子

担当名	分掌事務	担当者名
高齢者・障がい者活躍担当	<ol style="list-style-type: none"> 1 ダイバーシティの推進に関する事 2 高齢者の活躍推進に関する事 3 障がい者のスポーツ及び芸術文化の振興に関する事 4 ユニバーサルカフェに関する事 5 ユニバーサルデザインに関する事 	係長 佐伯明典
国際交流・旅券担当	<ol style="list-style-type: none"> 1 国際友好交流の推進に関する事 2 とくしま国際戦略センターの運営に関する事 3 多文化共生・国際理解の推進に関する事 4 在住外国人支援に関する事 5 外国青年招致事業に関する事 6 パスポートセンターの運営に関する事 	課長補佐 笹川雅弘 係長 湊洋平 係長 村尾祐司

男女参画・人权课

1 組織図及び事務分掌

(1) 組織図

職員総数 13名 (うち2名兼務)

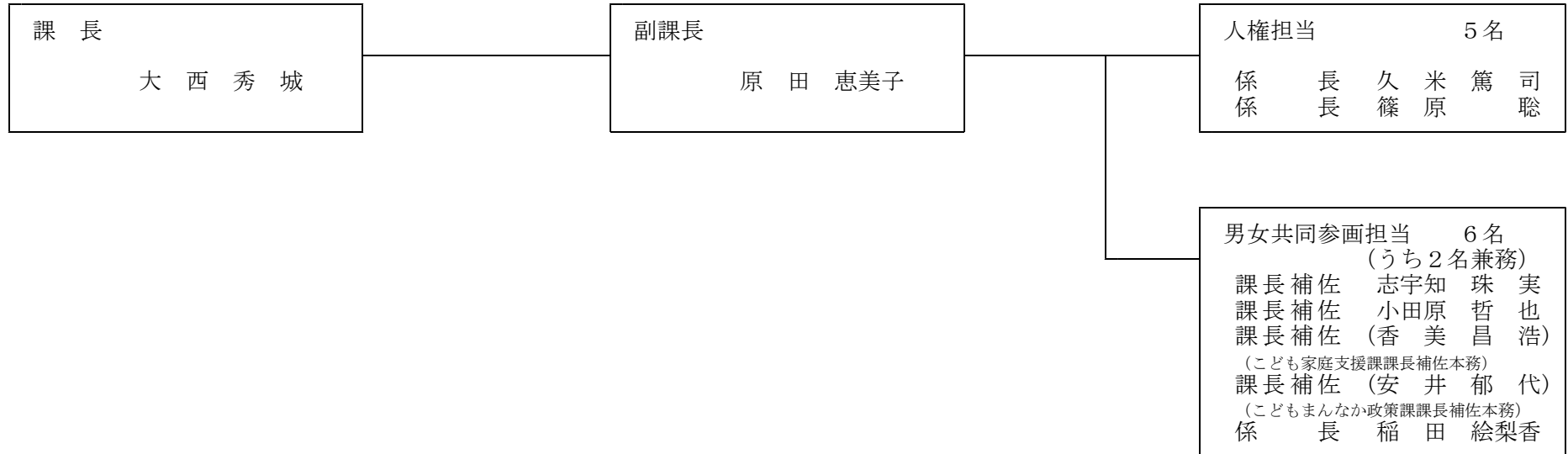

(2) 事務分掌

課長 大西秀城
副課長 原田恵美子

担当名	分掌事務	担当者名
人権担当	1 徳島県人権教育・啓発に関する基本計画の推進に関すること 2 徳島県立人権教育啓発推進センターに関すること 3 人権教育・啓発に関すること 4 社会福祉施設等整備事業に関すること 5 隣保館の運営指導に関すること	係長 久米篤司 係長 篠原 聡
男女共同参画担当	1 男女共同参画社会の推進に係る企画及び調整に関すること 2 徳島県男女共同参画推進条例の施行に関すること 3 徳島県男女共同参画基本計画の推進に関すること 4 徳島県男女共同参画会議に関すること 5 徳島県立男女共同参画総合支援センターに関すること 6 こども女性相談センター（女性支援に係るものに限る。）に関すること 7 配偶者からの暴力による被害者の保護等に関すること	課長補佐 志宇知 珠 実 課長補佐 小田原 哲 也 課長補佐 (香 美 昌 浩) (こども家庭支援課課長補佐本務) 課長補佐 (安 井 郁 代) (こどもまんなか政策課課長補佐本務) 係長 稲田 絵梨香

文化 · 未来創造課

1 組織図及び事務分掌

(1) 組織図

職員総数 15名 (うち1名派遣)

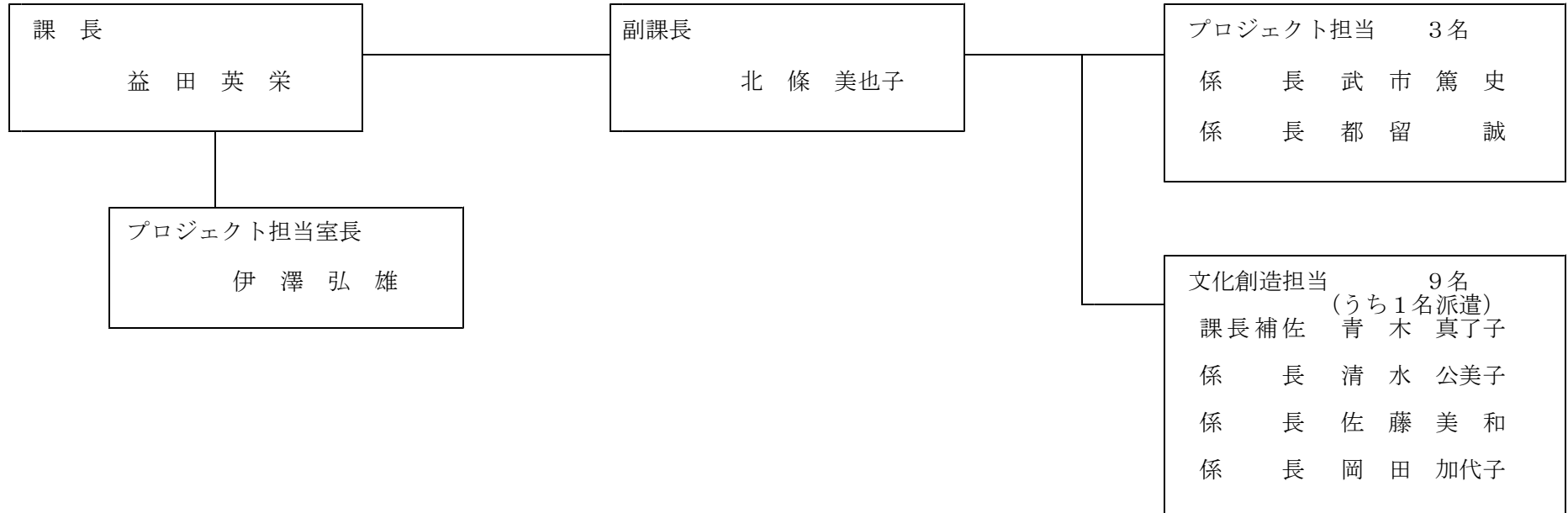

(2) 事務分掌

課長 益田英栄
 プロジェクト担当室長 伊澤弘雄
 副課長 北條美也子

担当名	分掌事務	担当者名
プロジェクト担当	1 徳島文化芸術ホール（仮称）整備に関する事	係長 武市篤史 長 都留
文化創造担当	1 文化振興に係る総合的な企画及び調整に関する事 2 関西広域連合に関する事（文化に関する事に限る） 3 文化団体の育成・指導に関する事 4 文学及び書道に関する資料の収集及び調査研究に関する事 5 徳島県文化創造審議会に関する事 6 郷土文化会館、文学書道館及び阿波十郎兵衛屋敷の管理運営に関する事	課長補佐 青木真了子 係長 清水公美子 係長 佐藤美和 係長 岡田加代子

文化資源活用課

1 組織図及び事務分掌

(1) 組織図

ア 文化資源活用課 職員総数 24名 (うち8名派遣)

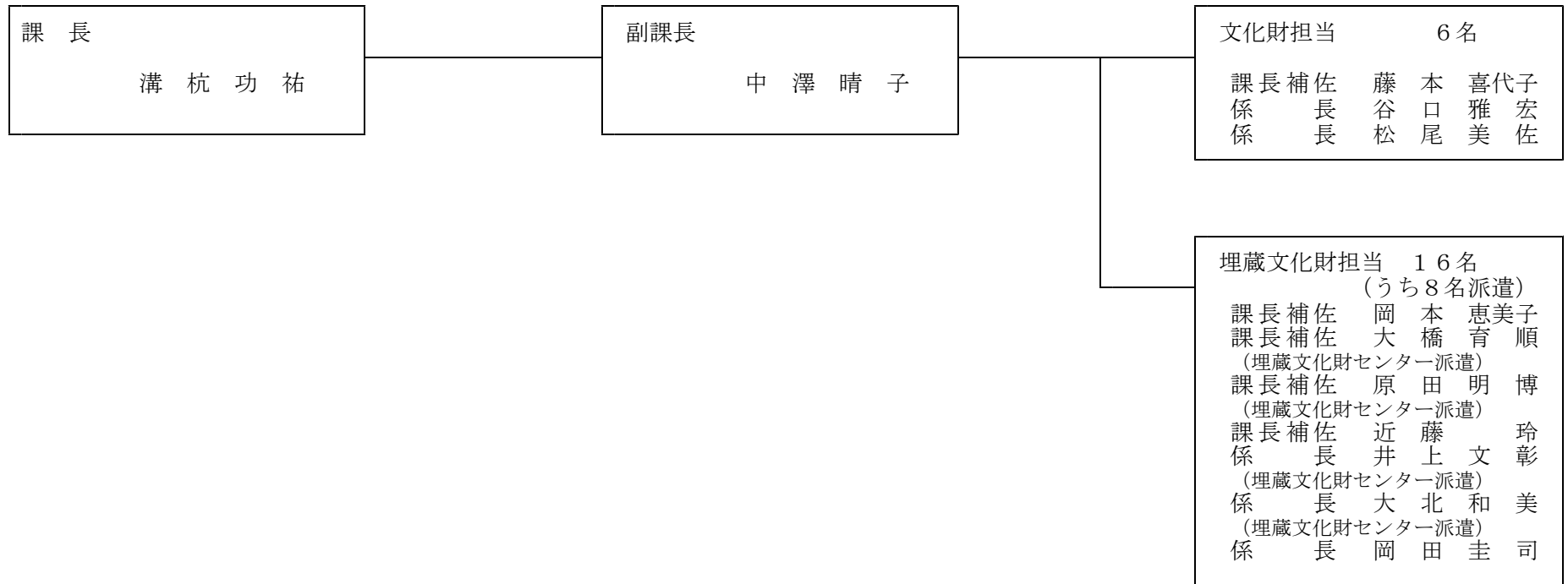

イ 埋蔵文化財総合センター 職員総数 2名 (うち2名兼務)

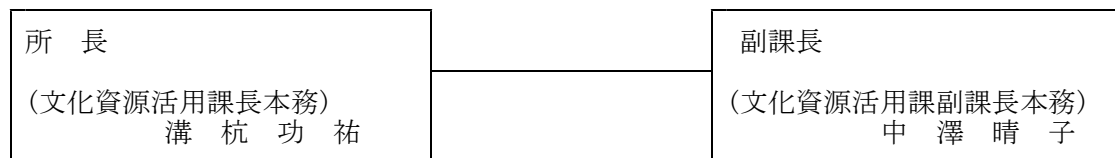

(2) 事務分掌

課長 溝 杭 功 祐
副課長 中 澤 晴 子

担 当 名	分 掌 事 務	担 当 者 名
文化財担当	1 文化財保護行政の企画及び調整に関すること 2 文化財の指定及び徳島県文化財保護審議会に関すること 3 文化財保護に係る補助事業に関すること 4 有形文化財・無形文化財・民俗文化財・史跡名勝天然記念物等に関すること 5 重要伝統的建造物群保存地区・重要文化的景観に関すること 6 登録文化財に関すること 7 銃砲刀剣類登録に関すること 8 徳島県市町村文化財保護審議会連絡協議会に関すること 9 文化財パトロールに関すること	課長補佐 藤 本 喜代子 係 長 谷 口 雅 宏 係 長 松 尾 美 佐
埋蔵文化財担当	1 埋蔵文化財の保護に関すること 2 開発事業との調整に関すること 3 市町村指導に関すること 4 埋蔵文化財の調査及び研究に関すること 5 埋蔵文化財の整理及び保存に関すること 6 埋蔵文化財の活用及び保護意識の啓発、普及に関すること 7 世界遺産の登録に向けた取組に関すること 8 その他、埋蔵文化財保護行政の目的を達成するために必要な業務に関すること 9 徳島県立埋蔵文化財総合センターに関すること	課長補佐 岡 本 恵美子 課長補佐 大 橋 育 順 (埋蔵文化財センター派遣) 課長補佐 原 田 明 博 (埋蔵文化財センター派遣) 課長補佐 近 藤 玲 係 長 井 上 文 彰 (埋蔵文化財センター派遣) 係 長 大 北 和 美 (埋蔵文化財センター派遣) 係 長 岡 田 圭 司

文化の森振興センター

1 組織図及び事務分掌

(1) 組織図

ア 文化の森振興センター 職員総数 19名 (うち17名兼務)

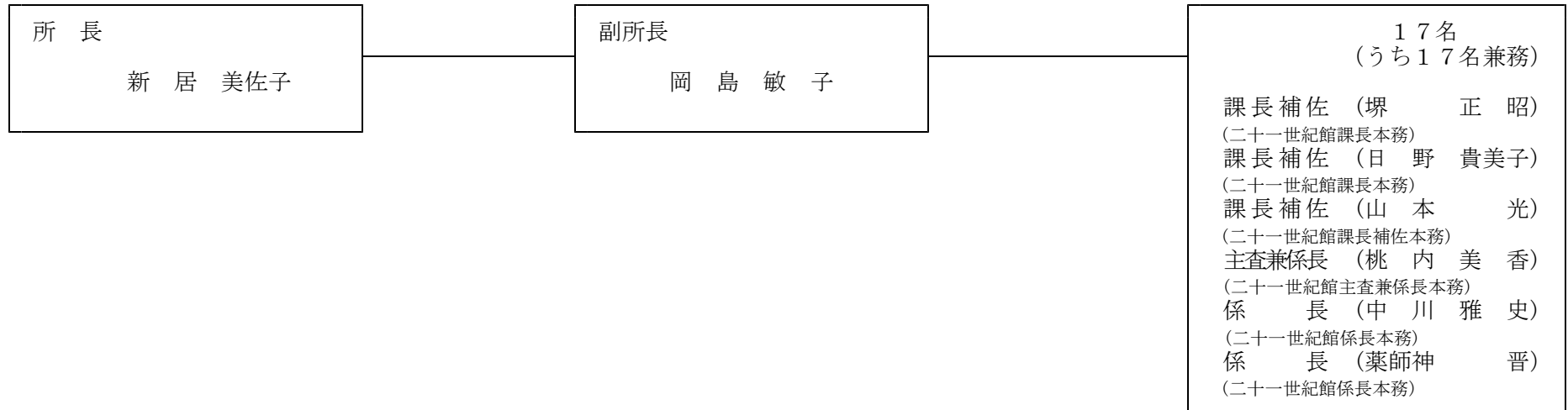

イ (ア) 図書館 職員総数 23名

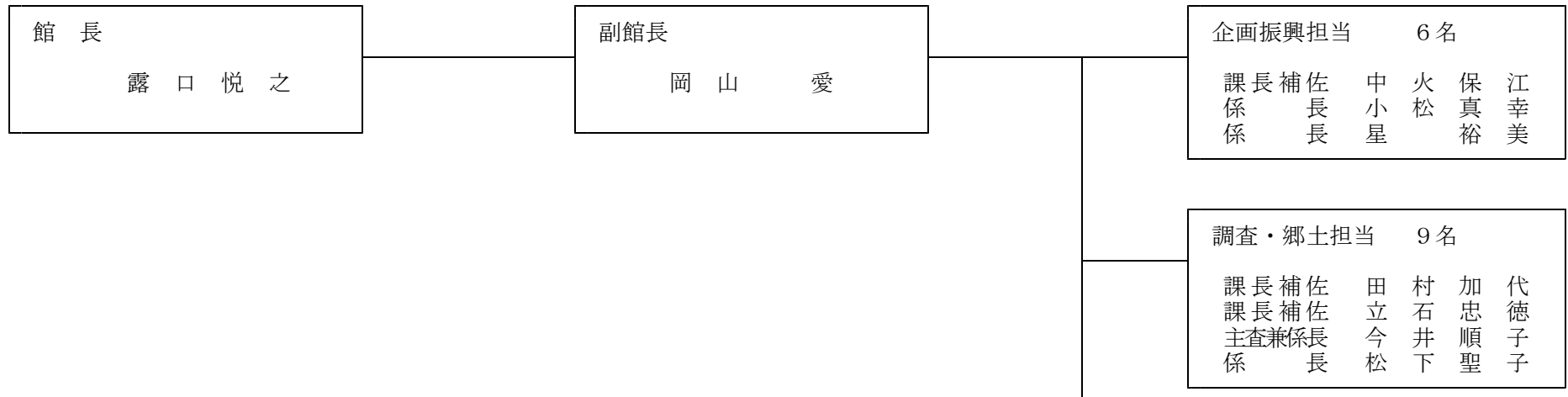

資料・児童担当 6名

課長補佐	高橋	律子
主査兼係長	松原	美和
係長	日高	文

(イ) 博物館 職員総数 21名 (うち3名兼務)

館長
長谷川 賢二

副館長
東條 正幸

企画担当 4名
(うち1名兼務)

課長補佐	植地	岳彦
主査兼係長	(桃内)	美香
(二十一世紀館主査兼係長本務)		
係長	鉄谷	雅史
係長	丸山	直生

自然担当 9名

課長	小川	誠一
上席学芸員	中尾	賢靖
上席学芸員	茨木	泰之
専門学芸員	辻野	泰之

人文担当 6名
(うち2名兼務)

課長	大橋	俊雄
上席学芸員	庄武	憲子
専門学芸員	磯本	宏紀
学芸係長	松永	友和

(ウ) 近代美術館 職員総数 14名 (うち1名兼務)

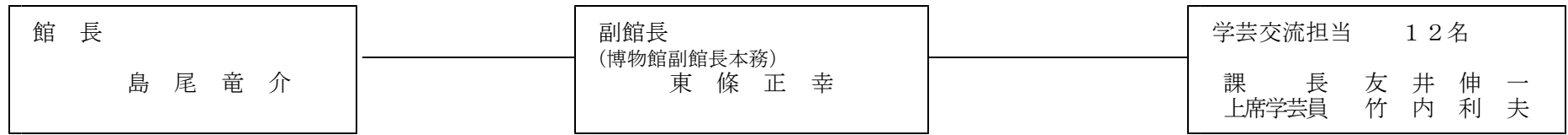

(エ) 文書館 職員総数 7名 (うち1名兼務)

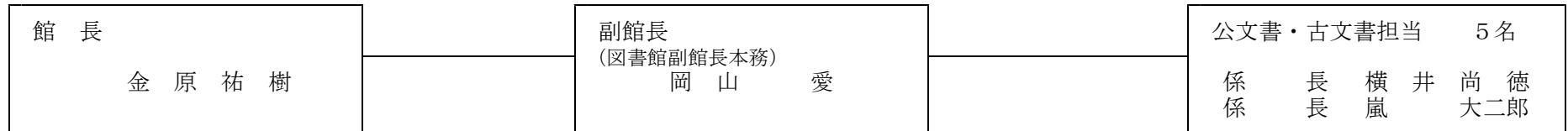

(オ) 二十一世紀館 職員総数 14名 (うち2名兼務)

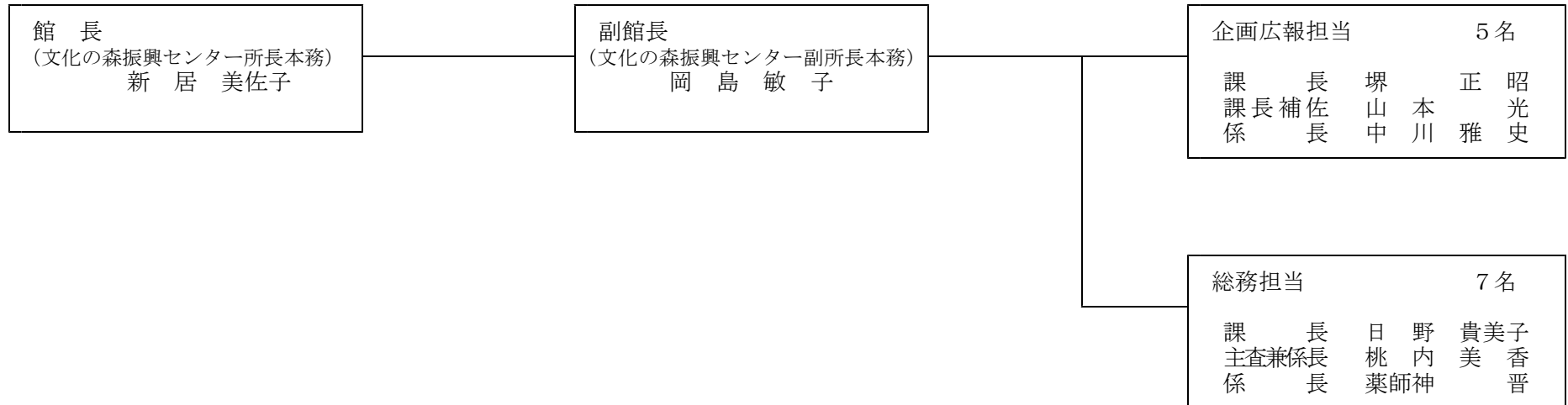

(カ) 鳥居龍蔵記念博物館 職員総数 11名 (うち7名兼務)

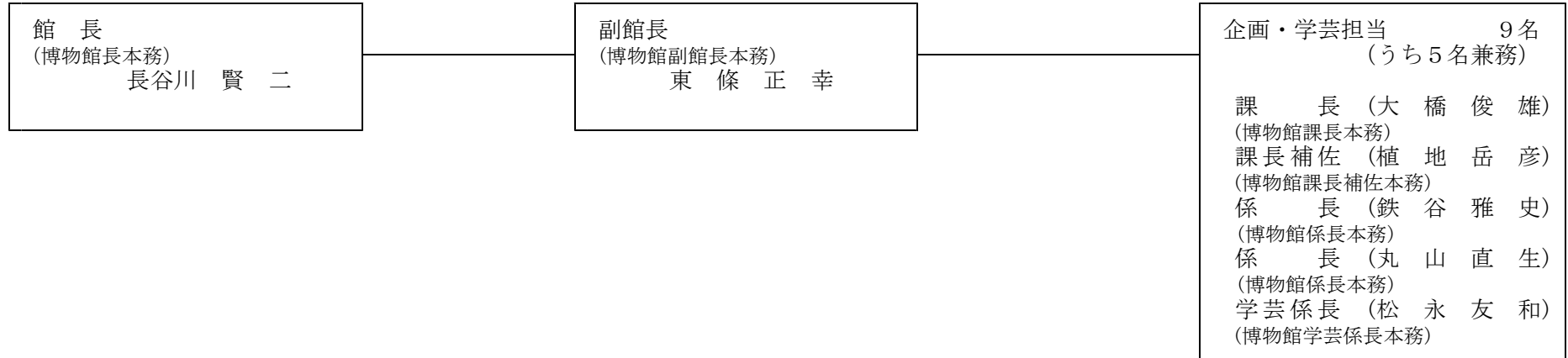

(2) 事務分掌

ア 文化の森振興センター

所 長 新 居 美佐子
副 所 長 岡 島 敏 子

担 当 名	分 掌 事 務	担 当 者 名
	1 徳島県文化の森総合公園文化施設（以下「文化施設」という。）の運営に関する施設の総合的な推進に関する事 2 文化施設の予算の総合調整に関する事 3 美術品等の取得に関する事 4 その他文化施設の運営に必要な事業の実施に関する事	課長補佐（堺 正 昭） （二十一世紀館課長本務） 課長補佐（日 野 貴美子） （二十一世紀館課長本務） 課長補佐（山 本 光） （二十一世紀館課長補佐本務） 主査兼係長（桃 内 美 香） （二十一世紀館主査兼係長本務） 係 長（中 川 雅 史） （二十一世紀館係長本務） 係 長（薬師神 晋） （二十一世紀館係長本務）

スポーツ振興課

1 組織図及び事務分掌

(1) 組織図

職員総数 23名 (うち3名派遣・5名併任)

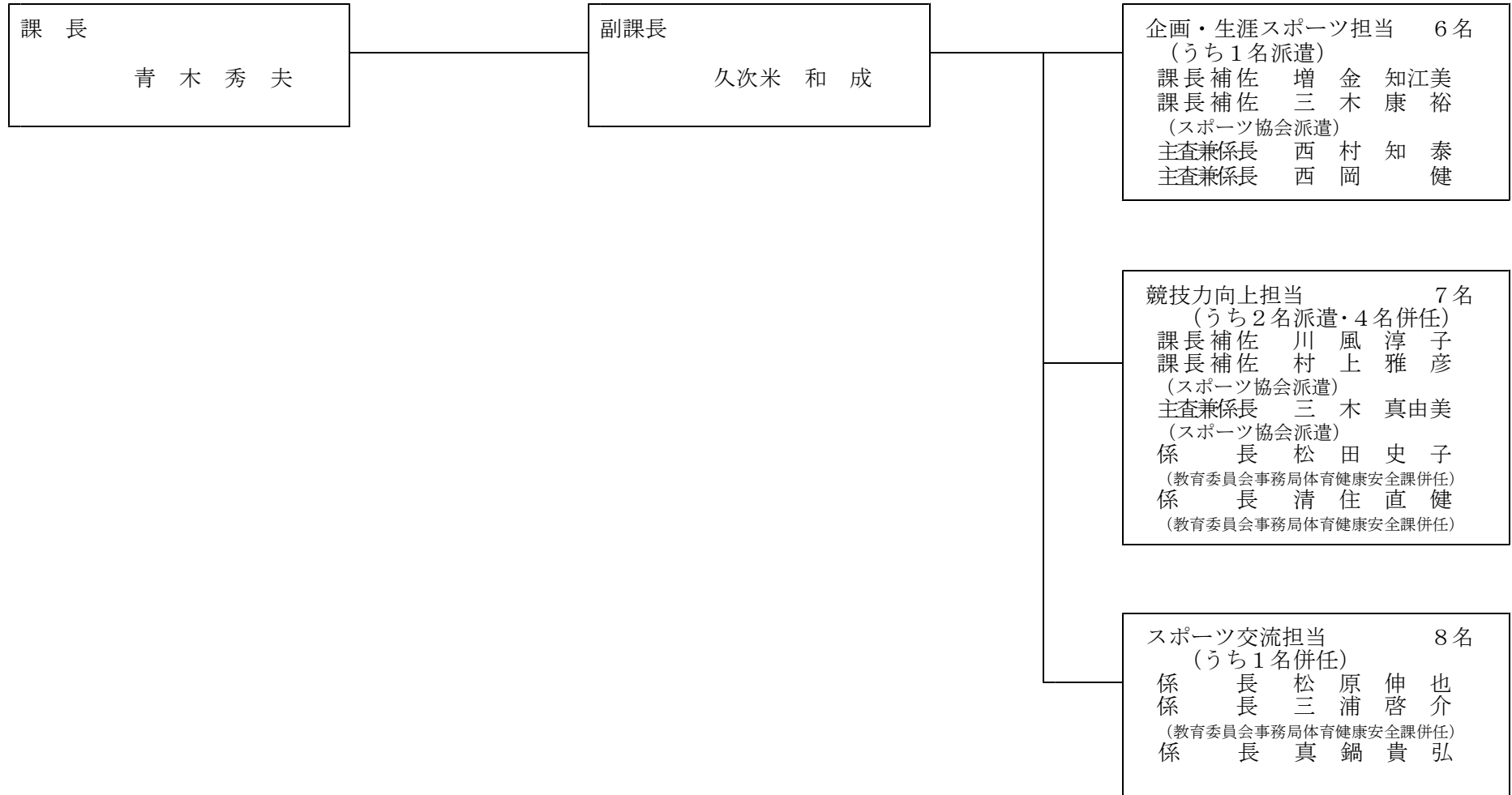

(2) 事務分掌

課長 青木 秀夫
副課長 久次米 和成

担当名	分掌事務	担当者名
企画・生涯スポーツ担当	<ol style="list-style-type: none"> 1 生涯スポーツの総合企画及び推進に関する事 2 徳島県スポーツ推進計画に関する事 3 徳島県スポーツ推進審議会に関する事 4 総合型地域スポーツクラブに関する事 5 全国レクリエーション大会に関する事 	課長補佐 増 金 知江美 課長補佐 三 木 康 裕 (スポーツ協会派遣) 主査兼係長 西 村 知 泰 主査兼係長 西 岡 健
競技力向上担当	<ol style="list-style-type: none"> 1 競技スポーツの総合企画及び推進に関する事 2 競技力向上対策に関する事 3 国民体育大会に関する事 	課長補佐 川 風 淳 子 課長補佐 村 上 雅 彦 (スポーツ協会派遣) 主査兼係長 三 木 真由美 (スポーツ協会派遣) 係 長 松 田 史 子 (教育委員会事務局体育健康安全課併任) 係 長 清 住 直 健 (教育委員会事務局体育健康安全課併任)
スポーツ交流担当	<ol style="list-style-type: none"> 1 スポーツ交流の総合企画及び推進に関する事 2 ワールドマスターズゲームズ関西に関する事 3 徳島県スポーツコミッションに関する事 4 鳴門総合運動公園・蔵本公園・中央武道館の指定管理に関する事 5 鳴門総合運動公園・蔵本公園・中央武道館の維持管理業務等スポーツ施設に関する事 6 新たなスポーツ環境の整備に関する事 	係 長 松 原 伸 也 係 長 三 浦 啓 介 (教育委員会事務局体育健康安全課併任) 係 長 真 鍋 貴 弘

こどもまんなか政策課

1 組織図及び事務分掌

(1) 組織図

職員総数 21名 (うち1名兼務・1名併任)

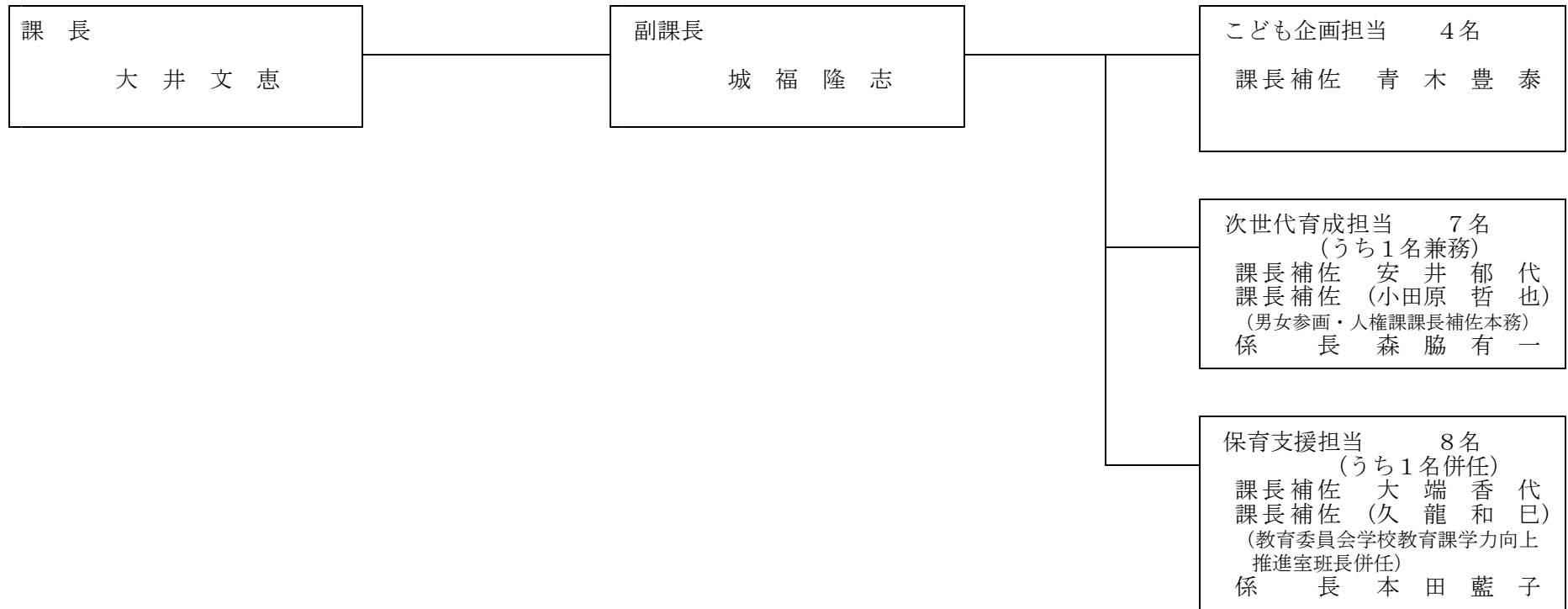

(2) 事務分掌

課長 大井文恵
副課長 大城福隆志

担当名	分掌事務	担当者名
こども企画担当	<ol style="list-style-type: none"> 1 局の政策に係る調整に関する事 2 こども計画に関する事 3 少子化対応県民会議及び少子化社会対策推進会議に関する事 4 徳島県次世代育成支援行動計画に関する事 5 徳島県次世代はぐくみ未来創造基金に関する事 6 局の予算・決算に関する事 7 局の政策提言に関する事 8 出生数に関する事 	課長補佐 青木豊泰
次世代育成担当	<ol style="list-style-type: none"> 1 子どもはぐくみ医療助成に関する事 2 成育医療等計画に関する事 3 母子保健事業に関する事 4 母体保護法に関する事 5 出産・子育て応援交付金に関する事 6 子育て総合支援センターの運営に関する事 7 とくしま結婚支援プロジェクトに関する事 8 放課後児童健全育成事業に関する事 9 放課後子ども総合プラン推進事業に関する事 10 児童手当に関する事 	課長補佐 安井郁代 課長補佐 (小田原 哲也) (男女参画・人権課課長補佐本務) 係長 森脇有一
保育支援担当	<ol style="list-style-type: none"> 1 子ども・子育て支援事業支援計画に関する事 2 子ども・子育て会議に関する事 3 保育士等の人材確保、養成に関する事 4 保育所等の運営指導に関する事 5 認可外保育施設の指導監督に関する事 6 認定こども園に関する事 7 安心こども基金に関する事 8 とくしま子育てはぐくみ応援推進交付金事業に関する事 9 多様な子育て支援推進交付金事業に関する事 	課長補佐 大端香代 課長補佐 (久龍和巳) (教育委員会学校教育課学力向上 推進室班長併任) 係長 本田藍子

こども家庭支援課

1 組織図及び事務分掌

(1) 組織図

職員総数 14名 (うち1名併任)

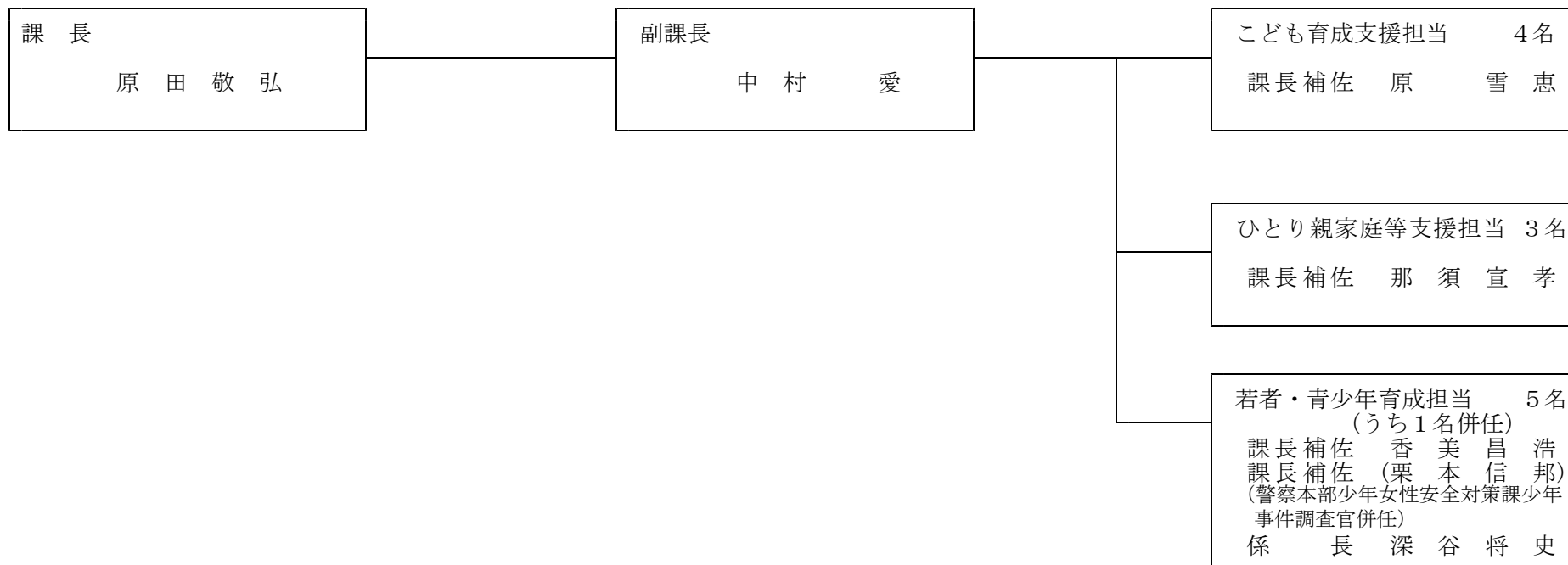

(2) 事務分掌

課長 原 田 敬 弘
副課長 中 村 愛

担当名	分 掌 事 務	担 当 者 名
こども育成支援担当	1 こども女性相談センター（児童相談）に関する事 2 徳島学院に関する事 3 徳島こども未来応援プランの推進に関する事 4 徳島県要保護児童対策協議会に関する事 5 児童虐待・防止等対策総合支援事業に関する事 6 児童福祉施設（保育所、母子生活支援施設、助産施設を除く）の運営指導に関する事 7 安心こども基金事業に関する事 8 里親支援事業に関する事	課長補佐 原 雪 恵
ひとり親家庭等支援担当	1 ひとり親家庭等自立支援計画に関する事 2 児童扶養手当に関する事 3 こどもの貧困対策に関する事 4 母子寡婦福祉団体等の運営指導に関する事 5 母子父子寡婦福祉資金貸付金に関する事 6 社会福祉審議会母子福祉資金審査部会の運営に関する事 7 児童福祉施設（母子生活支援施設、助産施設）の運営指導に関する事	課長補佐 那 須 宣 孝
若者・青少年育成担当	1 青少年対策本部に関する事 2 子ども・若者総合相談センターに関する事 3 とくしま青少年プランに関する事 4 青少年センターに関する事 5 青少年育成県民会議に関する事 6 青少年健全育成審議会に関する事 7 こどもの居場所づくりに関する事 8 ヤングケアラー支援に関する事	課長補佐 香 美 昌 浩 課長補佐（栗 本 信 邦） （警察本部少年女性安全対策課少年 事件調査官併任） 係 長 深 谷 将 史

中央こども女性相談センター

(2) 事務分掌

所副次 長所長 森原櫻 吉内井 雅孝 あゆみ 史子

担当名	分掌事務	担当者名
総務担当	1 予算の編成、執行及び決算に関すること 2 職員の給与に関すること 3 児童福祉施設入所者負担金業務に関すること 4 庁舎、公用車、職員駐車場の管理に関すること	課長補佐 友井史絵
児童相談担当	1 児童福祉司の業務に関すること 2 市町村相互間の連絡調整、情報提供、必要な援助に関すること 3 専門的な知識及び技術を必要とする相談に関すること 4 必要な調査並びに社会学的判定、指導に関すること 5 児童相談システムに関すること 6 児童相談所審査部会業務に関すること 7 児童通告に関すること	課長 宮田貴美子 主任専門員 原田悦子 課長補佐 松村あき 主査兼係長 荒木圭祐 主査兼係長 藤原郁夫 係長 坂井清香
児童養育担当	1 児童福祉司の業務に関すること 2 児童福祉施設等入所児童や里親委託児童に関すること 3 里親に対する相談、情報提供、助言、研修その他の援助に関すること	課長補佐 片矢美鈴
一時保護担当	1 児童の一時保護に関すること 2 児童の観察、指導に関すること 3 児童の生活・学習指導に関すること 4 児童の栄養管理に関すること 5 児童の被服整備に関すること	課長補佐 横岡美佐一 主査兼係長 石井宏一
判定治療担当	1 児童心理司の業務に関すること 2 一時保護児童の教育指導に関すること 3 乳幼児精神発達精密健診に関すること 4 障害基礎年金関係事務に関すること 5 療育手帳に関すること 6 障害福祉サービス意見書に関すること	課長 遠藤朋子 課長補佐 谷口和子
女性支援担当	1 DV被害者等の相談及び支援に関すること 2 保護命令に関すること 3 精神相談（こころの相談）に関すること 4 専門相談に関すること 5 一時保護所・しらぎく寮の環境整備及び入所者の指導に関すること 6 DV被害者自立支援事業に関すること	課長 濱堀由美子 係長 三谷佳子

德 島 学 院

1 組織図及び事務分掌

(1) 組織図

職員総数 25名 (うち1名兼務)

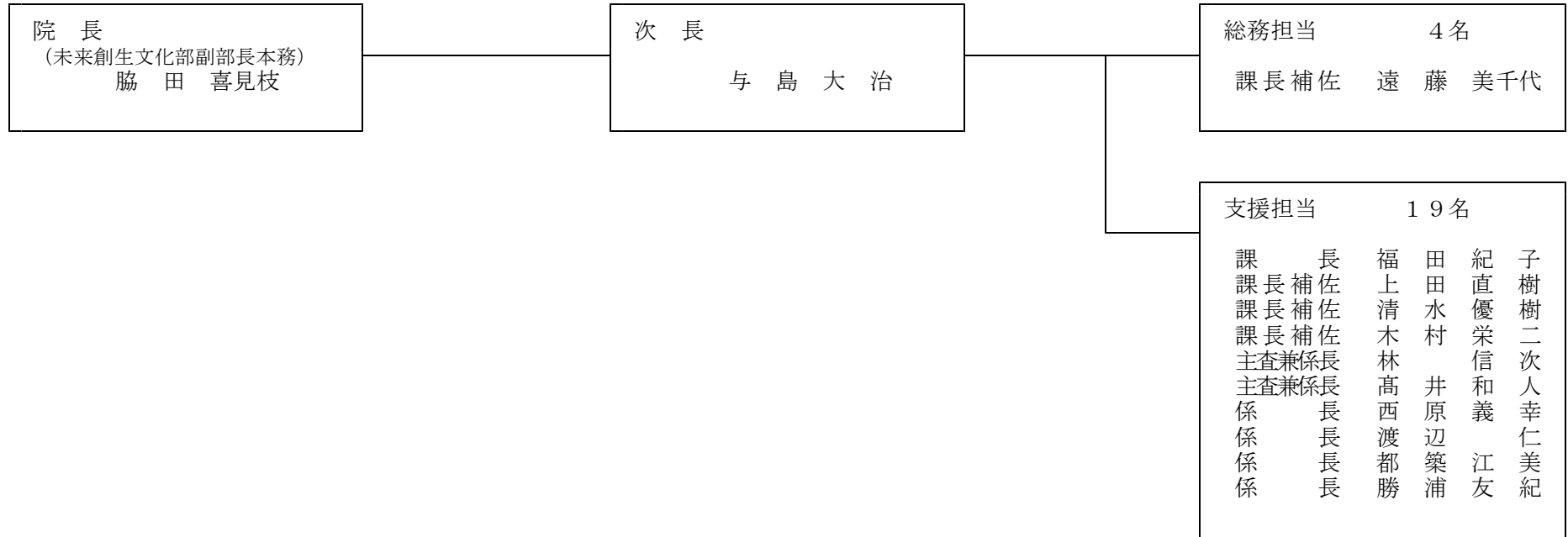

(2) 事務分掌

院次 長 脇 田 喜見枝
長 島 大 治

担 当 名	分 掌 事 務	担 当 者 名
総 務 担 当	1 予算の執行及び経理に関すること 2 物品の購入、修繕、出納及び保管に関すること 3 給与、旅費及び諸手当に関すること 4 各種調査報告（総務関係分）等に関すること 5 職員の福利厚生に関すること 6 給食の企画、栄養献立及び管理に関すること 7 給食の炊事及び調理に関すること 8 食糧在庫品の保管に関すること	課長補佐 遠藤美千代
支 援 担 当	1 児童の処遇に関すること 2 生活指導の企画、実施に関すること 3 児童の健康管理に関すること 4 活動面会、宿泊面会に関すること 5 退所生のアフターケア、フォローアップに関すること 6 関係機関との連絡調整に関すること 7 分校・分教室との連絡調整に関すること 8 視察・研修の受入れに関すること	課長補佐 福上田紀子 課長補佐 清水水直樹 課長補佐 清木栄信 主査兼係長 林井和義 主査兼係長 高井幸仁 係長 西原美紀 係長 渡辺江友 係長 都築浦

II 提出予定案件

1 一般会計予算

(1) 歳入歳出予算

ア 総括表

一般会計

(単位：千円)

区 分	補正前の額	補 正 額	計	財 源 内 訳									
				特 定 財 源					一 般 財 源				
				国支出金	分 担 金 負 担 金	使 用 料 手 数 料	寄 付 金	財産収入	繰 入 金	諸 収 入	県 債	一般財源	
未来創生政策課	2,505,222	0	2,505,222	32,881					11	600	10,045		2,461,685
ダイバーシティ 推 進 課	387,440	0	387,440	44,128		16,798			1,098	102,955	33,358		189,103
男女参画・人権課	625,300	5,400	630,700	(2,700)						(2,700)		12,000	310,143
文化・未来創造課	2,190,581	10,400	2,200,981	297,657		6,000				4,700	200		(10,400)
文化資源活用課				338,720		5,055				272,500	3,346	1,120,000	461,360
文化資源活用課	536,236	0	536,236	19,368		592				2,000	400,522	7,000	106,754
文化の森 振興センター	995,244	0	995,244	39,506		17,602				258,000	30,999	45,000	604,137
スポーツ振興課	794,509	0	794,509	18,455		4,000			55		2,500		769,499
子どもまんなか 政 策 課	8,456,907	87,880	8,544,787	(37,880)					287	222,362	50,000	11,000	(50,000)
子ども家庭支援課				609,036		2,707							7,649,395
子ども家庭支援課	3,531,878	74,500	3,606,378	(55,045)					10	366,994	1,100		(19,455)
計	20,023,317	178,180	20,201,497	1,286,508	16,630				1,461	1,230,111	532,070	1,195,000	1,935,136
				(95,625)		52,754		0		(2,700)			(79,855)
				2,686,259	16,630	52,754		0	1,461	1,230,111	532,070	1,195,000	14,487,212

注：()数字は、補正額の財源の再掲である。また、補正前の額の欄の数値は、機構改革により所管替された後の数字である。

イ 課別主要事項説明

男女参画・人権課

(ア) 一般会計

(単位：千円)

目 名	補正前の額	補 正 額	計	摘 要
計 画 調 査 費	0	5,400	5,400	① 地方創生の深化のための支援費 ア 女性・若者が主役へ！地域参画人財育成事業
青少年女性対策費	83,303	0	83,303	
社会福祉施設費	342,618	0	342,618	
婦 人 保 護 費	77,432	0	77,432	
人権施策推進費	121,947	0	121,947	
男女参画・人権課 合 計	625,300	5,400	630,700	

文化・未来創造課

(ア) 一般会計

(単位：千円)

目 名	補正前の額	補 正 額	計	摘 要
計 画 調 査 費	16,222	0	16,222	
文化及び文化財費	1,639,245	10,400	1,649,645	① 文化振興費 (10,400) ア 徳島県民文化祭開催事業 10,400
郷 土 文 化 会 館 費 運 営	350,518	0	350,518	
文学書道館運営費	184,596	0	184,596	
文化・未来創造課 合 計	2,190,581	10,400	2,200,981	

こどもまんなか政策課

(ア) 一般会計

(単位：千円)

目 名	補正前の額	補 正 額	計	摘 要
計 画 調 査 費	5,016	0	5,016	
児 童 福 祉 総 務 費	3,031,391	87,880	3,119,271	① 児童健全育成対策費 (66,880) ア 徳島県出産・子育て応援交付金 66,880 ② 特別保育対策費 (21,000) ア 児童等利用施設電気料金等高騰対策事業 21,000
児 童 措 置 費	3,614,742	0	3,614,742	
児 童 福 祉 施 設 費	410,917	0	410,917	
公 衆 衛 生 総 務 費	1,392,841	0	1,392,841	
労 政 総 務 費	2,000	0	2,000	
こどもまんなか 政 策 課 合 計	8,456,907	87,880	8,544,787	

こども家庭支援課

(ア) 一般会計

(単位：千円)

目 名	補正前の額	補 正 額	計	摘 要
計 画 調 査 費	38,710	0	38,710	
青少年女性対策費	178,219	0	178,219	
児童福祉総務費	793,147	2,000	795,147	① 特別保育対策費 (2,000) ア 児童等利用施設電気料金等高騰対策事業 2,000
児童措置費	1,653,285	2,500	1,655,785	① 徳島学院費 (2,500) ア (新) 徳島学院創立100周年記念事業 2,500
母子福祉費	868,517	70,000	938,517	① 母子福祉等対策費 (70,000) ア (新) こどもの居場所よりそい支援事業 5,000 イ こどもの居場所緊急支援事業 65,000
こども家庭支援課 合 計	3,531,878	74,500	3,606,378	

2 その他の議案等

(1) 条例案

ア 徳島県未来創生文化関係手数料条例の一部を改正する条例（未来創生政策課）

(ア) 改正の理由

児童福祉法施行令の一部が改正されたことに伴い、所要の整理を行う必要がある。

(イ) 改正の概要

児童福祉法施行令の一部改正に伴う所要の整理を行うこととする。

(ウ) 施行期日

この条例は、公布の日から施行する。

イ 就学前の子どもに関する教育、保育等の総合的な提供の推進に関する法律施行条例の一部を改正する条例（こどもまんなか政策課）

(ア) 改正の理由

内閣府・文部科学省・厚生労働省関係構造改革特別区域法第35条に規定する政令等規制事業に係る主務省令の特例に関する措置を定める命令の一部が改正されたことに伴い、所要の整理を行う必要がある。

(イ) 改正の概要

内閣府・文部科学省・厚生労働省関係構造改革特別区域法第35条に規定する政令等規制事業に係る主務省令の特例に関する措置を定める命令の一部改正に伴う所要の整理を行うこととする。

(ウ) 施行期日

この条例は、公布の日から施行する。

(2) 専決処分の報告について

ア 損害賠償（交通事故）の額の決定及び和解に係る専決処分の報告について

専決処分内容

課名	和解の相手方	賠償金額	事故発生年月日	事故発生場所	専決処分年月日
こども家庭支援課	徳島市在住 1名	159,335円	令和5年3月30日	徳島市地内	令和5年5月26日

(3) 令和4年度繰越明許費繰越計算書

ア 一般会計

課名	事業名	金額	翌年度繰越額	左の財源内訳				
				既収入 特定財源	未収入特定財源			一般財源
					国支出金	地方債	その他	
文化・未来 創造課	新ホール 整備事業費	円 644,030,000	円 384,445,000	(繰入金) 円 42,600,000	円 169,584,800	円 172,000,000	円	円 260,200
文化資源活用課	文化財保護費	84,468,000	1,792,000					1,792,000
文化の森振興 センター	21世紀館運営費	554,213,000	23,100,000			20,000,000		3,100,000
こどもまんなか 政策課	児童健全育成 対策費	1,506,910,000	115,101,000		105,101,000			10,000,000
	特別保育対策費	938,832,000	77,868,000		74,628,000			3,240,000
	児童福祉施設 整備事業費	203,133,000	5,470,000			4,000,000		1,470,000
	計	2,648,875,000	198,439,000		179,729,000	4,000,000		14,710,000

課名	事業名	金額	翌年度繰越額	左の財源内訳				
				既収入 特定財源	未収入特定財源			一般財源
					国支出金	地方債	その他	
こども家庭課 支 援	青少年センター 整備事業費	円 756,254,000	円 174,018,000	円	円	円	円 174,018,000	
	児童虐待防止等 対策費	109,459,000	28,450,000	(繰入金) 14,320,000	13,050,000		1,080,000	
	児童相談所費	405,101,000	235,680,000	(繰入金) 39,000,000	157,570,000		39,110,000	
	計	1,270,814,000	438,148,000	(繰入金) 53,320,000	170,620,000		214,208,000	
未来創生文化部 合計		5,202,400,000	1,045,924,000	(繰入金) 95,920,000	519,933,800	196,000,000	234,070,200	