

徳島県からの防災情報等の提供について (水害への備え)

平成28年12月

徳島県 県土整備部 河川整備課

本日の説明内容

- 平成27年度 徳島県内の水害等
- 県内の洪水予報河川と水位周知河川
- 雨量・水位情報の提供
- 浸水区域情報
- ハザードマップ
- 要配慮者施設管理者への依頼事項

平成27年度 徳島県内の水害

平成27年7月 台風第11号 徳島県阿南市の浸水被害

- 台風11号による累計雨量640mmの豪雨により、那賀川等が氾濫。
- 那賀川の古庄観測所において、7月17日5時に7.22mを観測。平成26年8月台風11号による観測開始以降最高の水位8.00mに約80cmと迫る水位となった。
- 徳島県阿南市では、91戸の浸水被害が発生。



那賀川 浸水被害状況【国管理区間】

H27台風11号(H27.7.17)	浸水面積 (ha)	浸水家屋(戸)		
		床上	床下	小計
	約140	37	54	91

※那賀川河川事務所調べ、7月24日時点(国管理区間)
 ※本資料の数値等は速報値を含むため、今後の調査で変わる可能性がある。

出典:国土交通省

県内の洪水予報河川と水位周知河川

○ 国発表分

- 洪水予報河川(2河川) 気象庁長官と国土交通大臣の共同発表

吉野川

那賀川

- 水位周知河川(4河川) 国土交通大臣発表
(氾濫危険水位への到達状況を通知・周知)

旧吉野川

今切川

派川那賀川

桑野川

河川名	浸水想定区域指定のある市町村	担当官署
吉野川	徳島市、鳴門市、阿波市、吉野川市、美馬市、三好市、松茂町、北島町、藍住町、板野町、上板町、石井町、つるぎ町、東みよし町	徳島河川国道事務所
那賀川	阿南市、小松島市	那賀川河川事務所
旧吉野川 今切川	徳島市、鳴門市、松茂町、北島町、藍住町、板野町、上板町	徳島河川国道事務所
派川那賀川 桑野川	阿南市	那賀川河川事務所

県内の洪水予報河川と水位周知河川

○ 県発表分

- 洪水予報河川(1河川) 気象庁長官と徳島県知事の共同発表

勝浦川

- 水位周知河川(15河川) 徳島県知事発表
(氾濫危険水位への到達状況を通知・周知)

宮川内谷川, 川田川, 鮎喰川, 園瀬川,
桑野川, 福井川, 那賀川(那賀町), 日和佐川,
海部川, 貞光川, 飯尾川, 江川, ほたる川,
新池川, 宍喰川

河川名	浸水想定区域指定のある市町村	管轄庁舎
勝浦川	徳島市、小松島市、那賀町	徳島庁舎
宮川内谷川	阿波市、藍住町、板野町、上板町	徳島庁舎、吉野川庁舎
川田川	吉野川市	吉野川庁舎
鮎喰川	吉野川市	吉野川庁舎
園瀬川	徳島市	徳島庁舎
桑野川	阿南市	阿南庁舎
福井川	阿南市	阿南庁舎
那賀川	那賀町	那賀庁舎
日和佐川	美波町	美波庁舎
海部川	海陽町	美波庁舎
貞光川	つるぎ町	美馬庁舎
飯尾川	徳島市、吉野川市、石井町	徳島庁舎、吉野川庁舎
江川	吉野川市	吉野川庁舎
ほたる川	吉野川市	吉野川庁舎
新池川	鳴門市	徳島庁舎
穴喰川	海陽町	美波庁舎

情報提供（徳島県の防災情報）

安心とくしま <http://anshin.pref.tokushima.jp/>

安心とくしま で検索



The screenshot shows the homepage of the Tokushima Prefecture Disaster Information Management System. The page is organized into several sections:

- 緊急災害情報 (Emergency Disaster Information):** A red banner at the top right stating "現在緊急情報はありませぬ" (There is no current emergency information).
- 新着情報 (New Information):** A section with tabs for "新着総合", "防災・危機管理", "消防・高圧ガス・火薬", "食の安全・感染症", and "啓発". It lists several news items, such as the cancellation of a warning for pharyngeal inflammation and support for disaster relief.
- 注目情報 (Attention Information):** A yellow section listing specific disaster-related events, such as the designation of tsunami warning zones and earthquake damage estimates.
- 緊急時お役立ち情報 (Emergency Useful Information):** A green section providing links to emergency services, including mobile phone emergency alerts, weather information, and transportation regulations.
- 県内の気象情報 (Weather Information):** A table on the left showing weather conditions for various cities in Tokushima Prefecture.
- 防災コラム (Disaster Column) and 資料 (Materials):** Additional resources for disaster preparedness.

徳島県
県土防災情報



徳島県県土防災情報管理システムへ
(雨量, 水位等の情報)

情報提供（徳島県県土防災情報管理システム）

<http://www1.road.pref.tokushima.jp/>

徳島県防災システム

で検索



徳島県県土防災情報管理システム

★5月22日(金)18:00~23日(土)18:00の間、システムメンテナンスのため、HPが閲覧できません。

管内区分図 徳島県内の主な国道、県道の通行規制情報、雨量・水位・ダム・潮位の情報がご覧いただけます。ご覧になりたい地区を選択後、ご覧の詳しい情報区分を選択してください。

全県図 徳島・小松島・勝名 鳴門・板野 吉野川・阿波 阿南 那賀 海部 美馬 三好

●時間雨量:1mm~9mm ●時間雨量:20mm~49mm ●時間雨量:未収集/欠測

2015/09/24 14:00
日比原(県) 水位情報 (宍喰川水系宍喰川 徳島県海部郡海陽町日比原) (未収集:--- 欠測:***)

水位情報

観測時刻	水位 (m)
2015/09/24 14:00	2.62
2015/09/24 13:00	2.62
2015/09/24 12:00	2.76
2015/09/24 11:00	2.99
2015/09/24 10:00	3.11
2015/09/24 09:00	2.77
2015/09/24 08:00	2.18
2015/09/24 07:00	1.88
2015/09/24 06:00	1.87
2015/09/24 05:00	0.72
2015/09/24 04:00	0.68
2015/09/24 03:00	0.68
2015/09/24 02:00	0.67
2015/09/24 01:00	0.67
2015/09/24 00:00	0.67
2015/09/23 23:00	0.67
2015/09/23 22:00	0.67
2015/09/23 21:00	0.67
2015/09/23 20:00	0.67
2015/09/23 19:00	0.67
2015/09/23 18:00	0.67
2015/09/23 17:00	0.67
2015/09/23 16:00	0.67
2015/09/23 15:00	0.67

水位:通常 ▲水位:はん濫注意水位超過 ▲水位:はん濫危険水位超過 ▲水位:未収集/欠測
▲水位:水防団待機水位超過 ▲水位:避難判断水位超過 ▲水位:計画高水位超過

雨量状況



水位状況

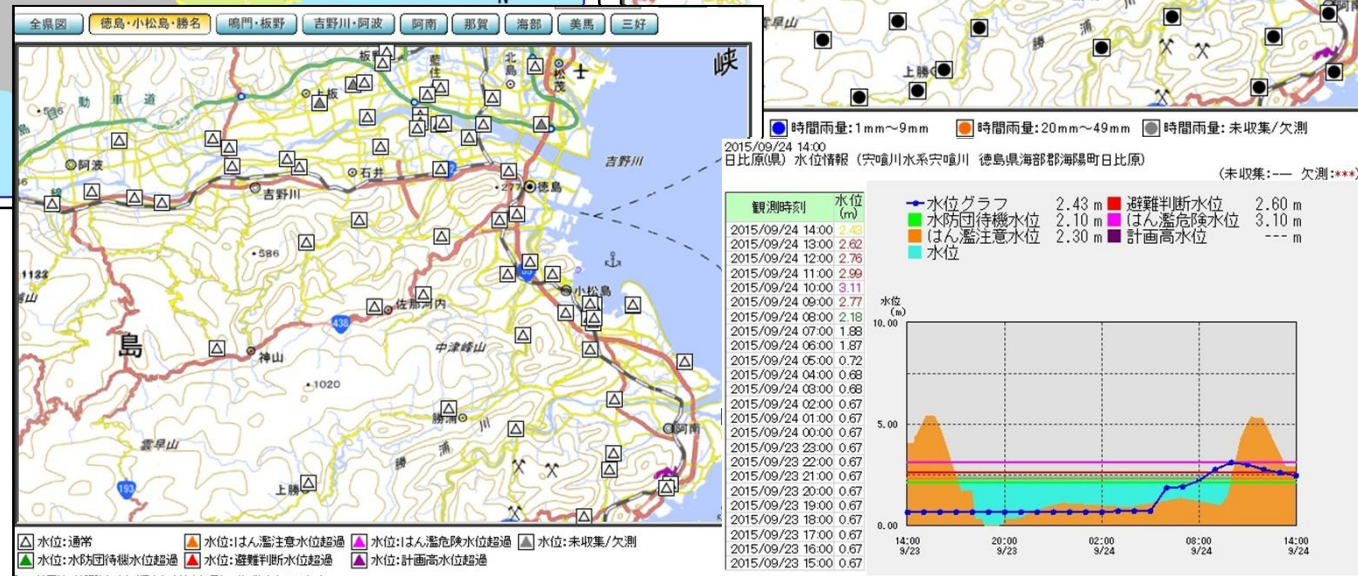

情報提供(すだちくんメール)

https://s.ourtokushima.jp/

すだちくんメール で検索

- すだちくんメールでは、登録を行い、お知らせメールの設定を行うことで、地震速報や河川水位情報等のメールを受信することが可能となります。
- メールを経由するため、河川水位については、瞬時の情報伝達とはなりません。水位情報がメディアからだけでなく、個人の携帯に届くこととなりますので、施設管理者の皆様におきましては、是非登録していただき、お役立てください。

【登録画面】



【お知らせメール設定画面】

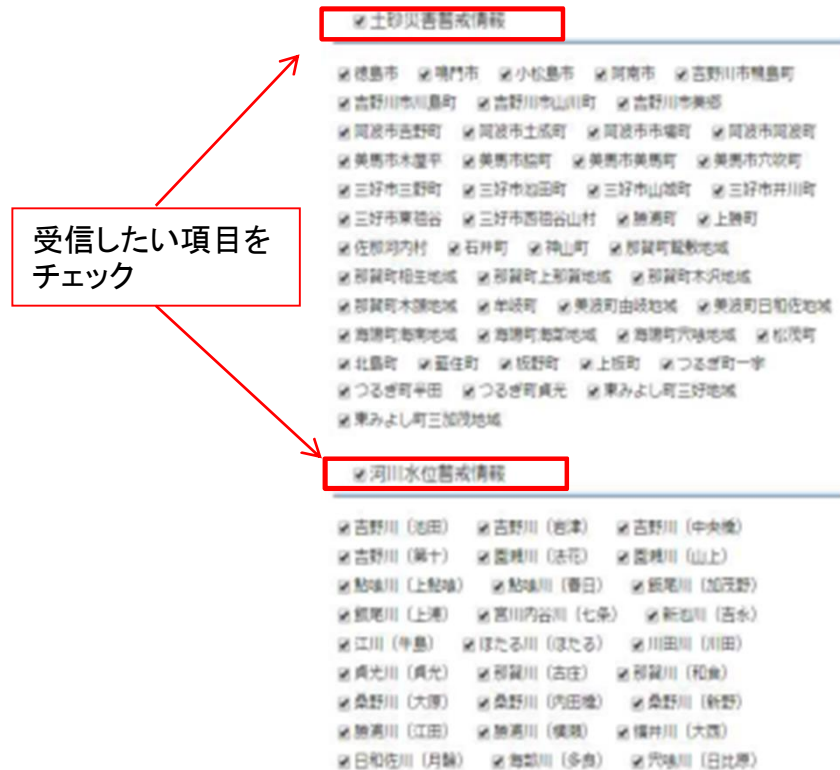

浸水区域情報

徳島県HP

(<http://www.pref.tokushima.jp/>)

徳島県総合地図提供システム

(<http://maps.pref.tokushima.jp/>)



浸水想定は、ここ！
防災・減災マップ

浸水区域情報(洪水浸水想定区域図)



防災・減災マップ 徳島県危機管理部としまぜろ作戦課

レイヤー切替 地名検索 エリア選択 印刷 作図 リンク 計測 出力 ヘルプ

防災・減災マップ

- 浸水想定
- 津波浸水想定
- 徳島県標高調査マップ
- 標高調査マップ
- 洪水浸水想定区域図
- 勝浦川
- 鮎喰川
- 團瀬川
- 宮川内谷川
- 川田川
- 貞光川
- 飯尾川
- 新池川
- 江川
- ほたる川
- 桑野川
- 那賀川
- 海部川
- 福井川
- 日和佐川
- 穴喰川
- 震度分布
- 震度分布図
- 液状化
- 液状化危険度分布図
- 学校位置等
- 幼稚園
- 小学校
- 中学校
- 高等学校
- 特別支援学校
- 小学校区(国土数値情報)

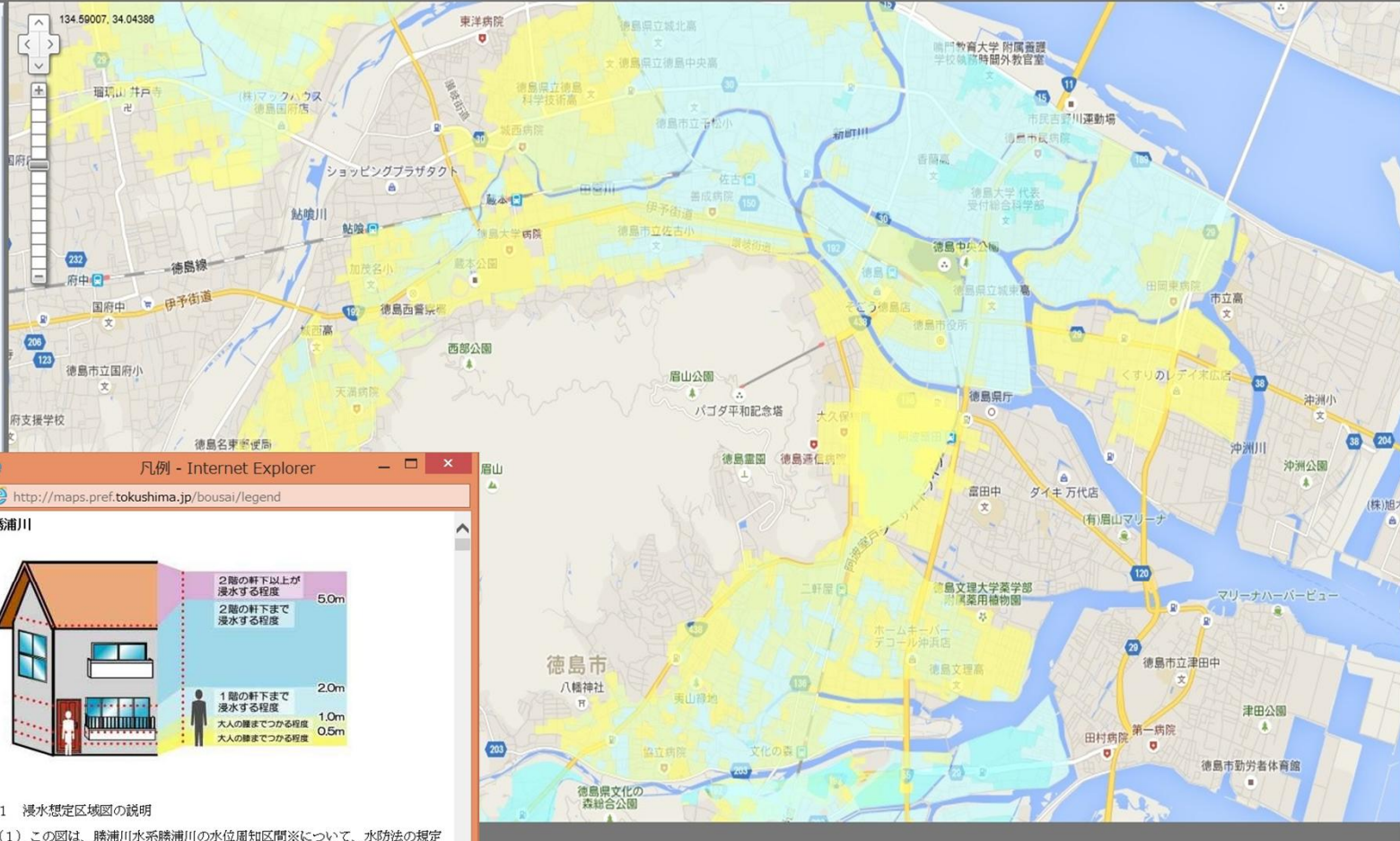

凡例 - Internet Explorer

http://maps.pref.tokushima.jp/bousai/legend

勝浦川

	2階の軒下以上が浸水する程度	5.0m
	2階の軒下まで浸水する程度	2.0m
	1階の軒下まで浸水する程度	1.0m
	大人の膝までつかる程度	0.5m

1 浸水想定区域図の説明

(1) この図は、勝浦川水系勝浦川の河道周知区間※について、水防法の規定により指定された浸水想定区域と、当該区域が浸水した場合に想定される水深その他を示したものです。

(2) この浸水想定区域等は、指定時点の勝浦川の河道の整備状況、正木ダムの洪水調整施設の状況等を勘案して、洪水防御に関する計画の基本となる降雨である毎わら0年に1回程度起こる大雨が降ったことにより、勝浦川

Copyright © 2013 徳島県総合地図提供システム All Rights Reserved.

ハザードマップ

洪水ハザードマップ

図-3

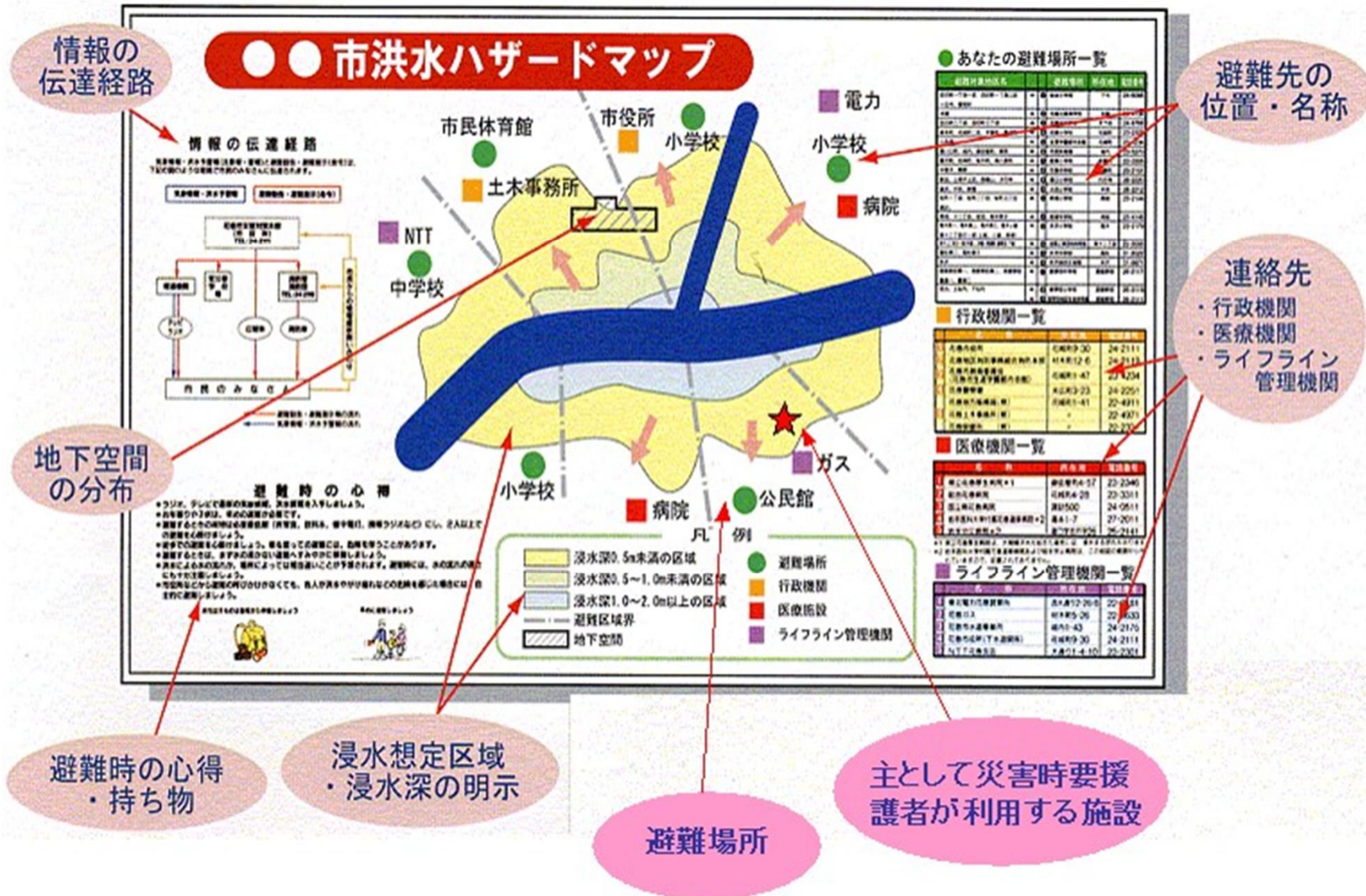

ハザードマップ

平成16年台風23号浸水痕跡・土砂災害防災マップ



保存版 徳島市 総合防災マップ

「洪水」・「土砂災害」・「東南海・南海地震」・「津波」に備えて

避難所・福祉避難所はP84～P87を参照

要配慮者利用施設管理者への依頼事項

1. 施設が**浸水想定区域内かどうかの確認**

↳ 確認方法: 国及び県のホームページ、検索サイトで〇〇川浸水想定区域で検索。
(国土交通省発表資料「1. 災害リスクの把握」及び県発表資料「浸水区域情報」参照)

2. 浸水想定区域内の場合、**避難確保計画**の作成・変更、**訓練の実施、自衛水防組織**の設置

↳ 近年の災害状況を踏まえ、利用者の命を守るため、平成29年の梅雨期を見据え、3月末を目標に作成等をお願いします。
国土交通省資料の「4. 避難確保計画の作成」参照

3. 計画を作成等した場合、**市町村**に報告

↳ 施設所在地の市町村防災部局(次項市町村防災部局連絡先一覧)に報告をお願いします。

〇お問い合わせ先

浸水想定区域に関する事 → 河川を管理する 国 または 県
避難場所や避難経路に関する事 → 各市町村防災部局(次項連絡先一覧参照)

※ 計画を作成する上での全般的な疑問点・ご質問等については、県河川整備課管理担当(088-621-2627)までご連絡ください。

(参考)各市町村防災部局連絡先一覧

市町村名	担当課	連絡先	市町村名	担当課	連絡先
徳島市	危機管理課	088-621-5527	神山町	総務課	088-676-1111
鳴門市	危機管理課	088-684-1193	那賀町	防災課	0884-62-1183
小松島市	危機管理課	0885-32-2227	牟岐町	総務課	0884-72-3411
阿南市	防災対策課	0884-22-9191	美波町	消防防災課	0884-77-3619
吉野川市	防災対策課	0883-22-2235	海陽町	危機管理課	0884-73-4163
阿波市	危機管理課	0883-36-8703	松茂町	危機管理室	088-699-8725
美馬市	危機管理室	0883-52-1677	北島町	危機情報管理室	088-698-9807
三好市	危機管理課	0883-72-7625	藍住町	総務課	088-637-3111
勝浦町	企画総務課	0885-42-2511	板野町	総務課	088-672-5981
上勝町	建設課	0885-46-0111	上板町	企画防災課	088-694-6824
佐那河内村	総務企画課	088-679-2113	つるぎ町	危機管理課	0883-62-3111
石井町	防災対策課	088-674-1171	東みよし町	総務課	0883-82-6303

ご清聴 ありがとうございます

