令和7年度

土木工事設計材料単価

（令和7年4月1日以降適用）

徳島県県土整備部

令和7年4月1日以降適用　土木工事設計材料単価（目次）

	種別分類	種　別　名　称	ページ	備考
労務単価等	A01	設計労務単価	1	
	A02	割増対象賃金比	3	
土木資材	B01	棒　鋼	5	
	B02	セメント、その他	6	
	B03	生コンクリート	7	
	B04	生モルタル	19	
	B05	骨　材、舗装用路盤材	25	
	B06	アスファルト合材	32	
	B07	砂	39	
	B08	割栗石	45	
	B10	積ブロック（間知ブロック）	52	
	B21	港湾資材（捨石等）	59	
	C01	鉄鋼（形鋼､鋼板等）､その他	65	
	C02	鉄鋼二次製品（鋼製蓋等）	69	
	C05	コンクリート二次製品	72	
	C06	木　材	75	
	C07	仮設材（円形型枠等）	77	
	C08	塗　料	78	
	C09	その他共通資材	81	
	C10	河川・砂防・ダム用材	82	
	C11	港湾・海岸用材	83	
	C12	道路用材（乳剤､目地材等）	84	
	C13	橋梁・トンネル用材	89	
	C15	造園・緑化用材	93	
	C19	その他資材（橋歴板､火薬）	94	
電気設備関係	C40	配線材料	96	
	C43	照明器具	123	
	C46	外線・接地材料	138	
機械設備関係	C50	配管材（給排水ガス）	142	
	C59	機械設備資材その他（EPS等）	144	
	C61	機械工具（削孔資材等）	145	
	C69	機械工具類その他	150	
	C70	燃料・潤滑油	151	
	C71	スクラップ	152	
建設機械･仮設機材･賃貸料金等	C80	鋼材等リース料金	153	
	D01	その他（索道ﾛｰﾌﾟ､ｺﾙｹﾞｰﾄﾊﾞｲﾌﾟ）	154	
	T01	建設機械賃料	155	
	T02	鋼材仮設賃料	160	
	T03	鋼材仮設賃料（基準価格）	163	
基準単価	T51	基準単価	164	
その他	１）	資材価格	175	
		①アンカー工部材価格	175	
		②並六角ボルト・ナット価格	177	
		③車両用防護柵及び歩行者自転車用柵価格	181	
		④鋼製蓋価格	182	
		⑤標識材料価格	183	
		⑥非排水型伸縮装置充填施工費	185	
		⑦止水ゴムパッキン設置費	185	
		⑧落橋防止装置価格	186	
		⑨市場単価（特別調査）	188	
		⑩標準単価（特別調査）	191	

注１）＊箇所は「Ｗｅｂ建設物価」「積算資料電子版」による。
注２）ーは単価未設定である。

徳島県土木工事設計材料単価閲覧要領

１　公表の対象

徳島県県土整備部及び各総合県民局県土整備部が発注する土木工事の積算に用いる設計材料単価とする。

公表の範囲は，一般財団法人建設物価調査会及び一般財団法人経済調査会から市販されている「Ｗｅｂ建設物価」，「積算資料電子版」（以下「物価資料」という。）に掲載されていない材料単価とする。

２　公表方法，場所及び時間

(1)　公表方法

設計材料単価の公表は，閲覧方式とする。

(2)　公表の場所

設計材料単価の閲覧は，徳島県ホームページ及び次の場所において行う。

県庁建設管理課（８階），県民ふれあい課（１階）
東部県土整備局（徳島），（吉野川）
鳴門総合サービスセンター（旧東部県土整備局（鳴門））
南部総合県民局県土整備部（阿南），（那賀），（美波）
西部総合県民局県土整備部（美馬），（三好）

(3)　徳島県ホームページ以外の閲覧時間

平日	県庁内機関，東部県土整備局（徳島）及び南部総合県民局県土整備部	午前8 時3０ 分から午後6 時1５ 分（ただし正午から午後1時までを除く）
	上記以外	午前8 時3０ 分から午後5 時1５ 分（ただし正午から午後1時までを除く）
土曜日，日曜日，祝祭日及び年末年始		閲覧に供しない。

(4)　閲覧期間

公表した年度の翌年度の年度末まで

３　閲覧者からの質問，意見等について

設計材料単価に関する質問，意見等は，文書によるものとし，徳島県県土整備部建設管理課あて提出すること。

４　その他

本要領は，平成２８年４月１日から適用する。

５　問合せ先

徳島県県土整備部建設管理課

土木工事設計材料単価について

１ はじめに

この「土木工事設計材料単価」（以下，「単価表」という。）は，徳島県県土整備部及び各総合県民局県土整備部が発注する土木工事の積算に用いる材料単価の一覧表です。

掲載している単価は，市場の取引の実態を調査した結果を反映したものであり，個々の見積もりや取引の価格を拘束するものではありません。

２ 内容

一般財団法人建設物価調査会及び一般財団法人経済調査会から市販されている「Ｗｅｂ建設物価」，「積算資料電子版」（以下，「物価資料」という。）に掲載されていない材料について，市場取引価格の実態調査を実施し，その結果を基に設定した材料単価を掲載しています。

なお，前記の材料単価以外で物価資料に掲載されている材料については，その掲載されている単価を用いているため，単価表にはこれらの単価は掲載しておりません。
単価表において「＊」箇所は物価資料に掲載されている単価であります。また，「－」箇所は単価未設定であります。

また，生コンクリートについては，「名称」または「規格」欄に高炉または早強の記載が無いものについては普通セメント使用の生コンクリートであります。

３ その他

本設計材料単価の全てまたは一部を第三者が，複製・転載・磁気媒体入力・販売することを禁止します。また，本設計材料単価を基にした二次的著作物の作成を禁止します。

令和４年１０月以降，単価表の更新は毎月としています。

市場単価および標準単価の更新は，１月，４月，７月，１０月の年４回としています。

徳島県材料単価地区割図（全県下）　令和６年４月１日以降

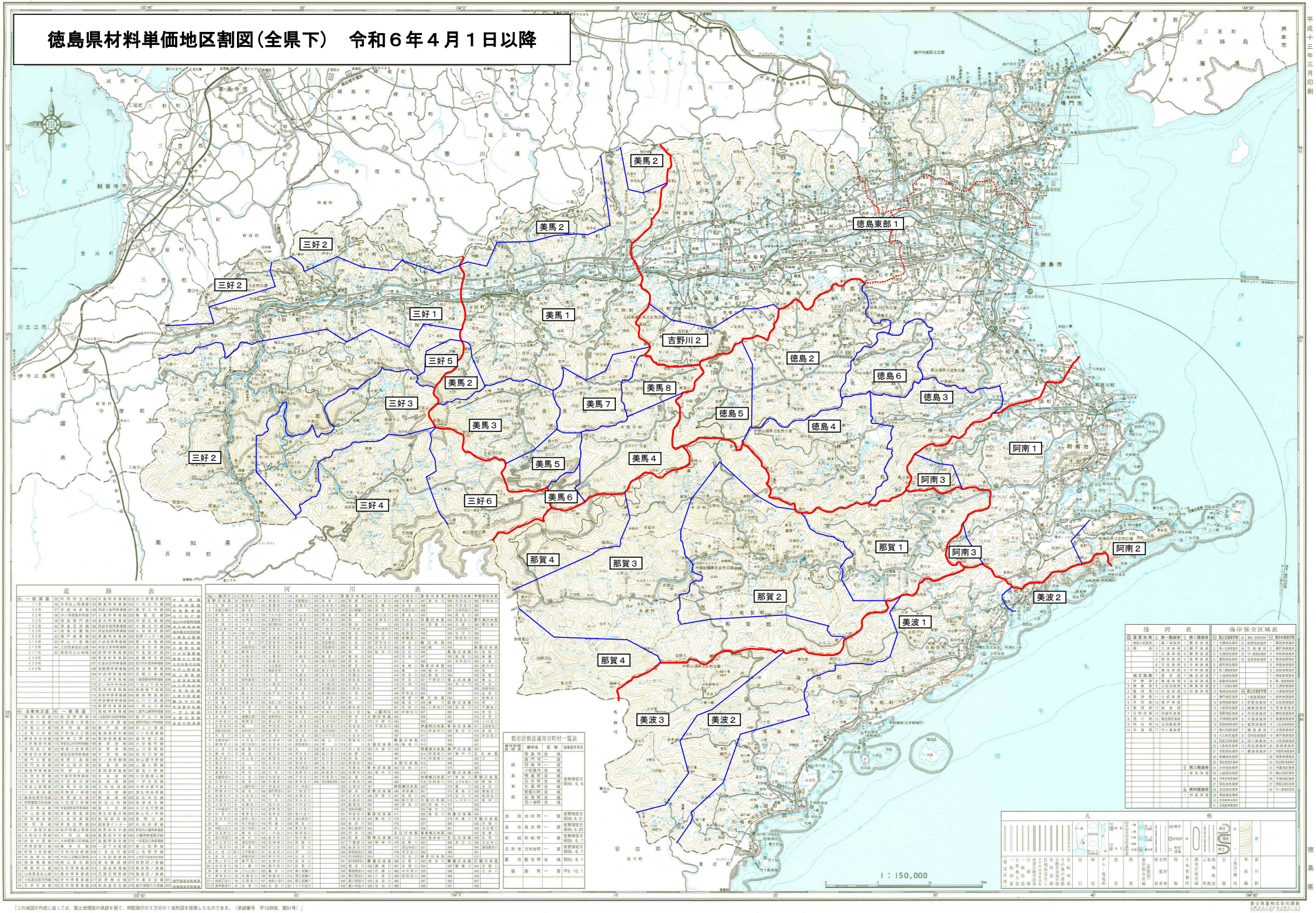

平成十三年三月印刷

徳島県

「この地図の作成に当っては、国土地理院の承認を得て、同院発行の５万分の１地形図を使用したものである。（承認番号　平12四使、第51号）」

富士重量株式会社調製

徳島県土木工事設計材料単価　地区割表

地 区 番 号	地　　区　　名
徳島東部１	徳島市，小松島市，北島町，藍住町，鳴門市，松茂町， 板野町，石井町，上板町，阿波市，吉野川市の一部
徳　島２	神山町の一部
徳　島３	勝浦町
徳　島４	上勝町
徳　島５	神山町の一部
徳　島６	佐那河内村
阿　南１	阿南市の一部
阿　南２	阿南市の一部
阿　南３	阿南市の一部
那　賀１	那賀町の一部
那　賀２	那賀町の一部
那　賀３	那賀町の一部
那　賀４	那賀町の一部
美　波１	美波町の一部，牟岐町，海陽町の一部
美　波２	美波町の一部，海陽町の一部
美　波３	海陽町の一部
吉野川２	吉野川市の一部
美　馬１	美馬市の一部，つるぎ町の一部
美　馬２	美馬市の一部，つるぎ町の一部
美　馬３	つるぎ町の一部
美　馬４	美馬市の一部
美　馬５	つるぎ町の一部
美　馬６	美馬市の一部
美　馬７	美馬市の一部
美　馬８	美馬市の一部
三　好１	三好市の一部，東みよし町の一部
三　好２	三好市の一部，東みよし町の一部
三　好３	三好市の一部
三　好４	三好市の一部
三　好５	東みよし町の一部
三　好６	三好市の一部
計３１地区	

令和7年度土木工事設計材料単価[2025年4月1日以降適用]

A01:設計労務単価

材料コード	名称	規格	単位	徳島県						備考
R0101	特殊作業員	昼間単価	人	24,900						
R0102	普通作業員	昼間単価	人	23,400						
R0103	軽作業員	昼間単価	人	16,800						
R0104	造園工	昼間単価	人	23,100						
R0105	法面工	昼間単価	人	32,700						
R0106	とび工	昼間単価	人	26,900						
R0107	石工	昼間単価	人	32,300						
R0108	ブロック工	昼間単価	人	31,600						
R0109	助手	昼間単価	人	23,400						
R0110	鉄筋工	昼間単価	人	26,100						
R0111	鉄骨工	昼間単価	人	26,100						
R0112	塗装工	昼間単価	人	26,800						
R0113	溶接工	昼間単価	人	28,600						
R0114	運転手（特殊）	昼間単価	人	23,200						
R0115	運転手（一般）	昼間単価	人	22,100						
R0116	潜かん工	昼間単価	人	36,800						
R0117	潜かん世話役	昼間単価	人	45,500						
R0118	さく岩工	昼間単価	人	30,900						
R0119	トンネル特殊工	昼間単価	人	42,800						
R0120	トンネル作業員	昼間単価	人	30,900						
R0121	トンネル世話役	昼間単価	人	44,400						
R0122	橋りょう特殊工	昼間単価	人	33,800						
R0123	橋りょう塗装工	昼間単価	人	34,100						
R0124	橋りょう世話役	昼間単価	人	39,200						
R0125	土木一般世話役	昼間単価	人	28,000						
R0126	高級船員	昼間単価	人	40,500						
R0127	普通船員	昼間単価	人	30,900						
R0128	潜水士	昼間単価	人	50,800						
R0129	潜水連絡員	昼間単価	人	24,500						
R0130	潜水送気員	昼間単価	人	26,700						
R0131	山林砂防工	昼間単価	人	26,600						
R0132	軌道工	昼間単価	人	34,500						
R0133	型わく工	昼間単価	人	28,900						
R0134	大工	昼間単価	人	28,800						
R0135	左官	昼間単価	人	27,100						
R0136	配管工	昼間単価	人	24,300						
R0137	はつり工	昼間単価	人	30,500						
R0138	防水工	昼間単価	人	26,600						
R0139	板金工	昼間単価	人	27,000						
R0140	タイル工	昼間単価	人	23,000						
R0141	サッシ工	昼間単価	人	26,700						
R0142	屋根ふき工	昼間単価	人	－						
R0143	内装工	昼間単価	人	28,200						
R0144	ガラス工	昼間単価	人	25,300						

令和7年度土木工事設計材料単価[2025年4月1日以降適用]

A01:設計労務単価

材料コード	名称	規格	単位	徳島県						備考
R0146	建具工	昼間単価	人	23,700						
R0147	ダクト工	昼間単価	人	23,100						
R0148	保温工	昼間単価	人	27,100						
R0149	建築ブロック工	昼間単価	人	21,900						
R0153	橋梁製作工	昼間単価	人工	31,200						
R0164	機械工	昼間単価	人	28,600						
R0201	電工	昼間単価	人	25,200						
R0202	電気通信技術者	昼間単価	人	38,800						
R0203	電気通信技術員	昼間単価	人	26,100						
R0204	電気点検技術者	昼間単価	人	38,600						
R0205	電気点検技術員	昼間単価	人	29,700						
R0301	設備機械工	昼間単価	人	26,200						
R0302	機械設備製作工	昼間単価	人	31,200						
R0303	機械設備据付工	昼間単価	人工	30,300						
R0401	理事・技師長		人	77,500						
R0402	主任技師		人	66,900						
R0403	技師（A）		人	59,600						
R0404	技師（B）		人	48,500						
R0405	技師（C）		人	40,300						
R0406	技術員		人	36,100						
R0407	主任技術者		人	88,600						
R0409	製図工（図工）		人	34,900						
R0501	地質調査技師		人	56,000						
R0502	主任地質調査員		人	43,800						
R0503	地質調査員		人	34,100						
R0602	測量主任技師		人	60,600						
R0603	測量技師		人	52,300						
R0604	測量技師補		人	41,100						
R0605	測量助手		人	34,900						
R0607	操縦士		人	56,300						
R0608	整備士		人	43,200						
R0609	撮影士		人	48,200						
R0610	撮影助手		人	36,400						
R0612	測量補助員		人	28,700						
R0613	測量船操縦士		人	38,300						
R0803	交通誘導警備員A	昼間単価	人	16,700						
R0804	交通誘導警備員B	昼間単価	人	15,000						
R3071	船舶製作工	昼間単価	人	29,800						
R8660	技師D		人	36,100						

令和7年度土木工事設計材料単価[2025年4月1日以降適用]

A02:割増対象賃金比

材料コード	名称	規格	単位	徳島県						備考
R910010001	特殊作業員	割増対象賃金比		0.769						
R910020001	普通作業員	割増対象賃金比		0.828						
R910030001	軽作業員	割増対象賃金比		0.851						
R910040001	造園工	割増対象賃金比		0.773						
R910050001	法面工	割増対象賃金比		0.826						
R910060001	とび工	割増対象賃金比		0.860						
R910070001	石工	割増対象賃金比		0.858						
R910080001	ブロック工	割増対象賃金比		0.835						
R910090001	助手	割増対象賃金比		0.828						
R910100001	鉄筋工	割増対象賃金比		0.872						
R910110001	鉄骨工	割増対象賃金比		0.831						
R910120001	塗装工	割増対象賃金比		0.824						
R910130001	溶接工	割増対象賃金比		0.842						
R910140001	運転手（特殊）	割増対象賃金比		0.778						
R910150001	運転手（一般）	割増対象賃金比		0.793						
R910160001	潜かん工	割増対象賃金比		0.861						
R910170001	潜かん世話役	割増対象賃金比		0.718						
R910180001	さく岩工	割増対象賃金比		0.683						
R910190001	トンネル特殊工	割増対象賃金比		0.931						
R910200001	トンネル作業員	割増対象賃金比		0.888						
R910210001	トンネル世話役	割増対象賃金比		0.903						
R910220001	橋りょう特殊工	割増対象賃金比		0.851						
R910230001	橋りょう塗装工	割増対象賃金比		0.855						
R910240001	橋りょう世話役	割増対象賃金比		0.818						
R910250001	土木一般世話役	割増対象賃金比		0.775						
R910260001	高級船員	割増対象賃金比		0.720						
R910270001	普通船員	割増対象賃金比		0.737						
R910280001	潜水士	割増対象賃金比		0.807						
R910290001	潜水連絡員	割増対象賃金比		0.887						
R910300001	潜水送気員	割増対象賃金比		0.876						
R910310001	山林砂防工	割増対象賃金比		0.775						
R910320001	軌道工	割増対象賃金比		0.823						
R910330001	型わく工	割増対象賃金比		0.898						
R910340001	大工	割増対象賃金比		0.896						
R910350001	左官	割増対象賃金比		0.835						
R910360001	配管工	割増対象賃金比		0.764						
R910370001	はつり工	割増対象賃金比		0.830						
R910380001	防水工	割増対象賃金比		0.782						
R910390001	板金工	割増対象賃金比		0.799						
R910400001	タイル工	割増対象賃金比		0.963						
R910410001	サッシ工	割増対象賃金比		0.785						
R910420001	屋根ふき工	割増対象賃金比		0.782						
R910430001	内装工	割増対象賃金比		0.861						
R910440001	ガラス工	割増対象賃金比		0.738						

令和7年度土木工事設計材料単価[2025年4月1日以降適用]

A02:割増対象賃金比

材料コード	名称	規格	単位	徳島県						備考
R910450002	交通誘導員Ａ	割増対象賃金比		0.860						
R910450003	交通誘導員Ｂ	割増対象賃金比		0.908						
R910460001	建具工	割増対象賃金比		0.851						
R910470001	ダクト工	割増対象賃金比		0.720						
R910480001	保温工	割増対象賃金比		0.740						
R910490001	建築ブロック工	割増対象賃金比		－						
R910530001	橋梁製作工	割増対象賃金比		－						
R910640001	機械工	割増対象賃金比		0.842						
R920010001	電工	割増対象賃金比		0.706						
R920020001	電気通信技術者	割増対象賃金比		0.640						
R920030001	電気通信技術員	割増対象賃金比		0.640						
R920040001	電気点検技術者	割増対象賃金比		0.610						
R920050001	電気点検技術員	割増対象賃金比		0.610						
R930010001	設備機械工	割増対象賃金比		0.746						
R930020001	機械設備製作工	割増対象賃金比		－						
R930030001	機械設備据付工	割増対象賃金比		0.699						
R968020001	船舶製作工	割増対象賃金比		－						

令和7年度土木工事設計材料単価[2025年4月1日以降適用]

B01:棒　鋼

材料コード	名称	規格	単位	徳島県						備考
Z001102001	鉄筋コンクリート用棒鋼	ＳＤ２９５　Ｄ４１	t	－						
Z001102003	鉄筋コンクリート用棒鋼	ＳＤ３４５　Ｄ４１	t	＊						
Z001102004	鉄筋コンクリート用棒鋼	ＳＤ２９５　Ｄ３８	t	－						
Z001102006	鉄筋コンクリート用棒鋼	ＳＤ２９５　Ｄ５１	t	－						
Z001102008	鉄筋コンクリート用棒鋼	ＳＤ２９５　Ｄ１０	t	＊						
Z001102009	鉄筋コンクリート用棒鋼	ＳＤ２９５　Ｄ１３	t	＊						
Z001102011	鉄筋コンクリート用棒鋼	ＳＤ２９５　Ｄ２９～３２	t	－						
Z001102012	鉄筋コンクリート用棒鋼	ＳＤ２９５　Ｄ３５	t	－						
Z001102018	鉄筋コンクリート用棒鋼	ＳＤ３４５　Ｄ１０	t	－						
Z001102019	鉄筋コンクリート用棒鋼	ＳＤ３４５　Ｄ１３	t	＊						
Z001102020	鉄筋コンクリート用棒鋼	ＳＤ３４５　Ｄ１６～２５	t	＊						
Z001102021	鉄筋コンクリート用棒鋼	ＳＤ３４５　Ｄ２９～３２	t	＊						
Z001102022	鉄筋コンクリート用棒鋼	ＳＲ２３５　径９	t	－						
Z001102023	鉄筋コンクリート用棒鋼	ＳＲ２３５　径１３	t	－						
Z001102024	鉄筋コンクリート用棒鋼	ＳＲ２３５　径１６～２５	t	－						
Z001102025	鉄筋コンクリート用棒鋼	ＳＤ３４５　Ｄ３５	t	＊						
Z001102026	鉄筋コンクリート用棒鋼	ＳＤ３４５　Ｄ３８	t	＊						
Z001102027	鉄筋コンクリート用棒鋼	ＳＤ３４５　Ｄ５１	t	＊						
Z001102028	鉄筋コンクリート用棒鋼	ＳＤ２９５　Ｄ１６	t	＊						
Z001105001	ねじ節鉄筋	ＳＤ３４５　Ｄ１３	t	＊						
Z001105002	ねじ節鉄筋	ＳＤ３４５　Ｄ１６	t	＊						
Z001105003	ねじ節鉄筋	ＳＤ３４５　Ｄ１９	t	＊						
Z001105004	ねじ節鉄筋	ＳＤ３４５　Ｄ２２	t	＊						
Z001105005	ねじ節鉄筋	ＳＤ３４５　Ｄ２５	t	＊						
Z001105006	ねじ節鉄筋	ＳＤ３４５　Ｄ２９	t	＊						
Z001105007	ねじ節鉄筋	ＳＤ３４５　Ｄ３２	t	＊						
Z001105008	ねじ節鉄筋	ＳＤ３４５　Ｄ３５	t	＊						
Z001105009	ねじ節鉄筋	ＳＤ３４５　Ｄ３８	t	＊						
Z001105010	ねじ節鉄筋	ＳＤ３４５　Ｄ４１	t	＊						
Z001105011	ねじ節鉄筋	ＳＤ３４５　Ｄ５１	t	＊						
Z001105012	ねじ節鉄筋	ＳＤ３９０　Ｄ２５	t	＊						
Z001105013	ねじ節鉄筋	ＳＤ３９０　Ｄ２９	t	＊						
Z001105014	ねじ節鉄筋	ＳＤ３９０　Ｄ３２	t	＊						
Z001105015	ねじ節鉄筋	ＳＤ３９０　Ｄ３５	t	＊						
Z001105016	ねじ節鉄筋	ＳＤ３９０　Ｄ３８	t	＊						
Z001105017	ねじ節鉄筋	ＳＤ３９０　Ｄ４１	t	＊						
Z001105018	ねじ節鉄筋	ＳＤ４９０　Ｄ３５	t	＊						
Z001105019	ねじ節鉄筋	ＳＤ４９０　Ｄ３８	t	＊						
Z001105020	ねじ節鉄筋	ＳＤ４９０　Ｄ４１	t	＊						
Z301010190	鉄筋(異形)	SD295A D38	kg	－						
Z301010270	鉄筋(異形)	SD345 D35	kg	＊						
Z301010280	鉄筋(丸鋼)	SR235 径13mm	kg	－						
Z301010290	鉄筋(丸鋼)	SR235 径16mm	kg	－						

令和7年度土木工事設計材料単価[2025年4月1日以降適用]

B02:セメント，その他

材料コード	名称	規格	単位	徳島県						備考
Z002002001	セメント（普通ポルトランド）	バラ	t	＊						
Z002002002	セメント（早強ポルトランド）	バラ	t	＊						
Z002002003	セメント（高炉Ｂ）	バラ	t	＊						
Z002002004	セメント（フライアッシュＢ）	バラ	t	－						
Z002002005	セメント（中よう熱）	バラ	t	－						
Z002002006	セメント（普通ポルトランド）	２５ｋｇ袋入	t	＊						
Z002002007	セメント（早強ポルトランド）	２５ｋｇ袋入	t	＊						
Z002002008	セメント（高炉Ｂ）	２５ｋｇ袋入	t	＊						
Z002002009	セメント（フライアッシュＢ）	２５ｋｇ袋入	t	－						
Z002002010	セメント（中よう熱）	２５ｋｇ袋入	t	－						

令和7年度土木工事設計材料単価[2025年4月1日以降適用]

B03:生コンクリート

材料コード	名称	規格	単位	徳島東部１	徳島２	徳島３	徳島４	徳島５	徳島６	備考
Z002010001	生コンクリート	１８－８－２５（２０）	ｍ３	*	23,100	21,300	26,100	23,100	21,900	W/C≦60%
Z002010002	生コンクリート	１８－１２－２５（２０）	ｍ３	*	23,300	21,300	26,100	23,300	22,100	W/C≦60%
Z002010009	生コンクリート	２１－８－２５（２０）	ｍ３	*	23,500	21,700	26,500	23,500	22,300	W/C≦55%
Z002010010	生コンクリート	２１－１２－２５（２０）	ｍ３	*	23,700	21,700	26,500	23,700	22,500	W/C≦55%
Z002010012	生コンクリート	２１－１８－２５（２０）	ｍ３	*	24,100	21,700	26,500	24,100	22,900	W/C≦55%
Z002010017	生コンクリート	２４－８－２５(２０)	ｍ３	*	23,500	21,700	26,500	23,500	22,300	W/C≦55%
Z002010018	生コンクリート	２４－１２－２５（２０）	ｍ３	*	23,700	21,700	26,500	23,700	22,500	W/C≦55%
Z002010025	生コンクリート	２７－８－２５（２０）	ｍ３	*	23,900	22,200	27,000	23,900	22,700	W/C≦55%
Z002010026	生コンクリート	２７－１２－２５（２０）	ｍ３	*	24,100	22,200	27,000	24,100	22,900	W/C≦55%
Z002010028	生コンクリート	３０－８－２５（２０）	ｍ３	*	24,200	22,600	27,400	24,200	23,000	W/C≦55%
Z002010029	生コンクリート	３０－１２－２５（２０）	ｍ３	*	24,500	22,600	27,400	24,500	23,300	W/C≦55%
Z002010032	生コンクリート	３６－８－２５（２０）	ｍ３	-	-	-	-	-	-	W/C≦55%
Z002010034	生コンクリート	４０－８－２５（２０）	ｍ３	*	25,900	24,400	29,200	25,900	24,700	W/C≦55%
Z002010035	生コンクリート	１８－５－４０	ｍ３	*	22,800	21,300	26,100	22,800	21,600	W/C≦60%
Z002010036	生コンクリート	１８－８－４０	ｍ３	*	23,000	21,300	26,100	23,000	21,800	W/C≦60%
Z002010037	生コンクリート	１８－８－４０　C=230以上	ｍ３	-	-	-	-	-	-	W/C≦60%
Z002010038	生コンクリート	１８－１２－４０	ｍ３	-	-	-	-	-	-	W/C≦60%
Z002010039	生コンクリート	１８－１２－４０　C=270	ｍ３	-	-	-	-	-	-	W/C≦60%
Z002010043	生コンクリート	１９．５－８－４０	ｍ３	-	-	-	-	-	-	W/C≦60%
Z002010044	生コンクリート	１９．５－１２－４０	ｍ３	-	-	-	-	-	-	
Z002010048	生コンクリート	２１－８－４０	ｍ３	-	-	-	-	-	-	W/C≦55%
Z002010049	生コンクリート	２１－１２－４０	ｍ３	-	-	-	-	-	-	W/C≦55%
Z002010053	生コンクリート	２２．５－８－４０	ｍ３	-	-	-	-	-	-	W/C≦55%
Z002010054	生コンクリート	２２．５－１２－４０	ｍ３	-	-	-	-	-	-	
Z002010058	生コンクリート	２４－８－４０	ｍ３	-	-	-	-	-	-	W/C≦55%
Z002010059	生コンクリート	２４－１２－４０	ｍ３	-	-	-	-	-	-	W/C≦55%
Z002010068	生コンクリート	３０－１８－４０	ｍ３	-	-	-	-	-	-	W/C≦55%
Z002010069	生コンクリート	曲げ４．５－２．５－４０	ｍ３	-	25,100	-	-	25,100	23,900	
Z002010071	生コンクリート	曲げ４．５－６．５－４０	ｍ３	*	25,300	23,200	28,000	25,300	24,100	
Z002010072	生コンクリート	Ｃ＝３７０ｋｇ／ｍ３	ｍ３	-	-	-	-	-	-	
Z002010073	生コンクリート	１８－１５－４０　C=270以上	ｍ３	*	23,400	21,300	26,100	23,400	22,200	W/C≦60%
Z002010077	生コンクリート	４０－１２－２５（２０）	ｍ３	24,400	26,200	24,400	29,200	26,200	25,000	W/C≦55%
Z002012001	生コンクリート	１８－８－２５（２０）　高炉	ｍ３	*	23,100	21,300	26,100	23,100	21,900	W/C≦60%
Z002012002	生コンクリート	２１－８－２５（２０）　高炉	ｍ３	*	23,500	21,700	26,500	23,500	22,300	W/C≦55%
Z002012003	生コンクリート	２１－１２－２５（２０）　高炉	ｍ３	*	23,700	21,700	26,500	23,700	22,500	W/C≦55%
Z002012004	生コンクリート	２４－８－２５（２０）　高炉	ｍ３	*	23,500	21,700	26,500	23,500	22,300	W/C≦55%
Z002012005	生コンクリート	２４－１２－２５（２０）　高炉	ｍ３	*	23,700	21,700	26,500	23,700	22,500	W/C≦55%
Z002012006	生コンクリート	３０－１５－２５（２０）　C=350　高炉	ｍ３	*	24,700	22,600	27,400	24,700	23,500	W/C≦55%
Z002012007	生コンクリート	１８－３－４０　高炉	ｍ３	-	-	-	-	-	-	W/C≦60%
Z002012008	生コンクリート	１８－５－４０　高炉	ｍ３	*	22,800	21,300	26,100	22,800	21,600	W/C≦60%
Z002012010	生コンクリート	１８－８－４０　高炉	ｍ３	*	23,000	21,300	26,100	23,000	21,800	W/C≦60%
Z002012011	生コンクリート	１８－８－４０　C=230以上　高炉	ｍ３	*	23,000	21,300	26,100	23,000	21,800	W/C≦60%
Z002012012	生コンクリート	１８－１２－４０　高炉	ｍ３	*	23,200	21,300	26,100	23,200	22,000	W/C≦60%
Z002012013	生コンクリート	１８－１２－４０　C=270　高炉	ｍ３	*	23,200	21,300	26,100	23,200	22,000	W/C≦60%
Z002012014	生コンクリート	１９.５-５-４０ 高炉	ｍ３	-	-	-	-	-	-	W/C≦60%
Z002012015	生コンクリート	１９.５-８-４０ 高炉	ｍ３	-	-	-	-	-	-	W/C≦60%
Z002012017	生コンクリート	２１－３－４０　高炉	ｍ３	-	-	-	-	-	-	W/C≦55%
Z002012018	生コンクリート	２１－５－４０　高炉	ｍ３	*	23,200	21,700	26,500	23,200	22,000	W/C≦55%
Z002012019	生コンクリート	２１－８－４０　高炉	ｍ３	*	23,400	21,700	26,500	23,400	22,200	W/C≦55%
Z002012020	生コンクリート	２１－１２－４０　高炉	ｍ３	*	23,600	21,700	26,500	23,600	22,400	W/C≦55%

令和7年度土木工事設計材料単価[2025年4月1日以降適用]

B03:生コンクリート

材料コード	名称	規格	単位	阿南１	阿南２	阿南３	那賀１	那賀２	那賀３	備考
Z002010001	生コンクリート	１８－８－２５（２０）	ｍ３	*	*	*	24,100	26,100	26,600	W/C≦60%
Z002010002	生コンクリート	１８－１２－２５（２０）	ｍ３	*	*	*	24,100	26,100	26,600	W/C≦60%
Z002010009	生コンクリート	２１－８－２５（２０）	ｍ３	*	*	*	24,500	26,500	27,000	W/C≦55%
Z002010010	生コンクリート	２１－１２－２５（２０）	ｍ３	*	*	*	24,500	26,500	27,000	W/C≦55%
Z002010012	生コンクリート	２１－１８－２５（２０）	ｍ３	*	*	*	24,500	26,500	27,000	W/C≦55%
Z002010017	生コンクリート	２４－８－２５(２０)	ｍ３	*	*	*	24,500	26,500	27,000	W/C≦55%
Z002010018	生コンクリート	２４－１２－２５（２０）	ｍ３	*	*	*	24,500	26,500	27,000	W/C≦55%
Z002010025	生コンクリート	２７－８－２５（２０）	ｍ３	*	*	*	25,000	27,000	27,500	W/C≦55%
Z002010026	生コンクリート	２７－１２－２５（２０）	ｍ３	*	*	*	25,000	27,000	27,500	W/C≦55%
Z002010028	生コンクリート	３０－８－２５（２０）	ｍ３	*	*	*	25,500	27,500	28,000	W/C≦55%
Z002010029	生コンクリート	３０－１２－２５（２０）	ｍ３	*	*	*	25,500	27,500	28,000	W/C≦55%
Z002010032	生コンクリート	３６－８－２５（２０）	ｍ３	-	-	-	-	-	-	W/C≦55%
Z002010034	生コンクリート	４０－８－２５（２０）	ｍ３	*	*	*	27,300	29,300	29,800	W/C≦55%
Z002010035	生コンクリート	１８－５－４０	ｍ３	*	*	*	24,100	26,100	26,600	W/C≦60%
Z002010036	生コンクリート	１８－８－４０	ｍ３	*	*	*	24,100	26,100	26,600	W/C≦60%
Z002010037	生コンクリート	１８－８－４０　C=230以上	ｍ３	-	-	-	-	-	-	W/C≦60%
Z002010038	生コンクリート	１８－１２－４０	ｍ３	-	-	-	-	-	-	W/C≦60%
Z002010039	生コンクリート	１８－１２－４０　C=270	ｍ３	-	-	-	-	-	-	W/C≦60%
Z002010043	生コンクリート	１９．５－８－４０	ｍ３	-	-	-	-	-	-	W/C≦60%
Z002010044	生コンクリート	１９．５－１２－４０	ｍ３	-	-	-	-	-	-	
Z002010048	生コンクリート	２１－８－４０	ｍ３	-	-	-	-	-	-	W/C≦55%
Z002010049	生コンクリート	２１－１２－４０	ｍ３	-	-	-	-	-	-	W/C≦55%
Z002010053	生コンクリート	２２．５－８－４０	ｍ３	-	-	-	-	-	-	W/C≦55%
Z002010054	生コンクリート	２２．５－１２－４０	ｍ３	-	-	-	-	-	-	
Z002010058	生コンクリート	２４－８－４０	ｍ３	-	-	-	-	-	-	W/C≦55%
Z002010059	生コンクリート	２４－１２－４０	ｍ３	-	-	-	-	-	-	W/C≦55%
Z002010068	生コンクリート	３０－１８－４０	ｍ３	-	-	-	-	-	-	W/C≦55%
Z002010069	生コンクリート	曲げ４．５－２．５－４０	ｍ３	-	-	-	-	-	-	
Z002010071	生コンクリート	曲げ４．５－６．５－４０	ｍ３	*	*	*	27,000	29,000	29,500	
Z002010072	生コンクリート	Ｃ＝３７０ｋｇ／ｍ３	ｍ３	-	-	-	-	-	-	
Z002010073	生コンクリート	１８－１５－４０　C=270以上	ｍ３	*	*	*	24,500	26,500	27,000	W/C≦60%
Z002010077	生コンクリート	４０－１２－２５（２０）	ｍ３	24,400	24,400	24,400	27,300	29,300	29,800	W/C≦55%
Z002012001	生コンクリート	１８－８－２５（２０）　高炉	ｍ３	*	*	*	24,100	26,100	26,600	W/C≦60%
Z002012002	生コンクリート	２１－８－２５（２０）　高炉	ｍ３	*	*	*	24,500	26,500	27,000	W/C≦55%
Z002012003	生コンクリート	２１－１２－２５（２０）　高炉	ｍ３	*	*	*	24,500	26,500	27,000	W/C≦55%
Z002012004	生コンクリート	２４－８－２５（２０）　高炉	ｍ３	*	*	*	24,500	26,500	27,000	W/C≦55%
Z002012005	生コンクリート	２４－１２－２５（２０）　高炉	ｍ３	*	*	*	24,500	26,500	27,000	W/C≦55%
Z002012006	生コンクリート	３０－１５－２５（２０）　C=350　高炉	ｍ３	*	*	*	25,500	27,500	28,000	W/C≦55%
Z002012007	生コンクリート	１８－３－４０　高炉	ｍ３	-	-	-	-	-	-	W/C≦60%
Z002012008	生コンクリート	１８－５－４０　高炉	ｍ３	*	*	*	24,100	26,100	26,600	W/C≦60%
Z002012010	生コンクリート	１８－８－４０　高炉	ｍ３	*	*	*	24,100	26,100	26,600	W/C≦60%
Z002012011	生コンクリート	１８－８－４０　C=230以上　高炉	ｍ３	*	*	*	24,100	26,100	26,600	W/C≦60%
Z002012012	生コンクリート	１８－１２－４０　高炉	ｍ３	*	*	*	24,100	26,100	26,600	W/C≦60%
Z002012013	生コンクリート	１８－１２－４０　C=270　高炉	ｍ３	*	*	*	24,500	26,500	27,000	W/C≦60%
Z002012014	生コンクリート	１９.５-５-４０ 高炉	ｍ３	-	-	-	-	-	-	W/C≦60%
Z002012015	生コンクリート	１９.５-８-４０ 高炉	ｍ３	-	-	-	-	-	-	W/C≦60%
Z002012017	生コンクリート	２１－３－４０　高炉	ｍ３	-	-	-	-	-	-	W/C≦55%
Z002012018	生コンクリート	２１－５－４０　高炉	ｍ３	*	*	*	24,500	26,500	27,000	W/C≦55%
Z002012019	生コンクリート	２１－８－４０　高炉	ｍ３	*	*	*	24,500	26,500	27,000	W/C≦55%
Z002012020	生コンクリート	２１－１２－４０　高炉	ｍ３	*	*	*	24,500	26,500	27,000	W/C≦55%

令和7年度土木工事設計材料単価[2025年4月1日以降適用]

B03:生コンクリート

材料コード	名称	規格	単位	那賀４	美波１	美波２	美波３	吉野川２	美馬１	備考
Z002010001	生コンクリート	１８－８－２５（２０）	ｍ３	28,100	＊	25,200	26,700	24,400	22,100	W/C≦60%
Z002010002	生コンクリート	１８－１２－２５（２０）	ｍ３	28,100	＊	25,400	26,900	24,400	22,100	W/C≦60%
Z002010009	生コンクリート	２１－８－２５（２０）	ｍ３	28,500	＊	25,600	27,100	24,800	22,500	W/C≦55%
Z002010010	生コンクリート	２１－１２－２５（２０）	ｍ３	28,500	＊	25,750	27,250	24,800	22,500	W/C≦55%
Z002010012	生コンクリート	２１－１８－２５（２０）	ｍ３	28,500	＊	26,200	27,700	24,800	22,500	W/C≦55%
Z002010017	生コンクリート	２４－８－２５(２０)	ｍ３	28,500	＊	25,600	27,100	24,800	22,500	W/C≦55%
Z002010018	生コンクリート	２４－１２－２５（２０）	ｍ３	28,500	＊	25,750	27,250	24,800	22,500	W/C≦55%
Z002010025	生コンクリート	２７－８－２５（２０）	ｍ３	29,000	＊	26,000	27,500	25,300	23,000	W/C≦55%
Z002010026	生コンクリート	２７－１２－２５（２０）	ｍ３	29,000	＊	26,200	27,700	25,300	23,000	W/C≦55%
Z002010028	生コンクリート	３０－８－２５（２０）	ｍ３	29,500	＊	26,350	27,850	25,700	23,400	W/C≦55%
Z002010029	生コンクリート	３０－１２－２５（２０）	ｍ３	29,500	＊	26,600	28,100	25,700	23,400	W/C≦55%
Z002010032	生コンクリート	３６－８－２５（２０）	ｍ３	－	－	－	－	－	－	W/C≦55%
Z002010034	生コンクリート	４０－８－２５（２０）	ｍ３	31,300	＊	27,950	29,450	27,500	25,200	W/C≦55%
Z002010035	生コンクリート	１８－５－４０	ｍ３	28,100	＊	25,120	26,620	24,400	22,100	W/C≦60%
Z002010036	生コンクリート	１８－８－４０	ｍ３	28,100	＊	25,120	26,620	24,400	22,100	W/C≦60%
Z002010037	生コンクリート	１８－８－４０　C=230以上	ｍ３	－	－	－	－	－	－	W/C≦60%
Z002010038	生コンクリート	１８－１２－４０	ｍ３	－	－	－	－	－	－	W/C≦60%
Z002010039	生コンクリート	１８－１２－４０　C=270	ｍ３	－	－	－	－	－	－	W/C≦60%
Z002010043	生コンクリート	１９．５－８－４０	ｍ３	－	－	－	－	－	－	W/C≦60%
Z002010044	生コンクリート	１９．５－１２－４０	ｍ３	－	－	－	－	－	－	
Z002010048	生コンクリート	２１－８－４０	ｍ３	－	－	－	－	－	－	W/C≦55%
Z002010049	生コンクリート	２１－１２－４０	ｍ３	－	－	－	－	－	－	W/C≦55%
Z002010053	生コンクリート	２２．５－８－４０	ｍ３	－	－	－	－	－	－	W/C≦55%
Z002010054	生コンクリート	２２．５－１２－４０	ｍ３	－	－	－	－	－	－	
Z002010058	生コンクリート	２４－８－４０	ｍ３	－	－	－	－	－	－	W/C≦55%
Z002010059	生コンクリート	２４－１２－４０	ｍ３	－	－	－	－	－	－	W/C≦55%
Z002010068	生コンクリート	３０－１８－４０	ｍ３	－	－	－	－	－	－	W/C≦55%
Z002010069	生コンクリート	曲げ４．５－２．５－４０	ｍ３	－	＊	26,800	28,300	－	－	
Z002010071	生コンクリート	曲げ４．５－６．５－４０	ｍ３	31,000	＊	27,200	28,700	26,300	24,000	
Z002010072	生コンクリート	Ｃ＝３７０ｋｇ／ｍ３	ｍ３	－	－	－	－	－	－	
Z002010073	生コンクリート	１８－１５－４０　C=270以上	ｍ３	28,500	＊	25,550	27,050	24,400	22,100	W/C≦60%
Z002010077	生コンクリート	４０－１２－２５（２０）	ｍ３	31,300	26,350	28,350	29,850	27,500	25,200	W/C≦55%
Z002012001	生コンクリート	１８－８－２５（２０）　高炉	ｍ３	28,100	＊	25,200	26,700	24,400	22,100	W/C≦60%
Z002012002	生コンクリート	２１－８－２５（２０）　高炉	ｍ３	28,500	＊	25,600	27,100	24,800	22,500	W/C≦55%
Z002012003	生コンクリート	２１－１２－２５（２０）　高炉	ｍ３	28,500	＊	25,750	27,250	24,800	22,500	W/C≦55%
Z002012004	生コンクリート	２４－８－２５（２０）　高炉	ｍ３	28,500	＊	25,600	27,100	24,800	22,500	W/C≦55%
Z002012005	生コンクリート	２４－１２－２５（２０）　高炉	ｍ３	28,500	＊	25,750	27,250	24,800	22,500	W/C≦55%
Z002012006	生コンクリート	３０－１５－２５（２０）　C=350　高炉	ｍ３	29,500	＊	26,800	28,300	25,700	23,400	W/C≦55%
Z002012007	生コンクリート	１８－３－４０　高炉	ｍ３	－	－	－	－	－	－	W/C≦60%
Z002012008	生コンクリート	１８－５－４０　高炉	ｍ３	28,100	＊	25,120	26,620	24,400	22,100	W/C≦60%
Z002012010	生コンクリート	１８－８－４０　高炉	ｍ３	28,100	＊	25,120	26,620	24,400	22,100	W/C≦60%
Z002012011	生コンクリート	１８－８－４０　C=230以上　高炉	ｍ３	28,100	＊	25,120	26,620	24,400	22,100	W/C≦60%
Z002012012	生コンクリート	１８－１２－４０　高炉	ｍ３	28,100	＊	25,220	26,720	24,400	22,100	W/C≦60%
Z002012013	生コンクリート	１８－１２－４０　C=270　高炉	ｍ３	28,500	＊	25,220	26,720	24,400	22,100	W/C≦60%
Z002012014	生コンクリート	１９．5-5-４０ 高炉	ｍ３	－	－	－	－	－	－	W/C≦60%
Z002012015	生コンクリート	１９．5-8-４０ 高炉	ｍ３	－	－	－	－	－	－	W/C≦60%
Z002012017	生コンクリート	２１－３－４０　高炉	ｍ３	－	－	－	－	－	－	W/C≦55%
Z002012018	生コンクリート	２１－５－４０　高炉	ｍ３	28,500	＊	25,400	26,900	24,800	22,500	W/C≦55%
Z002012019	生コンクリート	２１－８－４０　高炉	ｍ３	28,500	＊	25,400	26,900	24,800	22,500	W/C≦55%
Z002012020	生コンクリート	２１－１２－４０　高炉	ｍ３	28,500	＊	25,600	27,100	24,800	22,500	W/C≦55%

令和7年度土木工事設計材料単価[2025年4月1日以降適用]

B03:生コンクリート

材料コード	名称	規格	単位	美馬２	美馬３	美馬４	美馬５	美馬６	美馬７	備考
Z002010001	生コンクリート	１８－８－２５（２０）	ｍ３	23,100	24,400	35,000	26,700	38,000	24,400	W/C≦60%
Z002010002	生コンクリート	１８－１２－２５（２０）	ｍ３	23,100	24,400	35,200	26,700	38,200	24,400	W/C≦60%
Z002010009	生コンクリート	２１－８－２５（２０）	ｍ３	23,500	24,800	35,400	27,100	38,400	24,800	W/C≦55%
Z002010010	生コンクリート	２１－１２－２５（２０）	ｍ３	23,500	24,800	35,600	27,100	38,600	24,800	W/C≦55%
Z002010012	生コンクリート	２１－１８－２５（２０）	ｍ３	23,500	24,800	36,000	27,100	39,000	24,800	W/C≦55%
Z002010017	生コンクリート	２４－８－２５(２０)	ｍ３	23,500	24,800	35,400	27,100	38,400	24,800	W/C≦55%
Z002010018	生コンクリート	２４－１２－２５（２０）	ｍ３	23,500	24,800	35,600	27,100	38,600	24,800	W/C≦55%
Z002010025	生コンクリート	２７－８－２５（２０）	ｍ３	24,000	25,300	35,800	27,600	38,800	25,300	W/C≦55%
Z002010026	生コンクリート	２７－１２－２５（２０）	ｍ３	24,000	25,300	36,000	27,600	39,000	25,300	W/C≦55%
Z002010028	生コンクリート	３０－８－２５（２０）	ｍ３	24,400	25,700	36,200	28,000	39,200	25,700	W/C≦55%
Z002010029	生コンクリート	３０－１２－２５（２０）	ｍ３	24,400	25,700	36,500	28,000	39,500	25,700	W/C≦55%
Z002010032	生コンクリート	３６－８－２５（２０）	ｍ３	－	－	－	－	－	－	W/C≦55%
Z002010034	生コンクリート	４０－８－２５（２０）	ｍ３	26,200	27,500	37,800	29,800	40,800	27,500	W/C≦55%
Z002010035	生コンクリート	１８－５－４０	ｍ３	23,100	24,400	35,000	26,700	38,000	24,400	W/C≦60%
Z002010036	生コンクリート	１８－８－４０	ｍ３	23,100	24,400	35,000	26,700	38,000	24,400	W/C≦60%
Z002010037	生コンクリート	１８－８－４０　C=230以上	ｍ３	－	－	－	－	－	－	W/C≦60%
Z002010038	生コンクリート	１８－１２－４０	ｍ３	－	－	－	－	－	－	W/C≦60%
Z002010039	生コンクリート	１８－１２－４０　C=270	ｍ３	－	－	－	－	－	－	W/C≦60%
Z002010043	生コンクリート	１９．５－８－４０	ｍ３	－	－	－	－	－	－	W/C≦60%
Z002010044	生コンクリート	１９．５－１２－４０	ｍ３	－	－	－	－	－	－	
Z002010048	生コンクリート	２１－８－４０	ｍ３	－	－	－	－	－	－	W/C≦55%
Z002010049	生コンクリート	２１－１２－４０	ｍ３	－	－	－	－	－	－	W/C≦55%
Z002010053	生コンクリート	２２．５－８－４０	ｍ３	－	－	－	－	－	－	W/C≦55%
Z002010054	生コンクリート	２２．５－１２－４０	ｍ３	－	－	－	－	－	－	
Z002010058	生コンクリート	２４－８－４０	ｍ３	－	－	－	－	－	－	W/C≦55%
Z002010059	生コンクリート	２４－１２－４０	ｍ３	－	－	－	－	－	－	W/C≦55%
Z002010068	生コンクリート	３０－１８－４０	ｍ３	－	－	－	－	－	－	W/C≦55%
Z002010069	生コンクリート	曲げ４．５－２．５－４０	ｍ３	－	－	－	－	－	－	
Z002010071	生コンクリート	曲げ４．５－６．５－４０	ｍ３	25,000	26,300	－	28,600	－	26,300	
Z002010072	生コンクリート	Ｃ＝３７０ｋｇ／ｍ３	ｍ３	－	－	－	－	－	－	
Z002010073	生コンクリート	１８－１５－４０　C=270以上	ｍ３	23,100	24,400	35,600	26,700	38,600	24,400	W/C≦60%
Z002010077	生コンクリート	４０－１２－２５（２０）	ｍ３	26,200	27,500	38,100	29,800	41,100	27,500	W/C≦55%
Z002012001	生コンクリート	１８－８－２５（２０）　高炉	ｍ３	23,100	24,400	35,000	26,700	38,000	24,400	W/C≦60%
Z002012002	生コンクリート	２１－８－２５（２０）　高炉	ｍ３	23,500	24,800	35,400	27,100	38,400	24,800	W/C≦55%
Z002012003	生コンクリート	２１－１２－２５（２０）　高炉	ｍ３	23,500	24,800	35,600	27,100	38,600	24,800	W/C≦55%
Z002012004	生コンクリート	２４－８－２５（２０）　高炉	ｍ３	23,500	24,800	35,400	27,100	38,400	24,800	W/C≦55%
Z002012005	生コンクリート	２４－１２－２５（２０）　高炉	ｍ３	23,500	24,800	35,600	27,100	38,600	24,800	W/C≦55%
Z002012006	生コンクリート	３０－１５－２５（２０）　C=350　高炉	ｍ３	24,400	25,700	37,100	28,000	40,100	25,700	W/C≦55%
Z002012007	生コンクリート	１８－３－４０　高炉	ｍ３	－	－	－	－	－	－	W/C≦60%
Z002012008	生コンクリート	１８－５－４０　高炉	ｍ３	23,100	24,400	35,000	26,700	38,000	24,400	W/C≦60%
Z002012010	生コンクリート	１８－８－４０　高炉	ｍ３	23,100	24,400	35,000	26,700	38,000	24,400	W/C≦60%
Z002012011	生コンクリート	１８－８－４０　C=230以上　高炉	ｍ３	23,100	24,400	35,000	26,700	38,000	24,400	W/C≦60%
Z002012012	生コンクリート	１８－１２－４０　高炉	ｍ３	23,100	24,400	35,200	26,700	38,200	24,400	W/C≦60%
Z002012013	生コンクリート	１８－１２－４０　C=270　高炉	ｍ３	23,100	24,400	35,200	26,700	38,200	24,400	W/C≦60%
Z002012014	生コンクリート	１９．5-5-４０ 高炉	ｍ３	－	－	－	－	－	－	W/C≦60%
Z002012015	生コンクリート	１９．5-8-４０ 高炉	ｍ３	－	－	－	－	－	－	W/C≦60%
Z002012017	生コンクリート	２１－３－４０　高炉	ｍ３	－	－	－	－	－	－	W/C≦55%
Z002012018	生コンクリート	２１－５－４０　高炉	ｍ３	23,500	24,800	35,400	27,100	38,400	24,800	W/C≦55%
Z002012019	生コンクリート	２１－８－４０　高炉	ｍ３	23,500	24,800	35,400	27,100	38,400	24,800	W/C≦55%
Z002012020	生コンクリート	２１－１２－４０　高炉	ｍ３	23,500	24,800	35,600	27,100	38,600	24,800	W/C≦55%

令和7年度土木工事設計材料単価[2025年4月1日以降適用]

B03:生コンクリート

材料コード	名称	規格	単位	美馬８	三好１	三好２	三好３	三好４	三好５	備考
Z002010001	生コンクリート	１８－８－２５（２０）	ｍ３	35,000	＊	＊	＊	29,200	26,500	W/C≦60%
Z002010002	生コンクリート	１８－１２－２５（２０）	ｍ３	35,200	＊	＊	＊	29,600	26,700	W/C≦60%
Z002010009	生コンクリート	２１－８－２５（２０）	ｍ３	35,400	＊	＊	＊	30,100	26,900	W/C≦55%
Z002010010	生コンクリート	２１－１２－２５（２０）	ｍ３	35,600	＊	＊	＊	30,500	27,200	W/C≦55%
Z002010012	生コンクリート	２１－１８－２５（２０）	ｍ３	36,000	＊	＊	＊	31,000	27,400	W/C≦55%
Z002010017	生コンクリート	２４－８－２５(２０)	ｍ３	35,400	＊	＊	＊	30,100	26,900	W/C≦55%
Z002010018	生コンクリート	２４－１２－２５（２０）	ｍ３	35,600	＊	＊	＊	30,500	27,200	W/C≦55%
Z002010025	生コンクリート	２７－８－２５（２０）	ｍ３	35,800	＊	＊	＊	30,100	27,300	W/C≦55%
Z002010026	生コンクリート	２７－１２－２５（２０）	ｍ３	36,000	＊	＊	＊	30,500	27,700	W/C≦55%
Z002010028	生コンクリート	３０－８－２５（２０）	ｍ３	36,200	＊	＊	＊	30,700	27,900	W/C≦55%
Z002010029	生コンクリート	３０－１２－２５（２０）	ｍ３	36,500	＊	＊	＊	31,000	28,200	W/C≦55%
Z002010032	生コンクリート	３６－８－２５（２０）	ｍ３	－	－	－	－	－	－	W/C≦55%
Z002010034	生コンクリート	４０－８－２５（２０）	ｍ３	37,800	＊	＊	＊	32,200	29,400	W/C≦55%
Z002010035	生コンクリート	１８－５－４０	ｍ３	35,000	＊	＊	＊	28,800	26,500	W/C≦60%
Z002010036	生コンクリート	１８－８－４０	ｍ３	35,000	＊	＊	＊	29,000	26,500	W/C≦60%
Z002010037	生コンクリート	１８－８－４０　C=230以上	ｍ３	－	－	－	－	－	－	W/C≦60%
Z002010038	生コンクリート	１８－１２－４０	ｍ３	－	－	－	－	－	－	W/C≦60%
Z002010039	生コンクリート	１８－１２－４０　C=270	ｍ３	－	－	－	－	－	－	W/C≦60%
Z002010043	生コンクリート	１９．５－８－４０	ｍ３	－	－	－	－	－	－	W/C≦60%
Z002010044	生コンクリート	１９．５－１２－４０	ｍ３	－	－	－	－	－	－	
Z002010048	生コンクリート	２１－８－４０	ｍ３	－	－	－	－	－	－	W/C≦55%
Z002010049	生コンクリート	２１－１２－４０	ｍ３	－	－	－	－	－	－	W/C≦55%
Z002010053	生コンクリート	２２．５－８－４０	ｍ３	－	－	－	－	－	－	W/C≦55%
Z002010054	生コンクリート	２２．５－１２－４０	ｍ３	－	－	－	－	－	－	
Z002010058	生コンクリート	２４－８－４０	ｍ３	－	－	－	－	－	－	W/C≦55%
Z002010059	生コンクリート	２４－１２－４０	ｍ３	－	－	－	－	－	－	W/C≦55%
Z002010068	生コンクリート	３０－１８－４０	ｍ３	－	－	－	－	－	－	W/C≦55%
Z002010069	生コンクリート	曲げ４．５－２．５－４０	ｍ３	－	－	－	－	－	－	
Z002010071	生コンクリート	曲げ４．５－６．５－４０	ｍ３	－	＊	＊	＊	－	28,500	
Z002010072	生コンクリート	Ｃ＝３７０ｋｇ／ｍ３	ｍ３	－	－	－	－	－	－	
Z002010073	生コンクリート	１８－１５－４０　C=270以上	ｍ３	35,600	＊	＊	＊	29,700	26,700	W/C≦60%
Z002010077	生コンクリート	４０－１２－２５（２０）	ｍ３	38,100	27,700	29,200	30,200	32,300	30,200	W/C≦55%
Z002012001	生コンクリート	１８－８－２５（２０）　高炉	ｍ３	35,000	＊	＊	＊	29,100	26,500	W/C≦60%
Z002012002	生コンクリート	２１－８－２５（２０）　高炉	ｍ３	35,400	＊	＊	＊	29,600	26,900	W/C≦55%
Z002012003	生コンクリート	２１－１２－２５（２０）　高炉	ｍ３	35,600	＊	＊	＊	29,900	27,200	W/C≦55%
Z002012004	生コンクリート	２４－８－２５（２０）　高炉	ｍ３	35,400	＊	＊	＊	29,600	26,900	W/C≦55%
Z002012005	生コンクリート	２４－１２－２５（２０）　高炉	ｍ３	35,600	＊	＊	＊	29,900	27,200	W/C≦55%
Z002012006	生コンクリート	３０－１５－２５（２０）　C=350　高炉	ｍ３	37,100	＊	＊	＊	31,200	28,200	W/C≦55%
Z002012007	生コンクリート	１８－３－４０　高炉	ｍ３	－	－	－	－	－	－	W/C≦60%
Z002012008	生コンクリート	１８－５－４０　高炉	ｍ３	35,000	＊	＊	＊	28,700	26,500	W/C≦60%
Z002012010	生コンクリート	１８－８－４０　高炉	ｍ３	35,000	＊	＊	＊	28,900	26,500	W/C≦60%
Z002012011	生コンクリート	１８－８－４０　C=230以上　高炉	ｍ３	35,000	＊	＊	＊	28,900	26,500	W/C≦60%
Z002012012	生コンクリート	１８－１２－４０　高炉	ｍ３	35,200	＊	＊	＊	29,300	26,700	W/C≦60%
Z002012013	生コンクリート	１８－１２－４０　C=270　高炉	ｍ３	35,200	＊	＊	＊	29,300	26,700	W/C≦60%
Z002012014	生コンクリート	１９．5-5-４０ 高炉	ｍ３	－	－	－	－	－	－	W/C≦60%
Z002012015	生コンクリート	１９．5-8-４０ 高炉	ｍ３	－	－	－	－	－	－	W/C≦60%
Z002012017	生コンクリート	２１－３－４０　高炉	ｍ３	－	－	－	－	－	－	W/C≦55%
Z002012018	生コンクリート	２１－５－４０　高炉	ｍ３	35,400	＊	＊	＊	29,300	26,900	W/C≦55%
Z002012019	生コンクリート	２１－８－４０　高炉	ｍ３	35,400	＊	＊	＊	29,400	26,900	W/C≦55%
Z002012020	生コンクリート	２１－１２－４０　高炉	ｍ３	35,600	＊	＊	＊	29,800	27,200	W/C≦55%

令和7年度土木工事設計材料単価[2025年4月1日以降適用]

B03:生コンクリート

材料コード	名称	規格	単位	三好６						備考
Z002010001	生コンクリート	１８－８－２５（２０）	ｍ３	31,700						W/C≦60%
Z002010002	生コンクリート	１８－１２－２５（２０）	ｍ３	32,100						W/C≦60%
Z002010009	生コンクリート	２１－８－２５（２０）	ｍ３	32,600						W/C≦55%
Z002010010	生コンクリート	２１－１２－２５（２０）	ｍ３	33,000						W/C≦55%
Z002010012	生コンクリート	２１－１８－２５（２０）	ｍ３	33,500						W/C≦55%
Z002010017	生コンクリート	２４－８－２５(２０)	ｍ３	32,600						W/C≦55%
Z002010018	生コンクリート	２４－１２－２５（２０）	ｍ３	33,000						W/C≦55%
Z002010025	生コンクリート	２７－８－２５（２０）	ｍ３	32,600						W/C≦55%
Z002010026	生コンクリート	２７－１２－２５（２０）	ｍ３	33,000						W/C≦55%
Z002010028	生コンクリート	３０－８－２５（２０）	ｍ３	33,200						W/C≦55%
Z002010029	生コンクリート	３０－１２－２５（２０）	ｍ３	33,500						W/C≦55%
Z002010032	生コンクリート	３６－８－２５（２０）	ｍ３	-						W/C≦55%
Z002010034	生コンクリート	４０－８－２５（２０）	ｍ３	34,700						W/C≦55%
Z002010035	生コンクリート	１８－５－４０	ｍ３	31,300						W/C≦60%
Z002010036	生コンクリート	１８－８－４０	ｍ３	31,500						W/C≦60%
Z002010037	生コンクリート	１８－８－４０　C=230以上	ｍ３	-						W/C≦60%
Z002010038	生コンクリート	１８－１２－４０	ｍ３	-						W/C≦60%
Z002010039	生コンクリート	１８－１２－４０　C=270	ｍ３	-						W/C≦60%
Z002010043	生コンクリート	１９．５－８－４０	ｍ３	-						W/C≦60%
Z002010044	生コンクリート	１９．５－１２－４０	ｍ３	-						
Z002010048	生コンクリート	２１－８－４０	ｍ３	-						W/C≦55%
Z002010049	生コンクリート	２１－１２－４０	ｍ３	-						W/C≦55%
Z002010053	生コンクリート	２２．５－８－４０	ｍ３	-						W/C≦55%
Z002010054	生コンクリート	２２．５－１２－４０	ｍ３	-						
Z002010058	生コンクリート	２４－８－４０	ｍ３	-						W/C≦55%
Z002010059	生コンクリート	２４－１２－４０	ｍ３	-						W/C≦55%
Z002010068	生コンクリート	３０－１８－４０	ｍ３	-						W/C≦55%
Z002010069	生コンクリート	曲げ４．５－２．５－４０	ｍ３	-						
Z002010071	生コンクリート	曲げ４．５－６．５－４０	ｍ３	-						
Z002010072	生コンクリート	Ｃ＝３７０ｋｇ／ｍ３	ｍ３	-						
Z002010073	生コンクリート	１８－１５－４０　C=270以上	ｍ３	32,200						W/C≦60%
Z002010077	生コンクリート	４０－１２－２５（２０）	ｍ３	34,800						W/C≦55%
Z002012001	生コンクリート	１８－８－２５（２０）　高炉	ｍ３	31,600						W/C≦60%
Z002012002	生コンクリート	２１－８－２５（２０）　高炉	ｍ３	32,100						W/C≦55%
Z002012003	生コンクリート	２１－１２－２５（２０）　高炉	ｍ３	32,400						W/C≦55%
Z002012004	生コンクリート	２４－８－２５（２０）　高炉	ｍ３	32,100						W/C≦55%
Z002012005	生コンクリート	２４－１２－２５（２０）　高炉	ｍ３	32,400						W/C≦55%
Z002012006	生コンクリート	３０－１５－２５（２０）　C=350　高炉	ｍ３	33,700						W/C≦55%
Z002012007	生コンクリート	１８－３－４０　高炉	ｍ３	-						W/C≦60%
Z002012008	生コンクリート	１８－５－４０　高炉	ｍ３	31,200						W/C≦60%
Z002012010	生コンクリート	１８－８－４０　高炉	ｍ３	31,400						W/C≦60%
Z002012011	生コンクリート	１８－８－４０　C=230以上　高炉	ｍ３	31,400						W/C≦60%
Z002012012	生コンクリート	１８－１２－４０　高炉	ｍ３	31,800						W/C≦60%
Z002012013	生コンクリート	１８－１２－４０　C=270　高炉	ｍ３	31,800						W/C≦60%
Z002012014	生コンクリート	１９.５-５-４０ 高炉	ｍ３	-						W/C≦60%
Z002012015	生コンクリート	１９.５-８-４０ 高炉	ｍ３	-						W/C≦60%
Z002012017	生コンクリート	２１－３－４０　高炉	ｍ３	-						W/C≦55%
Z002012018	生コンクリート	２１－５－４０　高炉	ｍ３	31,800						W/C≦55%
Z002012019	生コンクリート	２１－８－４０　高炉	ｍ３	31,900						W/C≦55%
Z002012020	生コンクリート	２１－１２－４０　高炉	ｍ３	32,300						W/C≦55%

令和7年度土木工事設計材料単価[2025年4月1日以降適用]

B03:生コンクリート

材料コード	名称	規格	単位	徳島東部１	徳島２	徳島３	徳島４	徳島５	徳島６	備考
Z002012022	生コンクリート	２４－５－４０　高炉	ｍ３	＊	23,200	21,700	26,500	23,200	22,000	W/C≦55%
Z002012023	生コンクリート	２４－８－４０　高炉	ｍ３	＊	23,400	21,700	26,500	23,400	22,200	W/C≦55%
Z002012024	生コンクリート	２７－５－４０　高炉	ｍ３	＊	23,600	22,200	27,000	23,600	22,400	W/C≦55%
Z002012025	生コンクリート	３０－１５－４０　C=350　高炉	ｍ３	－	－	－	－	－	－	W/C≦55%
Z002012026	生コンクリート	３０－１８－４０　高炉	ｍ３	－	－	－	－	－	－	W/C≦55%
Z002012027	生コンクリート	曲げ４．５－２．５－４０　高炉	ｍ３	－	25,100	－	－	25,100	23,900	
Z002012029	生コンクリート	曲げ４．５－６．５－４０　高炉	ｍ３	＊	25,300	23,200	28,000	25,300	24,100	
Z002012031	生コンクリート	Ｇmax＝40　Ｃ＝600ｋｇ／ｍ３　高炉	ｍ３	－	－	－	－	－	－	
Z002012032	生コンクリート	１８－５－８０　高炉	ｍ３	－	－	－	－	－	－	W/C≦60%
Z002012034	生コンクリート	１９.５-５-８０ 高炉	ｍ３	－	－	－	－	－	－	W/C≦60%
Z002012036	生コンクリート	２１－５－８０　高炉	ｍ３	－	－	－	－	－	－	W/C≦55%
Z002012038	生コンクリート	Ｇmax＝80　Ｃ＝600ｋｇ／ｍ３　高炉	ｍ３	－	－	－	－	－	－	
Z002012039	生コンクリート	Ｃ＝３７０ｋｇ／ｍ３　高炉	ｍ３	－	－	－	－	－	－	
Z002012040	生コンクリート	１８－１５－４０　C=270以上　高炉	ｍ３	＊	23,400	21,300	26,100	23,400	22,200	W/C≦60%
Z002012042	生コンクリート	１８－１２－２５（２０）　高炉	ｍ３	21,300	23,300	21,300	26,100	23,300	22,100	W/C≦60%
Z002012044	生コンクリート	１９．５－１２－４０　高炉	ｍ３	－	－	－	－	－	－	W/C≦60%
Z002012045	生コンクリート	２４－１２－４０　高炉	ｍ３	＊	23,600	21,700	26,500	23,600	22,400	W/C≦55%
Z002014001	生コンクリート	２１－８－２５（２０）　早強	ｍ３	＊	25,500	22,900	27,700	25,500	24,300	W/C≦55%
Z002014002	生コンクリート	２４－８－２５（２０）　早強	ｍ３	＊	25,500	22,900	27,700	25,500	24,300	W/C≦55%
Z002014003	生コンクリート	３０－８－２５（２０）　早強	ｍ３	＊	26,200	24,000	28,800	26,200	25,000	W/C≦55%
Z002014005	生コンクリート	３６－８－２５（２０）　早強	ｍ３	＊	27,200	25,300	30,100	27,200	26,000	W/C≦55%
Z002014006	生コンクリート	４０－８－２５（２０）　早強	ｍ３	＊	27,900	26,000	30,800	27,900	26,700	W/C≦55%
Z002014007	生コンクリート	２４－１２－２５（２０）　早強	ｍ３	22,900	25,700	22,900	27,700	25,700	24,500	W/C≦55%
Z002014009	生コンクリート	３０－１２－２５（２０）　早強	ｍ３	24,000	26,500	24,000	28,800	26,500	25,300	W/C≦55%
Z002014010	生コンクリート	３６－１２－２５（２０）　早強	ｍ３	＊	27,500	25,300	30,100	27,500	26,300	W/C≦55%
Z002014011	生コンクリート	４０－１２－２５（２０）　早強	ｍ３	＊	28,200	26,000	30,800	28,200	27,000	W/C≦55%
Z002014018	生コンクリート	２１－１２－２５（２０）　早強	ｍ３	22,900	25,700	22,900	27,700	25,700	24,500	W/C≦55%
ZW00010100	生コンクリート　悪路割増	荷降ろし標高1000～1250ｍ	ｍ３	－	－	－	－	－	－	
ZW00010200	生コンクリート　悪路割増	荷降ろし標高1250ｍ以上	ｍ３	－	－	－	－	－	－	
ZW00010300	生コンクリート　小型車割増	４ｔ車	ｍ３	＊	3,000	3,000	3,000	3,000	2,500	
ZW00010400	生コンクリート　小型車割増	２～３ｔ車	ｍ３	3,000	5,000	3,000	3,000	5,000	5,000	

令和7年度土木工事設計材料単価[2025年4月1日以降適用]

B03:生コンクリート

材料コード	名称	規格	単位	阿南１	阿南２	阿南３	那賀１	那賀２	那賀３	備考
Z002012022	生コンクリート	２４－５－４０　高炉	ｍ３	＊	＊	＊	24,500	26,500	27,000	W/C≦55%
Z002012023	生コンクリート	２４－８－４０　高炉	ｍ３	＊	＊	＊	24,500	26,500	27,000	W/C≦55%
Z002012024	生コンクリート	２７－５－４０　高炉	ｍ３	＊	＊	＊	25,000	27,000	27,500	W/C≦55%
Z002012025	生コンクリート	３０－１５－４０　C=350　高炉	ｍ３	－	－	－	－	－	－	W/C≦55%
Z002012026	生コンクリート	３０－１８－４０　高炉	ｍ３	－	－	－	－	－	－	W/C≦55%
Z002012027	生コンクリート	曲げ４．５－２．５－４０　高炉	ｍ３	－	－	－	－	－	－	
Z002012029	生コンクリート	曲げ４．５－６．５－４０　高炉	ｍ３	＊	＊	＊	27,000	29,000	29,500	
Z002012031	生コンクリート	Ｇmax＝40　Ｃ＝600ｋｇ／ｍ３　高炉	ｍ３	－	－	－	－	－	－	
Z002012032	生コンクリート	１８－５－８０　高炉	ｍ３	－	－	－	－	－	－	W/C≦60%
Z002012034	生コンクリート	１９.５-５-８０ 高炉	ｍ３	－	－	－	－	－	－	W/C≦60%
Z002012036	生コンクリート	２１－５－８０　高炉	ｍ３	－	－	－	－	－	－	W/C≦55%
Z002012038	生コンクリート	Ｇmax＝80　Ｃ＝600ｋｇ／ｍ３　高炉	ｍ３	－	－	－	－	－	－	
Z002012039	生コンクリート	Ｃ＝３７０ｋｇ／ｍ３　高炉	ｍ３	－	－	－	－	－	－	
Z002012040	生コンクリート	１８－１５－４０　C=270以上　高炉	ｍ３	＊	＊	＊	24,500	26,500	27,000	W/C≦60%
Z002012042	生コンクリート	１８－１２－２５（２０）　高炉	ｍ３	21,300	21,300	21,300	24,100	26,100	26,600	W/C≦60%
Z002012044	生コンクリート	１９．５－１２－４０　高炉	ｍ３	－	－	－	－	－	－	W/C≦60%
Z002012045	生コンクリート	２４－１２－４０　高炉	ｍ３	＊	＊	＊	24,500	26,500	27,000	W/C≦55%
Z002014001	生コンクリート	２１－８－２５（２０）　早強	ｍ３	＊	＊	＊	－	－	－	W/C≦55%
Z002014002	生コンクリート	２４－８－２５（２０）　早強	ｍ３	＊	＊	＊	－	－	－	W/C≦55%
Z002014003	生コンクリート	３０－８－２５（２０）　早強	ｍ３	＊	＊	＊	－	－	－	W/C≦55%
Z002014005	生コンクリート	３６－８－２５（２０）　早強	ｍ３	＊	＊	＊	－	－	－	W/C≦55%
Z002014006	生コンクリート	４０－８－２５（２０）　早強	ｍ３	＊	＊	＊	－	－	－	W/C≦55%
Z002014007	生コンクリート	２４－１２－２５（２０）　早強	ｍ３	22,900	22,900	22,900	－	－	－	W/C≦55%
Z002014009	生コンクリート	３０－１２－２５（２０）　早強	ｍ３	24,000	24,000	24,000	－	－	－	W/C≦55%
Z002014010	生コンクリート	３６－１２－２５（２０）　早強	ｍ３	＊	＊	＊	－	－	－	W/C≦55%
Z002014011	生コンクリート	４０－１２－２５（２０）　早強	ｍ３	＊	＊	＊	－	－	－	W/C≦55%
Z002014018	生コンクリート	２１－１２－２５（２０）　早強	ｍ３	22,900	22,900	22,900	－	－	－	W/C≦55%
ZW00010100	生コンクリート　悪路割増	荷降ろし標高1000～1250ｍ	ｍ３	－	－	－	－	－	－	
ZW00010200	生コンクリート　悪路割増	荷降ろし標高1250ｍ以上	ｍ３	－	－	－	－	－	－	
ZW00010300	生コンクリート　小型車割増	４ｔ車	ｍ３	＊	＊	＊	3,000	3,000	3,000	
ZW00010400	生コンクリート　小型車割増	２～３ｔ車	ｍ３	3,000	3,000	3,000	3,000	3,000	3,000	

令和7年度土木工事設計材料単価[2025年4月1日以降適用]

B03:生コンクリート

材料コード	名称	規格	単位	那賀４	美波１	美波２	美波３	吉野川２	美馬１	備考
Z002012022	生コンクリート	２４－５－４０　高炉	ｍ３	28,500	＊	25,400	26,900	24,800	22,500	W/C≦55%
Z002012023	生コンクリート	２４－８－４０　高炉	ｍ３	28,500	＊	25,400	26,900	24,800	22,500	W/C≦55%
Z002012024	生コンクリート	２７－５－４０　高炉	ｍ３	29,000	＊	25,750	27,250	25,300	23,000	W/C≦55%
Z002012025	生コンクリート	３０－１５－４０　C=350　高炉	ｍ３	－	－	－	－	－	－	W/C≦55%
Z002012026	生コンクリート	３０－１８－４０　高炉	ｍ３	－	－	－	－	－	－	W/C≦55%
Z002012027	生コンクリート	曲げ４．５－２．５－４０　高炉	ｍ３	－	＊	26,800	28,300	－	－	
Z002012029	生コンクリート	曲げ４．５－６．５－４０　高炉	ｍ３	31,000	＊	27,200	28,700	26,300	24,000	
Z002012031	生コンクリート	Ｇmax＝40　Ｃ＝600ｋｇ／ｍ３　高炉	ｍ３	－	－	－	－	－	－	
Z002012032	生コンクリート	１８－５－８０　高炉	ｍ３	－	－	－	－	－	－	W/C≦60%
Z002012034	生コンクリート	１９.５-５-８０ 高炉	ｍ３	－	－	－	－	－	－	W/C≦60%
Z002012036	生コンクリート	２１－５－８０　高炉	ｍ３	－	－	－	－	－	－	W/C≦55%
Z002012038	生コンクリート	Ｇmax＝80　Ｃ＝600ｋｇ／ｍ３　高炉	ｍ３	－	－	－	－	－	－	
Z002012039	生コンクリート	Ｃ＝３７０ｋｇ／ｍ３　高炉	ｍ３	－	－	－	－	－	－	
Z002012040	生コンクリート	１８－１５－４０　C=270以上　高炉	ｍ３	28,500	＊	25,550	27,050	24,400	22,100	W/C≦60%
Z002012042	生コンクリート	１８－１２－２５（２０）　高炉	ｍ３	28,100	23,400	25,400	26,900	24,400	22,100	W/C≦60%
Z002012044	生コンクリート	１９．５－１２－４０　高炉	ｍ３	－	－	－	－	－	－	W/C≦60%
Z002012045	生コンクリート	２４－１２－４０　高炉	ｍ３	28,500	＊	25,600	27,100	24,800	22,500	W/C≦55%
Z002014001	生コンクリート	２１－８－２５（２０）　早強	ｍ３	－	－	－	－	26,000	23,700	W/C≦55%
Z002014002	生コンクリート	２４－８－２５（２０）　早強	ｍ３	－	－	－	－	26,000	23,700	W/C≦55%
Z002014003	生コンクリート	３０－８－２５（２０）　早強	ｍ３	－	－	－	－	27,100	24,800	W/C≦55%
Z002014005	生コンクリート	３６－８－２５（２０）　早強	ｍ３	－	－	－	－	28,400	26,100	W/C≦55%
Z002014006	生コンクリート	４０－８－２５（２０）　早強	ｍ３	－	－	－	－	29,100	26,800	W/C≦55%
Z002014007	生コンクリート	２４－１２－２５（２０）　早強	ｍ３	－	－	－	－	26,000	23,700	W/C≦55%
Z002014009	生コンクリート	３０－１２－２５（２０）　早強	ｍ３	－	－	－	－	27,100	24,800	W/C≦55%
Z002014010	生コンクリート	３６－１２－２５（２０）　早強	ｍ３	－	－	－	－	28,400	26,100	W/C≦55%
Z002014011	生コンクリート	４０－１２－２５（２０）　早強	ｍ３	－	－	－	－	29,100	26,800	W/C≦55%
Z002014018	生コンクリート	２１－１２－２５（２０）　早強	ｍ３	－	－	－	－	26,000	23,700	W/C≦55%
ZW00010100	生コンクリート　悪路割増	荷降ろし標高1000～1250ｍ	ｍ３	－	－	－	－	－	－	
ZW00010200	生コンクリート　悪路割増	荷降ろし標高1250ｍ以上	ｍ３	－	－	－	－	－	－	
ZW00010300	生コンクリート　小型車割増	４ｔ車	ｍ３	3,000	＊	3,000	3,000	3,000	3,000	
ZW00010400	生コンクリート　小型車割増	２～３ｔ車	ｍ３	3,000	3,000	3,000	3,000	3,000	3,000	

令和7年度土木工事設計材料単価[2025年4月1日以降適用]

B03:生コンクリート

材料コード	名称	規格	単位	美馬２	美馬３	美馬４	美馬５	美馬６	美馬７	備考
Z002012022	生コンクリート	２４－５－４０　高炉	ｍ３	23,500	24,800	35,400	27,100	38,400	24,800	W/C≦55%
Z002012023	生コンクリート	２４－８－４０　高炉	ｍ３	23,500	24,800	35,400	27,100	38,400	24,800	W/C≦55%
Z002012024	生コンクリート	２７－５－４０　高炉	ｍ３	24,000	25,300	35,800	27,600	38,800	25,300	W/C≦55%
Z002012025	生コンクリート	３０－１５－４０　C=350　高炉	ｍ３	－	－	－	－	－	－	W/C≦55%
Z002012026	生コンクリート	３０－１８－４０　高炉	ｍ３	－	－	－	－	－	－	W/C≦55%
Z002012027	生コンクリート	曲げ４．５－２．５－４０　高炉	ｍ３	－	－	－	－	－	－	
Z002012029	生コンクリート	曲げ４．５－６．５－４０　高炉	ｍ３	25,000	26,300	－	28,600	－	26,300	
Z002012031	生コンクリート	Ｇmax＝40　Ｃ＝600ｋｇ／ｍ３　高炉	ｍ３	－	－	－	－	－	－	
Z002012032	生コンクリート	１８－５－８０　高炉	ｍ３	－	－	－	－	－	－	W/C≦60%
Z002012034	生コンクリート	１９．5-5-８０ 高炉	ｍ３	－	－	－	－	－	－	W/C≦60%
Z002012036	生コンクリート	２１－５－８０　高炉	ｍ３	－	－	－	－	－	－	W/C≦55%
Z002012038	生コンクリート	Ｇmax＝80　Ｃ＝600ｋｇ／ｍ３　高炉	ｍ３	－	－	－	－	－	－	
Z002012039	生コンクリート	Ｃ＝３７０ｋｇ／ｍ３　高炉	ｍ３	－	－	－	－	－	－	
Z002012040	生コンクリート	１８－１５－４０　C=270以上　高炉	ｍ３	23,100	24,400	35,600	26,700	38,600	24,400	W/C≦60%
Z002012042	生コンクリート	１８－１２－２５（２０）　高炉	ｍ３	23,100	24,400	35,200	26,700	38,200	24,400	W/C≦60%
Z002012044	生コンクリート	１９．５－１２－４０　高炉	ｍ３	－	－	－	－	－	－	W/C≦60%
Z002012045	生コンクリート	２４－１２－４０　高炉	ｍ３	23,500	24,800	35,600	27,100	38,600	24,800	W/C≦55%
Z002014001	生コンクリート	２１－８－２５（２０）　早強	ｍ３	24,700	26,000	－	28,300	－	26,000	W/C≦55%
Z002014002	生コンクリート	２４－８－２５（２０）　早強	ｍ３	24,700	26,000	－	28,300	－	26,000	W/C≦55%
Z002014003	生コンクリート	３０－８－２５（２０）　早強	ｍ３	25,800	27,100	－	29,400	－	27,100	W/C≦55%
Z002014005	生コンクリート	３６－８－２５（２０）　早強	ｍ３	27,100	28,400	－	30,700	－	28,400	W/C≦55%
Z002014006	生コンクリート	４０－８－２５（２０）　早強	ｍ３	27,800	29,100	－	31,400	－	29,100	W/C≦55%
Z002014007	生コンクリート	２４－１２－２５（２０）　早強	ｍ３	24,700	26,000	－	28,300	－	26,000	W/C≦55%
Z002014009	生コンクリート	３０－１２－２５（２０）　早強	ｍ３	25,800	27,100	－	29,400	－	27,100	W/C≦55%
Z002014010	生コンクリート	３６－１２－２５（２０）　早強	ｍ３	27,100	28,400	－	30,700	－	28,400	W/C≦55%
Z002014011	生コンクリート	４０－１２－２５（２０）　早強	ｍ３	27,800	29,100	－	31,400	－	29,100	W/C≦55%
Z002014018	生コンクリート	２１－１２－２５（２０）　早強	ｍ３	24,700	26,000	－	28,300	－	26,000	W/C≦55%
ZW00010100	生コンクリート　悪路割増	荷降ろし標高1000～1250ｍ	ｍ３	－	－	－	－	－	－	
ZW00010200	生コンクリート　悪路割増	荷降ろし標高1250ｍ以上	ｍ３	－	－	－	－	－	－	
ZW00010300	生コンクリート　小型車割増	４ｔ車	ｍ３	3,000	3,000	4,000	3,000	4,000	3,000	
ZW00010400	生コンクリート　小型車割増	２～３ｔ車	ｍ３	3,000	3,000	－	3,000	－	3,000	

令和7年度土木工事設計材料単価[2025年4月1日以降適用]

B03:生コンクリート

材料コード	名称	規格	単位	美馬８	三好１	三好２	三好３	三好４	三好５	備考
Z002012022	生コンクリート	２４－５－４０　高炉	ｍ３	35,400	＊	＊	＊	29,300	26,900	W/C≦55%
Z002012023	生コンクリート	２４－８－４０　高炉	ｍ３	35,400	＊	＊	＊	29,400	26,900	W/C≦55%
Z002012024	生コンクリート	２７－５－４０　高炉	ｍ３	35,800	＊	＊	＊	29,900	27,300	W/C≦55%
Z002012025	生コンクリート	３０－１５－４０　C=350　高炉	ｍ３	－	－	－	－	－	－	W/C≦55%
Z002012026	生コンクリート	３０－１８－４０　高炉	ｍ３	－	－	－	－	－	－	W/C≦55%
Z002012027	生コンクリート	曲げ４．５－２．５－４０　高炉	ｍ３	－	－	－	－	－	－	
Z002012029	生コンクリート	曲げ４．５－６．５－４０　高炉	ｍ３	－	＊	＊	＊	－	28,500	
Z002012031	生コンクリート	Ｇmax＝40　Ｃ＝600ｋｇ／ｍ３　高炉	ｍ３	－	－	－	－	－	－	
Z002012032	生コンクリート	１８－５－８０　高炉	ｍ３	－	－	－	－	－	－	W/C≦60%
Z002012034	生コンクリート	１９．5-5-８０ 高炉	ｍ３	－	－	－	－	－	－	W/C≦60%
Z002012036	生コンクリート	２１－５－８０　高炉	ｍ３	－	－	－	－	－	－	W/C≦55%
Z002012038	生コンクリート	Ｇmax＝80　Ｃ＝600ｋｇ／ｍ３　高炉	ｍ３	－	－	－	－	－	－	
Z002012039	生コンクリート	Ｃ＝３７０ｋｇ／ｍ３　高炉	ｍ３	－	－	－	－	－	－	
Z002012040	生コンクリート	１８－１５－４０　C=270以上　高炉	ｍ３	35,600	＊	＊	＊	29,600	26,700	W/C≦60%
Z002012042	生コンクリート	１８－１２－２５（２０）　高炉	ｍ３	35,200	24,200	25,700	26,700	29,500	26,700	W/C≦60%
Z002012044	生コンクリート	１９．５－１２－４０　高炉	ｍ３	－	－	－	－	－	－	W/C≦60%
Z002012045	生コンクリート	２４－１２－４０　高炉	ｍ３	35,600	＊	＊	＊	29,800	27,200	W/C≦55%
Z002014001	生コンクリート	２１－８－２５（２０）　早強	ｍ３	－	＊	＊	＊	－	28,900	W/C≦55%
Z002014002	生コンクリート	２４－８－２５（２０）　早強	ｍ３	－	＊	＊	＊	－	28,900	W/C≦55%
Z002014003	生コンクリート	３０－８－２５（２０）　早強	ｍ３	－	＊	＊	＊	－	29,900	W/C≦55%
Z002014005	生コンクリート	３６－８－２５（２０）　早強	ｍ３	－	＊	＊	＊	－	30,900	W/C≦55%
Z002014006	生コンクリート	４０－８－２５（２０）　早強	ｍ３	－	＊	＊	＊	－	31,400	W/C≦55%
Z002014007	生コンクリート	２４－１２－２５（２０）　早強	ｍ３	－	26,700	28,200	29,200	－	29,200	W/C≦55%
Z002014009	生コンクリート	３０－１２－２５（２０）　早強	ｍ３	－	27,700	29,200	30,200	－	30,200	W/C≦55%
Z002014010	生コンクリート	３６－１２－２５（２０）　早強	ｍ３	－	＊	＊	＊	－	31,400	W/C≦55%
Z002014011	生コンクリート	４０－１２－２５（２０）　早強	ｍ３	－	＊	＊	＊	－	32,200	W/C≦55%
Z002014018	生コンクリート	２１－１２－２５（２０）　早強	ｍ３	－	26,700	28,200	29,200	－	29,200	W/C≦55%
ZW00010100	生コンクリート　悪路割増	荷降ろし標高1000～1250ｍ	ｍ３	－	－	－	－	－	－	
ZW00010200	生コンクリート　悪路割増	荷降ろし標高1250ｍ以上	ｍ３	－	－	－	－	－	－	
ZW00010300	生コンクリート　小型車割増	４ｔ車	ｍ３	4,000	＊	＊	＊	1,000	1,000	
ZW00010400	生コンクリート　小型車割増	２～３ｔ車	ｍ３	－	2,000	2,000	2,000	－	2,000	

令和7年度土木工事設計材料単価[2025年4月1日以降適用]

B03:生コンクリート

材料コード	名称	規格	単位	三好６						備考
Z002012022	生コンクリート	２４－５－４０　高炉	ｍ３	31,800						W/C≦55%
Z002012023	生コンクリート	２４－８－４０　高炉	ｍ３	31,900						W/C≦55%
Z002012024	生コンクリート	２７－５－４０　高炉	ｍ３	32,400						W/C≦55%
Z002012025	生コンクリート	３０－１５－４０　C=350　高炉	ｍ３	-						W/C≦55%
Z002012026	生コンクリート	３０－１８－４０　高炉	ｍ３	-						W/C≦55%
Z002012027	生コンクリート	曲げ４．５－２．５－４０　高炉	ｍ３	-						
Z002012029	生コンクリート	曲げ４．５－６．５－４０　高炉	ｍ３	-						
Z002012031	生コンクリート	Ｇmax＝40　Ｃ＝600ｋｇ／ｍ３　高炉	ｍ３	-						
Z002012032	生コンクリート	１８－５－８０　高炉	ｍ３	-						W/C≦60%
Z002012034	生コンクリート	１９．5-5-８０ 高炉	ｍ３	-						W/C≦60%
Z002012036	生コンクリート	２１－５－８０　高炉	ｍ３	-						W/C≦55%
Z002012038	生コンクリート	Ｇmax＝80　Ｃ＝600ｋｇ／ｍ３　高炉	ｍ３	-						
Z002012039	生コンクリート	Ｃ＝３７０ｋｇ／ｍ３　高炉	ｍ３	-						
Z002012040	生コンクリート	１８－１５－４０　C=270以上　高炉	ｍ３	32,100						W/C≦60%
Z002012042	生コンクリート	１８－１２－２５（２０）　高炉	ｍ３	32,000						W/C≦60%
Z002012044	生コンクリート	１９．５－１２－４０　高炉	ｍ３	-						W/C≦60%
Z002012045	生コンクリート	２４－１２－４０　高炉	ｍ３	32,300						W/C≦55%
Z002014001	生コンクリート	２１－８－２５（２０）　早強	ｍ３	-						W/C≦55%
Z002014002	生コンクリート	２４－８－２５（２０）　早強	ｍ３	-						W/C≦55%
Z002014003	生コンクリート	３０－８－２５（２０）　早強	ｍ３	-						W/C≦55%
Z002014005	生コンクリート	３６－８－２５（２０）　早強	ｍ３	-						W/C≦55%
Z002014006	生コンクリート	４０－８－２５（２０）　早強	ｍ３	-						W/C≦55%
Z002014007	生コンクリート	２４－１２－２５（２０）　早強	ｍ３	-						W/C≦55%
Z002014009	生コンクリート	３０－１２－２５（２０）　早強	ｍ３	-						W/C≦55%
Z002014010	生コンクリート	３６－１２－２５（２０）　早強	ｍ３	-						W/C≦55%
Z002014011	生コンクリート	４０－１２－２５（２０）　早強	ｍ３	-						W/C≦55%
Z002014018	生コンクリート	２１－１２－２５（２０）　早強	ｍ３	-						W/C≦55%
ZW00010100	生コンクリート　悪路割増	荷降ろし標高1000～1250ｍ	ｍ３	-						
ZW00010200	生コンクリート　悪路割増	荷降ろし標高1250ｍ以上	ｍ３	-						
ZW00010300	生コンクリート　小型車割増	４ｔ車	ｍ３	1,000						
ZW00010400	生コンクリート　小型車割増	２～３ｔ車	ｍ３	-						

令和7年度土木工事設計材料単価[2025年4月1日以降適用]

B04:生モルタル

材料コード	名称	規格	単位	徳島東部１	徳島２	徳島３	徳島４	徳島５	徳島６	備考
Z002022001	モルタル	1:01	ｍ３	－	－	－	－	－	－	
Z002022002	モルタル	1:02	ｍ３	－	－	－	－	－	－	
Z002022003	モルタル	1:03	ｍ３	－	－	－	－	－	－	
Z002022004	モルタル	１：１　高炉	ｍ３	－	－	－	－	－	－	
Z002022005	モルタル	１：２　高炉	ｍ３	＊	27,700	26,300	31,100	27,700	26,500	
Z002022006	モルタル	１：３　高炉	ｍ３	－	－	－	－	－	－	
ZB04080010	生モルタル(深礎工用)　高炉Ｂ	ｾﾒﾝﾄ348kg 水ｾﾒﾝﾄ比104 細骨材1390kg	ｍ３	－	－	－	－	－	－	

令和7年度土木工事設計材料単価[2025年4月1日以降適用]

B04:生モルタル

材料コード	名称	規格	単位	阿南１	阿南２	阿南３	那賀１	那賀２	那賀３	備考
Z002022001	モルタル	1:01	ｍ３	－	－	－	－	－	－	
Z002022002	モルタル	1:02	ｍ３	－	－	－	－	－	－	
Z002022003	モルタル	1:03	ｍ３	－	－	－	－	－	－	
Z002022004	モルタル	１：１　高炉	ｍ３	－	－	－	－	－	－	
Z002022005	モルタル	１：２　高炉	ｍ３	＊	＊	＊	31,200	33,200	33,700	
Z002022006	モルタル	１：３　高炉	ｍ３	－	－	－	－	－	－	
ZB04080010	生モルタル(深礎工用)　高炉Ｂ	ｾﾒﾝﾄ348kg 水ｾﾒﾝﾄ比104 細骨材1390kg	ｍ３	－	－	－	－	－	－	

令和7年度土木工事設計材料単価[2025年4月1日以降適用]

B04:生モルタル

材料コード	名称	規格	単位	那賀４	美波１	美波２	美波３	吉野川２	美馬１	備考
Z002022001	モルタル	1:01	ｍ３	－	－	－	－	－	－	
Z002022002	モルタル	1:02	ｍ３	－	－	－	－	－	－	
Z002022003	モルタル	1:03	ｍ３	－	－	－	－	－	－	
Z002022004	モルタル	１：１　高炉	ｍ３	－	－	－	－	－	－	
Z002022005	モルタル	１：２　高炉	ｍ３	35,200	＊	31,500	33,000	29,400	27,100	
Z002022006	モルタル	１：３　高炉	ｍ３	－	－	－	－	－	－	
ZB04080010	生モルタル(深礎工用)　高炉Ｂ	ｾﾒﾝﾄ348kg 水ｾﾒﾝﾄ比104 細骨材1390kg	ｍ３	－	－	－	－	－	－	

令和7年度土木工事設計材料単価[2025年4月1日以降適用]

B04:生モルタル

材料コード	名称	規格	単位	美馬２	美馬３	美馬４	美馬５	美馬６	美馬７	備考
Z002022001	モルタル	1:01	ｍ３	－	－	－	－	－	－	
Z002022002	モルタル	1:02	ｍ３	－	－	－	－	－	－	
Z002022003	モルタル	1:03	ｍ３	－	－	－	－	－	－	
Z002022004	モルタル	１：１　高炉	ｍ３	－	－	－	－	－	－	
Z002022005	モルタル	１：２　高炉	ｍ３	28,100	29,400	39,900	31,700	42,900	29,400	
Z002022006	モルタル	１：３　高炉	ｍ３	－	－	－	－	－	－	
ZB04080010	生モルタル(深礎工用)　高炉Ｂ	ｾﾒﾝﾄ348kg 水ｾﾒﾝﾄ比104 細骨材1390kg	ｍ３	－	－	－	－	－	－	

令和7年度土木工事設計材料単価[2025年4月1日以降適用]

B04:生モルタル

材料コード	名称	規格	単位	美馬８	三好１	三好２	三好３	三好４	三好５	備考
Z002022001	モルタル	1:01	ｍ３	－	－	－	－	－	－	
Z002022002	モルタル	1:02	ｍ３	－	－	－	－	－	－	
Z002022003	モルタル	1:03	ｍ３	－	－	－	－	－	－	
Z002022004	モルタル	１：１　高炉	ｍ３	－	－	－	－	－	－	
Z002022005	モルタル	１：２　高炉	ｍ３	39,900	＊	＊	＊	35,900	33,500	
Z002022006	モルタル	１：３　高炉	ｍ３	－	－	－	－	－	－	
ZB04080010	生モルタル(深礎工用)　高炉Ｂ	ｾﾒﾝﾄ348kg 水ｾﾒﾝﾄ比104 細骨材1390kg	ｍ３	－	－	－	－	－	－	

令和7年度土木工事設計材料単価[2025年4月1日以降適用]

B04:生モルタル

材料コード	名称	規格	単位	三好６						備考
Z002022001	モルタル	1:01	ｍ３	－						
Z002022002	モルタル	1:02	ｍ３	－						
Z002022003	モルタル	1:03	ｍ３	－						
Z002022004	モルタル	１：１　高炉	ｍ３	－						
Z002022005	モルタル	１：２　高炉	ｍ３	38,400						
Z002022006	モルタル	１：３　高炉	ｍ３	－						
ZB04080010	生モルタル(深礎工用)　高炉Ｂ	ｾﾒﾝﾄ348kg 水ｾﾒﾝﾄ比104 細骨材1390kg	ｍ３	－						

令和7年度土木工事設計材料単価[2025年4月1日以降適用]

B05:骨　材，舗装用路盤材

材料コード	名称	規格	単位	徳島県						備考
ZW20010101	砕石　小型車割増	４ｔ車	m3	700						
ZW20010102	砕石　小型車割増	２～３ｔ車	m3	-						

令和7年度土木工事設計材料単価[2025年4月1日以降適用]

B05:骨　材，舗装用路盤材

材料コード	名称	規格	単位	徳島東部１	徳島２	徳島３	徳島４	徳島５	徳島６	備考
Z002102002	コンクリート用骨材	砂利２５ｍｍ（洗い）	ｍ３	3,850	4,250	4,150	4,850	4,950	4,250	
Z002102003	コンクリート用骨材	砂利４０ｍｍ（洗い）	ｍ３	－	－	－	－	－	－	
Z002104001	コンクリート用骨材　砂	洗い　荒目	ｍ３	＊	4,900	4,900	5,500	5,600	4,900	
Z002104002	コンクリート用骨材　砂	洗い　細目	ｍ３	＊	4,900	4,900	5,500	5,600	4,900	
Z002106001	コンクリート用骨材	砕石１５～５ｍｍ	ｍ３	＊	4,350	4,250	4,950	5,050	4,350	
Z002106003	コンクリート用骨材	砕石４０－５ｍｍ	ｍ３	＊	4,250	4,150	4,850	4,950	4,250	
Z002120001	クラッシャーラン	Ｃ－２０	ｍ３	－	－	－	－	－	－	
Z002120002	クラッシャーラン	Ｃ－３０	ｍ３	＊	3,950	3,350	4,150	4,650	3,950	
Z002120003	クラッシャーラン	Ｃ－４０	ｍ３	＊	3,950	3,350	4,150	4,650	3,950	
Z002120004	クラッシャーラン	Ｃ－８０	ｍ３	－	－	－	－	－	－	
Z002122001	再生クラッシャーラン	ＲＣ－２０	ｍ３	－	－	－	－	－	－	
Z002122002	再生クラッシャーラン	ＲＣ－３０	ｍ３	＊	2,200	1,700	2,500	2,900	2,200	
Z002122003	再生クラッシャーラン	ＲＣ－４０	ｍ３	＊	2,200	1,700	2,500	2,900	2,200	
Z002122004	再生クラッシャーラン	ＲＣ－８０	ｍ３	－	－	－	－	－	－	
Z002124001	粒度調整砕石	Ｍ－２５	ｍ３	－	－	－	－	－	－	
Z002124002	粒度調整砕石	Ｍ－３０	ｍ３	＊	4,250	3,650	4,450	4,950	4,250	
Z002124003	粒度調整砕石	Ｍ－４０	ｍ３	＊	4,250	3,650	4,450	4,950	4,250	
Z002125001	再生粒度調整砕石	ＲＭ－２５	ｍ３	－	－	－	－	－	－	
Z002125002	再生粒度調整砕石	ＲＭ－３０	ｍ３	＊	－	1,900	－	－	2,400	
Z002125003	再生粒度調整砕石	ＲＭ－４０	ｍ３	－	－	－	－	－	－	
Z002128001	単粒度砕石	４号３０－２０ｍｍ	ｍ３	－	－	－	－	－	－	
Z002128002	単粒度砕石	５号２０－１３ｍｍ	ｍ３	－	－	－	－	－	－	
Z002128003	単粒度砕石	６号１３－５ｍｍ	ｍ３	－	－	－	－	－	－	
Z002128004	単粒度砕石	７号５－２．５ｍｍ	ｍ３	－	－	－	－	－	－	
Z002152001	砂	再生	ｍ３	－	－	－	－	－	－	
Z002162001	高炉スラグ	クラッシャーラン　４０－０	ｍ３	－	－	－	－	－	－	
Z002162002	高炉スラグ	粒調　２５－０	ｍ３	－	－	－	－	－	－	
Z002162003	高炉スラグ	ＨＭＳ　２５－０	ｍ３	－	－	－	－	－	－	
Z301040010	砂	ｺﾝｸﾘｰﾄ用、洗い	m3	－	－	－	－	－	－	

令和7年度土木工事設計材料単価[2025年4月1日以降適用]

B05:骨　材，舗装用路盤材

材料コード	名称	規格	単位	阿南１	阿南２	阿南３	那賀１	那賀２	那賀３	備考
Z002102002	コンクリート用骨材	砂利２５ｍｍ（洗い）	ｍ３	4,000	4,300	4,200	5,100	5,300	5,300	
Z002102003	コンクリート用骨材	砂利４０ｍｍ（洗い）	ｍ３	－	－	－	－	－	－	
Z002104001	コンクリート用骨材　砂	洗い　荒目	ｍ３	＊	4,900	4,800	5,100	5,300	5,300	
Z002104002	コンクリート用骨材　砂	洗い　細目	ｍ３	＊	4,900	4,800	5,000	5,400	6,000	
Z002106001	コンクリート用骨材	砕石１５～５ｍｍ	ｍ３	＊	4,250	4,150	－	－	－	
Z002106003	コンクリート用骨材	砕石４０－５ｍｍ	ｍ３	＊	4,300	4,200	－	－	－	
Z002120001	クラッシャーラン	Ｃ－２０	ｍ３	－	－	－	－	－	－	
Z002120002	クラッシャーラン	Ｃ－３０	ｍ３	＊	3,450	3,350	3,650	4,050	4,650	
Z002120003	クラッシャーラン	Ｃ－４０	ｍ３	＊	3,450	3,350	3,650	4,050	4,650	
Z002120004	クラッシャーラン	Ｃ－８０	ｍ３	－	－	－	－	－	－	
Z002122001	再生クラッシャーラン	ＲＣ－２０	ｍ３	－	－	－	－	－	－	
Z002122002	再生クラッシャーラン	ＲＣ－３０	ｍ３	＊	2,100	2,000	2,100	2,500	3,100	
Z002122003	再生クラッシャーラン	ＲＣ－４０	ｍ３	＊	2,100	2,000	2,100	2,500	3,100	
Z002122004	再生クラッシャーラン	ＲＣ－８０	ｍ３	－	－	－	－	－	－	
Z002124001	粒度調整砕石	Ｍ－２５	ｍ３	－	－	－	－	－	－	
Z002124002	粒度調整砕石	Ｍ－３０	ｍ３	＊	3,750	3,650	3,950	4,350	4,950	
Z002124003	粒度調整砕石	Ｍ－４０	ｍ３	＊	3,750	3,650	3,950	4,350	4,950	
Z002125001	再生粒度調整砕石	ＲＭ－２５	ｍ３	－	－	－	－	－	－	
Z002125002	再生粒度調整砕石	ＲＭ－３０	ｍ３	＊	－	－	－	－	－	
Z002125003	再生粒度調整砕石	ＲＭ－４０	ｍ３	－	－	－	－	－	－	
Z002128001	単粒度砕石	４号３０－２０ｍｍ	ｍ３	－	－	－	－	－	－	
Z002128002	単粒度砕石	５号２０－１３ｍｍ	ｍ３	－	－	－	－	－	－	
Z002128003	単粒度砕石	６号１３－５ｍｍ	ｍ３	－	－	－	－	－	－	
Z002128004	単粒度砕石	７号５－２．５ｍｍ	ｍ３	－	－	－	－	－	－	
Z002152001	砂	再生	ｍ３	－	－	－	－	－	－	
Z002162001	高炉スラグ	クラッシャーラン　４０－０	ｍ３	－	－	－	－	－	－	
Z002162002	高炉スラグ	粒調　２５－０	ｍ３	－	－	－	－	－	－	
Z002162003	高炉スラグ	ＨＭＳ　２５－０	ｍ３	－	－	－	－	－	－	
Z301040010	砂	ｺﾝｸﾘｰﾄ用、洗い	m3	－	－	－	－	－	－	

令和7年度土木工事設計材料単価[2025年4月1日以降適用]

B05:骨　材，舗装用路盤材

材料コード	名称	規格	単位	那賀４	美波１	美波２	美波３	吉野川２	美馬１	備考
Z002102002	コンクリート用骨材	砂利２５ｍｍ（洗い）	ｍ３	5,300	＊	4,500	4,700	4,450	4,050	
Z002102003	コンクリート用骨材	砂利４０ｍｍ（洗い）	ｍ３	－	－	－	－	－	－	
Z002104001	コンクリート用骨材　砂	洗い　荒目	ｍ３	5,300	＊	4,800	5,000	5,100	4,600	
Z002104002	コンクリート用骨材　砂	洗い　細目	ｍ３	6,400	＊	5,000	5,200	5,100	4,800	
Z002106001	コンクリート用骨材	砕石１５～５ｍｍ	ｍ３	－	＊	－	－	4,550	4,150	
Z002106003	コンクリート用骨材	砕石４０－５ｍｍ	ｍ３	－	＊	－	－	4,450	4,050	
Z002120001	クラッシャーラン	Ｃ－２０	ｍ３	－	－	－	－	－	－	
Z002120002	クラッシャーラン	Ｃ－３０	ｍ３	5,050	＊	4,050	4,450	4,050	3,450	
Z002120003	クラッシャーラン	Ｃ－４０	ｍ３	5,050	＊	4,050	4,450	4,050	3,450	
Z002120004	クラッシャーラン	Ｃ－８０	ｍ３	－	－	－	－	－	－	
Z002122001	再生クラッシャーラン	ＲＣ－２０	ｍ３	－	－	－	－	－	－	
Z002122002	再生クラッシャーラン	ＲＣ－３０	ｍ３	3,500	＊	2,300	2,700	2,300	1,900	
Z002122003	再生クラッシャーラン	ＲＣ－４０	ｍ３	3,500	＊	2,300	2,700	2,300	1,900	
Z002122004	再生クラッシャーラン	ＲＣ－８０	ｍ３	－	－	－	－	－	－	
Z002124001	粒度調整砕石	Ｍ－２５	ｍ３	－	－	－	－	－	－	
Z002124002	粒度調整砕石	Ｍ－３０	ｍ３	5,350	＊	4,050	4,450	4,350	3,750	
Z002124003	粒度調整砕石	Ｍ－４０	ｍ３	5,350	＊	4,050	4,450	4,350	3,750	
Z002125001	再生粒度調整砕石	ＲＭ－２５	ｍ３	－	－	－	－	－	－	
Z002125002	再生粒度調整砕石	ＲＭ－３０	ｍ３	－	－	－	－	－	－	
Z002125003	再生粒度調整砕石	ＲＭ－４０	ｍ３	－	－	－	－	－	－	
Z002128001	単粒度砕石	４号３０－２０ｍｍ	ｍ３	－	－	－	－	－	－	
Z002128002	単粒度砕石	５号２０－１３ｍｍ	ｍ３	－	－	－	－	－	－	
Z002128003	単粒度砕石	６号１３－５ｍｍ	ｍ３	－	－	－	－	－	－	
Z002128004	単粒度砕石	７号５－２．５ｍｍ	ｍ３	－	－	－	－	－	－	
Z002152001	砂	再生	ｍ３	－	－	－	－	－	－	
Z002162001	高炉スラグ	クラッシャーラン　４０－０	ｍ３	－	－	－	－	－	－	
Z002162002	高炉スラグ	粒調　２５－０	ｍ３	－	－	－	－	－	－	
Z002162003	高炉スラグ	ＨＭＳ　２５－０	ｍ３	－	－	－	－	－	－	
Z301040010	砂	ｺﾝｸﾘｰﾄ用、洗い	m3	－	＊	－	－	－	－	

令和7年度土木工事設計材料単価[2025年4月1日以降適用]

B05:骨　材，舗装用路盤材

材料コード	名称	規格	単位	美馬２	美馬３	美馬４	美馬５	美馬６	美馬７	備考
Z002102002	コンクリート用骨材	砂利２５ｍｍ（洗い）	ｍ３	4,650	5,050	5,550	5,450	6,650	4,650	
Z002102003	コンクリート用骨材	砂利４０ｍｍ（洗い）	ｍ３	－	－	－	－	－	－	
Z002104001	コンクリート用骨材　砂	洗い　荒目	ｍ３	5,300	5,600	5,900	5,900	6,500	5,300	
Z002104002	コンクリート用骨材　砂	洗い　細目	ｍ３	5,400	5,800	6,300	6,200	7,400	5,400	
Z002106001	コンクリート用骨材	砕石１５～５ｍｍ	ｍ３	4,750	5,150	5,650	5,550	6,750	4,750	
Z002106003	コンクリート用骨材	砕石４０－５ｍｍ	ｍ３	4,650	5,050	5,550	5,450	6,650	4,650	
Z002120001	クラッシャーラン	Ｃ－２０	ｍ３	－	－	－	－	－	－	
Z002120002	クラッシャーラン	Ｃ－３０	ｍ３	4,050	4,450	4,950	4,850	6,050	4,050	
Z002120003	クラッシャーラン	Ｃ－４０	ｍ３	4,050	4,450	4,950	4,850	6,050	4,050	
Z002120004	クラッシャーラン	Ｃ－８０	ｍ３	－	－	－	－	－	－	
Z002122001	再生クラッシャーラン	ＲＣ－２０	ｍ３	－	－	－	－	－	－	
Z002122002	再生クラッシャーラン	ＲＣ－３０	ｍ３	2,200	2,600	3,400	3,200	4,500	2,500	
Z002122003	再生クラッシャーラン	ＲＣ－４０	ｍ３	2,200	2,600	3,400	3,200	4,500	2,500	
Z002122004	再生クラッシャーラン	ＲＣ－８０	ｍ３	－	－	－	－	－	－	
Z002124001	粒度調整砕石	Ｍ－２５	ｍ３	－	－	－	－	－	－	
Z002124002	粒度調整砕石	Ｍ－３０	ｍ３	4,350	4,750	5,250	5,150	6,350	4,350	
Z002124003	粒度調整砕石	Ｍ－４０	ｍ３	4,350	4,750	5,250	5,150	6,350	4,350	
Z002125001	再生粒度調整砕石	ＲＭ－２５	ｍ３	－	－	－	－	－	－	
Z002125002	再生粒度調整砕石	ＲＭ－３０	ｍ３	－	－	－	－	－	－	
Z002125003	再生粒度調整砕石	ＲＭ－４０	ｍ３	－	－	－	－	－	－	
Z002128001	単粒度砕石	４号３０－２０ｍｍ	ｍ３	－	－	－	－	－	－	
Z002128002	単粒度砕石	５号２０－１３ｍｍ	ｍ３	－	－	－	－	－	－	
Z002128003	単粒度砕石	６号１３－５ｍｍ	ｍ３	－	－	－	－	－	－	
Z002128004	単粒度砕石	７号５－２．５ｍｍ	ｍ３	－	－	－	－	－	－	
Z002152001	砂	再生	ｍ３	－	－	－	－	－	－	
Z002162001	高炉スラグ	クラッシャーラン　４０－０	ｍ３	－	－	－	－	－	－	
Z002162002	高炉スラグ	粒調　２５－０	ｍ３	－	－	－	－	－	－	
Z002162003	高炉スラグ	ＨＭＳ　２５－０	ｍ３	－	－	－	－	－	－	
Z301040010	砂	ｺﾝｸﾘｰﾄ用、洗い	m3	－	－	－	－	－	－	

令和7年度土木工事設計材料単価[2025年4月1日以降適用]

B05:骨　材，舗装用路盤材

材料コード	名称	規格	単位	美馬８	三好１	三好２	三好３	三好４	三好５	備考
Z002102002	コンクリート用骨材	砂利２５ｍｍ（洗い）	ｍ３	5,450	4,000	4,900	5,900	7,100	－	
Z002102003	コンクリート用骨材	砂利４０ｍｍ（洗い）	ｍ３	－	－	－	－	－	－	
Z002104001	コンクリート用骨材　砂	洗い　荒目	ｍ３	5,900	－	－	－	－	－	
Z002104002	コンクリート用骨材　砂	洗い　細目	ｍ３	6,200	－	－	－	－	－	
Z002106001	コンクリート用骨材	砕石１５～５ｍｍ	ｍ３	5,550	＊	4,900	5,900	7,100	4,900	
Z002106003	コンクリート用骨材	砕石４０－５ｍｍ	ｍ３	5,450	＊	4,900	5,900	7,100	4,900	
Z002120001	クラッシャーラン	Ｃ－２０	ｍ３	－	－	－	－	－	－	
Z002120002	クラッシャーラン	Ｃ－３０	ｍ３	4,850	＊	4,100	5,100	6,300	4,400	
Z002120003	クラッシャーラン	Ｃ－４０	ｍ３	4,850	＊	4,100	5,100	6,300	4,400	
Z002120004	クラッシャーラン	Ｃ－８０	ｍ３	－	－	－	－	－	－	
Z002122001	再生クラッシャーラン	ＲＣ－２０	ｍ３	－	－	－	－	－	－	
Z002122002	再生クラッシャーラン	ＲＣ－３０	ｍ３	3,200	－	－	－	－	2,800	
Z002122003	再生クラッシャーラン	ＲＣ－４０	ｍ３	3,200	＊	2,300	3,250	5,050	2,800	
Z002122004	再生クラッシャーラン	ＲＣ－８０	ｍ３	－	－	－	－	－	－	
Z002124001	粒度調整砕石	Ｍ－２５	ｍ３	－	－	－	－	－	－	
Z002124002	粒度調整砕石	Ｍ－３０	ｍ３	5,150	＊	4,400	5,400	6,600	4,700	
Z002124003	粒度調整砕石	Ｍ－４０	ｍ３	5,150	＊	4,400	5,400	6,600	4,700	
Z002125001	再生粒度調整砕石	ＲＭ－２５	ｍ３	－	－	－	－	－	－	
Z002125002	再生粒度調整砕石	ＲＭ－３０	ｍ３	－	－	－	－	－	－	
Z002125003	再生粒度調整砕石	ＲＭ－４０	ｍ３	－	－	－	－	－	－	
Z002128001	単粒度砕石	４号３０－２０ｍｍ	ｍ３	－	－	－	－	－	－	
Z002128002	単粒度砕石	５号２０－１３ｍｍ	ｍ３	－	－	－	－	－	－	
Z002128003	単粒度砕石	６号１３－５ｍｍ	ｍ３	－	－	－	－	－	－	
Z002128004	単粒度砕石	７号５－２．５ｍｍ	ｍ３	－	－	－	－	－	－	
Z002152001	砂	再生	ｍ３	－	－	－	－	－	－	
Z002162001	高炉スラグ	クラッシャーラン　４０－０	ｍ３	－	－	－	－	－	－	
Z002162002	高炉スラグ	粒調　２５－０	ｍ３	－	－	－	－	－	－	
Z002162003	高炉スラグ	ＨＭＳ　２５－０	ｍ３	－	－	－	－	－	－	
Z301040010	砂	ｺﾝｸﾘｰﾄ用、洗い	m3	－	－	－	－	－	－	

令和7年度土木工事設計材料単価[2025年4月1日以降適用]

B05:骨　材，舗装用路盤材

材料コード	名称	規格	単位	三好６						備考
Z002102002	コンクリート用骨材	砂利２５ｍｍ（洗い）	ｍ３	－						
Z002102003	コンクリート用骨材	砂利４０ｍｍ（洗い）	ｍ３	－						
Z002104001	コンクリート用骨材　砂	洗い　荒目	ｍ３	－						
Z002104002	コンクリート用骨材　砂	洗い　細目	ｍ３	－						
Z002106001	コンクリート用骨材	砕石１５～５ｍｍ	ｍ３	－						
Z002106003	コンクリート用骨材	砕石４０－５ｍｍ	ｍ３	－						
Z002120001	クラッシャーラン	Ｃ－２０	ｍ３	－						
Z002120002	クラッシャーラン	Ｃ－３０	ｍ３	－						
Z002120003	クラッシャーラン	Ｃ－４０	ｍ３	－						
Z002120004	クラッシャーラン	Ｃ－８０	ｍ３	－						
Z002122001	再生クラッシャーラン	ＲＣ－２０	ｍ３	－						
Z002122002	再生クラッシャーラン	ＲＣ－３０	ｍ３	－						
Z002122003	再生クラッシャーラン	ＲＣ－４０	ｍ３	－						
Z002122004	再生クラッシャーラン	ＲＣ－８０	ｍ３	－						
Z002124001	粒度調整砕石	Ｍ－２５	ｍ３	－						
Z002124002	粒度調整砕石	Ｍ－３０	ｍ３	－						
Z002124003	粒度調整砕石	Ｍ－４０	ｍ３	－						
Z002125001	再生粒度調整砕石	ＲＭ－２５	ｍ３	－						
Z002125002	再生粒度調整砕石	ＲＭ－３０	ｍ３	－						
Z002125003	再生粒度調整砕石	ＲＭ－４０	ｍ３	－						
Z002128001	単粒度砕石	４号３０－２０ｍｍ	ｍ３	－						
Z002128002	単粒度砕石	５号２０－１３ｍｍ	ｍ３	－						
Z002128003	単粒度砕石	６号１３－５ｍｍ	ｍ３	－						
Z002128004	単粒度砕石	７号５－２．５ｍｍ	ｍ３	－						
Z002152001	砂	再生	ｍ３	－						
Z002162001	高炉スラグ	クラッシャーラン　４０－０	ｍ３	－						
Z002162002	高炉スラグ	粒調　２５－０	ｍ３	－						
Z002162003	高炉スラグ	ＨＭＳ　２５－０	ｍ３	－						
Z301040010	砂	ｺﾝｸﾘｰﾄ用、洗い	m3	－						

令和7年度土木工事設計材料単価[2025年4月1日以降適用]

B06:アスファルト合材

材料コード	名称	規格	単位	徳島県						備考
ZW00020100	アスファルト合材　小型車割増	４ｔ車	t	900						
ZW00020200	アスファルト合材　夜間割増		t	400						

令和7年度土木工事設計材料単価[2025年4月1日以降適用]

B06:アスファルト合材

材料コード	名称	規格	単位	徳島東部１	徳島２	徳島３	徳島４	徳島５	徳島６	備考
Z004100002	アスファルト混合物	粗粒度アスコン（２０）	t	*	15,200	15,000	15,500	15,400	14,700	
Z004100003	アスファルト混合物	密粒度アスコン（２０）	t	*	15,600	15,400	15,900	15,800	15,100	
Z004100004	アスファルト混合物	密粒度アスコン（１３）	t	*	15,600	15,400	15,900	15,800	15,100	
Z004100005	アスファルト混合物	細粒度アスコン（１３）	t	*	16,100	15,900	16,400	16,300	15,600	
Z004100006	アスファルト混合物	密粒度アスコン（１３Ｆ）	t	－	－	－	－	－	－	
Z004100007	アスファルト混合物	細粒度アスコン（１３Ｆ）	t	－	－	－	－	－	－	
Z004100008	アスファルト混合物	密粒度アスコン（２０Ｆ）	t	－	－	－	－	－	－	
Z004100009	アスファルト混合物	密粒度ギャップアスコン (20)	t	－	－	－	－	－	－	
Z004100010	アスファルト混合物	密粒度ギャップアスコン (13)	t	－	－	－	－	－	－	
Z004100011	アスファルト混合物	密粒度ギャップアスコン (20F)	t	－	－	－	－	－	－	
Z004100012	アスファルト混合物	密粒度ギャップアスコン (13F)	t	－	－	－	－	－	－	
Z004100013	アスファルト混合物	細粒度ギャップアスコン (20F)	t	－	－	－	－	－	－	
Z004100014	アスファルト混合物	細粒度ギャップアスコン (13F)	t	－	－	－	－	－	－	
Z004100015	アスファルト混合物	細粒度ギャップアスコン (5F)	t	－	－	－	－	－	－	
Z004101001	再生アスファルト混合物	再生細粒度アスコン（１３Ｆ）	t	－	－	－	－	－	－	
Z004101002	再生アスファルト混合物	再生粗粒度アスコン（２０）	t	*	14,200	14,000	14,500	14,400	13,700	
Z004101003	再生アスファルト混合物	再生密粒度アスコン（２０）	t	*	14,600	14,400	14,900	14,800	14,100	
Z004101004	再生アスファルト混合物	再生密粒度アスコン（１３）	t	*	14,600	14,400	14,900	14,800	14,100	
Z004101005	再生アスファルト混合物	再生細粒度アスコン（１３）	t	－	－	－	－	－	－	
Z004103001	改質アスファルト混合物	改質As 粗粒 AC－100(20)	t	－	－	－	－	－	－	
Z004103002	改質アスファルト混合物	改質As 密粒 AC－100(20)	t	－	－	－	－	－	－	
Z004103003	改質アスファルト混合物	改質As 密粒 AC－100(13)	t	－	－	－	－	－	－	
Z004103004	改質アスファルト混合物	改質As 密粒 I型(20)	t	－	－	－	－	－	－	
Z004103005	改質アスファルト混合物	改質As 密粒 II型(20)DS3000	t	－	－	－	－	－	－	
Z004103006	改質アスファルト混合物	改質As 粗粒 I型(20)	t	－	－	－	－	－	－	
Z004103007	改質アスファルト混合物	改質As 粗粒 I型(20)DS3000	t	－	－	－	－	－	－	
Z004103008	改質アスファルト混合物	改質As 粗粒 II型(20)DS5000	t	－	－	－	－	－	－	
Z004103009	改質アスファルト混合物	密粒ｷﾞｬｯﾌﾟASﾎﾟﾘﾏｰ改質I型(13)	t	－	－	－	－	－	－	
Z004103010	改質アスファルト混合物	密粒ｷﾞｬｯﾌﾟASﾎﾟﾘﾏｰ改質II型(13)	t	*	17,400	17,200	17,700	17,600	16,900	
Z004104001	再生改質アスファルト混合物	改質As 再生粗粒 I型(20)	t	－	－	－	－	－	－	
Z004104002	再生改質アスファルト混合物	改質As 再生粗粒 I型(20)DS3000	t	－	－	－	－	－	－	
Z004104003	再生改質アスファルト混合物	改質As 再生粗粒 II型(20)DS5000	t	－	－	－	－	－	－	
Z004106001	アスファルト混合物（安定処理材）	ＡＳ安定処理材	t	*	14,800	14,600	15,100	15,000	14,300	
Z004106002	アスファルト混合物（安定処理材）	瀝青安定処理材(40)	t	14,200	14,800	14,600	15,100	15,000	14,300	
Z004106003	アスファルト混合物（安定処理材）	瀝青安定処理材(30)	t	14,200	14,800	14,600	15,100	15,000	14,300	
Z004106004	アスファルト混合物（安定処理材）	瀝青安定処理材(25)	t	－	－	－	－	－	－	
Z004107001	再生ｱｽﾌｧﾙﾄ混合物(安定処理材)	再生瀝青安定処理材(40)	t	13,200	13,800	13,600	14,100	14,000	13,300	
Z004107002	再生ｱｽﾌｧﾙﾄ混合物(安定処理材)	再生ＡＳ安定処理（３０）	t	13,200	13,800	13,600	14,100	14,000	13,300	
Z004111001	再生加熱ＡＳ混合物（安定処理材）	再生ＡＳ安定処理２５	t	－	－	－	－	－	－	
Z004120001	アスファルト混合物	ポーラスアスファルト混合物(20)	t	－	－	－	－	－	－	
Z004120002	アスファルト混合物	ポーラスアスファルト混合物(13)	t	*	－	－	－	－	－	
Z938385001	アスファルト混合物	改質Ⅱ型　密粒度（２０）	t	－	－	－	－	－	－	
Z938385002	アスファルト混合物	改質Ⅱ型　密粒度（１３）	t	－	－	－	－	－	－	
Z938385003	再生アスファルト混合物	再生密粒度アスコン(13)[溶融ｽﾗｸﾞ(10%)]	t	－	－	－	－	－	－	
Z938385004	再生アスファルト混合物	再生密粒度アスコン(20)[溶融ｽﾗｸﾞ(10%)]	t	－	－	－	－	－	－	
Z938385005	再生アスファルト混合物	再生粗粒度アスコン(20)[溶融ｽﾗｸﾞ(10%)]	t	－	－	－	－	－	－	
Z938385008	アスファルト混合物	改質密粒度アスコン(13)[溶融ｽﾗｸﾞ(10%)]	t	－	－	－	－	－	－	

令和7年度土木工事設計材料単価[2025年4月1日以降適用]

B06:アスファルト合材

材料コード	名称	規格	単位	阿南１	阿南２	阿南３	那賀１	那賀２	那賀３	備考
Z004100002	アスファルト混合物	粗粒度アスコン（２０）	t	*	15,300	15,000	15,600	15,800	16,200	
Z004100003	アスファルト混合物	密粒度アスコン（２０）	t	*	15,700	15,400	16,000	16,200	16,600	
Z004100004	アスファルト混合物	密粒度アスコン（１３）	t	*	15,700	15,400	16,000	16,200	16,600	
Z004100005	アスファルト混合物	細粒度アスコン（１３）	t	*	16,200	15,900	16,500	16,700	17,100	
Z004100006	アスファルト混合物	密粒度アスコン（１３Ｆ）	t	－	－	－	－	－	－	
Z004100007	アスファルト混合物	細粒度アスコン（１３Ｆ）	t	－	－	－	－	－	－	
Z004100008	アスファルト混合物	密粒度アスコン（２０Ｆ）	t	－	－	－	－	－	－	
Z004100009	アスファルト混合物	密粒度ギャップアスコン (20)	t	－	－	－	－	－	－	
Z004100010	アスファルト混合物	密粒度ギャップアスコン (13)	t	－	－	－	－	－	－	
Z004100011	アスファルト混合物	密粒度ギャップアスコン (20F)	t	－	－	－	－	－	－	
Z004100012	アスファルト混合物	密粒度ギャップアスコン (13F)	t	－	－	－	－	－	－	
Z004100013	アスファルト混合物	細粒度ギャップアスコン (20F)	t	－	－	－	－	－	－	
Z004100014	アスファルト混合物	細粒度ギャップアスコン (13F)	t	－	－	－	－	－	－	
Z004100015	アスファルト混合物	細粒度ギャップアスコン (5F)	t	－	－	－	－	－	－	
Z004101001	再生アスファルト混合物	再生細粒度アスコン（１３Ｆ）	t	－	－	－	－	－	－	
Z004101002	再生アスファルト混合物	再生粗粒度アスコン（２０）	t	*	14,300	14,000	14,600	14,800	15,200	
Z004101003	再生アスファルト混合物	再生密粒度アスコン（２０）	t	*	14,700	14,400	15,000	15,200	15,600	
Z004101004	再生アスファルト混合物	再生密粒度アスコン（１３）	t	*	14,700	14,400	15,000	15,200	15,600	
Z004101005	再生アスファルト混合物	再生細粒度アスコン（１３）	t	－	－	－	－	－	－	
Z004103001	改質アスファルト混合物	改質As 粗粒 AC－100(20)	t	－	－	－	－	－	－	
Z004103002	改質アスファルト混合物	改質As 密粒 AC－100(20)	t	－	－	－	－	－	－	
Z004103003	改質アスファルト混合物	改質As 密粒 AC－100(13)	t	－	－	－	－	－	－	
Z004103004	改質アスファルト混合物	改質As 密粒 I型(20)	t	－	－	－	－	－	－	
Z004103005	改質アスファルト混合物	改質As 密粒 II型(20)DS3000	t	－	－	－	－	－	－	
Z004103006	改質アスファルト混合物	改質As 粗粒 I型(20)	t	－	－	－	－	－	－	
Z004103007	改質アスファルト混合物	改質As 粗粒 I型(20)DS3000	t	－	－	－	－	－	－	
Z004103008	改質アスファルト混合物	改質As 粗粒 II型(20)DS5000	t	－	－	－	－	－	－	
Z004103009	改質アスファルト混合物	密粒ｷﾞｬｯﾌﾟASﾎﾟﾘﾏｰ改質I型(13)	t	－	－	－	－	－	－	
Z004103010	改質アスファルト混合物	密粒ｷﾞｬｯﾌﾟASﾎﾟﾘﾏｰ改質II型(13)	t	*	17,500	17,200	17,800	18,000	18,400	
Z004104001	再生改質アスファルト混合物	改質As 再生粗粒 I型(20)	t	－	－	－	－	－	－	
Z004104002	再生改質アスファルト混合物	改質As 再生粗粒 I型(20)DS3000	t	－	－	－	－	－	－	
Z004104003	再生改質アスファルト混合物	改質As 再生粗粒 II型(20)DS5000	t	－	－	－	－	－	－	
Z004106001	アスファルト混合物（安定処理材）	ＡＳ安定処理材	t	*	14,900	14,600	15,200	15,400	15,800	
Z004106002	アスファルト混合物（安定処理材）	瀝青安定処理材(40)	t	14,500	14,900	14,600	15,200	15,400	15,800	
Z004106003	アスファルト混合物（安定処理材）	瀝青安定処理材(30)	t	14,500	14,900	14,600	15,200	15,400	15,800	
Z004106004	アスファルト混合物（安定処理材）	瀝青安定処理材(25)	t	－	－	－	－	－	－	
Z004107001	再生ｱｽﾌｧﾙﾄ混合物(安定処理材)	再生瀝青安定処理材(40)	t	13,500	13,900	13,600	14,200	14,400	14,800	
Z004107002	再生ｱｽﾌｧﾙﾄ混合物(安定処理材)	再生ＡＳ安定処理（３０）	t	13,500	13,900	13,600	14,200	14,400	14,800	
Z004111001	再生加熱ＡＳ混合物（安定処理材）	再生ＡＳ安定処理２５	t	－	－	－	－	－	－	
Z004120001	アスファルト混合物	ポーラスアスファルト混合物(20)	t	－	－	－	－	－	－	
Z004120002	アスファルト混合物	ポーラスアスファルト混合物(13)	t	*	－	－	－	20,200	－	
Z938385001	アスファルト混合物	改質Ⅱ型　密粒度（２０）	t	－	－	－	－	－	－	
Z938385002	アスファルト混合物	改質Ⅱ型　密粒度（１３）	t	－	－	－	－	－	－	
Z938385003	再生アスファルト混合物	再生密粒度アスコン(13)[溶融ｽﾗｸﾞ(10%)]	t	－	－	－	－	－	－	
Z938385004	再生アスファルト混合物	再生密粒度アスコン(20)[溶融ｽﾗｸﾞ(10%)]	t	－	－	－	－	－	－	
Z938385005	再生アスファルト混合物	再生粗粒度アスコン(20)[溶融ｽﾗｸﾞ(10%)]	t	－	－	－	－	－	－	
Z938385008	アスファルト混合物	改質密粒度アスコン(13)[溶融ｽﾗｸﾞ(10%)]	t	－	－	－	－	－	－	

令和7年度土木工事設計材料単価[2025年4月1日以降適用]

B06:アスファルト合材

材料コード	名称	規格	単位	那賀４	美波１	美波２	美波３	吉野川２	美馬１	備考
Z004100002	アスファルト混合物	粗粒度アスコン（２０）	t	16,400	*	15,800	16,100	15,100	14,900	
Z004100003	アスファルト混合物	密粒度アスコン（２０）	t	16,800	*	16,200	16,500	15,500	15,300	
Z004100004	アスファルト混合物	密粒度アスコン（１３）	t	16,800	*	16,200	16,500	15,500	15,300	
Z004100005	アスファルト混合物	細粒度アスコン（１３）	t	17,300	*	16,700	17,000	16,000	15,800	
Z004100006	アスファルト混合物	密粒度アスコン（１３Ｆ）	t	-	-	-	-	-	-	
Z004100007	アスファルト混合物	細粒度アスコン（１３Ｆ）	t	-	-	-	-	-	-	
Z004100008	アスファルト混合物	密粒度アスコン（２０Ｆ）	t	-	-	-	-	-	-	
Z004100009	アスファルト混合物	密粒度ギャップアスコン (20)	t	-	-	-	-	-	-	
Z004100010	アスファルト混合物	密粒度ギャップアスコン (13)	t	-	-	-	-	-	-	
Z004100011	アスファルト混合物	密粒度ギャップアスコン (20F)	t	-	-	-	-	-	-	
Z004100012	アスファルト混合物	密粒度ギャップアスコン (13F)	t	-	-	-	-	-	-	
Z004100013	アスファルト混合物	細粒度ギャップアスコン (20F)	t	-	-	-	-	-	-	
Z004100014	アスファルト混合物	細粒度ギャップアスコン (13F)	t	-	-	-	-	-	-	
Z004100015	アスファルト混合物	細粒度ギャップアスコン (5F)	t	-	-	-	-	-	-	
Z004101001	再生アスファルト混合物	再生細粒度アスコン（１３Ｆ）	t	-	-	-	-	-	-	
Z004101002	再生アスファルト混合物	再生粗粒度アスコン（２０）	t	15,400	*	14,800	15,100	14,100	13,900	
Z004101003	再生アスファルト混合物	再生密粒度アスコン（２０）	t	15,800	*	15,200	15,500	14,500	14,300	
Z004101004	再生アスファルト混合物	再生密粒度アスコン（１３）	t	15,800	*	15,200	15,500	14,500	14,300	
Z004101005	再生アスファルト混合物	再生細粒度アスコン（１３）	t	-	-	-	-	-	-	
Z004103001	改質アスファルト混合物	改質As 粗粒 AC－100(20)	t	-	-	-	-	-	-	
Z004103002	改質アスファルト混合物	改質As 密粒 AC－100(20)	t	-	-	-	-	-	-	
Z004103003	改質アスファルト混合物	改質As 密粒 AC－100(13)	t	-	-	-	-	-	-	
Z004103004	改質アスファルト混合物	改質As 密粒 I型(20)	t	-	-	-	-	-	-	
Z004103005	改質アスファルト混合物	改質As 密粒 II型(20)DS3000	t	-	-	-	-	-	-	
Z004103006	改質アスファルト混合物	改質As 粗粒 I型(20)	t	-	-	-	-	-	-	
Z004103007	改質アスファルト混合物	改質As 粗粒 I型(20)DS3000	t	-	-	-	-	-	-	
Z004103008	改質アスファルト混合物	改質As 粗粒 II型(20)DS5000	t	-	-	-	-	-	-	
Z004103009	改質アスファルト混合物	密粒ｷﾞｬｯﾌﾟASﾎﾟﾘﾏｰ改質I型(13)	t	-	-	-	-	-	-	
Z004103010	改質アスファルト混合物	密粒ｷﾞｬｯﾌﾟASﾎﾟﾘﾏｰ改質II型(13)	t	18,600	*	18,000	18,300	17,300	17,100	
Z004104001	再生改質アスファルト混合物	改質As 再生粗粒 I型(20)	t	-	-	-	-	-	-	
Z004104002	再生改質アスファルト混合物	改質As 再生粗粒 I型(20)DS3000	t	-	-	-	-	-	-	
Z004104003	再生改質アスファルト混合物	改質As 再生粗粒 II型(20)DS5000	t	-	-	-	-	-	-	
Z004106001	アスファルト混合物（安定処理材）	ＡＳ安定処理材	t	16,000	*	15,400	15,700	14,700	14,500	
Z004106002	アスファルト混合物（安定処理材）	瀝青安定処理材(40)	t	16,000	15,200	15,400	15,700	14,700	14,500	
Z004106003	アスファルト混合物（安定処理材）	瀝青安定処理材(30)	t	16,000	15,200	15,400	15,700	14,700	14,500	
Z004106004	アスファルト混合物（安定処理材）	瀝青安定処理材(25)	t	-	-	-	-	-	-	
Z004107001	再生ｱｽﾌｧﾙﾄ混合物(安定処理材)	再生瀝青安定処理材(40)	t	15,000	14,200	14,400	14,700	13,700	13,500	
Z004107002	再生ｱｽﾌｧﾙﾄ混合物(安定処理材)	再生ＡＳ安定処理（３０）	t	15,000	14,200	14,400	14,700	13,700	13,500	
Z004111001	再生加熱ＡＳ混合物（安定処理材）	再生ＡＳ安定処理２５	t	-	-	-	-	-	-	
Z004120001	アスファルト混合物	ポーラスアスファルト混合物(20)	t	-	-	-	-	-	-	
Z004120002	アスファルト混合物	ポーラスアスファルト混合物(13)	t	-	*	-	-	-	19,300	
Z938385001	アスファルト混合物	改質Ⅱ型　密粒度（２０）	t	-	-	-	-	-	-	
Z938385002	アスファルト混合物	改質Ⅱ型　密粒度（１３）	t	-	-	-	-	-	-	
Z938385003	再生アスファルト混合物	再生密粒度アスコン(13)[溶融ｽﾗｸﾞ(10%)]	t	-	-	-	-	-	-	
Z938385004	再生アスファルト混合物	再生密粒度アスコン(20)[溶融ｽﾗｸﾞ(10%)]	t	-	-	-	-	-	-	
Z938385005	再生アスファルト混合物	再生粗粒度アスコン(20)[溶融ｽﾗｸﾞ(10%)]	t	-	-	-	-	-	-	
Z938385008	アスファルト混合物	改質密粒度アスコン(13)[溶融ｽﾗｸﾞ(10%)]	t	-	-	-	-	-	-	

令和7年度土木工事設計材料単価[2025年4月1日以降適用]

B06:アスファルト合材

材料コード	名称	規格	単位	美馬２	美馬３	美馬４	美馬５	美馬６	美馬７	備考
Z004100002	アスファルト混合物	粗粒度アスコン（２０）	t	15,000	15,200	15,700	15,600	15,900	15,200	
Z004100003	アスファルト混合物	密粒度アスコン（２０）	t	15,400	15,600	16,100	16,000	16,300	15,600	
Z004100004	アスファルト混合物	密粒度アスコン（１３）	t	15,400	15,600	16,100	16,000	16,300	15,600	
Z004100005	アスファルト混合物	細粒度アスコン（１３）	t	15,900	16,100	16,600	16,500	16,800	16,100	
Z004100006	アスファルト混合物	密粒度アスコン（１３Ｆ）	t	－	－	－	－	－	－	
Z004100007	アスファルト混合物	細粒度アスコン（１３Ｆ）	t	－	－	－	－	－	－	
Z004100008	アスファルト混合物	密粒度アスコン（２０Ｆ）	t	－	－	－	－	－	－	
Z004100009	アスファルト混合物	密粒度ギャップアスコン (20)	t	－	－	－	－	－	－	
Z004100010	アスファルト混合物	密粒度ギャップアスコン (13)	t	－	－	－	－	－	－	
Z004100011	アスファルト混合物	密粒度ギャップアスコン (20F)	t	－	－	－	－	－	－	
Z004100012	アスファルト混合物	密粒度ギャップアスコン (13F)	t	－	－	－	－	－	－	
Z004100013	アスファルト混合物	細粒度ギャップアスコン (20F)	t	－	－	－	－	－	－	
Z004100014	アスファルト混合物	細粒度ギャップアスコン (13F)	t	－	－	－	－	－	－	
Z004100015	アスファルト混合物	細粒度ギャップアスコン (5F)	t	－	－	－	－	－	－	
Z004101001	再生アスファルト混合物	再生細粒度アスコン（１３Ｆ）	t	－	－	－	－	－	－	
Z004101002	再生アスファルト混合物	再生粗粒度アスコン（２０）	t	14,000	14,200	14,700	14,600	14,900	14,200	
Z004101003	再生アスファルト混合物	再生密粒度アスコン（２０）	t	14,400	14,600	15,100	15,000	15,300	14,600	
Z004101004	再生アスファルト混合物	再生密粒度アスコン（１３）	t	14,400	14,600	15,100	15,000	15,300	14,600	
Z004101005	再生アスファルト混合物	再生細粒度アスコン（１３）	t	－	－	－	－	－	－	
Z004103001	改質アスファルト混合物	改質As 粗粒 AC－100(20)	t	－	－	－	－	－	－	
Z004103002	改質アスファルト混合物	改質As 密粒 AC－100(20)	t	－	－	－	－	－	－	
Z004103003	改質アスファルト混合物	改質As 密粒 AC－100(13)	t	－	－	－	－	－	－	
Z004103004	改質アスファルト混合物	改質As 密粒 I型(20)	t	－	－	－	－	－	－	
Z004103005	改質アスファルト混合物	改質As 密粒 II型(20)DS3000	t	－	－	－	－	－	－	
Z004103006	改質アスファルト混合物	改質As 粗粒 I型(20)	t	－	－	－	－	－	－	
Z004103007	改質アスファルト混合物	改質As 粗粒 I型(20)DS3000	t	－	－	－	－	－	－	
Z004103008	改質アスファルト混合物	改質As 粗粒 II型(20)DS5000	t	－	－	－	－	－	－	
Z004103009	改質アスファルト混合物	密粒ｷﾞｬｯﾌﾟASﾎﾟﾘﾏｰ改質I型(13)	t	－	－	－	－	－	－	
Z004103010	改質アスファルト混合物	密粒ｷﾞｬｯﾌﾟASﾎﾟﾘﾏｰ改質II型(13)	t	17,200	17,400	17,900	17,800	18,100	17,400	
Z004104001	再生改質アスファルト混合物	改質As 再生粗粒 I型(20)	t	－	－	－	－	－	－	
Z004104002	再生改質アスファルト混合物	改質As 再生粗粒 I型(20)DS3000	t	－	－	－	－	－	－	
Z004104003	再生改質アスファルト混合物	改質As 再生粗粒 II型(20)DS5000	t	－	－	－	－	－	－	
Z004106001	アスファルト混合物（安定処理材）	ＡＳ安定処理材	t	14,600	14,800	15,300	15,200	15,500	14,800	
Z004106002	アスファルト混合物（安定処理材）	瀝青安定処理材(40)	t	14,600	14,800	15,300	15,200	15,500	14,800	
Z004106003	アスファルト混合物（安定処理材）	瀝青安定処理材(30)	t	14,600	14,800	15,300	15,200	15,500	14,800	
Z004106004	アスファルト混合物（安定処理材）	瀝青安定処理材(25)	t	－	－	－	－	－	－	
Z004107001	再生ｱｽﾌｧﾙﾄ混合物(安定処理材)	再生瀝青安定処理材(40)	t	13,600	13,800	14,300	14,200	14,500	13,800	
Z004107002	再生ｱｽﾌｧﾙﾄ混合物(安定処理材)	再生ＡＳ安定処理（３０）	t	13,600	13,800	14,300	14,200	14,500	13,800	
Z004111001	再生加熱ＡＳ混合物（安定処理材）	再生ＡＳ安定処理２５	t	－	－	－	－	－	－	
Z004120001	アスファルト混合物	ポーラスアスファルト混合物(20)	t	－	－	－	－	－	－	
Z004120002	アスファルト混合物	ポーラスアスファルト混合物(13)	t	－	－	－	－	－	－	
Z938385001	アスファルト混合物	改質Ⅱ型　密粒度（２０）	t	－	－	－	－	－	－	
Z938385002	アスファルト混合物	改質Ⅱ型　密粒度（１３）	t	－	－	－	－	－	－	
Z938385003	再生アスファルト混合物	再生密粒度アスコン(13)[溶融ｽﾗｸﾞ(10%)]	t	－	－	－	－	－	－	
Z938385004	再生アスファルト混合物	再生密粒度アスコン(20)[溶融ｽﾗｸﾞ(10%)]	t	－	－	－	－	－	－	
Z938385005	再生アスファルト混合物	再生粗粒度アスコン(20)[溶融ｽﾗｸﾞ(10%)]	t	－	－	－	－	－	－	
Z938385008	アスファルト混合物	改質密粒度アスコン(13)[溶融ｽﾗｸﾞ(10%)]	t	－	－	－	－	－	－	

令和7年度土木工事設計材料単価[2025年4月1日以降適用]

B06:アスファルト合材

材料コード	名称	規格	単位	美馬８	三好１	三好２	三好３	三好４	三好５	備考
Z004100002	アスファルト混合物	粗粒度アスコン（２０）	t	15,500	*	15,700	16,000	16,500	15,600	
Z004100003	アスファルト混合物	密粒度アスコン（２０）	t	15,900	*	16,100	16,400	16,900	16,000	
Z004100004	アスファルト混合物	密粒度アスコン（１３）	t	15,900	*	16,100	16,400	16,900	16,000	
Z004100005	アスファルト混合物	細粒度アスコン（１３）	t	16,400	*	16,600	16,900	17,400	16,500	
Z004100006	アスファルト混合物	密粒度アスコン（１３Ｆ）	t	-	-	-	-	-	-	
Z004100007	アスファルト混合物	細粒度アスコン（１３Ｆ）	t	-	-	-	-	-	-	
Z004100008	アスファルト混合物	密粒度アスコン（２０Ｆ）	t	-	-	-	-	-	-	
Z004100009	アスファルト混合物	密粒度ギャップアスコン (20)	t	-	-	-	-	-	-	
Z004100010	アスファルト混合物	密粒度ギャップアスコン (13)	t	-	-	-	-	-	-	
Z004100011	アスファルト混合物	密粒度ギャップアスコン (20F)	t	-	-	-	-	-	-	
Z004100012	アスファルト混合物	密粒度ギャップアスコン (13F)	t	-	-	-	-	-	-	
Z004100013	アスファルト混合物	細粒度ギャップアスコン (20F)	t	-	-	-	-	-	-	
Z004100014	アスファルト混合物	細粒度ギャップアスコン (13F)	t	-	-	-	-	-	-	
Z004100015	アスファルト混合物	細粒度ギャップアスコン (5F)	t	-	-	-	-	-	-	
Z004101001	再生アスファルト混合物	再生細粒度アスコン（１３Ｆ）	t	-	-	-	-	-	-	
Z004101002	再生アスファルト混合物	再生粗粒度アスコン（２０）	t	14,500	*	14,700	15,000	15,500	14,600	
Z004101003	再生アスファルト混合物	再生密粒度アスコン（２０）	t	14,900	*	15,100	15,400	15,900	15,000	
Z004101004	再生アスファルト混合物	再生密粒度アスコン（１３）	t	14,900	*	15,100	15,400	15,900	15,000	
Z004101005	再生アスファルト混合物	再生細粒度アスコン（１３）	t	-	-	-	-	-	-	
Z004103001	改質アスファルト混合物	改質As 粗粒 AC－100(20)	t	-	-	-	-	-	-	
Z004103002	改質アスファルト混合物	改質As 密粒 AC－100(20)	t	-	-	-	-	-	-	
Z004103003	改質アスファルト混合物	改質As 密粒 AC－100(13)	t	-	-	-	-	-	-	
Z004103004	改質アスファルト混合物	改質As 密粒 I型(20)	t	-	-	-	-	-	-	
Z004103005	改質アスファルト混合物	改質As 密粒 II型(20)DS3000	t	-	-	-	-	-	-	
Z004103006	改質アスファルト混合物	改質As 粗粒 I型(20)	t	-	-	-	-	-	-	
Z004103007	改質アスファルト混合物	改質As 粗粒 I型(20)DS3000	t	-	-	-	-	-	-	
Z004103008	改質アスファルト混合物	改質As 粗粒 II型(20)DS5000	t	-	-	-	-	-	-	
Z004103009	改質アスファルト混合物	密粒ｷﾞｬｯﾌﾟASﾎﾟﾘﾏｰ改質I型(13)	t	-	-	-	-	-	-	
Z004103010	改質アスファルト混合物	密粒ｷﾞｬｯﾌﾟASﾎﾟﾘﾏｰ改質II型(13)	t	17,700	*	17,900	18,200	18,700	17,800	
Z004104001	再生改質アスファルト混合物	改質As 再生粗粒 I型(20)	t	-	-	-	-	-	-	
Z004104002	再生改質アスファルト混合物	改質As 再生粗粒 I型(20)DS3000	t	-	-	-	-	-	-	
Z004104003	再生改質アスファルト混合物	改質As 再生粗粒 II型(20)DS5000	t	-	-	-	-	-	-	
Z004106001	アスファルト混合物（安定処理材）	ＡＳ安定処理材	t	15,100	*	15,300	15,600	16,100	15,200	
Z004106002	アスファルト混合物（安定処理材）	瀝青安定処理材(40)	t	15,100	15,000	15,300	15,600	16,100	15,200	
Z004106003	アスファルト混合物（安定処理材）	瀝青安定処理材(30)	t	15,100	15,000	15,300	15,600	16,100	15,200	
Z004106004	アスファルト混合物（安定処理材）	瀝青安定処理材(25)	t	-	-	-	-	-	-	
Z004107001	再生ｱｽﾌｧﾙﾄ混合物(安定処理材)	再生瀝青安定処理材(40)	t	14,100	14,000	14,300	14,600	15,100	14,200	
Z004107002	再生ｱｽﾌｧﾙﾄ混合物(安定処理材)	再生ＡＳ安定処理（３０）	t	14,100	14,000	14,300	14,600	15,100	14,200	
Z004111001	再生加熱ＡＳ混合物（安定処理材）	再生ＡＳ安定処理２５	t	-	-	-	-	-	-	
Z004120001	アスファルト混合物	ポーラスアスファルト混合物(20)	t	-	-	-	-	-	-	
Z004120002	アスファルト混合物	ポーラスアスファルト混合物(13)	t	-	*	20,100	-	-	-	
Z938385001	アスファルト混合物	改質Ⅱ型　密粒度（２０）	t	-	-	-	-	-	-	
Z938385002	アスファルト混合物	改質Ⅱ型　密粒度（１３）	t	-	-	-	-	-	-	
Z938385003	再生アスファルト混合物	再生密粒度アスコン(13)[溶融ｽﾗｸﾞ(10%)]	t	-	-	-	-	-	-	
Z938385004	再生アスファルト混合物	再生密粒度アスコン(20)[溶融ｽﾗｸﾞ(10%)]	t	-	-	-	-	-	-	
Z938385005	再生アスファルト混合物	再生粗粒度アスコン(20)[溶融ｽﾗｸﾞ(10%)]	t	-	-	-	-	-	-	
Z938385008	アスファルト混合物	改質密粒度アスコン(13)[溶融ｽﾗｸﾞ(10%)]	t	-	-	-	-	-	-	

令和7年度土木工事設計材料単価[2025年4月1日以降適用]

B06:アスファルト合材

材料コード	名称	規格	単位	三好６						備考
Z004100002	アスファルト混合物	粗粒度アスコン（２０）	t	－						
Z004100003	アスファルト混合物	密粒度アスコン（２０）	t	－						
Z004100004	アスファルト混合物	密粒度アスコン（１３）	t	－						
Z004100005	アスファルト混合物	細粒度アスコン（１３）	t	－						
Z004100006	アスファルト混合物	密粒度アスコン（１３Ｆ）	t	－						
Z004100007	アスファルト混合物	細粒度アスコン（１３Ｆ）	t	－						
Z004100008	アスファルト混合物	密粒度アスコン（２０Ｆ）	t	－						
Z004100009	アスファルト混合物	密粒度ギャップアスコン (20)	t	－						
Z004100010	アスファルト混合物	密粒度ギャップアスコン (13)	t	－						
Z004100011	アスファルト混合物	密粒度ギャップアスコン (20F)	t	－						
Z004100012	アスファルト混合物	密粒度ギャップアスコン (13F)	t	－						
Z004100013	アスファルト混合物	細粒度ギャップアスコン (20F)	t	－						
Z004100014	アスファルト混合物	細粒度ギャップアスコン (13F)	t	－						
Z004100015	アスファルト混合物	細粒度ギャップアスコン (5F)	t	－						
Z004101001	再生アスファルト混合物	再生細粒度アスコン（１３Ｆ）	t	－						
Z004101002	再生アスファルト混合物	再生粗粒度アスコン（２０）	t	－						
Z004101003	再生アスファルト混合物	再生密粒度アスコン（２０）	t	－						
Z004101004	再生アスファルト混合物	再生密粒度アスコン（１３）	t	－						
Z004101005	再生アスファルト混合物	再生細粒度アスコン（１３）	t	－						
Z004103001	改質アスファルト混合物	改質As 粗粒 AC－100(20)	t	－						
Z004103002	改質アスファルト混合物	改質As 密粒 AC－100(20)	t	－						
Z004103003	改質アスファルト混合物	改質As 密粒 AC－100(13)	t	－						
Z004103004	改質アスファルト混合物	改質As 密粒 I型(20)	t	－						
Z004103005	改質アスファルト混合物	改質As 密粒 II型(20)DS3000	t	－						
Z004103006	改質アスファルト混合物	改質As 粗粒 I型(20)	t	－						
Z004103007	改質アスファルト混合物	改質As 粗粒 I型(20)DS3000	t	－						
Z004103008	改質アスファルト混合物	改質As 粗粒 II型(20)DS5000	t	－						
Z004103009	改質アスファルト混合物	密粒ｷﾞｬｯﾌﾟASﾎﾟﾘﾏｰ改質I型(13)	t	－						
Z004103010	改質アスファルト混合物	密粒ｷﾞｬｯﾌﾟASﾎﾟﾘﾏｰ改質II型(13)	t	－						
Z004104001	再生改質アスファルト混合物	改質As 再生粗粒 I型(20)	t	－						
Z004104002	再生改質アスファルト混合物	改質As 再生粗粒 I型(20)DS3000	t	－						
Z004104003	再生改質アスファルト混合物	改質As 再生粗粒 II型(20)DS5000	t	－						
Z004106001	アスファルト混合物（安定処理材）	ＡＳ安定処理材	t	－						
Z004106002	アスファルト混合物（安定処理材）	瀝青安定処理材(40)	t	－						
Z004106003	アスファルト混合物（安定処理材）	瀝青安定処理材(30)	t	－						
Z004106004	アスファルト混合物（安定処理材）	瀝青安定処理材(25)	t	－						
Z004107001	再生ｱｽﾌｧﾙﾄ混合物(安定処理材)	再生瀝青安定処理材(40)	t	－						
Z004107002	再生ｱｽﾌｧﾙﾄ混合物(安定処理材)	再生ＡＳ安定処理（３０）	t	－						
Z004111001	再生加熱ＡＳ混合物（安定処理材）	再生ＡＳ安定処理２５	t	－						
Z004120001	アスファルト混合物	ポーラスアスファルト混合物(20)	t	－						
Z004120002	アスファルト混合物	ポーラスアスファルト混合物(13)	t	－						
Z938385001	アスファルト混合物	改質Ⅱ型　密粒度（２０）	t	－						
Z938385002	アスファルト混合物	改質Ⅱ型　密粒度（１３）	t	－						
Z938385003	再生アスファルト混合物	再生密粒度アスコン(13)[溶融ｽﾗｸﾞ(10%)]	t	－						
Z938385004	再生アスファルト混合物	再生密粒度アスコン(20)[溶融ｽﾗｸﾞ(10%)]	t	－						
Z938385005	再生アスファルト混合物	再生粗粒度アスコン(20)[溶融ｽﾗｸﾞ(10%)]	t	－						
Z938385008	アスファルト混合物	改質密粒度アスコン(13)[溶融ｽﾗｸﾞ(10%)]	t	－						

令和7年度土木工事設計材料単価[2025年4月1日以降適用]

B07:砂

材料コード	名称	規格	単位	徳島東部１	徳島２	徳島３	徳島４	徳島５	徳島６	備考
Z002150001	砂	クッション用	ｍ３	5,100	－	－	－	－	－	

令和7年度土木工事設計材料単価[2025年4月1日以降適用]

B07:砂

材料コード	名称	規格	単位	阿南１	阿南２	阿南３	那賀１	那賀２	那賀３	備考
Z002150001	砂	クッション用	m３	5,100	－	－	－	5,800	－	

令和7年度土木工事設計材料単価[2025年4月1日以降適用]

B07:砂

材料コード	名称	規格	単位	那賀４	美波１	美波２	美波３	吉野川２	美馬１	備考
Z002150001	砂	クッション用	m３	－	5,200	－	－	－	5,200	

令和7年度土木工事設計材料単価[2025年4月1日以降適用]

B07:砂

材料コード	名称	規格	単位	美馬２	美馬３	美馬４	美馬５	美馬６	美馬７	備考
Z002150001	砂	クッション用	ｍ３	－	－	－	－	－	－	

令和7年度土木工事設計材料単価[2025年4月1日以降適用]

B07:砂

材料コード	名称	規格	単位	美馬８	三好１	三好２	三好３	三好４	三好５	備考
Z002150001	砂	クッション用	ｍ３	－	－	－	－	－	－	

令和7年度土木工事設計材料単価[2025年4月1日以降適用]

B07:砂

材料コード	名称	規格	単位	三好６						備考
Z002150001	砂	クッション用	ｍ３	－						

令和7年度土木工事設計材料単価[2025年4月1日以降適用]

B08:割栗石

材料コード	名称	規格	単位	徳島県						備考
ZW20010201	栗石、割栗石　小型車割増	４ｔ車	m3	700						
ZW20010202	栗石、割栗石　小型車割増	２～３ｔ車	m3	-						

令和7年度土木工事設計材料単価[2025年4月1日以降適用]

B08:割栗石

材料コード	名称	規格	単位	徳島東部１	徳島２	徳島３	徳島４	徳島５	徳島６	備考
Z002136001	栗石	５０－１５０ｍｍ	ｍ３	＊	4,850	4,250	5,050	5,550	4,850	
Z002140001	割栗石	５０－１５０ｍｍ	ｍ３	＊	4,850	4,250	5,050	5,550	4,850	
Z002140002	割栗石	１５０－２００ｍｍ	ｍ３	＊	4,950	4,350	5,150	5,650	4,950	

令和7年度土木工事設計材料単価[2025年4月1日以降適用]

B08:割栗石

材料コード	名称	規格	単位	阿南１	阿南２	阿南３	那賀１	那賀２	那賀３	備考
Z002136001	栗石	５０－１５０ｍｍ	ｍ３	＊	4,450	4,350	4,650	5,150	5,750	
Z002140001	割栗石	５０－１５０ｍｍ	ｍ３	＊	4,450	4,350	4,650	5,150	5,750	
Z002140002	割栗石	１５０－２００ｍｍ	ｍ３	＊	4,550	4,450	4,750	5,250	5,850	

令和7年度土木工事設計材料単価[2025年4月1日以降適用]

B08:割栗石

材料コード	名称	規格	単位	那賀４	美波１	美波２	美波３	吉野川２	美馬１	備考
Z002136001	栗石	５０－１５０ｍｍ	ｍ３	6,150	*	5,250	5,650	4,950	4,450	
Z002140001	割栗石	５０－１５０ｍｍ	ｍ３	6,150	*	5,250	5,650	4,950	4,450	
Z002140002	割栗石	１５０－２００ｍｍ	ｍ３	6,250	*	5,350	5,750	5,050	4,550	

令和7年度土木工事設計材料単価[2025年4月1日以降適用]

B08:割栗石

材料コード	名称	規格	単位	美馬２	美馬３	美馬４	美馬５	美馬６	美馬７	備考
Z002136001	栗石	５０－１５０ｍｍ	ｍ３	5,050	5,450	6,050	5,850	7,050	5,050	
Z002140001	割栗石	５０－１５０ｍｍ	ｍ３	5,050	5,450	6,050	5,850	7,050	5,050	
Z002140002	割栗石	１５０－２００ｍｍ	ｍ３	5,150	5,550	6,150	5,950	7,150	5,150	

令和7年度土木工事設計材料単価[2025年4月1日以降適用]

B08:割栗石

材料コード	名称	規格	単位	美馬８	三好１	三好２	三好３	三好４	三好５	備考
Z002136001	栗石	５０－１５０ｍｍ	ｍ３	5,850	＊	5,250	6,200	7,400	5,600	
Z002140001	割栗石	５０－１５０ｍｍ	ｍ３	5,850	＊	5,250	6,200	7,400	5,600	
Z002140002	割栗石	１５０－２００ｍｍ	ｍ３	5,950	＊	5,350	6,300	7,500	5,700	

令和7年度土木工事設計材料単価[2025年4月1日以降適用]

B08:割栗石

材料コード	名称	規格	単位	三好６						備考
Z002136001	栗石	５０－１５０ｍｍ	ｍ３	－						
Z002140001	割栗石	５０－１５０ｍｍ	ｍ３	－						
Z002140002	割栗石	１５０－２００ｍｍ	ｍ３	－						

令和7年度土木工事設計材料単価[2025年4月1日以降適用]

B10:積ブロック(間知ブロック)

材料コード	名称	規格	単位	徳島県						備考
Z002410001	コンクリート積ブロック	ＪＩＳ滑面　１５０ｋｇ／個未満	ｍ２	－						
Z002410002	コンクリート積ブロック	ＪＩＳ粗面　１５０ｋｇ／個未満	ｍ２	＊						

令和7年度土木工事設計材料単価[2025年4月1日以降適用]

B10:積ブロック(間知ブロック)

材料コード	名称	規格	単位	徳島東部１	徳島２	徳島３	徳島４	徳島５	徳島６	備考
Z002418002	間知ブロック	控３５０	ｍ２	3,740	－	－	－	－	－	

令和7年度土木工事設計材料単価[2025年4月1日以降適用]

B10:積ブロック(間知ブロック)

材料コード	名称	規格	単位	阿南１	阿南２	阿南３	那賀１	那賀２	那賀３	備考
Z002418002	間知ブロック	控３５０	ｍ２	3,740	3,820	3,740	－	3,820	－	

令和7年度土木工事設計材料単価[2025年4月1日以降適用]

B10:積ブロック(間知ブロック)

材料コード	名称	規格	単位	那賀４	美波１	美波２	美波３	吉野川２	美馬１	備考
Z002418002	間知ブロック	控３５０	ｍ２	－	3,820	－	－	－	3,740	

令和7年度土木工事設計材料単価[2025年4月1日以降適用]

B10:積ブロック(間知ブロック)

材料コード	名称	規格	単位	美馬２	美馬３	美馬４	美馬５	美馬６	美馬７	備考
Z002418002	間知ブロック	控３５０	ｍ２	－	－	－	－	－	－	

令和7年度土木工事設計材料単価[2025年4月1日以降適用]

B10:積ブロック(間知ブロック)

材料コード	名称	規格	単位	美馬８	三好１	三好２	三好３	三好４	三好５	備考
Z002418002	間知ブロック	控３５０	ｍ２	－	3,820	3,910	3,990	3,990	－	

令和7年度土木工事設計材料単価[2025年4月1日以降適用]

B10:積ブロック(間知ブロック)

材料コード	名称	規格	単位	三好６						備考
Z002418002	間知ブロック	控３５０	ｍ２	3,990						

令和7年度土木工事設計材料単価[2025年4月1日以降適用]

B21:港湾資材(捨石等)

材料コード	名称	規格	単位	徳島東部１	徳島２	徳島３	徳島４	徳島５	徳島６	備考
ZB20010010	捨　石	1～５kg	ｍ３	－	－	－	－	－	－	
ZB20010020	捨　石	1～200kg	ｍ３	－	－	－	－	－	－	
ZB20010030	捨　石	10～200kg	ｍ３	－	－	－	－	－	－	
ZB20010040	捨　石	200～400kg	ｍ３	－	－	－	－	－	－	
ZB20020010	中詰砂（海砂）		ｍ３	4,200	－	－	－	－	－	
ZB20030010	被覆石　200kg	200～400kg	ｍ３	－	－	－	－	－	－	
ZB20030020	被覆石　400kg	400～600kg	ｍ３	－	－	－	－	－	－	
ZB20030030	被覆石　600kg	600～1000kg	ｍ３	－	－	－	－	－	－	
ZB20030040	被覆石　1000kg	1000～2000kg	ｍ３	－	－	－	－	－	－	
ZB20030050	被覆石　2000kg	2000～3000kg	ｍ３	－	－	－	－	－	－	

令和7年度土木工事設計材料単価[2025年4月1日以降適用]

B21:港湾資材(捨石等)

材料コード	名称	規格	単位	阿南１	阿南２	阿南３	那賀１	那賀２	那賀３	備考
ZB20010010	捨　石	1～５kg	m３	－	－	－	－	－	－	
ZB20010020	捨　石	1～200kg	m３	－	－	－	－	－	－	
ZB20010030	捨　石	10～200kg	m３	－	－	－	－	－	－	
ZB20010040	捨　石	200～400kg	m３	－	－	－	－	－	－	
ZB20020010	中詰砂（海砂）		m３	4,200	4,200	－	－	－	－	
ZB20030010	被覆石　200kg	200～400kg	m３	－	－	－	－	－	－	
ZB20030020	被覆石　400kg	400～600kg	m３	－	－	－	－	－	－	
ZB20030030	被覆石　600kg	600～1000kg	m３	－	－	－	－	－	－	
ZB20030040	被覆石　1000kg	1000～2000kg	m３	－	－	－	－	－	－	
ZB20030050	被覆石　2000kg	2000～3000kg	m３	－	－	－	－	－	－	

令和7年度土木工事設計材料単価[2025年4月1日以降適用]

B21:港湾資材(捨石等)

材料コード	名称	規格	単位	那賀４	美波１	美波２	美波３	吉野川２	美馬１	備考
ZB20010010	捨　石	1～５kg	m３	－	－	－	－	－	－	
ZB20010020	捨　石	1～200kg	m３	－	－	－	－	－	－	
ZB20010030	捨　石	10～200kg	m３	－	－	－	－	－	－	
ZB20010040	捨　石	200～400kg	m３	－	－	－	－	－	－	
ZB20020010	中詰砂（海砂）		m３	－	4,300	4,300	－	－	－	
ZB20030010	被覆石　200kg	200～400kg	m３	－	－	－	－	－	－	
ZB20030020	被覆石　400kg	400～600kg	m３	－	－	－	－	－	－	
ZB20030030	被覆石　600kg	600～1000kg	m３	－	－	－	－	－	－	
ZB20030040	被覆石　1000kg	1000～2000kg	m３	－	－	－	－	－	－	
ZB20030050	被覆石　2000kg	2000～3000kg	m３	－	－	－	－	－	－	

令和7年度土木工事設計材料単価[2025年4月1日以降適用]

B21:港湾資材(捨石等)

材料コード	名称	規格	単位	美馬２	美馬３	美馬４	美馬５	美馬６	美馬７	備考
ZB20010010	捨　石	1～５kg	m３	－	－	－	－	－	－	
ZB20010020	捨　石	1～200kg	m３	－	－	－	－	－	－	
ZB20010030	捨　石	10～200kg	m３	－	－	－	－	－	－	
ZB20010040	捨　石	200～400kg	m３	－	－	－	－	－	－	
ZB20020010	中詰砂（海砂）		m３	－	－	－	－	－	－	
ZB20030010	被覆石　200kg	200～400kg	m３	－	－	－	－	－	－	
ZB20030020	被覆石　400kg	400～600kg	m３	－	－	－	－	－	－	
ZB20030030	被覆石　600kg	600～1000kg	m３	－	－	－	－	－	－	
ZB20030040	被覆石　1000kg	1000～2000kg	m３	－	－	－	－	－	－	
ZB20030050	被覆石　2000kg	2000～3000kg	m３	－	－	－	－	－	－	

令和7年度土木工事設計材料単価[2025年4月1日以降適用]

B21:港湾資材(捨石等)

材料コード	名称	規格	単位	美馬８	三好１	三好２	三好３	三好４	三好５	備考
ZB20010010	捨　石	1～５kg	m３	－	－	－	－	－	－	
ZB20010020	捨　石	1～200kg	m３	－	－	－	－	－	－	
ZB20010030	捨　石	10～200kg	m３	－	－	－	－	－	－	
ZB20010040	捨　石	200～400kg	m３	－	－	－	－	－	－	
ZB20020010	中詰砂（海砂）		m３	－	－	－	－	－	－	
ZB20030010	被覆石　200kg	200～400kg	m３	－	－	－	－	－	－	
ZB20030020	被覆石　400kg	400～600kg	m３	－	－	－	－	－	－	
ZB20030030	被覆石　600kg	600～1000kg	m３	－	－	－	－	－	－	
ZB20030040	被覆石　1000kg	1000～2000kg	m３	－	－	－	－	－	－	
ZB20030050	被覆石　2000kg	2000～3000kg	m３	－	－	－	－	－	－	

令和7年度土木工事設計材料単価[2025年4月1日以降適用]

B21:港湾資材(捨石等)

材料コード	名称	規格	単位	三好６						備考
ZB20010010	捨　石	1～５kg	ｍ３	－						
ZB20010020	捨　石	1～200kg	ｍ３	－						
ZB20010030	捨　石	10～200kg	ｍ３	－						
ZB20010040	捨　石	200～400kg	ｍ３	－						
ZB20020010	中詰砂（海砂）		ｍ３	－						
ZB20030010	被覆石　200kg	200～400kg	ｍ３	－						
ZB20030020	被覆石　400kg	400～600kg	ｍ３	－						
ZB20030030	被覆石　600kg	600～1000kg	ｍ３	－						
ZB20030040	被覆石　1000kg	1000～2000kg	ｍ３	－						
ZB20030050	被覆石　2000kg	2000～3000kg	ｍ３	－						

令和7年度土木工事設計材料単価[2025年4月1日以降適用]

C01:鉄鋼(形鋼，鋼板等)，その他

材料コード	名称	規格	単位	徳島県						備考
Z001012004	等辺山形鋼（大形）　（販売）	無規格　２５０以上	t	＊						
Z001014001	溝形鋼（大形）　（販売）	無規格　３００	t	＊						
Z001014002	溝形鋼（大形）　（販売）	無規格　３８０	t	＊						
Z001016001	Ｉ形鋼（大形）　（販売）	無規格　２００	t	＊						
Z001016002	Ｉ形鋼（大形）　（販売）	無規格　２５０以上	t	＊						
Z001018005	H形鋼（販売）G3192 無規格	広幅300以下中300以下細400以下	t	＊						
Z001018006	H形鋼（販売）G3192 無規格	広幅350中幅500以下細幅500以下	t	＊						
Z001018007	H形鋼（販売）G3192 無規格	広幅400中幅600細幅600以下	t	＊						
Z001020002	橋梁用H形鋼 ＣＴ形鋼用販売無規格	広300以下 中300以下 細400以下	t	＊						
Z001020003	橋梁用H形鋼 ＣＴ形鋼用販売無規格	広幅350中幅500以下細幅500以下	t	＊						
Z001020004	橋梁用H形鋼 ＣＴ形鋼用販売無規格	広幅400 中幅600 細幅600	t	＊						
Z001020005	橋梁用H形鋼 ＣＴ形鋼用販売無規格	中幅700以上	t	＊						
Z001022005	H形鋼ぐい（販売） SHK400	広幅300以下	t	＊						
Z001022006	H形鋼ぐい（販売） SHK400	広幅350	t	＊						
Z001022007	H形鋼ぐい（販売） SHK400	広幅400(ﾌﾗﾝｼﾞ厚30mm未満)	t	＊						
Z001022009	H形鋼ぐい（販売） SHK400	400×400（フランジ厚30mm以上）	t	＊						
Z001022010	H形鋼ぐい（販売） SHK400	500×500	t	－						
Z001026001	鋼板（厚板）　（販売）	無規格　１２≦ｔ≦２５	t	＊						
Z001026002	鋼板（中板）　（販売）	無規格　３．０以上	t	－						
Z001028001	しま鋼板（販売）	無規格　３．２≦ｔ≦１２	t	－						
Z001030001	鋼矢板	ＳＹ２９５	t	＊						
Z001030002	鋼矢板	SY295 VL､VIL型	t	＊						
Z001030003	鋼矢板	ＳＹＷ２９５	t	＊						
Z001030004	鋼矢板	SYW295 VL､VIL型	t	＊						
Z001030005	鋼矢板	SY295 ハット型（10H、25H、45H）	t	－						
Z001030006	鋼矢板	SYW295 ハット型（10H、25H、45H）	t	＊						
Z001030007	鋼矢板	SY295 ハット型（50H）	t	－						
Z001030008	鋼矢板	SYW295 ハット型（50H）	t	＊						
Z001052001	形鋼（大形）　規格エキストラ	ＳＳ４００	t	＊						
Z001052004	形鋼（大形）　規格エキストラ	ＳＭ４００Ａ	t	＊						
Z001052005	形鋼（大形）　規格エキストラ	ＳＭ４９０Ａ	t	＊						
Z001054001	H形鋼（ＣＴ形鋼用）　規格ｴｷｽﾄﾗ	ＳＳ４００　ｔ≦３８	t	＊						
Z001054003	H形鋼　規格エキストラ	ＳＭ４００Ａ　ｔ≦３８	t	＊						
Z001054005	H形鋼　規格エキストラ	ＳＭ４９０Ａ　ｔ≦５０	t	＊						
Z001056002	ＣＴ形鋼エキストラ（橋梁用）	１７５～２５０シリーズ	t	＊						
Z001056003	ＣＴ形鋼エキストラ（橋梁用）	３００シリーズ以上	t	＊						
Z001056004	ＣＴ形鋼［橋梁用］Ｓエキストラ		t	＊						
Z001060001	鋼矢板　規格エキストラ	ＳＹ３９０	t	＊						
Z001060003	鋼矢板　規格エキストラ	ＳＹＷ３９０	t	＊						
Z001060004	鋼矢板　規格エキストラ	ＳＹ３９０　ハット型	t	－						
Z001060005	鋼矢板　規格エキストラ	ＳＹＷ３９０　ハット型	t	－						
Z001061001	鋼矢板　形状エキストラ	ＶＬ、ＶＩＬ型	t	＊						
Z001062001	中厚板　規格エキストラ	ＳＳ４００	t	＊						
Z001062004	中厚板　規格エキストラ	ＳＭ４００Ａ　ｔ≦３８	t	＊						
Z001062005	中厚板　規格エキストラ	ＳＭ４００Ｂ　ｔ≦２５	t	＊						
Z001062006	中厚板　規格エキストラ	ＳＭ４００Ｂ　２５＜ｔ≦３８	t	＊						
Z001062007	中厚板　規格エキストラ	ＳＭ４００Ｃ　ｔ≦２５	t	＊						
Z001062008	中厚板　規格エキストラ	ＳＭ４００Ｃ　２５＜ｔ≦３８	t	＊						
Z001062009	中厚板　規格エキストラ	ＳＭ４００Ｃ　３８＜ｔ≦５０	t	＊						
Z001062010	中厚板　規格エキストラ	ＳＭ４９０Ａ　ｔ≦５０	t	＊						

令和7年度土木工事設計材料単価[2025年4月1日以降適用]

C01:鉄鋼(形鋼，鋼板等)，その他

材料コード	名称	規格	単位	徳島県						備考
Z001062011	中厚板　規格エキストラ	ＳＭ４９０Ｂ　ｔ≦２５	ｔ	＊						
Z001062012	中厚板　規格エキストラ	ＳＭ４９０Ｂ　２５＜ｔ≦３８	ｔ	＊						
Z001062013	中厚板　規格エキストラ	ＳＭ４９０Ｃ　ｔ≦２５	ｔ	＊						
Z001062014	中厚板　規格エキストラ	ＳＭ４９０Ｃ　２５＜ｔ≦３８	ｔ	＊						
Z001062015	中厚板　規格エキストラ	ＳＭ４９０Ｃ　３８＜ｔ≦５０	ｔ	＊						
Z001062016	中厚板　規格エキストラ	ＳＭ４９０ＹＡ　ｔ≦２５	ｔ	＊						
Z001062017	中厚板　規格エキストラ	ＳＭ４９０ＹＢ　ｔ≦２５	ｔ	＊						
Z001062018	中厚板　規格エキストラ	ＳＭ４９０ＹＢ　２５＜ｔ≦３８	ｔ	＊						
Z001062019	中厚板　規格エキストラ	ＳＭ５２０Ｂ　ｔ≦２５	ｔ	＊						
Z001062020	中厚板　規格エキストラ	ＳＭ５２０Ｂ　２５＜ｔ≦３８	ｔ	＊						
Z001062021	中厚板　規格エキストラ	ＳＭ５２０Ｃ　ｔ≦２５	ｔ	＊						
Z001062022	中厚板　規格エキストラ	ＳＭ５２０Ｃ　２５＜ｔ≦３８	ｔ	＊						
Z001062023	中厚板　規格エキストラ	ＳＭ５２０Ｃ　３８＜ｔ≦５０	ｔ	＊						
Z001062024	中厚板　規格エキストラ	ＳＭ５７０（Ｑ）　６≦ｔ≦２０	ｔ	＊						
Z001062025	中厚板　規格エキストラ	ＳＭ５７０（Ｑ）２０＜ｔ≦３８	ｔ	＊						
Z001062026	中厚板　規格エキストラ	ＳＭ５７０（Ｑ）３８＜ｔ≦５０	ｔ	＊						
Z001062027	中厚板　規格エキストラ	ＳＭＡ４００ＡＰ　６≦ｔ≦３８	ｔ	＊						
Z001062028	中厚板　規格エキストラ	ＳＭＡ４００ＢＰ　６≦ｔ≦２５	ｔ	＊						
Z001062029	中厚板　規格エキストラ	ＳＭＡ４００ＢＰ２５＜ｔ≦３８	ｔ	＊						
Z001062030	中厚板　規格エキストラ	ＳＭＡ４００ＣＰ　６≦ｔ≦２５	ｔ	＊						
Z001062031	中厚板　規格エキストラ	ＳＭＡ４００ＣＰ２５＜ｔ≦３８	ｔ	＊						
Z001062032	中厚板　規格エキストラ	ＳＭＡ４００ＣＰ３８＜ｔ≦５０	ｔ	＊						
Z001062033	中厚板　規格エキストラ	ＳＭＡ４９０ＡＰ　６≦ｔ≦５０	ｔ	＊						
Z001062034	中厚板　規格エキストラ	ＳＭＡ４９０ＢＰ　６≦ｔ≦２５	ｔ	＊						
Z001062035	中厚板　規格エキストラ	ＳＭＡ４９０ＢＰ２５＜ｔ≦３８	ｔ	＊						
Z001062036	中厚板　規格エキストラ	ＳＭＡ４９０ＣＰ　６≦ｔ≦２５	ｔ	＊						
Z001062037	中厚板　規格エキストラ	ＳＭＡ４９０ＣＰ２５＜ｔ≦３８	ｔ	＊						
Z001062038	中厚板　規格エキストラ	ＳＭＡ４９０ＣＰ３８＜ｔ≦５０	ｔ	＊						
Z001062039	中厚板　規格エキストラ	ＳＭＡ５７０ＰＱ　６≦ｔ≦２０	ｔ	＊						
Z001062040	中厚板　規格エキストラ	ＳＭＡ５７０ＰＱ２０＜ｔ≦３８	ｔ	＊						
Z001062041	中厚板　規格エキストラ	ＳＭＡ５７０ＰＱ３８≦ｔ≦５０	ｔ	＊						
Z001062042	中厚板　規格エキストラ	ＳＭＡ４００ＡＷ　６≦ｔ≦３８	ｔ	＊						
Z001062043	中厚板　規格エキストラ	ＳＭＡ４００ＢＷ　６≦ｔ≦２５	ｔ	＊						
Z001062044	中厚板　規格エキストラ	ＳＭＡ４００ＢＷ２５＜ｔ≦３８	ｔ	＊						
Z001062045	中厚板　規格エキストラ	ＳＭＡ４００ＣＷ　６≦ｔ≦２５	ｔ	＊						
Z001062046	中厚板　規格エキストラ	ＳＭＡ４００ＣＷ２５＜ｔ≦３８	ｔ	＊						
Z001062047	中厚板　規格エキストラ	ＳＭＡ４００ＣＷ３８＜ｔ≦５０	ｔ	＊						
Z001062048	中厚板　規格エキストラ	ＳＭＡ４９０ＡＷ　６≦ｔ≦５０	ｔ	＊						
Z001062049	中厚板　規格エキストラ	ＳＭＡ４９０ＢＷ　６≦ｔ≦２５	ｔ	＊						
Z001062050	中厚板　規格エキストラ	ＳＭＡ４９０ＢＷ２５＜ｔ≦３８	ｔ	＊						
Z001062051	中厚板　規格エキストラ	ＳＭＡ４９０ＣＷ　６≦ｔ≦２５	ｔ	＊						
Z001062052	中厚板　規格エキストラ	ＳＭＡ４９０ＣＷ２５＜ｔ≦３８	ｔ	＊						
Z001062053	中厚板　規格エキストラ	ＳＭＡ４９０ＣＷ３８＜ｔ≦５０	ｔ	＊						
Z001062054	中厚板　規格エキストラ	ＳＭＡ５７０ＷＱ　６≦ｔ≦２０	ｔ	＊						
Z001062055	中厚板　規格エキストラ	ＳＭＡ５７０ＷＱ２０＜ｔ≦３８	ｔ	＊						
Z001062056	中厚板　規格エキストラ	ＳＭＡ５７０ＷＱ３８＜ｔ≦５０	ｔ	＊						
Z001063006	厚みエキストラ	ｔ＝４．５	ｔ	－						
Z001064001	幅厚みエキストラ	厚４．５＜ｔ≦６ｍｍ　幅１０００≦Ｗ≦２０００ｍｍ	ｔ	－						
Z001104001	構造用丸鋼	ＳＳ４００　径１６	ｔ	＊						
Z001104002	構造用丸鋼	ＳＳ４００　径３２	ｔ	＊						

令和7年度土木工事設計材料単価[2025年4月1日以降適用]

C01:鉄鋼(形鋼，鋼板等)，その他

材料コード	名称	規格	単位	徳島県						備考
Z001104003	構造用丸鋼	ＳＳ４００　径３８	t	*						
Z001104004	構造用丸鋼	ＳＳ４００　径５０	t	*						
Z001104005	構造用丸鋼	ＳＳ４００　径６０	t	*						
Z001104006	構造用丸鋼	ＳＳ４００　径１３	t	*						
Z001104007	構造用丸鋼	ＳＳ４００　径２５	t	*						
Z001104008	構造用丸鋼	ＳＳ４００　径４４	t	*						
Z001104009	構造用丸鋼	ＳＳ４００　径４８	t	-						
Z001110001	平鋼　ＳＳ４００	４．５×２５	t	*						
Z001110002	平鋼　ＳＳ４００	４．５×３２～３８	t	*						
Z001110003	平鋼　ＳＳ４００	４．５×５０	t	*						
Z001110004	平鋼　ＳＳ４００	６×２５	t	*						
Z001110005	平鋼　ＳＳ４００	６×３２～４４	t	*						
Z001110006	平鋼　ＳＳ４００	６×５０～７５	t	*						
Z001110007	平鋼　ＳＳ４００	６×９０～１００	t	*						
Z001110008	平鋼　ＳＳ４００	６×１２５	t	*						
Z001110009	平鋼　ＳＳ４００	９×２５	t	*						
Z001110010	平鋼　ＳＳ４００	９×３２～４４	t	*						
Z001110011	平鋼　ＳＳ４００	９×５０～７５	t	*						
Z001110012	平鋼　ＳＳ４００	９×９０～１００	t	*						
Z001110013	平鋼　ＳＳ４００	９×１２５	t	*						
Z001120002	Ｈ形鋼（広幅）　ＳＳ４００	１２５×１２５	t	*						
Z001120003	Ｈ形鋼（広幅）　ＳＳ４００	１５０×１５０	t	*						
Z001130001	等辺山形鋼（小形）　ＳＳ４００	３×４０×４０	t	*						
Z001130002	等辺山形鋼（小形）　ＳＳ４００	５×４０×４０	t	*						
Z001130003	等辺山形鋼（中形）　ＳＳ４００	４×５０×５０	t	*						
Z001130004	等辺山形鋼（中形）　ＳＳ４００	６×５０×５０	t	*						
Z001130005	等辺山形鋼（中形）　ＳＳ４００	６×６５×６５	t	*						
Z001130006	等辺山形鋼（中形）　ＳＳ４００	８×６５×６５	t	*						
Z001130007	等辺山形鋼（中形）　ＳＳ４００	６×７５×７５	t	*						
Z001130008	等辺山形鋼（中形）　ＳＳ４００	９×７５×７５	t	*						
Z001130009	等辺山形鋼（中形）　ＳＳ４００	１２×７５×７５	t	*						
Z001130010	等辺山形鋼（中形）　ＳＳ４００	７×９０×９０	t	*						
Z001130011	等辺山形鋼（中形）　ＳＳ４００	１０×９０×９０	t	*						
Z001130012	等辺山形鋼（中形）　ＳＳ４００	１３×９０×９０	t	*						
Z001130013	等辺山形鋼（中形）　ＳＳ４００	７×１００×１００	t	*						
Z001130014	等辺山形鋼（中形）　ＳＳ４００	１０×１００×１００	t	*						
Z001130015	等辺山形鋼（中形）　ＳＳ４００	１３×１００×１００	t	*						
Z001130016	等辺山形鋼（大形）　ＳＳ４００	９×１３０×１３０	t	*						
Z001130017	等辺山形鋼（大形）　ＳＳ４００	１２×１３０×１３０	t	*						
Z001130018	等辺山形鋼（大形）　ＳＳ４００	１５×１３０×１３０	t	*						
Z001150001	溝形鋼（中形）　ＳＳ４００	５×７５×４０	t	*						
Z001150002	溝形鋼（中形）　ＳＳ４００	５×１００×５０	t	*						
Z001150003	溝形鋼（大形）　ＳＳ４００	６×１２５×６５	t	*						
Z001150004	溝形鋼（大形）　ＳＳ４００	６．５×１５０×７５	t	*						
Z001150005	溝形鋼（大形）　ＳＳ４００	９×１５０×７５	t	*						
Z001150006	溝形鋼（大形）　ＳＳ４００	７×１８０×７５	t	*						
Z001150007	溝形鋼（大形）　ＳＳ４００	７．５×２００×８０	t	*						
Z001150008	溝形鋼（大形）　ＳＳ４００	８×２００×９０	t	*						
Z001150009	溝形鋼（大形）　ＳＳ４００	９×２５０×９０	t	*						
Z001150010	溝形鋼（大形）　ＳＳ４００	９×３００×９０	t	*						

令和7年度土木工事設計材料単価[2025年4月1日以降適用]

C01:鉄鋼(形鋼，鋼板等)，その他

材料コード	名称	規格	単位	徳島県						備考
Z001150011	溝形鋼（大形）　ＳＳ４００	１０×３００×９０	ｔ	＊						
Z001200001	鋼板（中板）	無規格　ｔ＝３．２	ｔ	＊						
Z001200002	鋼板（中板）	無規格　ｔ＝４．５	ｔ	＊						
Z001200003	鋼板（厚板）	無規格　ｔ＝６	ｔ	＊						
Z001200004	鋼板（厚板）	無規格　ｔ＝９	ｔ	＊						
Z001200005	鋼板（厚板）	無規格　１２≦ｔ≦２５	ｔ	＊						
Z001210005	構造用炭素鋼鋼管（ＳＴＫ４００）	径４８．６×２．３	ｔ	－						
Z001210007	構造用炭素鋼鋼管（ＳＴＫ４００）	径６０．５×２．３	ｔ	－						
Z001210011	構造用炭素鋼鋼管（ＳＴＫ４００）	径８９．１×３．２	ｔ	－						
Z001210012	構造用炭素鋼鋼管（ＳＴＫ４００）	径８９．１×４．２	ｔ	－						
Z001210013	構造用炭素鋼鋼管（ＳＴＫ４００）	径１０１．６×３．２	ｔ	－						
Z001210020	構造用炭素鋼鋼管（ＳＴＫ４００）	径２１６．３×８．２	ｔ	－						
Z001210021	構造用炭素鋼鋼管（ＳＴＫ４００）	径２６７．４×９．３	ｔ	－						
Z001210022	構造用炭素鋼鋼管（ＳＴＫ４００）	径３１８．５×６．９	ｔ	－						
Z001210023	構造用炭素鋼鋼管（ＳＴＫ４００）	径３１８．５×１０．３	ｔ	－						
Z001210024	構造用炭素鋼鋼管（ＳＴＫ４００）	径３５５．６×７．９	ｔ	－						
Z001210025	構造用炭素鋼鋼管（ＳＴＫ４００）	径３５５．６×１１．１	ｔ	－						
Z001212028	構造用角形鋼管（ＳＴＫＲ４００）	３．２×９０×９０	ｔ	－						
Z001220001	冷間圧延ステンレス鋼板	ＳＵＳ３０４　ｔ＝１	ｋｇ	＊						
Z001220002	冷間圧延ステンレス鋼板	ＳＵＳ３０４　２≦ｔ≦３	ｋｇ	＊						
Z001222001	ステンレス板	ＳＵＳ３０４　４≦ｔ≦６	ｋｇ	＊						
Z001222002	ステンレス板	ＳＵＳ３０４　６＜ｔ≦９	ｋｇ	＊						
Z001222003	ステンレス板	ＳＵＳ３０４　９＜ｔ≦１２	ｋｇ	＊						
Z001222004	ステンレス板	ＳＵＳ３０４　１２＜ｔ≦２５	ｋｇ	＊						
Z001222005	ステンレス板	ＳＵＳ３０４　２５＜ｔ≦４０	ｋｇ	－						
Z001222006	ステンレス板	ＳＵＳ３０４　４０＜ｔ≦５０	ｋｇ	－						
Z001224006	ステンレス丸棒	ＳＵＳ３０４　径２５～１００	ｋｇ	＊						
Z001224007	ステンレス丸棒	ＳＵＳ３０４　径＝１１０	ｋｇ	＊						
Z001224008	ステンレス丸棒	ＳＵＳ３０４　径＝１２０	ｋｇ	＊						
Z301010340	鉄筋(丸鋼)	SS400 径13㎜	kg	＊						
Z301010350	鉄筋(丸鋼)	SS400 径16㎜	kg	＊						
Z301010380	鉄筋(丸鋼)	SS400 径25㎜	kg	＊						
Z301010410	鉄筋(丸鋼)	SS400 径32㎜	kg	＊						
Z301010430	鉄筋(丸鋼)	SS400 径38㎜	kg	＊						
Z301010450	鉄筋(丸鋼)	SS400 径44㎜	kg	＊						
Z301010470	鉄筋(丸鋼)	SS400 径48㎜	kg	－						
Z301010480	鉄筋(丸鋼)	SS400 径50㎜	kg	＊						
Z301010500	鉄筋(丸鋼)	SS400 径60㎜	kg	＊						
ZB01010010	広幅鋼矢板　重防食エキストラ	被覆長　３ｍ未満	ｍ２	＊						
ZB01010020	広幅鋼矢板　重防食エキストラ	被覆長　３ｍ以上５ｍ未満	ｍ２	＊						
ZB01010030	広幅鋼矢板　重防食エキストラ	被覆長　５ｍ以上７ｍ未満	ｍ２	＊						
ZB01010040	広幅鋼矢板　重防食エキストラ	被覆長　７ｍ以上	ｍ２	＊						

令和7年度土木工事設計材料単価[2025年4月1日以降適用]

C02:鉄鋼二次製品(鋼製蓋等)

材料コード	名称	規格	単位	徳島県						備考
Z001310001	鉄線	亜鉛引　＃１２	ｋｇ	－						
Z001312005	なまし鉄線	＃２１　径０．８	ｋｇ	－						
Z001316001	アルミメッキ鋼線	φ６	ｋｇ	－						
Z001316002	アルミメッキ鋼線	φ８	ｋｇ	－						
Z001316003	亜鉛アルミメッキ鋼線	径６ｍｍ	ｔ	＊						
Z001316004	亜鉛アルミメッキ鋼線	径８ｍｍ	ｔ	＊						
Z001330001	鉄丸くぎ	Ｎ３８　＃１４×３８	ｋｇ	－						
Z001330004	鉄丸くぎ	Ｎ５０　＃１２×５０	ｋｇ	－						
Z001350001	ワイヤロープ（４号品　６×２４）	径６　Ａ種	ｍ	－						
Z001350007	ワイヤロープ（４号品　６×２４）	径１６　Ａ種	ｍ	＊						
Z001350068	ワイヤーロープ　（Ｏ／Ｏ）	６×１９　径２２	ｍ	－						
Z001370004	摩擦接合用高力ボルト（六角）	Ｆ１０Ｔ　Ｍ２０×６０	組	＊						
Z001370005	摩擦接合用高力ボルト（六角）	Ｆ１０Ｔ　Ｍ２０×６５	組	＊						
Z001370006	摩擦接合用高力ボルト（六角）	Ｆ１０Ｔ　Ｍ２０×７０	組	＊						
Z001370007	摩擦接合用高力ボルト（六角）	Ｆ１０Ｔ　Ｍ２０×７５	組	＊						
Z001370008	摩擦接合用高力ボルト（六角）	Ｆ１０Ｔ　Ｍ２０×８０	組	＊						
Z001370009	摩擦接合用高力ボルト（六角）	Ｆ１０Ｔ　Ｍ２２×５０	組	＊						
Z001370010	摩擦接合用高力ボルト（六角）	Ｆ１０Ｔ　Ｍ２２×５５	組	＊						
Z001370011	摩擦接合用高力ボルト（六角）	Ｆ１０Ｔ　Ｍ２２×６０	組	＊						
Z001370012	摩擦接合用高力ボルト（六角）	Ｆ１０Ｔ　Ｍ２２×６５	組	＊						
Z001370013	摩擦接合用高力ボルト（六角）	Ｆ１０Ｔ　Ｍ２２×７０	組	＊						
Z001370014	摩擦接合用高力ボルト（六角）	Ｆ１０Ｔ　Ｍ２２×７５	組	＊						
Z001370015	摩擦接合用高力ボルト（六角）	Ｆ１０Ｔ　Ｍ２２×８０	組	＊						
Z001370016	摩擦接合用高力ボルト（六角）	Ｆ１０Ｔ　Ｍ２２×８５	組	＊						
Z001370017	摩擦接合用高力ボルト（六角）	Ｆ１０Ｔ　Ｍ２２×９０	組	＊						
Z001370018	摩擦接合用高力ボルト（六角）	Ｆ１０Ｔ　Ｍ２２×９５	組	＊						
Z001370019	摩擦接合用高力ボルト（六角）	Ｆ１０Ｔ　Ｍ２２×１００	組	＊						
Z001370020	摩擦接合用高力ボルト（六角）	Ｆ１０Ｔ　Ｍ２２×１０５	組	＊						
Z001370021	摩擦接合用高力ボルト（六角）	Ｆ１０Ｔ　Ｍ２２×１１０	組	＊						
Z001370022	摩擦接合用高力ボルト（六角）	Ｆ１０Ｔ　Ｍ２２×１１５	組	＊						
Z001370023	摩擦接合用高力ボルト（六角）	Ｆ１０Ｔ　Ｍ２２×１２０	組	＊						
Z001370024	摩擦接合用高力ボルト（六角）	Ｆ１０Ｔ　Ｍ２２×１２５	組	＊						
Z001370025	摩擦接合用高力ボルト（六角）	Ｆ１０Ｔ　Ｍ２２×１３０	組	＊						
Z001370026	摩擦接合用高力ボルト（六角）	Ｆ１０Ｔ　Ｍ２２×１３５	組	＊						
Z001370027	摩擦接合用高力ボルト（六角）	Ｆ１０Ｔ　Ｍ２２×１４０	組	＊						
Z001370028	摩擦接合用高力ボルト（六角）	Ｆ１０Ｔ　Ｍ２２×１４５	組	＊						
Z001370029	摩擦接合用高力ボルト（六角）	Ｆ１０Ｔ　Ｍ２２×１５０	組	＊						
Z001370030	摩擦接合用高力ボルト（六角）	Ｆ１０Ｔ　Ｍ２２×１５５	組	－						
Z001370031	摩擦接合用高力ボルト（六角）	Ｆ１０Ｔ　Ｍ２２×１６０	組	－						
Z001370032	摩擦接合用高力ボルト（六角）	Ｆ１０Ｔ　Ｍ２４×６０	組	＊						
Z001370033	摩擦接合用高力ボルト（六角）	Ｆ１０Ｔ　Ｍ２４×６５	組	＊						
Z001370034	摩擦接合用高力ボルト（六角）	Ｆ１０Ｔ　Ｍ２４×７０	組	＊						
Z001370035	摩擦接合用高力ボルト（六角）	Ｆ１０Ｔ　Ｍ２４×７５	組	＊						
Z001370036	摩擦接合用高力ボルト（六角）	Ｆ１０Ｔ　Ｍ２４×８０	組	＊						
Z001370037	摩擦接合用高力ボルト（六角）	Ｆ１０Ｔ　Ｍ２４×８５	組	＊						
Z001370038	摩擦接合用高力ボルト（六角）	Ｆ１０Ｔ　Ｍ２４×９０	組	＊						
Z001370039	摩擦接合用高力ボルト（六角）	Ｆ１０Ｔ　Ｍ２４×９５	組	＊						
Z001370040	摩擦接合用高力ボルト（六角）	Ｆ１０Ｔ　Ｍ２４×１００	組	＊						
Z001370041	摩擦接合用高力ボルト（六角）	Ｆ１０Ｔ　Ｍ２４×１０５	組	＊						
Z001372001	摩擦接合用高力ボルト（六角）	耐候性Ｆ１０Ｔ　Ｍ２２×５０	組	＊						

令和7年度土木工事設計材料単価[2025年4月1日以降適用]

C02:鉄鋼二次製品(鋼製蓋等)

材料コード	名称	規格	単位	徳島県						備考
Z001372002	摩擦接合用高力ボルト（六角）	耐候性Ｆ１０Ｔ　Ｍ２２×５５	組	＊						
Z001372003	摩擦接合用高力ボルト（六角）	耐候性Ｆ１０Ｔ　Ｍ２２×６０	組	＊						
Z001372004	摩擦接合用高力ボルト（六角）	耐候性Ｆ１０Ｔ　Ｍ２２×６５	組	＊						
Z001372005	摩擦接合用高力ボルト（六角）	耐候性Ｆ１０Ｔ　Ｍ２２×７０	組	＊						
Z001372006	摩擦接合用高力ボルト（六角）	耐候性Ｆ１０Ｔ　Ｍ２２×７５	組	＊						
Z001372007	摩擦接合用高力ボルト（六角）	耐候性Ｆ１０Ｔ　Ｍ２２×８０	組	＊						
Z001372008	摩擦接合用高力ボルト（六角）	耐候性Ｆ１０Ｔ　Ｍ２２×８５	組	＊						
Z001372009	摩擦接合用高力ボルト（六角）	耐候性Ｆ１０Ｔ　Ｍ２２×９０	組	＊						
Z001372010	摩擦接合用高力ボルト（六角）	耐候性Ｆ１０Ｔ　Ｍ２２×９５	組	＊						
Z001372011	摩擦接合用高力ボルト（六角）	耐候性Ｆ１０Ｔ　Ｍ２２×１００	組	＊						
Z001372012	摩擦接合用高力ボルト（六角）	耐候性Ｆ１０Ｔ　Ｍ２２×１０５	組	＊						
Z001372013	摩擦接合用高力ボルト（六角）	耐候性Ｆ１０Ｔ　Ｍ２２×１１０	組	＊						
Z001372014	摩擦接合用高力ボルト（六角）	耐候性Ｆ１０Ｔ　Ｍ２２×１１５	組	＊						
Z001372015	摩擦接合用高力ボルト（六角）	耐候性Ｆ１０Ｔ　Ｍ２２×１２０	組	＊						
Z001372016	摩擦接合用高力ボルト（六角）	耐候性Ｆ１０Ｔ　Ｍ２２×１２５	組	＊						
Z001372017	摩擦接合用高力ボルト（六角）	耐候性Ｆ１０Ｔ　Ｍ２２×１３０	組	＊						
Z001372018	摩擦接合用高力ボルト（六角）	耐候性Ｆ１０Ｔ　Ｍ２２×１３５	組	＊						
Z001372019	摩擦接合用高力ボルト（六角）	耐候性Ｆ１０Ｔ　Ｍ２２×１４０	組	＊						
Z001372020	摩擦接合用高力ボルト（六角）	耐候性Ｆ１０Ｔ　Ｍ２２×１４５	組	＊						
Z001372021	摩擦接合用高力ボルト（六角）	耐候性Ｆ１０Ｔ　Ｍ２２×１５０	組	＊						
Z001372022	摩擦接合用高力ボルト（六角）	耐候性Ｆ１０Ｔ　Ｍ２２×１５５	組	－						
Z001372023	摩擦接合用高力ボルト（六角）	耐候性Ｆ１０Ｔ　Ｍ２２×１６０	組	－						
Z001374001	摩擦接合用高力ボルト（トルシア）	Ｓ１０Ｔ　Ｍ２０×５０	組	＊						
Z001374002	摩擦接合用高力ボルト（トルシア）	Ｓ１０Ｔ　Ｍ２０×５５	組	＊						
Z001374003	摩擦接合用高力ボルト（トルシア）	Ｓ１０Ｔ　Ｍ２０×６０	組	＊						
Z001374004	摩擦接合用高力ボルト（トルシア）	Ｓ１０Ｔ　Ｍ２０×６５	組	＊						
Z001374005	摩擦接合用高力ボルト（トルシア）	Ｓ１０Ｔ　Ｍ２０×７０	組	＊						
Z001374006	摩擦接合用高力ボルト（トルシア）	Ｓ１０Ｔ　Ｍ２０×７５	組	＊						
Z001374007	摩擦接合用高力ボルト（トルシア）	Ｓ１０Ｔ　Ｍ２２×５０	組	＊						
Z001374008	摩擦接合用高力ボルト（トルシア）	Ｓ１０Ｔ　Ｍ２２×５５	組	＊						
Z001374009	摩擦接合用高力ボルト（トルシア）	Ｓ１０Ｔ　Ｍ２２×６０	組	＊						
Z001374010	摩擦接合用高力ボルト（トルシア）	Ｓ１０Ｔ　Ｍ２２×６５	組	＊						
Z001374011	摩擦接合用高力ボルト（トルシア）	Ｓ１０Ｔ　Ｍ２２×７０	組	＊						
Z001374012	摩擦接合用高力ボルト（トルシア）	Ｓ１０Ｔ　Ｍ２２×７５	組	＊						
Z001374013	摩擦接合用高力ボルト（トルシア）	Ｓ１０Ｔ　Ｍ２２×８０	組	＊						
Z001374014	摩擦接合用高力ボルト（トルシア）	Ｓ１０Ｔ　Ｍ２２×８５	組	＊						
Z001374015	摩擦接合用高力ボルト（トルシア）	Ｓ１０Ｔ　Ｍ２２×９０	組	＊						
Z001374016	摩擦接合用高力ボルト（トルシア）	Ｓ１０Ｔ　Ｍ２２×９５	組	＊						
Z001374017	摩擦接合用高力ボルト（トルシア）	Ｓ１０Ｔ　Ｍ２２×１００	組	＊						
Z001374018	摩擦接合用高力ボルト（トルシア）	Ｓ１０Ｔ　Ｍ２２×１０５	組	＊						
Z001374019	摩擦接合用高力ボルト（トルシア）	Ｓ１０Ｔ　Ｍ２２×１１０	組	＊						
Z001374020	摩擦接合用高力ボルト（トルシア）	Ｓ１０Ｔ　Ｍ２２×１１５	組	＊						
Z001374021	摩擦接合用高力ボルト（トルシア）	Ｓ１０Ｔ　Ｍ２２×１２０	組	＊						
Z001374022	摩擦接合用高力ボルト（トルシア）	Ｓ１０Ｔ　Ｍ２２×１２５	組	＊						
Z001374023	摩擦接合用高力ボルト（トルシア）	Ｓ１０Ｔ　Ｍ２２×１３０	組	＊						
Z001374024	摩擦接合用高力ボルト（トルシア）	Ｓ１０Ｔ　Ｍ２２×１３５	組	＊						
Z001374025	摩擦接合用高力ボルト（トルシア）	Ｓ１０Ｔ　Ｍ２２×１４０	組	＊						
Z001374026	摩擦接合用高力ボルト（トルシア）	Ｓ１０Ｔ　Ｍ２２×１４５	組	＊						
Z001374027	摩擦接合用高力ボルト（トルシア）	Ｓ１０Ｔ　Ｍ２２×１５０	組	－						
Z001374028	摩擦接合用高力ボルト（トルシア）	Ｓ１０Ｔ　Ｍ２２×１５５	組	－						

令和7年度土木工事設計材料単価[2025年4月1日以降適用]

C02:鉄鋼二次製品(鋼製蓋等)

材料コード	名称	規格	単位	徳島県						備考
Z001374029	摩擦接合用高力ボルト（トルシア）	Ｓ１０Ｔ　Ｍ２２×１６０	組	－						
Z001374030	摩擦接合用高力ボルト（トルシア）	Ｓ１０Ｔ　Ｍ２４×８０	組	＊						
Z001374031	摩擦接合用高力ボルト（トルシア）	Ｓ１０Ｔ　Ｍ２４×９０	組	＊						
Z001374032	摩擦接合用高力ボルト（トルシア）	Ｓ１０Ｔ　Ｍ２４×１００	組	＊						
Z001376001	摩擦接合用高力ボルト（トルシア）	耐候性Ｓ１０Ｔ　Ｍ２２×５０	組	＊						
Z001376002	摩擦接合用高力ボルト（トルシア）	耐候性Ｓ１０Ｔ　Ｍ２２×５５	組	＊						
Z001376003	摩擦接合用高力ボルト（トルシア）	耐候性Ｓ１０Ｔ　Ｍ２２×６０	組	＊						
Z001376004	摩擦接合用高力ボルト（トルシア）	耐候性Ｓ１０Ｔ　Ｍ２２×６５	組	＊						
Z001376005	摩擦接合用高力ボルト（トルシア）	耐候性Ｓ１０Ｔ　Ｍ２２×７０	組	＊						
Z001376006	摩擦接合用高力ボルト（トルシア）	耐候性Ｓ１０Ｔ　Ｍ２２×７５	組	＊						
Z001376007	摩擦接合用高力ボルト（トルシア）	耐候性Ｓ１０Ｔ　Ｍ２２×８０	組	＊						
Z001376008	摩擦接合用高力ボルト（トルシア）	耐候性Ｓ１０Ｔ　Ｍ２２×８５	組	＊						
Z001376009	摩擦接合用高力ボルト（トルシア）	耐候性Ｓ１０Ｔ　Ｍ２２×９０	組	＊						
Z001376010	摩擦接合用高力ボルト（トルシア）	耐候性Ｓ１０Ｔ　Ｍ２２×９５	組	＊						
Z001376011	摩擦接合用高力ボルト（トルシア）	耐候性Ｓ１０Ｔ　Ｍ２２×１００	組	＊						
Z001376012	摩擦接合用高力ボルト（トルシア）	耐候性Ｓ１０Ｔ　Ｍ２２×１０５	組	＊						
Z001376013	摩擦接合用高力ボルト（トルシア）	耐候性Ｓ１０Ｔ　Ｍ２２×１１０	組	＊						
Z001376014	摩擦接合用高力ボルト（トルシア）	耐候性Ｓ１０Ｔ　Ｍ２２×１１５	組	＊						
Z001376015	摩擦接合用高力ボルト（トルシア）	耐候性Ｓ１０Ｔ　Ｍ２２×１２０	組	＊						
Z001376016	摩擦接合用高力ボルト（トルシア）	耐候性Ｓ１０Ｔ　Ｍ２２×１２５	組	＊						
Z001376017	摩擦接合用高力ボルト（トルシア）	耐候性Ｓ１０Ｔ　Ｍ２２×１３０	組	＊						
Z001376018	摩擦接合用高力ボルト（トルシア）	耐候性Ｓ１０Ｔ　Ｍ２２×１３５	組	＊						
Z001376019	摩擦接合用高力ボルト（トルシア）	耐候性Ｓ１０Ｔ　Ｍ２２×１４０	組	＊						
Z001376020	摩擦接合用高力ボルト（トルシア）	耐候性Ｓ１０Ｔ　Ｍ２２×１４５	組	＊						
Z001376021	摩擦接合用高力ボルト（トルシア）	耐候性Ｓ１０Ｔ　Ｍ２２×１５０	組	－						
Z001376022	摩擦接合用高力ボルト（トルシア）	耐候性Ｓ１０Ｔ　Ｍ２２×１５５	組	－						
Z001376023	摩擦接合用高力ボルト（トルシア）	耐候性Ｓ１０Ｔ　Ｍ２２×１６０	組	－						
Z001380002	六角ボルト	Ｍ１６×５０	本	－						
Z001380045	六角ボルト	Ｍ１５×２５０	本	－						
Z001392001	アンカーボルト	Ｍ８	個	＊						
Z001392002	アンカーボルト	Ｍ１０	個	＊						
Z001400001	継手ボルト	径１９　Ｌ＝５０	本	－						
Z001400002	継手ボルト	径２５　Ｌ＝７５	本	－						
Z001402001	フックボルト	径１６×３００	本	－						
Z001404001	ボルト	Ｗ１／２　Ｌ＝２４０	本	－						
Z001406001	ロックボルト　Ｌ＝２ｍ	耐力１１７．７ＫＮ以上附属品含	組	＊						
Z001406002	ロックボルト　Ｌ＝３ｍ	耐力１１７．７ＫＮ以上附属品含	組	＊						
Z001406003	ロックボルト　Ｌ＝３ｍ	耐力１７６．５ＫＮ以上附属品含	組	＊						
Z001406004	ロックボルト　Ｌ＝４ｍ	耐力１７６．５ＫＮ以上附属品含	組	＊						
Z001406005	ロックボルト	耐力117.7KN以上附属品含 L=4m	組	＊						
Z001406006	ロックボルト	耐力176.5KN以上附属品含 L=6m	組	＊						
Z001412001	タイバー	Ｄ２２㎜ Ｌ＝１．０ｍ 踏掛版用	本	－						
Z001450007	溶接金網（Ｇ３５５１）	径５．０×１５０×１５０	ｍ２	－						
Z001452002	鉄筋金網（ＳＤ２９５）	Ｄ６×１５０×１５０	ｍ２	＊						
Z001452005	鉄筋金網（ＳＤ２９５）	Ｄ１３×１００～２５０	ｔ	＊						
Z001454001	ひし形金網（亜鉛引き）	径２．０　網目５２（５０）	ｍ２	－						
ZB76800894	桝蓋　１１０°　開閉型	Ｔ－６　600×800　細目　2枚/組	組	－						
ZB76800895	桝蓋　１１０°開閉型　片側2点ボルト固定	Ｔ－６ 700×700　細目 2枚/組	組	－						

令和7年度土木工事設計材料単価[2025年4月1日以降適用]

C05:コンクリート二次製品

材料コード	名称	規格	単位	徳島県						備考
Z002302001	コンクリートＬ形	２５０Ｂ ４５０×１７５×６００	個	＊						
Z002302002	コンクリートＬ形	２５０Ａ ３５０×１７５×６００	個	－						
Z002304001	鉄筋コンクリートＬ形	２５０Ｂ ４５０×１５５×６００	個	＊						
Z002304002	鉄筋コンクリートＬ形	３００　５００×１５５×６００	個	＊						
Z002304003	鉄筋コンクリートＬ形	３５０　５５０×１５５×６００	個	＊						
Z002304004	鉄筋コンクリートＬ形	ＧＢ-３-２００　３２０×５００	個	＊						
Z002304005	鉄筋コンクリートＬ形	ＧＢ-３-２５０　３７０×５００	個	＊						
Z002304006	鉄筋コンクリートＬ形	２５０Ａ ３５０×１５５×６００	個	＊						
Z002304007	鉄筋コンクリートＬ形	５００Ａ ６６５×２７０×６００	個	－						
Z002306001	鉄筋コンクリートＵ形	２４０　２４０×２４０×６００	個	＊						
Z002306002	鉄筋コンクリートＵ形	３００Ａ ３００×２４０×６００	個	＊						
Z002306003	鉄筋コンクリートＵ形	３００Ｂ ３００×３００×６００	個	＊						
Z002306004	鉄筋コンクリートＵ形	３００Ｃ ３００×３６０×６００	個	＊						
Z002306005	鉄筋コンクリートＵ形	３６０Ａ ３６０×３００×６００	個	＊						
Z002306006	鉄筋コンクリートＵ形	３６０Ｂ ３６０×３６０×６００	個	＊						
Z002306007	鉄筋コンクリートＵ形	４５０　４５０×４５０×６００	個	＊						
Z002306008	鉄筋コンクリートＵ形	６００　６００×６００×６００	個	＊						
Z002308001	道路用鉄筋コンクリート側溝	1種 250 250×250×2000	個	＊						
Z002308002	道路用鉄筋コンクリート側溝	1種 300A 300×300×2000	個	＊						
Z002308003	道路用鉄筋コンクリート側溝	1種 300B 300×400×2000	個	＊						
Z002308004	道路用鉄筋コンクリート側溝	1種 300C 300×500×2000	個	＊						
Z002308005	道路用鉄筋コンクリート側溝	1種 400A 400×400×2000	個	＊						
Z002308006	道路用鉄筋コンクリート側溝	1種 400B 400×500×2000	個	＊						
Z002308007	道路用鉄筋コンクリート側溝	1種 500A 500×500×2000	個	＊						
Z002308008	道路用鉄筋コンクリート側溝	1種 500B 500×600×2000	個	＊						
Z002308009	道路用鉄筋コンクリート側溝	3種 250 250×250×2000	個	＊						
Z002308010	道路用鉄筋コンクリート側溝	3種 300A 300×300×2000	個	＊						
Z002308011	道路用鉄筋コンクリート側溝	3種 300B 300×400×2000	個	＊						
Z002308012	道路用鉄筋コンクリート側溝	3種 300C 300×500×2000	個	＊						
Z002308013	道路用鉄筋コンクリート側溝	3種 400A 400×400×2000	個	＊						
Z002308014	道路用鉄筋コンクリート側溝	3種 400B 400×500×2000	個	＊						
Z002308015	道路用鉄筋コンクリート側溝	3種 500A 500×500×2000	個	＊						
Z002308016	道路用鉄筋コンクリート側溝	3種 500B 500×600×2000	個	＊						
Z002320001	Ｕ形用蓋（１種）	２４０　３３×４．５×６０	枚	＊						
Z002320002	Ｕ形用蓋（１種）	３００　４０×６×６０	枚	＊						
Z002320003	Ｕ形用蓋（１種）	３６０　４６×６．５×６０	枚	＊						
Z002320004	Ｕ形用蓋（１種）	４５０　５６×７×６０	枚	＊						
Z002320005	Ｕ形用蓋（１種）	６００　７４×７．５×６０	枚	＊						
Z002320006	Ｕ形用蓋（２種）	２４０　３３×１０×６０	枚	＊						
Z002320007	Ｕ形用蓋（２種）	３００　４０×１０×６０	枚	＊						
Z002320008	Ｕ形用蓋（２種）	３６０　４６×１０×６０	枚	＊						
Z002320009	Ｕ形用蓋（２種）	４５０　５６×１２×６０	枚	＊						
Z002320010	Ｕ形用蓋（２種）	６００　７４×１５×６０	枚	＊						
Z002322001	側溝蓋　（場所打ちＵ型側溝）	Ｃ１－Ｂ３００	枚	＊						
Z002322002	側溝蓋　（場所打ちＵ型側溝）	Ｃ１－Ｂ４００	枚	＊						
Z002322003	側溝蓋　（場所打ちＵ型側溝）	Ｃ１－Ｂ５００	枚	＊						
Z002322004	側溝蓋　（場所打ちＵ型側溝）	Ｃ１－Ｂ６００	枚	＊						
Z002322005	側溝蓋　（場所打ちＵ型側溝）	Ｃ１－Ｂ７００	枚	＊						
Z002322006	側溝蓋　（場所打ちＵ型側溝）	Ｃ２－Ｂ３００	枚	＊						
Z002322007	側溝蓋　（場所打ちＵ型側溝）	Ｃ２－Ｂ４００	枚	＊						

令和7年度土木工事設計材料単価[2025年4月1日以降適用]

C05:コンクリート二次製品

材料コード	名称	規格	単位	徳島県						備考
Z002322008	側溝蓋　（場所打ちＵ型側溝）	Ｃ２－Ｂ５００	枚	＊						
Z002324001	道路用側溝蓋（１種）	２５０　３６．２×９×５０	枚	＊						
Z002324002	道路用側溝蓋（１種）	３００　４１．２×９．５×５０	枚	＊						
Z002324003	道路用側溝蓋（１種）	４００　５１．２×１１×５０	枚	＊						
Z002324004	道路用側溝蓋（１種）	５００　６２.２×１２.５×５０	枚	＊						
Z002324005	道路用側溝蓋　３種	２５０　３６．２×９×５０	枚	＊						
Z002324006	道路用側溝蓋　３種	３００　４１．２×９．５×５０	枚	＊						
Z002324007	道路用側溝蓋　３種	４００　５１．２×１１×５０	枚	＊						
Z002324008	道路用側溝蓋　３種	５００　６２.２×１２.５×５０	枚	＊						
Z002326001	街渠桝蓋　ＧＣ型	ＧＣ－Ｂ３００－Ｌ６００	枚	＊						
Z002326002	街渠桝蓋　ＧＣ型	ＧＣ－Ｂ３００－Ｌ７００	枚	＊						
Z002326003	街渠桝蓋　ＧＣ型	ＧＣ－Ｂ３５０－Ｌ６００	枚	＊						
Z002326004	街渠桝蓋　ＧＣ型	ＧＣ－Ｂ３５０－Ｌ７００	枚	＊						
Z002326005	街渠桝蓋　ＧＣ型	ＧＣ－Ｂ４００－Ｌ６００	枚	＊						
Z002326006	街渠桝蓋　ＧＣ型	ＧＣ－Ｂ４００－Ｌ７００	枚	＊						
Z002326007	街渠桝蓋　ＧＣ型	ＧＣ－Ｂ４００－Ｌ８００	枚	＊						
Z002326008	街渠桝蓋　ＧＣ型	ＧＣ－Ｂ５００－Ｌ５００	枚	＊						
Z002326009	街渠桝蓋　ＧＣ型	ＧＣ－Ｂ５００－Ｌ７００	枚	＊						
Z002326010	街渠桝蓋　ＧＣ型	ＧＣ－Ｂ５００－Ｌ８００	枚	＊						
Z002326011	街渠桝蓋　ＧＣ型	ＧＣ－Ｂ６００－Ｌ６００	枚	＊						
Z002326012	街渠桝蓋　ＧＣ型	ＧＣ－Ｂ６００－Ｌ８００	枚	＊						
Z002326013	街渠桝蓋　ＧＣ型	ＧＣ－Ｂ６００－Ｌ９００	枚	＊						
Z002326014	街渠桝蓋　ＧＣ型	ＧＣ－Ｂ７００－Ｌ７００	枚	＊						
Z002326015	街渠桝蓋　ＧＣ型	ＧＣ－Ｂ７００－Ｌ９００	枚	＊						
Z002326016	街渠桝蓋　ＧＣ型	ＧＣ－Ｂ７００－Ｌ１０００	枚	＊						
Z002326017	街渠桝蓋　ＧＣ型	ＧＣ－Ｂ８００－Ｌ８００	枚	＊						
Z002326018	街渠桝蓋　ＧＣ型	ＧＣ－Ｂ８００－Ｌ１０００	枚	＊						
Z002326019	街渠桝蓋　ＧＣ型	ＧＣ－Ｂ９００－Ｌ９００	枚	＊						
Z002326020	街渠桝蓋　ＧＣ型	ＧＣ－Ｂ９００－Ｌ１０００	枚	＊						
Z002326021	街渠桝蓋　ＧＣ型	ＧＣ－Ｂ１０００－Ｌ１０００	枚	＊						
Z002350001	歩道用平板ブロック	３００×３００×６０	枚	－						
Z002350002	歩道用平板ブロック（カラー）	３００×３００×６０	枚	－						
Z002352001	歩車道境界ブロック	片面 150/170×200×600(A)	個	＊						
Z002352002	歩車道境界ブロック	片面 180/205×250×600(B)	個	＊						
Z002352003	歩車道境界ブロック	片面 180/210×300×600(C)	個	＊						
Z002354001	地先境界ブロック	１２０×１２０×６００（Ａ）	個	＊						
Z002354002	地先境界ブロック	１５０×１２０×６００（Ｂ）	個	＊						
Z002354003	地先境界ブロック	１５０×１５０×６００（Ｃ）	個	＊						
Z002360001	インターロッキングブロック	ブロック厚６ｃｍ　標準品	ｍ２	－						
Z002360002	インターロッキングブロック	ブロック厚８ｃｍ　標準品	ｍ２	－						
Z002360003	インターロッキングブロック	キャブ上部　標準品	ｍ２	－						
Z002362001	誘導（点字）ブロック	３００×３００×３０　平板	個	－						
Z002362002	誘導（点字）ブロック	３００×３００×６０　平板	個	－						
Z002370001	コンクリート境界杭	１２０×１２０×１０００ｍｍ	本	－						
Z002416001	平ブロック	控１２０	個	－						
Z002416002	平ブロック	控１８０	個	－						
Z002416003	平ブロック	控１２０	ｍ２	－						
Z002416004	平ブロック	控１８０	ｍ２	－						
Z002418001	間知ブロック	控３５０	個	－						
Z002500001	ヒューム管（外圧管１種）Ｂ形	１５０×２６×２０００	本	＊						

令和7年度土木工事設計材料単価[2025年4月1日以降適用]

C05:コンクリート二次製品

材料コード	名称	規格	単位	徳島県						備考
Z002500002	ヒューム管（外圧管１種）Ｂ形	２００×２７×２０００	本	＊						
Z002500003	ヒューム管（外圧管１種）Ｂ形	２５０×２８×２０００	本	＊						
Z002500004	ヒューム管（外圧管１種）Ｂ形	３００×３０×２０００	本	＊						
Z002500005	ヒューム管（外圧管１種）Ｂ形	３５０×３２×２０００	本	＊						
Z002500006	ヒューム管（外圧管１種）Ｂ形	４００×３５×２４３０	本	＊						
Z002500007	ヒューム管（外圧管１種）Ｂ形	４５０×３８×２４３０	本	＊						
Z002500008	ヒューム管（外圧管１種）Ｂ形	５００×４２×２４３０	本	＊						
Z002500009	ヒューム管（外圧管１種）Ｂ形	６００×５０×２４３０	本	＊						
Z002500010	ヒューム管（外圧管１種）Ｂ形	７００×５８×２４３０	本	＊						
Z002500011	ヒューム管（外圧管１種）Ｂ形	８００×６６×２４３０	本	＊						
Z002500012	ヒューム管（外圧管１種）Ｂ形	９００×７５×２４３０	本	＊						
Z002500013	ヒューム管（外圧管１種）Ｂ形	１０００×８２×２４３０	本	＊						
Z002500014	ヒューム管（外圧管１種）Ｂ形	１１００×８８×２４３０	本	＊						
Z002500015	ヒューム管（外圧管１種）Ｂ形	１２００×９５×２４３０	本	＊						
Z002500016	ヒューム管（外圧管１種）Ｂ形	１３５０×１０３×２４３０	本	＊						
Z002500017	ヒューム管（外圧管１種）Ｃ形	１５００×１１２×２３６０	本	－						
Z002500018	ヒューム管（外圧管１種）Ｃ形	１６５０×１２０×２３６０	本	－						
Z002500019	ヒューム管（外圧管１種）Ｃ形	１８００×１２７×２３６０	本	－						
Z002500020	ヒューム管（外圧管１種）Ｃ形	２０００×１４５×２３６０	本	－						
Z002500026	ヒューム管（外圧管２種）Ｂ形	１５０×２６×２０００	本	＊						
Z002500027	ヒューム管（外圧管２種）Ｂ形	２００×２７×２０００	本	＊						
Z002500028	ヒューム管（外圧管２種）Ｂ形	２５０×２８×２０００	本	＊						
Z002500029	ヒューム管（外圧管２種）Ｂ形	３００×３０×２０００	本	＊						
Z002500030	ヒューム管（外圧管２種）Ｂ形	３５０×３２×２０００	本	＊						
Z002500031	ヒューム管（外圧管２種）Ｂ形	４００×３５×２４３０	本	＊						
Z002500032	ヒューム管（外圧管２種）Ｂ形	４５０×３８×２４３０	本	＊						
Z002500033	ヒューム管（外圧管２種）Ｂ形	５００×４２×２４３０	本	＊						
Z002500034	ヒューム管（外圧管２種）Ｂ形	６００×５０×２４３０	本	＊						
Z002500035	ヒューム管（外圧管２種）Ｂ形	７００×５８×２４３０	本	＊						
Z002500036	ヒューム管（外圧管２種）Ｂ形	８００×６６×２４３０	本	＊						
Z002500037	ヒューム管（外圧管２種）Ｂ形	９００×７５×２４３０	本	＊						
Z002500038	ヒューム管（外圧管２種）Ｂ形	１０００×８２×２４３０	本	＊						
Z002500039	ヒューム管（外圧管２種）Ｂ形	１１００×８８×２４３０	本	＊						
Z002500040	ヒューム管（外圧管２種）Ｂ形	１２００×９５×２４３０	本	＊						
Z002500041	ヒューム管（外圧管２種）Ｂ形	１３５０×１０３×２４３０	本	＊						
Z002500042	ヒューム管（外圧管２種）Ｃ型	１５００×１１２×２３６０	本	－						
Z002520002	ボックスカルバート	Ｔ－２５　1500×1500×2000	個	－						
ZB05080010	歩車道境界ブロック	両面Ｒ　A種150/190×200×600	個	1,220						
ZB05080020	歩車道境界ブロック	両面Ｒ　B種180/230×250×600	個	1,700						
ZB05080030	歩車道境界ブロック	両面Ｒ　C種180/240×300×600	個	2,010						
ZB05090010	路側排水管	φ３００ガッター幅４００　T-25　L=2m	個	－						
ZB05090020	路側排水桝（グレーチング含み）	φ３００ガッター幅４００用　T-25　L=1m	個	－						
ZB05110010	鉄筋コンクリートＬ形	PL3型 500 650×270×600	個	－						

令和7年度土木工事設計材料単価[2025年4月1日以降適用]

C06:木　材

材料コード	名称	規格	単位	徳島県						備考
Z006072001	型枠受台	松角材　６０×６０	ｍ３	－						
Z006072002	基礎受台	松角材　１２０×１２０	ｍ３	－						
Z006072004	仮設器材受台	松角材　１５０×１５０	ｍ３	－						
Z006102009	松丸太	末口１０ｃｍ　Ｌ＝０．９ｍ	本	－						
Z006102011	松丸太	末口１５ｃｍ　Ｌ＝１．２ｍ	本	－						
Z006102014	松丸太	末口１５ｃｍ　Ｌ＝２．０ｍ	本	－						
Z006102020	松丸太	末口１０ｃｍ　Ｌ＝３．０ｍ	本	－						
Z006102021	松丸太	末口１５ｃｍ　Ｌ＝３．０ｍ	本	－						
Z006102029	松丸太	長１．５ｍ　末口１２ｃｍ	本	－						
Z006102030	松丸太	長１．８ｍ　末口１２ｃｍ	本	－						
Z006102031	松丸太	長２．０ｍ　末口１２ｃｍ	本	－						
Z006102032	松丸太	長３．０ｍ　末口９ｃｍ	本	－						
Z006102033	松丸太	長３．０ｍ　末口１２ｃｍ	本	－						
Z006102034	松丸太	長４．０ｍ　末口９ｃｍ	本	－						
Z006102035	松丸太	長６．５ｍ　末口９ｃｍ	本	－						
Z006103001	足場丸太	６ｍ×９ｃｍ	本	－						
Z006103009	足場丸太	末口４．５ｃｍ×６ｍ	本	－						
Z006103010	足場丸太	末口４．５ｃｍ×９ｍ	本	－						
Z006104004	切丸太	２．０ｍ×７．５ｃｍ	本	－						
Z006105001	足場板（杉）	４．０ｍ×３．６ｃｍ×２０ｃｍ	ｍ３	－						
Z006105002	足場板（松・カラ松）	４．０ｍ×３．６ｃｍ×２０ｃｍ	ｍ３	－						
Z006107001	桟木（杉）	４ｍ×３ｃｍ×６ｃｍ	ｍ３	－						
Z006107002	桟木（米つが）	４ｍ×３（２．４）ｃｍ×５ｃｍ	ｍ３	－						
Z006109001	矢板（松）	１．５ｍ×３．６ｃｍ×１５ｃｍ	ｍ３	－						
Z006109002	矢板（松）	１．５ｍ×６．０ｃｍ×１５ｃｍ	ｍ３	－						
Z006109003	矢板（松）	２．０ｍ×３～４．５㎝×１２㎝	ｍ３	－						
Z006109004	矢板（松）	３．６ｍ×３～４．５㎝×１５㎝	ｍ３	－						
Z006110001	雑矢板	２．０ｍ×３～４．５㎝×１２㎝	ｍ３	＊						
Z006110002	雑矢板	２．０ｍ×３～４．５㎝×１５㎝	ｍ３	＊						
Z006111003	正角材（内地材）	杉 3m×9cm×9cm 特1等	ｍ３	－						
Z006111004	正角材（内地材）	杉 3m×9cm×9cm 1等	ｍ３	－						
Z006111017	正角材（内地材）	杉 4m×10.5cm×10.5 1等	ｍ３	－						
Z006111024	正角材（内地材）	松 4m×10.5cm×10.5cm 1等	ｍ３	－						
Z006111025	正角材（内地材）	松 4m×15cm×15cm 1等	ｍ３	－						
Z006112001	松角材	4m×12cm×12cm 1等	ｍ３	－						
Z006112002	松角材	4m×20cm×3.6cm 1等	ｍ３	－						
Z006113013	平角材	松 3m×12cm×15cm 1等	ｍ３	－						
Z006114002	正割材	杉 3m×4.5cm×4.5cm 特1等	ｍ３	＊						
Z006114004	正割材	杉 3m×6cm×6cm 特1等	ｍ３	－						
Z006114009	正割材	杉 4m×6cm×6cm 特1等	ｍ３	＊						
Z006115002	平割材	杉 1.8m×3cm×6cm 1等	ｍ３	－						
Z006115017	平割材	杉 4m×4.5cm×10.5cm 1等	ｍ３	－						
Z006116004	板材（内地材）	杉 2m×1.8cm×24cm 特1等	ｍ３	－						
Z006116015	板材（内地材）	杉 4m×1.5cm×9cm 特1等	ｍ３	－						
Z006116020	板材（内地材）	杉 4m×1.8cm×24cm 特1等	ｍ３	－						
Z006116027	板材（内地材）	松 1.8～2m×1.5cm×18cm 特1等	ｍ３	－						
ZB20500010	杉素材丸太	末口直径　９．０㎝　材長１．０ｍ	本	－						
ZB20500020	杉素材丸太	末口直径　９．０㎝　材長１．５ｍ	本	－						
ZB20500030	杉素材丸太	末口直径　９．０㎝　材長２．０ｍ	本	－						
ZB20500040	杉素材丸太	末口直径　９．０㎝　材長２．３ｍ	本	－						

令和7年度土木工事設計材料単価[2025年4月1日以降適用]

C06:木　材

材料コード	名称	規格	単位	徳島県						備考
ZB20500050	杉素材丸太	末口直径　９．０cm　材長２．５ｍ	本	－						
ZB20500060	杉素材丸太	末口直径　９．０cm　材長３．０ｍ	本	－						
ZB20500070	杉素材丸太	末口直径　９．０cm　材長３．５ｍ	本	－						
ZB20500080	杉素材丸太	末口直径　９．０cm　材長４．０ｍ	本	－						
ZB20500090	杉素材丸太	末口直径１２．０cm　材長１．０ｍ	本	－						
ZB20500100	杉素材丸太	末口直径１２．０cm　材長１．５ｍ	本	－						
ZB20500110	杉素材丸太	末口直径１２．０cm　材長２．０ｍ	本	－						
ZB20500120	杉素材丸太	末口直径１２．０cm　材長２．４ｍ	本	－						
ZB20500130	杉素材丸太	末口直径１２．０cm　材長２．５ｍ	本	－						
ZB20500140	杉素材丸太	末口直径１２．０cm　材長３．０ｍ	本	－						
ZB20500150	杉素材丸太	末口直径１２．０cm　材長３．５ｍ	本	－						
ZB20500160	杉素材丸太	末口直径１２．０cm　材長４．０ｍ	本	－						
ZB20500170	杉素材丸太	末口直径１５．０cm　材長１．５ｍ	本	－						
ZB20500180	杉素材丸太	末口直径１５．０cm　材長２．０ｍ	本	－						
ZB20500190	杉素材丸太	末口直径１５．０cm　材長２．５ｍ	本	－						
ZB20500200	杉素材丸太	末口直径１５．０cm　材長３．０ｍ	本	－						
ZB20500210	杉素材丸太	末口直径１５．０cm　材長３．５ｍ	本	－						
ZB20500220	杉素材丸太	末口直径１５．０cm　材長４．０ｍ	本	－						
ZB20500230	杉素材丸太	末口直径２０．０cm　材長２．０ｍ	本	－						
ZB20500240	杉素材丸太	末口直径２０．０cm　材長２．５ｍ	本	－						
ZB20500250	杉素材丸太	末口直径２０．０cm　材長３．０ｍ	本	－						
ZB20500260	杉素材丸太	末口直径２０．０cm　材長３．５ｍ	本	－						
ZB20500270	杉素材丸太	末口直径２０．０cm　材長４．０ｍ	本	－						

令和7年度土木工事設計材料単価[2025年4月1日以降適用]

C07:仮設材(円形型枠等)

材料コード	名称	規格	単位	徳島県						備考
Z004041001	麻袋	１０５ｃｍ×６０ｃｍ	袋	－						
Z006002001	円形空洞型枠	Ｄ７５	m	＊						
Z006002002	円形空洞型枠	Ｄ１００	m	＊						
Z006002003	円形空洞型枠	Ｄ１２５	m	＊						
Z006002004	円形空洞型枠	Ｄ１５０	m	＊						
Z006002005	円形空洞型枠	Ｄ２００	m	＊						
Z006071001	キャットウオーク	取付ボルト径２２付	基	－						
Z006073002	型枠用合板	JAS 板面品質B-C 12×900×1800	枚	＊						
Z006074001	合板（ラワン　II類）	２．５×９１０×１８２０	枚	－						
Z006075002	塗装合板（アクリル樹脂系）	１２×９００×１８００	枚	－						
Z006077001	型枠結合金具		個	－						
Z006078001	型枠　剥離材	木製・鋼製型枠用	L	－						
Z006080001	養生シート	ポリエチレン　３．６×５．４ｍ	枚	＊						
Z006080002	養生シート（ビニロンシート）	３．６×５．４ｍ×０．５	ｍ２	－						
Z006082001	土のう	６２×４８ｃｍ	袋	＊						
ZB20040010	ワイヤーロープ(6×7)１号品	14mm	m	＊						
ZB20040020	ワイヤーロープ(6×7)１号品	16mm	m	＊						
ZB20040030	ワイヤーロープ(6×7)１号品	20mm	m	＊						
ZB20040040	ワイヤーロープ(6×7)１号品	22mm	m	＊						
ZB20040050	ワイヤーロープ(6×7)１号品	26mm	m	＊						
ZB20040060	ワイヤーロープ(6×7)１号品	28mm	m	＊						
ZB20040070	ワイヤーロープ(6×7)１号品	30mm	m	＊						
ZB20040080	ワイヤーロープ(6×7)１号品	31.5mm	m	－						
ZB20040090	ワイヤーロープ(6×19)3号品	9mm	m	＊						
ZB20040100	ワイヤーロープ(6×19)3号品	12mm	m	＊						
ZB20040110	ワイヤーロープ(6×19)3号品	14mm	m	＊						
ZB20040120	ワイヤーロープ(6×19)3号品	16mm	m	＊						
ZB20040130	ワイヤーロープ(6×19)3号品	18mm	m	＊						
ZB20040140	ワイヤーロープ(6×19)3号品	20mm	m	＊						
ZB20040150	ワイヤーロープ(6×19)3号品	8mm	m	＊						
ZB20040160	ワイヤーロープ(6×19)3号品	11.2mm	m	－						
ZB20040170	ワイヤーロープ(6×19)3号品	12.5mm	m	－						

令和7年度土木工事設計材料単価[2025年4月1日以降適用]

C08:塗　料

材料コード	名称	規格	単位	徳島県						備考
Z004350001	トラフィックペイント	３種１号　ビーズ１５～１８　白　溶融型	ｋｇ	＊						
Z004350003	トラフィックペイント	３種２号　ビーズ２０～２３　白　溶融型	ｋｇ	＊						
Z004350005	トラフィックペイント　加熱型	溶剤型　２種Ｂ　白	Ｌ	＊						
Z004350007	トラフィックペイント　常温型	溶剤型　１種Ｂ　白	Ｌ	＊						
Z004350009	トラフィックペイント　溶融型	３種１号　ビーズ１５～１８　黄　鉛・フリー	kg	＊						
Z004350010	トラフィックペイント　常温型	水性型　１種Ａ　白	Ｌ	＊						
Z004350012	トラフィックペイント　常温型	水性型　１種Ａ　黄色（鉛・クロムフリー）	Ｌ	＊						
Z004350013	トラフィックペイント　常温型	溶剤型　１種Ｂ　黄色（鉛・クロムフリー）	Ｌ	＊						
Z004350014	トラフィックペイント　加熱型	水性型　２種Ａ　白	Ｌ	＊						
Z004350016	トラフィックペイント　加熱型	水性型　２種Ａ　黄色（鉛・クロムフリー）	Ｌ	＊						
Z004350017	トラフィックペイント　加熱型	溶剤型　２種Ｂ　黄色（鉛・クロムフリー）	Ｌ	＊						
Z004352001	ガラスビーズ	０．１０６～０．８５０ｍｍ	ｋｇ	＊						
Z004354001	接着用プライマー	区画線用	ｋｇ	＊						
Z004354002	接着用プライマー	区画線用　コンクリート舗装用	ｋｇ	＊						
Z006140001	ブラスト材	グリッド	ｋｇ	－						
Z006140002	ブラスト材	サンド	ｋｇ	－						
Z006140003	ブラスト材	フェロニッケルスラグ	ｋｇ	－						
Z006142001	エッチングプライマー	Ｋ－５６３３　１種　短バク型	ｋｇ	＊						
Z006142002	エッチングプライマー	Ｋ－５６３３　２種　長バク型	ｋｇ	＊						
Z006143001	ジンクリッチプライマー	有機系	ｋｇ	＊						
Z006143002	ジンクリッチプライマー	無機系	ｋｇ	＊						
Z006150003	下塗さび止め塗料	Ｋ－５６２３－１　油性系	ｋｇ	－						
Z006150004	下塗さび止め塗料	Ｋ－５６２３－２　合成樹脂系	ｋｇ	－						
Z006150005	下塗さび止め塗料	Ｋ－５６２４－１　油性系	ｋｇ	－						
Z006150006	下塗さび止め塗料	Ｋ－５６２４－２　合成樹脂系	ｋｇ	－						
Z006150007	下塗さび止め塗料	Ｋ－５６２５－１　油性系	ｋｇ	－						
Z006150008	下塗さび止め塗料	Ｋ－５６２５－２　合成樹脂系	ｋｇ	－						
Z006150009	下塗さび止め塗料	鉛･ｸﾛﾑﾌﾘｰさび止め JIS K 5674	ｋｇ	＊						
Z006151001	鉛酸カルシウムさび止め塗料	下塗り	ｋｇ	－						
Z006152001	ジンクリッチ　ペイント	有機厚膜	ｋｇ	＊						
Z006152002	ジンクリッチ　ペイント	無機厚膜	ｋｇ	＊						
Z006154001	エポキシ樹脂塗料	下塗り	ｋｇ	＊						
Z006154002	エポキシ樹脂塗料	中塗り	ｋｇ	＊						
Z006154003	エポキシ樹脂塗料	上塗り	ｋｇ	＊						
Z006155001	エポキシ樹脂ＭＩＯ塗料	下塗り	ｋｇ	－						
Z006155002	エポキシ樹脂ＭＩＯ塗料	中・上塗り	ｋｇ	＊						
Z006156001	変性エポキシ樹脂塗料	下塗り	ｋｇ	＊						
Z006156002	変性エポキシ樹脂塗料	内面用	ｋｇ	＊						
Z006157002	ポリウレタン樹脂塗料	中塗り用　淡彩色	ｋｇ	＊						
Z006157003	ポリウレタン樹脂塗料	上塗り用　淡彩色	ｋｇ	＊						
Z006157004	ポリウレタン樹脂塗料	中塗り用　赤系	ｋｇ	＊						
Z006157005	ポリウレタン樹脂塗料	上塗り用　赤系	ｋｇ	＊						
Z006157006	ポリウレタン樹脂塗料	中塗り用　青・緑系	ｋｇ	＊						
Z006157007	ポリウレタン樹脂塗料	上塗り用　青・緑系	ｋｇ	＊						
Z006157008	ポリウレタン樹脂塗料	中塗り用　黄・オレンジ系	ｋｇ	＊						
Z006157009	ポリウレタン樹脂塗料	上塗り用　黄・オレンジ系	ｋｇ	＊						
Z006157010	ポリウレタン樹脂塗料	中塗り用　中彩Ａ	ｋｇ	＊						
Z006157011	ポリウレタン樹脂塗料	上塗り用　中彩Ａ	ｋｇ	＊						
Z006157012	ポリウレタン樹脂塗料	中塗り用　中彩Ｂ	ｋｇ	＊						
Z006157013	ポリウレタン樹脂塗料	上塗り用　中彩Ｂ	ｋｇ	＊						

令和7年度土木工事設計材料単価[2025年4月1日以降適用]

C08:塗　料

材料コード	名称	規格	単位	徳島県						備考
Z006157014	ポリウレタン樹脂塗料	中塗り用　白	ｋｇ	＊						
Z006157015	ポリウレタン樹脂塗料	上塗り用　白	ｋｇ	＊						
Z006159001	フェノール樹脂ＭＩＯ塗料	下塗り	ｋｇ	－						
Z006159002	フェノール樹脂ＭＩＯ塗料	中・上塗り	ｋｇ	＊						
Z006160001	塩化ゴム系塗料	下塗り	ｋｇ	－						
Z006160002	塩化ゴム系塗料	中塗り用　赤系	ｋｇ	＊						
Z006160003	塩化ゴム系塗料	上塗り用　赤系	ｋｇ	＊						
Z006160004	塩化ゴム系塗料	中塗り用　青・緑系	ｋｇ	＊						
Z006160005	塩化ゴム系塗料	上塗り用　青・緑系	ｋｇ	＊						
Z006160006	塩化ゴム系塗料	中塗り用　黄・オレンジ系	ｋｇ	＊						
Z006160007	塩化ゴム系塗料	上塗り用　黄・オレンジ系	ｋｇ	＊						
Z006160008	塩化ゴム系塗料	中塗り用　中彩Ａ	ｋｇ	＊						
Z006160009	塩化ゴム系塗料	上塗り用　中彩Ａ	ｋｇ	＊						
Z006160010	塩化ゴム系塗料	中塗り用　中彩Ｂ	ｋｇ	＊						
Z006160011	塩化ゴム系塗料	上塗り用　中彩Ｂ	ｋｇ	＊						
Z006160012	塩化ゴム系塗料	中塗り用　淡彩	ｋｇ	＊						
Z006160013	塩化ゴム系塗料	上塗り用　淡彩	ｋｇ	＊						
Z006160014	塩化ゴム系塗料	中塗り用　白	ｋｇ	＊						
Z006160015	塩化ゴム系塗料	上塗り用　白	ｋｇ	＊						
Z006161001	合成樹脂調合ペイント　Ｋ５５１６	２種　中塗用　赤系	ｋｇ	＊						
Z006161002	合成樹脂調合ペイント　Ｋ５５１６	２種　上塗り用　赤系	ｋｇ	＊						
Z006161003	合成樹脂調合ペイント　Ｋ５５１６	２種　中塗り用　青・緑系	ｋｇ	＊						
Z006161004	合成樹脂調合ペイント　Ｋ５５１６	２種　上塗り用　青・緑系	ｋｇ	＊						
Z006161005	合成樹脂調合ペイント　Ｋ５５１６	２種　中塗り用　黄・オレンジ系	ｋｇ	＊						
Z006161006	合成樹脂調合ペイント　Ｋ５５１６	２種　上塗り用　黄・オレンジ系	ｋｇ	＊						
Z006161007	合成樹脂調合ペイント　Ｋ５５１６	２種　中塗り用　中彩Ａ	ｋｇ	＊						
Z006161008	合成樹脂調合ペイント　Ｋ５５１６	２種　上塗り用　中彩Ａ	ｋｇ	＊						
Z006161009	合成樹脂調合ペイント　Ｋ５５１６	２種　中塗り用　中彩Ｂ	ｋｇ	＊						
Z006161010	合成樹脂調合ペイント　Ｋ５５１６	２種　上塗り用　中彩Ｂ	ｋｇ	＊						
Z006161011	合成樹脂調合ペイント　Ｋ５５１６	２種　中塗り用　淡彩	ｋｇ	＊						
Z006161012	合成樹脂調合ペイント　Ｋ５５１６	２種　上塗り用　淡彩	ｋｇ	＊						
Z006161013	合成樹脂調合ペイント　Ｋ５５１６	２種　中塗り用　白	ｋｇ	＊						
Z006161014	合成樹脂調合ペイント　Ｋ５５１６	２種　上塗り用　白	ｋｇ	＊						
Z006162001	タールエポキシ樹脂塗料	下塗り	ｋｇ	－						
Z006162002	タールエポキシ樹脂塗料	Ｋ５６６４　１種　黒・ブラウン	ｋｇ	－						
Z006162003	タールエポキシ樹脂塗料	Ｋ５６６４　２種　黒・ブラウン	ｋｇ	－						
Z006162004	タールエポキシ樹脂塗料	厚膜型　（ＨＢ）	ｋｇ	－						
Z006162005	タールエポキシ樹脂塗料	無溶剤型　（ＮＳ）	ｋｇ	－						
Z006163001	ふっ素樹脂塗料	中塗り用　淡彩色	ｋｇ	＊						
Z006163002	ふっ素樹脂塗料	上塗り用　淡彩色	ｋｇ	＊						
Z006163003	ふっ素樹脂塗料	中塗り用　赤系	ｋｇ	＊						
Z006163004	ふっ素樹脂塗料	上塗り用　赤系	ｋｇ	＊						
Z006163005	ふっ素樹脂塗料	中塗り用　青・緑系	ｋｇ	＊						
Z006163006	ふっ素樹脂塗料	上塗り用　青・緑系	ｋｇ	＊						
Z006163007	ふっ素樹脂塗料	中塗り用　黄・オレンジ系	ｋｇ	＊						
Z006163008	ふっ素樹脂塗料	上塗り用　黄・オレンジ系	ｋｇ	＊						
Z006163009	ふっ素樹脂塗料	中塗り用　中彩Ａ	ｋｇ	＊						
Z006163010	ふっ素樹脂塗料	上塗り用　中彩Ａ	ｋｇ	＊						
Z006163011	ふっ素樹脂塗料	中塗り用　中彩Ｂ	ｋｇ	＊						
Z006163012	ふっ素樹脂塗料	上塗り用　中彩Ｂ	ｋｇ	＊						

令和7年度土木工事設計材料単価[2025年4月1日以降適用]

C08:塗　料

材料コード	名称	規格	単位	徳島県						備考
Z006163013	ふっ素樹脂塗料	中塗り用　白	ｋｇ	＊						
Z006163014	ふっ素樹脂塗料	上塗り用　白	ｋｇ	＊						
Z006170001	塗料用シンナー	Ｋ－２２０１	Ｌ	＊						
Z006170003	エッチングプライマー用シンナー		Ｌ	＊						
Z006170004	ジンクリッチプライマー用シンナー	無機	Ｌ	＊						
Z006170005	ジンクリッチプライマー用シンナー	有機	Ｌ	＊						
Z006170006	フェノール樹脂ＭＩＯ塗料シンナー		Ｌ	＊						
Z006170007	エポキシ樹脂塗料用シンナー		Ｌ	＊						
Z006170009	フタル酸樹脂塗料用シンナー		Ｌ	－						
Z006170012	塩化ゴム系塗料用シンナー		Ｌ	＊						
Z006170014	塗料用シンナー	ふっ素樹脂塗料用ｼﾝﾅｰ 中塗り用	Ｌ	＊						
Z006170015	塗料用シンナー	ふっ素樹脂塗料用ｼﾝﾅｰ 上塗り用	Ｌ	＊						
Z006170016	ポリウレタン樹脂塗料用シンナー	中塗り用	Ｌ	＊						
Z006170017	ポリウレタン樹脂塗料用シンナー	上塗り用	Ｌ	＊						

令和7年度土木工事設計材料単価[2025年4月1日以降適用]

C09:その他共通資材

材料コード	名称	規格	単位	徳島県						備考
ZB76800885	暗渠排水管（薄肉直管）有孔	φ３５０　ポリエチレン　フィルター無	m	＊						
ZB76800886	暗渠排水管（薄肉直管）有孔	φ４００　ポリエチレン　フィルター無	m	＊						
ZB76800887	暗渠排水管（薄肉直管）有孔	φ４５０　ポリエチレン　フィルター無	m	＊						
ZB76800888	暗渠排水管（薄肉直管）有孔	φ５００　ポリエチレン　フィルター無	m	＊						
ZB76800889	暗渠排水管（薄肉直管）有孔	φ６００　ポリエチレン　フィルター無	m	－						
ZB76800890	暗渠排水管（薄肉直管）有孔	φ７００　ポリエチレン　フィルター無	m	－						
ZB76800891	暗渠排水管（薄肉直管）有孔	φ８００　ポリエチレン　フィルター無	m	－						
ZB76800892	暗渠排水管（薄肉直管）有孔	φ９００　ポリエチレン　フィルター無	m	－						
ZB76800893	暗渠排水管（薄肉直管）有孔	φ１０００　ポリエチレン　フィルター無	m	－						

令和7年度土木工事設計材料単価[2025年4月1日以降適用]

C10:河川・砂防・ダム用材

材料コード	名称	規格	単位	徳島県						備考
Z003006001	雑草芝	Ｔ＝４　Ｌ＝２０	ｍ２	－						
Z003030001	松苗	黒松２年生	本	－						
Z003032001	ヒメヤシャブシ	１年生	本	－						
Z003050001	化成肥料	6:12:08	ｋｇ	－						
Z003050002	化成肥料	13:17:12	ｋｇ	－						
Z003050003	化成肥料	15:10:07	ｋｇ	－						
Z003106001	藁		ｋｇ	－						
Z003110001	ビニールロープ	径４ｍｍ	ｍ	－						
Z004002001	じゃかご	３．２　１０×４５ｃｍ	ｍ	＊						
Z004002002	じゃかご	３．２　１３×４５ｃｍ	ｍ	＊						
Z004002003	じゃかご	３．２　１５×４５ｃｍ	ｍ	＊						
Z004002004	じゃかご	４．０　１０×４５ｃｍ	ｍ	＊						
Z004002005	じゃかご	４．０　１０×６０ｃｍ	ｍ	＊						
Z004002006	じゃかご	４．０　１３×４５ｃｍ	ｍ	＊						
Z004002007	じゃかご	４．０　１３×６０ｃｍ	ｍ	＊						
Z004002008	じゃかご	４．０　１５×４５ｃｍ	ｍ	＊						
Z004002009	じゃかご	４．０　１５×６０ｃｍ	ｍ	＊						
Z004010001	かごマット	Ｈ＝３０ｃｍ	ｍ２	＊						
Z004010002	かごマット	Ｈ＝５０ｃｍ	ｍ２	＊						
Z004010003	かごマット	ｔ＝３０ｃｍ　３．２×７５	ｍ２	＊						
Z004010004	かごマット	ｔ＝５０ｃｍ　４．０×１００	ｍ２	＊						
Z004014001	袋詰玉石用袋材	２ｔ用長期性能型　吊金具含まず	袋	＊						
Z004014002	袋詰玉石用袋材	３ｔ用長期性能型　吊金具含まず	袋	＊						
Z004040001	ＰＮＣ版	１．０－０．４	組	－						
ZB10020010	じゃかご	3.2mm 15×60cm	m	＊						
ZB10020020	じゃかご	3.2mm 13×60cm	m	＊						
ZB10040030	かごマット（多段式）	Ｃ型　蓋付　H=50cm W=100cm	m	－						

令和7年度土木工事設計材料単価[2025年4月1日以降適用]

C11:港湾・海岸用材

材料コード	名称	規格	単位	徳島県						備考
Z301050040	麻袋	105cm×60cm	袋	－						
Z305010260	練炭	高4号	個	－						
Z305020050	ダイヤモンドビット	φ64.7mm	個	＊						
Z305020060	ダイヤモンドビット	φ77.4mm	個	＊						
Z305020070	ダイヤモンドビット	φ90.8mm	個	＊						
Z305020080	ダイヤモンドビット	φ110mm	個	＊						
Z305020090	ダイヤモンドビット	φ128.5mm	個	＊						
Z305020100	ダイヤモンドビット	φ160mm	個	＊						
Z305020110	ダイヤモンドビット	φ180mm	個	＊						
Z305020120	ダイヤモンドビット	φ204mm	個	＊						

令和7年度土木工事設計材料単価[2025年4月1日以降適用]

C12:道路用材(乳剤, 目地材等)

材料コード	名称	規格	単位	徳島県						備考
Z001350069	ワイヤロープ	３撚×７本線Ｇ／Ｏ φ１８ ５条	m	*						
Z004130002	アスファルト乳剤	ＰＫ－３ プライムコート用	L	*						
Z004130003	アスファルト乳剤	ＰＫ－４ タックコート用	L	*						
Z004130004	ゴム入りアスファルト乳剤	ＰＫＲ	L	*						
Z004150001	瀝青質目地板	厚１０ｍｍ	ｍ２	*						
Z004150002	瀝青質目地板	厚２０ｍｍ	ｍ２	*						
Z004152001	瀝青繊維質目地板	厚１０ｍｍ	ｍ２	*						
Z004152002	瀝青繊維質目地板	厚２０ｍｍ	ｍ２	*						
Z004154004	ゴム発泡体目地板	厚１０ｍｍ	ｍ２	*						
Z004154005	ゴム発泡体目地板	厚２０ｍｍ	ｍ２	*						
Z004156005	樹脂発泡体目地板	厚１０ｍｍ １５倍	ｍ２	*						
Z004156006	樹脂発泡体目地板	厚１０ｍｍ ３０倍	ｍ２	*						
Z004156008	樹脂発泡体目地板	厚２０ｍｍ １５倍	ｍ２	*						
Z004156009	樹脂発泡体目地板	厚２０ｍｍ ３０倍	ｍ２	*						
Z004158001	瀝青ゴム系接着剤		L	960						
Z004202002	道路標識柱 オーバーハング 鋼管	Ｆ型 逆Ｌ型 Ｔ型 亜鉛メッキ	t	*						
Z004202003	道路標識柱 オーバーヘッド 鋼管	トラス型 亜鉛メッキ	t	*						
Z004202005	道路標識柱 オーバーハング 鋼管	Ｆ型 逆Ｌ型 Ｔ型 静電粉体塗装	t	*						
Z004202006	道路標識柱 オーバーハング 鋼管	Ｆ型 逆Ｌ型 Ｔ型 ポリウレタン樹脂塗装	t	*						
Z004202007	道路標識柱 オーバーハング 鋼管	Ｆ型 逆Ｌ型 Ｔ型 ステンフレーク塗装	t	*						
Z004202008	道路標識柱 オーバーハング 鋼管	Ｆ型 逆Ｌ型 Ｔ型 フッ素樹脂塗装	t	*						
Z004202010	道路標識柱 オーバーヘッド 鋼管	トラス型 静電粉体塗装	t	*						
Z004202011	道路標識柱 オーバーヘッド 鋼管	トラス型 ポリウレタン樹脂塗装	t	*						
Z004202012	道路標識柱 オーバーヘッド 鋼管	トラス型 ステンフレーク塗装	t	*						
Z004202013	道路標識柱 オーバーヘッド 鋼管	トラス型 フッ素樹脂塗装	t	*						
Z004204001	道路境界杭	国土交通省型 １２０×１２０	本	*						
Z004206001	視線誘導標 土中 両面	反射体径１００以下 支柱径３４	本	-						
Z004206002	視線誘導標 土中 両面	反射体径１００以下支柱６０．５	本	-						
Z004206003	視線誘導標 土中 両面	反射体径１００以下 支柱径８９	本	-						
Z004206004	視線誘導標 土中 両面	反射体径３００ 支柱径６０．５	本	-						
Z004206005	視線誘導標 土中 片面	反射体径１００以下 支柱径３４	本	-						
Z004206006	視線誘導標 土中 片面	反射体径１００以下支柱６０．５	本	-						
Z004206007	視線誘導標 土中 片面	反射体径１００以下 支柱径８９	本	-						
Z004206008	視線誘導標 土中 片面	反射体径３００ 支柱径６０．５	本	-						
Z004206009	視線誘導標 ＣＯ用 両面	反射体径１００以下 支柱径３４	本	*						
Z004206010	視線誘導標 ＣＯ用 両面	反射体径１００以下支柱６０．５	本	*						
Z004206011	視線誘導標 ＣＯ用 両面	反射体径１００以下 支柱径８９	本	*						
Z004206012	視線誘導標 ＣＯ用 両面	反射体径３００ 支柱径６０．５	本	*						
Z004206013	視線誘導標 ＣＯ用 片面	反射体径１００以下 支柱径３４	本	*						
Z004206014	視線誘導標 ＣＯ用 片面	反射体径１００以下支柱６０．５	本	*						
Z004206015	視線誘導標 ＣＯ用 片面	反射体径１００以下 支柱径８９	本	*						
Z004206016	視線誘導標 ＣＯ用 片面	反射体径３００ 支柱径６０．５	本	*						
Z004206017	視線誘導標 防護柵 両面	反射体 径１００以下 バンド式	本	*						
Z004206018	視線誘導標 防護柵 両面	反射体 径１００以下 ボルト式	本	*						
Z004206019	視線誘導標 防護柵 両面	反射体 径１００以下 かぶせ式	本	*						
Z004206020	視線誘導標 防護柵 両面	反射体 径３００ バンド式	本	*						
Z004206021	視線誘導標 防護柵 片面	反射体 径１００以下 バンド式	本	*						
Z004206022	視線誘導標 防護柵 片面	反射体 径１００以下 ボルト式	本	*						
Z004206023	視線誘導標 防護柵 片面	反射体 径１００以下 かぶせ式	本	*						
Z004206024	視線誘導標 防護柵 片面	反射体 径３００ バンド式	本	*						

令和7年度土木工事設計材料単価[2025年4月1日以降適用]

C12:道路用材(乳剤, 目地材等)

材料コード	名称	規格	単位	徳島県						備考
Z004206025	視線誘導標　構造物　両面	反射体　径１００以下　側壁用	本	＊						
Z004206026	視線誘導標　構造物　両面	１００以下　ベースプレート式	本	＊						
Z004206027	視線誘導標　構造物　両面	反射体径３００ベースプレート式	本	＊						
Z004206028	視線誘導標　構造物　片面	反射体　径１００以下　側壁用	本	＊						
Z004206029	視線誘導標　構造物　片面	１００以下　ベースプレート式	本	＊						
Z004206030	視線誘導標　構造物　片面	反射体径３００ベースプレート式	本	＊						
Z004210001	車線分離標（ラバーポール）可変式	穿孔式・１本脚　φ８０　ｈ４００	本	＊						
Z004210002	車線分離標（ラバーポール）可変式	穿孔式・１本脚　φ８０　ｈ６５０	本	＊						
Z004210003	車線分離標（ラバーポール）可変式	穿孔式・１本脚　φ８０　ｈ８００	本	＊						
Z004210004	車線分離標（ラバーポール）着脱式	穿孔式・３本脚　φ８０　ｈ４００	本	＊						
Z004210005	車線分離標（ラバーポール）着脱式	穿孔式・３本脚　φ８０　ｈ６５０	本	＊						
Z004210006	車線分離標（ラバーポール）着脱式	穿孔式・３本脚　φ８０　ｈ８００	本	＊						
Z004210007	車線分離標（ラバーポール）固定式	貼付式　φ８０　ｈ４００	本	＊						
Z004210008	車線分離標（ラバーポール）固定式	貼付式　φ８０　ｈ６５０	本	＊						
Z004210009	車線分離標（ラバーポール）固定式	貼付式　φ８０　ｈ８００	本	＊						
Z004212001	道路鋲　大型　両面	３０＜高さ≦５０　設置幅３０cm	個	＊						
Z004212002	道路鋲　大型　両面	３０＜高さ≦５０　設置幅２０cm	個	＊						
Z004212003	道路鋲　大型　片面	３０＜高さ≦５０　設置幅３０cm	個	＊						
Z004212004	道路鋲　大型　片面	３０＜高さ≦５０　設置幅２０cm	個	＊						
Z004212005	道路鋲　小型　両面　穿孔式	高さ≦３０　設置幅１５ｃｍ	個	＊						
Z004212006	道路鋲　小型　両面　貼付式	高さ≦３０　設置幅１０ｃｍ	個	＊						
Z004212007	道路鋲　小型　片面　穿孔式	高さ≦３０　設置幅１５ｃｍ	個	＊						
Z004212008	道路鋲　小型　片面　貼付式	高さ≦３０　設置幅１０ｃｍ	個	＊						
Z004214001	道路境界鋲　国土交通省型	４０×１００×２（足付き）	個	－						
Z004220001	ガードレール　路側用（土中用）	Ｇｒ－Ａ－４Ｅ　　塗装	m	＊						
Z004220003	ガードレール　路側用（土中用）	Ｇｒ－Ｂ－４Ｅ　　塗装	m	＊						
Z004220005	ガードレール　路側用（土中用）	Ｇｒ－Ｃ－４Ｅ　　塗装	m	＊						
Z004220008	ガードレール　路側用（ＣＯ用）	Ｇｒ－Ａ－２Ｂ　塗装	m	＊						
Z004220010	ガードレール　路側用（ＣＯ用）	Ｇｒ－Ｂ－２Ｂ　塗装	m	＊						
Z004220012	ガードレール　路側用（ＣＯ用）	Ｇｒ－Ｃ－２Ｂ　塗装	m	＊						
Z004220013	ガードレール　路側用（ＣＯ用）	旧Ｇｒ－Ｃ－２ＢＳ　塗装	m	＊						
Z004220015	ガードレール　路側用（土中用）	Ｇｒ－Ａ－４Ｅ　メッキ	m	＊						
Z004220017	ガードレール　路側用（土中用）	Ｇｒ－Ｂ－４Ｅ　メッキ	m	＊						
Z004220020	ガードレール　路側用（ＣＯ用）	Ｇｒ－Ａ－２Ｂ　メッキ	m	＊						
Z004220022	ガードレール　路側用（ＣＯ用）	Ｇｒ－Ｂ－２Ｂ　メッキ	m	＊						
Z004226002	ガードケーブル（土中建）中間支柱	ＧＣ－Ａ－６５４Ｅ　塗装	本	－						
Z004226003	ガードケーブル（土中建）端末支柱	固定ＧＣ－Ａ－６５４Ｅ　塗装	本	－						
Z004226006	ガードケーブル（土中建）中間支柱	ＧＣ－Ｂ－６５４Ｅ　塗装	本	－						
Z004226007	ガードケーブル（土中建）端末支柱	固定ＧＣ－Ｂ－６５４Ｅ　塗装	本	－						
Z004226010	ガードケーブル（土中建）中間支柱	ＧＣ－Ｃ－６５４Ｅ　塗装	本	－						
Z004226011	ガードケーブル（土中建）端末支柱	固定ＧＣ－Ｃ－６５４Ｅ　塗装	本	－						
Z004226014	ガードケーブル（土中建）中間支柱	ＧＣ－Ｓ－４Ｅ　塗装	本	－						
Z004226015	ガードケーブル（土中建）端末支柱	固定ＧＣ－Ｓ－４Ｅ　塗装	本	－						
Z004226017	ガードケーブル（土中建）ケーブル	ＧＣ－Ａ－６５４Ｅ　メッキ	m	－						
Z004226018	ガードケーブル（土中建）中間支柱	ＧＣ－Ａ－６５４Ｅ　メッキ	本	－						
Z004226019	ガードケーブル（土中建）端末支柱	固定ＧＣ－Ａ－６５４Ｅ　メッキ	本	－						
Z004226021	ガードケーブル（土中建）ケーブル	ＧＣ－Ｂ－６５４Ｅ　メッキ	m	－						
Z004226022	ガードケーブル（土中建）中間支柱	ＧＣ－Ｂ－６５４Ｅ　メッキ	本	－						
Z004226023	ガードケーブル（土中建）端末支柱	固定ＧＣ－Ｂ－６５４Ｅ　メッキ	本	－						
Z004226025	ガードケーブル（土中建）ケーブル	ＧＣ－Ｃ－６５４Ｅ　メッキ	m	－						

令和7年度土木工事設計材料単価[2025年4月1日以降適用]

C12:道路用材(乳剤，目地材等)

材料コード	名称	規格	単位	徳島県						備考
Z004226026	ガードケーブル（土中建）中間支柱	ＧＣ－Ｃ－６５４Ｅ　メッキ	本	－						
Z004226027	ガードケーブル（土中建）端末支柱	固定ＧＣ－Ｃ－６５４Ｅ　メッキ	本	－						
Z004226029	ガードケーブル（土中建）ケーブル	ＧＣ－Ｓ－４Ｅ　メッキ	ｍ	－						
Z004226030	ガードケーブル（土中建）中間支柱	ＧＣ－Ｓ－４Ｅ　メッキ	本	－						
Z004226031	ガードケーブル（土中建）端末支柱	固定ＧＣ－Ｓ－４Ｅ　メッキ	本	－						
Z004226034	ガードケーブル（土中建）中間支柱	Ｇｃ－Ａｍ－６・４Ｅ　塗装	本	－						
Z004226035	ガードケーブル（土中建）端末支柱	固定Ｇｃ－Ａｍ－６・４Ｅ　塗装	本	－						
Z004226038	ガードケーブル（土中建）中間支柱	Ｇｃ－Ｂｍ－６・４Ｅ　塗装	本	－						
Z004226039	ガードケーブル（土中建）端末支柱	固定Ｇｃ－Ｂｍ－６・４Ｅ　塗装	本	－						
Z004226041	ガードケーブル（土中建）ケーブル	Ｇｃ－Ａｍ－６・４Ｅ　メッキ	ｍ	－						
Z004226042	ガードケーブル（土中建）中間支柱	Ｇｃ－Ａｍ－６・４Ｅ　メッキ	本	－						
Z004226043	ガードケーブル（土中建）端末支柱	固定Ｇｃ－Ａｍ－６・４Ｅメッキ	本	－						
Z004226045	ガードケーブル（土中建）ケーブル	Ｇｃ－Ｂｍ－６・４Ｅ　メッキ	ｍ	－						
Z004226046	ガードケーブル（土中建）中間支柱	Ｇｃ－Ｂｍ－６・４Ｅ　メッキ	本	－						
Z004226047	ガードケーブル（土中建）端末支柱	固定Ｇｃ－Ｂｍ－６・４Ｅメッキ	本	－						
Z004227002	ガードケーブル（ＣＯ建）中間支柱	ＧＣ－Ａ－４Ｂ　塗装	本	－						
Z004227006	ガードケーブル（ＣＯ建）中間支柱	ＧＣ－Ｂ－４Ｂ　塗装	本	－						
Z004227010	ガードケーブル（ＣＯ建）中間支柱	ＧＣ－Ｃ－４Ｂ　塗装	本	－						
Z004227014	ガードケーブル（ＣＯ建）中間支柱	ＧＣ－Ｓ－２Ｂ　塗装	本	－						
Z004227018	ガードケーブル（ＣＯ建）中間支柱	ＧＣ－Ａ－４Ｂ　メッキ	本	－						
Z004227022	ガードケーブル（ＣＯ建）中間支柱	ＧＣ－Ｂ－４Ｂ　メッキ	本	－						
Z004227026	ガードケーブル（ＣＯ建）中間支柱	ＧＣ－Ｃ－４Ｂ　メッキ	本	－						
Z004227030	ガードケーブル（ＣＯ建）中間支柱	ＧＣ－Ｓ－２Ｂ　メッキ	本	－						
Z004227034	ガードケーブル（Ｃｏ建）中間支柱	Ｇｃ－Ａｍ－４Ｂ　塗装	本	－						
Z004227038	ガードケーブル（Ｃｏ建）中間支柱	Ｇｃ－Ｂｍ－４Ｂ　塗装	本	－						
Z004227042	ガードケーブル（Ｃｏ建）中間支柱	Ｇｃ－Ａｍ－４Ｂ　メッキ	本	－						
Z004227046	ガードケーブル（Ｃｏ建）中間支柱	Ｇｃ－Ｂｍ－４Ｂ　メッキ	本	－						
Z004230001	ガードパイプ　歩車道境界用	ＧＰ－ＡＰ－２Ｅ 土中建込 塗装	ｍ	＊						
Z004230002	ガードパイプ　歩車道境界用	ＧＰ－ＢＰ－２Ｅ 土中建込 塗装	ｍ	＊						
Z004230003	ガードパイプ　歩車道境界用	ＧＰ－ＣＰ－２Ｅ 土中建込 塗装	ｍ	＊						
Z004230004	ガードパイプ　歩車道境界用	ＧＰ－ＡＰ－２Ｂ ＣＯ建込 塗装	ｍ	＊						
Z004230005	ガードパイプ　歩車道境界用	ＧＰ－ＢＰ－２Ｂ ＣＯ建込 塗装	ｍ	＊						
Z004230006	ガードパイプ　歩車道境界用	ＧＰ－ＣＰ－２Ｂ ＣＯ建込 塗装	ｍ	＊						
Z004230007	ガードパイプ　歩車道境界用	ＧＰ－ＡＰ－２Ｅ 土中建込 ﾒｯｷ	ｍ	＊						
Z004230008	ガードパイプ　歩車道境界用	ＧＰ－ＢＰ－２Ｅ 土中建込 ﾒｯｷ	ｍ	＊						
Z004230009	ガードパイプ　歩車道境界用	ＧＰ－ＡＰ－２Ｂ ＣＯ建込 ﾒｯｷ	ｍ	＊						
Z004230010	ガードパイプ　歩車道境界用	ＧＰ－ＢＰ－２Ｂ ＣＯ建込 ﾒｯｷ	ｍ	＊						
Z004250003	遮音壁（標準型吸音パネル）	９５×５００×１９６０（Ｋ２７）	枚	＊						
Z004250004	遮音壁（標準型吸音パネル）	９５×５００×３９６０（Ｋ２７）	枚	＊						
Z004252001	遮音壁用落下防止索	径６×２５００	個	－						
Z004252002	遮音壁用落下防止索	径６×４５００	個	－						
Z004252003	遮音壁用落下防止索	径６×６５００	個	－						
Z004252004	遮音壁用落下防止索	径６×８５００	個	－						
Z004253003	遮音壁用アンカーボルト	径２０　Ｌ＝１７０	本	＊						
Z004253004	遮音壁用アンカーボルト	径２２　Ｌ＝３２０	本	＊						
Z004253005	遮音壁用アンカーボルト	径２２　Ｌ＝７７０	本	＊						
Z004253006	遮音壁用アンカーボルト	径２２　Ｌ＝８７０	本	＊						
Z004256001	遮音壁用クッションゴム	ポリエチレンゴム　Ｔ＝２０ｍｍ	ｍ２	－						
Z004270001	透光板	１０００×１９６０×９５	枚	－						
Z004270002	透光板	１０００×３９６０×９５	枚	－						

令和7年度土木工事設計材料単価[2025年4月1日以降適用]

C12:道路用材(乳剤，目地材等)

材料コード	名称	規格	単位	徳島県						備考
Z004280001	鋼管杭	φ１６５．２×５．０×２６００	本	＊						
Z004281001	端末金具用固定ボルト	Ｍ１６×６５	本	＊						
Z004282001	端末金具（鋼管基礎用）	１６×２５０×２５０	個	＊						
Z004283001	中間支柱	φ８９．１×４．２×１４３０	本	＊						
Z004284001	端末支柱（鋼管基礎用）	φ８９．１×４．２×１４３０	本	＊						
Z004285001	中間支柱用間隔材	４０×９０	個	＊						
Z004286001	端末支柱用間隔材	φ６０．５×３．２×１１０	個	＊						
Z004287001	ストラップ	φ１０１．６×１．５×１５	個	＊						
Z004288001	キャップ	φ９７．０×３．０×９０	個	＊						
Z004289001	スリーブ	φ１１４．３×４．５×３９５	本	＊						
Z004289002	スリーブ	φ１１４．３×４．５×７００	本	＊						
Z004290001	スリーブカバー	φ１５０．０×３．０×１００	個	＊						
Z004291001	根固めブロック	５００×３００×１５０	個	－						
Z004292001	ターンバックル	Ｍ２５・Ｗ１×３５０	本	＊						
Z004293001	索端金具（Ｒ・Ｌ）	Ｍ２５・Ｗ１×５００	本	＊						
Z004294001	ジョーボルト	Ｍ２５・Ｗ１×１９１	本	＊						
Z004295001	橋梁部基礎支柱	φ８９．１×４．２×１０３０	本	＊						
Z004296001	アンカーボルト	Ｄ２５×１００（１Ｎ、１Ｗ）　４本	組	＊						
Z004300016	鋼製グレーチング（圧接型　溝蓋）	Ｔ２　溝巾２５０用（横・側）	組	－						
Z004320007	落石防止柵ＣＯ中メッキ　ステー無	５本掛　ケーブル（金網３種）	m	－						
Z004320008	落石防止柵ＣＯ中メッキ　ステー無	５本掛　中間支柱（Ｕボルト付）	本	－						
Z004320009	落石防止柵ＣＯ中メッキ　ステー無	５本掛　端末支柱（索端金具付）	本	－						
Z004320010	落石防止柵ＣＯ中メッキ　ステー無	６本掛　ケーブル（金網３種）	m	－						
Z004320011	落石防止柵ＣＯ中メッキ　ステー無	６本掛　中間支柱（Ｕボルト付）	本	－						
Z004320012	落石防止柵ＣＯ中メッキ　ステー無	６本掛　端末支柱（索端金具付）	本	－						
Z004320013	落石防止柵ＣＯ中メッキ　ステー無	８本掛　ケーブル（金網３種）	m	－						
Z004320014	落石防止柵ＣＯ中メッキ　ステー無	８本掛　中間支柱（Ｕボルト付）	本	－						
Z004320015	落石防止柵ＣＯ中メッキ　ステー無	８本掛　端末支柱（索端金具付）	本	－						
Z004320016	落石防止柵ＣＯ中メッキ　ステー無	９本掛　ケーブル（金網３種）	m	－						
Z004320017	落石防止柵ＣＯ中メッキ　ステー無	９本掛　中間支柱（Ｕボルト付）	本	－						
Z004320018	落石防止柵ＣＯ中メッキ　ステー無	９本掛　端末支柱（索端金具付）	本	－						
Z004320019	落石防止柵ＣＯ中メッキ　ステー無	１１本掛ケーブル（金網３種）	m	－						
Z004320020	落石防止柵ＣＯ中メッキ　ステー無	１１本掛中間支柱（Ｕボルト付）	本	－						
Z004320021	落石防止柵ＣＯ中メッキ　ステー無	１１本掛端末支柱（索端金具）	本	－						
Z004320022	落石防止柵ＣＯ中メッキ　ステー無	１３本掛ケーブル（金網３種）	m	－						
Z004320023	落石防止柵ＣＯ中メッキ　ステー無	１３本掛中間支柱（Ｕボルト付）	本	－						
Z004320024	落石防止柵ＣＯ中メッキ　ステー無	１３本掛端末支柱（索端金具付）	本	－						
Z004321001	落石防止柵　中間支柱	柵高1.50m（Ｕボルト付）　メッキ	本	－						
Z004321002	落石防止柵　中間支柱	柵高2.00m（Ｕボルト付）　メッキ	本	－						
Z004321003	落石防止柵　中間支柱	柵高2.50m（Ｕボルト付）　メッキ	本	－						
Z004321004	落石防止柵　中間支柱	柵高3.00m（Ｕボルト付）　メッキ	本	－						
Z004321005	落石防止柵　中間支柱	柵高3.50m（Ｕボルト付）　メッキ	本	－						
Z004321006	落石防止柵　中間支柱	柵高4.00m（Ｕボルト付）　メッキ	本	－						
Z004330001	落石防止網	ビニル被覆　５．０×５０×５０	ｍ２	－						
Z004330002	落石防止網	ビニル被覆　４．０×５０×５０	ｍ２	－						
Z004330003	落石防止網	ビニル被覆　３．２×５０×５０	ｍ２	－						
Z004332002	落石防止網部材　金網	Ｚ－Ｇ３　４．０×５０ｍｍ	ｍ２	－						
Z004332003	落石防止網部材　金網	Ｚ－Ｇ３　３．２×５０ｍｍ	ｍ２	－						
Z004332004	落石防止網部材　金網	Ｚ－Ｇ３　２．６×５０ｍｍ	ｍ２	－						
Z004332005	落石防止網部材　金網	Ｚ－Ｇ４　５．０×５０ｍｍ	ｍ２	－						

令和7年度土木工事設計材料単価[2025年4月1日以降適用]

C12:道路用材(乳剤, 目地材等)

材料コード	名称	規格	単位	徳島県						備考
Z004332006	落石防止網部材　金網	Ｚ－Ｇ４　４．０×５０ｍｍ	ｍ２	－						
Z004332007	落石防止網部材　金網	Ｚ－Ｇ４　３．２×５０ｍｍ	ｍ２	－						
Z004332008	落石防止網部材　金網	Ｚ－ＧＳ７　５．０×５０ｍｍ	ｍ２	－						
Z004332009	落石防止網部材　金網	Ｚ－ＧＳ７　４．０×５０ｍｍ	ｍ２	－						
Z004332010	落石防止網部材　金網	Ｚ－ＧＳ７　３．２×５０ｍｍ	ｍ２	－						
Z004332011	落石防止網部材　金網	Ｚ－ＧＳ７　２．６×５０ｍｍ	ｍ２	－						
Z004333005	落石防止網部材	岩盤用アンカー径２２×１０００	本	－						
Z004333006	落石防止網部材	ＣＯアンカー　径２５×１０００	本	－						
Z004333007	落石防止網部材	ＣＯアンカー　径２２×１０００	本	－						
Z004333008	落石防止網部材	羽根付アンカー径２５×１５００	本	－						
Z004333009	落石防止網部材	組立アンカー　径２５×１５００	組	－						
Z004334001	落石防止網部材	ロープ　径１８	ｍ	＊						
Z004334002	落石防止網部材	ロープ　径１６	ｍ	＊						
Z004334003	落石防止網部材	ロープ　径１４	ｍ	＊						
Z004334004	落石防止網部材	ロープ　径１２	ｍ	＊						
Z004334005	落石防止網部材	ロープ　径８	ｍ	＊						
Z004335001	落石防止網部材	クロスクリップ　径１６用	個	－						
Z004335002	落石防止網部材	クロスクリップ　径１２用	個	－						
Z004336001	落石防止網部材	ワイヤークリップ　径１６用	個	＊						
Z004336002	落石防止網部材	ワイヤークリップ　径１２用	個	＊						
Z004337001	落石防止網部材	結合コイル４．０×７０×３００	個	－						
Z004337002	落石防止網部材	結合コイル３．２×５０×３００	個	－						
Z006853001	コンクリート接着剤	打継用	ｋｇ	－						
ZB12230010	落石防止網部材　金網	C-GS3 φ4.0×50mm	ｍ２	＊						
ZB12230020	落石防止網部材　金網	C-GS3 φ3.2×50mm	ｍ２	＊						
ZB12230030	落石防止網部材　金網	C-GS3 φ2.6×50mm	ｍ２	－						
ZB12240010	ｶﾞｰﾄﾞﾊﾟｲﾌﾟ(P種)土中用 ｾﾝﾀｰﾀｲﾌﾟ	H=1.1m ｽﾊﾟﾝ3m ﾊﾟｲﾌﾟ4本 ﾒｯｷ	m	＊						
ZB12240020	ｶﾞｰﾄﾞﾊﾟｲﾌﾟ(P種)土中用 ｾﾝﾀｰﾀｲﾌﾟ	H=1.1m ｽﾊﾟﾝ3m ﾊﾟｲﾌﾟ4本 塗装	m	＊						
ZB12240030	ｶﾞｰﾄﾞﾊﾟｲﾌﾟ(P種)Ｃｏﾌﾞﾛｯｸ用	H=1.1m ｽﾊﾟﾝ3m ﾒｯｷ	m	＊						
ZB12240040	ｶﾞｰﾄﾞﾊﾟｲﾌﾟ(P種)Ｃｏﾌﾞﾛｯｸ用	H=1.1m ｽﾊﾟﾝ3m 塗装	m	＊						
ZB20050010	カーブミラー	φ800mm アクリル	面	＊						
ZB20050020	カーブミラー	φ800mm ステンレス	面	＊						
ZB20050030	カーブミラー	φ1000mm アクリル	面	＊						
ZB20050040	カーブミラー	φ1000mm ステンレス	面	＊						
ZB20050050	カーブミラー支柱	800用φ76.3×3.2×4	000mm	＊						
ZB20050060	カーブミラー支柱	1000用φ89.1×3.2×4	400mm	＊						
ZB20050070	カーブミラー注意板	アルミ板 600×180mm	組	＊						
ZB20050080	カーブミラー注意板	樹 脂 板 600×180mm	組	＊						

令和7年度土木工事設計材料単価[2025年4月1日以降適用]

C13:橋梁・トンネル用材

材料コード	名称	規格	単位	徳島県						備考
Z002059001	炭素繊維シート	1方向高強度 目付200g 引張3400N	ｍ２	＊						
Z002059002	炭素繊維シート	1方向高強度 目付300g 引張3400N	ｍ２	＊						
Z002059003	炭素繊維シート	1方向高強度 目付400g 引張3400N	ｍ２	＊						
Z002059005	炭素繊維シート	1方向高強度 目付600g 引張3400N	ｍ２	＊						
Z002059006	炭素繊維シート	1方向中弾性 目付300g 引張2900N	ｍ２	＊						
Z002059007	炭素繊維シート	1方向中弾性 目付300g 引張2400N	ｍ２	＊						
Z002059008	炭素繊維シート	2方向 目付200g 引張2900N	ｍ２	＊						
Z002059009	炭素繊維シート	2方向 目付300g 引張2900N	ｍ２	＊						
Z004405005	H形鋼支保工　曲げ本体	ＳＳ４００　Ｈ－１００	ｔ	＊						
Z004405006	H形鋼支保工　曲げ本体	ＳＳ４００　Ｈ－１２５	ｔ	＊						
Z004405007	H形鋼支保工　曲げ本体	ＳＳ４００　Ｈ－１５０	ｔ	＊						
Z004405008	H形鋼支保工　曲げ本体	ＳＳ４００　Ｈ－１７５	ｔ	－						
Z004405009	H形鋼支保工　曲げ本体	ＳＳ４００　Ｈ－２００	ｔ	＊						
Z004405010	H形鋼支保工　曲げ本体	ＳＳ４００　Ｈ－２５０	ｔ	＊						
Z004406001	H形鋼支保工　附属品及び加工費	継手板（頂板）・底板	ｔ	＊						
Z004406002	H形鋼支保工　附属品及び加工費	溶接費　Ｈ１００×１００	箇所	＊						
Z004406003	H形鋼支保工　附属品及び加工費	溶接費　Ｈ１２５×１２５	箇所	＊						
Z004406004	H形鋼支保工　附属品及び加工費	溶接費　Ｈ１５０×１５０	箇所	＊						
Z004406005	H形鋼支保工　附属品及び加工費	溶接費　Ｈ１７５×１７５	箇所	－						
Z004406006	H形鋼支保工　附属品及び加工費	溶接費　Ｈ２００×２００	箇所	＊						
Z004406008	H形鋼支保工　附属品及び加工費	孔あけ	箇所	＊						
Z004407004	H形鋼支保工　Ｒ止りエキストラ		ｔ	＊						
Z004409001	橋梁用床版（グレーチング床版）	ソリッドタイプ（本体パネル）	ｔ	＊						
Z004409002	橋梁用床版（グレーチング床版）	ソリッドタイプ（異形パネル）	ｔ	＊						
Z004409003	橋梁用床版（グレーチング床版）	ハンチ部	ｔ	＊						
Z004409004	橋梁用床版（グレーチング床版）	地覆型枠	ｔ	＊						
Z004410001	スペーサー　（床版補強工）	１００×５０×１０～２　樹脂製	枚	－						
Z004430001	ＰＣ鋼線	ＳＷＰＲ１　径５．０	ｋｇ	－						
Z004430003	ＰＣ鋼線	ＳＷＰＲ１　径８．０	ｋｇ	－						
Z004431003	ＰＣ鋼線　定着具	固定側用　１２径５	組	－						
Z004431004	ＰＣ鋼線　定着具	固定側用　１２径７	組	－						
Z004431005	ＰＣ鋼線　定着具	固定側用　１２径８	組	－						
Z004431007	ＰＣ鋼線　定着具	緊張側用　１２径７	組	－						
Z004431008	ＰＣ鋼線　定着具	緊張側用　１２径８	組	－						
Z004431009	ＰＣ鋼線　定着具	１２径５　デッドアンカー用	組	－						
Z004431010	ＰＣ鋼線　定着具	１２径７　デッドアンカー用	組	－						
Z004431011	ＰＣ鋼線　定着具	１２径８　デッドアンカー用	組	－						
Z004431012	ＰＣ鋼線　定着具	１２Ｓ１２．４　デッドアンカー	組	－						
Z004431013	ＰＣ鋼線　定着具	１２Ｓ１５．２　デッドアンカー	組	－						
Z004432002	ＰＣ鋼より線	ＳＷＰＲ７Ｂ　径１２．７	ｋｇ	＊						
Z004432003	ＰＣ鋼より線	ＳＷＰＲ７Ｂ　径１５．２	ｋｇ	＊						
Z004432004	ＰＣ鋼より線	ＳＷＰＲ７Ａ　径１２．４	ｋｇ	＊						
Z004432005	ＰＣ鋼より線	ＳＷＰＲ７Ａ　径１５．２	ｋｇ	＊						
Z004432006	ＰＣ鋼より線	１Ｓ１７．８　（ＳＷＰＲ１９）	ｋｇ	＊						
Z004432007	ＰＣ鋼より線	１Ｓ１９．３　（ＳＷＰＲ１９）	ｋｇ	＊						
Z004432009	ＰＣ鋼より線	１Ｓ２１．８　（ＳＷＰＲ１９）	ｋｇ	＊						
Z004433001	ＰＣ鋼より線　定着具	緊張側用　１３０ｔ型	組	＊						
Z004433005	ＰＣ鋼より線　定着具	緊張側用　３２０ｔ型	組	＊						
Z004433006	ＰＣ鋼より線　定着具	固定側用　１３０ｔ型	組	＊						
Z004433010	ＰＣ鋼より線　定着具	後付用　　６０Ｔ型	組	＊						

令和7年度土木工事設計材料単価[2025年4月1日以降適用]

C13:橋梁・トンネル用材

材料コード	名称	規格	単位	徳島県						備考
Z004433011	ＰＣ鋼より線　定着具	埋込用　　６０Ｔ型	組	＊						
Z004433012	ＰＣ鋼より線　定着具	１Ｓ１７．８　後付用	組	＊						
Z004433013	ＰＣ鋼より線　定着具	１Ｓ１９．３　後付用	組	＊						
Z004433014	ＰＣ鋼より線　定着具	１Ｓ２１．８　後付用	組	＊						
Z004435001	ＰＣ鋼より線　アンカープレート	スリーブ付１Ｓ１７．８用	組	＊						
Z004435002	ＰＣ鋼より線　アンカープレート	スリーブ付１Ｓ１９．３用	組	＊						
Z004435004	ＰＣ鋼より線　アンカープレート	スリーブ付１Ｓ２１．８用	組	＊						
Z004435005	ＰＣ鋼より線　アンカープレート	１Ｓ１２．４用	個	＊						
Z004435006	ＰＣ鋼より線　アンカープレート	１Ｓ１５．２用	個	＊						
Z004435007	ＰＣ鋼より線　アンカープレート	１Ｓ１７．８用	個	＊						
Z004435008	ＰＣ鋼より線　アンカープレート	１Ｓ１９．３用	個	＊						
Z004435010	ＰＣ鋼より線　アンカープレート	１Ｓ２１．８用	個	＊						
Z004436001	ＰＣ鋼棒　（Ａ種２号）	径２６	ｋｇ	－						
Z004436002	ＰＣ鋼棒　（Ａ種２号）	径３２	ｋｇ	－						
Z004436003	ＰＣ鋼棒　（Ｂ種２号）	径２６	ｋｇ	－						
Z004436004	ＰＣ鋼棒　（Ｂ種２号）	径３２	ｋｇ	－						
Z004436005	ＰＣ鋼棒（Ａ種１号）	径１７　５ｍ≦Ｌ＜８ｍ	ｋｇ	－						
Z004436006	ＰＣ鋼棒（Ａ種１号）	径２３　５ｍ≦Ｌ＜８ｍ	ｋｇ	－						
Z004436007	ＰＣ鋼棒（Ａ種１号）	径２６　５ｍ≦Ｌ＜８ｍ	ｋｇ	－						
Z004436008	ＰＣ鋼棒（Ａ種１号）	径３２　５ｍ≦Ｌ＜８ｍ	ｋｇ	－						
Z004436009	ＰＣ鋼棒（Ａ種１号）	径１７　Ｌ≧８ｍ	ｋｇ	－						
Z004436010	ＰＣ鋼棒（Ａ種１号）	径２３　Ｌ≧８ｍ	ｋｇ	－						
Z004436011	ＰＣ鋼棒（Ａ種１号）	径２６　Ｌ≧８ｍ	ｋｇ	－						
Z004436012	ＰＣ鋼棒（Ａ種１号）	径３２　Ｌ≧８ｍ	ｋｇ	－						
Z004436013	ＰＣ鋼棒（Ｂ種１号）	径１７　５ｍ≦Ｌ＜８ｍ	ｋｇ	－						
Z004436014	ＰＣ鋼棒（Ｂ種１号）	径２３　５ｍ≦Ｌ≦８ｍ	ｋｇ	－						
Z004436015	ＰＣ鋼棒（Ｂ種１号）	径２６　５ｍ≦Ｌ＜８ｍ	ｋｇ	－						
Z004436016	ＰＣ鋼棒（Ｂ種１号）	径３２　５ｍ≦Ｌ＜８ｍ	ｋｇ	－						
Z004436017	ＰＣ鋼棒（Ｂ種１号）	径１７　Ｌ≧８ｍ	ｋｇ	－						
Z004436018	ＰＣ鋼棒（Ｂ種１号）	径２３　Ｌ≧８ｍ	ｋｇ	－						
Z004436019	ＰＣ鋼棒（Ｂ種１号）	径２６　Ｌ≧８ｍ	ｋｇ	－						
Z004436020	ＰＣ鋼棒（Ｂ種１号）	径３２　Ｌ≧８ｍ	ｋｇ	－						
Z004436021	ＰＣ鋼棒（Ｃ種１号）	径１７　５ｍ≦Ｌ＜８ｍ	ｋｇ	－						
Z004436022	ＰＣ鋼棒（Ｃ種１号）	径２３　５ｍ≦Ｌ＜８ｍ	ｋｇ	－						
Z004436023	ＰＣ鋼棒（Ｃ種１号）	径２６　５ｍ≦Ｌ＜８ｍ	ｋｇ	－						
Z004436024	ＰＣ鋼棒（Ｃ種１号）	径３２　５ｍ≦Ｌ＜８ｍ	ｋｇ	－						
Z004436025	ＰＣ鋼棒（Ｃ種１号）	径１７　Ｌ≧８ｍ	ｋｇ	－						
Z004436026	ＰＣ鋼棒（Ｃ種１号）	径２３　Ｌ≧８ｍ	ｋｇ	－						
Z004436027	ＰＣ鋼棒（Ｃ種１号）	径２６　Ｌ≧８ｍ	ｋｇ	－						
Z004436028	ＰＣ鋼棒（Ｃ種１号）	径３２　Ｌ≧８ｍ	ｋｇ	－						
Z004437001	ＰＣ鋼棒　定着具	径２６　緊張側用　Ａ種２号	組	－						
Z004437002	ＰＣ鋼棒　定着具	径２６　緊張側用　Ｂ種２号	組	－						
Z004437003	ＰＣ鋼棒　定着具	径３２　緊張側用　Ａ種２号	組	－						
Z004437004	ＰＣ鋼棒　定着具	径３２　緊張側用　Ｂ種２号	組	－						
Z004437005	ＰＣ鋼棒　定着具	径２６　固定側用　Ａ種２号	組	－						
Z004437006	ＰＣ鋼棒　定着具	径２６　固定側用　Ｂ種２号	組	－						
Z004437007	ＰＣ鋼棒　定着具	径３２　固定側用　Ａ種２号	組	－						
Z004437008	ＰＣ鋼棒　定着具	径３２　固定側用　Ｂ種２号	組	－						
Z004437009	ＰＣ鋼棒　定着具	径２３　後付用	組	＊						
Z004437010	ＰＣ鋼棒　定着具	径２６　後付用	組	＊						

令和7年度土木工事設計材料単価[2025年4月1日以降適用]

C13:橋梁・トンネル用材

材料コード	名称	規格	単位	徳島県						備考
Z004437011	ＰＣ鋼棒　定着具	径３２　後付用	組	＊						
Z004437012	ＰＣ鋼棒　定着具	径２３　埋込用	組	＊						
Z004437013	ＰＣ鋼棒　定着具	径２６　埋込用	組	＊						
Z004437014	ＰＣ鋼棒　定着具	径３２　埋込用	組	＊						
Z004438001	ＰＣ鋼棒　普通継手	径２６　Ａ種２号	組	－						
Z004438002	ＰＣ鋼棒　普通継手	径２６　Ｂ種２号	組	－						
Z004438003	ＰＣ鋼棒　普通継手	径３２　Ａ種２号	組	－						
Z004438004	ＰＣ鋼棒　普通継手	径３２　Ｂ種２号	組	－						
Z004438005	ＰＣ鋼棒　Ｇ継手	径２６　Ａ種２号	組	－						
Z004438006	ＰＣ鋼棒　Ｇ継手	径２６　Ｂ種２号	組	－						
Z004438007	ＰＣ鋼棒　Ｇ継手	径３２　Ａ種２号	組	－						
Z004438008	ＰＣ鋼棒　Ｇ継手	径３２　Ｂ種２号	組	－						
Z004439001	ＰＣ鋼棒　附属品（鋼ナット）	径１７　（Ａ～Ｃ種　１号）	個	＊						
Z004439002	ＰＣ鋼棒　附属品（鋼ナット）	径２３　（Ａ～Ｃ種　１号）	個	＊						
Z004439003	ＰＣ鋼棒　附属品（鋼ナット）	径２６　（Ａ～Ｃ種　１号）	個	＊						
Z004439004	ＰＣ鋼棒　附属品（鋼ナット）	径３２　（Ａ～Ｃ種　１号）	個	＊						
Z004439006	ＰＣ鋼棒　附属品（カップラー）	径２３　（Ａ～Ｃ種　１号）	個	＊						
Z004439007	ＰＣ鋼棒　附属品（カップラー）	径２６　（Ａ～Ｃ種　１号）	個	＊						
Z004439008	ＰＣ鋼棒　附属品（ワッシャー）	径１７　（Ａ～Ｃ種　１号）	個	＊						
Z004439009	ＰＣ鋼棒　附属品（ワッシャー）	径２３　（Ａ～Ｃ種　１号）	個	＊						
Z004439010	ＰＣ鋼棒　附属品（ワッシャー）	径２６　（Ａ～Ｃ種　１号）	個	＊						
Z004439011	ＰＣ鋼棒　附属品（ワッシャー）	径３２　（Ａ～Ｃ種　１号）	個	＊						
Z004439012	ＰＣ鋼棒附属品(アンカープレート)	径１７　（Ａ～Ｃ種　１号）	個	＊						
Z004439013	ＰＣ鋼棒附属品(アンカープレート)	径２３　（Ａ～Ｃ種　１号）	個	＊						
Z004439014	ＰＣ鋼棒附属品(アンカープレート)	径２６　（Ａ～Ｃ種　１号）	個	＊						
Z004439015	ＰＣ鋼棒附属品(アンカープレート)	径３２　（Ａ～Ｃ種　１号）	個	＊						
Z004440001	ＰＣ用シース	スパイラル　径２６	m	－						
Z004440002	ＰＣ用シース	スパイラル　径２８	m	－						
Z004440003	ＰＣ用シース	スパイラル　径３０	m	－						
Z004440004	ＰＣ用シース	スパイラル　径３２	m	－						
Z004440005	ＰＣ用シース	スパイラル　径３５	m	－						
Z004440006	ＰＣ用シース	スパイラル　径３８	m	－						
Z004440007	ＰＣ用シース	スパイラル　径４０	m	－						
Z004440008	ＰＣ用シース	スパイラル　径４２	m	－						
Z004440009	ＰＣ用シース	スパイラル　径４５	m	－						
Z004440010	ＰＣ用シース	スパイラル　径５０	m	－						
Z004440011	ＰＣ用シース	スパイラル　径５５	m	－						
Z004440012	ＰＣ用シース	スパイラル　径６５	m	－						
Z004440013	ＰＣ用シース	スパイラル　径７５	m	－						
Z004441001	カップラーシース	径２３用	個	＊						
Z004441002	カップラーシース	径２６用	個	＊						
Z004442001	グリップ	ストランド用　Ｓ１２．４用	個	＊						
Z004442002	グリップ	ストランド用　Ｓ１５．２用	個	＊						
Z004442003	グリップ	ストランド用　Ｓ１７．８用	個	＊						
Z004442004	グリップ	ストランド用　Ｓ１９．３用	個	＊						
Z004442005	グリップ	ストランド用　Ｓ２１．８用	個	＊						
Z004443001	グリッド筋	径６	個	－						
Z004443002	グリッド筋	径９	個	－						
Z004443003	グリッド筋	径１３	個	－						
Z004444001	カッターピット	ＲＭ８－２５	個	12,000						

令和7年度土木工事設計材料単価[2025年4月1日以降適用]

C13:橋梁・トンネル用材

材料コード	名称	規格	単位	徳島県						備考
Z004448001	枕木	２．１×０．１４×０．２ｍ	本	－						
Z004449001	頂板	ＰＬ－１８０×１８０×９ｍｍ	枚	－						
Z004449002	頂板	ＰＬ－１８０×１８０×１４ｍｍ	枚	－						
Z004449003	頂板	ＰＬ－２０５×２０５×１４ｍｍ	枚	－						
Z004449004	頂板	ＰＬ－２３０×２３０×１６ｍｍ	枚	－						
Z004450001	底板	ＰＬ－２００×２００×１３ｍｍ	枚	－						
Z004450002	底板	ＰＬ－２３０×２３０×１６ｍｍ	枚	－						
Z004450003	底板	ＰＬ－２５０×２５０×１６ｍｍ	枚	－						
Z004450004	底板	ＰＬ－２７５×２７５×１６ｍｍ	枚	－						
Z004450005	底板	ＰＬ－３００×３００×１９ｍｍ	枚	－						
Z004451001	セラミックインサート	Ｍ１２	本	＊						
Z004452006	送風管（ビニル）	径７００×８５０×０．４×１０	m	－						
Z004455001	円筒型枠（取付バンド　受台等含）	径３５０	m	－						
Z004455002	円筒型枠（取付バンド　受台等含）	径６００	m	－						
Z004455003	円筒型枠（取付バンド　受台等含）	径８００	m	－						
Z004455004	円筒型枠（取付バンド　受台等含）	径１０００	m	－						
Z004460001	エポキシ樹脂含浸材		ｋｇ	＊						
Z004590001	消耗材料費	トンネル裏込注入工用	m3	1,389						
Z004591001	目詰材料費	プラグ　トンネル裏込注入工用	孔	667						
Z004591002	目詰材料費	エポキシ樹脂　トンネル裏込注入工用	孔	590						
Z004606001	タイロッド（トンネル用）	径１６　Ｌ＝１０５０	本	－						
Z004606002	タイロッド（トンネル用）	径１６　Ｌ＝１３５０	本	－						
Z004606003	タイロッド（トンネル用）	径１６　Ｌ＝１６５０	本	－						
Z004606004	タイロッド（トンネル用）	径１９　Ｌ＝９００	本	－						
Z004606005	タイロッド（トンネル用）	径１９　Ｌ＝１０５０	本	－						
Z004606006	タイロッド（トンネル用）	径１９　Ｌ＝１１５０	本	－						
Z004606007	タイロッド（トンネル用）	径１９　Ｌ＝１２５０	本	－						
Z004606008	タイロッド（トンネル用）	径１９　Ｌ＝１３５０	本	－						
Z004606009	タイロッド（トンネル用）	径１９　Ｌ＝１４５０	本	－						
Z004606010	タイロッド（トンネル用）	径１９　Ｌ＝１６５０	本	－						
Z004608001	内張材（ＳＴＫ４００）	径６０．５×２．３×７５０ｍｍ	本	－						
Z004608003	内張材（ＳＴＫ４００）	径６０．５×２．３×９００ｍｍ	本	－						
Z004608004	内張材（ＳＴＫ４００）	径６０．５×２．３×１０００	本	－						
Z004608005	内張材（ＳＴＫ４００）	径６０．５×２．３×１１００	本	－						
Z004608006	内張材（ＳＴＫ４００）	径６０．５×２．３×１２００	本	－						
Z004608007	内張材（ＳＴＫ４００）	径６０．５×２．３×１３００	本	－						
Z004608008	内張材（ＳＴＫ４００）	径６０．５×２．３×１５００	本	－						
Z006141002	プライマー		ｋｇ	＊						
Z006145001	エポキシ樹脂パテ		ｋｇ	＊						
Z006164001	エポキシ樹脂塗料	中塗り	ｋｇ	＊						
Z006164002	ウレタン樹脂塗料	上塗り	ｋｇ	＊						

令和7年度土木工事設計材料単価[2025年4月1日以降適用]

C15:造園・緑化用材

材料コード	名称	規格	単位	徳島県						備考
Z003002001	野芝	半土付き	ｍ２	＊						
Z003004001	高麗芝		ｍ２	＊						
Z003008001	人工筋芝（種子帯）	幅７ｃｍ	ｍ	－						
Z003008002	人工筋芝（種子帯）	幅１０ｃｍ	ｍ	－						
Z003008003	人工筋芝（種子帯）	幅１５ｃｍ	ｍ	＊						
Z003020001	種子	ウィーピングラブグラス	ｋｇ	－						
Z003020002	種子	トールフェスク	ｋｇ	＊						
Z003020003	種子	めどはぎ	ｋｇ	＊						
Z003020005	種子	野芝	ｋｇ	－						
Z003020006	種子	野芝　発芽促進処理済	ｋｇ	－						
Z003102001	芝串	１００本束	束	＊						
Z003120001	アンカーピン	φ９×２００ｍｍ	本	49						
Z003120002	アンカーピン	径１６　Ｌ＝４００	本	199						
Z003121001	補助アンカーピン	径９　Ｌ＝２００	本	49						
Z003122003	釘	φ５×１５０ｍｍ	本	－						
Z003200001	杉支柱丸太（防腐加工）	長０．６ｍ　末口６ｃｍ	本	－						
Z003200002	杉支柱丸太（防腐加工）	長０．９ｍ　末口６ｃｍ	本	－						
Z003200003	杉支柱丸太（防腐加工）	長１．２ｍ　末口６ｃｍ	本	－						
Z003200004	杉支柱丸太（防腐加工）	長１．５ｍ　末口６ｃｍ	本	－						
Z003200005	杉支柱丸太（防腐加工）	長１．８ｍ　末口６ｃｍ	本	－						
Z003200006	杉支柱丸太（防腐加工）	長０．６ｍ　末口７．５ｃｍ	本	－						
Z003200007	杉支柱丸太（防腐加工）	長０．７５ｍ　末口７．５ｃｍ	本	－						
Z003200008	杉支柱丸太（防腐加工）	長０．９ｍ　末口７．５ｃｍ	本	－						
Z003200009	杉支柱丸太（防腐加工）	長１．２ｍ　末口７．５ｃｍ	本	－						
Z003200010	杉支柱丸太（防腐加工）	長１．５ｍ　末口７．５ｃｍ	本	－						
Z003200011	杉支柱丸太（防腐加工）	長１．８ｍ　末口７．５ｃｍ	本	－						
Z003200012	杉支柱丸太（防腐加工）	長２．１ｍ　末口７．５ｃｍ	本	－						
Z003200013	杉支柱丸太（防腐加工）	長０．９ｍ　末口９ｃｍ	本	－						
Z003200014	杉支柱丸太（防腐加工）	長１．２ｍ　末口９ｃｍ	本	－						
Z003200015	杉支柱丸太（防腐加工）	長１．５ｍ　末口９ｃｍ	本	－						
Z003200016	杉支柱丸太（防腐加工）	長１．８ｍ　末口９ｃｍ	本	－						
Z003200017	杉支柱丸太（防腐加工）	長２．１ｍ　末口９ｃｍ	本	－						
Z003200018	杉支柱丸太（防腐加工）	長４．０ｍ　末口３ｃｍ(梢丸太)	本	－						
Z003200019	杉支柱丸太（防腐加工）	長４．０ｍ　末口６ｃｍ	本	－						
Z003200020	杉支柱丸太（防腐加工）	長４．０ｍ　元口６ｃｍ(梢丸太)	本	－						
Z003200021	杉支柱丸太（防腐加工）	長６．３ｍ　中央径６．０ｃｍ	本	－						
Z003200022	杉支柱丸太（防腐加工）	長７．２ｍ　中央径７．５ｃｍ	本	－						
Z003200023	杉支柱丸太（防腐加工）	長７．２ｍ　中央径９．０ｃｍ	本	－						
ZB20060010	活性肥料	20kg／袋　コックコンポ	袋	－						
ZB20060020	トールフェスク		ｋｇ	－						

令和7年度土木工事設計材料単価[2025年4月1日以降適用]

C19:その他資材(橋歴板，火薬)

材料コード	名称	規格	単位	徳島県						備考
Z002024001	ドライモルタル	（ロックボルト用）	ｍ３	*						
Z002050001	無収縮剤	セメント系プレミックス　標準混和量１８７５ｋｇ	ｋｇ	*						
Z002054001	起泡剤	コンクリート用	Ｌ	-						
Z002054002	起泡剤	アルミ粉	ｋｇ	*						
Z002056001	コンクリート減水剤	ポゾリス	ｋｇ	*						
Z002058001	繊維材	モルタル添加剤	ｋｇ	*						
Z002060001	グラウト用混和剤	シーカセム　１５０	ｋｇ	*						
Z002062001	樹脂	樹脂モルタル用	ｋｇ	3,280						
Z002160001	石粉	ＪＩＳ－Ａ－５００８	ｋｇ	*						
Z004459001	接着材　（ＰＣ桁用）	エポキシ樹脂系	ｋｇ	3,200						
Z004459002	接着材（樹脂モルタル用）		ｋｇ	3,280						
Z004604001	防水シート（ＮＡＴＭ）	０．４ｍｍ＋３．０ｍｍ	ｍ２	-						
Z004604002	防水シート（ＮＡＴＭ）	０．８ｍｍ＋３．０ｍｍ	ｍ２	*						
Z004611001	溶接ワイヤー	JIS Z 3351	ｋｇ	575						
Z004612001	フラックス	JIS Z 3352	ｋｇ	590						
Z004613001	充填材		ｋｇ	770						
Z004614001	裏当材	サブマージ用	枚	1,340						
Z004710001	ベントナイト	２５ｋｇ／袋	袋	*						
Z004716001	シール材	エポキシ	ｋｇ	2,480						
Z004720001	注入材	エポキシ	ｋｇ	3,200						
Z004734001	調泥材	ＣＭＣ、ハライト、テルナイト等	ｋｇ	-						
Z004740001	遮水シート	厚１．０＋１０．０ｍｍ	ｍ２	*						
Z004750001	塩ビ送水ホース（サニーホース）	径１００	ｍ	-						
Z004750002	塩ビ送水ホース（サニーホース）	径１５０	ｍ	-						
Z004750003	塩ビ送水ホース（サニーホース）	径２００	ｍ	-						
Z004752001	塩ビ止水板	ＦＦ　２００×５	ｍ	*						
Z004752004	塩ビ止水板	ＦＣ　２００×５	ｍ	*						
Z004752006	塩ビ止水板	ＣＦ　２００×５	ｍ	*						
Z004752011	塩ビ止水板	ＣＦ　３００×７	ｍ	*						
Z004752013	塩ビ止水板	ＣＣ　２００×５	ｍ	*						
Z004752017	塩ビ止水板	ＣＣ　３００×７	ｍ	*						
Z004752019	塩ビ止水板	ＵＣ　２００×６	ｍ	-						
Z004752026	塩ビ止水板	Ｓ・Ｒ　２００×５	ｍ	-						
Z004752029	塩ビ止水板	Ｓ・ＳＦ　２００×５	ｍ	-						
Z004760008	産業用火薬	２号榎　火薬庫有　（超大口）	ｋｇ	-						
Z004760009	産業用火薬	２号榎　（大口）	ｋｇ	-						
Z004760011	産業用火薬	２号榎　火薬庫無　（中口）	ｋｇ	-						
Z004760012	産業用火薬	２号榎　（小口）	ｋｇ	-						
Z004760014	産業用火薬	３号桐　火薬庫有　（超大口）	ｋｇ	-						
Z004760017	産業用火薬	３号桐　火薬庫無　（中口）	ｋｇ	-						
Z004760020	産業用火薬	AN-F0　バラ物 火薬庫有(超大口)	ｋｇ	-						
Z004760021	産業用火薬	AN-F0　バラ物　（大口）	ｋｇ	-						
Z004760023	産業用火薬	AN-F0　バラ物 火薬庫無(中口)	ｋｇ	-						
Z004760024	産業用火薬	AN-F0　バラ物　（小口）	ｋｇ	-						
Z004760025	産業用火薬	AN-F0　ピース物　（超大口）	ｋｇ	-						
Z004760026	産業用火薬	AN-F0　ピース物(大口)	ｋｇ	-						
Z004760027	産業用火薬	AN-F0　ピース物　（中口）	ｋｇ	-						
Z004760028	産業用火薬	AN-F0　ピース物(小口)	ｋｇ	-						
Z004760035	産業用火薬	含水爆薬（坑内用）１００ｇ　（大口）	ｋｇ	-						
Z004760036	産業用火薬	含水爆薬（坑内用）１００ｇ　（小口）	ｋｇ	-						

令和7年度土木工事設計材料単価[2025年4月1日以降適用]

C19:その他資材(橋歴板，火薬)

材料コード	名称	規格	単位	徳島県						備考
Z004764001	コンクリート・岩盤破砕器	ＣＣＲ　径２８×３０ｇ（大口）	セット	－						
Z004764002	コンクリート・岩盤破砕器	ＣＣＲ　径２８×３０ｇ（小口）	セット	－						
Z004764003	コンクリート・岩盤破砕器	ＣＣＲ　径２８×６０ｇ（大口）	セット	－						
Z004764004	コンクリート・岩盤破砕器	ＣＣＲ　径２８×６０ｇ（小口）	セット	－						
Z004766001	含水爆薬（ゲル状）	スラリー　２００ｇ（超大口）	ｋｇ	1,600						
Z004766002	含水爆薬（ゲル状）	スラリー　２００ｇ（中口）	ｋｇ	2,320						
Z004766005	含水爆薬（ゲル状）	スラリー　２００ｇ（大口）	ｋｇ	1,920						
Z004766006	含水爆薬（ゲル状）	スラリー　２００ｇ（小口）	ｋｇ	2,610						
Z004768013	電気雷管（６号瞬発　１段）	脚線３．０ｍ（超大口）	個	351						
Z004768014	電気雷管	６号瞬発　脚線３．０ｍ（大口）	個	394						
Z004768015	電気雷管（６号瞬発　１段）	脚線３．０ｍ（中口）	個	562						
Z004768016	電気雷管	６号瞬発　脚線３．０ｍ（小口）	個	＊						
Z004768051	電気雷管　ＤＳＤ・ＭＳＤ２～５段	脚線３．０ｍ（超大口）	個	367						
Z004768052	電気雷管　ＤＳＤ・ＭＳＤ２～５段	脚線３．０ｍ（大口）	個	411						
Z004768053	電気雷管　ＤＳＤ・ＭＳＤ２～５段	脚線４．５ｍ（超大口）	個	387						
Z004768054	電気雷管ＤＳＤ・ＭＳＤ６～１０段	脚線３．０ｍ（超大口）	個	370						
Z004768055	電気雷管ＤＳＤ・ＭＳＤ６～１０段	脚線３．０ｍ（大口）	個	415						
Z004768056	電気雷管ＤＳＤ・ＭＳＤ６～１０段	脚線４．５ｍ（超大口）	個	391						
Z004768057	電気雷管ＤＳＤ・ＭＳＤ６～１０段	脚線４．５ｍ（大口）	個	437						
Z004800001	橋歴板	鋼橋用	枚	44,600						
Z004800002	橋歴板	ＰＣ橋用	枚	44,600						
Z004802001	ガラスロービングクロス	幅　９０	ｍ	－						
Z004802002	ガラスロービングクロス	幅１４０	ｍ	－						
Z004802003	ガラスロービングクロス	幅２００	ｍ	－						
Z004803001	樹脂	ガラスロービングクロス用	ｋｇ	－						
Z006412002	メタルクラウン	φ４１ｍｍ	個	－						
Z006453001	二重管ボーリングロッド		ｍ	－						
Z006455001	単相用グラウトモニタ	φ４０．５ｍｍ	個	－						
Z006455002	複相用グラウトモニタ	φ４０．５ｍｍ	個	－						
Z006457001	単相用注入用ホース類　φ１２ｍｍ	４．９ＭＰａ　Ｌ＝５０ｍ×２	組	－						
Z006457002	複相用注入用ホース類　φ１２ｍｍ	４．９ＭＰａ　Ｌ＝５０ｍ×３	組	－						
Z006458001	単相用サクションホース	φ３８ｍｍ　Ｌ＝３ｍ×２	組	－						
Z006458002	複相用サクションホース	φ３８ｍｍ　Ｌ＝３ｍ×３	組	－						
Z006464001	二重管ホース　φ１２ｍｍ	２１ＭＰａ　Ｌ＝２０ｍ	本	－						
Z006466001	シールパッカーセット		個	－						
Z006467001	シールセット		個	－						
Z006500001	ウォータジェットパイプ取付金具		個	－						
Z006501001	プランジャー　（トレミー管用）	径２５０	個	－						
Z006850001	養生剤	ラテックス等	ｋｇ	－						
Z006851001	マニラロープ	φ１２ｍｍ以上	ｋｇ	＊						
Z006852001	シート	２．７×３．６　ビニロン０．５	ｍ２	－						
ZB04090010	グラウト用混和剤	ＧＦ６３０	ｋｇ	－						
ZB04090030	グラウト用混和剤	シーカセム　ＦＬＣ　４００	Ｌ	＊						
ZB20210010	集水井材料 らせん梯子	NT-A H=1500 ﾒｯｷ	基	－						
ZB20210020	集水井材料 らせん梯子	NT-B H=1000 ﾒｯｷ	基	－						
ZB20210030	集水井材料 らせん梯子	NT-C H=2700 ﾒｯｷ 頂部用	基	－						
ZB20210040	集水井材料 らせん梯子	NT-D H=1500 ﾒｯｷ 踊場付	基	－						
ZB20210050	集水井材料 天蓋(2分割品)	φ3650 ﾒｯｷ	個	－						
ZB20210060	集水井材料 ﾊﾞｰﾁｶﾙｽﾃｨﾌﾅｰ	H175×175×7.5×11 ﾒｯｷ	ｍ	－						

令和7年度土木工事設計材料単価[2025年4月1日以降適用]

C40:配線材料

材料コード	名称	規格	単位	徳島県						備考
V001001001	６００Ｖビニル絶縁電線	ＩＶ　１．０ｍｍ	m	-						
V001001002	６００Ｖビニル絶縁電線	ＩＶ　１．２ｍｍ	m	-						
V001001003	６００Ｖビニル絶縁電線	ＩＶ　１．６ｍｍ	m	-						
V001001004	６００Ｖビニル絶縁電線	ＩＶ　２．０ｍｍ	m	-						
V001001005	６００Ｖビニル絶縁電線	ＩＶ　２．６ｍｍ	m	-						
V001001006	６００Ｖビニル絶縁電線	ＩＶ　３．２ｍｍ	m	-						
V001001007	６００Ｖビニル絶縁電線	ＩＶ　４．０ｍｍ	m	-						
V001001008	６００Ｖビニル絶縁電線	ＩＶ　５．０ｍｍ	m	-						
V001001009	６００Ｖビニル絶縁電線	ＩＶ　０．９ｍｍ２	m	-						
V001001010	６００Ｖビニル絶縁電線	ＩＶ　１．２５ｍｍ２	m	-						
V001001011	６００Ｖビニル絶縁電線	ＩＶ　２．０ｍｍ２	m	-						
V001001012	６００Ｖビニル絶縁電線	ＩＶ　３．５ｍｍ２	m	-						
V001001013	６００Ｖビニル絶縁電線	ＩＶ　５．５ｍｍ２	m	-						
V001001014	６００Ｖビニル絶縁電線	ＩＶ　８ｍｍ２	m	-						
V001001015	６００Ｖビニル絶縁電線	ＩＶ　１４ｍｍ２	m	-						
V001001016	６００Ｖビニル絶縁電線	ＩＶ　２２ｍｍ２	m	-						
V001001017	６００Ｖビニル絶縁電線	ＩＶ　３８ｍｍ２	m	-						
V001001018	６００Ｖビニル絶縁電線	ＩＶ　６０ｍｍ２	m	-						
V001001019	６００Ｖビニル絶縁電線	ＩＶ　１００ｍｍ２	m	-						
V001001020	６００Ｖビニル絶縁電線	ＩＶ　１５０ｍｍ２	m	-						
V001001021	６００Ｖビニル絶縁電線	ＩＶ　２００ｍｍ２	m	-						
V001001022	６００Ｖビニル絶縁電線	ＩＶ　２５０ｍｍ２	m	-						
V001001023	６００Ｖビニル絶縁電線	ＩＶ　３２５ｍｍ２	m	-						
V001001024	６００Ｖビニル絶縁電線	ＩＶ　４００ｍｍ２	m	-						
V001001025	６００Ｖビニル絶縁電線	ＩＶ　５００ｍｍ２	m	-						
V001002002	６００Ｖ二種ビニル絶縁電線	ＨＩＶ　１．２ｍｍ	m	-						
V001002003	６００Ｖ二種ビニル絶縁電線	ＨＩＶ　１．６ｍｍ	m	-						
V001002004	６００Ｖ二種ビニル絶縁電線	ＨＩＶ　２．０ｍｍ	m	-						
V001002005	６００Ｖ二種ビニル絶縁電線	ＨＩＶ　２．６ｍｍ	m	-						
V001002009	６００Ｖ二種ビニル絶縁電線	ＨＩＶ　０．９ｍｍ２	m	-						
V001002010	６００Ｖ二種ビニル絶縁電線	ＨＩＶ　１．２５ｍｍ２	m	-						
V001002011	６００Ｖ二種ビニル絶縁電線	ＨＩＶ　２．０ｍｍ２	m	-						
V001002012	６００Ｖ二種ビニル絶縁電線	ＨＩＶ　３．５ｍｍ２	m	-						
V001002013	６００Ｖ二種ビニル絶縁電線	ＨＩＶ　５．５ｍｍ２	m	-						
V001002014	６００Ｖ二種ビニル絶縁電線	ＨＩＶ　８ｍｍ２	m	-						
V001002015	６００Ｖ二種ビニル絶縁電線	ＨＩＶ　１４ｍｍ２	m	-						
V001002016	６００Ｖ二種ビニル絶縁電線	ＨＩＶ　２２ｍｍ２	m	-						
V001002017	６００Ｖ二種ビニル絶縁電線	ＨＩＶ　３８ｍｍ２	m	-						
V001002018	６００Ｖ二種ビニル絶縁電線	ＨＩＶ　６０ｍｍ２	m	-						
V001002019	６００Ｖ二種ビニル絶縁電線	ＨＩＶ　１００ｍｍ２	m	-						
V001002020	６００Ｖ二種ビニル絶縁電線	ＨＩＶ　１５０ｍｍ２	m	-						
V001002021	６００Ｖ二種ビニル絶縁電線	ＨＩＶ　２００ｍｍ２	m	-						
V001002022	６００Ｖ二種ビニル絶縁電線	ＨＩＶ　２５０ｍｍ２	m	-						
V001002023	６００Ｖ二種ビニル絶縁電線	ＨＩＶ　３２５ｍｍ２	m	-						
V001002024	６００Ｖ二種ビニル絶縁電線	ＨＩＶ　４００ｍｍ２	m	-						
V001002025	６００Ｖ二種ビニル絶縁電線	ＨＩＶ　５００ｍｍ２	m	-						
V001003001	６００Ｖビニル絶縁シースケーブル	ＶＶ―Ｒ（ＳＶ）１．６ｍｍ２心	m	-						
V001003002	６００Ｖビニル絶縁シースケーブル	ＶＶ―Ｒ（ＳＶ）２．０ｍｍ２心	m	-						
V001003003	６００Ｖビニル絶縁シースケーブル	ＶＶ―Ｒ（ＳＶ）２．６ｍｍ２心	m	-						
V001003004	６００Ｖビニル絶縁シースケーブル	ＶＶ－Ｒ（ＳＶ）５．５mm2 ２心	m	-						

令和7年度土木工事設計材料単価[2025年4月1日以降適用]

C40:配線材料

材料コード	名称	規格	単位	徳島県						備考
V001003005	６００Ｖビニル絶縁シースケーブル	ＶＶ―Ｒ（ＳＶ）８ｍｍ２　２心	m	-						
V001003006	６００Ｖビニル絶縁シースケーブル	ＶＶ―Ｒ（ＳＶ）１４ｍｍ2 ２心	m	-						
V001003007	６００Ｖビニル絶縁シースケーブル	ＶＶ―Ｒ（ＳＶ）２２ｍｍ2 ２心	m	-						
V001003008	６００Ｖビニル絶縁シースケーブル	ＶＶ―Ｒ（ＳＶ）３８ｍｍ2 ２心	m	-						
V001003009	６００Ｖビニル絶縁シースケーブル	ＶＶ―Ｒ（ＳＶ）６０ｍｍ2 ２心	m	-						
V001003010	６００Ｖビニル絶縁シースケーブル	ＶＶ－Ｒ（ＳＶ）１００mm2 ２心	m	-						
V001003011	６００Ｖビニル絶縁シースケーブル	ＶＶ－Ｒ（ＳＶ）１５０mm2 ２心	m	-						
V001003012	６００Ｖビニル絶縁シースケーブル	ＶＶ－Ｒ（ＳＶ）２００mm2 ２心	m	-						
V001003013	６００Ｖビニル絶縁シースケーブル	ＶＶ－Ｒ（ＳＶ）２５０mm2 ２心	m	-						
V001003014	６００Ｖビニル絶縁シースケーブル	ＶＶ－Ｒ（ＳＶ）３２５mm2 ２心	m	-						
V001003015	６００Ｖビニル絶縁シースケーブル	ＶＶ―Ｒ（ＳＶ）１．６ｍｍ３心	m	-						
V001003016	６００Ｖビニル絶縁シースケーブル	ＶＶ―Ｒ（ＳＶ）２．０ｍｍ３心	m	-						
V001003017	６００Ｖビニル絶縁シースケーブル	ＶＶ―Ｒ（ＳＶ）２．６ｍｍ３心	m	-						
V001003018	６００Ｖビニル絶縁シースケーブル	ＶＶ－Ｒ（ＳＶ）３．５mm2 ３心	m	-						
V001003019	６００Ｖビニル絶縁シースケーブル	ＶＶ―Ｒ（ＳＶ）５．５mm2 ３心	m	-						
V001003020	６００Ｖビニル絶縁シースケーブル	ＶＶ―Ｒ（ＳＶ）８mm2　３心	m	-						
V001003021	６００Ｖビニル絶縁シースケーブル	ＶＶ―Ｒ（ＳＶ）１４mm2　３心	m	-						
V001003022	６００Ｖビニル絶縁シースケーブル	ＶＶ―Ｒ（ＳＶ）２２mm2　３心	m	-						
V001003023	６００Ｖビニル絶縁シースケーブル	ＶＶ―Ｒ（ＳＶ）３８mm2　３心	m	-						
V001003024	６００Ｖビニル絶縁シースケーブル	ＶＶ―Ｒ（ＳＶ）６０mm2　３心	m	-						
V001003025	６００Ｖビニル絶縁シースケーブル	ＶＶ－Ｒ（ＳＶ）１００mm2 ３心	m	-						
V001003026	６００Ｖビニル絶縁シースケーブル	ＶＶ－Ｒ（ＳＶ）１５０mm2 ３心	m	-						
V001003027	６００Ｖビニル絶縁シースケーブル	ＶＶ－Ｒ（ＳＶ）２００mm2 ３心	m	-						
V001003028	６００Ｖビニル絶縁シースケーブル	ＶＶ－Ｒ（ＳＶ）２５０mm2 ３心	m	-						
V001003029	６００Ｖビニル絶縁シースケーブル	ＶＶ－Ｒ（ＳＶ）３２５mm2 ３心	m	-						
V001003030	６００Ｖビニル絶縁シースケーブル	ＶＶ―Ｆ（Ｆ）１．６ｍｍ　２心	m	-						
V001003031	６００Ｖビニル絶縁シースケーブル	ＶＶ―Ｆ（Ｆ）２．０ｍｍ　２心	m	-						
V001003032	６００Ｖビニル絶縁シースケーブル	ＶＶ―Ｆ（Ｆ）２．６ｍｍ　２心	m	-						
V001003033	６００Ｖビニル絶縁シースケーブル	ＶＶ―Ｆ（Ｆ）１．６ｍｍ　３心	m	-						
V001003034	６００Ｖビニル絶縁シースケーブル	ＶＶ―Ｆ（Ｆ）２．０ｍｍ　３心	m	-						
V001003035	６００Ｖビニル絶縁シースケーブル	ＶＶ―Ｆ（Ｆ）２．６ｍｍ　３心	m	-						
V001003036	６００Ｖビニル絶縁シースケーブル	ＶＶ－Ｆ（Ｆ）１．６ｍｍ　４心	m	-						
V001003037	６００Ｖビニル絶縁シースケーブル	ＶＶ－Ｆ（Ｆ）２．０ｍｍ　４心	m	-						
V001004001	架橋ポリ絶縁ビニルシースケーブル	６００Ｖ（ＣＶ）２．０mm2単心	m	-						
V001004002	架橋ポリ絶縁ビニルシースケーブル	６００Ｖ（ＣＶ）３．５mm2単心	m	-						
V001004003	架橋ポリ絶縁ビニルシースケーブル	６００Ｖ（ＣＶ）５．５mm2単心	m	-						
V001004004	架橋ポリ絶縁ビニルシースケーブル	６００Ｖ（ＣＶ）８ｍｍ２　単心	m	-						
V001004005	架橋ポリ絶縁ビニルシースケーブル	６００Ｖ（ＣＶ）１４ｍｍ２単心	m	-						
V001004006	架橋ポリ絶縁ビニルシースケーブル	６００Ｖ（ＣＶ）２２ｍｍ２単心	m	-						
V001004007	架橋ポリ絶縁ビニルシースケーブル	６００Ｖ（ＣＶ）３８ｍｍ２単心	m	-						
V001004008	架橋ポリ絶縁ビニルシースケーブル	６００Ｖ（ＣＶ）６０ｍｍ２単心	m	-						
V001004009	架橋ポリ絶縁ビニルシースケーブル	６００Ｖ（ＣＶ）１００mm2 単心	m	-						
V001004010	架橋ポリ絶縁ビニルシースケーブル	６００Ｖ（ＣＶ）１５０mm2 単心	m	-						
V001004011	架橋ポリ絶縁ビニルシースケーブル	６００Ｖ（ＣＶ）２００mm2 単心	m	-						
V001004012	架橋ポリ絶縁ビニルシースケーブル	６００Ｖ（ＣＶ）２５０mm2 単心	m	-						
V001004013	架橋ポリ絶縁ビニルシースケーブル	６００Ｖ（ＣＶ）３２５mm2 単心	m	-						
V001004014	架橋ポリ絶縁ビニルシースケーブル	６００Ｖ（ＣＶ）４００mm2 単心	m	-						
V001004015	架橋ポリ絶縁ビニルシースケーブル	６００Ｖ（ＣＶ）５００mm2 単心	m	-						
V001004016	架橋ポリ絶縁ビニルシースケーブル	６００Ｖ（ＣＶ）６００mm2 単心	m	-						
V001004017	架橋ポリ絶縁ビニルシースケーブル	６００Ｖ（ＣＶ）８００mm2 単心	m	-						

令和7年度土木工事設計材料単価[2025年4月1日以降適用]

C40:配線材料

材料コード	名称	規格	単位	徳島県						備考
V001004018	架橋ポリ絶縁ビニルシースケーブル	６００Ｖ（ＣＶ）1000mm2　単心	m	-						
V001004019	架橋ポリ絶縁ビニルシースケーブル	６００Ｖ（ＣＶ）２．０mm22心	m	-						
V001004020	架橋ポリ絶縁ビニルシースケーブル	６００Ｖ（ＣＶ）３．５mm22心	m	-						
V001004021	架橋ポリ絶縁ビニルシースケーブル	６００Ｖ（ＣＶ）５．５mm22心	m	-						
V001004022	架橋ポリ絶縁ビニルシースケーブル	６００Ｖ（ＣＶ）８mm２　２心	m	-						
V001004023	架橋ポリ絶縁ビニルシースケーブル	６００Ｖ（ＣＶ）１４mm2 ２心	m	-						
V001004024	架橋ポリ絶縁ビニルシースケーブル	６００Ｖ（ＣＶ）２２mm2 ２心	m	-						
V001004025	架橋ポリ絶縁ビニルシースケーブル	６００Ｖ（ＣＶ）３８mm2 ２心	m	-						
V001004026	架橋ポリ絶縁ビニルシースケーブル	６００Ｖ（ＣＶ）６０mm2 ２心	m	-						
V001004027	架橋ポリ絶縁ビニルシースケーブル	６００Ｖ（ＣＶ）１００mm2 ２心	m	-						
V001004028	架橋ポリ絶縁ビニルシースケーブル	６００Ｖ（ＣＶ）１５０mm2 ２心	m	-						
V001004029	架橋ポリ絶縁ビニルシースケーブル	６００Ｖ（ＣＶ）２００mm2 ２心	m	-						
V001004030	架橋ポリ絶縁ビニルシースケーブル	６００Ｖ（ＣＶ）２５０mm2 ２心	m	-						
V001004031	架橋ポリ絶縁ビニルシースケーブル	６００Ｖ（ＣＶ）３２５mm2 ２心	m	-						
V001004032	架橋ポリ絶縁ビニルシースケーブル	６００Ｖ（ＣＶ）２．０mm23心	m	-						
V001004033	架橋ポリ絶縁ビニルシースケーブル	６００Ｖ（ＣＶ）３．５mm23心	m	-						
V001004034	架橋ポリ絶縁ビニルシースケーブル	６００Ｖ（ＣＶ）５．５mm23心	m	-						
V001004035	架橋ポリ絶縁ビニルシースケーブル	６００Ｖ（ＣＶ）８mm２　３心	m	-						
V001004036	架橋ポリ絶縁ビニルシースケーブル	６００Ｖ（ＣＶ）１４mm2 ３心	m	-						
V001004037	架橋ポリ絶縁ビニルシースケーブル	６００Ｖ（ＣＶ）２２mm2 ３心	m	-						
V001004038	架橋ポリ絶縁ビニルシースケーブル	６００Ｖ（ＣＶ）３８mm2 ３心	m	-						
V001004039	架橋ポリ絶縁ビニルシースケーブル	６００Ｖ（ＣＶ）６０mm2 ３心	m	-						
V001004040	架橋ポリ絶縁ビニルシースケーブル	６００Ｖ（ＣＶ）１００mm2 ３心	m	-						
V001004041	架橋ポリ絶縁ビニルシースケーブル	６００Ｖ（ＣＶ）１５０mm2 ３心	m	-						
V001004042	架橋ポリ絶縁ビニルシースケーブル	６００Ｖ（ＣＶ）２００mm2 ３心	m	-						
V001004043	架橋ポリ絶縁ビニルシースケーブル	６００Ｖ（ＣＶ）２５０mm2 ３心	m	-						
V001004044	架橋ポリ絶縁ビニルシースケーブル	６００Ｖ（ＣＶ）３２５mm2 ３心	m	-						
V001004045	架橋ポリ絶縁ビニルシースケーブル	６００Ｖ（ＣＶ）２mm２　４心	m	-						
V001004046	架橋ポリ絶縁ビニルシースケーブル	６００Ｖ（ＣＶ）３．５mm24心	m	-						
V001004047	架橋ポリ絶縁ビニルシースケーブル	６００Ｖ（ＣＶ）５．５mm24心	m	-						
V001004048	架橋ポリ絶縁ビニルシースケーブル	６００Ｖ（ＣＶ）８mm２　４心	m	-						
V001004049	架橋ポリ絶縁ビニルシースケーブル	６００Ｖ（ＣＶ）１４mm2 ４心	m	-						
V001004050	架橋ポリ絶縁ビニルシースケーブル	６００Ｖ（ＣＶ）２２mm2 ４心	m	-						
V001004051	架橋ポリ絶縁ビニルシースケーブル	６００Ｖ（ＣＶ）３８mm2 ４心	m	-						
V001004052	架橋ポリ絶縁ビニルシースケーブル	６００Ｖ（ＣＶ）６０mm2 ４心	m	-						
V001004053	架橋ポリ絶縁ビニルシースケーブル	６００Ｖ（ＣＶ）１００mm2 ４心	m	-						
V001004054	架橋ポリ絶縁ビニルシースケーブル	６００Ｖ（ＣＶ）１５０mm2 ４心	m	-						
V001004055	架橋ポリ絶縁ビニルシースケーブル	６００Ｖ（ＣＶ）２００mm2 ４心	m	-						
V001004056	架橋ポリ絶縁ビニルシースケーブル	６００Ｖ（ＣＶ）２５０mm2 ４心	m	-						
V001004057	架橋ポリ絶縁ビニルシースケーブル	６００Ｖ（ＣＶ）３２５mm2 ４心	m	-						
V001005001	高圧架橋ﾎﾟﾘ絶縁ﾋﾞﾆﾙｼｰｽｹｰﾌﾞﾙ	３ＫＶ（ＣＶ）８mm２　単心	m	-						
V001005002	高圧架橋ﾎﾟﾘ絶縁ﾋﾞﾆﾙｼｰｽｹｰﾌﾞﾙ	３ＫＶ（ＣＶ）１４mm２　単心	m	-						
V001005003	高圧架橋ﾎﾟﾘ絶縁ﾋﾞﾆﾙｼｰｽｹｰﾌﾞﾙ	３ＫＶ（ＣＶ）２２mm２　単心	m	-						
V001005004	高圧架橋ﾎﾟﾘ絶縁ﾋﾞﾆﾙｼｰｽｹｰﾌﾞﾙ	３ＫＶ（ＣＶ）３８mm２　単心	m	-						
V001005005	高圧架橋ﾎﾟﾘ絶縁ﾋﾞﾆﾙｼｰｽｹｰﾌﾞﾙ	３ＫＶ（ＣＶ）６０mm２　単心	m	-						
V001005006	高圧架橋ﾎﾟﾘ絶縁ﾋﾞﾆﾙｼｰｽｹｰﾌﾞﾙ	３ＫＶ（ＣＶ）１００mm2　単心	m	-						
V001005007	高圧架橋ﾎﾟﾘ絶縁ﾋﾞﾆﾙｼｰｽｹｰﾌﾞﾙ	３ＫＶ（ＣＶ）１５０mm2　単心	m	-						
V001005008	高圧架橋ﾎﾟﾘ絶縁ﾋﾞﾆﾙｼｰｽｹｰﾌﾞﾙ	３ＫＶ（ＣＶ）２００mm2　単心	m	-						
V001005009	高圧架橋ﾎﾟﾘ絶縁ﾋﾞﾆﾙｼｰｽｹｰﾌﾞﾙ	３ＫＶ（ＣＶ）２５０mm2　単心	m	-						
V001005010	高圧架橋ﾎﾟﾘ絶縁ﾋﾞﾆﾙｼｰｽｹｰﾌﾞﾙ	３ＫＶ（ＣＶ）３２５mm2　単心	m	-						

令和7年度土木工事設計材料単価[2025年4月1日以降適用]

C40:配線材料

材料コード	名称	規格	単位	徳島県						備考
V001005011	高圧架橋ﾎﾟﾘ絶縁ﾋﾞﾆﾙｼｰｽｹｰﾌﾞﾙ	３ＫＶ（ＣＶ）４００mm2　単心	m	－						
V001005012	高圧架橋ﾎﾟﾘ絶縁ﾋﾞﾆﾙｼｰｽｹｰﾌﾞﾙ	３ＫＶ（ＣＶ）５００mm2　単心	m	－						
V001005013	高圧架橋ﾎﾟﾘ絶縁ﾋﾞﾆﾙｼｰｽｹｰﾌﾞﾙ	３ＫＶ（ＣＶ）６００mm2　単心	m	－						
V001005014	高圧架橋ﾎﾟﾘ絶縁ﾋﾞﾆﾙｼｰｽｹｰﾌﾞﾙ	３ＫＶ（ＣＶ）８００mm2　単心	m	－						
V001005015	高圧架橋ﾎﾟﾘ絶縁ﾋﾞﾆﾙｼｰｽｹｰﾌﾞﾙ	３ＫＶ（ＣＶ）１０００mm2 単心	m	－						
V001005016	高圧架橋ﾎﾟﾘ絶縁ﾋﾞﾆﾙｼｰｽｹｰﾌﾞﾙ	３ＫＶ（ＣＶ）８ｍｍ２　３心	m	－						
V001005017	高圧架橋ﾎﾟﾘ絶縁ﾋﾞﾆﾙｼｰｽｹｰﾌﾞﾙ	３ＫＶ（ＣＶ）１４ｍｍ２　３心	m	－						
V001005018	高圧架橋ﾎﾟﾘ絶縁ﾋﾞﾆﾙｼｰｽｹｰﾌﾞﾙ	３ＫＶ（ＣＶ）２２ｍｍ２　３心	m	－						
V001005019	高圧架橋ﾎﾟﾘ絶縁ﾋﾞﾆﾙｼｰｽｹｰﾌﾞﾙ	３ＫＶ（ＣＶ）３８ｍｍ２　３心	m	－						
V001005020	高圧架橋ﾎﾟﾘ絶縁ﾋﾞﾆﾙｼｰｽｹｰﾌﾞﾙ	３ＫＶ（ＣＶ）６０ｍｍ２　３心	m	－						
V001005021	高圧架橋ﾎﾟﾘ絶縁ﾋﾞﾆﾙｼｰｽｹｰﾌﾞﾙ	３ＫＶ（ＣＶ）１００mm2　３心	m	－						
V001005022	高圧架橋ﾎﾟﾘ絶縁ﾋﾞﾆﾙｼｰｽｹｰﾌﾞﾙ	３ＫＶ（ＣＶ）１５０mm2　３心	m	－						
V001005023	高圧架橋ﾎﾟﾘ絶縁ﾋﾞﾆﾙｼｰｽｹｰﾌﾞﾙ	３ＫＶ（ＣＶ）２００mm2　３心	m	－						
V001005024	高圧架橋ﾎﾟﾘ絶縁ﾋﾞﾆﾙｼｰｽｹｰﾌﾞﾙ	３ＫＶ（ＣＶ）２５０mm2　３心	m	－						
V001005025	高圧架橋ﾎﾟﾘ絶縁ﾋﾞﾆﾙｼｰｽｹｰﾌﾞﾙ	３ＫＶ（ＣＶ）３２５mm2　３心	m	－						
V001005026	高圧架橋ﾎﾟﾘ絶縁ﾋﾞﾆﾙｼｰｽｹｰﾌﾞﾙ	６ＫＶ（ＣＶ）８ｍｍ２　単心	m	－						
V001005027	高圧架橋ﾎﾟﾘ絶縁ﾋﾞﾆﾙｼｰｽｹｰﾌﾞﾙ	６ＫＶ（ＣＶ）１４ｍｍ２　単心	m	－						
V001005028	高圧架橋ﾎﾟﾘ絶縁ﾋﾞﾆﾙｼｰｽｹｰﾌﾞﾙ	６ＫＶ（ＣＶ）２２ｍｍ２　単心	m	－						
V001005029	高圧架橋ﾎﾟﾘ絶縁ﾋﾞﾆﾙｼｰｽｹｰﾌﾞﾙ	６ＫＶ（ＣＶ）３８ｍｍ２　単心	m	－						
V001005030	高圧架橋ﾎﾟﾘ絶縁ﾋﾞﾆﾙｼｰｽｹｰﾌﾞﾙ	６ＫＶ（ＣＶ）６０ｍｍ２　単心	m	－						
V001005031	高圧架橋ﾎﾟﾘ絶縁ﾋﾞﾆﾙｼｰｽｹｰﾌﾞﾙ	６ＫＶ（ＣＶ）１００mm2 単心	m	－						
V001005032	高圧架橋ﾎﾟﾘ絶縁ﾋﾞﾆﾙｼｰｽｹｰﾌﾞﾙ	６ＫＶ（ＣＶ）１５０mm2 単心	m	－						
V001005033	高圧架橋ﾎﾟﾘ絶縁ﾋﾞﾆﾙｼｰｽｹｰﾌﾞﾙ	６ＫＶ（ＣＶ）２００mm2 単心	m	－						
V001005034	高圧架橋ﾎﾟﾘ絶縁ﾋﾞﾆﾙｼｰｽｹｰﾌﾞﾙ	６ＫＶ（ＣＶ）２５０mm2 単心	m	－						
V001005035	高圧架橋ﾎﾟﾘ絶縁ﾋﾞﾆﾙｼｰｽｹｰﾌﾞﾙ	６ＫＶ（ＣＶ）３２５mm2 単心	m	－						
V001005036	高圧架橋ﾎﾟﾘ絶縁ﾋﾞﾆﾙｼｰｽｹｰﾌﾞﾙ	６ＫＶ（ＣＶ）４００mm2 単心	m	－						
V001005037	高圧架橋ﾎﾟﾘ絶縁ﾋﾞﾆﾙｼｰｽｹｰﾌﾞﾙ	６ＫＶ（ＣＶ）５００mm2 単心	m	－						
V001005038	高圧架橋ﾎﾟﾘ絶縁ﾋﾞﾆﾙｼｰｽｹｰﾌﾞﾙ	６ＫＶ（ＣＶ）６００mm2 単心	m	－						
V001005039	高圧架橋ﾎﾟﾘ絶縁ﾋﾞﾆﾙｼｰｽｹｰﾌﾞﾙ	６ＫＶ（ＣＶ）８００mm2 単心	m	－						
V001005040	高圧架橋ﾎﾟﾘ絶縁ﾋﾞﾆﾙｼｰｽｹｰﾌﾞﾙ	６ＫＶ（ＣＶ）１０００mm2 単心	m	－						
V001005041	高圧架橋ﾎﾟﾘ絶縁ﾋﾞﾆﾙｼｰｽｹｰﾌﾞﾙ	６ＫＶ（ＣＶ）８ｍｍ２　３心	m	－						
V001005042	高圧架橋ﾎﾟﾘ絶縁ﾋﾞﾆﾙｼｰｽｹｰﾌﾞﾙ	６ＫＶ（ＣＶ）１４ｍｍ２　３心	m	－						
V001005043	高圧架橋ﾎﾟﾘ絶縁ﾋﾞﾆﾙｼｰｽｹｰﾌﾞﾙ	６ＫＶ（ＣＶ）２２ｍｍ２　３心	m	－						
V001005044	高圧架橋ﾎﾟﾘ絶縁ﾋﾞﾆﾙｼｰｽｹｰﾌﾞﾙ	６ＫＶ（ＣＶ）３８ｍｍ２　３心	m	－						
V001005045	高圧架橋ﾎﾟﾘ絶縁ﾋﾞﾆﾙｼｰｽｹｰﾌﾞﾙ	６ＫＶ（ＣＶ）６０ｍｍ２　３心	m	－						
V001005046	高圧架橋ﾎﾟﾘ絶縁ﾋﾞﾆﾙｼｰｽｹｰﾌﾞﾙ	６ＫＶ（ＣＶ）１００mm2　３心	m	－						
V001005047	高圧架橋ﾎﾟﾘ絶縁ﾋﾞﾆﾙｼｰｽｹｰﾌﾞﾙ	６ＫＶ（ＣＶ）１５０mm2　３心	m	－						
V001005048	高圧架橋ﾎﾟﾘ絶縁ﾋﾞﾆﾙｼｰｽｹｰﾌﾞﾙ	６ＫＶ（ＣＶ）２００mm2　３心	m	－						
V001005049	高圧架橋ﾎﾟﾘ絶縁ﾋﾞﾆﾙｼｰｽｹｰﾌﾞﾙ	６ＫＶ（ＣＶ）２５０mm2　３心	m	－						
V001005050	高圧架橋ﾎﾟﾘ絶縁ﾋﾞﾆﾙｼｰｽｹｰﾌﾞﾙ	６ＫＶ（ＣＶ）３２５mm2　３心	m	－						
V001006001	直線接続材料（ＣＶ）ＪＣＡＡ規格	６００Ｖ　８ｍｍ２　単心	組	－						
V001006002	直線接続材料（ＣＶ）ＪＣＡＡ規格	６００Ｖ　１４ｍｍ２　単心	組	－						
V001006003	直線接続材料（ＣＶ）ＪＣＡＡ規格	６００Ｖ　２２ｍｍ２　単心	組	－						
V001006004	直線接続材料（ＣＶ）ＪＣＡＡ規格	６００Ｖ　３８ｍｍ２　単心	組	－						
V001006005	直線接続材料（ＣＶ）ＪＣＡＡ規格	６００Ｖ　６０ｍｍ２　単心	組	－						
V001006006	直線接続材料（ＣＶ）ＪＣＡＡ規格	６００Ｖ　１００ｍｍ２　単心	組	－						
V001006007	直線接続材料（ＣＶ）ＪＣＡＡ規格	６００Ｖ　１５０ｍｍ２　単心	組	－						
V001006008	直線接続材料（ＣＶ）ＪＣＡＡ規格	６００Ｖ　８ｍｍ２　２心	組	－						
V001006009	直線接続材料（ＣＶ）ＪＣＡＡ規格	６００Ｖ　１４ｍｍ２　２心	組	－						
V001006010	直線接続材料（ＣＶ）ＪＣＡＡ規格	６００Ｖ　２２ｍｍ２　２心	組	－						

令和7年度土木工事設計材料単価[2025年4月1日以降適用]

C40:配線材料

材料コード	名称	規格	単位	徳島県						備考
V001006011	直線接続材料（ＣＶ）ＪＣＡＡ規格	６００Ｖ　３８ｍｍ２　２心	組	－						
V001006012	直線接続材料（ＣＶ）ＪＣＡＡ規格	６００Ｖ　６０ｍｍ２　２心	組	－						
V001006013	直線接続材料（ＣＶ）ＪＣＡＡ規格	６００Ｖ　１００ｍｍ２　２心	組	－						
V001006014	直線接続材料（ＣＶ）ＪＣＡＡ規格	６００Ｖ　１５０ｍｍ２　２心	組	－						
V001006015	直線接続材料（ＣＶ）ＪＣＡＡ規格	６００Ｖ　８ｍｍ２　３心	組	－						
V001006016	直線接続材料（ＣＶ）ＪＣＡＡ規格	６００Ｖ　１４ｍｍ２　３心	組	－						
V001006017	直線接続材料（ＣＶ）ＪＣＡＡ規格	６００Ｖ　２２ｍｍ２　３心	組	－						
V001006018	直線接続材料（ＣＶ）ＪＣＡＡ規格	６００Ｖ　３８ｍｍ２　３心	組	－						
V001006019	直線接続材料（ＣＶ）ＪＣＡＡ規格	６００Ｖ　６０ｍｍ２　３心	組	－						
V001006020	直線接続材料（ＣＶ）ＪＣＡＡ規格	６００Ｖ　１００ｍｍ２　３心	組	－						
V001006021	直線接続材料（ＣＶ）ＪＣＡＡ規格	６００Ｖ　１５０ｍｍ２　３心	組	－						
V001006022	直線接続材料（ＣＶ）ＪＣＡＡ規格	６ＫＶ　８ｍｍ２　単心	組	－						
V001006023	直線接続材料（ＣＶ）ＪＣＡＡ規格	６ＫＶ　１４ｍｍ２　単心	組	－						
V001006024	直線接続材料（ＣＶ）ＪＣＡＡ規格	６ＫＶ　２２ｍｍ２　単心	組	－						
V001006025	直線接続材料（ＣＶ）ＪＣＡＡ規格	６ＫＶ　３８ｍｍ２　単心	組	－						
V001006026	直線接続材料（ＣＶ）ＪＣＡＡ規格	６ＫＶ　６０ｍｍ２　単心	組	－						
V001006027	直線接続材料（ＣＶ）ＪＣＡＡ規格	６ＫＶ　１００ｍｍ２　単心	組	－						
V001006028	直線接続材料（ＣＶ）ＪＣＡＡ規格	６ＫＶ　１５０ｍｍ２　単心	組	－						
V001006029	直線接続材料（ＣＶ）ＪＣＡＡ規格	６ＫＶ　８ｍｍ２　３心	組	－						
V001006030	直線接続材料（ＣＶ）ＪＣＡＡ規格	６ＫＶ　１４ｍｍ２　３心	組	－						
V001006031	直線接続材料（ＣＶ）ＪＣＡＡ規格	６ＫＶ　２２ｍｍ２　３心	組	－						
V001006032	直線接続材料（ＣＶ）ＪＣＡＡ規格	６ＫＶ　３８ｍｍ２　３心	組	－						
V001006033	直線接続材料（ＣＶ）ＪＣＡＡ規格	６ＫＶ　６０ｍｍ２　３心	組	－						
V001006034	直線接続材料（ＣＶ）ＪＣＡＡ規格	６ＫＶ　１００ｍｍ２　３心	組	－						
V001006035	直線接続材料（ＣＶ）ＪＣＡＡ規格	６ＫＶ　１５０ｍｍ２　３心	組	－						
V001006036	直線接続材料（ＣＶ）ＪＣＡＡ規格	３ＫＶ　８ｍｍ２　単心	組	－						
V001006037	直線接続材料（ＣＶ）ＪＣＡＡ規格	３ＫＶ　１４ｍｍ２　単心	組	－						
V001006038	直線接続材料（ＣＶ）ＪＣＡＡ規格	３ＫＶ　２２ｍｍ２　単心	組	－						
V001006039	直線接続材料（ＣＶ）ＪＣＡＡ規格	３ＫＶ　３８ｍｍ２　単心	組	－						
V001006040	直線接続材料（ＣＶ）ＪＣＡＡ規格	３ＫＶ　６０ｍｍ２　単心	組	－						
V001006041	直線接続材料（ＣＶ）ＪＣＡＡ規格	３ＫＶ　１００ｍｍ２　単心	組	－						
V001006042	直線接続材料（ＣＶ）ＪＣＡＡ規格	３ＫＶ　１５０ｍｍ２　単心	組	－						
V001006043	直線接続材料（ＣＶ）ＪＣＡＡ規格	３ＫＶ　８ｍｍ２　３心	組	－						
V001006044	直線接続材料（ＣＶ）ＪＣＡＡ規格	３ＫＶ　１４ｍｍ２　３心	組	－						
V001006045	直線接続材料（ＣＶ）ＪＣＡＡ規格	３ＫＶ　２２ｍｍ２　３心	組	－						
V001006046	直線接続材料（ＣＶ）ＪＣＡＡ規格	３ＫＶ　３８ｍｍ２　３心	組	－						
V001006047	直線接続材料（ＣＶ）ＪＣＡＡ規格	３ＫＶ　６０ｍｍ２　３心	組	－						
V001006048	直線接続材料（ＣＶ）ＪＣＡＡ規格	３ＫＶ　１００ｍｍ２　３心	組	－						
V001006049	直線接続材料（ＣＶ）ＪＣＡＡ規格	３ＫＶ　１５０ｍｍ２　３心	組	－						
V001006050	直線接続材料（ＣＶ）ＪＣＡＡ規格	６００Ｖ　２００ｍｍ２　単心	組	－						
V001006051	直線接続材料（ＣＶ）ＪＣＡＡ規格	６００Ｖ　２００ｍｍ２　２心	組	－						
V001006052	直線接続材料（ＣＶ）ＪＣＡＡ規格	６００Ｖ　２００ｍｍ２　３心	組	－						
V001006053	直線接続材料（ＣＶ）ＪＣＡＡ規格	６ＫＶ　２００ｍｍ２　単心	組	－						
V001006054	直線接続材料（ＣＶ）ＪＣＡＡ規格	６ＫＶ　２００ｍｍ２　３心	組	－						
V001006055	直線接続材料（ＣＶ）ＪＣＡＡ規格	３ＫＶ　２００ｍｍ２　単心	組	－						
V001006056	直線接続材料（ＣＶ）ＪＣＡＡ規格	３ＫＶ　２００ｍｍ２　３心	組	－						
V001007001	端末処理材料（ＣＶ）ＪＣＡＡ規格	６００Ｖ　１４ｍｍ２　単心	組	－						
V001007002	端末処理材料（ＣＶ）ＪＣＡＡ規格	６００Ｖ　２２ｍｍ２　単心	組	－						
V001007003	端末処理材料（ＣＶ）ＪＣＡＡ規格	６００Ｖ　３８ｍｍ２　単心	組	－						
V001007004	端末処理材料（ＣＶ）ＪＣＡＡ規格	６００Ｖ　６０ｍｍ２　単心	組	－						

令和7年度土木工事設計材料単価[2025年4月1日以降適用]

C40:配線材料

材料コード	名称	規格	単位	徳島県						備考
V001007005	端末処理材料（ＣＶ）ＪＣＡＡ規格	６００Ｖ　１００ｍｍ２　単心	組	－						
V001007006	端末処理材料（ＣＶ）ＪＣＡＡ規格	６００Ｖ　１５０ｍｍ２　単心	組	－						
V001007007	端末処理材料（ＣＶ）ＪＣＡＡ規格	６００Ｖ　１４ｍｍ２　２心	組	－						
V001007008	端末処理材料（ＣＶ）ＪＣＡＡ規格	６００Ｖ　２２ｍｍ２　２心	組	－						
V001007009	端末処理材料（ＣＶ）ＪＣＡＡ規格	６００Ｖ　３８ｍｍ２　２心	組	－						
V001007010	端末処理材料（ＣＶ）ＪＣＡＡ規格	６００Ｖ　６０ｍｍ２　２心	組	－						
V001007011	端末処理材料（ＣＶ）ＪＣＡＡ規格	６００Ｖ　１００ｍｍ２　２心	組	－						
V001007012	端末処理材料（ＣＶ）ＪＣＡＡ規格	６００Ｖ　１５０ｍｍ２　２心	組	－						
V001007013	端末処理材料（ＣＶ）ＪＣＡＡ規格	６００Ｖ　１４ｍｍ２　３心	組	－						
V001007014	端末処理材料（ＣＶ）ＪＣＡＡ規格	６００Ｖ　２２ｍｍ２　３心	組	－						
V001007015	端末処理材料（ＣＶ）ＪＣＡＡ規格	６００Ｖ　３８ｍｍ２　３心	組	－						
V001007016	端末処理材料（ＣＶ）ＪＣＡＡ規格	６００Ｖ　６０ｍｍ２　３心	組	－						
V001007017	端末処理材料（ＣＶ）ＪＣＡＡ規格	６００Ｖ　１００ｍｍ２　３心	組	－						
V001007018	端末処理材料（ＣＶ）ＪＣＡＡ規格	６００Ｖ　１５０ｍｍ２　３心	組	－						
V001007019	端末処理材料（ＣＶ）ＪＣＡＡ規格	３ＫＶ　屋内　１４ｍｍ２　単心	組	－						
V001007020	端末処理材料（ＣＶ）ＪＣＡＡ規格	３ＫＶ　屋内　２２ｍｍ２　単心	組	－						
V001007021	端末処理材料（ＣＶ）ＪＣＡＡ規格	３ＫＶ　屋内　３８ｍｍ２　単心	組	－						
V001007022	端末処理材料（ＣＶ）ＪＣＡＡ規格	３ＫＶ　屋内　６０ｍｍ２　単心	組	－						
V001007023	端末処理材料（ＣＶ）ＪＣＡＡ規格	３ＫＶ　屋内１００ｍｍ２　単心	組	－						
V001007024	端末処理材料（ＣＶ）ＪＣＡＡ規格	３ＫＶ　屋内１５０ｍｍ２　単心	組	－						
V001007025	端末処理材料（ＣＶ）ＪＣＡＡ規格	３ＫＶ　屋内　８ｍｍ２　３心	組	－						
V001007026	端末処理材料（ＣＶ）ＪＣＡＡ規格	３ＫＶ　屋内　１４ｍｍ２　３心	組	－						
V001007027	端末処理材料（ＣＶ）ＪＣＡＡ規格	３ＫＶ　屋内　２２ｍｍ２　３心	組	－						
V001007028	端末処理材料（ＣＶ）ＪＣＡＡ規格	３ＫＶ　屋内　３８ｍｍ２　３心	組	－						
V001007029	端末処理材料（ＣＶ）ＪＣＡＡ規格	３ＫＶ　屋内　６０ｍｍ２　３心	組	－						
V001007030	端末処理材料（ＣＶ）ＪＣＡＡ規格	３ＫＶ　屋内１００ｍｍ２　３心	組	－						
V001007031	端末処理材料（ＣＶ）ＪＣＡＡ規格	３ＫＶ　屋内１５０ｍｍ２　３心	組	－						
V001007032	端末処理材料（ＣＶ）ＪＣＡＡ規格	３ＫＶ　屋外　１４ｍｍ２　単心	組	－						
V001007033	端末処理材料（ＣＶ）ＪＣＡＡ規格	３ＫＶ　屋外　２２ｍｍ２　単心	組	－						
V001007034	端末処理材料（ＣＶ）ＪＣＡＡ規格	３ＫＶ　屋外　３８ｍｍ２　単心	組	－						
V001007035	端末処理材料（ＣＶ）ＪＣＡＡ規格	３ＫＶ　屋外　６０ｍｍ２　単心	組	－						
V001007036	端末処理材料（ＣＶ）ＪＣＡＡ規格	３ＫＶ　屋外１００ｍｍ２　単心	組	－						
V001007037	端末処理材料（ＣＶ）ＪＣＡＡ規格	３ＫＶ　屋外１５０ｍｍ２　単心	組	－						
V001007038	端末処理材料（ＣＶ）ＪＣＡＡ規格	３ＫＶ　屋外　１４ｍｍ２　３心	組	－						
V001007039	端末処理材料（ＣＶ）ＪＣＡＡ規格	３ＫＶ　屋外　２２ｍｍ２　３心	組	－						
V001007040	端末処理材料（ＣＶ）ＪＣＡＡ規格	３ＫＶ　屋外　３８ｍｍ２　３心	組	－						
V001007041	端末処理材料（ＣＶ）ＪＣＡＡ規格	３ＫＶ　屋外　６０ｍｍ２　３心	組	－						
V001007042	端末処理材料（ＣＶ）ＪＣＡＡ規格	３ＫＶ　屋外１００ｍｍ２　３心	組	－						
V001007043	端末処理材料（ＣＶ）ＪＣＡＡ規格	３ＫＶ　屋外１５０ｍｍ２　３心	組	－						
V001007044	端末処理材料（ＣＶ）ＪＣＡＡ規格	６ＫＶ　屋内　１４ｍｍ２　単心	組	－						
V001007045	端末処理材料（ＣＶ）ＪＣＡＡ規格	６ＫＶ　屋内　２２ｍｍ２　単心	組	－						
V001007046	端末処理材料（ＣＶ）ＪＣＡＡ規格	６ＫＶ　屋内　３８ｍｍ２　単心	組	－						
V001007047	端末処理材料（ＣＶ）ＪＣＡＡ規格	６ＫＶ　屋内　６０ｍｍ２　単心	組	－						
V001007048	端末処理材料（ＣＶ）ＪＣＡＡ規格	６ＫＶ　屋内１００ｍｍ２　単心	組	－						
V001007049	端末処理材料（ＣＶ）ＪＣＡＡ規格	６ＫＶ　屋内１５０ｍｍ２　単心	組	－						
V001007050	端末処理材料（ＣＶ）ＪＣＡＡ規格	６ＫＶ　屋内　１４ｍｍ２　３心	組	－						
V001007051	端末処理材料（ＣＶ）ＪＣＡＡ規格	６ＫＶ　屋内　２２ｍｍ２　３心	組	－						
V001007052	端末処理材料（ＣＶ）ＪＣＡＡ規格	６ＫＶ　屋内　３８ｍｍ２　３心	組	－						
V001007053	端末処理材料（ＣＶ）ＪＣＡＡ規格	６ＫＶ　屋内　６０ｍｍ２　３心	組	－						
V001007054	端末処理材料（ＣＶ）ＪＣＡＡ規格	６ＫＶ　屋内１００ｍｍ２　３心	組	－						

令和7年度土木工事設計材料単価[2025年4月1日以降適用]

C40:配線材料

材料コード	名称	規格	単位	徳島県						備考
V001007055	端末処理材料（ＣＶ）ＪＣＡＡ規格	６ＫＶ　屋内１５０ｍｍ２　３心	組	－						
V001007056	端末処理材料（ＣＶ）ＪＣＡＡ規格	６ＫＶ　屋外　１４ｍｍ２　単心	組	－						
V001007057	端末処理材料（ＣＶ）ＪＣＡＡ規格	６ＫＶ　屋外　２２ｍｍ２　単心	組	－						
V001007058	端末処理材料（ＣＶ）ＪＣＡＡ規格	６ＫＶ　屋外　３８ｍｍ２　単心	組	－						
V001007059	端末処理材料（ＣＶ）ＪＣＡＡ規格	６ＫＶ　屋外　６０ｍｍ２　単心	組	－						
V001007060	端末処理材料（ＣＶ）ＪＣＡＡ規格	６ＫＶ　屋外１００ｍｍ２　単心	組	－						
V001007061	端末処理材料（ＣＶ）ＪＣＡＡ規格	６ＫＶ　屋外１５０ｍｍ２　単心	組	－						
V001007062	端末処理材料（ＣＶ）ＪＣＡＡ規格	６ＫＶ　屋外　１４ｍｍ２　３心	組	－						
V001007063	端末処理材料（ＣＶ）ＪＣＡＡ規格	６ＫＶ　屋外　２２ｍｍ２　３心	組	－						
V001007064	端末処理材料（ＣＶ）ＪＣＡＡ規格	６ＫＶ　屋外　３８ｍｍ２　３心	組	－						
V001007065	端末処理材料（ＣＶ）ＪＣＡＡ規格	６ＫＶ　屋外　６０ｍｍ２　３心	組	－						
V001007066	端末処理材料（ＣＶ）ＪＣＡＡ規格	６ＫＶ　屋外１００ｍｍ２　３心	組	－						
V001007067	端末処理材料（ＣＶ）ＪＣＡＡ規格	６ＫＶ　屋外１５０ｍｍ２　３心	組	－						
V001007068	端末処理材料（ＣＶ）ＪＣＡＡ規格	６００Ｖ　２００ｍｍ２　単心	組	－						
V001007069	端末処理材料（ＣＶ）ＪＣＡＡ規格	６００Ｖ　２００ｍｍ２　２心	組	－						
V001007070	端末処理材料（ＣＶ）ＪＣＡＡ規格	６００Ｖ　２００ｍｍ２　３心	組	－						
V001007071	端末処理材料（ＣＶ）ＪＣＡＡ規格	３ＫＶ　屋内２００ｍｍ２　単心	組	－						
V001007072	端末処理材料（ＣＶ）ＪＣＡＡ規格	３ＫＶ　屋内２００ｍｍ２　３心	組	－						
V001007073	端末処理材料（ＣＶ）ＪＣＡＡ規格	３ＫＶ　屋外２００ｍｍ２　単心	組	－						
V001007074	端末処理材料（ＣＶ）ＪＣＡＡ規格	３ＫＶ　屋外２００ｍｍ２　３心	組	－						
V001007075	端末処理材料（ＣＶ）ＪＣＡＡ規格	６ＫＶ　屋内２００ｍｍ２　単心	組	－						
V001007076	端末処理材料（ＣＶ）ＪＣＡＡ規格	６ＫＶ　屋内２００ｍｍ２　３心	組	－						
V001007077	端末処理材料（ＣＶ）ＪＣＡＡ規格	６ＫＶ　屋外２００ｍｍ２　単心	組	－						
V001007078	端末処理材料（ＣＶ）ＪＣＡＡ規格	６ＫＶ　屋外２００ｍｍ２　３心	組	－						
V001008001	ﾄﾘﾌﾟﾚｯｸｽ架橋ﾎﾟﾘ絶縁ｼｰｽｹｰﾌﾞﾙ	６００Ｖ（ＣＶＴ）１４ｍｍ２	ｍ	－						
V001008002	ﾄﾘﾌﾟﾚｯｸｽ架橋ﾎﾟﾘ絶縁ｼｰｽｹｰﾌﾞﾙ	６００Ｖ（ＣＶＴ）２２ｍｍ２	ｍ	－						
V001008003	ﾄﾘﾌﾟﾚｯｸｽ架橋ﾎﾟﾘ絶縁ｼｰｽｹｰﾌﾞﾙ	６００Ｖ（ＣＶＴ）３８ｍｍ２	ｍ	－						
V001008004	ﾄﾘﾌﾟﾚｯｸｽ架橋ﾎﾟﾘ絶縁ｼｰｽｹｰﾌﾞﾙ	６００Ｖ（ＣＶＴ）６０ｍｍ２	ｍ	－						
V001008005	ﾄﾘﾌﾟﾚｯｸｽ架橋ﾎﾟﾘ絶縁ｼｰｽｹｰﾌﾞﾙ	６００Ｖ（ＣＶＴ）１００ｍｍ２	ｍ	－						
V001008006	ﾄﾘﾌﾟﾚｯｸｽ架橋ﾎﾟﾘ絶縁ｼｰｽｹｰﾌﾞﾙ	６００Ｖ（ＣＶＴ）１５０ｍｍ２	ｍ	－						
V001008007	ﾄﾘﾌﾟﾚｯｸｽ架橋ﾎﾟﾘ絶縁ｼｰｽｹｰﾌﾞﾙ	６００Ｖ（ＣＶＴ）２００ｍｍ２	ｍ	－						
V001008008	ﾄﾘﾌﾟﾚｯｸｽ架橋ﾎﾟﾘ絶縁ｼｰｽｹｰﾌﾞﾙ	６００Ｖ（ＣＶＴ）２５０ｍｍ２	ｍ	－						
V001008009	ﾄﾘﾌﾟﾚｯｸｽ架橋ﾎﾟﾘ絶縁ｼｰｽｹｰﾌﾞﾙ	６００Ｖ（ＣＶＴ）３２５ｍｍ２	ｍ	－						
V001008010	ﾄﾘﾌﾟﾚｯｸｽ架橋ﾎﾟﾘ絶縁ｼｰｽｹｰﾌﾞﾙ	６ＫＶ（ＣＶＴ）２２ｍｍ２	ｍ	－						
V001008011	ﾄﾘﾌﾟﾚｯｸｽ架橋ﾎﾟﾘ絶縁ｼｰｽｹｰﾌﾞﾙ	６ＫＶ（ＣＶＴ）３８ｍｍ２	ｍ	－						
V001008012	ﾄﾘﾌﾟﾚｯｸｽ架橋ﾎﾟﾘ絶縁ｼｰｽｹｰﾌﾞﾙ	６ＫＶ（ＣＶＴ）６０ｍｍ２	ｍ	－						
V001008013	ﾄﾘﾌﾟﾚｯｸｽ架橋ﾎﾟﾘ絶縁ｼｰｽｹｰﾌﾞﾙ	６ＫＶ（ＣＶＴ）１００ｍｍ２	ｍ	－						
V001008014	ﾄﾘﾌﾟﾚｯｸｽ架橋ﾎﾟﾘ絶縁ｼｰｽｹｰﾌﾞﾙ	６ＫＶ（ＣＶＴ）１５０ｍｍ２	ｍ	－						
V001008015	ﾄﾘﾌﾟﾚｯｸｽ架橋ﾎﾟﾘ絶縁ｼｰｽｹｰﾌﾞﾙ	６ＫＶ（ＣＶＴ）２００ｍｍ２	ｍ	－						
V001008016	ﾄﾘﾌﾟﾚｯｸｽ架橋ﾎﾟﾘ絶縁ｼｰｽｹｰﾌﾞﾙ	６ＫＶ（ＣＶＴ）２５０ｍｍ２	ｍ	－						
V001008017	ﾄﾘﾌﾟﾚｯｸｽ架橋ﾎﾟﾘ絶縁ｼｰｽｹｰﾌﾞﾙ	６ＫＶ（ＣＶＴ）３２５ｍｍ２	ｍ	－						
V001008018	ﾄﾘﾌﾟﾚｯｸｽ架橋ﾎﾟﾘ絶縁ｼｰｽｹｰﾌﾞﾙ	６ＫＶ（ＣＶＴ）４００ｍｍ２	ｍ	－						
V001008019	ﾄﾘﾌﾟﾚｯｸｽ架橋ﾎﾟﾘ絶縁ｼｰｽｹｰﾌﾞﾙ	６ＫＶ（ＣＶＴ）５００ｍｍ２	ｍ	－						
V001009001	高圧引下用架橋ポリ絶縁電線	６．６ＫＶ　ＰＤＣ　８ｍｍ２	ｍ	－						
V001009002	高圧引下用架橋ポリ絶縁電線	６．６ＫＶ　ＰＤＣ　１４ｍｍ２	ｍ	－						
V001009003	高圧引下用架橋ポリ絶縁電線	６．６ＫＶ　ＰＤＣ　２２ｍｍ２	ｍ	－						
V001009004	高圧引下用架橋ポリ絶縁電線	６．６ＫＶ　ＰＤＣ　３８ｍｍ２	ｍ	－						
V001009005	高圧引下用架橋ポリ絶縁電線	３ＫＶ　ＰＤＣ　８ｍｍ２	ｍ	－						
V001010001	屋外用ビニル絶縁電線	ＯＷ　２．０ｍｍ	ｍ	－						
V001010002	屋外用ビニル絶縁電線	ＯＷ　２．６ｍｍ	ｍ	－						

令和7年度土木工事設計材料単価[2025年4月1日以降適用]

C40:配線材料

材料コード	名称	規格	単位	徳島県						備考
V001010003	屋外用ビニル絶縁電線	ＯＷ　３．２ｍｍ	m	－						
V001010004	屋外用ビニル絶縁電線	ＯＷ　４．０ｍｍ	m	－						
V001010005	屋外用ビニル絶縁電線	ＯＷ　５．０ｍｍ	m	－						
V001010006	屋外用ビニル絶縁電線	ＯＷ　１４ｍｍ２	m	－						
V001010007	屋外用ビニル絶縁電線	ＯＷ　２２ｍｍ２	m	－						
V001010008	屋外用ビニル絶縁電線	ＯＷ　３８ｍｍ２	m	－						
V001010009	屋外用ビニル絶縁電線	ＯＷ　６０ｍｍ２	m	－						
V001010010	屋外用ビニル絶縁電線	ＯＷ　１００ｍｍ２	m	－						
V001010011	屋外用ビニル絶縁電線	ＯＷ　１２５ｍｍ２	m	－						
V001011001	屋外用ポリエチレン絶縁電線	ＯＥ　５ｍｍ	m	－						
V001011002	屋外用ポリエチレン絶縁電線	ＯＥ　２２ｍｍ２	m	－						
V001011003	屋外用ポリエチレン絶縁電線	ＯＥ　３８ｍｍ２	m	－						
V001011004	屋外用ポリエチレン絶縁電線	ＯＥ　６０ｍｍ２	m	－						
V001011005	屋外用ポリエチレン絶縁電線	ＯＥ　１００ｍｍ２	m	－						
V001012001	屋外用架橋ポリエチレン絶縁電線	ＯＣ　５ｍｍ	m	－						
V001012002	屋外用架橋ポリエチレン絶縁電線	ＯＣ　２２ｍｍ２	m	－						
V001012003	屋外用架橋ポリエチレン絶縁電線	ＯＣ　３８ｍｍ２	m	－						
V001012004	屋外用架橋ポリエチレン絶縁電線	ＯＣ　６０ｍｍ２	m	－						
V001012005	屋外用架橋ポリエチレン絶縁電線	ＯＣ　１００ｍｍ２	m	－						
V001013001	引込用ビニル絶縁電線	ＤＶ　２．６ｍｍ　２心平形	m	－						
V001013002	引込用ビニル絶縁電線	ＤＶ　３．２ｍｍ　２心平形	m	－						
V001013003	引込用ビニル絶縁電線	ＤＶ　８ｍｍ２　２個より	m	－						
V001013004	引込用ビニル絶縁電線	ＤＶ　１４ｍｍ２　２個より	m	－						
V001013005	引込用ビニル絶縁電線	ＤＶ　２２ｍｍ２　２個より	m	－						
V001013006	引込用ビニル絶縁電線	ＤＶ　３８ｍｍ２　２個より	m	－						
V001013007	引込用ビニル絶縁電線	ＤＶ　２．６ｍｍ　３心平形	m	－						
V001013008	引込用ビニル絶縁電線	ＤＶ　３．２ｍｍ　３心平形	m	－						
V001013009	引込用ビニル絶縁電線	ＤＶ　８ｍｍ２　３個より	m	－						
V001013010	引込用ビニル絶縁電線	ＤＶ　１４ｍｍ２　３個より	m	－						
V001013011	引込用ビニル絶縁電線	ＤＶ　２２ｍｍ２　３個より	m	－						
V001013012	引込用ビニル絶縁電線	ＤＶ　３８ｍｍ２　３個より	m	－						
V001014001	制御用ﾋﾞﾆﾙ絶縁ﾋﾞﾆﾙｼｰｽｹｰﾌﾞﾙ	ＣＶＶ　１．２５ｍｍ２　２心	m	－						
V001014002	制御用ﾋﾞﾆﾙ絶縁ﾋﾞﾆﾙｼｰｽｹｰﾌﾞﾙ	ＣＶＶ　２．０ｍｍ２　２心	m	－						
V001014003	制御用ﾋﾞﾆﾙ絶縁ﾋﾞﾆﾙｼｰｽｹｰﾌﾞﾙ	ＣＶＶ　３．５ｍｍ２　２心	m	－						
V001014004	制御用ﾋﾞﾆﾙ絶縁ﾋﾞﾆﾙｼｰｽｹｰﾌﾞﾙ	ＣＶＶ　５．５ｍｍ２　２心	m	－						
V001014005	制御用ﾋﾞﾆﾙ絶縁ﾋﾞﾆﾙｼｰｽｹｰﾌﾞﾙ	ＣＶＶ　８ｍｍ２　２心	m	－						
V001014006	制御用ﾋﾞﾆﾙ絶縁ﾋﾞﾆﾙｼｰｽｹｰﾌﾞﾙ	ＣＶＶ　１４ｍｍ２　２心	m	－						
V001014007	制御用ﾋﾞﾆﾙ絶縁ﾋﾞﾆﾙｼｰｽｹｰﾌﾞﾙ	ＣＶＶ　２２ｍｍ２　２心	m	－						
V001014008	制御用ﾋﾞﾆﾙ絶縁ﾋﾞﾆﾙｼｰｽｹｰﾌﾞﾙ	ＣＶＶ　１．２５ｍｍ２　３心	m	－						
V001014009	制御用ﾋﾞﾆﾙ絶縁ﾋﾞﾆﾙｼｰｽｹｰﾌﾞﾙ	ＣＶＶ　２．０ｍｍ２　３心	m	－						
V001014010	制御用ﾋﾞﾆﾙ絶縁ﾋﾞﾆﾙｼｰｽｹｰﾌﾞﾙ	ＣＶＶ　３．５ｍｍ２　３心	m	－						
V001014011	制御用ﾋﾞﾆﾙ絶縁ﾋﾞﾆﾙｼｰｽｹｰﾌﾞﾙ	ＣＶＶ　５．５ｍｍ２　３心	m	－						
V001014012	制御用ﾋﾞﾆﾙ絶縁ﾋﾞﾆﾙｼｰｽｹｰﾌﾞﾙ	ＣＶＶ　８ｍｍ２　３心	m	－						
V001014013	制御用ﾋﾞﾆﾙ絶縁ﾋﾞﾆﾙｼｰｽｹｰﾌﾞﾙ	ＣＶＶ　１４ｍｍ２　３心	m	－						
V001014014	制御用ﾋﾞﾆﾙ絶縁ﾋﾞﾆﾙｼｰｽｹｰﾌﾞﾙ	ＣＶＶ　２２ｍｍ２　３心	m	－						
V001014015	制御用ﾋﾞﾆﾙ絶縁ﾋﾞﾆﾙｼｰｽｹｰﾌﾞﾙ	ＣＶＶ　１．２５ｍｍ２　４心	m	－						
V001014016	制御用ﾋﾞﾆﾙ絶縁ﾋﾞﾆﾙｼｰｽｹｰﾌﾞﾙ	ＣＶＶ　２．０ｍｍ２　４心	m	－						
V001014017	制御用ﾋﾞﾆﾙ絶縁ﾋﾞﾆﾙｼｰｽｹｰﾌﾞﾙ	ＣＶＶ　３．５ｍｍ２　４心	m	－						
V001014018	制御用ﾋﾞﾆﾙ絶縁ﾋﾞﾆﾙｼｰｽｹｰﾌﾞﾙ	ＣＶＶ　５．５ｍｍ２　４心	m	－						
V001014019	制御用ﾋﾞﾆﾙ絶縁ﾋﾞﾆﾙｼｰｽｹｰﾌﾞﾙ	ＣＶＶ　８ｍｍ２　４心	m	－						

令和7年度土木工事設計材料単価[2025年4月1日以降適用]

C40:配線材料

材料コード	名称	規格	単位	徳島県						備考
V001014020	制御用ﾋﾞﾆﾙ絶縁ﾋﾞﾆﾙｼｰｽｹｰﾌﾞﾙ	ＣＶＶ　１４ｍｍ２　４心	m	-						
V001014021	制御用ﾋﾞﾆﾙ絶縁ﾋﾞﾆﾙｼｰｽｹｰﾌﾞﾙ	ＣＶＶ　２２ｍｍ２　４心	m	-						
V001014022	制御用ﾋﾞﾆﾙ絶縁ﾋﾞﾆﾙｼｰｽｹｰﾌﾞﾙ	ＣＶＶ　１．２５ｍｍ２　５心	m	-						
V001014023	制御用ﾋﾞﾆﾙ絶縁ﾋﾞﾆﾙｼｰｽｹｰﾌﾞﾙ	ＣＶＶ　２．０ｍｍ２　５心	m	-						
V001014024	制御用ﾋﾞﾆﾙ絶縁ﾋﾞﾆﾙｼｰｽｹｰﾌﾞﾙ	ＣＶＶ　３．５ｍｍ２　５心	m	-						
V001014025	制御用ﾋﾞﾆﾙ絶縁ﾋﾞﾆﾙｼｰｽｹｰﾌﾞﾙ	ＣＶＶ　５．５ｍｍ２　５心	m	-						
V001014026	制御用ﾋﾞﾆﾙ絶縁ﾋﾞﾆﾙｼｰｽｹｰﾌﾞﾙ	ＣＶＶ　８ｍｍ２　５心	m	-						
V001014027	制御用ﾋﾞﾆﾙ絶縁ﾋﾞﾆﾙｼｰｽｹｰﾌﾞﾙ	ＣＶＶ　１４ｍｍ２　５心	m	-						
V001014028	制御用ﾋﾞﾆﾙ絶縁ﾋﾞﾆﾙｼｰｽｹｰﾌﾞﾙ	ＣＶＶ　１．２５ｍｍ２　６心	m	-						
V001014029	制御用ﾋﾞﾆﾙ絶縁ﾋﾞﾆﾙｼｰｽｹｰﾌﾞﾙ	ＣＶＶ　２．０ｍｍ２　６心	m	-						
V001014030	制御用ﾋﾞﾆﾙ絶縁ﾋﾞﾆﾙｼｰｽｹｰﾌﾞﾙ	ＣＶＶ　３．５ｍｍ２　６心	m	-						
V001014031	制御用ﾋﾞﾆﾙ絶縁ﾋﾞﾆﾙｼｰｽｹｰﾌﾞﾙ	ＣＶＶ　５．５ｍｍ２　６心	m	-						
V001014032	制御用ﾋﾞﾆﾙ絶縁ﾋﾞﾆﾙｼｰｽｹｰﾌﾞﾙ	ＣＶＶ　８ｍｍ２　６心	m	-						
V001014033	制御用ﾋﾞﾆﾙ絶縁ﾋﾞﾆﾙｼｰｽｹｰﾌﾞﾙ	ＣＶＶ　１４ｍｍ２　６心	m	-						
V001014034	制御用ﾋﾞﾆﾙ絶縁ﾋﾞﾆﾙｼｰｽｹｰﾌﾞﾙ	ＣＶＶ　１．２５ｍｍ２　７心	m	-						
V001014035	制御用ﾋﾞﾆﾙ絶縁ﾋﾞﾆﾙｼｰｽｹｰﾌﾞﾙ	ＣＶＶ　２．０ｍｍ２　７心	m	-						
V001014036	制御用ﾋﾞﾆﾙ絶縁ﾋﾞﾆﾙｼｰｽｹｰﾌﾞﾙ	ＣＶＶ　３．５ｍｍ２　７心	m	-						
V001014037	制御用ﾋﾞﾆﾙ絶縁ﾋﾞﾆﾙｼｰｽｹｰﾌﾞﾙ	ＣＶＶ　５．５ｍｍ２　７心	m	-						
V001014038	制御用ﾋﾞﾆﾙ絶縁ﾋﾞﾆﾙｼｰｽｹｰﾌﾞﾙ	ＣＶＶ　８ｍｍ２　７心	m	-						
V001014039	制御用ﾋﾞﾆﾙ絶縁ﾋﾞﾆﾙｼｰｽｹｰﾌﾞﾙ	ＣＶＶ　１．２５ｍｍ２　８心	m	-						
V001014040	制御用ﾋﾞﾆﾙ絶縁ﾋﾞﾆﾙｼｰｽｹｰﾌﾞﾙ	ＣＶＶ　２．０ｍｍ２　８心	m	-						
V001014041	制御用ﾋﾞﾆﾙ絶縁ﾋﾞﾆﾙｼｰｽｹｰﾌﾞﾙ	ＣＶＶ　３．５ｍｍ２　８心	m	-						
V001014042	制御用ﾋﾞﾆﾙ絶縁ﾋﾞﾆﾙｼｰｽｹｰﾌﾞﾙ	ＣＶＶ　５．５ｍｍ２　８心	m	-						
V001014043	制御用ﾋﾞﾆﾙ絶縁ﾋﾞﾆﾙｼｰｽｹｰﾌﾞﾙ	ＣＶＶ　８ｍｍ２　８心	m	-						
V001014044	制御用ﾋﾞﾆﾙ絶縁ﾋﾞﾆﾙｼｰｽｹｰﾌﾞﾙ	ＣＶＶ　１．２５ｍｍ２　１０心	m	-						
V001014045	制御用ﾋﾞﾆﾙ絶縁ﾋﾞﾆﾙｼｰｽｹｰﾌﾞﾙ	ＣＶＶ　２．０ｍｍ２　１０心	m	-						
V001014046	制御用ﾋﾞﾆﾙ絶縁ﾋﾞﾆﾙｼｰｽｹｰﾌﾞﾙ	ＣＶＶ　３．５ｍｍ２　１０心	m	-						
V001014047	制御用ﾋﾞﾆﾙ絶縁ﾋﾞﾆﾙｼｰｽｹｰﾌﾞﾙ	ＣＶＶ　５．５ｍｍ２　１０心	m	-						
V001014048	制御用ﾋﾞﾆﾙ絶縁ﾋﾞﾆﾙｼｰｽｹｰﾌﾞﾙ	ＣＶＶ　８ｍｍ２　１０心	m	-						
V001014049	制御用ﾋﾞﾆﾙ絶縁ﾋﾞﾆﾙｼｰｽｹｰﾌﾞﾙ	ＣＶＶ　１．２５ｍｍ２　１２心	m	-						
V001014050	制御用ﾋﾞﾆﾙ絶縁ﾋﾞﾆﾙｼｰｽｹｰﾌﾞﾙ	ＣＶＶ　２．０ｍｍ２　１２心	m	-						
V001014051	制御用ﾋﾞﾆﾙ絶縁ﾋﾞﾆﾙｼｰｽｹｰﾌﾞﾙ	ＣＶＶ　３．５ｍｍ２　１２心	m	-						
V001014052	制御用ﾋﾞﾆﾙ絶縁ﾋﾞﾆﾙｼｰｽｹｰﾌﾞﾙ	ＣＶＶ　５．５ｍｍ２　１２心	m	-						
V001014053	制御用ﾋﾞﾆﾙ絶縁ﾋﾞﾆﾙｼｰｽｹｰﾌﾞﾙ	ＣＶＶ　８ｍｍ２　１２心	m	-						
V001014054	制御用ﾋﾞﾆﾙ絶縁ﾋﾞﾆﾙｼｰｽｹｰﾌﾞﾙ	ＣＶＶ　１．２５ｍｍ２　１５心	m	-						
V001014055	制御用ﾋﾞﾆﾙ絶縁ﾋﾞﾆﾙｼｰｽｹｰﾌﾞﾙ	ＣＶＶ　２．０ｍｍ２　１５心	m	-						
V001014056	制御用ﾋﾞﾆﾙ絶縁ﾋﾞﾆﾙｼｰｽｹｰﾌﾞﾙ	ＣＶＶ　３．５ｍｍ２　１５心	m	-						
V001014057	制御用ﾋﾞﾆﾙ絶縁ﾋﾞﾆﾙｼｰｽｹｰﾌﾞﾙ	ＣＶＶ　５．５ｍｍ２　１５心	m	-						
V001014058	制御用ﾋﾞﾆﾙ絶縁ﾋﾞﾆﾙｼｰｽｹｰﾌﾞﾙ	ＣＶＶ　１．２５ｍｍ２　２０心	m	-						
V001014059	制御用ﾋﾞﾆﾙ絶縁ﾋﾞﾆﾙｼｰｽｹｰﾌﾞﾙ	ＣＶＶ　２．０ｍｍ２　２０心	m	-						
V001014060	制御用ﾋﾞﾆﾙ絶縁ﾋﾞﾆﾙｼｰｽｹｰﾌﾞﾙ	ＣＶＶ　３．５ｍｍ２　２０心	m	-						
V001014061	制御用ﾋﾞﾆﾙ絶縁ﾋﾞﾆﾙｼｰｽｹｰﾌﾞﾙ	ＣＶＶ　５．５ｍｍ２　２０心	m	-						
V001014062	制御用ﾋﾞﾆﾙ絶縁ﾋﾞﾆﾙｼｰｽｹｰﾌﾞﾙ	ＣＶＶ　１．２５ｍｍ２　３０心	m	-						
V001014063	制御用ﾋﾞﾆﾙ絶縁ﾋﾞﾆﾙｼｰｽｹｰﾌﾞﾙ	ＣＶＶ　２．０ｍｍ２　３０心	m	-						
V001014064	制御用ﾋﾞﾆﾙ絶縁ﾋﾞﾆﾙｼｰｽｹｰﾌﾞﾙ	ＣＶＶ　３．５ｍｍ２　３０心	m	-						
V001015001	静電しゃへい付制御・絶縁ｼｰｽｹｰﾌﾞﾙ	ＣＶＶ－Ｓ　銅ﾃｰﾌﾟ 1.25mm2 ２心	m	-						
V001015002	静電しゃへい付制御・絶縁ｼｰｽｹｰﾌﾞﾙ	ＣＶＶ－Ｓ　銅ﾃｰﾌﾟ 2.0mm2　２心	m	-						
V001015003	静電しゃへい付制御・絶縁ｼｰｽｹｰﾌﾞﾙ	ＣＶＶ－Ｓ　銅ﾃｰﾌﾟ 3.5mm2　２心	m	-						
V001015004	静電しゃへい付制御・絶縁ｼｰｽｹｰﾌﾞﾙ	ＣＶＶ－Ｓ　銅ﾃｰﾌﾟ 5.5mm2　２心	m	-						
V001015005	静電しゃへい付制御・絶縁ｼｰｽｹｰﾌﾞﾙ	ＣＶＶ－Ｓ　銅ﾃｰﾌﾟ 1.25mm2 ３心	m	-						

令和7年度土木工事設計材料単価[2025年4月1日以降適用]

C40:配線材料

材料コード	名称	規格	単位	徳島県						備考
V001015006	静電しゃへい付制御・絶縁ｼｰｽｹｰﾌﾞﾙ	ＣＶＶ－Ｓ 銅ﾃｰﾌﾟ 2.0mm2 ３心	m	-						
V001015007	静電しゃへい付制御・絶縁ｼｰｽｹｰﾌﾞﾙ	ＣＶＶ－Ｓ 銅ﾃｰﾌﾟ 3.5mm2 ３心	m	-						
V001015008	静電しゃへい付制御・絶縁ｼｰｽｹｰﾌﾞﾙ	ＣＶＶ－Ｓ 銅ﾃｰﾌﾟ 5.5mm2 ３心	m	-						
V001015009	静電しゃへい付制御・絶縁ｼｰｽｹｰﾌﾞﾙ	ＣＶＶ－Ｓ 銅ﾃｰﾌﾟ 1.25mm2 ４心	m	-						
V001015010	静電しゃへい付制御・絶縁ｼｰｽｹｰﾌﾞﾙ	ＣＶＶ－Ｓ 銅ﾃｰﾌﾟ 2.0mm2 ４心	m	-						
V001015011	静電しゃへい付制御・絶縁ｼｰｽｹｰﾌﾞﾙ	ＣＶＶ－Ｓ 銅ﾃｰﾌﾟ 3.5mm2 ４心	m	-						
V001015012	静電しゃへい付制御・絶縁ｼｰｽｹｰﾌﾞﾙ	ＣＶＶ－Ｓ 銅ﾃｰﾌﾟ 5.5mm2 ４心	m	-						
V001015013	静電しゃへい付制御・絶縁ｼｰｽｹｰﾌﾞﾙ	ＣＶＶ－Ｓ 銅ﾃｰﾌﾟ 1.25mm2 ５心	m	-						
V001015014	静電しゃへい付制御・絶縁ｼｰｽｹｰﾌﾞﾙ	ＣＶＶ－Ｓ 銅ﾃｰﾌﾟ 2.0mm2 ５心	m	-						
V001015015	静電しゃへい付制御・絶縁ｼｰｽｹｰﾌﾞﾙ	ＣＶＶ－Ｓ 銅ﾃｰﾌﾟ 3.5mm2 ５心	m	-						
V001015016	静電しゃへい付制御・絶縁ｼｰｽｹｰﾌﾞﾙ	ＣＶＶ－Ｓ 銅ﾃｰﾌﾟ 5.5mm2 ５心	m	-						
V001015017	静電しゃへい付制御・絶縁ｼｰｽｹｰﾌﾞﾙ	ＣＶＶ－Ｓ 銅ﾃｰﾌﾟ 1.25mm2 ６心	m	-						
V001015018	静電しゃへい付制御・絶縁ｼｰｽｹｰﾌﾞﾙ	ＣＶＶ－Ｓ 銅ﾃｰﾌﾟ 2.0mm2 ６心	m	-						
V001015019	静電しゃへい付制御・絶縁ｼｰｽｹｰﾌﾞﾙ	ＣＶＶ－Ｓ 銅ﾃｰﾌﾟ 3.5mm2 ６心	m	-						
V001015020	静電しゃへい付制御・絶縁ｼｰｽｹｰﾌﾞﾙ	ＣＶＶ－Ｓ 銅ﾃｰﾌﾟ 5.5mm2 ６心	m	-						
V001015021	静電しゃへい付制御・絶縁ｼｰｽｹｰﾌﾞﾙ	ＣＶＶ－Ｓ 銅ﾃｰﾌﾟ 1.25mm2 ７心	m	-						
V001015022	静電しゃへい付制御・絶縁ｼｰｽｹｰﾌﾞﾙ	ＣＶＶ－Ｓ 銅ﾃｰﾌﾟ 2.0mm2 ７心	m	-						
V001015023	静電しゃへい付制御・絶縁ｼｰｽｹｰﾌﾞﾙ	ＣＶＶ－Ｓ 銅ﾃｰﾌﾟ 3.5mm2 ７心	m	-						
V001015024	静電しゃへい付制御・絶縁ｼｰｽｹｰﾌﾞﾙ	ＣＶＶ－Ｓ 銅ﾃｰﾌﾟ 5.5mm2 ７心	m	-						
V001015025	静電しゃへい付制御・絶縁ｼｰｽｹｰﾌﾞﾙ	ＣＶＶ－Ｓ 銅ﾃｰﾌﾟ 1.25mm2 ８心	m	-						
V001015026	静電しゃへい付制御・絶縁ｼｰｽｹｰﾌﾞﾙ	ＣＶＶ－Ｓ 銅ﾃｰﾌﾟ 2.0mm2 ８心	m	-						
V001015027	静電しゃへい付制御・絶縁ｼｰｽｹｰﾌﾞﾙ	ＣＶＶ－Ｓ 銅ﾃｰﾌﾟ 3.5mm2 ８心	m	-						
V001015028	静電しゃへい付制御・絶縁ｼｰｽｹｰﾌﾞﾙ	ＣＶＶ－Ｓ 銅ﾃｰﾌﾟ 5.5mm2 ８心	m	-						
V001015029	静電しゃへい付制御・絶縁ｼｰｽｹｰﾌﾞﾙ	ＣＶＶ－Ｓ 銅ﾃｰﾌﾟ 1.25mm2 10心	m	-						
V001015030	静電しゃへい付制御・絶縁ｼｰｽｹｰﾌﾞﾙ	ＣＶＶ－Ｓ 銅ﾃｰﾌﾟ 2.0mm2 10心	m	-						
V001015031	静電しゃへい付制御・絶縁ｼｰｽｹｰﾌﾞﾙ	ＣＶＶ－Ｓ 銅ﾃｰﾌﾟ 3.5mm2 10心	m	-						
V001015032	静電しゃへい付制御・絶縁ｼｰｽｹｰﾌﾞﾙ	ＣＶＶ－Ｓ 銅ﾃｰﾌﾟ 5.5mm2 10心	m	-						
V001015033	静電しゃへい付制御・絶縁ｼｰｽｹｰﾌﾞﾙ	ＣＶＶ－Ｓ 銅ﾃｰﾌﾟ 1.25mm2 12心	m	-						
V001015034	静電しゃへい付制御・絶縁ｼｰｽｹｰﾌﾞﾙ	ＣＶＶ－Ｓ 銅ﾃｰﾌﾟ 2.0mm2 12心	m	-						
V001015035	静電しゃへい付制御・絶縁ｼｰｽｹｰﾌﾞﾙ	ＣＶＶ－Ｓ 銅ﾃｰﾌﾟ 3.5mm2 12心	m	-						
V001015036	静電しゃへい付制御・絶縁ｼｰｽｹｰﾌﾞﾙ	ＣＶＶ－Ｓ 銅ﾃｰﾌﾟ 5.5mm2 12心	m	-						
V001015037	静電しゃへい付制御・絶縁ｼｰｽｹｰﾌﾞﾙ	ＣＶＶ－Ｓ 銅ﾃｰﾌﾟ 1.25mm2 15心	m	-						
V001015038	静電しゃへい付制御・絶縁ｼｰｽｹｰﾌﾞﾙ	ＣＶＶ－Ｓ 銅ﾃｰﾌﾟ 2.0mm2 15心	m	-						
V001015039	静電しゃへい付制御・絶縁ｼｰｽｹｰﾌﾞﾙ	ＣＶＶ－Ｓ 銅ﾃｰﾌﾟ 3.5mm2 15心	m	-						
V001015040	静電しゃへい付制御・絶縁ｼｰｽｹｰﾌﾞﾙ	ＣＶＶ－Ｓ 銅ﾃｰﾌﾟ 5.5mm2 15心	m	-						
V001015041	静電しゃへい付制御・絶縁ｼｰｽｹｰﾌﾞﾙ	ＣＶＶ－Ｓ 銅ﾃｰﾌﾟ 1.25mm2 20心	m	-						
V001015042	静電しゃへい付制御・絶縁ｼｰｽｹｰﾌﾞﾙ	ＣＶＶ－Ｓ 銅ﾃｰﾌﾟ 2.0mm2 20心	m	-						
V001015043	静電しゃへい付制御・絶縁ｼｰｽｹｰﾌﾞﾙ	ＣＶＶ－Ｓ 銅ﾃｰﾌﾟ 3.5mm2 20心	m	-						
V001015044	静電しゃへい付制御・絶縁ｼｰｽｹｰﾌﾞﾙ	ＣＶＶ－Ｓ 銅ﾃｰﾌﾟ 5.5mm2 20心	m	-						
V001015045	静電しゃへい付制御・絶縁ｼｰｽｹｰﾌﾞﾙ	ＣＶＶ－Ｓ 銅ﾃｰﾌﾟ 2.0mm2 30心	m	-						
V001015046	静電しゃへい付制御・絶縁ｼｰｽｹｰﾌﾞﾙ	ＣＶＶ－Ｓ 銅ﾃｰﾌﾟ 3.5mm2 30心	m	-						
V001019001	局内ビニル絶縁・ｼｰｽﾌﾟﾘﾝﾄｹｰﾌﾞﾙ	ＳＷＶＰ ０．５ｍｍ ６心	m	-						
V001019002	局内ビニル絶縁・ｼｰｽﾌﾟﾘﾝﾄｹｰﾌﾞﾙ	ＳＷＶＰ ０．５ｍｍ １２心	m	-						
V001019003	局内ビニル絶縁・ｼｰｽﾌﾟﾘﾝﾄｹｰﾌﾞﾙ	ＳＷＶＰ ０．５ｍｍ ２２心	m	-						
V001019004	局内ビニル絶縁・ｼｰｽﾌﾟﾘﾝﾄｹｰﾌﾞﾙ	ＳＷＶＰ ０．５ｍｍ ２４心	m	-						
V001019005	局内ビニル絶縁・ｼｰｽﾌﾟﾘﾝﾄｹｰﾌﾞﾙ	ＳＷＶＰ ０．５ｍｍ ３３心	m	-						
V001019006	局内ビニル絶縁・ｼｰｽﾌﾟﾘﾝﾄｹｰﾌﾞﾙ	ＳＷＶＰ ０．５ｍｍ ４０心	m	-						
V001019007	局内ビニル絶縁・ｼｰｽﾌﾟﾘﾝﾄｹｰﾌﾞﾙ	ＳＷＶＰ ０．５ｍｍ ４８心	m	-						
V001019008	局内ビニル絶縁・ｼｰｽﾌﾟﾘﾝﾄｹｰﾌﾞﾙ	ＳＷＶＰ ０．５ｍｍ ６０心	m	-						
V001019009	局内ビニル絶縁・ｼｰｽﾌﾟﾘﾝﾄｹｰﾌﾞﾙ	ＳＷＶＰ ０．５ｍｍ ７５心	m	-						

令和7年度土木工事設計材料単価[2025年4月1日以降適用]

C40:配線材料

材料コード	名称	規格	単位	徳島県						備考
V001019010	局内ビニル絶縁・ｼｰｽﾌﾟﾘﾝﾄｹｰﾌﾞﾙ	ＳＷＶＰ　０．５ｍｍ　８０心	m	－						
V001019011	局内ビニル絶縁・ｼｰｽﾌﾟﾘﾝﾄｹｰﾌﾞﾙ	ＳＷＶＰ　０．５ｍｍ　１００心	m	－						
V001019012	局内ビニル絶縁・ｼｰｽﾌﾟﾘﾝﾄｹｰﾌﾞﾙ	ＳＷＶＰ　０．５ｍｍ　１２０心	m	－						
V001019013	局内ビニル絶縁・ｼｰｽﾌﾟﾘﾝﾄｹｰﾌﾞﾙ	ＳＷＶＰ　０．５ｍｍ　１５０心	m	－						
V001020001	市内電話・有線放送用ケーブル	ＣＣＰ－Ｐ　０．４ｍｍ　１０Ｐ	m	－						
V001020002	市内電話・有線放送用ケーブル	ＣＣＰ－Ｐ　０．４ｍｍ　３０Ｐ	m	－						
V001020003	市内電話・有線放送用ケーブル	ＣＣＰ－Ｐ　０．４ｍｍ　５０Ｐ	m	－						
V001020004	市内電話・有線放送用ケーブル	ＣＣＰ－Ｐ　０．４ｍｍ　１００Ｐ	m	－						
V001020005	市内電話・有線放送用ケーブル	ＣＣＰ－Ｐ　０．４ｍｍ　２００Ｐ	m	－						
V001020006	市内電話・有線放送用ケーブル	ＣＣＰ－Ｐ　０．５ｍｍ　１０Ｐ	m	－						
V001020007	市内電話・有線放送用ケーブル	ＣＣＰ－Ｐ　０．５ｍｍ　３０Ｐ	m	－						
V001020008	市内電話・有線放送用ケーブル	ＣＣＰ－Ｐ　０．５ｍｍ　５０Ｐ	m	－						
V001020009	市内電話・有線放送用ケーブル	ＣＣＰ－Ｐ　０．５ｍｍ　１００Ｐ	m	－						
V001020010	市内電話・有線放送用ケーブル	ＣＣＰ－Ｐ　０．５ｍｍ　２００Ｐ	m	－						
V001020011	市内電話・有線放送用ケーブル	ＣＣＰ－Ｐ　０．６５ｍｍ　１０Ｐ	m	－						
V001020012	市内電話・有線放送用ケーブル	ＣＣＰ－Ｐ　０．６５ｍｍ　３０Ｐ	m	－						
V001020013	市内電話・有線放送用ケーブル	ＣＣＰ－Ｐ　０．６５ｍｍ　５０Ｐ	m	－						
V001020014	市内電話・有線放送用ケーブル	ＣＣＰ－Ｐ　０．６５ｍｍ　100Ｐ	m	－						
V001020015	市内電話・有線放送用ケーブル	ＣＣＰ－Ｐ　０．６５ｍｍ　200Ｐ	m	－						
V001020016	市内電話・有線放送用ケーブル	ＣＣＰ－Ｐ　０．９ｍｍ　１０Ｐ	m	－						
V001020017	市内電話・有線放送用ケーブル	ＣＣＰ－Ｐ　０．９ｍｍ　３０Ｐ	m	－						
V001020018	市内電話・有線放送用ケーブル	ＣＣＰ－Ｐ　０．９ｍｍ　５０Ｐ	m	－						
V001020019	市内電話・有線放送用ケーブル	ＣＣＰ－Ｐ　０．９ｍｍ　１００Ｐ	m	－						
V001021001	ビル構内・ＰＢＸ配線用ケーブル	０．４ｍｍ　１０Ｐ	m	－						
V001021002	ビル構内・ＰＢＸ配線用ケーブル	０．４ｍｍ　２０Ｐ	m	－						
V001021003	ビル構内・ＰＢＸ配線用ケーブル	０．４ｍｍ　３０Ｐ	m	－						
V001021004	ビル構内・ＰＢＸ配線用ケーブル	０．４ｍｍ　５０Ｐ	m	－						
V001021005	ビル構内・ＰＢＸ配線用ケーブル	０．４ｍｍ　１００Ｐ	m	－						
V001021006	ビル構内・ＰＢＸ配線用ケーブル	０．４ｍｍ　２００Ｐ	m	－						
V001021007	ビル構内・ＰＢＸ配線用ケーブル	０．５ｍｍ　１０Ｐ	m	－						
V001021008	ビル構内・ＰＢＸ配線用ケーブル	０．５ｍｍ　２０Ｐ	m	－						
V001021009	ビル構内・ＰＢＸ配線用ケーブル	０．５ｍｍ　３０Ｐ	m	－						
V001021010	ビル構内・ＰＢＸ配線用ケーブル	０．５ｍｍ　５０Ｐ	m	－						
V001021011	ビル構内・ＰＢＸ配線用ケーブル	０．５ｍｍ　１００Ｐ	m	－						
V001021012	ビル構内・ＰＢＸ配線用ケーブル	０．５ｍｍ　２００Ｐ	m	－						
V001021013	ビル構内・ＰＢＸ配線用ケーブル	０．６５ｍｍ　１０Ｐ	m	－						
V001021014	ビル構内・ＰＢＸ配線用ケーブル	０．６５ｍｍ　２０Ｐ	m	－						
V001021015	ビル構内・ＰＢＸ配線用ケーブル	０．６５ｍｍ　３０Ｐ	m	－						
V001023001	ＰＥ絶縁高周波同軸ケーブル	ＥＣＸ　３Ｃ－２Ｚ　単線	m	－						
V001023002	ＰＥ絶縁高周波同軸ケーブル	ＥＣＸ　３Ｃ―２Ｖ　単線	m	－						
V001023003	ＰＥ絶縁高周波同軸ケーブル	ＥＣＸ　３Ｃ－２Ｗ　単線	m	－						
V001023004	ＰＥ絶縁高周波同軸ケーブル	ＥＣＸ　５Ｃ－２Ｚ　単線	m	－						
V001023005	ＰＥ絶縁高周波同軸ケーブル	ＥＣＸ　５Ｃ－２Ｖ　単線	m	－						
V001023006	ＰＥ絶縁高周波同軸ケーブル	ＥＣＸ　５Ｃ－２Ｗ　単線	m	－						
V001023007	ＰＥ絶縁高周波同軸ケーブル	ＥＣＸ　７Ｃ－２Ｖ　７／０．４	m	－						
V001023008	ＰＥ絶縁高周波同軸ケーブル	ＥＣＸ１０Ｃ－２Ｖ　７／０．５	m	－						
V001023009	ＰＥ絶縁高周波同軸ケーブル	ＥＣＸ１０Ｃ－２Ｗ　７／０．５	m	－						
V001023010	ＰＥ絶縁高周波同軸ケーブル	ＥＣＸ３Ｄ－２Ｗ　７／０．３２	m	－						
V001023011	ＰＥ絶縁高周波同軸ケーブル	ＥＣＸ　５Ｄ―２Ｖ　単線	m	－						
V001023012	ＰＥ絶縁高周波同軸ケーブル	ＥＣＸ　５Ｄ－２Ｗ　単線	m	－						

令和7年度土木工事設計材料単価[2025年4月1日以降適用]

C40:配線材料

材料コード	名称	規格	単位	徳島県						備考
V001023013	ＰＥ絶縁高周波同軸ケーブル	ＥＣＸ　８Ｄ―２Ｖ　７／０．８	m	-						
V001023014	ＰＥ絶縁高周波同軸ケーブル	ＥＣＸ　８Ｄ－２Ｗ　７／０．８	m	-						
V001023015	ＰＥ絶縁高周波同軸ケーブル	ＥＣＸ　１０Ｄ―２Ｖ　単線	m	-						
V001023016	ＰＥ絶縁高周波同軸ケーブル	ＥＣＸ　２０Ｄ―２Ｖ　単線	m	-						
V001024001	高周波同軸ケーブル	ＷＦ―Ｈ５０－４	m	-						
V001024002	高周波同軸ケーブル	ＷＦ―Ｈ５０－７	m	-						
V001024003	高周波同軸ケーブル	ＷＦ―Ｈ５０－１３	m	-						
V001024009	高周波同軸ケーブル	１０Ｄ－ＦＴＸＥ	m	-						
V001031001	ＰＶＣ屋内線	ＴＩＶＦ　０．６５㎜　２心並列	m	-						
V001031002	ＰＶＣ屋内線	ＴＩＶＦ　０．６５㎜　３心並列	m	-						
V001031003	ＰＶＣ屋内線	ＴＩＶＦ　０．８㎜　２心並列	m	-						
V001031004	ＰＶＣ屋内線	ＴＩＶＦ　０．８㎜　３心並列	m	-						
V001032001	ＰＶＣナイロンジャンパー線	ＴＪＶＹ　０．５ｍｍ　単心	m	-						
V001032002	ＰＶＣナイロンジャンパー線	ＴＪＶＹ　０．５ｍｍ　２コより	m	-						
V001032003	ＰＶＣナイロンジャンパー線	ＴＪＶＹ　０．５ｍｍ　３コより	m	-						
V001032004	ＰＶＣナイロンジャンパー線	ＴＪＶＹ　０．５ｍｍ　４コより	m	-						
V001033001	スチールコルゲート　ＣＶケーブル	６００Ｖ　ＭＡＺＶ 2.0mm2 ２心	m	-						
V001033002	スチールコルゲート　ＣＶケーブル	６００Ｖ　ＭＡＺＶ 3.5mm2 ２心	m	-						
V001033003	スチールコルゲート　ＣＶケーブル	６００Ｖ　ＭＡＺＶ 5.5mm2 ２心	m	-						
V001033004	スチールコルゲート　ＣＶケーブル	６００Ｖ　ＭＡＺＶ 8.0mm2 ２心	m	-						
V001033005	スチールコルゲート　ＣＶケーブル	６００Ｖ　ＭＡＺＶ 14mm2 ２心	m	-						
V001033006	スチールコルゲート　ＣＶケーブル	６００Ｖ　ＭＡＺＶ 22mm2 ２心	m	-						
V001033007	スチールコルゲート　ＣＶケーブル	６００Ｖ　ＭＡＺＶ 38mm2 ２心	m	-						
V001033008	スチールコルゲート　ＣＶケーブル	６００Ｖ　ＭＡＺＶ 60mm2 ２心	m	-						
V001033009	スチールコルゲート　ＣＶケーブル	６００Ｖ　ＭＡＺＶ 100mm2 ２心	m	-						
V001033010	スチールコルゲート　ＣＶケーブル	６００Ｖ　ＭＡＺＶ 150mm2 ２心	m	-						
V001033011	スチールコルゲート　ＣＶケーブル	６００Ｖ　ＭＡＺＶ 200mm2 ２心	m	-						
V001033012	スチールコルゲート　ＣＶケーブル	６００Ｖ　ＭＡＺＶ 250mm2 ２心	m	-						
V001033013	スチールコルゲート　ＣＶケーブル	６００Ｖ　ＭＡＺＶ 325mm2 ２心	m	-						
V001033014	スチールコルゲート　ＣＶケーブル	６００Ｖ　ＭＡＺＶ 2.0mm2 ３心	m	-						
V001033015	スチールコルゲート　ＣＶケーブル	６００Ｖ　ＭＡＺＶ 3.5mm2 ３心	m	-						
V001033016	スチールコルゲート　ＣＶケーブル	６００Ｖ　ＭＡＺＶ 5.5mm2 ３心	m	-						
V001033017	スチールコルゲート　ＣＶケーブル	６００Ｖ　ＭＡＺＶ 8.0mm2 ３心	m	-						
V001033018	スチールコルゲート　ＣＶケーブル	６００Ｖ　ＭＡＺＶ 14mm2 ３心	m	-						
V001033019	スチールコルゲート　ＣＶケーブル	６００Ｖ　ＭＡＺＶ 22mm2 ３心	m	-						
V001033020	スチールコルゲート　ＣＶケーブル	６００Ｖ　ＭＡＺＶ 38mm2 ３心	m	-						
V001033021	スチールコルゲート　ＣＶケーブル	６００Ｖ　ＭＡＺＶ 60mm2 ３心	m	-						
V001033022	スチールコルゲート　ＣＶケーブル	６００Ｖ　ＭＡＺＶ 100mm2 ３心	m	-						
V001033023	スチールコルゲート　ＣＶケーブル	６００Ｖ　ＭＡＺＶ 150mm2 ３心	m	-						
V001033024	スチールコルゲート　ＣＶケーブル	６００Ｖ　ＭＡＺＶ 200mm2 ３心	m	-						
V001033025	スチールコルゲート　ＣＶケーブル	６００Ｖ　ＭＡＺＶ 250mm2 ３心	m	-						
V001033026	スチールコルゲート　ＣＶケーブル	６００Ｖ　ＭＡＺＶ 325mm2 ３心	m	-						
V001033027	スチールコルゲート　ＣＶケーブル	６００Ｖ　ＭＡＺＶ 2.0mm2 ４心	m	-						
V001033028	スチールコルゲート　ＣＶケーブル	６００Ｖ　ＭＡＺＶ 3.5mm2 ４心	m	-						
V001033029	スチールコルゲート　ＣＶケーブル	６００Ｖ　ＭＡＺＶ 5.5mm2 ４心	m	-						
V001033030	スチールコルゲート　ＣＶケーブル	６００Ｖ　ＭＡＺＶ 8.0mm2 ４心	m	-						
V001033031	スチールコルゲート　ＣＶケーブル	６００Ｖ　ＭＡＺＶ 14mm2 ４心	m	-						
V001033032	スチールコルゲート　ＣＶケーブル	６００Ｖ　ＭＡＺＶ 22mm2 ４心	m	-						
V001033033	スチールコルゲート　ＣＶケーブル	６００Ｖ　ＭＡＺＶ 38mm2 ４心	m	-						
V001033034	スチールコルゲート　ＣＶケーブル	６００Ｖ　ＭＡＺＶ 60mm2 ４心	m	-						

令和7年度土木工事設計材料単価[2025年4月1日以降適用]

C40:配線材料

材料コード	名称	規格	単位	徳島県						備考
V001033035	スチールコルゲート　ＣＶケーブル	６００Ｖ　ＭＡＺＶ 100mm2 ４心	m	-						
V001033036	スチールコルゲート　ＣＶケーブル	６００Ｖ　ＭＡＺＶ 150mm2 ４心	m	-						
V001033037	スチールコルゲート　ＣＶケーブル	６００Ｖ　ＭＡＺＶ 200mm2 ４心	m	-						
V001033038	スチールコルゲート　ＣＶケーブル	６００Ｖ　ＭＡＺＶ 250mm2 ４心	m	-						
V001033039	スチールコルゲート　ＣＶケーブル	６００Ｖ　ＭＡＺＶ 325mm2 ４心	m	-						
V001034001	高圧スチルコルゲートＣＶケーブル	３ＫＶ　ＭＡＺＶ　8.0mm2　３心	m	-						
V001034002	高圧スチルコルゲートＣＶケーブル	３ＫＶ　ＭＡＺＶ　14mm2　３心	m	-						
V001034003	高圧スチルコルゲートＣＶケーブル	３ＫＶ　ＭＡＺＶ　22mm2　３心	m	-						
V001034004	高圧スチルコルゲートＣＶケーブル	３ＫＶ　ＭＡＺＶ　38mm2　３心	m	-						
V001034005	高圧スチルコルゲートＣＶケーブル	３ＫＶ　ＭＡＺＶ　60mm2　３心	m	-						
V001034006	高圧スチルコルゲートＣＶケーブル	３ＫＶ　ＭＡＺＶ　100mm2　３心	m	-						
V001034007	高圧スチルコルゲートＣＶケーブル	３ＫＶ　ＭＡＺＶ　150mm2　３心	m	-						
V001034008	高圧スチルコルゲートＣＶケーブル	３ＫＶ　ＭＡＺＶ　200mm2　３心	m	-						
V001034009	高圧スチルコルゲートＣＶケーブル	３ＫＶ　ＭＡＺＶ　250mm2　３心	m	-						
V001034010	高圧スチルコルゲートＣＶケーブル	３ＫＶ　ＭＡＺＶ　325mm2　３心	m	-						
V001034011	高圧スチルコルゲートＣＶケーブル	６ＫＶ　ＭＡＺＶ　8.0mm2　３心	m	-						
V001034012	高圧スチルコルゲートＣＶケーブル	６ＫＶ　ＭＡＺＶ　14mm2　３心	m	-						
V001034013	高圧スチルコルゲートＣＶケーブル	６ＫＶ　ＭＡＺＶ　22mm2　３心	m	-						
V001034014	高圧スチルコルゲートＣＶケーブル	６ＫＶ　ＭＡＺＶ　38mm2　３心	m	-						
V001034015	高圧スチルコルゲートＣＶケーブル	６ＫＶ　ＭＡＺＶ　60mm2　３心	m	-						
V001034016	高圧スチルコルゲートＣＶケーブル	６ＫＶ　ＭＡＺＶ　100mm2　３心	m	-						
V001034017	高圧スチルコルゲートＣＶケーブル	６ＫＶ　ＭＡＺＶ　150mm2　３心	m	-						
V001034018	高圧スチルコルゲートＣＶケーブル	６ＫＶ　ＭＡＺＶ　200mm2　３心	m	-						
V001034019	高圧スチルコルゲートＣＶケーブル	６ＫＶ　ＭＡＺＶ　250mm2　３心	m	-						
V001034020	高圧スチルコルゲートＣＶケーブル	６ＫＶ　ＭＡＺＶ　325mm2　３心	m	-						
V001035001	スチールコルゲートＣＶＶケーブル	ＣＶＶ　ＭＡＺＶ　2.0mm2　２心	m	-						
V001035002	スチールコルゲートＣＶＶケーブル	ＣＶＶ　ＭＡＺＶ　3.5mm2　２心	m	-						
V001035003	スチールコルゲートＣＶＶケーブル	ＣＶＶ　ＭＡＺＶ　5.5mm2　２心	m	-						
V001035004	スチールコルゲートＣＶＶケーブル	ＣＶＶ　ＭＡＺＶ　8.0mm2　２心	m	-						
V001035005	スチールコルゲートＣＶＶケーブル	ＣＶＶ　ＭＡＺＶ　14mm2　２心	m	-						
V001035006	スチールコルゲートＣＶＶケーブル	ＣＶＶ　ＭＡＺＶ　22mm2　２心	m	-						
V001035007	スチールコルゲートＣＶＶケーブル	ＣＶＶ　ＭＡＺＶ　2.0mm2　３心	m	-						
V001035008	スチールコルゲートＣＶＶケーブル	ＣＶＶ　ＭＡＺＶ　3.5mm2　３心	m	-						
V001035009	スチールコルゲートＣＶＶケーブル	ＣＶＶ　ＭＡＺＶ　5.5mm2　３心	m	-						
V001035010	スチールコルゲートＣＶＶケーブル	ＣＶＶ　ＭＡＺＶ　8.0mm2　３心	m	-						
V001035011	スチールコルゲートＣＶＶケーブル	ＣＶＶ　ＭＡＺＶ　14mm2　３心	m	-						
V001035012	スチールコルゲートＣＶＶケーブル	ＣＶＶ　ＭＡＺＶ　22mm2　３心	m	-						
V001035013	スチールコルゲートＣＶＶケーブル	ＣＶＶ　ＭＡＺＶ　2.0mm2　４心	m	-						
V001035014	スチールコルゲートＣＶＶケーブル	ＣＶＶ　ＭＡＺＶ　3.5mm2　４心	m	-						
V001035015	スチールコルゲートＣＶＶケーブル	ＣＶＶ　ＭＡＺＶ　5.5mm2　４心	m	-						
V001035016	スチールコルゲートＣＶＶケーブル	ＣＶＶ　ＭＡＺＶ　8.0mm2　４心	m	-						
V001035017	スチールコルゲートＣＶＶケーブル	ＣＶＶ　ＭＡＺＶ　14mm2　４心	m	-						
V001035018	スチールコルゲートＣＶＶケーブル	ＣＶＶ　ＭＡＺＶ　22mm2　４心	m	-						
V001036001	耐火電線（ＦＰ：ＦＰ－Ｃ）	６００Ｖ　ＦＰ　１．２㎜　単心	m	-						
V001036002	耐火電線（ＦＰ：ＦＰ－Ｃ）	６００Ｖ　ＦＰ　１．６㎜　単心	m	-						
V001036003	耐火電線（ＦＰ：ＦＰ－Ｃ）	６００Ｖ　ＦＰ　２．０㎜　単心	m	-						
V001036004	耐火電線（ＦＰ：ＦＰ－Ｃ）	６００Ｖ　ＦＰ　２．６㎜　単心	m	-						
V001036005	耐火電線（ＦＰ：ＦＰ－Ｃ）	６００Ｖ　ＦＰ　２．０mm2 単心	m	-						
V001036006	耐火電線（ＦＰ：ＦＰ－Ｃ）	６００Ｖ　ＦＰ　３．５mm2 単心	m	-						
V001036007	耐火電線（ＦＰ：ＦＰ－Ｃ）	６００Ｖ　ＦＰ　５．５mm2 単心	m	-						

令和7年度土木工事設計材料単価[2025年4月1日以降適用]

C40:配線材料

材料コード	名称	規格	単位	徳島県						備考
V001036008	耐火電線（ＦＰ：ＦＰ－Ｃ）	６００Ｖ　ＦＰ　８．０mm2 単心	m	－						
V001036009	耐火電線（ＦＰ：ＦＰ－Ｃ）	６００Ｖ　ＦＰ　１４mm2　単心	m	－						
V001036010	耐火電線（ＦＰ：ＦＰ－Ｃ）	６００Ｖ　ＦＰ　２２mm2　単心	m	－						
V001036011	耐火電線（ＦＰ：ＦＰ－Ｃ）	６００Ｖ　ＦＰ　３８mm2　単心	m	－						
V001036012	耐火電線（ＦＰ：ＦＰ－Ｃ）	６００Ｖ　ＦＰ　６０mm2　単心	m	－						
V001036013	耐火電線（ＦＰ：ＦＰ－Ｃ）	６００Ｖ　ＦＰ　１００mm2 単心	m	－						
V001036014	耐火電線（ＦＰ：ＦＰ－Ｃ）	６００Ｖ　ＦＰ　１５０mm2 単心	m	－						
V001036015	耐火電線（ＦＰ：ＦＰ－Ｃ）	６００Ｖ　ＦＰ　２００mm2 単心	m	－						
V001036016	耐火電線（ＦＰ：ＦＰ－Ｃ）	６００Ｖ　ＦＰ　２５０mm2 単心	m	－						
V001036017	耐火電線（ＦＰ：ＦＰ－Ｃ）	６００Ｖ　ＦＰ　３２５mm2 単心	m	－						
V001036018	耐火電線（ＦＰ：ＦＰ－Ｃ）	６００Ｖ　ＦＰ　１．２mm　２心	m	－						
V001036019	耐火電線（ＦＰ：ＦＰ－Ｃ）	６００Ｖ　ＦＰ　１．６mm　２心	m	－						
V001036020	耐火電線（ＦＰ：ＦＰ－Ｃ）	６００Ｖ　ＦＰ　２．０mm　２心	m	－						
V001036021	耐火電線（ＦＰ：ＦＰ－Ｃ）	６００Ｖ　ＦＰ　２．６mm　２心	m	－						
V001036022	耐火電線（ＦＰ：ＦＰ－Ｃ）	６００Ｖ　ＦＰ　２．０mm2 ２心	m	－						
V001036023	耐火電線（ＦＰ：ＦＰ－Ｃ）	６００Ｖ　ＦＰ　３．５mm2 ２心	m	－						
V001036024	耐火電線（ＦＰ：ＦＰ－Ｃ）	６００Ｖ　ＦＰ　５．５mm2 ２心	m	－						
V001036025	耐火電線（ＦＰ：ＦＰ－Ｃ）	６００Ｖ　ＦＰ　８mm2　２心	m	－						
V001036026	耐火電線（ＦＰ：ＦＰ－Ｃ）	６００Ｖ　ＦＰ　１４mm2　２心	m	－						
V001036027	耐火電線（ＦＰ：ＦＰ－Ｃ）	６００Ｖ　ＦＰ　２２mm2　２心	m	－						
V001036028	耐火電線（ＦＰ：ＦＰ－Ｃ）	６００Ｖ　ＦＰ　３８mm2　２心	m	－						
V001036029	耐火電線（ＦＰ：ＦＰ－Ｃ）	６００Ｖ　ＦＰ　６０mm2　２心	m	－						
V001036030	耐火電線（ＦＰ：ＦＰ－Ｃ）	６００Ｖ　ＦＰ　１００mm2 ２心	m	－						
V001036031	耐火電線（ＦＰ：ＦＰ－Ｃ）	６００Ｖ　ＦＰ　１５０mm2 ２心	m	－						
V001036032	耐火電線（ＦＰ：ＦＰ－Ｃ）	６００Ｖ　ＦＰ　２００mm2 ２心	m	－						
V001036033	耐火電線（ＦＰ：ＦＰ－Ｃ）	６００Ｖ　ＦＰ　２５０mm2 ２心	m	－						
V001036034	耐火電線（ＦＰ：ＦＰ－Ｃ）	６００Ｖ　ＦＰ　３２５mm2 ２心	m	－						
V001036035	耐火電線（ＦＰ：ＦＰ－Ｃ）	６００Ｖ　ＦＰ　１．２mm　３心	m	－						
V001036036	耐火電線（ＦＰ：ＦＰ－Ｃ）	６００Ｖ　ＦＰ　１．６mm　３心	m	－						
V001036037	耐火電線（ＦＰ：ＦＰ－Ｃ）	６００Ｖ　ＦＰ　２．０mm　３心	m	－						
V001036038	耐火電線（ＦＰ：ＦＰ－Ｃ）	６００Ｖ　ＦＰ　２．６mm　３心	m	－						
V001036039	耐火電線（ＦＰ：ＦＰ－Ｃ）	６００Ｖ　ＦＰ　２．０mm2 ３心	m	－						
V001036040	耐火電線（ＦＰ：ＦＰ－Ｃ）	６００Ｖ　ＦＰ　３．５mm2 ３心	m	－						
V001036041	耐火電線（ＦＰ：ＦＰ－Ｃ）	６００Ｖ　ＦＰ　５．５mm2 ３心	m	－						
V001036042	耐火電線（ＦＰ：ＦＰ－Ｃ）	６００Ｖ　ＦＰ　８mm2　３心	m	－						
V001036043	耐火電線（ＦＰ：ＦＰ－Ｃ）	６００Ｖ　ＦＰ　１４mm2　３心	m	－						
V001036044	耐火電線（ＦＰ：ＦＰ－Ｃ）	６００Ｖ　ＦＰ　２２mm2　３心	m	－						
V001036045	耐火電線（ＦＰ：ＦＰ－Ｃ）	６００Ｖ　ＦＰ　３８mm2　３心	m	－						
V001036046	耐火電線（ＦＰ：ＦＰ－Ｃ）	６００Ｖ　ＦＰ　６０mm2　３心	m	－						
V001036047	耐火電線（ＦＰ：ＦＰ－Ｃ）	６００Ｖ　ＦＰ　１００mm2 ３心	m	－						
V001036048	耐火電線（ＦＰ：ＦＰ－Ｃ）	６００Ｖ　ＦＰ　１５０mm2 ３心	m	－						
V001036049	耐火電線（ＦＰ：ＦＰ－Ｃ）	６００Ｖ　ＦＰ　２００mm2 ３心	m	－						
V001036050	耐火電線（ＦＰ：ＦＰ－Ｃ）	６００Ｖ　ＦＰ　２５０mm2 ３心	m	－						
V001036051	耐火電線（ＦＰ：ＦＰ－Ｃ）	６００Ｖ　ＦＰ　３２５mm2 ３心	m	－						
V001036052	耐火電線（ＦＰ：ＦＰ－Ｃ）	６００Ｖ　ＦＰ　１．２mm　４心	m	－						
V001036053	耐火電線（ＦＰ：ＦＰ－Ｃ）	６００Ｖ　ＦＰ　１．６mm　４心	m	－						
V001036054	耐火電線（ＦＰ：ＦＰ－Ｃ）	６００Ｖ　ＦＰ　２．０mm　４心	m	－						
V001036055	耐火電線（ＦＰ：ＦＰ－Ｃ）	６００Ｖ　ＦＰ　２．６mm　４心	m	－						
V001036056	耐火電線（ＦＰ：ＦＰ－Ｃ）	６００Ｖ　ＦＰ　２．０mm2 ４心	m	－						
V001036057	耐火電線（ＦＰ：ＦＰ－Ｃ）	６００Ｖ　ＦＰ　３．５mm2 ４心	m	－						

令和7年度土木工事設計材料単価[2025年4月1日以降適用]

C40:配線材料

材料コード	名称	規格	単位	徳島県						備考
V001036058	耐火電線（ＦＰ：ＦＰ－Ｃ）	６００Ｖ　ＦＰ　５．５mm2 ４心	m	－						
V001036059	耐火電線（ＦＰ：ＦＰ－Ｃ）	６００Ｖ　ＦＰ　８mm2　４心	m	－						
V001036060	耐火電線（ＦＰ：ＦＰ－Ｃ）	６００Ｖ　ＦＰ　１４mm2　４心	m	－						
V001036061	耐火電線（ＦＰ：ＦＰ－Ｃ）	６００Ｖ　ＦＰ　２２mm2　４心	m	－						
V001036062	耐火電線（ＦＰ：ＦＰ－Ｃ）	６００Ｖ　ＦＰ　３８mm2　４心	m	－						
V001036063	耐火電線（ＦＰ：ＦＰ－Ｃ）	６００Ｖ　ＦＰ　６０mm2　４心	m	－						
V001036064	耐火電線（ＦＰ：ＦＰ－Ｃ）	６００Ｖ　ＦＰ　１００mm2 ４心	m	－						
V001036065	耐火電線（ＦＰ：ＦＰ－Ｃ）	６００Ｖ　ＦＰ　１５０mm2 ４心	m	－						
V001036066	耐火電線（ＦＰ：ＦＰ－Ｃ）	６００Ｖ　ＦＰ　２００mm2 ４心	m	－						
V001036067	耐火電線（ＦＰ：ＦＰ－Ｃ）	６００Ｖ　ＦＰ　２５０mm2 ４心	m	－						
V001036068	耐火電線（ＦＰ：ＦＰ－Ｃ）	６００Ｖ　ＦＰ　３２５mm2 ４心	m	－						
V001037001	高圧耐火電線（ＦＰ：ＦＰ－Ｃ）	６ＫＶ　ＦＰ　１４mm2　単心	m	－						
V001037002	高圧耐火電線（ＦＰ：ＦＰ－Ｃ）	６ＫＶ　ＦＰ　２２mm2　単心	m	－						
V001037003	高圧耐火電線（ＦＰ：ＦＰ－Ｃ）	６ＫＶ　ＦＰ　３８mm2　単心	m	－						
V001037004	高圧耐火電線（ＦＰ：ＦＰ－Ｃ）	６ＫＶ　ＦＰ　６０mm2　単心	m	－						
V001037005	高圧耐火電線（ＦＰ：ＦＰ－Ｃ）	６ＫＶ　ＦＰ　１００mm2　単心	m	－						
V001037006	高圧耐火電線（ＦＰ：ＦＰ－Ｃ）	６ＫＶ　ＦＰ　１５０mm2　単心	m	－						
V001037007	高圧耐火電線（ＦＰ：ＦＰ－Ｃ）	６ＫＶ　ＦＰ　２００mm2　単心	m	－						
V001037008	高圧耐火電線（ＦＰ：ＦＰ－Ｃ）	６ＫＶ　ＦＰ　２５０mm2　単心	m	－						
V001037009	高圧耐火電線（ＦＰ：ＦＰ－Ｃ）	６ＫＶ　ＦＰ　３２５mm2　単心	m	－						
V001038001	耐熱電線（ＨＰ）	ＨＰ　０．６５ｍｍ　２心	m	－						
V001038002	耐熱電線（ＨＰ）	ＨＰ　０．６５ｍｍ　４心	m	－						
V001038003	耐熱電線（ＨＰ）	ＨＰ　０．６５ｍｍ　６心	m	－						
V001038004	耐熱電線（ＨＰ）	ＨＰ　０．６５ｍｍ　５Ｐ	m	－						
V001038005	耐熱電線（ＨＰ）	ＨＰ　０．６５ｍｍ　１０Ｐ	m	－						
V001038006	耐熱電線（ＨＰ）	ＨＰ　０．６５ｍｍ　１５Ｐ	m	－						
V001038007	耐熱電線（ＨＰ）	ＨＰ　０．６５ｍｍ　２０Ｐ	m	－						
V001038008	耐熱電線（ＨＰ）	ＨＰ　０．６５ｍｍ　３０Ｐ	m	－						
V001038009	耐熱電線（ＨＰ）	ＨＰ　０．６５ｍｍ　４０Ｐ	m	－						
V001038010	耐熱電線（ＨＰ）	ＨＰ　０．６５ｍｍ　５０Ｐ	m	－						
V001038011	耐熱電線（ＨＰ）	ＨＰ　０．６５ｍｍ　１００Ｐ	m	－						
V001038012	耐熱電線（ＨＰ）	ＨＰ　０．９ｍｍ　１心	m	－						
V001038013	耐熱電線（ＨＰ）	ＨＰ　０．９ｍｍ　２心	m	－						
V001038014	耐熱電線（ＨＰ）	ＨＰ　０．９ｍｍ　３心	m	－						
V001038015	耐熱電線（ＨＰ）	ＨＰ　０．９ｍｍ　４心	m	－						
V001038016	耐熱電線（ＨＰ）	ＨＰ　０．９ｍｍ　５心	m	－						
V001038017	耐熱電線（ＨＰ）	ＨＰ　０．９ｍｍ　６心	m	－						
V001038018	耐熱電線（ＨＰ）	ＨＰ　０．９ｍｍ　７心	m	－						
V001038019	耐熱電線（ＨＰ）	ＨＰ　０．９ｍｍ　３Ｐ	m	－						
V001038020	耐熱電線（ＨＰ）	ＨＰ　０．９ｍｍ　５Ｐ	m	－						
V001038021	耐熱電線（ＨＰ）	ＨＰ　０．９ｍｍ　７Ｐ	m	－						
V001038022	耐熱電線（ＨＰ）	ＨＰ　０．９ｍｍ　１０Ｐ	m	－						
V001038023	耐熱電線（ＨＰ）	ＨＰ　０．９ｍｍ　１５Ｐ	m	－						
V001038024	耐熱電線（ＨＰ）	ＨＰ　０．９ｍｍ　２０Ｐ	m	－						
V001038025	耐熱電線（ＨＰ）	ＨＰ　０．９ｍｍ　２５Ｐ	m	－						
V001038026	耐熱電線（ＨＰ）	ＨＰ　０．９ｍｍ　３０Ｐ	m	－						
V001038027	耐熱電線（ＨＰ）	ＨＰ　０．９ｍｍ　４０Ｐ	m	－						
V001038028	耐熱電線（ＨＰ）	ＨＰ　０．９ｍｍ　５０Ｐ	m	－						
V001038029	耐熱電線（ＨＰ）	ＨＰ　０．９ｍｍ　７５Ｐ	m	－						
V001038030	耐熱電線（ＨＰ）	ＨＰ　０．９ｍｍ　１００Ｐ	m	－						

令和7年度土木工事設計材料単価[2025年4月1日以降適用]

C40:配線材料

材料コード	名称	規格	単位	徳島県						備考
V001038031	耐熱電線（ＨＰ）	ＨＰ　０．９ｍｍ　２００Ｐ	m	－						
V001038032	耐熱電線（ＨＰ）	ＨＰ　１．２ｍｍ　１心	m	－						
V001038033	耐熱電線（ＨＰ）	ＨＰ　１．２ｍｍ　２心	m	－						
V001038034	耐熱電線（ＨＰ）	ＨＰ　１．２ｍｍ　３心	m	－						
V001038035	耐熱電線（ＨＰ）	ＨＰ　１．２ｍｍ　４心	m	－						
V001038036	耐熱電線（ＨＰ）	ＨＰ　１．２ｍｍ　５心	m	－						
V001038037	耐熱電線（ＨＰ）	ＨＰ　１．２ｍｍ　６心	m	－						
V001038038	耐熱電線（ＨＰ）	ＨＰ　１．２ｍｍ　７心	m	－						
V001038039	耐熱電線（ＨＰ）	ＨＰ　１．２ｍｍ　３Ｐ	m	－						
V001038040	耐熱電線（ＨＰ）	ＨＰ　１．２ｍｍ　５Ｐ	m	－						
V001038041	耐熱電線（ＨＰ）	ＨＰ　１．２ｍｍ　７Ｐ	m	－						
V001038042	耐熱電線（ＨＰ）	ＨＰ　１．２ｍｍ　１０Ｐ	m	－						
V001038043	耐熱電線（ＨＰ）	ＨＰ　１．２ｍｍ　１５Ｐ	m	－						
V001038044	耐熱電線（ＨＰ）	ＨＰ　１．２ｍｍ　２０Ｐ	m	－						
V001038045	耐熱電線（ＨＰ）	ＨＰ　１．２ｍｍ　２５Ｐ	m	－						
V001038046	耐熱電線（ＨＰ）	ＨＰ　１．２ｍｍ　３０Ｐ	m	－						
V001038047	耐熱電線（ＨＰ）	ＨＰ　１．２ｍｍ　４０Ｐ	m	－						
V001038048	耐熱電線（ＨＰ）	ＨＰ　１．２ｍｍ　５０Ｐ	m	－						
V001038049	耐熱電線（ＨＰ）	ＨＰ　１．２ｍｍ　７５Ｐ	m	－						
V001038050	耐熱電線（ＨＰ）	ＨＰ　１．２ｍｍ　１００Ｐ	m	－						
V001038051	耐熱電線（ＨＰ）	ＨＰ　１．２ｍｍ　２００Ｐ	m	－						
V001038052	耐熱電線（ＨＰ）	ＨＰ　１．６ｍｍ　１心	m	－						
V001038053	耐熱電線（ＨＰ）	ＨＰ　１．６ｍｍ　２心	m	－						
V001038054	耐熱電線（ＨＰ）	ＨＰ　１．６ｍｍ　３心	m	－						
V001038055	耐熱電線（ＨＰ）	ＨＰ　１．６ｍｍ　４心	m	－						
V001038056	耐熱電線（ＨＰ）	ＨＰ　１．６ｍｍ　５心	m	－						
V001038057	耐熱電線（ＨＰ）	ＨＰ　１．６ｍｍ　６心	m	－						
V001038058	耐熱電線（ＨＰ）	ＨＰ　１．６ｍｍ　７心	m	－						
V001038059	耐熱電線（ＨＰ）	ＨＰ　１．６ｍｍ　３Ｐ	m	－						
V001038060	耐熱電線（ＨＰ）	ＨＰ　１．６ｍｍ　５Ｐ	m	－						
V001038061	耐熱電線（ＨＰ）	ＨＰ　１．６ｍｍ　７Ｐ	m	－						
V001038062	耐熱電線（ＨＰ）	ＨＰ　１．６ｍｍ　１０Ｐ	m	－						
V001038063	耐熱電線（ＨＰ）	ＨＰ　１．６ｍｍ　１５Ｐ	m	－						
V001038064	耐熱電線（ＨＰ）	ＨＰ　１．６ｍｍ　２０Ｐ	m	－						
V001038065	耐熱電線（ＨＰ）	ＨＰ　１．６ｍｍ　２５Ｐ	m	－						
V001038066	耐熱電線（ＨＰ）	ＨＰ　１．６ｍｍ　３０Ｐ	m	－						
V001038067	耐熱電線（ＨＰ）	ＨＰ　１．６ｍｍ　４０Ｐ	m	－						
V001038068	耐熱電線（ＨＰ）	ＨＰ　１．６ｍｍ　５０Ｐ	m	－						
V001038069	耐熱電線（ＨＰ）	ＨＰ　１．６ｍｍ　７５Ｐ	m	－						
V001038070	耐熱電線（ＨＰ）	ＨＰ　１．６ｍｍ　１００Ｐ	m	－						
V001038071	耐熱電線（ＨＰ）	ＨＰ　１．６ｍｍ　２００Ｐ	m	－						
V001038072	耐熱電線（ＨＰ）	ＨＰ　２．０ｍｍ　１心	m	－						
V001038073	耐熱電線（ＨＰ）	ＨＰ　２．０ｍｍ　２心	m	－						
V001038074	耐熱電線（ＨＰ）	ＨＰ　２．０ｍｍ　３心	m	－						
V001038075	耐熱電線（ＨＰ）	ＨＰ　２．０ｍｍ　４心	m	－						
V001038076	耐熱電線（ＨＰ）	ＨＰ　２．０ｍｍ　６心	m	－						
V001038077	耐熱電線（ＨＰ）	ＨＰ　２．０ｍｍ　１０心	m	－						
V001038078	耐熱電線（ＨＰ）	ＨＰ　２．０ｍｍ　１５心	m	－						
V001039001	600Vゴムキャブタイヤケーブル(CT)	２ＣＴ　０．７５ｍｍ２　２心	m	－						
V001039002	600Vゴムキャブタイヤケーブル(CT)	２ＣＴ　１．２５ｍｍ２　２心	m	－						

令和7年度土木工事設計材料単価[2025年4月1日以降適用]

C40:配線材料

材料コード	名称	規格	単位	徳島県						備考
V001039003	600Vゴムキャブタイヤケーブル(CT)	２ＣＴ　２．０ｍｍ２　２心	m	-						
V001039004	600Vゴムキャブタイヤケーブル(CT)	２ＣＴ　３．５ｍｍ２　２心	m	-						
V001039005	600Vゴムキャブタイヤケーブル(CT)	２ＣＴ　８．０ｍｍ２　２心	m	-						
V001039006	600Vゴムキャブタイヤケーブル(CT)	２ＣＴ　２．０ｍｍ２　３心	m	-						
V001039007	600Vゴムキャブタイヤケーブル(CT)	２ＣＴ　３．５ｍｍ２　３心	m	-						
V001039008	600Vゴムキャブタイヤケーブル(CT)	２ＣＴ　５．５ｍｍ２　３心	m	-						
V001039009	600Vゴムキャブタイヤケーブル(CT)	２ＣＴ　８．０ｍｍ２　３心	m	-						
V001039010	600Vゴムキャブタイヤケーブル(CT)	２ＣＴ　１４　ｍｍ２　３心	m	-						
V001039011	600Vゴムキャブタイヤケーブル(CT)	２ＣＴ　２２　ｍｍ２　３心	m	-						
V001039012	600Vゴムキャブタイヤケーブル(CT)	２ＣＴ　３８　ｍｍ２　３心	m	-						
V001039013	600Vゴムキャブタイヤケーブル(CT)	２ＣＴ　６０　ｍｍ２　３心	m	-						
V001039014	600Vゴムキャブタイヤケーブル(CT)	２ＣＴ　１００ｍｍ２　３心	m	-						
V001039015	600Vゴムキャブタイヤケーブル(CT)	２ＲＮＣＴ　２ｍｍ２　２心	m	-						
V001039016	600Vゴムキャブタイヤケーブル(CT)	２ＲＮＣＴ　３．５ｍｍ２　２心	m	-						
V001039025	600Vゴムキャブタイヤケーブル(CT)	２ＲＮＣＴ　５．５ｍｍ２　３心	m	-						
V001039026	600Vゴムキャブタイヤケーブル(CT)	２ＲＮＣＴ　８ｍｍ２　３心	m	-						
V001039027	600Vゴムキャブタイヤケーブル(CT)	２ＲＮＣＴ　１４ｍｍ２　３心	m	-						
V001039028	600Vゴムキャブタイヤケーブル(CT)	２ＲＮＣＴ　２２ｍｍ２　３心	m	-						
V001039029	600Vゴムキャブタイヤケーブル(CT)	２ＲＮＣＴ　３８ｍｍ２　３心	m	-						
V001039030	600Vゴムキャブタイヤケーブル(CT)	２ＲＮＣＴ　６０ｍｍ２　３心	m	-						
V001039031	600Vゴムキャブタイヤケーブル(CT)	２ＲＮＣＴ　１００ｍｍ２　３心	m	-						
V001039032	600Vゴムキャブタイヤケーブル(CT)	３ＲＮＣＴ　５．５ｍｍ２　２心	m	-						
V001039033	600Vゴムキャブタイヤケーブル(CT)	３ＲＮＣＴ　８ｍｍ２　２心	m	-						
V001039034	600Vゴムキャブタイヤケーブル(CT)	３ＲＮＣＴ　１４ｍｍ２　２心	m	-						
V001039035	600Vゴムキャブタイヤケーブル(CT)	３ＲＮＣＴ　２２ｍｍ２　２心	m	-						
V001039036	600Vゴムキャブタイヤケーブル(CT)	３ＲＮＣＴ　６０ｍｍ２　２心	m	-						
V001039037	600Vゴムキャブタイヤケーブル(CT)	３ＲＮＣＴ　１００ｍｍ２　２心	m	-						
V001039038	600Vゴムキャブタイヤケーブル(CT)	３ＲＮＣＴ　５．５ｍｍ２　３心	m	-						
V001039039	600Vゴムキャブタイヤケーブル(CT)	３ＲＮＣＴ　８ｍｍ２　３心	m	-						
V001039040	600Vゴムキャブタイヤケーブル(CT)	３ＲＮＣＴ　１４ｍｍ２　３心	m	-						
V001039041	600Vゴムキャブタイヤケーブル(CT)	３ＲＮＣＴ　２２ｍｍ２　３心	m	-						
V001039042	600Vゴムキャブタイヤケーブル(CT)	３ＲＮＣＴ　３８ｍｍ２　３心	m	-						
V001039043	600Vゴムキャブタイヤケーブル(CT)	３ＲＮＣＴ　６０ｍｍ２　３心	m	-						
V001039044	600Vゴムキャブタイヤケーブル(CT)	３ＲＮＣＴ　１００ｍｍ２　３心	m	-						
V001039045	600Vゴムキャブタイヤケーブル(CT)	２ＣＴ　５．５ｍｍ２　２心	m	-						
V001040001	イーサネット用同軸ケーブル	１０ＢＡＳＥ－２用	m	-						
V001040002	イーサネット用同軸ケーブル	１０ＢＡＳＥ－５用	m	-						
V001041001	ツイストペアケーブル	カテゴリー３　　２Ｐ	m	-						
V001041002	ツイストペアケーブル	カテゴリー３　　４Ｐ	m	-						
V001041003	ツイストペアケーブル	カテゴリー３　２４Ｐ	m	-						
V001041004	ツイストペアケーブル	カテゴリー４　　２Ｐ	m	-						
V001041005	ツイストペアケーブル	カテゴリー４　　４Ｐ	m	-						
V001041006	ツイストペアケーブル	カテゴリー４　２４Ｐ	m	-						
V001041007	ツイストペアケーブル	カテゴリー５　　２Ｐ	m	-						
V001041008	ツイストペアケーブル	カテゴリー５　　４Ｐ	m	-						
V001041009	ツイストペアケーブル	カテゴリー５　２４Ｐ	m	-						
V001041011	ＬＡＮケーブル ツイストペアケーブル	カテゴリー５　　４Ｐ（屋外用）	m	195						
V001041012	ＬＡＮケーブル ツイストペアケーブル	カテゴリー５ｅ　４Ｐ	m	*						
V001041013	ＬＡＮケーブル ツイストペアケーブル	カテゴリー５ｅ　４Ｐ（屋外用）	m	195						
V001041014	ＬＡＮケーブル ツイストペアケーブル	カテゴリー５ｅ　８Ｐ	m	*						

令和7年度土木工事設計材料単価[2025年4月1日以降適用]

C40:配線材料

材料コード	名称	規格	単位	徳島県						備考
V001041015	ＬＡＮケーブル ツイストペアケーブル	カテゴリー５ｅ　２４Ｐ	m	*						
V001041016	ＬＡＮケーブル ツイストペアケーブル	カテゴリー６　４Ｐ	m	*						
V001042001	光ケーブル（４芯テープスロット）	ＤＳＦ　１６Ｃ＋ＳＭ　４Ｃ	m	-						
V001042002	光ケーブル（４芯テープスロット）	ＤＳＦ　２０Ｃ＋ＳＭ　４Ｃ	m	-						
V001042003	光ケーブル（４芯テープスロット）	ＤＳＦ　３６Ｃ＋ＳＭ　４Ｃ	m	-						
V001042004	光ケーブル（４芯テープスロット）	ＤＳＦ　４０Ｃ＋ＳＭ　４Ｃ	m	-						
V001042005	光ケーブル（４芯テープスロット）	ＤＳＦ　５６Ｃ＋ＳＭ　４Ｃ	m	-						
V001042006	光ケーブル（４芯テープスロット）	ＤＳＦ　６０Ｃ＋ＳＭ　４Ｃ	m	-						
V001042007	光ケーブル（４芯テープスロット）	ＤＳＦ　７６Ｃ＋ＳＭ　４Ｃ	m	-						
V001042008	光ケーブル（４芯テープスロット）	ＤＳＦ　８０Ｃ＋ＳＭ　４Ｃ	m	-						
V001042009	光ケーブル（４芯テープスロット）	ＤＳＦ　９６Ｃ＋ＳＭ　４Ｃ	m	-						
V001042010	光ケーブル（４芯テープスロット）	ＤＳＦ　１００Ｃ＋ＳＭ　４Ｃ	m	-						
V001042011	光ケーブル（４芯テープスロット）	ＤＳＦ　１１６Ｃ＋ＳＭ　４Ｃ	m	-						
V001042012	光ケーブル（４芯テープスロット）	ＤＳＦ　１２０Ｃ＋ＳＭ　４Ｃ	m	-						
V001042013	光ケーブル（４芯テープスロット）	ＤＳＦ　１３６Ｃ＋ＳＭ　４Ｃ	m	-						
V001042014	光ケーブル（４芯テープスロット）	ＤＳＦ　１４０Ｃ＋ＳＭ　４Ｃ	m	-						
V001042015	光ケーブル（４芯テープスロット）	ＤＳＦ　１６０Ｃ＋ＳＭ　４Ｃ	m	-						
V001042016	光ケーブル（４芯テープスロット）	ＤＳＦ　１８０Ｃ＋ＳＭ　４Ｃ	m	-						
V001042017	光ケーブル（４芯テープスロット）	ＤＳＦ　２００Ｃ＋ＳＭ　４Ｃ	m	-						
V001042018	光ケーブル（４芯テープスロット）	ＤＳＦ　２２０Ｃ＋ＳＭ　４Ｃ	m	-						
V001042019	光ケーブル（４芯テープスロット）	ＤＳＦ　２４０Ｃ＋ＳＭ　４Ｃ	m	-						
V001042020	光ケーブル（４芯テープスロット）	ＤＳＦ　２６０Ｃ＋ＳＭ　４Ｃ	m	-						
V001042021	光ケーブル（４芯テープスロット）	ＤＳＦ　２８０Ｃ＋ＳＭ　４Ｃ	m	-						
V001042022	光ケーブル（４芯テープスロット）	ＤＳＦ　３００Ｃ＋ＳＭ　４Ｃ	m	-						
V001042023	光ケーブル（４芯テープスロット）	ＤＳＦ　２０Ｃ＋ＳＭ　２０Ｃ	m	-						
V001042024	光ケーブル（４芯テープスロット）	ＤＳＦ　２０Ｃ＋ＳＭ　４０Ｃ	m	-						
V001042025	光ケーブル（４芯テープスロット）	ＤＳＦ　２０Ｃ＋ＳＭ　８０Ｃ	m	-						
V001042026	光ケーブル（４芯テープスロット）	ＤＳＦ　２０Ｃ＋ＳＭ　１００Ｃ	m	-						
V001042027	光ケーブル（４芯テープスロット）	ＤＳＦ　４０Ｃ＋ＳＭ　２０Ｃ	m	-						
V001042028	光ケーブル（４芯テープスロット）	ＤＳＦ　４０Ｃ＋ＳＭ　６０Ｃ	m	-						
V001042029	光ケーブル（４芯テープスロット）	ＤＳＦ　４０Ｃ＋ＳＭ　１００Ｃ	m	-						
V001042030	光ケーブル（４芯テープスロット）	ＤＳＦ　６０Ｃ＋ＳＭ　４０Ｃ	m	-						
V001042031	光ケーブル（４芯テープスロット）	ＤＳＦ　６０Ｃ＋ＳＭ　６０Ｃ	m	-						
V001042032	光ケーブル（４芯テープスロット）	ＤＳＦ　６０Ｃ＋ＳＭ　８０Ｃ	m	-						
V001042033	光ケーブル（４芯テープスロット）	ＤＳＦ　６０Ｃ＋ＳＭ　１００Ｃ	m	-						
V001042034	光ケーブル（４芯テープスロット）	ＤＳＦ　８０Ｃ＋ＳＭ　２０Ｃ	m	-						
V001042035	光ケーブル（４芯テープスロット）	ＤＳＦ　８０Ｃ＋ＳＭ　４０Ｃ	m	-						
V001042036	光ケーブル（４芯テープスロット）	ＤＳＦ　８０Ｃ＋ＳＭ　６０Ｃ	m	-						
V001042037	光ケーブル（４芯テープスロット）	ＤＳＦ　８０Ｃ＋ＳＭ　８０Ｃ	m	-						
V001042038	光ケーブル（４芯テープスロット）	ＤＳＦ　１００Ｃ＋ＳＭ　４０Ｃ	m	-						
V001042039	光ケーブル（４芯テープスロット）	ＤＳＦ　１００Ｃ＋ＳＭ　６０Ｃ	m	-						
V001042040	光ケーブル（４芯テープスロット）	ＤＳＦ　１２０Ｃ＋ＳＭ　４０Ｃ	m	-						
V001042041	光ケーブル（４芯テープスロット）	ＤＳＦ　１２０Ｃ＋ＳＭ　８０Ｃ	m	-						
V001042042	光ケーブル（４芯テープスロット）	ＤＳＦ　１２０Ｃ＋ＳＭ　100Ｃ	m	-						
V001042043	光ケーブル（４芯テープスロット）	ＤＳＦ　１４０Ｃ＋ＳＭ　２０Ｃ	m	-						
V001042044	光ケーブル（４芯テープスロット）	ＤＳＦ　１４０Ｃ＋ＳＭ　４０Ｃ	m	-						
V001042045	光ケーブル（４芯テープスロット）	ＤＳＦ　１４０Ｃ＋ＳＭ　100Ｃ	m	-						
V001042046	光ケーブル（４芯テープスロット）	ＤＳＦ　１６０Ｃ＋ＳＭ　100Ｃ	m	-						
V001042047	光ケーブル（４芯テープスロット）	ＤＳＦ　１８０Ｃ＋ＳＭ　100Ｃ	m	-						
V001042048	光ケーブル（４芯テープスロット）	ＤＳＦ　２００Ｃ＋ＳＭ　100Ｃ	m	-						

令和7年度土木工事設計材料単価[2025年4月1日以降適用]

C40:配線材料

材料コード	名称	規格	単位	徳島県						備考
V001042061	光ケーブル（４芯テープスロット）	ＳＭ　１．３１μｍ　４Ｃ	m	-						
V001042062	光ケーブル（４芯テープスロット）	ＳＭ　１．３１μｍ　８Ｃ	m	-						
V001042063	光ケーブル（４芯テープスロット）	ＳＭ　１．３１μｍ　２０Ｃ	m	-						
V001042064	光ケーブル（４芯テープスロット）	ＳＭ　１．３１μｍ　４０Ｃ	m	-						
V001042065	光ケーブル（４芯テープスロット）	ＳＭ　１．３１μｍ　６０Ｃ	m	-						
V001042066	光ケーブル（４芯テープスロット）	ＳＭ　１．３１μｍ　８０Ｃ	m	-						
V001042067	光ケーブル（４芯テープスロット）	ＳＭ　１．３１μｍ　１００Ｃ	m	-						
V001042068	光ケーブル（４芯テープスロット）	ＳＭ　１．３１μｍ　１２０Ｃ	m	-						
V001042069	光ケーブル（４芯テープスロット）	ＳＭ　１．３１μｍ　１４０Ｃ	m	-						
V001042070	光ケーブル（４芯テープスロット）	ＳＭ　１．３１μｍ　１６０Ｃ	m	-						
V001042071	光ケーブル（４芯テープスロット）	ＳＭ　１．３１μｍ　１８０Ｃ	m	-						
V001042072	光ケーブル（４芯テープスロット）	ＳＭ　１．３１μｍ　２００Ｃ	m	-						
V001042073	光ケーブル（４芯テープスロット）	ＳＭ　１．３１μｍ　２２０Ｃ	m	-						
V001042074	光ケーブル（４芯テープスロット）	ＳＭ　１．３１μｍ　２４０Ｃ	m	-						
V001042075	光ケーブル（４芯テープスロット）	ＳＭ　１．３１μｍ　２６０Ｃ	m	-						
V001042076	光ケーブル（４芯テープスロット）	ＳＭ　１．３１μｍ　２８０Ｃ	m	-						
V001042077	光ケーブル（４芯テープスロット）	ＳＭ　１．３１μｍ　３００Ｃ	m	-						
V001042078	光ケーブル（４芯テープスロット）	ＳＭ　１．３１μｍ　３２０Ｃ	m	-						
V001042079	光ケーブル（４芯テープスロット）	ＳＭ　１．３１μｍ　３６０Ｃ	m	-						
V001042080	光ケーブル（４芯テープスロット）	ＳＭ　１．３１μｍ　４００Ｃ	m	-						
V001042081	光ケーブル（４芯テープスロット）	ＳＭ　１．３１μｍ　４４０Ｃ	m	-						
V001042082	光ケーブル（４芯テープスロット）	ＳＭ　１．３１μｍ　５２０Ｃ	m	-						
V001042083	光ケーブル（４芯テープスロット）	ＳＭ　１．３１μｍ　６００Ｃ	m	-						
V001043001	光ケーブル（４芯テープＳＳＤ）	ＤＳＦ　１６Ｃ＋ＳＭ　４Ｃ	m	-						
V001043002	光ケーブル（４芯テープＳＳＤ）	ＤＳＦ　３６Ｃ＋ＳＭ　４Ｃ	m	-						
V001043003	光ケーブル（４芯テープＳＳＤ）	ＤＳＦ　４０Ｃ＋ＳＭ　４Ｃ	m	-						
V001043004	光ケーブル（４芯テープＳＳＤ）	ＤＳＦ　５６Ｃ＋ＳＭ　４Ｃ	m	-						
V001043005	光ケーブル（４芯テープＳＳＤ）	ＤＳＦ　６０Ｃ＋ＳＭ　４Ｃ	m	-						
V001043006	光ケーブル（４芯テープＳＳＤ）	ＤＳＦ　７６Ｃ＋ＳＭ　４Ｃ	m	-						
V001043007	光ケーブル（４芯テープＳＳＤ）	ＤＳＦ　８０Ｃ＋ＳＭ　４Ｃ	m	-						
V001043008	光ケーブル（４芯テープＳＳＤ）	ＤＳＦ　９６Ｃ＋ＳＭ　４Ｃ	m	-						
V001043009	光ケーブル（４芯テープＳＳＤ）	ＤＳＦ　１００Ｃ＋ＳＭ　４Ｃ	m	-						
V001043010	光ケーブル（４芯テープＳＳＤ）	ＤＳＦ　１１６Ｃ＋ＳＭ　４Ｃ	m	-						
V001043011	光ケーブル（４芯テープＳＳＤ）	ＤＳＦ　１２０Ｃ＋ＳＭ　４Ｃ	m	-						
V001043012	光ケーブル（４芯テープＳＳＤ）	ＤＳＦ　１３６Ｃ＋ＳＭ　４Ｃ	m	-						
V001043013	光ケーブル（４芯テープＳＳＤ）	ＤＳＦ　１４０Ｃ＋ＳＭ　４Ｃ	m	-						
V001043014	光ケーブル（４芯テープＳＳＤ）	ＤＳＦ　１６０Ｃ＋ＳＭ　４Ｃ	m	-						
V001043015	光ケーブル（４芯テープＳＳＤ）	ＤＳＦ　１８０Ｃ＋ＳＭ　４Ｃ	m	-						
V001043016	光ケーブル（４芯テープＳＳＤ）	ＤＳＦ　２００Ｃ＋ＳＭ　４Ｃ	m	-						
V001043017	光ケーブル（４芯テープＳＳＤ）	ＤＳＦ　２２０Ｃ＋ＳＭ　４Ｃ	m	-						
V001043018	光ケーブル（４芯テープＳＳＤ）	ＤＳＦ　２４０Ｃ＋ＳＭ　４Ｃ	m	-						
V001043019	光ケーブル（４芯テープＳＳＤ）	ＤＳＦ　２６０Ｃ＋ＳＭ　４Ｃ	m	-						
V001043020	光ケーブル（４芯テープＳＳＤ）	ＤＳＦ　２８０Ｃ＋ＳＭ　４Ｃ	m	-						
V001043021	光ケーブル（４芯テープＳＳＤ）	ＤＳＦ　３００Ｃ＋ＳＭ　４Ｃ	m	-						
V001043022	光ケーブル（４芯テープＳＳＤ）	ＤＳＦ　２０Ｃ＋ＳＭ　２０Ｃ	m	-						
V001043023	光ケーブル（４芯テープＳＳＤ）	ＤＳＦ　２０Ｃ＋ＳＭ　４０Ｃ	m	-						
V001043024	光ケーブル（４芯テープＳＳＤ）	ＤＳＦ　２０Ｃ＋ＳＭ　８０Ｃ	m	-						
V001043025	光ケーブル（４芯テープＳＳＤ）	ＤＳＦ　４０Ｃ＋ＳＭ　２０Ｃ	m	-						
V001043026	光ケーブル（４芯テープＳＳＤ）	ＤＳＦ　４０Ｃ＋ＳＭ　６０Ｃ	m	-						
V001043027	光ケーブル（４芯テープＳＳＤ）	ＤＳＦ　６０Ｃ＋ＳＭ　４０Ｃ	m	-						

令和7年度土木工事設計材料単価[2025年4月1日以降適用]

C40:配線材料

材料コード	名称	規格	単位	徳島県						備考
V001043028	光ケーブル（４芯テープＳＳＤ）	ＤＳＦ　６０Ｃ＋ＳＭ　８０Ｃ	m	-						
V001043029	光ケーブル（４芯テープＳＳＤ）	ＤＳＦ　８０Ｃ＋ＳＭ　２０Ｃ	m	-						
V001043030	光ケーブル（４芯テープＳＳＤ）	ＤＳＦ　８０Ｃ＋ＳＭ　４０Ｃ	m	-						
V001043031	光ケーブル（４芯テープＳＳＤ）	ＤＳＦ　８０Ｃ＋ＳＭ　６０Ｃ	m	-						
V001043032	光ケーブル（４芯テープＳＳＤ）	ＤＳＦ　８０Ｃ＋ＳＭ　８０Ｃ	m	-						
V001043033	光ケーブル（４芯テープＳＳＤ）	ＤＳＦ　１００Ｃ＋ＳＭ　４０Ｃ	m	-						
V001043034	光ケーブル（４芯テープＳＳＤ）	ＤＳＦ　１００Ｃ＋ＳＭ　６０Ｃ	m	-						
V001043035	光ケーブル（４芯テープＳＳＤ）	ＤＳＦ　１２０Ｃ＋ＳＭ　４０Ｃ	m	-						
V001043036	光ケーブル（４芯テープＳＳＤ）	ＤＳＦ　１２０Ｃ＋ＳＭ　８０Ｃ	m	-						
V001043037	光ケーブル（４芯テープＳＳＤ）	ＤＳＦ　１２０Ｃ＋ＳＭ　100Ｃ	m	-						
V001043038	光ケーブル（４芯テープＳＳＤ）	ＤＳＦ　１４０Ｃ＋ＳＭ　２０Ｃ	m	-						
V001043039	光ケーブル（４芯テープＳＳＤ）	ＤＳＦ　１４０Ｃ＋ＳＭ　４０Ｃ	m	-						
V001043040	光ケーブル（４芯テープＳＳＤ）	ＤＳＦ　１４０Ｃ＋ＳＭ　100Ｃ	m	-						
V001043041	光ケーブル（４芯テープＳＳＤ）	ＤＳＦ　１６０Ｃ＋ＳＭ　100Ｃ	m	-						
V001043042	光ケーブル（４芯テープＳＳＤ）	ＤＳＦ　１８０Ｃ＋ＳＭ　100Ｃ	m	-						
V001043043	光ケーブル（４芯テープＳＳＤ）	ＤＳＦ　２００Ｃ＋ＳＭ　100Ｃ	m	-						
V001043051	光ケーブル（４芯テープＳＳＤ）	ＳＭ　１．３１μｍ　２０Ｃ	m	-						
V001043052	光ケーブル（４芯テープＳＳＤ）	ＳＭ　１．３１μｍ　４０Ｃ	m	-						
V001043053	光ケーブル（４芯テープＳＳＤ）	ＳＭ　１．３１μｍ　６０Ｃ	m	-						
V001043054	光ケーブル（４芯テープＳＳＤ）	ＳＭ　１．３１μｍ　８０Ｃ	m	-						
V001043055	光ケーブル（４芯テープＳＳＤ）	ＳＭ　１．３１μｍ　１００Ｃ	m	-						
V001043056	光ケーブル（４芯テープＳＳＤ）	ＳＭ　１．３１μｍ　１２０Ｃ	m	-						
V001043057	光ケーブル（４芯テープＳＳＤ）	ＳＭ　１．３１μｍ　１４０Ｃ	m	-						
V001043058	光ケーブル（４芯テープＳＳＤ）	ＳＭ　１．３１μｍ　１６０Ｃ	m	-						
V001043059	光ケーブル（４芯テープＳＳＤ）	ＳＭ　１．３１μｍ　１８０Ｃ	m	-						
V001043060	光ケーブル（４芯テープＳＳＤ）	ＳＭ　１．３１μｍ　２００Ｃ	m	-						
V001043061	光ケーブル（４芯テープＳＳＤ）	ＳＭ　１．３１μｍ　２２０Ｃ	m	-						
V001043062	光ケーブル（４芯テープＳＳＤ）	ＳＭ　１．３１μｍ　２４０Ｃ	m	-						
V001043063	光ケーブル（４芯テープＳＳＤ）	ＳＭ　１．３１μｍ　２６０Ｃ	m	-						
V001043064	光ケーブル（４芯テープＳＳＤ）	ＳＭ　１．３１μｍ　２８０Ｃ	m	-						
V001043065	光ケーブル（４芯テープＳＳＤ）	ＳＭ　１．３１μｍ　３００Ｃ	m	-						
V001043066	光ケーブル（４芯テープＳＳＤ）	ＳＭ　１．３１μｍ　３２０Ｃ	m	-						
V001043067	光ケーブル（４芯テープＳＳＤ）	ＳＭ　１．３１μｍ　３６０Ｃ	m	-						
V001043068	光ケーブル（４芯テープＳＳＤ）	ＳＭ　１．３１μｍ　４００Ｃ	m	-						
V001043069	光ケーブル（４芯テープＳＳＤ）	ＳＭ　１．３１μｍ　４４０Ｃ	m	-						
V001043070	光ケーブル（４芯テープＳＳＤ）	ＳＭ　１．３１μｍ　４８０Ｃ	m	-						
V001043071	光ケーブル（４芯テープＳＳＤ）	ＳＭ　１．３１μｍ　５２０Ｃ	m	-						
V001043072	光ケーブル（４芯テープＳＳＤ）	ＳＭ　１．３１μｍ　５６０Ｃ	m	-						
V001043073	光ケーブル（４芯テープＳＳＤ）	ＳＭ　１．３１μｍ　６００Ｃ	m	-						
V001048001	光ケーブル（層型、ＳＳＤ）	ＳＭ　１．３１μｍ　１２Ｃ	m	-						
V001062001	光ケーブル（４芯コルゲート）	ＳＭ　１．３１μｍ　２０Ｃ	m	-						
V001062002	光ケーブル（４芯コルゲート）	ＳＭ　１．３１μｍ　４０Ｃ	m	-						
V001062003	光ケーブル（４芯コルゲート）	ＳＭ　１．３１μｍ　６０Ｃ	m	-						
V001062004	光ケーブル（４芯コルゲート）	ＳＭ　１．３１μｍ　８０Ｃ	m	-						
V001062005	光ケーブル（４芯コルゲート）	ＳＭ　１．３１μｍ　１００Ｃ	m	-						
V001063001	光ファイバ層形ＬＡＰシース	０．８ｄＢ　２Ｃ	m	-						
V001063002	光ファイバ層形ＬＡＰシース	０．８ｄＢ　４Ｃ	m	-						
V001063003	光ファイバ層形ＬＡＰシース	０．８ｄＢ　８Ｃ	m	-						
V001063004	光ファイバ層形ＬＡＰシース	０．８ｄＢ　１２Ｃ	m	-						
V001063005	光ファイバ層形ＬＡＰシース	０．５ｄＢ　２Ｃ	m	-						

令和7年度土木工事設計材料単価[2025年4月1日以降適用]

C40:配線材料

材料コード	名称	規格	単位	徳島県						備考
V001063006	光ファイバ層形ＬＡＰシース	０．５ｄＢ　４Ｃ	m	-						
V001063007	光ファイバ層形ＬＡＰシース	０．５ｄＢ　８Ｃ	m	-						
V001063008	光ファイバ層形ＬＡＰシース	０．５ｄＢ　１２Ｃ	m	-						
V001069001	ケーブル接続クロージャ	直線接続　４０Ｃ以下	組	-						
V001069002	ケーブル接続クロージャ	直線接続　６０Ｃ以下	組	-						
V001069003	ケーブル接続クロージャ	直線接続　８０Ｃ以下	組	-						
V001069004	ケーブル接続クロージャ	直線接続　１００Ｃ以下	組	-						
V001069005	ケーブル接続クロージャ	直線接続　１２０Ｃ以下	組	-						
V001069006	ケーブル接続クロージャ	直線接続　１４０Ｃ以下	組	-						
V001069007	ケーブル接続クロージャ	直線接続　１６０Ｃ以下	組	-						
V001069008	ケーブル接続クロージャ	直線接続　１８０Ｃ以下	組	-						
V001069009	ケーブル接続クロージャ	直線接続　２００Ｃ以下	組	-						
V001069010	ケーブル接続クロージャ	直線接続　２２０Ｃ以下	組	-						
V001069011	ケーブル接続クロージャ	直線接続　２４０Ｃ以下	組	-						
V001069012	ケーブル接続クロージャ	直線接続　２６０Ｃ以下	組	-						
V001069013	ケーブル接続クロージャ	直線接続　２８０Ｃ以下	組	-						
V001069014	ケーブル接続クロージャ	直線接続　３００Ｃ以下	組	-						
V001069015	ケーブル接続クロージャ	分岐接続　４０Ｃ以下　４穴	組	-						
V001069016	ケーブル接続クロージャ	分岐接続　６０Ｃ以下　４穴	組	-						
V001069017	ケーブル接続クロージャ	分岐接続　８０Ｃ以下　４穴	組	-						
V001069018	ケーブル接続クロージャ	分岐接続　１００Ｃ以下　４穴	組	-						
V001069019	ケーブル接続クロージャ	分岐接続　１２０Ｃ以下　４穴	組	-						
V001069020	ケーブル接続クロージャ	分岐接続　１４０Ｃ以下　４穴	組	-						
V001069021	ケーブル接続クロージャ	分岐接続　１６０Ｃ以下　４穴	組	-						
V001069022	ケーブル接続クロージャ	分岐接続　１８０Ｃ以下　４穴	組	-						
V001069023	ケーブル接続クロージャ	分岐接続　２００Ｃ以下　４穴	組	-						
V001069024	ケーブル接続クロージャ	分岐接続　２２０Ｃ以下　４穴	組	-						
V001069025	ケーブル接続クロージャ	分岐接続　２４０Ｃ以下　４穴	組	-						
V001069026	ケーブル接続クロージャ	分岐接続　２６０Ｃ以下　４穴	組	-						
V001069027	ケーブル接続クロージャ	分岐接続　２８０Ｃ以下　４穴	組	-						
V001069028	ケーブル接続クロージャ	分岐接続　３００Ｃ以下　４穴	組	-						
V001069029	ケーブル接続クロージャ	分岐接続　３２０Ｃ以下　４穴	組	-						
V001069030	ケーブル接続クロージャ	分岐接続　３６０Ｃ以下　４穴	組	-						
V001069031	ケーブル接続クロージャ	分岐接続　４００Ｃ以下　４穴	組	-						
V001069032	ケーブル接続クロージャ	分岐接続　４４０Ｃ以下　４穴	組	-						
V001069033	ケーブル接続クロージャ	分岐接続　４８０Ｃ以下　４穴	組	-						
V001069034	ケーブル接続クロージャ	分岐接続　５２０Ｃ以下　４穴	組	-						
V001069035	ケーブル接続クロージャ	分岐接続　５６０Ｃ以下　４穴	組	-						
V001069036	ケーブル接続クロージャ	分岐接続　６００Ｃ以下　４穴	組	-						
V001069037	ケーブル接続クロージャ	分岐接続　４０Ｃ以下　６穴	組	-						
V001069038	ケーブル接続クロージャ	分岐接続　６０Ｃ以下　６穴	組	-						
V001069039	ケーブル接続クロージャ	分岐接続　８０Ｃ以下　６穴	組	-						
V001069040	ケーブル接続クロージャ	分岐接続　１００Ｃ以下　６穴	組	-						
V001069041	ケーブル接続クロージャ	分岐接続　１２０Ｃ以下　６穴	組	-						
V001069042	ケーブル接続クロージャ	分岐接続　１４０Ｃ以下　６穴	組	-						
V001069043	ケーブル接続クロージャ	分岐接続　１６０Ｃ以下　６穴	組	-						
V001069044	ケーブル接続クロージャ	分岐接続　１８０Ｃ以下　６穴	組	-						
V001069045	ケーブル接続クロージャ	分岐接続　２００Ｃ以下　６穴	組	-						
V001069046	ケーブル接続クロージャ	分岐接続　２２０Ｃ以下　６穴	組	-						
V001069047	ケーブル接続クロージャ	分岐接続　２４０Ｃ以下　６穴	組	-						

令和7年度土木工事設計材料単価[2025年4月1日以降適用]

C40:配線材料

材料コード	名称	規格	単位	徳島県						備考
V001069048	ケーブル接続クロージャ	分岐接続　２６０Ｃ以下　６穴	組	－						
V001069049	ケーブル接続クロージャ	分岐接続　２８０Ｃ以下　６穴	組	－						
V001069050	ケーブル接続クロージャ	分岐接続　３００Ｃ以下　６穴	組	－						
V001069051	ケーブル接続クロージャ	分岐接続　３２０Ｃ以下　６穴	組	－						
V001069052	ケーブル接続クロージャ	分岐接続　３６０Ｃ以下　６穴	組	－						
V001069053	ケーブル接続クロージャ	分岐接続　４００Ｃ以下　６穴	組	－						
V001069054	ケーブル接続クロージャ	分岐接続　４４０Ｃ以下　６穴	組	－						
V001069055	ケーブル接続クロージャ	分岐接続　４８０Ｃ以下　６穴	組	－						
V001069056	ケーブル接続クロージャ	分岐接続　５２０Ｃ以下　６穴	組	－						
V001069057	ケーブル接続クロージャ	分岐接続　５６０Ｃ以下　６穴	組	－						
V001069058	ケーブル接続クロージャ	分岐接続　６００Ｃ以下　６穴	組	－						
V001080001	光成端箱(光アダプタ実装；ＳＣ型)	コネクタ（壁掛）　１６Ｃ以下	個	－						
V001080002	光成端箱(光アダプタ実装；ＳＣ型)	コネクタ（壁掛）　４０Ｃ以下	個	－						
V001080003	光成端箱(光アダプタ実装；ＳＣ型)	コネクタ（壁掛）　６０Ｃ以下	個	－						
V001080004	光成端箱(光アダプタ実装；ＳＣ型)	コネクタ（壁掛）　８０Ｃ以下	個	－						
V001080005	光成端箱(光アダプタ実装；ＳＣ型)	コネクタ（壁掛）　１００Ｃ以下	個	－						
V001080006	光成端箱(光アダプタ実装；ＳＣ型)	コネクタ（壁掛）　１２０Ｃ以下	個	－						
V001080007	光成端箱(光アダプタ実装；ＳＣ型)	コネクタ（壁掛）　１４０Ｃ以下	個	－						
V001080008	光成端箱(光アダプタ実装；ＳＣ型)	コネクタ（自立）　４０Ｃ以下	個	－						
V001080009	光成端箱(光アダプタ実装；ＳＣ型)	コネクタ（自立）　６０Ｃ以下	個	－						
V001080010	光成端箱(光アダプタ実装；ＳＣ型)	コネクタ（自立）　８０Ｃ以下	個	－						
V001080011	光成端箱(光アダプタ実装；ＳＣ型)	コネクタ（自立）　１００Ｃ以下	個	－						
V001080012	光成端箱(光アダプタ実装；ＳＣ型)	コネクタ（自立）　１２０Ｃ以下	個	－						
V001080013	光成端箱(光アダプタ実装；ＳＣ型)	コネクタ（自立）　１４０Ｃ以下	個	－						
V001080014	光成端箱(光アダプタ実装；ＳＣ型)	コネクタ（自立）　１６０Ｃ以下	個	－						
V001080015	光成端箱(光アダプタ実装；ＳＣ型)	コネクタ（自立）　１８０Ｃ以下	個	－						
V001080016	光成端箱(光アダプタ実装；ＳＣ型)	コネクタ（自立）　２００Ｃ以下	個	－						
V001080017	光成端箱(光アダプタ実装；ＳＣ型)	コネクタ（自立）　２２０Ｃ以下	個	－						
V001080018	光成端箱(光アダプタ実装；ＳＣ型)	コネクタ（自立）　２４０Ｃ以下	個	－						
V001080019	光成端箱(光アダプタ実装；ＳＣ型)	コネクタ（自立）　２６０Ｃ以下	個	－						
V001080020	光成端箱(光アダプタ実装；ＳＣ型)	コネクタ（自立）　２８０Ｃ以下	個	－						
V001080021	光成端箱(光アダプタ実装；ＳＣ型)	コネクタ（自立）　３００Ｃ以下	個	－						
V001080022	光成端箱(光アダプタ実装；ＳＣ型)	コネクタ（自立）　３２０Ｃ以下	個	－						
V001080023	光成端箱(光アダプタ実装；ＳＣ型)	コネクタ（自立）　３６０Ｃ以下	個	－						
V001080024	光成端箱(光アダプタ実装；ＳＣ型)	コネクタ（自立）　４００Ｃ以下	個	－						
V001080025	光成端箱(光アダプタ実装；ＳＣ型)	コネクタ（自立）　４４０Ｃ以下	個	－						
V001080026	光成端箱(光アダプタ実装；ＳＣ型)	コネクタ（自立）　４８０Ｃ以下	個	－						
V001080027	光成端箱(光アダプタ実装；ＳＣ型)	コネクタ（自立）　５２０Ｃ以下	個	－						
V001080028	光成端箱(光アダプタ実装；ＳＣ型)	コネクタ（自立）　５６０Ｃ以下	個	－						
V001080029	光成端箱(光アダプタ実装；ＳＣ型)	コネクタ（自立）　６００Ｃ以下	個	－						
V001081001	光成端箱(光アダプタ実装；ＦＣ型)	コネクタ（壁掛）　１６Ｃ以下	個	－						
V001081002	光成端箱(光アダプタ実装；ＦＣ型)	コネクタ（壁掛）　４０Ｃ以下	個	－						
V001081003	光成端箱(光アダプタ実装；ＦＣ型)	コネクタ（壁掛）　６０Ｃ以下	個	－						
V001081004	光成端箱(光アダプタ実装；ＦＣ型)	コネクタ（壁掛）　８０Ｃ以下	個	－						
V001081005	光成端箱(光アダプタ実装；ＦＣ型)	コネクタ（壁掛）　１００Ｃ以下	個	－						
V001081006	光成端箱(光アダプタ実装；ＦＣ型)	コネクタ（壁掛）　１２０Ｃ以下	個	－						
V001081007	光成端箱(光アダプタ実装；ＦＣ型)	コネクタ（壁掛）　１４０Ｃ以下	個	－						
V001081008	光成端箱(光アダプタ実装；ＦＣ型)	コネクタ（自立）　４０Ｃ以下	個	－						
V001081009	光成端箱(光アダプタ実装；ＦＣ型)	コネクタ（自立）　６０Ｃ以下	個	－						
V001081010	光成端箱(光アダプタ実装；ＦＣ型)	コネクタ（自立）　８０Ｃ以下	個	－						

令和7年度土木工事設計材料単価[2025年4月1日以降適用]

C40:配線材料

材料コード	名称	規格	単位	徳島県						備考
V001081011	光成端箱(光アダプタ実装；ＦＣ型)	コネクタ（自立）　１００Ｃ以下	個	－						
V001081012	光成端箱(光アダプタ実装；ＦＣ型)	コネクタ（自立）　１２０Ｃ以下	個	－						
V001081013	光成端箱(光アダプタ実装；ＦＣ型)	コネクタ（自立）　１４０Ｃ以下	個	－						
V001081014	光成端箱(光アダプタ実装；ＦＣ型)	コネクタ（自立）　１６０Ｃ以下	個	－						
V001081015	光成端箱(光アダプタ実装；ＦＣ型)	コネクタ（自立）　１８０Ｃ以下	個	－						
V001081016	光成端箱(光アダプタ実装；ＦＣ型)	コネクタ（自立）　２００Ｃ以下	個	－						
V001081017	光成端箱(光アダプタ実装；ＦＣ型)	コネクタ（自立）　２２０Ｃ以下	個	－						
V001081018	光成端箱(光アダプタ実装；ＦＣ型)	コネクタ（自立）　２４０Ｃ以下	個	－						
V001081019	光成端箱(光アダプタ実装；ＦＣ型)	コネクタ（自立）　２６０Ｃ以下	個	－						
V001081020	光成端箱(光アダプタ実装；ＦＣ型)	コネクタ（自立）　２８０Ｃ以下	個	－						
V001081021	光成端箱(光アダプタ実装；ＦＣ型)	コネクタ（自立）　３００Ｃ以下	個	－						
V001081022	光成端箱(光アダプタ実装；ＦＣ型)	コネクタ（自立）　３２０Ｃ以下	個	－						
V001081023	光成端箱(光アダプタ実装；ＦＣ型)	コネクタ（自立）　３６０Ｃ以下	個	－						
V001081024	光成端箱(光アダプタ実装；ＦＣ型)	コネクタ（自立）　４００Ｃ以下	個	－						
V001081025	光成端箱(光アダプタ実装；ＦＣ型)	コネクタ（自立）　４４０Ｃ以下	個	－						
V001081026	光成端箱(光アダプタ実装；ＦＣ型)	コネクタ（自立）　４８０Ｃ以下	個	－						
V001081027	光成端箱(光アダプタ実装；ＦＣ型)	コネクタ（自立）　５２０Ｃ以下	個	－						
V001081028	光成端箱(光アダプタ実装；ＦＣ型)	コネクタ（自立）　５６０Ｃ以下	個	－						
V001081029	光成端箱(光アダプタ実装；ＦＣ型)	コネクタ（自立）　６００Ｃ以下	個	－						
V001088001	光ケーブル（ノンメタリック）	DSF20c+SM4c(4芯ﾃｰﾌﾟｽﾛｯﾄ)	m	－						
V001088002	光ケーブル（ノンメタリック）	DSF40c+SM4c(4芯ﾃｰﾌﾟｽﾛｯﾄ)	m	－						
V001088003	光ケーブル（ノンメタリック）	DSF60c+SM4c(4芯ﾃｰﾌﾟｽﾛｯﾄ)	m	－						
V001088004	光ケーブル（ノンメタリック）	DSF80c+SM4c(4芯ﾃｰﾌﾟｽﾛｯﾄ)	m	－						
V001088005	光ケーブル（ノンメタリック）	DSF100c+SM4c(4芯ﾃｰﾌﾟｽﾛｯﾄ)	m	－						
V001088006	光ケーブル（ノンメタリック）	SM 1.31μm 4C(4芯ﾃｰﾌﾟｽﾛｯﾄ)	m	－						
V001088007	光ケーブル（ノンメタリック）	SM 1.31μm 8C(4芯ﾃｰﾌﾟｽﾛｯﾄ)	m	－						
V001088008	光ケーブル（ノンメタリック）	SM 1.31μm 20C(4芯ﾃｰﾌﾟｽﾛｯﾄ)	m	－						
V001088009	光ケーブル（ノンメタリック）	SM 1.31μm 40C(4芯ﾃｰﾌﾟｽﾛｯﾄ)	m	－						
V001088010	光ケーブル（ノンメタリック）	SM 1.31μm 60C(4芯ﾃｰﾌﾟｽﾛｯﾄ)	m	－						
V001088011	光ケーブル（ノンメタリック）	SM 1.31μm 80C(4芯ﾃｰﾌﾟｽﾛｯﾄ)	m	－						
V001088012	光ケーブル（ノンメタリック）	SM 1.31μm100C(4芯ﾃｰﾌﾟｽﾛｯﾄ)	m	－						
V001088013	光ケーブル（ノンメタリック）	SM 1.31μm120C(4芯ﾃｰﾌﾟｽﾛｯﾄ)	m	－						
V001088014	光ケーブル（ノンメタリック）	SM 1.31μm140C(4芯ﾃｰﾌﾟｽﾛｯﾄ)	m	－						
V001088015	光ケーブル（ノンメタリック）	SM 1.31μm160C(4芯ﾃｰﾌﾟｽﾛｯﾄ)	m	－						
V001088016	光ケーブル（ノンメタリック）	SM 1.31μm180C(4芯ﾃｰﾌﾟｽﾛｯﾄ)	m	－						
V001088017	光ケーブル（ノンメタリック）	SM 1.31μm200C(4芯ﾃｰﾌﾟｽﾛｯﾄ)	m	－						
V001088018	光ケーブル（ノンメタリック）	SM 1.31μm220C(4芯ﾃｰﾌﾟｽﾛｯﾄ)	m	－						
V001088019	光ケーブル（ノンメタリック）	SM 1.31μm240C(4芯ﾃｰﾌﾟｽﾛｯﾄ)	m	－						
V001088020	光ケーブル（ノンメタリック）	SM 1.31μm260C(4芯ﾃｰﾌﾟｽﾛｯﾄ)	m	－						
V001088021	光ケーブル（ノンメタリック）	SM 1.31μm280C(4芯ﾃｰﾌﾟｽﾛｯﾄ)	m	－						
V001088022	光ケーブル（ノンメタリック）	SM 1.31μm300C(4芯ﾃｰﾌﾟｽﾛｯﾄ)	m	－						
V001088023	光ケーブル（ノンメタリック）	DSF40C+SM4C(4芯ﾃｰﾌﾟSSF)	m	－						
V001088024	光ケーブル（ノンメタリック）	DSF60C+SM4C(4芯ﾃｰﾌﾟSSF)	m	－						
V001088025	光ケーブル（ノンメタリック）	DSF80C+SM4C(4芯ﾃｰﾌﾟSSF)	m	－						
V001088026	光ケーブル（ノンメタリック）	DSF100C+SM4C(4芯ﾃｰﾌﾟSSF)	m	－						
V001088027	光ケーブル（ノンメタリック）	SM 1.31μm 20C(4芯ﾃｰﾌﾟSSF)	m	－						
V001088028	光ケーブル（ノンメタリック）	SM 1.31μm 40C(4芯ﾃｰﾌﾟSSF)	m	－						
V001088029	光ケーブル（ノンメタリック）	SM 1.31μm 60C(4芯ﾃｰﾌﾟSSF)	m	－						
V001088030	光ケーブル（ノンメタリック）	SM 1.31μm 80C(4芯ﾃｰﾌﾟSSF)	m	－						
V001088031	光ケーブル（ノンメタリック）	SM 1.31μm 100C(4芯ﾃｰﾌﾟSSF)	m	－						

令和7年度土木工事設計材料単価[2025年4月1日以降適用]

C40:配線材料

材料コード	名称	規格	単位	徳島県						備考
V001088032	光ケーブル（ノンメタリック）	SM 1.31μm 120C(4芯ﾃｰﾌﾟSSF)	m	－						
V001088033	光ケーブル（ノンメタリック）	SM 1.31μm 140C(4芯ﾃｰﾌﾟSSF)	m	－						
V001088034	光ケーブル（ノンメタリック）	SM 1.31μm 160C(4芯ﾃｰﾌﾟSSF)	m	－						
V001088035	光ケーブル（ノンメタリック）	SM 1.31μm 180C(4芯ﾃｰﾌﾟSSF)	m	－						
V001088036	光ケーブル（ノンメタリック）	SM 1.31μm 200C(4芯ﾃｰﾌﾟSSF)	m	－						
V001088037	光ケーブル（ノンメタリック）	SM 1.31μm 220C(4芯ﾃｰﾌﾟSSF)	m	－						
V001088038	光ケーブル（ノンメタリック）	SM 1.31μm 240C(4芯ﾃｰﾌﾟSSF)	m	－						
V001088039	光ケーブル（ノンメタリック）	SM 1.31μm 260C(4芯ﾃｰﾌﾟSSF)	m	－						
V001088040	光ケーブル（ノンメタリック）	SM 1.31μm 280C(4芯ﾃｰﾌﾟSSF)	m	－						
V001088041	光ケーブル（ノンメタリック）	SM 1.31μm 300C(4芯ﾃｰﾌﾟSSF)	m	－						
V001088042	光ケーブル（ノンメタリック）	SM 1.31μm 2C(ｽﾍﾟｰｻ型)	m	－						
V001088043	光ケーブル（ノンメタリック）	SM 1.31μm 4C(ｽﾍﾟｰｻ型)	m	－						
V001088044	光ケーブル（ノンメタリック）	SM 1.31μm 6C(ｽﾍﾟｰｻ型)	m	－						
V001088045	光ケーブル（ノンメタリック）	SM 1.31μm 8C(ｽﾍﾟｰｻ型)	m	－						
V001093001	着色識別ﾎﾟﾘｴﾁﾚﾝ絶縁ﾋﾞﾆﾙｼｰｽｹｰﾌﾞﾙ	ＦＣＰＥＶ　０．６５ｍｍ　１Ｐ	m	＊						
V001093002	着色識別ﾎﾟﾘｴﾁﾚﾝ絶縁ﾋﾞﾆﾙｼｰｽｹｰﾌﾞﾙ	ＦＣＰＥＶ　０．６５ｍｍ　２Ｐ	m	＊						
V001093003	着色識別ﾎﾟﾘｴﾁﾚﾝ絶縁ﾋﾞﾆﾙｼｰｽｹｰﾌﾞﾙ	ＦＣＰＥＶ　０．６５ｍｍ　３Ｐ	m	＊						
V001093004	着色識別ﾎﾟﾘｴﾁﾚﾝ絶縁ﾋﾞﾆﾙｼｰｽｹｰﾌﾞﾙ	ＦＣＰＥＶ　０．６５ｍｍ　５Ｐ	m	＊						
V001093005	着色識別ﾎﾟﾘｴﾁﾚﾝ絶縁ﾋﾞﾆﾙｼｰｽｹｰﾌﾞﾙ	ＦＣＰＥＶ　０．６５ｍｍ　７Ｐ	m	＊						
V001093006	着色識別ﾎﾟﾘｴﾁﾚﾝ絶縁ﾋﾞﾆﾙｼｰｽｹｰﾌﾞﾙ	ＦＣＰＥＶ　０．６５ｍｍ　１０Ｐ	m	＊						
V001093007	着色識別ﾎﾟﾘｴﾁﾚﾝ絶縁ﾋﾞﾆﾙｼｰｽｹｰﾌﾞﾙ	ＦＣＰＥＶ　０．６５ｍｍ　１５Ｐ	m	＊						
V001093008	着色識別ﾎﾟﾘｴﾁﾚﾝ絶縁ﾋﾞﾆﾙｼｰｽｹｰﾌﾞﾙ	ＦＣＰＥＶ　０．６５ｍｍ　２０Ｐ	m	＊						
V001093009	着色識別ﾎﾟﾘｴﾁﾚﾝ絶縁ﾋﾞﾆﾙｼｰｽｹｰﾌﾞﾙ	ＦＣＰＥＶ　０．６５ｍｍ　２５Ｐ	m	＊						
V001093010	着色識別ﾎﾟﾘｴﾁﾚﾝ絶縁ﾋﾞﾆﾙｼｰｽｹｰﾌﾞﾙ	ＦＣＰＥＶ　０．６５ｍｍ　３０Ｐ	m	＊						
V001093011	着色識別ﾎﾟﾘｴﾁﾚﾝ絶縁ﾋﾞﾆﾙｼｰｽｹｰﾌﾞﾙ	ＦＣＰＥＶ　０．６５ｍｍ　５０Ｐ	m	＊						
V001093012	着色識別ﾎﾟﾘｴﾁﾚﾝ絶縁ﾋﾞﾆﾙｼｰｽｹｰﾌﾞﾙ	ＦＣＰＥＶ　０．６５ｍｍ　７０Ｐ	m	＊						
V001093013	着色識別ﾎﾟﾘｴﾁﾚﾝ絶縁ﾋﾞﾆﾙｼｰｽｹｰﾌﾞﾙ	ＦＣＰＥＶ　０．６５ｍｍ　１００Ｐ	m	＊						
V001093014	着色識別ﾎﾟﾘｴﾁﾚﾝ絶縁ﾋﾞﾆﾙｼｰｽｹｰﾌﾞﾙ	ＦＣＰＥＶ　０．６５ｍｍ　１５０Ｐ	m	＊						
V001093015	着色識別ﾎﾟﾘｴﾁﾚﾝ絶縁ﾋﾞﾆﾙｼｰｽｹｰﾌﾞﾙ	ＦＣＰＥＶ　０．６５ｍｍ　２００Ｐ	m	＊						
V001093016	着色識別ﾎﾟﾘｴﾁﾚﾝ絶縁ﾋﾞﾆﾙｼｰｽｹｰﾌﾞﾙ	ＦＣＰＥＶ　０．９ｍｍ　１Ｐ	m	＊						
V001093017	着色識別ﾎﾟﾘｴﾁﾚﾝ絶縁ﾋﾞﾆﾙｼｰｽｹｰﾌﾞﾙ	ＦＣＰＥＶ　０．９ｍｍ　２Ｐ	m	＊						
V001093018	着色識別ﾎﾟﾘｴﾁﾚﾝ絶縁ﾋﾞﾆﾙｼｰｽｹｰﾌﾞﾙ	ＦＣＰＥＶ　０．９ｍｍ　３Ｐ	m	＊						
V001093019	着色識別ﾎﾟﾘｴﾁﾚﾝ絶縁ﾋﾞﾆﾙｼｰｽｹｰﾌﾞﾙ	ＦＣＰＥＶ　０．９ｍｍ　５Ｐ	m	＊						
V001093020	着色識別ﾎﾟﾘｴﾁﾚﾝ絶縁ﾋﾞﾆﾙｼｰｽｹｰﾌﾞﾙ	ＦＣＰＥＶ　０．９ｍｍ　７Ｐ	m	＊						
V001093021	着色識別ﾎﾟﾘｴﾁﾚﾝ絶縁ﾋﾞﾆﾙｼｰｽｹｰﾌﾞﾙ	ＦＣＰＥＶ　０．９ｍｍ　１０Ｐ	m	＊						
V001093022	着色識別ﾎﾟﾘｴﾁﾚﾝ絶縁ﾋﾞﾆﾙｼｰｽｹｰﾌﾞﾙ	ＦＣＰＥＶ　０．９ｍｍ　１５Ｐ	m	＊						
V001093023	着色識別ﾎﾟﾘｴﾁﾚﾝ絶縁ﾋﾞﾆﾙｼｰｽｹｰﾌﾞﾙ	ＦＣＰＥＶ　０．９ｍｍ　２０Ｐ	m	＊						
V001093024	着色識別ﾎﾟﾘｴﾁﾚﾝ絶縁ﾋﾞﾆﾙｼｰｽｹｰﾌﾞﾙ	ＦＣＰＥＶ　０．９ｍｍ　２５Ｐ	m	＊						
V001093025	着色識別ﾎﾟﾘｴﾁﾚﾝ絶縁ﾋﾞﾆﾙｼｰｽｹｰﾌﾞﾙ	ＦＣＰＥＶ　０．９ｍｍ　３０Ｐ	m	＊						
V001093026	着色識別ﾎﾟﾘｴﾁﾚﾝ絶縁ﾋﾞﾆﾙｼｰｽｹｰﾌﾞﾙ	ＦＣＰＥＶ　０．９ｍｍ　５０Ｐ	m	＊						
V001093027	着色識別ﾎﾟﾘｴﾁﾚﾝ絶縁ﾋﾞﾆﾙｼｰｽｹｰﾌﾞﾙ	ＦＣＰＥＶ　０．９ｍｍ　７０Ｐ	m	＊						
V001093028	着色識別ﾎﾟﾘｴﾁﾚﾝ絶縁ﾋﾞﾆﾙｼｰｽｹｰﾌﾞﾙ	ＦＣＰＥＶ　０．９ｍｍ　１００Ｐ	m	＊						
V001093029	着色識別ﾎﾟﾘｴﾁﾚﾝ絶縁ﾋﾞﾆﾙｼｰｽｹｰﾌﾞﾙ	ＦＣＰＥＶ　０．９ｍｍ　１５０Ｐ	m	＊						
V001093030	着色識別ﾎﾟﾘｴﾁﾚﾝ絶縁ﾋﾞﾆﾙｼｰｽｹｰﾌﾞﾙ	ＦＣＰＥＶ　０．９ｍｍ　２００Ｐ	m	＊						
V001093031	着色識別ﾎﾟﾘｴﾁﾚﾝ絶縁ﾋﾞﾆﾙｼｰｽｹｰﾌﾞﾙ	ＦＣＰＥＶ　１．２ｍｍ　１Ｐ	m	＊						
V001093032	着色識別ﾎﾟﾘｴﾁﾚﾝ絶縁ﾋﾞﾆﾙｼｰｽｹｰﾌﾞﾙ	ＦＣＰＥＶ　１．２ｍｍ　２Ｐ	m	＊						
V001093033	着色識別ﾎﾟﾘｴﾁﾚﾝ絶縁ﾋﾞﾆﾙｼｰｽｹｰﾌﾞﾙ	ＦＣＰＥＶ　１．２ｍｍ　３Ｐ	m	＊						
V001093034	着色識別ﾎﾟﾘｴﾁﾚﾝ絶縁ﾋﾞﾆﾙｼｰｽｹｰﾌﾞﾙ	ＦＣＰＥＶ　１．２ｍｍ　５Ｐ	m	＊						
V001093035	着色識別ﾎﾟﾘｴﾁﾚﾝ絶縁ﾋﾞﾆﾙｼｰｽｹｰﾌﾞﾙ	ＦＣＰＥＶ　１．２ｍｍ　７Ｐ	m	＊						
V001093036	着色識別ﾎﾟﾘｴﾁﾚﾝ絶縁ﾋﾞﾆﾙｼｰｽｹｰﾌﾞﾙ	ＦＣＰＥＶ　１．２ｍｍ　１０Ｐ	m	＊						

令和7年度土木工事設計材料単価[2025年4月1日以降適用]

C40:配線材料

材料コード	名称	規格	単位	徳島県						備考
V001093037	着色識別ﾎﾟﾘｴﾁﾚﾝ絶縁ﾋﾞﾆﾙｼｰｽｹｰﾌﾞﾙ	ＦＣＰＥＶ　１．２ｍｍ　１５Ｐ	m	*						
V001093038	着色識別ﾎﾟﾘｴﾁﾚﾝ絶縁ﾋﾞﾆﾙｼｰｽｹｰﾌﾞﾙ	ＦＣＰＥＶ　１．２ｍｍ　２０Ｐ	m	*						
V001093039	着色識別ﾎﾟﾘｴﾁﾚﾝ絶縁ﾋﾞﾆﾙｼｰｽｹｰﾌﾞﾙ	ＦＣＰＥＶ　１．２ｍｍ　２５Ｐ	m	*						
V001093040	着色識別ﾎﾟﾘｴﾁﾚﾝ絶縁ﾋﾞﾆﾙｼｰｽｹｰﾌﾞﾙ	ＦＣＰＥＶ　１．２ｍｍ　３０Ｐ	m	*						
V001093041	着色識別ﾎﾟﾘｴﾁﾚﾝ絶縁ﾋﾞﾆﾙｼｰｽｹｰﾌﾞﾙ	ＦＣＰＥＶ　１．２ｍｍ　５０Ｐ	m	*						
V001093042	着色識別ﾎﾟﾘｴﾁﾚﾝ絶縁ﾋﾞﾆﾙｼｰｽｹｰﾌﾞﾙ	ＦＣＰＥＶ　１．２ｍｍ　７０Ｐ	m	*						
V001093043	着色識別ﾎﾟﾘｴﾁﾚﾝ絶縁ﾋﾞﾆﾙｼｰｽｹｰﾌﾞﾙ	ＦＣＰＥＶ　１．２ｍｍ　１００Ｐ	m	*						
V001094001	着色識別PE絶縁ﾋﾞﾆﾙｼｰｽｹｰﾌﾞﾙ銅ﾃｰﾌﾟ	ＦＣＰＥＶ－Ｓ　０．６５ｍｍ　１Ｐ	m	*						
V001094002	着色識別PE絶縁ﾋﾞﾆﾙｼｰｽｹｰﾌﾞﾙ銅ﾃｰﾌﾟ	ＦＣＰＥＶ－Ｓ　０．６５ｍｍ　２Ｐ	m	*						
V001094003	着色識別PE絶縁ﾋﾞﾆﾙｼｰｽｹｰﾌﾞﾙ銅ﾃｰﾌﾟ	ＦＣＰＥＶ－Ｓ　０．６５ｍｍ　３Ｐ	m	*						
V001094004	着色識別PE絶縁ﾋﾞﾆﾙｼｰｽｹｰﾌﾞﾙ銅ﾃｰﾌﾟ	ＦＣＰＥＶ－Ｓ　０．６５ｍｍ　５Ｐ	m	*						
V001094005	着色識別PE絶縁ﾋﾞﾆﾙｼｰｽｹｰﾌﾞﾙ銅ﾃｰﾌﾟ	ＦＣＰＥＶ－Ｓ　０．６５ｍｍ　７Ｐ	m	*						
V001094006	着色識別PE絶縁ﾋﾞﾆﾙｼｰｽｹｰﾌﾞﾙ銅ﾃｰﾌﾟ	ＦＣＰＥＶ－Ｓ　０．６５ｍｍ　１０Ｐ	m	*						
V001094007	着色識別PE絶縁ﾋﾞﾆﾙｼｰｽｹｰﾌﾞﾙ銅ﾃｰﾌﾟ	ＦＣＰＥＶ－Ｓ　０．６５ｍｍ　１５Ｐ	m	*						
V001094008	着色識別PE絶縁ﾋﾞﾆﾙｼｰｽｹｰﾌﾞﾙ銅ﾃｰﾌﾟ	ＦＣＰＥＶ－Ｓ　０．６５ｍｍ　２０Ｐ	m	*						
V001094009	着色識別PE絶縁ﾋﾞﾆﾙｼｰｽｹｰﾌﾞﾙ銅ﾃｰﾌﾟ	ＦＣＰＥＶ－Ｓ　０．６５ｍｍ　２５Ｐ	m	*						
V001094010	着色識別PE絶縁ﾋﾞﾆﾙｼｰｽｹｰﾌﾞﾙ銅ﾃｰﾌﾟ	ＦＣＰＥＶ－Ｓ　０．６５ｍｍ　３０Ｐ	m	*						
V001094011	着色識別PE絶縁ﾋﾞﾆﾙｼｰｽｹｰﾌﾞﾙ銅ﾃｰﾌﾟ	ＦＣＰＥＶ－Ｓ　０．６５ｍｍ　５０Ｐ	m	*						
V001094012	着色識別PE絶縁ﾋﾞﾆﾙｼｰｽｹｰﾌﾞﾙ銅ﾃｰﾌﾟ	ＦＣＰＥＶ－Ｓ　０．６５ｍｍ　７０Ｐ	m	*						
V001094013	着色識別PE絶縁ﾋﾞﾆﾙｼｰｽｹｰﾌﾞﾙ銅ﾃｰﾌﾟ	ＦＣＰＥＶ－Ｓ　０．６５ｍｍ　１００Ｐ	m	*						
V001094014	着色識別PE絶縁ﾋﾞﾆﾙｼｰｽｹｰﾌﾞﾙ銅ﾃｰﾌﾟ	ＦＣＰＥＶ－Ｓ　０．６５ｍｍ　１５０Ｐ	m	*						
V001094015	着色識別PE絶縁ﾋﾞﾆﾙｼｰｽｹｰﾌﾞﾙ銅ﾃｰﾌﾟ	ＦＣＰＥＶ－Ｓ　０．６５ｍｍ　２００Ｐ	m	*						
V001094016	着色識別PE絶縁ﾋﾞﾆﾙｼｰｽｹｰﾌﾞﾙ銅ﾃｰﾌﾟ	ＦＣＰＥＶ－Ｓ　０．９ｍｍ　１Ｐ	m	*						
V001094017	着色識別PE絶縁ﾋﾞﾆﾙｼｰｽｹｰﾌﾞﾙ銅ﾃｰﾌﾟ	ＦＣＰＥＶ－Ｓ　０．９ｍｍ　２Ｐ	m	*						
V001094018	着色識別PE絶縁ﾋﾞﾆﾙｼｰｽｹｰﾌﾞﾙ銅ﾃｰﾌﾟ	ＦＣＰＥＶ－Ｓ　０．９ｍｍ　３Ｐ	m	*						
V001094019	着色識別PE絶縁ﾋﾞﾆﾙｼｰｽｹｰﾌﾞﾙ銅ﾃｰﾌﾟ	ＦＣＰＥＶ－Ｓ　０．９ｍｍ　５Ｐ	m	*						
V001094020	着色識別PE絶縁ﾋﾞﾆﾙｼｰｽｹｰﾌﾞﾙ銅ﾃｰﾌﾟ	ＦＣＰＥＶ－Ｓ　０．９ｍｍ　７Ｐ	m	*						
V001094021	着色識別PE絶縁ﾋﾞﾆﾙｼｰｽｹｰﾌﾞﾙ銅ﾃｰﾌﾟ	ＦＣＰＥＶ－Ｓ　０．９ｍｍ　１０Ｐ	m	*						
V001094022	着色識別PE絶縁ﾋﾞﾆﾙｼｰｽｹｰﾌﾞﾙ銅ﾃｰﾌﾟ	ＦＣＰＥＶ－Ｓ　０．９ｍｍ　１５Ｐ	m	*						
V001094023	着色識別PE絶縁ﾋﾞﾆﾙｼｰｽｹｰﾌﾞﾙ銅ﾃｰﾌﾟ	ＦＣＰＥＶ－Ｓ　０．９ｍｍ　２０Ｐ	m	*						
V001094024	着色識別PE絶縁ﾋﾞﾆﾙｼｰｽｹｰﾌﾞﾙ銅ﾃｰﾌﾟ	ＦＣＰＥＶ－Ｓ　０．９ｍｍ　２５Ｐ	m	*						
V001094025	着色識別PE絶縁ﾋﾞﾆﾙｼｰｽｹｰﾌﾞﾙ銅ﾃｰﾌﾟ	ＦＣＰＥＶ－Ｓ　０．９ｍｍ　３０Ｐ	m	*						
V001094026	着色識別PE絶縁ﾋﾞﾆﾙｼｰｽｹｰﾌﾞﾙ銅ﾃｰﾌﾟ	ＦＣＰＥＶ－Ｓ　０．９ｍｍ　５０Ｐ	m	*						
V001094027	着色識別PE絶縁ﾋﾞﾆﾙｼｰｽｹｰﾌﾞﾙ銅ﾃｰﾌﾟ	ＦＣＰＥＶ－Ｓ　０．９ｍｍ　７０Ｐ	m	*						
V001094028	着色識別PE絶縁ﾋﾞﾆﾙｼｰｽｹｰﾌﾞﾙ銅ﾃｰﾌﾟ	ＦＣＰＥＶ－Ｓ　０．９ｍｍ　１００Ｐ	m	*						
V001094029	着色識別PE絶縁ﾋﾞﾆﾙｼｰｽｹｰﾌﾞﾙ銅ﾃｰﾌﾟ	ＦＣＰＥＶ－Ｓ　０．９ｍｍ　１５０Ｐ	m	*						
V001094030	着色識別PE絶縁ﾋﾞﾆﾙｼｰｽｹｰﾌﾞﾙ銅ﾃｰﾌﾟ	ＦＣＰＥＶ－Ｓ　０．９ｍｍ　２００Ｐ	m	*						
V001094031	着色識別PE絶縁ﾋﾞﾆﾙｼｰｽｹｰﾌﾞﾙ銅ﾃｰﾌﾟ	ＦＣＰＥＶ－Ｓ　１．２ｍｍ　１Ｐ	m	*						
V001094032	着色識別PE絶縁ﾋﾞﾆﾙｼｰｽｹｰﾌﾞﾙ銅ﾃｰﾌﾟ	ＦＣＰＥＶ－Ｓ　１．２ｍｍ　２Ｐ	m	*						
V001094033	着色識別PE絶縁ﾋﾞﾆﾙｼｰｽｹｰﾌﾞﾙ銅ﾃｰﾌﾟ	ＦＣＰＥＶ－Ｓ　１．２ｍｍ　３Ｐ	m	*						
V001094034	着色識別PE絶縁ﾋﾞﾆﾙｼｰｽｹｰﾌﾞﾙ銅ﾃｰﾌﾟ	ＦＣＰＥＶ－Ｓ　１．２ｍｍ　５Ｐ	m	*						
V001094035	着色識別PE絶縁ﾋﾞﾆﾙｼｰｽｹｰﾌﾞﾙ銅ﾃｰﾌﾟ	ＦＣＰＥＶ－Ｓ　１．２ｍｍ　７Ｐ	m	*						
V001094036	着色識別PE絶縁ﾋﾞﾆﾙｼｰｽｹｰﾌﾞﾙ銅ﾃｰﾌﾟ	ＦＣＰＥＶ－Ｓ　１．２ｍｍ　１０Ｐ	m	*						
V001094037	着色識別PE絶縁ﾋﾞﾆﾙｼｰｽｹｰﾌﾞﾙ銅ﾃｰﾌﾟ	ＦＣＰＥＶ－Ｓ　１．２ｍｍ　１５Ｐ	m	*						
V001094038	着色識別PE絶縁ﾋﾞﾆﾙｼｰｽｹｰﾌﾞﾙ銅ﾃｰﾌﾟ	ＦＣＰＥＶ－Ｓ　１．２ｍｍ　２０Ｐ	m	*						
V001094039	着色識別PE絶縁ﾋﾞﾆﾙｼｰｽｹｰﾌﾞﾙ銅ﾃｰﾌﾟ	ＦＣＰＥＶ－Ｓ　１．２ｍｍ　２５Ｐ	m	*						
V001094040	着色識別PE絶縁ﾋﾞﾆﾙｼｰｽｹｰﾌﾞﾙ銅ﾃｰﾌﾟ	ＦＣＰＥＶ－Ｓ　１．２ｍｍ　３０Ｐ	m	*						
V001094041	着色識別PE絶縁ﾋﾞﾆﾙｼｰｽｹｰﾌﾞﾙ銅ﾃｰﾌﾟ	ＦＣＰＥＶ－Ｓ　１．２ｍｍ　５０Ｐ	m	*						
V001094042	着色識別PE絶縁ﾋﾞﾆﾙｼｰｽｹｰﾌﾞﾙ銅ﾃｰﾌﾟ	ＦＣＰＥＶ－Ｓ　１．２ｍｍ　７０Ｐ	m	*						
V001094043	着色識別PE絶縁ﾋﾞﾆﾙｼｰｽｹｰﾌﾞﾙ銅ﾃｰﾌﾟ	ＦＣＰＥＶ－Ｓ　１．２ｍｍ　１００Ｐ	m	*						

令和7年度土木工事設計材料単価[2025年4月1日以降適用]

C40:配線材料

材料コード	名称	規格	単位	徳島県						備考
V001095001	着色識別PE絶縁ﾋﾞﾆﾙｼｰｽ(ｺﾙｹﾞｰﾄ)	ＦＣＰＥＶ－Ｓ　０．６５ｍｍ　１Ｐ	m	－						
V001095002	着色識別PE絶縁ﾋﾞﾆﾙｼｰｽ(ｺﾙｹﾞｰﾄ)	ＦＣＰＥＶ－Ｓ　０．６５ｍｍ　２Ｐ	m	－						
V001095003	着色識別PE絶縁ﾋﾞﾆﾙｼｰｽ(ｺﾙｹﾞｰﾄ)	ＦＣＰＥＶ－Ｓ　０．６５ｍｍ　３Ｐ	m	－						
V001095004	着色識別PE絶縁ﾋﾞﾆﾙｼｰｽ(ｺﾙｹﾞｰﾄ)	ＦＣＰＥＶ－Ｓ　０．６５ｍｍ　５Ｐ	m	－						
V001095005	着色識別PE絶縁ﾋﾞﾆﾙｼｰｽ(ｺﾙｹﾞｰﾄ)	ＦＣＰＥＶ－Ｓ　０．６５ｍｍ　７Ｐ	m	－						
V001095006	着色識別PE絶縁ﾋﾞﾆﾙｼｰｽ(ｺﾙｹﾞｰﾄ)	ＦＣＰＥＶ－Ｓ　０．６５ｍｍ　１０Ｐ	m	－						
V001095007	着色識別PE絶縁ﾋﾞﾆﾙｼｰｽ(ｺﾙｹﾞｰﾄ)	ＦＣＰＥＶ－Ｓ　０．６５ｍｍ　１５Ｐ	m	－						
V001095008	着色識別PE絶縁ﾋﾞﾆﾙｼｰｽ(ｺﾙｹﾞｰﾄ)	ＦＣＰＥＶ－Ｓ　０．６５ｍｍ　２０Ｐ	m	－						
V001095009	着色識別PE絶縁ﾋﾞﾆﾙｼｰｽ(ｺﾙｹﾞｰﾄ)	ＦＣＰＥＶ－Ｓ　０．６５ｍｍ　２５Ｐ	m	－						
V001095010	着色識別PE絶縁ﾋﾞﾆﾙｼｰｽ(ｺﾙｹﾞｰﾄ)	ＦＣＰＥＶ－Ｓ　０．６５ｍｍ　３０Ｐ	m	－						
V001095011	着色識別PE絶縁ﾋﾞﾆﾙｼｰｽ(ｺﾙｹﾞｰﾄ)	ＦＣＰＥＶ－Ｓ　０．６５ｍｍ　５０Ｐ	m	－						
V001095012	着色識別PE絶縁ﾋﾞﾆﾙｼｰｽ(ｺﾙｹﾞｰﾄ)	ＦＣＰＥＶ－Ｓ　０．６５ｍｍ　７０Ｐ	m	－						
V001095013	着色識別PE絶縁ﾋﾞﾆﾙｼｰｽ(ｺﾙｹﾞｰﾄ)	ＦＣＰＥＶ－Ｓ　０．６５ｍｍ　１００Ｐ	m	－						
V001095014	着色識別PE絶縁ﾋﾞﾆﾙｼｰｽ(ｺﾙｹﾞｰﾄ)	ＦＣＰＥＶ－Ｓ　０．６５ｍｍ　１５０Ｐ	m	－						
V001095015	着色識別PE絶縁ﾋﾞﾆﾙｼｰｽ(ｺﾙｹﾞｰﾄ)	ＦＣＰＥＶ－Ｓ　０．６５ｍｍ　２００Ｐ	m	－						
V001095016	着色識別PE絶縁ﾋﾞﾆﾙｼｰｽ(ｺﾙｹﾞｰﾄ)	ＦＣＰＥＶ－Ｓ　０．９ｍｍ　１Ｐ	m	－						
V001095017	着色識別PE絶縁ﾋﾞﾆﾙｼｰｽ(ｺﾙｹﾞｰﾄ)	ＦＣＰＥＶ－Ｓ　０．９ｍｍ　２Ｐ	m	－						
V001095018	着色識別PE絶縁ﾋﾞﾆﾙｼｰｽ(ｺﾙｹﾞｰﾄ)	ＦＣＰＥＶ－Ｓ　０．９ｍｍ　３Ｐ	m	－						
V001095019	着色識別PE絶縁ﾋﾞﾆﾙｼｰｽ(ｺﾙｹﾞｰﾄ)	ＦＣＰＥＶ－Ｓ　０．９ｍｍ　５Ｐ	m	－						
V001095020	着色識別PE絶縁ﾋﾞﾆﾙｼｰｽ(ｺﾙｹﾞｰﾄ)	ＦＣＰＥＶ－Ｓ　０．９ｍｍ　７Ｐ	m	－						
V001095021	着色識別PE絶縁ﾋﾞﾆﾙｼｰｽ(ｺﾙｹﾞｰﾄ)	ＦＣＰＥＶ－Ｓ　０．９ｍｍ　１０Ｐ	m	－						
V001095022	着色識別PE絶縁ﾋﾞﾆﾙｼｰｽ(ｺﾙｹﾞｰﾄ)	ＦＣＰＥＶ－Ｓ　０．９ｍｍ　１５Ｐ	m	－						
V001095023	着色識別PE絶縁ﾋﾞﾆﾙｼｰｽ(ｺﾙｹﾞｰﾄ)	ＦＣＰＥＶ－Ｓ　０．９ｍｍ　２０Ｐ	m	－						
V001095024	着色識別PE絶縁ﾋﾞﾆﾙｼｰｽ(ｺﾙｹﾞｰﾄ)	ＦＣＰＥＶ－Ｓ　０．９ｍｍ　２５Ｐ	m	－						
V001095025	着色識別PE絶縁ﾋﾞﾆﾙｼｰｽ(ｺﾙｹﾞｰﾄ)	ＦＣＰＥＶ－Ｓ　０．９ｍｍ　３０Ｐ	m	－						
V001095026	着色識別PE絶縁ﾋﾞﾆﾙｼｰｽ(ｺﾙｹﾞｰﾄ)	ＦＣＰＥＶ－Ｓ　０．９ｍｍ　５０Ｐ	m	－						
V001095027	着色識別PE絶縁ﾋﾞﾆﾙｼｰｽ(ｺﾙｹﾞｰﾄ)	ＦＣＰＥＶ－Ｓ　０．９ｍｍ　７０Ｐ	m	－						
V001095028	着色識別PE絶縁ﾋﾞﾆﾙｼｰｽ(ｺﾙｹﾞｰﾄ)	ＦＣＰＥＶ－Ｓ　０．９ｍｍ　１００Ｐ	m	－						
V001095029	着色識別PE絶縁ﾋﾞﾆﾙｼｰｽ(ｺﾙｹﾞｰﾄ)	ＦＣＰＥＶ－Ｓ　０．９ｍｍ　１５０Ｐ	m	－						
V001095030	着色識別PE絶縁ﾋﾞﾆﾙｼｰｽ(ｺﾙｹﾞｰﾄ)	ＦＣＰＥＶ－Ｓ　０．９ｍｍ　２００Ｐ	m	－						
V001095031	着色識別PE絶縁ﾋﾞﾆﾙｼｰｽ(ｺﾙｹﾞｰﾄ)	ＦＣＰＥＶ－Ｓ　１．２ｍｍ　１Ｐ	m	－						
V001095032	着色識別PE絶縁ﾋﾞﾆﾙｼｰｽ(ｺﾙｹﾞｰﾄ)	ＦＣＰＥＶ－Ｓ　１．２ｍｍ　２Ｐ	m	－						
V001095033	着色識別PE絶縁ﾋﾞﾆﾙｼｰｽ(ｺﾙｹﾞｰﾄ)	ＦＣＰＥＶ－Ｓ　１．２ｍｍ　３Ｐ	m	－						
V001095034	着色識別PE絶縁ﾋﾞﾆﾙｼｰｽ(ｺﾙｹﾞｰﾄ)	ＦＣＰＥＶ－Ｓ　１．２ｍｍ　５Ｐ	m	－						
V001095035	着色識別PE絶縁ﾋﾞﾆﾙｼｰｽ(ｺﾙｹﾞｰﾄ)	ＦＣＰＥＶ－Ｓ　１．２ｍｍ　７Ｐ	m	－						
V001095036	着色識別PE絶縁ﾋﾞﾆﾙｼｰｽ(ｺﾙｹﾞｰﾄ)	ＦＣＰＥＶ－Ｓ　１．２ｍｍ　１０Ｐ	m	－						
V001095037	着色識別PE絶縁ﾋﾞﾆﾙｼｰｽ(ｺﾙｹﾞｰﾄ)	ＦＣＰＥＶ－Ｓ　１．２ｍｍ　１５Ｐ	m	－						
V001095038	着色識別PE絶縁ﾋﾞﾆﾙｼｰｽ(ｺﾙｹﾞｰﾄ)	ＦＣＰＥＶ－Ｓ　１．２ｍｍ　２０Ｐ	m	－						
V001095039	着色識別PE絶縁ﾋﾞﾆﾙｼｰｽ(ｺﾙｹﾞｰﾄ)	ＦＣＰＥＶ－Ｓ　１．２ｍｍ　２５Ｐ	m	－						
V001095040	着色識別PE絶縁ﾋﾞﾆﾙｼｰｽ(ｺﾙｹﾞｰﾄ)	ＦＣＰＥＶ－Ｓ　１．２ｍｍ　３０Ｐ	m	－						
V001095041	着色識別PE絶縁ﾋﾞﾆﾙｼｰｽ(ｺﾙｹﾞｰﾄ)	ＦＣＰＥＶ－Ｓ　１．２ｍｍ　５０Ｐ	m	－						
V001095042	着色識別PE絶縁ﾋﾞﾆﾙｼｰｽ(ｺﾙｹﾞｰﾄ)	ＦＣＰＥＶ－Ｓ　１．２ｍｍ　７０Ｐ	m	－						
V001095043	着色識別PE絶縁ﾋﾞﾆﾙｼｰｽ(ｺﾙｹﾞｰﾄ)	ＦＣＰＥＶ－Ｓ　１．２ｍｍ　１００Ｐ	m	－						
V001096001	光コネクタ付コード（ＳＣ－ＬＣ型）	ＳＭ　両端子　４Ｃ（ＰＣ研磨）　２ｍ	本	－						
V001097001	光コネクタ付コード（ＳＣ型）	ＳＭ　両端子　４Ｃ（ＰＣ研磨）　２ｍ	本	－						
V001098001	光ケーブル（４芯テープＷＢ）	ＳＭ　１．３１μｍ　４Ｃ	m	－						
V001098002	光ケーブル（４芯テープＷＢ）	ＳＭ　１．３１μｍ　８Ｃ	m	－						
V001098003	光ケーブル（４芯テープＷＢ）	ＳＭ　１．３１μｍ　２０Ｃ	m	－						
V001098004	光ケーブル（４芯テープＷＢ）	ＳＭ　１．３１μｍ　４０Ｃ	m	－						
V001098005	光ケーブル（４芯テープＷＢ）	ＳＭ　１．３１μｍ　６０Ｃ	m	－						

令和7年度土木工事設計材料単価[2025年4月1日以降適用]

C40:配線材料

材料コード	名称	規格	単位	徳島県						備考
V001098006	光ケーブル（４芯テープＷＢ）	ＳＭ　１．３１μｍ　８０Ｃ	ｍ	－						
V001098007	光ケーブル（４芯テープＷＢ）	ＳＭ　１．３１μｍ　１００Ｃ	ｍ	－						
V001098008	光ケーブル（４芯テープＷＢ）	ＳＭ　１．３１μｍ　１２０Ｃ	ｍ	－						
V001098009	光ケーブル（４芯テープＷＢ）	ＳＭ　１．３１μｍ　１４０Ｃ	ｍ	－						
V001098010	光ケーブル（４芯テープＷＢ）	ＳＭ　１．３１μｍ　１６０Ｃ	ｍ	－						
V001098011	光ケーブル（４芯テープＷＢ）	ＳＭ　１．３１μｍ　１８０Ｃ	ｍ	－						
V001098012	光ケーブル（４芯テープＷＢ）	ＳＭ　１．３１μｍ　２００Ｃ	ｍ	－						
V001098013	光ケーブル（４芯テープＷＢ）	ＳＭ　１．３１μｍ　２２０Ｃ	ｍ	－						
V001098014	光ケーブル（４芯テープＷＢ）	ＳＭ　１．３１μｍ　２４０Ｃ	ｍ	－						
V001098015	光ケーブル（４芯テープＷＢ）	ＳＭ　１．３１μｍ　２６０Ｃ	ｍ	－						
V001098016	光ケーブル（４芯テープＷＢ）	ＳＭ　１．３１μｍ　２８０Ｃ	ｍ	－						
V001098017	光ケーブル（４芯テープＷＢ）	ＳＭ　１．３１μｍ　３００Ｃ	ｍ	－						
V001127003	亜鉛メッキ鋼より線	２種Ａ級　３０ｍｍ２	ｋｇ	＊						
V001127004	亜鉛メッキ鋼より線	２種Ａ級　３８ｍｍ２	ｋｇ	＊						
V001127005	亜鉛メッキ鋼より線	２種Ａ級　４５ｍｍ２	ｋｇ	＊						
V001127006	亜鉛メッキ鋼より線	２種Ａ級　５５ｍｍ２	ｋｇ	＊						
V001127007	亜鉛メッキ鋼より線	２種Ａ級　７０ｍｍ２	ｋｇ	＊						

令和7年度土木工事設計材料単価[2025年4月1日以降適用]

C43:照明器具

材料コード	名称	規格	単位	徳島県						備考
V001301001	番号札	ｽｺｯﾁﾗｲﾄ１２０×７５(照明ﾎﾟｰﾙ)	枚	－						
V001301002	番号札	ｱｸﾘﾙ１００×８０(トンネル照明)	枚	－						
V001301003	番号札	ｽﾃﾝﾚｽﾊﾞﾝﾄﾞ付(道路照明)	枚	－						
V001301004	番号札	ｱｸﾘﾙ１５０×６０(トンネル照明)	枚	－						
V001305001	建電協型照明器具（道路灯）	ＫＳＣ－７	個	－						
V001305002	建電協型照明器具（道路灯）	ＫＳＣ－４	個	－						
V001305003	建電協型照明器具（道路灯）	ＫＣ－４	個	－						
V001305004	建電協型照明器具（道路灯）	ＫＳＮ－２	個	－						
V001305005	建電協型照明器具（道路灯）	ＫＳＮ－３	個	－						
V001305006	建電協型照明器具（道路灯）	ＫＳＮ－２－Ｈ	個	－						
V001305007	建電協型照明器具（道路灯）	ＫＳＮ－３－Ｈ	個	－						
V001306001	建電協型照明器具(共同溝内蛍光灯)	ＫＤＦ－２Ａ	個	－						
V001306002	建電協型照明器具(共同溝内蛍光灯)	ＫＤＦ－２Ｂ	個	－						
V001306003	建電協型照明器具(共同溝内蛍光灯)	ＫＳＦ－２Ａ	個	－						
V001306004	建電協型照明器具(共同溝内蛍光灯)	ＫＳＦ－２Ｂ	個	－						
V001306005	建電協型照明器具(共同溝内蛍光灯)	ＫＳＦ－２Ｃ	個	－						
V001306006	建電協型照明器具(共同溝内蛍光灯)	ＫＳＦ－２Ｄ	個	－						
V001307015	建電協型照明器具(ﾄﾝﾈﾙ内照明灯)	ＫＨ１１０Ｂ	個	－						
V001307016	建電協型照明器具(ﾄﾝﾈﾙ内照明灯)	ＫＨ１８０Ｂ	個	－						
V001307017	建電協型照明器具(ﾄﾝﾈﾙ内照明灯)	ＫＨ２２０Ｂ	個	－						
V001307018	建電協型照明器具(ﾄﾝﾈﾙ内照明灯)	ＫＨ２７０Ｂ	個	－						
V001307019	建電協型照明器具(ﾄﾝﾈﾙ内照明灯)	ＫＨ３６０Ｂ	個	－						
V001307020	建電協型照明器具(ﾄﾝﾈﾙ内照明灯)	ＫＨ１１０Ｂ－Ｓ	個	－						
V001307021	建電協型照明器具(ﾄﾝﾈﾙ内照明灯)	ＫＨ１８０Ｂ－Ｓ	個	－						
V001307022	建電協型照明器具(ﾄﾝﾈﾙ内照明灯)	ＫＨ２２０Ｂ－Ｓ	個	－						
V001307023	建電協型照明器具(ﾄﾝﾈﾙ内照明灯)	ＫＨ２７０Ｂ－Ｓ	個	－						
V001307024	建電協型照明器具(ﾄﾝﾈﾙ内照明灯)	ＫＨ３６０Ｂ－Ｓ	個	－						
V001307025	建電協型照明器具(ﾄﾝﾈﾙ内照明灯)	ＫＨ１１０Ｃ	個	－						
V001307026	建電協型照明器具(ﾄﾝﾈﾙ内照明灯)	ＫＨ１８０Ｃ	個	－						
V001307027	建電協型照明器具(ﾄﾝﾈﾙ内照明灯)	ＫＨ２２０Ｃ	個	－						
V001307028	建電協型照明器具(ﾄﾝﾈﾙ内照明灯)	ＫＨ２７０Ｃ	個	－						
V001307029	建電協型照明器具(ﾄﾝﾈﾙ内照明灯)	ＫＨ３６０Ｃ	個	－						
V001307030	建電協型照明器具(ﾄﾝﾈﾙ内照明灯)	ＫＨ１１０Ｃ－Ｓ	個	－						
V001307031	建電協型照明器具(ﾄﾝﾈﾙ内照明灯)	ＫＨ１８０Ｃ－Ｓ	個	－						
V001307032	建電協型照明器具(ﾄﾝﾈﾙ内照明灯)	ＫＨ２２０Ｃ－Ｓ	個	－						
V001307033	建電協型照明器具(ﾄﾝﾈﾙ内照明灯)	ＫＨ２７０Ｃ－Ｓ	個	－						
V001307034	建電協型照明器具(ﾄﾝﾈﾙ内照明灯)	ＫＨ３６０Ｃ－Ｓ	個	－						
V001307040	建電協型照明器具(ﾄﾝﾈﾙ内照明灯)	ＫＰＨ１１０Ｂ	個	－						
V001307041	建電協型照明器具(ﾄﾝﾈﾙ内照明灯)	ＫＰＨ１８０Ｂ	個	－						
V001307042	建電協型照明器具(ﾄﾝﾈﾙ内照明灯)	ＫＰＨ２２０Ｂ	個	－						
V001307043	建電協型照明器具(ﾄﾝﾈﾙ内照明灯)	ＫＰＨ２７０Ｂ	個	－						
V001307044	建電協型照明器具(ﾄﾝﾈﾙ内照明灯)	ＫＰＨ３６０Ｂ	個	－						
V001307045	建電協型照明器具(ﾄﾝﾈﾙ内照明灯)	ＫＰＤ０７０Ｂ	個	－						
V001307046	建電協型照明器具(ﾄﾝﾈﾙ内照明灯)	ＫＰＤ１１０Ｂ	個	－						
V001307047	建電協型照明器具(ﾄﾝﾈﾙ内照明灯)	ＫＰＤ１５０Ｂ	個	－						
V001309001	照明器具	蛍光灯器具　４０Ｗ×１	個	－						
V001309002	照明器具	蛍光灯器具　４０Ｗ×１　防滴型	灯	－						
V001310001	照明器具（切羽照明用）	ﾘﾌﾚｸﾀ投光器100Wｶﾞｰﾄﾞ取付金具付	個	－						
V001310002	照明器具（切羽照明用）	ﾘﾌﾚｸﾀ投光器150Wｶﾞｰﾄﾞ取付金具付	個	－						
V001310003	照明器具（切羽照明用）	ﾘﾌﾚｸﾀ投光器200Wｶﾞｰﾄﾞ取付金具付	個	－						

令和7年度土木工事設計材料単価[2025年4月1日以降適用]

C43:照明器具

材料コード	名称	規格	単位	徳島県						備考
V001310004	照明器具（切羽照明用）	ﾘﾌﾚｸﾀ投光器300Wｶﾞｰﾄﾞ取付金具付	個	－						
V001310005	照明器具（切羽照明用）	ﾘﾌﾚｸﾀ投光器500Wｶﾞｰﾄﾞ取付金具付	個	－						
V001311001	照明器具（坑内照明用）	４０Ｗ蛍光灯　防湿・防雨型	個	－						
V001311002	照明器具（坑内照明用）	鋼板版、４０W相当、ＬＥＤ、防湿・防雨型	台	－						
V001312001	安定器（水銀灯用　一般形）	１００Ｖ　１００Ｗ　高力率１灯	個	－						
V001312002	安定器（水銀灯用　一般形）	１００Ｖ　２００Ｗ　高力率１灯	個	－						
V001312003	安定器（水銀灯用　一般形）	１００Ｖ　２５０Ｗ　高力率１灯	個	－						
V001312004	安定器（水銀灯用　一般形）	１００Ｖ　３００Ｗ　高力率１灯	個	－						
V001312005	安定器（水銀灯用　一般形）	１００Ｖ　４００Ｗ　高力率１灯	個	－						
V001312006	安定器（水銀灯用　一般形）	１００Ｖ　７００Ｗ　高力率１灯	個	－						
V001312007	安定器（水銀灯用　一般形）	１００Ｖ　１０００Ｗ高力率１灯	個	－						
V001312008	安定器（水銀灯用　一般形）	２００Ｖ　１００Ｗ　高力率１灯	個	－						
V001312009	安定器（水銀灯用　一般形）	２００Ｖ　２００Ｗ　高力率１灯	個	－						
V001312010	安定器（水銀灯用　一般形）	２００Ｖ　２５０Ｗ　高力率１灯	個	－						
V001312011	安定器（水銀灯用　一般形）	２００Ｖ　３００Ｗ　高力率１灯	個	－						
V001312012	安定器（水銀灯用　一般形）	２００Ｖ　４００Ｗ　高力率１灯	個	－						
V001312013	安定器（水銀灯用　一般形）	２００Ｖ　７００Ｗ　高力率１灯	個	－						
V001312014	安定器（水銀灯用　一般形）	２００Ｖ　１０００Ｗ高力率１灯	個	－						
V001312015	安定器（水銀灯用　一般形）	４１５Ｖ　１１０Ｗ　高力率１灯	個	－						
V001312016	安定器（水銀灯用　一般形）	４１５Ｖ　２００Ｗ　高力率１灯	個	－						
V001312017	安定器（水銀灯用　一般形）	４１５Ｖ　２５０Ｗ　高力率１灯	個	－						
V001312018	安定器（水銀灯用　一般形）	４１５Ｖ　３００Ｗ　高力率１灯	個	－						
V001312019	安定器（水銀灯用　一般形）	４１５Ｖ　４００Ｗ　高力率１灯	個	－						
V001312020	安定器（水銀灯用　一般形）	４１５Ｖ　８００Ｗ　高力率１灯	個	－						
V001313001	安定器（水銀灯用　定電力形）	100V/200V 100W 高力率1灯	個	－						
V001313002	安定器（水銀灯用　定電力形）	100V/200V 200W 高力率1灯	個	－						
V001313003	安定器（水銀灯用　定電力形）	100V/200V 250W 高力率1灯	個	－						
V001313004	安定器（水銀灯用　定電力形）	100V/200V 300W 高力率1灯	個	－						
V001313005	安定器（水銀灯用　定電力形）	100V/200V 400W 高力率1灯	個	－						
V001313006	安定器（水銀灯用　定電力形）	100V/200V 700W 高力率1灯	個	－						
V001313007	安定器（水銀灯用　定電力形）	100V/200V 1000W 高力率1灯	個	－						
V001314001	安定器（水銀灯用　調光定電力形）	２００Ｖ　２５０Ｗ　高力率１灯	個	－						
V001314002	安定器（水銀灯用　調光定電力形）	２００Ｖ　３００Ｗ　高力率１灯	個	－						
V001314003	安定器（水銀灯用　調光定電力形）	２００Ｖ　４００Ｗ　高力率１灯	個	－						
V001314004	安定器（水銀灯用　調光定電力形）	２００Ｖ　４００Ｗ　高力率２灯	個	－						
V001314005	安定器（水銀灯用　調光定電力形）	２００Ｖ　７００Ｗ　高力率１灯	個	－						
V001314006	安定器（水銀灯用　調光定電力形）	２００Ｖ　７００Ｗ　高力率２灯	個	－						
V001314007	安定器（水銀灯用　調光定電力形）	２００Ｖ　１０００Ｗ高力率１灯	個	－						
V001318001	安定器(高圧ﾅﾄﾘｳﾑ灯用 一般型)	２００Ｖ　７０Ｗ　高力率１灯	個	－						
V001318002	安定器(高圧ﾅﾄﾘｳﾑ灯用 一般型)	２００Ｖ　１１０Ｗ　高力率１灯	個	－						
V001318003	安定器(高圧ﾅﾄﾘｳﾑ灯用 一般型)	２００Ｖ　１５０Ｗ　高力率１灯	個	－						
V001318004	安定器(高圧ﾅﾄﾘｳﾑ灯用 一般型)	２００Ｖ　１８０Ｗ　高力率１灯	個	－						
V001318005	安定器(高圧ﾅﾄﾘｳﾑ灯用 一般型)	２００Ｖ　２２０Ｗ　高力率１灯	個	－						
V001318006	安定器(高圧ﾅﾄﾘｳﾑ灯用 一般型)	２００Ｖ　２７０Ｗ　高力率１灯	個	－						
V001318007	安定器(高圧ﾅﾄﾘｳﾑ灯用 一般型)	２００Ｖ　３６０Ｗ　高力率１灯	個	－						
V001318008	安定器(高圧ﾅﾄﾘｳﾑ灯用 一般型)	２００Ｖ　４００Ｗ　高力率１灯	個	－						
V001318009	安定器(高圧ﾅﾄﾘｳﾑ灯用 一般型)	２００Ｖ　７００Ｗ　高力率１灯	個	－						
V001318041	安定器(高圧ﾅﾄﾘｳﾑ灯用 一般型)	４１５Ｖ　１１０Ｗ　高力率１灯	個	－						
V001318042	安定器(高圧ﾅﾄﾘｳﾑ灯用 一般型)	４１５Ｖ　１８０Ｗ　高力率１灯	個	－						
V001318043	安定器(高圧ﾅﾄﾘｳﾑ灯用 一般型)	４１５Ｖ　２２０Ｗ　高力率１灯	個	－						

令和7年度土木工事設計材料単価[2025年4月1日以降適用]

C43:照明器具

材料コード	名称	規格	単位	徳島県						備考
V001318044	安定器(高圧ﾅﾄﾘｳﾑ灯用 一般型)	４１５Ｖ　２７０Ｗ　高力率１灯	個	－						
V001318045	安定器(高圧ﾅﾄﾘｳﾑ灯用 一般型)	４１５Ｖ　３６０Ｗ　高力率１灯	個	－						
V001318047	安定器(高圧ﾅﾄﾘｳﾑ灯用 一般型)	４６０Ｖ　７０Ｗ　高力率１灯	個	－						
V001320001	安定器(高圧ﾅﾄﾘｳﾑ灯用 低始動形)	２００Ｖ　１１０Ｗ　高力率１灯	個	－						
V001320002	安定器(高圧ﾅﾄﾘｳﾑ灯用 低始動形)	２００Ｖ　１８０Ｗ　高力率１灯	個	－						
V001320003	安定器(高圧ﾅﾄﾘｳﾑ灯用 低始動形)	２００Ｖ　２２０Ｗ　高力率１灯	個	－						
V001320004	安定器(高圧ﾅﾄﾘｳﾑ灯用 低始動形)	２００Ｖ　２７０Ｗ　高力率１灯	個	－						
V001320005	安定器(高圧ﾅﾄﾘｳﾑ灯用 低始動形)	２００Ｖ　３６０Ｗ　高力率１灯	個	－						
V001320006	安定器(高圧ﾅﾄﾘｳﾑ灯用 低始動形)	２００Ｖ　４５０Ｗ　高力率１灯	個	－						
V001320007	安定器(高圧ﾅﾄﾘｳﾑ灯用 低始動形)	２００Ｖ　６６０Ｗ　高力率１灯	個	－						
V001320008	安定器(高圧ﾅﾄﾘｳﾑ灯用 低始動形)	２００Ｖ　９４０Ｗ　高力率１灯	個	－						
V001320009	安定器(高圧ﾅﾄﾘｳﾑ灯用 低始動形)	４１５Ｖ　１１０Ｗ　高力率１灯	個	－						
V001320010	安定器(高圧ﾅﾄﾘｳﾑ灯用 低始動形)	４１５Ｖ　１８０Ｗ　高力率１灯	個	－						
V001320011	安定器(高圧ﾅﾄﾘｳﾑ灯用 低始動形)	４１５Ｖ　２２０Ｗ　高力率１灯	個	－						
V001320012	安定器(高圧ﾅﾄﾘｳﾑ灯用 低始動形)	４１５Ｖ　２７０Ｗ　高力率１灯	個	－						
V001320013	安定器(高圧ﾅﾄﾘｳﾑ灯用 低始動形)	４１５Ｖ　３６０Ｗ　高力率１灯	個	－						
V001320014	安定器(高圧ﾅﾄﾘｳﾑ灯用 低始動形)	４６０Ｖ　１１０Ｗ　高力率１灯	個	－						
V001320015	安定器(高圧ﾅﾄﾘｳﾑ灯用 低始動形)	４６０Ｖ　１８０Ｗ　高力率１灯	個	－						
V001320016	安定器(高圧ﾅﾄﾘｳﾑ灯用 低始動形)	４６０Ｖ　２２０Ｗ　高力率１灯	個	－						
V001320017	安定器(高圧ﾅﾄﾘｳﾑ灯用 低始動形)	４６０Ｖ　２７０Ｗ　高力率１灯	個	－						
V001320018	安定器(高圧ﾅﾄﾘｳﾑ灯用 低始動形)	４６０Ｖ　３６０Ｗ　高力率１灯	個	－						
V001321001	安定器(高圧ﾅﾄﾘｳﾑ灯用 調光形)	２００Ｖ　１８０Ｗ　高力率１灯	個	－						
V001321002	安定器(高圧ﾅﾄﾘｳﾑ灯用 調光形)	２００Ｖ　２２０Ｗ　高力率１灯	個	－						
V001321003	安定器(高圧ﾅﾄﾘｳﾑ灯用 調光形)	２００Ｖ　２７０Ｗ　高力率１灯	個	－						
V001321004	安定器(高圧ﾅﾄﾘｳﾑ灯用 調光形)	２００Ｖ　３６０Ｗ　高力率１灯	個	－						
V001321005	安定器(高圧ﾅﾄﾘｳﾑ灯用 調光形)	４１５Ｖ　１８０Ｗ　高力率１灯	個	－						
V001321006	安定器(高圧ﾅﾄﾘｳﾑ灯用 調光形)	４１５Ｖ　２２０Ｗ　高力率１灯	個	－						
V001321007	安定器(高圧ﾅﾄﾘｳﾑ灯用 調光形)	４１５Ｖ　３６０Ｗ　高力率１灯	個	－						
V001322001	安定器 高圧ﾅﾄﾘｳﾑ灯用低始動調光形	２００Ｖ　１８０Ｗ	個	－						
V001322002	安定器 高圧ﾅﾄﾘｳﾑ灯用低始動調光形	２００Ｖ　２２０Ｗ	個	－						
V001322003	安定器 高圧ﾅﾄﾘｳﾑ灯用低始動調光形	２００Ｖ　２７０Ｗ	個	－						
V001322004	安定器 高圧ﾅﾄﾘｳﾑ灯用低始動調光形	２００Ｖ　３６０Ｗ	個	－						
V001322005	安定器 高圧ﾅﾄﾘｳﾑ灯用低始動調光形	４６０Ｖ　１８０Ｗ	個	－						
V001322006	安定器 高圧ﾅﾄﾘｳﾑ灯用低始動調光形	４６０Ｖ　２２０Ｗ	個	－						
V001322007	安定器 高圧ﾅﾄﾘｳﾑ灯用低始動調光形	４６０Ｖ　２７０Ｗ	個	－						
V001322008	安定器 高圧ﾅﾄﾘｳﾑ灯用低始動調光形	４６０Ｖ　３６０Ｗ	個	－						
V001323001	高圧水銀ランプ（ＨＦ）	１００Ｗ	個	－						
V001323002	高圧水銀ランプ（ＨＦ）	２００Ｗ	個	－						
V001323003	高圧水銀ランプ（ＨＦ）	２５０Ｗ(蛍光形、ＨＦ２５０Ｘ)	個	－						
V001323004	高圧水銀ランプ（ＨＦ）	３００Ｗ(蛍光形、ＨＦ３００Ｘ)	個	－						
V001323005	高圧水銀ランプ（ＨＦ）	４００Ｗ(蛍光形、ＨＦ４００Ｘ)	個	－						
V001323006	高圧水銀ランプ（ＨＦ）	７００Ｗ(蛍光形、ＨＦ７００Ｘ)	個	－						
V001323007	高圧水銀ランプ（ＨＦ）	１０００Ｗ	個	－						
V001324001	高圧水銀ランプ（Ｈ）	１０００Ｗ	個	－						
V001326001	高圧ナトリウムランプ(NH)	水銀灯安定器点灯形　７０Ｗ	個	－						
V001327001	高圧ナトリウムランプ(NHF)	水銀灯安定器点灯形　７０Ｗ	個	－						
V001327002	高圧ナトリウムランプ(NHF)	拡散形　ＮＨ１１０Ｆ・Ｌ	個	－						
V001327003	高圧ナトリウムランプ(NHF)	水銀灯安定器点灯形　１５０Ｗ	個	－						
V001327004	高圧ナトリウムランプ(NHF)	拡散形　ＮＨ１８０Ｆ・Ｌ	個	－						
V001327005	高圧ナトリウムランプ(NHF)	拡散形　ＮＨ２２０Ｆ・Ｌ	個	－						

令和7年度土木工事設計材料単価[2025年4月1日以降適用]

C43:照明器具

材料コード	名称	規格	単位	徳島県						備考
V001327006	高圧ナトリウムランプ(NHF)	水銀灯安定器点灯形　２５０Ｗ	個	－						
V001327007	高圧ナトリウムランプ(NHF)	拡散形　ＮＨ２７０Ｆ・Ｌ	個	－						
V001327008	高圧ナトリウムランプ(NHF)	拡散形　ＮＨ３６０Ｆ・Ｌ	個	－						
V001327009	高圧ナトリウムランプ(NHF)	水銀灯安定器点灯形　４５０Ｗ	個	－						
V001327010	高圧ナトリウムランプ(NHF)	水銀灯安定器点灯形　６６０Ｗ	個	－						
V001327011	高圧ナトリウムランプ(NHF)	水銀灯安定器点灯形　９４０Ｗ	個	－						
V001328001	高圧ナトリウムランプ(NHT)	透明形　ＮＨＴ１１０・Ｌ	個	－						
V001328002	高圧ナトリウムランプ(NHT)	透明形　ＮＨＴ１８０・Ｌ	個	－						
V001328003	高圧ナトリウムランプ(NHT)	透明形　ＮＨＴ２２０・Ｌ	個	－						
V001328004	高圧ナトリウムランプ(NHT)	透明形　ＮＨＴ２７０・Ｌ	個	－						
V001328005	高圧ナトリウムランプ(NHT)	透明形　ＮＨＴ３６０・Ｌ	個	－						
V001329001	高圧ナトリウムランプ(NHF-S)	専用安定器点灯形　１５０Ｗ	個	－						
V001329002	高圧ナトリウムランプ(NHF-S)	専用安定器点灯形　２５０Ｗ	個	－						
V001329003	高圧ナトリウムランプ(NHF-S)	専用安定器点灯形　４００Ｗ	個	－						
V001329004	高圧ナトリウムランプ(NHF-S)	専用安定器点灯形　７００Ｗ	個	－						
V001330001	白熱灯ランプ	５００Ｗ	個	－						
V001331001	レフランプ（ＲＦ）投光器用	１００Ｗ　屋外	個	－						
V001331002	レフランプ（ＲＦ）投光器用	１５０Ｗ　屋外	個	－						
V001331003	レフランプ（ＲＦ）投光器用	２００Ｗ　屋外	個	－						
V001331004	レフランプ（ＲＦ）投光器用	３００Ｗ　屋外	個	－						
V001331005	レフランプ（ＲＦ）投光器用	５００Ｗ　屋外	個	－						
V001332001	蛍光ランプ（直管形）	ＦＬ－３０(スタータ形)	個	－						
V001332002	蛍光ランプ（直管形）	ＦＬＲ－２０(ﾗﾋﾟｯﾄﾞｽﾀｰﾄ形)	個	－						
V001332003	蛍光ランプ（直管形）	ＦＬＲ－３０(ﾗﾋﾟｯﾄﾞｽﾀｰﾄ形)	個	－						
V001332005	蛍光ランプ（直管形）	ＦＬＲ－６０(ﾗﾋﾟｯﾄﾞｽﾀｰﾄ形)	個	－						
V001332006	蛍光ランプ（直管形）	ＦＬＲ－１１０Ｈ(ﾗﾋﾟｯﾄﾞｽﾀｰﾄ形)	個	－						
V001333001	照明器具グローブ	ＫＳＣ－４	個	－						
V001333002	照明器具グローブ	ＫＳＣ－７	個	－						
V001333003	照明器具グローブ	ＫＳＮ－２用　ＫＳＮ－３用	個	－						
V001333004	照明器具グローブ	ＫＳＮ－２、３－Ｈ用	個	－						
V001334001	照明器具ルーバー	ＫＳＣ－４　前用	個	－						
V001334002	照明器具ルーバー	ＫＳＣ－４　後用	個	－						
V001334003	照明器具ルーバー	ＫＳＣ－７　前用	個	－						
V001334004	照明器具ルーバー	ＫＳＣ－７　後用	個	－						
V001334005	照明器具ルーバー	（ＫＳＮ－２、３用）前用	個	－						
V001334006	照明器具ルーバー	（ＫＳＮ－２、３用）後用	個	－						
V001335001	トンネル照明器具取付金具	ＳＵＳ３０４　ｔ＝３ｍｍ	組	－						
V001335002	トンネル照明器具取付金具	亜鉛メッキ　ｔ＝６ｍｍ　２本１組	組	－						
V001339007	丸テーパー直線型ポール	８ｍ　耐鋼性鋼埋込式	本	－						
V001339008	丸テーパー直線型ポール	１０ｍ　耐鋼性鋼埋込式	本	－						
V001339009	丸テーパー直線型ポール	１２ｍ　耐鋼性鋼埋込式	本	－						
V001339010	丸テーパー直線型ポール	８ｍ　耐鋼性鋼ベース式	本	－						
V001339011	丸テーパー直線型ポール	１０ｍ　耐鋼性鋼ベース式	本	－						
V001339012	丸テーパー直線型ポール	１２ｍ　耐鋼性鋼ベース式	本	－						
V001339013	丸テーパー直線型ポール	メッキ　ベース式　８ｍ　２灯用	本	－						
V001339014	丸テーパー直線型ポール	メッキ　ベース式１０ｍ　２灯用	本	－						
V001339015	丸テーパー直線型ポール	メッキ　ベース式１２ｍ　２灯用	本	－						
V001339016	丸テーパー直線型ポール	メッキ　埋込式　８ｍ　２灯用	本	－						
V001339017	丸テーパー直線型ポール	メッキ　埋込式　１０ｍ　２灯用	本	－						
V001339018	丸テーパー直線型ポール	メッキ　埋込式　１２ｍ　２灯用	本	－						

令和7年度土木工事設計材料単価[2025年4月1日以降適用]

C43:照明器具

材料コード	名称	規格	単位	徳島県						備考
V001340004	照明用アンカーボルト	２５０×２５０ 12mＹ用	組	－						
V001341001	スパイラル鋼管	１６００ｍｍφ５００×０．６ｔ	本	－						
V001341002	スパイラル鋼管	１８００ｍｍφ５００×０．６ｔ	本	－						
V001341003	スパイラル鋼管	２１００ｍｍφ５００×０．６ｔ	本	－						
V001341004	スパイラル鋼管	２４００ｍｍφ５００×０．６ｔ	本	－						
V001342001	名称銘板	「街路灯」銘板	枚	－						
V001342002	名称銘板	「国土交通省」光反射式ｽﾃｯｶｰ	枚	－						
V001344001	安定器（水銀灯用　低始動形）	４１５Ｖ　２００Ｗ　高力率１灯	個	－						
V001344002	安定器（水銀灯用　低始動形）	４１５Ｖ　２５０Ｗ　高力率１灯	個	－						
V001344003	安定器（水銀灯用　低始動形）	４１５Ｖ　３００Ｗ　高力率１灯	個	－						
V001344004	安定器（水銀灯用　低始動形）	４１５Ｖ　４００Ｗ　高力率１灯	個	－						
V001345001	安定器(ﾄﾝﾈﾙ水銀灯用 一般形)	２００Ｖ　２００Ｗ　高力率１灯	個	－						
V001345002	安定器(ﾄﾝﾈﾙ水銀灯用 一般形)	２００Ｖ　２５０Ｗ　高力率１灯	個	－						
V001345003	安定器(ﾄﾝﾈﾙ水銀灯用 一般形)	２００Ｖ　３００Ｗ　高力率１灯	個	－						
V001345004	安定器(ﾄﾝﾈﾙ水銀灯用 一般形)	２００Ｖ　４００Ｗ　高力率１灯	個	－						
V001345005	安定器(ﾄﾝﾈﾙ水銀灯用 一般形)	４１５Ｖ　２００Ｗ　高力率１灯	個	－						
V001345006	安定器(ﾄﾝﾈﾙ水銀灯用 一般形)	４１５Ｖ　２５０Ｗ　高力率１灯	個	－						
V001345007	安定器(ﾄﾝﾈﾙ水銀灯用 一般形)	４１５Ｖ　３００Ｗ　高力率１灯	個	－						
V001345008	安定器(ﾄﾝﾈﾙ水銀灯用 一般形)	４１５Ｖ　４００Ｗ　高力率１灯	個	－						
V001346001	安定器(ﾄﾝﾈﾙ水銀灯用 低始動形)	２００Ｖ　２００Ｗ　高力率１灯	個	－						
V001346002	安定器(ﾄﾝﾈﾙ水銀灯用 低始動形)	２００Ｖ　２５０Ｗ　高力率１灯	個	－						
V001346003	安定器(ﾄﾝﾈﾙ水銀灯用 低始動形)	２００Ｖ　３００Ｗ　高力率１灯	個	－						
V001346004	安定器(ﾄﾝﾈﾙ水銀灯用 低始動形)	２００Ｖ　４００Ｗ　高力率１灯	個	－						
V001346005	安定器(ﾄﾝﾈﾙ水銀灯用 低始動形)	４１５Ｖ　２００Ｗ　高力率１灯	個	－						
V001346006	安定器(ﾄﾝﾈﾙ水銀灯用 低始動形)	４１５Ｖ　２５０Ｗ　高力率１灯	個	－						
V001346007	安定器(ﾄﾝﾈﾙ水銀灯用 低始動形)	４１５Ｖ　３００Ｗ　高力率１灯	個	－						
V001346008	安定器(ﾄﾝﾈﾙ水銀灯用 低始動形)	４１５Ｖ　４００Ｗ　高力率１灯	個	－						
V001347001	安定器(ﾄﾝﾈﾙ高圧ﾅﾄﾘｳﾑ灯用 一般形)	２００Ｖ　１１０Ｗ	個	－						
V001347002	安定器(ﾄﾝﾈﾙ高圧ﾅﾄﾘｳﾑ灯用 一般形)	２００Ｖ　２２０Ｗ	個	－						
V001347003	安定器(ﾄﾝﾈﾙ高圧ﾅﾄﾘｳﾑ灯用 一般形)	２００Ｖ　１８０Ｗ	個	－						
V001347004	安定器(ﾄﾝﾈﾙ高圧ﾅﾄﾘｳﾑ灯用 一般形)	２００Ｖ　３６０Ｗ	個	－						
V001347005	安定器(ﾄﾝﾈﾙ高圧ﾅﾄﾘｳﾑ灯用 一般形)	４１５Ｖ　１１０Ｗ	個	－						
V001347006	安定器(ﾄﾝﾈﾙ高圧ﾅﾄﾘｳﾑ灯用 一般形)	４１５Ｖ　１８０Ｗ	個	－						
V001347007	安定器(ﾄﾝﾈﾙ高圧ﾅﾄﾘｳﾑ灯用 一般形)	４１５Ｖ　２２０Ｗ	個	－						
V001347008	安定器(ﾄﾝﾈﾙ高圧ﾅﾄﾘｳﾑ灯用 一般形)	４１５Ｖ　３６０Ｗ	個	－						
V001348001	安定器 ﾄﾝﾈﾙ高圧ﾅﾄﾘｳﾑ灯用低始動形	２００Ｖ　１１０Ｗ	個	－						
V001348002	安定器 ﾄﾝﾈﾙ高圧ﾅﾄﾘｳﾑ灯用低始動形	４１５Ｖ　１１０Ｗ	個	－						
V001349001	高圧ナトリウムランプ (NHT-LS)	透明形　ＮＨＴ１１０・ＬＳ	個	－						
V001349002	高圧ナトリウムランプ (NHT-LS)	透明形　ＮＨＴ１８０・ＬＳ	個	－						
V001349003	高圧ナトリウムランプ (NHT-LS)	透明形　ＮＨＴ２２０・ＬＳ	個	－						
V001349004	高圧ナトリウムランプ (NHT-LS)	透明形　ＮＨＴ２７０・ＬＳ	個	－						
V001349005	高圧ナトリウムランプ (NHT-LS)	透明形　ＮＨＴ３６０・ＬＳ	個	－						
V001350001	高圧ﾅﾄﾘｳﾑﾗﾝﾌﾟ(NH-FD･L)演色性改善	水銀灯安定器点灯形　１８０Ｗ	個	－						
V001350002	高圧ﾅﾄﾘｳﾑﾗﾝﾌﾟ(NH-FD･L)演色性改善	水銀灯安定器点灯形　２２０Ｗ	個	－						
V001350003	高圧ﾅﾄﾘｳﾑﾗﾝﾌﾟ(NH-FD･L)演色性改善	水銀灯安定器点灯形　２７０Ｗ	個	－						
V001350004	高圧ﾅﾄﾘｳﾑﾗﾝﾌﾟ(NH-FD･L)演色性改善	水銀灯安定器点灯形　３６０Ｗ	個	－						
V001351001	ポール内ジョイントユニット	１灯、２灯用単独連接	個	－						
V001351002	ポール内ジョイントユニット	１灯、２灯用テストスイッチ有	個	－						
V001351003	ポール内ジョイントユニット	１灯用単独（コネクタ付）	個	－						
V001352001	丸テーパー折線型ポール	８ｍ 亜鉛メッキベース式(Y形)	本	－						

令和7年度土木工事設計材料単価[2025年4月1日以降適用]

C43:照明器具

材料コード	名称	規格	単位	徳島県						備考
V001352002	丸テーパー折線型ポール	１０ｍ 亜鉛メッキベース式(Y形)	本	－						
V001352003	丸テーパー折線型ポール	１２ｍ 亜鉛メッキベース式(Y形)	本	－						
V001353001	四角テーパー直線型ポール	８ｍ　亜鉛メッキ埋込式	本	－						
V001353002	四角テーパー直線型ポール	１０ｍ　亜鉛メッキ埋込式	本	－						
V001353003	四角テーパー直線型ポール	１２ｍ　亜鉛メッキ埋込式	本	－						
V001353004	四角テーパー直線型ポール	８ｍ　亜鉛メッキベース式	本	－						
V001353005	四角テーパー直線型ポール	１０ｍ　亜鉛メッキベース式	本	－						
V001353006	四角テーパー直線型ポール	１２ｍ　亜鉛メッキベース式	本	－						
V001353007	四角テーパー直線型ポール	８ｍ　耐鋼性鋼埋込式	本	－						
V001353008	四角テーパー直線型ポール	１０ｍ　耐鋼性鋼埋込式	本	－						
V001353009	四角テーパー直線型ポール	１２ｍ　耐鋼性鋼埋込式	本	－						
V001353010	四角テーパー直線型ポール	８ｍ　耐鋼性鋼ベース式	本	－						
V001353011	四角テーパー直線型ポール	１０ｍ　耐鋼性鋼ベース式	本	－						
V001353012	四角テーパー直線型ポール	１２ｍ　耐鋼性鋼ベース式	本	－						
V001354001	八角テーパー直線型ポール	８ｍ　亜鉛メッキ埋込式	本	－						
V001354002	八角テーパー直線型ポール	１０ｍ　亜鉛メッキ埋込式	本	－						
V001354003	八角テーパー直線型ポール	１２ｍ　亜鉛メッキ埋込式	本	－						
V001354004	八角テーパー直線型ポール	８ｍ　亜鉛メッキベース式	本	－						
V001354005	八角テーパー直線型ポール	１０ｍ　亜鉛メッキベース式	本	－						
V001354006	八角テーパー直線型ポール	１２ｍ　亜鉛メッキベース式	本	－						
V001354007	八角テーパー直線型ポール	８ｍ　耐鋼性鋼埋込式	本	－						
V001354008	八角テーパー直線型ポール	１０ｍ　耐鋼性鋼埋込式	本	－						
V001354009	八角テーパー直線型ポール	１２ｍ　耐鋼性鋼埋込式	本	－						
V001354010	八角テーパー直線型ポール	８ｍ　耐鋼性鋼ベース式	本	－						
V001354011	八角テーパー直線型ポール	１０ｍ　耐鋼性鋼ベース式	本	－						
V001354012	八角テーパー直線型ポール	１２ｍ　耐鋼性鋼ベース式	本	－						
V001379001	自動点滅器（ＪＩＳ２形）	１００Ｖ用　（３Ａ）	個	－						
V001379002	自動点滅器（ＪＩＳ２形）	１００Ｖ用　（６Ａ）	個	－						
V001379003	自動点滅器（ＪＩＳ２形）	１００Ｖ用　（１０Ａ）	個	－						
V001379004	自動点滅器（ＪＩＳ２形）	２００Ｖ用　（３Ａ）	個	－						
V001379005	自動点滅器（ＪＩＳ２形）	２００Ｖ用　（６Ａ）	個	－						
V001379006	自動点滅器（ＪＩＳ２形）	２００Ｖ用　（１０Ａ）	個	－						
V001380001	自動点滅器取付金具（ニップル式）	１００Ｖ用　（３Ａ）	個	－						
V001380002	自動点滅器取付金具（ニップル式）	１００Ｖ用　（６Ａ）	個	－						
V001380003	自動点滅器取付金具（ニップル式）	１００Ｖ用　（１０Ａ）	個	－						
V001380004	自動点滅器取付金具（ニップル式）	２００Ｖ用　（３Ａ）	個	－						
V001380005	自動点滅器取付金具（ニップル式）	２００Ｖ用　（６Ａ）	個	－						
V001380006	自動点滅器取付金具（ニップル式）	２００Ｖ用　（１０Ａ）	個	－						
V001382001	新型道路照明灯後方カットルーバー		個	－						
V001386101	ＬＥＤ道路照明器具（建電協型）	ＫＣＥ０５０－２	台	＊						
V001386102	ＬＥＤ道路照明器具（建電協型）	ＫＣＥ０７０－２	台	＊						
V001386103	ＬＥＤ道路照明器具（建電協型）	ＫＣＥ１００－２	台	＊						
V001386104	ＬＥＤ道路照明器具（建電協型）	ＫＣＥ１２０－２	台	＊						
V001386105	ＬＥＤ道路照明器具（建電協型）	ＫＣＥ１４０－２	台	＊						
V001386106	ＬＥＤ道路照明器具（建電協型）	ＫＣＥ０７０－２Ｈ（高速用）	台	＊						
V001386107	ＬＥＤ道路照明器具（建電協型）	ＫＣＥ０９０－２Ｈ（高速用）	台	＊						
V001386108	ＬＥＤ道路照明器具（建電協型）	ＫＣＥ１２０－２Ｈ（高速用）	台	＊						
V001386109	ＬＥＤ道路照明器具（建電協型）	ＫＣＥ０７０－３	台	＊						
V001386110	ＬＥＤ道路照明器具（建電協型）	ＫＣＥ１００－３	台	＊						
V001386111	ＬＥＤ道路照明器具（建電協型）	ＫＣＥ１５０－３	台	＊						

令和7年度土木工事設計材料単価[2025年4月1日以降適用]

C43:照明器具

材料コード	名称	規格	単位	徳島県						備考
V001386112	ＬＥＤ道路照明器具（建電協型）	ＫＣＥ０５０－２Ｃ（交差点用）	台	＊						
V001386113	ＬＥＤ道路照明器具（建電協型）	ＫＣＥ０７０－２Ｃ（交差点用）	台	＊						
V001386114	ＬＥＤ道路照明器具（建電協型）	ＫＣＥ０９０－２Ｃ（交差点用）	台	＊						
V001386115	ＬＥＤ道路照明器具（建電協型）	ＫＣＥ１５０－３Ｃ（交差点用）	台	＊						
V001386116	ＬＥＤ道路照明器具（建電協型）用	専用ケーブル直線型ポール用	本	＊						
V001386117	ＬＥＤ道路照明器具（建電協型）	重耐塩仕様　KCE050-2-J	台	＊						
V001386118	ＬＥＤ道路照明器具（建電協型）	重耐塩仕様　KCE070-2-J	台	＊						
V001386119	ＬＥＤ道路照明器具（建電協型）	重耐塩仕様　KCE100-2-J	台	＊						
V001386120	ＬＥＤ道路照明器具（建電協型）	重耐塩仕様　KCE120-2-J	台	＊						
V001386121	ＬＥＤ道路照明器具（建電協型）	重耐塩仕様　KCE140-2-J	台	＊						
V001386122	ＬＥＤ道路照明器具（建電協型）	重耐塩仕様　KCE070-2H-J	台	＊						
V001386123	ＬＥＤ道路照明器具（建電協型）	重耐塩仕様　KCE090-2H-J	台	＊						
V001386124	ＬＥＤ道路照明器具（建電協型）	重耐塩仕様　KCE120-2H-J	台	＊						
V001386125	ＬＥＤ道路照明器具（建電協型）	重耐塩仕様　KCE070-3-J	台	＊						
V001386126	ＬＥＤ道路照明器具（建電協型）	重耐塩仕様　KCE100-3-J	台	＊						
V001386127	ＬＥＤ道路照明器具（建電協型）	重耐塩仕様　KCE150-3-J	台	＊						
V001386128	ＬＥＤ道路照明器具（建電協型）	重耐塩仕様　KCE050-2C-J	台	＊						
V001386129	ＬＥＤ道路照明器具（建電協型）	重耐塩仕様　KCE070-2C-J	台	＊						
V001386130	ＬＥＤ道路照明器具（建電協型）	重耐塩仕様　KCE090-2C-J	台	＊						
V001386131	ＬＥＤ道路照明器具（建電協型）	重耐塩仕様　KCE150-3C-J	台	＊						
V001387101	ＬＥＤ歩道照明器具（建電協型）	ＫＨＥ０１５	台	＊						
V001387102	ＬＥＤ歩道照明器具（建電協型）	ＫＨＥ０３０	台	＊						
V001387103	ＬＥＤ歩道照明器具（建電協型）	重耐塩仕様　KHE015-J	台	＊						
V001387104	ＬＥＤ歩道照明器具（建電協型）	重耐塩仕様　KHE030-J	台	＊						
V001388101	ＬＥＤトンネル照明器具（建電協型　一般形）	ＫＷＥ０３０ＢＬ（基本照明）	台	－						
V001388102	ＬＥＤトンネル照明器具（建電協型　一般形）	ＫＷＥ０４５ＢＬ（基本照明）	台	－						
V001388103	ＬＥＤトンネル照明器具（建電協型　一般形）	ＫＷＥ０６０ＢＬ（基本照明）	台	－						
V001388104	ＬＥＤトンネル照明器具（建電協型　一般形）	ＫＷＥ０７０ＢＬ（基本照明）	台	－						
V001388105	ＬＥＤトンネル照明器具（建電協型　一般形）	ＫＷＥ０９０ＢＬ（基本）	台	－						
V001388106	ＬＥＤトンネル照明器具（建電協型　一般形）	ＫＷＥ１２０ＢＬ（基本）	台	－						
V001388107	ＬＥＤトンネル照明器具（建電協型　一般形）	ＫＷＥＰ０３０ＢＬ（基本　蓄電池内蔵）	台	－						
V001388108	ＬＥＤトンネル照明器具（建電協型　一般形）	ＫＷＥＰ０４５ＢＬ（基本　蓄電池内蔵）	台	－						
V001388109	ＬＥＤトンネル照明器具（建電協型　一般形）	ＫＷＥＰ０６０ＢＬ（基本　蓄電池内蔵）	台	－						
V001388110	ＬＥＤトンネル照明器具（建電協型　一般形）	ＫＷＥＰ０７０ＢＬ（基本　蓄電池内蔵）	台	－						
V001388111	ＬＥＤトンネル照明器具（建電協型　一般形）	ＫＷＥＰ０９０ＢＬ（基本　蓄電池内蔵）	台	－						
V001388112	ＬＥＤトンネル照明器具（建電協型　一般形）	ＫＷＥＰ１２０ＢＬ（基本　蓄電池内蔵）	台	－						
V001388113	ＬＥＤトンネル照明器具（建電協型　一般形）	ＫＷＥ０３０Ｂ（入口）	台	－						
V001388114	ＬＥＤトンネル照明器具（建電協型　一般形）	ＫＷＥ０７０Ｂ（入口）	台	－						
V001388115	ＬＥＤトンネル照明器具（建電協型　一般形）	ＫＷＥ１００Ｂ（入口）	台	－						
V001388116	ＬＥＤトンネル照明器具（建電協型　一般形）	ＫＷＥ１５０Ｂ（入口）	台	－						
V001388117	ＬＥＤトンネル照明器具（建電協型　一般形）	ＫＷＥ２００Ｂ（入口）	台	－						
V001388118	ＬＥＤトンネル照明器具（建電協型　一般形）	ＫＷＥ２５０Ｂ（入口）	台	－						
V001388119	ＬＥＤトンネル照明器具（建電協型　一般形）	ＫＷＥ３００Ｂ（入口）	台	－						
V001388120	ＬＥＤトンネル照明器具（建電協型　一般形）	ＫＷＥ３５０Ｂ（入口）	台	－						
V001388121	ＬＥＤトンネル照明器具（建電協型　調光形）	ＫＷＥ０３０ＢＬ－Ｄ（基本）	台	－						
V001388122	ＬＥＤトンネル照明器具（建電協型　調光形）	ＫＷＥ０４５ＢＬ－Ｄ（基本）	台	－						
V001388123	ＬＥＤトンネル照明器具（建電協型　調光形）	ＫＷＥ０６０ＢＬ－Ｄ（基本）	台	－						
V001388124	ＬＥＤトンネル照明器具（建電協型　調光形）	ＫＷＥ０７０ＢＬ－Ｄ（基本）	台	－						
V001388125	ＬＥＤトンネル照明器具（建電協型　調光形）	ＫＷＥ０９０ＢＬ－Ｄ（基本）	台	－						
V001388126	ＬＥＤトンネル照明器具（建電協型　調光形）	ＫＷＥ１２０ＢＬ－Ｄ（基本）	台	－						

令和7年度土木工事設計材料単価[2025年4月1日以降適用]

C43:照明器具

材料コード	名称	規格	単位	徳島県						備考
V001388127	ＬＥＤトンネル照明器具（建電協型　調光形）	ＫＷＥＰ０３０ＢＬ－Ｄ（基本　蓄電池内蔵）	台	－						
V001388128	ＬＥＤトンネル照明器具（建電協型　調光形）	ＫＷＥＰ０４５ＢＬ－Ｄ（基本　蓄電池内蔵）	台	－						
V001388129	ＬＥＤトンネル照明器具（建電協型　調光形）	ＫＷＥＰ０６０ＢＬ－Ｄ（基本　蓄電池内蔵）	台	－						
V001388130	ＬＥＤトンネル照明器具（建電協型　調光形）	ＫＷＥＰ０７０ＢＬ－Ｄ（基本　蓄電池内蔵）	台	－						
V001388131	ＬＥＤトンネル照明器具（建電協型　調光形）	ＫＷＥＰ０９０ＢＬ－Ｄ（基本　蓄電池内蔵）	台	－						
V001388132	ＬＥＤトンネル照明器具（建電協型　調光形）	ＫＷＥＰ１２０ＢＬ－Ｄ（基本　蓄電池内蔵）	台	－						
V001388133	ＬＥＤトンネル照明器具（建電協型　調光形）	ＫＷＥ０３０Ｂ－Ｄ（入口）	台	－						
V001388134	ＬＥＤトンネル照明器具（建電協型　調光形）	ＫＷＥ０７０Ｂ－Ｄ（入口）	台	－						
V001388135	ＬＥＤトンネル照明器具（建電協型　調光形）	ＫＷＥ１００Ｂ－Ｄ（入口）	台	－						
V001388136	ＬＥＤトンネル照明器具（建電協型　調光形）	ＫＷＥ１５０Ｂ－Ｄ（入口）	台	－						
V001388137	ＬＥＤトンネル照明器具（建電協型　調光形）	ＫＷＥ２００Ｂ－Ｄ（入口）	台	－						
V001388138	ＬＥＤトンネル照明器具（建電協型　調光形）	ＫＷＥ２５０Ｂ－Ｄ（入口）	台	－						
V001388139	ＬＥＤトンネル照明器具（建電協型　調光形）	ＫＷＥ３００Ｂ－Ｄ（入口）	台	－						
V001388140	ＬＥＤトンネル照明器具（建電協型　調光形）	ＫＷＥ３５０Ｂ－Ｄ（入口）	台	－						
V001388141	LEDﾄﾝﾈﾙ照明器具（建電協型　一般形）	KWEP030BLS-J-D基本調蓄200-240V	台	－						
V001388142	LEDﾄﾝﾈﾙ照明器具（建電協型　一般形）	KWEP045BLS-J-D基本調蓄200-240V	台	＊						
V001388143	LEDﾄﾝﾈﾙ照明器具（建電協型　一般形）	KWEP060BLS-J-D基本調蓄200-240V	台	＊						
V001388144	LEDﾄﾝﾈﾙ照明器具（建電協型　一般形）	KWEP070BLS-J-D基本調蓄200-240V	台	＊						
V001388145	LEDﾄﾝﾈﾙ照明器具（建電協型　一般形）	KWEP090BLS-J-D基本調蓄200-240V	台	＊						
V001388146	LEDﾄﾝﾈﾙ照明器具（建電協型　一般形）	KWEP120BLS-J-D基本調蓄200-240V	台	＊						
V001388147	LEDﾄﾝﾈﾙ照明器具（建電協型　一般形）	KWEP030BLS-J-D基本調蓄415-460V	台	－						
V001388148	LEDﾄﾝﾈﾙ照明器具（建電協型　一般形）	KWEP045BLS-J-D基本調蓄415-460V	台	－						
V001388149	LEDﾄﾝﾈﾙ照明器具（建電協型　一般形）	KWEP060BLS-J-D基本調蓄415-460V	台	－						
V001388150	LEDﾄﾝﾈﾙ照明器具（建電協型　一般形）	KWEP070BLS-J-D基本調蓄415-460V	台	－						
V001388151	LEDﾄﾝﾈﾙ照明器具（建電協型　一般形）	KWEP090BLS-J-D基本調蓄415-460V	台	－						
V001388152	LEDﾄﾝﾈﾙ照明器具（建電協型　一般形）	KWEP120BLS-J-D基本調蓄415-460V	台	－						
V001388153	LEDﾄﾝﾈﾙ照明器具（建電協型　一般形）	KWE030BLS-J-D基本調光200～240V	台	－						
V001388154	LEDﾄﾝﾈﾙ照明器具（建電協型　一般形）	KWE045BLS-J-D基本調光200～240V	台	＊						
V001388155	LEDﾄﾝﾈﾙ照明器具（建電協型　一般形）	KWE060BLS-J-D基本調光200～240V	台	＊						
V001388156	LEDﾄﾝﾈﾙ照明器具（建電協型　一般形）	KWE070BLS-J-D基本調光200～240V	台	＊						
V001388157	LEDﾄﾝﾈﾙ照明器具（建電協型　一般形）	KWE090BLS-J-D基本調光200～240V	台	＊						
V001388158	LEDﾄﾝﾈﾙ照明器具（建電協型　一般形）	KWE120BLS-J-D基本調光200～240V	台	＊						
V001388159	LEDﾄﾝﾈﾙ照明器具（建電協型　一般形）	KWE030BLS-J-D基本調光415～460V	台	－						
V001388160	LEDﾄﾝﾈﾙ照明器具（建電協型　一般形）	KWE045BLS-J-D基本調光415～460V	台	－						
V001388161	LEDﾄﾝﾈﾙ照明器具（建電協型　一般形）	KWE060BLS-J-D基本調光415～460V	台	－						
V001388162	LEDﾄﾝﾈﾙ照明器具（建電協型　一般形）	KWE070BLS-J-D基本調光415～460V	台	－						
V001388163	LEDﾄﾝﾈﾙ照明器具（建電協型　一般形）	KWE090BLS-J-D基本調光415～460V	台	－						
V001388164	LEDﾄﾝﾈﾙ照明器具（建電協型　一般形）	KWE120BLS-J-D基本調光415～460V	台	－						
V001388165	LEDﾄﾝﾈﾙ照明器具（建電協型　一般形）	KWEP030BLS-J基本蓄電200～240V	台	＊						
V001388166	LEDﾄﾝﾈﾙ照明器具（建電協型　一般形）	KWEP045BLS-J基本蓄電200～240V	台	＊						
V001388167	LEDﾄﾝﾈﾙ照明器具（建電協型　一般形）	KWEP060BLS-J基本蓄電200～240V	台	＊						
V001388168	LEDﾄﾝﾈﾙ照明器具（建電協型　一般形）	KWEP070BLS-J基本蓄電200～240V	台	＊						
V001388169	LEDﾄﾝﾈﾙ照明器具（建電協型　一般形）	KWEP090BLS-J基本蓄電200～240V	台	＊						
V001388170	LEDﾄﾝﾈﾙ照明器具（建電協型　一般形）	KWEP120BLS-J基本蓄電200～240V	台	＊						
V001388171	LEDﾄﾝﾈﾙ照明器具（建電協型　一般形）	KWE030BLS-J(基本) 200～240V	台	＊						
V001388172	LEDﾄﾝﾈﾙ照明器具（建電協型　一般形）	KWE045BLS-J(基本) 200～240V	台	＊						
V001388173	LEDﾄﾝﾈﾙ照明器具（建電協型　一般形）	KWE060BLS-J(基本) 200～240V	台	＊						
V001388174	LEDﾄﾝﾈﾙ照明器具（建電協型　一般形）	KWE070BLS-J(基本) 200～240V	台	＊						
V001388175	LEDﾄﾝﾈﾙ照明器具（建電協型　一般形）	KWE090BLS-J(基本) 200～240V	台	＊						
V001388176	LEDﾄﾝﾈﾙ照明器具（建電協型　一般形）	KWE120BLS-J(基本) 200～240V	台	＊						

令和7年度土木工事設計材料単価[2025年4月1日以降適用]

C43:照明器具

材料コード	名称	規格	単位	徳島県						備考
V001388177	LEDﾄﾝﾈﾙ照明器具（建電協型　一般形）	KWE030BLS-J(基本) 415～460V	台	-						
V001388178	LEDﾄﾝﾈﾙ照明器具（建電協型　一般形）	KWE045BLS-J(基本) 415～460V	台	-						
V001388179	LEDﾄﾝﾈﾙ照明器具（建電協型　一般形）	KWE060BLS-J(基本) 415～460V	台	-						
V001388180	LEDﾄﾝﾈﾙ照明器具（建電協型　一般形）	KWE070BLS-J(基本) 415～460V	台	-						
V001388181	LEDﾄﾝﾈﾙ照明器具（建電協型　一般形）	KWE090BLS-J(基本) 415～460V	台	-						
V001388182	LEDﾄﾝﾈﾙ照明器具（建電協型　一般形）	KWE120BLS-J(基本) 415～460V	台	-						
V001388183	LEDﾄﾝﾈﾙ照明器具（建電協一般ｱﾙﾐ製）	KAEP030BLS-J-D基本調蓄200-240V	台	*						
V001388184	LEDﾄﾝﾈﾙ照明器具（建電協一般ｱﾙﾐ製）	KAEP045BLS-J-D基本調蓄200-240V	台	*						
V001388185	LEDﾄﾝﾈﾙ照明器具（建電協一般ｱﾙﾐ製）	KAEP060BLS-J-D基本調蓄200-240V	台	*						
V001388186	LEDﾄﾝﾈﾙ照明器具（建電協一般ｱﾙﾐ製）	KAEP070BLS-J-D基本調蓄200-240V	台	*						
V001388187	LEDﾄﾝﾈﾙ照明器具（建電協一般ｱﾙﾐ製）	KAEP090BLS-J-D基本調蓄200-240V	台	*						
V001388188	LEDﾄﾝﾈﾙ照明器具（建電協一般ｱﾙﾐ製）	KAEP030BLS-J-D基本調蓄415-460V	台	-						
V001388189	LEDﾄﾝﾈﾙ照明器具（建電協一般ｱﾙﾐ製）	KAEP045BLS-J-D基本調蓄415-460V	台	-						
V001388190	LEDﾄﾝﾈﾙ照明器具（建電協一般ｱﾙﾐ製）	KAEP060BLS-J-D基本調蓄415-460V	台	-						
V001388191	LEDﾄﾝﾈﾙ照明器具（建電協一般ｱﾙﾐ製）	KAEP070BLS-J-D基本調蓄415-460V	台	-						
V001388192	LEDﾄﾝﾈﾙ照明器具（建電協一般ｱﾙﾐ製）	KAEP090BLS-J-D基本調蓄415-460V	台	-						
V001388193	LEDﾄﾝﾈﾙ照明器具（建電協一般ｱﾙﾐ製）	KAE030BLS-J-D基本調光200～240V	台	*						
V001388194	LEDﾄﾝﾈﾙ照明器具（建電協一般ｱﾙﾐ製）	KAE045BLS-J-D基本調光200～240V	台	*						
V001388195	LEDﾄﾝﾈﾙ照明器具（建電協一般ｱﾙﾐ製）	KAE060BLS-J-D基本調光200～240V	台	*						
V001388196	LEDﾄﾝﾈﾙ照明器具（建電協一般ｱﾙﾐ製）	KAE070BLS-J-D基本調光200～240V	台	*						
V001388197	LEDﾄﾝﾈﾙ照明器具（建電協一般ｱﾙﾐ製）	KAE090BLS-J-D基本調光200～240V	台	*						
V001388198	LEDﾄﾝﾈﾙ照明器具（建電協一般ｱﾙﾐ製）	KAE120BLS-J-D基本調光200～240V	台	*						
V001388199	LEDﾄﾝﾈﾙ照明器具（建電協一般ｱﾙﾐ製）	KAE030BLS-J-D基本調光415～460V	台	-						
V001388200	LEDﾄﾝﾈﾙ照明器具（建電協一般ｱﾙﾐ製）	KAE045BLS-J-D基本調光415～460V	台	-						
V001388201	LEDﾄﾝﾈﾙ照明器具（建電協一般ｱﾙﾐ製）	KAE060BLS-J-D基本調光415～460V	台	-						
V001388202	LEDﾄﾝﾈﾙ照明器具（建電協一般ｱﾙﾐ製）	KAE070BLS-J-D基本調光415～460V	台	-						
V001388203	LEDﾄﾝﾈﾙ照明器具（建電協一般ｱﾙﾐ製）	KAE090BLS-J-D基本調光415～460V	台	-						
V001388204	LEDﾄﾝﾈﾙ照明器具（建電協一般ｱﾙﾐ製）	KAE120BLS-J-D基本調光415～460V	台	-						
V001388205	LEDﾄﾝﾈﾙ照明器具（建電協一般ｱﾙﾐ製）	KAEP030BLS-J基本蓄電200～240V	台	*						
V001388206	LEDﾄﾝﾈﾙ照明器具（建電協一般ｱﾙﾐ製）	KAEP045BLS-J基本蓄電200～240V	台	*						
V001388207	LEDﾄﾝﾈﾙ照明器具（建電協一般ｱﾙﾐ製）	KAEP060BLS-J基本蓄電200～240V	台	*						
V001388208	LEDﾄﾝﾈﾙ照明器具（建電協一般ｱﾙﾐ製）	KAEP070BLS-J基本蓄電200～240V	台	*						
V001388209	LEDﾄﾝﾈﾙ照明器具（建電協一般ｱﾙﾐ製）	KAEP090BLS-J基本蓄電200～240V	台	*						
V001388210	LEDﾄﾝﾈﾙ照明器具（建電協一般ｱﾙﾐ製）	KAE030BLS-J(基本) 200～240V	台	*						
V001388211	LEDﾄﾝﾈﾙ照明器具（建電協一般ｱﾙﾐ製）	KAE045BLS-J(基本) 200～240V	台	*						
V001388212	LEDﾄﾝﾈﾙ照明器具（建電協一般ｱﾙﾐ製）	KAE060BLS-J(基本) 200～240V	台	*						
V001388213	LEDﾄﾝﾈﾙ照明器具（建電協一般ｱﾙﾐ製）	KAE070BLS-J(基本) 200～240V	台	*						
V001388214	LEDﾄﾝﾈﾙ照明器具（建電協一般ｱﾙﾐ製）	KAE090BLS-J(基本) 200～240V	台	*						
V001388215	LEDﾄﾝﾈﾙ照明器具（建電協一般ｱﾙﾐ製）	KAE120BLS-J(基本) 200～240V	台	*						
V001388216	LEDﾄﾝﾈﾙ照明器具（建電協一般ｱﾙﾐ製）	KAE030BLS-J(基本) 415～460V	台	-						
V001388217	LEDﾄﾝﾈﾙ照明器具（建電協一般ｱﾙﾐ製）	KAE045BLS-J(基本) 415～460V	台	-						
V001388218	LEDﾄﾝﾈﾙ照明器具（建電協一般ｱﾙﾐ製）	KAE060BLS-J(基本) 415～460V	台	-						
V001388219	LEDﾄﾝﾈﾙ照明器具（建電協一般ｱﾙﾐ製）	KAE070BLS-J(基本) 415～460V	台	-						
V001388220	LEDﾄﾝﾈﾙ照明器具（建電協一般ｱﾙﾐ製）	KAE090BLS-J(基本) 415～460V	台	-						
V001388221	LEDﾄﾝﾈﾙ照明器具（建電協一般ｱﾙﾐ製）	KAE120BLS-J(基本) 415～460V	台	-						
V001388222	LEDﾄﾝﾈﾙ照明器具（建電協型　一般形）	KWE035BS-J-D入口調光 200～240V	台	*						
V001388223	LEDﾄﾝﾈﾙ照明器具（建電協型　一般形）	KWE070BS-J-D入口調光 200～240V	台	*						
V001388224	LEDﾄﾝﾈﾙ照明器具（建電協型　一般形）	KWE100BS-J-D入口調光 200～240V	台	*						
V001388225	LEDﾄﾝﾈﾙ照明器具（建電協型　一般形）	KWE150BS-J-D入口調光 200～240V	台	*						
V001388226	LEDﾄﾝﾈﾙ照明器具（建電協型　一般形）	KWE200BS-J-D入口調光 200～240V	台	*						

令和7年度土木工事設計材料単価[2025年4月1日以降適用]

C43:照明器具

材料コード	名称	規格	単位	徳島県						備考
V001388227	LEDﾄﾝﾈﾙ照明器具（建電協型　一般形）	KWE250BS-J-D入口調光 200～240V	台	*						
V001388228	LEDﾄﾝﾈﾙ照明器具（建電協型　一般形）	KWE300BS-J-D入口調光 200～240V	台	*						
V001388229	LEDﾄﾝﾈﾙ照明器具（建電協型　一般形）	KWE350BS-J-D入口調光 200～240V	台	*						
V001388230	LEDﾄﾝﾈﾙ照明器具（建電協型　一般形）	KWE035BS-J-D入口調光 415～460V	台	-						
V001388231	LEDﾄﾝﾈﾙ照明器具（建電協型　一般形）	KWE070BS-J-D入口調光 415～460V	台	-						
V001388232	LEDﾄﾝﾈﾙ照明器具（建電協型　一般形）	KWE100BS-J-D入口調光 415～460V	台	-						
V001388233	LEDﾄﾝﾈﾙ照明器具（建電協型　一般形）	KWE150BS-J-D入口調光415～460V	台	-						
V001388234	LEDﾄﾝﾈﾙ照明器具（建電協型　一般形）	KWE200BS-J-D入口調光 415～460V	台	-						
V001388235	LEDﾄﾝﾈﾙ照明器具（建電協型　一般形）	KWE250BS-J-D入口調光 415～460V	台	-						
V001388236	LEDﾄﾝﾈﾙ照明器具（建電協型　一般形）	KWE300BS-J-D入口調光 415～460V	台	-						
V001388237	LEDﾄﾝﾈﾙ照明器具（建電協型　一般形）	KWE350BS-J-D入口調光 415～460V	台	-						
V001388238	LEDﾄﾝﾈﾙ照明器具（建電協型　一般形）	KWE035BS-J(入口) 200～240V	台	*						
V001388239	LEDﾄﾝﾈﾙ照明器具（建電協型　一般形）	KWE070BS-J(入口) 200～240V	台	*						
V001388240	LEDﾄﾝﾈﾙ照明器具（建電協型　一般形）	KWE100BS-J(入口) 200～240V	台	*						
V001388241	LEDﾄﾝﾈﾙ照明器具（建電協型　一般形）	KWE150BS-J(入口) 200～240V	台	*						
V001388242	LEDﾄﾝﾈﾙ照明器具（建電協型　一般形）	KWE200BS-J(入口) 200～240V	台	*						
V001388243	LEDﾄﾝﾈﾙ照明器具（建電協型　一般形）	KWE250BS-J(入口) 200～240V	台	*						
V001388244	LEDﾄﾝﾈﾙ照明器具（建電協型　一般形）	KWE300BS-J(入口) 200～240V	台	*						
V001388245	LEDﾄﾝﾈﾙ照明器具（建電協型　一般形）	KWE350BS-J(入口) 200～240V	台	*						
V001388246	LEDﾄﾝﾈﾙ照明器具（建電協型　一般形）	KWE035BS-J(入口) 415～460V	台	-						
V001388247	LEDﾄﾝﾈﾙ照明器具（建電協型　一般形）	KWE070BS-J(入口) 415～460V	台	-						
V001388248	LEDﾄﾝﾈﾙ照明器具（建電協型　一般形）	KWE100BS-J(入口) 415～460V	台	-						
V001388249	LEDﾄﾝﾈﾙ照明器具（建電協型　一般形）	KWE150BS-J(入口) 415～460V	台	-						
V001388250	LEDﾄﾝﾈﾙ照明器具（建電協型　一般形）	KWE200BS-J(入口) 415～460V	台	-						
V001388251	LEDﾄﾝﾈﾙ照明器具（建電協型　一般形）	KWE250BS-J(入口) 415～460V	台	-						
V001388252	LEDﾄﾝﾈﾙ照明器具（建電協型　一般形）	KWE300BS-J(入口) 415～460V	台	-						
V001388253	LEDﾄﾝﾈﾙ照明器具（建電協型　一般形）	KWE350BS-J(入口) 415～460V	台	-						
V001388254	LEDﾄﾝﾈﾙ照明器具（建電協一般ｱﾙﾐ製）	KAE035BS-J-D入口調光 200～240V	台	*						
V001388255	LEDﾄﾝﾈﾙ照明器具（建電協一般ｱﾙﾐ製）	KAE070BS-J-D入口調光 200～240V	台	*						
V001388256	LEDﾄﾝﾈﾙ照明器具（建電協一般ｱﾙﾐ製）	KAE100BS-J-D入口調光 200～240V	台	*						
V001388257	LEDﾄﾝﾈﾙ照明器具（建電協一般ｱﾙﾐ製）	KAE150BS-J-D入口調光 200～240V	台	*						
V001388258	LEDﾄﾝﾈﾙ照明器具（建電協一般ｱﾙﾐ製）	KAE200BS-J-D入口調光 200～240V	台	*						
V001388259	LEDﾄﾝﾈﾙ照明器具（建電協一般ｱﾙﾐ製）	KAE250BS-J-D入口調光 200～240V	台	*						
V001388260	LEDﾄﾝﾈﾙ照明器具（建電協一般ｱﾙﾐ製）	KAE300BS-J-D入口調光 200～240V	台	*						
V001388261	LEDﾄﾝﾈﾙ照明器具（建電協一般ｱﾙﾐ製）	KAE350BS-J-D入口調光200～240V	台	*						
V001388262	LEDﾄﾝﾈﾙ照明器具（建電協一般ｱﾙﾐ製）	KAE035BS-J-D入口調光 415～460V	台	-						
V001388263	LEDﾄﾝﾈﾙ照明器具（建電協一般ｱﾙﾐ製）	KAE070BS-J-D入口調光 415～460V	台	-						
V001388264	LEDﾄﾝﾈﾙ照明器具（建電協一般ｱﾙﾐ製）	KAE100BS-J-D入口調光 415～460V	台	-						
V001388265	LEDﾄﾝﾈﾙ照明器具（建電協一般ｱﾙﾐ製）	KAE150BS-J-D入口調光 415～460V	台	-						
V001388266	LEDﾄﾝﾈﾙ照明器具（建電協一般ｱﾙﾐ製）	KAE200BS-J-D入口調光 415～460V	台	-						
V001388267	LEDﾄﾝﾈﾙ照明器具（建電協一般ｱﾙﾐ製）	KAE250BS-J-D入口調光 415～460V	台	-						
V001388268	LEDﾄﾝﾈﾙ照明器具（建電協一般ｱﾙﾐ製）	KAE300BS-J-D入口調光 415～460V	台	-						
V001388269	LEDﾄﾝﾈﾙ照明器具（建電協一般ｱﾙﾐ製）	KAE350BS-J-D入口調光 415～460V	台	-						
V001388270	LEDﾄﾝﾈﾙ照明器具（建電協一般ｱﾙﾐ製）	KAE035BS-J(入口) 200～240V	台	*						
V001388271	LEDﾄﾝﾈﾙ照明器具（建電協一般ｱﾙﾐ製）	KAE070BS-J(入口) 200～240V	台	*						
V001388272	LEDﾄﾝﾈﾙ照明器具（建電協一般ｱﾙﾐ製）	KAE100BS-J(入口) 200～240V	台	*						
V001388273	LEDﾄﾝﾈﾙ照明器具（建電協一般ｱﾙﾐ製）	KAE150BS-J(入口) 200～240V	台	*						
V001388274	LEDﾄﾝﾈﾙ照明器具（建電協一般ｱﾙﾐ製）	KAE200BS-J(入口) 200～240V	台	*						
V001388275	LEDﾄﾝﾈﾙ照明器具（建電協一般ｱﾙﾐ製）	KAE250BS-J(入口) 200～240V	台	*						
V001388276	LEDﾄﾝﾈﾙ照明器具（建電協一般ｱﾙﾐ製）	KAE300BS-J(入口) 200～240V	台	*						

令和7年度土木工事設計材料単価[2025年4月1日以降適用]

C43:照明器具

材料コード	名称	規格	単位	徳島県						備考
V001388277	LEDﾄﾝﾈﾙ照明器具（建電協一般ｱﾙﾐ製）	KAE350BS-J(入口) 200～240V	台	＊						
V001388278	LEDﾄﾝﾈﾙ照明器具（建電協一般ｱﾙﾐ製）	KAE035BS-J(入口) 415～460V	台	－						
V001388279	LEDﾄﾝﾈﾙ照明器具（建電協一般ｱﾙﾐ製）	KAE070BS-J(入口) 415～460V	台	－						
V001388280	LEDﾄﾝﾈﾙ照明器具（建電協一般ｱﾙﾐ製）	KAE100BS-J(入口) 415～460V	台	－						
V001388281	LEDﾄﾝﾈﾙ照明器具（建電協一般ｱﾙﾐ製）	KAE150BS-J(入口) 415～460V	台	－						
V001388282	LEDﾄﾝﾈﾙ照明器具（建電協一般ｱﾙﾐ製）	KAE200BS-J(入口) 415～460V	台	－						
V001388283	LEDﾄﾝﾈﾙ照明器具（建電協一般ｱﾙﾐ製）	KAE250BS-J(入口) 415～460V	台	－						
V001388284	LEDﾄﾝﾈﾙ照明器具（建電協一般ｱﾙﾐ製）	KAE300BS-J(入口) 415～460V	台	－						
V001388285	LEDﾄﾝﾈﾙ照明器具（建電協一般ｱﾙﾐ製）	KAE350BS-J(入口) 415～460V	台	－						
V001388286	トンネル照明器材用落下防止材	ワイヤーロープ接続2重落下防止ボルトナット	組	－						
V001389101	直線テーパーポール８ｍ（一灯用一律連接）	ＩＳ８－Ｃ（埋込式　めっき）	本	－						
V001389102	直線テーパーポール１０ｍ（一灯用一律連接）	ＩＳ１０－Ｃ（埋込式　めっき）	本	－						
V001389103	直線テーパーポール８ｍ（一灯用一律連接）	ＩＳ８Ｂ－Ｃ（ベース露出型　めっき）	本	＊						
V001389104	直線テーパーポール１０ｍ（一灯用一律連接）	ＩＳ１０Ｂ－Ｃ（ベース露出型　めっき）	本	＊						
V001389105	直線テーパーポール１２ｍ（一灯用一律連接）	ＩＳ１２Ｂ－Ｃ（ベース露出型　めっき）	本	＊						
V001389106	直線テーパーポール８ｍ（一灯用一律連接）	ＩＳ８．３Ｂ－Ｃ（ベース埋設型　めっき）	本	＊						
V001389107	直線テーパーポール１０ｍ（一灯用一律連接）	ＩＳ１０．３Ｂ－Ｃ（ベース埋設型　めっき）	本	＊						
V001389108	直線テーパーポール１２ｍ（一灯用一律連接）	ＩＳ１２．３Ｂ－Ｃ（ベース埋設型　めっき）	本	＊						
V001389109	直線テーパーポール８ｍ（一灯用一律単独）	ＩＳ８－Ｓ（埋込式　めっき）	本	－						
V001389110	直線テーパーポール１０ｍ（一灯用一律単独）	ＩＳ１０－Ｓ（埋込式　めっき）	本	－						
V001389111	直線テーパーポール８ｍ（一灯用一律単独）	ＩＳ８Ｂ－Ｓ（ベース露出型　めっき）	本	＊						
V001389112	直線テーパーポール１０ｍ（一灯用一律単独）	ＩＳ１０Ｂ－Ｓ（ベース露出型　めっき）	本	＊						
V001389113	直線テーパーポール１２ｍ（一灯用一律単独）	ＩＳ１２Ｂ－Ｓ（ベース露出型　めっき）	本	＊						
V001389114	直線テーパーポール８ｍ（一灯用一律単独）	ＩＳ８．３Ｂ－Ｓ（ベース埋設型　めっき）	本	＊						
V001389115	直線テーパーポール１０ｍ（一灯用一律単独）	ＩＳ１０．３Ｂ－Ｓ（ベース埋設型　めっき）	本	＊						
V001389116	直線テーパーポール１２ｍ（一灯用一律単独）	ＩＳ１２．３Ｂ－Ｓ（ベース埋設型　めっき）	本	＊						
V001389117	直線テーパーポール８ｍ（一灯用可変連接）	ＩＡ８－Ｃ（埋込式　めっき）	本	－						
V001389118	直線テーパーポール１０ｍ（一灯用可変連接）	ＩＡ１０－Ｃ（埋込式　めっき）	本	－						
V001389119	直線テーパーポール８ｍ（一灯用可変連接）	ＩＡ８Ｂ－Ｃ（ベース露出型　めっき）	本	＊						
V001389120	直線テーパーポール１０ｍ（一灯用可変連接）	ＩＡ１０Ｂ－Ｃ（ベース露出型　めっき）	本	＊						
V001389121	直線テーパーポール１２ｍ（一灯用可変連接）	ＩＡ１２Ｂ－Ｃ（ベース露出型　めっき）	本	＊						
V001389122	直線テーパーポール８ｍ（一灯用可変連接）	ＩＡ８．３Ｂ－Ｃ（ベース埋設型　めっき）	本	＊						
V001389123	直線テーパーポール１０ｍ（一灯用可変連接）	ＩＡ１０．３Ｂ－Ｃ（ベース埋設型　めっき）	本	＊						
V001389124	直線テーパーポール１２ｍ（一灯用可変連接）	ＩＡ１２．３Ｂ－Ｃ（ベース埋設型　めっき）	本	＊						
V001389125	直線テーパーポール８ｍ（一灯用可変単独）	ＩＡ８－Ｓ（埋込式　めっき）	本	－						
V001389126	直線テーパーポール１０ｍ（一灯用可変単独）	ＩＡ１０－Ｓ（埋込式　めっき）	本	－						
V001389127	直線テーパーポール８ｍ（一灯用可変単独）	ＩＡ８Ｂ－Ｓ（ベース露出型　めっき）	本	＊						
V001389128	直線テーパーポール１０ｍ（一灯用可変単独）	ＩＡ１０Ｂ－Ｓ（ベース露出型　めっき）	本	＊						
V001389129	直線テーパーポール１２ｍ（一灯用可変単独）	ＩＡ１２Ｂ－Ｓ（ベース露出型　めっき）	本	＊						
V001389130	直線テーパーポール８ｍ（一灯用可変単独）	ＩＡ８．３Ｂ－Ｓ（ベース埋設型　めっき）	本	＊						
V001389131	直線テーパーポール１０ｍ（一灯用可変単独）	ＩＡ１０．３Ｂ－Ｓ（ベース埋設型　めっき）	本	＊						
V001389132	直線テーパーポール１２ｍ（一灯用可変単独）	ＩＡ１２．３Ｂ－Ｓ（ベース埋設型　めっき）	本	＊						
V001389133	曲線テーパーポール８ｍ（一灯用一律連接）	８－１８－Ｃ（埋込式　めっき）	本	－						
V001389134	曲線テーパーポール８ｍ（一灯用一律連接）	８－１８Ｂ－Ｃ（ベース露出　めっき）	本	＊						
V001389135	曲線テーパーポール１０ｍ（一灯用一律連接）	１０－２１Ｂ－Ｃ（ベース露出　めっき）	本	＊						
V001389136	曲線テーパーポール８ｍ（一灯用一律連接）	８．３－１８Ｂ－Ｃ（ベース埋設　めっき）	本	＊						
V001389137	曲線テーパーポール１０ｍ（一灯用一律連接）	１０．３－２１Ｂ－Ｃ（ベース埋設　めっき）	本	＊						
V001389138	曲線テーパーポール８ｍ（一灯用一律単独）	８－１８－Ｓ（埋込式　めっき）	本	－						
V001389139	曲線テーパーポール８ｍ（一灯用一律単独）	８－１８Ｂ－Ｓ（ベース露出　めっき）	本	＊						
V001389140	曲線テーパーポール１０ｍ（一灯用一律単独）	１０－２１Ｂ－Ｓ（ベース露出　めっき）	本	＊						

令和7年度土木工事設計材料単価[2025年4月1日以降適用]

C43:照明器具

材料コード	名称	規格	単位	徳島県						備考
V001389141	曲線テーパーポール８ｍ（一灯用一律単独）	８．３－１８Ｂ－Ｓ（ベース埋設　めっき）	本	＊						
V001389142	曲線テーパーポール１０ｍ（一灯用一律単独）	１０．３－２１Ｂ－Ｓ（ベース埋設　めっき）	本	＊						
V001389143	直線テーパーポール８ｍ（二灯用一律連接）	ＴＳ８－Ｃ（埋込式　めっき）	本	－						
V001389144	直線テーパーポール１０ｍ（二灯用一律連接）	ＴＳ１０－Ｃ（埋込式　めっき）	本	－						
V001389145	直線テーパーポール８ｍ（二灯用一律連接）	ＴＳ８Ｂ－Ｃ（ベース露出型　めっき）	本	＊						
V001389146	直線テーパーポール１０ｍ（二灯用一律連接）	ＴＳ１０Ｂ－Ｃ（ベース露出型　めっき）	本	＊						
V001389147	直線テーパーポール１２ｍ（二灯用一律連接）	ＴＳ１２Ｂ－Ｃ（ベース露出型　めっき）	本	＊						
V001389148	直線テーパーポール８ｍ（二灯用一律連接）	ＴＳ８．３Ｂ－Ｃ（ベース埋設型　めっき）	本	＊						
V001389149	直線テーパーポール１０ｍ（二灯用一律連接）	ＴＳ１０．３Ｂ－Ｃ（ベース埋設型　めっき）	本	＊						
V001389150	直線テーパーポール１２ｍ（二灯用一律連接）	ＴＳ１２．３Ｂ－Ｃ（ベース埋設型　めっき）	本	＊						
V001389151	直線テーパーポール８ｍ（二灯用一律単独）	ＴＳ８－Ｓ（埋込式　めっき）	本	－						
V001389152	直線テーパーポール１０ｍ（二灯用一律単独）	ＴＳ１０－Ｓ（埋込式　めっき）	本	－						
V001389153	直線テーパーポール８ｍ（二灯用一律単独）	ＴＳ８Ｂ－Ｓ（ベース露出型　めっき）	本	＊						
V001389154	直線テーパーポール１０ｍ（二灯用一律単独）	ＴＳ１０Ｂ－Ｓ（ベース露出型　めっき）	本	＊						
V001389155	直線テーパーポール１２ｍ（二灯用一律単独）	ＴＳ１２Ｂ－Ｓ（ベース露出型　めっき）	本	＊						
V001389156	直線テーパーポール８ｍ（二灯用一律単独）	ＴＳ８．３Ｂ－Ｓ（ベース埋設型　めっき）	本	＊						
V001389157	直線テーパーポール１０ｍ（二灯用一律単独）	ＴＳ１０．３Ｂ－Ｓ（ベース埋設型　めっき）	本	＊						
V001389158	直線テーパーポール１２ｍ（二灯用一律単独）	ＴＳ１２．３Ｂ－Ｓ（ベース埋設型　めっき）	本	＊						
V001389159	直線テーパーポール８ｍ（二灯用可変連接）	ＴＡ８－Ｃ（埋込式　めっき）	本	－						
V001389160	直線テーパーポール１０ｍ（二灯用可変連接）	ＴＡ１０－Ｃ（埋込式　めっき）	本	－						
V001389161	直線テーパーポール８ｍ（二灯用可変連接）	ＴＡ８Ｂ－Ｃ（ベース露出型　めっき）	本	＊						
V001389162	直線テーパーポール１０ｍ（二灯用可変連接）	ＴＡ１０Ｂ－Ｃ（ベース露出型　めっき）	本	＊						
V001389163	直線テーパーポール１２ｍ（二灯用可変連接）	ＴＡ１２Ｂ－Ｃ（ベース露出型　めっき）	本	＊						
V001389164	直線テーパーポール８ｍ（二灯用可変連接）	ＴＡ８．３Ｂ－Ｃ（ベース埋設型　めっき）	本	＊						
V001389165	直線テーパーポール１０ｍ（二灯用可変連接）	ＴＡ１０．３Ｂ－Ｃ（ベース埋設型　めっき）	本	＊						
V001389166	直線テーパーポール１２ｍ（二灯用可変連接）	ＴＡ１２．３Ｂ－Ｃ（ベース埋設型　めっき）	本	＊						
V001389167	直線テーパーポール８ｍ（二灯用可変単独）	ＴＡ８－Ｓ（埋込式　めっき）	本	－						
V001389168	直線テーパーポール１０ｍ（二灯用可変単独）	ＴＡ１０－Ｓ（埋込式　めっき）	本	－						
V001389169	直線テーパーポール８ｍ（二灯用可変単独）	ＴＡ８Ｂ－Ｓ（ベース露出型　めっき）	本	＊						
V001389170	直線テーパーポール１０ｍ（二灯用可変単独）	ＴＡ１０Ｂ－Ｓ（ベース露出型　めっき）	本	＊						
V001389171	直線テーパーポール１２ｍ（二灯用可変単独）	ＴＡ１２Ｂ－Ｓ（ベース露出型　めっき）	本	＊						
V001389172	直線テーパーポール８ｍ（二灯用可変単独）	ＴＡ８．３Ｂ－Ｓ（ベース埋設型　めっき）	本	＊						
V001389173	直線テーパーポール１０ｍ（二灯用可変単独）	ＴＡ１０．３Ｂ－Ｓ（ベース埋設型　めっき）	本	＊						
V001389174	直線テーパーポール１２ｍ（二灯用可変単独）	ＴＡ１２．３Ｂ－Ｓ（ベース埋設型　めっき）	本	＊						
V001389175	曲線テーパーポール８ｍ（二灯用一律連接）	８－１８Ｙ－Ｃ（埋込式　めっき）	本	－						
V001389176	曲線テーパーポール８ｍ（二灯用一律連接）	８－１８ＹＢ－Ｃ（ベース露出　めっき）	本	＊						
V001389177	曲線テーパーポール１０ｍ（二灯用一律連接）	１０－２１ＹＢ－Ｃ（ベース露出　めっき）	本	＊						
V001389178	曲線テーパーポール８ｍ（二灯用一律連接）	８．３－１８ＹＢ－Ｃ（ベース埋設　めっき）	本	＊						
V001389179	曲線テーパーポール１０ｍ（二灯用一律連接）	１０．３－２１ＹＢ－Ｃ（ベース埋設　めっき）	本	＊						
V001389180	曲線テーパーポール８ｍ（二灯用一律単独）	８－１８Ｙ－Ｓ（埋込式　めっき）	本	－						
V001389181	曲線テーパーポール８ｍ（二灯用一律単独）	８－１８ＹＢ－Ｓ（ベース露出　めっき）	本	＊						
V001389182	曲線テーパーポール１０ｍ（二灯用一律単独）	１０－２１ＹＢ－Ｓ（ベース露出　めっき）	本	＊						
V001389183	曲線テーパーポール８ｍ（二灯用一律単独）	８．３－１８ＹＢ－Ｓ（ベース埋設　めっき）	本	＊						
V001389184	曲線テーパーポール１０ｍ（二灯用一律単独）	１０．３－２１ＹＢ－Ｓ（ベース埋設　めっき）	本	＊						
V001389185	直線テーパーポール８ｍ（一灯用一律連接）	ＩＳ８－Ｃ（埋込式　塗装）	本	－						
V001389186	直線テーパーポール１０ｍ（一灯用一律連接）	ＩＳ１０－Ｃ（埋込式　塗装）	本	－						
V001389187	直線テーパーポール８ｍ（一灯用一律連接）	ＩＳ８Ｂ－Ｃ（ベース露出型　塗装）	本	＊						
V001389188	直線テーパーポール１０ｍ（一灯用一律連接）	ＩＳ１０Ｂ－Ｃ（ベース露出型　塗装）	本	＊						
V001389189	直線テーパーポール１２ｍ（一灯用一律連接）	ＩＳ１２Ｂ－Ｃ（ベース露出型　塗装）	本	＊						
V001389190	直線テーパーポール８ｍ（一灯用一律連接）	ＩＳ８．３Ｂ－Ｃ（ベース埋設型　塗装）	本	＊						

令和7年度土木工事設計材料単価[2025年4月1日以降適用]

C43:照明器具

材料コード	名称	規格	単位	徳島県						備考
V001389191	直線テーパーポール１０ｍ（一灯用一律連接）	ＩＳ１０．３Ｂ－Ｃ（ベース埋設型　塗装）	本	＊						
V001389192	直線テーパーポール１２ｍ（一灯用一律連接）	ＩＳ１２．３Ｂ－Ｃ（ベース埋設型　塗装）	本	＊						
V001389193	直線テーパーポール８ｍ（一灯用一律単独）	ＩＳ８－Ｓ（埋込式　塗装）	本	－						
V001389194	直線テーパーポール１０ｍ（一灯用一律単独）	ＩＳ１０－Ｓ（埋込式　塗装）	本	－						
V001389195	直線テーパーポール８ｍ（一灯用一律単独）	ＩＳ８Ｂ－Ｓ（ベース露出型　塗装）	本	＊						
V001389196	直線テーパーポール１０ｍ（一灯用一律単独）	ＩＳ１０Ｂ－Ｓ（ベース露出型　塗装）	本	＊						
V001389197	直線テーパーポール１２ｍ（一灯用一律単独）	ＩＳ１２Ｂ－Ｓ（ベース露出型　塗装）	本	＊						
V001389198	直線テーパーポール８ｍ（一灯用一律単独）	ＩＳ８．３Ｂ－Ｓ（ベース埋設型　塗装）	本	＊						
V001389199	直線テーパーポール１０ｍ（一灯用一律単独）	ＩＳ１０．３Ｂ－Ｓ（ベース埋設型　塗装）	本	＊						
V001389200	直線テーパーポール１２ｍ（一灯用一律単独）	ＩＳ１２．３Ｂ－Ｓ（ベース埋設型　塗装）	本	＊						
V001389201	直線テーパーポール８ｍ（一灯用可変連接）	ＩＡ８－Ｃ（埋込式　塗装）	本	－						
V001389202	直線テーパーポール１０ｍ（一灯用可変連接）	ＩＡ１０－Ｃ（埋込式　塗装）	本	－						
V001389203	直線テーパーポール８ｍ（一灯用可変連接）	ＩＡ８Ｂ－Ｃ（ベース露出型　塗装）	本	＊						
V001389204	直線テーパーポール１０ｍ（一灯用可変連接）	ＩＡ１０Ｂ－Ｃ（ベース露出型　塗装）	本	＊						
V001389205	直線テーパーポール１２ｍ（一灯用可変連接）	ＩＡ１２Ｂ－Ｃ（ベース露出型　塗装）	本	＊						
V001389206	直線テーパーポール８ｍ（一灯用可変連接）	ＩＡ８．３Ｂ－Ｃ（ベース埋設型　塗装）	本	＊						
V001389207	直線テーパーポール１０ｍ（一灯用可変連接）	ＩＡ１０．３Ｂ－Ｃ（ベース埋設型　塗装）	本	＊						
V001389208	直線テーパーポール１２ｍ（一灯用可変連接）	ＩＡ１２．３Ｂ－Ｃ（ベース埋設型　塗装）	本	＊						
V001389209	直線テーパーポール８ｍ（一灯用可変単独）	ＩＡ８－Ｓ（埋込式　塗装）	本	－						
V001389210	直線テーパーポール１０ｍ（一灯用可変単独）	ＩＡ１０－Ｓ（埋込式　塗装）	本	－						
V001389211	直線テーパーポール８ｍ（一灯用可変単独）	ＩＡ８Ｂ－Ｓ（ベース露出型　塗装）	本	＊						
V001389212	直線テーパーポール１０ｍ（一灯用可変単独）	ＩＡ１０Ｂ－Ｓ（ベース露出型　塗装）	本	＊						
V001389213	直線テーパーポール１２ｍ（一灯用可変単独）	ＩＡ１２Ｂ－Ｓ（ベース露出型　塗装）	本	＊						
V001389214	直線テーパーポール８ｍ（一灯用可変単独）	ＩＡ８．３Ｂ－Ｓ（ベース埋設型　塗装）	本	＊						
V001389215	直線テーパーポール１０ｍ（一灯用可変単独）	ＩＡ１０．３Ｂ－Ｓ（ベース埋設型　塗装）	本	＊						
V001389216	直線テーパーポール１２ｍ（一灯用可変単独）	ＩＡ１２．３Ｂ－Ｓ（ベース埋設型　塗装）	本	＊						
V001389217	曲線テーパーポール８ｍ（一灯用一律連接）	８－１８－Ｃ（埋込式　塗装）	本	－						
V001389218	曲線テーパーポール８ｍ（一灯用一律連接）	８－１８Ｂ－Ｃ（ベース露出　塗装）	本	＊						
V001389219	曲線テーパーポール１０ｍ（一灯用一律連接）	１０－２１Ｂ－Ｃ（ベース露出　塗装）	本	＊						
V001389220	曲線テーパーポール８ｍ（一灯用一律連接）	８．３－１８Ｂ－Ｃ（ベース埋設　塗装）	本	＊						
V001389221	曲線テーパーポール１０ｍ（一灯用一律連接）	１０．３－２１Ｂ－Ｃ（ベース埋設　塗装）	本	＊						
V001389222	曲線テーパーポール８ｍ（一灯用一律単独）	８－１８－Ｓ（埋込式　塗装）	本	－						
V001389223	曲線テーパーポール８ｍ（一灯用一律単独）	８－１８Ｂ－Ｓ（ベース露出　塗装）	本	＊						
V001389224	曲線テーパーポール１０ｍ（一灯用一律単独）	１０－２１Ｂ－Ｓ（ベース露出　塗装）	本	＊						
V001389225	曲線テーパーポール８ｍ（一灯用一律単独）	８．３－１８Ｂ－Ｓ（ベース埋設　塗装）	本	＊						
V001389226	曲線テーパーポール１０ｍ（一灯用一律単独）	１０．３－２１Ｂ－Ｓ（ベース埋設　塗装）	本	＊						
V001389227	直線テーパーポール８ｍ（二灯用一律連接）	ＴＳ８－Ｃ（埋込式　塗装）	本	－						
V001389228	直線テーパーポール１０ｍ（二灯用一律連接）	ＴＳ１０－Ｃ（埋込式　塗装）	本	－						
V001389229	直線テーパーポール８ｍ（二灯用一律連接）	ＴＳ８Ｂ－Ｃ（ベース露出型　塗装）	本	＊						
V001389230	直線テーパーポール１０ｍ（二灯用一律連接）	ＴＳ１０Ｂ－Ｃ（ベース露出型　塗装）	本	＊						
V001389231	直線テーパーポール１２ｍ（二灯用一律連接）	ＴＳ１２Ｂ－Ｃ（ベース露出型　塗装）	本	＊						
V001389232	直線テーパーポール８ｍ（二灯用一律連接）	ＴＳ８．３Ｂ－Ｃ（ベース埋設型　塗装）	本	＊						
V001389233	直線テーパーポール１０ｍ（二灯用一律連接）	ＴＳ１０．３Ｂ－Ｃ（ベース埋設型　塗装）	本	＊						
V001389234	直線テーパーポール１２ｍ（二灯用一律連接）	ＴＳ１２．３Ｂ－Ｃ（ベース埋設型　塗装）	本	＊						
V001389235	直線テーパーポール８ｍ（二灯用一律単独）	ＴＳ８－Ｓ（埋込式　塗装）	本	－						
V001389236	直線テーパーポール１０ｍ（二灯用一律単独）	ＴＳ１０－Ｓ（埋込式　塗装）	本	－						
V001389237	直線テーパーポール８ｍ（二灯用一律単独）	ＴＳ８Ｂ－Ｓ（ベース露出型　塗装）	本	＊						
V001389238	直線テーパーポール１０ｍ（二灯用一律単独）	ＴＳ１０Ｂ－Ｓ（ベース露出型　塗装）	本	＊						
V001389239	直線テーパーポール１２ｍ（二灯用一律単独）	ＴＳ１２Ｂ－Ｓ（ベース露出型　塗装）	本	＊						
V001389240	直線テーパーポール８ｍ（二灯用一律単独）	ＴＳ８．３Ｂ－Ｓ（ベース埋設型　塗装）	本	＊						

令和7年度土木工事設計材料単価[2025年4月1日以降適用]

C43:照明器具

材料コード	名称	規格	単位	徳島県						備考
V001389241	直線テーパーポール１０ｍ（二灯用一律単独）	ＴＳ１０．３Ｂ－Ｓ（ベース埋設型　塗装）	本	＊						
V001389242	直線テーパーポール１２ｍ（二灯用一律単独）	ＴＳ１２．３Ｂ－Ｓ（ベース埋設型　塗装）	本	＊						
V001389243	直線テーパーポール８ｍ（二灯用可変連接）	ＴＡ８－Ｃ（埋込式　塗装）	本	－						
V001389244	直線テーパーポール１０ｍ（二灯用可変連接）	ＴＡ１０－Ｃ（埋込式　塗装）	本	－						
V001389245	直線テーパーポール８ｍ（二灯用可変連接）	ＴＡ８Ｂ－Ｃ（ベース露出型　塗装）	本	＊						
V001389246	直線テーパーポール１０ｍ（二灯用可変連接）	ＴＡ１０Ｂ－Ｃ（ベース露出型　塗装）	本	＊						
V001389247	直線テーパーポール１２ｍ（二灯用可変連接）	ＴＡ１２Ｂ－Ｃ（ベース露出型　塗装）	本	＊						
V001389248	直線テーパーポール８ｍ（二灯用可変連接）	ＴＡ８．３Ｂ－Ｃ（ベース埋設型　塗装）	本	＊						
V001389249	直線テーパーポール１０ｍ（二灯用可変連接）	ＴＡ１０．３Ｂ－Ｃ（ベース埋設型　塗装）	本	＊						
V001389250	直線テーパーポール１２ｍ（二灯用可変連接）	ＴＡ１２．３Ｂ－Ｃ（ベース埋設型　塗装）	本	＊						
V001389251	直線テーパーポール８ｍ（二灯用可変単独）	ＴＡ８－Ｓ（埋込式　塗装）	本	－						
V001389252	直線テーパーポール１０ｍ（二灯用可変単独）	ＴＡ１０－Ｓ（埋込式　塗装）	本	－						
V001389253	直線テーパーポール８ｍ（二灯用可変単独）	ＴＡ８Ｂ－Ｓ（ベース露出型　塗装）	本	＊						
V001389254	直線テーパーポール１０ｍ（二灯用可変単独）	ＴＡ１０Ｂ－Ｓ（ベース露出型　塗装）	本	＊						
V001389255	直線テーパーポール１２ｍ（二灯用可変単独）	ＴＡ１２Ｂ－Ｓ（ベース露出型　塗装）	本	＊						
V001389256	直線テーパーポール８ｍ（二灯用可変単独）	ＴＡ８．３Ｂ－Ｓ（ベース埋設型　塗装）	本	＊						
V001389257	直線テーパーポール１０ｍ（二灯用可変単独）	ＴＡ１０．３Ｂ－Ｓ（ベース埋設型　塗装）	本	＊						
V001389258	直線テーパーポール１２ｍ（二灯用可変単独）	ＴＡ１２．３Ｂ－Ｓ（ベース埋設型　塗装）	本	＊						
V001389259	曲線テーパーポール８ｍ（二灯用一律連接）	８－１８Ｙ－Ｃ（埋込式　塗装）	本	－						
V001389260	曲線テーパーポール８ｍ（二灯用一律連接）	８－１８ＹＢ－Ｃ（ベース露出　塗装）	本	＊						
V001389261	曲線テーパーポール１０ｍ（二灯用一律連接）	１０－２１ＹＢ－Ｃ（ベース露出　塗装）	本	＊						
V001389262	曲線テーパーポール８ｍ（二灯用一律連接）	８．３－１８ＹＢ－Ｃ（ベース埋設　塗装）	本	＊						
V001389263	曲線テーパーポール１０ｍ（二灯用一律連接）	１０．３－２１ＹＢ－Ｃ（ベース埋設　塗装）	本	＊						
V001389264	曲線テーパーポール８ｍ（二灯用一律単独）	８－１８Ｙ－Ｓ（埋込式　塗装）	本	－						
V001389265	曲線テーパーポール８ｍ（二灯用一律単独）	８－１８ＹＢ－Ｓ（ベース露出　塗装）	本	＊						
V001389266	曲線テーパーポール１０ｍ（二灯用一律単独）	１０－２１ＹＢ－Ｓ（ベース露出　塗装）	本	＊						
V001389267	曲線テーパーポール８ｍ（二灯用一律単独）	８．３－１８ＹＢ－Ｓ（ベース埋設　塗装）	本	＊						
V001389268	曲線テーパーポール１０ｍ（二灯用一律単独）	１０．３－２１ＹＢ－Ｓ（ベース埋設　塗装）	本	＊						
V001560001	自在バンド	４ＢＤ－ＨＣ－１２	個	－						
V001560002	自在バンド	４ＢＤ－ＨＣ－１７	個	－						
V001560003	自在バンド	４ＢＤ－ＨＣ－２３	個	－						
V001560004	自在バンド	４ＢＤ－ＨＣ－３０	個	－						
V001560005	自在バンド	４ＢＤ－ＨＤ－１２	個	－						
V001560006	自在バンド	４ＢＤ－ＨＤ－１７	個	－						
V001560007	自在バンド	４ＢＤ－ＨＤ－２３	個	－						
V001560008	自在バンド	４ＢＤ－ＨＤ－３０	個	－						
V001560009	自在バンド	４ＢＤ－ＨＥ－１２	個	－						
V001560010	自在バンド	４ＢＤ－ＨＥ－１７	個	－						
V001560011	自在バンド	４ＢＤ－ＨＥ－２３	個	－						
V001560012	自在バンド	４ＢＤ－ＨＥ－３０	個	－						
V001560013	自在バンド	３ＢＤ－ＨＣ－１２	個	－						
V001560014	自在バンド	３ＢＤ－ＨＣ－１７	個	－						
V001560015	自在バンド	３ＢＤ－ＨＣ－２３	個	－						
V001560016	自在バンド	３ＢＤ－ＨＣ－３０	個	－						
V001560017	自在バンド	３ＢＤ－ＨＤ－１２	個	－						
V001560018	自在バンド	３ＢＤ－ＨＤ－１７	個	－						
V001560019	自在バンド	３ＢＤ－ＨＤ－２３	個	－						
V001560020	自在バンド	３ＢＤ－ＨＤ－３０	個	－						
V001560021	自在バンド	３ＢＤ－ＨＥ－１２	個	－						
V001560022	自在バンド	３ＢＤ－ＨＥ－１７	個	－						

令和7年度土木工事設計材料単価[2025年4月1日以降適用]

C43:照明器具

材料コード	名称	規格	単位	徳島県						備考
V001560023	自在バンド	３ＢＤ－ＨＥ－２３	個	－						
V001560024	自在バンド	３ＢＤ－ＨＥ－３０	個	－						
V001560025	自在バンド	ＩＢＴ－２０６	個	－						
V001560026	自在バンド	ＩＢＴ－２０８	個	－						
V001560027	自在バンド	ＩＢＴ－２１２	個	－						
V001560028	自在バンド	ＩＢＴ－２１５	個	－						
V001560029	自在バンド	ＩＢＴ－３０８	個	－						
V001560030	自在バンド	ＩＢＴ－３１２	個	－						
V001560031	自在バンド	ＩＢＴ－３１５	個	－						
V001560032	自在バンド	ＩＢＴ－４０８	個	－						
V001560033	自在バンド	ＩＢＴ－４１２	個	－						
V001560034	自在バンド	ＩＢＴ－４１５	個	－						
V001561001	ステンレスバンド	ＳＦＴ－Ｎ００３	個	－						
V001561002	ステンレスバンド	ＳＦＴ－Ｎ１０６	個	－						
V001561003	ステンレスバンド	ＳＦＴ－Ｎ１０９	個	－						
V001561004	ステンレスバンド	ＳＦＴ－Ｎ１１２	個	－						
V001561005	ステンレスバンド	ＳＦＴ－Ｎ１１５	個	－						
V001561006	ステンレスバンド	ＳＦＴ－Ｎ２０６	個	－						

令和7年度土木工事設計材料単価[2025年4月1日以降適用]

C46:外線・接地材料

材料コード	名称	規格	単位	徳島県						備考
V001501001	連結式接地棒	φ１０×９００mm	本	－						
V001501002	連結式接地棒	φ１０×１５００mm	本	－						
V001501003	連結式接地棒	φ１４×１５００mm	本	－						
V001502001	丸形アース棒	Ｅ－Ｂ３　１０φ×１０００mm	本	－						
V001503001	接地棒用リード端子	Ｅ－Ｂ１０　１０φ用８×５００	本	－						
V001504001	連結式接地棒用リード端子	φ１０用　８mm２×５００	本	－						
V001504002	連結式接地棒用リード端子	φ１０用　２２mm２×５００	本	－						
V001504003	連結式接地棒用リード端子	φ１４用　２２mm２×５００	本	－						
V001505001	ＮＤ式接地棒　リード端子付	φ１０×５００　Ｂ－２	本	－						
V001506001	接地極銅板	９００㎜２×１．５ｔ黄銅ロウ付	枚	－						
V001507001	接地埋設標示板	国土交通省型 140×90㎜　黄銅製	枚	－						
V001508001	接地極埋設標　コンクリート杭	８０×８０×８５０	本	－						
V001510012	コンクリートポール（電力仕様）	９．０m末口１９ｃｍ　３．５ｋＮ	本	－						
V001510013	コンクリートポール（電力仕様）	１０m末口１９ｃｍ　３．５ｋＮ	本	＊						
V001510014	コンクリートポール（電力仕様）	１１m末口１９ｃｍ　３．５ｋＮ	本	＊						
V001510015	コンクリートポール（電力仕様）	１２m末口１９ｃｍ　３．５ｋＮ	本	＊						
V001510016	コンクリートポール（電力仕様）	１３m末口１９ｃｍ　３．５ｋＮ	本	－						
V001510017	コンクリートポール（電力仕様）	１４m末口１９ｃｍ　３．５ｋＮ	本	－						
V001510018	コンクリートポール（電力仕様）	１５m末口１９ｃｍ　３．５ｋＮ	本	－						
V001510019	コンクリートポール（電力仕様）	１６m末口１９ｃｍ　３．５ｋＮ	本	－						
V001510020	コンクリートポール（電力仕様）	９．０m末口１９ｃｍ　５．０ｋＮ	本	－						
V001510021	コンクリートポール（電力仕様）	１０m末口１９ｃｍ　５．０ｋＮ	本	－						
V001510022	コンクリートポール（電力仕様）	１１m末口１９ｃｍ　５．０ｋＮ	本	－						
V001510023	コンクリートポール（電力仕様）	１２m末口１９ｃｍ　５．０ｋＮ	本	＊						
V001510024	コンクリートポール（電力仕様）	１３m末口１９ｃｍ　５．０ｋＮ	本	＊						
V001510025	コンクリートポール（電力仕様）	１４m末口１９ｃｍ　５．０ｋＮ	本	＊						
V001510026	コンクリートポール（電力仕様）	１５m末口１９ｃｍ　５．０ｋＮ	本	＊						
V001510027	コンクリートポール（電力仕様）	１６m末口１９ｃｍ　５．０ｋＮ	本	＊						
V001510028	コンクリートポール（電力仕様）	１７m末口１９ｃｍ　５．０ｋＮ	本	－						
V001510029	コンクリートポール（電力仕様）	１２m末口１９ｃｍ　７．０ｋＮ	本	－						
V001510030	コンクリートポール（電力仕様）	１３m末口１９ｃｍ　７．０ｋＮ	本	＊						
V001510031	コンクリートポール（電力仕様）	１４m末口１９ｃｍ　７．０ｋＮ	本	＊						
V001510032	コンクリートポール（電力仕様）	１５m末口１９ｃｍ　７．０ｋＮ	本	＊						
V001510033	コンクリートポール（電力仕様）	１６m末口１９ｃｍ　７．０ｋＮ	本	＊						
V001510034	コンクリートポール（電力仕様）	１７m末口１９ｃｍ　７．０ｋＮ	本	＊						
V001510035	コンクリートポール（電力仕様）	１８m末口１９ｃｍ　７．０ｋＮ	本	－						
V001511001	コンクリートポール（ＮＴＴ通信）	７m末口１４ｃｍ　１．５ＫＮ	本	－						
V001511002	コンクリートポール（ＮＴＴ通信）	７．５m末口１４ｃｍ２．０ＫＮ	本	－						
V001511003	コンクリートポール（ＮＴＴ通信）	８m末口１４ｃｍ　２．０ＫＮ	本	－						
V001511004	コンクリートポール（ＮＴＴ通信）	９m末口１４ｃｍ　２．５ＫＮ	本	－						
V001511005	コンクリートポール（ＮＴＴ通信）	７m末口１９ｃｍ　４．２ＫＮ	本	－						
V001511006	コンクリートポール（ＮＴＴ通信）	７．５m末口１９ｃｍ４．２ＫＮ	本	－						
V001511007	コンクリートポール（ＮＴＴ通信）	８m末口１９ｃｍ　４．２ＫＮ	本	－						
V001511008	コンクリートポール（ＮＴＴ通信）	９m末口１９ｃｍ　４．２ＫＮ	本	－						
V001511009	コンクリートポール（ＮＴＴ通信）	７m末口１９ｃｍ　５．９ＫＮ	本	－						
V001511010	コンクリートポール（ＮＴＴ通信）	７．５m末口１９ｃｍ５．９ＫＮ	本	－						
V001511011	コンクリートポール（ＮＴＴ通信）	８m末口１９ｃｍ　５．９ＫＮ	本	－						
V001511012	コンクリートポール（ＮＴＴ通信）	９m末口１９ｃｍ　５．９ＫＮ	本	－						
V001512001	パンザーマスト	Ｒ１４　７．３２m	本	－						
V001512002	パンザーマスト	Ｒ１５　９．０２m	本	－						

令和7年度土木工事設計材料単価[2025年4月1日以降適用]

C46:外線・接地材料

材料コード	名称	規格	単位	徳島県						備考
V001512003	パンザーマスト	Ｒ１６　１０．６８ｍ	本	－						
V001512004	パンザーマスト	Ｒ１７　１２．３０ｍ	本	－						
V001512005	パンザーマスト	Ｒ１８　１３．８８ｍ	本	－						
V001512006	パンザーマスト	Ｒ１９　１５．４２ｍ	本	－						
V001512007	パンザーマスト	Ｒ１１０　１６．９２ｍ	本	－						
V001512008	パンザーマスト	Ｒ１１１　１８．３７ｍ	本	－						
V001512009	パンザーマスト	Ｒ１１２　１９．８２ｍ	本	－						
V001512010	パンザーマスト	Ｒ２５　７．２２ｍ	本	－						
V001512011	パンザーマスト	Ｒ２６　８．８８ｍ	本	－						
V001512012	パンザーマスト	Ｒ２７　１０．５０ｍ	本	－						
V001512013	パンザーマスト	Ｒ２８　１２．０８ｍ	本	－						
V001512014	パンザーマスト	Ｒ２９　１３．６２ｍ	本	－						
V001512015	パンザーマスト	Ｒ２１０　１５．１２ｍ	本	－						
V001512016	パンザーマスト	Ｒ２１１　１６．５７ｍ	本	－						
V001512017	パンザーマスト	Ｒ２１２　１８．０２ｍ	本	－						
V001512018	パンザーマスト	Ｒ２１３　１９．４２ｍ	本	－						
V001512019	パンザーマスト	Ｒ３５　５．４４ｍ	本	－						
V001512020	パンザーマスト	Ｒ３６　７．１０ｍ	本	－						
V001512021	パンザーマスト	Ｒ３７　８．７２ｍ	本	－						
V001512022	パンザーマスト	Ｒ３８　１０．３０ｍ	本	－						
V001512023	パンザーマスト	Ｒ３９　１１．８４ｍ	本	－						
V001512024	パンザーマスト	Ｒ３１０　１３．３４ｍ	本	－						
V001512025	パンザーマスト	Ｒ３１１　１４．７９ｍ	本	－						
V001512026	パンザーマスト	Ｒ３１２　１６．２４ｍ	本	－						
V001512027	パンザーマスト	Ｒ３１３　１７．６４ｍ	本	－						
V001512028	パンザーマスト	Ｒ３１４　１９．００ｍ	本	－						
V001513001	底板（パンザーマスト用）	Ｒ用　８	本	－						
V001513002	底板（パンザーマスト用）	Ｒ用　９	本	－						
V001513003	底板（パンザーマスト用）	Ｒ用　１２	本	－						
V001513004	底板（パンザーマスト用）	Ｒ用　１３	本	－						
V001514001	がいし（配電線用）	高圧耐張がいし　普通形	個	－						
V001514002	がいし（配電線用）	高圧耐張がいし　耐塩形（２山）	個	－						
V001514003	がいし（配電線用）	高圧ピンがいし　普通形　大	個	－						
V001514004	がいし（配電線用）	高圧ピンがいし　耐塩形　８８㎜	個	－						
V001514005	がいし（配電線用）	高圧ピンがいし　耐塩形　100㎜	個	－						
V001514006	がいし（配電線用）	高圧ピンがいし　耐塩形　120㎜	個	－						
V001514007	がいし（配電線用）	玉がいし　１００×１００	個	－						
V001514008	がいし（配電線用）	低圧引留がいし　７５×６５	個	－						
V001514009	がいし（配電線用）	低圧ピンがいし　大　立ピン	個	－						
V001514010	がいし（配電線用）	低圧ピンがいし　中　立ピン	個	－						
V001515001	避雷針（突針）	国土交通省型 LR-1 クロムめっき	基	－						
V001516001	避雷針（支持管）	国土交通省型　４ｍ　ＳＴＫＷ	本	－						
V001516002	避雷針（支持管）	国土交通省型　５ｍ　ＳＴＫＷ	本	－						
V001516003	避雷針（支持管）	国土交通省型　６ｍ　ＳＴＫＷ	本	－						
V001516004	避雷針（支持管）	国土交通省型　７ｍ　ＳＴＫＷ	本	－						
V001516005	避雷針（支持管）	国土交通省型　８ｍ　ＳＴＫＷ	本	－						
V001516009	避雷針（支持管）	国土交通省型　４ｍ　ＳＵＳ	本	－						
V001516010	避雷針（支持管）	国土交通省型　５ｍ　ＳＵＳ	本	－						
V001516011	避雷針（支持管）	国土交通省型　６ｍ　ＳＵＳ	本	－						
V001517001	避雷針（支持管取付金物）	鋼管用　露出　φ４８．６	個	－						

令和7年度土木工事設計材料単価[2025年4月1日以降適用]

C46:外線・接地材料

材料コード	名称	規格	単位	徳島県						備考
V001517002	避雷針（支持管取付金物）	鋼管用　露出　φ６０．５	個	－						
V001517003	避雷針（支持管取付金物）	鋼管用　露出　φ７６．３	個	－						
V001517007	避雷針（支持管取付金物）	ＳＵＳ用　露出　φ４８．６	個	－						
V001517008	避雷針（支持管取付金物）	ＳＵＳ用　露出　φ６０．５	個	－						
V001517009	避雷針（支持管取付金物）	ＳＵＳ用　露出　φ７６．３	個	－						
V001518001	避雷針（導線引出金物）	鉄骨用黄銅製端子	個	－						
V001519001	避雷針（接続端子）	試験端子　黄銅製クロームめっき	組	－						
V001519002	避雷針（接続端子）	Ｔ型分岐端子　黄銅・銅製	組	－						
V001520001	避雷針（端子箱）	国土交通省型　ＴＢ－ＡＦ(S)1A	面	－						
V001520003	避雷針（端子箱）	国土交通省型　ＴＢ－ＳＧ(T)1A	面	－						
V001521001	配電用避雷器	８．４ＫＶ　一般型	個	－						
V001521002	配電用避雷器	８．４ＫＶ　耐塩型	個	－						
V001522001	コンクリート根かせ	Ａ型（バンド付）	個	4,660						
V001522002	コンクリート根かせ	Ｂ型（バンド付）	個	4,660						
V001522003	コンクリート根かせ	Ｃ型（バンド付）	個	5,890						
V001522004	コンクリート根かせ	電力型（バンド付）	個	－						
V001523001	軽腕金ＬＧＡ（電力規格品）	0.9　テ(低圧２線引通・引留)	本	－						
V001523002	軽腕金ＬＧＡ（電力規格品）	1.2　ト(低圧２線槍出・トンボ)	本	－						
V001523003	軽腕金ＬＧＡ（電力規格品）	1.5　テ(高圧３線引通・総槍出)	本	－						
V001523004	軽腕金ＬＧＡ（電力規格品）	1.5　ヒ(高圧３線引留)	本	－						
V001523005	軽腕金ＬＧＡ（電力規格品）	1.8　テ(高圧３線引通・総槍出)	本	－						
V001523006	軽腕金ＬＧＡ（電力規格品）	1.8　ヒ(高圧３線引留)	本	－						
V001524001	装柱金具	ＳＦＴ－００５（ｽﾃﾝﾚｽﾊﾞﾝﾄﾞ）	個	－						
V001524002	装柱金具	ＳＦＢＴ－１０（ｽﾃﾝﾚｽﾍﾞﾙﾄ）	m	－						
V001524003	装柱金具	ＳＬＳ－１(ｽﾃﾝﾚｽﾍﾞﾙﾄ締付金具)	個	－						
V001525001	配電線用架線金具（足場ボルト）	ＣＰ用	本	210						
V001526001	配電線用架線金具(丸型アームタイ)	２．３×２５×９４５（mm）	本	－						
V001527001	配電線用架線金具（巻付グリップ）	シンブル、玉碍子用　２２mm２	個	－						
V001527002	配電線用架線金具（巻付グリップ）	シンブル、玉碍子用　３０mm２	個	＊						
V001527003	配電線用架線金具（巻付グリップ）	シンブル、玉碍子用　３８mm２	個	＊						
V001527004	配電線用架線金具（巻付グリップ）	シンブル、玉碍子用　４５mm２	個	＊						
V001527005	配電線用架線金具（巻付グリップ）	シンブル、玉碍子用　５５mm２	個	＊						
V001527006	配電線用架線金具（巻付グリップ）	シンブル、玉碍子用　７０mm２	個	＊						
V001528001	配電線用架線金具（Ｕボルト）	１３×２２０mm	個	－						
V001529001	配電線用架線金具 銅線用引留ｸﾗﾝﾌﾟ	耐張碍子用　２２mm２	個	－						
V001529002	配電線用架線金具 銅線用引留ｸﾗﾝﾌﾟ	耐張碍子用　３８mm２	個	－						
V001530001	配電線用架線金具(蓄力形コネクタ)	２２mm２	個	－						
V001530002	配電線用架線金具(蓄力形コネクタ)	３８mm２	個	－						
V001531001	配電線用架線金具(高圧分岐ｶﾊﾞｰ)	蓄力形ｺﾈｸﾀ用 T1 2個用	個	－						
V001531002	配電線用架線金具(高圧水切ｶﾊﾞｰ)	蓄力形ｺﾈｸﾀ用 100A	個	－						
V001532001	配電線用架線金具（低圧ラック）	電力・ＪＲ規格品（ＲＬ－Ｏ）	個	－						
V001535001	ステーブロック　ロッド付き	Ｎｏ．１　５００×２５０	個	－						
V001535002	ステーブロック　ロッド付き	Ｎｏ．２　６００×３００	個	－						
V001535003	ステーブロック　ロッド付き	Ｎｏ．３　７００×３５０	個	－						
V001538006	埋設標識シート	４００mm×５０m　２倍	巻	－						
V001538007	埋設標識シート	６００mm×５０m　２倍	巻	－						
V001545001	支線ガード	Ｌ＝２．０m　　虎印	本	－						
V001545002	支線ガード	硬質ﾎﾟﾘｴﾁﾚﾝ(黄色)Ｌ＝２．２m	本	－						
V001546001	配電線用架線金具(耐雪支線ガード)	２号　　亜鉛メッキ	個	－						
V001546002	配電線用架線金具(耐雪支線ガード)	３号　　亜鉛メッキ	個	－						

令和7年度土木工事設計材料単価[2025年4月1日以降適用]

C46:外線・接地材料

材料コード	名称	規格	単位	徳島県						備考
V001546003	配電線用架線金具(耐雪支線ガード)	４号　　亜鉛メッキ	個	－						
V001546004	配電線用架線金具(耐雪支線ガード)	３２号　　亜鉛メッキ	個	－						
V001546005	配電線用架線金具(耐雪支線ガード)	４１号　　亜鉛メッキ	個	－						
V001559001	配電線用架線金具（シンブル）	２２ＳＱ	個	－						
V001559002	配電線用架線金具（シンブル）	３８ＳＱ	個	－						
V001566001	クロージャＨＨ固定金具	引通し用	組	－						
V001566002	クロージャＨＨ固定金具	後分岐用	組	－						
V001566003	クロージャＨＨ固定金具	接続部	組	－						
V001567001	ＬＣＸ取付金具	片側引留金具　ＳＵＳ	組	－						
V001567002	ＬＣＸ取付金具	吊架金具　ＳＵＳ	組	－						
V001567003	ＬＣＸ取付金具	中間引留金具　ＳＵＳ	組	－						

令和7年度土木工事設計材料単価[2025年4月1日以降適用]

C50:配管材（給排水ガス）

材料コード	名称	規格	単位	徳島県						備考
Z005002001	硬質塩化ビニル管（一般管）	ＶＰ－３０	m	*						
Z005002002	硬質塩化ビニル管（一般管）	ＶＰ－４０	m	*						
Z005002003	硬質塩化ビニル管（一般管）	ＶＰ－５０	m	*						
Z005002004	硬質塩化ビニル管（一般管）	ＶＰ－６５	m	*						
Z005002005	硬質塩化ビニル管（一般管）	ＶＰ－７５	m	*						
Z005002006	硬質塩化ビニル管（一般管）	ＶＰ－１００	m	*						
Z005002012	硬質塩化ビニル管（薄肉管）	ＶＵ－４０	m	-						
Z005002013	硬質塩化ビニル管（薄肉管）	ＶＵ－５０	m	-						
Z005012001	一般配管用ステンレス鋼鋼管	１３ＳＵ　Ｔ＝０．８	本	*						
Z005012002	一般配管用ステンレス鋼鋼管	２０ＳＵ　Ｔ＝１．０	本	*						
Z005012003	一般配管用ステンレス鋼鋼管	２５ＳＵ　Ｔ＝１．０	本	*						
Z005012004	一般配管用ステンレス鋼鋼管	３０ＳＵ　Ｔ＝１．２	本	*						
Z005012005	一般配管用ステンレス鋼鋼管	４０ＳＵ　Ｔ＝１．２	本	*						
Z005012006	一般配管用ステンレス鋼鋼管	５０ＳＵ　Ｔ＝１．２	本	*						
Z005012007	一般配管用ステンレス鋼鋼管	６０ＳＵ　Ｔ＝１．５	本	*						
Z005012008	一般配管用ステンレス鋼鋼管	７５ＳＵ　Ｔ＝１．５	本	*						
Z005012009	一般配管用ステンレス鋼鋼管	８０ＳＵ　Ｔ＝２．０	本	*						
Z005012010	一般配管用ステンレス鋼鋼管	１００ＳＵ　Ｔ＝２．０	本	*						
Z005012011	一般配管用ステンレス鋼鋼管	１２５ＳＵ　Ｔ＝２．０	本	*						
Z005012012	一般配管用ステンレス鋼鋼管	１５０ＳＵ　Ｔ＝３．０	本	*						
Z005012013	一般配管用ステンレス鋼鋼管	２００ＳＵ　Ｔ＝３．０	本	*						
Z005012014	一般配管用ステンレス鋼鋼管	２５０ＳＵ　Ｔ＝３．０	本	*						
Z005012015	一般配管用ステンレス鋼鋼管	３００ＳＵ　Ｔ＝３．０	本	*						
Z005100002	ガス管（ＳＧＰ）　黒ねじ無し管	１５Ａ	m	*						
Z005100003	ガス管（ＳＧＰ）　黒ねじ無し管	２０Ａ	m	*						
Z005100004	ガス管（ＳＧＰ）　黒ねじ無し管	２５Ａ	m	*						
Z005100005	ガス管（ＳＧＰ）　黒ねじ無し管	３２Ａ	m	*						
Z005100006	ガス管（ＳＧＰ）　黒ねじ無し管	４０Ａ	m	*						
Z005100007	ガス管（ＳＧＰ）　黒ねじ無し管	５０Ａ	m	*						
Z005100008	ガス管（ＳＧＰ）　黒ねじ無し管	６５Ａ	m	*						
Z005100009	ガス管（ＳＧＰ）　黒ねじ無し管	８０Ａ	m	*						
Z005100010	ガス管（ＳＧＰ）　黒ねじ無し管	９０Ａ	m	-						
Z005100011	ガス管（ＳＧＰ）　黒ねじ無し管	１００Ａ	m	*						
Z005102001	ガス管（ＳＧＰ）　白ねじ無し管	１５Ａ	本	*						
Z005102002	ガス管（ＳＧＰ）　白ねじ無し管	２０Ａ	本	*						
Z005102003	ガス管（ＳＧＰ）　白ねじ無し管	２５Ａ	本	*						
Z005102004	ガス管（ＳＧＰ）　白ねじ無し管	３２Ａ	本	*						
Z005102005	ガス管（ＳＧＰ）　白ねじ無し管	４０Ａ	本	*						
Z005102006	ガス管（ＳＧＰ）　白ねじ無し管	５０Ａ	本	*						
Z005102007	ガス管（ＳＧＰ）　白ねじ無し管	６５Ａ	本	*						
Z005102008	ガス管（ＳＧＰ）　白ねじ無し管	８０Ａ	本	*						
Z005102009	ガス管（ＳＧＰ）　白ねじ無し管	１００Ａ	本	*						
Z005103001	耐溝状腐食電縫鋼管	黒ねじ無し管　１２５Ａ	m	*						
Z005103002	耐溝状腐食電縫鋼管	黒ねじ無し管　１５０Ａ	m	*						
Z005103003	耐溝状腐食電縫鋼管	黒ねじ無し管　２００Ａ	m	*						
Z005103004	耐溝状腐食電縫鋼管	黒ねじ無し管　２５０Ａ	m	*						
Z005103005	耐溝状腐食電縫鋼管	黒ねじ無し管　３００Ａ	m	*						
Z005103006	耐溝状腐食電縫鋼管	黒ねじ無し管　３５０Ａ	m	*						
Z005103007	耐溝状腐食電縫鋼管	黒ねじ無し管　４００Ａ	m	*						
Z005103008	耐溝状腐食電縫鋼管	黒ねじ無し管　４５０Ａ	m	*						

令和7年度土木工事設計材料単価[2025年4月1日以降適用]

C50:配管材（給排水ガス）

材料コード	名称	規格	単位	徳島県						備考
Z005103009	耐溝状腐食電縫鋼管	黒ねじ無し管　５００Ａ	m	＊						
Z005103010	耐溝状腐食電縫鋼管	白ねじ無し管　１２５Ａ	本	＊						
Z005103011	耐溝状腐食電縫鋼管	白ねじ無し管　１５０Ａ	本	＊						
Z005103012	耐溝状腐食電縫鋼管	白ねじ無し管　２００Ａ	本	＊						
Z005103013	耐溝状腐食電縫鋼管	白ねじ無し管　２５０Ａ	本	＊						
Z005103014	耐溝状腐食電縫鋼管	白ねじ無し管　３００Ａ	本	＊						
Z005103015	耐溝状腐食電縫鋼管	白ねじ無し管　３５０Ａ	本	＊						

令和7年度土木工事設計材料単価[2025年4月1日以降適用]

C59:機械設備資材その他(EPS等)

材料コード	名称	規格	単位	徳島県						備考
Z005202001	発泡スチロール　(押出し発泡板)	厚１０	ｍ２	＊						
Z005202002	発泡スチロール　(押出し発泡板)	厚２０	ｍ２	＊						

令和7年度土木工事設計材料単価[2025年4月1日以降適用]

C61:機械工具(削孔資材等)

材料コード	名称	規格	単位	徳島県						備考
Z006208001	電気溶接棒	Ｅ４３１９　軟鋼用　３．２ｍｍ	ｋｇ	－						
Z006208002	電気溶接棒	Ｅ４３１９　軟鋼用　４ｍｍ	ｋｇ	＊						
Z006208003	電気溶接棒	Ｅ４３１９　軟鋼用　５ｍｍ	ｋｇ	＊						
Z006208004	電気溶接棒	Ｅ４３０３　軟鋼用　３．２ｍｍ	ｋｇ	－						
Z006208005	電気溶接棒	Ｅ４３０３　軟鋼用　４ｍｍ	ｋｇ	－						
Z006208006	電気溶接棒	Ｅ４３０３　軟鋼用　５ｍｍ	ｋｇ	－						
Z006208007	電気溶接棒	Ｅ４３１３　軟鋼用　３．２ｍｍ	ｋｇ	－						
Z006208008	電気溶接棒	Ｅ４３１３　軟鋼用　４ｍｍ	ｋｇ	－						
Z006208009	電気溶接棒	Ｅ４３１３　軟鋼用　５ｍｍ	ｋｇ	＊						
Z006208010	電気溶接棒	Ｅ３０８　ステンレス用　３．２ｍｍ	ｋｇ	－						
Z006208011	電気溶接棒	Ｅ３０８　ステンレス用　４ｍｍ	ｋｇ	－						
Z006208012	電気溶接棒	Ｅ３０８　ステンレス用　５ｍｍ	ｋｇ	－						
Z006208013	電気溶接棒	Ｅ４９１６　高張力鋼用　４ｍｍ	ｋｇ	－						
Z006208014	電気溶接棒	Ｅ４９１６　高張力鋼用　５ｍｍ	ｋｇ	＊						
Z006208015	電気溶接棒	Ｅ６２１６　高張力鋼用　４ｍｍ	ｋｇ	－						
Z006208016	電気溶接棒	Ｅ６２１６　高張力鋼用　５ｍｍ	ｋｇ	－						
Z006208018	電気溶接棒　溶接ワイヤー	ノンガス　３．２ｍｍ	ｋｇ	＊						
Z006400001	打込アダプタ	φ９０ｍｍ用	個	＊						
Z006400002	打込アダプタ	φ１１５ｍｍ用	個	＊						
Z006400003	打込アダプタ	φ１３５ｍｍ用	個	＊						
Z006401001	シャンクロッド	φ９０ｍｍ用	個	＊						
Z006401002	シャンクロッド	φ１１５ｍｍ用	個	＊						
Z006401003	シャンクロッド	φ１３５ｍｍ用	個	＊						
Z006401004	シャンクロッド	φ１４６ｍｍ用	個	＊						
Z006402001	クリーニングアダプタ	φ９０ｍｍ用	個	＊						
Z006402002	クリーニングアダプタ	φ１１５ｍｍ用	個	＊						
Z006402003	クリーニングアダプタ	φ１３５ｍｍ用	個	＊						
Z006402004	クリーニングアダプタ	φ１４６ｍｍ用	個	＊						
Z006403001	エキステンションロッド	φ９０ｍｍ用	個	＊						
Z006403002	エキステンションロッド	φ１１５ｍｍ用	個	＊						
Z006403003	エキステンションロッド	φ１３５ｍｍ用	個	＊						
Z006403004	エキステンションロッド	φ１４６ｍｍ用	個	＊						
Z006404001	ドリルパイプ	φ９０ｍｍ用　（１．５ｍ）	本	＊						
Z006404002	ドリルパイプ	φ１１５ｍｍ用　（１．５ｍ）	本	＊						
Z006404003	ドリルパイプ	φ１３５ｍｍ用　（１．５ｍ）	本	＊						
Z006404004	ドリルパイプ	φ１４６ｍｍ用　（１．５ｍ）	本	＊						
Z006404005	ドリルパイプ	φ９０ｍｍ用　（１．０ｍ）	本	＊						
Z006404006	ドリルパイプ	φ１１５ｍｍ用　（１．０ｍ）	本	＊						
Z006404007	ドリルパイプ	φ１３５ｍｍ用　（１．０ｍ）	本	＊						
Z006404008	ドリルパイプ	φ１４６ｍｍ用　（１．０ｍ）	本	＊						
Z006405001	インナーロッド	φ９０ｍｍ用　（１．５ｍ）	本	＊						
Z006405002	インナーロッド	φ１１５ｍｍ用　（１．５ｍ）	本	＊						
Z006405003	インナーロッド	φ１３５ｍｍ用　（１．５ｍ）	本	＊						
Z006405004	インナーロッド	φ１４６ｍｍ用　（１．５ｍ）	本	＊						
Z006405005	インナーロッド	φ９０ｍｍ用　（１．０ｍ）	本	＊						
Z006405006	インナーロッド	φ１１５ｍｍ用　（１．０ｍ）	本	＊						
Z006405007	インナーロッド	φ１３５ｍｍ用　（１．０ｍ）	本	＊						
Z006405008	インナーロッド	φ１４６ｍｍ用　（１．０ｍ）	本	＊						
Z006406001	リングビット	φ９０ｍｍ用	個	＊						
Z006406003	リングビット	φ１１５ｍｍ用	個	＊						

令和7年度土木工事設計材料単価[2025年4月1日以降適用]

C61:機械工具(削孔資材等)

材料コード	名称	規格	単位	徳島県						備考
Z006406004	リングビット	φ１３５mm用	個	＊						
Z006406005	リングビット	φ１４６mm用	個	＊						
Z006407001	インナービット	φ９０mm用	個	＊						
Z006407002	インナービット	φ１１５mm用	個	＊						
Z006407003	インナービット	φ１３５mm用	個	＊						
Z006407004	インナービット	φ１４６mm用	個	＊						
Z006408001	ウォータースィーベル	φ９０mm　二重管用	個	＊						
Z006408002	ウォータースィーベル	φ１１５mm　二重管用	個	＊						
Z006408003	ウォータースィーベル	φ１３５mm　二重管用	個	＊						
Z006408004	ウォータースィーベル	φ１４６mm　二重管用	個	＊						
Z006408007	ウォータースィーベル	φ９０mm　単管用	個	＊						
Z006408008	ウォータースィーベル	φ１１５mm　単管用	個	＊						
Z006408009	ウォータースィーベル	φ１３５mm　単管用	個	＊						
Z006409005	ボーリングロッド（３種）	径４０．５　３m　リング付	本	＊						
Z006412003	メタルクラウン	径４６	個	＊						
Z006412004	メタルクラウン	径５６	個	＊						
Z006412005	メタルクラウン	径６６	個	＊						
Z006412006	メタルクラウン	径７６	個	＊						
Z006412007	メタルクラウン	径８６	個	＊						
Z006412008	メタルクラウン	径１０１	個	＊						
Z006412009	メタルクラウン	径１１６	個	＊						
Z006412010	メタルクラウン	径１３１	個	＊						
Z006412011	メタルクラウン	径１４６	個	＊						
Z006414001	シングル　コアチューブ	径４６　１．５m	本	＊						
Z006414002	シングル　コアチューブ	孔径６６mm	本	＊						
Z006414003	シングル　コアチューブ	孔径８６mm	本	＊						
Z006415002	ダブルコアチューブ（スイベル形）	径４６　１．５m	本	－						
Z006419001	コアリフター　アッセンブリー	径４６	本	－						
Z006422001	ケーシングパイプ	孔径６６mm	本	－						
Z006422002	ケーシングパイプ	孔径８６mm	本	－						
Z006424001	カービット	径１９　６×１０　２６	個	＊						
Z006426001	テーパーロッド	径２２（１９）　０．５	本	＊						
Z006426002	テーパーロッド	径２２（１９）　０．８	本	＊						
Z006426003	テーパーロッド	径２２（１９）　１．１	本	＊						
Z006426005	テーパーロッド	径２２（１９）　１．７	本	＊						
Z006426006	テーパーロッド	径２２（１９）　２．０	本	＊						
Z006426007	テーパーロッド	径２２（１９）　２．３	本	＊						
Z006426008	テーパーロッド	径２２（１９）　２．６	本	＊						
Z006426009	テーパーロッド	径２２（１９）　２．９	本	＊						
Z006427001	テーパースクリューロッド	２５Ｈ　２．５m(ロックボルト)	本	－						
Z006427002	テーパースクリューロッド	２５Ｈ　３．５m(ロックボルト)	本	－						
Z006427003	テーパースクリューロッド	２５Ｈ　４．５m(ロックボルト)	本	－						
Z006427004	テーパースクリューロッド	２５Ｈ　２．６m（上半Ｂ）	本	－						
Z006427005	テーパースクリューロッド	２５Ｈ　２．１m（上半Ｃ１）	本	－						
Z006427006	テーパースクリューロッド	２５Ｈ　１．８m（上半Ｃ２）	本	－						
Z006427007	テーパースクリューロッド	２５Ｈ　１．６m（上半Ｄ）	本	－						
Z006427008	テーパースクリューロッド	２５Ｈ　３．１m（下半Ｂ）	本	－						
Z006427009	テーパースクリューロッド	２５Ｈ　３．６m（下半Ｃ１）	本	－						
Z006427010	テーパースクリューロッド	２５Ｈ　３．０m（下半Ｃ２）	本	－						
Z006427011	テーパースクリューロッド	２５Ｈ　２．６m（下半Ｄ）	本	－						

令和7年度土木工事設計材料単価[2025年4月1日以降適用]

C61:機械工具(削孔資材等)

材料コード	名称	規格	単位	徳島県						備考
Z006427012	テーパースクリューロッド	２５Ｈ　２．０ｍ	本	－						
Z006428001	クロスビット	径２２　６×１０　３０	個	－						
Z006430001	シャンクスクリューロッド	３２Ｒ	本	－						
Z006431001	ジョイントスリーブ	３２Ｒ	本	－						
Z006432002	ウィングビット（大口径用）	径２５０	個	－						
Z006432004	ウィングビット（大口径用）	径３５０	個	－						
Z006432006	ウィングビット（大口径用）	径４５０	個	－						
Z006432007	ウィングビット（大口径用）	径５００	個	－						
Z006432008	ウィングビット（大口径用）	径５５０	個	－						
Z006433002	トリコンビット（大口径用）	径２５０	個	－						
Z006433004	トリコンビット（大口径用）	径３５０	個	－						
Z006433006	トリコンビット（大口径用）	径４５０	個	－						
Z006433007	トリコンビット（大口径用）	径５００	個	－						
Z006433008	トリコンビット（大口径用）	径５５０	個	－						
Z006434002	サブソケット（大口径用）	径２５０　トリコンビット用	個	－						
Z006434004	サブソケット（大口径用）	径３５０　トリコンビット用	個	－						
Z006434006	サブソケット（大口径用）	径４５０　トリコンビット用	個	－						
Z006434007	サブソケット（大口径用）	径５００　トリコンビット用	個	－						
Z006434008	サブソケット（大口径用）	径５５０　トリコンビット用	個	－						
Z006435002	ドリルカラー（大口径用）	径２５０　Ｌ＝１．０ｍ	個	＊						
Z006435004	ドリルカラー（大口径用）	径３５０　Ｌ＝１．０ｍ	個	＊						
Z006435006	ドリルカラー（大口径用）	径４５０　Ｌ＝１．０ｍ	個	＊						
Z006435007	ドリルカラー（大口径用）	径５００　Ｌ＝１．０ｍ	個	＊						
Z006435008	ドリルカラー（大口径用）	径５５０　Ｌ＝１．０ｍ	個	＊						
Z006436002	メタルクラウン（大口径用）	径２５０	個	＊						
Z006436004	メタルクラウン（大口径用）	径３５０	個	＊						
Z006436006	メタルクラウン（大口径用）	径４５０	個	＊						
Z006436007	メタルクラウン（大口径用）	径５００	個	＊						
Z006436008	メタルクラウン（大口径用）	径５５０	個	＊						
Z006437002	コアチューブ（大口径用）	径２５０　Ｌ＝１．０ｍ	本	－						
Z006437004	コアチューブ（大口径用）	径３５０　Ｌ＝１．０ｍ	本	－						
Z006437006	コアチューブ（大口径用）	径４５０　Ｌ＝１．０ｍ	本	－						
Z006437007	コアチューブ（大口径用）	径５００　Ｌ＝１．０ｍ	本	－						
Z006437008	コアチューブ（大口径用）	径５５０　Ｌ＝１．０ｍ	本	－						
Z006438001	ボーリングロット（大口径用）	径７３　Ｌ＝３．０ｍ	本	－						
Z006438002	ボーリングロット（大口径用）	径８５　Ｌ＝３．０ｍ	本	－						
Z006438003	ボーリングロット（大口径用）	径１０１　Ｌ＝３．０ｍ	本	－						
Z006438004	ボーリングロット（大口径用）	径１５０　Ｌ＝３．０ｍ	本	－						
Z006439001	スタビライザー　（アンカー用）	径８４．５　Ｌ＝３００	個	－						
Z006439002	スタビライザー　（アンカー用）	径９９．５　Ｌ＝３００	個	－						
Z006439003	スタビライザー　（アンカー用）	径１１４．５　Ｌ＝３００	個	－						
Z006439004	スタビライザー　（アンカー用）	径１２９．５　Ｌ＝３００	個	－						
Z006439005	スタビライザー　（アンカー用）	径１４６　Ｌ＝３００	個	－						
Z006440001	ケーシング　（アンカー用）	径８３　Ｌ＝１５００	本	＊						
Z006440002	ケーシング　（アンカー用）	径９７．０　Ｌ＝１５００	本	＊						
Z006440003	ケーシング　（アンカー用）	径１１３．０　Ｌ＝１５００	本	＊						
Z006440004	ケーシング　（アンカー用）	径１２７　Ｌ＝１５００	本	＊						
Z006440005	ケーシング　（アンカー用）	径１４２　Ｌ＝１５００	本	＊						
Z006441001	ロッド　（アンカー用）	径７３　Ｌ＝１５００	本	－						
Z006441002	ロッド　（アンカー用）	径８８．９　Ｌ＝１５００	本	－						

令和7年度土木工事設計材料単価[2025年4月1日以降適用]

C61:機械工具(削孔資材等)

材料コード	名称	規格	単位	徳島県						備考
Z006442001	ハンマビット　（アンカー用）	径８７	個	－						
Z006442002	ハンマビット　（アンカー用）	径１００	個	－						
Z006442003	ハンマビット　（アンカー用）	径１１５	個	－						
Z006442004	ハンマビット　（アンカー用）	径１３０	個	－						
Z006443001	レジューサ　（アンカー用）	径７３×７３	個	－						
Z006443002	レジューサ　（アンカー用）	径９０×９３	個	－						
Z006444001	エアースイーベル（アンカー用）	φ７３　ロッド用	個	－						
Z006444002	エアースイーベル（アンカー用）	φ８９　ロッド用	個	－						
Z006445001	スイーベル　（アンカー用）	φ２５×５０用	個	－						
Z006445002	スイーベル　（アンカー用）	φ３８×６０用	個	－						
Z006445003	スイーベル　（アンカー用）	φ８６用	個	－						
Z006445004	スイーベル　（アンカー用）	φ１０１用	個	－						
Z006445005	スイーベル　（アンカー用）	φ１１６用	個	－						
Z006445006	スイーベル　（アンカー用）	φ１３１用	個	－						
Z006445007	スイーベル　（アンカー用）	φ１４６用	個	－						
Z006446001	コアチューブ（集排水ボーリング）	径５４　Ｌ＝１．５ｍ	本	－						
Z006446002	コアチューブ（集排水ボーリング）	径６４　Ｌ＝１．５ｍ	本	－						
Z006446003	コアチューブ（集排水ボーリング）	径７４　Ｌ＝１．５ｍ	本	－						
Z006446004	コアチューブ（集排水ボーリング）	径８４　Ｌ＝１．５ｍ	本	－						
Z006446005	コアチューブ（集排水ボーリング）	径９９　Ｌ＝１．５ｍ	本	－						
Z006446006	コアチューブ（集排水ボーリング）	径１１４　Ｌ＝１．５ｍ	本	－						
Z006447001	ケーシング（集排水ボーリング）	径７３　Ｌ＝１ｍ	本	－						
Z006447002	ケーシング（集排水ボーリング）	径８３　Ｌ＝１ｍ	本	－						
Z006447003	ケーシング（集排水ボーリング）	径９７　Ｌ＝１ｍ	本	－						
Z006447004	ケーシング（集排水ボーリング）	径１１２　Ｌ＝１ｍ	本	－						
Z006447005	ケーシング（集排水ボーリング）	径１２７　Ｌ＝１ｍ	本	－						
Z006447006	ケーシング（集排水ボーリング）	径１４２　Ｌ＝１ｍ	本	－						
Z006448001	ロッド　（集排水ボーリング）	径４０．５　Ｌ＝１ｍ	本	－						
Z006448002	ロッド　（集排水ボーリング）	径４０．５　Ｌ＝３ｍ	本	－						
Z006531001	ダイヤモンドビット	６４．７ｍｍスタンダード	個	＊						
Z006531002	ダイヤモンドビット	７７．４ｍｍスタンダード	個	＊						
Z006531003	ダイヤモンドビット	９０．８ｍｍ　スタンダード	個	＊						
Z006531004	ダイヤモンドビット	１１０ｍｍ　スタンダード	個	＊						
Z006531005	ダイヤモンドビット	１２８．５ｍｍ　スタンダード	個	＊						
Z006531006	ダイヤモンドビット	１６０ｍｍ　スタンダード	個	＊						
Z006531007	ダイヤモンドビット	１８０ｍｍ　スタンダード	個	＊						
Z006531008	ダイヤモンドビット	２０４ｍｍ　スタンダード	個	＊						
Z006531009	ダイヤモンドビット	２７．６ｍｍ　スタンダード	個	＊						
Z006531010	ダイヤモンドビット	３３．１ｍｍ　スタンダード	個	＊						
Z006531011	ダイヤモンドビット	４０ｍｍ　スタンダード	個	＊						
Z006531012	ダイヤモンドビット	５３．１ｍｍ　スタンダード	個	＊						
Z006532001	ダイヤモンドビット損耗費	径４６　１２ｃｔ	ｍ	－						
Z006533001	ダイヤモンドリーマ損耗費	径４６　４ｃｔ	ｍ	－						
Z006540001	コンクリートカッタ　（ブレード）	径１２インチ	枚	＊						
Z006540002	コンクリートカッタ　（ブレード）	径１６インチ	枚	＊						
Z006540003	コンクリートカッタ　（ブレード）	径２２インチ	枚	＊						
Z006540005	コンクリートカッタ　（ブレード）	径３０インチ	枚	＊						
Z006540006	コンクリートカッタ　（ブレード）	径１０６ｃｍ	枚	＊						
Z006540008	コンクリートカッタ　（ブレード）	径１４インチ	枚	＊						
Z006540009	コンクリートカッタ　（ブレード）	径１８インチ	枚	＊						

令和7年度土木工事設計材料単価[2025年4月1日以降適用]

C61:機械工具(削孔資材等)

材料コード	名称	規格	単位	徳島県						備考
Z006544001	区画線消去用カッター	３個／組	組	－						
Z306010020	ｶｯﾀﾌﾞﾚｰﾄﾞ	径30cm	枚	＊						
ZB20070010	ドリルパイプヘッド	径90mm用	個	＊						
ZB20070020	ドリルパイプヘッド	径115mm用	個	＊						
ZB20070030	ドリルパイプヘッド	径135mm用	個	＊						
ZB20070040	先端ビット	径90mm用	個	＊						
ZB20070050	先端ビット	径115mm用	個	＊						
ZB20070060	先端ビット	径135mm用	個	＊						

令和7年度土木工事設計材料単価[2025年4月1日以降適用]

C69:機械工具類その他

材料コード	名称	規格	単位	徳島県						備考
Z006542001	路面切削機用タイン	クローラ式　２．１ｍ	本	－						
Z006542002	路面切削機用タイン	ホイール式　１．８ｍ	本	－						
Z006543001	路面切削機用ビット	ホイール式　０．７ｍ級	本	－						
Z006543002	路面切削機用ビット	ホイール式　１．０ｍ級	本	－						
Z006543003	路面切削機用ビット	ホイール式　２．０ｍ級	本	－						
Z006550001	主ブラシ　（真空式・鋼線）	５ｍ３　４００×１５００	組	－						
Z006550002	主ブラシ　（真空式・鋼線）	３．５・５．５ｍ３４００×７５	個	－						
Z006550003	主ブラシ　（真空式・ポリプロ）	３．５・５．５ｍ３４００×７５	個	－						
Z006550004	主ブラシ　（ブラシ式・ポリプロ）	２ｍ３　９１５×１３７６	個	－						
Z006550005	主ブラシ　（ブラシ式・ポリプロ）	２．５ｍ３　９００×１４３５	個	－						
Z006550006	主ブラシ　（ブラシ式・ポリプロ）	３ｍ３　９００×１４３５	個	－						
Z006550007	主ブラシ　（ブラシ式・ポリプロ）	３．１ｍ３　９００×９００	個	－						
Z006551001	側ブラシ　（真空式・鋼線）	５ｍ３　先端径６３０	個	－						
Z006551002	側ブラシ　（真空式・鋼線）	３．５・５．５ｍ３４００×７５	個	－						
Z006551003	側ブラシ　（真空式・鋼線）	３．５・５．５ｍ３　先端径９０	個	－						
Z006551004	側ブラシ　（ブラシ式・鋼線）	３ｍ３　先端径１１００	個	－						
Z006551005	側ブラシ　（ブラシ式・鋼線）	２ｍ３　先端径９５０	個	－						
Z006551006	側ブラシ　（ブラシ式・鋼線）	２．５ｍ３　８５０×３００	個	－						
Z006551007	側ブラシ　（ブラシ式・鋼線）	３．１ｍ３　８５０×３００	個	－						
Z006552001	補助側ブラシ（ブラシ式・鋼線）	２．５ｍ３　８５０×３００	個	－						
Z006552002	補助側ブラシ（ブラシ式・鋼線）	３．１ｍ３　８５０×３００	個	－						
Z006553001	ブラシ（ガードレール清掃用）	径５００　ポリプロピレン	個	＊						
Z006553002	ブラシ（トンネル清掃用）	径５００　ポリプロピレン	個	＊						
Z006570001	ドリル刃　（床版補強工）	径１０×５０　（ＣＯ用）	本	＊						
Z006570002	ドリル刃　（床版補強工）	径２０×５０　（鋼板用）	本	＊						
Z006571001	注入パイプ　（床版補強工）	径１０×４７ｍｍ　（アルミ製）	本	－						
Z006572001	エアー抜パイプ　（床版補強工）	径１０×１５０ｍｍ（アルミ製）	本	－						
Z006574001	ディスクサンドペーパー	径１５０　＃１６	枚	＊						
Z006574002	ディスクサンドペーパー	径１５０　＃３０	枚	＊						

令和7年度土木工事設計材料単価[2025年4月1日以降適用]

C70:燃料・潤滑油

材料コード	名称	規格	単位	徳島県						備考
Z006700001	重油	Ａ重油（バージ）	L	*						
Z006700002	重油	Ａ重油（ローリー）	L	*						
Z006702001	軽油	船舶用	L	*						
Z006702002	軽油		L	*						
Z006704001	ガソリン	レギュラー	L	*						
Z006706001	灯油	白灯油　業務用	L	*						
Z006708001	プロパン	工業用・業務用	ｋｇ	-						
Z006710001	酸素	ボンベ	ｍ３	*						
Z006712001	アセチレン	ボンベ	ｋｇ	*						
Z006714001	混合油	1:20	L	178						
Z006716002	練炭	マッチ練炭４号	個	*						
Z304010030	ガソリン	レギュラー	L	*						
Z304010050	ｶﾞｿﾘﾝ		L	*						
Z304010090	軽油		L	*						
Z304010130	軽油 免税		L	*						
Z304010170	重油A		L	*						
Z304030010	ﾌﾟﾛﾊﾟﾝ		kg	-						
Z305010250	軽油		L	*						

令和7年度土木工事設計材料単価[2025年4月1日以降適用]

C71:スクラップ

材料コード	名称	規格	単位	徳島県						備考
Z006730001	スクラップ	ヘビーＨ１	ｔ	＊						
Z006730002	スクラップ	鋼ダライ粉	ｔ	＊						
Z006730003	スクラップ	銑ダライ粉Ａ	ｔ	＊						
Z006730004	スクラップ	ステンレス　新切　１８ｃｒ	ｋｇ	＊						
Z006730005	スクラップ	ステンレス　新切　１３ｃｒ	ｋｇ	＊						
Z006730006	スクラップ	銅くず　並	ｋｇ	＊						
Z006730007	スクラップ	黄銅くず　鋳物（並）	ｋｇ	＊						
Z006730008	スクラップ	青銅くず　鋳物（並）	ｋｇ	＊						
Z006730009	スクラップ	アルミくず　機械鋳物	ｋｇ	＊						

令和7年度土木工事設計材料単価[2025年4月1日以降適用]

C80:鋼材等リース料金

材料コード	名称	規格	単位	徳島県						備考
Z006750001	鋼矢板（賃料）不足分弁償金	中古　２型	t	－						
Z006750002	鋼矢板（賃料）不足分弁償金	中古　３型	t	＊						
Z006750003	鋼矢板（賃料）不足分弁償金	中古　４型	t	＊						
Z006750004	鋼矢板（賃料）不足分弁償金	中古　５型　５Ｌ型	t	－						
Z006751001	H形鋼（賃料）不足分弁償金	中古　Ｈ－２００	t	＊						
Z006751002	H形鋼（賃料）不足分弁償金	中古　Ｈ－２５０	t	＊						
Z006751003	H形鋼（賃料）不足分弁償金	中古　Ｈ－３００	t	＊						
Z006751004	H形鋼（賃料）不足分弁償金	中古　Ｈ－３５０	t	＊						
Z006751005	H形鋼（賃料）不足分弁償金	中古　Ｈ－４００	t	＊						
Z006751006	H形鋼（賃料）不足分弁償金	中古　Ｈ５９４×３０２	t	－						
Z006752001	鋼製山留材（賃料）不足分弁償金	Ｈ３００　中古	t	－						
Z006752002	鋼製山留材（賃料）不足分弁償金	Ｈ３５０　中古	t	－						
Z006752003	鋼製山留材（賃料）不足分弁償金	Ｈ４００　中古	t	－						
Z006752004	鋼製山留材（賃料）不足分弁償金	部品	t	－						
Z006754001	整備費（敷鉄板）	２２×１５２４×３０４８ｍｍ	枚	＊						
Z006754002	整備費（敷鉄板）	２２×１５２４×６０９６ｍｍ	枚	＊						
Z006754003	整備費（敷鉄板）	２５×１５２４×６０９６ｍｍ	枚	＊						
Z006755001	不足分弁償金（敷鉄板）	２２×１５２４×６０９６ｍｍ	t	＊						
Z006755002	不足分弁償金（敷鉄板）	２２×１５２４×３０４８ｍｍ	t	＊						
Z006755003	不足分弁償金（敷鉄板）	２５×１５２４×６０９６ｍｍ	t	＊						

令和7年度土木工事設計材料単価[2025年4月1日以降適用]

D01:その他(索道ﾛｰﾌﾟ, ｺﾙｹﾞｰﾄﾊﾟｲﾌﾟ)

材料コード	名称	規格	単位	徳島県						備考
Z301080010	笠木丸太	末口15cm×1.8m	m3	-						
Z306010010	ｶｯﾀﾌﾟﾚｰﾄﾞ	径20cm	枚	-						
ZB20120010	コルゲートパイプ(円形１型)	径400×厚1.6mm	m	*						
ZB20120020	コルゲートパイプ(円形１型)	径600×厚1.6mm	m	*						
ZB20120030	コルゲートパイプ(円形１型)	径400×厚2.0mm	m	*						
ZB20120040	コルゲートパイプ(円形１型)	径600×厚2.0mm	m	*						
ZB20120050	コルゲートパイプ(円形１型)	径800×厚2.0mm	m	*						
ZB20120060	コルゲートパイプ(円形１型)	径1000×厚2.0mm	m	*						
ZB20120070	コルゲートパイプ(円形１型)	径600×厚2.7mm	m	*						
ZB20120080	コルゲートパイプ(円形１型)	径800×厚2.7mm	m	*						
ZB20120090	コルゲートパイプ(円形１型)	径1000×厚2.7mm	m	*						
ZB20120100	コルゲートパイプ(円形１型)	径1200×厚2.7mm	m	*						
ZB20120110	コルゲートパイプ(円形１型)	径1500×厚2.7mm	m	*						
ZB20120120	コルゲートパイプ(円形１型)	径800×厚3.2mm	m	*						
ZB20120130	コルゲートパイプ(円形１型)	径1000×厚3.2mm	m	*						
ZB20120140	コルゲートパイプ(円形１型)	径1500×厚3.2mm	m	*						
ZB20120150	コルゲートパイプ(円形１型)	径1800×厚3.2mm	m	*						
ZB20400010	堤　名　板	ｱﾙﾐ軽合金板製550×400mm厚12mm	枚	-						
ZD11002001	置換砂・中詰砂		ｍ３	-						
ZD11003001	基礎捨石	２００～４００Ｋｇ	ｍ３	-						
ZD11004001	スクラップ代		Ｋｇ	-						
ZD11004002	リップ溝形鋼	［－１２５×５０×２０×３．２	Ｋｇ	-						
ZD11004003	消耗費	セパレータ（Ｂ型土木用）	ｍ２	-						
ZD11004004	吊ワイヤー損料	１０００ｔ未満	日	-						
ZD11004005	吊ワイヤー損料	１０００～１６００ｔ未満	日	-						
ZD11004006	吊ワイヤー損料	１６００～２０００ｔ未満	日	-						
ZD11004007	吊ワイヤーロープ損料	２０００～２７００ｔ未満	日	-						
ZD11004008	吊金具損料	１０００ｔ未満	日	-						
ZD11004009	吊金具損料	１０００～１６００ｔ未満	日	-						
ZD11004010	吊金具損料	１６００～２０００ｔ未満	日	-						
ZD11004011	吊金具損料	２０００～２７００ｔ未満	日	-						
ZD11004012	木材	杉材・角材　ｔ＝４．５～６ｃｍ	ｍ３	-						
ZD11006001	バケット	容量１．５ｍ３　吊重量４ｔ	日	-						
ZD11006002	バケット	容量３．０ｍ３　吊重量７ｔ	日	-						
ZD11006003	バケット	容量５．０ｍ３　吊重量１１ｔ	日	-						
ZD11007015	錆止ペイント　ＪＩＳ　Ｋ５６２１	２種　一般用錆止ペイント	Ｋｇ	-						
ZD11007016	調合ペイント（エポキシ樹脂）二液	下塗	Ｋｇ	-						
ZD11007017	調合ペイント（エポキシ樹脂）二液	上塗	Ｋｇ	-						
ZD11007018	塗料エポキシ樹脂塗料	下塗	Ｋｇ	-						
ZD11007019	塗料ポリウレタン樹脂塗料	中塗、上塗	Ｋｇ	-						
ZD11013002	軌条	１５Ｋｇ／ｍ	ｍ	-						
ZD11014001	塗料長油性フタル酸樹脂塗料		Ｋｇ	-						
ZD11026001	鋼管損料	径４８．６ｍｍ　Ｌ＝１ｍ	本	-						
ZD11026002	鋼管損料	径４８．６ｍｍ　Ｌ＝４ｍ	本	-						
ZD11031001	軽油（船舶関係用）		Ｌ	-						

令和7年度土木工事設計材料単価[2025年4月1日以降適用]

T01:建設機械賃料

材料コード	名称	規格	単位	徳島県						備考
L001005001	ブルドーザ	普通　３ｔ級	日	＊						
L001005006	ブルドーザ	［湿地］７ｔ級	日	＊						
L001005009	ブルドーザ［湿地］	１６ｔ級	日	＊						
L001006001	ブルドーザ［湿地・ＩＣＴ施工対応型］	７ｔ級	日	＊						
L001006002	ブルドーザ［湿地・ＩＣＴ施工対応型］	１６ｔ級	日	＊						
L001010001	バックホウ（クローラ）［標準］	山積０．５ｍ３（平積０．４ｍ３）	日	＊						
L001010002	バックホウ	[ｸﾛｰﾗ型]山積0.28m3(平積0.2m3)	日	＊						
L001010003	バックホウ	[ｸﾛｰﾗ型]山積0.45m3(平0.35m3)	日	＊						
L001010004	バックホウ	[ｸﾛｰﾗ型ｸﾚｰﾝ付]山積0.8m3吊2.9t	日	＊						
L001010005	バックホウ	[ｸﾛｰﾗ型ｸﾚｰﾝ付]山0.45m3吊2.9t	日	＊						
L001010006	バックホウ	[ｸﾛｰﾗ型･超小旋回型]山積0.28m3	日	＊						
L001010007	バックホウ	[ｸﾛｰﾗ型]山積0.8m3(平0.6m3)	日	＊						
L001010008	バックホウ	[ｸﾛｰﾗ型ｸﾚｰﾝ付]山積0.28m3吊1.7t	日	＊						
L001010009	ﾊﾞｯｸﾎｳ(ｸﾛｰﾗ)[標準･ｸﾚｰﾝ機能付き]	山積0.5m3(平積0.4m3)2.9t吊	日	＊						
L001010010	バックホウ（クローラ）［超小旋回型・クレーン機能付き］	山積０．２８ｍ３（平積０．２ｍ３）　１．７ｔ吊	日	＊						
L001010011	バックホウ（クローラ）［後方超小旋回型］	山積０．２８ｍ３（平積０．２ｍ３）	日	＊						
L001010012	バックホウ（クローラ型）［後方超小旋回型］	山積０．４５ｍ３（平積０．３５ｍ３）	日	＊						
L001010013	バックホウ（クローラ型）［後方超小旋回・クレーン付］	山積０．４５ｍ３（平積０．３５ｍ３）吊２．９ｔ	日	＊						
L001011001	小型バックホウ	[ｸﾛｰﾗ型･超小旋回型]山積0.22m3	日	＊						
L001011002	小型バックホウ	[ｸﾛｰﾗ型]山積0.11m3(平積0.08m3)	日	＊						
L001011003	小型バックホウ	[ｸﾛｰﾗ型･超小旋回型]山積0.11m3	日	＊						
L001011004	小型バックホウ	[ｸﾛｰﾗ型]山積0.13m3(平積0.1m3)	日	＊						
L001011005	小型バックホウ（クローラ）後方超小旋回クレーン	山積０．０９ｍ３（平積０．０７ｍ３）　０．９ｔ吊	日	＊						
L001011006	小型バックホウ（クローラ型）［後方超小旋回］	山積０．０９ｍ３（平積０．０７ｍ３）	日	＊						
L001012001	ﾊﾞｯｸﾎｳ(ｸﾛｰﾗ)［標準・ICT施工対応型］	クレーン機能付き　山積０．８ｍ３　２．９ｔ吊	日	＊						
L001015015	クラムシェル	[ﾃﾚｽｺﾋﾟｯｸ式･ｸﾛｰﾗ型]平積0.4m3	日	＊						
L001020001	ホイールローダ	［普通］山積０．６ｍ３	日	＊						
L001020002	ホイールローダ	［普通］山積０．８ｍ３	日	＊						
L001020003	ホイールローダ	［普通］山積０．９～１．０ｍ３	日	＊						
L001020004	ホイールローダ	［普通］山積１．２ｍ３	日	＊						
L001020005	ホイールローダ	［普通］山積１．３～１．４ｍ３	日	＊						
L001020006	ホイールローダ	［普通］山積１．５～１．７ｍ３	日	＊						
L001020007	ホイールローダ	［普通］山積２．１ｍ３	日	＊						
L001020008	ホイールローダ	［普通］山積２．３ｍ３	日	＊						
L001020009	ホイールローダ	［普通］山積２．４～２．６ｍ３	日	＊						
L001020010	ホイールローダ	［普通］山積２．７～２．９ｍ３	日	＊						
L001020011	ホイールローダ	［普通］山積０．３４ｍ３	日	＊						
L001030001	不整地運搬車[ﾎｲｰﾙ型油圧ﾀﾞﾝﾌﾟ式]	積載質量１．０ｔ	日	－						
L001030002	不整地運搬車[ﾎｲｰﾙ型油圧ﾀﾞﾝﾌﾟ式]	積載質量１．５ｔ	日	－						
L001030003	不整地運搬車[ﾎｲｰﾙ型油圧ﾀﾞﾝﾌﾟ式]	積載質量１．８ｔ	日	－						
L001030004	不整地運搬車[ﾎｲｰﾙ型油圧ﾀﾞﾝﾌﾟ式]	積載質量２．０ｔ	日	－						
L001030005	不整地運搬車[ﾎｲｰﾙ型油圧ﾀﾞﾝﾌﾟ式]	積載質量３．０ｔ	日	－						
L001030006	不整地運搬車[ｸﾛｰﾗ型油圧ﾀﾞﾝﾌﾟ式]	積載質量２．０ｔ積	日	＊						
L001030007	不整地運搬車[ｸﾛｰﾗ型油圧ﾀﾞﾝﾌﾟ式]	積載質量２．５ｔ	日	＊						
L001030008	不整地運搬車[ｸﾛｰﾗ型ｸﾚｰﾝ装置付]	積載１．７ｔ積１ｔ吊	日	＊						
L001030009	不整地運搬車[ｸﾛｰﾗ型ｸﾚｰﾝ装置付]	積載２．０ｔ積１ｔ吊	日	＊						
L001030010	不整地運搬車[ｸﾛｰﾗ型ｸﾚｰﾝ装置付]	積載２．５ｔ積２ｔ吊	日	＊						
L001040001	フォークリフト	最大質量　１．０ｔ級	日	＊						
L001040002	フォークリフト	最大質量　１．５ｔ級	日	＊						
L001040003	フォークリフト	最大質量　２．５ｔ級	日	＊						

令和7年度土木工事設計材料単価[2025年4月1日以降適用]

T01:建設機械賃料

材料コード	名称	規格	単位	徳島県						備考
L001040004	フォークリフト	最大質量　５．０ｔ級	日	＊						
L001045001	モータグレーダ	ブレード幅３．１ｍ	日	＊						
L001050001	ロードローラ（マカダム）	８～１０ｔ	日	＊						
L001050002	ロードローラ（マカダム）	１０～１２ｔ	日	＊						
L001050003	ロードローラ（マカダム両輪）	１０～１２ｔ	日	＊						
L001050004	ロードローラ（マカダム両輪）	１１～１５ｔ	日	＊						
L001050005	ロードローラ（タンデム）	６～８ｔ	日	＊						
L001050006	ロードローラ（タンデム）	８～１０ｔ	日	＊						
L001060001	タイヤローラ	質量３～４ｔ	日	＊						
L001060002	タイヤローラ	質量６～８ｔ	日	＊						
L001060003	タイヤローラ	質量８～２０ｔ	日	＊						
L001070001	振動ローラ［ハンドガイド式］	質量０．５～０．６ｔ	日	＊						
L001070002	振動ローラ［ハンドガイド式］	質量０．８～１．１ｔ	日	＊						
L001070003	振動ローラ（搭乗式タンデム型）	１．２～１．４ｔ	日	＊						
L001070004	振動ローラ（搭乗式タンデム型）	２．５～２．８ｔ	日	＊						
L001070005	振動ローラ（搭乗式タンデム型）	３～５ｔ	日	＊						
L001070006	振動ローラ（搭乗式タンデム型）	６～７ｔ	日	＊						
L001070007	振動ローラ（搭乗式タンデム型）	８～１０ｔ	日	＊						
L001070008	振動ローラ（搭乗式タンデム型）	１１～１２ｔ	日	＊						
L001070009	振動ローラ(搭乗式コンバインド型)	１．２～１．５ｔ	日	＊						
L001070010	振動ローラ(搭乗式コンバインド型)	２．４～２．５ｔ	日	＊						
L001070011	振動ローラ(搭乗式コンバインド型)	３～４ｔ	日	＊						
L001070012	振動ローラ(搭乗式コンバインド型)	５～６ｔ	日	＊						
L001070013	振動ローラ（舗装用）［ハンドガイド式］	運転質量０．６～０．７ｔ	日	＊						
L001071001	振動ローラ（土工用）フラット・シングルドラム型	運転質量１１～１２ｔ	日	＊						
L001080001	高所作業車(ﾘﾌﾄ車)作業床高さ3m	［自走式(ｸﾛｰﾗ)・垂直型］	日	＊						
L001080002	高所作業車(ﾘﾌﾄ車)作業床高さ4m	［自走式(ｸﾛｰﾗ)・垂直型］	日	＊						
L001080003	高所作業車(ﾘﾌﾄ車)作業床高さ6m	［自走式(ｸﾛｰﾗ)・垂直型］	日	＊						
L001080004	高所作業車(ﾘﾌﾄ車)作業床高8～9m	［自走式(ﾎｲｰﾙ)・ﾌﾞｰﾑ型］	日	＊						
L001080005	高所作業車(ﾘﾌﾄ車)作業床高12～13m	［自走式(ﾎｲｰﾙ)・ﾌﾞｰﾑ型］	日	＊						
L001080006	高所作業車(ﾘﾌﾄ車)作業床高さ8～9m	［自走式(ﾎｲｰﾙ)・垂直型］	日	＊						
L001080009	高所作業車（リフト車）作業床高6.8m	［自走式（クローラ）・ブーム型］	日	＊						
L001081001	高所作業車(ﾄﾗｯｸ架装ﾘﾌﾄ車)ﾌﾞｰﾑ型	標準ﾃﾞｯｷﾀｲﾌﾟ　作業床高さ9.7m	日	＊						
L001081002	高所作業車(ﾄﾗｯｸ架装ﾘﾌﾄ車)ﾌﾞｰﾑ型	標準ﾃﾞｯｷﾀｲﾌﾟ　作業床高さ12m	日	＊						
L001081003	高所作業車(ﾄﾗｯｸ架装ﾘﾌﾄ車)ﾌﾞｰﾑ型	幅広旋回ﾀｲﾌﾟ作業床高8～10m未満	日	＊						
L001081004	高所作業車(ﾄﾗｯｸ架装ﾘﾌﾄ車)ﾌﾞｰﾑ型	幅広旋回ﾀｲﾌﾟ作業床高10-12m未満	日	＊						
L001081005	高所作業車(ﾄﾗｯｸ架装ﾘﾌﾄ車)垂直型	幅広ﾃﾞｯｷﾀｲﾌﾟ作業床高8～10m未満	日	＊						
L001081006	高所作業車（トラック架装リフト車）垂直型	幅広デッキタイプ作業床高10～12m	日	＊						
L001090001	空気圧縮機［可搬式・エンジン掛］	２ｍ３／ｍｉｎ	日	＊						
L001090002	空気圧縮機［可搬式・エンジン掛］	２．５ｍ３／ｍｉｎ	日	＊						
L001090003	空気圧縮機［可搬式・エンジン掛・スクリュ型］	３．５～３．７ｍ３／ｍｉｎ	日	＊						
L001090004	空気圧縮機［可搬式・エンジン掛・スクリュ型］	５ｍ３／ｍｉｎ	日	＊						
L001090005	空気圧縮機［可搬式・エンジン掛］	７．５～７．６ｍ３／ｍｉｎ	日	＊						
L001090006	空気圧縮機［可搬式・エンジン掛］	１０．５～１１．０ｍ３／ｍｉｎ	日	＊						
L001090007	空気圧縮機［可搬式・エンジン掛］	１８～１９ｍ３／ｍｉｎ	日	＊						
L001090008	空気圧縮機［可搬式・モータ掛］	２．２ｍ３／ｍｉｎ	日	＊						
L001090009	空気圧縮機［可搬式・モータ掛］	３．７ｍ３／ｍｉｎ	日	＊						
L001090010	空気圧縮機［可搬式・モータ掛］	５．２ｍ３／ｍｉｎ	日	＊						
L001090011	空気圧縮機［可搬式・モータ掛］	６ｍ３／ｍｉｎ	日	＊						
L001090012	空気圧縮機［可搬式・モータ掛］	９ｍ３／ｍｉｎ	日	＊						

令和7年度土木工事設計材料単価[2025年4月1日以降適用]

T01:建設機械賃料

材料コード	名称	規格	単位	徳島県						備考
L001090013	空気圧縮機［可搬式・エンジン掛］	１７ｍ３／ｍｉｎ	日	＊						
L001090014	空気圧縮機［可搬式・エンジン掛］	１４．２ｍ３／ｍｉｎ	日	＊						
L001090015	空気圧縮機[可搬式･ｴﾝｼﾞﾝ駆動]	ｽｸﾘｭ型 吐出量15m3/min	日	＊						
L001100001	工事用水中ポンプ（潜水ポンプ）	口径50㎜　揚程10ｍ　0.75ｋＷ	日	＊						
L001100002	工事用水中ポンプ（潜水ポンプ）	口径50㎜　揚程15ｍ　1.5ｋＷ	日	＊						
L001100003	工事用水中ポンプ（潜水ポンプ）	口径100㎜　揚程10ｍ　3.7ｋＷ	日	＊						
L001100004	工事用水中ポンプ（潜水ポンプ）	口径100㎜　揚程15ｍ　5.5ｋＷ	日	＊						
L001100005	工事用水中ポンプ（潜水ポンプ）	口径150㎜　揚程10ｍ　7.5ｋＷ	日	＊						
L001100006	工事用水中ポンプ（潜水ポンプ）	口径150㎜　揚程15ｍ　11.0ｋＷ	日	＊						
L001100007	工事用水中ポンプ（潜水ポンプ）	口径200㎜　揚程10ｍ　11.0ｋＷ	日	＊						
L001100008	工事用水中ポンプ（潜水ポンプ）	口径200㎜　揚程15ｍ　15.0ｋＷ	日	＊						
L001110001	発動発電機［ガソリンエンジン駆動］	２ＫＶＡ	日	＊						
L001110002	発動発電機［ガソリンエンジン駆動］	３ＫＶＡ	日	＊						
L001110003	発動発電機［ディーゼルエンジン駆動］	５ＫＶＡ	日	＊						
L001110004	発動発電機［ディーゼルエンジン駆動］	８ＫＶＡ	日	＊						
L001110005	発動発電機［ディーゼルエンジン駆動］	１０ＫＶＡ	日	＊						
L001110006	発動発電機［ディーゼルエンジン駆動］	１５ＫＶＡ	日	＊						
L001110007	発動発電機［ディーゼルエンジン駆動］	２０ＫＶＡ	日	＊						
L001110008	発動発電機［ディーゼルエンジン駆動］	２５ＫＶＡ	日	＊						
L001110009	発動発電機［ディーゼルエンジン駆動］	３５ＫＶＡ	日	＊						
L001110010	発動発電機［ディーゼルエンジン駆動］	４５ＫＶＡ	日	＊						
L001110011	発動発電機［ディーゼルエンジン駆動］	６０ＫＶＡ	日	＊						
L001110012	発動発電機［ディーゼルエンジン駆動］	７５ＫＶＡ	日	＊						
L001110013	発動発電機［ディーゼルエンジン駆動］	１００ＫＶＡ	日	＊						
L001110014	発動発電機［ディーゼルエンジン駆動］	１２５ＫＶＡ	日	＊						
L001110015	発動発電機［ディーゼルエンジン駆動］	１５０ＫＶＡ	日	＊						
L001110016	発動発電機［ディーゼルエンジン駆動］	２００ＫＶＡ	日	＊						
L001110017	発動発電機［ディーゼルエンジン駆動］	２５０ＫＶＡ	日	＊						
L001110018	発動発電機［ディーゼルエンジン駆動］	３００ＫＶＡ	日	＊						
L001110019	発動発電機［ディーゼルエンジン駆動］	３５０ＫＶＡ	日	＊						
L001110020	発動発電機［ディーゼルエンジン駆動］	４００ＫＶＡ	日	＊						
L001120001	トラッククレーン[油圧伸縮ジブ型]	４．９ｔ吊	日	＊						
L001120003	トラッククレーン[油圧伸縮ジブ型]	１６ｔ吊	日	－						
L001120004	トラッククレーン[油圧伸縮ジブ型]	２０ｔ吊	日	－						
L001120005	トラッククレーン[油圧伸縮ジブ型]	２５ｔ吊	日	－						
L001120006	トラッククレーン[油圧伸縮ジブ型]	３０ｔ吊	日	－						
L001120007	トラッククレーン[油圧伸縮ジブ型]	３５ｔ吊	日	－						
L001120008	トラッククレーン[油圧伸縮ジブ型]	４５ｔ吊	日	－						
L001120011	トラッククレーン[油圧伸縮ジブ型]	１００ｔ吊	日	＊						
L001120012	トラッククレーン[油圧伸縮ジブ型]	１２０ｔ吊	日	＊						
L001120013	トラッククレーン[油圧伸縮ジブ型]	１６０ｔ吊	日	＊						
L001120014	トラッククレーン[油圧伸縮ジブ型]	２００ｔ吊	日	＊						
L001120015	トラッククレーン[油圧伸縮ジブ型]	３６０ｔ吊	日	＊						
L001120016	トラッククレーン[油圧伸縮ジブ型]	５０ｔ吊	日	－						
L001120017	トラッククレーン[油圧伸縮ジブ型]	５５０ｔ吊	日	＊						
L001130001	ラフテレーンクレーン[油圧伸縮ジブ型]	４．９ｔ吊	日	＊						
L001130002	ラフテレーンクレーン[油圧伸縮ジブ型]	７ｔ吊	日	－						
L001130004	ラフテレーンクレーン[油圧伸縮ジブ型]	１６ｔ吊	日	＊						
L001130005	ラフテレーンクレーン[油圧伸縮ジブ型]	２０ｔ吊	日	＊						
L001130006	ラフテレーンクレーン[油圧伸縮ジブ型]	２５ｔ吊	日	＊						

令和7年度土木工事設計材料単価[2025年4月1日以降適用]

T01:建設機械賃料

材料コード	名称	規格	単位	徳島県						備考
L001130007	ラフテレーンクレーン[油圧伸縮ジブ型]	３５ｔ吊	日	＊						
L001130009	ラフテレーンクレーン[油圧伸縮ジブ型]	４５ｔ吊	日	－						
L001130010	ラフテレーンクレーン[油圧伸縮ジブ型]	５０ｔ吊	日	＊						
L001130011	ラフテレーンクレーン[油圧伸縮ジブ型]	１０ｔ吊	日	＊						
L001130012	ラフテレーンクレーン[油圧伸縮ジブ型]	６０ｔ吊	日	＊						
L001130013	ラフテレーンクレーン[油圧伸縮ジブ型]	６５ｔ吊	日	＊						
L001130014	ラフテレーンクレーン[油圧伸縮ジブ型]	７０t吊	日	＊						
L001130015	ラフテレーンクレーン［油圧伸縮ジブ型]	１２～１３ｔ吊	日	＊						
L001140005	クローラクレーン	油圧駆動式ｳｨﾝﾁ･ﾗﾁｽｼﾞﾌﾞ型 50t吊	日	＊						
L001140007	クローラクレーン	油圧駆動式ｳｨﾝﾁ･ﾗﾁｽｼﾞﾌﾞ型 80t吊	日	＊						
L001140008	クローラクレーン	油圧駆動式ｳｨﾝﾁ･ﾗﾁｽｼﾞﾌﾞ型100t吊	日	＊						
L001140009	クローラクレーン	油圧駆動式ｳｨﾝﾁ･ﾗﾁｽｼﾞﾌﾞ型150t吊	日	＊						
L001140014	クローラクレーン	油圧駆動式ｳｨﾝﾁ･ﾗﾁｽｼﾞﾌﾞ型 55t吊	日	＊						
L001140015	クローラクレーン	油圧駆動式ｳｨﾝﾁ･ﾗﾁｽｼﾞﾌﾞ型 65t吊	日	＊						
L001140016	クローラクレーン	油圧駆動式ｳｨﾝﾁ･ﾗﾁｽｼﾞﾌﾞ型200t吊	日	＊						
L001140051	クローラクレーン	［油圧伸縮ジブ型］ 4.9t吊	日	＊						
L001150001	トラック[クレーン装置付]	ベーストラック4t級　吊能力2.9t	日	＊						
L001151001	ダンプトラック[オンロード・ディーゼル]	４ｔ積級	日	＊						
L001160000	ジェットヒータ	１２６ＭＪ（３０１００kcal）	日	＊						
L001180001	タンパ及びランマ	60～80kg	日	＊						
L001190001	大型ブレーカ（油圧ブレーカ）	ﾊﾞｹｯﾄ容量0.25～0.3m3 ｱﾀｯﾁﾒﾝﾄ	日	－						
L001190003	大型ブレーカ（油圧ブレーカ）	バケット容量０．１ｍ３　ベースマシン含む	日	＊						
L001190004	大型ブレーカ（油圧ブレーカ）	バケット容量０．４ｍ３　アタッチメントのみ	日	＊						
L001210001	アスファルトフィニッシャ	［ホイール型］舗装幅１．４～３．０ｍ	日	＊						
L001210002	アスファルトフィニッシャ	［ホイール型］舗装幅２．３～６．０ｍ	日	＊						
L001220001	ﾘﾌﾀｰ	せり上げ能力 50t	日	224,000						
L001300002	ＩＣＴ建設機械経費損料加算額	バックホウ	日	－						
L001300003	ＩＣＴ建設機械経費賃料加算額	モータグレーダ	日	49,000						
L001300004	ＩＣＴ建設機械経費賃料加算額	バックホウ（ＩＣＴ施工対応型）	日	13,000						
L001300005	ＩＣＴ建設機械経費賃料加算額	ブルドーザ（ＩＣＴ施工対応型）	日	13,000						
L001300006	ＩＣＴ建設機械経費損料加算額	バックホウ浚渫船	日	41,000						
L301001010	ブルドーザ［湿地]	7t級	日	＊						
L301001020	ブルドーザ［湿地]	16t級	日	＊						
L301002010	バックホウ（クローラ型）［後方超小旋回型]	山積0.28m3（平積0.2m3）	日	＊						
L301002020	バックホウ（クローラ型）	山積0.8m3（平積0.6m3）	日	＊						
L301002030	バックホウ（クローラ型）［後方超小旋回型]	山積0.45m3（平積0.35m3）	日	＊						
L301007010	ダンプトラック［オンロード・ディーゼル]	4t積級	日	＊						
L301010080	ﾄﾗｯｸｸﾚｰﾝ	(油圧伸縮ｼﾞﾌﾞ型)100t吊	日	＊						
L301010090	ﾄﾗｯｸｸﾚｰﾝ	(油圧伸縮ｼﾞﾌﾞ型)120t吊	日	＊						
L301010100	ﾄﾗｯｸｸﾚｰﾝ	(油圧伸縮ｼﾞﾌﾞ型)160t吊	日	＊						
L301010110	ﾄﾗｯｸｸﾚｰﾝ	(油圧伸縮ｼﾞﾌﾞ型)200t吊	日	＊						
L301010120	ﾄﾗｯｸｸﾚｰﾝ	(油圧伸縮ｼﾞﾌﾞ型)360t吊	日	＊						
L301010150	ｸﾛｰﾗｸﾚｰﾝ	(油圧駆動式) 50t吊	日	＊						
L301010160	ｸﾛｰﾗｸﾚｰﾝ	(油圧駆動式) 55t吊	日	＊						
L301010170	ｸﾛｰﾗｸﾚｰﾝ	(油圧駆動式) 65t吊	日	＊						
L301010180	ｸﾛｰﾗｸﾚｰﾝ	(油圧駆動式) 80t吊	日	＊						
L301010190	ｸﾛｰﾗｸﾚｰﾝ	(油圧駆動式)100t吊	日	＊						
L301010200	ｸﾛｰﾗｸﾚｰﾝ	(油圧駆動式)150t吊	日	＊						
L301010210	ｸﾛｰﾗｸﾚｰﾝ	(油圧駆動式)200t吊	日	＊						
L301010232	クローラクレーン	(油圧駆動式) 350t吊	日	＊						

令和7年度土木工事設計材料単価[2025年4月1日以降適用]

T01:建設機械賃料

材料コード	名称	規格	単位	徳島県						備考
L301010240	ｸﾛｰﾗｸﾚｰﾝ	(油圧駆動式)450t吊	日	-						
L301010250	ﾗﾌﾃﾚｰﾝｸﾚｰﾝ	(油圧伸縮ｼﾞﾌﾞ型) 16t吊	日	*						
L301010260	ﾗﾌﾃﾚｰﾝｸﾚｰﾝ	(油圧伸縮ｼﾞﾌﾞ型) 20t吊	日	*						
L301010270	ﾗﾌﾃﾚｰﾝｸﾚｰﾝ	(油圧伸縮ｼﾞﾌﾞ型) 25t吊	日	*						
L301010280	ﾗﾌﾃﾚｰﾝｸﾚｰﾝ	(油圧伸縮ｼﾞﾌﾞ型) 35t吊	日	*						
L301010290	ﾗﾌﾃﾚｰﾝｸﾚｰﾝ	(油圧伸縮ｼﾞﾌﾞ型) 45t吊	日	-						
L301010300	ﾗﾌﾃﾚｰﾝｸﾚｰﾝ	(油圧伸縮ｼﾞﾌﾞ型) 50t吊	日	*						
L301010302	ラフテレーンクレーン［油圧伸縮ジブ型］	60t吊	日	*						
L301010304	ラフテレーンクレーン［油圧伸縮ジブ型］	70t吊	日	*						
L301010310	高所作業車	ﾌﾞｰﾑ型 12m	日	*						
L301010330	リフター	せり上げ能力50t	日	-						
L301020010	空気圧縮機	3.5～3.7m3/min	日	*						
L301020020	空気圧縮機	5.0m3/min	日	*						
L301020030	空気圧縮機	7.5～7.6m3/min	日	*						
L301020040	空気圧縮機	10.5～11m3/min	日	*						
L301020050	空気圧縮機	18～19m3/min	日	*						
L301030010	発動発電機	2kVA	日	*						
L301030020	発動発電機	350kVA	日	*						
L301030030	発動発電機	400kVA	日	*						
L301030070	発動発電機(排出ｶﾞｽ対策型)	10kVA	日	*						
L301030080	発動発電機(排出ｶﾞｽ対策型)	20kVA	日	*						
L301030090	発動発電機(排出ｶﾞｽ対策型)	35kVA	日	*						
L301030100	発動発電機(排出ｶﾞｽ対策型)	45kVA	日	*						
L301030110	発動発電機(排出ｶﾞｽ対策型)	60kVA	日	*						
L301030120	発動発電機(排出ｶﾞｽ対策型)	75kVA	日	*						
L301030130	発動発電機(排出ｶﾞｽ対策型)	100kVA	日	*						
L301030140	発動発電機(排出ｶﾞｽ対策型)	125kVA	日	*						
L301030150	発動発電機(排出ｶﾞｽ対策型)	150kVA	日	*						
L301030160	発動発電機(排出ｶﾞｽ対策型)	200kVA	日	*						
L301030170	発動発電機(排出ｶﾞｽ対策型)	250kVA	日	*						
L301030180	発動発電機(排出ｶﾞｽ対策型)	300kVA	日	*						
L301030190	発動発電機［ガソリンエンジン駆動］	3kVA	日	*						
L301040010	振動ローラ(舗装用)[ハンドガイド式]	質量0.8～1.1t	日	*						
L301040020	振動ローラ(舗装用)[搭乗･コンバインド式]	質量3～4t	日	*						
L301040030	タンパ及びランマ	質量60～80kg	日	*						
L301040040	タイヤローラ	質量8～20t	日	*						
L301070030	振動ローラ（土工用）［フラット・シングルドラム型］	質量11～12t	日	*						
L301070040	振動ローラ（舗装用）［ハンドガイド式］	質量0.5～0.6t	日	*						
L301802102	クローラクレーン（拘束費）	（油圧駆動式）350t吊	式	-						
MC80145005	小型バックホウ	[ｸﾛｰﾗ型]山積0.11m3(平積0.08)	日	*						
MC80185005	大型ブレーカ（油圧ブレーカ）	ﾊﾞｹｯﾄ容量0.2m3 ﾍﾞｰｽﾏｼﾝ含む	日	*						

令和7年度土木工事設計材料単価[2025年4月1日以降適用]

T02:鋼材仮設賃料

材料コード	名称	規格	単位	徳島県						備考
L002010002	鋼矢板（本矢板）　２型(48kg/m)	９０日以内	t	－						
L002010003	鋼矢板（本矢板）　２型(48kg/m)	１８０日以内	t	－						
L002010004	鋼矢板（本矢板）　２型(48kg/m)	３６０日以内	t	－						
L002010005	鋼矢板（本矢板）　２型(48kg/m)	７２０日以内	t	－						
L002010006	鋼矢板（本矢板）　２型(48kg/m)	１０８０日以内	t	－						
L002012002	鋼矢板（本矢板）　３型(60kg/m)	９０日以内	t	＊						
L002012003	鋼矢板（本矢板）　３型(60kg/m)	１８０日以内	t	＊						
L002012004	鋼矢板（本矢板）　３型(60kg/m)	３６０日以内	t	＊						
L002012005	鋼矢板（本矢板）　３型(60kg/m)	７２０日以内	t	＊						
L002012006	鋼矢板（本矢板）　３型(60kg/m)	１０８０日以内	t	＊						
L002014002	鋼矢板（本矢板）　４型(76.1kg/m)	９０日以内	t	＊						
L002014003	鋼矢板（本矢板）　４型(76.1kg/m)	１８０日以内	t	＊						
L002014004	鋼矢板（本矢板）　４型(76.1kg/m)	３６０日以内	t	＊						
L002014005	鋼矢板（本矢板）　４型(76.1kg/m)	７２０日以内	t	＊						
L002014006	鋼矢板（本矢板）　４型(76.1kg/m)	１０８０日以内	t	＊						
L002016002	鋼矢板（本矢板）　５Ｌ型(105kg/m)	９０日以内	t	－						
L002016003	鋼矢板（本矢板）　５Ｌ型(105kg/m)	１８０日以内	t	－						
L002016004	鋼矢板（本矢板）　５Ｌ型(105kg/m)	３６０日以内	t	－						
L002016005	鋼矢板（本矢板）　５Ｌ型(105kg/m)	７２０日以内	t	－						
L002016006	鋼矢板（本矢板）　５Ｌ型(105kg/m)	１０８０日以内	t	－						
L002030002	鋼矢板(軽量矢板) 軽量型(2型､3型)	９０日以内	t	＊						
L002030003	鋼矢板(軽量矢板) 軽量型(2型､3型)	１８０日以内	t	＊						
L002030004	鋼矢板(軽量矢板) 軽量型(2型､3型)	３６０日以内	t	＊						
L002030005	鋼矢板(軽量矢板) 軽量型(2型､3型)	７２０日以内	t	＊						
L002030006	鋼矢板(軽量矢板) 軽量型(2型､3型)	１０８０日以内	t	＊						
L002050001	鋼矢板（貸料）不足分弁償金	中古　２型	t	－						
L002050002	鋼矢板（貸料）不足分弁償金	中古　３型	t	＊						
L002050003	鋼矢板（貸料）不足分弁償金	中古　４型	t	＊						
L002050004	鋼矢板（貸料）不足分弁償金	中古　５型　５Ｌ型	t	－						
L002110002	H形鋼(杭用)　２００型(49.9kg/m)	９０日以内	t	＊						
L002110003	H形鋼(杭用)　２００型(49.9kg/m)	１８０日以内	t	＊						
L002110004	H形鋼(杭用)　２００型(49.9kg/m)	３６０日以内	t	＊						
L002110005	H形鋼(杭用)　２００型(49.9kg/m)	７２０日以内	t	＊						
L002110006	H形鋼(杭用)　２００型(49.9kg/m)	１０８０日以内	t	－						
L002112002	H形鋼(杭用)　２５０型(71.8kg/m)	９０日以内	t	＊						
L002112003	H形鋼(杭用)　２５０型(71.8kg/m)	１８０日以内	t	＊						
L002112004	H形鋼(杭用)　２５０型(71.8kg/m)	３６０日以内	t	＊						
L002112005	H形鋼(杭用)　２５０型(71.8kg/m)	７２０日以内	t	＊						
L002112006	H形鋼(杭用)　２５０型(71.8kg/m)	１０８０日以内	t	－						
L002114002	H形鋼(杭用)　３００型(93kg/m)	９０日以内	t	＊						
L002114003	H形鋼(杭用)　３００型(93kg/m)	１８０日以内	t	＊						
L002114004	H形鋼(杭用)　３００型(93kg/m)	３６０日以内	t	＊						
L002114005	H形鋼(杭用)　３００型(93kg/m)	７２０日以内	t	＊						
L002114006	H形鋼(杭用)　３００型(93kg/m)	１０８０日以内	t	－						
L002116002	H形鋼(杭用)　３５０型(135kg/m)	９０日以内	t	＊						
L002116003	H形鋼(杭用)　３５０型(135kg/m)	１８０日以内	t	＊						
L002116004	H形鋼(杭用)　３５０型(135kg/m)	３６０日以内	t	＊						
L002116005	H形鋼(杭用)　３５０型(135kg/m)	７２０日以内	t	＊						
L002116006	H形鋼(杭用)　３５０型(135kg/m)	１０８０日以内	t	－						
L002118002	H形鋼(杭用)　４００型(172kg/m)	９０日以内	t	＊						

令和7年度土木工事設計材料単価[2025年4月1日以降適用]

T02:鋼材仮設賃料

材料コード	名称	規格	単位	徳島県						備考
L002118003	H形鋼(杭用)　４００型(172kg/m)	１８０日以内	t	*						
L002118004	H形鋼(杭用)　４００型(172kg/m)	３６０日以内	t	*						
L002118005	H形鋼(杭用)　４００型(172kg/m)	７２０日以内	t	*						
L002118006	H形鋼(杭用)　４００型(172kg/m)	１０８０日以内	t	-						
L002120002	H形鋼(杭用)　５９４型(170kg/m)	９０日以内	t	-						
L002120003	H形鋼(杭用)　５９４型(170kg/m)	１８０日以内	t	-						
L002120004	H形鋼(杭用)　５９４型(170kg/m)	３６０日以内	t	-						
L002120005	H形鋼(杭用)　５９４型(170kg/m)	７２０日以内	t	-						
L002120006	H形鋼(杭用)　５９４型(170kg/m)	１０８０日以内	t	-						
L002130002	H形鋼(山留主部材) 250～400型	９０日以内　(80～200kg/m)	t	*						
L002130003	H形鋼(山留主部材) 250～400型	１８０日以内　(80～200kg/m)	t	*						
L002130004	H形鋼(山留主部材) 250～400型	３６０日以内　(80～200kg/m)	t	*						
L002130005	H形鋼(山留主部材) 250～400型	７２０日以内　(80～200kg/m)	t	*						
L002130006	H形鋼(山留主部材) 250～400型	１０８０日以内　(80～200kg/m)	t	*						
L002160001	H形鋼（貸料）不足分弁償金	中古　Ｈ－２００	t	*						
L002160002	H形鋼（貸料）不足分弁償金	中古　Ｈ－２５０	t	*						
L002160003	H形鋼（貸料）不足分弁償金	中古　Ｈ－３００	t	*						
L002160004	H形鋼（貸料）不足分弁償金	中古　Ｈ－３５０	t	*						
L002160005	H形鋼（貸料）不足分弁償金	中古　Ｈ－４００	t	*						
L002160006	H形鋼（貸料）不足分弁償金	中古　Ｈ５９４×３０２	t	-						
L002165001	鋼製山留材（賃料）不足分弁償金	Ｈ３００　中古	t	*						
L002165002	鋼製山留材（賃料）不足分弁償金	Ｈ３５０　中古	t	*						
L002165003	鋼製山留材（賃料）不足分弁償金	Ｈ４００　中古	t	*						
L002165004	鋼製山留材（賃料）不足分弁償金	部品　中古	t	*						
L002170001	副部材　賃料	（Ａ）　短期	日・ｔ	-						
L002170002	副部材　賃料	（Ａ）　長期	日・ｔ	-						
L002170003	副部材　賃料	（Ａ）　整備費	t	-						
L002170004	副部材　賃料	（Ｂ）	t	-						
L002211001	覆工板　鋼製	補強型　基礎価格	m2・月	-						
L002211002	覆工板　鋼製	補強型　９０日以内	m2・月	*						
L002211003	覆工板　鋼製	補強型　１８０日以内	m2・月	*						
L002211004	覆工板　鋼製	補強型　３６０日以内	m2・月	*						
L002211005	覆工板　鋼製	補強型　７２０日以内	m2・月	*						
L002211006	覆工板　鋼製	補強型　１０８０日以内	m2・月	*						
L002213001	覆工板　鋼製滑り止め	補強型　基礎価格	m2・月	-						
L002213002	覆工板　鋼製滑り止め	補強型　９０日以内	m2・月	*						
L002213003	覆工板　鋼製滑り止め	補強型　１８０日以内	m2・月	*						
L002213004	覆工板　鋼製滑り止め	補強型　３６０日以内	m2・月	*						
L002213005	覆工板　鋼製滑り止め	補強型　７２０日以内	m2・月	*						
L002213006	覆工板　鋼製滑り止め	補強型　１０８０日以内	m2・月	*						
L002214002	覆工板 ｺﾝｸﾘｰﾄ 280kg/m2	従来型　９０日以内	m2・月	-						
L002214003	覆工板 ｺﾝｸﾘｰﾄ 280kg/m2	従来型　１８０日以内	m2・月	-						
L002214004	覆工板 ｺﾝｸﾘｰﾄ 280kg/m2	従来型　３６０日以内	m2・月	-						
L002214005	覆工板 ｺﾝｸﾘｰﾄ 280kg/m2	従来型　７２０日以内	m2・月	-						
L002214006	覆工板 ｺﾝｸﾘｰﾄ 280kg/m2	従来型　１０８０日以内	m2・月	-						
L002215001	覆工板　コンクリート　２ｍ２	補強型　基礎価格	m2・月	-						
L002215002	覆工板　コンクリート　２ｍ２	補強型　９０日以内	m2・月	*						
L002215003	覆工板　コンクリート　２ｍ２	補強型　１８０日以内	m2・月	*						
L002215004	覆工板　コンクリート　２ｍ２	補強型　３６０日以内	m2・月	*						
L002215005	覆工板　コンクリート　２ｍ２	補強型　７２０日以内	m2・月	*						

令和7年度土木工事設計材料単価[2025年4月1日以降適用]

T02:鋼材仮設賃料

材料コード	名称	規格	単位	徳島県						備考
L002215006	覆工板　コンクリート　２ｍ２	補強型　１０８０日以内	m2・月	＊						
L002216001	覆工板　コンクリート　３ｍ２	補強型　基礎価格	m2・月	－						
L002216002	覆工板　コンクリート　３ｍ２	補強型　９０日以内	m2・月	＊						
L002216003	覆工板　コンクリート　３ｍ２	補強型　１８０日以内	m2・月	＊						
L002216004	覆工板　コンクリート　３ｍ２	補強型　３６０日以内	m2・月	＊						
L002216005	覆工板　コンクリート　３ｍ２	補強型　７２０日以内	m2・月	＊						
L002216006	覆工板　コンクリート　３ｍ２	補強型　１０８０日以内	m2・月	＊						
L002310002	鋼製マット　５０ｍｍ(83kg/m2)	９０日以内	ｍ２	－						
L002310003	鋼製マット　５０ｍｍ(83kg/m2)	１８０日以内	ｍ２	－						
L002310004	鋼製マット　５０ｍｍ(83kg/m2)	３６０日以内	ｍ２	－						
L002310005	鋼製マット　５０ｍｍ(83kg/m2)	７２０日以内	ｍ２	－						
L002310006	鋼製マット　５０ｍｍ(83kg/m2)	１０８０日以内	ｍ２	－						
L002312002	鋼製マット　１００ｍｍ(107kg/m2)	９０日以内	ｍ２	－						
L002312003	鋼製マット　１００ｍｍ(107kg/m2)	１８０日以内	ｍ２	－						
L002312004	鋼製マット　１００ｍｍ(107kg/m2)	３６０日以内	ｍ２	－						
L002312005	鋼製マット　１００ｍｍ(107kg/m2)	７２０日以内	ｍ２	－						
L002312006	鋼製マット　１００ｍｍ(107kg/m2)	１０８０日以内	ｍ２	－						
L002412002	敷き鉄板賃料　２２×１５２４×３０４８ｍｍ	９０日以内	枚・日	＊						
L002412003	敷き鉄板賃料　２２×１５２４×３０４８ｍｍ	１８０日以内	枚・日	＊						
L002412004	敷き鉄板賃料　２２×１５２４×３０４８ｍｍ	３６０日以内	枚・日	＊						
L002413002	敷き鉄板賃料　２２×１５２４×６０９６ｍｍ	９０日以内	枚・日	＊						
L002413003	敷き鉄板賃料　２２×１５２４×６０９６ｍｍ	１８０日以内	枚・日	＊						
L002413004	敷き鉄板賃料　２２×１５２４×６０９６ｍｍ	３６０日以内	枚・日	＊						
L002414002	敷き鉄板賃料　２５×１５２４×６０９６ｍｍ	９０日以内	枚・日	＊						
L002414003	敷き鉄板賃料　２５×１５２４×６０９６ｍｍ	１８０日以内	枚・日	＊						
L002414004	敷き鉄板賃料　２５×１５２４×６０９６ｍｍ	３６０日以内	枚・日	＊						

令和7年度土木工事設計材料単価[2025年4月1日以降適用]

T03:鋼材仮設賃料（基礎価格）

材料コード	名称	規格	単位	徳島県						備考
L001170004	消波･根固めﾌﾞﾛｯｸ 型枠賃料 FRP製	異形ﾌﾞﾛｯｸ 30t未満	ｍ２	－						
L001170005	消波･根固めﾌﾞﾛｯｸ 型枠賃料 鋼製	直積ﾌﾞﾛｯｸ用 異形ﾌﾞﾛｯｸ 30t未満	ｍ２	－						
L001170006	消波･根固めﾌﾞﾛｯｸ 型枠賃料 鋼製	直積ﾌﾞﾛｯｸ用異形ﾌﾞﾛｯｸ30t～50t未満	ｍ２	＊						
L001170007	消波・根固めブロック 型枠賃料	鋼製 異形ブロック 10t未満	ｍ２	＊						
L001170008	消波・根固めブロック 型枠賃料	鋼製 異形ブロック 10t以上20t未満	ｍ２	＊						
L001170009	消波・根固めブロック 型枠賃料	鋼製 異形ブロック 20t以上30t未満	ｍ２	＊						
L001170010	消波・根固めブロック 型枠賃料	鋼製 異形ブロック 30t以上40t未満	ｍ２	＊						
L001170011	消波・根固めブロック 型枠賃料	鋼製 異形ブロック 40t以上50t未満	ｍ２	＊						
L001170012	消波・根固めブロック 型枠賃料	鋼製 異形ブロック 50t以上60t未満	ｍ２	＊						
L001170013	消波・根固めブロック 型枠賃料	鋼製 異形ブロック 60t以上70t未満	ｍ２	＊						
L001170014	消波・根固めブロック 型枠賃料	鋼製 異形ブロック 70t以上80t未満	ｍ２	＊						
L002010001	鋼矢板（本矢板） ２型(48kg/m)	基礎価格	ｔ	＊						
L002012001	鋼矢板（本矢板） ３型(60kg/m)	基礎価格	ｔ	＊						
L002014001	鋼矢板（本矢板） ４型(76.1kg/m)	基礎価格	ｔ	＊						
L002016001	鋼矢板（本矢板） ５Ｌ型(105kg/m)	基礎価格	ｔ	＊						
L002030001	鋼矢板(軽量矢板) 軽量型(2型､3型)	基礎価格	ｔ	＊						
L002110001	H形鋼(杭用) ２００型(49.9kg/m)	基礎価格	ｔ	＊						
L002112001	H形鋼(杭用) ２５０型(71.8kg/m)	基礎価格	ｔ	＊						
L002114001	H形鋼(杭用) ３００型(93kg/m)	基礎価格	ｔ	＊						
L002116001	H形鋼(杭用) ３５０型(135kg/m)	基礎価格	ｔ	＊						
L002118001	H形鋼(杭用) ４００型(172kg/m)	基礎価格	ｔ	＊						
L002120001	H形鋼(杭用) ５９４型(170kg/m)	基礎価格	ｔ	－						
L002130001	H形鋼(山留主部材) 250～400型	基礎価格 (80～200kg/m)	ｔ	－						
L002214001	覆工板 ｺﾝｸﾘｰﾄ 280kg/m2	従来型 基礎価格	m2・月	－						
L002310001	鋼製マット ５０ｍｍ(83kg/m2)	基礎価格	ｍ２	－						
L002312001	鋼製マット １００ｍｍ(107kg/m2)	基礎価格	ｍ２	－						
L302050040	FRP製型枠	異形ブロック 30t未満	ｍ２	－						
L302050050	直積用鋼製型枠	異形ブロック 30t未満	ｍ２	－						
L302050060	直積用鋼製型枠	異形ブロック 30t以上50t未満	ｍ２	－						
L302050070	直積用鋼製型枠	異形ブロック 50t以上	ｍ２	－						
L302050110	鋼製型枠	異形ブロック 10t未満	ｍ２	＊						
L302050120	鋼製型枠	異形ブロック 10t以上20t未満	ｍ２	＊						
L302050130	鋼製型枠	異形ブロック 20t以上30t未満	ｍ２	＊						
L302050140	鋼製型枠	異形ブロック 30t以上40t未満	ｍ２	＊						
L302050150	鋼製型枠	異形ブロック 40t以上50t未満	ｍ２	＊						
L302050160	鋼製型枠	異形ブロック 50t以上60t未満	ｍ２	＊						
L302050170	鋼製型枠	異形ブロック 60t以上70t未満	ｍ２	＊						
L302050180	鋼製型枠	異形ブロック 70t以上80t未満	ｍ２	＊						

令和7年度土木工事設計材料単価[2025年4月1日以降適用]

T51:基準単価

材料コード	名称	規格	単位	徳島県						備考
Z001001001	副資材費	鋼橋製作用　溶接材料込み	t	18,200						
Z001002001	寸法エキストラ（鋼橋製作用）	ガーダ形式	t	1,200						
Z001002002	寸法エキストラ（鋼橋製作用）	ボックス形式	t	1,900						
Z001002003	寸法エキストラ（鋼橋製作用）	トラス・アーチ形式	t	1,600						
Z004500001	鉄筋スタッド施工機械	２０００Ａ用	供用日	124,000						
Z004501007	ＰＣ　緊張ジャッキ損料	７Ｓ１２．７Ｂ用（ポンプ含む）	供用日	7,380						
Z004501008	ＰＣ　緊張ジャッキ損料	１２Ｓ１２．７Ｂ（ポンプ含む）	供用日	10,400						
Z004501012	ＰＣ緊張ジャッキ　損料	１２Ｓ１２．４Ａ（ポンプ含む）	供用日	7,450						
Z004501014	ＰＣ緊張ジャッキ損料　ポンプ含む	１Ｓ１７．８～１Ｓ２１．８	供用日	5,460						
Z004501016	ＰＣ緊張ジャッキ　損料	径２６型用（ポンプ含む）	供用日	6,230						
Z004501017	ＰＣ緊張ジャッキ　損料	径３２型用（ポンプ含む）	供用日	6,450						
Z004501019	ＰＣ　緊張ジャッキ　損料	８Ｓ１２．４Ａ（ポンプ含む）	供用日	6,700						
Z004501020	ＰＣ　緊張ジャッキ　損料	１２Ｓ１５．２Ｂ（ポンプ含む）	供用日	12,200						
Z004501021	ＰＣ　緊張ジャッキ　損料	１Ｓ２８．６（ポンプ含む）	供用日	6,360						
Z004510001	仮締ボルト損料	径２２用	供用日	0.53						
Z004510002	仮締ボルト損料	径１９用	供用日	0.29						
Z004511001	ドリフトピン損料	径２１．５×１５０	供用日	1.05						
Z004511002	ドリフトピン損料	径２４．５×１５０	供用日	1.2						
Z004513004	鋼床版現場溶接・機械器具損料		供用日	11,800						
Z004520001	橋梁用架設工具損料	鋼橋	供用日	10,300						
Z004540001	門型クレーン損料　電動ホイスト含	３ｔ吊（新活荷重用）	供用日	11,600						
Z004543001	鋼製型枠損料	ポストテンション用	供用日	504						
Z004551001	軌道設備損料	３０ｋｇ／ｍ	日・ｍ	22.1						
Z004561001	橋梁用架設工具損料　ＰＣ橋	プレキャスト桁用	供用日	5,720						
Z004570001	支保工架設材　損料	柱頭部・上支保工	供用日	17.5						
Z004570002	支保工架設材　損料	柱頭部・本体工	供用日	88						
Z004570003	支保工架設材　損料	中央閉合部	供用日	185						
Z004570004	支保工架設材　損料	張出し床版部・箱桁内部	供用日	6.1						
Z004572001	主桁製作用雑器具　損料	ＰＣ橋片持　型枠工	供用日	263						
Z004572002	主桁製作用雑器具　損料	ＰＣ橋片持　鉄筋工	供用日	5,250						
Z004572003	主桁製作用雑器具　損料	ＰＣ橋片持　コンクリート工	供用日	1,820						
Z004573001	発動発電機（ＰＣ橋片持架設工）	ディーゼル　３７／４５ＫＶＡ	供用日	2,600						
Z004574001	ＰＣ橋片持架設工具　損料	柱頭部仮支承工	供用日	2,060						
Z004574002	ＰＣ橋片持架設工具　損料	片持橋移動作業車	供用日	60,200						
Z004574003	ＰＣ橋片持架設工具　損料	場所打桁架設工具	供用日	9,010						
Z004574004	ＰＣ橋片持架設工具　損料	クライミング工	供用日	207						
Z004574006	ＰＣ橋片持架設工具　損料	ＰＣ工	供用日	27,200						
Z006024001	側径間部支柱支保Ｌ≦１０	1.5～4.6,7,19.6～29.4	空ｍ３	1,690						
Z006024002	側径間部支柱支保Ｌ≦１０	4.6～7.6,7,19.6～29.4	空ｍ３	1,050						
Z006024003	側径間部支柱支保Ｌ≦１０	7.6～10.6,7,19.6～29.4	空ｍ３	834						
Z006024004	側径間部支柱支保Ｌ≦１０	1.6～4.8,10,19.6～29.4	空ｍ３	1,340						
Z006024005	側径間部支柱支保Ｌ≦１０	4.8～7.8,10,19.6～29.4	空ｍ３	828						
Z006024006	側径間部支柱支保Ｌ≦１０	7.8～10.8,10,19.6～29.4	空ｍ３	673						
Z006024007	側径間部支柱支保Ｌ≦１０	1.8～4.8,13,19.6～29.4	空ｍ３	1,520						
Z006024008	側径間部支柱支保Ｌ≦１０	4.8～7.8,13,19.6～29.4	空ｍ３	969						
Z006024009	側径間部支柱支保Ｌ≦１０	7.8～10.8,13,19.6～29.4	空ｍ３	774						
Z006024010	側径間部支柱支保Ｌ≦１０	1.5～4.6,7,29.4～39.2	空ｍ３	1,820						
Z006024011	側径間部支柱支保Ｌ≦１０	4.6～7.6,7,29.4～39.2	空ｍ３	1,120						
Z006024012	側径間部支柱支保Ｌ≦１０	7.6～10.6,7,29.4～39.2	空ｍ３	878						
Z006024013	側径間部支柱支保Ｌ≦１０	1.6～4.8,10,29.4～39.2	空ｍ３	1,900						

令和7年度土木工事設計材料単価[2025年4月1日以降適用]

T51:基準単価

材料コード	名称	規格	単位	徳島県						備考
Z006024014	側径間部支柱支保Ｌ≦１０	4.8～7.8,10,29.4～39.2	空ｍ３	1,180						
Z006024015	側径間部支柱支保Ｌ≦１０	7.8～10.8,10,29.4～39.2	空ｍ３	947						
Z006024016	側径間部支柱支保Ｌ≦１０	1.8～4.8,13,29.4～39.2	空ｍ３	1,520						
Z006024017	側径間部支柱支保Ｌ≦１０	4.8～7.8,13,29.4～39.2	空ｍ３	969						
Z006024018	側径間部支柱支保Ｌ≦１０	7.8～10.8,13,29.4～39.2	空ｍ３	774						
Z006024019	側径間部支柱支保Ｌ≦１０	1.5～4.6,7,39.2～49.0	空ｍ３	2,560						
Z006024020	側径間部支柱支保Ｌ≦１０	4.6～7.6,7,39.2～49.0	空ｍ３	1,580						
Z006024021	側径間部支柱支保Ｌ≦１０	7.6～10.6,7,39.2～49.0	空ｍ３	1,280						
Z006024022	側径間部支柱支保Ｌ≦１０	1.6～4.8,10,39.2～49.0	空ｍ３	1,900						
Z006024023	側径間部支柱支保Ｌ≦１０	4.8～7.8,10,39.2～49.0	空ｍ３	1,180						
Z006024024	側径間部支柱支保Ｌ≦１０	7.8～10.8,10,39.2～49.0	空ｍ３	947						
Z006024025	側径間部支柱支保Ｌ≦１０	1.8～4.8,13,39.2～49.0	空ｍ３	1,920						
Z006024026	側径間部支柱支保Ｌ≦１０	4.8～7.8,13,39.2～49.0	空ｍ３	1,220						
Z006024027	側径間部支柱支保Ｌ≦１０	7.8～10.8,13,39.2～49.0	空ｍ３	1,000						
Z006024028	側径間部支柱支保Ｌ≦１０	1.5～4.6,7,49.0～58.8	空ｍ３	2,560						
Z006024029	側径間部支柱支保Ｌ≦１０	4.6～7.6,7,49.0～58.8	空ｍ３	1,580						
Z006024030	側径間部支柱支保Ｌ≦１０	7.6～10.6,7,49.0～58.8	空ｍ３	1,280						
Z006024031	側径間部支柱支保Ｌ≦１０	1.6～4.8,10,49.0～58.8	空ｍ３	2,430						
Z006024032	側径間部支柱支保Ｌ≦１０	4.8～7.8,10,49.0～58.8	空ｍ３	1,530						
Z006024033	側径間部支柱支保Ｌ≦１０	7.8～10.8,10,49.0～58.8	空ｍ３	1,230						
Z006024034	側径間部支柱支保Ｌ≦１０	1.8～4.8,13,49.0～58.8	空ｍ３	2,300						
Z006024035	側径間部支柱支保Ｌ≦１０	4.8～7.8,13,49.0～58.8	空ｍ３	1,500						
Z006024036	側径間部支柱支保Ｌ≦１０	7.8～10.8,13,49.0～58.8	空ｍ３	1,200						
Z006025001	側径間部支柱支保１０＜Ｌ≦２０	1.5～4.6,7,19.6～29.4	空ｍ３	1,860						
Z006025002	側径間部支柱支保１０＜Ｌ≦２０	4.6～7.6,7,19.6～29.4	空ｍ３	1,180						
Z006025003	側径間部支柱支保１０＜Ｌ≦２０	7.6～10.6,7,19.6～29.4	空ｍ３	954						
Z006025004	側径間部支柱支保１０＜Ｌ≦２０	1.6～4.8,10,19.6～29.4	空ｍ３	1,500						
Z006025005	側径間部支柱支保１０＜Ｌ≦２０	4.8～7.8,10,19.6～29.4	空ｍ３	944						
Z006025006	側径間部支柱支保１０＜Ｌ≦２０	7.8～10.8,10,19.6～29.4	空ｍ３	776						
Z006025007	側径間部支柱支保１０＜Ｌ≦２０	1.8～4.8,13,19.6～29.4	空ｍ３	1,710						
Z006025008	側径間部支柱支保１０＜Ｌ≦２０	4.8～7.8,13,19.6～29.4	空ｍ３	1,100						
Z006025009	側径間部支柱支保１０＜Ｌ≦２０	7.8～10.8,13,19.6～29.4	空ｍ３	893						
Z006025010	側径間部支柱支保１０＜Ｌ≦２０	1.5～4.6,7,29.4～39.2	空ｍ３	2,030						
Z006025011	側径間部支柱支保１０＜Ｌ≦２０	4.6～7.6,7,29.4～39.2	空ｍ３	1,270						
Z006025012	側径間部支柱支保１０＜Ｌ≦２０	7.6～10.6,7,29.4～39.2	空ｍ３	1,010						
Z006025013	側径間部支柱支保１０＜Ｌ≦２０	1.6～4.8,10,29.4～39.2	空ｍ３	2,120						
Z006025014	側径間部支柱支保１０＜Ｌ≦２０	4.8～7.8,10,29.4～39.2	空ｍ３	1,340						
Z006025015	側径間部支柱支保１０＜Ｌ≦２０	7.8～10.8,10,29.4～39.2	空ｍ３	1,090						
Z006025016	側径間部支柱支保１０＜Ｌ≦２０	1.8～4.8,13,29.4～39.2	空ｍ３	1,710						
Z006025017	側径間部支柱支保１０＜Ｌ≦２０	4.8～7.8,13,29.4～39.2	空ｍ３	1,100						
Z006025018	側径間部支柱支保１０＜Ｌ≦２０	7.8～10.8,13,29.4～39.2	空ｍ３	893						
Z006025019	側径間部支柱支保１０＜Ｌ≦２０	1.5～4.6,7,39.2～49.0	空ｍ３	2,830						
Z006025020	側径間部支柱支保１０＜Ｌ≦２０	4.6～7.6,7,39.2～49.0	空ｍ３	1,790						
Z006025021	側径間部支柱支保１０＜Ｌ≦２０	7.6～10.6,7,39.2～49.0	空ｍ３	1,460						
Z006025022	側径間部支柱支保１０＜Ｌ≦２０	1.6～4.8,10,39.2～49.0	空ｍ３	2,120						
Z006025023	側径間部支柱支保１０＜Ｌ≦２０	4.8～7.8,10,39.2～49.0	空ｍ３	1,340						
Z006025024	側径間部支柱支保１０＜Ｌ≦２０	7.8～10.8,10,39.2～49.0	空ｍ３	1,090						
Z006025025	側径間部支柱支保１０＜Ｌ≦２０	1.8～4.8,13,39.2～49.0	空ｍ３	2,140						
Z006025026	側径間部支柱支保１０＜Ｌ≦２０	4.8～7.8,13,39.2～49.0	空ｍ３	1,390						
Z006025027	側径間部支柱支保１０＜Ｌ≦２０	7.8～10.8,13,39.2～49.0	空ｍ３	1,150						

令和7年度土木工事設計材料単価[2025年4月1日以降適用]

T51:基準単価

材料コード	名称	規格	単位	徳島県						備考
Z006025028	側径間部支柱支保１０＜Ｌ≦２０	1.5～4.6,7,49.0～58.8	空ｍ３	2,830						
Z006025029	側径間部支柱支保１０＜Ｌ≦２０	4.6～7.6,7,49.0～58.8	空ｍ３	1,790						
Z006025030	側径間部支柱支保１０＜Ｌ≦２０	7.6～10.6,7,49.0～58.8	空ｍ３	1,460						
Z006025031	側径間部支柱支保１０＜Ｌ≦２０	1.6～4.8,10,49.0～58.8	空ｍ３	2,690						
Z006025032	側径間部支柱支保１０＜Ｌ≦２０	4.8～7.8,10,49.0～58.8	空ｍ３	1,730						
Z006025033	側径間部支柱支保１０＜Ｌ≦２０	7.8～10.8,10,49.0～58.8	空ｍ３	1,410						
Z006025034	側径間部支柱支保１０＜Ｌ≦２０	1.8～4.8,13,49.0～58.8	空ｍ３	2,550						
Z006025035	側径間部支柱支保１０＜Ｌ≦２０	4.8～7.8,13,49.0～58.8	空ｍ３	1,700						
Z006025036	側径間部支柱支保１０＜Ｌ≦２０	7.8～10.8,13,49.0～58.8	空ｍ３	1,380						
Z006026001	側径間部支柱支保２０＜Ｌ≦３０	1.5～4.6,7,19.6～29.4	空ｍ３	2,090						
Z006026002	側径間部支柱支保２０＜Ｌ≦３０	4.6～7.6,7,19.6～29.4	空ｍ３	1,360						
Z006026003	側径間部支柱支保２０＜Ｌ≦３０	7.6～10.6,7,19.6～29.4	空ｍ３	1,120						
Z006026004	側径間部支柱支保２０＜Ｌ≦３０	1.6～4.8,10,19.6～29.4	空ｍ３	1,720						
Z006026005	側径間部支柱支保２０＜Ｌ≦３０	4.8～7.8,10,19.6～29.4	空ｍ３	1,100						
Z006026006	側径間部支柱支保２０＜Ｌ≦３０	7.8～10.8,10,19.6～29.4	空ｍ３	915						
Z006026007	側径間部支柱支保２０＜Ｌ≦３０	1.8～4.8,13,19.6～29.4	空ｍ３	1,950						
Z006026008	側径間部支柱支保２０＜Ｌ≦３０	4.8～7.8,13,19.6～29.4	空ｍ３	1,290						
Z006026009	側径間部支柱支保２０＜Ｌ≦３０	7.8～10.8,13,19.6～29.4	空ｍ３	1,050						
Z006026010	側径間部支柱支保２０＜Ｌ≦３０	1.5～4.6,7,29.4～39.2	空ｍ３	2,300						
Z006026011	側径間部支柱支保２０＜Ｌ≦３０	4.6～7.6,7,29.4～39.2	空ｍ３	1,470						
Z006026012	側径間部支柱支保２０＜Ｌ≦３０	7.6～10.6,7,29.4～39.2	空ｍ３	1,190						
Z006026013	側径間部支柱支保２０＜Ｌ≦３０	1.6～4.8,10,29.4～39.2	空ｍ３	2,410						
Z006026014	側径間部支柱支保２０＜Ｌ≦３０	4.8～7.8,10,29.4～39.2	空ｍ３	1,560						
Z006026015	側径間部支柱支保２０＜Ｌ≦３０	7.8～10.8,10,29.4～39.2	空ｍ３	1,280						
Z006026016	側径間部支柱支保２０＜Ｌ≦３０	1.8～4.8,13,29.4～39.2	空ｍ３	1,950						
Z006026017	側径間部支柱支保２０＜Ｌ≦３０	4.8～7.8,13,29.4～39.2	空ｍ３	1,290						
Z006026018	側径間部支柱支保２０＜Ｌ≦３０	7.8～10.8,13,29.4～39.2	空ｍ３	1,050						
Z006026019	側径間部支柱支保２０＜Ｌ≦３０	1.5～4.6,7,39.2～49.0	空ｍ３	3,190						
Z006026020	側径間部支柱支保２０＜Ｌ≦３０	4.6～7.6,7,39.2～49.0	空ｍ３	2,060						
Z006026021	側径間部支柱支保２０＜Ｌ≦３０	7.6～10.6,7,39.2～49.0	空ｍ３	1,710						
Z006026022	側径間部支柱支保２０＜Ｌ≦３０	1.6～4.8,10,39.2～49.0	空ｍ３	2,410						
Z006026023	側径間部支柱支保２０＜Ｌ≦３０	4.8～7.8,10,39.2～49.0	空ｍ３	1,560						
Z006026024	側径間部支柱支保２０＜Ｌ≦３０	7.8～10.8,10,39.2～49.0	空ｍ３	1,280						
Z006026025	側径間部支柱支保２０＜Ｌ≦３０	1.8～4.8,13,39.2～49.0	空ｍ３	2,430						
Z006026026	側径間部支柱支保２０＜Ｌ≦３０	4.8～7.8,13,39.2～49.0	空ｍ３	1,610						
Z006026027	側径間部支柱支保２０＜Ｌ≦３０	7.8～10.8,13,39.2～49.0	空ｍ３	1,350						
Z006026028	側径間部支柱支保２０＜Ｌ≦３０	1.5～4.6,7,49.0～58.8	空ｍ３	3,190						
Z006026029	側径間部支柱支保２０＜Ｌ≦３０	4.6～7.6,7,49.0～58.8	空ｍ３	2,060						
Z006026030	側径間部支柱支保２０＜Ｌ≦３０	7.6～10.6,7,49.0～58.8	空ｍ３	1,710						
Z006026031	側径間部支柱支保２０＜Ｌ≦３０	1.6～4.8,10,49.0～58.8	空ｍ３	3,040						
Z006026032	側径間部支柱支保２０＜Ｌ≦３０	4.8～7.8,10,49.0～58.8	空ｍ３	2,000						
Z006026033	側径間部支柱支保２０＜Ｌ≦３０	7.8～10.8,10,49.0～58.8	空ｍ３	1,660						
Z006026034	側径間部支柱支保２０＜Ｌ≦３０	1.8～4.8,13,49.0～58.8	空ｍ３	2,880						
Z006026035	側径間部支柱支保２０＜Ｌ≦３０	4.8～7.8,13,49.0～58.8	空ｍ３	1,960						
Z006026036	側径間部支柱支保２０＜Ｌ≦３０	7.8～10.8,13,49.0～58.8	空ｍ３	1,610						
Z006048010	支柱支保　９０日	７以下　１９．６～２９．４　１．５～４．６ｍ	空ｍ３	2,100						
Z006048011	支柱支保　９０日	７以下　１９．６～２９．４　４．６～７．６ｍ	空ｍ３	1,370						
Z006048012	支柱支保　９０日	７以下　１９．６～２９．４　７．６～１０．６ｍ	空ｍ３	1,120						
Z006048013	支柱支保　９０日	１０以下　１９．６～２９．４　１．６～４．８ｍ	空ｍ３	1,740						
Z006048014	支柱支保　９０日	１０以下　１９．６～２９．４　４．８～７．８ｍ	空ｍ３	1,110						

令和7年度土木工事設計材料単価[2025年4月1日以降適用]

T51:基準単価

材料コード	名称	規格	単位	徳島県						備考
Z006048015	支柱支保　９０日	１０以下　１９．６～２９．４　７．８～１０．８ｍ	空ｍ３	921						
Z006048016	支柱支保　９０日	１３以下　１９．６～２９．４　１．８～４．８ｍ	空ｍ３	1,960						
Z006048017	支柱支保　９０日	１３以下　１９．６～２９．４　４．８～７．８ｍ	空ｍ３	1,290						
Z006048018	支柱支保　９０日	１３以下　１９．６～２９．４　７．８～１０．８ｍ	空ｍ３	1,060						
Z006049019	支柱支保　９５日	７以下　１９．６～２９．４　１．５～４．６ｍ	空ｍ３	2,150						
Z006049020	支柱支保　９５日	７以下　１９．６～２９．４　４．６～７．６ｍ	空ｍ３	1,410						
Z006049021	支柱支保　９５日	７以下　１９．６～２９．４　７．６～１０．６ｍ	空ｍ３	1,160						
Z006049022	支柱支保　９５日	１０以下　１９．６～２９．４　１．６～４．８ｍ	空ｍ３	1,790						
Z006049023	支柱支保　９５日	１０以下　１９．６～２９．４　４．８～７．８ｍ	空ｍ３	1,150						
Z006049024	支柱支保　９５日	１０以下　１９．６～２９．４　７．８～１０．８ｍ	空ｍ３	955						
Z006049025	支柱支保　９５日	１３以下　１９．６～２９．４　１．８～４．８ｍ	空ｍ３	2,020						
Z006049026	支柱支保　９５日	１３以下　１９．６～２９．４　４．８～７．８ｍ	空ｍ３	1,340						
Z006049027	支柱支保　９５日	１３以下　１９．６～２９．４　７．８～１０．８ｍ	空ｍ３	1,100						
Z006050019	支柱支保　１００日	７以下　１９．６～２９．４　１．５～４．６ｍ	空ｍ３	2,220						
Z006050020	支柱支保　１００日	７以下　１９．６～２９．４　４．６～７．６ｍ	空ｍ３	1,460						
Z006050021	支柱支保　１００日	７以下　１９．６～２９．４　７．６～１０．６ｍ	空ｍ３	1,200						
Z006050022	支柱支保　１００日	１０以下　１９．６～２９．４　１．６～４．８ｍ	空ｍ３	1,850						
Z006050023	支柱支保　１００日	１０以下　１９．６～２９．４　４．８～７．８ｍ	空ｍ３	1,190						
Z006050024	支柱支保　１００日	１０以下　１９．６～２９．４　７．８～１０．８ｍ	空ｍ３	989						
Z006050025	支柱支保　１００日	１３以下　１９．６～２９．４　１．８～４．８ｍ	空ｍ３	2,090						
Z006050026	支柱支保　１００日	１３以下　１９．６～２９．４　４．８～７．８ｍ	空ｍ３	1,390						
Z006050027	支柱支保　１００日	１３以下　１９．６～２９．４　７．８～１０．８ｍ	空ｍ３	1,140						
Z006050028	支柱支保　１００日	７以下　２９．４～３９．２　１．５～４．６ｍ	空ｍ３	2,460						
Z006050029	支柱支保　１００日	７以下　２９．４～３９．２　４．６～７．６ｍ	空ｍ３	1,580						
Z006050030	支柱支保　１００日	７以下　２９．４～３９．２　７．６～１０．６ｍ	空ｍ３	1,280						
Z006050031	支柱支保　１００日	１０以下　２９．４～３９．２　１．６～４．８ｍ	空ｍ３	2,570						
Z006050032	支柱支保　１００日	１０以下　２９．４～３９．２　４．８～７．８ｍ	空ｍ３	1,670						
Z006050033	支柱支保　１００日	１０以下　２９．４～３９．２　７．８～１０．８ｍ	空ｍ３	1,380						
Z006050034	支柱支保　１００日	１３以下　２９．４～３９．２　１．８～４．８ｍ	空ｍ３	2,090						
Z006050035	支柱支保　１００日	１３以下　２９．４～３９．２　４．８～７．８ｍ	空ｍ３	1,390						
Z006050036	支柱支保　１００日	１３以下　２９．４～３９．２　７．８～１０．８ｍ	空ｍ３	1,140						
Z006052010	支柱支保　１１０日	７以下　２９．４～３９．２　１．５～４．６ｍ	空ｍ３	2,600						
Z006052011	支柱支保　１１０日	７以下　２９．４～３９．２　４．６～７．６ｍ	空ｍ３	1,680						
Z006052012	支柱支保　１１０日	７以下　２９．４～３９．２　７．６～１０．６ｍ	空ｍ３	1,370						
Z006052013	支柱支保　１１０日	１０以下　２９．４～３９．２　１．６～４．８ｍ	空ｍ３	2,720						
Z006052014	支柱支保　１１０日	１０以下　２９．４～３９．２　４．８～７．８ｍ	空ｍ３	1,780						
Z006052015	支柱支保　１１０日	１０以下　２９．４～３９．２　７．８～１０．８ｍ	空ｍ３	1,480						
Z006052016	支柱支保　１１０日	１３以下　２９．４～３９．２　１．８～４．８ｍ	空ｍ３	2,210						
Z006052017	支柱支保　１１０日	１３以下　２９．４～３９．２　４．８～７．８ｍ	空ｍ３	1,480						
Z006052018	支柱支保　１１０日	１３以下　２９．４～３９．２　７．８～１０．８ｍ	空ｍ３	1,220						
Z006053010	支柱支保　１１５日	７以下　２９．４～３９．２　１．５～４．６ｍ	空ｍ３	2,670						
Z006053011	支柱支保　１１５日	７以下　２９．４～３９．２　４．６～７．６ｍ	空ｍ３	1,730						
Z006053012	支柱支保　１１５日	７以下　２９．４～３９．２　７．６～１０．６ｍ	空ｍ３	1,410						
Z006053013	支柱支保　１１５日	１０以下　２９．４～３９．２　１．６～４．８ｍ	空ｍ３	2,790						
Z006053014	支柱支保　１１５日	１０以下　２９．４～３９．２　４．８～７．８ｍ	空ｍ３	1,830						
Z006053015	支柱支保　１１５日	１０以下　２９．４～３９．２　７．８～１０．８ｍ	空ｍ３	1,520						
Z006053016	支柱支保　１１５日	１３以下　２９．４～３９．２　１．８～４．８ｍ	空ｍ３	2,280						
Z006053017	支柱支保　１１５日	１３以下　２９．４～３９．２　４．８～７．８ｍ	空ｍ３	1,520						
Z006053018	支柱支保　１１５日	１３以下　２９．４～３９．２　７．８～１０．８ｍ	空ｍ３	1,260						
Z006053019	支柱支保　１１５日	７以下　３９．２～４９．０　１．５～４．６ｍ	空ｍ３	3,660						

令和7年度土木工事設計材料単価[2025年4月1日以降適用]

T51:基準単価

材料コード	名称	規格	単位	徳島県						備考
Z006053020	支柱支保　１１５日	７以下　３９．２～４９．０　４．６～７．６ｍ	空ｍ３	2,400						
Z006053021	支柱支保　１１５日	７以下　３９．２～４９．０　７．６～１０．６ｍ	空ｍ３	2,020						
Z006053022	支柱支保　１１５日	１０以下　３９．２～４９．０　１．６～４．８ｍ	空ｍ３	2,790						
Z006053023	支柱支保　１１５日	１０以下　３９．２～４９．０　４．８～７．８ｍ	空ｍ３	1,830						
Z006053024	支柱支保　１１５日	１０以下　３９．２～４９．０　７．８～１０．８ｍ	空ｍ３	1,520						
Z006053025	支柱支保　１１５日	１３以下　３９．２～４９．０　１．８～４．８ｍ	空ｍ３	2,800						
Z006053026	支柱支保　１１５日	１３以下　３９．２～４９．０　４．８～７．８ｍ	空ｍ３	1,890						
Z006053027	支柱支保　１１５日	１３以下　３９．２～４９．０　７．８～１０．８ｍ	空ｍ３	1,600						
Z006054001	支柱支保　１２０日	７以下　３９．２～４９．０　１．５～４．６ｍ	空ｍ３	3,740						
Z006054002	支柱支保　１２０日	７以下　３９．２～４９．０　４．６～７．６ｍ	空ｍ３	2,480						
Z006054003	支柱支保　１２０日	７以下　３９．２～４９．０　７．６～１０．６ｍ	空ｍ３	2,090						
Z006054004	支柱支保　１２０日	１０以下　３９．２～４９．０　１．６～４．８ｍ	空ｍ３	2,860						
Z006054005	支柱支保　１２０日	１０以下　３９．２～４９．０　４．８～７．８ｍ	空ｍ３	1,890						
Z006054006	支柱支保　１２０日	１０以下　３９．２～４９．０　７．８～１０．８ｍ	空ｍ３	1,570						
Z006054007	支柱支保　１２０日	１３以下　３９．２～４９．０　１．８～４．８ｍ	空ｍ３	2,870						
Z006054008	支柱支保　１２０日	１３以下　３９．２～４９．０　４．８～７．８ｍ	空ｍ３	1,950						
Z006054009	支柱支保　１２０日	１３以下　３９．２～４９．０　７．８～１０．８ｍ	空ｍ３	1,650						
Z006054010	支柱支保　１２０日	７以下　４９．０～５８．８　１．５～４．６ｍ	空ｍ３	3,740						
Z006054011	支柱支保　１２０日	７以下　４９．０～５８．８　４．６～７．６ｍ	空ｍ３	2,480						
Z006054012	支柱支保　１２０日	７以下　４９．０～５８．８　７．６～１０．６ｍ	空ｍ３	2,090						
Z006054013	支柱支保　１２０日	１０以下　４９．０～５８．８　１．６～４．８ｍ	空ｍ３	3,570						
Z006054014	支柱支保　１２０日	１０以下　４９．０～５８．８　４．８～７．８ｍ	空ｍ３	2,410						
Z006054015	支柱支保　１２０日	１０以下　４９．０～５８．８　７．８～１０．８ｍ	空ｍ３	2,020						
Z006054016	支柱支保　１２０日	１３以下　４９．０～５８．８　１．８～４．８ｍ	空ｍ３	3,390						
Z006054017	支柱支保　１２０日	１３以下　４９．０～５８．８　４．８～７．８ｍ	空ｍ３	2,370						
Z006054018	支柱支保　１２０日	１３以下　４９．０～５８．８　７．８～１０．８ｍ	空ｍ３	1,970						
Z006055001	支柱支保　１２５日	７以下　３９．２～４９．０　１．５～４．６ｍ	空ｍ３	3,840						
Z006055002	支柱支保　１２５日	７以下　３９．２～４９．０　４．６～７．６ｍ	空ｍ３	2,550						
Z006055003	支柱支保　１２５日	７以下　３９．２～４９．０　７．６～１０．６ｍ	空ｍ３	2,150						
Z006055004	支柱支保　１２５日	１０以下　３９．２～４９．０　１．６～４．８ｍ	空ｍ３	2,940						
Z006055005	支柱支保　１２５日	１０以下　３９．２～４９．０　４．８～７．８ｍ	空ｍ３	1,940						
Z006055006	支柱支保　１２５日	１０以下　３９．２～４９．０　７．８～１０．８ｍ	空ｍ３	1,620						
Z006055007	支柱支保　１２５日	１３以下　３９．２～４９．０　１．８～４．８ｍ	空ｍ３	2,950						
Z006055008	支柱支保　１２５日	１３以下　３９．２～４９．０　４．８～７．８ｍ	空ｍ３	2,000						
Z006055009	支柱支保　１２５日	１３以下　３９．２～４９．０　７．８～１０．８ｍ	空ｍ３	1,710						
Z006056001	支柱支保　１３０日	７以下　４９．０～５８．８　１．５～４．６ｍ	空ｍ３	3,920						
Z006056002	支柱支保　１３０日	７以下　４９．０～５８．８　４．６～７．６ｍ	空ｍ３	2,620						
Z006056003	支柱支保　１３０日	７以下　４９．０～５８．８　７．６～１０．６ｍ	空ｍ３	2,210						
Z006056004	支柱支保　１３０日	１０以下　４９．０～５８．８　１．６～４．８ｍ	空ｍ３	3,750						
Z006056005	支柱支保　１３０日	１０以下　４９．０～５８．８　４．８～７．８ｍ	空ｍ３	2,540						
Z006056006	支柱支保　１３０日	１０以下　４９．０～５８．８　７．８～１０．８ｍ	空ｍ３	2,140						
Z006056007	支柱支保　１３０日	１３以下　４９．０～５８．８　１．８～４．８ｍ	空ｍ３	3,560						
Z006056008	支柱支保　１３０日	１３以下　４９．０～５８．８　４．８～７．８ｍ	空ｍ３	2,500						
Z006056009	支柱支保　１３０日	１３以下　４９．０～５８．８　７．８～１０．８ｍ	空ｍ３	2,080						
Z006058001	支柱支保　１４０日	７以下　４９．０～５８．８　１．５～４．６ｍ	空ｍ３	4,110						
Z006058002	支柱支保　１４０日	７以下　４９．０～５８．８　４．６～７．６ｍ	空ｍ３	2,760						
Z006058003	支柱支保　１４０日	７以下　４９．０～５８．８　７．６～１０．６ｍ	空ｍ３	2,340						
Z006058004	支柱支保　１４０日	１０以下　４９．０～５８．８　１．６～４．８ｍ	空ｍ３	3,930						
Z006058005	支柱支保　１４０日	１０以下　４９．０～５８．８　４．８～７．８ｍ	空ｍ３	2,680						
Z006058006	支柱支保　１４０日	１０以下　４９．０～５８．８　７．８～１０．８ｍ	空ｍ３	2,260						

令和7年度土木工事設計材料単価[2025年4月1日以降適用]

T51:基準単価

材料コード	名称	規格	単位	徳島県						備考
Z006058007	支柱支保　１４０日	１３以下　４９．０～５８．８　１．８～４．８ｍ	空ｍ３	3,730						
Z006058008	支柱支保　１４０日	１３以下　４９．０～５８．８　４．８～７．８ｍ	空ｍ３	2,630						
Z006058009	支柱支保　１４０日	１３以下　４９．０～５８．８　７．８～１０．８ｍ	空ｍ３	2,210						
Z006070001	仮囲い仮設材損料	単管土中打込み式　Ｈ＝３．０ｍ	供用日	244						
Z006076001	特殊型枠		m	-						
Z006142003	エッチングプライマー	原板ブラスト	ｍ２	340						
Z006143003	ジンクリッチプライマー	原板ブラスト	ｍ２	340						
Z006144001	原板ブラスト	原板ブラストのみ	ｍ２	82						
Z006468002	高圧噴射撹拌　削孔損耗費	二重管工法 ﾚｷ質土 2000mm以下	m	5,920						
Z006468003	高圧噴射撹拌　削孔損耗費	二重管 砂質土N≦30 2000mm以下	m	1,940						
Z006468004	高圧噴射撹拌　削孔損耗費	二重管 砂質土N>30 2000mm以下	m	2,490						
Z006468005	高圧噴射撹拌　削孔損耗費	二重管工法 粘性土 2000mm以下	m	1,420						
Z006468006	高圧噴射撹拌　削孔損耗費	三重管工法　土質：レキ質土	m	5,990						
Z006468007	高圧噴射撹拌　削孔損耗費	三重管工法土質：砂質土Ｎ≦50	m	2,610						
Z006468008	高圧噴射撹拌　削孔損耗費	三重管工法土質：砂質土Ｎ＞50	m	3,130						
Z006468009	高圧噴射撹拌　削孔損耗費	三重管工法　土質：粘性土	m	1,810						
Z006468010	高圧噴射撹拌　削孔損耗費	単管工法　土質：砂質土	m	338						
Z006468011	高圧噴射撹拌　削孔損耗費	単管工法　土質：粘性土	m	252						
Z006468012	高圧噴射撹拌　削孔損耗費	二重管 砂質土N≦30 2000mm超え	m	4,920						
Z006468013	高圧噴射撹拌　削孔損耗費	二重管 砂質土N>30 2000mm超え	m	6,650						
Z006468014	高圧噴射撹拌　削孔損耗費	二重管工法 粘性土 2000mm超え	m	3,440						
Z006469001	高圧噴射撹拌　注入損耗費	単管工法	ｍ３	5,860						
Z006469002	高圧噴射撹拌　注入損耗費	二重管工法 2000mm以下	ｍ３	6,400						
Z006469003	高圧噴射撹拌　注入損耗費	三重管工法	ｍ３	6,490						
Z006469004	高圧噴射撹拌　注入損耗費	二重管工法 2000mm超え	ｍ３	9,230						
Z006530002	チゼル	大型ブレーカ（１３００ｋｇ級）	本	-						
Z006740000	継施工費	Ⅱｗ型	箇所	9,760						
Z006740001	継施工費	Ⅱ型	箇所	8,160						
Z006740002	継施工費	Ⅲｗ型	箇所	10,000						
Z006740003	継施工費	Ⅲ型	箇所	8,580						
Z006740004	継施工費	Ⅳｗ型	箇所	10,600						
Z006740005	継施工費	Ⅳ型	箇所	8,880						
Z006740006	継施工費	ＶＬ型	箇所	12,200						
Z006740007	継施工費	ＶＩＬ型	箇所	12,500						
Z006740008	継施工費	１０Ｈ型（ハット）	箇所	15,800						
Z006740009	継施工費	２５Ｈ型（ハット）	箇所	16,900						
Z006740011	継施工費	Ｈ２５０	箇所	28,800						
Z006740012	継施工費	Ｈ３００	箇所	36,300						
Z006740013	継施工費	Ｈ３５０	箇所	50,900						
Z006740014	継施工費	Ｈ４００	箇所	73,400						
Z006800001	積込み．取卸し費（仮設材等）		ｔ	1,500						
Z006800002	積込み費（仮設材等）		ｔ	750						
Z006800003	取卸し費（仮設材等）		ｔ	750						
Z006801001	火薬庫　損料	２級火薬庫　２ｔ庫　５．０ｍ２	１現場	620,000						
Z006802001	火工品庫　損料	鋼製移動式　１ｔ庫　３．２ｍ２	１現場	523,000						
Z006803001	取扱所　損料	鋼製移動式　３．２ｍ２	１現場	459,000						
Z006804001	火工所　損料	組立テント式　１．９ｍ２	１現場	54,000						
Z006805001	監督員詰所用備品	机　椅子　黒板等	月	13,800						
Z006810001	基本運賃区分Ａ	製品長12m以内 10kmまで	t	4,350						
Z006810002	基本運賃区分Ａ	製品長12m以内 20kmまで	t	4,660						

令和7年度土木工事設計材料単価[2025年4月1日以降適用]

T51:基準単価

材料コード	名称	規格	単位	徳島県						備考
Z006810003	基本運賃区分Ａ	製品長12m以内 30kmまで	t	5,000						
Z006810004	基本運賃区分Ａ	製品長12m以内 40kmまで	t	5,380						
Z006810005	基本運賃区分Ａ	製品長12m以内 50kmまで	t	5,750						
Z006810006	基本運賃区分Ａ	製品長12m以内 60kmまで	t	6,120						
Z006810007	基本運賃区分Ａ	製品長12m以内 70kmまで	t	6,540						
Z006810008	基本運賃区分Ａ	製品長12m以内 80kmまで	t	6,900						
Z006810009	基本運賃区分Ａ	製品長12m以内 90kmまで	t	7,220						
Z006810010	基本運賃区分Ａ	製品長12m以内 100kmまで	t	7,620						
Z006810011	基本運賃区分Ａ	製品長12m以内 110kmまで	t	7,960						
Z006810012	基本運賃区分Ａ	製品長12m以内 120kmまで	t	8,300						
Z006810013	基本運賃区分Ａ	製品長12m以内 130kmまで	t	8,700						
Z006810014	基本運賃区分Ａ	製品長12m以内 140kmまで	t	9,040						
Z006810015	基本運賃区分Ａ	製品長12m以内 150kmまで	t	9,370						
Z006810016	基本運賃区分Ａ	製品長12m以内 160kmまで	t	9,820						
Z006810017	基本運賃区分Ａ	製品長12m以内 170kmまで	t	10,000						
Z006810018	基本運賃区分Ａ	製品長12m以内 180kmまで	t	10,300						
Z006810019	基本運賃区分Ａ	製品長12m以内 190kmまで	t	10,700						
Z006810020	基本運賃区分Ａ	製品長12m以内 200kmまで	t	11,100						
Z006810021	基本運賃区分Ａ	製品長12m以内 20km毎加算額	t	677						
Z006810031	基本運賃区分Ａ	製品長12m超15m以内 10kmまで	t	4,800						
Z006810032	基本運賃区分Ａ	製品長12m超15m以内 20kmまで	t	5,170						
Z006810033	基本運賃区分Ａ	製品長12m超15m以内 30kmまで	t	5,480						
Z006810034	基本運賃区分Ａ	製品長12m超15m以内 40kmまで	t	5,900						
Z006810035	基本運賃区分Ａ	製品長12m超15m以内 50kmまで	t	6,310						
Z006810036	基本運賃区分Ａ	製品長12m超15m以内 60kmまで	t	6,760						
Z006810037	基本運賃区分Ａ	製品長12m超15m以内 70kmまで	t	7,180						
Z006810038	基本運賃区分Ａ	製品長12m超15m以内 80kmまで	t	7,570						
Z006810039	基本運賃区分Ａ	製品長12m超15m以内 90kmまで	t	7,940						
Z006810040	基本運賃区分Ａ	製品長12m超15m以内 100kmまで	t	8,380						
Z006810041	基本運賃区分Ａ	製品長12m超15m以内 110kmまで	t	8,730						
Z006810042	基本運賃区分Ａ	製品長12m超15m以内 120kmまで	t	9,080						
Z006810043	基本運賃区分Ａ	製品長12m超15m以内 130kmまで	t	9,510						
Z006810044	基本運賃区分Ａ	製品長12m超15m以内 140kmまで	t	9,850						
Z006810045	基本運賃区分Ａ	製品長12m超15m以内 150kmまで	t	10,200						
Z006810046	基本運賃区分Ａ	製品長12m超15m以内 160kmまで	t	10,600						
Z006810047	基本運賃区分Ａ	製品長12m超15m以内 170kmまで	t	10,900						
Z006810048	基本運賃区分Ａ	製品長12m超15m以内 180kmまで	t	11,200						
Z006810049	基本運賃区分Ａ	製品長12m超15m以内 190kmまで	t	11,800						
Z006810050	基本運賃区分Ａ	製品長12m超15m以内 200kmまで	t	12,100						
Z006810051	基本運賃区分Ａ	製品長12m超15m以内 20km毎加算額	t	802						
Z006810061	基本運賃区分Ａ	製品長15m超 10kmまで	t	7,010						
Z006810062	基本運賃区分Ａ	製品長15m超 20kmまで	t	7,470						
Z006810063	基本運賃区分Ａ	製品長15m超 30kmまで	t	7,990						
Z006810064	基本運賃区分Ａ	製品長15m超 40kmまで	t	8,490						
Z006810065	基本運賃区分Ａ	製品長15m超 50kmまで	t	9,040						
Z006810066	基本運賃区分Ａ	製品長15m超 60kmまで	t	9,590						
Z006810067	基本運賃区分Ａ	製品長15m超 70kmまで	t	10,100						
Z006810068	基本運賃区分Ａ	製品長15m超 80kmまで	t	10,600						
Z006810069	基本運賃区分Ａ	製品長15m超 90kmまで	t	11,100						
Z006810070	基本運賃区分Ａ	製品長15m超 100kmまで	t	11,700						

令和7年度土木工事設計材料単価[2025年4月1日以降適用]

T51:基準単価

材料コード	名称	規格	単位	徳島県						備考
Z006810071	基本運賃区分Ａ	製品長15m超 110kmまで	t	12,200						
Z006810072	基本運賃区分Ａ	製品長15m超 120kmまで	t	12,700						
Z006810073	基本運賃区分Ａ	製品長15m超 130kmまで	t	13,300						
Z006810074	基本運賃区分Ａ	製品長15m超 140kmまで	t	13,800						
Z006810075	基本運賃区分Ａ	製品長15m超 150kmまで	t	14,400						
Z006810076	基本運賃区分Ａ	製品長15m超 160kmまで	t	14,900						
Z006810077	基本運賃区分Ａ	製品長15m超 170kmまで	t	15,400						
Z006810078	基本運賃区分Ａ	製品長15m超 180kmまで	t	15,800						
Z006810079	基本運賃区分Ａ	製品長15m超 190kmまで	t	16,800						
Z006810080	基本運賃区分Ａ	製品長15m超 200kmまで	t	17,300						
Z006810081	基本運賃区分Ａ	製品長15m超 20km毎加算額	t	1,080						
Z006810101	基本運賃区分Ｂ	製品長12m以内 10kmまで	t	3,410						
Z006810102	基本運賃区分Ｂ	製品長12m以内 20kmまで	t	3,570						
Z006810103	基本運賃区分Ｂ	製品長12m以内 30kmまで	t	3,850						
Z006810104	基本運賃区分Ｂ	製品長12m以内 40kmまで	t	4,070						
Z006810105	基本運賃区分Ｂ	製品長12m以内 50kmまで	t	4,420						
Z006810106	基本運賃区分Ｂ	製品長12m以内 60kmまで	t	4,700						
Z006810107	基本運賃区分Ｂ	製品長12m以内 70kmまで	t	5,070						
Z006810108	基本運賃区分Ｂ	製品長12m以内 80kmまで	t	5,330						
Z006810109	基本運賃区分Ｂ	製品長12m以内 90kmまで	t	5,610						
Z006810110	基本運賃区分Ｂ	製品長12m以内 100kmまで	t	5,900						
Z006810111	基本運賃区分Ｂ	製品長12m以内 110kmまで	t	6,250						
Z006810112	基本運賃区分Ｂ	製品長12m以内 120kmまで	t	6,490						
Z006810113	基本運賃区分Ｂ	製品長12m以内 130kmまで	t	6,780						
Z006810114	基本運賃区分Ｂ	製品長12m以内 140kmまで	t	7,020						
Z006810115	基本運賃区分Ｂ	製品長12m以内 150kmまで	t	7,290						
Z006810116	基本運賃区分Ｂ	製品長12m以内 160kmまで	t	7,530						
Z006810117	基本運賃区分Ｂ	製品長12m以内 170kmまで	t	7,790						
Z006810118	基本運賃区分Ｂ	製品長12m以内 180kmまで	t	8,020						
Z006810119	基本運賃区分Ｂ	製品長12m以内 190kmまで	t	8,290						
Z006810120	基本運賃区分Ｂ	製品長12m以内 200kmまで	t	8,560						
Z006810121	基本運賃区分Ｂ	製品長12m以内 20km毎加算額	t	447						
Z006810131	基本運賃区分Ｂ	製品長12m超15m以内 10kmまで	t	4,030						
Z006810132	基本運賃区分Ｂ	製品長12m超15m以内 20kmまで	t	4,240						
Z006810133	基本運賃区分Ｂ	製品長12m超15m以内 30kmまで	t	4,510						
Z006810134	基本運賃区分Ｂ	製品長12m超15m以内 40kmまで	t	4,760						
Z006810135	基本運賃区分Ｂ	製品長12m超15m以内 50kmまで	t	5,140						
Z006810136	基本運賃区分Ｂ	製品長12m超15m以内 60kmまで	t	5,490						
Z006810137	基本運賃区分Ｂ	製品長12m超15m以内 70kmまで	t	5,890						
Z006810138	基本運賃区分Ｂ	製品長12m超15m以内 80kmまで	t	6,190						
Z006810139	基本運賃区分Ｂ	製品長12m超15m以内 90kmまで	t	6,520						
Z006810140	基本運賃区分Ｂ	製品長12m超15m以内 100kmまで	t	6,840						
Z006810141	基本運賃区分Ｂ	製品長12m超15m以内 110kmまで	t	7,200						
Z006810142	基本運賃区分Ｂ	製品長12m超15m以内 120kmまで	t	7,470						
Z006810143	基本運賃区分Ｂ	製品長12m超15m以内 130kmまで	t	7,790						
Z006810144	基本運賃区分Ｂ	製品長12m超15m以内 140kmまで	t	8,060						
Z006810145	基本運賃区分Ｂ	製品長12m超15m以内 150kmまで	t	8,360						
Z006810146	基本運賃区分Ｂ	製品長12m超15m以内 160kmまで	t	8,630						
Z006810147	基本運賃区分Ｂ	製品長12m超15m以内 170kmまで	t	8,910						
Z006810148	基本運賃区分Ｂ	製品長12m超15m以内 180kmまで	t	9,180						

令和7年度土木工事設計材料単価[2025年4月1日以降適用]

T51:基準単価

材料コード	名称	規格	単位	徳島県						備考
Z006810149	基本運賃区分Ｂ	製品長12m超15m以内 190kmまで	t	9,470						
Z006810150	基本運賃区分Ｂ	製品長12m超15m以内 200kmまで	t	9,780						
Z006810151	基本運賃区分Ｂ	製品長12m超15m以内 20km毎加算額	t	558						
Z006810161	基本運賃区分Ｂ	製品長15m超 10kmまで	t	5,180						
Z006810162	基本運賃区分Ｂ	製品長15m超 20kmまで	t	5,510						
Z006810163	基本運賃区分Ｂ	製品長15m超 30kmまで	t	5,860						
Z006810164	基本運賃区分Ｂ	製品長15m超 40kmまで	t	6,190						
Z006810165	基本運賃区分Ｂ	製品長15m超 50kmまで	t	6,630						
Z006810166	基本運賃区分Ｂ	製品長15m超 60kmまで	t	7,060						
Z006810167	基本運賃区分Ｂ	製品長15m超 70kmまで	t	7,520						
Z006810168	基本運賃区分Ｂ	製品長15m超 80kmまで	t	7,900						
Z006810169	基本運賃区分Ｂ	製品長15m超 90kmまで	t	8,310						
Z006810170	基本運賃区分Ｂ	製品長15m超 100kmまで	t	8,750						
Z006810171	基本運賃区分Ｂ	製品長15m超 110kmまで	t	9,180						
Z006810172	基本運賃区分Ｂ	製品長15m超 120kmまで	t	9,550						
Z006810173	基本運賃区分Ｂ	製品長15m超 130kmまで	t	9,940						
Z006810174	基本運賃区分Ｂ	製品長15m超 140kmまで	t	10,300						
Z006810175	基本運賃区分Ｂ	製品長15m超 150kmまで	t	10,700						
Z006810176	基本運賃区分Ｂ	製品長15m超 160kmまで	t	11,000						
Z006810177	基本運賃区分Ｂ	製品長15m超 170kmまで	t	11,400						
Z006810178	基本運賃区分Ｂ	製品長15m超 180kmまで	t	11,700						
Z006810179	基本運賃区分Ｂ	製品長15m超 190kmまで	t	12,100						
Z006810180	基本運賃区分Ｂ	製品長15m超 200kmまで	t	12,500						
Z006810181	基本運賃区分Ｂ	製品長15m超 20km毎加算額	t	738						
Z006811001	貨物自動車基本運賃	20t車以上30t車まで 20kmまで	台	71,000						
Z006811002	貨物自動車基本運賃	20t車以上30t車まで 50kmまで	台	87,000						
Z006811003	貨物自動車基本運賃	20t車以上30t車まで 100kmまで	台	112,000						
Z006811004	貨物自動車基本運賃	20t車以上30t車まで 150kmまで	台	137,000						
Z006811005	貨物自動車基本運賃	20t車以上30t車まで 200kmまで	台	163,000						
Z006811006	貨物自動車基本運賃	20t車以上30t車まで20km毎加算額	台	10,200						
Z006890001	システム初期費	ブルドーザ	式	548,000						
Z006890002	システム初期費	バックホウ	式	598,000						
Z006890003	システム初期費	モータグレーダ	式	623,000						
Z006890004	システム初期費	バックホウ浚渫船	式	1,200,000						
Z010020021	タイヤ損耗費	２～３ｔ積級　普通	h	65						
Z010020022	タイヤ損耗費	２～３ｔ積級　良好	h	39						
Z010020023	タイヤ損耗費	２～３ｔ積級　不良	h	151						
Z010020024	タイヤ損耗費	２～３ｔ積級　普通　供用日	供用日	298						
Z010020025	タイヤ損耗費	２～３ｔ積級　良好　供用日	供用日	182						
Z010020026	タイヤ損耗費	２～３ｔ積級　不良　供用日	供用日	694						
Z010020041	タイヤ損耗費	４ｔ積級　普通	h	91						
Z010020042	タイヤ損耗費	４ｔ積級　良好	h	57						
Z010020043	タイヤ損耗費	４ｔ積級　不良	h	210						
Z010020044	タイヤ損耗費	４ｔ積級　普通　供用日	供用日	421						
Z010020045	タイヤ損耗費	４ｔ積級　良好　供用日	供用日	261						
Z010020046	タイヤ損耗費	４ｔ積級　不良　供用日	供用日	969						
Z010020061	タイヤ損耗費	６～７ｔ積級　普通	h	123						
Z010020062	タイヤ損耗費	６～７ｔ積級　良好	h	77						
Z010020063	タイヤ損耗費	６～７ｔ積級　不良	h	279						
Z010020064	タイヤ損耗費	６～７ｔ積級　普通　供用日	供用日	567						

令和7年度土木工事設計材料単価[2025年4月1日以降適用]

T51:基準単価

材料コード	名称	規格	単位	徳島県						備考
Z010020065	タイヤ損耗費	６～７ｔ積級　良好　供用日	供用日	355						
Z010020066	タイヤ損耗費	６～７ｔ積級　不良　供用日	供用日	1,290						
Z010020081	タイヤ損耗費	８ｔ積級　普通	h	146						
Z010020082	タイヤ損耗費	８ｔ積級　良好	h	91						
Z010020083	タイヤ損耗費	８ｔ積級　不良	h	331						
Z010020084	タイヤ損耗費	８ｔ積級　普通　供用日	供用日	671						
Z010020085	タイヤ損耗費	８ｔ積級　良好　供用日	供用日	421						
Z010020086	タイヤ損耗費	８ｔ積級　不良　供用日	供用日	1,530						
Z010020101	タイヤ損耗費	１０ｔ積級　普通	h	259						
Z010020102	タイヤ損耗費	１０ｔ積級　良好	h	162						
Z010020103	タイヤ損耗費	１０ｔ積級　不良	h	587						
Z010020104	タイヤ損耗費	１０ｔ積級　普通　供用日	供用日	1,190						
Z010020105	タイヤ損耗費	１０ｔ積級　良好　供用日	供用日	747						
Z010020106	タイヤ損耗費	１０ｔ積級　不良　供用日	供用日	2,710						
Z010020121	タイヤ損耗費	１２ｔ積級　普通	h	308						
Z010020122	タイヤ損耗費	１２ｔ積級　良好	h	193						
Z010020123	タイヤ損耗費	１２ｔ積級　不良	h	700						
Z010020124	タイヤ損耗費	１２ｔ積級　普通　供用日	供用日	1,420						
Z010020125	タイヤ損耗費	１２ｔ積級　良好　供用日	供用日	890						
Z010020126	タイヤ損耗費	１２ｔ積級　不良　供用日	供用日	3,230						
Z010020201	タイヤ損耗費	２０～２５ｔ積級　普通	h	1,320						
Z010020202	タイヤ損耗費	２０～２５ｔ積級　良好	h	1,090						
Z010020203	タイヤ損耗費	２０～２５ｔ積級　不良	h	1,830						
Z010020204	タイヤ損耗費	２０～２５ｔ積級　普通　供用日	供用日	5,200						
Z010020205	タイヤ損耗費	２０～２５ｔ積級　良好　供用日	供用日	4,290						
Z010020206	タイヤ損耗費	２０～２５ｔ積級　不良　供用日	供用日	7,220						
Z010020321	タイヤ損耗費	３２～３７ｔ積級　普通	h	2,390						
Z010020322	タイヤ損耗費	３２～３７ｔ積級　良好	h	1,990						
Z010020323	タイヤ損耗費	３２～３７ｔ積級　不良	h	3,260						
Z010020324	タイヤ損耗費	３２～３７ｔ積級　普通　供用日	供用日	9,450						
Z010020325	タイヤ損耗費	３２～３７ｔ積級　良好　供用日	供用日	7,880						
Z010020326	タイヤ損耗費	３２～３７ｔ積級　不良　供用日	供用日	12,900						
Z010020461	タイヤ損耗費	４６～５５ｔ積級　普通	h	4,770						
Z010020462	タイヤ損耗費	４６～５５ｔ積級　良好	h	3,970						
Z010020463	タイヤ損耗費	４６～５５ｔ積級　不良	h	6,500						
Z010020464	タイヤ損耗費	４６～５５ｔ積級　普通　供用日	供用日	18,800						
Z010020465	タイヤ損耗費	４６～５５ｔ積級　良好　供用日	供用日	15,700						
Z010020466	タイヤ損耗費	４６～５５ｔ積級　不良　供用日	供用日	25,700						
Z010020781	タイヤ損耗費	７８～９５ｔ積級　普通	h	8,780						
Z010020782	タイヤ損耗費	７８～９５ｔ積級　良好	h	7,320						
Z010020783	タイヤ損耗費	７８～９５ｔ積級　不良	h	12,000						
Z010020784	タイヤ損耗費	７８～９５ｔ積級　普通　供用日	供用日	34,700						
Z010020785	タイヤ損耗費	７８～９５ｔ積級　良好　供用日	供用日	28,900						
Z010020786	タイヤ損耗費	７８～９５ｔ積級　不良　供用日	供用日	47,300						
Z306030010	ﾀｲﾔ損耗費	2～3t積級 良好 供用日	供用日	182						
Z306030020	ﾀｲﾔ損耗費	2～3t積級 普通 供用日	供用日	298						
Z306030030	ﾀｲﾔ損耗費	2～3t積級 不良 供用日	供用日	694						
Z306030040	ﾀｲﾔ損耗費	4t積級 良好 供用日	供用日	261						
Z306030050	ﾀｲﾔ損耗費	4t積級 普通 供用日	供用日	421						
Z306030060	ﾀｲﾔ損耗費	4t積級 不良 供用日	供用日	969						

令和7年度土木工事設計材料単価[2025年4月1日以降適用]

T51:基準単価

材料コード	名称	規格	単位	徳島県						備考
Z306030070	ﾀｲﾔ損耗費	10t積級 良好 供用日	供用日	747						
Z306030080	ﾀｲﾔ損耗費	10t積級 普通 供用日	供用日	1,190						
Z306030090	ﾀｲﾔ損耗費	10t積級 不良 供用日	供用日	2,710						

1）資材価格

①アンカー工部材価格

樹脂アンカー価格表

（円／本）

アンカー筋	項目	8d	9d	10d	11d	12d	13d	14d	15d
M10	穿孔深さ(mm)	80	90	100	110	120	130	140	150
	単価(円)	140	140	140	280	280	280	280	280
M12	穿孔深さ(mm)	100	110	120	135	145	160	170	180
	単価(円)	210	280	280	280	280	280	420	420
M16	穿孔深さ(mm)	130	145	160	180	195	210	225	240
	単価(円)	364	455	455	455	455	728	728	728
M20	穿孔深さ(mm)	160	180	200	220	240	260	280	300
	単価(円)	525	560	560	700	700	994	1,020	1,020
M22	穿孔深さ(mm)	180	200	220	245	265	290	310	330
	単価(円)	700	889	889	889	1,080	1,080	1,080	1,400
M24	穿孔深さ(mm)	195	220	240	265	290	315	340	360
	単価(円)	1,150	1,360	1,360	1,360	1,360	2,310	2,310	2,310
M30	穿孔深さ(mm)	240	270	300	330	360	390	420	450
	単価(円)	2,100	2,560	2,560	2,560	2,560	4,200	4,200	4,660
D10	穿孔深さ(mm)	80	90	100	110	120	130	140	150
	単価(円)	140	140	280	280	280	280	280	280
D13	穿孔深さ(mm)	105	120	130	145	160	170	185	195
	単価(円)	210	280	280	280	280	280	420	420
D16	穿孔深さ(mm)	130	145	160	180	195	210	225	240
	単価(円)	364	364	455	455	455	455	455	728
D19	穿孔深さ(mm)	155	175	190	210	230	250	270	285
	単価(円)	525	525	525	560	560	700	700	700
D22	穿孔深さ(mm)	180	200	220	245	265	290	310	330
	単価(円)	700	889	889	889	1,080	1,080	1,080	1,400
D25	穿孔深さ(mm)	200	225	250	275	300	325	350	375
	単価(円)	1,150	1,150	1,360	1,360	1,360	1,360	1,360	2,310
D29	穿孔深さ(mm)	235	265	290	320	350	380	410	435
	単価(円)	2,100	2,560	2,560	2,560	2,560	2,560	4,200	4,200
D32	穿孔深さ(mm)	260	290	320	355	385	420	450	480
	単価(円)	2,100	2,560	2,560	2,560	2,560	4,200	4,200	4,660

（注）1．表は縦にアンカー筋の部材、横に穿孔深さを記載
（注）2．長さの中間サイズは、上位ランク適用。
（注）3．単価は樹脂アンカー本体のみ。

コンクリートアンカープラグ価格表

（円／本）

呼び長さ (L)mm		M 6	M 8	M 10	M 12	M 14	M 16	M 18	M 20	M24
芯棒打込み式	45	#	–	–	–	–	–	–	–	–
	50	–	#	59.0	–	–	–	–	–	–
	60	49.0	58.0	#	96.0	–	–	–	–	–
	70	–	66.0	83.0	#	–	–	–	–	–
	100	–	117.0	125.0	162.0	–	#	–	475.0	–
	130	–	–	–	–	–	–	–	#	–
本体打込み式	50	–	–	–	#	–	–	–	–	–
	60	–	–	–	–	–	#	–	–	–
	80	–	–	–	143.0	–	–	–	#	–
	90	–	–	–	–	–	–	–	–	–
	110	–	–	–	–	–	–	–	–	#
スリーブ打込み式	50	#	–	–	–	–	–	–	–	–
	60	–	#	–	–	–	–	–	–	–
	70	–	66.0	#	–	–	–	–	–	–
	80	–	–	#	122.0	–	–	–	–	–
	100	–	–	99.0	#	–	225.0	–	–	–
	120	–	–	99.0	130.0	–	#	–	–	–
	150	–	–	115.0	150.0	–	265.0	–	–	–
	200	–	–	–	220.0	–	385.0	–	594.0	#

芯棒打込み式

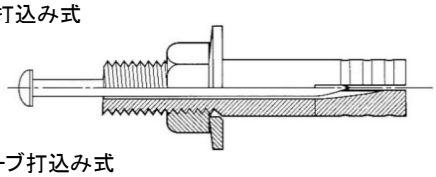

本体打込み式

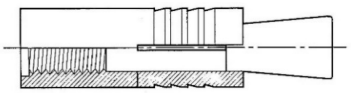

スリーブ打込み式

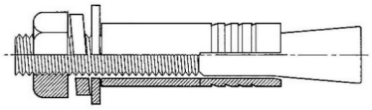

（注）上記材料は電気亜鉛めっきである。
（注）2.『#』は、市販の物価資料に掲載されている単価である。

②並六角ボルト・ナット価格

（1）鋼製 無規格品（四国管内価格）　（円／本・円／個）

呼び長さ (L)mm	M 6	M 8	M10	M12	M14	M16	M18	M20	M22	M24
10	1.7	–	–	–	–	–	–	–	–	–
15	2.0	3.6	7.0	–	–	–	–	–	–	–
20	2.4	4.1	7.8	9.5	–	–	–	–	–	–
25	2.8	4.7	8.7	#	–	#	–	–	–	–
30	3.2	5.4	9.6	#	–	#	41.4	–	–	–
35	3.6	#	#	#	–	#	44.6	–	–	–
40	4.1	#	#	#	–	#	47.8	#	53.9	67.9
45	4.5	#	#	#	–	#	51.3	#	#	72.0
50	4.9	#	#	#	–	#	55.1	#	#	#
55	5.3	#	#	#	–	#	58.9	#	64.9	80.3
60	5.7	#	#	#	–	#	62.7	#	#	#
65	6.2	#	#	#	–	#	66.5	#	#	#
70	6.6	#	#	#	–	#	70.3	#	#	#
75	7.0	#	#	#	–	#	74.1	#	81.0	99.5
80	–	#	#	#	–	#	77.9	#	#	#
85	–	12.6	#	#	–	#	81.7	#	89.1	109.1
90	–	#	#	#	–	#	85.5	#	#	#
95	–	–	–	–	–	47.6	89.3	80.0	97.1	118.7
100	–	#	#	#	–	#	93.1	#	#	#
ナット（並）	0.9	1.8	3.7	#	–	#	16.8	#	#	#
丸座金（丸）	0.7	1.3	2.0	#	–	#	9.9	#	#	#

（2）ステンレス SUS304（四国管内価格）　（円／本・円／個）

呼び長さ (L)mm	M 6	M 8	M10	M12	M14	M16	M18	M20	M22	M24
10	4.2	7.9	–	–	–	–	–	–	–	–
15	6.2	11.1	23.8	–	–	–	–	–	–	–
20	7.1	14.3	#	37.7	–	–	–	–	–	–
25	8.2	16.4	#	42.2	–	79.4	–	–	–	–
30	9.3	18.4	#	#	–	89.5	–	–	–	–
35	10.4	20.3	#	#	–	96.3	–	–	–	–
40	11.5	22.3	#	#	–	103.0	211.0	180.0	–	–
45	12.5	24.3	#	#	–	#	227.0	193.0	272.0	–
50	13.7	26.3	#	#	–	#	243.0	202.0	294.0	372.0
55	14.9	28.6	47.6	#	–	#	260.0	217.0	309.0	384.0
60	16.0	30.4	51.3	#	–	#	#	#	#	408.0
65	17.0	32.4	54.4	#	–	#	294.0	#	#	426.0
70	18.1	34.4	57.6	82.6	–	#	#	#	#	444.0
75	19.3	36.5	60.7	87.2	–	160.0	328.0	#	#	480.0
80	–	38.3	63.7	91.6	–	168.0	344.0	283.0	404.0	504.0
85	–	40.3	66.9	96.1	–	175.0	361.0	293.0	416.0	516.0
90	–	42.3	69.9	100.0	–	182.0	377.0	303.0	439.0	552.0
95	–	–	–	–	–	–	–	–	–	–
100	–	46.4	76.2	109.0	–	199.0	411.0	333.0	479.0	600.0
ナット（並）	2.9	5.9	#	#	–	#	#	#	#	201.0
丸座金（丸）	1.7	3.4	#	#	–	#	#	#	#	49.6

（注）『#』は、市販の物価資料に掲載されている単価である。

（3）亜鉛メッキ HDZ35（四国管内価格）　（円／本・円／個）

呼び長さ (L)mm	M 6	M 8	M10	M12	M14	M16	M18	M20	M22	M24
10	2.2	–	–	–	–	–	–	–	–	–
15	2.7	5.2	10.0	–	–	–	–	–	–	–
20	3.2	5.9	11.1	13.6	–	–	–	–	–	–
25	3.8	6.8	12.4	#	–	#	–	–	–	–
30	4.3	7.7	13.7	#	–	#	56.7	–	–	–
35	4.9	#	#	#	–	#	61.1	–	–	–
40	5.5	#	#	#	–	#	65.4	#	75.9	95.6
45	6.0	#	#	#	–	#	70.3	#	#	101.0
50	6.6	#	#	#	–	#	75.5	#	#	#
55	7.2	#	#	#	–	#	80.7	#	91.4	113.1
60	7.7	#	#	#	–	#	85.9	#	#	#
65	8.3	#	#	#	–	#	91.1	#	#	#
70	8.9	#	#	#	–	#	96.3	#	#	#
75	9.4	#	#	#	–	#	101.5	#	114.1	140.1
80	–	#	#	#	–	#	106.7	#	#	#
85	–	17.9	#	#	–	#	111.9	#	125.4	153.5
90	–	#	#	#	–	#	117.1	#	#	#
95	–	–	–	–	–	67.8	122.3	112.7	136.7	167.0
100	–	#	#	#	–	#	127.5	#	#	#
ナット（並）	1.1	2.4	5.0	#	–	#	22.5	#	#	#
丸座金（丸）	0.8	1.6	2.5	#	–	#	12.1	#	#	#

（4）鋼製 無規格品（大阪管内価格）　（円／本・円／個）

呼び長さ (L)mm	M 6	M 8	M10	M12	M14	M16	M18	M20	M22	M24
10	1.4	–	–	–	–	–	–	–	–	–
15	1.8	3.4	6.6	–	–	–	–	–	–	–
20	2.0	3.8	7.4	9.0	–	–	–	–	–	–
25	2.4	4.4	8.2	#	–	#	–	–	–	–
30	2.8	5.1	9.1	#	–	#	38.2	–	–	–
35	3.2	#	#	#	–	#	41.2	–	–	–
40	3.6	#	#	#	–	#	44.1	#	51.2	64.5
45	3.9	#	#	#	–	#	47.5	#	#	68.4
50	4.3	#	#	#	–	#	51.0	#	#	#
55	4.7	#	#	#	–	#	54.5	#	61.6	76.5
60	5.1	#	#	#	–	#	58.0	#	#	#
65	5.5	#	#	#	–	#	61.5	#	#	#
70	5.8	#	#	#	–	#	65.0	#	#	#
75	6.1	#	#	#	–	#	68.5	#	76.9	94.5
80	–	#	#	#	–	#	72.1	#	#	#
85	–	11.9	#	#	–	#	75.6	#	84.6	103.0
90	–	#	#	#	–	#	79.1	#	#	#
95	–	–	–	–	–	45.2	82.6	76.0	92.2	112.0
100	–	#	#	#	–	#	86.1	#	#	#
ナット（並）	0.8	1.7	3.5	#	–	#	15.9	#	#	#
丸座金（丸）	0.6	1.2	1.9	#	–	#	9.4	#	#	#

（注）『#』は、市販の物価資料に掲載されている単価である。

（5）ステンレス SUS304（大阪管内価格）　（円／本・円／個）

呼び長さ （L）mm	M 6	M 8	M10	M12	M14	M16	M18	M20	M22	M24	M30	M36
10	4.0	7.5	−	−	−	−	−	−	−	−	−	−
15	5.8	10.5	18.7	−	−	−	−	−	−	−	−	−
20	6.7	13.5	#	35.7	−	−	−	−	−	−	−	−
25	7.7	15.5	#	40.0	−	75.4	−	−	−	−	−	−
30	8.8	17.4	#	#	−	85.0	−	−	−	−	−	−
35	9.8	19.2	#	#	−	91.4	−	−	−	−	−	−
40	10.9	21.1	#	#	−	97.8	200.0	171.0	−	−	−	−
45	11.9	23.0	#	#	−	#	215.0	183.0	258.0	−	−	−
50	12.9	24.9	#	#	−	#	230.0	191.0	279.0	353.0	−	−
55	14.1	27.1	45.2	#	−	#	247.0	206.0	293.0	370.0	−	−
60	15.1	28.8	48.7	#	−	#	#	#	#	387.0	627.0	−
65	16.1	30.7	51.6	#	−	#	279.0	#	#	404.0	658.0	−
70	17.2	32.6	54.7	78.4	−	#	#	#	#	421.0	689.0	−
75	18.3	34.6	57.6	82.8	−	152.0	311.0	#	#	450.0	721.0	−
80	−	36.3	60.5	87.0	−	159.0	326.0	268.0	383.0	478.0	752.0	−
85	−	38.2	63.5	91.2	−	166.0	342.0	278.0	395.0	501.0	783.0	−
90	−	40.1	66.4	95.0	−	172.0	358.0	287.0	417.0	524.0	815.0	−
95	−	−	−	−	−	−	−	−	−	−	−	−
100	−	44.0	72.3	103.0	−	189.0	390.0	316.0	455.0	570.0	877.0	−
110	−	−	101.0	122.0	−	213.0	421.0	341.0	491.0	615.0	940.0	−
120	−	−	109.0	132.0	−	229.0	454.0	364.0	526.0	661.0	988.0	−
130	−	−	116.0	137.0	−	247.0	482.0	388.0	556.0	695.0	1050.0	−
140	−	−	124.0	141.0	−	262.0	514.0	412.0	586.0	729.0	1100.0	−
150	−	−	133.0	151.0	−	269.0	547.0	432.0	614.0	763.0	1160.0	−
ナット（並）	2.7	5.6	#	#	−	#	#	#	#	190.0	400.0	−
丸座金（丸）	1.6	3.2	#	#	−	#	#	#	#	47.1	71.8	−

（注）『#』は、市販の物価資料に掲載されている単価である。

（6）亜鉛メッキ HDZ35（大阪管内価格）　（円／本・円／個）

呼び長さ (L)mm	M 6	M 8	M10	M12	M14	M16	M18	M20	M22	M24
10	2.0	–	–	–	–	–	–	–	–	–
15	2.5	4.9	9.5	–	–	–	–	–	–	–
20	2.9	5.6	10.5	12.9	–	–	–	–	–	–
25	3.5	6.4	11.7	#	–	#	–	–	–	–
30	3.9	7.3	13.0	#	–	#	49.6	–	–	–
35	4.5	#	#	#	–	#	53.5	–	–	–
40	5.0	#	#	#	–	#	57.3	#	72.1	90.8
45	5.6	#	#	#	–	#	61.5	#	#	95.9
50	6.0	#	#	#	–	#	66.1	#	#	#
55	6.5	#	#	#	–	#	70.6	#	86.8	107.0
60	7.1	#	#	#	–	#	75.2	#	#	#
65	7.6	#	#	#	–	#	79.8	#	#	#
70	8.1	#	#	#	–	#	84.3	#	#	#
75	8.6	#	#	#	–	#	88.9	#	108.0	133.0
80	–	#	#	#	–	#	93.4	#	#	#
85	–	17.0	#	#	–	#	97.8	#	119.0	145.0
90	–	#	#	#	–	#	102.0	#	#	#
95	–	–	–	–	–	64.4	106.0	106.0	128.0	158.0
100	–	#	#	#	–	#	111.0	#	#	#
ナット（並）	1.0	2.3	4.8	#	–	#	21.6	#	#	#
丸座金（丸）	0.7	1.5	2.4	#	–	#	11.6	#	#	#

（7）皿ボルト価格 ステンレス SUS304（大阪管内価格）　（円／本・円／個）

呼び長さ (L)mm	M 6	M 8	M10	M12	M14	M16	M18	M20
25	9.0	18.0	38.2	63.3	–	–	–	–
30	10.2	20.2	42.2	70.2	–	152.0	–	–
35	–	22.3	46.2	76.8	–	163.0	–	299.0
40	–	24.5	50.4	83.5	–	175.0	–	342.0
45	–	–	–	–	–	–	–	–
50	–	28.9	58.6	97.0	–	202.0	–	383.0
60	–	–	66.6	110.0	–	229.0	–	437.0
70	–	–	74.8	123.0	–	258.0	–	486.0
80	–	–	–	146.0	–	285.0	–	537.0
90	–	–	–	160.0	–	309.0	–	575.0
100	–	–	–	174.0	–	338.0	–	632.0
ナット（並）	2.7	5.6	13.6	21.3	–	39.9	78.3	79.8
丸座金（丸）	1.6	3.2	5.7	9.9	–	15.2	19.9	23.5

（注）『#』は、市販の物価資料に掲載されている単価である。

③車両用防護柵及び歩行者自転車用柵価格

（1）ガードパイプ歩行者自転車用柵価格

◆支柱

規　　格	単位	価格（めっき）	価格（塗装）	備　　考
φ60.5*3.2*1,029　構造物用　0.8m　深さ0.2m	本	3,990	3,990	
φ60.5*3.2*1,329　構造物用　1.1m　深さ0.2m	本	4,800	4,800	
φ76.3*2.3*1,500　構造物用　1.2m　深さ0.3m	本	－	－	
φ60.5*3.2*2,329　土中用　1.1m　深さ1.2m	本	7,470	7,470	

◆ビームパイプ

規　　格		単位	価格（めっき）	価格（塗装）	備　　考
ブラケットタイプ センタービームタイプ	φ42.7*2.3*1,880	本	3,340	3,340	
ブラケットタイプ センタービームタイプ	φ42.7*2.3*2,880	本	4,290	4,290	
ノンブラケットタイプ　φ42.7*2.3*2,070		本	－	－	
ノンブラケットタイプ　φ42.7*2.3*3,070		本	－	－	

◆その他

規　　格	単位	価格（めっき）	価格（塗装）	備　　考
ｴﾝﾄﾞﾊﾟｲﾌﾟ付ﾌﾞﾗｹｯﾄ　42.7用	組	1,830	1,830	
ﾌﾞﾗｹｯﾄorｼﾞｮｲﾝﾄ　42.7用	組	1,100	1,100	
ボルトナット（W付）　角根M12*65	組	228		ﾋﾞｰﾑとﾌﾞﾗｹｯﾄorｼﾞｮｲﾝﾄの接続
ボルトナット（W付）　角根M12*83	組	243		φ60.5支柱とﾌﾞﾗｹｯﾄorｼﾞｮｲﾝﾄの接続

※ボルトナットはHDZ35である。

参考：防護柵の設置基準・同解説（平成10年11月）　P73より抜粋

種別	設置目的	設計強度	高さ（cm）	支　柱			
				支柱間隔（m）	埋込深さ（cm）		備　　考
P	転落防止	垂直荷重 590N/m	110	3.0 支柱φ 60.5	E	120	土中埋込を標準とする。
					C	80(45)	
					W	20	
	横断防止	水平荷重 390N/m	70～80	3.0 支柱φ 60.5	E	100	コンクリート根固めを標準とする。
					C	40	
					W	20	

※転落防止のCの（）内は、路肩側方余裕50cm以上で中位以上の地耐力を有する土質条件（N値10程度の砂質地盤）の場合である。（）外は路肩側方余裕10cm以上50cm未満、のり勾配1:1.5より緩やかで中位以上の地耐力を有する土質条件（N値10程度の砂質地盤）の場合である。

④鋼製蓋価格

設計条件

種　　別	設計スパン	衝撃係数	許容応力	備　　考
側溝用（一般用及び一般用 ボルト固定）	溝幅 ※	0	約177N/mm^2	主構は車輪進行方向に直角である。
横断溝用（一般用及び一般用 ボルト固定）	〃	0.4	〃	主構は車輪進行方向に平行である。

※ボルト固定は溝幅+50mm

仕様

・材質：SS400
・表面処理　本体：溶融亜鉛メッキ　JIS H 8641 HDZ 55、受枠：塗装（塗膜厚20μ以上）
・すべり止め型

鋼製蓋価格表

種　別		溝　幅	標　準						細　目					
			本体価格	受枠価格	受枠付価格	受枠付重量(kg)	本体重量(kg)	備考	本体価格	受枠価格	受枠付価格	受枠付重量(kg)	本体重量(kg)	備考
側溝用一般用	T－25	300	15,500	5,700	#	38.5	27.4		23,700	5,500	#	48.3	38.0	
		400	24,700	6,200	#	54.9	42.8		40,000	5,900	#	81.1	70.0	
		500	43,000	6,800	#	77.0	63.7		47,900	5,900	#	94.7	83.6	
		600	61,200	7,600	#	105.7	90.5		66,700	6,200	72,900	128.4	116.1	
	T－6	300	10,700	5,100	#	28.0	18.3		18,800	4,600	#	35.4	26.2	
		400	14,500	5,400	#	36.3	26.0		25,900	5,300	#	48.3	38.6	
		500	21,800	5,700	#	51.2	40.1		32,100	5,500	#	66.3	56.0	
		600	27,100	5,900	#	61.9	50.5		36,700	5,500	#	75.3	65.0	
横断溝用一般用	T－25	300	17,500	5,900	#	41.2	29.8		23,700	5,500	#	48.3	38.0	
		400	24,700	6,200	#	54.9	42.8		40,000	5,900	#	81.1	70.0	
		500	31,800	6,300	#	71.6	58.3		47,900	5,900	#	94.7	83.6	
		600	52,800	7,400	#	96.0	81.7		66,700	6,200	72,900	128.4	116.1	
	T－6	300	12,100	5,400	#	31.4	21.1		18,800	4,600	#	35.4	26.2	
		400	18,400	5,700	#	44.8	33.7		25,900	5,300	#	48.3	38.6	
		500	23,800	5,900	#	55.0	43.6		32,100	5,500	#	66.3	56.0	
		600	29,800	6,000	#	67.4	55.6		36,700	5,500	#	75.3	65.0	
	T－2	300	9,200	4,500	#	24.8	15.6		15,600	4,500	#	29.4	20.9	
		400	12,600	5,100	#	32.3	22.6		18,100	4,500	#	41.7	32.5	
		500	16,900	5,400	#	41.1	30.8		24,700	4,600	#	55.6	45.9	
側溝用一般用ボルト固定	T－25	300	21,300	7,300	#	46.1	33.5		28,800	7,000	#	53.0	41.1	
		400	32,600	7,700	#	66.9	52.5		45,200	9,400	#	85.1	72.7	
		500	44,900	10,000	54,900	90.1	74.5		53,100	9,400	#	98.8	86.4	
		600	67,200	15,000	82,200	94.4	74.9		63,800	9,400	73,200	121.9	108.9	
	T－6	300	15,900	6,800	22,700	36.7	24.8		26,200	6,800	33,000	46.1	34.5	
		400	22,100	7,100	29,200	49.8	37.4		31,100	6,800	37,900	55.7	44.1	
		500	27,600	7,300	34,900	59.9	47.3		37,200	7,000	44,200	71.0	59.1	
		600	35,400	7,600	43,000	76.2	62.4		60,600	9,400	70,000	112.4	100.0	
横断溝用一般用ボルト固定	T－25	300	22,800	7,400	#	49.5	36.5		28,800	7,000	#	53.0	41.1	
		400	32,600	7,700	#	66.9	52.5		45,200	9,400	#	85.1	72.7	
		500	44,900	10,000	54,900	90.1	74.5		53,100	9,400	#	98.8	86.4	
		600	55,200	10,000	65,200	101.0	85.4		63,800	9,400	73,200	121.9	108.9	
	T－6	300	15,900	6,800	22,700	36.7	24.8		26,200	6,800	33,000	46.1	34.5	
		400	22,100	7,100	29,200	49.8	37.4		31,100	6,800	37,900	55.7	44.1	
		500	27,600	7,300	34,900	59.9	47.3		37,200	7,000	44,200	71.0	59.1	
		600	35,400	7,600	43,000	76.2	62.4		60,600	9,400	70,000	112.4	100.0	

（注）『#』は、市販の物価資料に掲載されている単価である。

⑤標識材料価格

（1）道路標識板一覧表

標識の種類	図集記号 SCM07の	令記号	種　類	種 別	倍率	標識板寸法 (mm)	封入レンズ型 標識板価格 (円/組)	ｶﾌﾟｾﾙﾌﾟﾘｽﾞﾑ型 標識板価格 (円/組)	支柱寸法	柱単価 (円/基)	柱重量 (kg/基)	ｱﾝｶｰﾎﾞﾙﾄ重量 (kg/基)
警戒標識	Y－1	201～215	警戒標識	路側	1.3	585*585	－	23,700	76.3φ×2.8×4000	※2	20.3	―
	Y－1(補)	〃	〃	〃	1.3	195*520	－	8,000	―	―	―	―
	Y－2	〃	〃	〃	1.6	720*720	－	36,200	89.1φ×3.2×4200	※2	28.5	―
	Y－2(補)	〃	〃	〃	1.6	240*640	－	12,000	―	―	―	―
	Y－3	〃	〃	〃	2.0	900*900	－	57,900	101.6φ×3.2×4500	※2	34.9	―
	Y－3(補)	〃	〃	〃	2.0	300*800	－	20,300	―	―	―	―
	Y－4	〃	〃	片持	2.0	900*900	－	61,700	165.2φ×5.0×6630 アーム　101.6φ×4.2×2775	※1	233.5	19.7
	Y－4(補)	〃	〃	〃	2.0	300*800	－	24,800	―	―	―	―
	Y－5	〃	〃	〃	3.0	1350*1350	－	144,000	216.3φ×8.2×7600 アーム　101.6φ×5.7×2875×2	※1	537.9	20.6
	Y－5(補)	〃	〃	〃	3.0	450*1200	－	50,000	―	―	―	―
	Y－6	〃	〃	〃	4.0	1800*1800	－	243,000	267.4φ×6.6×8150 アーム　139.8φ×4.5×2925×2	※1	645.5	36.6
	Y－6(補)	〃	〃	〃	4.0	600*1600	－	85,900	―	―	―	―
	V－1－1	211	〃	〃	1.6	720*720	－	39,800	―	―	―	―
	V－2－1	〃	〃	〃	2.0	900*900	－	61,800	―	―	―	―
	V－3－1	〃	〃	〃	3.0	1350*1350	－	144,000	―	―	―	―
その他の標識	Z－1	その他	ﾗｼﾞｵ再放送標識	ﾄﾝﾈﾙ抗口		500*1500	－	※3	―	―	―	―
	Z－2	〃	ﾄﾝﾈﾙ名(延長)標識	〃		1200*1800	－	※3	―	―	―	―
	Z－3	〃	防災設備標識	〃		1300*2000	－	※3	―	―	―	―
	Z－4	〃	地点標	〃			別途積算	別途積算	―	―	―	―
	Z－5	〃	合体標識	〃		2460*2790	－	※3	―	―	―	―
	Z－6	118-3A	総重量限度緩和	〃	1.0	700*1000	－	※4 93,000	―	―	―	―
	Z－6(補)	〃	指定道路	〃	1.3	330*800	－	※3	―	―	―	―
	〃	〃		〃	1.6	150*800	－	※3	―	―	―	―
	Z－7	114-A特	著名地点	片持	1.25	1350*2430	－	※3	216.3φ×8.2×6713　※1 アーム　139.8φ×4.5×3425×2	※1	573.4	21.6
	Z－8	〃	〃	〃	1.5	900*2560	－	※3	―	―	―	―
	Z－9	〃	〃	〃	1.25	1360*3160	－	※3	―	―	―	―
	〃	〃	〃	〃		1040*2560	－	※3	―	―	―	―

標識の種類	図集記号 SCM07の	令記号	種　類	種 別	倍率	標識板寸法 (mm)	封入レンズ型 標識板価格 (円/組)	ｶﾌﾟｾﾙﾌﾟﾘｽﾞﾑ型 標識板価格 (円/組)	支柱寸法	柱単価 (円/基)	柱重量 (kg/基)	ｱﾝｶｰﾎﾞﾙﾄ重量 (kg/基)
案内標識	W－1特例	118-A	国道番号	路 側	1.6	720*720			76.3φ×2.8×3500	28,300	23	―
	W－2特例	〃	〃	路 側	2.0	900*900			89.1φ×3.2×3650	39,900	32.3	―
	W－4特例	118-2A	都道府県道番号	片 持	2.0	900*900			76.3φ×2.8×3400	27,500	22.4	―
	W－5特例	118-2A	都道府県道番号	路 側	1.3	507*585			89.1φ×3.2×3500	38,200	30.9	―
警戒標識	Y－1特例	201～215	警戒標識	路 側	1.3	585*585			76.3φ×2.8×3500	28,300	23	―
	Y－2特例	〃	〃	〃	1.6	720*720			89.1φ×3.2×3650	39,900	32.3	―
	Y－3特例	〃	〃	〃	2.0	900*900			101.6φ×3.2×3800	48,800	39.5	―

※補：補助板

※1 ：片持式の支柱の単価については「標識柱（片持式）」を使用する。単価の中にはオーバーハングも含まれているがアンカーボルトは含んでいない。

※2 ：路側式の支柱（直柱）の単価については（3）参照。

※3 ：標識板を積み上げる場合は案内標識（カプセルレンズ型）若しくは補助標識（カプセルレンズ型）を使用すること。

※4 ：当該単価についてはプリズムレンズ型とし、取付金具は含んでいない。

※　表中の柱単価は溶融亜鉛メッキ品であり、溶融亜鉛めっきはJISH8641 2種HDZ55とする。なお、肉厚が3.2mm未満のものは、2種 HDZ 35とする。

（2）道路標識板価格表

◆標識板価格（取付金具は含まない）

種　　別	単 位	封入プリズム・封入レンズ型	ｶﾌﾟｾﾙﾌﾟﾘｽﾞﾑ・ｶﾌﾟｾﾙﾚﾝｽﾞ型
案内標識	m2	＃	＃
路線番号	m2	＃	＃
警戒標識	m2	＃	＃
補助標識	m2	61,800	81,700
平板六角ﾎﾞﾙﾄ止め案内標識	m2	53,400	73,300
既設板再生　案内標識	m2	－	－
平板六角ﾎﾞﾙﾄ止め警戒標識等	m2	－	－
ｼﾝﾎﾞﾙﾏｰｸ入り ﾃﾞｻﾞｲﾝ標識	m2	61,800	81,700

（注）1．案内標識及びシンボルマーク入りデザイン標識の価格は、反射シートが素地1色、文字1色の場合である。なお、文字2色以上の場合は別途積算とする。
2．114－B、118－B、C、118－2B、C、119－A、Bの支柱について2枚付、3枚付の場合は別途積算とする。
3．案内標識板の1文字増しの場合は文字寸法×1．1倍の寸法増しとする。
4．『#』は、市販の物価資料に掲載されている単価である。

◆取付金具価格

型　　式	単 位	単 価	種 別
アルミTアングル	m	＃	片持型・門型
歩道橋添架金具　亜鉛めっき品	kg	1,980	歩道橋
Uバンド　ボルト付　60.5φ	個	＃	路側型
Uバンド　ボルト付　76.3φ	個	＃	路側型
Uバンド　ボルト付　89.1φ	個	＃	路側型
Uバンド　ボルト付　101.6φ	個	1,170	路側型
Uバンド　ボルト付　114.3φ	個	1,260	路側型
Uバンド　ボルト付　139.8φ	個	1,350	路側型
逆L型柱用オーバーハング柱両面取付金具	本	9,900	逆L型柱
F型柱用オーバーハング柱両面取付金具	本	19,800	F型柱
門型柱用取付金具　ｱｰﾑ径101.6～139.8	個	17,800	門型柱
門型柱用取付金具　ｱｰﾑ径165.2～190.7	個	21,600	門型柱
門型柱用取付金具　ｱｰﾑ径216.3～318.5	個	35,700	門型柱

（注）1．歩道橋添架金具は歩道橋本体との取付金具（PL、Uボルト）は含むが、標識板との取付金具は含んでいない。
2．Uバンド60.5φ～89.1φはアルミ押出型材とし、それ以上は鋼板とする。
3．門型用取付バンドは溶融亜鉛めっきJIS H 8641 2種 HDZ 40を適用する。
4．『#』は、市販の物価資料に掲載されている単価である。

（3）道路標識柱価格表

◆路側柱（直柱）価格

外 径	肉 厚	単 位	単 価		
			塗装品	めっき品	めっき＋塗装
60.5φ	2.3mm	m	3,170	3,270	3,580
60.5φ	2.8mm	m	3,820	3,940	4,320
76.3φ	2.8mm	m	4,930	5,030	5,560
76.3φ	3.2mm	m	5,600	5,710	6,320
89.1φ	3.2mm	m	6,780	6,710	7,630
101.6φ	3.2mm	m	7,760	7,680	8,730
101.6φ	4.2mm	m	10,100	10,000	11,400
114.3φ	3.5mm	m	9,560	9,460	10,800
139.8φ	4.5mm	m	15,000	14,900	16,900

◆門型柱重量表（1組当たり）

図集記号 SCM07の	標識板最大掲載面積m2	スパン m	重　量　（Kg／基） 柱	ｱﾝｶｰﾌﾚｰﾑ	アーム径	備　考
A-1	10	8	1,796.0	73.1	φ190.7	平面トラス
A-2	15	10	2,397.3	132.3	φ216.3	
A-3	15	12	2,879.8	132.3	φ216.3	
A-4	17.5	14	3,984.1	132.3	φ267.4	
A-5	22.5	16	4,495.3	143.3	φ318.5	
A-6	35	19	3,852.3	210.3	φ114.3	箱トラス
A-7	40	22	4,195.5	210.3	φ139.8	
A-8	45	25	4,863.2	210.3	φ139.8	
A-9	50	28	6,503.7	256.6	φ165.2	
A-10	55	31	7,588.4	256.6	φ190.7	

注）1．支柱材料は、梁（ｱｰﾑ）部を含み、ｱﾝｶｰﾌﾚｰﾑは2組当たり重量を示す。梁部重量は、最大梁寸法で計算している。
2．門型柱は溶融亜鉛めっきJIS H 8641 2種 HDZ 55を適用する。

（4）視線誘導標価格表

◆標識板価格

種　　別	板寸法	広角ﾌﾟﾘｽﾞﾑﾚﾝｽﾞ（枚）	ｶﾌﾟｾﾙﾌﾟﾘｽﾞﾑ（枚）	両面用金具 45°開き（ｾｯﾄ）	両面用金具 15°開き（ｾｯﾄ）	備考
誘導標1型	350*600	33,500	15,100	2,630	1,720	
誘導標2型	350*900	45,200	22,700	2,630	1,720	
ｼｪﾌﾞﾛﾝﾏｰｶｰA型	400*220	11,600	5,780	2,630	1,720	
ｼｪﾌﾞﾛﾝﾏｰｶｰS型	750*600	64,700	32,500	3,950	2,580	
ｼｪﾌﾞﾛﾝﾏｰｶｰ2/3S型	500*400	28,900	14,400	2,630	1,720	

（注）上記金具類は支柱1本当たり1ｾｯﾄで構成される。また、支柱価格は前項記載の路側柱（直柱）参照。

◆取付金具価格

種　別	ｱﾙﾐ取付ﾊﾞﾝﾄﾞ φ60.5用(組)	ｱﾙﾐ取付ﾊﾞﾝﾄﾞ φ34.0用(組)	ｶﾞｰﾄﾞﾚｰﾙ共架 φ60.5用(ｾｯﾄ)	ｶﾞｰﾄﾞﾚｰﾙ取付 φ34.0用(ｾｯﾄ)
取付金具	370	548	7,730	3,960

（注）ﾊﾞﾝﾄﾞには取付ﾎﾞﾙﾄも含んでおり、支柱1本に2～3組必要。共架金具はｶﾞｰﾄﾞﾚｰﾙ共架で支柱1本に1ｾｯﾄ。
また、構造物用の取付金具（ベースプレート等）は別途見積もること。

参考図

誘導標1型

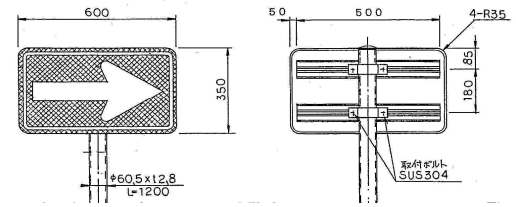

誘導標2型

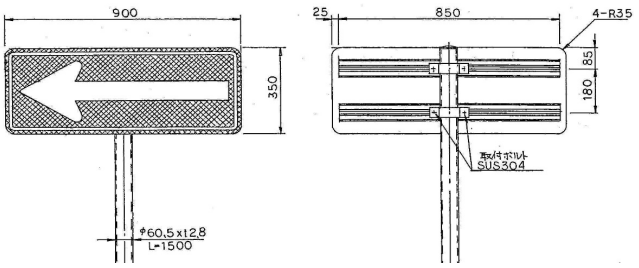

シェブロンマーカーA型

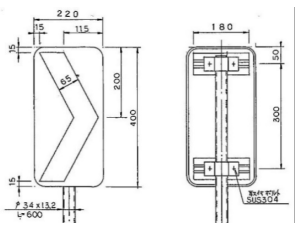

シェブロンマーカーS型

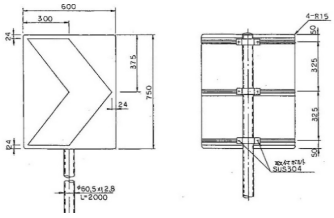

シェブロンマーカー2/3S型

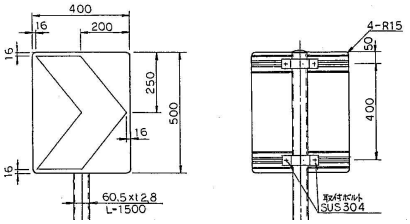

（5）視線誘導標（デリネーター）価格表

記　　号	種　別	寸　法	単価（円/本）	取付金具
CM－W－A1　（DSAP60-209）	構造物用　片眼	L=900mm	4,860	5,210
CM－W－A2　（DWAP60-209）	構造物用　両眼	L=900mm	5,980	5,210
CM－W－A3　（DSAP60-209）	構造物用　片眼	L=900mm	4,860	5,210
CM－W－A4　（DWAP60-209）	構造物用　両眼	L=900mm	5,980	5,210
CM－W－A5　（DSAP60-2045）	構造物用　片眼	L=450mm	4,400	5,210
CM－W－A6　（DWAP60-2045）	構造物用　両眼	L=450mm	5,680	5,210

⑥非排水型伸縮装置充填施工費

名　　称	規　　格	単位	単　価	備　考
充填施工費	弾性シール材	L	1,350	

注）ﾊﾞｯｸｱｯﾌﾟ材設置費含む。

⑦止水ゴムパッキン設置費

止水ゴムパッキンの桁遊間の伸縮量	単位	設置費	備　　考
－40～＋40㎜以下	m	6,750	クロロプレーンゴム
－50～＋50㎜	m	6,750	〃
－80～＋80㎜	m	6,750	〃
－100～＋100㎜	m	6,750	〃
－150～＋150㎜	m	6,750	〃
－200～＋200㎜	m	6,750	〃
－250～＋250㎜	m	6,750	〃
－300～＋300㎜	m	6,750	〃

⑧落橋防止装置価格

（1） 落橋防止装置価格表

耐力（tf/本）	1組当り※1	PC鋼線	保護キャップ	鋼製キャップ	スプリング	偏向具※2	鋼製キャップ高さ
	単価1	（円/m）	（円/個）	（円/個）	（円/組）	（円/個）	
22.6	96,400	1,780	8,060	38,500	15,800	47,800	H=250
33.7	117,000	2,100	9,500	45,500	18,000	47,800	
43.0	127,000	2,980	9,500	48,300	18,000	54,800	H=300
50.5	163,000	3,560	13,800	62,700	20,300	57,300	
62.0	184,000	3,890	13,800	62,700	20,300	57,300	
84.2	231,000	4,780	16,200	78,700	21,800	67,500	H=350
97.1	292,000	6,720	20,000	78,700	26,600	73,900	
111.4	300,000	6,860	20,000	78,700	26,600	73,900	
145.6	392,000	7,930	27,000	92,300	33,400	90,200	
168.2	444,000	9,850	27,000	98,200	33,400	90,200	
197.6	491,000	12,900	34,200	116,000	39,000	99,100	
228.6	578,000	14,700	34,200	116,000	40,600	105,000	
263.5	677,000	17,400	37,700	132,000	54,400	113,000	H=400
302.3	816,000	19,200	37,700	142,000	57,400	118,000	

※1…この中にはPC鋼より線、保護キャップ、鋼製キャップ、片方のスプリング、偏向具は含まれていないため必ず表中から別途積み上げを行うこと。

※2…両端又は片端がブラケットに付く場合はブラケット毎に上記を加算する。
表中の部材価格は移動量50mm～300mmに対応している。
この表により難い場合は担当課に連絡すること。

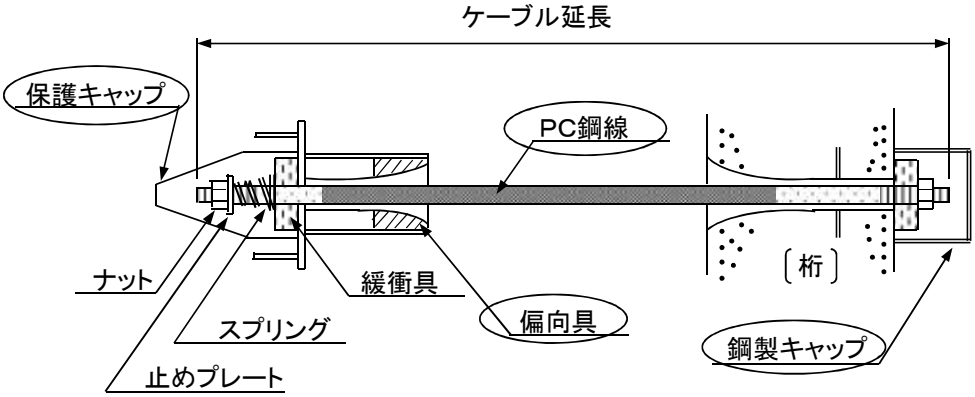

※○で囲った部品、片方のスプリング及び止めプレートは「1組当り」に含まれていない。

（2） 落橋防止装置1本当たり価格決定フロー

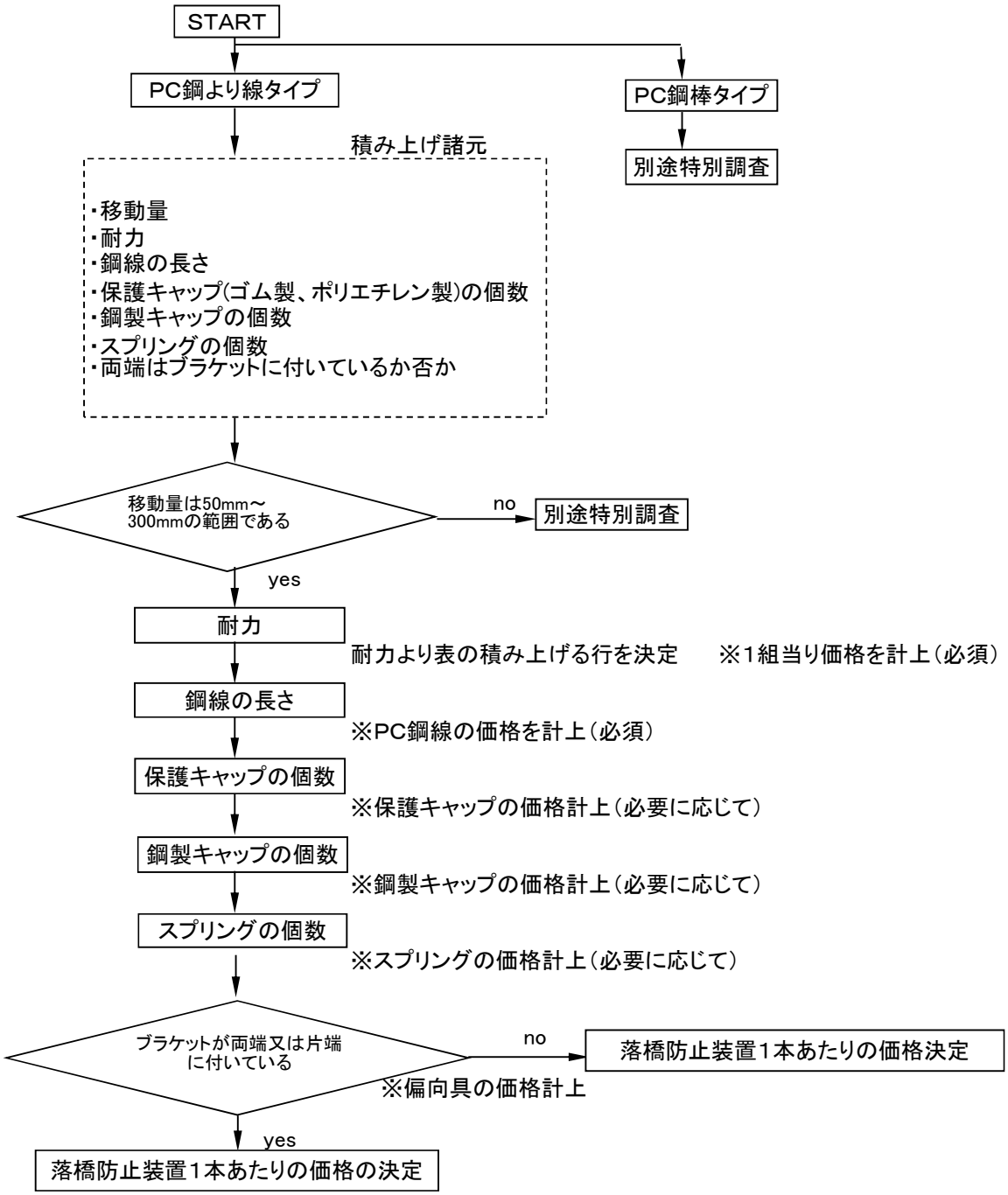

⑨市場単価

①道路標識設置工単価各種

下表単価は、加算率、補正係数による補正をしていない。必要に応じ、基準書「Ⅵ－２－⑧－５　２－３加算率・補正係数、Ⅵ－２－⑧－７　２－５直接工事費の算出」により単価補正すること。

［表－1］ 標識柱設置撤去　　単価（円／基）

区　　分	柱径	単柱式	複柱式	備　考
コンクリート建込式（既存基礎を削孔し建込む）	φ60.5	7,920	11,800	削孔費、間詰めモルタル費等を含む。
	φ76.3	7,920	11,800	
	φ89.1	7,920	11,800	
	φ101.6	7,920	11,800	
ベースプレート式（既存基礎を削孔［アンカー用］し建込む）	φ60.5	4,860	7,780	
	φ76.3	4,860	7,780	
	φ89.1	4,860	7,780	
	φ101.6	4,860	7,780	
コンクリート建込式路側柱切断撤去（基礎撤去は含まない。）	φ60.5	2,950	4,510	
	φ76.3	2,950	4,510	
	φ89.1	2,950	4,510	
	φ101.6	2,950	4,510	
ベースプレート式路側柱撤去（基礎撤去は含まない。）	φ60.5	3,010	4,710	
	φ76.3	3,010	4,710	
	φ89.1	3,010	4,710	
	φ101.6	3,010	4,710	

［表－2］ 案内標識板（受注製作品）設置手間のみ（板材料費、取付金具は含まない。）

反射シート	1枚当り面積	単価（円／m2）
カプセルプリズム封入レンズ　共	2.0㎡未満	＃
	2.0㎡以上	＃

（注）『#』は、市販の物価資料に掲載されている単価である。

[表－3] 路側式標識柱設置（特例柱等）各種

路側式標識規格（SCM）	条　　件	単価（円／基）
Ｙ－１（特例）Ｗ－１	設置（柱設置手間・材料費・基礎設置手間・材料費）	58,000
	設置・柱材料費抜き（柱設置手間＋基礎設置手間・材料費）	29,700
	削孔設置手間のみ（削孔費＋柱設置手間［間詰モルタル等を含む］）	7,920
Ｙ－２（特例）	設置（柱設置手間・材料費・基礎設置手間・材料費）	77,400
	設置・柱材料費抜き（柱設置手間＋基礎設置手間・材料費）	37,500
	削孔設置手間のみ（削孔費＋柱設置手間［間詰モルタル等を含む］）	7,920
Ｙ－３（特例）	設置（柱設置手間・材料費・基礎設置手間・材料費）	88,400
	設置・柱材料費抜き（柱設置手間＋基礎設置手間・材料費）	39,600
	削孔設置手間のみ（削孔費＋柱設置手間［間詰モルタル等を含む］）	7,920
Ｗ－２（特例）	設置（柱設置手間・材料費・基礎設置手間・材料費）	77,400
	設置・柱材料費抜き（柱設置手間＋基礎設置手間・材料費）	37,500
	削孔設置手間のみ（削孔費＋柱設置手間［間詰モルタル等を含む］）	7,920
Ｗ－４（特例）	設置（柱設置手間・材料費・基礎設置手間・材料費）	57,200
	設置・柱材料費抜き（柱設置手間＋基礎設置手間・材料費）	29,700
	削孔設置手間のみ（削孔費＋柱設置手間［間詰モルタル等を含む］）	7,920
Ｗ－５（特例）	設置（柱設置手間・材料費・基礎設置手間・材料費）	75,700
	設置・柱材料費抜き（柱設置手間＋基礎設置手間・材料費）	37,500
	削孔設置手間のみ（削孔費＋柱設置手間［間詰モルタル等を含む］）	7,920

注）撤去は、一般路側式柱単価を適用できる。

[表－4] 平板六角ボルト止め標識設置（六角ボルト以外の材料費含まず。）

種　別	1枚当り面積	単価（円／m2）
平板六角ボルト止め設置	2.0㎡未満	18,700
	2.0㎡以上	11,100

注）材料費（標識板）は別途積み上げること。
単価構成は、労務、機械（高所作業車）、材料（六角ボルト・ナット）である。

②道路付属物工単価

視線誘導標（CM－W－A1～6）については市場単価WB812310視線誘導標設置（構造物取付手間のみ、ベースプレート式）若しくはWB812360道路付属物撤去工（視線誘導標）を使用すること。材料費が必要な場合は前項の価格表で別途積み上げること。

［表］ 視線誘導標（シェブロンマーカー）設置撤去

下表の設置単価は、「機＋労」を含んだ単価である。なお、施工規模・施工地区に関係なく使用することができる。材料費が必要な場合は前項の価格表で別途積み上げること。

フロー図			規格	設置（円／基）
視線誘導標設置	土中用	床堀→基礎砕石→型枠→建柱→打設→埋戻→板取付	A型	4,480
			S型	4,480
			2／3S型	4,480
	防護柵用	共架金具取付→建柱→板取付	A型	1,120
			S型	1,120
			2／3S型	1,120
	擁壁用	アンカー及び建柱取付→板取付	A型	2,480
			S型	2,480
			2／3S型	2,480
視線誘導標撤去	土中用	板撤去→床堀→柱撤去→基礎撤去→埋戻	A型	2,240
			S型	2,240
			2／3S型	2,240
	防護柵用	板撤去→金具撤去	A型	560
			S型	560
			2／3S型	560
	擁壁用	板撤去→金具撤去	A型	1,240
			S型	1,240
			2／3S型	1,240

注）土中用は基礎コンクリート材料費含まず。
設置に際して、舗装取り壊し、舗装復旧、残土運搬、残土処分は含まない。
撤去に際して、廃材は仮置きまでとし処分費は含まない。

③情報BOX位置管理用標示板（穿孔式）単価

下表の設置単価は、「機＋労＋材」を含んだ単価であり、撤去単価は、「機＋労」を含んだ単価である。なお、施工規模・施工地区に関係なく使用することができる。

規格	単価（円／枚）	
	設置	撤去
プレート2．0t　黄銅板	3,190	465

注）補強ｶﾗｰ・ﾌﾟﾚｰﾄ表面ｸﾘｱｰ塗布含む

④地下ケーブル埋設位置標示シール設置単価

下表の設置単価は、「機＋労＋材」を含んだ単価である。なお、施工規模・施工地区に関係なく使用することができる。

規格	単価（円／箇所）
φ28mm　t＝15mm	1,010

⑩標準単価

①区画線工単価各種

種別					単価（円／m）			
規格			昼夜区分	時間的制約	徳島県			
溶融式・手動【機労】	供用	10cm t=1.5mm 実線	昼間	無	198.2			
				受ける	209.0			
				著しく受ける	223.4			
			夜間	無	288.2			
				受ける	304.4			
				著しく受ける	326.0			
		10cm t=1.5mm 破線	昼間	無	220.0			
				受ける	232.0			
				著しく受ける	248.0			
			夜間	無	319.9			
				受ける	337.9			
				著しく受ける	361.8			
	未供用	10cm t=1.5mm 実線	昼間	無	180.3			
				受ける	190.1			
				著しく受ける	203.2			
			夜間	無	262.2			
				受ける	277.0			
				著しく受ける	296.6			
		10cm t=1.5mm 破線	昼間	無	200.2			
				受ける	211.1			
				著しく受ける	225.6			
			夜間	無	291.1			
				受ける	307.4			
				著しく受ける	329.2			

（注）昼夜区分・時間的制約の適用は物価資料（「建設物価（土木コスト情報）」、「積算資料（土木施工単価）」を参照すること。

種別					単価（円／m）			
規格			昼夜区分	時間的制約	徳島県			
溶融式・(手動)及び排水性舗装用に開発された工法による施工【機労】	供用排水性舗装	10cm t=1.5mm 実線	昼間	無	208.1			
				受ける	219.4			
				著しく受ける	234.5			
			夜間	無	302.6			
				受ける	319.6			
				著しく受ける	342.3			
		10cm t=1.5mm 破線	昼間	無	231.0			
				受ける	243.6			
				著しく受ける	260.4			
			夜間	無	335.8			
				受ける	354.7			
				著しく受ける	379.8			
	未供用排水性舗装	10cm t=1.5mm 実線	昼間	無	189.3			
				受ける	199.6			
				著しく受ける	213.4			
			夜間	無	275.3			
				受ける	290.8			
				著しく受ける	311.4			
		10cm t=1.5mm 破線	昼間	無	210.2			
				受ける	221.6			
				著しく受ける	236.9			
			夜間	無	305.6			
				受ける	322.8			
				著しく受ける	345.6			

（注）昼夜区分・時間的制約の適用は物価資料（「建設物価（土木コスト情報）」、「積算資料（土木施工単価）」を参照すること。

種別					単価（円／m、自転車マークは箇所）			
規格			昼夜区分	時間的制約	徳島県			
ペイント式ローラ塗布【機労】	供用	15cm 破線 白	昼間	無	182.2			
				受ける	192.6			
				著しく受ける	206.6			
			夜間	無	269.4			
				受ける	285.2			
				著しく受ける	306.1			
		15cm 破線 黄	昼間	無	182.2			
				受ける	192.6			
				著しく受ける	206.6			
			夜間	無	269.4			
				受ける	285.2			
				著しく受ける	306.1			
自転車マーク【機労】		t=1.5mm	昼間	無	5,107			
				受ける	5,356			
				著しく受ける	5,689			
			夜間	無	7,186			
				受ける	7,560			
				著しく受ける	8,059			

（注）昼夜区分・時間的制約の適用は物価資料（「建設物価（土木コスト情報）」、「積算資料（土木施工単価）」を参照すること。

②-1　区画線工日当たり施工量・材料標準使用量（溶融式・手動、溶融式・(手動)及び排水性舗装用に開発された工法による施工）

（1）日当たり施工量　（m/日）

区分	単位	実線	破線
供用区間	m	1,000	900
排水性舗装	m	950	855
未供用区間	m	1,100	990
排水性舗装&未供用区間	m	1,050	941

（2）溶融式（手動）　1000m当たり

名称	区分	単位	実線	破線
		cm	10	10
塗料		kg	380	380
	排水性舗装に施工する場合	kg	570	570
ガラスビーズ		kg	17	17
プライマー		kg	17	17
軽油		L	40	44
	排水性舗装に施工する場合	L	42	47
	未供用区間に施工する場合	L	36	40
	排水性舗装で未供用区間に施工する場合	L	38	43

（3）材料諸雑費率

0.05

（注）標準材料使用量の適用は物価資料（「建設物価（土木コスト情報）」、「積算資料（土木施工単価）」を参照すること。

②-2　区画線工材料標準使用量(ペイント式ローラ塗布）

（1）ペイント式ローラ塗布　1000m当たり

名称	区分	単位	破線
		cm	15
塗料		L	50
ガラスビーズ		kg	39
軽油		L	32

（2）材料諸雑費率

0.05

（注）標準材料使用量の適用は物価資料（「建設物価（土木コスト情報）」、「積算資料（土木施工単価）」を参照すること。

②-3　区画線工材料標準使用量（自転車マーク）

（1）自転車マーク　100箇所当り

名称	区分	単位	t＝15mm
塗料		kg	103
ガラスビーズ		kg	4.5
プライマー		kg	4.5
軽油		L	200

（2）材料諸雑費率

0.09

（注）標準材料使用量の適用は物価資料（「建設物価（土木コスト情報）」、「積算資料（土木施工単価）」を参照すること。