

## 2月の保証概況

### ◆ 事業概況

2月の各項目における対前年同月比は、保証申込66.95%、保証承諾68.68%、代位弁済143.14%、2月末の保証債務残高96.22%となりました。当年度中の対前年同期比は、保証申込104.05%、保証承諾101.50%、代位弁済72.95%となりました。

(単位：百万円、%)

	2月中			2月末		
	件数	金額	前年同月比	件数	金額	前年同期比
保証申込	311	3,339	66.95	4,663	51,799	104.05
保証承諾	308	3,246	68.68	4,440	48,162	101.50
保証債務残高	-	-	-	17,167	155,665	96.22
代位弁済	42	384	143.16	287	2,754	72.92

### ◆ 保証承諾

#### ◎制度別保証状況

2月の制度別保証承諾額における構成比は、県セーフティ資金39.07%、県短期事業資金10.46%、当座貸越6.16%、県経済変動対策資金4.55%、根保証2.93%となりました。

当年度中の制度別保証承諾額における構成比は、県セーフティ資金47.77%、県短期事業資金11.28%、県経済変動対策資金3.07%、経営安定関連1.69%、根保証1.50%となりました。

#### ◎業種別保証状況

2月の業種別保証承諾額における構成比は、建設業39.99%、製造業18.22%、卸売業16.19%、小売業11.46%、サービス業6.11%となりました。

当年度中の業種別保証承諾額における構成比は、建設業26.16%、製造業20.11%、卸売業17.19%、小売業14.78%、サービス業8.96%となりました。

#### ◎金融機関別保証状況

2月の金融機関別保証承諾額における構成比は、阿波銀行60.79%、徳島銀行16.90%、四国銀行9.47%、徳島信用金庫6.41%、香川銀行1.85%となりました。

当年度中の金融機関別保証承諾額における構成比は、阿波銀行52.51%、徳島銀行22.11%、四国銀行12.16%、徳島信用金庫4.38%、百十四銀行1.76%となりました。

### ◆ 代位弁済

#### ◎金融機関別代位弁済状況

2月の金融機関別代位弁済額における構成比は、徳島銀行50.33%、阿波銀行38.98%、徳島信用金庫4.54%、阿南信用金庫2.67%、高知銀行1.67%となりました。

当年度中の金融機関別代位弁済額における構成比は、阿波銀行49.63%、徳島銀行21.95%、四国銀行9.17%、徳島信用金庫5.30%、商工組合中央金庫3.81%となりました。

#### ◎業種別代位弁済状況

2月の業種別代位弁済額における構成比は、製造業59.03%、建設業31.04%、小売業4.63%、飲食店2.72%、卸売業1.34%となりました。

当年度中の業種別代位弁済額における構成比は、建設業30.09%、製造業22.36%、卸売業16.52%、小売業10.02%、飲食店7.10%となりました。

# 保証実績月別推移

## ●保証承諾

(単位:百万円、%)

月	22年度			23年度			24年度		
	件数	金額	前年比	件数	金額	前年比	件数	金額	前年比
4	481	4,955	68.45	406	4,175	84.26	381	3,511	84.09
5	599	6,117	95.80	432	3,484	56.96	416	3,898	111.89
6	586	6,445	78.74	466	4,332	67.21	454	4,766	110.04
7	512	5,194	87.20	375	3,840	73.94	488	5,040	131.24
8	440	4,555	81.43	351	3,596	78.94	382	4,562	126.87
9	531	5,910	100.44	415	4,757	80.49	437	5,185	109.01
10	440	4,354	63.31	405	4,750	109.08	419	5,145	108.32
11	516	5,852	61.93	425	4,089	69.88	408	4,433	108.40
12	585	6,605	72.57	468	5,817	88.06	471	5,934	102.01
1	382	4,399	95.34	323	3,885	88.31	276	2,441	62.83
2	420	4,968	107.24	424	4,727	95.16	308	3,246	68.68
3	781	10,725	151.72	544	7,634	71.18			
合計	6,273	70,078	86.53	5,034	55,086	78.61	4,440	48,162	101.50

## ●保証債務残高

(単位:百万円、%)

月	22年度			23年度			24年度		
	件数	金額	前年比	件数	金額	前年比	件数	金額	前年比
4	19,032	172,445	102.52	18,539	170,765	99.03	17,658	161,463	94.55
5	18,963	172,109	102.09	18,463	169,498	98.48	17,577	160,013	94.40
6	18,824	171,540	101.24	18,377	168,508	98.23	17,510	159,300	94.54
7	18,781	171,208	100.43	18,333	167,337	97.74	17,509	158,861	94.94
8	18,771	170,842	100.24	18,280	165,925	97.12	17,485	158,917	95.78
9	18,735	170,557	99.67	18,177	164,852	96.66	17,433	158,400	96.09
10	18,682	170,025	99.30	18,104	164,303	96.63	17,372	158,148	96.25
11	18,697	169,980	98.70	18,008	163,664	96.28	17,284	157,618	96.31
12	18,732	171,258	98.41	17,958	163,128	95.25	17,275	158,006	96.86
1	18,685	170,688	98.19	17,893	162,552	95.23	17,235	156,962	96.56
2	18,664	170,136	98.04	17,821	161,774	95.09	17,167	155,665	96.22
3	18,631	171,229	98.75	17,753	162,340	94.81			
平均	18,766	171,001	99.78	18,142	165,387	96.72	17,410	158,486	95.67

## ●代位弁済

(単位:百万円、%)

月	22年度			23年度			24年度		
	件数	金額	前年比	件数	金額	前年比	件数	金額	前年比
4	65	433	81.54	40	582	134.59	23	149	25.53
5	22	109	29.30	33	168	154.00	18	240	143.35
6	55	577	100.45	39	200	34.69	39	243	121.23
7	34	279	39.43	28	249	89.08	27	446	179.48
8	47	462	93.75	47	907	196.48	30	251	27.64
9	51	483	250.27	50	497	102.87	36	273	55.02
10	43	471	110.18	19	189	40.21	27	339	178.76
11	14	101	10.59	36	306	303.58	33	304	99.31
12	20	115	26.30	37	277	242.18	10	119	42.80
1	20	74	28.04	15	132	178.95	2	6	4.64
2	36	426	118.91	28	268	62.91	42	384	143.16
3	37	339	125.46	38	409	120.57			
合計	444	3,868	69.34	410	4,185	108.20	287	2,754	72.92



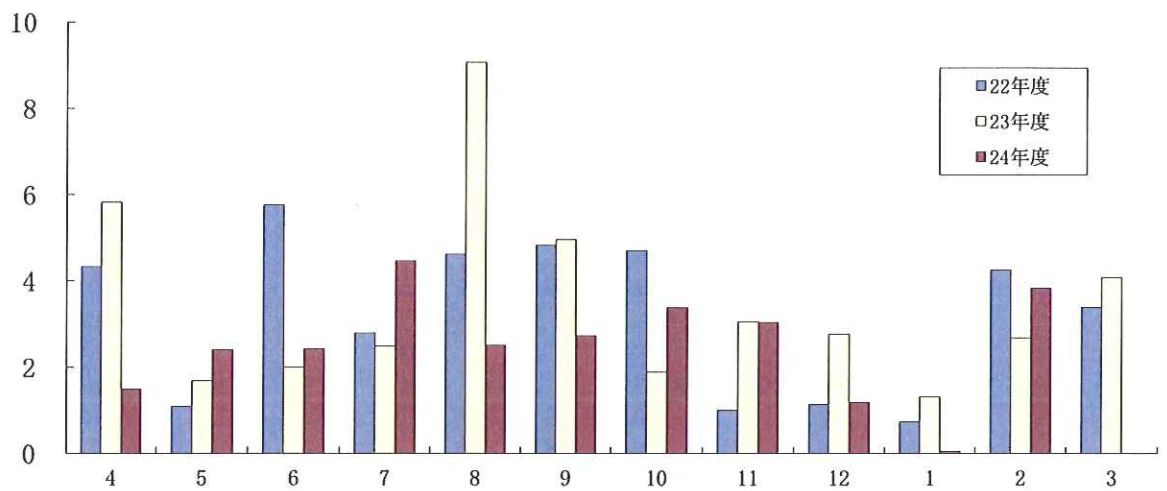
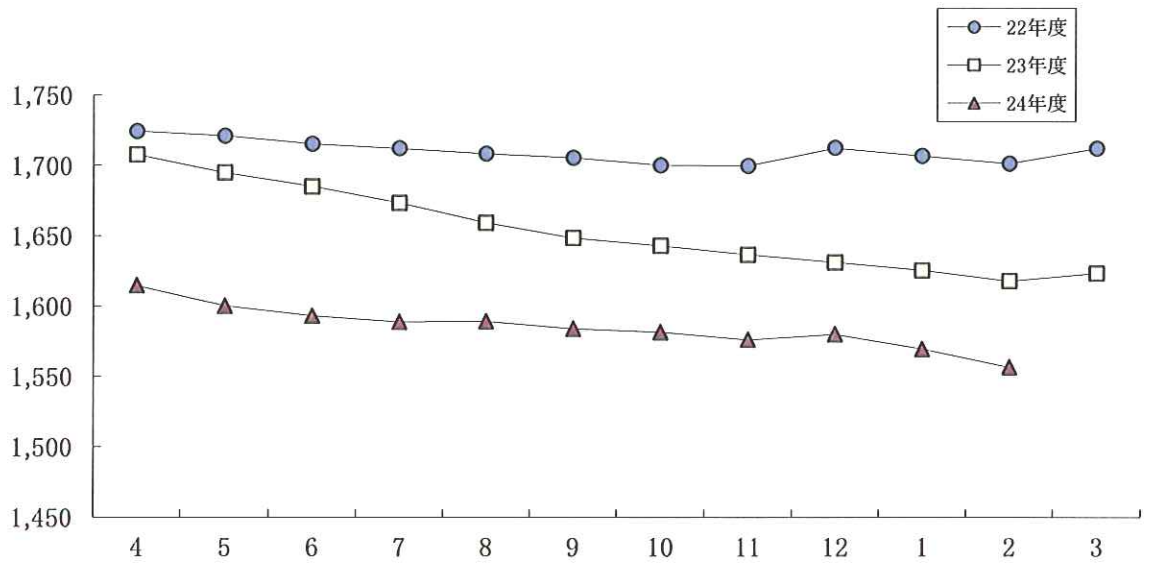
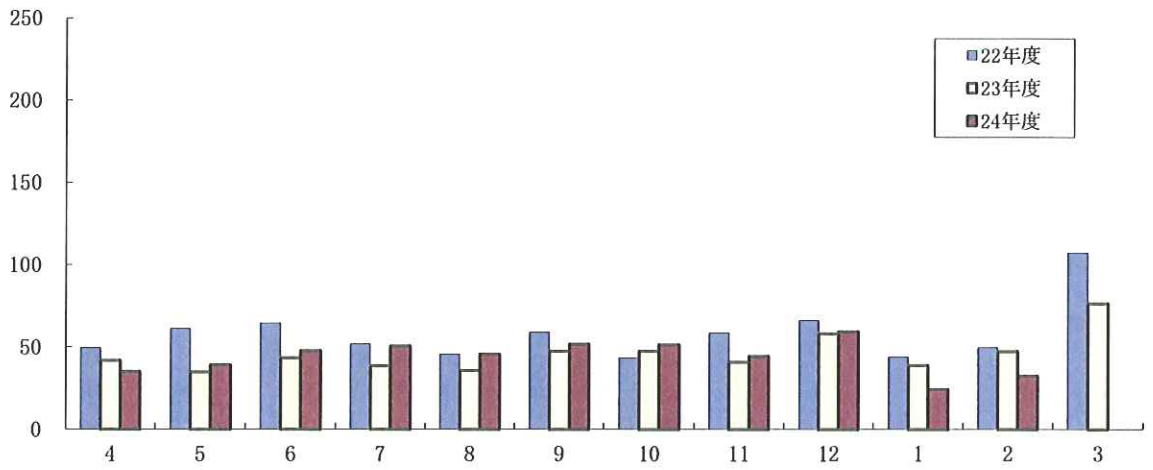

当月中承諾		当 年 度 中 承 諾				区 分		保 証 債 務 残 高				
件数	金 額	件数	金 額	構成比	前年比			件数	金 額	構成比	前年比	
67	887,400	906	11,868,115	24.64	97.22	一 般 保 証		5,423	56,619,693	36.37	89.77	
4	9,500	94	460,165	0.96	58.73	徳 島 県 振 興	一 般 保 証	577	2,326,527	1.49	84.46	
19	49,700	234	622,450	1.29	122.73		小 口	821	1,282,877	0.82	101.46	
0	0	2	6,000	0.01	44.44		徳 島 県 振 興	特 別 小 口	8	14,640	0.01	117.58
81	339,479	1,155	5,433,929	11.28	128.81		短 期 事 業 資 金	1,160	5,402,426	3.47	124.49	
0	0	2	30,000	0.06	200.00		新 事 業 チ ャ レ ン ジ 資 金	4	42,196	0.03	305.88	
0	0	0	0	-	-		事 業 承 継 円 滑 化	0	0	-	-	
17	147,700	150	1,478,400	3.07	109.12		島 振 興	経 済 変 動 対 策	533	3,772,740	2.42	106.05
81	1,268,450	1,495	23,008,893	47.77	97.75		セ ー フ テ イ ネット	6,652	65,949,677	42.37	101.03	
5	81,000	41	464,100	0.96	79.62		経 営 安 定 借 換	360	2,431,024	1.56	81.18	
1	1,000	1	1,000	0.00	2.27		あ わ の 輝 き 産 業 育 成	10	79,507	0.05	109.68	
0	0	0	0	-	-		オ ン リ ー ワ ン 企 業 創 出 支 援	6	48,216	0.03	70.29	
0	0	0	0	-	-		ベンチャー企業ステップアップ	3	24,829	0.02	50.31	
6	16,500	64	217,750	0.45	242.70		創 業 者 無 担 保	187	386,481	0.25	126.27	
0	0	0	0	-	-		あ っ た か ビ ジ ネ ス 支 援	11	21,164	0.01	73.17	
0	0	0	0	-	-		災 害 対 策	0	0	-	-	
1	33,000	13	175,150	0.36	-		地 震 防 災 対 策	13	164,125	0.11	1,697.44	
0	0	2	31,200	0.06	205.26		流 動 資 産 担 保 活 用	2	31,200	0.02	205.26	
0	0	0	0	-	-		事 業 再 生	1	12,680	0.01	84.76	
0	0	0	0	-	-		D I P	0	0	-	-	
2	62,000	10	279,400	0.58	151.03		長 期 設 備	29	743,620	0.48	131.13	
0	0	0	0	-	-	徳 島 県 は ぐ く み 事 業 所	0	0	-	-		
0	0	0	0	-	-	徳 島 県 環 境 保 全 施 設 整 備 等	1	16,680	0.01	80.12		
0	0	6	279,200	0.58	-	徳 島 県 自 然 エ ネ ル ギ ー 立 県 と く し ま 推 進	6	274,202	0.18	-		
0	0	0	0	-	-	徳 島 県 優 良 産 業 廃 棄 物 処 理 業 者 育 成	0	0	-	-		
0	0	0	0	-	-	そ の 他 の 徳 島 県 制 度	172	691,495	0.44	73.46		
0	0	3	10,000	0.02	46.51	徳 島 市 小 口	21	35,907	0.02	81.05		
0	0	0	0	-	-	徳 島 市 中 小 企 業 振 興	4	5,874	0.00	80.62		
0	0	9	181,100	0.38	184.80	徳 島 市 経 済 変 動 対 策	62	732,159	0.47	96.74		
0	0	0	0	-	-	徳 島 市 LED 起 業 家 育 成	0	0	-	-		
0	0	1	1,000	0.00	-	鳴 門 市 小 口	7	10,527	0.01	141.80		
0	0	0	0	-	-	鳴 門 市 経 営 基 盤 パ ワ ー ア ッ プ	4	30,359	0.02	82.30		
0	0	0	0	-	-	鳴 門 市 開 業 者 ス タ ー ト ア ッ プ	2	5,760	0.00	79.34		
0	0	2	4,750	0.01	95.00	阿 南 市 小 口	5	9,335	0.01	126.05		
0	0	0	0	-	-	阿 南 市 経 済 変 動 対 策 特 別	2	3,400	0.00	42.80		
0	0	1	1,000	0.00	33.33	小 松 島 市 小 口	4	4,803	0.00	85.42		
0	0	0	0	-	-	そ の 他 の 市 制 度	2	2,040	0.00	64.80		
11	95,000	69	724,000	1.50	84.81	根 座 保 証		106	971,815	0.62	88.80	
1	200,000	22	610,000	1.27	130.90	当 座 貸 越		28	752,996	0.48	126.53	
10	42,000	86	357,500	0.74	60.13	カ ー ド 一 ン		218	988,223	0.63	87.12	
0	0	0	0	-	-	長 期 経 営		20	353,855	0.23	79.02	
0	0	4	9,000	0.02	38.66	全 国 小 口		30	48,637	0.03	70.47	
0	0	0	0	-	-	全 国 緊 急		320	3,492,170	2.24	74.43	
0	0	0	0	-	-	東 日 本 大 震 災 復 興 緊 急		8	47,613	0.03	88.37	
1	6,720	2	14,720	0.03	-	経 営 力 強 化 保 証		1	8,000	0.01	-	
1	7,000	42	815,750	1.69	117.24	経 営 安 定 関 連		246	3,642,685	2.34	102.00	
0	0	0	0	-	-	金 融 環 境 変 化		25	153,313	0.10	95.69	
0	0	0	0	-	-	創 業 等 関 連		2	2,972	0.00	55.24	
0	0	10	572,160	1.19	120.69	A B L		9	476,205	0.31	100.45	
0	0	0	0	-	-	事 業 再 生		0	0	-	-	
0	0	6	480,000	1.00	90.91	特 定 社 債		44	3,498,000	2.25	114.05	
0	0	0	0	-	-	事 業 再 生 円 滑 化 関 連		1	600	0.00	25.00	
0	0	0	0	-	-	再 挑 戦 支 援		0	0	-	-	
0	0	8	24,900	0.05	-	そ の 他 の 協 会 制 度		17	51,369	0.03	57.25	
308	3,246,449	4,440	48,161,632	100.00	101.50	合 計		17,167	155,664,615	100.00	96.22	



当月中保証		当年度中承諾				区 分	保証債務残高			
件数	金額	件数	金額	構成比	前年比		件数	金額	構成比	前年比
51	591,400	765	9,685,368	20.11	101.66	製 造 業	3,239	33,990,312	21.84	95.24
8	89,500	165	2,582,100	5.36	103.78	食 料 品 工 業	683	7,934,210	5.10	96.31
2	14,000	56	444,400	0.92	75.12	織 維 品 工 業	265	2,299,152	1.48	94.67
3	23,500	67	939,500	1.95	120.58	木 材 ・ 木 製 品 工 業	273	3,064,369	1.97	94.52
8	49,000	114	994,300	2.06	85.59	家 具 ・ 建 具 工 業	431	4,319,297	2.77	94.93
1	5,000	12	117,200	0.24	174.93	紙 版 工 業	38	389,796	0.25	104.99
0	0	2	10,000	0.02	-	製 版 ・ 製 本 業	5	27,703	0.02	-
0	0	2	12,000	0.02	600.00	化 学 工 業	11	148,494	0.10	93.57
0	0	0	0	-	-	石 油 ・ 石 炭 製 品 工 業	4	7,872	0.01	58.30
3	47,500	15	200,200	0.42	61.69	ゴ ム ・ プ ラ ス チ ッ ク 工 業	76	793,052	0.51	94.16
0	0	2	15,000	0.03	76.92	ゴ ム 製 品 製 造 業	7	53,748	0.03	99.02
2	19,500	4	34,500	0.07	138.00	皮 革 工 業	19	171,915	0.11	97.67
2	25,000	33	477,508	0.99	92.51	窯 機 械 工 業	134	1,841,926	1.18	94.82
9	239,500	93	1,892,200	3.93	147.20	機 械 工 業	350	5,305,069	3.41	103.56
1	10,000	19	203,000	0.42	72.27	電 気 機 器 工 業	74	961,416	0.62	93.29
2	28,100	10	114,600	0.24	66.63	車 両 工 業	46	650,006	0.42	89.22
0	0	4	159,000	0.33	151.43	船 舶 工 業	20	219,676	0.14	97.18
2	17,000	53	792,960	1.65	90.73	金 属 工 業	239	2,747,809	1.77	90.43
0	0	10	102,700	0.21	48.79	ソ フ ト ウ ェ ア 業	56	489,090	0.31	89.54
0	0	3	6,500	0.01	9.18	情 報 処 理 サ ー ビ ス 業	21	108,253	0.07	100.45
0	0	0	0	-	-	農 林 漁 業	16	85,455	0.05	-
8	23,800	101	587,700	1.22	109.55	そ の 他 の 工 業	471	2,372,005	1.52	88.03
0	0	0	0	-	-	鉱 業	1	10,588	0.01	19.40
0	0	4	74,000	0.15	-	土 石 採 取 業	13	217,394	0.14	-
1	2,000	1	2,000	0.00	-	木 材 伐 出 業	4	69,196	0.04	-
97	1,298,200	1,271	12,599,260	26.16	97.46	建 設 業	4,130	34,904,312	22.42	95.15
49	525,500	590	8,277,155	17.19	107.32	卸 売 業	1,931	22,833,838	14.67	96.06
49	371,929	784	7,116,561	14.78	89.18	小 売 業	3,186	24,639,770	15.83	94.51
14	75,000	204	1,320,500	2.74	108.48	飲 食 店	982	4,846,331	3.11	99.18
1	11,800	52	520,312	1.08	146.75	不 動 産 業	251	2,138,496	1.37	98.64
11	160,420	210	3,417,790	7.10	-	運 送 業	842	11,234,285	7.22	-
0	0	1	3,000	0.01	-	貨 物 運 送 取 扱 事 業	4	12,336	0.01	-
0	0	3	27,000	0.06	-	倉 庫 業	12	75,285	0.05	-
0	0	5	350,000	0.73	-	電 気 ・ ガ ス ・ 熱 供 給 ・ 水 道 業	6	347,309	0.22	-
1	5,000	33	362,000	0.75	-	印 刷 業	133	1,082,883	0.70	-
0	0	3	10,000	0.02	-	出 版 業	7	25,803	0.02	-
33	198,200	502	4,314,086	8.96	97.92	サ ー ビ ス 業	2,379	19,015,778	12.22	99.52
0	0	12	150,500	0.31	58.56	物 品 賃 貸 業	83	688,936	0.44	93.16
1	2,000	14	188,500	0.39	42.64	宿 泊 業	119	1,487,810	0.96	101.24
0	0	45	268,700	0.56	103.51	洗 濯 ・ 理 美 容 ・ 浴 場 業	312	1,579,544	1.01	95.63
5	28,500	29	442,500	0.92	141.28	そ の 他 の 生 活 関 連 サ ー ビ ス 業	109	1,700,199	1.09	94.41
0	0	6	78,000	0.16	232.84	旅 行 業	16	122,100	0.08	133.53
1	1,000	14	106,000	0.22	32.57	映 画 ・ 娯 楽 業	88	1,258,784	0.81	96.75
0	0	17	124,250	0.26	238.94	広 告 業	76	401,112	0.26	97.99
0	0	4	57,000	0.12	814.29	放 送 業	17	287,951	0.18	98.87
0	0	11	130,500	0.27	828.57	情 報 通 信 サ ー ビ ス 業	20	159,041	0.10	295.64
1	13,500	3	43,500	0.09	124.29	運 輸 サ ー ビ ス 業	17	182,619	0.12	92.81
1	10,000	1	10,000	0.02	-	職 業 紹 介 ・ 労 働 者 派 遣 業	1	10,000	0.01	-
5	20,000	62	330,074	0.69	86.59	そ の 他 の サ ー ビ ス 業	249	1,409,834	0.91	97.02
2	2,000	76	415,400	0.86	80.53	専 門 サ ー ビ ス 業	406	2,159,916	1.39	89.30
7	53,000	27	205,900	0.43	-	技 術 サ ー ビ ス 業	27	190,620	0.12	-
6	35,200	111	1,120,770	2.33	100.52	医 療 福 祉 業	503	4,320,633	2.78	106.50
1	10,000	23	292,692	0.61	105.78	廃 棄 物 処 理 業	147	1,658,288	1.07	96.53
1	16,000	31	286,400	0.59	87.92	教 育 ・ 学 習 支 援 業	124	1,135,993	0.73	98.36
2	7,000	16	63,400	0.13	125.54	そ の 他 の サ ー ビ ス 業	65	262,398	0.17	94.50
1	7,000	8	56,600	0.12	-	保 険 媒 介 代 理 業	37	151,412	0.10	-
0	0	1	3,000	0.01	-	郵 便 業	1	3,000	0.00	-
0	0	3	23,000	0.05	-	通 信 業	9	66,287	0.04	-
308	3,246,449	4,440	48,161,632	100.00	101.50	合 計	17,167	155,664,615	100.00	96.22

(金額単位：千円)

区 分	当 月 中 代 弁			当 年 度 中 代 弁			
	件数	金 額	構 成 比	件数	金 額	構 成 比	前 年 比
製 造 業	16	226,759	59.03	45	615,848	22.36	80.83
食 料 品 工 業	0	0	-	7	95,860	3.48	74.26
織 維 品 工 業	0	0	-	6	49,824	1.81	466.99
木 材 ・ 木 製 品 工 業	0	0	-	4	56,144	2.04	39.92
家 具 ・ 建 具 工 業	6	37,113	9.66	9	72,363	2.63	279.52
紙 版 工 業	0	0	-	0	0	-	-
製 版 ・ 製 本 業	0	0	-	0	0	-	-
化 学 工 業	0	0	-	0	0	-	-
石 油 ・ 石 炭 製 品 工 業	0	0	-	0	0	-	-
ゴ ム ・ プ ラ ス チ ッ ク 工 業	0	0	-	0	0	-	-
ゴ ム 製 品 製 造 業	0	0	-	0	0	-	-
皮 革 工 業	0	0	-	0	0	-	-
窯 機 器 工 業	0	0	-	2	13,539	0.49	359.69
機 械 工 業	2	5,518	1.44	4	35,784	1.30	10.57
電 気 機 器 工 業	0	0	-	0	0	-	-
車 両 工 業	2	28,307	7.37	2	28,307	1.03	-
船 舶 工 業	0	0	-	0	0	-	-
金 属 工 業	3	147,814	38.48	6	228,379	8.29	10,385.95
ソ フ ト ウ ェ ア 業	0	0	-	0	0	-	-
情 報 処 理 サ ー ビ ス 業	0	0	-	0	0	-	-
農 林 漁 業	0	0	-	0	0	-	-
そ の 他 の 工 業	3	8,007	2.08	5	35,647	1.29	52.54
鉱 業	0	0	-	0	0	-	-
土 石 採 取 業	0	0	-	4	116,770	4.24	-
木 材 採 伐 業	0	0	-	0	0	-	-
建 設 業	13	119,225	31.04	86	828,678	30.09	53.22
卸 売 業	3	5,154	1.34	47	454,957	16.52	84.88
小 売 業	7	17,768	4.63	45	276,009	10.02	43.71
飲 食 店 業	2	10,430	2.72	28	195,421	7.10	205.38
不 動 産 業	0	0	-	1	3,853	0.14	-
運 送 業	0	0	-	10	43,917	1.59	42.18
貨 物 運 送 取 扱 事 業	0	0	-	0	0	-	-
倉 庫 業	0	0	-	0	0	-	-
電 気 ・ ガ ス ・ 熱 供 給 ・ 水 道 業	0	0	-	0	0	-	-
印 刷 業	0	0	-	8	102,225	3.71	-
出 版 業	0	0	-	0	0	-	-
サ ー ビ ス 業	1	4,788	1.25	13	116,166	4.22	128.47
保 険 業	0	0	-	0	0	-	-
郵 政 業	0	0	-	0	0	-	-
通 信 業	0	0	-	0	0	-	-
合 計	42	384,124	100.00	287	2,753,843	100.00	72.92