第2　消 防 統 計

第24表　市町村の消防常備化の経過

（令和6年4月現在）

業務開始年月日	名　　称	構　成　市　町　村　名	備　　考
S23.6.1	徳　島　市	(単独)	
S23.7.1	小　松　島　市	(単独)	
S23.7.24	鳴　門　市	(単独)	
S40.3.1	(　阿　南　市　)		S50.4.1から阿南(消)へ
S43.4.1	(　池　田　町　)		S47.4.1から三好(消)へ
S44.4.1	(美馬西部消防組合)	美馬町、半田町、貞光町	
S46.4.1	(阿波麻植消防組合)	市場町、阿波町、鴨島町、川島町、山川町、美郷村	S47.4.1から阿北(消)へ
〃	(美馬東部消防組合)	脇町、穴吹町	
S47.4.1	板野東部消防組合	松茂町、北島町、藍住町	
〃	(阿北消防組合)	(市場町、阿波町、鴨島町、川島町、山川町、美郷村)　吉野町、土成町	
〃	(三好消防組合)	三野町、三好町、池田町、井川町、三加茂町	
S48.4.1		山城町	三好(消)に加入
S48.10.1	板野西部消防組合	板野町、上板町	
S49.4.1		木屋平村	美馬東部(消)に加入
S50.4.1	(阿南消防組合)	阿南市、那賀川町、羽ノ浦町	
S50.11.1	(三好郡行政組合)		三好消防組合を改組
S54.4.1	名西消防組合	石井町、神山町	
S54.6.1		一宇村	美馬西部(消)に加入
S55.9.1		東祖谷山村、西祖谷山村	三好郡(行)に加入
H5.4.1	(海部消防組合)	鷲敷町、相生町、由岐町、日和佐町、牟岐町、海南町、海部町、宍喰町	
H14.4.1	徳島中央広域連合消防本部		阿北消防組合を改組
〃	みよし広域連合消防本部		三好郡行政組合を改組
H16.10.1		吉野川市	鴨島町、川島町、山川町、美郷村が合併(徳島中央広域連合消防本部)
H17.3.1	美　馬　市	美馬市のうち旧脇町、旧穴吹町、旧木屋平村	脇町、穴吹町、美馬町、木屋平村が合併
〃	美馬西部消防組合	美馬市のうち旧美馬町、つるぎ町	半田町、貞光町、一宇村が合併
〃		那賀町	鷲敷町、相生町、上那賀町、木沢村、木頭村が合併(海部消防組合)
H17.4.1		阿波市	吉野町、土成町、市場町、阿波町が合併(徳島中央広域連合消防本部)
H18.3.1		三好市	三野町、池田町、山城町、井川町、東祖谷山村、西祖谷山村が合併(みよし広域連合消防本部)
		東みよし町	三好町、三加茂町が合併(みよし広域連合消防本部)
H18.3.20	阿　南　市	(単独)	阿南市、那賀川町、羽ノ浦町が合併
H18.3.31		美波町	由岐町、日和佐町が合併(海部消防組合)
〃		海陽町	海南町、海部町、宍喰町が合併(海部消防組合)
H26.4.1	那　賀　町	(単独)	海部消防組合から独立
〃	海部消防組合	美波町、牟岐町、海陽町	那賀町が脱退
計	13 消防本部	21市町	

※消防本部及び消防署未設置町村(3町村) … 勝浦町、上勝町、佐那河内村

第25表　消防吏員及び消防団員数の推移

（R6.4.1現在）

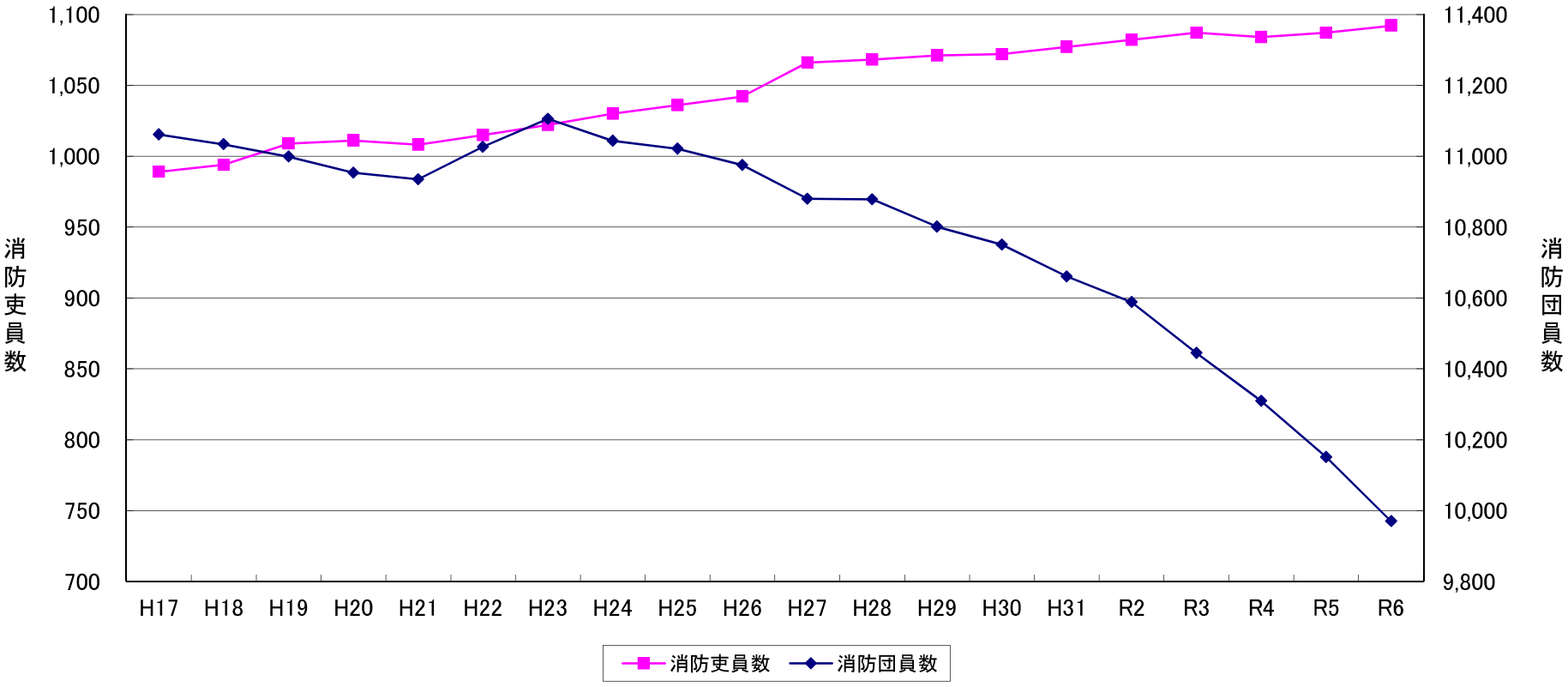

年　次	H17	H18	H19	H20	H21	H22	H23	H24	H25	H26	H27	H28	H29	H30	H31	R2	R3	R4	R5	R6
消防吏員数	989	994	1,009	1,011	1,008	1,015	1,022	1,030	1,036	1,042	1,066	1,068	1,071	1,072	1,077	1,082	1,087	1,084	1,087	1,092
消防団員数	11,061	11,034	10,999	10,953	10,935	11,026	11,105	11,043	11,021	10,975	10,880	10,878	10,801	10,750	10,660	10,588	10,445	10,309	10,151	9,970

第26表　年次別消防団員，吏員数及び消防ポンプ自動車台数等

（R6.4.1現在）

年次／項目	H10	H11	H12	H13	H14	H15	H16	H17	H18	H19	H20	H21	H22	H23	H24	H25	H26	H27	H28	H29	H30	H31	R2	R3	R4	R5	R6
消防吏員 （うち女性）	951	960	963	964	979	972	975	989 (7)	994 (7)	1,009 (7)	1,011 (7)	1,008 (7)	1,015 (10)	1,022 (10)	1,030 (10)	1,036 (9)	1,042 (10)	1,066 (11)	1,068 (10)	1,071 (11)	1,072 (10)	1,077 (10)	1,082 (12)	1,087 (16)	1,084 (16)	1,087 (15)	1,092 (15)
消防団員 （うち女性）	11,362	11,317	11,282	11,196	11,155 (45)	11,090 (56)	11,039 (55)	11,061 (70)	11,034 (83)	10,999 (98)	10,953 (102)	10,935 (102)	11,026 (132)	11,105 (179)	11,043 (179)	11,021 (172)	10,975 (177)	10,880 (183)	10,878 (188)	10,801 (178)	10,750 (217)	10,660 (278)	10,588 (323)	10,445 (337)	10,309 (326)	10,151 (354)	9,970 (384)
普通消防ポンプ自動車	229	230	232	228	231	230	226	224	220	217	219	216	213	211	215	207	205	208	205	205	199	202	200	197	195	193	193
水そう付消防ポンプ自動車	25	26	26	26	24	25	28	30	32	36	35	36	39	39	39	43	43	40	39	37	37	37	37	37	37	38	38
小型動力ポンプ	549	537	545	543	525	552	548	544	542	542	542	548	549	561	562	554	550	535	543	538	538	533	520	518	514	534	525
はしご付消防自動車（ポンプ付でないもの及び屈折はしごを含む）	6 【うち屈折1】	6 【うち屈折1】	6 【うち屈折1】	6 【うち屈折1】	6 【うち屈折1】	6 【うち屈折1】	6 【うち屈折1】	6 【うち屈折1】	6 【うち屈折1】	6 【うち屈折1】	5 【うち屈折1】	5 【うち屈折1】	5 【うち屈折1】	5 【うち屈折1】	6 【うち屈折1】	6 【うち屈折1】	6 【うち屈折1】	6 【うち屈折1】	5 【うち屈折1】	6 【うち屈折2】	6 【うち屈折2】	6 【うち屈折2】	6 【うち屈折2】	6 【うち屈折2】	6 【うち屈折2】	6 【うち屈折2】	6 【うち屈折2】
化学消防自動車	7	7	7	7	7	6	6	7	7	7	7	7	7	7	7	7	7	7	7	8	7	7	7	7	7	7	7
救急自動車	47	48	48	48	47	47	47	47	47	48	48	49	49	49	49	50	52	52	55	55	56	55	54	56	55	54	55
小型動力ポンプ積載車	376	376	353	360	365	362	355	368	370	373	379	382	386	387	401	395	398	397	408	406	406	386	410	401	396	399	389
大型高所放水車	1	1	1	1	1	1	1	1	1	1	1	1	1	1	1	1	1	1	1								

第27表　市町村別消防力の概況

(R6.4.1現在)

区分 / 市町村別	面積 (km²) R5.10.1	人口 (人) R6.1.1推計	世帯数 (戸) R6.1.1推計	消防本部署所 消防本部設置年月日	消防署数	出張所数	消防職員 計	消防職員 消防吏員	消防職員 その他の職員	普通自動車消防ポンプ数	水槽付ポンプ自動車消防数	救急自動車数	消防団 消防団数	消防団 分団数	消防団 団員(非常勤)数	普通自動車消防ポンプ数	水槽付ポンプ自動車消防数	小型ポンプ動力数	消防水利 消火栓(公設)	防火水槽 40m²以上	防火水槽 20～40m²未満	消防用無線局(デジタル) 基地局及び固定局	移動局
徳島県計	4,146.98	710,012	338,837		19	14	1,096	1,092	4	44	18	55	27	419	9,970	149	20	530	13,112	3,648	1,082	51	1,237
消防本部設置市町計	1,667.51	432,674	210,285		7	9	579	578	1	22	8	29	6	149	4,259	73	2	186	7,750	1,088	326	12	554
徳島市	191.52	246,967	122,279	S23.6.1	2	4	261	261		8	3	11	1	19	672	19		5	3,741	242	5	1	300
鳴門市	135.66	54,033	26,217	S23.7.24	1	1	77	77		3	1	4	1	42	894	4		45	1,460	73	22	2	45
小松島市	45.37	35,393	17,221	S23.7.1	1		40	40		2	1	2	1	22	397	11		15	509	53		1	53
阿南市	279.25	68,969	31,467	H18.3.20	1	2	103	103		6	1	5	1	14	1,208	37	1	32	1,172	193	236	2	73
美馬市	320.73	20,034	9,419	H17.3.1	1	1	61	61		3	1	4	1	18	545			35	693	275	30	2	55
那賀町	694.98	7,278	3,682	H26.4.1	1	1	37	36	1		1	3	1	34	543	2	1	54	175	252	33	4	28
一部事務組合等計							517	514	3	22	10	26	2	24	350	8	10	26	1,927	274	169	36	564
一部事務組合等構成団体計	2,257.73	269,101	124,753		12	5							16	220	4,774	62	8	271	3,164	2,123	513		101
名西消防組合				S54.4.1			55	54	1	4	1	3										2	52
(構成団体計)	202.15	29,645	13,356		2								2	11	662	13		41	737	159	56		
石井町	28.85	24,868	10,930		1								1	5	338	13		13	474	16			
神山町	173.30	4,777	2,426		1								1	6	324			28	263	143	56		
海部消防組合				H5.4.1			60	59	1	3		4										6	46
(構成団体計)	525.03	17,894	9,468		1	2							3	48	925	4	7	67	836	201	3		
牟岐町	56.62	3,575	1,928			1							1	8	175	1	3	6	220	22			
美波町	140.74	5,917	3,093			1							1	16	298		3	26	65	81	2		
海陽町	327.67	8,402	4,447		1								1	24	452	3	1	35	551	98	1		
板野東部消防組合				S47.4.1			93	93		2	2	4	1			7	10		1,560	73	26	19	202
(構成団体計)	39.35	73,659	32,663		2									17	293								
松茂町	14.34	14,566	6,939											5	100								
北島町	8.74	23,680	10,340		1									5	97								
藍住町	16.27	35,413	15,384		1									7	96								
板野西部消防組合				S48.10.1			41	41		2	1	2										1	38
(構成団体計)	70.80	24,249	10,833		1								2	10	206	10		2	721	47	122		
板野町	36.22	12,947	5,821										1	4	100	4		1	409	15	11		
上板町	34.58	11,302	5,012		1								1	6	106	6		1	312	32	111		
徳島中央広域連合				H14.4.1			123	123		4	3	4										2	83
(構成団体計)	335.25	73,038	33,374		3								2	67	1,170	18	1	53	691	674			101
吉野川市	144.14	38,265	17,948		2								1	36	635	9	1	29	459	336			101
阿波市	191.11	34,773	15,426		1								1	31	535	9		24	232	338			
美馬西部消防組合				S44.4.1			62	61	1	2	1	4	1	24	350	1		26	367	201	143	2	54
(構成団体計)	241.25	14,350	6,960		1	1																	
つるぎ町	194.84	7,622	3,859			1																	
美馬市(旧美馬町)	46.41	6,728	3,101		1																		
みよし広域連合				S47.4.1			83	83		5	2	5										4	89
(構成団体計)	843.90	36,266	18,099		2	2							7	67	1,518	17		108	179	1,042	332		
三好市	721.42	22,861	11,848		1	2							6	50	1,157	11		84	97	777	249		
東みよし町	122.48	13,405	6,251		1								1	17	361	6		24	82	265	83		
消防本部未設置町村計	221.74	8,237	3,799										3	26	587	6		47	271	163	74	3	18
勝浦町	69.83	4,694	2,124										1	11	232	3		7	126	76		1	6
上勝町	109.63	1,402	736										1	6	193	2		23	2	87	1	1	6
佐那河内村	42.28	2,141	939										1	9	162	1		17	143		73	1	6

第28表　階級別消防職員数

（R6.4.1現在）

階級別 / 団体区分	消防職員											
	計 (A) (B)＋(C)	消防吏員（実員）									その他の職員（実員）(C)	条例定員（消防職員）
		消防正監	消防監	消防司令長	消防司令	消防司令補	消防士長	消防副士長	消防士	小計 (B)		
徳島市消防局	261	1	4	11	34	80	81	4	46	261		260
鳴門市消防本部	77			1	6	19	31	4	16	77		85
小松島市消防本部	40			1	4	5	11	10	9	40		41
阿南市消防本部	103		1	3	15	29	23	23	9	103		117
美馬市消防本部	61			1	7	19	24	5	5	61		55
那賀町消防本部	37			1	2	7	13	6	7	36	1	35
名西消防組合消防本部	55			1	14	4	12	16	7	54	1	67
海部消防組合消防本部	60			1	6	18	7	5	22	59	1	65
板野東部消防組合消防本部	93			1	6	47	13	11	15	93		98
板野西部消防組合消防本部	41			1	9	9	6	5	11	41		43
徳島中央広域連合消防本部	123		1	4	32	41	24	5	16	123		123
美馬西部消防組合消防本部	62			1	5	16	12	19	8	61	1	61
みよし広域連合消防本部	83			1	8	34	15	10	15	83		86
計	1,096	1	6	28	148	328	272	123	186	1,092	4	1,136

※美馬市消防本部（美馬町を除く）、美馬西部消防組合（美馬市美馬町、つるぎ町）

第29表　階級別非常勤消防団員数

（R6.4.1現在）

区分 市町村別	合　計	団　長	副団長	分団長	副分団長	部　長	班　長	団　員	条例定員
徳　島　市	672	1	5	19	38	50	69	490	774
鳴　門　市	894	1	8	42	45		176	622	910
小　松　島　市	397	1	2	22	22	45	46	259	443
阿　南　市	1,208	1	6	14	14	34	68	1,071	1,530
吉　野　川　市	635	1	9	34	34	34	75	448	720
阿　波　市	535	1	16	31	61		74	352	564
美　馬　市 （美馬町を除く）	545	1	9	18	36		55	426	680
三　好　市	1,157	6	17	50	57	71	182	774	1,260
勝　浦　町	232	1	3	11	10		16	191	247
上　勝　町	193	1	3	6	6	13	47	117	200
佐　那　河　内　村	162	1	1	7	7	7	29	110	170
石　井　町	338	1	4	5	5	26	52	245	340
神　山　町	324	1	3	6	12	29	58	215	350
那　賀　町	543	1	12	35	34		84	377	560
牟　岐　町	175	1	3	8	9		30	124	210
美　波　町	298	1	3	16	16		32	230	320
海　陽　町	452	1	8	24	24	15	59	321	525
板野東部消防組合 （松茂町 北島町 藍住町）	293	1	6	17	17	17	34	201	300
板　野　町	100	1	4	4	12	4	17	58	120
上　板　町	106	1	3	6	6	6	18	66	124
美馬西部消防組合 （美馬市美馬町 つるぎ町）	350	1	8	24	24		55	238	400
東みよし町	361	1	7	17	17	17	17	285	400
計	9,970	27	140	416	506	368	1,293	7,220	11,147

第30表　年齢別消防吏員数

（R6.4.1現在）

年齢別 / 団体名	計	うち女性	18歳未満	18～19	20～21	22～23	24～25	26～27	28～29	30～31	32～33	34～35	36～37	38～39	40～41	42～43	44～45	46～47	48～49	50～51	52～53	54	55	56	57	58	59	60～	平均年齢
徳島市消防局	261	4			5	12	12	13	6	10	11	23	13	24	16	18	16	11	12	15	19	5	5	4	3	1	2	5	40.0
鳴門市消防本部	77	3		2	2	5	5	2	3	6	6	4	7	7	5	3	7	1	4	1	2	1	1	2				1	36.5
小松島市消防本部	40					5		3	3	2	3	3	3	2	3	2	2	1	2	3	1						1	1	37.3
阿南市消防本部	103				2	4	2	5	7	10	6	9	6	8	9	9	6	2	5		5	4		2		1		1	37.9
美馬市消防本部	61					3	1	5	2	3	5	6	9	8	3	1	4	2	1	2	2	1	2			1			37.6
那賀町消防本部	36			2	1	1	4	1	4				2	3	4	1	3		1	3	1	1		1	1	1		1	38.3
名西消防組合消防本部	54	1		1	4	1	7	5	3	4	5	3	1	1		1	4	2	2	4	2	1	1	1		1			35.5
海部消防組合消防本部	59	1		2	6	2	8	2	2	3	3	3	1		2	1			2	3	2	2	3	1	2	1	5	3	38.9
板野東部消防組合消防本部	93	3		1	2	3	4	3	3	4	4	4	1	6	6	4	6	10	10	8	9	1		2			2		41.2
板野西部消防組合消防本部	41				3	3	4	4	1	1	5		3	4	1	1		6	3	2									34.9
徳島中央広域連合消防本部	123	2		1	5	6	4	1	3	4	5	16	11	12	9	7	12	11	1	4	2	1	1	3	1		1	2	38.5
美馬西部消防組合消防本部	61			1	3	1	2	5	8	7	4	4	5	8	4	3	2	2								1		1	34.0
みよし広域連合消防本部	83	1		4	3		6	3	6	4	9	3	13	5	3	6	3	3	4	2	2	2					1	1	36.1
合　計	1,092	15		14	36	46	59	52	51	58	66	78	75	88	65	57	65	51	47	47	47	19	13	16	7	7	12	16	38.1

※美馬市消防本部（美馬町を除く）、美馬西部消防組合（美馬市美馬町、つるぎ町）

第31表　年齢別消防団員数

（R6.4.1現在）

団体名＼年齢別	計	うち女性	18歳未満	18～19	20～21	22～23	24～25	26～27	28～29	30～31	32～33	34～35	36～37	38～39	40～41	42～43	44～45	46～47	48～49	50～51	52～53	54	55	56	57	58	59	60～	平均年齢
徳島市	672	98		19	32	21	8	7	12	10	11	28	18	17	47	41	34	48	40	47	47	29	17	21	10	18	17	73	44.8
鳴門市	894	12		5	7	10	12	20	13	14	40	51	41	51	68	57	64	63	85	51	51	17	15	15	12	10	19	103	45.5
小松島市	397	21			3	6	6	8	11	11	12	15	23	17	33	38	34	37	35	32	19	8	4	14	5	6	6	14	43.8
阿南市	1,208	26		2	11	7	15	37	17	28	41	47	46	76	88	97	144	117	99	98	66	28	29	26	31	29	27	2	44.0
吉野川市	635	17		1	2	4	3	7	9	14	19	21	22	29	34	56	51	53	66	38	47	25	14	14	16	10	9	71	47.2
阿波市	535	15			5	6	13	17	21	17	21	23	24	33	51	33	51	61	43	29	21	10	10	6	7	6	4	23	42.7
美馬市（美馬町を除く）	545	19		2	2	5	5	12	4	4	7	18	13	26	22	33	51	32	56	40	26	18	13	12	21	14	9	100	49.0
三好市	1,157	52			4	6	14	8	20	17	26	32	47	63	60	67	85	69	63	86	49	26	35	35	23	22	26	274	49.7
勝浦町	232	2				5	2	4	6	9	15	21	19	18	17	22	18	20	17	21	9	2	1	5				1	41.1
上勝町	193	6					3	1	5	4	6	7	8	8	3	11	8	9	14	11	15	2	3	7	5	4	11	48	50.1
佐那河内村	162	6				2	2	3	5	7	4	8	5	10	15	12	18	17	13	18	4	1	4	5	2	3	2	2	43.5
石井町	338				1		2	6	9	7	9	7	20	19	35	29	27	31	19	26	23	15	7	13	3	6	6	18	45.5
神山町	324	15			1		4	6	3	11	5	11	15	20	18	26	28	20	23	20	10	15	5	8	5	9	6	55	47.9
那賀町	543	30			6	6	7	6	10	10	10	10	14	20	25	30	33	23	40	35	33	12	13	9	12	15	22	142	50.3
牟岐町	175	14				1	4	2	3	9	5	7	5	7	7	10	10	17	11	8	11	6	9	4	5	9	4	21	47.4
美波町	298	8			2	2	3	4	7	16	8	7	17	16	19	19	19	15	25	18	12	4	7	9	8	2	11	48	47.1
海陽町	452	35			4	12	13	5	7	7	10	15	14	16	28	24	28	36	26	20	23	16	17	19	9	5	13	85	48.0
板野東部消防組合（松茂町・北島町・藍住町）	293				2	3	7	12	8	10	11	14	26	20	22	24	29	35	15	11	10	4	8	2	3	5	3	9	42.0
板野町	100				1	1	5	2	2	4	7	9	8	5	11	6	7	7	9	6	2	1	2		2			3	40.6
上板町	106						1	4	7	1	5	8	5	11	6	6	10	6	16	10	6	1	1		1			1	41.9
美馬西部消防組合（美馬市美馬町・つるぎ町）	350	3			1	2	2	5	1	9	8	15	16	18	23	26	21	29	18	19	15	8	2	14	8	7	7	76	48.9
東みよし町	361	5			2	1	7	10	6	9	12	11	20	24	17	32	23	44	31	13	20	9	8	3	1	7	4	47	46.0
合計	9,970	384		29	86	100	138	186	186	228	292	385	426	524	649	699	793	789	764	657	519	257	224	241	189	187	206	1,216	46.3

第32表　在職年数別消防吏員数

（R6.4.1現在）

区分 団体別	合　計	5年未満	5年以上 10年未満	10年以上 15年未満	15年以上 20年未満	20年以上 25年未満	25年以上 30年未満	30年以上
徳島市消防局	261	26	38	42	43	33	32	47
鳴門市消防本部	77	13	9	23	12	5	5	10
小松島市消防本部	40	7	8	7	7	3	5	3
阿南市消防本部	103	6	27	20	17	12	8	13
美馬市消防本部	61	5	12	15	14	6	2	7
那賀町消防本部	36	6	6	16	1			7
名西消防組合 消防本部	54	7	16	10	2	5	3	11
海部消防組合 消防本部	59	18	10	4	2	1	4	20
板野東部消防組合 消防本部	93	6	14	12	7	19	16	19
板野西部消防組合 消防本部	41	8	8	6	7	5	4	3
徳島中央広域連合 消防本部	123	14	8	28	32	23	9	9
美馬西部消防組合 消防本部	61	6	18	16	14	5		2
みよし広域連合 消防本部	83	13	15	21	18	4	4	8
計	1,092	135	189	220	176	121	92	159

※美馬市消防本部（美馬町を除く）、美馬西部消防組合（美馬市美馬町、つるぎ町）

第33表　在職年数別非常勤消防団員数

（R6.4.1現在）

区分 団体別	合　計	5年未満	5年以上 10年未満	10年以上 15年未満	15年以上 20年未満	20年以上 25年未満	25年以上 30年未満	30年以上 35年未満	35年以上
徳　　島　　市	672	203	127	95	111	68	32	22	14
鳴　　門　　市	894	117	128	190	169	111	67	82	30
小　松　島　市	397	50	87	68	51	72	44	25	
阿　　南　　市	1,208	173	221	201	224	175	115	71	28
吉　野　川　市	635	97	121	128	120	70	58	25	16
阿　　波　　市	535	116	114	88	97	57	40	15	8
美　　馬　　市 （美馬町を除く）	545	64	110	77	99	81	63	26	25
三　　好　　市	1,157	163	159	162	166	149	147	111	100
勝　　浦　　町	232	46	55	34	38	37	21	1	
上　　勝　　町	193	21	36	27	15	22	19	20	33
佐　那　河　内　村	162	27	39	27	23	13	22	11	
石　　井　　町	338	58	90	66	51	30	18	21	4
神　　山　　町	324	54	56	40	42	36	38	19	39
那　　賀　　町	543	58	65	72	63	71	80	86	48
牟　　岐　　町	175	25	31	24	21	32	17	16	9
美　　波　　町	298	62	56	45	39	45	25	12	14
海　　陽　　町	452	71	64	60	66	53	55	45	38
板野東部消防組合 〔松茂町 北島町 藍住町〕	293	37	65	57	52	35	27	17	3
板　　野　　町	100	18	28	19	15	13	5	1	1
上　　板　　町	106	12	23	22	16	19	9	5	
美馬西部消防組合 〔美馬市美馬町 つ る ぎ 町〕	350	45	71	55	57	48	33	24	17
東　み　よ　し　町	361	49	79	56	52	58	23	20	24
計	9,970	1,566	1,825	1,613	1,587	1,295	958	675	451

第34表　退職事由別及び年齢別退職消防吏員数の状況

（令和5年度中）

年齢 / 退職事由	計 (ア)～(ツ)	20歳未満 (ア)	20歳以上25歳未満 (イ)	25歳以上30歳未満 (ウ)	30歳以上35歳未満 (エ)	35歳以上40歳未満 (オ)	40歳以上45歳未満 (カ)	45歳以上50歳未満 (キ)	50歳以上52歳未満 (ク)	52歳以上54歳未満 (ケ)	54歳 (コ)	55歳 (サ)	56歳 (シ)	57歳 (ス)	58歳 (セ)	59歳 (ソ)	60歳 (タ)	61歳以上65歳未満 (チ)	65歳以上 (ツ)	自己都合のうち在職年数別 5年未満	5年以上10年未満	10年以上	傷病・死亡のうち 公務	その他
計 (A)～(F)	17		3	3		1		2			2					1	5							1
自己都合 (A)	12		2	3		1		2			2					1	1			2	3	7		
定年等 (B)	4																4							
傷病 (C)	1		1																					1
死亡 (D)																								
免職等 (F)																								

第35表　消防団員の退職・新任状況

（令和5年度中）

退職団員数	退職団員数のうち 退職事由 自己都合	定年等	死亡	公務	その他	その他	新任団員数	新任団員数のうち 21歳未満	21歳～30歳	31歳～40歳	41歳～50歳	51歳以上
635	561	43	19		19	12	454	36	139	128	91	60

第36表　非常勤消防団員の報酬年額等

（単位:円）（R6.4.1現在）

区分 団体名	報酬（年額）								出動手当（1回当たり）				出動手当 (年額支給等)
	団長	副団長	分団長	副分団長	部長	班長	団員	機能別団員	火災	風水害	警戒	訓練	
徳島市	100,000	86,000	66,000	45,500	37,000	37,000	36,500	6,000	8,000	8,000			
鳴門市	99,000	69,000	50,500	45,500		37,000	36,500	18,500	2,100	2,100	1,200	1,200	
小松島市	82,500	69,000	50,500	45,500	37,000	37,000	36,500		8,000	4,000	1,200	1,200	
阿南市	82,500	69,000	50,500	45,500	37,000	37,000	36,500		8,000	8,000	8,000	1,500	
吉野川市	150,000	90,000	55,000	45,500	39,000	37,000	36,500	8,000	8,000	8,000	8,000	1,500	
阿波市	123,800	92,450	50,500	45,500		37,000	36,500						
美馬市 (美馬町を除く)	117,000	76,000	50,500	45,500		37,000	36,500		8,000	8,000	4,000	4,000	
三好市	107,000	77,000	60,000	43,000	38,000	37,000	36,500	36,500	8,000	8,000	1,500	1,500	
勝浦町	111,500	77,900	50,500	45,500		37,000	36,500		8,000	8,000	8,000	8,000	
上勝町	116,000	86,000	52,000	42,500	37,500	37,000	36,500	36,500	8,000	8,000	8,000	2,500	
佐那河内村	110,000	80,000	50,500	45,500	37,000	37,000	36,500	36,500	8,000	8,000	8,000	4,000	
石井町	126,000	98,000	64,000	47,000	41,000	37,000	36,500		8,000	8,000			
神山町	107,000	79,000	62,000	47,000	37,500	37,000	36,500	36,500	8,000	8,000	8,000		
那賀町	106,000	86,000	66,000	45,500		37,000	36,500	36,500	8,000	8,000	4,000	4,000	
牟岐町	96,000	69,000	50,500	45,500	37,000	37,000	36,500		8,000	8,000	8,000	8,000	
美波町	96,000	69,000	50,500	45,500		37,000	36,500		8,000	8,000	8,000	4,000	
海陽町	96,000	69,000	50,500	45,500	37,000	37,000	36,500		8,000	8,000	4,000	4,000	
板野東部消防組合 (松茂町 北島町 藍住町)	130,000	100,000	70,000	45,000	39,000	37,500	36,500		8,000	8,000	3,500	3,500	
板野町	140,000	95,000	70,000	50,000	45,000	40,000	36,500		8,000	8,000	8,000	8,000	
上板町	130,000	85,000	60,000	45,500	37,000	37,000	36,500		8,000	8,000	4,000	4,000	
美馬西部消防組合 (美馬市美馬町 つるぎ町)	117,000	76,000	50,500	45,500		37,000	36,500	36,500	8,000	8,000	4,000	4,000	
東みよし町	120,000	90,000	63,000	39,000	37,800	37,200	36,600	36,600	8,000	8,000	4,000	4,000	

第37表　消防ポンプ自動車等現有数（消防本部・署現有）

（R6.4.1現在）

種別／団体名	自動車B－1以上 普通消防ポンプ	自動車B－1以上 水槽付消防ポンプ	はしご付消防ポンプ自動車（ポンプ付でない車両を含む） 18m以下	24m	30m	38m以上	屈折はしご付消防自動車（ポンプ付でない車両を含む）	大型高所放水車	泡原液搬送車	化学消防車 泡消火型	化学消防車 粉末消火型	指揮車	消防艇	林野火災工作車	電源・照明車	小型動力ポンプ 小型動力ポンプ付積載車	小型動力ポンプ 車両に積載していないもの	小型動力ポンプ 手引動力ポンプ	ヘリコプター	排煙・高発泡車	広報車	空気充填車	資器材搬送車	消火剤投入車	破壊工作車	レッカー車	クレーン車	震災救難車	屈折放水塔車	自動二輪車 全般消防活動用	自動二輪車 救急活動用	水槽車 小型動力ポンプ付水槽車	水槽車 水槽車Ⅱ型	水槽車 ポンプを積載していないもの	耐煙救出車	支援車	人員搬送車	給食・給水車	移動無線電話車	防災指導車	起震車	水利システム 海水利用型消防	無人消火ロボット	無人航空機（ドローン）	水上バイク	その他車両
徳島市消防局	8	3				1	1			1		4					6				2		5									2				1										
鳴門市消防本部	3	1				1				1		1					2				1		3									1												2		
小松島市消防本部	2	1					1			1		1									1																									3
阿南市消防本部	6	1			1				1	2		1					1						1							2										1						2
美馬市消防本部	3	1															5						2																							
那賀町消防本部		1										1					1				1		2																					1		2
名西消防組合消防本部	4	1										2				1	1						1													1	1							1		
海部消防組合消防本部	3											1									1		3																					1		
板野東部消防組合消防本部	2	2								2		1					3						3																							3
板野西部消防組合消防本部	2	1										2					1						1																							1
徳島中央広域連合消防本部	4	3			1							1					1				1		4														1									1
美馬西部消防組合消防本部	2	1															1						2				1																			
みよし広域連合消防本部	5	2										5											2					1																		5
計	44	18			2	2	2		1	7		20				1	22				7		29				1	1		2		3				2	2			1				5		17

※美馬市消防本部（美馬町を除く）、美馬西部消防組合（美馬市美馬町、つるぎ町）

第37表　消防ポンプ自動車等現有数（消防団分）

（R6.4.1現在）

種別 / 団体名	普通消防ポンプ自動車B－1以上	水槽付消防ポンプ自動車B－1以上	化学消防車	指揮車	消防艇	救助・破壊含む工作車（林野火災・）	電源・照明車	小型動力ポンプ 小型動力ポンプ付積載車	小型動力ポンプ 車両に積載していないもの	小型動力ポンプ 手引動力ポンプ	広報車・支援車	資器材搬送車	自動二輪車	小型動力ポンプ付水槽車	人員搬送車	給食・給水車	防災指導車	無人航空機（ドローン）	水上バイク	その他車両
徳島市	19							5												
鳴門市	4							38	7						2					
小松島市	11							6	4			1		5						
阿南市	37	1		1				28	4											2
吉野川市	9	1		2				28	1		3	1	3					1		
阿波市	9			4				23	1			2	1					2		1
美馬市（美馬町を除く）								19	16											
三好市	11			2				58	26		1									
勝浦町	3							7												
上勝町	2							11	12								1			
佐那河内村	1			1				9	8											
石井町	13							13			1									
神山町								9	19											
那賀町	2	1						36	18			1								1
牟岐町	1	3		1				3	3											
美波町		3		1				13	13											
海陽町	3	1		2				31	2	2			3					1		
板野東部消防組合（松茂町 北島町 藍住町）	7	10																		
板野町	4			1					1			1								
上板町	6							1												
美馬西部消防組合（美馬市美馬町 つるぎ町）	1							26												
東みよし町	6			1				24					2							
計	149	20		16				388	135	2	5	6	9	5	2		1	4		4

第38表　化学消火薬剤備蓄状況

（R6.4.1現在）

区分 団体名	合計		粉末以外（kℓ）					粉末（kg）			
	粉末以外小計（kℓ） (ア)～(オ)	粉末小計（kg） (カ)～(ケ)	たん白系 3%型 (ア)	たん白系 6%型 (イ)	合成界面活性剤 (ウ)	水成膜泡消火薬剤 (エ)	水溶性液体用泡消火薬剤（耐アルコール用） (オ)	第1種粉末 (カ)	第2種粉末 (キ)	第3種粉末 (ク)	第4種粉末 (ケ)
徳島市消防局	4.14		0.40		3.36		0.38				
鳴門市消防本部	0.57				0.39	0.18					
小松島市消防本部	0.56				0.56						
阿南市消防本部	7.28		6.28		0.18	0.82					
美馬市消防本部	0.18				0.18						
那賀町消防本部											
名西消防組合消防本部	0.52	106.60			0.52					106.60	
海部消防組合消防本部	0.12				0.12						
板野東部消防組合消防本部	1.46				1.26	0.20					
板野西部消防組合消防本部	0.30				0.30						
徳島中央広域連合消防本部	0.60						0.60				
美馬西部消防組合消防本部	0.12				0.12						
みよし広域連合消防本部	0.32				0.32						
佐那河内村	0.14				0.14						
合計	16.31	106.60	6.68		7.45	1.20	0.98			106.60	

（注）粉末消火剤は、薬剤の主成分により4種類が定められている。
「第1種粉末」とは、炭酸水素ナトリウムを主成分にしているものである。
「第2種粉末」とは、炭酸水素カリウムを主成分にしているものである。
「第3種粉末」とは、りん酸塩類等を主成分にしているものである。
「第4種粉末」とは、炭酸水素カリウムと尿素等との反応物によるものである。

※美馬市消防本部（美馬町を除く）、美馬西部消防組合（美馬市美馬町、つるぎ町）

第39表　市町村別消防水利の現況

(R6.4.1現在)

種別 / 団体名	合計（その他を除く）	消火栓			防火水槽					防火水槽のうち公設					防火水槽のうち私設					井戸			その他						
		計	公設	私設	計	100㎥以上	60㎥以上100㎥未満	40㎥以上60㎥未満	20㎥以上40㎥未満	小計	100㎥以上	60㎥以上100㎥未満	40㎥以上60㎥未満	20㎥以上40㎥未満	小計	100㎥以上	60㎥以上100㎥未満	40㎥以上60㎥未満	20㎥以上40㎥未満	小計	公設	私設	合計	河川・溝等	海・湖	プール	濠・池等	下水道	その他
徳島市	4,327	3,741	3,741		247	3	6	233	5	247	3	6	233	5						339	339								
鳴門市	1,589	1,487	1,460	27	95	4		69	22	86	4		60	22	9			9		7	3	4							
小松島市	705	510	509	1	53	1	1	51		33		1	32		20	1		19		142	127	15	98	34	49	14	1		
阿南市	1,754	1,212	1,172	40	429	3	6	184	236	375	2	1	149	223	54	1	5	35	13	113	111	2	26			23	3		
吉野川市	795	459	459		336	1		335		322			322		14	1		13											
阿波市	570	232	232		338	3	15	320		327	2	13	312		11	1	2	8					36	6		19	11		
美馬市（美馬町を除く）	998	693	693		305	2	2	271	30	298	1	2	268	27	7	1		3	3				33	16		16	1		
三好市	1,123	97	97		1,026	4	1	772	249	1,018	2		768	248	8	2	1	4	1				42			24	18		
勝浦町	217	126	126		76	7		69		76	7		69							15	15								
上勝町	90	2	2		88			87	1	88			87	1									23	21		2			
佐那河内村	216	143	143		73				73	73				73															
石井町	1,099	474	474		16		2	14		14			14		2		2			609	597	12	7			7			
神山町	462	263	263		199		5	138	56	188		3	135	50	11		2	3	6				62	62					
那賀町	461	175	175		285		1	251	33	285		1	251	33						1		1	75	58		8	9		
牟岐町	243	220	220		22	1	1	20		22	1	1	20							1		1	8	3	3	1	1		
美波町	210	124	65	59	83	1	7	73	2	83	1	7	73	2						3		3	5			5			
海陽町	653	554	551	3	99		21	77	1	98		21	77		1				1				30	17	5	7	1		
板野東部消防組合（松茂町 北島町 藍住町）	1,744	1,560	1,560		99	3	9	61	26	83	1	9	47	26	16	2		14		85	85		25			13			12
板野町	435	409	409		26		2	13	11	26		2	13	11									8			5			3
上板町	455	312	312		143	1		31	111	142			31	111	1	1							11	3		4	2		2
美馬西部消防組合（美馬市美馬町 つるぎ町）	711	367	367		344		10	191	143	344		10	191	143									99	25		19			55
東みよし町	430	82	82		348		1	264	83	348		1	264	83									3			1	2		
徳島県計	19,287	13,242	13,112	130	4,730	34	90	3,524	1,082	4,576	24	78	3,416	1,058	154	10	12	108	24	1,315	1,277	38	591	245	57	168	49		72

第40表　無線通信施設及び火災通報施設等の現況

（R6.4.1現在）

区分 / 団体別	消防救急業務用無線局（260MHz帯デジタル方式）固定局数 多重	消防救急業務用無線局（260MHz帯デジタル方式）固定局数 その他	消防救急業務用無線局（260MHz帯デジタル方式）基地局及び携帯基地局数 基地局	消防救急業務用無線局（260MHz帯デジタル方式）基地局及び携帯基地局数 携帯基地局	消防救急業務用無線局（260MHz帯デジタル方式）移動局数 陸上移動局	消防救急業務用無線局（260MHz帯デジタル方式）移動局数 携帯局	防災行政無線 同報系市町村無線 方式	防災行政無線 同報系市町村無線 屋外方式	防災行政無線 同報系市町村無線 戸別方式	防災行政無線 同報系コミュニティFM放送 屋外方式	防災行政無線 同報系コミュニティFM放送 戸別方式	防災行政無線 同報系IP告知システム 屋外方式	防災行政無線 同報系IP告知システム 戸別方式	防災行政無線 同報系市町村移動通信システム デジタル方式	防災行政無線 同報系市町村移動通信システム 屋外方式	防災行政無線 同報系市町村移動通信システム 戸別方式	移動無線 基地局数	移動無線 中継局数	移動無線 移動局数 車載型	移動無線 移動局数 可搬型	移動無線 移動局数 携帯型	有線放送加入件数（世帯数）	災害情報伝達手段 CATV放送加入世帯	火災通報施設 火災報知器受信機	火災通報施設 テレビ監視装置	火災通報施設 望楼	火災通報施設 電話（消防機関にあるもの） 小計（回線）	火災通報施設 電話（消防機関にあるもの） 火災報知専用電話（回線）	火災通報施設 電話（消防機関にあるもの） 消防電話（回線）	火災通報施設 電話（消防機関にあるもの） 加入電話（回線）	火災通報施設 救急指令専用	火災通報施設 救急指令装置と併用
徳島市消防局			1		300		デジタル	48			16,790		104,331				1		3		75				8		90	12	4	74		6
鳴門市消防本部			2		45		デジタル	79	150																		30	12		18		
小松島市消防本部			1		43	10	デジタル	64	37																		11	9		2		
阿南市消防本部			2		73		デジタル	253	484																		34	4		30		
美馬市消防本部			2		55																						36	20		16		1
那賀町消防本部			4		28								4,000				2	2	42	2	44						24	6	1	17		
名西消防組合消防本部			2		52																						33	14		19		
海部消防組合消防本部	2		4		46																						37	14		23		
板野東部消防組合消防本部		18	1		202																						52	12	4	36		
板野西部消防組合消防本部			1		38																						13	10		3		
徳島中央広域連合消防本部			2		83																						53	4	3	46	3	
美馬西部消防組合			2		54																						25	16		9		1
みよし広域連合消防本部			4		23	66																					36	19		17		
小計	2	18	28		1,042	76		444	671		16,790		108,331				3	2	45	2	119				8		474	152	12	310	3	8
吉野川市					42	59	デジタル	39	460																							
阿波市												43	14,368						36	59											
美馬市												33	12,400																		
三好市							アナログ	135	3,691				11,122				5	3	60	60	69										
勝浦町			1		6		デジタル	35	2,144								1				46										
上勝町			1		6		アナログ	35	743								1	1	27		35						10	1	1	8		
佐那河内村			1		6		デジタル	27	860								1		7		14						1			1		
石井町							デジタル	6	28								1		7	2	23											
神山町							デジタル	78	2,310																							
牟岐町							デジタル	32	2,300				2,300				1	1	11		23											
美波町													4,471	アナログ	46		4	4	27	2	82											
海陽町							デジタル	1	1								1	3	41	2	40											
松茂町														併用	25	8,000	1		10	1	29											
北島町							デジタル	4	58								1		2		31											
藍住町							デジタル	21	1,350								1				44											
板野町							デジタル	49	300								1		4		28											
上板町							併用	17	3,423																							
つるぎ町												27	3,163																			
東みよし町													2,000																			
小計			3		60	59		479	17,668			103	49,824		71	8,000	19	12	232	126	464						11	1	1	9		
合計	2	18	31		1,102	135		923	18,339		16,790	103	158,155		71	8,000	22	14	277	128	583				8		485	153	13	319	3	8

※美馬市消防本部（美馬町を除く）、美馬西部消防組合（美馬市美馬町、つるぎ町）

第41表　令和5年度市町村消防費性質別歳出決算額

（単位：千円）

区分 団体別	消防費	人件費	うち職員給	物件費	維持補修費	補助費等	うち組合に対するもの	普通建設事業費	その他	普通会計決算額
徳島市	2,882,003	2,252,696	1,827,175	313,233	9,198	72,887		233,989		112,267,938
鳴門市	891,300	595,555	435,782	97,657	3,463	63,437		31,188	100,000	35,111,694
小松島市	482,552	311,893	228,745	47,755	40	26,058		96,806		17,179,116
阿南市	1,338,036	823,980	614,831	151,214		95,705		267,137		37,239,760
吉野川市	911,024	32,938	2,768	45,900	276	770,802	743,475	61,108		21,130,257
阿波市	809,703	32,071	5,391	21,297	2,503	722,427	702,847	31,405		21,133,999
美馬市	934,113	477,558	371,641	66,497	2,251	242,100	222,610	145,707		21,312,292
三好市	1,352,089	60,213	3,950	51,622	4,006	567,981	547,207	668,267		24,650,581
勝浦町	153,207	53,162	32,824	79,584	2,081	16,004	5,512	2,376		3,991,279
上勝町	144,745	19,626	10,418	10,890		11,824	4,435	100,629	1,776	3,189,496
佐那河内村	47,332	19,876	7,646	7,647	989	6,582	3,780	12,238		2,778,378
石井町	453,972	15,209		11,267	8,493	415,977	388,385	3,026		10,590,039
神山町	237,754	12,288		21,146	3,039	193,196	183,632	8,085		6,979,587
那賀町	430,780	267,909	206,288	69,342	1,517	25,521	1,521	66,491		11,589,917
牟岐町	195,519	12,682		16,599		146,644	144,670	19,594		3,498,908
美波町	353,420	73,283	44,506	22,966	45	206,695	199,965	50,431		6,557,299
海陽町	422,746	54,130	12,819	54,448		266,138	259,629	48,030		7,980,275
松茂町	337,922	25,160	13,229	37,553	2,359	272,505	267,300	283	62	6,994,888
北島町	385,501	23,155	19,128	10,167	712	351,467	340,514			9,349,265
藍住町	535,542	9,693	5,289	21,897	634	481,763	472,841	21,555		12,072,222
板野町	222,073	5,694		20,175		196,204	192,873			6,292,619
上板町	197,849	8,053	1,051	15,001	887	173,502	168,739	405	1	5,259,805
つるぎ町	308,793	28		6,946		297,347	288,408	4,421	51	7,778,846
東みよし町	365,528	32,422	12,130	19,578	601	303,590	293,156	9,337		9,552,031
小計	14,393,503	5,219,274	3,855,611	1,220,381	43,094	5,926,356	5,431,499	1,882,508	101,890	404,480,491
名西消防組合	405,554	364,881	304,729	23,211		7,457			10,005	490,862
海部消防組合	589,455	468,826	344,351	64,391	299	6,197		49,742		593,985
板野東部消防組合	844,312	698,739	563,308	72,710		72,863				1,115,901
板野西部消防組合	329,166	286,837	238,165	27,888	2,456	8,401		3,584		364,273
徳島中央広域連合	1,379,421	880,228	730,919	86,678	1,134	12,713		397,296	1,372	1,577,298
美馬西部消防組合	484,918	403,590	312,248	28,768	2,036	11,078		39,446		527,904
みよし広域連合	926,461	665,345	505,135	89,594		10,103		161,419		2,816,350
小計	4,959,287	3,768,446	2,998,855	393,240	5,925	128,812		651,487	11,377	7,486,573
合計	19,352,790	8,987,720	6,854,466	1,613,621	49,019	6,055,168	5,431,499	2,533,995	113,267	411,967,064

第42表　令和5年度市町村消防費財源内訳等

（単位：千円）

区分 / 団体別	消防費 (A)	消防費財源内訳 国庫支出金	都道府県支出金	使用料手数料	分担金負担金寄附金	財産収入	繰入金	諸収入	繰越金	地方債	一般財源等 (B)	消防費にかかる基準財政需要額 (C)	割合（%） (B)/(A)×100	(B)/(C)×100
徳島市	2,882,003		4,985	2,165	10,464			42,232	487	208,600	2,613,070	2,605,685	90.7	100.3
鳴門市	891,300		65	569			3,904	33,891		26,600	826,271	732,459	92.7	112.8
小松島市	482,552	7,235	4,509	879	5,000			11,125	672	66,500	386,632	528,357	80.1	73.2
阿南市	1,338,036		7,987	4,465	350		3,847	64,698		173,377	1,083,312	1,050,832	81.0	103.1
吉野川市	911,024	4,853	973				4,238	16,210		147,400	737,350	692,624	80.9	106.5
阿波市	809,703							1,027		158,100	650,576	688,970	80.3	94.4
美馬市	934,113	17,824		161	13,237			4,460		135,700	762,731	592,621	81.7	128.7
三好市	1,352,089	5,781	1,254				1,254	4,326		677,600	661,874	578,028	49.0	114.5
勝浦町	153,207		2,984		1,247			2,218		40,100	106,658	172,144	69.6	62.0
上勝町	144,745	5,486			1,296			1,973		93,300	42,690	67,837	29.5	62.9
佐那河内村	47,332		95		5,820					6,000	35,417	86,443	74.8	41.0
石井町	453,972	436	166	184				2,517			450,669	396,082	99.3	113.8
神山町	237,754		2,840					4,992	345	4,800	224,777	186,563	94.5	120.5
那賀町	430,780		1,887	45			36,000	1,787			391,061	283,713	90.8	137.8
牟岐町	195,519		3,465					2,000	100	24,300	165,654	150,835	84.7	109.8
美波町	353,420		2,011					814	238	52,700	297,657	207,570	84.2	143.4
海陽町	422,746		18,813				2,600	3,780	322	53,200	344,031	266,626	81.4	129.0
松茂町	337,922	9,000	1,293			62		2,046			325,521	280,813	96.3	115.9
北島町	385,501	392	1,174					2,108			381,827	367,001	99.0	104.0
藍住町	535,542	5,646	10,330		400	571		5,379	4,460		508,756	519,239	95.0	98.0
板野町	222,073		2,035					2,004			218,034	269,143	98.2	81.0
上板町	197,849		346			1		2,500			195,002	250,247	98.6	77.9
つるぎ町	308,793	1,328	1,478			51		2,500		11,200	292,236	238,055	94.6	122.8
東みよし町	365,528	2,521						3,297		10,100	349,610	320,775	95.6	109.0
小計	14,393,503	60,502	68,690	8,468	37,814	685	51,843	217,884	6,624	1,889,577	12,051,416	11,532,662		
名西消防組合	405,554					5		140			405,409			
海部消防組合	589,455			137	8,721						580,597			
板野東部消防組合	844,312			1,033				12,666			830,613			
板野西部消防組合	329,166			225		1		3,560			325,380			
徳島中央広域連合	1,379,421			647		702	26,000	9,761			1,342,311			
美馬西部消防組合	484,918	13,466						9,664			461,788			
みよし広域連合	926,461	12,438		295					99,689		814,039			
小計	4,959,287	25,904		2,337	8,721	708	26,000	35,791	99,689		4,760,137			
合計	19,352,790	86,406	68,690	10,805	46,535	1,393	77,843	253,675	106,313	1,889,577	16,811,553	11,532,662		

第43表　消防機関の出動状況（消防本部・署所分）

（令和5年中）

団体名	計		火災		風水害等		演習訓練		救急		救助活動		広報・指導		警防調査		火災調査		特別警戒		捜索		予防査察		誤報等		その他	
	回数	延人数	回数	延人数	回数	延人数	回数	延人数	回数	延人数	回数	延人数	回数	延人数	回数	延人数	回数	延人数	回数	延人数	回数	延人数	回数	延人数	回数	延人数	回数	延人数
徳島市消防局	19,318	64,058	60	1,100			55	500	14,441	43,323	125	1,668	690	2,595	189	633	65	256	23	2,114			3,252	10,026	225	1,138	193	705
鳴門市消防本部	4,132	12,377	15	125			4	56	3,210	9,698	22	204	91	272	122	253	15	56	1	24	2	18	643	1,607	3	26	4	38
小松島市消防本部	2,076	6,366	7	85	5	33			1,928	5,784	22	151	39	78	5	40	7	32	1	6	2	31	47	94	13	32		
阿南市消防本部	4,586	15,091	15	165	3	37	37	567	3,997	11,986	42	538	88	218	63	252	11	60					26	46	20	87	284	1,135
美馬市消防本部	1,479	4,724	11	102			4	74	1,383	4,106	17	171					11	98			1	36	52	137				
那賀町消防本部	777	2,363	6	32			14	68	637	1,935	11	67	39	84	4	8			1	3	1	6	57	135			7	25
名西消防組合消防本部	2,319	6,469	11	86			206	664	1,542	4,626	12	35	129	295	105	254	11	60	2	4	2	12	241	254	14	48	44	131
海部消防組合消防本部	1,862	5,510	17	82			5	49	1,467	4,579	14	104	60	211	11	44	10	48	34	62	5	38	192	180	6	20	41	93
板野東部消防組合消防本部	4,161	12,571	13	144			318	946	3,165	9,495	35	326	184	582	210	532	26	93	17	45	3	20	190	388				
板野西部消防組合消防本部	1,555	4,718	6	65			3	16	1,409	4,227	6	36	53	153	26	58	3	17	3	6			1	2	11	46	34	92
徳島中央広域連合消防本部	5,907	19,208	71	403			28	141	4,161	12,483	40	403	504	1,879	595	2,142	13	77	37	111	9	71	204	564	9	43	236	891
美馬西部消防組合消防本部	1,061	3,425	9	95			12	83	892	2,615	7	54	71	328	46	110	7	45			2	30	14	57	1	8		
みよし広域連合消防本部	2,911	8,707	37	227	1	3	23	93	2,586	7,761	22	89	39	92	82	194	12	49	18	35	5	10	58	93	2	6	26	55
計	52,144	165,587	278	2,711	9	73	709	3,257	40,818	122,618	375	3,846	1,987	6,787	1,458	4,520	191	891	137	2,410	32	272	4,977	13,583	304	1,454	869	3,165

※美馬市消防本部（美馬町を除く）、美馬西部消防組合（美馬市美馬町、つるぎ町）

第43表　消防機関の出動状況（消防団分）

（令和5年中）

団体名	計		火災		風水害等		演習訓練		救急		救助活動		広報・指導		警防調査		火災調査		特別警戒		捜索		予防査察		誤報等		その他	
	回数	延人数	回数	延人数	回数	延人数	回数	延人数	回数	延人数	回数	延人数	回数	延人数	回数	延人数	回数	延人数	回数	延人数	回数	延人数	回数	延人数	回数	延人数	回数	延人数
徳島市	487	3,949	59	1,097							13	132	266	1,358					100	941	2	23			9	145	38	253
鳴門市	12	942	8	349	1	487	3	106																				
小松島市	24	1,567	6	200	5	268													12	1,066	1	33						
阿南市	197	1,960	47	481	5	195	34	334											23	205	49	397			2	27	37	321
吉野川市	8	415	4	196			3	150													1	69						
阿波市	21	509	17	147									1	107					2	214	1	41						
美馬市	14	336	10	104			3	213													1	19						
三好市	116	3,051	10	314	5	100	19	420					29	1,006					6	128	5	109					42	974
勝浦町	3	179			2	43	1	136																				
上勝町	5	330					1	106					3	46					1	178								
佐那河内村	8	205			1	3							5	19					2	183								
石井町	6	443	1	114			1	14					1	13					2	215							1	87
神山町	48	1,933	2	114			4	689					37	388			1	31	2	658	2	53						
那賀町	42	1,017	4	104			19	492	1	1			2	12					8	351	4	16					4	41
牟岐町	8	476					2	152							2	91			3	171	1	62						
美波町	5	304	5	304																								
海陽町	27	2,678	5	331			7	668											3	528							12	1,151
板野東部消防組合（松茂町 北島町 藍住町）	82	1,972	5	193			73	1,612											1	76	3	91						
板野町	7	266	1	36	1	69	2	36											2	109	1	16						
上板町	15	413	2	104			8	110					2	51					2	144							1	4
美馬西部消防組合（美馬市美馬町 つるぎ町）	12	560	6	92															4	423	2	45						
東みよし町	20	1,138	8	520	1	4	3	136					5	447							1	7					2	24
計	1,167	24,643	200	4,800	21	1,169	183	5,374	1	1	13	132	351	3,447	2	91	1	31	173	5,590	74	981			11	172	137	2,855

第44表　消防吏員・消防団員の公務による死傷者数

（令和5年中）

区分 ＼ 種別		計	火災	風水害等	救急業務	演習訓練	特別警戒	捜索	その他
消防吏員	死者								
	負傷者	3	2					1	
消防団員	死者								
	負傷者	3	2						1

第45表　少年消防クラブ及び幼年消防クラブの現況

(R6.5.1現在)

項目 / 団体別	少年消防クラブ															
	組織別クラブ数						組織別クラブ員数						指導者数			
	計	学校単位		市町村単位	地区単位	その他	計	学校単位		市町村単位	地区単位	その他	計	学校単位		その他
		小学校	中学校					小学校	中学校					小学校	中学校	
徳島市	6				3	3	277				231	46	6			6
鳴門市	3					3	39					39	4			4
小松島市	2	2					87	87					2	2		
阿南市																
美馬市(美馬町を除く)	1			1			16			16			2			2
名西消防組合	4	4					267	267					39	39		
板野東部消防組合	3			3			52			52						
板野西部消防組合	7	7					329	329					17	17		
徳島中央広域連合	1		1				27		27				3		3	
美馬西部消防組合	1		1				21		21				3		3	
みよし広域連合	2	2					29	29					2	2		
計	30	15	2	4	3	6	1,144	712	48	68	231	85	78	60	6	12

項目 / 団体別	幼年消防クラブ															
	組織別クラブ数						組織別クラブ員数						指導者数			
	計	幼稚園保育所単位	学校単位	市町村単位	地区単位	その他	計	幼稚園保育所単位	学校単位	市町村単位	地区単位	その他	計	幼稚園保育所単位	学校単位	その他
徳島市	8	8					751	751					8	8		
鳴門市	8	8					469	469					58	58		
小松島市	9	9					616	616					9	9		
阿南市																
美馬市(美馬町を除く)	6	6					382	382					6	6		
名西消防組合	11	11					688	688					156	156		
板野東部消防組合	22	22					1,685	1,685					63	63		
板野西部消防組合	9	9					685	685					9	9		
徳島中央広域連合	2				2		40				40		4			4
みよし広域連合	5	3	2				128	99	29				5	3	2	
計	80	76	2		2		5,444	5,375	29		40		318	312	2	4

第46表　女性防火クラブの現況

（R6.4.1現在）

区分 / 団体名	合計		市街地		農山村地域		漁村地域		その他の地域		活動状況別					
											消火活動を行う		炊き出し、連絡、救助、救護等を行う		予防の啓蒙活動のみ	
	組織数	人員	組織数	人員	組織数	人員	組織数	人員	組織数	人員	組織数	人員	組織数	人員	組織数	人員
徳島市	25	1,565	17	1,309	8	256							25	1,565		
鳴門市	7	689	4	379	2	260	1	50							7	689
小松島市	2	75	1	30			1	45			1	45			1	30
美馬市	6	151							6	151			6	151		
名西消防組合	3	81	2	60					1	21	1	21			2	60
板野東部消防組合	3	167	3	167											3	167
板野西部消防組合	1	50			1	50									1	50
美馬西部消防組合	3	52			3	52					3	52				
みよし広域連合	1	120							1	120					1	120
合計	51	2,950	27	1,945	14	618	2	95	8	292	5	118	31	1,716	15	1,116

※美馬市消防本部（美馬町を除く）、美馬西部消防組合（美馬市美馬町、つるぎ町）