＊＊

生活困窮・孤独孤立支援プラットフォームメールマガジン　　2024年9月25日発行

【本日の内容】
（１）【一般社団法人Sunny Garden】
「フリースクール　テックラボ」の開校について（９月２６日開校）

（２）【一般社団法人ＡＲＴＳ　薬物依存症家族部会 徳島】
薬物依存症家族部会（徳島家族会）の開催について（次回１０月１３日）

（３）【株式会社ジュエリーピコ】
「ＯＮＥＧＡＭＥ松茂」のご案内について

＊＊

※　本メールマガジンは、「とくしま孤独・孤立対策官民連携プラットフォーム」及び
「生活困窮者自立支援プラットフォーム」に参加いただいている団体の方々へBCC送付による一斉送信でお送りしています。

※　両プラットフォームを合わせて、現在「１５４団体」の皆様に、ご参画いただいております。

※　両プラットフォームの詳細や、これまでのメールマガジン・バックナンバーにつきましては、
こちらのＵＲＬからご参照ください。
「https://www.pref.tokushima.lg.jp/ippannokata/kenko/chiikifukushi/7244074/」

==========

（１）【一般社団法人Sunny Garden】
「フリースクール　テックラボ」の開校について（９月２６日開校）

このたび、デジタルものづくり特化型のフリースクールとして、「テックラボ」が９月２６日に開校します。

テックラボでは、デジタルに精通したメンターが常駐し、大人の見守りの中で共にデジタルものづくりの
楽しさを分かち合うことで自己肯定感を高めます。

デジタルものづくりを共創することのメリットとしては、
自己肯定感向上、デジタルとの向き合い方改善、創造力・思考力・問題解決力の養成につながると考えています。

毎週木曜日１０時～１５時に、小学生・中学生・高校生を対象に開校しますので、お知らせします。

（※詳細につきましては、ホームページや添付ファイルをご覧ください。）
「https://sunnygarden-academy.com/?page_id=226」

【概要】

〇開校日：毎週木曜日　１０時～１５時

〇対象者：小学生、中学生、高校生

〇料金：
・１day　2,000円
・月4回　7,000円

==========

（２）【一般社団法人ＡＲＴＳ　薬物依存症家族部会 徳島】
薬物依存症家族部会（徳島家族会）の開催について（次回１０月１３日）

一般社団法人ＡＲＴＳは、２０１５年１０月に、自らが依存症からの回復経験を持ち、
現在アルコール、薬物、ギャンブル依存症の当事者、家族支援に携わる団体の代表で結成されました。

今なお、依存症問題に苦しみながらも支援を受けられずにいる人、問題が依存症にあると気づけずにいる人、
家族の依存症問題に苦しむ人、犠牲になる子供達・・・
こういった人々を１人でも多く救い出せる社会となるよう活動しています。

ＡＲＴＳは、徳島県内において、「毎月第２日曜」に「徳島家族会」を開催しています。

また、「毎週木曜」には、「ＺＯＯＭミーティング」も開催しています。

皆さまの周りの方で、薬物の問題でお困りの方がおられた際には、ご相談いただければと思います。

（※詳細につきましては、ホームページや添付ファイルをご覧ください。）
「https://addiction-recovery.net/kazoku-kai-news/」

【概要】

〇徳島家族会

（開催日時）毎月第２日曜　１３：３０～１５：３０
※次回開催は「１０月１３日（日）」

（開催場所）徳島県立総合福祉センター　または　徳島県立障がい者交流プラザ
※２か所のどちらかの会場で開催予定です。
他の場所に変更になる場合もありますので、ホームページにてご確認ください。

〇ＺＯＯＭミーティング

（開催日時）毎週木曜　１９：３０～
※ＺＯＯＭの開催情報（ＩＤ，パスコード）は、ホームページにてご確認ください。

==========

（３）【株式会社ジュエリーピコ】
「ＯＮＥＧＡＭＥ松茂」のご案内について

「ＯＮＥＧＡＭＥ（ワンゲーム）松茂」は、eスポーツを通じて就労の技術を向上させ、
ゲーム会社やeスポーツ事業に就職するためのスキルを磨く就労継続支援Ｂ型事業所です。

eスポーツ×障がいでゲームを通じて、基本となるＰＣスキル、動画制作スキル、
イベント企画運営、実況やＭＣなどを身につけた新たな人材育成を支援します。

本格的なコーチングで利用者様をサポートし、
自分のペースに合わせた無理のないスケジュールで楽しく通っていただけます。

ご興味がある方がおられましたら、ぜひ御見学にいらしてください。

【概要】

〇開所日：平日　１０時～１６時
※土日・年末年始・ＧＷ・お盆休み等は休館日

〇対象者：１８歳以上の障がい(身体・知的・精神)を抱えられている方

〇住所：板野郡松茂町中喜来前原西三番越２３－４

（※ホームページＵＲＬ）
「https://onelife-inc.com/facility/onegame-matsushige/」

（※事業所のＰＲ動画：ＹｏｕＴｕｂｅ）
「https://www.youtube.com/watch?v=bzRGtIEk1rM」

==========

プラットフォーム参画団体の皆さまにおかれましても、
活動される内容について、プラットフォーム内で告知いただきたい事項等がありましたら、

事務局まで連絡をお願いします。

★★★★★★★★★★★★★★★★★★★★★★★★★★★★★★★

生活困窮・孤独孤立支援プラットフォーム事務局
（徳島県 保健福祉部 地域共生推進課内）

電話：088-621-2938
ファクシミリ：088-621-2913
Email：chiikikyouseisuishinka@pref.tokushima.lg.jp

★★★★★★★★★★★★★★★★★★★★★★★★★★★★★★★

デジタルものづくり特化型　フリースクール

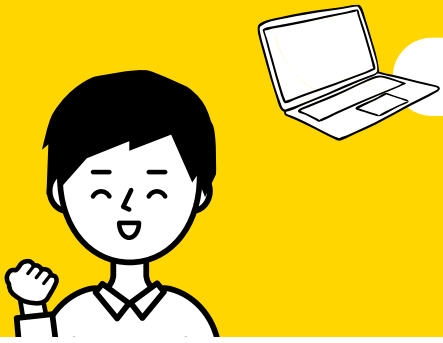

フリースクール

テックラボ

藍住町に9月開校

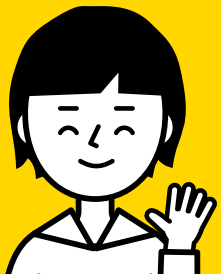

様々な事情により、「学校に行くことができない、行かない、
行きたくてもいけない」という子どもたちが、学校の代わりに過ごす居場所です。
デジタルに精通したメンターが常駐し、大人の見守りの中で
共にデジタルものづくりの楽しさを分かち合うことで自己肯定感を高めます。

できること

- プログラミング
- ゲーム制作
- 3Dモデリング
- プリンティング
- 動画制作、配信
- プロデュース
- eスポーツチーム
- ビルディング

他にも
デジタルアート・デジタル音楽（ボカロ）・VRデザインなどもりだくさん

開校日

毎週　木曜日
10:00〜15:00
対象は小学生・中学生・高校生
この事業は徳島県からの助成を受けて運営しています。

料金

1 day　2,000円
月4回　7,000円
体験入学　3回まで無料

お問合せ

TECH LABO
フリースクール
テックラボ

フリースクール　テックラボ
徳島県板野郡藍住町矢上字西42-7
088 660-0838
LINEでもお気軽に
お問い合わせください

詳細はWEBで

www.sunnygarden-academy.com
WEBからでもお申込み
いただけます
QRコードはこちら

ご家族や友人の薬物の問題でお困りではないですか？

徳島家族会

一人で悩みを抱えず共に対応の仕方を学びましょう

2024年

毎月第2日曜
13:30~15:30

参加費￥500
（施設使用料）
予約不要

徳島県立総合福祉センター
徳島市中昭和町1丁目2番地

徳島県立障がい者交流プラザ
徳島市南矢三町2丁目1-59

※2か所のどちらかの会場で開催予定ですが
変更になる場合がございますので
下記ARTSのHPでご確認下さい。
会場への連絡はご遠慮下さい。

ご家族の薬物の問題でお困りの方
薬物依存症について詳しく知りたい方など
どなたでも参加でき、秘密は厳守されます。
当事者の方はご遠慮ください。

ご家族や友人に薬物の問題をもつ方のための自助グループです

ZOOMミーティング

同じような経験の共有をして元気を取り戻しましょう

地方在住で自助グループがない
ミーティング会場が遠い
12ステップをやりたい
などでお困りの方は
参加しませんか。
当事者の方はご遠慮下さい。

毎週木曜
19:30~

ID
863 6703 3553
パスコード
160402

ORコードからも
ご参加いただけます。

お問い合わせ

一般社団法人ARTS
http://www.addiction-recovery.net/
1202notalone@gmail.com

✆ 090-3997-4588（すや）
✉ sayaka.k0130@gmail.com

いま話題のｅスポーツを通して自分の強みをつくる場所

eスポーツ×就労継続支援B型

ONEGAME

動画編集、声優 / ナレーション、イベントプロデュース
自分の好きなことをはじめてみませんか？

松茂

https://onelife-inc.com/onegame/index.php

ワンゲーム 松茂

お気軽にお越しください

施設無料見学会実施中

eスポーツ × 障がいで
新たなひとつの可能性ある
未来の人材を育成

- ゲームが好きだ
- 映像編集をしてみたい
- 声を使った仕事をしてみたい
- イベントに関わっていきたい
- 好きなことで収入を得たい

自分にあったスキルが身に付く場所

三種類のプログラムから、自分にあったプログラムを選択できます。無理のないスケジュールで楽しく学ぶことができます。eスポーツに携わるための様々な技術を学びながら仕事にしていけるように支援していきます。

「プロ直接指導」本格的なコーチングで支援

映画やCMなどプロの現場で使用されるDaVinci Resolve を基礎から学ぶことが出来ます。パソコンを触ったことがない方でも使い方を1から学ぶことが出来る、初心者にも安心のカリキュラムです。

就労継続支援 B 型事業所 ONEGAME - ワンゲーム -
住所 / 〒771-0212
徳島県板野郡松茂町中喜来字前原西参番越23番4
MAIL/ og.matsushige@j-piko.co.jp

18 歳以上の障がい（身体・知的・精神）を抱えられている方

お気軽にお問い合わせください
080-8638-0495
月～金 10:00～16:00

＼動画編集、声優/ナレーション、イベントプロデュース自分の好きなことをはじめてみませんか？／

週1回からでもOK！充実のサポートで通いやすい環境

選手コース

▶ONEGAMEランクの設定をし、選手コースの施設利用者はひとつひとつの課題をクリアしていくことでランクが上がるシステム。

▶ONEGAMEシステムにより、自身の実力が可視化されることで次の目標設定を明確にし、自身のプレイ技術の向上を図る。

イベントコース

▶チームとしてひとつのエンターテイメントを完成させるために何が必要かを議論し、企画を演出できる企画力を学ぶ。

▶様々なイベントを想定し、イベント設営に必要な機材に触れながら、1からイベントセッティングできる設営技術を学ぶ。

▶定期的に開催されるONEGAME大会のイベント設営、運営チームとして活躍できる。

実況解説MCコース

▶ゲームを深く知ることで、ゲーム内で「何が起きているのか？」「何がすごいのか」を声を使い、相手に伝えるための表現力を学ぶ。

▶表現力の練習方法としてゲーム実況を生配信で行うことで言葉遣いやゲームを伝える楽しさを学んでいく。

▶定期的に開催されるONEGAME大会のイベント設営、運営チームとして活躍できる。

利用者様の声

利用者Uさん
20代 男性

障がいを抱えており、eスポーツとは無縁でしたが今回この様な事業所が誕生したと聞き実際に通ってみたら本格的な設備でびっくり致しました。みんなも同じ障がいを抱えている人で共通な趣味もありチームであり家族でもある空間が好きです。

利用者Eさん
20代 女性

自分は元々声を出しづらく言葉が詰まってしまうことが多々ありました。しかしこのコースに通うことによって発声や滑舌などを学び、自分がこんなに大きな声で喋れる様になると思っていなくて自分でもびっくりしました。

利用者Nさん
40代 男性

元々、音楽を聴くことが好きだったこともあり、実際に音響の現場に触れてみたいと思い、通ってみました。ONEGAMEで学ぶのは非常に楽しくてこの様に音の調整やエフェクトをかけたり様々な事が学べ、すごくよかったです。

よくあるご質問

Q パソコン操作に自信がないのですが、大丈夫ですか？

A 問題ありません。パソコンを触ったことがない方でも使い方を1から学ぶことが出来る、初心者にも安心のカリキュラムをご用意しています。

Q 毎日通うのが不安なのですが、大丈夫でしょうか？

A ご安心ください。個々にあった通所スケジュールが可能です。
利用は週1〜利用OK！利用時間も、無理なく出来る範囲内での時間で作業と学習をしていただきます。

ONEGAME
MATSUSHIGE

ONEGAME 独自カリキュラム

コース選択

eスポーツ業界に携わる
選手 / 実況解説 MC/ イベント運営
それぞれのコースを設け、
特徴を捉えた勉強方法を実施

動画で学ぶ

選手 / 実況解説 MC/ イベント運営
に特化した人をピックアップし、
利用者に日本で1つしかない
動画カリキュラムを作成

ランク設定

4つの段階を作り、
オリジナルの進み方を提供

Youtube 活動

勉強の一環として、
企画・撮影・編集・アップロード
それぞれを利用者が1から
考え、チームとして活動

マーケティング学習

SNS・Youtube・eスポーツ市場
それぞれを調べ、
自分たちの知識と共に
就職に活かせる内容を勉強

eスポーツイベント

ワンライフeスポーツ事業や
eスポーツ関連に携わる
企業様とコラボイベントを行い、
楽しいイベントを1から制作

リモート支援完備

遠方だけど
リモートで通ってみたい!

コロナ禍なので
すこし移動が心配。

どんな物か分からないので
体験してみたい。

各コーススキル

事業所と提携しているゲームタイトルを使い、自分の担当コーチに「今自分は何が足りないのか?」を課題提示してもらい、オンライン上で指導を行います。

編集スキル

工賃作業として編集作業を行います。主に事業所で撮影したものや各自で企画などを行った際に出来上がった映像を編集し、作品をしあげてもらいます。

事業所概要

就労継続支援B型事業所
ONEGAME
ワンゲーム

就労継続支援B型 ONEGAME 松茂
〒771-0212
徳島県板野郡松茂町中喜来字前原西参番越23番4
TEL :080-8638-0495
開所時間：10:00～16:00 開所日：月～金曜日
休所日：土日・GW・お盆・年末年始等
MAIL：og.matsushige@j-piko.co.jp

運営会社概要

施設見学や
入所に関してのご質問は
QRコード(問い合わせフォーム)
またはお電話でお気軽にお問い合わせください。
TEL：080-8638-0495

アクセス

就労継続支援B型 ONEGAME松茂

「eスポーツ」×「就労継続支援B型」

就労継続支援B型事業所

ONEGAME

GAMEでナンバーONEになる。

eスポーツとは?

「**エレクトロニック・スポーツ**」の略で、広義には、電子機器を用いて行う娯楽、競技、スポーツ全般を指す言葉であり、コンピューターゲーム、ビデオゲームを使った対戦をスポーツ競技として捉える際の名称です。
アジア版オリンピック「**2018年アジア競技大会**」の種目に採用されるなど急激にその規模を拡大しており、近い将来必ずパラリンピックなどの種目になってきます。そういった動きの中でeスポーツは今後、「**大きな舞台で健常者と対等に戦える新しい場**」になると考えています。

選手(せんしゅ)コース

最高のパフォーマンスでオーディエンスのハートを掴み取る技術を学ぶ。

- ONEGAMEランクの設定をし、選手コースの施設利用者はひとつひとつの課題をクリアしていくことでランクが上がるシステム。
- ONEGAMEシステムにより、自身の実力が可視化されることで次への目標設定を明確にし、自身のプレイ技術の向上を図る。

目指すべき職種

プロ選手、タレント、ストリーマー、デバイス開発、eスポーツコーチ、チーム監督、マネージャー、アナリスト

解説・実況(かいせつ・じっきょう)コース

声が演出する世界観でイベントのオーディエンスを熱狂させる技術を学ぶ。

- ゲームを深く知ることで、ゲーム内で「何が起きているか」、「何がすごいのか?」を声を使い、相手に伝えるための表現力を学ぶ。
- 表現力の練習方法としてゲーム実況を生配信で行うことで言葉遣いやゲームを伝える楽しさを学んでいく。

目指すべき職種

NA(実況解説)、MC、ラジオ、テレビ、声優、キャスター

イベントコース

プレイヤー、オーディエンス共に心揺さぶるエンターテイメント空間演出技術を学ぶ。

- チームとして1つのエンターテイメントを完成させるために何が必要かを議論し、たくさんの企画を演出できる企画力を学ぶ。
- 様々なイベントを想定し、イベント設営に必要な機材に触れながら、1からイベントをセッティングできる設営技術を学ぶ。
- 定期的に開催されるONEGAME大会のイベント設営、運営チームとして活躍できる。

目指すべき職種

照明、音響、映像、配信、オブサーバー、監督、企画プランニング

ご利用の流れ

1 お電話・FAXにてご予約
ご利用を希望される方はお電話やメールなどにてご連絡ください。

2 事務所説明・見学
ご希望の方は設備の体験も可能です。

3 役所に申請
お住まいの市役所福祉課へ申請してください。
※当事業所でも申請手続きのサポートを行います。

4 役所より受給者証の発行
調査日程や受給者証の発行までは各市町村によって異なります。詳しくは福祉課にお問い合わせください。

5 受給者証受け取り・ご契約
相談支援事業所でのご相談も必要です。
※利用者定員の状況やご自身の身体状況によってはご希望通りのご利用ができない場合がございます。

カリキュラム作成者

実況解説MCコース
カリキュラム作成者
吉崎 智宏

選手コース(ぷよぷよ)
カリキュラム作成者
live

選手コース(R6S)
カリキュラム作成者
ふり〜だ

ゲームタイトル

ぷよぷよeスポーツ ©SEGA
RAINBOW SIX SIEGE ©Ubisoft

※随時追加予定

協力

ポチ。と群テレ。群馬テレビ ©