第8　令和6年度　徳島県水防計画
水防危険箇所及び水防倉庫位置図

重要水防区域（危険箇所）	県有水防倉庫	管理団体水防倉庫
(12) A区間（A区含む区間 (X)がA区間）／上記以外	○	●

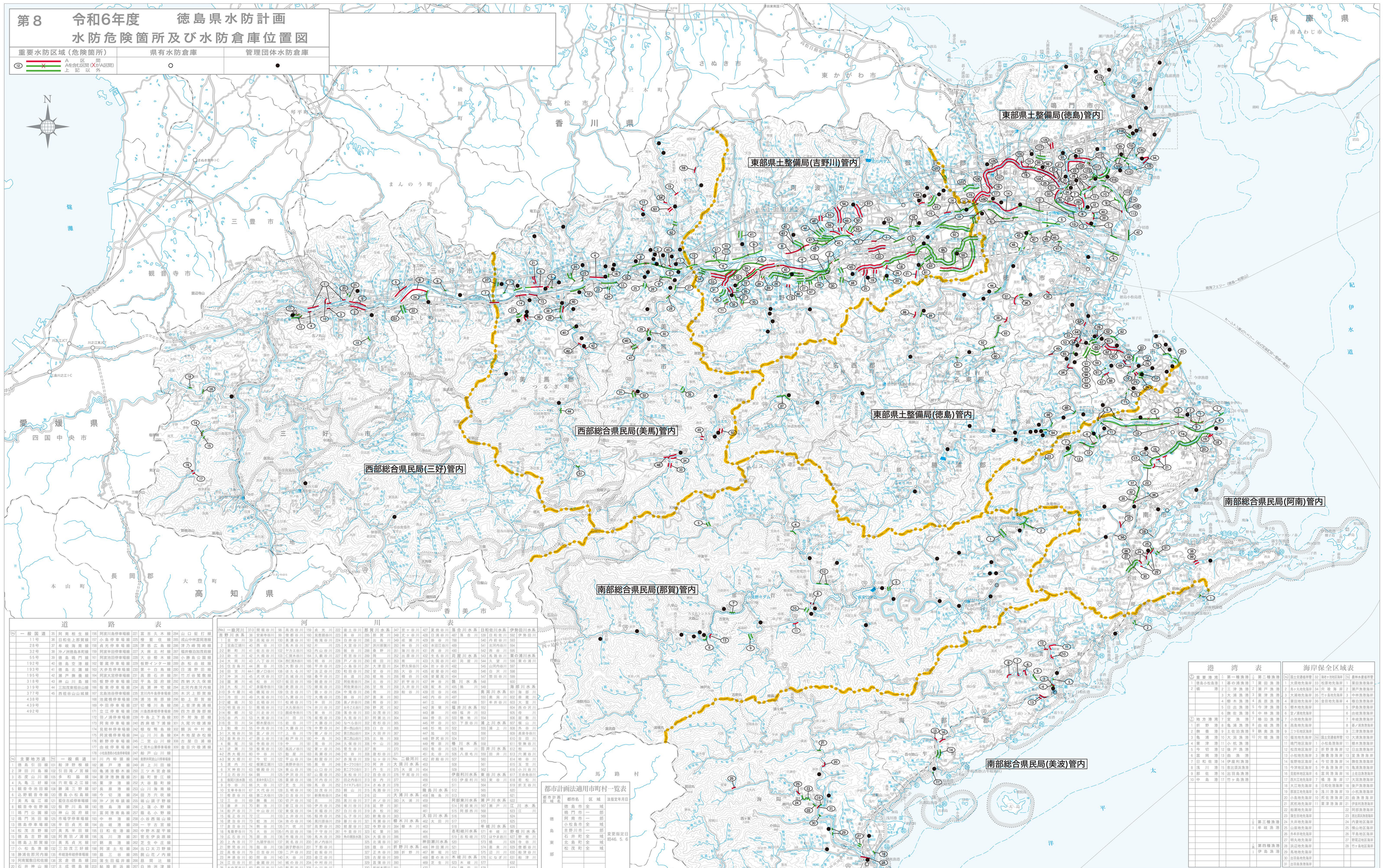

道路表

No.	一般国道	No.	主要地方道	No.	一般県道
11号	阿南相生線	35	阿南相生線	195	阿波川島停車場線
28号	日和佐上那賀線	157	日和佐上那賀線	196	阿波一宮停車場線
32号	牟岐海岸線	158	牟岐海岸線	197	阿波中富停車場線
55号	沖ノ洲徳島本町線	159	阿波池田停車場線	198	阿波岩倉停車場線
192号	徳島鳴門線	161	阿波池田停車場線	199	阿波半田停車場線
193号	徳島北灘線	162	佐野インター線	200	佐野インター線
195号	瀬戸豊浦線	163	大歩危停車場線	201	第十白鳥線
318号	神山川島線	164	阿波大宮停車場線	203	鳥居石井線
319号	三加茂東祖谷山線	165	板野停車場線	204	浦神宮城線
377号	西條谷山山城線	166	板東停車場線	205	北岡内島停車場線
438号		167	北島池谷停車場線	206	北岡内島河内線
439号		168	池魚橋停車場線	207	大芝上那賀線
492号		169	中田停車場線	208	助上那賀線
		171	立江停車場線	209	上板津南浦線
		172	羽ノ浦停車場線	210	四方原海部線
		173	阿南停車場線	211	市場海部線
		174	見能林停車場線	212	久尾穴喰浦線
		175	阿波橋停車場線	213	久尾穴喰浦線
		176	新野停車場線	214	船坂鴨島線
		177	由岐停車場線	215	木地星森松線
		178	小松島港新小松島停車場線	216	古屋日浦線
		179	小松島港小松島停車場線	217	金田穴喰浦線
		180	長生停車場線	218	阿波川島線
		181	川内停車場線	219	阿波川島停車場線
		182	阿波一宮停車場線	220	阿波中富停車場線
		183	鳴浦港新木線	221	阿波半田停車場線
		184	鳴浦港鶴島線	222	阿波岩倉停車場線
		185	鳴浦港浦	223	阿波半田停車場線
		186	鳴浦港浦	224	阿波半田停車場線
		187	鳴浦港浦	225	大宮谷川原線
		188	鳴浦港浦	226	新野広島線
		189	沖ノ洲徳島線	227	大麻北村線
		190	徳島港	228	大谷郷本線
		191	富岡港神山線	229	大谷郷本線
		192	牟岐海岸線	230	第十白鳥線
		193	牟岐海岸線	231	鳥居石井線
		194	阿波大宮停車場線	232	阿波岩倉線
		195	阿波大宮停車場線	233	阿波岩倉線
		196	助上那賀線	234	中南谷川線
		197	上板津南浦線	235	大麻谷川線
		198	四方原海部線	236	新谷川線
		199	市場海部線	237	おそこ谷線
		200	久尾穴喰浦線	238	黒谷谷川線
		201	久尾穴喰浦線	239	久尾谷川線
		202	船坂鴨島線	240	西ノ谷線
		203	木地星森松線	241	第一西山谷川線
		204	大田井線	242	第二西山谷川線
		205	古屋日浦線	243	日谷谷川線
		206	金田穴喰浦線	244	日谷谷川線
		207	阿波川島線	245	北地川線
		208	阿波川島停車場線	246	大久保谷川線
		209	阿波中富停車場線	247	鮎喰谷川線
		210	阿波半田停車場線	248	新一ツ石谷線
		211	阿波半田停車場線	249	第二ツ石谷川線
		212	阿波岩倉停車場線	250	第三ツ石谷川線
		213	阿波岩倉停車場線	251	丹生谷川線
		214	中南谷川線	252	ライオン谷川線
		215	大麻谷川線	253	水地谷川線
		216	新谷川線	254	日谷谷川線
		217	黒谷谷川線	255	鮎喰谷川線
		218	久尾谷川線	256	弘谷川線
		219	西ノ谷線	257	西谷谷川線
		220	第一西山谷川線	258	黒川原谷川線
		221	第二西山谷川線	259	瀬川谷川線
		222	北地川線	260	瀬川谷川線
		223	日谷谷川線	261	中野谷川線
		224	日谷谷川線	262	瀬川谷川線
		225	大麻谷川線	263	瀬川谷川線
		226	出谷谷川線	264	瀬川谷川線
		227	出谷谷川線	265	瀬川谷川線
		228	出谷谷川線	266	瀬川谷川線
		229	出谷谷川線	267	瀬川谷川線
		230	出谷谷川線	268	瀬川谷川線
		231	出谷谷川線	269	瀬川谷川線
		232	出谷谷川線	270	瀬川谷川線
		233	出谷谷川線	271	瀬川谷川線
		234	出谷谷川線	272	瀬川谷川線
		235	出谷谷川線	273	瀬川谷川線
		236	出谷谷川線	274	瀬川谷川線
		237	出谷谷川線	275	瀬川谷川線
		238	出谷谷川線	276	瀬川谷川線
		239	出谷谷川線	277	瀬川谷川線
		240	出谷谷川線	278	瀬川谷川線
		241	出谷谷川線	279	瀬川谷川線
		242	出谷谷川線	280	瀬川谷川線
		243	出谷谷川線	281	瀬川谷川線
		244	出谷谷川線	282	瀬川谷川線
		245	出谷谷川線	283	瀬川谷川線
		246	出谷谷川線	284	瀬川谷川線
		247	出谷谷川線	285	瀬川谷川線
		248	出谷谷川線	286	瀬川谷川線
		249	出谷谷川線	287	瀬川谷川線
		250	出谷谷川線	288	瀬川谷川線
		251	出谷谷川線	289	瀬川谷川線
		252	出谷谷川線	290	瀬川谷川線
		253	出谷谷川線	291	瀬川谷川線
		254	出谷谷川線	292	瀬川谷川線
		255	出谷谷川線	293	瀬川谷川線
		256	出谷谷川線	294	瀬川谷川線
		257	出谷谷川線	295	瀬川谷川線
		258	出谷谷川線	296	瀬川谷川線
		259	出谷谷川線	297	瀬川谷川線
		260	出谷谷川線	298	瀬川谷川線
		261	出谷谷川線	299	瀬川谷川線
		262	出谷谷川線	300	瀬川谷川線
		263	出谷谷川線	301	瀬川谷川線
		264	出谷谷川線	302	瀬川谷川線
		265	出谷谷川線	303	瀬川谷川線
		266	出谷谷川線	304	瀬川谷川線
		267	出谷谷川線	305	瀬川谷川線
		268	出谷谷川線	306	瀬川谷川線
		269	出谷谷川線	307	瀬川谷川線
		270	出谷谷川線	308	瀬川谷川線
		271	出谷谷川線	309	瀬川谷川線
		272	出谷谷川線	310	瀬川谷川線
		273	出谷谷川線	311	瀬川谷川線
		274	出谷谷川線	312	瀬川谷川線
		275	出谷谷川線	313	瀬川谷川線
		276	出谷谷川線	314	瀬川谷川線
		277	出谷谷川線	315	瀬川谷川線
		278	出谷谷川線	316	瀬川谷川線
		279	出谷谷川線	317	瀬川谷川線
		280	出谷谷川線	318	瀬川谷川線
		281	出谷谷川線	319	瀬川谷川線
		282	出谷谷川線	320	瀬川谷川線
		283	出谷谷川線	321	瀬川谷川線
		284	出谷谷川線	322	瀬川谷川線
		285	出谷谷川線	323	瀬川谷川線
		286	出谷谷川線	324	瀬川谷川線
		287	出谷谷川線	325	瀬川谷川線
		288	出谷谷川線	326	瀬川谷川線
		289	出谷谷川線	327	瀬川谷川線
		290	出谷谷川線	328	瀬川谷川線
		291	出谷谷川線	329	瀬川谷川線
		292	出谷谷川線	330	瀬川谷川線
		293	出谷谷川線	331	瀬川谷川線
		294	出谷谷川線	332	瀬川谷川線
		295	出谷谷川線	333	瀬川谷川線
		296	出谷谷川線	334	瀬川谷川線
		297	出谷谷川線	335	瀬川谷川線
		298	出谷谷川線	336	瀬川谷川線
		299	出谷谷川線	337	瀬川谷川線
		300	出谷谷川線	338	瀬川谷川線
		301	出谷谷川線	339	瀬川谷川線
		302	出谷谷川線	340	瀬川谷川線
		303	出谷谷川線	341	瀬川谷川線
		304	出谷谷川線	342	瀬川谷川線
		305	出谷谷川線	343	瀬川谷川線
		306	出谷谷川線	344	瀬川谷川線
		307	出谷谷川線	345	瀬川谷川線
		308	出谷谷川線	346	瀬川谷川線
		309	出谷谷川線	347	瀬川谷川線
		310	出谷谷川線	348	瀬川谷川線
		311	出谷谷川線	349	瀬川谷川線
		312	出谷谷川線	350	瀬川谷川線
		313	出谷谷川線	351	瀬川谷川線
		314	出谷谷川線	352	瀬川谷川線
		315	出谷谷川線	353	瀬川谷川線
		316	出谷谷川線	354	瀬川谷川線
		317	出谷谷川線	355	瀬川谷川線
		318	出谷谷川線	356	瀬川谷川線
		319	出谷谷川線	357	瀬川谷川線
		320	出谷谷川線	358	瀬川谷川線
		321	出谷谷川線	359	瀬川谷川線
		322	出谷谷川線	360	瀬川谷川線
		323	出谷谷川線	361	瀬川谷川線
		324	出谷谷川線	362	瀬川谷川線
		325	出谷谷川線	363	瀬川谷川線
		326	出谷谷川線	364	瀬川谷川線
		327	出谷谷川線	365	瀬川谷川線
		328	出谷谷川線	366	瀬川谷川線
		329	出谷谷川線	367	瀬川谷川線
		330	出谷谷川線	368	瀬川谷川線
		331	出谷谷川線	369	瀬川谷川線
		332	出谷谷川線	370	瀬川谷川線
		333	出谷谷川線	371	瀬川谷川線
		334	出谷谷川線	372	瀬川谷川線
		335	出谷谷川線	373	瀬川谷川線
		336	出谷谷川線	374	瀬川谷川線
		337	出谷谷川線	375	瀬川谷川線
		338	出谷谷川線	376	瀬川谷川線
		339	出谷谷川線	377	瀬川谷川線
		340	出谷谷川線	378	瀬川谷川線
		341	出谷谷川線	379	瀬川谷川線
		342	出谷谷川線	380	瀬川谷川線
		343	出谷谷川線	381	瀬川谷川線
		344	出谷谷川線	382	瀬川谷川線
		345	出谷谷川線	383	瀬川谷川線
		346	出谷谷川線	384	瀬川谷川線
		347	出谷谷川線	385	瀬川谷川線
		348	出谷谷川線	386	瀬川谷川線
		349	出谷谷川線	387	瀬川谷川線
		350	出谷谷川線	388	瀬川谷川線
		351	出谷谷川線	389	瀬川谷川線
		352	出谷谷川線	390	瀬川谷川線
		353	出谷谷川線	391	瀬川谷川線
		354	出谷谷川線	392	瀬川谷川線
		355	出谷谷川線	393	瀬川谷川線
		356	出谷谷川線	394	瀬川谷川線
		357	出谷谷川線	395	瀬川谷川線
		358	出谷谷川線	396	瀬川谷川線
		359	出谷谷川線	397	瀬川谷川線
		360	出谷谷川線	398	瀬川谷川線
		361	出谷谷川線	399	瀬川谷川線
		362	出谷谷川線	400	阿南徳島自転車道
		363	出谷谷川線	401	阿南徳島自転車道
		364	出谷谷川線	402	阿南徳島自転車道

河川表

No.	一級河川	No.	二級河川	No.	準用河川	No.	普通河川
1	吉野川水系	38	安楽寺谷川	99	僧都谷川	160	鳥居観音川
2	宮島巴瀬川	39	高尾谷川	100	鷹巣谷川	161	橋詰谷川
3	鮎喰川	40	西谷川	101	馬木谷川	162	片
4	園瀬川	41	佐古谷谷川	102	ヤカエ谷川	163	内山谷川
5	助任川	42	大麻谷川	103	仁賀保谷川	164	久義谷川
6	大岡川	43	八丁谷川	104	西仁賀本谷川	165	明谷川
7	住吉島川	44	黒谷川	105	大影谷川	166	平井谷川
8	田宮川	45	唐ノ口谷川	106	成谷谷川	167	法花谷川
9	神田川	46	大伏谷川	107	古城谷川	168	桑平谷川
10	鶴瀬川	47	松谷川	108	大影谷川	169	鶴倉谷川
11	犬地谷川	48	非常谷川	109	佐古谷谷川	170	明谷谷川
12	多々羅川	49	大坂谷川	110	九郎谷谷川	171	鎧ヶ谷川
13	鶴瀬川	50	北坂谷谷川	111	松崎谷谷川	172	大鶴谷川
14	明見谷川	51	南坂谷谷川	112	大久保谷川	173	大谷谷川
15	桜瀬川	52	川倉谷谷川	113	鼎成寺谷川	174	井川谷川
16	鶴瀬川	53	大倉谷谷川	114	鼎野谷谷川	175	聚谷川
17	長谷川	54	鰐水尻谷川	115	岩谷川	176	九郎谷川
18	馬場川	55	中央谷谷川	116	大鶴谷川	177	大鶴谷川
19	八幡谷川	56	鷲ノ谷谷川	117	上谷谷川	178	中野谷川
20	長束谷川	57	唐土谷谷川	118	鮎戸谷谷川	179	鶴ノ谷川
21	鮎尾川	58	寺前谷谷川	119	中ノ	180	中 角川
22	鮎尾川	59	中谷谷谷川	120	馬反ノ谷谷川	181	蔵谷川
23	鮎尾川	60	中谷谷川	121	鮎屋谷川	182	高瀬谷川
24	東大横川	61	寺切谷谷川	122	平山谷谷川	183	鮎屋谷川
25	長内谷川	62	鶴第江瀬川	123	長野井谷川	184	長野谷川
26	天神前谷川	63	横瀬谷谷川	124	東山谷谷川	185	山口谷川
27	立石谷川	64	鶴	125	伊沢谷谷川	186	山口谷川
28	梅尾川谷川	65	長谷中尻谷川	126	日吉谷谷川	187	山口谷川
29	今谷川	66	大谷川	127	芝生川	188	馬谷川
30	宝蔵寺谷川	67	大代谷川	128	五明谷川	189	馬谷川
31	梅原谷谷川	68	第二大谷川	129	日吉谷谷川	190	加茂谷川
32	長束谷川	69	唐土谷谷川	130	切戸谷谷川	191	加茂谷川
33	鶴瀬川	70	新池川	131	曽江谷谷川	192	森
34	鮎戸谷谷川	71	中山谷谷川	132	鶴瀬谷谷川	193	伊月谷川
35	梅足谷谷川	72	江	133	土井谷谷川	194	鶴地谷谷川
36	鶴宮谷川	73	乾池川	134	池の谷谷川	195	鶴地谷谷川
37	鮎谷谷川	74	大谷谷川	135	穴 谷谷川	196	鶴地谷谷川
38	鬼籠野谷川	75	大谷 谷川	136	内田谷谷川	197	鶴地谷谷川
39	広石谷川	76	浅谷川	137	市場谷谷川	198	鶴地谷谷川
40	鶴瀬谷川	77	九郎谷谷川	138	長谷谷谷川	199	鶴地谷谷川
41	鶴瀬谷川	78	脇谷川	139	国子野谷川	200	下那谷川
42	鶴瀬谷川	79	日宮谷川	140	二戸谷谷川	201	下那谷川
43	鶴瀬谷川	80	大谷谷川	141	城の谷谷川	202	岩尾谷川
44	鶴瀬谷川	81	金蔵谷谷川	142	新町谷谷川	203	小川谷川
45	大代谷谷川	82	鈴川谷谷川	143	馬木谷谷川	204	中村谷川
46	長谷谷谷川	83	鶴瀬谷谷川	144	清谷谷川	205	鶴谷谷川
47	正宝谷谷川	84	浅谷ヶ谷川	145	鶴谷谷川	206	西谷川
48	長谷谷谷川	85	柳ノ木谷川	146	明谷谷川	207	鶴谷谷川
49	神原入之江川	86	堂ノ内谷川	147	一の谷谷川	208	西谷川
50	田宮川	87	堂	148	一の谷谷川	209	鶴谷谷川
51	宮川内谷川	88	堂	149	一の谷谷川	210	鮎喰谷川
52	鶴瀬谷川	89	堂	150	井口谷谷川	211	鶴谷谷川
53	鶴瀬谷川	90	堂	151	百木谷谷川	212	鶴谷谷川
54	鶴瀬谷川	91	東部寺谷川	152	野村谷谷川	213	鶴谷谷川
55	宮ヶ谷川	92	鶴瀬谷川	153	吉田谷谷川	214	鶴谷谷川
56	鶴瀬谷川	93	八幡谷川	154	西の谷谷川	215	鶴谷谷川
57	鶴瀬谷川	94	どんど谷川	155	長谷谷谷川	216	鶴谷谷川
58	鶴瀬谷川	95	市場谷谷川	156	鮎喰谷谷川	217	鶴谷谷川
59	鶴瀬谷川	96	白開谷谷川	157	鮎喰ヶ谷川	218	鶴谷谷川
60	鶴瀬谷川	97	金ヶ谷谷川	158	大 田谷川	219	鶴谷谷川
61	鶴瀬谷川	98	高西谷谷川	159	貞光谷川	220	鶴谷谷川
62	鶴瀬谷川	99	僧都谷谷川	160	鳥居観谷川	221	鶴谷谷川
63	鶴瀬谷川	100	高尾谷谷川	161	橋詰谷谷川	222	鶴谷谷川
64	鶴瀬谷川	101	馬木谷谷川	162	片	223	鶴谷谷川
65	鶴瀬谷川	102	ヤカエ谷川	163	内山谷谷川	224	鶴谷谷川
66	鶴瀬谷川	103	仁賀保谷川	164	久義谷川	225	鶴谷谷川
67	鶴瀬谷川	104	西仁賀本谷川	165	明谷谷川	226	鶴谷谷川
68	鶴瀬谷川	105	大影谷川	166	平井谷谷川	227	鶴谷谷川
69	鶴瀬谷川	106	成谷谷川	167	法花谷谷川	228	鶴谷谷川
70	鶴瀬谷川	107	古城谷谷川	168	桑平谷谷川	229	鶴谷谷川
71	鶴瀬谷川	108	大影谷川	169	鶴倉谷谷川	230	鶴谷谷川
72	鶴瀬谷川	109	佐古谷谷川	170	明谷谷川	231	鶴谷谷川
73	鶴瀬谷川	110	九郎谷谷川	171	鎧ヶ谷川	232	鶴谷谷川
74	鶴瀬谷川	111	松崎谷谷川	172	大鶴谷川	233	鶴谷谷川
75	鶴瀬谷川	112	大久保谷川	173	大谷谷川	234	鶴谷谷川
76	鶴瀬谷川	113	鼎成寺谷川	174	井川谷川	235	鶴谷谷川
77	鶴瀬谷川	114	鼎野谷谷川	175	聚谷川	236	鶴谷谷川
78	鶴瀬谷川	115	岩谷川	176	九郎谷川	237	鶴谷谷川
79	鶴瀬谷川	116	大鶴谷川	177	大鶴谷川	238	鶴谷谷川
80	鶴瀬谷川	117	上谷谷川	178	中野谷川	239	鶴谷谷川
81	鶴瀬谷川	118	鮎戸谷谷川	179	鶴ノ谷川	240	鶴谷谷川
82	鶴瀬谷川	119	中	180	中 角川	241	鶴谷谷川
83	鶴瀬谷川	120	馬反ノ谷谷川	181	蔵谷川	242	鶴谷谷川
84	鶴瀬谷川	121	鮎屋谷川	182	高瀬谷川	243	鶴谷谷川
85	鶴瀬谷川	122	平山谷谷川	183	鮎屋谷川	244	鶴谷谷川
86	鶴瀬谷川	123	長野井谷川	184	長野谷川	245	鶴谷谷川
87	鶴瀬谷川	124	東山谷谷川	185	山口谷川	246	鶴谷谷川
88	鶴瀬谷川	125	伊沢谷谷川	186	山口谷川	247	鶴谷谷川
89	鶴瀬谷川	126	日吉谷谷川	187	山口谷川	248	鶴谷谷川
90	鶴瀬谷川	127	芝生川	188	馬谷川	249	鶴谷谷川
91	鶴瀬谷川	128	五明谷川	189	馬谷川	250	鶴谷谷川
92	鶴瀬谷川	129	日吉谷谷川	190	加茂谷川	251	鶴谷谷川
93	鶴瀬谷川	130	切戸谷谷川	191	加茂谷川	252	鶴谷谷川
94	鶴瀬谷川	131	曽江谷谷川	192	森	253	鶴谷谷川
95	鶴瀬谷川	132	鶴瀬谷谷川	193	伊月谷川	254	鶴谷谷川
96	鶴瀬谷川	133	土井谷谷川	194	鶴地谷谷川	255	鶴谷谷川
97	鶴瀬谷川	134	池の谷谷川	195	鶴地谷谷川	256	鶴谷谷川
98	鶴瀬谷川	135	穴 谷谷川	196	鶴地谷谷川	257	鶴谷谷川
99	鶴瀬谷川	136	内田谷谷川	197	鶴地谷谷川	258	鶴谷谷川
100	鶴瀬谷川	137	市場谷谷川	198	鶴地谷谷川	259	鶴谷谷川
101	鶴瀬谷川	138	長谷谷谷川	199	鶴地谷谷川	260	鶴谷谷川
102	鶴瀬谷川	139	国子野谷川	200	下那谷川	261	鶴谷谷川
103	鶴瀬谷川	140	二戸谷谷川	201	下那谷川	262	鶴谷谷川
104	鶴瀬谷川	141	城の谷谷川	202	岩尾谷川	263	鶴谷谷川
105	鶴瀬谷川	142	新町谷谷川	203	小川谷川	264	鶴谷谷川
106	鶴瀬谷川	143	馬木谷谷川	204	中村谷川	265	鶴谷谷川
107	鶴瀬谷川	144	清谷谷川	205	鶴谷谷川	266	鶴谷谷川
108	鶴瀬谷川	145	鶴谷谷川	206	西谷川	267	鶴谷谷川
109	鶴瀬谷川	146	明谷谷川	207	鶴谷谷川	268	鶴谷谷川
110	鶴瀬谷川	147	一の谷谷川	208	西谷川	269	鶴谷谷川
111	鶴瀬谷川	148	一の谷谷川	209	鶴谷谷川	270	鶴谷谷川
112	鶴瀬谷川	149	一の谷谷川	210	鮎喰谷川	271	鶴谷谷川
113	鶴瀬谷川	150	井口谷谷川	211	鶴谷谷川	272	鶴谷谷川
114	鶴瀬谷川	151	百木谷谷川	212	鶴谷谷川	273	鶴谷谷川
115	鶴瀬谷川	152	野村谷谷川	213	鶴谷谷川	274	鶴谷谷川
116	鶴瀬谷川	153	吉田谷谷川	214	鶴谷谷川	275	鶴谷谷川
117	鶴瀬谷川	154	西の谷谷川	215	鶴谷谷川	276	鶴谷谷川
118	鶴瀬谷川	155	長谷谷谷川	216	鶴谷谷川	277	鶴谷谷川
119	鶴瀬谷川	156	鮎喰谷谷川	217	鶴谷谷川	278	鶴谷谷川
120	鶴瀬谷川	157	鮎喰ヶ谷川	218	鶴谷谷川	279	鶴谷谷川
121	鶴瀬谷川	158	大 田谷川	219	鶴谷谷川	280	鶴谷谷川
122	鶴瀬谷川	159	貞光谷川	220	鶴谷谷川	281	鶴谷谷川
123	鶴瀬谷川	160	鳥居観谷川	221	鶴谷谷川	282	鶴谷谷川
124	鶴瀬谷川	161	橋詰谷谷川	222	鶴谷谷川	283	鶴谷谷川
125	鶴瀬谷川	162	片	223	鶴谷谷川	284	鶴谷谷川
126	鶴瀬谷川	163	内山谷谷川	224	鶴谷谷川	285	鶴谷谷川
127	鶴瀬谷川	164	久義谷川	225	鶴谷谷川	286	鶴谷谷川
128	鶴瀬谷川	165	明谷谷川	226	鶴谷谷川	287	鶴谷谷川
129	鶴瀬谷川	166	平井谷谷川	227	鶴谷谷川	288	鶴谷谷川
130	鶴瀬谷川	167	法花谷谷川	228	鶴谷谷川	289	鶴谷谷川
131	鶴瀬谷川	168	桑平谷谷川	229	鶴谷谷川	290	鶴谷谷川
132	鶴瀬谷川	169	鶴倉谷谷川	230	鶴谷谷川	291	鶴谷谷川
133	鶴瀬谷川	170	明谷谷川	231	鶴谷谷川	292	鶴谷谷川
134	鶴瀬谷川	171	鎧ヶ谷川	232	鶴谷谷川	293	鶴谷谷川
135	鶴瀬谷川	172	大鶴谷川	233	鶴谷谷川	294	鶴谷谷川
136	鶴瀬谷川	173	大谷谷川	234	鶴谷谷川	295	鶴谷谷川
137	鶴瀬谷川	174	井川谷川	235	鶴谷谷川	296	鶴谷谷川
138	鶴瀬谷川	175	聚谷川	236	鶴谷谷川	297	鶴谷谷川
139	鶴瀬谷川	176	九郎谷川	237	鶴谷谷川	298	鶴谷谷川
140	鶴瀬谷川	177	大鶴谷川	238	鶴谷谷川	299	鶴谷谷川
141	鶴瀬谷川	178	中野谷川	239	鶴谷谷川	300	鶴谷谷川
142	鶴瀬谷川	179	鶴ノ谷川	240	鶴谷谷川	301	鶴谷谷川
143	鶴瀬谷川	180	中 角川	241