

「令和 5 年度 第 2 回徳島県道路啓開計画策定等協議会」 部会

徳島県道路啓開計画の見直し案について

徳島県道路啓開計画の見直し案について

1. 徳島県の計画の変遷

○南海トラフ地震による強い揺れと巨大な津波により、大量のガレキの堆積や放置車両等が発生。道路網が寸断する恐れがあり、救助・救援、救出活動に大きな支障となることを危惧。

⇒ 発災後、迅速かつ効率的な道路啓開を行うため、あらかじめ道路啓開の対象道路（進出ルート、緊急輸送道路、緊急輸送道路を補完する道路）、実施手順等について具体的に定めた、徳島県道路啓開計画を平成29年3月に策定

⇒ その後、緊急輸送道路及び緊急輸送道路を補完する道路と、災害拠点病院等の防災活動拠点との接続道路を「重要施設アクセス道路」として追加し、令和元年12月に改定

⇒ さらに、緊急輸送道路及び緊急輸送道路を補完する道路と、警察、消防、役場等の防災活動拠点との接続道路を「重要施設アクセス道路」として追加し、令和2年11月に改定

⇒ 令和3年度には、全ての啓開対象道路について、地震発生直後の初動を「要請着手」から「自動着手」に見直し、令和4年3月に改定

南海トラフ地震による震度分布図【徳島県想定】

<出典> H25.7.31 徳島県南海トラフ巨大地震被害想定(第一次)
公表の震度分布図に緊急輸送道路等を重ねたもの

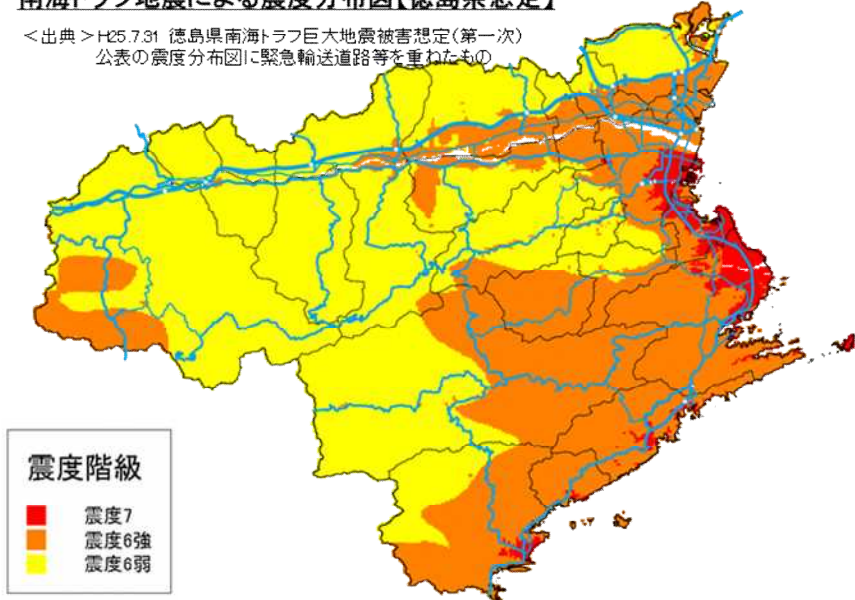

徳島県道路啓開計画 啓開対象道路図

<出典> 徳島県道路啓開計画(令和4年3月版)より



2. 計画の見直し概要

- 緊急輸送道路の改定 ※徳島県地域防災計画の修正（R6.1.25）
⇒ 啓開対象道路の見直し・追加
- 啓開対象道路が増加
⇒ 啓開担当業者割付図の見直し

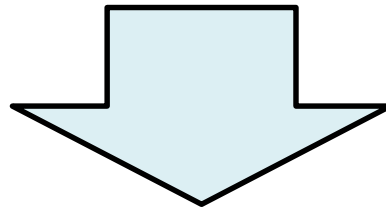

徳島県道路啓開計画・徳島県道路啓開作業実施手順書の見直し

徳島県道路啓開計画の見直し案について

2. 計画の見直し概要（道路啓開計画・道路啓開作業実施手順書）

【主な見直し内容】（資料2参照）

○「道路啓開の対象道路」の定義（計画・手順書の本編）

- ⇒ 緊急輸送道路を補完する道路の記述を削除
※県道21号神山鮎喰線（徳島市一宮町～名西郡神山町鬼籠野）は緊急輸送道路に位置付け済
- ⇒ 啓開対象道路図の変更
※啓開対象道路の見直し・追加に伴う

○「防災活動拠点一覧表」の変更（計画の巻末資料）

- ⇒ 緊急輸送道路ネットワーク計画に位置付けた防災拠点等と整合

進出ルート①：徳島～阿南

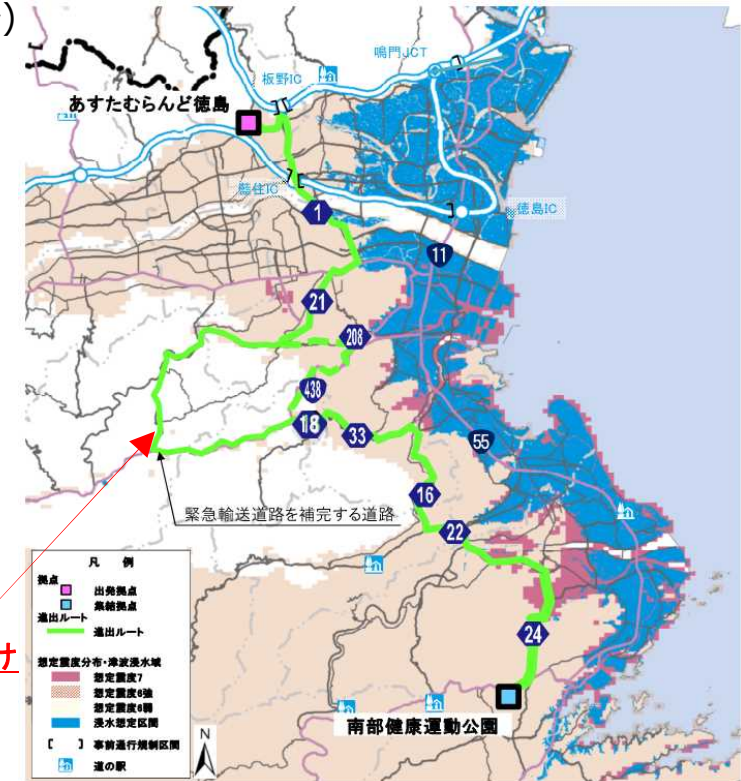

緊急輸送道路に位置付け

<ルートの詳細>

出発拠点（あすたむらんど徳島）→県道1・12号→国道192号→県道21・（208号）→国道438号→県道18・33・16・22・24号→国道195号→集結拠点（南部健康運動公園）

徳島県道路啓開計画の見直し案について

2. 計画の見直し概要（対象道路：現行）

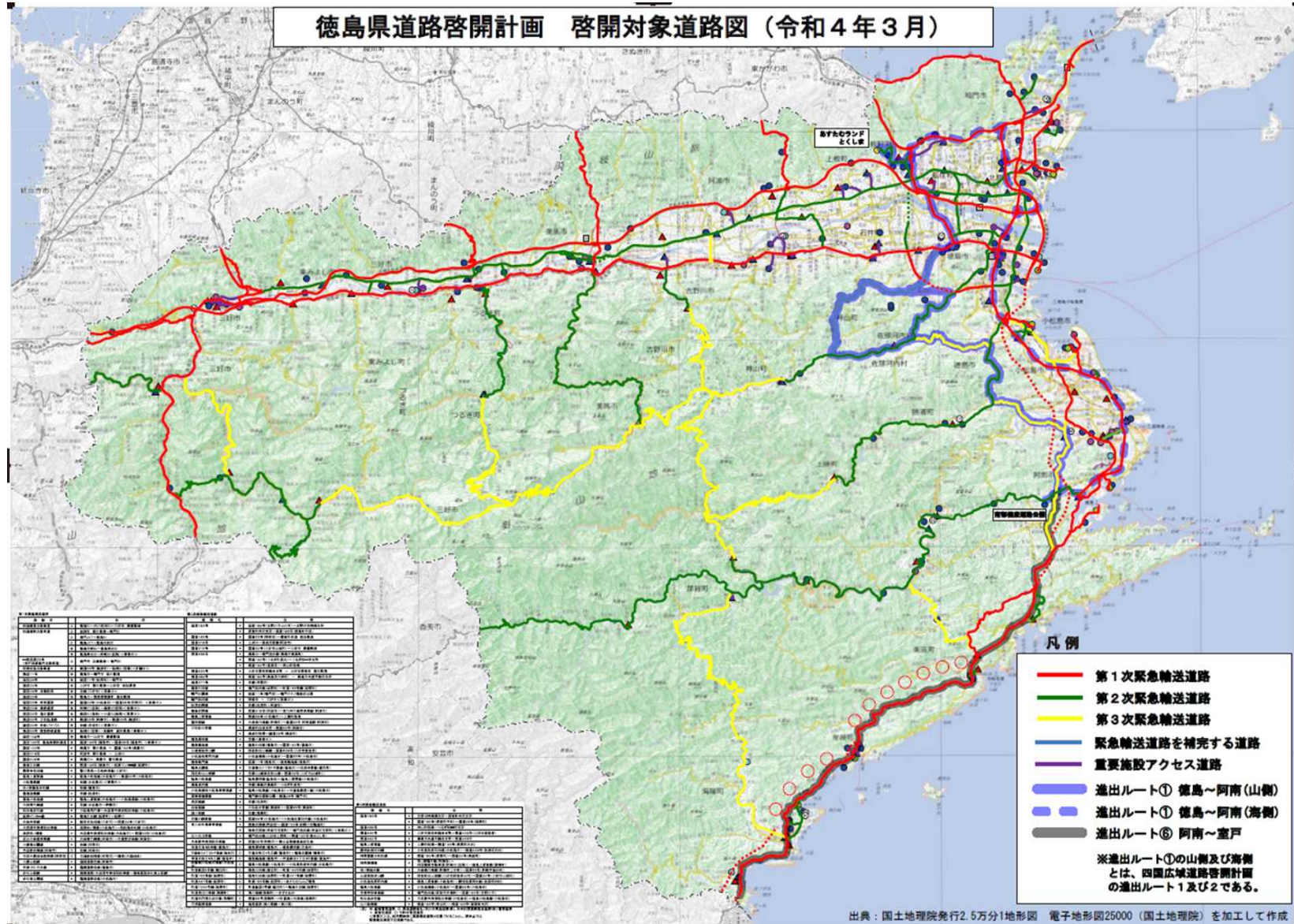

徳島県道路啓開計画の見直し案について

2. 計画の見直し概要（対象道路：見直し、追加）

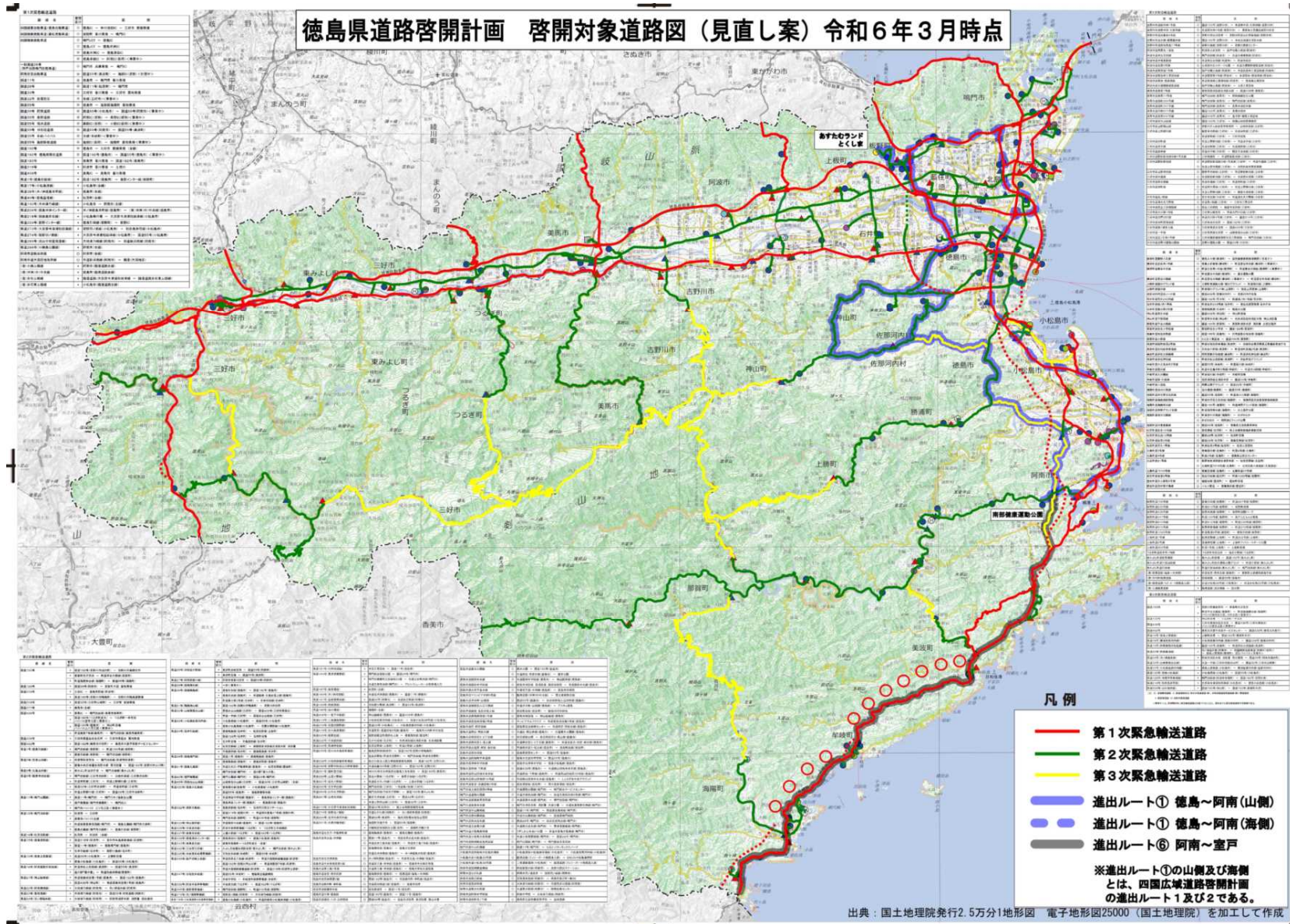

徳島県道路啓開計画の見直し案について

3. 啓開担当業者割付図の見直し概要（例：阿南支部）

道路啓開担当業者割付図（阿南支部2/2）

凡例	種別	啓開目標
	進出ルート（高速道路）	2.4時間
	進出ルート（普通道路）	
	進出ルート（その他道路）	7.2時間
	緊急輸送道路（直轄国道）	
	緊急輸送道路（その他道路）	
	道路啓開担当業者割付境	

凡例	表記	防災拠点
		災害拠点施設及び災害拠点施設
		消防及び消防署
		消防署
		市町村役場
		各県民局庁舎
		国土交通省
		広域物資輸送拠点
		その他

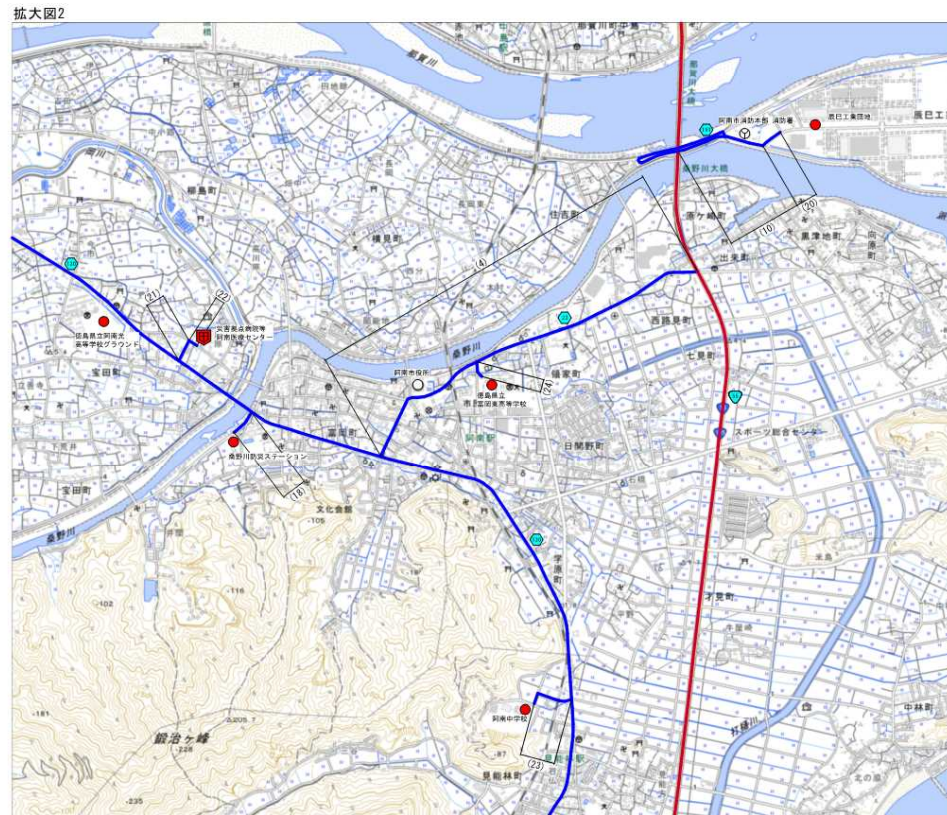

徳島県道路啓開計画の見直し案について

3. 啓開担当業者割付図の見直し概要（例：海部支部）

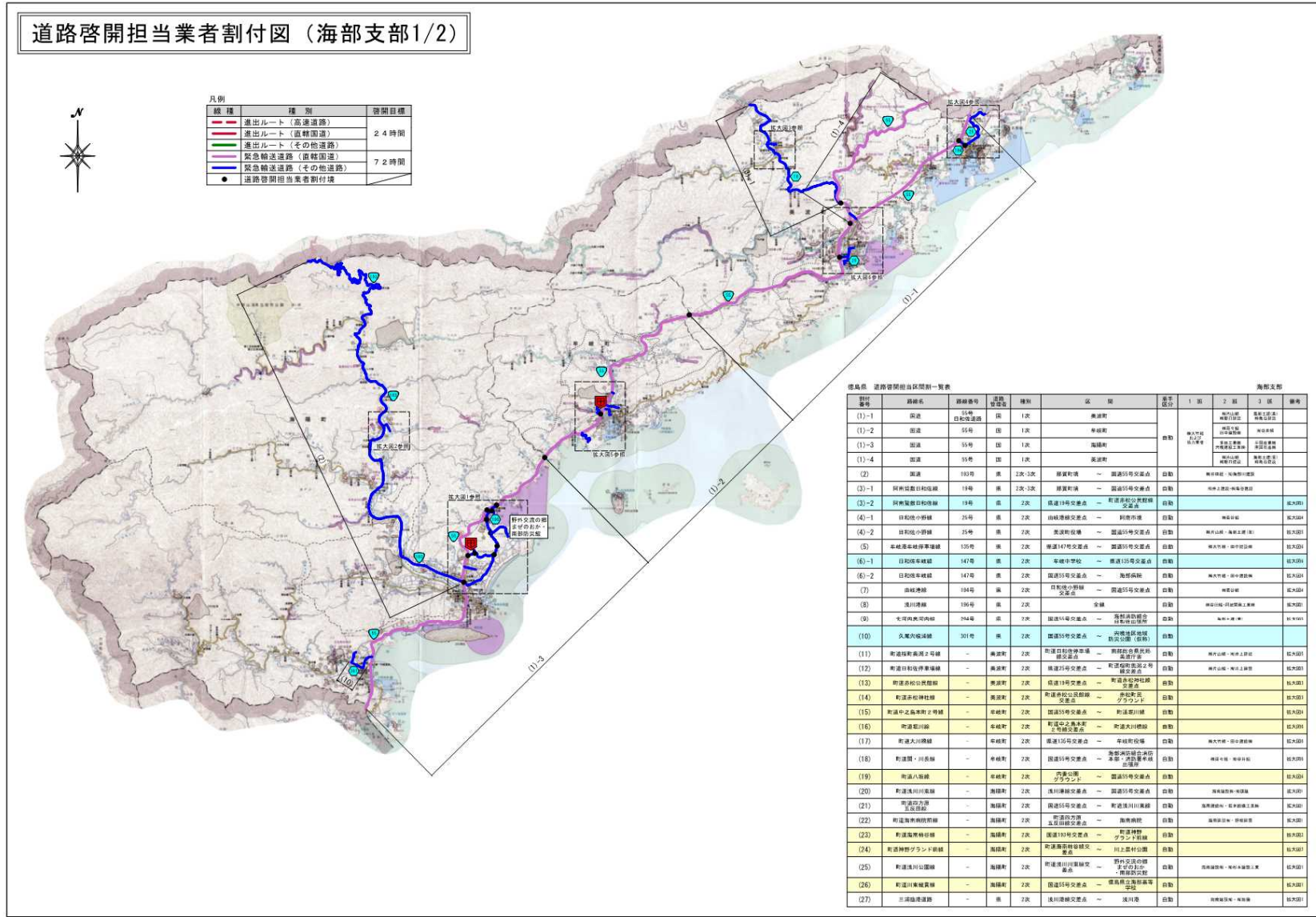

徳島県道路啓開計画の見直し案について

3. 啓開担当業者割付図の見直し概要（例：海部支部）

道路啓開担当業者割付図（海部支部2/2）

凡例			凡例	
線種	種別	啓開目標	表記	防災拠点
赤線	進出ルート（高速道路）	2.4時間	赤枠	災害拠点病院及び災害医療支援施設
赤線	進出ルート（直轄国道）		赤丸	観望及び所轄警察署
赤線	進出ルート（その他道路）		赤点	消防署
緑線	緊急輸送道路（直轄国道）	7.2時間	赤点	市町村役場
緑線	緊急輸送道路（その他道路）		赤点	各種利用庁舎
青線	緊急輸送道路（その他道路）		赤点	国土交通省
●	道路啓開担当業者割付域		●	広域物資輸送拠点
			●	その他



拡大図2

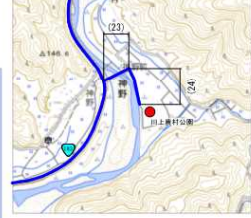

拡大図3



拡大図4



拡大図5

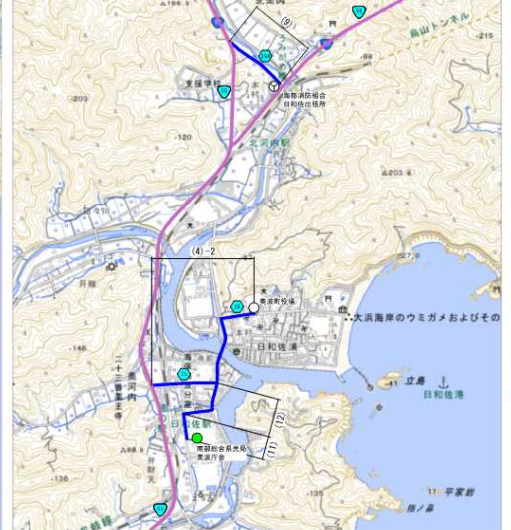

拡大図6



道路啓開担当業者割付図（海部支部2/2）

3. 啓開担当業者割付図の見直し概要（更新作業）

啓開対象道路の見直しに伴い、割付図の更新および
災対法第76条の6に基づく身分証明書の新規登録や
変更情報の有無について確認

（作業状況）

【依頼】 事務局→各庁舎→各支部（2月下旬～3月上旬）
※国管理道路、県管理道路、市町村道

【予定】 3月中に割付図更新

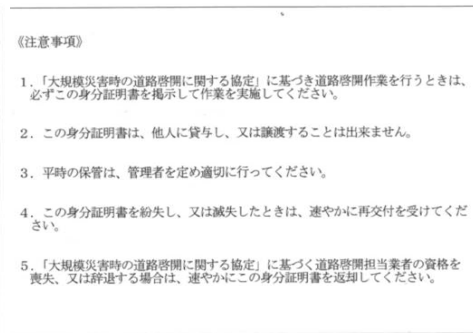
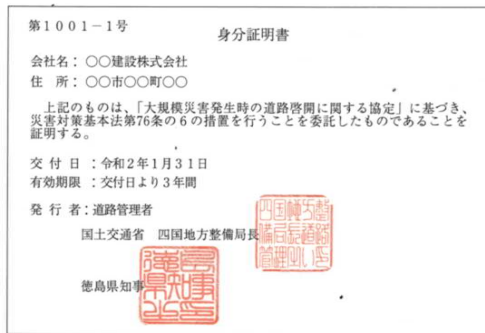
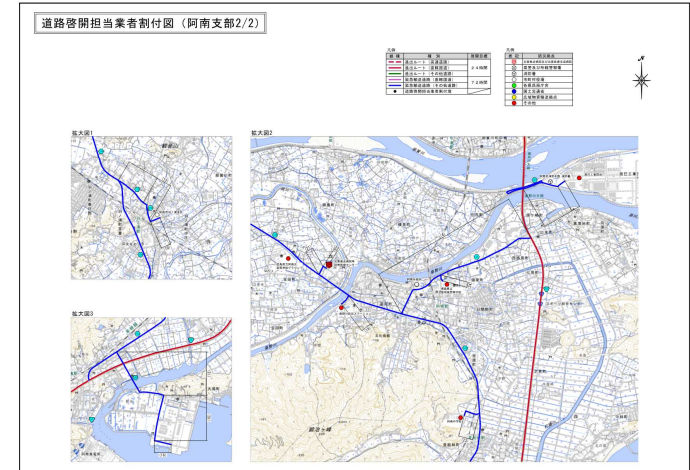
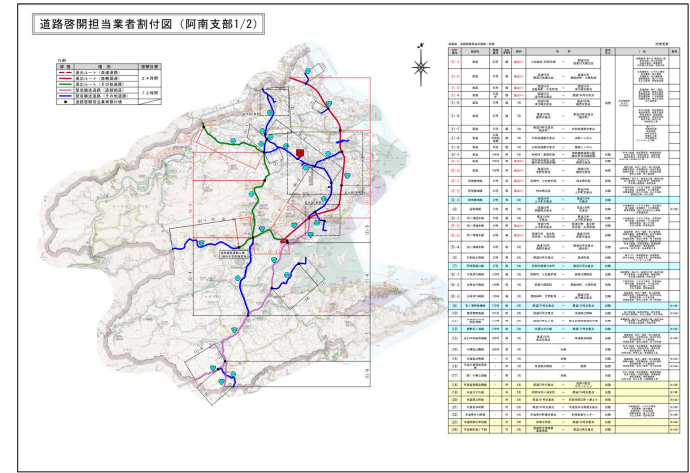

<身分証明書(イメージ図)>

<道路啓開担当業者割付図(イメージ図)>

4. 計画の見直し方針（R6年度以降）

○石川県の能登半島地震で判明した道路啓開の課題（燃料、資機材の確保など）

⇒ 「第2回徳島県危機管理総合調整会議（R6.1.31）」や
「第1回徳島県道路啓開計画策定等協議会部会（R6.2.5）」
での意見などを踏まえた課題の整理

⇒ 対応策を検討し、随時、啓開計画へ反映

徳島県道路啓開計画の見直し案について

5. 沿岸地域への応援体制案（参考資料）

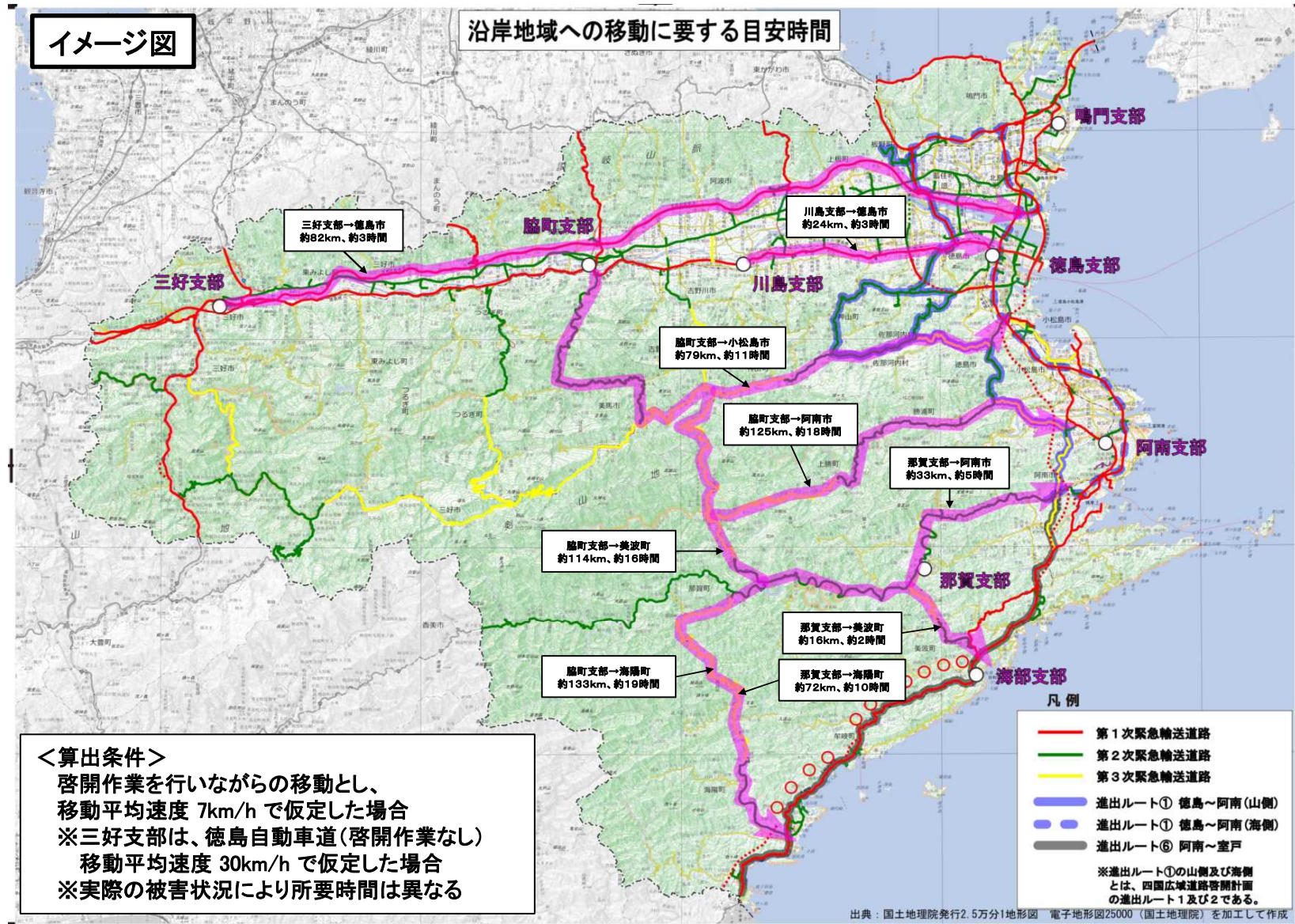

6. 当面のスケジュール（案）

- 令和6年3月下旬
令和5年度 第1回協議会 対面（WEB併用）
⇒ 道路啓開計画（啓開対象道路見直し案）の決定

- 令和6年4月以降
令和6年度 第1回分会 対面（各支部単位）
⇒ 実務担当者レベルでの意見交換（能登半島地震を踏まえた課題等）

令和6年度 第1回部会 対面（WEB併用）
⇒ 作業実施手順書見直し案の照会（課題等への対応策）

- 令和6年5月下旬
令和6年度 第1回協議会 対面（WEB併用）
⇒ 作業実施手順書見直し案の決定

記載箇所	旧（現計画）	新（計画見直し案）
目次	<p style="text-align: center;">目 次</p> <p>1. はじめに.....1</p> <p>2. 計画の概要..... 2</p> <p> 2-1 計画の背景.....2</p> <p> 2-2 計画の目的.....6</p> <p> 2-3 計画の要旨.....7</p> <p>3. 道路啓開の基本的な考え方..... 11</p> <p> 3-1 対象とする災害と被害..... 11</p> <p> 3-2 計画を適用する地震規模..... 20</p> <p> 3-3 地震発生時の初動.....21</p> <p> 3-4 道路啓開の対象道路..... 22</p> <p> 3-5 優先するルート..... 23</p> <p> 3-6 道路啓開の目標.....27</p> <p> 3-7 支援要請等連絡系統.....28</p> <p>4. 道路啓開作業実施手順..... 30</p> <p>5. （一社）徳島県建設業協会との協定..... 31</p> <p>6. 今後の課題..... 32</p> <p>7. 巻末資料</p> <p> 7-1 防災活動の重要拠点施設等一覧表【施設別】..... 33</p> <p> 7-2 防災活動の重要拠点施設等一覧表【建設業協会支部別】..... 36</p>	<p style="text-align: center;">目 次</p> <p>1. はじめに..... 1</p> <p>2. 計画の概要..... 2</p> <p> 2-1 計画の背景.....2</p> <p> 2-2 計画の目的.....6</p> <p> 2-3 計画の要旨.....7</p> <p>3. 道路啓開の基本的な考え方..... 11</p> <p> 3-1 対象とする災害と被害..... 11</p> <p> 3-2 計画を適用する地震規模..... 20</p> <p> 3-3 地震発生時の初動.....21</p> <p> 3-4 道路啓開の対象道路..... 22</p> <p> 3-5 優先するルート..... 23</p> <p> 3-6 道路啓開の目標.....27</p> <p> 3-7 支援要請等連絡系統.....28</p> <p>4. 道路啓開作業実施手順..... 30</p> <p>5. （一社）徳島県建設業協会との協定..... 31</p> <p>6. 今後の課題..... 32</p> <p>7. 巻末資料</p> <p> 7-1 防災活動拠点一覧表【施設別】..... 33</p>

徳島県道路啓開計画 <新旧対照表>

記載箇所	旧（現計画）	新（計画見直し案）
P7	<p>2-3-4 道路啓開の対象道路</p> <p>道路啓開の対象道路は、徳島県地域防災計画（H27.12）に基づく、1次、2次、3次緊急輸送道路及び緊急輸送道路を補完する道路、災害拠点病院、警察、消防、役場等の防災活動拠点と接続する重要施設アクセス道路とする。</p>	<p>2-3-4 道路啓開の対象道路</p> <p>道路啓開の対象道路は、徳島県地域防災計画に基づく、1次、2次、3次緊急輸送道路及び災害拠点病院、警察、消防、役場等の防災活動拠点と接続する重要施設アクセス道路とする。</p>

徳島県道路啓開計画 <新旧対照表>

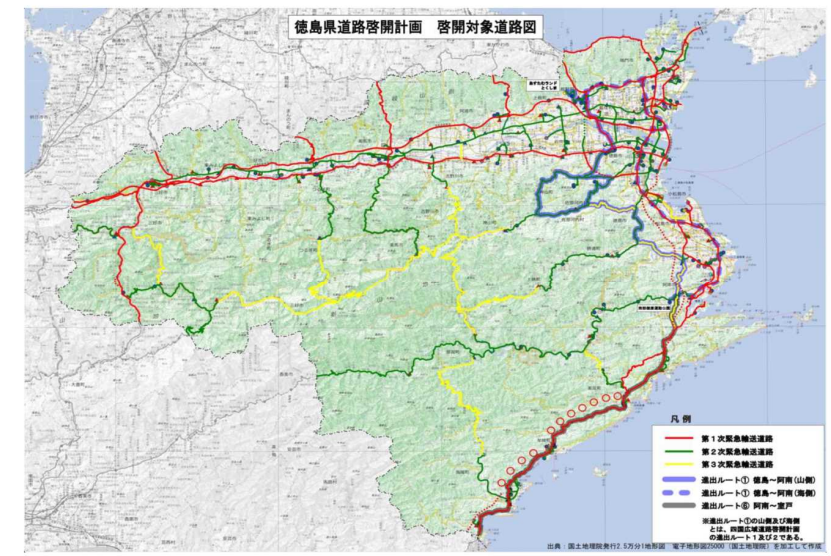
記載箇所	旧 (現計画)	新 (計画見直し案)
P8	<p>徳島県道路啓開計画 啓開対象道路図</p>  <p>図 徳島県道路啓開計画 啓開対象道路図</p>	<p>徳島県道路啓開計画 啓開対象道路図</p>  <p>図 徳島県道路啓開計画 啓開対象道路図</p>

徳島県道路啓開計画 <新旧対照表>

記載箇所	旧（現計画）	新（計画見直し案）
P22	<p>3-4 道路啓開の対象道路</p> <div style="border: 1px solid black; padding: 5px; margin: 10px 0;"> <p>道路啓開の対象道路は、徳島県地域防災計画（H27.12）に基づく、1次、2次、3次緊急輸送道路及び緊急輸送道路を補完する道路、災害拠点病院、警察、消防、役場等の防災活動拠点と接続する重要施設アクセス道路とする。</p> </div> <ul style="list-style-type: none"> ・徳島県では、平成7年1月に発生した阪神・淡路大震災を契機に、緊急輸送を確保するため必要な道路（緊急輸送道路）をあらかじめ定め、発災時にネットワークとして機能させることを目的として「徳島県地域防災計画」を策定している。 ※計画の定義 <ul style="list-style-type: none"> ●緊急輸送道路 <ul style="list-style-type: none"> 高速自動車国道、一般国道及びこれらを連絡する幹線的な道路並びにこれらの道路と防災拠点とを連絡し、又は防災拠点間を相互に連絡する道路をいう。緊急輸送道路は利用特性により、以下の3つに区分する。 ア) 第1次緊急輸送道路 <ul style="list-style-type: none"> 広域的な輸送に必要な主要幹線道路及び重要港湾・空港等を接続する幹線道路 イ) 第2次緊急輸送道路 <ul style="list-style-type: none"> 県内の防災活動の重要拠点施設である、県庁、総合県民局、東部県土整備局、警察、市町村役場、地域の医療拠点及び広域避難場所等の主要な施設と第1次緊急輸送道路とを接続する幹線道路 ウ) 第3次緊急輸送道路 <ul style="list-style-type: none"> 第1次、第2次緊急輸送道路を補完し、ネットワークを構築する路線 ●防災拠点 <ul style="list-style-type: none"> 地方公共団体の庁舎の所在地、災害対策基本法第二条に規定する指定行政機関等、自衛隊の庁舎及び救援物資の備蓄地点などで都道府県知事が指定する箇所をいう。 ・緊急輸送道路を補完する道路とは、徳島県緊急輸送道路には含まれていないが、「四国広域道路啓開計画」で設定された進出ルート①：徳島～阿南（進出ルート山側：県道1号等）等である以下の路線である。 <ul style="list-style-type: none"> ・県道21号 神山鮎喰線（徳島市一宮町～名西郡神山町鬼籠野） ・進出ルートの道路啓開に時間を要する場合に必要となる迂回路 ・重要施設アクセス道路とは、緊急輸送道路及び緊急輸送道路を補完する道路と、災害拠点病院、警察、消防、役場等の防災活動拠点の重要施設と直接接続する道路である。 	<p>3-4 道路啓開の対象道路</p> <div style="border: 1px solid black; padding: 5px; margin: 10px 0;"> <p>道路啓開の対象道路は、徳島県地域防災計画に基づく、1次、2次、3次緊急輸送道路及び災害拠点病院、警察、消防、役場等の防災活動拠点と接続する重要施設アクセス道路とする。</p> </div> <ul style="list-style-type: none"> ・徳島県では、平成7年1月に発生した阪神・淡路大震災を契機に、緊急輸送を確保するため必要な道路（緊急輸送道路）をあらかじめ定め、発災時にネットワークとして機能させることを目的として「徳島県地域防災計画」を策定している。 ※計画の定義 <ul style="list-style-type: none"> ●緊急輸送道路 <ul style="list-style-type: none"> 高速自動車国道、一般国道及びこれらを連絡する幹線的な道路並びにこれらの道路と防災拠点とを連絡し、又は防災拠点間を相互に連絡する道路をいう。緊急輸送道路は利用特性により、以下の3つに区分する。 ア) 第1次緊急輸送道路 <ul style="list-style-type: none"> 広域的な輸送に必要な主要幹線道路及び重要港湾・空港等を接続する幹線道路 イ) 第2次緊急輸送道路 <ul style="list-style-type: none"> 県内の防災活動の重要拠点施設である、県庁、総合県民局、東部県土整備局、警察、市町村役場、地域の医療拠点及び広域避難場所等の主要な施設と第1次緊急輸送道路とを接続する幹線道路 ウ) 第3次緊急輸送道路 <ul style="list-style-type: none"> 第1次、第2次緊急輸送道路を補完し、ネットワークを構築する路線 ●防災拠点 <ul style="list-style-type: none"> 地方公共団体の庁舎の所在地、災害対策基本法第二条に規定する指定行政機関等、自衛隊の庁舎及び救援物資の備蓄地点などで都道府県知事が指定する箇所をいう。 ・重要施設アクセス道路とは、災害拠点病院、警察、消防、役場等の防災活動拠点の重要施設に接続する道路である。

徳島県道路啓開計画 <新旧対照表>

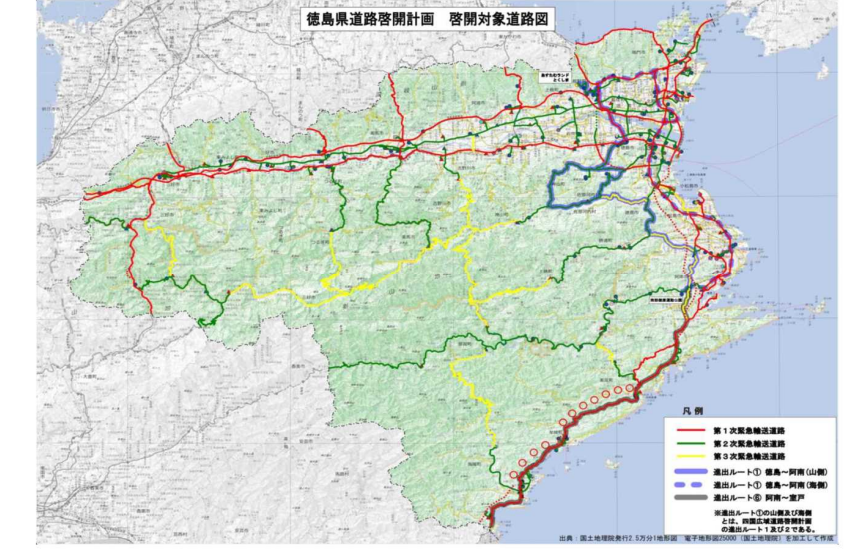
記載箇所	旧 (現計画)	新 (計画見直し案)
P23	<p>徳島県道路啓開計画 啓開対象道路図</p>  <p>図 徳島県道路啓開計画 啓開対象道路図</p>	<p>徳島県道路啓開計画 啓開対象道路図</p>  <p>図 徳島県道路啓開計画 啓開対象道路図</p>

徳島県道路啓開計画 <新旧対照表>

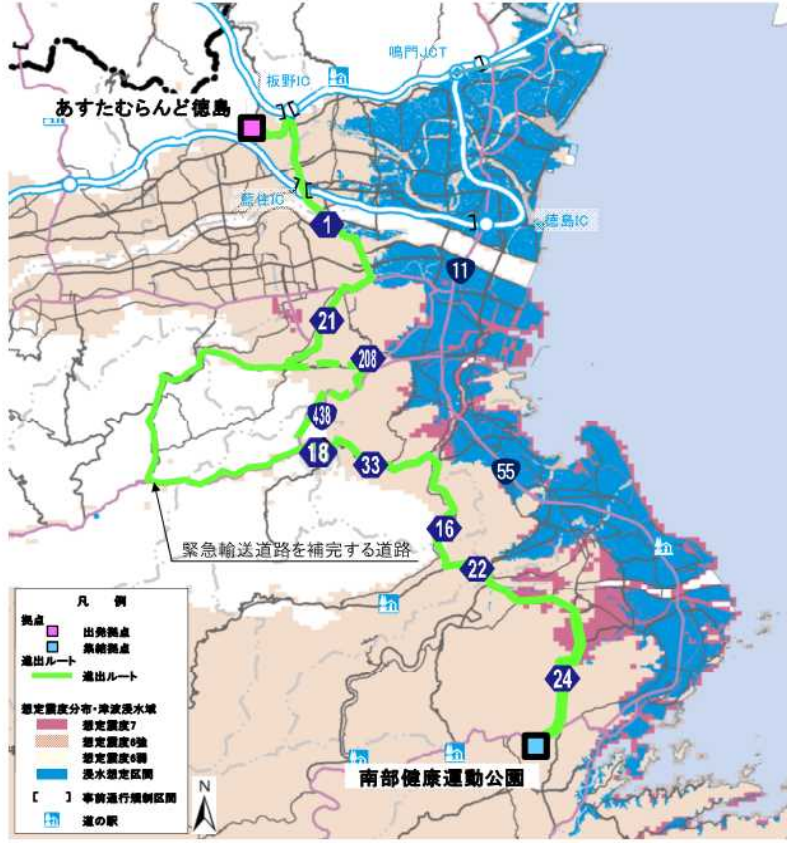
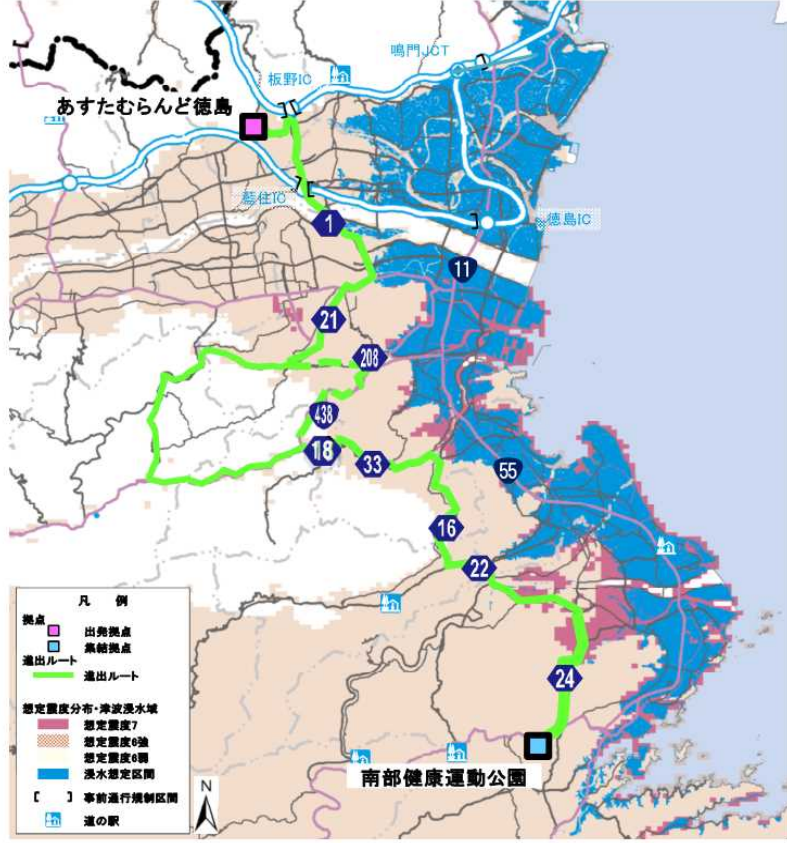
記載箇所	旧 (現計画)	新 (計画見直し案)
P24	<p>■ルート①：徳島～阿南(進出ルート山側：県道1号等)</p> <p><ルートの詳細> 出発拠点 (あすたむらんど徳島) → 県道 1・12 号 → 国道 192 号 → 県道 21・〈208 号〉 → 国道 438 号 → 県道 18・33・16・22・24 号 → 国道 195 号 → 集結拠点 (南部健康運動公園)</p>  <p>緊急輸送道路を補完する道路</p> <p>凡例 拠点 出発拠点 集結拠点 進出ルート 進出ルート 想定震度分布・津波浸水域 想定震度7 想定震度6強 想定震度6弱 浸水想定区域 事前通行規制区域 道の駅</p>	<p>■ルート①：徳島～阿南(進出ルート山側：県道1号等)</p> <p><ルートの詳細> 出発拠点 (あすたむらんど徳島) → 県道 1・12 号 → 国道 192 号 → 県道 21・〈208 号〉 → 国道 438 号 → 県道 18・33・16・22・24 号 → 国道 195 号 → 集結拠点 (南部健康運動公園)</p>  <p>凡例 拠点 出発拠点 集結拠点 進出ルート 進出ルート 想定震度分布・津波浸水域 想定震度7 想定震度6強 想定震度6弱 浸水想定区域 事前通行規制区域 道の駅</p> <p>※「緊急輸送道路を補完する道路」の表記を削除</p>

徳島県道路啓開計画 <新旧対照表>

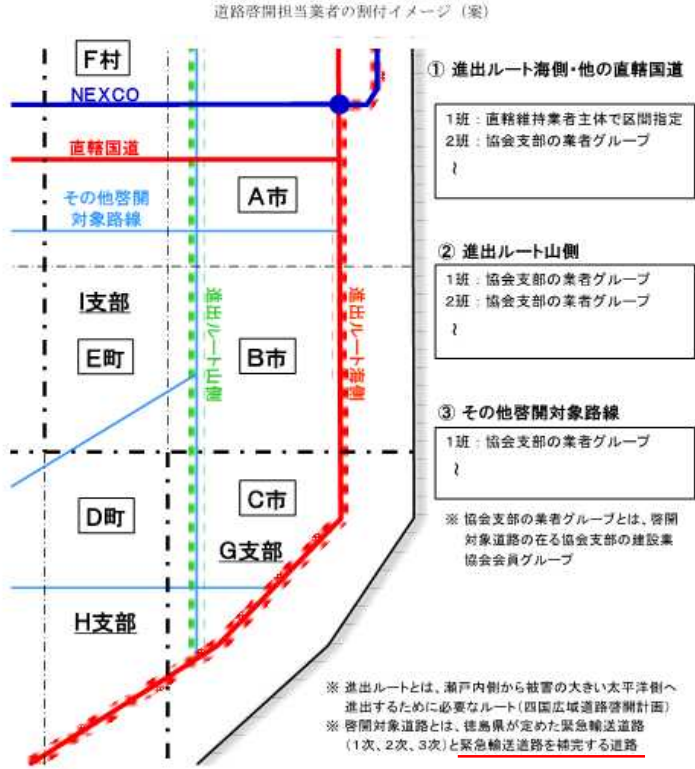
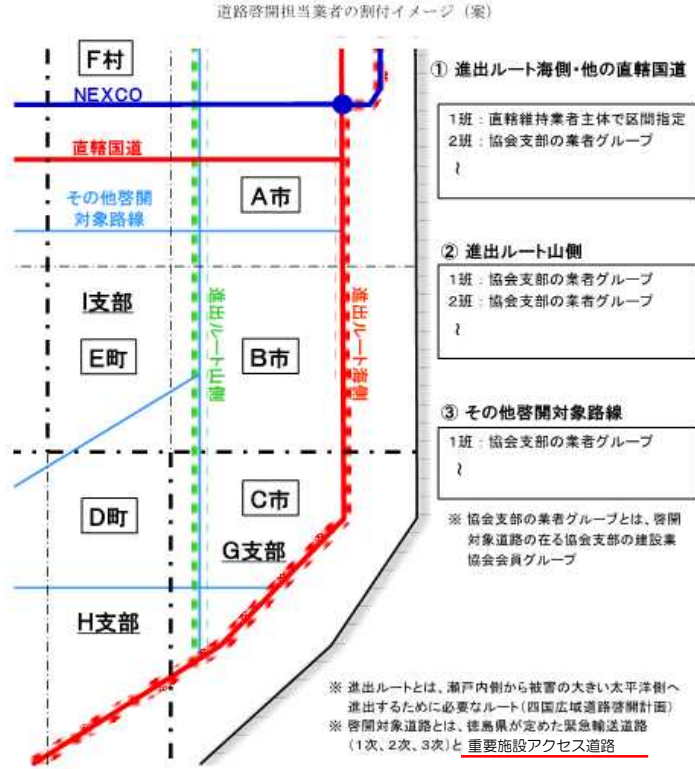
記載箇所	旧 (現計画)	新 (計画見直し案)
P31	<p>5. (一社) 徳島県建設業協会との協定</p> <p>本計画の実効性確保のため、国土交通省 四国地方整備局、徳島県、(一社) 徳島県建設業協会の3者で、南海トラフ地震の大規模災害発生時の徳島県内における道路啓開の実施に関し定めた、「大規模災害発生時の道路啓開に関する協定」を締結する。</p> <p><参考></p> <p>道路啓開担当業者の割付イメージ (案)</p>  <p>① 進出ルート海側・他の直轄国道 1班：直轄維持業者主体で区間指定 2班：協会支部の業者グループ }</p> <p>② 進出ルート山側 1班：協会支部の業者グループ 2班：協会支部の業者グループ }</p> <p>③ その他啓開対象路線 1班：協会支部の業者グループ }</p> <p>※ 協会支部の業者グループとは、啓開対象道路の在る協会支部の建設業協会会員グループ</p> <p>※ 進出ルートとは、瀬戸内側から被害の大きい太平洋側へ進出するために必要なルート(四国広域道路啓開計画)</p> <p>※ 啓開対象道路とは、徳島県が定めた緊急輸送道路(1次、2次、3次)と緊急輸送道路を補完する道路</p>	<p>5. (一社) 徳島県建設業協会との協定</p> <p>本計画の実効性確保のため、国土交通省 四国地方整備局、徳島県、(一社) 徳島県建設業協会の3者で、南海トラフ地震の大規模災害発生時の徳島県内における道路啓開の実施に関し定めた、「大規模災害発生時の道路啓開に関する協定」を締結する。</p> <p><参考></p> <p>道路啓開担当業者の割付イメージ (案)</p>  <p>① 進出ルート海側・他の直轄国道 1班：直轄維持業者主体で区間指定 2班：協会支部の業者グループ }</p> <p>② 進出ルート山側 1班：協会支部の業者グループ 2班：協会支部の業者グループ }</p> <p>③ その他啓開対象路線 1班：協会支部の業者グループ }</p> <p>※ 協会支部の業者グループとは、啓開対象道路の在る協会支部の建設業協会会員グループ</p> <p>※ 進出ルートとは、瀬戸内側から被害の大きい太平洋側へ進出するために必要なルート(四国広域道路啓開計画)</p> <p>※ 啓開対象道路とは、徳島県が定めた緊急輸送道路(1次、2次、3次)と重要施設アクセス道路</p>

徳島県道路啓開計画 <新旧対照表>

記載箇所 P33	旧 (現計画)	新 (計画見直し案)																																																																																																																																																																																																																																																																																																																																																																																																																																																																																																																																																																																																																																																																																																							
7-1 防災活動の重要拠点施設等一覧表【施設別】	<table border="1"> <thead> <tr> <th>施設名</th> <th>施設</th> <th>住所</th> <th>直前の緊急輸送道路</th> <th>接続道路</th> </tr> </thead> <tbody> <tr> <td>徳島県立中央病院</td> <td>1施設</td> <td>徳島市東本町1-10-3</td> <td>国道192号</td> <td>-</td> </tr> <tr> <td>地域防災拠点施設</td> <td>施設</td> <td>住所</td> <td>直前の緊急輸送道路</td> <td>接続道路</td> </tr> <tr> <td>徳島大正病院</td> <td>徳島市東本町2-30-1</td> <td>国道192号</td> <td>-</td> </tr> <tr> <td>徳島市立病院</td> <td>徳島市北本町2-34</td> <td>国道11号</td> <td>-</td> </tr> <tr> <td>徳島県消防本部</td> <td>徳島市東本町東通字小笠2</td> <td>国道11号</td> <td>市道 徳島三島・吉野線一ノ宮津 北条三島支線</td> </tr> <tr> <td>消防1課センター</td> <td>吉野川市鳴瀬町加藤通字岡田原島120</td> <td>国道192号</td> <td>市道 中山線徳島一ノ宮津 吉野川線</td> </tr> <tr> <td>徳島大正病院</td> <td>小松島市小松島守野1/610</td> <td>国道192号</td> <td>市道 218号一ノ宮津 吉野川線</td> </tr> <tr> <td>阿南保健センター</td> <td>阿南市立野田1-1</td> <td>国道192号</td> <td>市道 阿南川線一ノ宮津 野田線</td> </tr> <tr> <td>徳島県立徳島南病院</td> <td>徳島県南徳島市大字野田村264</td> <td>国道55号</td> <td>市道 阿南川線</td> </tr> <tr> <td>徳島県立徳島北病院</td> <td>徳島県北徳島市大字野田村264</td> <td>国道55号</td> <td>市道 徳島津線</td> </tr> <tr> <td>つしま町立山田病院</td> <td>徳島県つしま町山田字中野218-1</td> <td>国道192号</td> <td>市道 阿南川線徳島一ノ宮津 山田線</td> </tr> <tr> <td>徳島県立三好病院</td> <td>三好市三好町2-911-2</td> <td>国道192号</td> <td>市道 阿南川線徳島一ノ宮津 三好線 徳島津線</td> </tr> <tr> <td>災害発生時拠点施設</td> <td>施設</td> <td>住所</td> <td>直前の緊急輸送道路</td> <td>接続道路</td> </tr> <tr> <td>消防団</td> <td>徳島市北本町1-2-2</td> <td>国道11号</td> <td>市道 阿南川線</td> </tr> <tr> <td>消防2分団</td> <td>徳島市東本町東通字小笠2</td> <td>国道11号</td> <td>市道 阿南川線</td> </tr> <tr> <td>消防3分団</td> <td>徳島市東本町東通字小笠2</td> <td>国道11号</td> <td>市道 阿南川線</td> </tr> <tr> <td>消防4分団</td> <td>徳島市東本町東通字小笠2</td> <td>国道11号</td> <td>市道 阿南川線</td> </tr> <tr> <td>消防5分団</td> <td>徳島市東本町東通字小笠2</td> <td>国道11号</td> <td>市道 阿南川線</td> </tr> <tr> <td>消防6分団</td> <td>徳島市東本町東通字小笠2</td> <td>国道11号</td> <td>市道 阿南川線</td> </tr> <tr> <td>消防7分団</td> <td>徳島市東本町東通字小笠2</td> <td>国道11号</td> <td>市道 阿南川線</td> </tr> <tr> <td>消防8分団</td> <td>徳島市東本町東通字小笠2</td> <td>国道11号</td> <td>市道 阿南川線</td> </tr> <tr> <td>消防9分団</td> <td>徳島市東本町東通字小笠2</td> <td>国道11号</td> <td>市道 阿南川線</td> </tr> <tr> <td>消防10分団</td> <td>徳島市東本町東通字小笠2</td> <td>国道11号</td> <td>市道 阿南川線</td> </tr> <tr> <td>消防11分団</td> <td>徳島市東本町東通字小笠2</td> <td>国道11号</td> <td>市道 阿南川線</td> </tr> <tr> <td>消防12分団</td> <td>徳島市東本町東通字小笠2</td> <td>国道11号</td> <td>市道 阿南川線</td> </tr> <tr> <td>消防13分団</td> <td>徳島市東本町東通字小笠2</td> <td>国道11号</td> <td>市道 阿南川線</td> </tr> <tr> <td>消防14分団</td> <td>徳島市東本町東通字小笠2</td> <td>国道11号</td> <td>市道 阿南川線</td> </tr> <tr> <td>消防15分団</td> <td>徳島市東本町東通字小笠2</td> <td>国道11号</td> <td>市道 阿南川線</td> </tr> <tr> <td>消防16分団</td> <td>徳島市東本町東通字小笠2</td> <td>国道11号</td> <td>市道 阿南川線</td> </tr> <tr> <td>消防17分団</td> <td>徳島市東本町東通字小笠2</td> <td>国道11号</td> <td>市道 阿南川線</td> </tr> <tr> <td>消防18分団</td> <td>徳島市東本町東通字小笠2</td> <td>国道11号</td> <td>市道 阿南川線</td> </tr> <tr> <td>消防19分団</td> <td>徳島市東本町東通字小笠2</td> <td>国道11号</td> <td>市道 阿南川線</td> </tr> <tr> <td>消防20分団</td> <td>徳島市東本町東通字小笠2</td> <td>国道11号</td> <td>市道 阿南川線</td> </tr> <tr> <td>消防21分団</td> <td>徳島市東本町東通字小笠2</td> <td>国道11号</td> <td>市道 阿南川線</td> </tr> <tr> <td>消防22分団</td> <td>徳島市東本町東通字小笠2</td> <td>国道11号</td> <td>市道 阿南川線</td> </tr> <tr> <td>消防23分団</td> <td>徳島市東本町東通字小笠2</td> <td>国道11号</td> <td>市道 阿南川線</td> </tr> <tr> <td>消防24分団</td> <td>徳島市東本町東通字小笠2</td> <td>国道11号</td> <td>市道 阿南川線</td> </tr> <tr> <td>消防25分団</td> <td>徳島市東本町東通字小笠2</td> <td>国道11号</td> <td>市道 阿南川線</td> </tr> <tr> <td>消防26分団</td> <td>徳島市東本町東通字小笠2</td> <td>国道11号</td> <td>市道 阿南川線</td> </tr> <tr> <td>消防27分団</td> <td>徳島市東本町東通字小笠2</td> <td>国道11号</td> <td>市道 阿南川線</td> </tr> <tr> <td>消防28分団</td> <td>徳島市東本町東通字小笠2</td> <td>国道11号</td> <td>市道 阿南川線</td> </tr> <tr> <td>消防29分団</td> <td>徳島市東本町東通字小笠2</td> <td>国道11号</td> <td>市道 阿南川線</td> </tr> <tr> <td>消防30分団</td> <td>徳島市東本町東通字小笠2</td> <td>国道11号</td> <td>市道 阿南川線</td> </tr> <tr> <td>消防31分団</td> <td>徳島市東本町東通字小笠2</td> <td>国道11号</td> <td>市道 阿南川線</td> </tr> <tr> <td>消防32分団</td> <td>徳島市東本町東通字小笠2</td> <td>国道11号</td> <td>市道 阿南川線</td> </tr> <tr> <td>消防33分団</td> <td>徳島市東本町東通字小笠2</td> <td>国道11号</td> <td>市道 阿南川線</td> </tr> <tr> <td>消防34分団</td> <td>徳島市東本町東通字小笠2</td> <td>国道11号</td> <td>市道 阿南川線</td> </tr> <tr> <td>消防35分団</td> <td>徳島市東本町東通字小笠2</td> <td>国道11号</td> <td>市道 阿南川線</td> </tr> <tr> <td>消防36分団</td> <td>徳島市東本町東通字小笠2</td> <td>国道11号</td> <td>市道 阿南川線</td> </tr> <tr> <td>消防37分団</td> <td>徳島市東本町東通字小笠2</td> <td>国道11号</td> <td>市道 阿南川線</td> </tr> <tr> <td>消防38分団</td> <td>徳島市東本町東通字小笠2</td> <td>国道11号</td> <td>市道 阿南川線</td> </tr> <tr> <td>消防39分団</td> <td>徳島市東本町東通字小笠2</td> <td>国道11号</td> <td>市道 阿南川線</td> </tr> <tr> <td>消防40分団</td> <td>徳島市東本町東通字小笠2</td> <td>国道11号</td> <td>市道 阿南川線</td> </tr> <tr> <td>消防41分団</td> <td>徳島市東本町東通字小笠2</td> <td>国道11号</td> <td>市道 阿南川線</td> </tr> <tr> <td>消防42分団</td> <td>徳島市東本町東通字小笠2</td> <td>国道11号</td> <td>市道 阿南川線</td> </tr> <tr> <td>消防43分団</td> <td>徳島市東本町東通字小笠2</td> <td>国道11号</td> <td>市道 阿南川線</td> </tr> <tr> <td>消防44分団</td> <td>徳島市東本町東通字小笠2</td> <td>国道11号</td> <td>市道 阿南川線</td> </tr> <tr> <td>消防45分団</td> <td>徳島市東本町東通字小笠2</td> <td>国道11号</td> <td>市道 阿南川線</td> </tr> <tr> <td>消防46分団</td> <td>徳島市東本町東通字小笠2</td> <td>国道11号</td> <td>市道 阿南川線</td> </tr> <tr> <td>消防47分団</td> <td>徳島市東本町東通字小笠2</td> <td>国道11号</td> <td>市道 阿南川線</td> </tr> <tr> <td>消防48分団</td> <td>徳島市東本町東通字小笠2</td> <td>国道11号</td> <td>市道 阿南川線</td> </tr> <tr> <td>消防49分団</td> <td>徳島市東本町東通字小笠2</td> <td>国道11号</td> <td>市道 阿南川線</td> </tr> <tr> <td>消防50分団</td> <td>徳島市東本町東通字小笠2</td> <td>国道11号</td> <td>市道 阿南川線</td> </tr> <tr> <td>消防51分団</td> <td>徳島市東本町東通字小笠2</td> <td>国道11号</td> <td>市道 阿南川線</td> </tr> <tr> <td>消防52分団</td> <td>徳島市東本町東通字小笠2</td> <td>国道11号</td> <td>市道 阿南川線</td> </tr> <tr> <td>消防53分団</td> <td>徳島市東本町東通字小笠2</td> <td>国道11号</td> <td>市道 阿南川線</td> </tr> <tr> <td>消防54分団</td> <td>徳島市東本町東通字小笠2</td> <td>国道11号</td> <td>市道 阿南川線</td> </tr> <tr> <td>消防55分団</td> <td>徳島市東本町東通字小笠2</td> <td>国道11号</td> <td>市道 阿南川線</td> </tr> <tr> <td>消防56分団</td> <td>徳島市東本町東通字小笠2</td> <td>国道11号</td> <td>市道 阿南川線</td> </tr> <tr> <td>消防57分団</td> <td>徳島市東本町東通字小笠2</td> <td>国道11号</td> <td>市道 阿南川線</td> </tr> <tr> <td>消防58分団</td> <td>徳島市東本町東通字小笠2</td> <td>国道11号</td> <td>市道 阿南川線</td> </tr> <tr> <td>消防59分団</td> <td>徳島市東本町東通字小笠2</td> <td>国道11号</td> <td>市道 阿南川線</td> </tr> <tr> <td>消防60分団</td> <td>徳島市東本町東通字小笠2</td> <td>国道11号</td> <td>市道 阿南川線</td> </tr> <tr> <td>消防61分団</td> <td>徳島市東本町東通字小笠2</td> <td>国道11号</td> <td>市道 阿南川線</td> </tr> <tr> <td>消防62分団</td> <td>徳島市東本町東通字小笠2</td> <td>国道11号</td> <td>市道 阿南川線</td> </tr> <tr> <td>消防63分団</td> <td>徳島市東本町東通字小笠2</td> <td>国道11号</td> <td>市道 阿南川線</td> </tr> <tr> <td>消防64分団</td> <td>徳島市東本町東通字小笠2</td> <td>国道11号</td> <td>市道 阿南川線</td> </tr> <tr> <td>消防65分団</td> <td>徳島市東本町東通字小笠2</td> <td>国道11号</td> <td>市道 阿南川線</td> </tr> <tr> <td>消防66分団</td> <td>徳島市東本町東通字小笠2</td> <td>国道11号</td> <td>市道 阿南川線</td> </tr> <tr> <td>消防67分団</td> <td>徳島市東本町東通字小笠2</td> <td>国道11号</td> <td>市道 阿南川線</td> </tr> <tr> <td>消防68分団</td> <td>徳島市東本町東通字小笠2</td> <td>国道11号</td> <td>市道 阿南川線</td> </tr> <tr> <td>消防69分団</td> <td>徳島市東本町東通字小笠2</td> <td>国道11号</td> <td>市道 阿南川線</td> </tr> <tr> <td>消防70分団</td> <td>徳島市東本町東通字小笠2</td> <td>国道11号</td> <td>市道 阿南川線</td> </tr> <tr> <td>消防71分団</td> <td>徳島市東本町東通字小笠2</td> <td>国道11号</td> <td>市道 阿南川線</td> </tr> <tr> <td>消防72分団</td> <td>徳島市東本町東通字小笠2</td> <td>国道11号</td> <td>市道 阿南川線</td> </tr> <tr> <td>消防73分団</td> <td>徳島市東本町東通字小笠2</td> <td>国道11号</td> <td>市道 阿南川線</td> </tr> <tr> <td>消防74分団</td> <td>徳島市東本町東通字小笠2</td> <td>国道11号</td> <td>市道 阿南川線</td> </tr> <tr> <td>消防75分団</td> <td>徳島市東本町東通字小笠2</td> <td>国道11号</td> <td>市道 阿南川線</td> </tr> <tr> <td>消防76分団</td> <td>徳島市東本町東通字小笠2</td> <td>国道11号</td> <td>市道 阿南川線</td> </tr> <tr> <td>消防77分団</td> <td>徳島市東本町東通字小笠2</td> <td>国道11号</td> <td>市道 阿南川線</td> </tr> <tr> <td>消防78分団</td> <td>徳島市東本町東通字小笠2</td> <td>国道11号</td> <td>市道 阿南川線</td> </tr> <tr> <td>消防79分団</td> <td>徳島市東本町東通字小笠2</td> <td>国道11号</td> <td>市道 阿南川線</td> </tr> <tr> <td>消防80分団</td> <td>徳島市東本町東通字小笠2</td> <td>国道11号</td> <td>市道 阿南川線</td> </tr> <tr> <td>消防81分団</td> <td>徳島市東本町東通字小笠2</td> <td>国道11号</td> <td>市道 阿南川線</td> </tr> <tr> <td>消防82分団</td> <td>徳島市東本町東通字小笠2</td> <td>国道11号</td> <td>市道 阿南川線</td> </tr> <tr> <td>消防83分団</td> <td>徳島市東本町東通字小笠2</td> <td>国道11号</td> <td>市道 阿南川線</td> </tr> <tr> <td>消防84分団</td> <td>徳島市東本町東通字小笠2</td> <td>国道11号</td> <td>市道 阿南川線</td> </tr> <tr> <td>消防85分団</td> <td>徳島市東本町東通字小笠2</td> <td>国道11号</td> <td>市道 阿南川線</td> </tr> <tr> <td>消防86分団</td> <td>徳島市東本町東通字小笠2</td> <td>国道11号</td> <td>市道 阿南川線</td> </tr> <tr> <td>消防87分団</td> <td>徳島市東本町東通字小笠2</td> <td>国道11号</td> <td>市道 阿南川線</td> </tr> <tr> <td>消防88分団</td> <td>徳島市東本町東通字小笠2</td> <td>国道11号</td> <td>市道 阿南川線</td> </tr> <tr> <td>消防89分団</td> <td>徳島市東本町東通字小笠2</td> <td>国道11号</td> <td>市道 阿南川線</td> </tr> <tr> <td>消防90分団</td> <td>徳島市東本町東通字小笠2</td> <td>国道11号</td> <td>市道 阿南川線</td> </tr> <tr> <td>消防91分団</td> <td>徳島市東本町東通字小笠2</td> <td>国道11号</td> <td>市道 阿南川線</td> </tr> <tr> <td>消防92分団</td> <td>徳島市東本町東通字小笠2</td> <td>国道11号</td> <td>市道 阿南川線</td> </tr> <tr> <td>消防93分団</td> <td>徳島市東本町東通字小笠2</td> <td>国道11号</td> <td>市道 阿南川線</td> </tr> <tr> <td>消防94分団</td> <td>徳島市東本町東通字小笠2</td> <td>国道11号</td> <td>市道 阿南川線</td> </tr> <tr> <td>消防95分団</td> <td>徳島市東本町東通字小笠2</td> <td>国道11号</td> <td>市道 阿南川線</td> </tr> <tr> <td>消防96分団</td> <td>徳島市東本町東通字小笠2</td> <td>国道11号</td> <td>市道 阿南川線</td> </tr> <tr> <td>消防97分団</td> <td>徳島市東本町東通字小笠2</td> <td>国道11号</td> <td>市道 阿南川線</td> </tr> <tr> <td>消防98分団</td> <td>徳島市東本町東通字小笠2</td> <td>国道11号</td> <td>市道 阿南川線</td> </tr> <tr> <td>消防99分団</td> <td>徳島市東本町東通字小笠2</td> <td>国道11号</td> <td>市道 阿南川線</td> </tr> <tr> <td>消防100分団</td> <td>徳島市東本町東通字小笠2</td> <td>国道11号</td> <td>市道 阿南川線</td> </tr> </tbody> </table>	施設名	施設	住所	直前の緊急輸送道路	接続道路	徳島県立中央病院	1施設	徳島市東本町1-10-3	国道192号	-	地域防災拠点施設	施設	住所	直前の緊急輸送道路	接続道路	徳島大正病院	徳島市東本町2-30-1	国道192号	-	徳島市立病院	徳島市北本町2-34	国道11号	-	徳島県消防本部	徳島市東本町東通字小笠2	国道11号	市道 徳島三島・吉野線一ノ宮津 北条三島支線	消防1課センター	吉野川市鳴瀬町加藤通字岡田原島120	国道192号	市道 中山線徳島一ノ宮津 吉野川線	徳島大正病院	小松島市小松島守野1/610	国道192号	市道 218号一ノ宮津 吉野川線	阿南保健センター	阿南市立野田1-1	国道192号	市道 阿南川線一ノ宮津 野田線	徳島県立徳島南病院	徳島県南徳島市大字野田村264	国道55号	市道 阿南川線	徳島県立徳島北病院	徳島県北徳島市大字野田村264	国道55号	市道 徳島津線	つしま町立山田病院	徳島県つしま町山田字中野218-1	国道192号	市道 阿南川線徳島一ノ宮津 山田線	徳島県立三好病院	三好市三好町2-911-2	国道192号	市道 阿南川線徳島一ノ宮津 三好線 徳島津線	災害発生時拠点施設	施設	住所	直前の緊急輸送道路	接続道路	消防団	徳島市北本町1-2-2	国道11号	市道 阿南川線	消防2分団	徳島市東本町東通字小笠2	国道11号	市道 阿南川線	消防3分団	徳島市東本町東通字小笠2	国道11号	市道 阿南川線	消防4分団	徳島市東本町東通字小笠2	国道11号	市道 阿南川線	消防5分団	徳島市東本町東通字小笠2	国道11号	市道 阿南川線	消防6分団	徳島市東本町東通字小笠2	国道11号	市道 阿南川線	消防7分団	徳島市東本町東通字小笠2	国道11号	市道 阿南川線	消防8分団	徳島市東本町東通字小笠2	国道11号	市道 阿南川線	消防9分団	徳島市東本町東通字小笠2	国道11号	市道 阿南川線	消防10分団	徳島市東本町東通字小笠2	国道11号	市道 阿南川線	消防11分団	徳島市東本町東通字小笠2	国道11号	市道 阿南川線	消防12分団	徳島市東本町東通字小笠2	国道11号	市道 阿南川線	消防13分団	徳島市東本町東通字小笠2	国道11号	市道 阿南川線	消防14分団	徳島市東本町東通字小笠2	国道11号	市道 阿南川線	消防15分団	徳島市東本町東通字小笠2	国道11号	市道 阿南川線	消防16分団	徳島市東本町東通字小笠2	国道11号	市道 阿南川線	消防17分団	徳島市東本町東通字小笠2	国道11号	市道 阿南川線	消防18分団	徳島市東本町東通字小笠2	国道11号	市道 阿南川線	消防19分団	徳島市東本町東通字小笠2	国道11号	市道 阿南川線	消防20分団	徳島市東本町東通字小笠2	国道11号	市道 阿南川線	消防21分団	徳島市東本町東通字小笠2	国道11号	市道 阿南川線	消防22分団	徳島市東本町東通字小笠2	国道11号	市道 阿南川線	消防23分団	徳島市東本町東通字小笠2	国道11号	市道 阿南川線	消防24分団	徳島市東本町東通字小笠2	国道11号	市道 阿南川線	消防25分団	徳島市東本町東通字小笠2	国道11号	市道 阿南川線	消防26分団	徳島市東本町東通字小笠2	国道11号	市道 阿南川線	消防27分団	徳島市東本町東通字小笠2	国道11号	市道 阿南川線	消防28分団	徳島市東本町東通字小笠2	国道11号	市道 阿南川線	消防29分団	徳島市東本町東通字小笠2	国道11号	市道 阿南川線	消防30分団	徳島市東本町東通字小笠2	国道11号	市道 阿南川線	消防31分団	徳島市東本町東通字小笠2	国道11号	市道 阿南川線	消防32分団	徳島市東本町東通字小笠2	国道11号	市道 阿南川線	消防33分団	徳島市東本町東通字小笠2	国道11号	市道 阿南川線	消防34分団	徳島市東本町東通字小笠2	国道11号	市道 阿南川線	消防35分団	徳島市東本町東通字小笠2	国道11号	市道 阿南川線	消防36分団	徳島市東本町東通字小笠2	国道11号	市道 阿南川線	消防37分団	徳島市東本町東通字小笠2	国道11号	市道 阿南川線	消防38分団	徳島市東本町東通字小笠2	国道11号	市道 阿南川線	消防39分団	徳島市東本町東通字小笠2	国道11号	市道 阿南川線	消防40分団	徳島市東本町東通字小笠2	国道11号	市道 阿南川線	消防41分団	徳島市東本町東通字小笠2	国道11号	市道 阿南川線	消防42分団	徳島市東本町東通字小笠2	国道11号	市道 阿南川線	消防43分団	徳島市東本町東通字小笠2	国道11号	市道 阿南川線	消防44分団	徳島市東本町東通字小笠2	国道11号	市道 阿南川線	消防45分団	徳島市東本町東通字小笠2	国道11号	市道 阿南川線	消防46分団	徳島市東本町東通字小笠2	国道11号	市道 阿南川線	消防47分団	徳島市東本町東通字小笠2	国道11号	市道 阿南川線	消防48分団	徳島市東本町東通字小笠2	国道11号	市道 阿南川線	消防49分団	徳島市東本町東通字小笠2	国道11号	市道 阿南川線	消防50分団	徳島市東本町東通字小笠2	国道11号	市道 阿南川線	消防51分団	徳島市東本町東通字小笠2	国道11号	市道 阿南川線	消防52分団	徳島市東本町東通字小笠2	国道11号	市道 阿南川線	消防53分団	徳島市東本町東通字小笠2	国道11号	市道 阿南川線	消防54分団	徳島市東本町東通字小笠2	国道11号	市道 阿南川線	消防55分団	徳島市東本町東通字小笠2	国道11号	市道 阿南川線	消防56分団	徳島市東本町東通字小笠2	国道11号	市道 阿南川線	消防57分団	徳島市東本町東通字小笠2	国道11号	市道 阿南川線	消防58分団	徳島市東本町東通字小笠2	国道11号	市道 阿南川線	消防59分団	徳島市東本町東通字小笠2	国道11号	市道 阿南川線	消防60分団	徳島市東本町東通字小笠2	国道11号	市道 阿南川線	消防61分団	徳島市東本町東通字小笠2	国道11号	市道 阿南川線	消防62分団	徳島市東本町東通字小笠2	国道11号	市道 阿南川線	消防63分団	徳島市東本町東通字小笠2	国道11号	市道 阿南川線	消防64分団	徳島市東本町東通字小笠2	国道11号	市道 阿南川線	消防65分団	徳島市東本町東通字小笠2	国道11号	市道 阿南川線	消防66分団	徳島市東本町東通字小笠2	国道11号	市道 阿南川線	消防67分団	徳島市東本町東通字小笠2	国道11号	市道 阿南川線	消防68分団	徳島市東本町東通字小笠2	国道11号	市道 阿南川線	消防69分団	徳島市東本町東通字小笠2	国道11号	市道 阿南川線	消防70分団	徳島市東本町東通字小笠2	国道11号	市道 阿南川線	消防71分団	徳島市東本町東通字小笠2	国道11号	市道 阿南川線	消防72分団	徳島市東本町東通字小笠2	国道11号	市道 阿南川線	消防73分団	徳島市東本町東通字小笠2	国道11号	市道 阿南川線	消防74分団	徳島市東本町東通字小笠2	国道11号	市道 阿南川線	消防75分団	徳島市東本町東通字小笠2	国道11号	市道 阿南川線	消防76分団	徳島市東本町東通字小笠2	国道11号	市道 阿南川線	消防77分団	徳島市東本町東通字小笠2	国道11号	市道 阿南川線	消防78分団	徳島市東本町東通字小笠2	国道11号	市道 阿南川線	消防79分団	徳島市東本町東通字小笠2	国道11号	市道 阿南川線	消防80分団	徳島市東本町東通字小笠2	国道11号	市道 阿南川線	消防81分団	徳島市東本町東通字小笠2	国道11号	市道 阿南川線	消防82分団	徳島市東本町東通字小笠2	国道11号	市道 阿南川線	消防83分団	徳島市東本町東通字小笠2	国道11号	市道 阿南川線	消防84分団	徳島市東本町東通字小笠2	国道11号	市道 阿南川線	消防85分団	徳島市東本町東通字小笠2	国道11号	市道 阿南川線	消防86分団	徳島市東本町東通字小笠2	国道11号	市道 阿南川線	消防87分団	徳島市東本町東通字小笠2	国道11号	市道 阿南川線	消防88分団	徳島市東本町東通字小笠2	国道11号	市道 阿南川線	消防89分団	徳島市東本町東通字小笠2	国道11号	市道 阿南川線	消防90分団	徳島市東本町東通字小笠2	国道11号	市道 阿南川線	消防91分団	徳島市東本町東通字小笠2	国道11号	市道 阿南川線	消防92分団	徳島市東本町東通字小笠2	国道11号	市道 阿南川線	消防93分団	徳島市東本町東通字小笠2	国道11号	市道 阿南川線	消防94分団	徳島市東本町東通字小笠2	国道11号	市道 阿南川線	消防95分団	徳島市東本町東通字小笠2	国道11号	市道 阿南川線	消防96分団	徳島市東本町東通字小笠2	国道11号	市道 阿南川線	消防97分団	徳島市東本町東通字小笠2	国道11号	市道 阿南川線	消防98分団	徳島市東本町東通字小笠2	国道11号	市道 阿南川線	消防99分団	徳島市東本町東通字小笠2	国道11号	市道 阿南川線	消防100分団	徳島市東本町東通字小笠2	国道11号	市道 阿南川線	<table border="1"> <thead> <tr> <th rowspan="2">番号</th> <th rowspan="2">防災活動拠点施設名</th> <th colspan="3">接続する緊急輸送道路</th> <th rowspan="2">備考</th> </tr> <tr> <th>第1次</th> <th>第2次</th> <th>第3次</th> </tr> </thead> <tbody> <tr> <td colspan="6">国土交通省</td> </tr> <tr> <td>1</td> <td>国土交通省徳島河川国道事務所</td> <td></td> <td>●</td> <td></td> <td>徳島県道15号(徳島吉野線)</td> </tr> <tr> <td>2</td> <td>四国地方整備局小松島港湾・空港整備事務所</td> <td></td> <td>●</td> <td></td> <td>小松島市道小松島38号線</td> </tr> <tr> <td>3</td> <td>徳島海上保安部</td> <td></td> <td>●</td> <td></td> <td>小松島市道小松島38号線</td> </tr> <tr> <td>4</td> <td>那賀川河川事務所</td> <td></td> <td>●</td> <td></td> <td>徳島県道23号(富岡港線)</td> </tr> <tr> <td>5</td> <td>四国山地砂防事務所</td> <td></td> <td>●</td> <td></td> <td>三好市道末次山谷線</td> </tr> <tr> <td>6</td> <td>吉野川ダム総合管理事務所</td> <td></td> <td>●</td> <td></td> <td>三好市道上野西山線</td> </tr> <tr> <td>7</td> <td>石井河川防災ステーション</td> <td></td> <td>●</td> <td></td> <td>徳島県道122号(板野川島線) 河川防災ステーション</td> </tr> <tr> <td>8</td> <td>中島地区河川防災ステーション</td> <td></td> <td>●</td> <td></td> <td>美馬市道美馬17号線 河川防災ステーション(各町種別防災公園)</td> </tr> <tr> <td>9</td> <td>桑野川防災ステーション</td> <td></td> <td>●</td> <td></td> <td>阿南市道富岡橋宝橋線 河川防災ステーション</td> </tr> <tr> <td colspan="6">自衛隊</td> </tr> <tr> <td>1</td> <td>海上自衛隊第24航空隊</td> <td></td> <td>●</td> <td></td> <td>徳島県218号(和田島赤石線)</td> </tr> <tr> <td>2</td> <td>海上自衛隊徳島教育航空群</td> <td></td> <td>●</td> <td></td> <td>松茂町道住吉16号線</td> </tr> <tr> <td>3</td> <td>陸上自衛隊徳島駐屯地</td> <td></td> <td>●</td> <td></td> <td>徳島県道273号(大原今津浦和田津線)</td> </tr> <tr> <td colspan="6">企業等</td> </tr> <tr> <td>1</td> <td>NEXCO西日本四国支社徳島高速道路事務所</td> <td></td> <td>●</td> <td></td> <td>徳島自動車道</td> </tr> <tr> <td>2</td> <td>NEXCO西日本四国支社徳島工事事務所</td> <td></td> <td>●</td> <td></td> <td>徳島県道251号(福町曾江線)</td> </tr> <tr> <td>3</td> <td>本四高速鳴門管理センター</td> <td></td> <td>●</td> <td></td> <td>神戸淡路鳴門自動車道</td> </tr> <tr> <td colspan="6">徳島県</td> </tr> <tr> <td>1</td> <td>徳島県庁</td> <td></td> <td>●</td> <td></td> <td>徳島県道120号(徳島小松島線) 対策本部室等</td> </tr> <tr> <td>2</td> <td>西部総合県民局県土整備部三好庁舎</td> <td></td> <td>●</td> <td></td> <td>三好市道谷町線</td> </tr> <tr> <td>3</td> <td>西部総合県民局県土整備部美馬庁舎</td> <td></td> <td>●</td> <td></td> <td>美馬市道脇町334号線</td> </tr> <tr> <td>4</td> <td>東部県土整備局吉野川庁舎</td> <td></td> <td>●</td> <td></td> <td>吉野川市道南中須・久保田線 対策本部室等代替</td> </tr> <tr> <td>5</td> <td>鳴門総合サービスセンター</td> <td></td> <td></td> <td></td> <td>鳴門市道立岩区画西6号線</td> </tr> <tr> <td>6</td> <td>東部県土整備局徳島庁舎</td> <td></td> <td>●</td> <td></td> <td>臨港道路(福島～沖洲線)</td> </tr> <tr> <td>7</td> <td>南部総合県民局県土整備部阿南庁舎</td> <td></td> <td>●</td> <td></td> <td>徳島県道130号(大林津乃峰線)</td> </tr> <tr> <td>8</td> <td>南部総合県民局県土整備部美波庁舎</td> <td></td> <td>●</td> <td></td> <td>美波町道桜野奥浜2号線</td> </tr> <tr> <td>9</td> <td>南部総合県民局県土整備部那賀庁舎</td> <td></td> <td>●</td> <td></td> <td>一般国道195号</td> </tr> <tr> <td>10</td> <td>徳島県立防災センター</td> <td></td> <td>●</td> <td></td> <td>北島町道4号線 防災拠点施設</td> </tr> <tr> <td>11</td> <td>徳島保健所</td> <td></td> <td>●</td> <td></td> <td>徳島市道新蔵中央線</td> </tr> <tr> <td>12</td> <td>阿南保健所</td> <td></td> <td>●</td> <td></td> <td>徳島県道23号(富岡港線)</td> </tr> <tr> <td>13</td> <td>美波保健所</td> <td></td> <td>●</td> <td></td> <td>美波町道桜野奥浜2号線 周辺施設(美波庁舎)</td> </tr> <tr> <td>14</td> <td>吉野川保健所</td> <td></td> <td>●</td> <td></td> <td>徳島県道31号(鴨島神山線)</td> </tr> <tr> <td>15</td> <td>美馬保健所</td> <td></td> <td>●</td> <td></td> <td>一般国道192号</td> </tr> <tr> <td>16</td> <td>三好保健所</td> <td></td> <td>●</td> <td></td> <td>三好市道駅前新池線分岐1号支線</td> </tr> </tbody> </table>	番号	防災活動拠点施設名	接続する緊急輸送道路			備考	第1次	第2次	第3次	国土交通省						1	国土交通省徳島河川国道事務所		●		徳島県道15号(徳島吉野線)	2	四国地方整備局小松島港湾・空港整備事務所		●		小松島市道小松島38号線	3	徳島海上保安部		●		小松島市道小松島38号線	4	那賀川河川事務所		●		徳島県道23号(富岡港線)	5	四国山地砂防事務所		●		三好市道末次山谷線	6	吉野川ダム総合管理事務所		●		三好市道上野西山線	7	石井河川防災ステーション		●		徳島県道122号(板野川島線) 河川防災ステーション	8	中島地区河川防災ステーション		●		美馬市道美馬17号線 河川防災ステーション(各町種別防災公園)	9	桑野川防災ステーション		●		阿南市道富岡橋宝橋線 河川防災ステーション	自衛隊						1	海上自衛隊第24航空隊		●		徳島県218号(和田島赤石線)	2	海上自衛隊徳島教育航空群		●		松茂町道住吉16号線	3	陸上自衛隊徳島駐屯地		●		徳島県道273号(大原今津浦和田津線)	企業等						1	NEXCO西日本四国支社徳島高速道路事務所		●		徳島自動車道	2	NEXCO西日本四国支社徳島工事事務所		●		徳島県道251号(福町曾江線)	3	本四高速鳴門管理センター		●		神戸淡路鳴門自動車道	徳島県						1	徳島県庁		●		徳島県道120号(徳島小松島線) 対策本部室等	2	西部総合県民局県土整備部三好庁舎		●		三好市道谷町線	3	西部総合県民局県土整備部美馬庁舎		●		美馬市道脇町334号線	4	東部県土整備局吉野川庁舎		●		吉野川市道南中須・久保田線 対策本部室等代替	5	鳴門総合サービスセンター				鳴門市道立岩区画西6号線	6	東部県土整備局徳島庁舎		●		臨港道路(福島～沖洲線)	7	南部総合県民局県土整備部阿南庁舎		●		徳島県道130号(大林津乃峰線)	8	南部総合県民局県土整備部美波庁舎		●		美波町道桜野奥浜2号線	9	南部総合県民局県土整備部那賀庁舎		●		一般国道195号	10	徳島県立防災センター		●		北島町道4号線 防災拠点施設	11	徳島保健所		●		徳島市道新蔵中央線	12	阿南保健所		●		徳島県道23号(富岡港線)	13	美波保健所		●		美波町道桜野奥浜2号線 周辺施設(美波庁舎)	14	吉野川保健所		●		徳島県道31号(鴨島神山線)	15	美馬保健所		●		一般国道192号	16	三好保健所		●		三好市道駅前新池線分岐1号支線
施設名	施設	住所	直前の緊急輸送道路	接続道路																																																																																																																																																																																																																																																																																																																																																																																																																																																																																																																																																																																																																																																																																																					
徳島県立中央病院	1施設	徳島市東本町1-10-3	国道192号	-																																																																																																																																																																																																																																																																																																																																																																																																																																																																																																																																																																																																																																																																																																					
地域防災拠点施設	施設	住所	直前の緊急輸送道路	接続道路																																																																																																																																																																																																																																																																																																																																																																																																																																																																																																																																																																																																																																																																																																					
徳島大正病院	徳島市東本町2-30-1	国道192号	-																																																																																																																																																																																																																																																																																																																																																																																																																																																																																																																																																																																																																																																																																																						
徳島市立病院	徳島市北本町2-34	国道11号	-																																																																																																																																																																																																																																																																																																																																																																																																																																																																																																																																																																																																																																																																																																						
徳島県消防本部	徳島市東本町東通字小笠2	国道11号	市道 徳島三島・吉野線一ノ宮津 北条三島支線																																																																																																																																																																																																																																																																																																																																																																																																																																																																																																																																																																																																																																																																																																						
消防1課センター	吉野川市鳴瀬町加藤通字岡田原島120	国道192号	市道 中山線徳島一ノ宮津 吉野川線																																																																																																																																																																																																																																																																																																																																																																																																																																																																																																																																																																																																																																																																																																						
徳島大正病院	小松島市小松島守野1/610	国道192号	市道 218号一ノ宮津 吉野川線																																																																																																																																																																																																																																																																																																																																																																																																																																																																																																																																																																																																																																																																																																						
阿南保健センター	阿南市立野田1-1	国道192号	市道 阿南川線一ノ宮津 野田線																																																																																																																																																																																																																																																																																																																																																																																																																																																																																																																																																																																																																																																																																																						
徳島県立徳島南病院	徳島県南徳島市大字野田村264	国道55号	市道 阿南川線																																																																																																																																																																																																																																																																																																																																																																																																																																																																																																																																																																																																																																																																																																						
徳島県立徳島北病院	徳島県北徳島市大字野田村264	国道55号	市道 徳島津線																																																																																																																																																																																																																																																																																																																																																																																																																																																																																																																																																																																																																																																																																																						
つしま町立山田病院	徳島県つしま町山田字中野218-1	国道192号	市道 阿南川線徳島一ノ宮津 山田線																																																																																																																																																																																																																																																																																																																																																																																																																																																																																																																																																																																																																																																																																																						
徳島県立三好病院	三好市三好町2-911-2	国道192号	市道 阿南川線徳島一ノ宮津 三好線 徳島津線																																																																																																																																																																																																																																																																																																																																																																																																																																																																																																																																																																																																																																																																																																						
災害発生時拠点施設	施設	住所	直前の緊急輸送道路	接続道路																																																																																																																																																																																																																																																																																																																																																																																																																																																																																																																																																																																																																																																																																																					
消防団	徳島市北本町1-2-2	国道11号	市道 阿南川線																																																																																																																																																																																																																																																																																																																																																																																																																																																																																																																																																																																																																																																																																																						
消防2分団	徳島市東本町東通字小笠2	国道11号	市道 阿南川線																																																																																																																																																																																																																																																																																																																																																																																																																																																																																																																																																																																																																																																																																																						
消防3分団	徳島市東本町東通字小笠2	国道11号	市道 阿南川線																																																																																																																																																																																																																																																																																																																																																																																																																																																																																																																																																																																																																																																																																																						
消防4分団	徳島市東本町東通字小笠2	国道11号	市道 阿南川線																																																																																																																																																																																																																																																																																																																																																																																																																																																																																																																																																																																																																																																																																																						
消防5分団	徳島市東本町東通字小笠2	国道11号	市道 阿南川線																																																																																																																																																																																																																																																																																																																																																																																																																																																																																																																																																																																																																																																																																																						
消防6分団	徳島市東本町東通字小笠2	国道11号	市道 阿南川線																																																																																																																																																																																																																																																																																																																																																																																																																																																																																																																																																																																																																																																																																																						
消防7分団	徳島市東本町東通字小笠2	国道11号	市道 阿南川線																																																																																																																																																																																																																																																																																																																																																																																																																																																																																																																																																																																																																																																																																																						
消防8分団	徳島市東本町東通字小笠2	国道11号	市道 阿南川線																																																																																																																																																																																																																																																																																																																																																																																																																																																																																																																																																																																																																																																																																																						
消防9分団	徳島市東本町東通字小笠2	国道11号	市道 阿南川線																																																																																																																																																																																																																																																																																																																																																																																																																																																																																																																																																																																																																																																																																																						
消防10分団	徳島市東本町東通字小笠2	国道11号	市道 阿南川線																																																																																																																																																																																																																																																																																																																																																																																																																																																																																																																																																																																																																																																																																																						
消防11分団	徳島市東本町東通字小笠2	国道11号	市道 阿南川線																																																																																																																																																																																																																																																																																																																																																																																																																																																																																																																																																																																																																																																																																																						
消防12分団	徳島市東本町東通字小笠2	国道11号	市道 阿南川線																																																																																																																																																																																																																																																																																																																																																																																																																																																																																																																																																																																																																																																																																																						
消防13分団	徳島市東本町東通字小笠2	国道11号	市道 阿南川線																																																																																																																																																																																																																																																																																																																																																																																																																																																																																																																																																																																																																																																																																																						
消防14分団	徳島市東本町東通字小笠2	国道11号	市道 阿南川線																																																																																																																																																																																																																																																																																																																																																																																																																																																																																																																																																																																																																																																																																																						
消防15分団	徳島市東本町東通字小笠2	国道11号	市道 阿南川線																																																																																																																																																																																																																																																																																																																																																																																																																																																																																																																																																																																																																																																																																																						
消防16分団	徳島市東本町東通字小笠2	国道11号	市道 阿南川線																																																																																																																																																																																																																																																																																																																																																																																																																																																																																																																																																																																																																																																																																																						
消防17分団	徳島市東本町東通字小笠2	国道11号	市道 阿南川線																																																																																																																																																																																																																																																																																																																																																																																																																																																																																																																																																																																																																																																																																																						
消防18分団	徳島市東本町東通字小笠2	国道11号	市道 阿南川線																																																																																																																																																																																																																																																																																																																																																																																																																																																																																																																																																																																																																																																																																																						
消防19分団	徳島市東本町東通字小笠2	国道11号	市道 阿南川線																																																																																																																																																																																																																																																																																																																																																																																																																																																																																																																																																																																																																																																																																																						
消防20分団	徳島市東本町東通字小笠2	国道11号	市道 阿南川線																																																																																																																																																																																																																																																																																																																																																																																																																																																																																																																																																																																																																																																																																																						
消防21分団	徳島市東本町東通字小笠2	国道11号	市道 阿南川線																																																																																																																																																																																																																																																																																																																																																																																																																																																																																																																																																																																																																																																																																																						
消防22分団	徳島市東本町東通字小笠2	国道11号	市道 阿南川線																																																																																																																																																																																																																																																																																																																																																																																																																																																																																																																																																																																																																																																																																																						
消防23分団	徳島市東本町東通字小笠2	国道11号	市道 阿南川線																																																																																																																																																																																																																																																																																																																																																																																																																																																																																																																																																																																																																																																																																																						
消防24分団	徳島市東本町東通字小笠2	国道11号	市道 阿南川線																																																																																																																																																																																																																																																																																																																																																																																																																																																																																																																																																																																																																																																																																																						
消防25分団	徳島市東本町東通字小笠2	国道11号	市道 阿南川線																																																																																																																																																																																																																																																																																																																																																																																																																																																																																																																																																																																																																																																																																																						
消防26分団	徳島市東本町東通字小笠2	国道11号	市道 阿南川線																																																																																																																																																																																																																																																																																																																																																																																																																																																																																																																																																																																																																																																																																																						
消防27分団	徳島市東本町東通字小笠2	国道11号	市道 阿南川線																																																																																																																																																																																																																																																																																																																																																																																																																																																																																																																																																																																																																																																																																																						
消防28分団	徳島市東本町東通字小笠2	国道11号	市道 阿南川線																																																																																																																																																																																																																																																																																																																																																																																																																																																																																																																																																																																																																																																																																																						
消防29分団	徳島市東本町東通字小笠2	国道11号	市道 阿南川線																																																																																																																																																																																																																																																																																																																																																																																																																																																																																																																																																																																																																																																																																																						
消防30分団	徳島市東本町東通字小笠2	国道11号	市道 阿南川線																																																																																																																																																																																																																																																																																																																																																																																																																																																																																																																																																																																																																																																																																																						
消防31分団	徳島市東本町東通字小笠2	国道11号	市道 阿南川線																																																																																																																																																																																																																																																																																																																																																																																																																																																																																																																																																																																																																																																																																																						
消防32分団	徳島市東本町東通字小笠2	国道11号	市道 阿南川線																																																																																																																																																																																																																																																																																																																																																																																																																																																																																																																																																																																																																																																																																																						
消防33分団	徳島市東本町東通字小笠2	国道11号	市道 阿南川線																																																																																																																																																																																																																																																																																																																																																																																																																																																																																																																																																																																																																																																																																																						
消防34分団	徳島市東本町東通字小笠2	国道11号	市道 阿南川線																																																																																																																																																																																																																																																																																																																																																																																																																																																																																																																																																																																																																																																																																																						
消防35分団	徳島市東本町東通字小笠2	国道11号	市道 阿南川線																																																																																																																																																																																																																																																																																																																																																																																																																																																																																																																																																																																																																																																																																																						
消防36分団	徳島市東本町東通字小笠2	国道11号	市道 阿南川線																																																																																																																																																																																																																																																																																																																																																																																																																																																																																																																																																																																																																																																																																																						
消防37分団	徳島市東本町東通字小笠2	国道11号	市道 阿南川線																																																																																																																																																																																																																																																																																																																																																																																																																																																																																																																																																																																																																																																																																																						
消防38分団	徳島市東本町東通字小笠2	国道11号	市道 阿南川線																																																																																																																																																																																																																																																																																																																																																																																																																																																																																																																																																																																																																																																																																																						
消防39分団	徳島市東本町東通字小笠2	国道11号	市道 阿南川線																																																																																																																																																																																																																																																																																																																																																																																																																																																																																																																																																																																																																																																																																																						
消防40分団	徳島市東本町東通字小笠2	国道11号	市道 阿南川線																																																																																																																																																																																																																																																																																																																																																																																																																																																																																																																																																																																																																																																																																																						
消防41分団	徳島市東本町東通字小笠2	国道11号	市道 阿南川線																																																																																																																																																																																																																																																																																																																																																																																																																																																																																																																																																																																																																																																																																																						
消防42分団	徳島市東本町東通字小笠2	国道11号	市道 阿南川線																																																																																																																																																																																																																																																																																																																																																																																																																																																																																																																																																																																																																																																																																																						
消防43分団	徳島市東本町東通字小笠2	国道11号	市道 阿南川線																																																																																																																																																																																																																																																																																																																																																																																																																																																																																																																																																																																																																																																																																																						
消防44分団	徳島市東本町東通字小笠2	国道11号	市道 阿南川線																																																																																																																																																																																																																																																																																																																																																																																																																																																																																																																																																																																																																																																																																																						
消防45分団	徳島市東本町東通字小笠2	国道11号	市道 阿南川線																																																																																																																																																																																																																																																																																																																																																																																																																																																																																																																																																																																																																																																																																																						
消防46分団	徳島市東本町東通字小笠2	国道11号	市道 阿南川線																																																																																																																																																																																																																																																																																																																																																																																																																																																																																																																																																																																																																																																																																																						
消防47分団	徳島市東本町東通字小笠2	国道11号	市道 阿南川線																																																																																																																																																																																																																																																																																																																																																																																																																																																																																																																																																																																																																																																																																																						
消防48分団	徳島市東本町東通字小笠2	国道11号	市道 阿南川線																																																																																																																																																																																																																																																																																																																																																																																																																																																																																																																																																																																																																																																																																																						
消防49分団	徳島市東本町東通字小笠2	国道11号	市道 阿南川線																																																																																																																																																																																																																																																																																																																																																																																																																																																																																																																																																																																																																																																																																																						
消防50分団	徳島市東本町東通字小笠2	国道11号	市道 阿南川線																																																																																																																																																																																																																																																																																																																																																																																																																																																																																																																																																																																																																																																																																																						
消防51分団	徳島市東本町東通字小笠2	国道11号	市道 阿南川線																																																																																																																																																																																																																																																																																																																																																																																																																																																																																																																																																																																																																																																																																																						
消防52分団	徳島市東本町東通字小笠2	国道11号	市道 阿南川線																																																																																																																																																																																																																																																																																																																																																																																																																																																																																																																																																																																																																																																																																																						
消防53分団	徳島市東本町東通字小笠2	国道11号	市道 阿南川線																																																																																																																																																																																																																																																																																																																																																																																																																																																																																																																																																																																																																																																																																																						
消防54分団	徳島市東本町東通字小笠2	国道11号	市道 阿南川線																																																																																																																																																																																																																																																																																																																																																																																																																																																																																																																																																																																																																																																																																																						
消防55分団	徳島市東本町東通字小笠2	国道11号	市道 阿南川線																																																																																																																																																																																																																																																																																																																																																																																																																																																																																																																																																																																																																																																																																																						
消防56分団	徳島市東本町東通字小笠2	国道11号	市道 阿南川線																																																																																																																																																																																																																																																																																																																																																																																																																																																																																																																																																																																																																																																																																																						
消防57分団	徳島市東本町東通字小笠2	国道11号	市道 阿南川線																																																																																																																																																																																																																																																																																																																																																																																																																																																																																																																																																																																																																																																																																																						
消防58分団	徳島市東本町東通字小笠2	国道11号	市道 阿南川線																																																																																																																																																																																																																																																																																																																																																																																																																																																																																																																																																																																																																																																																																																						
消防59分団	徳島市東本町東通字小笠2	国道11号	市道 阿南川線																																																																																																																																																																																																																																																																																																																																																																																																																																																																																																																																																																																																																																																																																																						
消防60分団	徳島市東本町東通字小笠2	国道11号	市道 阿南川線																																																																																																																																																																																																																																																																																																																																																																																																																																																																																																																																																																																																																																																																																																						
消防61分団	徳島市東本町東通字小笠2	国道11号	市道 阿南川線																																																																																																																																																																																																																																																																																																																																																																																																																																																																																																																																																																																																																																																																																																						
消防62分団	徳島市東本町東通字小笠2	国道11号	市道 阿南川線																																																																																																																																																																																																																																																																																																																																																																																																																																																																																																																																																																																																																																																																																																						
消防63分団	徳島市東本町東通字小笠2	国道11号	市道 阿南川線																																																																																																																																																																																																																																																																																																																																																																																																																																																																																																																																																																																																																																																																																																						
消防64分団	徳島市東本町東通字小笠2	国道11号	市道 阿南川線																																																																																																																																																																																																																																																																																																																																																																																																																																																																																																																																																																																																																																																																																																						
消防65分団	徳島市東本町東通字小笠2	国道11号	市道 阿南川線																																																																																																																																																																																																																																																																																																																																																																																																																																																																																																																																																																																																																																																																																																						
消防66分団	徳島市東本町東通字小笠2	国道11号	市道 阿南川線																																																																																																																																																																																																																																																																																																																																																																																																																																																																																																																																																																																																																																																																																																						
消防67分団	徳島市東本町東通字小笠2	国道11号	市道 阿南川線																																																																																																																																																																																																																																																																																																																																																																																																																																																																																																																																																																																																																																																																																																						
消防68分団	徳島市東本町東通字小笠2	国道11号	市道 阿南川線																																																																																																																																																																																																																																																																																																																																																																																																																																																																																																																																																																																																																																																																																																						
消防69分団	徳島市東本町東通字小笠2	国道11号	市道 阿南川線																																																																																																																																																																																																																																																																																																																																																																																																																																																																																																																																																																																																																																																																																																						
消防70分団	徳島市東本町東通字小笠2	国道11号	市道 阿南川線																																																																																																																																																																																																																																																																																																																																																																																																																																																																																																																																																																																																																																																																																																						
消防71分団	徳島市東本町東通字小笠2	国道11号	市道 阿南川線																																																																																																																																																																																																																																																																																																																																																																																																																																																																																																																																																																																																																																																																																																						
消防72分団	徳島市東本町東通字小笠2	国道11号	市道 阿南川線																																																																																																																																																																																																																																																																																																																																																																																																																																																																																																																																																																																																																																																																																																						
消防73分団	徳島市東本町東通字小笠2	国道11号	市道 阿南川線																																																																																																																																																																																																																																																																																																																																																																																																																																																																																																																																																																																																																																																																																																						
消防74分団	徳島市東本町東通字小笠2	国道11号	市道 阿南川線																																																																																																																																																																																																																																																																																																																																																																																																																																																																																																																																																																																																																																																																																																						
消防75分団	徳島市東本町東通字小笠2	国道11号	市道 阿南川線																																																																																																																																																																																																																																																																																																																																																																																																																																																																																																																																																																																																																																																																																																						
消防76分団	徳島市東本町東通字小笠2	国道11号	市道 阿南川線																																																																																																																																																																																																																																																																																																																																																																																																																																																																																																																																																																																																																																																																																																						
消防77分団	徳島市東本町東通字小笠2	国道11号	市道 阿南川線																																																																																																																																																																																																																																																																																																																																																																																																																																																																																																																																																																																																																																																																																																						
消防78分団	徳島市東本町東通字小笠2	国道11号	市道 阿南川線																																																																																																																																																																																																																																																																																																																																																																																																																																																																																																																																																																																																																																																																																																						
消防79分団	徳島市東本町東通字小笠2	国道11号	市道 阿南川線																																																																																																																																																																																																																																																																																																																																																																																																																																																																																																																																																																																																																																																																																																						
消防80分団	徳島市東本町東通字小笠2	国道11号	市道 阿南川線																																																																																																																																																																																																																																																																																																																																																																																																																																																																																																																																																																																																																																																																																																						
消防81分団	徳島市東本町東通字小笠2	国道11号	市道 阿南川線																																																																																																																																																																																																																																																																																																																																																																																																																																																																																																																																																																																																																																																																																																						
消防82分団	徳島市東本町東通字小笠2	国道11号	市道 阿南川線																																																																																																																																																																																																																																																																																																																																																																																																																																																																																																																																																																																																																																																																																																						
消防83分団	徳島市東本町東通字小笠2	国道11号	市道 阿南川線																																																																																																																																																																																																																																																																																																																																																																																																																																																																																																																																																																																																																																																																																																						
消防84分団	徳島市東本町東通字小笠2	国道11号	市道 阿南川線																																																																																																																																																																																																																																																																																																																																																																																																																																																																																																																																																																																																																																																																																																						
消防85分団	徳島市東本町東通字小笠2	国道11号	市道 阿南川線																																																																																																																																																																																																																																																																																																																																																																																																																																																																																																																																																																																																																																																																																																						
消防86分団	徳島市東本町東通字小笠2	国道11号	市道 阿南川線																																																																																																																																																																																																																																																																																																																																																																																																																																																																																																																																																																																																																																																																																																						
消防87分団	徳島市東本町東通字小笠2	国道11号	市道 阿南川線																																																																																																																																																																																																																																																																																																																																																																																																																																																																																																																																																																																																																																																																																																						
消防88分団	徳島市東本町東通字小笠2	国道11号	市道 阿南川線																																																																																																																																																																																																																																																																																																																																																																																																																																																																																																																																																																																																																																																																																																						
消防89分団	徳島市東本町東通字小笠2	国道11号	市道 阿南川線																																																																																																																																																																																																																																																																																																																																																																																																																																																																																																																																																																																																																																																																																																						
消防90分団	徳島市東本町東通字小笠2	国道11号	市道 阿南川線																																																																																																																																																																																																																																																																																																																																																																																																																																																																																																																																																																																																																																																																																																						
消防91分団	徳島市東本町東通字小笠2	国道11号	市道 阿南川線																																																																																																																																																																																																																																																																																																																																																																																																																																																																																																																																																																																																																																																																																																						
消防92分団	徳島市東本町東通字小笠2	国道11号	市道 阿南川線																																																																																																																																																																																																																																																																																																																																																																																																																																																																																																																																																																																																																																																																																																						
消防93分団	徳島市東本町東通字小笠2	国道11号	市道 阿南川線																																																																																																																																																																																																																																																																																																																																																																																																																																																																																																																																																																																																																																																																																																						
消防94分団	徳島市東本町東通字小笠2	国道11号	市道 阿南川線																																																																																																																																																																																																																																																																																																																																																																																																																																																																																																																																																																																																																																																																																																						
消防95分団	徳島市東本町東通字小笠2	国道11号	市道 阿南川線																																																																																																																																																																																																																																																																																																																																																																																																																																																																																																																																																																																																																																																																																																						
消防96分団	徳島市東本町東通字小笠2	国道11号	市道 阿南川線																																																																																																																																																																																																																																																																																																																																																																																																																																																																																																																																																																																																																																																																																																						
消防97分団	徳島市東本町東通字小笠2	国道11号	市道 阿南川線																																																																																																																																																																																																																																																																																																																																																																																																																																																																																																																																																																																																																																																																																																						
消防98分団	徳島市東本町東通字小笠2	国道11号	市道 阿南川線																																																																																																																																																																																																																																																																																																																																																																																																																																																																																																																																																																																																																																																																																																						
消防99分団	徳島市東本町東通字小笠2	国道11号	市道 阿南川線																																																																																																																																																																																																																																																																																																																																																																																																																																																																																																																																																																																																																																																																																																						
消防100分団	徳島市東本町東通字小笠2	国道11号	市道 阿南川線																																																																																																																																																																																																																																																																																																																																																																																																																																																																																																																																																																																																																																																																																																						
番号	防災活動拠点施設名	接続する緊急輸送道路			備考																																																																																																																																																																																																																																																																																																																																																																																																																																																																																																																																																																																																																																																																																																				
		第1次	第2次	第3次																																																																																																																																																																																																																																																																																																																																																																																																																																																																																																																																																																																																																																																																																																					
国土交通省																																																																																																																																																																																																																																																																																																																																																																																																																																																																																																																																																																																																																																																																																																									
1	国土交通省徳島河川国道事務所		●		徳島県道15号(徳島吉野線)																																																																																																																																																																																																																																																																																																																																																																																																																																																																																																																																																																																																																																																																																																				
2	四国地方整備局小松島港湾・空港整備事務所		●		小松島市道小松島38号線																																																																																																																																																																																																																																																																																																																																																																																																																																																																																																																																																																																																																																																																																																				
3	徳島海上保安部		●		小松島市道小松島38号線																																																																																																																																																																																																																																																																																																																																																																																																																																																																																																																																																																																																																																																																																																				
4	那賀川河川事務所		●		徳島県道23号(富岡港線)																																																																																																																																																																																																																																																																																																																																																																																																																																																																																																																																																																																																																																																																																																				
5	四国山地砂防事務所		●		三好市道末次山谷線																																																																																																																																																																																																																																																																																																																																																																																																																																																																																																																																																																																																																																																																																																				
6	吉野川ダム総合管理事務所		●		三好市道上野西山線																																																																																																																																																																																																																																																																																																																																																																																																																																																																																																																																																																																																																																																																																																				
7	石井河川防災ステーション		●		徳島県道122号(板野川島線) 河川防災ステーション																																																																																																																																																																																																																																																																																																																																																																																																																																																																																																																																																																																																																																																																																																				
8	中島地区河川防災ステーション		●		美馬市道美馬17号線 河川防災ステーション(各町種別防災公園)																																																																																																																																																																																																																																																																																																																																																																																																																																																																																																																																																																																																																																																																																																				
9	桑野川防災ステーション		●		阿南市道富岡橋宝橋線 河川防災ステーション																																																																																																																																																																																																																																																																																																																																																																																																																																																																																																																																																																																																																																																																																																				
自衛隊																																																																																																																																																																																																																																																																																																																																																																																																																																																																																																																																																																																																																																																																																																									
1	海上自衛隊第24航空隊		●		徳島県218号(和田島赤石線)																																																																																																																																																																																																																																																																																																																																																																																																																																																																																																																																																																																																																																																																																																				
2	海上自衛隊徳島教育航空群		●		松茂町道住吉16号線																																																																																																																																																																																																																																																																																																																																																																																																																																																																																																																																																																																																																																																																																																				
3	陸上自衛隊徳島駐屯地		●		徳島県道273号(大原今津浦和田津線)																																																																																																																																																																																																																																																																																																																																																																																																																																																																																																																																																																																																																																																																																																				
企業等																																																																																																																																																																																																																																																																																																																																																																																																																																																																																																																																																																																																																																																																																																									
1	NEXCO西日本四国支社徳島高速道路事務所		●		徳島自動車道																																																																																																																																																																																																																																																																																																																																																																																																																																																																																																																																																																																																																																																																																																				
2	NEXCO西日本四国支社徳島工事事務所		●		徳島県道251号(福町曾江線)																																																																																																																																																																																																																																																																																																																																																																																																																																																																																																																																																																																																																																																																																																				
3	本四高速鳴門管理センター		●		神戸淡路鳴門自動車道																																																																																																																																																																																																																																																																																																																																																																																																																																																																																																																																																																																																																																																																																																				
徳島県																																																																																																																																																																																																																																																																																																																																																																																																																																																																																																																																																																																																																																																																																																									
1	徳島県庁		●		徳島県道120号(徳島小松島線) 対策本部室等																																																																																																																																																																																																																																																																																																																																																																																																																																																																																																																																																																																																																																																																																																				
2	西部総合県民局県土整備部三好庁舎		●		三好市道谷町線																																																																																																																																																																																																																																																																																																																																																																																																																																																																																																																																																																																																																																																																																																				
3	西部総合県民局県土整備部美馬庁舎		●		美馬市道脇町334号線																																																																																																																																																																																																																																																																																																																																																																																																																																																																																																																																																																																																																																																																																																				
4	東部県土整備局吉野川庁舎		●		吉野川市道南中須・久保田線 対策本部室等代替																																																																																																																																																																																																																																																																																																																																																																																																																																																																																																																																																																																																																																																																																																				
5	鳴門総合サービスセンター				鳴門市道立岩区画西6号線																																																																																																																																																																																																																																																																																																																																																																																																																																																																																																																																																																																																																																																																																																				
6	東部県土整備局徳島庁舎		●		臨港道路(福島～沖洲線)																																																																																																																																																																																																																																																																																																																																																																																																																																																																																																																																																																																																																																																																																																				
7	南部総合県民局県土整備部阿南庁舎		●		徳島県道130号(大林津乃峰線)																																																																																																																																																																																																																																																																																																																																																																																																																																																																																																																																																																																																																																																																																																				
8	南部総合県民局県土整備部美波庁舎		●		美波町道桜野奥浜2号線																																																																																																																																																																																																																																																																																																																																																																																																																																																																																																																																																																																																																																																																																																				
9	南部総合県民局県土整備部那賀庁舎		●		一般国道195号																																																																																																																																																																																																																																																																																																																																																																																																																																																																																																																																																																																																																																																																																																				
10	徳島県立防災センター		●		北島町道4号線 防災拠点施設																																																																																																																																																																																																																																																																																																																																																																																																																																																																																																																																																																																																																																																																																																				
11	徳島保健所		●		徳島市道新蔵中央線																																																																																																																																																																																																																																																																																																																																																																																																																																																																																																																																																																																																																																																																																																				
12	阿南保健所		●		徳島県道23号(富岡港線)																																																																																																																																																																																																																																																																																																																																																																																																																																																																																																																																																																																																																																																																																																				
13	美波保健所		●		美波町道桜野奥浜2号線 周辺施設(美波庁舎)																																																																																																																																																																																																																																																																																																																																																																																																																																																																																																																																																																																																																																																																																																				
14	吉野川保健所		●		徳島県道31号(鴨島神山線)																																																																																																																																																																																																																																																																																																																																																																																																																																																																																																																																																																																																																																																																																																				
15	美馬保健所		●		一般国道192号																																																																																																																																																																																																																																																																																																																																																																																																																																																																																																																																																																																																																																																																																																				
16	三好保健所		●		三好市道駅前新池線分岐1号支線																																																																																																																																																																																																																																																																																																																																																																																																																																																																																																																																																																																																																																																																																																				

徳島県道路啓開計画 <新旧対照表>

記載箇所	旧 (現計画)	新 (計画見直し案)																																																																																																																																																																																																																																																																																																																																																																																																																																																																	
P35	<p>7-1 防災活動の重要拠点施設等一覧表【施設別】</p> <table border="1"> <caption>県庁舎</caption> <tr> <th>施設名</th> <th>住所</th> <th>直前の緊急輸送道路</th> <th>接続道路</th> </tr> <tr> <td>徳島県庁舎</td> <td>徳島市上湯野町3-30</td> <td>徳島1号線(東)徳島駅前線</td> <td>徳島1号線(東)徳島駅前線</td> </tr> <tr> <td>徳島県庁舎(旧)</td> <td>徳島市上湯野町3-30</td> <td>徳島1号線(東)徳島駅前線</td> <td>徳島1号線(東)徳島駅前線</td> </tr> <tr> <td>徳島県庁舎(新)</td> <td>徳島市上湯野町3-30</td> <td>徳島1号線(東)徳島駅前線</td> <td>徳島1号線(東)徳島駅前線</td> </tr> </table> <table border="1"> <caption>消防機関</caption> <tr> <th>施設名</th> <th>住所</th> <th>直前の緊急輸送道路</th> <th>接続道路</th> </tr> <tr> <td>徳島市消防局 東消防署</td> <td>徳島市東区東区大島1-1</td> <td>徳島1号線(東)徳島駅前線</td> <td>徳島1号線(東)徳島駅前線</td> </tr> <tr> <td>徳島市消防局 東消防署 川内分署</td> <td>徳島市東区川内1-1</td> <td>徳島1号線(東)徳島駅前線</td> <td>徳島1号線(東)徳島駅前線</td> </tr> <tr> <td>徳島市消防局 東消防署 勝分署</td> <td>徳島市東区勝町1-1</td> <td>徳島1号線(東)徳島駅前線</td> <td>徳島1号線(東)徳島駅前線</td> </tr> <tr> <td>徳島市消防局 東消防署 津田出張所</td> <td>徳島市東区津田1-1</td> <td>徳島1号線(東)徳島駅前線</td> <td>徳島1号線(東)徳島駅前線</td> </tr> <tr> <td>徳島市消防局 西消防署</td> <td>徳島市西区西町1-1</td> <td>徳島1号線(東)徳島駅前線</td> <td>徳島1号線(東)徳島駅前線</td> </tr> <tr> <td>徳島市消防局 西消防署 園府出張所</td> <td>徳島市西区園府1-1</td> <td>徳島1号線(東)徳島駅前線</td> <td>徳島1号線(東)徳島駅前線</td> </tr> <tr> <td>阿南市消防本部 消防署</td> <td>阿南市南町1-1</td> <td>徳島1号線(東)徳島駅前線</td> <td>徳島1号線(東)徳島駅前線</td> </tr> <tr> <td>阿南市消防本部 消防署 南出張所</td> <td>阿南市南町1-1</td> <td>徳島1号線(東)徳島駅前線</td> <td>徳島1号線(東)徳島駅前線</td> </tr> <tr> <td>阿南市消防本部 消防署 西出張所</td> <td>阿南市西町1-1</td> <td>徳島1号線(東)徳島駅前線</td> <td>徳島1号線(東)徳島駅前線</td> </tr> <tr> <td>名西消防組合消防本部 石井消防署</td> <td>名西郡石井町1-1</td> <td>徳島1号線(東)徳島駅前線</td> <td>徳島1号線(東)徳島駅前線</td> </tr> <tr> <td>名西消防組合消防本部 神山消防署</td> <td>名西郡神山町1-1</td> <td>徳島1号線(東)徳島駅前線</td> <td>徳島1号線(東)徳島駅前線</td> </tr> <tr> <td>海部消防組合消防本部 消防署 車岐出張所</td> <td>海部郡車岐町1-1</td> <td>徳島1号線(東)徳島駅前線</td> <td>徳島1号線(東)徳島駅前線</td> </tr> <tr> <td>海部消防組合消防本部 海南消防署</td> <td>海部郡海南町1-1</td> <td>徳島1号線(東)徳島駅前線</td> <td>徳島1号線(東)徳島駅前線</td> </tr> <tr> <td>海部消防組合消防本部 海南消防署 日和佐出張所</td> <td>海部郡海南町1-1</td> <td>徳島1号線(東)徳島駅前線</td> <td>徳島1号線(東)徳島駅前線</td> </tr> <tr> <td>坂野東部消防組合消防本部 第1消防署</td> <td>坂野郡東区東区1-1</td> <td>徳島1号線(東)徳島駅前線</td> <td>徳島1号線(東)徳島駅前線</td> </tr> <tr> <td>坂野東部消防組合消防本部 第2消防署</td> <td>坂野郡東区東区2-1</td> <td>徳島1号線(東)徳島駅前線</td> <td>徳島1号線(東)徳島駅前線</td> </tr> <tr> <td>坂野西部消防組合消防本部 消防署</td> <td>坂野郡西区西区1-1</td> <td>徳島1号線(東)徳島駅前線</td> <td>徳島1号線(東)徳島駅前線</td> </tr> <tr> <td>徳島中央広域連合消防本部 東消防署</td> <td>徳島市東区東区1-1</td> <td>徳島1号線(東)徳島駅前線</td> <td>徳島1号線(東)徳島駅前線</td> </tr> <tr> <td>徳島中央広域連合消防本部 中消防署</td> <td>徳島市東区東区2-1</td> <td>徳島1号線(東)徳島駅前線</td> <td>徳島1号線(東)徳島駅前線</td> </tr> <tr> <td>徳島中央広域連合消防本部 西消防署</td> <td>徳島市東区東区3-1</td> <td>徳島1号線(東)徳島駅前線</td> <td>徳島1号線(東)徳島駅前線</td> </tr> <tr> <td>美馬市消防本部 消防署</td> <td>美馬市美馬町1-1</td> <td>徳島1号線(東)徳島駅前線</td> <td>徳島1号線(東)徳島駅前線</td> </tr> <tr> <td>美馬市消防本部 消防署 木原分署</td> <td>美馬市美馬町1-1</td> <td>徳島1号線(東)徳島駅前線</td> <td>徳島1号線(東)徳島駅前線</td> </tr> <tr> <td>美馬西部消防組合消防本部 消防署</td> <td>美馬市美馬町1-1</td> <td>徳島1号線(東)徳島駅前線</td> <td>徳島1号線(東)徳島駅前線</td> </tr> <tr> <td>美馬西部消防組合消防本部 消防署 一平分署</td> <td>美馬市美馬町1-1</td> <td>徳島1号線(東)徳島駅前線</td> <td>徳島1号線(東)徳島駅前線</td> </tr> <tr> <td>みよし広域連合消防本部 東消防署</td> <td>美馬市美馬町1-1</td> <td>徳島1号線(東)徳島駅前線</td> <td>徳島1号線(東)徳島駅前線</td> </tr> <tr> <td>みよし広域連合消防本部 池田消防署</td> <td>美馬市美馬町1-1</td> <td>徳島1号線(東)徳島駅前線</td> <td>徳島1号線(東)徳島駅前線</td> </tr> <tr> <td>みよし広域連合消防本部 池田消防署 西分署</td> <td>美馬市美馬町1-1</td> <td>徳島1号線(東)徳島駅前線</td> <td>徳島1号線(東)徳島駅前線</td> </tr> <tr> <td>みよし広域連合消防本部 池田消防署 祖谷分署</td> <td>美馬市美馬町1-1</td> <td>徳島1号線(東)徳島駅前線</td> <td>徳島1号線(東)徳島駅前線</td> </tr> <tr> <td>那賀町消防本部 消防署</td> <td>那賀町那賀町1-1</td> <td>徳島1号線(東)徳島駅前線</td> <td>徳島1号線(東)徳島駅前線</td> </tr> <tr> <td>那賀町消防本部 消防署 上流出張所</td> <td>那賀町那賀町1-1</td> <td>徳島1号線(東)徳島駅前線</td> <td>徳島1号線(東)徳島駅前線</td> </tr> </table>	施設名	住所	直前の緊急輸送道路	接続道路	徳島県庁舎	徳島市上湯野町3-30	徳島1号線(東)徳島駅前線	徳島1号線(東)徳島駅前線	徳島県庁舎(旧)	徳島市上湯野町3-30	徳島1号線(東)徳島駅前線	徳島1号線(東)徳島駅前線	徳島県庁舎(新)	徳島市上湯野町3-30	徳島1号線(東)徳島駅前線	徳島1号線(東)徳島駅前線	施設名	住所	直前の緊急輸送道路	接続道路	徳島市消防局 東消防署	徳島市東区東区大島1-1	徳島1号線(東)徳島駅前線	徳島1号線(東)徳島駅前線	徳島市消防局 東消防署 川内分署	徳島市東区川内1-1	徳島1号線(東)徳島駅前線	徳島1号線(東)徳島駅前線	徳島市消防局 東消防署 勝分署	徳島市東区勝町1-1	徳島1号線(東)徳島駅前線	徳島1号線(東)徳島駅前線	徳島市消防局 東消防署 津田出張所	徳島市東区津田1-1	徳島1号線(東)徳島駅前線	徳島1号線(東)徳島駅前線	徳島市消防局 西消防署	徳島市西区西町1-1	徳島1号線(東)徳島駅前線	徳島1号線(東)徳島駅前線	徳島市消防局 西消防署 園府出張所	徳島市西区園府1-1	徳島1号線(東)徳島駅前線	徳島1号線(東)徳島駅前線	阿南市消防本部 消防署	阿南市南町1-1	徳島1号線(東)徳島駅前線	徳島1号線(東)徳島駅前線	阿南市消防本部 消防署 南出張所	阿南市南町1-1	徳島1号線(東)徳島駅前線	徳島1号線(東)徳島駅前線	阿南市消防本部 消防署 西出張所	阿南市西町1-1	徳島1号線(東)徳島駅前線	徳島1号線(東)徳島駅前線	名西消防組合消防本部 石井消防署	名西郡石井町1-1	徳島1号線(東)徳島駅前線	徳島1号線(東)徳島駅前線	名西消防組合消防本部 神山消防署	名西郡神山町1-1	徳島1号線(東)徳島駅前線	徳島1号線(東)徳島駅前線	海部消防組合消防本部 消防署 車岐出張所	海部郡車岐町1-1	徳島1号線(東)徳島駅前線	徳島1号線(東)徳島駅前線	海部消防組合消防本部 海南消防署	海部郡海南町1-1	徳島1号線(東)徳島駅前線	徳島1号線(東)徳島駅前線	海部消防組合消防本部 海南消防署 日和佐出張所	海部郡海南町1-1	徳島1号線(東)徳島駅前線	徳島1号線(東)徳島駅前線	坂野東部消防組合消防本部 第1消防署	坂野郡東区東区1-1	徳島1号線(東)徳島駅前線	徳島1号線(東)徳島駅前線	坂野東部消防組合消防本部 第2消防署	坂野郡東区東区2-1	徳島1号線(東)徳島駅前線	徳島1号線(東)徳島駅前線	坂野西部消防組合消防本部 消防署	坂野郡西区西区1-1	徳島1号線(東)徳島駅前線	徳島1号線(東)徳島駅前線	徳島中央広域連合消防本部 東消防署	徳島市東区東区1-1	徳島1号線(東)徳島駅前線	徳島1号線(東)徳島駅前線	徳島中央広域連合消防本部 中消防署	徳島市東区東区2-1	徳島1号線(東)徳島駅前線	徳島1号線(東)徳島駅前線	徳島中央広域連合消防本部 西消防署	徳島市東区東区3-1	徳島1号線(東)徳島駅前線	徳島1号線(東)徳島駅前線	美馬市消防本部 消防署	美馬市美馬町1-1	徳島1号線(東)徳島駅前線	徳島1号線(東)徳島駅前線	美馬市消防本部 消防署 木原分署	美馬市美馬町1-1	徳島1号線(東)徳島駅前線	徳島1号線(東)徳島駅前線	美馬西部消防組合消防本部 消防署	美馬市美馬町1-1	徳島1号線(東)徳島駅前線	徳島1号線(東)徳島駅前線	美馬西部消防組合消防本部 消防署 一平分署	美馬市美馬町1-1	徳島1号線(東)徳島駅前線	徳島1号線(東)徳島駅前線	みよし広域連合消防本部 東消防署	美馬市美馬町1-1	徳島1号線(東)徳島駅前線	徳島1号線(東)徳島駅前線	みよし広域連合消防本部 池田消防署	美馬市美馬町1-1	徳島1号線(東)徳島駅前線	徳島1号線(東)徳島駅前線	みよし広域連合消防本部 池田消防署 西分署	美馬市美馬町1-1	徳島1号線(東)徳島駅前線	徳島1号線(東)徳島駅前線	みよし広域連合消防本部 池田消防署 祖谷分署	美馬市美馬町1-1	徳島1号線(東)徳島駅前線	徳島1号線(東)徳島駅前線	那賀町消防本部 消防署	那賀町那賀町1-1	徳島1号線(東)徳島駅前線	徳島1号線(東)徳島駅前線	那賀町消防本部 消防署 上流出張所	那賀町那賀町1-1	徳島1号線(東)徳島駅前線	徳島1号線(東)徳島駅前線	<p>7-1 防災活動拠点一覧表【施設別】</p> <table border="1"> <thead> <tr> <th rowspan="2">番号</th> <th rowspan="2">施設名</th> <th colspan="3">接続する緊急輸送道路</th> <th rowspan="2">備考</th> </tr> <tr> <th>第1次</th> <th>第2次</th> <th>第3次</th> </tr> </thead> <tbody> <tr> <td>1</td> <td>徳島県警察本部</td> <td>●</td> <td></td> <td></td> <td>徳島県道120号(徳島小松島線) 対策本部空等代替</td> </tr> <tr> <td>2</td> <td>徳島中央警察署</td> <td></td> <td>●</td> <td></td> <td>徳島市道中洲-徳島線</td> </tr> <tr> <td>3</td> <td>徳島西警察署</td> <td>●</td> <td></td> <td></td> <td>一般国道192号</td> </tr> <tr> <td>4</td> <td>徳島板野警察署</td> <td></td> <td>●</td> <td></td> <td>徳島県道29号(徳島環状線)</td> </tr> <tr> <td>5</td> <td>鳴門警察署</td> <td>●</td> <td></td> <td></td> <td>一般国道28号</td> </tr> <tr> <td>6</td> <td>小松島警察署</td> <td></td> <td>●</td> <td></td> <td>一般国道55号</td> </tr> <tr> <td>7</td> <td>阿南警察署</td> <td></td> <td>●</td> <td></td> <td>徳島県道23号(富岡港線)</td> </tr> <tr> <td>8</td> <td>徳島板野警察署 板野庁舎</td> <td></td> <td>●</td> <td></td> <td>坂野町道1095号</td> </tr> <tr> <td>9</td> <td>阿波吉野川警察署 阿波文香</td> <td></td> <td>●</td> <td></td> <td>徳島県道12号(鳴門池田線)</td> </tr> <tr> <td>10</td> <td>徳島西警察署 石井庁舎</td> <td></td> <td>●</td> <td></td> <td>石井町道城ノ内1号線</td> </tr> <tr> <td>11</td> <td>美馬警察署</td> <td></td> <td>●</td> <td></td> <td>徳島県道12号(鳴門池田線)</td> </tr> <tr> <td>12</td> <td>美馬警察署 つるぎ支署</td> <td>●</td> <td></td> <td></td> <td>一般国道192号</td> </tr> <tr> <td>13</td> <td>阿波吉野川警察署</td> <td>●</td> <td></td> <td></td> <td>一般国道192号</td> </tr> <tr> <td>14</td> <td>三好警察署</td> <td>●</td> <td></td> <td></td> <td>一般国道32号</td> </tr> <tr> <td>15</td> <td>牟岐警察署</td> <td>●</td> <td></td> <td></td> <td>一般国道55号</td> </tr> <tr> <td>16</td> <td>阿南警察署 那賀文香</td> <td></td> <td>●</td> <td></td> <td>一般国道195号</td> </tr> <tr> <td colspan="6">消防</td> </tr> <tr> <td>1</td> <td>徳島市消防局 東消防署</td> <td>●</td> <td></td> <td></td> <td>徳島市道中洲-徳島線 周辺施設(徳島中央警察署)</td> </tr> <tr> <td>2</td> <td>徳島市消防局 東消防署 川内分署</td> <td>●</td> <td></td> <td></td> <td>徳島県道29号(徳島環状線)</td> </tr> <tr> <td>3</td> <td>徳島市消防局 東消防署 勝分署</td> <td>●</td> <td></td> <td></td> <td>徳島市道城南ノ八ノ三軒屋線</td> </tr> <tr> <td>4</td> <td>徳島市消防局 東消防署 津田出張所</td> <td>●</td> <td></td> <td></td> <td>徳島県道120号(徳島小松島線) 周辺施設(徳島市立津田小学校)</td> </tr> <tr> <td>5</td> <td>徳島市消防局 西消防署</td> <td>●</td> <td></td> <td></td> <td>徳島市道蔵本公園線 周辺施設(蔵本公園)</td> </tr> <tr> <td>6</td> <td>徳島市消防局 西消防署 園府出張所</td> <td>●</td> <td></td> <td></td> <td>徳島市道園府中学校線</td> </tr> <tr> <td>7</td> <td>鳴門市消防本部 消防署</td> <td>●</td> <td></td> <td></td> <td>一般国道28号</td> </tr> <tr> <td>8</td> <td>鳴門市消防本部 消防署 大塚分署</td> <td>●</td> <td></td> <td></td> <td>鳴門市道板東中央線</td> </tr> <tr> <td>9</td> <td>小松島市消防本部 消防署</td> <td>●</td> <td></td> <td></td> <td>徳島県道33号(小松島市道内線) 徳島県道129号(小松島市道小松島停車場線)(併設)</td> </tr> <tr> <td>10</td> <td>阿南市消防本部 消防署</td> <td>●</td> <td></td> <td></td> <td>徳島県道191号(富岡港南島線) 広域応援隊活動拠点</td> </tr> <tr> <td>11</td> <td>阿南市消防本部 消防署 南出張所</td> <td>●</td> <td></td> <td></td> <td>一般国道55号</td> </tr> <tr> <td>12</td> <td>阿南市消防本部 消防署 西出張所</td> <td>●</td> <td></td> <td></td> <td>徳島県道24号(羽ノ浦福井線)</td> </tr> <tr> <td>13</td> <td>名西消防組合消防本部 石井消防署</td> <td>●</td> <td></td> <td></td> <td>徳島県道232号(平島園府線) 周辺施設(石井町役場)</td> </tr> <tr> <td>14</td> <td>名西消防組合消防本部 神山消防署</td> <td>●</td> <td></td> <td></td> <td>神山町道下野間線 周辺施設(神山町役場)</td> </tr> <tr> <td>15</td> <td>海部消防組合消防本部 消防署 車岐出張所</td> <td>●</td> <td></td> <td></td> <td>車岐町道関ノ川長線</td> </tr> <tr> <td>16</td> <td>海部消防組合消防本部 海南消防署</td> <td>●</td> <td></td> <td></td> <td>一般国道55号</td> </tr> <tr> <td>17</td> <td>海部消防組合消防本部 海南消防署 日和佐出張所</td> <td>●</td> <td></td> <td></td> <td>徳島県道294号(北河内奥河内線)</td> </tr> <tr> <td>18</td> <td>坂野東部消防組合消防本部 第1消防署</td> <td>●</td> <td></td> <td></td> <td>北島町道51号線</td> </tr> <tr> <td>19</td> <td>坂野東部消防組合消防本部 第2消防署</td> <td>●</td> <td></td> <td></td> <td>徳島県道14号(松茂吉野線)</td> </tr> <tr> <td>20</td> <td>坂野西部消防組合消防本部 消防署</td> <td>●</td> <td></td> <td></td> <td>徳島県道34号(石井引田線)</td> </tr> <tr> <td>21</td> <td>徳島中央広域連合消防本部 東消防署</td> <td>●</td> <td></td> <td></td> <td>吉野川市道本郷-飯尾福井線 周辺施設(吉野川市役所)</td> </tr> <tr> <td>22</td> <td>徳島中央広域連合消防本部 中消防署</td> <td>●</td> <td></td> <td></td> <td>徳島県道12号(鳴門池田線)</td> </tr> <tr> <td>23</td> <td>徳島中央広域連合消防本部 西消防署</td> <td>●</td> <td></td> <td></td> <td>徳島県道3号(志度山川線)</td> </tr> <tr> <td>24</td> <td>美馬市消防本部 消防署</td> <td>●</td> <td></td> <td></td> <td>美馬市道脇町337号線</td> </tr> <tr> <td>25</td> <td>美馬市消防本部 消防署 木原分署</td> <td>●</td> <td></td> <td></td> <td>一般国道492号 周辺施設(木原市民サービスセンター)</td> </tr> <tr> <td>26</td> <td>美馬西部消防組合消防本部 消防署</td> <td>●</td> <td></td> <td></td> <td>美馬市道美馬7号線 周辺施設(美馬市民サービスセンター)</td> </tr> <tr> <td>27</td> <td>美馬西部消防組合消防本部 消防署 一平分署</td> <td>●</td> <td></td> <td></td> <td>一般国道438号 周辺施設(つるぎ町一平支所)</td> </tr> <tr> <td>28</td> <td>みよし広域連合消防本部 東消防署</td> <td>●</td> <td></td> <td></td> <td>徳島県道132号(三加茂三好線)</td> </tr> <tr> <td>29</td> <td>みよし広域連合消防本部 池田消防署</td> <td>●</td> <td></td> <td></td> <td>一般国道32号</td> </tr> <tr> <td>30</td> <td>みよし広域連合消防本部 池田消防署 西分署</td> <td>●</td> <td></td> <td></td> <td>一般国道319号</td> </tr> <tr> <td>31</td> <td>みよし広域連合消防本部 池田消防署 祖谷分署</td> <td>●</td> <td></td> <td></td> <td>徳島県道32号(山城東祖谷山線)</td> </tr> <tr> <td>32</td> <td>那賀町消防本部 消防署</td> <td>●</td> <td></td> <td></td> <td>一般国道195号</td> </tr> <tr> <td>33</td> <td>那賀町消防本部 消防署 上流出張所</td> <td>●</td> <td></td> <td></td> <td>那賀町道平谷大段線</td> </tr> </tbody> </table>	番号	施設名	接続する緊急輸送道路			備考	第1次	第2次	第3次	1	徳島県警察本部	●			徳島県道120号(徳島小松島線) 対策本部空等代替	2	徳島中央警察署		●		徳島市道中洲-徳島線	3	徳島西警察署	●			一般国道192号	4	徳島板野警察署		●		徳島県道29号(徳島環状線)	5	鳴門警察署	●			一般国道28号	6	小松島警察署		●		一般国道55号	7	阿南警察署		●		徳島県道23号(富岡港線)	8	徳島板野警察署 板野庁舎		●		坂野町道1095号	9	阿波吉野川警察署 阿波文香		●		徳島県道12号(鳴門池田線)	10	徳島西警察署 石井庁舎		●		石井町道城ノ内1号線	11	美馬警察署		●		徳島県道12号(鳴門池田線)	12	美馬警察署 つるぎ支署	●			一般国道192号	13	阿波吉野川警察署	●			一般国道192号	14	三好警察署	●			一般国道32号	15	牟岐警察署	●			一般国道55号	16	阿南警察署 那賀文香		●		一般国道195号	消防						1	徳島市消防局 東消防署	●			徳島市道中洲-徳島線 周辺施設(徳島中央警察署)	2	徳島市消防局 東消防署 川内分署	●			徳島県道29号(徳島環状線)	3	徳島市消防局 東消防署 勝分署	●			徳島市道城南ノ八ノ三軒屋線	4	徳島市消防局 東消防署 津田出張所	●			徳島県道120号(徳島小松島線) 周辺施設(徳島市立津田小学校)	5	徳島市消防局 西消防署	●			徳島市道蔵本公園線 周辺施設(蔵本公園)	6	徳島市消防局 西消防署 園府出張所	●			徳島市道園府中学校線	7	鳴門市消防本部 消防署	●			一般国道28号	8	鳴門市消防本部 消防署 大塚分署	●			鳴門市道板東中央線	9	小松島市消防本部 消防署	●			徳島県道33号(小松島市道内線) 徳島県道129号(小松島市道小松島停車場線)(併設)	10	阿南市消防本部 消防署	●			徳島県道191号(富岡港南島線) 広域応援隊活動拠点	11	阿南市消防本部 消防署 南出張所	●			一般国道55号	12	阿南市消防本部 消防署 西出張所	●			徳島県道24号(羽ノ浦福井線)	13	名西消防組合消防本部 石井消防署	●			徳島県道232号(平島園府線) 周辺施設(石井町役場)	14	名西消防組合消防本部 神山消防署	●			神山町道下野間線 周辺施設(神山町役場)	15	海部消防組合消防本部 消防署 車岐出張所	●			車岐町道関ノ川長線	16	海部消防組合消防本部 海南消防署	●			一般国道55号	17	海部消防組合消防本部 海南消防署 日和佐出張所	●			徳島県道294号(北河内奥河内線)	18	坂野東部消防組合消防本部 第1消防署	●			北島町道51号線	19	坂野東部消防組合消防本部 第2消防署	●			徳島県道14号(松茂吉野線)	20	坂野西部消防組合消防本部 消防署	●			徳島県道34号(石井引田線)	21	徳島中央広域連合消防本部 東消防署	●			吉野川市道本郷-飯尾福井線 周辺施設(吉野川市役所)	22	徳島中央広域連合消防本部 中消防署	●			徳島県道12号(鳴門池田線)	23	徳島中央広域連合消防本部 西消防署	●			徳島県道3号(志度山川線)	24	美馬市消防本部 消防署	●			美馬市道脇町337号線	25	美馬市消防本部 消防署 木原分署	●			一般国道492号 周辺施設(木原市民サービスセンター)	26	美馬西部消防組合消防本部 消防署	●			美馬市道美馬7号線 周辺施設(美馬市民サービスセンター)	27	美馬西部消防組合消防本部 消防署 一平分署	●			一般国道438号 周辺施設(つるぎ町一平支所)	28	みよし広域連合消防本部 東消防署	●			徳島県道132号(三加茂三好線)	29	みよし広域連合消防本部 池田消防署	●			一般国道32号	30	みよし広域連合消防本部 池田消防署 西分署	●			一般国道319号	31	みよし広域連合消防本部 池田消防署 祖谷分署	●			徳島県道32号(山城東祖谷山線)	32	那賀町消防本部 消防署	●			一般国道195号	33	那賀町消防本部 消防署 上流出張所	●			那賀町道平谷大段線
施設名	住所	直前の緊急輸送道路	接続道路																																																																																																																																																																																																																																																																																																																																																																																																																																																																
徳島県庁舎	徳島市上湯野町3-30	徳島1号線(東)徳島駅前線	徳島1号線(東)徳島駅前線																																																																																																																																																																																																																																																																																																																																																																																																																																																																
徳島県庁舎(旧)	徳島市上湯野町3-30	徳島1号線(東)徳島駅前線	徳島1号線(東)徳島駅前線																																																																																																																																																																																																																																																																																																																																																																																																																																																																
徳島県庁舎(新)	徳島市上湯野町3-30	徳島1号線(東)徳島駅前線	徳島1号線(東)徳島駅前線																																																																																																																																																																																																																																																																																																																																																																																																																																																																
施設名	住所	直前の緊急輸送道路	接続道路																																																																																																																																																																																																																																																																																																																																																																																																																																																																
徳島市消防局 東消防署	徳島市東区東区大島1-1	徳島1号線(東)徳島駅前線	徳島1号線(東)徳島駅前線																																																																																																																																																																																																																																																																																																																																																																																																																																																																
徳島市消防局 東消防署 川内分署	徳島市東区川内1-1	徳島1号線(東)徳島駅前線	徳島1号線(東)徳島駅前線																																																																																																																																																																																																																																																																																																																																																																																																																																																																
徳島市消防局 東消防署 勝分署	徳島市東区勝町1-1	徳島1号線(東)徳島駅前線	徳島1号線(東)徳島駅前線																																																																																																																																																																																																																																																																																																																																																																																																																																																																
徳島市消防局 東消防署 津田出張所	徳島市東区津田1-1	徳島1号線(東)徳島駅前線	徳島1号線(東)徳島駅前線																																																																																																																																																																																																																																																																																																																																																																																																																																																																
徳島市消防局 西消防署	徳島市西区西町1-1	徳島1号線(東)徳島駅前線	徳島1号線(東)徳島駅前線																																																																																																																																																																																																																																																																																																																																																																																																																																																																
徳島市消防局 西消防署 園府出張所	徳島市西区園府1-1	徳島1号線(東)徳島駅前線	徳島1号線(東)徳島駅前線																																																																																																																																																																																																																																																																																																																																																																																																																																																																
阿南市消防本部 消防署	阿南市南町1-1	徳島1号線(東)徳島駅前線	徳島1号線(東)徳島駅前線																																																																																																																																																																																																																																																																																																																																																																																																																																																																
阿南市消防本部 消防署 南出張所	阿南市南町1-1	徳島1号線(東)徳島駅前線	徳島1号線(東)徳島駅前線																																																																																																																																																																																																																																																																																																																																																																																																																																																																
阿南市消防本部 消防署 西出張所	阿南市西町1-1	徳島1号線(東)徳島駅前線	徳島1号線(東)徳島駅前線																																																																																																																																																																																																																																																																																																																																																																																																																																																																
名西消防組合消防本部 石井消防署	名西郡石井町1-1	徳島1号線(東)徳島駅前線	徳島1号線(東)徳島駅前線																																																																																																																																																																																																																																																																																																																																																																																																																																																																
名西消防組合消防本部 神山消防署	名西郡神山町1-1	徳島1号線(東)徳島駅前線	徳島1号線(東)徳島駅前線																																																																																																																																																																																																																																																																																																																																																																																																																																																																
海部消防組合消防本部 消防署 車岐出張所	海部郡車岐町1-1	徳島1号線(東)徳島駅前線	徳島1号線(東)徳島駅前線																																																																																																																																																																																																																																																																																																																																																																																																																																																																
海部消防組合消防本部 海南消防署	海部郡海南町1-1	徳島1号線(東)徳島駅前線	徳島1号線(東)徳島駅前線																																																																																																																																																																																																																																																																																																																																																																																																																																																																
海部消防組合消防本部 海南消防署 日和佐出張所	海部郡海南町1-1	徳島1号線(東)徳島駅前線	徳島1号線(東)徳島駅前線																																																																																																																																																																																																																																																																																																																																																																																																																																																																
坂野東部消防組合消防本部 第1消防署	坂野郡東区東区1-1	徳島1号線(東)徳島駅前線	徳島1号線(東)徳島駅前線																																																																																																																																																																																																																																																																																																																																																																																																																																																																
坂野東部消防組合消防本部 第2消防署	坂野郡東区東区2-1	徳島1号線(東)徳島駅前線	徳島1号線(東)徳島駅前線																																																																																																																																																																																																																																																																																																																																																																																																																																																																
坂野西部消防組合消防本部 消防署	坂野郡西区西区1-1	徳島1号線(東)徳島駅前線	徳島1号線(東)徳島駅前線																																																																																																																																																																																																																																																																																																																																																																																																																																																																
徳島中央広域連合消防本部 東消防署	徳島市東区東区1-1	徳島1号線(東)徳島駅前線	徳島1号線(東)徳島駅前線																																																																																																																																																																																																																																																																																																																																																																																																																																																																
徳島中央広域連合消防本部 中消防署	徳島市東区東区2-1	徳島1号線(東)徳島駅前線	徳島1号線(東)徳島駅前線																																																																																																																																																																																																																																																																																																																																																																																																																																																																
徳島中央広域連合消防本部 西消防署	徳島市東区東区3-1	徳島1号線(東)徳島駅前線	徳島1号線(東)徳島駅前線																																																																																																																																																																																																																																																																																																																																																																																																																																																																
美馬市消防本部 消防署	美馬市美馬町1-1	徳島1号線(東)徳島駅前線	徳島1号線(東)徳島駅前線																																																																																																																																																																																																																																																																																																																																																																																																																																																																
美馬市消防本部 消防署 木原分署	美馬市美馬町1-1	徳島1号線(東)徳島駅前線	徳島1号線(東)徳島駅前線																																																																																																																																																																																																																																																																																																																																																																																																																																																																
美馬西部消防組合消防本部 消防署	美馬市美馬町1-1	徳島1号線(東)徳島駅前線	徳島1号線(東)徳島駅前線																																																																																																																																																																																																																																																																																																																																																																																																																																																																
美馬西部消防組合消防本部 消防署 一平分署	美馬市美馬町1-1	徳島1号線(東)徳島駅前線	徳島1号線(東)徳島駅前線																																																																																																																																																																																																																																																																																																																																																																																																																																																																
みよし広域連合消防本部 東消防署	美馬市美馬町1-1	徳島1号線(東)徳島駅前線	徳島1号線(東)徳島駅前線																																																																																																																																																																																																																																																																																																																																																																																																																																																																
みよし広域連合消防本部 池田消防署	美馬市美馬町1-1	徳島1号線(東)徳島駅前線	徳島1号線(東)徳島駅前線																																																																																																																																																																																																																																																																																																																																																																																																																																																																
みよし広域連合消防本部 池田消防署 西分署	美馬市美馬町1-1	徳島1号線(東)徳島駅前線	徳島1号線(東)徳島駅前線																																																																																																																																																																																																																																																																																																																																																																																																																																																																
みよし広域連合消防本部 池田消防署 祖谷分署	美馬市美馬町1-1	徳島1号線(東)徳島駅前線	徳島1号線(東)徳島駅前線																																																																																																																																																																																																																																																																																																																																																																																																																																																																
那賀町消防本部 消防署	那賀町那賀町1-1	徳島1号線(東)徳島駅前線	徳島1号線(東)徳島駅前線																																																																																																																																																																																																																																																																																																																																																																																																																																																																
那賀町消防本部 消防署 上流出張所	那賀町那賀町1-1	徳島1号線(東)徳島駅前線	徳島1号線(東)徳島駅前線																																																																																																																																																																																																																																																																																																																																																																																																																																																																
番号	施設名	接続する緊急輸送道路			備考																																																																																																																																																																																																																																																																																																																																																																																																																																																														
		第1次	第2次	第3次																																																																																																																																																																																																																																																																																																																																																																																																																																																															
1	徳島県警察本部	●			徳島県道120号(徳島小松島線) 対策本部空等代替																																																																																																																																																																																																																																																																																																																																																																																																																																																														
2	徳島中央警察署		●		徳島市道中洲-徳島線																																																																																																																																																																																																																																																																																																																																																																																																																																																														
3	徳島西警察署	●			一般国道192号																																																																																																																																																																																																																																																																																																																																																																																																																																																														
4	徳島板野警察署		●		徳島県道29号(徳島環状線)																																																																																																																																																																																																																																																																																																																																																																																																																																																														
5	鳴門警察署	●			一般国道28号																																																																																																																																																																																																																																																																																																																																																																																																																																																														
6	小松島警察署		●		一般国道55号																																																																																																																																																																																																																																																																																																																																																																																																																																																														
7	阿南警察署		●		徳島県道23号(富岡港線)																																																																																																																																																																																																																																																																																																																																																																																																																																																														
8	徳島板野警察署 板野庁舎		●		坂野町道1095号																																																																																																																																																																																																																																																																																																																																																																																																																																																														
9	阿波吉野川警察署 阿波文香		●		徳島県道12号(鳴門池田線)																																																																																																																																																																																																																																																																																																																																																																																																																																																														
10	徳島西警察署 石井庁舎		●		石井町道城ノ内1号線																																																																																																																																																																																																																																																																																																																																																																																																																																																														
11	美馬警察署		●		徳島県道12号(鳴門池田線)																																																																																																																																																																																																																																																																																																																																																																																																																																																														
12	美馬警察署 つるぎ支署	●			一般国道192号																																																																																																																																																																																																																																																																																																																																																																																																																																																														
13	阿波吉野川警察署	●			一般国道192号																																																																																																																																																																																																																																																																																																																																																																																																																																																														
14	三好警察署	●			一般国道32号																																																																																																																																																																																																																																																																																																																																																																																																																																																														
15	牟岐警察署	●			一般国道55号																																																																																																																																																																																																																																																																																																																																																																																																																																																														
16	阿南警察署 那賀文香		●		一般国道195号																																																																																																																																																																																																																																																																																																																																																																																																																																																														
消防																																																																																																																																																																																																																																																																																																																																																																																																																																																																			
1	徳島市消防局 東消防署	●			徳島市道中洲-徳島線 周辺施設(徳島中央警察署)																																																																																																																																																																																																																																																																																																																																																																																																																																																														
2	徳島市消防局 東消防署 川内分署	●			徳島県道29号(徳島環状線)																																																																																																																																																																																																																																																																																																																																																																																																																																																														
3	徳島市消防局 東消防署 勝分署	●			徳島市道城南ノ八ノ三軒屋線																																																																																																																																																																																																																																																																																																																																																																																																																																																														
4	徳島市消防局 東消防署 津田出張所	●			徳島県道120号(徳島小松島線) 周辺施設(徳島市立津田小学校)																																																																																																																																																																																																																																																																																																																																																																																																																																																														
5	徳島市消防局 西消防署	●			徳島市道蔵本公園線 周辺施設(蔵本公園)																																																																																																																																																																																																																																																																																																																																																																																																																																																														
6	徳島市消防局 西消防署 園府出張所	●			徳島市道園府中学校線																																																																																																																																																																																																																																																																																																																																																																																																																																																														
7	鳴門市消防本部 消防署	●			一般国道28号																																																																																																																																																																																																																																																																																																																																																																																																																																																														
8	鳴門市消防本部 消防署 大塚分署	●			鳴門市道板東中央線																																																																																																																																																																																																																																																																																																																																																																																																																																																														
9	小松島市消防本部 消防署	●			徳島県道33号(小松島市道内線) 徳島県道129号(小松島市道小松島停車場線)(併設)																																																																																																																																																																																																																																																																																																																																																																																																																																																														
10	阿南市消防本部 消防署	●			徳島県道191号(富岡港南島線) 広域応援隊活動拠点																																																																																																																																																																																																																																																																																																																																																																																																																																																														
11	阿南市消防本部 消防署 南出張所	●			一般国道55号																																																																																																																																																																																																																																																																																																																																																																																																																																																														
12	阿南市消防本部 消防署 西出張所	●			徳島県道24号(羽ノ浦福井線)																																																																																																																																																																																																																																																																																																																																																																																																																																																														
13	名西消防組合消防本部 石井消防署	●			徳島県道232号(平島園府線) 周辺施設(石井町役場)																																																																																																																																																																																																																																																																																																																																																																																																																																																														
14	名西消防組合消防本部 神山消防署	●			神山町道下野間線 周辺施設(神山町役場)																																																																																																																																																																																																																																																																																																																																																																																																																																																														
15	海部消防組合消防本部 消防署 車岐出張所	●			車岐町道関ノ川長線																																																																																																																																																																																																																																																																																																																																																																																																																																																														
16	海部消防組合消防本部 海南消防署	●			一般国道55号																																																																																																																																																																																																																																																																																																																																																																																																																																																														
17	海部消防組合消防本部 海南消防署 日和佐出張所	●			徳島県道294号(北河内奥河内線)																																																																																																																																																																																																																																																																																																																																																																																																																																																														
18	坂野東部消防組合消防本部 第1消防署	●			北島町道51号線																																																																																																																																																																																																																																																																																																																																																																																																																																																														
19	坂野東部消防組合消防本部 第2消防署	●			徳島県道14号(松茂吉野線)																																																																																																																																																																																																																																																																																																																																																																																																																																																														
20	坂野西部消防組合消防本部 消防署	●			徳島県道34号(石井引田線)																																																																																																																																																																																																																																																																																																																																																																																																																																																														
21	徳島中央広域連合消防本部 東消防署	●			吉野川市道本郷-飯尾福井線 周辺施設(吉野川市役所)																																																																																																																																																																																																																																																																																																																																																																																																																																																														
22	徳島中央広域連合消防本部 中消防署	●			徳島県道12号(鳴門池田線)																																																																																																																																																																																																																																																																																																																																																																																																																																																														
23	徳島中央広域連合消防本部 西消防署	●			徳島県道3号(志度山川線)																																																																																																																																																																																																																																																																																																																																																																																																																																																														
24	美馬市消防本部 消防署	●			美馬市道脇町337号線																																																																																																																																																																																																																																																																																																																																																																																																																																																														
25	美馬市消防本部 消防署 木原分署	●			一般国道492号 周辺施設(木原市民サービスセンター)																																																																																																																																																																																																																																																																																																																																																																																																																																																														
26	美馬西部消防組合消防本部 消防署	●			美馬市道美馬7号線 周辺施設(美馬市民サービスセンター)																																																																																																																																																																																																																																																																																																																																																																																																																																																														
27	美馬西部消防組合消防本部 消防署 一平分署	●			一般国道438号 周辺施設(つるぎ町一平支所)																																																																																																																																																																																																																																																																																																																																																																																																																																																														
28	みよし広域連合消防本部 東消防署	●			徳島県道132号(三加茂三好線)																																																																																																																																																																																																																																																																																																																																																																																																																																																														
29	みよし広域連合消防本部 池田消防署	●			一般国道32号																																																																																																																																																																																																																																																																																																																																																																																																																																																														
30	みよし広域連合消防本部 池田消防署 西分署	●			一般国道319号																																																																																																																																																																																																																																																																																																																																																																																																																																																														
31	みよし広域連合消防本部 池田消防署 祖谷分署	●			徳島県道32号(山城東祖谷山線)																																																																																																																																																																																																																																																																																																																																																																																																																																																														
32	那賀町消防本部 消防署	●			一般国道195号																																																																																																																																																																																																																																																																																																																																																																																																																																																														
33	那賀町消防本部 消防署 上流出張所	●			那賀町道平谷大段線																																																																																																																																																																																																																																																																																																																																																																																																																																																														

徳島県道路啓開計画 <新旧対照表>

記載箇所 P36		旧 (現計画)				新 (計画見直し案)																																																																																																																																																																																																																																																																																																																																																																																																																																																																																																																									
		7-2 防災活動の重要拠点を施設等一覧表【施設種別区分別】				7-1 防災活動拠点一覧表【施設別】																																																																																																																																																																																																																																																																																																																																																																																																																																																																																																																									
		<table border="1"> <thead> <tr> <th>市町村</th> <th>施設</th> <th>名称</th> <th>住所</th> <th>取次の緊急輸送道路</th> <th>接続道路</th> </tr> </thead> <tbody> <tr><td rowspan="15">徳島市</td><td>病院</td><td>徳島県立中央病院</td><td>徳島県徳島市1-10-1</td><td>国道192号</td><td>—</td></tr> <tr><td>病院</td><td>徳島市立病院</td><td>徳島県徳島市1-10-1</td><td>国道192号</td><td>—</td></tr> <tr><td>病院</td><td>徳島市立病院</td><td>徳島県徳島市1-10-1</td><td>国道192号</td><td>—</td></tr> <tr><td>病院</td><td>徳島市立病院</td><td>徳島県徳島市1-10-1</td><td>国道192号</td><td>—</td></tr> <tr><td>病院</td><td>徳島市立病院</td><td>徳島県徳島市1-10-1</td><td>国道192号</td><td>—</td></tr> <tr><td>病院</td><td>徳島市立病院</td><td>徳島県徳島市1-10-1</td><td>国道192号</td><td>—</td></tr> <tr><td>病院</td><td>徳島市立病院</td><td>徳島県徳島市1-10-1</td><td>国道192号</td><td>—</td></tr> <tr><td>病院</td><td>徳島市立病院</td><td>徳島県徳島市1-10-1</td><td>国道192号</td><td>—</td></tr> <tr><td>病院</td><td>徳島市立病院</td><td>徳島県徳島市1-10-1</td><td>国道192号</td><td>—</td></tr> <tr><td>病院</td><td>徳島市立病院</td><td>徳島県徳島市1-10-1</td><td>国道192号</td><td>—</td></tr> <tr><td>病院</td><td>徳島市立病院</td><td>徳島県徳島市1-10-1</td><td>国道192号</td><td>—</td></tr> <tr><td>病院</td><td>徳島市立病院</td><td>徳島県徳島市1-10-1</td><td>国道192号</td><td>—</td></tr> <tr><td>病院</td><td>徳島市立病院</td><td>徳島県徳島市1-10-1</td><td>国道192号</td><td>—</td></tr> <tr><td>病院</td><td>徳島市立病院</td><td>徳島県徳島市1-10-1</td><td>国道192号</td><td>—</td></tr> <tr><td>病院</td><td>徳島市立病院</td><td>徳島県徳島市1-10-1</td><td>国道192号</td><td>—</td></tr> <tr><td>病院</td><td>徳島市立病院</td><td>徳島県徳島市1-10-1</td><td>国道192号</td><td>—</td></tr> <tr><td rowspan="15">小松島市</td><td>病院</td><td>小松島市立病院</td><td>小松島市小松島町1-1-1</td><td>国道192号</td><td>—</td></tr> <tr><td>病院</td><td>小松島市立病院</td><td>小松島市小松島町1-1-1</td><td>国道192号</td><td>—</td></tr> <tr><td>病院</td><td>小松島市立病院</td><td>小松島市小松島町1-1-1</td><td>国道192号</td><td>—</td></tr> <tr><td>病院</td><td>小松島市立病院</td><td>小松島市小松島町1-1-1</td><td>国道192号</td><td>—</td></tr> <tr><td>病院</td><td>小松島市立病院</td><td>小松島市小松島町1-1-1</td><td>国道192号</td><td>—</td></tr> <tr><td>病院</td><td>小松島市立病院</td><td>小松島市小松島町1-1-1</td><td>国道192号</td><td>—</td></tr> <tr><td>病院</td><td>小松島市立病院</td><td>小松島市小松島町1-1-1</td><td>国道192号</td><td>—</td></tr> <tr><td>病院</td><td>小松島市立病院</td><td>小松島市小松島町1-1-1</td><td>国道192号</td><td>—</td></tr> <tr><td>病院</td><td>小松島市立病院</td><td>小松島市小松島町1-1-1</td><td>国道192号</td><td>—</td></tr> <tr><td>病院</td><td>小松島市立病院</td><td>小松島市小松島町1-1-1</td><td>国道192号</td><td>—</td></tr> <tr><td>病院</td><td>小松島市立病院</td><td>小松島市小松島町1-1-1</td><td>国道192号</td><td>—</td></tr> <tr><td>病院</td><td>小松島市立病院</td><td>小松島市小松島町1-1-1</td><td>国道192号</td><td>—</td></tr> <tr><td>病院</td><td>小松島市立病院</td><td>小松島市小松島町1-1-1</td><td>国道192号</td><td>—</td></tr> <tr><td>病院</td><td>小松島市立病院</td><td>小松島市小松島町1-1-1</td><td>国道192号</td><td>—</td></tr> <tr><td>病院</td><td>小松島市立病院</td><td>小松島市小松島町1-1-1</td><td>国道192号</td><td>—</td></tr> <tr><td rowspan="15">阿南市</td><td>病院</td><td>阿南市立病院</td><td>阿南市阿南町1-1-1</td><td>国道192号</td><td>—</td></tr> <tr><td>病院</td><td>阿南市立病院</td><td>阿南市阿南町1-1-1</td><td>国道192号</td><td>—</td></tr> <tr><td>病院</td><td>阿南市立病院</td><td>阿南市阿南町1-1-1</td><td>国道192号</td><td>—</td></tr> <tr><td>病院</td><td>阿南市立病院</td><td>阿南市阿南町1-1-1</td><td>国道192号</td><td>—</td></tr> <tr><td>病院</td><td>阿南市立病院</td><td>阿南市阿南町1-1-1</td><td>国道192号</td><td>—</td></tr> <tr><td>病院</td><td>阿南市立病院</td><td>阿南市阿南町1-1-1</td><td>国道192号</td><td>—</td></tr> <tr><td>病院</td><td>阿南市立病院</td><td>阿南市阿南町1-1-1</td><td>国道192号</td><td>—</td></tr> <tr><td>病院</td><td>阿南市立病院</td><td>阿南市阿南町1-1-1</td><td>国道192号</td><td>—</td></tr> <tr><td>病院</td><td>阿南市立病院</td><td>阿南市阿南町1-1-1</td><td>国道192号</td><td>—</td></tr> <tr><td>病院</td><td>阿南市立病院</td><td>阿南市阿南町1-1-1</td><td>国道192号</td><td>—</td></tr> <tr><td>病院</td><td>阿南市立病院</td><td>阿南市阿南町1-1-1</td><td>国道192号</td><td>—</td></tr> <tr><td>病院</td><td>阿南市立病院</td><td>阿南市阿南町1-1-1</td><td>国道192号</td><td>—</td></tr> <tr><td>病院</td><td>阿南市立病院</td><td>阿南市阿南町1-1-1</td><td>国道192号</td><td>—</td></tr> <tr><td>病院</td><td>阿南市立病院</td><td>阿南市阿南町1-1-1</td><td>国道192号</td><td>—</td></tr> <tr><td>病院</td><td>阿南市立病院</td><td>阿南市阿南町1-1-1</td><td>国道192号</td><td>—</td></tr> </tbody> </table>				市町村	施設	名称	住所	取次の緊急輸送道路	接続道路	徳島市	病院	徳島県立中央病院	徳島県徳島市1-10-1	国道192号	—	病院	徳島市立病院	徳島県徳島市1-10-1	国道192号	—	病院	徳島市立病院	徳島県徳島市1-10-1	国道192号	—	病院	徳島市立病院	徳島県徳島市1-10-1	国道192号	—	病院	徳島市立病院	徳島県徳島市1-10-1	国道192号	—	病院	徳島市立病院	徳島県徳島市1-10-1	国道192号	—	病院	徳島市立病院	徳島県徳島市1-10-1	国道192号	—	病院	徳島市立病院	徳島県徳島市1-10-1	国道192号	—	病院	徳島市立病院	徳島県徳島市1-10-1	国道192号	—	病院	徳島市立病院	徳島県徳島市1-10-1	国道192号	—	病院	徳島市立病院	徳島県徳島市1-10-1	国道192号	—	病院	徳島市立病院	徳島県徳島市1-10-1	国道192号	—	病院	徳島市立病院	徳島県徳島市1-10-1	国道192号	—	病院	徳島市立病院	徳島県徳島市1-10-1	国道192号	—	病院	徳島市立病院	徳島県徳島市1-10-1	国道192号	—	病院	徳島市立病院	徳島県徳島市1-10-1	国道192号	—	小松島市	病院	小松島市立病院	小松島市小松島町1-1-1	国道192号	—	病院	小松島市立病院	小松島市小松島町1-1-1	国道192号	—	病院	小松島市立病院	小松島市小松島町1-1-1	国道192号	—	病院	小松島市立病院	小松島市小松島町1-1-1	国道192号	—	病院	小松島市立病院	小松島市小松島町1-1-1	国道192号	—	病院	小松島市立病院	小松島市小松島町1-1-1	国道192号	—	病院	小松島市立病院	小松島市小松島町1-1-1	国道192号	—	病院	小松島市立病院	小松島市小松島町1-1-1	国道192号	—	病院	小松島市立病院	小松島市小松島町1-1-1	国道192号	—	病院	小松島市立病院	小松島市小松島町1-1-1	国道192号	—	病院	小松島市立病院	小松島市小松島町1-1-1	国道192号	—	病院	小松島市立病院	小松島市小松島町1-1-1	国道192号	—	病院	小松島市立病院	小松島市小松島町1-1-1	国道192号	—	病院	小松島市立病院	小松島市小松島町1-1-1	国道192号	—	病院	小松島市立病院	小松島市小松島町1-1-1	国道192号	—	阿南市	病院	阿南市立病院	阿南市阿南町1-1-1	国道192号	—	病院	阿南市立病院	阿南市阿南町1-1-1	国道192号	—	病院	阿南市立病院	阿南市阿南町1-1-1	国道192号	—	病院	阿南市立病院	阿南市阿南町1-1-1	国道192号	—	病院	阿南市立病院	阿南市阿南町1-1-1	国道192号	—	病院	阿南市立病院	阿南市阿南町1-1-1	国道192号	—	病院	阿南市立病院	阿南市阿南町1-1-1	国道192号	—	病院	阿南市立病院	阿南市阿南町1-1-1	国道192号	—	病院	阿南市立病院	阿南市阿南町1-1-1	国道192号	—	病院	阿南市立病院	阿南市阿南町1-1-1	国道192号	—	病院	阿南市立病院	阿南市阿南町1-1-1	国道192号	—	病院	阿南市立病院	阿南市阿南町1-1-1	国道192号	—	病院	阿南市立病院	阿南市阿南町1-1-1	国道192号	—	病院	阿南市立病院	阿南市阿南町1-1-1	国道192号	—	病院	阿南市立病院	阿南市阿南町1-1-1	国道192号	—	<table border="1"> <thead> <tr> <th rowspan="2">番号</th> <th rowspan="2">施設名</th> <th colspan="3">防災活動拠点</th> <th colspan="2">接続する緊急輸送道路</th> <th rowspan="2">備考</th> </tr> <tr> <th>第1次</th> <th>第2次</th> <th>第3次</th> <th>路線名</th> <th></th> </tr> </thead> <tbody> <tr> <td colspan="8">災害拠点病院、DMAT指定医療機関等</td> </tr> <tr><td>1</td><td>徳島県立中央病院</td><td>●</td><td></td><td></td><td>一般国道192号</td><td></td><td>災害拠点病院 DMAT指定医療機関</td></tr> <tr><td>2</td><td>徳島県鳴門病院</td><td></td><td>●</td><td></td><td>鳴門市道吉田黒崎線</td><td></td><td>災害拠点病院 DMAT指定医療機関</td></tr> <tr><td>3</td><td>徳島赤十字病院</td><td></td><td></td><td>●</td><td>徳島県道33号(小松島佐那河内線)</td><td></td><td>災害拠点病院 DMAT指定医療機関</td></tr> <tr><td>4</td><td>つるぎ町立早田病院</td><td></td><td></td><td>●</td><td>徳島県道126号(半田貞光線)</td><td></td><td>災害拠点病院 DMAT指定医療機関</td></tr> <tr><td>5</td><td>徳島県立海部病院</td><td></td><td></td><td>●</td><td>徳島県道147号(日和佐牟岐線)</td><td></td><td>災害拠点病院 DMAT指定医療機関</td></tr> <tr><td>6</td><td>吉野川医療センター</td><td></td><td></td><td>●</td><td>吉野川市道西知恵島17号線</td><td></td><td>災害拠点病院 DMAT指定医療機関</td></tr> <tr><td>7</td><td>徳島県立三好病院</td><td></td><td></td><td>●</td><td>三好市道県立三好病院線</td><td></td><td>災害拠点病院 DMAT指定医療機関</td></tr> <tr><td>8</td><td>阿南医療センター</td><td></td><td></td><td>●</td><td>阿南市道荒井川原線</td><td></td><td>災害拠点病院 DMAT指定医療機関</td></tr> <tr><td>9</td><td>海陽町国民健康保険海南病院</td><td></td><td></td><td>●</td><td>海陽町道海南病院前線</td><td></td><td>災害拠点病院 DMAT指定医療機関</td></tr> <tr><td>10</td><td>徳島大学病院</td><td></td><td>●</td><td></td><td>一般国道192号</td><td></td><td>災害拠点病院 DMAT指定医療機関</td></tr> <tr><td>11</td><td>徳島市民病院</td><td></td><td></td><td>●</td><td>徳島市道北常三島本線</td><td></td><td>災害拠点病院 DMAT指定医療機関</td></tr> <tr><td>12</td><td>田岡病院</td><td></td><td></td><td>●</td><td>(港)万代町臨港道路</td><td></td><td>DMAT指定医療機関</td></tr> <tr><td>13</td><td>独立行政法人国立病院機構東徳島医療センター</td><td></td><td></td><td>●</td><td>板野町道1095号線</td><td></td><td>DMAT指定医療機関</td></tr> <tr><td>14</td><td>ホウエツ病院</td><td></td><td></td><td>●</td><td>徳島県道12号(鳴門池田線)BP</td><td></td><td>DMAT指定医療機関</td></tr> <tr><td>15</td><td>三好市国民健康保険三好三野病院</td><td></td><td></td><td>●</td><td>三好市道宮ノ久保1号線</td><td></td><td>DMAT指定医療機関</td></tr> <tr><td>16</td><td>阿波病院</td><td></td><td></td><td>●</td><td>徳島県道12号(鳴門池田線)</td><td></td><td></td></tr> <tr><td>17</td><td>那賀町立上那賀病院</td><td></td><td></td><td>●</td><td>一般国道195号</td><td></td><td></td></tr> <tr><td>18</td><td>独立行政法人国立病院機構徳島病院</td><td></td><td></td><td>●</td><td>徳島県道238号(川島西麻植停車場線)</td><td></td><td></td></tr> <tr><td>19</td><td>国民健康保険勝浦病院</td><td></td><td></td><td>●</td><td>勝浦町道柳野八石線(事業中)</td><td></td><td>救急告示医療機関</td></tr> <tr> <td colspan="8">港湾</td> </tr> <tr><td>1</td><td>徳島小松島港沖洲(外)地区</td><td>●</td><td></td><td></td><td>(港)沖洲(外)中央線</td><td></td><td>救助活動拠点港湾</td></tr> <tr><td>2</td><td>徳島小松島港本港地区</td><td>●</td><td></td><td></td><td>徳島県道17号(小松島港線)</td><td></td><td>重要港湾 海上輸送ルート</td></tr> <tr><td>3</td><td>徳島小松島港赤石地区</td><td>●</td><td></td><td></td><td>(港)赤石東増田線</td><td></td><td>救助活動拠点港湾</td></tr> <tr><td>4</td><td>橘港大湊地区</td><td>●</td><td></td><td></td><td>阿南市道大湊田海岸線</td><td></td><td>重要港湾 海上輸送ルート</td></tr> <tr><td>5</td><td>橘港小勝・後戸地区</td><td>●</td><td></td><td></td><td>徳島県道208号(小勝島公園線)</td><td></td><td>救助活動拠点港湾</td></tr> <tr><td>6</td><td>浅川港</td><td>●</td><td></td><td></td><td>徳島県道196号(浅川港線)</td><td></td><td>重要港湾 海上輸送ルート</td></tr> <tr> <td colspan="8">漁港</td> </tr> <tr><td>1</td><td>牟岐漁港</td><td>●</td><td></td><td></td><td>一般国道55号</td><td></td><td>救助活動拠点漁港</td></tr> <tr> <td colspan="8">空港</td> </tr> <tr><td>1</td><td>徳島飛行場</td><td>●</td><td></td><td></td><td>徳島県道40号(徳島空港線)</td><td></td><td>救助活動拠点飛行場</td></tr> </tbody> </table>						番号	施設名	防災活動拠点			接続する緊急輸送道路		備考	第1次	第2次	第3次	路線名		災害拠点病院、DMAT指定医療機関等								1	徳島県立中央病院	●			一般国道192号		災害拠点病院 DMAT指定医療機関	2	徳島県鳴門病院		●		鳴門市道吉田黒崎線		災害拠点病院 DMAT指定医療機関	3	徳島赤十字病院			●	徳島県道33号(小松島佐那河内線)		災害拠点病院 DMAT指定医療機関	4	つるぎ町立早田病院			●	徳島県道126号(半田貞光線)		災害拠点病院 DMAT指定医療機関	5	徳島県立海部病院			●	徳島県道147号(日和佐牟岐線)		災害拠点病院 DMAT指定医療機関	6	吉野川医療センター			●	吉野川市道西知恵島17号線		災害拠点病院 DMAT指定医療機関	7	徳島県立三好病院			●	三好市道県立三好病院線		災害拠点病院 DMAT指定医療機関	8	阿南医療センター			●	阿南市道荒井川原線		災害拠点病院 DMAT指定医療機関	9	海陽町国民健康保険海南病院			●	海陽町道海南病院前線		災害拠点病院 DMAT指定医療機関	10	徳島大学病院		●		一般国道192号		災害拠点病院 DMAT指定医療機関	11	徳島市民病院			●	徳島市道北常三島本線		災害拠点病院 DMAT指定医療機関	12	田岡病院			●	(港)万代町臨港道路		DMAT指定医療機関	13	独立行政法人国立病院機構東徳島医療センター			●	板野町道1095号線		DMAT指定医療機関	14	ホウエツ病院			●	徳島県道12号(鳴門池田線)BP		DMAT指定医療機関	15	三好市国民健康保険三好三野病院			●	三好市道宮ノ久保1号線		DMAT指定医療機関	16	阿波病院			●	徳島県道12号(鳴門池田線)			17	那賀町立上那賀病院			●	一般国道195号			18	独立行政法人国立病院機構徳島病院			●	徳島県道238号(川島西麻植停車場線)			19	国民健康保険勝浦病院			●	勝浦町道柳野八石線(事業中)		救急告示医療機関	港湾								1	徳島小松島港沖洲(外)地区	●			(港)沖洲(外)中央線		救助活動拠点港湾	2	徳島小松島港本港地区	●			徳島県道17号(小松島港線)		重要港湾 海上輸送ルート	3	徳島小松島港赤石地区	●			(港)赤石東増田線		救助活動拠点港湾	4	橘港大湊地区	●			阿南市道大湊田海岸線		重要港湾 海上輸送ルート	5	橘港小勝・後戸地区	●			徳島県道208号(小勝島公園線)		救助活動拠点港湾	6	浅川港	●			徳島県道196号(浅川港線)		重要港湾 海上輸送ルート	漁港								1	牟岐漁港	●			一般国道55号		救助活動拠点漁港	空港								1	徳島飛行場	●			徳島県道40号(徳島空港線)		救助活動拠点飛行場
市町村	施設	名称	住所	取次の緊急輸送道路	接続道路																																																																																																																																																																																																																																																																																																																																																																																																																																																																																																																										
徳島市	病院	徳島県立中央病院	徳島県徳島市1-10-1	国道192号	—																																																																																																																																																																																																																																																																																																																																																																																																																																																																																																																										
	病院	徳島市立病院	徳島県徳島市1-10-1	国道192号	—																																																																																																																																																																																																																																																																																																																																																																																																																																																																																																																										
	病院	徳島市立病院	徳島県徳島市1-10-1	国道192号	—																																																																																																																																																																																																																																																																																																																																																																																																																																																																																																																										
	病院	徳島市立病院	徳島県徳島市1-10-1	国道192号	—																																																																																																																																																																																																																																																																																																																																																																																																																																																																																																																										
	病院	徳島市立病院	徳島県徳島市1-10-1	国道192号	—																																																																																																																																																																																																																																																																																																																																																																																																																																																																																																																										
	病院	徳島市立病院	徳島県徳島市1-10-1	国道192号	—																																																																																																																																																																																																																																																																																																																																																																																																																																																																																																																										
	病院	徳島市立病院	徳島県徳島市1-10-1	国道192号	—																																																																																																																																																																																																																																																																																																																																																																																																																																																																																																																										
	病院	徳島市立病院	徳島県徳島市1-10-1	国道192号	—																																																																																																																																																																																																																																																																																																																																																																																																																																																																																																																										
	病院	徳島市立病院	徳島県徳島市1-10-1	国道192号	—																																																																																																																																																																																																																																																																																																																																																																																																																																																																																																																										
	病院	徳島市立病院	徳島県徳島市1-10-1	国道192号	—																																																																																																																																																																																																																																																																																																																																																																																																																																																																																																																										
	病院	徳島市立病院	徳島県徳島市1-10-1	国道192号	—																																																																																																																																																																																																																																																																																																																																																																																																																																																																																																																										
	病院	徳島市立病院	徳島県徳島市1-10-1	国道192号	—																																																																																																																																																																																																																																																																																																																																																																																																																																																																																																																										
	病院	徳島市立病院	徳島県徳島市1-10-1	国道192号	—																																																																																																																																																																																																																																																																																																																																																																																																																																																																																																																										
	病院	徳島市立病院	徳島県徳島市1-10-1	国道192号	—																																																																																																																																																																																																																																																																																																																																																																																																																																																																																																																										
	病院	徳島市立病院	徳島県徳島市1-10-1	国道192号	—																																																																																																																																																																																																																																																																																																																																																																																																																																																																																																																										
病院	徳島市立病院	徳島県徳島市1-10-1	国道192号	—																																																																																																																																																																																																																																																																																																																																																																																																																																																																																																																											
小松島市	病院	小松島市立病院	小松島市小松島町1-1-1	国道192号	—																																																																																																																																																																																																																																																																																																																																																																																																																																																																																																																										
	病院	小松島市立病院	小松島市小松島町1-1-1	国道192号	—																																																																																																																																																																																																																																																																																																																																																																																																																																																																																																																										
	病院	小松島市立病院	小松島市小松島町1-1-1	国道192号	—																																																																																																																																																																																																																																																																																																																																																																																																																																																																																																																										
	病院	小松島市立病院	小松島市小松島町1-1-1	国道192号	—																																																																																																																																																																																																																																																																																																																																																																																																																																																																																																																										
	病院	小松島市立病院	小松島市小松島町1-1-1	国道192号	—																																																																																																																																																																																																																																																																																																																																																																																																																																																																																																																										
	病院	小松島市立病院	小松島市小松島町1-1-1	国道192号	—																																																																																																																																																																																																																																																																																																																																																																																																																																																																																																																										
	病院	小松島市立病院	小松島市小松島町1-1-1	国道192号	—																																																																																																																																																																																																																																																																																																																																																																																																																																																																																																																										
	病院	小松島市立病院	小松島市小松島町1-1-1	国道192号	—																																																																																																																																																																																																																																																																																																																																																																																																																																																																																																																										
	病院	小松島市立病院	小松島市小松島町1-1-1	国道192号	—																																																																																																																																																																																																																																																																																																																																																																																																																																																																																																																										
	病院	小松島市立病院	小松島市小松島町1-1-1	国道192号	—																																																																																																																																																																																																																																																																																																																																																																																																																																																																																																																										
	病院	小松島市立病院	小松島市小松島町1-1-1	国道192号	—																																																																																																																																																																																																																																																																																																																																																																																																																																																																																																																										
	病院	小松島市立病院	小松島市小松島町1-1-1	国道192号	—																																																																																																																																																																																																																																																																																																																																																																																																																																																																																																																										
	病院	小松島市立病院	小松島市小松島町1-1-1	国道192号	—																																																																																																																																																																																																																																																																																																																																																																																																																																																																																																																										
	病院	小松島市立病院	小松島市小松島町1-1-1	国道192号	—																																																																																																																																																																																																																																																																																																																																																																																																																																																																																																																										
	病院	小松島市立病院	小松島市小松島町1-1-1	国道192号	—																																																																																																																																																																																																																																																																																																																																																																																																																																																																																																																										
阿南市	病院	阿南市立病院	阿南市阿南町1-1-1	国道192号	—																																																																																																																																																																																																																																																																																																																																																																																																																																																																																																																										
	病院	阿南市立病院	阿南市阿南町1-1-1	国道192号	—																																																																																																																																																																																																																																																																																																																																																																																																																																																																																																																										
	病院	阿南市立病院	阿南市阿南町1-1-1	国道192号	—																																																																																																																																																																																																																																																																																																																																																																																																																																																																																																																										
	病院	阿南市立病院	阿南市阿南町1-1-1	国道192号	—																																																																																																																																																																																																																																																																																																																																																																																																																																																																																																																										
	病院	阿南市立病院	阿南市阿南町1-1-1	国道192号	—																																																																																																																																																																																																																																																																																																																																																																																																																																																																																																																										
	病院	阿南市立病院	阿南市阿南町1-1-1	国道192号	—																																																																																																																																																																																																																																																																																																																																																																																																																																																																																																																										
	病院	阿南市立病院	阿南市阿南町1-1-1	国道192号	—																																																																																																																																																																																																																																																																																																																																																																																																																																																																																																																										
	病院	阿南市立病院	阿南市阿南町1-1-1	国道192号	—																																																																																																																																																																																																																																																																																																																																																																																																																																																																																																																										
	病院	阿南市立病院	阿南市阿南町1-1-1	国道192号	—																																																																																																																																																																																																																																																																																																																																																																																																																																																																																																																										
	病院	阿南市立病院	阿南市阿南町1-1-1	国道192号	—																																																																																																																																																																																																																																																																																																																																																																																																																																																																																																																										
	病院	阿南市立病院	阿南市阿南町1-1-1	国道192号	—																																																																																																																																																																																																																																																																																																																																																																																																																																																																																																																										
	病院	阿南市立病院	阿南市阿南町1-1-1	国道192号	—																																																																																																																																																																																																																																																																																																																																																																																																																																																																																																																										
	病院	阿南市立病院	阿南市阿南町1-1-1	国道192号	—																																																																																																																																																																																																																																																																																																																																																																																																																																																																																																																										
	病院	阿南市立病院	阿南市阿南町1-1-1	国道192号	—																																																																																																																																																																																																																																																																																																																																																																																																																																																																																																																										
	病院	阿南市立病院	阿南市阿南町1-1-1	国道192号	—																																																																																																																																																																																																																																																																																																																																																																																																																																																																																																																										
番号	施設名	防災活動拠点			接続する緊急輸送道路		備考																																																																																																																																																																																																																																																																																																																																																																																																																																																																																																																								
		第1次	第2次	第3次	路線名																																																																																																																																																																																																																																																																																																																																																																																																																																																																																																																										
災害拠点病院、DMAT指定医療機関等																																																																																																																																																																																																																																																																																																																																																																																																																																																																																																																															
1	徳島県立中央病院	●			一般国道192号		災害拠点病院 DMAT指定医療機関																																																																																																																																																																																																																																																																																																																																																																																																																																																																																																																								
2	徳島県鳴門病院		●		鳴門市道吉田黒崎線		災害拠点病院 DMAT指定医療機関																																																																																																																																																																																																																																																																																																																																																																																																																																																																																																																								
3	徳島赤十字病院			●	徳島県道33号(小松島佐那河内線)		災害拠点病院 DMAT指定医療機関																																																																																																																																																																																																																																																																																																																																																																																																																																																																																																																								
4	つるぎ町立早田病院			●	徳島県道126号(半田貞光線)		災害拠点病院 DMAT指定医療機関																																																																																																																																																																																																																																																																																																																																																																																																																																																																																																																								
5	徳島県立海部病院			●	徳島県道147号(日和佐牟岐線)		災害拠点病院 DMAT指定医療機関																																																																																																																																																																																																																																																																																																																																																																																																																																																																																																																								
6	吉野川医療センター			●	吉野川市道西知恵島17号線		災害拠点病院 DMAT指定医療機関																																																																																																																																																																																																																																																																																																																																																																																																																																																																																																																								
7	徳島県立三好病院			●	三好市道県立三好病院線		災害拠点病院 DMAT指定医療機関																																																																																																																																																																																																																																																																																																																																																																																																																																																																																																																								
8	阿南医療センター			●	阿南市道荒井川原線		災害拠点病院 DMAT指定医療機関																																																																																																																																																																																																																																																																																																																																																																																																																																																																																																																								
9	海陽町国民健康保険海南病院			●	海陽町道海南病院前線		災害拠点病院 DMAT指定医療機関																																																																																																																																																																																																																																																																																																																																																																																																																																																																																																																								
10	徳島大学病院		●		一般国道192号		災害拠点病院 DMAT指定医療機関																																																																																																																																																																																																																																																																																																																																																																																																																																																																																																																								
11	徳島市民病院			●	徳島市道北常三島本線		災害拠点病院 DMAT指定医療機関																																																																																																																																																																																																																																																																																																																																																																																																																																																																																																																								
12	田岡病院			●	(港)万代町臨港道路		DMAT指定医療機関																																																																																																																																																																																																																																																																																																																																																																																																																																																																																																																								
13	独立行政法人国立病院機構東徳島医療センター			●	板野町道1095号線		DMAT指定医療機関																																																																																																																																																																																																																																																																																																																																																																																																																																																																																																																								
14	ホウエツ病院			●	徳島県道12号(鳴門池田線)BP		DMAT指定医療機関																																																																																																																																																																																																																																																																																																																																																																																																																																																																																																																								
15	三好市国民健康保険三好三野病院			●	三好市道宮ノ久保1号線		DMAT指定医療機関																																																																																																																																																																																																																																																																																																																																																																																																																																																																																																																								
16	阿波病院			●	徳島県道12号(鳴門池田線)																																																																																																																																																																																																																																																																																																																																																																																																																																																																																																																										
17	那賀町立上那賀病院			●	一般国道195号																																																																																																																																																																																																																																																																																																																																																																																																																																																																																																																										
18	独立行政法人国立病院機構徳島病院			●	徳島県道238号(川島西麻植停車場線)																																																																																																																																																																																																																																																																																																																																																																																																																																																																																																																										
19	国民健康保険勝浦病院			●	勝浦町道柳野八石線(事業中)		救急告示医療機関																																																																																																																																																																																																																																																																																																																																																																																																																																																																																																																								
港湾																																																																																																																																																																																																																																																																																																																																																																																																																																																																																																																															
1	徳島小松島港沖洲(外)地区	●			(港)沖洲(外)中央線		救助活動拠点港湾																																																																																																																																																																																																																																																																																																																																																																																																																																																																																																																								
2	徳島小松島港本港地区	●			徳島県道17号(小松島港線)		重要港湾 海上輸送ルート																																																																																																																																																																																																																																																																																																																																																																																																																																																																																																																								
3	徳島小松島港赤石地区	●			(港)赤石東増田線		救助活動拠点港湾																																																																																																																																																																																																																																																																																																																																																																																																																																																																																																																								
4	橘港大湊地区	●			阿南市道大湊田海岸線		重要港湾 海上輸送ルート																																																																																																																																																																																																																																																																																																																																																																																																																																																																																																																								
5	橘港小勝・後戸地区	●			徳島県道208号(小勝島公園線)		救助活動拠点港湾																																																																																																																																																																																																																																																																																																																																																																																																																																																																																																																								
6	浅川港	●			徳島県道196号(浅川港線)		重要港湾 海上輸送ルート																																																																																																																																																																																																																																																																																																																																																																																																																																																																																																																								
漁港																																																																																																																																																																																																																																																																																																																																																																																																																																																																																																																															
1	牟岐漁港	●			一般国道55号		救助活動拠点漁港																																																																																																																																																																																																																																																																																																																																																																																																																																																																																																																								
空港																																																																																																																																																																																																																																																																																																																																																																																																																																																																																																																															
1	徳島飛行場	●			徳島県道40号(徳島空港線)		救助活動拠点飛行場																																																																																																																																																																																																																																																																																																																																																																																																																																																																																																																								

徳島県道路啓開計画 <新旧対照表>

記載箇所		旧 (現計画)				新 (計画見直し案)												
P37		7-2 防災活動の重要拠点を施設等一覧表【施設名称文部別】				7-1 防災活動拠点一覧表【施設別】												
鳥取支庁	施設	名称	住所	備前の県道線区	現線区	番号	施設名	第1次	第2次	第3次	接続する緊急輸送道路	備考						
	高松市	施設	名称	住所	備前の県道線区								現線区	1	あすたむらんど	●	板野町道447号	
	高松市	施設	名称	住所	備前の県道線区								現線区	2	徳島飛行場	●	徳島県道40号(徳島空港線)	救助活動拠点飛行場 国民(空港、基幹ヘリポート)
	高松市	施設	名称	住所	備前の県道線区								現線区	3	鳴門西PA	●	高松自動車道	
	高松市	施設	名称	住所	備前の県道線区								現線区	4	蔵本公園	●	徳島市道蔵本公園線	広域避難場所 周辺施設(徳島市消防局 消防防署)
	高松市	施設	名称	住所	備前の県道線区								現線区	5	ポートレース鳴門駐車場	●	徳島県道42号(西戸南線) 徳島県道11号(鳴門公園線)(併設)	ヘリポート(徳島県鳴門病院)
	高松市	施設	名称	住所	備前の県道線区								現線区	6	阿南中学校	●	阿南市道阿南中学校線	
	高松市	施設	名称	住所	備前の県道線区								現線区	7	吉野川市輪島運動場	●	一般国道318号	周辺施設(吉野川医療センター)
	高松市	施設	名称	住所	備前の県道線区								現線区	8	川上農村公園(海陽町)	●	海陽町道神野グランド前線	
	高松市	施設	名称	住所	備前の県道線区								現線区	9	徳島県立防災センター	●	北島町道4号線	再掲(徳島県施設、防災拠点施設)
高松市	施設	名称	住所	備前の県道線区	現線区	10	まぜのおか	●	海陽町道浅川公園線	西部防災センター 周辺施設(徳島県消防局 消防防署)								
高松市	施設	名称	住所	備前の県道線区	現線区	11	西部健康防災公園	●	美馬市道美馬17号線	西部防災センター 周辺施設(徳島県消防局 消防防署)								
高松市	施設	名称	住所	備前の県道線区	現線区	12	阿波市交流防災拠点施設	●	阿波市道市場東部線	広域避難場所 周辺施設(阿波市消防局 消防防署)								
高松市	施設	名称	住所	備前の県道線区	現線区	13	中央地区地域防災公園(仮称)	●	徳島県道301号(久尾突嘴沖線)									
高松市	施設	名称	住所	備前の県道線区	現線区	14	県立東部防災館	●	徳島市道マリンピア沖洲5号線	広域物資輸送拠点								
高松市	施設	名称	住所	備前の県道線区	現線区	15	マリニピア沖洲	●	(港)沖洲(外)中央線									
高松市	施設	名称	住所	備前の県道線区	現線区	16	アスティ徳島	●	徳島市道遊楽船入江川南線									
高松市	施設	名称	住所	備前の県道線区	現線区	17	船歌川河川緑地	●	徳島市道船歌・北島山堤上線	ヘリポート(徳島県立中央病院)								
高松市	施設	名称	住所	備前の県道線区	現線区	18	ウチノ海総合公園	●	徳島県道11号(鳴門公園線)									
高松市	施設	名称	住所	備前の県道線区	現線区	19	板野町田園パーク	●	板野町道436号線									
高松市	施設	名称	住所	備前の県道線区	現線区	20	南部健康運動公園	●	一般国道195号									
高松市	施設	名称	住所	備前の県道線区	現線区	21	よんでんワンダラランド	●	徳島県道288号(小勝島公園線)	周辺施設(橋本小勝・後戸地区)								
高松市	施設	名称	住所	備前の県道線区	現線区	22	まぜのおか	●	海陽町道浅川公園線	西部防災センター 周辺施設(徳島県消防局 消防防署)								
高松市	施設	名称	住所	備前の県道線区	現線区	23	牟岐中学校	●	県道147号(日和佐半線)									
高松市	施設	名称	住所	備前の県道線区	現線区	24	西部健康防災公園	●	美馬市道美馬17号線	西部防災センター 周辺施設(徳島県消防局 消防防署)								
高松市	施設	名称	住所	備前の県道線区	現線区	25	阿南市消防本部 消防署	●	徳島県道191号(富岡港南島線)	再掲(消防施設)								
高松市	施設	名称	住所	備前の県道線区	現線区	26	徳島市球技場	●	徳島市道徳島球技場1号線	周辺施設(サンピアゴルフクラブ)								
高松市	施設	名称	住所	備前の県道線区	現線区	27	徳島県自治研修センター	●	徳島市道庄・南庄西線									
高松市	施設	名称	住所	備前の県道線区	現線区	28	サンピアゴルフクラブ	●	徳島市道徳島球技場2号線	災害対策用ヘリコプター降着場 周辺施設(徳島市球技場)								
高松市	施設	名称	住所	備前の県道線区	現線区	29	上勝町運動公園・福川グラウンド	●	上勝町道福川グラウンド線									
高松市	施設	名称	住所	備前の県道線区	現線区	30	飯尾川公園	●	石井町道高川原3号線									
高松市	施設	名称	住所	備前の県道線区	現線区	31	ハルス徳性	●	監住町道元村東千鳥線									
高松市	施設	名称	住所	備前の県道線区	現線区	32	上板町ファミリースポーツ公園	●	上板町道2号線	災害対策用ヘリコプター降着場 周辺施設								
高松市	施設	名称	住所	備前の県道線区	現線区	33	土成緑の丘スポーツ公園	●	阿波市道北原3号線	災害対策用ヘリコプター降着場 周辺施設								
高松市	施設	名称	住所	備前の県道線区	現線区	34	徳島県立阿南光高等学校グラウンド	●	徳島県道130号(大津津乃峰線)	災害対策用ヘリコプター降着場 周辺施設								
高松市	施設	名称	住所	備前の県道線区	現線区	35	那賀町相生小学校	●	那賀町道相生小学校線									
高松市	施設	名称	住所	備前の県道線区	現線区	36	内妻公園グラウンド	●	牟岐町道八坂線	災害対策用ヘリコプター降着場 周辺施設								
高松市	施設	名称	住所	備前の県道線区	現線区	37	赤松町民グラウンド	●	美波町道赤松神社線									
高松市	施設	名称	住所	備前の県道線区	現線区	38	旧船井電機跡地(池田総合体育館東側)	●	三好市道駅前新池線									
高松市	施設	名称	住所	備前の県道線区	現線区	39	東みよし町総合運動公園グラウンド	●	東みよし町道安山田線	災害対策用ヘリコプター降着場 周辺施設								
高松市	施設	名称	住所	備前の県道線区	現線区	40	和島緑地	●	(港)赤石埠頭線									
高松市	施設	名称	住所	備前の県道線区	現線区	41	運転免許センター	●	徳島県道40号(徳島空港線)									
高松市	施設	名称	住所	備前の県道線区	現線区	42	消防学校	●	北島町道4号線	周辺施設(徳島県立防災センター)								

徳島県道路啓開計画 <新旧対照表>

記載箇所 P38	旧(現計画)	新(計画見直し案)																																																																																																																																																																																																																																																																																																																																																																																																																																									
7-2 防災活動の重要拠点施設等一覧表【施設名称を省略】	<p>消防支隊</p> <table border="1"> <thead> <tr> <th>消防支隊</th> <th>施設名</th> <th>住所</th> <th>消防活動拠点施設</th> <th>消防活動</th> </tr> </thead> <tbody> <tr> <td>消防支隊</td> <td>徳島市消防本部 消防支隊</td> <td>徳島市小島1-1-1</td> <td>徳島195号</td> <td>-</td> </tr> <tr> <td>消防支隊</td> <td>徳島市消防本部 消防支隊</td> <td>徳島市西成1-1-1</td> <td>徳島195号</td> <td>-</td> </tr> <tr> <td>消防支隊</td> <td>徳島市消防本部 消防支隊</td> <td>徳島市東成1-1-1</td> <td>徳島195号</td> <td>-</td> </tr> <tr> <td>消防支隊</td> <td>徳島市消防本部 消防支隊</td> <td>徳島市南成1-1-1</td> <td>徳島195号</td> <td>-</td> </tr> <tr> <td>消防支隊</td> <td>徳島市消防本部 消防支隊</td> <td>徳島市北成1-1-1</td> <td>徳島195号</td> <td>-</td> </tr> <tr> <td>消防支隊</td> <td>徳島市消防本部 消防支隊</td> <td>徳島市東成1-1-1</td> <td>徳島195号</td> <td>-</td> </tr> <tr> <td>消防支隊</td> <td>徳島市消防本部 消防支隊</td> <td>徳島市西成1-1-1</td> <td>徳島195号</td> <td>-</td> </tr> <tr> <td>消防支隊</td> <td>徳島市消防本部 消防支隊</td> <td>徳島市東成1-1-1</td> <td>徳島195号</td> <td>-</td> </tr> <tr> <td>消防支隊</td> <td>徳島市消防本部 消防支隊</td> <td>徳島市南成1-1-1</td> <td>徳島195号</td> <td>-</td> </tr> <tr> <td>消防支隊</td> <td>徳島市消防本部 消防支隊</td> <td>徳島市北成1-1-1</td> <td>徳島195号</td> <td>-</td> </tr> </tbody> </table> <p>消防支隊</p> <table border="1"> <thead> <tr> <th>消防支隊</th> <th>施設名</th> <th>住所</th> <th>消防活動拠点施設</th> <th>消防活動</th> </tr> </thead> <tbody> <tr> <td>消防支隊</td> <td>徳島市消防本部 消防支隊</td> <td>徳島市小島1-1-1</td> <td>徳島195号</td> <td>-</td> </tr> <tr> <td>消防支隊</td> <td>徳島市消防本部 消防支隊</td> <td>徳島市西成1-1-1</td> <td>徳島195号</td> <td>-</td> </tr> <tr> <td>消防支隊</td> <td>徳島市消防本部 消防支隊</td> <td>徳島市東成1-1-1</td> <td>徳島195号</td> <td>-</td> </tr> <tr> <td>消防支隊</td> <td>徳島市消防本部 消防支隊</td> <td>徳島市南成1-1-1</td> <td>徳島195号</td> <td>-</td> </tr> <tr> <td>消防支隊</td> <td>徳島市消防本部 消防支隊</td> <td>徳島市北成1-1-1</td> <td>徳島195号</td> <td>-</td> </tr> <tr> <td>消防支隊</td> <td>徳島市消防本部 消防支隊</td> <td>徳島市東成1-1-1</td> <td>徳島195号</td> <td>-</td> </tr> <tr> <td>消防支隊</td> <td>徳島市消防本部 消防支隊</td> <td>徳島市西成1-1-1</td> <td>徳島195号</td> <td>-</td> </tr> <tr> <td>消防支隊</td> <td>徳島市消防本部 消防支隊</td> <td>徳島市東成1-1-1</td> <td>徳島195号</td> <td>-</td> </tr> <tr> <td>消防支隊</td> <td>徳島市消防本部 消防支隊</td> <td>徳島市南成1-1-1</td> <td>徳島195号</td> <td>-</td> </tr> <tr> <td>消防支隊</td> <td>徳島市消防本部 消防支隊</td> <td>徳島市北成1-1-1</td> <td>徳島195号</td> <td>-</td> </tr> </tbody> </table>	消防支隊	施設名	住所	消防活動拠点施設	消防活動	消防支隊	徳島市消防本部 消防支隊	徳島市小島1-1-1	徳島195号	-	消防支隊	徳島市消防本部 消防支隊	徳島市西成1-1-1	徳島195号	-	消防支隊	徳島市消防本部 消防支隊	徳島市東成1-1-1	徳島195号	-	消防支隊	徳島市消防本部 消防支隊	徳島市南成1-1-1	徳島195号	-	消防支隊	徳島市消防本部 消防支隊	徳島市北成1-1-1	徳島195号	-	消防支隊	徳島市消防本部 消防支隊	徳島市東成1-1-1	徳島195号	-	消防支隊	徳島市消防本部 消防支隊	徳島市西成1-1-1	徳島195号	-	消防支隊	徳島市消防本部 消防支隊	徳島市東成1-1-1	徳島195号	-	消防支隊	徳島市消防本部 消防支隊	徳島市南成1-1-1	徳島195号	-	消防支隊	徳島市消防本部 消防支隊	徳島市北成1-1-1	徳島195号	-	消防支隊	施設名	住所	消防活動拠点施設	消防活動	消防支隊	徳島市消防本部 消防支隊	徳島市小島1-1-1	徳島195号	-	消防支隊	徳島市消防本部 消防支隊	徳島市西成1-1-1	徳島195号	-	消防支隊	徳島市消防本部 消防支隊	徳島市東成1-1-1	徳島195号	-	消防支隊	徳島市消防本部 消防支隊	徳島市南成1-1-1	徳島195号	-	消防支隊	徳島市消防本部 消防支隊	徳島市北成1-1-1	徳島195号	-	消防支隊	徳島市消防本部 消防支隊	徳島市東成1-1-1	徳島195号	-	消防支隊	徳島市消防本部 消防支隊	徳島市西成1-1-1	徳島195号	-	消防支隊	徳島市消防本部 消防支隊	徳島市東成1-1-1	徳島195号	-	消防支隊	徳島市消防本部 消防支隊	徳島市南成1-1-1	徳島195号	-	消防支隊	徳島市消防本部 消防支隊	徳島市北成1-1-1	徳島195号	-	<p>7-1 防災活動拠点一覧表【施設別】</p> <table border="1"> <thead> <tr> <th rowspan="2">番号</th> <th rowspan="2">施設名</th> <th colspan="3">接続する緊急輸送道路</th> <th rowspan="2">備考</th> </tr> <tr> <th>第1次</th> <th>第2次</th> <th>第3次</th> </tr> </thead> <tbody> <tr> <td colspan="6">ヘリポート</td> </tr> <tr> <td colspan="6">基幹ヘリポート</td> </tr> <tr> <td>1</td> <td>徳島飛行場</td> <td>●</td> <td></td> <td>徳島県道40号(徳島空港線)</td> <td>再掲(空港、広域広域活動拠点)</td> </tr> <tr> <td>2</td> <td>南阿波ピクニック公園</td> <td></td> <td>●</td> <td>海陽町道浅川公園線</td> <td>ヘリポート(海陽町衛生保健課海陽病院)</td> </tr> <tr> <td>3</td> <td>賢敷グラウンド</td> <td></td> <td>●</td> <td>一般国道195号</td> <td></td> </tr> <tr> <td>4</td> <td>西部健康防災公園</td> <td></td> <td>●</td> <td>美馬市道美馬17号線</td> <td>再掲(広域広域活動拠点、物産展覧場)</td> </tr> <tr> <td colspan="6">ヘリポート(防災拠点病院等)</td> </tr> <tr> <td>5</td> <td>船橋川河川緑地</td> <td></td> <td>●</td> <td>徳島市道船橋-北島田上線</td> <td>ヘリポート(徳島県立中央病院)</td> </tr> <tr> <td>6</td> <td>ポートレース噴門駐車場</td> <td></td> <td>●</td> <td>徳島県道42号(南阿波線)</td> <td>再掲(広域広域活動拠点)</td> </tr> <tr> <td>7</td> <td>阿南第一中学校</td> <td></td> <td>●</td> <td>徳島県道22号(阿南線)</td> <td>再掲(広域広域活動拠点)</td> </tr> <tr> <td>8</td> <td>南阿波ピクニック公園</td> <td></td> <td>●</td> <td>海陽町道浅川公園線</td> <td>ヘリポート(海陽町衛生保健課海陽病院)</td> </tr> <tr> <td>9</td> <td>吉野川市物産運動場</td> <td></td> <td>●</td> <td>一般国道318号</td> <td>再掲(吉野川市健康センター)</td> </tr> <tr> <td>10</td> <td>吉野川運動公園(三好市)</td> <td></td> <td>●</td> <td>三好市道吉野川運動公園線</td> <td>ヘリポート(県立三好病院)</td> </tr> <tr> <td>11</td> <td>星谷運動公園</td> <td></td> <td>●</td> <td>勝浦町道星谷中央線</td> <td>災害対策用ヘリポート-降着場適地</td> </tr> <tr> <td colspan="6">広域避難場所</td> </tr> <tr> <td>1</td> <td>鳴門総合運動公園(陸上競技場バックスタンド)</td> <td></td> <td>●</td> <td>徳島県道184号(東津港無養線)</td> <td>広域物資輸送拠点</td> </tr> <tr> <td>2</td> <td>徳島中央公園</td> <td></td> <td>●</td> <td>徳島県道30号(徳島橋線)</td> <td>収容面積10ha未満</td> </tr> <tr> <td>3</td> <td>蔵本公園</td> <td></td> <td>●</td> <td>徳島市道蔵本公園線</td> <td>再掲(広域物資輸送拠点、収容面積10ha未満)</td> </tr> <tr> <td>4</td> <td>徳島大学総合運動場</td> <td></td> <td>●</td> <td>徳島市道常三島1号線</td> <td>収容面積10ha未満</td> </tr> <tr> <td>5</td> <td>徳島市立高校</td> <td></td> <td>●</td> <td>徳島市道常三島・沖洲線</td> <td>収容面積10ha未満</td> </tr> <tr> <td>6</td> <td>田宮運動公園</td> <td></td> <td>●</td> <td>徳島市道南田宮3-2丁目線</td> <td>収容面積10ha未満</td> </tr> <tr> <td>7</td> <td>徳島県立城南高校</td> <td></td> <td>●</td> <td>一般国道438号</td> <td>収容面積10ha未満</td> </tr> <tr> <td>8</td> <td>徳島市立常田中学校</td> <td></td> <td>●</td> <td>徳島市道昭和町中央線</td> <td>収容面積10ha未満</td> </tr> <tr> <td>9</td> <td>徳島市立津田小学校</td> <td></td> <td>●</td> <td>徳島市道津田中学校線</td> <td>収容面積10ha未満</td> </tr> <tr> <td>10</td> <td>しらすぎ中央グラウンド</td> <td></td> <td>●</td> <td>徳島市道西山田地西16号線</td> <td>収容面積10ha未満</td> </tr> <tr> <td>11</td> <td>うずしおふれあい公園</td> <td></td> <td>●</td> <td>鳴門市道小島島斎田線</td> <td>災害対策用ヘリポート-降着場適地</td> </tr> <tr> <td colspan="6">拠点避難所</td> </tr> <tr> <td>1</td> <td>徳島県立海部高等学校</td> <td></td> <td>●</td> <td>海陽町道川東縦貫線</td> <td>災害対策用ヘリポート-降着場適地</td> </tr> <tr> <td>2</td> <td>徳島県立富岡東高等学校</td> <td></td> <td>●</td> <td>阿南市道徳町堤ノ下線</td> <td></td> </tr> <tr> <td colspan="6">収容所等</td> </tr> <tr> <td>1</td> <td>ENEOS小松島油槽所</td> <td></td> <td>●</td> <td>小松島市道小松島33号線</td> <td></td> </tr> <tr> <td>2</td> <td>JAEとくしま和田島セルフSS</td> <td></td> <td>●</td> <td>徳島県道218号(和田島赤石線)</td> <td></td> </tr> <tr> <td colspan="6">道の駅</td> </tr> <tr> <td>1</td> <td>道の駅「貞光ゆうゆう館」</td> <td></td> <td>●</td> <td>一般国道192号</td> <td>防災機能有する道の駅</td> </tr> <tr> <td>2</td> <td>道の駅「どなり」</td> <td></td> <td>●</td> <td>一般国道318号</td> <td>防災機能有する道の駅</td> </tr> <tr> <td>3</td> <td>道の駅「里の里」</td> <td></td> <td>●</td> <td>徳島県道19号(阿南賢敷日和佐線)</td> <td>防災機能有する道の駅</td> </tr> <tr> <td>4</td> <td>道の駅「わじき」</td> <td></td> <td>●</td> <td>一般国道195号</td> <td>防災機能有する道の駅</td> </tr> <tr> <td>5</td> <td>道の駅「むじ川温泉」</td> <td></td> <td>●</td> <td>一般国道195号</td> <td>防災機能有する道の駅</td> </tr> <tr> <td>6</td> <td>道の駅「中央温泉」ホテルリビエラしんじ</td> <td></td> <td>●</td> <td>一般国道5号</td> <td>防災機能有する道の駅</td> </tr> <tr> <td>7</td> <td>道の駅「しいや」</td> <td></td> <td>●</td> <td>徳島県道45号(西祖谷山山城線)</td> <td>防災機能有する道の駅</td> </tr> <tr> <td>8</td> <td>道の駅「三野」</td> <td></td> <td>●</td> <td>徳島県道12号(鳴門池田線)</td> <td>防災機能有する道の駅</td> </tr> <tr> <td>9</td> <td>道の駅「大歩危」</td> <td></td> <td>●</td> <td>一般国道32号</td> <td></td> </tr> <tr> <td>10</td> <td>道の駅「公方の畑ながわ」</td> <td></td> <td>●</td> <td>一般国道56号(阿南道路)</td> <td>防災機能有する道の駅</td> </tr> <tr> <td>11</td> <td>道の駅「温泉の里神山」</td> <td></td> <td>●</td> <td>一般国道438号</td> <td>防災機能有する道の駅</td> </tr> <tr> <td>12</td> <td>道の駅「島ランドうだつ」</td> <td></td> <td>●</td> <td>徳島県道12号(鳴門池田線)BP</td> <td>防災機能有する道の駅</td> </tr> <tr> <td>13</td> <td>道の駅「日和佐」</td> <td></td> <td>●</td> <td>一般国道5号</td> <td>防災機能有する道の駅</td> </tr> <tr> <td>14</td> <td>道の駅「第九の里」</td> <td></td> <td>●</td> <td>徳島県道41号(徳島北麓線)</td> <td>防災機能有する道の駅</td> </tr> <tr> <td>15</td> <td>道の駅「ひなの里かつら」</td> <td></td> <td>●</td> <td>徳島県道16号(徳島上那賀線)</td> <td>防災機能有する道の駅</td> </tr> <tr> <td>16</td> <td>道の駅「いたの」</td> <td></td> <td>●</td> <td>徳島県道1号(徳島引田線)</td> <td>防災機能有する道の駅</td> </tr> <tr> <td>17</td> <td>道の駅「みまの里」</td> <td></td> <td>●</td> <td>徳島県道12号(鳴門池田線)</td> <td>防災機能有する道の駅</td> </tr> <tr> <td>18</td> <td>道の駅「くるるなると」</td> <td></td> <td>●</td> <td>一般国道11号</td> <td>防災機能有する道の駅</td> </tr> </tbody> </table>	番号	施設名	接続する緊急輸送道路			備考	第1次	第2次	第3次	ヘリポート						基幹ヘリポート						1	徳島飛行場	●		徳島県道40号(徳島空港線)	再掲(空港、広域広域活動拠点)	2	南阿波ピクニック公園		●	海陽町道浅川公園線	ヘリポート(海陽町衛生保健課海陽病院)	3	賢敷グラウンド		●	一般国道195号		4	西部健康防災公園		●	美馬市道美馬17号線	再掲(広域広域活動拠点、物産展覧場)	ヘリポート(防災拠点病院等)						5	船橋川河川緑地		●	徳島市道船橋-北島田上線	ヘリポート(徳島県立中央病院)	6	ポートレース噴門駐車場		●	徳島県道42号(南阿波線)	再掲(広域広域活動拠点)	7	阿南第一中学校		●	徳島県道22号(阿南線)	再掲(広域広域活動拠点)	8	南阿波ピクニック公園		●	海陽町道浅川公園線	ヘリポート(海陽町衛生保健課海陽病院)	9	吉野川市物産運動場		●	一般国道318号	再掲(吉野川市健康センター)	10	吉野川運動公園(三好市)		●	三好市道吉野川運動公園線	ヘリポート(県立三好病院)	11	星谷運動公園		●	勝浦町道星谷中央線	災害対策用ヘリポート-降着場適地	広域避難場所						1	鳴門総合運動公園(陸上競技場バックスタンド)		●	徳島県道184号(東津港無養線)	広域物資輸送拠点	2	徳島中央公園		●	徳島県道30号(徳島橋線)	収容面積10ha未満	3	蔵本公園		●	徳島市道蔵本公園線	再掲(広域物資輸送拠点、収容面積10ha未満)	4	徳島大学総合運動場		●	徳島市道常三島1号線	収容面積10ha未満	5	徳島市立高校		●	徳島市道常三島・沖洲線	収容面積10ha未満	6	田宮運動公園		●	徳島市道南田宮3-2丁目線	収容面積10ha未満	7	徳島県立城南高校		●	一般国道438号	収容面積10ha未満	8	徳島市立常田中学校		●	徳島市道昭和町中央線	収容面積10ha未満	9	徳島市立津田小学校		●	徳島市道津田中学校線	収容面積10ha未満	10	しらすぎ中央グラウンド		●	徳島市道西山田地西16号線	収容面積10ha未満	11	うずしおふれあい公園		●	鳴門市道小島島斎田線	災害対策用ヘリポート-降着場適地	拠点避難所						1	徳島県立海部高等学校		●	海陽町道川東縦貫線	災害対策用ヘリポート-降着場適地	2	徳島県立富岡東高等学校		●	阿南市道徳町堤ノ下線		収容所等						1	ENEOS小松島油槽所		●	小松島市道小松島33号線		2	JAEとくしま和田島セルフSS		●	徳島県道218号(和田島赤石線)		道の駅						1	道の駅「貞光ゆうゆう館」		●	一般国道192号	防災機能有する道の駅	2	道の駅「どなり」		●	一般国道318号	防災機能有する道の駅	3	道の駅「里の里」		●	徳島県道19号(阿南賢敷日和佐線)	防災機能有する道の駅	4	道の駅「わじき」		●	一般国道195号	防災機能有する道の駅	5	道の駅「むじ川温泉」		●	一般国道195号	防災機能有する道の駅	6	道の駅「中央温泉」ホテルリビエラしんじ		●	一般国道5号	防災機能有する道の駅	7	道の駅「しいや」		●	徳島県道45号(西祖谷山山城線)	防災機能有する道の駅	8	道の駅「三野」		●	徳島県道12号(鳴門池田線)	防災機能有する道の駅	9	道の駅「大歩危」		●	一般国道32号		10	道の駅「公方の畑ながわ」		●	一般国道56号(阿南道路)	防災機能有する道の駅	11	道の駅「温泉の里神山」		●	一般国道438号	防災機能有する道の駅	12	道の駅「島ランドうだつ」		●	徳島県道12号(鳴門池田線)BP	防災機能有する道の駅	13	道の駅「日和佐」		●	一般国道5号	防災機能有する道の駅	14	道の駅「第九の里」		●	徳島県道41号(徳島北麓線)	防災機能有する道の駅	15	道の駅「ひなの里かつら」		●	徳島県道16号(徳島上那賀線)	防災機能有する道の駅	16	道の駅「いたの」		●	徳島県道1号(徳島引田線)	防災機能有する道の駅	17	道の駅「みまの里」		●	徳島県道12号(鳴門池田線)	防災機能有する道の駅	18	道の駅「くるるなると」		●	一般国道11号	防災機能有する道の駅
	消防支隊	施設名	住所	消防活動拠点施設	消防活動																																																																																																																																																																																																																																																																																																																																																																																																																																						
消防支隊	徳島市消防本部 消防支隊	徳島市小島1-1-1	徳島195号	-																																																																																																																																																																																																																																																																																																																																																																																																																																							
消防支隊	徳島市消防本部 消防支隊	徳島市西成1-1-1	徳島195号	-																																																																																																																																																																																																																																																																																																																																																																																																																																							
消防支隊	徳島市消防本部 消防支隊	徳島市東成1-1-1	徳島195号	-																																																																																																																																																																																																																																																																																																																																																																																																																																							
消防支隊	徳島市消防本部 消防支隊	徳島市南成1-1-1	徳島195号	-																																																																																																																																																																																																																																																																																																																																																																																																																																							
消防支隊	徳島市消防本部 消防支隊	徳島市北成1-1-1	徳島195号	-																																																																																																																																																																																																																																																																																																																																																																																																																																							
消防支隊	徳島市消防本部 消防支隊	徳島市東成1-1-1	徳島195号	-																																																																																																																																																																																																																																																																																																																																																																																																																																							
消防支隊	徳島市消防本部 消防支隊	徳島市西成1-1-1	徳島195号	-																																																																																																																																																																																																																																																																																																																																																																																																																																							
消防支隊	徳島市消防本部 消防支隊	徳島市東成1-1-1	徳島195号	-																																																																																																																																																																																																																																																																																																																																																																																																																																							
消防支隊	徳島市消防本部 消防支隊	徳島市南成1-1-1	徳島195号	-																																																																																																																																																																																																																																																																																																																																																																																																																																							
消防支隊	徳島市消防本部 消防支隊	徳島市北成1-1-1	徳島195号	-																																																																																																																																																																																																																																																																																																																																																																																																																																							
消防支隊	施設名	住所	消防活動拠点施設	消防活動																																																																																																																																																																																																																																																																																																																																																																																																																																							
消防支隊	徳島市消防本部 消防支隊	徳島市小島1-1-1	徳島195号	-																																																																																																																																																																																																																																																																																																																																																																																																																																							
消防支隊	徳島市消防本部 消防支隊	徳島市西成1-1-1	徳島195号	-																																																																																																																																																																																																																																																																																																																																																																																																																																							
消防支隊	徳島市消防本部 消防支隊	徳島市東成1-1-1	徳島195号	-																																																																																																																																																																																																																																																																																																																																																																																																																																							
消防支隊	徳島市消防本部 消防支隊	徳島市南成1-1-1	徳島195号	-																																																																																																																																																																																																																																																																																																																																																																																																																																							
消防支隊	徳島市消防本部 消防支隊	徳島市北成1-1-1	徳島195号	-																																																																																																																																																																																																																																																																																																																																																																																																																																							
消防支隊	徳島市消防本部 消防支隊	徳島市東成1-1-1	徳島195号	-																																																																																																																																																																																																																																																																																																																																																																																																																																							
消防支隊	徳島市消防本部 消防支隊	徳島市西成1-1-1	徳島195号	-																																																																																																																																																																																																																																																																																																																																																																																																																																							
消防支隊	徳島市消防本部 消防支隊	徳島市東成1-1-1	徳島195号	-																																																																																																																																																																																																																																																																																																																																																																																																																																							
消防支隊	徳島市消防本部 消防支隊	徳島市南成1-1-1	徳島195号	-																																																																																																																																																																																																																																																																																																																																																																																																																																							
消防支隊	徳島市消防本部 消防支隊	徳島市北成1-1-1	徳島195号	-																																																																																																																																																																																																																																																																																																																																																																																																																																							
番号	施設名	接続する緊急輸送道路			備考																																																																																																																																																																																																																																																																																																																																																																																																																																						
		第1次	第2次	第3次																																																																																																																																																																																																																																																																																																																																																																																																																																							
ヘリポート																																																																																																																																																																																																																																																																																																																																																																																																																																											
基幹ヘリポート																																																																																																																																																																																																																																																																																																																																																																																																																																											
1	徳島飛行場	●		徳島県道40号(徳島空港線)	再掲(空港、広域広域活動拠点)																																																																																																																																																																																																																																																																																																																																																																																																																																						
2	南阿波ピクニック公園		●	海陽町道浅川公園線	ヘリポート(海陽町衛生保健課海陽病院)																																																																																																																																																																																																																																																																																																																																																																																																																																						
3	賢敷グラウンド		●	一般国道195号																																																																																																																																																																																																																																																																																																																																																																																																																																							
4	西部健康防災公園		●	美馬市道美馬17号線	再掲(広域広域活動拠点、物産展覧場)																																																																																																																																																																																																																																																																																																																																																																																																																																						
ヘリポート(防災拠点病院等)																																																																																																																																																																																																																																																																																																																																																																																																																																											
5	船橋川河川緑地		●	徳島市道船橋-北島田上線	ヘリポート(徳島県立中央病院)																																																																																																																																																																																																																																																																																																																																																																																																																																						
6	ポートレース噴門駐車場		●	徳島県道42号(南阿波線)	再掲(広域広域活動拠点)																																																																																																																																																																																																																																																																																																																																																																																																																																						
7	阿南第一中学校		●	徳島県道22号(阿南線)	再掲(広域広域活動拠点)																																																																																																																																																																																																																																																																																																																																																																																																																																						
8	南阿波ピクニック公園		●	海陽町道浅川公園線	ヘリポート(海陽町衛生保健課海陽病院)																																																																																																																																																																																																																																																																																																																																																																																																																																						
9	吉野川市物産運動場		●	一般国道318号	再掲(吉野川市健康センター)																																																																																																																																																																																																																																																																																																																																																																																																																																						
10	吉野川運動公園(三好市)		●	三好市道吉野川運動公園線	ヘリポート(県立三好病院)																																																																																																																																																																																																																																																																																																																																																																																																																																						
11	星谷運動公園		●	勝浦町道星谷中央線	災害対策用ヘリポート-降着場適地																																																																																																																																																																																																																																																																																																																																																																																																																																						
広域避難場所																																																																																																																																																																																																																																																																																																																																																																																																																																											
1	鳴門総合運動公園(陸上競技場バックスタンド)		●	徳島県道184号(東津港無養線)	広域物資輸送拠点																																																																																																																																																																																																																																																																																																																																																																																																																																						
2	徳島中央公園		●	徳島県道30号(徳島橋線)	収容面積10ha未満																																																																																																																																																																																																																																																																																																																																																																																																																																						
3	蔵本公園		●	徳島市道蔵本公園線	再掲(広域物資輸送拠点、収容面積10ha未満)																																																																																																																																																																																																																																																																																																																																																																																																																																						
4	徳島大学総合運動場		●	徳島市道常三島1号線	収容面積10ha未満																																																																																																																																																																																																																																																																																																																																																																																																																																						
5	徳島市立高校		●	徳島市道常三島・沖洲線	収容面積10ha未満																																																																																																																																																																																																																																																																																																																																																																																																																																						
6	田宮運動公園		●	徳島市道南田宮3-2丁目線	収容面積10ha未満																																																																																																																																																																																																																																																																																																																																																																																																																																						
7	徳島県立城南高校		●	一般国道438号	収容面積10ha未満																																																																																																																																																																																																																																																																																																																																																																																																																																						
8	徳島市立常田中学校		●	徳島市道昭和町中央線	収容面積10ha未満																																																																																																																																																																																																																																																																																																																																																																																																																																						
9	徳島市立津田小学校		●	徳島市道津田中学校線	収容面積10ha未満																																																																																																																																																																																																																																																																																																																																																																																																																																						
10	しらすぎ中央グラウンド		●	徳島市道西山田地西16号線	収容面積10ha未満																																																																																																																																																																																																																																																																																																																																																																																																																																						
11	うずしおふれあい公園		●	鳴門市道小島島斎田線	災害対策用ヘリポート-降着場適地																																																																																																																																																																																																																																																																																																																																																																																																																																						
拠点避難所																																																																																																																																																																																																																																																																																																																																																																																																																																											
1	徳島県立海部高等学校		●	海陽町道川東縦貫線	災害対策用ヘリポート-降着場適地																																																																																																																																																																																																																																																																																																																																																																																																																																						
2	徳島県立富岡東高等学校		●	阿南市道徳町堤ノ下線																																																																																																																																																																																																																																																																																																																																																																																																																																							
収容所等																																																																																																																																																																																																																																																																																																																																																																																																																																											
1	ENEOS小松島油槽所		●	小松島市道小松島33号線																																																																																																																																																																																																																																																																																																																																																																																																																																							
2	JAEとくしま和田島セルフSS		●	徳島県道218号(和田島赤石線)																																																																																																																																																																																																																																																																																																																																																																																																																																							
道の駅																																																																																																																																																																																																																																																																																																																																																																																																																																											
1	道の駅「貞光ゆうゆう館」		●	一般国道192号	防災機能有する道の駅																																																																																																																																																																																																																																																																																																																																																																																																																																						
2	道の駅「どなり」		●	一般国道318号	防災機能有する道の駅																																																																																																																																																																																																																																																																																																																																																																																																																																						
3	道の駅「里の里」		●	徳島県道19号(阿南賢敷日和佐線)	防災機能有する道の駅																																																																																																																																																																																																																																																																																																																																																																																																																																						
4	道の駅「わじき」		●	一般国道195号	防災機能有する道の駅																																																																																																																																																																																																																																																																																																																																																																																																																																						
5	道の駅「むじ川温泉」		●	一般国道195号	防災機能有する道の駅																																																																																																																																																																																																																																																																																																																																																																																																																																						
6	道の駅「中央温泉」ホテルリビエラしんじ		●	一般国道5号	防災機能有する道の駅																																																																																																																																																																																																																																																																																																																																																																																																																																						
7	道の駅「しいや」		●	徳島県道45号(西祖谷山山城線)	防災機能有する道の駅																																																																																																																																																																																																																																																																																																																																																																																																																																						
8	道の駅「三野」		●	徳島県道12号(鳴門池田線)	防災機能有する道の駅																																																																																																																																																																																																																																																																																																																																																																																																																																						
9	道の駅「大歩危」		●	一般国道32号																																																																																																																																																																																																																																																																																																																																																																																																																																							
10	道の駅「公方の畑ながわ」		●	一般国道56号(阿南道路)	防災機能有する道の駅																																																																																																																																																																																																																																																																																																																																																																																																																																						
11	道の駅「温泉の里神山」		●	一般国道438号	防災機能有する道の駅																																																																																																																																																																																																																																																																																																																																																																																																																																						
12	道の駅「島ランドうだつ」		●	徳島県道12号(鳴門池田線)BP	防災機能有する道の駅																																																																																																																																																																																																																																																																																																																																																																																																																																						
13	道の駅「日和佐」		●	一般国道5号	防災機能有する道の駅																																																																																																																																																																																																																																																																																																																																																																																																																																						
14	道の駅「第九の里」		●	徳島県道41号(徳島北麓線)	防災機能有する道の駅																																																																																																																																																																																																																																																																																																																																																																																																																																						
15	道の駅「ひなの里かつら」		●	徳島県道16号(徳島上那賀線)	防災機能有する道の駅																																																																																																																																																																																																																																																																																																																																																																																																																																						
16	道の駅「いたの」		●	徳島県道1号(徳島引田線)	防災機能有する道の駅																																																																																																																																																																																																																																																																																																																																																																																																																																						
17	道の駅「みまの里」		●	徳島県道12号(鳴門池田線)	防災機能有する道の駅																																																																																																																																																																																																																																																																																																																																																																																																																																						
18	道の駅「くるるなると」		●	一般国道11号	防災機能有する道の駅																																																																																																																																																																																																																																																																																																																																																																																																																																						

徳島県道路啓開計画 <新旧対照表>

記載箇所	旧 (現計画)	新 (計画見直し案)																																																																																																																																																																																																																																																																													
P39		<p style="text-align: center;">7-1 防災活動拠点一覧表【施設別】</p> <table border="1" style="width: 100%; border-collapse: collapse;"> <thead> <tr> <th rowspan="2">番号</th> <th rowspan="2">施設名</th> <th colspan="3">防災活動拠点</th> <th colspan="2">接続する緊急輸送道路</th> <th rowspan="2">備考</th> </tr> <tr> <th>第1次</th> <th>第2次</th> <th>第3次</th> <th>路線名</th> <th></th> </tr> </thead> <tbody> <tr> <td colspan="8">SA/PA</td> </tr> <tr> <td>19</td> <td>上板SA</td> <td>●</td> <td></td> <td></td> <td>徳島自動車道</td> <td></td> <td></td> </tr> <tr> <td>20</td> <td>阿波PA</td> <td>●</td> <td></td> <td></td> <td>徳島自動車道</td> <td></td> <td></td> </tr> <tr> <td>21</td> <td>吉野川SA</td> <td>●</td> <td></td> <td></td> <td>徳島自動車道</td> <td></td> <td></td> </tr> <tr> <td>22</td> <td>池田PA</td> <td>●</td> <td></td> <td></td> <td>徳島自動車道</td> <td></td> <td></td> </tr> <tr> <td>23</td> <td>鳴門西PA</td> <td>●</td> <td></td> <td></td> <td>高松自動車道</td> <td></td> <td>再掲(進出拠点)</td> </tr> <tr> <td>24</td> <td>松茂PA</td> <td>●</td> <td></td> <td></td> <td>徳島自動車道</td> <td></td> <td></td> </tr> <tr> <td colspan="8">その他施設</td> </tr> <tr> <td>1</td> <td>徳島県建設センター</td> <td></td> <td>●</td> <td></td> <td>徳島市道富田浜線</td> <td></td> <td></td> </tr> <tr> <td colspan="8">工業団地、卸売市場</td> </tr> <tr> <td>1</td> <td>鳴門複合産業団地</td> <td></td> <td>●</td> <td></td> <td>鳴門市道明神板屋島鳴谷線</td> <td></td> <td></td> </tr> <tr> <td>2</td> <td>松茂</td> <td></td> <td>●</td> <td></td> <td>松茂町道豊久1号線</td> <td></td> <td></td> </tr> <tr> <td>3</td> <td>北村太郎八須地区</td> <td></td> <td>●</td> <td></td> <td>北島町道51号線</td> <td></td> <td></td> </tr> <tr> <td>4</td> <td>ソフトパーク・いたの</td> <td></td> <td>●</td> <td></td> <td>徳島県道1号(徳島引田線)</td> <td></td> <td></td> </tr> <tr> <td>5</td> <td>徳島小松島港沖洲(外)地区(マリンピア沖洲)</td> <td>●</td> <td></td> <td></td> <td>(港)沖洲(外)中央線</td> <td></td> <td>再掲(港湾、広域応援部隊活動拠点)</td> </tr> <tr> <td>6</td> <td>徳島小松島港津田地区</td> <td></td> <td>●</td> <td></td> <td>徳島県道129号(徳島津田インター線)</td> <td></td> <td></td> </tr> <tr> <td>7</td> <td>徳島小松島港和田島地区</td> <td>●</td> <td></td> <td></td> <td>徳島県218号(和田島赤石線)</td> <td></td> <td></td> </tr> <tr> <td>8</td> <td>里平野・横尾工業団地</td> <td></td> <td>●</td> <td></td> <td>美馬市道美馬640号線</td> <td></td> <td></td> </tr> <tr> <td>9</td> <td>第2小山北工業団地</td> <td></td> <td>●</td> <td></td> <td>徳島県道131号(美馬貞光線)</td> <td></td> <td></td> </tr> <tr> <td>10</td> <td>西長峰工業団地</td> <td></td> <td>●</td> <td></td> <td>阿波市道西林-西長峰線</td> <td></td> <td></td> </tr> <tr> <td>11</td> <td>土成工業団地</td> <td></td> <td>●</td> <td></td> <td>阿波市道大規模幹線農道線</td> <td></td> <td></td> </tr> <tr> <td>12</td> <td>わじき工業団地</td> <td></td> <td>●</td> <td></td> <td>那賀町道小原線</td> <td></td> <td></td> </tr> <tr> <td>13</td> <td>今切工業団地</td> <td></td> <td>●</td> <td></td> <td>徳島県道181号(川内埠頭線)</td> <td></td> <td></td> </tr> <tr> <td>14</td> <td>大渦新浜工業団地</td> <td>●</td> <td></td> <td></td> <td>阿南市道大渦団地海岸線</td> <td></td> <td>周辺施設(橋港大渦地区)</td> </tr> <tr> <td>15</td> <td>辰巳工業団地</td> <td></td> <td>●</td> <td></td> <td>阿南市道辰巳幹線</td> <td></td> <td>周辺施設(阿南市消防本部 消防署)</td> </tr> <tr> <td>16</td> <td>なるどアトミックパーク</td> <td></td> <td>●</td> <td></td> <td>鳴門市道中山川瀬線</td> <td></td> <td></td> </tr> <tr> <td>17</td> <td>徳島空港臨空用地</td> <td>●</td> <td></td> <td></td> <td>徳島県道40号(徳島空港線)</td> <td></td> <td></td> </tr> <tr> <td>18</td> <td>アレイズパーク徳島</td> <td></td> <td>●</td> <td></td> <td>徳島県道219号(古川長原港線)</td> <td></td> <td></td> </tr> <tr> <td>19</td> <td>徳島小松島港赤石地区</td> <td>●</td> <td></td> <td></td> <td>(港)赤石東埠頭線</td> <td></td> <td>再掲(港湾)</td> </tr> <tr> <td>20</td> <td>鳴島中央工業団地</td> <td></td> <td>●</td> <td></td> <td>徳島県道235号(宮川内牛島停車場線)</td> <td></td> <td></td> </tr> <tr> <td>21</td> <td>徳島市中央卸売市場</td> <td></td> <td>●</td> <td></td> <td>徳島市道中央市場東廻り線</td> <td></td> <td></td> </tr> <tr> <td colspan="8">合計 256拠点(再掲除く)</td> </tr> </tbody> </table>	番号	施設名	防災活動拠点			接続する緊急輸送道路		備考	第1次	第2次	第3次	路線名		SA/PA								19	上板SA	●			徳島自動車道			20	阿波PA	●			徳島自動車道			21	吉野川SA	●			徳島自動車道			22	池田PA	●			徳島自動車道			23	鳴門西PA	●			高松自動車道		再掲(進出拠点)	24	松茂PA	●			徳島自動車道			その他施設								1	徳島県建設センター		●		徳島市道富田浜線			工業団地、卸売市場								1	鳴門複合産業団地		●		鳴門市道明神板屋島鳴谷線			2	松茂		●		松茂町道豊久1号線			3	北村太郎八須地区		●		北島町道51号線			4	ソフトパーク・いたの		●		徳島県道1号(徳島引田線)			5	徳島小松島港沖洲(外)地区(マリンピア沖洲)	●			(港)沖洲(外)中央線		再掲(港湾、広域応援部隊活動拠点)	6	徳島小松島港津田地区		●		徳島県道129号(徳島津田インター線)			7	徳島小松島港和田島地区	●			徳島県218号(和田島赤石線)			8	里平野・横尾工業団地		●		美馬市道美馬640号線			9	第2小山北工業団地		●		徳島県道131号(美馬貞光線)			10	西長峰工業団地		●		阿波市道西林-西長峰線			11	土成工業団地		●		阿波市道大規模幹線農道線			12	わじき工業団地		●		那賀町道小原線			13	今切工業団地		●		徳島県道181号(川内埠頭線)			14	大渦新浜工業団地	●			阿南市道大渦団地海岸線		周辺施設(橋港大渦地区)	15	辰巳工業団地		●		阿南市道辰巳幹線		周辺施設(阿南市消防本部 消防署)	16	なるどアトミックパーク		●		鳴門市道中山川瀬線			17	徳島空港臨空用地	●			徳島県道40号(徳島空港線)			18	アレイズパーク徳島		●		徳島県道219号(古川長原港線)			19	徳島小松島港赤石地区	●			(港)赤石東埠頭線		再掲(港湾)	20	鳴島中央工業団地		●		徳島県道235号(宮川内牛島停車場線)			21	徳島市中央卸売市場		●		徳島市道中央市場東廻り線			合計 256拠点(再掲除く)							
番号	施設名	防災活動拠点			接続する緊急輸送道路		備考																																																																																																																																																																																																																																																																								
		第1次	第2次	第3次	路線名																																																																																																																																																																																																																																																																										
SA/PA																																																																																																																																																																																																																																																																															
19	上板SA	●			徳島自動車道																																																																																																																																																																																																																																																																										
20	阿波PA	●			徳島自動車道																																																																																																																																																																																																																																																																										
21	吉野川SA	●			徳島自動車道																																																																																																																																																																																																																																																																										
22	池田PA	●			徳島自動車道																																																																																																																																																																																																																																																																										
23	鳴門西PA	●			高松自動車道		再掲(進出拠点)																																																																																																																																																																																																																																																																								
24	松茂PA	●			徳島自動車道																																																																																																																																																																																																																																																																										
その他施設																																																																																																																																																																																																																																																																															
1	徳島県建設センター		●		徳島市道富田浜線																																																																																																																																																																																																																																																																										
工業団地、卸売市場																																																																																																																																																																																																																																																																															
1	鳴門複合産業団地		●		鳴門市道明神板屋島鳴谷線																																																																																																																																																																																																																																																																										
2	松茂		●		松茂町道豊久1号線																																																																																																																																																																																																																																																																										
3	北村太郎八須地区		●		北島町道51号線																																																																																																																																																																																																																																																																										
4	ソフトパーク・いたの		●		徳島県道1号(徳島引田線)																																																																																																																																																																																																																																																																										
5	徳島小松島港沖洲(外)地区(マリンピア沖洲)	●			(港)沖洲(外)中央線		再掲(港湾、広域応援部隊活動拠点)																																																																																																																																																																																																																																																																								
6	徳島小松島港津田地区		●		徳島県道129号(徳島津田インター線)																																																																																																																																																																																																																																																																										
7	徳島小松島港和田島地区	●			徳島県218号(和田島赤石線)																																																																																																																																																																																																																																																																										
8	里平野・横尾工業団地		●		美馬市道美馬640号線																																																																																																																																																																																																																																																																										
9	第2小山北工業団地		●		徳島県道131号(美馬貞光線)																																																																																																																																																																																																																																																																										
10	西長峰工業団地		●		阿波市道西林-西長峰線																																																																																																																																																																																																																																																																										
11	土成工業団地		●		阿波市道大規模幹線農道線																																																																																																																																																																																																																																																																										
12	わじき工業団地		●		那賀町道小原線																																																																																																																																																																																																																																																																										
13	今切工業団地		●		徳島県道181号(川内埠頭線)																																																																																																																																																																																																																																																																										
14	大渦新浜工業団地	●			阿南市道大渦団地海岸線		周辺施設(橋港大渦地区)																																																																																																																																																																																																																																																																								
15	辰巳工業団地		●		阿南市道辰巳幹線		周辺施設(阿南市消防本部 消防署)																																																																																																																																																																																																																																																																								
16	なるどアトミックパーク		●		鳴門市道中山川瀬線																																																																																																																																																																																																																																																																										
17	徳島空港臨空用地	●			徳島県道40号(徳島空港線)																																																																																																																																																																																																																																																																										
18	アレイズパーク徳島		●		徳島県道219号(古川長原港線)																																																																																																																																																																																																																																																																										
19	徳島小松島港赤石地区	●			(港)赤石東埠頭線		再掲(港湾)																																																																																																																																																																																																																																																																								
20	鳴島中央工業団地		●		徳島県道235号(宮川内牛島停車場線)																																																																																																																																																																																																																																																																										
21	徳島市中央卸売市場		●		徳島市道中央市場東廻り線																																																																																																																																																																																																																																																																										
合計 256拠点(再掲除く)																																																																																																																																																																																																																																																																															

徳島県道路啓開作業実施手順書 <新旧対照表>

記載箇所	旧（現計画）	新（計画見直し案）
P2	<p>4) 道路啓開の対象道路</p> <p>道路啓開の対象道路は、徳島県地域防災計画（H27.12）に基づく、1次、2次、3次緊急輸送道路及び緊急輸送道路を補完する道路、災害拠点病院、警察、消防、役場等の防災活動拠点と接続する重要施設アクセス道路とする。</p>	<p>4) 道路啓開の対象道路</p> <p>道路啓開の対象道路は、徳島県地域防災計画に基づく、1次、2次、3次緊急輸送道路及び災害拠点病院、警察、消防、役場等の防災活動拠点と接続する重要施設アクセス道路とする。</p>

徳島県道路啓開作業実施手順書 <新旧対照表>

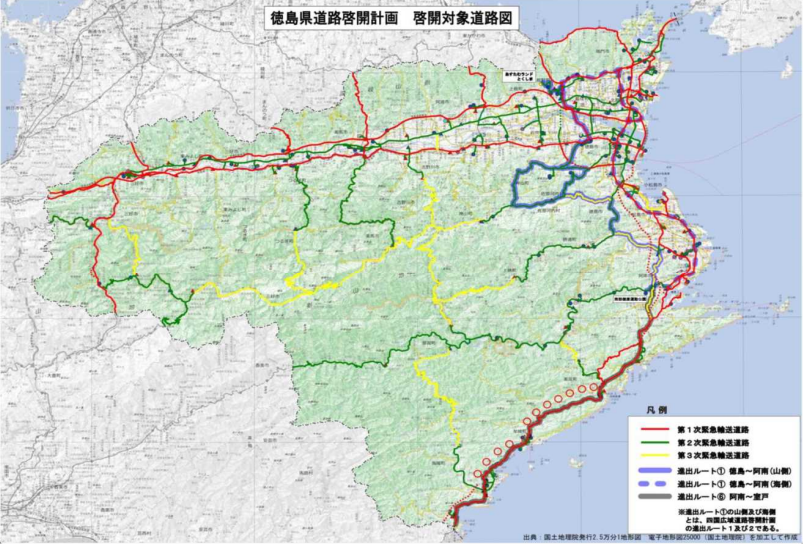
記載箇所	旧 (現計画)	新 (計画見直し案)
P3	<p data-bbox="331 331 651 352">徳島県道路啓開計画 啓開対象道路図</p>  <p data-bbox="600 890 965 911">図 徳島県道路啓開計画 啓開対象道路図</p>	<p data-bbox="1249 331 1525 352">徳島県道路啓開計画 啓開対象道路図</p>  <p data-bbox="1480 927 1832 948">図 徳島県道路啓開計画 啓開対象道路図</p>

徳島県道路啓開計画

(南海トラフ地震対策編)

令和6年〇月版(案)

~~令和4年3月版~~

徳島県道路啓開計画策定等協議会

目 次

1. はじめに	1
2. 計画の概要	2
2-1 計画の背景	2
2-2 計画の目的	6
2-3 計画の要旨	7
3. 道路啓開の基本的な考え方	11
3-1 対象とする災害と被害	11
3-2 計画を適用する地震規模	20
3-3 地震発生時の初動	21
3-4 道路啓開の対象道路	22
3-5 優先するルート	23
3-6 道路啓開の目標	27
3-7 支援要請等連絡系統	28
4. 道路啓開作業実施手順	30
5. (一社)徳島県建設業協会との協定	31
6. 今後の課題	32
7. 巻末資料	
7-1 防災活動の重要拠点施設等一覧表【施設別】	33
7-2 防災活動の重要拠点施設等一覧表【建設業協会支部別】	36

(削除)

1. はじめに

南海トラフを震源とするマグニチュード8～9クラスの巨大地震は、今後30年以内に発生する確率が70%～80%と予測されている。この南海トラフ地震が発生した場合、徳島県では、全ての市町村において震度6強以上の強い揺れや沿岸部で最大20mを超える津波の襲来が想定されており、徳島県全体で約3.1万人の死者や約11.6万棟に及ぶ建物の全壊が発生するという甚大な被害が想定されており、道路においても、大量のガレキの堆積や放置車両、橋梁段差、法面崩壊等の災害発生が懸念されている。

大規模災害時の救助・救援、救出活動に必要な緊急輸送道路の早期の機能確保のための道路啓開は極めて重要であり、平成28年3月には「四国広域道路啓開計画」が策定され、南海トラフ地震発生時、瀬戸内側から甚大な被害が想定される太平洋側へ進出可能となるよう、優先的に道路啓開するルート「進出ルート」が設定されたところである。

以上の状況を踏まえ、平成28年10月に関係機関からなる「徳島県道路啓開計画策定等協議会」を設立し、南海トラフ地震の発生後、迅速かつ効率的な道路啓開を行うため、あらかじめ道路啓開の手法や実施手順等について具体的に定めた、徳島県における道路啓開計画を策定した。

この計画を確実に実行するには、関係機関の連携・協力が重要であることから、引き続き関係機関と連携・協力し計画のブラッシュアップや啓開訓練の実施等に取り組み、計画のスパイラルアップを図る。

2. 計画の概要

2-1 計画の背景

東日本大震災では、「くしの歯作戦」による道路啓開（人命救助）により多くの命が救われたことから、過去の事例に学び、来たる南海トラフ地震発生時においても同様のもしくはそれ以上の迅速な道路啓開が必要である。

東日本大震災の巨大津波による甚大な被害を踏まえ、今後 30 年以内に 70%～80%の確率で発生が予測される南海トラフ地震について、徳島県が、南海トラフ地震による津波浸水及び被害想定を公表した。また、内閣府の中央防災会議において、平成 27 年 3 月に「南海トラフ地震における具体的な応急対策活動に関する計画（以下、「具体計画」という）」が公表された。「具体計画」の緊急輸送ルート計画では、全国からの人員・物資・燃料の輸送が迅速かつ円滑に行われるよう、あらかじめ通行を確保すべき道路「緊急輸送ルート」が定められた。

これを受け、平成 27 年 2 月に設置された四国道路啓開等協議会において、平成 28 年 3 月に「四国広域道路啓開計画」を策定し、南海トラフ地震発生時に、瀬戸内側から、被害の甚大な太平洋側へ進出可能となるよう、優先的に道路啓開する「進出ルート」が定められた。

- ・平成 23 年 3 月 11 日 14 時 46 分、国内観測史上最大規模（マグニチュード 9.0）となる「東北地方太平洋沖地震（東日本大震災）」が発生し、震度 7 に及ぶ地震動に加えて巨大な津波が発生し、東北地方の太平洋側を中心に甚大な被害をもたらした。
- ・東日本大震災においては、道路管理者と自衛隊や地元建設業者等が連携し「くしの歯作戦」による道路啓開が展開され、すみやかに輸送路が確保された。
- ・これにより、全国から防災関係機関が駆けつけ、迅速かつ的確な初動、連携により、一刻を争う救助・救援、救出活動が展開され多くの命が救われた。
- ・人命救助で生存率が大きく変化する時間は 3 日間とされ、一般的に「72 時間の壁」と言われており、迅速な道路啓開の実施が人命救助に直結することとなる。
- ・四国においては、南海トラフを震源とするマグニチュード（M）8～9 クラスの地震が今後 30 年以内に 70%～80%の確率で発生すると予測されている。
- ・徳島県では、平成 24 年 10 月 31 日に「徳島県津波浸水想定」、平成 25 年 7 月 31 日に「徳島県南海トラフ巨大地震被害想定（第一次）」、平成 25 年 11 月 25 日に「徳島県南海トラフ巨大地震被害想定（第二次）」を公表し、最大クラスの地震・津波を想定し、津波高・浸水域及び人的・建物被害等を想定した。
- ・これによると、徳島県内の全市町村において震度 6 強以上の強い揺れが発生し、沿岸部では、地震発生の数分後に津波が到達し、特に県南地域では 20m を超える巨大な津波が来襲する。

- ・これらの強い揺れと巨大な津波等により、徳島県内で死者は約 3.1 万人、建物全壊棟数は約 11.6 万棟と想定されている。
- ・中央防災会議では、平成 27 年 3 月 30 日に「南海トラフ地震における具体的な応急対策活動に関する計画」を公表し、全国からの人員・物資・燃料の輸送が迅速かつ円滑に行われるよう、あらかじめ通行を確保すべき道路「緊急輸送ルート」が定められた。
- ・四国内では、南海トラフ地震などの大規模災害における道路啓開について関係機関の連携・協力により強力かつ着実に推進していくことを目的に「四国道路啓開等協議会」が平成 27 年 2 月に設置された。
- ・この協議会において平成 28 年 3 月に「四国広域道路啓開計画」が策定され、南海トラフ地震発生時、瀬戸内側から、被害の甚大な太平洋側へ進出可能となるよう、優先的に道路啓開する 8 つの「進出ルート」が定められた。この 8 つの「進出ルート」は扇状に道路啓開を進行することから「四国おうぎ（扇）作戦」と名付けられた。

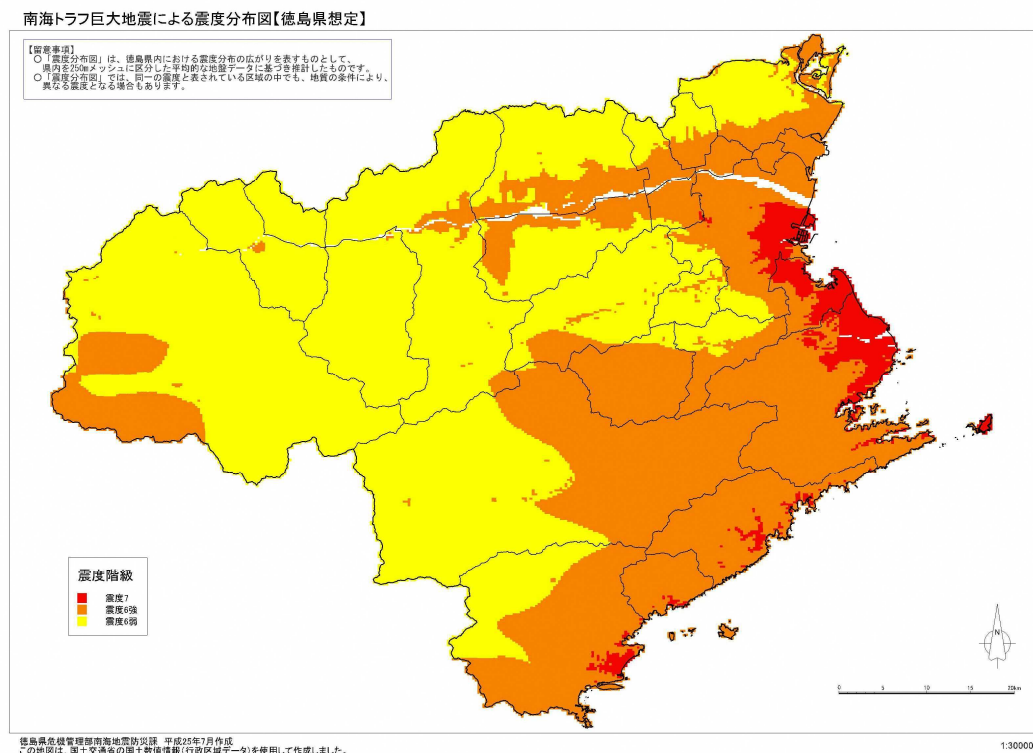

出典：徳島県南海トラフ巨大地震被害想定（第一次）H25.7.31

図 南海トラフ地震による震度分布図

全市町村で震度 6 強以上が発生

最大震度別市町村数	
震度 7	7 市町村
震度 6 強	17 市町村
震度 6 弱	0 市町村

津波高の比較

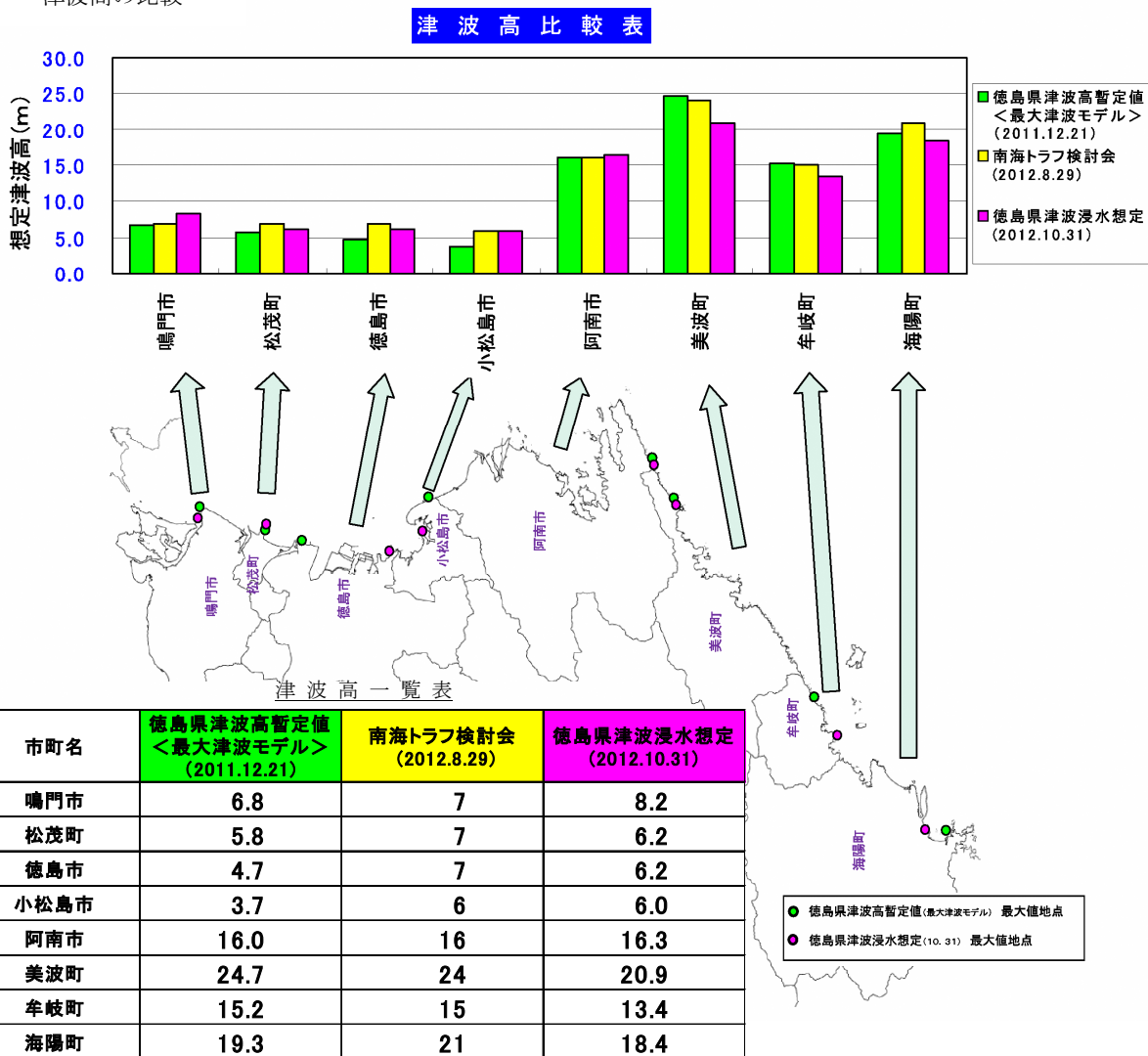

出典：徳島県南海トラフ巨大地震被害想定（第一次） H25. 7. 31

図 南海トラフ巨大地震における各検討モデルによる想定津波高の比較

建物全壊棟数・死者数(最大ケース)			
全壊棟数: 116,400棟		死者数 31,300人	
内閣府 (133,600棟)		内閣府 (33,300人)	
【内訳】		【内訳】	
・揺れ	60,900棟 (90,000棟)	・揺れ	3,900人 (5,200人)
・液状化	540棟 (4,400棟)	・急傾斜地	30人 (40人)
・急傾斜地	360棟 (500棟)	・津波	26,900人 (27,300人)
・津波	42,300棟 (15,600棟)	・火災	470人 (500人)
・火災	12,300棟 (22,000棟)		

出典：徳島県南海トラフ巨大地震 被害想定（第一次） H25. 7. 31

表 徳島県南海トラフ巨大地震被害想定【徳島県想定】

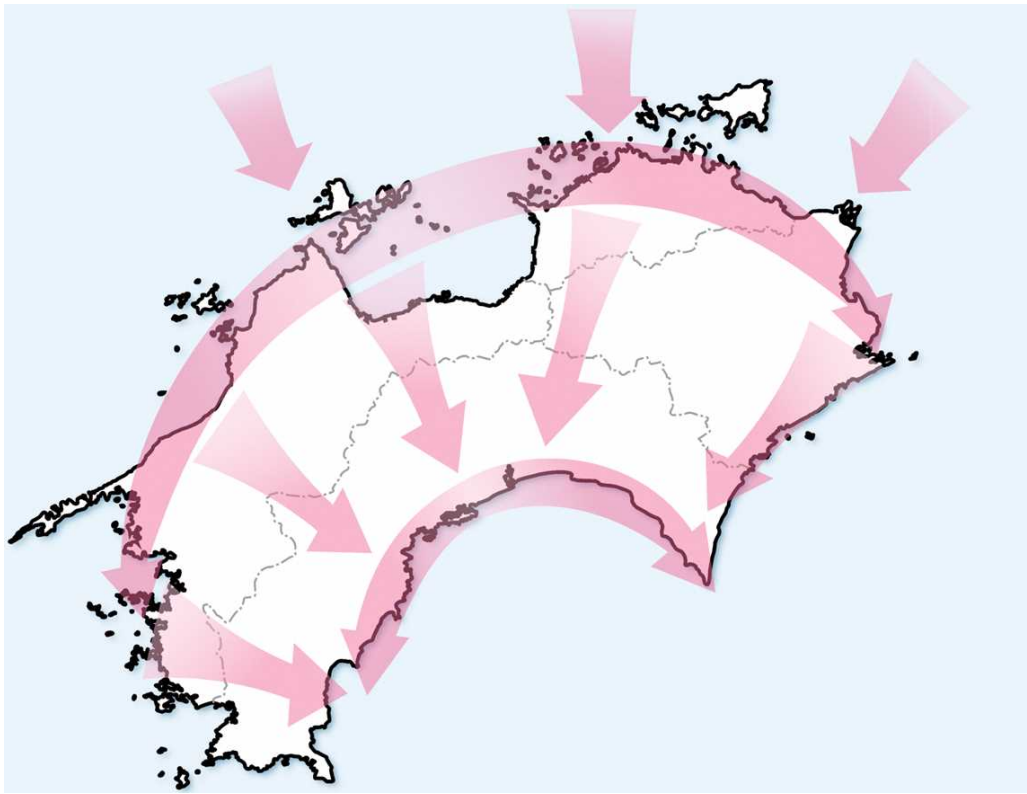

出典：四国広域道路啓開計画 H28.3

図 四国おうぎ（扇）作戦図

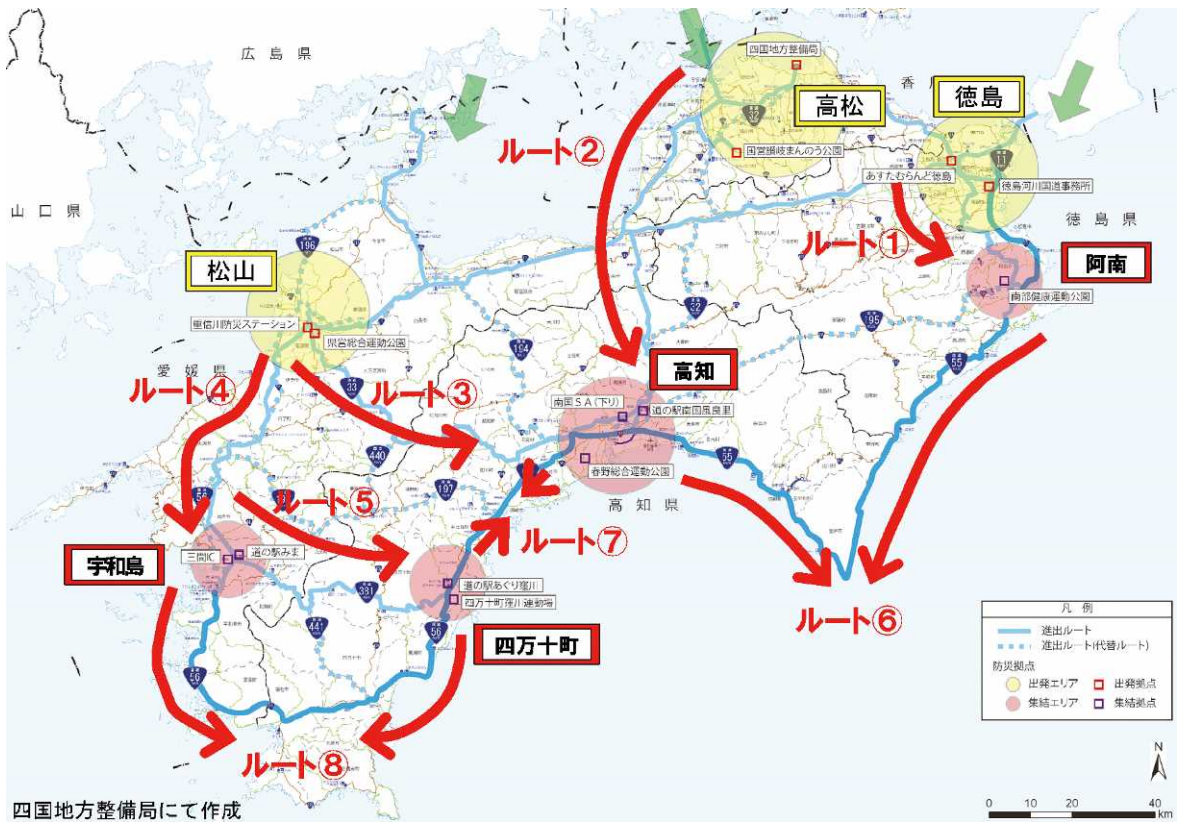

出典：四国広域道路啓開計画 H28.3

図 優先的に道路啓開する8つの「進出ルート」

2-2 計画の目的

徳島県では、南海トラフ地震による、強い揺れと巨大な津波により大量のガレキの堆積や放置車両等により、道路網が寸断する恐れがあり、救助・救援、救出活動に大きな支障となることが危惧される。

このため、発災後、迅速かつ効率的な道路啓開を行うため、あらかじめ道路啓開の手法や実施手順等について具体的に定めた、徳島県における道路啓開計画を策定するものである。

- ・徳島県では、南海トラフ地震発生時、沿岸部での巨大な津波による倒壊した構造物のガレキの堆積や放置車両、強い揺れや液状化による橋梁の段差、また、脆弱な山間部での落石や法面崩壊等により道路を塞がれ、救助・救援、救出活動等の災害対応に大きな支障となることが危惧されている。
- ・南海トラフ地震発生後、迅速かつ効率的な道路啓開を行うため、あらかじめ道路啓開ルート、道路啓開の手法や実施手順等について具体的に定めた、徳島県における道路啓開計画を策定しておくことが重要である。
- ・このような状況を踏まえ、南海トラフ地震発生後の道路啓開について、より具体的な計画を策定するために、平成28年10月7日に「徳島県道路啓開計画策定等協議会」を設立し、検討を進めてきた。

2-3 計画の要旨

2-3-1 対象とする災害と被害

本計画は、南海トラフ沿いで発生すると想定される南海トラフ地震による大規模災害を対象とする。

2-3-2 計画を適用する地震規模

本計画は、南海トラフ沿いで発生すると想定される南海トラフ地震発生時[※]に、徳島県内で「震度6弱以上」の地震が発生、または、「大津波警報」が発表された場合に適用する。

※地震発生当初は、南海トラフ地震と確定されるまでに時間を要すると想定されるため、震源地名が以下で発表された場合は、本計画を適用するものとする。

震源地名：静岡県中部・静岡県西部・愛知県東部・愛知県西部・伊勢湾・三河湾・三重県北部・三重県中部・三重県南部・奈良県・遠州灘・三重県南東沖・和歌山県北部・和歌山県南部・紀伊水道・和歌山県南方沖・四国沖・土佐湾・徳島県北部・徳島県南部・高知県東部・高知県中部・高知県西部・愛媛県東予・愛媛県中予・愛媛県南予・豊後水道・日向灘・九州地方南東沖等

2-3-3 地震発生時の初動

南海トラフ地震発生直後は、通信回線の途絶や停電等により情報通信機器が使用できなくなるなどの混乱が予測されるため、道路啓開作業への着手は準備が整い次第、自動的に着手することを基本とする。

なお、津波浸水想定区域においては、津波警報解除後に道路啓開作業に着手するものとする。

2-3-4 道路啓開の対象道路

道路啓開の対象道路は、徳島県地域防災計画 ~~(H27.12)~~ ^(削除) に基づく、1次、2次、3次緊急輸送道路及び ~~緊急輸送道路を補完する道路~~ ^(削除)、災害拠点病院、警察、消防、役場等の防災活動拠点と接続する重要施設アクセス道路とする。



図 徳島県道路啓開計画 啓開対象道路図

2-3-5 優先するルート

対象道路のうち、「四国広域道路啓開計画」で定める「進出ルート」の道路啓開を優先的に行うものとする。

- ・ ルート①：徳島～阿南
 （進出ルート山側：県道1号線等、進出ルート海側：国道11号、国道55号）
- ・ ルート⑥：高知～室戸～阿南（国道55号等）

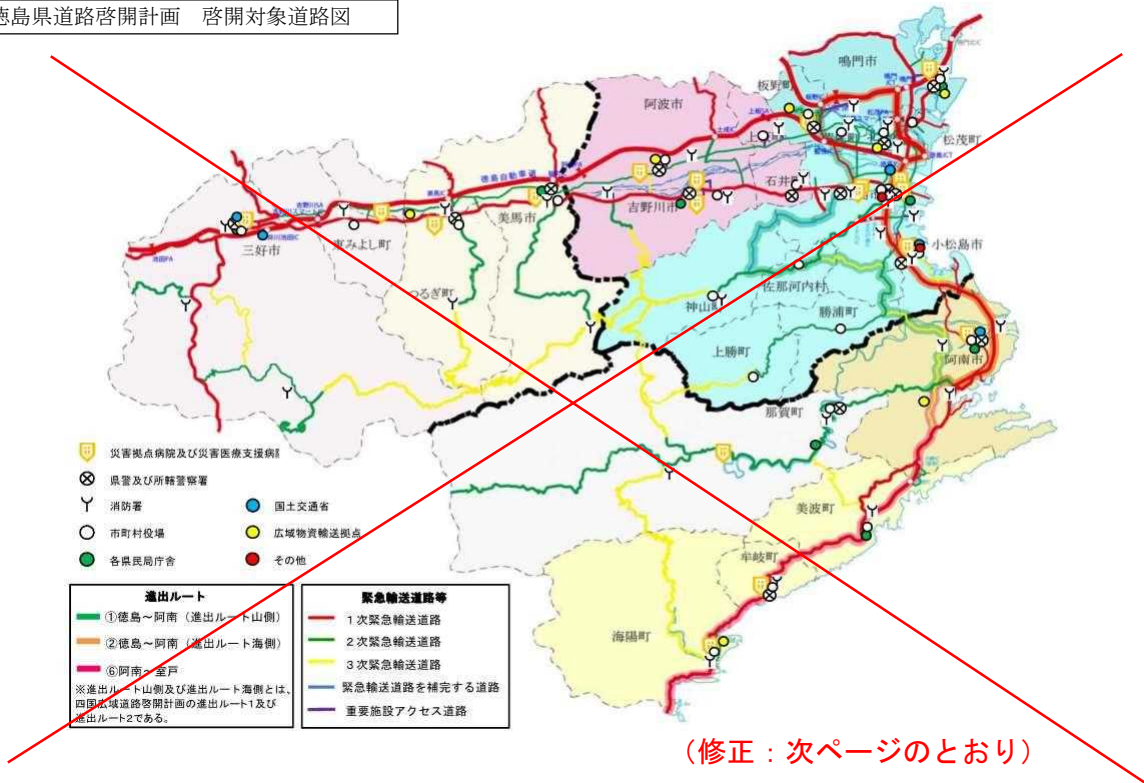
※進出ルートの詳細は、P.24～P.26を参照

2-3-6 道路啓開の目標

道路啓開の目標は、「四国広域道路啓開計画」を踏まえ、以下のとおりとする。

- ・ 広域移動ルートの概ねの啓開・・・・・・・・・・・・・・・・・・ 24時間
 高速道路又は直轄国道により構成されるルート。
 ルート①徳島～阿南間の進出ルート山側及び海側の道路。
- ・ 重要施設アクセス道路の概ねの啓開・・・・・・・・・・・・・・・・・・ 24時間
 災害拠点病院、警察、消防、役場等の防災活動拠点の重要施設と接続する道路。
- ・ 被害が甚大な被災地内ルートの概ねの啓開・・・・・・・・・・・・・・・・・・ 72時間
 上記を除く啓開対象道路。



図 徳島県道路啓開計画 啓開対象道路図

2-3-5 優先するルート

対象道路のうち、「四国広域道路啓開計画」で定める「進出ルート」の道路啓開を優先的に行うものとする。

- ・ ルート①：徳島～阿南
 (進出ルート山側：県道1号線等、進出ルート海側：国道11号、国道55号)
- ・ ルート⑥：高知～室戸～阿南(国道55号等)

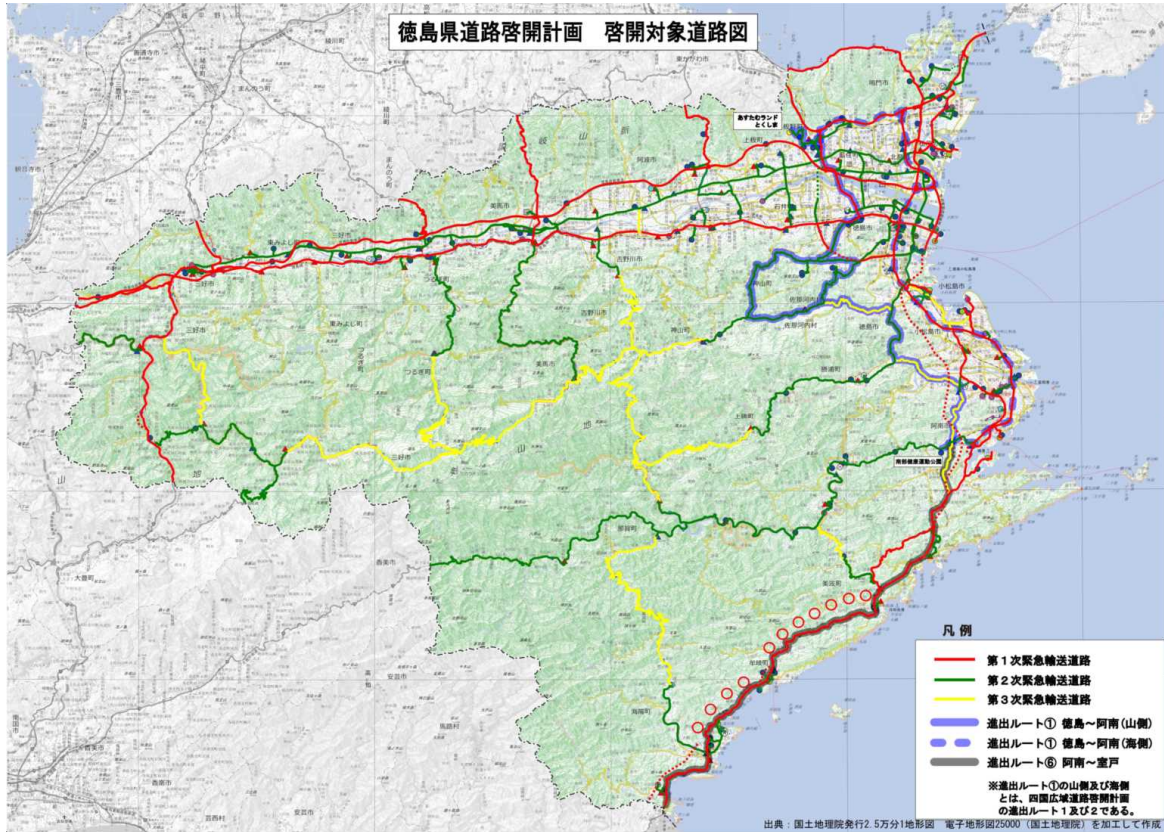
※進出ルートの詳細は、P.24～P.26を参照

2-3-6 道路啓開の目標

道路啓開の目標は、「四国広域道路啓開計画」を踏まえ、以下のとおりとする。

- ・ 広域移動ルートの概ねの啓開・・・・・・・・・・・・・・・・・・ 24時間
 高速道路又は直轄国道により構成されるルート。
 ルート①徳島～阿南間の進出ルート山側及び海側の道路。
- ・ 重要施設アクセス道路の概ねの啓開・・・・・・・・・・・・・・・・・・ 24時間
 災害拠点病院、警察、消防、役場等の防災活動拠点の重要施設と接続する道路。
- ・ 被害が甚大な被災地内ルートの概ねの啓開・・・・・・・・・・・・・・・・・・ 72時間
 上記を除く啓開対象道路。

2-3-7 支援要請等連絡系統

道路啓開にあたっての支援要請、状況報告、情報共有等の連絡系統は、以下のとおりとする。

直轄国道

1班(※自動的に着手)

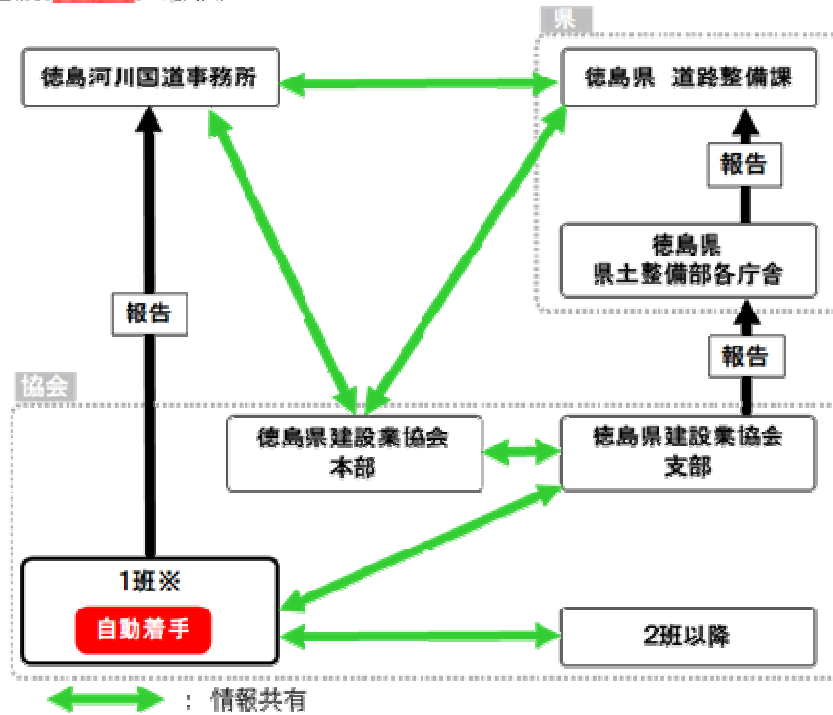

2班以降



図 支援要請等連絡系統図 (その1)

直轄国道以外の啓開対象道路

1班(※自動的に着手)

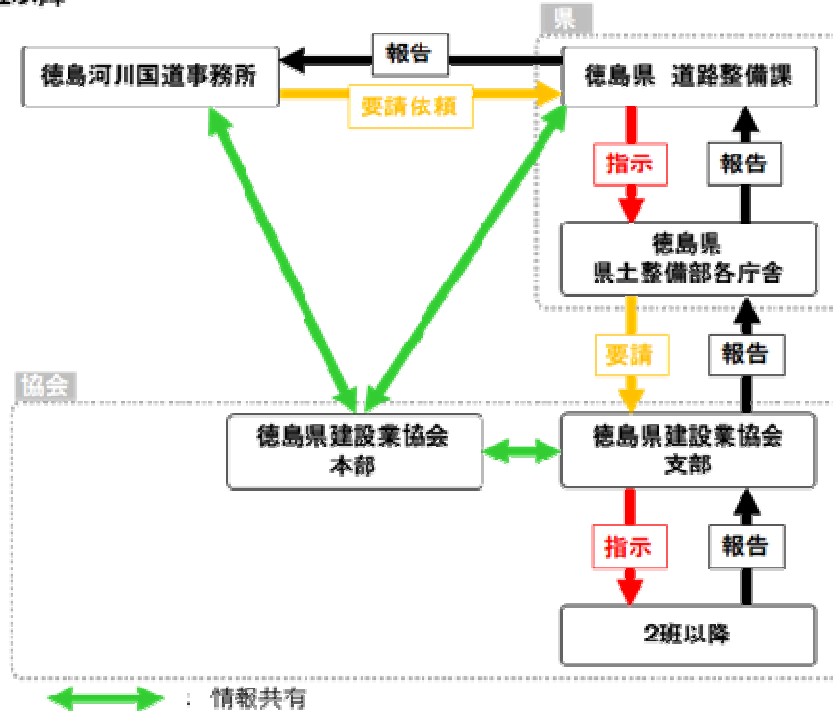
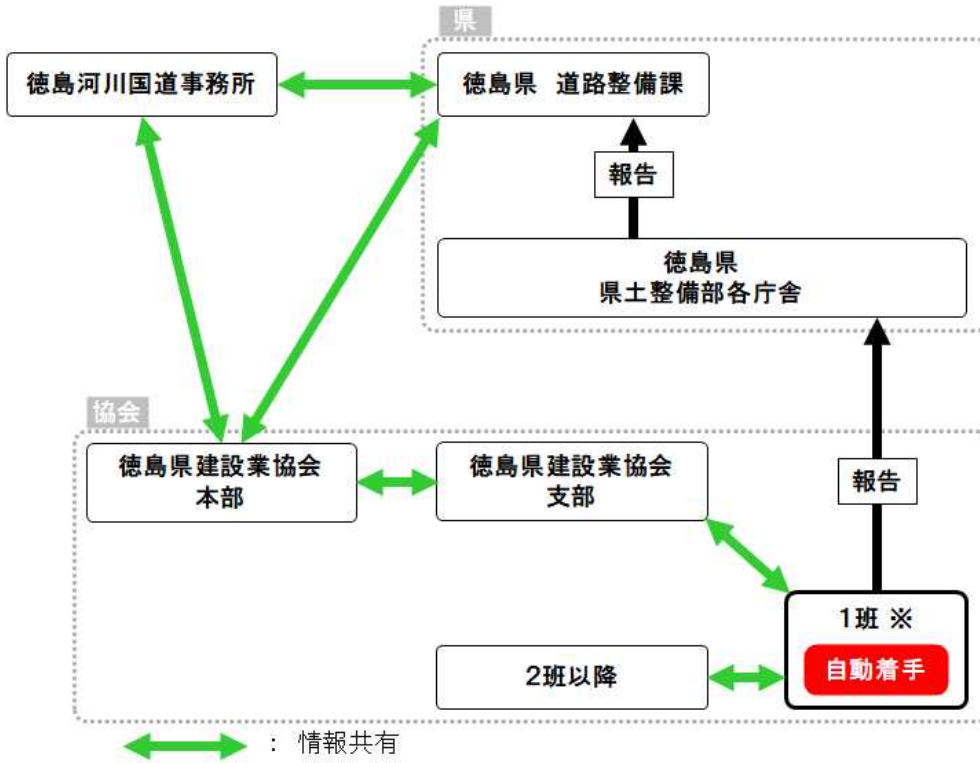

2班以降



図 支援要請等連絡系統図 (その2)

3. 道路啓開の基本的な考え方

3-1 対象とする災害と被害

①対象とする災害と被害

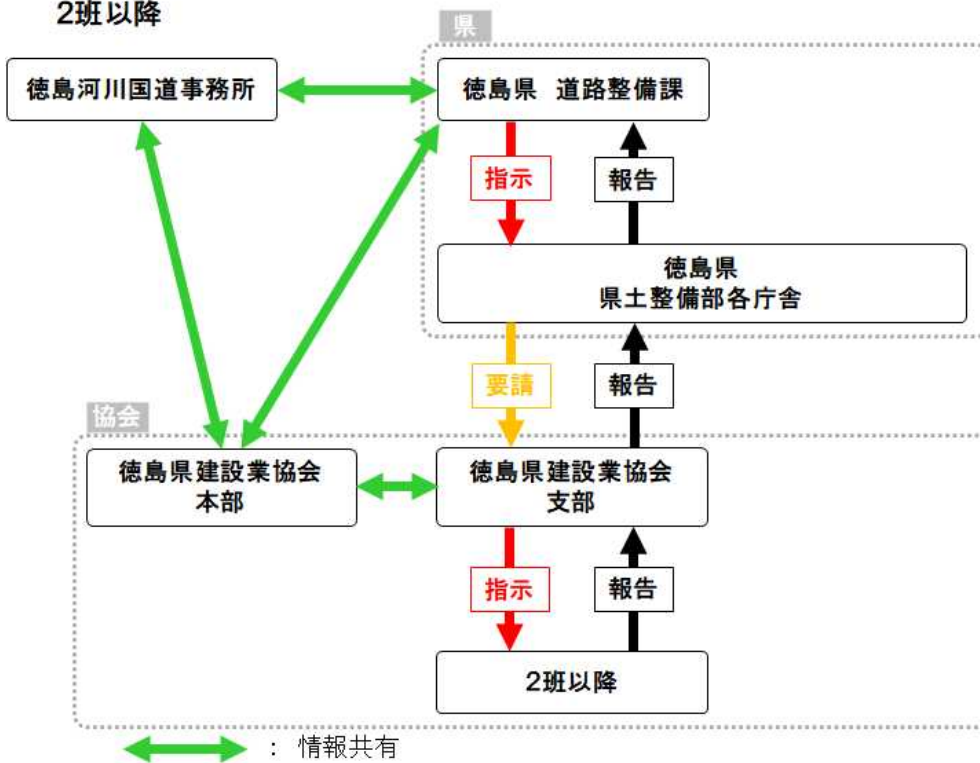
本計画は、南海トラフ沿いで発生すると想定される南海トラフ地震による大規模災害を対象とする。

- ・南海トラフ地震による災害と被害については、徳島県において、平成24年10月31日に「徳島県津波浸水想定」、平成25年7月31日に「徳島県南海トラフ巨大地震被害想定（第一次）」、平成25年11月25日に「徳島県南海トラフ巨大地震被害想定（第二次）」で公表されている。

(1) 広範囲に及ぶ強い揺れ

- ・震度6弱から震度7の強い揺れが徳島県全域で発生、全市町村において震度6強以上の強い揺れが発生する。

南海トラフ地震による震度分布図【徳島県想定】

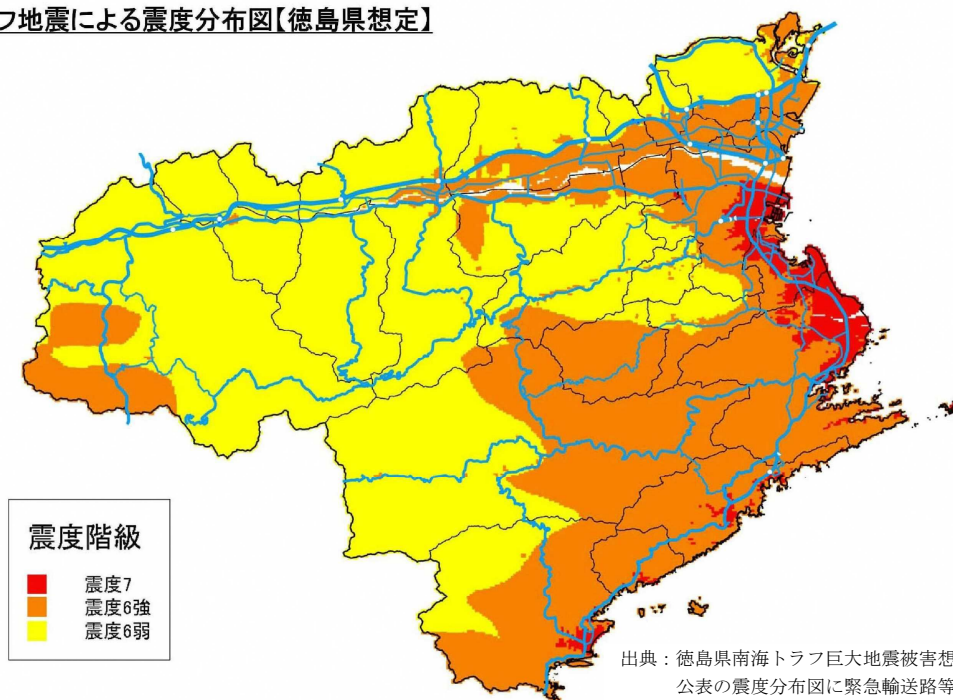

南海トラフ地震による震度分布図【徳島県想定】

- ・強い揺れに伴い、沿岸平地部や吉野川等の河川沿いを中心に、液状化の危険度が極めて高いと想定されている。

南海トラフ地震による液状化危険度分布図【徳島県想定】

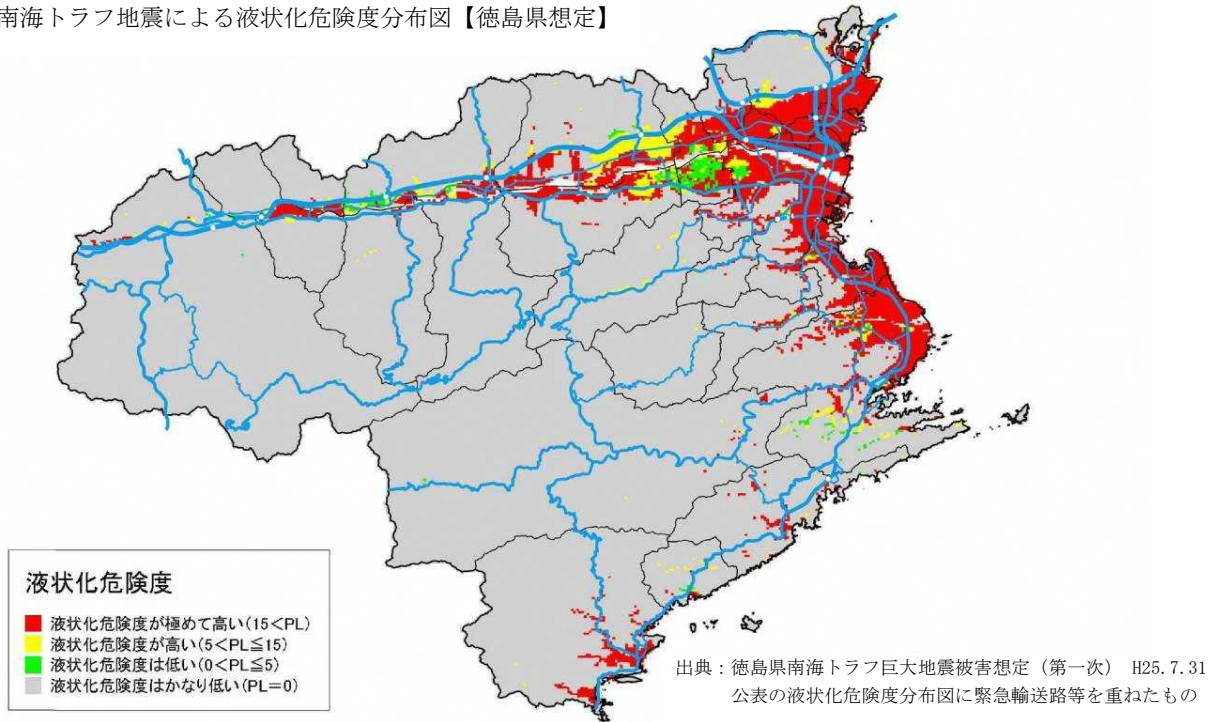

(2) 短時間で来襲する巨大な津波

- ・沿岸部では、地震発生の数分後より津波が到達し、その後、巨大な津波が来襲する。
- ・沿岸部の10市町において、約201.4km²が津波浸水すると想定されている。

南海トラフ地震による津波浸水想定【徳島県想定】



図 南海トラフ地震による津波浸水想定図

②想定される道路の被害

南海トラフ地震発生時、強い揺れと巨大な津波により、沿岸部では倒壊した構造物のガレキの堆積や放置車両、落橋や橋梁の段差が、また、脆弱な山間部では落石や土砂災害等が発生し、道路網が寸断する恐れがある。

(1) 津波によるガレキの堆積や放置車両

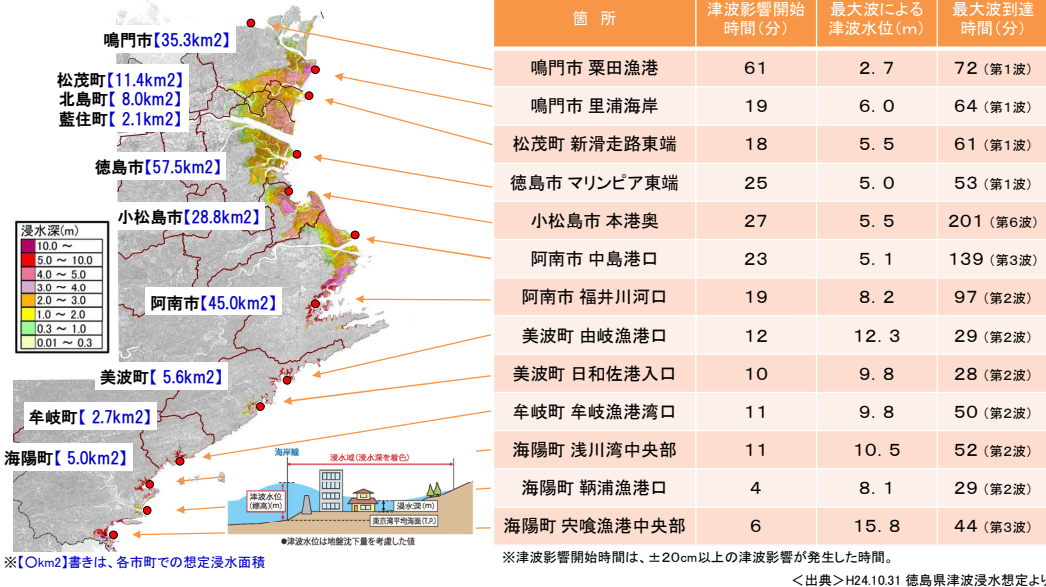
- ・東日本大震災では、津波により倒壊した構造物のガレキの堆積や放置車両等が大量に発生し、その後の道路啓開に影響を及ぼした。
- ・徳島県においても、沿岸部に位置する道路を中心に、巨大な津波が襲来するため、大量のガレキの堆積や放置車両等が発生する恐れがある。



出典：東北地方整備局震災伝承館

写真 津波によるガレキの堆積や放置車両の様子

(2) 橋梁の被害

1) 津波による落橋

- ・東日本大震災では、津波により橋梁の上部工が流出するなどの大きな被害が発生した。
- ・徳島県においても、沿岸部に位置する道路を中心に、巨大な津波が襲来するため、落橋により通行不能となる恐れがある。

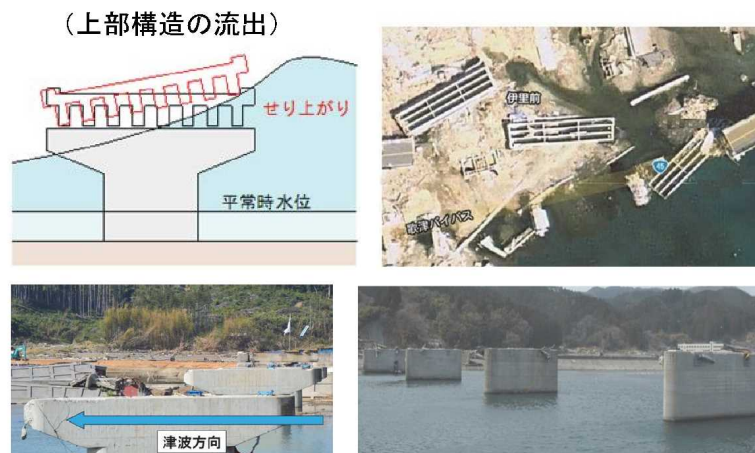

出典：津波の点検方針について H25. 3. 27 (大阪府都市整備部事業管理室)

図 東日本地震における津波による落橋の被害状況

2) 強い揺れによる橋梁の損傷

- ・一方、東日本大震災では、阪神・淡路大震災での橋梁被害を踏まえた耐震補強により、対策後の橋梁で揺れによる落橋等の致命的な被害を回避できた。
- ・ただ、強い揺れにより、支承部の損傷や逸脱等の損傷が発生した。
- ・徳島県においても、建設年代が比較的古い橋梁については、支承部の損傷や逸脱等が発生する恐れがある。



【耐震補強あり、地震動による影響なし】

出典：東日本大震災を踏まえた緊急提言（国土交通省）



【支承損傷による桁の変形】

出典：熊本地震による被災及び復旧状況（国土交通省）

写真 強い揺れによる橋梁の損傷

3) 強い揺れや液状化による橋梁の段差

- ・東日本大震災や熊本地震では、強い揺れや液状化により橋台背面に段差が発生した。
- ・徳島県においても、沿岸部や河川沿いを中心に液状化の危険性が極めて高くなっており、橋台背面の段差が発生する恐れがある。



出典：土木学会東日本大震災被害調査団緊急地震被害調査報告書 H23. 5. 9(土木学会地震工学委員会)



出典：能登半島地震・新潟県中越沖地震
北陸地方整備局の取り組みと地域支援

写真 強い揺れや液状化による橋梁の段差

(3) 落石や法面崩壊

- ・東日本大震災では、概ね震度6弱以上の箇所において、落石や法面崩壊が発生した。熊本地震でも同様の災害が発生した。
- ・徳島県は、県全体面積の約8割を山地が占め、剣山に代表される標高1,700～2,000m程度の山岳地域があり、急峻な地形を形成している。
- ・地質学的には東西に延びる三つの構造線があり、中央構造線と御荷鉾構造線に挟まれた三波川変成帯は、地すべり等が多発している。
- ・このため、落石や法面崩壊の発生により道路網が寸断する恐れがある。

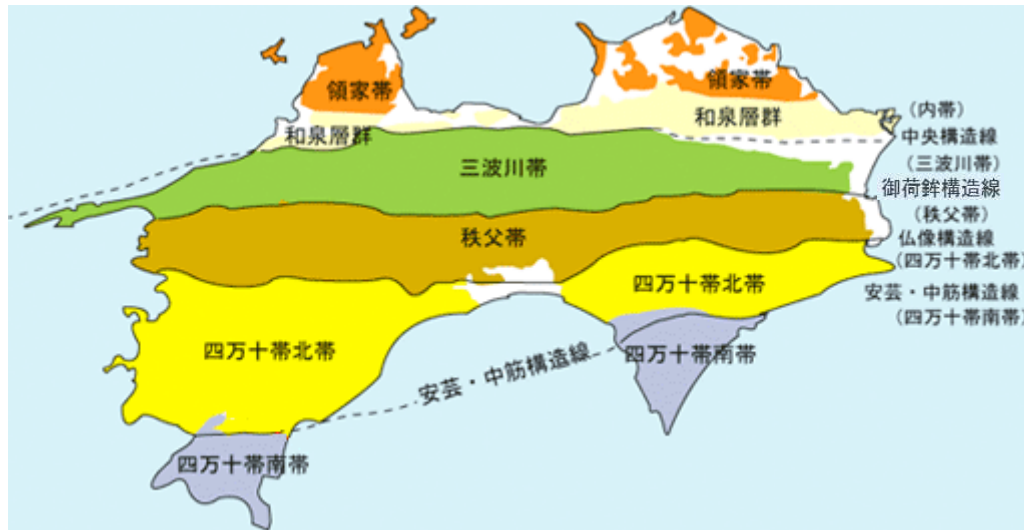

出典：四国地方整備局 中筋川総合開発工事事務所 HP

図 四国の地質分布図



出典：平成28年熊本地震におけるTEC-FORCE活動状況
国土交通省HP



出典：東日本大震災調査報告書
～来るべき巨大地震に備えて～ H23.8

写真 落石や土砂災害

(4) 盛土の崩壊

- ・東日本大震災では、概ね震度6弱以上の箇所において、路肩崩壊等の盛土法面の崩壊が発生した。熊本県でも同様の災害が発生した。
- ・徳島県においても、高盛土等において、円弧滑りにより法面が崩壊し、道路網が寸断する恐れがある。



出典：熊本地震による被災及び復旧状況資料
国土交通省 HP



出典：東日本大震災調査報告書
～来るべき巨大地震に備えて～ H23. 8

写真 盛土の崩壊状況

(5) 沿線家屋等の倒壊

- ・東日本大震災では、地震の揺れによる木造家屋の被害が広範囲で確認されたが、甚大な被害を受けた木造家屋は、建築年代が比較的古く、老朽化していたと考えられる建物が多かった。
- ・徳島県においても、沿道に建物が連担しており、耐震化が進んでいないビル・木造家屋は、地震により倒壊する恐れがある。



写真提供：神戸市



出典：高知県道路啓開計画作成検討協議会
高知県道路啓開計画（暫定版）H27. 2. 18

写真 沿線家屋等の倒壊状況

【参考】進出ルート①と進出ルート⑥の被害想定

■ルート①：徳島～阿南(進出ルート山側：県道1号等)

(1)被災の特徴

<地域全般>

・阿南市では、地震発生後約15分で津波高1mの津波、最大津波高さ12mの津波が到達。また、液状化や地盤沈下も発生し、甚大な被害が想定。

・沿岸部の津波による橋梁の重大な損傷や瓦礫の堆積により道路寸断が想定。

<道路(県道1号等)>

・道路上に車両は、最大で約40台滞留すると想定。

・道路上への家屋の倒壊、電柱の倒れ込みに等よるガレキの発生は、約600m³(10tダンプ150台分)程度発生すると想定。

・路面の段差は、10橋梁の橋台背面部や切り盛り境等において複数箇所発生すると想定。

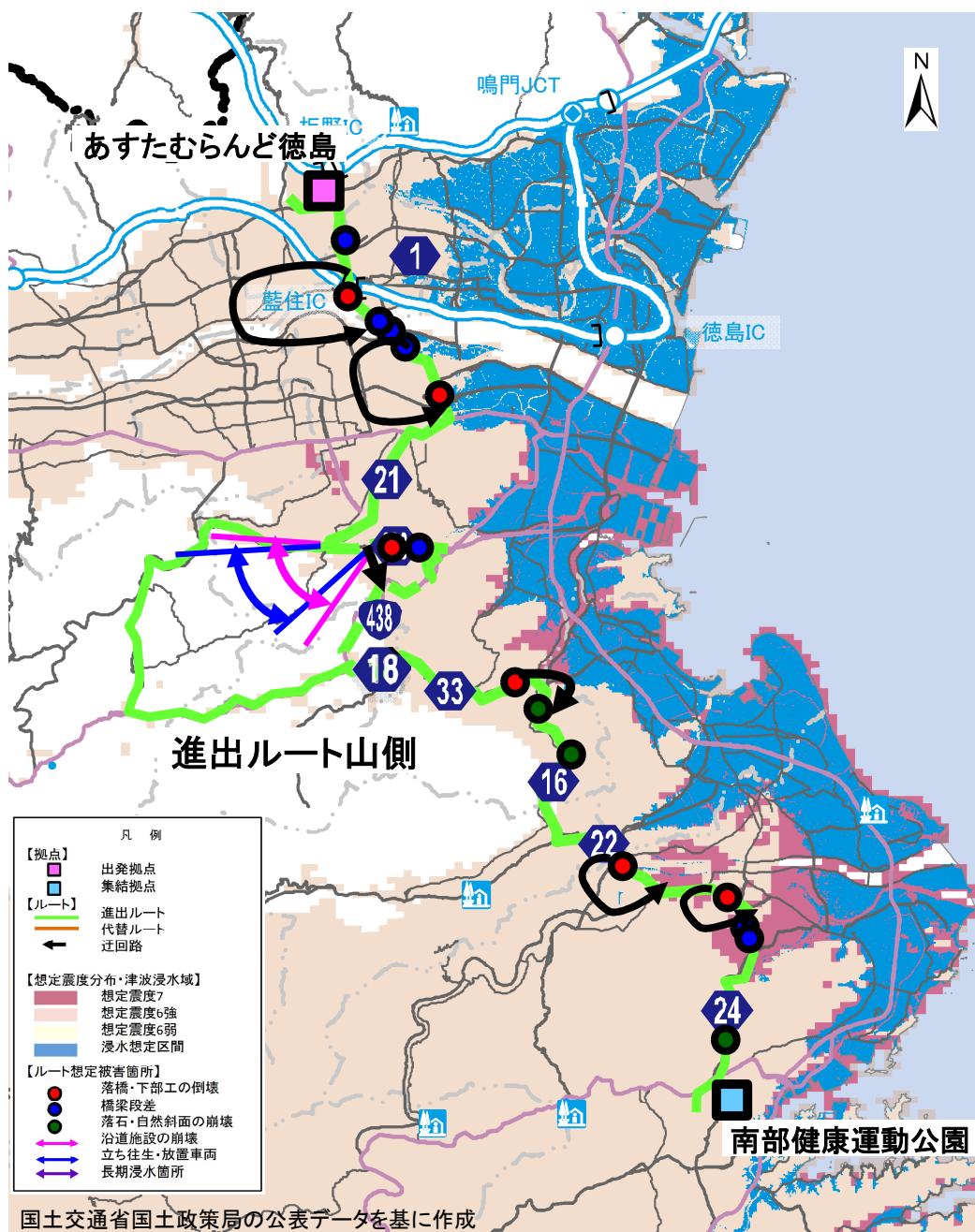

■ルート①：徳島～阿南（進出ルート海側：国道11号・国道55号）

(1)被災の特徴

<地域全般>

- ・阿南市では、地震発生後約15分で津波高1mの津波、最大津波高さ12mの津波が到達。また、液状化や地盤沈下も発生し、甚大な被害が想定。
- ・沿岸部の津波による橋梁の重大な損傷や瓦礫の蓄積により道路寸断が想定。

<道路（国道55号等）>

- ・道路上に車両は、最大で約3,600台滞留すると想定。
- ・道路上への家屋の倒壊、電柱の倒れ込みに等よるガレキの発生は、約8,400m³（10tダンプ2,100台分）程度発生すると想定。
- ・路面の段差は、24橋梁の橋台背面部や切り盛り境等において複数箇所発生すると想定。

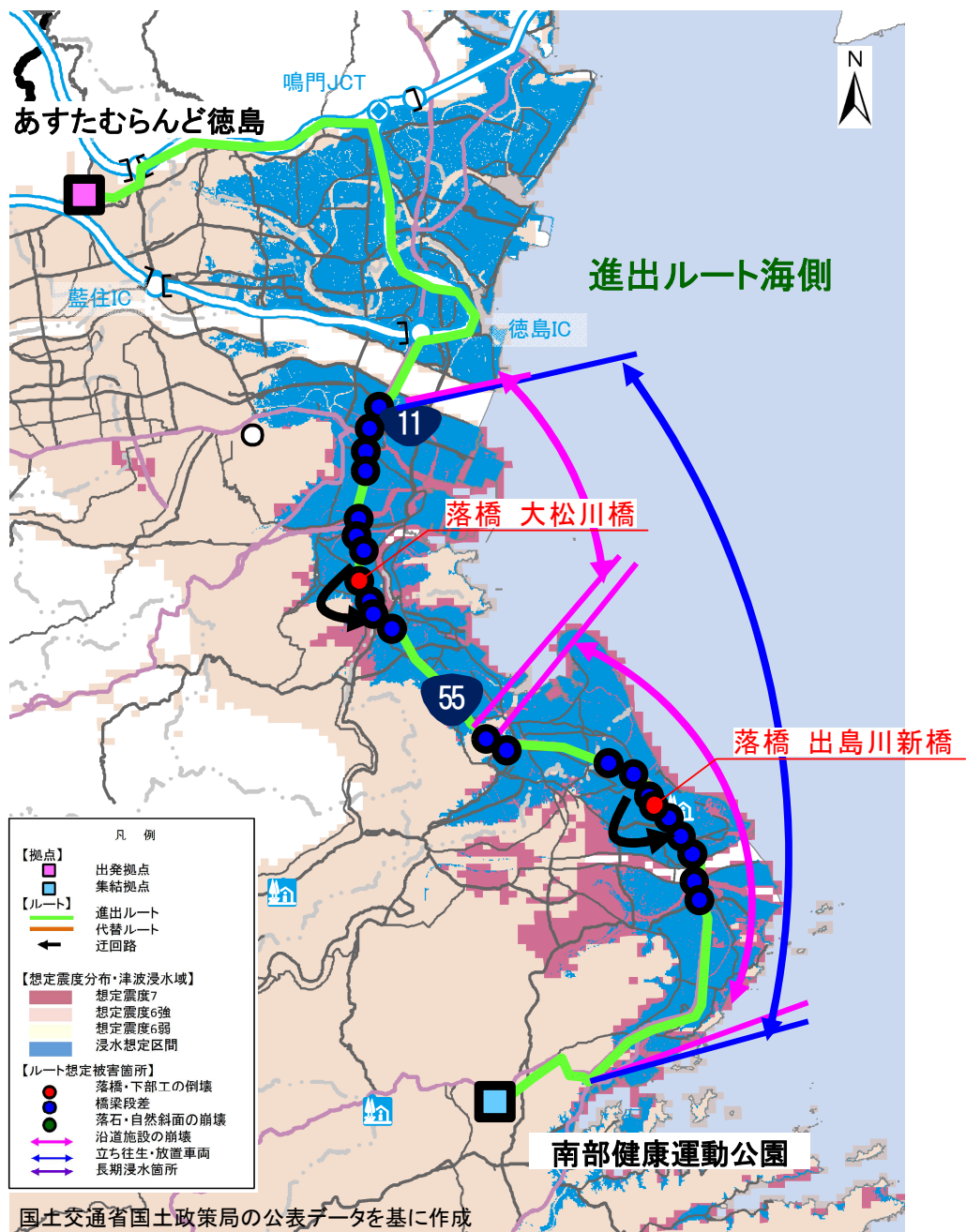

■ルート⑥：高知～室戸～阿南(国道55号等)

(1)被災の特徴

<地域全般>

- ・室戸市では、地震発生後約3分で津波高1mの津波、最大津波高さ21mの津波が到達。また、液状化や地盤沈下も発生し、甚大な被害が想定。
- ・中山間部の法面崩壊、沿岸部の津波による橋梁の重大な損傷や瓦礫の堆積により道路寸断が想定。

<道路(高知東部自動車道・国道55号等)>

- ・路上に車両は、最大で約900台滞留すると想定。
- ・道路上への家屋の倒壊、電柱の倒れ込みに等よるガレキの発生は、28,900 m³(10tダンプ7,230台分)程度発生すると想定。
- ・路面の段差は、29橋梁の橋台背面部や切り盛り境等において複数箇所発生すると想定。

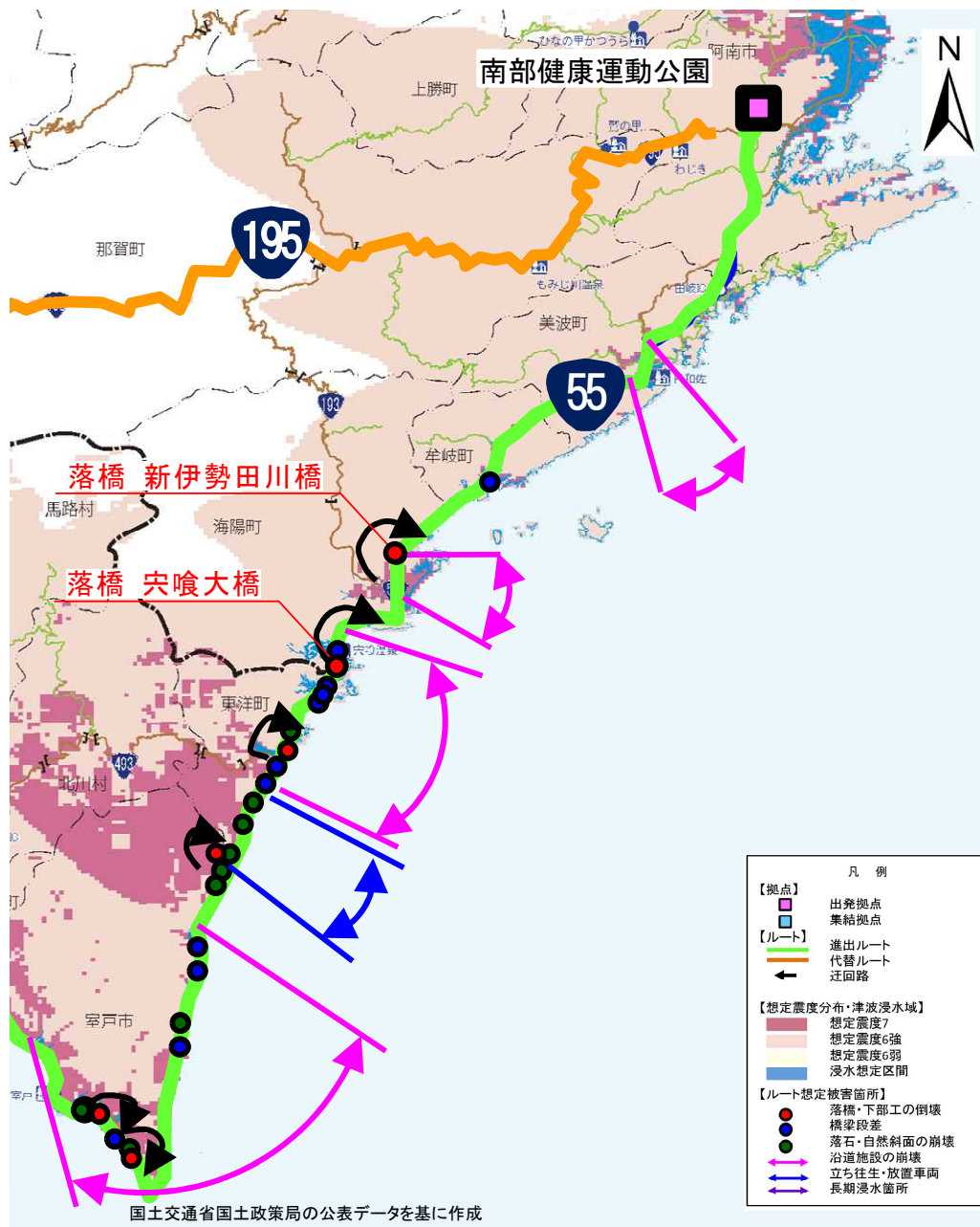

3-2 計画を適用する地震規模

本計画は、南海トラフ沿いで発生すると想定される南海トラフ地震発生時、徳島県内で「震度6弱以上」の地震が発生、または、「大津波警報」が発表された場合に適用する。

※地震発生当初は、南海トラフ地震と確定されるまでに時間を要すると想定されるため、震源地名が以下で発表された場合は、本計画を適用するものとする。

震源地名：静岡県中部・静岡県西部・愛知県東部・愛知県西部・伊勢湾・三河湾・三重県北部・三重県中部・三重県南部・奈良県・遠州灘・三重県南東沖・和歌山県北部・和歌山県南部・紀伊水道・和歌山県南方沖・四国沖・土佐湾・徳島県北部・徳島県南部・高知県東部・高知県中部・高知県西部・愛媛県東予・愛媛県中予・愛媛県南予・豊後水道・日向灘・九州地方南東沖等

<各機関等の災害発生時の対応>

- ・内閣府⇒大規模な災害が発生した場合、関係省庁の局長級からなる「緊急参集チーム」等が総理官邸内の危機管理センターに参集。
 ※自動的に参集すべき事案（抜粋）
 - ・震度6弱（東京23区以外）以上の地震が発生した場合
 - ・津波警報（大津波）が発生した場合
- ・四国地整⇒管内で、震度6弱以上の地震が発生、若しくは大津波警報が発表された場合、四国地方整備局災害対策本部は非常体制を発令し、局長以下全職員が参集。
- ・徳島県 ⇒県内で、震度6弱以上の地震が発生、または、気象庁本庁又は大阪管区気象台が徳島県大津波警報（津波特別警報）を発表された場合、災害対策本部が自動設置されるとともに、全職員は直ちに勤務場所等に参集。

<津波警報・注意報の種類>（気象庁HPより）

種類	発表基準	想定される被害
大津波警報	予想される津波の高さが高いところで3mを超える場合。	木造家屋が全壊・流失し、人は津波による流れに巻き込まれます。
津波警報	予想される津波の高さが高いところで1mを超え、3m以下の場合。	標高の低いところでは津波が襲い、浸水被害が発生します。人は津波による流れに巻き込まれます。
津波注意報	予想される津波の高さが高いところで0.2m以上、1m以下の場合であって、津波による災害のおそれがある場合。	海の中では人は速い流れに巻き込まれ、また、養殖いかだが流失し小型船舶が転覆します。

<主な地震の規模>

- ・昭和南海地震 : (S21.12)、M8.0、最大震度6、徳島県・高知県沿岸で4～6mの津波
- ・釧路沖地震 : (H15.9)、M8.0、最大震度6弱、最大津波2.5m
- ・東海道沖地震 : (H16.9)、M7.4、最大震度5弱、最大津波1.0m
- ・東日本大震災 : (H23.3)、M9.0、最大震度7、最大津波9.3m以上
- ・熊本地震 : (H28.4)、M7.3、最大震度7
- ・鳥取県中部地震 : (H28.10)、M6.6、最大震度6弱

3-3 地震発生時の初動

南海トラフ地震発生直後は、通信回線の途絶や停電等により情報通信機器が使用できなくなるなどの混乱が予測されるため、道路啓開作業への着手は準備が整い次第、自動的に着手することを基本とする。

なお、津波浸水想定区域においては、津波警報解除後に道路啓開作業に着手するものとする。

- ・東日本大震災では、津波により通信環境が途絶するなどの劣悪な通信環境下、啓開作業要請の伝達そのものにも困難を伴った。
- ・徳島県においても、南海トラフ地震発生直後は、通信回線の途絶や停電等により情報通信機器が使用できなくなるなどの混乱が予測される。
- ・人命救助のために重要な72時間を意識し、救助・救援、救出活動、消火活動、医療活動、物資供給、燃料供給等に必要な緊急輸送道路の早期の機能確保のための道路啓開は極めて重要であり、迅速かつ効率的に実施することが必要である。
- ・このため、本計画では、通信混乱時の時間的ロスを最小限とするため、道路啓開作業への着手は準備が整い次第、自動的に着手することを基本とする。
- ・なお、津波浸水想定区域においては、津波による二次災害の危険性が危惧されるため、津波警報解除後に道路啓開作業に着手するものとする。

3-4 道路啓開の対象道路

(削除)

道路啓開の対象道路は、徳島県地域防災計画 ~~(H27.12)~~ ^(削除) に基づく、1次、2次、3次緊急輸送道路及び ~~緊急輸送道路を補完する道路~~、災害拠点病院、警察、消防、役場等の防災活動拠点と接続する重要施設アクセス道路とする。

- ・徳島県では、平成7年1月に発生した阪神・淡路大震災を契機に、緊急輸送を確保するため必要な道路（緊急輸送道路）をあらかじめ定め、発災時にネットワークとして機能させることを目的として「徳島県地域防災計画」を策定している。

※計画の定義

●緊急輸送道路

高速自動車国道、一般国道及びこれらを連絡する幹線的な道路並びにこれらの道路と防災拠点とを連絡し、又は防災拠点間を相互に連絡する道路をいう。

緊急輸送道路は利用特性により、以下の3つに区分する。

ア) 第1次緊急輸送道路

広域的な輸送に必要な主要幹線道路及び重要港湾・空港等を接続する幹線道路

イ) 第2次緊急輸送道路

県内の防災活動の重要拠点施設である、県庁、総合県民局、東部県土整備局、警察、市町村役場、地域の医療拠点及び広域避難場所等の主要な施設と第1次緊急輸送道路とを接続する幹線道路

ウ) 第3次緊急輸送道路

第1次、第2次緊急輸送道路を補完し、ネットワークを構築する路線

●防災拠点

地方公共団体の庁舎の所在地、災害対策基本法第二条に規定する指定行政機関等、自衛隊の庁舎及び救援物資の備蓄地点などで都道府県知事が指定する箇所をいう。

- ・~~緊急輸送道路を補完する道路とは、徳島県緊急輸送道路には含まれていないが、「四国広域道路啓開計画」で設定された進出ルート①：徳島～阿南（進出ルート山側：県道1号等）等である以下の路線である。~~ (削除)

~~・県道21号 神山鮎喰線（徳島市 宮町～名西郡神山町鬼籠野）~~

(削除)

~~・進出ルートの道路啓開に時間を要する場合に必要となる迂回路~~

- ・重要施設アクセス道路とは、~~緊急輸送道路及び緊急輸送道路を補完する道路と~~、災害拠点病院、警察、消防、役場等の防災活動拠点の重要施設と~~直接~~に接続する道路である。 (修正)

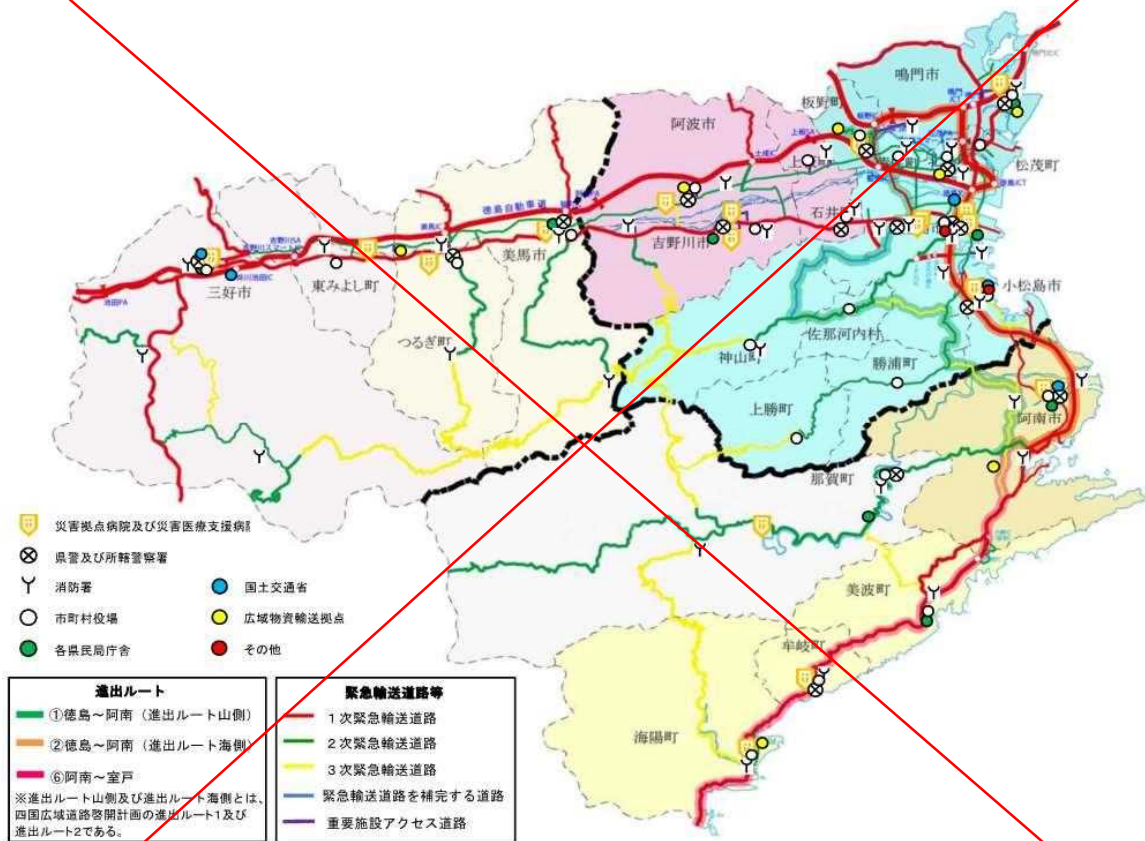

(修正：次ページのとおり)

図 徳島県道路啓開計画 啓開対象道路図

3-5 優先するルート

対象道路のうち、「四国広域道路啓開計画」で定める「進出ルート」の道路啓開を優先的に行うものとする。

- ・ ルート①：徳島～阿南
（進出ルート山側：県道1号等、進出ルート海側：国道11号・国道55号）
- ・ ルート⑥：高知～室戸～阿南（国道55号等）

- ・平成28年3月に策定された「四国広域道路啓開計画」で、南海トラフ地震発生時、瀬戸内側から、被害の甚大な太平洋側へ進出可能となる8つの「進出ルート」が設定された。
- ・また、この計画の基本的な考え方において、各道路管理者が自ら管理する道路の啓開は「進出ルート」の道路啓開を優先的に実施する旨規定されている。



図 徳島県道路啓開計画 啓開対象道路図

3-5 優先するルート

対象道路のうち、「四国広域道路啓開計画」で定める「進出ルート」の道路啓開を優先的に行うものとする。

- ・ ルート①：徳島～阿南
 (進出ルート山側：県道1号等、進出ルート海側：国道11号・国道55号)
- ・ ルート⑥：高知～室戸～阿南(国道55号等)

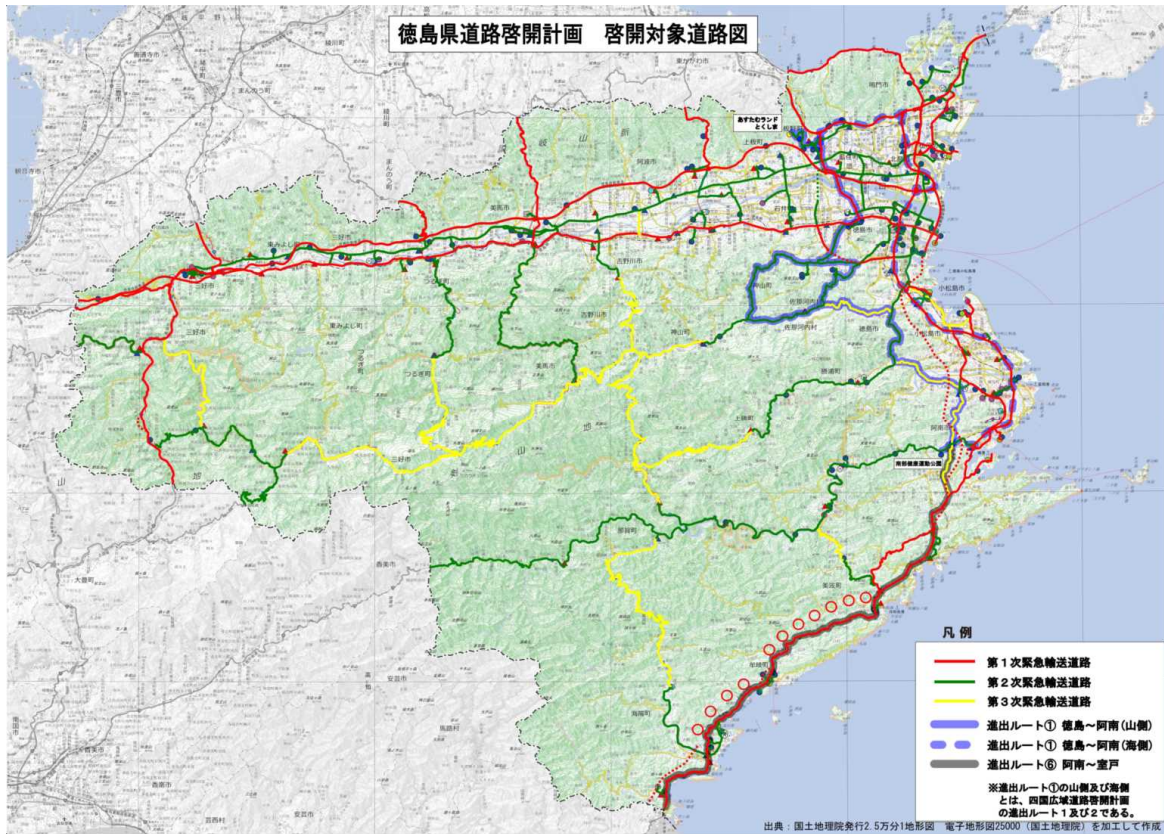
- ・ 平成28年3月に策定された「四国広域道路啓開計画」で、南海トラフ地震発生時、瀬戸内側から、被害の甚大な太平洋側へ進出可能となる8つの「進出ルート」が設定された。
- ・ また、この計画の基本的な考え方において、各道路管理者が自ら管理する道路の啓開は「進出ルート」の道路啓開を優先的に実施する旨規定されている。

■ルート①: 徳島～阿南(進出ルート山側: 県道1号等)

<ルートの詳細>

出発拠点 (あすたむらんど徳島) → 県道 1・12 号 → 国道 192 号 → 県道 21・〈208 号〉 → 国道 438 号 → 県道 18・33・16・22・24 号 → 国道 195 号 → 集結拠点 (南部健康運動公園)

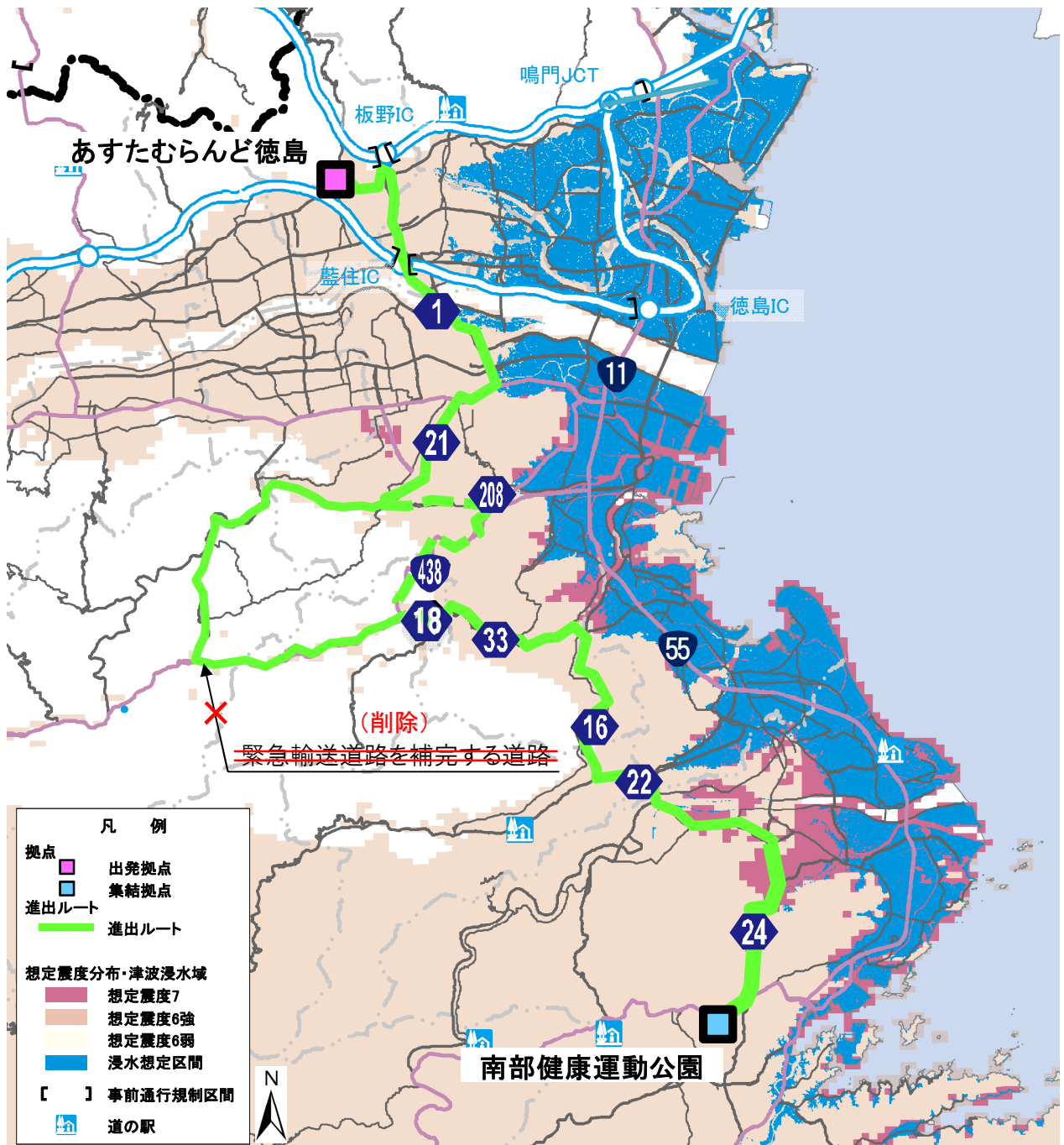

■ルート①: 徳島～阿南(進出ルート海側: 国道11号・国道55号)

<ルートの詳細>

出発拠点 (あすたむらんど徳島) → 県道1・12号 → 高松自動車道
 → 徳島自動車道 → 国道11号 → 国道55号 → 国道195号
 → 集結拠点 (南部健康運動公園)

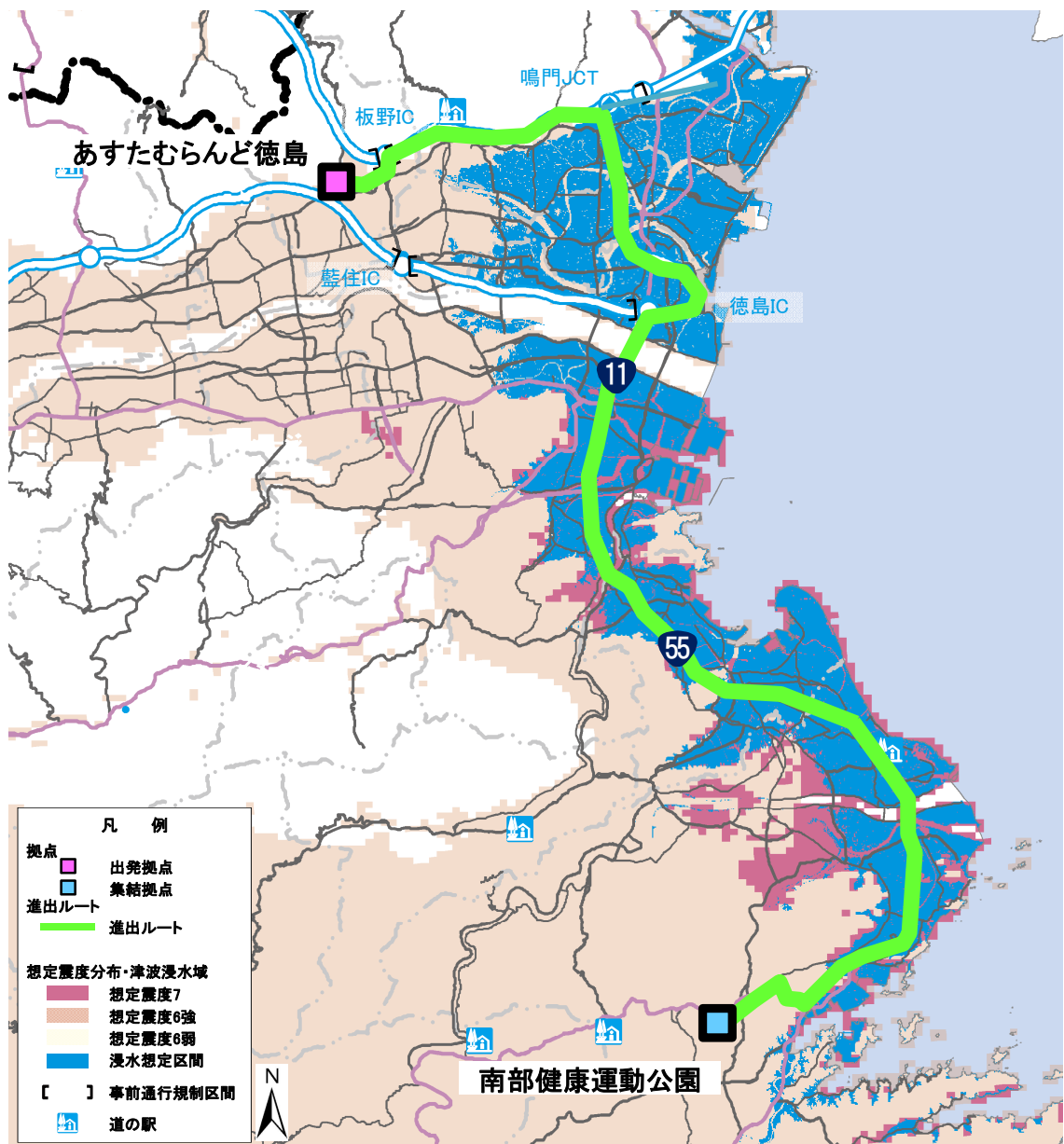

■ルート⑥:高知～室戸～阿南(高知東部自動車道・国道55号等)

<ルートの詳細>

集結拠点(南部健康運動公園)→国道195号→県道24号
→国道55号→室戸市方面

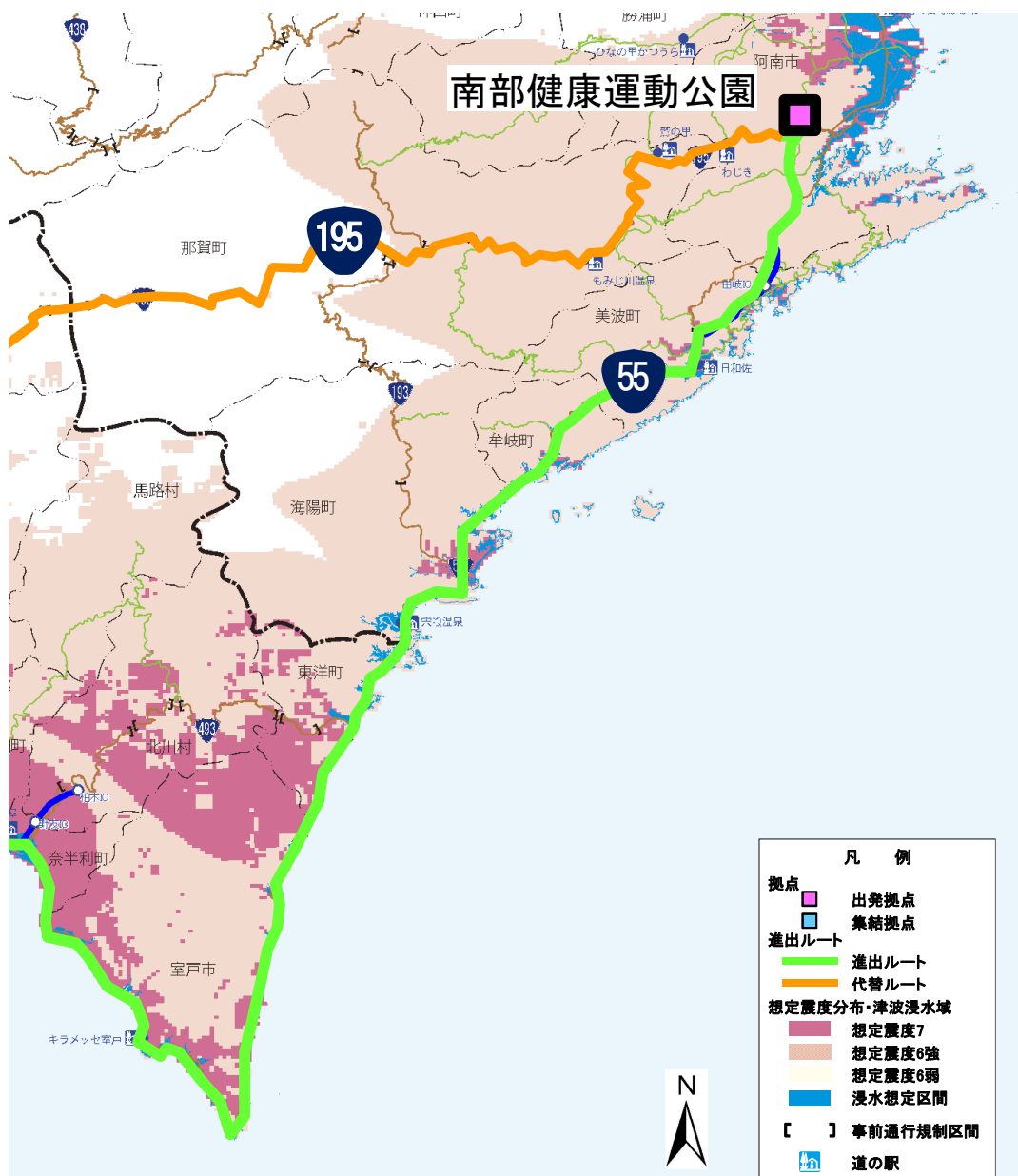

3-6 道路啓開の目標

道路啓開の目標は、「四国広域道路啓開計画」を踏まえ、以下のとおりとする。

- ・ 広域移動ルートの概ねの啓開・・・・・・・・・・ 24時間
 高速道路又は直轄国道により構成されるルート。
 ルート①徳島～阿南間の進出ルート山側及び海側の道路。
- ・ 重要施設アクセス道路の概ねの啓開・・・・・・・・・・ 24時間
 災害拠点病院、警察、消防、役場等の防災活動拠点の
 重要施設と接続する道路。
- ・ 被害が甚大な被災地内ルートの概ねの啓開・・・・・・・・・・ 72時間
 上記を除く啓開対象道路。

3-7 支援要請等連絡系統

道路啓開にあたっての支援要請、状況報告、情報共有等の連絡系統は、次項のとおりとする。

直轄国道

1班(※**自動的**に着手)

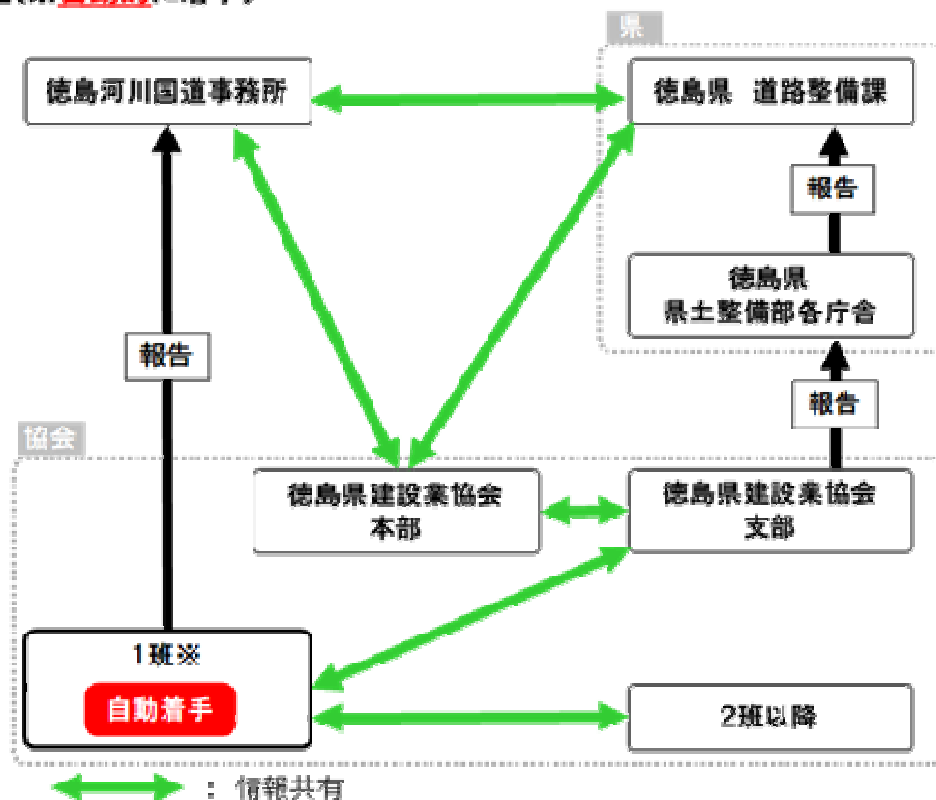

2班以降



図 支援要請等連絡系統図(その1)

直轄国道以外の啓開対象道路

1班(※自動的に着手)

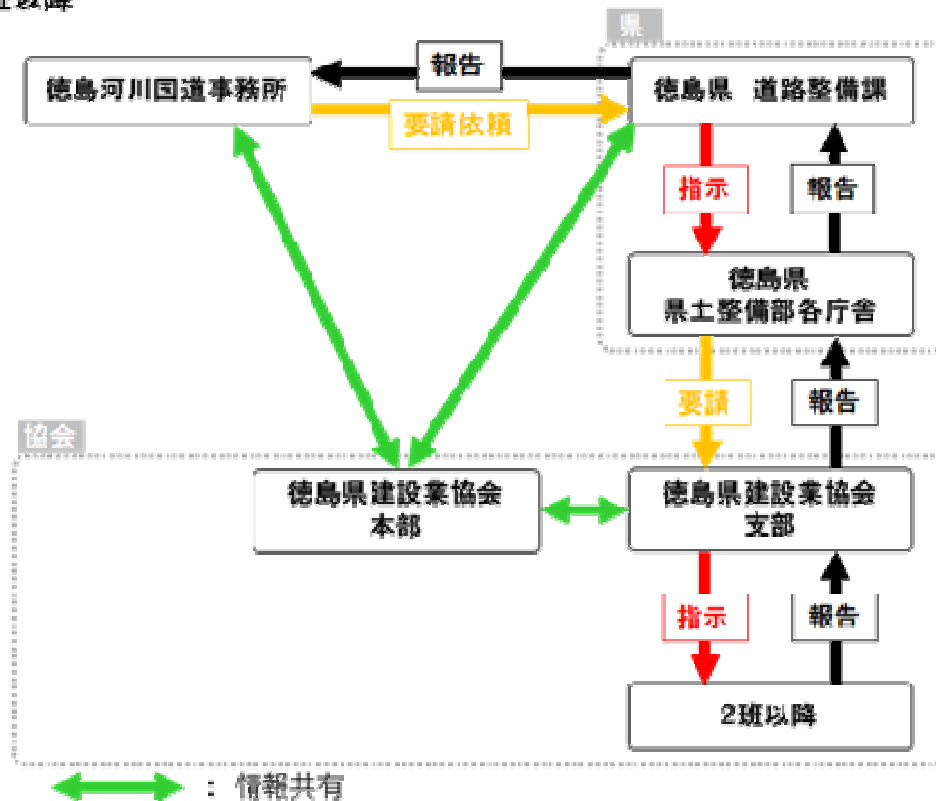
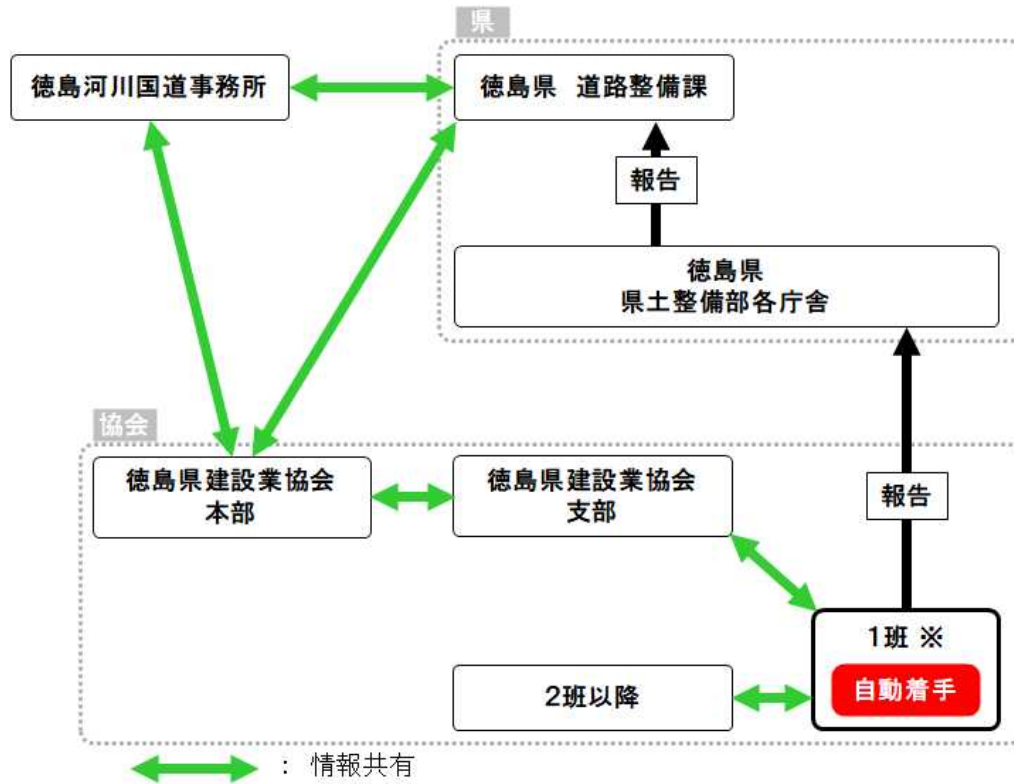

2班以降



図 支援要請等連絡系統図(その2)

4. 道路啓開作業実施手順

道路啓開作業時の実施手順については、「別冊 徳島県道路啓開作業実施手順書」に定める。

5. (一社) 徳島県建設業協会との協定

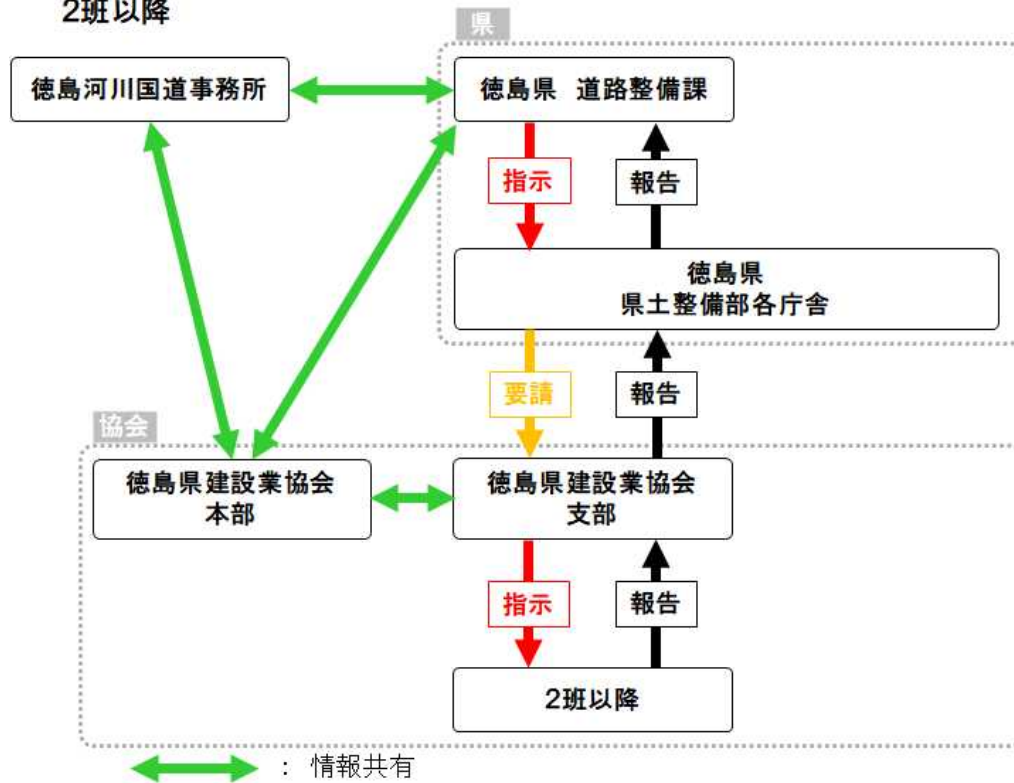
本計画の実効性確保のため、国土交通省 四国地方整備局、徳島県、(一社) 徳島県建設業協会の3者で、南海トラフ地震の大規模災害発生時の徳島県内における道路啓開の実施に関し定めた、「大規模災害発生時の道路啓開に関する協定」を締結する。

<参考>

道路啓開担当業者の割付イメージ (案)

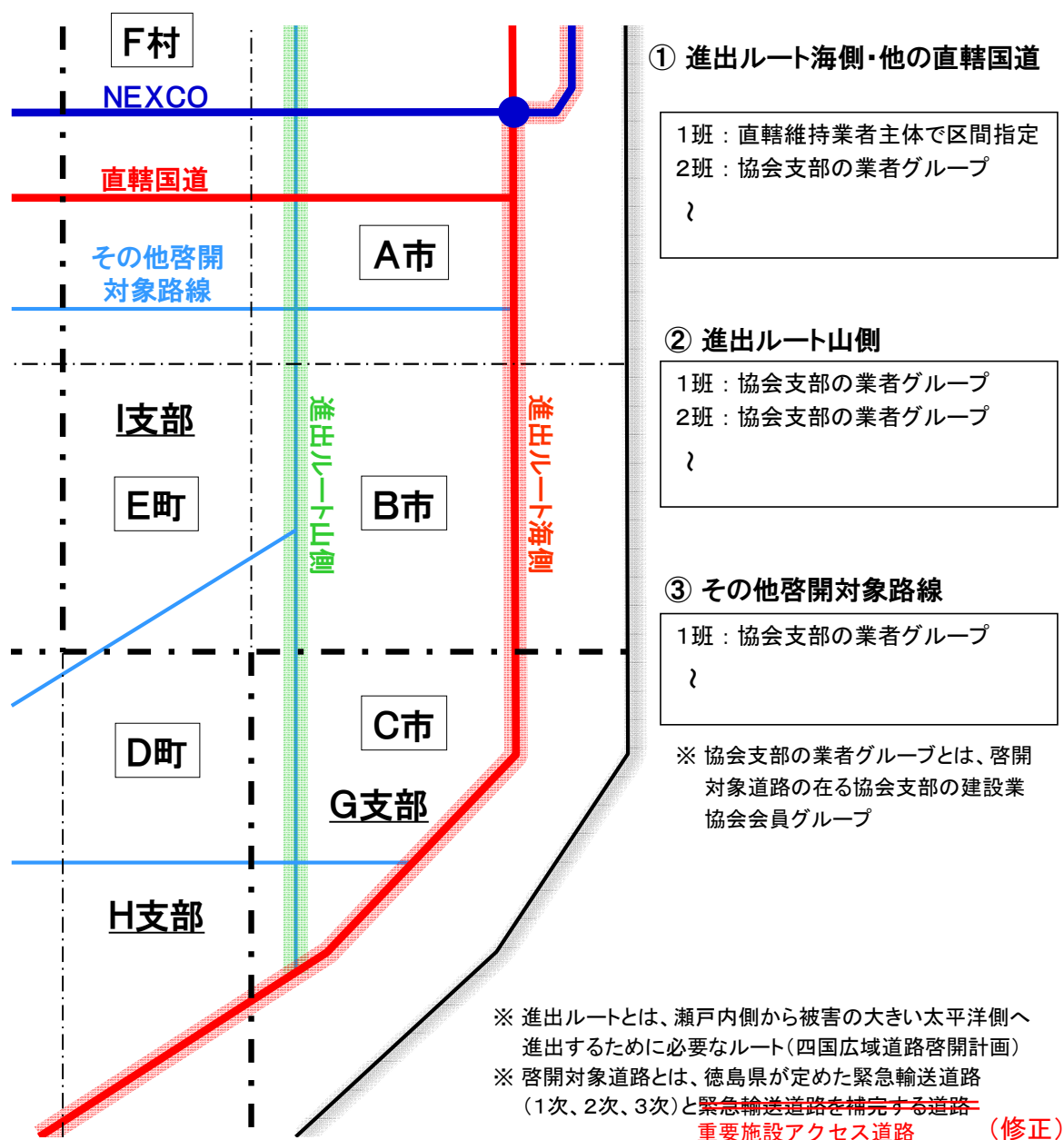

6. 今後の課題

本計画は、南海トラフ地震発生時、各関係機関との情報共有、必要な調整のもと、道路啓開を迅速かつ効率的に行うための基本的な考え方、具体的な手法や実施手順等について取りまとめたものである。

しかし、本計画は、あくまで現在想定される仮定のもとに作成したものであり、実際の南海トラフ地震発生時にはより具体的なオペレーションの立案が必要となることから、災害の実相に合わせ、本計画を基本としつつ臨機の対応が求められる。

したがって、現在の備えだけでは十分でないことを認識し、計画の実効性を確保するためにも、引き続き協議会を活用し、関係機関の連携・協力体制を構築していく必要がある。

また、あわせて定期的な訓練を関係機関の連携・協力のもと行っていくとともに、発災直後の被災状況把握から情報伝達・共有、啓開の実施に至るまでの各プロセスにおける課題を整理し、計画のスパイラルアップを図る必要がある。

7-1 防災活動の重要拠点施設等一覧表【施設別】

基幹及重要拠点病院

病院	住所	直近の緊急輸送道路	接続道路
徳島県立中央病院 1 施設	徳島市蔵本町1-10-3	国道192号	-

地域救急拠点病院

病院	住所	直近の緊急輸送道路	接続道路
徳島大学病院	徳島市蔵本町2-50-1	国道192号	-
徳島市市民病院	徳島市北常三島町2-34	国道11号	①市道 常三島・沖洲線→②市道 北常三島本線
徳島県鳴門病院	鳴門市撫養町黒崎字小谷32	国道11号	①市道 中山黒崎線→②市道 茶田黒崎線
吉野川医療センター	吉野川市鴨島町知重島字西知重島120	国道192号	①国道318号→②県道 坂野川島線
徳島赤十字病院	小松島市小松島町字井利ノ口103	国道192号	-
阿南医療センター	阿南市宝田町川原6-1	県道 小松島佐那河内線	①市道 荒井川原線→②市道 荒井幹線
徳島県立海部病院	海部郡海部町大字中村字杉谷266	国道55号	①県道 日和佐牟岐線
徳島県立海南病院	海部郡海部町西本原広谷16-1	国道55号	①町道 海南病院前線
鳴門町立半田病院	美馬郡つるぎ町半田字中敷234-1	国道192号	①県道 阿波半田停車場線→②県道 半田貞光線
徳島県立三好病院	三好市池田町シマ815-2	国道32号	①県道 観音寺池田線→②市道 県立三好病院線 ③市道 東町島線

救急医療支援病院

病院	住所	直近の緊急輸送道路	接続道路
田岡病院	徳島市万代町4-2-2	国道11号	①万代町臨港道路
ボウエツ病院	美馬市脇町猪尻八幡神社下南30-3	県道 鳴門池田線	-
阿波病院	阿波市市場町市場岸ノ下190-1	県道 鳴門池田線	-
那賀町立 上那賀病院	那賀郡那賀町小浜137-1	国道192号	-
三好市国民健康保険市立三野病院	三好市三野町芝生1270-30	県道 鳴門池田線	①市道 宮ノ久保1号線
国立病院機構 徳島病院	吉野川市鴨島町敷地1354	国道192号	①県道 川島西麻権停車場線
国立病院機構 東徳島医療センター 7 施設	板野郡板野町大寺字大向北1-1	町道1095号線	-

県警及び所轄警察署

警察署	住所	直近の緊急輸送道路	接続道路
徳島県警察本部	徳島市万代町2-5-1	国道55号	①県道 徳島小松島線
徳島中央警察署	徳島市徳島町1丁目5-2	国道11号、国道192号	①市道 市役所前通り線
徳島名西警察署	徳島市住町三丁目5	国道192号	-
右井戸倉	名西郡石井町石井字石井339	国道192号	①町道 石井243号線→②町道 城ノ内1号線
徳島板野警察署	板野郡北島町駒浜字川久保211-1	県道 徳島環状線	-
板野片倉	板野郡板野町大寺字大向34-1	町道1095号線	-
鳴門警察署	鳴門市大津町吉永755-7	国道28号	-
小松島警察署	小松島市日開野町字崎田26	国道55号	-
阿南警察署	阿南市富岡町トノ町1-4	県道 富岡港線	-
牟岐警察署	海部郡牟岐町大字中村字山田2-1	国道55号	-
阿波右津川警察署	吉野川市川島町川島550-1	国道192号	-
美馬警察署	美馬市脇町字拝原1976-1	県道 鳴門池田線	-
三好警察署	三好市池田町ウエ、3039-1	国道32号(国道192号)	-

(参考)

7-1 防災活動の重要拠点施設等一覧表【施設別】

市庁舎等		事務所	住所	直近の緊急輸送道路	接続道路
徳島河川国庫事務所	徳島市上吉野町3-35			国道11号・県道 徳島開門線	接続道路
那賀川河川事務所	阿南市福家町室ノ内390			県道 高岡橋線	—
小松島港港・空港整備事務所	小松島市小松島町新港9-14			県道 小松島港線	—
四国山地砂防事務所	三好市井川町西井川68-1			国道192号	①市道 若大山谷線
吉野川ダム総合管理事務所	三好市油田町西山谷原4235-1			国道32号	①県道 白物津線→②市道 上野西山線
5 施設					
広域避難集積施設		施設名	住所	直近の緊急輸送道路	接続道路
県立防災センター(備蓄倉庫)・屋内集積施設	坂野郡北島町朝兵衛字大西105			県道 徳島環状線	①町道 3号線→②町道 4号線
阿門総合運動公園陸上競技場ハーフスタジアム	阿門市瀬原町立岩字西2611			県道 琴津港線	—
野村交流の郷まきのおか・南消防広域	海部郡海部町浅川字西福良43			県道 浅川港線	①町道 染川公園線→②公園管理道
阿城市交流防災拠点施設	阿城市市場町切馬字古田190			県道 阿門池田線	①市道 末広古田線
阿南市交流防災拠点施設	阿南市桑野町桑野34-1			国道195号	—
阿南市交流防災拠点施設(屋内多目的練習場)	阿南市桑野町桑野34-1			県道 阿門池田線	①市道 美馬17号線
西浜健康運動公園(西部防災別館)	美馬市美馬町字中島				
6 施設					
その他		施設名	住所	直近の緊急輸送道路	接続道路
JXTGエネルギー小松島油槽所	小松島市小松島町字新港1-2			県道 小松島佐那河内線	①県道 二家通新港線→②市道 小松島38号→
徳島県建設センター	徳島市富田浜2-10			国道55号	③臨港道路(フェリーポート・横線進入路)→④市道 小松島33号
2 施設					

(削除)

7-1 防災活動拠点一覧表【施設別】

番号	防災活動拠点 施設名	接続する緊急輸送道路			路線名	備考
		第1次	第2次	第3次		
国土交通省						
1	国土交通省徳島河川国道事務所		●		徳島県道15号(徳島吉野線)	
2	四国地方整備局小松島港湾・空港整備事務所		●		小松島市道小松島38号線	
3	徳島海上保安部		●		小松島市道小松島38号線	
4	那賀川河川事務所		●		徳島県道23号(富岡港線)	
5	四国山地砂防事務所		●		三好市道末大山谷線	
6	吉野川ダム総合管理事務所		●		三好市道上野西山線	
7	石井河川防災ステーション		●		徳島県道122号(板野川島線)	河川防災ステーション
8	中島地区河川防災ステーション		●		美馬市道美馬17号線	河川防災ステーション 周辺施設(西部健康防災公園)
9	桑野川防災ステーション		●		阿南市道富岡橋宝橋線	河川防災ステーション
自衛隊						
1	海上自衛隊第24航空隊	●			徳島県218号(和田島赤石線)	
2	海上自衛隊徳島教育航空群		●		松茂町道住吉16号線	
3	陸上自衛隊徳島駐屯地		●		徳島県道273号(大京原今津浦和田津線)	
高速道路会社						
1	NEXCO西日本四国支社徳島高速道路事務所	●			徳島自動車道	
2	NEXCO西日本四国支社徳島工事事務所		●		徳島県道251号(脇町曾江線)	
3	本四高速鳴門管理センター	●			神戸淡路鳴門自動車道	
徳島県						
1	徳島県庁		●		徳島県道120号(徳島小松島線)	対策本部室等
2	西部総合県民局県土整備部三好庁舎		●		三好市道谷町線	
3	西部総合県民局県土整備部美馬庁舎		●		美馬市道脇町334号線	
4	東部県土整備局吉野川庁舎		●		吉野川市道南中須・久保田線	対策本部室等代替
5	鳴門総合サービスセンター		●		鳴門市道立岩区画西6号線	
6	東部県土整備局徳島庁舎		●		臨港道路(福島～沖洲線)	
7	南部総合県民局県土整備部阿南庁舎	●			徳島県道130号(大林津乃峰線)	
8	南部総合県民局県土整備部美波庁舎		●		美波町道桜町奥潟2号線	
9	南部総合県民局県土整備部那賀庁舎		●		一般国道195号	
10	徳島県立防災センター		●		北島町道4号線	防災拠点施設
11	徳島保健所		●		徳島市道新蔵中央線	
12	阿南保健所		●		徳島県道23号(富岡港線)	
13	美波保健所		●		美波町道桜町奥潟2号線	周辺施設(美波庁舎)
14	吉野川保健所		●		徳島県道31号(鴨島神山線)	
15	美馬保健所	●			一般国道192号	
16	三好保健所		●		三好市道駅前新池線分岐1号支線	

(追加)

7-1 防災活動拠点一覧表【施設別】

番号	防災活動拠点			接続する緊急輸送道路		
	施設名	第1次	第2次	第3次	路線名	備考
市町村						
1	徳島市役所		●		徳島市道新内町・幸町線	
2	鳴門市役所	●			一般国道28号	
3	小松島市役所		●		徳島県道33号(小松島佐那河内線) 徳島県道178号(小松島港南小松島停車場線)(併記)	
4	阿南市役所		●		徳島県道23号(富岡港線)	
5	勝浦町役場		●		徳島県道16号(徳島上那賀線)	
6	上勝町役場		●		徳島県道16号(徳島上那賀線)	
7	佐那河内村役場		●		佐那河内村道西ノハナ線	
8	石井町役場		●		徳島県道34号(石井引田線)	周辺施設(名西消防組合消防本部 石井消防署)
9	神山町役場		●		神山町道寄井本線	周辺施設(名西消防組合消防本部 神山消防署)
10	阿南市那賀川支所		●		徳島県道27号(阿南那賀川線)	
11	阿南市羽ノ浦支所		●		阿南市道ながれ線	
12	那賀町役場		●		一般国道195号	周辺施設(道の駅「鷺の里」)
13	那賀町相生庁舎		●		一般国道195号	
14	那賀町上那賀支所		●		一般国道195号	
15	那賀町木沢支所		●		一般国道193号	
16	那賀町木頭支所		●		一般国道195号	
17	美波町由岐支所		●		徳島県道25号(日和佐小野線)	
18	美波町役場		●		徳島県道25号(日和佐小野線)	
19	牟岐町役場		●		牟岐町道大川橋線	
20	海陽町役場	●			一般国道55号	
21	海陽町海部庁舎	●			一般国道55号	
22	海陽町穴喰庁舎		●		徳島県道301号(久尾穴喰浦線)	
23	松茂町役場		●		松茂町道広島13号線	
24	北島町役場		●		徳島県道14号(松茂吉野線)	
25	藍住町役場		●		藍住町道矢上前乾2号線	
26	板野町役場		●		板野町道230号線	
27	上板町役場		●		上板町道302号線	
28	阿波市吉野支所		●		徳島県道15号(徳島吉野線)	
29	阿波市土成支所		●		阿波市道西原北二条線	
30	阿波市阿波支所		●		徳島県道3号(志度山川線)	
31	阿波市役所		●		阿波市道市場東部線	
32	吉野川市役所		●		徳島県道31号(鴨島神山線)	周辺施設(吉野川保健所)
33	吉野川市川島支所	●			一般国道192号	
34	吉野川市山川支所		●		吉野川市道翁喜台6号線	
35	吉野川市美郷支所		●		一般国道193号	
36	美馬市脇町市民サービスセンター		●		徳島県道12号(鳴門池田線)BP	周辺施設(道の駅「藍ランドうだつ」)
37	美馬市美馬町市民サービスセンター		●		一般国道438号	
38	つるぎ町半田支所		●		つるぎ町道田井木ノ内線	
39	つるぎ町役場		●		一般国道438号	
40	つるぎ町一宇支所		●		一般国道438号	
41	美馬市役所		●		美馬市道穴吹611号線	
42	美馬市木屋平市民サービスセンター		●		一般国道492号	周辺施設(美馬市消防本部 消防署 木屋平分署)
43	三好市三野支所		●		三好市道清水太刀野線	
44	東みよし町三好庁舎		●		徳島県道4号(丸亀三好線)	
45	三好市役所		●		三好市道上野柳川線	
46	三好市山城支所		●		三好市道大川持1号線	
47	三好市井川支所		●		三好市道本町野津後線	
48	東みよし町役場		●		東みよし町道新馬場線	
49	三好市東祖谷支所		●		三好市道橋ノ瀬京上線	
50	三好市西祖谷支所		●		三好市道一宇線	

(追加)

7-1 防災活動拠点一覧表【施設別】

番号	防災活動拠点 施設名	接続する緊急輸送道路			備考
		第1次	第2次	第3次	
県警					
1	徳島県警察本部		●	徳島県道120号(徳島小松島線)	対策本部室等代替
2	徳島中央警察署		●	徳島市道中洲・徳島線	
3	徳島名西警察署	●		一般国道192号	
4	徳島板野警察署		●	徳島県道29号(徳島環状線)	
5	鳴門警察署	●		一般国道28号	
6	小松島警察署	●		一般国道55号	
7	阿南警察署		●	徳島県道23号(富岡港線)	
8	徳島板野警察署 板野庁舎		●	板野町道1095号	
9	阿波吉野川警察署 阿波交番		●	徳島県道12号(鳴門池田線)	
10	徳島名西警察署 石井庁舎		●	石井町道城ノ内1号線	
11	美馬警察署		●	徳島県道12号(鳴門池田線)	
12	美馬警察署 つるぎ交番	●		一般国道192号	
13	阿波吉野川警察署	●		一般国道192号	
14	三好警察署	●		一般国道32号	
15	牟岐警察署	●		一般国道55号	
16	阿南警察署 那賀交番		●	一般国道195号	
消防					
1	徳島市消防局 東消防署		●	徳島市道中洲・徳島線	周辺施設(徳島中央警察署)
2	徳島市消防局 東消防署 川内分署		●	徳島県道29号(徳島環状線)	
3	徳島市消防局 東消防署 勝占分署		●	徳島市道城南・八万・三軒屋線	
4	徳島市消防局 東消防署 津田出張所		●	徳島県道120号(徳島小松島線)	周辺施設(徳島市立津田小学校)
5	徳島市消防局 西消防署		●	徳島市道蔵本公園線	周辺施設(蔵本公園)
6	徳島市消防局 西消防署 国府出張所		●	徳島市道国府中学校線	
7	鳴門市消防本部 消防署	●		一般国道28号	
8	鳴門市消防本部 消防署 大麻分署		●	鳴門市道板東中央線	
9	小松島市消防本部 消防署		●	徳島県道33号(小松島佐那河内線) 徳島県道178号(小松島港南小松島停車場線)(併記)	
10	阿南市消防本部 消防署		●	徳島県道191号(富岡港南島線)	広域応援部隊活動拠点
11	阿南市消防本部 消防署 南出張所	●		一般国道55号	
12	阿南市消防本部 消防署 西出張所		●	徳島県道24号(羽ノ浦福井線)	
13	名西消防組合消防本部 石井消防署		●	徳島県道232号(平島国府線)	周辺施設(石井町役場)
14	名西消防組合消防本部 神山消防署		●	神山町道下野間線	周辺施設(神山町役場)
15	海部消防組合消防本部 消防署牟岐出張所		●	牟岐町道関・川長線	
16	海部消防組合消防本部 海南消防署	●		一般国道55号	
17	海部消防組合消防本部 海南消防署 日和佐出張所		●	徳島県道294号(北河内奥河内線)	
18	板野東部消防組合消防本部 第1消防署		●	北島町道51号線	
19	板野東部消防組合消防本部 第2消防署		●	徳島県道14号(松茂吉野線)	
20	板野西部消防組合消防本部 消防署		●	徳島県道34号(石井引田線)	
21	徳島中央広域連合消防本部 東消防署		●	吉野川市道本郷・飯尾福井線	周辺施設(吉野川市役所)
22	徳島中央広域連合消防本部 中消防署		●	徳島県道12号(鳴門池田線)	
23	徳島中央広域連合消防本部 西消防署		●	徳島県道3号(志度山川線)	
24	美馬市消防本部 消防署		●	美馬市道脇町337号線	
25	美馬市消防本部 消防署 木屋平分署		●	一般国道492号	周辺施設(木屋平市民サービスセンター)
26	美馬西部消防組合消防本部 消防署		●	美馬市道美馬7号線	周辺施設(美馬町市民サービスセンター)
27	美馬西部消防組合消防本部 消防署 一字分署		●	一般国道438号	周辺施設(つるぎ町一字支所)
28	みよし広域連合消防本部 東消防署		●	徳島県道132号(三加茂三好線)	
29	みよし広域連合消防本部 池田消防署	●		一般国道32号	
30	みよし広域連合消防本部 池田消防署 西分署		●	一般国道319号	
31	みよし広域連合消防本部 池田消防署 祖谷分署		●	徳島県道32号(山城東祖谷山線)	
32	那賀町消防本部 消防署		●	一般国道195号	
33	那賀町消防本部 消防署 上流出張所		●	那賀町道平谷大殿線	

(追加)

7-1 防災活動拠点一覧表【施設別】

番号	防災活動拠点 施設名	接続する緊急輸送道路			備考
		第1次	第2次	第3次	
災害拠点病院、DMAT指定医療機関等					
1	徳島県立中央病院	●		一般国道192号	災害拠点病院 DMAT指定医療機関
2	徳島県鳴門病院		●	鳴門市道斎田黒崎線	災害拠点病院 DMAT指定医療機関
3	徳島赤十字病院		●	徳島県道33号(小松島佐那河内線)	災害拠点病院 DMAT指定医療機関
4	つるぎ町立半田病院		●	徳島県道126号(半田貞光線)	災害拠点病院 DMAT指定医療機関
5	徳島県立海部病院		●	徳島県道147号(日和佐牟岐線)	災害拠点病院 DMAT指定医療機関
6	吉野川医療センター		●	吉野川市道西知恵島17号線	災害拠点病院 DMAT指定医療機関 周辺施設(吉野川市鴨島運動場)
7	徳島県立三好病院		●	三好市道県立三好病院線	災害拠点病院 DMAT指定医療機関 周辺施設(三好市役所等)
8	阿南医療センター		●	阿南市道荒井川原線	災害拠点病院 DMAT指定医療機関
9	海陽町国民健康保険海南病院		●	海陽町道海南病院前線	災害拠点病院 DMAT指定医療機関
10	徳島大学病院	●		一般国道192号	災害拠点病院 DMAT指定医療機関
11	徳島市民病院		●	徳島市道北常三島本線	災害拠点病院 DMAT指定医療機関
12	田岡病院		●	(港)万代町臨港道路	DMAT指定医療機関
13	独立行政法人国立病院機構東徳島医療センター		●	板野町道1095号線	DMAT指定医療機関
14	ホウエツ病院		●	徳島県道12号(鳴門池田線)BP	DMAT指定医療機関
15	三好市国民健康保険市立三野病院		●	三好市道宮ノ久保1号線	DMAT指定医療機関
16	阿波病院		●	徳島県道12号(鳴門池田線)	
17	那賀町立上那賀病院		●	一般国道195号	
18	独立行政法人国立病院機構徳島病院		●	徳島県道238号(川島西麻植停車場線)	
19	国民健康保険勝浦病院		●	勝浦町道棚野八石線(事業中)	救急告示医療機関
港湾					
1	徳島小松島港沖洲(外)地区	●		(港)沖洲(外)中央線	救助活動拠点港湾 重要港湾 海上輸送ルート
2	徳島小松島港本港地区	●		徳島県道17号(小松島港線)	重要港湾 海上輸送ルート
3	徳島小松島港赤石地区	●		(港)赤石東埠頭線	救助活動拠点港湾 重要港湾 海上輸送ルート
4	橘港大湊地区	●		阿南市道大湊団地海岸線	救助活動拠点港湾 重要港湾 海上輸送ルート
5	橘港小勝・後戸地区	●		徳島県道288号(小勝島公園線) (港)小勝ふ頭線(併記)	重要港湾 海上輸送ルート
6	浅川港		●	徳島県道196号(浅川港線)	救助活動拠点港湾
漁港					
1	牟岐漁港	●		一般国道55号	救助活動拠点漁港
空港					
1	徳島飛行場	●		徳島県道40号(徳島空港線)	救助活動拠点飛行場

(追加)

7-1 防災活動拠点一覧表【施設別】

番号	防災活動拠点 施設名	接続する緊急輸送道路			備考
		第1次	第2次	第3次	
広域応援活動拠点等					
広域搬送拠点					
1	あすたむランド		●	板野町道447号	
進出拠点					
2	徳島飛行場	●		徳島県道40号(徳島空港線)	救助活動拠点飛行場 再掲(空港、基幹ヘリポート)
3	鳴門西PA	●		高松自動車道	
物資集積拠点					
4	蔵本公園		●	徳島市道蔵本公園線	広域物資輸送拠点 周辺施設(徳島市消防局 西消防署)
5	ポートレース鳴門駐車場		●	徳島県道42号(瀬戸撫養線) 徳島県道11号(鳴門公園線)(併記)	ヘリポート(徳島県鳴門病院)
6	阿南中学校		●	阿南市道阿南中学校線	
7	吉野川市鴨島運動場		●	一般国道318号	周辺施設(吉野川医療センター)
8	川上農村公園(海陽町)		●	海陽町道神野グランド前線	
9	徳島県立防災センター		●	北島町道4号線	再掲(徳島県施設)、防災拠点施設
10	まぜのおか		●	海陽町道浅川公園線	南部防災館が防災拠点施設 広域応援部隊活動拠点
11	西部健康防災公園		●	美馬市道美馬17号線	西部防災館が防災拠点施設 広域応援部隊活動拠点、基幹ヘリポート 周辺施設(中島地区河川防災ステーション)
12	阿波市交流防災拠点施設		●	阿波市道市場東部線	広域物資輸送拠点 周辺施設(阿波市役所)
13	穴喰地区地域防災公園(仮称)		●	徳島県道301号(久尾穴喰浦線)	
14	県立東部防災館		●	徳島市道マリンピア沖洲5号線	広域物資輸送拠点
広域応援部隊活動拠点					
15	マリンピア沖洲	●		(港)沖洲(外)中央線	
16	アスティ徳島		●	徳島市道御座船入江川南線	
17	鮎喰川河川緑地		●	徳島市道鮎喰・北島田堤上線	ヘリポート(徳島県立中央病院)
18	ウチノ海総合公園		●	徳島県道11号(鳴門公園線)	
19	板野町田園パーク		●	板野町道436号線	
20	南部健康運動公園		●	一般国道195号	
21	よんでんワンダーランド	●		徳島県道288号(小勝島公園線)	周辺施設(橘港小勝・後戸地区)
22	まぜのおか		●	海陽町道浅川公園線	南部防災館が防災拠点施設 再掲(物資集積拠点)
23	牟岐中学校		●	県道147号(日和佐牟岐線)	
24	西部健康防災公園		●	美馬市道美馬17号線	西部防災館が防災拠点施設 再掲(物資集積拠点、基幹ヘリポート) 周辺施設(中島地区河川防災ステーション)
25	阿南市消防本部 消防署		●	徳島県道191号(富岡港南島線)	再掲(消防施設)
26	徳島市球技場		●	徳島市道徳島球技場1号線	周辺施設(サンピアゴルフクラブ)
27	徳島県自治研修センター		●	徳島市道庄・南庄西線	
28	サンピアゴルフクラブ		●	徳島市道徳島球技場2号線	災害対策用ヘリコプター降着場適地 周辺施設(徳島市球技場)
29	上勝町営運動公園・福川グラウンド		●	上勝町道福川グラウンド線	
30	飯尾川公園		●	石井町道高川原3号線	
31	パルス藍住		●	藍住町道元村東千島線	
32	上板町ファミリースポーツ公園		●	上板町道2号線	災害対策用ヘリコプター降着場適地
33	土成緑の丘スポーツ公園		●	阿波市道北原3号線	災害対策用ヘリコプター降着場適地
34	徳島県立阿南光高等学校グラウンド	●		徳島県道130号(大林津乃峰線)	災害対策用ヘリコプター降着場適地
35	那賀町相生小学校		●	那賀町道相生小学校線	
36	内妻公園グラウンド		●	牟岐町道八坂線	災害対策用ヘリコプター降着場適地
37	赤松町民グラウンド		●	美波町道赤松神社線	
38	旧船井電機跡地(池田総合体育館東側)		●	三好市道駅前新池線	
39	東みよし町総合運動公園グラウンド		●	東みよし町道行安山田線	災害対策用ヘリコプター降着場適地
40	和田島緑地	●		(港)赤石埠頭線	
41	運転免許センター	●		徳島県道40号(徳島空港線)	
42	消防学校		●	北島町道4号線	周辺施設(徳島県立防災センター)

(追加)

7-1 防災活動拠点一覧表【施設別】

番号	防災活動拠点 施設名	接続する緊急輸送道路			路線名	備考
		第1次	第2次	第3次		
ヘリポート						
基幹ヘリポート						
1	徳島飛行場	●			徳島県道40号(徳島空港線)	再掲(空港、広域応援部隊活動拠点)
2	南阿波ピクニック公園		●		海陽町道浅川公園線	ヘリポート(海陽町国民健康保険海南病院)
3	鷲敷グラウンド		●		一般国道195号	
4	西部健康防災公園		●		美馬市道美馬17号線	再掲(広域応援部隊活動拠点 物資集積拠点) 周辺施設(中島地区河川防災ステーション)
ヘリポート(防災拠点病院等)						
5	鮎喰川河川緑地		●		徳島市道鮎喰・北島田堤上線	ヘリポート(徳島県立中央病院) 再掲(広域応援部隊活動拠点)
6	ボートレース鳴門駐車場		●		徳島県道42号(瀬戸橋養線) 徳島県道11号(鳴門公園線)(併記)	ヘリポート(徳島県鳴門病院) 再掲(広域物資拠点)
7	阿南第一中学校		●		徳島県道22号(阿南勝浦線)	ヘリポート(阿南医療センター)
8	南阿波ピクニック公園		●		海陽町道浅川公園線	ヘリポート(海陽町国民健康保険海南病院) 再掲(基幹ヘリポート)
9	吉野川市鴨島運動場		●		一般国道318号	ヘリポート(吉野川医療センター) 再掲(物資集積拠点)
10	吉野川運動公園(三好市)		●		三好市道吉野川運動公園線	ヘリポート(県立三好病院)
11	星谷運動公園		●		勝浦町道星谷中央線	災害対策用ヘリコプター降着場適地
広域避難場所						
1	鳴門総合運動公園(陸上競技場バックスタンド)		●		徳島県道184号(粟津港撫養線)	広域物資輸送拠点
2	徳島中央公園		●		徳島県道30号(徳島鴨島線)	収容面積10ha未満
3	蔵本公園		●		徳島市道蔵本公園線	再掲(広域物資輸送拠点)収容面積10ha未満 周辺施設(徳島市消防局 西消防署)
4	徳島大学総合運動場		●		徳島市道常三島1号線	収容面積10ha未満
5	徳島市立高校		●		徳島市道常三島・沖洲線	収容面積10ha未満
6	田宮運動公園		●		徳島市道南田宮3-2丁目線	収容面積10ha未満
7	徳島県立城南高校		●		一般国道438号	収容面積10ha未満
8	徳島市立富田中学校		●		徳島市道昭和町中央通線	収容面積10ha未満
9	徳島市立津田小学校		●		徳島市道津田中学校線	収容面積10ha未満、周辺施設(徳島市消防局 東消防署 津田出張所)
10	しらすぎ台中央グラウンド		●		徳島市道西山団地西16号線	収容面積10ha未満
11	うずしおふれあい公園		●		鳴門市道小桑島斎田線	災害対策用ヘリコプター降着場適地 収容面積10ha未満
拠点避難所						
1	徳島県立海部高等学校		●		海陽町道川東縦貫線	災害対策用ヘリコプター降着場適地
2	徳島県立富岡東高等学校		●		阿南市道佃町滝ノ下線	
製油所等						
1	ENEOS小松島油槽所		●		小松島市道小松島33号線	
2	JA東とくしま和田島セルフSS	●			徳島県道218号(和田島赤石線)	
道の駅						
1	道の駅「真光ゆうゆう館」	●			一般国道192号	防災機能有する道の駅
2	道の駅「どなり」	●			一般国道318号	防災機能有する道の駅
3	道の駅「鷲の里」		●		徳島県道19号(阿南鷲敷日和佐線)	防災機能有する道の駅 周辺施設(那賀町役場)
4	道の駅「わじき」		●		一般国道195号	防災機能有する道の駅
5	道の駅「もみじ川温泉」		●		一般国道195号	防災機能有する道の駅
6	道の駅「穴喰温泉」ホテルリビエラししくい	●			一般国道55号	防災機能有する道の駅
7	道の駅「にしいや」		●		徳島県道45号(西祖谷山山城線)	防災機能有する道の駅
8	道の駅「三野」		●		徳島県道12号(鳴門池田線)	防災機能有する道の駅
9	道の駅「大歩危」	●			一般国道32号	
10	道の駅「公方の郷なかがわ」	●			一般国道55号(阿南道路)	防災機能有する道の駅
11	道の駅「温泉の里神山」		●		一般国道438号	防災機能有する道の駅
12	道の駅「藍ランドうだつ」		●		徳島県道12号(鳴門池田線)BP	防災機能有する道の駅 周辺施設(美馬市臨町市長サービスセンター)
13	道の駅「日和佐」	●			一般国道55号	防災機能有する道の駅
14	道の駅「第九の里」		●		徳島県道41号(徳島北灘線)	防災機能有する道の駅
15	道の駅「ひなの里かつら」		●		徳島県道16号(徳島上那賀線)	防災機能有する道の駅
16	道の駅「いたの」	●			徳島県道1号(徳島引田線)	防災機能有する道の駅
17	道の駅「みまの里」		●		徳島県道12号(鳴門池田線)	防災機能有する道の駅
18	道の駅「くるくるなると」	●			一般国道11号	防災機能有する道の駅

(追加)

7-1 防災活動拠点一覧表【施設別】

番号	防災活動拠点 施設名	接続する緊急輸送道路			備考	
		第1次	第2次	第3次		
SA/PA						
19	上板SA	●			徳島自動車道	
20	阿波PA	●			徳島自動車道	
21	吉野川SA	●			徳島自動車道	
22	池田PA	●			徳島自動車道	
23	鳴門西PA	●			高松自動車道	再掲(進出拠点)
24	松茂PA	●			徳島自動車道	
その他施設						
1	徳島県建設センター		●		徳島市道富田浜線	
工業団地、卸売市場						
1	鳴門複合産業団地		●		鳴門市道明神板屋島鳴谷線	
2	松茂		●		松茂町道豊久1号線	
3	北村太郎八須地区		●		北島町道51号線	
4	ソフトパーク・いたの		●		徳島県道1号(徳島引田線)	
5	徳島小松島港沖洲(外)地区(マリンピア沖洲)	●			(港)沖洲(外)中央線	再掲(港湾、広域応援部隊活動拠点)
6	徳島小松島港津田地区		●		徳島県道129号(徳島津田インター線)	
7	徳島小松島港和田島地区	●			徳島県道218号(和田島赤石線)	
8	里平野・横尾工業団地		●		美馬市道美馬640号線	
9	第2小山北工業団地		●		徳島県道131号(美馬貞光線)	
10	西長峰工業団地		●		阿波市道西林・西長峰線	
11	土成工業団地		●		阿波市道大規模幹線農道線	
12	わじき工業団地		●		那賀町道小原線	
13	今切工業団地		●		徳島県道181号(川内埠頭線)	
14	大渦新浜工業団地	●			阿南市道大渦団地海岸線	周辺施設(橘港大渦地区)
15	辰巳工業団地		●		阿南市道辰巳幹線	周辺施設(阿南市消防本部 消防署)
16	なるとソフトミックスパーク		●		鳴門市道中山川瀬線	
17	徳島空港臨空用地	●			徳島県道40号(徳島空港線)	
18	プレインスパーク徳島		●		徳島県道219号(古川長原港線)	
19	徳島小松島港赤石地区	●			(港)赤石東埠頭線	再掲(港湾)
20	鴨島中央工業団地		●		徳島県道235号(宮川内牛島停車場線)	
21	徳島市中央卸売市場		●		徳島市道中央市場東廻り線	

合計 256拠点(再掲除く)

(追加)

7-2 防災活動の重要拠点施設等一覧表【建設業協会支部別】

支部	施設	名称	住所	直近の緊急輸送道路	接続道路		
徳島支部 市町村	施設	徳島県立中央病院	徳島市蔵本町1-10-3	国道192号	-		
	病院	徳島大学病院	徳島市蔵本町2-50-1	国道192号	-		
	病院	徳島市学院病院	徳島市北常三島町2-34	国道11号	①市道 常三島・沖洲線→②市道 北常三島本線		
	病院	徳島市万代町病院	徳島市万代町4-2-2	国道11号	①万代町臨港道路		
	警察	徳島県警察本部	徳島市万代町2-5-1	国道55号	①県道 徳島小松島線		
	警察	徳島中央警察署	徳島市徳島町1丁目5-2	国道11号・国道192号	①市道 市役所前通り線		
	警察	徳島名西警察署	徳島市庄町三丁目5	国道192号	-		
	消防	徳島市消防局・東消防署	徳島市新蔵町1-88	国道11号・国道192号	①市道 中洲・徳島線		
	消防	川内分署	徳島市川内町大松517-2	県道 徳島環状線	-		
	消防	辨分署	徳島市西須賀町下中須29-7	国道55号	①市道 城帯・八万・三野屋線		
	消防	津田出張所	徳島市津田町3-1-57	県道 徳島小松島線	-		
	消防	西消防署	徳島市庄町1-76-3	国道192号	①県道 神山国府線→②市道 国府中央線→③市道 国府中学校線		
	消防	徳島市 国際出張所	徳島市国府町府中69-4	国道192号	①市道 富田橋通り線→②市道 新内町・幸町線		
役場	徳島市 東前東土整備局徳島庁舎	徳島市南末広町6-36	県道 沖ノ洲徳島本町線	①市道 住吉・南末広線→②臨港道路(福島～沖洲線)			
国	徳島川河川国道事務所	徳島市吉野町3-35	国道11号・県道 徳島鳴門線	①国道11号(船道)→②県道 徳島吉野線→③県道 徳島鳴門線			
その他	徳島県建設センター	徳島市富田町2-10	国道55号	①市道 富田浜線			
小松島市	病院	徳島赤十字病院	小松島市小松島町字井原1口103	県道 小松島佐那河内線	-		
	警察	小松島警察署	小松島市日南野町字島826	国道55号	-		
	消防	小松島市消防本部・消防署	小松島市権須町1-1	県道 徳島小松島線	-		
	役場	小松島市	小松島市権須町1-1	県道 徳島小松島線	-		
	国	小松島港湾・空港整備事務所	小松島市小松島町新港9-14	県道 小松島港線	-		
	その他	JKTGエネルギー・小松島油槽所	小松島市小松島町字新港1-2	県道 小松島佐那河内線	①県道 二各通新港線→②市道 小松島38号→③臨港道路(フェリ)→④林橋進入線→④市道 小松島33号		
	勝浦町	役場	勝浦町	勝浦町大字久国字久保田3	県道 徳島上那賀線	-	
		上勝町	上勝町	上勝町大字福原字下藤3-1	国道438号	-	
		佐那河内村	佐那河内村	佐那河内村下字中辺71-1	国道438号	①町道 寄井本線→②町道 下野間線	
		神山村	消防	名西消防組合 神山消防署	神山村神領字本野間97	国道438号	-
			役場	神山村	神山村神領字本野間100	国道438号	-
		北島町	警察	徳島北警察署	北島町北村字上地11-1	県道 徳島環状線	-
			消防	徳島北警察署	北島町北村字上地11-1	県道 松茂吉野線	①町道 51号線
消防			徳島北警察署	北島町北村字上地23-1	県道 松茂吉野線	-	
役場			北島町	北島町北村字上地23-1	県道 松茂吉野線	①町道 3号線→②町道 4号線	
藍住町		消防	藍住町	藍住町堂木字中野174-1	県道 松茂吉野線	-	
		役場	藍住町	藍住町奥野字上上町52-1	県道 松茂吉野線	①県道 袴巻住線→②町道 失上町2号線	

支部	施設	名称	住所	直近の緊急輸送道路	接続道路	
鳴門支部 市町村	施設	徳島県鳴門病院	鳴門市撫養町黒崎字小谷32	国道11号	①市道 中山黒崎線→②市道 斎田黒崎線	
	警察	鳴門警察署	鳴門市大津町吉永155-7	国道28号	-	
	消防	鳴門市消防本部・消防署	鳴門市撫養町黒崎字草浜170	国道28号	-	
	消防	大蔵分署	鳴門市大蔵町板東字宝蔵65	国道28号	①県道 鳴門池田線	
	役場	鳴門市	鳴門市撫養町南浜字草浜170	国道28号	①県道 鳴門池田線→②市道 板東寄附所西線→③市道 板東中央線	
	東民局	消防	鳴門市総合サービスセンター	鳴門市撫養町立字七枚128	県道 粟津港線	-
		広域	鳴門市総合運動公園陸上競技場ハラスタンド	鳴門市撫養町立字四枚81	県道 粟津港線	①市道 運動公園線→②市道 立岩西面西6号線
	板野町	警察	徳島板野警察署	板野町大字大向1-1	町道 1095号線	-
		警察	徳島板野警察署 板野庁舎	板野町大字大向104-1	町道 1095号線	-
		消防	板野西部消防組合消防本部・消防署	板野町黒澤字前田35	県道 松茂吉野線	①県道 石井引田線
		役場	板野町	板野町吹田字町22-2	県道 徳島引田線	①県道 板野停車場線→②町道 91号線→③町道 230号線
	松茂町	役場	松茂町	松茂町広島字東原30	国道28号	①町道 広島13号線

(削除)

7-2 防災活動の重要拠点施設等一覧表【建設業協会支部別】

川島支部 市町村	施設 名称	住所	直轄の緊急輸送道路	接続道路
吉野川市	施設 吉野川医療センター	吉野川市鶴岡町知重島字西知重島120	国道192号	接続道路
	病院 国守総合診療 産科病院	吉野川市鶴岡町敷地135-4	国道192号	①国道318号→②国道 新野川橋線
	警察 阿波吉野川警察署	吉野川市川島山158-1	国道192号	①国道 川島西橋線 ②国道 新野川橋線
	消防 徳島中央広域連合消防本部 東消防署	吉野川市鶴岡町上下高21-1	国道192号	①市道 本郷港新井線
	消防 徳島中央広域連合 西消防署	吉野川市山田町三島07-7	国道192号	①国道 高野川線
	役場 吉野川市	吉野川市鶴岡町島115-1	国道192号	①国道 新野川橋線
	県民局 阿波県土整備部吉野川庁舎	吉野川市川島町吉野島738-1	国道192号	①市道 神尾4号線
	病院 阿波病院	阿波市堀内市堀内下190-1	東道 鴨門池田線	-
	消防 徳島中央広域連合 中消防署	阿波市土成町秋月字月成12	東道 鴨門池田線	-
	役場 阿波市	阿波市市場町竹園字石田201-1	東道 鴨門池田線	-
石井町	警察 名西消防組合消防本部・石井消防署	阿波市市場町竹園字石田190	国道192号	①市道 末広石田線 ①市道 末広石田線
	消防 石井町	石井町高川原山頂68-8	国道192号	①市道 石井引田線→②東道 平島町庄線
上板町	役場 上板町	石井町高川原山頂121-1	国道192号	①国道 石井引田線 ①市道 1号線→②市道 302号線
	15 施設	上板町七條字線42	東道 松茂吉野線	-

三好支部 市町村	施設 名称	住所	直轄の緊急輸送道路	接続道路
美馬市	施設 ホウエイツ病院	美馬市藤野町八幡神社下南130-3	東道 鴨門池田線	接続道路
	警察 美馬警察署	美馬市藤野町字掛原1976-1	東道 鴨門池田線	-
	消防 美馬市消防本部 消防署	美馬市藤野町字掛原1742-1	東道 鴨門池田線	-
	消防 不慮立分署	美馬市大原立分署1井161	東道 鴨門池田線	-
	消防 美馬西部消防組合 消防本部・消防署	美馬市美馬字天字丸9-1	東道 鴨門池田線	①国道438号→②市道 美馬7号線
	県民局 美馬市	美馬市穴吹町穴吹字丸9-1	東道 鴨門池田線	①市道 穴吹611号線
	広域 西総総合県民局美馬庁舎	美馬市穴吹町大字津原字津原73番地	東道 鴨門池田線	①市道 穴吹334号線
	病院 西総健康福祉公園(西消防広域別院)	美馬市美馬町字中島	東道 鴨門池田線	①市道 美馬17号線
	警察 つるぎ町 石井田病院	つるぎ町 半田字中島234-1	東道 鴨門池田線	①市道 阿波半田停車場線→②東道 半田長光線
	消防 美馬西部消防組合 一分署	つるぎ町 半田字赤坂40-2	東道 鴨門池田線	-
つるぎ町	消防 つるぎ町	つるぎ町 半田字赤坂11-2	国道438号	-
	役場 つるぎ町	つるぎ町 半田字赤坂11-3	国道438号	-

三好支部 市町村	施設 名称	住所	直轄の緊急輸送道路	接続道路
三好市	施設 徳島県立三好病院	三好市池田町マ815-3	東道 鴨門池田線	接続道路
	病院 三好市国民健康保険後立三好病院	三好市三好字マ70-30	東道 鴨門池田線	①東道 新野川橋線→②市道 県立三好病院線 ③市道 東市島線
	警察 三好警察署	三好市池田町エ/3039-1	国道32号(国道192号)	①市道 宮ノ久保1号線
	消防 みよし広域連合 池田消防署	三好市池田町ウエ/3122-1	国道32号(国道192号)	-
	消防 みよし広域連合 西分署	三好市山崎町引越84-1	国道319号	-
	消防 みよし広域連合 相谷分署	三好市重根谷田1-1	東道 山崎重根谷山線	①市道 栄町線→②市道 上野御川線
	役場 三好市	三好市池田町マ7字1800-2	東道 新野川橋線	①市道 栄町線→②市道 谷町線
	県民局 西総総合県民局三好庁舎	三好市池田町マ7字2415番地	東道 新野川橋線	①市道 末広石田線
	県民局 西総総合県民局三好庁舎	三好市池田町同馬井川68-1	東道 鴨門池田線	①市道 白地加庄線→②市道 上野西山線
	役場 三好市	三好市池田町同馬井川4235-1	東道 鴨門池田線	①市道 三加庄三好線 ①市道 新馬場線

阿波支部 市町村	施設 名称	住所	直轄の緊急輸送道路	接続道路
阿波市	施設 阿波医療センター	阿波市宝田町川原0-1	東道 大林津川橋線	接続道路
	病院 阿波警察署	阿波市高田町/町1-4	東道 高田港線	①市道 荒井山頂線→②市道 荒井線
	消防 阿波市消防本部 消防署	阿波市高田町1-33	東道 高田港線	-
	消防 新出堤所	阿波市高田町本郷1-1	国道55号	①東道 高田港線
	消防 西出堤所	阿波市長生町方65-1	国道55号/海保井線	-
	役場 阿波市	阿波市高田町下才持12-3	東道 高田港線	-
	県民局 阿波総合県民局阿南庁舎	阿波市高田町高田46	東道 大林津川橋線	-
	県民局 阿波市河川事務所	阿波市高田町高田3390	東道 高田港線	-
	広域 阿波健康福祉公園(県内多目的遊樂場)	阿波市高田町高田44-1	国道195号	-
	19 施設	-	-	-

(削除)

7-2 防災活動の重要拠点施設等一覧表【建設業協会支部別】

那賀支組		名称	住所	直近の緊急輸送道路	接続道路
市町村	施設	那賀町立 上那賀病院	那賀町小浜37-1	国道195号	
	病院	那賀町消防本部・消防署	那賀町百合字石橋250	国道195号	
	消防	上流出張所	那賀町平谷字Y/E/下平-1	国道193号	①町道 平谷大畷線
	消防	役場	那賀町和食郷字南川104-1	国道195号	
	県民局	南郡総合児童局那賀庁舎	那賀郡那賀町吉野字歌八かへ64-1	国道195号	
				5 施設	
海部支組		名称	住所	直近の緊急輸送道路	接続道路
市町村	施設	海部消防組合 日和佐出張所	美波町北河内字本村279-1	国道55号	①県道 北河内斐河内線
	消防	美波町	美波町奥河内字本村18-1	県道 日和佐小野線	
	役場	県民局	美波町奥河内字才木17-1	国道55号・県道 日和佐小野線	①町道 日和佐停車場線→②町道 袴町奥野2号線
	病院	徳島県立海部病院	牟岐町大字中村字杉谷266	国道55号	①県道 日和佐停車場線
	警察	牟岐警察署	牟岐町大字中村字山田2-1	国道55号	
	消防	海部消防組合消防本部・消防署牟岐出張所	牟岐町大字川原字新光寺98-1	国道55号	①町道 関川長線
	役場	牟岐町	牟岐町大字中村字本村7-4	国道55号	①県道 牟岐停車場線→②町道 大川橋線
	病院	海部町立海部病院	海部町四方原字本16-1	国道55号	①町道 海部病院前線
	消防	海部消防組合 海部消防署	海部町大字字本87-1	国道55号	
	消防	海部町	海部町大字字七中須128	国道55号	
	役場	野外交流の郷まぜのおか・南郡防災館	海部町浅川字西福良43	県道 浅川港線	①町道 浅山公園線→②公園管理道
	広域				11 施設

(削除)

徳島県道路啓開作業実施手順書

(南海トラフ地震対策編)

令和6年〇月版(案)

~~令和4年3月版~~

徳島県道路啓開計画策定等協議会

1. 徳島県道路啓開作業実施手順書の概要	1
1.1 実施手順書の目的	1
1.2 徳島県道路啓開計画の要旨	2
1.3 実施手順書の使用対象者	6
1.4 基本的な実施手順フロー	8
2. 実施手順書の構成	8
2.1 実施手順書の記載構成	8
3. 道路啓開作業実施手順	9
3.1 事前準備	9
3.1.1 徳島県道路啓開計画の内容把握等	9
3.1.2 関係機関との連携による体制の確保	9
3.1.3 緊急通行車両の事前届出	10
3.1.4 落橋に備えた河川協議の実施	14
3.1.5 資機材の準備、配置	16
3.1.6 燃料、食料、人材の調達	18
3.1.7 道路啓開訓練の実施	19
3.2 災害対策基本法に基づく車両移動	21
3.2.1 災害対策基本法に基づく区間指定	21
3.2.2 災害対策基本法に基づく車両の移動に際して必要となる身分証明書の事前発行と保管	23
3.3 被災状況把握・情報共有体制	24
3.4 支援準備要請(出動可能体制の把握)	32
3.5 支援要請	34
3.6 道路啓開作業の実施	35
3.6.1 道路啓開作業の開始	35
3.6.2 道路啓開作業の班編制	38
3.6.3 労働災害や第三者被害への対応	39
3.6.4 幅員確保	40
3.6.5 ガレキ・崩壊土砂の除去	41
3.6.6 放置車両の移動	42
3.6.7 段差解消(すり付け)	44
3.6.8 橋梁の緊急点検・応急復旧	46
3.6.9 災害廃棄物処理	48
3.6.10 主な課題に対する各種取扱方法	50
(1) 人命	50
(2) 貴重品等	55
(3) 放置車両(ハイブリッド車、電気自動車等)	57
(4) 電柱・電線類	59

(5) ガス・水道.....	63
(6) 危険物.....	67
3.7 報告・連絡・共有	68
3.8 道路啓開作業の終了.....	69
4. おわりに	70

1. 徳島県道路啓開作業実施手順書の概要

1. 1 実施手順書の目的

徳島県道路啓開作業実施手順書（以下、実施手順書）は、南海トラフ地震発生後の初動対応の中で、迅速かつ効率的に道路啓開作業を行うにあたり必要となる手順等を取りまとめたものである。

なお、あくまで、道路啓開作業前や作業中に、人命に関わる事態等に遭遇した場合は、人命救助を最優先するものとする。

平成23年3月11日 午後2時46分に発生した東日本大震災の際には、「くしの歯作戦」に基づき、道路啓開が地元の建設業者を中心に迅速に進められたことにより、早期の緊急輸送体制が確保でき、後の災害復旧に大きく寄与した。

一方で、地元の建設業者の多くは、自らも被災し、通信手段が長時間遮断される等困難な状況の中で作業にあたっている。

道路啓開作業の際にも、人命や貴重品の取扱、通信手段・資機材・燃料の確保、災害廃棄物の処理、橋梁等の重要構造物の応急復旧対応等、様々な対応において課題が明らかとなっている。

実施手順書では、道路啓開作業を行うにあたり、必要となる手順等を整理するとともに、東日本大震災での経験を踏まえた課題や対応事例も合わせて示している。これにより、標準的な作業手順・留意点を事前に認識いただき、実際の道路啓開作業における一助となるものと考えている。

1. 2 徳島県道路啓開計画の要旨

1) 対象とする災害と被害

本計画は、南海トラフ沿いで発生すると想定される南海トラフ地震による大規模災害を対象とする。

2) 計画を適用する地震規模

本計画は、南海トラフ沿いで発生すると想定される南海トラフ地震発生時、徳島県内で「震度6弱以上」の地震が発生、または、「大津波警報」が発表された場合に適用する。

3) 地震発生時の初動

南海トラフ地震発生直後は、通信回線の途絶や停電等により情報通信機器が使用できなくなるなどの混乱が予測されるため、道路啓開作業への着手は準備が整い次第、自動的に着手することを基本とする。

なお、津波浸水想定区域においては、津波警報解除後に道路啓開作業に着手するものとする。

4) 道路啓開の対象道路

道路啓開の対象道路は、徳島県地域防災計画 ~~(H27.12)~~ ^(削除) に基づく、1次、2次、3次緊急輸送道路及び ~~緊急輸送道路を補完する道路~~ ^(削除)、災害拠点病院、警察、消防、役場等の防災活動拠点と接続する重要施設アクセス道路とする。

徳島県道路啓開計画 啓開対象道路図

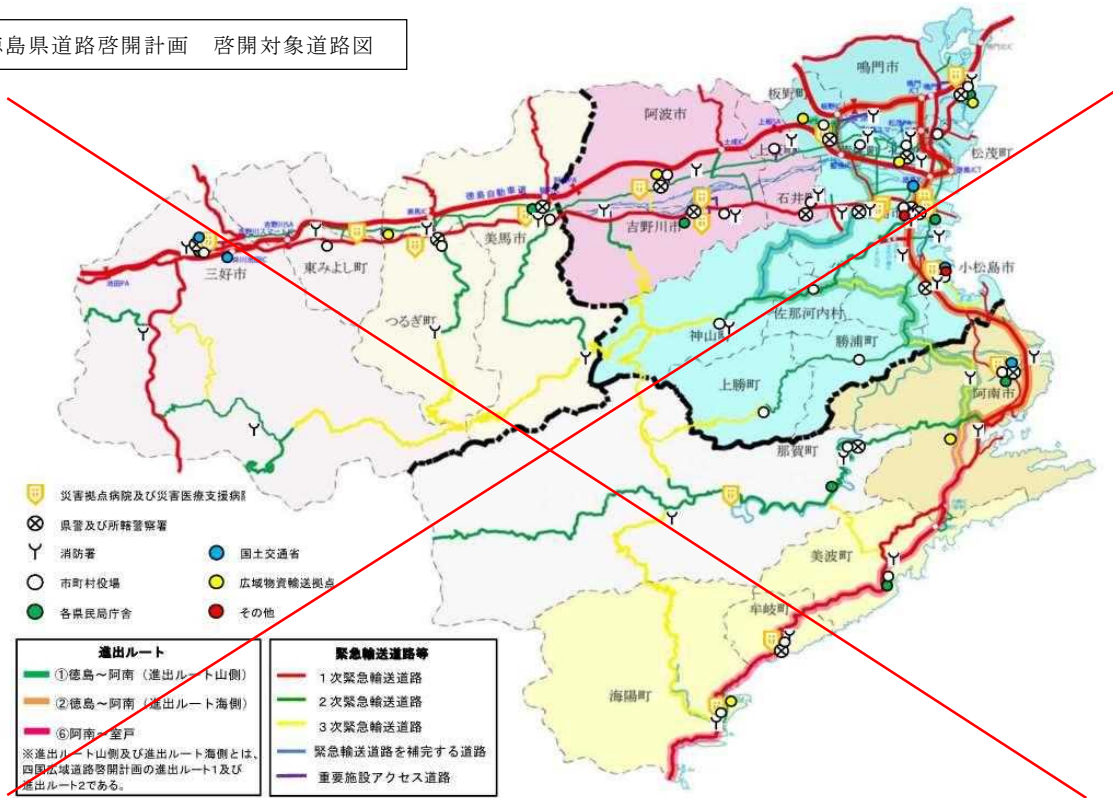

(修正：次ページのとおり)

図 徳島県道路啓開計画 啓開対象道路図

5) 優先するルート

対象道路のうち、「四国広域道路啓開計画」で定める「進出ルート」の道路啓開を優先的に行うものとする。

- ・ルート①：徳島～阿南
 (進出ルート山側：県道1号線等、進出ルート海側：国道11号、国道55号)
- ・ルート⑥：高知～室戸～阿南（国道55号等）

6) 道路啓開の目標

道路啓開の目標は、「四国広域道路啓開計画」を踏まえ、以下のとおりとする。

- ・広域移動ルートの概ねの啓開・・・・・・・・・・・・・・・・・・ 24時間
 高速道路又は直轄国道により構成されるルート。
 ルート①徳島～阿南間の進出ルート山側及び海側の道路。
- ・重要施設アクセス道路の概ねの啓開・・・・・・・・・・・・・・・・・・ 24時間
 災害拠点病院、警察、消防、役場等の防災活動拠点の重要施設と接続する道路。
- ・被害が甚大な被災地内ルートの概ねの啓開・・・・・・・・・・・・・・・・・・ 72時間
 上記を除く啓開対象道路。



図 徳島県道路啓開計画 啓開対象道路図

5) 優先するルート

対象道路のうち、「四国広域道路啓開計画」で定める「進出ルート」の道路啓開を優先的に行うものとする。

- ・ルート①：徳島～阿南
 (進出ルート山側：県道1号線等、進出ルート海側：国道11号、国道55号)
- ・ルート③：高知～室戸～阿南（国道55号等）

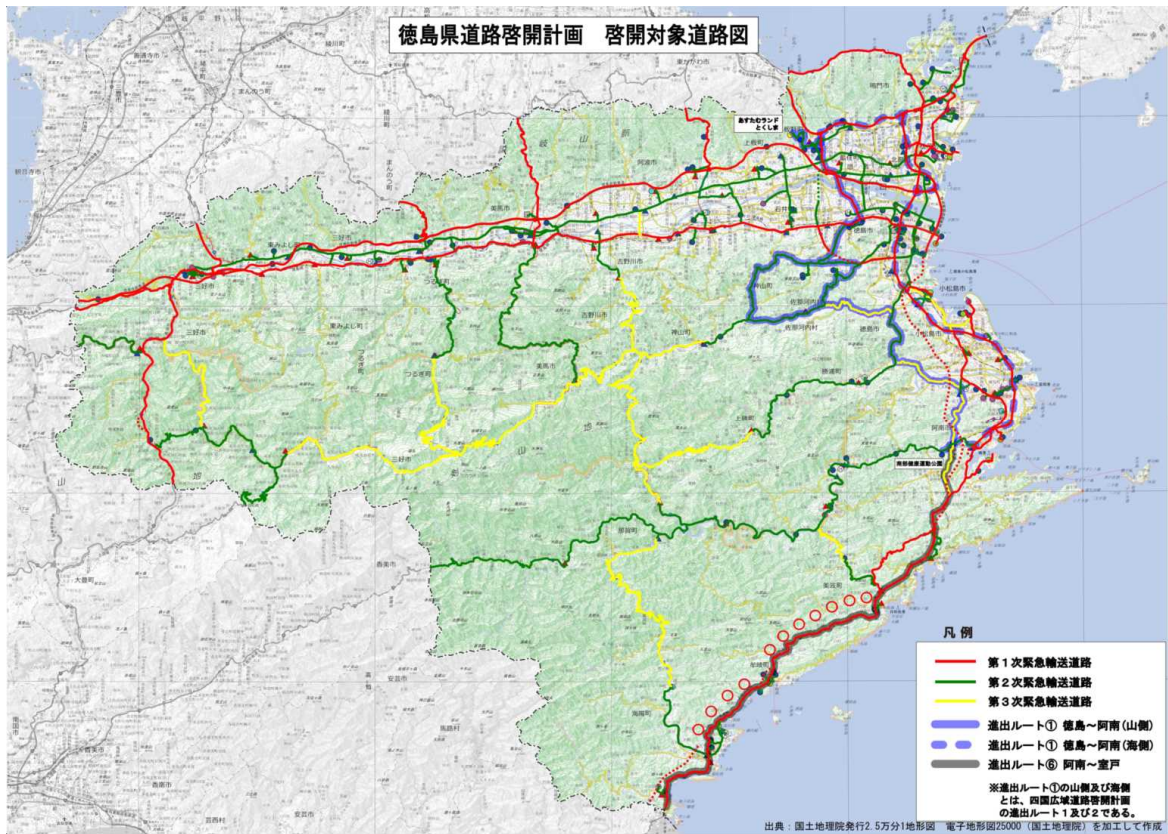
6) 道路啓開の目標

道路啓開の目標は、「四国広域道路啓開計画」を踏まえ、以下のとおりとする。

- ・広域移動ルートの概ねの啓開・・・・・・・・・・・・・・・・・・ 24時間
 高速道路又は直轄国道により構成されるルート。
 ルート①徳島～阿南間の進出ルート山側及び海側の道路。
- ・重要施設アクセス道路の概ねの啓開・・・・・・・・・・・・・・・・・・ 24時間
 災害拠点病院、警察、消防、役場等の防災活動拠点の重要施設と接続する道路。
- ・被害が甚大な被災地内ルートの概ねの啓開・・・・・・・・・・・・・・・・・・ 72時間
 上記を除く啓開対象道路。

7) 支援要請等連絡系統

道路啓開にあたっての支援要請、状況報告、情報共有等の連絡系統は、以下のとおりとする。

直轄国道

1班(※自動的)に着手

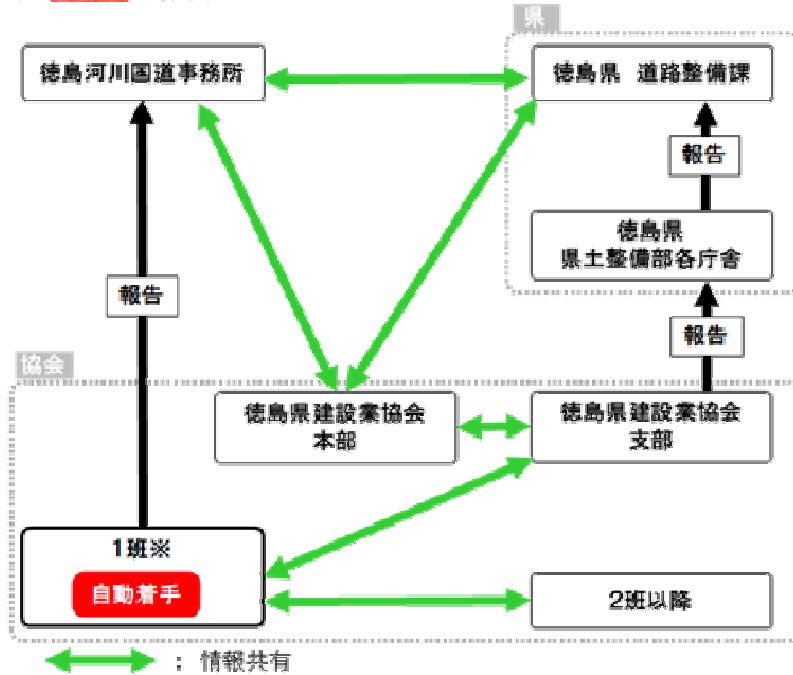

2班以降



図 支援要請等連絡系統図 (その1)

直轄国道以外の啓開対象道路

1班(※自動的に着手)

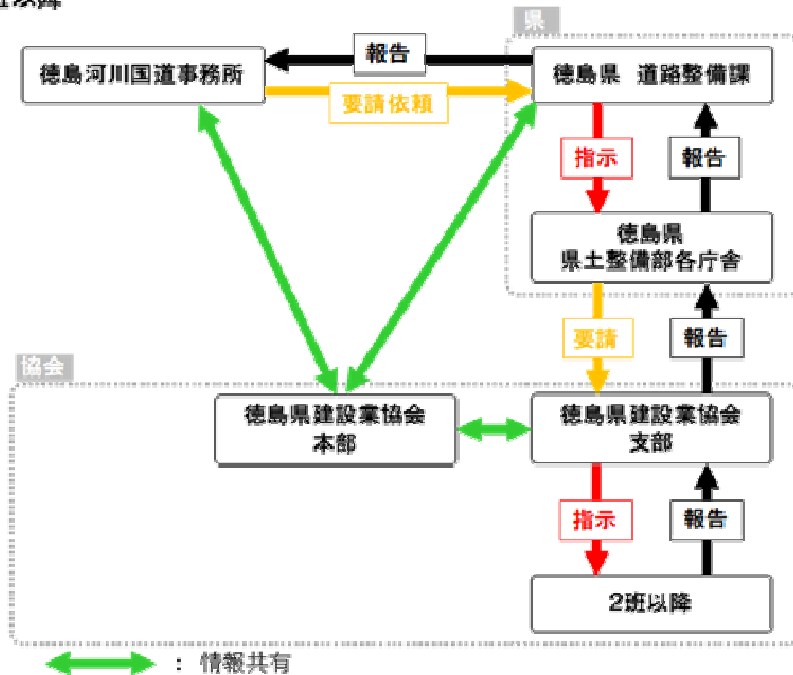
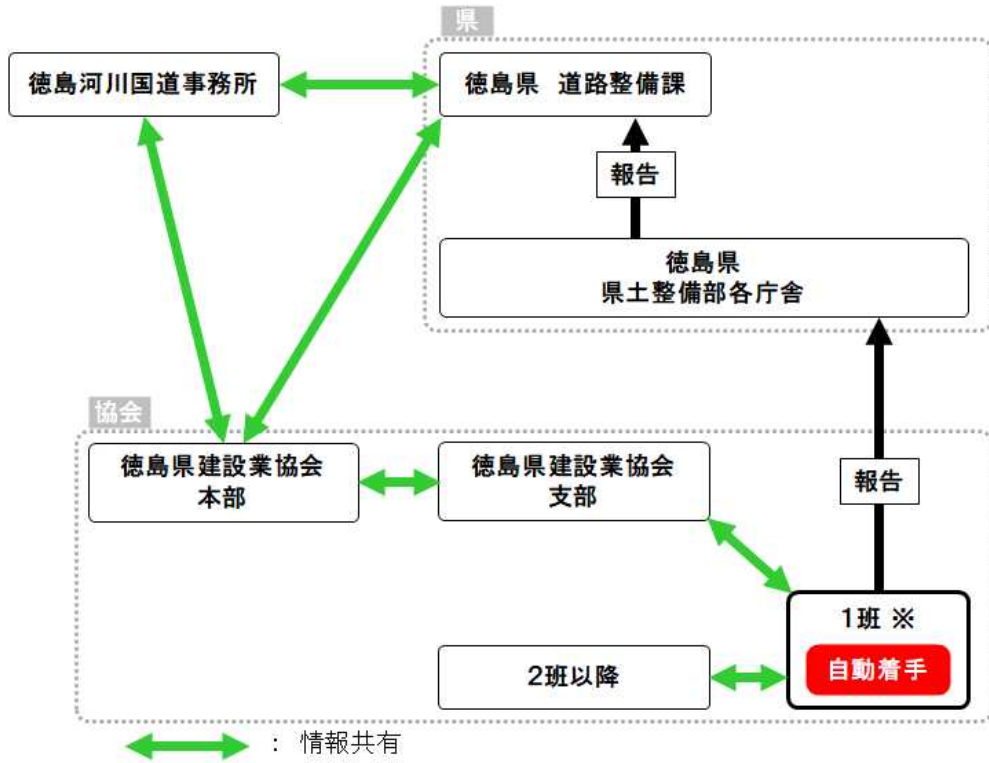

2班以降



図 支援要請等連絡系統図(その2)

1. 3 実施手順書の使用対象者

実施手順書は、道路啓開作業にかかわる全ての関係者が事前に内容を認識し、活用することを目的としている。

徳島県では、南海トラフ地震発生直後、強い揺れや津波により、多くの道路が寸断、情報の錯綜・途絶が予想されるため、迅速かつ効率的な道路啓開を行う必要がある。このため、あらかじめ道路啓開作業の手法や実施手順等を定めておくことで、国・県・市町村・自衛隊・警察・消防・建設業者等の関係機関が認識の共有を図り、早期の道路啓開を目指すものである。

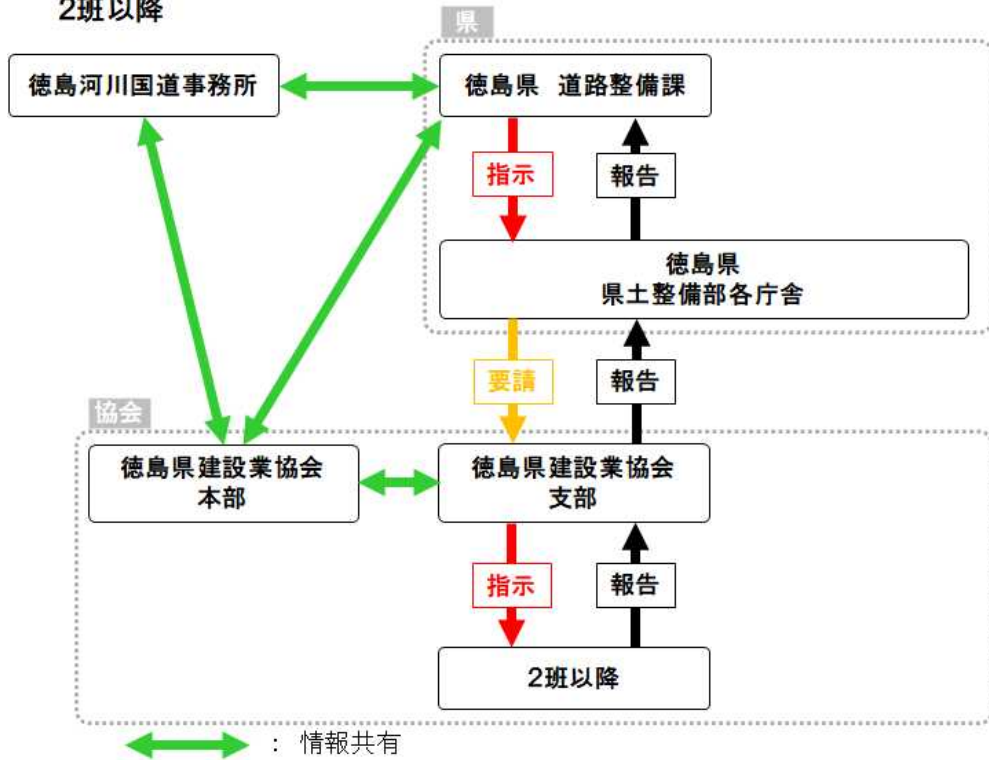
1. 4 基本的な実施手順フロー

事前の準備、発災後の被害状況把握、道路啓開作業の準備、啓開作業実施、終了までの基本的な手順を示す。



図 道路啓開作業の基本的な実施手順

2. 実施手順書の構成

2. 1 実施手順書の記載構成

実施手順書は、各項目について以下の構成で作成している。今後、実施手順書の記載内容についても、関係機関の協議を進めながら、更新を図るものとしている。

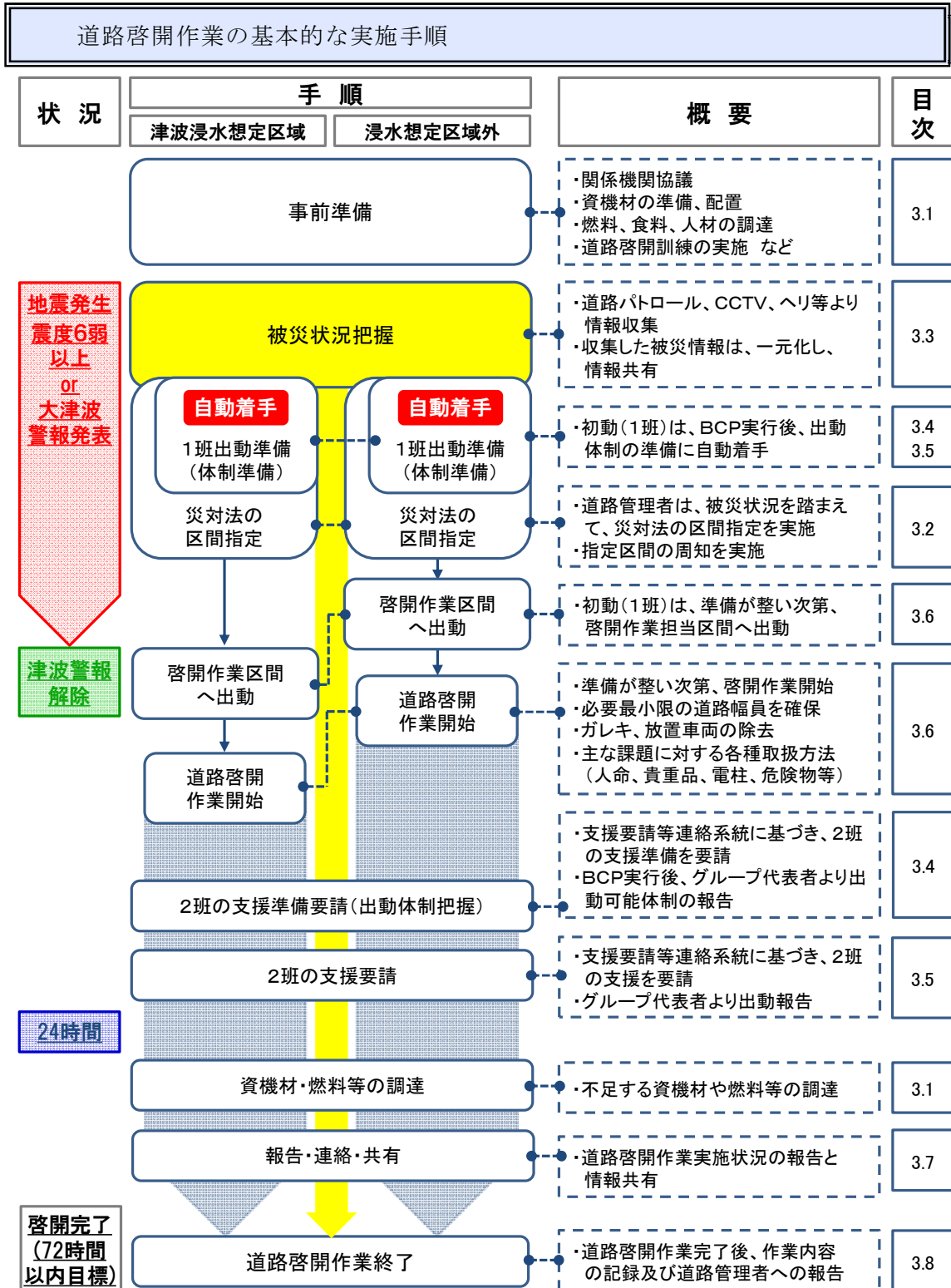

図 手順書の基本的な記載構成

3. 道路啓開作業実施手順

3. 1 事前準備

3. 1. 1 徳島県道路啓開計画の内容把握等

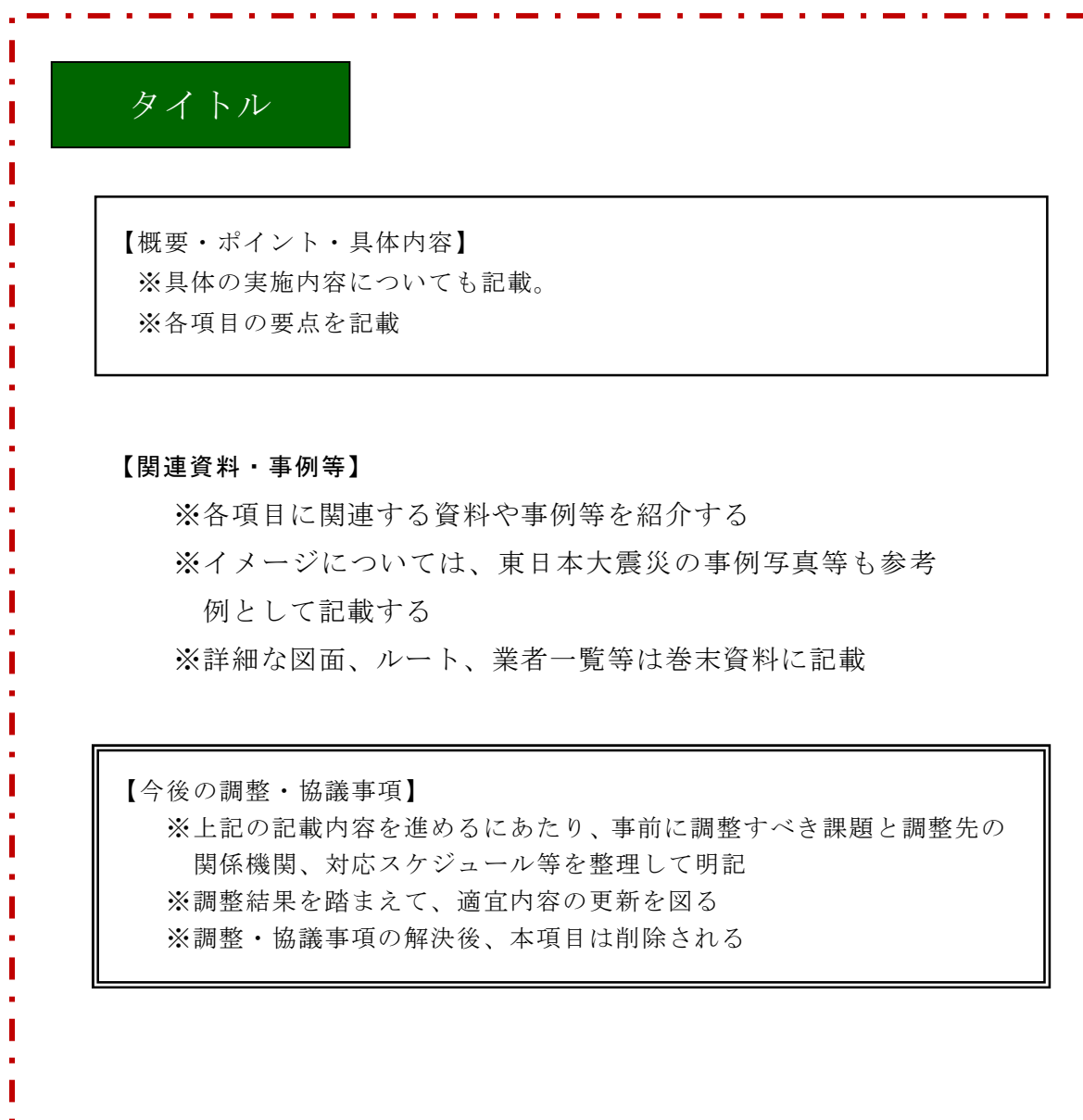
【概要・ポイント・具体内容】

- 道路啓開作業に係わる全ての関係者は、南海トラフ地震発生後からの初動対応の中で、迅速かつ効率的な道路啓開作業を行えるよう、策定された「徳島県道路啓開計画」の内容を十分把握しておくものとする。
- 道路啓開担当業者は、平素より発災時の事業継続力を高める体制作り（BCP策定）などに取り組むとともに、自ら担当する啓開区間の現状把握、啓開出動要員への事前周知、啓開に必要な資機材・装備の準備、啓開訓練への参加・実施など事前準備を整えておくものとする。

3. 1. 2 関係機関との連携による体制の確保

【概要・ポイント・具体内容】

- 道路啓開作業を迅速かつ効率的に行うには、道路啓開作業時に遭遇する様々な課題（人命、貴重品、放置車両、電線、危険物等）を迅速に処理する必要がある。このため、道路啓開作業にあたっては、警察・消防・自衛隊・JAF・電気・通信事業者等の関係機関と連携・一体となった啓開作業が必要不可欠である。
- また、津波浸水区域で発生が想定される長期浸水を解消するための排水作業（ポンプ車）との摺り合わせも重要である。

【今後の調整・協議事項】

- 具体的な作業連携等
⇒迅速かつ効率的な道路啓開作業が行えるよう、関係機関との作業連携について、継続して協議を行う。（関係機関の応援部隊等も含めて）

3. 1. 3 緊急通行車両の事前届出

【概要・ポイント・具体内容】

○ 大地震等発生後の交通規制は、以下のとおり行われる。

《第一次交通規制（災害発生直後）》

災害発生直後の交通混乱を最小限に抑え、円滑な救出活動ができるように、道路交通法に基づいた現場警察官の交通規制により、

- ・被災地に向かう車両の通行禁止等による流入抑制
- ・避難車（者）の通行路の確保のための交通整理及び誘導
- ・災害応急対策活動（救助・緊急物資の運搬等）の緊急通行車両の通行確保を行う。

《第二次交通規制（第一次交通規制を実施した後に必要により実施）》

災害対策基本法に基づく公安委員会の緊急交通路の指定による車両の通行の禁止及び制限を行い、

- ・緊急通行車両及び規制除外車両の通行確保
- ・一般車両の流入、通過交通の抑制

等の交通規制を行う。

※緊急交通路とは

大規模な災害が発生した際に、災害応急対策を実施するための緊急通行車両（緊急自動車、自衛隊車両、緊急物資の運搬車両）等の通行を円滑にするため、一般車両の通行が禁止・制限される道路。

※緊急交通路を通行できる車両

緊急通行車両及び規制除外車両だけとなる。

※緊急通行車両とは

道路交通法で定める緊急自動車(パトカー、救急車等)の他、災害応急対策に従事する者又は災害応急対策に必要な物資の緊急輸送その他の災害応急対策を実施するため運転中の車両であって、知事又は公安委員会が発行する緊急通行車両確認標章及び緊急通行車両確認証明書を掲げている車両。

<出典：徳島県警察本部HP「大規模災害発生時における交通規制について」より>

※規制除外車両とは

緊急通行車両ではないが、大規模災害発生後、速やかに緊急交通路の通行を認めることが適切である車両又は民間事業者等による社会経済活動のうち、大規模災害発生時に優先すべきものに使用される車両。

例：自衛隊車両、医師・歯科医師、医療機関等が使用する車両

- 災害対策基本法に基づく公安委員会の緊急交通路が区間指定された場合、知事又は公安委員会が発行する「緊急通行車両確認標章」及び「緊急通行車両確認証明書」の交付を受けないと、区間指定された緊急交通路を通行することができない。

「緊急通行車両」又は「規制除外車両」として、緊急交通路を通行する可能性がある車両については、あらかじめ事前審査を受け、「緊急通行車両等事前届出済証」又は「規制除外車両事前届出済証」の交付を受けることにより、スムーズに確認標章等の交付を受けることができる。

○ 緊急通行車両等の申請手続きのフロー

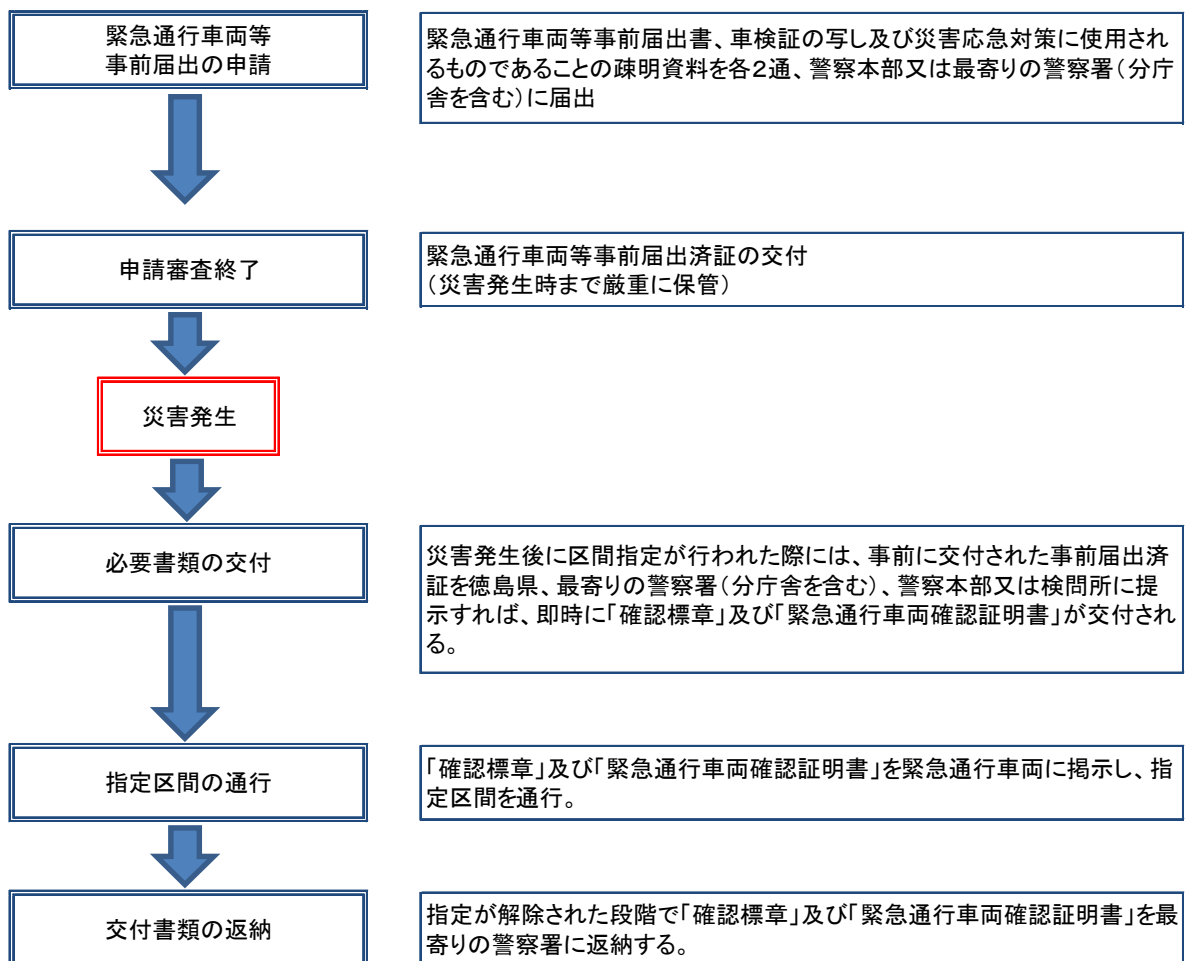

【関連資料・事例等】

○ 緊急通行車両事前届出書

- ・ 下記左側の事前届出書に必要事項を記入の上、警察署に提出。
 - ・ 審査が終了したら、右側の事前届出済証を受領する。
 - ・ 災害時まで保管する。
- (車両単位での申請が必要となる。)

<申請書類>

- ・ 緊急通行車両事前届出書（最寄りの警察署(分庁舎を含む。)又は警察本部で入手)
- ・ 自動車検査証の写し
- ・ 輸送協定書又は災害応急対策に使用されるものであることの疎明資料各2通

別記様式第1号（第3の3の(1)関係）

災害 地震防災応急対策用 原子力災害 国民保護措置用 緊急通行車両等事前届出書 公安委員会 殿 届出者住所 (電話) 氏名		年 月 日 公安委員会 殿 氏名	第 号 緊急通行車両等事前届出済証 左記のとおり事前届出を受けたことを証する 年 月 日 公安委員会
番号標に表示されている番号			(注) 1 大規模地震対策特別措置法、災害対策基本法、原子力災害対策特別措置法又は武力攻撃事態等における国民の保護のための措置に関する法律に基づく交通規制が行われたときには、この届出済証を最寄りの警察本部、警察署、交通検問所等に提出して所要の手続を受けてください。 2 届出内容に変更が生じ又は本届出済証を亡失し、滅失し、汚損し、破損した場合には、公安委員会（警察本部経由）に届けて再交付を受けてください。 3 次に該当するときは、本届出済証を返還してください。 (1) 緊急通行車両等に該当しなくなったとき。 (2) 緊急通行車両等が廃車となったとき。 (3) その他、緊急通行車両等としての必要性がなくなったとき。
車両の用途（緊急輸送を行う車両にあっては、輸送人員又は品名）			
使用者	住所	() 局 番	
	氏名		
出発地			
(注) この事前届出書は2部作成して、当該車両を使用して行う業務の内容を疎明する書類を添付の上、車両の使用の本拠の位置を管轄する警察本部又は警察署に提出してください。			

- 備考 1 届出者は、氏名を記載し及び押印することに代えて、署名することができる。
 2 用紙の大きさは、日本工業規格A列4番とする。

<出典：徳島県警察本部HP「大規模災害発生時における交通規制について」より>

○ 確認標章（右）、緊急通行車両確認証明書（左）

- ・ 災害発生後、事前届出済証を徳島県、最寄りの警察署（分庁舎を含む。）警察本部又は検問所に提示。
- ・ 提示した警察署より、確認標章及び緊急通行車両確認証明書が交付される。
- ・ 受理後、緊急通行車両に掲示。
- ・ 緊急交通路の区間指定が解除された時点で速やかに最寄りの警察署に返納する。

第8号様式（第4、第6、第7、第9関係）

第 号		年 月 日	
規制除外車両確認証明書			
高知県公安委員会 印			
番号標に表示されている番号			
車両の用途（緊急輸送を行う車両にあっては、輸送人員又は品名）			
使用者	住 所	() 局 番	
	氏 名		
通 行 日 時			
通 行 経 路	出 発 地	目 的 地	
備 考			

備考 用紙の大きさは、日本工業規格A列5番とする。

<出典：「高知県道路啓開手順書（案）」より>



緊急通行車両標章

<出典：徳島県警察本部HP「大規模災害発生時における交通規制について」より>

（全国統一様式）※県外からの支援部隊等については、出発地となる場において申請交付されること

【今後の調整・協議事項】

- 緊急交通路の区間指定
⇒徳島警察本部と道路管理者で調整を行う。
- 緊急通行車両事前届出の手続き
⇒徳島警察本部と道路管理者で調整を行う。

3. 1. 4 落橋に備えた河川協議の実施

【概要・ポイント・具体内容】

- 橋梁の落橋に備え、早急な応急復旧が可能となるよう、落橋が想定される橋梁については、事前に河川管理者と協議を実施する。また、落橋が想定されていない橋梁についても応急復旧が可能となるように基本的な実施方針についても取り決めを行う。
- 盛土や河道内の構造物占有、仮設上部工による対応が不可能な場合は、迂回路や応急組立橋の設置等を検討する。

【関連資料・事例等】

- 落橋に備えた河川協議の手続きフロー例



< 出典 : 「四国広域道路啓開計画」 より >

【今後の調整・協議事項】

- 事前の河川協議
⇒河川管理者との応急復旧対策に関する協議を継続して行う。
- 落橋が想定される橋梁の応急復旧方法の検討
⇒道路管理者にて落橋が想定される橋梁の応急復旧方法の検討を行う。

3. 1. 5 資機材の準備、配置

【概要・ポイント・具体内容】

- 道路管理者は、迅速かつ効率的な道路啓開作業を行うために必要となる資機材を、予め決められた資機材保管場所に、平時から十分な量を備蓄しておく必要がある。
- レンタル可能な重機類は、可能な範囲で所在地（保管場所）を把握し、迅速に使用できる状況を整えておく必要がある。
- 備蓄した資機材、配置場所等については、道路啓開担当業者と情報共有を図る。

【関連資料・事例等】

- 道路啓開に必要な資機材事例

【バックホウ】



【照明車】



【応急橋】



【フォークリフト】



【車両簡易移動器具】



【大型土のう】



【土のう】



【投光器】



【発電発電機】



【バリケード・コーン】

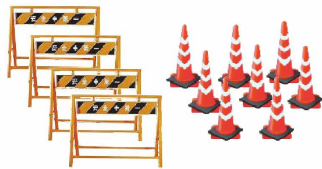

【標識】



〈出典：「四国広域道路啓開計画」より〉

【今後の調整・協議事項】

○ 資機材の準備・配置

⇒必要な資機材、量、配置場所等を整理した資機材配置計画を、関係機関と協議のうえ検討・作成を行う。

○ レンタル可能な重機類

⇒レンタル会社と協議を行い、使用可能な重機類の保有状況や保管場所を把握する

。

3. 1. 6 燃料、食料、人材の調達

【概要・ポイント・具体内容】

- 道路啓開作業を行う上で必要不可欠な、燃料、食料の調達計画を作成する。
- 調達できた燃料、食料を効率的に提供できる方法を構築する。
- 道路啓開担当業者は、平素より災害対応訓練等への積極的な参加、BCP や災害対応マニュアル等の整備等を行い、発災後に迅速に作業にかかれる準備、人材の確保を行う。
- 道路管理者及び徳島県建設業協会は、建設業の人材確保のための取組を積極的に推進する。

【関連資料・事例等】

○東日本大震災での状況

- ・東日本大震災では、震災発生後10日位は、緊急車両であっても1回の給油が10リットルに制限された。国土交通省の道路啓開に係る重機・ダンプの軽油は支給されたが、作業員が通勤するための燃料は自社での調達が必要だった。

<出典：東日本大震災 現地レポート 東日本建設業保証株式会社より>

- ・機材としては、バックホウ、ブルドーザー、ダンプ、シャベルローダー等が東日本大震災の時には多く活用された。また、それらの機械を操作する特殊作業員も大量に必要となった。

<出典：東日本大震災 現地レポート 東日本建設業保証株式会社より>

【今後の調整・協議事項】

- 燃料、食料の調達計画
⇒協定を締結済みの関連機関と協議・調整を行い、調達計画を検討・作成する。
- 燃料、食料の提供方法
⇒調達できた燃料、食料を効率的に提供できる方法を構築する。
- 人材の確保
⇒関係機関が連携して、建設業の人材確保のための取組を積極的に推進する。

3. 1. 7 道路啓開訓練の実施

【概要・ポイント・具体内容】

- 本計画の実効性を高めるため、実践的な訓練を通じ、道路啓開作業にかかわる全ての関係者が地震発生後に、何をどのタイミングで何に留意して行うかといった具体的な行動について習熟しておくことは非常に重要である。
- 平時から南海トラフ地震の発生を想定した各種訓練を、関係機関の連携・協力のもと定期的に実施し、現場対応力の向上を図る。
- 訓練の実施を通じて得られた知見や課題等を踏まえ、本実施手順書及び訓練の内容について必要な見直しを行う。

【関連資料・事例等】

- 道路啓開実働訓練の実施
 - ・関係機関が連携し、実践的な訓練を実施する。



出典：土佐国道事務所 啓開訓練（H27.11.19実施）実施報告より作成

図 道路啓開実働訓練の状況

〈出典：「四国広域道路啓開計画」より〉

○道路啓開机上訓練の実施

- ・関係機関と事前に机上訓練を実施することにより、道路啓開活動時における関係機関間の連携強化を図り、より迅速で確実な道路啓開作業に繋げる。
- ・道路啓開へのニーズを共有し、各機関の支援・受援について意見交換を行う。



図 道路啓開机上訓練のイメージ

〈出典：「四国広域道路啓開計画」より〉

3. 2 災害対策基本法に基づく車両移動

【概要・ポイント・具体内容】

- 平成 26 年 11 月に改正された災害対策基本法では、大規模災害発生後に緊急車両の通行ルート確保のため、道路管理者による放置車両や立ち往生車両の移動が可能となった。
- 道路管理者は、大規模災害発生後、情報集約された被災情報をもとに、それぞれの管理する道路について、災害対策基本法第 7 6 条の 6 に基づき「区間の指定」を行う。
 なお、津波浸水区域等、広域的に指定する場合は、道路管理者間で連携を図り区間指定を行う。
- 指定された道路区間については、各種情報提供媒体（道路情報板、ラジオ、看板等）にて周知を行う。
- その後、区間指定された箇所において、車両移動等を行う。（車両移動の手順については、『3.6.6 放置車両の移動』参照）

3. 2. 1 災害対策基本法に基づく区間指定

○災害対策基本法に基づく区間指定フロー

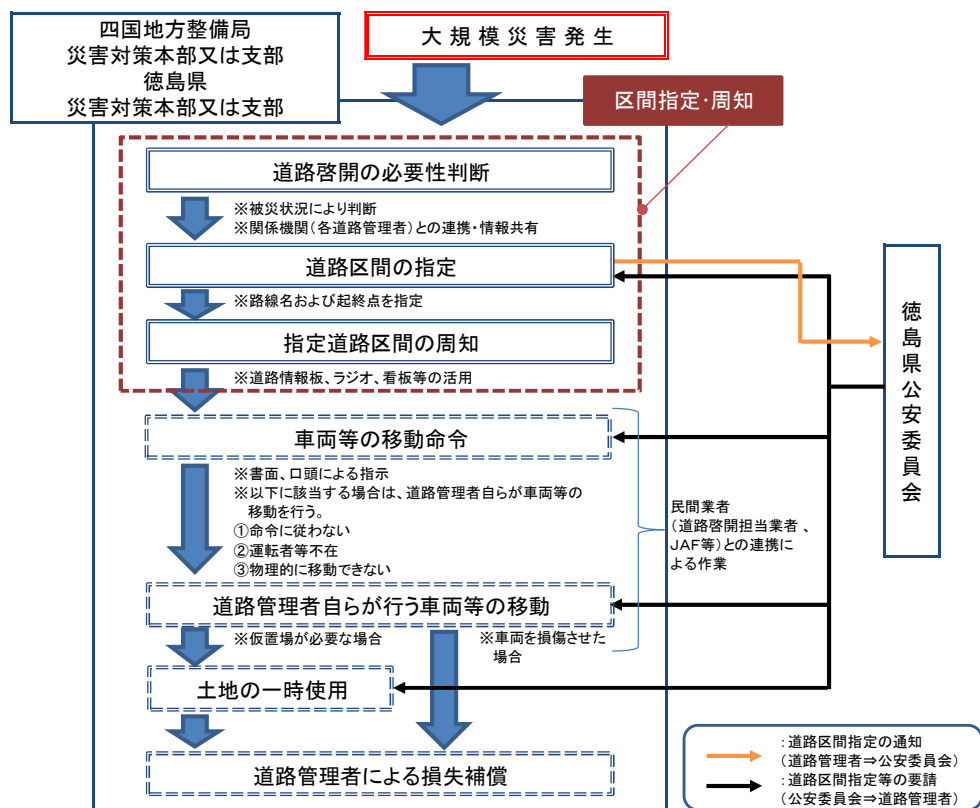

【関連資料・事例等】

- 道路管理者間・関係機関との情報共有・連携
 - ・災害対策基本法に基づく区間指定を行う上では、予め、被災情報の連絡方法や道路啓開候補路線、区間指定の決定方法等について、関係する道路管理者で構成された協議会等により共有しておく必要がある。
 - ・沿線の自治体等関係機関への情報提供の内容や周知方法等についても、予め決定しておく必要がある。
 - ・必要に応じて、警察・自衛隊・消防等の関係機関の参加を求め、各関係機関との連絡手段等について事前に取り決めておくことが望ましい。

〈出典：「災害対策基本法に基づく車両移動に関する運用の手引き（案）

平成 26 年 11 月 国土交通省道路局」より〉

【今後の調整・協議事項】

- 区間指定方法
 - ⇒災害対策基本法に基づく区間指定を行う上では、予め道路啓開候補路線、区間指定の決定方法について道路管理者間で共有を図り、災害時に迅速に区間指定が行えるように準備する。
- 指定された区間の周知方法
 - ⇒区間指定された路線・区間の情報を、道路利用者に迅速に周知するためには、道路管理者が管理している道路情報板での情報提供、ラジオ等での情報発信や、現地での看板設置等様々な方法が考えられる。これらの運用についても、関係機関と協議の上、予め準備する。

3. 2. 2 災害対策基本法に基づく車両の移動に際して必要となる身分証明書の事前発行と保管

【概要・ポイント・具体内容】

- 災害対策基本法に基づく車両の移動は、道路管理者や道路管理者から事前に委託を受けた民間事業者が行うこととなっている。
- 道路管理者から事前に委託を受けた民間事業者は、事前に発行された「身分証明書」を携帯し、車両の移動を行う。
- 身分証明書は、協定等に基づき事前に道路管理者が発行するものとし、発行された身分証明書は善良に保管し、緊急時に各自が携帯し出動できるように準備する。

【関連資料・事例等】

- 身分証明書（例）

発行番号：第〇号
身 分 証 明 書
会社名：〇〇〇〇(株)
住 所：〇〇〇〇
上記の者は、〇〇協定に基づき、災害対策基本法第76条の6の措置を行うことを委託した者であることを証明する。
有効期間：〇〇年〇〇月〇〇日～〇〇年〇〇月〇〇日
発行日：〇〇年〇〇月〇〇日
発行者：国土交通省〇〇地方整備局長 印

<出典：「災害対策基本法に基づく車両移動に関する運用の手引き（案）
平成26年11月 国土交通省道路局」より>

3. 3 被災状況把握・情報共有体制

【概要・ポイント・具体内容】

<被災状況の把握>

- 道路啓開担当業者は、道路啓開担当区間（進出ルートも含む）の被災状況や道路啓開の進捗状況を定期的に携帯メール等を活用して道路管理者に報告する。
- 道路管理者は、ヘリコプターやCCTV、道路パトロール等により、管内および周辺道路の被災状況を把握する。なお、大津波警報等で被災状況の把握が困難である場合についても、あらゆる手段を活用し早期にその状況の情報集約を行う。
- 四国地方整備局、徳島県、自衛隊等の各機関のヘリコプターによる状況把握結果についても、四国地方整備局にて情報集約を行う。
- リエゾン派遣による市町村道等の被災状況の情報収集もあわせて行う。

<被災状況の集約と情報共有>

- 情報収集した被災状況は、一元化し、関係機関と情報共有を行う。（通行止め区間、被災状況、道路啓開の進捗状況等）

【関連資料・事例等】

○ 被災情報の把握イメージ

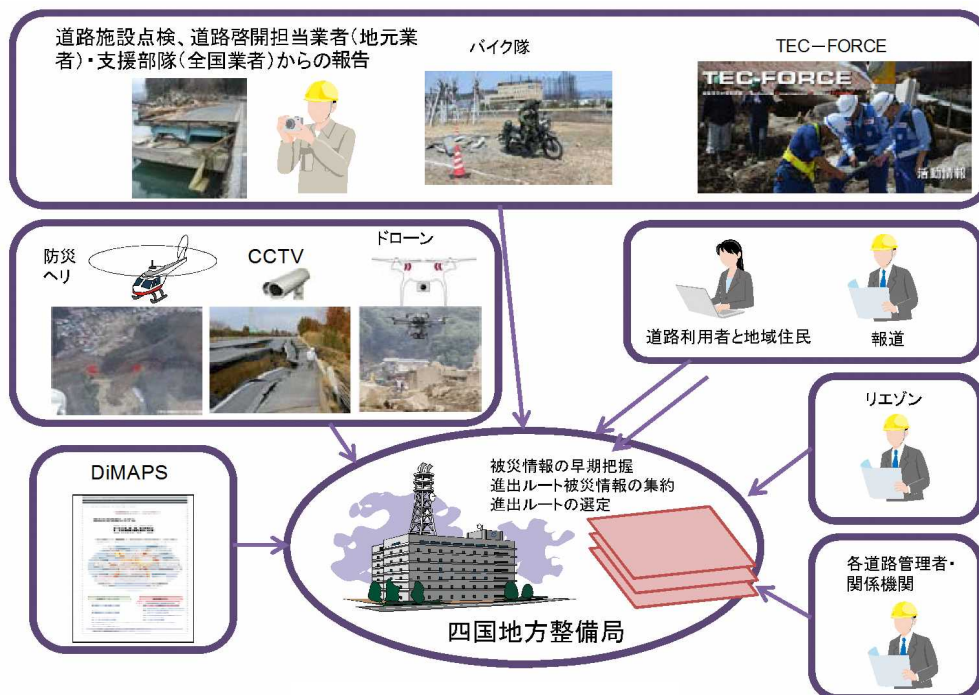

<出典：「四国広域道路啓開手順書（案）」より>

○ 情報収集手段毎の内容

情報収集手段	特徴
①ヘリ映像	各機関が所有するヘリにより、道路上の対空表示で位置を確認しながら、広範囲かつ比較的大規模な被災状況を把握する。
②CCTV	設置箇所の付近の交通流及び被災状況の確認。被災状況についてはズーム機能により詳細状況を把握する。
③道路施設点検、道路啓開担当者、支援部隊からの報告	道路維持業者等の緊急巡回・点検に加え、道路啓開にあたる業者の担当区間や進出途中の被災状況を把握する。
④バイク隊	被災により車両の通行が困難な場合、機動性を活かし、被災情報を収集する。
⑤ドローン	ドローンにより、比較的大規模な被災状況を把握する。
⑥リエゾン	派遣先自治体の被災情報を収集する。
⑦TEC-FORCE	派遣先自治体の詳細な被災現場の情報を収集する。
⑧報道	報道機関からの被災情報を収集する。
⑨道路利用者と地域住民	道路利用者や地域住民の通報等から得られた被災情報を収集する。
⑩DiMAPS	DiMAPSに登録された被災情報を収集する。
⑪各道路管理者	NEXCO西日本、本四高速、各県等からの被災情報を収集する。
⑫関係機関	各県警、消防局、自衛隊、ライフライン機関等より被災情報を収集する。

<出典：「四国広域道路啓開手順書（案）」より>

○ 情報共有のイメージ

- ・ 道路情報提供システム（四国地方整備局）
- ・ 通れるマップ
- ・ D i M A P S
- ・ 徳島県災害時情報共有システム
- ・ 徳島県県土防災情報管理システム
- ・ 地整道路部 F a c e b o o k
- ・ すだちくんメール
- ・ 防災無線の利用

※四国地方整備局道路情報提供システムは徳島県県土防災情報管理システムと連動している。このサイトは一般公開されている。



図 四国地方整備局道路情報提供システム

※被災マップを作成した後、四国地方整備局にて被災情報を取りまとめ、通れるマップを作成し情報提供する。



図 平成26年台風12号・11号における四国とおれる道路マップの事例（広域版）

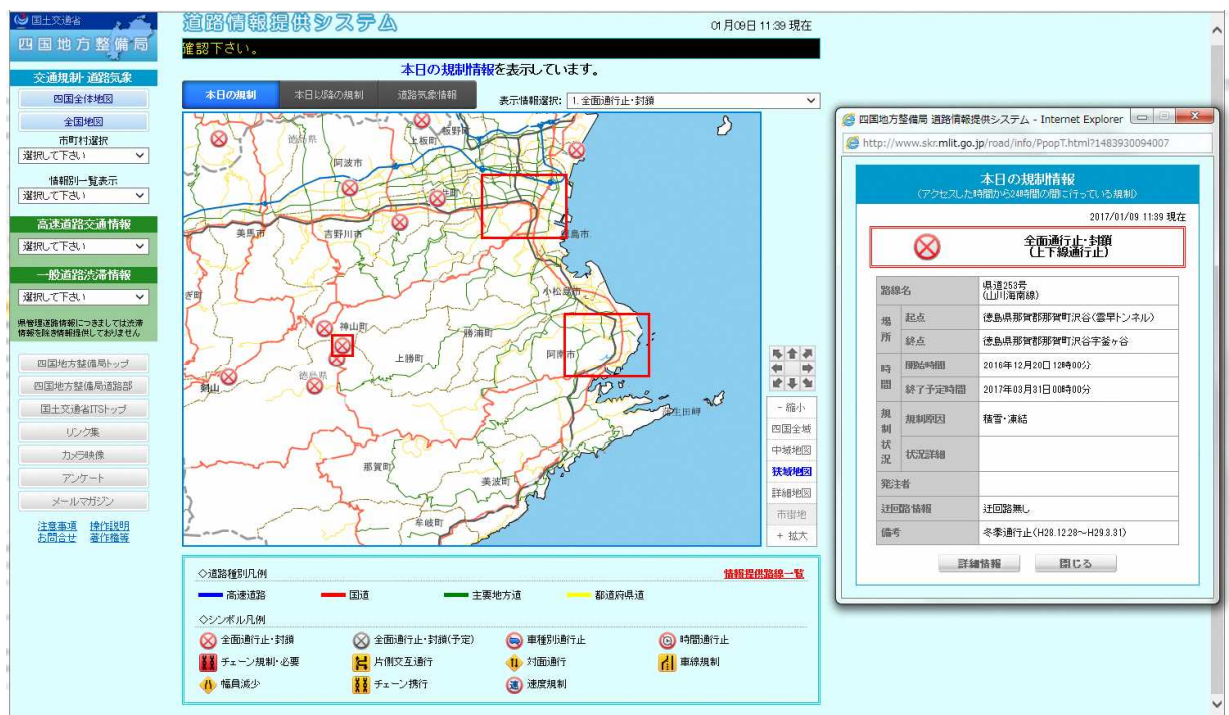

図 平成26年台風12号・11号における四国とおれる道路マップの事例（詳細版）

※国土交通省統合災害情報システム（DiMAPS）は前述する情報管理システムと連動し

ていないため、情報を入力する必要がある。このサイトは一般公開されている。



図 DiMAPS の表示例（熊本地震事例）

※情報を重ね合わせて表示し、全部まとめて自由な大きさで見ることが可能。

素早く集めて、どこでも誰でも見ることが可能に。

DiMAPS は、震度情報や被災地の空中写真、被害情報などを、ほぼリアルタイムで地図上に表示します。このため、被害状況を迅速に把握し、共有することが可能になります。

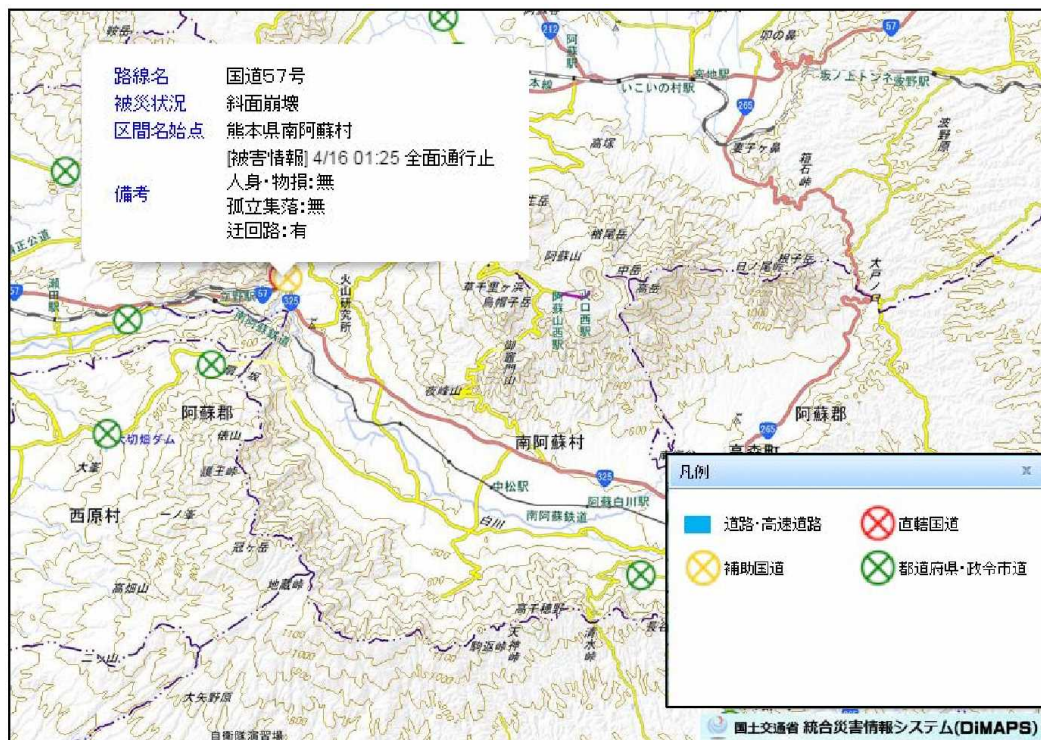
震源・震度等に関する情報を発生直後に表示します。

防災ヘリが撮影した高画質な画像をリアルタイムで表示します。

インフラや交通関連の被害情報を垣根を越えてスピーディーに表示します。

TEC-FORCEの活動状況を現場からダイレクトに表示します。

図 DiMAPS リーフレット

※徳島県災害時情報共有システムは、徳島県道路管理者、市町村関係者の入力が可能。関係機関毎に入力項目が異なるが、閲覧は可能。（非公開サイト）



図 徳島県災害時情報共有システム

※徳島県県土防災情報管理システムは、徳島県道路管理者のみが登録可能となる。このサイトは一般公開されている。



図 徳島県県土防災情報管理システム

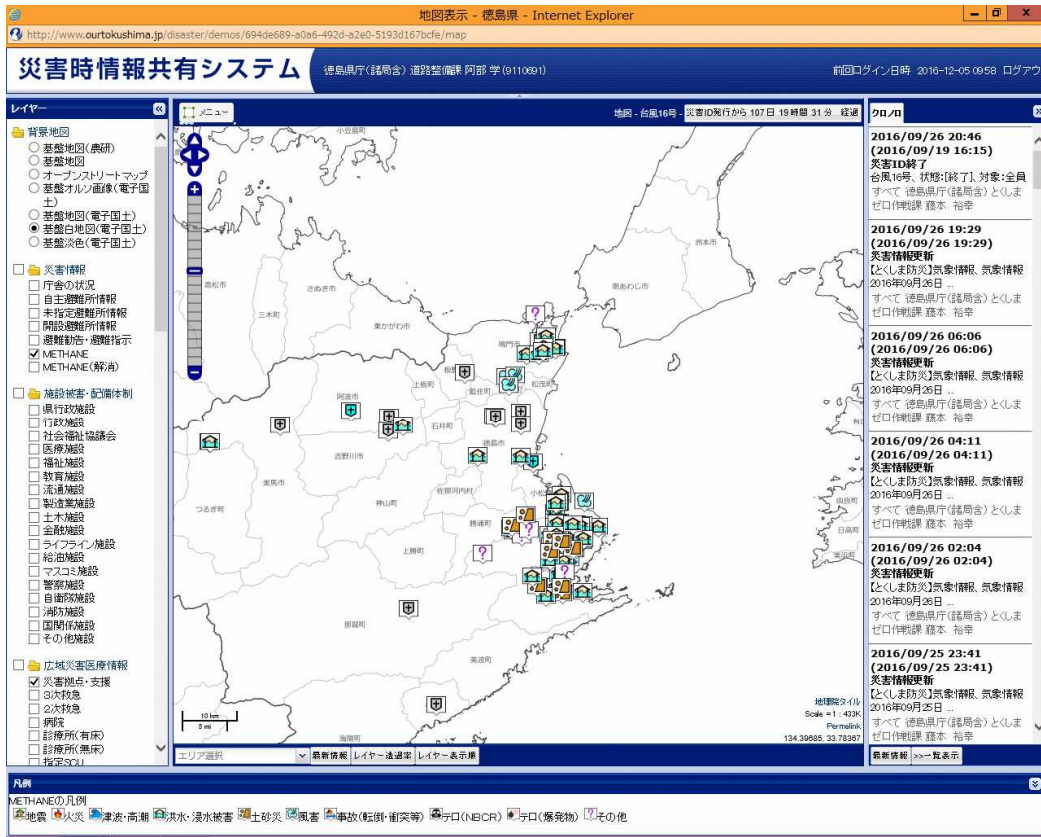

図 国土交通省 四国地方整備局 道路部の公式Facebook

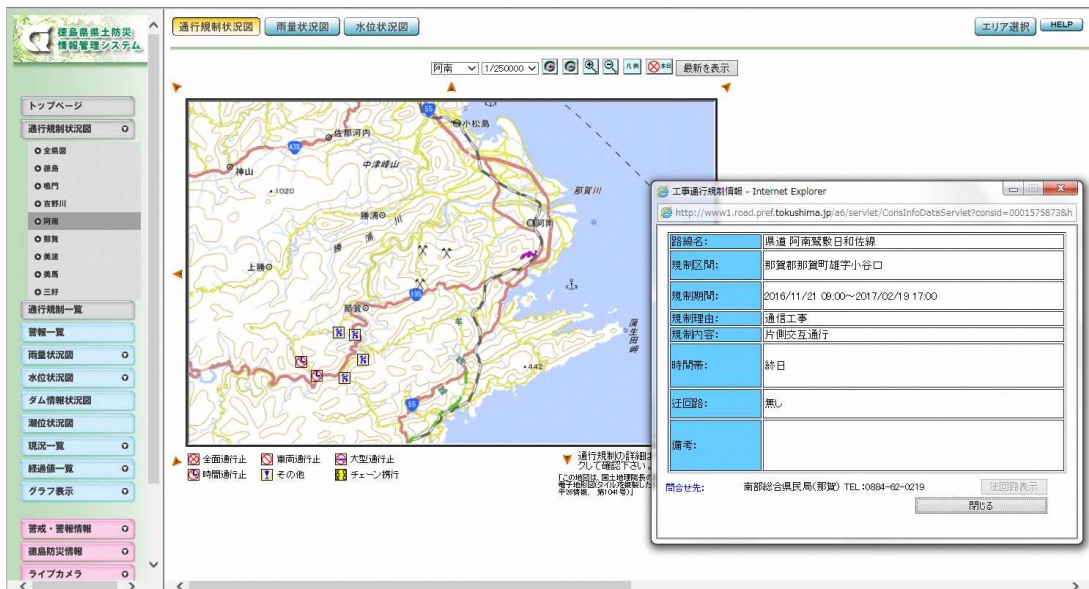

図 徳島県災害時の安否確認サービス (すだちくんメール)

衛星携帯電話	
業務用無線機	MCA無線 
	簡易無線 

図 補助通信機器のイメージ



図 防災無線を利用した場合のイメージ

【今後の調整・協議事項】

- 被災状況の収集・伝達方法
⇒道路啓開担当業者が最前線で収集した被災状況等の伝達方法の検討を行う。（携帯メール、SNSの活用等）
- 情報共有体制
⇒収集・整理された被災状況等を迅速かつ簡易に、道路啓開担当業者まで情報共有できる方法の検討を行う。（災害情報共有システム、DiMAPS、SNS・携帯メール・メルマガの活用等）

3. 4 支援準備要請（出動可能体制の把握）

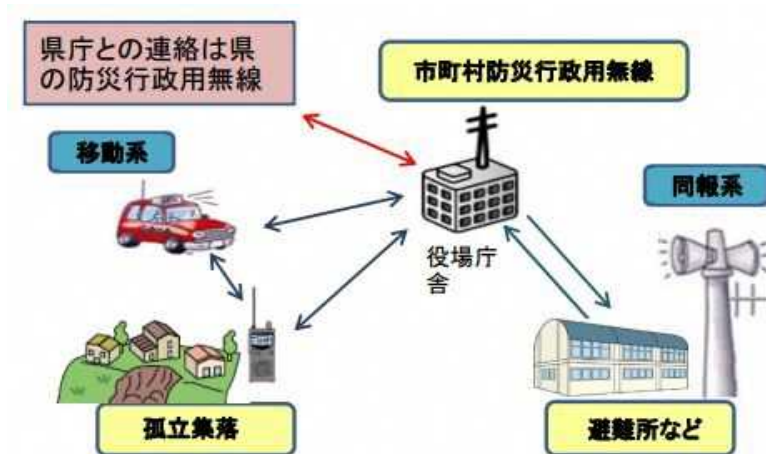
【概要・ポイント・具体内容】

- 道路管理者は連携し、地震発生後直ちに被災状況等の把握を行うものとする。
- 徳島県建設業協会各支部は、必要に応じて、2班以降の支援出動可能な道路啓開担業者、出動可能人員・資機材等を取りまとめ、支援要請等連絡系統に基づき、道路管理者へ報告を行う。
- 道路啓開担業者は、社員等の安否確認や資機材の被災状況等を把握したうえで、出動可能な人員・資機材の準備を行う。
- 支援要請等の連絡を行う際には、通信インフラが地震・津波により長時間途絶してしまうことが想定されるため、無線機や衛星電話などの複数の連絡手段を事前に構築する。また、これらの機器についても、有事の際に使用可能となるように平素より充電や使用方法の確認を行っておく。
- 支援要請等連絡系統は、P 4、5を参照。

【関連資料・事例等】

- 道路啓開担業者の事前準備等
 - ・社員や家族等の安否確認方法については、事前に BCP や災害対応マニュアル等を各建設業者で定めておくことが重要である。電話・メール・SNS等の複数手段を活用し、連絡する。
 - ・外部との連絡には、衛星電話や無線機等も可能な限り確保する。
 - ・災害発生から1箇月後程度までの緊急対応計画イメージを以下に示す。

時間経過	行うべき業務と手順	備考
直後～数時間	(注：順序は例示であり、同時並行でもよい) 勤務時間中に被災した場合：	
	1. 負傷者対応、避難誘導	
	2. 初期消火、二次災害防止	
	3. 社員、来訪者の安否確認	
	4. 被害状況の調査	
	5. 施工中現場の状況確認	
	6. 災害対策本部の設置、初動連絡	
	夜間・休日に被災した場合：	
	1. 自己、家族の安全確認	
	2. 緊急参集、幹部所在確認	
	3. 被害状況の調査、二次災害の防止	
	4. 社員の参集状況、安否の確認	
	5. 施工中現場の状況確認	
6. 災害対策本部の設置、初動連絡		
数時間～数日 (各社の目標時間によって順序・項目は変わる。以下同じ。)	(注：順序は例示であり、同時並行でもよい)	
	1. 事業継続の判断	
	2. 重要業務の実施可能時間の見積もりと実行指示	
	3. 社内の対応態勢の整備	
	4. (必要があれば) 代替業務拠点の確保	
	5. 自社施工重要物件の点検、重要顧客への支援	
	6. 必要資源の確保と取引先企業への復旧支援	
	7. 地元業界団体、同業他社等との調整	
.....		

〈出典：「地域建設企業における「災害時事業継続の手引き」
(一般社団法人 全国建設業協会)」より

○ 東日本大震災での状況

- ・大規模な停電により、電話、FAX、メール、インターネット等の通信手段が長時間遮断され、社員の安否確認、発注者などとの連絡が非常に困難だった。

〈出典：東日本大震災現地レポート 東日本建設業保証株式会社より〉

- ・無線機を用意していたが、点検が不十分だったためにバッテリーが放電して充電できず無線機を使えない状況になった。

〈出典：東日本大震災現地レポート 東日本建設業保証株式会社より〉

【今後の調整・協議事項】

- 支援要請等の連絡手段等

⇒支援要請等の連絡手段等については、事前に構築する。(連絡担当者、固定電話・携帯電話・メール・無線機・衛星電話等)

- 支援出動体制の報告

⇒支援出動可能な道路啓開担当者、出動可能人員・資機材等の取りまとめ報告様式等の検討を行う。

3. 5 支援要請

【概要・ポイント・具体内容】

- 道路管理者は、被災状況を踏まえ、2班以降について、支援要請等連絡系統に基づき、徳島県建設業協会各支部へ道路啓開作業の支援要請を行う。
- 道路啓開担当業者の初動（1班）は、出動準備が整い次第、自動的に道路啓開作業に出動する。
- 徳島県建設業協会各支部は、2班以降について、道路啓開担当業者へ被災状況とあわせて道路啓開作業出動の指示を行う。
- 支援要請等連絡系統は、P 4、5を参照。

【今後の調整・協議事項】

- 支援要請等の連絡手段等
⇒支援要請等の連絡手段等については、事前に構築する。
(連絡担当者、固定電話・携帯電話・メール・無線機・衛星電話等)
- 支援出動体制の報告
⇒支援出動可能な道路啓開担当業者、出動可能人員・資機材等の取りまとめ報告様式等の検討を行う。

3. 6 道路啓開作業の実施

3. 6. 1 道路啓開作業の開始

【概要・ポイント・具体内容】

- 道路啓開担当業者の初動（1班）は、準備が整い次第、自動的に道路啓開作業を開始する。
- なお、津波浸水想定区域においては、津波警報解除後に道路啓開作業を開始する。
※南海トラフ地震による津波浸水想定は、巻末資料1のとおり
- 出動基地から啓開担当区間への進入ルートについても道路啓開作業を行いながら、進出する。
- 道路啓開作業開始における留意点を以下に示す。
 - ・ 浸水想定区域内外どちらにおいても、余震や津波等の緊急情報を携帯ラジオ等から随時入手できる体制を確保する。
 - ・ 緊急避難情報等を入手した場合に備え、事前に速やかに避難できる安全な場所を確認・確保する。
 - ・ 作業チーム内に速やかに伝達できるようにホイッスル等を携帯する。
 - ・ 使用車両は、速やかな避難ができるよう配慮しつつ作業を行う。
 - ・ 余震や津波等が発生した場合は、避難状況等を支援要請等連絡系統に基づき、各道路管理者へ報告する。なお、避難後の作業再開は、道路管理者と協議のうえ行う。
 - ・ 作業に必要なとなる装備を十分に整え、啓開作業を開始する。（安全靴（踏み抜き防止等）、絶縁保護具、検電計等）
 - ・ 道路啓開作業中に人命に関わる事態等に遭遇した場合は、人命救助を最優先する。

【関連資料・事例等】

○ 啓開作業の基本的な実施イメージ

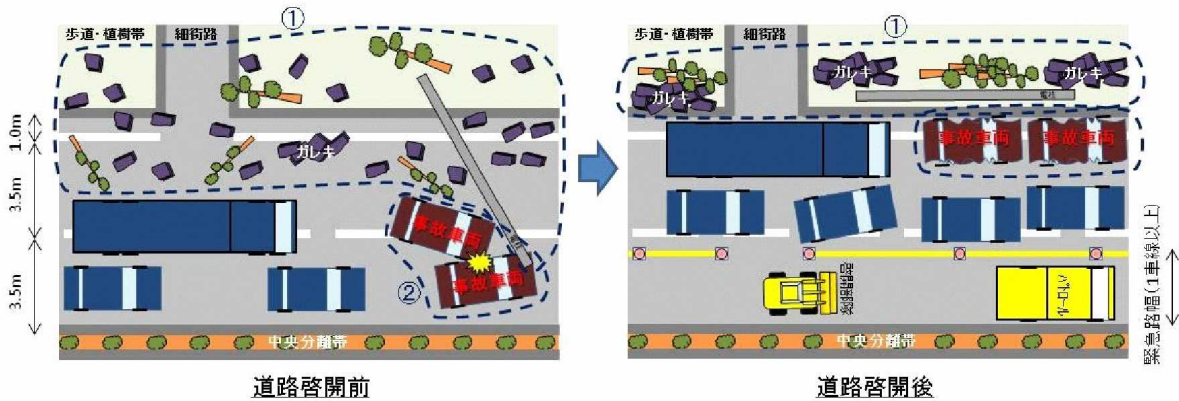

〈出典：災害対策基本法に基づく車両移動に関する運用の手引き 平成 26 年 11 月 国土交通省 道路局〉より

○ 津波警報発令中と解除後の基本的な実施イメージ



〈出典：「四国広域道路啓開計画」より〉

○ 東日本大震災での状況

- ・ 東日本大震災では、大津波警報が解除されない中での道路啓開着手を決心している。（3月12日未明から着手。大津波警報解除は12日20:20、津波警報解除は13日17:58）

〈出典：災害初動期指揮心得 東北地方整備局より〉

- ・ 東日本大震災では、余震や津波の情報を入手してから10分以内で安全な場所に移動可能な範囲で啓開作業にあたった。

〈出典：災害初動期指揮心得 東北地方整備局より〉

- ・ 「（1）自衛隊や消防・警察等と相互の情報共有」「（2）携帯ラジオから随時情報を入手」「（3）作業チーム内に伝達するためのホイッスル携行」「（4）10分以内に避難出来る避難ビルや高台を常に責任者が確認」「（5）使用車両は退避方向に向けて、エンジンを切らずに停車」といった措置を行いながら作業を実施した。

〈出典：災害初動期指揮心得 東北地方整備局より〉

【今後の調整・協議事項】

- 避難後の作業再開の判断
⇒作業再開の判断基準は、今後、検討を行う。

3. 6. 2 道路啓開作業の班編制

【概要・ポイント・具体内容】

- 一刻も早い道路啓開が求められるため、道路啓開作業の班編制は、発災時の出動可能要員や準備可能な資機材を加味し、安全が十分確保できる範囲で柔軟に対応することが重要である。

【関連資料・事例等】

- 道路啓開作業における基本的な班編制の具体例

人 員：5名以上（車オペレータによる）

重機類：パトロール車、応急復旧用重機（バックホウ・ブルドーザ）、資材運搬（ユニック車・ダンプトラック）及び放置車両移動（レッカー車、ホイールローダ・フォークリフト）

〈出典：「四国広域道路啓開計画」より〉

3. 6. 3 労働災害や第三者被害への対応

【概要・ポイント・具体内容】

- 道路啓開作業は、労働災害（二次災害）や第三者被害が発生しないよう安全第一で作業にあたる。特に、津波浸水区域での作業については、緊急情報を随時入手できる体制や速やかに避難できる安全な場所を確保した上で作業を行う。
- 道路啓開作業時に“危険”と感じる事象等に遭遇した場合は、『3.6.10 主な課題に対する各種取扱方法』に基づき、専門知識・装備を有する部隊の応援を要請する。無理な作業は、絶対に行わない。
- 万一、労働災害や第三者被害が発生した場合は、作業を中断し、人命第一で対処する。現場責任者は、道路管理者、徳島県建設業協会所属支部に事故状況等について報告・連絡を行い、指示を仰ぐ。
- あやまって、道路外の物件等を損傷等させた場合は、写真等に記録し作業終了後、道路管理者に報告し、指示を仰ぐ。
- 啓開作業中においても、「事業主」が命令した場合、「労働者」には労災保険が適用される。
- また「事業主」や「一人親方」は特別加入制度がある。

【今後の調整・協議事項】

- 労働災害時の防止対策（装備等含めて）
⇒関係機関との協議により詳細な対応策の検討を行う。

3. 6. 4 幅員確保

【概要・ポイント・具体内容】

- 道路啓開は、その後の救助・救援、救出活動のため、一刻も早く緊急通行車両の通行を可能にすることが目的であり、必要最小限の 4m（有効幅員 3.0m＋両側 0.5m）を確保することを基本とする。
- なお、緊急通行車両のすれ違いを考慮し、可能な範囲で待避スペースの確保に努める。

【関連資料・事例等】

- 東日本大震災での状況
 - ・「道路啓開」とは、一刻も早く緊急車両のために道路を通れるようにする活動であり、1車線でも段差があっても、ガードレールがなくても、緊急車両が通ればよいのである。

〈出典：災害初動期指揮心得 東北地方整備局より〉

- 東日本大震災における啓開事例



写真 東日本大震災における事例（被災・啓開後状況）

〈出典：「東北地方整備局震災伝承館」より〉

3. 6. 5 ガレキ・崩壊土砂の除去

【概要・ポイント・具体内容】

- バックホウ等でガレキを道路脇へ除去（必要に応じダンプトラックにて運搬）することで道路啓開を実施する。
- ガレキ除去にあわせて倒壊した電柱を道路脇へ除去する。特に、電柱・電線については、通電の確認等が必要である。（『3.6.10 主な課題に対する各種取扱方法』参照）
- 土砂崩壊箇所の土砂除去にあたっては、緊急通行車両等の二次災害を考慮した対策を行う。

【関連資料・事例等】

- ガレキ撤去に向けた配備イメージ

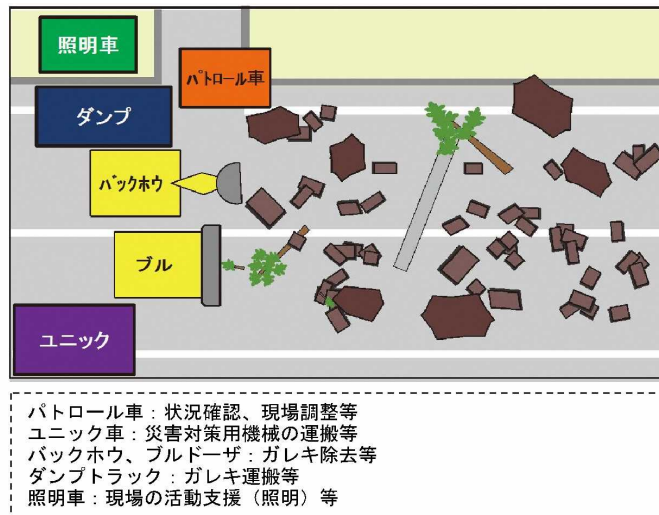

〈出典：「四国広域道路啓開計画」より〉



写真 ガレキ除去訓練状況

〈出典：「大規模津波防災総合訓練」（H28.11.5 高知県）より〉

3. 6. 6 放置車両の移動

【概要・ポイント・具体内容】

- 道路啓開作業を行う際に、放置車両が多く存在するため、放置車両の移動が必要となる。
- 放置車両は、災害対策基本法第76条の6に基づき、事前に道路管理者から交付された身分証明書に基づき、道路啓開作業にあたる道路啓開担当業者が、車両移動を単独で行うことができる。
まず、車両等の移動命令を書面または口頭により行い、「①命令に従わない」、「②運転者等不在」、「③故障等で移動できない」場合は、車両等を移動する。
- 車両を移動するスペースがない場合は、現場の判断で沿道の民地（駐車場、空き地、田畑等）を一時的に利用する。（土地の一時使用）
- 車両の移動にあたっては、ガソリンの流出、車内に生存者・遺体・貴重品が無いか確認を行い、それらが確認された場合には、関係各所への連絡等を行う。（『3.6.10 主な課題に対する各種取扱方法』参照）
- 車両の移動については、四国地方整備局と一般社団法人日本自動車連盟四国本部（以降、J A F）において「災害時における車両の移動に関する協定」が締結されており、災害対策基本法第76条の6の規定に基づき、J A Fが所有する範囲内での実施可能な支援を行うものとされている。

【関連資料・事例等】

○ 放置車両の移動イメージ

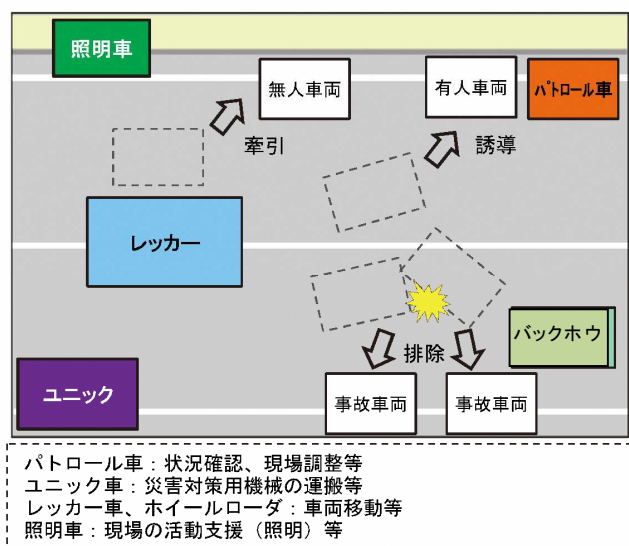

〈出典：「四国広域道路啓開計画」より〉



写真 放置車両の移動訓練状況

〈出典：「大規模津波防災総合訓練」（H28.11.5 高知県）より〉

【今後の調整・協議事項】

○ 車両の移動体制

⇒多くの車両を移動するために必要な重機類を確保する。

（普通車を移動させるフォークリフト車やホイールローダ等、大型車を移動させることが可能な資機材の準備が必要）

3. 6. 7 段差解消（すり付け）

【概要・ポイント・具体内容】

- 道路啓開を行う際に、車両による通行が困難な段差が発生している箇所については、段差をすり付けて解消させる処置が必要となる。
- 迅速な啓開を念頭に、土のう、砕石及び敷鉄板等で車輪通行幅（1m）の段差解消を応急対応として行う。応急復旧時にはアスファルトによるすり付けを行う。
- 段差解消（マンホール等の浮き上がり含む）を行う際の勾配については、10%未満を基本とするが、現場状況に応じて適宜実施する。
- あわせて、すり付けによる段差の注意喚起を行うため、可能な範囲で以下の対応を行う。

※擦り付けによる段差の注意喚起方法

①セーフティーコーンの設置

- ・ 段差区間の始点及び終点に、セーフティーコーンを配置する。

②立て看板の設置

- ・ セーフティーコーンを配置した箇所の手前に「段差あり」の立て看板を設置する。（スプレー・チョーク等による手書きも可）
- ・ 立て看板が無い場合は、赤旗、ポール、その他周辺にある物品等を活用して、運転手の注意を引くようにする。

【関連資料・事例等】

- 段差解消（すり付け）の具体的な実施イメージ

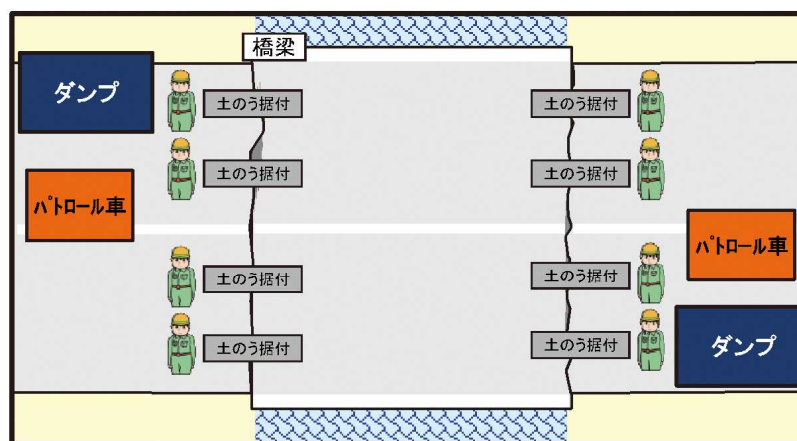

パトロール車：状況確認、現場調整等
ダンプトラック：土のう運搬等

〈出典：「四国広域道路啓開計画」より〉



写真 土のうによる段差解消訓練

<出典：「国交省・自衛隊 合同道路啓開訓練」 (H28.9 徳島県) >

【今後の調整・協議事項】

○ 資機材の備蓄、調達

⇒土のう、砕石、鉄板等の資機材の備蓄（備蓄場所も含めて）や調達方法を事前に検討・配備する。

3. 6. 8 橋梁の緊急点検・応急復旧

【概要・ポイント・具体内容】

- 橋梁については、被災状況を確認し、地震・津波により実際に落橋している場合には、道路管理者と協議を行い、応急復旧に必要な資機材（コルゲートパイプ、大型土のう等）の手配を行う。
- 落橋していない橋梁についても目視による点検を行う。損傷等について安全性の詳細な点検を行うことが必要な場合は、道路管理者へ緊急点検の要請を行い、安全性の確認後に作業を進める。

○ 橋梁の緊急点検・応急復旧フロー

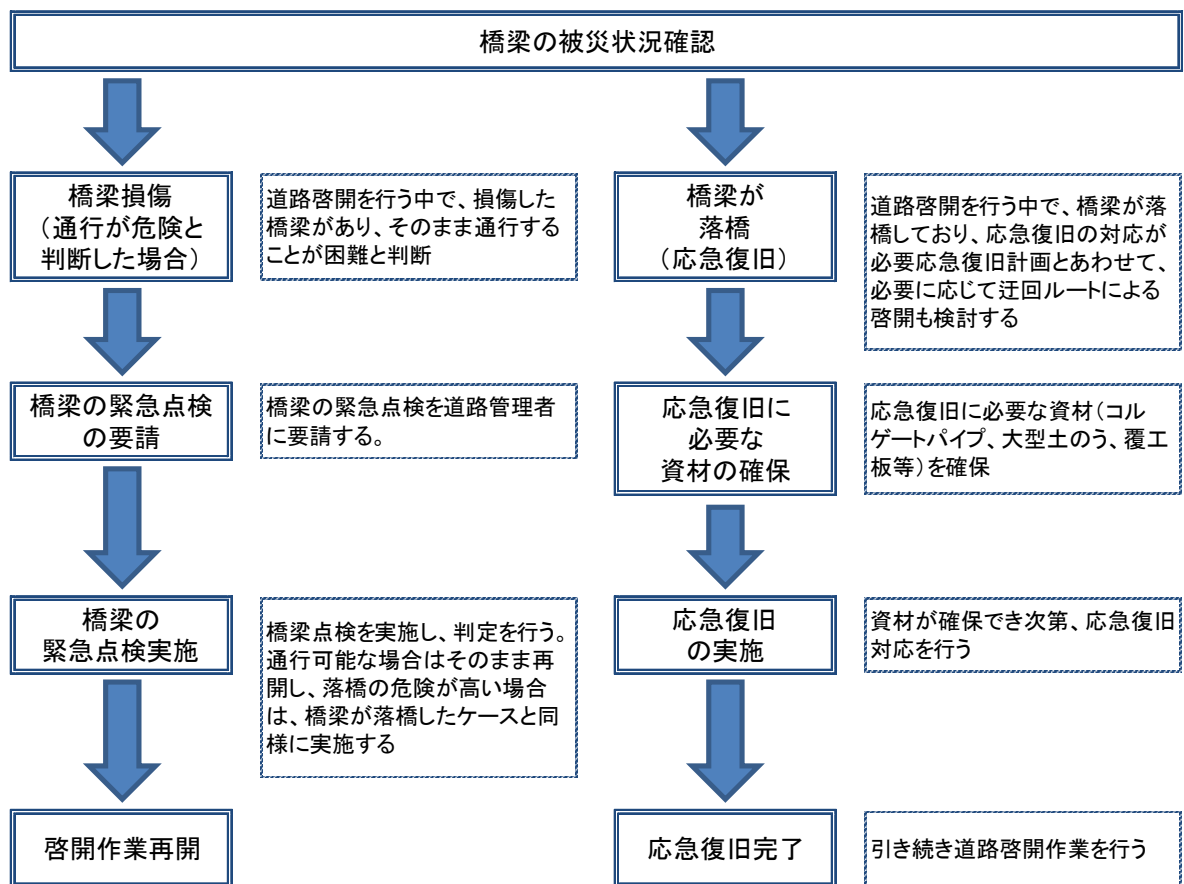

【関連資料・事例等】

○道路管理者の橋梁点検に関する支援体制

<四国地方整備局>

- ・「災害時における応急対策業務に関する協議書」(一社)日本橋梁建設協会四国支部
- ・「災害時における応急対策業務に関する協議書」(一社)プレストレスト・コンクリート建設業協会四国支部
- ・「災害時における四国地方整備局所管施設の災害応急対策業務に関する協議書」(社)建設コンサルタンツ協会四国支部

<徳島県>

- ・「災害時における四国地方整備局所管施設の災害応急対策業務に関する協議書」(社)建設コンサルタンツ協会四国支部
- ・大規模災害発生時における支援活動に関する協定(徳島県技術士会)
- ・大規模災害時における支援活動に関する協定(プレストレスト・コンクリート建設業協会)
- ・大規模災害時における支援活動に関する協定(日本橋梁建設協会)
- ・大規模災害時における応急対策業務に関する協定(一般社団法人徳島県測量設計業協会)

【今後の調整・協議事項】

- 落橋が想定される橋梁の応急復旧方法の検討
⇒道路管理者にて落橋が想定される橋梁の応急復旧方法の検討を行う。
- 応急復旧に必要な資機材の備蓄・調達
⇒応急復旧に必要な資機材の備蓄(備蓄場所も含めて)や調達方法を事前に検討・配備する。

3. 6. 9 災害廃棄物処理

【概要・ポイント・具体内容】

- 大量に発生することが予想される災害廃棄物については、道路脇等に横移動させ、早期に必要な最小限の幅員を確保することを基本とし、道路啓開作業を進める。
- 道路啓開作業時に“危険”と感じる災害廃棄物を発見した場合は、『3.6.10 主な課題に対する各種取扱方法』に基づき、専門知識・装備を有する部隊の応援を要請する。無理な作業は絶対に行わない。
- 道路啓開作業完了後、可能な限り分別を行ったうえで仮置場へ搬出することとなる。
(コンクリート類、金属、木くず、その他等の分別)

【関連資料・事例等】

- 道路管理者の災害廃棄物の撤去等に関する支援体制

< 四国地方整備局 >

- ・ 「災害時における応急対策業務に関する協定書」(社)全国解体工事業団体
連合会中国・四国ブロック

< 徳島県 >

- ・ 「災害時における応急対策業務に関する協定書」 協同組合徳島県解体工事業協会

○ 災害廃棄物等の標準的な処理フロー

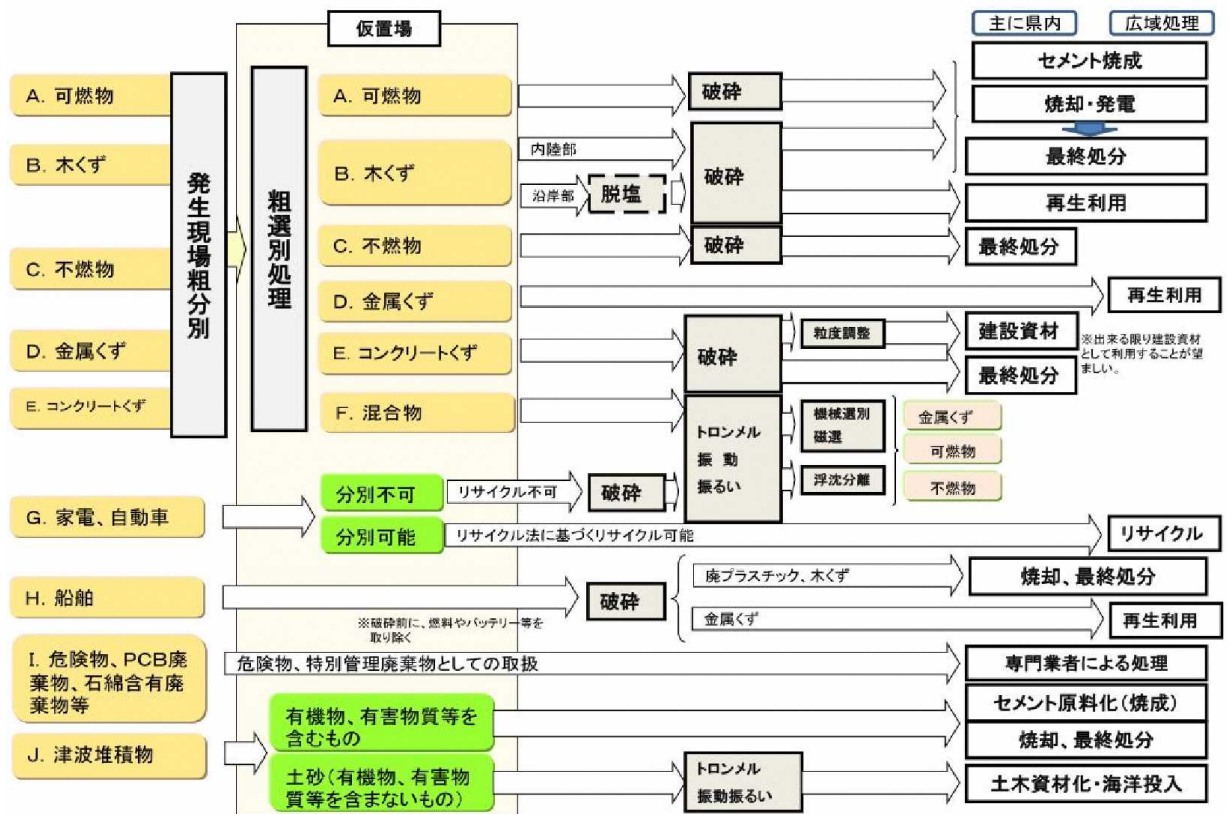

〈出典：「東日本大震災に係る災害廃棄物の処理指針（マスタープラン）平成23年5月16日」環境省〉

【今後の調整・協議事項】

- 有害廃棄物への対応
⇒ 有害廃棄物の発生が想定される区域を事前に把握し、対処方法の検討を行う。
- 道路啓開作業完了後の災害廃棄物処理
⇒ 運搬、分別方法、仮置場等について、関係機関と協議・調整を行う。

3. 6. 10 主な課題に対する各種取扱方法

(1) 人命

【概要・ポイント・具体内容】

- 道路啓開作業を行う際には、ガレキに埋もれている負傷者、生死不明者、遺体に遭遇するかも知れないことを十分に留意して、慎重に作業を行う。
- 生存者又は生死不明者を発見した際には、直ちに作業を一時中断し、消防へ連絡することを基本とする。状況の報告を行い、その後の対応は消防（警察・自衛隊等の応援も含む）に委ねる。
- 遺体を発見した際には、直ちに作業を一時中断し、最寄りの警察署に連絡し、「発見場所」「発見日時」「発見者」「遺体の状態」について報告を行い、発見した状態のまま触れずにおく。

発見した遺体は毛布等で目隠しなどが行えるようにして、警察等の指示を待つものとする。

遺体の搬送については、主に警察・自衛隊等にて行う。

- 生存者又は生死不明者の処置に関する対応フロー（案）

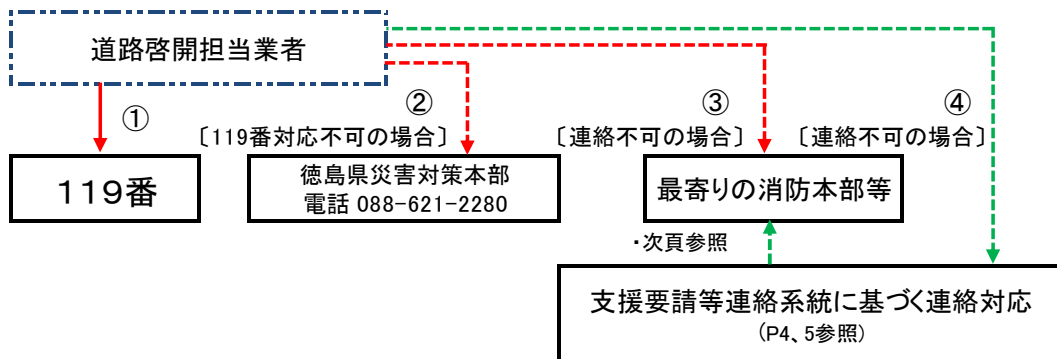

○ 徳島県内の消防本部・署所一覧表と消防行政区画図

消防本部・署所一覧

平成27年4月1日現在

市町村組合名	消防機関の名称	郵便番号	所在地	加入番号
徳島市	消防局	770-0855	徳島市新蔵町1-88	088-656-1190
	東消防署	"	"	088-656-1195
	川内分署	771-0131	徳島市川内町大松517-2	088-665-4072
	勝占分署	770-8024	" 西須賀町下中須29-7	088-669-3700
	津田出張所	770-8003	" 津田本町3-1-57	088-663-4233
	西消防署	770-0044	" 庄町1-76-3	088-631-0119
	国府出張所	779-3122	" 国府町府中59-4	088-642-7077
鳴門市	消防本部	772-0003	鳴門市撫養町南浜字東浜170	088-685-2009
	消防署	"	"	088-684-1334
	大麻分署	779-0233	" 大麻町板東字宝蔵65	088-689-1098
小松島市	消防本部	773-8501	小松島市横須町1-1	0885-32-0119
	消防署	"	"	0885-33-1200
阿南市	消防本部	774-0001	阿南市辰己町1-33	0884-22-1120
	消防署	"	"	0884-22-3847
	南出張所	774-0023	" 橋町大浦9-1	0884-27-1574
	西出張所	774-0046	" 長生町西方365-1	0884-23-1198
美馬市 (美馬町を除く)	消防本部	779-3601	美馬市脇町字拝原1742-1	0883-52-3061
	消防署	"	"	"
	木屋平分署	777-0302	" 木屋平字川井161	0883-68-2100
那賀町	消防本部	771-5206	那賀郡那賀町百合字石橋250	0884-62-1191
	消防署	"	"	0884-62-1119
	上流出張所	771-6321	" 那賀町平谷字ツエノ下モ-1	0884-67-0119
名西消防組合 (石井町 神山町)	消防本部	779-3223	名西郡石井町高川原字高川原66-8	088-674-6788
	石井消防署	"	"	"
	神山消防署	771-3310	" 神山町神領字大埜地393-2	088-676-1199
海部消防組合 (牟岐町 美波町 海陽町)	消防本部	775-0004	海部郡牟岐町大字川長 字新光寺98-1	0884-72-0600
	海南消防署	775-0203	" 海陽町大里字松ノ本67-1	0884-73-0999
	牟岐出張所	775-0004	" 牟岐町大字川長 字新光寺98-1	0884-72-0999
	日和佐出張所	779-2302	" 美波町北河内字本村279-1	0884-77-0999
板野東部消防組合 (松茂町 北島町 藍住町)	消防本部	771-0201	板野郡北島町北村字大開11-1	088-698-0119
	第1消防署	"	"	088-698-9904
	第2消防署	771-1262	" 藍住町笠木字中野174-1	088-692-2424
板野西部消防組合 (板野町 上板町)	消防本部	779-0114	板野郡板野町羅漢字前田35	088-672-0198
	消防署	"	"	"
徳島中央広域連合 (吉野川市 阿波町)	消防本部	776-0013	吉野川市鴨島町上下島21-1	0883-26-1190
	東消防署	"	"	0883-24-9919
	中消防署	771-1501	阿波市土成町秋月字月成12	088-695-2149
	西消防署	779-3403	吉野川市山川町三島30-7	0883-42-2029
美馬西部消防組合 (美馬市美馬町 つるぎ町)	消防本部	771-2106	美馬市美馬町字天神119-1	0883-63-2214
	消防署	"	"	"
	一字分署	779-4302	美馬郡つるぎ町一字字赤松541-2	0883-67-2938
みよし広域連合 (三好市 東みよし町)	消防本部	771-2502	三好郡東みよし町足代345-1	0883-76-5119
	東消防署	"	"	0883-79-2195
	池田消防署	778-0001	三好市池田町ウエノ3122-1	0883-72-0177
	西分署	779-5304	" 山城町引地64-1	0883-86-1119
	祖谷分署	778-0206	" 東祖谷和田1-1	0883-88-5551



図 徳島県消防行政区画図

○ 遺体の処置に関する対応フロー

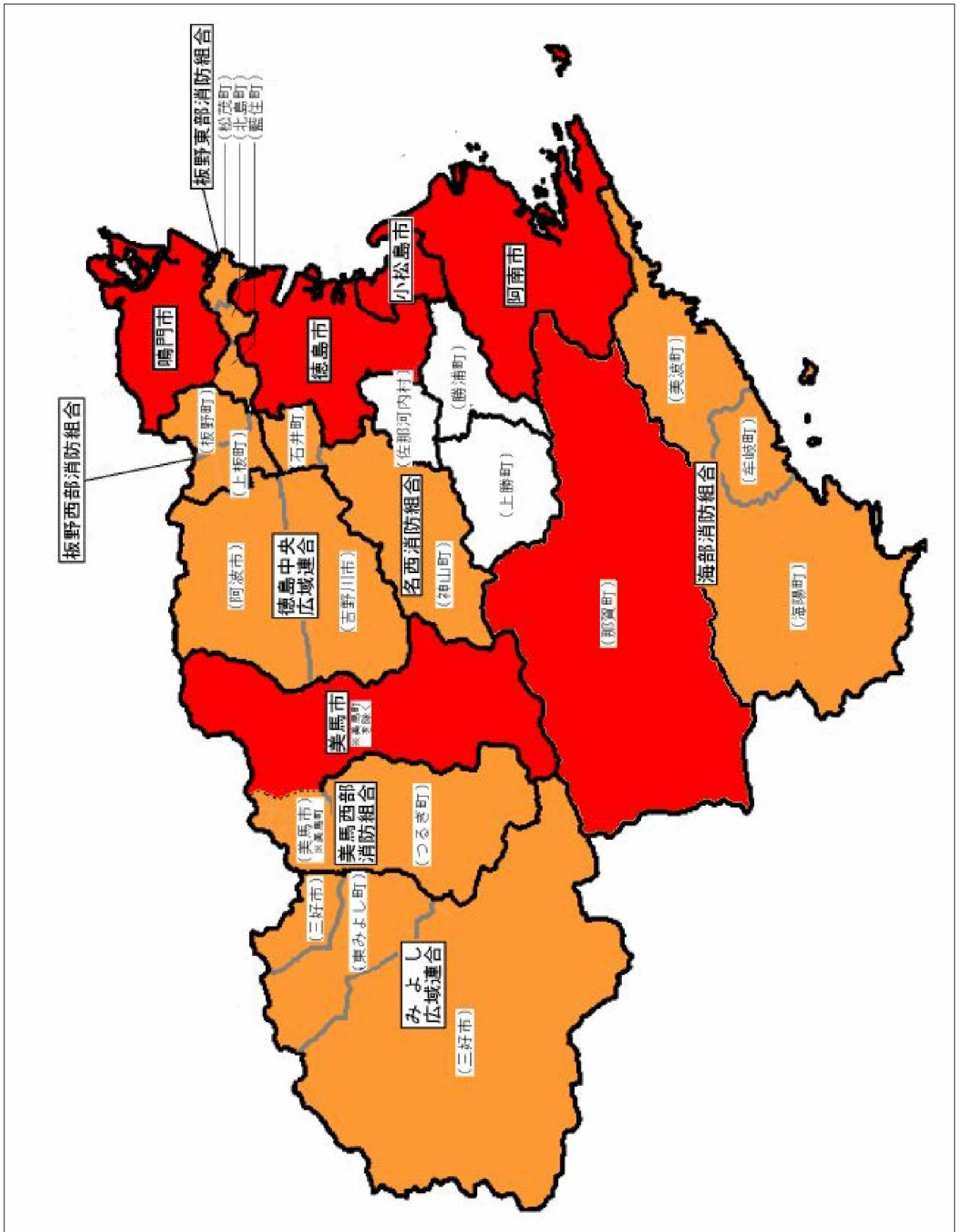
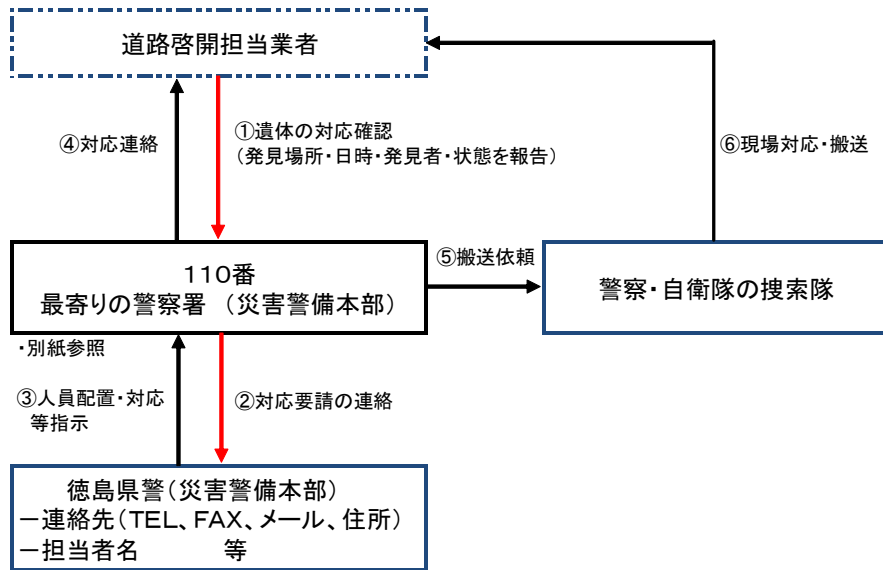

※警察に連絡が付かない場合は、支援要請等連絡系統（P 4、5 参照）に基づき、道路管理者に連絡するものとする。

○ 徳島県内の所轄警察署と管轄市町村の対応表

警察署名	電話番号	住所	管轄区域
徳島中央警察署	088-624-0110	770-0852 徳島市徳島町1丁目5-2	徳島市(徳島西署、徳島北署の管轄に属する地域を除く) 名東郡
徳島名西警察署	088-632-0110	770-0044 徳島市庄町3丁目5	徳島市佐古一番町、佐古二番町、佐古三番町、 佐古四番町、佐古五番町、佐古六番町、佐古七 番町、佐古八番町、南佐古一番町、南佐古二番 町、南佐古三番町、南佐古四番町、南佐古五番 町、南佐古六番町、南佐古七番町、南佐古八番 町、北佐古一番町、北佐古二番町、佐古山町、田 宮町、南田宮、北田宮、春日町、春日、南矢三 町、北矢三町、南島田町、中島田町、北島田町、 蔵本町、蔵本元町、南蔵本町、庄町、南庄町、鮎 喰町、名東町、加茂名町、不動本町、不動東町、 不動西町、不動北町、入田町、中吉野町4丁目、 上助任町三本松、一宮町、下町、国府町 名西郡
石井庁舎	088-674-0110	779-3233 名西郡石井町石井字石井1339-1	
徳島板野警察署	088-698-0110	771-0204 板野郡北島町綱浜字川久保211-1	徳島市川内町、応神町 板野郡
板野庁舎	088-672-0110	779-0105 板野郡板野町大寺字大向34-1	
鳴門警察署	088-685-0110	772-0032 鳴門市大津町吉永755-7	鳴門市
小松島警察署	0885-32-0110	773-0010 小松島市日開野町字崎田26	小松島市 勝浦郡
阿南警察署	0884-22-0110	774-0030 阿南市富岡町トノ町1-4	阿南市 那賀郡
牟岐警察署	0884-72-0110	775-0006 海部郡牟岐町大字中村字山田2-1	海部郡
阿波吉野川警察署	0883-25-6110	779-3301 吉野川市川島町川島550-1	吉野川市 阿波市
美馬警察署	0883-52-0110	779-3601 美馬市脇町字拝原1976-1	美馬市 美馬郡 三好郡東みよし町毛田1613番地から2681番地、 4095番地から4773番地 三好郡東みよし町中庄2965番地から4172番地
三好警察署	0883-72-0110	778-0001 三好市池田町ウエノ3039-1	三好市 三好郡(美馬署の管轄に属する地域を除く)

【関連資料・事例等】

○ 東日本大震災での状況

- ・作業時には、まずは重機のフォークの先で前面に払ったり引っ張ったりして、災害廃棄物の中を慎重に確認しながら進んだ。

〈出典：東日本大震災現地レポート 東日本建設業保証株式会社より〉

- ・トラックでの搬送は遺族の心情にとっても良くないことであるため、霊柩車やライトバン等による搬送を行った。

〈出典：東日本大震災津波 岩手県防災機器管理監の150日 ぎょうせいより〉

【今後の調整・協議事項】

○ 警察、消防等との作業連携

⇒迅速かつ効率的な道路啓開作業が行えるよう、警察、消防等との作業連携について、継続して協議を行う。

○ 消防との連絡方法

⇒発災直後は混線が想定され、情報伝達が適切に実施されない可能性があるため、通信方法、窓口等、対応フロー(案)を含め関係機関と継続して検討を行う。

⇒各市町村災害対策本部等との連携を行う。

(2) 貴重品等

【概要・ポイント・具体内容】

- 道路啓開作業時に貴重品を発見した際は、以下の対応を行うものとする。
 - ・貴重品を発見した際は、いつ・どこで・何を等がわかるようにしておく必要がある。
(デジカメ・携帯(GPS機能付き)等で記録を残す。)
 - ・作業中は、貴重品を一時保管しておき、作業終了後に一括して最寄りの警察署に届け出るものとする。
 - ・特異な物を発見した場合は、警察に連絡し、指示を仰ぐものとする。
 - ・貴重品の回収は、道路敷地内に限る。民地側の貴重品は存置する。
(金庫等の貴重品を民地側で発見した場合は、盗難等の可能性もあるため、警察に連絡し、指示を仰ぐものとする。)
 - ・貴重品は、個別にビニール袋に入れて保管しておくことが望ましい。
- 貴重品(遺失物)か否かの判断は、金額等の多少に関わらず、発見したもの全てを遺失物として扱うことを基本とする。

ただし、大量の遺失物の取り扱いが想定されるため、以下のいずれかに該当する物件が一部でも含まれる場合は、遺失物として取り扱うこととする。

 - ・現金
 - ・発見者が価値あると判断するもの
 - ・運転免許証、健康保険の被保険者証、外国人登録証明書、パスポート等の身分証明書類
 - ・預貯金通帳、もしくは預貯金引出用のカード又はクレジットカード、有価証券
 - ・手帳・日記・家計簿・個人的な記録が保存されているパソコン等(個人の秘密に属する事項が記録された文書、図面、又は電磁的記録)
 - ・携帯電話、住所録、電子手帳、名簿等(個人の住所又は連絡先が記録された文書、図面、又は電磁的記録)
 - ・企業の顧客リスト等(個人情報データベース等が記録された文書、図面又は電磁的記録)
 - ・名前の書いてある物、アルバム、位牌等、個人が特定できる物
- ペットなどの動物を発見した場合は、以下の保健所等に連絡を行う。

○ 徳島県内のペット等の連絡先

表 徳島県内のペット等の連絡先

名 称	所 在 地	電 話 番 号	管 轄 区 域
徳島県動物愛護管理センター	〒771-3201 名西郡神山町阿野字長谷333	088-636-6122	下記以外
阿南保健所 南部総合県民局保健福祉環境部 阿南庁舎	〒774-0011 阿南市領家町野神319	0884-22-0072	阿南市,那賀郡,海部郡
美馬保健所 西部総合県民局 美馬保健所庁舎	〒777-0005 美馬市穴吹町穴吹字明連23	0883-52-1017	美馬市,美馬郡
三好保健所 西部総合県民局 三好保健所庁舎	〒778-0002 三好市池田町マチ2542番地4	0883-72-1122	三好市、三好郡

(3) 放置車両（ハイブリッド車、電気自動車等）

【概要・ポイント・具体内容】

- 近年、ハイブリッド車や電気自動車の普及が進んでいる。
- 道路啓開作業の際、放置された多くのハイブリッド車や電気自動車を移動させる必要がでてくる可能性は非常に高い。
- ハイブリッド車や電気自動車の移動については、感電事故の可能性が高いため、専門的な知識や装備を有する消防やJAF等に対応を依頼する。
(以下に理由を示す。)
 - ・ハイブリッド車や電気自動車には、高圧バッテリーが搭載されており、水没や衝撃によりバッテリーやケーブル等が破損した場合、漏電による感電事故（人体に深刻なダメージを与える可能性が高い）が発生する恐れがある。
 - ・メーカーのレスキューマニュアルに従い電気回路を遮断するには、低圧電気取扱特別教育を受講（労働安全衛生法で義務づけ）し、車両の取扱に熟知した者が行う必要がある。
 - ・絶縁保護具（絶縁手袋、保護メガネ、絶縁靴）の装備も必要。
 - ・想定している移動方法（バックホウによる吊り上げやフォークリフト 車等による移動）により、高圧ケーブル等を損傷させる可能性がある。
- ガソリン車やLPガス車においても、ガソリンの流出やガス漏れを確認した場合は、作業を一時中止し、その場を離れるとともに、消防等に対応を依頼する。

【関連資料・事例等】

- 社団法人日本自動車連盟四国本部徳島支部からの意見

<移動作業実施時の注意点>

車体が著しく損傷し、かつ以下に定める事象が確認される場合には作業を中断し、専門的な知識や装備を有する消防やJAF等に対応を依頼すること。

- 1)エンジンが動いている。
- 2)イグニッションキー位置がACC・ON・STARTのいずれかにある。
インジケータランプ内に「LEADY」ランプが点灯している場合は高圧ケーブル等に高電圧が通っている。
- 3)車体に金属性の棒等が刺さっている（貫通している）。
- 4)エアコンが作動している。
- 5)オーディオが作動している。
- 6)車両より「液体」「煙」「異臭」「音」が確認できる場合。

○ 道路管理者の車両移動に関する支援体制

<四国地方整備局>

「災害時における車両の移動に関する協定」 社団法人日本自動車連盟四国本部

<徳島県>

「災害等における緊急通行車両の通行妨害車両等の排除業務に関する覚書」

社団法人日本自動車連盟四国本部徳島支部

【今後の調整・協議事項】

○ 道路啓開作業者の放置車両に対する作業範囲の拡大

⇒道路啓開作業者が取扱い可能な放置車両の適用範囲の拡大について、専門家の意見
・防災訓練等を踏まえ、検討を行う。

○ 消防やJ A F等との作業連携

⇒迅速かつ効率的な道路啓開作業が行えるよう、消防、J A F等との作業連携について、継続して協議を行う。

(4) 電柱・電線類

【概要・ポイント・具体内容】

- 道路啓開作業時に、倒壊・損傷した電柱や垂れ下がった電線が啓開ルート上に存在した際は、作業を一時中断し、電気・通信事業者へ連絡を行い、対応を依頼する。

<四国電力送配電>

- 道路啓開担当業者は、通電状況を確認するため、支援要請等連絡系統に基づき、道路管理者へ確認する必要がある電柱の電柱番号・住所・損傷状況を報告する。



図 電柱番号の確認方法

- 道路啓開担当業者は、四国電力送配電からの通電遮断作業完了の連絡を受けても電柱に添架されている全ての事業者から連絡があるまで、道路啓開作業を再開しない。
- 道路管理者は、四国電力送配電への連絡フローに基づき、通電状況の確認（遮断作業の依頼）を行う。
(通電が遮断されていない場合は、四国電力送配電の遠隔操作又は送配電社員による現地作業により通電を遮断する。)
- 道路啓開担当業者は、支援要請等連絡系統に基づき、通電遮断作業の完了、撤去・切断可の連絡を受けた段階で道路啓開作業を再開する。なお、再開にあたっては、検電器により残留電気の確認を行うことが望ましい。
※検電器は四国電力送配電への確認が終了するまでは使用しない。
- 電柱・電線の撤去にあたっては、隣接する倒壊していない電柱を倒さないよう配慮する。
- 撤去した電柱は、道路脇に集約し寄せておく。また、電線は、可能な範囲で長めに切断し、道路脇に束ねて寄せておく。
- 電柱・電線以外の四国電力送配電所有の設備（鉄塔、送電線、通信線）がある場合も、四国電力送配電に確認して作業の可否を確認する。

<NTT>

- 前述する電柱番号確認時に、NTTの電柱番号があった場合は、通信回線が添架されているため、道路啓開担当業者は、NTTへの連絡フローに基づき、現地状況を報告し、回線切断の可否の判断を仰ぐ。
- 四国電力送配電の電柱に添架されている通信回線は、切断可能との判断を受けても、電力線の通電遮断作業が完了しないかぎり、作業は再開しない。
- 電力線の通電遮断作業完了の連絡を受けた段階で道路啓開作業を再開する。なお、再開にあたっては、検電器により残留電気の確認を行うことが望ましい。※検電器は四国電力送配電への確認が終了するまでは使用しない。
- 撤去した電柱は、道路脇に集約し寄せておく。また、電線は、可能な範囲で長めに切断し、道路脇に束ねて寄せておく。

【四国電力送配電】

- 連絡フロー

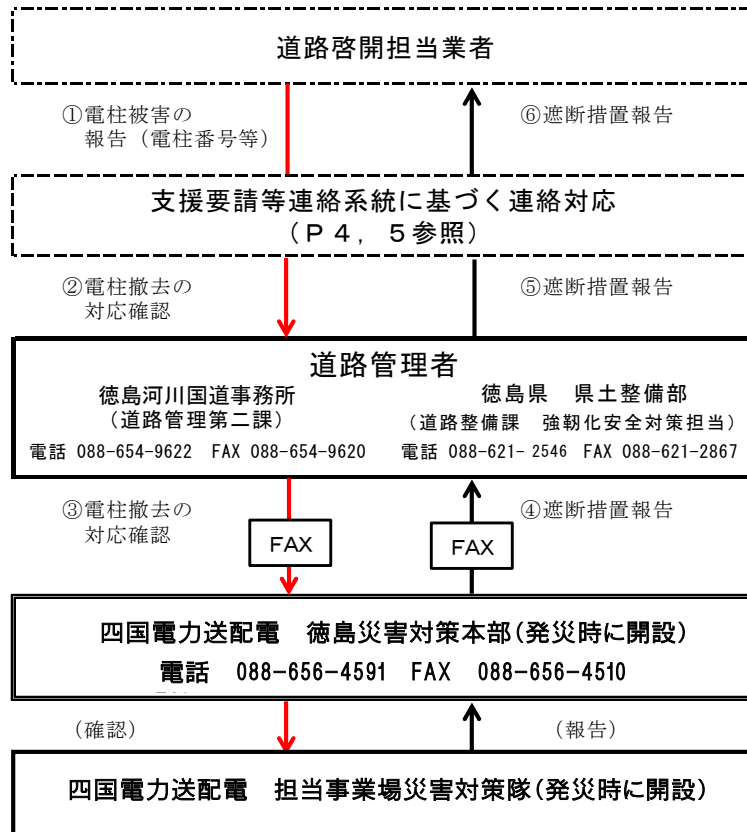

【四国電力送配電】

○ 電力設備処理確認 F A X 連絡表



道路啓開作業に伴う配電線等の電力設備処理確認 F A X 連絡表 (四国電力送配電への通電状況の確認)

送信日時： 月 日 時 分							返信日時： 月 日 時 分				
No	電柱番号 (不明時は隣接の電柱)	現場住所	道路名 (国道 ○号)	現場状況	支部 庁舎	現場対応者 連絡先	四国電力回答内容				備考
							担当 事業場	配電線	通信線 (四電用)	その他	
例	アキカミ 8S1	鳴門市瀬戸町	〇〇	電柱折損倒壊	〇〇	〇〇-〇〇 XXX-XXXX-XXXX		停電中撤去 可	切断撤去 可	なし	
1	市町村により同じ電柱番号が存在するため、市町村名を記載下さい。							返信時の記入例			
2											
3											
4											
5											

【N T T】

○ 連絡フロー





写真 電柱の破損事例

<出典：神戸市より>

【参考】一般的に使用されている検電器

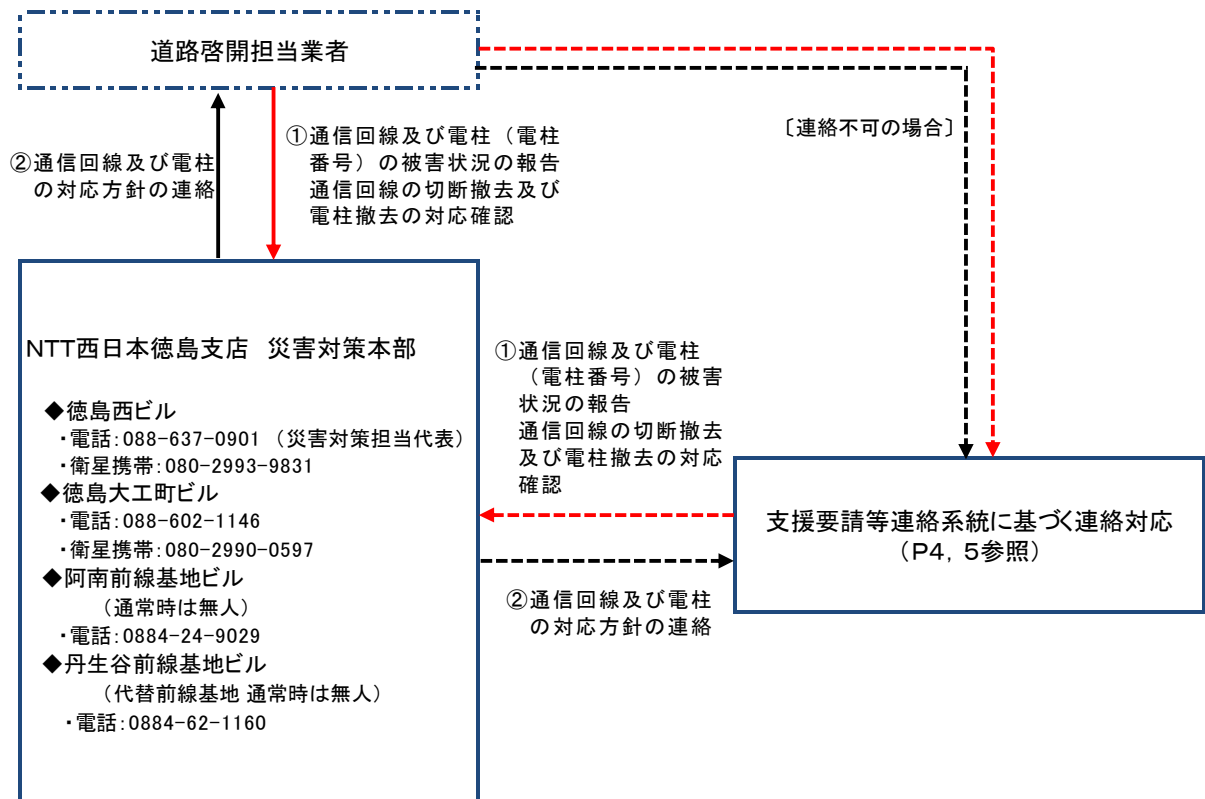

【今後の調整・協議事項】

- 四国電力送配電やN T T等との作業連携
⇒迅速かつ効率的な道路啓開作業が行えるよう、四国電力送配電、N T T等との作業連携について、継続して協議を行う。
- 装備品の具体的内容
⇒労働災害防止に向け、具体的な装備品や作業内容について、関係機関と継続して検討を行う。

(5) ガス・水道

【概要・ポイント・具体内容】

<ガス>

- 道路啓開作業時に、ガス漏れを確認した場合は、作業を一時中断し、連絡フローに基づき、ガス会社へ連絡を行い、対応を依頼する。
- 都市ガス供給区域内については、基本、四国ガスへ連絡することとし、区域外については、徳島県エルピーガス協会に連絡する。
- 都市ガス供給区域内については、四国ガス職員による安全確認後に、作業を再開する。
- プロパンガス（ガスボンベ）が原因の場合は、ガスが抜けきるまで一旦退避し、ガスの異臭がなくなった段階で作業を再開する。
- ガスボンベはバルブを締めて道路脇に寄せておくこと。ガスボンベの回収は、徳島県エルピーガス協会が対応する。

<水道>

- 道路啓開作業時に、水道管の異常を確認した場合は、作業を一時中断し、連絡フローに基づき、水道事業者へ連絡を行い、対応を依頼する。
- 水道管の異常が、道路啓開作業に影響（安全性が確認された場合）をおよぼす可能性が無いと判断した場合は、作業を再開する。
- 水道事業者と連絡が取れず、人命救助の観点から迅速な対応が必要な場合は、通水していないことが明らかな場合に限り、支障となる水道管を撤去（切断）できるものとするが、水道管の応急処置後は早急に事業者へ報告するものとする。

○ ガス関連の処理に関する連絡フロー

<都市ガス供給区域内での異常時>

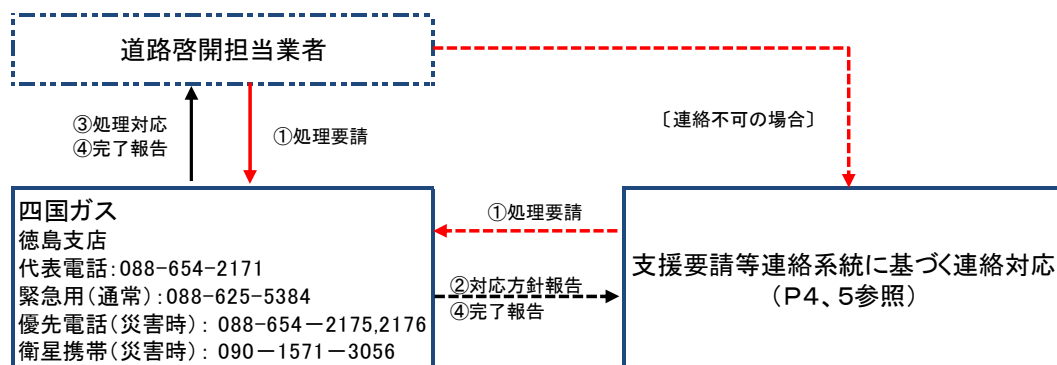

＜都市ガス供給区域外(プロパンガス)での異常時＞

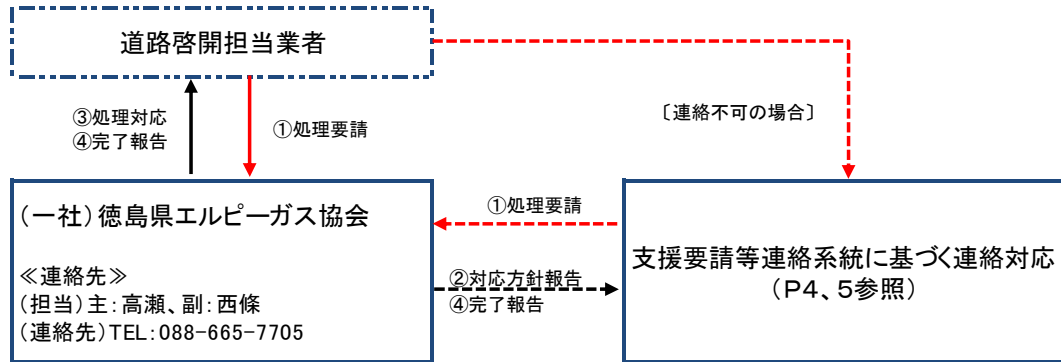

○ 水道関連の処理に関する連絡フロー

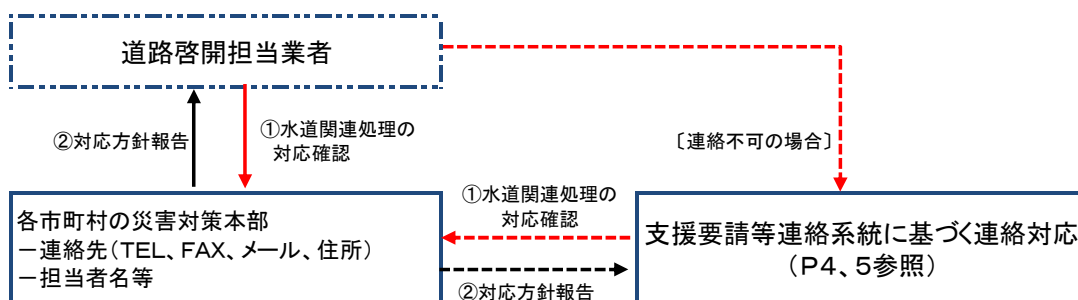

○ 徳島県内の市町村水道担当課一覧表

市町村名	課名	電話	FAX	郵便番号	住所
徳島市	水道局	088-623-2090	088-623-1027	770-0847	徳島市幸町2丁目5
鳴門市	企業局	088-685-3330	088-685-3347	772-0011	鳴門市撫養町大桑島字湊岩浜35-9
小松島市	水道課	0885-32-6188	0885-35-0647	773-0012	小松島市田浦町字中西103番
阿南市	水道部	0884-22-0587	0884-23-6073	774-0030	阿南市富岡町トノ町12-3
吉野川市	水道部	0883-22-2259	0883-22-2254	776-8611	吉野川市鴨島町鴨島115-1
阿波市	水道課	0883-36-5100	0883-36-5140	771-1695	阿波市市場町切幡字古田201-1
美馬市	水道部	0883-63-2236	0883-55-2178	771-2106	美馬市美馬町字大宮西48-2
三好市	水道課	0883-72-7626	0883-72-7202	778-8501	三好市池田町字シンマチ1500-2
勝浦町	建設課	0885-42-1506	0885-42-3028	771-4395	勝浦郡勝浦町大字久国字久保田3
上勝町	建設課	0885-46-0111	0885-46-0323	771-4501	勝浦郡上勝町大字福原字下横峯3-1
佐那河内村	産業環境課	088-679-2115	088-679-2125	771-4101	名東郡佐那河内村下字中辺71-1
石井町	水道課	088-674-1141	088-674-9141	779-3223	名西郡石井町高川原字高川原2111-4
神山町	建設課	088-676-1514	088-676-1100	771-3395	名西郡神山町神領字本野間100
那賀町	環境課	0884-62-1192	0884-64-1004	771-5295	那賀郡那賀町和食郷字南川104-1
牟岐町	水道課	0884-72-0152	0884-72-0885	775-0004	海部郡牟岐町大字川長字関45
美波町	水道課	0884-77-0210	0884-77-0248	779-2306	海部郡美波町西河内字丹前355-4
海陽町	上下水道課	0884-76-1514	0884-76-3686	775-0595	海陽町穴喰浦字穴喰362番地
松茂町	水道課	088-699-8716	088-699-2141	771-0295	板野郡松茂町広島字東裏30
北島町	水道課	088-698-9810	088-698-0461	771-0285	板野郡北島町中村字上地23-1
藍住町	水道課	088-637-3131	088-637-3157	771-1292	板野郡藍住町奥野字矢上前52-1
板野町	水道課	088-672-6004	088-672-2533	779-0192	板野郡板野町吹田字町南22-2
上板町	水道課	088-694-6817	088-637-6075	771-1392	板野郡上板町七條字経塚42
つるぎ町	水道課	0883-62-3111	0883-55-1051	779-4195	美馬郡つるぎ町貞光字東浦1-3
東みよし町	環境課	0883-79-5343	0883-79-3235	771-2595	三好郡東みよし町昼間3673-1

○ 徳島県の水道所管 担当課・保健所一覧表

保健所名等	課 名	電 話	F A X	郵 便 番 号	住 所
危機管理環境部 消費者くらし安全局	安 全 衛 生 課	088-621-2265	088-621-2848	770-8570	徳島市万代町1丁目1
東部保健福祉局 (徳島保健所庁舎)	環境試験検査 担 当	088-602-8901	088-652-9334	770-0855	徳島市新蔵町3丁目80
東部保健福祉局 (吉野川保健所庁舎)	生活衛生担当	0883-24-1114	0883-22-1760	776-0010	吉野川市鴨島町字鴨島106-2
南部総合県民局 (阿南庁舎)	生活衛生担当	0884-28-9870	0884-22-6404	774-0011	阿南市領家町野神319
南部総合県民局 (美波庁舎)	生活衛生担当	0884-74-7343	0884-74-7365	779-2305	海部郡美波町奥河内字弁才天17-1
西部総合県民局 (美馬保健所庁舎)	生活衛生担当	0883-52-1011	0883-53-9446	777-0005	美馬市穴吹町穴吹字明連23
西部総合県民局 (三好保健所庁舎)	生活衛生担当	0883-72-1121	0883-72-6884	778-0002	三好市池田町字マチ2542-4

【今後の調整・協議事項】

○ ガス会社や水道事業者との作業連携

⇒迅速かつ効率的な道路啓開作業が行えるよう、ガス会社や水道事業者との作業連携
について、継続して協議を行う。

(6) 危険物

【概要・ポイント・具体内容】

- 津波浸水区域（特に工場周辺）での道路啓開作業時、危険物（劇薬等）や危険物と思われるものを発見した場合は、躊躇することなく作業を一時中断し、一旦退避するとともに消防へ連絡し、状況の報告、その後の対応は消防に委ねる。

○ 危険物の処置に関する対応フロー（案）

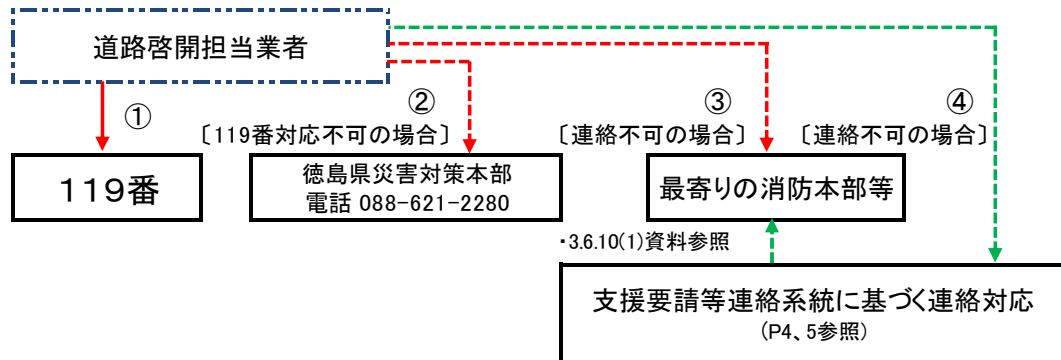

【今後の調整・協議事項】

- 関係機関との作業連携
⇒迅速かつ効率的な道路啓開作業が行えるよう、消防や自衛隊との作業連携について対応フロー(案)を含め、継続して協議を行う。
- 危険物の事前調査
⇒津波浸水区域内の工場等、危険物を使用・備蓄等している区域を事前に把握し、対処方法等の検討を行う。

3. 7 報告・連絡・共有

【概要・ポイント・具体内容】

- 道路啓開作業の進捗状況を全体で共有するためには、各区間の状況、今後の予定等を日々定期的（17：00を想定）に報告・連絡する。
- 報告・連絡の方法は、支援要請等連絡系統に基づき行う。
- 道路管理者は、進捗状況やその他関係機関からの情報を取りまとめ、「3. 3 被災状況把握・情報共有体制」に基づき、関係機関へ情報提供を行う。

【今後の調整・協議事項】

- 日々の報告・連絡・共有方法について検討を行う。

3. 8 道路啓開作業の終了

【概要・ポイント・具体内容】

- 作業内容の記録は、各作業の支払いの根拠となることから、作業終了後、作業区間、作業人員、作業時間、使用した資機材の規格・数量、各作業の代表写真等を随時記録し、道路管理者に報告が出来るように整理しておくこと。

4. おわりに

実施手順書は、南海トラフ地震発生後の混乱期の中で、迅速かつ効率的な道路啓開作業を行うにあたり、必要となる手法や実施手順を取りまとめ、道路啓開作業に関わる関係者全員が事前に内容把握するとともに、実際の現場で活用することを目的としたものである。

今後、道路啓開作業の確実な実効性を確保するため、現時点で未整理の課題等について、引き続き関係機関と協議・検討を行うものとする。また、定期的な訓練を関係機関の連携・協力のもと行い、各プロセスにおける課題を抽出・整理するとともに、新たな見知を積極的に取り入れることにより、本実施手順書のスパイラルアップを図っていくものとする。