資料１

令和５年11月定例会（付託）
文教厚生委員会資料
教　育　委　員　会

総合寄宿舎「阿南寮（南棟）」の竣工について

○スケジュール

令和　５年	６月	着工
	１２月	各種検査、備品搬入
	１２月下旬	**竣工**
令和　６年	**１月上旬**	**入寮開始（在校生）**
	１月中旬	募集要項配付（新入生）
	４月	**新入生入寮**

○施設概要

構造･規模	木造２階建（延床面積1,143㎡　定員４０名）
特　　徴	個室仕様、Wi-Fi完備 構造用木材の５０％に県産杉を使用 ZEH基準の省エネ性能、太陽光発電設備を設置
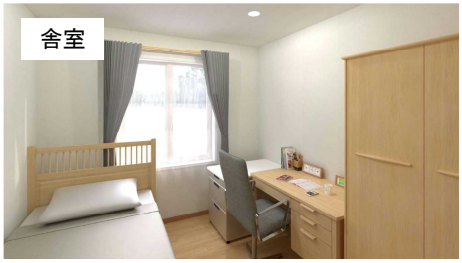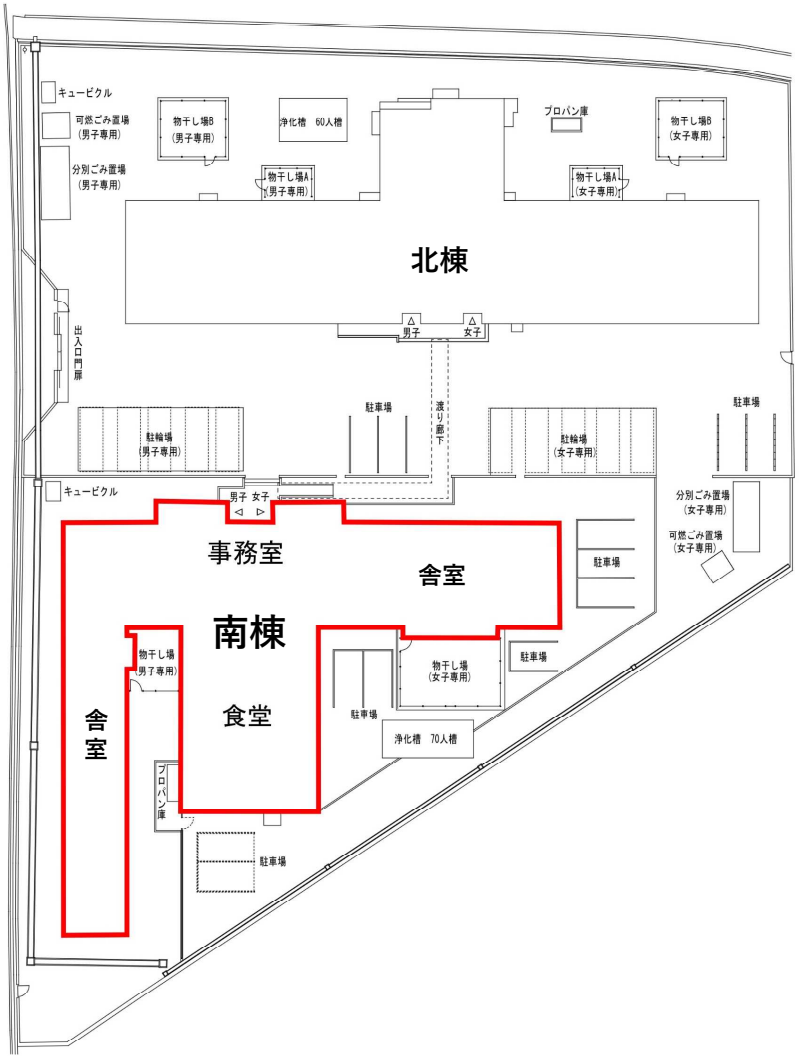
＜完成イメージ・平面図＞