社会資本総合整備計画　　防災・安全交付金

令和05年08月25日

計画の名称	総合的な土砂災害対策の推進（防災・安全）		
計画の期間	令和０２年度　～　令和０６年度　(5年間)	重点配分対象の該当	
交付対象	徳島県,美馬市		
計画の目標	気候変動の影響により頻発化・激甚化が懸念される自然災害に対して、事前防災を重視し、ハード・ソフト一体となった総合的な土砂災害対策を推進することにより、県民の安全・安心確保を図る。		

全体事業費（百万円）	合計（A＋B＋C＋D）	14,780	A	7,442	B	0	C	238	D	7,100	効果促進事業費の割合C／（A＋B＋C＋D）	1.61	%

番号	計画の成果目標（定量的指標）			
	定量的指標の定義及び算定式	定量的指標の現況値及び目標値		
		当初現況値	中間目標値	最終目標値
		R2当初	R4末	R6末
1	土砂災害防止施設の整備により、土砂災害の危険性のある避難路を15箇所（R6末）保全する。			
	土砂災害防止施設の整備により保全された避難路の箇所数	0箇所	10箇所	15箇所
2	土砂災害防止施設の整備により、土砂災害の危険性のある要配慮者利用施設及び避難所を15施設（R6末）保全する。			
	土砂災害防止施設の整備により保全された要配慮者利用施設及び避難所の施設数	0施設	10施設	15施設
3	地域におけるきめ細やかな雨量情報を提供するIoT雨量計を60箇所（R6末）設置する。			
	地域におけるきめ細やかな雨量情報を提供するIoT雨量計の設置数	0箇所	60箇所	60箇所

備考等	個別施設計画を含む	○	国土強靱化を含む	○	定住自立圏を含む	－	連携中枢都市圏を含む	－	流域水循環計画を含む	－	地域再生計画を含む	－	避難確保計画の策定		避難行動要支援者名簿の提供	

徳島県国土強靱化地域計画に基づき実施される。

案件番号：　0000522405

A 基幹事業

基幹事業（大）	番号	事業種別	地域種別	交付対象	直接間接	事業者	種別１	種別２	要素となる事業名（事業箇所）	事業内容（延長・面積等）	市区町村名／港湾・地区名	事業実施期間（年度） R02	R03	R04	R05	R06	全体事業費（百万円）	費用便益比	個別施設計画策定状況
		一体的に実施することにより期待される効果																	
		備考																	
砂防事業	A04-001	砂防	一般	徳島県	直接	徳島県	通常砂防	－	西谷通常砂防事業	砂防堰堤等	上勝町	■	■	■			200	6.1	策定済
	A04-002	砂防	一般	徳島県	直接	徳島県	通常砂防	－	東谷川通常砂防事業	砂防堰堤等	板野町	■	■	■			121	2.3	策定済
	A04-003	砂防	一般	徳島県	直接	徳島県	通常砂防	－	小屋谷通常砂防事業	砂防堰堤等	美馬市	■	■	■	■		150	9.8	策定済
	A04-004	砂防	一般	徳島県	直接	徳島県	通常砂防	－	広瀬北谷通常砂防事業	砂防堰堤等	つるぎ町	■	■	■	■	■	101	7.2	策定済
	A04-005	砂防	一般	徳島県	直接	徳島県	通常砂防	－	東山路谷通常砂防事業	砂防堰堤等	東みよし町	■	■	■			138	3.7	策定済
	A04-006	砂防	一般	徳島県	直接	徳島県	通常砂防	－	引地谷川通常砂防事業	砂防堰堤等	東みよし町	■	■	■	■	■	280	1.6	策定済

A 基幹事業

基幹事業（大）	番号	事業種別	地域種別	交付対象	直接間接	事業者	種別１	種別２	要素となる事業名（事業箇所）	事業内容（延長・面積等）	市区町村名／港湾・地区名	事業実施期間（年度） R02	R03	R04	R05	R06	全体事業費（百万円）	費用便益比	個別施設計画策定状況
		一体的に実施することにより期待される効果																	
		備考																	
砂防事業	A04-007	砂防	一般	徳島県	直接	徳島県	通常砂防	－	池ノ内谷通常砂防事業	砂防堰堤等	美波町			■	■	■	160	8	策定済
	A04-008	砂防	一般	徳島県	直接	徳島県	通常砂防	－	オモ谷通常砂防事業	砂防堰堤等	三好市			■	■	■	160	14.4	策定済
	A04-009	砂防	一般	徳島県	直接	徳島県	通常砂防	－	政友谷通常砂防事業	砂防堰堤等	三好市			■	■	■	80	8.2	策定済
	A04-010	砂防	一般	徳島県	直接	徳島県	通常砂防	－	鳥ヶ丸谷通常砂防事業	砂防堰堤等	鳴門市			■	■	■	80	1.5	策定済
	A04-011	砂防	一般	徳島県	直接	徳島県	通常砂防	－	汐谷３号谷通常砂防事業	砂防堰堤等	阿南市			■	■	■	80	24.9	策定済
	A04-012	砂防	一般	徳島県	直接	徳島県	通常砂防	－	松ノ木谷通常砂防事業	砂防堰堤等	那賀町			■	■	■	80	4.8	策定済

A 基幹事業

基幹事業（大）	番号	事業種別	地域種別	交付対象	直接間接	事業者	種別１	種別２	要素となる事業名（事業箇所）	事業内容（延長・面積等）	市区町村名／港湾・地区名	事業実施期間（年度） R02	R03	R04	R05	R06	全体事業費（百万円）	費用便益比	個別施設計画策定状況
		一体的に実施することにより期待される効果																	
		備考																	
砂防事業	A04-013	砂防	一般	徳島県	直接	徳島県	通常砂防	－	高森東谷通常砂防事業	砂防堰堤等	佐那河内村	■	■	■	■	■	35	19.9	策定済
	A04-014	砂防	一般	徳島県	直接	徳島県	通常砂防	－	前山谷通常砂防事業	砂防堰堤等	勝浦町	■	■	■	■	■	35	7.9	策定済
	A04-015	砂防	一般	徳島県	直接	徳島県	通常砂防	－	芋場谷通常砂防事業	砂防堰堤等	阿波市	■					30	1.1	策定済
	A04-016	砂防	一般	徳島県	直接	徳島県	通常砂防	－	谷口局谷通常砂防事業	砂防堰堤等	美馬市	■	■	■	■	■	35	5.4	策定済
	A04-017	砂防	一般	徳島県	直接	徳島県	通常砂防	－	水神谷通常砂防事業	砂防堰堤等	つるぎ町	■	■	■			35	26.9	策定済
	A04-018	砂防	一般	徳島県	直接	徳島県	通常砂防	－	ミサゴ谷通常砂防事業	砂防堰堤等	那賀町			■	■	■	100	1.4	策定済
											小計						1,900		

A 基幹事業

基幹事業（大）	番号	事業種別	地域種別	交付対象	直接間接	事業者	種別１	種別２	要素となる事業名（事業箇所）	事業内容（延長・面積等）	市区町村名／港湾・地区名	事業実施期間（年度） R02	R03	R04	R05	R06	全体事業費（百万円）	費用便益比	個別施設計画策定状況
		一体的に実施することにより期待される効果																	
		備考																	
地すべり対策事業	A05-019	地すべり	一般	徳島県	直接	徳島県	－	－	張地すべり対策事業	横ボーリング工等	吉野川市	■	■	■	■	■	90	25.4	策定済
	A05-020	地すべり	一般	徳島県	直接	徳島県	－	－	大内地すべり対策事業	横ボーリング工等	美馬市	■	■	■	■	■	110	1.6	策定済
	A05-021	地すべり	一般	徳島県	直接	徳島県	－	－	穴吹猿飼地すべり対策事業	横ボーリング工等	美馬市	■	■	■	■		120	1.7	策定済
	A05-022	地すべり	一般	徳島県	直接	徳島県	－	－	首野地すべり対策事業	横ボーリング工等	美馬市	■	■				50	3.1	策定済
	A05-023	地すべり	一般	徳島県	直接	徳島県	－	－	成戸地すべり対策事業	横ボーリング工等	美馬市	■	■	■	■	■	25	22.5	策定済
	A05-024	地すべり	一般	徳島県	直接	徳島県	－	－	川瀬地すべり対策事業	横ボーリング工等	美馬市	■	■	■	■	■	20	2.5	策定済
	A05-025	地すべり	一般	徳島県	直接	徳島県	－	－	高岩地すべり対策事業	横ボーリング工等	つるぎ町	■					10	4.7	策定済
	A05-026	地すべり	一般	徳島県	直接	徳島県	－	－	猿飼地すべり対策事業	横ボーリング工等	つるぎ町	■	■	■	■	■	241	7.7	策定済

A 基幹事業

基幹事業（大）	番号	事業種別	地域種別	交付対象	直接間接	事業者	種別１	種別２	要素となる事業名（事業箇所）	事業内容（延長・面積等）	市区町村名／港湾・地区名	事業実施期間（年度） R02	R03	R04	R05	R06	全体事業費（百万円）	費用便益比	個別施設計画策定状況
		一体的に実施することにより期待される効果																	
		備考																	
地すべり対策事業	A05-027	地すべり	一般	徳島県	直接	徳島県	－	－	吹地すべり対策事業	横ボーリング工等	三好市	■	■	■			25	2.8	策定済
	A05-028	地すべり	一般	徳島県	直接	徳島県	－	－	西浦地すべり対策事業	横ボーリング工等	三好市	■	■	■	■	■	150	18.1	策定済
	A05-029	地すべり	一般	徳島県	直接	徳島県	－	－	柴川地すべり対策事業	横ボーリング工等	三好市	■	■	■	■	■	136	2.4	策定済
	A05-030	地すべり	一般	徳島県	直接	徳島県	－	－	柿の尾地すべり対策事業	横ボーリング工等	三好市	■	■	■	■	■	20	2.9	策定済
	A05-031	地すべり	一般	徳島県	直接	徳島県	－	－	脇地すべり対策事業	横ボーリング工等	三好市	■	■	■	■	■	180	15.7	策定済
	A05-032	地すべり	一般	徳島県	直接	徳島県	－	－	信正地すべり対策事業	横ボーリング工等	三好市	■	■	■	■	■	20	13.8	策定済
	A05-033	地すべり	一般	徳島県	直接	徳島県	－	－	仏子地すべり対策事業	横ボーリング工等	三好市	■	■	■	■	■	194	2.1	策定済
	A05-034	地すべり	一般	徳島県	直接	徳島県	－	－	白川地すべり対策事業	横ボーリング工等	三好市	■	■	■	■	■	163	20.7	策定済

A 基幹事業

基幹事業（大）	番号	事業種別	地域種別	交付対象	直接間接	事業者	種別１	種別２	要素となる事業名（事業箇所）	事業内容（延長・面積等）	市区町村名／港湾・地区名	事業実施期間（年度） R02	R03	R04	R05	R06	全体事業費（百万円）	費用便益比	個別施設計画策定状況
		一体的に実施することにより期待される効果																	
		備考																	
地すべり対策事業	A05-035	地すべり	一般	徳島県	直接	徳島県	－	－	山城長谷地すべり対策事業	横ボーリング工等	三好市	■	■	■	■	■	176	1.5	策定済
	A05-036	地すべり	一般	徳島県	直接	徳島県	－	－	釣井地すべり対策事業	横ボーリング工等	三好市	■	■				60	4.8	策定済
	A05-037	地すべり	一般	徳島県	直接	徳島県	－	－	九鬼地すべり対策事業	横ボーリング工等	三好市	■	■	■	■	■	150	1.8	策定済
	A05-038	地すべり	一般	徳島県	直接	徳島県	－	－	冥地地すべり対策事業	横ボーリング工等	三好市	■	■	■	■	■	25	3.5	策定済
	A05-039	地すべり	一般	徳島県	直接	徳島県	－	－	大藤地すべり対策事業	横ボーリング工等	東みよし町	■	■	■			200	6.9	策定済
	A05-040	地すべり	一般	徳島県	直接	徳島県	－	－	谷口カゲ地すべり対策事業	横ボーリング工等	美馬市	■	■	■	■	■	25	1.8	策定済
	A05-041	地すべり	一般	徳島県	直接	徳島県	－	－	葛城地すべり対策事業	横ボーリング工等	つるぎ町	■	■	■	■	■	129	6.7	策定済
	A05-042	地すべり	一般	徳島県	直接	徳島県	－	－	西傍示地すべり対策事業	横ボーリング工等	三好市	■	■	■	■	■	30	5.8	策定済

A 基幹事業

基幹事業（大）	番号	事業種別	地域種別	交付対象	直接間接	事業者	種別１	種別２	要素となる事業名（事業箇所）	事業内容（延長・面積等）	市区町村名／港湾・地区名	事業実施期間（年度） R02	R03	R04	R05	R06	全体事業費（百万円）	費用便益比	個別施設計画策定状況
		一体的に実施することにより期待される効果																	
		備考																	
地すべり対策事業	A05-043	地すべり	一般	徳島県	直接	徳島県	－	－	桑内地すべり対策事業	横ボーリング工等	三好市	■	■	■	■	■	143	3.9	策定済
	A05-044	地すべり	一般	徳島県	直接	徳島県	－	－	光兼地すべり対策事業	横ボーリング工等	三好市	■	■	■	■	■	197	9.1	策定済
	A05-045	地すべり	一般	徳島県	直接	徳島県	－	－	粟山地すべり対策事業	横ボーリング工等	三好市	■	■	■	■	■	71	1.6	策定済
	A05-046	地すべり	一般	徳島県	直接	徳島県	－	－	京上地すべり対策事業	横ボーリング工等	三好市	■					20	18	策定済
	A05-047	地すべり	一般	徳島県	直接	徳島県	－	－	久保地すべり対策事業	横ボーリング工等	三好市	■	■	■	■	■	25	11.2	策定済
	A05-048	地すべり	一般	徳島県	直接	徳島県	－	－	有瀬地すべり対策事業	横ボーリング工等	三好市	■	■	■	■	■	50	1.9	策定済
	A05-049	地すべり	一般	徳島県	直接	徳島県	－	－	中尾地すべり対策事業	横ボーリング工等	三好市	■	■	■	■	■	25	1.9	策定済
	A05-050	地すべり	一般	徳島県	直接	徳島県	－	－	明谷地すべり対策事業	横ボーリング工等	つるぎ町			■	■	■	155	2.4	策定済
	A05-051	地すべり	一般	徳島県	直接	徳島県	－	－	神楽地すべり対策事業	横ボーリング工等	三好市			■	■	■	221	1.4	策定済

A 基幹事業

基幹事業（大）	番号	事業種別	地域種別	交付対象	直接間接	事業者	種別１	種別２	要素となる事業名（事業箇所）	事業内容（延長・面積等）	市区町村名／港湾・地区名	事業実施期間（年度） R02	R03	R04	R05	R06	全体事業費（百万円）	費用便益比	個別施設計画策定状況
		一体的に実施することにより期待される効果																	
		備考																	
地すべり対策事業	A05-052	地すべり	一般	徳島県	直接	徳島県	－	－	城山地すべり対策事業	横ボーリング工等	三好市			■	■	■	90	1.7	策定済
											小計						3,346		
急傾斜地崩壊対策事業	A06-053	急傾斜	一般	徳島県	直接	徳島県	－	－	樫渕急傾斜地崩壊対策事業	法面工等	勝浦町	■	■	■	■		260	2.2	策定済
	A06-054	急傾斜	一般	徳島県	直接	徳島県	－	－	宮内（１）急傾斜地崩壊対策事業	擁壁工等	美馬市	■	■	■	■	■	180	3.2	策定済
	A06-055	急傾斜	一般	徳島県	直接	徳島県	－	－	宮内（２）急傾斜地崩壊対策事業	擁壁工等	美馬市	■	■	■	■	■	85	6.3	策定済
	A06-056	急傾斜	一般	徳島県	直接	徳島県	－	－	鍛治屋敷急傾斜地崩壊対策事業	擁壁工事等	東みよし町			■	■	■	50	11.7	策定済
	A06-057	急傾斜	一般	徳島県	直接	徳島県	－	－	南町（２）急傾斜地崩壊対策事業	擁壁工等	那賀町				■		20	5.0	策定済

A 基幹事業

基幹事業（大）	番号	事業種別	地域種別	交付対象	直接間接	事業者	種別１	種別２	要素となる事業名（事業箇所）	事業内容（延長・面積等）	市区町村名／港湾・地区名	事業実施期間（年度） R02	R03	R04	R05	R06	全体事業費（百万円）	費用便益比	個別施設計画策定状況
		一体的に実施することにより期待される効果																	
		備考																	
急傾斜地崩壊対策事業	A06-058	急傾斜	一般	徳島県	直接	徳島県	－	－	天神前急傾斜地崩壊対策事業	擁壁工等	牟岐町				■	■	75	2.1	策定済
	A06-059	急傾斜	一般	徳島県	直接	徳島県	－	－	川ヨリ西急傾斜地崩壊対策事業	擁壁工等	海陽町			■	■	■	70	2.6	策定済
	A06-060	急傾斜	一般	徳島県	直接	徳島県	－	－	山下急傾斜地崩壊対策事業	法面工等	海陽町			■	■	■	50	9.2	策定済
	A06-061	急傾斜	一般	徳島県	直接	徳島県	－	－	西山（２）急傾斜地崩壊対策事業	擁壁工等	つるぎ町				■	■	45	4.9	策定済
	A06-062	急傾斜	一般	徳島県	直接	徳島県	－	－	西崎西急傾斜地崩壊対策事業	擁壁工等	つるぎ町			■	■	■	70	5.4	策定済
											小計						905		
その他総合的な治水事業	A08-063	総合治水	一般	徳島県	直接	徳島県	砂防等	－	吉野川圏域総合流域防災事業	砂防堰堤等・長寿命化計画・情報基盤	徳島市　他	■	■	■	■	■	800		策定済

A 基幹事業

基幹事業（大）	番号	事業種別	地域種別	交付対象	直接間接	事業者	種別１	種別２	要素となる事業名（事業箇所）	事業内容（延長・面積等）	市区町村名／港湾・地区名	事業実施期間（年度） R02	R03	R04	R05	R06	全体事業費（百万円）	費用便益比	個別施設計画策定状況
		一体的に実施することにより期待される効果																	
		備考																	
その他総合的な治水事業	A08-064	総合治水	一般	徳島県	直接	徳島県	砂防等	－	那賀川圏域総合流域防災事業	長寿命化計画・情報基盤	阿南市　他	■	■	■	■	■	105		－
	A08-065	総合治水	離島	徳島県	直接	徳島県	砂防等	－	那賀川圏域総合流域防災事業	砂防堰堤等	阿南市	■	■	■	■	■	316	6.3	策定済
	A08-066	総合治水	一般	徳島県	直接	徳島県	砂防等	－	海部圏域総合流域防災事業	長寿命化計画・情報基盤	美波町　他	■	■	■	■	■	70		－
											小計						1,291		
											合計						7,442		

案件番号： 0000522405

C 効果促進事業

基幹事業（大）	番号	事業種別	地域種別	交付対象	直接間接	事業者	種別１	種別２	要素となる事業名（事業箇所）	事業内容（延長・面積等）	市区町村名／港湾・地区名	事業実施期間（年度） R02	R03	R04	R05	R06	全体事業費（百万円）	費用便益比	個別施設計画策定状況
		一体的に実施することにより期待される効果																	
		備考																	
その他総合的な治水事業	C08-001	総合治水	一般	徳島県	直接	徳島県	砂防等	－	土砂災害啓発促進事業	講習会等	徳島市　他	■	■	■	■	■	165		－
		基幹事業の総合流域防災事業に併せ、土砂災害啓発マップ等の作成、公表や土砂災害啓発に関する講習会等を実施する等、土砂災害に対する住民の防災・避難意識の啓発を図る。																	
	C08-002	総合治水	一般	徳島県	直接	徳島県	砂防等	－	土砂災害啓発促進事業	講習会等	阿南市　他	■	■	■	■	■	63		－
		基幹事業の総合流域防災事業に併せ、土砂災害啓発マップ等の作成、公表や土砂災害啓発に関する講習会等を実施する等、土砂災害に対する住民の防災・避難意識の啓発を図る。																	
	C08-003	総合治水	一般	徳島県	直接	徳島県	砂防等	－	土砂災害啓発促進事業	講習会等	美波町　他	■	■	■	■	■	6		－
		基幹事業の総合流域防災事業に併せ、土砂災害啓発マップ等の作成、公表や土砂災害啓発に関する講習会等を実施する等、土砂災害に対する住民の防災・避難意識の啓発を図る。																	
	C08-004	総合治水	一般	美馬市	直接	美馬市	砂防等	－	美馬市　土砂災害啓発促進事業	土砂災害ハザードマップの作成・印刷	美馬市		■				4		－
		基幹事業の総合流域防災事業に併せ、土砂災害防止法に基づく土砂災害ハザードマップを作成し、土砂災害警戒区域等の徹底的な周知を行い、警戒避難体制の充実・強化を図る。																	
											小計						238		
											合計						238		

案件番号： 0000522405

D 社会資本整備円滑化地籍整備事業

基幹事業（大）	番号	事業種別	地域種別	交付対象	直接間接	事業者	種別１	種別２	要素となる事業名（事業箇所）	事業内容（延長・面積等）	市区町村名／港湾・地区名	事業実施期間（年度） R02	R03	R04	R05	R06	全体事業費（百万円）	費用便益比	個別施設計画策定状況
		一体的に実施することにより期待される効果																	
		備考																	
円滑化地籍整備事業	D17-001	地籍整備	一般	徳島県	間接	小松島市	－	－	社会資本整備円滑化地籍整備事業	面積　1.00km2	小松島市	■	■	■	■	■	60		－
		基幹事業に先行し、土砂災害のおそれのある地域の土地境界情報を整備しておくことで、事業の円滑な実施を図るとともに、被災時の復旧・復興の円滑化を図る。																	
	D17-002	地籍整備	一般	徳島県	間接	阿南市	－	－	社会資本整備円滑化地籍整備事業	面積　1.00km2	阿南市			■	■	■	100		－
		基幹事業に先行し、土砂災害のおそれのある地域の土地境界情報を整備しておくことで、事業の円滑な実施を図るとともに、被災時の復旧・復興の円滑化を図る。																	
	D17-003	地籍整備	一般	徳島県	間接	美馬市	－	－	社会資本整備円滑化地籍整備事業	面積　38.60km2	美馬市	■	■	■	■	■	1,000		－
		基幹事業に先行し、土砂災害のおそれのある地域の土地境界情報を整備しておくことで、事業の円滑な実施を図るとともに、被災時の復旧・復興の円滑化を図る。																	
	D17-004	地籍整備	一般	徳島県	間接	三好市	－	－	社会資本整備円滑化地籍整備事業	面積　53.00km2	三好市	■	■	■	■	■	1,500		－
		基幹事業に先行し、土砂災害のおそれのある地域の土地境界情報を整備しておくことで、事業の円滑な実施を図るとともに、被災時の復旧・復興の円滑化を図る。																	
	D17-005	地籍整備	一般	徳島県	間接	勝浦町	－	－	社会資本整備円滑化地籍整備事業	面積　15.00km2	勝浦町	■	■	■	■	■	600		－
		基幹事業に先行し、土砂災害のおそれのある地域の土地境界情報を整備しておくことで、事業の円滑な実施を図るとともに、被災時の復旧・復興の円滑化を図る。																	
	D17-006	地籍整備	一般	徳島県	間接	上勝町	－	－	社会資本整備円滑化地籍整備事業	面積　13.00km2	上勝町	■	■	■	■	■	450		－
		基幹事業に先行し、土砂災害のおそれのある地域の土地境界情報を整備しておくことで、事業の円滑な実施を図るとともに、被災時の復旧・復興の円滑化を図る。																	

案件番号： 0000522405

D 社会資本整備円滑化地籍整備事業

基幹事業（大）	番号	事業種別	地域種別	交付対象	直接間接	事業者	種別１	種別２	要素となる事業名（事業箇所）	事業内容（延長・面積等）	市区町村名／港湾・地区名	事業実施期間（年度） R02	R03	R04	R05	R06	全体事業費（百万円）	費用便益比	個別施設計画策定状況
		一体的に実施することにより期待される効果																	
		備考																	
円滑化地籍整備事業	D17-007	地籍整備	一般	徳島県	間接	佐那河内村	－	－	社会資本整備円滑化地籍整備事業	面積　2.00km2	佐那河内村	■	■	■	■	■	100		－
		基幹事業に先行し、土砂災害のおそれのある地域の土地境界情報を整備しておくことで、事業の円滑な実施を図るとともに、被災時の復旧・復興の円滑化を図る。																	
	D17-008	地籍整備	一般	徳島県	間接	神山町	－	－	社会資本整備円滑化地籍整備事業	面積　8.70km2	神山町	■	■	■	■	■	450		－
		基幹事業に先行し、土砂災害のおそれのある地域の土地境界情報を整備しておくことで、事業の円滑な実施を図るとともに、被災時の復旧・復興の円滑化を図る。																	
	D17-009	地籍整備	一般	徳島県	間接	那賀町	－	－	社会資本整備円滑化地籍整備事業	面積　30.00km2	那賀町	■	■	■	■	■	1,100		－
		基幹事業に先行し、土砂災害のおそれのある地域の土地境界情報を整備しておくことで、事業の円滑な実施を図るとともに、被災時の復旧・復興の円滑化を図る。																	
	D17-010	地籍整備	一般	徳島県	間接	牟岐町	－	－	社会資本整備円滑化地籍整備事業	面積　7.00km2	牟岐町	■	■	■	■	■	200		－
		基幹事業に先行し、土砂災害のおそれのある地域の土地境界情報を整備しておくことで、事業の円滑な実施を図るとともに、被災時の復旧・復興の円滑化を図る。																	
	D17-011	地籍整備	一般	徳島県	間接	美波町	－	－	社会資本整備円滑化地籍整備事業	面積　3.65km2	美波町	■	■	■	■	■	280		－
		基幹事業に先行し、土砂災害のおそれのある地域の土地境界情報を整備しておくことで、事業の円滑な実施を図るとともに、被災時の復旧・復興の円滑化を図る。																	
	D17-012	地籍整備	一般	徳島県	間接	海陽町	－	－	社会資本整備円滑化地籍整備事業	面積　9.00km2	海陽町	■	■	■	■	■	450		－
		基幹事業に先行し、土砂災害のおそれのある地域の土地境界情報を整備しておくことで、事業の円滑な実施を図るとともに、被災時の復旧・復興の円滑化を図る。																	

D 社会資本整備円滑化地籍整備事業

基幹事業（大）	番号	事業種別	地域種別	交付対象	直接間接	事業者	種別１	種別２	要素となる事業名（事業箇所）	事業内容（延長・面積等）	市区町村名／港湾・地区名	事業実施期間（年度） R02	R03	R04	R05	R06	全体事業費（百万円）	費用便益比	個別施設計画策定状況
		一体的に実施することにより期待される効果																	
		備考																	
円滑化地籍整備事業	D17-013	地籍整備	一般	徳島県	間接	つるぎ町	－	－	社会資本整備円滑化地籍整備事業	面積　13.45km2	つるぎ町	■	■	■	■	■	400		－
		基幹事業に先行し、土砂災害のおそれのある地域の土地境界情報を整備しておくことで、事業の円滑な実施を図るとともに、被災時の復旧・復興の円滑化を図る。																	
	D17-014	地籍整備	一般	徳島県	間接	東みよし町	－	－	社会資本整備円滑化地籍整備事業	面積　7.00km2	東みよし町	■	■	■	■	■	400		－
		基幹事業に先行し、土砂災害のおそれのある地域の土地境界情報を整備しておくことで、事業の円滑な実施を図るとともに、被災時の復旧・復興の円滑化を図る。																	
	D17-015	地籍整備	一般	徳島県	間接	上板町	－	－	社会資本整備円滑化地籍整備事業	面積　0.15km2	上板町	■	■	■	■	■	10		－
		基幹事業に先行し、土砂災害のおそれのある地域の土地境界情報を整備しておくことで、事業の円滑な実施を図るとともに、被災時の復旧・復興の円滑化を図る。																	
											小計						7,100		
											合計						7,100		

案件番号： 0000522405

交付金の執行状況

（単位：百万円）

	R02	R03	R04		
配分額（a）	2,121	942	1,185		
計画別流用増△減額（b）	0	0	0		
交付額（c=a+b）	2,121	942	1,185		
前年度からの繰越額（d）	0	1,565	822		
支払済額（e）	556	1,685	1,311		
翌年度繰越額（f）	1,565	822	696		
うち未契約繰越額(g)	1,194	440	438		
不用額（h = c+d-e-f）	0	0	0		
未契約繰越率+不用率（i = (g+h)/(c+d))%	56.29	17.55	21.82		
未契約繰越率+不用率が10%を超えている場合その理由	土地所有者の特定及び調整に難航し、不測の日数を要したため。	運搬路の選定について、地元調整に不測の日数を要したため。	土地所有者の特定及び調整に難航し、不測の日数を要したため。		

（参考図面）　防災・安全社会資本整備

計画名	総合的な土砂災害対策の推進（防災・安全）		
事業期間	令和2年度　～　令和6年度　（5年間）	交付対象	徳島県

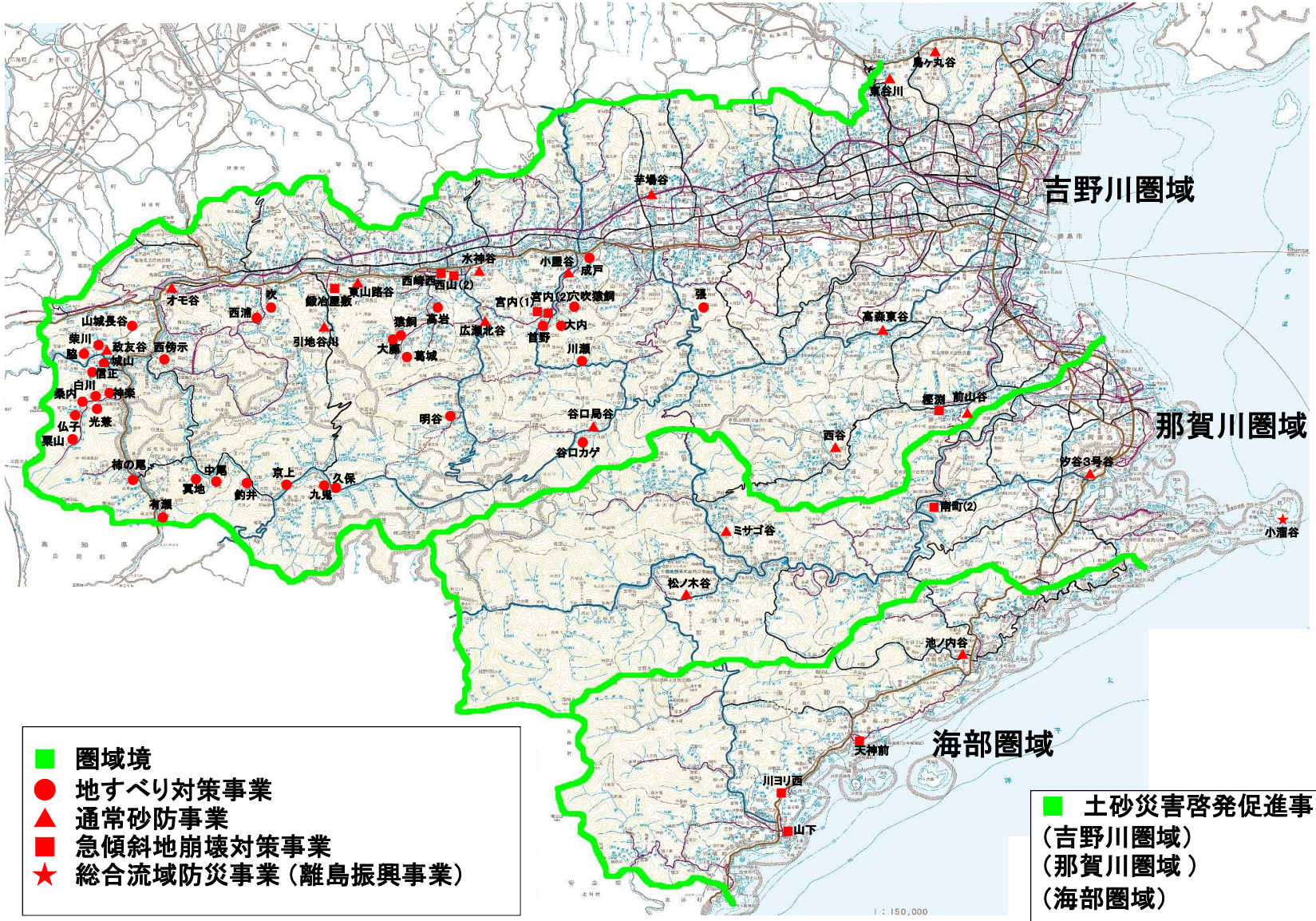

社会資本総合整備計画（社会資本整備円滑化地籍調査事業）参考図面

計画の名称	総合的な土砂災害対策の推進（防災・安全）		
計画の期間	令和2年度　～　令和6年度　（5年間）	交付団体	徳島県（小松島市、阿南市、美馬市、三好市、勝浦町、上勝町、佐那河内村、神山町、那賀町、牟岐町、美波町、海陽町、つるぎ町、東みよし町、上板町）

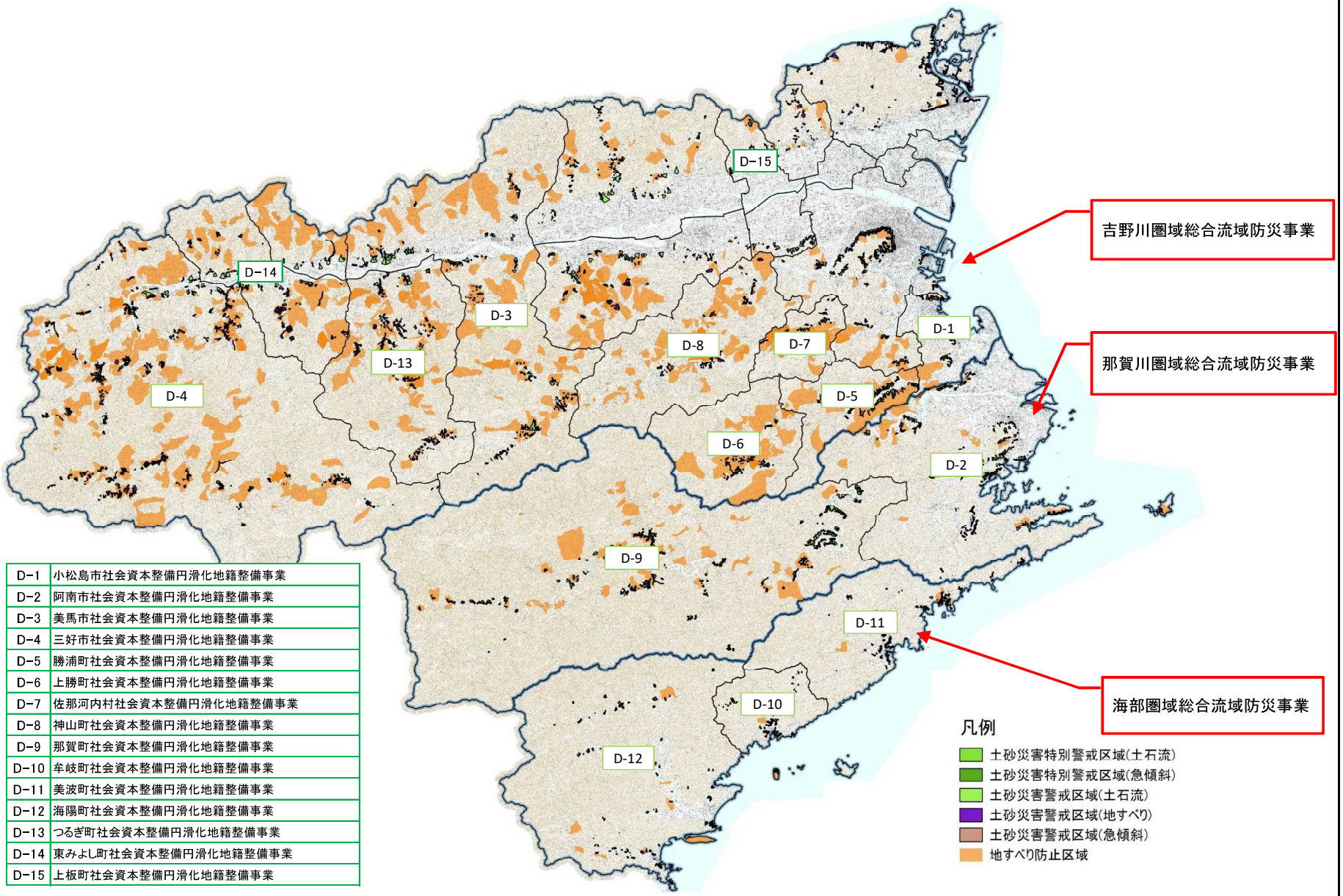

D-1	小松島市社会資本整備円滑化地籍整備事業
D-2	阿南市社会資本整備円滑化地籍整備事業
D-3	美馬市社会資本整備円滑化地籍整備事業
D-4	三好市社会資本整備円滑化地籍整備事業
D-5	勝浦町社会資本整備円滑化地籍整備事業
D-6	上勝町社会資本整備円滑化地籍整備事業
D-7	佐那河内村社会資本整備円滑化地籍整備事業
D-8	神山町社会資本整備円滑化地籍整備事業
D-9	那賀町社会資本整備円滑化地籍整備事業
D-10	牟岐町社会資本整備円滑化地籍整備事業
D-11	美波町社会資本整備円滑化地籍整備事業
D-12	海陽町社会資本整備円滑化地籍整備事業
D-13	つるぎ町社会資本整備円滑化地籍整備事業
D-14	東みよし町社会資本整備円滑化地籍整備事業
D-15	上板町社会資本整備円滑化地籍整備事業