社会資本総合整備計画　　防災・安全交付金

令和05年08月25日

計画の名称	４　国土強靱化地域計画に基づく県土の形成に資する道路ネットワークの整備（防災・安全）		
計画の期間	令和０３年度　～　令和０７年度　(5年間)	重点配分対象の該当	○
交付対象	徳島県,徳島市,小松島市,阿南市,阿波市,三好市,勝浦町,那賀町,美波町,つるぎ町,東みよし町		
計画の目標	国土強靱化計画地域計画に基づき、重要物流道路の代替路や補完路等の整備を行い、平常時・災害時を問わない地域の輸送等を支え、安全・安心で地域経済・産業の活力が向上する地域づくりを実現する。		

全体事業費（百万円）	合計（A＋B＋C＋D）	34,195	A	34,195	B	0	C	0	D	0	効果促進事業費の割合C／（A＋B＋C＋D）	0	%

番号	計画の成果目標（定量的指標）			
	定量的指標の定義及び算定式	定量的指標の現況値及び目標値		
		当初現況値	中間目標値	最終目標値
		R3当初	R5末	R7末
1	重要物流道路の代替路や補完路等の整備により、移動時間の短縮が図られる割合。			
	重要物流道路の代替路や補完路等の整備により、移動時間の短縮が図られる割合を算出する。 （移動時間の短縮率）＝１－（Σ完成後の所要時間）／（Σ現況の所要時間）	0%	35%	35%

備考等	個別施設計画を含む	－	国土強靱化を含む	○	定住自立圏を含む	○	連携中枢都市圏を含む	－	流域水循環計画を含む	－	地域再生計画を含む	－	避難確保計画の策定	－	避難行動要支援者名簿の提供	－

国土強靱化計画：すべての事業。徳島県東部地域定住自立圏共生ビジョン及び南阿波定住自立圏共生ビジョンに基づき実施される事業：A1-4～6,8,10～15,26～31,34,35,36,39

案件番号：

A 基幹事業

基幹事業（大）	番号	事業種別	地域種別	交付対象	直接間接	事業者	種別１	種別２	要素となる事業名（事業箇所）	事業内容（延長・面積等）	市区町村名／港湾・地区名	事業実施期間（年度） R03	R04	R05	R06	R07	全体事業費（百万円）	費用便益比	個別施設計画策定状況
		一体的に実施することにより期待される効果																	
		備考																	
道路事業	A01-001	道路	一般	徳島県	直接	徳島県	都道府県道	改築	（主）志度山川線　東原②工区	バイパス　L=0.7km	阿波市	■	■				1,820		―
	A01-002	道路	一般	徳島県	直接	徳島県	都道府県道	改築	（主）鳴門公園線　土佐泊浦～三ツ石②工区	バイパス　L=0.5km	鳴門市	■	■				4,300	2.2	―
	A01-003	道路	一般	徳島県	直接	徳島県	都道府県道	改築	（主）鳴門池田線　共進～新町②工区	バイパス　L=1.8km	阿波市・美馬市	■	■				9,520	1.3	―
	A01-004	道路	一般	徳島県	直接	徳島県	都道府県道	改築	（主）阿南勝浦線　沼江②工区	バイパス　L=0.5km	勝浦町	■	■				800		―
	A01-005	道路	一般	徳島県	直接	徳島県	都道府県道	改築	（主）由岐大西線　色面～棚田②工区	バイパス　L=0.3km	阿南市	■	■				950		―
	A01-006	道路	一般	徳島県	直接	徳島県	都道府県道	改築	（主）徳島環状線　国府～藍住工区	バイパス　L=0.8km	徳島市・藍住町	■					1,800	1.3	―

案件番号：

A 基幹事業

基幹事業（大）	番号	事業種別	地域種別	交付対象	直接間接	事業者	種別１	種別２	要素となる事業名（事業箇所）	事業内容（延長・面積等）	市区町村名／港湾・地区名	事業実施期間（年度） R03	R04	R05	R06	R07	全体事業費（百万円）	費用便益比	個別施設計画策定状況
		一体的に実施することにより期待される効果																	
		備考																	
道路事業	A01-007	道路	一般	徳島県	直接	徳島県	都道府県道	改築	（主）神山川島線　月野②工区	現道拡幅　L=0.3km	吉野川市	■	■				800		―
	A01-008	道路	一般	徳島県	直接	徳島県	都道府県道	改築	（一）新浜勝浦線　星谷②工区	現道拡幅　L=0.4km	勝浦町	■	■				600		―
	A01-009	道路	一般	徳島県	直接	徳島県	都道府県道	改築	（一）宮川内牛島停車場線　吉野②工区	バイパス　L=0.2km	阿波市	■	■				1,400		―
	A01-010	道路	一般	徳島市	直接	徳島市	市町村道	改築	（他）川内横断側道13号線	バイパス　L=4.2km	徳島市	■	■				1,820		―
	A01-011	道路	一般	徳島市	直接	徳島市	市町村道	改築	（他）旭野中央線	現道拡幅　L=0.9km	徳島市	■	■				298		―
	A01-012	道路	一般	徳島市	直接	徳島市	市町村道	改築	（他）小松北線ほか	現道拡幅　L=1.25km	徳島市	■	■				380		―

案件番号：

A 基幹事業

基幹事業（大）	番号	事業種別	地域種別	交付対象	直接間接	事業者	種別１	種別２	要素となる事業名（事業箇所）	事業内容（延長・面積等）	市区町村名／港湾・地区名	事業実施期間（年度） R03	R04	R05	R06	R07	全体事業費（百万円）	費用便益比	個別施設計画策定状況
		一体的に実施することにより期待される効果																	
		備考																	
道路事業	A01-013	道路	一般	小松島市	直接	小松島市	市町村道	改築	（他）江田2号線	現道拡幅　L=0.1km	小松島市	■	■				100		―
	A01-014	道路	一般	阿南市	直接	阿南市	市町村道	改築	（他）下大野横断道側道東線ほか	バイパス　L=0.7km	阿南市	■	■				202		―
	A01-015	道路	一般	阿南市	直接	阿南市	市町村道	改築	（２）佃町滝ノ下線　中工区	バイパス　L=0.18km	阿南市	■	■				579		―
	A01-016	道路	一般	阿波市	直接	阿波市	市町村道	改築	（他）日吉興崎線　北分工区	現道拡幅　L=0.5km	阿波市	■	■	■			100		―
	A01-017	道路	一般	阿波市	直接	阿波市	市町村道	改築	（２）山尻西ノ岡線　西ノ岡・山ノ神工区	現道拡幅　L=0.8km	阿波市	■	■				200		―
	A01-018	道路	一般	阿波市	直接	阿波市	市町村道	改築	（他）南整理赤坂線	現道拡幅　L=0.7km	阿波市	■	■				140		―

案件番号：

A 基幹事業

基幹事業（大）	番号	事業種別	地域種別	交付対象	直接間接	事業者	種別１	種別２	要素となる事業名（事業箇所）	事業内容（延長・面積等）	市区町村名／港湾・地区名	事業実施期間（年度） R03	R04	R05	R06	R07	全体事業費（百万円）	費用便益比	個別施設計画策定状況
		一体的に実施することにより期待される効果																	
		備考																	
道路事業	A01-019	道路	一般	阿波市	直接	阿波市	市町村道	改築	（他）奈良坂東西線　日吉工区	現道拡幅　L=0.5km	阿波市	■	■				140		―
	A01-020	道路	一般	三好市	直接	三好市	市町村道	改築	（１）片山線　吹工区	現道拡幅　L=0.2km	三好市	■	■				250		―
	A01-021	道路	一般	三好市	直接	三好市	市町村道	改築	（１）和田下瀬線　和田工区	現道拡幅　L=0.15km	三好市	■	■				250		―
	A01-022	道路	一般	三好市	直接	三好市	市町村道	改築	（２）八幡板野線　新山工区	現道拡幅　L=0.7km	三好市	■	■				100		―
	A01-023	道路	一般	三好市	直接	三好市	市町村道	改築	（１）善徳重末線　今久保工区	現道拡幅　L=0.2km	三好市	■	■				250		―
	A01-024	道路	一般	三好市	直接	三好市	市町村道	改築	（１）西山線　西山工区	現道拡幅　L=0.3km	三好市	■	■				200		―

案件番号：

A 基幹事業

基幹事業（大）	番号	事業種別	地域種別	交付対象	直接間接	事業者	種別１	種別２	要素となる事業名（事業箇所）	事業内容（延長・面積等）	市区町村名／港湾・地区名	事業実施期間（年度） R03	R04	R05	R06	R07	全体事業費（百万円）	費用便益比	個別施設計画策定状況
		一体的に実施することにより期待される効果																	
		備考																	
道路事業	A01-025	道路	一般	三好市	直接	三好市	市町村道	改築	（１）流堂安田線　大正橋	現道拡幅　L=0.1km	三好市	■					180		―
	A01-026	道路	一般	勝浦町	直接	勝浦町	市町村道	改築	（主）阿南勝浦線　沼江橋谷工区	バイパス　L=0.3km	勝浦町	■	■				100		―
	A01-027	道路	一般	勝浦町	直接	勝浦町	市町村道	改築	（他）棚野八石線	バイパス　L=0.3km	勝浦町	■	■	■			300		―
	A01-028	道路	一般	那賀町	直接	那賀町	市町村道	改築	（２）蔭谷線　1工区	現道拡幅　L=0.3km	那賀町	■	■	■			900		―
	A01-029	道路	一般	那賀町	直接	那賀町	市町村道	改築	（他）拝宮口線	現道拡幅　L=0.4km	那賀町	■	■	■			720		―
	A01-030	道路	一般	那賀町	直接	那賀町	市町村道	改築	（１）海川出原線　1工区	現道拡幅　L=0.3km	那賀町	■	■	■			900		―

案件番号：

A 基幹事業

基幹事業（大）	番号	事業種別	地域種別	交付対象	直接間接	事業者	種別１	種別２	要素となる事業名（事業箇所）	事業内容（延長・面積等）	市区町村名／港湾・地区名	事業実施期間（年度） R03	R04	R05	R06	R07	全体事業費（百万円）	費用便益比	個別施設計画策定状況
		一体的に実施することにより期待される効果																	
		備考																	
道路事業	A01-031	道路	一般	美波町	直接	美波町	市町村道	改築	（他）弁才天4号線ほか 1工区	バイパス　L=0.3km	美波町	■	■				100		―
	A01-032	道路	一般	つるぎ町	直接	つるぎ町	市町村道	改築	（２）僧地大泉線ほか	現道拡幅　L=0.5km	つるぎ町	■	■	■			110		―
	A01-033	道路	一般	東みよし町	直接	東みよし町	市町村道	改築	（他）谷門横峰線　1工区	現道拡幅　L=0.1km	東みよし町	■	■				500		―
	A01-034	道路	一般	阿南市	直接	阿南市	市町村道	新設	（２）領家日開野線　領家工区	バイパス　L=0.08km	阿南市	■	■	■			116		―
	A01-035	道路	一般	那賀町	直接	那賀町	市町村道	改築	（他）新小仁宇団地線	現道拡幅　L=0.4km	那賀町	■	■	■			220		―
	A01-036	道路	一般	徳島県	直接	徳島県	都道府県道	改築	(主)阿南鷲敷日和佐線 深瀬～十八女工区	現道拡幅　L=0.2km	阿南市		■	■	■		300		―

案件番号：

A 基幹事業

基幹事業（大）	番号	事業種別	地域種別	交付対象	直接間接	事業者	種別１	種別２	要素となる事業名（事業箇所）	事業内容（延長・面積等）	市区町村名／港湾・地区名	事業実施期間（年度） R03	R04	R05	R06	R07	全体事業費（百万円）	費用便益比	個別施設計画策定状況
		一体的に実施することにより期待される効果																	
		備考																	
道路事業	A01-037	道路	一般	徳島県	直接	徳島県	都道府県道	改築	(主)阿南小松島線　持井工区	現道拡幅　L=0.6km	阿南市		■	■	■		450		―
	A01-038	道路	一般	徳島県	直接	徳島県	都道府県道	改築	（主）徳島上那賀線　高良工区	現道拡幅　L=0.2km	徳島市		■	■	■		600		―
	A01-039	道路	一般	徳島県	直接	徳島県	都道府県道	改築	（主）由岐大西線　色面～棚田工区	バイパス　L=0.2km	阿南市		■	■	■		1,100	1	―
	A01-040	道路	一般	美波町	直接	美波町	市町村道	改築	（他）弁才天4号線ほか2工区	バイパス　L=0.9km	美波町			■	■	■	600		―
											小計						34,195		
											合計						34,195		

案件番号：

交付金の執行状況

（単位：百万円）

	R03	R04			
配分額（a）	1,175	1,277			
計画別流用増△減額（b）	0	0			
交付額（c=a+b）	1,175	1,277			
前年度からの繰越額（d）	0	769			
支払済額（e）	406	1,112			
翌年度繰越額（f）	769	934			
うち未契約繰越額(g)	456	226			
不用額（h = c+d-e-f）	0	0			
未契約繰越率+不用率（i = (g+h)/(c+d))%	38.8	11.04			
未契約繰越率+不用率が10%を超えている場合その理由	地元との調整等に不測の日数を要したため	地元との調整等に不測の日数を要したため			

案件番号：

参考図面（社会資本整備総合交付金）

計画の名称	４　国土強靱化地域計画に基づく県土の形成に資する道路ネットワークの整備		
計画の期間	令和０３年度～ 令和０７年度(5年間)	交付対象	徳島県, 徳島市, 小松島市, 阿南市, 阿波市, 三好市, 勝浦町, 那賀町, 美波町, つるぎ町, 東みよし町

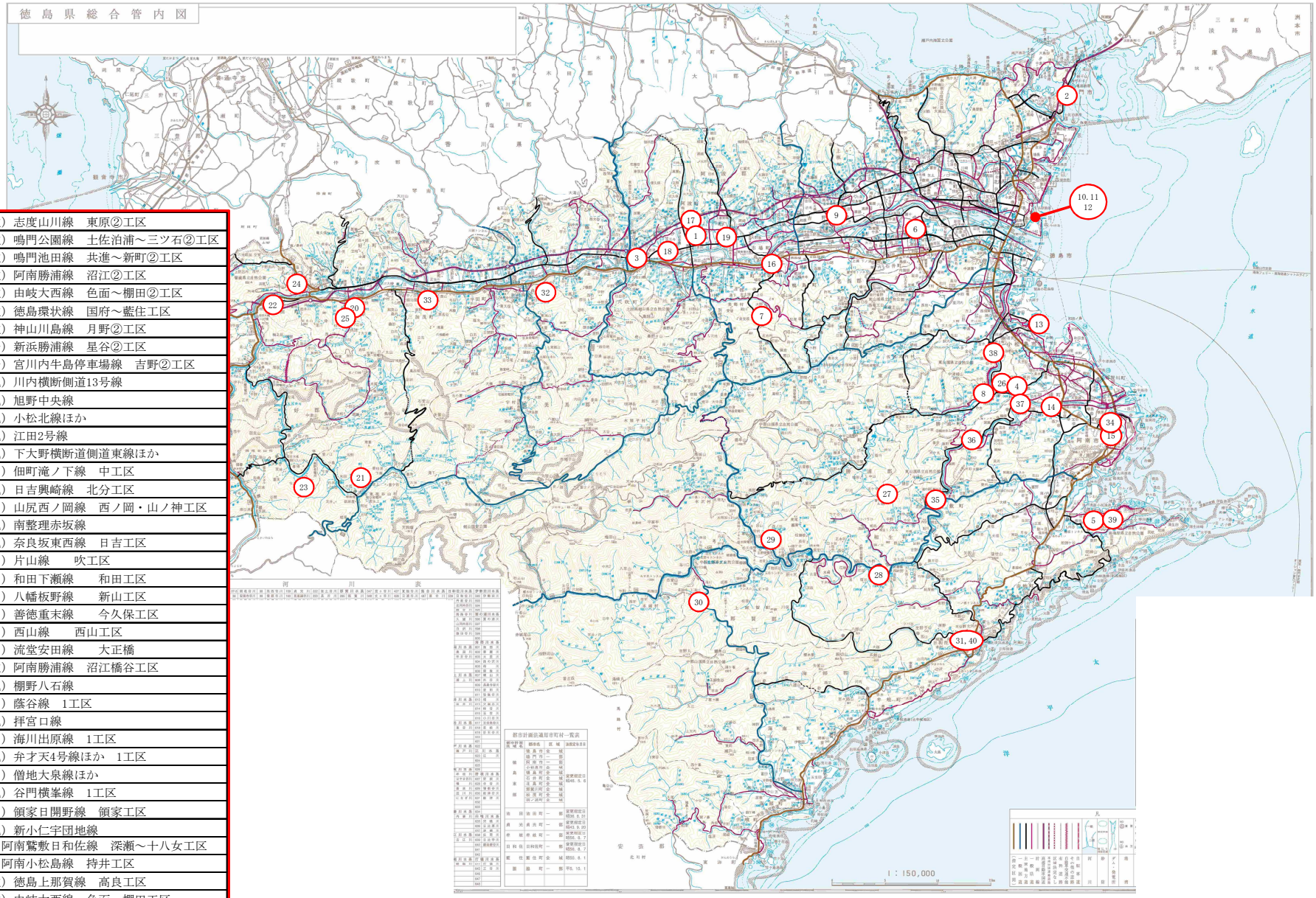

A1-1	（主）志度山川線　東原②工区
A1-2	（主）鳴門公園線　土佐泊浦～三ツ石②工区
A1-3	（主）鳴門池田線　共進～新町②工区
A1-4	（主）阿南勝浦線　沼江②工区
A1-5	（主）由岐大西線　色面～棚田②工区
A1-6	（主）徳島環状線　国府～藍住工区
A1-7	（主）神山川島線　月野②工区
A1-8	（一）新浜勝浦線　星谷②工区
A1-9	（一）宮川内牛島停車場線　吉野②工区
A1-10	（他）川内横断側道13号線
A1-11	（他）旭野中央線
A1-12	（他）小松北線ほか
A1-13	（他）江田2号線
A1-14	（他）下大野横断道側道東線ほか
A1-15	（２）佃町滝ノ下線　中工区
A1-16	（他）日吉興崎線　北分工区
A1-17	（２）山尻西ノ岡線　西ノ岡・山ノ神工区
A1-18	（他）南整理赤坂線
A1-19	（他）奈良坂東西線　日吉工区
A1-20	（１）片山線　吹工区
A1-21	（１）和田下瀬線　和田工区
A1-22	（２）八幡板野線　新山工区
A1-23	（１）善徳重末線　今久保工区
A1-24	（１）西山線　西山工区
A1-25	（１）流堂安田線　大正橋
A1-26	（主）阿南勝浦線　沼江橋谷工区
A1-27	（他）棚野八石線
A1-28	（２）蔭谷線　1工区
A1-29	（他）拝宮口線
A1-30	（１）海川出原線　1工区
A1-31	（他）弁才天4号線ほか　1工区
A1-32	（２）僧地大泉線ほか
A1-33	（他）谷門横峯線　1工区
A1-34	（２）領家日開野線　領家工区
A1-35	（他）新小仁宇団地線
A1-36	(主)阿南鷲敷日和佐線　深瀬～十八女工区
A1-37	(主)阿南小松島線　持井工区
A1-38	（主）徳島上那賀線　高良工区
A1-39	（主）由岐大西線　色面～棚田工区
A1-40	（他）弁才天4号線ほか　2工区