

令和5年6月定例会

# 文教厚生委員会説明資料

教 育 委 員 会

# 目 次

I	組織図	3
1	全体組織図	3
2	課別組織図及び事務分掌	9
(1)	教育政策課	9
(2)	コンプライアンス推進室	12
(3)	施設整備課	14
(4)	教育創生課	16
(5)	教職員課	19
(6)	福利厚生課	23
(7)	学校教育課	25
(8)	特別支援教育課	28
(9)	人権教育課	30
(10)	体育健康安全課	33
(11)	生涯学習課	36
(12)	総合教育センター	38
II	提出予定案件	44
1	一般会計・特別会計予算	44
(1)	歳入歳出予算	44
ア	総括表	44
イ	課別主要事項説明	46
(2)	債務負担行為	50
2	その他の議案等	51
(1)	令和4年度継続費繰越計算書	51
(2)	令和4年度繰越明許費繰越計算書	52

# I 組 織 図

## 1 全体組織図

### 教 育 委 員 会

教 育 長 榊 浩 一

教育長職務代理者 島 隆 寛

教育長職務代理者 三 木 千 佳 子

委 員 河 野 曉

委 員 岡 本 弘 子

委 員 横 田 賢 二

# 教育委員会事務局

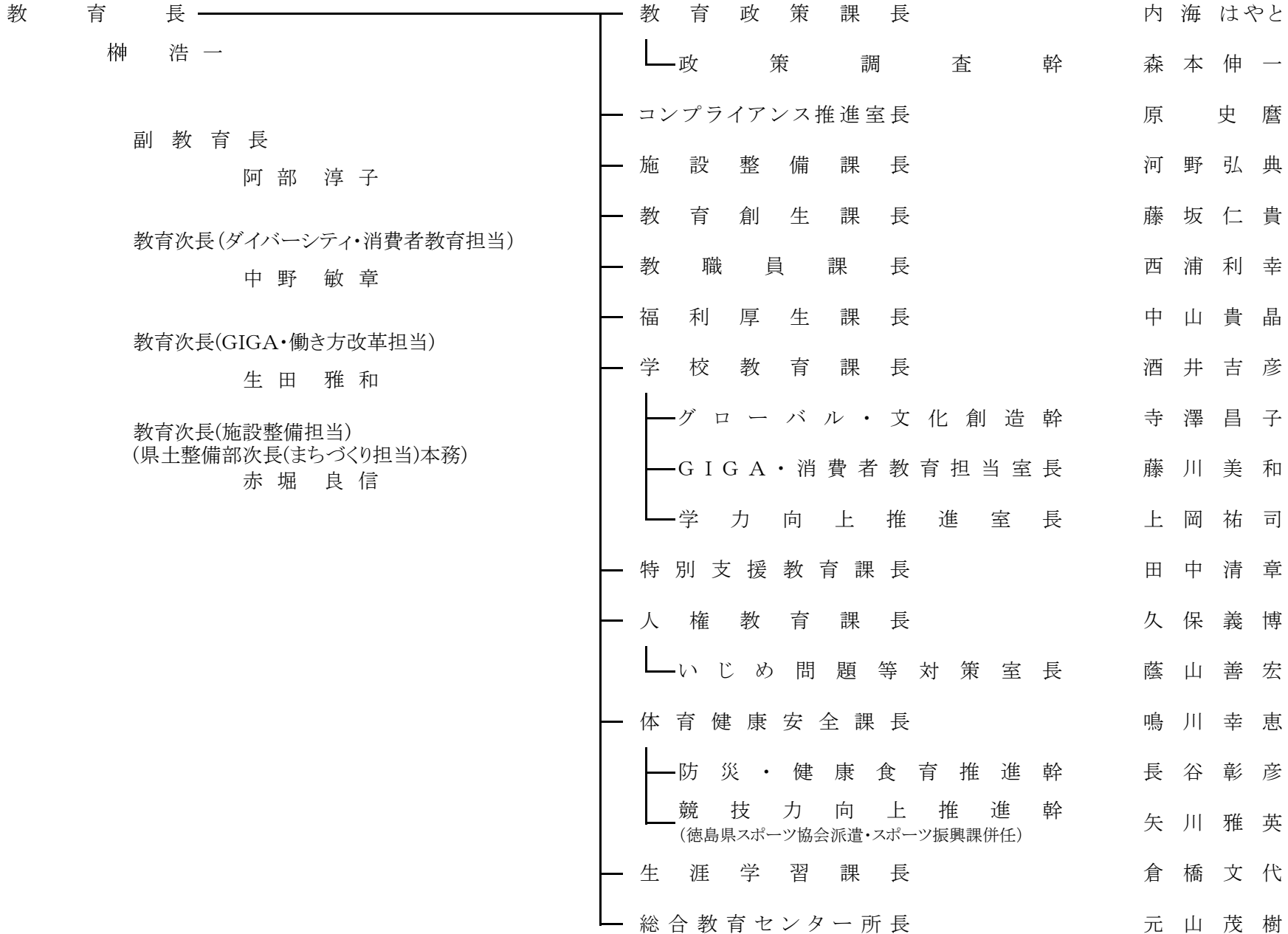

県立学校 城東高校ほか39校 職員総数2,223名

学 校 名	校 長	副 校 長	教 頭	事務(課・室)長	職員総数
城 東 高 等 学 校	藤 本 和 史		瀧 川 卓	岡 田 和 彦	59 名
			長 尾 真 紀		
城 南 高 等 学 校	三 井 敏 之		橘 祥 史	久 米 み どり	61
			秋 山 治 彦		
城 北 高 等 学 校	藤 川 卓 司		平 山 義 朗	黒 川 徹 雄	62
			野 田 耕 市 郎		
徳 島 北 高 等 学 校	木 屋 村 浩 章		渡 辺 真 理 子	笹 田 純 司	56
			廣 瀬 諤		
城 西 高 等 学 校	岩 見 孝 宏		堀 田 哲 也	北 井 勢 司	69
			谷 本 晃 成		
			仲 野 節		
徳 島 科 学 技 術 高 等 学 校	鎌 田 敏 文		大 西 正 治	河 野 純 司	122
			織 野 明 弘		
			植 木 勇		
			梅 本 裕 子		
徳 島 商 業 高 等 学 校	青 木 秀 雄		佐 伯 昌 子	四 宮 哲 也	54
			田 中 和 利		
徳 島 中 央 高 等 学 校	都 築 吉 則	安 藝 憲 志	安 原 誠	向 井 洋 子	56
			山 崎 茂 喜		
			森 岡 加 奈 子		
小 松 島 高 等 学 校	板 東 潤		安 崎 輝 彦	甚 上 敏 宏	42
			牧 野 浩 章		
小 松 島 西 高 等 学 校	蔭 岡 弘 知	岡 部 昌 彦	澤 田 孝 利	三 宅 昭 夫	68
			村 田 忠 義		

学 校 名	校 長	副 校 長	教 頭	事務(課・室)長	職員総数
富岡東高等学校	中 崎 誠		村 田 光	高 石 尚 文	72 名
			助 道 和 雄		
			羽 坂 直 人		
			白 草 淳		
富岡西高等学校	新 見 敏 彦		宮 本 千 賀 博	小 綿 潤 一	44
			喜 多 泰 信		
阿南光高等学校	笠 原 高 志		中 川 望	三 好 小 百 合	69
			宮 田 善 夫		
			岩 野 泰 典		
那賀高等学校	山 本 珠 紀		喜 多 久 美 子	小 川 明 子	28
			池 田 勝 彦		
海部高等学校	眞 摺 秀 也		田 上 裕 之	尾 山 徹	38
			梅 本 浩 志		
鳴門高等学校	吉 岡 直 彦		森 康 晴	美 保 洋 祐	65
			寒 川 由 美		
			樽 見 拓		
鳴門渦潮高等学校	金 本 賢 治		平 山 隆 恵	長 浜 敏 昭	59
			國 方 正 一		
板野高等学校	佐 山 哲 雄		高 曾 根 恵 子	尾 関 勉	39
			馬 場 潤 一 郎		
阿波高等学校	中 野 里 佳		大 西 宏 実	曾 我 部 一 郎	40
			大 久 保 征		
名西高等学校	向 井 佳 子		平 田 義 明	喜 馬 和 人	45
			前 田 由 美 子		
			竹 田 善 博		

学 校 名	校 長	副 校 長	教 頭	事務(課・室)長	職員総数
吉野川高等学校	大田 孝延		川上 教夫	岡田 浩良	46名
			原田 成一朗		
川島高等学校	中村 ゆかり		西 憲 治	簗手 基治	34
			山田 正之		
阿波西高等学校	加茂 直子		西 哲 治	楠木 茂樹	26
			黒田 收		
穴吹高等学校	小林 恭子		武田 博史	鴻池 令子	26
			山下 和利		
			多田 聖子		
脇町高等学校	宮本 淳		篠山 仁志	豊田 孝一	45
			多田 勝彦		
つるぎ高等学校	濱口 和弥		島田 章伸	横佐古 亜弓	60
			中山 敦資		
池田高等学校	臼井 公仁	川人 誠治	志磨 正師	松本 好史	88
			河野 豊司		
			折口 浩二		
			福田 安倫		
			田北 直樹		
城ノ内中等教育学校	横田 恵理子		笠谷 純弘	辻 泰次	77
			藤本 秀彰		
			角 由佳		
徳島視覚支援学校	小谷 慎一		廣島 慎一	森崎 敏史	47
徳島聴覚支援学校	小谷 慎一		中山 育美	森崎 敏史	50

学 校 名	校 長	副 校 長	教 頭	事務(課・室)長	職員総数
板 野 支 援 学 校	大 塚 啓 子		伊 丹 三 郎	張 功 人	129 名
			松 本 美 知 代		
国 府 支 援 学 校	名 山 優		山 下 由 美	鴻 田 美 代 子	124
			都 築 睦 美		
			岩 寄 淳 子		
鴨 島 支 援 学 校	大 久 保 民 枝		掛 田 千 津 子	三 木 和 文	37
ひ の み ね 支 援 学 校	平 岡 充 栄		中 村 敏 恵	龍 田 彩 子	46
			原 田 真 由 美		
阿 南 支 援 学 校	西 直 子		森 浩 一	中 道 信 子	97
			新 居 知 美		
			田 中 敦 子		
池 田 支 援 学 校	名 山 泰 子		野 崎 明 美	大 西 典 広	59
			岩 寄 伸 浩		
			中 山 登		
み な と 高 等 学 園	佐 尾 山 秀 樹		森 本 裕 美	日 下 栄 二	45
			安 本 忠 義		
し ら さ ぎ 中 学 校	都 築 吉 則		山 田 哲 也	向 井 洋 子	12
富 岡 東 中 学 校	中 崎 誠		白 濱 真 紀 子	高 石 尚 文	14
県 立 川 島 中 学 校	中 村 ゆ かり		前 田 綾 博	簀 手 基 治	13
計					2,223 名



# 教 育 政 策 課

# 1 組織図及び事務分掌

## (1) 組織図

職員総数 19名

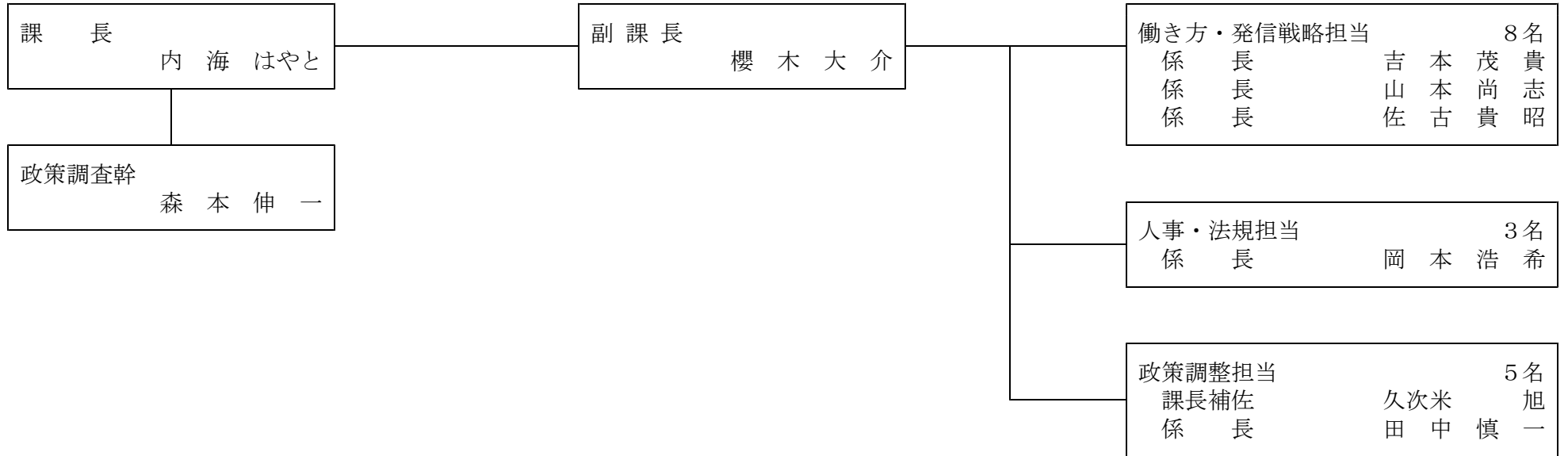

(2) 事務分掌

課長 内海 はやと  
 政策調査幹 森本 伸一  
 副課長 櫻木 大介

担当名	分掌事務	担当者名
働き方・発信戦略担当	1 教育委員会の会議に関する事 2 総合教育会議に関する事 3 徳島教育大綱に関する事 4 教育委員会の広報・広聴に関する事 5 教職員の働き方改革に関する事	係長 吉本 茂貴 係長 山本 尚志 係長 佐古 貴昭
人事・法規担当	1 事務局等職員（教育関係職員を除く。）の人事、定数、勤務条件、研修に関する事 2 行政組織に関する事 3 条例、規則、告示、訓令の審査に関する事	係長 岡本 浩希
政策調整担当	1 教育委員会全体の予算・決算の総合調整に関する事 2 教育委員会全体の政策に係る総合調整に関する事 3 県議会に関する連絡・調整に関する事	課長補佐 久次米 旭 係長 田中 慎一

# コンプライアンス推進室

# 1 組織図及び事務分掌

## (1) 組織図

職員総数 4名（うち2名兼務）

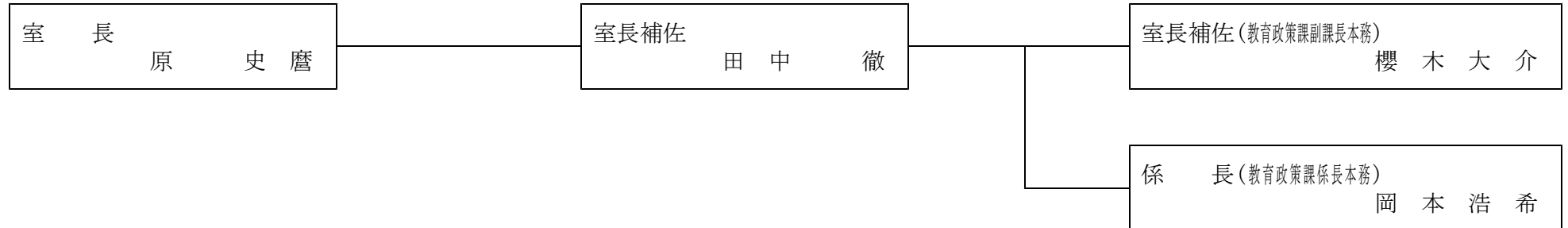

## (2) 事務分掌

担当名	分掌事務	担当者名
		室長 原史磨
	1 コンプライアンス推進に関すること。 2 コンプライアンス研修及び啓発に関すること。 3 コンプライアンス推進本部会議、コンプライアンス推進員会議に関すること。 4 公益通報制度の通報処理に関すること。 5 不当要求行為等の対策に関すること。 6 働きかけ制度に関すること。 7 ハラスメント相談に関すること。 8 「徳島県教育振興計画」の改善・見直し及び「行動計画」との調整に関すること。 9 教育行政の点検・評価に関すること。	室長補佐 田中徹 室長補佐(教育政策課副課長本務) 櫻木大介 係長(教育政策課係長本務) 岡本浩希

# 施 設 整 備 課

# 1 組織図及び事務分掌

## (1) 組織図

職員総数 13名（うち2名兼務、2名併任）

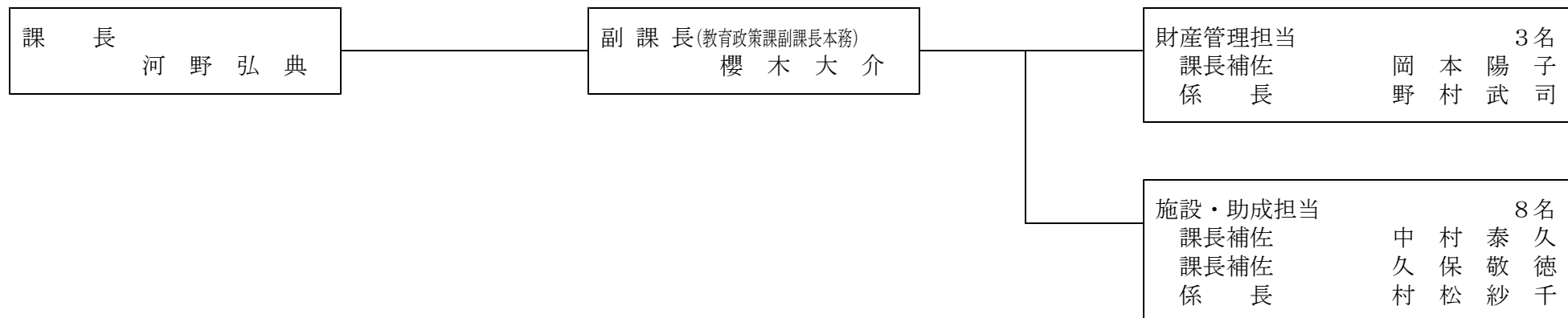

## (2) 事務分掌

課長 河野弘典  
副課長(教育政策課副課長本務) 櫻木大介

担当名	分掌事務	担当者名
財産管理担当	1 課の予算の編成、執行及び決算に関すること。 2 教育財産の取得、処分及び管理に関すること。	課長補佐 岡本陽子 係長 野村武司
施設・助成担当	1 県立学校施設の長寿命化に関すること。 2 県立学校施設・設備の整備、修繕に関すること。 3 県立学校施設の耐震化に関すること。 4 産業教育施設・設備の整備に関すること。 5 公立文教施設（市町村立学校）国庫負担事業等の指導監督に関すること。	課長補佐 中村泰久 課長補佐 久保敬徳 係長 村松紗千

# 教 育 創 生 課



# 1 組織図及び事務分掌

## (1) 組織図

職員総数 14名

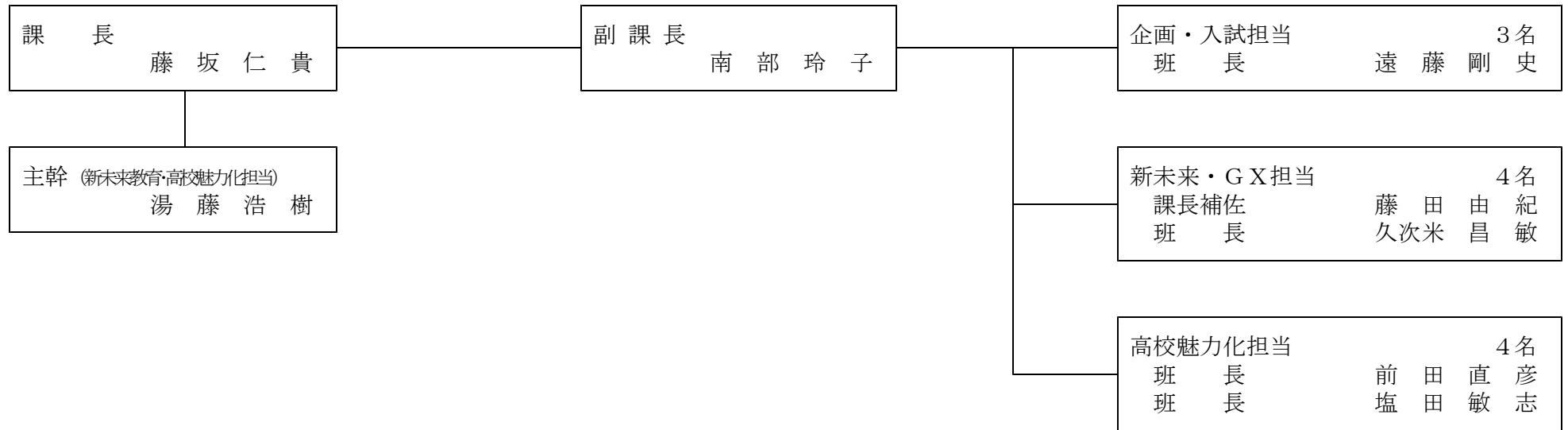

(2) 事務分掌

課長 藤坂仁貴  
 主幹(新未来教育・高校魅力化担当) 湯藤浩樹  
 副課長 南部玲子

担当名	分掌事務	担当者名
企画・入試担当	1 公立高等学校、県立中学校及び県立中等教育学校の募集定員の設定に関する こと。 2 公立高等学校、県立中学校及び県立中等教育学校入学者選抜に関する こと。 3 公立高等学校普通科の通学区域に関する こと。	班長 遠藤剛史
新未来・GX担当	1 教育に関する調査統計に関する こと（他課の分掌に属するものを除く。）。 2 とくしまGXスクールの推進に関する こと。 3 農業、工業、商業等の専門教育の活性化に関する こと。	課長補佐 藤田由紀 班長 久次米昌敏
高校魅力化担当	1 高校教育改革に関する こと。 2 高校の特色化・魅力化に関する こと。 3 総合寄宿舍（阿南寮・三好寮）の増設に関する こと。	班長 前田直彦 班長 塩田敏志

# 教 職 員 課

# 1 組織図及び事務分掌

## (1) 組織図

職員総数 41名 (うち2名併任)

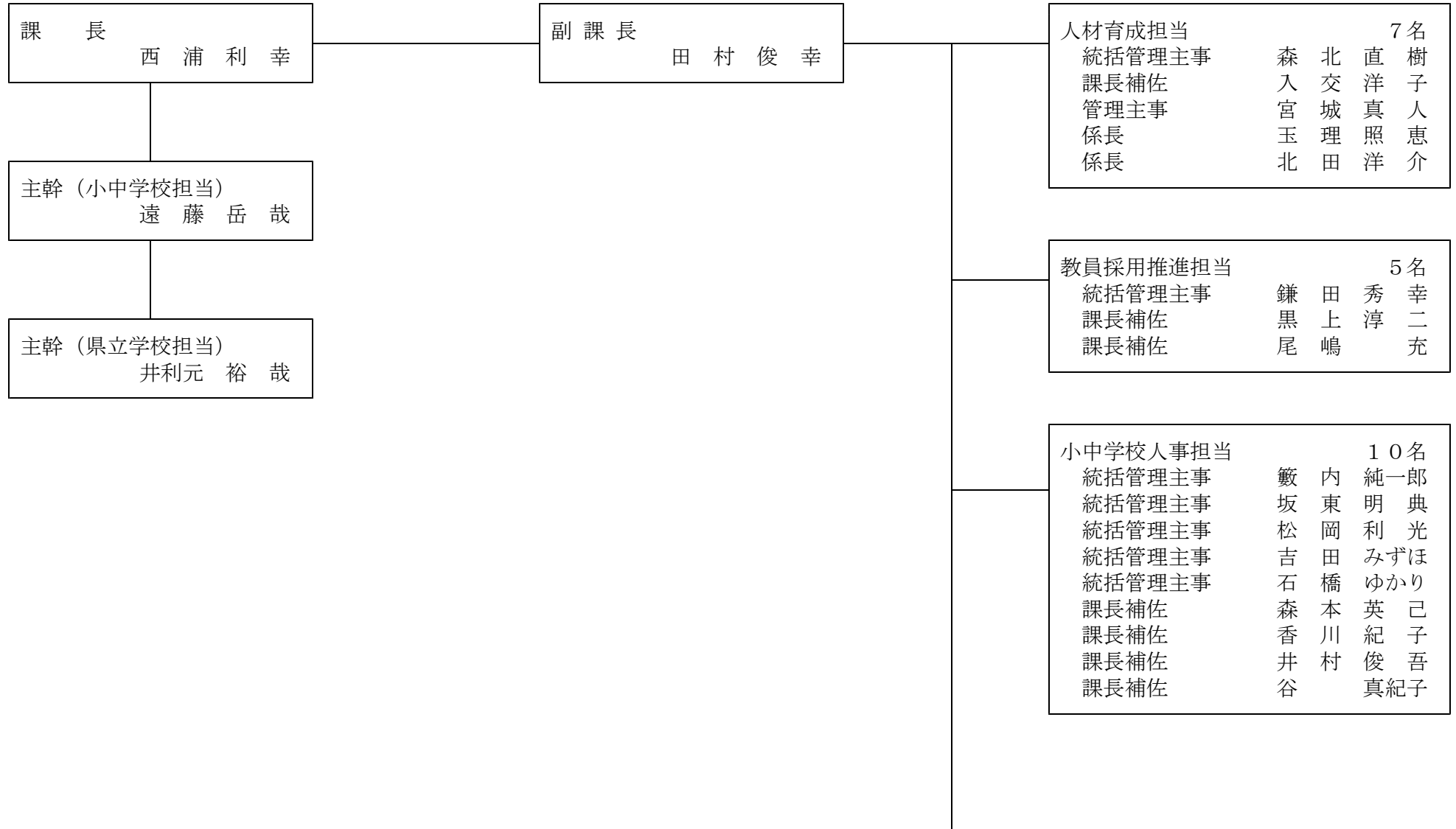

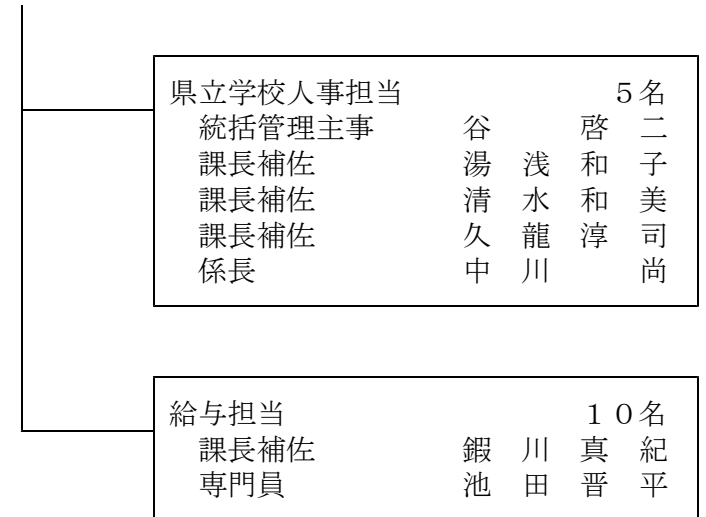

(2) 事務分掌

課 長 西 浦 利 幸  
 主幹 (小中学校担当) 遠 藤 岳 哉  
 主幹 (県立学校担当) 井利元 裕 哉  
 副 課 長 田 村 俊 幸

担 当 名	分 掌 事 務	担 当 者 名
人材育成担当	1 県立学校の教育関係職員及び県費負担教職員の研修に関する事（他課の分掌に属するものを除く。）。 2 県立学校の教育関係職員及び県費負担教職員の職員団体に関する事。 3 教育職員免許に関する事。 4 予算の編成、執行及び決算に関する事。	統括管理主事 森 北 直 樹 課長補佐 入 交 洋 子 管理主事 宮 城 真 人 係長 玉 理 照 恵 係長 北 田 洋 介
教員採用推進担当	1 教員の採用のための選考に関する事。 2 実習助手及び寄宿舍指導員の採用のための選考に関する事。 3 教員の魅力化の情報発信に関する事。	統括管理主事 鎌 田 秀 幸 課長補佐 黒 上 淳 二 課長補佐 尾 嶋 充

担 当 名	分 掌 事 務	担 当 者 名																		
小中学校人事担当	<ol style="list-style-type: none"> <li>1 県費負担教職員の任免、分限、懲戒、表彰その他人事に関する事。</li> <li>2 地教行法第43条第4項の規定に基づく技術的な基準に関する事。</li> <li>3 県費負担教職員の勤務条件に関する事。</li> <li>4 小・中学校の職員組織に関する事。</li> <li>5 市町村教育委員会の連絡調整に関する事。</li> <li>6 県費負担教職員の叙位叙勲の総合調整に関する事。</li> </ol>	<table border="0"> <tr> <td>統括管理主事</td> <td>藪 内 純一郎</td> </tr> <tr> <td>統括管理主事</td> <td>坂 東 明 典</td> </tr> <tr> <td>統括管理主事</td> <td>松 岡 利 光</td> </tr> <tr> <td>統括管理主事</td> <td>吉 田 みずほ</td> </tr> <tr> <td>統括管理主事</td> <td>石 橋 ゆかり</td> </tr> <tr> <td>課長補佐</td> <td>森 本 英 己</td> </tr> <tr> <td>課長補佐</td> <td>香 川 紀 子</td> </tr> <tr> <td>課長補佐</td> <td>井 村 俊 吾</td> </tr> <tr> <td>課長補佐</td> <td>谷 真紀子</td> </tr> </table>	統括管理主事	藪 内 純一郎	統括管理主事	坂 東 明 典	統括管理主事	松 岡 利 光	統括管理主事	吉 田 みずほ	統括管理主事	石 橋 ゆかり	課長補佐	森 本 英 己	課長補佐	香 川 紀 子	課長補佐	井 村 俊 吾	課長補佐	谷 真紀子
統括管理主事	藪 内 純一郎																			
統括管理主事	坂 東 明 典																			
統括管理主事	松 岡 利 光																			
統括管理主事	吉 田 みずほ																			
統括管理主事	石 橋 ゆかり																			
課長補佐	森 本 英 己																			
課長補佐	香 川 紀 子																			
課長補佐	井 村 俊 吾																			
課長補佐	谷 真紀子																			
県立学校人事担当	<ol style="list-style-type: none"> <li>1 県立学校の教育関係職員の任免、分限、懲戒、表彰その他人事に関する事。</li> <li>2 県立学校の教育関係職員の勤務条件に関する事。</li> <li>3 県立学校の職員組織に関する事。</li> <li>4 県立学校の教育関係職員の叙位叙勲の総合調整に関する事。</li> </ol>	<table border="0"> <tr> <td>統括管理主事</td> <td>谷 啓 二</td> </tr> <tr> <td>課長補佐</td> <td>湯 浅 和 子</td> </tr> <tr> <td>課長補佐</td> <td>清 水 和 美</td> </tr> <tr> <td>課長補佐</td> <td>久 龍 淳 司</td> </tr> <tr> <td>係長</td> <td>中 川 尚</td> </tr> </table>	統括管理主事	谷 啓 二	課長補佐	湯 浅 和 子	課長補佐	清 水 和 美	課長補佐	久 龍 淳 司	係長	中 川 尚								
統括管理主事	谷 啓 二																			
課長補佐	湯 浅 和 子																			
課長補佐	清 水 和 美																			
課長補佐	久 龍 淳 司																			
係長	中 川 尚																			
給与担当	<ol style="list-style-type: none"> <li>1 事務局職員、県立学校教職員、県費負担教職員、その他の教育機関の職員の給与（退職手当を除く。）に関する事。</li> <li>2 給与制度に関する事。</li> <li>3 義務教育費国庫負担金事務に関する事。</li> </ol>	<table border="0"> <tr> <td>課長補佐</td> <td>鍛 川 真 紀</td> </tr> <tr> <td>専門員</td> <td>池 田 晋 平</td> </tr> </table>	課長補佐	鍛 川 真 紀	専門員	池 田 晋 平														
課長補佐	鍛 川 真 紀																			
専門員	池 田 晋 平																			

# 福 利 厚 生 課

# 1 組織図及び事務分掌

## (1) 組織図

職員総数 7名 (うち1名兼務)

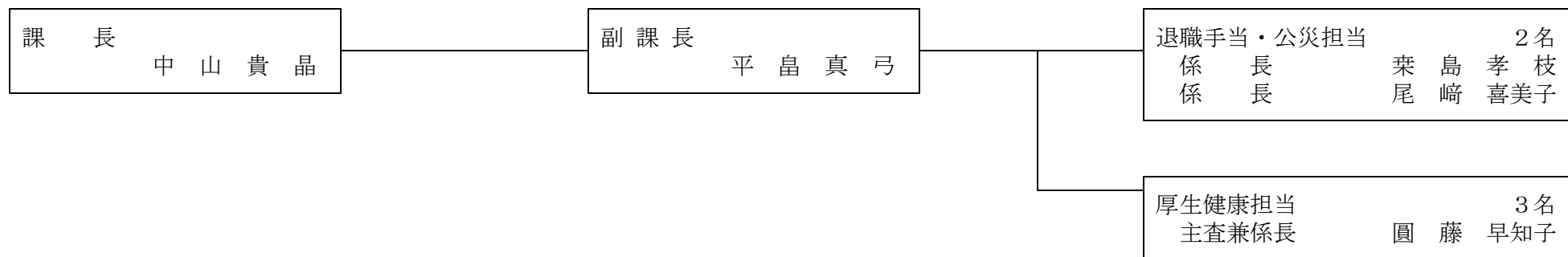

## (2) 事務分掌

課長 中山貴晶  
副課長 平島真弓

担当名	分掌事務	担当者名
退職手当・公災担当	1 課及び共済組合・互助組合の職員の人事服務に関する事。 2 課の予算の編成、執行及び決算に関する事。 3 退職手当に関する事。 4 恩給に関する事。 5 公務災害補償に関する事。 6 教職員被服貸与に関する事。	係長 栗島孝枝 係長 尾崎喜美子
厚生健康担当	1 教職員の福利厚生事業の総合企画及び調整に関する事。 2 教職員住宅に関する事。 3 教職員健康管理・労働安全衛生に関する事。 4 教職員相談事業に関する事。 5 教職員生涯生活設計支援事業に関する事。 6 その他教職員福利厚生に関する事。	主査兼係長 圓藤早知子



# 学 校 教 育 課

# 1 組織図及び事務分掌

## (1) 組織図

ア (本課) 職員総数 29名

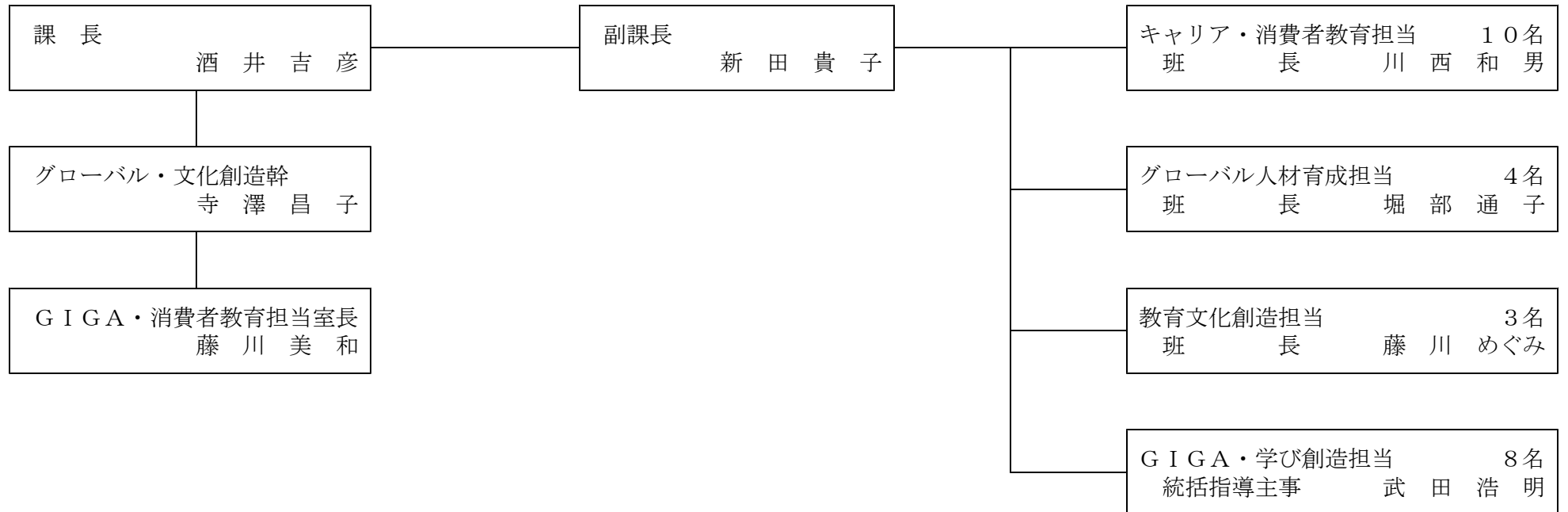

イ (学力向上推進室) 職員総数 11名



(2) 事務分掌

課 長 酒井吉彦  
 グローバル・文化創造幹 寺澤昌子  
 GIGA・消費者教育担当室長 藤川美和子  
 副 課 長 新田貴子

担 当 名	分 掌 事 務	担 当 者 名
キャリア・消費者教育担当	1 キャリア教育に関すること。 2 消費者教育に関すること。 3 産業教育に関すること。 4 進路指導（就職）に関すること。	班 長 川西和男
グローバル人材育成担当	1 外国語教育に関すること。 2 国際理解教育に関すること。 3 帰国・外国人児童生徒等の支援に関すること。	班 長 堀部通子
教育文化創造担当	1 学校の文化振興に関すること。 2 伝統文化を尊重する教育に関すること。 3 著作権に関すること。 4 文化部活動に関すること。	班 長 藤川めぐみ
G I G A ・ 学 び 創 造 担 当	1 教育の情報化の推進に関すること。 2 主権者教育に関すること。	統括指導主事 武田浩明

(学力向上推進室)

担 当 名	分 掌 事 務	担 当 者 名
学力向上推進担当	1 教育課程、学習指導に関すること。 2 教科書その他の教材及び教具に関すること。 3 教育研究指定校及び教育研究団体に関すること。 4 学校図書館その他の教育環境の整備計画指導に関すること。 5 進路指導（進学）に関すること。	統括指導主事 渡部明美 統括指導主事 藤本智美

# 特別支援教育課

# 1 組織図及び事務分掌

## (1) 組織図

職員総数 12名 (うち1名兼務)

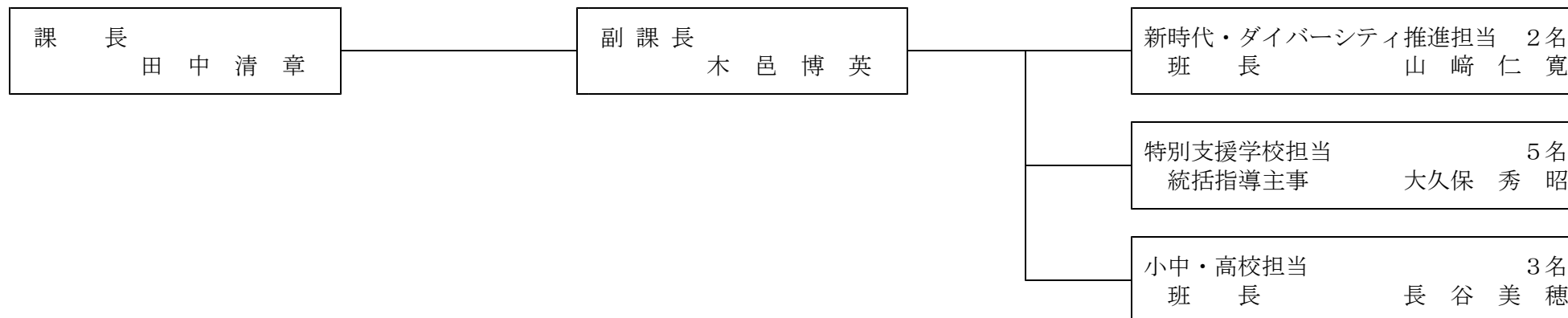

## (2) 事務分掌

担当名	分掌事務	担当者名
新時代・ダイバーシティ推進担当	1 特別支援学校の整備等に関する事。 2 発達障がい教育の推進に関する事。 3 特別支援学校のSDGsの推進に関する事。	課長 田中清章 副課長 木邑博英 班長 山崎仁寛
特別支援学校担当	1 特別支援学校の教育の推進に関する事。 2 特別支援学校高等部の入学者選抜に関する事。	統括指導主事 大久保秀昭
小中・高校担当	1 小中・高校における特別支援教育の推進に関する事。 2 教科書その他の教材に関する事。 3 徳島県教育支援委員会に関する事。	班長 長谷美穂

# 人 權 教 育 課

# 1 組織図及び事務分掌

## (1) 組織図

ア (本課) 職員総数 11名

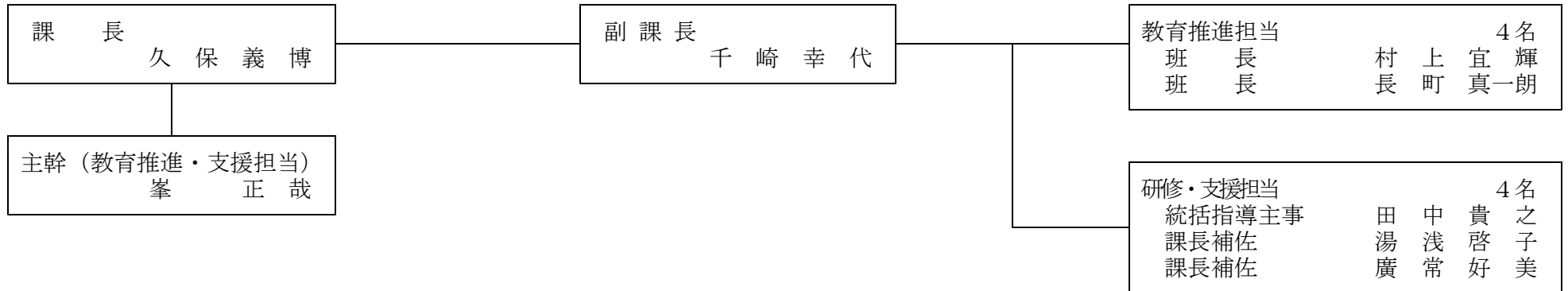

イ (いじめ問題等対策室) 職員総数 6名

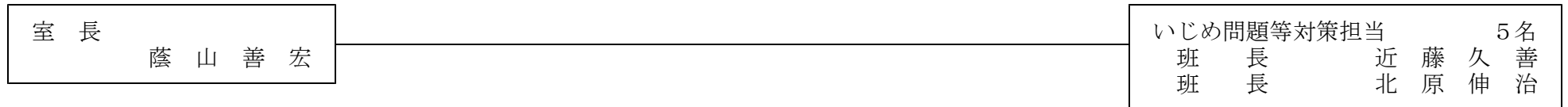

(2) 事務分掌

課長 久保義博  
 主幹(教育推進・支援担当) 峯正哉  
 副課長 千崎幸代

担当名	分掌事務	担当者名
教育推進担当	1 学校及び社会における人権教育の推進に関する事 2 人権教育指導者用手引書等の活用促進に関する事 3 人権教育研究指定校事業に関する事 4 差別事件・事象に関する事 5 人権教育指導者の育成に関する事 6 人権教育の推進に必要な調査研究に関する事	班長 村上宜輝 班長 町真一朗
研修・支援担当	1 人権教育行政推進に係る総合的な連絡調整に関する事 2 人権研修に関する事 3 人権関係機関等との連絡調整に関する事 4 地域改善対策奨学金に関する事	統括指導主事 田中貴之 課長補佐 湯浅啓子 課長補佐 廣常好美

(いじめ問題等対策室)

室長 蔭山善宏

担当名	分掌事務	担当者名
いじめ問題等対策担当	1 いじめ問題等対策審議会に関する事 2 いじめ問題等対策連絡協議会に関する事 3 いじめ問題等、問題行動の予防と対策に関する事 4 問題行動・不登校等、生徒指導上の諸課題に関する事 5 小・中・高・特別支援学校生徒指導主任・主事研修会に関する事 6 県高校生徒生活指導連絡協議会に関する事 7 スクールカウンセラーの活用に関する事 8 スクールソーシャルワーカーの活用に関する事	班長 近藤久善 班長 北原伸治



# 体育健康安全課

# 1 組織図及び事務分掌

## (1) 組織図

職員総数 18名 (うち1名併任)

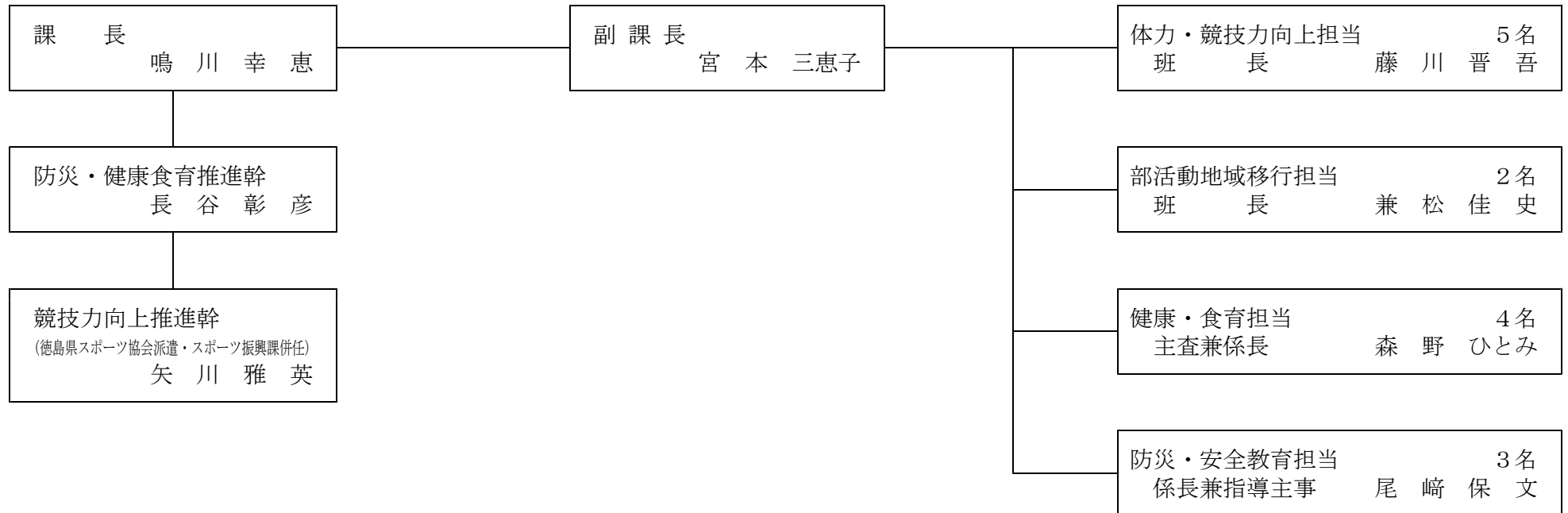

(2) 事務分掌

課 長 鳴川幸恵  
 防災・健康食育推進幹 長 谷 彰 彦  
 競技力向上推進幹 (徳島県スポーツ協会派遣・スポーツ振興課併任)  
 副 課 長 矢川雅英  
 宮本三恵子

担 当 名	分 掌 事 務	担 当 者 名
体力・競技力向上担当	1 学校体育の指導に関する事。 2 児童生徒の体力、運動能力向上及び運動習慣形成に関する事。 3 運動部活動の振興及び競技力向上に関する事。 4 小・高等学校体育連盟等競技団体との連携に関する事。 5 日本スポーツ振興センター災害共済に関する事。	班 長 藤川晋吾
部活動地域移行担当	1 運動部活動の地域移行に関する事。 2 運動部活動の振興及び競技力向上に関する事。 3 中学校体育連盟等競技団体との連携に関する事。	班 長 兼松佳史
健康・食育担当	1 学校保健の指導及び普及推進に関する事。 2 学校給食の充実及び食育の推進に関する事。 3 児童生徒の健康管理及び学校環境衛生に関する事。	主査兼係長 森野ひとみ
防災・安全教育担当	1 防災教育及び安全教育（生活・交通）に関する事。 2 学校の安全管理及び通学路の安全確保に関する事。 3 高校生及び教員防災士の養成に関する事。	係長兼指導主事 尾崎保文

# 生涯學習課

# 1 組織図及び事務分掌

## (1) 組織図

職員総数 15名

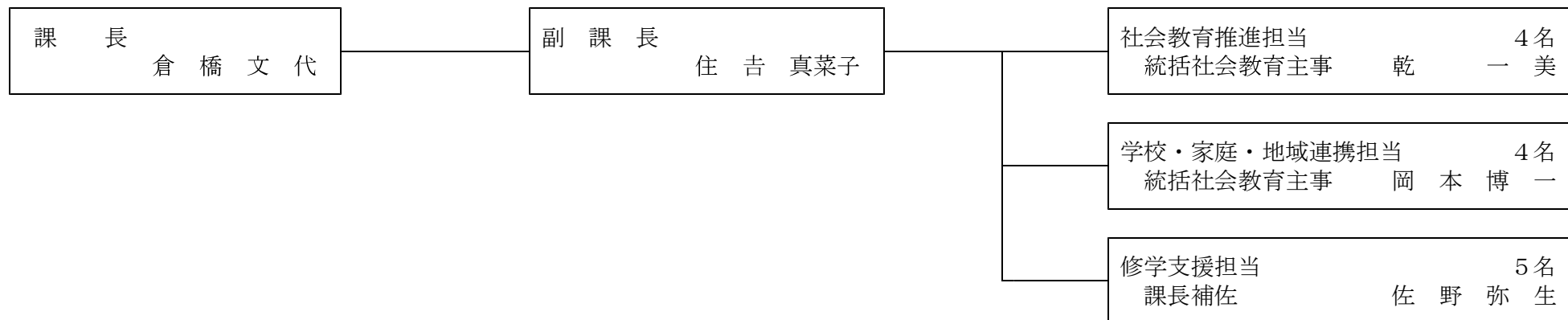

## (2) 事務分掌

担当名	分掌事務	担当者名
社会教育推進担当	1 生涯学習・社会教育の推進に関すること。 2 社会教育委員に関すること。 3 社会教育施設に関すること。 4 社会教育関係団体（女性団体）に関すること。	課長 倉橋文代 副課長 住吉真菜子 統括社会教育主事 乾 一 美
学校・家庭・地域連携担当	1 地域学校協働活動の推進に関すること。 2 子どもの読書活動の推進に関すること。 3 家庭教育の推進に関すること。 4 少年自然の家に関すること。 5 社会教育関係団体（青少年団体・PTA等）に関すること。	課長 倉橋文代 副課長 住吉真菜子 統括社会教育主事 岡本博一
修学支援担当	1 高校生等への修学支援に関すること。	課長補佐 佐野弥生

# 総合教育センター

# 1 組織図及び事務分掌

## (1) 組織図

職員総数 69名

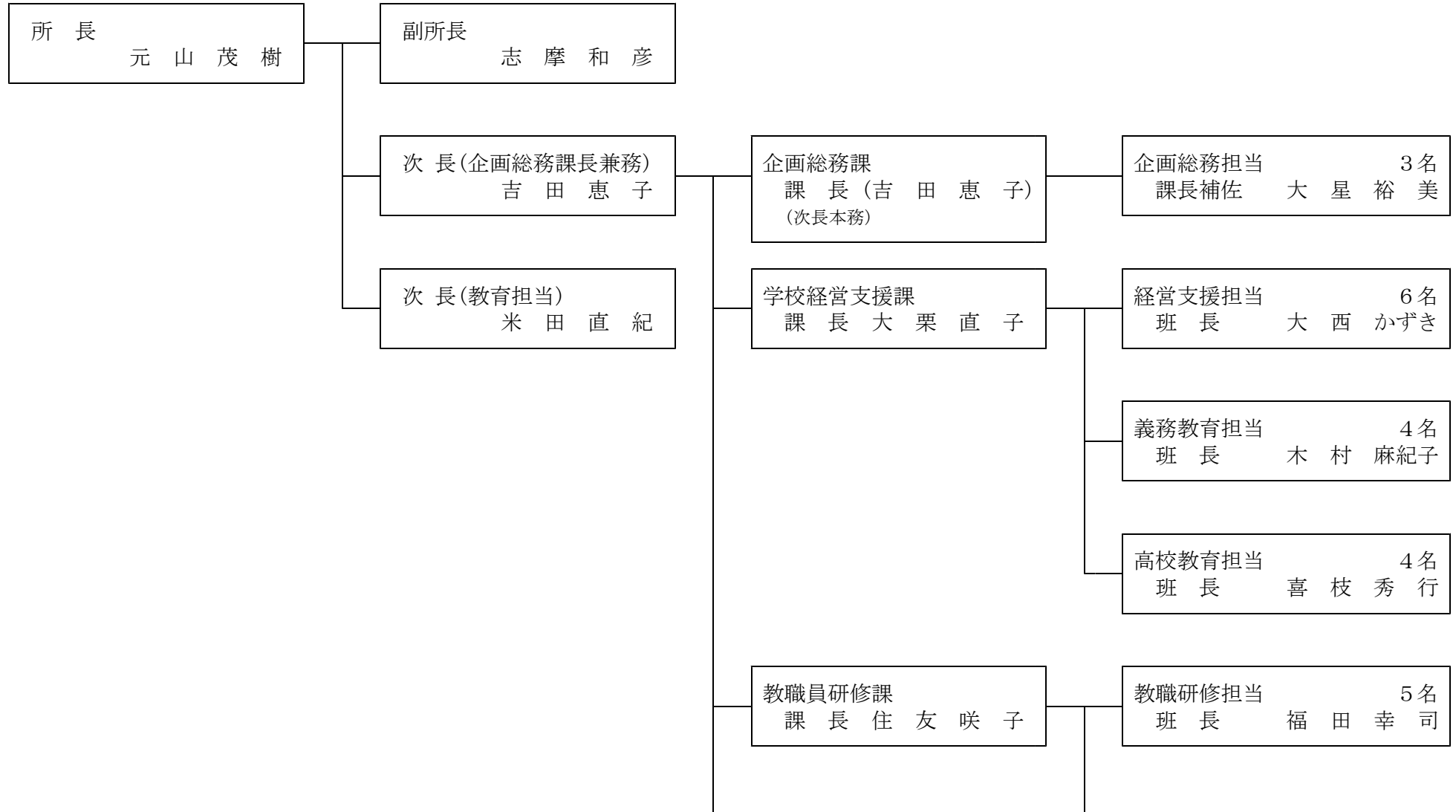

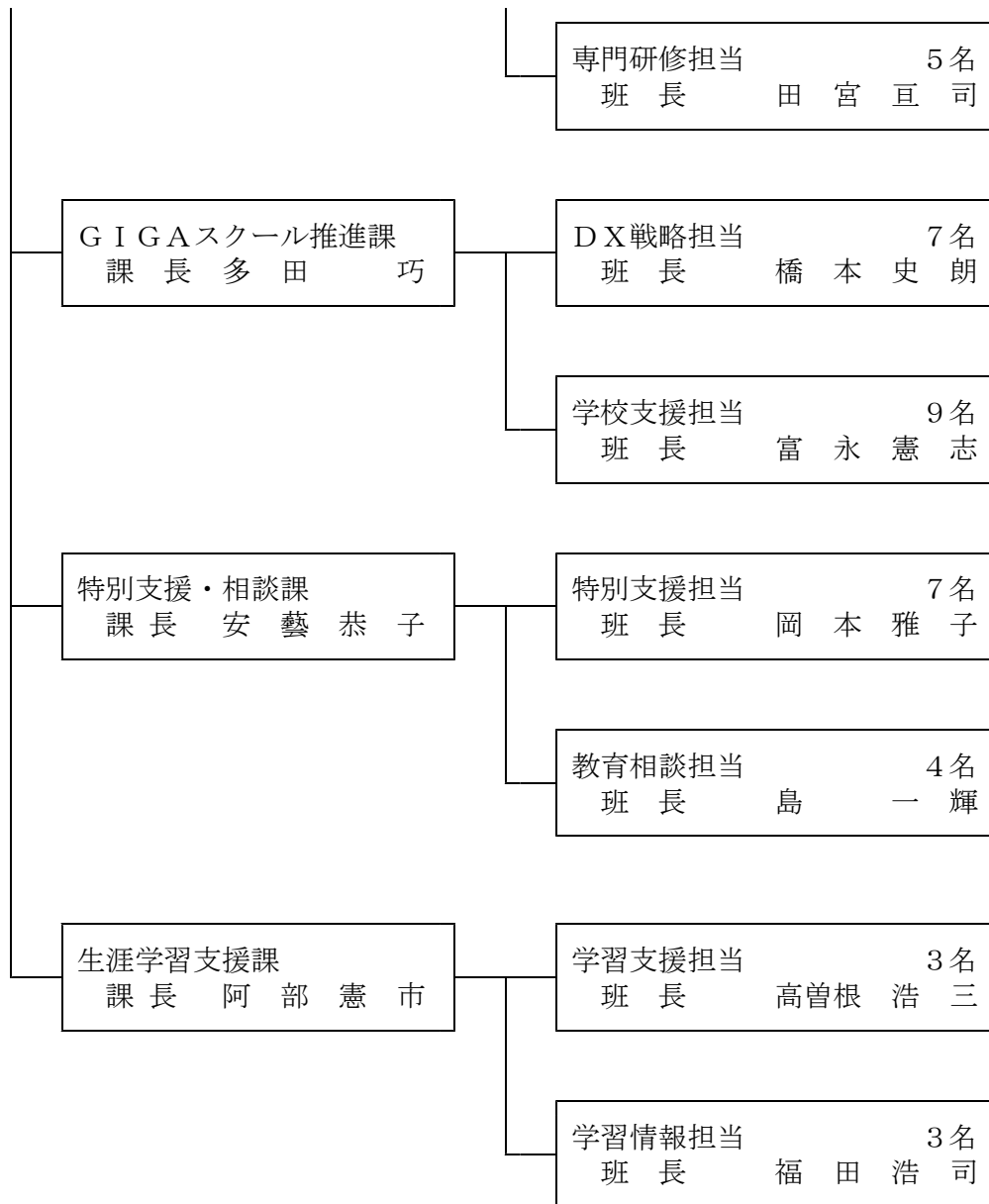



(2) 事務分掌

所 長 元 山 茂 樹  
 副 所 長 志 摩 和 彦 子  
 次 長 吉 田 恵 子  
 (企画総務課長兼務)  
 次 長(教育担当) 米 田 直 紀

課名	担当名	分 掌 事 務	担 当 者 名
企画総務課		課事務の総括	課 長 (吉 田 恵 子) (次長本務)
	企画総務担当	1 予算の編成及び決算並びに監査事務に関する事。 2 庁舎管理に関する事。 3 教育財産に関する事。	課長補佐 大 星 裕 美
学校経営支援課		課事務の総括	課 長 大 栗 直 子
	経営支援担当	1 研究支援に関する事。 2 地域連携・学校支援に関する事。	班 長 大 西 か ず き
	義務教育担当	1 学力向上研修に関する事。 2 徳島県学力ステップアップテストに関する事。	班 長 木 村 麻 紀 子
	高校教育担当	1 とくしま科学技術アカデミーに関する事。 2 英語教育改善プラン推進事業に関する事。	班 長 喜 枝 秀 行

課名	担当名	分掌事務	担当者名
教職員研修課		課事務の総括	課長 住友咲子
	教職研修担当	1 研修の全体計画に関する事。 2 研修履歴管理システム関係に関する事。	班長 福田幸司
	専門研修担当	1 研修アンケートに関する事。 2 主幹教諭研修に関する事。	班長 田宮亘司
GIGAスクール推進課		課事務の総括	課長 多田巧
	DX戦略担当	1 情報教育施策の計画・調整等に関する事。 2 情報教育研修に関する事。 3 情報セキュリティ業務に関する事。	班長 橋本史朗
	学校支援担当	1 教育情報ネットワークの管理・運用に関する事。 2 校務支援システム（県立学校、小中学校）等の管理・運用に関する事。	班長 富永憲志
特別支援・相談課		課事務の総括	課長 安藝恭子
	特別支援担当	1 インクルーシブ教育システムの充実に関する事。 2 特別支援教育の研修に関する事。	班長 岡本雅子
	教育相談担当	1 教育相談研修やSNS等を活用した相談窓口体制の充実に関する事。 2 児童生徒の心のサポート体制推進事業に関する事。	班長 島一輝

課名	担当名	分掌事務	担当者名
生涯学習支援課		課事務の総括	課長 阿部 憲市
	学習支援担当	1 マナビィセンター全体の管理・調整に関すること。 2 視聴覚教育関係全般に関すること。	班長 高曽根 浩三
	学習情報担当	1 徳島県立総合大学校奨励賞交付式に関すること。 2 徳島県立総合大学校本部主催講座（ひとまちづくり実践講座）に関すること。	班長 福田 浩司

## II 提出予定案件

### 1 一般会計・特別会計予算

#### (1) 歳入歳出予算

##### ア 総括表

##### 一般会計

(単位：千円)

区 分	補正前の額	補 正 額	計	財 源 内 訳							
				特 定 財 源							一般財源
				国支出金	使 用 料 手 数 料	寄附金	財産収入	繰 入 金	諸 収 入	地 方 債	
教 育 政 策 課	2,145,649	0	2,145,649		7,372		62,072	90,000	42,919		1,943,286
コンプライアンス推進室	1,043	0	1,043								1,043
施 設 整 備 課	1,149,419	1,380,324	2,529,743	3,000				468,000		( 1,027,000 )	( 353,324 )
教 育 創 生 課	1,197,683	0	1,197,683	10,830	9,848		20	158,000	442,968	473,000	103,017
教 職 員 課	61,394,972	0	61,394,972	10,879,283	1,768,751				3,910		48,743,028
福 利 厚 生 課	6,182,834	0	6,182,834				24,345		108	1,000	6,157,381
学 校 教 育 課	1,143,056	18,415	1,161,471	( 4,140 ) 104,618	2,065		410	1,000	3,166	159,000	( 14,275 ) 891,212
特別支援教育課	2,876,713	15,966	2,892,679	( 11,412 ) 600,082				( 3,000 ) 234,300		1,948,000	( 1,554 ) 110,297
人 権 教 育 課	229,908	0	229,908	60,927					11,000		157,981
体 育 健 康 安 全 課	328,670	15,220	343,890	( 7,220 ) 98,400					123,214		( 8,000 ) 122,276
生 涯 学 習 課	1,925,206	0	1,925,206	1,593,466		500		5,762	1,949	15,000	308,529
計	78,575,153	1,429,925	80,005,078	( 22,772 ) 13,350,606	1,788,036	500	86,847	( 3,000 ) 957,062	629,234	( 1,027,000 ) 4,268,000	( 377,153 ) 58,924,793

注：( ) 数字は、補正額の財源の再掲である。

特別会計

(単位：千円)

区 分	会 計 名	補正前の額	補 正 額	計	財 源 内 訳		
					財産収入	諸 収 入	繰 越 金
施 設 整 備 課	県 有 林 県 行 造 林 事 業 特 別 会 計	250	0	250	250		
生 涯 学 習 課	奨 学 金 貸 付 金 計 特 別 会 計	235,500	0	235,500	1,203	131,491	102,806
計		235,750	0	235,750	1,453	131,491	102,806

イ 課別主要事項説明  
 施設整備課  
 (ア) 一般会計

(単位：千円)

目 名	補正前の額	補 正 額	計	摘 要
事 務 局 費	15,453	0	15,453	
教 育 振 興 費	9,516	149,000	158,516	① 産業教育設備整備事業費 ( 149,000 )
( 高 等 学 校 費 ) 学 校 建 設 費	1,080,175	1,205,324	2,285,499	① 高校施設整備事業費 ( 1,205,324 ) ア 県立学校施設長寿命化推進事業 1,141,324 イ 一般維持修繕費 64,000
実 習 船 運 営 費	14,275	0	14,275	
( 特 別 支 援 学 校 費 ) 学 校 建 設 費	30,000	26,000	56,000	① 特別支援学校施設整備事業費 ( 26,000 )
施 設 整 備 課 合 計	1,149,419	1,380,324	2,529,743	

学校教育課  
(ア) 一般会計

(単位：千円)

目 名	補正前の額	補 正 額	計	摘 要
計 画 調 査 費	49,800	5,780	55,580	① 地方創生の深化のための支援費 ( 5,780 ) ア 教育DXハイスクール事業 5,780
教 育 指 導 費	277,735	2,500	280,235	① 学校教育振興費 ( 2,500 ) ア 「新未来の消費者教育」推進事業 2,500
総合教育センター費	780,808	0	780,808	
文化及び文化財費	34,713	10,135	44,848	① 文化振興費 ( 10,135 ) ア 次代へ継承・文化芸術創造事業 10,135
学校教育課合計	1,143,056	18,415	1,161,471	

特別支援教育課  
(ア) 一般会計

(単位：千円)

目 名	補正前の額	補 正 額	計	摘 要
計 画 調 査 費	6,830	0	6,830	
教 育 指 導 費	28,949	8,024	36,973	① 特別支援教育振興費 ( 8,024 ) ア 新時代「特別支援学校SDGs」創出事業 4,554 イ ⑧ 「重症心身障がい児」ハイブリッド型 教育支援体制強化事業 3,470
特 別 支 援 学 校 費	121,000	7,942	128,942	① 学校管理運営費 ( 7,942 ) ア 県立特別支援学校給食費等支援事業 7,942
(特別支援学校費) 学 校 建 設 費	2,719,934	0	2,719,934	
特別支援教育課合計	2,876,713	15,966	2,892,679	



体育健康安全課  
(ア) 一般会計

(単位：千円)

目 名	補正前の額	補 正 額	計	摘 要
保健体育総務費	176,826	7,220	184,046	① 給食管理指導費 ( 7,220 ) ア 県立中学校等給食費支援事業 7,220
体育振興費	151,844	8,000	159,844	① 競技スポーツ重点強化対策費 ( 8,000 ) ア とくしま競技力向上指定校事業 5,400 イ 渦潮スポーツアカデミー推進事業 2,600
体育健康安全課合計	328,670	15,220	343,890	

(2) 債務負担行為  
一般会計

(単位：千円)

課名	事項	期間	限度額	左の財源内訳				
				特定財源			一般財源	
				国支出金	地方債	その他		
施設整備課	高校施設整備事業工事請負等契約	補正前	令和6年度	461,709		196,000		265,709
		補正後	令和6年度	1,594,873		1,215,000		379,873

2 その他の議案等

(1) 令和4年度継続費繰越計算書

ア 一般会計

課名	事業名	継続費額の総額	令和4年度継続費予算現額			支出及び見込額	残額	翌年度繰越額	左の財源内訳			
			予算計上額	前年度繰越額	計				繰越金	特定財源		
										国支出金	地方債	その他
特別支援教育課	特別支援学校施設整備事業	円 4,461,293,000	円 1,000,000	円	円 1,000,000	円 0	円 1,000,000	円 1,000,000	円	円	円	

(2) 令和4年度繰越明許費繰越計算書  
ア 一般会計

課名	事業名	金額	翌年度 繰越額	左の財源内訳				
				既収入 特定財源	未収入特定財源			一般財源
					国支出金	地方債	その他	
円	円	円	円	円	円	円	円	
教育政策課	(中学校費) 学校管理運営費	95,094,000	4,050,000		4,050,000			
	全日制高等学校管理費	1,250,452,000	69,750,000		69,750,000			
	定時制高等学校管理費	66,147,000	2,250,000		2,250,000			
	(特別支援学校費) 学校管理運営費	483,309,000	128,250,000		128,250,000			
	計	1,895,002,000	204,300,000		204,300,000			
施設整備課	教育財産取得及び管理費	36,605,000	12,841,000					12,841,000
	高校施設整備事業費	3,503,436,000	2,566,706,000	(繰入金) 160,000,000	3,628,000	2,182,000,000		221,078,000
	特別支援学校施設整備 事業費	38,229,000	14,596,000	(繰入金) 10,000,000				4,596,000
	計	3,578,270,000	2,594,143,000	(繰入金) 170,000,000	3,628,000	2,182,000,000		238,515,000

課 名	事 業 名	金 額	翌 年 度 繰 越 額	左 の 財 源 内 訳				
				既 収 入 特 定 財 源	未 収 入 特 定 財 源			一 般 財 源
					国 支 出 金	地 方 債	そ の 他	
円	円	円	円	円	円	円	円	
教 育 創 生 課	高校施設整備事業費	33,895,000	19,801,000				(諸収入) 416,000	19,385,000
学 校 教 育 課	学校教育振興費	129,741,000	22,500,000		22,500,000			
	総合教育センター管理運営費	607,900,000	45,875,000		8,311,000		(諸収入) 1,909,000	35,655,000
	計	737,641,000	68,375,000		30,811,000		(諸収入) 1,909,000	35,655,000
特別支援教育課	特別支援学校施設整備事業費	251,629,000	105,984,000					105,984,000
人 権 教 育 課	生徒指導費	51,760,000	5,200,000		3,900,000			1,300,000
体 育 健 康 安 全 課	学校教育振興費	48,960,000	9,120,000		9,120,000			
	学校安全管理指導費	123,234,000	10,140,000		10,140,000			
	計	172,194,000	19,260,000		19,260,000			
生 涯 学 習 課	少年自然の家管理運営費	138,195,000	44,676,000			44,000,000		676,000
合 計		6,858,586,000	3,061,739,000	(繰入金) 170,000,000	261,899,000	2,226,000,000	(諸収入) 2,325,000	401,515,000