

令和2年度

徳島県 一般会計 特別会計 歳入歳出決算説明書

徳 島 県

目

次

1	一般会計及び特別会計決算総括表	1
2	最近5箇年間の一般会計決算額比較表	2
3	一般会計歳入決算状況	7
4	一般会計歳入決算額表	8
5	一般会計歳入決算分析グラフ(性質別)	9
6	最近5箇年間の一般会計歳入決算額比較表(財源別構成比の推移)	10
(1)	自主財源と依存財源の推移	10
(2)	一般財源と特定財源の推移	11
7	一般会計歳入予算額表	12
8	県税決算状況	13
(1)	県税決算額税目別表	13
(2)	県税徴収状況表(局・庁舎別)	16
(3)	県税外収入徴収状況表(局・庁舎別)	17
(4)	最近5箇年間の県税徴収状況表	18
(5)	県税過不足額の説明	19
9	税外収入過不足額及び収入未済額の説明	20
10	寄附金及び雑入の収納内訳説明	50
11	一般会計不納欠損処分の説明	61
12	一般会計歳出決算状況	65
13	一般会計歳出決算額表	66
14	一般会計歳出決算分析グラフ(性質別・目的別)	67
15	最近5箇年間の一般会計歳出決算額比較表(性質別構成比の推移)	68
16	一般会計歳出予算額表	69
17	一般会計歳出決算節別集計表	70

18	一般会計繰越額科目別一覧表	74
19	前年度繰越事業費繰越額決算状況	81
20	一般会計歳出不用額説明	87
21	特別会計歳入歳出決算額比較表	120
22	特別会計歳入歳出予算額表	122
23	特別会計収入未済額の説明	123
	(1) 母子父子寡婦福祉資金貸付金会計	123
	(2) 中小企業近代化資金貸付金会計	125
	(3) 農業改良資金貸付金会計	126
	(4) 林業改善資金貸付金会計	126
	(5) 港湾等整備事業会計	127
	(6) 県営住宅敷金等管理会計	128
	(7) 奨学金貸付金会計	129
24	特別会計不納欠損処分の説明	130
25	収入証紙等決算総括表	131
26	収入証紙等月別売りさばき額一覧表	132
	(1) 一般証紙	132
	(2) 証紙代金収納計器始動票札	133
27	収入証紙による収入決算額	134
28	特別会計繰越額科目別一覧表	138
29	前年度繰越事業費繰越額決算状況	139
30	特別会計歳出不用額説明	141
31	基金	151
	(1) 令和2年度中の基金運用益	151
	(2) 令和3年4・5月中の基金の現状	152
	(3) 令和3年4・5月中の増減額の説明	156
	(4) 基金繰入金の充当事業	160

(注) 本書中、率については、小数点第2位を四捨五入により小数点第1位まで表示してあります。

1 一般会計及び特別会計決算総括表

会 計 名	予 算 現 額	歳 入 総 額	歳 出 総 額	歳入歳出差引額	予 算 に 対 す る 決 算 の 比	
					歳 入	歳 出
一 般 会 計	644,398,323,178 ^円	556,181,892,120 ^円	534,412,221,097 ^円	21,769,671,023 ^円	86.3%	82.9%
特 別 会 計	364,535,636,005	350,668,423,990	337,661,166,749	13,007,257,241	96.2	92.6
用 度 事 業	1,390,673,000	1,610,503,176	1,256,774,347	353,728,829	115.8	90.4
市町村振興資金貸付金	2,304,550,000	4,872,990,711	1,869,491,032	3,003,499,679	211.5	81.1
都市用水水源費負担金	260,573,000	252,401,138	252,400,400	738	96.9	96.9
母子父子寡婦福祉資金貸付金	243,850,000	301,824,810	159,235,728	142,589,082	123.8	65.3
国民健康保険事業	73,647,402,000	75,137,886,683	71,993,173,799	3,144,712,884	102.0	97.8
地方独立行政法人徳島県 鳴門病院資金貸付金	249,990,000	249,987,558	249,987,558	0	100.0	100.0
中小企業・雇用対策事業	130,150,439,000	108,203,393,909	107,980,917,429	222,476,480	83.1	83.0
中小企業近代化資金貸付金	56,606,000	2,528,608,132	47,704,790	2,480,903,342	4,467.0	84.3
徳島ビル管理事業	46,465,000	333,422,394	40,669,650	292,752,744	717.6	87.5
農業改良資金貸付金	3,160,000	19,054,692	2,943,999	16,110,693	603.0	93.2
林業改善資金貸付金	198,000	275,384,246	108,000	275,276,246	139,083.0	54.5
県有林県行造林事業	203,928,000	180,924,897	180,888,569	36,328	88.7	88.7
沿岸漁業改善資金貸付金	189,000	294,441,585	131,310	294,310,275	155,789.2	69.5
公用地公共用地取得事業	3,307,483,005	3,243,076,965	2,979,266,304	263,810,661	98.1	90.1
港湾等整備事業	3,628,124,000	4,362,347,092	3,496,919,780	865,427,312	120.2	96.4
県営住宅敷金等管理	130,387,000	251,924,631	16,944,685	234,979,946	193.2	13.0
奨学金貸付金	190,705,000	554,778,774	187,373,779	367,404,995	290.9	98.3
証 紙 収 入	3,093,020,000	3,032,938,907	1,983,701,900	1,049,237,007	98.1	64.1
公 債 管 理	113,764,067,000	113,664,123,733	113,664,123,733	0	99.9	99.9
給 与 集 中 管 理	31,863,827,000	31,298,409,957	31,298,409,957	0	98.2	98.2
合 計	1,008,933,959,183	906,850,316,110	872,073,387,846	34,776,928,264	89.9	86.4

2 最近5箇年間の一般会計決算額比較表

年 度	予 算 現 額	対前年度増減率	歳 入 決 算 額	対前年度増減率	歳 出 決 算 額	対前年度増減率	歳入歳出差引額
	千円	%	千円	%	千円	%	千円
平 成 28 年 度	512,649,317	△ 1.3	475,143,032	△ 2.7	462,004,267	△ 2.8	13,138,765
29	513,112,108	0.1	477,162,472	0.4	464,844,549	0.6	12,317,923
30	527,545,512	2.8	479,943,275	0.6	465,824,034	0.2	14,119,241
令 和 元 年 度	548,906,075	4.0	481,843,835	0.4	468,034,062	0.5	13,809,773
2	644,398,323	17.4	556,181,892	15.4	534,412,221	14.2	21,769,671

一 般 会 計

歳

入

3 一 般 会 計 歳 入 決 算 状 況

当 初 予 算 額	505,683,000,000 円
補 正 予 算 額	80,064,472,000 円
計	585,747,472,000 円
前年度繰越事業費繰越額	58,650,851,178 円
予 算 現 額	644,398,323,178 円
調 定 額	558,479,437,714 円
収 入 済 額	556,181,892,120 円
不 納 欠 損 額	108,112,512 円
収 入 未 済 額	2,189,433,082 円

調定額は、前年度と比較して 74,480,036,301円、比率にして15.4%の増となっております。

収入済額は、前年度と比較して 74,338,057,529円、比率にして15.4%の増となっております。

不納欠損額は、前年度と比較して 67,078,848円、比率にして38.3%の減となっております。

収入未済額は、前年度と比較して 209,057,620円、比率にして10.6%の増となっております。

なお、収入未済額の詳細は、20頁以下に、不納欠損額は、61頁以下に説明してあります。

4 一 般 会 計 歳 入 決 算 額 表

歳 入

款	予 算 現 額	調 定 額	収 入 済 額	不 納 欠 損 額	収 入 未 済 額	過 誤 納 額	予算現額と収入 済額との比較	収 入 予 算	収 入 調 定	決算総 額対 する比
	円	円	円	円	円	円	円	%	%	%
01 県 税	76,000,000,000	78,606,854,482	77,732,448,994	55,465,545	818,939,943	0	1,732,448,994	102.3	98.9	14.0
02 地方消費税金 清算金	30,430,000,000	30,431,614,916	30,431,614,916	0	0	0	1,614,916	100.0	100.0	5.5
03 地方譲与税	12,251,232,000	12,522,913,006	12,522,913,006	0	0	0	271,681,006	102.2	100.0	2.2
04 地方特例 交付金	421,393,000	421,393,000	421,393,000	0	0	0	0	100.0	100.0	0.1
05 地方交付税	153,287,047,000	153,839,299,000	153,839,299,000	0	0	0	552,252,000	100.4	100.0	27.6
06 交通安全対策 特別交付金	204,000,000	229,533,000	229,533,000	0	0	0	25,533,000	112.5	100.0	0.1
07 分担金及び 負担金	1,453,709,648	1,201,344,864	1,176,276,717	3,115,280	21,952,867	0	△ 277,432,931	80.9	97.9	0.2
08 使用料及び 手数料	5,550,240,000	5,532,161,871	5,261,589,835	40,562,764	230,009,272	0	△ 288,650,165	94.8	95.1	0.9
09 国庫支出金	156,344,045,306	110,566,668,489	110,566,668,489	0	0	0	△ 45,777,376,817	70.7	100.0	19.9
10 財産収入	656,321,000	670,361,430	670,358,526	0	2,904	0	14,037,526	102.1	100.0	0.1
11 寄 附 金	778,372,000	909,419,779	909,419,779	0	0	0	131,047,779	116.8	100.0	0.2
12 繰 入 金	82,059,892,000	70,326,512,929	70,326,512,929	0	0	0	△ 11,733,379,071	85.7	100.0	12.6
13 繰 越 金	13,809,772,224	13,809,772,646	13,809,772,646	0	0	0	422	100.0	100.0	2.5
14 諸 収 入	16,425,299,000	16,959,588,302	15,832,091,283	8,968,923	1,118,528,096	0	△ 593,207,717	96.4	93.4	2.9
15 県 債	94,727,000,000	62,452,000,000	62,452,000,000	0	0	0	△ 32,275,000,000	65.9	100.0	11.2
合 計	644,398,323,178	558,479,437,714	556,181,892,120	108,112,512	2,189,433,082	0	△ 88,216,431,058	86.3	99.6	100.0

5 一般会計歳入決算分析グラフ (性質別)

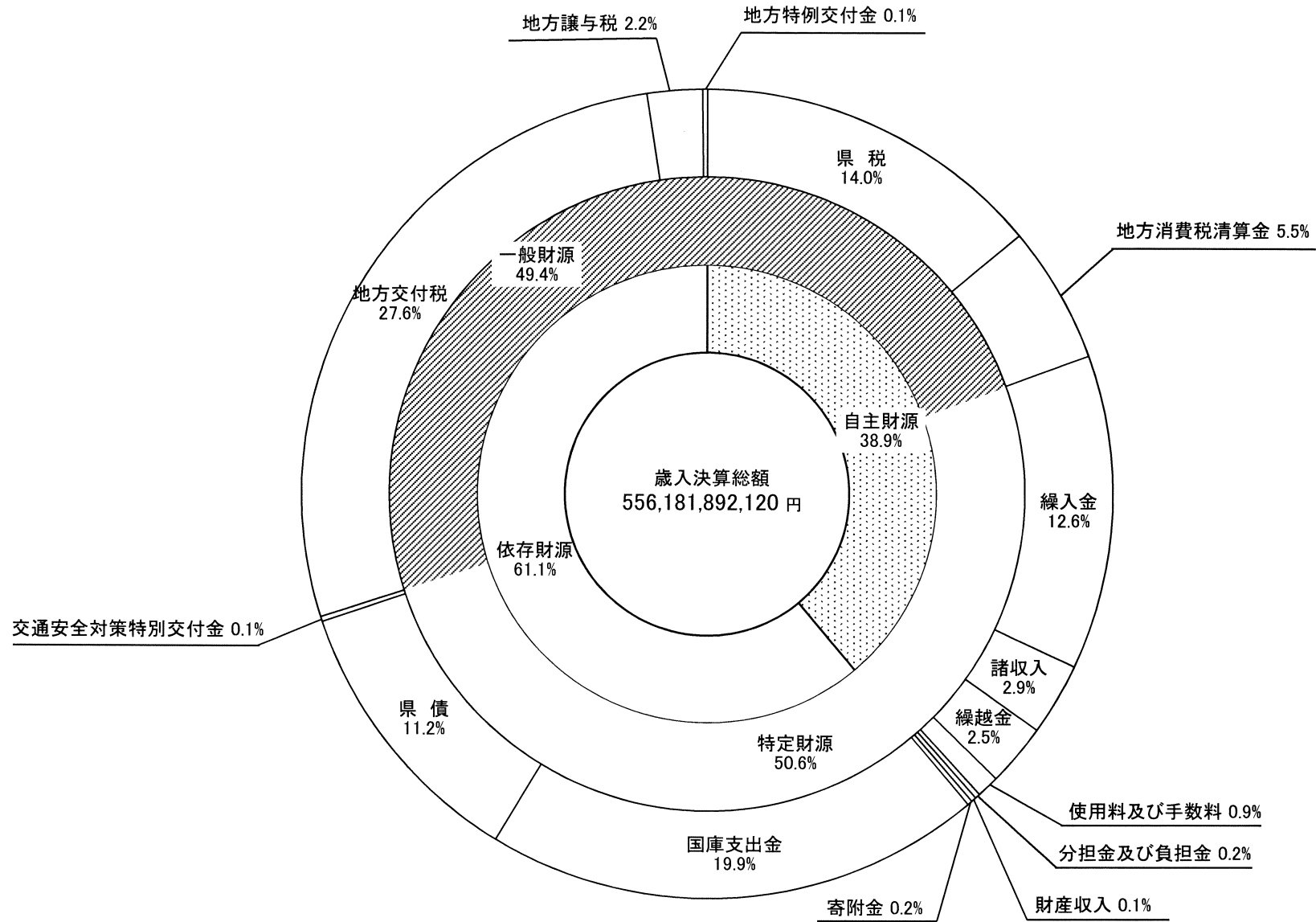

6 最近5箇年間の一般会計歳入決算額比較表（財源別構成比の推移）

(1) 自主財源と依存財源の推移

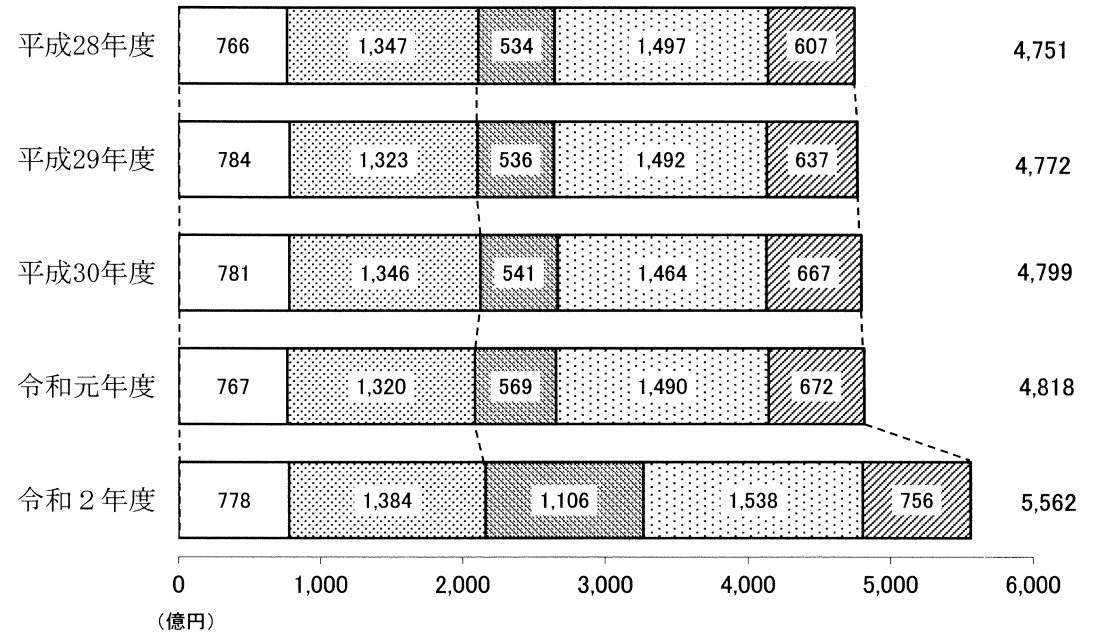
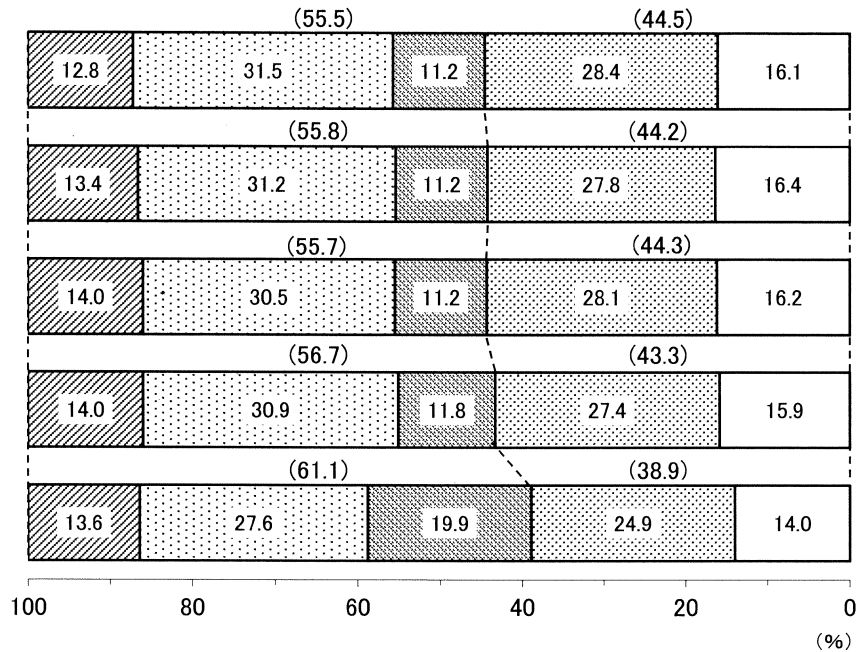
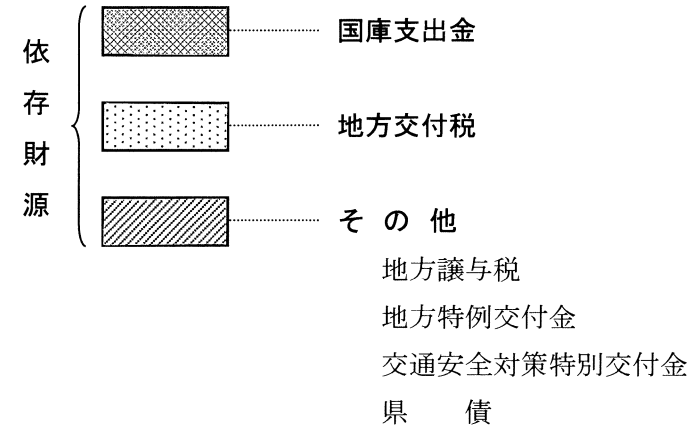
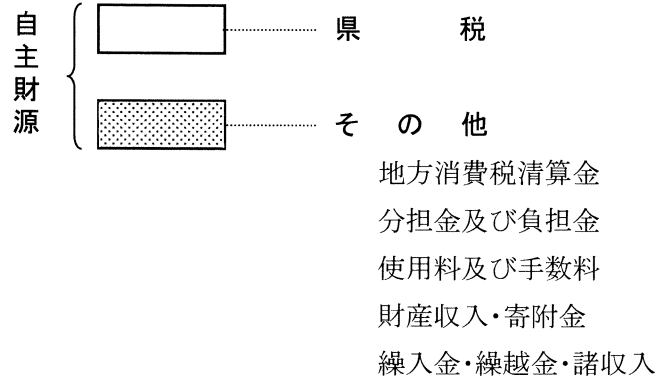

(注) () は、自主財源、依存財源のそれぞれの構成比の合計である。

(2) 一般財源と特定財源の推移

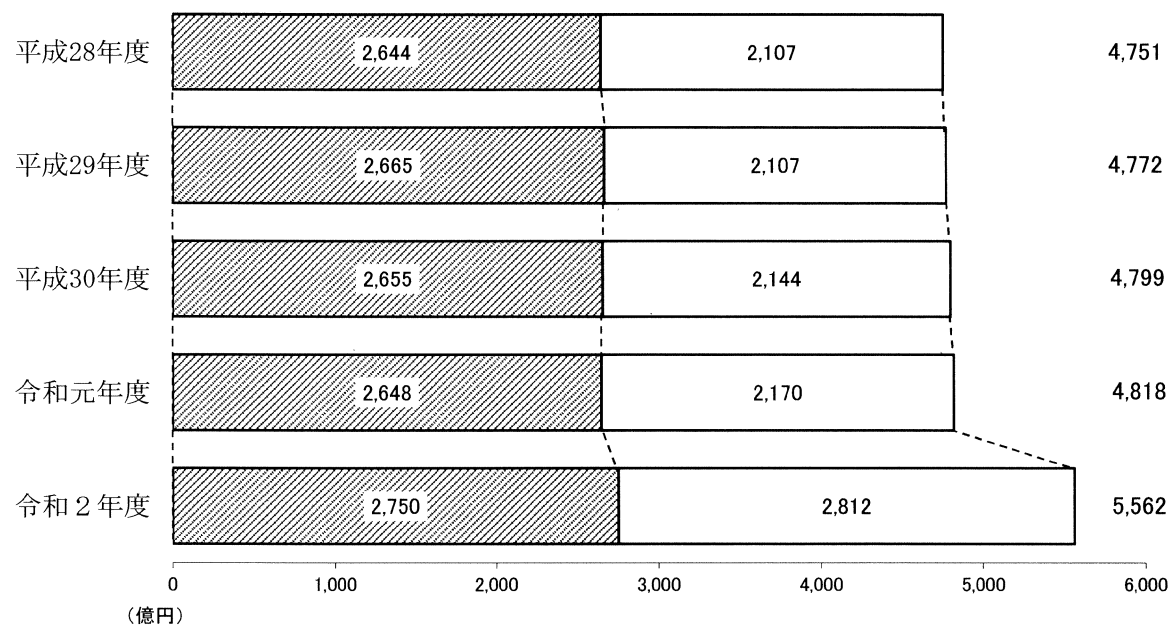
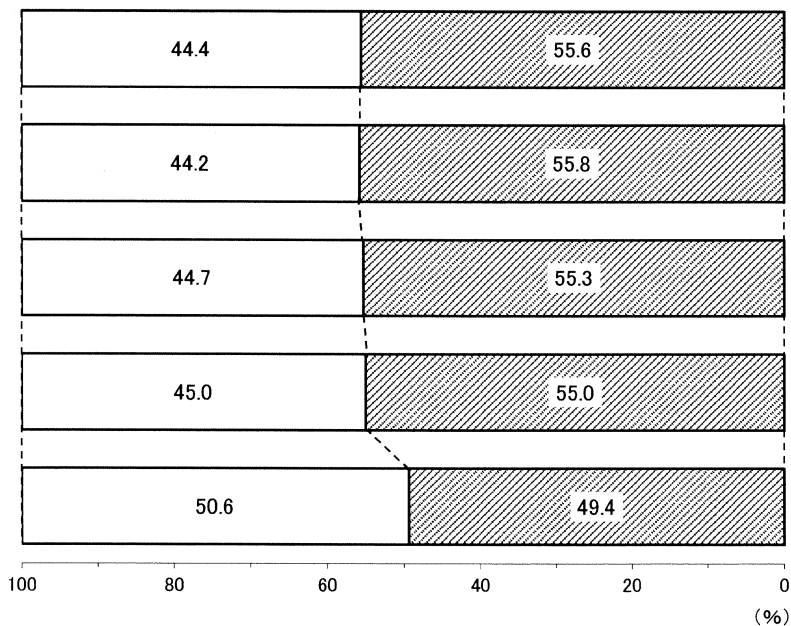
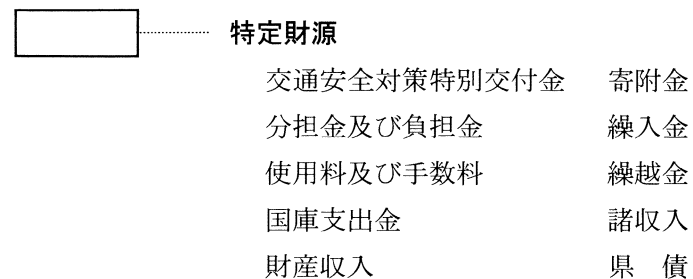
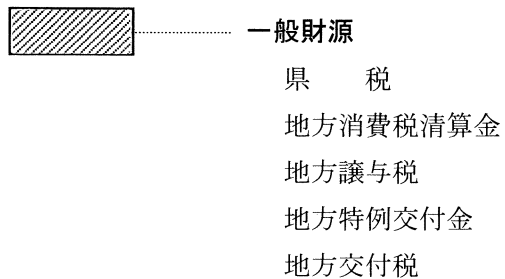

7 一 般 会 計 歳 入 予 算 額 表

款	当初予算	4月補正	6月補正	9月補正	11月補正	1月補正	2月補正	補正予算計	前年度繰越 事業費繰越額	予算現額
01 県 税	千円 77,500,000	千円 0	千円 0	千円 0	千円 0	千円 0	千円 △ 1,500,000	千円 △ 1,500,000	千円 0	千円 76,000,000
02 地方消費税清算金	30,800,000	0	0	0	0	0	△ 370,000	△ 370,000	0	30,430,000
03 地方譲与税	14,900,000	0	0	0	0	0	△ 2,648,768	△ 2,648,768	0	12,251,232
04 地方特例交付金	335,000	0	0	0	0	0	86,393	86,393	0	421,393
05 地方交付税	149,500,000	0	0	0	0	0	3,787,047	3,787,047	0	153,287,047
06 交通安全対策 特別交付金	204,000	0	0	0	0	0	0	0	0	204,000
07 分担金及び 負担金	1,039,652	0	0	97,803	0	0	45,468	143,271	270,786. 648	1,453,709. 648
08 使用料及び 手数料	6,072,192	0	△ 119	0	0	0	△ 521,833	△ 521,952	0	5,550,240
09 国庫支出金	66,032,583	2,181,644	29,015,136	13,442,687	5,818,683	5,543,082	6,059,287	62,060,519	28,250,943. 306	156,344,045. 306
10 財産収入	992,732	0	0	0	0	0	△ 336,411	△ 336,411	0	656,321
11 寄附金	24,050	0	32,000	336,160	29,426	0	356,736	754,322	0	778,372
12 繰入金	84,254,060	2,098,500	△ 1,062,461	1,146,040	40,000	33,000	△ 5,699,247	△ 3,444,168	1,250,000	82,059,892
13 繰越金	1,000,000	3,070,294	11,729	△ 961,325	1,368,500	11,000	3,567,612	7,067,810	5,741,962. 224	13,809,772. 224
14 諸収入	15,882,731	5,560,000	△ 4,798	△ 203,988	0	0	△ 4,822,805	528,409	14,159	16,425,299
15 県債	57,146,000	0	178,000	3,521,000	106,000	0	10,653,000	14,458,000	23,123,000	94,727,000
合 計	505,683,000	12,910,438	28,169,487	17,378,377	7,362,609	5,587,082	8,656,479	80,064,472	58,650,851. 178	644,398,323. 178

8 県 税 決 算 状 況

(1) 県税決算額税目別表

(総 計)

款	科 目 項	予 算 現 額	調 定 額	収 入 済 額	不 納 欠 損 額	過 誤 納 額	収 入 未 済 額	予 算 現 額 と 収 入 済 額 と の 比 較	収 入 歩 合	
									対 予 算	対 調 定
01	県 税	76,000,000,000 ^円	78,606,854,482 ^円	77,732,448,994 ^円	55,465,545 ^円	0 ^円	818,939,943 ^円	1,732,448,994 ^円	102.3%	98.9%
	01 県 民 税	26,886,683,000	28,088,043,636	27,475,096,758	48,167,012	0	564,779,866	588,413,758	102.2	97.8
	02 事 業 税	17,397,797,000	18,702,830,994	18,542,630,034	237,943	0	159,963,017	1,144,833,034	106.6	99.1
	03 地 方 消 費 税	13,264,352,000	13,021,183,067	13,021,183,067	0	0	0	△ 243,168,933	98.2	100.0
	04 不 動 産 取 得 税	1,497,264,000	1,703,852,763	1,666,229,898	356,700	0	37,266,165	168,965,898	111.3	97.8
	05 県 た ば こ 税	774,913,000	760,126,700	760,100,060	0	0	26,640	△ 14,812,940	98.1	99.9
	06 ゴ ル フ 場 利 用 税	227,669,000	233,879,500	233,879,500	0	0	0	6,210,500	102.7	100.0
	07 軽 油 引 取 税	5,404,010,000	5,510,641,848	5,509,068,300	0	0	1,573,548	105,058,300	101.9	99.9
	08 自 動 車 税	10,512,217,000	10,509,775,200	10,488,671,402	0	0	21,103,798	△ 23,545,598	99.8	99.8
	09 鉦 区 税	1,366,000	1,304,200	1,304,200	0	0	0	△ 61,800	95.5	100.0
	10 狩 猟 税	12,984,000	13,267,400	13,267,400	0	0	0	283,400	102.2	100.0
	11 旧 法 に よ る 税	20,745,000	61,949,174	21,018,375	6,703,890	0	34,226,909	273,375	101.3	33.9

(現年課税分)

款	科目 項	予算現額	調定額	収入済額	不納欠損額	過誤納額	収入未済額	予算現額と収入 済額との比較	収入歩合	
									対予算	対調定
01	県税	円 75,757,592,000	円 77,769,021,234	円 77,471,538,070	円 78,300	円 0	円 297,404,864	円 1,713,946,070	% 102.3	% 99.6
	01 県民税	26,676,079,000	27,393,009,295	27,243,909,809	78,300	0	149,021,186	567,830,809	102.1	99.5
	02 事業税	17,391,912,000	18,646,301,100	18,535,852,508	0	0	110,448,592	1,143,940,508	106.6	99.4
	03 地方消費税	13,264,352,000	13,021,183,067	13,021,183,067	0	0	0	△ 243,168,933	98.2	100.0
	04 不動産取得税	1,493,615,000	1,679,126,900	1,662,703,600	0	0	16,423,300	169,088,600	111.3	99.0
	05 県たばこ税	774,913,000	760,126,700	760,100,060	0	0	26,640	△ 14,812,940	98.1	99.9
	06 ゴルフ場利用税	227,669,000	233,879,500	233,879,500	0	0	0	6,210,500	102.7	100.0
	07 軽油引取税	5,402,485,000	5,507,961,372	5,507,580,024	0	0	381,348	105,095,024	101.9	99.9
	08 自動車税	10,512,217,000	10,509,775,200	10,488,671,402	0	0	21,103,798	△ 23,545,598	99.8	99.8
	09 鉱区税	1,366,000	1,304,200	1,304,200	0	0	0	△ 61,800	95.5	100.0
	10 狩猟税	12,984,000	13,267,400	13,267,400	0	0	0	283,400	102.2	100.0
	11 旧法による税	0	3,086,500	3,086,500	0	0	0	3,086,500	—	100.0

(滞納繰越分)

款	科目	予算現額	調定額	収入済額	不納欠損額	過誤納額	収入未済額	予算現額と収入 済額との比較	収入歩合	
									対予算	対調定
01	県税	242,408,000	837,833,248	260,910,924	55,387,245	0	521,535,079	18,502,924	107.6	31.1
	01 県民税	210,604,000	695,034,341	231,186,949	48,088,712	0	415,758,680	20,582,949	109.8	33.3
	02 事業税	5,885,000	56,529,894	6,777,526	237,943	0	49,514,425	892,526	115.2	12.0
	04 不動産取得税	3,649,000	24,725,863	3,526,298	356,700	0	20,842,865	△ 122,702	96.6	14.3
	07 軽油引取税	1,525,000	2,680,476	1,488,276	0	0	1,192,200	△ 36,724	97.6	55.5
	11 旧法による税	20,745,000	58,862,674	17,931,875	6,703,890	0	34,226,909	△ 2,813,125	86.4	30.5

(2) 県税徴収状況表（局・庁舎別）

局・庁舎	調定額	収入済額	不納欠損額	過誤納額	収入未済額	徴収率	収入総額に対する構成比
東部県税局 （徳島）	円 61,766,879,498	円 61,122,457,525	円 42,907,533	円 0	円 601,514,440	% 99.0	% 78.6
東部県税局 （吉野川）	3,902,879,738	3,835,258,683	3,682,126	0	63,938,929	98.3	4.9
東部県税局 （自動車税）	770,886,600	770,685,500	0	0	201,100	99.9	1.0
南部総合県民局	7,958,677,481	7,842,583,549	5,538,419	0	110,555,513	98.5	10.1
西部総合県民局	4,207,531,165	4,161,463,737	3,337,467	0	42,729,961	98.9	5.4
合計	78,606,854,482	77,732,448,994	55,465,545	0	818,939,943	98.9	100.0

(3) 県税外収入徴収状況表（局・庁舎別）

局・庁舎	延滞金	過少申告加算金	不申告加算金	重加算金	滞納処分費	合計
東 部 県 税 局 （ 徳 島 ）	円 37,102,313	円 343,298	円 264,394	円 9,366,637	円 1,600	円 47,078,242
東 部 県 税 局 （ 吉 野 川 ）	5,732,865	31,144	17,692	2,907,881	0	8,689,582
東 部 県 税 局 （ 自 動 車 税 ）	0	0	0	0	0	0
南 部 総 合 県 民 局	2,838,178	3,636	1,258	575,625	0	3,418,697
西 部 総 合 県 民 局	5,209,857	1,992,473	29,477	2,607,152	100	9,839,059
合 計	50,883,213	2,370,551	312,821	15,457,295	1,700	69,025,580

(4) 最近5箇年間の県税徴収状況表

年 度	予 算 現 額	調 定 額	収 入 済 額	収 入 未 済 額	収 入 済 額 の 対前年度増減率	収 入 歩 合	
						対 予 算	対 調 定
平成 28 年度	千円 75,000,000	千円 77,883,315	千円 76,620,340	千円 1,069,965	% △ 0.5	% 102.2	% 98.4
29	76,100,000	79,501,335	78,434,385	984,044	2.4	103.1	98.7
30	76,500,000	78,999,274	78,112,905	789,156	△ 0.4	102.1	98.9
令和 元 年度	75,000,000	77,429,632	76,706,156	585,484	△ 1.8	102.3	99.1
2	76,000,000	78,606,854	77,732,449	818,940	1.3	102.3	98.9

(5) 県税過不足額の説明

科 目		収 入 予 算	予算に対する過不足額	過 不 足 の 理 由	備 考
款	項				
01	県 税	% 102.3	円 1,732,448,994	現年課税分の調定額及び収入歩合が見込みより増加及び向上	
	01 県 民 税	102.2	588,413,758	現年課税分の調定額及び収入歩合が見込みより増加及び向上	
	02 事 業 税	106.6	1,144,833,034	現年課税分の調定額が見込みより増加	
	03 地 方 消 費 税	98.2	△ 243,168,933	現年課税分の調定額が見込みより減少	
	04 不 動 産 取 得 税	111.3	168,965,898	現年課税分の調定額が見込みより増加	
	05 県 た ば こ 税	98.1	△ 14,812,940	現年課税分の調定額が見込みより減少	
	06 ゴ ル フ 場 利 用 税	102.7	6,210,500	現年課税分の調定額が見込みより増加	
	07 軽 油 引 取 税	101.9	105,058,300	現年課税分の調定額が見込みより増加	
	08 自 動 車 税	99.8	△ 23,545,598	現年課税分の調定額が見込みより減少	
	09 鉦 区 税	95.5	△ 61,800	現年課税分の調定額が見込みより減少	
	10 狩 猟 税	102.2	283,400	現年課税分の調定額が見込みより増加	
	11 旧 法 に よ る 税	101.3	273,375	現年課税分の調定額が見込みより増加	

9 税外収入過不足額及び収入未済額の説明

款	科 目		収入	予算に対する 収入過不足額	過 不 足 の 理 由	収入未済額の理由	附属書 参照頁
	項	目	予 算				
02		地方消費税清算金	100.0	円 1,614,916		円	6
	01	地方消費税清算金	100.0	1,614,916			6
		01 地方消費税清算金	100.0	1,614,916	地方消費税清算金	1,614,916	
03		地方譲与税	102.2	271,681,006			6
	01	特別法人事業譲与税	100.0	596,000			6
		01 特別法人事業譲与税	100.0	596,000	特別法人事業譲与税	596,000	
	02	地方揮発油譲与税	117.6	227,354,000			6
		01 地方揮発油譲与税	117.6	227,354,000	地方揮発油譲与税	227,354,000	
	03	石油ガス譲与税	109.2	4,952,000			8
		01 石油ガス譲与税	109.2	4,952,000	石油ガス譲与税	4,952,000	
	04	自動車重量譲与税	126.8	14,498,000			8
		01 自動車重量譲与税	126.8	14,498,000	自動車重量譲与税	14,498,000	
	05	森林環境譲与税	126.0	24,446,000			8
		01 森林環境譲与税	126.0	24,446,000	森林環境譲与税	24,446,000	
	06	航空機燃料譲与税	58.8	△ 165,000			8
		01 航空機燃料譲与税	58.8	△ 165,000	航空機燃料譲与税	△ 165,000	
	07	地方道路譲与税	—	6			8
01 地方道路譲与税		—	6	地方道路譲与税	6		8
04		地方特例交付金	100.0	0			8
	01	地方特例交付金	100.0	0			8
		01 地方特例交付金	100.0	0			8

款	科 目		収入	予算に対する 収入過不足額	過 不 足 の 理 由	収 入 未 済 額 の 理 由	附属書 参照頁		
	項	目	予 算						
05		地 方 交 付 税	100.4	円 552,252,000		円	8		
	01	地 方 交 付 税	100.4	552,252,000			10		
		01 地 方 交 付 税	100.4	552,252,000	地方交付税	552,252,000		10	
06		交 通 安 全 対 策 特 別 交 付 金	112.5	25,533,000			10		
	01	交 通 安 全 対 策 特 別 交 付 金	112.5	25,533,000			10		
		01 交 通 安 全 対 策 特 別 交 付 金	112.5	25,533,000	交通安全対策特別交付金	25,533,000		10	
07		分 担 金 及 び 負 担 金	80.9	△ 277,432,931		収入未済額	21,952,867	10	
	01	分 担 金	78.7	△ 94,209,146				10	
		01 農 林 水 産 業 費 分 担 金	78.7	△ 94,209,146	農地費分担金 △ 94,209,146 農山漁村振興課 △ 11,976,000 中山間地域農村活性化総合整備事業の翌年度繰越 生産基盤課 △ 82,233,146 国営付帯県営農地防災事業等の翌年度繰越等			10	
	02	負 担 金	81.9	△ 183,223,785			収入未済額	21,952,867	10
		01 民 生 費 負 担 金	120.5	13,087,947	社会福祉費負担金 400 児童福祉費負担金 13,087,547 次世代育成・青少年課 負担金実績の増		収入未済額	21,952,867	10
							児童福祉費負担金 21,952,867 次世代育成・青少年課 21,952,867 過 年 度 15,623,687 現 年 度 6,329,180 生活困窮のため		
02 農 林 水 産 業 費 負 担 金	91.2	△ 32,373,014	農地費負担金 △ 576,467 林業費負担金 △ 1,284,000 森林整備課 森林基盤整備事業費の翌年度繰越 水産業費負担金 △ 30,512,547 生産基盤課 水産物供給基盤機能保全事業等の翌年度繰越				10		

科 目			収入 予算	予算に対する 収入過不足額	過 不 足 の 理 由	収 入 未 済 額 の 理 由	附属書 参照頁
款	項	目					
		03 土木費負担金	71.7	△ 163,938,718	道路橋りょう費負担金 △ 3,965,836 道路整備課 道路局部改良事業費等の翌年度繰越 河川海岸費負担金 △ 6,039,424 砂防防災課 急傾斜地崩壊対策事業等の翌年度繰越 港湾費負担金 △ 6,171,578 運輸政策課 港湾改修事業費の翌年度繰越 都市計画費負担金 △ 147,761,880 都市計画課 街路事業費等の翌年度繰越	円	10
08		使用料及び手数料	94.8	△ 288,650,165		収入未済額 230,009,272	12
	01	使用料	100.8	33,865,713		収入未済額 230,009,272	12
		01 総務使用料	134.2	8,313,575	総務管理使用料 9,113,883 管財課 1,859,740 行政財産使用料の増 農林水産総合技術支援センター 1,457,198 行政財産使用料の増 住宅課 4,671,708 行政財産使用料の増 企画使用料 △ 1,030,977 男女参画・人権課 △ 1,131,898 事業費の減 防災使用料 230,669	収入未済額 156,300 総務管理使用料 156,300 住宅課 156,300 過年度 156,300 催告及び督促にもかかわらず納入されな かったため	12
		02 民生使用料	100.2	24,739	社会福祉使用料 △ 20,261 児童福祉使用料 45,000		12
		03 衛生使用料	102.6	2,068,950	環境衛生使用料 2,827,635 環境首都課 鳴門公園土地使用料の増 医薬使用料 △ 758,685		12
		04 労働使用料	102.0	190,100	職業訓練使用料 190,100		12

科 目		収 入	予算に対する	過 不 足 の 理 由		収 入 未 済 額 の 理 由	附属書
款	項	目	予 算	収入過不足額			参照頁
		05 農林水産業使用料	99.4 %	△ 162,554 円	農業使用料 △ 1,674,300 円 農林水産総合技術支援センター 農業使用料の減 農地使用料 32,890 林業使用料 701,423 水産業使用料 647,070 畜産業使用料 130,363		12
		06 商工使用料	120.2 %	15,436,464	商業使用料 △ 425,052 工鉱業使用料 1,251,540 新未来産業課 工鉱業使用料の増 1,252,465 観光使用料 14,609,976 にぎわいづくり課 産業観光交流センター等の使用料収入の増		14
		07 土木使用料	100.4 %	6,920,738	土木管理使用料 161,677 道路橋りょう使用料 △ 1,264,130 道路整備課 道路占用料の減 河川海岸使用料 2,040,195 河川整備課 2,019,831 河川海岸使用料の増 港湾使用料 2,699,551 運輸政策課 港湾施設使用料の増 都市計画使用料 9,040,055 都市計画課 公園使用料の増 住宅使用料 △ 5,756,610 住宅課 住宅使用料の減	収入未済額 229,763,872 河川海岸使用料 208,438 河川整備課 208,438 過年度 163,347 現年度 45,091 納入者都合による 港湾使用料 797,200 運輸政策課 797,200 過年度 439,740 現年度 357,460 納付の意思は有しているが、資金繰りが つかなかったため 住宅使用料 228,758,234 住宅課 228,758,234 過年度 199,020,894 現年度 29,737,340 催告及び督促にもかかわらず納入されな かったため	14

科 目		収 入	予算に対する	過 不 足 の 理 由		収 入 未 済 額 の 理 由	附属書
款	項	目	予 算	収入過不足額			参照頁
		08 警 察 使 用 料	114.9	円 721,247	円 警察管理使用料 721,247	円	14
		09 教 育 使 用 料	100.0	352,454	教育総務使用料 240,930 高等学校使用料 1,471,010 教委・教育政策課 1,653,093 私用光熱水費が増となったため 社会教育使用料 221,174 県民文化課 △ 1,177,121 新型コロナウイルス感染症の影響による 文学書道館利用者数の減 保健体育使用料 △ 1,580,660 スポーツ振興課 中央武道館使用料収入の減	収入未済額 89,100 高等学校使用料 89,100 教委・グローバル・文化教育課 89,100 現 年 度 89,100 督促にもかかわらず納入されなかったため	14
	02	手 数 料	77.8	△ 322,515,878			16
		01 総 務 手 数 料	102.5	603,600	総務管理手数料 269,000 企画手数料 600 徴税手数料 702,400 選挙手数料 △ 50,000 防災手数料 △ 318,400		16
		02 民 生 手 数 料	87.2	△ 1,698,100	社会福祉手数料 △ 871,500 児童福祉手数料 △ 826,600		16
		03 衛 生 手 数 料	102.9	5,812,232	公衆衛生手数料 △ 339,900 環境衛生手数料 5,081,410 環境指導課 2,608,000 産廃許可等手数料の増 安全衛生課 2,674,410 と畜検査手数料の増 保健所手数料 △ 1,000 医薬手数料 1,071,722 医療政策課 △ 3,618,228 医薬衛生関係手数料の減 薬務課 4,653,950 各種申請件数の増		16
		04 労 働 手 数 料	84.3	△ 116,800	職業訓練手数料 △ 116,800		16

科 目		収入 予算	予算に対する 収入過不足額	過 不 足 の 理 由	収 入 未 済 額 の 理 由	附属書 参照頁
款	項 目					
	05 農林水産業手数料	103.8	円 621,590	円 農業手数料 33,450 畜産業手数料 1,272,720 畜産振興課 家畜保健衛生所関係手数料の増 林業手数料 174,800 水産業手数料 △ 859,380	円	16
	06 商工手数料	96.1	△ 1,419,640	工鉱業手数料 △ 1,446,640 新未来産業課 △ 1,388,600 工鉱業手数料の減 観光手数料 27,000		18
	07 土木手数料	105.4	6,181,920	土木管理手数料 4,399,020 住宅課 2,951,530 建築確認申請の増 河川海岸手数料 140,400 都市計画手数料 1,642,500 都市計画課 屋外広告物許可等手数料の増		18
	08 警察手数料	66.7	△ 329,816,970	警察管理手数料 △ 321,542,370 警察本部 免許講習関係手数料等の減 警察活動手数料 △ 8,274,600 警察本部 保管場所証明手数料等の減		18
	09 教育手数料	95.3	△ 2,683,710	教育総務手数料 16,690 中学校手数料 △ 131,400 高等学校手数料 △ 2,357,400 教委・教職員課 △ 2,198,850 入学料及び卒業・成績証明手数料の減 社会教育手数料 △ 211,600		18
09	国庫支出金	70.7	△ 45,777,376,817			18
	01 国庫負担金	83.4	△ 5,003,025,218			18
	01 総務費国費負担金	64.5	△ 5,905,238	総務管理費国庫負担金 △ 120 防災費国庫負担金 △ 5,905,118 危機管理政策課 国民保護訓練中止のため		18

科 目		収入 予算	予算に対する 収入過不足額	過 不 足 の 理 由	収 入 未 済 額 の 理 由	附属書 参照頁
款	項 目					
	02 民生費国庫負担金	98.8 %	△ 58,235,085 円	社会福祉費国庫負担金 △ 24,796,230 円 とくしまゼロ作戦課 △ 27,500,000 災害救助法が適用されなかったことに伴う減 国保・自立支援課 3,696,750 生活困窮者自立相談支援事業費等負担金の増 児童福祉費国庫負担金 △ 33,237,792 次世代育成・青少年課 18,333,541 国庫負担金実績の増 障がい福祉課 △ 51,571,333 児童保護費等負担金の減 生活保護費国庫負担金 △ 201,063	円	20
	03 衛生費国庫負担金	98.8 %	△ 30,969,468	公衆衛生費国庫負担金 △ 30,969,468 健康づくり課 感染症予防事業等の事業費の減		20
	04 労働費国庫負担金	47.1 %	△ 12,655,763	労政費国庫負担金 △ 1,026,537 労働雇用戦略課 中高年齢失業者等雇用促進費の減 職業訓練費国庫負担金 △ 11,629,226 産業人材育成センター 職業転換訓練負担金等の減		20
	05 農林水産業費 国庫負担金	49.2 %	△ 594,796,143	畜産業費国庫負担金 △ 51,947,000 畜産振興課 家畜防疫対策費の事業費の減 農地費国庫負担金 △ 255,321,000 生産基盤課 耕地地すべり防止事業等の翌年度繰越 林業費国庫負担金 △ 170,782,000 森林整備課 林野地すべり防止事業費の翌年度繰越 水産業費国庫負担金 △ 116,746,143 生産基盤課 漁港海岸保全施設整備事業の翌年度繰越等		20
	06 土木費国庫負担金	46.5 %	△ 3,093,891,301	河川海岸費国庫負担金 △ 2,626,975,000 河川整備課 △ 65,300,000 海岸侵食対策事業費の翌年度繰越 砂防防災課 △ 2,561,675,000 通常砂防事業等の翌年度繰越		20

科 目		収 入	予算に対する	過 不 足 の 理 由	収 入 未 済 額 の 理 由	附属書 参照頁
款	項 目	予 算	収入過不足額			
		%	円	円	円	
				港湾費国庫負担金 △ 466,916,301 運輸政策課 港湾海岸保全施設整備事業費の翌年度繰越		
	07 教育費国庫負担金	99.9	△ 7,684,555	教育総務費国庫負担金 △ 5,103,046 総務課 △ 4,473,735 対象生徒数の減による減 義務教育費国庫負担金 △ 769,807 特別支援学校費国庫負担金 △ 1,811,702 教委・特別支援教育課 特別支援学校就学奨励費国庫負担金の減		20
	08 災害復旧費 国庫負担金	58.5	△ 1,198,887,665	農林水産施設災害復旧費国庫負担金 △ 329,790,532 生産基盤課 △ 7,137,532 団体営耕地災害復旧事業の翌年度繰越等 森林整備課 △ 322,653,000 災害林道復旧事業費の翌年度繰越等 土木施設災害復旧費国庫負担金 △ 869,097,133 生産基盤課 △ 267,319,359 漁港施設災害復旧事業の翌年度繰越等 砂防防災課 △ 411,316,000 現年発生施設災害復旧事業等の翌年度繰越 運輸政策課 △ 190,461,774 過年発生港湾施設災害復旧事業費の翌年度繰越		22
02	国庫補助金	67.5	△ 40,715,666,901			22
	01 総務費国庫補助金	75.6	△ 2,366,156,824	総務管理費国庫補助金 △ 720,116,856 消費者政策課 △ 16,299,006 対象事業の事業実績による減 市町村課 △ 442,162,000 新型コロナウイルス感染症対応地方創生臨時 交付金の翌年度繰越等 秘書課 △ 6,000,000 繰越 人事課 △ 3,789,000 新型コロナウイルス感染症対策関連事業の 所要額の減 スマート県庁推進課 △ 181,190,000 事業の繰越のため		22

科 目			収 入	予算に対する	過 不 足 の 理 由	収 入 未 済 額 の 理 由	附属書 参照頁
款	項	目	予 算	収入過不足額			
			%	円	円	円	
					ダイバーシティ推進課 △ 1,345,000 国際交流費の減		
					会 計 課 △ 69,149,000 翌年度繰越		
					企画費国庫補助金 △ 790,833,378		
					総 合 政 策 課 △ 91,633,828 新型コロナウイルス感染症対応地方創生臨時 交付金の翌年度繰越等		
					県立総合大学校本部 △ 1,935,861 地方創生推進交付金の減		
					市 町 村 課 197,654,136 新型コロナウイルス感染症対応地方創生臨時 交付金の増		
					ダイバーシティ推進課 △ 5,893,584 地方創生の深化のための支援費の減		
					男女参画・人権課 △ 5,498,915 事業費の減		
					次世代育成・青少年課 △ 4,964,700 国庫補助金の減		
					県 民 文 化 課 △ 4,907,530 新型コロナウイルス感染症の影響による 対象事業費の減		
					スポーツ振興課 3,951,546 国庫補助金の増		
					文化資源活用課 △ 9,477,712 国庫補助金の減		
					国際スポーツ大会課 △ 27,408,077 国庫補助金の減及び一部事業の繰越		
					企 業 支 援 課 △ 8,784,260 地方創生推進交付金の減		
					労働雇用戦略課 △ 2,857,580 地方創生推進交付金の減		
					産業人材育成センター △ 1,684,599 地方創生推進交付金の減		
					観 光 政 策 課 △ 20,348,487 地方創生推進交付金の減		

科 目			収 入	予算に対する	過 不 足 の 理 由	収 入 未 済 額 の 理 由	附属書
款	項	目	予 算	収入過不足額			参照頁
			%	円	円	円	
					もうかるブランド推進課 △ 12,265,656 地方創生の深化のための支援費の減 畜産振興課 △ 1,815,786 地方創生推進交付金の事業費の減 スマート林業課 △ 17,661,830 地方創生推進交付金の減 水産振興課 △ 2,750,761 地方創生の深化のための新型交付金事業の減 農林水産総合技術支援センター △ 5,609,610 地方創生の深化のための新型交付金事業の減 運輸政策課 △ 1,908,460 対象事業の事業実績による減 次世代交通課 △ 756,999,605 補助対象事業費の減 教委・学校教育課 △ 4,058,206 地方創生推進交付金の減 教委・グローバル・文化教育課 △ 1,027,962 地方創生推進交付金の減 防災費国庫補助金 △ 855,198,350 危機管理政策課 △ 1,114,148,450 危機管理調整費の財源振替のため とくしまゼロ作戦課 △ 55,927,000 新型コロナウイルス感染症対応地方創生臨時 交付金事業費の翌年度繰越等 消防保安課 △ 5,702,000 救急搬送体制安心支援事業の繰越 保健福祉政策課 320,580,100 新型コロナウイルス感染症緊急包括支援 交付金の増 市町村振興費国庫補助金 △ 8,240		
		02 民生費国庫補助金	84.9	△ 1,731,873,960	社会福祉費国庫補助金 △ 943,062,590 男女参画・人権課 △ 9,010,590 事業費の減 保健福祉政策課 △ 617,138,000 生活困窮者就労準備支援事業費等補助金の減		22

科 目		収入 予算	予算に対する 収入過不足額	過 不 足 の 理 由	収 入 未 済 額 の 理 由	附属書 参照頁
款	項 目					
		%	円	円	円	
				国保・自立支援課 △ 226,518,000 補助事業の減 長寿いきがい課 △ 260,439,000 地域介護・福祉空間整備等施設整備事業費の減 障がい福祉課 170,124,000 事業費の増 児童福祉費国庫補助金 △ 794,055,370 次世代育成・青少年課 △ 769,291,370 国庫補助金の減 障がい福祉課 △ 24,764,000 地域生活支援促進事業の減 生活保護費国庫補助金 5,244,000 国保・自立支援課 補助事業の増		
	03 衛生費国庫補助金	90.3	△ 2,158,237,007	公衆衛生費国庫補助金 △ 139,788,451 健康づくり課 △ 139,288,451 こうのとり応援事業の充当財源の変更等 による減 環境衛生費国庫補助金 △ 77,062,300 安全衛生課 △ 37,195,300 生活基盤施設耐震化等交付金事業費の減 環境首都課 △ 13,561,000 自然環境整備交付金等の実績確定による減 環境指導課 △ 11,563,000 事務事業の減 鳥獣対策・ふるさと創造課 △ 14,603,000 指定管理鳥獣捕獲等事業費の減 保健所費国庫補助金 540,000 医薬費国庫補助金 △ 1,941,926,256 医療政策課 △ 1,940,911,650 新型コロナウイルス感染症緊急包括支援 事業費の減 薬務課 △ 1,003,606 新型コロナウイルスワクチン接種体制確保費 の未調定による減		22
	04 労働費国庫補助金	74.7	△ 50,817,400	労政費国庫補助金 △ 45,726,500 労働雇用戦略課 県内就職対策費の減		22

科 目		収入 予算	予算に対する 収入過不足額	過 不 足 の 理 由	収 入 未 済 額 の 理 由	附属書 参照頁
款	項 目					
		%	円	円	円	
				職業訓練費国庫補助金 △ 5,090,900 産業人材育成センター 新型コロナウイルス感染症対応地方創生臨時 交付金の減		
	05 農 林 水 産 業 費 国 庫 補 助 金	59.7	△ 8,081,772,761	農業費国庫補助金 △ 157,952,651 農林水産政策課 △ 69,321,000 新型コロナウイルス感染症対応地方創生臨時 交付金の事業費の減 鳥獣対策・ふるさと創造課 △ 8,807,573 新型コロナウイルス感染症対応地方創生臨時 交付金事業の繰越等による減 農林水産総合技術支援センター △ 79,875,303 経営総合対策等推進費の翌年度繰越等 園芸費国庫補助金 △ 985,659,866 もうかるブランド推進課 △ 986,688,866 農業生産総合対策等事業費の翌年度繰越等 農林水産総合技術支援センター 1,029,000 植物防疫事業交付金の増 畜産業費国庫補助金 △ 1,032,372,016 畜産振興課 新型コロナウイルス感染症対応地方創生臨時 交付金の事業費の減 農地費国庫補助金 △ 2,405,342,034 農林水産政策課 △ 2,972,684 自作農創設費の減 農山漁村振興課 △ 442,146,000 国土調査費等の減 生産基盤課 △ 1,915,272,050 農業水利施設保全対策事業等の翌年度繰越等 水・環境課 △ 44,069,000 農業集落排水整備事業費の翌年度繰越 林業費国庫補助金 △ 2,807,918,010 スマート林業課 △ 822,095,010 森林環境保全整備事業等の翌年度繰越等 森林整備課 △ 1,985,819,000 森林基盤整備事業費等の翌年度繰越等		24

科 目		収入 予算	予算に対する 収入過不足額	過 不 足 の 理 由	収 入 未 済 額 の 理 由	附属書 参照頁
款	項 目					
		%	円	円 水産業費国庫補助金 △ 692,528,184 水産振興課 △ 140,100,795 新型コロナウイルス感染症対応地方創生臨時 交付金事業の翌年度繰越等による減 生産基盤課 △ 552,192,389 広域漁港整備事業等の翌年度繰越等	円	
	06 商工費国庫補助金	79.8	△ 2,222,034,932	商業費国庫補助金 △ 1,833,277,632 商工政策課 △ 1,732,607,632 新型コロナウイルス感染症対応地方創生臨時 交付金等の減 企業支援課 △ 100,647,000 新型コロナウイルス感染症対応地方創生臨時 交付金の減 工鉦業費国庫補助金 △ 21,087,300 企業支援課 △ 5,948,900 企業誘致対策費の翌年度繰越等 新未来産業課 △ 15,138,400 新型コロナウイルス感染症対応地方創生臨時 交付金の繰越等 観光費国庫補助金 △ 367,670,000 観光政策課 △ 277,325,000 新型コロナウイルス感染症対応地方創生臨時 交付金の繰越等 にぎわいづくり課 △ 89,994,000 新型コロナウイルス感染症対応地方創生臨時 交付金の繰越等		24
	07 土木費国庫補助金	48.8	△ 23,144,091,028	土木管理費国庫補助金 △ 2,919,000 住宅課 △ 2,910,000 建築基準法等施行費の翌年度繰越 道路橋りょう費国庫補助金 △ 12,435,341,000 道路整備課 △ 12,390,830,000 緊急地方道路整備事業費等の翌年度繰越等 砂防防災課 △ 23,353,000 河川等災害関連事業の翌年度繰越 高規格道路課 △ 21,158,000 緊急地方道路整備事業費等の翌年度繰越		24

科 目		収 入 予 算	予算に対する 収入過不足額	過 不 足 の 理 由	収 入 未 済 額 の 理 由	附属書 参照頁	
款	項 目						
		%	円	円 河川海岸費国庫補助金 △ 8,856,086,000 河川整備課 △ 8,435,872,000 総合流域防災事業費等の翌年度繰越 水管理政策課 △ 287,000,000 堰堤改良事業費の翌年度繰越 砂防防災課 △ 133,214,000 急傾斜地崩壊対策事業等の翌年度繰越 港湾費国庫補助金 △ 237,284,028 運輸政策課 港湾補修事業費等の翌年度繰越 都市計画費国庫補助金 △ 1,545,135,000 都市計画課 △ 1,545,135,000 街路事業費等の翌年度繰越等 住宅費国庫補助金 △ 67,326,000 住宅課 県営住宅建設事業費の翌年度繰越		円	
	08 警察費国庫補助金	99.2	△ 6,462,000	警察行政費国庫補助金 △ 6,462,000 警察本部 警察行政費国庫補助金の減		24	
	09 教育費国庫補助金	61.8	△ 936,671,396	教育総務費国庫補助金 △ 203,166,706 総務課 △ 23,850,700 繰越及び生徒数の減による減 教委・教育政策課 △ 96,703,000 事業費減のため 教委・教職員課 △ 6,106,000 教育総務費国庫補助金の減 教委・学校教育課 △ 50,790,704 新型コロナウイルス感染症対応地方創生臨時 交付金の減 教委・グローバル・文化教育課 △ 18,474,143 高等学校等奨学給付金事業費等の減 教委・特別支援教育課 △ 5,157,159 入出力支援装置整備費補助金の減 教委・人権教育課 △ 2,039,000 いじめ対策・不登校支援等総合推進 事業費の減 小学校費国庫補助金 616,663		26	

科 目			収 入	予算に対する	過 不 足 の 理 由	収 入 未 済 額 の 理 由	附属書 参照頁
款	項	目	予 算	収入過不足額			
			%	円	円	円	
					中学校費国庫補助金 △ 8,260,329		
					教委・教育創生課 △ 9,174,000		
					学校施設環境改善交付金の減		
					特別支援学校費国庫補助金 △ 138,841,000		
					教委・教育政策課 △ 113,439,000		
					一部収入の翌年度繰越		
					教委・施設整備課 △ 22,499,000		
					新型コロナウイルス感染症対応地方創生臨時 交付金事業費の翌年度繰越		
					教委・特別支援教育課 △ 2,898,000		
					特別支援学校就学奨励費国庫補助金の減		
					社会教育費国庫補助金 △ 53,785,549		
					県民文化課 △ 52,113,350		
					新型コロナウイルス感染症の影響による 対象事業費の減		
					文化資源活用課 5,379,000		
					国庫補助金の増		
					文化の森振興センター △ 2,749,199		
					国庫補助金の減		
					教委・グローバル・文化教育課 △ 2,500,000		
					新型コロナウイルス感染症対応地方創生臨時 交付金の翌年度繰越		
					教委・生涯学習課 △ 1,802,000		
					学校・家庭・地域の連携協力推進費の減		
					保健体育費国庫補助金 △ 85,174,475		
					スポーツ振興課 △ 5,848,000		
					国庫補助金の減		
					国際スポーツ大会課 △ 74,886,000		
					国庫補助金の減及び一部事業の繰越		
					教委・体育学校安全課 △ 4,440,475		
					新型コロナウイルス感染症対応地方創生臨時 交付金等の減		
					高等学校費国庫補助金 △ 448,060,000		
					教委・教育政策課 △ 70,367,000		
					一部収入の翌年度繰越		
					教委・施設整備課 △ 377,401,000		
					産業教育設備整備事業費の翌年度繰越		

科 目		収 入 予 算	予算に対する 収入過不足額	過 不 足 の 理 由	収 入 未 済 額 の 理 由	附属書 参照頁
款	項 目					
	10 指 定 事 業 費 金 国 庫 補 助 金	99.2 %	△ 17,549,593 円	指定事業費国庫補助金 △ 17,549,593 森 林 整 備 課 △ 18,156,184 指定事業費国庫補助金の減	円	26
	03 委 託 金	94.2	△ 58,684,698			26
	01 総 務 費 委 託 金	99.8	△ 1,087,130	総務管理費委託金 △ 443,000 選 挙 費 委 託 金 △ 86,400 防 災 費 委 託 金 △ 557,730		26
	02 民 生 費 委 託 金	98.3	△ 1,036,961	社会福祉費委託金 △ 1,001,881 児 童 福 祉 費 委 託 金 △ 35,080		26
	03 衛 生 費 委 託 金	137.2	15,294,395	公衆衛生費委託金 16,286,708 保 健 福 祉 政 策 課 16,000,000 医 療 資 機 材 配 布 事 務 に 係 る 国 庫 委 託 金 の 増 環 境 衛 生 費 委 託 金 △ 704,958 医 薬 費 委 託 金 △ 287,355		28
	04 労 働 費 委 託 金	76.3	△ 66,974,572	労 政 費 委 託 金 △ 124,707 職 業 訓 練 費 委 託 金 △ 66,849,865 産 業 人 材 育 成 セ ン タ ー 離 職 者 等 再 就 職 訓 練 事 業 等 の 減		28
	05 農 林 水 産 業 費 委 託 金	100.0	0			28
	06 商 工 費 委 託 金	81.0	△ 1,142,563	商 業 費 委 託 金 △ 261,049 観 光 費 委 託 金 △ 881,514		28
	07 土 木 費 委 託 金	99.2	△ 87,994	土 木 管 理 費 委 託 金 △ 130,313 河 川 海 岸 費 委 託 金 42,319		28
	08 教 育 費 委 託 金	84.0	△ 3,649,873	教 育 総 務 費 委 託 金 △ 2,745,226 教 委 ・ 学 校 教 育 課 △ 1,236,268 地 域 と の 協 働 に よ る 高 等 学 校 教 育 改 革 推 進 費 等 の 減 教 委 ・ 特 別 支 援 教 育 課 △ 1,065,465 特 別 支 援 教 育 総 合 推 進 費 の 減 保 健 体 育 費 委 託 金 △ 904,647		28
10	財 産 収 入	102.1	14,037,526		収 入 未 済 額 2,904	30
	01 財 産 運 用 収 入	97.2	△ 14,190,557		収 入 未 済 額 2,904	30
	01 財 産 貸 付 収 入	94.7	△ 13,079,022	土 地 貸 付 料 5,996,146 産 業 人 材 育 成 セ ン タ ー 2,374,390 旧 テ ク ノ ス ク ー ル の 土 地 貸 付 料 の 増	収 入 未 済 額 2,904	30

科 目		収入 予算	予算に対する 収入過不足額	過 不 足 の 理 由	収 入 未 済 額 の 理 由	附属書 参照頁
款	項 目					
		%	円	円	円	
				教委・施設整備課 1,418,421 自動販売機設置による増 家屋貸付料 △ 19,075,168 産業人材育成センター △ 1,446,799 旧テクノスクールの家屋貸付料の減 水産振興課 △ 1,087,025 庁舎等貸付料収入の減 警察本部 △ 17,806,400 家屋貸付料の減	家屋貸付料 2,904 職員厚生課 2,904 現 年 度 2,904 債務者が支払いを忘れていたため	
	02 利子及び配当金	99.6	△ 1,111,535	利子及び配当金 △ 1,111,535		30
	02 財産売払収入	118.9	28,228,083			30
	01 不動産売払収入	551.9	20,314,643	不動産売払収入 20,314,643 管 財 課 8,900,836 土地売払収入の増 河川整備課 5,613,000 不動産売払収入の皆増 教委・福利厚生課 5,800,000 職員公舎売却のため		30
	02 物品売払収入	108.6	3,721,900	物品売払収入 3,721,900 農林水産総合技術支援センター 2,772,535 肉牛等売払収入の増		30
	03 生産物売払収入	104.1	4,191,540	児童福祉生産品売払収入 △ 10,000 職業訓練生産品売払収入 △ 463,288 農業生産品売払収入 476,395 畜産業生産品売払収入 △ 567,706 林業生産品売払収入 10,102 水産業生産品売払収入 3,979,846 水産振興課 3,979,446 種苗生産施設生産品売払収入の増 高等学校生産品売払収入 766,191		30
11	寄 附 金	116.8	131,047,779			32
	01 寄 附 金	116.8	131,047,779			32
	01 一 般 寄 附 金	117.3	131,499,719	一 般 寄 附 金 131,499,719 総 合 政 策 課 △ 2,903,766 ふるさと納税寄附金の減		32

科 目		収 入 予 算	予算に対する 収入過不足額	過 不 足 の 理 由	収 入 未 済 額 の 理 由	附属書 参照頁
款	項 目					
		%	円	円 県立総合大学校本部 124,100,000 地方創生応援税制に係る寄附及び奨学金返還 支援基金への寄附による増 医 療 政 策 課 △ 3,530,000 一般寄附金の減 健康づくり課 5,000,000 寄附金の増 商 工 政 策 課 △ 1,976,858 新型コロナウイルス感染症による事業縮小 による減 観 光 政 策 課 △ 4,000,000 地方創生応援税制に係る寄附金の減 農林水産政策課 △ 1,500,000 地方創生応援税制に係る寄附金の減 森 林 整 備 課 14,263,080 収入の発生のため 建 設 管 理 課 1,300,000 一般寄附金の増	円	
	02 衛 生 寄 附 金	100.0	0			32
	03 商 工 寄 附 金	93.2	△ 306,000	商 業 寄 附 金 △ 306,000		32
	05 総 務 寄 附 金	98.8	△ 145,940	企 画 寄 附 金 △ 145,940		32
12	繰 入 金	85.7	△ 11,733,379,071			32
	01 特 別 会 計 繰 入 金	83.4	△ 10,920,402,990			32
	01 用 度 事 業 特 別 会 計 繰 入 金	100.0	0			32
	02 都 市 用 水 水 源 費 負 担 金 特 別 会 計 繰 入 金	103.4	949,256	都 市 用 水 水 源 費 負 担 金 特 別 会 計 繰 入 金 949,256		32
	03 母 子 父 子 寡 婦 福 祉 資 金 貸 付 金 特 別 会 計 繰 入 金	100.0	△ 178	母 子 父 子 寡 婦 福 祉 資 金 貸 付 金 特 別 会 計 繰 入 金 △ 178		32
	04 中 小 企 業 ・ 雇 用 対 策 事 業 特 別 会 計 繰 入 金	83.0	△ 10,920,192,500	中 小 企 業 ・ 雇 用 対 策 事 業 特 別 会 計 繰 入 金 △ 10,920,192,500 商 工 政 策 課 △ 10,074,192,500 貸 付 事 業 で 見 込 み よ り 少 な か っ た こ と に 伴 う 繰 入 金 の 減		32

科		目	収入	予算に対する	過不足の理由	収入未済額の理由	附属書
款	項	目	予算	収入過不足額			参照頁
			%	円	円 労働雇用戦略課 △ 846,000,000 貸付事業で見込みより少なかったことに伴う 繰入金の減	円	
		05 中小企業近代化資金貸付金特別会計繰入金	96.3	△ 864,825	中小企業近代化資金貸付金特別会計繰入金 △ 864,825		34
		06 徳島ビル管理事業特別会計繰入金	100.0	0			34
		07 農業改良資金貸付金特別会計繰入金	99.8	△ 2,300	農業改良資金貸付金特別会計繰入金 △ 2,300		34
		09 公用地公共用地取得事業特別会計繰入金	100.0	△ 286	公用地公共用地取得事業特別会計繰入金 △ 286		34
		10 港湾等整備事業特別会計繰入金	100.0	0			34
		11 奨学金貸付金特別会計繰入金	99.4	△ 834,589	奨学金貸付金特別会計繰入金 △ 834,589		34
		12 電気事業会計繰入金	100.0	0			34
		13 国民健康保険事業特別会計繰入金	118.9	542,432	国民健康保険事業特別会計繰入金 542,432		34
02		基金繰入金	95.0	△ 812,976,081			34
		01 災害救助基金繰入金	15.2	△ 28,040,672	災害救助基金繰入金 △ 28,040,672 とくしまゼロ作戦課 災害救助法が適用されなかったことに伴う減		34
		02 命を守るための大規模災害対策基金繰入金	86.0	△ 55,666,774	命を守るための大規模災害対策基金繰入金 △ 55,666,774 とくしまゼロ作戦課 △ 12,656,774 取り崩し額の減 建設管理課 △ 5,000,000 繰入対象事業費の減 住宅課 △ 34,571,000 建築物耐震化推進費の対象事業の減 営繕課 △ 3,439,000 繰入対象事業の減		36
		03 災害医療推進基金繰入金	68.9	△ 9,956,568	災害医療推進基金繰入金 △ 9,956,568 とくしまゼロ作戦課 △ 1,058,900 取り崩し額の減 保健福祉政策課 △ 1,156,123 基金充当事業の減		36

科 目		収 入 予 算	予算に対する 収入過不足額	過 不 足 の 理 由	収 入 未 済 額 の 理 由	附属書 参照頁
款	項					
		%	円	円 医療政策課 △ 4,878,506 事業に係る繰入金の減 健康づくり課 △ 1,659,113 災害派遣精神医療チーム体制整備事業等の 事業費の減	円	
	04	100.0	△ 600	奨学金返還支援基金繰入金 △ 600		36
	05	100.0	0			36
	06	94.1	△ 263,215,098	二十一世紀創造基金繰入金 △ 263,215,098 安全衛生課 △ 1,000,000 対象事業費の減 環境首都課 △ 1,383,000 「脱炭素型設備」整備補助金の実績確定 による減 総合政策課 △ 1,000,000 二十一世紀創造基金繰入金の減 次世代育成・青少年課 △ 10,000,000 基金対象事業実績の減 県民文化課 △ 6,000,000 繰入金対象事業費の減 国際スポーツ大会課 △ 2,000,000 充当事業の事業費が見込額より減少したため 企業支援課 △ 231,197,278 中小企業・雇用対策事業特別会計への繰出金 の減 観光政策課 △ 1,000,000 繰入対象事業の減 にぎわいづくり課 △ 4,000,000 繰入対象事業の減 警察本部 △ 5,000,000 二十一世紀創造基金繰入金の減		36
	08	38.6	△ 45,441,103	安心子ども基金繰入金 △ 45,441,103 次世代育成・青少年課 △ 10,434,000 基金対象事業実績の減 健康づくり課 △ 35,007,103 こうのとりに応援事業の事業費の減		36

科		目	収入 予算	予算に対する 収入過不足額	過不足の理由	収入未済額の理由	附属書 参照頁
款	項						
		09 次世代はぐくみ未来 創造基金繰入金	89.4	△ 24,622,646	円 次世代はぐくみ未来創造基金繰入金 △ 24,622,646 次世代育成・青少年課 基金対象事業実績の減 △ 21,000,942 健康づくり課 △ 3,620,190 このとり応援事業の事業費の減	円	36
		10 環境創造基金繰入金	98.2	△ 1,142,099	環境創造基金繰入金 △ 1,142,099 環境首都課 △ 1,142,026 「自立・分散型電源」導入支援事業等の実績 確定による減		36
		11 東京オリ・パラ徳島 未来創造基金繰入金	93.3	△ 13,492,394	東京オリ・パラ徳島未来創造基金繰入金 △ 13,492,394 ダイバーシティ推進課 △ 1,707,342 地方創生の深化のための支援費の減 県民文化課 △ 11,638,791 新型コロナウイルス感染症の影響による 対象事業費の減		36
		12 後期高齢者医療財政 安定化基金繰入金	100.0	0			36
		13 地域医療介護総合 確保基金繰入金	90.5	△ 225,879,752	地域医療介護総合確保基金繰入金 △ 225,879,752 医療政策課 △ 122,797,421 事業に係る繰入金の減 健康づくり課 △ 4,393,868 口腔ケア連携事業等の事業費の減 長寿いきがい課 △ 95,500,463 地域介護総合確保施設整備事業費の減 障がい福祉課 △ 2,693,000 心身障がい者(児)歯科診療対応力強化事業の減		38
		14 高齢者保健福祉 基金繰入金	100.0	0			38
		15 介護保険財政安定化 基金繰入金	93.4	△ 4,695,000	介護保険財政安定化基金繰入金 △ 4,695,000 長寿いきがい課 介護保険財政安定化基金事業費の減		38
		16 企業立地推進 基金繰入金	96.2	△ 1,540,343	企業立地推進基金繰入金 △ 1,540,343 企業支援課 特定地域企業立地資金貸付金等の減		38

科		目	収入 予算	予算に対する 収入過不足額	過不足の理由	収入未済額の理由	附属書 参照頁
款	項						
		17 農林水産業未来創造 基金繰入金	85.8	△ 47,916,000	農林水産業未来創造基金繰入金 △ 47,916,000 農林水産政策課 △ 46,452,000 繰入対象事業費の減 畜産振興課 △ 1,391,000 繰入金の減		38
		18 森林整備担い手 対策基金繰入金	88.5	△ 11,822,461	森林整備担い手対策基金繰入金 △ 11,822,461 スマート林業課 基金繰入対象事業費の減		38
		19 森林整備地域活動 支援基金繰入金	18.8	△ 5,965,350	森林整備地域活動支援基金繰入金 △ 5,965,350 スマート林業課 基金繰入対象事業費の減		38
		20 公有林化等推進 基金繰入金	93.9	△ 863,800	公有林化等推進基金繰入金 △ 863,800		38
		21 中山間ふるさと・ 水と土保全基金繰入金	60.4	△ 10,845,910	中山間ふるさと・水と土保全基金繰入金 △ 10,845,910 鳥獣対策・ふるさと創造課 △ 2,077,029 基金繰入対象事業費の減 農山漁村振興課 △ 8,768,881 繰入対象事業費の減		38
		22 住環境未来創造 基金繰入金	99.5	△ 515,500	住環境未来創造基金繰入金 △ 515,500		38
		23 交通網整備利用促進 基金繰入金	96.8	△ 27,927,691	交通網整備利用促進基金繰入金 △ 27,927,691 道路整備課 △ 6,850,000 繰入対象事業費の減 運輸政策課 △ 1,444,459 繰入対象事業費の減 次世代交通課 △ 19,633,232 繰入対象事業費の減		38
		24 未来創造教育 基金繰入金	91.2	△ 513,000	未来創造教育基金繰入金 △ 513,000		40
		25 新型コロナウイルス感染症 対応利子補給基金繰入金	89.3	△ 19,904,612	新型コロナウイルス感染症対応利子補給基金繰入金 △ 19,904,612 企業支援課 △ 19,860,734 新型コロナウイルス感染症対応資金利子補給 補助金の減		40

科 目		収入 予算	予算に対する 収入過不足額	過 不 足 の 理 由	収 入 未 済 額 の 理 由	附属書 参照頁
款	項 目					
	26 農業構造改革 支援基金繰入金	46.2 %	△ 13,008,708 円	農業構造改革支援基金繰入金 △ 13,008,708 円 農林水産総合技術支援センター 繰入対象事業費の減	円	40
13	繰 越 金	100.0	422			40
	01 繰 越 金	100.0	422			40
	01 繰 越 金	100.0	422	繰 越 金 422		40
14	諸 収 入	96.4	△ 593,207,717		収入未済額 1,118,528,096	40
	01 延滞金,加算金及び過料等	99.8	△ 128,920		収入未済額 21,065,585	40
	01 延 滞 金	101.8	886,413	延 滞 金 886,413		40
	02 加 算 金	116.3	2,540,667	過少申告加算金 70,551 不申告加算金 12,821 重 加 算 金 2,457,295	収入未済額 20,934,585 不申告加算金 483,314 東部県税局(徳島) 483,314 過 年 度 471,645 現 年 度 11,669 重 加 算 金 20,451,271 東部県税局(徳島) 20,451,271 過 年 度 19,788,391 現 年 度 662,880	40
	03 過 料 等	80.3	△ 3,556,000	過 料 等 △ 3,556,000 警 察 本 部 △ 3,546,000 過料の減	収入未済額 131,000 過 料 等 131,000 運 輸 政 策 課 50,000 過 年 度 50,000 警 察 本 部 81,000 現 年 度 81,000	40
	02 県 預 金 利 子	110.6	197,822			42
	01 県 預 金 利 子	110.6	197,822	県 預 金 利 子 197,822		42
	03 公営企業貸付金元利収入	100.0	0			42
	01 病院事業会計 貸付金元金収入	100.0	0			42

科 目		収 入	予算に対する	過 不 足 の 理 由	収 入 未 済 額 の 理 由	附属書 参照頁	
款	項	目	予 算				
	04	貸付金元利収入	100.2 %	9,577,286 円	収入未済額 824,352,656 円	42	
	01	総務貸付金元金収入	100.0	665	関西国際空港貸付金元金収入 665	42	
	02	民生貸付金元金収入	100.0	96	災害援護資金貸付金元金収入 96	42	
	03	衛生貸付金元利収入	100.0	△ 3,150	自然エネルギー立県とくしま推進資金貸付金元利収入 △ 3,159 環境保全施設整備等資金貸付金元利収入 9	42	
	04	農林水産業 貸付金元利収入	99.8	△ 3,143,655	林材業振興資金貸付金元利収入 147 県産材住宅資金貸付金元金収入 △ 3,143,802 スマート林業課 県産材住宅資金貸付金の減	42	
	05	商工貸付金元金収入	99.5	△ 1,541,000	特定地域企業立地資金貸付金元金収入 △ 1,541,000 企業支援課 特定地域企業立地資金貸付金の減	44	
	06	土木貸付金元利収入	101.4	550,500	住環境未来創造資金貸付金元利収入 500 特定事業移転促進貸付金元利収入 550,000	収入未済額 534,277,428 特定事業移転促進貸付金元利収入 534,277,428 用地対策課 534,277,428 過年度 534,277,428 経営不振による償還の遅延	44
	07	教育貸付金元金収入	224.7	13,713,830	教育委員会奨学金貸付金元金収入 13,713,830 教委・人権教育課 奨学金貸付金の償還が見込みより多かったため	収入未済額 290,075,228 教育委員会奨学金貸付金元金収入 290,075,228 教委・人権教育課 290,075,228 過年度 285,957,213 現年度 4,118,015 催告及び督促にもかかわらず納入されな かったため	44
	05	受託事業収入	83.0	△ 33,026,278		44	
	01	総務受託事業収入	100.2	1,043	公平委員会事務受託収入 1,043	44	

科 目		収 入	予算に対する	過 不 足 の 理 由		収 入 未 済 額 の 理 由	附属書
款	項	目	予 算	収 入 過 不 足 額			参 照 頁
		02 土木受託事業収入	81.5 %	△ 32,957,321 円	土木工事受託収入 △ 9,223,778 円 道路整備課 △ 9,223,928 受託事業の減 建築工事受託収入 △ 23,734,300 営繕課 受託事業の減 高速自動車道用地事務受託収入 757		44
		03 教育受託事業収入	99.5 %	△ 70,000	学校業務支援システム共同化事務受託収入 △ 70,000		44
06		収 益 事 業 収 入	98.8 %	△ 25,838,318			46
		01 宝くじ収入	98.8 %	△ 25,838,318	宝くじ収入 △ 25,838,318 財政課 宝くじ収入の減		46
07		雑 入	88.2 %	△ 543,989,309		収入未済額 273,109,855	46
		01 滞納処分費	17.0 %	△ 8,300	滞納処分費 △ 8,300		46
		02 弁償金	—	△ 9,000	弁償金 △ 9,000		46
		03 違約金及び延納利息	9,222.2 %	91,222	違約金及び延納利息 91,222	収入未済額 2,022,932 違約金及び延納利息 2,022,932 とくしま回帰推進課 54,475 現年度 54,475 督促にもかかわらず納入されなかったため 道路整備課 1,957,398 過年度 1,957,398 倒産のため 営繕課 11,059 過年度 11,059 建築工事請負契約の解除に伴う 前払金返納利息	46
		04 小切手未払 資金組入れ	162.6 %	5,756,900	小切手未払資金組入れ 5,756,900 会計課 隔地払資金のうち県歳入への納付が見込み より多かったため		46

科 目			収 入	予算に対する	過 不 足 の 理 由	収 入 未 済 額 の 理 由	附属書
款	項	目	予 算	収入過不足額			参照頁
		05 雑 入	88.1 %	△ 549,820,131 円			
					円	円	46
					援護給付金国債担保貸付事務委託金 1,000	収入未済額 271,086,923	
					心身障害者扶養共済掛金収入 1,730,010	心身障害者扶養共済掛金収入 4,992,180	
					障がい福祉課 掛金収入の増	障がい者相談支援センター 4,992,180	
					心身障害者扶養共済保険金収入 △ 3,240,000	過 年 度 4,947,380	
					障がい福祉課 保険金収入の減	現 年 度 44,800	
					金融広報活動事務助成金 △ 196,000	生活困窮のため	
					計量器出張検定旅費納付金 49,000		
					機械工業振興事業助成金 199		
					農林水産業試験調査委託金 △ 3,066,896		
					農林水産総合技術支援センター 受託事業費の確定による減		
					土地改良計画調査等負担金 △ 500		
					代用刑事施設償還金 △ 16,826,360		
					警 察 本 部 代用刑事施設償還金の減		
					拾得金期満後収入 1,401,620		
					警 察 本 部 県帰属拾得金の増		
					交通事故切符制度事務負担金 △ 101,440		
					交通反則金通告書送付費 △ 890,862		
					日本スポーツ振興センター共済掛金収入 △ 297		
					日本スポーツ振興センター給付金収入 △ 29,655,946		
					教委・体育学校安全課 日本スポーツ振興センター給付金の減		
					軽自動車税環境性能割徴収取扱費 865		
					中小企業再生支援利子補給補助金 △ 497,107,795		
					企 業 支 援 課 中小企業再生支援利子補給補助金の減		
					建設工事紛争審査会予納金 11,327		
					電話料等収入 27,849		

科 目		収 入	予算に対する	過 不 足 の 理 由		収 入 未 済 額 の 理 由		附属書 参照頁
款	項	目	予 算	収入過不足額		収入未済額の理由		
			%	円	円	円		
					労働保険料立替金	4,323,756		
					教委・教職員課	1,821,083		
					労働保険料立替金の実績増			
					返 納 金	86,342,630	返 納 金	203,667,777
					次世代育成・青少年課	18,240,760	次世代育成・青少年課	8,002,830
					国庫返納金の増		過 年 度	7,812,920
					国保・自立支援課	2,222,973	現 年 度	189,910
					生活保護返納金の増		生活困窮のため	
					医 療 政 策 課	14,869,820	国保・自立支援課	187,157,272
					看護師等修学資金返納金の増		過 年 度	167,363,699
					健康づくり課	1,366,598	現 年 度	19,793,573
					返納金の増		生活困窮のため	
					長寿いきがい課	41,617,016	医 療 政 策 課	4,012,340
					返納金の増		過 年 度	3,274,000
					教委・教職員課	5,592,759	現 年 度	738,340
					職員手当等の過年度返納		催告及び督促にもかかわらず納入されな かったため	
							長寿いきがい課	1,071,979
							過 年 度	1,071,979
							経済的要因等の変化による生活困窮	
							障 がい 福 祉 課	260,356
							過 年 度	260,356
							事実上倒産のため	
							森 林 整 備 課	3,163,000
							過 年 度	3,163,000
							経営困難のため	
					雑 入	△ 92,622,291	雑 入	62,426,966
					とくしまゼロ作戦課	2,310,891	管 財 課	41,289
					災害救助法第20条による求償の増		過 年 度	34,603
					安全衛生課	△ 3,075,207	現 年 度	6,686
					譲渡動物健康管理等負担金の減		私事都合による	
					総合政策課	16,416,359	環 境 指 導 課	647,000
					関西広域連合派遣職員人件費負担金の増		過 年 度	647,000
					管 財 課	11,720,442	資力不足による納付の遅延	
					災害共済金等の増		医 療 政 策 課	10,881
					税 務 課	15,780,117	過 年 度	10,881
					(一財)徳島県自動車税証紙取扱協会の 残余財産の帰属のため		催告及び督促にもかかわらず納入されな かったため	

科 目			収 入	予算に対する	過 不 足 の 理 由	収 入 未 済 額 の 理 由	附属書 参照頁
款	項	目	予 算	収入過不足額			
			%	円	円	円	
					ダイバーシティ推進課 △ 1,252,368 自治体国際化協会海外事務所職員派遣助成金の減 文化資源活用課 △ 91,139,745 補助対象事業費の減 文化の森振興センター △ 1,176,941 新型コロナウイルス感染症の影響による事業費の減 保健福祉政策課 △ 9,147,650 生活福祉資金貸付原資返還金の減 健康づくり課 1,674,023 地域外来・検査センター診療報酬の返還金等の増 企業支援課 △ 11,833,905 地下水送水設備整備事業費負担金等の減 にぎわいづくり課 11,226,695 指定管理運営業務納付金の増 もうかるブランド推進課 △ 1,281,451 対象事業費の減 水産振興課 △ 2,498,838 資源・漁獲情報ネットワーク構築事業の減 生産基盤課 △ 27,397,761 農業水利施設保全対策事業の翌年度繰越等 県土整備政策課 △ 9,686,633 流域下水道事業費負担金の減 道路整備課 5,108,369 道路二次占用未申請に係る占用料相当額等の増 都市計画課 1,378,413 施設命名権等収入の増 河川整備課 9,032,534 保守管理道路の修繕事業に係る経費負担金の増 警察本部 △ 12,839,337 待機宿舎等管理経費負担金等の減	健康づくり課 13,490 現年度 13,490 未納付のため 労働雇用戦略課 7,984,557 過年度 7,984,557 催告及び督促にもかかわらず納入されなかったため 観光政策課 6,744,191 現年度 6,744,191 督促にもかかわらず納入されなかったため 道路整備課 294,002 過年度 294,002 督促にもかかわらず納入されなかったため 住宅課 26,265,021 過年度 26,265,021 催告及び督促にもかかわらず納入されなかったため 運輸政策課 20,426,535 過年度 20,426,535 資力不足による納入の遅延等	
15	県		債	65.9	△ 32,275,000,000		48
	01	県	債	65.9	△ 32,275,000,000		50

科 目		収入 予算	予算に対する 収入過不足額	過 不 足 の 理 由	収 入 未 済 額 の 理 由	附属書 参照頁
款	項					
	01 総 務 債	79.7 %	△ 355,000,000 円	総務管理費債 △ 124,000,000 円 財政課 翌年度繰越等 企画費債 △ 190,000,000 財政課 翌年度繰越等 防災費債 △ 41,000,000 財政課 翌年度繰越等		50
	02 民 生 債	35.7 %	△ 196,000,000 円	社会福祉費債 △ 196,000,000 財政課 △ 193,000,000 翌年度繰越等 保健福祉政策課 △ 3,000,000 対象の災害が発生しなかったため		50
	03 衛 生 債	77.8 %	△ 14,000,000 円	環境衛生費債 △ 13,000,000 財政課 翌年度繰越等 医薬費債 △ 1,000,000 財政課 不用		50
	04 労 働 債	—	△ 9,000,000 円	職業訓練費債 △ 9,000,000 財政課 翌年度繰越等		50
	05 農 林 水 産 業 債	61.7 %	△ 3,910,000,000 円	畜産業費債 △ 182,000,000 財政課 翌年度繰越 農地費債 △ 1,131,000,000 財政課 翌年度繰越等 林業費債 △ 2,026,000,000 財政課 翌年度繰越等 水産業費債 △ 571,000,000 財政課 翌年度繰越等		50
	06 商 工 債	55.1 %	△ 70,000,000 円	観光費債 △ 70,000,000 財政課 翌年度繰越等		50

科 目		収 入 予 算	予算に対する 収入過不足額	過 不 足 の 理 由	収 入 未 済 額 の 理 由	附属書 参照頁
款	項 目					
	07 土 木 債	57.9	△ 24,915,000,000	道路橋りょう費債 財 政 課 翌年度繰越等 河川海岸費債 財 政 課 翌年度繰越等 港湾費債 財 政 課 翌年度繰越等 都市計画費債 財 政 課 翌年度繰越等 住宅費債 財 政 課 翌年度繰越		52
	08 警 察 債	100.0	△ 1,000,000	警 察 費 債 財 政 課 不用		52
	09 教 育 債	58.5	△ 2,378,000,000	教育総務費債 財 政 課 不用 高等学校費債 財 政 課 翌年度繰越等 社会教育費債 財 政 課 翌年度繰越等 特別支援学校費債 財 政 課 翌年度繰越等		52
	10 災 害 復 旧 債	57.7	△ 427,000,000	土木施設災害復旧費債 財 政 課 翌年度繰越等		52
	11 臨 時 財 政 対 策 債	100.0	0			52
合 計			△ 89,948,880,052		1,370,493,139	

(注) 過不足の理由の説明は、主な過不足について記載した。