

2018年漁業センサス調査結果報告書

徳島県政策創造部統計データ課

は じ め に

この報告書は、農林水産省が平成30年11月1日現在で実施した2018年漁業センサス（海面漁業調査）から本県分の結果をとりまとめたものです。

漁業センサスは、我が国漁業の生産構造・就業構造を明らかにするとともに、漁村、水産物流通・加工業等の漁業を取り巻く実態と変化を総合的に把握し、漁業構造の改善等、水産行政施策の基礎資料を整備することを目的として5年ごとに実施している基幹統計調査で、今回が14回目になります。

我が国漁業は、国民への水産物の安定供給をはじめ、豊かな国民生活の基盤を支える大切な産業であります。漁場環境の悪化等を背景として、周辺水域の水産資源が全体としては依然低位水準にとどまっていることに加えて、漁業就業者の減少・高齢化など生産構造の脆弱化が進み厳しい状況におかれています。

このような情勢のもとで実施した2018年漁業センサスの調査結果が、水産行政諸施策や水産業振興など各方面に広く御活用いただければ幸いと存じます。

おわりに、調査の実施にあたり格別の御協力をいただきました漁業関係者をはじめ、調査員、市町村職員及び関係各位に対し厚くお礼申し上げますとともに、今後とも一層の御協力をお願いいたします。

令和2年3月

徳島県政策創造部長 志 田 敏 郎

目 次

はじめに

利用者のために	1
I 調査結果の概要	9
II 統計表	19
大海区別結果表	21
1 漁業経営体の基本構成	22
(1) 経営体階層別統計	22
(2) 経営組織別統計	22
(3) 販売金額1位の漁業種類別統計	26
2 漁業経営体統計	30
(1) 経営体階層別統計	30
ア 経営組織別経営体数	30
イ 漁船使用の有無別経営体数	32
ウ 漁獲販売金額別経営体数	34
エ 11月1日現在漁業を営んでいる経営体数と営んでいない経営体数	38
(2) 販売金額1位の漁業種類別統計	40
ア 経営組織別経営体数	40
イ 11月1日現在の海上作業従事者別経営体数	42
ウ 動力漁船保有隻数別経営体数	44
3 海面養殖業経営体統計	46
(1) 海面養殖を営んだ経営体	46
ア わかめ類養殖	46
イ のり類養殖	46
4 11月1日現在の漁業従事者統計	47
(1) 経営体階層別家族・雇用者別漁業従事者数	47
5 漁業世帯員（個人経営体出身）統計	49
(1) 自家漁業専兼業	49
ア 15歳以上の漁業従事世帯員の主とする就業状況別世帯員数	49
6 個人経営体統計	50
(1) 経営体階層別統計	50
ア 11月1日現在の海上作業従事者構成別経営体数	50

7	漁業就業者統計	52
(1)	経営体階層別統計	52
ア	個人経営体出身で自家漁業のみの海上作業従事日数別漁業就業者数	52
8	漁船に関する統計	54
(1)	経営体階層別統計	54
ア	漁船隻数・動力漁船トン数規模別隻数	54
イ	動力漁船隻数・トン数	58

漁業地区別一覧表

1	漁業経営体の基本構成	60
(1)	漁業経営体統計	60
2	漁業経営体調査	62
(1)	経営体階層別経営体数	62
(2)	営んだ漁業種類別経営体数	65
(3)	営んだ漁業種類別経営体数（地方選定漁業種類別経営体数）	69
(4)	経営組織別経営体数	70
(5)	漁船使用の有無別経営体数	71
(6)	動力漁船保有隻数別経営体数	72
(7)	11月1日現在の海上作業従事者数別経営体数	73
(8)	漁獲販売金額別経営体数	74
(9)	11月1日現在漁業を営んでいる経営体数と営んでいない経営体数	75
(10)	11月1日現在の海上作業従事者構成別経営体数	76
(11)	主な漁獲物の出荷先別経営体数	77
(12)	新規就業者の有無別経営体数	78
3	個人経営体統計	79
(1)	自家漁業の専兼業別経営体数	79
(2)	自家漁業の主従別営んだ兼業種類別経営体数	80
(3)	漁業のみの経営体数	82
(4)	自営漁業の後継者の有無別経営体数	82
4	漁業就業者統計	83
(1)	自営・雇われ別漁業就業者数	83
(2)	男女別・年齢階層別漁業就業者数	84
(3)	個人経営体出身で自家業のみの漁業層別漁業就業者数	87
(4)	個人経営体出身で自家漁業のみの漁業のみに従事した漁業就業者数	87

5	11月1日現在の漁業従事者統計	88
(1)	家族・雇用者別漁業従事者数	88
6	漁業世帯員（個人経営体出身）統計	89
(1)	男女別・年齢階層別世帯員数	89
7	漁船に関する統計	92
(1)	漁船隻数・動力漁船トン数規模別隻数	92
(2)	動力漁船隻数・トン数	93
Ⅲ	各種調査票様式	95

利用者のために

1 調査の目的

2018年漁業センサスは、漁業の生産構造、就業構造及び漁村、水産物流通・加工業等の漁業を取りまく実態を明らかにするとともに、水産行政の推進に必要な基礎資料を整備することを目的として実施した。

2 調査体系の概要

調査の種類		調査の対象	調査の系統	調査の方法
海面 漁業調査	漁業経営体調査	沿海の市区町村に所在する海面漁業経営体	農林水産省 都道府県 市区町村 調査員	自計報告調査 (面接調査も可能)
	漁業管理組織調査	沿海の市区町村に所在する漁業管理組織	農林水産省 地域センター等 調査員	
	海面漁業地域調査	海面漁業協同組合		
内水面 漁業調査	内水面漁業経営体調査	内水面漁業経営体	農林水産省 地域センター等 調査員	自計報告調査又は オンライン調査
	内水面漁業地域調査	内水面漁業協同組合		
流通加工 調査	魚市場調査	水産物の市場	農林水産省 地域センター等 調査員	自計報告調査又は オンライン調査
	冷凍・冷蔵、 水産加工場調査	冷凍・冷蔵施設並びに 水産加工業の事業所		

注 海面漁業調査のうち漁業管理組織調査及び海面漁業地域調査、内水面漁業調査、流通加工調査は、調査組織が異なるため、本報告書では、説明及び報告を省略する。

3 調査の対象

漁業経営体調査

海面に沿う市区町村及び漁業法（昭和24年法律第267号）第86条第1項の規定により農林水産大臣が指定した市区町村（以下「沿海市区町村」という。）の区域内にある海面漁業に係る漁業経営体

4 調査事項

海面漁業調査漁業経営体調査

- (1) 漁業種類，使用漁船，養殖施設その他漁業経営体の経営の状況
- (2) 個人経営体の世帯の状態及び世帯員の漁業就業日数その他の就業状況

5 調査期日

平成30年11月1日現在で実施した。

6 調査方法

統計調査員が，調査対象経営体に対し調査票の配布・回収を行う自計報告調査（被調査者が自ら回答を調査票に記入する方法）の方法により行った。

ただし，調査対象経営体から面接調査の申出があった場合には，統計調査員による調査対象者に対する面接調査の方法をとった。

7 用語等の解説

海面漁業	海面（サロマ湖，能取湖，風蓮湖，温根沼，厚岸湖，加茂湖，浜名湖及び中海を含む。）において営む水産動植物の採捕又は養殖の事業をいう。
過去1年間	平成29年11月1日から平成30年10月31日の期間
漁業経営体	過去1年間に利潤又は生活の資を得るために，生産物を販売することを目的として，海面において水産動植物の採捕又は養殖の事業を行った世帯又は事業所をいう。 ただし，過去1年間における漁業の海上作業従事日数が30日未満の個人経営体は除く。
経営組織	漁業経営体を経営形態別に分類する区分をいう。
個人経営体	個人で漁業を営んだものをいう。
団体経営体	個人経営体以外の漁業経営体をいい，会社，漁業協同組合，漁業生産組合，共同経営，その他に区分している。
会社	会社法（平成17年法律第86号）第2条第1項に基づき設立された株式会社，合名会社，合資会社及び合同会社をいう。なお，特例有限会社は株式会社に含む。
漁業協同組合	水産業協同組合法に基づき設立された漁業協同組合（以下「漁協」という。）及び漁業協同組合連合会（以下「漁連」という。）をいう。 なお，内水面組合（水協法第18条第2項に規定する内水面組合をいう。）を除く。
漁業生産組合 共同経営	水産業協同組合法第2条に規定する漁業生産組合をいう。 二つ以上の漁業経営体（個人又は法人）が，漁船，漁網等の主要生産手段を共有し，漁業経営を共同で行うものであり，その経営に資本又は現物を出資しているものをいう。これに該当する漁業経営体の調査は，代表者に対してのみ実施した。
その他	都道府県の栽培漁業センターや水産増殖センター等，上記以外のものをいう。

経営体階層

漁業経営体が「過去1年間に主として営んだ漁業種類」及び「過去1年間に使用した漁船のトン数」により、次の方法により決定した。

- (ア) 初めに、過去1年間に主として営んだ漁業種類（販売金額1位の漁業種類）が大型定置網、さけ定置網、小型定置網及び海面養殖に該当したものを当該階層に区分。
- (イ) (ア)に該当しない経営体について、過去1年間に使用した漁船の種類及び動力漁船の合計トン数（動力漁船の合計トン数には、遊漁のみに用いる船、買いつけ用の鮮魚運搬船等のトン数は含まない。）により区分（使用漁船の種類及び使用動力漁船の合計トン数により、漁船非使用、無動力漁船、船外機付漁船、動力漁船1トン未満から動力漁船3,000トン以上の階層までの16経営体階層に区分。）

漁業層

以下の各層をいう。

沿岸漁業層

漁船非使用、無動力漁船、船外機付漁船、動力漁船10トン未満、定置網及び海面養殖の各階層を合わせたものをいう。

海面養殖層

海面養殖の階層をいう。

中小漁業層

動力漁船10トン以上1,000トン未満の各階層を合わせたものをいう。

大規模漁業層

動力漁船1,000トン以上の各階層を合わせたものをいう。

漁業種類

漁業経営体が営んだ漁業種類（54種類）をいう。

営んだ漁業種類

漁業経営体が過去1年間に営んだ全ての漁業種類をいう。

地方選定漁業種類

都道府県別に重要な漁業種類を独自に細分化・選定したものをいう。

本県の地方選定漁業種類

	地方選定漁業種類名	対応する全国漁業種類名
1	採 貝	採 貝・採 藻
2	採 藻	

漁獲物・収穫物の
販売金額

過去1年間に漁獲物・海面養殖の収穫物を販売した金額（消費税を含む）をいう。

出荷先

過去1年間に漁獲物・収穫物を漁業経営体が直接出荷した相手先をいう。漁業が開設している卸売市場又は漁協の荷さばき所へ出荷している場合をいう。

漁業協同組合の市場又は荷さばき所
漁業協同組合以外の卸売市場

漁協以外が開設している卸売市場（中央卸売市場を含む）へ出荷している場合をいう。

流通業者・加工業者

卸売問屋等流通業者、加工業者等へ出荷している場合をいう。

小売業者・生協
外食産業

スーパー（量販店を含む）、鮮魚商及び生協等へ出荷している場合をいう。レストラン等の外食産業へ出荷している場合をいう。

消費者に直接販売
自営の水産物直売所

消費者に直接販売している場合をいう。

食品衛生法（昭和22年法律第233号）に基づく魚介類販売業の許可を得て、自らが運営する直売所で販売している場合をいう。

その他の水産物直売所

共同で運営している直売所又は他者が運営する直売所で販売している場合をいう。

他の方法	移動販売（行商）等のほか、インターネットや電話等により消費者から直接受注し、販売している場合をいう。
その他	上記以外のものをいう。
漁業従事世帯員	個人経営体の世帯員のうち過去1年間に漁業を行った人をいう。なお、共同経営の構成員や他の漁業経営体の雇用者として漁業に従事した場合も含む。
漁業従事役員	団体経営体における責任のある者をいい、経営主、役員、支配人及びその代理を委任された者である。なお、役員会に出席するだけの者や役職に就いていても役員等でない場合は責任のある者に含めない。
責任のある者	個人経営体における経営主及び経営方針の決定に関わっている世帯員並びに団体経営体における経営主、役員、支配人及びその代理を委任された者をいう。なお、団体経営体において、役員会に出席するだけの者や役職に就いていても役員等でない場合は責任のある者に含めない。
漁業就業者	満15歳以上で過去1年間に漁業の海上作業に年間30日以上従事した者をいう。
個人経営体の自家漁業のみ	漁業就業者のうち、個人経営体の自家漁業のみに従事し、共同経営の漁業及び雇われての漁業には従事していない者をいう（漁業以外の仕事に従事したか否かは問わない）。
漁業従事役員 漁業雇われ	上記記載の「漁業従事役員」に同じ。 漁業就業者のうち、上記以外の者をいう（漁業以外の仕事に従事したか否かは問わない）。
新規就業者	過去1年間に漁業で恒常的な収入を得ることを目的に主として漁業に従事した者で、①新たに漁業を始めた者、②他の仕事の主であったが漁業が主となった者、③普段の状態が仕事を主としていなかったが漁業が主となった者のいずれかに該当する者をいう。 なお、個人経営体の自営漁業のみに従事した者については、前述のうち海上作業に30日以上従事した者を新規就業者とした。
漁船	過去1年間に経営体が漁業生産のために使用したものをいい、主船のほか付属船（まき網における灯船、魚群探索船、網船等）を含む。 ただし、漁船の登録を受けていても、直接漁業生産に参加しない船（遊漁のみに用いる船、買いつけ用の鮮魚運搬船等）は除く。 なお、漁船隻数の算出に当たっては、上記のうち調査日現在保有しているものに限定している（重複計上を回避するため）。
無動力漁船 船外機付漁船	推進機関を付けない漁船をいう。 無動力漁船に船外機(取り外しができる推進機関)を付けた漁船をいい、複数の無動力漁船に1台の船外機を交互に付けて使用する場合には、そのうち1隻を船外機付漁船、ほかは無動力漁船とした。
動力漁船	推進機関を船体に固定した漁船をいう。なお、船内外機船（船内にエンジンを設置し、船外に推進ユニット（プロペラ等）を設置した漁船）については動力漁船とした。
漁業の海上作業	ア 漁船漁業では、漁船の航行、機関の操作、漁労（漁場での水産動植物の採捕に係る作業）、船上加工等の海上における全ての作業をいう

(運搬船など、漁労に関して必要な船の全ての乗組員の作業も含める。したがって、漁業に従事しない医師、コック等の乗組員も海上作業従事者となる。)

イ 定置網漁業では、網の張り立て(網を設置することをいう)、取替え、漁船の航行、漁労等海上における全ての作業及び陸上において行う岡見(定置網に魚が入るのを見張ることをいう)をいう。

ウ 地びき網漁業では、漁船の航行、網の打ち回し、漁労等海上における全ての作業及び陸上の引き子の作業をいう。

エ 漁船を使用しない漁業では、採貝、採藻(海岸に打ち寄せた海藻を拾うことも含める)等をする作業をいう(潜水も含む)。

オ 養殖業では、次の作業をいう。

(ア) 海上養殖施設での養殖

a 漁船を使用しての養殖施設までの往復

b いかだや網等の養殖施設の張立て及び取り外し

c 採苗(さいびょう)、給餌作業、養殖施設の見回り、収獲物の取り上げ等の海上において行う全ての作業

(イ) 陸上養殖施設での養殖

a 採苗、飼育に関わる養殖施設(飼育池、養成池、水槽等)での全ての作業

b 養殖施設(飼育池、養成池、水槽等)の掃除

c 池及び水槽の見回り

d 給餌作業(ただし、餌料配合作業(餌作り)は陸上作業とする。)

e 収獲物の取り上げ作業

個人経営体の専兼業分類

専業

個人経営体(世帯)として、過去1年間の収入が自家漁業からのみの場合をいう。

第1種兼業

個人経営体(世帯)として、過去1年間の収入が自家漁業以外の仕事からもあり、かつ、自家漁業からの収入がそれ以外の仕事からの収入の合計よりも大きかった場合をいう。

第2種兼業

個人経営体(世帯)として、過去1年間の収入が自家漁業以外の仕事からもあり、かつ、自家漁業以外の仕事からの収入の合計が自家漁業からの収入よりも大きかった場合をいう。

兼業の種類

水産物の加工

水産物を主たる原料とする加工製造業をいい、自家生産物以外の水産物を購入して加工製造するもの及び原料が自家生産物の場合でも、同一構内(屋敷内)に工場、作業場と認められるものがあり、その製造活動に専従の常時従業者(家族も含む)を使用し、加工製造するものをいう。なお、藻類の素干し品のみを製造する場合は、水産加工業に含めない。

漁家民宿

旅館業法(昭和23年法律138号)に基づく旅館業の許可を得て、観光客等の第三者を宿泊させ、自ら生産した水産動植物や地域の食材をその使用割合の多寡にかかわらず用いた料理を提供し料金を得ている事業をいう。

漁家レストラン

食品衛生法に基づく飲食店営業又は喫茶店営業の許可を得て、不特定の者に自ら生産した水産動植物をその割合の多寡にかかわらず用いた料理を提供し、料金を得ている事業をいう。

遊漁船業	遊漁者から料金を徴して、漁船、遊漁船等を使用して、遊漁者を漁場に案内し、釣りなどの方法により魚類その他の水産動植物を採捕させること（船釣り、瀬渡し等）をいう。遊漁者を他の業者に斡旋する業務は遊漁船業に含めない。
農業	販売することを目的に農業を行っている場合をいう。
小売業	自ら生産した水産動植物又はそれを使用した加工品を小売りする事業をいう。なお、インターネットや行商など店舗を持たない場合も含める。
その他	上記以外のものをいう。
基幹的漁業従事者	個人経営体の世帯員のうち、満15歳以上で自家漁業の海上作業従事日数が最も多い者をいう。
自家漁業の後継者	満15歳以上で過去1年間に漁業に従事した者のうち、将来、自家漁業の経営主になる予定の者をいう。
大海区	海面漁業生産統計調査の表章単位で、全国の海域を9区分している。
漁業地区	市区町村の区域内において、共通の漁業条件及び共同漁業権を中心とした地先漁場の利用関係等に係る社会経済活動の共通性に基づいて漁業が行われる地区をいう。

8 徳島県的大海区と漁業地区

(1) 太平洋南区

市町村名	旧市町村名	漁業地区の名称	漁業地区に含まれる沿海地区漁業協同組合名
牟岐町	牟岐町	牟岐	牟岐東町
美波町	由岐町	伊座利	伊座利
		阿部	阿部
		志和岐	志和岐
		東由岐	東由岐
		西由岐	西由岐
		木岐	木岐
	日和佐町	日和佐	日和佐町
海陽町	海南町	浅川	浅川
	海部町	鞆浦	鞆浦
	穴喰町	穴喰	穴喰

(2) 瀬戸内海区

市区町村名	旧市区町村名	漁業地区の名称	漁業地区に含まれる沿海地区漁業協同組合名
徳島市	徳島市	川内	川内
		渭東	渭東
		徳島	徳島市辰巳
鳴門市	鳴門市	北灘	北灘
		北泊	北泊
		堂浦	堂浦
		室撫佐	室撫佐
		鳴門町	鳴門町
		鳴門	新鳴門
		里浦	里浦
小松島市	小松島市	小松島	小松島
		和田島	和田島
阿南市	那賀川町	今津	阿南中央
		中島	阿南中央
	阿南市	福村	福村
		中林	中林
		大瀉	阿南中央
		橋	橋町
		椿泊	椿阿泊南
		伊島	伊島
松茂町	松茂町	長原	長原

注) 組合名は調査期日(平成30年11月1日)でのもの

9 その他

(1) 表示単位未満を四捨五入している統計数値については、計と内訳が一致しない場合がある。

(2) 表中の符号は、次のとおりである。

[-] …… 調査は行ったが事実のないもの

[...] …… 不詳または調査を欠くもの

[△] …… 負数または減少したもの

[X] …… 個人、法人又はその他の団体の個々の秘密に属する事項を秘匿するため、統計数値を公表しないもの

[0] …… 単位未満(表章単位に満たないもの)

- (3) この報告書の内容についての照会，問い合わせは次へお願いします。
徳島県政策創造部統計データ課 経済統計担当
〒770-8570 徳島市万代町1丁目1番地 電話 (088) 621-2734

I 調査結果の概要

海面漁業経営体調査

1 漁業経営体数

(1) 総経営体数 —漁業経営体数の減少続く—

平成30年の本県の海面漁業経営体数（以下「経営体数」という。）は1,321であり、前回調査から17.4%減少した。

本県の経営体数は昭和53年の調査までは増加していたが、昭和58年の調査で減少に転じ、今回の減少率は平成20年～平成25年の減少率を3.2ポイント上回った。

第1表 漁業経営体数

単位：経営体，%

区 分	全 国	県	太平洋南区	瀬戸内海区
昭. 63	190,271	2,924	1,033	1,891
平. 5	171,524	2,855	1,028	1,827
平. 10	150,586	2,518	881	1,637
平. 15	132,417	2,183	834	1,349
平. 20	115,196	1,863	734	1,129
平. 25	94,507	1,599	617	982
平. 30	79,067	1,321	475	846
増減率(平.5/昭.63)	△9.9	△2.4	△0.5	△3.4
増減率(平.10/平.5)	△12.2	△11.8	△14.3	△10.4
増減率(平.15/平.10)	△12.1	△13.3	△5.3	△17.6
増減率(平.20/平.15)	△13.0	△14.7	△12.0	△16.3
増減率(平.25/平.20)	△18.0	△14.2	△15.9	△13.0
増減率(平.30/平.25)	△16.3	△17.4	△23.0	△13.8

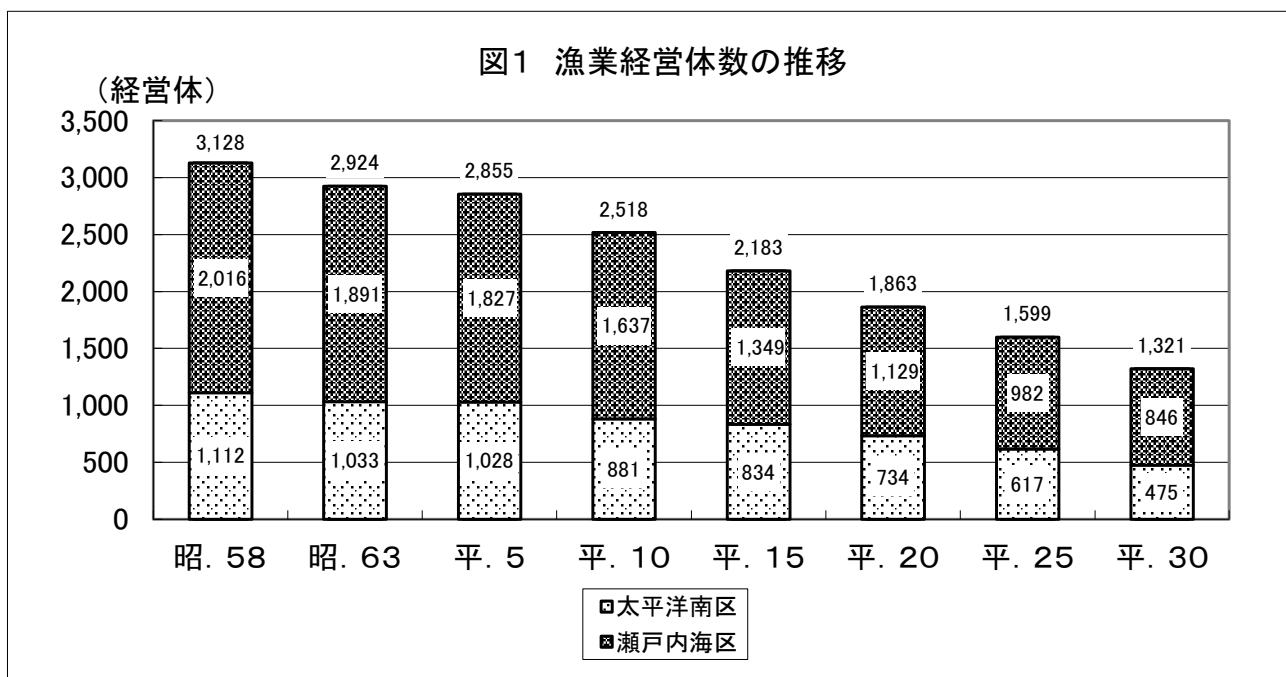

(2) 漁業層別経営体数 —沿岸漁業層，中小漁業層ともに減少—

経営体数を漁業層別にみると，沿岸漁業層が1,181で全体の89.4%を占めており，残り10.6%が中小漁業層となっている。

大規模漁業層は存在しない。

沿岸漁業層は昭和53年の調査から減少が続いており，中小漁業層は平成10年の調査から減少が続いている。

第2表 漁業層別経営体数

単位：経営体，%

区 分	計	沿岸漁業層	中小漁業層
昭. 63	2,924	2,705	219
平. 5	2,855	2,630	225
平. 10	2,518	2,319	199
平. 15	2,183	1,995	188
平. 20	1,863	1,702	161
平. 25	1,599	1,447	152
平. 30	1,321	1,181	140
増減率(平.5/昭.63)	△2.4	△2.8	2.7
増減率(平.10/平.5)	△11.8	△11.8	△11.6
増減率(平.15/平.10)	△13.3	△14.0	△5.5
増減率(平.20/平.15)	△14.7	△14.7	△14.4
増減率(平.25/平.20)	△14.2	△15.0	△5.6
増減率(平.30/平.25)	△17.4	△18.4	△7.9

図2 漁業層別経営体数の推移

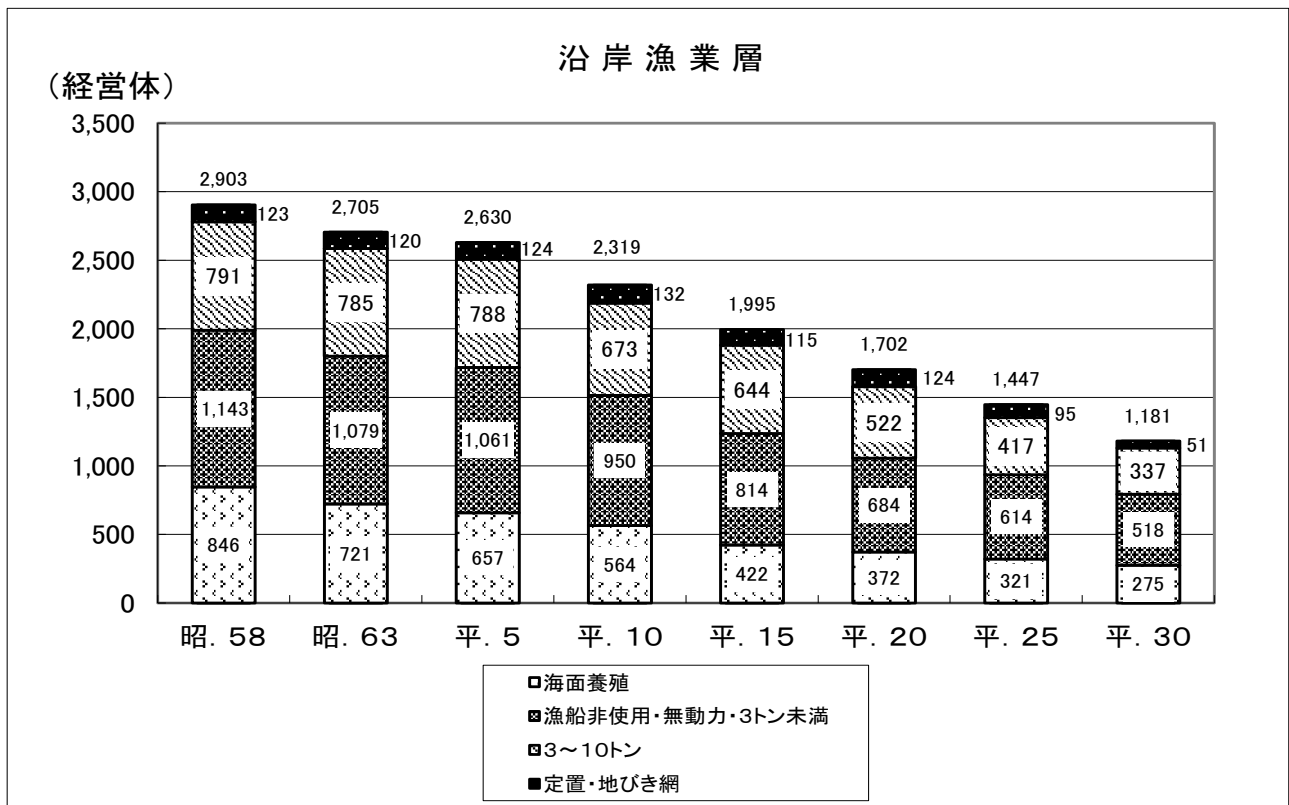

中小漁業層

(経営体)

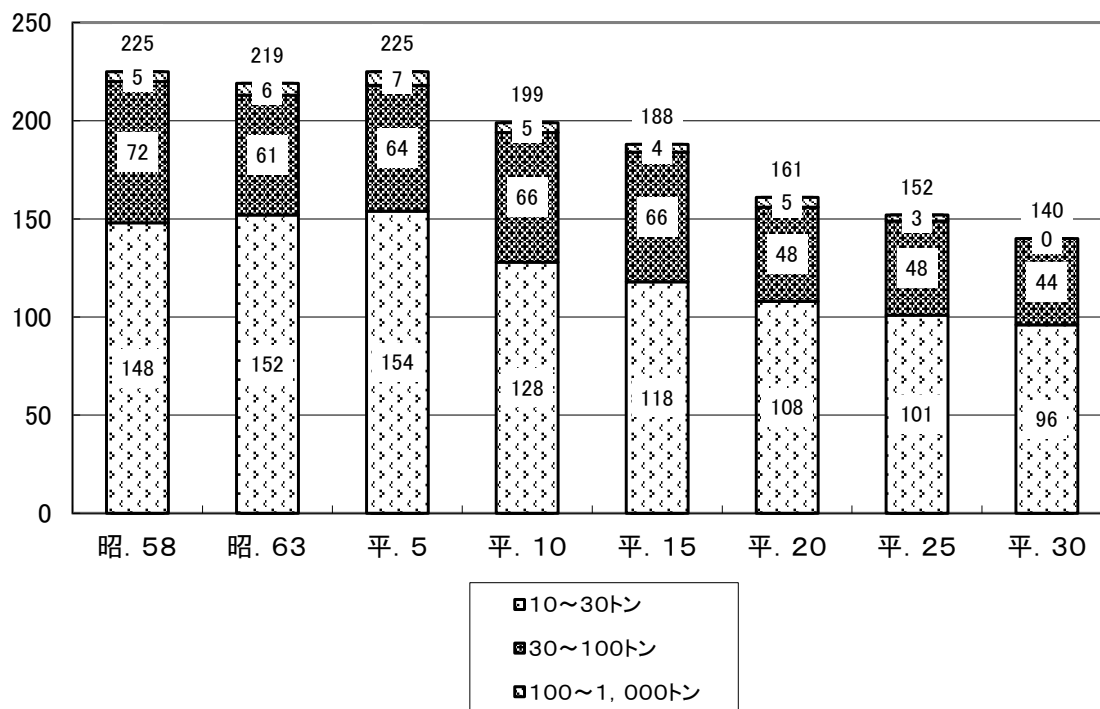

沿岸漁業層の経営体数を階層別にみると、動力漁船階層が644（構成比54.5％）と最も多く、次いで海面養殖階層の275（同23.3％）となっており、両者で80％近くを占めている。

中小漁業階層の経営体数140のうち動力漁船10トン～20トン階層が85と全体の60.7％を占めており、次いで30トン～50トン階層の40（構成比28.6％）となっている。

第3表 沿岸漁業層の経営体階層別経営体数

単位：経営体，％

区 分	経 営 体 数		構 成 比		増 減 率	
	平. 30	平. 25	平. 30	平. 25		
計	1,181	1,447	100.0	100.0	△ 18.4	
漁 船 非 使 用	16	16	1.4	1.1	0	
無 動 力 漁 船 の み	—	1	—	0.1	—	
漁 船 外 機 付 漁 船 ※	195	188	16.5	13.0	3.7	
使 用 漁 船	小 計	644	826	54.5	57.1	△ 22.0
	1 トン 未 満	34	65	2.9	4.5	△ 47.7
	1 ～ 3	273	344	23.1	23.8	△ 20.6
	3 ～ 5	193	240	16.3	16.6	△ 19.6
	5 ～ 10トン	144	177	12.2	12.2	△ 18.6
大 型 定 置 網	2	2	0.2	0.1	0	
小 型 定 置 網	49	93	4.1	6.4	△ 47.3	
海 面 養 殖	275	321	23.3	22.2	△ 14.3	

区 分	経 営 体 数		構 成 比		増 減 率	
	平. 30	平. 25	平. 30	平. 25		
海 面 養 殖	ぶり類養殖	11	13	0.9	0.9	△ 15.4
	まだい養殖	3	3	0.3	0.2	0
	ひらめ養殖	—	—	—	—	—
	その他の魚類養殖	1	1	0.1	0.1	0
	かき類養殖	3	2	0.3	0.1	50.0
	その他の貝類養殖	—	—	—	—	—
	くるまえび養殖	1	1	0.1	0.1	0
	わかめ類養殖	233	258	19.7	17.8	△ 9.7
	のり類養殖	23	41	1.9	2.8	△ 43.9
	その他の海藻類養殖	—	2	—	0.1	—

※ 2008年センサス以降、船外機付漁船を1トン未満の動力漁船から分離し、新規の階層とした。

第4表 中小漁業層の経営体階層別経営体数

単位：経営体，%

区 分	経 営 体 数		構 成 比		増 減 率
	平. 30	平. 25	平. 30	平. 25	
計	140	152	100.0	100.0	△ 5.9
動力漁船使用					
10～ 20トン	85	84	60.7	55.3	1.2
20～ 30	11	17	7.9	11.2	△ 35.3
30～ 50	40	46	28.6	30.3	△ 13.0
50～ 100	4	2	2.9	1.3	100.0
100～ 200	—	3	—	2.0	—
200～ 500	—	—	—	—	—
500トン以上	—	—	—	—	—

(3) 経営組織別経営体数 —個人経営体が17.2%減少—

経営体数を組織別にみると、個人経営体が1,276（構成比96.6%）で前回調査より17.2%減少した。団体経営体は45（同3.4%）で前回調査より22.4%減少した。

団体経営体は、会社及び共同経営が減少した。

第5表 経営組織別経営体数

単位：経営体，%

区 分	経 営 体 数		構 成 比		増 減 率
	平. 30	平. 25	平. 30	平. 25	
計	1,321	1,599	100.0	100.0	△ 17.4
個人経営体	1,276	1,541	96.6	96.4	△ 17.2
団体経営体	45	58	3.4	3.6	△ 22.4
会社	34	36	2.6	2.3	△ 5.6
漁業協同組合	—	—	—	—	—
漁業生産組合	1	1	0.1	0.1	0
共同経営	9	21	0.7	1.3	△ 57.1
その他の	1	—	0.1	—	—

2 個人経営体数

(1) 専兼業別個人経営体数 — 専業の経営体が6.3%減少 —

個人経営体数を専兼業別にみると、専業が806（構成比63.2%）、第1種兼業（漁業が主）が298（同23.4%）、第2種兼業（漁業が従）が172（同13.5%）であった。

前回調査と比べると、専業が6.3%減少、第1種兼業が39.6%減少、第2種兼業が1.5%減少した。

第6表 専兼業別個人経営体数

単位：経営体，%

区 分	経 営 体 数		構 成 比		増 減 率
	平. 30	平. 25	平. 30	平. 25	
計	1,276	1,541	100.0	100.0	△ 17.2
専業	806	860	63.2	55.8	△ 6.3
第1種兼業	470	681	36.8	44.2	△ 31.0
第2種兼業	298	493	23.4	32.0	△ 39.6
	172	188	13.5	12.2	△ 8.5

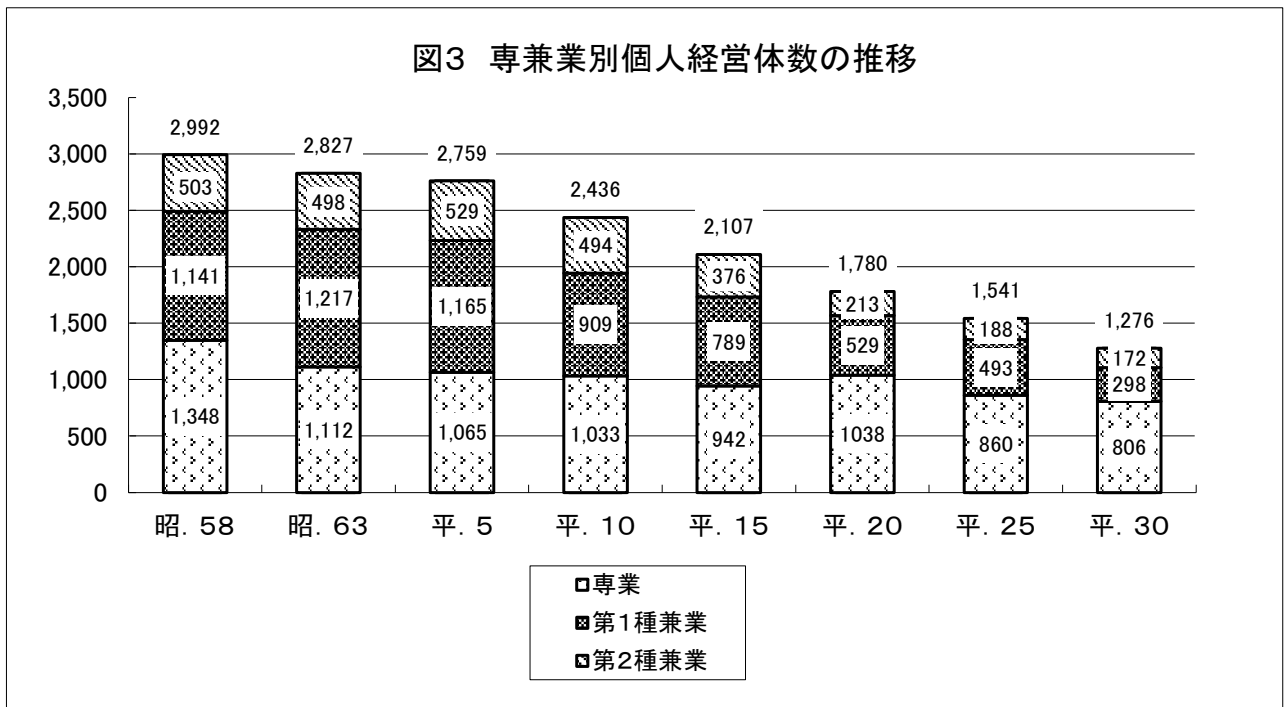

(2) 基幹的漁業従事者の性別・男子年齢別個人経営体数

－基幹的漁業従事者の高齢化が進む－

個人経営体数を基幹的漁業従事者の性別・男子年齢別にみると、男子60歳以上の構成比が70.5%と最も高く、次いで男子50歳～59歳の同15.9%となっている。

前回調査と比べると、男子60歳以上の構成比が3.7ポイント上昇した。

第7表 基幹的漁業従事者の性別・男子年齢別個人経営体数

単位：経営体，%

区 分	計	海上作業 従事世帯 員なし	基幹的漁業従事者が男子						基幹的漁 業従事者 が女子	
			小 計	29歳以下	30～39	40～49	50～59	60歳以上		
平. 30	1,276	2	1,253	13	45	93	203	899	21	
平. 25	1,541	—	1,514	10	60	123	291	1,030	27	
構成比	平. 30	100.0	0.2	98.2	1.0	3.5	7.3	15.9	70.5	1.6
	平. 25	100.0	—	98.2	0.6	3.9	8.0	18.9	66.8	1.8
増減率(平.30/平.25)	△17.2	—	△17.2	30.0	△25.0	△24.4	△30.2	△12.7	△22.2	

図4 基幹的漁業従事者の性別・男子年齢別個人経営体の構成比の推移

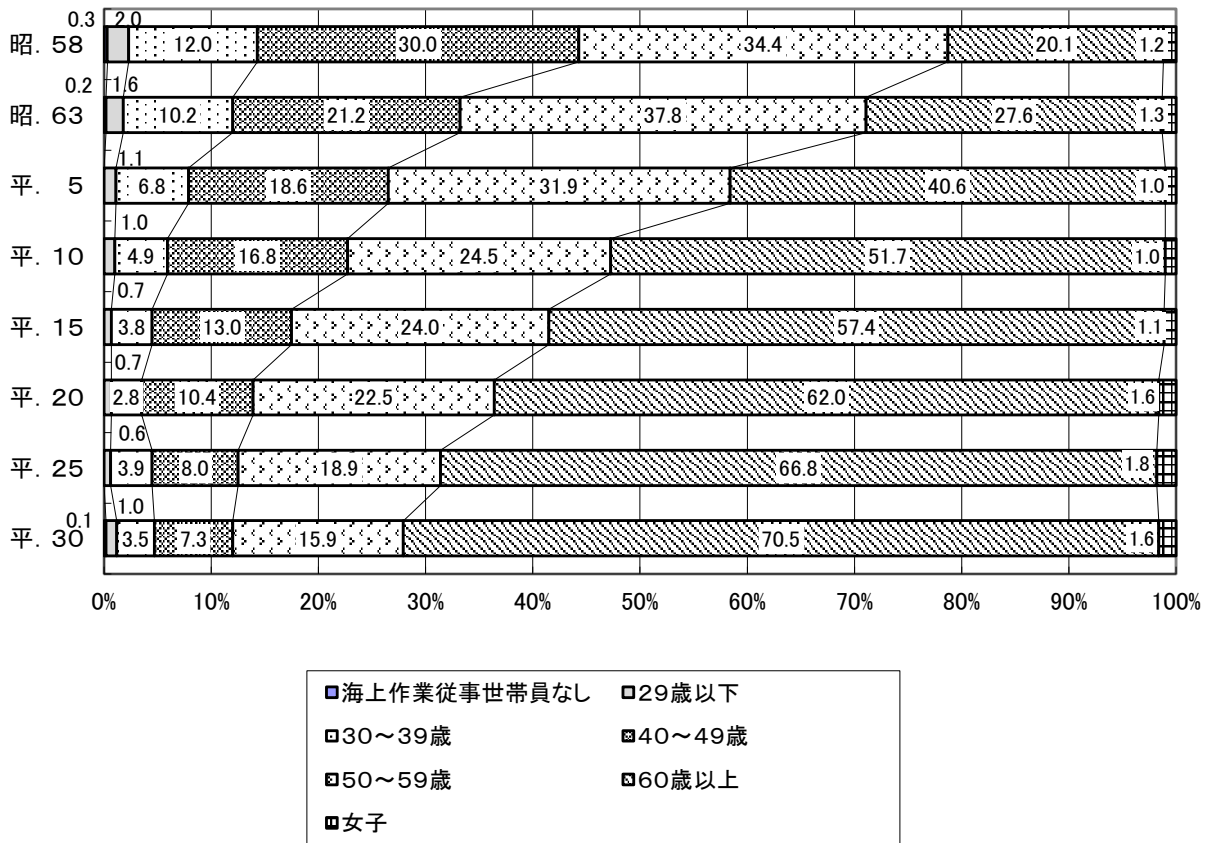

3 漁 船

(1) 漁船総隻数 —動力漁船 21.6%の減少—

海面漁業経営体が平成30年11月1日前1年間に使用し、調査日現在保有している漁船の隻数は2,381隻で前回調査に比べて535隻減少した。

種類別では、無動力漁船が9隻（構成比0.4%）、船外機付漁船が1,111隻（同46.7%）、動力漁船が1,261隻（同53.0%）であり、前回調査に比べると、無動力漁船が30.8%、船外機付漁船が14.2%、動力漁船が21.6%減少した。

第8表 種類別・トン数規模別漁船隻数

単位：隻，％

区 分	隻 数		構 成 比		増 減 率
	平. 30	平. 25	平. 30	平. 25	
計	2,381	2,916	100.0	100.0	△ 18.3
無動力漁船	9	13	0.4	0.4	△ 30.8
船外機付漁船	1,111	1,295	46.7	44.4	△ 14.2
動力漁船	1,261	1,608	53.0	55.1	△ 21.6
1 トン未満	89	122	3.7	4.2	△ 27.0
1 ～ 3	476	659	20.0	22.6	△ 27.8
3 ～ 5	277	361	11.6	12.4	△ 23.3
5 ～ 10	215	249	9.0	8.5	△ 13.7
10 ～ 20	202	213	8.5	7.3	△ 5.2
20 ～ 30	—	—	—	—	—
30 ～ 50	—	—	—	—	—
50 ～ 100	2	4	0.1	0.1	△ 50.0
100 ～ 200	—	—	—	—	—
200 ～ 500	—	—	—	—	—
500 トン以上	—	—	—	—	—

図5 種類別・トン数規模別使用漁船隻数の構成比の推移

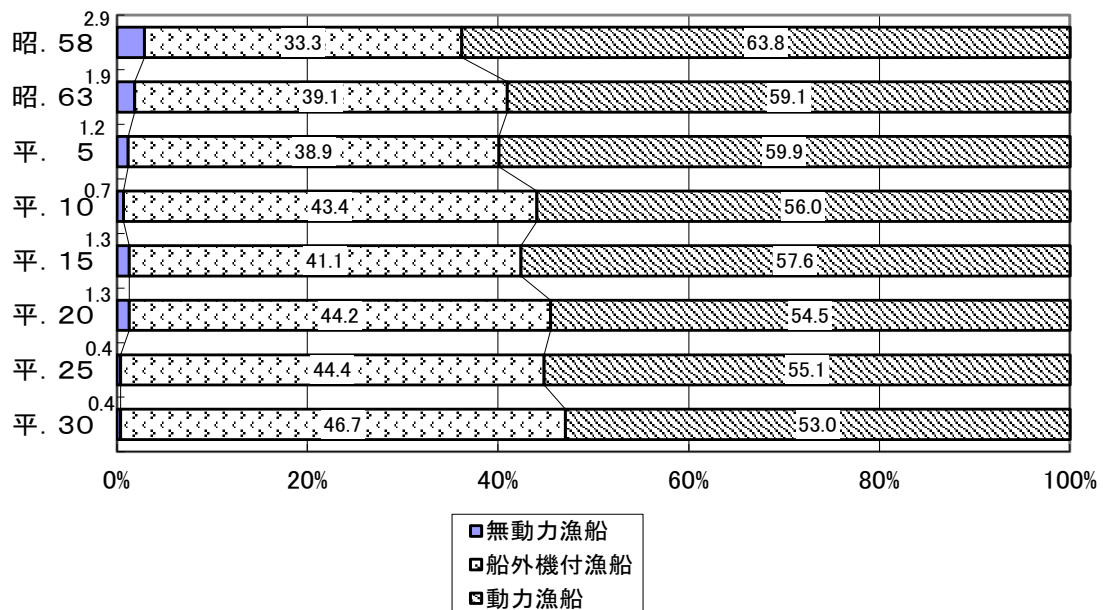

(2) 漁業層別の動力漁船隻数，トン数及び馬力数

— 中小漁業層で1経営体平均動力漁船トン数，動力漁船1隻平均トン数ともに減少—

沿岸漁業層では，1経営体平均動力漁船隻数が0.8隻で，前回調査に比べ11.1％減少した。動力漁船1隻平均トン数が3.4トンで，前回調査に比べ6.3％増加した。

中小漁業層では，1経営体平均動力漁船隻数が2.0隻で，前回調査に比べ4.8％減少した。動力漁船1隻平均トン数が11.2トンで前回調査に比べ1.8％減少した。

第9表 漁業層別の動力漁船隻数, トン数

単位: 隻, トン, %

区 分	1 経営体平均動力漁船隻数			動力漁船 1 隻平均トン数		
	平. 30	平. 25	増減率	平. 30	平. 25	増減率
総 平 均	1.0	1.0	—	5.1	4.8	6.3
沿 岸 漁 業 層	0.8	0.9	△ 11.1	3.4	3.2	6.3
中 小 漁 業 層	2.0	2.1	△ 4.8	11.2	11.4	△ 1.8

4 漁業就業者数

(1) 性別・年齢別漁業就業者数 —高齡化が進み, 男女とも減少—

漁業就業者数は, 2,046 人で, 前回調査に比べ 18.6 % 減少した。

漁業就業者を性別にみると, 男子が 1,848 人 (構成比 90.3 %), 女子 198 人 (同 9.7 %) で, 前回調査と比べると男子が 16.9 %, 女子が 31.3 % 減少した。

漁業就業者を年齢別にみると, 男子の 60 歳以上が 1,095 人 (同 53.5 %) と最も多く, 以下, 男子 50 歳～59 歳 312 人 (同 15.2 %), 男子 40 歳～49 歳 206 人 (同 10.1 %) となっている。男女とも 60 歳以上の就業者の占める割合が高く, 特に男子の 60 歳以上は, 前回調査より構成比で 1.8 ポイント上昇し, 漁業就業者の高齡化が進んでいる。

第10表 性別・年齢別漁業就業者数

単位: 人, %

区 分	就 業 者 数		構 成 比		増 減 率	
	平. 30	平. 25	平. 30	平. 25		
計	2,046	2,512	100.0	100.0	△ 18.6	
男 子	小 計	1,848	2,224	90.3	88.5	△ 16.9
	15 歳 ~ 19 歳	3	5	0.1	0.2	△ 40.0
	20 ~ 29	67	89	3.3	3.5	△ 24.7
	30 ~ 39	165	168	8.1	6.7	△ 1.8
	40 ~ 49	206	258	10.1	10.3	△ 20.2
	50 ~ 59	312	406	15.2	16.2	△ 23.2
	60 歳 以 上	1,095	1,298	53.5	51.7	△ 15.6
女 子	小 計	198	288	9.7	11.5	△ 31.3
	15 歳 ~ 19 歳	—	—	—	—	—
	20 ~ 29	1	5	0.1	0.2	△ 80.0
	30 ~ 39	6	8	0.3	0.3	△ 25.0
	40 ~ 49	19	24	0.9	1.0	△ 20.8
	50 ~ 59	39	60	1.9	2.4	△ 35.0
	60 歳 以 上	133	191	6.5	7.6	△ 30.4

(2) 自営，雇われ別漁業就業者数

－自家漁業のみの就業者数 21.9%減－

漁業就業者数を従事した漁業が自家漁業か漁業雇われかによってみると，自家漁業のみに従事した就業者が1,489人（構成比72.8%）となっており，前回調査と比べると，21.9%減少した。

第11表 自営・雇われ別漁業就業者数

単位：人，%

区 分	就 業 者 数		構 成 比		増 減 率
	平. 30	平. 25	平. 30	平. 25	
計	2,046	2,512	100.0	100.0	△ 18.6
自家漁業のみに従事	1,489	1,906	72.8	75.9	△ 21.9
漁業従事役員	80	606	3.9	24.1	△ 8.1
漁業雇われ	477		23.3		

(注) 平成30年調査において「漁業雇われ」から「漁業従事役員」を分離して新たに調査項目として設定しており，平成25年値は「漁業雇われ」に「漁業従事役員」を含んでいる。また，増減率は平成25年値と比較するため，平成30年値の「漁業従事役員」と「漁業雇われ」の合計で算出した。（平成25年値：606，平成30年値：557）

II 統計表

大海區別結果表

1 漁業経営体の基本構成
(1) 経営体階層別統計

太平洋南区

経営体階層別	漁業経営体数	漁船				11月1日現在の海上作業従事者数								
		無動力漁船隻数	船外機付漁船隻数	動力漁船		計	家族			団体経営体の責任のある者			雇用者	
				隻数	トン数		小計	男	女	小計	男	女		
【経営体】	【隻】	【隻】	【隻】	【t】	【人】	【人】	【人】	【人】	【人】	【人】	【人】	【人】	【人】	
計	475	7	355	414	1,513.9	606	442	396	46	20	18	2	144	
漁船非使用階層	12	x	x	x	x	x	x	x	x	x	x	x	x	
無動力漁船のみ	-	-	-	-	-	-	-	-	-	-	-	-	-	
船外機付漁船	108	-	126	-	-	76	73	65	8	1	1	-	2	
1 トン未満	19	-	3	19	14.3	15	15	14	1	-	-	-	-	
1 ～ 3	154	-	99	157	255.0	167	156	142	14	3	2	1	8	
3 ～ 5	68	-	47	82	258.3	82	75	67	8	-	-	-	7	
5 ～ 10	59	1	31	84	385.7	81	65	55	10	8	7	1	8	
10 ～ 20	18	-	15	25	230.7	58	20	19	1	1	1	-	37	
20 ～ 30	-	-	-	-	-	-	-	-	-	-	-	-	-	
30 ～ 50	2	x	x	x	x	x	x	x	x	x	x	x	x	
50 ～ 100	2	x	x	x	x	x	x	x	x	x	x	x	x	
100 ～ 200	-	-	-	-	-	-	-	-	-	-	-	-	-	
200 ～ 500	-	-	-	-	-	-	-	-	-	-	-	-	-	
500 ～ 1,000	-	-	-	-	-	-	-	-	-	-	-	-	-	
1,000 ～ 3,000	-	-	-	-	-	-	-	-	-	-	-	-	-	
3,000 トン以上	-	-	-	-	-	-	-	-	-	-	-	-	-	
大型定置網	2	x	x	x	x	x	x	x	x	x	x	x	x	
大型定置網	-	-	-	-	-	-	-	-	-	-	-	-	-	
小型定置網	28	3	25	32	68.5	40	31	28	3	-	-	-	9	
海面養殖	魚類養殖	ぎんざけ養殖	-	-	-	-	-	-	-	-	-	-	-	-
		ぶり類養殖	1	x	x	x	x	x	x	x	x	x	x	x
		まだい養殖	1	x	x	x	x	x	x	x	x	x	x	x
		ひらめ養殖	-	-	-	-	-	-	-	-	-	-	-	-
		とらふぐ養殖	-	-	-	-	-	-	-	-	-	-	-	-
		くろまぐろ養殖	-	-	-	-	-	-	-	-	-	-	-	-
	その他の魚類養殖	1	x	x	x	x	x	x	x	x	x	x	x	
	ほたてがい養殖	-	-	-	-	-	-	-	-	-	-	-	-	-
	かき類養殖	-	-	-	-	-	-	-	-	-	-	-	-	-
	その他の貝類養殖	-	-	-	-	-	-	-	-	-	-	-	-	-
	くるまえび養殖	-	-	-	-	-	-	-	-	-	-	-	-	-
	ほや類養殖	-	-	-	-	-	-	-	-	-	-	-	-	-
	その他の水産動物類養殖	-	-	-	-	-	-	-	-	-	-	-	-	-
	こんぶ類養殖	-	-	-	-	-	-	-	-	-	-	-	-	-
	わかめ類養殖	-	-	-	-	-	-	-	-	-	-	-	-	-
	のり類養殖	-	-	-	-	-	-	-	-	-	-	-	-	-
その他の海藻類養殖	-	-	-	-	-	-	-	-	-	-	-	-	-	
真珠養殖	-	-	-	-	-	-	-	-	-	-	-	-	-	
真珠母貝養殖	-	-	-	-	-	-	-	-	-	-	-	-	-	
沿岸漁業層計	453	7	337	382	1,066.2	511	421	376	45	17	15	2	73	
海面養殖層計	3	1	5	5	45.7	22	4	3	1	1	1	-	17	
上記以外の沿岸漁業層計	450	6	332	377	1,020.5	489	417	373	44	16	14	2	56	
中小漁業層計	22	-	18	32	447.7	95	21	20	1	3	3	-	71	
大規模漁業層計	-	-	-	-	-	-	-	-	-	-	-	-	-	

(2) 経営組織別統計

太平洋南区

経営体階層別	漁業経営体数	漁船				11月1日現在の海上作業従事者数							
		無動力漁船隻数	船外機付漁船隻数	動力漁船		計	家族			団体経営体の責任のある者			雇用者
				隻数	トン数		小計	男	女	小計	男	女	
【経営体】	【隻】	【隻】	【隻】	【t】	【人】	【人】	【人】	【人】	【人】	【人】	【人】	【人】	【人】
計	475	7	355	414	1,513.9	606	442	396	46	20	18	2	144
個人経営体	458	5	345	399	1,246.0	516	442	396	46	-	-	-	74
会社	12	2	5	13	238.9	56	-	-	-	16	14	2	40
漁業協同組合	-	-	-	-	-	-	-	-	-	-	-	-	-
漁業生産組合	1	x	x	x	x	x	x	x	x	x	x	x	x
共同経営	3	-	5	-	-	1	-	-	-	1	1	-	-
その他	1	x	x	x	x	x	x	x	x	x	x	x	x

1 漁業経営体の基本構成
(1) 経営体階層別統計

瀬戸内海区

経営体階層別	漁業経営体数	漁船					11月1日現在の海上作業従事者数						
		無動力漁船隻数	船外機付漁船隻数	動力漁船		計	家族			団体経営体の責任のある者			雇用者
				隻数	トン数		小計	男	女	小計	男	女	
【経営体】	【隻】	【隻】	【隻】	【t】	【人】	【人】	【人】	【人】	【人】	【人】	【人】	【人】	【人】
計	846	2	756	847	4,955.1	1,350	916	847	69	46	45	1	388
漁船非使用階層	4	-	-	-	-	-	-	-	-	-	-	-	-
無動力漁船のみ	-	-	-	-	-	-	-	-	-	-	-	-	-
船外機付漁船	87	-	117	-	-	73	67	67	-	-	-	-	6
動力漁船使用													
1トン未満	15	-	4	15	11.6	13	12	11	1	-	-	-	1
1～3	119	-	50	124	213.6	123	118	109	9	-	-	-	5
3～5	125	1	44	131	513.5	148	128	122	6	-	-	-	20
5～10	85	-	28	104	672.6	108	93	87	6	-	-	-	15
10～20	67	-	16	79	809.4	102	86	82	4	1	1	-	15
20～30	11	x	x	x	x	x	x	x	x	x	x	x	x
30～50	38	-	5	126	1,432.9	178	38	35	3	26	25	1	114
50～100	2	x	x	x	x	x	x	x	x	x	x	x	x
100～200	-	-	-	-	-	-	-	-	-	-	-	-	-
200～500	-	-	-	-	-	-	-	-	-	-	-	-	-
500～1,000	-	-	-	-	-	-	-	-	-	-	-	-	-
1,000～3,000	-	-	-	-	-	-	-	-	-	-	-	-	-
3,000トン以上	-	-	-	-	-	-	-	-	-	-	-	-	-
大型定置網	-	-	-	-	-	-	-	-	-	-	-	-	-
大型定置網	-	-	-	-	-	-	-	-	-	-	-	-	-
小型定置網	21	1	9	34	107.2	30	27	22	5	-	-	-	3
魚類養殖													
ぎんざけ養殖	-	-	-	-	-	-	-	-	-	-	-	-	-
ぶり類養殖	10	-	4	47	297.0	60	-	-	-	12	12	-	48
まだい養殖	2	x	x	x	x	x	x	x	x	x	x	x	x
ひらめ養殖	-	-	-	-	-	-	-	-	-	-	-	-	-
とらふぐ養殖	-	-	-	-	-	-	-	-	-	-	-	-	-
くろまぐる養殖	-	-	-	-	-	-	-	-	-	-	-	-	-
その他の魚類養殖	-	-	-	-	-	-	-	-	-	-	-	-	-
ほたてがい養殖	-	-	-	-	-	-	-	-	-	-	-	-	-
かき類養殖	3	-	7	-	-	11	5	5	-	-	-	-	6
その他の貝類養殖	-	-	-	-	-	-	-	-	-	-	-	-	-
くるまえび養殖	1	x	x	x	x	x	x	x	x	x	x	x	x
ほや類養殖	-	-	-	-	-	-	-	-	-	-	-	-	-
その他の水産動物類養殖	-	-	-	-	-	-	-	-	-	-	-	-	-
こんぶ類養殖	-	-	-	-	-	-	-	-	-	-	-	-	-
わかめ類養殖	233	-	401	102	317.9	336	283	259	24	-	-	-	53
のり類養殖	23	-	65	39	136.2	77	42	31	11	1	1	-	34
その他の海藻類養殖	-	-	-	-	-	-	-	-	-	-	-	-	-
真珠養殖	-	-	-	-	-	-	-	-	-	-	-	-	-
真珠母貝養殖	-	-	-	-	-	-	-	-	-	-	-	-	-
沿岸漁業層計	728	2	733	599	2,280.3	996	778	716	62	13	13	-	205
海面養殖層計	272	-	481	191	761.8	501	333	298	35	13	13	-	155
上記以外の沿岸漁業層計	456	2	252	408	1,518.5	495	445	418	27	-	-	-	50
中小漁業層計	118	-	23	248	2,674.8	354	138	131	7	33	32	1	183
大規模漁業層計	-	-	-	-	-	-	-	-	-	-	-	-	-

(2) 経営組織別統計

瀬戸内海区

経営体階層別	漁業経営体数	漁船					11月1日現在の海上作業従事者数						
		無動力漁船隻数	船外機付漁船隻数	動力漁船		計	家族			団体経営体の責任のある者			雇用者
				隻数	トン数		小計	男	女	小計	男	女	
【経営体】	【隻】	【隻】	【隻】	【t】	【人】	【人】	【人】	【人】	【人】	【人】	【人】	【人】	【人】
計	846	2	756	847	4,955.1	1,350	916	847	69	46	45	1	388
個人経営体	818	2	747	747	4,078.6	1,200	916	847	69	-	-	-	284
会社	22	-	9	79	610.7	114	-	-	-	27	26	1	87
漁業協同組合	-	-	-	-	-	-	-	-	-	-	-	-	-
漁業生産組合	-	-	-	-	-	-	-	-	-	-	-	-	-
共同経営	6	-	-	21	265.8	36	-	-	-	19	19	-	17
その他	-	-	-	-	-	-	-	-	-	-	-	-	-

単位:経営体,隻,t,人

陸上作業最盛期の陸上作業従事者数												新規就業者				
計	男	女	家族			団体経営体の責任のある者			雇用者			計	個人経営体の自家漁業のみ	うち11月1日現在の海上作業従事者	漁業雇われ	
			小計	男	女	小計	男	女	小計	男	女					
【人】	【人】	【人】	【人】	【人】	【人】	【人】	【人】	【人】	【人】	【人】	【人】	【人】	【人】	【人】	【人】	【人】
2,151	1,346	805	1,425	936	489	63	48	15	663	362	301	7	3	2	4	
4	4	-	4	4	-	-	-	-	-	-	-	-	-	-	-	
-	-	-	-	-	-	-	-	-	-	-	-	-	-	-	-	
113	92	21	106	86	20	-	-	-	7	6	1	-	-	-	-	
21	18	3	19	16	3	-	-	-	2	2	-	-	-	-	-	
160	117	43	148	112	36	-	-	-	12	5	7	1	-	-	1	
233	146	87	198	131	67	-	-	-	35	15	20	-	-	-	-	
175	112	63	145	99	46	-	-	-	30	13	17	-	-	-	-	
164	99	65	144	90	54	2	2	-	18	7	11	-	-	-	-	
x	x	x	x	x	x	x	x	x	x	x	x	x	x	x	x	
168	92	76	56	27	29	35	27	8	77	38	39	-	-	-	-	
x	x	x	x	x	x	x	x	x	x	x	x	x	x	x	x	
-	-	-	-	-	-	-	-	-	-	-	-	-	-	-	-	
-	-	-	-	-	-	-	-	-	-	-	-	-	-	-	-	
-	-	-	-	-	-	-	-	-	-	-	-	-	-	-	-	
-	-	-	-	-	-	-	-	-	-	-	-	-	-	-	-	
-	-	-	-	-	-	-	-	-	-	-	-	-	-	-	-	
-	-	-	-	-	-	-	-	-	-	-	-	-	-	-	-	
40	25	15	38	23	15	-	-	-	2	2	-	-	-	-	-	
-	-	-	-	-	-	-	-	-	-	-	-	-	-	-	-	
71	64	7	-	-	-	15	15	-	56	49	7	3	-	-	3	
x	x	x	x	x	x	x	x	x	x	x	x	x	x	x	x	
-	-	-	-	-	-	-	-	-	-	-	-	-	-	-	-	
-	-	-	-	-	-	-	-	-	-	-	-	-	-	-	-	
-	-	-	-	-	-	-	-	-	-	-	-	-	-	-	-	
-	-	-	-	-	-	-	-	-	-	-	-	-	-	-	-	
-	-	-	-	-	-	-	-	-	-	-	-	-	-	-	-	
15	12	3	7	5	2	-	-	-	8	7	1	-	-	-	-	
-	-	-	-	-	-	-	-	-	-	-	-	-	-	-	-	
x	x	x	x	x	x	x	x	x	x	x	x	x	x	x	x	
-	-	-	-	-	-	-	-	-	-	-	-	-	-	-	-	
-	-	-	-	-	-	-	-	-	-	-	-	-	-	-	-	
-	-	-	-	-	-	-	-	-	-	-	-	-	-	-	-	
816	476	340	480	299	181	-	-	-	336	177	159	1	1	-	-	
96	50	46	54	30	24	2	-	2	40	20	20	2	2	2	-	
-	-	-	-	-	-	-	-	-	-	-	-	-	-	-	-	
-	-	-	-	-	-	-	-	-	-	-	-	-	-	-	-	
-	-	-	-	-	-	-	-	-	-	-	-	-	-	-	-	
1,766	1,132	634	1,204	809	395	18	16	2	544	307	237	7	3	2	4	
1,020	618	402	546	338	208	18	16	2	456	264	192	6	3	2	3	
746	514	232	658	471	187	-	-	-	88	43	45	1	-	-	1	
385	214	171	221	127	94	45	32	13	119	55	64	-	-	-	-	
-	-	-	-	-	-	-	-	-	-	-	-	-	-	-	-	

単位:経営体,隻,t,人

陸上作業最盛期の陸上作業従事者数												新規就業者			
計	男	女	家族			団体経営体の責任のある者			雇用者			計	個人経営体の自家漁業のみ	うち11月1日現在の海上作業従事者	漁業雇われ
			小計	男	女	小計	男	女	小計	男	女				
【人】	【人】	【人】	【人】	【人】	【人】	【人】	【人】	【人】	【人】	【人】	【人】	【人】	【人】	【人】	【人】
2,151	1,346	805	1,425	936	489	63	48	15	663	362	301	7	3	2	4
1,980	1,212	768	1,425	936	489	-	-	-	555	276	279	4	3	2	1
144	113	31	-	-	-	44	33	11	100	80	20	3	-	-	3
-	-	-	-	-	-	-	-	-	-	-	-	-	-	-	-
-	-	-	-	-	-	-	-	-	-	-	-	-	-	-	-
27	21	6	-	-	-	19	15	4	8	6	2	-	-	-	-
-	-	-	-	-	-	-	-	-	-	-	-	-	-	-	-

(3) 販売金額1位の漁業種類別統計

太平洋南区

販売金額1位の漁業種類別	漁業経営体数	漁船				11月1日現在の海上作業従事者数								雇用者
		無動力漁船隻数	船外機付漁船隻数	動力漁船		計	家族			団体経営体の責任のある者				
				隻数	トン数		小計	男	女	小計	男	女		
		【経営体】	【隻】	【隻】	【隻】	【t】	【人】	【人】	【人】	【人】	【人】	【人】	【人】	
計	475	7	355	414	1,513.9	606	442	396	46	20	18	2	144	
底びき網	遠洋底びき網	-	-	-	-	-	-	-	-	-	-	-	-	
	以西底びき網	-	-	-	-	-	-	-	-	-	-	-	-	
	沖合底びき網	1 そうびき	-	-	-	-	-	-	-	-	-	-	-	
		2 そうびき	3	-	7	5	79.0	13	3	3	-	-	-	10
小型底びき網	-	-	-	-	-	-	-	-	-	-	-	-		
船びき網	-	-	-	-	-	-	-	-	-	-	-	-	-	
まき網	大中小型まき網	1 そうまき遠洋かつお・まぐろ	-	-	-	-	-	-	-	-	-	-	-	
		1 そうまき近海かつお・まぐろ	-	-	-	-	-	-	-	-	-	-	-	
	1 そうまきその他	-	-	-	-	-	-	-	-	-	-	-	-	
	2 そうまき	-	-	-	-	-	-	-	-	-	-	-	-	
中・小型まき網	7	-	5	12	61.9	21	11	7	4	-	-	-	10	
刺網	さけ・ます流し網	-	-	-	-	-	-	-	-	-	-	-	-	
	かじき等流し網	-	-	-	-	-	-	-	-	-	-	-	-	
	その他の刺網	117	-	97	107	247.2	143	132	112	20	-	-	11	
さんま棒受網	-	-	-	-	-	-	-	-	-	-	-	-		
大型定置網	2	x	x	x	x	x	x	x	x	x	x	x	x	
さけ定置網	-	-	-	-	-	-	-	-	-	-	-	-	-	
小型定置網	28	3	25	32	68.5	40	31	28	3	-	-	-	9	
その他の網漁業	43	1	12	48	126.7	56	48	42	6	1	1	-	7	
はえ縄	遠洋まぐろはえ縄	-	-	-	-	-	-	-	-	-	-	-	-	
	近海まぐろはえ縄	6	-	1	9	224.8	50	2	2	-	3	3	45	
	沿岸まぐろはえ縄	-	-	-	-	-	-	-	-	-	-	-	-	
	その他のはえ縄	27	-	15	31	134.1	30	22	22	-	7	6	1	
釣	遠洋かつお一本釣	-	-	-	-	-	-	-	-	-	-	-	-	
	近海かつお一本釣	-	-	-	-	-	-	-	-	-	-	-	-	
	沿岸かつお一本釣	5	-	3	3	38.1	16	7	7	-	-	-	9	
	遠洋いか釣	-	-	-	-	-	-	-	-	-	-	-	-	
	近海いか釣	-	-	-	-	-	-	-	-	-	-	-	-	
	沿岸いか釣	6	-	-	6	15.7	6	6	6	-	-	-	-	
	ひき縄釣	20	-	8	21	86.4	20	20	19	1	-	-	-	
その他の釣	46	-	22	42	126.6	39	39	38	1	-	-	-		
小型捕鯨	-	-	-	-	-	-	-	-	-	-	-	-	-	
潜水器漁業	-	-	-	-	-	-	-	-	-	-	-	-	-	
採貝・採藻	154	-	148	81	195.2	115	110	101	9	4	3	1	1	
その他の漁業	8	-	6	9	25.3	9	7	6	1	-	-	-	2	
海面養殖	魚類養殖	ぎんざけ養殖	-	-	-	-	-	-	-	-	-	-	-	-
		ぶり類養殖	1	x	x	x	x	x	x	x	x	x	x	x
		まだい養殖	1	x	x	x	x	x	x	x	x	x	x	x
		ひらめ養殖	-	-	-	-	-	-	-	-	-	-	-	-
		とらふぐ養殖	-	-	-	-	-	-	-	-	-	-	-	-
		くろまぐろ養殖	-	-	-	-	-	-	-	-	-	-	-	-
		その他の魚類養殖	1	x	x	x	x	x	x	x	x	x	x	x
	ほたてがい養殖	-	-	-	-	-	-	-	-	-	-	-	-	-
	その他	かき類養殖	-	-	-	-	-	-	-	-	-	-	-	-
		その他の貝類養殖	-	-	-	-	-	-	-	-	-	-	-	-
		くるまえび養殖	-	-	-	-	-	-	-	-	-	-	-	-
		ほや類養殖	-	-	-	-	-	-	-	-	-	-	-	-
		その他の水産動物類養殖	-	-	-	-	-	-	-	-	-	-	-	-
		こんぶ類養殖	-	-	-	-	-	-	-	-	-	-	-	-
		わかめ類養殖	-	-	-	-	-	-	-	-	-	-	-	-
		のり類養殖	-	-	-	-	-	-	-	-	-	-	-	-
		その他の海藻類養殖	-	-	-	-	-	-	-	-	-	-	-	-
真珠養殖		-	-	-	-	-	-	-	-	-	-	-	-	
真珠母貝養殖	-	-	-	-	-	-	-	-	-	-	-	-		

(3) 販売金額1位の漁業種別統計

瀬戸内海区

販売金額1位の漁業種別	漁業経営体数	漁船				11月1日現在の海上作業従事者数								雇用者
		無動力漁船隻数	船外機付漁船隻数	動力漁船		計	家族			団体経営体の責任のある者				
				隻数	トン数		小計	男	女	小計	男	女		
		【経営体】	【隻】	【隻】	【隻】	【t】	【人】	【人】	【人】	【人】	【人】	【人】	【人】	
計	846	2	756	847	4,955.1	1,350	916	847	69	46	45	1	388	
底びき網	遠洋底びき網	-	-	-	-	-	-	-	-	-	-	-	-	
	以西底びき網	-	-	-	-	-	-	-	-	-	-	-	-	
	沖合底びき網	1 そうびき	-	-	-	-	-	-	-	-	-	-	-	
		2 そうびき	-	-	-	-	-	-	-	-	-	-	-	
小型底びき網	146	-	42	166	1,445.6	190	162	156	6	7	6	1	21	
船びき網	50	-	7	165	1,794.4	251	51	48	3	26	26	-	174	
まき網	大中小型まき網	1 そうまき遠洋かつお・まぐろ	-	-	-	-	-	-	-	-	-	-	-	
		1 そうまき近海かつお・まぐろ	-	-	-	-	-	-	-	-	-	-	-	
		1 そうまきその他	-	-	-	-	-	-	-	-	-	-	-	
		2 そうまき	-	-	-	-	-	-	-	-	-	-	-	
中・小型まき網	-	-	-	-	-	-	-	-	-	-	-	-		
刺網	さけ・ます流し網	-	-	-	-	-	-	-	-	-	-	-	-	
	かじき等流し網	-	-	-	-	-	-	-	-	-	-	-	-	
	その他の刺網	51	-	45	34	93.0	68	65	53	12	-	-	3	
さんま棒受網	-	-	-	-	-	-	-	-	-	-	-	-		
大型定置網	-	-	-	-	-	-	-	-	-	-	-	-		
さけ定置網	-	-	-	-	-	-	-	-	-	-	-	-		
小型定置網	21	1	9	34	107.2	30	27	22	5	-	-	-	3	
その他の網漁業	4	-	1	4	10.7	3	3	2	1	-	-	-	-	
はえ縄	遠洋まぐろはえ縄	-	-	-	-	-	-	-	-	-	-	-	-	
	近海まぐろはえ縄	-	-	-	-	-	-	-	-	-	-	-	-	
	沿岸まぐろはえ縄	1	x	x	x	x	x	x	x	x	x	x	x	
	その他のはえ縄	53	-	10	56	271.9	70	57	54	3	-	-	13	
釣	遠洋かつお一本釣	-	-	-	-	-	-	-	-	-	-	-	-	
	近海かつお一本釣	-	-	-	-	-	-	-	-	-	-	-	-	
	沿岸かつお一本釣	-	-	-	-	-	-	-	-	-	-	-	-	
	遠洋いか釣	-	-	-	-	-	-	-	-	-	-	-	-	
	近海いか釣	-	-	-	-	-	-	-	-	-	-	-	-	
	沿岸いか釣	-	-	-	-	-	-	-	-	-	-	-	-	
	ひき縄釣	8	-	3	11	33.2	8	8	8	-	-	-	-	
その他の釣	99	-	50	99	229.8	85	83	82	1	-	-	2		
小型捕鯨	-	-	-	-	-	-	-	-	-	-	-	-		
潜水器漁業	-	-	-	-	-	-	-	-	-	-	-	-		
採貝・採藻	95	-	71	58	141.2	95	89	89	-	-	-	6		
その他の漁業	46	1	37	28	62.0	49	38	35	3	-	-	11		
海面養殖	魚類養殖	ぎんざけ養殖	-	-	-	-	-	-	-	-	-	-	-	
		ぶり類養殖	10	-	4	47	297.0	60	-	-	12	12	-	48
		まだい養殖	2	x	x	x	x	x	x	x	x	x	x	x
		ひらめ養殖	-	-	-	-	-	-	-	-	-	-	-	-
		とらふぐ養殖	-	-	-	-	-	-	-	-	-	-	-	-
		くろまぐろ養殖	-	-	-	-	-	-	-	-	-	-	-	-
		その他の魚類養殖	-	-	-	-	-	-	-	-	-	-	-	-
	ほたてがい養殖	-	-	-	-	-	-	-	-	-	-	-	-	
	かき類養殖	3	-	7	-	-	11	5	5	-	-	-	6	
	その他の貝類養殖	-	-	-	-	-	-	-	-	-	-	-	-	
	くるまえび養殖	1	x	x	x	x	x	x	x	x	x	x	x	
	ほや類養殖	-	-	-	-	-	-	-	-	-	-	-	-	
	その他の水産動物類養殖	-	-	-	-	-	-	-	-	-	-	-	-	
	こんぶ類養殖	-	-	-	-	-	-	-	-	-	-	-	-	
	わかめ類養殖	233	-	401	102	317.9	336	283	259	24	-	-	53	
のり類養殖	23	-	65	39	136.2	77	42	31	11	1	1	34		
その他の海藻類養殖	-	-	-	-	-	-	-	-	-	-	-	-		
真珠養殖	-	-	-	-	-	-	-	-	-	-	-	-		
真珠母貝養殖	-	-	-	-	-	-	-	-	-	-	-	-		

単位: 経営体, 隻, t, 人

陸上作業最盛期の陸上作業従事者数												新規就業者				
計	男	女	家族			団体経営体の責任のある者			雇用者			計	個人経営体の自家漁業のみ	うち11月1日現在の海上作業従事者	漁業雇われ	
			小計	男	女	小計	男	女	小計	男	女					
【人】	【人】	【人】	【人】	【人】	【人】	【人】	【人】	【人】	【人】	【人】	【人】	【人】	【人】	【人】	【人】	【人】
2,151	1,346	805	1,425	936	489	63	48	15	663	362	301	7	3	2	4	
-	-	-	-	-	-	-	-	-	-	-	-	-	-	-	-	
-	-	-	-	-	-	-	-	-	-	-	-	-	-	-	-	
-	-	-	-	-	-	-	-	-	-	-	-	-	-	-	-	
-	-	-	-	-	-	-	-	-	-	-	-	-	-	-	-	
305	195	110	275	177	98	11	7	4	19	11	8	-	-	-	-	
211	110	101	75	37	38	34	25	9	102	48	54	-	-	-	-	
-	-	-	-	-	-	-	-	-	-	-	-	-	-	-	-	
-	-	-	-	-	-	-	-	-	-	-	-	-	-	-	-	
-	-	-	-	-	-	-	-	-	-	-	-	-	-	-	-	
-	-	-	-	-	-	-	-	-	-	-	-	-	-	-	-	
-	-	-	-	-	-	-	-	-	-	-	-	-	-	-	-	
-	-	-	-	-	-	-	-	-	-	-	-	-	-	-	-	
-	-	-	-	-	-	-	-	-	-	-	-	-	-	-	-	
-	-	-	-	-	-	-	-	-	-	-	-	-	-	-	-	
88	61	27	83	58	25	-	-	-	5	3	2	-	-	-	-	
-	-	-	-	-	-	-	-	-	-	-	-	-	-	-	-	
-	-	-	-	-	-	-	-	-	-	-	-	-	-	-	-	
-	-	-	-	-	-	-	-	-	-	-	-	-	-	-	-	
40	25	15	38	23	15	-	-	-	2	2	-	-	-	-	-	
5	4	1	5	4	1	-	-	-	-	-	-	-	-	-	-	
-	-	-	-	-	-	-	-	-	-	-	-	-	-	-	-	
-	-	-	-	-	-	-	-	-	-	-	-	-	-	-	-	
x	x	x	x	x	x	x	x	x	x	x	x	x	x	x	x	
156	83	73	96	61	35	-	-	-	60	22	38	-	-	-	-	
-	-	-	-	-	-	-	-	-	-	-	-	-	-	-	-	
-	-	-	-	-	-	-	-	-	-	-	-	-	-	-	-	
-	-	-	-	-	-	-	-	-	-	-	-	-	-	-	-	
-	-	-	-	-	-	-	-	-	-	-	-	-	-	-	-	
-	-	-	-	-	-	-	-	-	-	-	-	-	-	-	-	
-	-	-	-	-	-	-	-	-	-	-	-	-	-	-	-	
9	7	2	9	7	2	-	-	-	-	-	-	-	-	-	-	
108	94	14	101	89	12	-	-	-	7	5	2	-	-	-	-	
-	-	-	-	-	-	-	-	-	-	-	-	-	-	-	-	
-	-	-	-	-	-	-	-	-	-	-	-	-	-	-	-	
150	105	45	140	99	41	-	-	-	10	6	4	-	-	-	-	
58	43	15	56	42	14	-	-	-	2	1	1	1	-	-	1	
-	-	-	-	-	-	-	-	-	-	-	-	-	-	-	-	
71	64	7	-	-	-	15	15	-	56	49	7	3	-	-	3	
x	x	x	x	x	x	x	x	x	x	x	x	x	x	x	x	
-	-	-	-	-	-	-	-	-	-	-	-	-	-	-	-	
-	-	-	-	-	-	-	-	-	-	-	-	-	-	-	-	
-	-	-	-	-	-	-	-	-	-	-	-	-	-	-	-	
-	-	-	-	-	-	-	-	-	-	-	-	-	-	-	-	
15	12	3	7	5	2	-	-	-	8	7	1	-	-	-	-	
-	-	-	-	-	-	-	-	-	-	-	-	-	-	-	-	
x	x	x	x	x	x	x	x	x	x	x	x	x	x	x	x	
-	-	-	-	-	-	-	-	-	-	-	-	-	-	-	-	
-	-	-	-	-	-	-	-	-	-	-	-	-	-	-	-	
-	-	-	-	-	-	-	-	-	-	-	-	-	-	-	-	
816	476	340	480	299	181	-	-	-	336	177	159	1	1	-	-	
96	50	46	54	30	24	2	-	2	40	20	20	2	2	2	-	
-	-	-	-	-	-	-	-	-	-	-	-	-	-	-	-	
-	-	-	-	-	-	-	-	-	-	-	-	-	-	-	-	
-	-	-	-	-	-	-	-	-	-	-	-	-	-	-	-	

2 漁業経営体統計
 (1) 経営体階層別統計
 ア 経営組織別経営体数

太平洋南区

単位:経営体

経営体階層別		計	個人経営体	会社	漁業協同組合	漁業生産組合	共同経営	その他	
		【経営体】	【経営体】	【経営体】	【経営体】	【経営体】	【経営体】	【経営体】	
計		475	458	12	-	1	3	1	
漁船非使用階層		12	x	x	x	x	x	x	
漁船使用	無動力漁船のみ	-	-	-	-	-	-	-	
	船外機付漁船	108	105	-	-	-	3	-	
	1 トン未満	19	19	-	-	-	-	-	
	1 ～ 3	154	152	2	-	-	-	-	
	3 ～ 5	68	68	-	-	-	-	-	
	5 ～ 10	59	54	5	-	-	-	-	
	10 ～ 20	18	17	1	-	-	-	-	
	20 ～ 30	-	-	-	-	-	-	-	
	30 ～ 50	2	x	x	x	x	x	x	
	50 ～ 100	2	x	x	x	x	x	x	
	100 ～ 200	-	-	-	-	-	-	-	
	200 ～ 500	-	-	-	-	-	-	-	
	500 ～ 1,000	-	-	-	-	-	-	-	
	1,000 ～ 3,000	-	-	-	-	-	-	-	
3,000 トン以上	-	-	-	-	-	-	-		
大型定置網		2	x	x	x	x	x	x	
さけ定置網		-	-	-	-	-	-	-	
小型定置網		28	28	-	-	-	-	-	
海面養殖	魚類養殖	ぎんざけ養殖	-	-	-	-	-	-	
		ぶり類養殖	1	x	x	x	x	x	x
		まだい養殖	1	x	x	x	x	x	x
		ひらめ養殖	-	-	-	-	-	-	-
		とらふぐ養殖	-	-	-	-	-	-	-
		くろまぐる養殖	-	-	-	-	-	-	-
	その他の魚類養殖	1	x	x	x	x	x	x	
	ほたてがい養殖	-	-	-	-	-	-	-	
	かき類養殖	-	-	-	-	-	-	-	
	その他の貝類養殖	-	-	-	-	-	-	-	
	くるまえび養殖	-	-	-	-	-	-	-	
	ほや類養殖	-	-	-	-	-	-	-	
	その他の水産動物類養殖	-	-	-	-	-	-	-	
	こんぶ類養殖	-	-	-	-	-	-	-	
	わかめ類養殖	-	-	-	-	-	-	-	
	のり類養殖	-	-	-	-	-	-	-	
	その他の海藻類養殖	-	-	-	-	-	-	-	
	真珠養殖	-	-	-	-	-	-	-	
真珠母貝養殖	-	-	-	-	-	-	-		
沿岸漁業層計	沿岸漁業層計	453	440	8	-	1	3	1	
	海面養殖層計	3	2	-	-	-	-	1	
	上記以外の沿岸漁業層計	450	438	8	-	1	3	-	
中小漁業層計		22	18	4	-	-	-	-	
大規模漁業層計		-	-	-	-	-	-	-	

2 漁業経営体統計
 (1) 経営体階層別統計
 ア 経営組織別経営体数

瀬戸内海区

単位:経営体

経営体階層別		計	個人経営体	会社	漁業協同組合	漁業生産組合	共同経営	その他
		【経営体】	【経営体】	【経営体】	【経営体】	【経営体】	【経営体】	【経営体】
計		846	818	22	-	-	6	-
漁船非使用階層		4	4	-	-	-	-	-
漁船使用	無動力漁船のみ	-	-	-	-	-	-	-
	船外機付漁船	87	87	-	-	-	-	-
	1 トン未満	15	15	-	-	-	-	-
	1 ～ 3	119	119	-	-	-	-	-
	3 ～ 5	125	125	-	-	-	-	-
	5 ～ 10	85	85	-	-	-	-	-
	10 ～ 20	67	65	2	-	-	-	-
	20 ～ 30	11	x	x	x	x	x	x
	30 ～ 50	38	27	6	-	-	5	-
	50 ～ 100	2	x	x	x	x	x	x
	100 ～ 200	-	-	-	-	-	-	-
	200 ～ 500	-	-	-	-	-	-	-
	500 ～ 1,000	-	-	-	-	-	-	-
	1,000 ～ 3,000	-	-	-	-	-	-	-
3,000 トン以上	-	-	-	-	-	-	-	
大型定置網		-	-	-	-	-	-	-
さけ定置網		-	-	-	-	-	-	-
小型定置網		21	21	-	-	-	-	-
海面養殖	魚類養殖	ぎんざけ養殖	-	-	-	-	-	-
		ぶり類養殖	10	-	10	-	-	-
		まだい養殖	2	x	x	x	x	x
		ひらめ養殖	-	-	-	-	-	-
		とらふぐ養殖	-	-	-	-	-	-
		くろまぐる養殖	-	-	-	-	-	-
		その他の魚類養殖	-	-	-	-	-	-
	ほたてがい養殖	-	-	-	-	-	-	
	かき類養殖	3	3	-	-	-	-	
	その他の貝類養殖	-	-	-	-	-	-	
	くるまえび養殖	1	x	x	x	x	x	
	ほや類養殖	-	-	-	-	-	-	
	その他の水産動物類養殖	-	-	-	-	-	-	
	こんぶ類養殖	-	-	-	-	-	-	
	わかめ類養殖	233	233	-	-	-	-	
	のり類養殖	23	22	1	-	-	-	
	その他の海藻類養殖	-	-	-	-	-	-	
真珠養殖	-	-	-	-	-	-		
真珠母貝養殖	-	-	-	-	-	-		
沿岸漁業層計	沿岸漁業層計	728	716	12	-	-	-	
	海面養殖層計	272	260	12	-	-	-	
	上記以外の沿岸漁業層計	456	456	-	-	-	-	
中小漁業層計		118	102	10	-	-	6	
大規模漁業層計		-	-	-	-	-	-	

イ 漁船使用の有無別経営体数

太平洋南区

単位:経営体

経営体階層別		計	漁船使用	船外機付 漁船のみ 使用	漁船非使用	
						【経営体】
計		475	462	113	13	
漁船非使用階層		12	-	-	12	
漁船使用	無動力漁船のみ	-	-	-	-	
	船外機付漁船	108	108	108	-	
	動力漁船使用	1 トン未満	19	19	-	-
		1 ～ 3	154	154	-	-
		3 ～ 5	68	68	-	-
		5 ～ 10	59	59	-	-
		10 ～ 20	18	18	-	-
		20 ～ 30	-	-	-	-
		30 ～ 50	2	2	-	-
		50 ～ 100	2	2	-	-
		100 ～ 200	-	-	-	-
		200 ～ 500	-	-	-	-
		500 ～ 1,000	-	-	-	-
		1,000 ～ 3,000	-	-	-	-
		3,000 トン以上	-	-	-	-
大型定置網		2	2	-	-	
さけ定置網		-	-	-	-	
小型定置網		28	28	5	-	
海面養殖	魚類養殖	ぎんざけ養殖	-	-	-	-
		ぶり類養殖	1	1	-	-
		まだい養殖	1	1	-	-
		ひらめ養殖	-	-	-	-
		とらふぐ養殖	-	-	-	-
		くろまぐる養殖	-	-	-	-
		その他の魚類養殖	1	-	-	1
	ほたてがい養殖	-	-	-	-	
	かき類養殖	-	-	-	-	
	その他の貝類養殖	-	-	-	-	
	くるまえび養殖	-	-	-	-	
	ほや類養殖	-	-	-	-	
	その他の水産動物類養殖	-	-	-	-	
	こんぶ類養殖	-	-	-	-	
	わかめ類養殖	-	-	-	-	
	のり類養殖	-	-	-	-	
	その他の海藻類養殖	-	-	-	-	
真珠養殖	-	-	-	-		
真珠母貝養殖	-	-	-	-		
沿岸漁業層計		453	440	113	13	
海面養殖層計		3	2	-	1	
上記以外の沿岸漁業層計		450	438	113	12	
中小漁業層計		22	22	-	-	
大規模漁業層計		-	-	-	-	

イ 漁船使用の有無別経営体数

瀬戸内海区

単位：経営体

経営体階層別		計	漁船使用	船外機付 漁船のみ 使用	漁船非使用	
						【経営体】
計		846	841	244	5	
漁船非使用階層		4	-	-	4	
漁船使用	無動力漁船のみ	-	-	-	-	
	船外機付漁船	87	87	87	-	
	動力漁船使用	1 トン未満	15	15	-	-
		1 ～ 3	119	119	-	-
		3 ～ 5	125	125	-	-
		5 ～ 10	85	85	-	-
		10 ～ 20	67	67	-	-
		20 ～ 30	11	11	-	-
		30 ～ 50	38	38	-	-
		50 ～ 100	2	2	-	-
		100 ～ 200	-	-	-	-
		200 ～ 500	-	-	-	-
		500 ～ 1,000	-	-	-	-
		1,000 ～ 3,000	-	-	-	-
		3,000 トン以上	-	-	-	-
大型定置網		-	-	-	-	
さけ定置網		-	-	-	-	
小型定置網		21	21	-	-	
海面養殖	魚類養殖	ぎんざけ養殖	-	-	-	
		ぶり類養殖	10	10	-	
		まだい養殖	2	2	-	
		ひらめ養殖	-	-	-	
		とらふぐ養殖	-	-	-	
		くろまぐる養殖	-	-	-	
		その他の魚類養殖	-	-	-	
	ほたてがい養殖	-	-	-		
	かき類養殖	3	3	3		
	その他の貝類養殖	-	-	-		
	くるまえび養殖	1	1	1		
	ほや類養殖	-	-	-		
	その他の水産動物類養殖	-	-	-		
	こんぶ類養殖	-	-	-		
	わかめ類養殖	233	232	153		
	のり類養殖	23	23	-		
	その他の海藻類養殖	-	-	-		
真珠養殖	-	-	-			
真珠母貝養殖	-	-	-			
沿岸漁業層計		728	723	244	5	
海面養殖層計		272	271	157	1	
上記以外の沿岸漁業層計		456	452	87	4	
中小漁業層計		118	118	-	-	
大規模漁業層計		-	-	-	-	

ウ 漁獲販売金額別経営体数
太平洋南区

経営体階層別		計	販売金額なし	100万円未満	100～300万円	300～500万円	500～800万円	800～1,000万円	1,000～1,500万円	1,500～2,000万円	2,000～5,000万円
		【経営体】	【経営体】	【経営体】	【経営体】	【経営体】	【経営体】	【経営体】	【経営体】	【経営体】	【経営体】
計		475	1	153	199	79	19	4	7	-	4
漁船非使用階層		12	x	x	x	x	x	x	x	x	x
漁船使用	無動力漁船のみ	-	-	-	-	-	-	-	-	-	-
	船外機付漁船	108	-	51	50	7	-	-	-	-	-
	1 トン未満	19	-	9	7	3	-	-	-	-	-
	1 ～ 3	154	-	55	69	23	6	-	1	-	-
	3 ～ 5	68	-	17	30	12	7	-	2	-	-
	5 ～ 10	59	-	7	25	19	4	2	2	-	-
	10 ～ 20	18	-	1	2	6	2	1	2	-	1
	20 ～ 30	-	-	-	-	-	-	-	-	-	-
	30 ～ 50	2	x	x	x	x	x	x	x	x	x
	50 ～ 100	2	x	x	x	x	x	x	x	x	x
	100 ～ 200	-	-	-	-	-	-	-	-	-	-
	200 ～ 500	-	-	-	-	-	-	-	-	-	-
	500 ～ 1,000	-	-	-	-	-	-	-	-	-	-
	1,000 ～ 3,000	-	-	-	-	-	-	-	-	-	-
	3,000 トン以上	-	-	-	-	-	-	-	-	-	-
大型定置網		2	x	x	x	x	x	x	x	x	x
さけ定置網		-	-	-	-	-	-	-	-	-	-
小型定置網		28	-	3	15	9	-	1	-	-	-
海面養殖	魚類養殖	ぎんざけ養殖	-	-	-	-	-	-	-	-	-
		ぶり類養殖	1	x	x	x	x	x	x	x	x
		まだい養殖	1	x	x	x	x	x	x	x	x
		ひらめ養殖	-	-	-	-	-	-	-	-	-
		とらふぐ養殖	-	-	-	-	-	-	-	-	-
		くろまぐろ養殖	-	-	-	-	-	-	-	-	-
		その他の魚類養殖	1	x	x	x	x	x	x	x	x
	ほたてがい養殖	-	-	-	-	-	-	-	-	-	-
	かき類養殖	-	-	-	-	-	-	-	-	-	-
	その他の貝類養殖	-	-	-	-	-	-	-	-	-	-
	くるまえび養殖	-	-	-	-	-	-	-	-	-	-
	ほや類養殖	-	-	-	-	-	-	-	-	-	-
	その他の水産動物類養殖	-	-	-	-	-	-	-	-	-	-
	こんぶ類養殖	-	-	-	-	-	-	-	-	-	-
	わかめ類養殖	-	-	-	-	-	-	-	-	-	-
のり類養殖	-	-	-	-	-	-	-	-	-	-	
その他の海藻類養殖	-	-	-	-	-	-	-	-	-	-	
真珠養殖	-	-	-	-	-	-	-	-	-	-	
真珠母貝養殖	-	-	-	-	-	-	-	-	-	-	
沿岸漁業層計		453	1	152	197	73	17	3	5	-	3
海面養殖層計		3	-	-	-	-	-	-	-	-	2
上記以外の沿岸漁業層計		450	1	152	197	73	17	3	5	-	1
中小漁業層計		22	-	1	2	6	2	1	2	-	1
大規模漁業層計		-	-	-	-	-	-	-	-	-	-

ウ 漁獲販売金額別経営体数
瀬戸内海区

経営体階層別		計	販売金額なし	100万円未満	100～300万円	300～500万円	500～800万円	800～1,000万円	1,000～1,500万円	1,500～2,000万円	2,000～5,000万円		
		【経営体】	【経営体】	【経営体】	【経営体】	【経営体】	【経営体】	【経営体】	【経営体】	【経営体】	【経営体】		
計		846	14	127	245	159	98	41	51	26	64		
漁船非使用階層		4	2	-	2	-	-	-	-	-	-		
漁船使用	無動力漁船のみ	-	-	-	-	-	-	-	-	-	-		
	船外機付漁船	87	2	26	39	13	7	-	-	-	-		
	動力漁船使用	1 トン未満	15	1	7	6	1	-	-	-	-	-	
		1 ～ 3	119	3	45	46	19	5	-	-	1	-	
		3 ～ 5	125	4	26	32	28	17	8	6	4	-	
		5 ～ 10	85	1	9	24	12	13	11	8	2	5	
		10 ～ 20	67	1	1	2	8	14	7	20	9	5	
		20 ～ 30	11	x	x	x	x	x	x	x	x	x	x
		30 ～ 50	38	-	-	-	1	-	1	2	1	26	
		50 ～ 100	2	x	x	x	x	x	x	x	x	x	x
		100 ～ 200	-	-	-	-	-	-	-	-	-	-	-
		200 ～ 500	-	-	-	-	-	-	-	-	-	-	-
		500 ～ 1,000	-	-	-	-	-	-	-	-	-	-	-
		1,000 ～ 3,000	-	-	-	-	-	-	-	-	-	-	-
		3,000 トン以上	-	-	-	-	-	-	-	-	-	-	-
大型定置網		-	-	-	-	-	-	-	-	-	-		
さけ定置網		-	-	-	-	-	-	-	-	-	-		
小型定置網		21	-	2	5	4	-	-	5	2	3		
海面養殖	魚類養殖	ぎんざけ養殖	-	-	-	-	-	-	-	-	-	-	
		ぶり類養殖	10	-	-	-	-	-	-	-	-	-	
		まだい養殖	2	x	x	x	x	x	x	x	x	x	
		ひらめ養殖	-	-	-	-	-	-	-	-	-	-	
		とらふぐ養殖	-	-	-	-	-	-	-	-	-	-	
		くろまぐろ養殖	-	-	-	-	-	-	-	-	-	-	
		その他の魚類養殖	-	-	-	-	-	-	-	-	-	-	
	ほたてがい養殖	-	-	-	-	-	-	-	-	-	-	-	
	かき類養殖	3	-	-	-	2	-	-	1	-	-	-	
	その他の貝類養殖	-	-	-	-	-	-	-	-	-	-	-	
	くるまえび養殖	1	x	x	x	x	x	x	x	x	x		
	ほや類養殖	-	-	-	-	-	-	-	-	-	-	-	
	その他の水産動物類養殖	-	-	-	-	-	-	-	-	-	-	-	
	こんぶ類養殖	-	-	-	-	-	-	-	-	-	-	-	
	わかめ類養殖	233	-	11	89	71	41	13	4	1	3		
のり類養殖	23	-	-	-	-	1	1	3	5	13			
その他の海藻類養殖	-	-	-	-	-	-	-	-	-	-	-		
真珠養殖	-	-	-	-	-	-	-	-	-	-	-		
真珠母貝養殖	-	-	-	-	-	-	-	-	-	-	-		
沿岸漁業層計		728	13	126	243	150	84	33	28	15	25		
海面養殖層計		272	-	11	89	73	42	14	9	6	17		
上記以外の沿岸漁業層計		456	13	115	154	77	42	19	19	9	8		
中小漁業層計		118	1	1	2	9	14	8	23	11	39		
大規模漁業層計		-	-	-	-	-	-	-	-	-	-		

単位：経営体、百万円

5,000万円～1億円	1～2億円	2～5億円	5～10億円	10億円以上	(参考)平均販売金額
【経営体】	【経営体】	【経営体】	【経営体】	【経営体】	【百万円】
11	2	3	5	-	14
-	-	-	-	-	1
-	-	-	-	-	-
-	-	-	-	-	2
-	-	-	-	-	1
-	-	-	-	-	2
-	-	-	-	-	4
-	-	-	-	-	7
-	-	-	-	-	12
x	x	x	x	x	x
7	-	-	-	-	39
x	x	x	x	x	x
-	-	-	-	-	-
-	-	-	-	-	-
-	-	-	-	-	-
-	-	-	-	-	-
-	-	-	-	-	-
-	-	-	-	-	-
-	-	-	-	-	-
-	-	-	-	-	11
-	-	-	-	-	-
-	2	3	5	-	510
x	x	x	x	x	x
-	-	-	-	-	-
-	-	-	-	-	-
-	-	-	-	-	-
-	-	-	-	-	-
-	-	-	-	-	-
-	-	-	-	-	7
-	-	-	-	-	-
x	x	x	x	x	x
-	-	-	-	-	-
-	-	-	-	-	-
-	-	-	-	-	-
-	-	-	-	-	4
-	-	-	-	-	26
-	-	-	-	-	-
-	-	-	-	-	-
1	2	3	5	-	12
1	2	3	5	-	25
-	-	-	-	-	4
10	-	-	-	-	24
-	-	-	-	-	-

エ 11月1日現在漁業を営んでいる経営体数と営んでいない経営体数
太平洋南区

単位:経営体

経営体階層別		計	11月1日現在海上作業を営んでいる経営体	11月1日現在海上作業を営んでいない経営体	
		【経営体】	【経営体】	【経営体】	
計		475	397	78	
漁船非使用階層		12	2	10	
漁船使用	無動力漁船のみ	-	-	-	
	船外機付漁船	108	65	43	
	動力漁船使用	1 トン未満	19	14	5
		1 ～ 3	154	140	14
		3 ～ 5	68	64	4
		5 ～ 10	59	58	1
		10 ～ 20	18	17	1
		20 ～ 30	-	-	-
		30 ～ 50	2	2	-
		50 ～ 100	2	2	-
		100 ～ 200	-	-	-
		200 ～ 500	-	-	-
		500 ～ 1,000	-	-	-
		1,000 ～ 3,000	-	-	-
		3,000 トン以上	-	-	-
大型定置網		2	2	-	
さけ定置網		-	-	-	
小型定置網		28	28	-	
海面養殖	魚類養殖	ぎんざけ養殖	-	-	-
		ぶり類養殖	1	1	-
		まだい養殖	1	1	-
		ひらめ養殖	-	-	-
		とらふぐ養殖	-	-	-
		くろまぐろ養殖	-	-	-
		その他の魚類養殖	1	1	-
	ほたてがい養殖	-	-	-	
	かき類養殖	-	-	-	
	その他の貝類養殖	-	-	-	
	くるまえび養殖	-	-	-	
	ほや類養殖	-	-	-	
	その他の水産動物類養殖	-	-	-	
	こんぶ類養殖	-	-	-	
	わかめ類養殖	-	-	-	
	のり類養殖	-	-	-	
	その他の海藻類養殖	-	-	-	
真珠養殖	-	-	-		
真珠母貝養殖	-	-	-		
沿岸漁業層計	沿岸漁業層計	453	376	77	
	海面養殖層計	3	3	-	
	上記以外の沿岸漁業層計	450	373	77	
中小漁業層計		22	21	1	
大規模漁業層計		-	-	-	

エ 11月1日現在漁業を営んでいる経営体数と営んでいない経営体数
瀬戸内海区

単位:経営体

経営体階層別		計	11月1日現在海上作業を営んでいる経営体	11月1日現在海上作業を営んでいない経営体	
		【経営体】	【経営体】	【経営体】	
計		846	753	93	
漁船非使用階層		4	-	4	
漁船使用	無動力漁船のみ	-	-	-	
	船外機付漁船	87	66	21	
	動力漁船使用	1 トン未満	15	10	5
		1 ～ 3	119	104	15
		3 ～ 5	125	109	16
		5 ～ 10	85	76	9
		10 ～ 20	67	65	2
		20 ～ 30	11	11	-
		30 ～ 50	38	38	-
		50 ～ 100	2	2	-
		100 ～ 200	-	-	-
		200 ～ 500	-	-	-
		500 ～ 1,000	-	-	-
		1,000 ～ 3,000	-	-	-
		3,000 トン以上	-	-	-
大型定置網		-	-	-	
さけ定置網		-	-	-	
小型定置網		21	19	2	
海面養殖	魚類養殖	ぎんざけ養殖	-	-	-
		ぶり類養殖	10	10	-
		まだい養殖	2	2	-
		ひらめ養殖	-	-	-
		とらふぐ養殖	-	-	-
		くろまぐろ養殖	-	-	-
		その他の魚類養殖	-	-	-
	ほたてがい養殖	-	-	-	
	かき類養殖	3	3	-	
	その他の貝類養殖	-	-	-	
	くるまえび養殖	1	1	-	
	ほや類養殖	-	-	-	
	その他の水産動物類養殖	-	-	-	
	こんぶ類養殖	-	-	-	
	わかめ類養殖	233	214	19	
	のり類養殖	23	23	-	
	その他の海藻類養殖	-	-	-	
真珠養殖	-	-	-		
真珠母貝養殖	-	-	-		
沿岸漁業層計	沿岸漁業層計	728	637	91	
	海面養殖層計	272	253	19	
	上記以外の沿岸漁業層計	456	384	72	
中小漁業層計		118	116	2	
大規模漁業層計		-	-	-	

(2) 販売金額1位の漁業種類別統計
ア 経営組織別経営体数

太平洋南区

単位:経営体

販売金額1位の漁業種類別	計	個人経営体	会社	漁業協同組合	漁業生産組合	共同経営	その他	
	【経営体】	【経営体】	【経営体】	【経営体】	【経営体】	【経営体】	【経営体】	
計	475	458	12	-	1	3	1	
底びき網	遠洋底びき網	-	-	-	-	-	-	
	以西底びき網	-	-	-	-	-	-	
	沖合底びき網	1	1	-	-	-	-	
	2	3	3	-	-	-	-	
小型底びき網	-	-	-	-	-	-		
船びき網	-	-	-	-	-	-		
まき網	1	-	-	-	-	-	-	
	1	-	-	-	-	-	-	
	1	-	-	-	-	-	-	
	2	-	-	-	-	-	-	
中・小型まき網	7	7	-	-	-	-		
刺網	さけ・ます流し網	-	-	-	-	-	-	
	かじき等流し網	-	-	-	-	-	-	
	その他の刺網	117	117	-	-	-	-	
さんま棒受網	-	-	-	-	-	-		
大型定置網	2	x	x	x	x	x	x	
さけ定置網	-	-	-	-	-	-	-	
小型定置網	28	28	-	-	-	-		
その他の網漁業	43	40	-	-	-	3		
はえ縄	遠洋まぐろはえ縄	-	-	-	-	-	-	
	近海まぐろはえ縄	6	2	4	-	-	-	
	沿岸まぐろはえ縄	-	-	-	-	-	-	
	その他のはえ縄	27	23	4	-	-	-	
釣	遠洋かつお一本釣	-	-	-	-	-	-	
	近海かつお一本釣	-	-	-	-	-	-	
	沿岸かつお一本釣	5	5	-	-	-	-	
	遠洋いか釣	-	-	-	-	-	-	
	近海いか釣	-	-	-	-	-	-	
	沿岸いか釣	6	6	-	-	-	-	
	ひき縄釣	20	20	-	-	-	-	
その他の釣	46	46	-	-	-	-		
小型捕鯨	-	-	-	-	-	-		
潜水器漁業	-	-	-	-	-	-		
採貝・採藻	154	151	3	-	-	-		
その他の漁業	8	8	-	-	-	-		
海面養殖	魚類養殖	ぎんざけ養殖	-	-	-	-	-	-
		ぶり類養殖	1	x	x	x	x	x
		まだい養殖	1	x	x	x	x	x
		ひらめ養殖	-	-	-	-	-	-
		とらふぐ養殖	-	-	-	-	-	-
		くろまぐろ養殖	-	-	-	-	-	-
		その他の魚類養殖	1	x	x	x	x	x
	ほたてがい養殖	-	-	-	-	-	-	
	かき類養殖	-	-	-	-	-	-	
	その他の貝類養殖	-	-	-	-	-	-	
	くるまえび養殖	-	-	-	-	-	-	
	ほや類養殖	-	-	-	-	-	-	
	その他の水産動物類養殖	-	-	-	-	-	-	
	こんぶ類養殖	-	-	-	-	-	-	
	わかめ類養殖	-	-	-	-	-	-	
	のり類養殖	-	-	-	-	-	-	
	その他の海藻類養殖	-	-	-	-	-	-	
	真珠養殖	-	-	-	-	-	-	
	真珠母貝養殖	-	-	-	-	-	-	

(2) 販売金額1位の漁業種類別統計
ア 経営組織別経営体数

瀬戸内海区

単位:経営体

販売金額1位の漁業種類別	計	個人経営体	会社	漁業協同組合	漁業生産組合	共同経営	その他
	【経営体】	【経営体】	【経営体】	【経営体】	【経営体】	【経営体】	【経営体】
計	846	818	22	-	-	6	-
底びき網	遠洋底びき網	-	-	-	-	-	-
	以西底びき網	-	-	-	-	-	-
	沖合底びき網	1	-	-	-	-	-
	2	-	-	-	-	-	-
小型底びき網	146	142	4	-	-	-	
船びき網	50	38	6	-	-	6	
まき網	大中小型まき網	1	-	-	-	-	-
		2	-	-	-	-	-
	1	-	-	-	-	-	-
	2	-	-	-	-	-	-
中・小型まき網	-	-	-	-	-	-	
刺網	さけ・ます流し網	-	-	-	-	-	-
	かじき等流し網	-	-	-	-	-	-
	その他の刺網	51	51	-	-	-	-
さんま棒受網	-	-	-	-	-	-	
大型定置網	-	-	-	-	-	-	
さけ定置網	-	-	-	-	-	-	
小型定置網	21	21	-	-	-	-	
その他の網漁業	4	4	-	-	-	-	
はえ縄	遠洋まぐろはえ縄	-	-	-	-	-	-
	近海まぐろはえ縄	-	-	-	-	-	-
	沿岸まぐろはえ縄	1	x	x	x	x	x
	その他のはえ縄	53	53	-	-	-	-
釣	遠洋かつお一本釣	-	-	-	-	-	-
	近海かつお一本釣	-	-	-	-	-	-
	沿岸かつお一本釣	-	-	-	-	-	-
	遠洋いか釣	-	-	-	-	-	-
	近海いか釣	-	-	-	-	-	-
	沿岸いか釣	-	-	-	-	-	-
	ひき縄釣	8	8	-	-	-	-
	その他の釣	99	99	-	-	-	-
小型捕鯨	-	-	-	-	-	-	
潜水器漁業	-	-	-	-	-	-	
採貝・採藻	95	95	-	-	-	-	
その他の漁業	46	46	-	-	-	-	
海面養殖	魚類養殖	ぎんざけ養殖	-	-	-	-	-
		ぶり類養殖	10	-	10	-	-
		まだい養殖	2	x	x	x	x
		ひらめ養殖	-	-	-	-	-
		とらふぐ養殖	-	-	-	-	-
		くろまぐろ養殖	-	-	-	-	-
		その他の魚類養殖	-	-	-	-	-
	ほたてがい養殖	-	-	-	-	-	
	かき類養殖	3	3	-	-	-	
	その他の貝類養殖	-	-	-	-	-	
	くるまえび養殖	1	x	x	x	x	
	ほや類養殖	-	-	-	-	-	
	その他の水産動物類養殖	-	-	-	-	-	
	こんぶ類養殖	-	-	-	-	-	
	わかめ類養殖	233	233	-	-	-	
	のり類養殖	23	22	1	-	-	
	その他の海藻類養殖	-	-	-	-	-	
真珠養殖	-	-	-	-	-		
真珠母貝養殖	-	-	-	-	-		

イ 11月1日現在の海上作業従事者数別経営体数
太平洋南区

単位:経営体、人

販売金額1位の漁業種類	計	1人	2	3・4	5～9	10～19	20～49	50～99	100～149	150～199	200～299	300人以上	1経営体平均従事者数
	【経営体】	【経営体】	【経営体】	【経営体】	【経営体】	【経営体】	【経営体】	【経営体】	【経営体】	【経営体】	【経営体】	【経営体】	【人】
計	397	316	47	18	11	5	-	-	-	-	-	-	1.5
底びき網	遠洋底びき網	-	-	-	-	-	-	-	-	-	-	-	-
	以西底びき網	-	-	-	-	-	-	-	-	-	-	-	-
	沖合底びき網	1 そうびき	-	-	-	-	-	-	-	-	-	-	-
		2 そうびき	3	1	-	2	-	-	-	-	-	-	4.3
小型底びき網	-	-	-	-	-	-	-	-	-	-	-	-	
船びき網	-	-	-	-	-	-	-	-	-	-	-	-	
まき網	大・中型まき網	1 そうまき遠洋かつお・まぐろ	-	-	-	-	-	-	-	-	-	-	-
		1 そうまき近海かつお・まぐろ	-	-	-	-	-	-	-	-	-	-	-
	中・小型まき網	1 そうまきその他	-	-	-	-	-	-	-	-	-	-	-
		2 そうまき	-	-	-	-	-	-	-	-	-	-	-
中・小型まき網	6	1	-	3	2	-	-	-	-	-	-	3.5	
刺網	さけ・ます流し網	-	-	-	-	-	-	-	-	-	-	-	-
	かじき等流し網	-	-	-	-	-	-	-	-	-	-	-	-
	その他の刺網	107	80	20	7	-	-	-	-	-	-	-	1.3
さんま棒受網	-	-	-	-	-	-	-	-	-	-	-	-	
大型定置網	2	x	x	x	x	x	x	x	x	x	x	x	
さけ定置網	-	-	-	-	-	-	-	-	-	-	-	-	
小型定置網	28	24	3	-	-	1	-	-	-	-	-	1.4	
その他の網漁業	41	31	6	4	-	-	-	-	-	-	-	1.4	
はえ縄	遠洋まぐろはえ縄	-	-	-	-	-	-	-	-	-	-	-	-
	近海まぐろはえ縄	6	-	-	-	5	1	-	-	-	-	-	8.3
	沿岸まぐろはえ縄	-	-	-	-	-	-	-	-	-	-	-	-
	その他のはえ縄	26	23	2	1	-	-	-	-	-	-	-	1.2
釣	遠洋かつお一本釣	-	-	-	-	-	-	-	-	-	-	-	-
	近海かつお一本釣	-	-	-	-	-	-	-	-	-	-	-	-
	沿岸かつお一本釣	5	3	-	1	-	1	-	-	-	-	-	3.2
	遠洋いか釣	-	-	-	-	-	-	-	-	-	-	-	-
	近海いか釣	-	-	-	-	-	-	-	-	-	-	-	-
	沿岸いか釣	6	6	-	-	-	-	-	-	-	-	-	1.0
	ひき縄釣	19	18	1	-	-	-	-	-	-	-	-	1.1
その他の釣	38	37	1	-	-	-	-	-	-	-	-	1.0	
小型捕鯨	-	-	-	-	-	-	-	-	-	-	-	-	
潜水器漁業	-	-	-	-	-	-	-	-	-	-	-	-	
探貝・探藻	101	88	12	1	-	-	-	-	-	-	-	1.1	
その他の漁業	6	4	1	1	-	-	-	-	-	-	-	1.5	
海面養殖	魚類養殖	ぎんざけ養殖	-	-	-	-	-	-	-	-	-	-	-
		ぶり類養殖	1	x	x	x	x	x	x	x	x	x	x
		まだい養殖	1	x	x	x	x	x	x	x	x	x	x
		ひらめ養殖	-	-	-	-	-	-	-	-	-	-	-
		とらふぐ養殖	-	-	-	-	-	-	-	-	-	-	-
		くろまぐろ養殖	-	-	-	-	-	-	-	-	-	-	-
		その他の魚類養殖	1	x	x	x	x	x	x	x	x	x	x
	ほたてがい養殖	-	-	-	-	-	-	-	-	-	-	-	-
	その他養殖	かき類養殖	-	-	-	-	-	-	-	-	-	-	-
		その他の貝類養殖	-	-	-	-	-	-	-	-	-	-	-
		くるまえび養殖	-	-	-	-	-	-	-	-	-	-	-
		ほや類養殖	-	-	-	-	-	-	-	-	-	-	-
		その他の水産動物類養殖	-	-	-	-	-	-	-	-	-	-	-
		こんぶ類養殖	-	-	-	-	-	-	-	-	-	-	-
		わかめ類養殖	-	-	-	-	-	-	-	-	-	-	-
		のり類養殖	-	-	-	-	-	-	-	-	-	-	-
		その他の海藻類養殖	-	-	-	-	-	-	-	-	-	-	-
真珠養殖		-	-	-	-	-	-	-	-	-	-	-	
真珠母貝養殖	-	-	-	-	-	-	-	-	-	-	-		

イ 11月1日現在の海上作業従事者数別経営体数
瀬戸内海区

単位:経営体、人

販売金額1位の漁業種類	計	1人	2	3・4	5～9	10～19	20～49	50～99	100～149	150～199	200～299	300人以上	1経営体平均従事者数	
	【経営体】	【経営体】	【経営体】	【経営体】	【経営体】	【経営体】	【経営体】	【経営体】	【経営体】	【経営体】	【経営体】	【経営体】	【人】	
計	753	460	180	60	50	3	-	-	-	-	-	-	1.8	
底びき網	遠洋底びき網	-	-	-	-	-	-	-	-	-	-	-	-	
	以西底びき網	-	-	-	-	-	-	-	-	-	-	-	-	
	沖合底びき網	1 そうびき	-	-	-	-	-	-	-	-	-	-	-	
		2 そうびき	-	-	-	-	-	-	-	-	-	-	-	
小型底びき網	134	90	39	4	1	-	-	-	-	-	-	1.4		
船びき網	49	-	2	14	32	1	-	-	-	-	-	5.1		
まき網	大・中型まき網	1 そうまきかつお・まぐろ	-	-	-	-	-	-	-	-	-	-	-	
		1 そうまき近海かつお・まぐろ	-	-	-	-	-	-	-	-	-	-	-	
	中・小型まき網	1 そうまきその他	-	-	-	-	-	-	-	-	-	-	-	
		2 そうまき	-	-	-	-	-	-	-	-	-	-	-	
刺網	さけ・ます流し網	-	-	-	-	-	-	-	-	-	-	-	-	
	かじき等流し網	-	-	-	-	-	-	-	-	-	-	-	-	
	その他の刺網	45	28	12	5	-	-	-	-	-	-	-	1.5	
さんま棒受網	-	-	-	-	-	-	-	-	-	-	-	-		
大型定置網	-	-	-	-	-	-	-	-	-	-	-	-		
さけ定置網	-	-	-	-	-	-	-	-	-	-	-	-		
小型定置網	19	9	9	1	-	-	-	-	-	-	-	1.6		
その他の網漁業	2	x	x	x	x	x	x	x	x	x	x	x	x	
はえ縄	遠洋まぐろはえ縄	-	-	-	-	-	-	-	-	-	-	-	-	
	近海まぐろはえ縄	-	-	-	-	-	-	-	-	-	-	-	-	
	沿岸まぐろはえ縄	-	-	-	-	-	-	-	-	-	-	-	-	
	その他のはえ縄	47	33	11	1	2	-	-	-	-	-	-	1.5	
釣	遠洋かつお一本釣	-	-	-	-	-	-	-	-	-	-	-	-	
	近海かつお一本釣	-	-	-	-	-	-	-	-	-	-	-	-	
	沿岸かつお一本釣	-	-	-	-	-	-	-	-	-	-	-	-	
	遠洋いか釣	-	-	-	-	-	-	-	-	-	-	-	-	
	近海いか釣	-	-	-	-	-	-	-	-	-	-	-	-	
	沿岸いか釣	-	-	-	-	-	-	-	-	-	-	-	-	
	ひき縄釣	8	8	-	-	-	-	-	-	-	-	-	1.0	
その他の釣	77	72	2	3	-	-	-	-	-	-	-	1.1		
小型捕鯨	-	-	-	-	-	-	-	-	-	-	-	-		
潜水器漁業	-	-	-	-	-	-	-	-	-	-	-	-		
探貝・探藻	84	73	11	-	-	-	-	-	-	-	-	1.1		
その他の漁業	35	30	4	-	-	1	-	-	-	-	-	1.4		
海面養殖	魚類養殖	ぎんざけ養殖	-	-	-	-	-	-	-	-	-	-	-	
		ぶり類養殖	10	-	-	3	7	-	-	-	-	-	-	6.0
		まだい養殖	2	x	x	x	x	x	x	x	x	x	x	x
		ひらめ養殖	-	-	-	-	-	-	-	-	-	-	-	-
		とらふぐ養殖	-	-	-	-	-	-	-	-	-	-	-	-
		くろまぐろ養殖	-	-	-	-	-	-	-	-	-	-	-	-
		その他の魚類養殖	-	-	-	-	-	-	-	-	-	-	-	-
	ほたてがい養殖	-	-	-	-	-	-	-	-	-	-	-	-	
	かき類養殖	3	-	1	1	1	-	-	-	-	-	-	3.7	
	その他の貝類養殖	-	-	-	-	-	-	-	-	-	-	-	-	
	くるまえび養殖	1	x	x	x	x	x	x	x	x	x	x	x	
	ほや類養殖	-	-	-	-	-	-	-	-	-	-	-	-	
	その他の水産動物類養殖	-	-	-	-	-	-	-	-	-	-	-	-	
	こんぶ類養殖	-	-	-	-	-	-	-	-	-	-	-	-	
	わかめ類養殖	214	114	79	21	-	-	-	-	-	-	-	1.6	
	のり類養殖	23	2	8	6	7	-	-	-	-	-	-	3.3	
その他の海藻類養殖	-	-	-	-	-	-	-	-	-	-	-	-		
真珠養殖	-	-	-	-	-	-	-	-	-	-	-	-		
真珠母貝養殖	-	-	-	-	-	-	-	-	-	-	-	-		

ウ 動力漁船保有隻数別経営体数
太平洋南区

単位:経営体

販売金額1位の漁業種類	計	動力漁船を 保有してい ない 経営体	11月1日現在で動力漁船を保有している経営体						
			小計	1隻	2	3・4	5～9	10隻以上	
			【経営体】	【経営体】	【経営体】	【経営体】	【経営体】	【経営体】	
計	475	129	346	296	34	16	-	-	
底びき網	遠洋底びき網	-	-	-	-	-	-	-	
	以西底びき網	-	-	-	-	-	-	-	
	沖合底びき網	1 そう びき	-	-	-	-	-	-	
		2 そう びき	3	-	3	2	-	1	
小型底びき網	-	-	-	-	-	-	-		
船びき網	-	-	-	-	-	-	-		
まき網	大中小型まき網	1 そうまき遠洋かつお・まぐろ	-	-	-	-	-	-	
		1 そうまき近海かつお・まぐろ	-	-	-	-	-	-	
	中・小型まき網	1 そうまきその他	-	-	-	-	-	-	
		2 そうまき	-	-	-	-	-	-	
中・小型まき網	7	-	7	3	3	1	-		
刺網	さけ・ます流し網	-	-	-	-	-	-	-	
	かじき等流し網	-	-	-	-	-	-	-	
	その他の刺網	117	23	94	84	8	2	-	
さんま棒受網	-	-	-	-	-	-	-		
大型定置網	2	x	x	x	x	x	x	x	
さけ定置網	-	-	-	-	-	-	-		
小型定置網	28	5	23	17	3	3	-		
その他の網漁業	43	6	37	28	7	2	-		
はえ縄	遠洋まぐろはえ縄	-	-	-	-	-	-		
	近海まぐろはえ縄	6	-	6	4	1	1		
	沿岸まぐろはえ縄	-	-	-	-	-	-		
	その他のはえ縄	27	-	27	24	2	1		
釣	遠洋かつお一本釣	-	-	-	-	-	-		
	近海かつお一本釣	-	-	-	-	-	-		
	沿岸かつお一本釣	5	2	3	3	-	-		
	遠洋いか釣	-	-	-	-	-	-		
	近海いか釣	-	-	-	-	-	-		
	沿岸いか釣	6	-	6	6	-	-		
	ひき縄釣	20	-	20	19	1	-		
その他の釣	46	4	42	42	-	-			
小型捕鯨	-	-	-	-	-	-			
潜水器漁業	-	-	-	-	-	-			
採貝・採藻	154	84	70	61	7	2			
その他の漁業	8	4	4	1	1	2			
海面養殖	魚類養殖	ぎんざけ養殖	-	-	-	-	-	-	
		ぶり類養殖	1	x	x	x	x	x	x
		まだい養殖	1	x	x	x	x	x	x
		ひらめ養殖	-	-	-	-	-	-	
		とらふぐ養殖	-	-	-	-	-	-	
		くろまぐろ養殖	-	-	-	-	-	-	
		その他の魚類養殖	1	x	x	x	x	x	x
	ほたてがい養殖	-	-	-	-	-	-		
	かき類養殖	-	-	-	-	-	-		
	その他の貝類養殖	-	-	-	-	-	-		
	くるまえび養殖	-	-	-	-	-	-		
	ほや類養殖	-	-	-	-	-	-		
	その他の水産動物類養殖	-	-	-	-	-	-		
	こんぶ類養殖	-	-	-	-	-	-		
	わかめ類養殖	-	-	-	-	-	-		
	のり類養殖	-	-	-	-	-	-		
	その他の海藻類養殖	-	-	-	-	-	-		
真珠養殖	-	-	-	-	-	-			
真珠母貝養殖	-	-	-	-	-	-			

ウ 動力漁船保有隻数別経営体数

瀬戸内海区

単位:経営体

販売金額1位の漁業種類	計	動力漁船を 保有してい ない 経営体	11月1日現在で動力漁船を保有している経営体							
			小計	1隻	2	3・4	5～9	10隻以上		
			【経営体】	【経営体】	【経営体】	【経営体】	【経営体】	【経営体】		
計	846	251	595	454	74	56	10	1		
底びき網	遠洋底びき網	-	-	-	-	-	-	-		
	以西底びき網	-	-	-	-	-	-	-		
	沖合底びき網	1 そうびき	-	-	-	-	-	-		
		2 そうびき	-	-	-	-	-	-		
小型底びき網	146	-	146	129	15	2	-			
船びき網	50	1	49	-	2	42	5	-		
まき網	大中型まき網	1 そうまき遠洋かつお・まぐろ	-	-	-	-	-	-		
		1 そうまき近海かつお・まぐろ	-	-	-	-	-	-		
	中・小型まき網	1 そうまきその他	-	-	-	-	-	-		
		2 そうまき	-	-	-	-	-	-		
刺網	さけ・ます流し網	-	-	-	-	-	-			
かじき等流し網	-	-	-	-	-	-	-			
その他の刺網	51	18	33	32	1	-	-			
さんま棒受網	-	-	-	-	-	-	-			
大型定置網	-	-	-	-	-	-	-			
さけ定置網	-	-	-	-	-	-	-			
小型定置網	21	-	21	11	7	3	-			
その他の網漁業	4	1	3	2	1	-	-			
はえ縄	遠洋まぐろはえ縄	-	-	-	-	-	-			
	近海まぐろはえ縄	-	-	-	-	-	-			
	沿岸まぐろはえ縄	1	x	x	x	x	x			
	その他のはえ縄	53	1	52	48	4	-			
釣	遠洋かつお一本釣	-	-	-	-	-	-			
	近海かつお一本釣	-	-	-	-	-	-			
	沿岸かつお一本釣	-	-	-	-	-	-			
	遠洋いか釣	-	-	-	-	-	-			
	近海いか釣	-	-	-	-	-	-			
	沿岸いか釣	-	-	-	-	-	-			
	ひき縄釣	8	-	8	5	3	-			
	その他の釣	99	11	88	78	9	1			
小型捕鯨	-	-	-	-	-	-				
潜水器漁業	-	-	-	-	-	-				
採貝・採藻	95	40	55	52	3	-				
その他の漁業	46	21	25	22	3	-				
海面養殖	魚類養殖	ぎんざけ養殖	-	-	-	-	-	-		
		ぶり類養殖	10	-	10	1	-	4	4	1
		まだい養殖	2	x	x	x	x	x	x	
		ひらめ養殖	-	-	-	-	-	-	-	
		とらふぐ養殖	-	-	-	-	-	-	-	
		くろまぐろ養殖	-	-	-	-	-	-	-	
		その他の魚類養殖	-	-	-	-	-	-	-	
	ほたてがい養殖	-	-	-	-	-	-	-		
	かき類養殖	3	3	-	-	-	-	-		
	その他の貝類養殖	-	-	-	-	-	-	-		
	くるまえび養殖	1	x	x	x	x	x	x		
	ほや類養殖	-	-	-	-	-	-	-		
	その他の水産動物類養殖	-	-	-	-	-	-	-		
	こんぶ類養殖	-	-	-	-	-	-	-		
	わかめ類養殖	233	154	79	60	16	3	-		
	のり類養殖	23	-	23	12	9	1	1		
	その他の海藻類養殖	-	-	-	-	-	-	-		
真珠養殖	-	-	-	-	-	-	-			
真珠母貝養殖	-	-	-	-	-	-	-			

3 海面養殖業経営体統計

(1) 海面養殖を営んだ経営体

ア わかめ類養殖 採捕・養殖の組合せ別経営体数

瀬戸内海区

単位:経営体

わかめ類の幹縄の長さ規模	計	わかめ類 養殖のみ	わかめ類養殖との組合せ		
			他の養殖	採捕	他の養殖 と採捕
			【経営体】	【経営体】	【経営体】
計	261	133	25	90	13
100 m 未 満	3	-	-	2	1
100 ~ 200	1	1	-	-	-
200 ~ 500	2	1	1	-	-
500 ~ 1,000	6	5	-	1	-
1,000 ~ 2,000	57	39	7	10	1
2,000 ~ 3,000	65	38	8	18	1
3,000 m 以 上	127	49	9	59	10

イ のり類養殖 採捕・養殖の組合せ別経営体数

瀬戸内海区

単位:経営体

のり類の養殖面積規模	計	のり類養 殖のみ	のり類養殖との組合せ		
			他の養殖	採捕	他の養殖 と採捕
			【経営体】	【経営体】	【経営体】
計	24	12	1	11	-
100 m ² 未 満	-	-	-	-	-
100 ~ 300	-	-	-	-	-
300 ~ 500	-	-	-	-	-
500 ~ 1,000	-	-	-	-	-
1,000 ~ 2,000	1	-	-	1	-
2,000 ~ 3,000	-	-	-	-	-
3,000 ~ 5,000	-	-	-	-	-
5,000 ~ 8,000	-	-	-	-	-
8,000 ~ 10,000	4	-	1	3	-
10,000 ~ 20,000	6	1	-	5	-
20,000 m ² 以 上	13	11	-	2	-

4 11月1日現在の漁業従事者統計
 (1) 経営体階層別 家族・雇用者別漁業従事者数

太平洋南区

単位:人

経営体階層別	合計	家族			団体経営体の責任のある者			雇用者			
		計	男	女	計	男	女	計	日本人	外国人	
		【人】	【人】	【人】	【人】	【人】	【人】	【人】	【人】	【人】	
計	606	442	396	46	20	18	2	144	102	42	
漁船非使用階層	2	x	x	x	x	x	x	x	x	x	
無動力漁船のみ	-	-	-	-	-	-	-	-	-	-	
船外機付漁船	76	73	65	8	1	1	-	2	2	-	
漁船使用	動力漁船使用	1 トン未満	15	15	14	1	-	-	-	-	-
		1 ～ 3	167	156	142	14	3	2	1	8	8
		3 ～ 5	82	75	67	8	-	-	-	7	7
		5 ～ 10	81	65	55	10	8	7	1	8	8
		10 ～ 20	58	20	19	1	1	1	-	37	20
		20 ～ 30	-	-	-	-	-	-	-	-	-
		30 ～ 50	22	x	x	x	x	x	x	x	x
		50 ～ 100	15	x	x	x	x	x	x	x	x
		100 ～ 200	-	-	-	-	-	-	-	-	-
		200 ～ 500	-	-	-	-	-	-	-	-	-
		500 ～ 1,000	-	-	-	-	-	-	-	-	-
		1,000 ～ 3,000	-	-	-	-	-	-	-	-	-
		3,000 トン以上	-	-	-	-	-	-	-	-	-
大型定置網	26	x	x	x	x	x	x	x	x	x	
さけ定置網	-	-	-	-	-	-	-	-	-	-	
小型定置網	40	31	28	3	-	-	-	9	9	-	
海面養殖	魚類養殖	ぎんざけ養殖	-	-	-	-	-	-	-	-	-
		ぶり類養殖	6	x	x	x	x	x	x	x	x
		まだい養殖	2	x	x	x	x	x	x	x	x
		ひらめ養殖	-	-	-	-	-	-	-	-	-
		とらふぐ養殖	-	-	-	-	-	-	-	-	-
		くるまぐる養殖	-	-	-	-	-	-	-	-	-
		その他の魚類養殖	14	x	x	x	x	x	x	x	x
	ほたてがい養殖	-	-	-	-	-	-	-	-	-	
	かき類養殖	-	-	-	-	-	-	-	-	-	
	その他の貝類養殖	-	-	-	-	-	-	-	-	-	
	くるまえび養殖	-	-	-	-	-	-	-	-	-	
	ほや類養殖	-	-	-	-	-	-	-	-	-	
	その他の水産動物類養殖	-	-	-	-	-	-	-	-	-	
	こんぶ類養殖	-	-	-	-	-	-	-	-	-	
	わかめ類養殖	-	-	-	-	-	-	-	-	-	
	のり類養殖	-	-	-	-	-	-	-	-	-	
	その他の海藻類養殖	-	-	-	-	-	-	-	-	-	
真珠養殖	-	-	-	-	-	-	-	-	-		
真珠母貝養殖	-	-	-	-	-	-	-	-	-		
沿岸漁業層計	沿岸漁業層計	511	421	376	45	17	15	2	73	73	
	海面養殖層計	22	4	3	1	1	1	-	17	17	
	上記以外の沿岸漁業層計	489	417	373	44	16	14	2	56	56	
中小漁業層計	95	21	20	1	3	3	-	71	29		
大規模漁業層計	-	-	-	-	-	-	-	-	-		

4 11月1日現在の漁業従事者統計
 (1) 経営体階層別 家族・雇用者別漁業従事者数

瀬戸内海区

単位:人

経営体階層別	合計	家族			団体経営体の責任のある者			雇用者			
		計	男	女	計	男	女	計	日本人	外国人	
		【人】	【人】	【人】	【人】	【人】	【人】	【人】	【人】	【人】	
計	1,350	916	847	69	46	45	1	388	386	2	
漁船非使用階層	-	-	-	-	-	-	-	-	-	-	
無動力漁船のみ	-	-	-	-	-	-	-	-	-	-	
船外機付漁船	73	67	67	-	-	-	-	6	6	-	
漁船使用	動力漁船使用	1 トン未満	13	12	11	1	-	-	1	1	-
		1 ～ 3	123	118	109	9	-	-	5	5	-
		3 ～ 5	148	128	122	6	-	-	20	20	-
		5 ～ 10	108	93	87	6	-	-	15	15	-
		10 ～ 20	102	86	82	4	1	1	15	15	-
		20 ～ 30	54	x	x	x	x	x	x	x	x
		30 ～ 50	178	38	35	3	26	25	1	114	114
		50 ～ 100	20	x	x	x	x	x	x	x	x
		100 ～ 200	-	-	-	-	-	-	-	-	-
		200 ～ 500	-	-	-	-	-	-	-	-	-
		500 ～ 1,000	-	-	-	-	-	-	-	-	-
		1,000 ～ 3,000	-	-	-	-	-	-	-	-	-
		3,000 トン以上	-	-	-	-	-	-	-	-	-
大型定置網	-	-	-	-	-	-	-	-	-		
さけ定置網	-	-	-	-	-	-	-	-	-		
小型定置網	30	27	22	5	-	-	-	3	3		
海面養殖	魚類養殖	ぎんざけ養殖	-	-	-	-	-	-	-	-	
		ぶり類養殖	60	-	-	-	12	12	-	48	48
		まだい養殖	5	x	x	x	x	x	x	x	x
		ひらめ養殖	-	-	-	-	-	-	-	-	
		とらふぐ養殖	-	-	-	-	-	-	-	-	
		くるまぐる養殖	-	-	-	-	-	-	-	-	
		その他の魚類養殖	-	-	-	-	-	-	-	-	
	ほたてがい養殖	-	-	-	-	-	-	-	-		
	かき類養殖	11	5	5	-	-	-	-	6	6	
	その他の貝類養殖	-	-	-	-	-	-	-	-		
	くるまえび養殖	12	x	x	x	x	x	x	x	x	
	ほや類養殖	-	-	-	-	-	-	-	-		
	その他の水産動物類養殖	-	-	-	-	-	-	-	-		
	こんぶ類養殖	-	-	-	-	-	-	-	-		
	わかめ類養殖	336	283	259	24	-	-	-	53	53	
	のり類養殖	77	42	31	11	1	1	-	34	34	
	その他の海藻類養殖	-	-	-	-	-	-	-	-		
	真珠養殖	-	-	-	-	-	-	-	-		
真珠母貝養殖	-	-	-	-	-	-	-	-			
沿岸漁業層計	沿岸漁業層計	996	778	716	62	13	13	-	205	203	
	海面養殖層計	501	333	298	35	13	13	-	155	153	
	上記以外の沿岸漁業層計	495	445	418	27	-	-	-	50	50	
中小漁業層計	354	138	131	7	33	32	1	183	183		
大規模漁業層計	-	-	-	-	-	-	-	-	-		

5 漁業世帯員(個人経営体出身)統計

(1) 自家漁業専兼業

ア 15歳以上の漁業従事世帯員の主とする就業状況別世帯員数

太平洋南区

単位:人

自家漁業専兼業	計	自営業						共同経営に出資従事	雇われ		
		小計	自家漁業			その他の自営業	小計		漁業雇われ	漁業以外の仕事に雇われ	
			海上作業のみ	海上作業と陸上作業	陸上作業のみ						
【人】	【人】	【人】	【人】	【人】	【人】	【人】	【人】	【人】	【人】		
計	595	547	68	419	38	22	6	42	20	22	
専業	452	452	63	359	30	-	-	-	-	-	
第1種兼業	86	69	5	57	4	3	-	17	5	12	
第2種兼業	57	26	-	3	4	19	6	25	15	10	

5 漁業世帯員(個人経営体出身)統計

(1) 自家漁業専兼業

ア 15歳以上の漁業従事世帯員の主とする就業状況別世帯員数

瀬戸内海区

単位:人

自家漁業専兼業	計	自営業						共同経営に出資従事	雇われ		
		小計	自家漁業			その他の自営業	小計		漁業雇われ	漁業以外の仕事に雇われ	
			海上作業のみ	海上作業と陸上作業	陸上作業のみ						
【人】	【人】	【人】	【人】	【人】	【人】	【人】	【人】	【人】	【人】		
計	1,479	1,370	41	889	313	127	11	98	42	56	
専業	805	805	37	551	217	-	-	-	-	-	
第1種兼業	455	397	3	291	88	15	-	58	27	31	
第2種兼業	219	168	1	47	8	112	11	40	15	25	

6 個人経営体統計

(1) 経営体階層別統計

ア 11月1日現在の海上作業従事者構成別経営体数

太平洋南区

単位:経営体

経営体階層別	計	家族従事者のみ	雇用者のみ	家族と雇用者				
				小計	家族と雇用者が同数	家族が雇用者より多い	雇用者が家族より多い	
				【経営体】	【経営体】	【経営体】	【経営体】	
計	382	353	2	27	10	5	12	
漁船非使用階層	2	x	x	x	x	x	x	
無動力漁船のみ	-	-	-	-	-	-	-	
船外機付漁船	64	62	-	2	2	-	-	
漁船使用	動力漁船使用	1 トン未満	14	x	x	x	x	x
		1 ～ 3	138	131	-	7	3	3
		3 ～ 5	64	60	-	4	1	1
		5 ～ 10	53	49	1	3	2	-
		10 ～ 20	16	x	x	x	x	x
		20 ～ 30	-	-	-	-	-	-
		30 ～ 50	1	x	x	x	x	x
		50 ～ 100	-	-	-	-	-	-
		100 ～ 200	-	-	-	-	-	-
		200 ～ 500	-	-	-	-	-	-
		500 ～ 1,000	-	-	-	-	-	-
		1,000 ～ 3,000	-	-	-	-	-	-
		3,000 トン以上	-	-	-	-	-	-
大型定置網	-	-	-	-	-	-	-	
さけ定置網	-	-	-	-	-	-	-	
小型定置網	28	26	1	1	-	-	1	
海面養殖	魚類養殖	ぎんざけ養殖	-	-	-	-	-	-
		ぶり類養殖	1	x	x	x	x	x
		まだい養殖	1	x	x	x	x	x
		ひらめ養殖	-	-	-	-	-	-
		とらふぐ養殖	-	-	-	-	-	-
		くろまぐろ養殖	-	-	-	-	-	-
		その他の魚類養殖	-	-	-	-	-	-
	ほたてがい養殖	-	-	-	-	-	-	
	かき類養殖	-	-	-	-	-	-	
	その他の貝類養殖	-	-	-	-	-	-	
	くるまえび養殖	-	-	-	-	-	-	
	ほや類養殖	-	-	-	-	-	-	
	その他の水産動物類養殖	-	-	-	-	-	-	
	こんぶ類養殖	-	-	-	-	-	-	
	わかめ類養殖	-	-	-	-	-	-	
	のり類養殖	-	-	-	-	-	-	
	その他の海藻類養殖	-	-	-	-	-	-	
	真珠養殖	-	-	-	-	-	-	
	真珠母貝養殖	-	-	-	-	-	-	
沿岸漁業層計	365	344	2	19	10	4	5	
海面養殖層計	2	x	x	x	x	x	x	
上記以外の沿岸漁業層計	363	344	2	17	8	4	5	
中小漁業層計	17	9	-	8	-	1	7	
大規模漁業層計	-	-	-	-	-	-	-	

6 個人経営体統計

(1) 経営体階層別統計

ア 11月1日現在の海上作業従事者構成別経営体数

瀬戸内海区

単位:経営体

経営体階層別	計	家族従事者のみ	雇用者のみ	家族と雇用者					
				小計	家族と雇用者が同数	家族が雇用者より多い	雇用者が家族より多い		
				【経営体】	【経営体】	【経営体】	【経営体】		
計	726	596	13	117	55	14	48		
漁船非使用階層	-	-	-	-	-	-	-		
無動力漁船のみ	-	-	-	-	-	-	-		
船外機付漁船	66	60	-	6	6	-	-		
漁船使用	動力漁船使用	1 トン未満	10	9	-	1	-	1	
		1 ～ 3	104	99	2	3	2	1	
		3 ～ 5	109	101	1	7	4	-	
		5 ～ 10	76	71	-	5	3	-	
		10 ～ 20	64	55	1	8	6	1	
		20 ～ 30	9	x	x	x	x	x	x
		30 ～ 50	27	2	3	22	1	3	
		50 ～ 100	1	x	x	x	x	x	x
		100 ～ 200	-	-	-	-	-	-	-
		200 ～ 500	-	-	-	-	-	-	-
		500 ～ 1,000	-	-	-	-	-	-	-
		1,000 ～ 3,000	-	-	-	-	-	-	-
		3,000 トン以上	-	-	-	-	-	-	-
大型定置網	-	-	-	-	-	-	-		
さけ定置網	-	-	-	-	-	-	-		
小型定置網	19	16	-	3	3	-	-		
海面養殖	魚類養殖	ぎんざけ養殖	-	-	-	-	-	-	
		ぶり類養殖	-	-	-	-	-	-	
		まだい養殖	2	x	x	x	x	x	x
		ひらめ養殖	-	-	-	-	-	-	-
		とらふぐ養殖	-	-	-	-	-	-	-
		くろまぐろ養殖	-	-	-	-	-	-	-
		その他の魚類養殖	-	-	-	-	-	-	-
	ほたてがい養殖	-	-	-	-	-	-	-	
	かき類養殖	3	x	x	x	x	x	x	
	その他の貝類養殖	-	-	-	-	-	-	-	
	くるまえび養殖	-	-	-	-	-	-	-	
	ほや類養殖	-	-	-	-	-	-	-	
	その他の水産動物類養殖	-	-	-	-	-	-	-	
	こんぶ類養殖	-	-	-	-	-	-	-	
	わかめ類養殖	214	170	6	38	27	6	5	
	のり類養殖	22	11	-	11	2	1	8	
	その他の海藻類養殖	-	-	-	-	-	-	-	
真珠養殖	-	-	-	-	-	-	-		
真珠母貝養殖	-	-	-	-	-	-	-		
沿岸漁業層計	625	538	9	78	48	10	20		
海面養殖層計	241	182	6	53	30	8	15		
上記以外の沿岸漁業層計	384	356	3	25	18	2	5		
中小漁業層計	101	58	4	39	7	4	28		
大規模漁業層計	-	-	-	-	-	-	-		

7 漁業就業者統計

(1) 経営体階層別統計

ア 個人経営体出身で自家漁業のみの海上作業従事日数別漁業就業者数

太平洋南区

単位:人

経営体階層別		計	30～89日	90～149日	150～199日	200～249日	250～299日	300日以上	
		【人】	【人】	【人】	【人】	【人】	【人】	【人】	
計		500	176	121	92	82	25	4	
漁船非使用階層		9	8	1	-	-	-	-	
無動力漁船のみ		-	-	-	-	-	-	-	
船外機付漁船		91	49	17	7	16	2	-	
漁船使用	動力漁船使用	1 トン未満	21	9	6	2	2	2	-
		1 ～ 3	168	64	45	24	23	11	1
		3 ～ 5	80	28	20	20	11	1	-
		5 ～ 10	70	11	18	21	14	5	1
		10 ～ 20	22	x	x	x	x	x	x
		20 ～ 30	-	-	-	-	-	-	-
		30 ～ 50	1	x	x	x	x	x	x
		50 ～ 100	-	-	-	-	-	-	-
		100 ～ 200	-	-	-	-	-	-	-
		200 ～ 500	-	-	-	-	-	-	-
		500 ～ 1,000	-	-	-	-	-	-	-
		1,000 ～ 3,000	-	-	-	-	-	-	-
		3,000 トン以上	-	-	-	-	-	-	-
大型定置網		-	-	-	-	-	-	-	
さけ定置網		-	-	-	-	-	-	-	
小型定置網		34	7	9	11	6	1	-	
海面養殖	魚類養殖	ぎんざけ養殖	-	-	-	-	-	-	
		ぶり類養殖	3	x	x	x	x	x	x
		まだい養殖	1	x	x	x	x	x	x
		ひらめ養殖	-	-	-	-	-	-	-
		とらふぐ養殖	-	-	-	-	-	-	-
		くろまぐる養殖	-	-	-	-	-	-	-
	その他の魚類養殖	-	-	-	-	-	-	-	
	ほたてがい養殖	-	-	-	-	-	-	-	
	かき類養殖	-	-	-	-	-	-	-	
	その他の貝類養殖	-	-	-	-	-	-	-	
	くるまえび養殖	-	-	-	-	-	-	-	
	ほや類養殖	-	-	-	-	-	-	-	
	その他の水産動物類養殖	-	-	-	-	-	-	-	
	こんぶ類養殖	-	-	-	-	-	-	-	
	わかめ類養殖	-	-	-	-	-	-	-	
	のり類養殖	-	-	-	-	-	-	-	
	その他の海藻類養殖	-	-	-	-	-	-	-	
真珠養殖	-	-	-	-	-	-	-		
真珠母貝養殖	-	-	-	-	-	-	-		
沿岸漁業層計		477	176	116	86	73	22	4	
海面養殖層計		4	-	-	1	1	-	2	
上記以外の沿岸漁業層計		473	176	116	85	72	22	2	
中小漁業層計		23	-	5	6	9	3	-	
大規模漁業層計		-	-	-	-	-	-	-	

7 漁業就業者統計

(1) 経営体階層別統計

ア 個人経営体出身で自家漁業のみの海上作業従事日数別漁業就業者数

瀬戸内海区

単位:人

経営体階層別		計	30～89日	90～149日	150～199日	200～249日	250～299日	300日以上	
		【人】	【人】	【人】	【人】	【人】	【人】	【人】	
計		989	337	380	167	80	18	7	
漁船非使用階層		2	x	x	x	x	x	x	
無動力漁船のみ		-	-	-	-	-	-	-	
船外機付漁船		82	24	32	18	5	2	1	
漁船使用	動力漁船使用	1 トン未満	16	x	x	x	x	x	x
		1 ～ 3	133	48	36	26	16	5	2
		3 ～ 5	143	31	66	30	13	3	-
		5 ～ 10	102	31	37	23	11	-	-
		10 ～ 20	89	19	59	11	-	-	-
		20 ～ 30	16	-	16	-	-	-	-
		30 ～ 50	37	x	x	x	x	x	x
		50 ～ 100	1	x	x	x	x	x	x
		100 ～ 200	-	-	-	-	-	-	-
		200 ～ 500	-	-	-	-	-	-	-
		500 ～ 1,000	-	-	-	-	-	-	-
		1,000 ～ 3,000	-	-	-	-	-	-	-
		3,000 トン以上	-	-	-	-	-	-	-
大型定置網		-	-	-	-	-	-	-	
さけ定置網		-	-	-	-	-	-	-	
小型定置網		27	3	10	6	5	2	1	
海面養殖	魚類養殖	ぎんざけ養殖	-	-	-	-	-	-	
		ぶり類養殖	-	-	-	-	-	-	
		まだい養殖	3	-	-	-	-	-	3
		ひらめ養殖	-	-	-	-	-	-	
		とらふぐ養殖	-	-	-	-	-	-	
		くろまぐる養殖	-	-	-	-	-	-	
		その他の魚類養殖	-	-	-	-	-	-	
	ほたてがい養殖	-	-	-	-	-	-		
	かき類養殖	5	-	-	3	2	-		
	その他の貝類養殖	-	-	-	-	-	-		
	くるまえび養殖	-	-	-	-	-	-		
	ほや類養殖	-	-	-	-	-	-		
	その他の水産動物類養殖	-	-	-	-	-	-		
	こんぶ類養殖	-	-	-	-	-	-		
	わかめ類養殖	290	165	75	35	12	3		
	のり類養殖	43	3	19	7	11	3		
	その他の海藻類養殖	-	-	-	-	-	-		
真珠養殖	-	-	-	-	-	-			
真珠母貝養殖	-	-	-	-	-	-			
沿岸漁業層計		846	313	284	148	76	18	7	
海面養殖層計		341	168	94	45	25	6	3	
上記以外の沿岸漁業層計		505	145	190	103	51	12	4	
中小漁業層計		143	24	96	19	4	-	-	
大規模漁業層計		-	-	-	-	-	-	-	

8 漁船に関する統計

(1) 経営体階層別統計

ア 漁船隻数・動力漁船トン数規模別隻数

太平洋南区

経営体階層別		漁船総 隻数	無動力 漁船隻 数	船外機 付漁船 隻数	動力漁船隻数						
					計	1トン 未満	1～3	3～5	5～10	10～20	20～30
					【隻】	【隻】	【隻】	【隻】	【隻】	【隻】	【隻】
計		776	7	355	414	39	224	69	60	20	-
漁船非使用階層		x	x	x	x	x	x	x	x	x	x
無動力漁船のみ		-	-	-	-	-	-	-	-	-	-
船外機付漁船		126	-	126	-	-	-	-	-	-	-
漁船使用	動力漁船使用	1 トン未満	22	-	3	19	19	-	-	-	-
		1 ～ 3	256	-	99	157	3	154	-	-	-
		3 ～ 5	129	-	47	82	7	15	60	-	-
		5 ～ 10	116	1	31	84	8	19	6	51	-
		10 ～ 20	40	-	15	25	1	6	2	4	12
		20 ～ 30	-	-	-	-	-	-	-	-	-
		30 ～ 50	x	x	x	x	x	x	x	x	x
		50 ～ 100	x	x	x	x	x	x	x	x	x
		100 ～ 200	-	-	-	-	-	-	-	-	-
		200 ～ 500	-	-	-	-	-	-	-	-	-
		500 ～ 1,000	-	-	-	-	-	-	-	-	-
		1,000 ～ 3,000	-	-	-	-	-	-	-	-	-
3,000 トン以上	-	-	-	-	-	-	-	-	-		
大型定置網		x	x	x	x	x	x	x	x	x	
さけ定置網		-	-	-	-	-	-	-	-	-	
小型定置網		x	x	x	x	x	x	x	x	x	
海面養殖	魚類養殖	ぎんざけ養殖	-	-	-	-	-	-	-	-	-
		ぶり類養殖	x	x	x	x	x	x	x	x	x
		まだい養殖	x	x	x	x	x	x	x	x	x
		ひらめ養殖	-	-	-	-	-	-	-	-	-
		とらふぐ養殖	-	-	-	-	-	-	-	-	-
		くるまぐる養殖	-	-	-	-	-	-	-	-	-
		その他の魚類養殖	x	x	x	x	x	x	x	x	x
	ほたてがい養殖	-	-	-	-	-	-	-	-	-	
	かき類養殖	-	-	-	-	-	-	-	-	-	
	その他の貝類養殖	-	-	-	-	-	-	-	-	-	
	くるまえび養殖	-	-	-	-	-	-	-	-	-	
	ほや類養殖	-	-	-	-	-	-	-	-	-	
	その他の水産動物類養殖	-	-	-	-	-	-	-	-	-	
	こんぶ類養殖	-	-	-	-	-	-	-	-	-	
	わかめ類養殖	-	-	-	-	-	-	-	-	-	
	のり類養殖	-	-	-	-	-	-	-	-	-	
	その他の海藻類養殖	-	-	-	-	-	-	-	-	-	
真珠養殖	-	-	-	-	-	-	-	-	-		
真珠母貝養殖	-	-	-	-	-	-	-	-	-		
沿岸漁業層計		726	7	337	382	38	218	66	56	4	
海面養殖層計		11	1	5	5	-	2	-	1	2	
上記以外の沿岸漁業層計		715	6	332	377	38	216	66	55	2	
中小漁業層計		50	-	18	32	1	6	3	4	16	
大規模漁業層計		-	-	-	-	-	-	-	-	-	

8 漁船に関する統計

(1) 経営体階層別統計

ア 漁船隻数・動力漁船トン数規模別隻数

瀬戸内海区

経営体階層別		漁船総 隻数	無動力 漁船隻 数	船外機 付漁船 隻数	動力漁船隻数							
					計	1トン 未満	1～3	3～5	5～10	10～20	20～30	
					【隻】	【隻】	【隻】	【隻】	【隻】	【隻】	【隻】	
計		1,605	2	756	847	50	252	208	155	182	-	
漁船非使用階層		-	-	-	-	-	-	-	-	-	-	
無動力漁船のみ		-	-	-	-	-	-	-	-	-	-	
船外機付漁船		117	-	117	-	-	-	-	-	-	-	
漁船使用	動力漁船使用	1トン未満	19	-	4	15	15	-	-	-	-	
		1～3	174	-	50	124	6	118	-	-	-	
		3～5	176	1	44	131	4	8	119	-	-	
		5～10	132	-	28	104	1	14	21	68	-	
		10～20	95	-	16	79	4	4	5	5	61	
		20～30	x	x	x	x	x	x	x	x	x	x
		30～50	131	-	5	126	4	2	5	35	80	
		50～100	x	x	x	x	x	x	x	x	x	x
		100～200	-	-	-	-	-	-	-	-	-	-
		200～500	-	-	-	-	-	-	-	-	-	-
		500～1,000	-	-	-	-	-	-	-	-	-	-
		1,000～3,000	-	-	-	-	-	-	-	-	-	-
		3,000トン以上	-	-	-	-	-	-	-	-	-	-
大型定置網		-	-	-	-	-	-	-	-	-	-	
さけ定置網		-	-	-	-	-	-	-	-	-	-	
小型定置網		44	1	9	34	4	18	8	3	1	-	
海面養殖	魚類養殖	ぎんざけ養殖	-	-	-	-	-	-	-	-	-	
		ぶり類養殖	51	-	4	47	-	14	10	7	16	
		まだい養殖	x	x	x	x	x	x	x	x	x	x
		ひらめ養殖	-	-	-	-	-	-	-	-	-	-
		とらふぐ養殖	-	-	-	-	-	-	-	-	-	-
		くるまぐる養殖	-	-	-	-	-	-	-	-	-	-
		その他の魚類養殖	-	-	-	-	-	-	-	-	-	-
	ほたてがい養殖	-	-	-	-	-	-	-	-	-	-	
	かき類養殖	7	-	7	-	-	-	-	-	-	-	
	その他の貝類養殖	-	-	-	-	-	-	-	-	-	-	
	くるまえび養殖	x	x	x	x	x	x	x	x	x	x	
	ほや類養殖	-	-	-	-	-	-	-	-	-	-	
	その他の水産動物類養殖	-	-	-	-	-	-	-	-	-	-	
	こんぶ類養殖	-	-	-	-	-	-	-	-	-	-	
	わかめ類養殖	503	-	401	102	8	58	15	20	1	-	
	のり類養殖	104	-	65	39	2	13	20	4	-	-	
	その他の海藻類養殖	-	-	-	-	-	-	-	-	-	-	
真珠養殖	-	-	-	-	-	-	-	-	-	-		
真珠母貝養殖	-	-	-	-	-	-	-	-	-	-		
沿岸漁業層計		1,334	2	733	599	40	244	195	102	18	-	
海面養殖層計		672	-	481	191	10	86	47	31	17	-	
上記以外の沿岸漁業層計		662	2	252	408	30	158	148	71	1	-	
中小漁業層計		271	-	23	248	10	8	13	53	164	-	
大規模漁業層計		-	-	-	-	-	-	-	-	-	-	

イ 動力漁船隻数・トン数
太平洋南区

単位: 隻, t

経営体階層別		総隻数	総トン数
		【隻】	【t】
計		414	1,513.9
漁船非使用階層		x	x
無動力漁船のみ		-	-
船外機付漁船		-	-
漁船使用	動力漁船使用	1 トン未満	19 14.3
		1 ~ 3	157 255.0
		3 ~ 5	82 258.3
		5 ~ 10	84 385.7
		10 ~ 20	25 230.7
		20 ~ 30	- -
		30 ~ 50	x x
		50 ~ 100	x x
		100 ~ 200	- -
		200 ~ 500	- -
		500 ~ 1,000	- -
		1,000 ~ 3,000	- -
		3,000 トン以上	- -
		大型定置網	
さけ定置網		-	-
小型定置網		32	68.5
海面養殖	魚類養殖	ぎんざけ養殖	- -
		ぶり類養殖	x x
		まだい養殖	x x
		ひらめ養殖	- -
		とらふぐ養殖	- -
		くろまぐる養殖	- -
		その他の魚類養殖	x x
	ほたてがい養殖	- -	
	かき類養殖	- -	
	その他の貝類養殖	- -	
	くるまえび養殖	- -	
	ほや類養殖	- -	
	その他の水産動物類養殖	- -	
	こんぶ類養殖	- -	
	わかめ類養殖	- -	
	のり類養殖	- -	
	その他の海藻類養殖	- -	
	真珠養殖	- -	
	真珠母貝養殖	- -	
	沿岸漁業層計		382
海面養殖層計		5	45.7
上記以外の沿岸漁業層計		377	1,020.5
中小漁業層計		32	447.7
大規模漁業層計		-	-

イ 動力漁船隻数・トン数
瀬戸内海区

単位: 隻, t

経営体階層別		総隻数	総トン数
		【隻】	【t】
計		847	4,955.1
漁船非使用階層		-	-
無動力漁船のみ		-	-
船外機付漁船		-	-
漁船使用	動力漁船使用	1 トン未満	15 11.6
		1 ~ 3	124 213.6
		3 ~ 5	131 513.5
		5 ~ 10	104 672.6
		10 ~ 20	79 809.4
		20 ~ 30	x x
		30 ~ 50	126 1,432.9
		50 ~ 100	x x
		100 ~ 200	- -
		200 ~ 500	- -
		500 ~ 1,000	- -
		1,000 ~ 3,000	- -
		3,000 トン以上	- -
		大型定置網	
さけ定置網		-	-
小型定置網		34	107.2
海面養殖	魚類養殖	ぎんざけ養殖	- -
		ぶり類養殖	47 297.0
		まだい養殖	x x
		ひらめ養殖	- -
		とらふぐ養殖	- -
		くろまぐる養殖	- -
		その他の魚類養殖	- -
	ほたてがい養殖	- -	
	かき類養殖	- -	
	その他の貝類養殖	- -	
	くるまえび養殖	x x	
	ほや類養殖	- -	
	その他の水産動物類養殖	- -	
	こんぶ類養殖	- -	
	わかめ類養殖	102 317.9	
	のり類養殖	39 136.2	
	その他の海藻類養殖	- -	
真珠養殖	- -		
真珠母貝養殖	- -		
沿岸漁業層計		599	2,280.3
海面養殖層計		191	761.8
上記以外の沿岸漁業層計		408	1,518.5
中小漁業層計		248	2,674.8
大規模漁業層計		-	-

漁業地区別一覽表

1 漁業経営体の基本構成
(1) 漁業経営体統計

地域等別	漁業経営体数	漁船				11月1日現在の海上作業従事者数							
		無動力漁船隻数	船外機付漁船隻数	動力漁船		計	家族			団体経営体の責任のある者			雇用者
				隻数	トン数		小計	男	女	小計	男	女	
		【経営体】	【隻】	【隻】	【隻】	【T】	【人】	【人】	【人】	【人】	【人】	【人】	【人】
徳島県	1,321	9	1,111	1,261	6,469.0	1,956	1,358	1,243	115	66	63	3	532
太平洋南区	475	7	355	414	1,513.9	606	442	396	46	20	18	2	144
美波町	213	4	165	163	616.8	254	204	171	33	2	2	-	48
伊座利	13	2	12	5	16.6	16	8	6	2	2	2	-	6
阿部	50	2	43	23	62.3	30	26	23	3	-	-	-	4
志和岐	16	-	17	6	30.3	19	19	15	4	-	-	-	-
東由岐	22	-	28	18	130.6	37	27	23	4	-	-	-	10
西由岐	35	-	26	22	113.0	31	31	28	3	-	-	-	-
木岐	23	-	36	17	61.4	39	20	17	3	-	-	-	19
日和佐	54	-	3	72	202.6	82	73	59	14	-	-	-	9
牟岐町	119	-	89	115	272.7	119	106	100	6	11	9	2	2
牟岐	119	-	89	115	272.7	119	106	100	6	11	9	2	2
海陽町	143	3	101	136	624.4	233	132	125	7	7	7	-	94
浅川	32	1	33	24	77.4	51	31	25	6	1	1	-	19
鞆浦	52	1	33	48	243.0	89	46	45	1	3	3	-	40
穴喰	59	1	35	64	304.0	93	55	55	-	3	3	-	35
瀬戸内海区	846	2	756	847	4,955.1	1,350	916	847	69	46	45	1	388
鳴門市	339	-	449	230	812.2	490	361	340	21	8	8	-	121
北灘	52	-	63	90	456.7	103	42	42	-	8	8	-	53
北泊	66	-	83	40	143.0	89	67	65	2	-	-	-	22
堂浦	65	-	40	53	116.8	73	64	63	1	-	-	-	9
室撫佐	9	-	19	4	12.3	10	9	7	2	-	-	-	1
鳴門町	78	-	144	16	25.9	105	89	86	3	-	-	-	16
鳴門	25	-	41	8	17.6	39	23	23	-	-	-	-	16
里浦	44	-	59	19	39.9	71	67	54	13	-	-	-	4
松茂町	37	-	55	52	224.7	67	34	29	5	-	-	-	33
長原	37	-	55	52	224.7	67	34	29	5	-	-	-	33
徳島市	90	-	54	96	675.0	131	101	92	9	2	2	-	28
川内	30	-	51	30	116.1	58	36	31	5	1	1	-	21
渭東	10	-	3	13	60.8	4	4	4	-	-	-	-	-
徳島	50	-	-	53	498.1	69	61	57	4	1	1	-	7
小松島市	93	-	36	139	1,333.1	245	118	113	5	5	5	-	122
小松島	28	-	-	28	245.9	42	38	36	2	-	-	-	4
和田島	65	-	36	111	1,087.2	203	80	77	3	5	5	-	118
阿南市	287	2	162	330	1,910.1	417	302	273	29	31	30	1	84
今津	31	-	65	21	137.4	48	41	35	6	-	-	-	7
中島	11	-	15	17	57.3	15	15	12	3	-	-	-	-
福村	28	1	12	37	82.4	41	27	24	3	-	-	-	14
中林	28	-	2	34	186.5	47	30	28	2	-	-	-	17
大潟	6	-	5	4	36.5	3	2	2	-	-	-	-	1
橋	35	-	16	40	292.0	37	14	13	1	4	4	-	19
椿泊	110	1	33	146	1,014.9	186	134	120	14	27	26	1	25
伊島	38	-	14	31	103.1	40	39	39	-	-	-	-	1

単位:経営体, 隻, t, 人

陸上作業最盛期の陸上作業従事者数												新規就業者				
計	男	女	家族			団体経営体の責任のある者			雇用者			計	個人経営体の自家漁業のみ	うち11月1日現在の海上作業従事者	漁業雇われ	
			小計	男	女	小計	男	女	小計	男	女					
【人】	【人】	【人】	【人】	【人】	【人】	【人】	【人】	【人】	【人】	【人】	【人】	【人】	【人】	【人】	【人】	【人】
2,771	1,809	962	1,938	1,333	605	86	66	20	747	410	337	12	4	3	8	
620	463	157	513	397	116	23	18	5	84	48	36	5	1	1	4	
310	214	96	264	190	74	2	2	-	44	22	22	1	1	1	-	
30	15	15	20	13	7	2	2	-	8	-	8	-	-	-	-	
67	45	22	48	37	11	-	-	-	19	8	11	-	-	-	-	
22	14	8	20	14	6	-	-	-	2	-	2	-	-	-	-	
41	27	14	34	20	14	-	-	-	7	7	-	-	-	-	-	
32	25	7	32	25	7	-	-	-	-	-	-	1	1	1	-	
45	32	13	37	25	12	-	-	-	8	7	1	-	-	-	-	
73	56	17	73	56	17	-	-	-	-	-	-	-	-	-	-	
173	132	41	139	109	30	13	8	5	21	15	6	2	-	-	2	
173	132	41	139	109	30	13	8	5	21	15	6	2	-	-	2	
137	117	20	110	98	12	8	8	-	19	11	8	2	-	-	2	
48	34	14	32	25	7	-	-	-	16	9	7	2	-	-	2	
37	31	6	30	25	5	4	4	-	3	2	1	-	-	-	-	
52	52	-	48	48	-	4	4	-	-	-	-	-	-	-	-	
2,151	1,346	805	1,425	936	489	63	48	15	663	362	301	7	3	2	4	
965	628	337	555	374	181	12	12	-	398	242	156	4	1	-	3	
312	200	112	60	45	15	11	11	-	241	144	97	3	-	-	3	
179	112	67	114	75	39	-	-	-	65	37	28	-	-	-	-	
105	87	18	80	69	11	-	-	-	25	18	7	-	-	-	-	
19	10	9	18	9	9	-	-	-	1	1	-	-	-	-	-	
184	119	65	153	97	56	-	-	-	31	22	9	-	-	-	-	
69	45	24	36	25	11	1	1	-	32	19	13	-	-	-	-	
97	55	42	94	54	40	-	-	-	3	1	2	1	1	-	-	
88	57	31	57	40	17	-	-	-	31	17	14	-	-	-	-	
88	57	31	57	40	17	-	-	-	31	17	14	-	-	-	-	
175	122	53	146	107	39	3	1	2	26	14	12	2	2	2	-	
74	47	27	47	33	14	2	-	2	25	14	11	2	2	2	-	
14	12	2	14	12	2	-	-	-	-	-	-	-	-	-	-	
87	63	24	85	62	23	1	1	-	1	-	1	-	-	-	-	
270	123	147	187	106	81	9	2	7	74	15	59	-	-	-	-	
69	42	27	66	40	26	-	-	-	3	2	1	-	-	-	-	
201	81	120	121	66	55	9	2	7	71	13	58	-	-	-	-	
653	416	237	480	309	171	39	33	6	134	74	60	1	-	-	1	
68	42	26	62	41	21	-	-	-	6	1	5	-	-	-	-	
22	13	9	22	13	9	-	-	-	-	-	-	-	-	-	-	
45	29	16	40	27	13	-	-	-	5	2	3	-	-	-	-	
59	39	20	44	30	14	-	-	-	15	9	6	1	-	-	1	
13	8	5	12	7	5	-	-	-	1	1	-	-	-	-	-	
71	47	24	46	30	16	5	4	1	20	13	7	-	-	-	-	
316	199	117	201	124	77	34	29	5	81	46	35	-	-	-	-	
59	39	20	53	37	16	-	-	-	6	2	4	-	-	-	-	

2 漁業経営体調査
 (1) 経営体階層別経営体数

地域等別	計	漁船非 使用	漁船使用											
			無動力 漁船の み	船外機 付漁船	動力漁船使用									
					1トン 未満	1～3	3～5	5～10	10～20	20～30	30～50	50～100	100～ 200	
【経営体】	【経営体】	【経営体】	【経営体】	【経営体】	【経営体】	【経営体】	【経営体】	【経営体】	【経営体】	【経営体】	【経営体】	【経営体】	【経営体】	
徳島県	1,321	16	-	195	34	273	193	144	85	11	40	4	-	
太平洋南区	475	12	-	108	19	154	68	59	18	-	2	2	-	
美波町	213	12	-	68	5	46	34	29	12	-	1	-	-	
伊座利	13	-	-	8	-	3	1	-	-	-	-	-	-	
阿部	50	6	-	24	2	9	7	1	-	-	-	-	-	
志和岐	16	-	-	10	-	2	2	1	1	-	-	-	-	
東由岐	22	-	-	5	-	3	4	3	5	-	1	-	-	
西由岐	35	3	-	10	-	4	4	12	2	-	-	-	-	
木岐	23	-	-	11	-	4	2	2	1	-	-	-	-	
日和佐	54	3	-	-	3	21	14	10	3	-	-	-	-	
牟岐町	119	-	-	16	8	50	22	13	-	-	-	-	-	
牟岐	119	-	-	16	8	50	22	13	-	-	-	-	-	
海陽町	143	-	-	24	6	58	12	17	6	-	1	2	-	
浅川	32	-	-	11	3	13	2	-	-	-	-	-	-	
鞆浦	52	-	-	7	-	13	6	14	4	-	-	-	-	
穴喰	59	-	-	6	3	32	4	3	2	-	1	2	-	
瀬戸内海区	846	4	-	87	15	119	125	85	67	11	38	2	-	
鳴門市	339	2	-	35	3	55	14	15	1	1	-	-	-	
北灘	52	2	-	5	-	1	2	3	1	1	-	-	-	
北泊	66	-	-	11	2	8	5	6	-	-	-	-	-	
堂浦	65	-	-	14	-	29	4	5	-	-	-	-	-	
室撫佐	9	-	-	1	-	-	1	-	-	-	-	-	-	
鳴門町	78	-	-	-	-	12	-	-	-	-	-	-	-	
鳴門	25	-	-	1	1	4	1	1	-	-	-	-	-	
里浦	44	-	-	3	-	1	1	-	-	-	-	-	-	
松茂町	37	2	-	5	2	6	5	6	-	-	1	1	-	
長原	37	2	-	5	2	6	5	6	-	-	1	1	-	
徳島市	90	-	-	7	-	10	15	23	26	-	1	-	-	
川内	30	-	-	6	-	3	6	6	1	-	-	-	-	
渭東	10	-	-	1	-	2	2	4	1	-	-	-	-	
徳島	50	-	-	-	-	5	7	13	24	-	1	-	-	
小松島市	93	-	-	2	1	1	8	11	20	7	18	1	-	
小松島	28	-	-	-	1	1	3	8	13	-	-	-	-	
和田島	65	-	-	2	-	-	5	3	7	7	18	1	-	
阿南市	287	-	-	38	9	47	83	30	20	3	18	-	-	
今津	31	-	-	7	-	3	2	3	1	-	1	-	-	
中島	11	-	-	1	1	-	1	1	2	-	-	-	-	
福村	28	-	-	1	3	9	6	1	1	-	-	-	-	
中林	28	-	-	-	4	6	7	9	-	-	2	-	-	
大潟	6	-	-	2	-	-	1	2	1	-	-	-	-	
橘	35	-	-	5	1	5	12	3	4	1	3	-	-	
椿泊	110	-	-	14	-	19	31	10	11	2	12	-	-	
伊島	38	-	-	8	-	5	23	1	-	-	-	-	-	

単位:経営体

漁船使用				大型定置網	さげ定置網	小型定置網	海面養殖										
動力漁船使用							魚類養殖									ほたてがい養殖	かき類養殖
200～500	500～1,000	1,000～3,000	3,000トン以上				ぎんざけ養殖	ぶり類養殖	まだい養殖	ひらめ養殖	とらふぐ養殖	くろまぐろ養殖	その他の魚類養殖				
【経営体】	【経営体】	【経営体】	【経営体】	【経営体】	【経営体】	【経営体】	【経営体】	【経営体】	【経営体】	【経営体】	【経営体】	【経営体】	【経営体】	【経営体】	【経営体】		
-	-	-	-	2	-	49	-	11	3	-	-	-	1	-	3		
-	-	-	-	2	-	28	-	1	1	-	-	-	1	-	-		
-	-	-	-	1	-	5	-	-	-	-	-	-	-	-	-		
-	-	-	-	1	-	-	-	-	-	-	-	-	-	-	-		
-	-	-	-	-	-	1	-	-	-	-	-	-	-	-	-		
-	-	-	-	-	-	-	-	-	-	-	-	-	-	-	-		
-	-	-	-	-	-	1	-	-	-	-	-	-	-	-	-		
-	-	-	-	-	-	-	-	-	-	-	-	-	-	-	-		
-	-	-	-	-	-	3	-	-	-	-	-	-	-	-	-		
-	-	-	-	-	-	-	-	-	-	-	-	-	-	-	-		
-	-	-	-	-	-	10	-	-	-	-	-	-	-	-	-		
-	-	-	-	-	-	10	-	-	-	-	-	-	-	-	-		
-	-	-	-	1	-	13	-	1	1	-	-	-	1	-	-		
-	-	-	-	-	-	-	-	1	1	-	-	-	1	-	-		
-	-	-	-	1	-	7	-	-	-	-	-	-	-	-	-		
-	-	-	-	-	-	6	-	-	-	-	-	-	-	-	-		
-	-	-	-	-	-	21	-	10	2	-	-	-	-	-	3		
-	-	-	-	-	-	3	-	8	2	-	-	-	-	-	3		
-	-	-	-	-	-	1	-	8	-	-	-	-	-	-	-		
-	-	-	-	-	-	-	-	-	-	-	-	-	-	-	-		
-	-	-	-	-	-	1	-	-	1	-	-	-	-	-	-		
-	-	-	-	-	-	1	-	-	1	-	-	-	-	-	-		
-	-	-	-	-	-	-	-	-	-	-	-	-	-	-	3		
-	-	-	-	-	-	-	-	-	-	-	-	-	-	-	-		
-	-	-	-	-	-	3	-	-	-	-	-	-	-	-	-		
-	-	-	-	-	-	3	-	-	-	-	-	-	-	-	-		
-	-	-	-	-	-	-	-	-	-	-	-	-	-	-	-		
-	-	-	-	-	-	-	-	-	-	-	-	-	-	-	-		
-	-	-	-	-	-	1	-	-	-	-	-	-	-	-	-		
-	-	-	-	-	-	1	-	-	-	-	-	-	-	-	-		
-	-	-	-	-	-	-	-	-	-	-	-	-	-	-	-		
-	-	-	-	-	-	14	-	2	-	-	-	-	-	-	-		
-	-	-	-	-	-	-	-	-	-	-	-	-	-	-	-		
-	-	-	-	-	-	3	-	-	-	-	-	-	-	-	-		
-	-	-	-	-	-	-	-	-	-	-	-	-	-	-	-		
-	-	-	-	-	-	-	-	-	-	-	-	-	-	-	-		
-	-	-	-	-	-	-	-	1	-	-	-	-	-	-	-		
-	-	-	-	-	-	10	-	1	-	-	-	-	-	-	-		
-	-	-	-	-	-	1	-	-	-	-	-	-	-	-	-		

2 漁業経営体調査
(1) 経営体階層別経営体数(つづき)

地域等別	海面養殖										沿岸漁業層		
	その他の貝類養殖	くるま えび養殖	ほや類 養殖	その他の 水産動物 類養殖	こんぶ 類養殖	わかめ 類養殖	のり類 養殖	その他の 海藻類養 殖	真珠養 殖	真珠母 貝養殖	計	海面養 殖層	左記以外 の沿岸漁 業層
	【経営体】	【経営体】	【経営体】	【経営体】	【経営体】	【経営体】	【経営体】	【経営体】	【経営体】	【経営体】	【経営体】	【経営体】	【経営体】
徳島県	-	1	-	-	-	233	23	-	-	-	1,181	275	906
太平洋南区	-	-	-	-	-	-	-	-	-	-	453	3	450
美波町	-	-	-	-	-	-	-	-	-	-	200	-	200
伊座利	-	-	-	-	-	-	-	-	-	-	13	-	13
阿部	-	-	-	-	-	-	-	-	-	-	50	-	50
志和岐	-	-	-	-	-	-	-	-	-	-	15	-	15
東由岐	-	-	-	-	-	-	-	-	-	-	16	-	16
西由岐	-	-	-	-	-	-	-	-	-	-	33	-	33
木岐	-	-	-	-	-	-	-	-	-	-	22	-	22
日和佐	-	-	-	-	-	-	-	-	-	-	51	-	51
牟岐町	-	-	-	-	-	-	-	-	-	-	119	-	119
牟岐	-	-	-	-	-	-	-	-	-	-	119	-	119
海陽町	-	-	-	-	-	-	-	-	-	-	134	3	131
浅川	-	-	-	-	-	-	-	-	-	-	32	3	29
鞆浦	-	-	-	-	-	-	-	-	-	-	48	-	48
穴喰	-	-	-	-	-	-	-	-	-	-	54	-	54
瀬戸内海区	-	1	-	-	-	233	23	-	-	-	728	272	456
鳴門市	-	1	-	-	-	196	-	-	-	-	337	210	127
北灘	-	-	-	-	-	28	-	-	-	-	50	36	14
北泊	-	-	-	-	-	34	-	-	-	-	66	34	32
堂浦	-	-	-	-	-	11	-	-	-	-	65	12	53
室撫佐	-	-	-	-	-	5	-	-	-	-	9	6	3
鳴門町	-	-	-	-	-	63	-	-	-	-	78	66	12
鳴門	-	1	-	-	-	16	-	-	-	-	25	17	8
里浦	-	-	-	-	-	39	-	-	-	-	44	39	5
松茂町	-	-	-	-	-	-	6	-	-	-	35	6	29
長原	-	-	-	-	-	-	6	-	-	-	35	6	29
徳島市	-	-	-	-	-	-	8	-	-	-	63	8	55
川内	-	-	-	-	-	-	8	-	-	-	29	8	21
渭東	-	-	-	-	-	-	-	-	-	-	9	-	9
徳島	-	-	-	-	-	-	-	-	-	-	25	-	25
小松島市	-	-	-	-	-	23	-	-	-	-	47	23	24
小松島	-	-	-	-	-	1	-	-	-	-	15	1	14
和田島	-	-	-	-	-	22	-	-	-	-	32	22	10
阿南市	-	-	-	-	-	14	9	-	-	-	246	25	221
今津	-	-	-	-	-	9	5	-	-	-	29	14	15
中島	-	-	-	-	-	1	4	-	-	-	9	5	4
福村	-	-	-	-	-	4	-	-	-	-	27	4	23
中林	-	-	-	-	-	-	-	-	-	-	26	-	26
大潟	-	-	-	-	-	-	-	-	-	-	5	-	5
橘	-	-	-	-	-	-	-	-	-	-	27	1	26
椿泊	-	-	-	-	-	-	-	-	-	-	85	1	84
伊島	-	-	-	-	-	-	-	-	-	-	38	-	38

(1) 経営体階層別
経営体数(つづき)

(2) 営んだ漁業種類別経営体数

単位:経営体

単位:経営体

中小漁業層	大規模漁業層	地 域 等 別	計 (実数)	底びき網				船びき網	まき網			
				遠洋底びき網	以西底びき網	沖合底びき網			小型底びき網	大中型まき網		
						1そうびき	2そうびき			1そうまき 遠洋か つお・ま ぐる	1そうまき 近海か つお・ま ぐる	1そうま きその他
【経営体】	【経営体】		【経営体】	【経営体】	【経営体】	【経営体】	【経営体】	【経営体】	【経営体】	【経営体】		
140	-	徳島県	1,321	-	-	-	5	178	54	-	-	-
22	-	太平洋南区	475	-	-	-	5	-	-	-	-	-
13	-	美波町	213	-	-	-	5	-	-	-	-	-
-	-	伊座利	13	-	-	-	-	-	-	-	-	-
-	-	阿部	50	-	-	-	-	-	-	-	-	-
1	-	志和岐	16	-	-	-	-	-	-	-	-	-
6	-	東由岐	22	-	-	-	5	-	-	-	-	-
2	-	西由岐	35	-	-	-	-	-	-	-	-	-
1	-	木岐	23	-	-	-	-	-	-	-	-	-
3	-	日和佐	54	-	-	-	-	-	-	-	-	-
-	-	牟岐町	119	-	-	-	-	-	-	-	-	-
-	-	牟岐	119	-	-	-	-	-	-	-	-	-
9	-	海陽町	143	-	-	-	-	-	-	-	-	-
-	-	浅川	32	-	-	-	-	-	-	-	-	-
4	-	鞆浦	52	-	-	-	-	-	-	-	-	-
5	-	穴喰	59	-	-	-	-	-	-	-	-	-
118	-	瀬戸内海区	846	-	-	-	-	178	54	-	-	-
2	-	鳴門市	339	-	-	-	-	47	2	-	-	-
2	-	北灘	52	-	-	-	-	22	2	-	-	-
-	-	北泊	66	-	-	-	-	18	-	-	-	-
-	-	堂浦	65	-	-	-	-	6	-	-	-	-
-	-	室撫佐	9	-	-	-	-	-	-	-	-	-
-	-	鳴門町	78	-	-	-	-	-	-	-	-	-
-	-	鳴門	25	-	-	-	-	1	-	-	-	-
-	-	里浦	44	-	-	-	-	-	-	-	-	-
2	-	松茂町	37	-	-	-	-	4	3	-	-	-
2	-	長原	37	-	-	-	-	4	3	-	-	-
27	-	徳島市	90	-	-	-	-	48	1	-	-	-
1	-	川内	30	-	-	-	-	2	-	-	-	-
1	-	渭東	10	-	-	-	-	5	-	-	-	-
25	-	徳島	50	-	-	-	-	41	1	-	-	-
46	-	小松島市	93	-	-	-	-	38	27	-	-	-
13	-	小松島	28	-	-	-	-	24	-	-	-	-
33	-	和田島	65	-	-	-	-	14	27	-	-	-
41	-	阿南市	287	-	-	-	-	41	21	-	-	-
2	-	今津	31	-	-	-	-	9	3	-	-	-
2	-	中島	11	-	-	-	-	2	-	-	-	-
1	-	福村	28	-	-	-	-	2	1	-	-	-
2	-	中林	28	-	-	-	-	3	2	-	-	-
1	-	大瀉	6	-	-	-	-	4	-	-	-	-
8	-	橘	35	-	-	-	-	8	4	-	-	-
25	-	椿泊	110	-	-	-	-	13	11	-	-	-
-	-	伊島	38	-	-	-	-	-	-	-	-	-

(2) 営んだ漁業種類別経営体数(つづき)

地域等別	まき網		刺網	刺網		さんま 棒受網	大型定 置網	さけ定 置網	小型定 置網	その他 の網漁 業	はえ縄		
	大中型まき網	中・小 型まき 網	さけ・ ます 流し網	かじき 等 流し網	その他 の刺網						遠洋ま ぐろは え縄	近海ま ぐろは え縄	沿岸ま ぐろは え縄
	2そう まき												
	【経営体】	【経営体】	【経営体】	【経営体】	【経営体】						【経営体】	【経営体】	【経営体】
徳島県	-	8	-	-	325	-	2	-	118	77	-	6	3
太平洋南区	-	8	-	-	207	-	2	-	80	62	-	6	2
美波町	-	6	-	-	67	-	1	-	24	43	-	-	1
伊座利	-	-	-	-	4	-	1	-	-	-	-	-	-
阿部	-	-	-	-	20	-	-	-	3	2	-	-	-
志和岐	-	-	-	-	7	-	-	-	1	-	-	-	-
東由岐	-	1	-	-	6	-	-	-	3	1	-	-	1
西由岐	-	-	-	-	10	-	-	-	-	-	-	-	-
木岐	-	3	-	-	8	-	-	-	9	4	-	-	-
日和佐	-	2	-	-	12	-	-	-	8	36	-	-	-
牟岐町	-	-	-	-	54	-	-	-	23	4	-	-	-
牟岐	-	-	-	-	54	-	-	-	23	4	-	-	-
海陽町	-	2	-	-	86	-	1	-	33	15	-	6	1
浅川	-	-	-	-	22	-	-	-	8	1	-	-	-
鞆浦	-	2	-	-	18	-	1	-	14	10	-	2	1
穴喰	-	-	-	-	46	-	-	-	11	4	-	4	-
瀬戸内海区	-	-	-	-	118	-	-	-	38	15	-	-	1
鳴門市	-	-	-	-	21	-	-	-	12	-	-	-	-
北灘	-	-	-	-	8	-	-	-	10	-	-	-	-
北泊	-	-	-	-	3	-	-	-	-	-	-	-	-
堂浦	-	-	-	-	9	-	-	-	1	-	-	-	-
室撫佐	-	-	-	-	-	-	-	-	1	-	-	-	-
鳴門町	-	-	-	-	-	-	-	-	-	-	-	-	-
鳴門	-	-	-	-	-	-	-	-	-	-	-	-	-
里浦	-	-	-	-	1	-	-	-	-	-	-	-	-
松茂町	-	-	-	-	8	-	-	-	4	3	-	-	-
長原	-	-	-	-	8	-	-	-	4	3	-	-	-
徳島市	-	-	-	-	5	-	-	-	-	3	-	-	-
川内	-	-	-	-	2	-	-	-	-	3	-	-	-
渭東	-	-	-	-	1	-	-	-	-	-	-	-	-
徳島	-	-	-	-	2	-	-	-	-	-	-	-	-
小松島市	-	-	-	-	4	-	-	-	1	-	-	-	-
小松島	-	-	-	-	2	-	-	-	1	-	-	-	-
和田島	-	-	-	-	2	-	-	-	-	-	-	-	-
阿南市	-	-	-	-	80	-	-	-	21	9	-	-	1
今津	-	-	-	-	8	-	-	-	-	-	-	-	-
中島	-	-	-	-	4	-	-	-	2	-	-	-	-
福村	-	-	-	-	5	-	-	-	5	2	-	-	-
中林	-	-	-	-	4	-	-	-	-	1	-	-	-
大潟	-	-	-	-	-	-	-	-	-	-	-	-	-
橘	-	-	-	-	2	-	-	-	-	-	-	-	1
椿泊	-	-	-	-	35	-	-	-	12	-	-	-	-
伊島	-	-	-	-	22	-	-	-	2	6	-	-	-

単位:経営体

はえ縄	釣								小型捕鯨	潜水器漁業	採貝・採藻	その他の漁業	海面養殖			
	その他の はえ縄	遠洋か つお一本釣	近海か つお一本釣	沿岸か つお一本釣	遠洋い か釣	近海い か釣	沿岸い か釣	ひき縄 釣					その他 の釣	魚類養殖		
														ぎんざ け養殖	ぶり類 養殖	まだい 養殖
【経営体】	【経営体】	【経営体】	【経営体】	【経営体】	【経営体】	【経営体】	【経営体】	【経営体】	【経営体】	【経営体】	【経営体】	【経営体】	【経営体】	【経営体】	【経営体】	
104	-	-	8	-	-	74	62	311	-	-	380	200	-	14	7	
44	-	-	8	-	-	71	45	147	-	-	246	60	-	2	2	
14	-	-	6	-	-	13	17	35	-	-	147	18	-	1	-	
-	-	-	-	-	-	1	-	2	-	-	11	-	-	-	-	
2	-	-	-	-	-	5	-	3	-	-	50	2	-	-	-	
2	-	-	-	-	-	3	1	6	-	-	11	2	-	-	-	
3	-	-	3	-	-	2	2	6	-	-	13	4	-	-	-	
5	-	-	-	-	-	2	10	4	-	-	26	1	-	-	-	
1	-	-	-	-	-	-	1	2	-	-	15	5	-	1	-	
1	-	-	3	-	-	-	3	12	-	-	21	4	-	-	-	
21	-	-	-	-	-	24	9	61	-	-	68	15	-	-	-	
21	-	-	-	-	-	24	9	61	-	-	68	15	-	-	-	
9	-	-	2	-	-	34	19	51	-	-	31	27	-	1	2	
-	-	-	1	-	-	-	1	14	-	-	20	5	-	1	2	
5	-	-	1	-	-	3	18	23	-	-	4	7	-	-	-	
4	-	-	-	-	-	31	-	14	-	-	7	15	-	-	-	
60	-	-	-	-	-	3	17	164	-	-	134	140	-	12	5	
1	-	-	-	-	-	-	-	89	-	-	26	63	-	10	4	
-	-	-	-	-	-	-	-	2	-	-	1	11	-	8	1	
-	-	-	-	-	-	-	-	20	-	-	15	22	-	-	-	
1	-	-	-	-	-	-	-	37	-	-	5	18	-	1	2	
-	-	-	-	-	-	-	-	2	-	-	-	-	-	1	1	
-	-	-	-	-	-	-	-	7	-	-	5	8	-	-	-	
-	-	-	-	-	-	-	-	9	-	-	-	-	-	-	-	
-	-	-	-	-	-	-	-	12	-	-	-	4	-	-	-	
1	-	-	-	-	-	-	1	6	-	-	8	10	-	-	-	
1	-	-	-	-	-	-	1	6	-	-	8	10	-	-	-	
4	-	-	-	-	-	-	7	20	-	-	9	9	-	-	-	
1	-	-	-	-	-	-	5	15	-	-	6	8	-	-	-	
-	-	-	-	-	-	-	2	5	-	-	-	1	-	-	-	
3	-	-	-	-	-	-	-	-	-	-	3	-	-	-	-	
-	-	-	-	-	-	-	-	3	-	-	-	-	-	-	-	
-	-	-	-	-	-	-	-	-	-	-	-	-	-	-	-	
-	-	-	-	-	-	-	-	3	-	-	-	-	-	-	-	
54	-	-	-	-	-	3	9	46	-	-	91	58	-	2	1	
-	-	-	-	-	-	-	-	1	-	-	9	15	-	-	-	
-	-	-	-	-	-	-	-	3	-	-	-	4	-	-	-	
-	-	-	-	-	-	-	1	10	-	-	7	14	-	-	-	
11	-	-	-	-	-	-	4	2	-	-	7	3	-	-	-	
-	-	-	-	-	-	-	-	-	-	-	1	2	-	-	-	
8	-	-	-	-	-	-	1	4	-	-	4	10	-	1	-	
27	-	-	-	-	-	-	-	14	-	-	37	8	-	1	1	
8	-	-	-	-	-	3	3	12	-	-	26	2	-	-	-	

(2) 営んだ漁業種類別経営体数(つづき)

地域等別	海面養殖			海面養殖									
	魚類養殖			魚類養殖	ほたて がい養 殖	かき類 養殖	その他 の貝類 養殖	くるま えび養 殖	ほや類 養殖	その他の 水産動物 類養殖	こんぶ 類養殖	わかめ 類養殖	のり類 養殖
	ひらめ 養殖	とらふ ぐ養殖	くろま ぐろ養 殖	その他 の魚類 養殖									
	【経営体】	【経営体】	【経営体】	【経営体】	【経営体】	【経営体】	【経営体】	【経営体】	【経営体】	【経営体】	【経営体】	【経営体】	【経営体】
徳島県	1	-	-	3	-	9	3	2	-	-	35	261	24
太平洋南区	-	-	-	3	-	1	2	1	-	-	-	-	-
美波町	-	-	-	1	-	-	-	-	-	-	-	-	-
伊座利	-	-	-	-	-	-	-	-	-	-	-	-	-
阿部	-	-	-	-	-	-	-	-	-	-	-	-	-
志和岐	-	-	-	-	-	-	-	-	-	-	-	-	-
東由岐	-	-	-	-	-	-	-	-	-	-	-	-	-
西由岐	-	-	-	-	-	-	-	-	-	-	-	-	-
木岐	-	-	-	1	-	-	-	-	-	-	-	-	-
日和佐	-	-	-	-	-	-	-	-	-	-	-	-	-
牟岐町	-	-	-	-	-	-	-	-	-	-	-	-	-
牟岐	-	-	-	-	-	-	-	-	-	-	-	-	-
海陽町	-	-	-	2	-	1	2	1	-	-	-	-	-
浅川	-	-	-	2	-	1	2	1	-	-	-	-	-
鞆浦	-	-	-	-	-	-	-	-	-	-	-	-	-
穴喰	-	-	-	-	-	-	-	-	-	-	-	-	-
瀬戸内海区	1	-	-	-	-	8	1	1	-	-	35	261	24
鳴門市	1	-	-	-	-	8	1	1	-	-	34	209	-
北灘	-	-	-	-	-	-	-	-	-	-	-	28	-
北泊	-	-	-	-	-	-	-	-	-	-	4	35	-
堂浦	1	-	-	-	-	-	-	-	-	-	5	13	-
室撫佐	-	-	-	-	-	3	-	-	-	-	-	8	-
鳴門町	-	-	-	-	-	3	-	-	-	-	5	69	-
鳴門	-	-	-	-	-	2	1	1	-	-	2	16	-
里浦	-	-	-	-	-	-	-	-	-	-	18	40	-
松茂町	-	-	-	-	-	-	-	-	-	-	-	-	6
長原	-	-	-	-	-	-	-	-	-	-	-	-	6
徳島市	-	-	-	-	-	-	-	-	-	-	-	-	8
川内	-	-	-	-	-	-	-	-	-	-	-	-	8
渭東	-	-	-	-	-	-	-	-	-	-	-	-	-
徳島	-	-	-	-	-	-	-	-	-	-	-	-	-
小松島市	-	-	-	-	-	-	-	-	-	-	-	33	-
小松島	-	-	-	-	-	-	-	-	-	-	-	1	-
和田島	-	-	-	-	-	-	-	-	-	-	-	32	-
阿南市	-	-	-	-	-	-	-	-	-	-	1	19	10
今津	-	-	-	-	-	-	-	-	-	-	-	10	5
中島	-	-	-	-	-	-	-	-	-	-	-	2	4
福村	-	-	-	-	-	-	-	-	-	-	1	7	-
中林	-	-	-	-	-	-	-	-	-	-	-	-	1
大潟	-	-	-	-	-	-	-	-	-	-	-	-	-
橘	-	-	-	-	-	-	-	-	-	-	-	-	-
椿泊	-	-	-	-	-	-	-	-	-	-	-	-	-
伊島	-	-	-	-	-	-	-	-	-	-	-	-	-

(4) 経営組織別経営体数

単位:経営体

地域等別	計	個人経営体	会社	漁業協同組合	漁業生産組合	共同経営	その他
	【経営体】	【経営体】	【経営体】	【経営体】	【経営体】	【経営体】	【経営体】
徳島県	1,321	1,276	34	-	1	9	1
太平洋南区	475	458	12	-	1	3	1
美波町	213	212	1	-	-	-	-
伊座利	13	12	1	-	-	-	-
阿部	50	50	-	-	-	-	-
志和岐	16	16	-	-	-	-	-
東由岐	22	22	-	-	-	-	-
西由岐	35	35	-	-	-	-	-
木岐	23	23	-	-	-	-	-
日和佐	54	54	-	-	-	-	-
牟岐町	119	112	7	-	-	-	-
牟岐	119	112	7	-	-	-	-
海陽町	143	134	4	-	1	3	1
浅川	32	31	-	-	-	-	1
鞆浦	52	48	-	-	1	3	-
宍喰	59	55	4	-	-	-	-
瀬戸内海区	846	818	22	-	-	6	-
鳴門市	339	329	10	-	-	-	-
北灘	52	43	9	-	-	-	-
北泊	66	66	-	-	-	-	-
堂浦	65	65	-	-	-	-	-
室撫佐	9	9	-	-	-	-	-
鳴門町	78	78	-	-	-	-	-
鳴門	25	24	1	-	-	-	-
里浦	44	44	-	-	-	-	-
松茂町	37	37	-	-	-	-	-
長原	37	37	-	-	-	-	-
徳島市	90	88	2	-	-	-	-
川内	30	29	1	-	-	-	-
渭東	10	10	-	-	-	-	-
徳島	50	49	1	-	-	-	-
小松島市	93	90	2	-	-	1	-
小松島	28	28	-	-	-	-	-
和田島	65	62	2	-	-	1	-
阿南市	287	274	8	-	-	5	-
今津	31	31	-	-	-	-	-
中島	11	11	-	-	-	-	-
福村	28	28	-	-	-	-	-
中林	28	28	-	-	-	-	-
大潟	6	6	-	-	-	-	-
橘	35	32	3	-	-	-	-
椿泊	110	100	5	-	-	5	-
伊島	38	38	-	-	-	-	-

(5) 漁船使用の有無別経営体数

単位:経営体

地 域 等 別	計	漁船使用	船外機付 漁船のみ使 用	漁船非使 用
徳島県	1,321	1,303	357	18
太平洋南区	475	462	113	13
美波町	213	201	70	12
伊座利	13	13	8	-
阿部	50	44	24	6
志和岐	16	16	10	-
東由岐	22	22	6	-
西由岐	35	32	10	3
木岐	23	23	12	-
日和佐	54	51	-	3
牟岐町	119	119	16	-
牟岐	119	119	16	-
海陽町	143	142	27	1
浅川	32	31	11	1
鞆浦	52	52	9	-
宍喰	59	59	7	-
瀬戸内海区	846	841	244	5
鳴門市	339	336	167	3
北灘	52	50	10	2
北泊	66	66	27	-
堂浦	65	64	15	1
室撫佐	9	9	6	-
鳴門町	78	78	62	-
鳴門	25	25	17	-
里浦	44	44	30	-
松茂町	37	35	5	2
長原	37	35	5	2
徳島市	90	90	7	-
川内	30	30	6	-
渭東	10	10	1	-
徳島	50	50	-	-
小松島市	93	93	18	-
小松島	28	28	-	-
和田島	65	65	18	-
阿南市	287	287	47	-
今津	31	31	16	-
中島	11	11	1	-
福村	28	28	1	-
中林	28	28	-	-
大潟	6	6	2	-
橘	35	35	5	-
椿泊	110	110	14	-
伊島	38	38	8	-

(6) 動力漁船保有隻数別経営体数

単位:経営体

地域等別	計	動力漁船を保有していない経営体	11月1日現在で動力漁船を保有している経営体					
			小計	1隻	2	3・4	5～9	10隻以上
			【経営体】	【経営体】	【経営体】	【経営体】	【経営体】	【経営体】
徳島県	1,321	380	941	750	108	72	10	1
太平洋南区	475	129	346	296	34	16	-	-
美波町	213	84	129	105	14	10	-	-
伊座利	13	8	5	5	-	-	-	-
阿部	50	30	20	18	1	1	-	-
志和岐	16	10	6	6	-	-	-	-
東由岐	22	8	14	12	-	2	-	-
西由岐	35	13	22	22	-	-	-	-
木岐	23	12	11	7	2	2	-	-
日和佐	54	3	51	35	11	5	-	-
牟岐町	119	17	102	90	11	1	-	-
牟岐	119	17	102	90	11	1	-	-
海陽町	143	28	115	101	9	5	-	-
浅川	32	12	20	18	1	1	-	-
鞆浦	52	9	43	39	3	1	-	-
穴喰	59	7	52	44	5	3	-	-
瀬戸内海区	846	251	595	454	74	56	10	1
鳴門市	339	170	169	138	18	8	5	-
北灘	52	12	40	18	10	7	5	-
北泊	66	27	39	38	1	-	-	-
堂浦	65	16	49	45	4	-	-	-
室撫佐	9	6	3	2	1	-	-	-
鳴門町	78	62	16	16	-	-	-	-
鳴門	25	17	8	8	-	-	-	-
里浦	44	30	14	11	2	1	-	-
松茂町	37	7	30	16	10	3	1	-
長原	37	7	30	16	10	3	1	-
徳島市	90	7	83	72	10	1	-	-
川内	30	6	24	18	6	-	-	-
渭東	10	1	9	5	4	-	-	-
徳島	50	-	50	49	-	1	-	-
小松島市	93	18	75	43	8	22	2	-
小松島	28	-	28	28	-	-	-	-
和田島	65	18	47	15	8	22	2	-
阿南市	287	49	238	185	28	22	2	1
今津	31	16	15	10	4	1	-	-
中島	11	1	10	4	5	1	-	-
福村	28	1	27	19	6	2	-	-
中林	28	1	27	23	2	2	-	-
大潟	6	2	4	4	-	-	-	-
橘	35	5	30	25	1	4	-	-
椿泊	110	15	95	71	9	12	2	1
伊島	38	8	30	29	1	-	-	-

(7) 11月1日現在の海上作業従事者数別経営体数

単位:経営体,人

地域等別	計	1人	2	3・4	5～9	10～19	20～49	50～99	100～149	150～199	200～299	300人以上	1経営体平均従事者数
	【経営体】	【経営体】	【経営体】	【経営体】	【経営体】	【経営体】	【経営体】	【経営体】	【経営体】	【経営体】	【経営体】	【経営体】	【人】
徳島県	1,150	776	227	78	61	8	-	-	-	-	-	-	1.7
太平洋南区	397	316	47	18	11	5	-	-	-	-	-	-	1.5
美波町	166	122	24	14	5	1	-	-	-	-	-	-	1.5
伊座利	7	4	1	1	1	-	-	-	-	-	-	-	2.3
阿部	24	19	4	1	-	-	-	-	-	-	-	-	1.3
志和岐	15	11	4	-	-	-	-	-	-	-	-	-	1.3
東由岐	22	16	3	1	2	-	-	-	-	-	-	-	1.7
西由岐	28	25	3	-	-	-	-	-	-	-	-	-	1.1
木岐	19	12	3	2	1	1	-	-	-	-	-	-	2.1
日和佐	51	35	6	9	1	-	-	-	-	-	-	-	1.6
牟岐町	100	83	15	2	-	-	-	-	-	-	-	-	1.2
牟岐	100	83	15	2	-	-	-	-	-	-	-	-	1.2
海陽町	131	111	8	2	6	4	-	-	-	-	-	-	1.8
浅川	25	16	6	1	1	1	-	-	-	-	-	-	2.0
鞆浦	47	40	2	1	2	2	-	-	-	-	-	-	1.9
穴喰	59	55	-	-	3	1	-	-	-	-	-	-	1.6
瀬戸内海区	753	460	180	60	50	3	-	-	-	-	-	-	1.8
鳴門市	309	198	82	20	8	1	-	-	-	-	-	-	1.6
北灘	49	34	5	3	7	-	-	-	-	-	-	-	2.1
北泊	61	35	24	2	-	-	-	-	-	-	-	-	1.5
堂浦	60	49	9	2	-	-	-	-	-	-	-	-	1.2
室撫佐	7	4	3	-	-	-	-	-	-	-	-	-	1.4
鳴門町	66	39	18	8	1	-	-	-	-	-	-	-	1.6
鳴門	22	17	2	2	-	1	-	-	-	-	-	-	1.8
里浦	44	20	21	3	-	-	-	-	-	-	-	-	1.6
松茂町	25	9	8	3	5	-	-	-	-	-	-	-	2.7
長原	25	9	8	3	5	-	-	-	-	-	-	-	2.7
徳島市	79	53	15	5	6	-	-	-	-	-	-	-	1.7
川内	27	17	2	3	5	-	-	-	-	-	-	-	2.1
渭東	4	4	-	-	-	-	-	-	-	-	-	-	1.0
徳島	48	32	13	2	1	-	-	-	-	-	-	-	1.4
小松島市	89	33	27	8	20	1	-	-	-	-	-	-	2.8
小松島	28	14	14	-	-	-	-	-	-	-	-	-	1.5
和田島	61	19	13	8	20	1	-	-	-	-	-	-	3.3
阿南市	251	167	48	24	11	1	-	-	-	-	-	-	1.7
今津	29	18	6	4	1	-	-	-	-	-	-	-	1.7
中島	10	6	3	1	-	-	-	-	-	-	-	-	1.5
福村	23	17	2	3	-	1	-	-	-	-	-	-	1.8
中林	27	19	3	3	2	-	-	-	-	-	-	-	1.7
大潟	3	3	-	-	-	-	-	-	-	-	-	-	1.0
橘	15	10	-	1	4	-	-	-	-	-	-	-	2.5
椿泊	108	61	32	11	4	-	-	-	-	-	-	-	1.7
伊島	36	33	2	1	-	-	-	-	-	-	-	-	1.1

(8) 漁獲販売金額別経営体数

地域等別	計	販売金額なし	100万円未満	100～300万円	300～500万円	500～800万円	800～1,000万円	1,000～1,500万円	1,500～2,000万円	2,000～5,000万円	5,000万円～1億円	1～2億円	2～5億円
	【経営体】	【経営体】	【経営体】	【経営体】	【経営体】	【経営体】	【経営体】	【経営体】	【経営体】	【経営体】	【経営体】	【経営体】	【経営体】
徳島県	1,321	15	280	444	238	117	45	58	26	68	14	8	3
太平洋南区	475	1	153	199	79	19	4	7	-	4	3	6	-
美波町	213	1	64	86	39	12	4	5	-	1	1	-	-
伊座利	13	-	1	7	2	1	-	1	-	1	-	-	-
阿部	50	-	14	25	9	1	1	-	-	-	-	-	-
志和岐	16	-	8	6	-	1	-	1	-	-	-	-	-
東由岐	22	-	4	8	6	1	1	1	-	-	1	-	-
西由岐	35	-	15	12	8	-	-	-	-	-	-	-	-
木岐	23	-	8	8	7	-	-	-	-	-	-	-	-
日和佐	54	1	14	20	7	8	2	2	-	-	-	-	-
牟岐町	119	-	26	62	27	4	-	-	-	-	-	-	-
牟岐	119	-	26	62	27	4	-	-	-	-	-	-	-
海陽町	143	-	63	51	13	3	-	2	-	3	2	6	-
浅川	32	-	17	9	2	-	-	1	-	2	-	1	-
鞆浦	52	-	19	22	6	-	-	1	-	1	1	2	-
穴喰	59	-	27	20	5	3	-	-	-	-	1	3	-
瀬戸内海区	846	14	127	245	159	98	41	51	26	64	11	2	3
鳴門市	339	8	48	127	75	47	14	7	1	3	1	-	3
北灘	52	2	3	8	6	9	11	5	-	-	-	-	3
北泊	66	-	10	28	19	9	-	-	-	-	-	-	-
堂浦	65	-	20	33	10	-	1	1	-	-	-	-	-
室撫佐	9	-	3	4	1	-	-	-	-	-	1	-	-
鳴門町	78	1	6	37	18	12	2	1	-	1	-	-	-
鳴門	25	4	4	5	4	5	-	-	1	2	-	-	-
里浦	44	1	2	12	17	12	-	-	-	-	-	-	-
松茂町	37	-	10	15	2	3	-	-	-	5	2	-	-
長原	37	-	10	15	2	3	-	-	-	5	2	-	-
徳島市	90	6	22	12	9	12	7	9	6	7	-	-	-
川内	30	6	15	-	1	-	1	-	1	6	-	-	-
渭東	10	-	6	4	-	-	-	-	-	-	-	-	-
徳島	50	-	1	8	8	12	6	9	5	1	-	-	-
小松島市	93	-	-	14	16	8	4	20	3	23	5	-	-
小松島	28	-	-	4	1	2	-	16	3	2	-	-	-
和田島	65	-	-	10	15	6	4	4	-	21	5	-	-
阿南市	287	-	47	77	57	28	16	15	16	26	3	2	-
今津	31	-	6	12	5	-	1	2	3	2	-	-	-
中島	11	-	4	1	-	-	-	2	2	2	-	-	-
福村	28	-	12	11	1	1	1	1	-	1	-	-	-
中林	28	-	-	15	5	3	4	1	-	-	-	-	-
大潟	6	-	1	3	1	-	1	-	-	-	-	-	-
橘	35	-	1	16	7	2	4	-	1	3	-	1	-
椿泊	110	-	12	12	27	13	5	9	10	18	3	1	-
伊島	38	-	11	7	11	9	-	-	-	-	-	-	-

(8) 漁獲販売金額別
経営体数(つづき)

単位:経営体,百万円

5～10億 円	10億円以 上	(参考) 平均販売 金額
【経営体】	【経営体】	【百万円】
5	-	10
-	-	5
-	-	3
-	-	6
-	-	2
-	-	2
-	-	7
-	-	2
-	-	2
-	-	3
-	-	2
-	-	2
-	-	10
-	-	8
-	-	10
-	-	10
5	-	14
5	-	18
5	-	97
-	-	3
-	-	2
-	-	10
-	-	4
-	-	6
-	-	4
-	-	10
-	-	10
-	-	7
-	-	8
-	-	1
-	-	8
-	-	18
-	-	12
-	-	20
-	-	9
-	-	7
-	-	12
-	-	3
-	-	4
-	-	3
-	-	11
-	-	14
-	-	3

(9) 11月1日現在漁業を営んでいる経営体数
と営んでいない経営体数

単位:経営体

地 域 等 別	計	11月1日 現在海上 作業を営 んでいる 経営体	11月1日 現在海上 作業を営 んでいな い経営体
		【経営体】	【経営体】
徳島県	1,321	1,150	171
太平洋南区	475	397	78
美波町	213	166	47
伊座利	13	7	6
阿部	50	24	26
志和岐	16	15	1
東由岐	22	22	-
西由岐	35	28	7
木岐	23	19	4
日和佐	54	51	3
牟岐町	119	100	19
牟岐	119	100	19
海陽町	143	131	12
浅川	32	25	7
鞆浦	52	47	5
宍喰	59	59	-
瀬戸内海区	846	753	93
鳴門市	339	309	30
北灘	52	49	3
北泊	66	61	5
堂浦	65	60	5
室撫佐	9	7	2
鳴門町	78	66	12
鳴門	25	22	3
里浦	44	44	-
松茂町	37	25	12
長原	37	25	12
徳島市	90	79	11
川内	30	27	3
渭東	10	4	6
徳島	50	48	2
小松島市	93	89	4
小松島	28	28	-
和田島	65	61	4
阿南市	287	251	36
今津	31	29	2
中島	11	10	1
福村	28	23	5
中林	28	27	1
大潟	6	3	3
橘	35	15	20
椿泊	110	108	2
伊島	38	36	2

(10) 11月1日現在の海上作業従事者構成別経営体数

単位:経営体

地 域 等 別	合計	雇用者なしの経営体	雇用者ありの経営体			
			計	日本人のみ	日本人と外国人	外国人のみ
徳島県	1,321	1,132	189	179	10	-
太平洋南区	475	439	36	27	9	-
美波町	213	194	19	17	2	-
伊座利	13	11	2	2	-	-
阿部	50	46	4	4	-	-
志和岐	16	16	-	-	-	-
東由岐	22	20	2	-	2	-
西由岐	35	35	-	-	-	-
木岐	23	17	6	6	-	-
日和佐	54	49	5	5	-	-
牟岐町	119	117	2	2	-	-
牟岐	119	117	2	2	-	-
海陽町	143	128	15	8	7	-
浅川	32	27	5	5	-	-
鞆浦	52	46	6	3	3	-
宍喰	59	55	4	-	4	-
瀬戸内海区	846	693	153	152	1	-
鳴門市	339	280	59	58	1	-
北灘	52	39	13	13	-	-
北泊	66	45	21	21	-	-
堂浦	65	56	9	9	-	-
室撫佐	9	8	1	1	-	-
鳴門町	78	70	8	8	-	-
鳴門	25	21	4	3	1	-
里浦	44	41	3	3	-	-
松茂町	37	26	11	11	-	-
長原	37	26	11	11	-	-
徳島市	90	79	11	11	-	-
川内	30	23	7	7	-	-
渭東	10	10	-	-	-	-
徳島	50	46	4	4	-	-
小松島市	93	57	36	36	-	-
小松島	28	24	4	4	-	-
和田島	65	33	32	32	-	-
阿南市	287	251	36	36	-	-
今津	31	29	2	2	-	-
中島	11	11	-	-	-	-
福村	28	22	6	6	-	-
中林	28	22	6	6	-	-
大潟	6	5	1	1	-	-
橘	35	30	5	5	-	-
椿泊	110	95	15	15	-	-
伊島	38	37	1	1	-	-

(11) 主な漁獲物の出荷先別経営体数

単位:経営体

地域等別	計 (実数)	漁協の市場又は荷さばき所	漁協以外の卸売市場	流通業者・加工業者	小売業者・生協	外食産業	消費者に直接販売	その他
	【経営体】	【経営体】	【経営体】	【経営体】	【経営体】	【経営体】	【経営体】	【経営体】
徳島県	1,321	757	212	269	28	6	26	23
太平洋南区	475	446	15	7	-	-	-	7
美波町	213	205	5	-	-	-	-	3
伊座利	13	13	-	-	-	-	-	-
阿部	50	50	-	-	-	-	-	-
志和岐	16	13	2	-	-	-	-	1
東由岐	22	18	3	-	-	-	-	1
西由岐	35	35	-	-	-	-	-	-
木岐	23	22	-	-	-	-	-	1
日和佐	54	54	-	-	-	-	-	-
牟岐町	119	114	2	-	-	-	-	3
牟岐	119	114	2	-	-	-	-	3
海陽町	143	127	8	7	-	-	-	1
浅川	32	28	1	2	-	-	-	1
鞆浦	52	44	3	5	-	-	-	-
宍喰	59	55	4	-	-	-	-	-
瀬戸内海区	846	311	197	262	28	6	26	16
鳴門市	339	67	47	184	15	4	19	3
北灘	52	2	6	40	3	-	-	1
北泊	66	-	18	45	2	1	-	-
堂浦	65	27	13	22	-	1	2	-
室撫佐	9	-	1	1	1	1	4	1
鳴門町	78	32	6	31	5	-	3	1
鳴門	25	5	1	5	3	1	10	-
里浦	44	1	2	40	1	-	-	-
松茂町	37	11	18	2	1	-	2	3
長原	37	11	18	2	1	-	2	3
徳島市	90	50	26	3	1	1	2	7
川内	30	8	10	3	-	1	1	7
渭東	10	1	7	-	1	-	1	-
徳島	50	41	9	-	-	-	-	-
小松島市	93	6	55	31	1	-	-	-
小松島	28	5	23	-	-	-	-	-
和田島	65	1	32	31	1	-	-	-
阿南市	287	177	51	42	10	1	3	3
今津	31	5	12	12	-	-	2	-
中島	11	4	4	3	-	-	-	-
福村	28	10	13	3	-	-	1	1
中林	28	6	8	3	10	-	-	1
大潟	6	-	5	-	-	1	-	-
橘	35	8	8	19	-	-	-	-
椿泊	110	107	1	2	-	-	-	-
伊島	38	37	-	-	-	-	-	1

(12) 新規就業者の有無別経営体数

単位:経営体

地域等別	計	新規就業者あり	新規就業者なし
	【経営体】	【経営体】	【経営体】
徳島県	1,321	9	1,312
太平洋南区	475	4	471
美波町	213	1	212
伊座利	13	-	13
阿部	50	-	50
志和岐	16	-	16
東由岐	22	-	22
西由岐	35	1	34
木岐	23	-	23
日和佐	54	-	54
牟岐町	119	2	117
牟岐	119	2	117
海陽町	143	1	142
浅川	32	1	31
鞆浦	52	-	52
穴喰	59	-	59
瀬戸内海区	846	5	841
鳴門市	339	3	336
北灘	52	2	50
北泊	66	-	66
堂浦	65	-	65
室撫佐	9	-	9
鳴門町	78	-	78
鳴門	25	-	25
里浦	44	1	43
松茂町	37	-	37
長原	37	-	37
徳島市	90	1	89
川内	30	1	29
渭東	10	-	10
徳島	50	-	50
小松島市	93	-	93
小松島	28	-	28
和田島	65	-	65
阿南市	287	1	286
今津	31	-	31
中島	11	-	11
福村	28	-	28
中林	28	1	27
大潟	6	-	6
橘	35	-	35
椿泊	110	-	110
伊島	38	-	38

3 個人経営体統計 (1) 自家漁業の専業業別経営体数

単位:経営体

地域等別	計	専業(自家漁業のみ)	兼業							
			自家漁業が主				自家漁業が従			
			小計	自家漁業と共同経営のみ	その他	自家漁業従事者は漁業のみ	小計	自家漁業と共同経営のみ	その他	自家漁業従事者は漁業のみ
徳島県	1,276	806	298	9	289	90	172	8	164	36
太平洋南区	458	354	58	4	54	17	46	4	42	16
美波町	212	147	40	-	40	14	25	2	23	10
伊座利	12	5	-	-	-	-	7	2	5	2
阿部	50	24	17	-	17	7	9	-	9	6
志和岐	16	14	-	-	-	-	2	-	2	-
東由岐	22	20	2	-	2	-	-	-	-	-
西由岐	35	28	3	-	3	-	4	-	4	2
木岐	23	17	6	-	6	6	-	-	-	-
日和佐	54	39	12	-	12	1	3	-	3	-
牟岐町	112	97	7	1	6	1	8	1	7	1
牟岐	112	97	7	1	6	1	8	1	7	1
海陽町	134	110	11	3	8	2	13	1	12	5
浅川	31	29	1	-	1	-	1	-	1	-
鞆浦	48	39	6	3	3	1	3	-	3	2
宍喰	55	42	4	-	4	1	9	1	8	3
瀬戸内海区	818	452	240	5	235	73	126	4	122	20
鳴門市	329	193	79	4	75	10	57	-	57	1
北灘	43	30	11	4	7	3	2	-	2	1
北泊	66	50	16	-	16	4	-	-	-	-
堂浦	65	38	16	-	16	2	11	-	11	-
室撫佐	9	4	4	-	4	-	1	-	1	-
鳴門町	78	24	15	-	15	1	39	-	39	-
鳴門	24	17	5	-	5	-	2	-	2	-
里浦	44	30	12	-	12	-	2	-	2	-
松茂町	37	18	8	-	8	6	11	-	11	5
長原	37	18	8	-	8	6	11	-	11	5
徳島市	88	19	47	-	47	1	22	-	22	1
川内	29	9	3	-	3	-	17	-	17	1
渭東	10	-	5	-	5	-	5	-	5	-
徳島	49	10	39	-	39	1	-	-	-	-
小松島市	90	64	17	-	17	11	9	2	7	3
小松島	28	22	4	-	4	1	2	-	2	-
和田島	62	42	13	-	13	10	7	2	5	3
阿南市	274	158	89	1	88	45	27	2	25	10
今津	31	18	9	1	8	2	4	-	4	2
中島	11	7	2	-	2	1	2	-	2	1
福村	28	14	7	-	7	4	7	-	7	1
中林	28	23	3	-	3	2	2	-	2	-
大潟	6	5	-	-	-	-	1	-	1	-
橘	32	17	13	-	13	8	2	-	2	2
椿泊	100	52	41	-	41	21	7	2	5	3
伊島	38	22	14	-	14	7	2	-	2	1

(2) 自家漁業の主従別営んだ兼業種類別経営体数

地域等別	計(実数)	自家漁業を主とする経営体										
		小計(実数)	自営業							共同経営に出資従事	漁業雇われ	漁業以外の仕事に雇われ
			水産物の加工	漁家民宿	漁家レストラン	遊漁船業	農業	小売業	その他			
			【経営体】	【経営体】	【経営体】	【経営体】	【経営体】	【経営体】	【経営体】			
徳島県	470	298	13	2	1	41	33	6	7	12	57	112
太平洋南区	104	58	3	-	1	14	1	1	2	5	20	18
美波町	65	40	3	-	-	9	1	-	2	-	17	12
伊座利	7	-	-	-	-	-	-	-	-	-	-	-
阿部	26	17	-	-	-	-	1	-	2	-	9	8
志和岐	2	x	x	x	x	x	x	x	x	x	x	x
東由岐	2	x	x	x	x	x	x	x	x	x	x	x
西由岐	7	3	2	-	-	1	-	-	-	-	-	-
木岐	6	6	-	-	-	-	-	-	-	-	6	-
日和佐	15	12	1	-	-	8	-	-	-	-	1	2
牟岐町	15	7	-	-	-	2	-	-	-	1	1	4
牟岐	15	7	-	-	-	2	-	-	-	1	1	4
海陽町	24	11	-	-	1	3	-	1	-	4	2	2
浅川	2	x	x	x	x	x	x	x	x	x	x	x
鞆浦	9	x	x	x	x	x	x	x	x	x	x	x
穴喰	13	4	-	-	1	3	-	-	-	-	1	-
瀬戸内海区	366	240	10	2	-	27	32	5	5	7	37	94
鳴門市	136	79	10	1	-	25	23	1	1	4	10	10
北灘	13	11	-	-	-	-	2	-	1	4	3	2
北泊	16	16	7	-	-	1	-	-	-	-	4	4
堂浦	27	16	1	-	-	11	-	-	-	-	2	2
室撫佐	5	4	1	1	-	3	-	-	-	-	-	-
鳴門町	54	15	1	-	-	5	11	-	-	-	1	1
鳴門	7	5	-	-	-	4	-	-	-	-	-	1
里浦	14	12	-	-	-	1	10	1	-	-	-	-
松茂町	19	8	-	-	-	-	-	-	-	-	2	2
長原	19	8	-	-	-	-	-	-	-	-	2	2
徳島市	69	47	-	-	-	-	3	1	1	-	1	42
川内	20	3	-	-	-	-	3	-	-	-	-	-
渭東	10	5	-	-	-	-	-	-	1	-	-	5
徳島	39	39	-	-	-	-	-	1	-	-	1	37
小松島市	26	17	-	-	-	-	-	1	1	-	10	4
小松島	6	4	-	-	-	-	-	-	1	-	-	2
和田島	20	13	-	-	-	-	-	1	-	-	10	2
阿南市	116	89	-	1	-	2	6	2	2	3	14	36
今津	13	9	-	-	-	-	3	-	-	1	2	5
中島	4	x	x	x	x	x	x	x	x	x	x	x
福村	14	7	-	-	-	-	1	-	-	1	4	3
中林	5	3	-	-	-	-	-	1	-	-	-	-
大潟	1	x	x	x	x	x	x	x	x	x	x	x
橘	15	13	-	-	-	-	-	-	-	-	1	5
椿泊	48	41	-	-	-	-	2	1	1	-	1	18
伊島	16	14	-	1	-	2	-	-	1	1	4	4

単位:経営体

自家漁業を従とする経営体										
小計 (実数)	自営業							共同経営に出資従事	漁業雇われ	漁業以外の仕事に雇われ
	水産物の加工	漁家民宿	漁家レストラン	遊漁船業	農業	小売業	その他			
【経営体】	【経営体】	【経営体】	【経営体】	【経営体】	【経営体】	【経営体】	【経営体】	【経営体】	【経営体】	【経営体】
172	4	1	1	20	49	6	20	8	34	45
46	2	-	-	6	-	2	8	4	16	11
25	1	-	-	1	-	2	6	2	10	6
7	-	-	-	1	-	-	1	2	2	1
9	-	-	-	-	-	-	-	-	6	3
x	x	x	x	x	x	x	x	x	x	x
x	x	x	x	x	x	x	x	x	x	x
4	-	-	-	-	-	2	1	-	2	-
-	-	-	-	-	-	-	-	-	-	-
3	1	-	-	-	-	-	3	-	-	1
8	-	-	-	5	-	-	1	1	1	-
8	-	-	-	5	-	-	1	1	1	-
13	1	-	-	-	-	-	1	1	5	5
x	x	x	x	x	x	x	x	x	x	x
x	x	x	x	x	x	x	x	x	x	x
9	-	-	-	-	-	-	1	1	3	4
126	2	1	1	14	49	4	12	4	18	34
57	1	-	-	10	37	1	2	-	2	12
2	-	-	-	-	-	-	-	-	1	1
-	-	-	-	-	-	-	-	-	-	-
11	-	-	-	7	1	-	1	-	-	2
1	-	-	-	-	-	-	-	-	-	1
39	1	-	-	2	34	1	1	-	1	7
2	-	-	-	1	-	-	-	-	-	1
2	-	-	-	-	2	-	-	-	-	-
11	-	-	-	-	-	-	1	-	4	5
11	-	-	-	-	-	-	1	-	4	5
22	-	-	-	2	5	1	5	-	2	9
17	-	-	-	1	5	1	5	-	2	5
5	-	-	-	1	-	-	-	-	-	4
-	-	-	-	-	-	-	-	-	-	-
9	1	-	-	-	1	2	-	2	3	1
2	-	-	-	-	1	-	-	-	-	1
7	1	-	-	-	-	2	-	2	3	-
27	-	1	1	2	6	-	4	2	7	7
4	-	-	-	-	3	-	-	-	3	1
x	x	x	x	x	x	x	x	x	x	x
7	-	-	-	-	-	-	3	-	-	4
2	-	-	-	2	-	-	-	-	-	-
x	x	x	x	x	x	x	x	x	x	x
2	-	-	-	-	-	-	-	-	-	-
7	-	1	1	-	2	-	-	2	2	1
2	-	-	-	-	-	-	1	-	1	-

(3) 漁業のみの経営体数

地域等別	単位:経営体	
	個人漁業 経営体数	漁業のみ の経営体 数
	【経営体】	【経営体】
徳島県	1,276	806
太平洋南区	458	354
美波町	212	147
伊座利	12	5
阿部	50	24
志和岐	16	14
東由岐	22	20
西由岐	35	28
木岐	23	17
日和佐	54	39
牟岐町	112	97
牟岐	112	97
海陽町	134	110
浅川	31	29
鞆浦	48	39
宍喰	55	42
瀬戸内海区	818	452
鳴門市	329	193
北灘	43	30
北泊	66	50
堂浦	65	38
室撫佐	9	4
鳴門町	78	24
鳴門	24	17
里浦	44	30
松茂町	37	18
長原	37	18
徳島市	88	19
川内	29	9
渭東	10	-
徳島	49	10
小松島市	90	64
小松島	28	22
和田島	62	42
阿南市	274	158
今津	31	18
中島	11	7
福村	28	14
中林	28	23
大潟	6	5
橘	32	17
椿泊	100	52
伊島	38	22

(4) 自営漁業の後継者の有無別経営体数

地域等別	単位:経営体		
	計	後継者 あり	後継者 なし
	【経営体】	【経営体】	【経営体】
徳島県	1,276	170	1,106
太平洋南区	458	23	435
美波町	212	14	198
伊座利	12	1	11
阿部	50	-	50
志和岐	16	1	15
東由岐	22	2	20
西由岐	35	1	34
木岐	23	3	20
日和佐	54	6	48
牟岐町	112	6	106
牟岐	112	6	106
海陽町	134	3	131
浅川	31	3	28
鞆浦	48	-	48
宍喰	55	-	55
瀬戸内海区	818	147	671
鳴門市	329	52	277
北灘	43	3	40
北泊	66	8	58
堂浦	65	2	63
室撫佐	9	-	9
鳴門町	78	25	53
鳴門	24	3	21
里浦	44	11	33
松茂町	37	6	31
長原	37	6	31
徳島市	88	16	72
川内	29	6	23
渭東	10	1	9
徳島	49	9	40
小松島市	90	27	63
小松島	28	6	22
和田島	62	21	41
阿南市	274	46	228
今津	31	6	25
中島	11	1	10
福村	28	7	21
中林	28	4	24
大潟	6	1	5
橘	32	1	31
椿泊	100	20	80
伊島	38	6	32

4 漁業就業者統計
 (1) 自営・雇われ別漁業就業者数

単位:人

地 域 等 別	計	個人経営 体の自家 漁業のみ	団体経営 体の責任 のある者	漁業雇わ れ
	【人】	【人】	【人】	【人】
徳島県	2,046	1,489	80	477
太平洋南区	624	500	23	101
美波町	284	241	2	41
伊座利	22	14	2	6
阿部	43	39	-	4
志和岐	20	20	-	-
東由岐	27	24	-	3
西由岐	36	36	-	-
木岐	49	30	-	19
日和佐	87	78	-	9
牟岐町	139	124	13	2
牟岐	139	124	13	2
海陽町	201	135	8	58
浅川	58	40	-	18
鞆浦	80	45	5	30
宍喰	63	50	3	10
瀬戸内海区	1,422	989	57	376
鳴門市	526	396	12	118
北灘	101	37	11	53
北泊	98	76	-	22
堂浦	76	68	-	8
室撫佐	15	14	-	1
鳴門町	123	107	-	16
鳴門	42	27	1	14
里浦	71	67	-	4
松茂町	73	40	-	33
長原	73	40	-	33
徳島市	143	113	2	28
川内	59	37	1	21
渭東	12	12	-	-
徳島	72	64	1	7
小松島市	241	109	10	122
小松島	42	38	-	4
和田島	199	71	10	118
阿南市	439	331	33	75
今津	46	39	-	7
中島	13	13	-	-
福村	40	34	-	6
中林	51	34	-	17
大潟	8	7	-	1
橘	57	33	5	19
椿泊	186	133	28	25
伊島	38	38	-	-

(2) 男女別・年齢階層別漁業就業者数

地域等別	計												
	計	15～19歳	20～24	25～29	30～34	35～39	40～44	45～49	50～54	55～59	60～64	65～69	70～74
	【人】	【人】	【人】	【人】	【人】	【人】	【人】	【人】	【人】	【人】	【人】	【人】	【人】
徳島県	2,046	3	28	40	89	82	99	126	161	190	254	297	256
太平洋南区	624	1	4	15	14	19	19	25	36	45	74	104	92
美波町	284	1	3	4	7	10	9	8	19	22	36	56	30
伊座利	22	1	-	-	-	2	5	1	-	-	4	4	2
阿部	43	-	1	-	-	1	1	2	2	3	8	11	4
志和岐	20	-	-	-	-	-	2	-	-	-	3	3	2
東由岐	27	-	1	-	-	3	-	-	3	5	2	2	7
西由岐	36	-	-	3	1	1	1	1	1	1	8	6	3
木岐	49	-	1	-	3	-	-	2	4	1	5	16	7
日和佐	87	-	-	1	3	3	-	2	9	12	6	14	5
牟岐町	139	-	-	2	2	2	4	8	4	6	8	23	27
牟岐	139	-	-	2	2	2	4	8	4	6	8	23	27
海陽町	201	-	1	9	5	7	6	9	13	17	30	25	35
浅川	58	-	-	3	-	2	4	3	4	6	6	6	12
鞆浦	80	-	1	1	3	1	2	1	5	8	19	12	11
穴喰	63	-	-	5	2	4	-	5	4	3	5	7	12
瀬戸内海区	1,422	2	24	25	75	63	80	101	125	145	180	193	164
鳴門市	526	2	14	9	36	20	21	46	32	45	65	63	63
北灘	101	-	-	4	15	8	5	9	6	5	13	8	13
北泊	98	-	3	1	3	1	4	10	6	6	13	14	14
堂浦	76	-	-	-	1	-	3	3	5	7	8	12	11
室撫佐	15	-	1	-	-	-	-	1	1	3	1	2	2
鳴門町	123	1	2	4	11	8	6	16	8	12	12	15	11
鳴門	42	-	7	-	5	1	1	2	1	1	5	5	4
里浦	71	1	1	-	1	2	2	5	5	11	13	7	8
松茂町	73	-	1	2	1	2	7	8	12	4	11	11	5
長原	73	-	1	2	1	2	7	8	12	4	11	11	5
徳島市	143	-	5	3	4	4	9	10	16	17	19	25	10
川内	59	-	5	2	1	1	6	4	7	8	3	11	7
渭東	12	-	-	-	-	-	2	1	1	-	2	3	-
徳島	72	-	-	1	3	3	1	5	8	9	14	11	3
小松島市	241	-	2	4	19	12	14	20	22	35	38	27	26
小松島	42	-	-	1	4	1	1	-	8	7	8	5	5
和田島	199	-	2	3	15	11	13	20	14	28	30	22	21
阿南市	439	-	2	7	15	25	29	17	43	44	47	67	60
今津	46	-	-	-	1	4	-	4	7	5	4	2	12
中島	13	-	-	1	-	-	-	-	3	-	1	4	-
福村	40	-	1	2	-	1	-	1	4	5	5	6	4
中林	51	-	-	-	2	3	6	5	2	1	6	8	7
大潟	8	-	-	-	-	1	-	-	-	1	-	1	2
橘	57	-	-	1	-	3	-	-	8	8	4	9	12
椿泊	186	-	1	2	11	11	18	7	17	21	22	27	20
伊島	38	-	-	1	1	2	5	-	2	3	5	10	3

単位:人

計	男														女
75歳以上	小計	15~19歳	20~24	25~29	30~34	35~39	40~44	45~49	50~54	55~59	60~64	65~69	70~74	75歳以上	小計
【人】	【人】	【人】	【人】	【人】	【人】	【人】	【人】	【人】	【人】	【人】	【人】	【人】	【人】	【人】	【人】
421	1,848	3	27	40	86	79	89	117	141	171	229	259	225	382	198
176	546	1	3	15	14	18	15	23	30	41	64	86	79	157	78
79	229	1	2	4	7	9	7	6	13	19	30	40	25	66	55
3	17	1	-	-	-	2	4	1	-	-	3	2	1	3	5
10	34	-	1	-	-	1	1	1	2	1	7	7	3	10	9
10	16	-	-	-	-	-	2	-	-	-	3	3	1	7	4
4	24	-	1	-	-	3	-	-	2	4	2	2	6	4	3
10	32	-	-	3	1	1	-	-	1	1	7	5	3	10	4
10	38	-	-	-	3	-	-	2	3	1	5	9	7	8	11
32	68	-	-	1	3	2	-	2	5	12	3	12	4	24	19
53	127	-	-	2	2	2	3	8	4	5	6	22	23	50	12
53	127	-	-	2	2	2	3	8	4	5	6	22	23	50	12
44	190	-	1	9	5	7	5	9	13	17	28	24	31	41	11
12	49	-	-	3	-	2	3	3	4	6	5	5	8	10	9
16	78	-	1	1	3	1	2	1	5	8	18	12	11	15	2
16	63	-	-	5	2	4	-	5	4	3	5	7	12	16	-
245	1,302	2	24	25	72	61	74	94	111	130	165	173	146	225	120
110	491	2	14	9	36	18	20	41	30	39	59	59	60	104	35
15	101	-	-	4	15	8	5	9	6	5	13	8	13	15	-
23	96	-	3	1	3	1	3	10	6	6	13	13	14	23	2
26	75	-	-	-	1	-	3	3	5	7	7	12	11	26	1
4	9	-	1	-	-	-	-	1	1	1	1	2	-	2	6
17	111	1	2	4	11	6	6	12	8	10	11	13	11	16	12
10	42	-	7	-	5	1	1	2	1	1	5	5	4	10	-
15	57	1	1	-	1	2	2	4	3	9	9	6	7	12	14
9	58	-	1	2	1	2	5	7	10	3	10	6	4	7	15
9	58	-	1	2	1	2	5	7	10	3	10	6	4	7	15
21	130	-	5	3	4	4	8	10	14	17	16	21	10	18	13
4	52	-	5	2	1	1	5	4	5	8	2	8	7	4	7
3	12	-	-	-	-	-	2	1	1	-	2	3	-	3	-
14	66	-	-	1	3	3	1	5	8	9	12	10	3	11	6
22	232	-	2	4	19	12	14	19	21	34	36	27	23	21	9
2	40	-	-	1	4	1	1	-	8	7	7	5	4	2	2
20	192	-	2	3	15	11	13	19	13	27	29	22	19	19	7
83	391	-	2	7	12	25	27	17	36	37	44	60	49	75	48
7	38	-	-	-	1	4	-	4	7	4	2	2	8	6	8
4	10	-	-	1	-	-	-	-	2	-	1	2	-	4	3
11	30	-	1	2	-	1	-	1	3	2	5	5	3	7	10
11	43	-	-	-	-	3	4	5	2	1	6	7	5	10	8
3	8	-	-	-	-	1	-	-	-	1	-	1	2	3	-
12	56	-	-	1	-	3	-	-	7	8	4	9	12	12	1
29	168	-	1	2	10	11	18	7	13	18	21	24	16	27	18
6	38	-	-	1	1	2	5	-	2	3	5	10	3	6	-

(2) 男女別・年齢階層別漁業就業者数(つづき)

単位:人

地域等別	女												
	15~19歳	20~24	25~29	30~34	35~39	40~44	45~49	50~54	55~59	60~64	65~69	70~74	75歳以上
	【人】	【人】	【人】	【人】	【人】	【人】	【人】	【人】	【人】	【人】	【人】	【人】	【人】
徳島県	-	1	-	3	3	10	9	20	19	25	38	31	39
太平洋南区	-	1	-	-	1	4	2	6	4	10	18	13	19
美波町	-	1	-	-	1	2	2	6	3	6	16	5	13
伊座利	-	-	-	-	-	1	-	-	-	1	2	1	-
阿部	-	-	-	-	-	-	1	-	2	1	4	1	-
志和岐	-	-	-	-	-	-	-	-	-	-	-	1	3
東由岐	-	-	-	-	-	-	-	1	1	-	-	1	-
西由岐	-	-	-	-	-	1	1	-	-	1	1	-	-
木岐	-	1	-	-	-	-	-	1	-	-	7	-	2
日和佐	-	-	-	-	1	-	-	4	-	3	2	1	8
牟岐町	-	-	-	-	-	1	-	-	1	2	1	4	3
牟岐	-	-	-	-	-	1	-	-	1	2	1	4	3
海陽町	-	-	-	-	-	1	-	-	-	2	1	4	3
浅川	-	-	-	-	-	1	-	-	-	1	1	4	2
鞆浦	-	-	-	-	-	-	-	-	-	1	-	-	1
穴喰	-	-	-	-	-	-	-	-	-	-	-	-	-
瀬戸内海区	-	-	-	3	2	6	7	14	15	15	20	18	20
鳴門市	-	-	-	-	2	1	5	2	6	6	4	3	6
北灘	-	-	-	-	-	-	-	-	-	-	-	-	-
北泊	-	-	-	-	-	1	-	-	-	-	1	-	-
堂浦	-	-	-	-	-	-	-	-	-	1	-	-	-
室撫佐	-	-	-	-	-	-	-	-	2	-	-	2	2
鳴門町	-	-	-	-	2	-	4	-	2	1	2	-	1
鳴門	-	-	-	-	-	-	-	-	-	-	-	-	-
里浦	-	-	-	-	-	-	1	2	2	4	1	1	3
松茂町	-	-	-	-	-	2	1	2	1	1	5	1	2
長原	-	-	-	-	-	2	1	2	1	1	5	1	2
徳島市	-	-	-	-	-	1	-	2	-	3	4	-	3
川内	-	-	-	-	-	1	-	2	-	1	3	-	-
渭東	-	-	-	-	-	-	-	-	-	-	-	-	-
徳島	-	-	-	-	-	-	-	-	-	2	1	-	3
小松島市	-	-	-	-	-	-	1	1	1	2	-	3	1
小松島	-	-	-	-	-	-	-	-	-	1	-	1	-
和田島	-	-	-	-	-	-	1	1	1	1	-	2	1
阿南市	-	-	-	3	-	2	-	7	7	3	7	11	8
今津	-	-	-	-	-	-	-	-	1	2	-	4	1
中島	-	-	-	-	-	-	-	1	-	-	2	-	-
福村	-	-	-	-	-	-	-	1	3	-	1	1	4
中林	-	-	-	2	-	2	-	-	-	-	1	2	1
大潟	-	-	-	-	-	-	-	-	-	-	-	-	-
橘	-	-	-	-	-	-	-	1	-	-	-	-	-
椿泊	-	-	-	1	-	-	-	4	3	1	3	4	2
伊島	-	-	-	-	-	-	-	-	-	-	-	-	-

(3) 個人経営体出身で自家漁業のみの
漁業層別漁業就業者数

単位:人

地域等別	計	沿岸漁業層	中小漁業層	大規模漁業層
	【人】	【人】	【人】	【人】
徳島県	1,489	1,323	166	-
太平洋南区	500	477	23	-
美波町	241	224	17	-
伊座利	14	14	-	-
阿部	39	39	-	-
志和岐	20	19	1	-
東由岐	24	18	6	-
西由岐	36	34	2	-
木岐	30	29	1	-
日和佐	78	71	7	-
牟岐町	124	124	-	-
牟岐	124	124	-	-
海陽町	135	129	6	-
浅川	40	40	-	-
鞆浦	45	40	5	-
穴喰	50	49	1	-
瀬戸内海区	989	846	143	-
鳴門市	396	395	1	-
北灘	37	36	1	-
北泊	76	76	-	-
堂浦	68	68	-	-
室撫佐	14	14	-	-
鳴門町	107	107	-	-
鳴門	27	27	-	-
里浦	67	67	-	-
松茂町	40	38	2	-
長原	40	38	2	-
徳島市	113	77	36	-
川内	37	36	1	-
渭東	12	11	1	-
徳島	64	30	34	-
小松島市	109	47	62	-
小松島	38	18	20	-
和田島	71	29	42	-
阿南市	331	289	42	-
今津	39	38	1	-
中島	13	9	4	-
福村	34	34	-	-
中林	34	32	2	-
大潟	7	6	1	-
橘	33	26	7	-
椿泊	133	106	27	-
伊島	38	38	-	-

(4) 個人経営体出身で自家漁業のみの
漁業のみに従事した漁業就業者数

単位:人

地域等別	自家漁業のみの漁業就業者数	漁業のみに従事した漁業就業者数
	【人】	【人】
徳島県	1,489	1,128
太平洋南区	500	428
美波町	241	191
伊座利	14	10
阿部	39	26
志和岐	20	18
東由岐	24	23
西由岐	36	29
木岐	30	30
日和佐	78	55
牟岐町	124	113
牟岐	124	113
海陽町	135	124
浅川	40	38
鞆浦	45	44
穴喰	50	42
瀬戸内海区	989	700
鳴門市	396	243
北灘	37	34
北泊	76	62
堂浦	68	42
室撫佐	14	9
鳴門町	107	33
鳴門	27	20
里浦	67	43
松茂町	40	34
長原	40	34
徳島市	113	31
川内	37	15
渭東	12	-
徳島	64	16
小松島市	109	101
小松島	38	32
和田島	71	69
阿南市	331	291
今津	39	29
中島	13	11
福村	34	25
中林	34	31
大潟	7	6
橘	33	32
椿泊	133	122
伊島	38	35

5 11月1日現在の漁業従事者統計
(1) 家族・雇用者別漁業従事者数

単位：人

地域等別	合計	家族			団体経営体の責任のある者			雇用者		
		計	男	女	計	男	女	計	日本人	外国人
		【人】	【人】	【人】	【人】	【人】	【人】	【人】	【人】	【人】
徳島県	1,956	1,358	1,243	115	66	63	3	532	488	44
太平洋南区	606	442	396	46	20	18	2	144	102	42
美波町	254	204	171	33	2	2	-	48	41	7
伊座利	16	8	6	2	2	2	-	6	6	-
阿部	30	26	23	3	-	-	-	4	4	-
志和岐	19	19	15	4	-	-	-	-	-	-
東由岐	37	27	23	4	-	-	-	10	3	7
西由岐	31	31	28	3	-	-	-	-	-	-
木岐	39	20	17	3	-	-	-	19	19	-
日和佐	82	73	59	14	-	-	-	9	9	-
牟岐町	119	106	100	6	11	9	2	2	2	-
牟岐	119	106	100	6	11	9	2	2	2	-
海陽町	233	132	125	7	7	7	-	94	59	35
浅川	51	31	25	6	1	1	-	19	19	-
鞆浦	89	46	45	1	3	3	-	40	30	10
宍喰	93	55	55	-	3	3	-	35	10	25
瀬戸内海区	1,350	916	847	69	46	45	1	388	386	2
鳴門市	490	361	340	21	8	8	-	121	119	2
北灘	103	42	42	-	8	8	-	53	53	-
北泊	89	67	65	2	-	-	-	22	22	-
堂浦	73	64	63	1	-	-	-	9	9	-
室撫佐	10	9	7	2	-	-	-	1	1	-
鳴門町	105	89	86	3	-	-	-	16	16	-
鳴門	39	23	23	-	-	-	-	16	14	2
里浦	71	67	54	13	-	-	-	4	4	-
松茂町	67	34	29	5	-	-	-	33	33	-
長原	67	34	29	5	-	-	-	33	33	-
徳島市	131	101	92	9	2	2	-	28	28	-
川内	58	36	31	5	1	1	-	21	21	-
渭東	4	4	4	-	-	-	-	-	-	-
徳島	69	61	57	4	1	1	-	7	7	-
小松島市	245	118	113	5	5	5	-	122	122	-
小松島	42	38	36	2	-	-	-	4	4	-
和田島	203	80	77	3	5	5	-	118	118	-
阿南市	417	302	273	29	31	30	1	84	84	-
今津	48	41	35	6	-	-	-	7	7	-
中島	15	15	12	3	-	-	-	-	-	-
福村	41	27	24	3	-	-	-	14	14	-
中林	47	30	28	2	-	-	-	17	17	-
大潟	3	2	2	-	-	-	-	1	1	-
橘	37	14	13	1	4	4	-	19	19	-
椿泊	186	134	120	14	27	26	1	25	25	-
伊島	40	39	39	-	-	-	-	1	1	-

6 漁業世帯員(個人経営体出身)統計
 (1) 男女別・年齢階層別世帯員数

地域等別	計										男		
	計	15~19歳	20~24	25~29	30~34	35~39	40~49	50~59	60~64	65歳以上	小計	15~19歳	20~24
	【人】	【人】	【人】	【人】	【人】	【人】	【人】	【人】	【人】	【人】	【人】	【人】	【人】
徳島県	2,074	2	11	29	48	64	193	345	249	1,133	1,462	2	9
太平洋南区	595	-	3	8	4	18	36	67	74	385	473	-	2
美波町	292	-	3	4	3	12	14	44	43	169	216	-	2
伊座利	20	-	-	-	-	2	3	-	5	10	13	-	-
阿部	55	-	1	1	-	2	4	6	11	30	43	-	1
志和岐	22	-	-	-	-	-	2	-	4	16	16	-	-
東由岐	37	-	1	-	-	4	-	12	2	18	23	-	1
西由岐	41	-	-	3	1	1	2	4	10	20	34	-	-
木岐	37	-	1	-	1	-	2	4	5	24	25	-	-
日和佐	80	-	-	-	1	3	1	18	6	51	62	-	-
牟岐町	153	-	-	2	1	2	14	10	12	112	121	-	-
牟岐	153	-	-	2	1	2	14	10	12	112	121	-	-
海陽町	150	-	-	2	-	4	8	13	19	104	136	-	-
浅川	40	-	-	1	-	1	4	3	1	30	32	-	-
鞆浦	55	-	-	-	-	-	-	6	14	35	49	-	-
穴喰	55	-	-	1	-	3	4	4	4	39	55	-	-
瀬戸内海区	1,479	2	8	21	44	46	157	278	175	748	989	2	7
鳴門市	574	2	6	5	16	14	54	79	67	331	393	2	5
北灘	61	-	-	-	4	1	-	3	9	44	46	-	-
北泊	114	-	1	2	2	-	9	15	11	74	75	-	1
堂浦	80	-	-	-	-	1	7	12	7	53	69	-	-
室撫佐	18	-	-	1	-	-	1	4	2	10	9	-	-
鳴門町	164	1	4	2	7	7	27	24	17	75	108	1	3
鳴門	40	-	-	-	2	3	4	3	5	23	29	-	-
里浦	97	1	1	-	1	2	6	18	16	52	57	1	1
松茂町	58	-	-	-	1	2	11	11	8	25	41	-	-
長原	58	-	-	-	1	2	11	11	8	25	41	-	-
徳島市	148	-	1	2	4	5	17	29	21	69	108	-	1
川内	49	-	1	1	1	2	7	7	3	27	34	-	1
渭東	14	-	-	-	-	-	3	1	4	6	12	-	-
徳島	85	-	-	1	3	3	7	21	14	36	62	-	-
小松島市	207	-	-	3	12	5	30	55	21	81	126	-	-
小松島	66	-	-	1	4	1	5	26	6	23	40	-	-
和田島	141	-	-	2	8	4	25	29	15	58	86	-	-
阿南市	492	-	1	11	11	20	45	104	58	242	321	-	1
今津	62	-	-	1	1	4	6	12	7	31	41	-	-
中島	22	-	-	1	-	-	-	6	1	14	13	-	-
福村	44	-	1	3	-	1	1	10	5	23	31	-	1
中林	44	-	-	-	1	4	9	4	5	21	30	-	-
大潟	12	-	-	-	-	1	-	1	-	10	7	-	-
橘	50	-	-	3	-	1	1	12	4	29	34	-	-
椿泊	201	-	-	2	8	5	17	51	28	90	124	-	-
伊島	57	-	-	1	1	4	11	8	8	24	41	-	-

6 漁業世帯員(個人経営体出身)統計
 (1) 男女別・年齢階層別世帯員数(つづき)

単位:人

地域等別	男							女						
	25~29	30~34	35~39	40~49	50~59	60~64	65歳以上	小計	15~19歳	20~24	25~29	30~34	35~39	
	【人】	【人】	【人】	【人】	【人】	【人】	【人】	【人】	【人】	【人】	【人】	【人】	【人】	
徳島県	24	40	55	138	223	177	794	612	-	2	5	8	9	
太平洋南区	8	4	16	28	48	59	308	122	-	1	-	-	2	
美波町	4	3	10	10	29	33	125	76	-	1	-	-	2	
伊座利	-	-	2	2	-	3	6	7	-	-	-	-	-	
阿部	1	-	2	3	3	10	23	12	-	-	-	-	-	
志和岐	-	-	-	2	-	3	11	6	-	-	-	-	-	
東由岐	-	-	3	-	6	2	11	14	-	-	-	-	1	
西由岐	3	1	1	-	3	8	18	7	-	-	-	-	-	
木岐	-	1	-	2	3	4	15	12	-	1	-	-	-	
日和佐	-	1	2	1	14	3	41	18	-	-	-	-	1	
牟岐町	2	1	2	11	7	8	90	32	-	-	-	-	-	
牟岐	2	1	2	11	7	8	90	32	-	-	-	-	-	
海陽町	2	-	4	7	12	18	93	14	-	-	-	-	-	
浅川	1	-	1	3	3	1	23	8	-	-	-	-	-	
鞆浦	-	-	-	-	5	13	31	6	-	-	-	-	-	
穴喰	1	-	3	4	4	4	39	-	-	-	-	-	-	
瀬戸内海区	16	36	39	110	175	118	486	490	-	1	5	8	7	
鳴門市	4	14	11	39	50	45	223	181	-	1	1	2	3	
北灘	-	3	1	-	2	6	34	15	-	-	-	1	-	
北泊	2	2	-	6	9	9	46	39	-	-	-	-	-	
堂浦	-	-	1	6	10	5	47	11	-	-	-	-	-	
室撫佐	-	-	-	1	2	1	5	9	-	-	1	-	-	
鳴門町	2	6	6	18	15	12	45	56	-	1	-	1	1	
鳴門	-	2	1	4	1	3	18	11	-	-	-	-	2	
里浦	-	1	2	4	11	9	28	40	-	-	-	-	-	
松茂町	-	1	2	7	6	7	18	17	-	-	-	-	-	
長原	-	1	2	7	6	7	18	17	-	-	-	-	-	
徳島市	2	3	4	13	25	13	47	40	-	-	-	1	1	
川内	1	-	1	5	6	2	18	15	-	-	-	1	1	
渭東	-	-	-	3	1	2	6	2	-	-	-	-	-	
徳島	1	3	3	5	18	9	23	23	-	-	-	-	-	
小松島市	3	10	5	17	31	12	48	81	-	-	-	2	-	
小松島	1	4	1	1	15	5	13	26	-	-	-	-	-	
和田島	2	6	4	16	16	7	35	55	-	-	-	2	-	
阿南市	7	8	17	34	63	41	150	171	-	-	4	3	3	
今津	1	1	4	5	10	4	16	21	-	-	-	-	-	
中島	1	-	-	-	3	1	8	9	-	-	-	-	-	
福村	2	-	1	1	6	5	15	13	-	-	1	-	-	
中林	-	-	3	9	3	3	12	14	-	-	-	1	1	
大潟	-	-	1	-	1	-	5	5	-	-	-	-	-	
橘	1	-	1	-	9	2	21	16	-	-	2	-	-	
椿泊	1	6	5	13	26	20	53	77	-	-	1	2	-	
伊島	1	1	2	6	5	6	20	16	-	-	-	-	2	

単位:人

女			女
40~49	50~59	60~64	65歳以上
【人】	【人】	【人】	【人】
55	122	72	339
8	19	15	77
4	15	10	44
1	-	2	4
1	3	1	7
-	-	1	5
-	6	-	7
2	1	2	2
-	1	1	9
-	4	3	10
3	3	4	22
3	3	4	22
1	1	1	11
1	-	-	7
-	1	1	4
-	-	-	-
47	103	57	262
15	29	22	108
-	1	3	10
3	6	2	28
1	2	2	6
-	2	1	5
9	9	5	30
-	2	2	5
2	7	7	24
4	5	1	7
4	5	1	7
4	4	8	22
2	1	1	9
-	-	2	-
2	3	5	13
13	24	9	33
4	11	1	10
9	13	8	23
11	41	17	92
1	2	3	15
-	3	-	6
-	4	-	8
-	1	2	9
-	-	-	5
1	3	2	8
4	25	8	37
5	3	2	4

7 漁船に関する統計
 (1) 漁船隻数・動力漁船トン数規模別隻数

単位:隻

地域等別	漁船総 隻数	無動力 漁船隻 数	船外機 付漁船 隻数	動力漁船隻数									
				計	1トン 未満	1～3	3～5	5～10	10～20	20～30	30～50	50～100	100～ 150
				【隻】	【隻】	【隻】	【隻】	【隻】	【隻】	【隻】	【隻】	【隻】	【隻】
徳島県	2,381	9	1,111	1,261	89	476	277	215	202	-	-	2	-
太平洋南区	776	7	355	414	39	224	69	60	20	-	-	2	-
美波町	332	4	165	163	13	71	37	34	8	-	-	-	-
伊座利	19	2	12	5	-	3	1	1	-	-	-	-	-
阿部	68	2	43	23	3	11	7	2	-	-	-	-	-
志和岐	23	-	17	6	-	2	2	1	1	-	-	-	-
東由岐	46	-	28	18	-	4	6	4	4	-	-	-	-
西由岐	48	-	26	22	-	4	4	12	2	-	-	-	-
木岐	53	-	36	17	-	10	3	4	-	-	-	-	-
日和佐	75	-	3	72	10	37	14	10	1	-	-	-	-
牟岐町	204	-	89	115	15	70	19	11	-	-	-	-	-
牟岐	204	-	89	115	15	70	19	11	-	-	-	-	-
海陽町	240	3	101	136	11	83	13	15	12	-	-	2	-
浅川	58	1	33	24	3	17	1	1	2	-	-	-	-
鞆浦	82	1	33	48	-	21	8	13	6	-	-	-	-
穴喰	100	1	35	64	8	45	4	1	4	-	-	2	-
瀬戸内海区	1,605	2	756	847	50	252	208	155	182	-	-	-	-
鳴門市	679	-	449	230	7	129	39	42	13	-	-	-	-
北灘	153	-	63	90	-	32	19	26	13	-	-	-	-
北泊	123	-	83	40	2	19	8	11	-	-	-	-	-
堂浦	93	-	40	53	4	39	6	4	-	-	-	-	-
室撫佐	23	-	19	4	-	2	2	-	-	-	-	-	-
鳴門町	160	-	144	16	-	16	-	-	-	-	-	-	-
鳴門	49	-	41	8	1	5	1	1	-	-	-	-	-
里浦	78	-	59	19	-	16	3	-	-	-	-	-	-
松茂町	107	-	55	52	6	20	15	6	5	-	-	-	-
長原	107	-	55	52	6	20	15	6	5	-	-	-	-
徳島市	150	-	54	96	-	17	34	18	27	-	-	-	-
川内	81	-	51	30	-	8	20	1	1	-	-	-	-
渭東	16	-	3	13	-	4	7	2	-	-	-	-	-
徳島	53	-	-	53	-	5	7	15	26	-	-	-	-
小松島市	175	-	36	139	16	4	10	39	70	-	-	-	-
小松島	28	-	-	28	2	2	3	8	13	-	-	-	-
和田島	147	-	36	111	14	2	7	31	57	-	-	-	-
阿南市	494	2	162	330	21	82	110	50	67	-	-	-	-
今津	86	-	65	21	-	5	6	6	4	-	-	-	-
中島	32	-	15	17	1	9	5	-	2	-	-	-	-
福村	50	1	12	37	12	18	5	-	2	-	-	-	-
中林	36	-	2	34	6	7	7	10	4	-	-	-	-
大潟	9	-	5	4	-	-	1	2	1	-	-	-	-
橘	56	-	16	40	2	5	14	7	12	-	-	-	-
椿泊	180	1	33	146	-	32	47	25	42	-	-	-	-
伊島	45	-	14	31	-	6	25	-	-	-	-	-	-

Ⅲ 各種調査票様式

秘
農 林 水 産 省

統計法に基づく基幹統計調査
漁業構造統計

0101
様式調第1号

2018年漁業センサス

海面漁業調査

漁業経営体調査票Ⅰ (個人経営体用)

平成30年11月1日調査



政府統計
統計法に基づく国の
統計調査です。調査
票情報の秘密の保護
に万全を期します。

	大海区	都府県 (振興局)	市区町村	漁業地区	調査区	漁業集落	客体番号
基本指標番号	：	：	：	：	：	：	：

市区町村名 漁業地区名 漁業集落名

- この調査票は、統計の作成目的以外には使用せず、得られた個々の結果についても、外に漏らしたり課税などの資料に利用することはなく、秘密を厳守することが法律により定められていますので、ありのままをご記入ください。
- 記入に当たっては、「漁業経営体調査票Ⅰ（個人経営体用）の記入の仕方」をよく読んでください。
- 黒色の鉛筆またはシャープペンシルで記入し、間違えた場合は、消しゴムできれいに消してください。

★ 数字は、1マスに1つずつ、枠からはみ出さないように右づめで記入してください。

★ マークを記入する欄は、下の記入例のように濃くぬりつぶしてください。

記入例

：	：	：	9	8	7	6	5	4	0
---	---	---	---	---	---	---	---	---	---

記入例

0	→	●
---	---	---

つなげる すきまをあける

★ マスが足りない場合は、一番左のマスにまとめて記入してください。

記入例

1	1	2	3
---	---	---	---

悪い例

0	→	∩	○
---	---	---	---

- 調査票の内容については、本年（平成30年）の11月1日現在で記入する箇所と、過去1年間について記入する箇所があります。過去1年間の場合は、平成29年11月1日から平成30年10月31日までの1年間について記入してください。

- 調査票の記入及び提出は、オンラインでも可能です。オンラインによる回答方法は、「オンライン調査システム操作ガイド」をご参照ください。

I 世帯について

1 世帯員すべての人数

11月1日現在の世帯員の人数を記入してください。

		(人)	
		すべての世帯員	うち、満14歳以下の世帯員
男	701	: : :	: : :
女	702	: : :	: : :

4 漁業を行った人

満15歳以上の世帯員（平成15年10月31日までに生まれた人）のうち、過去1年間（平成29年11月1日～平成30年10月31日）に漁業を行った人をもれなく記入してください。

住居を異にしており、生計を共にしていない人や、住居は共にしているが、生計を共にしていない人については、記入しないでください。

経営主とは、自家漁業の経営に責任を持つ人や、経営の意思決定を行う人です。

経営主との続柄	性別	出生の年月				自家漁業の従事日数 (自家漁業の陸上作業を含みます。)	うち、自家漁業の海上作業日数		
		男	女	該当する元号と出生の年月を記入					
①	②	③			④			⑤	
続柄番号を記入	いずれかにマーク	大正	昭和	平成	年	月	日数を記入(日)		
701	0	1	0	0	0	0	: : :	: : :	: : :
732	:	:	0	0	0	0	: : :	: : :	: : :
733	:	:	0	0	0	0	: : :	: : :	: : :
734	:	:	0	0	0	0	: : :	: : :	: : :
735	:	:	0	0	0	0	: : :	: : :	: : :
736	:	:	0	0	0	0	: : :	: : :	: : :
737	:	:	0	0	0	0	: : :	: : :	: : :
738	:	:	0	0	0	0	: : :	: : :	: : :

- ①続柄番号
- 01: 経営主
 - 02: 経営主の配偶者
 - 03: 子(満15歳以上)
 - 04: 子の配偶者
 - 05: 経営主の父母
 - 06: 経営主の配偶者の父母
 - 07: 兄弟姉妹
 - 08: 祖父母
 - 09: 孫(満15歳以上)
 - 10: 孫の配偶者
 - 11: その他(上記以外)

海上作業日数の数え方

- ・ 1日のうちに2回以上出漁しても1日と数えます。
- ・ 1航海が1夜の場合(夕方出港し、翌朝入港した場合)は1日とします。
- ・ 2夜以上にわたる場合は、出港日から入港日までの日数とします。
- ・ なお、遊漁船業は含みません。

II 自家漁業に雇った人

1 海上作業に雇った人数

- (1) 11月1日現在の海上作業に雇った人の有無を記入してください。雇った人がいる場合は、項目ごとにその人数を記入してください。

海上作業に雇った人がいない	201	0
海上作業に雇った人がいる		0

日本人	うち、過去1年以内に漁業を始めた人	外国人			
			①	②	③
			千 百 十 (人)	千 百 十 (人)	千 百 十 (人)

211	:	:	:	:	:	:	:	:	:	:	:	:
-----	---	---	---	---	---	---	---	---	---	---	---	---

雇った日本人のうち、30日以上海上作業を行った人を年齢別に記入

過去1年以内に漁業を始めた人とは、漁業で恒常的な収入を得ることを目的に主として漁業に従事した人で、以下のいずれかに該当する人です。

- ・新たに漁業を始めた人（過去に漁業に従事していて、再び漁業を始めた人を含む）
- ・他の仕事が生であったが、漁業が主となった人（他の産業に従事等）

ここでは2ページの世帯員ではなく「雇った人数」を記入してください。

- (2) (1)の日本人のうち、過去1年間に30日以上海上作業を行った人数を年齢別に記入してください。(人)

計		男	女
計	221	:	:
15～19歳	222	:	:
20～24歳	223	:	:
25～29歳	224	:	:
30～34歳	225	:	:
35～39歳	226	:	:
40～44歳	227	:	:
45～49歳	228	:	:
50～54歳	229	:	:
55～59歳	230	:	:
60～64歳	231	:	:
65～69歳	232	:	:
70～74歳	233	:	:
75歳以上	234	:	:

2 陸上作業に雇った人数

過去1年間の漁業の陸上作業について、最もさかんな時期に雇った人数を記入してください。

		千 百 十 (人)			
計	241	:	:	:	:
男	242	:	:	:	:
女	243	:	:	:	:

Ⅲ 漁船

- 1 過去1年間に漁業に使用した漁船について、当てはまるものすべてを記入してください。
 (借りた漁船を含みます。)
 また、漁業に使用した漁船のうち、11月1日現在で持っている隻数(借りている漁船を含み、貸している漁船は含みません。)を記入してください。

漁船を使用していない	301	0	使用していない場合は6ページへ進んでください。 使用した漁船をすべてマーク 11月1日現在で持っている漁船(隻)	1台の船外機を複数の無動力漁船に付けて使用した場合は、1隻を船外機付漁船としてください。
漁船を使用した		0		
		0		

無動力漁船	302	0	:	:	:
船外機付漁船	303	0	:	:	:
動力漁船	304	0	:	:	:

2 動力漁船【動力漁船についてのみ1隻ごとに記入してください。】

過去1年間に使用した漁船 (借りた漁船を含みます。)			11月1日現在で持っている漁船 (借りている漁船を含み、貸している漁船は含みません。)						
総トン数 (小数第1位まで記入し、小数第2位を切り下げてください。)	11月1日現在		過去1年間の出漁日数	出漁日数が多かった漁業種類			販売金額が多かった漁業種類		
	持っている	持っていない		1位	2位	3位	1位	2位	3位
①	②	③	④	⑤	⑥	⑦	⑧	⑨	
千 百 十 (トン) ↓			全国漁業種類番号を記入						
401	.	0	0	1	1	1	1	1	1
402	.	0	0	1	1	1	1	1	1
403	.	0	0	1	1	1	1	1	1
404	.	0	0	1	1	1	1	1	1
405	.	0	0	1	1	1	1	1	1
406	.	0	0	1	1	1	1	1	1
407	.	0	0	1	1	1	1	1	1
408	.	0	0	1	1	1	1	1	1
409	.	0	0	1	1	1	1	1	1
410	.	0	0	1	1	1	1	1	1

平成30年11月1日現在において所有、借入れに関係なく、自らが管理運営している漁船については、「持っている」に記入してください。

6ページの「全国漁業種類番号」で当てはまる番号を記入してください。

- 出漁日数の数え方**
- ・ 1日のうちに2回以上出漁しても1日と数えます。
 - ・ 1航海が1夜の場合(夕方出港し、翌朝入港した場合)は1日とします。
 - ・ 2夜以上にわたる場合は、出港日から入港日までの日数とします。
 - ・ なお、遊漁船業は含みません。

IV 漁業経営について

1 営んだ漁業種類

(1) 過去1年間に自家漁業で行った、すべての漁業種類について記入してください。

《 網 漁 業 》			《 はえ縄・釣・その他漁業 》			《海面養殖》 (種苗養殖含む)					
全国漁業種類番号			全国漁業種類番号			全国漁業種類番号					
		す営 べた に も の マ ー ク			す営 べた に も の マ ー ク			す営 べた に も の マ ー ク			
底 び き 網	遠洋底びき網	101	0	は え 縄	遠洋まぐろはえ縄	120	0	魚 類 養 殖	ぎんざけ養殖	136	0
	以西底びき網	102	0		近海まぐろはえ縄	121	0		ぶり類養殖	137	0
	沖合底びき網 1 そうびき	103	0		沿岸まぐろはえ縄	122	0		まだい養殖	138	0
	沖合底びき網 2 そうびき	104	0		その他のはえ縄	123	0		ひらめ養殖	139	0
	小型底びき網	105	0		遠洋かつお一本釣	124	0		とらふぐ養殖	140	0
船 び き 網			106	0	近海かつお一本釣	125	0	くろまぐろ養殖	141	0	
ま ま き 網	大 中 型 ま ま き 網	1そうまき遠洋 かつお・まぐろ	107	0	沿岸かつお一本釣	126	0	そ の 他 の 魚 類 養 殖	その他の魚類養殖	142	0
		1そうまき近海 かつお・まぐろ	108	0	遠洋いか釣	127	0		ほたてがい養殖	143	0
	中 小 型 ま ま き 網	1そうまき そ の 他	109	0	近海いか釣	128	0		かき類養殖	144	0
		2そうまき	110	0	沿岸いか釣	129	0		その他の貝類養殖	145	0
	中・小型まき網		111	0	ひき縄釣	130	0		くるまえび養殖	146	0
刺 網	さけ・ます流し網		112	0	その他の釣	131	0	ほや類養殖	147	0	
	かじき等流し網		113	0	小型捕鯨	132	0	その他の水産動物類養殖	148	0	
	その他の刺網		114	0	潜水器漁業	133	0	こんぶ類養殖	149	0	
さんま棒受網		115	0	採貝・採藻	134	0	わかめ類養殖	150	0		
大型定置網		116	0	その他の漁業	135	0	のり類養殖	151	0		
さけ定置網		117	0				その他の海藻類養殖	152	0		
小型定置網		118	0				真珠養殖	153	0		
その他の網漁業		119	0				真珠母貝養殖	154	0		

3ページIの4「漁業を行った人」、5ページIIIの2「動力漁船」及び7ページIVの1の(2)「年間販売金額が多かった全国漁業種類番号」については、本ページの「全国漁業種類番号」を使用してください。

(2) 過去1年間に自家漁業で行ったすべての漁業種類のうち、販売金額の多かった順に3つを(1)の全国漁業種類番号101～154から選んで記入してください。

	1位	2位	3位
	161	162	163
年間販売金額が多かった 全国漁業種類番号	1	1	1

6ページの「全国漁業種類番号」で当てはまる番号を記入してください。

(3) 過去1年間の漁獲物・収穫物について、魚種別の販売金額の多かった順に3つを下表の魚種番号01～36から選んで記入してください。

	1位	2位	3位
	171	172	173
年間販売金額が多かった 魚種番号	:	:	:

表 魚種番号

名	称	番号	名	称	番号	名	称	番号	名	称	番号
くろまぐろ		01	ひらめ・かれい類		10	いかなご		19	ほたてがい		28
かつお・まぐろ類 (くろまぐろを除く)		02	すけとうだら		11	ふぐ類		20	その他の貝類		29
かじき類		03	その他たら類		12	その他の魚類		21	いか類		30
さけ・ます類		04	ほっけ		13	いせえび		22	たこ類		31
いわし類		05	あなご類		14	その他のえび類		23	うに類		32
あじ類		06	たちうお		15	ずわいがに		24	なまこ類		33
さば類		07	たけのこ		16	その他のかに類		25	こんぶ類		34
さんま		08	いさぎ		17	あわび類・さざえ		26	その他の海藻類		35
ぶり類		09	さわら類		18	あさり類		27	その他		36

2 地方選定漁業種類について

過去1年間で地方選定漁業種類の漁業を行った場合、そのすべての漁業種類について記入してください。

地方選定漁業種類が記載されていない場合、マークは不要です。

地方選定漁業種類 種類名	番号	マーク 該当
		0
		0
		0
		0
		0
		0
		0
		0
		0
		0

地方選定漁業種類 種類名	番号	マーク 該当
		0
		0
		0
		0
		0
		0
		0
		0
		0
		0

地方選定漁業種類 種類名	番号	マーク 該当
		0
		0
		0
		0
		0
		0
		0
		0
		0
		0

3 海面養殖業 (陸上に設置した水槽に海水を入れ養殖をする場合は、海面養殖に含めます。)

11月1日現在の養殖の状況について記入してください。

(1) 魚類養殖

養殖場の施設面積と使用している面積（魚類を放養しない面積は除きます。）を記入してください。

借りている施設の面積も含めます。

養殖場の施設面積

うち、使用している面積

百万十 万 千 百 十 (㎡) 百万十 万 千 百 十 (㎡)

		百万	十	万	千	百	十	㎡
魚類養殖の合計	511
うち、ぶり類	512
うち、まだい	513
うち、ひらめ	514
うち、陸上水槽	515
うち、とらふぐ	516
うち、陸上水槽	517
うち、くろまぐろ	518

(2) ほたてがい養殖

当てはまる養殖方法に記入してください。

ア いかだ垂下式、簡易垂下式
台数と1台の平均面積を記入してください。

万 千 百 十 (台)

台数 521

万 千 百 十 (㎡)

平均面積 522

イ はえ縄
幹縄（海面に水平に張って垂下連を支える縄（ロープ））の長さを記入してください。

百万十 万 千 百 十 (m)

523

(3) かき類養殖

当てはまる養殖方法に記入してください。

ア いかだ垂下式、簡易垂下式
台数と1台の平均面積を記入してください。

百万十 万 千 百 十 (台)

台数 531

平均面積 532

イ はえ縄
幹縄（海面に水平に張って垂下連を支える縄（ロープ））の長さを記入してください。

百万十 万 千 百 十 (m)

533

ウ 地まき式、そだひび式
養殖している養殖場の面積を記入してください。

百万十 万 千 百 十 (㎡)

534

(4) わかめ類養殖

幹縄（海面に水平に張って種糸を支える縄（ロープ））の長さを記入してください。

百万十 万 千 百 十 (m)

541

(5) のり類養殖

施設の面積を平方メートル単位で記入してください。

（養殖施設の面積には潮通し、船通しは含みません。面積は、真上からみた養殖施設の面積とし、何枚重ね張りしても1枚の網ひびの面積としてください。）

百万十 万 千 百 十 (㎡)

551

(6) 真珠養殖

いかだ台数を記入してください。
（かご100つりを1台としてください。）

百万十 万 千 百 十 (台)

561

(7) 真珠母貝養殖

いかだ台数を記入してください。
（かご100つりを1台としてください。）

百万十 万 千 百 十 (台)

562

4 過去1年間の漁獲物・収穫物の販売金額（消費税を含む。）について、当てはまるもの一つに記入してください。

養殖を行っていない場合は、「うち、海面養殖」の販売金額なしに記入してください。

「10億円以上」の場合は、金額も記入してください。

販売金額	571	販売金額なし	100万円未満	100万円～300万円未満	300万円～500万円未満	500万円～800万円未満	800万円～1,000万円未満	1,000万円～1,500万円未満	1,500万円～2,000万円未満	2,000万円～5,000万円未満	5,000万円～1億円未満	1億円～2億円未満	2億円～5億円未満	5億円～10億円未満	10億円以上
		572	うち、海面養殖	0	0	0	0	0	0	0	0	0	0	0	0

千億 百億 十億 (億円)
四捨五入して億円単位で記入してください。

5 過去1年間のすべての漁獲物・収穫物の出荷先に記入してください。また、出荷額の最も多かった出荷先一つに記入してください。

消費者に直接販売には、自ら生産した水産物またはそれを使用した加工品を消費者に直接販売しているものが該当します。
自営の水産物直売所には、漁業者自らが運営する直売所が該当します。
その他の水産物直売所には、共同で運営している直売所または他の人が運営している直売所が該当します。(漁業協同組合の直売所、道の駅など)
他の方法には、移動販売(行商)等のほか、インターネットや電話等により消費者から直接受注し、販売した場合が該当します。

出荷先	581	漁業協同組合または荷さばき所	漁業協同組合以外の卸売市場	流通業者・加工業者	小売業者・生協	外食産業	消費販	消費者に直接販売	その他
出荷先 (該当すべてにマーク)	581	0	0	0	0	0	0	0	0
出荷額の最も多かった出荷先 (一つにマーク)	582	0	0	0	0	0	0	0	0

V 漁業以外の事業について

過去1年間に行った漁業以外の事業について、当てはまるものすべてに記入してください。また、漁家民宿の過去1年間の延べ宿泊者数を記入してください。

591	行っていない	水産物の加工	漁家民宿	漁家レストラン	遊漁船業	農業	小売業	その他
591	0	0	0	0	0	0	0	0

漁家民宿の延べ宿泊者数
万 千 百 十 (人)

592	:	:	:	:	:
-----	---	---	---	---	---

調査は以上で終わりです。ご協力ありがとうございました。

秘
農林水産省

統計法に基づく基幹統計調査
漁業構造統計

2018年漁業センサス
海面漁業調査
漁業経営体調査票Ⅱ
(団体経営体用)
平成30年11月1日調査



政府統計
統計法に基づく国の
統計調査です。調査
票情報の秘密の保護
に万全を期します。

	大海区	都府県 (振興局)	市区町村	漁業地区	調査区	漁業集落	客体番号
基本指標番号	:	:	:	:	:	:	:
	市区町村名		漁業地区名		漁業集落名		
	<input type="text"/>		<input type="text"/>		<input type="text"/>		

○ この調査票は、統計の作成目的以外には使用せず、得られた個々の結果についても、外に漏らしたり課税などの資料に利用することはなく、秘密を厳守することが法律により定められていますので、そのまゝをご記入ください。

○ 記入に当たっては、「漁業経営体調査票Ⅱ（団体経営体用）の記入の仕方」をよく読んでください。

○ 黒色の鉛筆またはシャープペンシルを記入し、間違えた場合は、消しゴムできれいに消してください。

★ 数字は、1マスに1つずつ、枠からはみ出さないように右づめで記入してください。

★ マークを記入する欄は、下の記入例のように濃くぬりつぶしてください。

記入例

つなげる すきまをあける

★ マスが足りない場合は、一番左のマスにまとめて記入してください。

記入例

悪い例

○ 調査票の内容については、本年（平成30年）の11月1日現在で記入する箇所と、過去1年間について記入する箇所があります。過去1年間の場合は、平成29年11月1日から平成30年10月31日までの1年間について記入してください。

● 調査票の記入及び提出は、オンラインでも可能です。オンラインによる回答方法は、「オンライン調査システム操作ガイド」をご参照ください。

- 調査員がチェックをつけた該当ページについて、ご記入ください。
- 「会社」の方・・・・・・・・・・・・・・・・・・・・・・・・・・ 2～11ページ
 - 「共同経営」の方・・・・・・・・・・・・・・・・・・・・・・・・・・ 2～9ページ
 - 「漁業協同組合」「漁業生産組合」「その他」の方・・・・・・・・・・ 3～9ページ

会-I 事業所の概要

1 本所・支所の区分と会社の種類

それぞれ当てはまるもの一つに記入してください。

	本所・支所の区分			会社の種類	
	単独事業所	本所・本社	支所・支社	株式	その他
801	0	0	0	0	0

特例有限会社（旧制度の有限会社を含む。）は、株式会社に含みます。

2 11月1日現在の従業者数

漁業と漁業以外も含めたすべての従業者数を記入してください。

（本所・本社の場合は、支社・支所を含めた従業者数ではなく、本所・本社のみ従業者数を記入してください。）

千 百 十 (人)

802	:	:	:	:
-----	---	---	---	---

次のページへ

会社の方が記入してください

共-I 共同経営について

共同経営とは、2経営体(法人を含みます。)以上で、漁船、漁網等の主要生産手段を共有し、共同で漁業経営を行うことをいいます。

1 出資金

現物出資を除く出資金について、当てはまるもの一つに記入してください。

出資金 現物な し 出資 のみは	10 万 円 未 満	10 万 円 未 満	30 万 円 未 満	50 万 円 未 満	100 万 円 未 満	200 万 円 未 満	500 万 円 未 満	1,000 万 円 未 満	3,000 万 円 未 満	3,000 万 円 以上
831	0	0	0	0	0	0	0	0	0	0

現物出資とは、漁船や漁網などの持ち寄りをいいます。

2 出資者の人数

出資金を出資した人と現物出資をした人の合計の人数を記入してください。

千 百 十 (人)

832	:	:	:	:
-----	---	---	---	---

次のページへ

共同経営の方が記入してください

すべての方

1 当てはまるもの一つに記入してください。

	法人でない	法人である
851	0	0

2 法人の場合は、法人番号（13桁）の記入をお願いします。

852	:	:	:	:	:	:	:	:	:	:	:	:	:
-----	---	---	---	---	---	---	---	---	---	---	---	---	---

法人番号を活用した統計の精度向上及び効率化の取組に使用させていただきます。
個人のマイナンバー（12桁）を誤って記入しないようご注意ください。

I 漁業の従事者

1 漁業に従事した責任のある者（役員（支配人や代理を委任された人を含む。）に限る。）

過去1年間（平成29年11月1日～平成30年10月31日）に漁業に従事した人のうち、海上作業や陸上作業に責任のある者について記入してください。（役員以外の雇用者については、次ページに記入してください。）

本欄に記入するのは、経営主のほか、役員のうち、過去1年間に漁業（管理業務を含む。）に従事した方のみです。役員会に出席するだけの方は、記入する必要はありません。

経営主	海上作業において責任のある者（役員に限る。）						性別	出生の年月				漁業従事日数			海上作業日数が多かった漁業種類			10月下旬に海上作業に従事	陸上作業に従事							
	漁ろう長	船長	機関長	養殖場長	その他	その他		男	女	該当する元号と年月を記入		うち、海上作業日数	1位	2位	3位											
①	②	③	④	⑤	⑥	⑦	⑧	⑨	⑩	⑪	⑫	⑬	⑭	⑮	⑯											
該当するすべてにマーク							いずれかにマーク	大正	昭和	平成	年	月	(日)	(日)	全国漁業種類番号を記入			該当するすべてにマーク								
601	0	0	0	0	0	0	0	0	0	0	:	:	:	:	:	1	:	:	1	:	:	1	:	:	0	0
602	0	0	0	0	0	0	0	0	0	0	:	:	:	:	:	1	:	:	1	:	:	1	:	:	0	0
603	0	0	0	0	0	0	0	0	0	0	:	:	:	:	:	1	:	:	1	:	:	1	:	:	0	0
604	0	0	0	0	0	0	0	0	0	0	:	:	:	:	:	1	:	:	1	:	:	1	:	:	0	0
605	0	0	0	0	0	0	0	0	0	0	:	:	:	:	:	1	:	:	1	:	:	1	:	:	0	0
606	0	0	0	0	0	0	0	0	0	0	:	:	:	:	:	1	:	:	1	:	:	1	:	:	0	0
607	0	0	0	0	0	0	0	0	0	0	:	:	:	:	:	1	:	:	1	:	:	1	:	:	0	0
608	0	0	0	0	0	0	0	0	0	0	:	:	:	:	:	1	:	:	1	:	:	1	:	:	0	0
609	0	0	0	0	0	0	0	0	0	0	:	:	:	:	:	1	:	:	1	:	:	1	:	:	0	0
610	0	0	0	0	0	0	0	0	0	0	:	:	:	:	:	1	:	:	1	:	:	1	:	:	0	0

海上作業日数の数え方

- ・1日のうちに2回以上出漁しても1日と数えます。
- ・1航海が1夜の場合（夕方出港し、翌朝入港した場合）は1日とします。
- ・2夜以上にわたる場合は、出港日から入港日までの日数とします。
- ・なお、遊漁船業は含みません。

6ページの「全国漁業種類番号」で当てはまる番号を記入してください。

2 海上作業に雇った人（3ページの「1 漁業に従事した責任のある者」に記入した人を除く。）

(1) 11月1日現在の海上作業に雇った人の有無を記入してください。雇った人がいる場合は、項目ごとにその人数を記入してください。

海上作業に雇った人がいない	201	0
海上作業に雇った人がいる		0

過去1年以内に漁業を始めた人とは、漁業で恒常的な収入を得ることを目的に主として漁業に従事した人で、以下のいずれかに該当する人です。
 ・新たに漁業を始めた人（過去に漁業に従事していて、再び漁業を始めた人を含む。）
 ・他の仕事が主であったが、漁業が主となった人（他の産業に従事等）

日本人	うち、過去1年以内に漁業を始めた人			外国人	
	①	②	③		
千 百 十 (人) 千 百 十 (人) 千 百 十 (人)					
211	:	:	:	:	:

(3) (1)の日本人のうち、(2)の役職につく者を除いて、過去1年間に30日以上海上作業を行った人数を年齢別に記入してください。(人)

	男	女
計	221	
15～19歳	222	
20～24歳	223	
25～29歳	224	
30～34歳	225	
35～39歳	226	
40～44歳	227	
45～49歳	228	
50～54歳	229	
55～59歳	230	
60～64歳	231	
65～69歳	232	
70～74歳	233	
75歳以上	234	

(1)の日本人のうち、役職につく者について記入

(1)の日本人のうち、役職につく者を除いて、30日以上海上作業を行った人を年齢別に記入

(2) (1)の日本人のうち、役職（漁ろう長、船長、機関長、養殖場長）につく者（雇用に限る。）について記入してください。

役職	性別		出生の年月				漁業従事日数 (陸上作業を含みます。)	うち、海上作業日数	海上作業日数が多かった漁業種類			陸上作業に従事											
	漁ろう長	船長	機関長	養殖場長	男	女			該当する元号と年月を記入	1位	2位		3位										
①	②	③	④	⑤		⑥		⑦	⑧	⑨	⑩	⑪	⑫										
該当するすべてにマーク				いずれかにマーク		大正	昭和	平成	年	月	全国漁業種類番号を記入			該当にマーク									
651	0	0	0	0	0	0	0	0	0	:	:	:	:	1	:	:	1	:	:	1	:	:	0
652	0	0	0	0	0	0	0	0	0	:	:	:	:	1	:	:	1	:	:	1	:	:	0
653	0	0	0	0	0	0	0	0	0	:	:	:	:	1	:	:	1	:	:	1	:	:	0
654	0	0	0	0	0	0	0	0	0	:	:	:	:	1	:	:	1	:	:	1	:	:	0
655	0	0	0	0	0	0	0	0	0	:	:	:	:	1	:	:	1	:	:	1	:	:	0

3 陸上作業に雇った人数

過去1年間の漁業の陸上作業について、最盛期に雇った人数を記入してください。

計	241	:	:	:	:
男	242	:	:	:	:
女	243	:	:	:	:

6ページの「全国漁業種類番号」で当てはまる番号を記入してください。

II 漁船

- 1 過去1年間に漁業に使用した漁船について、当てはまるものすべてを記入してください。（借りた漁船を含みます。）
 また、漁業に使用した漁船のうち、11月1日現在で保有している隻数（借りている漁船を含み、貸している漁船は含みません。）を記入してください。

漁船を使用していない	301	0	→ 使用していない場合は6ページへ進んでください。	使用した漁船をすべてマーク	11月1日現在で保有している漁船(隻)	1台の船外機を複数の無動力漁船に付けて使用した場合は、1隻を船外機付漁船としてください。			
漁船を使用した		0		無動力漁船	302		0	:	:
			船外機付漁船	303	0		:	:	:
			動力漁船	304	0		:	:	:

2 動力漁船【動力漁船についてのみ1隻ごとに記入してください。】

過去1年間に使用した漁船 (借りた漁船を含みます。)				11月1日現在で保有している漁船 (借りている漁船を含み、貸している漁船は含みません。)															
総トン数 (小数第1位まで記入し、小数第2位を切り下げてください。)	11月1日現在		過去1年間の出漁日数	出漁日数が多かった漁業種類			販売金額が多かった漁業種類												
	保有している	保有していない		1位	2位	3位	1位	2位	3位										
①	②		③	④	⑤	⑥	⑦	⑧	⑨										
千 百 十 (トン) ↓	いずれかにマーク		それぞれの漁船ごとに日数を記入(日)	全国漁業種類番号を記入															
401	0	0	.	1	.	1	.	1	.	1	.	1	.	1	.
402	0	0	.	1	.	1	.	1	.	1	.	1	.	1	.
403	0	0	.	1	.	1	.	1	.	1	.	1	.	1	.
404	0	0	.	1	.	1	.	1	.	1	.	1	.	1	.
405	0	0	.	1	.	1	.	1	.	1	.	1	.	1	.
406	0	0	.	1	.	1	.	1	.	1	.	1	.	1	.
407	0	0	.	1	.	1	.	1	.	1	.	1	.	1	.
408	0	0	.	1	.	1	.	1	.	1	.	1	.	1	.
409	0	0	.	1	.	1	.	1	.	1	.	1	.	1	.
410	0	0	.	1	.	1	.	1	.	1	.	1	.	1	.

平成30年11月1日現在において所有、借入れに関係なく、自らが管理運営している漁船については、「保有している」に記入してください。

6ページの「全国漁業種類番号」で当てはまる番号を記入してください。

- 出漁日数の数え方**
- ・1日のうちに2回以上出漁しても1日と数えます。
 - ・1航海が1夜の場合（夕方出港し、翌朝入港した場合）は1日とします。
 - ・2夜以上にわたる場合は、出港日から入港日までの日数とします。
 - ・なお、遊漁船業は含みません。

Ⅲ 漁業経営について

1 営んだ漁業種類

(1) 過去1年間に行った、すべての漁業種類について記入してください。

《 網 漁 業 》		す 営 ん だ も の マ ー ク	《 はえ縄・釣・ その他漁業 》		す 営 ん だ も の マ ー ク	《海面養殖》 (種苗養殖含む)		す 営 ん だ も の マ ー ク			
全国漁業種類番号			全国漁業種類番号			全国漁業種類番号					
底 び き 網	遠洋底びき網	101	0	は	遠洋まぐろはえ縄	120	0	魚	ぎんざけ養殖	136	0
	以西底びき網	102	0	え	近海まぐろはえ縄	121	0	類	ぶり類養殖	137	0
	沖合底びき網 1 そうびき	103	0	縄	沿岸まぐろはえ縄	122	0	養	まだい養殖	138	0
	沖合底びき網 2 そうびき	104	0	釣	その他のはえ縄	123	0	殖	ひらめ養殖	139	0
	小型底びき網	105	0		遠洋かつお一本釣	124	0		とらぶぐ養殖	140	0
船 び き 網		106	0		近海かつお一本釣	125	0		くろまぐろ養殖	141	0
ま ち ま き 網	1そうまき遠洋 かつお・まぐろ	107	0		沿岸かつお一本釣	126	0		その他の魚類養殖	142	0
	1そうまき近海 かつお・まぐろ	108	0		遠洋いか釣	127	0		ほたてがい養殖	143	0
	1そうまき そ の 他	109	0		近海いか釣	128	0		かき類養殖	144	0
	2 そうまき	110	0		沿岸いか釣	129	0		その他の貝類養殖	145	0
	中・小型まき網	111	0		ひき縄釣	130	0		くるまえび養殖	146	0
刺 網	さけ・ます流し網	112	0		その他の釣	131	0		ほや類養殖	147	0
	かじき等流し網	113	0		小型捕鯨	132	0		その他の 水産動物類養殖	148	0
	その他の刺網	114	0		潜水器漁業	133	0		こんぶ類養殖	149	0
さんま棒受網		115	0		採貝・採藻	134	0		わかめ類養殖	150	0
大型定置網		116	0		その他の漁業	135	0		のり類養殖	151	0
さけ定置網		117	0						その他の海藻類養殖	152	0
小型定置網		118	0						真珠養殖	153	0
その他の網漁業		119	0						真珠母貝養殖	154	0

3ページIの1「漁業に従事した責任のある者」、4ページIの2の(2)「役職につく者」、5ページIIの2「動力漁船」及び7ページIIIの1の(2)「年間販売金額が多かった全国漁業種類番号」については、本ページの「全国漁業種類番号」を使用してください。

(2) 過去1年間に行ったすべての漁業種類のうち、販売金額の多かった順に3つを(1)の全国漁業種類番号101～154から選んで記入してください。

1位	2位	3位
161	162	163

年間販売金額が多かった 全国漁業種類番号	1	:	:	:	1	:	:	:	1	:	:	:
-------------------------	---	---	---	---	---	---	---	---	---	---	---	---

6ページの「全国漁業種類番号」で
当てはまる番号を記入してください。

(3) 過去1年間の漁獲物・収獲物について、魚種別の販売金額の多かった順に3つを下表の魚種番号01～36から選んで記入してください。

1位	2位	3位
171	172	173

年間販売金額が多かった 魚種番号	:	:	:	:	:	:
---------------------	---	---	---	---	---	---

表 魚種番号

名 称	番号	名 称	番号	名 称	番号	名 称	番号
くろまぐろ	01	ひらめ・かれい類	10	いかなご	19	ほたてがい	28
かつお・まぐろ類 (くろまぐろを除く)	02	すけとうだら	11	ふぐ類	20	その他の貝類	29
かじき類	03	その他たら類	12	その他の魚類	21	いか類	30
さけ・ます類	04	ほっけ	13	いせえび	22	たこ類	31
いわし類	05	あなご類	14	その他のえび類	23	うに類	32
あじ類	06	たちうお	15	すわいがに	24	なまこ類	33
さば類	07	たい	16	その他のかに類	25	こんぶ類	34
さんま	08	いさぎ	17	あわび類・さざえ	26	その他の海藻類	35
ぶり類	09	さわら類	18	あさり類	27	その他	36

2 地方選定漁業種類について

過去1年間で地方選定漁業種類の漁業を行った場合、そのすべての漁業種類について記入してください。

地方選定漁業種類が記載されていない場合、マークは不要です。

地方選定漁業種類	種類名	番号	該当
			0
			0
			0
			0
			0
			0
			0
			0
			0
			0

地方選定漁業種類	種類名	番号	該当
			0
			0
			0
			0
			0
			0
			0
			0
			0
			0

地方選定漁業種類	種類名	番号	該当
			0
			0
			0
			0
			0
			0
			0
			0
			0
			0

3 海面養殖業 (陸上に設置した水槽に海水を入れ養殖をする場合は、海面養殖に含めます。)

11月1日現在の養殖の状況について記入してください。

(1) 魚類養殖

養殖場の施設面積と使用している面積（魚類を放養しない面積は除きます。）を記入してください。

借りている施設の面積も含めます。

養殖場の施設面積

うち、使用している面積

	511	百万					十万					万					千					百					十					(㎡)				
		：	：	：	：	：	：	：	：	：	：	：	：	：	：	：	：	：	：	：	：	：	：	：	：	：	：	：	：	：	：					
魚類養殖の合計	511	：	：	：	：	：	：	：	：	：	：	：	：	：	：	：	：	：	：	：	：	：	：	：	：	：	：	：	：	：	：					
うち、ぶり類	512	：	：	：	：	：	：	：	：	：	：	：	：	：	：	：	：	：	：	：	：	：	：	：	：	：	：	：	：	：	：					
うち、まだい	513	：	：	：	：	：	：	：	：	：	：	：	：	：	：	：	：	：	：	：	：	：	：	：	：	：	：	：	：	：	：					
うち、ひらめ	514	：	：	：	：	：	：	：	：	：	：	：	：	：	：	：	：	：	：	：	：	：	：	：	：	：	：	：	：	：	：					
うち、陸上水槽	515	：	：	：	：	：	：	：	：	：	：	：	：	：	：	：	：	：	：	：	：	：	：	：	：	：	：	：	：	：	：					
うち、とらふぐ	516	：	：	：	：	：	：	：	：	：	：	：	：	：	：	：	：	：	：	：	：	：	：	：	：	：	：	：	：	：	：					
うち、陸上水槽	517	：	：	：	：	：	：	：	：	：	：	：	：	：	：	：	：	：	：	：	：	：	：	：	：	：	：	：	：	：	：					
うち、くろまぐろ	518	：	：	：	：	：	：	：	：	：	：	：	：	：	：	：	：	：	：	：	：	：	：	：	：	：	：	：	：	：	：					

(2) ほたてがい養殖

当てはまる養殖方法に記入してください。

ア いかだ垂下式、簡易垂下式
台数と1台の平均面積を記入してください。

万 千 百 十 (台)

台数 521 : : : : :

万 千 百 十 (㎡)

平均面積 522 : : : : :

イ はえ縄

幹縄（海面に水平に張って垂下連を支える縄（ロープ）の長さを記入してください。

百万 十万 万 千 百 十 (m)

523 : : : : :

(3) かき類養殖

当てはまる養殖方法に記入してください。

ア いかだ垂下式、簡易垂下式

台数と1台の平均面積を記入してください。

百万 十万 万 千 百 十 (台)

台数 531 : : : : :

百万 十万 万 千 百 十 (㎡)

平均面積 532 : : : : :

イ はえ縄

幹縄（海面に水平に張って垂下連を支える縄（ロープ）の長さを記入してください。

百万 十万 万 千 百 十 (m)

533 : : : : :

ウ 地まき式、そだひび式

養殖している養殖場の面積を記入してください。

百万 十万 万 千 百 十 (㎡)

534 : : : : :

(4) わかめ類養殖

幹縄（海面に水平に張って種糸を支える縄（ロープ）の長さを記入してください。

百万 十万 万 千 百 十 (m)

541 : : : : :

(5) のり類養殖

施設の面積を平方メートル単位で記入してください。

(養殖施設の面積には潮通し、船通しは含みません。面積は、真上からみた養殖施設の面積とし、何枚重ね張りしても1枚の網ひびの面積としてください。)

百万 十万 万 千 百 十 (㎡)

551 : : : : :

(6) 真珠養殖

いかだ台数を記入してください。(かご100つりを1台としてください。)

百万 十万 万 千 百 十 (台)

561 : : : : :

(7) 真珠母貝養殖

いかだ台数を記入してください。(かご100つりを1台としてください。)

百万 十万 万 千 百 十 (台)

562 : : : : :

4 過去1年間の漁獲物・収獲物の販売金額（消費税を含む。）について、当てはまるもの一つに記入してください。

養殖を行っていない場合は、「うち、海面養殖」の販売金額なしを記入してください。

販売金額なし	100万円未満	100万円～300万円未満	300万円～500万円未満	500万円～800万円未満	800万円～1,000万円未満	1,000万円～1,500万円未満	1,500万円～2,000万円未満	2,000万円～5,000万円未満	5,000万円～1億円未満	1億円～2億円未満	2億円～5億円未満	5億円～10億円未満	10億円以上
販売金額	571	0	0	0	0	0	0	0	0	0	0	0	0
うち、海面養殖	572	0	0	0	0	0	0	0	0	0	0	0	0

「10億円以上」の場合は、金額も記入してください。

千億 百億 十億 (億円)

573	:	:	:	:
574	:	:	:	:

四捨五入して億円単位で記入してください。

5 過去1年間のすべての漁獲物・収獲物の出荷先に記入してください。また、出荷額の最も多かった出荷先一つに記入してください。

出荷先 (該当すべてにマーク)	581	0	0	0	0	0	0	0
出荷額の最も多かった出荷先 (一つにマーク)	582	0	0	0	0	0	0	0

消費者に直接販売には、自ら生産した水産物またはそれを使用した加工品を消費者に直接販売しているものが該当します。
自営の水産物直売所には、団体経営体自らが運営する直売所が該当します。
その他の水産物直売所には、共同で運営している直売所または他の人が運営している直売所が該当します。
他の方法には、移動販売（行商）等のほか、インターネットや電話等により消費者から直接受注し、販売した場合が該当します。

IV 漁業以外の事業について

過去1年間に行った漁業以外の事業について、当てはまるものすべてに記入してください。また、漁家民宿の過去1年間の延べ宿泊者数を記入してください。

行っていない	水産物の加工	漁家民宿	漁家レストラン	遊漁船業	農業	小売業	その他
591	0	0	0	0	0	0	0

漁家民宿の延べ宿泊者数
万 千 百 十 (人)

592	:	:	:	:
-----	---	---	---	---

「会社」以外の方の調査は以上で終わりです。ご協力ありがとうございました。「会社」の方は次ページへ。

「会社」の方で2ページの本所・支所の区分が「本所・本社」及び「単独事業所」の場合に記入してください。

会-II 支所・支社も含めた会社全体について

- 1 支所・支社も含めた会社全体の従業者数
支所・支社も含めた会社全体の従業者数を記入してください。

		十	万	千	百	十	(人)
計	803	:	:	:	:	:	:
常時従業者	804	:	:	:	:	:	:
うち、雇用者	805	:	:	:	:	:	:
その他	806	:	:	:	:	:	:

常時従業者とは、実務にたずさわらない事業主、他の会社等へ出向・派遣している人及び研修生を含まない、次の①～④のいずれかに該当する人をいいます。

- ① 個人事業主及び無給の家族従事者
- ② 有給の役員（役員報酬の賃金・給与体系の人）
- ③ 雇用者（賃金・給与（現物給与を含む。）を支給されている人）
 役員の肩書きがあるものの、役員報酬ではなく、雇用者と同じ賃金・給与体系の人
 ・期間を定めずに従事している人
 ・1か月以上の期間を定めて従事している人
- ④ 出向・派遣受入者
 ・1か月以上の期間を定めて従事している人

雇用者とは、常時従業者のうち③の「雇用者」に該当する人をいいます。

その他とは、常時従業者以外の従業者をいいます。

- ・1か月未満の期間を定めて雇用されている人
- ・日々雇用（日雇い）されている人、など

- 2 資本金
当てはまるもの一つに記入してください。

株式会社については払込済み資本金の金額、その他については出資金の金額で当てはまるもの一つに記入してください。

	100万円未満	100万円～200万円未満	200万円～500万円未満	500万円～1,000万円未満	1,000万円～3,000万円未満	3,000万円～5,000万円未満	5,000万円～1億円未満	1億円～10億円未満	10億円以上
807	0	0	0	0	0	0	0	0	0

3 漁業の専業・兼業

- (1) 過去1年間に行った事業が漁業のみの場合は「専業」、他の事業も行った場合は「兼業」に記入してください。

	兼業	専業
808	0	0

専業の場合は、(2)～(4)の記入は必要ありません。

4 事業別の子会社数

事業別の子会社数を記入してください。

		(会社)		
漁業	821	:	:	:
製造業	水産加工業	822	:	:
	その他	823	:	:
卸売・小売業、飲食業	824	:	:	:
サービス業	825	:	:	:
その他	冷蔵倉庫業	826	:	:
	その他	827	:	:

- (2) 過去1年間の総販売金額に占める漁業部門の割合について、当てはまるもの一つに記入してください。

	25%未満	25～50%未満	50～75%未満	75%以上
809	0	0	0	0

調査は以上で終わりです。
ご協力ありがとうございました。

- (3) 過去1年間に漁業以外に行ったすべての事業の事業所の数を記入してください。そのうち、販売金額が多かったもの一つにマークしてください。

		事業所の数	販売金額が最も多かったもの一つにマーク	
製造業	水産加工業	811	:	0
	その他	812	:	0
卸売・小売業、飲食業	813	:	:	0
サービス業	814	:	:	0
その他	冷蔵倉庫業	815	:	0
	その他	816	:	0

- (4) 自社用の冷凍・冷蔵工場数を記入してください。(寄託品を取り扱わない自社用の水産物を保存する冷凍・冷蔵工場数)

	(工場)
817	:

2018年漁業センサス調査結果報告書

発 行 令和2年3月
編 集 徳島県政策創造部統計データ課
徳島市万代町1丁目1番地
TEL 088-621-2734

徳島県の統計情報（ホームページ）

URL <https://www.pref.tokushima.lg.jp/statistics/>