

令和元年度

# 県土整備委員会説明資料

( 所 管 事 務 )

企 業 局



# 目 次

|   |               |    |
|---|---------------|----|
| 1 | 組 織 図         | 1  |
| 2 | 令和元年度予算の総括    | 5  |
|   | (1) 総 括 表     | 7  |
|   | (2) 会計別予算     | 8  |
|   | ①電気事業会計       | 8  |
|   | ②工業用水道事業会計    | 10 |
|   | ③土地造成事業会計     | 12 |
|   | ④駐車場事業会計      | 13 |
| 3 | 債務負担行為の状況     | 15 |
| 4 | 重 点 事 業       | 19 |
|   | (1) 電 気 事 業   | 21 |
|   | (2) 工業用水道事業   | 22 |
|   | (3) 土地造成事業    | 23 |
|   | (4) 駐 車 場 事 業 | 24 |

|                |     |
|----------------|-----|
| 5 課 所 別 説 明    | 2 5 |
| (1) 経営企画戦略課    | 2 7 |
| (2) 事業推進課      | 2 9 |
| (3) 総合管理推進センター | 3 1 |

組 織 図



# 1 組織図

## 企業局

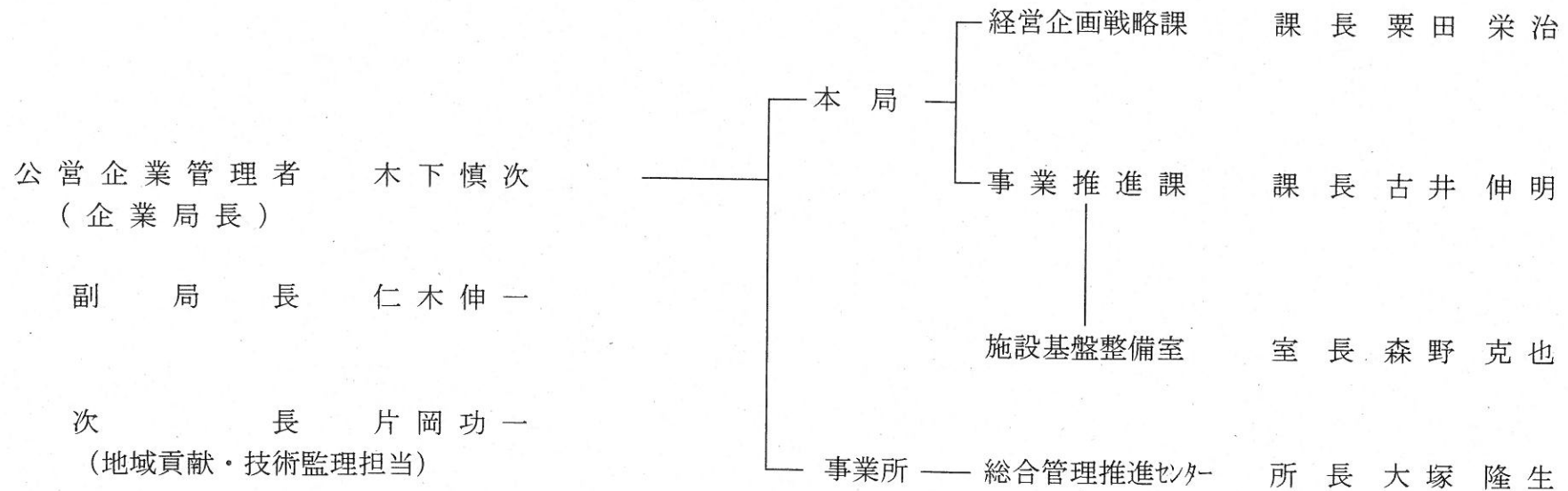





# 令和元年度予算の総括



2 令和元年度予算の総括

(1) 総括表

(単位：千円)

| 会計名     | 収益的収支     |           |         | 資本的収支   |           |           |
|---------|-----------|-----------|---------|---------|-----------|-----------|
|         | 収入A       | 支出B       | 差引A-B   | 収入C     | 支出D       | 差引C-D     |
| 電気事業    | 3,706,571 | 3,444,606 | 261,965 | 296,360 | 1,112,944 | △ 816,584 |
| 工業用水道事業 | 1,237,926 | 1,146,372 | 91,554  | 34,773  | 449,698   | △ 414,925 |
| 土地造成事業  | 7,910     | 1,472     | 6,438   | 0       | 0         | 0         |
| 駐車場事業   | 75,843    | 69,617    | 6,226   | 133     | 28,761    | △ 28,628  |

## (2) 会計別予算

## ①電気事業会計

(単位：千円)

| 科 目            | 令和元年度      | 前 年 度      |           | 比 較        |                  |
|----------------|------------|------------|-----------|------------|------------------|
|                | 当初予算額<br>A | 当初予算額<br>B | 最終予算額     | 増 減<br>A-B | 率 (%)<br>A/B×100 |
| 事業収益           | 3,706,571  | 3,493,222  | 3,490,516 | 213,349    | 106.1            |
| 営業収益           | 3,627,712  | 3,481,393  | 3,478,557 | 146,319    | 104.2            |
| 電力料            | 3,056,208  | 3,028,169  | 3,045,172 | 28,039     | 100.9            |
| 太陽光発電電力料       | 204,440    | 195,480    | 235,682   | 8,960      | 104.6            |
| 営業雑収益          | 367,064    | 257,744    | 197,703   | 109,320    | 142.4            |
| 財務収益           | 3,050      | 4,848      | 4,234     | △ 1,798    | 62.9             |
| 受取利息           | 3,050      | 4,848      | 4,234     | △ 1,798    | 62.9             |
| その他            | 75,809     | 6,981      | 7,725     | 68,828     | 1,085.9          |
| その他            | 75,809     | 6,981      | 7,725     | 68,828     | 1,085.9          |
| 事業費用           | 3,444,606  | 3,362,677  | 3,440,279 | 81,929     | 102.4            |
| 営業費用           | 3,381,766  | 3,255,963  | 3,245,350 | 125,803    | 103.9            |
| 人件費            | 1,027,048  | 1,005,711  | 996,016   | 21,337     | 102.1            |
| 修繕費            | 688,841    | 551,641    | 509,931   | 137,200    | 124.9            |
| 交付金            | 117,965    | 110,243    | 110,243   | 7,722      | 107.0            |
| 減価償却費          | 666,916    | 678,948    | 678,948   | △ 12,032   | 98.2             |
| その他費用          | 880,996    | 909,420    | 950,212   | △ 28,424   | 96.9             |
| 財務費用           | 3          | 4          | 4         | △ 1        | 75.0             |
| 支払利息           | 3          | 4          | 4         | △ 1        | 75.0             |
| 事業外費用          | 57,837     | 101,710    | 185,925   | △ 43,873   | 56.9             |
| 雑損失            | 1,300      | 1,300      | 1,002     | 0          | 100.0            |
| 消費税及び<br>地方消費税 | 56,537     | 100,410    | 184,923   | △ 43,873   | 56.3             |

|        |         |         |        |         |       |
|--------|---------|---------|--------|---------|-------|
| そ の 他  | 5,000   | 5,000   | 9,000  | 0       | 100.0 |
| そ の 他  | 5,000   | 5,000   | 9,000  | 0       | 100.0 |
| 当年度純利益 | 261,965 | 130,545 | 50,237 | 131,420 | 200.7 |

(単位：千円)

| 科 目                        | 令和元年度      | 前 年 度      |         | 比 較          |                      |
|----------------------------|------------|------------|---------|--------------|----------------------|
|                            | 当初予算額<br>A | 当初予算額<br>B | 最終予算額   | 増 減<br>A - B | 率 (%)<br>A / B × 100 |
| 資 本 的 収 入                  | 296,360    | 369,662    | 371,750 | △ 73,302     | 80.2                 |
| 固定資産売却代                    | 1,749      | 692        | 2,780   | 1,057        | 252.7                |
| 固定資産売却代                    | 1,749      | 692        | 2,780   | 1,057        | 252.7                |
| 他 会 計 長 期<br>貸 付 金 等 返 還 金 | 294,611    | 368,970    | 368,970 | △ 74,359     | 79.8                 |
| 他 会 計 長 期<br>貸 付 金 等 返 還 金 | 294,611    | 368,970    | 368,970 | △ 74,359     | 79.8                 |
| 資 本 的 支 出                  | 1,112,944  | 666,693    | 603,573 | 446,251      | 166.9                |
| 建設改良費                      | 1,112,644  | 666,393    | 603,523 | 446,251      | 167.0                |
| 改 良 費                      | 1,112,644  | 666,393    | 603,523 | 446,251      | 167.0                |
| 投 資                        | 300        | 300        | 50      | 0            | 100.0                |
| そ の 他 投 資                  | 300        | 300        | 50      | 0            | 100.0                |

資本的収入額が資本的支出額に対し不足する額816,584千円は、当年度分消費税及び地方消費税資本的収支調整額98,168千円、建設改良積立金379,640千円及び過年度分損益勘定留保資金338,776千円で補てんするものとする。

②工業用水道事業会計

(単位：千円)

| 科 目            | 令和元年度      | 前 年 度      |           | 比 較          |                      |
|----------------|------------|------------|-----------|--------------|----------------------|
|                | 当初予算額<br>A | 当初予算額<br>B | 最終予算額     | 増 減<br>A - B | 率 (%)<br>A / B × 100 |
| 事業収益           | 1,237,926  | 1,167,393  | 1,179,015 | 70,533       | 106.0                |
| 営業収益           | 1,189,223  | 1,113,911  | 1,125,527 | 75,312       | 106.8                |
| 給水収益           | 1,125,332  | 1,098,472  | 1,111,616 | 26,860       | 102.4                |
| 営業雑収益          | 63,891     | 15,439     | 13,911    | 48,452       | 413.8                |
| 営業外収益          | 48,703     | 53,482     | 53,488    | △ 4,779      | 91.1                 |
| 受取利息           | 519        | 571        | 577       | △ 52         | 90.9                 |
| 長期前受金戻入        | 47,097     | 51,800     | 51,800    | △ 4,703      | 90.9                 |
| 雑収益            | 1,087      | 1,111      | 1,111     | △ 24         | 97.8                 |
| 事業費用           | 1,146,372  | 1,054,017  | 1,060,587 | 92,355       | 108.8                |
| 営業費用           | 1,089,198  | 996,266    | 1,007,392 | 92,932       | 109.3                |
| 人件費            | 241,883    | 215,451    | 204,056   | 26,432       | 112.3                |
| 動力費            | 100,177    | 96,946     | 100,084   | 3,231        | 103.3                |
| 薬品費            | 10,069     | 9,663      | 9,663     | 406          | 104.2                |
| 修繕費            | 210,613    | 114,744    | 90,166    | 95,869       | 183.6                |
| 減価償却費          | 354,491    | 354,600    | 355,099   | △ 109        | 100.0                |
| 負担金            | 29,644     | 27,323     | 25,597    | 2,321        | 108.5                |
| その他費用          | 142,321    | 177,539    | 222,727   | △ 35,218     | 80.2                 |
| 営業外費用          | 57,174     | 57,751     | 53,195    | △ 577        | 99.0                 |
| 支払利息           | 15,329     | 21,755     | 21,765    | △ 6,426      | 70.5                 |
| 雑支出            | 801        | 2,599      | 2,517     | △ 1,798      | 30.8                 |
| 消費税及び<br>地方消費税 | 41,044     | 33,397     | 28,913    | 7,647        | 122.9                |
| 当年度純利益         | 91,554     | 113,376    | 118,428   | △ 21,822     | 80.8                 |

(単位：千円)

| 科 目               | 令和元年度      | 前 年 度      |           | 比 較          |                      |
|-------------------|------------|------------|-----------|--------------|----------------------|
|                   | 当初予算額<br>A | 当初予算額<br>B | 最終予算額     | 増 減<br>A - B | 率 (%)<br>A / B × 100 |
| 資 本 的 収 入         | 34,773     | 10,002     | 64,584    | 24,771       | 347.7                |
| 固定資産売却代           | 172        | 306        | 298       | △ 134        | 56.2                 |
| 固定資産売却代           | 172        | 306        | 298       | △ 134        | 56.2                 |
| 補助金               | 0          | 0          | 59,750    | 0            | 0.0                  |
| 国庫補助金             | 0          | 0          | 59,750    | 0            | 0.0                  |
| その他収入             | 34,601     | 9,696      | 4,536     | 24,905       | 356.9                |
| 雑収入               | 34,601     | 9,696      | 4,536     | 24,905       | 356.9                |
| 資 本 的 支 出         | 449,698    | 620,974    | 1,080,908 | △ 171,276    | 72.4                 |
| 建設改良費             | 260,384    | 438,741    | 898,665   | △ 178,357    | 59.3                 |
| 改 良 費             | 260,384    | 438,741    | 898,665   | △ 178,357    | 59.3                 |
| 企業債償還金            | 155,980    | 182,233    | 182,233   | △ 26,253     | 85.6                 |
| 企業債償還金            | 155,980    | 182,233    | 182,233   | △ 26,253     | 85.6                 |
| 投 資               | 0          | 0          | 10        | 0            | 0.0                  |
| その他投資             | 0          | 0          | 10        | 0            | 0.0                  |
| 他会計長期借入金<br>償 還 金 | 33,334     | 0          | 0         | 33,334       | 皆増                   |
| 他会計長期借入金<br>償 還 金 | 33,334     | 0          | 0         | 33,334       | 皆増                   |

資本的収入額が資本的支出額に対し不足する額414,925千円は、当年度分消費税及び地方消費税資本的収支調整額20,509千円及び過年度分損益勘定留保資金394,416千円で補てんするものとする。

## ③土地造成事業会計

(単位：千円)

| 科 目    | 令和元年度      | 前 年 度      |       | 比 較          |                      |
|--------|------------|------------|-------|--------------|----------------------|
|        | 当初予算額<br>A | 当初予算額<br>B | 最終予算額 | 増 減<br>A - B | 率 (%)<br>A / B × 100 |
| 事業収益   | 7,910      | 7,968      | 7,968 | △ 58         | 99.3                 |
| 営業収益   | 7,740      | 7,740      | 7,740 | 0            | 100.0                |
| 営業雑収益  | 7,740      | 7,740      | 7,740 | 0            | 100.0                |
| 営業外収益  | 170        | 228        | 228   | △ 58         | 74.6                 |
| 受取利息   | 170        | 228        | 228   | △ 58         | 74.6                 |
| 事業費用   | 1,472      | 1,489      | 1,489 | △ 17         | 98.9                 |
| 営業費用   | 1,471      | 1,488      | 1,488 | △ 17         | 98.9                 |
| 一般管理費  | 1,471      | 1,488      | 1,488 | △ 17         | 98.9                 |
| 営業外費用  | 1          | 1          | 1     | 0            | 100.0                |
| 支払利息   | 1          | 1          | 1     | 0            | 100.0                |
| 当年度純利益 | 6,438      | 6,479      | 6,479 | △ 41         | 99.4                 |



## ④駐車場事業会計

(単位：千円)

| 科 目     | 令和元年度      | 前 年 度      |        | 比 較          |                      |
|---------|------------|------------|--------|--------------|----------------------|
|         | 当初予算額<br>A | 当初予算額<br>B | 最終予算額  | 増 減<br>A - B | 率 (%)<br>A / B × 100 |
| 事業収益    | 75,843     | 75,894     | 75,894 | △ 51         | 99.9                 |
| 営業収益    | 75,051     | 75,030     | 75,030 | 21           | 100.0                |
| 駐車場収益   | 75,000     | 75,000     | 75,000 | 0            | 100.0                |
| 営業雑収益   | 51         | 30         | 30     | 21           | 170.0                |
| 営業外収益   | 792        | 864        | 864    | △ 72         | 91.7                 |
| 受取利息    | 127        | 199        | 199    | △ 72         | 63.8                 |
| 長期前受金戻入 | 665        | 665        | 665    | 0            | 100.0                |
| 事業費用    | 69,617     | 67,462     | 67,462 | 2,155        | 103.2                |
| 営業費用    | 69,615     | 67,460     | 67,460 | 2,155        | 103.2                |
| 一般管理費   | 69,615     | 67,460     | 67,460 | 2,155        | 103.2                |
| 営業外費用   | 2          | 2          | 2      | 0            | 100.0                |
| 支払利息    | 2          | 2          | 2      | 0            | 100.0                |
| 当年度純利益  | 6,226      | 8,432      | 8,432  | △ 2,206      | 73.8                 |

(単位：千円)

| 科 目     | 令和元年度      | 前 年 度      |        | 比 較          |                      |
|---------|------------|------------|--------|--------------|----------------------|
|         | 当初予算額<br>A | 当初予算額<br>B | 最終予算額  | 増 減<br>A - B | 率 (%)<br>A / B × 100 |
| 資本的収入   | 133        | 99         | 99     | 34           | —                    |
| 固定資産売却代 | 133        | 99         | 99     | 34           | —                    |
| 固定資産売却代 | 133        | 99         | 99     | 34           | —                    |
| 資本的支出   | 28,761     | 50,271     | 50,271 | △ 21,510     | 57.2                 |
| 建設改良費   | 28,761     | 50,271     | 50,271 | △ 21,510     | 57.2                 |
| 改良費     | 28,761     | 50,271     | 50,271 | △ 21,510     | 57.2                 |

資本的収入額が資本的支出額に対し不足する額28,628千円は、過年度分損益勘定留保資金28,628千円で補てんするものとする。



## 債務負担行為の状況



3 債務負担行為の状況

(単位：千円)

| 会計名    | 事項                                  | 期間                 | 限度額     |
|--------|-------------------------------------|--------------------|---------|
| 電気事業会計 | 川口ダム自然エネルギーミュージアム案内誘導用<br>ロボット賃貸借契約 | 自 令和2年度<br>至 令和4年度 | 3,861   |
|        | 日野谷発電所法面補強事業工事請負契約                  | 令和2年度              | 98,768  |
|        | 明神ダム巻上機等取替事業工事請負契約                  | 令和2年度              | 12,556  |
|        | 日野谷発電所2号水車発電機改良事業工事請負契約             | 令和2年度              | 489,016 |



# 重 点 事 業





#### 4 重点事業

##### (1) 電気事業

###### ①売電料金の改定

四国電力（株）に対し、売電している那賀川水系坂州、日野谷及び川口発電所並びに勝浦川水系勝浦発電所の合計4水力発電所の電力受給契約が、令和2年3月末日をもって期間満了するため、本年度中に、令和2年度以降の売電契約を結ぶ。

###### ②事業概要

那賀川及び勝浦川の水資源を有効活用した水力発電、マリンピア沖洲及び和田島の太陽光発電により、クリーンで安定した電力の供給に努める。

また、将来、長期にわたる発電機能の維持を図るため、必要な発電施設の調査、修繕及び改良工事を行う。  
さらに、自然エネルギー活用の啓発を図り、県営電気事業への一層の理解を得るための諸設備の整備を行う。

###### ③施設概要

###### (ア) 水力発電所

| 発電所名   | 運転開始日    | 出力(kW) |        | 令和元年度年間<br>予定供給電力量<br>(千kWh) | 備 考  |
|--------|----------|--------|--------|------------------------------|--|
|        |          | 最大     | 常時     |                              |  |
| 坂州発電所  | 昭和27年5月  | 2,500  | 120    | 6,400                        | 平成30～31年度の2か年契約<br>料金（一部従量制）<br>3,056,208千円（R元当初予算額） |
| 日野谷発電所 | 昭和30年11月 | 62,000 | 14,400 | 242,400                      |  |
| 川口発電所  | 昭和35年10月 | 11,700 | 3,000  | 45,600                       |  |
| 勝浦発電所  | 昭和52年5月  | 11,300 | 770    | 35,000                       |  |
| 計      |          | 87,500 | 18,290 | 329,400                      |  |

###### (イ) 太陽光発電所

| 発電所名          | 運転開始日    | 最大出力(kW) | 令和元年度年間<br>予定供給電力量<br>(千kWh) | 備 考   |
|---------------|----------|----------|------------------------------|---|
| マリンピア沖洲太陽光発電所 | 平成25年4月  | 2,000    | 2,330                        | 運転開始から20か年契約<br>料金（固定価格買取制度による）<br>204,440千円（R元当初予算額） |
| 和田島太陽光発電所     | 平成25年10月 | 2,000    | 2,359                        |   |
| 計             |          | 4,000    | 4,689                        |   |

(2) 工業用水道事業

①事業概要

県東部地域に立地する工場群の工業生産に貢献するため、各工場の需要に応じ工業用水の供給を行う。  
また、施設については、建設後長期間経過しているため、必要な調査、修繕及び改良工事を行う。

②施設概要

| 施設名        | 給水開始年月   | 水源          | 計画給水能力<br>(m <sup>3</sup> /日) | 現在の給水能力<br>(m <sup>3</sup> /日) | 令和元年度<br>契約給水量<br>(m <sup>3</sup> /日) | 給水<br>事業所数<br>(社) | 料金 (円/m <sup>3</sup> ) |      |
|------------|----------|-------------|-------------------------------|--------------------------------|---------------------------------------|-------------------|------------------------|------|
|            |          |             |                               |                                |                                       |                   | 基本                     | 超過   |
| 吉野川北岸工業用水道 | 昭和43年 4月 | 旧吉野川<br>表流水 | 160,000                       | 160,000                        | 105,730                               | 22                | 14.8                   | 29.6 |
| 阿南工業用水道    | 昭和45年 4月 | 那賀川<br>伏流水  | 93,000                        | 93,000                         | 78,500                                | 11                | 16.0                   | 32.0 |
| 計          | —        | —           | 253,000                       | 253,000                        | 184,230                               | 33                | —                      | —    |

(3) 土地造成事業

①事業概要

西長峰工業団地について、適切な維持管理を行う。

②工業団地の概要

| 名 | 称 | 用地の型 | 面積                                       | 分譲済面積   | 貸付面積    | 所在地       |
|---|---|------|--|---------|---------|-----------|
| 西 | 長 | 峰    | 工業用地面積<br>122,525㎡<br>(開発面積<br>182,721㎡) | 92,734㎡ | 29,791㎡ | 阿波市阿波町西長峰 |

(4) 駐車場事業

①事業概要

指定管理者制度を通じて、藍場町地下駐車場及び松茂駐車場の利便性の向上と、効率的な運営に努めるとともに、必要な修繕及び改良工事を行う。

②施設概要

| 名 称                | 収容台数<br>(台) | 営業開始<br>年 月 | 料 金     |           | 上 限 額       | 備 考   |                         |
|--------------------|-------------|-------------|---------|-----------|-------------|---|-------------------------|
|                    |             |             | 駐 車 区 分 | 金 額 ( 円 ) |             |   |                         |
| 藍 場 町<br>地 下 駐 車 場 | 295         | 昭和48年4月     | 普通駐車    | 1 時間まで    | 300         | 土曜・日曜・祝日及び8月12日から8月15日までを除く日の午前7時から午後11時まで 1,000円 | 指定管理者の(株)ティビィケイが管理運営を実施 |
|                    |             |             |         | 以後30分毎    | 150         |   |                         |
|                    |             |             | 定期駐車    | 全 日 [24]  | 1 か月 19,000 |   |                         |
|                    |             |             |         | 全 日       | " 14,000    |   |                         |
|                    |             |             |         | 昼 間 [I]   | " 10,000    |   |                         |
|                    |             |             |         | 昼 間 [II]  | " 12,000    |   |                         |
|                    |             |             | 泊り駐車    | —         | 一夜 600      |   |                         |
| 松 茂 駐 車 場          | 230         | 平成15年4月     | 普通駐車    | 1 時間まで    | 無料          | 最初の24時間まで 600円                                    | 指定管理者の(株)ティビィケイが管理運営を実施 |
|                    |             |             |         | 以後1時間毎    | 100         | 以後24時間まで毎 500円                                    |                         |

※定期駐車 全日：日曜、祝日、振替休日の午前9時から午後5時を除く。

〃 昼間 [I]：午前7時から午後10時（日曜、祝日、振替休日を除く）。

〃 昼間 [II]：午前7時から午後10時。

〃 夜間：午後5時から翌午前9時。

# 課 所 別 説 明



## 5 課所別説明

### (1) 【本 局】 経営企画戦略課

ア 組織図 職員総数 25名 (内 4名兼務)

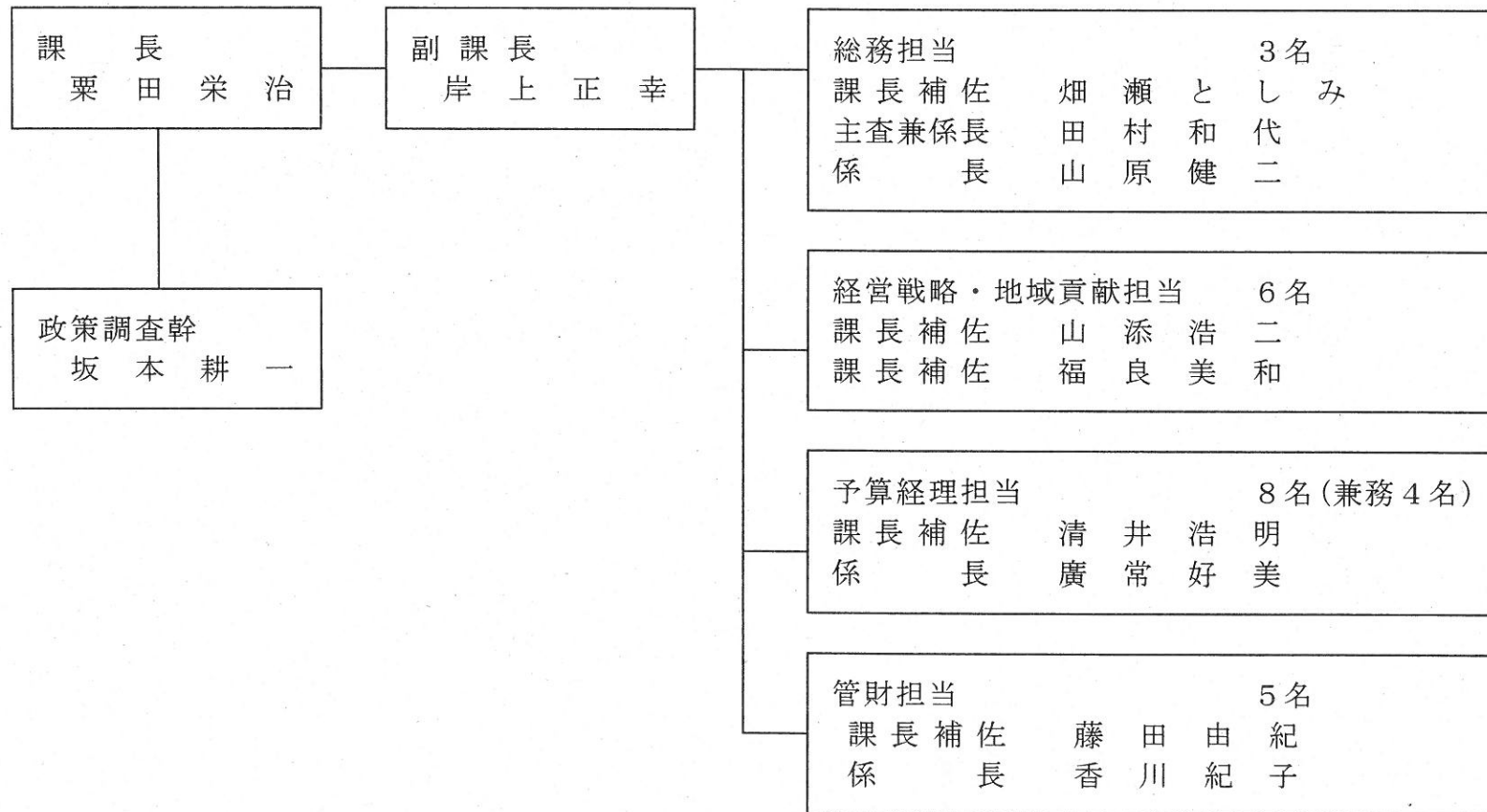

イ 事務分掌

課 長 粟 田 栄 治  
 政策調査幹 坂 本 耕 一  
 副 課 長 岸 上 正 幸

| 担 当 名           | 分 掌 事 務   | 担 当 者 名                                     |
|-----------------|---|---|
| 総 務 担 当         | 1 人事及び給与管理に関すること<br>2 職員の福利厚生に関すること<br>3 法令審査及び局例規の整備に関すること<br>4 情報公開に関すること                                 | 課長補佐 畑 瀬 とし<br>主査兼係長 田 村 和 代<br>係 長 山 原 健 二 |
| 経営戦略・地域<br>貢献担当 | 1 経営計画の進行管理に関すること<br>2 工業用水道事業の経営に関すること<br>3 土地造成事業の経営に関すること<br>4 駐車場事業の経営に関すること                            | 課長補佐 山 添 浩 二<br>課長補佐 福 良 美 和                |
| 予算経理担当          | 1 予算の編成及び決算事務に関すること<br>2 資金関係に関すること<br>3 出納事務に関すること<br>4 企業会計事務に関すること                                       | 課長補佐 清 井 浩 明<br>係 長 廣 常 好 美                 |
| 管 財 担 当         | 1 建設工事等の入札及び契約に関すること<br>2 資産の取得、管理及び処分に関すること<br>3 物品の購入、修繕及び保管に関すること<br>4 公舎の管理及び貸付に関すること<br>5 局有車両管理に関すること | 課長補佐 藤 田 由 紀<br>係 長 香 川 紀 子                 |



## (2) 【本 局】 事業推進課

ア 組織図 職員総数 19名

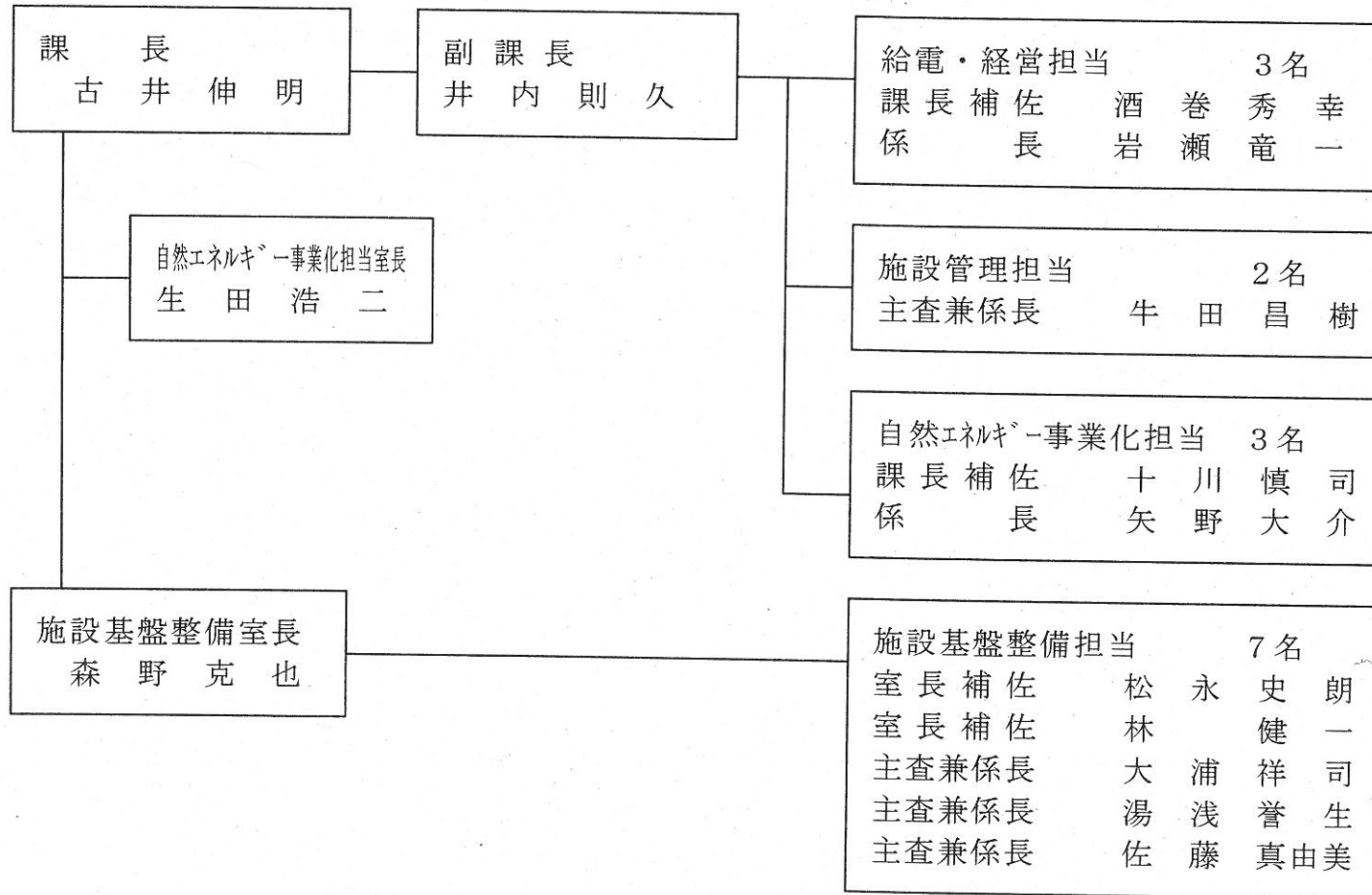

イ 事務分掌

課 長 古 井 伸 明  
 施設基盤整備室室長 森 野 克 也  
 自然エネルギー事業化担当室長 生 田 浩 二  
 副 課 長 井 内 則 久

| 担 当 名        | 分 掌 事 務   | 担 当 者 名   |
|--------------|---|---|
| 給電・経営担当      | 1 電気事業の経営に関すること<br>2 所管に係る予算に関すること<br>3 電力受給契約及び関係資料の整備に関すること<br>4 所管に係る改良工事の精算に関すること | 課長補佐 酒 卷 秀 幸<br>係 長 岩 瀬 竜 一   |
| 施設管理担当       | 1 電気及び機械設備の工事計画、調査設計及び施工に関すること<br>2 電気及び機械設備の維持管理及び改良に関すること<br>3 電気工作物保安規程に関すること      | 主査兼係長 牛 田 昌 樹   |
| 自然エネルギー事業化担当 | 1 自然エネルギーに係る調査、普及啓発及び技術支援に関すること<br>2 電気・機械の技術に関すること                                   | 課長補佐 十 川 慎 司<br>係 長 矢 野 大 介   |
| 施設基盤整備担当     | 電気事業、工業用水道事業、土地造成事業、駐車場事業に関する土木建築工作物の工事計画、調査設計及び施工に関すること                              | 室長補佐 松 永 史 朗<br>室長補佐 林 健 一<br>主査兼係長 大 浦 祥 司<br>主査兼係長 湯 浅 誉 生<br>主査兼係長 佐 藤 真 由 美 |

### (3) 【事業所】 総合管理推進センター

組織図 職員総数 66名

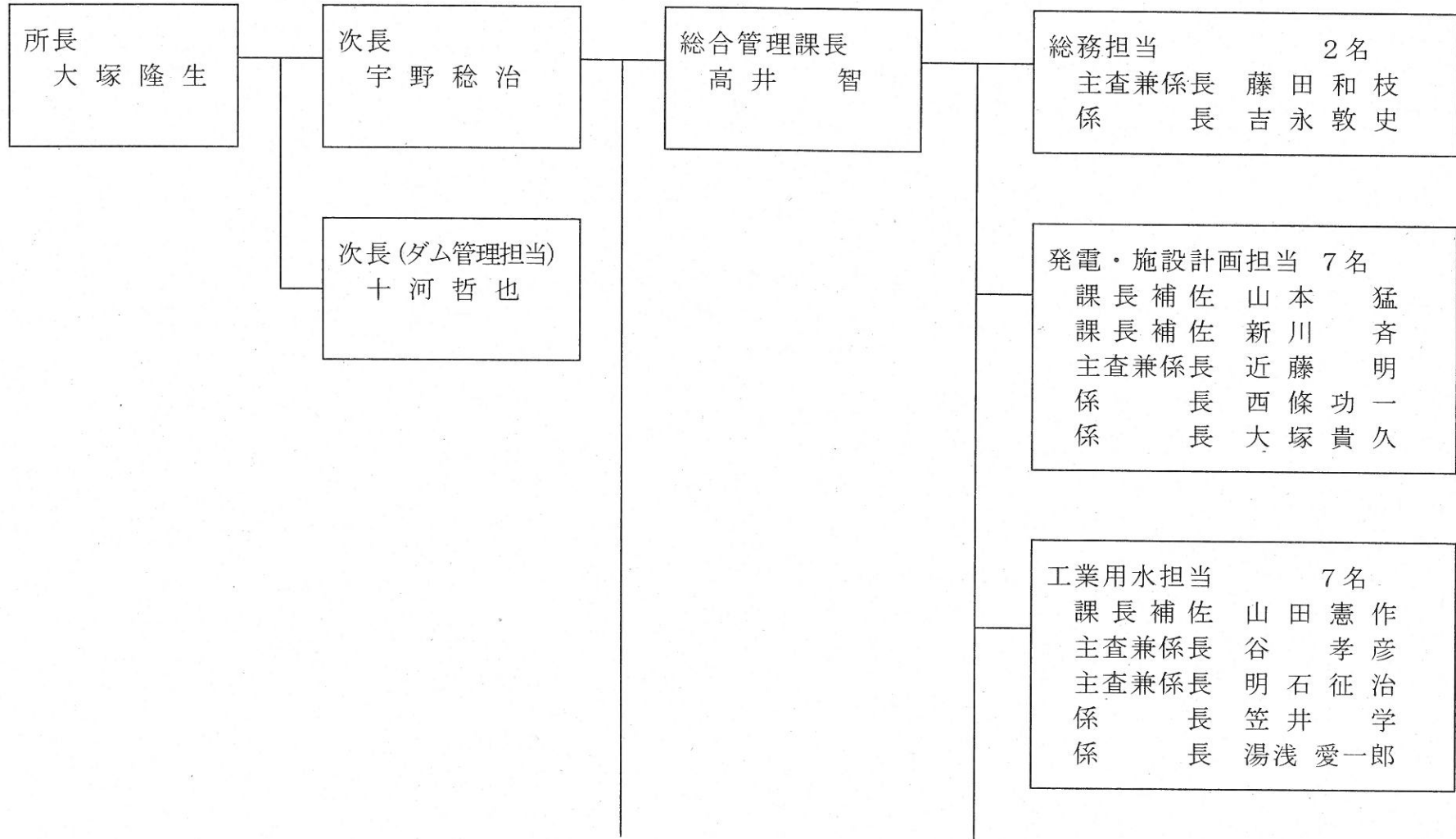

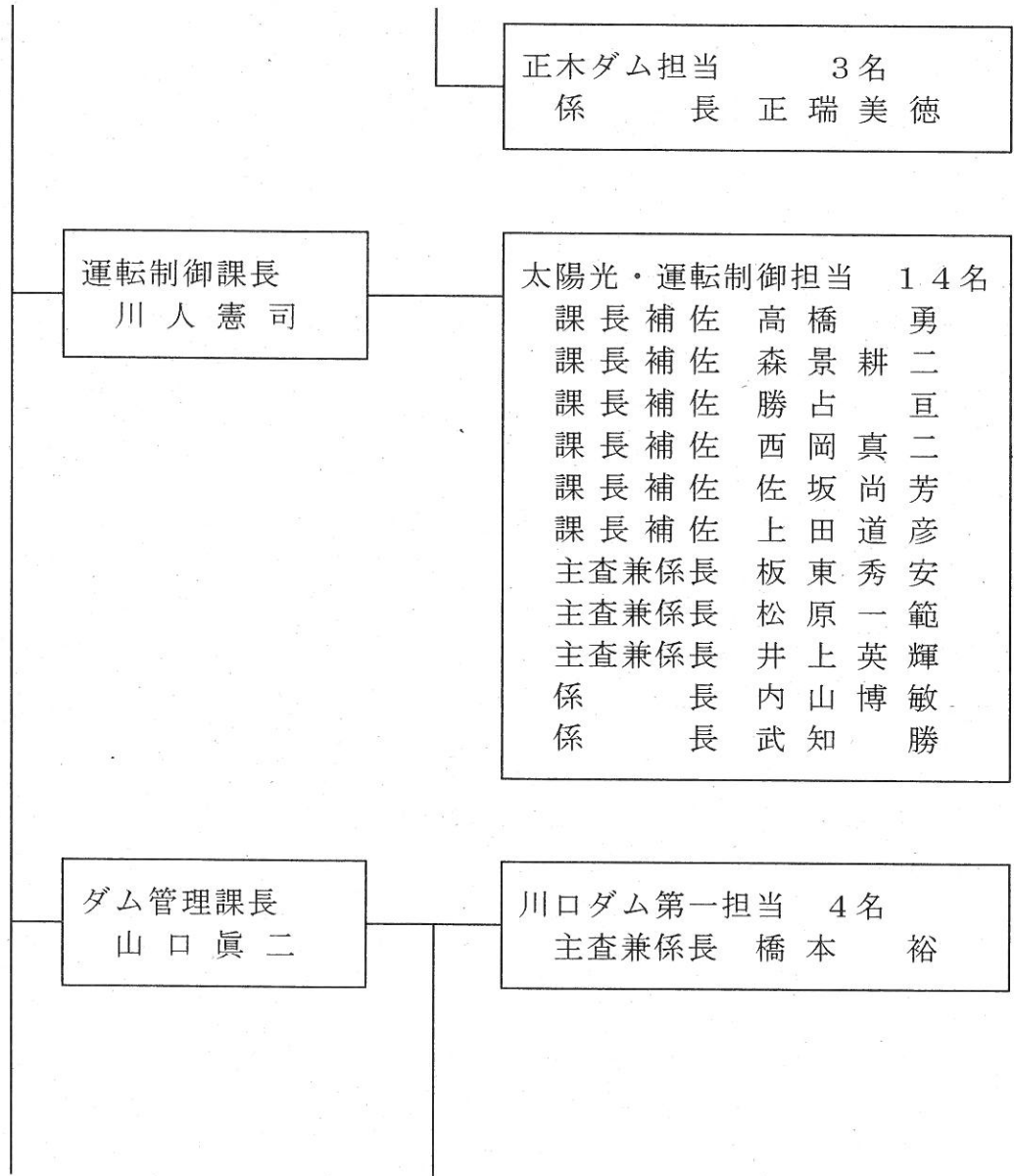

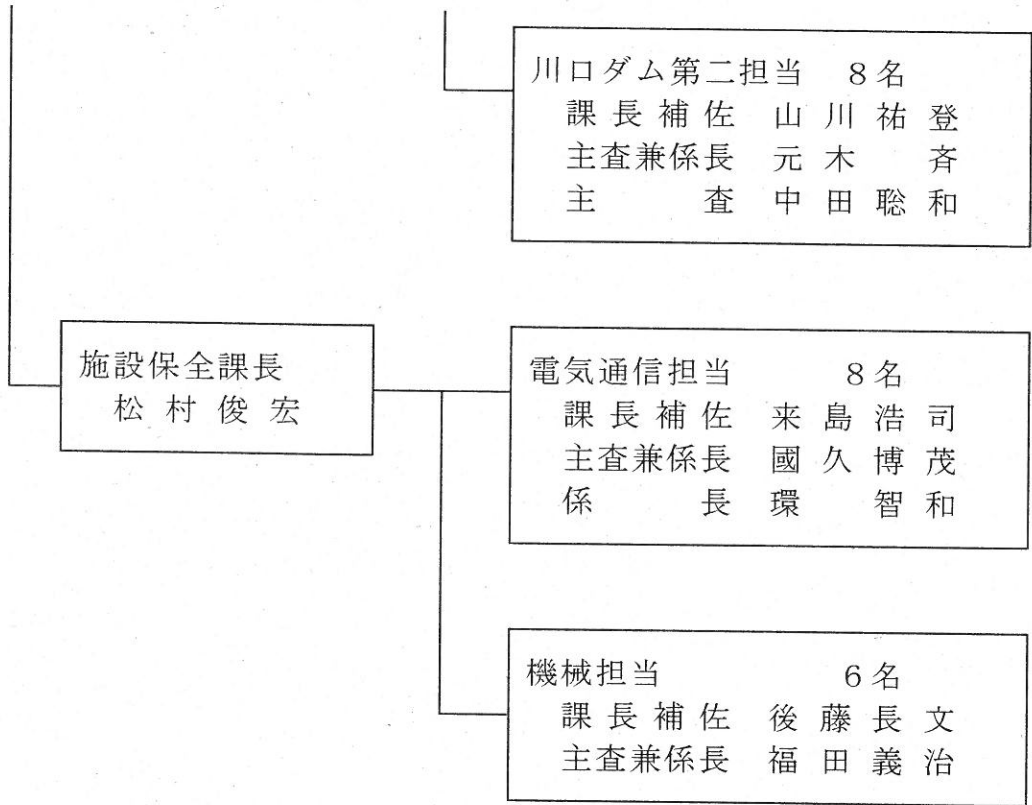

川口ダム第二担当 8名  
課長補佐 山川祐登  
主査兼係長 元木 斉  
主 査 中田聡和

施設保全課長  
松村俊宏

電気通信担当 8名  
課長補佐 来島浩司  
主査兼係長 國久博茂  
係 長 環 智和

機械担当 6名  
課長補佐 後藤長文  
主査兼係長 福田義治

