

## 利用者のために

- 1 本書は、平成23年の資料を中心として、徳島県統計調査課の各種資料に加えて、各関係機関から収集した統計資料を総合的に編集したものです。
- 2 資料中重要と思われるものについては、累年の数字を掲げました。
- 3 市町村別については、平成24年1月1日現在の行政区画によりました。
- 4 本書中、「平成23年」とあるのは暦年、「平成23年度」とあるのは会計年度（4月1日から翌年3月31日まで）、「何年度末・何年何月何日現在」とあるのはその期日の現在の状態を示しました。
- 5 資料の出所は、各表ごとに掲げました。
- 6 表中、説明を要するものについては、脚注を添えました。
- 7 数字については、原則として、四捨五入により計算しましたので、総数と内訳が一致しない場合があります。
- 8 表中の符号の用法は、次のとおりです。
  - 0 …………… 表章単位に満たないもの
  - …………… 皆無又は該当数字がないもの
  - … …………… 不明又は資料を欠くもの
  - △ …………… 減少又は減額のもの
  - X …………… 公表不能なもの
- 9 本書に収録した統計資料については、更に詳細な数字が必要な場合あるいは疑義がある場合には、各表ごとに付記してある資料の作成機関又は徳島県統計調査課に照会してください。

# 総 目 次

1	土 地 ・ 気 象	1
2	人 口	23
3	労 働 ・ 賃 金	37
4	事 業 所	65
5	農 業	79
6	林 業	109
7	水 産 業	117
8	鉱 工 業	127
9	建 設 業	141
10	電 気 ・ ガス ・ 水 道	149
11	運 輸 ・ 通 信	163
12	商 業 ・ 貿 易	175
13	金 融	187
14	物 価 ・ 家 計	191
15	住 居	215
16	財 政	229
17	経 済 計 算	239
18	社 会 保 障	247
19	保 健 衛 生 ・ 環 境	263
20	教 育	281
21	文 化 ・ 観 光	303
22	公 務 員 ・ 選 挙	325
23	司 法 ・ 警 察	331
24	災 害 ・ 事 故	341
	付 録	355

# 統計表目次

<b>1 土地・気象</b>		(3) 所定外労働時間指数……………	51	
1	位置及び県庁所在地……………	25	常用労働者指数……………	52
2	沿 革……………	26	規模5人以上産業別全常用労働者の1人平均	
3	地 勢……………		月間現金給与額……………	53
4	地 質……………	27	規模30人以上産業別全常用労働者の1人平均	
5	市町村別面積及び役場所在地……………		月間現金給与額……………	54
6	市町村別土地概要……………	28	産業別全常用労働者の1人平均月間実労働	
7	主な山岳……………		時間数……………	55
8	島 し ょ……………	29	産業別全常用労働者の1人平均月間出勤日数……………	57
9	主な河川……………	30	一般職業紹介……………	58
10	気象概況……………	31	日雇職業紹介……………	58
11	月別気象表……………	32	公共職業安定所別一般新規求人状況……………	59
12	観測所別平均気温……………	33	適用法規別単位労働組合数及び組合員数……………	59
13	観測所別降水量……………	34	産業別単位労働組合数及び組合員数……………	60
		35	公共職業訓練状況……………	60
<b>2 人 口</b>		36	月・産業分類別労働争議発生件数及び	
14	人口の推移……………		参加人員……………	61
15	国籍別外国人登録人口……………		(1) 主要要求別……………	61
16	市町村別世帯数及び人口……………		(2) 争議形態別……………	62
17	市町村・年齢5歳階級別人口……………		(3) 月 別……………	63
18	市町村・世帯人員別世帯数及び世帯人員……………			
19	人口動態……………		<b>4 事 業 所</b>	
(1)	自然動態・年次別……………	34	37 産業中分類・経営組織別事業所数及び	
(2)	社会動態・年次別……………	34	従業者数……………	66
(3)	自然動態・市町村別……………	35	38 市町村・産業大分類別事業所数及び従業者数……………	70
(4)	社会動態・都道府県別……………	36	39 市町村・経営組織・従業者規模別事業所数及び	
			従業者数……………	72
			40 事業所数及び従業者数の推移……………	74
			(1) 産業大分類・従業者規模別……………	74
			(2) 市町村別……………	78
<b>3 労働・賃金</b>				
20	市町村・産業大分類別15歳以上就業者数……………	38		
21	産業大分類・年齢5歳階級・男女別15歳以上			
	就業者数……………	41		
22	市町村・従業上の地位・男女別15歳以上			
	就業者数……………	44		
23	賃金指数……………	46		
(1)	現金給与総額……………	46		
(2)	きまって支給する給与……………	47		
(3)	所定内給与……………	48		
24	労働時間指数……………	49		
(1)	総実労働時間指数……………	49		
(2)	所定内労働時間指数……………	50		
			<b>5 農 業</b>	
			41 市町村別農家数及び経営耕地面積……………	80
			42 市町村別経営耕地面積規模別農家数	
			(販売農家)……………	81
			43 市町村・男女別販売農家人口……………	82
			44 市町村別樹園地を営営する販売農家数等……………	83
			45 市町村・専業・兼業別販売農家数……………	84
			46 市町村・農産物販売規模別販売農家数……………	85
			47 市町村別農業用機械 (販売農家)……………	86

48	農作物の作付面積及び収穫量	87
(1)	稲・麦類	87
(2)	いも類・豆類・雑穀	87
(3)	飼料作物	87
(4)	野菜類	88
(5)	果樹	89
(6)	工芸農作物及び生しいたけ	90
49	市町村別葉たばこの耕作面積・買入重量 及び買入代金	91
50	園芸作物生産販売実績	92
(1)	果樹	92
(2)	野菜	93
(3)	花き	94
51	採卵鶏飼養農家数・ブロイラー出荷農家数及び 羽数（販売農家）	95
52	養蚕 養蚕戸数・掃立数量・繭生産数量及び 桑園面積	96
53	配合飼料生産量及び消費量	97
54	農業協同組合数	97
(1)	単位組合	97
(2)	連合会	97
55	肉用牛飼養農家数及び頭数（販売農家）	98
56	乳用牛飼養農家数及び頭数（販売農家）	100
57	豚飼養農家数及び頭数（販売農家）	101
58	畜産物産出額	102
59	肉畜種類別・出荷先別頭数	102
60	生乳・牛乳	102
(1)	生乳生産量・流通量及び処理量	102
(2)	牛乳生産量及び流通量	102
61	農業産出額及び生産農業所得	103
62	農業経営	104
(1)	個別経営・販売農家1戸当たり経営収支の 総括	104
(2)	個別経営・販売農家1戸当たり経営分析指標	104
(3)	個別経営・販売農家1戸当たり農業粗収益	105
(4)	個別経営・販売農家1戸当たり経営の概況	105
(5)	個別経営・販売農家1戸当たり農家の 財産（年始め）	106
(6)	個別経営・販売農家1戸当たり農業経営費	106
63	徳島市中央卸売市場の野菜の卸売数量・価額 及び価格	107
64	獣医師数	108

## 6 林 業

65	市町村・森林管理形態別面積	110
66	市町村別民有林面積・蓄積及び成長量	111
67	林野副産物及び竹材・木炭の生産量	112
68	木材流通状況	112
(1)	外材	112
(2)	国産材	112
69	素材入荷量	112
70	用途別製材品出荷量	112
71	民有林森林資源	113
72	山行苗木生産量	113
73	林産物・素材生産量	113
(1)	用途別生産量	113
(2)	主要樹種別生産量	113
74	保安林箇所数及び面積	114
75	林道新設数	114
76	狩猟登録者数	115
77	鳥獣類捕獲数	115
78	森林組合数及び組合員数	115

## 7 水 産 業

79	経営体階層別経営体数	118
80	漁業就業者数	118
81	魚種・海区別漁獲量	119
82	魚種別生産額（属人）	120
83	海面養殖業魚種別収獲量	121
84	内水面漁業漁獲量	122
85	内水面養殖業収獲量	122
86	市町村別内水面養殖業経営体数	123
87	水産加工品生産量	124
88	漁業協同組合別組合員数及び漁船数（動力）	125

## 8 鉱 工 業

89	鉱業	128
(1)	主要鉱山	128
(2)	鉱産物生産実績・事業所数及び 常用従業者数	128
90	酒種類別製成量	128
91	工業	129
(1)	市町村別事業所数・従業者数及び製造品 出荷額等	129
(2)	従業者規模4人以上の事業所数・従業者数 及び製造品出荷額等	130



(3) 従業者規模4人以上の産業中分類別 事業所数・従業者数及び製造品出荷額等	130
(4) 従業者規模30人以上の事業所数・従業者数 及び製造品出荷額等	132
(5) 従業者規模30人以上の産業中分類別 事業所数・従業者数及び製造品出荷額等	132
(6) 産業中分類別製造業の事業所数・従業者数 及び製造品出荷額等	134
(法人・4人以上の事業所)	134
(個人・4人以上の事業所)	136
(7) 従業者規模30人以上事業所の産業中分類別・ 水源別1日当たり用水量	138
(8) 従業者規模30人以上事業所の市町村別・ 水源別1日当たり用水量	139
92 造船状況	140
93 鉱工業生産指数	140

## 9 建設業

94 主要土木費	142
(1) 道路費	142
(2) 河川費	142
(3) 港湾費	143
(4) 砂防費	143
(5) 都市計画費	143
(6) 住宅費	143
(7) 漁港費	144
95 海岸保全区域	144
96 ダム	145
97 建築主別着工建築物	146
98 構造別着工建築物	146
99 用途別着工建築物	147
100 種類別着工新設住宅	147
101 資金別着工新設住宅	148
102 利用関係別着工新設住宅	148

## 10 電気・ガス・水道

103 電力	150
(1) 発電実績	150
(2) 水系別包蔵水力一覧	150
(3) 電灯及び電力需要	151
(4) 発電所設備概要	152
104 都市ガス	153
(1) ガス設備及び配ガス状況	153
(2) ガス発生量及び用途別供給状況	153

105 液化石油ガス（プロパンガス）販売状況	153
106 水道	154
(1) 市町村別水道普及状況	154
(2) 上水道	156
(3) 簡易水道	158
(4) 専用水道	161

## 11 運輸・通信

107 道路現況	164
108 車種別自動車保有台数	165
109 定期自動車輸送状況	165
(1) 年度別	165
(2) 路線別	166
110 貸切バス輸送状況	168
111 タクシー業者数及び台数	168
112 JR四国駅別旅客人員	168
113 航空輸送状況	169
114 入港船舶・船舶乗降人員及び 出入貨物総トン数	169
115 フェリーボート利用車台数	170
116 港湾	170
117 電報・電話	171
(1) 電報・電話取扱所数	171
(2) 開通電話数	171
118 郵便	172
(1) 郵便施設数	172
(2) 引受内国通常郵便物数	172
(3) 電子郵便引受物数	172
119 大鳴門橋通行台数	173

## 12 商業・貿易

120 商業	176
(1) 産業分類別事業所数・従業者数及び年間商品 販売額	176
(2) 市町村別事業所数・従業者数及び年間商品 販売額	178
121 貿易	180
(1) 商品別・主要地域（国）別の輸出概況	180
(2) 商品別・主要地域（国）別の輸入概況	182
(3) 主要商品別・主要輸出先国・地域別の 輸出概況	184
(4) 主要商品別・主要輸入先国・地域別の 輸入概況	185
122 中小企業等協同組合数	186

123 法人数……………186

積・1人当たり居住室の畳数及び1室当たり人員… 232

**13 金 融**

124 県内金融機関数……………188  
125 金融機関別預金残高…………… 188  
126 金融機関別貸出残高…………… 188  
127 日本政策金融公庫国民生活事業貸付状況…………… 189  
128 証券化支援業務（買取型）買取状況……………189  
129 手形交換高…………… 190  
130 生命保険…………… 190

**14 物価・家計**

131 徳島市における消費者物価指数…………… 192  
132 徳島市における全世帯の1世帯当たり1か月間の消費支出…………… 194  
133 徳島市における勤労者世帯の1世帯当たり1か月間の収入と支出…………… 196  
134 徳島市における主要生活用品の小売価格…………… 200

**15 住 居**

135 居住世帯の有無別住宅数及び建物の種類別住宅以外で人が居住する建物数…………… 220  
136 住宅の種類・住宅の所有の関係別住宅数及び建物の種類・建物の所有の関係別住宅以外で人が居住する建物数並びに世帯の種類別世帯数及び世帯人員……………220  
137 住宅の種類・住宅の所有の関係・建築の時期別住宅数……………222  
138 住宅の種類・構造・建築の時期別住宅数…………… 224  
139 住宅の種類・住宅の所有の関係・構造別住宅数・世帯数・世帯人員・1住宅当たり居住室数・1住宅当たり居住室の畳数・1住宅当たり延べ面積・1人当たり居住室の畳数及び1室当たり人員…………… 225  
140 住宅の種類・住宅の所有の関係・建て方・構造・建築の時期・設備状況別住宅数…………… 226  
141 世帯の種類・住宅の所有の関係・世帯の年間収入階級・1人当たり居住室の畳数別普通世帯数… 228  
142 住宅の種類・住宅の所有の関係・建て方・構造・延べ面積別住宅数……………229  
143 住宅の建て方・構造・階級・建築の時期別住宅数……………230  
144 住宅の種類・住宅の所有の関係・建て方・住宅数・世帯数・世帯人員・1住宅当たり居住室数・1住宅当たり居住室の畳数・1住宅当たり延べ面

**16 財 政**

145 国税賦課及び徴収状況……………234  
146 県 税…………… 234  
(1) 収入総括……………234  
(2) 現年度調定及び徴収状況…………… 235  
(3) 滞納繰越分の徴収状況…………… 235  
(4) 税外収入状況…………… 236  
147 徳島県一般会計決算額……………236  
148 徳島県特別会計決算額……………237  
149 徳島県企業会計収入支出決算額……………237  
150 主な県有財産……………238  
151 徳島県債目的別現在高……………238  
152 市町村別普通会計決算状況…………… 239  
153 市町村別・税目別市町村税徴収状況…………… 240

**17 経 済 計 算**

154 県民経済計算主要系列表…………… 244  
(1) 経済活動別県内総生産（名目）…………… 244  
(2) 1人当たり県民所得（分配）……………244  
(3) 県民所得（分配）……………245  
(4) 県内総生産（支出側，名目）……………245  
(5) 県内総生産（支出側，実質：平成17年暦年固定基準方式）…………… 247  
155 市町村民所得……………247  
(1) 市町村内総生産（名目）…………… 248  
(2) 市町村民所得（分配）…………… 250

**18 社 会 保 障**

156 生活保護法による保護状況…………… 252  
157 生活福祉資金貸付状況……………252  
158 母子福祉資金貸付状況……………252  
159 寡婦福祉資金貸付状況……………252  
160 児童相談経路別受付状況…………… 254  
161 年齢別相談受付状況……………254  
162 児童相談種類別処理件数…………… 255  
163 社会福祉施設……………255  
164 全国健康保険協会管掌健康保険……………256  
165 日雇特例被保険…………… 256  
166 厚生年金保険……………258  
167 船員保険……………258  
168 組合管掌健康保険……………260  
169 国民健康保険……………260

170	雇用保険	262
171	労働者災害補償保険	262
172	公務災害補償	263
173	市町村別国民年金	264
174	市町村別国民健康保険事業状況	266

## 19 保健衛生・環境

175	市町村別医療施設及び病床数	268
176	医療関係者数	269
(1)	市町村別	269
(2)	年次別	270
(3)	保健所管内別	270
177	薬局等業者数	270
178	主要死因別死亡者数	271
179	結核・感染症等患者数	272
180	病院利用状況	272
181	保健所行政運営状況	273
182	公衆衛生関係施設数	274
183	公害苦情受理処理件数	274
184	海水浴場の水質	274
185	献血状況	274
(1)	血液種類別献血実績	274
(2)	市町村別献血実績	275
186	大気汚染状況	276
187	水質汚濁状況	276
188	市町村別ごみ処理状況	278
189	一般廃棄物総資源化量とリサイクル率	279
190	産業廃棄物排出量	279
191	産業廃棄物の処理状況	279
192	下水道の現況	280
(1)	公共下水道	280
(2)	特定環境保全公共下水道	280
(3)	流域下水道	280
(4)	林業集落排水施設	280
(5)	漁業集落排水施設	280
(6)	農業集落排水施設	281
193	市町村別し尿処理状況	282
194	児童生徒の体位	283
195	疾病・異常被患率の推移	284

## 20 教 育

196	学校総覧	286
197	市町村別学校総覧	287
(1)	幼稚園	287

(2)	小学校	288
(3)	中学校	290
198	高等学校数及び学科数	291
199	高等学校学年別生徒数	291
200	高等学校学科別本科生徒数	292
201	中学校の卒業後	293
(1)	進路別卒業生数	293
(2)	高等学校等への進学者数	294
(3)	就職先別・産業別就職者数	296
202	高等学校の卒業後	297
(1)	高等学校卒業生の職業別学科別就職者数	297
(2)	学科別・進路別卒業生数	298
(3)	大学・短期大学等への学科別進学者数	300
(4)	産業別就職者数	302
(5)	都道府県別県外就職者数	302
203	各種学校設置者別学校数及び生徒数	303
204	各種学校卒業生数	303
205	各種学校教員数・職員数	303
206	専修学校設置者別学校数	304
207	専修学校課程別生徒数	304
208	専修学校卒業生数	304
209	専修学校教員数及び職員数	304
210	大学・大学院等の学生数	304
211	大学・大学院等の教員数及び職員数	305
212	大学・短期大学の卒業後の状況調査	305
213	大学院・高等専門学校の卒業生数	305
214	地方教育費	306

## 21 文化・観光

215	県立図書館	308
(1)	蔵書	308
(2)	図書館利用状況	308
216	博物館・動物園	308
217	都市公園	309
218	観 光	309
219	公民館・図書館及び施設等	310
220	団体及び委員会	310
(1)	社会教育委員	310
(2)	宗教法人数	310
(3)	青年団・婦人団体・ボーイスカウト・ ガールスカウト	310
221	市町村別テレビ受信契約数	311
222	文化財	312
(1)	国指定等・県指定文化財種別数	312

(2) 国指定等文化財	312
(3) 県指定文化財	318
223 自然公園	328
224 自然環境保全地域	328

## 22 公務員・選挙

225 公務員数	330
(1) 県職員数	330
(2) 県警察職員数	330
(3) 市町村別・職種別職員数	331
226 選挙	332
(1) 知事選挙投票結果	332
(2) 徳島県議会議員一般選挙投票結果	333
(3) 市町村長選挙投票結果	334
(4) 市町村議会議員一般選挙投票結果	334
(5) 市町村議会議員補欠選挙投票結果	334
(6) 定期登録による選挙人名簿登録者数	335

## 23 司法・警察

227 民事・行政事件数	338
228 民事・行政訴訟新受理件数	338
229 登記事務件数	338
230 人権侵犯事件の受理件数	339
231 人権相談事件数	339
232 地方裁判所刑事事件数	339
233 簡易裁判所刑事事件数	339
234 検察事件数	340
235 家事・少年事件処理状況	340
(1) 家事審判事件	340
(2) 家事調停事件	340
(3) 人事訴訟事件	340
(4) 少年保護事件	340
236 刑務所	341
(1) 在所人員	341
(2) 罪名別受刑者	341
(3) 刑期別受刑者	341
(4) 年齢別受刑者	341
237 保護観察事件の受理及び終結人員	341
238 警察	342
(1) 年次別刑法犯認知・検挙状況	342
(2) 月別刑法犯認知・検挙件数	342
(3) 刑法犯罪種別・犯行時の年齢別検挙人員	343

(4) 刑法犯罪種別・共犯形態別検挙件数	343
(5) 署別刑法犯認知・検挙状況	344

## 24 災害・事故

239 火災被害	348
(1) 市町村別火災発生状況	348
(2) 月別火災発生状況	350
(3) 年次別火災発生状況	350
(4) 出火原因・月別発生件数	351
(5) 月別・時間別出火件数	351
240 消防	352
(1) 市・組合別・階級別常勤消防職員数	352
(2) 市・組合別現有機械器具状況	352
(3) 市町村別非常勤消防団員数	353
(4) 市町村別消防水利の現況	354
241 労働災害	356
(1) 業種別・規模別災害発生状況	356
(2) 業種別・年齢別死亡災害発生状況	356
242 公共土木施設災害復旧事業査定決定額	357
243 被災建築物	357
244 農作物被害状況	358
245 交通事故	358
(1) 年次・月別交通事故発生状況	358
(2) 路線別人身事故発生状況	359
(3) 職業別死傷者数	359
(4) 市町村別人身事故発生状況	360

## 付 録

市・郡沿革表	362
歴代の長官及び知事	365
歴代の県議会議長	366
徳島県行政機構図	367
徳島県行政区画図	370

# 1 土 地 · 气 象

# 1 位置及び県庁所在地

位置	地名	経度	緯度
東端	阿南市伊島町	東経134度49分18秒	北緯33度51分22秒
西端	三好市山城町三傍示山	東経133度39分39秒	北緯33度52分54秒
南端	海部郡海陽町竹ヶ島	東経134度19分12秒	北緯33度32分22秒
北端	鳴門市瀬戸町大島田	東経134度36分21秒	北緯34度15分7秒
県庁	徳島市万代町1丁目1番地	東経134度33分34秒	北緯34度3分57秒

注 国土交通省国土地理院発行の2万5千分1地形図で計測した経緯度（参考値）である。

資料 国土交通省国土地理院ホームページ掲載資料による。

## 2 沿革

古代、忌部氏が、吉野川流域を開拓したとき、粟がよく実ったので、この地域を粟の国といい、一方南の阿南市、那賀郡、海部郡のあたりを長(なが)の国というようになったと言われている。大化の改新に際し、これらの国を併せて阿波の国と呼ぶようになったと言われている。

当時は、現在の徳島市の西の地域に国府が置かれ(現国府町府中)、国司が住み、ここが政治の中心となり、近くに国分寺・国分尼寺も配されて仏教文化が栄えた。

中世、鎌倉時代には、幕府による佐々木氏、小笠原氏(後の三好氏)の守護職任命が行われた。室町時代には、細川氏が勢力を張っていたが、応仁の乱を経て、阿波は三好氏の時代となり、長慶は一時畿内にまで勢力を伸ばした。しかし、やがて衰え、土佐より出た長宗我部元親が四国を征した。長宗我部氏は、全国統一を目指す豊臣秀吉に敗れ、蜂須賀家政が阿波に封ぜられた。

蜂須賀氏は、現在の城山一帯に居城を構え、この時以後、徳島城下が政治・文化の中心となった。江戸時代の約300年の間、藍・塩・砂糖・葉たばこの専売によって富を築いた。阿波と淡路の関係は古くからのもので、淡路の地名は、阿波への道ということによると言われている。万葉集の巻6の船ふなのおほきみ王の歌「眉まよの如ごと雲居くもに見ゆる阿波あはの山こ かけて漕ぐ舟とまり 泊とまり 知らずも」は、徳島の山が歌われたものだとされている。

また近世まで、徳島藩は淡路も領有していた。明治4年に、廃藩置県によって、徳島県が置かれたが、同年11月に名東県と改称された。次いで同6年讃岐国を合併したが、同8年には讃岐国が分離されて香川県が再置された。同9年名東県は廃止され、淡路一円は兵庫県に、残る名東県は高知県に合併された。同9年には徳島支庁が置かれ、同11年徳島出張所となった。同13年3月、徳島県は再置されて、今日にいたっている。

県下の行政区画についてみると、明治22年10月に、市町村制が施行され、徳島市ほか、2町(撫養、脇)137村が置かれた。このとき徳島市の人口は60,861人で、これは全国10位であった。

昭和22年3月に鳴南市(同年5月鳴門市と改称)、同26年小松島市、更に同33年5月(旧)阿南市、更に平成16年10月吉野川市、平成17年3月美馬市、那賀町、つるぎ町、平成17年4月阿波市、平成18年3月阿南市、三好市、東みよし町、海陽町が誕生し、平成22年10月現在8市15町1村である。

## 3 地勢

本県は山地が多く、全面積4,146.74平方キロメートルのおよそ8割を占めている。1,000メートルを越える山も数多い。県内の最も高い山は四国山地中の剣山で、標高1,955メートル、四国第2の高山である。その剣山を中心とした剣山地は県を南北に分ける分水嶺で、その北方を流れる吉野川は水源を遠く高知県に発し、本県に入って大歩危・小歩危の深い峡谷を作り、三好市池田町から東に転じ、東流するにしたがって広く、くさび形の徳島平野を作っている。

吉野川の北、讃岐山脈は一般に低く、山麓は扇状地が発達し、土地は高く、吉野川下流の低地は勝浦川及び

那賀川下流の低地と共に広く水田地帯となっている。分水嶺の南斜面山地は、豊富な森林地帯となっており、広い平地は少なく、阿南市以南では、山地が直接海にせまった岩石海岸で、東北の砂浜海岸とは著しい対照をなし、海は深く、港湾として適当な地形をもっている。

## 4 地 質

徳島県は和泉帯、三波川帯、秩父帯、四万十帯に分けられ、各帯はこの順に北から南へ配列している。

和泉帯は、讃岐山脈に沿って東西に延びており、上部白亜系の和泉層群が分布している。この南縁には西南日本内帯と外帯を境する中央構造線が走っており、吉野川北岸に沿ってその露頭がみられる。和泉層群は、厚い砂岩層、砂岩泥岩互層、泥岩層よりなっている。砂岩は、通称「撫養石」として知られ、良質の石材として用いられていた。讃岐山脈の南麓には、洪積世の扇状地が発達し、阿波市の天然記念物「土柱」は、この扇状地礫が侵蝕を受けてできた奇勝である。

三波川帯は、四国山地北斜面にあたり、緑色片岩、石英片岩、黒色片岩、砂岩片岩等よりなる。古生層が変成作用を受けてできた結晶片岩であり、緑色片岩は、俗に「青石」と呼ばれ、石材として用いられている。

大歩危付近には砂岩片岩が露出し、その一部は学術上極めて貴重な礫岩片岩をはさんでいる。三波川帯の南縁には、御荷鉾構造線が走り、これに沿って御荷鉾緑色岩類が分布している。三波川帯には、地すべり地が多く、特に御荷鉾構造線に沿う地帯には、地すべり地が密集している。御荷鉾緑色岩類は俗に「神山五色」と称され庭石として珍重される。

秩父帯は、四国山地南斜面(勝浦川・那賀川流域)にあたる。シルリア紀—二畳紀のいわゆる秩父古生層が広く分布し、厚い石灰岩をはさんでいる。阿南市付近の石炭紀の石灰岩は特に良質であり、製鉄用原料として採掘されている。これら古生界の間には中世界(三畳紀、ジュラ紀、白亜紀)が分布しており、勝浦川流域では白亜系の化石が、那賀川流域では三畳系の化石が多数産出し、学術上貴重である。

四万十帯は、那賀川以南の海部山地にあたり、白亜系、古第三系が分布している。化石に乏しい砂岩泥岩互層、砂岩層よりなっている。

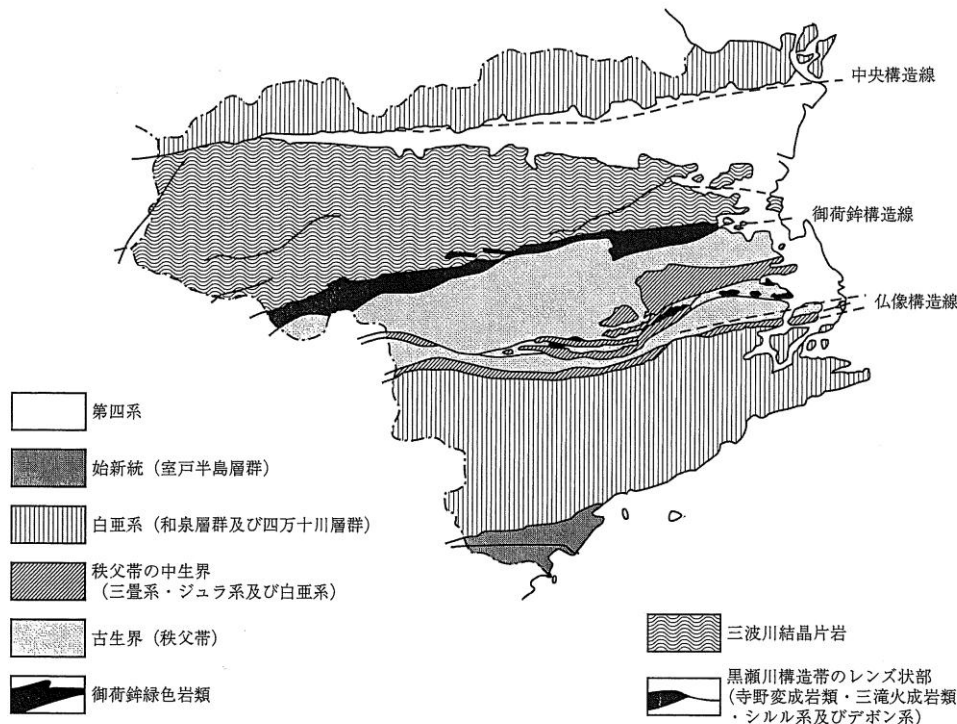

## 5 市町村別面積及び役場所在地（平成23.10.1現在）

（単位：km<sup>2</sup>）

市町村	面積	所在地	市町村	面積	所在地
総数	4,146.74				
徳島市	191.62	徳島市幸町2-5	板野町	36.18	板野町吹田字町南22-2
鳴門市	135.46	鳴門市撫養町南浜字東浜170	上板町	34.51	上板町七條字経塚42
小松島市	45.30	小松島市横須町1-1	つるぎ町	194.80	つるぎ町貞光字東浦1-3
阿南市	279.54	阿南市富岡町トノ町12-3	東みよし町	122.55	東みよし町加茂3360
吉野川市	144.19	吉野川市鴨島町鴨島115-1			
阿波市	190.97	阿波市阿波町東原173			
美馬市	367.38	美馬市穴吹町穴吹字九反地5			
三好市	721.48	三好市池田町シンマチ1500-2			
勝浦町	69.80	勝浦町大字久国字久保田3			
上勝町	109.68	上勝町大字福原字下横峯3-1			
佐那河内村	42.30	佐那河内村下字中辺71-1			
石井町	28.83	石井町高川原字高川原121-1			
神山町	173.31	神山町神領字本野間100			
那賀町	694.86	那賀町和食郷字南川104-1			
牟岐町	56.57	牟岐町大字中村字本村7-4			
美波町	140.85	美波町奥河内字本村18-1			
海陽町	327.58	海陽町大里字上中須128			
松茂町	13.94	松茂町広島字東裏30			
北島町	8.77	北島町中村字上地23-1			
藍住町	16.27	藍住町奥野字矢上前52-1			

注 2万5千分の1地形図（昭和63年10月1日時点）により測定した面積にそれ以降の変化を加減して算定。

資料 国土交通省国土地理院「平成23年 全国都道府県市区町村別面積調」



## 6 市町村別土地概要 (平成22～24年, 1月1日現在)

(単位: m<sup>2</sup>, 千円)

市町村	総 数			田		
	非課税地積	評価総地積	決定総額	非課税地積	評価総地積	決定総額
平成22年1月	931,989,701	1,747,048,879	3,589,714,219	10,635,675	217,870,734	214,142,985
23	941,440,852	1,747,295,822	3,375,335,777	10,708,446	217,227,646	197,449,279
24	934,958,726	1,748,848,164	3,101,274,435	10,790,038	216,218,146	164,374,481
徳 島 市	26,265,312	107,160,377	1,390,929,616	2,980,228	26,102,309	81,542,019
鳴 門 市	25,095,547	80,183,662	244,371,042	246,265	10,555,019	8,077,091
小 松 島 市	12,841,950	32,458,050	165,896,028	1,456,448	14,693,845	17,953,934
阿 南 市	26,709,141	172,215,467	283,232,360	793,408	40,443,509	21,477,948
吉 野 川 市	28,801,392	105,552,034	144,325,196	488,089	11,635,086	2,024,150
阿 波 市	58,175,928	102,095,595	106,899,593	272,050	31,422,131	4,057,351
美 馬 市	125,107,884	176,630,511	92,858,631	514,489	12,796,544	1,313,712
三 好 市	172,656,508	239,373,569	66,966,223	416,887	6,108,697	502,867
勝 浦 町	10,777,015	25,307,218	10,537,791	97,246	2,477,020	281,007
上 勝 町	34,167,406	27,330,255	1,252,923	97,214	2,022,057	143,655
佐 那 河 内 村	4,653,952	14,657,796	2,670,759	164,327	1,986,559	246,405
石 井 町	9,540,095	19,289,905	90,131,951	534,570	8,491,000	8,844,935
神 山 町	21,644,181	71,172,659	8,125,530	169,060	2,797,310	226,554
那 賀 町	154,214,768	206,389,323	12,972,001	430,724	7,015,370	537,835
牟 岐 町	12,117,740	22,390,866	10,342,845	-	1,598,611	135,581
美 波 町	23,097,520	40,182,351	13,729,653	361,618	3,864,544	333,023
海 陽 町	98,100,254	85,151,228	22,792,165	788,587	8,024,236	630,030
松 茂 町	7,162,184	6,777,816	71,679,569	23,248	962,472	625,069
北 島 町	1,449,038	5,906,684	109,367,382	282,435	2,034,599	12,580,204
藍 住 町	5,940,678	10,915,421	119,466,380	82,964	3,731,620	620,878
板 野 町	7,596,879	19,049,457	35,332,931	310,751	5,262,813	669,411
上 板 町	5,918,412	17,758,195	33,024,833	59,017	6,761,877	980,552
つ る ぎ 町	41,586,177	106,291,580	20,313,570	30,214	1,174,039	104,684
東 み よ し 町	21,338,765	54,608,145	44,055,463	190,199	4,256,879	465,586

資料 県市町村課

## 6 市町村別土地概要(続き)

市町村	畑			宅地		
	非課税地積	評価総地積	決定総額	非課税地積	評価総地積	決定総額
平成22年1月	7,769,334	176,246,775	84,770,886	11,036,309	129,486,658	3,004,813,612
23	7,786,031	175,662,296	78,487,691	11,307,022	129,958,419	2,830,826,953
24	7,810,397	175,028,426	64,901,523	11,467,862	130,782,681	2,625,716,770
徳島市	1,776,092	13,863,721	32,467,112	2,644,837	28,217,461	1,160,648,442
鳴門市	270,280	11,619,239	10,813,546	998,313	11,151,800	212,364,965
小松島市	228,620	3,715,513	2,239,645	870,749	6,633,569	129,553,130
阿南市	116,141	11,725,495	5,390,454	714,341	15,230,931	229,854,258
吉野川市	823,176	14,342,436	2,068,661	940,955	9,402,046	132,750,269
阿波市	177,513	7,938,237	407,754	518,788	11,087,976	91,567,719
美馬市	779,692	21,740,913	773,047	537,566	7,952,751	80,452,115
三好市	1,144,822	28,797,388	926,584	707,958	5,862,316	59,275,474
勝浦町	238,546	7,296,554	351,589	127,026	839,042	8,881,886
上勝町	66,484	1,443,000	40,934	41,486	366,511	694,564
佐那河内村	99,857	1,394,030	62,021	25,143	374,289	2,122,711
石井町	411,568	3,816,553	1,031,507	308,381	4,779,249	79,513,740
神山町	304,678	8,189,792	329,985	160,673	1,215,507	5,893,472
那賀町	299,617	4,523,694	114,943	222,841	1,866,102	9,394,124
牟岐町	-	457,089	17,038	144,855	689,688	9,252,696
美波町	96,940	1,093,764	39,153	227,812	1,158,504	12,123,841
海陽町	203,632	2,120,781	62,790	256,610	1,893,621	18,407,643
松茂町	53,973	2,537,903	4,935,939	235,792	2,562,568	56,024,760
北島町	82,947	359,621	1,497,014	261,723	3,241,127	88,934,960
藍住町	95,560	2,353,206	250,165	247,773	4,774,048	118,535,813
板野町	158,631	2,810,213	188,421	855,566	3,228,575	32,948,001
上板町	96,770	3,329,731	267,348	65,882	3,010,871	29,626,417
つるぎ町	110,899	12,627,382	356,608	185,241	2,469,073	17,129,784
東みよし町	173,959	6,932,171	269,265	167,551	2,775,056	39,765,986

池 沼			山 林			牧 場		
非課税地積	評価総地積	決定総額	非課税地積	評価総地積	決定総額	非課税地積	評価総地積	決定総額
2,529,206	1,816,461	448,893	168,256,540	1,185,805,359	13,343,230	119,007	110,548	1,765
2,530,976	1,787,303	396,032	167,306,786	1,186,789,006	13,331,611	119,007	110,548	1,765
2,530,903	1,770,711	368,785	167,246,095	1,189,660,844	13,152,876	118,270	119,110	2,402
178,656	78,968	32,739	2,273,961	32,607,399	379,226	-	-	-
43,315	163,475	69,389	2,822,515	43,272,543	364,692	67,232	13,653	658
62,607	79,122	28,312	456,173	5,683,460	97,982	-	-	-
152,234	260,639	198,885	1,275,661	100,651,038	1,193,939	-	-	-
8,055	980	6	4,672,215	68,525,282	866,059	-	-	-
358,221	271,568	14,319	2,311,484	46,810,800	382,050	-	-	-
85,380	104,815	1,457	4,590,237	130,486,777	1,423,021	51,038	96,469	1,028
35,545	0	0	35,486,155	196,489,782	1,802,120	-	8,562	638
20,833	0	0	1,245,047	14,515,526	177,652	-	-	-
958	3,121	387	1,473,912	23,331,534	362,940	-	-	-
10,942	18,773	336	577,195	10,826,928	133,256	-	-	-
10,135	5,806	147	342,140	1,973,895	19,306	-	426	78
695	810	38	1,192,361	57,727,417	629,317	-	-	-
1,363,317	433,888	11,203	21,397,822	191,566,660	2,139,848	-	-	-
456	2,894	214	2,322,012	18,938,864	228,938	-	-	-
613	39,847	2,071	4,767,369	33,304,255	419,815	-	-	-
28,471	164,520	3,605	68,331,231	72,015,815	673,994	-	-	-
31,550	19,527	4,652	-	-	-	-	-	-
13,400	-	-	-	-	-	-	-	-
-	-	-	-	-	-	-	-	-
63,513	67,162	521	2,644,231	7,304,485	64,598	-	-	-
2,640	54,796	504	318,054	3,914,776	29,857	-	-	-
-	-	-	6,984,306	89,486,418	1,330,469	-	-	-
59,367	-	-	1,762,014	40,227,190	433,797	-	-	-

## 6 市町村別土地概要(続き)

市町村	原 野			雑 種 地			そ の 他		
	非課税地積	評価総地積	決定総額	非課税地積	評価総地積	決定総額	非課税地積	評価総地積	決定総額
平成22年1月	1,603,151	5,952,405	521,450	11,925,896	29,759,882	271,671,342	718,114,583	-	-
23	1,607,561	5,950,563	495,662	12,079,648	29,809,984	254,346,729	727,995,375	-	-
24	1,584,369	6,104,146	424,593	12,271,290	29,164,043	232,332,950	721,139,502	-	-
徳 島 市	533,689	615,594	280,784	2,109,463	5,674,925	115,579,294	13,768,386	-	-
鳴 門 市	68,084	102,529	44,168	629,121	3,305,374	12,636,479	19,950,422	-	-
小 松 島 市	64,864	101,398	8,273	3,892,961	1,551,143	16,014,752	5,809,528	-	-
阿 南 市	126,917	435,748	17,344	1,420,765	3,468,107	25,099,532	22,109,674	-	-
吉 野 川 市	87,189	360,397	11,327	313,750	1,285,807	6,604,724	21,467,963	-	-
阿 波 市	52,865	843,964	19,202	219,425	3,720,919	10,451,198	54,265,582	-	-
美 馬 市	91,444	939,029	11,289	293,624	2,513,213	8,882,962	118,164,414	-	-
三 好 市	45,148	206,423	2,430	549,132	1,900,401	4,456,110	134,270,861	-	-
勝 浦 町	9,312	16,732	169	42,272	162,344	845,488	8,996,733	-	-
上 勝 町	2,948	54,074	1,178	23,306	109,958	9,265	32,461,098	-	-
佐 那 河 内 村	3,215	24,787	484	25,171	32,430	105,546	3,748,102	-	-
石 井 町	32,772	57,904	762	97,999	165,072	721,476	7,802,530	-	-
神 山 町	38,874	427,687	4,903	59,237	814,109	1,041,260	19,718,603	-	-
那 賀 町	80,475	477,468	4,751	515,488	506,141	769,297	129,904,484	-	-
牟 岐 町	29,164	478,157	4,469	71,724	225,563	703,909	9,549,529	-	-
美 波 町	17,517	341,370	3,613	96,124	380,067	808,137	17,529,527	-	-
海 陽 町	210,841	377,940	2,177	498,923	554,315	3,011,926	27,781,959	-	-
松 茂 町	55,175	22,051	1,118	984,889	673,295	10,088,031	5,777,557	-	-
北 島 町	7,473	1,819	221	84,632	269,518	6,354,983	716,428	-	-
藍 住 町	-	-	-	16,662	56,547	59,524	5,497,719	-	-
板 野 町	3,660	21,319	335	187,910	354,890	1,461,644	3,372,617	-	-
上 板 町	6,299	55,352	3,306	37,723	630,792	2,116,849	5,332,027	-	-
つ る ぎ 町	3,147	91,705	1,877	77,561	442,963	1,390,148	34,194,809	-	-
東 み よ し 町	13,297	50,699	413	23,428	366,150	3,120,416	18,948,950	-	-

## 7 主な山岳 (平成22年度末)

(単位：m)

名	称	所在する市町村名・県名	標高	備考	
剣次三	郎	美馬市・那賀町・三好市	1,954.7		
三	嶺	那賀町	1,930.0		
一	ノ	三好市・高知県	1,893.4		
矢	ノ	美馬市・那賀町	1,879.6		
天	筈	山	三好市・つるぎ町	1,848.7	
高	狗	塚	三好市	1,812	標
サ	ノ	瀬	三好市・那賀町	1,740.8	
塔	ガ	山	三好市	1,740	地
丸	リ	丸	三好市	1,713.0	
石	ハ	山	三好市・美馬市・つるぎ町	1,711.9	
黒	ゲ	山	那賀町・高知県	1,707.7	
中	立	山	つるぎ町・三好市	1,703	標
丸	笠	山	那賀町・高知県	1,684.6	
烏	東	山	三好市・那賀町	1,683.8	
折	子	山	三好市	1,669.9	
綱	宇	山	那賀町	1,652.9	
石	附	森	三好市・高知県	1,643.1	
新	堂	山	三好市・つるぎ町	1,636	標
勘	九	山	那賀町	1,635.3	
天	場	山	那賀町	1,640	地
高	神	丸	美馬市・那賀町	1,631.9	
赤	城	山	美馬市・那賀町	1,627.9	
権	帽	山	美馬市・つるぎ町	1,611.4	
寒	田	山	那賀町	1,605.5	
平	家	峰	三好市	1,604.6	
大	平	山	那賀町	1,603.3	
白	久	山	那賀町	1,563	標
岩	保	山	三好市・つるぎ町	1,526.1	
雲	滝	山	那賀町	1,509.0	
津	倉	山	神山町・那賀町	1,495.9	
中	早	山	神山町・那賀町	1,495.9	
高	志	嶽	つるぎ町	1,493.5	
赤	津	山	三好市	1,446.6	
火	丸	山	上勝町・那賀町	1,438.8	
甚	城	山	那賀町・高知県	1,436.0	
国	打	山	三好市・つるぎ町・東みよし町	1,424.5	
風	吉	森	那賀町・高知県	1,423.3	
砥	見	山	三好市	1,409.0	
湯	呂	塔	三好市・東みよし町	1,401.5	
西	石	現	神山町・那賀町	1,374.8	
西	桶	丸	那賀町	1,372.0	
行	又	山	那賀町・高知県	1,360	地
腕	三	山	那賀町	1,349.0	
西	者	山	那賀町・高知県	1,346	標
八	山	山	三好市	1,332.9	
野	面	山	那賀町	1,326	標
六	鹿	山	美馬市・つるぎ町	1,312.3	
池	池	山	三好市・高知県	1,294.4	
	郎	山	那賀町	1,287.3	
	野	山	那賀町	1,283.2	

注1 国土交通省国土地理院発行の2万5千分の1地形図より、1,000メートル以上のものを抜粋した。

2 小数点1位まである数値は、三角点の高さである。ただし、三角点は必ずしも最高地点に設置されているものではない。

3 「標」は、写真測量によって求めた標高点の高さである。

4 「地」は、2万5千分の1地形図の等高線から推定した高さである。

資料 国土交通省国土地理院四国地方測量部

## 7 主な山岳 (続き)

(単位：m)

名	称	所在する市町村名・県名	標高	備考
杉	生山	那賀町	1,266.2	
綱	付山	美馬市	1,255.8	
日	ノ丸山	三好市・東みよし町	1,240.2	
正	善山	美馬市	1,229	標地
八	早山	那賀町	1,230	地
御	朱印谷山	那賀町	1,218.0	
黒	滝の丸山	三好市・高知県	1,209.6	
し	がきの丸山	那賀町	1,163.1	
奥	野々山	吉野川市・美馬市	1,159	標
三	傍示山	三好市・愛媛県・高知県	1,157.8	
桃	の丸山	那賀町	1,160	地
神	戸丸山	那賀町	1,148.3	
金	瀬山	那賀町・海陽町	1,147.3	
高	越山	吉野川市	1,133	標
吉	野丸山	那賀町・海陽町	1,116.3	
剣	ノ山	三好市・愛媛県	1,105.6	
大	森山	那賀町	1,093.9	
東	宮山	美馬市・神山町	1,090.5	
友	内山	美馬市・つるぎ町	1,073.1	
竜	王山	美馬市・香川県	1,059.8	
天	狗岳	三好市	1,055	標
鰻	轟山	那賀町・海陽町	1,046	標
塩	塚峰	三好市・愛媛県	1,043.4	
舟	山	三好市	1,042.9	
大	川山	三好市・香川県	1,042.9	
旭	ヶ丸山	佐那河内村・上勝町	1,019.5	
貧	田丸山	海陽町・高知県	1,018.5	
石	原丸山	那賀町	1,017.5	
半	平山	美馬市	1,015.9	
熊	谷山	那賀町	1,010.7	
請	ヶ峰	海陽町	1,009.1	

## 8 島しょ

(単位：k m<sup>2</sup>)

島名	面積	所属する市町村
大毛島	7.26	鳴門市
島田島	5.72	〃
高島	2.59	〃
大島	1.76	牟岐町
伊島	1.45	阿南市
小勝島	1.38	〃

資料 国土交通省国土地理院「平成23年 全国都道府県市区町村別面積調」

## 9 主な河川（平成23年度末）

### 一級河川（吉野川水系）

（単位：m）

河川名	区間		指定延長
	上流端	下流端	
吉野川	左岸 高知県吾川郡いの町寺川字白猪谷104番地先 右岸 同町寺川同字182番地の3地先	海 (幹川流路延長194km)	108,109
新町川	吉野川からの分派点	海	6,873
園瀬川	左岸 徳島県名東郡佐那河内村上字府能山49番地先 右岸 同村上字奥川股17番地の11地先	新町川への合流点	25,518
多々羅川	左岸 徳島県徳島市洪野町高曾根5番地先 右岸 同市同町南谷150番地先	大松川への合流点	8,700
嵯峨川	左岸 徳島県名東郡佐那河内村下字南林1番の456地先 右岸 同村字津ブクロ26番地先	園瀬川への合流点	6,400
鮎喰川	左岸 徳島県名西郡神山町上分字本根川413番の1地先 右岸 同町上分同字267番地先	吉野川への合流点	42,982
飯尾川	左岸 徳島県吉野川市鴨島町敷地字赤坂1507番の1地先 右岸 同町敷地同字1447番の2地先	鮎喰川への合流点	25,845
渡内川	左岸 徳島県名西郡石井町浦庄字下浦932番の1地先 右岸 同町浦庄同字935番の1地先	飯尾川への合流点	5,400
船戸谷川	左岸 徳島県徳島市一宮町南丁389番の4地先 右岸 同市同町南丁215番の2地先	鮎喰川への合流点	5,800
鬼籠野谷川	左岸 徳島県名西郡神山町鬼籠野字元山181番地先 右岸 同町鬼籠野同字360番地先	鮎喰川への合流点	10,800
広石谷川	左岸 徳島県名西郡神山町阿野字広石18番地先 右岸 同町阿野同字157番地先	鮎喰川への合流点	5,000
正法寺川	左岸 徳島県板野郡藍住町富吉2番の3地先 右岸 同町富吉49番の4地先	吉野川への合流点	5,200
神宮入江川	左岸 徳島県名西郡石井町藍畑字西覚円1259番の17の7地先 右岸 同町藍畑同字1273番の15地先	吉野川への合流点	6,120
旧吉野川	吉野川からの分派点	海	24,800
宮川内谷川	左岸 徳島県阿波市土成町宮川内字相婦63番地先 右岸 同市宮川内字上畑66番地先	旧吉野川への合流点	18,981
泉谷川	徳島県板野郡上板町泉谷字上り山32番地先	宮川内谷川への合流点	5,018
黒谷川	左岸 徳島県板野郡板野町黒谷字相生谷1番地先 右岸 同町黒谷同字40番地先	旧吉野川への合流点	8,000
大坂谷川	左岸 徳島県板野郡板野町大坂字新太郎28番の4地先 右岸 同町大坂字甚左原63番地先	旧吉野川への合流点	6,823
板東谷川	左岸 徳島県鳴門市大麻町板東字下板ヶ谷93番地先 右岸 同市同町板東同字103番の1地先	旧吉野川への合流点	6,682
今切川	旧吉野川からの分派点	海	11,650
大谷川	左岸 徳島県鳴門市大麻町大谷字ロナジ谷15番地先 右岸 同市同町大谷字ウナケエ谷123番地先	旧吉野川への合流点	11,800
江川	左岸 徳島県吉野川市鴨島町知恵島字千田須賀西458番の42地先 右岸 同市同町西麻植字青柳3番地先	吉野川への合流点	8,800
熊谷川	左岸 徳島県阿波市土成町土成字前田150番の3地先 右岸 同市同町同大字同字151番地先	吉野川への合流点	6,000

注1 上流端が他県にある河川については、県境からの距離を延長とした。

2 指定延長とは、河川法により指定されている上流端から下流端までの距離である。

3 幹川流路延長とは、河川のうち、幹川として存在している水流の上流点から海までの距離である。

4 小数点1位は四捨五入した。

資料 県河川整備課

## 9 主な河川（続き）

### 一級河川（吉野川水系）

（単位：m）

河川名	区 間		指定延長
	上 流 端	下 流 端	
九頭字谷川	左岸 徳島県阿波市土成町浦池字北山2428番地先 右岸 同町同大字同字3432番地先	吉野川への合流点	5,200
鶯谷川	左岸 徳島県阿波市市場町切幡西原74番の1地先 右岸 同市同町北分309番地先	柿ノ木谷川への合流点	5,200
学島川	左岸 徳島県吉野川市山川町字西久保5番の1地先 右岸 同町字山路145番地先	吉野川への合流点	5,118
日開谷川	左岸 香川県東かがわ市五名字谷田1792番地先 右岸 同市五名字東風原1366番の2地先	吉野川への合流点	15,064
仁賀木谷川	左岸 徳島県阿波市市場町大字日開谷字東花子8番地先 右岸 同市同町日開谷字仁賀木19番地先	日開谷川への合流点	5,500
大久保谷川	左岸 徳島県阿波市市場町犬墓字小竹62番地先 右岸 同市阿波町大久保216番の63地先	吉野川への合流点	6,927
川田川	左岸 徳島県吉野川市美郷字小竹26番地先 右岸 同市美郷同字79番の2地先	吉野川への合流点	16,036
東山谷川	左岸 徳島県吉野川市美郷東山字栩谷383番地先 右岸 同市美郷東山同字386番地先	川田川への合流点	7,800
伊沢谷川	左岸 徳島県阿波市阿波町字東緑164番地先 右岸 同市同町引地1番地先	吉野川への合流点	9,582
曾江谷川	左岸 香川県さぬき市多和字相草東60番の2地先 右岸 同市多和相草西14番地先	吉野川への合流点	16,064
東俣谷川	徳島県美馬市脇町西俣名1050番の3地先	曾江谷川への合流点	12,250
穴吹川	左岸 徳島県美馬市木屋平川上664番地先 右岸 同市木屋平川上カゲ563番地先	吉野川への合流点	41,891
野村谷川	左岸 徳島県美馬市脇町字花折43番地先 右岸 同市美馬町字切久保272番の4地先	吉野川への合流点	10,129
貞光川	左岸 徳島県美馬郡つるぎ町一字字実平1783番の3地先 右岸 同町一字字川又6931番地先	吉野川への合流点	25,309
片川	徳島県美馬郡つるぎ町一字字木地屋399番地先	貞光川への合流点	8,945
明谷川	左岸 徳島県美馬郡つるぎ町一字字白井4751番の2地先 右岸 同町一字字出羽4971番地先	貞光川への合流点	5,055
半田川	左岸 徳島県美馬郡つるぎ町半田字紙屋332番地先 右岸 同町半田字櫛尾280番地先	吉野川への合流点	14,300
山口谷川	左岸 徳島県三好郡東みよし町毛田1597番地先 右岸 同町毛田1316番地先	吉野川への合流点	5,500
河内谷川	左岸 徳島県三好市三野町大字太刀野字松尾3819番地先 右岸 同市同町太刀野同字3811番地先	吉野川への合流点	5,100
加茂谷川	左岸 徳島県三好郡東みよし町西庄字引地12番地先 右岸 同町西庄字下南124番地先	吉野川への合流点	6,809
井ノ内谷川	左岸 徳島県三好市井川町字伝城7094番地先 右岸 同市同町字冬浦7011番地先	吉野川への合流点	8,827
小川谷川	左岸 徳島県三好郡東みよし町東山字男山877番地先 右岸 同町東山同字855番地先	吉野川への合流点	11,000
鮎苦谷川	左岸 徳島県三好市池田町白地字ノノウチ722番の1地先 右岸 同市同町白地ノノウチ778番の2地先	吉野川への合流点	13,350



一級河川（吉野川水系）

(単位：m)

河川名	区 間		指定延長
	上 流 端	下 流 端	
馬路川	左岸 徳島県三好市池田町佐野字北大境1093番の2地先 右岸 同市同町佐野字南大境1113番の2地先	吉野川への合流点	6,500
祖谷川	徳島県三好市東祖谷菅生205番の2地先	吉野川への合流点	53,800
松尾川	徳島県三好市東祖谷落合国有林第79林班地先	祖谷川への合流点	20,182
第一坂瀬川	左岸 徳島県三好市西祖谷山村小祖谷字坂瀬224番の1地先 右岸 同市同村小祖谷同字31番地先	松尾川への合流点	5,100
若宮谷川	左岸 徳島県三好市西祖谷山村一字22番の2地先 右岸 同市同村一字21番の1地先	祖谷川への合流点	5,455
谷道川	左岸 徳島県三好市東祖谷檜尾566番の1地先 右岸 同市東祖谷古味110番の2地先	祖谷川への合流点	5,455
銅山川	愛媛県新居浜市別子山村字東延地先	吉野川への合流点	9,273
白川谷川	左岸 徳島県三好市山城町粟山字布施621番地先 右岸 同市粟山同字620番地先	吉野川への合流点	7,636
藤川谷川	左岸 徳島県三好市山城町平上字アサゼ785番地先 右岸 同市同町平上字ツルマキ860番地先	吉野川への合流点	6,000

一級河川（那賀川水系）

(単位：m)

河川名	区 間		指定延長
	上 流 端	下 流 端	
那賀川	左岸 徳島県那賀郡那賀町木頭北川高野瀬山6番の4地先 右岸 同町木頭北川同字同字6番の2地先	海 (幹川流路延長125km)	112,066
桑野川	左岸 徳島県阿南市新野町川又32番の5地先 右岸 同市同町川又98番の4地先	派川那賀川への合流点	25,399
岡川	左岸 徳島県阿南市下大野町渡り上り457番地先 右岸 同市同町五反畑143番の4地先	桑野川への合流点	8,082
南川	左岸 徳島県阿南市新野町大谷123番地先 右岸 同市同町大谷46番地先	桑野川への合流点	5,700
中山川	左岸 徳島県那賀郡那賀町大字中山字関ヶ原33番地先 右岸 同町中山字荒田ヶ谷5番の18地先	那賀川への合流点	5,200
谷内川	左岸 徳島県那賀郡那賀町平野字森の下17番の4地先 右岸 同町平野同字同字18番地先	那賀川への合流点	5,500
赤松川	左岸 徳島県海部郡美波町赤松字日浦93番の5地先 右岸 同町赤松同字317番の2地先	那賀川への合流点	14,073
紅葉川	左岸 徳島県那賀郡那賀町竹ヶ谷字長門133番地先 右岸 同町竹ヶ谷字さつま11番の1地先	那賀川への合流点	10,660
古屋谷川	左岸 徳島県那賀郡那賀町川俣字坂本10番地先 右岸 同町川俣同字12番地先	那賀川への合流点	19,200
坂州木頭川	徳島県那賀郡那賀町岩倉字鎗戸山地先の鎗掛岩	那賀川への合流点	30,764
沢谷川	左岸 徳島県那賀郡那賀町沢谷字釜ヶ谷2番地先 右岸 同町沢谷同字1番の2地先	坂州木頭川への合流点	5,454

## 9 主な河川（続き）

### 一級河川（那賀川水系）

（単位：m）

河川名	区 間		指定延長
	上 流 端	下 流 端	
丈ヶ谷川	左岸	徳島県那賀郡那賀町丈ヶ谷字榎尾廻り1番の1地先	那賀川への 合流点
	右岸	同町丈ヶ谷字七浦谷1番の1地先	
南川	左岸	徳島県那賀郡那賀町木頭折字御朱印谷1番地先	那賀川への 合流点
	右岸	同町木頭折字湯桶山1番の2地先	

### 二級河川

（単位：m）

河川名	区 間		指定延長
	上 流 端	下 流 端	
(宍喰川水系) 宍喰川	左岸 右岸	徳島県海部郡海陽町小谷字中谷 同上	海 11,127
広岡川	左岸 右岸	徳島県海部郡海陽町小谷字北河内119番地先 左岸に対応する区域	宍喰川への 合流点 7,100
(海部川水系) 海部川	左岸 右岸	徳島県海部郡海陽町平井字大木屋100番 同上	海 36,327
善蔵川	左岸 右岸	徳島県海部郡海陽町熟田字計石30番の85地先 同町熟田字計石28番の7地先	海部川への 合流点 7,500
母川	左岸 右岸	徳島県海部郡海陽町櫛川字馬場17番地先 同町櫛川字箕川19番地先	海部川への 合流点 7,200
相川	左岸 右岸	徳島県海部郡海陽町相川字上皆津15番地先 左岸に対応する区域	海部川への 合流点 13,041
(伊勢田川水系) 伊勢田川	左岸 右岸	徳島県海部郡海陽町浅川字荒瀬15番の445地先 同町浅川字新川3番地先	海 6,660
(牟岐川水系) 牟岐川	左岸 右岸	徳島県海部郡牟岐町大字河内字奥谷1465番地先 同町同大字同字奥谷1463番の1地先	海 7,745
橘川	左岸 右岸	徳島県海部郡牟岐町大字橘字ふどの874番地先 同町大字橘88番地先	牟岐川への 合流点 8,300
(日和佐川水系) 日和佐川	左岸 右岸	徳島県海部郡美波町山河内字大越107番の3地先 同町山河内同字95番の3地先	海 16,291
北河内川	左岸 右岸	徳島県海部郡美波町北河内字大戸114番の2地先 同町北河内同字113番地先	日和佐川 への合流点 12,027
(椿川水系) 椿川	左岸 右岸	徳島県阿南市椿町平野49番地先 同町平野1番の1地先	海 5,500
(福井川水系) 福井川	左岸 右岸	阿南市福井町貝谷33番の2地先 同市同町貝谷7番の2地先	海 19,027
(打樋川水系) 打樋川	左岸 右岸	徳島県阿南市領家町万石52番の4地先 同市同町万石52番の5地先	海 7,500
(勝浦川水系) 勝浦川	左岸 右岸	徳島県勝浦郡上勝町大字生実字殿河内 同上	海 49,636
八多川	左岸 右岸	徳島県徳島市八多町鹿首73番地先 同市同町賀重12番地先	勝浦川への 合流点 5,200
坂本川	左岸 右岸	徳島県勝浦郡勝浦町大字坂本字久保松尾谷合流点 同町大字坂本字中尾松尾谷合流点	勝浦川への 合流点 5,200
立川	左岸 右岸	徳島県勝浦郡勝浦町大字棚野字鮎川147番の4地先 同町大字棚野字奥立川95番の8地先	勝浦川への 合流点 10,000
旭川	左岸 右岸	徳島県勝浦郡上勝町大字旭字日浦峯78番の1地先(清嵐橋) 左岸に対応する区域	勝浦川への 合流点 8,000
(野根川水系) 野根川	左岸 右岸	徳島県海部郡海陽町久尾字石 同上	高知県境 12,455

## 10 気象概況（平成 23 年）

1 月は冬型の気圧配置になった日が多く、日本付近に強い寒気が断続的に流れ込んだため気温が低くなった。また北部の山地を中心に雪や雨が降り、沿岸部では少雨、多照となった。2 月は天気短い周期で変わり、気温の変動が大きかった。2 月中旬には四国の南岸を通過した低気圧の影響で、徳島で 6 センチの積雪を観測した。

3 月から 4 月は、高気圧に覆われる日が多かったが、寒気の影響を受けたため気温が低くなった。5 月下旬には前線や低気圧の影響で曇りや雨の降る日が多くなり、四国地方は 5 月 21 日ごろ（平年：6 月 5 日ごろ）梅雨入りした。また台風第 2 号と梅雨前線の影響で大雨となった日があった。

6 月から 7 月上旬は、梅雨前線や暖かく湿った空気の影響で局地的に大雨の日があった。その後は梅雨前線が日本海まで北上して、7 月 8 日ごろ（平年：7 月 18 日ごろ）梅雨明けした。7 月中旬には台風第 6 号が徳島県南部に上陸し大雨となった。8 月は太平洋高気圧の変動が大きく、暑い日と涼しい日があった。

9 月は台風第 12 号と台風第 15 号の影響で大雨となり、「月降水量の多い方から」の 1 位を更新した観測所が多かった。9 月下旬から 10 月上旬は、高気圧に覆われたが寒気の影響で気温が低くなった。10 月中旬から 11 月は低気圧や湿った空気の影響で曇りや雨の降る日が多かった。

12 月は中旬以降冬型の気圧配置となる日が多く、北部の山地を中心に雪が降り、沿岸部では晴れた日が多かった。

台風の四国地方への接近数は 4 個で、日本へ上陸した台風は 3 個であった。

徳島市の年平均気温と年間日照時間は平年並だった。年降水量はかなり多かった。

### 1 月（気温が低い、降水量がかなり少ない、日照時間がかなり多い）

冬型の気圧配置となる日が多く断続的に強い寒気が流れ込んだため、気温の低い日が続き、北部の山地を中心に雪や雨の降る日が多かった。一方、沿岸部では晴れた日が多く記録的な少雨となった。徳島では月平均気温は 4.4℃と平年より低く、25 年ぶりに 4℃台となった。また月降水量は 0.5 ミリと平年よりかなり少なく、月間日照時間は 202.1 時間と平年よりかなり多くなり、ともに観測開始以来第 1 位の少雨、多照となった。

徳島市の月平均気温は平年より低く、月降水量は平年よりかなり少なかった。また、月間日照時間は平年よりかなり多かった。

### 2 月（気温が高い、降水量が多い）

月のはじめは高気圧に覆われて晴れる日が多かったが、その後は日本付近を次々に通過する低気圧や寒気の影響で天気は短い周期で変わり、雨や雪の降る日が多くなった。また、中旬は日本付近に強い寒気が南下したため気温が低くなり、下旬は南から暖かい空気が入ったため気温は高くなった。

徳島市の月平均気温は平年より高く、月降水量は平年より多かった。また、月間日照時間は平年並であった。

### 3 月（気温がかなり低い、降水量がかなり少ない、日照時間が多い）

高気圧に覆われて晴れた日が多く、日照時間は平年を上回った。また、冬型の気圧配置となり、寒気が南下し雪や雨の降る日もあった。

徳島市の月平均気温は平年よりかなり低く、月降水量は平年よりかなり少なかった。また、月間日照時間は平年より多かった。

### 4 月（気温が低い、降水量が少ない、日照時間が多い）

前半は、高気圧に覆われて晴れの日が多かった。後半は、高気圧と低気圧が交互に通過し天気は数日の周期で変わり、雨の降る日があった。

徳島市の月平均気温は平年より低く、月降水量は平年より少なかった。また、月間日照時間は平年よ

りかなり多かった。

このことにより4月14日に「少雨に関する徳島県気象情報第1号」、25日に「少雨に関する徳島県気象情報第2号」を発表し、農作物や水の管理に注意を呼びかけた。

5月（降水量がかなり多い、日照時間が少ない 梅雨入り 5月21日ごろ）

上旬は、短い周期で天気が変わった。中旬は移動性高気圧に覆われ晴れの日が多かったが、下旬は梅雨前線や低気圧の影響で曇りや雨の降る日が多かった。28日から29日は梅雨前線と台風第2号の影響で大雨となった。

徳島市の月平均気温は平年並で、月降水量は平年よりかなり多かった。また、月間日照時間は平年より少なかった。

6月（気温が高い、降水量がかなり多い、日照時間がかなり少ない）

梅雨前線や暖かく湿った空気の影響により、局地的に大雨の日があった。上旬から中旬は、平年に比べて曇りや雨の降る日が多かったため、日照時間はかなり少なかった。下旬は太平洋高気圧が本州の南で強まり、晴れて暑い日が多く、池田、穴吹、徳島、蒲生田では「日最高気温の高い方から」の1位を更新した。

徳島市の月平均気温は平年より高く、月降水量は平年よりかなり多かった。月間日照時間は平年よりかなり少なかった。

7月（降水量がかなり多い、梅雨明け 7月8日ごろ）

月のはじめ頃は、梅雨前線や気圧の谷の影響で曇りや雨の降る日が多かった。その後、梅雨前線は日本海まで北上して8日ごろ梅雨明けとなった。12日は南からの暖かく湿った空気や上空の寒気の影響で徳島県の沿岸部を中心に大雨となった。また18日から20日は台風第6号の影響で大雨となった。台風第6号は19日23時ごろ、徳島県南部に上陸した。

徳島市の月平均気温、月間日照時間は平年並で、月降水量は平年よりかなり多かった。

8月（気温が高い、降水量が少ない）

太平洋高気圧の勢力の変動が大きく、暑い時期と涼しい時期があった。また気圧の谷や湿った空気の影響で大気の状態が不安定になり、局地的に雷雨となることがあった。

徳島市の月平均気温は平年より高く、月降水量は平年より少なかった。月間日照時間は平年並だった。

9月（気温が高い、降水量がかなり多い、日照時間が多い）

1日から4日はゆっくり北上した台風第12号の影響により大雨や暴風になった。その後は月の中頃まで、高気圧に覆われて晴れて気温が高くなり、厳しい残暑となった。16日から21日は、台風第15号や前線の影響によって大雨となった。月の終わりは、移動性高気圧に覆われて晴れた日が多くなったが、寒気の影響により気温が平年を下回る日が多かった。

徳島市の月平均気温は平年より高く、月降水量は平年よりかなり多かった。月間日照時間は平年より多かった。

10月（気温が高い、降水量が多い、日照時間が少ない）

天気は数日の周期で変わった。上旬は寒気の影響で低温となった時期があったが、中・下旬には夏日となる高温の時期があり、気温の変動が大きかった。また14日は気圧の谷や湿った空気の影響で県内各地で大雨となった。

徳島市の月平均気温は平年より高く、月降水量は平年より多かった。月間日照時間は平年より少なかった。

#### 1 1月（気温がかなり高い、日照時間が少ない）

上旬から中旬は低気圧や湿った空気の影響で曇りや雨の降る日が多かったが、南からの空気の影響で気温が平年より上回る日が多かった。また5日と19日は低気圧の影響で、県内各地でまとまった雨となるところもあった。下旬は周期的に天気が変わった。月を通じて暖かい空気に覆われたため、徳島では「月平均気温の高い方から」1位を更新した。

徳島市の月平均気温は平年よりかなり高く、月降水量は平年並であった。月間日照時間は平年より少なかった。

#### 1 2月（日照時間が多い）

月のはじめは、低気圧や気圧の谷の影響で曇りや雨の降る日が多く、徳島では9日（平年12月21日）に初雪を観測した。中頃以降は冬型の気圧配置になる日が多く、北部の山地を中心に雨や雪が降り、沿岸部では晴れた日が多かった。また月の後半を中心に断続的に強い寒気が流れ込んだため、気温が低くなった。

徳島市の月平均気温、月降水量は平年並だった。月間日照時間は平年より多かった。

## 顕著な気象災害

月 日・期 間	異常気象名	気象状況	被害状況
2月8日	乾燥	移動性高気圧	阿波市林野火災6ヘクタール焼失
3月21日	濃霧	停滞前線	鳴門海峡で貨物船同士が接触事故けが人なし
4月3日	乾燥	移動性高気圧	佐那河内村林野火災3000㎡焼失
5月29日	大雨	台風第2号 梅雨前線の北上	三好市やつるぎ町で住家半壊2棟、床下浸水5棟、がけ崩れ4ヵ所、人的被害なし、停電2923戸
6月18日	大雨	梅雨前線 寒気の流入	県道日和佐牟岐線沿いのがけ崩れ1ヵ所、人的被害なし。
6月27日	大雨	梅雨前線 暖気の流入	三好市がけ崩れ7ヵ所、人的被害なし、住家被害なし
7月3日	濃霧	梅雨前線 暖気の流入	鳴門海峡で外国船座礁、人的被害なし
7月12日	大雨、雷	雷雨	勝浦町で地すべり1ヵ所、人的被害なし、住家被害なし
7月18日～19日	大雨、強風	台風第6号	県内で重傷1名、軽傷1名、住家半壊3棟、床上浸水3棟、床下浸水17棟、がけ崩れ8ヵ所、停電18762戸
9月1日～4日	大雨、強風、高潮	台風第12号	県内で死者3名、軽傷1名、住家半壊5棟、床上浸水42棟、床下浸水286棟、がけ崩れ4ヵ所、鉄軌道被害1ヵ所、堤防決壊1ヵ所、農林水産被害59000万円、停電17824戸
9月16日	大雨	台風第15号 気圧の谷	海陽町でがけ崩れ1ヵ所
9月20日～21日	大雨、強雨	台風第15号	県内で軽傷2名、住家全壊1棟、半壊9棟、床上浸水153棟、床下浸水856棟、がけ崩れ8ヵ所、堤防決壊1ヵ所、停電1782戸
12月6日	雪害	寒気の移流	美馬市の剣山で遭難（軽傷）

## 平成23年の主な台風

平成23年の台風発生数は21個（平年25.6個）、日本への接近数は9個（平年11.4個）、日本への上陸数は3個（平年2.7個）であった。

徳島県に影響した台風は、第2号（5月）、第6号（7月）、第12号、第15号（9月）などがあるが、特に台風第6号と第12号は山・がけ崩れや床上・床下浸水および農林水産関係など大きな被害が出た。

台風発生・上陸数表（表中、上段が発生数、下段が本土上陸数である。）

年	月												年合計
	1	2	3	4	5	6	7	8	9	10	11	12	
平年値*	0.3	0.1	0.3	0.6	1.1	1.7	3.6	5.9	4.8	3.6	2.3	1.2	25.6
					0.0	0.2	0.5	0.9	0.8	0.2	0.0		2.7
2000					2		5	6	5	2	2	1	23
													0
2001					1	2	5	6	5	3	1	3	26
								1	1				2
2002	1	1			1	3	5	6	4	2	2	1	26
							2			1			3
2003	1			1	2	2	2	5	3	3	2		21
					1			1					2
2004				1	2	5	2	8	3	3	3	2	29
						2	1	3	2	2			10
2005	1		1	1	1		5	5	5	2	2		23
							1	1	1				3
2006					1	1	3	7	3	4	2	2	23
								1	1				2
2007				1	1		3	4	5	6	4		24
							1	1	1				3
2008				1	4	1	2	4	4	2	3	1	22
													0
2009					2	2	2	5	7	3	1		22
										1			1
2010			1				2	5	4	2			14
								1	1				2
2011					2	3	4	3	7	1		1	21
							1		2				3

注1 \* 平年値は1981年～2010年の30年平均。

2 台風の上陸数とは、台風の中心が北海道・本州・四国・九州の海岸に達した数である。

台風経路図 (徳島県に影響を及ぼした台風)

台風第2号経路図 (5月29日～5月30日)

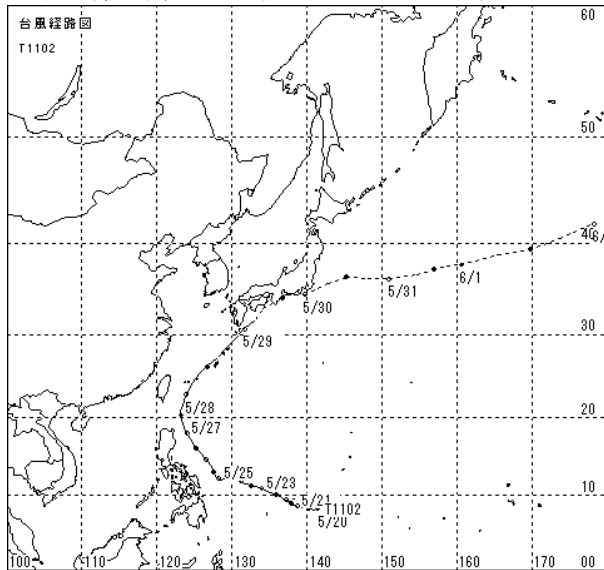

台風第6号経路図 (7月18日～7月19日)

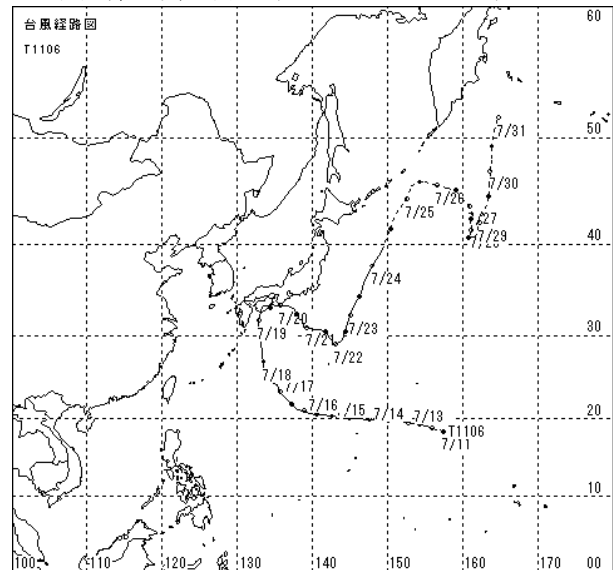

台風第12号経路図 (9月1日～9月4日)

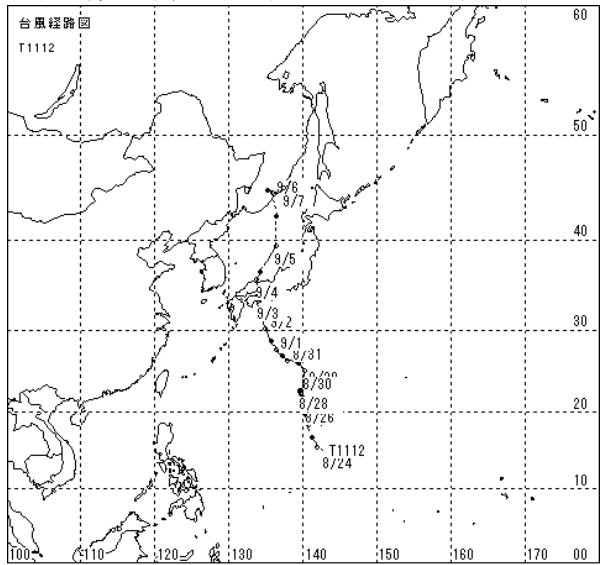

台風第15号経路図 (9月20日～9月21日)

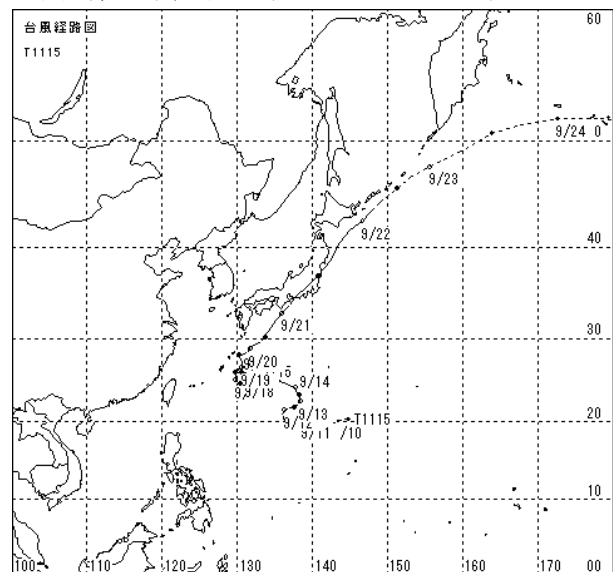

資料 徳島地方気象台「徳島県の気象年報」



# 11 月別気象表 (平成23年)

要素		月	1	2	3	4	5	6	7	8	9	10	11	12	年	平年値
平均海面気圧 hpa			1,019.6	1,019.5	1,018.6	1,014.9	1,011.9	1,009.5	1,007.7	1,009.9	1,009.8	1,018.1	1,021.2	1,021.6	1,015.2	1,015.1
気	平	均	4.4	7.2	8.3	13.9	19.3	23.3	26.9	28.3	25.0	19.5	15.5	8.4	16.7	16.6
	最	平	8.1	11.3	13.0	19.4	23.5	26.8	30.8	32.2	28.8	23.4	19.0	12.1	20.7	20.6
温		值	10.5	20.9	20.9	25.5	28.1	34.6	34.7	35.5	33.0	26.2	23.6	18.0	35.5	
	高	起	22	25	20	30	21	23	4	12	10	12	4	3	8/12	
℃	最	平	1.3	3.4	4.1	9.0	15.7	20.9	23.8	25.2	21.7	16.2)	12.1	5.4	13.2	13.0
		值	-2.3	0.0	0.8	4.6	12.2	17.4	21.9	22.6	15.4	11.6)	5.2	1.1	-2.3	
	低	起	16	16	4	5	6	6	13	21	25	28*	25	28	1/16	
相対湿度 %	平	均	53	64	57	57	68	79	77	73	73	68	68	59	66	67
	最	值	23	31	18	15	15	36	34	45	31	32	29	29	15	
	小	起	14	25*	31	10	14	6	5	30	24	4	24	19	5/14	
風速 m/s	平	均	4.5	3.3	3.7	3.9	3.5	2.7	3.4	2.9	4.0	2.9	3.2	4.0	3.5	3.1
	最	值	12.1	11.0	13.2	13.4	15.0	10.9	16.7	9.3	16.3	9.6	10.9	11.0	16.7	
	大	風向	WNW	NW	WNW	S	WNW	S	ESE	SSE	ESE	SSE	SSE	WNW	ESE	
	大	起	1	18	25	7	30	27	19	6	3	14	18	10	7/19	
降水量 mm	合 計		0.5	58.0	33.0	64.0	342.5	298.0	318.5	42.0	1,008.0	262.0	106.5	29.5	2,562.5	1,453.8
	最	日 最大	0.5	20.5	14.0	32.5	196.0	115.0	171.5	17.0	429.5	156.0	77.5	11.5	429.5	
		起 日	10	17	7	27	29	26	19	22	20	14	5	3	9/20	
		1時間最大	0.5	11.5	4.0	13.5	23.5	40.0	30.0	6.5	64.0	43.5	35.5	6.0	64.0	
	大	起 日	10	17	7	27	29	26	12	18	20	14	5	3	9/20	
日照時間 h			202.1	152.2	207.5	229.1	179.0	114.9	177.9)	221.6)	187.9	152.0	126.9	173.2	2,124.3	2,092.9
天 気 日 数	降 水 量	≥ 0.0 mm	15	14	17	10	17	22	22	18	20	17	15	13	200	
		≥ 0.5 mm	1	10	8	5	13	14	11	9	14	8	5	3	101	
		≥ 1.0 mm	0	7	8	4	11	13	9	6	13	7	4	3	85	
		≥ 10 mm	0	2	1	3	5	5	5	1	8	6	2	2	40	
		≥ 30 mm	0	0	0	1	1	4	3	0	7	2	1	0	19	
		≥ 50 mm	0	0	0	0	1	1	1	0	5	1	1	0	10	
		≥ 70 mm	0	0	0	0	1	1	1	0	5	1	1	0	10	
		≥ 100 mm	0	0	0	0	1	1	1	0	4	1	0	0	8	
	風速 ≥ 10m/s	3	1	6	7	5	2	5	0	5	0	2	4	40		
	雪	5	3	5	0	0	0	0	0	0	0	0	2	15		
	霧	0	0	0	0	2	0	1	0	0	0	0	0	3		
	雷	0	0	0	1	1	4	4	4	2	1	0	0	17		
	日 平均 雲 量	< 1.5	4	3	2	6	1	1	2	1	2	2	1	1	26	
		≥ 8.5	1	9	8	10	15	25	14	12	11	15	13	9	142	
	不 照		0	2	2	2	4	8	4	2)	4	6	6	4	44	
	積 雪		2	3	0	0	0	0	0	0	0	0	0	0	5	
	地震回数有感		2	3	2	1	2	3	5	2	3	4	4	1	32	

資料 徳島地方気象台

## 12 観測所別平均気温 (平成23年)

(単位：℃)

観測所	年	1月	2月	3月	4月	5月	6月	7月	8月	9月	10月	11月	12月	
池田		14.0	1.3	4.3	5.8	11.6	17.8	21.9	25.0	25.7	21.8	15.9	12.2	5.2
穴吹		14.8	2.3	5.4	6.7	12.3	18.4)	22.6)	25.4	26.2	22.6	16.9	13.0	6.1
徳島		16.7	4.4	7.2	8.3	13.9	19.3	23.3	26.9	28.3	25.0	19.5	15.5	8.4
京上		12.0	-1.2	2.6	3.9	9.6	15.8	19.8	22.5	23.4	19.7	14.2	10.7	3.1
蒲生田		16.3	4.9	7.5	8.0	13.3	18.2	22.0	25.6	27.0	24.6	19.5	16.0	9.0
木頭		13.3	0.6	3.9	5.6	11.0	16.9	20.8	23.8	24.9	21.0	15.7	11.4	3.9
日和佐		16.7	5.1	8.3	8.7	13.9	19.0	22.6	26.0	27.2	24.9	19.9	16.0	8.8
海陽		16.3	4.0	7.6	8.2	13.7	18.9	22.8	25.9	27.1	24.6	19.2	15.2	7.8

資料 徳島地方気象台

## 13 観測所別降水量 (平成23年)

(単位：mm)

観測所	年	1月	2月	3月	4月	5月	6月	7月	8月	9月	10月	11月	12月
池田	2,247.5]	22.5	53.0]	53.0	81.0	439.0	305.0	216.0	83.5	747.5	123.5	42.5	81.0
穴吹	2,378.5	8.5	46.5	52.5	55.5	359.0	211.5	343.0	116.5	990.0	100.0	41.5	54.0
徳島	2,562.5	0.5	58.0	33.0	64.0	342.5	298.0	318.5	42.0	1,008.0	262.0	106.5	29.5
京上	3,468.5	64.0	92.5	71.0)	209.5	493.0	476.5	460.0	146.0	1,066.5	213.0	94.0	82.5
蒲生田	1,858.0	0.5)	81.0)	38.0	74.5	325.5	457.0	242.0	78.5	250.0	184.5	102.5	24.0
木頭	4,447.0	0.0	88.5	48.0)	154.5	410.0	447.5	950.5	99.5	1,797.0	268.0	133.0	50.5
日和佐	2,559.0	0.0	141.0)	35.5	118.5	292.0	440.0	312.5	134.0	596.5	312.5	151.0	25.5
海陽	3,062.5	0.5	98.0	44.0	99.5	355.5	397.5	527.5	149.5	720.0	444.5	188.5	37.5
半田	2,546.5	16.5	54.5	63.0	84.0	366.5	251.0	415.0	95.0	976.0	96.5	50.5	78.0
福原旭	4,242.5	1.0	67.0	43.5	109.5	374.0	504.5	879.0	113.0	1,700.5	314.0	90.5	46.0

注 ]は、観測資料が許容する資料数を満たさない値。

)は、観測資料の一部が欠けているが許容する値。

資料 徳島地方気象台

2 人 □

2  
人

□

## 14 人口の推移 (大正9年～平成22年, 10月1日現在)

(単位：世帯，人)

年次	人口			世帯数			人口密度 (1km <sup>2</sup> 当たり)	
	計	男	女	計	一般世帯			
					世帯数	世帯人員		1世帯当たりの人員
大正9年	670,212	331,768	338,444	140,697	139,432	657,937	4.72	162.1
14	689,814	344,550	345,264	142,683	141,355	673,584	4.77	166.8
昭和5年	716,544	356,958	359,586	144,529	143,265	702,170	4.90	172.9
10	728,748	362,042	366,706	145,835	144,401	711,927	4.93	175.9
15	718,717	354,423	364,294	142,851	141,641	705,089	4.98	173.5
22	854,811	411,331	443,480	172,716	171,975	844,789	4.91	206.3
25	878,511	427,684	450,827	171,415	170,711	869,620	5.09	212.1
30	878,109	427,204	450,905	174,250	170,817	860,832	5.04	212.0
35	847,274	408,300	438,974	182,685	178,792	827,933	4.63	204.5
40	815,115	389,795	425,320	192,114	188,344	792,923	4.21	196.7
45	791,111	376,729	414,382	205,377	201,410	767,261	3.81	190.9
50	805,166	384,812	420,354	223,393	219,903	781,841	3.56	194.3
55	825,261	395,994	429,267	240,321	234,040	801,866	3.43	199.1
60	834,889	399,689	435,200	248,498	247,845	816,045	3.29	201.4
平成2年	831,598	395,906	435,692	259,729	258,149	810,136	3.14	200.7
7	832,427	395,636	436,791	274,953	273,839	810,402	2.96	200.9
12	824,108	391,718	432,390	288,808	287,897	801,741	2.78	198.8
17	809,950	384,635	425,315	298,480	297,539	785,278	2.64	195.4
22	785,491	372,710	412,781	302,294	301,546	759,894	2.52	189.4

注 世帯数，世帯人員，1世帯当たり人員は，昭和55年までは普通世帯（25年を除く），昭和60年からは，一般世帯の数値である。

資料 総務省統計局「国勢調査報告」

## 15 国籍別外国人登録人口 (平成19～23年, 12月31日現在)

(単位：人)

区分	総数	韓国・朝鮮	中国	フィリピン	インドネシア	タイ	バングラデッシュ	マレーシア	イラン	オーストラリア	ニュージーランド
平成19年12月	5,459	392	3,478	598	89	63	44	45	8	37	12
20	5,521	386	3,471	609	89	83	40	50	2	30	8
21	5,409	381	3,394	612	88	71	30	55	1	37	8
22	5,157	381	3,130	620	118	68	29	50	1	31	14
23	4,957	379	2,956	632	123	65	22	44	1	35	8

区分	英国	フィンランド	ドイツ	ルーマニア	ロシア	米国	カナダ	メキシコ	ブラジル	ペルー	その他
平成19年12月	33	4	9	13	27	126	51	2	72	15	341(64)
20	30	8	11	15	27	135	51	3	57	15	401(71)
21	27	-	12	14	24	129	54	1	48	13	410(72)
22	26	1	14	13	22	122	52	1	42	13	409(75)
23	31	2	9	14	21	136	47	1	41	11	379(73)

注 その他の（ ）は，国籍数で無国籍を除く。

資料 法務省入国管理局「在留外国人統計」

## 16 市町村別世帯数及び人口（平成21～23年, 10月1日現在）

（単位：世帯，人）

市 町 村	総世帯数	人 口			人口密度 (1km <sup>2</sup> 当たり)
		計	男	女	
平成21年10月	308,180	789,269	374,268	415,001	190.3
22	302,294	785,491	372,710	412,781	189.4
23	303,905	780,423	370,349	410,074	188.0
徳 島 市	112,534	263,913	125,314	138,599	1,378.0
鳴 門 市	23,025	61,039	28,879	32,160	449.8
小 松 島 市	15,125	40,223	19,223	21,000	886.7
阿 南 市	27,129	75,577	36,370	39,207	269.8
吉 野 川 市	15,838	43,540	20,372	23,168	301.5
阿 波 市	13,329	38,880	18,377	20,503	203.2
美 馬 市	11,620	31,977	15,083	16,894	86.9
三 好 市	12,059	29,350	13,658	15,692	40.4
勝 浦 町	1,880	5,660	2,701	2,959	80.8
上 勝 町	772	1,740	828	912	15.8
佐 那 河 内 村	832	2,528	1,208	1,320	59.2
石 井 町	9,076	25,953	12,268	13,685	899.4
神 山 町	2,338	5,917	2,774	3,143	34.0
那 賀 町	3,698	9,118	4,305	4,813	13.0
牟 岐 町	2,040	4,680	2,169	2,511	82.1
美 波 町	3,077	7,615	3,567	4,048	53.9
海 陽 町	4,428	10,200	4,777	5,423	30.9
松 茂 町	5,664	15,155	7,489	7,666	1,092.0
北 島 町	8,376	21,792	10,494	11,298	2,495.6
藍 住 町	12,328	33,654	16,039	17,615	2,076.4
板 野 町	4,895	14,120	6,735	7,385	389.7
上 板 町	4,252	12,599	5,965	6,634	364.6
つ る ぎ 町	4,231	10,246	4,752	5,494	52.4
東 み よ し 町	5,359	14,947	7,002	7,945	121.7

資料 県統計調査課「徳島県人口移動調査」，総務省統計局「国勢調査報告」

## 17 市町村・年齢5歳階級別人口（平成17・22年, 10月1日現在）

市 町 村	総 数			0 ～ 4歳			5 ～ 9歳		
	計	男	女	計	男	女	計	男	女
平成17年10月	809,950	384,635	425,315	32,295	16,539	15,756	35,760	18,235	17,525
22	785,491	372,710	412,781	28,937	14,761	14,176	32,242	16,559	15,683
徳 島 市	264,548	125,619	138,929	10,238	5,192	5,046	10,866	5,546	5,320
鳴 門 市	61,513	29,106	32,407	2,153	1,135	1,018	2,460	1,276	1,184
小 松 島 市	40,614	19,384	21,230	1,618	815	803	1,647	847	800
阿 南 市	76,063	36,630	39,433	3,101	1,592	1,509	3,425	1,767	1,658
吉 野 川 市	44,020	20,510	23,510	1,441	723	718	1,720	855	865
阿 波 市	39,247	18,543	20,704	1,278	654	624	1,556	792	764
美 馬 市	32,484	15,338	17,146	1,000	502	498	1,205	618	587
三 好 市	29,951	13,962	15,989	731	384	347	919	513	406
勝 浦 町	5,765	2,759	3,006	147	87	60	197	103	94
上 勝 町	1,783	848	935	43	21	22	56	27	29
佐 那 河 内 村	2,588	1,241	1,347	64	40	24	72	45	27
石 井 町	25,954	12,267	13,687	1,044	537	507	1,153	610	543
神 山 町	6,038	2,831	3,207	90	42	48	104	63	41
那 賀 町	9,318	4,397	4,921	223	115	108	300	162	138
牟 岐 町	4,826	2,224	2,602	109	56	53	145	81	64
美 波 町	7,765	3,632	4,133	176	87	89	235	127	108
海 陽 町	10,446	4,884	5,562	254	142	112	368	194	174
松 茂 町	15,070	7,464	7,606	703	339	364	771	396	375
北 島 町	21,658	10,464	11,194	1,062	534	528	1,102	553	549
藍 住 町	33,338	15,886	17,452	1,776	909	867	1,818	908	910
板 野 町	14,241	6,790	7,451	481	253	228	624	325	299
上 板 町	12,727	6,023	6,704	438	224	214	580	281	299
つ る ぎ 町	10,490	4,866	5,624	230	118	112	329	171	158
東 み よ し 町	15,044	7,042	8,002	537	260	277	590	299	291

注 総数は、年齢不詳を含む。

資料 総務省統計局「国勢調査報告」

(単位：人)

10～14歳			15～19歳			20～24歳			25～29歳		
計	男	女	計	男	女	計	男	女	計	男	女
37,759	19,485	18,274	41,239	21,014	20,225	42,530	20,943	21,587	45,707	22,818	22,889
35,417	18,000	17,417	35,137	17,981	17,156	33,817	16,803	17,014	38,911	19,453	19,458
11,691	5,978	5,713	12,772	6,495	6,277	14,409	7,389	7,020	14,184	6,966	7,218
2,795	1,376	1,419	2,725	1,361	1,364	2,727	1,266	1,461	2,974	1,471	1,503
1,866	981	885	1,746	887	859	1,748	864	884	2,158	1,099	1,059
3,718	1,842	1,876	3,836	2,127	1,709	2,873	1,417	1,456	3,728	1,893	1,835
1,885	978	907	1,880	956	924	1,540	751	789	2,043	1,013	1,030
1,761	892	869	1,610	769	841	1,289	637	652	1,814	899	915
1,335	709	626	1,321	677	644	1,240	623	617	1,450	729	721
1,254	643	611	1,107	581	526	801	392	409	1,083	579	504
227	106	121	279	149	130	267	131	136	223	126	97
46	28	18	30	19	11	31	16	15	47	24	23
84	40	44	84	40	44	90	40	50	100	59	41
1,219	601	618	1,107	567	540	930	411	519	1,301	628	673
201	89	112	143	79	64	174	88	86	204	110	94
343	177	166	275	133	142	150	75	75	262	150	112
187	98	89	147	65	82	89	47	42	121	64	57
295	146	149	252	121	131	166	87	79	281	156	125
476	246	230	408	211	197	277	125	152	312	163	149
780	435	345	711	360	351	739	413	326	865	452	413
1,040	533	507	872	444	428	859	423	436	1,291	653	638
1,830	895	935	1,594	782	812	1,531	704	827	2,068	972	1,096
678	349	329	615	307	308	650	312	338	730	365	365
561	285	276	499	259	240	527	246	281	595	309	286
397	213	184	449	250	199	247	122	125	430	234	196
748	360	388	675	342	333	463	224	239	647	339	308

## 17 市町村・年齢5歳階級別人口（平成17・22年, 10月1日現在）（続き）

市 町 村	30 ～ 34歳			35 ～ 39歳			40 ～ 44歳		
	計	男	女	計	男	女	計	男	女
平成17年10月	52,723	25,624	27,099	46,125	22,421	23,704	46,547	22,426	24,121
22	44,930	22,417	22,513	51,567	25,218	26,349	45,344	22,055	23,289
徳 島 市	15,921	7,817	8,104	18,966	9,148	9,818	16,836	8,180	8,656
鳴 門 市	3,489	1,751	1,738	4,123	2,052	2,071	3,705	1,796	1,909
小 松 島 市	2,344	1,203	1,141	2,754	1,383	1,371	2,366	1,166	1,200
阿 南 市	4,392	2,264	2,128	4,998	2,498	2,500	4,223	2,071	2,152
吉 野 川 市	2,339	1,097	1,242	2,531	1,208	1,323	2,312	1,129	1,183
阿 波 市	2,154	1,062	1,092	2,436	1,206	1,230	2,068	1,001	1,067
美 馬 市	1,607	826	781	1,743	854	889	1,591	772	819
三 好 市	1,184	621	563	1,242	581	661	1,346	679	667
勝 浦 町	241	122	119	248	121	127	241	123	118
上 勝 町	54	24	30	76	40	36	61	37	24
佐 那 河 内 村	126	62	64	120	60	60	95	48	47
石 井 町	1,625	819	806	1,799	884	915	1,497	695	802
神 山 町	185	106	79	179	94	85	201	97	104
那 賀 町	329	180	149	391	205	186	364	174	190
牟 岐 町	189	90	99	193	105	88	205	102	103
美 波 町	281	142	139	302	152	150	357	165	192
海 陽 町	371	181	190	459	217	242	502	228	274
松 茂 町	1,111	585	526	1,324	670	654	998	476	522
北 島 町	1,599	797	802	1,797	898	899	1,414	697	717
藍 住 町	2,585	1,278	1,307	2,824	1,346	1,478	2,165	1,061	1,104
板 野 町	840	413	427	981	486	495	840	406	434
上 板 町	768	365	403	842	404	438	745	360	385
つ る ぎ 町	394	199	195	406	200	206	477	227	250
東 み よ し 町	802	413	389	833	406	427	735	365	370



(単位：人)

45～49歳			50～54歳			55～59歳			60～64歳		
計	男	女	計	男	女	計	男	女	計	男	女
50,863	24,988	25,875	60,529	30,168	30,361	68,375	34,498	33,877	52,004	25,068	26,936
45,700	22,005	23,695	49,971	24,402	25,569	59,395	29,356	30,039	67,016	33,542	33,474
16,359	7,841	8,518	16,293	7,905	8,388	18,130	8,778	9,352	21,060	10,247	10,813
3,578	1,706	1,872	3,696	1,795	1,901	4,755	2,320	2,435	5,582	2,794	2,788
2,388	1,172	1,216	2,524	1,234	1,290	3,136	1,556	1,580	3,625	1,760	1,865
4,320	2,135	2,185	4,660	2,249	2,411	5,581	2,784	2,797	6,578	3,241	3,337
2,476	1,156	1,320	2,917	1,385	1,532	3,580	1,760	1,820	3,965	2,044	1,921
2,152	1,025	1,127	2,641	1,286	1,355	3,397	1,677	1,720	3,706	1,924	1,782
1,739	824	915	2,279	1,164	1,115	2,728	1,397	1,331	2,839	1,492	1,347
1,615	791	824	2,245	1,161	1,084	2,583	1,336	1,247	2,449	1,285	1,164
279	133	146	355	168	187	485	247	238	532	285	247
69	39	30	86	37	49	102	52	50	147	80	67
107	61	46	173	83	90	230	105	125	259	137	122
1,550	754	796	1,652	809	843	2,038	977	1,061	2,327	1,158	1,169
280	129	151	375	199	176	535	280	255	566	314	252
472	243	229	622	327	295	766	403	363	866	437	429
244	112	132	285	136	149	397	199	198	508	251	257
425	216	209	485	260	225	614	305	309	702	348	354
592	280	312	681	353	328	799	408	391	1,043	529	514
969	482	487	931	482	449	1,040	548	492	1,137	558	579
1,244	589	655	1,311	612	699	1,471	706	765	1,726	875	851
1,914	909	1,005	2,090	948	1,142	2,605	1,257	1,348	2,757	1,395	1,362
852	421	431	944	465	479	1,192	591	601	1,259	636	623
678	332	346	861	415	446	1,102	554	548	1,258	659	599
511	245	266	743	378	365	842	438	404	848	443	405
887	410	477	1,122	551	571	1,287	678	609	1,277	650	627

## 17 市町村・年齢5歳階級別人口（平成17・22年, 10月1日現在）（続き）

市 町 村	65 ～ 69歳			70 ～ 74歳			75 ～ 79歳		
	計	男	女	計	男	女	計	男	女
平成17年10月	49,010	22,737	26,273	50,684	22,561	28,123	44,280	18,325	25,955
22	50,082	23,792	26,290	45,802	20,645	25,157	45,512	19,280	26,232
徳 島 市	16,421	7,737	8,684	13,807	6,104	7,703	12,921	5,350	7,571
鳴 門 市	4,225	1,977	2,248	3,479	1,608	1,871	3,510	1,525	1,985
小 松 島 市	2,746	1,344	1,402	2,389	1,063	1,326	2,310	985	1,325
阿 南 市	4,921	2,353	2,568	4,554	2,107	2,447	4,255	1,878	2,377
吉 野 川 市	2,842	1,371	1,471	2,762	1,224	1,538	2,916	1,268	1,648
阿 波 市	2,474	1,220	1,254	2,402	1,087	1,315	2,564	1,083	1,481
美 馬 市	1,974	926	1,048	2,133	946	1,187	2,407	982	1,425
三 好 市	1,941	894	1,047	2,354	1,031	1,323	2,660	1,065	1,595
勝 浦 町	423	186	237	464	226	238	422	183	239
上 勝 町	159	68	91	189	90	99	218	101	117
佐 那 河 内 村	205	102	103	201	96	105	209	91	118
石 井 町	1,727	836	891	1,455	671	784	1,440	629	811
神 山 町	405	166	239	585	249	336	714	315	399
那 賀 町	673	293	380	856	385	471	909	395	514
牟 岐 町	443	214	229	414	192	222	421	194	227
美 波 町	695	314	381	697	330	367	704	299	405
海 陽 町	800	385	415	896	421	475	862	351	511
松 茂 町	824	403	421	626	295	331	630	273	357
北 島 町	1,214	566	648	1,088	510	578	864	377	487
藍 住 町	1,788	938	850	1,195	575	620	1,068	457	611
板 野 町	838	388	450	792	365	427	774	334	440
上 板 町	783	360	423	680	316	364	699	287	412
つ る ぎ 町	750	351	399	857	344	513	1,006	437	569
東 み よ し 町	811	400	411	927	410	517	1,029	421	608

(単位：人)

80～84歳			85～89歳			90～94歳			95～99歳			100歳以上		
計	男	女	計	男	女	計	男	女	計	男	女	計	男	女
28,475	10,069	18,406	15,468	4,569	10,899	7,277	1,643	5,634	1,900	361	1,539	219	36	183
36,544	13,706	22,838	20,514	6,248	14,266	8,600	1,956	6,644	2,495	411	2,084	377	59	318
9,689	3,594	6,095	5,484	1,687	3,797	2,314	531	1,783	711	123	588	110	17	93
2,789	1,060	1,729	1,513	445	1,068	623	133	490	151	21	130	33	11	22
1,791	686	1,105	892	238	654	402	67	335	116	15	101	15	1	14
3,447	1,330	2,117	1,970	611	1,359	846	190	656	263	51	212	27	6	21
2,570	922	1,648	1,381	425	956	609	137	472	174	36	138	26	-	26
2,126	796	1,330	1,173	356	817	433	103	330	116	19	97	17	4	13
2,038	756	1,282	1,184	358	826	477	121	356	112	13	99	13	4	9
2,381	877	1,504	1,319	387	932	537	132	405	170	25	145	23	1	22
376	152	224	224	73	151	99	25	74	22	4	18	2	-	2
182	86	96	110	40	70	48	13	35	21	5	16	8	1	7
189	74	115	115	42	73	51	15	36	12	1	11	2	-	2
1,083	390	693	673	203	470	244	63	181	74	17	57	9	3	6
587	247	340	341	134	207	122	25	97	43	5	38	4	-	4
774	333	441	465	145	320	210	54	156	56	11	45	12	-	12
350	137	213	218	53	165	122	22	100	35	5	30	4	1	3
552	224	328	332	108	224	158	39	119	48	5	43	7	-	7
692	272	420	412	127	285	183	37	146	45	9	36	10	2	8
434	167	267	257	66	191	125	25	100	45	6	39	11	3	8
654	264	390	357	120	237	145	30	115	49	7	42	7	1	6
839	292	547	449	126	323	217	42	175	60	10	50	12	2	10
644	228	416	329	102	227	135	38	97	34	3	31	6	-	6
598	206	392	319	108	211	141	37	104	33	4	29	4	-	4
856	302	554	482	147	335	180	38	142	53	9	44	3	-	3
903	311	592	515	147	368	179	39	140	52	7	45	12	2	10

## 18 市町村・世帯人員別世帯数及び世帯人員（平成17・22年，10月1日現在）

市 町 村	総世帯数	一 般 世						
		総数	1人	2人	3人	4人	5人	6人
平成17年10月	298,480	297,539	80,078	81,782	55,695	46,712	18,730	9,509
22	302,294	301,546	87,495	86,026	56,116	44,031	16,571	7,480
徳 島 市	111,675	111,434	40,965	29,162	19,415	14,673	4,740	1,708
鳴 門 市	22,994	22,932	6,157	6,650	4,392	3,511	1,333	620
小 松 島 市	15,201	15,172	3,786	4,583	2,904	2,388	920	395
阿 南 市	26,910	26,851	6,137	7,567	5,329	4,579	1,848	884
吉 野 川 市	15,794	15,755	3,745	4,666	3,058	2,401	1,069	552
阿 波 市	13,252	13,219	2,638	3,656	2,645	2,267	1,058	627
美 馬 市	11,648	11,606	2,870	3,503	2,185	1,629	742	449
三 好 市	12,043	11,998	3,623	4,031	2,009	1,371	564	255
勝 浦 町	1,881	1,875	349	566	357	296	146	91
上 勝 町	763	760	253	285	109	73	23	14
佐 那 河 内 村	834	833	132	238	183	134	70	46
石 井 町	8,933	8,914	1,693	2,598	1,910	1,557	639	337
神 山 町	2,351	2,342	635	857	356	250	124	71
那 賀 町	3,708	3,697	969	1,359	619	450	171	75
牟 岐 町	2,059	2,053	627	789	349	168	67	35
美 波 町	3,097	3,085	868	1,141	516	333	133	60
海 陽 町	4,470	4,464	1,377	1,620	745	431	192	64
松 茂 町	5,602	5,570	1,541	1,491	1,110	938	320	115
北 島 町	8,269	8,260	2,102	2,342	1,709	1,444	426	171
藍 住 町	12,098	12,070	2,623	3,303	2,717	2,309	695	281
板 野 町	4,897	4,878	1,097	1,340	930	842	344	198
上 板 町	4,249	4,239	791	1,187	905	758	344	170
つ る ぎ 町	4,286	4,277	1,321	1,460	663	446	222	103
東 み よ し 町	5,280	5,262	1,196	1,632	1,001	783	381	159

注 総数は，世帯の種類「不詳」を含む。

資料 総務省統計局「国勢調査報告」

(単位：世帯，人)

帯 数				一 般 世 帯		施設等の世帯	
7人	8人	9人	10人以上	世帯人員	1世帯当 たり人員	世帯数	世帯人員
3,723	1,009	218	83	785,278	2.64	797	24,491
2,797	802	171	57	759,894	2.52	748	25,597
603	136	19	13	255,799	2.30	241	8,749
196	59	9	5	59,039	2.57	62	2,474
140	40	16	-	39,630	2.61	29	984
378	107	18	4	73,822	2.75	59	2,241
188	52	20	4	42,466	2.70	39	1,554
232	72	15	9	38,434	2.91	33	813
169	45	13	1	31,021	2.67	42	1,463
99	35	8	3	28,626	2.39	45	1,325
41	18	9	2	5,544	2.96	6	221
3	-	-	-	1,662	2.19	3	121
22	8	-	-	2,537	3.05	1	51
133	41	4	2	25,379	2.85	19	575
34	11	4	-	5,825	2.49	9	213
32	17	5	-	9,054	2.45	11	264
14	3	-	1	4,603	2.24	6	223
28	5	1	-	7,300	2.37	12	465
18	16	-	1	10,189	2.28	6	257
42	11	2	-	14,295	2.57	32	775
51	9	5	1	21,329	2.58	9	329
101	36	1	4	32,821	2.72	28	517
84	32	9	2	13,789	2.83	19	452
64	17	1	2	12,265	2.89	10	462
48	9	4	1	10,196	2.38	9	294
77	23	8	2	14,269	2.71	18	775

# 19 人 口 動 態

## (1) 自然動態・年次別 (平成19～23年)

(単位：人，件)

年 月	出生数	死亡数	自然増加	死産数	婚姻件数	離婚件数
平成19年	6,011	8,484	△ 2,473	146	3,751	1,530
20	5,893	8,882	△ 2,989	164	3,776	1,447
21	5,898	8,719	△ 2,821	141	3,691	1,518
22	5,904	9,307	△ 3,403	152	3,573	1,445
23	5,914	9,435	△ 3,521	128	3,380	1,367
23年 1月	487	909	△ 422	9	245	95
2	467	770	△ 303	7	267	133
3	509	802	△ 293	11	374	147
4	470	844	△ 374	14	348	107
5	503	827	△ 324	10	310	117
6	489	661	△ 172	12	264	116
7	504	791	△ 287	10	286	115
8	490	699	△ 209	16	198	105
9	524	701	△ 177	5	232	105
10	507	744	△ 237	18	243	98
11	489	790	△ 301	12	376	126
12	475	897	△ 422	4	237	103

資料 県健康増進課

## (2) 社会動態・年次別 (平成19～23年)

(単位：人)

年 月	自県内移動者数			他府県から転入者数			他府県への転出者数			転入超過数 (△は転出超過)		
	計	男	女	計	男	女	計	男	女	計	男	女
平成19年	12,905	6,336	6,569	10,761	6,130	4,631	13,681	7,592	6,089	△ 2,920	△ 1,462	△ 1,458
20	13,017	6,283	6,734	10,366	5,989	4,377	13,228	7,395	5,833	△ 2,862	△ 1,406	△ 1,456
21	12,520	6,193	6,327	10,477	5,968	4,509	12,515	6,917	5,598	△ 2,038	△ 949	△ 1,089
22	12,612	6,142	6,470	10,120	5,816	4,304	11,705	6,522	5,183	△ 1,585	△ 706	△ 879
23	11,856	5,803	6,053	10,254	5,711	4,543	11,386	6,171	5,215	△ 1,132	△ 460	△ 672
23年 1月	846	413	433	544	329	215	556	304	252	△ 12	25	△ 37
2	1,184	664	520	712	406	306	612	331	281	100	75	25
3	1,796	855	941	1,940	1,060	880	2,619	1,392	1,227	△ 679	△ 332	△ 347
4	1,560	778	782	1,850	1,048	802	2,257	1,296	961	△ 407	△ 248	△ 159
5	860	418	442	746	423	323	809	428	381	△ 63	△ 5	△ 58
6	775	388	387	567	302	265	640	335	305	△ 73	△ 33	△ 40
7	715	329	386	659	359	300	624	338	286	35	21	14
8	840	406	434	814	438	376	857	457	400	△ 43	△ 19	△ 24
9	804	360	444	598	343	255	651	358	293	△ 53	△ 15	△ 38
10	791	394	397	741	431	310	669	378	291	72	53	19
11	843	385	458	526	271	255	555	272	283	△ 29	△ 1	△ 28
12	842	413	429	557	301	256	537	282	255	20	19	1

資料 総務省統計局「住民基本台帳人口移動報告年報」

## (3) 自然動態・市町村別 (平成21～23年)

(単位：人，件)

市 町 村	出生数	死亡数	自然増加	乳児死亡数		死産	婚姻	離婚
					新生児			
平成21年	5,898	8,719	△ 2,821	18	13	141	3,691	1,518
22	5,904	9,307	△ 3,403	16	7	152	3,573	1,445
23	5,914	9,435	△ 3,521	30	15	128	3,380	1,367
徳 島 市	2,270	2,650	△ 380	9	4	45	1,204	511
鳴 門 市	413	718	△ 305	2	2	12	284	106
小 松 島 市	269	464	△ 195	2	-	7	158	67
阿 南 市	569	908	△ 339	2	1	12	323	138
吉 野 川 市	279	622	△ 343	3	1	10	173	62
阿 波 市	252	557	△ 305	2	2	1	133	55
美 馬 市	200	474	△ 274	2	1	6	112	44
三 好 市	131	521	△ 390	1	-	6	113	41
勝 浦 町	30	104	△ 74	-	-	2	32	6
上 勝 町	6	50	△ 44	-	-	-	9	1
佐 那 河 内 村	13	39	△ 26	-	-	-	12	5
石 井 町	198	308	△ 110	-	-	5	110	49
神 山 町	21	143	△ 122	-	-	2	23	5
那 賀 町	41	168	△ 127	-	-	1	34	12
牟 岐 町	13	108	△ 95	-	-	-	11	7
美 波 町	41	143	△ 102	-	-	2	26	9
海 陽 町	37	182	△ 145	-	-	-	32	20
松 茂 町	158	133	25	-	-	3	108	32
北 島 町	201	173	28	-	-	1	100	40
藍 住 町	393	235	158	4	2	5	159	66
板 野 町	100	176	△ 76	2	2	-	59	27
上 板 町	97	148	△ 51	-	-	4	58	16
つ る ぎ 町	56	222	△ 166	-	-	2	33	15
東 み よ し 町	126	189	△ 63	1	-	2	74	33

注 住所地による。

資料 厚生労働省「人口動態統計」

# 19 人口動態 (続き)

## (4) 社会動態・都道府県別 (平成21～23年)

(単位：人)

移動前又は 移動後の 都道府県	移動前の住所地別転入者数			移動後の住所地別転出者数			転入超過数(△は転出超過)		
	総数	男	女	総数	男	女	総数	男	女
平成21年	10,477	5,968	4,509	12,515	6,917	5,598	△ 2,038	△ 949	△ 1,089
22	10,120	5,816	4,304	11,705	6,522	5,183	△ 1,585	△ 706	△ 879
23	10,254	5,711	4,543	11,386	6,171	5,215	△ 1,132	△ 460	△ 672
北海道	103	53	50	127	63	64	△ 24	△ 10	△ 14
青森	43	24	19	37	20	17	6	4	2
岩手	7	4	3	5	4	1	2	0	2
宮城	73	42	31	56	31	25	17	11	6
秋田	16	14	2	4	2	2	12	12	0
山形	9	4	5	6	4	2	3	0	3
福島	44	17	27	27	16	11	17	1	16
茨城	70	31	39	77	46	31	△ 7	△ 15	8
栃木	38	19	19	31	20	11	7	△ 1	8
群馬	34	22	12	44	20	24	△ 10	2	△ 12
埼玉	208	120	88	205	107	98	3	13	△ 10
千葉	285	155	130	277	149	128	8	6	2
東京都	914	499	415	1,059	527	532	△ 145	△ 28	△ 117
神奈川県	425	247	178	438	243	195	△ 13	4	△ 17
新潟	24	13	11	36	21	15	△ 12	△ 8	△ 4
富山	34	16	18	33	25	8	1	△ 9	10
石川	41	22	19	30	22	8	11	0	11
福井	15	9	6	30	20	10	△ 15	△ 11	△ 4
山梨	23	14	9	31	17	14	△ 8	△ 3	△ 5
長野	44	20	24	40	22	18	4	△ 2	6
岐阜	62	37	25	66	38	28	△ 4	△ 1	△ 3
静岡県	121	66	55	137	71	66	△ 16	△ 5	△ 11
愛知県	249	162	87	400	247	153	△ 151	△ 85	△ 66
三重	78	45	33	80	48	32	△ 2	△ 3	1
滋賀	86	51	35	115	61	54	△ 29	△ 10	△ 19
京都	308	168	140	324	167	157	△ 16	1	△ 17
大阪府	1,365	743	622	1,569	774	795	△ 204	△ 31	△ 173
兵庫県	1,050	574	476	1,267	705	562	△ 217	△ 131	△ 86
奈良	130	72	58	115	56	59	15	16	△ 1
和歌山	88	50	38	93	49	44	△ 5	1	△ 6
鳥取	66	33	33	75	40	35	△ 9	△ 7	△ 2
島根	55	27	28	46	24	22	9	3	6
岡山	329	194	135	390	212	178	△ 61	△ 18	△ 43
広島	435	264	171	449	252	197	△ 14	12	△ 26
山口	202	136	66	117	71	46	85	65	20
徳島	-	-	-	-	-	-	-	-	-
香川県	1,209	656	553	1,574	851	723	△ 365	△ 195	△ 170
愛媛	732	395	337	784	449	335	△ 52	△ 54	2
高知県	601	342	259	542	302	240	59	40	19
福岡	212	102	110	226	126	100	△ 14	△ 24	10
佐賀	43	23	20	36	21	15	7	2	5
長崎	73	42	31	69	36	33	4	6	△ 2
熊本	42	23	19	42	28	14	0	△ 5	5
大分	41	24	17	35	20	15	6	4	2
宮崎	56	34	22	57	32	25	△ 1	2	△ 3
鹿児島	80	51	29	105	70	35	△ 25	△ 19	△ 6
沖縄	91	52	39	80	42	38	11	10	1

資料 総務省統計局「住民基本台帳人口移動報告年報」



# 3 労働・賃金

20 市町村・産業大分類別15歳以上就業者数 (平成22. 10. 1現在)

市町村	総数		農 業		林 業		漁 業		鉱業・採石業・ 砂利採取業		建 設 業		
	男	女	男	女	男	女	男	女	男	女	男	女	
平成22年10月	347,093	190,591	156,502	14,270	11,606	745	92	2,039	625	130	35	24,052	4,042
徳 島 市	115,734	62,966	52,768	2,083	1,865	64	10	181	65	10	5	7,032	1,369
鳴 門 市	27,518	14,925	12,593	1,275	1,084	2	-	396	155	9	3	1,312	240
小 松 島 市	18,006	10,008	7,998	577	521	9	1	237	93	9	1	1,173	182
阿 南 市	33,681	18,923	14,758	1,345	1,183	23	7	450	148	19	5	2,323	402
吉 野 川 市	18,813	10,171	8,642	784	546	35	2	3	3	8	2	1,479	222
阿 波 市	18,626	10,253	8,373	1,822	1,408	19	3	2	1	4	2	1,292	182
美 馬 市	13,410	7,389	6,021	786	549	77	9	1	1	16	6	1,394	160
三 好 市	12,257	6,729	5,528	448	328	114	14	-	-	7	2	1,267	165
勝 浦 町	2,990	1,626	1,364	428	389	6	1	2	-	13	2	261	51
上 勝 町	883	483	400	185	179	18	11	4	3	-	-	60	15
佐 那 河 内 村	1,519	824	695	326	287	2	-	-	-	-	-	134	19
石 井 町	11,947	6,596	5,351	688	560	8	2	-	-	4	-	810	116
神 山 町	2,915	1,610	1,305	469	420	18	3	1	-	-	-	292	36
那 賀 町	4,175	2,348	1,827	389	323	150	15	6	5	3	1	512	79
牟 岐 町	2,040	1,112	928	60	39	15	-	173	39	1	-	136	17
美 波 町	3,271	1,794	1,477	138	97	22	4	228	58	1	-	245	38
海 陽 町	4,520	2,420	2,100	208	137	85	5	290	23	2	1	374	46
松 茂 町	7,125	4,157	2,968	310	255	1	-	48	24	-	1	323	73
北 島 町	9,924	5,598	4,326	150	105	-	-	3	-	1	-	566	148
藍 住 町	15,200	8,404	6,796	406	322	3	2	6	1	6	-	1,163	193
板 野 町	5,977	3,287	2,690	416	310	1	-	2	-	5	2	425	78
上 板 町	5,651	3,122	2,529	481	336	1	-	5	6	2	1	364	57
つ る ぎ 町	4,021	2,196	1,825	174	108	30	2	1	-	2	-	464	51
東 み よ し 町	6,890	3,650	3,240	322	255	42	1	-	-	8	1	651	103

注 総数は、従業上の地位「不詳」を含む。

資料 総務省統計局「国勢調査報告」

(単位；人)

製 造 業		電気・ガス・ 熱供給・水道業		情報通信業		運輸業・郵便業		卸売業・小売業		金融業・保険業		不動産業・ 物品賃貸業		学術研究、 専門・技術 サービス業	
男	女	男	女	男	女	男	女	男	女	男	女	男	女	男	女
35,966	16,922	1,541	221	2,564	1,274	12,145	2,117	26,404	27,215	3,642	4,683	2,294	1,718	5,223	2,589
9,404	3,629	518	79	1,418	678	3,500	658	10,454	9,959	1,871	2,047	1,237	979	2,214	1,204
3,732	1,621	58	12	161	76	1,046	237	1,916	2,069	206	309	173	150	363	201
2,058	728	61	11	101	59	697	98	1,536	1,510	157	223	95	65	234	93
5,032	1,938	363	26	125	62	1,257	210	2,053	2,384	280	431	121	78	486	182
1,812	1,184	68	12	117	39	702	109	1,433	1,488	203	262	97	74	253	125
1,826	1,277	42	4	55	26	682	95	1,101	1,145	140	175	63	36	174	60
1,267	1,009	46	7	38	25	507	65	939	978	91	125	46	33	165	58
964	675	107	16	42	45	511	84	765	834	54	100	35	17	158	58
259	102	4	-	9	3	75	17	209	188	18	20	7	4	28	20
44	12	-	1	2	-	23	3	32	28	-	4	1	-	14	5
82	49	1	-	5	2	35	6	75	73	6	16	2	1	6	5
1,186	543	53	7	93	43	451	68	960	976	103	162	70	48	170	89
181	121	4	-	7	3	79	10	146	131	9	14	6	3	20	5
324	220	24	4	11	9	112	32	180	233	10	28	2	1	29	8
115	143	3	3	6	1	91	10	149	164	5	20	6	8	15	8
209	188	3	-	5	4	115	15	219	235	5	25	10	-	28	16
296	442	11	3	4	5	135	16	293	351	12	45	10	2	26	15
1,122	355	13	5	56	21	267	61	456	503	69	97	53	32	105	49
1,512	450	38	8	103	57	374	72	843	915	122	142	76	59	215	120
2,208	844	41	9	134	65	616	117	1,213	1,378	117	187	106	73	254	138
707	294	20	2	30	18	229	50	369	484	38	78	21	18	101	44
691	326	15	6	20	16	209	28	403	422	41	56	21	16	60	42
384	335	13	2	4	5	151	23	258	310	19	43	11	6	34	13
551	437	35	4	18	12	281	33	402	457	66	74	25	15	71	31

20 市町村・産業大分類別15歳以上就業者数（平成22.10.1現在）（続き）

（単位；人）

市町村	宿泊業、 飲食サービス業		生活関連 サービス業、 娯楽業		教育、 学習支援業		医療、福祉		複合サービス 事業		サービス業 (他に分類されないもの)		公務 (他に分類されないもの)		分類不能の産業	
	男	女	男	女	男	女	男	女	男	女	男	女	男	女	男	女
平成22年10月	6,400	10,934	190,591	156,502	6,987	10,343	10,965	36,921	2,027	1,479	10,644	5,776	10,807	4,374	6,964	6,230
徳島市	2,846	4,269	1,771	2,570	2,888	3,926	4,336	11,831	404	349	3,776	2,371	3,707	1,627	3,252	3,278
鳴門市	646	995	411	670	592	847	699	2,699	143	91	783	485	639	314	363	335
小松島市	298	516	259	461	301	489	549	2,117	111	56	585	334	715	250	246	190
阿南市	381	832	349	554	617	943	807	3,539	203	180	976	493	853	402	860	759
吉野川市	275	557	256	390	335	569	639	2,173	122	102	594	255	571	251	385	277
阿波市	169	334	196	335	326	457	481	1,798	193	111	446	190	438	186	782	548
美馬市	191	336	165	268	241	376	418	1,554	128	69	379	170	431	171	63	52
三好市	243	497	199	270	203	323	395	1,459	75	60	442	219	451	169	249	193
勝浦町	31	67	31	46	32	51	56	320	22	22	67	30	58	25	10	6
上勝町	10	24	2	11	10	11	14	51	8	8	19	17	36	16	1	1
佐那河内村	13	20	12	16	9	24	12	109	16	11	40	16	28	15	20	26
石井町	175	284	152	237	254	389	404	1,385	64	51	373	163	396	125	182	103
神山町	49	94	35	62	28	47	44	243	48	38	95	40	74	29	5	6
那賀町	47	125	33	61	71	100	70	401	56	47	116	48	153	42	50	45
牟岐町	36	68	20	25	44	67	61	228	26	16	50	36	100	35	-	1
美波町	57	121	47	48	74	104	117	413	38	24	101	41	123	37	9	9
海陽町	88	183	61	88	92	123	146	471	61	43	119	46	106	53	1	2
松茂町	125	241	83	136	75	164	159	655	30	22	266	131	547	101	49	42
北島町	174	321	147	222	210	297	274	967	44	31	303	159	318	126	125	127
藍住町	236	488	262	338	221	377	521	1,806	60	36	453	231	357	159	21	32
板野町	95	158	90	133	84	179	167	634	36	24	204	88	145	50	102	46
上板町	58	112	71	125	103	155	168	630	47	34	177	83	147	52	38	26
つるぎ町	56	76	45	93	60	115	156	522	30	21	88	47	212	51	4	2
東みよし町	101	216	85	147	117	210	272	916	62	33	192	83	202	88	147	124

21 産業大分類・年齢5歳階級・男女別15歳以上就業者数 (平成22.10.1現在)

(単位：人)

区 分	総 数							数					
	総 数	農 業	林 業	漁 業	鉱業、 採石業、 砂利採取業	建 設 業	製 造 業	電気・ガス・ 熱供給・ 水道業	情報 通信業	運輸業 郵便業	卸売業 小売業	金融業 保険業	不動産業 物品賃貸業
平成22年10月	347,093	25,876	837	2,664	165	28,094	52,888	1,762	3,838	14,262	53,619	8,325	4,012
15～19歳	3,623	48	4	9	-	122	736	18	11	53	775	12	13
20～24歳	19,372	336	16	62	3	677	3,833	92	225	365	3,280	467	175
25～29歳	28,576	550	54	66	8	1,587	5,324	161	540	869	4,602	749	225
30～34歳	33,318	746	52	110	10	2,570	6,460	162	593	1,298	5,168	715	301
35～39歳	38,689	876	72	124	20	3,393	6,941	233	602	1,783	6,060	1,036	387
40～44歳	34,483	854	48	155	11	2,632	5,718	263	537	1,764	5,391	1,130	291
45～49歳	35,609	1,113	64	185	18	2,764	5,091	284	464	1,725	5,458	1,105	323
50～54歳	38,263	1,677	108	239	18	3,506	5,425	233	318	1,752	5,776	1,213	316
55～59歳	41,456	2,898	137	341	28	4,464	6,320	209	329	1,934	5,975	1,090	432
60～64歳	34,708	4,460	140	417	32	3,971	4,177	82	161	1,748	5,187	540	610
65～69歳	16,515	3,385	56	359	10	1,452	1,535	13	32	638	2,538	159	329
70～74歳	10,625	3,592	52	331	3	594	758	7	16	203	1,654	69	220
75～79歳	6,962	3,066	29	194	3	260	376	2	6	91	991	27	191
80～84歳	3,577	1,751	4	55	1	78	148	2	2	30	518	9	130
85歳以上	1,317	524	1	17	-	24	46	1	2	9	246	4	69
男	190,591	14,270	745	2,039	130	24,052	35,966	1,541	2,564	12,145	26,404	3,642	2,294
15～19歳	1,861	26	4	8	-	119	556	17	4	41	285	2	6
20～24歳	9,625	216	16	60	3	588	2,567	76	90	279	1,515	155	92
25～29歳	15,376	368	47	61	5	1,397	3,880	140	280	702	2,363	274	127
30～34歳	18,600	483	43	86	7	2,234	4,662	142	348	1,090	2,713	244	164
35～39歳	21,325	506	66	93	15	2,861	4,925	203	397	1,462	3,102	384	215
40～44歳	18,425	458	45	124	10	2,201	3,953	239	389	1,474	2,642	465	152
45～49歳	18,613	557	54	131	12	2,310	3,491	258	346	1,466	2,533	441	176
50～54歳	20,456	801	97	185	14	2,997	3,561	203	255	1,522	2,717	618	173
55～59歳	23,270	1,410	113	252	23	3,921	4,028	175	271	1,704	2,743	611	245
60～64歳	20,624	2,538	133	306	27	3,452	2,594	68	135	1,571	2,632	318	400
65～69歳	9,541	1,780	48	261	9	1,218	966	10	28	569	1,387	75	214
70～74歳	6,124	2,026	49	264	1	485	445	5	12	173	886	36	124
75～79歳	3,983	1,750	26	150	3	197	228	2	5	65	517	11	102
80～84歳	2,062	1,042	3	44	1	55	90	2	2	22	254	6	65
85歳以上	706	309	1	14	-	17	20	1	2	5	115	2	39
女	156,502	11,606	92	625	35	4,042	16,922	221	1,274	2,117	27,215	4,683	1,718
15～19歳	1,762	22	-	1	-	3	180	1	7	12	490	10	7
20～24歳	9,747	120	-	2	-	89	1,266	16	135	86	1,765	312	83
25～29歳	13,200	182	7	5	3	190	1,444	21	260	167	2,239	475	98
30～34歳	14,718	263	9	24	3	336	1,798	20	245	208	2,455	471	137
35～39歳	17,364	370	6	31	5	532	2,016	30	205	321	2,958	652	172
40～44歳	16,058	396	3	31	1	431	1,765	24	148	290	2,749	665	139
45～49歳	16,996	556	10	54	6	454	1,600	26	118	259	2,925	664	147
50～54歳	17,807	876	11	54	4	509	1,864	30	63	230	3,059	595	143
55～59歳	18,186	1,488	24	89	5	543	2,292	34	58	230	3,232	479	187
60～64歳	14,084	1,922	7	111	5	519	1,583	14	26	177	2,555	222	210
65～69歳	6,974	1,605	8	98	1	234	569	3	4	69	1,151	84	115
70～74歳	4,501	1,566	3	67	2	109	313	2	4	30	768	33	96
75～79歳	2,979	1,316	3	44	-	63	148	-	1	26	474	16	89
80～84歳	1,515	709	1	11	-	23	58	-	-	8	264	3	65
85歳以上	611	215	-	3	-	7	26	-	-	4	131	2	30

資料 総務省統計局「国勢調査報告」

21 産業大分類・年齢5歳階級・男女別15歳以上就業者数（平成22.10.1現在）（続き）

区 分	総 数									雇 用 者				
	学術研究、 専門・技術 サービス業	宿泊業、 飲食 サービス業	生活関連 サービス業、 娯楽業	教育、 学習支援業	医療、 福祉	複合サー ビス事業	サービス 業（他に分類 されないもの）	公務 （他に分類され るものを除く）	分類不能 の産業	総 数	農 業	林 業	漁 業	鉱業、 採石業、 砂利採取業
平成22年10月	7,812	17,334	12,088	17,330	47,886	3,506	16,420	15,181	13,194	275,891	2,956	661	508	160
15～19歳	21	885	140	110	183	14	91	49	329	3,396	37	3	6	-
20～24歳	217	1,770	1,061	983	3,351	183	565	772	939	18,471	207	13	32	3
25～29歳	590	1,249	1,244	1,372	5,530	364	1,132	1,403	957	26,954	233	49	36	8
30～34歳	880	1,375	1,081	1,656	5,664	374	1,424	1,619	1,060	30,535	286	50	32	10
35～39歳	1,093	1,685	1,168	2,042	5,732	504	1,784	1,977	1,177	34,780	280	64	44	20
40～44歳	826	1,440	1,045	2,099	5,268	395	1,591	1,993	1,032	30,556	218	41	44	9
45～49歳	875	1,479	1,111	2,740	5,763	444	1,547	1,989	1,067	30,994	266	56	27	18
50～54歳	985	1,615	1,044	2,641	6,082	514	1,704	2,054	1,043	32,010	314	86	47	17
55～59歳	972	2,135	1,241	2,029	5,120	426	2,223	1,951	1,202	32,203	376	113	67	28
60～64歳	743	2,023	1,356	994	3,261	215	2,355	875	1,361	22,364	411	107	78	32
65～69歳	284	962	809	352	1,124	43	1,181	285	969	7,887	171	33	51	8
70～74歳	141	441	499	160	406	23	505	134	817	3,313	93	33	29	3
75～79歳	84	171	204	95	234	6	216	62	654	1,523	40	13	8	3
80～84歳	74	74	56	41	124	1	78	13	388	650	20	-	5	1
85歳以上	27	30	29	16	44	-	24	5	199	255	4	-	2	-
男	12	6,400	4,782	6,987	10,965	2,027	10,644	10,807	6,964	148,667	1,327	588	420	125
15～19歳	92	374	55	46	46	3	70	37	150	1,737	18	3	5	-
20～24歳	331	809	464	350	810	81	375	520	467	9,080	113	13	31	3
25～29歳	518	550	566	430	1,422	210	757	948	518	14,300	133	42	35	5
30～34歳	660	577	468	573	1,446	223	937	1,083	559	16,772	149	41	24	7
35～39歳	520	643	488	718	1,288	263	1,143	1,273	620	18,860	131	59	37	15
40～44歳	555	540	398	781	941	203	988	1,360	542	16,012	100	38	35	8
45～49歳	704	501	367	1,169	979	244	950	1,503	570	15,897	89	47	23	12
50～54歳	747	482	356	1,053	1,142	308	1,064	1,630	574	16,758	117	76	39	13
55～59歳	597	682	434	907	1,095	283	1,469	1,519	638	17,885	136	92	55	23
60～64歳	236	668	500	574	943	154	1,604	636	774	13,277	183	103	63	27
65～69歳	107	311	333	212	427	33	730	164	530	4,687	74	31	42	7
70～74歳	59	162	230	93	187	16	336	84	403	1,967	53	31	22	1
75～79歳	63	67	92	51	130	5	150	36	337	902	20	12	4	3
80～84歳	22	26	18	21	83	1	59	9	196	394	10	-	3	1
85歳以上		8	13	9	26	-	12	5	86	139	1	-	2	-
女	2,589	10,934	7,306	10,343	36,921	1,479	5,776	4,374	6,230	127,224	1,629	73	88	35
15～19歳	9	511	85	64	137	11	21	12	179	1,659	19	-	1	-
20～24歳	125	961	597	633	2,541	102	190	252	472	9,391	94	-	1	-
25～29歳	259	699	678	942	4,108	154	375	455	439	12,654	100	7	1	3
30～34歳	362	798	613	1,083	4,218	151	487	536	501	13,763	137	9	8	3
35～39歳	433	1,042	680	1,324	4,444	241	641	704	557	15,920	149	5	7	5
40～44歳	306	900	647	1,318	4,327	192	603	633	490	14,544	118	3	9	1
45～49歳	320	978	744	1,571	4,784	200	597	486	497	15,097	177	9	4	6
50～54歳	281	1,133	688	1,588	4,940	206	640	424	469	15,252	197	10	8	4
55～59歳	225	1,453	807	1,122	4,025	143	754	432	564	14,318	240	21	12	5
60～64歳	146	1,355	856	420	2,318	61	751	239	587	9,087	228	4	15	5
65～69歳	48	651	476	140	697	10	451	121	439	3,200	97	2	9	1
70～74歳	34	279	269	67	219	7	169	50	414	1,346	40	2	7	2
75～79歳	25	104	112	44	104	1	66	26	317	621	20	1	4	-
80～84歳	11	48	36	20	41	-	19	4	192	256	10	-	2	-
85歳以上	5	22	16	7	18	-	12	-	113	116	3	-	-	-

資料 総務省統計局「国勢調査報告」

(単位：人)

雇 用 者																	
建設業	製造業	電気・ガス・ 熱供給・ 水道業	情報 通信業	運輸業 郵便業	卸売業 小売業	金融業 保険業	不動産業 物品賃貸業	学術研究、 専門・技術 サービス業	宿泊業、 飲食 サービス業	生活関連 サービス業、 娯楽業	教育、 学習支援業	医療、 福祉	複合サー ビス事業	サービ ス業（他に分類 されないもの）	公務 （他に分類され るものを除く）	分類不能 の産業	
21,282	49,214	1,759	3,676	13,612	44,200	7,977	3,062	5,924	12,723	8,044	15,961	45,763	3,485	13,930	15,181	5,813	
117	715	18	11	53	768	12	13	20	878	139	102	183	14	73	49	185	
612	3,753	92	221	362	3,217	465	173	209	1,731	1,019	950	3,337	183	521	772	599	
1,381	5,220	161	528	857	4,435	744	217	549	1,133	1,144	1,331	5,482	363	1,046	1,403	634	
2,107	6,306	161	571	1,276	4,858	700	284	800	1,135	916	1,559	5,577	371	1,290	1,619	627	
2,737	6,709	232	590	1,742	5,544	1,014	356	949	1,340	905	1,932	5,561	503	1,583	1,977	698	
2,097	5,477	263	509	1,699	4,868	1,098	262	695	1,114	712	1,955	5,049	395	1,428	1,993	630	
2,167	4,805	283	438	1,654	4,828	1,072	279	696	1,112	753	2,588	5,508	442	1,383	1,989	630	
2,577	5,049	233	288	1,681	4,931	1,164	261	712	1,153	700	2,455	5,746	511	1,495	2,054	536	
3,179	5,810	209	312	1,830	4,761	1,016	316	630	1,380	739	1,841	4,755	422	1,958	1,951	510	
2,707	3,534	82	155	1,595	3,443	473	418	422	1,096	607	804	2,983	210	1,918	875	414	
964	1,079	13	29	586	1,323	128	186	140	436	242	260	974	43	785	285	151	
389	448	7	16	166	670	60	118	57	147	108	112	324	22	269	134	108	
172	203	2	5	77	334	22	89	21	41	44	47	165	5	114	62	56	
57	82	2	2	25	153	6	58	15	17	11	17	89	1	49	13	27	
19	24	1	1	9	67	3	32	9	10	5	8	30	-	18	5	8	
17,832	33,869	1,538	2,435	11,562	21,455	3,399	1,704	3,836	4,316	3,239	6,612	9,674	2,019	8,890	10,807	3,020	
114	542	17	4	41	279	2	6	11	370	54	41	46	3	55	37	89	
527	2,521	76	86	278	1,477	153	91	86	790	444	341	800	81	348	520	301	
1,203	3,818	140	271	692	2,261	270	123	303	489	519	416	1,396	210	685	948	341	
1,803	4,580	141	332	1,072	2,545	236	153	462	431	378	554	1,388	221	843	1,083	329	
2,247	4,796	202	388	1,427	2,829	367	194	569	450	374	690	1,185	263	1,003	1,273	361	
1,710	3,820	239	366	1,412	2,345	441	137	435	374	233	749	823	203	871	1,360	313	
1,772	3,340	257	327	1,402	2,155	427	145	442	333	246	1,134	831	243	842	1,503	327	
2,148	3,366	203	230	1,457	2,283	581	134	512	284	234	1,011	934	307	921	1,630	278	
2,746	3,741	175	257	1,609	2,133	557	178	485	345	279	842	877	282	1,287	1,519	267	
2,308	2,210	68	130	1,432	1,753	267	279	337	279	262	514	757	152	1,281	636	236	
775	694	10	25	520	726	54	120	117	104	121	188	338	33	459	164	85	
306	252	5	12	141	364	29	59	44	45	63	82	135	16	172	84	51	
121	124	2	4	56	186	9	42	12	14	24	32	90	4	81	36	26	
38	55	2	2	18	84	5	27	13	4	6	12	56	1	35	9	13	
14	10	1	1	5	35	1	16	8	4	2	6	18	-	7	5	3	
3,450	15,345	221	1,241	2,050	22,745	4,578	1,358	2,088	8,407	4,805	9,349	36,089	1,466	5,040	4,374	2,793	
3	173	1	7	12	489	10	7	9	508	85	61	137	11	18	12	96	
85	1,232	16	135	84	1,740	312	82	123	941	575	609	2,537	102	173	252	298	
178	1,402	21	257	165	2,174	474	94	246	644	625	915	4,086	153	361	455	293	
304	1,726	20	239	204	2,313	464	131	338	704	538	1,005	4,189	150	447	536	298	
490	1,913	30	202	315	2,715	647	162	380	890	531	1,242	4,376	240	580	704	337	
387	1,657	24	143	287	2,523	657	125	260	740	479	1,206	4,226	192	557	633	317	
395	1,465	26	111	252	2,673	645	134	254	779	507	1,454	4,677	199	541	486	303	
429	1,683	30	58	224	2,648	583	127	200	869	466	1,444	4,812	204	574	424	258	
433	2,069	34	55	221	2,628	459	138	145	1,035	460	999	3,878	140	671	432	243	
399	1,324	14	25	163	1,690	206	139	85	817	345	290	2,226	58	637	239	178	
189	385	3	4	66	597	74	66	23	332	121	72	636	10	326	121	66	
83	196	2	4	25	306	31	59	13	102	45	30	189	6	97	50	57	
51	79	-	1	21	148	13	47	9	27	20	15	75	1	33	26	30	
19	27	-	-	7	69	1	31	2	13	5	5	33	-	14	4	14	
5	14	-	-	4	32	2	16	1	6	3	2	12	-	11	-	5	

## 22 市町村・従業上の地位・男女別15歳以上就業者数（平成22.10.1現在）

市町村	総数							総数	雇用者	役員
	総数	雇用者	役員	雇人の ある業主	雇人の ない業主	家族 従業者	家庭 内職者			
平成22年10月	347,093	256,616	19,275	8,792	34,519	22,341	713	190,591	135,098	13,569
徳島市	115,734	87,195	8,143	3,085	9,160	5,464	198	62,966	45,741	5,542
鳴門市	27,518	20,336	1,387	680	2,599	2,315	47	14,925	10,611	983
小松島市	18,006	13,930	853	446	1,590	1,053	31	10,008	7,453	617
阿南市	33,681	25,089	1,716	735	3,360	2,117	66	18,923	13,633	1,239
吉野川市	18,813	13,947	1,098	459	1,949	1,166	69	10,171	7,111	790
阿波市	18,626	12,169	712	473	2,684	1,916	77	10,253	6,307	523
美馬市	13,410	9,860	660	329	1,579	894	33	7,389	5,135	492
三好市	12,257	9,100	664	281	1,348	750	41	6,729	4,804	471
勝浦町	2,990	1,742	149	106	548	438	1	1,626	896	104
上勝町	883	430	34	18	234	166	1	483	231	24
佐那河内村	1,519	735	41	53	366	315	1	824	381	31
石井町	11,947	8,833	530	278	1,222	800	11	6,596	4,630	411
神山町	2,915	1,594	77	83	695	458	5	1,610	836	63
那賀町	4,175	2,716	166	103	667	477	13	2,348	1,507	123
牟岐町	2,040	1,322	92	64	387	163	11	1,112	626	64
美波町	3,271	2,101	137	101	621	289	15	1,794	1,039	99
海陽町	4,520	3,090	158	193	708	353	15	2,420	1,498	118
松茂町	7,125	5,659	271	166	547	453	7	4,157	3,280	179
北島町	9,924	8,275	502	183	593	301	7	5,598	4,533	356
藍住町	15,200	12,338	698	375	1,027	719	18	8,404	6,539	505
板野町	5,977	4,259	298	174	648	513	3	3,287	2,221	203
上板町	5,651	4,039	261	138	676	512	10	3,122	2,122	186
つるぎ町	4,021	2,874	272	92	525	249	7	2,196	1,477	192
東みよし町	6,890	4,983	356	177	786	460	26	3,650	2,487	254

注 総数は、従業上の地位「不詳」を含む。

資料 総務省統計局「国勢調査報告」



(単位：人)

男				女							
雇人の ある業主	雇人の ない業主	家族 従業者	家庭 内職者	総数	雇用者	役員	雇人の ある業主	雇人の ない業主	家族 従業者	家庭 内職者	
7,174	27,492	4,684	81	156,502	121,518	5,706	1,618	7,027	17,657	632	
2,432	6,963	1,114	22	52,768	41,454	2,601	653	2,197	4,350	176	
541	2,120	593	6	12,593	9,725	404	139	479	1,722	41	
363	1,281	230	6	7,998	6,477	236	83	309	823	25	
591	2,717	419	7	14,758	11,456	477	144	643	1,698	59	
372	1,579	237	9	8,642	6,836	308	87	370	929	60	
411	2,265	379	6	8,373	5,862	189	62	419	1,537	71	
280	1,263	188	4	6,021	4,725	168	49	316	706	29	
232	1,027	150	6	5,528	4,296	193	49	321	600	35	
90	455	77	-	1,364	846	45	16	93	361	1	
16	188	24	-	400	199	10	2	46	142	1	
48	297	61	-	695	354	10	5	69	254	1	
243	998	138	1	5,351	4,203	119	35	224	662	10	
76	563	69	-	1,305	758	14	7	132	389	5	
85	520	94	2	1,827	1,209	43	18	147	383	11	
53	335	33	1	928	696	28	11	52	130	10	
89	510	53	-	1,477	1,062	38	12	111	236	15	
157	569	76	1	2,100	1,592	40	36	139	277	14	
136	439	108	1	2,968	2,379	92	30	108	345	6	
153	457	73	-	4,326	3,742	146	30	136	228	7	
322	840	187	1	6,796	5,799	193	53	187	532	17	
149	518	132	1	2,690	2,038	95	25	130	381	2	
122	567	113	1	2,529	1,917	75	16	109	399	9	
72	401	51	1	1,825	1,397	80	20	124	198	6	
141	620	85	5	3,240	2,496	102	36	166	375	21	

## 23 賃金指数

### (1) 現金給与総額（規模5人以上）

（平成22年＝100）

年月	調査産業計		建設業	製造業	情報通信業	運輸業、郵便業	卸売業、小売業	金融業、保険業	学術研究、専門・技術サービス業	宿泊業、飲食サービス業	生活関連サービス業、娯楽業	教育、学習支援業	医療、福祉	複合サービス事業	その他のサービス業
	対前年同月増減率														
平成22年平均	89.1	△ 0.8	109.9	100.9	99.9	93.0	84.0	90.5	...	...	...	58.7	87.9	112.2	...
23	99.7	△ 0.3	103.7	102.9	98.0	99.1	102.7	93.1	96.8	85.1	102.6	105.4	101.8	94.5	93.3
平成23年1月	86.3	3.9	89.2	80.7	78.0	94.1	89.6	74.1	76.9	76.0	88.1	82.0	104.6	73.0	82.3
2	81.3	△ 4.7	90.6	78.8	78.3	91.2	87.4	72.0	75.7	69.4	85.7	81.8	83.3	71.6	81.4
3	83.3	△ 2.7	90.5	79.3	80.1	94.0	88.7	75.2	77.0	74.8	96.0	82.7	87.4	74.4	85.7
4	83.9	△ 0.8	85.8	79.4	84.5	95.2	89.3	77.5	79.3	78.1	93.0	85.8	85.9	75.6	81.8
5	82.7	△ 1.1	81.8	79.5	77.9	91.6	90.3	71.3	75.7	80.2	91.1	85.7	86.4	74.9	83.5
6	134.3	△ 5.1	145.2	130.0	152.9	116.8	96.6	182.1	163.5	77.4	96.0	184.4	134.8	163.2	136.3
7	116.9	△ 1.1	115.8	157.6	92.7	110.1	145.6	75.3	89.8	101.8	122.8	100.5	95.1	93.2	97.4
8	89.2	0.4	91.1	83.4	84.5	90.6	100.3	75.3	80.5	100.3	104.0	85.5	98.5	77.4	85.1
9	84.6	0.7	92.3	79.7	82.8	85.4	91.9	75.1	78.7	83.4	101.2	84.7	90.3	77.6	81.8
10	84.2	2.3	92.2	79.2	82.1	86.8	92.1	76.3	76.8	87.8	97.1	84.8	89.4	78.1	79.8
11	96.1	3.5	135.2	110.6	82.1	88.1	94.4	79.2	77.0	83.0	100.9	89.2	94.3	77.7	80.2
12	173.2	1.8	134.3	196.0	200.1	144.8	166.5	184.2	210.9	108.8	155.7	217.9	171.4	197.7	144.4

### (1) 現金給与総額（規模30人以上）

（平成22年＝100）

年月	調査産業計		建設業	製造業	情報通信業	運輸業、郵便業	卸売業、小売業	金融業、保険業	学術研究、専門・技術サービス業	宿泊業、飲食サービス業	生活関連サービス業、娯楽業	教育、学習支援業	医療、福祉	複合サービス事業	その他のサービス業
	対前年同月増減率														
平成22年平均	92.2	0.3	170.9	97.9	97.6	96.2	96.6	96.5	...	...	...	76.6	88.1	103.4	...
23	101.4	1.3	86.6	99.9	100.2	100.5	101.9	95.1	100.0	89.1	109.1	104.9	108.4	96.5	96.1
平成23年1月	87.0	8.0	68.9	76.9	81.5	90.1	88.9	75.5	77.2	79.4	98.0	77.8	115.2	80.9	86.0
2	80.2	△ 1.6	69.0	74.8	81.2	87.9	87.8	72.8	79.0	77.2	96.4	78.3	87.6	79.2	81.9
3	83.2	△ 0.1	76.5	75.7	83.7	91.6	90.0	76.2	81.1	80.3	110.0	79.5	92.4	77.8	88.4
4	83.1	0.8	69.2	74.9	88.6	92.2	91.9	76.5	79.1	83.7	102.2	83.2	90.4	78.8	84.8
5	82.1	0.4	67.4	74.9	80.4	89.5	95.0	72.7	78.6	92.0	99.8	82.5	91.0	78.6	84.3
6	143.9	△ 3.7	96.3	131.0	166.3	122.8	106.5	220.2	160.9	94.5	117.4	202.2	146.0	190.5	150.5
7	120.0	1.8	128.9	159.0	91.2	117.2	134.0	70.1	87.9	124.3	110.3	98.3	95.0	79.8	93.0
8	86.7	0.4	71.7	77.2	79.1	91.7	97.0	75.1	79.3	80.7	112.1	80.7	106.1	76.1	82.6
9	83.4	1.2	77.3	74.5	82.7	88.3	91.1	74.5	78.6	74.1	106.9	80.1	96.2	76.5	83.5
10	83.1	1.8	74.4	74.2	82.1	88.6	91.9	75.4	80.7	77.5	101.6	80.3	94.9	77.0	80.7
11	94.5	△ 0.3	72.9	106.3	81.8	91.1	99.3	72.9	78.9	76.9	104.5	81.2	101.4	76.6	81.4
12	189.3	6.3	166.2	199.2	203.7	155.4	149.0	178.8	238.4	128.9	149.8	234.3	184.2	186.6	156.6

資料 県統計調査課「毎月勤労統計調査地方調査」

## (2)きまって支給する給与（規模5人以上）

（平成22年＝100）

年月	調査産業計	対前年 同月増 減率	建設業	製造業	情報 通信業	運輸業 、 郵便業	卸売業 、 小売業	金融業 、 保険業	学術研 究、専 門・技術 サービス 業	宿泊業、 飲食サー ビス業	生活関連 サービス 業、 娯楽業	教育、 学習支 援業	医療、 福祉	複合 サービ ス事業	その他の サービ ス業
23	99.4	△ 0.7	101.5	101.8	99.9	100.4	102.2	95.9	101.6	86.9	102.5	107.9	99.6	98.8	93.1
平成23年1月	97.8	△ 0.8	101.6	99.1	96.7	104.4	100.2	95.8	101.9	82.0	96.3	104.6	97.2	94.8	94.5
2	96.9	△ 4.4	102.9	101.1	96.6	101.2	99.5	92.3	100.2	75.0	93.6	104.3	94.8	93.4	93.4
3	98.6	△ 0.8	103.1	100.8	99.0	104.3	100.5	96.9	102.0	80.7	97.3	105.5	97.9	97.1	96.6
4	99.7	△ 0.4	97.6	102.1	96.3	105.5	100.9	100.1	105.1	84.2	101.3	109.2	97.2	98.6	93.9
5	97.6	△ 1.7	93.3	99.9	96.7	101.5	100.0	92.2	100.2	83.1	98.3	109.2	98.1	97.6	95.3
6	98.1	△ 2.9	94.8	102.6	96.8	103.2	99.8	92.3	101.8	78.7	94.8	107.9	99.9	96.3	93.0
7	100.2	△ 3.4	101.0	103.4	111.9	96.1	104.8	90.3	100.0	95.3	109.0	109.5	100.2	101.4	92.5
8	100.6	△ 1.0	101.7	101.4	99.1	99.7	103.5	97.0	100.5	99.0	106.7	108.8	101.6	101.1	92.4
9	100.5	0.8	103.7	102.7	101.1	94.7	104.1	96.9	102.7	90.0	105.7	107.9	102.2	101.4	92.8
10	100.5	2.5	105.0	102.1	101.8	96.3	104.3	98.6	101.7	94.7	106.1	107.9	101.7	101.8	91.4
11	100.8	2.6	104.9	103.2	101.9	96.6	103.7	97.8	101.9	89.1	110.2	111.4	102.6	101.4	91.2
12	101.3	2.4	108.1	103.6	100.7	101.2	104.8	100.1	100.9	90.9	111.0	108.2	101.5	100.4	89.7

## (2)きまって支給する給与（規模30人以上）

（平成22年＝100）

年月	調査産業計	対前年 同月増 減率	建設業	製造業	情報 通信業	運輸業 、 郵便業	卸売業 、 小売業	金融業 、 保険業	学術研 究、専 門・技術 サービス 業	宿泊業、 飲食サー ビス業	生活関連 サービス 業、 娯楽業	教育、 学習支 援業	医療、 福祉	複合 サービ ス事業	その他の サービ ス業
23	100.7	0.7	89.8	99.3	102.9	101.9	102.1	94.9	100.3	90.8	108.2	105.8	104.8	101.1	94.7
平成23年1月	99.2	0.7	86.3	97.7	102.7	101.9	99.9	96.5	97.9	91.4	106.0	102.3	102.9	104.6	98.4
2	98.1	△ 1.2	86.5	99.5	101.5	99.4	98.9	93.0	100.1	89.2	104.3	103.0	98.8	103.4	93.8
3	100.7	1.6	95.9	99.6	104.9	103.6	100.9	97.1	102.8	92.8	106.8	104.6	103.4	101.5	98.6
4	101.3	1.3	86.7	99.9	101.1	104.2	102.4	98.1	100.3	96.5	110.5	109.0	102.0	102.7	97.0
5	99.6	0.2	84.4	98.3	101.3	101.2	101.3	93.0	99.6	94.4	107.4	108.4	102.9	102.2	96.3
6	100.3	△ 0.8	86.3	99.9	98.6	103.3	101.6	93.2	100.4	92.5	105.3	106.0	105.1	100.8	95.4
7	101.0	△ 0.3	89.0	100.4	113.5	101.7	102.8	89.8	98.6	93.9	111.1	106.4	105.3	100.4	94.4
8	101.4	△ 0.1	89.8	98.6	99.7	102.5	103.7	96.2	100.5	92.5	106.2	106.0	106.8	99.3	93.6
9	101.6	1.4	92.6	99.7	102.1	99.9	102.6	95.2	99.6	85.6	104.7	105.4	107.9	99.9	94.1
10	101.8	1.9	93.3	99.3	103.3	100.1	103.4	96.5	102.2	88.9	109.8	105.3	107.2	100.1	92.2
11	101.7	1.7	91.4	99.3	103.0	101.1	103.1	93.5	99.9	87.1	112.9	106.8	108.4	99.8	91.7
12	102.0	2.3	94.9	99.6	103.1	103.6	104.3	96.7	101.5	85.3	113.0	105.8	107.1	98.0	90.5

## 23 賃金指数 (続き)

### (3) 所定内給与 (規模5人以上)

(平成22年=100)

年月	調査産業計		建設業	製造業	情報通信業	運輸業、郵便業	卸売業、小売業	金融業、保険業	学術研究、専門・技術サービス業	宿泊業、飲食サービス業	生活関連サービス業、娯楽業	教育、学習支援業	医療、福祉	複合サービス事業	その他のサービス業
	対前年同月増減率														
平成22年平均	91.2	△ 1.4	103.3	101.6	95.0	99.6	84.9	90.8	...	...	...	60.5	94.4	112.6	...
23	99.3	△ 0.8	101.7	101.9	98.6	99.6	102.3	94.1	101.8	87.3	101.9	108.3	99.2	97.7	92.5
平成23年1月	97.3	△ 1.9	98.7	100.3	95.1	102.5	99.7	75.6	103.5	83.8	95.8	104.2	96.5	93.6	93.2
2	96.3	△ 5.4	98.4	101.0	95.8	99.1	99.8	73.5	99.4	76.7	92.7	104.2	94.7	92.3	93.8
3	98.0	△ 1.9	100.2	100.6	96.8	103.1	100.8	76.8	100.5	82.5	96.5	105.3	97.8	95.9	96.2
4	99.1	△ 1.0	97.0	102.2	94.0	102.4	100.6	79.1	105.0	86.1	100.6	108.9	96.8	96.6	92.7
5	97.4	△ 2.1	92.9	100.3	94.8	100.1	99.9	72.8	100.9	84.8	97.8	108.9	97.7	96.3	93.7
6	98.3	△ 3.0	93.8	103.1	97.6	101.9	100.3	186.0	102.3	80.5	94.8	108.7	100.2	95.4	92.0
7	100.6	△ 3.0	103.4	103.7	112.3	97.3	105.3	75.5	100.6	94.1	108.2	110.5	99.6	101.4	91.9
8	101.0	△ 0.5	104.0	102.0	98.7	100.3	103.9	75.3	101.1	97.9	105.8	110.0	100.8	101.1	93.1
9	100.8	1.4	106.0	102.5	99.9	96.2	104.1	74.9	102.5	90.0	106.1	109.4	101.5	101.3	92.9
10	100.7	2.9	107.3	102.1	100.0	96.8	104.8	76.0	102.4	94.0	105.9	109.4	101.3	100.0	90.6
11	100.8	3.0	107.2	102.5	99.8	96.9	103.9	79.6	102.7	88.5	109.2	111.1	101.9	100.1	90.5
12	101.1	3.1	110.9	102.7	98.7	99.0	104.7	185.3	100.8	89.1	109.7	109.0	101.5	98.8	89.3

### (3) 所定内給与 (規模30人以上)

(平成22年=100)

年月	調査産業計		建設業	製造業	情報通信業	運輸業、郵便業	卸売業、小売業	金融業、保険業	学術研究、専門・技術サービス業	宿泊業、飲食サービス業	生活関連サービス業、娯楽業	教育、学習支援業	医療、福祉	複合サービス事業	その他のサービス業
	対前年同月増減率														
平成22年平均	94.6	0.2	151.7	100.2	91.3	103.0	93.9	96.6	...	...	...	75.9	94.4	104.8	...
23	100.4	0.4	90.1	98.7	99.5	101.8	102.2	95.3	100.2	90.8	108.0	106.3	104.5	100.2	94.2
平成23年1月	98.8	0.1	86.7	98.6	99.4	100.5	98.9	95.5	99.2	91.4	105.2	102.4	101.9	102.8	96.5
2	97.9	△ 1.6	86.0	98.9	99.4	99.3	99.4	93.3	99.4	89.5	103.3	103.3	98.9	101.9	94.5
3	100.3	0.7	96.1	98.9	100.3	104.5	100.9	97.0	99.7	92.5	106.5	104.7	103.1	99.5	98.4
4	100.6	0.8	87.2	99.5	96.8	103.4	102.5	98.4	99.1	96.1	110.5	108.5	101.5	100.7	95.4
5	99.2	0.1	85.1	98.1	97.5	101.8	102.1	93.2	99.7	94.1	107.9	107.9	101.9	101.5	94.6
6	100.5	△ 0.6	87.8	99.7	97.5	103.7	102.1	93.6	100.1	92.9	106.0	106.8	105.6	100.7	95.0
7	100.9	△ 0.6	89.4	99.6	111.7	102.8	103.0	90.9	99.3	93.7	110.5	107.2	105.1	101.1	94.3
8	101.4	△ 0.3	89.8	98.3	97.0	102.7	104.1	97.2	101.3	92.3	106.4	107.1	106.1	99.8	95.1
9	101.4	1.2	91.6	98.4	98.5	101.2	103.0	96.2	100.3	86.1	105.1	107.2	106.9	100.4	94.2
10	101.4	1.5	93.9	98.3	98.9	100.4	103.1	96.9	102.2	89.3	110.5	106.8	107.1	98.6	91.0
11	101.0	1.4	91.8	98.0	98.3	100.4	102.7	94.0	100.6	87.7	112.4	106.8	107.7	98.6	91.1
12	101.5	2.3	95.4	98.2	98.9	101.1	104.3	97.2	101.3	84.4	111.9	107.1	107.6	96.6	89.9

## 24 労働時間指数

### (1) 総実労働時間指数（規模5人以上）

（平成22年＝100）

年月	調査産業計	対前年 同月増 減率	建設業	製造業	情報 通信業	運輸業 、 郵便業	卸売業 、 小売業	金融業 、 保険業	学術研 究、専 門・技術 サービス 業	宿泊業、 飲食サー ビス業	生活関連 サービス 業、娯楽 業	教育、 学習支 援業	医療、 福祉	複合 サービ ス事業	その他の サービ ス業
23	98.5	△ 1.6	96.5	100.2	95.9	99.2	97.6	96.7	97.2	93.7	99.0	111.9	99.0	100.0	95.4
平成23年1月	93.3	△ 0.7	98.8	89.2	96.9	96.7	93.3	89.4	89.3	87.8	92.7	103.3	96.0	94.9	89.9
2	95.9	△ 3.7	101.9	100.7	93.6	98.9	95.1	88.4	95.2	80.4	91.4	104.6	96.2	93.1	92.7
3	99.7	△ 1.1	105.7	99.8	106.7	102.5	96.3	104.6	105.6	87.4	97.5	113.0	98.6	103.6	101.6
4	100.9	△ 2.8	92.5	104.5	100.4	106.2	100.4	99.0	101.4	91.3	101.1	113.0	100.1	101.2	98.3
5	94.7	△ 1.5	84.5	93.0	95.2	100.7	95.6	92.8	95.3	91.0	96.6	106.9	96.7	93.9	92.6
6	101.1	△ 3.0	91.5	104.7	94.2	103.8	100.2	102.8	106.0	86.6	95.2	121.5	103.2	103.5	97.8
7	99.7	△ 4.5	92.7	103.5	97.7	97.7	99.3	93.6	95.3	100.5	105.4	116.5	99.1	97.8	97.3
8	99.7	△ 0.3	92.3	96.8	89.7	97.9	100.3	102.1	97.2	108.1	102.6	111.5	102.2	106.6	95.6
9	98.6	△ 0.8	96.6	100.4	95.4	95.1	97.4	96.2	97.2	95.3	100.8	114.3	100.1	99.1	96.6
10	98.6	0.2	99.3	100.2	95.2	94.9	97.1	96.4	95.4	101.4	100.7	117.5	97.0	101.2	94.9
11	99.5	△ 0.4	100.0	105.2	91.8	95.7	97.8	95.2	96.5	96.0	101.0	113.0	99.8	99.3	95.8
12	99.7	0.4	101.7	104.3	94.1	100.6	98.2	100.4	92.0	98.8	102.8	107.1	98.7	105.8	92.0

### (1) 総実労働時間指数（規模30人以上）

（平成22年＝100）

年月	調査産業計	対前年 同月増 減率	建設業	製造業	情報 通信業	運輸業 、 郵便業	卸売業 、 小売業	金融業 、 保険業	学術研 究、専 門・技術 サービス 業	宿泊業、 飲食サー ビス業	生活関連 サービス 業、娯楽 業	教育、 学習支 援業	医療、 福祉	複合 サービ ス事業	その他の サービ ス業
23	99.8	△ 0.2	88.3	100.3	92.9	101.7	99.2	98.2	99.2	98.7	98.3	98.8	102.7	99.8	98.9
平成23年1月	94.1	1.0	87.1	89.5	94.0	93.7	97.9	91.2	89.6	91.7	94.3	96.5	99.3	94.3	95.7
2	96.1	△ 1.0	87.3	99.6	89.3	95.2	94.6	88.4	94.6	89.2	92.6	95.3	98.7	92.2	96.1
3	100.9	0.3	98.5	99.7	106.1	101.3	97.7	103.2	110.9	95.1	102.1	103.9	100.3	104.9	103.2
4	102.2	△ 2.2	86.9	104.1	97.3	106.1	100.4	100.0	99.3	102.9	104.9	106.1	102.3	100.7	100.9
5	96.0	0.1	79.5	93.7	93.9	99.5	97.0	95.1	94.4	101.5	98.5	98.7	99.3	94.1	96.7
6	102.5	△ 1.4	80.9	104.0	89.6	103.5	100.4	104.3	108.8	101.7	97.9	108.1	106.4	104.9	99.6
7	101.0	△ 1.9	86.2	103.3	94.9	103.5	99.6	96.9	97.2	105.0	100.9	97.0	103.8	96.8	100.5
8	101.3	1.6	87.9	97.2	87.3	103.4	103.1	106.4	102.1	103.4	99.4	98.9	107.6	106.1	102.2
9	100.0	0.1	88.2	100.6	91.9	101.8	99.0	97.5	98.1	92.9	95.9	95.2	105.3	98.4	100.5
10	100.1	△ 0.1	93.4	101.0	92.6	101.2	99.8	98.1	100.4	100.6	95.5	97.8	102.3	101.2	98.0
11	101.6	△ 0.3	89.7	105.6	88.0	103.2	99.5	96.2	99.1	100.2	100.6	99.3	104.4	98.6	99.3
12	101.3	1.1	94.4	104.7	89.5	107.5	101.1	101.4	95.9	100.6	96.8	88.8	103.2	105.5	94.4

資料 県統計調査課「毎月勤労統計調査地方調査」

## 24 労働時間指数（続き）

### (2) 所定内労働時間指数（規模5人以上）

（平成22年＝100）

年月	調査産業計		建設業	製造業	情報通信業	運輸業、郵便業	卸売業、小売業	金融業、保険業	学術研究、専門・技術サービス業	宿泊業、飲食サービス業	生活関連サービス業、娯楽業	教育、学習支援業	医療、福祉	複合サービス事業	その他のサービス業
	対前年同月増減率														
平成22年平均	95.8	△ 0.9	99.2	98.3	95.5	98.1	96.2	102.3	...	...	...	78.0	96.8	101.3	...
23	98.6	△ 1.5	96.4	100.5	98.3	99.3	97.8	97.4	97.1	94.1	99.3	113.7	98.4	99.6	95.2
平成23年1月	92.9	△ 1.4	94.8	89.7	97.5	94.8	92.5	89.9	90.2	89.1	92.9	103.3	95.5	94.4	89.9
2	95.7	△ 4.2	97.0	100.9	94.2	97.9	95.6	89.2	94.7	82.0	91.3	105.5	95.8	92.2	92.8
3	99.4	△ 1.7	101.8	99.8	109.9	101.6	96.6	104.1	104.7	89.0	97.5	114.4	98.2	103.0	101.3
4	100.7	△ 3.2	92.4	105.0	101.9	104.5	100.4	99.6	101.9	92.7	101.3	113.8	99.3	100.3	98.7
5	94.6	△ 1.8	83.5	93.2	97.4	100.3	95.7	93.1	95.6	92.6	97.1	108.0	96.2	93.5	91.0
6	101.7	△ 2.9	90.9	105.4	96.9	104.3	101.1	103.8	106.8	88.2	96.5	124.1	102.9	104.0	98.3
7	100.2	△ 4.0	95.4	104.4	100.7	99.4	99.7	94.6	94.9	99.6	105.5	119.7	98.5	98.5	96.5
8	100.4	0.3	94.4	97.5	93.1	99.6	100.5	103.7	97.4	106.6	102.4	114.8	101.5	107.7	96.6
9	99.1	0.0	98.7	100.6	98.7	96.3	97.8	96.9	95.1	95.0	102.3	117.6	99.6	98.3	96.2
10	98.8	0.7	101.3	100.6	97.9	95.9	97.3	96.8	95.3	100.6	101.6	120.2	96.4	100.6	94.4
11	99.8	0.3	102.6	105.2	94.7	96.7	98.1	95.7	96.6	95.5	101.2	112.8	99.0	98.7	94.9
12	99.7	1.1	104.2	103.8	96.4	99.8	98.0	100.9	91.5	97.7	102.5	110.5	97.8	104.4	91.8

### (2) 所定内労働時間指数（規模30人以上）

（平成22年＝100）

年月	調査産業計		建設業	製造業	情報通信業	運輸業、郵便業	卸売業、小売業	金融業、保険業	学術研究、専門・技術サービス業	宿泊業、飲食サービス業	生活関連サービス業、娯楽業	教育、学習支援業	医療、福祉	複合サービス事業	その他のサービス業
	対前年同月増減率														
平成22年平均	97.2	0.1	115.7	98.3	96.7	102.9	101.5	106.1	...	...	...	87.4	94.2	101.4	...
23	99.7	△ 0.3	86.9	99.7	94.8	102.9	99.2	98.4	99.3	98.9	100.5	101.5	102.1	99.4	98.9
平成23年1月	93.9	1.0	86.9	89.4	93.9	94.4	96.8	90.9	90.1	91.9	94.7	97.2	98.7	93.1	96.3
2	96.2	△ 1.1	86.6	99.3	89.8	96.5	94.8	88.3	93.9	89.7	93.2	97.7	98.4	90.4	96.5
3	100.6	0.1	97.5	98.9	107.9	102.7	98.1	103.2	108.5	94.5	103.7	105.9	99.8	103.5	103.4
4	101.8	△ 2.4	86.0	104.0	97.7	105.9	100.8	100.3	99.1	102.4	107.0	106.9	101.2	100.1	100.5
5	95.9	0.3	78.6	93.1	95.9	100.6	97.3	94.3	93.8	101.6	101.0	100.3	98.8	94.0	95.1
6	103.2	△ 1.1	80.9	104.0	91.5	106.0	100.7	104.1	109.9	102.7	101.2	111.6	106.0	106.2	101.5
7	101.2	△ 2.1	84.8	103.1	97.7	105.6	99.9	96.8	97.9	105.1	102.7	100.4	103.0	98.0	100.0
8	101.7	1.4	85.8	96.8	90.5	105.9	103.3	107.6	103.9	103.3	102.0	102.6	106.9	107.7	104.6
9	99.9	0.0	85.0	99.6	94.9	103.4	99.0	98.4	97.9	94.0	99.2	99.4	104.9	97.3	99.8
10	99.9	△ 0.4	91.5	100.2	94.9	102.6	99.3	98.2	100.6	101.1	98.9	101.3	101.5	100.7	97.3
11	101.4	△ 0.4	87.7	104.8	90.4	104.6	99.1	96.4	99.6	101.0	103.6	101.3	103.4	97.9	98.1
12	100.7	1.1	91.9	103.5	92.2	106.6	101.0	101.8	96.0	99.7	98.9	93.2	102.3	104.2	93.8

資料 県統計調査課「毎月勤労統計調査地方調査」

## (3)所定外労働時間指数（規模5人以上）

（平成22年＝100）

年月	調査産業計		建設業	製造業	情報通信業	運輸業、郵便業	卸売業、小売業	金融業、保険業	学術研究、専門・技術サービス業	宿泊業、飲食サービス業	生活関連サービス業、娯楽業	教育、学習支援業	医療、福祉	複合サービス事業	その他のサービス業
	対前年同月増減率														
平成22年平均	89.1	19.0	215.2	88.3	177.6	92.0	88.1	78.8	...	...	...	66.9	62.4	75.2	...
23	95.6	△ 4.4	100.1	96.4	75.6	98.3	91.2	86.5	99.9	83.5	82.8	68.0	120.5	108.4	99.4
平成23年1月	99.3	10.3	162.7	84.2	90.1	108.2	106.9	81.0	73.6	48.3	86.0	92.2	117.9	112.1	88.4
2	100.5	4.9	181.8	96.6	86.4	104.9	81.3	76.7	103.1	37.6	90.1	79.4	111.8	121.6	90.7
3	104.0	5.9	168.3	99.6	84.2	107.4	86.9	109.9	121.5	40.3	92.2	79.6	116.9	123.5	107.0
4	101.6	1.1	98.3	97.2	85.7	116.8	101.4	90.2	93.3	48.3	90.1	85.0	137.3	125.3	91.9
5	94.7	1.3	103.4	90.9	77.5	102.7	93.0	89.1	89.6	45.6	79.9	75.4	111.8	107.2	120.9
6	91.2	△ 4.8	105.5	95.5	73.0	100.1	79.5	84.9	93.3	40.3	63.5	68.2	109.1	83.3	91.9
7	90.0	△ 13.5	52.8	93.7	73.9	85.5	88.6	77.3	103.1	126.2	92.2	57.7	126.2	77.2	110.5
8	87.6	△ 11.8	62.6	89.8	64.1	86.4	94.3	75.2	94.5	150.3	94.2	50.5	123.5	75.4	79.1
9	91.2	△ 12.3	67.3	98.9	69.3	86.4	87.7	83.1	132.5	102.0	63.5	52.0	112.8	119.3	102.3
10	92.3	△ 9.2	72.2	95.7	69.7	87.3	88.1	89.9	98.2	123.5	71.7	58.1	118.0	112.5	103.5
11	95.8	△ 9.9	62.4	104.8	65.2	88.6	88.5	87.8	95.7	110.1	81.9	75.2	127.5	111.4	111.6
12	99.3	△ 10.6	64.1	109.3	68.3	105.6	97.9	92.3	100.6	128.9	88.1	42.4	132.9	132.5	95.3

## (3)所定外労働時間指数（規模30人以上）

（平成22年＝100）

年月	調査産業計		建設業	製造業	情報通信業	運輸業、郵便業	卸売業、小売業	金融業、保険業	学術研究、専門・技術サービス業	宿泊業、飲食サービス業	生活関連サービス業、娯楽業	教育、学習支援業	医療、福祉	複合サービス事業	その他のサービス業
	対前年同月増減率														
平成22年平均	91.4	7.3	366.7	76.6	186.2	88.2	171.4	96.7	...	...	...	108.6	60.4	122.0	...
23	100.2	0.2	98.4	107.0	74.0	94.1	97.5	95.1	98.3	94.9	67.3	52.8	122.1	103.0	99.3
平成23年1月	96.4	1.0	74.4	92.3	90.2	89.2	117.1	96.5	82.5	86.7	86.4	78.4	119.7	120.8	87.1
2	95.4	△ 1.0	91.1	105.3	82.5	87.3	90.7	90.4	105.4	76.3	81.7	61.1	105.1	129.2	90.4
3	104.4	2.9	106.6	109.6	90.8	93.2	90.2	103.2	149.0	107.5	79.4	68.9	113.4	131.1	100.4
4	106.4	△ 1.9	87.7	107.0	87.5	106.9	92.3	94.7	102.0	112.7	77.0	77.5	142.3	111.0	107.0
5	98.4	△ 3.0	81.1	100.0	76.1	92.9	91.7	108.9	104.3	100.6	65.4	63.3	116.8	93.0	120.2
6	93.4	△ 5.1	41.6	104.3	71.4	89.4	91.1	106.8	90.5	85.0	58.4	55.7	108.2	72.9	71.7
7	98.4	2.0	94.9	106.4	71.8	90.3	91.8	98.2	86.0	102.3	71.2	45.0	127.6	70.0	107.0
8	94.3	2.1	116.8	103.1	62.6	88.3	98.0	83.1	74.5	105.8	63.0	42.6	129.5	69.8	68.4
9	100.4	1.0	162.1	112.9	66.0	91.5	96.0	79.4	103.2	71.1	53.7	35.6	113.0	111.6	110.3
10	101.5	2.1	104.7	109.5	67.3	93.5	106.4	96.4	97.4	90.2	52.5	38.6	121.9	104.0	108.1
11	105.4	1.9	104.5	114.6	61.6	94.3	104.5	91.5	91.7	83.2	58.4	42.5	131.1	102.8	116.9
12	108.5	0.9	115.0	118.8	60.4	112.7	99.6	91.7	92.8	117.9	60.7	24.7	136.8	120.0	103.7

## 25 常用労働者指数

(規模5人以上)

(平成22年=100)

年月	調査産業計		建設業	製造業	情報通信業	運輸業、郵便業	卸売業、小売業	金融業、保険業	学術研究、専門・技術サービス業	宿泊業、飲食サービス業	生活関連サービス業、娯楽業	教育、学習支援業	医療、福祉	複合サービス事業	その他のサービス業
	対前年同月増減率														
平成22年平均	96.9	△ 1.4	102.3	80.2	92.9	118.4	86.2	87.0	...	...	...	89.1	114.4	128.1	...
23	100.8	0.8	97.9	98.8	97.1	99.1	99.3	98.7	98.6	112.2	102.4	100.0	101.6	95.8	102.7
平成23年1月	100.5	0.0	102.2	97.5	98.0	98.9	101.1	86.6	100.6	107.5	101.5	100.1	101.0	99.3	102.3
2	100.2	△ 0.2	103.5	97.7	97.6	99.2	99.1	85.9	100.5	107.9	99.0	101.3	100.6	98.3	101.7
3	99.4	0.5	100.5	97.6	96.6	98.5	98.1	84.7	99.6	107.3	100.6	97.8	101.4	100.0	102.9
4	100.8	2.2	97.3	98.9	98.0	98.8	98.3	112.7	100.2	105.2	102.9	98.7	102.9	101.4	103.0
5	99.9	1.4	97.6	99.7	97.4	97.8	98.8	87.4	98.1	108.0	102.1	99.3	101.8	98.9	103.3
6	100.0	0.2	95.8	99.1	97.4	97.5	99.0	88.2	99.0	111.5	102.9	99.7	102.6	95.2	102.8
7	100.7	0.4	96.3	101.1	97.7	98.4	100.0	87.5	99.0	113.4	101.3	100.3	101.8	93.0	102.7
8	101.6	1.3	97.7	99.7	96.8	100.2	99.5	112.0	97.6	114.7	100.8	100.7	100.8	93.0	103.6
9	101.8	1.6	96.3	99.4	96.5	100.4	100.0	110.5	97.4	114.9	102.9	100.8	101.7	92.6	102.5
10	101.8	0.9	95.8	98.9	96.4	99.8	99.3	110.3	96.3	118.2	107.3	101.3	101.8	92.1	102.4
11	101.6	0.6	95.5	98.4	97.0	99.5	99.6	109.6	98.9	118.3	103.9	100.5	101.6	92.1	103.3
12	101.3	0.5	96.1	98.0	96.1	99.8	98.4	109.0	96.5	119.8	104.0	100.0	100.6	93.5	102.2

(規模30人以上)

(平成22年=100)

年月	調査産業計		建設業	製造業	情報通信業	運輸業、郵便業	卸売業、小売業	金融業、保険業	学術研究、専門・技術サービス業	宿泊業、飲食サービス業	生活関連サービス業、娯楽業	教育、学習支援業	医療、福祉	複合サービス事業	その他のサービス業
	対前年同月増減率														
平成22年平均	96.6	△ 2.1	105.1	87.1	105.2	126.7	90.5	84.1	...	...	...	75.6	112.7	202.1	...
23	99.8	△ 0.2	96.1	101.4	97.8	99.5	98.3	99.2	97.8	98.6	103.1	98.1	100.9	97.3	97.8
平成23年1月	98.8	△ 2.4	99.8	100.3	98.6	99.7	99.2	72.4	100.1	99.0	97.5	99.0	100.2	99.8	97.3
2	98.6	△ 2.2	98.6	100.5	98.0	100.0	98.6	72.0	100.5	98.9	97.8	99.6	99.6	99.8	97.5
3	98.2	△ 1.3	98.8	100.4	96.9	98.5	98.0	72.4	98.4	95.5	106.4	93.8	100.0	99.8	97.6
4	101.5	1.8	97.7	102.2	98.4	99.1	99.6	127.2	97.5	94.8	106.9	98.5	102.8	98.9	97.6
5	99.2	△ 0.3	96.6	102.2	97.8	98.2	98.7	71.9	96.7	98.4	106.2	97.9	101.2	98.9	97.5
6	99.7	△ 1.3	96.4	102.5	97.7	98.3	98.7	72.4	97.4	99.1	105.6	98.8	102.5	98.9	97.3
7	99.3	△ 2.0	96.4	102.3	98.8	98.5	98.6	72.1	97.4	100.7	104.9	98.8	101.3	95.5	98.0
8	100.8	△ 0.1	96.5	101.4	97.7	100.6	98.4	127.2	97.1	99.3	103.9	99.4	100.6	95.5	97.7
9	100.6	1.9	96.4	101.4	97.5	100.5	97.8	126.8	96.5	96.9	103.8	98.6	100.9	95.5	97.5
10	100.6	1.4	94.2	101.5	97.1	100.2	97.4	126.3	96.9	99.6	102.2	98.0	101.4	94.4	98.4
11	100.3	1.4	90.9	101.2	97.8	100.1	97.1	126.2	97.1	100.8	101.1	98.2	101.0	94.4	98.9
12	99.7	0.6	90.7	100.9	96.9	99.7	97.2	123.1	97.4	99.7	101.2	97.1	99.6	96.6	97.9

資料 県統計調査課「毎月勤労統計調査地方調査」



## 26 規模5人以上産業別全常用労働者の 1人平均月間現金給与額 (平成22~23年) (単位:円)

産 業	平成22年平均			平成23年平均		
	現金給与総額	きまって支給する給与	特別に支払われた給与	現金給与総額	きまって支給する給与	特別に支払われた給与
TL 調査産業計	278,817	233,260	45,557	276,651	230,892	45,759
D 建設業	325,218	285,829	39,389	332,424	286,487	45,937
E 製造業	337,019	260,829	76,190	348,289	266,758	81,531
G 情報通信業	466,675	376,519	90,156	458,714	376,573	82,141
H 運輸業,郵便業	269,424	242,862	26,562	266,471	243,493	22,978
I 卸売業,小売業	197,886	173,924	23,962	200,945	175,570	25,375
J 金融業,保険業	426,967	329,734	97,233	403,124	321,005	82,119
L 学術研究,専門・技術サービス業	438,666	330,687	107,979	423,821	336,280	87,541
M 宿泊業,飲食サービス業	118,215	109,247	8,968	102,840	97,071	5,769
N 生活関連サービス業,娯楽業	209,331	191,738	17,593	198,959	182,102	16,857
O 教育,学習支援業	297,529	233,397	64,132	310,420	249,370	61,050
P 医療,福祉	274,551	241,296	33,255	273,291	235,222	38,069
Q 複合サービス事業	375,830	287,807	88,023	369,717	296,131	73,586
R その他サービス業	249,773	216,959	32,814	243,673	211,039	32,634

産 業	平成23年1月			平成23年2月			平成23年3月		
	現金給与総額	きまって支給する給与	特別に支払われた給与	現金給与総額	きまって支給する給与	特別に支払われた給与	現金給与総額	きまって支給する給与	特別に支払われた給与
TL 調査産業計	240,043	227,568	12,475	225,956	225,387	569	231,689	229,361	2,328
D 建設業	288,339	288,339	0	292,801	291,836	965	292,180	292,180	0
E 製造業	272,108	259,206	12,902	265,858	264,357	1,501	268,002	263,822	4,180
G 情報通信業	364,923	364,608	315	366,479	364,029	2,450	375,042	373,222	1,820
H 運輸業,郵便業	253,369	253,347	22	245,509	245,509	0	253,010	252,987	23
I 卸売業,小売業	176,472	173,164	3,308	171,777	171,612	165	173,940	173,403	537
J 金融業,保険業	317,656	317,248	408	309,022	306,150	2,872	322,923	321,800	1,123
L 学術研究,専門・技術サービス業	337,156	337,156	0	331,644	331,644	0	337,575	337,575	0
M 宿泊業,飲食サービス業	90,704	90,576	128	82,977	82,971	6	89,483	89,465	18
N 生活関連サービス業,娯楽業	177,087	177,087	0	171,018	171,018	0	190,473	176,732	13,741
O 教育,学習支援業	243,271	243,219	52	242,381	242,381	0	244,996	244,949	47
P 医療,福祉	283,665	231,720	51,945	225,679	225,679	0	236,410	232,830	3,580
Q 複合サービス事業	280,551	278,918	1,633	275,953	275,953	0	287,879	287,879	0
R その他サービス業	210,233	209,800	433	208,711	208,331	380	220,506	216,131	4,375

産 業	平成23年4月			平成23年5月			平成23年6月		
	現金給与総額	きまって支給する給与	特別に支払われた給与	現金給与総額	きまって支給する給与	特別に支払われた給与	現金給与総額	きまって支給する給与	特別に支払われた給与
TL 調査産業計	233,032	231,790	1,242	229,588	227,026	2,562	372,658	372,810	144,848
D 建設業	276,459	276,346	113	263,715	263,715	0	467,539	267,792	199,747
E 製造業	268,113	267,152	961	268,432	261,563	6,869	439,759	268,559	171,200
G 情報通信業	396,001	362,839	33,162	364,780	364,581	199	715,812	364,827	350,985
H 運輸業,郵便業	256,314	256,012	302	246,483	246,272	211	314,307	250,518	63,789
I 卸売業,小売業	175,200	173,869	1,331	177,041	172,037	5,004	189,152	171,427	17,725
J 金融業,保険業	333,314	332,950	364	307,229	306,928	301	785,861	307,586	478,275
L 学術研究,専門・技術サービス業	347,762	347,762	0	331,728	331,728	0	716,866	337,054	379,812
M 宿泊業,飲食サービス業	93,562	93,477	85	96,276	92,351	3,925	93,038	87,549	5,489
N 生活関連サービス業,娯楽業	183,355	182,738	617	178,448	176,306	2,142	186,879	168,943	17,936
O 教育,学習支援業	253,495	253,045	450	252,942	252,770	172	543,605	249,835	293,770
P 医療,福祉	232,078	230,722	1,356	232,574	232,574	0	362,387	236,259	126,128
Q 複合サービス事業	293,711	293,322	389	291,795	291,383	412	638,221	288,286	349,935
R その他サービス業	211,329	210,905	424	216,444	214,934	1,510	354,785	210,446	144,339

産 業	平成23年7月			平成23年8月			平成23年9月		
	現金給与総額	きまって支給する給与	特別に支払われた給与	現金給与総額	きまって支給する給与	特別に支払われた給与	現金給与総額	きまって支給する給与	特別に支払われた給与
TL 調査産業計	324,360	232,769	91,591	247,495	233,805	13,690	234,690	233,193	1,497
D 建設業	372,345	284,894	87,451	292,828	286,830	5,998	296,089	292,234	3,855
E 製造業	533,279	271,011	262,268	282,517	265,837	16,680	269,751	269,268	483
G 情報通信業	434,404	421,862	12,542	395,892	373,619	22,273	388,005	381,175	6,830
H 運輸業,郵便業	296,232	233,111	63,121	243,660	241,888	1,772	229,787	229,787	0
I 卸売業,小売業	284,948	180,004	104,944	196,019	177,710	18,309	179,542	178,577	965
J 金融業,保険業	325,457	301,672	23,785	325,761	324,258	1,503	325,240	324,437	803
L 学術研究,専門・技術サービス業	393,863	331,098	62,765	352,901	332,847	20,054	345,037	340,051	4,986
M 宿泊業,飲食サービス業	122,541	106,230	16,311	120,968	110,511	10,457	100,709	100,692	17
N 生活関連サービス業,娯楽業	237,593	193,058	44,535	200,016	187,864	12,152	193,591	184,960	8,631
O 教育,学習支援業	296,416	253,151	43,265	251,247	251,201	46	248,831	248,785	46
P 医療,福祉	255,478	236,471	19,007	263,696	239,252	24,444	241,554	240,372	1,182
Q 複合サービス事業	366,105	304,758	61,347	304,932	304,932	0	306,792	306,792	0
R その他サービス業	254,379	210,104	44,275	223,308	210,725	12,583	215,441	212,552	2,889

産 業	平成23年10月			平成23年11月			平成23年12月		
	現金給与総額	きまって支給する給与	特別に支払われた給与	現金給与総額	きまって支給する給与	特別に支払われた給与	現金給与総額	きまって支給する給与	特別に支払われた給与
TL 調査産業計	233,530	233,151	379	266,166	233,891	32,275	479,950	234,734	245,216
D 建設業	295,526	295,526	0	433,042	294,503	138,539	429,425	303,591	125,834
E 製造業	268,219	267,717	502	374,963	270,605	104,358	664,385	271,809	392,576
G 情報通信業	384,487	384,162	325	384,504	384,303	201	937,657	379,944	557,713
H 運輸業,郵便業	233,639	233,313	326	237,214	234,182	3,032	389,299	245,326	143,973
I 卸売業,小売業	179,466	178,565	901	183,950	177,346	6,604	324,070	179,067	145,003
J 金融業,保険業	331,112	330,653	459	343,834	328,227	15,607	801,764	336,644	465,120
L 学術研究,専門・技術サービス業	336,638	336,638	0	337,536	337,536	0	925,066	334,265	590,801
M 宿泊業,飲食サービス業	106,267	106,021	246	100,504	99,902	602	131,962	102,122	29,840
N 生活関連サービス業,娯楽業	184,488	184,488	0	190,595	190,513	82	292,354	190,812	101,542
O 教育,学習支援業	249,032	248,630	402	261,434	256,105	5,329	638,145	248,447	389,698
P 医療,福祉	238,638	238,638	0	251,466	240,655	10,811	456,227	237,442	218,785
Q 複合サービス事業	309,663	309,030	633	309,405	309,159	246	789,849	307,341	482,508
R その他サービス業	210,865	210,215	650	212,845	210,542	2,303	384,648	207,760	176,888

資料 県統計調査課「毎月勤労統計調査地方調査」

# 27 規模30人以上産業別全常用労働者の 1人平均月間現金給与額

(平成22～23年)

(単位：円)

産 業	平成22年平均			平成23年平均		
	現金給与総額	きまって支給する給与	特別に支払われた給与	現金給与総額	きまって支給する給与	特別に支払われた給与
T.L 調査産業計	323,505	263,648	59,857	326,130	264,160	61,970
D 建設業	440,195	352,175	88,020	360,152	300,155	59,997
E 製造業	378,961	282,950	96,011	381,328	283,096	98,232
G 情報通信業	485,726	386,123	99,603	481,367	392,736	88,631
H 運輸業,郵便業	286,965	253,714	33,251	287,465	257,512	29,953
I 卸売業,小売業	194,705	172,960	21,745	191,041	170,002	21,039
J 金融業,保険業	482,023	374,271	107,752	462,063	363,887	98,176
L 学術研究,専門・技術サービス業	459,081	361,958	97,123	457,788	362,960	94,828
M 宿泊業,飲食サービス業	161,361	139,127	22,234	155,172	136,334	18,838
N 生活関連サービス業,娯楽業	219,857	203,751	16,106	207,518	190,709	16,809
O 教育,学習支援業	414,553	316,168	98,385	431,065	330,940	100,125
P 医療,福祉	292,629	259,094	33,535	307,246	263,423	43,823
Q 複合サービス事業	378,903	289,978	88,925	398,013	318,409	79,604
R その他サービス業	233,510	203,461	30,049	245,798	210,407	35,391

産 業	平成23年1月			平成23年2月			平成23年3月		
	現金給与総額	きまって支給する給与	特別に支払われた給与	現金給与総額	きまって支給する給与	特別に支払われた給与	現金給与総額	きまって支給する給与	特別に支払われた給与
T.L 調査産業計	280,690	260,698	19,992	258,604	257,991	613	268,017	264,685	3,332
D 建設業	295,468	295,468	0	294,800	294,800	0	325,571	325,571	0
E 製造業	292,060	277,683	14,377	284,167	282,706	1,461	288,140	283,339	4,801
G 情報通信業	394,553	394,172	381	392,305	389,350	2,955	403,801	401,603	2,198
H 運輸業,郵便業	258,145	258,107	38	251,703	251,703	0	262,198	262,192	6
I 卸売業,小売業	169,794	169,310	484	167,063	167,057	6	170,790	169,886	904
J 金融業,保険業	364,680	363,626	1,054	352,363	351,064	1,299	370,193	367,335	2,858
L 学術研究,専門・技術サービス業	354,239	354,239	0	362,238	362,238	0	372,018	372,018	0
M 宿泊業,飲食サービス業	132,998	132,439	559	130,125	130,096	29	136,266	136,184	82
N 生活関連サービス業,娯楽業	199,142	199,142	0	193,581	193,581	0	218,099	196,007	22,092
O 教育,学習支援業	322,071	321,970	101	323,585	323,585	0	328,296	328,203	93
P 医療,福祉	331,286	262,057	69,229	251,428	251,428	0	264,802	261,846	2,956
Q 複合サービス事業	319,581	316,880	2,701	315,572	315,572	0	311,991	311,991	0
R その他サービス業	210,357	209,819	538	201,852	201,369	483	219,429	213,381	6,048

産 業	平成23年4月			平成23年5月			平成23年6月		
	現金給与総額	きまって支給する給与	特別に支払われた給与	現金給与総額	きまって支給する給与	特別に支払われた給与	現金給与総額	きまって支給する給与	特別に支払われた給与
T.L 調査産業計	267,526	265,997	1,529	264,505	261,113	3,392	463,554	263,097	200,457
D 建設業	293,168	293,168	0	284,198	284,198	0	404,164	289,303	114,861
E 製造業	285,051	284,330	721	285,460	279,909	5,551	499,300	284,544	214,756
G 情報通信業	426,657	386,615	40,042	387,456	387,216	240	800,228	376,497	423,731
H 運輸業,郵便業	264,209	263,688	521	256,223	255,860	363	351,381	261,130	90,251
I 卸売業,小売業	174,193	171,786	2,407	179,193	169,503	9,690	200,356	169,514	30,842
J 金融業,保険業	372,887	372,199	688	354,313	353,524	789	1,076,828	355,306	721,522
L 学術研究,専門・技術サービス業	363,011	363,011	0	360,392	360,392	0	737,978	363,602	374,376
M 宿泊業,飲食サービス業	142,890	142,500	390	158,071	140,274	17,797	163,451	138,395	25,056
N 生活関連サービス業,娯楽業	200,363	200,363	0	193,324	192,473	851	224,900	186,611	38,289
O 教育,学習支援業	343,193	342,311	882	339,977	339,644	333	832,758	332,116	500,642
P 医療,福祉	258,093	258,093	0	259,315	259,315	0	415,013	264,531	150,482
Q 複合サービス事業	318,355	317,704	651	319,597	318,908	689	780,274	316,271	464,003
R その他サービス業	212,135	211,487	648	212,530	211,651	879	382,113	211,060	171,053

産 業	平成23年7月			平成23年8月			平成23年9月		
	現金給与総額	きまって支給する給与	特別に支払われた給与	現金給与総額	きまって支給する給与	特別に支払われた給与	現金給与総額	きまって支給する給与	特別に支払われた給与
T.L 調査産業計	385,948	264,922	121,026	278,840	265,634	13,206	268,193	266,067	2,126
D 建設業	538,930	297,240	241,690	298,545	298,545	0	320,850	306,267	14,583
E 製造業	606,508	286,354	320,154	294,934	281,377	13,557	284,605	284,543	62
G 情報通信業	438,017	432,793	5,224	379,866	379,825	41	396,797	388,590	8,207
H 運輸業,郵便業	335,225	256,865	78,360	262,155	259,097	3,058	252,523	252,523	0
I 卸売業,小売業	251,312	170,932	80,380	181,426	171,902	9,524	169,602	169,375	227
J 金融業,保険業	343,691	343,038	653	369,136	368,729	407	366,881	365,365	1,516
L 学術研究,専門・技術サービス業	402,979	356,911	46,068	363,712	363,712	0	360,472	360,472	0
M 宿泊業,飲食サービス業	216,526	141,490	75,036	141,436	140,233	1,203	130,698	130,616	82
N 生活関連サービス業,娯楽業	208,941	194,612	14,329	209,871	183,930	25,941	198,028	179,352	18,676
O 教育,学習支援業	404,213	332,616	71,597	331,287	331,197	90	329,398	329,307	91
P 医療,福祉	269,312	264,539	4,773	299,812	267,418	32,394	271,167	269,397	1,770
Q 複合サービス事業	329,186	317,362	11,824	316,219	316,219	0	320,349	320,349	0
R その他サービス業	237,941	210,546	27,395	213,071	210,473	2,598	216,859	213,284	3,575

産 業	平成23年10月			平成23年11月			平成23年12月		
	現金給与総額	きまって支給する給与	特別に支払われた給与	現金給与総額	きまって支給する給与	特別に支払われた給与	現金給与総額	きまって支給する給与	特別に支払われた給与
T.L 調査産業計	266,801	266,514	287	303,374	266,250	37,124	607,806	266,770	341,036
D 建設業	307,579	307,579	0	299,999	299,999	0	680,926	310,379	370,547
E 製造業	283,446	283,446	0	406,418	283,835	122,583	762,272	285,031	477,241
G 情報通信業	393,471	393,080	391	391,786	391,544	242	974,267	391,438	582,829
H 運輸業,郵便業	253,269	252,707	562	260,190	255,065	5,125	443,638	261,396	182,242
I 卸売業,小売業	170,901	170,478	423	183,769	169,318	14,451	275,108	170,986	104,122
J 金融業,保険業	372,171	371,307	864	361,200	360,518	682	886,928	373,463	513,465
L 学術研究,専門・技術サービス業	369,950	369,950	0	361,704	361,704	0	1,093,471	367,429	726,042
M 宿泊業,飲食サービス業	137,745	136,548	1,197	137,643	134,724	2,919	232,178	132,811	99,367
N 生活関連サービス業,娯楽業	186,150	186,150	0	189,297	189,297	0	268,587	187,366	81,221
O 教育,学習支援業	328,972	328,179	793	332,899	332,899	0	959,273	329,607	629,666
P 医療,福祉	267,047	267,047	0	284,530	269,584	14,946	515,796	265,715	250,081
Q 複合サービス事業	324,429	323,748	681	325,437	325,040	397	798,400	321,562	476,838
R その他サービス業	211,274	210,600	674	214,779	211,146	3,633	416,699	210,045	206,654

資料 県統計調査課「毎月勤労統計調査地方調査」

## 28 産業別全常用労働者の1人平均 月間実労働時間数（規模5人以上）（平成22～23年）（単位：時間）

産 業	平成22年平均			平成23年平均		
	総実労働時間数	所定内労働時間数	所定外労働時間数	総実労働時間数	所定内労働時間数	所定外労働時間数
TL 調査産業計	148.7	140.1	8.6	146.4	138	8.2
D 建設業	171.8	160.6	11.2	166.1	156	10.2
E 製造業	164.5	151.8	12.7	165.3	153	12.4
G 情報通信業	167.9	144.8	23.1	174	149	24.6
H 運輸業，郵便業	181.3	158.0	23.3	177.7	155	23
I 卸売業，小売業	144.9	138.9	6.0	141.3	136	5.2
J 金融業，保険業	154.0	144.8	9.2	150.4	143	7.8
L 学術研究，専門・技術サービス業	159.2	150.7	8.5	155.2	147	8.7
M 宿泊業，飲食サービス業	107.6	104.0	3.6	101	98	3.1
N 生活関連サービス業，娯楽業	151.0	144.4	6.6	146.1	139	7.1
O 教育，学習支援業	112.7	106.1	6.6	130.5	123	7.1
P 医療，福祉	140.6	137.7	2.9	137.6	135	3.1
Q 複合サービス事業	149.0	145.3	3.7	148.9	144	5.2
R その他のサービス業	149.3	140.8	8.5	142	134	8.4

産 業	平成23年1月			平成23年2月			平成23年3月		
	総実労働時間数	所定内労働時間数	所定外労働時間数	総実労働時間数	所定内労働時間数	所定外労働時間数	総実労働時間数	所定内労働時間数	所定外労働時間数
TL 調査産業計	138.7	130.2	8.5	142.7	134.1	8.6	148.2	139.3	8.9
D 建設業	169.9	152.8	17.1	175.2	156.3	18.9	181.7	164.4	17.3
E 製造業	147.1	136.3	10.8	165.7	153.3	12.4	164.5	151.7	12.8
G 情報通信業	169.5	144.9	24.6	164.9	140.6	24.3	189.1	164.7	24.4
H 運輸業，郵便業	174.1	148.8	25.3	178.0	153.5	24.5	184.0	158.9	25.1
I 卸売業，小売業	134.9	128.7	6.2	137.7	133.0	4.7	139.3	134.3	5.0
J 金融業，保険業	138.2	130.8	7.4	136.7	129.7	7.0	161.7	151.7	10.0
L 学術研究，専門・技術サービス業	142.4	136.1	6.3	151.8	142.9	8.9	168.4	158.0	10.4
M 宿泊業，飲食サービス業	94.5	92.7	1.8	86.6	85.2	1.4	94.0	92.5	1.5
N 生活関連サービス業，娯楽業	138.2	131.8	6.4	136.1	129.3	6.8	144.9	137.7	7.2
O 教育，学習支援業	118.9	111.2	7.7	120.6	113.7	6.9	130.7	123.5	7.2
P 医療，福祉	134.2	131.0	3.2	134.3	131.3	3.0	137.6	134.5	3.1
Q 複合サービス事業	141.3	136.6	4.7	138.6	133.4	5.2	154.3	148.9	5.4
R その他のサービス業	133.9	126.4	7.5	138.1	130.4	7.7	151.3	142.3	9.0

産 業	平成23年4月			平成23年5月			平成23年6月		
	総実労働時間数	所定内労働時間数	所定外労働時間数	総実労働時間数	所定内労働時間数	所定外労働時間数	総実労働時間数	所定内労働時間数	所定外労働時間数
TL 調査産業計	149.9	141.2	8.7	140.7	132.6	8.1	150.3	142.5	7.8
D 建設業	159.2	149.2	10.0	145.4	135.0	10.4	157.6	147.1	10.5
E 製造業	172.2	159.7	12.5	153.5	141.8	11.7	172.6	160.3	12.3
G 情報通信業	179.0	153.4	25.6	171.0	147.1	23.9	170.3	147.0	23.3
H 運輸業，郵便業	190.6	163.3	27.3	180.7	156.7	24.0	186.0	162.6	23.4
I 卸売業，小売業	145.4	139.6	5.8	138.4	133.1	5.3	145.1	140.6	4.5
J 金融業，保険業	153.3	145.1	8.2	143.9	135.8	8.1	159.3	151.6	7.7
L 学術研究，専門・技術サービス業	161.8	153.8	8.0	152.0	144.3	7.7	169.3	161.2	8.1
M 宿泊業，飲食サービス業	98.2	96.4	1.8	97.9	96.2	1.7	93.2	91.7	1.5
N 生活関連サービス業，娯楽業	149.9	142.7	7.2	143.0	136.5	6.5	140.6	135.2	5.4
O 教育，学習支援業	130.9	122.9	8.0	124.3	116.9	7.4	141.5	134.5	7.0
P 医療，福祉	139.5	135.9	3.6	134.6	131.7	2.9	143.5	140.7	2.8
Q 複合サービス事業	150.7	145.1	5.6	139.9	135.0	4.9	154.2	150.3	3.9
R その他のサービス業	146.3	138.6	7.7	137.9	127.7	10.2	145.6	137.9	7.7

産 業	平成23年7月			平成23年8月			平成23年9月		
	総実労働時間数	所定内労働時間数	所定外労働時間数	総実労働時間数	所定内労働時間数	所定外労働時間数	総実労働時間数	所定内労働時間数	所定外労働時間数
TL 調査産業計	148.2	140.5	7.7	148.2	140.7	7.5	146.6	138.8	7.8
D 建設業	159.5	154.3	5.2	158.8	152.7	6.1	166.4	159.9	6.5
E 製造業	170.8	158.7	12.1	159.9	148.3	11.6	165.8	153.0	12.8
G 情報通信業	177.7	153.3	24.4	164.3	142.4	21.9	176.1	151.5	24.6
H 運輸業，郵便業	174.9	154.9	20.0	175.1	154.9	20.2	169.9	149.7	20.2
I 卸売業，小売業	143.8	138.8	5.0	145.2	139.9	5.3	141.0	136.1	4.9
J 金融業，保険業	145.3	138.3	7.0	158.6	151.8	6.8	149.4	141.9	7.5
L 学術研究，専門・技術サービス業	152.2	143.3	8.9	155.3	147.1	8.2	155.3	143.7	11.6
M 宿泊業，飲食サービス業	108.1	103.5	4.6	116.2	110.7	5.5	102.4	98.7	3.7
N 生活関連サービス業，娯楽業	155.3	147.4	7.9	151.0	142.7	8.3	148.0	142.2	5.8
O 教育，学習支援業	136.1	129.9	6.2	130.5	124.8	5.7	134.1	127.9	6.2
P 医療，福祉	137.7	134.5	3.2	141.8	138.7	3.1	138.8	136.0	2.8
Q 複合サービス事業	145.7	142.0	3.7	158.9	155.2	3.7	147.7	141.7	6.0
R その他のサービス業	144.7	135.4	9.3	142.2	135.6	6.6	143.6	135.0	8.6

産 業	平成23年10月			平成23年11月			平成23年12月		
	総実労働時間数	所定内労働時間数	所定外労働時間数	総実労働時間数	所定内労働時間数	所定外労働時間数	総実労働時間数	所定内労働時間数	所定外労働時間数
TL 調査産業計	146.5	138.6	7.9	148.0	139.8	8.2	148.2	139.7	8.5
D 建設業	171.1	164.2	6.9	172.2	166.3	5.9	175.1	169.1	6.0
E 製造業	165.4	153.0	12.4	173.7	160.1	13.6	172.2	158.0	14.2
G 情報通信業	176.7	151.0	25.7	171.7	146.7	25.0	177.2	149.9	27.3
H 運輸業，郵便業	169.4	149.0	20.4	170.6	149.9	20.7	179.3	154.6	24.7
I 卸売業，小売業	140.4	135.5	4.9	141.5	136.6	4.9	141.9	136.5	5.4
J 金融業，保険業	150.0	141.9	8.1	148.3	140.4	7.9	156.4	148.1	8.3
L 学術研究，専門・技術サービス業	152.5	143.9	8.6	154.3	145.9	8.4	147.0	138.2	8.8
M 宿泊業，飲食サービス業	108.9	104.4	4.5	103.2	99.2	4.0	106.1	101.4	4.7
N 生活関連サービス業，娯楽業	147.6	140.9	6.7	147.8	139.9	7.9	150.1	141.4	8.7
O 教育，学習支援業	138.2	130.9	7.3	133.2	123.2	10.0	126.7	120.7	6.0
P 医療，福祉	134.4	131.5	2.9	138.1	135.0	3.1	136.5	133.3	3.2
Q 複合サービス事業	150.7	144.9	5.8	148.0	142.1	5.9	157.5	150.3	7.2
R その他のサービス業	141.1	132.4	8.7	142.4	133.0	9.4	136.6	128.6	8.0

資料 県統計調査課「毎月勤労統計調査地方調査」

## 28 産業別全常用労働者の1人平均 月間実労働時間数（規模30人以上）（平成22～23年）（単位：時間）

産 業	平成 22 年 平 均			平成 23 年 平 均		
	総実労働時間数	所定内労働時間数	所定外労働時間数	総実労働時間数	所定内労働時間数	所定外労働時間数
調査産業計	151.9	141.9	10.0	151.5	142	10
D 建設業	176.7	170.5	6.2	157.6	153	4.2
E 製造業	163.8	151.1	12.7	165	151	14
G 情報通信業	170.0	146.0	24.0	173.2	147	26.6
H 運輸業,郵便業	179.7	154.0	25.7	178.8	155	24.1
I 卸売業,小売業	146.4	138.2	8.2	144.6	137	7.2
J 金融業,保険業	153.1	145.2	7.9	153.3	146	7.3
L 学術研究,専門・技術サービス業	154.0	144.8	9.2	153.5	144	9.4
M 宿泊業,飲食サービス業	114.4	108.7	5.7	112.2	107	5.3
N 生活関連サービス業,娯楽業	153.2	141.6	11.6	143	133	10.3
O 教育,学習支援業	139.0	127.7	11.3	145.1	134	11.2
P 医療,福祉	138.8	135.4	3.4	140.2	137	3.5
Q 複合サービス事業	151.1	145.4	5.7	150.7	143	7.4
R その他のサービス業	140.9	131.8	9.1	138.9	130	9

産 業	平成 23 年 1 月			平成 23 年 2 月			平成 23 年 3 月		
	総実労働時間数	所定内労働時間数	所定外労働時間数	総実労働時間数	所定内労働時間数	所定外労働時間数	総実労働時間数	所定内労働時間数	所定外労働時間数
TL 調査産業計	142.9	133.3	9.6	146.0	136.5	9.5	153.2	142.8	10.4
D 建設業	154.7	151.0	3.7	155.1	150.7	4.4	175.3	170.3	5
E 製造業	147.1	135.2	11.9	163.8	150.2	13.6	163.9	149.7	14.2
G 情報通信業	167.7	141.4	26.3	160.7	135.8	24.9	192.4	164.0	28.4
H 運輸業,郵便業	166.5	143.6	22.9	168.8	146.4	22.4	179.4	155.5	23.9
I 卸売業,小売業	143.0	133.9	9.1	138.2	131.2	7.0	142.7	135.8	6.9
J 金融業,保険業	140.2	132.5	7.7	136.2	129	7.2	159.3	151.1	8.2
L 学術研究,専門・技術サービス業	138.5	130.7	7.8	146.2	136.3	9.9	171.5	157.4	14.1
M 宿泊業,飲食サービス業	104.5	99.6	4.9	101.5	97.2	4.3	108.3	102.3	6
N 生活関連サービス業,娯楽業	140.5	129.0	11.5	137.4	126.2	11.2	150.7	139.6	11.1
O 教育,学習支援業	138.2	126.3	11.9	137.1	127.3	9.8	150.1	138.4	11.7
P 医療,福祉	136.6	132.9	3.7	135.5	132.3	3.2	137.5	134.1	3.4
Q 複合サービス事業	142.6	134.8	7.8	139.3	130.8	8.5	158.5	149.7	8.8
R その他のサービス業	134.6	126.7	7.9	135.1	126.9	8.2	145.1	136.0	9.1

産 業	平成 23 年 4 月			平成 23 年 5 月			平成 23 年 6 月		
	総実労働時間数	所定内労働時間数	所定外労働時間数	総実労働時間数	所定内労働時間数	所定外労働時間数	総実労働時間数	所定内労働時間数	所定外労働時間数
TL 調査産業計	155.2	144.6	10.6	145.8	136.0	9.8	155.8	146.5	9.3
D 建設業	154.7	150.7	4.0	141.6	138.0	3.6	144.2	142.4	1.8
E 製造業	171.3	157.4	13.9	154.0	141.0	13.0	171.0	157.4	13.6
G 情報通信業	177.8	149.4	28.4	172.9	147.2	25.7	166.5	141.4	25.1
H 運輸業,郵便業	187.5	160.1	27.4	175.6	151.8	23.8	182.3	159.4	22.9
I 卸売業,小売業	146.5	139.5	7.0	141.6	134.7	6.9	146.3	139.5	6.8
J 金融業,保険業	154.6	147.1	7.5	147.2	138.6	8.6	161.7	153.3	8.4
L 学術研究,専門・技術サービス業	153.6	143.9	9.7	146.1	136.2	9.9	168.4	159.7	8.7
M 宿泊業,飲食サービス業	117.1	110.8	6.3	115.4	109.8	5.6	115.6	110.9	4.7
N 生活関連サービス業,娯楽業	154.2	143.2	11.0	144.2	134.5	9.7	142.7	133.9	8.8
O 教育,学習支援業	154.0	140.0	14.0	144.0	131.8	12.2	158.4	146.9	11.5
P 医療,福祉	140.1	135.9	4.2	135.9	132.5	3.4	145.2	142.1	3.1
Q 複合サービス事業	152.2	144.6	7.6	142.1	135.6	6.5	158.4	153.2	5.2
R その他のサービス業	141.8	132.1	9.7	135.9	125.0	10.9	139.8	133.3	6.5

産 業	平成 23 年 7 月			平成 23 年 8 月			平成 23 年 9 月		
	総実労働時間数	所定内労働時間数	所定外労働時間数	総実労働時間数	所定内労働時間数	所定外労働時間数	総実労働時間数	所定内労働時間数	所定外労働時間数
TL 調査産業計	153.4	143.6	9.8	153.8	144.4	9.4	151.8	141.8	10.0
D 建設業	153.9	149.9	4.0	156.9	152.1	4.8	157.7	151.2	6.5
E 製造業	169.9	156.0	13.9	160.0	146.5	13.5	165.6	150.8	14.8
G 情報通信業	177.8	151.5	26.3	165.0	141.0	24.0	175.1	148.6	26.5
H 運輸業,郵便業	181.8	158.7	23.1	181.3	158.7	22.6	178.2	154.8	23.4
I 卸売業,小売業	145.2	138.4	6.8	150.2	143.0	7.2	144.2	137.2	7.0
J 金融業,保険業	150.5	142.8	7.7	165.7	159.2	6.5	152.0	145.8	6.2
L 学術研究,専門・技術サービス業	150.4	142.2	8.2	158.2	151.0	7.2	152.1	142.2	9.9
M 宿泊業,飲食サービス業	119.2	113.5	5.7	117.4	111.5	5.9	105.4	101.4	4.0
N 生活関連サービス業,娯楽業	146.3	135.2	11.1	143.5	133.4	10.1	137.9	129.0	8.9
O 教育,学習支援業	142.8	132.8	10.0	146.2	135.9	10.3	141.4	132.0	9.4
P 医療,福祉	141.5	137.9	3.6	146.6	143.0	3.6	143.2	140.1	3.1
Q 複合サービス事業	146.3	141.2	5.1	160.3	155.1	5.2	148.6	140.1	8.5
R その他のサービス業	141.0	131.3	9.7	143.5	137.3	6.2	141.0	131.0	10.0

産 業	平成 23 年 10 月			平成 23 年 11 月			平成 23 年 12 月		
	総実労働時間数	所定内労働時間数	所定外労働時間数	総実労働時間数	所定内労働時間数	所定外労働時間数	総実労働時間数	所定内労働時間数	所定外労働時間数
TL 調査産業計	151.9	141.8	10.1	154.4	143.9	10.5	153.8	143.0	10.8
D 建設業	167.3	163.2	4.1	160.7	156.7	4.0	169.2	164.9	4.3
E 製造業	166.3	151.9	14.4	173.9	158.8	15.1	172.4	156.7	15.7
G 情報通信業	177.7	149.4	28.3	170.3	143.0	27.3	174.8	146.6	28.2
H 運輸業,郵便業	177.0	153.1	23.9	180.0	155.9	24.1	187.3	158.5	28.8
I 卸売業,小売業	145.4	137.7	7.7	144.9	137.4	7.5	147.2	140.1	7.1
J 金融業,保険業	153.2	145.7	7.5	150.5	143.4	7.1	158.8	151.7	7.1
L 学術研究,専門・技術サービス業	155.7	146.3	9.4	153.7	144.8	8.9	148.7	139.6	9.1
M 宿泊業,飲食サービス業	114.0	109.0	5.0	113.5	108.9	4.6	113.9	107.4	6.5
N 生活関連サービス業,娯楽業	136.8	127.9	8.9	143.4	133.2	10.2	137.5	126.5	11.0
O 教育,学習支援業	146.1	134.9	11.2	149.0	135.3	13.7	133.9	124.9	9.0
P 医療,福祉	138.8	135.5	3.3	141.5	138.0	3.5	139.8	136.2	3.6
Q 複合サービス事業	152.9	144.8	8.1	148.9	140.7	8.2	159.4	149.6	9.8
R その他のサービス業	137.5	127.7	9.8	139.3	128.7	10.6	132.3	122.9	9.4

資料 県統計調査課「毎月勤労統計調査地方調査」

## 29 産業別全常用労働者の1人平均 月間出勤日数（平成22～23年）

（単位：日）

産 業	規 模 5 人 以 上		規 模 30 人 以 上	
	平成22年平均	平成23年平均	平成22年平均	平成23年平均
調 査 産 業 計	19.5	19.3	19.4	19.3
建 設 業	20.6	20.2	20.3	19.5
製 造 業	19.9	20.0	19.6	19.6
情 報 通 信 業	19.1	19.5	19.3	18.9
運 輸 業， 郵 便 業	21.5	21.0	21.2	21.3
卸 売 業， 小 売 業	20.4	20.0	20.7	20.6
金 融 業， 保 險 業	19.5	19.1	19.6	19.5
学術研究， 専門・技術サービス業	20.1	19.5	19.3	19.3
宿 泊 業， 飲 食 サ ー ビ ス 業	17.3	17.1	17.3	17.5
生 活 関 連 サ ー ビ ス 業， 娯 楽 業	20.9	20.4	20.6	19.8
教 育， 学 習 支 援 業	15.8	18.0	17.8	18.7
医 療， 福 祉	18.8	18.6	18.4	18.4
複 合 サ ー ビ ス 事 業	19.5	19.6	19.7	19.3
そ の 他 の サ ー ビ ス 業	20.1	19.4	19.4	19.0

（規模5人以上）

（単位：日）

産 業	平 成 23 年											
	1月	2月	3月	4月	5月	6月	7月	8月	9月	10月	11月	12月
調 査 産 業 計	18.2	18.8	19.4	19.7	18.6	19.9	19.7	19.7	19.4	19.5	19.6	19.6
建 設 業	19.7	20.2	21.1	19.6	17.4	19.1	20.3	19.9	21.0	21.1	21.1	22.1
製 造 業	17.9	20.1	19.9	20.9	18.7	21.0	20.8	19.5	20.0	20.0	20.9	20.7
情 報 通 信 業	18.9	18.3	20.1	20.5	18.8	19.2	20.5	18.6	20.3	19.8	19.2	19.7
運 輸 業， 郵 便 業	20.0	20.6	21.3	21.7	21.0	21.7	21.2	21.2	20.6	20.7	20.8	21.4
卸 売 業， 小 売 業	19.1	19.5	19.6	20.5	19.6	20.5	20.3	20.5	20.1	19.9	20.2	20.0
金 融 業， 保 險 業	17.6	17.5	20.5	19.5	18.1	20.3	18.5	20.3	19.0	19.0	18.8	19.9
学術研究， 専門・技術サービス業	18.3	19.0	20.9	20.4	19.1	21.3	19.1	19.4	19.2	19.1	19.4	18.6
宿 泊 業， 飲 食 サ ー ビ ス 業	15.6	15.1	16.5	16.7	16.6	16.1	18.7	19.5	17.2	18.3	17.5	17.3
生 活 関 連 サ ー ビ ス 業， 娯 楽 業	19.5	19.2	19.7	20.4	20.2	19.9	21.6	20.9	21.0	20.9	20.9	20.9
教 育， 学 習 支 援 業	16.5	16.9	18.1	18.1	17.4	20.0	18.6	17.9	18.1	18.7	18.2	17.3
医 療， 福 祉	17.9	18.1	18.5	18.9	18.2	19.4	18.5	19.1	18.9	18.4	18.7	18.4
複 合 サ ー ビ ス 事 業	18.8	18.6	21.3	19.8	18.4	20.0	19.1	20.5	19.0	19.7	19.2	20.5
そ の 他 の サ ー ビ ス 業	18.0	18.9	20.6	20.2	18.6	20.1	19.6	19.6	19.4	19.2	19.8	19.1

（規模30人以上）

（単位：日）

産 業	平 成 23 年											
	1月	2月	3月	4月	5月	6月	7月	8月	9月	10月	11月	12月
調 査 産 業 計	18.2	18.7	19.5	19.8	18.6	20.0	19.6	19.7	19.4	19.4	19.7	19.6
建 設 業	18.3	19.2	21.6	19.6	16.4	17.5	19.4	19.9	19.7	20.9	20.0	21.2
製 造 業	17.5	19.5	19.5	20.3	18.5	20.5	20.3	19.0	19.5	19.7	20.6	20.3
情 報 通 信 業	18.1	17.4	19.4	19.9	18.4	18.1	20.0	18.2	19.8	19.4	18.5	19.0
運 輸 業， 郵 便 業	19.7	20.3	21.5	21.9	20.9	21.9	21.7	21.6	21.4	21.1	21.4	21.8
卸 売 業， 小 売 業	20.3	19.7	20.2	20.7	20.2	20.8	20.7	21.4	20.6	20.6	20.6	21.0
金 融 業， 保 險 業	18.1	17.6	20.5	19.7	18.4	20.5	19.0	21.2	19.4	19.4	19.1	20.2
学術研究， 専門・技術サービス業	17.5	18.3	21.1	19.2	18.2	21.3	19.0	20.1	19.1	19.6	19.4	18.7
宿 泊 業， 飲 食 サ ー ビ ス 業	16.0	15.9	16.5	18.1	17.8	18.2	18.9	17.9	16.7	18.1	18.2	17.3
生 活 関 連 サ ー ビ ス 業， 娯 楽 業	19.5	19.2	20.0	20.1	20.2	20.1	19.8	19.9	19.5	19.7	20.6	19.3
教 育， 学 習 支 援 業	17.7	17.8	19.4	19.5	18.3	20.3	18.6	19.0	18.3	18.7	19.0	17.4
医 療， 福 祉	17.9	17.8	18.0	18.4	17.9	19.1	18.4	19.1	18.9	18.2	18.5	18.2
複 合 サ ー ビ ス 事 業	18.2	17.8	20.1	19.5	18.4	20.2	18.9	20.3	18.8	19.7	19.0	20.5
そ の 他 の サ ー ビ ス 業	18.0	18.6	19.9	19.5	18.3	19.7	19.3	19.7	19.0	18.7	19.0	18.7

資料 県統計調査課「毎月勤労統計調査地方調査」

### 30 一般職業紹介（平成19～23年度）

年度・月	月間有効求人数	月間有効求職数			就職者数		
	計	計	男	女	計	男	女
平成19年度	90,326	135,606	79,558	55,165	11,098	6,244	4,768
20	74,748	134,690	80,053	53,668	9,853	5,460	4,321
21	68,143	155,621	97,003	57,747	11,507	6,576	4,853
22	84,339	144,121	86,046	57,465	11,273	6,556	4,658
23	98,626	135,164	80,896	53,865	11,688	6,788	4,866
平成23年 4月	8,126	13,298	7,716	5,522	1,310	709	594
5	7,465	12,475	7,407	5,019	1,017	558	453
6	7,755	12,121	7,376	4,699	979	592	387
7	7,853	11,467	6,991	4,439	950	619	327
8	8,152	11,346	6,787	4,526	858	514	341
9	8,858	11,203	6,706	4,461	1,045	601	440
10	8,347	10,992	6,576	4,389	973	589	383
11	8,039	10,325	6,323	3,975	915	527	385
12	7,847	9,636	5,925	3,688	762	472	289
平成24年 1月	8,402	9,980	5,984	3,976	844	512	332
2	8,764	10,620	6,294	4,303	878	512	364
3	9,018	11,701	6,811	4,868	1,157	583	571

注 新規学卒及びパートタイムを除く。

「性別」欄記載が任意となったため、男女別計は全体値の計と必ずしも一致しない。

資料 徳島労働局

### 31 日雇職業紹介（平成19～23年度）

年度・四半期	期間求人延数	月間有効求職数			就労延数		
	計	計	男	女	計	男	女
平成19年度	9,942	777	773	4	9,970	9,929	41
20	9,223	731	729	2	9,223	9,196	27
21	7,328	605	605	-	7,346	7,346	-
22	5,243	570	568	2	7,519	7,506	13
23	2,934	492	492	-	7,039	7,039	-
第1四半期	742	130	130	-	1,825	1,825	-
第2四半期	769	125	125	-	1,763	1,763	-
第3四半期	759	119	119	-	1,775	1,775	-
第4四半期	664	118	118	-	1,676	1,676	-

資料 徳島労働局

### 32 公共職業安定所別一般新規求人状況（平成21～23年度）

産業・規模	総数	徳島	小松島	三好	美馬	阿南	吉野川	鳴門	牟岐
平成21年度	26,505	14,208	1,320	969	1,315	2,223	1,677	4,249	544
22	32,304	16,597	1,682	1,307	1,895	2,605	2,082	5,497	639
23	37,881	19,989	1,896	1,427	1,858	2,928	2,618	6,497	668
農 林 漁 業	321	97	56	7	30	35	67	25	4
鉱業・採石業・砂利採取業	6	-	1	4	-	1	-	-	-
建 設 業	4,438	2,131	125	183	300	441	466	695	97
製 造 業	3,595	889	127	210	321	944	427	643	34
電気・ガス・熱供給・水道業	51	44	2	-	1	1	1	2	-
情 報 通 信 業	591	465	2	5	5	41	19	54	-
運 輸 業 ・ 郵 便 業	1,730	966	85	57	112	99	83	325	3
卸 売 業 ・ 小 売 業	4,199	2,887	240	78	110	165	210	438	71
金 融 業 ・ 保 険 業	771	477	4	20	39	48	8	142	33
不動産業・物品賃貸業	348	276	7	-	-	18	13	33	1
学術研究・専門技術サービス業	985	768	12	25	16	44	25	92	3
宿泊業・飲食サービス業	1,804	1,003	65	103	34	93	28	471	7
生活関連サービス業・娯楽業	1,698	1,128	45	36	55	85	81	256	12
教育・学習支援業	845	603	41	4	2	11	13	171	-
医 療 ・ 福 祉	10,357	4,689	968	522	530	560	946	1,851	291
複 合 サ ー ビ ス 事 業	229	97	14	7	3	31	52	8	17
サ ー ビ ス 業	4,851	3,220	46	119	130	237	152	919	28
公 務 ・ そ の 他	1,065	249	56	47	170	74	27	372	67
29 人 以 下	22,591	11,994	1,078	748	1,129	1,628	1,896	3,744	374
30 ～ 99	9,344	5,149	483	476	488	657	515	1,386	190
100 ～ 299	4,043	2,002	267	198	215	174	147	988	52
300 ～ 499	953	489	64	-	26	-	28	294	52
500 ～ 999	218	140	4	5	-	-	0	69	-
1,000人 以上	732	215	-	-	-	469	32	16	-

注 新規学卒及びパートタイムを除く。

資料 徳島労働局

### 33 適用法規別単位労働組合数及び組合員数（平成20～23年）

区 分	平成20年	平成21年	平成22年	平 成 23 年					
				総数	労働組合法	国 家 公務員法	特定独立 行政法人 労働関係法	地 方 公務員法	地方公営 企業労働 関係法
組 合 数	504	495	492	481	394	19	4	42	22
組 合 員 数	62,162	60,124	58,294	57,181	41,849	700	255	12,657	1,720

資料 県労働雇用課

### 34 産業別単位労働組合数及び組合員数 (平成21～23年, 6月30日現在)

年次	組 合 数	組 合 員 数
平成21年6月	495	60,124
22	492	58,294
23	481	57,181
農 業 , 林 業	2	35
漁 業	1	7
鉱 業 , 採 石 業 , 砂 利 採 取 業	1	4
建 設 業	54	16,682
製 造 業	80	7,835
電 気 ・ ガ ス ・ 熱 供 給 ・ 水 道 業	10	1,238
情 報 通 信 業	15	1,379
運 輸 業 , 郵 便 業	62	2,646
卸 売 業 , 小 売 業	35	1,491
金 融 業 , 保 険 業	41	4,147
不 動 産 業 , 物 品 賃 貸 業	3	25
学 術 研 究 , 専 門 ・ 技 術 サ ー ビ ス 業	5	111
宿 泊 業 , 飲 食 サ ー ビ ス 業	-	-
生 活 関 連 サ ー ビ ス 業 , 娯 楽 業	13	480
教 育 , 学 習 支 援 業	24	4,564
医 療 , 福 祉	48	3,692
複 合 サ ー ビ ス 事 業	16	2,780
サ ー ビ ス 業 (他 に 分 類 さ れ な い も の)	16	436
公 務	46	9,234
分 類 不 能 の 産 業	9	395

資料 県労働雇用課

### 35 公共職業訓練状況 (平成21～23年度)

科 別	定員	入校者数	修了者数			求人数			就職者数			その他
			計	男	女	計	県内	県外	計	県内	県外	
平成21年度	1,771	1,526	1,190	578	612	1,161	891	270	746	563	33	444
22	1,810	1,563	1,119	489	630	2,720	2,330	601	743	594	16	376
23	1,208	960	875	291	584	893	292	601	596	579	17	278
県立テクノスクール	1,208	960	875	291	584	893	292	601	596	579	17	278
養成コース	205	125	107	75	32	512	206	306	91	80	11	16
能力再開発コース(施設内)	80	57	43	20	23	381	86	295	24	22	2	19
県委託訓練(施設外)	-	-	-	-	-	-	-	-	-	-	-	-
緊急離職者職業訓練(施設外)	814	695	661	173	488	-	-	-	455	451	4	205
障害者職業訓練	63	40	33	21	12	-	-	-	6	6	0	27
若年者職業訓練	35	35	25	2	23	-	-	-	16	16	0	9
母子家庭の母等の職業訓練	11	8	6	0	6	-	-	-	4	4	0	2
徳島職業能力	0	0	0	0	0	0	0	0	0	0	0	0
開発促進センター	0	0	0	0	0	0	0	0	0	0	0	0
アビリティコース(施設内)	0	0	0	0	0	0	0	0	0	0	0	0
緊急再就職等訓練(施設外)	0	0	0	0	0	0	0	0	0	0	0	0

資料 県産業人材育成センター



## 36 月・産業分類別労働争議発生 件数及び参加人員（平成21～23年）

### (1) 主要要求別

（単位：件，人）

年月・産業	総数		賃金		臨時給与		休日・休暇		その他	
	件数	参加人員	件数	参加人員	件数	参加人員	件数	参加人員	件数	参加人員
平成21年	1	6	1	6	-	-	-	-	-	-
22	-	-	-	-	-	-	-	-	-	-
23	-	-	-	-	-	-	-	-	-	-
平成23年1月	-	-	-	-	-	-	-	-	-	-
2	-	-	-	-	-	-	-	-	-	-
3	-	-	-	-	-	-	-	-	-	-
4	-	-	-	-	-	-	-	-	-	-
5	-	-	-	-	-	-	-	-	-	-
6	-	-	-	-	-	-	-	-	-	-
7	-	-	-	-	-	-	-	-	-	-
8	-	-	-	-	-	-	-	-	-	-
9	-	-	-	-	-	-	-	-	-	-
10	-	-	-	-	-	-	-	-	-	-
11	-	-	-	-	-	-	-	-	-	-
12	-	-	-	-	-	-	-	-	-	-
農業，林業	-	-	-	-	-	-	-	-	-	-
漁業	-	-	-	-	-	-	-	-	-	-
鉱業，採石業，砂利採取業	-	-	-	-	-	-	-	-	-	-
建設業	-	-	-	-	-	-	-	-	-	-
製造業	-	-	-	-	-	-	-	-	-	-
電気・ガス・熱供給・水道業	-	-	-	-	-	-	-	-	-	-
情報通信業	-	-	-	-	-	-	-	-	-	-
運輸業，郵便業	-	-	-	-	-	-	-	-	-	-
卸売業，小売業	-	-	-	-	-	-	-	-	-	-
金融業，保険業	-	-	-	-	-	-	-	-	-	-
不動産業，物品賃貸業	-	-	-	-	-	-	-	-	-	-
学術研究，専門・技術サービス業	-	-	-	-	-	-	-	-	-	-
宿泊業，飲食サービス業	-	-	-	-	-	-	-	-	-	-
生活関連サービス業，娯楽業	-	-	-	-	-	-	-	-	-	-
教育，学習支援業	-	-	-	-	-	-	-	-	-	-
医療，福祉	-	-	-	-	-	-	-	-	-	-
複合サービス事業	-	-	-	-	-	-	-	-	-	-
サービス業（他に分類されないもの）	-	-	-	-	-	-	-	-	-	-
公務（他に分類されないもの）	-	-	-	-	-	-	-	-	-	-
分類不能の産業	-	-	-	-	-	-	-	-	-	-

注 2以上の要求事項をもつ争議は，主要要求に計上している。

資料 県労働雇用課

## 36 月・産業分類別労働争議発生 件数及び参加人員（平成21～23年）（続き）

### (2) 争議形態別

年月・産業	総数		争議行為を伴ったもの												争議行為を伴わないもの			
	件数	参加人員	半日以上の同盟罷業			作業所閉鎖			半日未満の同盟罷業		怠業		その他					
			件数	参加人員	労働損失日数	件数	参加人員	労働損失日数	件数	参加人員	件数	参加人員	件数	参加人員	件数	参加人員		
平成 21 年	1	6	-	-	-	-	-	-	-	-	1	6	-	-	-	-	-	-
22	-	-	-	-	-	-	-	-	-	-	-	-	-	-	-	-	-	-
23	-	-	-	-	-	-	-	-	-	-	-	-	-	-	-	-	-	-
平成 23 年 1月	-	-	-	-	-	-	-	-	-	-	-	-	-	-	-	-	-	-
2	-	-	-	-	-	-	-	-	-	-	-	-	-	-	-	-	-	-
3	-	-	-	-	-	-	-	-	-	-	-	-	-	-	-	-	-	-
4	-	-	-	-	-	-	-	-	-	-	-	-	-	-	-	-	-	-
5	-	-	-	-	-	-	-	-	-	-	-	-	-	-	-	-	-	-
6	-	-	-	-	-	-	-	-	-	-	-	-	-	-	-	-	-	-
7	-	-	-	-	-	-	-	-	-	-	-	-	-	-	-	-	-	-
8	-	-	-	-	-	-	-	-	-	-	-	-	-	-	-	-	-	-
9	-	-	-	-	-	-	-	-	-	-	-	-	-	-	-	-	-	-
10	-	-	-	-	-	-	-	-	-	-	-	-	-	-	-	-	-	-
11	-	-	-	-	-	-	-	-	-	-	-	-	-	-	-	-	-	-
12	-	-	-	-	-	-	-	-	-	-	-	-	-	-	-	-	-	-
農業，林業	-	-	-	-	-	-	-	-	-	-	-	-	-	-	-	-	-	-
漁業	-	-	-	-	-	-	-	-	-	-	-	-	-	-	-	-	-	-
鉱業，採石業，砂利採取業	-	-	-	-	-	-	-	-	-	-	-	-	-	-	-	-	-	-
建設業	-	-	-	-	-	-	-	-	-	-	-	-	-	-	-	-	-	-
製造業	-	-	-	-	-	-	-	-	-	-	-	-	-	-	-	-	-	-
電気・ガス・熱供給・水道業	-	-	-	-	-	-	-	-	-	-	-	-	-	-	-	-	-	-
情報通信業	-	-	-	-	-	-	-	-	-	-	-	-	-	-	-	-	-	-
運輸業，郵便業	-	-	-	-	-	-	-	-	-	-	-	-	-	-	-	-	-	-
卸売業，小売業	-	-	-	-	-	-	-	-	-	-	-	-	-	-	-	-	-	-
金融業，保険業	-	-	-	-	-	-	-	-	-	-	-	-	-	-	-	-	-	-
不動産業，物品賃貸業	-	-	-	-	-	-	-	-	-	-	-	-	-	-	-	-	-	-
学術研究，専門・技術サービス業	-	-	-	-	-	-	-	-	-	-	-	-	-	-	-	-	-	-
宿泊業，飲食サービス業	-	-	-	-	-	-	-	-	-	-	-	-	-	-	-	-	-	-
生活関連サービス業，娯楽業	-	-	-	-	-	-	-	-	-	-	-	-	-	-	-	-	-	-
教育，学習支援業	-	-	-	-	-	-	-	-	-	-	-	-	-	-	-	-	-	-
医療，福祉	-	-	-	-	-	-	-	-	-	-	-	-	-	-	-	-	-	-
複合サービス事業	-	-	-	-	-	-	-	-	-	-	-	-	-	-	-	-	-	-
サービス業（他に分類されないもの）	-	-	-	-	-	-	-	-	-	-	-	-	-	-	-	-	-	-
公務（他に分類されないもの）	-	-	-	-	-	-	-	-	-	-	-	-	-	-	-	-	-	-
分類不能の産業	-	-	-	-	-	-	-	-	-	-	-	-	-	-	-	-	-	-

## (3)月 別

年月・産業	総数		1月		2月		3月		4月		5月		6月	
	件数	参加人員	件数	参加人員	件数	参加人員	件数	参加人員	件数	参加人員	件数	参加人員	件数	参加人員
平成 21 年	1	6	-	-	-	-	1	6	-	-	-	-	-	-
22	-	-	-	-	-	-	-	-	-	-	-	-	-	-
23	-	-	-	-	-	-	-	-	-	-	-	-	-	-
農業，林業	-	-	-	-	-	-	-	-	-	-	-	-	-	-
漁業	-	-	-	-	-	-	-	-	-	-	-	-	-	-
鉱業，採石業，砂利採取業	-	-	-	-	-	-	-	-	-	-	-	-	-	-
建設業	-	-	-	-	-	-	-	-	-	-	-	-	-	-
製造業	-	-	-	-	-	-	-	-	-	-	-	-	-	-
電気・ガス・熱供給・水道業	-	-	-	-	-	-	-	-	-	-	-	-	-	-
情報通信業	-	-	-	-	-	-	-	-	-	-	-	-	-	-
運輸業，郵便業	-	-	-	-	-	-	-	-	-	-	-	-	-	-
卸売業，小売業	-	-	-	-	-	-	-	-	-	-	-	-	-	-
金融業，保険業	-	-	-	-	-	-	-	-	-	-	-	-	-	-
不動産業，物品賃貸業	-	-	-	-	-	-	-	-	-	-	-	-	-	-
学術研究，専門・技術サービス業	-	-	-	-	-	-	-	-	-	-	-	-	-	-
宿泊業，飲食サービス業	-	-	-	-	-	-	-	-	-	-	-	-	-	-
生活関連サービス業，娯楽業	-	-	-	-	-	-	-	-	-	-	-	-	-	-
教育，学習支援業	-	-	-	-	-	-	-	-	-	-	-	-	-	-
医療，福祉	-	-	-	-	-	-	-	-	-	-	-	-	-	-
複合サービス事業	-	-	-	-	-	-	-	-	-	-	-	-	-	-
サービス業（他に分類されないもの）	-	-	-	-	-	-	-	-	-	-	-	-	-	-
公務（他に分類されないもの）	-	-	-	-	-	-	-	-	-	-	-	-	-	-
分類不能の産業	-	-	-	-	-	-	-	-	-	-	-	-	-	-

年月・産業	7月		8月		9月		10月		11月		12月	
	件数	参加人員	件数	参加人員	件数	参加人員	件数	参加人員	件数	参加人員	件数	参加人員
平成 21 年	-	-	-	-	-	-	-	-	-	-	-	-
22	-	-	-	-	-	-	-	-	-	-	-	-
23	-	-	-	-	-	-	-	-	-	-	-	-
農業，林業	-	-	-	-	-	-	-	-	-	-	-	-
漁業	-	-	-	-	-	-	-	-	-	-	-	-
鉱業，採石業，砂利採取業	-	-	-	-	-	-	-	-	-	-	-	-
建設業	-	-	-	-	-	-	-	-	-	-	-	-
製造業	-	-	-	-	-	-	-	-	-	-	-	-
電気・ガス・熱供給・水道業	-	-	-	-	-	-	-	-	-	-	-	-
情報通信業	-	-	-	-	-	-	-	-	-	-	-	-
運輸業，郵便業	-	-	-	-	-	-	-	-	-	-	-	-
卸売業，小売業	-	-	-	-	-	-	-	-	-	-	-	-
金融業，保険業	-	-	-	-	-	-	-	-	-	-	-	-
不動産業，物品賃貸業	-	-	-	-	-	-	-	-	-	-	-	-
学術研究，専門・技術サービス業	-	-	-	-	-	-	-	-	-	-	-	-
宿泊業，飲食サービス業	-	-	-	-	-	-	-	-	-	-	-	-
生活関連サービス業，娯楽業	-	-	-	-	-	-	-	-	-	-	-	-
教育，学習支援業	-	-	-	-	-	-	-	-	-	-	-	-
医療，福祉	-	-	-	-	-	-	-	-	-	-	-	-
複合サービス事業	-	-	-	-	-	-	-	-	-	-	-	-
サービス業（他に分類されないもの）	-	-	-	-	-	-	-	-	-	-	-	-
公務（他に分類されないもの）	-	-	-	-	-	-	-	-	-	-	-	-
分類不能の産業	-	-	-	-	-	-	-	-	-	-	-	-

資料 県労働雇用課

# 4 事 業 所

# 37 産業中分類・経営組織別事業所数及び従業者数

(平成18年10月1日，平成21年7月1日現在)

産業中分類			経営							
			総数		民					
					計		個人			
事業所数	従業者数	事業所数	従業者数	常雇	事業所数	従業者数	常雇			
全	産	業	41,295	333,663	39,255	297,940	233,868	20,654	50,278	20,208
農	平	成	42,113	352,162	40,289	317,973	245,501	18,955	47,493	18,625
農	林	業	371	3,951	364	3,918	2,670	-	-	-
農	業	，	303	3,464	296	3,431	2,379	-	-	-
農	林	業	259	2,769	259	2,769	1,969	-	-	-
農	業	，	44	695	37	662	410	-	-	-
農	業	，	68	487	68	487	291	-	-	-
農	業	（	21	202	21	202	166	-	-	-
農	業	）	47	285	47	285	125	-	-	-
農	業	，	41,742	348,211	39,925	314,055	242,831	18,955	47,493	18,625
農	業	（	41,243	335,107	39,925	314,055	242,831	18,955	47,493	18,625
農	業	）	22	252	22	252	215	4	6	-
農	業	，	22	252	22	252	215	4	6	-
農	業	，	4,088	25,646	4,088	25,646	17,027	1,391	3,202	1,099
農	業	，	1,947	13,957	1,947	13,957	9,407	376	944	346
農	業	（	1,184	5,523	1,184	5,523	3,250	679	1,506	522
農	業	）	957	6,166	957	6,166	4,370	336	752	231
農	業	，	2,941	53,580	2,941	53,580	46,962	1,024	3,273	1,483
農	業	，	569	8,251	569	8,251	6,577	236	945	475
農	業	，	64	864	64	864	704	10	37	14
農	業	，	292	4,112	292	4,112	3,471	98	527	317
農	業	（	276	2,350	276	2,350	1,802	110	335	122
農	業	）	367	2,929	367	2,929	2,239	189	467	184
農	業	，	56	2,851	56	2,851	2,756	10	30	18
農	業	，	165	1,525	165	1,525	1,209	64	149	53
農	業	，	69	7,346	69	7,346	7,192	1	4	3
農	業	，	12	34	12	34	28	1	2	-
農	業	，	54	1,652	54	1,652	1,484	8	17	6
農	業	，	20	773	20	773	722	4	23	16
農	業	，	19	200	19	200	169	6	26	12
農	業	，	140	1,609	140	1,609	1,335	34	74	17
農	業	，	15	461	15	461	432	6	22	12
農	業	，	5	58	5	58	47	2	5	3
農	業	，	232	2,897	232	2,897	2,449	71	153	52
農	業	，	106	1,577	106	1,577	1,370	34	72	30
農	業	，	131	2,343	131	2,343	2,046	26	72	38
農	業	，	21	174	21	174	128	2	5	2
農	業	，	27	5,404	27	5,404	5,308	2	11	3
農	業	，	73	3,354	73	3,354	3,179	7	34	20
農	業	，	5	90	5	90	83	-	-	-
農	業	，	57	1,731	57	1,731	1,610	19	47	21
農	業	，	166	995	166	995	622	84	216	65
農	業	，	91	1,767	35	1,032	1,029	-	-	-
農	業	，	30	1,085	26	956	955	-	-	-
農	業	，	2	54	2	54	53	-	-	-
農	業	，	-	-	-	-	-	-	-	-
農	業	，	59	628	7	22	21	-	-	-
農	業	，	282	4,071	280	4,063	3,627	15	53	22
農	業	，	73	801	73	801	725	4	14	9
農	業	，	24	607	22	599	526	-	-	-
農	業	，	100	1,668	100	1,668	1,512	1	1	-
農	業	，	19	86	19	86	55	3	9	4
農	業	，	66	909	66	909	809	7	29	9
農	業	，	930	16,177	923	15,951	14,063	73	139	49
農	業	，	26	976	26	976	974	-	-	-
農	業	，	196	3,117	191	2,895	2,424	26	43	12
農	業	，	438	8,171	438	8,171	7,189	35	61	15
農	業	，	114	1,151	113	1,148	872	7	28	21

資料 総務省統計局 平成18年は「事業所・企業統計調査報告」，平成21年は「経済センサス基礎調査」

組 織 別							
営						国・地方公共団体	
法人			法人でない団体				
事業所数	従業者数	常雇	事業所数	従業者数	常雇	事業所数	従業者数
18,418	247,053	213,125	183	609	535	2,040	35,723
21,134	269,755	226,300	200	725	576	1,824	34,189
361	3,837	2,598	3	81	72	7	33
295	3,361	2,309	1	70	70	7	33
258	2,699	1,899	1	70	70	-	-
37	662	410	-	-	-	7	33
66	476	289	2	11	2	-	-
20	201	166	1	1	-	-	-
46	275	123	1	10	2	-	-
20,773	265,918	223,702	197	644	504	1,817	34,156
20,773	265,918	223,702	197	644	504	1,318	21,052
18	246	215	-	-	-	-	-
18	246	215	-	-	-	-	-
2,696	22,440	15,927	1	4	1	-	-
1,571	13,013	9,061	-	-	-	-	-
505	4,017	2,728	-	-	-	-	-
620	5,410	4,138	1	4	1	-	-
1,912	50,277	45,452	5	30	27	-	-
331	7,288	6,084	2	18	18	-	-
54	827	690	-	-	-	-	-
194	3,585	3,154	-	-	-	-	-
165	2,011	1,677	1	4	3	-	-
178	2,462	2,055	-	-	-	-	-
46	2,821	2,738	-	-	-	-	-
101	1,376	1,156	-	-	-	-	-
68	7,342	7,189	-	-	-	-	-
10	26	22	1	6	6	-	-
46	1,635	1,478	-	-	-	-	-
16	750	706	-	-	-	-	-
13	174	157	-	-	-	-	-
105	1,533	1,318	1	2	-	-	-
9	439	420	-	-	-	-	-
3	53	44	-	-	-	-	-
161	2,744	2,397	-	-	-	-	-
72	1,505	1,340	-	-	-	-	-
105	2,271	2,008	-	-	-	-	-
19	169	126	-	-	-	-	-
25	5,393	5,305	-	-	-	-	-
66	3,320	3,159	-	-	-	-	-
5	90	83	-	-	-	-	-
38	1,684	1,589	-	-	-	-	-
82	779	557	-	-	-	-	-
35	1,032	1,029	-	-	-	56	735
26	956	955	-	-	-	4	129
2	54	53	-	-	-	-	-
-	-	-	-	-	-	-	-
7	22	21	-	-	-	52	606
265	4,010	3,605	-	-	-	2	8
69	787	716	-	-	-	-	-
22	599	526	-	-	-	2	8
99	1,667	1,512	-	-	-	-	-
16	77	51	-	-	-	-	-
59	880	800	-	-	-	-	-
845	15,806	14,009	5	6	5	7	226
26	976	974	-	-	-	-	-
165	2,852	2,412	-	-	-	5	222
402	8,110	7,174	1	-	-	-	-
106	1,120	851	-	-	-	1	3

### 37 産業中分類・経営組織別事業所数及び従業者数（続き）

産業中分類	営							
	総数		民					
	事業所数	従業者数	計			個人		
			事業所数	従業者数	常雇	事業所数	従業者数	常雇
航空運輸業	2	9	2	9	9	-	-	-
倉庫業	39	333	39	333	306	1	1	1
運輸に附帯するサービス業	57	915	56	914	790	4	6	-
郵便業（信書便事業を含む）	58	1,505	58	1,505	1,499	-	-	-
卸売業・小売業	11,550	68,707	11,549	68,704	50,433	5,588	13,722	4,814
各種商品卸売業	2	22	2	22	13	-	-	-
繊維・衣服等卸売業	107	634	107	634	430	19	37	10
飲食料品卸売業	576	5,374	576	5,374	4,191	127	354	126
建築材料、鋳物・金属材料等卸売業	502	3,975	502	3,975	3,121	85	221	91
機械器具卸売業	511	3,979	511	3,979	3,302	55	140	61
その他の卸売業	539	4,362	539	4,362	3,545	104	253	93
各種商品小売業	17	1,009	17	1,009	926	4	8	-
織物・衣服・身の回り品小売業	1,079	3,919	1,079	3,919	2,352	540	1,039	253
飲食料品小売業	3,150	20,348	3,150	20,348	14,809	2,124	5,759	2,078
機械器具小売業	1,277	6,638	1,277	6,638	4,799	674	1,496	502
その他の小売業	3,724	18,139	3,723	18,136	12,739	1,829	4,378	1,595
無店舗小売業	66	308	66	308	206	27	37	5
金融業・保険業	690	9,246	690	9,246	8,683	74	145	47
銀行業	195	3,814	195	3,814	3,784	-	-	-
協同組織金融業	48	606	48	606	575	-	-	-
クレジットカード業等非預金信用機関	52	279	52	279	225	14	27	7
金融商品取引業、商品先物取引業	29	373	29	373	349	-	-	-
補助的金融業等	9	111	9	111	89	-	-	-
保険業（保険媒介代理業等を含む）	357	4,063	357	4,063	3,661	60	118	40
不動産業・物品賃貸業	2,401	6,874	2,391	6,785	3,056	1,128	1,797	262
不動産取引業	392	1,128	392	1,128	517	124	255	71
不動産賃貸業・管理業	1,793	4,254	1,783	4,165	1,313	971	1,466	159
物品賃貸業	216	1,492	216	1,492	1,226	33	76	32
学術研究、専門・技術サービス業	1,397	8,140	1,335	6,812	4,753	677	1,697	829
学術・開発研究機関	54	853	39	567	532	3	6	4
専門サービス業	610	2,402	610	2,402	1,446	420	1,160	651
広告業	45	229	45	229	152	4	6	-
技術サービス業	688	4,656	641	3,614	2,623	250	525	174
宿泊業、飲食サービス業	5,049	29,943	5,000	29,588	19,678	3,633	10,853	4,675
宿泊業	426	4,625	417	4,588	3,470	203	645	191
飲食店	4,229	21,646	4,229	21,646	13,680	3,304	9,705	4,225
持ち帰り・配達飲食サービス業	394	3,672	354	3,354	2,528	126	503	259
生活関連サービス業、娯楽業	3,927	16,829	3,884	16,261	9,993	3,035	5,254	1,359
洗濯・理容・美容・浴場業	3,146	7,188	3,141	7,153	3,280	2,735	4,548	1,136
その他の生活関連サービス業	385	2,043	374	2,010	1,371	159	356	101
娯楽業	396	7,598	369	7,098	5,342	141	350	122
教育、学習支援業	1,745	17,613	1,078	7,119	5,454	724	1,429	458
学校教育業	565	12,963	62	3,256	3,146	6	19	10
その他の教育、学習支援業	1,180	4,650	1,016	3,863	2,308	718	1,410	448
医療、福祉	2,815	49,650	2,487	43,591	38,530	979	4,426	3,009
医療業	1,695	29,190	1,666	27,104	23,534	949	4,236	2,871
保健衛生業	37	603	16	204	182	1	1	-
社会保険・社会福祉・介護事業業	1,083	19,857	805	16,283	14,814	29	189	138
複合サービス事業	388	4,047	388	4,047	3,656	25	51	15
郵便局	232	1,403	232	1,403	1,366	25	51	15
協同組合（他に分類されないもの）	156	2,644	156	2,644	2,290	-	-	-
サービス業（他に分類されないもの）	2,927	22,565	2,834	21,378	15,672	585	1,446	504
廃棄物処理業	180	2,506	138	1,503	1,172	15	77	53
自動車整備業	606	2,219	606	2,219	1,225	437	1,030	367
機械等修理業（別掲を除く）	188	1,006	188	1,006	759	78	147	31
職業紹介・労働者派遣業	95	2,984	95	2,984	2,126	7	35	4
その他の事業サービス業	400	9,193	399	9,185	7,558	40	137	47
政治・経済・文化団体	438	2,037	438	2,037	1,702	-	-	-
宗教	963	2,397	963	2,397	1,101	7	13	-
その他のサービス業	57	223	7	47	29	1	7	2
公務（他に分類されるものを除く）	499	13,104	-	-	-	-	-	-
国家公務	75	2,818	-	-	-	-	-	-
地方公務	424	10,286	-	-	-	-	-	-

組 織 別							
営						国・地方公共団体	
法人			法人でない団体				
事業所数	従業者数	常雇	事業所数	従業者数	常雇	事業所数	従業者数
2	9	9	-	-	-	-	-
38	332	305	-	-	-	-	-
48	902	785	4	6	5	1	1
58	1,505	1,499	-	-	-	-	-
5,944	54,923	45,568	17	59	51	1	3
2	22	13	-	-	-	-	-
88	597	420	-	-	-	-	-
449	5,020	4,065	-	-	-	-	-
417	3,754	3,030	-	-	-	-	-
456	3,839	3,241	-	-	-	-	-
435	4,109	3,452	-	-	-	-	-
13	1,001	926	-	-	-	-	-
539	2,880	2,099	-	-	-	-	-
1,012	14,537	12,684	14	52	47	-	-
602	5,139	4,297	1	3	-	-	-
1,892	13,754	11,140	2	4	4	1	3
39	271	201	-	-	-	-	-
612	9,085	8,623	4	16	13	-	-
195	3,814	3,784	-	-	-	-	-
48	606	575	-	-	-	-	-
37	247	216	1	5	2	-	-
29	373	349	-	-	-	-	-
9	111	89	-	-	-	-	-
294	3,934	3,610	3	11	11	-	-
1,263	4,988	2,794	-	-	-	10	89
268	873	446	-	-	-	-	-
812	2,699	1,154	-	-	-	10	89
183	1,416	1,194	-	-	-	-	-
654	5,093	3,904	4	22	20	62	1,328
36	561	528	-	-	-	15	286
189	1,241	794	1	1	1	-	-
41	223	152	-	-	-	-	-
388	3,068	2,430	3	21	19	47	1,042
1,364	18,670	14,942	3	65	61	49	355
212	3,884	3,223	2	59	56	9	37
924	11,935	9,450	1	6	5	-	-
228	2,851	2,269	-	-	-	40	318
846	10,981	8,629	3	26	5	43	568
405	2,605	2,144	1	-	-	5	35
215	1,654	1,270	-	-	-	11	33
226	6,722	5,215	2	26	5	27	500
349	5,660	4,993	5	30	3	667	10,494
56	3,237	3,136	-	-	-	503	9,707
293	2,423	1,857	5	30	3	164	787
1,483	39,040	35,416	25	125	105	328	6,059
717	22,868	20,663	-	-	-	29	2,086
15	203	182	-	-	-	21	399
751	15,969	14,571	25	125	105	278	3,574
363	3,996	3,641	-	-	-	-	-
207	1,352	1,351	-	-	-	-	-
156	2,644	2,290	-	-	-	-	-
2,124	19,671	14,955	125	261	213	93	1,187
123	1,426	1,119	-	-	-	42	1,003
169	1,189	858	-	-	-	-	-
110	859	728	-	-	-	-	-
88	2,949	2,122	-	-	-	-	-
352	9,038	7,504	7	10	7	1	8
324	1,791	1,498	114	246	204	-	-
953	2,380	1,100	3	4	1	-	-
5	39	26	1	1	1	50	176
-	-	-	-	-	-	499	13,104
-	-	-	-	-	-	75	2,818
-	-	-	-	-	-	424	10,286



# 38 市町村・産業大分類別事業所数及び従業者数

(平成18年10月1日, 平成21年7月1日現在)

市町村	総数		農林漁業		非農林漁業		鉱業, 採石業, 砂利採取業		建設業		製造業		電気・ガス・熱供給・水道業		情報通信業		運輸業, 郵便業	
	事業所数	従業者数	事業所数	従業者数	事業所数	従業者数	事業所数	従業者数	事業所数	従業者数	事業所数	従業者数	事業所数	従業者数	事業所数	従業者数	事業所数	従業者数
総数																		
平成18年10月	41,295	333,663	183	1,935	41,112	331,728	28	221	4,128	28,219	3,048	53,715	80	1,810	240	4,087	747	13,718
平成21年 7月	42,113	352,162	371	3,951	41,742	348,211	22	252	4,088	25,646	2,941	53,580	91	1,767	282	4,071	930	16,177
徳島市	16,331	149,713	69	761	16,262	148,952	1	7	1,211	9,171	886	12,655	23	793	176	3,396	276	6,079
鳴門市	3,039	24,883	31	304	3,008	24,579	2	8	240	1,445	249	5,011	4	59	17	72	66	1,149
小松島市	1,866	16,964	28	496	1,838	16,468	-	-	174	920	155	2,415	3	37	6	29	41	783
阿南市	3,706	32,461	44	329	3,662	32,132	4	49	406	2,769	312	9,100	8	371	13	76	132	1,704
吉野川市	2,255	15,901	19	184	2,236	15,717	2	17	242	1,229	161	2,460	5	59	11	64	39	714
阿波市	1,506	11,514	17	120	1,489	11,394	-	-	190	1,120	161	3,124	1	11	4	10	38	451
美馬市	1,652	11,974	22	198	1,630	11,776	3	32	191	1,161	103	1,598	4	42	5	17	34	494
三好市	2,010	12,913	19	225	1,991	12,688	1	11	234	1,485	119	1,642	10	184	10	84	46	560
勝浦町	326	2,138	14	97	312	2,041	2	40	67	359	26	470	1	4	-	-	7	130
上勝町	126	663	4	104	122	559	-	-	27	127	9	44	-	-	1	1	2	18
佐那河内村	119	526	2	13	117	513	-	-	40	119	8	51	2	2	-	-	5	49
石井町	1,246	9,452	15	200	1,231	9,252	1	3	139	639	94	1,724	2	39	5	59	26	475
神山町	451	2,161	10	218	441	1,943	1	2	83	309	38	247	2	15	-	-	11	71
那賀町	639	3,938	13	154	626	3,784	-	-	80	673	61	797	3	28	3	9	19	139
牟岐町	383	2,050	8	26	375	2,024	1	1	34	173	30	223	2	14	3	8	8	32
美波町	536	2,725	6	39	530	2,686	-	-	68	243	29	248	1	4	1	1	12	50
海陽町	714	4,018	17	216	697	3,802	1	1	91	357	53	864	2	14	-	-	14	67
松茂町	658	9,543	3	18	655	9,525	1	77	54	391	51	3,263	4	19	3	2	50	1,160
北島町	920	9,287	3	41	917	9,246	-	-	86	665	60	1,269	4	20	7	43	24	812
藍住町	1,207	11,428	3	41	1,204	11,387	1	3	135	734	89	2,778	2	11	6	31	24	413
板野町	545	5,069	2	35	543	5,034	-	-	63	295	47	974	1	5	3	135	18	346
上板町	456	3,572	11	100	445	3,472	1	1	55	263	56	663	1	10	4	19	11	234
つるぎ町	629	4,222	5	10	624	4,212	-	-	75	416	79	1,250	4	17	1	4	11	94
東みよし町	793	5,047	6	22	787	5,025	-	-	103	583	65	710	2	9	3	11	16	153

資料 総務省統計局 平成18年は「事業所・企業統計調査報告」を新産業分類に国にて置きかえたもの、平成21年は「経済センサス基礎調査」

卸売業, 小売業		金融業, 保険業		不動産業, 物品賃貸業		学術研究, 専門・技術サービス業		宿泊業, 飲食サービス業		生活関連サービス業, 娯楽業		教育, 学習支援業		医療, 福祉		複合サービス事業		サービス業 (他に分類されないもの)		公務 (他に分類されるものを除く)	
事業所数	従業者数	事業所数	従業者数	事業所数	従業者数	事業所数	従業者数	事業所数	従業者数	事業所数	従業者数	事業所数	従業者数	事業所数	従業者数	事業所数	従業者数	事業所数	従業者数	事業所数	従業者数
11,796	66,862	629	8,815	1,939	5,472	1,239	7,389	5,244	26,713	3,977	14,071	1,800	18,239	2,594	43,404	496	5,463	2,634	19,928	493	13,602
11,550	68,707	690	9,246	2,401	6,874	1,397	8,140	5,049	29,943	3,927	16,829	1,745	17,613	2,815	49,650	388	4,047	2,927	22,565	499	13,104
4,337	31,086	350	5,953	1,429	4,178	736	4,922	2,391	15,460	1,413	8,441	608	7,615	1,097	19,612	79	737	1,142	13,212	107	5,635
838	4,429	48	385	168	504	102	403	370	2,515	284	1,192	162	1,666	213	3,547	31	357	181	1,189	33	648
586	3,239	27	228	73	188	39	140	210	1,097	186	889	71	708	124	3,796	15	403	99	666	29	930
1,035	5,086	69	727	133	411	107	689	366	1,881	340	1,018	147	1,591	233	3,765	44	496	261	1,554	52	845
638	3,059	27	402	72	203	70	324	256	1,106	246	868	107	769	159	2,873	17	231	159	723	25	616
410	1,928	18	115	16	39	22	53	146	658	155	512	64	609	100	1,559	23	347	119	490	22	368
480	2,470	26	242	54	143	45	233	156	860	159	518	74	608	110	2,016	18	161	136	591	32	590
560	2,263	26	228	93	154	44	253	211	1,046	205	519	99	671	121	2,120	31	173	138	653	43	642
83	333	3	19	2	7	9	31	19	76	29	64	14	180	10	131	7	48	28	82	5	67
27	58	-	-	1	2	3	18	10	68	8	8	3	31	10	72	4	33	11	24	6	55
26	71	-	-	-	-	-	-	7	28	7	10	5	32	4	66	3	28	6	13	4	44
343	2,296	10	132	60	142	37	158	118	842	115	348	70	307	102	1,350	11	118	86	423	12	197
124	312	-	-	2	6	3	10	37	181	33	108	14	86	15	328	14	66	55	97	9	105
180	539	5	51	3	3	8	65	68	272	51	94	26	199	35	483	14	98	44	133	26	201
126	500	5	44	16	21	6	19	32	100	34	79	18	99	22	339	4	136	26	104	8	132
148	425	3	29	23	28	11	102	56	185	48	93	30	212	36	672	14	90	37	94	13	210
210	856	4	46	10	13	14	28	80	313	69	130	24	229	39	517	13	84	60	164	13	119
163	1,269	5	48	45	169	17	57	86	704	51	190	21	173	47	833	5	54	42	479	10	637
267	2,270	16	205	56	179	26	214	89	783	101	513	43	294	74	1,177	4	48	54	481	6	273
318	2,782	23	188	68	290	41	144	131	915	139	551	46	503	103	1,385	6	55	65	433	7	171
142	942	3	36	11	56	14	107	56	158	51	130	28	436	41	867	7	55	48	303	10	189
128	762	3	26	6	17	13	80	23	129	48	175	18	150	31	577	6	53	34	226	7	87
179	712	12	70	20	29	8	24	44	130	65	123	25	237	42	653	8	49	40	187	11	217
202	1,020	7	72	40	92	22	66	87	436	90	256	28	208	47	912	10	127	56	244	9	126

### 39 市町村・経営組織・従業者規模別事業所数及び従業者数

(平成18年10月1日，平成21年7月1日現在)

市町村	総 数					
	事業所数	従業者数	個人業主	家族従業者	雇用者	うち常雇
総数						
平成18年10月	41,295	333,663	20,437	7,863	277,756	268,662
平成21年 7月	42,113	352,162	18,823	7,133	296,086	278,967
徳 島 市	16,331	149,713	6,695	2,433	127,589	119,541
鳴 門 市	3,039	24,883	1,425	531	20,871	19,737
小 松 島 市	1,866	16,964	889	418	14,281	13,519
阿 南 市	3,706	32,461	1,669	718	27,422	25,954
吉 野 川 市	2,255	15,901	1,078	402	12,948	12,228
阿 波 市	1,506	11,514	765	315	9,397	9,026
美 馬 市	1,652	11,974	741	334	9,781	9,210
三 好 市	2,010	12,913	956	313	10,517	9,986
勝 浦 町	326	2,138	161	84	1,627	1,438
上 勝 町	126	663	61	22	519	474
佐 那 河 内 村	119	526	64	24	373	333
石 井 町	1,246	9,452	553	197	7,854	7,260
神 山 町	451	2,161	253	136	1,504	1,362
那 賀 町	639	3,938	339	153	3,094	2,798
牟 岐 町	383	2,050	214	62	1,612	1,508
美 波 町	536	2,725	309	84	2,116	2,027
海 陽 町	714	4,018	413	97	3,175	3,029
松 茂 町	658	9,543	221	77	8,780	8,522
北 島 町	920	9,287	351	106	8,131	7,728
藍 住 町	1,207	11,428	509	175	9,858	9,232
板 野 町	545	5,069	252	121	4,320	4,189
上 板 町	456	3,572	185	82	2,952	2,819
つ る ぎ 町	629	4,222	323	116	3,418	3,314
東 み よ し 町	793	5,047	397	133	3,947	3,733

資料 総務省統計局 平成18年は「事業所・企業統計調査報告」，平成21年は「経済センサス基礎調査」

従業者規模別											
1～4人		5～9		10～19		20～29		30人以上		うち国・地方公共団体	
事業所数	従業者数	事業所数	従業者数	事業所数	従業者数	事業所数	従業者数	事業所数	従業者数	事業所数	従業者数
25,779	53,342	6,871	44,603	3,845	51,247	1,181	27,999	1,563	120,749	2,040	35,723
26,653	55,358	7,652	50,096	4,364	58,516	1,353	32,201	1,969	155,991	1,824	34,189
10,003	21,406	3,092	20,197	1,743	23,434	562	13,386	871	71,290	380	12,809
1,992	4,125	516	3,437	299	4,029	95	2,249	128	11,043	117	2,165
1,160	2,426	352	2,285	198	2,716	64	1,549	88	7,988	85	2,002
2,332	4,826	679	4,499	417	5,534	109	2,550	157	15,052	198	2,936
1,510	3,137	403	2,630	195	2,639	71	1,683	74	5,812	119	1,571
940	1,902	272	1,802	176	2,317	45	1,079	70	4,414	82	1,182
1,054	2,234	290	1,878	187	2,485	58	1,395	63	3,982	111	1,579
1,375	2,697	331	2,174	171	2,260	56	1,321	75	4,461	157	2,034
215	423	59	377	33	435	9	197	10	706	19	292
94	170	16	100	10	139	2	48	4	206	13	97
84	154	22	135	8	104	2	48	2	85	11	91
771	1,598	236	1,558	134	1,803	44	1,061	55	3,432	46	585
348	654	53	345	34	462	6	136	10	564	27	282
446	885	90	602	65	864	17	402	19	1,185	74	674
283	555	48	305	31	395	10	235	11	560	26	394
400	696	74	474	39	531	11	277	12	747	52	641
514	965	104	658	64	875	13	303	19	1,217	46	494
340	748	137	907	89	1,176	30	718	55	5,994	35	856
498	1,081	217	1,426	94	1,243	42	999	68	4,538	34	583
692	1,496	253	1,648	140	1,875	42	1,005	74	5,404	32	674
345	676	89	579	60	861	16	397	32	2,556	37	703
279	580	79	487	62	821	11	268	24	1,416	27	351
456	899	88	602	40	530	19	442	23	1,749	56	814
522	1,025	152	991	75	988	19	453	25	1,590	40	380

## 40 事業所数及び従業者数の推移(平成18年10月1日,平成21年7月1日現在)

### (1) 産業大分類・従業者規模別

産業大分類及び 従業者規模	平成21年			平成18年		平成18年～21年増加率(%)	
	事業所数	従業者数	うち男	事業所数	従業者数	事業所数	従業者数
全 業	42,113	352,162	188,631	41,295	333,663	2.0	5.5
産 業							
1～4人	26,653	55,358	27,953	26,566	55,059	0.3	0.5
5～9	7,652	50,096	26,033	7,173	46,608	6.7	7.5
10～29	5,717	90,717	47,985	5,573	88,445	2.6	2.6
30～49	996	37,420	20,173	919	34,676	8.4	7.9
50～99	652	43,344	23,271	633	42,430	3.0	2.2
100～299	256	38,763	21,184	225	35,648	13.8	8.7
300人以上	65	36,464	22,032	54	30,797	20.4	18.4
派遣従業者のみ	122	-	-	152	-	△19.7	-
農 業	371	3,951	2,379	183	1,935	102.7	104.2
林 業							
1～4人	157	374	246	...	...	...	...
5～9	93	605	364	...	...	...	...
10～29	89	1,381	835	...	...	...	...
30～49	14	524	332	...	...	...	...
50～99	16	1,067	602	...	...	...	...
100～299	-	-	-	...	...	...	...
300人以上	-	-	-	...	...	...	...
派遣従業者のみ	2	-	-	...	...	...	...
農 業	303	3,464	1,983	...	...	...	...
業 , 林 業							
1～4人	121	285	190	...	...	...	...
5～9	78	504	295	...	...	...	...
10～29	75	1,181	654	...	...	...	...
30～49	11	427	242	...	...	...	...
50～99	16	1,067	602	...	...	...	...
100～299	-	-	-	...	...	...	...
300人以上	-	-	-	...	...	...	...
派遣従業者のみ	2	-	-	...	...	...	...
漁 業	68	487	396	...	...	...	...
業							
1～4人	36	89	56	...	...	...	...
5～9	15	101	69	...	...	...	...
10～29	14	200	181	...	...	...	...
30～49	3	97	90	...	...	...	...
50～99	-	-	-	...	...	...	...
100～299	-	-	-	...	...	...	...
300人以上	-	-	-	...	...	...	...
派遣従業者のみ	-	-	-	...	...	...	...
非 業	41,742	348,211	186,252	41,112	331,728	1.5	5.0
農 業							
1～4人	26,496	54,984	27,707	...	...	...	...
5～9	7,559	49,491	25,669	...	...	...	...
10～29	5,628	89,336	47,150	...	...	...	...
30～49	982	36,896	19,841	...	...	...	...
50～99	636	42,277	22,669	...	...	...	...
100～299	256	38,763	21,184	...	...	...	...
300人以上	65	36,464	22,032	...	...	...	...
派遣従業者のみ	120	-	-	...	...	...	...
非農林漁業(公務を除く)	41,243	335,107	176,303	...	...	...	...
業							
1～4人	26,255	54,550	27,387	...	...	...	...
5～9	7,486	48,973	25,265	...	...	...	...
10～29	5,534	87,781	46,039	...	...	...	...
30～49	953	35,796	18,980	...	...	...	...
50～99	597	39,664	20,659	...	...	...	...
100～299	241	36,545	19,546	...	...	...	...
300人以上	57	31,798	18,427	...	...	...	...
派遣従業者のみ	120	-	-	...	...	...	...

注「経済センサス-基礎調査」では、商業・法人登記簿等の活用、会社等の本社等が支所等の分を一括調査等の手法等を導入したため、国では「事業所・企業統計調査報告」との時系列比較を行っていない。

産業分類も変わったため、国が18年調査を仮に置きかえた数字の部分だけ、参考として比較することとした。

資料 総務省統計局 平成18年は「事業所・企業統計調査報告」、平成21年は「経済センサス-基礎調査」

産業大分類及び 従業者規模	平成21年			平成18年		平成18年～21年増加率 (%)	
	事業所数	従業者数	うち男	事業所数	従業者数	事業所数	従業者数
鉱業，採石業，砂利採取業	22	252	217	28	221	△ 21.4	14.0
1～4人	9	17	10	…	…	…	…
5～9	3	21	15	…	…	…	…
10～29	9	137	119	…	…	…	…
30～49	-	-	-	…	…	…	…
50～99	1	77	73	…	…	…	…
100～299	-	-	-	…	…	…	…
300人以上	-	-	-	…	…	…	…
派遣従業者のみ	-	-	-	…	…	…	…
建設業	4,088	25,646	20,908	4,128	28,219	△ 1.0	△ 9.1
1～4人	2,326	5,242	4,055	…	…	…	…
5～9	1,079	7,110	5,587	…	…	…	…
10～29	586	8,723	7,297	…	…	…	…
30～49	65	2,413	2,082	…	…	…	…
50～99	26	1,684	1,488	…	…	…	…
100～299	3	474	399	…	…	…	…
300人以上	-	-	-	…	…	…	…
派遣従業者のみ	3	-	-	…	…	…	…
製造業	2,941	53,580	36,431	3,048	53,715	△ 3.5	△ 0.3
1～4人	1,355	3,197	2,017	…	…	…	…
5～9	651	4,367	2,504	…	…	…	…
10～29	619	10,156	5,940	…	…	…	…
30～49	138	5,216	3,300	…	…	…	…
50～99	96	6,796	4,130	…	…	…	…
100～299	53	8,631	6,400	…	…	…	…
300人以上	22	15,217	12,140	…	…	…	…
派遣従業者のみ	7	-	-	…	…	…	…
電気・ガス・熱供給・水道業	91	1,767	1,578	80	1,810	13.8	△ 2.4
1～4人	31	93	87	…	…	…	…
5～9	18	115	102	…	…	…	…
10～29	22	351	317	…	…	…	…
30～49	9	364	325	…	…	…	…
50～99	6	416	392	…	…	…	…
100～299	1	101	87	…	…	…	…
300人以上	1	327	268	…	…	…	…
派遣従業者のみ	3	-	-	…	…	…	…
情報通信業	282	4,071	2,797	240	4,087	17.5	△ 0.4
1～4人	136	318	188	…	…	…	…
5～9	77	487	300	…	…	…	…
10～29	45	708	456	…	…	…	…
30～49	12	452	268	…	…	…	…
50～99	3	233	166	…	…	…	…
100～299	5	812	565	…	…	…	…
300人以上	3	1,061	854	…	…	…	…
派遣従業者のみ	1	-	-	…	…	…	…
運輸業，郵便業	930	16,177	13,781	747	13,718	24.5	17.9
1～4人	237	531	407	…	…	…	…
5～9	233	1,615	1,317	…	…	…	…
10～29	303	5,045	4,330	…	…	…	…
30～49	84	3,072	2,713	…	…	…	…
50～99	48	3,130	2,642	…	…	…	…
100～299	16	2,280	1,962	…	…	…	…
300人以上	1	504	410	…	…	…	…
派遣従業者のみ	8	-	-	…	…	…	…
卸売業，小売業	11,550	68,707	34,249	11,796	66,862	△ 2.1	2.8
1～4人	7,913	17,199	8,359	…	…	…	…
5～9	2,014	13,023	6,718	…	…	…	…
10～29	1,281	19,770	10,592	…	…	…	…
30～49	177	6,717	3,509	…	…	…	…
50～99	105	6,921	3,100	…	…	…	…
100～299	34	4,721	1,859	…	…	…	…
300人以上	1	356	112	…	…	…	…
派遣従業者のみ	25	-	-	…	…	…	…

## 40 事業所数及び従業者数の推移(平成18年10月1日,平成21年7月1日現在)(続き)

### (1)産業大分類・従業者規模別(続き)

産業大分類及び 従業者規模	平成21年			平成18年		平成18年～21年増加率(%)	
	事業所数	従業者数	うち男	事業所数	従業者数	事業所数	従業者数
金融業, 保険業	690	9,246	3,872	629	8,815	9.7	4.9
1～4人	242	536	288	...	...	...	...
5～9	169	1,156	605	...	...	...	...
10～29	210	3,471	1,363	...	...	...	...
30～49	44	1,581	454	...	...	...	...
50～99	16	1,065	543	...	...	...	...
100～299	1	295	222	...	...	...	...
300人以上	3	1,142	397	...	...	...	...
派遣従業者のみ	5	-	-	...	...	...	...
不動産業, 物品賃貸業	2,401	6,874	3,710	1,939	5,472	23.8	25.6
1～4人	2,090	3,903	2,042	...	...	...	...
5～9	200	1,243	718	...	...	...	...
10～29	92	1,329	780	...	...	...	...
30～49	9	334	161	...	...	...	...
50～99	1	65	9	...	...	...	...
100～299	-	-	-	...	...	...	...
300人以上	-	-	-	...	...	...	...
派遣従業者のみ	9	-	-	...	...	...	...
学術研究, 専門・技術サービス業	1,397	8,140	5,493	1,239	7,389	12.8	10.2
1～4人	976	2,077	1,315	...	...	...	...
5～9	264	1,680	950	...	...	...	...
10～29	105	1,570	1,081	...	...	...	...
30～49	25	965	677	...	...	...	...
50～99	18	1,175	941	...	...	...	...
100～299	5	673	529	...	...	...	...
300人以上	-	-	-	...	...	...	...
派遣従業者のみ	4	-	-	...	...	...	...
宿泊業, 飲食サービス業	5,049	29,943	11,011	5,244	26,713	△ 3.7	12.1
1～4人	3,370	7,204	2,481	...	...	...	...
5～9	925	6,024	1,951	...	...	...	...
10～29	636	10,074	3,911	...	...	...	...
30～49	80	2,904	1,150	...	...	...	...
50～99	21	1,317	485	...	...	...	...
100～299	11	1,531	730	...	...	...	...
300人以上	2	889	303	...	...	...	...
派遣従業者のみ	4	-	-	...	...	...	...
生活関連サービス業, 娯楽業	3,927	16,829	7,013	3,977	14,071	△ 1.3	19.6
1～4人	3,339	5,546	1,859	...	...	...	...
5～9	302	1,916	772	...	...	...	...
10～29	196	3,211	1,567	...	...	...	...
30～49	49	1,805	873	...	...	...	...
50～99	25	1,570	677	...	...	...	...
100～299	6	1,078	425	...	...	...	...
300人以上	1	1,703	840	...	...	...	...
派遣従業者のみ	9	-	-	...	...	...	...
教育, 学習支援業	1,745	17,613	7,776	1,800	18,239	△ 3.1	△ 3.4
1～4人	1,062	1,894	596	...	...	...	...
5～9	233	1,549	470	...	...	...	...
10～29	303	5,029	2,065	...	...	...	...
30～49	73	2,794	1,116	...	...	...	...
50～99	52	3,466	1,790	...	...	...	...
100～299	10	1,524	857	...	...	...	...
300人以上	4	1,357	882	...	...	...	...
派遣従業者のみ	8	-	-	...	...	...	...

産業大分類及び 従業者規模	平成21年			平成18年		平成18年～21年増加率 (%)	
	事業所数	従業者数	うち男	事業所数	従業者数	事業所数	従業者数
医療，福祉	2,815	49,650	12,021	2,594	43,404	8.5	14.4
1～4人	937	2,228	859	...	...	...	...
5～9	781	5,229	1,157	...	...	...	...
10～29	749	12,369	2,347	...	...	...	...
30～49	138	5,274	1,121	...	...	...	...
50～99	129	8,304	2,108	...	...	...	...
100～299	63	9,740	2,849	...	...	...	...
300人以上	12	6,506	1,580	...	...	...	...
派遣従業者のみ	6	-	-	...	...	...	...
複合サービス事業	388	4,047	2,369	496	5,463	△ 21.8	△ 25.9
1～4人	152	445	187	...	...	...	...
5～9	119	760	367	...	...	...	...
10～29	99	1,511	928	...	...	...	...
30～49	6	206	131	...	...	...	...
50～99	7	496	362	...	...	...	...
100～299	4	629	394	...	...	...	...
300人以上	-	-	-	...	...	...	...
派遣従業者のみ	1	-	-	...	...	...	...
サービス業（他に分類されないもの）	2,927	22,565	13,077	2,634	19,928	11.1	13.2
1～4人	2,080	4,120	2,637	...	...	...	...
5～9	418	2,678	1,732	...	...	...	...
10～29	279	4,327	2,946	...	...	...	...
30～49	44	1,699	1,100	...	...	...	...
50～99	43	2,949	1,753	...	...	...	...
100～299	29	4,056	2,268	...	...	...	...
300人以上	7	2,736	641	...	...	...	...
派遣従業者のみ	27	-	-	...	...	...	...
公務（他に分類されるものを除く）	499	13,104	9,949	493	13,602	1.2	△ 3.7
1～4人	241	434	320	...	...	...	...
5～9	73	518	404	...	...	...	...
10～29	94	1,555	1,111	...	...	...	...
30～49	29	1,100	861	...	...	...	...
50～99	39	2,613	2,010	...	...	...	...
100～299	15	2,218	1,638	...	...	...	...
300人以上	8	4,666	3,605	...	...	...	...
派遣従業者のみ	-	-	-	...	...	...	...



## 40 事業所数及び従業者数の推移 (平成18年10月1日,平成21年7月1日現在)

### (2) 市町村別

市町村	事業所数				従業者数					
	平成21年	平成18年	平成18～21年		平成21年		平成18年		平成18～21年	
	実数	実数	増加数	増加率 (%)	実数	うち男	実数	うち男	増加数	増加率 (%)
総数	42,113	41,295	818	2.0	352,162	188,631	333,663	181,834	18,499	5.5
徳島市	16,331	15,629	702	4.5	149,713	79,995	139,412	76,268	10,301	7.4
鳴門市	3,039	3,000	39	1.3	24,883	13,088	24,291	12,818	592	2.4
小松島市	1,866	1,886	△ 20	△ 1.1	16,964	8,311	15,366	8,113	1,598	10.4
阿南市	3,706	3,705	1	0.0	32,461	18,985	31,506	18,193	955	3.0
吉野川市	2,255	2,139	116	5.4	15,901	7,873	15,303	7,592	598	3.9
阿波市	1,506	1,549	△ 43	△ 2.8	11,514	6,190	10,990	6,054	524	4.8
美馬市	1,652	1,591	61	3.8	11,974	6,037	11,472	5,978	502	4.4
三好市	2,010	2,090	△ 80	△ 3.8	12,913	6,936	13,070	7,043	△ 157	△ 1.2
勝浦町	326	354	△ 28	△ 7.9	2,138	1,359	1,948	1,187	190	9.8
上勝町	126	134	△ 8	△ 6.0	663	364	685	378	△ 22	△ 3.2
佐那河内村	119	121	△ 2	△ 1.7	526	292	582	337	△ 56	△ 9.6
石井町	1,246	1,164	82	7.0	9,452	4,642	8,755	4,352	697	8.0
神山町	451	446	5	1.1	2,161	1,220	2,113	1,131	48	2.3
那賀町	639	672	△ 33	△ 4.9	3,938	2,263	4,038	2,447	△ 100	△ 2.5
牟岐町	383	378	5	1.3	2,050	1,009	1,925	971	125	6.5
美波町	536	541	△ 5	△ 0.9	2,725	1,323	2,711	1,414	14	0.5
海陽町	714	768	△ 54	△ 7.0	4,018	1,928	4,452	2,173	△ 434	△ 9.7
松茂町	658	637	21	3.3	9,543	6,516	8,675	5,860	868	10.0
北島町	920	907	13	1.4	9,287	5,061	8,495	4,717	792	9.3
藍住町	1,207	1,135	72	6.3	11,428	6,000	10,417	5,410	1,011	9.7
板野町	545	537	8	1.5	5,069	2,765	4,680	2,557	389	8.3
上板町	456	426	30	7.0	3,572	1,823	3,286	1,741	286	8.7
つるぎ町	629	666	△ 37	△ 5.6	4,222	2,138	4,395	2,401	△ 173	△ 3.9
東みよし町	793	820	△ 27	△ 3.3	5,047	2,513	5,096	2,699	△ 49	△ 1.0

# 5 農 業

## 41 市町村別農家数及び経営耕地面積（平成22年）

市町村	農 家 数（戸）					経営耕地面積（家族経営）（a）			
	総 数	販売農家			自給的農家	総 数	田	畑	樹園地
		専 業	兼 業						
			第1種	第2種					
平成22年	35,797	7,023	2,726	11,780	14,268	1,985,621	1,403,756	345,603	236,262
徳 島 市	3,691	941	423	1,187	1,140	247,726	176,505	51,243	19,978
鳴 門 市	1,551	528	252	349	422	146,779	64,677	65,307	16,795
小 松 島 市	1,336	248	167	644	277	126,428	114,014	4,490	7,924
阿 南 市	4,521	727	367	2,494	933	342,386	298,381	11,153	32,852
吉 野 川 市	2,749	406	82	806	1,455	96,969	63,134	23,466	10,369
阿 波 市	4,111	888	400	1,496	1,327	275,383	240,465	23,943	10,975
美 馬 市	3,083	504	67	796	1,716	97,630	62,688	25,234	9,708
三 好 市	2,593	189	100	365	1,939	42,693	15,621	18,554	8,518
勝 浦 町	770	199	88	276	207	48,422	10,822	2,630	34,970
上 勝 町	364	100	23	83	158	12,463	3,038	3,158	6,267
佐那河内村	472	139	48	149	136	20,965	6,428	2,369	12,168
石 井 町	1,483	324	117	512	530	80,929	58,527	21,764	638
神 山 町	1,120	228	76	226	590	29,149	6,309	4,460	18,380
那 賀 町	1,291	287	62	386	556	46,877	25,899	3,997	16,981
牟 岐 町	161	39	5	90	27	12,356	11,472	726	158
美 波 町	438	90	17	235	96	26,714	24,882	974	858
海 陽 町	769	183	49	305	232	51,526	47,645	2,108	1,773
松 茂 町	253	100	58	58	37	29,877	7,882	18,382	3,613
北 島 町	313	44	26	107	136	15,877	11,626	3,268	983
藍 住 町	584	149	82	136	217	55,163	38,247	15,236	1,680
板 野 町	683	161	63	172	287	55,900	36,846	16,532	2,522
上 板 町	937	194	73	360	310	63,999	52,275	6,327	5,397
つ る ぎ 町	1,174	179	39	149	807	20,411	3,454	7,739	9,218
東みよし町	1,350	176	42	399	733	38,999	22,919	12,543	3,537

注 経営耕地面積は、農林水産省「2010年世界農林業センサス 農業経営体調査」による。

資料 農林水産省「2010年世界農林業センサス」

## 42 市町村別経営耕地面積規模別農家数（販売農家）（平成22年）

（単位：戸）

市町村	販売農家													
	農家数	経営耕地なし	0.3ha未満	0.3～0.5ha	0.5～1.0ha	1.0～1.5ha	1.5～2.0ha	2.0～3.0ha	3.0～5.0ha	5.0～10.0ha	10.0～20.0ha	20.0～30.0ha	30.0～50.0ha	50.0ha以上
平成22年	21,529	51	335	5,476	9,050	3,606	1,503	1,016	364	112	14	1	1	-
徳島市	2,551	5	32	594	1,052	427	217	155	56	13	-	-	-	-
鳴門市	1,129	3	27	170	316	222	154	187	42	5	3	-	-	-
小松島市	1,059	-	-	141	393	274	133	87	21	7	2	1	-	-
阿南市	3,588	1	29	656	1,640	796	274	135	41	13	2	-	1	-
吉野川市	1,294	1	15	492	557	124	52	30	16	6	1	-	-	-
阿波市	2,784	6	16	568	1,199	551	247	115	60	20	2	-	-	-
美馬市	1,367	9	27	446	672	144	34	23	4	7	1	-	-	-
三好市	654	5	21	263	275	62	16	8	3	-	1	-	-	-
勝浦町	563	1	15	155	230	101	21	29	10	1	-	-	-	-
上勝町	206	4	13	91	72	19	5	1	1	-	-	-	-	-
佐那河内村	336	4	29	111	153	29	5	5	-	-	-	-	-	-
石井町	953	1	9	258	408	174	59	35	7	1	1	-	-	-
神山町	530	4	29	245	221	25	4	1	1	-	-	-	-	-
那賀町	735	-	24	325	297	69	14	4	2	-	-	-	-	-
牟岐町	134	-	-	27	62	26	12	6	1	-	-	-	-	-
美波町	342	2	1	86	185	55	7	2	3	-	1	-	-	-
海陽町	537	1	2	119	239	106	38	19	7	6	-	-	-	-
松茂町	216	1	8	23	48	51	43	32	7	3	-	-	-	-
北島町	177	-	-	42	87	24	11	9	3	1	-	-	-	-
藍住町	367	-	1	52	117	66	44	38	39	10	-	-	-	-
板野町	396	-	3	70	120	83	42	39	24	15	-	-	-	-
上板町	627	1	7	121	267	115	55	41	16	4	-	-	-	-
つるぎ町	367	1	12	172	156	20	4	2	-	-	-	-	-	-
東みよし町	617	1	15	249	284	43	12	13	-	-	-	-	-	-

資料 農林水産省「2010年世界農林業センサス」

### 43 市町村・男女別販売農家人口（平成22年）

（単位：人）

市町村	総数	男						女					
		計	14歳以下	15～29	30～59	60～64	65歳以上	計	14歳以下	15～29	30～59	60～64	65歳以上
平成22年	82,606	40,225	3,506	5,347	13,919	4,116	13,337	42,381	3,382	5,026	13,941	3,600	16,432
徳島市	10,179	4,881	427	660	1,685	517	1,592	5,298	427	679	1,736	479	1,977
鳴門市	4,915	2,355	208	342	881	243	681	2,560	252	347	882	213	866
小松島市	4,192	2,049	189	291	727	205	637	2,143	166	268	724	209	776
阿南市	14,376	7,017	647	994	2,507	728	2,141	7,359	596	964	2,480	622	2,697
吉野川市	4,913	2,405	206	325	784	249	841	2,508	177	300	833	189	1,009
阿波市	10,848	5,290	458	732	1,907	560	1,633	5,558	458	665	1,922	463	2,050
美馬市	4,804	2,354	221	248	821	202	862	2,450	197	245	777	205	1,026
三好市	2,265	1,141	99	134	360	114	434	1,124	78	102	353	75	516
勝浦町	2,061	1,006	77	134	309	112	374	1,055	81	118	314	90	452
上勝町	620	302	21	21	78	35	147	318	14	26	84	27	167
佐那河内村	1,255	629	60	68	201	59	241	626	45	52	205	51	273
石井町	3,754	1,798	164	234	622	207	571	1,956	156	263	651	175	711
神山町	1,737	865	53	106	256	92	358	872	51	72	251	74	424
那賀町	2,424	1,163	82	109	370	123	479	1,261	83	97	368	123	590
牟岐町	473	224	21	20	69	28	86	249	24	24	78	16	107
美波町	1,178	580	46	66	181	51	236	598	45	49	176	51	277
海陽町	1,681	831	66	87	284	94	300	850	52	74	257	74	393
松茂町	908	430	45	58	175	41	111	478	40	60	182	31	165
北島町	754	378	31	58	142	31	116	376	28	51	127	32	138
藍住町	1,597	772	67	125	276	74	230	825	86	100	292	69	278
板野町	1,728	843	83	136	301	74	249	885	88	122	300	75	300
上板町	2,538	1,251	102	192	457	123	377	1,287	110	168	445	113	451
つるぎ町	1,046	503	25	45	140	42	251	543	27	41	133	44	298
東みよし町	2,360	1,158	108	162	386	112	390	1,202	101	139	371	100	491

資料 農林水産省「2010年世界農林業センサス」

## 44 市町村別樹園地を經營する販売農家数等（平成22年）

（単位：戸，ha）

市町村	樹園地		果樹			
	樹園地のある 農家数	面積計	露地		施設	
			栽培農家数	栽培面積	栽培農家数	栽培面積
平成22年	6,292	2,319	4,423	1,691	385	85
徳島市	496	198	364	157	83	14
鳴門市	311	168	289	159	20	5
小松島市	172	79	134	64	17	2
阿南市	812	327	395	107	97	23
吉野川市	325	101	224	79	6	1
阿波市	396	109	223	68	55	25
美馬市	390	95	231	63	5	2
三好市	338	84	172	44	4	0
勝浦町	517	346	470	322	23	4
上勝町	180	62	150	41	6	1
佐那河内村	293	118	283	109	31	3
石井町	27	6	11	4	1	X
神山町	495	177	427	126	12	1
那賀町	586	157	432	116	12	3
牟岐町	15	2	4	0	-	-
美波町	84	9	55	5	-	-
海陽町	118	17	59	9	1	X
松茂町	37	36	36	36	2	X
北島町	22	10	19	9	3	0
藍住町	19	17	16	17	1	X
板野町	83	25	62	20	5	1
上板町	107	54	88	51	1	X
つるぎ町	277	89	182	63	-	-
東みよし町	192	35	97	22	-	-

資料 農林水産省「2010年世界農林業センサス」

## 45 市町村・専業・兼業別販売農家数 (平成22年)

(単位：戸)

市町村	農家数	専業農家数	第1種兼業農家数	第2種兼業農家数
平成22年	21,529	7,023	2,726	11,780
徳島市	2,551	941	423	1,187
鳴門市	1,129	528	252	349
小松島市	1,059	248	167	644
阿南市	3,588	727	367	2,494
吉野川市	1,294	406	82	806
阿波市	2,784	888	400	1,496
美馬市	1,367	504	67	796
三好市	654	189	100	365
勝浦町	563	199	88	276
上勝町	206	100	23	83
佐那河内村	336	139	48	149
石井町	953	324	117	512
神山町	530	228	76	226
那賀町	735	287	62	386
牟岐町	134	39	5	90
美波町	342	90	17	235
海陽町	537	183	49	305
松茂町	216	100	58	58
北島町	177	44	26	107
藍住町	367	149	82	136
板野町	396	161	63	172
上板町	627	194	73	360
つるぎ町	367	179	39	149
東みよし町	617	176	42	399

資料 農林水産省「2010年世界農林業センサス」

## 46 市町村・農産物販売規模別販売農家数（平成22年）

（単位：戸）

市町村	計	販売なし	50万円未満	50～100	100～200	200～300	300～500	500～700	700～1,000	1,000～1,500	1,500～2,000	2,000～3,000	3,000～5,000	5,000～1億円	1億～3億	3億円以上
平成22年	21,529	1,618	7,763	4,189	2,522	1,278	1,216	788	766	649	334	234	103	55	10	4
徳島市	2,551	142	713	426	336	196	221	148	141	111	54	38	17	6	1	1
鳴門市	1,129	13	187	113	102	87	118	96	120	141	86	55	6	3	1	1
小松島市	1,059	78	318	278	192	66	52	19	27	11	6	4	7	1	-	-
阿南市	3,588	80	1,466	1,086	497	138	103	69	59	51	18	7	7	5	2	-
吉野川市	1,294	89	632	232	122	65	46	31	26	22	15	6	7	1	-	-
阿波市	2,784	164	925	507	354	238	204	140	103	62	32	24	16	11	2	2
美馬市	1,367	264	658	197	115	42	36	19	15	11	3	4	3	-	-	-
三好市	654	134	296	87	52	29	22	8	9	5	6	2	2	2	-	-
勝浦町	563	25	184	108	89	47	48	22	20	10	4	2	-	4	-	-
上勝町	206	18	56	40	28	22	16	6	5	5	5	4	-	1	-	-
佐那河内村	336	6	82	75	45	29	31	23	15	15	8	3	2	2	-	-
石井町	953	70	339	170	118	59	60	50	33	28	8	10	5	3	-	-
神山町	530	26	194	150	78	30	20	10	6	5	4	4	-	2	1	-
那賀町	735	97	329	116	76	42	34	14	14	8	2	2	-	1	-	-
牟岐町	134	15	76	24	9	6	1	1	1	1	-	-	-	-	-	-
美波町	342	1	198	90	24	8	8	4	6	-	1	1	-	-	1	-
海陽町	537	77	258	91	45	14	13	15	15	5	2	1	1	-	-	-
松茂町	216	1	2	10	16	21	27	29	37	41	19	13	-	-	-	-
北島町	177	26	65	31	12	8	10	9	7	4	4	-	1	-	-	-
藍住町	367	11	78	40	20	25	35	14	37	41	27	27	10	2	-	-
板野町	396	34	79	35	33	30	33	23	39	37	16	17	13	7	-	-
上板町	627	45	165	145	74	46	44	28	21	29	12	9	4	4	1	-
つるぎ町	367	69	171	67	33	7	12	3	2	2	-	-	-	-	1	-
東みよし町	617	133	292	71	52	23	22	7	8	4	2	1	2	-	-	-

資料 農林水産省「2010年世界農林業センサス」



## 47 市町村別農業用機械（販売農家）（平成22年）

（単位：戸，台）

市町村	動力田植機		トラクター		コンバイン	
	農家数	台数	農家数	台数	農家数	台数
平成22年	13,668	13,865	17,943	23,192	12,392	12,651
徳島市	1,684	1,705	2,326	3,398	1,688	1,717
鳴門市	412	421	1,021	1,635	350	358
小松島市	860	867	959	1,050	832	851
阿南市	2,676	2,715	3,212	3,483	2,507	2,569
吉野川市	872	878	1,127	1,390	750	758
阿波市	2,120	2,140	2,626	3,400	1,794	1,824
美馬市	893	910	1,189	1,370	761	783
三好市	303	310	355	408	253	259
勝浦町	135	140	242	253	110	112
上勝町	66	70	61	63	29	29
佐那河内村	171	176	183	189	126	131
石井町	697	699	900	1,310	664	668
神山町	159	167	192	210	85	92
那賀町	259	261	439	454	251	254
牟岐町	114	122	127	138	111	114
美波町	280	287	338	352	256	266
海陽町	379	395	474	520	413	424
松茂町	7	7	187	364	8	8
北島町	120	120	156	194	100	101
藍住町	260	261	340	830	237	241
板野町	260	264	366	683	210	217
上板町	483	489	574	878	446	458
つるぎ町	59	61	81	93	35	36
東みよし町	399	400	468	527	376	381

資料 農林水産省「2010年世界農林業センサス」

## 48 農作物の作付面積及び収穫量

(1) 水稻・麦類 (平成20～22年)

(単位：ha, t)

年	水稻		小麦		二条大麦		はだか麦	
	作付面積	収穫量	作付面積	収穫量	作付面積	収穫量	作付面積	収穫量
平成20年	13,900	70,100	86	298	14	62	13	30
21	13,700	64,500	73	150	13	36	13	21
22	13,500	63,600	61	131	14	41	27	22

資料 中国四国農政局徳島地域センター、県とくしまブランド課

(2) いも類・豆類・雑穀 (平成20～22年)

(単位：ha, t)

年	かんしょ		大豆		小豆		そば	
	作付面積	収穫量	作付面積	収穫量	作付面積	収穫量	作付面積	収穫量
平成20年	1,220	34,200	150	180	48	…	104	…
21	1,210	31,700	137	144	45	22	98	…
22	1,160	26,700	96	83	28	…	62	60

資料 中国四国農政局徳島地域センター

※「小豆」の収穫量は3年周期全国調査を実施。

(3) 飼料作物 (平成20～22年)

(単位：ha, t)

年	牧草		青刈りとうもろこし		ソルゴー	
	作付面積	収穫量	作付面積	収穫量	作付面積	収穫量
平成20年	453	27,800	59	3,610	78	4,820
21	451	24,200	73	4,350	103	5,770
22	363	17,400	56	2,720	83	3,970

資料 中国四国農政局徳島地域センター

## (4) 野菜類 (平成20～22年)

(単位: ha, t)

年	区分	だいこん		かぶ		にんじん		ごぼう		れんこん		ばれいしょ	
		作付面積	収穫量	作付面積	収穫量	作付面積	収穫量	作付面積	収穫量	作付面積	収穫量	作付面積	収穫量
平成20年		533	41,200	107	4,060	1,010	49,000	…	…	542	8,730	167	2,980
21		485	35,400	100	3,660	990	53,500	…	…	538	8,500	146	2,490
22		475	35,300	92	3,310	984	51,000	65	1,270	543	7,600	146	2,310

※「ごぼう」は3年周期で全国調査を実施。□

年	区分	さといも		はくさい		こまつな		キャベツ		ちんげんさい		ほうれんそう	
		作付面積	収穫量	作付面積	収穫量	作付面積	収穫量	作付面積	収穫量	作付面積	収穫量	作付面積	収穫量
平成20年		64	728	100	5,230	149	1,550	151	5,800	40	641	695	7,650
21		64	704	99	5,030	153	1,670	157	6,140	36	587	678	6,710
22		63	687	96	4,810	147	1,470	156	6,300	35	567	685	6,840

年	区分	ふき		カリフラワー		ブロッコリー		レタス		ねぎ		たまねぎ	
		作付面積	収穫量	作付面積	収穫量	作付面積	収穫量	作付面積	収穫量	作付面積	収穫量	作付面積	収穫量
平成20年		39	756	108	2,700	440	4,710	429	8,610	205	3,500	98	3,600
21		38	695	100	2,640	458	4,810	432	8,190	204	3,290	93	3,320
22		37	666	98	2,480	469	4,880	400	7,510	197	3,180	93	3,270

年	区分	にんにく		きゅうり		なす		トマト		うちミニトマト		うち加工用トマト	
		作付面積	収穫量	作付面積	収穫量	作付面積	収穫量	作付面積	収穫量	作付面積	収穫量	作付面積	収穫量
										作付面積	収穫量	作付面積	収穫量
平成20年		9	121	78	7,850	127	10,400	88	6,040	25	1,510	0	2
21		15	167	78	7,730	126	10,100	87	5,990	25	1,390	x	x
22		15	165	77	7,400	121	9,020	86	5,490	25	1,410	-	-

年	区分	ピーマン		うちししとう	
		作付面積	収穫量	作付面積	収穫量
平成20年		38	955	15	450
21		37	896	16	469
22		35	833	16	418

資料 中国四国農政局徳島地域センター

## 48 農作物の作付面積及び収穫量（続き）

### (4) 野菜類（平成20～22年）（続き）

（単位：ha, t）

年	区分	スイートコーン		さやいんげん		さやえんどう		そらまめ		えだまめ		いちご	
		作付面積	収穫量	作付面積	収穫量	作付面積	収穫量	作付面積	収穫量	作付面積	収穫量	作付面積	収穫量
平成20年		228	2,090	…	…	118	752	…	…	208	1,090	…	…
21		230	2,110	…	…	116	664	…	…	208	1,170	…	…
22		228	1,960	62	334	112	641	59	391	210	1,080	94	2,650

資料 中国四国農政局徳島地域センター、野菜生産出荷統計、地域特産野菜生産状況調査

※「さやいんげん・そらまめ・いちご」は3年周期で全国調査を実施。□

### (5) 果樹（平成20～22年）

（単位：ha, t）

年	区分	みかん		はっさく		すだち		ゆず	
		栽培面積	収穫量	栽培面積	収穫量	栽培面積	収穫量	栽培面積	収穫量
平成20年		944	13,100	100	1,348	492	6,716	391	4,039
21		942	14,200	89	1,074	447	6,520	384	3,973
22		935	10,300	89	991	452	5,788	378	3,944

年	区分	日本なし		かき		もも		うめ	
		栽培面積	収穫量	栽培面積	収穫量	栽培面積	収穫量	栽培面積	収穫量
平成20年		251	6,670	275	3,470	54	601	258	1,040
21		251	6,480	271	3,620	52	490	253	983
22		248	5,470	263	2,922	51	601	244	809

年	区分	ぶどう		くり		やまもも	
		栽培面積	収穫量	栽培面積	収穫量	栽培面積	収穫量
平成20年		99	774	166	143	36	38
21		96	868	164	126	31	32
22		95	629	153	116	31	32

資料 中国四国農政局徳島地域センター、はっさく・すだち・ゆず・やまももは県とくしまブランド課

※「かき・もも・ぶどう」の収穫量は5年周期で全国調査を実施。□

(6) 工芸農作物及び生しいたけ (平成20~22年)

(単位 : ha, t)

年	区分	こんにゃくいも		茶	生しいたけ	
		栽培面積	収穫量	栽培面積	生産量	うち菌床
平成20年		…	…	330	7,574	7,456
21		21	43	324	7,877	7,839
22		…	…	308	8,789	8,757

資料 中国四国農政局徳島地域センター、作物統計、特用林産基礎資料

※こんにゃくいもは主産県調査であり3年周期で全国調査を実施。□

## 49 市町村別葉たばこの耕作面積・ 買入重量及び買入代金 (平成21～23年)

(単位：ha, t, 千円)

市町村	区分	総 数		在来種		黄色種		買入代金
		面 積	買入重量	面 積	買入重量	面 積	買入重量	
平成21年		116.4	280.5	2.5	6.3	113.9	274.3	490,764
22		100.0	195.7	-	-	100.0	195.7	364,877
23		92.9	143.8	-	-	92.9	143.8	271,263
徳 島 市		-	-	-	-	-	-	-
鳴 門 市		x	x	-	-	x	x	x
小 松 島 市		-	-	-	-	-	-	-
阿 南 市		13.1	19.6	-	-	13.1	19.6	36,804
吉 野 川 市		-	-	-	-	-	-	-
阿 波 市		42.6	64.1	-	-	42.6	64.1	123,093
美 馬 市		12.3	14.0	-	-	12.3	14.0	24,613
三 好 市		-	-	-	-	-	-	-
勝 浦 町		-	-	-	-	-	-	-
上 勝 町		-	-	-	-	-	-	-
佐 那 河 内 村		-	-	-	-	-	-	-
石 井 町		-	-	-	-	-	-	-
神 山 町		-	-	-	-	-	-	-
那 賀 町		4.5	8.2	-	-	4.5	8.2	13,613
美 波 町		-	-	-	-	-	-	-
牟 岐 町		-	-	-	-	-	-	-
海 陽 町		-	-	-	-	-	-	-
松 茂 町		-	-	-	-	-	-	-
北 島 町		-	-	-	-	-	-	-
藍 住 町		-	-	-	-	-	-	-
板 野 町		4.8	7.0	-	-	4.8	7.0	14,472
上 板 町		7.5	15.9	-	-	7.5	15.9	31,645
つ る ぎ 町		x	x	-	-	x	x	x
東 み よ し 町		8.1	14.9	-	-	8.1	14.9	27,023

※鳴門市は板野町、つるぎ町は美馬市に含む  
資料 日本たばこ産業株式会社中四国地方原料本部

## 50 園芸作物生産販売実績

### (1) 果樹

(単位：ha, t, 千円)

主 品 目	栽培面積	生産数量	販売数量	販売金額	主 産 地
平成20年	…	…	30,643	8,085,522	
21	…	…	33,724	7,483,104	
22	…	…	23,714	7,488,249	
み か ん	935	10,300	8,395	2,599,747	勝浦町, 徳島市, 阿南市, 小松島市
は っ さ く	89	991	533	83,845	美馬市, 三好市, 鳴門市
す だ ち	452	5,788	4,238	1,859,478	神山町, 佐那河内村, 徳島市, 阿南市
ゆ ず	378	3,944	2,934	429,559	那賀町, つるぎ町, 美馬市
ゆ こ う	…	…	583	35,010	上勝町, 勝浦町
その他かんきつ類	…	…	564	130,708	
な し	248	5,470	3,753	1,394,628	鳴門市, 松茂町, 藍住町, 徳島市
ぶ ど う	95	629	317	238,684	阿波市, 吉野川市, 板野町
う め	244	809	503	127,318	神山町, 吉野川市, 阿波市, 勝浦町
く り	153	116	34	14,378	三好市
か き	263	2,922	1,135	296,993	つるぎ町, 美馬市, 上板町, 阿波市
も も	51	601	216	81,672	上板町, 板野町, 鳴門市
す も も	…	…	12	6,927	勝浦町, 神山町, 徳島市
キウイフルーツ	…	…	283	94,072	小松島市, 佐那河内村
び わ	…	…	11	7,029	阿波市, 阿南市
や ま も も	31	32	7	5,868	小松島市
そ の 他	…	…	196	82,333	

資料 県とくしまブランド課

## 50 園芸作物生産販売実績 (続き)

### (2) 野菜

(単位：ha, t, 千円)

主 品 目		栽培面積	収穫量	販売数量	販売金額	主 産 地
平成20年		…	…	199,499	49,323,599	
21		…	…	198,362	43,578,763	
22		…	…	186,051	44,404,500	
果 菜 類	き ゆ う り	77	7,400	6,263	1,766,714	阿南市, 海陽町, 阿波市
	な す	121	9,020	8,247	2,324,259	阿波市, 吉野川市, 美馬市
	トマト (ミニトマト含む)	86	5,490	4,336	1,771,459	阿波市, 徳島市, 東みよし町
	ピ ー マ ン	35	833	249	93,815	美馬市, 阿波市, 三好市
	さやえんどう	112	641	328	375,888	阿波市, 美馬市, 吉野川市
	さやいんげん	62	334	158	114,740	
	そらまめ	59	391	134	32,780	
	えだまめ	210	1,080	797	443,390	徳島市, 石井町, 上板町
	スイートコーン	228	1,960	1,248	274,708	吉野川市, 石井町, 美馬市
	オクラ	…	…	348	252,030	小松島市, 阿南市, 徳島市
い ち ご	94	2,650	1,832	2,041,410	徳島市, 阿南市, 阿波市	
葉 菜 類	ほうれんそう	685	6,840	5,676	2,534,435	徳島市, 石井町, 阿波市
	キ ャ ベ ツ	156	6,300	5,518	543,353	阿波市, 徳島市, 石井町
	は く さ い	96	4,810	3,925	212,923	阿波市, 徳島市, 吉野川市
	ね ぎ	197	3,180	2,289	1,247,698	徳島市, 阿波市, 阿南市
	ふ き	37	666	299	118,101	
	カリフラワー	98	2,480	2,010	412,868	徳島市, 藍住町, 上板町
	ブロッコリー	469	4,880	4,414	1,380,434	徳島市, 阿波市, 小松島市
	レ タ ス	400	7,510	7,418	1,610,217	阿波市, 美馬市, 上板町
	な の は な	…	…	745	830,950	阿波市, 徳島市, 吉野川市
	チンゲンサイ	35	567	457	142,456	阿南市, 東みよし町, 徳島市
こ ま つ な	147	1,470	1,187	400,822	徳島市, 石井町, 吉野川市	
根 菜 類	れ ん こ ん	543	7,600	5,494	3,254,446	鳴門市, 松茂町, 徳島市
	か ん し ょ	1,160	26,700	21,660	6,651,682	鳴門市, 徳島市, 松茂町
	だ い こ ん	475	35,300	27,308	2,069,572	鳴門市, 阿波市, 松茂町
	に ん じ ん	984	51,000	59,743	8,765,484	藍住町, 板野町, 阿南市
	さ と い も	63	687	164	42,140	
	ば れ い し ょ	146	2,310	252	37,890	
	ご ぼ う	65	1,270	414	120,844	
	か ぶ	92	3,310	2,608	399,698	板野町, 徳島市, 上板町
	に ん に く	15	165	90	40,720	吉野川市, 上板町, 東みよし町
	た ま ね ぎ	93	3,270	1,188	123,036	美馬市, 阿波市, 上板町
ら つ き ょ う	…	…	655	416,599	鳴門市	



## (3)花き

(単位：a, 千本, 千円, 戸)

品目		栽培面積	販売数量	販売金額	主産地	栽培戸数	
平成20年		29,864	51,596	5,702,527		2,565	
21		29,246	50,694	5,332,165		2,494	
22		26,695	40,816	4,656,639		2,198	
切花・切葉・枝物(千本)	キク	大輪ギク	1,110	2,911	167,778	美波町, 佐那河内村, 徳島市他	46
		うち電照	1,017	2,593	151,181		38
		ブレイギク	121	212	6,907	徳島市, 牟岐町	12
		うち電照	116	192	6,407		11
		小ギク	301	1,536	35,935	吉野川市, 徳島市	30
	うち電照合計	1,532	4,659	210,620		88	
	うち電照合計	1,133	2,785	157,588		49	
	バカ	ネット	194	2,060	132,750	海陽町	3
		宿根	114	319	14,636	阿南市, 美馬市	3
	洋ラン	シンピジウム	2,683	2,287	739,000	阿波市, 徳島市, 神山町他	66
コウラン		133	259	56,794	神山町, 小松島市他	11	
オシジウム		351	509	51,100	海陽町, 阿波市他	21	
その他洋ラン		106	131	13,404		18	
洋ラン合計		3,273	3,186	860,298		116	
スケトヒキシヤ都ヒ	スターチス	48	70	12,755	阿波市	3	
	イコギキョウ	927	4,082	136,493	那賀町	105	
	オウソウ	121	414	49,318	徳島市他	8	
	シンギョウソウ	125	158	13,765	神山町	22	
	ヤクヤク	16	69	2,793		3	
	ワスレ	638	570	48,916	那賀町	58	
	マワ	79	361	11,285	那賀町, 神山町	14	
	マワ	128	871	32,402	那賀町, 徳島市	29	
	テッポウユリ	105	266	22,184	上板町	6	
	スカシユリ	132	489	30,526	鳴門市, 上板町他	16	
球根切花	オリエンタル系ユリ	1,015	1,644	387,211	徳島市, 小松島市他	45	
	シンテッポウユリ	20	32	1,828		2	
	ユリ	1,272	2,431	441,749		69	
	チユリ	700	6,277	264,233	鳴門市	6	
	グラジオラ	56	224	15,232	徳島市	11	
	フリージア	198	1,208	43,317	那賀町, 徳島市	27	
	アイリス	56	530	20,905	鳴門市	3	
	スイセン	30	101	2,862	北島町	3	
	その他球根切花	70	639	18,593		11	
	球根切花計	2,382	11,410	806,891		130	
薬物	オハナ	1,500	1,324	95,612	那賀町	48	
	モラ	35	30	678	上勝町	28	
	ルコユリ	37	54	1,464	那賀町	15	
	その他薬物	96	230	3,507		12	
	薬物計	1,668	1,638	101,261		103	
枝物	黄金ヒバキ	2,476	778	92,754	神山町, 上勝町他	236	
	イブキ	770	123	12,281	神山町	86	
	朝鮮マキ	228	59	3,295	佐那河内村他	67	
	エンコウスギ	41	28	547		9	
	シキミ	4,976	1,857	45,270	神山町	277	
その他枝物	3,608	2,435	34,611		647		
枝物計	12,099	5,280	188,758		1,322		
その他切花	642	1,345	41,704		62		
切花計	24,294	37,508	2,726,892		2,096		
鉢物(千鉢)	シク	0	0	0		0	
	観葉植物	40	40	14,680	小松島市	2	
	洋ラン	シンピジウム	1,321	563	989,767	徳島市, 小松島市, 石井町他	50
		デンドロビウム	26	10	6,615	徳島市	3
		コチウラン	160	107	572,236	阿南市	6
		デンフアラレ	30	20	25,440	徳島市	3
		オシジウム	28	14	10,228	阿波市	4
	その他洋ラン	56	19	12,650		7	
	洋ラン鉢物計	1,620	732	1,616,936		73	
	花木類	ハイビスカス	280	340	112,500	小松島市, 吉野川市他	7
インゼキア		113	120	53,844	小松島市, 吉野川市他	7	
その他花木類		30	29	13,900		3	
花木類計	423	489	180,244		17		
その他鉢物	86	92	14,557		4		
鉢物計	2,169	1,353	1,826,417		96		
花壇用苗木(千ポット)	232	1,955	103,330	徳島市	6		

資料 県とくしまブランド課

# 51 採卵鶏飼養農家数・ブロイラー出荷 農家数及び羽数（販売農家）（平成22年）

（単位：戸，100羽）

市町村	採卵鶏		ブロイラー	
	飼養農家数	飼養羽数	出荷農家数	出荷羽数
平成22年	48	1,878	168	98,482
徳島市	4	600	-	-
鳴門市	3	32	1	X
小松島市	3	4	3	2,336
阿南市	1	X	7	1,773
吉野川市	-	-	9	4,915
阿波市	5	63	8	4,940
美馬市	5	103	77	38,230
三好市	5	22	18	17,164
勝浦町	2	X	7	5,943
上勝町	2	X	4	2,036
佐那河内村	1	X	4	2,850
石井町	1	X	-	-
神山町	2	X	6	7,284
那賀町	5	201	-	-
牟岐町	-	-	-	-
美波町	2	X	7	2,410
海陽町	2	X	-	-
松茂町	-	-	-	-
北島町	-	-	-	-
藍住町	-	-	-	-
板野町	-	-	2	X
上板町	-	-	-	-
つるぎ町	1	X	14	6,241
東みよし町	4	40	1	X

資料 農林水産省「2010年世界農林業センサス」

## 52 養 蚕

養蚕戸数・掃立数量・繭生産数量及び桑園面積（平成20～22年）

（単位：箱，kg，ha）

年	養蚕戸数	掃立数量(箱)				
		計	春蚕	夏蚕	初秋蚕	晩秋蚕
平成20年	23	93.75	44.00	21.00	—	28.75
21	16	78.75	31.75	21.00	—	26.00
22	—	—	—	—	—	—

年	繭生産量 (kg)					上繭生産数量 (kg)	桑園面積 (ha)	桑園10a 当たり収 繭量
	計	春蚕	夏蚕	初秋蚕	晩秋蚕			
平成20年	4,694.3	2,462.3	1,033.9	—	1,198.1	4,557.5	24.3	18.8
21	3,855.3	1,724.9	947.3	—	1,183.1	3,742.8	24.2	15.5
22	…	…	…	…	…	…	…	…

資料 県とくしまブランド課

## 53 配合飼料生産量及び消費量（平成19～23年度）

（単位：t）

年 度	県 内 生産量	県 外 移入量	総消費量	養 鶏 用				養豚用	乳牛用	肉牛用	その他
				計	育すう用	ブロイラー用	成鶏用				
平成19年度	(3, 129)	(248, 372)	(251, 501)								
	3, 129	241, 725	244, 854	160, 404	6, 131	124, 116	30, 157	21, 301	16, 903	46, 215	31
20	(3, 485)	(240, 878)	(244, 363)								
	3, 485	237, 736	241, 221	159, 108	6, 105	122, 166	30, 837	20, 179	15, 993	45, 923	18
21	(4, 187)	(239, 218)	(243, 405)								
	4, 187	234, 246	238, 433	158, 300	5, 474	123, 389	29, 437	17, 802	14, 448	47, 876	7
22	(3, 649)	(226, 031)	(229, 680)								
	3, 649	220, 431	224, 080	144, 149	4, 337	112, 889	26, 923	18, 101	14, 378	47, 437	15
23	0	(221, 040)	(221, 040)								
	0	216, 256	216, 256	133, 251	3, 047	104, 363	25, 841	18, 446	15, 326	49, 214	19

注 （ ）は混合飼料を含む量である。

資料 県畜産課

## 54 農業協同組合数（平成19～23年度）

### (1) 単位組合

年 度	総 数	出 資 組 合										非 出 資 組 合					
		計	信用事業 を行う 一般組合	信用事業を 行わない 一般組合	養 蚕	畜 産	酪 農	養 鶏	園 芸 特 産	農 村 工 業	農 事 放 送	計	一 般	養 蚕	畜 産	園 芸 特 産	開 拓
平成19年度	33	30	16	-	-	4	4	3	-	-	3	3	-	2	1	-	-
20	32	29	16	-	-	4	4	3	-	-	2	3	-	2	1	-	-
21	32	29	16	-	-	4	4	3	-	-	2	3	-	2	1	-	-
22	32	29	16	-	-	4	4	3	-	-	2	3	-	2	1	-	-
23	33	30	16	-	-	4	4	4	-	-	2	3	-	2	1	-	-

資料 県農林水産政策課

### (2) 連合会

年 度	出 資 連 合 会														中央会
	総数	信用	経済	販売	共済	厚生	養蚕	畜産	酪農	園芸特産	農村工業	開拓	拓殖	その他	
平成19年度	6	1	-	-	-	1	-	2	-	1	-	-	-	1	1
20	6	1	-	-	-	1	-	2	-	1	-	-	-	1	1
21	6	1	-	-	-	1	-	2	-	1	-	-	-	1	1
22	6	1	-	-	-	1	-	2	-	1	-	-	-	1	1
23	6	1	-	-	-	1	-	2	-	1	-	-	-	1	1

資料 県農林水産政策課

55 肉用牛飼養農家数及び頭数（販売農家）（平成22年）

市町村	飼養実農家数	飼養頭数	和牛等の肉用種の子取り用めす牛	
			農家数	頭数
平成22年	225	18,263	85	1,231
徳島市	17	3,805	6	144
鳴門市	6	1,644	-	-
小松島市	4	235	-	-
阿南市	13	1,613	2	X
吉野川市	22	1,312	4	157
阿波市	57	4,310	13	129
美馬市	27	580	20	192
三好市	13	582	11	105
勝浦町	5	555	1	X
上勝町	-	-	-	-
佐那河内村	-	-	-	-
石井町	28	791	19	320
神山町	3	8	-	-
那賀町	2	X	-	-
牟岐町	-	-	-	-
美波町	1	X	1	X
海陽町	-	-	-	-
松茂町	-	-	-	-
北島町	-	-	-	-
藍住町	-	-	-	-
板野町	8	1,168	1	X
上板町	8	1,105	-	-
つるぎ町	3	49	2	X
東みよし町	8	196	5	78

資料 農林水産省「2010年世界農林業センサス」

(単位：戸，頭)

## 肥育中の牛

農 家 数	頭 数	和 牛 等 の 肉 用 種		和 牛 と 乳 用 種 の 交 雑 種		乳 用 種	
		農 家 数	頭 数	農 家 数	頭 数	農 家 数	頭 数
141	14,340	84	3,897	66	8,326	20	2,117
13	3,626	7	697	7	2,416	1	X
5	1,324	2	X	4	1,091	1	X
4	235	4	135	1	X	-	-
13	1,545	5	354	8	814	4	377
16	866	6	308	8	500	4	58
43	3,381	28	1,300	19	1,897	5	184
11	278	9	232	2	X	-	-
4	455	3	56	2	X	1	X
4	554	3	216	4	338	-	-
-	-	-	-	-	-	-	-
-	-	-	-	-	-	-	-
13	349	11	248	4	101	-	-
1	X	-	-	-	-	1	X
1	X	-	-	1	X	-	-
-	-	-	-	-	-	-	-
-	-	-	-	-	-	-	-
-	-	-	-	-	-	-	-
-	-	-	-	-	-	-	-
-	-	-	-	-	-	-	-
-	-	-	-	-	-	-	-
5	1,155	1	X	3	195	2	X
4	230	1	X	3	203	1	X
1	X	1	X	-	-	-	-
3	81	3	81	-	-	-	-

## 56 乳用牛飼養農家数及び頭数（販売農家）（平成22年）

（単位：戸，頭）

市町村	飼養 実農家数	飼養 頭数	2歳以上の乳用牛の飼養頭数規模別													
			計		1～9頭		10～19頭		20～29頭		30～49頭		50～99頭		100頭以上	
			農家数	頭数	農家数	頭数	農家数	頭数	農家数	頭数	農家数	頭数	農家数	頭数	農家数	頭数
平成22年	175	7,150	170	5,384	23	152	45	647	30	690	48	1,806	19	1,119	5	970
徳島市	17	683	16	447	1	7	4	57	4	86	5	192	2	105	-	-
鳴門市	4	114	4	77	2	11	-	-	1	22	1	44	-	-	-	-
小松島市	1	X	1	X	X	X	X	X	X	X	X	X	X	X	X	X
阿南市	6	195	4	62	2	11	-	-	1	21	1	30	-	-	-	-
吉野川市	16	317	16	286	2	14	9	124	2	42	3	106	-	-	-	-
阿波市	42	2,124	41	1,735	6	39	10	130	4	92	12	454	5	320	4	700
美馬市	9	341	9	240	3	12	1	18	2	48	-	-	3	162	-	-
三好市	1	X	1	X	X	X	X	X	X	X	X	X	X	X	X	X
勝浦町	1	X	1	X	X	X	X	X	X	X	X	X	X	X	X	X
上勝町	-	-	-	-	-	-	-	-	-	-	-	-	-	-	-	-
佐那河内村	-	-	-	-	-	-	-	-	-	-	-	-	-	-	-	-
石井町	34	1,159	33	914	3	24	8	124	7	167	13	492	2	107	-	-
神山町	3	X	3	66	-	-	2	36	-	-	1	30	-	-	-	-
那賀町	1	X	1	X	X	X	X	X	X	X	X	X	X	X	X	X
牟岐町	-	-	-	-	-	-	-	-	-	-	-	-	-	-	-	-
美波町	1	X	1	X	X	X	X	X	X	X	X	X	X	X	X	X
海陽町	-	-	-	-	-	-	-	-	-	-	-	-	-	-	-	-
松茂町	1	X	1	X	X	X	X	X	X	X	X	X	X	X	X	X
北島町	-	-	-	-	-	-	-	-	-	-	-	-	-	-	-	-
藍住町	5	167	5	141	1	9	2	24	-	-	1	43	1	65	-	-
板野町	4	110	4	83	1	7	-	-	2	44	1	32	-	-	-	-
上板町	24	1,123	24	816	-	-	7	104	5	121	6	231	6	360	-	-
つるぎ町	-	-	-	-	-	-	-	-	-	-	-	-	-	-	-	-
東みよし町	5	150	5	115	2	18	1	13	-	-	2	84	-	-	-	-

資料 農林水産省「2010年世界農林業センサス」

## 57 豚飼養農家数及び頭数（販売農家）（平成22年）

（単位：戸，頭）

市町村	飼養実農家数	飼養頭数	子取り用めす豚の飼養頭数		肥育中の豚の飼養頭数規模別									
					計		19頭以下		20～99頭		100～499頭		500頭以上	
			農家数	頭数	農家数	頭数	農家数	頭数	農家数	頭数	農家数	頭数	農家数	頭数
平成22年	20	14,331	17	1,069	20	13,262	1	6	6	250	8	1,706	5	11,300
徳島市	3	X	2	X	3	356	-	-	1	60	2	296	-	-
鳴門市	-	-	-	-	-	-	-	-	-	-	-	-	-	-
小松島市	-	-	-	-	-	-	-	-	-	-	-	-	-	-
阿南市	1	X	-	-	1	X	X	X	X	X	X	X	X	X
吉野川市	1	X	1	X	1	X	X	X	X	X	X	X	X	X
阿波市	7	10,822	7	772	7	10,050	-	-	3	100	1	150	3	9,800
美馬市	1	X	1	X	1	X	X	X	X	X	X	X	X	X
三好市	-	-	-	-	-	-	-	-	-	-	-	-	-	-
勝浦町	-	-	-	-	-	-	-	-	-	-	-	-	-	-
上勝町	2	X	2	X	2	X	X	X	X	X	X	X	X	X
佐那河内村	-	-	-	-	-	-	-	-	-	-	-	-	-	-
石井町	1	X	1	X	1	X	X	X	X	X	X	X	X	X
神山町	1	X	1	X	1	X	X	X	X	X	X	X	X	X
那賀町	-	-	-	-	-	-	-	-	-	-	-	-	-	-
牟岐町	-	-	-	-	-	-	-	-	-	-	-	-	-	-
美波町	-	-	-	-	-	-	-	-	-	-	-	-	-	-
海陽町	-	-	-	-	-	-	-	-	-	-	-	-	-	-
松茂町	-	-	-	-	-	-	-	-	-	-	-	-	-	-
北島町	-	-	-	-	-	-	-	-	-	-	-	-	-	-
藍住町	-	-	-	-	-	-	-	-	-	-	-	-	-	-
板野町	-	-	-	-	-	-	-	-	-	-	-	-	-	-
上板町	2	X	1	X	2	X	X	X	X	X	X	X	X	X
つるぎ町	-	-	-	-	-	-	-	-	-	-	-	-	-	-
東みよし町	1	X	1	X	1	X	X	X	X	X	X	X	X	X

資料 農林水産省「2010年世界農林業センサス」



## 58 畜産物産出額（平成18～22年）

（単位：億円）

年次	総数	肉用牛	乳用牛		豚	鶏	鶏卵		その他
			生乳						
平成18年	292	64	47	42	30	150	18	1	
19	277	62	46	41	32	137	17	1	
20	279	59	46	41	33	140	19	1	
21	271	59	46	42	29	136	18	1	
22	272	61	45	41	29	137	19	0	

資料 中国四国農政局徳島地域センター

## 59 肉畜種類別・出荷先別頭数（平成18～22年）

（単位：頭）

年次	豚	成牛						子牛		
		計	和牛			乳牛		和子牛	乳子牛	肥育 おす子牛
			めす和牛	去勢和牛	おす和牛	乳用 めす牛	乳用肥育 おす牛			
平成18年	77,525	15,588	2,874	1,313	5	4,490	6,906	1	51	45
19	72,000	15,914	2,800	1,400	4	4,000	7,706	-	51	44
20	77,000	15,527	2,900	1,508	1	4,321	6,797	-	58	41
21	75,300	15,167	2,905	1,420	3	3,670	7,150	-	36	36
22	...	...	...	...	...	...	...	...	...	...

資料 中国四国農政局徳島地域センター，平成22年以降は未調査

## 60 生乳・牛乳

### (1) 生乳生産量・移出入量及び処理量（平成18～22年）

（単位：t）

年次	生乳生産量	生乳移出入量		生乳処理量			
		移入	移出	計	牛乳等向け	乳製品向け	その他向け
平成18年	47,025	9,504	28,395	28,134	24,900	2,795	439
19	45,686	760	18,586	27,860	25,727	1,727	406
20	42,995	1,539	17,582	26,952	24,933	1,624	395
21	41,318	1,737	17,384	25,671	23,273	2,020	378
22	39,241	793	14,948	25,086	22,520	2,201	365

資料 中国四国農政局徳島地域センター

### (2) 牛乳等生産量及び移出入量（平成18～22年）

（単位：kl）

年次	飲用牛乳等生産量			飲用牛乳等移出入量		乳飲料生産量
	計	牛乳	加工乳	移出	移入	
平成18年	23,918	17,977	5,941	-	9,246	1,779
19	24,460	19,610	4,850	-	9,062	1,078
20	23,606	19,259	4,347	-	9,166	4,088
21	22,380	15,507	6,873	5,359	8,543	4,509
22	21,763	13,007	8,756	4,699	8,174	4,294

資料 中国四国農政局徳島地域センター

## 61 農業産出額及び生産農業所得（平成20～22年）

（単位：億円）

区分 年	農業 産出額	耕種									
		計	米	麦類	雑穀・ 豆類	いも類	野菜	果実	花き	工芸農 作物	種 苗・ 苗木類・ その他
平成20年	1,052	771	144	0	0	86	377	101	39	10	14
21	1,001	729	134	0	0	78	361	94	38	10	13
22	1,002	729	121	0	0	72	366	111	38	9	12

区分 年	畜産									加工農 産物	生産農 業所得
	計	肉用牛	乳用牛	生乳	豚	鶏	鶏卵	ブロイター	その他 畜産物		
平成20年	279	59	46	41	33	140	19	97	1	1	296
21	271	59	46	42	29	136	18	94	1	1	296
22	272	61	45	41	29	137	19	98	0	1	300

資料 中国四国農政局徳島地域センター

## 62 農業経営（平成21・22年）

### (1) 個別経営・販売農家1戸当たり経営収支の総括（四国）

（単位：千円）

区分 年	農業				農業生産関連事業		
	粗収益		経営費 ②	所得 ③=①-②	収入 ④	支出 ⑤	所得 ⑥=④-⑤
	①	販売・受取					
平成21年	3,758	3,655	2,931	827	8	6	2
22	3,517	3,400	2,622	895	4	4	0

区分 年	農外			年金等の収入 ⑩	総所得 ⑪=③+⑥+⑨+⑩	租税公課諸負担 (農業以外の経営) ⑫	可処分所得 ⑬=⑪-⑫
	収入 ⑦	支出 ⑧	所得 ⑨=⑦-⑧				
	平成21年	1,491	51	1,440	1,924	4,193	642
22	1,394	67	1,327	2,334	4,556	612	3,944

資料 中国四国農政局徳島地域センター

### (2) 個別経営・販売農家1戸当たり経営分析指標（四国）

区分 年	農業依存度	農業所得率	付加価値額	付加価値率	農業固定資産 資産装備率	農機具資産 比率	農業固定資産 資産回転率
	(%)	(%)	(千円)	(%)	(円)	(%)	(回)
平成21年	36.4	22.0	974	25.9	2,525	30.8	0.8
22	40.3	25.4	1,015	28.9	2,614	28.0	0.7

区分 年	収益性（所得）					生産性 （付加価値額）	
	農業所得				総所得	自営農業労働 1時間当たり	農業固定資産 千円当たり
	農業経営関与者 一人当たり	農業専従者 一人当たり	家族農業労働 1時間当たり	農業固定資産 千円当たり			
平成21年	424	1,402	461	167	2,150	496	197
22	469	1,657	528	188	2,385	556	213

資料 中国四国農政局徳島地域センター

## (3) 個別経営・販売農家1戸当たり農業粗収益（四国）

（単位：千円）

区分 年	農 業 粗 収 益											
	計	作 物 収 入										
		小計	稲作	麦類	豆類	いも類	露地野菜	施設野菜	果樹	工芸農作物	露地花き	施設花き
平成21年	3,758	2,794	583	13	0	54	748	465	714	40	13	150
22	3,517	2,675	564	9	0	52	702	470	738	28	12	87

区分 年	農 業 粗 収 益												
	その他 作物等	畜 産 収 入									受託 収入	農 業 雑 収 入	制 度 受 取 金 等
		小計	養鶏		養豚	酪農		肥育 牛	その 他 畜 産 等				
			ブロイ ラー	鶏 卵 (廃鶏含む)		生乳	乳牛						
平成21年	14	763	355	38	81	144	17	116	12	16	185	163	
22	13	547	146	58	89	140	18	82	14	18	277	263	

資料 中国四国農政局徳島地域センター

## (4) 個別経営・販売農家1戸当たり経営の概況（四国）

（単位：人，時間，a）

区分 年	月平均 農業経 営関与 者数	農業経営関与者の就業状態別人員（年末）							家族 農業就業者			自営農 業労働 時間
		計	自営 農業	農業生 産関連 事業	自営 兼業	臨時的 賃労働	恒常的 勤務	非就 業者	計	農業専 従者数	農業準 従者数	
平成21年	1.95	3.06	1.29	-	0.01	0.16	0.60	1.00	1.25	0.59	0.66	1,962
22	1.91	1.91	1.23	-	0.01	0.11	0.19	0.37	1.18	0.54	0.64	1,824

区分 年	家 族 (ゆい・手 間替受け含 む)	経 営 耕 地 面 積					
		計	借入地	田	畑		牧草地
					普通畑	樹園地	
平成21年	1,794	131	27	87	14	29	1
22	1,695	129	28	86	14	29	0

資料 中国四国農政局徳島地域センター

## 62 農 業 経 営 (続 き)

(5) 個別経営・販売農家1戸当たり農家の財産 (四国) (年始め) (単位：千円)

区分 年	財 産 (経営)											
	資 産									流動資産	資産計	負債
	固定資産 (年始め)											
小計	土地	建物	自動車	農機具	植物	牛馬 (肥育牛を除く)						
平成21年	8,589	3,926	1,971	149	1,090	1,391	62	19,834	28,423	400		
22	8,447	3,718	2,120	138	1,031	1,385	55	19,801	28,248	343		

区分 年	財 産 (農業)											
	資 産									流動資産	資産計	負債
	固定資産 (年始め)											
小計	土地	建物	自動車	農機具	植物	牛馬 (肥育牛を除く)						
平成21年	6,798	2,434	1,683	143	1,085	1,391	62	19,820	26,618	332		
22	6,630	2,187	1,849	126	1,028	1,385	55	19,785	26,415	277		

資料 中国四国農政局徳島地域センター

(6) 個別経営・販売農家1戸当たり農業経営費 (四国) (単位：千円)

区分 年	農 業 経 営 費											
	合計	雇用 労賃	種苗・ 苗木	動物	肥料	飼料	農業 薬剤	諸材料	光熱 動力	農 用 自動車	農機具	減価償却
平成21年	2,931	112	174	135	216	456	175	49	268	110	395	291
22	2,622	89	171	94	206	322	176	54	261	113	353	276

区分 年	農 業 経 営 費											
	農用 建物	減価 償却	賃借料	作 業 委託料	土地改 良・水 利費	支 払 小作料	物件税及 び公課諸 負担	負債 利子	企 画 管理費	包装荷 造・運搬 等料金	農 業 雑支出	制度積 立金等
平成21年	291	223	125	30	25	27	97	8	27	144	67	53
22	290	227	117	36	26	25	95	6	24	113	51	36

資料 中国四国農政局徳島地域センター

### 63 徳島市中央卸売市場の野菜の卸売数量・価額及び価格（平成18～22年）

（単位：t, 千円, 1kg当たり円）

年次・品目	計			徳島県産	
	数量	価額	価格	数量	価格
平成18年	57,351	11,853,714	207	29,092	225
19	57,609	11,008,204	191	29,447	210
20	58,716	11,897,592	203	29,687	232
21	58,443	11,520,306	197	30,942	213
22	56,369	12,731,699	226	…	…
だいこん	5,319	479,561	90	…	…
かぶ	295	27,047	92	…	…
にんじん	9,692	1,283,925	132	…	…
ごぼう	681	129,576	190	…	…
たけのこ	104	29,737	285	…	…
れんこん	275	135,508	492	…	…
はくさい	3,650	272,851	75	…	…
こまつな	402	132,621	330	…	…
その他の野菜類	210	60,498	288	…	…
ちんげんさい	172	57,685	335	…	…
キャベツ	6,151	596,790	97	…	…
ほうれんそう	870	388,061	446	…	…
ねぎ	910	461,595	507	…	…
ふうぎ	69	20,320	293	…	…
うど	6	3,507	611	…	…
みづば	59	49,884	842	…	…
しゅんぎく	73	33,485	460	…	…
にら	113	74,500	660	…	…
セリ	45	13,564	301	…	…
アスパラガス	162	142,036	874	…	…
カリフラワー	105	23,590	225	…	…
ブロッコリー	841	248,561	296	…	…
レタス	1,920	382,440	199	…	…
パセリ	23	36,133	1,589	…	…
きゅうり	2,334	606,951	260	…	…
かぼち	1,623	240,296	148	…	…
なす	2,401	641,082	267	…	…
トマト	1,789	640,313	358	…	…
ミニトマト	368	243,069	660	…	…
ピーマン	470	224,232	477	…	…
ししとう	52	67,917	1,304	…	…
スイートコーン	332	61,982	187	…	…
さやいんげん	105	89,409	850	…	…
さやえんどう	73	88,338	1,205	…	…
実えんどう	74	50,210	683	…	…
そらまめ	64	19,095	300	…	…
えだまめ	121	60,592	502	…	…
かんしょ	2,203	645,456	293	…	…
ばれいしょ	3,235	503,129	156	…	…
さとん	229	56,060	245	…	…
やまのいも	461	167,538	364	…	…
たまねぎ	4,176	548,789	131	…	…
にんにく	69	36,823	533	…	…
しょうが	253	152,424	602	…	…
生しいたけ	1,431	1,156,629	808	…	…
なめこ	11	7,731	714	…	…
えのきだけ	592	166,087	281	…	…
しめじ	617	365,829	593	…	…
その他の野菜	1,141	808,244	708	…	…

資料 中国四国農政局徳島地域センター 平成22年以降は、徳島県産の調査無し

## 64 獣医師数 (平成12～22年, 12月31日現在)

(単位：人)

区 分	平成12	14	16	18	20	22
獣 医 師 数	308	259	312	270	274	281

注 隔年調査である。

資料 県畜産課

# 6 林 業



## 65 市町村・森林管理形態別面積（平成21～23年度）

（単位：ha）

市町村	総数	国 有 林				民 有 林										計画 対象 外 民 有 林
		計	林野庁	官行 造林	他 省 庁	計	地域森林計画対象民有林							その他 私有林		
							県有林	県行 造林	市町村 有 林	地方公 共団体	森林 総研 (内数)	林業 公社 (内数)				
平成21年度	312,322	18,714	16,277	2,109	329	293,608	293,573	3,645	2,250	9,490	1,086	12,613	7,633	256,856	35	
22	312,712	18,838	16,276	2,111	451	293,874	293,839	3,608	2,138	9,412	1,096	12,554	6,863	258,169	35	
23	313,507	16,276	2,109	217	186	294,869	294,834	3,541	2,108	9,314	1,123	14,483	8,939	278,783	35	
徳島市	5,046	22	-	21	1	5,021	5,024	3	6	111	110	-	11	4,786	3	
鳴門市	7,079	6	-	-	6	7,079	7,082	-	33	102	28	-	-	6,876	3	
小松島市	653	-	-	-	-	653	654	-	-	2	7	-	-	644	1	
阿南市	14,930	6	-	-	6	14,922	14,924	-	75	135	54	32	486	14,139	2	
吉野川市	8,246	105	-	104	1	8,141	8,141	217	13	221	6	-	-	7,684	-	
阿波市	10,073	137	-	127	10	9,923	9,936	214	127	767	1	1,027	122	7,664	13	
美馬市	28,995	707	632	74	2	28,287	28,288	183	130	722	46	941	1,218	25,047	1	
三好市	63,614	9,518	9,016	416	85	54,093	54,096	1,407	410	1,627	38	2,610	1,609	46,392	3	
勝浦町	4,716	2	-	2	0	4,716	4,716	90	60	134	3	-	156	4,273	-	
上勝町	9,711	12	-	-	12	9,698	9,698	149	122	142	164	42	323	8,756	-	
佐那河内村	2,899	7	-	7	-	2,892	2,892	-	30	71	34	-	0	2,714	-	
石井町	314	3	-	-	3	311	311	20	-	9	0	-	-	282	-	
神山町	14,863	422	420	-	2	14,441	14,441	232	33	229	238	22	258	13,429	-	
那賀町	66,085	4,440	3,887	507	47	61,644	61,644	242	330	1,881	317	5,552	1,811	51,511	-	
牟岐町	4,886	-	-	-	-	4,886	4,886	49	-	329	9	638	316	3,545	-	
美波町	12,468	113	-	112	1	12,355	12,355	41	136	945	5	395	939	9,894	-	
海陽町	29,875	1,195	570	625	-	28,677	28,680	637	395	1,223	26	2,638	1,238	22,520	3	
松茂町	4	-	-	-	-	3	4	-	-	0	2	-	-	1	1	
北島町	-	-	-	-	-	-	-	-	-	-	-	-	-	-	-	
藍住町	-	-	-	-	-	-	-	-	-	-	-	-	-	-	-	
板野町	1,660	1	-	-	1	1,659	1,659	-	-	241	2	-	-	1,401	-	
上板町	1,213	-	-	-	-	1,211	1,213	-	-	169	0	94	-	948	2	
つるぎ町	16,586	1,779	1,752	-	27	14,806	14,807	57	176	213	18	30	326	13,986	1	
東みよし町	9,582	127	-	114	13	9,452	9,454	-	38	42	13	438	82	8,840	2	

## 66 市町村別民有林面積・蓄積及び成長量（平成21～23年度）

（単位：ha）

市 町 村	面 積 (h a)					蓄 積			成 長 量 (m <sup>3</sup> )	
	計	針葉樹林	広葉樹林	竹 林	無立木地	針葉樹林 (m <sup>3</sup> )	広葉樹林 (m <sup>3</sup> )	竹 林 (束)	針葉樹林	広葉樹林
平成21年度	293,573	190,625	96,789	2,815	3,342	54,064,978	9,946,200	281,466	1,057,610	146,233
22	293,839	190,796	97,119	2,882	3,043	54,604,638	10,026,104	281,368	1,036,763	144,074
23	294,869	190,115	98,851	2,943	2,188	77,786,131	10,330,545	294,264	1,241,832	143,106
徳 島 市	5,021	1,503	3,260	188	70	517,427	307,551	18,844	6,593	4,584
鳴 門 市	7,079	1,322	5,547	62	145	241,334	387,659	6,176	3,445	7,768
小 松 島 市	653	62	338	248	4	18,770	29,501	24,820	273	392
阿 南 市	14,922	7,801	6,193	828	99	2,978,306	506,539	82,808	50,037	2,305
吉 野 川 市	8,141	5,599	2,409	106	22	1,846,997	261,699	10,640	22,560	5,323
阿 波 市	9,923	4,860	4,919	32	90	783,701	356,740	3,229	21,292	7,542
美 馬 市	28,278	16,779	10,777	472	203	6,184,827	1,266,944	47,199	92,669	20,097
三 好 市	54,093	33,370	19,787	408	142	13,224,549	2,406,195	40,805	210,463	31,648
勝 浦 町	4,716	3,578	1,070	12	56	1,307,166	86,363	1,166	19,915	1,455
上 勝 町	9,698	7,994	1,599	11	91	3,632,390	142,444	1,145	50,314	2,552
佐那河内村	2,892	1,067	1,778	7	40	424,870	197,440	667	6,479	2,719
石 井 町	311	70	216	21	5	17,493	19,857	2,064	190	358
神 山 町	14,441	11,271	2,909	104	155	5,186,821	292,738	10,419	67,411	4,626
那 賀 町	61,644	47,479	13,108	79	719	22,956,460	1,770,683	7,914	381,696	23,200
牟 岐 町	4,886	3,042	1,804	14	14	1,050,820	134,822	1,359	21,130	1,582
美 波 町	12,355	6,925	5,319	60	47	2,429,044	409,451	5,966	46,207	3,955
海 陽 町	28,677	21,769	6,722	22	162	9,181,109	567,845	2,212	156,999	4,435
松 茂 町	3	3	0	-	-	513	21	-	10	-
北 島 町	-	-	-	-	-	-	-	-	-	-
藍 住 町	-	-	-	-	-	-	-	-	-	-
板 野 町	1,659	285	1,308	21	44	46,152	77,005	2,119	717	1,963
上 板 町	1,211	197	969	18	24	24,366	48,890	1,820	724	1,814
つ る ぎ 町	14,806	9,827	4,787	150	32	4,196,553	611,689	14,951	58,188	9,532
東みよし町	9,452	5,313	4,032	79	24	1,536,463	448,469	7,941	24,520	5,256

注 竹は1年で成長するため、成長量から削除した。蓄積量の1/3が成長量である。

資料 県林業戦略課

## 67 林野副産物及び竹材・木炭の生産量 (平成19～23年)

年次	しいたけ(t)		ひらたけ(t)	ぜんまい(t)	薬草類(kg)		うるし(kg)	しきみ(千本)	竹材(千束)	木炭(t)	
	生しいたけ	乾しいたけ			おうれん	きはだ				白炭	黒炭
平成19年	6,630.0	2.5	15.4	14.9	0.0	0.0	0.0	326.0	6.0	0.0	48.3
20	7,573.6	6.1	5.7	4.3	0.0	0.1	0.0	745.9	6.0	0.0	45.7
21	7,877.1	3.0	5.8	4.3	0.0	0.1	0.0	231.8	5.0	0.0	50.9
22	8,789.4	3.0	5.0	4.3	0.0	0.0	0.0	268.0	5.0	7.5	50.9
23	8,790.7	5.8	5.2	7.3	0.0	0.1	4.0	24.0	6.6	35.7	60.4

資料 県林業戦略課

## 68 木材流通状況 (平成19～23年度)

### (1) 外材

(単位：m³)

年度	供給量	移入量			消費量	移出量	
		輸入量	移入量	年度当初在庫量		県内消費量	移出量
平成19年	331,839	175,649	96,564	59,626	292,607	274,103	18,504
20	261,991	124,818	97,941	39,232	225,144	209,200	15,944
21	184,388	75,772	78,817	29,799	166,666	130,350	31,316
22	188,060	100,522	72,038	15,500	156,282	133,032	23,250
23	157,285	81,736	43,771	31,778	122,268	113,006	9,262
米材	131,503	72,998	29,327	29,178	100,706	96,006	4,700
南洋材	1,462	0	1,462	0	1,462	1,000	462
北洋材	22,858	8,738	11,520	2,600	18,638	15,000	3,638
その他	1,462	0	1,462	0	1,462	1,000	462

### (2) 国産材

年度	供給量	県内生産量			移入量	年度当初在庫量	消費量	移出量		
		国有林	県有林	私有林				県内消費量	移出量	
平成19年	351,900	213,827	5,679	4,249	203,899	123,490	14,583	325,281	305,226	20,055
20	353,702	219,083	5,436	2,762	210,885	108,000	26,619	327,980	309,980	18,000
21	360,565	197,459	5,987	1,904	189,568	137,384	25,722	337,961	319,961	18,000
22	345,587	205,983	5,556	3,180	197,248	117,000	22,604	331,042	322,042	9,000
23	377,602	243,057	3,929	9,102	230,026	120,000	14,545	371,720	348,720	23,000

注 平成21年度から年次データに変更。

資料 県林業戦略課

## 69 製材用素材需要量 (平成18～22年)

(単位：1,000m³)

年次	総数	国産材			外材			
		計	針葉樹	広葉樹	計	米材	南洋材	その他
平成18年	438	204	204	0	234	165	x	x
19	356	182	x	x	174	138	x	x
20	316	174	x	x	142	111	x	x
21	282	183	x	x	99	77	x	x
22	282	196	...	...	86	...	...	...

資料 中国四国農政局徳島地域センター

## 70 用途別製材品出荷量 (平成18～22年)

(単位：1,000m³)

年次	総数	建築用材				土木建設用材	木箱・仕組板・こん包用材	家具・建具用材	その他
		計	板類	ひき割類	ひき角類				
平成18年	282	277	99	130	48	2	2	0	1
19	234	229	88	103	38	3	x	x	x
20	207	201	75	93	33	x	5	x	x
21	188	181	71	77	33	4	3	x	x
22	187	185	83	76	26	x	x	x	x

資料 中国四国農政局徳島地域センター

## 71 民有林森林資源 (平成19～23年)

(単位：ha, 1,000m<sup>3</sup>, 千束)

区 分	総 数			制 限 林			普 通 林				
	面 積	材 積	成長量	面 積	材 積	成長量	面 積	材 積	成長量		
平成19年	293,993	62,853	1,248	96,231	19,675	449	197,762	43,178	799		
20	293,410	63,705	1,218	98,845	21,233	457	194,565	42,472	761		
21	293,573	64,292	1,204	110,514	23,767	495	183,059	40,267	709		
22	293,839	64,631	1,181	110,336	23,594	489	183,503	41,037	692		
23	294,869	88,116	1,384	109,562	32,359	563	185,307	55,758	821		
立	計	針葉樹	190,124	77,785	1,241	70,239	28,443	504	119,885	49,342	737
		広葉樹	98,850	10,328	142	37,470	3,914	59	61,380	6,414	83
		小計	288,974	88,113	1,383	107,709	32,357	563	181,265	55,756	820
木	人工林	針葉樹	180,867	75,668	1,227	67,528	27,855	499	113,339	47,813	728
		広葉樹	3,146	304	5	874	69	2	2,272	235	3
		小計	184,013	75,972	1,232	68,402	27,924	501	115,611	48,048	731
地	天然林	針葉樹	9,257	2,117	14	2,711	588	5	6,546	1,529	9
		広葉樹	95,704	10,024	137	36,596	3,845	57	59,108	6,179	80
		小計	104,961	12,141	151	39,307	4,433	62	65,654	7,708	89
竹 林			2,943	294	-	371	37	-	2,572	257	-
無	計		2,952	-	-	1,481	-	-	1,471	-	-
立	伐採跡地		740	-	-	299	-	-	441	-	-
木	未立木地		1,448	-	-	507	-	-	941	-	-
地	更新困難地		764	-	-	675	-	-	89	-	-

資料 県林業戦略課

## 72 山行苗木生産量 (平成19～23年度)

(単位：千本)

年 度	総 数	す ぎ	ひ の き	あ か ま つ	く ろ ま つ	く ん ぎ
平成19年度	352	160	190	-	0	2
20	288	146	139	-	0	3
21	351	180	167	-	0	3
22	253	181	67	-	0	5
23	216	137	73	-	-	6

資料 県林業戦略課

## 73 林産物・素材生産量 (平成18～22年度)

### (1) 用途別生産量

(単位：1,000m<sup>3</sup>)

年 次	計	製材用	合板用	木材チップ用
平成18年	186	136	27	23
19	195	123	48	24
20	207	117	73	17
21	201	132	x	x
22	210	128	x	x

資料 中国四国農政局徳島地域センター

### (2) 主要樹種別生産量

(単位：1,000m<sup>3</sup>)

年 次	合 計	針 葉 樹					広 葉 樹
		計	あかまつ・くろまつ	すぎ	ひのき	左記以外の針葉樹	
平成18年	186	167	2	151	14	0	19
19	195	176	2	160	13	1	19
20	207	197	4	172	20	1	10
21	201	183	2	133	48	0	18
22	210	191	4	146	41	0	19

資料 中国四国農政局徳島地域センター

## 74 保安林箇所数及び面積 (平成19～23年度)

(単位：ha)

年 度	総 数				水源かん養保安林		土砂流出防備保安林				土砂崩壊防備保安林			
	箇 所		面 積		箇所	面積	箇 所		面 積		箇所	面 積		
平成19年度	(181)	4,797	(8,268)	111,087	896	95,070	(3)	3,481	(16)	13,739	(1)	125	(3)	180
20	(180)	4,859	(8,164)	112,323	914	96,212	(3)	3,526	(16)	13,827	(1)	125	(3)	180
21	(180)	4,935	(8,164)	112,799	944	96,588	(3)	3,574	(16)	13,927	(1)	125	(3)	180
22	(180)	5,021	(8,164)	113,383	961	96,970	(3)	3,643	(16)	14,133	(1)	125	(3)	180
23	(180)	5,056	(8,164)	113,531	969	97,052	(3)	3,670	(16)	14,200	(1)	125	(3)	180
国 有	(17)	45	(3,745)	18,355	39	17,978	(1)	6	(12)	377	(1)	-	(3)	-
民 有	(163)	5,011	(4,419)	95,176	930	79,074	(2)	3,664	(4)	13,823	-	125	-	180

年 度	飛砂防備保安林		防風保安林		水害防備保安林		潮害防備保安林	
	箇 所	面 積	箇 所	面 積	箇 所	面 積	箇 所	面 積
平成19年度	3	19	11	16	32	60	38	73
20	3	19	10	16	32	60	37	73
21	3	19	10	16	32	60	37	73
22	3	19	10	16	32	60	37	73
23	3	19	10	16	32	60	37	72
国 有	-	-	-	-	-	-	-	-
民 有	3	19	10	16	32	60	37	72

年 度	干害防備保安林			魚つき保安林		風致保安林		保 健 保 安 林			
	箇 所	面 積		箇所	面積	箇所	面積	箇 所		面 積	
平成19年度	(11)	12	(623)	216	113	1,271	61	209	(166)	25 (7,626)	234
20	(11)	13	(623)	222	113	1,271	60	209	(165)	25 (7,522)	234
21	(11)	13	(623)	222	113	1,271	59	209	(165)	25 (7,522)	234
22	(11)	13	(623)	222	113	1,267	59	209	(165)	25 (7,522)	234
23	(11)	13	(623)	222	113	1,267	59	209	(165)	25 (7,522)	234
国 有	-	-	-	-	-	-	-	-	(15)	- (3,730)	-
民 有	(11)	13	(623)	222	113	1,267	59	209	(150)	25 (3,792)	234

注 ( )は、兼種・外数である。

資料 県森林整備課

## 75 林道新設数 (平成19～23年度)

(単位：m, 千円)

年度・林道	延 長	工 事 費
平成19年度		18,145
20		17,118
21		14,365
22		15,347
23		12,159
森 林 基 幹 道		5,110
森 林 管 理 道		6,122
森 林 施 業 道		215
農 ・ 免 林 道		-
県 単 林 道		222
そ の 他 の 林 道		490
		4,249,746
		3,620,622
		2,866,982
		2,670,922
		2,276,743
		1,075,958
		1,079,090
		26,000
		-
		17,702
		77,993

資料 県森林整備課

## 76 狩猟登録者数 (平成21・22年度末現在)

(単位：人)

種 別	計		県内者数		県外者数	
	平成21年度	平成22年度	平成21年度	平成22年度	平成21年度	平成22年度
計	2,315	2,236	2,175	2,105	140	131
網・わな猟免許	775	821	757	805	18	16
第一種銃猟免許	1,515	1,387	1,395	1,273	120	114
第二種銃猟免許	25	28	23	27	2	1

注 第一種銃猟は、銃猟、第二種銃猟は空気銃猟。

資料 県自然環境室

## 77 鳥獣類捕獲数 (平成21・22年)

(単位：羽、頭)

鳥 の 種 類	捕 獲 数		獣 の 種 類	捕 獲 数	
	平成21年	平成22年		平成21年	平成22年
計	5,108	6,008	計	5,070	6,117
カワウ	30	64	イノシシ	3,110	4,126
ゴイサギ	-	-	メスジカ	766	789
オスキジ	321	232	オスジカ	1,053	1,005
オスヤマドリ	152	220	タヌキ	75	144
ウズラ	-	-	キツネ	6	5
コジュケイ	36	53	アナグマ	2	3
コガモ	190	104	テング	-	-
マガモ	1,036	828	リス	-	-
ヒドリガモ	172	110	オスイタチ	1	-
カルガモ	498	278	ノウサギ	51	31
バシ	15	6	ノウネ	2	7
タシギ	5	29	ノウネ	-	-
ヤマシギ	7	12	アライグマ	2	5
キジバト	451	327	ハクビシ	2	2
カラス類	138	274	ヌー	-	-
スズメ類	84	112			
ヒヨ、ムクその他カモ類	1,973	3,359			

注1 狩猟による捕獲数である。

2 クマは、捕獲禁止のため、表から削除した。

資料 県自然環境室

## 78 森林組合数及び組合員数 (平成19～23年度末現在)

区 分	平成19年度	平成20年度	平成21年度	平成22年度	平成23年度
組 合 数	11	11	11	11	11
組 合 員 数	32,335	30,811	30,903	30,949	30,912

資料 県林業戦略課

# 7 水 産 業

## 79 経営体階層別経営体数（平成20年）

（単位：経営体）

区 分	計	漁船 非使用	漁船使用						
			無動力 漁船	船外機 付漁船	動力漁船使用				
					1トン 未満	1～3	3～5	5～10	10～20
全国平成20年	115,196	3,694	157	24,161	3,448	18,077	25,628	9,550	4,200
徳島平成15年	2,183	25	-	...	278	511	393	251	102
徳島平成20年	1,863	4	-	218	79	383	306	216	92
太平洋南区	734	3	-	143	45	201	136	95	16
瀬戸内海区	1,129	1	-	75	34	182	170	121	76

区 分	漁船使用		定置網	海面養殖					
	動力漁船使用			魚類養殖				わかめ類 養殖	のり類養殖
	20～50	50トン 以上		ぶり類養殖	まだい養殖	ひらめ養殖	その他の 魚類養殖		
全国平成20年	1,095	879	4,661	839	753	157	442	2,356	4,868
徳島平成15年	77	9	115	16	5	3	2	308	84
徳島平成20年	62	7	124	11	3	1	2	277	71
太平洋南区	5	4	83	1	-	-	1	-	-
瀬戸内海区	57	3	41	10	3	1	1	277	71

区 分	その他の 海面養殖
全国平成20年	10,231
徳島平成15年	4
徳島平成20年	7
太平洋南区	1
瀬戸内海区	6

資料 中国四国農政局徳島地域センター「漁業センサス」の結果による。

## 80 漁業就業者数（平成20年）

（単位：人）

区分	計	15～19歳	20～29歳	30～39歳	40～49歳	50～59歳	60歳以上	65歳以上
全国平成20年	221,908	1,296	13,096	20,771	31,985	50,912	103,848	75,810
徳島平成15年	3,450	7	121	287	479	795	1,761	1,262
徳島平成20年	2,999	7	113	201	359	660	1,659	1,236
太平洋南区	1,130	5	33	40	100	228	724	567
瀬戸内海区	1,869	2	80	161	259	432	935	669

資料 中国四国農政局徳島地域センター「漁業センサス」の結果による。



# 81 魚種・海区別漁獲量 (平成20～22年)

(単位：t)

魚 種		総 数	瀬戸内 海 区	太平洋 南 区	魚 種	総 数	瀬戸内 海 区	太平洋 南 区
平成 20 年		14,574	10,102	4,472	た ち う お	650	515	135
21		14,087	9,644	4,443	た ま だ い	193	176	17
22		12,454	8,977	3,477	い ち だ い ・ き だ い	84	3	80
(魚 類)					く ろ だ い ・ へ だ い	70	62	8
ま ぐ ろ 類	く ろ ま ぐ ろ	16	6	10	い さ き	78	49	29
	び ん な が	919	-	919	さ わ ら 類	237	228	9
	め ば ち	289	0	289	す ず き 類	81	75	6
	き は だ	199	-	199	い か な ご	35	35	-
	その他のまぐろ類	-	-	-	あ ま だ い 類	34	7	27
か じ き 類	ま か じ き	15	-	15	ふ ぐ 類	58	42	15
	め か じ き	20	0	20	そ の 他 の 魚 類	1,789	1,393	396
	く ろ か じ き 類	65	-	65	(貝 類)	69	25	43
	その他のかじき類	0	-	0	あ わ び 類	74	24	50
か つ お 類	か つ お	61	1	60	さ ぎ え	42	38	4
	そう だ かつ お 類	59	0	59	あ さ り 類	6	6	-
さ め 類		49	5	43	そ の 他 の 貝 類	69	25	43
こ の し ろ		12	12	-	(水産動物類)			
い わ し 類	ま い わ し	273	204	69	え い せ え び	57	18	39
	う る め い わ し	36	2	34	く ろ ま え び	7	7	0
	か た く ち い わ し	841	797	44	そ の 他 の え び 類	344	343	1
	し ら す	2,902	2,833	68	か に 類	14	14	0
あ じ 類	ま あ じ	411	305	107	そ の 他 の か に 類	2	2	1
	む ろ あ じ 類	337	315	22	い か 類	27	4	23
さ ば 類		511	425	86	そ の 他 の い か 類	631	498	133
さ ん ま		x	-	x	た こ 類	102	95	7
ぶ り 類		193	94	100	う に 類	91	22	69
ひ ら め		34	28	6	海 産 ほ 乳 類	-	-	-
か れ い 類		123	122	1	そ の 他 の 水 産 動 物 類	86	81	6
あ な ご 類		22	22	0	そ の 他 の 海 藻 類	197	45	153

注 単位未満を四捨五入したため、計と内訳は一致しない場合がある。

資料 中国四国農政局徳島地域センター

## 82 魚種別生産額（属人）（平成17～21年）

（単位：百万円）

漁業種類	総額	太平洋南区	瀬戸内海区
平成17年	13,950	3,739	10,211
18	14,847	3,782	11,066
19	14,783	3,756	11,027
20	14,483	3,143	11,340
21	14,037	2,736	11,301
海面漁業計	7,767	2,666	5,101
まぐろ類	1,055	1,052	3
かじき類	43	43	-
かつお類	59	59	0
いわし類	1,458	68	1,390
あじ類	335	81	254
さば類	116	9	107
ぶり類	169	116	53
ひらめ	52	12	41
かれい類	113	1	112
たちうお類	635	82	552
たいさき類	273	52	221
いさら類	61	30	32
さわらき類	227	7	219
すずき類	x	x	45
あまだい類	76	56	20
ふぐ類	104	8	96
えび類	636	162	475
かに類	19	1	18
貝類	631	390	241
いか類	316	125	190
たこ類	118	6	112
うなぎ類	63	37	27
なまこ類	…	…	…
その他の水産動物類	x	x	31
海藻類	32	20	12
海面養殖業計	6,270	70	6,200
ぶり類	3,011	x	x
まだい	x	x	64
わかめ類	709	-	709
のり類	1,291	-	1,291
種苗	1,094	42	1,052

注 主要項目のみを掲載したこと、また単位未満を四捨五入したため計と内訳は一致しないことがある。

資料 中国四国農政局徳島地域センター

### 83 海面養殖業魚種別収獲量 (平成22年)

(単位：t)

区 分	合 計	魚 類					貝 類
		計	ぶり類		まだい	かき類 (殻付き)	
			計	ぶり			
平成22年	16,141	4,462	x	3,949	x	x	93
太平洋南区	83	x	x	-	x	x	-
瀬戸内海区	16,059	x	x	3,949	x	93	93
紀伊水道	6,081	x	x	x	-	x	-
播磨灘	9,978	x	x	x	x	x	93

区 分	海 藻 類						
	計	こんぶ類	わかめ類	計	のり類		
					板のり (くろのり)	ばらのり	生のり類
平成22年	11,572	x	6,442	x	4,952	138	x
太平洋南区	x	-	-	x	-	-	x
瀬戸内海区	x	x	6,442	5,090	4,952	138	-
紀伊水道	x	x	1,087	x	x	138	-
播磨灘	x	x	5,356	x	x	-	-

注 種苗養殖を除く。

資料 中国四国農政局徳島地域センター

## 84 内水面漁業漁獲量（平成18～22年）

（単位：t）

年次・魚種	漁獲量（主要河川・湖沼）	
	全 国	徳 島
平成 18 年	41,701	83
19	39,038	83
20	32,627	186
21	41,697	260
22	39,914	249
魚 類	24,444	126
さけ・ます類	13,874	5
あゆ	3,422	53
こい	401	3
ふな	778	4
うぐい・おいかわ	655	3
うなぎ	245	4
はぜ類	162	1
その他の	2,266	53
貝類	14,455	49
しじみ	11,189	44
その他	3,266	5
その他の水産動物類	1,015	74
えび類	676	1
その他	339	73

注 調査対象河川は吉野川（旧吉野川，今切川，川田川，鮎喰川，園瀬川を含む），勝浦川，海部川の3河川。

資料 中国四国農政局徳島地域センター

## 85 内水面養殖業収獲量（平成18～22年）

（単位：t）

年 次	収 獲 量				
	計	ま す 類		あ ゆ	う な ぎ
		に じ ま す	その他		
平成 18 年	1,387	5	68	827	488
19	1,234	x	x	763	416
20	1,232	x	x	717	435
21	1,056	5	65	551	435
22	961	x	x	464	431

資料 中国四国農政局徳島地域センター

## 86 市町村別内水面養殖業経営体数（平成10・15・20年）

市 町 村	平成10年	平成15年	平成20年	増 減 数 (平成20年－平成15年)
総 数	174	217	166	△ 51
徳 島 市	25	108	90	△ 18
鳴 門 市	4	6	7	1
小 松 島 市	5	4	3	△ 1
阿 南 市	56	41	21	△ 20
吉 野 川 市	6	2	1	△ 1
阿 波 市	7	8	4	△ 4
美 馬 市	2	2	2	0
三 好 市	12	4	6	2
勝 浦 町	3	3	3	0
上 勝 町	10	9	9	0
佐 那 河 内 村	-	-	-	-
石 井 町	2	1	-	△ 1
神 山 町	4	3	2	△ 1
那 賀 町	12	8	5	△ 3
牟 岐 町	-	-	-	-
美 波 町	5	4	2	△ 2
海 陽 町	8	3	1	△ 2
松 茂 町	2	5	4	△ 1
北 島 町	1	1	1	0
藍 住 町	1	1	1	0
板 野 町	2	-	1	1
上 板 町	5	3	3	0
つ る ぎ 町	1	1	-	△ 1
東 み よ し 町	1	-	-	-

注 市町村合併のため、平成10年・平成15年の数字は平成20年調査時の市町村に旧町村の経営体数を含めてある。

資料 農林水産省「漁業センサス」

## 87 水産加工品生産量 (平成18～22年)

(単位：t)

年次	ねり製品			冷凍食品			素干し品	塩干品			煮干し品	
	合計	かまぼこ類	魚肉ハム・ソーセージ	合計	魚介類	水産物調理食品		いわし	あじ	さんま		
平成18年	2,244	2,244	-	3,089	1,579	1,510	13	376	131	86	117	604
19	1,898	1,898	-	2,811	1,813	998	4	368	147	77	99	477
20	2,143	2,143	-	2,860	1,672	1,188	x	551	86	90	159	820
21	1,816	1,816	-	3,027	1,959	1,068	8	471	59	74	195	723
22	1,860	1,860	-	2,731	1,622	1,109	4	407	41	155	174	719

年次	煮干し品			塩蔵品	節製品		その他の食用加工品					
	いわし	しらす干し	いかなご・うなぎ		けずり節	塩辛類	調味加工品				その他	
							計	水産物つくだ煮類	乾燥・焙焼・揚げ加工品			
平成18年	23	453	x	0	19	10	126	4	122	x	41	x
19	25	446	x	x	x	68	113	x	108	x	14	x
20	17	762	x	3	x	72	408	x	x	9	97	x
21	14	707	-	x	73	x	x	x	141	10	73	58
22	22	692	-	x	66	x	226	x	x	x	44	x

年次	焼・味付のり (1,000枚)	生鮮冷凍水産物								
		かつお類	いわし類	まあじ・むろあじ類	さば類	さんま	いかなご・うなぎ	いか類	その他の魚類・水産動物類	
平成18年	39,823	1,940	x	705	116	391	31	x	386	165
19	36,000	1,978	x	972	223	193	-	x	150	316
20	50,058	x	10	333	24	275	-	x	55	659
21	51,724	931	1	423	42	200	-	-	62	203
22	x	915	x	233	28	208	-	x	198	213

資料 中国四国農政局徳島地域センター

## 88 漁業協同組合別組合員数及び漁船数（動力）（平成21～23年）

組合名	組 合 員		漁 船				
	正組合員	准組合員	隻 数	5トン未満	5トン以上	総トン数	総馬力数
平成 21 年	13,244	1,689	6,109	5,505	604	14,596.64	306,758
22	12,882	3,562	6,027	5,439	588	14,122.37	310,849
23	12,277	1,830	5,971	5,388	583	13,855.59	315,083
北 灘	97	10	196	151	45	629.95	10,238
北 泊	98	-	217	195	22	412.50	10,864
堂 浦	72	16	137	134	3	217.73	8,171
室 佐	26	-	43	43	-	58.96	1,874
鳴 門	116	22	232	220	12	325.25	12,446
新 町	41	-	74	74	-	126.61	3,350
里 門	77	5	171	167	4	299.33	9,970
長 浦	54	15	174	160	14	423.83	8,742
川 原	108	44	234	231	3	353.64	11,862
德 島	127	5	134	86	48	672.40	7,135
渭 市	40	6	135	134	1	190.80	5,601
德 辰	21	2	27	27	-	41.11	1,212
小 島	92	51	102	74	28	385.92	4,831
和 市	380	68	365	256	109	1,551.06	19,753
阿 南	64	53	203	187	16	431.68	7,532
中 島	28	7	55	51	4	130.42	2,088
福 村	38	30	78	77	1	134.91	3,389
中 林	40	1	62	52	10	190.42	3,493
橋 町	77	13	125	98	27	486.48	7,376
椿 泊	180	13	242	173	69	1,363.03	24,999
阿 南	74	5	73	42	31	450.94	6,493
伊 島	48	16	67	67	-	137.78	3,837
伊 座	27	16	19	18	1	33.03	600
阿 部	68	66	95	93	2	138.77	4,360
志 和	59	28	46	42	4	74.01	2,525
東 由	66	57	111	95	16	281.94	6,469
西 由	47	15	71	61	10	154.52	5,309
木 和	47	41	112	106	6	199.27	5,209
日 佐	82	18	136	118	18	358.12	8,479
牟 岐	122	58	191	175	16	348.34	8,510
牟 岐	111	46	232	228	4	409.22	11,414
浅 川	43	9	110	105	5	185.59	4,355
鞆 浦	111	13	151	122	29	484.78	9,771
宍 喰	171	-	197	185	12	640.43	10,737
大 津	69	21	56	56	-	50.10	2,869
応 神	23	12	24	24	-	22.77	1,043
德 島	73	19	86	86	-	100.72	4,316
德 島	27	2	37	37	-	42.34	1,875
今 川	55	-	26	26	-	27.63	1,063
吉 野	630	47	4	4	-	1.31	120
吉 好	734	7	-	-	-	-	-
吉 野	1,782	128	1	1	-	0.60	60
吉 野	1,456	73	75	75	-	64.78	2,572
麻 植	210	25	-	-	-	-	-
吉 野	440	68	22	22	-	13.33	725
吉 野	331	6	39	39	-	30.08	1,347
木 上	359	148	-	-	-	-	-
那 賀	313	-	-	-	-	-	-
那 賀	636	319	-	-	-	-	-
那 賀	250	-	-	-	-	-	-
那 賀	227	-	12	12	-	7.00	355
海 部	367	-	-	-	-	-	-
鮎 喰	328	57	-	-	-	-	-
園 瀬	196	-	6	6	-	5.97	225
美 郷	32	8	-	-	-	-	-
勝 浦	746	43	27	27	-	41.01	1,449
小 松	36	-	-	-	-	-	-
德 島	-	-	8	8	-	5.06	235
官 公	-	-	8	4	4	211.40	6,098
之 の	-	-	923	914	9	908.72	37,737

資料 県水産課

# 8 鋳 工 業



## 89 鉱 業

### (1) 主要鉱山 (平成23年)

鉱 山	主 要 鉱 物	所 在 地 (事業所の位置する場所)
曾我部石灰石鉱山	石灰石	阿南市吉井町高尾
橘 鉱 山	〃	〃 橘町幸田40-8
太 龍 鉱 山	〃	〃 加茂町黒河22-10
長 柱 鉱 山	けい石	勝浦郡勝浦町大字沼江字石原2-12
平石山 鉱 山	〃	〃 大字沼江字折宇1-1
旭 鉱 山	〃	徳島市飯谷町枇杷の久保13-4

資料 四国経済産業局

### (2) 鉱産物生産実績・事業所数及び常用従業者数 (平成21～23年)

(単位：t, 人)

区 分	鉱 量	事 業 所	年 末 常 用 従 業 者 数
平成21年	14,582,357	X	X
石灰石 22	16,426,078	X	X
23	16,442,539	X	X
平成21年	1,101,353	X	X
けい石 22	1,299,251	X	X
23	1,319,164	X	X

注 従業者数は、年末現在である。平成21年から四国全体の数値である。

資料 四国経済産業局

## 90 酒種類別製成量 (平成23年度)

(単位：kl)

年 度	総 数	清 酒	合成清酒	連続式蒸留しょうちゅう	単式蒸留しょうちゅう	みりん	ビール	果実酒	甘味果実酒	ウイスキー	ブランデー	その他
平成23年度	3,935	501	X	X	X	170	-	X	X	X	X	904

注1 酒類の品目別製成数量は、用途変更後の実数である。

2 各計数は、単位未満を四捨五入したものであり、計とは符号しない場合がある。

3 「その他」は、「発泡酒」、「その他の醸造酒」、「原料用アルコール」、「スピリッツ」、「リキュール」、「粉末酒」及び「雑酒」の合計である。

資料 高松国税局

# 91 工 業

(1) 市町村別事業所数・従業者数及び製造品出荷額等 (平成20～22年) (単位: 所, 人, 万円)

市 町 村	事業所数	従業者数	現金給与 総 額	原 材 料 使用額等	製 造 品 出荷額等	粗 付 加 価 値 額
平成20年	1,653	51,275	21,081,830	88,775,212	176,025,800	85,212,625
21	1,490	48,147	19,045,340	74,793,157	157,005,548	80,065,447
22	1,423	48,156	20,179,222	77,404,744	167,557,412	88,016,900
徳 島 市	402	10,852	4,984,957	12,877,290	49,025,006	35,031,316
鳴 門 市	132	5,047	2,334,036	7,687,775	16,965,713	9,077,796
小 松 島 市	96	2,314	793,063	3,346,684	5,222,435	1,805,832
阿 南 市	147	9,139	4,339,937	18,185,948	33,451,543	15,151,924
吉 野 川 市	74	2,056	638,555	1,547,628	2,687,404	1,085,896
阿 波 市	85	2,331	756,279	2,279,671	3,898,673	1,542,110
美 馬 市	57	1,426	518,242	1,148,068	3,817,246	2,544,828
三 好 市	56	1,243	364,191	1,647,220	2,628,183	936,060
勝 浦 町	12	358	138,606	1,044,667	1,367,257	308,058
上 勝 町	3	101	17,283	41,598	96,169	51,975
佐 那 河 内 村	3	31	6,887	23,070	40,120	16,239
石 井 町	54	1,619	488,793	2,526,616	3,610,890	1,034,213
神 山 町	11	167	41,615	90,400	174,255	79,941
那 賀 町	31	698	283,497	645,282	1,832,381	1,133,436
牟 岐 町	10	154	32,915	33,193	89,750	53,876
美 波 町	11	208	35,079	164,983	243,983	75,502
海 陽 町	28	716	145,476	814,316	1,160,401	330,992
松 茂 町	25	2,847	1,361,132	14,386,758	22,182,198	8,015,026
北 島 町	32	1,035	507,634	1,674,713	3,232,944	1,521,973
藍 住 町	44	2,751	1,420,547	4,148,728	6,981,411	2,778,592
板 野 町	28	838	349,988	844,854	4,868,014	3,839,756
上 板 町	23	557	167,216	223,976	610,342	311,542
つ る ぎ 町	35	1,124	320,878	1,767,070	2,918,359	1,100,742
東 み よ し 町	24	544	132,416	254,236	452,735	189,275

注 従業者4人以上の事業所である。

資料 県統計調査課「徳島県の工業」

## 91 工 業 (続き)

### (2) 従業者規模4人以上の事業所数・従業者数及び製造品出荷額等 (平成18～22年)

年 次	事業所数	従 業 者 数						
		計	従業者 4～9人	従業者 10～19人	従業者 20～29人	従業者 30～99人	従業者 100～299人	従業者 300人以上
平成18年	1,694	50,209	4,860	5,661	5,203	9,922	10,464	14,099
19	1,629	51,517	4,539	5,644	4,988	10,542	9,430	16,374
20	1,653	51,275	4,851	5,279	4,902	9,751	9,940	16,552
21	1,490	48,147	4,356	4,897	4,282	9,706	8,607	16,299
22	1,423	48,156	4,016	4,793	4,343	9,675	8,705	16,624

資料 県統計調査課「徳島県の工業」

### (3) 従業者規模4人以上の産業中分類別事業所数・従業者数及び製造品出荷額等 (平成20～22年)

年次・産業中分類	事業所数	従 業 者 数							
		総数	常 用 労 働 者			個人事業主及び家族従業者			
			計	男	女	計	男	女	
平成20年	1,653	51,275	50,848	34,058	16,790	427	252	175	
21	1,490	48,147	47,799	32,448	15,351	348	216	132	
22	1,423	48,156	47,827	-	-	329	-	-	
重 化 学 工 業 計	-	-	-	-	-	-	-	-	
軽 工 業 計	-	-	-	-	-	-	-	-	
食 料 品 製 造 業	346	7,533	7,378	-	-	155	-	-	
飲料・飼料・たばこ製造業	27	885	878	-	-	7	-	-	
織 維 工 業	160	3,225	3,174	-	-	51	-	-	
木材・木製品製造業(家具を除く)	119	1,609	1,575	-	-	34	-	-	
家具・装備品製造業	114	1,981	1,943	-	-	38	-	-	
パルプ・紙・紙加工品製造業	37	2,484	2,482	-	-	2	-	-	
印刷・同関連産業	63	1,285	1,280	-	-	5	-	-	
化 学 工 業	40	6,374	6,374	-	-	0	-	-	
石油製品・石炭製品製造業	5	33	33	-	-	0	-	-	
プラスチック製品製造業	40	1,876	1,876	-	-	0	-	-	
ゴ ム 製 品 製 造 業	21	695	690	-	-	5	-	-	
なめし革・同製品・毛皮製造業	4	55	53	-	-	2	-	-	
窯 業 ・ 土 石 製 品 製 造 業	80	1,181	1,181	-	-	0	-	-	
鉄 鋼 業	12	501	500	-	-	1	-	-	
非 鉄 金 属 製 造 業	1	5	5	-	-	0	-	-	
金 属 製 品 製 造 業	108	2,363	2,353	-	-	10	-	-	
はん用機械器具製造業	36	2,563	2,562	-	-	1	-	-	
生産用機械器具製造業	78	2,182	2,179	-	-	3	-	-	
業務用機械器具製造業	7	215	215	-	-	0	-	-	
電子部品・デバイス・電子回路製造業	8	6,302	6,302	-	-	0	-	-	
電気機械器具製造業	43	3,229	3,229	-	-	0	-	-	
情報通信機械器具製造業	2	112	112	-	-	0	-	-	
輸送用機械器具製造業	27	620	616	-	-	4	-	-	
そ の 他 の 製 造 業	45	848	837	-	-	11	-	-	

資料 県統計調査課「徳島県の工業」 ※重化学工業計、軽工業計及び男女の別、製造品出荷額の詳細は22

(単位：百万円)

現金給与 総額	原材料 使用額等	製 造 品 出 荷 額 等						
		計	従業者 4～9人	従業者 10～19人	従業者 20～29人	従業者 30～99人	従業者 100～299人	従業者 300人以上
209,899	494,072	1,605,572	57,767	69,933	76,659	229,868	379,661	791,684
209,132	829,285	1,643,219	49,086	76,948	77,319	220,831	383,777	835,259
214,000	904,185	1,715,751	46,400	75,908	78,168	243,804	388,970	882,500
210,818	887,752	1,760,258	49,084	73,309	79,554	241,084	417,371	899,856
201,792	774,047	1,675,574	37,689	59,834	63,850	231,635	324,491	958,076

(単位：万円)

現金給与 総額	原材料 使用額等	製 造 品 出 荷 額 等					粗付加 価値額
		計	製 造 品 出 荷 額	加 工 賃 収 入 額	修 理 料 収 入 額	その他の 収 入 額	
21,081,830	88,775,212	176,025,800	168,008,364	3,676,358	351,608	3,989,470	85,212,625
19,045,340	74,793,157	157,005,548	150,067,118	3,200,479	276,294	3,461,657	80,065,447
20,179,222	77,404,744	167,557,412	-	-	-	-	88,016,900
-	-	-	-	-	-	-	-
-	-	-	-	-	-	-	-
1,829,910	7,592,105	13,004,332	-	-	-	-	5,158,963
345,075	2,073,746	3,423,287	-	-	-	-	1,210,556
772,504	1,867,335	3,567,734	-	-	-	-	1,622,310
492,912	2,062,148	3,268,902	-	-	-	-	1,151,268
612,347	1,326,802	2,300,509	-	-	-	-	927,597
1,426,046	8,247,741	11,659,626	-	-	-	-	3,304,253
436,809	603,956	1,472,414	-	-	-	-	830,016
4,469,979	11,556,594	52,006,583	-	-	-	-	39,140,643
15,628	133,146	212,690	-	-	-	-	75,756
770,042	3,047,357	5,243,450	-	-	-	-	2,108,878
230,033	571,097	1,187,139	-	-	-	-	588,470
10,378	7,936	30,934	-	-	-	-	21,903
360,319	1,074,939	2,092,465	-	-	-	-	969,830
246,094	2,914,380	3,896,367	-	-	-	-	945,266
X	X	X	-	-	-	-	X
996,503	3,004,983	5,131,267	-	-	-	-	2,030,028
1,313,842	4,307,848	7,054,523	-	-	-	-	2,695,502
975,089	2,114,462	4,048,618	-	-	-	-	1,884,175
75,234	146,980	190,510	-	-	-	-	41,912
3,033,843	9,679,238	24,465,322	-	-	-	-	14,863,522
1,213,001	13,121,063	19,108,285	-	-	-	-	6,286,489
X	X	X	-	-	-	-	X
237,773	1,376,158	1,810,902	-	-	-	-	436,663
259,245	559,298	2,290,169	-	-	-	-	1,650,574

年より集計していない。

## 91 工 業 (続き)

### (4) 従業者規模30人以上の事業所数・従業者数及び製造品出荷額等 (平成18～22年)

年次	事業所数				従業者数
	計	従業者 30～99人	従業者 100～299人	従業者 300人以上	
平成18年	259	181	62	19	34,485
19	265	187	56	22	36,346
20	255	175	59	21	36,243
21	245	173	51	21	34,612
22	240	-	-	-	35,004

資料 県統計調査課「徳島県の工業」

※22年より事業所数詳細は調べていない。

### (5) 従業者規模30人以上の産業中分類別事業所数・従業者数及び製造品出荷額等 (平成20～22年)

年次・産業中分類	事業所数	従業者数						
		総数	常用労働者			個人事業主及び家族従業者		
			計	男	女	計	男	女
平成20年	255	36,243	36,243	25,862	10,381	-	-	-
21	245	34,612	34,612	24,957	9,655	-	-	-
22	240	35,004	35,004	25,462	9,542	-	-	-
重化学工業計	-	-	-	-	-	-	-	-
軽工業計	-	-	-	-	-	-	-	-
食料品製造業	44	4,224	4,224	1,814	2,410	-	-	-
飲料・飼料・たばこ製造業	7	639	639	426	213	-	-	-
繊維工業	20	1,533	1,533	620	913	-	-	-
木材・木製品製造業(家具を除く)	9	608	608	534	74	-	-	-
家具・装備品製造業	7	954	954	829	125	-	-	-
パルプ・紙・紙加工品製造業	17	2,272	2,272	1,859	413	-	-	-
印刷・同関連産業	9	734	734	494	240	-	-	-
化学工業	23	6,107	6,107	4,738	1,369	-	-	-
石油製品・石炭製品製造業	0	0	0	0	0	-	-	-
プラスチック製品製造業	15	1,587	1,587	1,144	443	-	-	-
ゴム製品製造業	2	437	437	342	95	-	-	-
なめし革・同製品・毛皮製造業	0	0	0	0	0	-	-	-
窯業・土石製品製造業	7	308	308	237	71	-	-	-
鉄鋼業	4	406	406	371	35	-	-	-
非鉄金属製造業	0	0	0	0	0	-	-	-
金属製品製造業	13	1,395	1,395	1,158	237	-	-	-
はん用機械器具製造業	15	2,298	2,298	2,010	288	-	-	-
生産用機械器具製造業	14	1,393	1,393	1,183	210	-	-	-
業務用機械器具製造業	1	149	149	126	23	-	-	-
電子部品・デバイス・電子回路製造業	6	6,276	6,276	5,279	997	-	-	-
電気機械器具製造業	15	2,735	2,735	1,642	1,093	-	-	-
情報通信機械器具製造業	2	112	112	92	20	-	-	-
輸送用機械器具製造業	5	368	368	311	57	-	-	-
その他の製造業	5	469	469	253	216	-	-	-

資料 県統計調査課「徳島県の工業」 ※重化学工業計、軽工業計は22年より集計していない。

(単位：百万円)

現金給与総額	原材料使用額等	製造品出荷額等	生産額	付加価値額
167,156	726,909	1,439,867	1,451,984	645,009
172,871	799,656	1,515,273	1,486,063	645,864
170,786	781,505	1,558,312	1,532,060	698,406
154,721	657,711	1,396,459	1,344,905	625,113
167,565	687,435	1,514,201	1,474,322	809,078

(単位：万円)

現金給与総額	原材料使用額等	製造品出荷額等					粗付加価値額
		計	製造品 出荷額	加工賃 収入額	修理料 収入額	その他の 収入額	
17,078,614	78,150,528	155,831,156	149,758,425	2,157,578	316,044	3,599,109	76,117,190
15,472,115	65,771,129	139,645,902	134,396,248	1,885,473	246,853	3,117,328	72,134,015
15,472,115	65,771,129	139,645,902	134,396,248	1,885,473	246,853	3,117,328	72,134,015
-	-	-	-	-	-	-	-
-	-	-	-	-	-	-	-
1,081,341	5,467,369	9,043,891	8,769,968	71,182	0	202,741	3,411,106
301,847	1,936,463	3,186,517	2,938,072	57,313	0	191,132	1,129,159
490,820	1,562,977	2,754,284	2,409,772	344,512	0	0	1,137,277
240,457	1,341,594	2,029,088	1,964,685	25,286	0	39,117	656,736
364,410	811,604	1,360,515	1,257,648	7,200	0	95,667	522,873
1,366,618	8,080,296	11,363,629	10,525,350	155,109	0	683,170	3,181,821
281,532	422,182	1,027,289	702,163	322,739	0	2,387	579,208
4,361,411	10,706,323	50,795,532	49,191,791	849,918	0	753,823	38,797,043
0	0	0	0	0	0	0	0
683,789	2,790,210	4,835,624	4,532,133	69,861	0	233,630	1,964,950
X	X	X	X	X	X	X	X
0	0	0	0	0	0	0	0
85,232	158,079	350,337	350,337	0	0	0	183,864
215,539	2,849,273	3,722,689	3,712,488	8,301	0	1,900	841,865
0	0	0	0	0	0	0	0
669,225	2,176,938	3,647,922	2,913,642	136,326	0	597,954	1,405,933
1,206,240	4,193,179	6,730,018	6,567,934	73,725	41,824	46,535	2,495,285
698,279	1,732,319	3,151,472	2,452,307	30,201	217,663	451,301	1,391,903
X	X	X	X	X	X	X	X
3,027,774	9,636,353	24,410,130	23,987,640	77,358	1,265	343,867	14,851,801
1,082,339	12,901,195	18,702,694	18,393,498	187,368	0	121,828	6,109,608
X	X	X	X	X	X	X	X
149,374	895,767	1,126,266	1,026,739	98,610	917	0	242,146
168,280	440,571	1,980,327	1,940,317	4,311	0	35,699	1,468,561

## 91 工 業 (続き)

(6)産業中分類別製造業の事業所数・従業者数及び製造品出荷額等  
(法人・4人以上の事業所) (平成20～22年)

年次・産業中分類	事業所数	従 業 者 数			
		総数	常 用 労 働 者		
			計	男	女
平 成 20 年	1,399	49,566	49,566	33,556	16,010
21	1,282	46,717	46,717	32,037	14,680
22	1,233	46,803	46,803	32,348	14,455
食 料 品 製 造 業	268	6,989	6,989	2,995	3,994
飲 料 ・ 飼 料 ・ た ば こ 製 造 業	22	841	841	530	311
織 維 工 業	127	2,887	2,887	868	2,019
木 材 ・ 木 製 品 製 造 業 (家 具 を 除 く)	102	1,522	1,522	1,235	287
家 具 ・ 装 備 品 製 造 業	89	1,834	1,834	1,501	333
パ ル プ ・ 紙 ・ 紙 加 工 品 製 造 業	35	2,474	2,474	1,989	485
印 刷 ・ 同 関 連 産 業	59	1,268	1,268	801	467
化 学 工 業	40	6,374	6,374	4,919	1,455
石 油 製 品 ・ 石 炭 製 品 製 造 業	5	33	33	26	7
プ ラ ス チ ッ ク 製 品 製 造 業	40	1,876	1,876	1,331	545
ゴ ム 製 品 製 造 業	18	673	673	444	229
な め し 革 ・ 同 製 品 ・ 毛 皮 製 造 業	3	47	47	14	33
窯 業 ・ 土 石 製 品 製 造 業	80	1,181	1,181	968	213
鉄 鋼 業	11	489	489	434	55
非 鉄 金 属 製 造 業	1	5	5	3	2
金 属 製 品 製 造 業	100	2,327	2,327	1,906	421
は ん 用 機 械 器 具 製 造 業	35	2,555	2,555	2,227	328
生 産 用 機 械 器 具 製 造 業	76	2,172	2,172	1,819	353
業 務 用 機 械 器 具 製 造 業	7	215	215	171	44
電 子 部 品 ・ デ バ イ ス ・ 電 子 回 路 製 造 業	8	6,302	6,302	5,292	1,010
電 気 機 械 器 具 製 造 業	43	3,229	3,229	1,854	1,375
情 報 通 信 機 械 器 具 製 造 業	2	112	112	92	20
輸 送 用 機 械 器 具 製 造 業	24	591	591	503	88
そ の 他 の 製 造 業	38	807	807	426	381

資料 県統計調査課「徳島県の工業」

(単位：万円)

現金給与 総額	原材料 使用額等	製 造 品 出 荷 額 等					粗付加 価値額
		計	製 造 品 出 荷 額	加 工 賃 収 入 額	修 理 料 収 入 額	その他の 収 入 額	
20,872,544	88,490,646	175,375,843	167,540,263	3,507,788	350,118	3,977,674	84,867,579
18,870,174	74,581,672	156,497,303	149,694,367	3,077,215	274,596	3,451,125	79,785,520
20,016,381	77,192,992	167,054,025	158,896,298	3,701,141	303,615	4,152,971	87,741,401
1,775,273	7,503,014	12,806,547	12,294,194	142,064	0	370,289	5,055,444
343,076	2,072,304	3,415,828	3,155,428	69,207	0	191,193	1,207,075
733,032	1,844,117	3,477,737	2,778,462	695,344	764	3,167	1,558,709
481,182	2,030,007	3,210,557	3,098,380	61,130	0	51,047	1,126,312
589,951	1,299,344	2,239,530	2,097,314	28,635	1,497	112,084	895,672
X	X	X	X	X	X	X	X
434,571	600,870	1,465,697	1,123,751	333,850	0	8,096	826,558
4,469,979	11,556,594	52,006,583	50,382,331	870,198	0	754,054	39,140,643
15,628	133,146	212,690	209,128	0	0	3,562	75,756
770,042	3,047,357	5,243,450	4,890,352	113,469	410	239,219	2,108,878
227,692	570,735	1,182,146	1,160,337	20,826	0	983	584,060
X	X	X	X	X	X	X	X
360,319	1,074,939	2,092,465	2,022,009	18,802	0	51,654	969,830
X	X	X	X	X	X	X	X
X	X	X	X	X	X	X	X
990,277	2,993,154	5,108,448	4,248,376	229,648	4,439	625,985	2,019,562
X	X	X	X	X	X	X	X
X	X	X	X	X	X	X	X
75,234	146,980	190,510	186,707	0	3,578	225	41,912
3,033,843	9,679,238	24,465,322	24,042,832	77,358	1,265	343,867	14,863,522
1,213,001	13,121,063	19,108,285	18,701,211	272,142	1,471	133,461	6,286,489
X	X	X	X	X	X	X	X
231,222	1,371,153	1,798,484	1,653,532	142,820	917	1,215	429,603
253,906	554,525	2,277,999	2,179,153	57,252	400	41,194	1,643,530



## 91 工 業（続き）

### (6) 産業中分類別製造業の事業所数・従業者数及び製造品出荷額等 (個人・4人以上の事業所) (平成20～22年)

年次・産業中分類	事業所数	従 業 者 数						
		総数	常 用 労 働 者			個人事業主及び家族従業者		
			計	男	女	計	男	女
平成 20 年	254	1,709	1,282	502	780	427	252	175
21	208	1,430	1,082	411	671	348	216	132
22	190	1,353	1,024	388	636	329	200	129
食 料 品 製 造 業	78	544	389	168	221	155	89	66
飲 料 ・ 飼 料 ・ た ば こ 製 造 業	5	44	37	17	20	7	4	3
織 維 工 業	33	338	287	17	270	51	29	22
木 材 ・ 木 製 品 製 造 業 (家 具 を 除 く)	17	87	53	37	16	34	20	14
家 具 ・ 装 備 品 製 造 業	25	147	109	84	25	38	26	12
パ ル プ ・ 紙 ・ 紙 加 工 品 製 造 業	2	10	8	4	4	2	1	1
印 刷 ・ 同 関 連 産 業	4	17	12	5	7	5	4	1
化 学 工 業	0	0	0	0	0	0	0	0
石 油 製 品 ・ 石 炭 製 品 製 造 業	0	0	0	0	0	0	0	0
プ ラ ス チ ッ ク 製 品 製 造 業	0	0	0	0	0	0	0	0
ゴ ム 製 品 製 造 業	3	22	17	3	14	5	2	3
な め し 革 ・ 同 製 品 ・ 毛 皮 製 造 業	1	8	6	1	5	2	1	1
窯 業 ・ 土 石 製 品 製 造 業	0	0	0	0	0	0	0	0
鉄 鋼 業	1	12	11	3	8	1	1	0
非 鉄 金 属 製 造 業	0	0	0	0	0	0	0	0
金 属 製 品 製 造 業	8	36	26	17	9	10	8	2
は ん 用 機 械 器 具 製 造 業	1	8	7	6	1	1	1	0
生 産 用 機 械 器 具 製 造 業	2	10	7	5	2	3	2	1
業 務 用 機 械 器 具 製 造 業	0	0	0	0	0	0	0	0
電 子 部 品 ・ デ バ イ ス ・ 電 子 回 路 製 造 業	0	0	0	0	0	0	0	0
電 気 機 械 器 具 製 造 業	0	0	0	0	0	0	0	0
情 報 通 信 機 械 器 具 製 造 業	0	0	0	0	0	0	0	0
輸 送 用 機 械 器 具 製 造 業	3	29	25	9	16	4	4	0
そ の 他 の 製 造 業	7	41	30	12	18	11	8	3

資料 県統計調査課「徳島県の工業」

(単位：万円)

現金給与 総額	原材料 使用額等	製 造 品 出 荷 額 等					粗付加 価値額
		計	製 造 品 出 荷 額	加 工 賃 収 入 額	修 理 料 収 入 額	そ の 他 の 収 入 額	
209,286	284,566	649,957	468,101	168,570	1,490	11,796	345,046
175,166	211,485	508,245	372,751	123,264	1,698	10,532	279,927
162,841	211,752	503,387	376,969	116,818	1,616	7,984	275,499
54,637	89,091	197,785	182,598	9,649	0	5,538	103,519
1,999	1,442	7,459	5,520	1,939	0	0	3,481
39,472	23,218	89,997	23,029	66,968	0	0	63,601
11,730	32,141	58,345	52,869	4,320	0	1,156	24,956
22,396	27,458	60,979	47,645	11,718	1,616	0	31,925
X	X	X	X	X	X	X	X
2,238	3,086	6,717	4,926	1,441	0	350	3,458
0	0	0	0	0	0	0	0
0	0	0	0	0	0	0	0
0	0	0	0	0	0	0	0
2,341	362	4,993	3,000	1,993	0	0	4,410
X	X	X	X	X	X	X	X
0	0	0	0	0	0	0	0
X	X	X	X	X	X	X	X
0	0	0	0	0	0	0	0
6,226	11,829	22,819	11,699	11,120	0	0	10,466
X	X	X	X	X	X	X	X
X	X	X	X	X	X	X	X
0	0	0	0	0	0	0	0
0	0	0	0	0	0	0	0
0	0	0	0	0	0	0	0
0	0	0	0	0	0	0	0
6,551	5,005	12,418	9,768	2,650	0	0	7,060
5,339	4,773	12,170	9,910	2,220	0	40	7,044

# 91 工 業 (続き)

(7) 従業者規模30人以上事業所の産業中分類別・水源別1日当たり用水量 (平成20～22年) (単位: m<sup>3</sup>)

年次・産業中分類	事業 所数	総用 水量	淡 水						海水
			水 源 別 用 水 量						
			合計	公共水道		井戸水	その他 の淡水	回収水	
				工業用水道	上水道				
平成 20 年	255	1,350,102	1,249,902	150,601	8,795	78,347	200,305	811,854	100,200
21	245	1,365,484	1,265,284	142,138	7,894	70,434	197,467	847,351	100,200
22	240	1,373,676	1,273,553	140,722	7,472	69,752	201,425	854,182	100,123
食 料 品 製 造 業	44	14,817	14,007	333	1,311	11,999	0	364	810
飲 料 ・ 飼 料 ・ た ば こ 製 造 業	7	9,456	9,456	4,748	23	4,685	0	0	0
織 維 工 業	20	22,480	22,480	4,560	151	10,879	1,242	5,648	0
木 材 ・ 木 製 品 製 造 業 (家 具 を 除 く)	9	869	869	0	829	40	0	0	0
家 具 ・ 装 備 品 製 造 業	7	1,696	1,696	0	99	1,437	0	160	0
パ ル プ ・ 紙 ・ 紙 加 工 品 製 造 業	17	752,209	752,196	14,018	595	12,993	197,582	527,008	13
印 刷 ・ 同 関 連 産 業	9	540	540	0	101	439	0	0	0
化 学 工 業	23	368,992	269,692	77,539	1,325	11,540	2,552	176,736	99,300
石 油 製 品 ・ 石 炭 製 品 製 造 業	0	0	0	0	0	0	0	0	0
プ ラ ス チ ッ ク 製 品 製 造 業	15	5,759	5,759	1,199	577	3,979	0	4	0
ゴ ム 製 品 製 造 業	2	X	X	X	X	X	X	X	X
な め し 革 ・ 同 製 品 ・ 毛 皮 製 造 業	0	0	0	0	0	0	0	0	0
窯 業 ・ 土 石 製 品 製 造 業	7	168	168	0	122	37	0	9	0
鉄 鋼 業	4	30,473	30,473	30,156	315	2	0	0	0
非 鉄 金 属 製 造 業	0	0	0	0	0	0	0	0	0
金 属 製 品 製 造 業	13	1,215	1,215	5	625	537	48	0	0
は ん 用 機 械 器 具 製 造 業	15	4,324	4,324	0	96	3,665	0	563	0
生 産 用 機 械 器 具 製 造 業	14	805	805	327	112	342	0	24	0
業 務 用 機 械 器 具 製 造 業	1	X	X	X	X	X	X	X	X
電 子 部 品 ・ デ バ イ ス ・ 電 子 回 路 製 造 業	6	154,666	154,666	7,324	126	4,329	0	142,887	0
電 気 機 械 器 具 製 造 業	15	919	919	513	255	150	1	0	0
情 報 通 信 機 械 器 具 製 造 業	2	X	X	X	X	X	X	X	X
輸 送 用 機 械 器 具 製 造 業	5	650	650	0	650	0	0	0	0
そ の 他 の 製 造 業	5	700	700	0	98	600	0	2	0

資料 県統計調査課「徳島県の工業」

(8) 従業者規模30人以上事業所の市町村別・水源別1日当たり用水量 (平成20～22年)

(単位：m<sup>3</sup>)

市町村	事業所数	総用水量	淡水						海水
			水源別用水量						
			合計	公共水道		井戸水	その他の淡水	回収水	
				工業用水道	上水道				
平成20年	255	1,350,102	1,249,902	150,601	8,795	78,347	200,305	811,854	100,200
21	245	1,365,484	1,265,284	142,138	7,894	70,434	197,467	847,351	100,200
22	240	1,373,676	1,273,553	140,722	7,472	69,752	201,425	854,182	100,123
徳島市	62	272,245	272,232	66,069	1,312	32,571	10,376	161,904	13
鳴門市	23	116,453	16,343	13,290	1,552	0	1,500	1	100,110
小松島市	15	4,298	4,298	0	1,458	1,161	1,500	179	0
阿南市	29	924,524	924,524	55,828	1,111	7,078	188,000	672,507	0
吉野川市	13	8,142	8,142	0	384	7,715	0	43	0
阿波市	20	3,280	3,280	0	376	2,127	0	777	0
美馬市	7	735	735	0	176	559	0	0	0
三好市	7	277	277	0	74	199	0	4	0
勝浦町	3	2,062	2,062	0	3	2,054	0	5	0
上勝町	1	X	X	X	X	X	X	X	X
佐那河内村	0	0	0	0	0	0	0	0	0
石井町	11	4,819	4,819	0	48	4,749	8	14	0
神山町	1	X	X	X	X	X	X	X	X
那賀町	2	X	X	X	X	X	X	X	X
牟岐町	2	X	X	X	X	X	X	X	X
美波町	2	X	X	X	X	X	X	X	X
海陽町	4	1,027	1,027	0	125	902	0	0	0
松茂町	10	22,036	22,036	3,538	292	0	0	18,206	0
北島町	6	4,279	4,279	1,528	115	2,628	0	8	0
藍住町	10	5,132	5,132	0	177	4,421	0	534	0
板野町	3	463	463	0	190	273	0	0	0
上板町	4	110	110	0	28	82	0	0	0
つるぎ町	3	2,267	2,267	0	0	2,267	0	0	0
東みよし町	2	X	X	X	X	X	X	X	X

資料 県統計調査課「徳島県の工業」

## 92 造船状況（平成19～23年度）

年 度	鋼 船							
	総 数		貨 物 船		タンカー		そ の 他	
	隻 数	トン数	隻 数	トン数	隻 数	トン数	隻 数	トン数
平成19年度	10	5,035	8	3,790	2	1,245	-	-
20	11	8,318	7	3,028	4	5,290	-	-
21	11	11,552	6	2,993	5	8,559	-	-
22	10	4,300	7	2,571	3	1,729	-	-
23	13	6,318	6	2,460	7	3,858	-	-

資料 四国運輸局徳島運輸支局

## 93 鋳工業生産指数（平成19～23年）

（平成17年平均=100）

年 月	鋳 工 業							
	鋳 業	製造工業	鉄 鋼 業	金属製品 工 業	一 般 機械工業	電 気 機械工業	輸 送 機械工業	
ウエイト	10,000.0	7.9	9,992.1	77.9	337.4	576.7	2,043.7	243.0
平成19年平均	114.7	103.9	114.7	97.0	135.7	98.2	144.3	129.1
20	117.1	99.5	117.1	89.4	123.9	102.9	168.9	129.7
21	107.2	88.6	107.2	72.7	97.1	68.7	149.1	101.1
22	123.7	99.9	123.7	93.2	103.3	83.9	218.3	110.8
23	130.7	99.9	130.7	95.1	100.9	83.4	266.8	114.5
平成23年 1月	113.8	89.5	113.8	110.0	114.1	75.1	239.8	112.3
2	122.2	90.0	122.2	92.4	101.4	74.5	245.6	114.4
3	140.3	126.5	140.3	117.1	113.4	146.3	267.1	101.5
4	130.9	111.6	130.9	103.1	85.0	62.4	274.1	100.3
5	134.6	89.5	134.6	102.6	89.0	61.7	281.7	84.5
6	135.2	100.6	135.2	94.7	103.6	87.8	278.9	108.3
7	132.6	101.6	132.6	90.6	92.9	88.4	267.5	116.6
8	124.6	107.9	124.6	81.1	98.6	88.5	268.7	128.1
9	146.2	89.1	146.2	39.9	101.9	85.6	303.1	127.2
10	133.3	98.4	133.3	91.1	102.2	82.3	268.1	127.3
11	125.0	93.4	125.0	106.5	104.7	80.3	258.8	132.6
12	130.0	101.0	130.0	111.6	103.9	67.7	248.0	121.2

年 月	鋳 工 業								
	製 業		造 工			業			
	窯業・土石 製品工業	化学工業	プラスチック 製品工業	パルプ・紙・紙 加工品工業	繊維工業	飲料・飼料 工業	家具工業	木材・木製 品工業	その他 の工業
ウエイト	199.0	3,591.9	239.1	737.9	318.2	1,071.7	164.3	201.8	189.5
平成19年平均	78.5	110.6	103.3	99.9	109.7	105.7	76.4	95.8	97.0
20	64.3	106.0	98.2	94.4	108.0	112.5	67.6	69.6	99.0
21	57.0	110.5	95.3	66.1	87.0	109.3	56.6	51.8	100.8
22	66.2	113.3	95.6	68.2	93.6	96.9	57.6	54.1	129.7
23	64.2	106.4	95.3	68.4	84.4	98.3	50.5	53.6	126.6
平成23年 1月	58.7	90.1	94.3	38.0	71.6	74.9	61.0	53.3	101.1
2	67.7	102.1	96.4	67.3	81.6	80.5	54.5	46.0	124.1
3	75.6	111.9	113.6	80.6	87.9	113.1	69.3	45.5	136.1
4	64.7	97.8	116.8	75.1	83.9	125.4	53.0	56.6	118.4
5	61.3	110.4	99.5	71.5	81.4	115.8	43.3	56.0	112.2
6	66.8	110.6	80.4	71.2	94.0	97.1	42.4	56.7	139.7
7	62.3	112.6	108.6	46.9	90.1	105.3	44.9	56.0	119.1
8	56.6	88.5	84.0	75.7	81.0	94.8	45.7	52.9	125.2
9	55.7	129.7	94.9	71.9	78.2	95.3	49.6	55.8	131.5
10	63.5	106.7	88.2	81.7	91.5	103.4	44.0	57.4	149.9
11	64.8	94.7	85.1	76.2	90.3	87.7	47.6	54.5	140.8
12	72.7	122.1	81.3	64.2	81.4	86.4	50.3	51.9	121.0

資料 県統計調査課「鋳工業生産指数」

# 9 建 設 業

## 94 主要土木費

### (1) 道路費 (平成19～23年度)

(単位：千円)

年 度	道路災害防除	市町村道代行	大規模 自転車道	交通安全 施設整備	橋りょう補修	沿道環境改善	道路補修
平成19年度	240,000	30,000	-	310,000	-	-	7,000
20	555,000	100,000	-	90,000	-	-	76,000
21	760,000	50,000	-	930,000	-	-	521,000
22	220,000	-	-	85,450	-	-	57,748
23	-	-	-	-	-	-	69,589

年 度	道 路 改 築	舗装道新設	道路特殊改良	橋りょう整備	舗装補修	緊急地方 道路整備
平成19年度	8,032,000	-	1,031,000	-	-	6,075,000
20	5,620,000	-	829,000	-	-	7,073,000
21	5,210,000	-	76,000	-	-	7,859,500
22	3,439,765	-	62,091	-	-	9,260,530
23	1,820,620	-	78,081	-	-	9,194,000

資料 県道路政策課

### (2) 河川費 (平成19～23年度)

(単位：千円)

年 度	広域基幹 河川改修事業	総合流域 防災事業	統合河川 整備事業	河川局部 改良事業	海岸侵食 対策事業
平成19年度	1,150,000	1,294,500	-	-	228,000
20	595,000	1,064,000	-	-	222,000
21	1,490,000	2,081,000	-	-	250,000
22	742,000	889,000	-	-	211,000
23	875,000	885,541	-	-	190,000

資料 県河川振興課

**(3) 港湾費 (平成19～23年度)**

(単位：千円)

年 度	港湾改修事業	港湾環境整備事業	港湾海岸保全施設整備事業	海岸環境整備事業	施設整備事業(起債)	臨海土地造成事業(起債)
平成19年度	239,900	173,700	581,500	42,000	132,000	475,000
20	295,200	146,400	377,800	-	59,000	563,000
21	274,373	101,800	316,000	-	-	599,600
22	412,700	279,435	258,220	-	-	260,000
23	210,303	62,965	194,579	-	-	143,001

注 決算額，繰越は除く。

資料 県運輸政策課

**(4) 砂防費 (平成19～23年度)**

(単位：千円)

年 度	砂 防	地すべり対策	急傾斜地崩壊対策	災害関連緊急砂防等事業
平成19年度	1,386,000	1,145,000	800,161	-
20	1,081,000	940,000	593,600	-
21	1,356,000	1,164,000	581,950	27,840
22	1,230,444	882,650	510,732	-
23	1,170,000	794,000	594,000	216,000

資料 県砂防防災課

**(5) 都市計画費 (平成19～23年度)**

(単位：千円)

年 度	都市計画調査	指導監督事務	橋りょう整備	街路事業	下水道事業	公園事業
平成19年度	18,112	14,334	-	6,531,004	4,813,872	1,381,819
20	5,948	16,060	-	5,071,782	2,810,347	681,384
21	-	13,719	-	3,882,202	2,293,386	552,314
22	-	10,347	-	6,271,902	459,210	564,148
23	-	9,407	-	5,366,929	559,295	935,255

資料 県都市計画課，県下水環境課

**(6) 住宅費 (平成19～23年度)**

(単位：千円)

年 度	県営住宅建設	市町村公営住宅指導監督	地域住宅交付金指導監督	市町村改良住宅指導監督	社会資本整備総合交付金(指導監督交付金)
平成19年度	424,517	-	2,607	-	-
20	1,070,540	-	2,900	-	-
21	414,731	-	3,652	-	-
22	1,379,179	-	800	-	1,897
23	359,680	-	-	-	3,170

資料 県住宅課



## 94 主要土木費 (続き)

(7) 漁港費 (平成19～23年度)

(単位：千円)

年 度	地域水産物供給基盤整備事業	広域漁港整備事業	水産物供給基盤機能保全事業	海岸保全事業	漁業集落環境整備事業
平成19年度	48,250	819,052	-	491,750	95,120
20	128,700	819,288	-	336,150	56,900
21	137,800	551,260	26,400	231,600	126,500
22	102,838	379,979	39,765	162,417	150,300
23	90,053	447,140	96,723	253,014	-

年 度	漁港環境整備事業	漁港漁村づくり総合整備事業 (漁村再生交付金)	関連道整備事業	漁港漁場機能高度化事業	漁港災害復旧事業
平成19年度	9,800	116,000	-	-	-
20	20,000	176,500	-	-	-
21	15,300	171,700	-	-	-
22	-	-	-	-	-
23	-	-	-	-	30,923

資料 県水産課

## 95 海岸保全区域 (平成21～23年度)

(単位：m)

所 管	海岸数	保全延長	海岸保全施設			
			計	堤防	護岸	突堤及び離岸堤
平成21年度			(536)			(536)
	77	156,018	176,069	44,449	90,721	40,899
22			(529)			(529)
	79	157,518	178,955	45,291	90,721	42,943
23			(525)			(525)
	79	157,948	177,306	45,291	90,721	41,294
国土交通省河川局所管			(53)			(53)
	19	10,093	10,806	3,998	1,920	4,888
国土交通省港湾局所管			(222)			(222)
	11	78,043	83,429	21,606	47,699	14,124
農林水産省農村振興局所管			(35)			(35)
	4	4,079	10,963	2,635	1,729	6,599
農林水産省水産庁所管			(40)			(40)
	26	40,018	38,942	2,572	33,824	2,546
河川・農振共管			(175)			(175)
	19	25,715	33,166	14,480	5,549	13,137

注 ( )は、突堤及び離岸堤の基数である。

資料 県河川振興課，県港湾空港課，県農業基盤課，県水産課

96 ダム (平成23年度)

ダム名	目的	総事業費	完成年	水系別	位置
追立	砂防・発電	127,810	1952	那賀川	那賀郡那賀町坂州
川口	発電	2,045,000	1961	〃	〃 〃 吉野
宮川内	治水・かんがい	626,000	1964	吉野川	阿波市土成町宮川内
正木	治水・かんがい 工水・発電	10,600,000	1977	勝浦川	勝浦郡上勝町正木
福井	治水	15,000,000	1995	福井川	阿南市福井町鉦打
夏子	畑地かんがい	6,173,807	1995	吉野川	美馬市脇町字西俣名

ダム名	型式	高さ	堤頂長	流域面積	総貯水量	有効貯水量	
追立	重力式	m	m	km <sup>2</sup>	m <sup>3</sup>	m <sup>3</sup>	
追立	重力式	29.5	79.2	40.4	923,000	-	
川口	〃	30.0	182.5	直接 間接	616.70 40.60	6,463,000	950,000
宮川内	〃	36.0	130.0		23.14	1,350,000	1,220,000
正木	〃	67.0	215.0	直接	94.70	15,050,000	11,900,000
福井	〃	42.5	191.0		15.00	4,750,000	4,000,000
夏子	〃	43.8	133.5		26.70	1,600,000	800,000

注 県管理ダムである。

資料 県農業基盤課, 県河川振興課, 県砂防防災課, 県企業局

## 97 建築主別着工建築物（平成20～22年）

（単位：棟，㎡，万円）

年	総 数			国			本 県		
	建築物 の 数	床面積 の合計	工事費 予定額	建築物 の 数	床面積 の合計	工事費 予定額	建築物 の 数	床面積 の合計	工事費 予定額
平成 20 年	3,397	724,434	11,120,049	13	6,689	135,170	11	38,771	1,069,262
21	3,233	599,594	8,726,706	26	9,702	148,763	26	8,889	153,648
22	3,447	795,124	10,712,598	37	28,048	661,848	27	15,174	166,005

年	市 町 村			会 社			会社でない団体		
	建築物 の 数	床面積 の合計	工事費 予定額	建築物 の 数	床面積 の合計	工事費 予定額	建築物 の 数	床面積 の合計	工事費 予定額
平成 20 年	50	19,227	234,861	470	196,359	2,663,993	104	57,554	1,122,325
21	90	38,621	514,980	437	161,968	2,483,863	66	21,090	254,175
22	106	51,062	1,004,433	364	252,736	2,245,979	111	62,470	1,002,633

年	個 人		
	建築物 の 数	床面積 の合計	工事費 予定額
平成 20 年	2,749	405,834	5,894,438
21	2,588	359,324	5,171,277
22	2,802	385,634	5,631,700

資料 国土交通省総合政策局「建築統計年報」

## 98 構造別着工建築物（平成20～22年）

（単位：棟，㎡，万円）

年	総 数			木 造			鉄骨・鉄筋コンクリート		
	建築物 の 数	床面積 の合計	工事費 予定額	建築物 の 数	床面積 の合計	工事費 予定額	建築物 の 数	床面積 の合計	工事費 予定額
平成 20 年	3,397	724,434	11,120,049	2,472	333,580	4,702,601	2	10,234	204,000
21	3,233	599,594	8,726,706	2,398	313,861	4,383,639	4	8,862	197,800
22	3,447	795,124	10,712,598	2,567	345,756	4,934,231	-	-	-

年	鉄筋コンクリート造			鉄 骨 造			コンクリートブロック造		
	建築物 の 数	床面積 の合計	工事費 予定額	建築物 の 数	床面積 の合計	工事費 予定額	建築物 の 数	床面積 の合計	工事費 予定額
平成 20 年	61	116,086	2,734,519	830	262,115	3,450,600	7	440	3,749
21	76	85,567	1,421,139	701	189,081	2,706,468	4	259	3,289
22	75	83,982	1,761,172	770	363,671	3,998,267	4	390	7,050

年	そ の 他		
	建築物 の 数	床面積 の合計	工事費 予定額
平成 20 年	25	1,979	24,580
21	50	1,964	14,371
22	31	1,325	11,878

資料 国土交通省総合政策局「建築統計年報」

## 99 用途別着工建築物（平成20～22年）

（単位：㎡，万円）

年	総数		居住専用		居住専用準		居住産業併用		産業用					
									農林水産業用		鉱業建設業用		製造業用	
	床面積 の合計	工事費 予定額	床面積 の合計	工事費 予定額	床面積 の合計	工事費 予定額	床面積 の合計	工事費 予定額	床面積 の合計	工事費 予定額	床面積 の合計	工事費 予定額	床面積 の合計	工事費 予定額
平成20年	724,434	11,120,049	412,494	6,086,424	6,411	112,360	25,013	354,010	11,789	136,063	4,603	50,900	27,445	331,820
21	599,594	8,726,706	378,647	5,511,947	4,018	75,166	10,555	159,624	10,916	83,730	14,959	305,625	10,578	178,917
22	795,124	10,712,598	389,566	5,750,841	1,266	15,500	12,676	184,153	17,813	148,610	1,661	13,200	26,649	300,542

年	産業用													
	電気・ガス・熱供給・水道業用		情報通信業用		運輸業用		卸売・小売業用		金融・保険業用		不動産業用		飲食店、宿泊業用	
	床面積 の合計	工事費 予定額	床面積 の合計	工事費 予定額	床面積 の合計	工事費 予定額	床面積 の合計	工事費 予定額	床面積 の合計	工事費 予定額	床面積 の合計	工事費 予定額	床面積 の合計	工事費 予定額
平成20年	3,649	51,030	1,256	12,100	10,228	67,510	34,026	342,885	3,261	74,850	826	14,450	7,168	120,864
21	757	8,137	394	9,682	10,990	222,250	32,269	277,953	1,053	26,480	1,113	15,250	5,589	117,700
22	817	7,180	2,902	31,175	7,918	53,160	148,192	893,880	1,870	52,255	963	17,100	3,489	60,850

年	産業用									
	医療、福祉用		教育、学習支援業用		その他のサービス業用		公務用		他に分類されない	
	床面積 の合計	工事費 予定額	床面積 の合計	工事費 予定額	床面積 の合計	工事費 予定額	床面積 の合計	工事費 予定額	床面積 の合計	工事費 予定額
平成20年	64,909	1,465,670	52,433	778,335	41,098	930,823	9,225	165,564	8,600	24,391
21	45,698	843,341	29,367	377,057	9,146	112,834	23,324	338,460	10,221	62,553
22	62,510	1,108,351	50,024	821,871	10,795	188,639	39,841	914,169	16,172	151,122

注 日本標準建築物用途分類から建築用途分類に改訂され、平成15年4月1日から施行された。

資料 国土交通省総合政策局「建築統計年報」

## 100 種類別着工新設住宅（平成20～22年）

（単位：戸，㎡）

年	総数						専用住宅					
	一戸建		長屋建		共同		一戸建		長屋建		共同	
	戸数	床面積 の合計	戸数	床面積 の合計	戸数	床面積 の合計	戸数	床面積 の合計	戸数	床面積 の合計	戸数	床面積 の合計
平成20年	2,362	313,489	761	38,363	945	57,686	2,293	305,650	761	38,363	945	57,686
21	2,291	288,947	774	40,422	708	44,707	2,247	283,529	758	39,724	708	44,707
22	2,506	318,722	839	46,708	443	23,943	2,460	312,975	837	46,598	403	22,581

年	併用住宅						その他					
	一戸建		長屋建		共同		一戸建		長屋建		共同	
	戸数	床面積 の合計	戸数	床面積 の合計	戸数	床面積 の合計	戸数	床面積 の合計	戸数	床面積 の合計	戸数	床面積 の合計
平成20年	69	7,839	-	-	-	-	-	-	-	-	-	-
21	44	5,418	16	698	-	-	-	-	-	-	-	-
22	46	5,747	2	110	40	1,362	-	-	-	-	-	-

資料 国土交通省総合政策局「建築統計年報」

## 101 資金別着工新設住宅（平成20～22年）

（単位：戸）

年 月	総 数	民間資金住宅	公営住宅	住宅金融公庫 融資住宅	都市再生機構 建設住宅	そ の 他
平成20年	4,068	3,788	-	51	-	229
21	3,773	3,449	70	38	-	216
22	3,788	3,325	28	267	-	168

資料 国土交通省総合政策局「建築統計年報」

## 102 利用関係別着工新設住宅（平成21～23年）

（単位：戸，m<sup>3</sup>）

年 月	総 数		持 家		貸 家		給 与 住 宅		分 譲 住 宅	
	戸 数	床面積 の合計	戸 数	床面積 の合計	戸 数	床面積 の合計	戸 数	床面積 の合計	戸 数	床面積 の合計
平成21年	3,773	374,076	2,026	262,922	1,389	77,927	58	4,135	300	29,092
22	3,822	390,967	2,244	291,200	1,271	71,568	83	6,091	224	22,108
23	3,375	355,812	2,226	286,540	988	53,970	42	1,940	119	13,362
平成23年1月	295	31,184	172	23,077	99	6,311	14	721	10	1,075
2	274	28,568	184	23,390	77	3,705	-	-	13	1,473
3	288	29,419	182	23,056	96	5,293	-	-	10	1,070
4	278	29,913	189	24,561	59	3,158	20	1047	10	1,147
5	290	28,591	172	21,801	115	6,441	-	-	3	349
6	317	33,768	223	28,667	81	3,696	-	-	13	1,405
7	346	36,764	244	30,399	88	4,736	-	-	14	1,629
8	269	31,531	214	27,251	41	2,716	-	-	14	1,564
9	195	21,821	145	18,621	38	1,857	-	-	12	1,343
10	268	27,537	165	22,051	101	5,203	-	-	2	283
11	230	25,876	172	22,248	48	2,537	-	-	10	1,091
12	325	30,840	164	21,418	145	8,317	8	172	8	933

資料 国土交通省情報安全・調査課建設統計室

# 10 電気・ガス・水道

# 103 電 力

## (1) 発電実績 (平成19～23年度)

(単位 : kWh)

年度・月	総 数	水 力			火 力
		計	四 国 電 力	県 営	
平成19年度	8,138,764,120	717,284,120	471,754,320	245,529,800	7,421,480,000
20	8,761,269,830	1,020,050,830	686,603,230	333,447,600	7,741,219,000
21	7,383,112,582	813,134,582	545,894,482	267,240,100	6,569,978,000
22	6,326,204,414	964,972,414	630,207,614	334,764,800	5,361,232,000
23	8,719,454,757 0	1,114,418,757	764,549,257	349,869,500	7,605,036,000
平成23年 4月	444,503,238	62,063,238	44,521,538	17,541,700	382,440,000
5	737,001,657	98,453,657	71,707,857	26,745,800	638,548,000
6	735,714,259	156,704,259	103,783,659	52,920,600	579,010,000
7	754,511,279	138,284,279	93,213,979	45,070,300	616,227,000
8	782,929,112	76,860,112	53,310,412	23,549,700	706,069,000
9	710,485,527	143,979,527	92,736,827	51,242,700	566,506,000
10	752,476,955	104,804,955	67,580,655	37,224,300	647,672,000
11	636,432,596	65,520,596	41,794,496	23,726,100	570,912,000
12	663,847,641	48,715,641	34,484,841	14,230,800	615,132,000
平成24年 1月	830,781,226	32,854,226	24,911,426	7,942,800	797,927,000
2	882,500,114	72,463,114	57,763,714	14,699,400	810,037,000
3	788,271,153	113,715,153	78,739,853	34,975,300	674,556,000

資料 四国電力(株)徳島支店, 県企業局

## (2) 水系別包蔵水力一覧 (平成21～23年度)

(単位 : kWh, 千kWh)

水系名	包 蔵 水 力			既 開 発		
	地 点	最大出力	発電力量	地 点	最大出力	発電力量
平成21年度	59	470,590	1,822,479	19	265,500	1,156,096
22	59	470,590	1,822,479	19	265,500	1,156,096
23	59	470,590	1,822,479	19	265,650	1,157,066
吉野川	25	167,030	812,898	13	95,900	516,278
勝浦川	8	20,110	79,767	1	11,300	46,712
那賀川	22	271,550	878,364	5	158,450	594,076
海部川	3	8,300	38,050	-	-	-
野根川	1	3,600	13,400	-	-	-

水系名	工 事 中			未 開 発		
	地 点	最大出力	発電力量	地 点	最大出力	発電力量
平成21年度	(1)	150	970	40	204,940	665,413
22	(1)	150	970	40	204,940	665,413
23	-	-	-	40	204,940	665,413
吉野川	-	-	-	12	71,130	296,620
勝浦川	-	-	-	7	8,810	33,055
那賀川	-	-	-	17	113,100	284,288
海部川	-	-	-	3	8,300	38,050
野根川	-	-	-	1	3,600	13,400

注 未開発及び工事中は, 事業用の全発電所及び最大出力100KW以上の自家用発電所について集計した。()内は既開発の増設

資料 四国経済産業局

## (3) 電灯及び電力需要(平成19~23年度)

(単位：契約キロワット数・kW, 使用電力量・千kWh)

区 分		平成19年度	20	21	22	23	
総	数	契約口数	582,372	580,395	580,940	583,215	583,571
		使用電力量	6,527,479	6,359,854	6,106,833	6,478,853	6,355,715
電 灯 需 要 計		契約口数	480,622	481,181	484,015	488,622	491,244
		使用電力量	1,999,376	1,982,010	1,965,250	2,101,591	2,034,304
内	従 量	契約口数	364,132	356,669	350,908	345,261	340,987
		使用電力量	1,564,531	1,486,082	1,410,808	1,460,516	1,360,630
訳	そ の 他	契約口数	116,490	124,512	133,107	143,361	150,257
		使用電力量	434,845	495,928	554,442	641,075	673,674
電 力 需 要 計		契約口数	101,750	99,214	96,925	94,593	92,327
		契約キロワット数	1,699,954	1,671,582	1,635,755	1,632,684	1,579,633
		使用電力量	4,528,103	4,377,844	4,141,583	4,377,262	4,321,411
内	業 務 用 電 力	契約口数	3,635	3,651	3,672	3,693	3,760
		契約キロワット数	433,067	425,078	415,917	434,909	424,367
		使用電力量	1,272,153	1,250,068	1,229,808	1,277,338	1,242,181
内	小 口 電 力	契約口数	55,942	54,974	54,160	53,261	52,252
		契約キロワット数	587,497	575,603	560,296	550,703	541,079
		使用電力量	782,459	744,237	717,719	736,468	712,568
内	大 口 電 力	契約口数	161	155	163	167	161
		契約キロワット数	509,715	506,611	501,760	495,841	467,067
		使用電力量	2,322,257	2,241,218	2,059,169	2,232,077	2,243,723
訳	臨 時 電 力	契約口数	378	346	307	280	271
		契約キロワット数	4,958	4,906	4,102	3,112	4,062
		使用電力量	4,353	3,901	3,074	4,308	3,083
内	農 事 用 電 力	契約口数	11,214	11,154	11,104	11,036	10,911
		契約キロワット数	40,976	41,322	41,323	41,246	41,033
		使用電力量	16,822	15,791	16,095	16,013	14,825
内	そ の 他 の 電 力	契約口数	30,420	28,934	27,519	26,156	24,972
		契約キロワット数	123,741	118,062	112,357	106,873	102,025
		使用電力量	130,059	122,629	115,718	111,058	105,031

注 契約口数・契約キロワット数は、各年度末現在である。

資料 四国電力(株)徳島支店



# 103 電 力 (続き)

## (4) 発電所設備概要 (平成23年度末)

発電所	水系・河川	認可出力		平成23年度 発電電力量 (kWh)	発電機		使用水量		
		最大 (kW)	常時 (kW)		容量 (kVA)	電圧 (kV)	最大 (m <sup>3</sup> /s)	常時 (m <sup>3</sup> /s)	
水力発電所 (徳島県)									
坂州	那賀川水系 坂州木頭川	2,400	64	5,343,000	1,500 × 2	3.3	6.3	0.68	
日野谷	〃 那賀川及び 古屋谷川	62,000	18,900	262,130,000	24,000 × 3	11.0	60.0	18.78	
川口	〃 那賀川及び 赤松川	11,700	3,900	46,588,700	7,000 × 2	6.6	70.0	22.47	
勝浦	勝浦川水系 勝浦川及び 立川	11,300	770	35,807,800	12,600 × 1	11.0	10.0	1.91	
(四国電力)									
白川	吉野川 白川	400	200	0	650 × 1	6.6	0.612	0.370	
伊予川	〃 銅山川	3,100	-	3,973,947	3,750 × 1	3.3	9.000	0.600	
名頃	〃 祖谷川	1,300	-	4,676,300	1,400 × 1	3.3	3.500	0.580	
祖谷	〃 〃	6,300	440	27,304,900	4,375 × 2	3.3	3.700	0.420	
高野	〃 〃	5,200	230	22,413,800	5,800 × 1	6.6	8.800	1.160	
一字	〃 〃	8,700	840	45,200,800	5,250 × 2	6.6	9.461	1.490	
出合	〃 〃	9,500	1,700	55,321,000	4,200 × 3	6.6	9.461	1.830	
三縄	〃 〃	7,000	1,400	38,340,000	7,500 × 1	6.6	14.600	3.180	
松尾川第一	〃 松尾川	20,800	11,900	129,789,000	24,000 × 1	11.0	6.300	3.740	
松尾川第二	〃 井内谷川	21,400	13,000	134,432,700	24,000 × 1	11.0	6.300	3.760	
切越	〃 明谷川	4,500	590	25,214,800	4,670 × 1	3.3	2.780	0.500	
広野	那賀川 大美谷川	35,700	-	108,720,000	38,000 × 1	11.0	14.300	1.460	
蔭平	〃 那賀川	46,650	-	127,553,410	51,000 × 1 75 × 2	13.8 0.5	60.000 0.580	5.570 0.540	
池田	吉野川 吉野川	5,000	1,900	27,029,700	5,000 × 1	6.6	62.000	22.600	
吉良	〃 貞光川	2,700	690	14,578,900	3,000 × 1	3.3	3.800	1.190	
火力発電所 (四国電力)									
阿南発電所		1,245,000	-	1,668,569,000	160,000 × 1 257,000 × 1 500,000 × 1 500,000 × 1	15.0 14.3 22.0 19.0			
橘湾発電所		700,000	-	5,936,459,000	780,000 × 1	25.0			

資料 県企業局, 四国電力(株)徳島支店

## 104 都市ガス

### (1) ガス設備及び配ガス状況 (平成19～23年)

年次	発 生 (窯)			ガ ス 溜		配 ガ ス	
	炉 数 (基)	1日当たり原料 処理能力 (kl)	1日当たり 製造能力 (m <sup>3</sup> )	基 数 (基)	容 量 (m <sup>3</sup> )	供給区域	都市ガスメー ター取付数 (個)
平成19年	5	696	384,000	2	111,000	徳島市	42,553
20	1	696	384,000	2	111,000	徳島市	42,554
21	1	696	384,000	2	111,000	徳島市	42,787
22	1	696	384,000	2	111,000	徳島市	43,041
23	1	696	384,000	2	111,000	徳島市	43,158

注1 平成19年は天然ガス転換作業により製造設備に変更有り。

2 製造能力は46MJ/m<sup>3</sup>換算。

資料 四国ガス(株)

### (2) ガス用途別販売量 (平成19～23年)

(単位：1,000MJ/m<sup>3</sup>)

年次	販 売 量	用 途 別 販 売 量			
		家 庭 用	商 業 用	工 業 用	その他(公用・医療用)
平成19年	1,923,778	393,224	264,637	915,866	350,051
20	2,041,028	395,382	245,733	1,037,813	362,100
21	1,958,106	385,867	216,586	1,011,557	344,096
22	2,180,511	385,708	217,430	1,172,531	404,842
23	2,164,283	389,123	213,164	1,182,485	379,511

資料 四国ガス(株)

## 105 液化石油ガス (プロパンガス) 販売状況 (平成20～23年)

(単位：t)

区 分	平成20年	21	22	23
総 販 売 量	40,909	46,355	47,648	48,093
一 般 消 費 者 用	31,434	36,185	35,993	36,400
そ の 他	9,475	10,170	11,655	11,693
普 及 世 帯 数	250,801	248,023	240,522	235,227
普 及 率 ( % )	79.0	77.5	74.8	72.6

資料 県消防保安課

# 106 水 道

(1) 市町村別水道普及状況 (平成20～22年度末現在)

市町村	行政区域内 総人口	合 計			上 水 道			簡 易 水	
		箇所数	計画給水 人口	現在給水 人口	箇所数	計画給水 人口	現在給水 人口	箇所数	計画給水 人口
平成20年度	789,146	190	922,067	753,744	19	815,300	675,288	122	88,843
21	784,725	192	917,701	750,815	19	813,500	676,047	122	86,026
22	781,730	191	911,591	749,269	19	808,300	675,356	121	86,116
徳島市	263,825	30	310,260	253,369	1	297,000	240,748	8	2,290
鳴門市	61,109	3	67,000	61,043	1	66,400	60,743	-	-
小松島市	40,305	2	60,533	39,883	1	60,000	39,478	-	-
阿南市	75,691	12	84,280	75,433	1	77,000	69,956	9	5,130
吉野川市	43,764	11	57,050	43,166	1	54,000	40,800	6	1,470
阿波市	38,971	4	47,115	38,487	1	44,800	37,581	2	2,150
美馬市	32,165	16	35,570	30,587	1	26,700	24,956	12	8,510
三好市	29,601	20	28,285	24,195	1	10,200	10,851	17	18,085
勝浦町	5,716	17	7,572	4,627	-	-	-	12	7,453
上勝町	1,731	3	1,385	916	-	-	-	3	1,385
佐那河内村	2,562	3	2,820	2,309	-	-	-	3	2,820
石井町	25,909	1	28,700	24,498	1	28,700	24,498	-	-
神山町	5,965	8	5,610	4,113	-	-	-	7	5,610
那賀町	9,156	20	10,213	6,742	-	-	-	17	10,163
美波町	7,675	7	12,598	7,062	1	6,500	3,515	4	5,750
牟岐町	4,760	2	5,830	4,473	1	5,500	4,257	1	330
海陽町	10,311	8	14,300	9,688	1	11,100	7,390	7	3,200
松茂町	15,179	2	16,100	15,179	1	16,100	15,179	-	-
北島町	21,738	1	20,600	21,738	1	20,600	21,738	-	-
藍住町	33,462	1	35,000	33,367	1	35,000	33,367	-	-
板野町	14,165	1	16,000	14,060	1	16,000	14,060	-	-
上板町	12,651	2	13,300	12,147	1	13,000	12,005	-	-
つるぎ町	10,353	8	17,330	8,394	1	12,100	6,840	7	5,230
東みよし町	14,966	9	14,140	13,793	1	7,600	7,394	6	6,540

資料 県安全衛生課

(単位：所，人，%)

道	専 用 水 道						普及率	飲 料 水 供 給 施 設		
	自己水源のみによるもの			左 記 以 外 の も の				箇所数	計画給水人口	現在給水人口
	箇所数	確 認 時 給水人口	現 在 給 水 人 口	箇所数	確 認 時 給水人口	現 在 給 水 人 口				
63,479	40	17,924	14,977	9	4,810	3,927	95.5	110	8,289	4,380
59,683	44	18,175	15,085	7	4,710	4,429	95.7	109	8,143	4,097
58,596	44	17,175	15,317	7	4,710	4,429	95.8	109	8,108	4,056
1,728	18	10,970	10,893	3	2,836	3,128	96.0	-	-	-
-	1	600	300	1	1,274	1,274	99.9	1	60	27
-	1	533	405	-	-	-	99.0	-	-	-
4,102	2	2,150	1,375	-	-	-	99.7	1	99	34
786	4	1,580	1,580	-	-	-	98.6	5	392	285
780	1	165	126	-	-	-	98.8	5	326	171
5,631	3	360	0	-	-	-	95.1	22	1,483	468
13,344	2	-	-	-	-	-	81.7	8	758	396
4,528	5	119	99	-	-	-	80.9	-	-	-
916	-	-	-	-	-	-	52.9	3	191	139
2,309	-	-	-	-	-	-	90.1	-	-	-
-	-	-	-	-	-	-	94.6	-	-	-
4,113	1	-	-	-	-	-	69.0	1	84	19
6,693	3	50	49	-	-	-	73.6	29	2,114	1,194
3,199	2	348	348	-	-	-	92.0	-	-	-
216	-	-	-	-	-	-	94.0	1	98	42
2,298	-	-	-	-	-	-	94.0	13	932	670
-	-	-	-	1	600	-	100.0	-	-	-
-	-	-	-	-	-	-	100.0	-	-	-
-	-	-	-	-	-	-	99.7	-	-	-
-	-	-	-	-	-	-	99.3	-	-	-
-	1	300	142	-	-	-	96.0	-	-	-
1,554	-	-	-	-	-	-	81.1	14	1,038	428
6,399	-	-	-	2	-	27	92.2	6	533	183

# 106 水 道 (続き)

## (2) 上水道 (平成20～22年度末現在)

市町村	基本計画			行政区域内人口 (人)	給水可能 区域内人口 (人)	現在 給水人口 (人)	実績1日給水量		実績 年間 給水量 (千m <sup>3</sup> )
	給水人口 (人)	1日最大 給水量 (m <sup>3</sup> )	1日平均 給水量 (m <sup>3</sup> )				最大給水量 (m <sup>3</sup> )	平均給水量 (m <sup>3</sup> )	
平成20年度	815,360	550,621	412,225	764,926	704,697	675,288	354,963	301,924	107,567
21	813,500	550,831	412,225	759,058	705,858	676,047	343,753	296,212	105,455
22	808,300	531,743	400,210	756,600	704,506	675,356	346,565	296,202	105,355
(総数19)									
徳島市	297,000	193,900	154,800	263,825	262,179	240,748	110,009	101,047	34,123
鳴門市	66,400	56,850	44,400	61,109	60,854	60,743	37,079	30,485	11,127
小松島市	60,000	30,000	18,000	40,305	40,284	39,478	21,370	19,507	7,120
阿南市	77,000	46,312	37,499	75,691	71,731	69,956	42,375	33,674	12,291
吉野川市	54,000	29,750	20,862	43,764	42,693	40,800	15,053	13,233	4,830
阿波市	44,800	32,200	23,293	38,971	38,066	37,581	24,306	20,038	7,314
美馬市	26,700	19,613	12,219	32,165	25,048	24,956	13,617	11,008	4,018
三好市	10,200	8,160	6,273	29,601	10,887	10,851	6,627	5,310	1,938
牟岐町	5,500	3,638	2,736	4,760	4,289	4,257	2,483	1,830	668
美波町	6,500	4,550	3,250	7,675	3,632	3,515	2,552	1,466	535
海陽町	11,100	7,215	5,280	10,311	7,444	7,390	5,860	3,471	1,267
松茂町	16,100	18,500	14,000	15,179	15,179	15,179	7,958	6,929	2,529
北島町	20,600	13,500	10,341	21,738	21,738	21,738	10,848	9,463	3,454
藍住町	35,000	21,000	16,800	33,462	33,462	33,367	14,531	12,997	4,744
板野町	16,000	12,800	6,150	14,165	14,165	14,060	8,429	7,123	2,600
上板町	13,000	7,800	5,200	12,651	12,639	12,005	6,795	5,501	2,008
石井町	28,700	15,000	11,300	25,909	25,909	24,498	8,530	7,559	2,759
つるぎ町	12,100	6,815	4,293	10,353	6,903	6,840	4,362	2,405	878
東みよし町	7,600	4,140	3,514	14,966	7,404	7,394	3,781	3,156	1,152

資料 県安全衛生課

有効水量(千m <sup>3</sup> )							無効水量 (千m <sup>3</sup> )	水道料金(円)					
有収水量						無収水量		基本水量 (千m <sup>3</sup> )	基本料金 (円)	超過料金 (1 m <sup>3</sup> )	メーター 使用料 (円)		
家庭用	営業用	工場用	官公署 ・学校	その他	公共栓								
72,191	12,674	1,312	3,908	801	11	3,353	13,317						
69,895	14,173	1,240	4,070	745	11	3,225	12,096	} 最大	10	1,680	189	105	
69,759	14,001	1,247	4,208	812	11	3,156	12,161		最小	0	262	73	0
									平均	9	1,005	135	50
22,973	7,144	60	1,949	288	-	722	987		8	620	138	70	
7,164	1,291	325	385	205	-	453	1,304		0	262	73	0	
5,086	-	195	432	11	-	115	1,281		8	630	110	84	
8,283	1,513	-	-	33	-	941	1,521		10	924	94	63	
2,968	681	19	140	32	1	385	604		10	997	135	53	
3,943	628	120	187	129	-	120	2,187		10	1,050	136	0	
2,949	-	-	-	1	-	32	1,036		10	1,470	189	105	
1,344	-	-	71	36	-	9	478		10	1,470	168	105	
415	52	12	123	1	-	3	62		10	1,155	168	84	
322	76	1	64	-	2	9	61		7	940	130	100	
759	188	30	90	5	3	24	168		10	840	160	50	
1,711	408	119	111	8	2	33	137		10	840	105	0	
2,418	376	43	170	9	2	9	427		10	990	126	80	
3,321	725	111	129	-	-	152	306		5	500	110	0	
1,474	295	118	118	-	-	0	595		10	1,050	120	0	
1,235	171	19	111	22	-	45	405		10	1,050	136	52	
1,938	278	27	93	30	1	87	305		10	1,680	178	0	
795	-	3	28	1	-	10	41		10	1,260	147	105	
661	175	45	7	1	-	7	256		10	1,365	147	0	

# 106 水 道 (続き)

## (3)簡易水道 (平成20~22年度末現在)

事業主体名		計画給水人口	給水区域内現在人口	現在給水人口	計画1日最大給水量 (m <sup>3</sup> /日)	年間取水量 (m <sup>3</sup> /日)	水道料金 10m <sup>3</sup> 当たり (円)
市	町 村 地 区						
平成20年度		88,843	67,342	63,479	35,345	9,153,508	
21		86,026	63,358	59,683	34,618	8,737,415	
22		86,116	61,809	58,596	34,161	8,605,479	
(総数 121)							
徳島市	名東町北分	150	87	87	45	9,946	1,000
"	名東町末広	250	250	250	75	27,375	160
"	名東町3丁目	700	611	611	210	76,650	350
"	八多五滝	270	110	110	81	12,045	300
"	飯谷町長柱	300	280	280	120	24,092	600
"	国府町国府団地	120	64	64	36	10,950	200
"	飯谷町沖野	200	110	110	51	20,000	600
"	若葉団地親和会共同	300	216	216	120	25,550	1,500
阿南市	伊島	290	181	181	109	15,923	987
"	大井	250	103	72	50	9,568	987
"	加茂	530	434	434	264	48,559	987
"	阿瀬比	170	128	110	43	5,892	3,738
"	加茂谷	1,380	1,194	1,194	644	68,604	987
"	桑野	1,400	1,325	1,325	630	223,050	500
"	十人女	210	150	150	63	13,461	987
"	熊谷	300	172	172	90	24,053	987
"	大京原・中島	600	469	464	120	41,762	987
吉野川市	楠根地	210	28	28	40	3,265	1,620
"	榎谷	110	32	32	20	2,562	1,620
"	衣笠	150	44	44	23	2,735	1,620
"	東山	120	62	62	60	14,486	900
"	東山西部	180	81	81	45	7,604	1,500
"	中央	700	539	539	238	72,862	1,500
阿波市	八幡	1,800	620	620	890	87,766	1,300
"	伊沢谷	350	160	160	87	18,885	1,570
美馬市	中ノ谷	680	209	209	270	58,475	1,575
"	西部・別所	4,000	3,387	3,358	1,800	524,381	1,575
"	清水	250	179	179	100	20,951	1,575
"	南部	150	50	50	23	4,815	1,365
"	小島	670	554	535	210	61,986	1,365
"	岩屋	350	146	140	53	16,875	1,365
"	神明	700	643	614	420	112,181	1,365
"	古宮	500	41	23	131	4,305	1,365
"	川上	160	71	71	35	5,887	735
"	木屋平	500	160	129	100	19,849	735
"	三協	350	215	215	105	23,611	735
"	川井	200	108	108	82	27,401	735

資料 県安全衛生課

事業主体名		計画給水人口	給水区域内 現在人口	現在給水人口	計画1日 最大給水量 (m <sup>3</sup> /日)	年間 取水量 (m <sup>3</sup> /日)	水道料金 10m <sup>3</sup> 当たり (円)
市 町 村	地 区						
三好市	大 利 川 崎	680	504	493	250	78,651	1,050
〃	馬 路	800	706	690	320	89,439	2,205
〃	佐 野	500	326	326	142	32,438	2,730
〃	馬 場	230	210	209	131	14,889	3,255
〃	西 井 川	1,780	1,480	1,444	740	262,574	1,239
〃	井 辻	2,150	1,594	1,562	874	257,300	1,239
〃	井 内	2,150	439	411	213	83,990	1,239
〃	三 野	4,770	4,586	4,567	3,240	683,464	1,155
〃	落 合	530	119	92	130	31,305	525
〃	一 宇	320	256	219	160	41,189	1,365
〃	川 口	1,850	1,607	1,524	887	188,595	1,484
〃	大 津 ・ 上 西 宇	365	335	330	150	60,062	1,084
〃	下 名	600	360	353	240	35,177	1,484
〃	大 野	320	311	305	99	25,183	1,484
〃	猫 坊	150	106	106	45	13,650	1,484
〃	北 部	540	659	470	200	30,458	1,484
〃	西 部	350	262	243	105	16,000	1,484
勝浦町	黄 檨	140	66	65	59	10,416	1,666
〃	坂 本	400	305	287	48	34,869	500
〃	与 川 内	633	351	340	186	36,137	600
〃	中 山 ・ 横 瀬	1,800	1,096	1,070	595	163,970	500
〃	棚 野 ・ 久 国	1,010	975	950	363	131,743	250
〃	生 名	900	769	758	299	99,678	1,300
〃	中 角	170	111	111	34	12,318	1,300
〃	西 岡	800	223	223	96	30,852	600
〃	掛 谷	300	286	286	36	51,556	400
〃	沼 江	400	244	244	120	28,139	800
〃	星 谷	500	413	381	125	59,176	2,000
〃	黒 岩	400	122	99	200	18,473	1,300
上勝町	東 地 区	550	702	495	184	62,014	1,140
〃	西 地 区	440	257	199	203	27,645	1,140
〃	いっきゅう地区	395	341	222	204	13,425	1,140
佐那河内村	中 央	1,090	910	910	394	137,004	1,110
〃	府 能	440	251	251	115	28,581	1,110
〃	嵯峨・下地区	1,290	1,148	1,148	411	150,015	1,110
神山町	広 野 東 部	800	664	597	272	99,280	1,680
〃	広 野	1,780	1,325	1,214	651	176,999	1,680
〃	二 ノ 宮	300	99	85	48	9,236	1,680
〃	中 央	1,480	1,847	1,530	969	381,425	1,680
〃	鍋 岩	100	47	29	30	5,456	1,680
〃	下 分	940	723	571	444	88,190	1,680
〃	川 又	210	129	87	93	10,209	1,680



# 106 水 道 (続き)

## (3)簡易水道 (平成20~22年度末現在)

事業主体名		計画給水人口	給水区域内 現在人口	現在給水人口	計画1日 最大給水量 (m <sup>3</sup> /日)	年間 取水量 (m <sup>3</sup> /日)	水道料金			
市	町						村	地	区	10m <sup>3</sup> 当たり (円)
那	賀	町	鷺敷	3,300	2,490	2,490	1,315	427,985	1,050	
〃	〃	〃	中山	500	396	396	177	49,297	1,050	
〃	〃	〃	西納野下	510	191	191	60	36,500	1,060	
〃	〃	〃	大久保	400	230	217	100	30,899	1,050	
〃	〃	〃	延野	1,740	947	885	370	117,683	1,050	
〃	〃	〃	平谷	590	357	357	210	76,650	840	
〃	〃	〃	海川	330	298	298	103	31,271	787	
〃	〃	〃	小浜	260	142	142	112	44,895	1,050	
〃	〃	〃	桜谷	190	156	156	66	22,672	1,575	
〃	〃	〃	市宇	180	117	117	54	9,926	1,900	
〃	〃	〃	出羽	130	63	63	20	7,866	1,050	
〃	〃	〃	坂州	500	334	334	190	38,938	2,100	
〃	〃	〃	六地蔵	110	66	64	40	13,305	520	
〃	〃	〃	北川	140	112	104	42	15,407	520	
〃	〃	〃	南宇	250	107	107	63	12,102	520	
〃	〃	〃	出原和無	900	657	641	329	132,130	520	
〃	〃	〃	横石	133	135	131	71	4,813	1,050	
牟	岐	町	出羽島	330	226	216	235	32,422	1,680	
美	波	町	伊座利	150	90	90	67	11,877	1,050	
〃	〃	〃	阿部	400	267	266	157	33,964	1,050	
〃	〃	〃	由岐	4,800	2,545	2,538	1,920	377,283	1,050	
〃	〃	〃	赤松	400	331	305	169	41,619	840	
海	陽	町	海部	1,640	1,365	1,365	1,355	235,090	785	
〃	〃	〃	櫛川中	270	243	176	151	17,672	1,735	
〃	〃	〃	川西	520	415	280	309	28,872	1,735	
〃	〃	〃	大井	140	83	73	74	5,680	1,735	
〃	〃	〃	神野	270	129	129	73	18,689	890	
〃	〃	〃	檜の瀬・桑原	150	82	82	30	9,512	2,620	
〃	〃	〃	中里	210	193	193	74	23,220	770	
つ	る	ぎ	町	八千代	1,900	769	742	535	74,764	1,360
〃	〃	〃	〃	端山	2,000	888	471	400	54,774	1,360
〃	〃	〃	〃	古見・切越	600	214	156	223	21,337	1,360
〃	〃	〃	〃	中央	230	72	47	84	6,548	1,360
〃	〃	〃	〃	河内	150	35	24	23	3,279	1,360
〃	〃	〃	〃	中野	150	18	16	30	2,955	1,360
〃	〃	〃	〃	赤松	200	161	98	50	4,417	1,360
東	み	よし	町	昼間	3,050	3,375	3,204	1,858	502,574	1,150
〃	〃	〃	〃	足代	1,950	2,182	2,167	1,190	394,624	1,150
〃	〃	〃	〃	加茂山	400	191	127	70	15,109	1,360
〃	〃	〃	〃	毛田	200	74	67	32	9,565	1,360
〃	〃	〃	〃	共栄	340	305	287	40	12,982	500
〃	〃	〃	〃	かさかえ	600	567	547	102	34,780	1,666

(4) 専用水道 (平成20~22年度末現在)

事業主体名		竣工年月	確認時給水人口 (人)	現在給水人口 (人)	施設能力 (m <sup>3</sup> /日)
市町村名	設置者名				
平成20年度			18,250	14,977	41,589
			(2,262)	(1,379)	
21			18,175	15,085	41,589
			(4,710)	(4,429)	
22			17,175	15,317	42,529
			(4,710)	(4,429)	
( 総数 51 )					
徳島市	徳島市名東町2丁目団地	S 3 2. 7	350	152	72
〃	徳島市矢野団地	S 4 7. 7	400	162	120
〃	徳島市上八万町東山団地	S 4 2. 4	320	91	170
〃	徳島県立中央病院	S 3 5. 1	900	900	500
〃	緑ヶ丘病院	S 4 1. 6	400	400	80
〃	ツインハイツ	H 3. 3	218	180	65
〃	協立病院	S 5 9. 1 0	320	320	156
〃	八多病院	S 6 0. 6	160	250	50
〃	協立病院 清寿園	H 9. 1 0	220	220	74
〃	城西病院	S 4 1. 6	400	507	250
〃	大塚化学 徳島工場	S 4 7. 5	212	147	24,840
〃	眉山パークハイツ	S 4 8. 4	(1,000)	(817)	230
〃	徳島刑務所 (国施設)	S 4 7. 4	1,500	1,400	600
〃	国府リハビリステーションフェニックス		90	90	58
〃	介護老人保健施設 名月苑		124	124	46
〃	田疇病院		0	153	33
〃	博愛記念病院		471	510	184
〃	リハビリセンターグリーン丈六		95	95	64
〃	川島病院		(740)	(740)	172
〃	徳島大学蔵本団地医学部		4,790	5,192	1,054
〃	徳島大学蔵本団地病院		(1,096)	(1,571)	448
鳴門市	大塚製薬工場本社工場	H 1 4. 9	(1,274)	(1,274)	191
〃	グランドエキシブゴルフ&スパリゾート	H 1 6. 3	600	300	1,000
小松島市	徳島赤十字病院	H 1 8. 2	533	405	1,440
阿南市	柳島町専用水道	S 4 3. 1 1	1,650	1,195	350
〃	阿南共栄病院	S 4 1. 3	500	180	574
吉野川市	徳島病院	S 1 5. 3	684	684	2,660
〃	美摩病院	S 5 8. 2	225	225	110
〃	鴨島病院	S 5 6. 8	368	368	147
〃	麻植協同病院	S 5 8. 3	303	303	113
美馬市	四国三郎の郷	H 1 3. 7	360	0	195
〃	マルナカ		0	0	290
〃	パナソニック四国エレクトロニクス		0	0	170
勝浦町	勝浦町学校給食センター	S 5 3. 1 2	0	0	30
〃	勝浦町立勝浦中学校	S 4 3. 3	0	0	31
〃	勝浦町立生比奈小学校	S 5 9. 3	0	0	27
〃	勝浦学園鹿背山寮	H 8. 3	119	99	18
〃	国民健康保険勝浦病院	H 1 7. 3	0	0	55
神山町	カガリ東徳島ゴルフ倶楽部	H 1. 4	0	0	34
那賀町	大塚製薬徳島驚敷工場	H 1 4. 9	0	0	57
〃	特別養護老人ホームチロル	H 1 1. 7	50	49	40
〃	四季美谷温泉	H 4. 1 0	0	0	34
美波町	社会福祉法人東紅会	H 6. 2	200	200	60
〃	医療法人富田病院	S 3 9. 2	148	148	60
松茂町	大塚製薬工場松茂工場	S 1 2. 1 0	(600)	(0)	4,800
上板町	藍里病院	S 5 5. 5	300	142	90
阿波市	JA徳島県厚生連阿波病院	S 5 3. 1 0	165	126	115
三好市	いやしの郷	H 1 5. 1	0	0	83
〃	祖谷溪温泉ホテル秘境の湯	H 1 9. 6	0	0	85
東みよし町	吉野川ハイウェイオアシス	H 1 4. 1 1	(0)	(0)	864
〃	ゆうあいホスピタル	H 1 8. 4	(0)	(27)	150

注 ( ) は、水道事業者・工業用水道事業者からの分水を表す。  
資料 県安全衛生課

# 11 運輸・通信

# 107 道路現況 (平成21～23年, 4月1日現在)

(単位：m)

路線 道路種別	路線数	実延長	改良率 (%)	道路延長	種 類 別		
					橋りょう		トンネル
					箇所数	延長	箇所数
平成21年4月	31,563	15,078,579	46.5	14,818,883	12,705	205,411	181
22	31,604	15,036,162	47.6	14,788,563	12,501	195,547	180
23	31,724	15,067,303	47.9	14,819,221	12,503	195,735	181
国道11号	1	30,739	100.0	26,559	30	3,490	1
28	1	8,301	100.0	7,985	21	316	-
32	1	39,485	100.0	34,651	46	3,747	5
55	1	109,338	100.0	96,403	120	5,701	23
192	1	83,390	100.0	80,167	79	2,687	3
193	1	119,645	65.0	110,318	117	4,471	16
195	1	80,744	96.2	72,939	86	3,020	18
318	1	15,162	96.9	12,844	18	1,174	2
319	1	9,975	61.5	9,918	6	56	-
377	1	23	100.0	23	-	-	-
438	1	138,733	65.3	131,953	132	2,662	14
439	1	43,461	26.8	41,778	50	660	1
492	1	30,741	64.2	30,290	21	451	-
本四・高速道	3	115,090	100.0	75,752	136	25,374	19
主要地方道	43	841,199	65.9	806,335	908	27,363	35
一般県道	161	957,641	52.3	932,473	932	22,162	15
市町村道	31,504	12,443,638	44.0	12,348,833	9,801	92,404	29

路線 道路種別	種 類 別 トンネル	幅 員 別					
		改 良				未 改 良	
		延長	車道19.5m以上	車道13m以上	車道5.5m以上	車道5.5m未満	車道5.5m以上
平成21年4月	54,285	21,378	94,790	2,153,321	4,736,439	87,139	613,032
22	52,052	21,447	105,196	2,178,831	4,850,861	74,608	538,492
23	52,347	21,475	108,203	2,191,503	4,897,492	73,164	533,899
国道11号	690	12,315	4,316	14,108	-	-	-
28	-	-	-	8,301	-	-	-
32	1,087	40	469	38,976	-	-	-
55	7,234	2,673	22,920	83,745	-	-	-
192	536	95	5,845	77,450	-	-	-
193	4,856	-	-	60,179	17,583	1,259	19,497
195	4,785	-	74	72,676	4,910	519	1,087
318	1,144	-	-	14,685	-	76	285
319	-	-	-	5,603	527	103	758
377	-	-	-	23	-	-	-
438	4,118	161	731	62,356	27,337	1,669	25,226
439	1,023	-	13	6,454	5,192	1,343	14,782
492	-	-	42	15,112	4,581	667	6,435
本四・高速道	13,964	2,500	29,987	82,603	-	-	-
主要地方道	7,502	1,475	27,597	418,241	106,789	16,100	103,196
一般県道	3,006	499	3,235	313,028	184,471	23,852	152,105
市町村道	2,401	1,717	12,972	917,963	4,546,103	27,576	210,529

路線 道路種別	幅 員 別		路 面 別			渡 船 場	
	未 改 良		砂利道 (防じん含)	舗装道	舗装率 (%)	箇所数	延長
	車道3.5m未満	自動車交通不能					
平成21年4月	7,372,479	2,504,873	2,873,756	12,204,823	80.9	10.0	5,279
22	7,266,535	2,454,368	2,749,604	12,286,540	81.7	9.0	5,233
23	7,241,378	2,418,442	2,689,115	12,378,169	82.2	5.0	4,846
国道11号	-	-	-	30,739	100.0	-	-
28	-	-	-	8,301	100.0	-	-
32	-	-	-	39,485	100.0	-	-
55	-	-	-	109,338	100.0	-	-
192	-	-	-	83,390	100.0	-	-
193	21,126	-	1,106	118,539	99.1	-	-
195	1,478	148	3	80,741	100.0	-	-
318	116	-	-	15,162	100.0	-	-
319	2,984	-	-	9,975	100.0	-	-
377	-	-	-	23	100.0	-	-
438	21,254	-	2,250	136,482	98.4	-	-
439	15,678	-	306	43,156	99.3	-	-
492	3,905	-	-	30,741	100.0	-	-
本四・高速道	-	-	-	115,090	100.0	-	-
主要地方道	167,800	1,743	19,125	822,074	97.7	-	-
一般県道	280,452	9,167	33,938	923,704	96.5	1.0	20
市町村道	6,726,586	2,407,384	2,632,389	9,811,230	78.8	4.0	4,826

資料 県道路整備課

## 108 車種別自動車保有台数(平成18～22年度)

(単位：台)

年度末	総数	貨物用										
		計	普通車		小型車				被けん引車		軽自動車	
			自家用	営業用	四輪		三輪		自家用	営業用	四輪	三輪
平成18年度	615,825	160,230	12,713	5,211	33,794	320	12	-	49	618	107,496	17
19	611,807	156,867	12,284	5,236	32,368	333	11	-	45	631	105,941	18
20	607,789	151,333	11,546	5,012	30,078	337	10	-	42	668	103,622	18
21	607,814	148,841	11,125	4,897	28,815	357	10	-	43	671	102,905	18
22	607,835	145,890	10,711	4,833	27,648	379	9	-	49	674	101,569	18

年度末	乗用						乗合用					
	計	普通車		小型車		軽四輪車	計	普通車		小型車		
		自家用	営業用	自家用	営業用			自家用	営業用	自家用	営業用	
平成18年度	424,429	101,795	181	174,197	1,155	147,101	1,723	97	527	900	199	
19	423,841	101,314	188	168,276	1,122	152,941	1,703	98	528	881	196	
20	425,338	100,545	178	163,785	1,124	159,706	1,712	97	536	881	198	
21	427,834	101,165	171	160,296	1,101	165,101	1,703	94	522	891	196	
22	431,033	102,288	165	157,523	1,066	169,991	1,677	85	507	891	194	

年度末	特種(殊)用途用						二輪車			
	計	普通車		小型車		大型特殊車	計	小型二輪車	軽二輪車	
		自家用	営業用	自家用	営業用					
平成18年度	11,429	6,804	1,429	1,359	107	1,730	18,014	7,730	10,284	
19	11,222	6,631	1,468	1,346	104	1,673	18,174	7,768	10,406	
20	11,007	6,462	1,495	1,324	107	1,619	18,399	7,937	10,462	
21	10,866	6,388	1,510	1,266	106	1,596	18,570	8,080	10,490	
22	10,676	6,273	1,493	1,217	110	1,583	18,559	8,189	10,370	

資料 四国運輸局徳島運輸支局

## 109 定期自動車輸送状況

(1)年度別(平成18～22年度)

年度	延実在車両数	延実動車数	走行キロ数(千km)	輸送人員			実動車1日1車当たり	
				総数(千人)	定期(千人)	定期外(千人)	走行キロ数(km)	輸送人員
平成18年度	119,397	94,595	20,491	10,841	1,752	9,089	216.6	114.6
19	127,265	98,954	19,955	10,631	1,926	8,705	201.7	107.4
20	127,484	99,901	19,988	10,557	1,874	8,682	200.1	105.7
21	126,420	99,966	19,869	9,825	1,862	7,962	198.8	98.3
22	124,030	97,732	21,060	8,907	1,811	7,097	215.5	91.1

資料 四国運輸局徳島運輸支局

# 109 定期自動車輸送状況 (続き)

## (2) 路線別 (平成23年度)

路 線	1日平均走行回数 (km)	1日平均配車数 (両)	1日平均 運行回数	1日平均 輸送人員	路 線
徳島市バス					徳島バス
一 宮 (しらさぎ台・一宮・入田・西地)	432.7	3.0	20.2	579.9	鳴門公園
渋 野	199.9	2.0	10.7	182.4	鳴門 (下板)
五 滝 (八多・大久保含む)	398.6	2.0	13.8	318.3	〃 (上板)
不 動	197.2	2.0	13.2	210.5	長大鍛冶屋
大 神 子	167.5	2.0	7.8	243.6	藍 条
刑 務 所 (天の原西)	166.6	1.5	5.3	163.2	二 鴨
大 野 (H23.9.30 廃止) (55号バイパス～新浜)	19.6	0.7	1.7	29.2	名 田
川 内 (H23.9.30 廃止)	65.5	1.0	5.6	99.6	川 神
宮 島 (富吉) (H23.9.30 廃止)	214.7	2.7	15.3	282.2	佐 那 河
6 号 線 (市原～島田石橋)	438.4	3.0	42.4	994.3	勝 徳 島
9 号 線 (駅～ふれあい健康館)	217.7	3.0	22.9	669.5	丹 生
1 号 線 (上鮎喰～駅～津田)	528.3	3.8	44.9	1,054.8	春 日 野 団
2 号 線 (法花～吉野川橋)	298.6	2.7	32.7	628.0	徳島バス阿南
3 号 線 (駅～商業・中央市場)	233.1	2.0	19.1	447.4	加 茂
4 号 線 (上鮎喰～駅～南海フェリー)	631.8	4.0	41.4	1,488.4	大 林 ～ 北 ノ
上鮎喰(上鮎喰～駅・山城)	78.7	3.5	6.8	138.8	中 大 長
17 号 線 (商業高校・中央市場～地藏院・名東)	316.5	3.4	18.0	497.6	椿 新
19 号 線 (H23.9.30 廃止) (上鮎喰・駅～新浜)	294.7	2.7	19.4	729.4	阿 部 ・ 伊 座
8 号 線 (H23.9.30 廃止)	84.4	1.7	10.3	200.8	徳島バス南部
中 央 循 環	530.7	4.0	24.0	1,464.1	日 和 佐 ～ 川
東 部 循 環 (H23.10.01 新 規 )	312.7	2.0	15.0	767.7	川 口 ～ 出
南 部 循 環 (H23.10.01 新 規 )	422.5	4.0	16.0	1,237.5	川 口 ～ 林 谷
					川 口 ～ 上 海 川
					岐 ～ 甲 ノ
					川 口 ～ 日 和
					川 口 ～ 日 和
鳴門市バス					四国交通
鳴 門 公 園	(平成23年3月31日廃止・徳島バスへ移譲)				西 井
北 泊	401.7	4.0	15.9	297.6	の
大 麻	211.9	2.0	6.0	132.4	ノ
引 田	658.4	4.0	11.9	256.0	猪 祖
市 内 循 環	105.0	1.0	11.9	94.9	新 漆
					野 呂
					白 一
					八 千
					谷 内 鼻 谷 宮 川 内 地 宇 代

資料 徳島市交通局, 鳴門市企業局, 徳島バス, 四国交通, 西部交通, JR四国バス, その他市町村営バス

1日平均走行キロ数 (km)	1日平均配車数 (両)	1日平均 運行回数	1日平均 輸送人員	路 線	1日平均走行キロ数 (km)	1日平均配車数 (両)	1日平均 運行回数	1日平均 輸送人員
				西部交通				
549.4	4.0	7.9	346.4	穴 吹 ～ 西 村	145.7	1.0	5.0	8.68
1,722.1	16.0	44.5	1,068.2	高 松	204.8	1.0	2.0	72.5
484.3	5.0	12.6	374.7	( 穴 吹 ～ 西 村 は	23.9.30 廃 止 、 高 松 は		24.4.1 休 止 )	
266.2	5.0	10.6	281.8					
295.6	3.5	9.6	230.0					
621.8	5.0	12.3	338.5					
144.9	1.5	4.6	91.5	その他市町村営バス				
348.5	1.5	5.6	115.9	上 勝 町	342.3	2.0	10.0	35.5
337.5	5.0	13.8	234.1	神 山 町	286.2	5.0	19.0	20.4
421.5	2.5	8.3	293.9	那 賀 町	32.0	1.0	2.0	0.1
1,326.6	12.5	34.9	980.2	海 陽 町	657.7	5.0	15.0	49.0
991.7	5.5	16.2	361.1	吉 野 川 市	201.9	1.0	8.0	6.1
432.2	3.0	7.6	97.6	美 馬 市	252.7	2.0	6.0	13.4
1,148.6	7.0	19.2	470.7	東 み よ し 町	191.5	1.0	7.0	36.2
1,322.4	9.0	20.8	678.9	三 好 市	1,423.8	11.0	48.0	100.3
1,517.1	5.0	14.0	519.6					
314.2	4.0	11.0	150.3					
386.0	3.0	7.0	386.7					
290.8	1.2	9.0	69.0					
99.7	0.3	2.0	18.0	【高 速 バ ス】				
242.7	2.1	15.5	70.0	徳島バス				
49.9	0.9	6.5	17.0	東 京	1,658.4	1.0	0.5	40.9
54.0	0.9	6.5	17.0	大 阪	4,748.2	13.0	14.0	669.4
34.4	0.4	3.0	9.0	三 宮	1,773.9	5.0	8.0	300.4
306.0	1.2	8.5	82.0	京 都	636.1	1.5	1.5	80.3
81.6	0.5	4.0	24.0	関 西 空 港	1,063.9	3.0	3.0	88.0
180.5	0.5	4.0	40.0	松 山	1,174.8	3.0	3.0	87.8
				名 古 屋	389.5	1.0	1.0	16.1
				高 松	945.3	4.0	6.0	145.5
174.0	2.0	5.0	24.7	阿 南 ～ 大 阪	3,508.5	6.0	5.0	210.9
420.3	2.0	6.0	61.3	高 知	322.7	1.0	1.0	26.6
79.6	1.0	1.0	9.1	広 島	573.2	1.0	1.0	35.8
159.4	1.0	2.0	23.9	枚 方	361.1	1.0	1.0	20.0
697.2	3.0	13.5	170.0	岡 山	682.4	2.0	2.0	64.9
205.6	2.0	5.5	26.0					
				四国交通				
204.3	3.0	5.5	92.0	大 阪	1,395.8	5.0	3.0	131.0
181.2	3.0	9.0	76.0	神 戸	372.3	2.0	1.0	24.0
19.0	2.0	2.0	2.0					
732.8	5.0	14.0	226.0	J R 四国バス				
363.2	3.0	8.0	164.0	大 阪	2,201.0	6.0	7.2	302.9
165.5	1.0	6.0	71.0	神 戸	1,279.0	4.0	5.5	280.3
114.0	1.0	6.0	22.0	京 都	604.0	1.5	1.7	71.4
47.6	1.0	2.0	65.0	東 京	949.0	1.0	0.7	30.2
296.9	2.0	6.0	36.0	松 山	789.0	2.0	2.0	60.9
235.3	1.0	8.0	23.0	高 知	323.0	1.0	1.0	28.4

## 110 貸切バス輸送状況 (平成18～22年度)

年 度	延実在 車両数	延実働 車両数	走行キロ数 (千km)	輸送人員 (千人)	運行回数	実動車1日1車当たり	
						走行キロ数 (km)	輸送人員
平成18年度	125,890	51,354	13,752	1,671	102,798	267.7	32.5
19	110,525	44,509	12,430	1,379	52,424	279.3	31.0
20	115,595	44,471	13,249	1,387	52,664	297.9	31.2
21	118,703	44,397	12,680	1,299	50,952	285.6	29.3
22	104,975	40,255	12,039	1,161	46,312	299.1	28.8

資料 四国運輸局徳島運輸支局

## 111 タクシー業者数及び台数 (平成18～22年度)

年 度	業 者 数		台 数		マイクロバス	救 急 車
	一 般	個 人	一 般	個 人		
平成18年度	116	71	1,249	71	-	{ 障害者専用車 - 救急車 -
19	118	70	1,239	70	-	{ 障害者専用車 - 救急車 -
20	116	67	1,236	67	-	{ 障害者専用車 - 救急車 -
21	113	66	1,180	66	-	{ 障害者専用車 - 救急車 -
22	112	65	1,197	65	-	{ 障害者専用車 - 救急車 -

資料 四国運輸局徳島運輸支局

## 112 J R 四国駅別旅客人員 (平成21～23年度)

(単位：人)

駅 名	普 通		定 期	駅 名	普 通		定 期
	乗 客	降 客			乗 客	降 客	
平成21年度	2,674,995	2,677,361	6,789,676	穴 吹	49,275	46,735	196,154
22	2,624,710	2,624,493	6,817,308	貞 光	23,178	23,838	151,246
23	2,588,360	2,588,901	6,833,687	阿波半田	8,296	8,638	38,822
板 野	42,171	48,721	123,562	阿波加茂	16,039	18,309	76,997
板 東	20,223	23,557	45,328	辻	4,585	6,313	94,088
池 谷	10,512	14,431	29,658	二軒屋	41,624	43,345	124,637
勝 瑞	98,465	99,439	300,737	中 田	38,243	39,031	122,538
吉 成	32,893	31,428	79,720	南小松島	74,794	79,722	218,027
鳴 門	82,614	80,028	149,486	羽ノ浦	70,003	76,451	196,245
徳 島	948,713	866,791	1,649,360	阿波中島	20,854	20,385	50,897
佐 古	75,210	77,112	185,749	阿波橘	6,510	9,144	34,899
蔵 本	57,141	62,299	93,142	桑野	9,777	11,223	33,240
府 中	44,073	42,658	137,783	新野	12,534	11,866	74,042
石 井	69,907	74,545	266,616	由岐	18,715	18,744	20,445
牛 島	17,631	18,320	87,883	日和佐	29,240	27,058	31,634
鴨 島	94,727	103,402	221,721	牟岐	24,997	21,143	34,120
阿波川島	25,898	27,340	155,875	佃	1,805	3,889	8,788
学	20,505	20,403	78,199	阿波池田	93,091	84,359	172,445
山 瀬	5,878	7,694	45,330	阿波川口	2,930	3,014	21,507
阿波山川	33,589	37,211	123,894	大歩危	18,633	19,716	9,581

注 総数には掲載されていない駅の旅客人員も含まれる。

資料 四国旅客鉄道(株)



### 113 航空輸送状況（平成19～23年）

（単位：人，kg）

年次	乗 客 人 員				
	総 数	東 京	福 岡	札 幌	中部国際
平成19年	433,637	392,426	19,058	3,688	17,989
20	414,381	375,734	17,746	4,016	16,257
21	377,072	347,419	16,285	3,851	8,748
22	397,935	370,095	16,353	3,846	6,012
23	374,331	357,532	15,444	—	170

年次	降 客 人 員				
	総 数	東 京	福 岡	札 幌	中部国際
平成19年	436,391	393,722	20,039	3,512	18,208
20	416,050	376,454	18,920	3,956	16,091
21	381,282	348,542	17,348	3,868	10,889
22	410,506	380,081	17,497	3,558	8,118
23	383,219	365,673	16,569	—	101

注 乗客人員総数には国内チャーター便及び国際チャーター便の人員，降客人員総数には国内チャーター便，国際チャーター及びDIVERTの人員を含む。

資料 徳島空港事務所

### 114 入港船舶・船舶乗降人員及び 出入貨物総トン数（平成17～21年）

（単位：千t）

年次・港	入 港 船 舶		乗 降 人 員（千人）			出 入 貨 物 総 ト ン 数		
	総隻数	総トン数	総 数	乗込人員	上陸人員	総 数	輸移出	輸移入
平成17年	29,363	30,710	569	288	281	26,961	6,283	15,678
18	27,389	28,227	521	262	259	20,110	6,078	14,032
19	24,518	26,861	542	274	268	21,033	6,315	14,718
20	21,402	25,121	540	275	265	19,469	5,942	13,527
21	19,854	21,642	567	288	279	15,958	4,774	11,184
甲種								
徳島小松島港	4,831	14,434	313	161	152	7,131	3,370	3,761
徳島港区	4,165	12,944	313	161	152	5,640	2,748	2,892
小松島港区	666	1,490	—	—	—	1,490	621	869
橘港	2,274	5,832	16	8	8	7,648	864	6,784
撫養港	244	48	—	—	—	141	76	65
今切港	749	217	—	—	—	333	140	193
乙種								
折野港	0	0	—	—	—	—	—	—
富岡港	8,781	676,959	—	—	—	—	—	—
日和佐港	152	94,298	—	—	—	135	4	131
浅川港	55	17,671	—	—	—	53	38	15
那佐港	821	230,149	—	—	—	416	281	135
中島港	1,870	22,321	—	—	—	1	0	1
亀浦港	53	56,254	234	117	117	56	0	56
粟津港	24	11,976	—	—	—	40	0	40
(内フェリー)	3,234	12,106	313	161	152	5,166	2,667	2,499

資料 県港湾空港課

# 115 フェリーボート利用車台数（平成19～23年）

（単位：台）

年次	乗 船 数					下 船 数				
	総 数	貨物車	バ ス	乗用車	二輪車	総 数	貨物車	バ ス	乗用車	二輪車
平成19年	126,775	40,102	1,542	74,920	10,211	122,767	34,558	1,062	77,445	9,702
20	118,788	37,101	1,108	69,664	10,915	116,297	33,001	763	72,090	10,443
21	117,812	31,403	971	76,912	8,526	117,010	27,437	586	80,943	8,044
22	107,890	32,079	909	66,890	8,012	104,263	27,706	582	68,390	7,585
23	97,563	30,658	689	58,487	7,729	95,025	27,250	434	60,108	7,233

資料 オーシャントランス(株)、南海フェリー(株)

# 116 港 湾（平成22年度）

港湾	種別	港 湾 区 域	設定年月日
徳島・小松島港	重要港湾	徳島市沖洲町高須北端（北緯34度4分10秒東経134度35分59秒）から114度1,500メートルの地点まで引いた線、同地点から164度6,700メートルの地点まで引いた線及び陸岸により囲まれた海面並びに福島川、沖洲川、勝浦川、神田瀬川及び立江川各最下流道路橋、新町川かちどき橋、園瀬川鉄道橋、冷田川冷田川樋門、御座船川山城屋橋、芝生川芝生川樋門並びに太田川太田川樋門各下流の河川水面。	昭和55.1.29 （変 更）
橘 港	〃	阿南市大湊町柏の東端（北緯33度52分49秒東経134度40分50秒）から楠ヶ浦北端（北緯33度51分3秒東経134度41分41秒）まで引いた線及び陸岸により囲まれた海面。ただし、漁港法により指定された後戸、曲、小杭及び大湊の各漁港区域を除く。	昭和58.5.20 （変 更）
折野港	地方港湾	北灘三角点（426.6メートル）から通念島三角点（24.9メートル）を見通した線上1,500メートルの地点を中心として3,000メートルの半径を有する円内の海面。ただし、漁港法により指定された三津漁港の区域を除く。	昭和58.5.20 （変 更）
撫養港	〃	遠見ノ鼻から0度1,750メートルの地点から90度2,300メートルの地点まで引いた線、同地点から180度4,800メートルの地点まで引いた線、同地点から270度に引いた線、竹島北端から270度に引いた線及び陸岸により囲まれた海面並びに撫養川最下流道路橋下流の河川水面。ただし、漁港法により指定された土佐泊漁港の区域を除く。	昭和58.5.20 （変 更）
富岡港	〃	亀崎東端から丸島、中津島、青島各頂点を経て那賀川右岸北端（北緯34度56分2秒東経134度42分6秒）まで引いた線及び陸岸により囲まれた海面並びに岡川樋門上流側壁の内面延長線より下流の河川水面。	昭和58.5.20 （変 更）
日和佐港	〃	阿瀬比鼻から大磯まで引いた線及び陸岸により囲まれた海面並びに日和佐川最下流道路橋及び奥湊川第2樋門下流の水面。ただし、恵比須浜漁港の区域を除く。	昭和46.12.21 （変 更）
今切港	〃	相生橋西端から52度1,400メートルの地点を中心として1,500メートルの半径を有する円内の海面並びに今切川三ツ合橋及び鍋川宮川橋各下流の河川水面。ただし、漁港法により指定された長原漁港の区域を除く。	昭和58.5.20 （変 更）
浅川港	〃	網代崎から0度に引いた線及び陸岸により囲まれた海面。	昭和58.5.20 （変 更）
那佐港	〃	乳崎を中心として900メートルの半径を有する円内の海面及び那佐湾海面。	昭和58.5.20 （変 更）
亀浦港	〃	鳴門市鳴門町土佐泊浦字福池の三角点（98.7メートル）から270度に引いた線と陸岸及び堀越橋に囲まれた海面。ただし、漁港法により指定された亀浦漁港の区域を除く。	昭和47.3.28 （変 更）
中島港	〃	那賀川町上福井字畷226番地の三角点（17.7メートル）から135度1,020メートルの地点（那賀川河川堤防最下流点）から90度に引いた線、同三角点から110度1,180メートル地点（防波堤上）を中心として半径850メートルに引いた線及び陸岸に囲まれた海面並びに那賀川町中島出島樋門より下流の那賀川支出島川水面。	昭和41.6.7 （変 更）
粟津港	〃	粟津浦三角点（3.0メートル）から180度300メートルの地点を中心として、半径1,700メートルの円弧のうち同地点から49度より100度までの部分、同地点から100度1,700メートルの地点から192度1,640メートルの地点まで引いた線、同地点から282度に引いた線及び陸域によって囲まれた海面並びに旧吉野川大津橋下流の河川水面及び撫養川樋門より上流の河川水面。ただし、漁港法の規定に基づき指定された粟津漁港の区域を除く。	平成11.1.7 （変 更）

資料 県港湾空港課

## 117 電報・電話

### (1) 電報・電話取扱所数 (平成19～23年)

年次	支社	支店等	電話交換所	電話・無線中継局	
平成19年	-	支店	1	84	-
		営業所	-		
20	-	支店	1	84	-
		営業所	-		
21	-	支店	1	84	-
		営業所	-		
22	-	支店	1	84	-
		営業所	-		
23	-	支店	1	84	-
		営業所	-		

資料 NTT西日本徳島支店

### (2) 開通電話数 (平成19～23年度)

種別	平成19年度	20	21	22	23
総数	887,909	891,554	885,523	884,124	883,704
一般電話	305,251	282,252	260,123	234,543	215,837
アナログ電話	268,861	249,779	230,827	208,047	191,862
一般加入電話	267,915	248,828	229,891	207,117	190,940
ビル電話	946	951	936	930	922
デジタル電話	36,390	32,473	29,296	26,496	23,975
ISDN 64	31,658	28,143	25,344	22,671	20,415
ISDNライト	3,202	3,057	2,672	2,565	2,480
ISDN 1500	1,530	1,270	1,280	1,260	1,080
着信用電話	679	573	481	402	345
公衆電話	1,879	1,729	1,619	1,489	1,390
アナログ	1,531	1,397	1,299	1,193	1,092
デジタル	348	332	320	296	298
携帯・自動車電話	580,100	607,000	623,300	647,690	666,132
PHS					

注1 ISDN1500は、ISDN64の10倍換算とする。

2 平成19年度末から携帯電話とPHS契約数を合計した数値を公表することとした。

資料 NTT西日本徳島支店、四国総合通信局

# 118 郵 便

## (1) 郵便施設数 (平成18～22年度)

年度末	郵便切手類 販売所	郵便 差出箱	私 書 箱		
			設備支店	設備数	貸与数
平成18年度	-	1,898	33	503	236
19	1,446	1,893	7	261	-
20	1,396	1,881	7	314	-
21	1,385	1,886	...	...	...
22	...	...	...	...	...

資料 郵便事業(株)四国支社

## (2) 引受内国通常郵便物数 (平成18～22年度)

(単位：千通)

年 度	普 通 郵 便					特 殊 通 常				年賀引受	選挙引受
	計	第1種	第2種	第3種	第4種	計	速達等	書留・ 配達記録	特定 記録		
平成18年度	59,312	37,620	20,086	1,550	56	2,272	449	1,823	-	葉封 16,164 24	187
19	58,039	36,535	20,476	980	48	2,285	354	1,931	-	葉封 16,025 31	493
20	55,728	34,465	20,398	816	49	2,304	296	1,959	49	葉封 15,792 30	42
21	...	...	...	...	...	...	...	...	...	葉封 ...	...
22	...	...	...	...	...	...	...	...	...	葉封 ...	...

資料 郵便事業(株)四国支社

## (3) 電子郵便引受物数 (平成18～22年度)

(単位：千通)

年 度	平成18年度	19	20	21	22
電 子 郵 便	49	35	33	...	...

資料 郵便事業(株)四国支社

## 119 大鳴門橋通行台数 (平成19～23年度)

(単位：台)

年度・月	計	車 種 区 分					1 日平均
		軽自動車	普通車	中型車	大型車	特大車	
平成19年度	7,023,265	788,182	4,049,466	565,432	1,463,652	156,533	19,189
20	7,028,040	843,394	4,051,555	547,643	1,427,580	157,868	19,255
21	8,518,174	1,006,034	5,381,845	547,790	1,427,163	155,342	23,337
22	8,602,777	1,045,087	5,342,103	557,340	1,491,937	166,310	23,569
23	8,340,158	1,041,416	5,034,222	564,544	1,528,214	171,762	22,787
23年4月	714,657	88,881	434,173	47,956	129,845	13,802	23,822
5	857,734	109,907	566,466	43,895	123,515	13,951	27,669
6	665,120	79,977	398,084	46,062	127,215	13,782	22,171
7	651,054	80,523	381,578	47,265	128,459	13,229	21,002
8	915,257	111,558	612,352	48,122	128,162	15,063	29,524
9	611,853	77,711	359,999	44,408	116,361	13,374	20,395
10	674,662	87,839	391,838	49,308	129,382	16,295	21,763
11	638,967	79,454	364,136	48,502	130,011	16,864	21,299
12	679,973	83,890	394,315	48,770	139,029	13,969	21,935
24年1月	662,441	85,475	404,905	42,372	116,914	12,775	21,369
2	557,072	68,735	305,875	45,267	124,039	13,156	19,209
3	711,368	87,466	420,501	52,617	135,282	15,502	22,947

資料 本州四国連絡高速道路株式会社

# 12 商業 · 貿易

# 120 商 業

(1) 産業分類別事業所数・従業者数及び年間商品販売額（平成14・19年）

産 業 分 類		事 業			
		計	従 業		
			2人以下	3~4人	5~9人
平成14年6月		13,466	6,658	3,004	2,153
平成19年6月		10,982	5,225	2,412	1,884
卸	卸売業	1,981	522	501	529
各	各種商品卸売業	9	1	-	4
織	繊維・衣服等卸売業	92	36	29	13
	繊維品卸売業（衣服、身の回り品を除く）	7	5	1	1
衣	衣服・身の回り品卸売業	85	31	28	12
飲	農畜産物・水産物卸売業	611	175	160	138
	農畜産物卸売業	301	73	68	78
建	建築材料・金属材料等卸売業	310	102	92	60
	建築材料卸売業	465	111	123	131
	建築材料卸売業	292	80	86	72
	化学製品卸売業	75	17	13	27
	鉱物・金属材料卸売業	74	9	19	26
機	再生資源卸売業	24	5	5	6
	機械器具卸売業	379	71	83	136
	一般機械器具卸売業	132	24	24	52
	自動車卸売業	112	16	29	39
	電気機械器具卸売業	81	23	17	27
そ	その他の機械器具卸売業	54	8	13	18
	その他の卸売業	425	128	106	107
医	薬品・化粧品等卸売業	125	50	24	27
他	に分類されない卸売業	219	51	57	67
小	各種商品小売業	9,001	4,703	1,911	1,355
各	百貨店、総合スーパー	17	2	3	3
	その他の各種商品小売業（従業者が常時50人未満のもの）	7	-	-	-
織	衣服・身の回り品小売業	10	2	3	3
	呉服・服地・寝具小売業	1,146	651	271	170
	男子服小売業	185	108	45	23
	婦人・子供服小売業	136	70	29	27
	靴・履物小売業	526	312	124	67
	その他の織物・衣服・身の回り品小売業	93	58	17	17
飲	食料品小売業	206	103	56	36
	各種食料品小売業	3,148	1,755	549	386
	酒類小売業	331	144	56	31
	食肉小売業	475	384	58	22
	鮮魚小売業	105	51	28	23
	野菜・果実小売業	126	89	27	10
	菓子・パン小売業	149	96	36	12
	米穀類小売業	519	261	110	89
	その他の飲食料品小売業	179	143	33	3
自	自動車・自転車小売業	1,264	587	201	196
	自動車小売業	629	284	142	98
	自転車小売業	548	215	133	95
家	具・じゅう器・機械器具小売業	81	69	9	3
	家具・建具・畳小売業	795	430	183	122
	機械器具小売業	186	113	38	23
	その他のじゅう器小売業	467	228	124	80
そ	の他の小売業	142	89	21	19
	医薬品・化粧品小売業	3,266	1,581	763	576
	農耕用品小売業	687	365	111	143
	燃料小売業	175	72	48	48
	書籍・文房具小売業	592	167	224	160
	スポーツ用品・がん具・娯楽用品・楽器小売業	320	93	50	44
	写真機・写真材料小売業	256	120	72	47
	時計・眼鏡・光学機械小売業	31	13	7	9
	他に分類されない小売業	154	86	46	18
		1,051	665	205	107

注 他に分類されない卸売業：紙、紙製品、金物、肥料、飼料、スポーツ用品、娯楽用品、がん具などの卸売業。  
 他に分類されない小売業：たばこ、花、植木、建築材料、ジュエリー製品、ペット、ペット用品、骨董品などの小売業。  
 資料 経済産業省「商業統計表」

(単位：店、人、百万円、㎡)

所 数					従業者数	年間商品 販 売 額	商 品 手持額	小売業売場面積
者	規	模	別					
10～19人	20～29人	30～49人	50～99人	100人以上				
1,061	296	174	94	26	72,347	1,821,844	136,737	1,080,390
935	247	162	90	27	62,825	1,661,534	128,283	1,088,413
265	71	57	29	7	16,291	929,526	44,942	-
4	-	-	-	-	80	3,419	336	-
11	-	2	1	-	557	15,782	2,462	-
-	-	-	-	-	19	333	52	-
11	-	2	1	-	538	15,449	2,410	-
81	26	17	12	2	5,145	356,145	9,987	-
51	13	9	8	1	2,908	236,475	5,768	-
30	13	8	4	1	2,237	119,669	4,219	-
69	15	12	4	-	3,425	239,539	12,689	-
38	8	7	1	-	1,900	89,284	6,349	-
14	1	2	1	-	608	45,410	2,730	-
12	4	3	1	-	685	101,637	3,514	-
5	2	-	1	-	232	3,208	97	-
52	14	18	4	1	3,397	150,357	7,861	-
19	7	4	1	1	1,185	40,459	2,581	-
18	3	6	1	-	985	36,418	2,604	-
4	4	6	-	-	674	42,609	1,351	-
11	-	2	2	-	553	30,870	1,325	-
48	16	8	8	4	3,687	164,285	11,607	-
13	4	1	3	3	1,225	79,555	3,710	-
24	9	5	5	1	1,960	69,613	5,320	-
670	176	105	61	20	46,534	732,009	83,341	1,088,413
-	2	-	2	5	1,273	41,583	2,469	77,951
-	-	-	2	5	1,190	39,878	2,296	75,932
-	2	-	-	-	83	1,705	173	2,019
44	6	3	1	-	3,853	47,891	11,951	161,399
6	1	2	-	-	641	7,473	2,353	27,430
8	2	-	-	-	521	7,585	1,972	23,089
19	2	1	1	-	1,712	21,434	4,788	61,799
1	-	-	-	-	254	3,532	941	12,606
10	1	-	-	-	725	7,868	1,897	36,475
290	57	57	40	14	19,071	240,475	12,779	338,462
21	9	36	26	8	5,457	106,037	5,668	133,519
10	1	-	-	-	1,079	14,406	1,540	27,822
2	1	-	-	-	371	4,124	180	5,394
-	-	-	-	-	300	1,733	24	4,526
3	1	1	-	-	450	4,208	155	12,295
44	11	3	1	-	2,275	12,349	515	22,918
-	-	-	-	-	360	2,143	286	7,382
210	34	17	13	6	8,779	95,474	4,411	124,606
75	12	11	6	1	3,820	90,973	11,690	29,767
75	12	11	6	1	3,679	90,067	11,548	25,128
-	-	-	-	-	141	906	142	4,639
42	7	7	4	-	3,283	65,747	10,363	128,131
9	3	-	-	-	619	9,696	2,552	44,591
21	3	7	4	-	2,174	50,876	6,195	59,913
12	1	-	-	-	490	5,174	1,616	23,627
219	92	27	8	-	15,234	245,340	34,090	352,703
44	21	2	1	-	3,024	44,721	6,973	71,152
4	3	-	-	-	686	13,584	2,146	18,939
33	5	2	1	-	2,746	90,361	3,316	7,824
77	44	10	2	-	3,222	23,173	2,999	35,034
9	5	2	1	-	1,105	17,052	5,606	45,765
1	1	-	-	-	138	1,579	188	2,520
2	2	-	-	-	473	5,075	1,958	10,377
49	11	11	3	-	3,840	49,794	10,904	161,092



## 120 商 業 (続き)

### (2) 市町村別事業所数・従業者数及び年間商品販売額 (平成19年)

市 町 村	事 業 所 数		従 業
	卸 売 業	小 売 業	卸 売 業
平成14年6月	2,259	11,207	19,540
平成19年6月	1,981	9,001	16,291
徳 島 市	1,062	2,822	10,643
鳴 門 市	123	673	816
小 松 島 市	104	458	567
阿 南 市	135	924	738
吉 野 川 市	86	486	450
阿 波 市	46	378	208
美 馬 市	54	447	364
三 好 市	74	500	335
勝 浦 町	12	81	43
上 勝 町	1	29	1
佐 那 河 内 村	1	24	2
石 井 町	44	260	329
神 山 町	7	116	15
那 賀 町	9	164	30
牟 岐 町	13	115	107
美 波 町	10	133	75
海 陽 町	27	179	87
松 茂 町	37	128	285
北 島 町	38	227	435
藍 住 町	48	259	402
板 野 町	12	127	115
上 板 町	15	118	55
つ る ぎ 町	10	175	83
東 み よ し 町	13	178	106

資料 経済産業省「商業統計表」

(単位：所，人，万円)

者数	年間商品販売額	
小売業	卸売業	小売業
52,807	102,999,842	79,184,579
46,534	92,952,557	73,200,871
17,133	69,610,819	30,177,566
3,426	3,058,968	4,682,792
2,332	1,842,067	3,792,090
4,224	2,908,725	6,529,878
2,531	1,119,119	3,381,167
1,601	848,286	2,099,937
2,101	895,714	2,956,786
1,607	2,115,403	2,163,911
251	78776	212,288
53	X	X
37	X	X
1,666	2,001,336	2,370,478
258	10,818	167,132
481	72662	446,037
369	157,956	446,177
363	150,107	406,079
696	252,901	876,415
981	1,760,649	1,766,759
1,707	2,430,813	2,811,262
2,015	1,628,987	3,954,153
559	891,493	670,449
792	115,550	1,364,403
530	575,036	562,572
821	419,045	1,287,520

# 121 貿 易

## (1) 商品別・主要地域（国）別の輸出概況（平成22年）

品目	仕向地				
	東アジア	ASEAN	その他のアジア	アジア合計	欧州
動物・動物性生産品	3,570	-	3,140	6,710	-
植物・植物性生産品	855	-	-	855	100
油脂・調整食料品・飲料・アルコール・食酢	10	-	-	10	1,700
鉱物性生産品	6,000	-	-	6,000	370
鉱物性燃料	-	-	-	-	-
無機化学品・有機化学品・医療用品・肥料	492,383	568,242	-	1,060,625	1,460,000
その他の化学品	-	6,000	-	6,000	-
プラスチック・ゴム・皮革・それらの製品	42,506	44,078	-	86,584	-
木材・同製品	697	-	-	697	-
パルプ・紙・紙製品	237,862	121,299	303,438	662,599	1,500
繊維・衣服・繊維製品	99,299	8,050	4,420	111,769	-
履物・身辺用品	10,180	8,000	-	18,180	2,000
土石製品・陶磁器製品・ガラス・同製品	-	-	-	-	-
鉄鋼・鉄鋼製品・非鉄金属・同製品	28,157	-	-	28,157	44,079
一般機器・同部分品	107,463	78,695	500	186,658	236,789
電気・電子機器・同部分品	10,251	67	-	10,318	-
輸送用機器・同部分品	13,850	21,061	5,859	40,770	301
光学機器・測定機器・精密機器・医療機器・それらの部分品	3,127	1,000	1,000	5,127	500
家具・寝具・それらの部分品	-	-	-	-	-
真珠・貴石・半貴石・貴金属・身辺細化・玩具・運動用具・雑品・美術品・収集品	-	-	-	-	-
その他	2,715	-	-	2,715	-
合 計	1,058,925	856,492	318,357	2,233,774	1,747,339

注1 東アジアは中国，香港，台湾，韓国。

2 ASEANとは，インドネシア，フィリピン，ベトナム，タイ，ミャンマー，マレーシア，カンボジア，ラオス，シンガポール，ブルネイ。

3 ロシアCISとは，ロシアとCIS加盟国をさす。

資料 県グローバル戦略室

(単位：万円)

中・東欧・ ロシアCIS	北米	中南米	中近東・ アフリカ	オセアニア	その他 無回答	合 計
-	-	-	-	-	-	6,710
-	500	-	-	-	-	1,455
-	1,710	-	300,000	40	-	303,460
-	-	-	-	-	-	6,370
-	-	-	-	-	-	-
-	7,556,508	-	-	-	38,559	10,115,692
-	-	-	-	-	-	6,000
-	-	-	-	-	-	86,584
-	-	-	-	-	-	697
-	182,253	16,396	18,597	50	29,604	910,999
-	590	-	-	-	1,331	113,690
-	250	-	2,000	-	-	22,430
-	-	-	-	-	-	-
-	67,857	-	-	-	-	140,093
-	15,439	-	500	-	-	439,386
-	-	-	-	-	12,145,792	12,156,110
-	54	-	3,951	-	-	45,076
-	4,000	-	-	-	-	9,627
-	-	-	-	-	-	-
-	-	-	-	-	-	-
-	56	-	-	-	-	2,771
-	7,829,217	16,396	325,048	90	12,215,286	24,367,150

# 121 貿 易 (続き)

## (2) 商品別・主要地域(国)別の輸入概況(平成22年)

品目	仕向地					
	東アジア	ASEAN	その他のアジア	アジア合計	欧州	
動物・動物性生産品	169,524	93,505	-	263,029	-	
植物・植物性生産品	228,363	60,607	-	288,970	2,771	
油脂・調整食料品・飲料・アルコール・食酢	47,662	2,000	-	49,662	124,934	
鉱物性生産品	-	20,956	7,660	28,616	-	
鉱物性燃料	-	240,000	-	240,000	-	
無機化学品・有機化学品・医療用品・肥料	762,065	158,240	57,593	977,898	47,941	
その他の化学品	-	-	-	-	-	
プラスチック・ゴム・皮革・それらの製品	14,014	-	-	14,014	-	
木材・同製品	60,726	53,304	-	114,030	13,974	
パルプ・紙・紙製品	30,182	1,224	-	31,406	1,000	
繊維・衣服・繊維製品	532,618	53,724	13,109	599,451	4,225	
履物・身辺用品	2,022	-	-	2,022	550	
土石製品・陶磁器製品・ガラス・同製品	5,173	-	-	5,173	-	
鉄鋼・鉄鋼製品・非鉄金属・同製品	10,623	10,240	-	20,863	15	
一般機器・同部分品	278,617	-	-	278,617	330	
電気・電子機器・同部分品	1,424	5,000	-	6,424	-	
輸送用機器・同部分品	-	-	-	-	-	
光学機器・測定機器・精密機器・医療機器・それらの部分品	800	200	-	1,000	-	
家具・寝具・それらの部分品	42,451	1,600	-	44,051	696	
真珠・貴石・半貴石・貴金属・身辺細化・玩具・運動用具・雑品・美術品・収集品	600	-	-	600	-	
その他	2,059	2,646	-	4,705	-	
合 計	2,188,923	703,246	78,362	2,970,531	196,436	

注1 東アジアは中国、香港、台湾、韓国。

2 ASEANとは、インドネシア、フィリピン、ベトナム、タイ、ミャンマー、マレーシア、カンボジア、ラオス、シンガポール、ブルネイ。

3 ロシアCISとは、ロシアとCIS加盟国をさす。

資料 県グローバル戦略室

(単位：万円)

中・東欧・ ロシアCIS	北米	中南米	中近東・ アフリカ	オセアニア	その他 無回答	合 計
-	-	-	-	240	-	263,269
-	5,700	-	6,000	8,633	12,000	324,074
-	317,970	1,864	-	4,573	-	499,003
-	-	-	-	-	89,570	118,186
-	-	-	34,243	1,200,000	3,535,020	5,009,263
-	80,686	-	-	-	38,000	1,144,525
-	-	-	-	-	-	-
-	-	-	-	-	-	14,014
2,400	40,216	-	-	72,000	477,799	720,419
-	1,100	-	-	-	-	33,506
-	10	-	-	-	69	603,755
-	-	-	-	-	-	2,572
-	-	-	-	-	-	5,173
-	-	-	-	-	-	20,878
-	13	-	-	-	-	278,960
-	660	-	-	-	2,127,900	2,134,984
-	-	-	-	-	-	-
-	-	-	-	-	-	1,000
-	165	-	-	-	-	44,912
-	600	-	-	-	-	1,200
-	100	-	-	-	-	4,805
2,400	447,220	1,864	40,243	1,285,446	6,280,358	11,224,498

# 121 貿易 (続き)

(3) 主要商品別・主要輸出先国・地域別の輸出概況 (平成22年)

(単位: 万円)

品 目	国 名	金 額	品 目	国 名	金 額
動物・動物性生産品	香港 アジア	3,570 3,140		バングラディッシュ 米国 カナダ 地域不明	1,700 390 200 1,331
合 計		6,710	合 計		113,690
植物・動物性生産品	韓国 EU 米国	855 100 500	履物・身辺用品	中国 シンガポール ドイツ 米国 トルコ	10,180 8,000 2,000 250 2,000
合 計		1,455	合 計		22,430
油脂・調整食料品・飲料・ アルコール・食酢	香港 スイス ドイツ フランス EU 米国 オーストラリア 中近東	10 100 200 300 1,100 1,710 40 300,000	鉄鋼・鉄鋼製品・非鉄金属・ 同製品	中国 ベトナム 英国 米国	28,157 - 44,079 67,857
合 計		303,460	合 計		140,093
鉱物性生産品	韓国 EU	6,000 370	一般機器・同部分品	中国 台湾 韓国 インドネシア マレーシア タイ ベトナム インド 英国 スイス フランス ベルギー 欧州 米国 中近東	88,753 14,110 4,600 18,500 8,760 50,435 1,000 500 66 28 35 410 236,250 15,439 500
合 計		6,370	合 計		439,386
無機化学品・有機化学品・ 医療用品・肥料	中国 香港 台湾 韓国 インドネシア マレーシア フィリピン タイ ベトナム ASEAN アジア EU 欧州 米国 無回答	135,773 28,245 271,277 57,088 234,106 20,800 105,944 198,318 9,074 - - - 1,460,000 7,556,508 38,559	電気・電子機器・同部分品	中国 台湾 韓国 マレーシア オーストラリア ドイツ 米国 無回答	4,570 5,681 - 67 - - - 12,145,792
合 計		10,115,692	合 計		12,156,110
その他の化学品	ベトナム	6,000	輸送用機器・同部品	中国 台湾 インドネシア マレーシア タイ インド スリランカ 英国 その他の欧州 カナダ アフリカ	13,700 150 90 17,047 3,924 5,170 689 43 258 54 3,951
合 計		6,000	合 計		45,076
プラスチック・ゴム・皮革・ それらの製品	中国 インドネシア	42,506 44,078	光学機器・測定機器・精密機 器・医療機器・それらの部分品	中国 タイ インド 英国 米国	3,127 1,000 1,000 500 4,000
合 計		86,584	合 計		9,627
木材・同製品	中国 韓国	172 525	その他	中国 香港 台湾 韓国 米国	20 1,458 782 455 56
合 計		697	合 計		2,771
パルプ・紙・紙製品	中国 台湾 韓国 マレーシア シンガポール タイ ベトナム パキスタン アジア EU 米国 カナダ ブラジル 中南米 オーストラリア 南アフリカ共和国 レバノン 地域不明	141,448 75,534 20,880 23,091 5,537 34,769 57,902 8,868 294,570 1,500 181,883 370 16,296 100 50 6,944 11,653 29,604	合 計		24,367,150
合 計		910,999	合 計		
繊維・衣服・繊維製品	中国 台湾 シンガポール タイ インド	91,591 7,708 10 8,040 2,720	合 計		
			合 計		

注 輸出実績があっても、具体的な金額が非公表のものは"0"として計上している。

※ 金額を公表していないものは"- "で表示する。

資料 県グローバル戦略室

## (4) 主要商品別・主要輸入先国・地域別の輸入概況 (平成22年)

(単位: 万円)

品目	国名	金額	品目	国名	金額	
動物・動物性生産品	中国	148,139	パルプ・紙・紙製品	中国	1,801	
	香港	900		韓国	28,381	
	台湾	7,731		タイ	1,224	
	韓国	12,754		イタリア	700	
	タイ	93,505		ベルギー	300	
	オーストラリア	240		米国	1,100	
合計		263,269	合計		33,506	
植物・植物性生産品	中国	228,363	繊維・衣服・繊維製品	中国	528,681	
	タイ	59,170		台湾	734	
	ベトナム	1,437		韓国	3,203	
	イタリア	2,020		タイ	53,724	
	オランダ	751		バングラディッシュ	13,109	
	米国	1,800		ドイツ	3,725	
	カナダ	3,900		フランス	500	
	オーストラリア	8,633		米国	10	
	南アフリカ共和国	6,000		地域不明	69	
	無回答	12,000		合計		603,755
	合計			324,074	履物・身近用品	中国
油脂・調整食料品・飲料・ アルコール・食酢	中国	3,000	イタリア	550		
	香港	3,404	合計		2,572	
	韓国	41,258	土石製品・陶磁器製品・ガラス・同製品	中国	5,173	
	タイ	2,000	合計		5,173	
	イタリア	7,639	鉄鋼・鉄鋼製品・非鉄金属・ 同製品	中国	10,623	
	オランダ	92,072	インドネシア	1,240		
	スペイン	3,660	ベトナム	9,000		
	フランス	19,863	デンマーク	15		
	EU	1,700	合計		20,878	
	米国	317,970	一般機器・同部分品	中国	268,320	
	メキシコ	1,304	台湾	3,340		
	中南米	560	韓国	6,957		
	オーストラリア	4,573	オーストリア	330		
合計		499,003	米国	13		
鉱物性生産品	タイ	20,956	合計		278,960	
	インド	1,934	電気・電子機器・同部分品	中国	561	
	スリランカ	5,726	台湾	30		
	無回答	89,570	韓国	833		
合計		118,186	ベトナム	5,000		
鉱物性燃料	インドネシア	240,000	米国	660		
	米国	-	無回答	2,127,900		
	オーストラリア	1,200,000	合計		2,134,984	
	サウジアラビア	34,243	光学機器・測定機器・精密機器・ 医療機器・同部分品	台湾	800	
	地域不明	3,500,000	タイ	200		
	無回答	35,020	合計		1,000	
合計		5,009,263	家具・寝具・それらの部分品	中国	41,451	
無機化学品・有機化学品・ 医療用品・肥料	中国	635,785	台湾	1,000		
	台湾	46,100	タイ	1,600		
	韓国	80,180	イタリア	696		
	インドネシア	130,000	カナダ	165		
	マレーシア	14,240	合計		44,912	
	タイ	14,000	真珠・貴石・半貴石・貴金属・ 身近細化・玩具・ 運動用具・雑品・美術品・ 収集品	中国	600	
	インド	57,593	米国	600		
	イタリア	16,118	合計		1,200	
	オランダ	29,400	その他	中国	2,059	
	フランス	2,423	インドネシア	250		
	米国	80,686	フィリピン	2,396		
	地域不明	38,000	米国	100		
	合計		1,144,525	無回答	-	
	その他の化学品	台湾	-	合計		4,805
タイ		-	合計		11,224,498	
合計		-				
プラスチック・ゴム・皮革・それらの製品	中国	14,014				
合計		14,014				
木材・同製品	中国	60,726				
	インドネシア	45,448				
	マレーシア	6,199				
	タイ	657				
	ベトナム	1,000				
	スウェーデン	3,000				
	ドイツ	3,754				
	フィンランド	7,220				
	ブルガリア	2,400				
	米国	8,181				
	カナダ	32,035				
	ニュージーランド	72,000				
	無回答	477,799				
合計		720,419				



## 122 中小企業等協同組合数 (平成19～23年度)

年 度	事 業 協同組合	信 用 協同組合	企業組合	商工組合	商 店 街 振興組合	商工会議所	商工会
平成19年度	432 (8)	-	45	20	19 (2)	6 (1)	36 (1)
20	428 (8)	-	43	20	19 (2)	6 (1)	29 (1)
21	421 (8)	-	40	19	19 (2)	6 (1)	26 (1)
22	418 (8)	-	38	19	19 (2)	6 (1)	26 (1)
23	421 (8)	-	36	19	19 (2)	6 (1)	26 (1)

注 ( )は連合会で外数である。

資料 県商工政策課

## 123 法 人 数 (平成19～23年度)

年 度	総 数	株式会社	有限会社	合名会社	合資会社	企業組合	特別法人	その他
平成19年度	20,933 (6)	6,773	11,927	17	94	41	1,197	884 (6)
20	20,798 (6)	6,981	11,553	16	87	40	1,196	925 (6)
21	20,709 (5)	7,156	11,217	16	83	37	1,200	1,000 (5)
22	20,673 (5)	7,336	10,950	16	78	37	1,193	1,063 (5)
23	20,752 (5)	7,556	10,721	18	72	35	1,197	1,153 (5)

注 ( )は相互会社で外数である。

資料 県税務課

# 13 金 融

## 124 県内金融機関数 (平成22・23年度)

年 度 末	銀 行		労働金庫		信用金庫		日本政策金融公庫	商 工 中 金	生命 保 險 支 社 等	証券会社		郵(簡 易 便 郵 局)	農(信 用 連 合 会) 協	信(代 理 店 ・ 取 扱 店) 漁 連	そ の 他
	本 店	支 店 (出 張 所)	本 店	支 店	本 店	支 店 (出 張 所)				本 店	支 店				
平成22年度	2	168 (6)	-	5	2	29	1	1	17	2	8	203 (36)	16 (99)	1 (25)	-
23	2	168 (8)	-	5	2	29	1	1	16	2	8	203 (36)	16 (96)	1 (24)	-

注1 生命保険については、徳島県生命保険協会加盟支社数等である。

2 証券会社( )は、営業所である。

3 農協の( )は、金融店舗数である。

資料 四国財務局徳島財務事務所、徳島県信用農業協同組合連合会、徳島信用漁業協同組合連合会

## 125 金融機関別預金残高 (平成19～23年度)

(単位：百万円)

金 融 機 関	平成19年度	20	21	22	23
総 額	4,821,494	4,956,697	5,080,124	5,194,363	5,267,054
国 内 銀 行	3,639,354	3,750,821	3,843,114	3,938,729	3,999,405
うち地銀	2 1,013,164	1,042,561	1,070,795	1,095,583	1,110,746
そ の 他	1,182,140	1,205,876	1,237,010	1,255,634	1,267,649

(注) 1. 国内銀行(ゆうちょ銀行を除く)は、県内店舗の合計額。

2. その他は、信用金庫、信用組合、農協、漁協(信漁連を含む)、四国労働金庫、商工中金の県内店舗における合計額

3. 銀行勘定を集計。ただし、オフショア勘定を除く。

資料 日本銀行徳島事務所

## 126 金融機関別貸出残高 (平成19～23年度)

(単位：百万円)

金 融 機 関	平成19年度	20	21	22	23
総 額	2,283,737	2,307,377	2,245,086	2,219,839	2,184,071
国 内 銀 行	1,906,844	1,923,593	1,857,452	1,839,054	1,810,166
うち地銀	2 536,381	538,687	516,904	513,322	507,230
そ の 他	376,893	383,784	387,634	380,785	373,905

(注) 1. 国内銀行(ゆうちょ銀行を除く)は、県内店舗の合計額。

2. その他は、信用金庫、信用組合、農協、漁協(信漁連を含む)、四国労働金庫、商工中金の県内店舗における合計額

3. 銀行勘定を集計。ただし、オフショア勘定を除く。

4. 中央政府向け貸出を除く。

資料 日本銀行徳島事務所

## 127 日本政策金融公庫国民生活事業貸付状況（平成19～23年度）

（単位：件，百万円）

年 度	総 数		普 通 貸 付		恩 給 担 保 貸 付		教 育 貸 付		生 活 衛 生 貸 付	
	件 数	金 額	件 数	金 額	件 数	金 額	件 数	金 額	件 数	金 額
平成19年度	14,574	39,305	7,737	31,119	832	322	5,002	4,790	1,003	3,072
20	14,125	37,745	7,430	30,084	790	303	4,999	4,447	906	2,910
21	13,172	37,694	6,891	30,471	797	269	4,687	4,142	797	2,810
22	12,534	38,689	6,540	31,662	722	238	4,534	4,062	738	2,725
23	12,104	38,601	6,426	31,881	713	210	4,251	3,885	714	2,624

注1 総数は全体貸付の合計とした。

2 生活衛生貸付についても直扱とした。

資料 日本政策金融公庫徳島支店 国民生活事業

## 128 証券化支援業務（買取型）買取状況（平成19～23年度）

（単位：千円）

年 度	件 数	金 額
平成19年度	148	2,612,650
20	117	2,181,660
21	137	2,445,120
22	558	11,601,040
23	727	16,983,530

資料 住宅金融支援機構四国支店

## 129 手形交換高 (平成19～23年)

(単位：千円)

年 月	手形交換高		不渡手形		取引停止処分		資金不足	
	枚 数	金 額	枚 数	金 額	枚 数	金 額	枚 数	金 額
平成19年	620,424	752,934,709	279	312,408	70	81,321	64	59,300
20	589,686	685,766,611	352	435,111	121	129,502	108	126,168
21	567,564	548,925,433	305	334,119	108	120,187	91	112,452
22	507,241	527,895,558	245	321,880	86	98,934	76	93,313
23	471,942	532,876,480	311	376,989	106	118,182	96	103,621
23年 1月	44,508	48,716,524	44	36,970	10	7,809	8	7,630
2	36,886	39,616,117	34	46,801	5	4,785	5	4,785
3	43,346	56,672,963	57	52,036	6	1,733	6	1,733
4	32,661	34,501,276	1	183	18	21,664	18	21,664
5	46,655	51,788,956	29	35,914	14	12,623	7	1,155
6	39,947	44,582,684	46	37,883	1	734	1	734
7	33,312	34,590,120	26	15,545	25	27,175	25	27,175
8	46,761	52,368,041	37	56,014	7	4,016	7	4,016
9	37,519	50,653,835	12	67,605	7	18,304	7	18,304
10	37,108	39,681,058	11	18,485	5	13,388	4	10,474
11	37,625	40,346,026	8	4,481	3	1,029	3	1,029
12	35,614	39,358,880	6	5,072	5	4,922	5	4,922

注 各月の手形交換高金額は単位未満切り捨てのため、年間の合計とは一致しない。

資料 徳島手形交換所

## 130 生命保険 (平成19～23年度)

(単位：金額・百万円)

年 度	会社数	新 契 約				保 有 契 約	
		個 人		団 体		件 数	保 険 金 額
		件 数	保 険 金 額	被 保 険 者 数	保 険 金 額		
平成19年度	41	57,155	409,479	9,773	131,419	877,108	7,321,186
20	45	76,193	437,061	4,721	9,644	905,160	7,066,043
21	46	80,437	434,567	272	764	935,844	6,879,255
22	47	84,923	427,043	412	768	975,497	6,756,966
23	43	89,738	430,606	152	226	1,021,042	6,687,958

(注)

1. 平成19年度：41社、20年度：45社、21年度：46社、22年度：47社、23年度：43社の合計数値である。
2. 個人保険の金額表示は、主要保障金額。
3. 保有契約は、個人保険・個人年金保険・団体保険の合計数値である。

資料 生命保険協会

# 14 物 価 ・ 家 計

# 131 徳島市における消費者物価指数 (平成19~23年)

(平成22年=100)

年 月	食料					食料	生鮮食品	生鮮食品を除く食料	穀類	魚介類	肉類	乳卵類	野菜・海藻	果物	油脂・調味料	菓子類	調理食品
	総合	生鮮食品を除く総合	持家の帰属家賃を除く総合	持家の帰属家賃及び生鮮食品を除く総合	食料(酒類を除く)及びアルコールを除く総合												
ウェイト	9,663	8,625	8,289	6,969	2,325	337	1,988	208	208	176	209	105	231	81	97	218	269
平成19年	99.6	99.8	99.6	99.9	101.5	94.3	95.6	94.0	96.6	98.9	96.7	88.2	86.0	105.9	88.5	88.8	96.4
20	101.3	101.5	101.3	101.7	101.5	98.2	96.1	98.6	103.9	98.9	98.8	91.9	92.4	98.6	97.4	96.5	100.8
21	100.4	100.6	100.4	100.8	100.7	100.0	94.2	101.0	103.8	97.6	99.0	98.9	95.1	96.8	102.3	102.7	101.6
22	100.0	100.0	100.0	100.0	100.0	100.0	100.0	100.0	100.0	100.0	100.0	100.0	100.0	100.0	100.0	100.0	100.0
23	99.8	100.0	99.8	100.0	99.3	99.5	95.8	100.1	100.8	101.0	101.0	100.3	97.0	97.1	98.7	99.6	100.3
23年 1月	99.4	99.4	99.3	99.4	99.2	99.6	98.2	99.8	97.4	98.0	102.4	100.2	95.2	109.6	98.2	100.6	98.9
2	99.6	99.6	99.5	99.5	99.2	100.0	99.1	100.2	96.8	96.1	103.5	100.4	97.2	111.3	97.3	100.3	101.6
3	99.8	99.9	99.7	99.9	99.4	99.5	95.0	100.3	97.5	99.3	103.8	100.1	93.0	100.0	97.1	99.8	102.0
4	99.9	100.2	99.9	100.3	99.5	99.1	91.8	100.3	97.4	98.8	103.0	100.1	92.8	88.2	99.9	99.1	101.4
5	99.9	100.2	99.9	100.3	99.6	98.5	90.8	99.8	96.9	97.5	101.6	100.4	90.4	93.7	97.9	98.7	99.7
6	99.9	100.2	99.9	100.2	99.5	99.4	93.7	100.3	97.7	95.7	101.8	100.4	94.5	98.4	100.1	99.9	101.2
7	99.8	100.0	99.8	100.0	99.2	99.3	94.0	100.3	99.3	94.7	101.2	100.4	96.4	97.5	98.5	99.2	101.2
8	100.0	100.1	100.0	100.1	99.3	99.6	96.8	100.0	99.9	99.3	99.4	101.0	96.2	100.1	97.3	99.6	100.0
9	100.3	100.3	100.3	100.4	99.7	99.8	98.7	100.0	100.2	96.4	99.7	100.9	104.6	90.0	98.6	98.5	100.0
10	100.3	100.1	100.4	100.2	99.5	100.7	105.6	99.9	101.7	95.0	98.1	99.8	113.9	92.7	100.5	98.9	99.3
11	99.5	99.7	99.5	99.7	98.9	99.2	94.1	100.0	100.8	96.4	98.3	100.2	96.7	94.0	99.6	100.2	99.7
12	99.4	99.7	99.4	99.7	98.9	98.8	91.8	100.0	101.6	97.0	98.9	100.2	93.6	90.1	98.8	100.5	99.1

年 月	外食			住居	設備修繕・維持		光熱・水道	電気代	ガス代	他の光熱	上下水道料	家具・家事用品	家庭用耐久財	室内装備品	寝具類	家事雑貨	家事用消耗品
	飲料	酒類	外食		家賃	設備修繕・維持											
平成19年	139	107	486	2,033	1,838	195	669	355	164	29	121	305	93	24	14	61	74
20	100.4	96.2	97.8	99.8	99.8	99.7	97.3	99.8	93.7	115.1	89.4	104.2	118.9	103.8	95.8	94.9	101.2
21	101.1	97.4	99.8	100.7	100.7	100.4	102.2	102.2	102.3	144.4	89.4	102.6	109.6	103.0	92.8	98.3	103.9
22	101.0	99.7	100.1	100.0	99.9	100.8	99.1	102.2	100.8	92.1	89.4	102.4	105.1	100.5	99.5	100.7	103.9
23	100.0	100.0	100.0	100.0	100.0	100.0	100.0	100.0	100.0	100.0	100.0	100.0	100.0	100.0	100.0	100.0	100.0
23年 1月	100.7	99.1	100.6	99.3	99.3	99.4	102.5	101.7	101.1	116.2	103.5	98.5	96.2	90.4	100.0	104.8	98.4
2	99.3	99.5	100.6	99.4	99.5	99.1	100.6	99.7	100.1	101.8	103.5	97.7	95.1	95.0	100.3	103.0	95.9
3	99.5	99.1	100.6	99.4	99.5	99.2	100.8	99.7	100.0	107.7	103.5	96.9	93.8	86.2	99.4	105.0	95.5
4	99.0	99.1	100.6	99.4	99.4	99.2	101.4	99.9	100.0	118.1	103.5	100.1	100.6	91.4	99.4	105.0	98.4
5	102.3	98.9	100.6	99.4	99.5	99.2	101.9	100.5	100.1	122.7	103.5	100.3	101.3	89.8	99.9	105.0	99.4
6	102.0	99.3	100.6	99.4	99.4	99.2	102.3	101.0	100.4	123.5	103.5	100.0	100.5	89.8	99.9	104.5	99.3
7	101.8	99.2	100.6	99.4	99.4	99.2	102.4	101.5	100.7	119.8	103.5	99.0	98.2	89.8	99.9	104.5	98.2
8	100.7	99.2	100.6	99.3	99.4	99.2	102.9	102.3	101.0	119.8	103.5	98.9	98.4	89.8	99.9	104.5	97.7
9	101.4	99.0	100.6	99.3	99.4	99.2	103.4	103.0	101.3	119.8	103.5	99.6	96.6	89.8	99.9	105.0	102.2
10	101.5	99.1	100.6	99.4	99.3	99.5	103.5	103.3	101.7	115.6	103.5	97.2	91.2	88.9	99.9	105.0	99.2
11	100.9	99.1	100.6	99.4	99.3	99.5	103.6	103.4	102.2	115.2	103.5	97.8	93.9	91.9	100.3	105.5	97.1
12	99.7	99.1	100.6	99.0	98.9	99.9	103.6	103.2	102.6	115.2	103.5	98.4	94.7	91.9	100.3	105.5	98.7
12	100.6	98.6	100.6	99.0	98.9	99.9	103.6	103.0	102.8	115.2	103.5	96.6	89.7	90.3	100.3	105.0	98.6

資料 総務省統計局「消費者物価指数年報」

年 月	被服							保健医療				交通・通信				教育	
	家事サービス	被服及び履物	衣料	シャツ・セーター・下着類	履物類	他の被服類	被服関連サービス	保健医療	医薬品・健康保持用摂取品	保健医療用品・器具	保健医療サービス	交通・通信	交通	自動車等関係費	通信	教育	授業料等
ウェイト	38	434	198	123	51	36	26	414	113	83	218	1,687	120	1,142	425	333	207
平成19年	101.1	103.3	105.3	102.7	99.0	105.7	96.6	98.3	102.6	99.2	96.0	102.6	102.4	103.2	101.0	108.2	116.8
20	100.8	101.9	102.9	100.6	101.3	104.5	99.5	98.6	102.1	98.8	97.0	104.5	103.6	106.1	101.1	109.3	117.6
21	100.0	99.6	99.1	100.3	99.6	99.3	100.0	99.7	100.8	98.4	99.7	99.1	101.7	97.7	100.5	110.9	119.5
22	100.0	100.0	100.0	100.0	100.0	100.0	100.0	100.0	100.0	100.0	100.0	100.0	100.0	100.0	100.0	100.0	100.0
23	99.6	98.8	101.6	93.1	98.8	101.2	101.0	99.4	98.6	98.9	100.0	101.5	101.8	102.4	99.1	99.2	99.1
23年 1月	100.0	94.3	96.1	87.5	98.1	98.5	100.0	100.7	100.8	101.8	100.1	99.9	102.0	100.0	99.0	98.2	96.9
2	100.0	95.8	99.3	87.0	98.1	100.1	100.0	99.9	100.9	97.7	100.1	100.1	100.5	100.4	99.2	98.2	96.9
3	100.0	97.8	103.3	86.2	99.1	102.7	100.7	99.5	98.3	99.5	100.1	101.2	101.8	101.7	99.6	98.2	96.9
4	99.4	101.0	103.5	97.2	99.1	103.1	101.0	99.1	97.7	98.1	100.1	102.1	100.9	103.2	99.6	99.5	99.8
5	99.4	100.4	102.2	97.1	99.1	102.8	101.0	100.2	100.0	100.4	100.1	102.3	101.0	103.5	99.6	99.5	99.8
6	99.4	101.2	104.5	96.3	99.1	102.4	101.0	100.0	100.0	99.4	100.1	101.4	100.6	102.7	98.2	99.5	99.8
7	99.4	94.5	96.9	85.3	99.1	101.2	101.4	99.2	97.6	99.0	100.2	102.1	103.4	103.0	99.3	99.5	99.8
8	99.4	93.2	93.1	86.9	99.1	100.8	101.4	99.1	97.6	98.2	100.2	102.4	105.6	103.2	99.2	99.5	99.8
9	99.4	103.3	105.6	102.6	99.1	101.1	101.4	99.2	97.8	98.5	100.2	102.0	101.9	103.1	98.8	99.5	99.8
10	99.4	102.7	105.6	99.8	99.1	102.7	101.4	99.1	97.9	99.3	99.7	101.5	101.8	102.5	98.5	99.5	99.8
11	99.4	100.6	104.1	95.8	98.3	99.8	101.4	98.5	96.9	97.7	99.6	101.5	101.1	102.4	99.1	99.5	99.8
12	99.4	100.9	105.2	95.6	97.7	99.7	101.4	98.5	97.1	97.3	99.6	101.6	101.5	102.6	98.8	99.5	99.8

年 月	教養		教養娯楽					諸雑費	美容・身回り					たばこ	他の諸雑費	エネルギー	教育関係費	教養娯楽関係費	情報通信関係費
	教科書・学習参考教材	補習教育	教養娯楽	教養娯楽用耐久財	教養娯楽用品	書籍・他の印刷物	教養娯楽サービス		理美容サービス	理美容用品	身の回り用品								
ウェイト	9	118	1,203	172	206	145	680	596	113	156	53	57	216	813	403	1,233	556		
平成19年	90.1	96.5	105.5	189.0	103.6	99.2	101.0	98.3	99.3	101.3	99.4	91.1	97.8	101.3	106.1	105.4	100.6		
20	90.3	98.0	104.3	155.4	102.6	99.5	102.0	98.8	99.0	101.2	102.3	91.2	98.1	109.0	107.3	104.4	100.6		
21	99.1	98.6	101.7	119.1	102.9	99.8	100.3	98.5	99.4	100.8	100.1	91.2	98.1	97.9	109.0	101.7	100.4		
22	100.0	100.0	100.0	100.0	100.0	100.0	100.0	100.0	100.0	100.0	100.0	100.0	100.0	100.0	100.0	100.0	100.0		
23	100.1	99.3	96.4	74.4	98.3	100.3	100.6	104.1	100.0	99.3	101.6	126.2	104.5	105.0	99.3	96.7	99.9		
23年 1月	100.1	100.3	97.6	87.9	99.3	100.3	99.0	103.9	100.0	99.7	98.0	126.2	104.5	100.7	98.4	97.9	100.0		
2	100.1	100.3	97.7	86.9	99.3	100.1	99.4	104.1	100.0	99.9	99.6	126.2	104.5	101.5	98.5	97.8	100.0		
3	100.1	100.3	97.1	81.1	98.6	100.0	100.0	104.0	100.0	99.2	99.9	126.2	104.5	103.8	98.5	97.3	100.0		
4	100.1	99.0	96.3	77.9	97.5	100.1	99.7	104.0	100.0	99.4	99.3	126.2	104.5	105.8	99.6	96.5	100.0		
5	100.1	99.0	96.6	76.1	98.3	100.3	100.4	104.0	100.0	99.3	100.4	126.2	104.5	106.4	99.6	96.8	100.0		
6	100.1	99.0	96.3	76.7	97.7	100.4	100.0	104.1	100.0	99.2	102.0	126.2	104.5	105.3	99.6	96.5	100.0		
7	100.1	99.0	97.0	73.9	98.3	100.3	101.8	103.9	100.0	98.4	102.0	126.2	104.5	106.0	99.6	97.4	100.0		
8	100.1	99.0	97.6	70.9	98.1	100.4	103.6	104.0	100.0	98.0	103.4	126.2	104.5	106.6	99.6	98.2	100.0		
9	100.1	99.0	96.6	69.1	97.3	100.3	102.6	104.6	100.0	100.3	103.5	126.2	104.5	106.6	99.6	96.8	100.0		
10	100.1	99.0	96.1	66.3	98.6	100.3	101.9	104.6	100.0	100.4	103.5	126.2	104.5	105.7	99.6	96.3	100.0		
11	100.1	99.0	94.1	63.5	98.8	100.4	99.0	104.1	100.0	98.5	103.8	126.2	104.5	105.6	99.6	94.3	99.5		
12	100.1	99.0	94.2	62.0	97.6	100.5	100.0	104.3	100.0	99.1	103.6	126.2	104.5	105.8	99.7	94.7	99.5		



132 徳島市における全世帯の1世帯当たり1か月間の消費支出（平成22・23年）

用途分類	平成22年平均	平成23年平均	平			
			1月	2月	3月	4月
集計世帯数	95	94	92	95	0	93
世帯人員（人）	3.06	3.01	3.08	3.08	3.03	3.09
有業人員（人）	1.52	1.28	1.38	1.27	1.28	1.27
世帯主の年齢（歳）	53.6	54.0	51.0	51.3	51.9	51.8
消費支出	317,357	272,403	274,597	258,100	300,558	271,723
食料	65,955	58,673	57,584	54,033	56,554	54,756
穀類	6,483	6,066	5,109	5,293	6,583	5,958
魚介類	5,517	4,753	5,492	4,487	4,510	4,235
肉類	6,554	5,508	6,383	5,304	5,484	5,357
乳卵類	3,395	2,826	2,715	2,895	2,839	2,623
野菜・海藻	7,321	6,549	6,473	6,111	6,167	6,037
果物	2,268	2,159	2,006	1,872	1,919	1,687
油脂・調味料	3,112	2,768	2,906	2,631	2,638	2,583
菓子類	5,170	4,618	4,463	4,959	4,804	4,633
調理食品	8,056	7,159	6,632	6,041	6,794	6,232
飲料	3,868	3,503	2,826	2,754	3,802	3,164
酒類	2,945	2,467	2,327	2,513	2,367	2,524
外食	11,266	10,296	10,252	9,174	8,646	9,722
住居	20,563	22,728	23,913	39,250	27,131	21,613
家賃地代	15,093	17,139	22,027	21,741	16,969	20,558
設備修繕・維持	5,469	5,589	1,886	17,509	10,162	1,056
光熱・水道	21,817	20,462	25,072	27,332	23,612	22,203
電気代	11,587	10,750	12,074	13,380	11,943	11,674
ガス代	5,345	5,567	7,993	7,912	7,795	6,472
他の光熱	938	951	2,660	2,218	1,855	509
上下水道料	3,947	3,194	2,345	3,822	2,020	3,549
家具・家事用品	9,376	8,507	7,723	7,854	12,998	5,878
家庭用耐久財	2,870	2,620	2,233	2,305	6,059	1,703
室内装備・装飾品	751	630	1,206	321	692	477
寝具類	384	445	714	628	567	191
家事雑貨	1,860	1,760	692	1,747	2,757	1,361
家事用消耗品	2,301	2,178	1,728	1,968	2,016	1,817
家事サービス	1,209	874	628	884	908	329
被服及び履物	13,033	11,107	13,943	5,376	13,352	10,029
和服	146	16	0	0	0	43
洋服	5,436	5,050	6,261	1,194	8,149	4,736
シャツ・セーター類	2,787	1,888	2,969	828	1,455	1,790
下着類	1,032	850	977	844	518	471
生地・糸類	119	145	168	82	111	63
他の被服	1,090	898	1,508	854	613	884
履物類	1,575	1,440	1,521	1,171	1,749	1,316
被服関連サービス	849	819	539	404	756	727
保健医療	12,590	13,419	13,822	7,388	11,595	11,217
医薬品	1,935	1,827	1,389	1,626	1,329	1,858
健康保持用摂取品	1,239	1,138	655	720	1,051	888
保健医療用品・器具	2,306	2,339	2,597	2,269	2,208	2,007
保健医療サービス	7,110	8,115	9,181	2,773	7,008	6,465
交通・通信	49,194	37,619	29,215	39,414	43,309	36,440
交通	2,804	2,626	1,659	1,515	2,503	1,805
自動車等関係費	32,714	22,944	12,934	25,107	25,315	21,960
通信	13,676	12,049	14,623	12,792	15,491	12,674
教育	12,055	8,182	8,193	7,616	5,064	19,804
授業料等	8,216	5,317	5,500	4,508	2,369	14,521
教科書・学習参考教材	265	286	13	12	465	1,209
補習教育	3,574	2,579	2,680	3,096	2,230	4,074
教養娯楽	35,152	28,187	28,316	23,998	32,935	26,100
教養娯楽用耐久財	5,048	2,765	5,211	3,327	6,758	1,397
教養娯楽用品	5,751	4,786	5,901	3,317	4,703	5,060
書籍・他の印刷物	4,347	3,813	3,639	4,171	4,012	3,637
教養娯楽サービス	20,006	16,823	13,565	13,183	17,463	16,007
その他の消費支出	77,621	63,519	66,816	45,840	74,007	63,683
諸雑費	31,099	23,434	20,671	18,991	24,270	22,784
こづかい(使途不明)	12,858	10,127	10,066	7,984	10,073	9,410
交際費	20,937	23,834	28,403	11,043	34,632	22,363
仕送り金	12,728	6,123	7,677	7,821	5,032	9,126
(再掲)教育関係費	24,512	15,192	15,067	14,610	10,676	29,797
(再掲)教養娯楽関係費	38,020	31,597	30,122	24,999	32,282	29,611
(再掲)移転支出(贈与金+仕送り金)	23,047	17,073	24,252	11,094	28,319	19,095
(再掲)経常消費支出	232,235	215,273	231,662	201,684	232,544	215,849
(再掲)情報通信関係費	19,046	16,773	19,386	18,502	19,704	18,847
現物総額	9,008	6,791	6,925	5,443	6,076	3,685
エンゲル係数(%)	20.8	21.5	21.0	20.9	18.8	20.2

注 農林漁家世帯を含む。  
資料 総務省統計局「家計調査報告」

(単位：円)

成		23		年					
5月	6月	7月	8月	9月	10月	11月	12月		
96	95	94	93	91	93	93	95		
2,99	2,90	3,00	3,04	2,99	2,93	2,93	3,04		
1,25	1,16	1,26	1,27	1,27	1,28	1,24	1,38		
53,1	54,6	54,5	55,5	56,0	56,4	56,5	55,2		
280,147	274,611	265,363	265,004	296,252	271,721	242,638	268,115		
58,827	57,285	57,093	60,982	59,267	60,708	56,712	70,272		
5,323	5,845	5,434	6,307	6,782	6,308	6,813	7,032		
4,675	4,122	3,946	4,363	4,579	4,997	4,586	7,049		
5,966	5,518	5,059	5,144	5,037	5,694	4,990	6,165		
2,907	2,894	2,985	2,820	2,858	3,068	2,373	2,940		
6,281	6,612	6,059	6,317	7,382	7,819	6,527	6,809		
2,018	2,028	2,283	2,904	2,586	2,440	1,821	2,341		
2,803	2,732	2,688	2,476	2,673	2,816	2,955	3,321		
4,890	4,550	4,571	5,185	4,478	4,142	3,898	4,842		
6,779	6,295	7,125	7,744	7,079	7,773	7,447	9,961		
3,280	3,550	4,452	4,464	3,606	3,922	3,300	2,919		
2,321	2,735	2,278	2,162	2,192	2,380	2,423	3,377		
11,584	10,405	10,212	11,095	10,017	9,348	9,580	13,518		
17,992	20,436	22,495	20,570	19,777	26,108	16,892	16,561		
16,339	15,827	16,266	16,140	18,365	14,575	13,490	13,370		
1,653	4,609	6,229	4,430	1,411	11,533	3,402	3,190		
17,280	17,086	15,389	19,728	19,616	18,735	17,895	21,598		
8,758	8,539	8,753	12,176	12,501	10,054	9,335	9,813		
6,325	4,804	4,251	4,080	3,845	3,839	4,186	5,303		
311	228	89	126	109	569	737	2,000		
1,887	3,516	2,297	3,345	3,161	4,274	3,636	4,482		
9,934	9,217	9,288	9,059	5,637	9,067	8,460	6,968		
3,238	2,954	2,738	3,341	909	3,343	1,830	788		
427	251	709	615	51	693	1,871	732		
652	902	171	395	164	529	267	185		
2,283	1,411	1,711	1,712	1,505	1,473	1,478	1,957		
2,373	2,602	2,734	2,184	2,177	2,224	1,922	2,390		
960	1,098	1,223	812	832	805	1,092	915		
11,165	11,024	8,989	9,362	6,017	15,903	12,813	15,310		
0	0	48	13	0	0	37	54		
4,430	5,294	3,237	2,458	1,445	8,259	5,803	9,331		
1,665	2,347	2,004	2,195	1,233	2,125	2,583	1,460		
804	676	1,049	780	497	1,803	885	895		
107	100	66	379	64	150	338	114		
1,181	729	846	435	391	1,047	1,112	1,182		
1,612	708	1,190	1,911	2,066	1,429	976	1,633		
1,366	1,170	549	1,191	321	1,090	1,078	641		
12,173	11,987	17,102	11,665	13,582	13,556	20,265	16,678		
1,525	1,943	1,748	2,588	1,472	2,964	1,388	2,096		
458	1,201	1,322	1,109	1,541	1,360	1,810	1,548		
2,210	2,126	1,188	2,248	1,623	2,044	4,846	2,699		
7,980	6,716	12,844	5,720	8,946	7,188	12,221	10,335		
45,093	27,965	45,678	40,311	62,245	25,449	28,375	27,931		
3,145	1,809	2,332	2,415	4,190	4,554	3,079	2,509		
28,092	14,573	33,262	25,544	47,667	11,726	14,134	15,012		
13,855	11,583	10,085	12,353	10,388	9,169	11,162	10,409		
9,668	7,320	7,235	5,979	5,480	11,343	5,894	4,588		
4,974	3,748	4,487	3,528	4,123	8,881	4,191	2,972		
733	700	32	107	13	0	93	54		
3,960	2,872	2,716	2,344	1,344	2,462	1,609	1,561		
27,091	41,118	28,591	26,077	29,818	27,364	21,133	25,702		
1,940	620	3,824	2,245	1,932	4,531	508	891		
5,777	4,280	5,517	3,663	3,436	4,999	3,641	7,134		
3,980	4,014	3,956	3,587	3,863	3,326	4,034	3,543		
15,394	32,205	15,294	16,582	20,587	14,508	12,950	14,134		
70,925	71,172	53,504	61,271	74,814	63,488	54,200	62,508		
28,997	32,084	21,190	21,433	34,123	18,212	20,586	17,873		
7,823	11,921	9,893	10,511	8,878	9,526	9,222	16,220		
24,491	22,681	22,421	27,167	26,171	22,689	20,948	22,998		
9,613	4,487	0	2,160	5,642	13,061	3,445	5,417		
21,405	11,604	9,505	8,873	12,555	25,464	12,477	10,268		
31,858	43,756	30,908	31,288	34,541	35,727	25,517	28,554		
18,901	14,957	7,258	12,951	19,664	20,548	14,146	13,685		
220,036	207,497	206,277	218,042	223,869	197,192	197,514	231,108		
18,842	16,883	14,181	18,089	14,847	13,743	14,827	13,428		
7,004	5,405	7,720	6,891	8,304	5,416	5,368	13,255		
21.0	20.9	21.5	23.0	20.0	22.3	23.4	26.2		

133 徳島市における勤労者世帯の1世帯当たり1か月間の収入と支出（平成22・23年）

用途分類	平成22年平均	平成23年平均	平			
			1月	2月	3月	4月
集計世帯数	55	51	52	56	53	52
世帯人員（人）	3.35	3.38	3.46	3.50	3.40	3.44
有業人員（人）	1.74	1.50	1.56	1.50	1.50	1.48
世帯主の年齢（歳）	45.3	44.2	42.6	42.8	43.8	44.2
農林漁家世帯の割合（%）	0.7	0.0	0.0	0.0	0.0	0.0
受取	1,063,041	955,814	820,110	898,577	876,227	843,232
実収入	551,348	522,644	423,567	473,958	421,710	447,203
經常収入	540,469	515,518	411,111	471,454	417,709	445,173
勤め先収入	514,636	474,605	401,493	388,106	397,041	418,360
世帯主収入	414,513	390,888	338,043	333,712	334,906	349,029
世帯主の配偶者の収入	87,293	77,565	56,283	41,868	50,815	62,714
他の世帯員収入	12,829	6,152	7,166	12,527	11,320	6,616
事業・内職収入	2,020	8,690	5,832	15,922	17,303	8,890
家賃収入	0	235	0	1,301	1,518	0
他の事業収入	1,360	8,099	5,165	13,812	14,907	8,890
内職収入	660	356	667	810	878	0
農林漁業収入	0	0	0	0	0	0
他の經常収入	23,813	32,222	3,786	67,426	3,365	17,924
財産収入	2,331	38	72	2	0	276
社会保障給付	19,982	31,547	3,324	67,423	3,365	17,648
仕送り金	1,500	637	390	0	0	0
特別収入	10,879	7,126	12,456	2,504	4,001	2,030
受贈金	6,164	3,407	8,904	482	1,572	326
その他	4,715	3,720	3,552	2,022	2,428	1,703
実収入以外の受取（繰入金を除く）	445,992	380,486	338,761	381,527	405,704	349,576
預貯金引出	382,847	352,346	313,066	348,902	355,205	329,889
保険取金	4,979	2,180	0	1,078	2,953	616
有価証券売却	0	0	0	0	0	0
土地家屋借入金	26,592	0	0	0	0	0
他の借入金	889	399	0	0	0	0
分割払購入借入金	9,448	3,298	0	12,685	4,569	82
一括払購入借入金	20,792	21,991	25,556	18,840	40,797	18,989
財産売却	0	0	0	0	0	0
その他	445	272	139	22	2,180	0
繰入金	65,701	52,684	57,782	43,092	48,813	46,453
支払	1,063,041	955,814	820,110	898,577	876,227	843,232
実支出	427,139	395,956	364,319	359,551	413,699	398,678
消費支出	333,236	304,065	291,236	284,734	340,595	306,584
食料	66,685	61,622	60,667	59,141	62,038	58,624
穀類	6,595	6,154	5,817	5,320	7,122	6,544
魚介類	4,086	3,697	4,413	3,757	3,874	3,947
肉類	6,650	6,021	6,379	6,075	5,585	5,930
乳卵類	3,166	3,015	3,246	3,401	3,038	2,723
野菜・海藻	6,785	5,670	6,200	6,017	5,621	5,247
果物	1,825	1,677	1,829	1,676	1,850	1,431
油脂・調味料	3,086	2,709	2,874	2,650	2,567	2,639
菓子類	5,548	5,303	5,066	5,521	5,285	5,030
調理食品	7,895	7,116	7,062	6,447	7,212	6,419
飲料	4,040	3,805	2,742	3,048	4,500	3,118
酒類	3,046	2,332	2,184	3,027	2,914	2,968
外食	13,964	14,123	12,856	12,202	12,471	12,627
住居	25,219	29,266	31,126	31,097	37,046	28,357
家賃地代	21,234	25,569	29,555	29,751	23,163	27,603
設備修繕・維持	3,985	3,698	1,570	1,346	13,883	754
光熱・水道	21,368	20,408	24,341	25,556	25,481	21,786
電気代	10,883	10,663	11,079	12,535	12,671	11,720
ガス代	5,600	5,741	8,494	7,587	8,301	6,783
他の光熱	944	793	2,304	1,787	1,804	187
上下水道料	3,941	3,211	2,464	3,646	2,705	3,096
家具・家事用品	8,982	8,922	7,776	9,514	18,216	5,986
家庭用耐久財	2,656	2,691	2,462	3,289	9,701	1,564
室内装備・装飾品	529	525	429	503	1,175	569
寝具類	312	552	297	730	905	287
家事雑貨	1,934	2,076	2,191	2,112	3,950	1,433
家事用消耗品	2,437	2,319	1,890	2,063	2,115	1,796
家事サービス	1,114	760	507	817	370	337
被服及び履物	14,539	12,993	14,564	6,260	18,530	11,806
和服	30	23	0	0	0	72
洋服	6,490	6,182	5,890	1,304	12,110	6,167
シャツ・セーター類	2,910	2,108	3,176	837	1,773	2,219

注 農林漁家世帯を含む。  
資料 総務省統計局「家計調査報告」

(単位：円)

成		23			年			
5月	6月	7月	8月	9月	10月	11月	12月	
52	52	52	49	48	47	48	47	
3.34	3.25	3.40	3.45	3.40	3.30	3.31	3.30	
1.48	1.45	1.50	1.55	1.47	1.48	1.46	1.53	
44.6	45.5	45.1	45.0	44.6	44.5	44.1	43.5	
0.0	0.0	0.0	0.0	0.0	0.0	0.0	0.0	
861,260	1,237,225	1,039,550	878,375	1,083,764	877,410	726,078	1,327,959	
430,660	813,683	620,896	454,941	431,077	463,867	385,413	904,750	
427,276	808,082	609,143	447,905	422,190	457,785	380,417	887,966	
417,151	692,151	586,088	398,213	411,844	382,689	367,374	834,756	
341,396	547,901	476,853	318,157	347,011	317,255	312,298	674,094	
68,384	136,773	102,710	79,284	64,834	65,434	53,139	148,542	
7,370	7,477	6,525	772	0	0	1,936	12,119	
10,126	27,348	9,909	308	669	0	3,524	4,451	
0	0	0	0	0	0	0	0	
10,126	27,348	9,909	0	0	0	3,524	3,505	
0	0	0	308	669	0	0	946	
0	0	0	0	0	0	0	0	
0	88,583	13,146	49,384	9,676	75,096	9,519	48,760	
0	79	0	7	0	0	0	18	
0	87,156	13,146	48,038	7,472	72,730	9,519	48,742	
0	1,347	0	1,338	2,205	2,366	0	0	
3,383	5,601	11,754	7,036	8,887	6,082	4,996	16,784	
1,120	2,722	9,332	4,042	5,983	3,074	2,588	733	
2,264	2,879	2,422	2,994	2,903	3,008	2,408	16,051	
377,550	375,276	353,011	359,747	593,521	349,639	300,068	381,454	
346,410	343,854	331,564	337,105	580,930	318,624	279,492	343,109	
0	4,343	0	4,200	0	2,588	0	10,382	
0	0	0	0	0	0	0	0	
0	0	0	0	0	0	0	0	
0	0	0	0	0	1,972	968	1,849	
5,860	1,436	5,211	973	0	1,366	1,928	5,470	
25,281	25,619	16,236	17,468	12,591	24,497	17,509	20,510	
0	0	0	0	0	0	0	0	
0	24	0	0	0	592	171	133	
53,050	48,266	65,642	63,687	59,167	63,905	40,597	41,756	
861,260	1,237,225	1,039,550	878,375	1,083,764	877,410	726,078	1,327,959	
411,499	405,984	421,284	389,279	441,032	375,797	324,263	446,082	
301,819	271,756	317,273	308,583	361,548	301,279	255,685	307,694	
63,621	59,886	62,152	63,620	61,571	61,990	58,026	68,134	
5,311	6,063	5,815	5,359	6,288	5,622	8,139	6,444	
4,200	3,537	2,815	3,121	3,377	3,640	3,017	4,668	
6,956	5,958	5,728	6,082	5,744	6,389	5,422	6,002	
3,210	3,047	3,427	3,015	2,997	3,225	2,184	2,674	
5,302	5,547	5,098	5,151	5,818	6,859	5,541	5,641	
1,748	1,811	1,993	2,132	1,580	1,701	1,017	1,356	
2,554	2,742	2,740	2,467	2,633	3,006	2,735	2,900	
5,344	5,404	5,527	6,104	5,309	5,081	4,289	5,677	
7,086	6,255	7,492	7,385	7,211	7,514	7,027	8,283	
3,436	3,463	5,405	4,996	4,319	4,729	2,880	3,027	
2,287	2,478	1,592	1,942	2,115	2,065	1,994	2,416	
16,189	13,581	14,520	15,866	14,181	12,159	13,780	19,047	
23,460	26,928	26,983	30,288	29,638	36,351	25,010	24,914	
23,204	24,511	26,365	26,345	29,243	25,174	20,765	21,148	
256	2,418	618	3,943	395	11,176	4,245	3,766	
18,566	17,391	15,729	20,163	20,519	17,076	18,310	19,977	
9,001	8,042	8,930	12,323	13,517	9,351	9,651	9,132	
7,482	5,454	4,465	4,461	3,695	3,651	3,771	4,748	
103	16	23	90	90	647	541	1,924	
1,979	3,879	2,311	3,288	3,218	3,428	4,347	4,174	
11,161	6,917	10,894	7,216	6,518	7,216	8,044	7,613	
3,904	300	3,427	2,448	1,265	1,150	1,919	858	
566	301	721	164	78	488	421	886	
1,071	1,522	191	204	262	655	388	108	
2,569	1,498	2,064	1,543	1,655	1,837	1,825	2,230	
2,282	2,620	2,912	2,213	2,550	2,412	2,079	2,898	
769	676	1,579	644	708	674	1,411	632	
14,604	12,509	11,245	9,086	7,522	14,934	14,144	20,719	
0	0	0	24	0	0	70	106	
6,535	6,199	4,617	2,537	2,322	7,186	5,833	13,488	
2,171	2,836	1,862	1,891	1,033	2,039	3,732	1,723	

133 徳島市における勤労者世帯の1世帯当たり1か月間の収入と支出（平成22・23年）（続き）

用途分類	平成22年平均	平成23年平均	平			
			1月	2月	3月	4月
下着類	976	914	1,336	1,031	424	572
生地・糸類	91	133	124	54	133	55
他の被服	1,140	1,043	1,464	1,105	681	1,022
履物類	1,878	1,786	2,012	1,303	2,581	1,170
被服関連サービス	1,023	804	562	627	828	529
保健医療	10,385	12,954	12,094	8,729	13,768	11,219
医薬品	1,840	1,611	1,557	1,824	1,127	1,269
健康保持用摂取品	513	665	432	616	69	528
保健医療用品・器具	2,542	2,728	3,680	3,197	3,315	2,403
保健医療サービス	5,490	7,949	6,424	3,091	9,257	7,020
交通・通信	56,390	46,129	34,042	50,318	45,486	43,012
交通	3,068	2,166	2,153	1,959	2,361	1,760
自動車等関係費	37,715	29,459	16,103	33,382	24,078	27,137
通信	15,606	14,504	15,786	14,977	19,048	14,115
教育	16,974	12,591	12,049	10,506	6,710	25,515
授業料等	10,878	8,393	8,587	6,603	3,396	18,564
教科書・学習参考教材	364	460	22	20	792	1,664
補習教育	5,731	3,738	3,440	3,883	2,522	5,288
教養娯楽	33,968	31,401	31,908	28,852	39,538	29,170
教養娯楽用耐久財	4,577	3,814	7,086	4,464	11,492	861
教養娯楽用品	5,993	5,369	6,895	3,619	4,832	5,797
書籍・他の印刷物	4,504	3,962	3,934	4,732	4,570	3,968
教養娯楽サービス	18,894	18,256	13,993	16,037	18,644	18,544
その他の消費支出	78,727	67,778	62,668	54,762	73,781	71,108
諸雑費	24,756	25,385	21,930	19,319	27,173	25,408
こづかい(使途不明)	18,012	13,867	10,908	10,971	12,255	12,773
交際費	18,880	21,944	22,724	11,431	25,863	17,598
仕送り金	17,079	6,582	7,105	13,041	8,490	15,328
(再掲) 教育関係費	34,319	21,040	22,021	21,251	15,972	41,632
(再掲) 教養娯楽関係費	37,230	34,725	33,685	29,936	36,351	31,931
(再掲) 移転支出(贈与金+仕送り金)	24,761	14,983	19,595	15,798	21,248	20,806
(再掲) 経常消費支出	242,528	242,623	244,777	227,822	253,166	238,775
(再掲) 情報通信関係費	20,771	19,908	20,893	20,845	22,586	21,213
非消費支出	93,902	91,890	73,083	74,817	73,104	92,094
直接税	38,700	39,220	29,451	29,951	26,973	40,218
勤労所得税	12,770	14,711	6,782	11,621	10,279	10,476
個人住民税	18,567	16,804	21,937	15,973	14,650	15,324
他の税	7,363	7,704	732	2,357	2,045	14,418
社会保険料	55,140	52,416	43,531	44,550	45,742	51,876
他の非消費支出	62	254	101	316	389	0
実支出以外の支払(繰越金を除く)	577,972	511,500	416,652	491,336	421,553	402,040
預貯金	417,785	409,497	315,662	370,773	325,593	332,611
保険掛金	31,010	27,290	37,304	26,057	36,043	29,738
有価証券購入	1,091	527	199	243	251	69
土地家屋借金返済	29,892	23,136	32,736	35,886	17,437	14,506
他の借金返済	4,329	4,793	4,064	15,761	2,832	2,294
分割払購入借入金返済	8,730	5,757	4,275	6,946	13,751	3,552
一括払購入借入金返済	17,403	23,195	22,283	34,987	25,238	18,625
財産購入	67,613	16,983	0	0	0	0
その他	119	323	131	684	410	646
繰越金	57,931	48,358	39,138	47,689	40,974	42,514
現物総額	7,619	7,406	8,067	5,178	5,702	3,141
可処分所得	457,446	430,753	350,484	399,141	348,605	355,109
黒字	124,209	126,688	59,248	114,407	8,011	48,525
金融資産純増	62,059	82,787	40,098	47,093	3,728	31,912
貯蓄純増	60,968	82,261	39,899	46,850	3,477	31,843
預貯金純増	34,938	25,110	37,304	24,979	33,089	29,122
保険純増	26,031	527	199	243	251	69
有価証券純増	1,091	23,136	32,736	35,886	17,437	14,506
土地家屋借金純減	3,300	4,394	4,064	15,761	2,832	2,294
他の借金純減	3,441	2,459	4,275	△ 5,739	9,182	3,470
分割払購入借入金純減	△ 717	1,203	△ 3,273	16,147	△ 15,559	△ 364
一括払購入借入金純減	△ 3,389	16,983	0	0	0	0
財産純増	67,613	51	△ 8	662	△ 1,770	646
その他の純増	△ 325	△ 4,326	△ 18,643	4,597	△ 7,839	△ 3,939
繰越純増	△ 7,771	71	83	71	98	86
(再掲) 可処分所得に対する割合平均消費性向(%)	72.8	29.4	16.9	28.7	2.3	13.7
黒字率(%)	27.2	19.2	11.4	11.8	1.1	9.0
金融資産純増率(%)	13.6	19.1	11.4	11.7	1.0	9.0
貯蓄純増(平均貯蓄率)(%)	13.3	13.3	0.7	5.5	△ 8.5	0.8
財産純増(%)	14.8	3.9	0.0	0.0	0.0	0.0
エンゲル係数(%)	20.0	20.3	20.8	20.8	18.2	19.1

(単位：円)

成		22		年					
5月	6月	7月	8月	9月	10月	11月	12月		
1,110	750	1,404	345	536	1,900	623	938		
76	109	68	279	43	72	475	114		
1,306	880	906	467	491	1,536	1,345	1,317		
2,234	659	1,541	2,116	2,719	1,668	999	2,432		
1,170	1,076	846	1,427	379	533	1,068	600		
15,674	11,804	20,197	10,569	11,954	10,993	10,390	18,054		
1,445	1,731	1,267	1,904	1,329	2,724	1,112	2,039		
515	1,454	832	540	1,190	544	450	814		
2,577	3,080	1,877	2,703	2,647	3,025	1,818	2,418		
11,137	5,539	16,220	5,423	6,789	4,700	7,009	12,783		
34,376	30,736	65,480	57,816	88,758	32,068	35,068	36,387		
1,448	842	1,930	2,321	2,432	3,440	2,030	3,321		
16,567	16,877	51,432	39,338	73,238	16,179	19,448	19,732		
16,361	13,017	12,118	16,158	13,088	12,449	13,590	13,335		
13,987	11,879	11,896	10,198	9,626	21,708	9,909	7,105		
7,000	6,437	7,172	5,801	7,154	16,947	7,724	5,327		
1,317	1,148	54	192	24	0	177	106		
5,670	4,294	4,670	4,205	2,448	4,761	2,007	1,672		
32,790	35,627	35,395	32,578	28,611	29,356	21,534	31,453		
3,335	1,048	5,197	2,930	3,457	3,876	529	1,490		
6,056	5,209	5,527	4,606	4,396	4,696	3,935	8,860		
4,422	4,079	4,451	3,561	3,873	3,281	3,586	3,087		
18,976	25,292	20,221	21,481	16,885	17,503	13,483	18,016		
73,581	58,078	57,302	67,049	96,831	69,588	55,250	73,337		
33,279	20,238	22,362	22,103	51,514	19,107	21,035	21,148		
10,814	12,230	14,092	13,766	13,276	15,037	12,416	27,869		
25,681	17,666	20,849	30,021	28,606	27,772	16,425	18,688		
3,807	7,945	0	1,158	3,434	7,672	5,375	5,631		
21,018	18,759	15,669	12,716	15,385	31,923	20,490	15,643		
37,896	38,450	38,300	38,723	32,276	40,598	24,086	34,469		
12,064	12,961	4,618	13,095	21,230	15,435	9,877	13,069		
255,016	223,610	239,469	250,098	273,133	229,044	213,278	263,282		
21,750	19,343	17,205	22,328	18,458	18,275	18,459	17,542		
109,680	134,229	104,011	80,697	79,484	74,518	68,578	138,387		
63,889	59,620	40,868	34,728	32,297	31,632	28,522	52,497		
9,280	28,936	24,183	9,743	10,289	9,181	8,885	36,884		
16,800	23,619	13,786	18,309	15,276	17,976	13,409	14,596		
37,809	7,065	2,899	6,676	6,733	4,476	6,227	1,016		
45,641	73,756	63,143	45,969	45,947	42,886	40,057	85,891		
150	853	0	0	1,240	0	0	0		
404,658	775,930	563,067	440,457	586,256	444,358	364,659	827,031		
332,813	648,917	487,168	354,761	331,725	369,391	297,158	747,390		
27,298	27,549	24,645	26,444	26,605	22,317	21,989	21,486		
171	2,385	153	170	175	464	415	1,627		
18,730	25,826	21,002	21,835	22,365	22,074	22,672	22,561		
2,262	4,227	2,246	7,834	3,650	5,190	3,139	4,019		
5,612	5,057	5,061	4,194	3,660	5,877	5,171	5,930		
17,532	36,390	21,968	24,969	19,311	19,039	13,992	24,001		
0	25,324	0	0	178,478	0	0	0		
240	253	823	250	287	8	123	17		
45,103	55,311	55,198	48,639	56,476	57,255	37,156	54,847		
7,840	5,501	8,086	9,737	12,808	5,430	4,857	12,524		
320,980	679,455	516,885	374,245	351,592	389,349	316,835	766,362		
19,160	407,699	199,612	65,662	△ 9,955	88,070	61,149	458,668		
13,871	330,655	180,403	40,069	△ 222,425	70,959	40,071	417,012		
13,701	328,270	180,249	39,899	△ 222,600	70,496	39,656	415,385		
27,298	23,206	24,645	22,244	26,605	19,729	21,989	11,104		
171	2,385	19,973	170	175	464	415	1,627		
18,730	25,826	153	21,835	22,365	22,074	22,672	22,561		
2,262	4,227	21,002	7,834	3,650	3,218	2,171	2,170		
△ 247	3,622	2,246	3,221	3,660	4,511	3,243	459		
△ 7,749	10,771	△ 150	7,501	6,720	△ 5,458	△ 3,518	3,490		
0	25,324	5,731	0	178,478	0	0	0		
240	229	0	250	287	△ 584	△ 48	△ 115		
△ 7,947	7,045	823	△ 15,048	△ 2,691	△ 6,650	△ 3,441	13,091		
94	40	△ 10,444	83	103	77	81	40		
6.0	60.0	61.4	17.5	-2.8	22.6	19.3	59.9		
4.3	48.7	38.6	10.7	△ 63.3	18.2	12.6	54.4		
4.3	48.3	34.9	10.7	△ 63.3	18.1	12.5	54.2		
△ 4.2	44.9	34.9	4.7	△ 70.9	13.0	5.6	52.8		
0.0	3.7	0.0	0.0	50.8	0.0	0.0	0.0		
21.1	22.0	19.6	20.6	17.0	20.6	22.7	22.1		

# 134 徳島市における主要生活用品の小売価格 (平成23年)

品目	単位	平均	1月	2月	3月	4月
うるち米(単一原料米, 「コシヒカリ」)	1袋・5kg	1,950	1,933	1,933	1,933	1,955
うるち米(単一原料米, 「コシヒカリ」以外)	1袋・5kg	1,952	1,905	1,905	1,905	1,880
うるち米(複数原料米)	1袋・5kg	1,688	1,730	1,713	1,713	1,713
もち米	1kg	477	485	485	485	485
食パン	1kg	469	475	475	475	462
あんパン	100g	80	78	76	77	77
カレーパン	100g	97	96	96	96	96
ゆでうどん	100g	24	23	23	23	25
干しうどん	100g	50	57	57	57	57
スパゲッティ	1袋・300g	149	160	163	163	138
即席めん	1個・77g	150	138	131	148	148
生中華めん	100g	116	112	112	112	112
ゆで沖縄そば	1kg	...	...	...	...	...
小麦粉	1袋・1kg	231	221	226	223	228
もち	1袋・1kg	841	839	839	789	889
まぐろ	100g	381	368	370	375	382
あじ	100g	138	145	179	184	155
いわし	100g	66	70	65	67	67
かつお	100g	253	...	...	243	300
かれい	100g	146	153	134	136	149
さけ	100g	184	268	196	190	175
さば	100g	123	150	136	121	135
さんま	100g	86	73	71	73	83
たい	100g	491	530	493	554	469
ぶり	100g	260	268	243	271	262
いか	100g	74	58	57	75	89
たこ	100g	333	257	294	359	359
えび(輸入品)	100g	189	179	214	188	183
はまだい	100g	...	...	...	...	...
たかさご	100g	...	...	...	...	...
あさり	100g	107	103	101	135	103
かき(貝)	100g	271	236	236	236	...
ほたて貝	100g	146	126	125	144	147
塩さけ	100g	157	157	151	153	155
たらこ	100g	382	385	385	385	376
しらす干し	100g	404	404	397	404	397
干しあじ	100g	133	128	129	131	124
丸干しいわし	100g	128	122	125	130	127
煮干し	100g	181	181	181	181	181
ししゃも	100g	142	140	149	144	149
いくら	100g	92	609	609	609	609
さつま揚げ	100g	80	94	94	94	94
ちくわ	100g	172	88	88	88	88
かまぼこ	100g	278	170	170	170	176
かつお節	1パック・3g×10袋	141	283	283	283	283
塩辛	100g	200	151	148	147	148
魚みそ漬	100g	564	198	198	205	210
魚介つくだ煮	100g	644	564	564	564	564
まぐろ缶詰	1缶・80g	136	128	138	138	135
牛肉(ロース)	100g	732	756	760	756	752
牛肉(輸入品)	100g	205	229	229	231	218
豚肉(ロース)	100g	259	253	258	261	258
豚肉(もも肉)	100g	191	193	186	193	198
鶏肉	100g	134	136	136	136	133
レバー	100g	138	133	140	138	138
ハム	100g	237	240	244	244	244
ソーセージ	100g	208	194	220	211	211
ベーコン	100g	269	273	273	273	268
ボーク缶詰	1缶・340g	...	...	...	...	...
牛乳(配達, 瓶入り)	1本・180mL	119	117	117	117	117
牛乳(店頭売り, 紙容器入り)	1本・1,000mL	203	203	203	203	203
粉ミルク	1缶・850g	2,268	2,212	2,212	2,212	2,212
バター	1箱・200g	374	374	374	374	374
チーズ	1袋, 8枚・144g	217	228	228	213	198
チーズ(輸入品)	1個・125g	667	667	667	667	667
ヨーグルト	100g	38	38	38	38	38
鶏卵	1パック・10個	207	206	208	208	211
キャベツ	1kg	145	151	212	196	145
ほうれんそう	1kg	828	655	690	358	396
はくさい	1kg	189	108	130	209	263
ねぎ	1kg	1,605	1,396	1,703	1,376	1,005
レタス	1kg	475	452	584	452	379

(単位：円)

5月	6月	7月	8月	9月	10月	11月	12月
1,883	1,958	1,933	1,933	1,933	2,030	1,980	2,005
1,905	1,973	1,973	1,973	1,973	2,048	1,980	2,005
1,747	1,713	1,647	1,647	1,647	1,630	1,680	1,680
468	430	430	480	480	498	498	508
443	421	462	469	483	492	484	486
79	77	82	82	80	84	84	84
96	96	96	97	97	97	100	100
25	25	25	25	23	23	23	23
57	57	53	55	52	46	46	46
138	138	141	141	141	166	141	161
143	158	158	158	158	153	153	158
114	119	119	117	122	119	121	113
...	...	...	...	...	...	...	...
231	213	223	228	241	246	246	246
889	889	889	889	889	798	773	723
373	377	373	390	385	400	393	393
143	142	114	120	123	125	106	127
63	62	69	58	52	59	90	67
265	245	243	252	268	247	...	...
154	154	144	145	146	153	138	141
175	175	175	175	162	157	191	168
113	100	113	128	120	116	118	126
80	78	103	152	98	71	71	79
474	455	505	473	466	456	508	512
255	275	271	271	240	263	255	254
93	85	77	75	83	68	65	60
329	329	322	342	337	359	354	354
184	191	172	193	195	191	194	186
...	...	...	...	...	...	...	...
...	...	...	...	...	...	...	...
110	110	103	103	103	103	109	103
...	...	...	...	...	304	311	301
151	142	153	146	158	160	152	149
153	154	157	153	165	159	163	164
376	376	373	401	401	373	376	373
403	395	411	418	418	398	406	406
133	134	139	130	141	136	138	139
122	122	121	120	117	139	143	144
180	180	180	180	180	180	180	180
137	138	139	131	147	145	147	145
609	609	669	669	669	669	669	725
94	96	96	94	89	89	95	82
80	80	80	78	72	68	74	76
176	176	176	176	176	175	162	162
283	283	253	253	283	283	283	283
159	159	134	134	135	135	135	110
206	209	200	206	195	192	191	192
564	564	564	564	564	564	564	564
138	133	133	138	139	139	139	135
731	739	744	714	734	706	687	704
221	218	209	184	183	178	178	178
261	258	263	268	263	256	258	251
192	194	184	193	193	186	193	189
133	133	133	133	133	133	133	133
138	138	138	138	138	138	138	138
244	227	227	227	227	239	243	243
206	213	213	200	194	204	208	223
268	268	268	268	268	268	268	268
...	...	...	...	...	...	...	...
117	117	117	117	123	123	123	123
203	203	203	205	205	203	203	203
2,212	2,312	2,285	2,285	2,252	2,252	2,385	2,385
374	374	374	374	374	374	374	374
198	218	223	223	208	223	223	223
667	667	667	667	667	667	667	667
38	38	38	38	38	38	38	38
216	208	208	208	211	201	203	203
116	87	185	114	125	178	130	100
508	895	1,156	1,207	1,601	1,393	512	566
169	206	195	146	252	330	154	103
1,069	1,124	1,475	1,809	1,820	2,366	1,994	2,120
303	415	275	386	1,041	743	340	333



134 徳島市における主要生活用品の小売価格 (平成23年)

品目	単位	平均	1月	2月	3月	4月
もやし	100g	18	16	16	16	16
ブロッコリー	1kg	577	488	576	321	528
アスパラガス	100g	169	170	162	177	169
さつまいも	1kg	640	579	548	594	620
じゃがいも	1kg	374	386	355	336	442
さといも	1kg	718	507	541	688	675
だいこん	1kg	186	125	170	155	185
にんじん	1kg	375	363	380	361	418
ごぼう	1kg	655	530	644	620	636
たまねぎ	1kg	250	331	320	305	320
れんこん	1kg	1,388	1,080	1,155	1,155	1,105
ながいも	1kg	625	713	788	530	680
しょうが	100g	118	108	109	103	116
えだまめ	100g	100	...	...	...	...
さやいんげん	100g	310	316	302	316	283
かぼちゃ	1kg	347	389	303	264	238
きゅうり	1kg	627	656	675	660	448
なす	1kg	605	748	637	614	432
トマト	1kg	641	623	494	529	546
ピーマン	100g	83	76	91	97	81
生しいたけ	100g	191	203	198	197	169
にがうり	1kg	...	...	...	...	...
とうが	1kg	...	...	...	...	...
えのきだけ	100g	55	63	61	58	48
しめじ	100g	101	121	111	98	96
あずき	100g	114	119	119	119	114
干しいたけ	100g	1,396	1,396	1,396	1,396	1,396
のり	1袋・10枚	239	234	234	234	244
わかめ	100g	170	160	160	160	160
こんぶ	100g	617	586	586	626	586
ひじき	100g	925	930	930	930	930
豆腐	100g	27	29	29	29	27
油揚げ	100g	156	155	155	155	155
納豆	1パック・50g×3 or 45g×3	99	101	96	91	103
こんにゃく	100g	43	42	42	42	42
梅干し	100g	177	184	180	180	184
たくあん漬	100g	91	88	88	88	92
福神漬	100g	97	108	105	105	105
こんぶつくだ煮	100g	219	220	217	220	214
はくさい漬	100g	72	69	70	66	75
キムチ	100g	91	91	85	91	87
スイートコーン缶詰	1缶・190g	162	164	164	164	164
りんご(つがる)	1kg	456	...	...	...	...
りんご(ふじ)	1kg	388	335	335	315	330
みかん	1kg	374	460	525	574	...
レモン	1kg	676	738	656	665	706
グレープフルーツ	1kg	314	381	401	290	309
オレンジ(輸入品)	1kg	385	417	455	394	351
いよかん	1kg	412	414	411	411	...
なし	1kg	567	...	...	...	...
ぶどう(デラウェア)	1kg	1,326	...	...	...	...
ぶどう(巨峰)	1kg	1,424	...	...	...	...
かき(果物)	1kg	520	...	...	...	...
もも	1kg	799	...	...	...	...
すいか	1kg	315	...	...	...	...
メロン	1kg	514	...	...	...	...
いちご	100g	145	169	167	132	106
さくらんぼ	100g	262	...	...	...	...
バナナ	1kg	246	241	247	249	255
キウイフルーツ	1kg	762	862	913	791	814
みかん缶詰	1缶・425g	112	105	105	105	105
食用油	1本・1,000g	344	301	306	306	321
マーガリン	1箱・320g	226	228	228	228	223
食塩	1袋・1kg	112	112	112	112	112
しょう油	1本・1L	281	315	281	281	331
みそ	1個・750g	333	338	338	328	328
砂糖	1袋・1kg	226	218	218	221	221
酢	1本・500mL	173	168	173	173	173
ソース	1本・500mL	202	198	198	198	198
トマトケチャップ	1本・500g	236	265	265	228	265
マヨネーズ	1本・500g	294	301	301	291	301
ドレッシング	1本・170mL	225	233	233	233	233
ジャム	1瓶・165g	230	229	229	224	229
カレールウ	1箱・238g	254	255	255	255	255
即席スープ	1箱・3袋, 57.6g	179	183	173	173	183
風味調味料	1箱・40g袋×3	267	258	258	288	296

(単位：円)

5月	6月	7月	8月	9月	10月	11月	12月
18	19	19	19	19	18	18	19
480	564	722	593	793	840	576	445
198	194	162	137	154	158	169	179
684	668	721	713	649	677	696	535
486	456	379	357	304	326	328	334
732	990	1,006	923	751	685	588	528
172	154	189	191	226	295	219	154
403	370	350	361	369	406	393	333
780	688	692	572	598	724	747	630
272	181	184	179	202	248	243	221
1,155	1,547	1,847	1,697	1,488	1,538	1,413	1,480
605	630	630	580	605	605	555	580
128	125	126	123	126	124	114	112
...	125	82	93	100	...	...	...
291	264	272	331	334	382	318	306
311	463	380	426	323	377	354	343
452	578	539	582	809	761	641	729
425	597	645	559	622	810	505	664
479	503	648	706	730	1,005	666	760
61	93	95	83	79	91	77	71
189	179	167	180	210	198	206	196
...	...	...	...	...	...	...	...
...	...	...	...	...	...	...	...
53	51	48	51	49	56	58	66
91	91	88	86	93	128	108	98
114	112	112	112	112	112	112	112
1,396	1,396	1,396	1,396	1,396	1,396	1,396	1,396
234	244	244	244	244	244	234	234
168	168	168	168	182	182	182	182
586	626	626	647	647	616	621	653
930	880	930	930	890	910	930	977
27	26	27	27	27	26	29	28
156	162	160	162	155	158	151	151
106	98	98	98	98	98	98	98
42	44	44	44	44	44	44	44
180	180	180	180	171	170	171	171
92	92	92	92	92	92	92	92
103	98	94	88	90	92	84	98
214	225	225	217	222	217	220	222
75	75	75	75	69	80	72	64
88	88	91	91	91	91	100	99
164	151	164	164	164	154	154	164
...	...	...	493	446	429	...	...
383	392	444	...	...	...	450	400
...	...	...	...	486	388	314	309
692	634	619	664	759	704	730	546
312	324	323	325	302	254	250	293
377	361	350	393	359	388	368	404
...	...	...	...	...	...	...	...
...	...	...	677	507	517	...	...
...	1,681	1,345	1,128	1,152	...	...	...
...	...	2,091	1,352	1,083	1,169	...	...
...	...	...	...	...	502	468	590
...	...	839	752	806	...	...	...
350	300	303	307	...	...	...	...
592	496	522	445	...	...	...	...
119	...	...	...	...	...	...	175
...	362	162	...	...	...	...	...
230	256	253	248	236	244	249	242
780	833	679	750	607	751	702	666
105	105	112	112	112	112	112	112
321	378	303	313	331	418	418	418
228	223	218	218	228	228	228	228
112	112	112	112	112	112	112	112
281	281	281	265	265	265	265	265
328	328	328	328	338	346	328	336
221	241	226	241	226	226	226	226
173	173	173	173	173	173	173	173
198	198	198	188	203	213	213	223
228	228	228	228	228	228	213	228
291	291	291	291	291	291	291	291
233	233	233	233	218	213	233	233
229	229	229	219	229	219	219	219
255	255	255	255	255	255	255	241
183	178	183	178	183	183	178	173
296	326	272	247	272	272	272	272

# 134 徳島市における主要生活用品の小売価格 (平成23年)

品目	単位	平均	1月	2月	3月	4月
液体調味料	1本・400g	389	391	391	391	391
ふりかけ	1袋・62g	205	207	207	207	207
中華合わせ調味料	1箱・162g	199	198	203	198	203
パスタソース	1袋・260g	155	158	158	158	158
ようかん	100g	164	164	164	164	164
まんじゅう	100g	229	222	222	222	222
だいふく餅	100g	80	90	90	80	80
カステラ	100g	207	207	207	207	207
ケーキ	100g	417	417	417	417	417
シュークリーム	100g	200	200	200	200	200
プリン	1個	106	108	108	95	91
ビスケット	100g	147	150	135	151	150
あめ	1袋	186	184	184	184	184
せんべい	100g	102	117	110	110	96
かわらせんべい	100g	103	104	102	102	102
チョコレート	1枚・58g	96	96	96	96	96
落花生	100g	120	114	114	123	123
チューインガム	1個・14粒	118	118	118	118	118
アイスクリーム	1個・120mL	233	228	235	235	235
ボテトチップス	100g	170	174	182	182	176
ゼリー	1個・150～200g	115	122	123	109	123
弁当	1個	495	500	500	500	500
すし(弁当)	1パック	548	548	548	548	548
調理パン	100g	177	176	176	176	176
おにぎり	1個	105	105	105	105	105
冷凍調理ピラフ	100g	94	85	96	96	96
調理パスタ	1袋・260～301g	309	305	305	305	305
うなぎかば焼き	100g	792	741	780	834	802
焼き魚	100g	187	181	187	190	192
サラダ	100g	141	148	148	145	146
煮豆	100g	116	114	114	114	114
きんぴら	100g	243	252	252	252	252
コロッケ	100g	104	102	102	102	105
豚カツ	100g	225	224	224	224	224
からあげ	100g	172	168	181	181	178
やきとり	1本	93	93	93	93	93
冷凍調理コロッケ	100g	136	127	144	144	144
冷凍調理ハンバーグ	100g	206	214	214	214	214
調理カレー	1箱・200g	104	99	99	103	103
ぎょうざ	100g	72	61	70	70	72
混ぜごはんのもと	1袋・295.4g	357	347	347	347	347
緑茶	100g	524	524	524	524	524
紅茶	1箱・25袋	270	270	270	270	270
茶飲料	1本・500mL	98	97	97	99	97
インスタントコーヒー	1本・100g	694	675	698	675	698
コーヒー豆	100g	139	108	108	108	144
コーヒー飲料	1缶・190g	88	88	88	88	88
果実飲料(濃縮還元)	1本・1,000mL	176	178	178	178	181
果実飲料(果汁20～30%)	1本・1,500mL	196	198	198	198	198
野菜ジュース	1本・200mL	98	98	98	98	98
コーラ	1本・500mL	97	98	98	94	98
乳酸菌飲料(カルピス)	100mL	60	60	60	60	65
乳酸菌飲料(ヤクルト)	1本・80mL	74	74	74	74	74
スポーツドリンク	1本・500mL	113	110	110	110	115
ミネラルウォーター	1本・2,000mL	113	113	113	113	121
清酒	1本・2,000mL	954	957	957	957	957
焼酎	1本・1,800mL	1,557	1,557	1,557	1,557	1,557
チューハイ	1缶・350mL	119	118	118	116	116
ビール	1パック・350mL×6	1,121	1,124	1,118	1,118	1,118
発泡酒	1パック・350mL×6	778	780	780	780	780
ビール風アルコール飲料	1パック・350mL×6	645	646	641	646	646
ウイスキー	1本・700mL	1,257	1,286	1,277	1,252	1,252
ワイン	1本・720mL	343	328	318	318	343
ワイン(輸入品)	1本・750mL	1,673	1,785	1,785	1,785	1,635
うどん	1杯	510	510	510	510	510
中華そば	1杯	467	467	467	467	467
沖縄そば	1人前	...	...	...	...	...
スパゲッティ(外食)	1皿	877	877	877	877	877
すし(外食)(にぎりずし)	1人前	820	820	820	820	820
すし(外食)(回転ずし)	1皿	136	158	158	158	158
親子どんぶり	1杯	570	577	577	577	577
天どん	1杯	747	747	747	747	747
カレーライス	1皿	722	720	720	720	720
ぎょうざ(外食)	1皿	327	327	327	327	327



# 134 徳島市における主要生活用品の小売価格 (平成23年)

品目	単位	平均	1月	2月	3月	4月
ハンバーガー	1個	157	157	157	157	157
牛どん	1杯	623	623	623	623	623
ハンバーグ	1人前	907	903	903	903	903
えびフライ	1人前	1,153	1,153	1,153	1,153	1,153
お子様ランチ	1皿	680	673	673	673	673
ピザパイ(配達)	1枚	1,817	1,817	1,817	1,817	1,817
焼肉	1人前	1,300	1,300	1,300	1,300	1,300
みそ汁	1人前	...	...	...	...	...
サンドイッチ(外食)	1皿	704	701	701	701	701
コーヒー	1杯	414	417	417	417	417
ドーナツ	1個	126	126	126	126	126
フライドチキン	1本	240	240	240	240	240
ビール(外食)	1本・500mL	507	507	507	507	507
学校給食費(小学校, 低学年)	1か月	4,364	4,336	4,336	4,336	4,336
学校給食費(小学校, 高学年)	1か月	4,333	4,304	4,304	4,304	4,304
学校給食費(中学校)	1か月	4,825	4,781	4,781	4,781	4,781
家賃(民営)	1か月・3.3㎡	3,741	3,759	3,759	3,758	3,757
家賃(公的住宅及び都市再生機構住宅の平均)	1か月・3.3㎡	979	982	983	981	1,011
家賃(公的住宅)(都道府県営住宅家賃)	1か月・3.3㎡	1,049	1,054	1,054	1,053	1,051
家賃(公的住宅)(市町村営住宅家賃)	1か月・3.3㎡	881	868	870	865	935
家賃(都市再生機構)	1か月・3.3㎡	-	-	-	-	-
家賃(公的住宅)(都道府県住宅供給公社住宅家賃)	1か月・3.3㎡	1,931	1,931	1,931	1,931	1,931
家賃(公的住宅)(市住宅供給公社, 一般社団法人又は一般財団法人が管理している住宅)	1か月・3.3㎡	-	-	-	-	-
浴槽	1台	89,696	89,696	89,696	89,696	89,696
温水洗浄便座	1台	97,680	97,680	97,680	97,680	97,680
給湯機	1台	89,329	89,329	89,329	89,329	89,329
システムキッチン	1式	418,300	418,300	418,300	418,300	418,300
板材	1枚	1,139	1,139	1,139	1,139	1,139
錠	1個	3,203	3,203	3,203	3,203	3,203
塗料	1缶・0.7L	1,447	1,430	1,430	1,430	1,430
量表取替費	1枚	7,088	7,088	7,088	7,088	7,088
板ガラス取替費	1枚	9,550	9,550	9,550	9,550	9,550
ふすま張替費	1枚	2,850	2,850	2,850	2,850	2,850
大工手間代	1日	16,500	16,500	16,500	16,500	16,500
左官手間代	1日	17,000	17,000	17,000	17,000	17,000
植木職手間代	1日	17,633	17,633	17,633	17,633	17,633
塀工事費	1㎡	7,095	6,920	7,020	7,020	7,020
水道工事費	1m	4,540	4,540	4,540	4,540	4,540
ルームエアコン取付け料	1回	16,277	16,277	16,277	16,277	16,277
火災保険料(耐火構造)	1件	1	1	1	1	1
火災保険料(非耐火構造)	1件	2	2	2	2	2
火災保険料(マンション構造)	1件	0	0	0	0	0
電気代(基本料金又は最低料金)	1か月	383	383	383	383	383
電気代(電力量料金1)	kWh	19	19	19	19	19
電気代(電力量料金2)	kWh	24	24	24	24	24
電気代(電力量料金3)	kWh	27	27	27	27	27
電気代(燃料費調整単価1)	1か月	-2	-7	-7	-6	-5
電気代(燃料費調整単価2)	kWh	0	-1	-1	-1	0
ガス代	1か月・1465.12MJ	8,088	7,925	7,895	7,895	7,923
ガス代(標準熱量)	MJ/㎡	46	46	46	46	46
ガス代(基本料金)	1か月	2,963	2,963	2,963	2,963	7,923
ガス代(従量料金)	1㎡	165	160	159	159	46
プロパンガス	1か月	6,800	6,800	6,800	6,800	2,963
プロパンガス(基本料金)	1か月	1,633	1,633	1,633	1,633	160
プロパンガス(従量料金)	10㎡	5,167	5,167	5,167	5,167	6,800
灯油	18L	1,671	1,464	1,548	1,698	1,633
水道料	1か月・20㎡	2,346	2,346	2,346	2,346	5,167
水道料(基本料金)	1か月	620	620	620	620	1,764
水道料(超過料金1)	1㎡	138	138	138	138	2,346
水道料(超過料金2)	1㎡	171	171	171	171	620
水道料(超過料金3)	1㎡	214	214	214	214	138
水道料(超過料金4)	1㎡	-	-	-	-	171
水道料(量水器使用料金)	1か月	70	70	70	70	214
下水道料金	1か月・20㎡	1,680	1,680	1,680	1,680	-
下水道料金(基本料金)	1か月	660	660	660	660	70
下水道料金(超過料金1)	1㎡	85	85	85	85	1,680
下水道料金(超過料金2)	1㎡	110	110	110	110	660
下水道料金(超過料金3)	1㎡	140	140	140	140	85
下水道料金(超過料金4)	1㎡	-	-	-	-	110
自動炊飯器	1台	16,504	16,517	16,183	16,183	140
電子レンジ	1台	96,800	86,300	86,300	86,300	-
電気ポット	1台	11,729	12,800	11,860	11,860	16,183
ガステーブル	1台	25,175	24,800	24,800	24,800	81,300
電気冷蔵庫	1台	153,219	192,333	184,667	162,667	11,860
電気掃除機	1台	25,796	22,300	21,633	21,633	24,800
電気洗濯機(全自動洗濯機)	1台	66,358	66,367	66,367	63,700	156,000
電気洗濯機(全自動洗濯乾燥機)	1台	244,667	132,967	132,967	133,567	29,000

(単位：円)

5月	6月	7月	8月	9月	10月	11月	12月
157	157	157	157	157	157	157	157
623	623	623	623	623	623	623	623
903	903	903	903	913	913	913	913
1,153	1,153	1,153	1,153	1,153	1,153	1,153	1,153
673	673	673	673	693	693	693	693
1,817	1,817	1,817	1,817	1,817	1,817	1,817	1,817
1,300	1,300	1,300	1,300	1,300	1,300	1,300	1,300
...	...	...	...	...	...	...	...
701	701	701	701	701	701	718	718
417	417	417	417	417	417	403	403
126	126	126	126	126	126	126	126
240	240	240	240	240	240	240	240
507	507	507	507	507	507	507	507
4,357	4,381	4,381	4,381	4,381	4,381	4,381	4,381
4,330	4,349	4,349	4,349	4,349	4,349	4,349	4,349
4,803	4,854	4,854	4,854	4,854	4,854	4,854	4,854
3,757	3,757	3,736	3,736	3,736	3,732	3,702	3,710
1,002	992	972	970	966	965	963	959
1,052	1,051	1,048	1,048	1,046	1,045	1,044	1,041
914	893	883	877	872	870	866	862
-	-	-	-	-	-	-	-
1,931	1,931	-	-	-	-	-	-
-	-	-	-	-	-	-	-
89,696	89,696	89,696	89,696	89,696	89,696	89,696	89,696
97,680	97,680	97,680	97,680	97,680	97,680	97,680	97,680
89,329	89,329	89,329	89,329	89,329	89,329	89,329	89,329
418,300	418,300	418,300	418,300	418,300	418,300	418,300	418,300
1,139	1,139	1,139	1,139	1,139	1,139	1,139	1,139
3,203	3,203	3,203	3,203	3,203	3,203	3,203	3,203
1,430	1,430	1,430	1,430	1,430	1,430	1,530	1,530
7,088	7,088	7,088	7,088	7,088	7,088	7,088	7,088
9,550	9,550	9,550	9,550	9,550	9,550	9,550	9,550
2,850	2,850	2,850	2,850	2,850	2,850	2,850	2,850
16,500	16,500	16,500	16,500	16,500	16,500	16,500	16,500
17,000	17,000	17,000	17,000	17,000	17,000	17,000	17,000
17,633	17,633	17,633	17,633	17,633	17,633	17,633	17,633
7,020	7,020	7,020	7,020	7,270	7,270	7,270	7,270
4,540	4,540	4,540	4,540	4,540	4,540	4,540	4,540
16,277	16,277	16,277	16,277	16,277	16,277	16,277	16,277
1	1	1	1	1	1	1	1
2	2	2	2	2	2	2	2
0	0	0	0	0	0	0	0
383	383	383	383	383	383	383	383
19	19	19	19	19	19	19	19
24	24	24	24	24	24	24	24
27	27	27	27	27	27	27	27
-4	-2	-1	1	2	2	2	1
0	0	0	0	0	0	0	0
7,969	8,016	8,073	8,122	8,196	8,289	8,363	8,393
46	46	46	46	46	46	46	46
7,969	8,016	8,073	8,122	8,196	8,289	8,363	8,393
46	46	46	46	46	46	46	46
2,963	2,963	2,963	2,963	2,963	2,963	2,963	2,963
162	163	165	166	169	172	174	175
6,800	6,800	6,800	6,800	6,800	6,800	6,800	6,800
1,633	1,633	1,633	1,633	1,633	1,633	1,633	1,633
5,167	5,167	5,167	5,167	5,167	5,167	5,167	5,167
1,776	1,722	1,722	1,722	1,662	1,656	1,656	1,656
2,346	2,346	2,346	2,346	2,346	2,346	2,346	2,346
620	620	620	620	620	620	620	620
138	138	138	138	138	138	138	138
171	171	171	171	171	171	171	171
214	214	214	214	214	214	214	214
-	-	-	-	-	-	-	-
70	70	70	70	70	70	70	70
1,680	1,680	1,680	1,680	1,680	1,680	1,680	1,680
660	660	660	660	660	660	660	660
85	85	85	85	85	85	85	85
110	110	110	110	110	110	110	110
140	140	140	140	140	140	140	140
-	-	-	-	-	-	-	-
15,850	14,243	15,917	15,850	14,910	17,850	19,517	18,850
81,300	108,000	98,900	98,900	93,500	98,500	93,500	86,300
11,860	11,860	11,860	10,087	10,420	12,093	12,093	12,093
24,800	26,800	26,800	26,800	24,800	24,800	24,800	23,300
153,000	147,097	141,030	136,697	125,267	121,000	110,867	208,000
29,000	27,667	26,000	26,000	23,000	23,000	24,667	23,833

# 134 徳島市における主要生活用品の小売価格 (平成23年)

品目	単位	平均	1月	2月	3月	4月
電気アイロン	1台	14,285	7,753	7,753	13,867	62,767
ルームエアコン	1台	176,781	148,000	144,667	192,267	127,267
石油ストーブ	1台	15,467	16,133	16,133	15,800	13,867
電気カーペット	1台	13,550	12,300	12,300	12,300	201,900
整理だんす	1本	49,800	49,800	49,800	49,800	...
食器戸棚	1本	56,467	56,467	56,467	56,467	...
食堂セット	1セット	54,800	54,800	54,800	54,800	49,800
目覚まし時計	1個	2,701	2,565	2,565	2,933	56,467
蛍光灯器具	1台	18,258	27,783	27,783	27,783	54,800
カーペット	1枚	15,767	4,547	3,550	3,213	2,565
カーテン	1袋	4,380	4,380	4,380	4,380	17,794
ベッド	1台	56,400	56,400	56,400	56,400	3,213
布団	1枚	5,500	5,500	5,500	5,500	4,380
毛布	1枚	4,986	5,073	4,813	4,813	56,400
敷布	1枚	2,188	2,168	2,168	2,168	5,500
布団カバー	1枚	3,300	3,300	3,300	3,300	...
飯茶わん	1個	303	301	301	301	2,208
皿	1枚	523	518	518	518	3,300
ガラスコップ	1個	208	208	208	208	301
台所用密閉容器	1個	200	185	205	205	518
ワイングラス	1個	1,829	1,733	1,838	1,838	208
コーヒーわん皿	1客	1,534	994	1,650	1,650	205
なべ	1個	1,307	1,380	1,380	1,380	1,838
フライパン	1個	1,325	1,219	1,419	1,419	1,650
やかん	1個	1,380	1,413	1,313	1,313	1,380
たわし	1個	174	188	173	173	1,419
レンジ台	1台	14,800	14,800	14,800	14,800	1,313
蛍光ランプ	1本	980	980	980	980	173
タオル	1枚	365	365	365	365	14,800
マット	1枚	1,480	1,153	1,153	1,480	980
ビニールホース	1m	175	175	175	175	365
ヘルスメーター	1台	6,855	7,980	6,980	6,980	1,480
浄水器	1台	3,251	3,980	3,980	3,980	175
ラップ	1本	160	163	163	163	6,480
ポリ袋	1箱・18枚	254	254	254	254	3,980
キッチンペーパー	1パック・4ロール	193	198	198	198	163
ティッシュペーパー	1パック・5箱	222	225	198	198	254
トイレットペーパー	1パック・12ロール	289	286	286	286	198
台所用洗剤	1本・415mL	247	243	241	268	248
洗濯用洗剤	1箱・1.0kg	302	298	298	323	286
柔軟仕上げ剤	100mL	43	39	44	43	268
殺虫剤	1本・450mL	538	498	498	498	323
防虫剤	1箱・24個	711	748	748	748	39
芳香消臭剤	1個・400mL	273	248	268	268	498
家政婦給料	1人	6,300	6,300	6,300	6,300	698
清掃代	1か月	1,163	1,163	1,163	1,163	268
清掃代(従量制, 基本料金)	1回	-	-	-	-	6,300
清掃代(従量制, 従量料金)	1回	-	-	-	-	1,163
清掃代(世帯・人員制, 1世帯当たり)	1か月	254	254	254	254	254
清掃代(世帯・人員制, 1人当たり)	1か月	285	285	285	285	285
モップレンタル料	1本	892	892	892	892	892
振袖	1枚	242,500	245,833	242,500	242,500	242,500
袋帯	1本	150,333	162,833	150,333	150,333	150,333
背広服(夏物, 中級)	1着	72,450	...	...	72,450	72,450
背広服(秋冬物, 中級)	1着	77,350	72,450	72,450	...	...
背広服(夏物, 普通)	1着	30,603	...	...	29,800	36,850
背広服(秋冬物, 普通)	1着	30,400	28,233	28,233	...	...
男子着	1着	25,239	25,805	20,975	...	...
男子ズボン(秋冬物)	1本	9,610	10,263	9,283	...	...
男子ズボン(夏物)	1本	9,522	...	...	11,767	10,193
男子ズボン(ブルージーンズ)	1本	2,959	2,957	2,957	2,957	2,957
男子コート	1着	29,518	25,367	...	...	...
男子学生服	1着	35,252	35,252	35,252	35,252	...
婦人スーツ(秋冬物, 中級)	1着	55,720	52,500	52,500	...	...
婦人スーツ(春夏物, 中級)	1着	39,270	...	...	46,200	46,200
婦人スーツ(春夏物, 普通)	1着	20,448	...	...	22,578	22,578
婦人スーツ(秋冬物, 普通)	1着	30,058	30,400	27,700	...	...
ワンピース(春夏物)	1着	15,278	...	...	15,260	18,967
ワンピース(秋冬物)	1着	19,092	17,150	17,967	...	...
スカート(春夏物)	1枚	10,897	...	...	12,810	12,810
スカート(秋冬物)	1枚	9,136	7,803	9,425	...	...
婦人スラックス(ブルージーンズ)	1本	2,753	2,785	2,785	2,785	2,438
婦人スラックス(秋冬物)	1本	11,686	11,825	11,483	...	...
婦人オーバー	1着	38,817	17,950	...	...	...
婦人ブレザー	1着	21,473	19,975	19,917	19,917	...
女子学生服	1着	32,325	32,325	32,325	32,325	...
男児ズボン	1本	1,201	993	993	993	993
女児スカート	1枚	1,082	977	1,320	1,087	1,160

(単位：円)

5月	6月	7月	8月	9月	10月	11月	12月
62,767	62,767	63,600	63,600	73,600	68,367	72,700	69,700
121,200	120,167	120,167	120,167	87,133	92,467	248,000	241,333
13,867	13,533	13,533	13,533	14,533	14,533	15,533	16,047
201,900	195,233	197,967	191,300	166,933	171,333	166,267	143,600
...	...	...	...	...	16,800	15,800	13,800
...	...	...	...	...	14,800	14,800	14,800
49,800	49,800	49,800	49,800	49,800	49,800	49,800	49,800
56,467	56,467	56,467	56,467	56,467	56,467	56,467	56,467
54,800	54,800	54,800	54,800	54,800	54,800	54,800	54,800
2,565	2,565	2,565	2,565	2,880	2,880	2,880	2,880
17,794	17,794	17,794	17,794	11,860	11,860	11,860	11,193
3,213	3,213	15,133	15,133	15,133	16,400	16,400	16,400
4,380	4,380	4,380	4,380	4,380	4,380	4,380	4,380
56,400	56,400	56,400	56,400	56,400	56,400	56,400	56,400
5,500	5,500	5,500	5,500	5,500	5,500	5,500	5,500
...	...	...	...	...	5,073	5,073	5,073
2,208	2,208	2,208	2,208	2,208	2,168	2,168	2,168
3,300	3,300	3,300	3,300	3,300	3,300	3,300	3,300
301	301	301	301	301	309	309	309
518	518	518	518	518	539	539	539
208	208	208	208	208	208	208	208
172	205	205	205	205	205	205	205
1,838	1,838	1,838	1,838	1,838	1,838	1,838	1,838
1,650	1,650	1,650	1,650	1,650	1,650	1,283	1,283
1,380	1,219	1,219	1,280	1,280	1,280	1,280	1,219
1,419	1,286	1,286	1,286	1,286	1,286	1,286	1,286
1,313	1,413	1,413	1,413	1,413	1,413	1,413	1,413
172	172	172	172	172	172	172	172
14,800	14,800	14,800	14,800	14,800	14,800	14,800	14,800
980	980	980	980	980	980	980	980
365	365	365	365	365	365	365	365
1,480	1,480	1,480	1,480	1,480	1,480	1,480	1,480
175	175	175	175	175	175	175	175
6,480	6,480	6,480	6,480	6,980	6,980	6,980	6,980
3,980	2,730	2,730	2,730	2,730	2,730	2,730	2,730
163	163	163	163	163	156	148	146
254	254	254	254	254	254	254	254
198	198	198	196	186	168	198	188
246	238	236	246	241	233	223	221
286	286	286	296	291	296	296	296
251	251	233	268	251	223	233	233
298	298	298	323	298	298	298	298
46	42	46	46	43	37	50	50
538	538	538	538	578	578	578	578
698	698	698	698	698	698	698	698
283	268	268	283	263	293	278	293
6,300	6,300	6,300	6,300	6,300	6,300	6,300	6,300
1,163	1,163	1,163	1,163	1,163	1,163	1,163	1,163
254	254	254	254	254	254	254	254
285	285	285	285	285	285	285	285
892	892	892	892	892	892	892	892
242,500	242,500	242,500	242,500	242,500	242,500	242,500	242,500
150,333	150,333	150,333	150,333	150,333	150,333	150,333	150,333
72,450	72,450	72,450	72,450	...	...	...	...
...	...	...	...	79,800	79,800	79,800	79,800
36,850	28,692	25,712	25,712	...	...	...	...
...	...	...	...	36,467	36,467	26,500	26,500
...	...	...	...	...	28,917	25,250	25,250
...	...	...	...	10,193	10,193	8,863	8,863
10,193	10,193	7,393	7,393	...	...	...	...
2,957	2,957	2,957	2,957	2,957	2,957	2,957	2,983
...	...	...	...	...	...	31,593	31,593
...	...	...	...	...	...	...	...
...	...	...	...	57,330	57,330	57,330	57,330
46,200	46,200	27,720	23,100	...	...	...	...
22,578	22,578	16,934	15,438	...	...	...	...
...	...	...	...	26,850	32,183	29,567	33,650
18,617	20,367	11,002	7,455	...	...	...	...
...	...	...	...	15,917	20,117	21,350	22,050
11,777	12,810	7,853	7,323	...	...	...	...
...	...	...	...	9,243	9,243	9,550	9,550
2,438	2,960	2,960	2,960	2,960	2,653	2,653	2,653
...	...	...	...	11,658	11,833	11,833	11,483
...	...	...	...	...	...	47,500	51,000
...	...	...	...	22,700	21,300	21,650	24,850
...	...	...	...	...	...	...	...
1,103	1,103	1,293	977	1,320	1,653	1,493	1,493
1,160	1,325	990	910	1,287	983	884	903



# 134 徳島市における主要生活用品の小売価格 (平成23年)

品目	単位	平均	1月	2月	3月	4月
女兒スカート(秋冬物)	1枚	3,792	4,876	4,876	4,876	...
乳児服	1着	2,681	4,028	3,865	3,695	2,892
ワイシャツ(長袖)	1枚	2,925	2,990	2,990	2,990	3,012
ワイシャツ(半袖)	1枚	2,758	...	...	...	...
スポーツシャツ(長袖)	1枚	3,751	3,336	4,543	4,809	...
スポーツシャツ(半袖)	1枚	2,997	...	...	...	3,608
男子セーター	1枚	5,522	5,725	7,162	6,195	...
婦人ブラウス(長袖)	1枚	5,898	6,400	7,138	5,060	...
婦人ブラウス(半袖)	1枚	5,778	...	...	...	4,842
婦人Tシャツ(長袖又は七分袖)	1枚	2,344	3,650	1,705	1,705	...
婦人Tシャツ(半袖)	1枚	2,577	...	...	...	1,462
婦人セーター(長袖)	1枚	5,487	6,211	4,279	5,750	...
婦人セーター(半袖)	1枚	5,873	...	...	...	8,632
子供Tシャツ(長袖)	1枚	1,297	990	1,320	1,445	...
子供Tシャツ(半袖)	1枚	901	...	...	...	856
男子シャツ(半袖)	1袋	871	871	871	871	871
男子ブリーフ	1袋	949	847	847	980	980
男子パジャマ	1着	3,611	3,385	3,719	3,719	3,719
ブラジャー	1枚	4,959	5,203	5,203	5,098	4,583
婦人ショーツ	1枚	427	417	417	417	417
スリッパ	1枚	7,408	8,201	8,201	7,308	6,594
子供シャツ(半袖)	1袋	683	680	680	680	680
帽子	1個	2,686	2,678	2,678	2,730	2,730
ネクタイ	1本	5,372	5,623	6,463	7,313	5,613
男子靴下	1足	487	487	487	487	487
パンティストッキング	1足	427	396	431	431	431
婦人ソックス	1足	386	387	387	387	387
ベルト	1本	4,580	5,145	5,145	5,145	5,045
マフラー	1枚	10,500	8,925	8,925	...	...
男子靴	1足	7,770	7,770	7,770	7,770	7,770
婦人靴	1足	7,770	7,770	7,770	7,770	7,770
運動靴(大人用)	1足	3,013	3,018	3,018	3,018	3,018
運動靴(ジュニア用)	1足	2,618	2,490	2,490	2,490	2,010
子供靴	1足	3,309	3,728	3,728	3,728	3,728
婦人草履	1足	18,475	16,900	16,900	16,900	19,000
スリッパ	1足	553	470	470	570	570
婦人サンダル	1足	1,411	1,140	1,140	1,140	1,140
洗濯代(ワイシャツ)	1枚	225	225	225	225	225
洗濯代(背広上下)	1着	1,233	1,233	1,233	1,233	1,233
靴修理代	1足	1,096	968	968	1,073	1,128
被服賃借料	1回	11,338	11,175	11,175	11,175	11,175
感冒薬(総合かぜ薬)	1箱・44錠	1,765	1,770	1,770	1,770	1,770
感冒薬(解熱鎮痛剤)	1箱・40錠	914	908	908	908	908
鼻炎薬	1箱・48カプセル	1,728	1,950	1,950	1,717	1,717
胃腸薬	1箱・56包	1,991	2,013	2,013	2,013	2,013
ビタミン剤(ビタミン含有保健剤)	1箱・90錠	1,981	1,970	1,970	1,970	1,970
ビタミン剤(ビタミン主薬製剤)	1箱・270錠	5,851	6,020	6,020	5,814	5,814
ドリンク剤	1本・100mL	1,094	136	136	136	136
皮膚病薬	1個・90g	1,095	1,098	1,098	1,098	1,098
はり薬	1箱・24枚	1,027	1,013	1,013	1,013	1,013
目薬	1個・12mL	463	456	472	472	472
漢方薬	1箱・360錠	4,918	4,958	4,958	4,958	4,958
サプリメント(通信販売によるものを除く。)	1瓶・100粒	1,672	1,672	1,672	1,672	1,672
浴用剤	1箱・40g×20錠	673	731	631	665	665
生理用ナプキン	1袋・20個	334	354	339	354	341
眼鏡	1式	55,153	56,910	54,530	54,530	54,530
体温計	1本	2,302	2,130	2,030	2,130	2,030
紙おむつ(乳幼児用)	1袋・42枚	31	1,347	1,267	1,322	-
紙おむつ(大人用)	1袋・22枚	1,628	1,635	1,635	1,660	1,627
コンタクトレンズ	1箱・30枚	3,068	3,032	3,032	3,032	3,032
コンタクトレンズ用剤	100mL	225	226	216	216	216
血圧計	1台	9,890	9,890	9,890	9,890	9,890
診察料(国民健康保険)	1回	30	30	30	30	30
入院費(国立, 入院料及び分娩料)	1回	393,320	393,320	393,320	393,320	393,320
入院費(公立, 入院料及び分娩料)	1回	298,530	291,030	291,030	291,030	291,030
入院費(国立, 入院料)	7日	173,320	173,320	173,320	173,320	173,320
入院費(国立, 分娩料)	1回	220,000	220,000	220,000	220,000	220,000
入院費(公立, 入院料)	7日	156,030	156,030	156,030	156,030	156,030
入院費(公立, 分娩料)	1回	142,500	135,000	135,000	135,000	135,000
マッサージ料金	1回	3,700	3,700	3,700	3,700	3,700
人間ドック受診料	1回	36,925	36,925	36,925	36,925	36,925
予防接種料	1回	2,850	3,600	...	...	...
鉄道運賃(JR以外)(最低運賃)	1回	-	-	-	-	-
鉄道運賃(JR以外)(通学定期, 10km)	1か月	-	-	-	-	-
鉄道運賃(JR以外)(通学定期, 5km)	1か月	-	-	-	-	-
鉄道運賃(JR以外)(通勤定期, 15km)	1か月	-	-	-	-	-



# 134 徳島市における主要生活用品の小売価格 (平成23年)

品目	単位	平均	1月	2月	3月	4月
鉄道運賃(JR以外)(通勤定期, 5km)	1か月	-	-	-	-	-
鉄道運賃(JR)(幹線, 最低運賃)	1回	160	160	160	160	160
鉄道運賃(JR)(グリーン料金, 特急・急行)	1回	1,240	1,240	1,240	1,240	1,240
鉄道運賃(JR)(グリーン料金, 普通)	1回	950	950	950	950	950
鉄道運賃(JR)(通学定期, 大学生, 15km, 幹線)	1か月	6,390	6,390	6,390	6,390	6,390
鉄道運賃(JR)(通学定期, 大学生, 15km, 地方交通線)	1か月	6,390	6,390	6,390	6,390	6,390
鉄道運賃(JR)(通学定期, 高校生, 15km, 幹線)	1か月	5,800	5,800	5,800	5,800	5,800
鉄道運賃(JR)(通学定期, 高校生, 15km, 地方交通線)	1か月	5,800	5,800	5,800	5,800	5,800
鉄道運賃(JR)(通勤定期, 大人, 20km, 幹線)	1か月	10,430	10,430	10,430	10,430	10,430
鉄道運賃(JR)(通勤定期, 大人, 20km, 地方交通線)	1か月	10,430	10,430	10,430	10,430	10,430
バス代(一般バス)(初乗運賃)	1回	200	200	200	200	200
バス代(一般バス)(6km)	1回	240	240	240	240	240
バス代(高速バス)(120km~170km)	1回	3,600	3,600	3,600	3,600	3,600
タクシー代(初乗運賃)	1回	370	370	370	370	370
タクシー代(初乗距離)	m	1,500	1,500	1,500	1,500	1,500
タクシー代(加算運賃)	1回	60	60	60	60	60
タクシー代(加算距離)	m	365	365	365	365	365
自転車	1台	36,080	34,813	34,813	34,813	34,813
自動車ガソリン	1L	147	136	139	146	153
自動車タイヤ	1本	15,900	10,050	9,950	9,950	9,950
自動車バッテリー	1個	6,230	6,230	6,230	6,230	6,230
カーナビゲーション	1台	120,500	118,000	113,000	118,000	118,000
E T C 車載器	1台	13,725	12,900	12,900	12,900	14,000
自動車ワックス	1缶・300g	964	964	964	964	964
自動車整備費(12か月定期点検)	1回	8,188	9,150	8,100	8,100	8,100
自動車整備費(バンク修理)	1か所	1,866	1,625	1,888	1,888	1,888
自動車オイル交換料	1回	2,392	2,210	2,090	2,090	2,090
車庫借料	1か月	6,667	6,667	6,667	6,667	6,667
駐車料金	1時間	267	267	267	267	267
自動車免許手数料	1件	3,250	3,250	3,250	3,250	3,250
洗車代	1回	712	770	770	770	770
通話料(固定, 回線使用料)	1か月	1,635	1,636	1,635	1,635	1,635
電話機	1セット	18,638	16,200	19,200	19,867	19,710
携帯電話機(A)	1台	47,460	48,636	48,636	48,636	48,636
携帯電話機(B)	1台	36,750	57,750	57,750	57,750	57,750
携帯電話機(C)	1台	88,920	83,520	85,920	96,720	96,720
運送料(宅配便)	1個	850	850	850	850	850
P T A 会費(小学校)	1か年	4,456	4,728	4,728	4,728	4,728
P T A 会費(中学校)	1か年	4,656	4,656	4,656	4,656	4,656
中学校授業料(私立, 授業料)	1か年	415,345	363,103	363,103	363,103	415,345
中学校授業料(私立, 入学金)	1回	200,000	200,000	200,000	200,000	200,000
高等学校授業料(公立, 普通授業料)	1か年	0	0	0	0	0
高等学校授業料(公立, 普通, 入学金)	1回	5,650	5,650	5,650	5,650	5,650
高等学校授業料(私立, 普通, 授業料)	1か年	292,625	260,468	260,468	260,468	305,307
高等学校授業料(私立, 普通, 入学金)	1回	207,190	207,190	207,190	207,190	207,190
高等学校授業料(私立, 商業, 授業料)	1か年	-	-	-	-	-
高等学校授業料(私立, 商業, 入学金)	1回	-	-	-	-	-
高等学校授業料(私立, 工業, 授業料)	1か年	-	-	-	-	-
高等学校授業料(私立, 工業, 入学金)	1回	-	-	-	-	-
大学授業料(国立, 法文経系, 授業料)	1か年	-	-	-	-	-
大学授業料(国立, 法文経系, 入学金)	1回	-	-	-	-	-
大学授業料(国立, 理工系, 授業料)	1か年	535,800	535,800	535,800	535,800	535,800
大学授業料(国立, 理工系, 入学金)	1回	282,000	282,000	282,000	282,000	282,000
大学授業料(公立, 法文経系, 授業料)	1か年	-	-	-	-	-
大学授業料(公立, 法文経系, 入学金)	1回	-	-	-	-	-
大学授業料(公立, 理工系, 授業料)	1か年	-	-	-	-	-
大学授業料(公立, 理工系, 入学金)	1回	-	-	-	-	-
大学授業料(私立, 法文経系, 授業料)	1か年	672,595	672,595	672,595	672,595	672,595
大学授業料(私立, 法文経系, 入学金)	1回	280,000	280,000	280,000	280,000	280,000
大学授業料(私立, 理工系, 授業料)	1か年	-	-	-	-	-
大学授業料(私立, 理工系, 入学金)	1回	-	-	-	-	-
短期大学授業料(私立, 法文経系, 授業料)	1か年	617,719	617,719	617,719	617,719	617,719
短期大学授業料(私立, 法文経系, 入学金)	1回	200,000	200,000	200,000	200,000	200,000
短期大学授業料(私立, 家政系, 授業料)	1か年	619,558	619,558	619,558	619,558	619,558
短期大学授業料(私立, 家政系, 入学金)	1回	200,000	200,000	200,000	200,000	200,000
専門学校授業料(私立, 授業料)	1か年	360,000	360,000	360,000	360,000	360,000
専門学校授業料(私立, 入学金)	1回	150,000	150,000	150,000	150,000	150,000
幼稚園保育料(公立, 保育料)	1か月	8,500	8,500	8,500	8,500	8,500
幼稚園保育料(公立, 入園料)	1回	-	-	-	-	-
幼稚園保育料(私立, 保育料)	1か月	25,373	25,373	25,373	25,373	25,373
幼稚園保育料(私立, 入園料)	1回	63,092	63,092	63,092	63,092	63,092
月謝(学習塾)(中学生)	1か月	20,800	20,800	20,800	20,800	20,800
月謝(学習塾)(小学生)	1か月	8,400	8,400	8,400	8,400	8,400
予備校授業料	1か年	502,570	517,570	517,570	517,570	497,570
テレビ(液晶)	1台	58,649	73,283	71,950	64,617	62,283
ステレオ	1セット	26,576	27,333	26,333	25,500	28,650
ビデオレコーダー	1台	79,304	107,700	96,700	86,700	86,700
携帯型オーディオプレーヤー	1台	12,858	13,800	13,800	13,800	13,700

(単位：円)

5月	6月	7月	8月	9月	10月	11月	12月
-	-	-	-	-	-	-	-
160	160	160	160	160	160	160	160
1,240	1,240	1,240	1,240	1,240	1,240	1,240	1,240
950	950	950	950	950	950	950	950
6,390	6,390	6,390	6,390	6,390	6,390	6,390	6,390
6,390	6,390	6,390	6,390	6,390	6,390	6,390	6,390
5,800	5,800	5,800	5,800	5,800	5,800	5,800	5,800
5,800	5,800	5,800	5,800	5,800	5,800	5,800	5,800
10,430	10,430	10,430	10,430	10,430	10,430	10,430	10,430
10,430	10,430	10,430	10,430	10,430	10,430	10,430	10,430
200	200	200	200	200	200	200	200
240	240	240	240	240	240	240	240
3,600	3,600	3,600	3,600	3,600	3,600	3,600	3,600
370	370	370	370	370	370	370	370
1,500	1,500	1,500	1,500	1,500	1,500	1,500	1,500
60	60	60	60	60	60	60	60
365	365	365	365	365	365	365	365
34,813	34,813	35,813	35,813	37,613	37,613	37,613	39,613
154	149	150	151	151	146	146	147
9,950	10,850	15,900	15,900	15,900	15,900	15,900	15,900
6,230	6,230	6,230	6,230	6,230	6,230	6,230	6,230
133,000	128,000	128,000	128,000	128,000	123,000	123,000	118,000
14,000	14,000	14,000	14,000	14,000	14,000	14,000	14,000
964	964	964	964	964	964	964	964
8,100	8,100	8,100	8,100	8,100	8,100	8,100	8,100
1,888	1,888	1,888	1,888	1,888	1,888	1,888	1,888
2,090	2,590	2,590	2,590	2,590	2,590	2,590	2,590
6,667	6,667	6,667	6,667	6,667	6,667	6,667	6,667
267	267	267	267	267	267	267	267
3,250	3,250	3,250	3,250	3,250	3,250	3,250	3,250
770	670	670	670	670	670	670	670
1,635	1,635	1,635	1,635	1,635	1,635	1,635	1,635
19,710	19,710	19,710	19,043	19,043	18,043	17,043	16,377
48,636	39,858	47,460	47,460	47,460	47,460	47,460	47,460
57,750	57,750	34,125	34,125	34,125	31,500	36,750	36,750
96,720	91,920	91,920	91,920	82,320	82,320	82,320	76,320
850	850	850	850	850	850	850	850
4,320	4,320	4,320	4,320	4,320	4,320	4,320	4,320
4,656	4,656	4,656	4,656	4,656	4,656	4,656	4,656
415,345	415,345	415,345	415,345	415,345	415,345	415,345	415,345
200,000	200,000	200,000	200,000	200,000	200,000	200,000	200,000
0	0	0	0	0	0	0	0
5,650	5,650	5,650	5,650	5,650	5,650	5,650	5,650
305,307	305,307	305,307	305,307	292,625	292,625	292,625	292,625
207,190	207,190	207,190	207,190	207,190	207,190	207,190	207,190
-	-	-	-	-	-	-	-
-	-	-	-	-	-	-	-
-	-	-	-	-	-	-	-
-	-	-	-	-	-	-	-
-	-	-	-	-	-	-	-
-	-	-	-	-	-	-	-
535,800	535,800	535,800	535,800	535,800	535,800	535,800	535,800
282,000	282,000	282,000	282,000	282,000	282,000	282,000	282,000
-	-	-	-	-	-	-	-
-	-	-	-	-	-	-	-
-	-	-	-	-	-	-	-
-	-	-	-	-	-	-	-
672,595	672,595	672,595	672,595	672,595	672,595	672,595	672,595
280,000	280,000	280,000	280,000	280,000	280,000	280,000	280,000
-	-	-	-	-	-	-	-
-	-	-	-	-	-	-	-
617,719	617,719	617,719	617,719	617,719	617,719	617,719	617,719
200,000	200,000	200,000	200,000	200,000	200,000	200,000	200,000
619,558	619,558	619,558	619,558	619,558	619,558	619,558	619,558
200,000	200,000	200,000	200,000	200,000	200,000	200,000	200,000
360,000	360,000	360,000	360,000	360,000	360,000	360,000	360,000
150,000	150,000	150,000	150,000	150,000	150,000	150,000	150,000
8,500	8,500	8,500	8,500	8,500	8,500	8,500	8,500
-	-	-	-	-	-	-	-
25,373	25,373	25,373	25,373	25,373	25,373	25,373	25,373
63,092	63,092	63,092	63,092	63,092	63,092	63,092	63,092
20,800	20,800	20,800	20,800	20,800	20,800	20,800	20,800
8,400	8,400	8,400	8,400	8,400	8,400	8,400	8,400
497,570	497,570	497,570	497,570	497,570	497,570	497,570	497,570
61,283	62,283	59,517	57,183	53,133	48,867	45,200	44,193
27,983	27,983	27,983	27,983	25,317	24,983	24,983	23,317
91,417	85,417	85,417	79,750	75,017	78,017	71,200	68,200
13,700	13,700	13,700	13,267	13,033	10,700	10,500	10,600

## 134 徳島市における主要生活用品の小売価格（平成23年）

品目	単位	平均	1月	2月	3月	4月
カメラ	1台	24,925	15,300	18,300	25,300	24,800
ビデオカメラ	1台	82,144	68,133	78,133	118,600	118,600
学習机	1台	64,200	67,533	64,200	...	...
パーソナルコンピュータ	1台	120,883	114,133	121,467	128,133	109,800
パーソナルコンピュータ用プリンタ	1台	27,390	23,193	22,527	22,527	21,420
電子辞書	1台	32,309	26,467	37,467	37,467	29,133
テレビ修理代	1件	10,675	10,675	10,675	10,675	10,675
ボールペン	1本	84	84	84	84	84
マーキングペン	1本	91	94	94	94	89
ノートブック	1冊	136	136	136	136	137
アルバム	1冊	1,134	1,134	1,134	1,134	1,134
セロハン粘着テープ	1個	261	261	261	261	261
筆入れ	1個	1,230	1,230	1,230	...	...
OA用紙	1包	398	413	413	413	398
プリンタ用インク	1個	939	939	939	939	939
サッカーボール	1個	4,725	4,725	4,725	4,725	4,725
グローブ	1個	10,588	11,550	10,500	10,500	10,500
ゴルフクラブ	1セット	92,400	124,740	124,740	124,740	124,740
テニスラケット	1本	26,450	26,870	26,870	26,870	26,870
釣ざお	1本	16,695	15,694	15,694	14,625	14,625
トレーニングパンツ	1本	6,275	6,195	6,195	6,195	6,195
水着	1着	4,898	6,269	5,894	4,951	4,951
人形	1個	887	826	893	893	893
がん具自動車	1台	376	350	378	378	378
組立がん具	1個	5,775	5,342	5,775	5,775	5,775
家庭用ゲーム機(据置型)	1台	26,074	19,483	19,293	19,393	19,350
家庭用ゲーム機(携帯型)	1台	19,816	14,683	14,393	25,000	24,823
ゲームソフト	1本	5,012	4,053	4,333	5,256	5,256
フィルム	1パック	1,307	1,230	1,230	1,230	1,230
ビデオソフト	1本	3,952	4,085	4,085	4,085	4,085
切り花(カーネーション)	1本	152	144	151	151	149
切り花(きく)	1本	178	181	177	179	168
切り花(バラ)	1本	233	238	230	230	238
園芸用肥料	1本	5,243	798	798	798	688
園芸用土	1袋・14L	780	648	648	648	598
植木鉢	1個	598	104	104	104	104
ペットフード(ドッグフード)	1袋・2.2kg	104	731	731	691	725
ペットフード(キャットフード)	1缶・80g	2,069	91	88	91	91
ペット美容院代	1回	231	4,950	5,270	5,270	5,270
乾電池	1パック	415	398	398	398	398
記録型ディスク	1パック・10枚	797	780	780	780	780
メモリーカード	1枚・2GB	1,141	1,247	1,247	1,247	1,247
新聞代(地方・ブロック紙)	1か月	3,925	3,925	3,925	3,925	3,925
月謝(水泳)	1か月	7,000	7,000	7,000	7,000	7,000
月謝(料理)	1か月	11,750	12,000	12,000	12,000	11,667
月謝(ダンス)	1回	1,317	1,317	1,317	1,317	1,317
月謝(ピアノ)	1か月	6,567	6,567	6,567	6,567	6,567
月謝(英会話)	1か月	7,840	7,840	7,840	7,840	7,840
月謝(書道)	1か月	3,333	3,333	3,333	3,333	3,333
自動車教習料	1回	289,686	295,853	295,853	295,853	287,630
映画観覧料	1回	-	-	-	-	-
ゴルフ練習料金(150個)	1回	1,325	1,325	1,325	1,325	1,325
ゴルフ練習料金(入場料)	1人	100	100	100	100	100
ゴルフ練習料金(最低貸出個数)	1回	31	31	31	31	31
ゴルフ練習料金(ボール代)	1回	254	254	254	254	254
ゴルフプレー料金	1人	5,110	5,110	5,110	5,110	5,110
テニスコート使用料	1時間	1,717	1,717	1,717	1,717	1,717
プール使用料	1回	554	600	600	600	600
ボウリングゲーム代	1ゲーム	470	470	470	470	470
フィットネスクラブ使用料	1か月	10,763	10,763	10,763	10,763	10,763
ケーブルテレビ利用料	1か月	3,675	3,675	3,675	3,675	3,675
美術館入館料(公立, 常設展)	1人	200	200	200	200	200
美術館入館料(公立, 特別展)	1人	-	-	-	-	-
写真プリント代	1枚	36	36	36	36	36
ビデオソフトレンタル料	1本	103	103	103	103	103
カラオケルーム使用料	1人	540	540	540	540	540
獣医代	1回	3,500	3,500	3,500	3,500	3,500
入浴料(物価統制令適用外)	1人	780	780	780	780	780
エステティック料金	1回	6,200	6,200	6,200	6,200	6,200
理髪料	1回	3,450	3,450	3,450	3,450	3,450
パーマメント代	1回	7,044	7,044	7,044	7,044	7,044
ヘアカット代	1回	2,706	2,706	2,706	2,706	2,706
ヘアカラーリング代	1回	5,460	5,460	5,460	5,460	5,460
電気かみそり	1個	8,066	7,787	7,787	7,787	7,953
歯ブラシ	1本	125	118	118	123	123
化粧石けん	1パック	241	228	253	253	253
シャンプー	100mL	136	123	123	133	129
ヘアコンディショナー	100mL	136	123	123	133	129

(単位：円)

5月	6月	7月	8月	9月	10月	11月	12月
24,800	22,800	20,300	19,800	28,350	25,800	24,800	20,750
87,567	85,567	83,133	83,133	68,467	71,133	67,467	55,800
...	...	...	...	...	...	...	60,867
104,800	140,467	123,800	105,133	94,800	158,467	133,133	116,467
20,587	19,853	19,187	18,860	29,920	27,493	26,560	25,587
28,033	28,700	27,933	27,933	37,800	37,800	33,133	30,000
10,675	10,675	10,675	10,675	10,675	10,675	10,675	10,675
84	84	84	84	84	84	84	84
89	89	89	89	89	89	92	92
137	137	137	137	137	137	135	135
1,134	1,134	1,134	1,134	1,134	1,134	1,134	1,134
261	261	261	261	261	261	261	261
...	...	...	...	...	...	...	1,230
398	398	398	398	398	398	373	373
939	939	939	939	939	939	939	939
4,725	4,725	4,725	4,725	4,725	4,725	4,725	4,725
10,500	10,500	10,500	10,500	10,500	10,500	10,500	10,500
124,740	124,740	124,740	124,740	124,740	83,400	83,400	92,400
26,870	26,870	26,030	26,030	26,030	26,030	26,030	26,030
14,625	14,625	18,305	18,430	18,430	18,430	18,430	18,430
6,195	6,195	6,195	6,195	6,195	6,195	7,140	6,211
4,951	4,951	4,244	4,485	4,520	4,520	4,520	4,520
893	893	893	893	893	893	893	893
378	378	378	378	378	378	378	378
5,775	5,775	5,775	5,775	5,775	5,775	5,775	5,775
19,350	19,350	29,590	29,590	24,317	24,317	24,317	24,317
24,823	24,657	24,657	14,773	14,773	14,773	14,940	14,940
5,083	5,083	5,083	5,236	5,063	5,148	4,568	4,341
1,345	1,345	1,345	1,345	1,345	1,345	1,345	1,345
4,085	4,085	3,735	3,735	3,735	3,735	3,990	3,990
168	145	148	155	149	165	147	149
181	159	166	184	174	216	170	178
243	212	221	208	212	243	229	287
688	798	798	798	798	798	798	798
598	598	598	598	598	548	548	548
104	104	104	104	104	104	104	104
731	765	2,080	2,047	2,080	2,113	2,113	1,980
91	91	245	228	218	231	231	231
5,270	5,270	5,270	5,270	5,270	5,270	5,270	5,270
398	398	398	439	439	439	439	439
780	780	839	839	839	839	689	839
1,247	1,113	1,113	1,113	1,080	1,080	980	980
3,925	3,925	3,925	3,925	3,925	3,925	3,925	3,925
7,000	7,000	7,000	7,000	7,000	7,000	7,000	7,000
11,667	11,667	11,667	11,667	11,667	11,667	11,667	11,667
1,317	1,317	1,317	1,317	1,317	1,317	1,317	1,317
6,567	6,567	6,567	6,567	6,567	6,567	6,567	6,567
7,840	7,840	7,840	7,840	7,840	7,840	7,840	7,840
3,333	3,333	3,333	3,333	3,333	3,333	3,333	3,333
287,630	287,630	287,630	287,630	287,630	287,630	287,630	287,630
-	-	-	-	-	-	-	-
1,325	1,325	1,325	1,325	1,325	1,325	1,325	1,325
100	100	100	100	100	100	100	100
31	31	31	31	31	31	31	31
254	254	254	254	254	254	254	254
5,110	5,110	5,110	5,110	5,110	5,110	5,110	5,110
1,717	1,717	1,717	1,717	1,717	1,717	1,717	1,717
600	600	415	415	415	600	600	600
470	470	470	470	470	470	470	470
10,763	10,763	10,763	10,763	10,763	10,763	10,763	10,763
3,675	3,675	3,675	3,675	3,675	3,675	3,675	3,675
200	200	200	-	200	200	200	200
-	-	-	1,000	-	600	-	-
36	36	36	36	36	36	36	36
103	103	103	103	103	103	103	103
540	540	540	540	540	540	540	540
3,500	3,500	3,500	3,500	3,500	3,500	3,500	3,500
780	780	780	780	780	780	780	780
6,200	6,200	6,200	6,200	6,200	6,200	6,200	6,200
3,450	3,450	3,450	3,450	3,450	3,450	3,450	3,450
7,044	7,044	7,044	7,044	7,044	7,044	7,044	7,044
2,706	2,706	2,706	2,706	2,706	2,706	2,706	2,706
5,460	5,460	5,460	5,460	5,460	5,460	5,460	5,460
7,620	8,487	9,227	9,227	7,753	7,753	7,787	7,620
123	123	123	128	128	123	123	148
253	253	253	253	221	221	221	236
142	133	122	122	142	144	135	123
142	133	122	122	142	144	135	123

## 134 徳島市における主要生活用品の小売価格（平成23年）

品目	単位	平均	1月	2月	3月	4月
歯磨き	1本・140g	175	185	185	185	185
ヘアカラー	1箱	673	698	698	698	698
ボディソープ	1袋・420mL	306	365	365	315	365
洗顔料	1本・110g	398	315	315	315	315
整髪料	1個・80g	698	698	698	698	698
ヘアートニック	1瓶・200mL	1,846	1,855	1,855	1,855	1,855
クリーム	1個・40g	5,250	5,250	5,250	5,250	5,250
クリーム(セルフ)	1個・30g	1,885	1,890	1,890	1,890	1,890
化粧水(セルフ)	1本・200mL	1,327	1,323	1,323	1,323	1,323
ファンデーション	1個・10g or 12g	2,940	3,360	3,360	2,940	2,940
ファンデーション(セルフ)	1個・11g	1,050	1,050	1,050	1,050	1,050
口紅	1本	3,150	3,150	3,150	3,150	3,150
口紅(セルフ)	1本	945	945	945	945	945
乳液	1本・130mL	3,675	3,675	3,675	3,675	3,675
乳液(セルフ)	1本・130mL	1,483	1,470	1,470	1,470	1,470
男子洋傘	1本	760	674	674	674	674
通学用かばん	1個	30,654	28,150	30,130	...	...
ハンドバッグ(輸入品を除く。)	1個	20,250	18,633	18,633	18,983	18,003
旅行用かばん	1個	34,100	33,650	33,650	33,650	33,650
指輪	1個	34,940	32,350	35,175	35,175	35,175
腕時計	1個	33,292	33,558	33,558	33,558	33,558
ハンカチーフ	1枚	504	467	467	467	517
時計修理代	1回	920	920	920	920	920
印鑑証明手数料	1通	350	350	350	350	350
戸籍抄本手数料	1通	450	450	450	450	450
パスポート取得料	1回	16,000	16,000	16,000	16,000	16,000
通所介護料	1回	972	972	972	972	972
在宅介護料	1回	254	254	254	254	254
保育所保育料	1か月	54,000	54,000	54,000	54,000	54,000





# 15 住 居

135 居住世帯の有無別住宅数及び建物の種類別住宅以外で人が居住する建物数（平成20.10.1現在）

地域	住 宅 総 世 帯									
	総数	居 住 世 帯 あり			居 住 世 帯 空			二 次 的 住 宅		
		総数	同居世帯なし	同居世帯あり	総数	一時現在者のみ	総数	二次的住宅		
								総数	別荘	その他
徳島県	355,600	297,000	295,600	1,300	58,600	1,600	56,500	3,400	1,500	2,000
市 部	269,600	223,600	222,700	800	46,100	1,100	44,500	2,700	1,200	1,500

136 住宅の種類・住宅の所有の関係別住宅数及び建物の種類・建物の所有の関係別住宅以外で人が居住する建物数並びに世帯の種類別世帯数及び世帯人員（平成20.10.1現在）

住宅の種類 住宅の所有の関係 建物の所有の関係	住宅数又は住宅以外で人が居住する建物数	世 帯 総 数				
		総 数	主 世 帯			同居世帯又は住
			総 数	1人世帯	2人以上の世帯	
住宅総数	297,000	298,400	297,000	82,800	214,100	1,400
(その1. 住宅の種類)						
専用住宅	285,000	286,300	285,000	80,800	204,200	1,300
店舗その他の併用住宅	12,000	12,100	12,000	2,000	10,000	100
(その2. 住宅の所有の関係)						
持ち家	204,900	206,000	204,900	36,400	168,500	1,100
借家	88,100	88,400	88,100	43,500	44,600	400
公営・公団・公社の借家	14,700	14,800	14,700	6,300	8,400	100
公営の借家	14,300	14,400	14,300	6,100	8,200	100
公団・公社の借家	500	500	500	300	200	-
民間借家	67,500	67,700	67,500	34,500	33,000	300
一戸建	9,400	9,400	9,400	2,300	7,100	0
長屋	4,800	4,900	4,800	2,000	2,800	100
共同住宅(木造)	4,700	4,700	4,700	2,700	2,100	-
共同住宅(非木造)	48,500	48,600	48,500	27,500	21,000	200
その他	100	100	100	100	100	-
給与住宅	5,900	5,900	5,900	2,700	3,100	0
住宅以外で人が居住する建物総数	600	600	-	-	-	600
(その1. 建物の種類)						
会社等の寮・寄宿舎	0	0	-	-	-	0
学校等の寮・寄宿舎	0	0	-	-	-	0
旅館・宿泊所	100	100	-	-	-	100
その他の建物	500	500	-	-	-	500
(その2. 建物の所有の関係)						
自己所有	-	100	-	-	-	100
賃貸・貸与	-	100	-	-	-	100
市住宅総数	223,600	224,400	223,600	64,400	159,200	900
(その1. 住宅の種類)						
専用住宅	214,900	215,700	214,900	63,000	151,900	800
店舗その他の併用住宅	8,700	8,700	8,700	1,400	7,300	100
(その2. 住宅の所有の関係)						
持ち家	149,800	150,400	149,800	27,100	122,700	600
借家	70,400	70,600	70,400	34,600	35,800	200
公営・公団・公社の借家	11,200	11,200	11,200	4,800	6,400	0
公営の借家	11,100	11,200	11,100	4,700	6,400	0
公団・公社の借家	100	100	100	0	0	-
民間借家	54,400	54,600	54,400	27,700	26,700	200
一戸建	6,200	6,200	6,200	1,600	4,600	0
長屋	4,300	4,300	4,300	1,800	2,500	0
共同住宅(木造)	3,600	3,600	3,600	2,300	1,300	-
共同住宅(非木造)	40,300	40,400	40,300	22,000	18,300	100
その他	100	100	100	0	0	-
給与住宅	4,800	4,800	4,800	2,100	2,700	0
住宅以外で人が居住する建物総数	500	500	-	-	-	500
(その1. 建物の種類)						
会社等の寮・寄宿舎	0	0	-	-	-	0
学校等の寮・寄宿舎	0	0	-	-	-	0
旅館・宿泊所	0	0	-	-	-	0
その他の建物	400	500	-	-	-	500
(その2. 建物の所有の関係)						
自己所有	-	100	-	-	-	100
賃貸・貸与	-	100	-	-	-	100

注1 住宅の所有の関係「不詳」を含む。  
 2 建物の所有の関係「不詳」を含む。  
 3 準世帯のみ居住する住宅以外の建物を除く。  
 資料 総務省統計局「住宅・土地統計調査報告」

数 帯			住宅以外で人が居住する建物総数						
家			建築中	総数	会社等の 寮・寄宿舎	学校等の 寮・寄宿舎	下宿屋	旅館・ 宿泊所	その他の 建物
賃貸用 の住宅	売却用 の住宅	その他 の住宅							
24,000	1,100	28,000	600	600	0	0	-	100	500
21,300	900	19,700	400	500	0	0	-	0	400

数		世帯 人						
宅以外の建物に居住する世帯		総 数	主 世 帯			同居世帯又は住宅以外の建物に居住する世帯		
普通世帯	準世帯		総 数	1人 世帯	2人以上 の世帯	総 数	普通世帯	準世帯
1,000	500	772,000	768,200	82,800	685,400	3,800	3,300	500
900	500	737,300	733,800	80,800	653,000	3,500	3,000	500
100	-	34,800	34,400	2,000	32,400	300	300	-
900	200	592,600	589,400	36,400	552,900	3,300	3,100	200
100	300	173,900	173,400	43,500	129,900	500	200	300
0	100	31,000	30,900	6,300	24,500	100	0	100
0	100	30,100	30,000	6,100	23,900	100	0	100
-	-	900	900	300	600	-	-	-
100	200	130,100	129,700	34,500	95,300	400	200	200
0	-	24,500	24,500	2,300	22,200	100	100	-
-	100	10,000	9,900	2,000	7,900	100	-	100
-	-	8,000	8,000	2,700	5,400	-	-	-
0	100	87,400	87,100	27,500	59,600	200	100	100
-	-	200	200	100	200	-	-	-
-	0	12,900	12,800	2,700	10,100	0	-	0
200	500	20,900	-	-	-	20,900	400	20,500
-	0	500	-	-	-	500	-	500
-	0	400	-	-	-	400	-	400
100	-	100	-	-	-	100	100	-
100	400	19,900	-	-	-	19,900	200	19,700
100	-	100	-	-	-	100	100	-
100	-	200	-	-	-	200	200	-
600	300	577,900	575,700	64,400	511,200	2,200	2,000	300
500	300	552,500	550,500	63,000	487,500	2,000	1,800	300
100	-	25,400	25,200	1,400	23,800	200	200	-
500	100	434,100	432,100	27,100	405,000	2,000	1,900	100
0	200	139,600	139,300	34,600	104,700	300	100	200
-	0	23,500	23,500	4,800	18,700	0	-	0
-	0	23,400	23,400	4,700	18,700	0	-	0
-	-	100	100	0	100	-	-	-
0	100	105,200	104,900	27,700	77,200	200	100	100
0	-	16,000	16,000	1,600	14,400	100	100	-
-	0	8,800	8,800	1,800	7,000	0	-	0
-	-	5,900	5,900	2,300	3,600	-	-	-
0	100	74,300	74,100	22,000	52,100	200	100	100
-	-	100	100	0	100	-	-	-
-	0	10,900	10,900	2,100	8,700	0	-	0
100	400	15,800	-	-	-	15,800	300	15,500
-	0	500	-	-	-	500	-	500
-	0	0	-	-	-	0	-	0
0	-	100	-	-	-	100	100	-
100	400	15,200	-	-	-	15,200	200	15,000
100	-	100	-	-	-	100	100	-
100	-	200	-	-	-	200	200	-

137 住宅の種類・住宅の所有の関係・建築の時期別住宅数（平成20.10.1現在）

住宅の種類 建築の時期	総数	持ち家	借	
			総数	公営の借家
住宅総数	297,000	204,900	88,100	14,300
昭和25年以前	22,900	21,400	1,500	200
昭和26年～35年	11,000	9,600	1,400	600
昭和36年～45年	26,700	21,300	5,400	2,100
昭和46年～55年	62,100	42,500	19,500	6,400
昭和56年～平成2年	55,800	39,000	16,700	2,200
平成3年～7年	29,500	17,900	11,600	800
平成8年～12年	35,100	24,000	11,100	1,100
平成13年～15年	18,600	12,000	6,700	300
平成16年	5,800	3,700	2,100	100
平成17年	4,900	2,800	2,000	0
平成18年	7,000	3,700	3,300	400
平成19年	4,300	2,300	2,000	-
平成20年1月～9月	1,900	1,400	500	-
不詳	11,400	3,200	4,300	0
専用住宅	285,000	193,900	87,300	14,300
昭和25年以前	21,600	20,300	1,300	200
昭和26年～35年	10,300	8,900	1,400	600
昭和36年～45年	25,200	19,900	5,300	2,100
昭和46年～55年	59,100	39,700	19,400	6,400
昭和56年～平成2年	53,200	36,700	16,500	2,200
平成3年～7年	28,500	17,100	11,500	800
平成8年～12年	34,200	23,000	11,100	1,100
平成13年～15年	18,100	11,500	6,600	300
平成16年	5,800	3,700	2,100	100
平成17年	4,800	2,800	2,000	0
平成18年	6,900	3,600	3,300	400
平成19年	4,100	2,200	2,000	-
平成20年1月～9月	1,900	1,400	500	-
不詳	11,100	3,100	4,200	0
店舗その他の併用住宅	12,000	11,000	800	-
昭和25年以前	1,300	1,200	200	-
昭和26年～35年	700	700	0	-
昭和36年～45年	1,500	1,400	100	-
昭和46年～55年	3,000	2,900	100	-
昭和56年～平成2年	2,500	2,300	200	-
平成3年～7年	900	800	100	-
平成8年～12年	1,000	900	0	-
平成13年～15年	500	400	100	-
平成16年	0	0	-	-
平成17年	100	100	-	-
平成18年	100	100	-	-
平成19年	100	100	0	-
平成20年1月～9月	0	0	-	-
不詳	300	100	100	-

注 住宅の所有の関係「不詳」を含む。

資料 総務省統計局「住宅・土地統計調査報告」

家				
都市再生機構・ 公社の借家	民 営 借 家			給 与 住 宅
	総 数	木 造	非 木 造	
500	67,500	16,100	51,400	5,900
-	1,300	1,100	200	0
-	800	600	100	100
-	3,000	1,600	1,400	300
500	11,200	2,700	8,500	1,400
-	13,600	2,100	11,400	900
-	9,700	800	8,900	1,000
-	8,900	1,700	7,200	1,100
-	6,000	1,100	4,900	400
-	1,800	300	1,500	300
-	1,900	700	1,200	100
-	2,700	400	2,400	100
-	1,900	600	1,300	0
-	500	400	200	-
-	4,100	1,900	2,200	100
500	66,900	15,800	51,100	5,700
-	1,100	900	200	0
-	700	600	100	100
-	3,000	1,600	1,400	300
500	11,100	2,700	8,400	1,400
-	13,400	2,100	11,400	800
-	9,700	800	8,900	1,000
-	8,900	1,700	7,200	1,100
-	5,900	1,100	4,800	400
-	1,800	300	1,500	300
-	1,900	700	1,200	100
-	2,700	400	2,400	100
-	1,900	600	1,300	0
-	500	400	200	-
-	4,000	1,900	2,100	100
-	600	300	300	200
-	200	100	0	-
-	0	0	-	-
-	0	0	0	0
-	100	100	0	0
-	100	0	100	100
-	0	0	0	100
-	0	-	0	0
-	100	0	100	-
-	-	-	-	-
-	-	-	-	-
-	-	-	-	-
-	-	-	-	0
-	-	-	-	-
-	100	0	100	0

# 138 住宅の種類・構造・建築の時期別住宅数 (平成20.10.1現在)

住宅の種類 建築の時期	総数	構造				
		木造	防火木造	鉄筋・鉄骨 コンクリート造	鉄骨造	その他
住宅総数	297,000	126,300	68,400	80,600	20,500	1,200
昭和25年以前	22,900	20,300	1,700	800	100	0
昭和26年～35年	11,000	8,500	1,200	1,100	200	0
昭和36年～45年	26,700	16,300	3,600	6,000	800	0
昭和46年～55年	62,100	28,200	10,300	19,800	3,500	400
昭和56年～平成2年	55,800	21,100	13,900	17,500	3,100	100
平成3年～7年	29,500	8,100	8,300	10,500	2,300	100
平成8年～12年	35,100	9,700	11,900	10,400	2,900	200
平成13年～15年	18,600	4,500	6,400	5,100	2,600	100
平成16年	5,800	1,300	2,100	1,400	1,000	100
平成17年	4,900	1,000	2,100	1,100	700	0
平成18年	7,000	1,000	1,700	3,300	900	100
平成19年	4,300	800	1,900	400	1,100	0
平成20年1月～9月	1,900	600	900	200	200	-
不詳	11,400	4,900	2,500	3,000	1,000	100
専用住宅	285,000	121,600	66,300	77,500	18,600	1,100
昭和25年以前	21,600	19,300	1,600	600	100	0
昭和26年～35年	10,300	8,000	1,100	1,000	200	0
昭和36年～45年	25,200	15,600	3,400	5,600	600	0
昭和46年～55年	59,100	27,100	9,900	18,700	3,000	400
昭和56年～平成2年	53,200	20,400	13,300	16,700	2,700	100
平成3年～7年	28,500	7,800	8,100	10,400	2,200	100
平成8年～12年	34,200	9,500	11,600	10,200	2,700	200
平成13年～15年	18,100	4,400	6,300	5,100	2,400	0
平成16年	5,800	1,300	2,100	1,400	1,000	100
平成17年	4,800	1,000	2,100	1,000	700	0
平成18年	6,900	1,000	1,600	3,300	900	100
平成19年	4,100	800	1,800	400	1,100	-
平成20年1月～9月	1,900	600	900	200	200	-
不詳	11,100	4,800	2,500	2,900	900	100
店舗その他の併用住宅	12,000	4,700	2,100	3,100	1,900	200
昭和25年以前	1,300	1,000	200	100	0	-
昭和26年～35年	700	500	100	100	0	-
昭和36年～45年	1,500	600	200	400	300	0
昭和46年～55年	3,000	1,000	300	1,100	500	100
昭和56年～平成2年	2,500	700	500	900	400	-
平成3年～7年	900	300	300	200	100	0
平成8年～12年	1,000	200	300	200	300	0
平成13年～15年	500	100	100	100	200	0
平成16年	0	0	-	0	-	-
平成17年	100	0	0	0	-	-
平成18年	100	0	0	-	0	-
平成19年	100	-	0	0	100	0
平成20年1月～9月	0	0	0	-	-	-
不詳	300	100	0	100	0	-

資料 総務省統計局「住宅・土地統計調査報告」

139 住宅の種類・住宅の所有の関係・構造別住宅数・世帯数  
 ・世帯人員・1住宅当たり居室数・1住宅当たり居室の  
 畳数・1住宅当たり延べ面積・1人当たり居室の  
 畳数及び1室当たり人員（平成20.10.1現在）

住宅の種類 所有の関係	住宅数	世帯数	世帯人員	1住宅当たり 居室数	1住宅当たり 居室の畳数	1住宅当たり 延べ面積(m <sup>2</sup> )	1人当たり居 室の畳数	1室当たり 人員
住宅 総	297,000	298,400	772,000	5.37	36.95	110.24	14.12	0.49
木造	126,300	126,900	344,500	6.34	42.47	126.84	15.50	0.43
防火木造	68,400	68,900	202,100	5.84	42.63	129.39	14.29	0.51
非防火木造	101,100	101,400	223,200	3.85	26.26	76.70	11.82	0.58
その他木造	1,200	1,200	2,200	4.11	30.79	93.02	16.52	0.45
持家	204,900	206,000	592,600	6.40	44.61	136.10	15.43	0.45
木造	114,800	115,300	319,500	6.57	44.19	131.90	15.88	0.42
防火木造	59,400	59,900	183,300	6.16	45.20	138.15	14.65	0.50
非防火木造	30,200	30,300	88,700	6.24	44.99	147.80	15.30	0.47
その他木造	500	500	1,100	5.89	48.07	152.15	24.15	0.34
借家	88,100	88,400	173,900	2.98	19.11	50.07	9.68	0.66
木造	10,100	10,200	22,700	3.79	22.88	69.54	10.19	0.59
防火木造	7,800	7,800	17,400	3.42	23.13	63.02	10.44	0.65
非防火木造	69,500	69,700	132,700	2.82	18.13	45.83	9.49	0.68
その他木造	600	700	1,100	2.62	16.35	43.58	9.30	0.67
公営の借家	14,300	14,400	30,100	3.67	20.84	53.05	9.89	0.57
木造	900	900	1,900	3.50	18.26	51.53	8.24	0.63
防火木造	300	300	500	3.60	20.34	58.60	9.65	0.58
非防火木造	13,000	13,000	27,300	3.69	21.11	53.10	10.05	0.57
その他木造	200	200	300	2.70	13.90	48.42	6.87	0.75
都市再生機構・公社の借家	500	500	900	2.96	13.49	24.09	7.10	0.64
木造	-	-	-	-	-	-	-	-
防火木造	-	-	-	-	-	-	-	-
非防火木造	500	500	900	2.96	13.49	24.09	7.10	0.64
その他木造	-	-	-	-	-	-	-	-
民間営の借家	67,500	67,700	130,100	2.80	18.49	48.85	9.59	0.69
木造	8,900	9,000	20,000	3.80	23.02	69.82	10.27	0.59
防火木造	7,200	7,200	15,700	3.34	22.58	61.46	10.32	0.66
非防火木造	50,900	51,100	93,700	2.55	17.14	43.47	9.32	0.72
その他木造	500	500	800	2.59	17.24	41.84	10.37	0.64
給与の住宅	5,900	5,900	12,900	3.34	22.39	58.94	10.21	0.66
木造	400	400	900	4.24	30.47	106.14	12.47	0.58
防火木造	400	400	1,200	4.65	34.07	91.96	12.43	0.59
非防火木造	5,100	5,100	10,800	3.17	20.85	52.89	9.79	0.67
その他木造	-	-	-	-	-	-	-	-
専用住宅	285,000	286,300	737,300	5.33	36.59	107.55	14.05	0.49
木造	121,600	122,100	331,300	6.34	42.37	125.95	15.47	0.43
防火木造	66,300	66,700	195,800	5.84	42.51	127.86	14.26	0.51
非防火木造	96,100	96,400	208,200	3.72	25.27	70.58	11.59	0.59
その他木造	1,100	1,100	1,900	3.76	26.99	74.54	14.42	0.50
持家	193,900	194,800	560,000	6.39	44.50	133.76	15.41	0.45
木造	110,400	110,900	307,300	6.57	44.13	131.21	15.85	0.42
防火木造	57,400	57,900	177,100	6.16	45.14	136.69	14.64	0.50
非防火木造	25,600	25,700	74,700	6.17	44.72	138.22	15.33	0.47
その他木造	400	400	800	5.55	43.39	128.96	21.63	0.36
借家	87,300	87,600	172,000	2.97	18.99	49.35	9.64	0.66
木造	9,800	9,900	21,800	3.75	22.50	66.53	10.07	0.60
防火木造	7,800	7,800	17,300	3.42	23.11	62.57	10.39	0.65
非防火木造	69,100	69,300	131,800	2.81	18.06	45.52	9.47	0.68
その他木造	600	600	1,100	2.61	16.40	39.40	9.19	0.68
公営の借家	14,300	14,400	30,100	3.67	20.84	53.05	9.89	0.57
木造	900	900	1,900	3.50	18.26	51.53	8.24	0.63
防火木造	300	300	500	3.60	20.34	58.60	9.65	0.58
非防火木造	13,000	13,000	27,300	3.69	21.11	53.10	10.05	0.57
その他木造	200	200	300	2.70	13.90	48.42	6.87	0.75
都市再生機構・公社の借家	500	500	900	2.96	13.49	24.09	7.10	0.64
木造	-	-	-	-	-	-	-	-
防火木造	-	-	-	-	-	-	-	-
非防火木造	500	500	900	2.96	13.49	24.09	7.10	0.64
その他木造	-	-	-	-	-	-	-	-
民間営の借家	66,900	67,100	128,700	2.79	18.40	48.14	9.56	0.69
木造	8,600	8,700	19,400	3.78	22.84	67.50	10.20	0.59
防火木造	7,100	7,100	15,600	3.34	22.58	61.06	10.30	0.66
非防火木造	50,700	50,800	93,000	2.54	17.06	43.13	9.29	0.72
その他木造	400	400	800	2.57	17.34	36.00	10.24	0.66
給与の住宅	5,700	5,700	12,300	3.29	21.81	56.37	10.03	0.66
木造	300	300	600	3.72	25.10	82.77	11.81	0.57
防火木造	400	400	1,100	4.71	34.59	92.55	11.97	0.61
非防火木造	5,000	5,000	10,600	3.15	20.62	52.08	9.73	0.67
その他木造	-	-	-	-	-	-	-	-
店舗その他の併用住宅	12,000	12,100	34,800	6.36	45.48	173.79	15.60	0.46

注 住宅の所有の関係「不詳」を含む。  
 資料 総務省統計局「住宅・土地統計調査報告」

# 140 住宅の種類・住宅の所有の関係・建て方・

## 構造・建築の時期・設備状況別住宅数 (平成20.10.1現在)

住宅の種類 住宅の所有の関係 建て 構造 建築の時期	総数	台所		ト
		専用	共用	水洗
				あり
住宅総数 (その1.住宅の種類)	297,000	293,000	-	268,500
専用住宅	285,000	281,100	-	257,400
店舗その他の併用住宅 (その2.住宅の所有の関係)	12,000	11,900	-	11,200
持ち家	204,900	204,900	-	186,100
借家	88,100	88,100	-	82,400
公営の借家	14,300	14,300	-	12,200
公団・公社の借家	500	500	-	500
民営借家	67,500	67,500	-	64,000
木造	16,100	16,100	-	13,200
非木造	51,400	51,400	-	50,800
給与住宅 (その3.建て方,構造)	5,900	5,900	-	5,800
一戸建	209,700	207,400	-	186,700
木造	184,900	182,900	-	163,100
非木造	24,900	24,500	-	23,600
長屋建	10,700	10,200	-	7,100
木造	4,400	4,200	-	2,800
非木造	6,200	6,000	-	4,200
共同住宅	75,600	74,400	-	73,900
木造	5,200	4,900	-	4,600
非木造	70,400	69,500	-	69,200
うちエレベーターあり	18,000	17,900	-	17,900
うち高齢者対応型共同住宅	5,200	5,200	-	5,200
その他 (その4.建築の時期)	1,000	900	-	900
昭和25年以前	22,900	22,900	-	15,400
昭和26年～35年	11,000	11,000	-	8,100
昭和36年～45年	26,700	26,700	-	22,100
昭和46年～55年	62,100	62,100	-	56,200
昭和56年～平成2年	55,800	55,800	-	54,100
平成3年～7年	29,500	29,500	-	29,100
平成8年～12年	35,100	35,100	-	34,800
平成13年～15年	18,600	18,600	-	18,400
平成16年	5,800	5,800	-	5,700
平成17年	4,900	4,900	-	4,800
平成18年	7,000	7,000	-	6,900
平成19年	4,300	4,300	-	4,200
平成20年1月～9月	1,900	1,900	-	1,900
不詳	11,400	7,400	-	6,900

注1 設備状況「不詳」を含む。

2 トイレが水洗か否かは、複数回答であるため、内訳の合計とは必ずしも一致しない。

3 住宅の所有の関係「不詳」を含む。

資料 総務省統計局「住宅・土地統計調査報告」



イ レ			浴室		洗面所	
トイレ	洋式トイレ		あり	なし	あり	なし
なし	あり	なし				
24,500	256,000	37,000	289,400	3,600	275,800	17,200
23,800	245,700	35,500	277,800	3,400	264,400	16,700
700	10,400	1,500	11,600	300	11,400	500
18,800	180,000	24,900	203,100	1,900	197,300	7,700
5,600	76,000	12,100	86,300	1,800	78,500	9,500
2,100	11,200	3,100	14,000	300	11,700	2,600
-	500	-	500	-	500	-
3,500	59,400	8,000	66,200	1,300	60,800	6,700
2,900	11,100	4,900	15,100	1,000	13,500	2,600
600	48,300	3,100	51,100	300	47,300	4,100
0	4,900	900	5,700	100	5,600	300
20,700	179,500	27,900	205,400	2,000	198,500	8,900
19,800	157,000	25,900	181,000	1,900	174,300	8,600
900	22,500	2,000	24,400	100	24,200	300
3,200	5,800	4,400	9,800	500	7,800	2,400
1,300	2,100	2,100	3,900	300	2,900	1,200
1,800	3,700	2,300	5,900	200	4,900	1,100
600	69,900	4,600	73,300	1,100	68,600	5,900
300	4,200	700	4,400	500	4,200	700
300	65,600	3,900	68,900	600	64,300	5,200
-	17,800	100	17,800	200	17,400	500
-	5,100	100	5,100	0	5,200	-
-	800	100	900	0	900	0
7,500	15,800	7,200	22,100	900	19,600	3,300
2,900	7,400	3,600	10,400	600	9,400	1,600
4,600	20,200	6,500	25,900	800	23,200	3,500
5,900	49,400	12,700	61,600	400	58,300	3,800
1,700	51,600	4,200	55,400	300	53,500	2,300
400	28,800	700	29,300	100	28,600	900
400	34,600	500	34,900	200	34,600	500
200	18,400	300	18,500	100	18,400	200
100	5,800	100	5,800	0	5,700	100
100	4,900	0	4,900	0	4,800	100
100	6,900	100	6,900	100	7,000	0
0	4,200	0	4,300	-	4,200	0
-	1,900	0	1,900	-	1,900	-
600	6,300	1,200	7,300	100	6,700	700

141 世帯の種類・住宅の所有の関係・世帯の年間収入階級・  
1人当たり居住室の畳数別普通世帯数（平成20. 10. 1現在）

世帯の種類 住宅の所有の関係 世帯の年間収入階級	総数	1人当たり居住室の畳数						
		2.9畳以下	3.0～3.4畳	3.5～3.9	4.0～4.4	4.5～4.9	5.0～5.9	6.0～6.9
普通世帯総数 (その1.世帯の種類, 住宅の所有の関係)	298,100	500	900	1,000	1,800	2,700	9,300	15,900
主世帯	297,000	400	900	1,000	1,800	2,600	9,200	15,800
持ち家	204,900	100	200	400	500	800	2,800	5,200
借家	88,100	300	700	600	1,300	1,900	6,400	10,500
公営の借家	14,300	100	100	200	200	400	1,000	1,200
都市再生機構・公社の借家	500	0	-	-	0	100	0	100
民営借家(木造)	16,100	0	200	100	200	400	700	1,600
民営借家(非木造)	51,400	100	400	300	800	900	4,500	6,900
給与住宅	5,900	0	0	0	100	100	200	900
同居世帯	1,000	100	-	0	0	100	100	100
住宅以外の建物に居住する世帯 (その2.世帯の年間収入階級)	200	-	-	-	0	-	-	-
100万円未満	34,800	0	100	0	100	200	500	2,100
100～200	46,600	0	200	100	300	500	1,100	2,200
200～300	47,400	100	300	300	400	600	1,300	2,600
300～400	40,000	100	100	200	300	500	1,300	2,600
400～500	31,100	0	0	100	300	500	1,100	1,600
500～600	25,000	0	100	100	200	100	600	1,600
600～700	16,100	100	100	100	100	100	300	700
700～800	13,300	-	0	0	100	100	300	700
800～900	8,900	-	-	0	0	0	200	200
900～1000	8,200	0	0	0	0	0	100	300
1000～1500	11,300	-	-	0	0	0	200	300
1500～2000	2,600	-	-	0	0	-	0	0
2000万円以上	1,600	-	-	-	-	-	0	0
不詳	11,300	0	0	-	0	0	2,200	1,000

世帯の種類 住宅の所有の関係 世帯の年間収入階級	1人当たり居住室の畳数（続き）							1人当たり居住室の畳数
	7.0～7.9畳	8.0～8.9	9.0～9.9	10.0～11.9	12.0～14.9	15.0～17.9	18.0畳以上	
普通世帯総数 (その1.世帯の種類, 住宅の所有の関係)	14,100	18,600	14,300	35,900	43,100	32,200	103,800	14.13
主世帯	14,000	18,600	14,300	35,800	42,900	32,000	103,800	14.15
持ち家	7,300	8,400	9,800	23,900	31,300	25,700	88,600	15.47
借家	6,700	10,200	4,500	11,800	11,700	6,300	15,200	9.69
公営の借家	1,100	900	900	1,600	1,100	1,800	3,800	9.91
都市再生機構・公社の借家	-	0	-	0	200	0	-	7.10
民営借家(木造)	1,100	1,700	900	2,500	2,400	1,000	3,200	10.32
民営借家(非木造)	3,800	6,800	2,400	7,200	7,500	3,000	6,900	9.34
給与住宅	700	900	300	500	500	400	1,200	10.22
同居世帯	0	0	100	100	100	100	0	7.54
住宅以外の建物に居住する世帯 (その2.世帯の年間収入階級)	0	-	-	0	0	100	0	18.94
100万円未満	1,000	2,800	1,200	3,200	4,000	3,600	16,000	17.08
100～200	1,400	2,400	1,800	4,100	6,200	5,500	20,800	16.35
200～300	2,300	2,800	1,900	5,500	6,000	4,800	18,700	14.64
300～400	2,400	2,700	1,400	5,000	5,600	4,100	13,700	13.67
400～500	1,800	2,100	1,800	4,600	4,800	3,400	8,900	13.10
500～600	1,600	1,700	1,800	3,500	4,200	2,600	6,900	13.00
600～700	1,100	1,100	1,400	2,200	3,000	1,800	4,000	12.85
700～800	800	900	800	2,200	2,500	1,500	3,500	12.92
800～900	700	600	600	1,400	1,600	1,300	2,200	13.10
900～1000	300	500	500	1,200	1,500	1,300	2,400	13.92
1000～1500	400	700	600	1,900	2,300	1,600	3,200	14.03
1500～2000	0	100	200	400	700	400	800	14.70
2000万円以上	100	100	0	200	300	200	700	16.82
不詳	300	400	200	400	600	300	2,000	-

注1 1人当たり居住室の畳数「不詳」を含む。

注2 住宅の所有の関係「不詳」を含む。

資料 総務省統計局「住宅・土地統計調査報告」

# 142 住宅の種類・住宅の所有の関係・建て方・構造・延べ面積別住宅数（平成20.10.1現在）

住宅の種類 住宅の所有の関係 建て方 構造	総数	延べ面積						1住宅当たり 延べ面積(㎡)
		29㎡以下	30～49㎡	50～69	70～99	100～149	150㎡以上	
住宅	297,000	21,400	29,400	43,200	49,800	82,200	67,000	110.24
一長共	209,700	400	4,600	16,400	39,800	80,500	65,700	135.38
持	10,700	1,200	3,700	2,500	1,800	400	600	60.20
借	75,600	19,900	21,100	24,200	8,000	1,100	100	45.95
一長共	1,000	-	0	100	100	200	600	199.19
持	204,900	300	3,300	16,000	40,300	79,500	65,500	136.10
借	196,800	200	3,000	13,800	36,900	78,300	64,600	137.84
一長共	900	-	100	100	200	300	300	111.53
持	6,500	100	200	2,000	3,200	800	100	77.23
借	700	-	0	0	100	100	500	220.23
一長共	88,100	21,100	26,100	27,300	9,400	2,700	1,500	50.07
持	10,600	100	1,700	2,700	2,900	2,200	1,100	89.72
借	9,300	1,200	3,600	2,400	1,700	100	400	55.25
一長共	68,000	19,800	20,800	22,200	4,800	300	0	42.97
持	200	-	-	0	0	100	100	122.95
借	14,300	400	5,100	6,900	1,800	0	-	53.05
一長共	600	0	200	300	0	0	-	58.88
持	4,400	400	1,700	1,100	1,200	-	-	54.23
借	9,300	0	3,200	5,500	500	-	-	52.13
一長共	-	-	-	-	-	-	-	-
持	500	400	100	-	-	-	-	24.09
借	-	-	-	-	-	-	-	-
一長共	-	-	-	-	-	-	-	-
持	500	400	100	-	-	-	-	24.09
借	-	-	-	-	-	-	-	-
一長共	67,500	18,900	20,200	18,100	6,500	2,500	1,300	48.85
持	9,400	100	1,300	2,300	2,800	2,000	900	90.11
借	4,800	800	1,900	1,200	400	100	400	56.15
一長共	53,200	17,900	17,000	14,700	3,300	300	0	40.72
持	100	-	-	0	0	100	0	142.10
借	5,900	1,400	700	2,200	1,200	200	200	58.94
一長共	600	-	100	100	100	200	100	113.10
持	100	0	0	100	0	-	-	56.10
借	5,000	1,400	600	2,000	1,000	100	-	51.61
一長共	100	-	-	0	0	-	0	92.38
持	285,000	21,400	29,300	42,600	48,100	78,900	60,800	107.55
借	198,700	300	4,500	15,900	38,300	77,400	60,000	133.28
一長共	10,600	1,200	3,700	2,500	1,800	400	600	60.10
持	75,400	19,900	21,100	24,200	8,000	1,100	100	45.86
借	300	-	-	0	0	100	100	153.58
一長共	193,900	300	3,200	15,500	38,800	76,400	59,600	133.76
持	186,400	200	2,900	13,400	35,500	75,300	59,100	135.77
借	900	-	100	100	200	200	200	112.05
一長共	6,400	100	200	2,000	3,200	800	0	77.00
持	200	-	-	0	0	0	100	163.62
借	87,300	21,100	26,100	27,100	9,300	2,600	1,200	49.35
一長共	10,100	100	1,600	2,600	2,800	2,100	800	87.06
持	9,300	1,200	3,600	2,400	1,700	100	400	55.27
借	67,900	19,800	20,800	22,200	4,800	300	0	42.93
一長共	0	-	-	0	-	0	-	101.14
持	14,300	400	5,100	6,900	1,800	0	-	53.05
借	600	0	200	300	0	0	-	58.88
一長共	4,400	400	1,700	1,100	1,200	-	-	54.23
持	9,300	0	3,200	5,500	500	-	-	52.13
借	-	-	-	-	-	-	-	-
一長共	500	400	100	-	-	-	-	24.09
持	-	-	-	-	-	-	-	-
借	-	-	-	-	-	-	-	-
一長共	500	400	100	-	-	-	-	24.09
持	-	-	-	-	-	-	-	-
借	66,900	18,800	20,100	18,000	6,400	2,300	1,200	48.14
一長共	8,900	100	1,300	2,200	2,700	1,900	800	88.07
持	4,800	800	1,900	1,200	400	100	400	56.19
借	53,100	17,900	17,000	14,700	3,300	300	0	40.67
一長共	0	-	-	-	-	0	-	120.56
持	5,700	1,400	700	2,100	1,100	200	100	56.37
借	500	-	100	100	100	100	100	102.30
一長共	100	0	0	100	0	-	-	56.10
持	5,000	1,400	600	1,900	1,000	100	-	51.56
借	0	-	-	0	-	-	-	50.00
店舗その他の併用住宅	12,000	0	100	600	1,600	3,300	6,200	173.79

注1 延べ面積「不詳」を含む。

2 住宅の所有の関係「不詳」を含む。

資料 総務省統計局「住宅・土地統計調査報告」

# 143 住宅の建て方・構造・階数・建築の時期別住宅数 (平成20.10.1現在)

構造	建築の時期	総数	戸建			長屋			建		
			総数	1階建	2階建	3階建以上	総数	1階建	2階建	3階建以上	
住宅	総数	297,000	209,700	33,400	170,500	5,700	10,700	4,200	6,400	0	
	昭和25年以前	22,900	22,400	8,900	13,400	100	500	300	100	-	
	昭和26年～35年	11,000	10,100	2,600	7,400	100	600	400	200	-	
	昭和36年～45年	26,700	22,100	5,300	16,200	600	1,100	700	400	-	
	昭和46年～55年	62,100	43,700	6,500	36,200	1,100	3,900	1,500	2,400	-	
	昭和56年～平成2年	55,800	38,900	3,800	34,100	1,000	1,500	400	1,100	0	
	平成3年～7年	29,500	17,700	1,700	15,400	600	300	100	200	-	
	平成8年～12年	35,100	23,200	1,500	20,700	1,000	400	0	300	-	
	平成13年～15年	18,600	11,800	800	10,400	600	600	200	500	-	
	平成16年	5,800	3,500	400	3,000	100	300	-	300	-	
	平成17年	4,900	2,700	200	2,400	100	200	0	200	-	
	平成18年	7,000	2,800	200	2,500	100	100	0	100	-	
	平成19年	4,300	2,300	200	2,100	100	100	100	100	-	
	平成20年1月～9月	1,900	1,700	100	1,500	100	100	0	100	-	
	不詳	11,400	6,800	1,200	5,400	200	900	500	500	-	
木造	総数	126,300	121,800	27,300	94,000	600	3,100	1,700	1,300	-	
	昭和25年以前	20,300	19,900	8,300	11,500	100	400	300	100	-	
	昭和26年～35年	8,500	8,100	2,400	5,700	0	300	300	0	-	
	昭和36年～45年	16,300	15,400	4,300	11,100	0	500	300	200	-	
	昭和46年～55年	28,200	27,100	5,200	21,700	100	800	400	400	-	
	昭和56年～平成2年	21,100	20,800	2,800	18,000	0	200	100	100	-	
	平成3年～7年	8,100	8,000	1,200	6,800	0	100	0	100	-	
	平成8年～12年	9,700	9,500	900	8,400	200	100	-	100	-	
	平成13年～15年	4,500	4,300	500	3,700	100	100	0	100	-	
	平成16年	1,300	1,300	300	1,000	-	100	-	100	-	
	平成17年	1,000	900	200	800	-	0	0	0	-	
	平成18年	1,000	1,000	100	900	0	0	0	0	-	
	平成19年	800	700	100	600	0	0	-	0	-	
	平成20年1月～9月	600	600	100	500	0	-	-	-	-	
	不詳	4,900	4,100	1,000	3,200	-	400	200	200	-	
防火木造	総数	68,400	63,100	4,900	57,200	900	1,400	700	600	-	
	昭和25年以前	1,700	1,700	500	1,200	0	0	0	0	-	
	昭和26年～35年	1,200	1,200	200	1,000	-	0	-	0	-	
	昭和36年～45年	3,600	3,300	800	2,500	0	100	100	0	-	
	昭和46年～55年	10,300	10,100	1,000	9,100	100	100	0	0	-	
	昭和56年～平成2年	13,900	13,000	700	12,200	100	300	200	100	-	
	平成3年～7年	8,300	8,000	500	7,200	200	100	0	100	-	
	平成8年～12年	11,900	11,000	500	10,200	300	200	0	200	-	
	平成13年～15年	6,400	5,900	200	5,500	100	200	100	100	-	
	平成16年	2,100	1,900	100	1,800	0	0	-	0	-	
	平成17年	2,100	1,500	0	1,400	0	0	-	0	-	
	平成18年	1,700	1,300	100	1,200	-	0	-	0	-	
	平成19年	1,900	1,400	100	1,300	0	100	100	100	-	
	平成20年1月～9月	900	900	100	800	-	0	-	0	-	
	不詳	2,500	2,000	100	1,800	-	200	200	0	-	
鉄筋・鉄骨コンクリート造	総数	80,600	16,100	800	13,200	2,200	5,000	1,400	3,600	0	
	昭和25年以前	800	700	100	600	0	0	0	0	-	
	昭和26年～35年	1,100	600	-	500	100	300	100	100	-	
	昭和36年～45年	6,000	2,600	100	2,200	300	500	300	2,000	-	
	昭和46年～55年	19,800	4,800	200	4,000	600	2,600	800	1,900	-	
	昭和56年～平成2年	17,500	3,600	200	2,900	500	1,000	100	900	0	
	平成3年～7年	10,500	1,000	0	800	100	100	0	0	-	
	平成8年～12年	10,400	1,200	0	1,000	200	0	-	0	-	
	平成13年～15年	5,100	500	0	400	100	200	0	200	-	
	平成16年	1,400	200	0	100	0	0	-	0	-	
	平成17年	1,100	100	-	100	0	-	-	-	-	
	平成18年	3,300	200	-	200	0	0	-	0	-	
	平成19年	400	100	0	100	-	-	-	-	-	
	平成20年1月～9月	200	100	-	100	0	0	-	0	-	
	不詳	3,000	400	100	300	0	300	0	200	-	
鉄骨	総数	20,500	8,200	400	5,800	2,000	900	100	800	-	
	昭和25年以前	100	100	0	100	0	0	-	0	-	
	昭和26年～35年	200	200	-	100	0	0	0	0	-	
	昭和36年～45年	800	800	100	400	300	0	0	0	-	
	昭和46年～55年	3,500	1,600	100	1,300	200	100	-	100	-	
	昭和56年～平成2年	3,100	1,300	100	1,000	300	100	0	0	-	
	平成3年～7年	2,300	700	0	500	200	0	-	0	-	
	平成8年～12年	2,900	1,400	100	1,000	300	100	-	100	-	
	平成13年～15年	2,600	1,000	0	700	300	100	-	100	-	
	平成16年	1,000	100	-	100	0	200	-	200	-	
	平成17年	700	100	-	100	-	100	-	100	-	
	平成18年	900	300	-	200	100	100	0	0	-	
	平成19年	1,100	100	0	100	0	-	-	-	-	
	平成20年1月～9月	200	200	-	100	0	0	-	0	-	
	不詳	1,000	200	0	100	100	0	0	0	-	
その他	総数	1,200	600	100	400	100	300	300	0	-	
	昭和25年以前	0	0	0	0	-	-	-	-	-	
	昭和26年～35年	0	0	-	0	-	-	-	-	-	
	昭和36年～45年	0	0	-	0	-	-	-	-	-	
	昭和46年～55年	400	100	0	100	-	300	300	-	-	
	昭和56年～平成2年	100	100	0	0	0	-	-	-	-	
	平成3年～7年	100	0	-	0	0	-	-	-	-	
	平成8年～12年	200	100	-	100	0	0	-	0	-	
	平成13年～15年	100	100	-	100	-	-	-	-	-	
	平成16年	100	100	-	100	-	-	-	-	-	
	平成17年	0	0	0	-	-	-	-	-	-	
	平成18年	100	-	-	-	-	-	-	-	-	
	平成19年	0	0	-	0	-	-	-	-	-	
	平成20年1月～9月	-	-	-	-	-	-	-	-	-	
	不詳	100	0	0	-	-	-	-	-	-	



144 住宅の種類・住宅の所有の関係・建て方・住宅数・世帯数・世帯人員・1住宅当たり居住室数・1住宅当たり居住室の畳数・1住宅当たり延べ面積・1人当たり居住室の畳数及び1室当たり人員(平成20. 10. 1現在)

住宅の種類 住宅の所有の関係 建て方	住宅数	世帯数	世帯人員	1住宅当たり居住室数	1住宅当たり居住室の畳数	1住宅当たり延べ面積 (㎡)	1人当たり居住室の畳数	1室当たり人員
総	297,000	298,400	772,000	5.37	36.95	110.24	14.12	0.49
一戸建て	209,700	210,800	603,600	6.38	44.27	135.38	15.30	0.45
長共	10,700	10,800	22,500	3.63	21.55	60.20	10.04	0.59
持	75,600	75,800	143,000	2.80	18.59	45.95	9.78	0.68
一戸建て	1,000	1,000	2,900	5.92	42.17	199.19	13.56	0.53
長共	204,900	206,000	592,600	6.40	44.61	136.10	15.43	0.45
借	196,800	197,800	572,600	6.48	45.10	137.84	15.50	0.45
一戸建て	900	900	2,200	5.33	35.60	111.53	14.33	0.47
長共	6,500	6,500	15,200	4.20	31.04	77.23	13.25	0.56
持	700	800	2,600	6.33	44.75	220.23	12.67	0.56
一戸建て	88,100	88,400	173,900	2.98	19.11	50.07	9.68	0.66
長共	10,600	10,600	27,600	4.50	28.79	89.72	11.04	0.58
借	9,300	9,400	19,700	3.47	20.19	55.25	9.56	0.61
一戸建て	68,000	68,200	126,300	2.67	17.41	42.97	9.37	0.70
長共	200	200	300	4.44	32.83	122.95	20.67	0.36
持	14,300	14,400	30,100	3.67	20.84	53.05	9.89	0.57
一戸建て	600	600	1,400	3.74	20.56	58.88	8.94	0.62
長共	4,400	4,400	9,300	3.76	20.96	54.23	9.83	0.57
借	9,300	9,400	19,400	3.62	20.81	52.13	9.98	0.58
持	-	-	-	-	-	-	-	-
都市再生機構・公社の借家	500	500	900	2.96	13.49	24.09	7.10	0.64
一戸建て	-	-	-	-	-	-	-	-
長共	-	-	-	-	-	-	-	-
借	500	500	900	2.96	13.49	24.09	7.10	0.64
持	-	-	-	-	-	-	-	-
民営	67,700	67,700	130,100	2.80	18.49	48.85	9.59	0.69
一戸建て	9,400	9,400	24,500	4.52	28.75	90.11	10.97	0.58
長共	4,800	4,900	10,000	3.21	19.51	56.15	9.44	0.64
借	53,200	53,300	95,400	2.46	16.55	40.72	9.23	0.73
持	100	100	200	4.89	35.84	142.10	20.35	0.36
木造	16,100	16,200	35,700	3.60	22.83	66.10	10.29	0.62
一戸建て	8,500	8,600	22,100	4.44	28.10	87.86	10.84	0.58
長共	2,800	2,900	5,500	3.00	17.17	43.76	8.81	0.65
借	4,700	4,700	8,000	2.43	16.66	40.09	9.80	0.70
持	0	0	0	5.00	23.50	50.00	11.75	0.40
民営	51,400	51,600	94,400	2.55	17.14	43.46	9.33	0.72
一戸建て	800	800	2,400	5.32	35.50	113.44	12.23	0.55
長共	2,000	2,000	4,500	3.51	22.79	73.45	10.20	0.64
借	48,500	48,600	87,400	2.46	16.54	40.78	9.18	0.73
持	100	100	200	4.88	36.09	143.96	20.54	0.36
給与	5,900	5,900	12,900	3.34	22.39	58.94	10.21	0.66
一戸建て	600	600	1,700	5.02	37.16	113.10	13.68	0.54
長共	100	100	400	3.26	19.56	56.10	6.38	0.94
借	5,000	5,000	10,600	3.13	20.50	51.61	9.69	0.68
持	100	100	100	3.71	28.01	92.38	21.38	0.35
専用	285,000	286,300	737,300	5.33	36.59	107.55	14.05	0.49
一戸建て	198,700	199,700	571,700	6.37	44.17	133.28	15.27	0.45
長共	10,600	10,700	22,300	3.63	21.53	60.10	10.03	0.59
借	75,400	75,700	142,400	2.80	18.57	45.86	9.79	0.68
持	300	300	800	5.41	39.48	153.58	12.22	0.60
一戸建て	193,900	194,800	560,000	6.39	44.50	133.76	15.41	0.45
長共	186,400	187,400	542,200	6.47	45.01	135.77	15.48	0.45
借	900	900	2,200	5.34	35.57	112.05	14.25	0.47
持	6,400	6,400	14,900	4.20	31.04	77.00	13.32	0.56
一戸建て	200	200	700	5.77	40.55	163.62	11.77	0.60
長共	87,300	87,600	172,000	2.97	18.99	49.35	9.64	0.66
借	10,100	10,100	26,300	4.49	28.61	87.06	10.94	0.58
持	9,300	9,400	19,600	3.48	20.23	55.27	9.57	0.61
一戸建て	67,900	68,100	126,000	2.67	17.39	42.93	9.37	0.69
長共	0	0	100	3.54	33.88	101.14	16.06	0.60
借	14,300	14,400	30,100	3.67	20.84	53.05	9.89	0.57
持	600	600	1,400	3.74	20.56	58.88	8.94	0.62
長共	4,400	4,400	9,300	3.76	20.96	54.23	9.83	0.57
借	9,300	9,400	19,400	3.62	20.81	52.13	9.98	0.58
持	-	-	-	-	-	-	-	-
都市再生機構・公社の借家	500	500	900	2.96	13.49	24.09	7.10	0.64
一戸建て	-	-	-	-	-	-	-	-
長共	-	-	-	-	-	-	-	-
借	500	500	900	2.96	13.49	24.09	7.10	0.64
持	-	-	-	-	-	-	-	-
民営	66,900	67,100	128,700	2.79	18.40	48.14	9.56	0.69
一戸建て	8,900	9,000	23,500	4.52	28.78	88.07	10.92	0.58
長共	4,800	4,800	9,900	3.22	19.57	56.19	9.46	0.64
借	53,100	53,300	95,300	2.46	16.54	40.67	9.22	0.73
持	0	0	100	4.51	41.43	120.56	16.37	0.56
木造	15,800	15,900	35,000	3.58	22.72	64.60	10.24	0.62
一戸建て	8,200	8,300	21,500	4.43	28.07	85.73	10.77	0.59
長共	2,800	2,900	5,400	3.01	17.20	43.72	8.82	0.65
借	4,700	4,700	8,000	2.43	16.66	40.09	9.80	0.70
持	-	-	-	-	-	-	-	-
民営	51,100	51,300	93,800	2.54	17.07	43.07	9.30	0.72
一戸建て	700	700	2,100	5.49	37.30	116.12	12.47	0.54
長共	2,000	2,000	4,400	3.52	22.90	73.80	10.24	0.63
借	48,400	48,600	87,200	2.46	16.53	40.73	9.17	0.73
持	0	0	100	4.51	41.43	120.56	16.37	0.56
給与	5,700	5,700	12,300	3.29	21.81	56.37	10.03	0.66
一戸建て	500	500	1,400	4.87	35.01	102.30	13.24	0.54
長共	100	100	400	3.26	19.56	56.10	6.38	0.94
借	5,000	5,000	10,500	3.13	20.50	51.56	9.75	0.67
持	0	0	0	1.00	14.00	50.00	14.00	1.00
店舗その他併用住宅	12,000	12,100	34,800	6.36	45.48	173.79	15.60	0.46
持	11,000	11,100	32,700	6.50	46.55	177.32	15.74	0.46
借	800	800	1,900	4.50	31.04	126.66	13.25	0.52

注 住宅の所有の関係「不詳」を含む。

資料 総務省統計局「住宅・土地統計調査報告」

# 16 財 政

## 145 国税賦課及び徴収状況（平成20～22年度）

（単位：千円）

税 目	徴 収 決 定 済 額			収 納 済 額		
	計	本年度分	繰 越 分	計	本年度分	繰 越 分
平成20年度	127,939,742	126,017,543	1,922,199	125,668,313	124,188,423	1,479,889
21	118,300,317	116,429,380	1,870,937	116,080,272	114,676,730	1,403,542
22	130,539,496	128,520,423	2,019,073	128,168,826	126,572,305	1,596,521
源泉所得税	40,738,784	40,648,825	89,959	40,606,536	40,551,850	54,687
申告所得税	9,670,303	9,293,092	377,211	9,265,895	9,100,364	165,531
法人税	35,308,515	34,939,156	369,359	35,006,959	34,651,775	355,184
相 続 税	5,353,480	5,207,522	145,958	4,874,308	4,741,779	132,528
消 費 税	50	-	50	20	-	20
消費税及地方消費税	37,802,366	36,766,916	1,035,451	36,751,022	35,863,415	887,606
酒 税	672,678	672,657	22	672,678	672,657	22
た ば こ 税	114,580	114,580	-	114,539	114,539	-
たばこ税及たばこ特別税	-	-	-	-	-	-
揮発油税及地方道路税	-	-	-	-	-	-
印 紙 収 入	784,521	783,457	1,064	782,785	781,843	942
そ の 他	94,219	94,219	-	94,083	94,083	-

注 各計数は、単位未満を四捨五入したものであり、計とは符号しないものがある。

資料 高松国税局

## 146 県 税

### (1) 収入総括（平成21～23年度）

（単位：円）

税 目	調定額	収入額	欠損額	過誤納額	収入未済額	
平成21年度	71,709,017,462	69,740,249,981	112,682,979	-	1,856,084,502	
22	70,823,121,697	68,873,242,131	108,390,396	-	1,841,489,170	
23	68,094,085,364	66,203,358,851	95,796,826	-	1,794,929,687	
県 民 税	計	28,185,477,219	26,746,049,314	44,885,161	-	1,394,542,744
個 人	23,362,864,309	21,950,431,496	43,896,849	-	1,368,535,964	
法 人	4,032,193,128	4,005,198,036	988,312	-	26,006,780	
利 子 割	790,419,782	790,419,782	-	-	-	
事 業 税	計	11,551,821,040	11,417,210,675	3,052,883	-	131,557,482
個 人	475,344,842	452,385,572	2,316,383	-	20,642,887	
法 人	11,076,476,198	10,964,825,103	736,500	-	110,914,595	
地 方 消 費 税	計	6,710,431,213	6,710,431,213	-	-	-
譲 渡 割	6,081,543,793	6,081,543,793	-	-	-	
貨 物 割	628,887,420	628,887,420	-	-	-	
不 動 産 取 得 税	1,706,908,528	1,614,251,499	3,393,718	-	89,263,311	
県 た ば こ 税	1,713,966,613	1,713,966,613	-	-	-	
ゴ ル フ 場 利 用 税	305,950,650	305,950,650	-	-	-	
自 動 車 取 得 税	908,433,000	908,433,000	-	-	-	
軽 油 引 取 税	6,158,094,336	6,137,673,438	11,204,988	-	9,215,910	
自 動 車 税	10,823,690,872	10,621,305,449	33,260,076	-	169,125,347	
鉦 区 税	1,548,000	1,548,000	-	-	-	
狩 猟 税	26,464,000	26,464,000	-	-	-	
旧法による税（特別地方消費税）	1,299,893	75,000	-	-	1,224,893	
（料理飲食等消費税）	-	-	-	-	-	

資料 県税務課



## (2) 現年度調定及び徴収状況 (平成21～23年度)

(単位：円)

税目	調定額	収入額	欠損額	過誤納額	収入未済額
平成21年度	69,893,466,567	69,318,264,134	345,900	-	574,856,533
22	68,975,387,024	68,468,759,783	2,234,300	-	504,392,941
23	66,256,129,813	65,791,935,479	28,534	-	464,165,800
県民税計	26,774,058,564	26,408,794,026	7,134	-	365,257,404
個人	21,976,928,982	21,616,472,111	-	-	360,456,871
法人	4,006,709,800	4,001,902,133	7,134	-	4,800,533
利子割	790,419,782	790,419,782	-	-	-
事業税計	11,426,955,429	11,407,584,522	-	-	19,370,907
個人	453,172,600	446,618,358	-	-	6,554,242
法人	10,973,782,829	10,960,966,164	-	-	12,816,665
地方消費税計	6,710,431,213	6,710,431,213	-	-	-
譲渡	6,081,543,793	6,081,543,793	-	-	-
貨物割	628,887,420	628,887,420	-	-	-
不動産取得税	1,623,545,200	1,605,368,542	-	-	18,176,658
県たばこ税	1,713,956,733	1,713,956,733	-	-	-
ゴルフ場利用税	305,950,650	305,950,650	-	-	-
自動車取得税	908,433,000	908,433,000	-	-	-
軽油引取税	6,135,576,024	6,126,360,114	-	-	9,215,910
自動車税	10,629,211,000	10,577,044,679	21,400	-	52,144,921
鉾区税	1,548,000	1,548,000	-	-	-
狩猟税	26,464,000	26,464,000	-	-	-
旧法による税 (特別地方消費税)	-	-	-	-	-
(料理飲食等消費税)	-	-	-	-	-

資料 県税務課

## (3) 滞納繰越分の徴収状況 (平成21～23年度)

(単位：円)

税目	調定額	収入額	欠損額	過誤納額	収入未済額
平成21年度	1,815,550,895	421,985,847	112,337,079	-	1,281,227,969
22	1,847,734,673	404,482,348	106,156,096	-	1,337,096,229
23	1,837,955,551	411,423,372	95,768,292	-	1,330,763,887
県民税計	1,411,418,655	337,255,288	44,878,027	-	1,029,285,340
個人	1,385,935,327	333,959,385	43,896,849	-	1,008,079,093
法人	25,483,328	3,295,903	981,178	-	21,206,247
利子割	-	-	-	-	-
事業税計	124,865,611	9,626,153	3,052,883	-	112,186,575
個人	22,172,242	5,767,214	2,316,383	-	14,088,645
法人	102,693,369	3,858,939	736,500	-	98,097,930
地方消費税計	-	-	-	-	-
譲渡	-	-	-	-	-
貨物割	-	-	-	-	-
不動産取得税	83,363,328	8,882,957	3,393,718	-	71,086,653
県たばこ税	9,880	9,880	-	-	-
ゴルフ場利用税	-	-	-	-	-
自動車取得税	-	-	-	-	-
軽油引取税	22,518,312	11,313,324	11,204,988	-	-
自動車税	194,479,872	44,260,770	33,238,676	-	116,980,426
鉾区税	-	-	-	-	-
狩猟税	-	-	-	-	-
旧法による税 (特別地方消費税)	1,299,893	75,000	-	-	1,224,893
(料理飲食等消費税)	-	-	-	-	-

資料 県税務課

## 146 県 税 (続き)

### (4) 税外収入状況 (平成21～23年度)

(単位：円)

税 目	調定額	収入済額	欠損額	過誤納額	収入未済額
平成21年度	204,831,325	153,716,413	4,238,400	-	46,876,512
22	174,607,573	128,680,198	552,900	-	45,374,475
23	192,715,262	143,310,728	91,300	-	49,313,234
現 年 度 分 計	147,340,787	141,284,108	-	-	6,056,679
延 滞 金	98,567,940	98,567,940	-	-	-
過 少 申 告 加 算 金	1,936,893	1,486,093	-	-	450,800
不 申 告 加 算 金	1,347,009	776,840	-	-	570,169
重 加 算 金	45,488,945	40,453,235	-	-	5,035,710
滞 納 処 分 費	-	-	-	-	-
滞 納 繰 越 分 計	45,374,475	2,026,620	91,300	-	43,256,555
過 少 申 告 加 算 金	2,800	-	-	-	2,800
不 申 告 加 算 金	636,132	122,332	91,300	-	422,500
重 加 算 金	44,735,543	1,904,288	-	-	42,831,255

資料 県税務課

## 147 徳島県一般会計決算額 (平成20～22年度)

(単位：円)

歳 入			歳 出		
款	予算現額	収入済額	款	予算現額	支出済額
平成 20 年度	483,644,481,199	458,365,531,553	平成 20 年度	483,644,481,199	452,066,611,920
21	524,356,272,900	490,105,137,280	21	524,356,272,900	479,278,395,731
22	509,241,682,464	486,797,696,581	22	509,241,682,464	469,183,529,311
県 税	66,500,000,000	68,873,242,131	議 会 費	942,856,000	933,294,555
地方消費税清算金	14,228,712,000	14,228,712,916	総 務 費	42,066,537,400	41,047,014,178
地方譲与税	8,884,537,000	10,768,376,120	民 生 費	54,123,803,000	52,733,751,097
地方特例交付金	946,860,000	946,860,000	衛 生 費	21,602,431,000	20,243,924,055
地方交付税	144,462,343,000	145,290,576,000	労 働 費	13,236,813,000	12,737,829,099
交通安全対策特別交付金	350,000,000	324,783,000	農 林 水 産 業 費	34,284,796,014	28,168,012,711
分担金及び負担金	1,911,088,460	1,547,716,788	商 工 費	58,995,414,000	49,320,812,486
使用料及び手数料	4,065,416,000	4,106,301,064	土 木 費	68,955,463,450	52,241,003,479
国庫支出金	84,452,480,000	71,197,401,279	警 察 費	22,884,112,050	22,184,305,373
財産収入	2,631,432,000	2,675,556,086	教 育 費	84,607,233,550	82,714,787,711
寄 附 金	1,373,295,000	1,375,992,205	災 害 復 旧 費	1,228,425,000	984,984,553
繰 入 金	78,033,391,000	67,768,345,270	公 債 費	89,891,139,000	89,498,871,462
繰 越 金	10,826,741,004	10,826,741,549	諸 支 出 金	16,378,328,000	16,374,938,552
諸 収 入	11,311,387,000	11,296,092,173	予 備 費	44,331,000	-
県 債	79,264,000,000	75,571,000,000			

資料 県会計課

## 148 徳島県特別会計決算額 (平成20～22年度)

(単位：円)

会 計 名	予 算 額	歳 入 額	歳 出 額
平成 20 年度	289,049,913,902	279,941,973,773	270,432,394,810
21	263,416,321,000	256,672,327,294	246,206,935,573
22	260,210,655,000	247,313,918,127	235,829,855,991
用 度 事 業	774,360,000	1,402,151,227	597,696,987
市町村振興資金貸付金	2,917,814,000	4,781,224,789	1,509,942,479
都市用水水源費負担金	245,427,000	245,359,128	245,359,128
母子寡婦福祉資金貸付金	134,326,000	336,988,931	115,281,200
中小企業・雇用対策事業	110,263,187,000	91,825,955,998	91,617,737,782
中小企業近代化資金貸付金	1,210,064,000	5,711,065,330	994,115,611
徳島ビル管理事業	29,487,000	82,278,104	28,674,873
農業改良資金貸付金	313,273,000	512,505,577	306,931,427
林業改善資金貸付金	10,241,000	396,617,820	4,859,787
県有林県行造林事業	123,877,000	116,378,017	115,873,579
沿岸漁業改善資金貸付金	53,536,000	211,877,267	53,455,353
公用地公共用地取得事業	2,397,267,000	662,116,220	148,418,817
流域下水道事業	386,224,000	366,400,505	364,656,802
港湾等整備事業	4,065,516,000	4,038,572,348	3,837,975,368
県営住宅敷金等管理	86,397,000	136,386,844	70,713,690
奨学金貸付金	359,859,000	356,699,964	356,422,072
証紙収入	3,710,300,000	3,653,034,582	2,983,435,560
公債管理	101,988,780,000	101,609,222,418	101,609,222,418
給与集中管理	31,140,720,000	30,869,083,058	30,869,083,058

資料 県会計課

## 149 徳島県企業会計収入支出決算額 (平成21・22年度)

(単位：円)

事 業	収 入		支 出	
	平成21年度	平成22年度	平成21年度	平成22年度
総 額	25,396,082,022	29,948,464,363	27,074,675,550	28,308,471,624
電 気 事 業	20,200,226,493	21,023,779,840	19,097,656,097	19,998,180,643
	5,195,855,529	8,924,684,523	7,977,019,453	8,310,290,981
工 業 用 水 道 事 業	2,566,338,275	2,630,480,201	2,165,283,467	2,309,983,600
	702,278,674	1,893,600,142	2,384,189,615	1,403,113,186
土 地 造 成 事 業	1,218,303,543	1,202,105,309	874,753,107	1,068,854,693
	22,901,733	56,412,709	429,032,259	670,313,298
駐 車 場 事 業	7,322,694	7,045,012	1,802,538	2,665,227
	33,076,922	33,076,922	1,644	38,869,950
病 院 事 業	85,545,752	86,003,505	75,313,117	77,715,585
	-	496,000	133,304,538	136,952,653
病 院 事 業	16,322,716,229	17,098,145,813	15,980,503,868	16,538,961,538
	4,437,598,200	6,941,098,750	5,030,491,397	6,061,041,894

資料 県企業局, 県病院局

## 150 主な県有財産 (平成22年度)

(単位：円, m<sup>2</sup>, m<sup>3</sup>)

区 分		総 額	行政財産	普通財産
	計 (m <sup>2</sup> )	49,033,959.59	11,340,527.19	37,693,432.40
土 地	庁舎敷地等 (m <sup>2</sup> )	10,973,971.59	8,723,504.19	2,250,467.40
	山林 (m <sup>2</sup> )	38,059,988.00	2,617,023.00	35,442,965.00
	建物 (m <sup>2</sup> )	1,184,460.49	1,112,492.00	71,968.49
建 立	木 (m <sup>3</sup> )	1,258,915.38	26,342.38	1,232,573.00
船 舶	船 (隻)	3	3	-
航 空	機 (機)	1	1	-
地 上	権 (m <sup>2</sup> )	23,916,835.56	46,828.56	23,870,007.00
有 価 証 券	(株)	356,078	-	356,078
出 資 に よ る 権 利	(件)	83	-	83
工 作 物	(件)	17,788	17,479	309
浮 橋	(個)	1	1	-
無 体 財 産 権	(件)	81	-	81
不 動 産 の 信 託 の 受 益 権	(件)	-	-	-

注1 道路、河川、海岸保全施設、港湾施設、漁港施設、公園施設、急傾斜地崩壊防止施設及び公営住宅として、公共用に供している財産を除く。

企業局 電気事業	14,763,184,928 円
工業用水道事業	7,527,722,678 円
土地造成事業	477,960,413 円
駐車場事業	1,153,422,763 円
病院事業	12,306,159,411 円

2 病院事業は、企業用財産台帳による。

資料 県管財課、県病院局、県企業局

## 151 徳島県債目的別現在高 (平成22年度)

(単位：千円)

目 的	平成21年度末 現在高(A)	平成22年度 発行額(B)	平成22年度元利償還額			差引現在高 (D)=(A)+(B)-(C)
			計	元 金 (C)	利 子	
総 額	955,120,736	75,571,000	90,228,923	75,028,740	15,200,183	955,662,996
1 一 般 公 共 事 業 債	337,155,688	16,458,000	37,711,348	32,168,702	5,542,646	321,444,986
2 公 営 住 宅 建 設 事 業 債	6,598,156	160,000	630,014	496,919	133,095	6,261,237
3 災 害 復 旧 事 業 債	10,303,013	273,000	1,863,844	1,742,788	121,056	8,833,225
(1) 単独災害復旧事業債	60,068	-	10,473	9,666	807	50,402
(2) 補助災害復旧事業債	10,242,945	273,000	1,853,371	1,733,122	120,249	8,782,823
4 教 育 ・ 福 祉 施 設 等 整 備 事 業 債	4,737,031	385,000	353,564	272,617	80,947	4,849,414
5 一 般 単 独 事 業 債	286,816,247	7,188,000	29,551,668	24,915,311	4,636,357	269,088,936
6 首 都 圏 等 整 備 事 業 債	16,409,014	-	1,848,659	1,571,688	276,971	14,837,326
7 公 共 用 地 先 行 取 得 等 事 業 債	93,750	-	94,564	93,750	814	-
8 行 政 改 革 推 進 債	5,802,000	-	138,880	38,270	100,610	5,763,730
9 厚 生 福 祉 施 設 整 備 事 業 債	1,186,589	-	212,604	183,518	29,086	1,003,071
10 退 職 手 当 債	16,100,000	-	256,670	-	256,670	16,100,000
11 国 の 予 算 貸 付	15,422,244	498,000	897,566	872,629	24,937	15,047,615
うち 転貸によるもの	13,768,544	-	897,566	872,629	24,937	12,895,915
12 臨 時 財 政 対 策 債	202,065,678	49,940,000	11,562,424	8,513,888	3,048,536	243,491,790
13 そ の 他	52,431,326	669,000	5,107,118	4,158,660	948,458	48,941,666

資料 県財政課

## 152 市町村別普通会計決算状況（平成20～22年度）

（単位：千円）

市町村	歳入総額 (A)	歳出総額 (B)	歳入歳出 差引 (A)-(B) (C)	翌年度へ繰 り越すべき 財 (D)	実質収支 (C)-(D) (E)	単年度 収支 (F)	積立金 (G)	繰上 償還金 (H)	積立金 取崩し額 (I)	実質単年度 収支 (F)+(G)+(H)-(I) (J)
平成20年度	333,913,182	322,383,485	11,529,697	3,454,081	8,075,616	937,015	4,962,124	1,307,284	1,305,269	5,901,154
21	363,522,920	351,524,320	11,998,600	4,040,025	7,958,575	△ 117,041	5,888,031	1,072,365	1,511,658	5,331,697
22	376,713,193	362,394,385	14,318,808	3,482,049	10,836,759	2,878,184	10,053,475	1,503,522	1,182,300	13,252,881
徳島市	93,217,961	90,671,342	2,546,619	775,272	1,771,347	1,415,743	813,970	1,974	0	2,231,687
鳴門市	24,728,101	23,980,326	747,775	372,650	375,125	120,531	635,066	26,593	200,000	582,190
小松島市	15,102,730	15,284,239	△ 181,509	112,365	△ 293,874	241,670	310,021	0	0	551,691
阿南市	35,495,327	33,816,186	1,679,141	216,426	1,462,715	413,963	856,408	133,802	0	1,404,173
吉野川市	21,503,474	20,813,549	689,925	77,264	612,661	△ 24,421	40,000	0	0	15,579
阿波市	21,324,699	20,455,641	869,058	497,104	371,954	△ 215,153	1,173,825	0	550,000	408,672
美馬市	22,344,140	21,812,068	532,072	81,967	450,105	88,077	151,467	496,400	0	735,944
三好市	28,597,251	27,808,412	788,839	70,086	718,753	△ 178,109	1,022,408	182,192	0	1,026,491
勝浦町	4,080,525	3,496,708	583,817	88,979	494,838	95,662	103,600	0	0	199,262
上勝町	3,436,542	3,247,012	189,530	43,165	146,365	97,556	333,000	0	0	430,556
佐那河内 村	4,028,322	3,895,488	132,834	53,300	79,534	20,736	202,854	79,229	0	302,819
石井町	8,747,007	8,367,608	379,399	49,750	329,649	20,848	443,730	0	0	464,578
神山町	4,684,756	4,490,064	194,692	51,964	142,728	△ 9,729	285,000	0	0	275,271
那賀町	14,466,828	13,037,680	1,429,148	291,086	1,138,062	243,369	412,005	0	0	655,374
牟岐町	3,357,532	3,046,265	311,267	101,531	209,736	45,607	180,000	0	50,000	175,607
美波町	6,360,809	6,062,149	298,660	29,709	268,951	△ 216,439	803,973	0	0	587,534
海陽町	8,700,355	8,482,381	217,974	34,439	183,535	△ 73,021	600,647	580,819	0	1,108,445
松茂町	5,623,172	5,507,157	116,015	27,042	88,973	10,403	390,000	0	180,000	220,403
北島町	9,160,872	8,515,371	645,501	169,108	476,393	365,459	395,000	0	200,000	560,459
藍住町	9,469,199	9,011,383	457,816	149,730	308,086	45,848	0	0	0	45,848
板野町	6,023,642	5,773,557	250,085	28,698	221,387	25,046	175,100	0	2,300	197,846
上板町	5,388,062	4,899,788	488,274	48,734	439,540	35,254	352,567	0	0	387,821
つるぎ町	10,879,394	10,385,208	494,186	61,127	433,059	200,298	201,145	0	0	401,443
東みよし町	9,992,493	9,534,803	457,690	50,553	407,137	108,986	171,689	2,513	0	283,188

資料 県市町村課

# 153 市町村別・税目別市町村税徴収状況（平成20～22年度）

市 町 村	総 額		普 通					
			計		市町村民税		固定資産税	
	調定済額	収入済額	調定済額	収入済額	調定済額	収入済額	調定済額	収入済額
平成20年度	118,182,347	108,922,480	114,572,561	105,738,290	48,213,108	45,789,214	59,273,059	53,457,238
21	111,428,487	102,186,641	107,888,388	99,076,717	43,376,827	40,858,088	57,643,444	51,949,721
22	113,348,882	104,063,790	109,843,487	101,002,991	45,485,728	42,953,690	57,393,803	51,670,135
徳 島 市	45,649,720	41,736,197	42,243,050	38,771,062	19,335,882	18,211,291	20,626,874	18,362,137
鳴 門 市	9,030,513	8,064,588	8,995,481	8,029,556	3,595,022	3,485,143	4,710,713	4,086,433
小 松 島 市	4,773,882	4,397,200	4,773,882	4,397,200	1,884,012	1,786,016	2,537,200	2,281,508
阿 南 市	16,945,784	15,821,516	16,945,784	15,821,516	6,073,421	5,693,599	10,225,049	9,514,089
吉 野 川 市	4,470,980	4,117,021	4,470,691	4,116,732	1,745,347	1,658,967	2,331,454	2,079,281
阿 波 市	3,867,483	3,463,883	3,867,277	3,463,677	1,432,125	1,331,214	2,116,643	1,837,335
美 馬 市	3,131,375	2,949,200	3,131,375	2,949,200	1,222,318	1,163,568	1,610,352	1,497,227
三 好 市	2,998,013	2,751,806	2,982,010	2,735,803	1,228,071	1,142,326	1,511,617	1,361,194
勝 浦 町	539,741	512,215	539,741	512,215	207,304	197,189	277,866	261,779
上 勝 町	160,151	155,558	158,064	153,471	46,799	44,116	101,423	99,791
佐那河内村	205,380	202,974	205,380	202,974	71,990	70,670	119,960	119,023
石 井 町	2,820,436	2,593,291	2,820,436	2,593,291	1,165,808	1,097,905	1,450,634	1,300,608
神 山 町	588,201	557,956	588,201	557,956	161,991	156,641	385,148	361,269
那 賀 町	1,066,598	1,035,754	1,065,840	1,034,996	441,206	431,454	555,186	535,438
牟 岐 町	378,813	360,975	378,813	360,975	169,245	162,999	176,427	165,453
美 波 町	635,555	556,266	635,555	556,266	247,702	233,723	336,201	272,071
海 陽 町	842,079	733,505	839,827	731,253	316,916	278,952	434,370	368,605
松 茂 町	2,800,331	2,740,736	2,800,331	2,740,736	934,831	923,586	1,718,288	1,672,993
北 島 町	3,060,859	2,849,460	3,018,761	2,810,423	1,324,949	1,279,535	1,391,516	1,324,385
藍 住 町	3,928,521	3,642,428	3,928,521	3,642,428	1,656,718	1,566,550	2,001,783	1,816,053
板 野 町	1,860,465	1,544,269	1,860,465	1,544,269	787,814	695,639	932,946	719,906
上 板 町	1,316,881	1,175,403	1,316,881	1,175,403	504,085	469,312	698,179	598,145
つるぎ町	861,119	819,167	861,119	819,167	358,300	347,351	434,580	406,372
東みよし町	1,416,002	1,282,422	1,416,002	1,282,422	573,872	525,944	709,394	629,040

資料 県市町村課

(単位：千円)

税						目的税	
軽自動車税		市町村たばこ税		その他の税		目的税	
調定済額	収入済額	調定済額	収入済額	調定済額	収入済額	調定済額	収入済額
1,996,447	1,713,933	4,762,180	4,762,179	327,767	15,726	3,609,786	3,184,190
2,043,541	1,756,084	4,510,732	4,510,731	313,844	2,093	3,540,099	3,109,924
2,073,537	1,794,042	4,578,855	4,578,825	311,564	6,299	3,505,395	3,060,799
607,274	524,487	1,673,020	1,673,147	0	0	3,406,670	2,965,135
170,556	152,924	300,996	300,996	218,194	4,060	35,032	35,032
129,003	106,009	223,667	223,667	0	0	0	0
215,033	181,720	432,021	432,021	260	87	0	0
113,024	97,618	280,866	280,866	0	0	289	289
126,073	102,692	192,436	192,436	0	0	206	206
94,700	84,400	204,005	204,005	0	0	0	0
86,980	76,941	155,342	155,342	0	0	16,003	16,003
19,181	17,857	33,238	33,238	2,152	2,152	0	0
6,049	5,771	3,793	3,793	0	0	2,087	2,087
8,914	8,765	4,516	4,516	0	0	0	0
67,384	58,325	136,610	136,453	0	0	0	0
19,901	18,885	21,161	21,161	0	0	0	0
29,196	27,852	40,252	40,252	0	0	758	758
10,776	10,158	22,365	22,365	0	0	0	0
18,332	17,152	33,320	33,320	0	0	0	0
29,935	25,090	58,606	58,606	0	0	2,252	2,252
34,453	31,398	112,759	112,759	0	0	0	0
47,050	42,215	164,288	164,288	90,958	0	42,098	39,037
83,540	73,345	186,480	186,480	0	0	0	0
44,290	33,309	95,415	95,415	0	0	0	0
38,738	32,067	75,879	75,879	0	0	0	0
28,808	26,013	39,431	39,431	0	0	0	0
44,347	39,049	88,389	88,389	0	0	0	0

# 17 經 濟 計 算



## 154 県民経済計算主要系列表

(1) 経済活動別県内総生産（名目）（平成21～22年度）

（単位：百万円，％）

項 目	実 額		構 成 比		対前年度増加率		増加寄与度	
	平成21年度	平成22年度	21年度	22年度	21年度	22年度	21年度	22年度
1 産 業	2,336,767	2,412,160	85.2	85.5	△ 0.8	3.2	△ 0.7	2.7
(1) 農 林 水 産 業	59,656	57,494	2.2	2.0	△ 5.1	△ 3.6	△ 0.1	△ 0.1
(2) 鉱 業	1,391	1,380	0.1	0.0	△ 21.7	△ 0.8	△ 0.0	△ 0.0
(3) 製 造 業	668,753	743,702	24.4	26.4	△ 3.1	11.2	△ 0.8	2.7
(4) 建 設 業	133,036	127,764	4.9	4.5	9.6	△ 4.0	0.4	△ 0.2
(5) 電 気 ・ ガ ス ・ 水 道 業	127,572	132,229	4.7	4.7	△ 7.5	3.7	△ 0.4	0.2
(6) 卸 売 ・ 小 売 業	246,674	248,267	9.0	8.8	△ 0.0	0.6	△ 0.0	0.1
(7) 金 融 ・ 保 険 業	118,993	115,860	4.3	4.1	13.1	△ 2.6	0.5	△ 0.1
(8) 不 動 産 業	279,189	283,553	10.2	10.1	2.2	1.6	0.2	0.2
(9) 運 輸 業	106,088	101,229	3.9	3.6	△ 7.0	△ 4.6	△ 0.3	△ 0.2
(10) 情 報 通 信 業	75,924	75,905	2.8	2.7	△ 0.4	△ 0.0	△ 0.0	△ 0.0
(11) サ ー ビ ス 業	519,490	524,777	18.9	18.6	△ 1.1	1.0	△ 0.2	0.2
2 政府サービス生産者	347,680	344,691	12.7	12.2	△ 2.9	△ 0.9	△ 0.4	△ 0.1
(1) 電 気 ・ ガ ス ・ 水 道 業	22,478	22,226	0.8	0.8	1.4	△ 1.1	0.0	△ 0.0
(2) サ ー ビ ス 業	102,121	100,508	3.7	3.6	△ 3.4	△ 1.6	△ 0.1	△ 0.1
(3) 公務	223,081	221,957	8.1	7.9	△ 3.0	△ 0.5	△ 0.3	△ 0.0
3 対家計民間非営利サービス生産者	43,891	47,504	1.6	1.7	△ 4.0	8.2	△ 0.1	0.1
(1) サ ー ビ ス 業	43,891	47,504	1.6	1.7	△ 4.0	8.2	△ 0.1	0.1
4 小 計 ( 1 + 2 + 3 )	2,728,337	2,804,355	99.5	99.4	△ 1.1	2.8	△ 1.1	2.8
5 輸入品に課される税・関税	25,502	28,459	0.9	1.0	△ 22.8	11.6	△ 0.3	0.1
6 (控除)総資本形成に係る消費税	10,967	12,839	0.4	0.5	△ 40.7	17.1	△ 0.3	0.1
7 合 計 ( 4 + 5 - 6 )	2,742,871	2,819,974	100.0	100.0	△ 1.1	2.8	△ 1.1	2.8

資料 県統計調査課「県民経済計算年報」

(2) 1人当たり県民所得（分配）（平成18～22年度）

（単位：千円）

項 目	平成18年度	平成19年度	平成20年度	平成21年度	平成22年度
1人当たり県民所得	2,730	2,734	2,624	2,634	2,758

資料 県統計調査課「県民経済計算年報」

## (3) 県民所得（分配）（平成21～22年度）

（単位：百万円，％）

項 目	実 額		構 成 比		対前年度増加率		増加寄与度	
	平成21年度	平成22年度	21年度	22年度	21年度	22年度	21年度	22年度
1 県民雇用者報酬	1,244,156	1,239,116	59.8	57.2	△ 2.3	△ 0.4	△ 1.4	△ 0.2
(1) 賃金・俸給	1,051,912	1,046,141	50.5	48.3	△ 3.1	△ 0.5	△ 1.6	△ 0.3
(2) 雇主の社会負担	192,244	192,975	9.2	8.9	2.4	0.4	0.2	0.0
a 雇主の現実社会負担	138,917	141,537	6.7	6.5	2.0	1.9	0.1	0.1
b 雇主の帰属社会負担	53,327	51,438	2.6	2.4	3.6	△ 3.5	0.1	△ 0.1
2 財 産 所 得	115,092	116,158	5.5	5.4	△ 17.5	0.9	△ 1.2	0.1
a 受 取	188,698	180,739	9.1	8.3	△ 9.0	△ 4.2	△ 0.9	△ 0.4
b 支 払	73,606	64,581	3.5	3.0	8.6	△ 12.3	0.3	△ 0.4
(1) 一 般 政 府	△ 50,695	△ 41,446	△ 2.4	△ 1.9	△ 19.4	18.2	△ 0.4	0.4
a 受 取	19,692	19,479	0.9	0.9	△ 1.2	△ 1.1	△ 0.0	△ 0.0
b 支 払	70,387	60,926	3.4	2.8	12.8	△ 13.4	0.4	△ 0.5
(2) 家 計	162,176	154,018	7.8	7.1	△ 9.2	△ 5.0	△ 0.8	△ 0.4
① 利 子	90,539	80,040	4.4	3.7	△ 11.1	△ 11.6	△ 0.5	△ 0.5
a 受 取	93,334	83,355	4.5	3.8	△ 12.5	△ 10.7	△ 0.6	△ 0.5
b 支 払	2,795	3,315	0.1	0.2	△ 41.7	18.6	△ 0.1	0.0
② 配 当（受 取）	16,712	18,929	0.8	0.9	△ 21.8	13.3	△ 0.2	0.1
③ 保険契約者に帰属する財産所得	47,719	47,514	2.3	2.2	2.1	△ 0.4	0.0	△ 0.0
④ 賃 貸 料（受 取）	7,206	7,536	0.3	0.3	△ 17.0	4.6	△ 0.1	0.0
(3) 対家計民間非営利団体	3,611	3,587	0.2	0.2	5.9	△ 0.7	0.0	△ 0.0
a 受 取	4,035	3,927	0.2	0.2	0.4	△ 2.7	0.0	△ 0.0
b 支 払	424	340	0.0	0.0	△ 30.1	△ 19.8	△ 0.0	△ 0.0
3 企 業 所 得	721,833	811,289	34.7	37.4	7.4	12.4	2.4	4.3
(1) 民間法人企業（配当受払後）	478,186	571,323	23.0	26.4	7.8	19.5	1.7	4.5
a 非金融法人企業	444,625	542,545	21.4	25.0	3.1	22.0	0.6	4.7
b 金融機関	33,561	28,778	1.6	1.3	169.7	△ 14.3	1.0	△ 0.2
(2) 公 的 企 業	53,100	49,206	2.6	2.3	30.5	△ 7.3	0.6	△ 0.2
a 非金融法人企業	17,369	16,974	0.8	0.8	8.0	△ 2.3	0.1	△ 0.0
b 金融機関	35,730	32,232	1.7	1.5	45.1	△ 9.8	0.5	△ 0.2
(3) 個 人 企 業	190,547	190,760	9.2	8.8	1.5	0.1	0.1	0.0
① 農 林 水 産 業	18,724	11,769	0.9	0.5	△ 3.6	△ 37.1	△ 0.0	△ 0.3
② そ の 他 の 産 業	61,654	66,113	3.0	3.1	△ 3.8	7.2	△ 0.1	0.2
③ 持 家	110,169	112,878	5.3	5.2	5.7	2.5	0.3	0.1
4 県民所得（1 + 2 + 3）	2,081,080	2,166,563	100.0	100.0	△ 0.2	4.1	△ 0.2	4.1
（参考）民間法人企業（配当受払前）	532,433	603,589	25.6	27.9	1.5	13.4	0.4	3.4
（参考）県民総所得（市場価格）	2,803,391	2,912,930	134.7	134.4	△ 1.1	3.9	△ 1.5	5.3

資料 県統計調査課「県民経済計算年報」

## 154 県民経済計算主要系列表 (続き)

(4) 県内総生産 (支出側, 名目) (平成21~22年度)

(単位: 百万円, %)

項 目	実 額		構 成 比		対前年度増加率		増加寄与度	
	平成21年度	平成22年度	21年度	22年度	21年度	22年度	21年度	22年度
1 民間最終消費支出	1,578,798	1,560,846	57.6	55.3	△ 4.7	△ 1.1	△ 2.8	△ 0.7
(1) 家計最終消費支出	1,547,375	1,527,477	56.4	54.2	△ 4.9	△ 1.3	△ 2.9	△ 0.7
a 食料・非アルコール飲料	228,921	224,332	8.3	8.0	△ 4.2	△ 2.0	△ 0.4	△ 0.2
b アルコール飲料・たばこ	44,056	43,224	1.6	1.5	△ 9.6	△ 1.9	△ 0.2	△ 0.0
c 被 服 ・ 履 物	54,632	51,411	2.0	1.8	△ 5.9	△ 5.9	△ 0.1	△ 0.1
d 住居・電気・ガス・水道	375,583	380,622	13.7	13.5	0.3	1.3	0.0	0.2
e 家具・家庭用機器・家事サービス	63,925	60,749	2.3	2.2	△ 10.3	△ 5.0	△ 0.3	△ 0.1
f 保 健 ・ 医 療	68,996	68,560	2.5	2.4	6.2	△ 0.6	0.1	△ 0.0
g 交 通	136,350	135,150	5.0	4.8	△ 3.9	△ 0.9	△ 0.2	△ 0.0
h 通 信	52,025	52,433	1.9	1.9	△ 1.2	0.8	△ 0.0	0.0
i 娯 楽 ・ レ ジ ャ ー ・ 文 化	165,380	166,006	6.0	5.9	△ 8.7	0.4	△ 0.6	0.0
j 教 育	28,386	25,111	1.0	0.9	△ 18.3	△ 11.5	△ 0.2	△ 0.1
k 外 食 ・ 宿 泊	105,260	102,005	3.8	3.6	△ 7.0	△ 3.1	△ 0.3	△ 0.1
l そ の 他	223,861	217,873	8.2	7.7	△ 9.2	△ 2.7	△ 0.8	△ 0.2
(2) 対家計民間非営利団体最終消費支出	31,423	33,369	1.1	1.2	3.2	6.2	0.0	0.1
2 政府最終消費支出	766,702	769,759	28.0	27.3	3.2	0.4	0.9	0.1
3 総 資 本 形 成	495,282	540,433	18.1	19.2	△ 23.8	9.1	△ 5.6	1.6
(1) 総 固 定 資 本 形 成	539,914	548,574	19.7	19.5	△ 11.5	1.6	△ 2.5	0.3
a 民 間	374,269	386,178	13.6	13.7	△ 18.9	3.2	△ 3.1	0.4
(a) 住 宅	54,640	57,436	2.0	2.0	△ 18.5	5.1	△ 0.4	0.1
(b) 企 業 設 備	319,629	328,743	11.7	11.7	△ 18.9	2.9	△ 2.7	0.3
b 公 的	165,645	162,395	6.0	5.8	11.5	△ 2.0	0.6	△ 0.1
(a) 住 宅	1,812	3,049	0.1	0.1	△ 7.0	68.3	△ 0.0	0.0
(b) 企 業 設 備	31,525	21,749	1.1	0.8	△ 2.3	△ 31.0	△ 0.0	△ 0.4
(c) 一 般 政 府	132,308	137,597	4.8	4.9	15.7	4.0	0.6	0.2
(2) 在 庫 品 増 加	△ 44,632	△ 8,141	△ 1.6	△ 0.3	—	—	—	—
4 財貨・サービスの移出入	△ 1,755	71,695	△ 0.1	2.5	94.5	4,185.2	1.1	2.7
5 統 計 上 の 不 突 合	△ 96,155	△ 122,758	△ 3.5	△ 4.4	—	—	—	—
6 県内総生産(支出側)(市場価格)	2,742,871	2,819,974	100.0	100.0	△ 1.1	2.8	△ 1.1	2.8
(1 + 2 + 3 + 4 + 5)								
7 (参考) 県外からの所得(純)	60,520	92,955	2.2	3.3	△ 2.4	53.6	△ 0.1	1.2
8 (参考) 県民総所得(市場価格)	2,803,391	2,912,930	102.2	103.3	△ 1.1	3.9	△ 1.1	4.0
( 6 + 7 )								

資料 県統計調査課「県民経済計算年報」

(5) 県内総生産（支出側，実質：平成17暦年固定基準方式）（平成21～22年度）（単位：百万円，%）

項 目	実 額		構 成 比		対前年度増加率		増加寄与度	
	平成21年度	平成22年度	21年度	22年度	21年度	22年度	21年度	22年度
1 民間最終消費支出	1,675,739	1,733,873	58.6	57.4	△ 1.0	3.5	△ 0.6	2.0
(1) 家計最終消費支出	1,643,041	1,698,858	57.5	56.3	△ 1.2	3.4	△ 0.7	2.0
a 食料・非アルコール飲料	223,556	222,111	7.8	7.4	△ 2.8	△ 0.6	△ 0.2	△ 0.1
b アルコール飲料・たばこ	42,280	39,402	1.5	1.3	△ 8.9	△ 6.8	△ 0.1	△ 0.1
c 被 服 ・ 履 物	53,984	51,722	1.9	1.7	△ 5.5	△ 4.2	△ 0.1	△ 0.1
d 住居・電気・ガス・水道	387,598	395,246	13.6	13.1	2.1	2.0	0.3	0.3
e 家具・家庭用機器・家事サービス	74,505	78,793	2.6	2.6	△ 4.2	5.8	△ 0.1	0.2
f 保 健 ・ 医 療	69,134	68,628	2.4	2.3	5.6	△ 0.7	0.1	△ 0.0
g 交 通	135,536	132,112	4.7	4.4	0.2	△ 2.5	0.0	△ 0.1
h 通 信	55,881	56,562	2.0	1.9	△ 0.4	1.2	△ 0.0	0.0
i 娯 楽 ・ レ ジ ャ ー ・ 文 化	237,274	303,484	8.3	10.1	8.2	27.9	0.6	2.3
j 教 育	29,476	26,573	1.0	0.9	△ 15.9	△ 9.8	△ 0.2	△ 0.1
k 外 食 ・ 宿 泊	102,793	99,614	3.6	3.3	△ 6.9	△ 3.1	△ 0.3	△ 0.1
l そ の 他	231,023	224,611	8.1	7.4	△ 7.8	△ 2.8	△ 0.7	△ 0.2
(2) 対家計民間非営利団体最終消費支出	32,698	35,015	1.1	1.2	7.4	7.1	0.1	0.1
2 政府最終消費支出	779,961	787,075	27.3	26.1	4.5	0.9	1.2	0.2
3 総 資 本 形 成	500,357	554,828	17.5	18.4	△ 21.0	10.9	△ 4.8	1.9
(1) 総 固 定 資 本 形 成	545,018	561,954	19.1	18.6	△ 8.9	3.1	△ 1.9	0.6
a 民 間	384,614	404,693	13.5	13.4	△ 16.2	5.2	△ 2.7	0.7
(a) 住 宅	53,048	55,709	1.9	1.8	△ 15.8	5.0	△ 0.4	0.1
(b) 企 業 設 備	331,566	348,984	11.6	11.6	△ 16.2	5.3	△ 2.3	0.6
b 公 的	160,403	157,261	5.6	5.2	15.3	△ 2.0	0.8	△ 0.1
(a) 住 宅	1,756	2,954	0.1	0.1	△ 3.8	68.2	△ 0.0	0.0
(b) 企 業 設 備	30,937	21,492	1.1	0.7	1.1	△ 30.5	0.0	△ 0.3
(c) 一 般 政 府	127,710	132,815	4.5	4.4	19.7	4.0	0.8	0.2
(2) 在 庫 品 増 加	△ 44,660	△ 7,125	△ 1.6	△ 0.2	—	—	—	—
4 財貨・サービスの移出入	1,392	73,746	0.0	2.4	104.1	5,197.8	1.2	2.4
5 統計上の不突合	△ 100,162	△ 131,432	△ 3.5	△ 4.4	—	—	—	—
6 県内総生産(支出側)(市場価格)	2,857,289	3,018,089	100.0	100.0	2.3	5.6	2.3	5.6
( 1 + 2 + 3 + 4 + 5 )								
7 (参考) 県外からの所得(純)	63,042	99,524	2.2	3.3	1.0	57.9	0.0	1.3
8 (参考) 県民総所得(市場価格)	2,920,331	3,117,613	102.2	103.3	2.3	6.8	2.3	6.9
( 6 + 7 )								

資料 県統計調査課「県民経済計算年報」

## 155 市町村民所得

(1) 市町村内総生産（名目）（平成21年度）

項目	農林水産業	鉱業	製造業	建設業	電気・ ガス・ 水道業	卸売・ 小売業	金融・ 保険業
県計	58,148	1,168	630,161	122,592	123,080	190,881	132,034
徳島市	8,180	60	252,906	38,203	19,146	94,611	79,363
鳴門市	7,814	471	45,842	9,452	4,097	9,138	6,326
小松島市	1,960	—	13,951	3,668	2,194	9,378	3,893
阿南市	4,696	88	98,895	11,992	75,247	13,882	10,339
吉野川市	2,370	34	8,993	4,785	1,963	5,833	4,343
阿波市	6,276	27	13,256	4,476	2,205	3,900	2,921
美馬市	2,736	6	15,942	4,978	1,670	4,963	3,011
三好市	2,414	30	7,621	5,807	3,081	5,257	3,695
勝浦町	1,466	249	1,459	705	466	369	572
上勝町	679	—	346	536	85	47	124
佐那河内村	841	—	100	509	78	60	254
石井町	1,900	3	8,388	2,789	1,449	6,536	2,633
神山町	1,147	0	681	563	234	239	408
那賀町	3,162	—	10,677	3,074	2,556	878	1,047
牟岐町	397	—	477	850	274	872	683
美波町	868	7	551	1,925	325	818	470
海陽町	1,922	4	1,965	2,026	458	1,467	1,056
松茂町	1,324	—	68,788	5,507	1,783	4,374	1,087
北島町	340	—	12,721	4,088	1,131	5,345	2,470
藍住町	2,165	—	21,269	5,930	1,932	13,281	3,367
板野町	2,512	22	34,061	3,663	888	1,830	980
上板町	1,626	14	2,781	1,755	489	4,214	794
つるぎ町	740	154	7,251	1,650	627	1,268	1,151
東みよし町	611	—	1,241	3,660	704	2,320	1,046

資料 県統計調査課「市町村民所得推計結果」

(単位：百万円)

不動産業	運輸・通信業	サービス業	政府サービス 生産者	対家計民間 非営利サー ビス生産者	小 計	(控除) 帰属利子	総 生 産
305,268	155,160	615,582	375,311	52,056	2,761,441	117,997	2,643,444
103,905	52,332	317,851	169,474	27,251	1,163,282	49,707	1,113,574
23,993	11,752	43,945	25,526	3,680	192,036	8,206	183,830
14,972	7,519	34,978	13,362	2,110	107,986	4,614	103,371
29,140	17,825	40,494	28,872	2,035	333,506	14,251	319,255
17,303	7,364	29,549	14,348	1,616	98,500	4,209	94,291
15,471	5,402	13,935	11,524	1,500	80,894	3,457	77,437
12,968	5,754	18,240	15,898	1,798	87,964	3,759	84,205
12,687	5,938	15,736	16,760	1,998	81,024	3,462	77,562
2,237	1,207	1,106	1,896	434	12,167	520	11,647
654	263	598	901	126	4,358	186	4,171
882	465	175	947	54	4,365	187	4,179
9,903	4,124	14,332	7,372	1,414	60,844	2,600	58,244
2,304	937	2,925	2,911	294	12,643	540	12,103
3,945	1,590	2,606	6,944	398	36,877	1,576	35,301
1,981	746	1,816	2,856	366	11,320	484	10,836
2,993	1,111	3,052	6,227	610	18,957	810	18,147
4,492	1,259	3,240	4,255	854	22,998	983	22,015
5,376	11,462	9,525	11,777	1,292	122,296	5,226	117,070
8,081	5,847	18,091	6,074	682	64,870	2,772	62,098
11,682	3,439	17,628	7,097	664	88,454	3,780	84,674
5,191	2,775	8,585	6,183	590	67,280	2,875	64,405
4,718	2,206	4,708	3,098	863	27,266	1,165	26,101
4,120	1,695	3,291	6,904	429	29,280	1,251	28,029
6,270	2,145	9,173	4,106	998	32,274	1,379	30,895

## 155 市町村民所得（続き）

(2) 市町村民所得（分配）（平成21年度）

（単位：百万円）

項 目	雇用者 報 酬	財 産 所 得			企 業 所 得				合 計
		受 取	支 払		民間法人企業	公的企業	個人企業	小 計	
県 計	1,270,380	87,087	181,385	94,297	435,321	21,707	229,692	686,720	2,044,188
徳 島 市	473,593	30,828	65,163	34,334	221,099	8,941	78,235	308,275	812,697
鳴 門 市	104,037	6,905	14,508	7,603	29,721	1,567	17,600	48,889	159,831
小 松 島 市	64,562	4,321	9,116	4,795	11,012	720	10,978	22,710	91,593
阿 南 市	124,538	8,720	17,887	9,167	82,902	2,612	23,863	109,377	242,635
吉 野 川 市	61,915	4,494	9,154	4,660	9,266	1,102	11,589	21,957	88,366
阿 波 市	54,176	4,149	8,336	4,187	7,251	832	12,452	20,535	78,860
美 馬 市	43,050	3,167	6,532	3,365	8,120	683	9,185	17,988	64,205
三 好 市	40,082	2,777	5,961	3,184	9,191	552	7,671	17,414	60,273
勝 浦 町	7,799	674	1,316	642	1,035	115	2,199	3,349	11,822
上 勝 町	1,773	174	374	200	241	33	1,136	1,410	3,357
佐那河内村	3,080	300	573	273	213	46	1,061	1,320	4,700
石 井 町	41,372	2,895	5,945	3,050	5,459	545	7,002	13,006	57,273
神 山 町	6,279	568	1,132	564	988	111	2,413	3,512	10,359
那 賀 町	12,739	1,016	2,081	1,065	4,810	298	3,090	8,198	21,953
牟 岐 町	5,470	462	908	446	752	92	1,371	2,215	8,147
美 波 町	8,789	722	1,456	734	1,129	170	2,450	3,749	13,260
海 陽 町	11,175	874	1,817	943	1,197	216	3,236	4,649	16,698
松 茂 町	29,343	1,854	3,932	2,078	8,465	665	4,903	14,033	45,230
北 島 町	42,842	2,747	5,785	3,038	10,027	535	5,467	16,029	61,618
藍 住 町	59,965	4,057	8,398	4,341	8,116	834	8,994	17,944	81,966
板 野 町	20,299	1,478	2,990	1,512	7,285	333	4,015	11,633	33,410
上 板 町	18,666	1,381	2,793	1,412	2,307	240	3,798	6,344	26,391
つ る ぎ 町	12,811	944	1,974	1,030	2,634	176	2,934	5,743	19,498
東みよし町	22,025	1,580	3,254	1,674	2,101	288	4,050	6,439	30,044

資料 県統計調査課「市町村民所得推計結果」

# 18 社 会 保 障



## 156 生活保護法による保護状況（平成19～23年度）

年 度	総 数			生 活 扶 助		住 宅 扶 助		教 育 扶 助		介 護 扶 助	
	被保護世帯	被保護実人員	保護費	人 員	扶助費	人 員	扶助費	人 員	扶助費	人 員	扶助費
平成19年度	8,679	12,017	1,645,070	10,495	507,104	8,005	112,240	849	7,242	1,725	49,013
20	8,971	12,437	1,646,831	10,817	517,483	8,368	120,273	862	7,396	1,664	46,240
21	9,571	13,310	1,789,329	11,660	558,697	9,094	135,001	912	10,108	1,698	44,663
22	10,284	14,216	1,941,896	12,601	613,181	9,965	150,501	995	11,657	1,809	47,379
23	10,716	14,776	1,973,601	13,115	635,317	10,520	161,098	1,001	11,760	1,985	46,629

注 被保護世帯、被保護実人員については、延べ人数、扶助費については、月平均を計上した。

資料 県地域福祉課

## 157 生活福祉資金貸付状況（平成19～23年度）

年 度	生 活 福 祉									
	総 数		総合支援資金		福祉資金（福祉費）		福祉資金（緊急小口資金）		教育支援資金	
	件数	金額	件数	金額	件数	金額	件数	金額	件数	金額
平成19年度	91	109,439	-	-	2	800	9	430	75	101,631
20	89	146,197	-	-	5	6,631	19	1,660	54	70,176
21	290	218,388	66	39,455	53	55,584	63	4,422	106	103,738
22	210	189,943	66	36,972	29	35,451	43	2,565	67	78,050
23	106	83,870	13	4,888	17	9,553	35	1,903	38	50,160

注1 平成19年度に、要保護者向け長期生活支援資金が新設され、住宅資金が福祉資金に統合された。

2 平成21年度に、資金区分が整理され、総合支援資金、福祉資金（福祉費、緊急小口資金）、教育支援資金、不動産担保型生活資金、要保護者向け長期生活支援資金となった。

資料 県地域福祉課

## 158 母子福祉資金貸付状況（平成19～23年度）

年 度	総 数		事業開始資金		事業継続資金		修学資金		技能習得資金		修業資金	
	件数	金額	件数	金額	件数	金額	件数	金額	件数	金額	件数	金額
平成19年度	236	121,681	-	-	-	-	145	79,585	5	2,270	16	7,790
20	237	117,643	-	-	-	-	155	84,880	4	1,760	6	2,480
21	225	113,072	-	-	-	-	149	78,180	2	1,060	12	4,960
22	230	108,896	-	-	-	-	143	72,701	3	1,552	11	4,472
23	236	115,348	-	-	-	-	161	85,436	4	2,068	8	3,432

資料 県こども未来課

## 159 寡婦福祉資金貸付状況（平成19～23年度）

年 度	総 数		事業開始資金		事業継続資金		修学資金		技能習得資金		修業資金	
	件数	金額	件数	金額	件数	金額	件数	金額	件数	金額	件数	金額
平成19年度	11	7,046	-	-	-	-	10	6,456	-	-	-	-
20	14	7,582	-	-	-	-	9	5,212	-	-	2	920
21	14	8,275	-	-	-	-	12	7,485	-	-	-	-
22	12	6,134	-	-	-	-	10	5,325	-	-	-	-
23	5	2,748	-	-	-	-	5	2,748	-	-	-	-

資料 県こども未来課



## 160 児童相談経路別受付状況（平成19～23年度）

（単位：人）

年 度	総 数	福祉事務所	警 察 等	保健所・医療機関	家庭裁判所	都道府県・市町村
平成19年度	2,546	697	93	24	2	52
20	2,529	657	146	24	5	77
21	2,649	678	219	18	8	48
22	2,731	712	186	19	11	46
23	2,525	685	210	18	10	99

年 度	児童福祉施設等	学 校 等	里親・保護受託者	家族親戚から	近隣知人から	児童本人から	そ の 他
平成19年度	88	75	2	1,442	54	8	9
20	78	61	1	1,404	64	9	3
21	60	51	2	1,515	33	11	6
22	84	48	1	1,555	53	11	5
23	85	70	1	1,282	51	8	6

資料 県こども未来課

## 161 年齢別相談受付状況（平成21～23年度）

（単位：人）

年 齢	総数	養護 相談	保健 相談	肢 体 不自由 相談	視聴・ 言語障 害相談	重症心 身障害 相談	知的障 害相談	自閉症 相 談	ぐ 犯 行 為 等 相 談	触 法 行 為 等 相 談	不登校 相 談	性行 相 談	適性 相 談	しつけ 相 談	その他 の相談
平成21年度	2,649	550	-	1	304	201	845	394	42	63	26	191	27	5	-
22	2,731	605	-	1	327	132	880	409	51	52	36	221	11	5	1
23	2,525	605	-	2	259	103	888	324	55	57	19	204	9	-	-
0～5歳	832	267	-	1	227	48	161	71	-	-	-	56	1	-	-
6～11	761	184	-	1	28	16	283	139	2	9	7	90	2	-	-
12～14	534	89	-	-	1	11	228	70	37	44	8	41	5	-	-
15～17	343	44	-	-	3	10	202	43	16	4	4	16	1	-	-
18歳以上	55	21	-	-	-	18	14	1	-	-	-	1	-	-	-

資料 県こども未来課

162 児童相談種類別処理件数 (平成21～23年度)

(単位：人)

相談別	総数	訓戒・制約	児童福祉司の指導	福祉事務所へ送致通知	児童委員の指導	里親・保護者委託	児童福祉施設		指定医療機関	家庭裁判所へ送致	他の機関に幹旋紹介	面接指導		その他	処理中件数
							入所	通園				継続指導	助言指導		
平成21年度	2,649	-	1	18	-	8	61	-	-	1	1	356	2,160	43	-
22	2,731	-	4	28	-	4	113	-	-	1	-	348	2,154	79	-
23	2,525	-	3	11	-	11	108	-	-	3	-	318	1,976	95	-
養護相談	605	-	-	11	-	11	87	-	-	-	-	204	218	74	-
保健相談	-	-	-	-	-	-	-	-	-	-	-	-	-	-	-
肢体不自由相談	2	-	-	-	-	-	-	-	-	-	-	-	2	-	-
視聴・言語障害相談	259	-	-	-	-	-	-	-	-	-	-	4	255	-	-
重症心身障害相談	103	-	-	-	-	-	-	-	-	-	-	-	103	-	-
知的障害相談	888	-	-	-	-	-	-	-	-	-	-	7	880	1	-
自閉症相談	324	-	-	-	-	-	-	-	-	-	-	9	315	-	-
ぐ犯行為相談	55	-	1	-	-	-	9	-	-	2	-	25	13	5	-
触法行為等相談	57	-	2	-	-	-	7	-	-	1	-	34	9	4	-
不登校相談	19	-	-	-	-	-	-	-	-	-	-	6	13	-	-
性行相談	204	-	-	-	-	-	5	-	-	-	-	29	159	11	-
適性相談	9	-	-	-	-	-	-	-	-	-	-	-	9	-	-
しつけ相談	-	-	-	-	-	-	-	-	-	-	-	-	-	-	-
その他の相談	-	-	-	-	-	-	-	-	-	-	-	-	-	-	-

資料 県こども未来課

163 社会福祉施設 (平成24. 4. 1現在)

(単位：人)

施設			施設数	定員	入所人員	施設			施設数	定員	入所人員
児童福祉施設	保育所		216	16,157	14,327	障害者支援施設等	施設入所支援		25	1,478	1,490
	児童館		60	-	-		療養介護		3	404	329
	児童養護施設		7	340	257		生活介護		45	2,072	2,302
	乳児院		1	45	28		自立訓練 (機能訓練)		1	6	7
	児童自立支援施設		1	36	10		自立訓練 (生活訓練)		16	254	173
	福祉型障害児入所施設		4	150	84		うち宿泊型のもの		6	99	55
	医療型障害児入所施設		3	308	54		就労移行支援		23	181	150
	児童発達支援センター		3	106	161		就労継続支援A型		5	85	84
	母子生活支援施設		3	39世帯	18世帯		就労継続支援B型		47	934	979
	助産施設		1	30	-		共同生活援助・共同生活介護		90	517	473
児童遊園		5	-	-	福祉ホーム		3	30	28		
児童家庭支援センター		1	-	-	地域活動支援センター		40	622	810		
婦人保護施設		1	6	-	点字図書館		1	-	-		
保護施設	救護施設		3	160	158	その他の施設	へき地保育所		3	90	17
	宿所提供施設		1	120	11		隣保館		43	-	-
	医療保護施設		2	240	219		地域福祉センター		2	-	-
老人福祉施設等	養護老人ホーム		18	1,020	958		地域包括支援センター		33	-	-
	特別養護老人ホーム (H24.3.31現在)		60	3,477	3,467						
	軽費老人ホーム (ケアハウス含む)		37	1,423	1,319						
	老人福祉センター		31	-	-						
	生活支援ハウス [高齢者生活福祉センター] (H24.3.31現在)		10	146	92						
	老人デイサービスセンター		229	-	-						
	老人(在宅)介護支援センター		64	-	-						
老人憩いの家		132	-	-							

資料 県こども未来課、県地域福祉課、県長寿介護課、県障害福祉課、県健康増進課、県人権課

## 164 全国健康保険協会管掌健康保険（平成19～23年度）

年度・月	事業所数	被 保 険 者 数			平 均 標 準 報 酬 月 額			保 險 徴収決定済額
		計	男	女	平均	男	女	
平成19年度	13,399	151,882	88,020	63,862	253,906	289,890	204,309	48,381,511,279
20	13,435	147,147	85,078	62,069	253,074	289,382	204,677	46,625,898,888
21	13,353	148,416	85,826	62,590	247,221	279,062	203,560	44,725,292,892
22	13,292	149,312	86,068	63,244	248,054	280,323	204,140	51,011,022,899
23	12,990	150,097	86,616	63,481	248,424	280,203	205,064	53,889,739,340
平成23年 4月	13,288	150,035	86,663	63,372	247,153	279,006	203,594	5,096,929,695
5	13,280	150,660	86,817	63,843	246,547	278,452	203,162	4,457,465,229
6	13,219	150,688	86,820	63,868	246,361	278,199	203,081	3,879,392,057
7	13,213	150,764	86,878	63,886	246,826	278,788	203,362	4,372,055,574
8	13,200	150,760	86,880	63,880	247,013	278,898	203,647	5,348,625,262
9	13,177	150,563	86,733	63,830	249,771	282,062	205,893	4,210,740,460
10	13,159	150,482	86,748	63,734	249,494	281,689	205,673	3,965,400,333
11	13,141	150,495	86,787	63,708	249,263	281,350	205,552	3,901,906,721
12	13,071	150,713	86,853	63,860	248,895	280,926	205,330	3,912,934,665
平成24年 1月	13,037	150,538	86,779	63,759	248,685	280,639	205,194	6,594,548,242
2	13,005	150,358	86,677	63,681	248,555	280,466	205,122	4,115,615,752
3	12,990	150,097	86,616	63,481	248,424	280,203	205,064	4,034,161,435
4	-	-	-	-	-	-	-	△ 36,085

注1 「現金給付」の金額については、算出用データの変更に伴い、千円未満を四捨五入している。

2 現物給付には、老人保健分を除く。

資料 全国健康保険協会徳島支部

## 165 日雇特例被保険（平成19～23年度）

年度・月	印紙購入 通帳数	有効被保険者 手帳数	1人当たり 1日平均賃金	保 險 料	
				徴収決定済額	収納済額
平成19年度	16	99	23,549	302,657	302,657
20	13	60	15,826	190,717	190,717
21	12	63	13,034	...	...
22	9	60	12,989	...	...
23	8	62	15,309	...	...
平成23年 4月	9	61	14,578	...	...
5	8	61	14,344	...	...
6	8	61	14,132	...	...
7	8	62	13,270	...	...
8	8	62	12,527	...	...
9	8	62	10,850	...	...
10	7	62	15,144	...	...
11	3	62	13,326	...	...
12	8	62	15,312	...	...
平成24年 1月	3	63	13,210	...	...
2	3	62	13,373	...	...
3	8	62	15,309	...	...
4	-	-	-	...	...

注 現物給付には、老人保健分を除く。

資料 全国健康保険協会徳島支部

(単位：人，円)

料 収納済額	保		険		給		付	
	計		現物		給付		現金	
	件数	金額	件数	金額	件数	金額	件数	金額
46,254,748,721	2,824,969	33,017,032,583	2,792,848	32,079,420,794	32,121	937,611,789		
44,929,064,149	2,946,475	38,107,902,333	2,808,133	31,948,788,898	138,342	6,159,113,435		
43,608,229,839	2,979,474	36,199,234,953	2,832,905	32,551,406,953	146,569	3,647,828,000		
50,629,074,728	3,043,301	37,659,080,621	2,890,914	33,817,616,621	152,387	3,841,464,000		
52,256,624,978	3,035,383	37,190,111,000	2,875,714	33,340,394,000	159,669	3,849,717,000		
3,803,930,048	253,825	3,015,325,000	241,110	2,703,382,000	12,715	311,943,000		
3,946,285,542	252,476	3,036,464,000	239,675	2,698,109,000	12,801	338,355,000		
3,870,936,829	253,237	3,109,220,000	240,165	2,802,173,000	13,072	307,047,000		
4,480,567,336	245,671	3,043,696,000	232,613	2,727,867,000	13,058	315,829,000		
5,236,075,941	244,560	3,013,778,000	230,698	2,682,468,000	13,862	331,310,000		
4,225,474,454	231,652	2,964,092,000	218,034	2,647,682,000	13,618	316,410,000		
3,963,219,156	250,976	3,086,270,000	237,176	2,782,098,000	13,800	304,172,000		
3,885,678,950	247,943	3,079,114,000	234,420	2,757,415,000	13,523	321,699,000		
3,920,332,431	258,105	3,166,226,000	243,997	2,840,503,000	14,108	325,723,000		
5,768,319,954	253,394	3,003,252,000	240,009	2,678,969,000	13,385	324,283,000		
4,903,044,227	265,186	3,249,659,000	252,300	2,922,055,000	12,886	327,604,000		
4,038,403,228	278,358	3,423,015,000	265,517	3,097,673,000	12,841	325,342,000		
214,356,882	-	-	-	-	-	-	-	-

注3 「保険料徴収決定済額」及び「保険料収納済額」については、日本年金機構(一般事業所分)と全国健康保険協会徳島支部(任意継続分)の数値の合計である。

(単位：人，円)

保	険		給		付	
	計		現物		現金	
	件数	金額	件数	金額	件数	金額
1,563	20,658,624	1,503	18,795,677	60	1,862,947	
1,369	15,000,907	1,326	14,454,200	43	546,707	
1,173	19,519,562	1,121	16,773,562	52	2,746,000	
866	10,976,781	831	10,116,781	35	860,000	
908	13,349,000	863	11,969,000	45	1,380,000	
76	755,000	73	488,000	3	267,000	
74	491,000	74	491,000	0	0	
65	2,198,000	60	2,184,000	5	14,000	
73	2,313,000	65	1,856,000	8	457,000	
79	1,573,000	75	1,145,000	4	428,000	
80	848,000	74	746,000	6	102,000	
68	518,000	66	514,000	2	4,000	
89	790,000	86	783,000	3	7,000	
81	697,000	78	687,000	3	10,000	
87	575,000	83	566,000	4	9,000	
74	1,211,000	72	1,203,000	2	8,000	
62	1,380,000	57	1,306,000	5	74,000	
-	-	-	-	-	-	

## 166 厚生年金保険（平成19～23年度）

年度・月	事業所数	被 保 険 者 数					平 均 標	
		計	第1, 5種	第2, 6種	第3, 7種	第4種	平均	第1, 5種
平成19年度	14,025	164,684	96,844	67,839	1	-	260,172	296,879
20	14,002	162,083	94,999	67,084	-	-	260,089	296,060
21	13,898	161,807	94,417	67,390	-	-	254,020	286,555
22	13,778	163,588	95,352	68,236	-	-	255,037	287,933
23	13,453	163,071	94,714	68,357	-	-	254,277	286,561
平成23年 4月	13,791	166,389	96,709	69,680	-	-	257,209	290,755
5	13,781	166,581	96,715	69,866	-	-	253,083	285,672
6	13,703	166,659	96,690	69,969	-	-	252,787	285,366
7	13,707	166,710	96,783	69,927	-	-	253,485	286,150
8	13,679	166,741	96,748	69,993	-	-	253,479	286,225
9	13,652	166,537	96,594	69,943	-	-	256,158	289,225
10	13,636	166,323	96,594	69,729	-	-	255,946	288,835
11	13,582	166,361	96,603	69,758	-	-	255,552	288,325
12	13,530	166,355	96,596	69,759	-	-	255,260	287,965
平成24年 1月	13,497	166,269	96,550	69,719	-	-	255,022	287,691
2	13,465	165,969	96,392	69,577	-	-	254,924	287,529
3	13,453	163,071	94,714	68,357	-	-	254,277	286,561
4	-	-	-	-	-	-	-	-

資料 日本年金機構徳島北年金事務所

## 167 船員保険（平成18～22年度）

年度・月	船 舶 所 有 者 数	被 保 険 者 数		平均標準報酬月額		保 険 料	
		普通保険	失業保険	普通保険	失業保険	徴収決定済額	収 納 済 額
平成18年度	205	1,674	1,415	307,110	323,281	1,188,675,507	1,145,687,625
19	206	1,670	1,422	305,896	322,882	1,246,650,968	1,218,230,142
20	205	1,650	1,371	303,461	322,023	1,243,323,135	1,209,975,068
21	...	...	...	...	...	...	...
22	...	...	...	...	...	...	...

注 現物給付には老人保健分を除く。

資料 全国健康保険協会徳島支部





## 168 組合管掌健康保険（平成19～23年度）

年 度	組 合 数	被 保 険 者 数			平 均 標 準 報 酬 月 額			保 険 料 (千円)
		計	男	女	平 均	男	女	
平成19年度	3	19,793	14,952	4,841	400,081	443,525	265,060	9,793,372
20	3	20,584	15,366	5,218	396,876	440,814	265,760	10,153,526
21	3	21,410	15,775	5,635	389,419	433,157	265,735	9,989,637
22	3	21,363	15,799	5,564	385,247	427,412	269,174	10,224,667
23	3	21,377	15,752	5,625	387,154	428,082	272,334	10,129,139

注 本部組合のみ。

資料 厚生労働省四国厚生支局

## 169 国民健康保険（平成18～22年度）

年度・月	保 険 者 数			世 帯 数			被 保 険 者 数		
	計	市町村	国保組合	計	市町村	国保組合	計	市町村	国保組合
平成18年度	26	24	2	156,734	148,113	8,621	297,506	276,175	21,331
19	26	24	2	157,428	149,136	8,292	294,729	274,474	20,255
20	26	24	2	118,160	110,448	7,712	211,161	193,951	17,210
21	26	24	2	117,663	110,324	7,339	208,540	192,419	16,121
22	26	24	2	117,867	110,780	7,087	207,415	191,926	15,489
平成22年 3月	-	-	-	-	-	-	-	-	-
4	26	24	2	119,679	112,402	7,277	212,165	196,182	15,983
5	26	24	2	119,686	112,415	7,271	211,841	195,938	15,903
6	26	24	2	119,640	112,390	7,250	211,519	195,684	15,835
7	26	24	2	119,561	112,330	7,231	211,338	195,566	15,772
8	26	24	2	119,438	112,238	7,200	210,917	195,231	15,686
9	26	24	2	119,231	112,039	7,192	210,431	194,755	15,676
10	26	24	2	119,028	111,841	7,187	209,980	194,305	15,675
11	26	24	2	118,836	111,636	7,200	209,464	193,765	15,699
12	26	24	2	118,623	111,444	7,179	208,952	193,285	15,667
平成23年 1月	26	24	2	118,326	111,176	7,150	208,419	192,797	15,622
2	26	24	2	118,174	111,044	7,130	208,039	192,491	15,548
3	26	24	2	117,867	110,780	7,087	207,415	191,926	15,489
4	-	-	-	-	-	-	-	-	-
5	-	-	-	-	-	-	-	-	-

注 保険料については、記入月までの累計である。

資料 県長寿保険課

(単位：人，円)

保 険 給 付 ( 千 円 )					
計	療 養 給 付			現 金 給 付	
	件 数	金 額		法 定 給 付	付 加 給 付
4,785,413	-	4,052,512		617,365	115,536
4,871,227	-	4,137,666		614,890	118,671
4,989,230	-	4,258,097		613,553	117,580
5,463,428	-	4,590,268		736,904	136,256
5,569,478	-	4,696,770		737,248	135,460

(単位：人，円)

保 険 料		保 険 給 付					
調 定 額	収 納 額	計		療 養 諸 費		そ の 他 の 給 付	
		件 数	金 額	件 数	金 額	件 数	金 額
29,509,873,599	23,339,996,976	2,759,343	67,292,272,776	2,752,352	66,816,707,176	6,991	475,565,600
29,756,047,189	23,533,229,994	2,886,967	71,507,178,681	2,876,705	70,959,929,057	10,262	547,249,624
23,793,906,772	17,643,764,441	2,848,538	69,642,110,995	2,841,899	69,218,405,386	6,639	423,705,609
23,855,103,980	17,595,461,140	2,851,855	69,493,556,533	2,845,515	69,070,547,762	6,340	423,008,771
23,970,981,482	17,774,029,318	2,876,959	71,011,716,369	2,871,023	70,552,766,324	5,936	458,950,045
-	-	245,950	6,178,229,768	245,523	6,150,568,105	427	27,661,663
...	...	240,355	5,921,775,652	239,841	5,880,718,587	514	41,057,065
...	...	237,054	5,739,450,259	236,532	5,701,422,594	522	38,027,665
...	...	243,598	6,045,991,886	243,116	6,012,636,861	482	33,355,025
...	...	242,653	6,013,554,273	242,180	5,971,651,614	473	41,902,659
...	...	234,659	5,822,167,635	234,192	5,787,905,084	467	34,262,551
...	...	233,885	5,780,309,168	233,365	5,732,556,038	520	47,753,130
...	...	243,514	6,076,458,957	242,994	6,032,810,649	520	43,648,308
...	...	242,769	5,944,025,203	242,295	5,914,805,664	474	29,219,539
...	...	244,710	6,001,197,818	244,183	5,960,883,651	527	40,314,167
...	...	233,460	5,785,458,667	232,952	5,748,531,213	508	36,927,454
...	...	234,352	5,703,097,083	233,850	5,658,276,264	502	44,820,819
...	...	-	-	-	-	-	-
...	...	-	-	-	-	-	-
...	...	-	-	-	-	-	-

## 170 雇用保険（平成19～23年度）

年 度 ・ 月	一 般 労 働					
	適用事業所数	被保険者数	労働保険料（雇用勘定分）		離職票提出件数	受給資格決定件数
			徴収決定済額	収納済額		
平成19年度	14,234	177,815	9,940,067	9,662,297	13,732	13,723
20	14,062	176,269	9,557,388	9,295,437	14,774	14,735
21	14,045	179,996	7,049,777	6,837,279	13,649	13,285
22	14,056	184,254	9,330,651	9,128,468	12,962	12,068
23	14,057	186,138	10,026,546	9,833,100	12,142	12,118
平成23年 4月	14,069	184,556	129,629	2,828	2,136	2,023
5	14,057	186,225	186,782	10,062	1,105	1,163
6	14,068	186,549	869,539	364,367	980	988
7	14,089	186,662	3,297,436	3,572,198	856	859
8	14,094	186,400	10,007,466	4,326,562	973	961
9	14,004	186,391	10,018,666	4,344,974	984	995
10	14,021	186,392	10,022,251	4,821,130	966	974
11	14,038	186,804	10,021,422	7,060,921	797	844
12	14,051	186,997	10,020,659	7,082,983	675	676
平成24年 1月	14,055	186,521	10,020,547	7,555,805	953	934
2	14,059	186,676	10,020,625	9,795,854	807	785
3	14,057	186,138	10,026,546	9,833,100	910	916

注 適用事業所数、被保険者数については、年度末及び月末現在である。保険料については、年度整理月間を含む。  
資料 徳島労働局

## 171 労働者災害補償保険（平成19～23年度）

（単位：人，円）

年 度	事業所数	労働者数	保 険 料		保 険 給 付							
			徴収決定済額	収納済額	総 額			療 養 補 償 給 付		休 業 補 償 給 付		
					支 払 件 数	新 規 災 害 件 数	金 額	支 払 件 数	金 額	支 払 件 数	金 額	
平成19年度	18,374	229,303	5,235,335,648	5,003,292,015	48,545	3,317	6,397,545,711	27,206	1,678,260,407	8,240	1,318,062,140	
20	18,375	224,185	4,929,976,153	4,730,750,905	46,716	3,106	6,295,312,805	25,653	1,726,441,312	8,069	1,287,983,023	
21	17,985	226,582	4,051,530,820	3,879,928,175	44,719	2,775	6,154,029,908	24,266	1,587,127,448	7,442	1,194,022,584	
22	17,849	229,918	4,064,208,236	3,922,658,839	43,666	3,080	6,218,229,151	23,935	1,825,183,208	6,984	1,122,731,905	
23	18,392	233,473	4,250,607,300	4,135,825,147	42,070	3,213	5,923,561,392	23,044	1,590,673,545	6,434	1,046,768,385	

年 度	保 険 給 付											
	障害補償給付（一時金）		遺族補償給付（一時金）		葬祭料		介護補償給付		二次検診等給付		年金に係る各種給付	
	支 払 件 数	金 額	支 払 件 数	金 額	支 払 件 数	金 額	支 払 件 数	金 額	支 払 件 数	金 額	支 払 件 数	金 額
平成19年度	228	353,153,684	6	44,118,335	28	16,377,180	384	46,527,200	61	1,746,476	12,392	2,939,300,289
20	160	281,007,419	1	8,427,000	16	8,498,940	378	44,295,262	72	2,016,461	12,367	2,936,643,388
21	236	334,548,790	4	38,143,000	23	14,320,980	409	46,360,606	55	1,553,856	12,284	2,937,952,644
22	189	277,076,364	7	65,198,290	22	16,000,320	397	44,479,356	39	1,080,286	12,093	2,866,479,422
23	186	315,933,375	7	45,545,207	24	14,928,960	390	43,444,515	33	914,004	11,952	2,865,353,401

資料 徳島労働局

(単位：人，千円)

者			日 雇 労 働 者					
初回受給者	給付延日数	受給者実人員	印 紙 保 険 料			受給者実人員	給 付 総 額	
			印紙売りさばき額	徴収決定済額	収納済額			
11,759	1,405,807	4,739	1,787	325	325	58	54,593	
12,497	1,412,714	4,735	1,650	375	375	53	51,297	
12,214	1,656,808	5,841	1,204	258	258	45	48,423	
10,300	1,304,958	4,586	1,310	347	347	44	45,099	
10,135	1,187,647	4,207	1,194	351	351	41	41,311	
1,023	89,247	3,985	115	18	18	44	3,542	
1,267	90,738	3,949	112	24	24	44	4,266	
934	121,537	4,589	62	24	24	42	3,546	
765	101,768	4,501	104	37	37	38	3,209	
986	119,093	4,728	110	37	37	46	3,553	
780	104,757	4,535	114	30	30	44	3,457	
760	97,207	4,383	106	29	29	44	3,622	
804	100,913	4,128	106	32	32	38	3,013	
699	86,786	4,001	98	28	28	40	2,897	
728	98,353	3,983	129	26	26	39	3,868	
739	88,668	3,922	43	29	29	39	2,905	
650	88,580	3,775	95	37	37	38	3,433	

## 172 公務災害補償 (平成21～23年度)

(単位：円)

職員の区分	認定 件数	補 償 内 訳							
		計	療 養 補 償	障 害 補 償	遺 族 補 償	葬 祭 補 償	休 業 補 償	傷 病 補 償 年 金	介 護 補 償
平成21年度	174	211,385,505	39,766,735	43,072,057	125,138,821	-	-	-	3,407,892
	(20)	(45,596,749)	(13,999,883)	(13,310,466)	(18,286,400)	(-)	(-)	(-)	(-)
22	146	230,513,558	64,384,511	40,914,359	123,054,368	-	-	-	2,160,320
	(17)	(47,303,091)	(15,863,895)	(13,240,532)	(18,198,664)	(-)	(-)	(-)	(-)
23	143	208,577,180	30,522,338	56,905,462	118,225,410	887,700	-	414,050	1,622,220
	(10)	(38,083,354)	(3,366,491)	(16,720,699)	(17,582,114)	(-)	(-)	(414,050)	(-)
義務教育学校職員	10	25,537,683	1,067,386	13,394,165	11,076,132	-	-	-	-
	(1)	(13,993,081)	(29,716)	(11,712,849)	(2,250,516)	(-)	(-)	(-)	(-)
義務教育以外の教育職員	17	19,344,263	1,220,298	-	18,123,965	-	-	-	-
	(1)	(6,131,952)	(25,386)	(-)	(6,106,566)	(-)	(-)	(-)	(-)
警察職員	38	60,557,261	15,097,515	5,110,016	40,349,730	-	-	-	-
	(2)	(1,885,326)	(1,885,326)	(-)	(-)	(-)	(-)	(-)	(-)
消防職員	6	2,466,116	220,100	-	2,246,016	-	-	-	-
	(-)	(-)	(-)	(-)	(-)	(-)	(-)	(-)	(-)
電気・ガス ・水道事業職員	3	4,034,913	1,788,897	-	2,246,016	-	-	-	-
	(-)	(5,702)	(5,702)	(-)	(-)	(-)	(-)	(-)	(-)
運輸事業職員	1	3,902,598	33,428	2,927,800	-	-	-	-	941,370
	(-)	(-)	(-)	(-)	(-)	(-)	(-)	(-)	(-)
清掃事業職員	16	17,193,782	2,615,849	14,577,933	-	-	-	-	-
	(1)	(-)	(-)	(-)	(-)	(-)	(-)	(-)	(-)
船 員	1	4,885,732	-	-	4,885,732	-	-	-	-
	(1)	(-)	(-)	(-)	(-)	(-)	(-)	(-)	(-)
その他の職員	51	70,654,832	8,478,865	20,895,548	39,297,819	887,700	-	414,050	680,850
	(4)	(16,067,293)	(1,420,361)	(5,007,850)	(9,225,032)	(-)	(-)	(414,050)	(-)
内 訳									
県	76	132,290,126	20,420,004	28,251,497	82,937,775	-	-	-	680,850
	(6)	(30,716,631)	(2,386,284)	(12,994,249)	(15,336,098)	(-)	(-)	(-)	(-)
市	38	63,263,365	5,673,152	28,653,965	27,580,828	-	-	414,050	941,370
	(2)	(6,419,286)	(32,770)	(3,726,450)	(2,246,016)	(-)	(-)	(414,050)	(-)
町村	20	12,426,087	3,831,580	-	7,706,807	887,700	-	-	-
	(2)	(861,736)	(861,736)	(-)	(-)	(-)	(-)	(-)	(-)
一部事務組合等	9	597,602	597,602	-	-	-	-	-	-
	(-)	(85,701)	(85,701)	(-)	(-)	(-)	(-)	(-)	(-)

注 ( )は、通勤災害で内数

資料 地方公務員災害補償基金徳島県支部

## 173 市町村別国民年金（平成21～23年度）

市町村	拠出制年金		基礎年金		被保険者数		
	受給権者 総数	年金額	受給権者 総数	年金額	第1号		第3号
					強制	任意	
平成21年度	30,302	10,866,399	161,641	107,736,154	115,418	2,013	50,741
22	28,411	10,691,084	169,964	114,112,106	111,261	2,069	49,140
23	25,616	9,641,202	185,430	126,527,484	108,052	2,023	47,413
徳島市	5,895	2,197,608	53,158	35,618,081	36,480	765	17,723
鳴門市	1,770	680,097	14,727	10,189,547	8,785	177	3,596
小松島市	1,240	434,075	9,563	6,361,274	5,304	138	2,437
阿南市	2,625	948,640	17,972	12,262,957	9,517	208	4,793
吉野川市	1,599	575,605	11,380	7,851,789	6,324	80	2,275
美馬市	1,567	573,530	10,338	6,906,954	4,593	71	1,547
阿波市	1,583	617,239	9,062	6,123,370	5,960	69	2,043
三好市	1,813	695,855	9,728	6,690,152	3,566	63	1,298
勝浦町	345	133,535	1,809	1,288,933	801	7	264
上勝町	164	69,898	761	566,410	206	5	47
佐那河内村	179	77,475	895	652,956	418	5	104
石井町	816	298,932	6,185	4,219,152	3,480	60	1,544
神山町	489	214,104	2,381	1,735,988	917	12	192
那賀町	697	280,067	3,345	2,448,093	1,087	26	371
牟岐町	305	117,053	1,577	1,101,179	629	28	157
美波町	464	185,975	2,731	1,950,031	1,103	14	273
海陽町	583	217,775	3,454	2,442,715	1,487	34	361
松茂町	280	104,768	2,936	2,044,441	2,194	28	1,198
北島町	327	109,050	4,248	2,921,127	2,660	61	1,757
藍住町	557	217,603	5,487	3,783,203	4,772	61	2,701
板野町	501	203,147	3,225	2,173,980	2,367	31	808
上板町	464	182,430	2,975	2,071,201	1,870	17	779
つるぎ町	719	276,754	3,607	2,451,858	1,367	39	388
東みよし町	634	229,975	3,885	2,670,877	2,165	24	757

注1 金額は各市町村で四捨五入しているため総計と合わない場合がある。

2 「基礎年金」欄で、総計は、市町村分類ができないものを含む。

3 「保険料収納額」、「納付率」欄は、納付期限が翌月末のためH24.4月末現在が年度末数値となる。

資料 日本年金機構徳島北年金事務所

(単位：人，千円)

計	左のうち再掲		保険料収納額	納付率	免除率	老齢福祉年金	
	保険料 免除者数	付加年金 加入者数				受給権者 総数	年金額
168,172	43,725	3,602	9,966,033	62.6%	37.9%	204	56,426
162,470	43,774	3,934	9,207,941	62.0%	39.3%	83	25,135
111,786	45,130	4,042	8,375,098	62.4%	41.8%	60	17,377
54,968	15,230	1,340	2,703,674	58.9%	41.7%	15	3,668
12,558	3,229	411	765,182	65.6%	36.8%	5	2,021
7,879	2,444	214	389,459	61.3%	46.1%	4	1,367
14,518	4,157	348	749,698	66.0%	43.7%	5	1,388
8,679	2,860	195	460,006	63.3%	45.2%	5	1,212
6,211	2,227	133	313,923	63.1%	48.5%	1	0
8,072	2,569	198	444,269	62.6%	43.1%	2	808
4,927	1,700	112	275,001	66.9%	47.7%	1	84
1,072	268	34	74,687	67.1%	33.5%	0	0
258	70	12	20,590	73.9%	34.0%	0	0
527	112	20	45,916	74.2%	26.8%	0	0
5,084	1,318	127	302,403	65.9%	37.9%	4	1,212
1,121	326	37	82,640	70.2%	35.6%	2	808
1,484	416	61	105,967	72.6%	38.3%	1	404
814	246	44	58,520	71.3%	39.1%	1	0
1,390	441	46	100,686	73.9%	40.0%	2	404
1,882	588	71	130,329	69.2%	39.5%	2	808
3,420	867	85	164,285	56.8%	39.5%	2	808
4,478	1,019	106	231,006	63.6%	38.3%	0	0
7,534	1,697	153	370,155	56.2%	35.6%	1	0
3,206	926	88	178,422	59.1%	39.1%	4	1,173
2,666	709	86	152,987	63.3%	37.9%	0	0
1,794	687	50	99,764	68.9%	50.3%	1	404
2,946	1,024	71	155,529	64.9%	47.3%	2	808

## 174 市町村別国民健康保険事業状況 (平成20～22年度)

市町村	受診率(%)				1件当たり費用額(円)			
	合計	入院	入院外	歯科	合計	入院	入院外	歯科
平成20年度	1,023.83	31.56	840.73	151.54	26,860	423,581	13,961	15,796
21	1,031.14	30.68	847.34	153.13	26,856	436,125	14,093	15,479
22	1,029.81	30.60	839.81	159.41	27,534	450,825	14,459	15,175
徳島市	1,060.33	29.28	856.42	174.63	26,606	456,179	14,447	14,218
鳴門市	1,047.71	31.92	846.51	169.28	27,158	456,356	13,307	15,500
小松島市	1,030.70	33.56	837.85	159.29	28,914	456,030	14,400	15,268
阿南市	1,025.07	31.22	834.43	159.42	28,531	451,725	14,987	16,534
勝浦町	1,015.03	34.09	807.16	173.78	30,524	431,272	16,771	15,785
上勝町	1,046.22	28.83	867.89	149.49	25,726	424,113	13,753	18,395
佐那河内村	1,096.53	34.62	910.17	151.74	28,002	440,065	14,010	17,924
石井町	1,079.12	26.46	883.06	169.59	25,107	442,605	14,628	14,539
神山町	1,137.08	44.06	914.53	178.49	32,005	421,104	16,329	16,274
牟岐町	1,082.44	39.55	899.70	143.19	29,889	469,985	12,809	15,664
松茂町	1,004.93	26.98	812.08	165.88	24,812	466,968	12,362	13,847
北島町	1,094.12	25.76	893.21	175.14	23,950	471,348	13,155	13,206
藍住町	1,007.61	24.25	843.07	140.29	25,049	467,670	14,003	14,929
板野町	1,014.88	29.24	841.39	144.25	26,703	445,002	14,061	15,642
上板町	1,058.17	28.02	879.67	150.48	26,849	447,583	15,325	15,886
吉野川市	1,048.54	33.76	868.92	145.85	29,215	438,102	15,405	16,832
阿波市	1,051.40	30.02	878.08	143.30	29,711	474,111	16,705	16,302
美馬市	1,050.61	39.46	854.82	156.33	31,149	418,621	16,038	15,976
三好市	1,033.68	47.11	845.03	141.54	35,085	431,625	16,312	15,177
つるぎ町	1,007.35	50.02	832.16	125.17	34,753	424,857	14,009	16,781
那賀町	1,083.77	33.85	899.00	150.93	25,937	415,712	12,725	17,225
東みよし町	916.79	36.88	740.37	139.54	32,048	440,060	14,963	14,867
美波町	1,061.60	40.26	898.48	122.86	32,972	473,985	15,435	16,684
海陽町	1,025.56	34.61	849.20	141.75	28,047	460,532	12,600	14,996
医師国保	664.13	11.63	485.94	166.55	19,663	439,266	12,223	12,063
建設国保	849.97	15.25	692.91	141.82	20,719	459,145	12,139	15,509

注 受診率とは、人口100人当たりに対する受診件数である。  
資料 県長寿保険課

## 19 保健衛生・環境



## 175 市町村別医療施設及び病床数 (平成21～23年, 10月1日現在)

市 町 村	施 設 数					病 院 の 許 可 病 床 数				
	病 院			一 般 歯 科	計	精 神	結 核	感 染 症	そ の 他	
	計	一 般	精 神	診 療 所						診 療 所
平成21年	119	104	15	783	434	15,238	3,978	89	16	11,155
22	117	102	15	796	440	15,207	3,978	89	16	11,124
23	114	99	15	759	425	15,029	3,978	59	16	10,976
徳 島 市	47	40	7	299	176	6,440	1,943	10	8	4,479
鳴 門 市	7	5	2	55	27	1,486	696	-	-	790
小 松 島 市	7	7	-	29	18	956	-	-	-	956
阿 南 市	7	6	1	61	33	978	139	-	-	839
吉 野 川 市	4	4	-	51	26	1,046	-	-	-	1,046
阿 波 市	3	3	-	32	18	198	-	-	-	198
美 馬 市	8	7	1	32	16	797	476	-	-	321
三 好 市	6	5	1	26	14	619	120	20	4	475
勝 浦 町	1	1	-	2	3	65	-	5	-	60
上 勝 町	-	-	-	4	-	-	-	-	-	-
佐 那 河 内 村	-	-	-	2	-	-	-	-	-	-
石 井 町	2	2	-	24	17	153	-	-	-	153
神 山 町	-	-	-	6	2	-	-	-	-	-
那 賀 町	1	1	-	9	2	40	-	-	-	40
牟 岐 町	1	1	-	8	3	110	-	4	4	102
美 波 町	3	2	1	6	3	224	144	-	-	80
海 陽 町	1	1	-	8	6	45	-	-	-	45
松 茂 町	2	2	-	12	6	140	-	-	-	140
北 島 町	3	3	-	20	14	344	-	-	-	344
藍 住 町	2	2	-	29	16	88	-	-	-	88
板 野 町	2	2	-	11	6	390	-	20	-	370
上 板 町	1	-	1	10	7	240	240	-	-	-
つ る ぎ 町	3	3	-	10	5	208	-	-	-	208
東 み よ し 町	3	2	1	13	7	462	220	-	-	242

資料 県健康増進課

## 176 医療関係者数

(1) 市町村別 (平成18～22年, 12月31日現在)

(単位: 人)

市 町 村	従 業 地 別			就 業 保 健 師	就 業 助 産 師	就 業 看 護 師	就 業 准 看 護 師
	医 師	歯 科 医 師	薬 剤 師				
平成18年12月	2,350	819	2,446	336	192	6,627	4,403
20	2,377	813	2,574	363	196	7,140	4,326
22	2,388	813	2,609	370	195	7,571	4,201
徳 島 市	1,291	466	1,490	…	…	…	…
鳴 門 市	140	39	218	…	…	…	…
小 松 島 市	207	30	132	…	…	…	…
阿 南 市	135	54	122	…	…	…	…
吉 野 川 市	126	37	90	…	…	…	…
阿 波 市	51	26	40	…	…	…	…
美 馬 市	62	19	72	…	…	…	…
三 好 市	63	17	50	…	…	…	…
勝 浦 町	3	4	4	…	…	…	…
上 勝 町	1	-	-	…	…	…	…
佐 那 河 内 村	1	-	1	…	…	…	…
石 井 町	38	19	49	…	…	…	…
神 山 町	8	3	2	…	…	…	…
那 賀 町	10	3	20	…	…	…	…
牟 岐 町	16	4	13	…	…	…	…
美 波 町	16	2	16	…	…	…	…
海 陽 町	12	7	22	…	…	…	…
松 茂 町	16	9	27	…	…	…	…
北 島 町	48	22	82	…	…	…	…
藍 住 町	40	21	58	…	…	…	…
板 野 町	36	8	36	…	…	…	…
上 板 町	17	7	14	…	…	…	…
つ る ぎ 町	29	6	26	…	…	…	…
東 み よ し 町	22	10	25	…	…	…	…

注 「医師・歯科医師・薬剤師調査」は隔年調査である。

資料 厚生労働省「医師・歯科医師・薬剤師調査」, 「衛生行政報告例」

## 176 医療関係者数 (続き)

(2) 年次別 (平成14～22年, 12月31日現在)

(単位: 人)

年次	医師	歯科医師	薬剤師	就業保健師	就業助産師	就業看護師	就業准看護師
平成14年	2,261	769	2,412	326	197	6,146	4,546
16	2,296	779	2,492	333	216	6,355	4,477
18	2,350	819	2,446	336	192	6,627	4,403
20	2,377	813	2,574	363	196	7,140	4,326
22	2,388	813	2,609	370	195	7,571	4,201

年次	就業歯科衛生士	就業歯科技工士	就業あんまマッサージ指圧師	就業はり師	就業きゅう師	就業柔道整復師
平成14年	835	409	481	297	300	176
16	882	396	535	318	321	197
18	999	390	580	342	345	216
20	1,012	396	587	352	358	250
22	1,045	381	607	380	386	312

注 「医師・歯科医師・薬剤師調査」は隔年調査である。

資料 厚生労働省「医師・歯科医師・薬剤師調査」, 「衛生行政報告例」

(3) 保健所管内別 (平成22年12月31日現在)

(単位: 人)

区分	総数	徳島保健所	阿南保健所	美波保健所	吉野川保健所	美馬保健所	三好保健所
医師	2,388	1,846	145	44	177	91	85
歯科医師	813	628	57	13	63	25	27

注 隔年調査である。

資料 厚生労働省「医師・歯科医師・薬剤師調査」

## 177 薬局等業者数 (平成19～23年, 12月31日現在)

(単位: 人)

年次	薬局	店舗販売業	卸売販売業	配置販売業	一般販売業	薬種商販売業	特例販売業
平成19年度	391	…	…	79	182	92	66
20	395	…	…	75	180	88	66
21	387	82	89	74	37	71	57
22	383	117	90	71	30	57	48
23	373	169	93	69	10	29	37

注 平成21年度から薬事法改正により, 店舗販売業・卸売販売業が追加された。

資料 県薬務課

## 178 主要死因別死亡者数 (平成21～23年)

(単位：人)

市 町 村	結核	悪性 新生物	胃		糖尿病	高血圧 性疾患	心疾患	脳血管 疾患	肺炎	肝疾患	腎不全	老衰	不慮の 事故	自殺
平成21年	17	2,443	346	148	64	1,347	911	927	127	179	351	329	166	
22	8	2,538	334	141	56	1,421	906	997	157	239	463	347	152	
23	24	2,454	320	134	47	1,451	915	1,042	146	217	454	334	146	
徳 島 市	5	737	101	31	8	405	269	304	49	61	83	91	38	
鳴 門 市	2	181	20	12	6	107	61	92	11	20	31	34	11	
小 松 島 市	4	139	28	3	1	63	40	49	4	11	23	23	5	
阿 南 市	3	231	34	13	3	113	92	99	11	20	71	30	12	
吉 野 川 市	1	150	19	10	4	102	53	67	7	19	28	25	10	
阿 波 市	1	126	12	7	5	89	57	49	9	14	36	17	9	
美 馬 市	1	113	13	6	3	71	50	58	6	14	34	17	6	
三 好 市	-	137	12	7	2	102	40	49	10	10	24	15	19	
勝 浦 町	-	25	4	2	1	13	14	19	1	-	-	3	-	
上 勝 町	-	12	2	1	-	4	7	6	-	2	6	3	-	
佐那河内村	-	8	-	-	-	2	2	7	2	3	2	1	-	
石 井 町	-	66	7	7	3	37	36	33	7	6	27	11	10	
神 山 町	2	27	3	3	1	25	9	23	1	3	14	3	3	
那 賀 町	-	50	4	1	3	30	16	13	2	1	11	7	1	
牟 岐 町	-	26	1	1	1	24	16	6	1	2	8	2	-	
美 波 町	1	36	9	3	1	24	16	12	2	-	2	5	3	
海 陽 町	1	45	4	5	-	29	19	16	1	4	7	6	2	
松 茂 町	-	39	5	4	1	18	7	26	1	6	4	4	2	
北 島 町	-	51	6	3	1	28	15	24	-	3	3	5	1	
藍 住 町	1	64	12	3	1	38	25	21	5	5	6	7	2	
板 野 町	1	49	5	2	1	23	10	16	5	4	5	7	1	
上 板 町	-	38	4	4	-	27	14	16	7	4	5	5	-	
つ る ぎ 町	1	55	9	5	1	39	27	24	2	2	11	9	5	
東みよし町	-	49	6	1	-	38	20	13	2	3	13	4	6	

資料 県健康増進課

## 179 結核・感染症等患者数（平成19～23年）

### 全数把握対象感染症

（単位：人）

年次	二 類		三 類		四 類						五 類		
	結核	細菌性赤痢	コレラ	腸管出血性大腸菌感染症	つつが虫病	日本紅斑熱	レジオネラ症	A型肝炎	マラリア	テング熱	ウイルス性肝炎（E・A型除く）	アメーバ赤痢	クロイツフェルト・ヤコブ病
平成19年	159	1	-	19	1	2	2	1	-	-	3	-	1
20	217	-	-	13	-	2	2	-	-	-	-	2	-
21	198	-	-	18	3	3	-	1	1	-	-	5	1
22	188	1	-	27	1	5	2	4	-	2	-	3	-
23	291	-	1	14	-	10	2	-	1	1	1	3	1

年次	五 類（全数把握）									新型インフルエンザ	食中毒
	劇症型溶血性レンサ球菌感染症	後天性免疫不全症候群	ジアルジア症	梅毒	破傷風	バンコマイシン耐性腸球菌感染症	風しん	麻しん			
平成19年	1	3	-	1	-	1	...	...	...	...	289
20	1	2	-	1	1	1	1	3	...	...	106
21	-	4	-	2	1	-	-	2	310	-	68
22	3	9	1	3	5	-	-	-	-	-	240
23	-	6	-	1	1	-	-	1	-	-	240

### 定点把握対象感染症

年次	五 類									
	インフルエンザ	A群溶血性レンサ球菌喉頭炎	感染性胃腸炎	水痘	手足口病	突発性発しん	ヘルパンギーナ	流行性耳下腺炎	性器クラミジア感染症	淋菌感染症
平成19年	6,806	1,238	8,343	1,484	214	756	1,314	271	194	75
20	5,487	1,455	7,717	1,989	960	795	922	165	198	51
21	21,983	945	6,137	1,513	544	686	429	399	145	37
22	1,467	652	8,997	1,639	1,000	703	1,423	1,444	172	31
23	5,686	1,449	7,791	1,612	2,819	743	1,216	1,777	147	37

注1 結核は平成19年4月から追加。

2 風しん、麻しんは平成20年より、定点把握から全数把握対象感染症へ変更された。

資料 県健康増進課，県安全衛生課

## 180 病院利用状況（平成19～23年）

（単位：人）

年次	新 入 院 患 者 数				
	計	精神病床	結核病床	感染症病床	その他の病床
平成19年	98,228	2,731	197	-	95,300
20	98,616	2,897	162	-	95,527
21	99,010	2,838	143	-	96,029
22	101,007	2,814	139	-	98,054
23	103,985	2,782	128	-	101,075

年次	退 院 患 者 数				外来患者数
	計	精神病床	結核病床	感染症病床	
平成19年	98,323	2,876	204	-	4,464,573
20	98,785	2,976	164	-	4,300,171
21	98,989	2,914	161	-	4,324,625
22	101,162	2,948	142	-	4,262,370
23	104,042	2,899	96	-	4,247,041

注 その他の病床には一般病床を含む。

資料 県健康増進課

# 181 保健所行政運営状況 (平成20～22年度)

(単位：人)

区 分	健康診断受診 延人員	環境衛生監視 指導延施設	飲料水質検査 検体数	食品衛生施設監視指導		結核予防検診	
				要許可施設	不要許可施設	ツベルクリン 反応注射	B C G接種
平成20年度	1,469	1,011	-	8,779	6,039	57	5,833
21	1,155	930	-	8,364	6,392	84	5,768
22	1,250	552	-	8,283	5,320	15	5,729
徳島保健所	870	98	-	4,134	2,510	8	3,942
阿南保健所	161	85	-	863	416	4	664
美波保健所	61	175	-	812	593	-	110
吉野川保健所	72	67	-	834	735	3	531
美馬保健所	40	65	-	808	567	-	231
三好保健所	46	62	-	832	499	-	251

区 分	結核予防検診		寄生虫検査	保健指導延人員			
	間接撮影	直接撮影		妊婦	産婦	乳児	幼児
平成20年度	45,968	15,630	-	8	125	98	130
21	42,080	28,916	-	8	42	124	78
22	40,763	24,749	-	1	-	129	38
徳島保健所	21,196	13,474	-	-	-	97	19
阿南保健所	4,737	2,293	-	-	-	16	2
美波保健所	2,144	871	-	-	-	-	-
吉野川保健所	5,537	4,170	-	1	-	3	5
美馬保健所	2,961	2,175	-	-	-	13	12
三好保健所	4,188	1,766	-	-	-	-	-

区 分	保健指導延人員			栄養指導延人員		衛生教育開催回数
	療育相談	未熟児	新生児	個別	集団	
平成20年度	316	136	10	337	940	871
21	293	52	1	136	657	813
22	257	72	12	1,210	1,160	770
徳島保健所	157	43	2	76	6	207
阿南保健所	23	3	6	35	-	142
美波保健所	4	-	-	2	-	47
吉野川保健所	30	4	-	850	616	113
美馬保健所	18	9	-	107	500	96
三好保健所	25	13	4	140	38	165

資料 県健康増進課, 県安全衛生課

## 182 公衆衛生関係施設数 (平成19～23年度)

年 度	理容所	美容所	公衆浴場	クリーニング グ所	興行場	火葬場	ホテル・ 旅館	飲食店	喫茶店
平成19年度	1,257	2,019	222	894	22	20	818	10,004	1,708
20	1,265	2,003	216	889	23	19	813	9,827	1,667
21	1,259	2,031	198	886	22	19	748	9,850	1,585
22	1,248	2,070	216	879	21	19	782	9,719	1,514
23	1,246	2,105	213	879	22	19	735	9,594	1,402

資料 県安全衛生課

## 183 公害苦情受処理件数 (平成19～23年度)

(単位：件)

年 度	受処理件数									直接処理 (解決)件数
	計	大気汚染	水質汚濁	土壌汚染	騒音	振動	地盤沈下	悪臭	その他	
平成19年度	545	156	103	3	49	5	1	70	158	467
20	505	117	93	1	57	3	-	56	178	474
21	567	138	74	2	51	7	1	87	207	539
22	567	106	41	2	57	9	1	73	278	533
23	599	138	68	-	49	4	-	54	286	490

資料 県環境管理課

## 184 海水浴場の水質 (平成23年度)

(単位：個/100ml, mg/l, m)

海水浴場	採水日	ふん便性大腸菌群数	COD	pH	透明度	油膜	判定
月見ヶ丘	5月17日	2	1.4	8.0	全透 (>1)	なし	水質A
淡島	5月16日	11	1.0	8.0	全透 (>1)	なし	水質A
北の脇	5月16日	不検出(<2)	0.9	8.0	全透 (>1)	なし	水質AA
田井ノ浜	5月18日	2	1.0	8.1	全透 (>1)	なし	水質A
大砂	5月17日	不検出(<2)	1.0	8.0	全透 (>1)	なし	水質AA
小松	5月18日	不検出(<2)	1.3	8.2	全透 (>1)	なし	水質AA

注1 徳島市調査分を含む

2 数値は、同一海水浴場に関して得た測定値の平均による。

資料 県環境管理課

## 185 献血状況

### (1) 血液種別献血実績 (平成19～23年度)

(単位：人)

年 度	献血目標	計	200ml献血	400ml献血	成分献血		献血目標達成率 (%)
					PPP	PC	
平成19年度	32,600	28,661	1,051	20,733	1,137	5,740	87.9
20	31,410	31,510	334	22,523	3,142	5,511	100.3
21	30,530	32,636	293	22,471	3,984	5,888	106.9
22	30,260	33,094	380	23,230	3,719	5,765	109.4
23	32,560	33,875	382	23,343	3,967	6,183	104.0

注 PPPは乏血小板血漿, PCは濃厚血小板血漿を示す。

資料 県薬務課

## 185 献血状況 (続き)

(2) 市町村別献血実績 (平成21～23年度)

(単位:人)

市 町 村	平成 21 年度		平成 22 年度		平成 23 年度	
	献 血 目 標	実 績	献 血 目 標	実 績	献 血 目 標	実 績
総 数	30,530	32,636	30,260	33,094	32,560	33,875
徳 島 市	-	6,194	-	6,608	-	5,979
鳴 門 市	-	1,027	-	923	-	998
小 松 島 市	-	695	-	642	-	613
阿 南 市	-	2,204	-	2,078	-	2,160
吉 野 川 市	-	734	-	593	-	588
阿 波 市	-	826	-	864	-	787
美 馬 市	-	577	-	534	-	531
三 好 市	-	609	-	642	-	557
勝 浦 町	-	164	-	144	-	138
上 勝 町	-	-	-	-	-	-
佐 那 河 内 村	-	95	-	88	-	88
石 井 町	-	696	-	777	-	658
神 山 町	-	57	-	55	-	57
那 賀 町	-	156	-	147	-	161
牟 岐 町	-	41	-	54	-	60
美 波 町	-	103	-	98	-	105
海 陽 町	-	57	-	101	-	52
松 茂 町	-	818	-	827	-	798
北 島 町	-	558	-	606	-	1,080
藍 住 町	-	380	-	370	-	322
板 野 町	-	335	-	387	-	323
上 板 町	-	124	-	176	-	116
つ る ぎ 町	-	375	-	364	-	328
東 み よ し 町	-	165	-	223	-	200
血 液 セ ン タ ー	7,570	7,596	6,900	7,376	4,490	6,101
ア ミ コ 献 血 ル ー ム	7,520	8,050	6,970	8,417	10,260	11,075

資料 県薬務課



## 186 大気汚染状況 (平成21～23年度)

市町村	測定局	二酸化硫黄						二	
		平成21年度		平成22年度		平成23年度		平成21年度	
		年平均値	1時間値 の最高値	年平均値	1時間値 の最高値	年平均値	1時間値 の最高値	年平均値	1時間値 の最高値
鳴門市	鳴門	0.002	0.017	0.002	0.018	0.002	0.016	0.011	0.093
松茂町	松茂	-	-	-	-	-	-	0.010	0.127
藍住町	藍住	-	-	-	-	-	-	0.008	0.042
北島町	北島	0.001	0.009	0.001	0.010	0.001	0.009	0.009	0.049
徳島市	川内	0.001	0.014	0.001	0.010	0.001	0.010	0.009	0.057
〃	応神	0.001	0.009	0.001	0.011	0.001	0.011	0.009	0.050
〃	徳島	0.001	0.018	0.002	0.013	0.001	0.015	0.013	0.062
〃	多良	0.001	0.011	0.001	0.014	0.001	0.012	0.006	0.049
小松島市	小松島	0.001	0.011	0.001	0.014	0.001	0.019	0.009	0.056
阿南市	那賀	0.001	0.011	0.001	0.011	0.001	0.011	0.006	0.049
〃	中ノ	-	-	-	-	-	-	-	-
〃	羽ノ	-	-	-	-	-	-	0.004	0.038
〃	阿南	0.001	0.009	0.001	0.009	0.001	0.015	0.007	0.044
〃	大湊	0.002	0.027	0.002	0.029	0.002	0.049	0.007	0.096
〃	橋口	0.001	0.034	0.001	0.029	0.001	0.034	-	-
〃	山	0.002	0.016	0.002	0.016	-	-	0.005	0.037
〃	橋	-	-	-	-	-	-	0.004	0.044
〃	大野	0.001	0.009	0.001	0.010	0.001	0.010	-	-
〃	宝田	0.001	0.009	0.001	0.009	0.001	0.010	-	-
〃	福井	0.001	0.014	0.001	0.009	0.001	0.012	-	-
那美市	賀波	-	-	-	-	-	-	0.003	0.031
美馬市	由岐	0.001	0.010	0.001	0.011	0.001	0.011	0.003	0.031
三好市	脇田	0.001	0.009	0.001	0.009	0.001	0.019	0.007	0.047
徳島市	池田	0.001	0.010	0.000	0.014	0.000	0.013	0.007	0.040
徳島市	自徳	0.002	0.012	0.002	0.013	0.001	0.010	0.018	0.063

資料 県環境管理課

## 187 水質汚濁状況 (平成21～23年度)

河川名	地点名	pH (水素イオン濃度指数)						D O (溶存酸素量)		
		平成21年度		平成22年度		平成23年度		平成21年度	平成22年度	平成23年度
		最小	最大	最小	最大	最小	最大	平均	平均	平均
吉野川 (上流)	大川橋	7.5	7.8	7.4	7.8	7.4	7.8	10.0	10.0	11.0
吉野川 (下流)	高瀬橋	7.3	7.8	7.3	7.8	7.3	7.7	9.1	9.9	9.6
旧吉野川 (上流)	吉野場橋	7.1	7.8	7.3	7.6	7.2	7.6	8.6	9.0	9.0
旧吉野川 (下流)	大津橋	7.6	8.0	7.5	8.2	7.3	8.0	8.7	9.0	8.7
撫養川	大里橋	7.5	8.2	8.0	8.2	7.8	8.3	8.4	8.5	8.2
今切川 (上流)	鯛浜堰上流側	7.3	8.1	6.9	7.8	6.6	8.1	9.4	9.6	9.1
今切川 (下流)	加賀須野橋	7.6	8.0	7.6	8.3	7.4	8.1	8.5	8.5	8.7
新町川 (上流)	新町橋	7.3	8.3	7.2	8.4	7.3	8.1	5.6	6.6	5.9
新町川 (下流)	旧漁連前	7.7	8.6	7.7	8.7	7.7	8.6	7.5	8.1	7.8
勝浦川 (上流)	福原大橋	7.6	8.6	7.8	8.3	7.7	8.1	10.0	10.0	10.0
勝浦川 (下流)	飯谷橋	7.3	8.0	7.4	8.6	7.3	8.2	10.0	11.0	10.0
神田瀬川	神代谷橋	7.0	8.0	7.1	7.8	7.2	7.7	6.9	7.1	6.9
那賀川 (上流)	那賀谷橋	7.5	8.6	7.3	7.9	7.5	7.9	10.0	10.0	10.0
那賀川 (下流)	那賀川橋	7.6	7.9	7.4	7.8	6.9	8.0	9.6	9.8	10.0
桑野川 (上流)	桑野谷橋	7.6	9.4	7.7	9.1	7.6	8.7	11.0	10.0	10.0
桑野川 (下流)	富岡新橋	7.5	8.4	7.4	8.4	7.2	8.2	8.8	8.8	9.6
岡川	文化橋	7.5	7.9	7.2	7.9	7.3	8.0	8.7	8.5	8.6
打樋川	天神橋	7.1	8.5	7.2	9.3	7.0	9.5	9.1	9.0	9.3
福井川	大西橋	7.0	7.7	6.9	8.0	7.0	7.4	9.5	8.9	8.9
椿川	加茂前橋	7.3	7.9	7.4	7.7	7.3	8.0	10.0	10.0	10.0
日和佐川	永田橋	6.8	7.0	6.8	7.1	6.9	7.3	9.5	9.4	9.7
牟岐川	牟岐橋	6.8	7.2	6.9	7.2	6.8	7.3	8.8	9.0	9.0
海部川 (上流)	吉野橋	7.4	7.8	7.3	8.0	7.2	7.9	9.7	9.7	9.7
海部川 (下流)	新海部川橋	7.3	7.8	7.1	7.6	7.3	7.7	10.0	9.7	9.5
母川	母部川橋	7.1	7.5	7.1	7.4	7.1	7.5	9.8	9.7	9.8
穴喰川	中角橋	6.9	7.2	7.0	7.2	6.9	7.3	9.4	9.4	9.6

資料 県環境管理課

(単位：P P M, 浮遊粒子状物質はmg/m<sup>3</sup>)

酸 化 窒 素				浮 遊 粒 子 状 物 質					
平成22年度		平成23年度		平成21年度		平成22年度		平成23年度	
年平均値	1時間値 の最高値	年平均値	1時間値 の最高値	年平均値	1時間値 の最高値	年平均値	1時間値 の最高値	年平均値	1時間値 の最高値
0.010	0.088	0.009	0.085	0.020	0.363	0.021	0.118	0.020	0.134
0.010	0.145	0.009	0.110	-	-	-	-	-	-
0.007	0.038	0.008	0.037	-	-	-	-	-	-
0.009	0.052	0.008	0.046	0.024	0.451	0.023	0.156	0.021	0.163
0.009	0.052	0.008	0.042	0.026	0.397	0.023	0.135	0.021	0.135
0.008	0.046	0.008	0.042	0.023	0.263	0.021	0.156	0.020	0.097
0.012	0.061	0.011	0.052	0.023	0.431	0.018	0.102	0.017	0.159
0.005	0.037	0.005	0.036	0.021	0.381	0.020	0.166	0.018	0.121
0.008	0.051	0.008	0.045	0.023	0.376	0.022	0.117	0.020	0.135
0.006	0.042	0.003	0.029	0.019	0.384	0.019	0.113	0.019	0.153
-	-	-	-	-	-	-	-	-	-
0.004	0.037	-	-	-	-	-	-	-	-
0.007	0.041	0.007	0.038	0.019	0.399	0.019	0.115	0.019	0.136
0.008	0.082	0.008	0.071	0.020	0.369	0.020	0.128	0.019	0.152
-	-	-	-	0.021	0.282	0.021	0.101	0.019	0.132
0.005	0.047	-	-	0.018	0.275	0.018	0.121	-	-
0.004	0.033	0.004	0.032	-	-	-	-	-	-
-	-	-	-	0.021	0.375	0.020	0.111	0.019	0.131
-	-	-	-	0.021	0.341	0.020	0.112	0.019	0.120
-	-	-	-	0.018	0.259	0.017	0.114	0.017	0.121
0.003	0.027	0.003	0.026	-	-	-	-	-	-
0.003	0.027	0.003	0.031	0.019	0.265	0.020	0.113	0.019	0.156
0.007	0.034	0.007	0.032	0.022	0.449	0.018	0.100	0.017	0.125
0.007	0.042	0.006	0.031	0.019	0.399	0.018	0.100	0.016	0.122
0.016	0.080	0.015	0.054	0.026	0.466	0.020	0.114	0.019	0.151

(単位：mg/l, 大腸菌群数はMPN/100ml, en:×10n)

B O D (生物化学的酸素要求量)			S S (浮遊物質質量)			大腸菌群数		
平成21年度	平成22年度	平成23年度	平成21年度	平成22年度	平成23年度	平成21年度	平成22年度	平成23年度
平均	平均	平均	平均	平均	平均	平均	平均	平均
0.6	0.6	0.6	1	1	1	6.1 e <sup>2</sup>	9.3 e <sup>2</sup>	1.1 e <sup>3</sup>
0.6	0.5	0.6	2	2	2	6.5 e <sup>3</sup>	3.5 e <sup>3</sup>	2.9 e <sup>3</sup>
0.6	0.6	0.7	4	6	8	1.9 e <sup>4</sup>	1.3 e <sup>4</sup>	2.6 e <sup>4</sup>
0.7	0.6	0.7	3	4	5	8.5 e <sup>3</sup>	5.3 e <sup>3</sup>	6.3 e <sup>3</sup>
1.1	1.0	0.9	5	3	3	2.5 e <sup>3</sup>	3.1 e <sup>3</sup>	6.3 e <sup>3</sup>
1.1	1.0	1.1	2	3	5	7.7 e <sup>4</sup>	2.1 e <sup>4</sup>	2.8 e <sup>4</sup>
1.0	0.7	0.8	2	3	4	1.5 e <sup>4</sup>	9.1 e <sup>3</sup>	3.8 e <sup>4</sup>
2.5	2.1	1.9	2	2	3	2.1 e <sup>4</sup>	1.9 e <sup>4</sup>	9.2 e <sup>4</sup>
1.7	2.0	2.0	2	2	2	2.9 e <sup>3</sup>	1.7 e <sup>3</sup>	9.8 e <sup>3</sup>
0.5	0.5	<0.5	1	1	1	5.6 e <sup>2</sup>	4.7 e <sup>2</sup>	1.2 e <sup>3</sup>
0.8	0.7	0.7	2	1	1	3.3 e <sup>3</sup>	2.6 e <sup>3</sup>	5.4 e <sup>3</sup>
2.4	1.8	2.0	3	5	4	1.5 e <sup>5</sup>	7.4 e <sup>4</sup>	4.1 e <sup>4</sup>
0.6	0.6	0.6	5	4	3	5.6 e <sup>2</sup>	5.3 e <sup>2</sup>	3.9 e <sup>2</sup>
0.7	0.7	0.6	3	5	4	7.3 e <sup>2</sup>	1.1 e <sup>3</sup>	9.6 e <sup>2</sup>
1.0	0.9	0.9	2	1	1	2.0 e <sup>3</sup>	5.4 e <sup>3</sup>	5.2 e <sup>3</sup>
1.7	1.0	1.2	6	5	8	7.0 e <sup>3</sup>	3.6 e <sup>3</sup>	1.1 e <sup>4</sup>
2.2	1.7	2.1	5	6	7	3.1 e <sup>4</sup>	1.6 e <sup>4</sup>	3.2 e <sup>4</sup>
2.8	2.8	3.9	11	11	17	3.1 e <sup>4</sup>	9.5 e <sup>3</sup>	1.7 e <sup>4</sup>
1.5	0.8	0.7	2	1	3	5.3 e <sup>3</sup>	7.0 e <sup>3</sup>	1.2 e <sup>4</sup>
0.6	0.6	0.7	1	1	1	5.3 e <sup>3</sup>	4.5 e <sup>3</sup>	6.3 e <sup>3</sup>
<0.5	0.5	0.5	<1	<1	<1	1.1 e <sup>3</sup>	6.5 e <sup>2</sup>	9.5 e <sup>2</sup>
0.5	0.5	0.5	1	1	<1	9.6 e <sup>2</sup>	1.2 e <sup>3</sup>	1.8 e <sup>3</sup>
<0.5	0.6	<0.5	<1	<1	1	1.8 e <sup>2</sup>	3.4 e <sup>2</sup>	4.2 e <sup>2</sup>
<0.5	0.5	<0.5	<1	<1	1	6.5 e <sup>2</sup>	5.7 e <sup>2</sup>	5.0 e <sup>2</sup>
0.5	0.6	0.5	1	1	2	1.9 e <sup>3</sup>	3.6 e <sup>3</sup>	5.4 e <sup>3</sup>
0.6	0.6	0.5	1	1	1	9.3 e <sup>2</sup>	8.7 e <sup>2</sup>	3.1 e <sup>3</sup>

# 188 市町村別ごみ処理状況 (平成20～22年)

(単位:t)

市町村	ごみ総排出量				ごみ処理量					
	計画収集量	直接搬入量	集団回収量	自家処理量	直接焼却量	直接最終処分量	焼却以外の中間処理量	直接資源化量		
平成20年	291,482	267,988	13,214	10,280	406	276,168	216,181	1,174	35,880	22,933
21	278,962	256,428	12,684	9,850	1,356	269,049	213,833	382	38,149	16,685
22	277,583	254,704	12,945	9,934	1,185	269,027	210,126	651	39,963	18,287
徳島市	106,154	99,245	2,403	4,506	234	101,647	77,761	0	17,164	6,722
鳴門市	22,285	17,733	1,688	2,864	0	19,694	15,980	0	3,049	665
小松島市	16,015	14,988	638	389	0	16,633	12,856	83	2,770	924
阿南市	28,155	25,749	796	1,610	0	26,545	20,687	0	5,130	728
吉野川市	14,362	14,362	0	0	0	14,362	12,006	354	903	1,099
阿波市	10,341	10,341	0	0	0	10,341	9,241	0	309	791
美馬市	8,401	6,971	1,430	0	0	8,401	6,634	0	618	1,149
三好市	9,453	9,061	392	0	4	9,453	7,371	0	2,074	8
勝浦町	1,317	1,177	15	125	0	1,192	987	0	79	126
上勝町	360	0	360	0	0	348	144	10	0	194
佐那河内村	341	55	286	0	228	342	195	0	38	109
石井町	8,633	7,695	938	0	0	8,633	6,146	0	1,806	681
神山町	596	596	0	0	716	596	207	32	215	142
那賀町	2,492	2,384	108	0	3	2,489	1,632	0	326	531
牟岐町	1,927	1,549	378	0	0	1,927	1,585	4	159	179
美波町	2,705	2,439	151	115	0	2,590	2,206	5	215	164
海陽町	3,638	3,206	334	98	0	3,540	2,966	11	367	196
松茂町	6,548	5,757	791	0	0	6,548	5,284	0	789	475
北島町	7,257	6,487	734	36	0	7,290	5,189	0	1,411	690
藍住町	10,023	9,678	345	0	0	10,093	7,233	117	1,323	1,420
板野町	4,942	4,664	87	191	0	4,745	4,195	0	95	455
上板町	3,803	3,363	440	0	0	3,783	3,291	35	17	440
つるぎ町	2,839	2,296	543	0	0	2,839	2,234	0	210	395
東みよし町	4,996	4,908	88	0	0	4,996	4,096	0	896	4

資料 県環境整備課ゴミゼロ推進室

## 189 一般廃棄物総資源化量とリサイクル率（平成18～22年度）

（単位：t／年，％）

年 度					資源化量 合計	ごみの 総処理量	ごみの 総排出量	リサイクル 率
	中間処理後 再生利用量	直接資源化 量	市町村等 によるごみの 資源化量	集団回収量				
平成18年度	23,868	23,866	47,734	13,197	60,929	296,765	310,136	19.7
19	25,179	23,290	48,469	12,109	60,578	291,864	304,673	19.9
20	20,806	22,933	43,739	10,280	54,019	276,168	291,482	18.9
21	21,638	16,685	38,323	9,850	48,173	269,049	278,962	17.3
22	22,411	18,287	40,698	9,934	50,632	269,027	277,583	18.2

注1 「中間処理後再生利用量」とは、資源ごみ、粗大ごみ等を処理した後、鉄、アルミ等を回収し資源化した量である。

2 リサイクル率（％）は、〔直接資源化量＋中間処理後再生利用量＋集団回収量〕÷〔ごみの総処理量＋集団回収量〕

資料 県環境整備課ゴミゼロ推進室

## 190 産業廃棄物排出量（平成20年度）

（単位：t／年，％）

廃棄物名（種類）	数 量	構成比	廃棄物名（種類）	数 量	構成比
燃 え 殻	100,789	3.4%	ガラスくず等	29,996	1.0%
汚 泥	1,175,298	40.2%	鋳 さ い	65,597	2.2%
廃プラスチック	24,202	0.8%	が れ き 類	254,095	8.7%
紙 く ず	14,320	0.5%	ば い じ ん	491,047	16.8%
木 く ず	18,814	0.6%	動物のふん尿	623,889	21.3%
動植物性残さ	7,771	0.3%	そ の 他	108,873	3.8%
ゴ ム く ず	59	0.0%	計	2,926,771	100.0%
金 属 く ず	12,021	0.4%			

資料 県環境整備課

## 191 産業廃棄物の処理状況（平成20年度）

（単位：t／年，％）

区 分	数 量	構 成 比
発 生 量	3,150,083	
排 出 量	2,926,771	100.0
再 生 利 用 量	1,382,107	47.2
減 量 化 量	1,411,915	48.3
最 終 処 分 量	131,858	4.5
そ の 他 量	891	0.0

注 排出量は、発生量から有償物を除く。

資料 県環境整備課

## 192 下水道の現況

### (1) 公共下水道 (平成23年度)

(単位: ha, 人, m<sup>3</sup>/日, mg/l)

市町村名	処理区名	事業着手年度	供用開始年度	計画処理区域	計画処理人口	日最大汚水量	流入水質(BOD)	放流水質(BOD)
徳島市	中央	S23	S37	993	60,000	59,900	200	15以下
〃	北部	S44	H10	1,803	94,000	64,700	200	15以下
鳴門市	旧吉野川	H13	H20	1,664	59,800	33,080	186	-
小松島市	小松島	H14	-	720	29,100	18,470	200	15以下
阿南市	打樋川	H11	H22	676	23,400	15,600	200	15以下
〃	平島	H6	-	277	6,650	3,781	180	15以下
吉野川市	中央	S51	H4	993	23,000	13,800	200	15以下
美波町	日和佐	H11	H16	95	3,400	2,370	180	15以下
松茂町	旧吉野川	H13	H20	412	12,800	8,244	175	-
北島町	〃	〃	H20	606	23,700	13,200	223	-
藍住町	〃	〃	H20	873	35,000	19,915	164	-

資料 県下水環境課

### (2) 特定環境保全公共下水道 (平成23年度)

(単位: ha, 人, m<sup>3</sup>/日, mg/l)

市町村名	処理区名	事業着手年度	供用開始年度	計画処理区域	計画処理人口	日最大汚水量	流入水質(BOD)	放流水質(BOD)
吉野川市	川島	H12	H18	229	6,200	3,700	180	15以下
〃	川田	H7	H16	277	6,200	3,690	170	15以下
阿波市	市場	H12	-	210	6,500	3,580	170	15以下
美馬市	穴吹	H9	H15	178	6,400	3,500	180	15以下
海陽町	浅川	H7	H12	50	1,500	870	180	15以下
〃	海部	H6	H19	34	1,600	850	180	15以下
〃	宍喰	H16	H20	64	2,400	1,570	160	15以下
板野町	旧吉野川	H14	H20	329	13,400	6,164	182	-
つるぎ町	貞光	H12	H20	89	2,200	1,400	180	15以下
東みよし町	三好	H10	H15	200	5,900	4,030	180	15以下
〃	三加茂	H12	-	245	9,800	5,100	200	15以下

資料 県下水環境課

### (3) 流域下水道 (平成23年度)

(単位: ha, 人, m<sup>3</sup>/日, mg/l)

市町村名	処理区名	事業着手年度	供用開始年度	計画処理区域	計画処理人口	日最大汚水量	流入水質(BOD)	放流水質(BOD)
徳島県	旧吉野川	H11	H20	4,524	173,200	94,000	190	15以下

注 関連市町は、徳島市、鳴門市、松茂町、北島町、藍住町、板野町である。

資料 県下水環境課

### (4) 林業集落排水施設 (平成23年度)

(単位: 戸, 人, m<sup>3</sup>/日, mg/l)

市町村名	処理区名	事業着手年度	供用開始年度	計画処理区域	計画処理人口	日最大汚水量	流入水質(BOD)	放流水質(BOD)
那賀町	大久保	H11	H15	25	90	100.0	200	8.8
〃	川口	H13	-	34	170	65.0	200	20
三好市	菅生	H13	H15	-	340	65.0	200	20

資料 県森林整備課

### (5) 漁業集落排水施設 (平成23年度)

(単位: 戸, 人, m<sup>3</sup>/日, mg/l)

市町村名	処理区名	事業着手年度	供用開始年度	対象戸数	計画処理人口	日最大汚水量	流入水質(BOD)	放流水質(BOD)
美波町	伊座利	H8	H12	39	260	69	200	20
〃	志和岐	H17	H22	110	350	116	180	20
海陽町	竹ヶ島	H7	H13	66	340	97	200	10

資料 県水産課

## (6) 農業集落排水施設 (平成23年度)

(単位: 戸, 人, m<sup>3</sup>/日, mg/l)

市町村名	処理区名	事業着手年度	供用開始年度	対象戸数	計画処理人口	日最大汚水量	流入水質(BOD)	放流水質(BOD)
阿南市	岩脇(1期)	S53	S61	280	995	329	200	20
"	岩脇(2期)	H6	H7	351	2,310	763	200	20
"	羽ノ浦西	H13	H15	196	990	327	200	20
吉野川市	神後	H8	H13	247	1,229	406	200	20
"		H15	H17	103	1,007	333	200	20
"	山崎南	H5	H8	237	849	281	200	20
"	川田北	H6	H14	304	1,356	448	200	20
阿波市	一条西	H4	H9	457	1,910	631	200	20
"	柿原東	H7	H11	303	1,218	402	200	20
美馬市	井口東	H6	H10	162	726	240	200	20
"	別所浜	H8	H16	235	739	244	200	20
"	喜来	H16	H20	594	2,486	821	200	20
"	知野	H7	H10	55	170	57	200	20
"	宮内	H12	H15	117	419	139	200	20
三好市	西州津	H6	H12	120	824	272	200	20
"		H18	H18	-	6	2	200	20
勝浦町	横瀬	H4	H7	246	1,000	330	200	20
佐那河内村	寺谷	H3	H5	(34)	(149)	(50)	(200)	(20)
"	中辺	H5	H7	105	518	171	200	20
"	仁井田	H6	H8	82	315	104	200	20
"	嵯峨	H7	H12	168	744	246	200	20
"	宮前	H9	H14	215	778	257	200	20
"	高樋	H11	H16	(143)	(591)	(196)	(200)	(20)
"	高樋(統合)	H23	H23	158	590	195	200	20
那賀町	和喰	S60	S63	247	960	317	200	20
"	仁宇	H2	H5	317	1,120	370	200	20
"		H19	H23	71	197	65	200	20
"	小仁宇	H5	H8	145	817	270	200	20
"	八幡原	H9	H11	101	325	108	200	20
"	延野	H7	H11	251	1,055	349	200	20
"	西納野・下原	H10	H14	100	874	289	200	20
"	川切	H18	H21	83	240	66	200	20
海陽町	神野	H7	H11	65	199	66	200	20
"	大井	H6	H8	44	140	47	200	20
"	川西	H7	H12	231	666	220	200	20
"	日比原	H4	H8	74	260	86	200	20
松茂町	長岸	H5	H7	57	240	78	200	20
"	中喜来	H6	H10	222	1,260	414	200	20
"	北川向	H8	H12	211	750	247	200	20
上板町	七条	H7	H12	329	1,626	537	200	20
つるぎ町	太田	H12	H16	206	817	270	200	20

資料 県農村振興課

注1) 寺谷、高樋は、H23に処理区を統合したため、統合前の対処戸数等の数値を( )書きにしている。

## 193 市町村別し尿処理状況（平成20～22年）

（単位：人，kl／年，基）

市町村	処 理 人 口	年間総排出量	年間総収集量	年 間 総 処 理 量		自 家 処 理 量
				施設処理	その他	
平成20年	803,168	52,248	47,794	47,794	-	4,454
21	797,733	49,678	46,384	46,384	-	3,294
22	797,734	46,165	42,871	42,871	-	3,294
徳 島 市	258,130	3,476	3,471	3,471	-	5
鳴 門 市	62,563	3,517	3,517	3,517	-	0
小 松 島 市	40,630	1,701	1,686	1,686	-	15
阿 南 市	77,927	4,640	4,469	4,469	-	171
吉 野 川 市	45,007	2,058	2,043	2,043	-	15
阿 波 市	41,208	2,705	2,685	2,685	-	20
美 馬 市	32,922	6,962	6,889	6,889	-	73
三 好 市	31,463	6,933	4,897	4,897	-	2,036
勝 浦 町	6,005	219	219	219	-	0
上 勝 町	1,966	187	116	116	-	71
佐 那 河 内 村	2,825	13	11	11	-	2
石 井 町	26,663	1,210	1,210	1,210	-	0
神 山 町	6,538	464	461	461	-	3
那 賀 町	10,298	1,076	507	507	-	569
牟 岐 町	5,053	1,215	1,215	1,215	-	0
美 波 町	8,081	1,871	1,830	1,830	-	41
海 陽 町	11,122	1,448	1,438	1,438	-	10
松 茂 町	15,214	551	551	551	-	0
北 島 町	21,912	313	313	313	-	0
藍 住 町	33,572	642	642	642	-	0
板 野 町	14,275	963	963	963	-	0
上 板 町	12,990	489	476	476	-	13
つ る ぎ 町	11,181	1,443	1,297	1,297	-	146
東 み よ し 町	15,751	2,069	1,965	1,965	-	104

注1 人口は、各年9月30日現在の住民基本台帳による。

2 し尿の場合は、水洗化人口（下水道，浄化槽処理）及び浄化槽汚泥は含まない。

資料 県環境整備課

## 194 児童生徒の体位（平成23年度）

区 分		身長(cm)				体重(kg)				座高(cm)					
		全 国		徳 島 県		全 国		徳 島 県		全 国		徳 島 県			
		平均値	標準偏差	平均値	標準偏差	平均値	標準偏差	平均値	標準偏差	平均値	標準偏差	平均値	標準偏差		
男	幼稚園5歳	110.5	4.68	110.7	4.79	18.9	2.57	19.6	3.76	62.0	2.86	62.3	2.73		
	小学校	6歳	116.6	4.90	116.3	5.00	21.3	3.28	21.3	3.31	64.9	2.87	64.8	2.86	
		7歳	122.6	5.27	122.3	5.32	24.0	4.16	24.2	4.32	67.7	2.99	67.7	2.93	
		8歳	128.2	5.38	128.2	5.67	27.0	5.02	27.5	5.77	70.2	3.04	70.3	3.19	
		9歳	133.5	5.70	133.2	5.47	30.3	5.95	30.9	6.28	72.6	3.11	72.6	2.91	
		10歳	138.8	6.10	138.0	6.56	33.8	7.27	33.8	7.79	74.9	3.29	74.5	3.39	
	11歳	145.0	7.07	145.5	7.53	38.0	8.23	39.4	9.78	77.6	3.76	78.0	4.03		
	中学校	12歳	152.3	8.01	152.1	7.88	43.8	9.65	44.6	9.51	81.2	4.47	81.4	4.41	
		13歳	159.6	7.75	159.7	7.49	49.0	9.98	49.9	10.41	84.9	4.50	85.0	4.24	
		14歳	165.1	6.71	164.9	6.56	54.2	9.94	55.2	10.86	88.1	4.02	88.2	3.90	
	高等学校	15歳	168.3	6.03	168.1	5.53	59.4	10.93	60.7	10.14	90.3	3.51	90.7	3.04	
		16歳	169.9	5.72	170.6	5.75	61.3	10.43	63.0	11.19	91.3	3.18	91.8	3.17	
		17歳	170.7	5.79	171.1	5.76	63.1	10.58	65.0	11.56	91.9	3.20	92.4	3.10	
	女	幼稚園5歳	109.5	4.67	110.0	4.56	18.5	2.51	19.0	2.78	61.4	2.81	61.8	2.69	
		小学校	6歳	115.6	4.89	115.9	5.48	20.8	3.14	21.4	3.60	64.4	2.82	64.7	3.19
			7歳	121.6	5.13	121.8	5.30	23.4	3.79	24.0	4.12	67.2	2.89	67.5	2.91
			8歳	127.4	5.51	126.9	5.68	26.4	4.73	26.3	4.88	69.9	3.09	69.8	3.21
9歳			133.5	6.18	134.0	5.79	29.8	5.76	30.6	5.94	72.7	3.41	73.0	3.42	
10歳			140.2	6.75	140.0	7.00	34.0	6.90	34.6	7.17	75.9	3.78	75.9	3.98	
11歳		146.7	6.70	146.3	6.49	38.8	7.77	39.0	7.35	79.2	3.94	79.2	3.73		
中学校		12歳	151.9	5.94	151.8	5.78	43.6	8.08	45.0	8.93	82.1	3.62	82.5	3.58	
		13歳	155.0	5.49	154.5	5.35	47.1	7.82	47.9	8.24	83.9	3.26	83.8	3.35	
		14歳	156.6	5.30	156.1	5.52	49.9	7.61	50.9	8.41	84.9	3.05	84.9	3.07	
高等学校		15歳	157.1	5.25	156.6	5.22	51.4	7.93	52.4	10.53	85.4	2.93	85.3	2.97	
		16歳	157.6	5.34	157.6	5.25	52.4	7.77	52.9	8.25	85.6	2.96	85.4	2.75	
		17歳	158.0	5.31	157.6	5.24	52.8	7.81	53.6	9.16	85.8	2.96	85.6	2.90	

資料 県統計調査課「学校保健統計調査結果」



## 195 疾病・異常被患率の推移 (平成19～23年度)

(単位：%)

区 分		平成19年度		平成20年度		平成21年度		平成22年度		平成23年度	
		男	女	男	女	男	女	男	女	男	女
小学校	目の疾病・異常	5.05	4.46	5.51	4.67	5.74	4.79	5.21	4.42	12.30	10.90
	耳 疾 患	5.31	4.94	5.31	5.14	5.70	5.23	5.58	5.27	6.50	4.30
	難 聴	1.05	1.16	1.04	1.14	1.01	1.20	1.00	1.16	0.40	0.30
	副 鼻 腔 疾 患	14.75	9.11	14.65	8.94	15.40	9.61	14.46	8.73	23.70	14.50
	口 腔 咽 頭 疾 患	1.98	1.67	1.84	1.66	1.77	1.49	1.63	1.40	4.50	2.20
	む し 歯	66.94	63.92	65.23	62.28	63.25	60.26	61.28	57.90	61.80	57.50
	せき柱胸郭異常	0.30	0.30	0.33	0.33	0.33	0.34	0.31	0.32	0.10	0.10
	アトピー性皮膚炎	3.87	3.40	3.81	3.15	3.62	2.99	3.69	3.05	4.50	3.90
	心 臓 の 疾 患	0.73	0.66	0.74	0.75	0.89	0.85	0.72	0.69	0.50	0.70
	寄生虫卵保有者	0.47	0.35	0.40	0.27	0.35	0.25	0.34	0.20	0.00	-
結 核	0.01	0.00	0.01	0.00	0.00	0.00	0.01	0.01	-	-	

区 分		平成19年度		平成20年度		平成21年度		平成22年度		平成23年度	
		男	女	男	女	男	女	男	女	男	女
中学校	目の疾病・異常	4.64	3.84	4.87	4.07	5.38	4.39	5.07	4.21	11.00	8.60
	耳 疾 患	3.90	2.74	4.09	2.99	3.93	2.74	4.24	2.84	3.90	2.40
	難 聴	0.72	3.84	0.89	0.97	0.84	0.94	0.72	0.78	0.20	0.70
	副 鼻 腔 疾 患	12.98	9.22	12.49	9.07	12.67	8.91	12.42	8.84	16.30	16.10
	口 腔 咽 頭 疾 患	1.04	0.97	1.16	1.03	0.86	0.76	0.86	0.79	2.50	1.30
	む し 歯	56.22	59.99	53.97	58.13	51.01	54.83	48.82	52.46	48.00	52.60
	せき柱胸郭異常	0.48	0.77	0.70	1.20	0.56	0.90	0.62	0.96	0.10	0.30
	アトピー性皮膚炎	3.00	2.57	2.89	2.43	2.76	2.39	2.72	2.40	2.90	2.90
	心 臓 の 疾 患	1.04	0.93	0.98	0.86	1.25	1.09	0.82	0.74	0.40	0.70
	結 核	0.01	0.01	0.00	0.01	0.00	0.00	0.00	0.00	-	-

区 分		平成19年度		平成20年度		平成21年度		平成22年度		平成23年度	
		男	女	男	女	男	女	男	女	男	女
高等学校	目の疾病・異常	4.30	3.06	4.16	3.21	3.93	3.47	3.57	3.31	8.60	9.50
	耳 疾 患	2.01	1.42	2.51	1.53	2.40	1.61	1.93	1.29	1.90	1.40
	難 聴	0.71	0.79	0.80	0.78	0.68	0.70	0.68	0.72	0.40	0.20
	副 鼻 腔 疾 患	9.05	7.79	10.02	7.56	10.52	8.69	9.36	7.52	12.50	7.80
	口 腔 咽 頭 疾 患	0.57	0.54	0.55	0.64	0.61	0.77	0.54	0.61	0.60	0.40
	む し 歯	66.36	70.65	63.35	67.66	59.62	64.82	57.48	62.48	61.70	59.70
	せき柱胸郭異常	0.41	0.55	0.47	0.69	0.47	0.76	0.43	0.69	0.30	0.20
	アトピー性皮膚炎	2.47	2.20	2.38	2.25	2.50	2.34	2.44	2.01	2.40	1.60
	心 臓 の 疾 患	0.77	0.65	0.96	0.80	0.84	0.79	0.74	0.65	1.60	0.50
	結 核	0.03	0.05	0.04	0.04	0.04	0.03	0.00	0.00	...	...

注1 この表は、健康診断受検者のうち、疾病・異常該当者(疾病・異常に該当する旨健康診断表に記載のあった者)の占める割合を示したものである。

2 全国数値である。

資料 文部科学省「学校保健統計調査報告書」

# 20 教 育

# 196 学校総覧 (国立・公立・私立) (平成23.5.1現在)

(単位：校，人)

区 分	学 校 数			学級数	幼 児・児 童・生 徒・学 生 数			教 員 数 (本務者)	職 員 数 (本務者)	
	計	本校	分校		計	男	女			
小 学 校	計	260	253	7	2,040	40,484	20,698	19,786	3,266	768
	国立	1	1	-	18	709	354	355	28	3
	公立	257	250	7	2,003	39,276	20,107	19,169	3,209	758
	私立	2	2	-	19	499	237	262	29	7
中 学 校	計	96	92	4	862	21,402	10,779	10,623	1,907	318
	国立	1	1	-	12	470	233	237	24	2
	公立	93	89	4	835	20,490	10,293	10,197	1,856	313
	私立	2	2	-	15	442	253	189	27	3
高 等 学 校	計	42	40	2	618	20,801	10,455	10,346	1,817	388
	公立	38	36	2	618	19,938	9,926	10,012	1,735	375
	私立	4	4	-	...	863	529	334	82	13
高等学校通信教育 (併置校)		1	1	-	-	656	295	361	20	3
特 別 支 援 学 校	計	11	9	2	268	920	597	323	709	153
	国立	1	1	-	9	60	43	17	31	4
	公立	10	8	2	259	860	554	306	678	149
幼 稚 園	計	214	209	5	446	7,717	3,918	3,799	789	74
	国立	1	1	-	5	146	72	74	9	1
	公立	201	196	5	371	6,170	3,114	3,056	656	36
	私立	12	12	-	70	1,401	732	669	124	37
専 修 学 校	計	21	21	-	-	2,508	935	1,573	198	67
	国立	-	-	-	-	-	-	-	-	-
	公立	2	2	-	-	567	171	396	50	16
私立	19	19	-	-	1,941	764	1,177	148	51	
各 種 学 校 (私 立)		9	9	-	-	184	74	110	17	7
大 学・大 学 院 等	計	4	4	-	-	14,358	7,865	6,493	1,602	1,547
	国立	2	2	-	-	8,961	5,831	3,130	1,101	1,347
	私立	2	2	-	-	5,397	2,034	3,363	501	200
短 期 大 学	計	3	3	-	-	819	235	584	113	49
	国立	-	-	-	-	-	-	-	-	-
	私立	3	3	-	-	819	235	584	113	49
高等専門学校 (国立)		1	1	-	-	861	731	130	66	...

注1 高等学校の公立の学級数は本科のみの数値であり，生徒数は専攻科，別科を含む。

2 大学・大学院等の学生数には，学部のほか大学院，専攻科，別科の学生並びに聴講生を含む。

資料 県統計調査課「学校基本調査結果」，文部科学省「学校基本調査報告書」

# 197 市町村別学校総覧（国立・公立・私立）

(1) 幼稚園（平成21～23年, 5月1日現在）

（単位：園, 人）

市町村	園数	教員数	在園者数									修了者		
			計			3歳		4歳		5歳		計	男	女
			計	男	女	男	女	男	女	男	女			
平成21年5月	224	806	8,297	4,233	4,064	256	239	1,714	1,645	2,263	2,180	4,512	2,242	2,270
22	221	789	7,890	4,040	3,850	282	262	1,609	1,563	2,149	2,025	4,430	2,247	2,183
23	214	789	7,717	3,918	3,799	261	252	1,686	1,615	1,971	1,932	4,172	2,152	2,020
うち国立	1	9	146	72	74	15	15	28	29	29	30	55	29	26
うち公立	201	656	6,170	3,114	3,056	24	34	1,391	1,340	1,699	1,682	3,625	1,865	1,760
うち私立	12	124	1,401	732	669	222	203	267	246	243	220	492	258	234
徳島市	33	233	2,423	1,237	1,186	138	136	562	530	537	520	1,154	568	586
鳴門市	19	96	908	486	422	26	17	215	190	245	215	471	244	227
小松島市	11	35	238	118	120	-	-	57	59	61	61	125	60	65
阿南市	15	62	618	316	302	64	57	128	118	124	127	234	125	109
吉野川市	18	60	489	245	244	26	25	85	87	134	132	279	135	144
阿波市	10	46	426	207	219	-	-	72	78	135	141	292	152	140
美馬市	22	48	349	178	171	1	9	68	63	109	99	242	135	107
三好市	26	25	123	58	65	2	2	26	25	30	38	78	41	37
勝浦町	-	-	-	-	-	-	-	-	-	-	-	-	-	-
上勝町	-	-	-	-	-	-	-	-	-	-	-	9	7	2
佐那河内村	-	-	-	-	-	-	-	-	-	-	-	-	-	-
石井町	6	25	264	128	136	-	-	60	67	68	69	159	90	69
神山町	4	-	-	-	-	-	-	-	-	-	-	-	-	-
那賀町	4	7	53	26	27	-	-	10	17	16	10	34	17	17
牟岐町	-	-	-	-	-	-	-	-	-	-	-	-	-	-
美波町	1	6	44	16	28	-	-	6	12	10	16	27	13	14
海陽町	1	7	51	26	25	-	-	15	12	11	13	26	16	10
松茂町	4	21	286	144	142	3	6	66	74	75	62	156	82	74
北島町	3	13	226	115	111	-	-	25	24	90	87	186	91	95
藍住町	4	50	639	331	308	-	-	183	152	148	156	319	164	155
板野町	4	16	175	90	85	1	-	35	36	54	49	90	53	37
上板町	4	19	178	90	88	-	-	47	43	43	45	108	58	50
つるぎ町	18	12	115	59	56	-	-	26	28	33	28	65	33	32
東みよし町	7	8	112	48	64	-	-	-	-	48	64	118	68	50

資料 県統計調査課「学校基本調査結果」

## 197 市町村別学校総覧（国立・公立・私立）（続き）

### (2) 小学校（平成21～23年, 5月1日現在）

市町村	学校数		教員数	児				
	本校	分校		計			1 学 年	
				計	男	女	男	女
平成21年5月	261	8	3,299	42,041	21,366	20,675	3,396	3,288
22	258	8	3,304	41,408	21,067	20,341	3,329	3,157
23	253	7	3,266	40,484	20,698	19,786	3,273	3,072
うち国立	1	-	28	709	354	355	60	60
うち公立	250	7	3,209	39,276	20,107	19,169	3,183	2,970
うち私立	2	-	29	499	237	262	30	42
徳島市	34	1	878	13,846	7,018	6,828	1,107	1,105
鳴門市	18	-	261	3,070	1,559	1,511	241	229
小松島市	11	-	174	2,004	1,067	937	146	140
阿南市	26	-	343	4,299	2,202	2,097	351	299
吉野川市	17	-	193	2,110	1,040	1,070	159	171
阿波市	11	-	156	1,966	1,000	966	166	153
美馬市	24	1	170	1,538	796	742	140	109
三好市	38	1	204	1,161	623	538	91	83
勝浦町	2	-	25	259	129	130	26	19
上勝町	1	-	13	69	33	36	5	2
佐那河内村	1	-	12	94	54	40	12	7
石井町	5	1	104	1,450	768	682	131	115
神山町	7	1	23	151	88	63	18	8
那賀町	7	-	64	388	206	182	30	24
牟岐町	2	-	25	183	95	88	11	12
美波町	5	-	45	320	170	150	20	24
海陽町	3	-	49	500	264	236	38	34
松茂町	3	-	65	965	499	466	84	73
北島町	3	-	90	1,309	657	652	108	117
藍住町	4	-	127	2,143	1,072	1,071	170	167
板野町	3	1	65	732	383	349	56	45
上板町	4	-	60	732	371	361	63	52
つるぎ町	17	1	58	430	227	203	31	32
東みよし町	7	-	62	765	377	388	69	52

資料 県統計調査課「学校基本調査結果」

(单位：校，人)

童 数									
2 学 年		3 学 年		4 学 年		5 学 年		6 学 年	
男	女	男	女	男	女	男	女	男	女
3,609	3,363	3,528	3,530	3,594	3,399	3,655	3,594	3,584	3,501
3,378	3,288	3,604	3,363	3,521	3,539	3,582	3,406	3,653	3,588
3,335	3,161	3,381	3,276	3,600	3,358	3,519	3,524	3,590	3,395
60	60	60	59	60	60	56	59	58	57
3,232	3,068	3,281	3,166	3,497	3,248	3,425	3,410	3,489	3,307
43	33	40	51	43	50	38	55	43	31
1,168	1,084	1,185	1,121	1,185	1,157	1,198	1,230	1,175	1,131
220	231	271	255	296	238	274	279	257	279
171	137	175	178	194	154	194	168	187	160
344	355	367	327	397	378	337	353	406	385
176	178	161	177	192	186	180	192	172	166
132	154	158	176	182	162	189	151	173	170
126	127	128	129	120	136	137	137	145	104
106	70	100	90	102	85	100	101	124	109
24	20	13	21	24	15	15	29	27	26
8	9	5	5	6	6	5	6	4	8
14	5	7	6	5	6	10	9	6	7
117	97	93	109	160	130	128	117	139	114
17	5	12	9	11	9	16	15	14	17
37	25	35	30	34	37	41	39	29	27
12	17	17	9	19	13	19	17	17	20
26	21	33	23	29	24	29	27	33	31
35	35	46	33	48	38	43	45	54	51
77	83	74	80	79	70	87	82	98	78
112	97	98	127	114	112	116	107	109	92
184	206	179	154	186	173	177	185	176	186
62	59	70	66	63	64	65	59	67	56
71	51	57	63	56	74	58	58	66	63
38	36	36	32	36	26	38	41	48	36
58	59	61	56	62	65	63	77	64	79

## 197 市町村別学校総覧（国立・公立・私立）（続き）

(3) 中学校（平成21～23年, 5月1日現在）

（単位：校, 人）

市町村	学校数		教員数	生徒数								
	本校	分校		計			1 学 年		2 学 年		3 学 年	
				計	男	女	男	女	男	女	男	女
平成21年5月	92	4	1,924	22,010	11,222	10,788	3,653	3,572	3,738	3,601	3,831	3,615
22	93	4	1,916	21,575	10,926	10,649	3,555	3,479	3,644	3,570	3,727	3,600
23	92	4	1,907	21,402	10,779	10,623	3,596	3,570	3,548	3,486	3,635	3,567
うち国立	1	-	24	470	233	237	76	82	79	75	78	80
うち公立	89	4	1,856	20,490	10,293	10,197	3,439	3,428	3,383	3,344	3,471	3,425
うち私立	2	-	27	442	253	189	81	60	86	67	86	62
徳島市	19	-	554	7,526	3,805	3,721	1,285	1,240	1,247	1,245	1,273	1,236
鳴門市	6	1	145	1,608	796	812	269	239	284	270	243	303
小松島市	3	-	94	1,016	529	487	177	170	171	160	181	157
阿南市	11	-	208	2,230	1,082	1,148	367	407	348	370	367	371
吉野川市	6	-	104	1,199	610	589	207	200	198	179	205	210
阿波市	4	-	97	1,054	527	527	182	179	169	172	176	176
美馬市	8	1	104	803	418	385	118	145	149	116	151	124
三好市	6	-	92	790	406	384	128	130	129	126	149	128
勝浦町	1	-	14	116	58	58	14	15	29	19	15	24
上勝町	1	-	10	24	16	8	7	2	3	2	6	4
佐那河内村	1	-	13	59	29	30	11	7	8	10	10	13
石井町	2	-	52	660	314	346	104	112	103	116	107	118
神山町	3	-	23	127	56	71	12	18	20	30	24	23
那賀町	4	-	44	201	105	96	27	42	31	23	47	31
牟岐町	1	-	15	118	62	56	19	12	17	24	26	20
美波町	2	2	32	170	89	81	26	19	35	34	28	28
海陽町	2	-	32	291	148	143	53	46	45	51	50	46
松茂町	1	-	32	432	239	193	80	69	87	67	72	57
北島町	1	-	38	602	306	296	96	119	104	94	106	83
藍住町	2	-	70	1,015	490	525	159	185	171	166	160	174
板野町	1	-	30	373	184	189	66	65	48	60	70	64
上板町	1	-	26	303	151	152	59	50	48	48	44	54
つるぎ町	4	-	31	231	128	103	47	25	33	34	48	44
東みよし町	2	-	47	454	231	223	83	74	71	70	77	79

資料 県統計調査課「学校基本調査結果」

## 198 高等学校数及び学科数（公立・私立）（平成23.5.1現在）

（単位：校）

区分	学校数	学 科 数						
		総数	普通	農業	工業	商業	水産	
公立	全日制	32	46	18	5	3	7	1
	定時制	1	2	1	-	1	-	-
	全定併置	5	5	4	-	1	-	-
私立	全日制	4	4	3	-	-	-	-

区分	学 科 数						
	家庭	看護	情報	福祉	その他	総合	
公立	全日制	1	1	-	1	6	3
	定時制	-	-	-	-	-	-
	全定併置	-	-	-	-	-	-
私立	全日制	1	-	-	-	-	-

資料 県統計調査課「学校基本調査結果」

## 199 高等学校学年別生徒数（公立・私立）（平成21～23年，5月1日現在）

（単位：人）

区分	本 科										専攻科計	別科計	
	計			1 年		2 年		3 年		4 年			
	計	男	女	男	女	男	女	男	女	男			女
平成21年5月	21,288	10,807	10,481	3,614	3,496	3,625	3,445	3,531	3,514	37	26	67	-
22	20,981	10,689	10,292	3,635	3,528	3,492	3,378	3,524	3,367	38	19	77	-
23	20,722	10,454	10,268	3,517	3,499	3,486	3,424	3,395	3,302	56	43	79	-
公立	19,859	9,925	9,934	3,365	3,386	3,296	3,313	3,208	3,192	56	43	79	-
（全日制）	19,252	9,592	9,660	3,255	3,289	3,212	3,242	3,125	3,129	-	-	79	-
（定時制）	607	333	274	110	97	84	71	83	63	56	43	-	-
市立	1,187	-	-	338		385		414		-	-	-	-
私立	863	529	334	152	113	190	111	187	110	-	-	-	-

資料 県統計調査課「学校基本調査結果」



## 200 高等学校学科別本科生徒数（公立・私立）（平成23.5.1現在）

（単位：人）

区 分	総 数			普 通			農 業			工 業			
	計	男	女	計	男	女	計	男	女	計	男	女	
平成23年5月	20,722	10,454	10,268	14,219	6,769	7,450	595	377	218	1,890	1,773	117	
公 立	全日制	19,252	9,592	9,660	12,843	5,996	6,847	595	377	218	1,796	1,684	112
	定時制	607	333	274	513	244	269	-	-	-	94	89	5
私 立（全日制）	863	529	334	863	529	334	-	-	-	-	-	-	

区 分	商 業			水 産			家 庭			看 護			
	計	男	女	計	男	女	計	男	女	計	男	女	
平成23年5月	1,772	643	1,129	86	82	4	273	74	199	119	3	116	
公 立	全日制	1,772	643	1,129	86	82	4	273	74	199	119	3	116
	定時制	-	-	-	-	-	-	-	-	-	-	-	-
私 立（全日制）	-	-	-	-	-	-	-	-	-	-	-	-	

区 分	情 報			福 祉			そ の 他			総合学科		
	計	男	女	計	男	女	計	男	女	計	男	女
平成23年5月	-	-	-	104	32	72	679	301	378	985	400	585
公 立	全日制	-	-	104	32	72	679	301	378	985	400	585
	定時制	-	-	-	-	-	-	-	-	-	-	-
私 立（全日制）	-	-	-	-	-	-	-	-	-	-	-	-

資料 県統計調査課「学校基本調査結果」

## 201 中学校の卒業後（国立・公立・私立）

(1) 進路別卒業生数（平成21～23年，5月1日現在）

（単位：人）

市町村	計	高等学校等進学者 A	専修学校 (高等課程) 進学者 B	専修学校 (一般課程) 等入学者 C	公共職業能力 開発施設等入学者 D	就職者	左記以外 の者	死亡・ 不詳	左記Aの うち他県 への進学 者(再掲)	左記A, B, C, Dのうち就職し ている者(再掲)					高等学 校等進 学率 (%)	就職 率 (%)
										計	Aの うち	Bの うち	Cの うち	Dの うち		
平成21年3月	7,386	7,283	12	4	15	32	40	-	126	-	-	-	-	-	98.6	0.4
22	7,446	7,363	17	3	5	15	43	-	116	2	2	-	-	-	98.9	0.2
23	7,327	7,245	22	4	8	15	32	1	122	1	-	-	-	1	98.9	0.2
うち国立	154	154	-	-	-	-	-	-	10	-	-	-	-	-	100.0	-
うち公立	7,012	6,930	22	4	8	15	32	1	104	-	-	-	-	-	98.8	0.2
うち私立	161	161	-	-	-	-	-	-	8	-	-	-	-	-	100.0	-
徳島市	2,614	2,580	14	-	2	2	15	1	46	-	-	-	-	-	98.7	0.1
鳴門市	560	551	2	-	-	1	6	-	5	-	-	-	-	-	98.4	0.2
小松島市	346	343	-	-	-	2	1	-	1	-	-	-	-	-	99.1	0.6
阿南市	758	752	-	-	1	3	2	-	11	-	-	-	-	-	99.2	0.4
吉野川市	415	412	1	-	2	-	-	-	8	-	-	-	-	-	99.3	-
阿波市	348	343	-	1	1	3	-	-	6	1	-	-	-	1	98.6	1.1
美馬市	279	278	-	1	-	-	-	-	7	-	-	-	-	-	99.6	-
三好市	281	279	-	-	-	2	-	-	12	-	-	-	-	-	99.3	0.7
勝浦町	48	47	-	-	-	-	1	-	-	-	-	-	-	-	97.9	-
上勝町	9	9	-	-	-	-	-	-	-	-	-	-	-	-	100.0	-
佐那河内村	22	21	-	-	-	1	-	-	-	-	-	-	-	-	95.5	4.5
石井町	203	200	-	2	-	-	1	-	-	-	-	-	-	-	98.5	-
神山町	35	35	-	-	-	-	-	-	-	-	-	-	-	-	100.0	-
那賀町	87	87	-	-	-	-	-	-	3	-	-	-	-	-	100.0	-
牟岐町	30	30	-	-	-	-	-	-	-	-	-	-	-	-	100.0	-
美波町	54	54	-	-	-	-	-	-	3	-	-	-	-	-	100.0	-
海陽町	96	94	-	-	1	-	1	-	-	-	-	-	-	-	97.9	-
松茂町	134	134	-	-	-	-	-	-	2	-	-	-	-	-	100.0	-
北島町	191	187	4	-	-	-	-	-	3	-	-	-	-	-	97.9	-
藍住町	329	326	1	-	-	-	2	-	4	-	-	-	-	-	99.1	-
板野町	126	126	-	-	-	-	-	-	-	-	-	-	-	-	100.0	-
上板町	93	90	-	-	1	-	2	-	1	-	-	-	-	-	96.8	-
つるぎ町	96	95	-	-	-	1	-	-	2	-	-	-	-	-	99.0	1.0
東みよし町	173	172	-	-	-	-	1	-	8	-	-	-	-	-	99.4	-

資料 県統計調査課「学校基本調査結果」

## 201 中学校の卒業後（国立・公立・私立）（続き）

(2) 高等学校等への進学者数（平成21～23年, 5月1日現在）

市町村	計											
	計	高等学校進学者					高等専 門学校 進学者	特別支 援学校 高等部 進学者 (本科)	計	高等学		
		本 科				別 科				本		
		計	全日制	定時制	通信制					計	全日制	
平成21年3月	7,283	7,038	6,845	155	38	-	188	57	3,740	3,537	3,445	
22	7,363	7,117	6,911	164	42	-	179	67	3,785	3,589	3,479	
23	7,245	6,968	6,760	171	37	-	186	91	3,686	3,476	3,374	
うち国立	154	154	154	-	-	-	-	-	77	77	77	
うち公立	6,930	6,653	6,447	171	35	-	186	91	3,522	3,312	3,210	
うち私立	161	161	159	-	2	-	-	-	87	87	87	
徳 島 市	2,580	2,520	2,422	88	10	-	38	22	1,294	1,244	1,196	
鳴 門 市	551	532	511	19	2	-	12	7	268	253	245	
小 松 島 市	343	322	308	4	10	-	17	4	176	162	154	
阿 南 市	752	694	682	8	4	-	46	12	388	348	342	
吉 野 川 市	412	394	391	2	1	-	8	10	217	206	203	
阿 波 市	343	336	332	2	2	-	5	2	196	192	190	
美 馬 市	278	269	267	-	2	-	4	5	140	135	134	
三 好 市	279	266	261	5	-	-	11	2	142	130	130	
勝 浦 町	47	42	42	-	-	-	3	2	23	19	19	
上 勝 町	9	8	8	-	-	-	1	-	6	5	5	
佐 那 河 内 村	21	21	21	-	-	-	-	-	10	10	10	
石 井 町	200	192	185	6	1	-	4	4	105	100	97	
神 山 町	35	34	33	1	-	-	-	1	14	13	13	
那 賀 町	87	77	77	-	-	-	7	3	44	36	36	
牟 岐 町	30	29	29	-	-	-	-	1	14	14	14	
美 波 町	54	46	46	-	-	-	5	3	18	12	12	
海 陽 町	94	90	90	-	-	-	-	4	56	52	52	
松 茂 町	134	134	129	5	-	-	-	-	71	71	68	
北 島 町	187	180	175	5	-	-	5	2	89	82	79	
藍 住 町	326	319	302	14	3	-	4	3	171	165	156	
板 野 町	126	123	115	7	1	-	3	-	61	58	54	
上 板 町	90	88	86	2	-	-	1	1	45	43	42	
つ る ぎ 町	95	90	89	-	1	-	3	2	48	45	44	
東 み よ し 町	172	162	159	3	-	-	9	1	90	81	79	

資料 県統計調査課「学校基本調査結果」

(単位：人)

男					女							
校進学者			高等専門学校進学者	特別支援学校高等部進学者(本科)	計	高等学校進学者					高等専門学校進学者	特別支援学校高等部進学者(本科)
科		別科				本科				別科		
定時制	通信制					計	全日制	定時制	通信制			
81	11	-	166	37	3,543	3,501	3,400	74	27	-	22	20
90	20	-	154	42	3,578	3,528	3,432	74	22	-	25	25
83	19	-	157	53	3,559	3,492	3,386	88	18	-	29	38
-	-	-	-	-	77	77	77	-	-	-	-	-
83	19	-	157	53	3,408	3,341	3,237	88	16	-	29	38
-	-	-	-	-	74	74	72	-	2	-	-	-
42	6	-	35	15	1,286	1,276	1,226	46	4	-	3	7
8	-	-	11	4	283	279	266	11	2	-	1	3
2	6	-	12	2	167	160	154	2	4	-	5	2
4	2	-	35	5	364	346	340	4	2	-	11	7
2	1	-	7	4	195	188	188	-	-	-	1	6
1	1	-	4	-	147	144	142	1	1	-	1	2
-	1	-	3	2	138	134	133	-	1	-	1	3
-	-	-	10	2	137	136	131	5	-	-	1	-
-	-	-	2	2	24	23	23	-	-	-	1	-
-	-	-	1	-	3	3	3	-	-	-	-	-
-	-	-	-	-	11	11	11	-	-	-	-	-
3	-	-	4	1	95	92	88	3	1	-	-	3
-	-	-	-	1	21	21	20	1	-	-	-	-
-	-	-	6	2	43	41	41	-	-	-	1	1
-	-	-	-	-	16	15	15	-	-	-	-	1
-	-	-	4	2	36	34	34	-	-	-	1	1
-	-	-	-	4	38	38	38	-	-	-	-	-
3	-	-	-	-	63	63	61	2	-	-	-	-
3	-	-	5	2	98	98	96	2	-	-	-	-
8	1	-	4	2	155	154	146	6	2	-	-	1
4	-	-	3	-	65	65	61	3	1	-	-	-
1	-	-	1	1	45	45	44	1	-	-	-	-
-	1	-	2	1	47	45	45	-	-	-	1	1
2	-	-	8	1	82	81	80	1	-	-	1	-

## 201 中学校の卒業後（国立・公立・私立）（続き）

(3) 就職先別・産業別就職者数（平成21～23年, 5月1日現在）

（単位：人）

市町村	計					第 1 次 産 業					第 2 次 産 業					第 3 次 産 業					左 記 以 外 ・ 不 詳				
	計	県内	県外	男	女	計	県内	県外	男	女	計	県内	県外	男	女	計	県内	県外	男	女	計	県内	県外	男	女
平成21年3月	32	27	5	19	13	1	1	-	1	-	5	5	-	4	1	18	14	4	11	7	8	7	1	3	5
22	17	15	2	11	6	-	-	-	-	-	6	5	1	6	-	7	6	1	3	4	4	4	-	2	2
23	16	13	3	11	5	1	1	-	1	-	1	1	-	1	-	6	3	3	5	1	8	8	-	4	4
うち国立	-	-	-	-	-	-	-	-	-	-	-	-	-	-	-	-	-	-	-	-	-	-	-	-	-
うち公立	16	13	3	11	5	1	1	-	1	-	1	1	-	1	-	6	3	3	5	1	8	8	-	4	4
うち私立	-	-	-	-	-	-	-	-	-	-	-	-	-	-	-	-	-	-	-	-	-	-	-	-	-
徳島市	2	1	1	2	-	-	-	-	-	-	-	-	-	-	-	2	1	1	2	-	-	-	-	-	-
鳴門市	1	1	-	1	-	-	-	-	-	-	1	1	-	1	-	-	-	-	-	-	-	-	-	-	-
小松島市	2	2	-	2	-	-	-	-	-	-	-	-	-	-	-	-	-	-	-	-	2	2	-	2	-
阿南市	3	3	-	3	-	-	-	-	-	-	-	-	-	-	-	-	-	-	-	-	3	3	-	-	3
吉野川市	-	-	-	-	-	-	-	-	-	-	-	-	-	-	-	-	-	-	-	-	-	-	-	-	-
阿波市	4	3	1	2	2	-	-	-	-	-	-	-	-	-	-	2	1	1	1	1	2	2	-	1	1
美馬市	-	-	-	-	-	-	-	-	-	-	-	-	-	-	-	-	-	-	-	-	-	-	-	-	-
三好市	2	1	1	2	-	-	-	-	-	-	-	-	-	-	-	2	1	1	2	-	-	-	-	-	-
勝浦町	-	-	-	-	-	-	-	-	-	-	-	-	-	-	-	-	-	-	-	-	-	-	-	-	-
上勝町	-	-	-	-	-	-	-	-	-	-	-	-	-	-	-	-	-	-	-	-	-	-	-	-	-
佐那河内村	1	1	-	1	-	-	-	-	-	-	-	-	-	-	-	-	-	-	-	-	1	1	-	1	-
石井町	-	-	-	-	-	-	-	-	-	-	-	-	-	-	-	-	-	-	-	-	-	-	-	-	-
神山町	-	-	-	-	-	-	-	-	-	-	-	-	-	-	-	-	-	-	-	-	-	-	-	-	-
那賀町	-	-	-	-	-	-	-	-	-	-	-	-	-	-	-	-	-	-	-	-	-	-	-	-	-
牟岐町	-	-	-	-	-	-	-	-	-	-	-	-	-	-	-	-	-	-	-	-	-	-	-	-	-
美波町	-	-	-	-	-	-	-	-	-	-	-	-	-	-	-	-	-	-	-	-	-	-	-	-	-
海陽町	-	-	-	-	-	-	-	-	-	-	-	-	-	-	-	-	-	-	-	-	-	-	-	-	-
松茂町	-	-	-	-	-	-	-	-	-	-	-	-	-	-	-	-	-	-	-	-	-	-	-	-	-
北島町	-	-	-	-	-	-	-	-	-	-	-	-	-	-	-	-	-	-	-	-	-	-	-	-	-
藍住町	-	-	-	-	-	-	-	-	-	-	-	-	-	-	-	-	-	-	-	-	-	-	-	-	-
板野町	-	-	-	-	-	-	-	-	-	-	-	-	-	-	-	-	-	-	-	-	-	-	-	-	-
上板町	-	-	-	-	-	-	-	-	-	-	-	-	-	-	-	-	-	-	-	-	-	-	-	-	-
つるぎ町	1	1	-	1	-	1	1	-	1	-	-	-	-	-	-	-	-	-	-	-	-	-	-	-	-
東みよし町	-	-	-	-	-	-	-	-	-	-	-	-	-	-	-	-	-	-	-	-	-	-	-	-	-

資料 県統計調査課「学校基本調査結果」

## 202 高等学校の卒業後（公立・私立）

(1) 高等学校卒業者の職業別学科別就職者数（平成21～23年, 5月1日現在）

（単位：人）

区 分	総数			普通			農業			工業			商業		
	計	男	女	計	男	女	計	男	女	計	男	女	計	男	女
平成21年3月	1,465	949	516	441	252	189	86	61	25	467	442	25	265	101	164
22	1,345	862	483	368	206	162	81	53	28	444	424	20	263	103	160
23	1,377	896	481	400	239	161	82	52	30	431	416	15	285	110	175
専門的・技術的職業従事者	122	70	52	32	16	16	3	2	1	39	38	1	28	10	18
事務従事者	92	16	76	33	13	20	2	-	2	1	1	-	45	2	43
販売従事者	116	47	69	33	12	21	13	7	6	8	7	1	50	19	31
サービス職業従事者	224	82	142	91	31	60	19	8	11	14	11	3	40	10	30
保安職業従事者	45	40	5	32	29	3	2	2	-	4	4	-	4	3	1
農林業作業従事者	124	111	13	5	4	1	7	6	1	109	101	8	1	-	1
漁業作業従事者	6	6	-	-	-	-	-	-	-	6	6	-	-	-	-
生産工程従事者	505	395	110	136	104	32	29	20	9	167	166	1	114	65	49
輸送・機械運転従事者	41	39	2	9	9	0	1	1	-	27	27	-	3	1	2
建設・採掘従事者	44	44	-	9	9	0	5	5	-	30	30	-	-	-	-
運搬・清掃等従事者	9	7	2	2	1	1	1	1	-	2	2	-	-	-	-
上記以外のもの	49	39	10	18	11	7	-	-	-	24	23	1	-	-	-
総数のうち職業安定所又は学校を通じて就職をした者（再掲）	814	601	213	177	100	77	23	14	9	416	403	13	63	27	36
総数のうち自家・自営業に就いた者（再掲）	20	14	6	9	7	2	-	-	-	8	6	2	2	1	1

区 分	水産			家庭			看護			福祉			その他			総合学科		
	計	男	女	計	男	女	計	男	女	計	男	女	計	男	女	計	男	女
平成21年3月	17	13	4	51	22	29	-	-	-	15	4	11	5	3	2	118	51	67
22	-	-	-	56	27	29	-	-	-	11	1	10	4	1	3	118	47	71
23	0	0	0	54	25	29	0	0	0	14	3	11	5	0	5	106	51	55
専門的・技術的職業従事者	0	0	0	1	0	1	0	0	0	14	3	11	1	0	1	4	1	3
事務従事者	0	0	0	2	0	2	0	0	0	0	0	0	1	0	1	8	0	8
販売従事者	0	0	0	2	0	2	0	0	0	0	0	0	2	0	2	8	2	6
サービス職業従事者	0	0	0	36	18	18	0	0	0	0	0	0	1	0	1	23	4	19
保安職業従事者	0	0	0	2	1	1	0	0	0	0	0	0	0	0	0	1	1	0
農林業作業従事者	0	0	0	0	0	0	0	0	0	0	0	0	0	0	0	2	0	2
漁業作業従事者	0	0	0	0	0	0	0	0	0	0	0	0	0	0	0	0	0	0
生産工程従事者	0	0	0	11	6	5	0	0	0	0	0	0	0	0	0	48	34	14
輸送・機械運転従事者	0	0	0	0	0	0	0	0	0	0	0	0	0	0	0	1	1	0
建設・採掘従事者	0	0	0	0	0	0	0	0	0	0	0	0	0	0	0	0	0	0
運搬・清掃等従事者	0	0	0	0	0	0	0	0	0	0	0	0	0	0	0	4	3	1
上記以外のもの	0	0	0	0	0	0	0	0	0	0	0	0	0	0	0	7	5	2
総数のうち職業安定所又は学校を通じて就職をした者（再掲）	0	0	0	49	22	27	0	0	0	14	3	11	4	0	4	68	32	36
総数のうち自家・自営業に就いた者（再掲）	0	0	0	0	0	0	0	0	0	0	0	0	0	0	0	1	0	1

資料 県統計調査課「学校基本調査結果」

## 202 高等学校の卒業後(公立・私立) (続き)

### (2) 学科別・進路別卒業生数 (平成21～23年, 5月1日現在)

区 分	計														計	大学等 進学者 A	専修学校 (専門課程) 進学者 B	専修学校 (一般課程) 等入学者 C	公共職業能 力開発施設 等入学者 D	就職者	一時的 な仕事 に就い た者	左記以 外の者	死亡・ 不詳	左記A, B, C, Dのうち 就職している者 (再掲)				大学等 進学率 (%)	就職率 (%)	計	大学等 進学者 A	専修学校 (専門課程) 進学者 B	専修学校 (一般課程) 等入学者 C	公共職業能 力開発施設 等入学者 D										
	計	A	B	C	D	就職者	一時的 な仕事 に就い た者	左記以 外の者	死亡・ 不詳	左記A, B, C, Dのうち 就職している者 (再掲)				大学等 進学率 (%)										就職率 (%)	計	大学等 進学者 A	専修学校 (専門課程) 進学者 B								専修学校 (一般課程) 等入学者 C	公共職業能 力開発施設 等入学者 D								
										計	A のうち	B のうち	C のうち																								D のうち	大学等 進学率 (%)	就職率 (%)	計	大学等 進学者 A	専修学校 (専門課程) 進学者 B	専修学校 (一般課程) 等入学者 C	公共職業能 力開発施設 等入学者 D
平成21年3月	7,037	3,822	1,044	281	96	1,459	57	278	-	6	-	2	4	-	54.3	20.8	3,561	1,794	412	186	77																							
22	6,955	3,681	1,140	384	107	1,341	77	224	1	4	-	-	4	-	52.9	19.3	3,470	1,726	413	249	89																							
23	6,785	3,595	1,102	303	124	1,370	45	246	-	7	-	1	6	-	53.0	20.3	3,468	1,682	463	205	99																							
計	普通	4,707	3,042	768	267	53	394	27	156	-	6	-	6	-	64.6	8.5	2,300	1,431	315	191	38																							
	農業	178	12	32	-	37	81	-	16	-	1	-	1	-	6.7	46.1	114	10	11	-	33																							
	工業	636	96	81	-	12	431	8	8	-	-	-	-	-	15.1	67.8	599	85	72	-	12																							
	商業	595	147	116	6	12	285	-	29	-	-	-	-	-	24.7	47.9	214	57	33	-	9																							
	水産	-	-	-	-	-	-	-	-	-	-	-	-	-	0.0	0.0	-	-	-	-	-																							
	家庭	91	18	9	1	1	54	-	8	-	-	-	-	-	19.8	59.3	28	1	2	-	-																							
	看護	40	39	-	-	-	-	-	1	-	-	-	-	-	97.5	0.0	-	-	-	-	-																							
	福祉	32	9	5	-	2	14	-	2	-	-	-	-	-	28.1	43.8	6	-	-	-	1																							
	その他	189	145	11	24	1	5	-	3	-	-	-	-	-	76.7	2.6	75	60	-	13	1																							
	総合学科	317	87	80	5	6	106	10	23	-	-	-	-	-	27.4	33.4	132	38	30	1	5																							
全 日 制	計	6,701	3,583	1,091	303	119	1,344	30	231	-	7	-	1	6	-	53.5	20.2	3,419	1,675	459	205	95																						
	普通	4,632	3,030	757	267	50	375	12	141	-	6	-	6	-	65.4	8.2	2,260	1,424	311	191	36																							
	農業	178	12	32	-	37	81	-	16	-	1	-	1	-	6.7	46.1	114	10	11	-	33																							
	工業	627	96	81	-	10	424	8	8	-	-	-	-	-	15.3	67.6	590	85	72	-	10																							
	商業	595	147	116	6	12	285	-	29	-	-	-	-	-	24.7	47.9	214	57	33	-	9																							
	水産	-	-	-	-	-	-	-	-	-	-	-	-	-	0.0	0.0	-	-	-	-	-																							
	家庭	91	18	9	1	1	54	-	8	-	-	-	-	-	19.8	59.3	28	1	2	-	-																							
	看護	40	39	-	-	-	-	-	1	-	-	-	-	-	97.5	0.0	-	-	-	-	-																							
	福祉	32	9	5	-	2	14	-	2	-	-	-	-	-	28.1	43.8	6	-	-	-	1																							
	その他	189	145	11	24	1	5	-	3	-	-	-	-	-	76.7	2.6	75	60	-	13	1																							
総合学科	317	87	80	5	6	106	10	23	-	-	-	-	-	27.4	33.4	132	38	30	1	5																								
定 時 制	計	84	12	11	-	5	26	15	15	-	-	-	-	-	14.3	31.0	49	7	4	-	4																							
	普通	75	12	11	-	3	19	15	15	-	-	-	-	-	16.0	25.3	40	7	4	-	2																							
	工業	9	-	-	-	2	7	-	-	-	-	-	-	-	0.0	77.8	9	-	-	-	2																							

注 「就職率」とは、卒業者のうち「就職者」+「進学者及び専修学校(一般課程)等入学者のうち就職している者」の占める比率をいう。

資料 県統計調査課「学校基本調査結果」





## 202 高等学校の卒業後（公立・私立）（続き）

### (3) 大学・短期大学等への学科別進学者数（平成21～23年，5月1日現在）

区 分	計							計	大学 (学部)	短期大学 (本科)
	計	大学 (学部)	短期大学 (本科)	大学・短期大学 通信教育部	大学・短期大学 (別科)	高等学校 (専攻科)	特別支援学校 高等部(専攻科)			
平成21年3月	3,822	3,428	355	1	-	35	3	1,794	1,724	67
22	3,681	3,254	387	-	-	40	-	1,726	1,642	83
23	3,595	3,254	301	1	-	39	-	1,682	1,628	53
計	普通	3,042	2,834	207	1	-	-	1,431	1,396	34
	農業	12	4	8	-	-	-	10	4	6
	工業	96	87	9	-	-	-	85	82	3
	商業	147	115	32	-	-	-	57	55	2
	水産	-	-	-	-	-	-	-	-	-
	家庭	18	9	9	-	-	-	1	1	-
	看護	39	-	-	-	-	39	-	-	-
	福祉	9	6	3	-	-	-	-	-	-
	その他	145	139	6	-	-	-	60	60	-
	総合学科	87	60	27	-	-	-	38	30	8
計	3,583	3,250	293	1	-	39	-	1,675	1,625	49
全 日 制	普通	3,030	2,830	199	1	-	-	1,424	1,393	30
	農業	12	4	8	-	-	-	10	4	6
	工業	96	87	9	-	-	-	85	82	3
	商業	147	115	32	-	-	-	57	55	2
	水産	-	-	-	-	-	-	-	-	-
	家庭	18	9	9	-	-	-	1	1	-
	看護	39	-	-	-	-	39	-	-	-
	福祉	9	6	3	-	-	-	-	-	-
	その他	145	139	6	-	-	-	60	60	-
	総合学科	87	60	27	-	-	-	38	30	8
定 時 制	計	12	4	8	-	-	-	7	3	4
	普通	12	4	8	-	-	-	7	3	4
	工業	-	-	-	-	-	-	-	-	-

資料 県統計調査課「学校基本調査結果」



## 202 高等学校の卒業後(公立・私立)(続き)

### (4) 産業別就職者数 (平成23.5.1現在)

(単位：人)

産業別	総 数	左 の う ち	県 外 就 職 者	農 業 ・ 林 業	漁 業	砂 利 採 取 業	鉄 採 取 業	建 設 業	製 造 業	熱 電 ・ 水 道 業	電 気 ・ ガ ス ・ 通 信 業	情 報 通 信 業	運 輸 業 ・ 郵 便 業	卸 売 業 ・ 小 売 業	金 融 業 ・ 保 険 業	不 動 産 ・ 物 品 賃 貸 業	学 術 研 究 ・ 専 門 技 術 サ ー ビ ス 業	宿 泊 業 ・ 飲 食 サ ー ビ ス 業	サ ー ビ ス 業 ・ 娯 楽 業 ・ 生 活 開 発 業	教 育 ・ 学 習 支 援 業	医 療 ・ 福 祉	複 合 サ ー ビ ス 事 業	サ ー ビ ス 業  (他に分類されないもの)	公 務  (他に分類されるものを除く)	左 記 以 外 の も の
男	896	258	10	1	-	70	522	23	3	27	51	3	0	6	44	22	3	22	4	18	60	7			
女	481	101	5	-	-	5	143	2	5	10	74	4	2	10	53	41	0	83	3	20	18	3			

資料 県統計調査課「学校基本調査結果」

### (5) 都道府県別県外就職者数 (平成21～23年, 5月1日現在)

(単位：人)

都道府県	計	男	女	都道府県	計	男	女
平成21年3月	463	331	132	京	13	12	1
22	370	289	81	大	95	56	39
23	359	258	101	兵	49	44	5
北	-	-	-	奈	3	1	2
青	-	-	-	和	6	5	1
岩	-	-	-	鳥	-	-	-
宮	-	-	-	島	1	-	1
秋	-	-	-	岡	10	6	4
山	-	-	-	広	8	8	-
福	-	-	-	山	3	2	1
茨	-	-	-	徳	-	-	-
栃	-	-	-	香	89	64	25
群	-	-	-	愛	26	22	4
埼	3	2	1	高	4	4	-
千	1	1	-	福	1	1	-
東	18	11	7	佐	-	-	-
神	4	4	-	長	-	-	-
新	-	-	-	熊	-	-	-
富	-	-	-	大	-	-	-
石	-	-	-	宮	-	-	-
福	-	-	-	鹿	-	-	-
山	-	-	-	沖	-	-	-
長	-	-	-	そ	1	1	-
岐	-	-	-				
静	-	-	-				
愛	20	14	6	県内就職率(%)	73.9	71.2	79.0
三	1	-	1	県外就職率(%)	26.1	28.8	21.0
滋	3	-	3				

資料 文部科学省「学校基本調査報告書」

### 203 各種学校設置者別学校数及び生徒数（私立）（平成21～23年，5月1日現在）

（単位：人）

区 分	学校数	課程数	生 徒 数											
			計			修業年限1年未満の課程			修業年限1年以上の課程			計のうち昼の課程の生徒数		
			計	男	女	計	男	女	計	男	女	計	男	女
平成21年5月	14	9	235	92	143	47	15	32	188	77	111	63	18	45
22	10	8	192	77	115	46	12	34	146	65	81	62	20	42
23	9	6	184	74	110	48	13	35	136	61	75	56	18	38
医療関係 准看護		2	53	18	35	-	-	-	53	18	35	53	18	35
商業実務関係 その他		3	128	56	72	48	13	35	80	43	37	-	-	-
家政関係 和洋裁		1	3	-	3	-	-	-	3	-	3	3	-	3

資料 県統計調査課「学校基本調査結果」

### 204 各種学校卒業生数（私立）（平成20～22年度）

（単位：人）

区 分	計	男	女
平成20年度	105	46	59
21	119	57	62
22	95	35	60

資料 文部科学省「学校基本調査報告書」

### 205 各種学校教員数・職員数（私立）（平成21～23年，5月1日現在）

（単位：人）

区 分	教員数(本務者)			職員数(本務者)		
	計	男	女	計	男	女
平成21年5月	23	7	16	7	2	5
22	20	6	14	7	2	5
23	17	4	13	7	2	5

資料 文部科学省「学校基本調査報告書」

## 206 専修学校設置者別学校数（国立・公立・私立）（平成21～23年，5月1日現在）

（単位：校）

区分	計	国立	公立	私立	設置者別					
					学校法人	準学校法人	財団法人	社団法人	その他の法人	個人
平成21年5月	23	-	2	21	1	8	3	2	3	4
22	22	-	2	20	-	8	3	2	3	4
23	21	-	2	19	-	8	3	2	3	3

資料 文部科学省「学校基本調査報告書」

## 207 専修学校課程別生徒数（平成21～23年，5月1日現在）

（単位：人）

区分	計			国立			公立			私立		
	計	男	女	計	男	女	計	男	女	計	男	女
平成21年5月	2,279	814	1,465	-	-	-	523	117	406	1,756	697	1,059
22	2,326	834	1,492	-	-	-	503	100	403	1,823	734	1,089
23	2,508	935	1,573	-	-	-	567	171	396	1,941	764	1,177
高等課程	201	61	140	-	-	-	151	36	115	50	25	25
専門課程	2,307	874	1,433	-	-	-	416	135	281	1,891	739	1,152
一般課程	-	-	-	-	-	-	-	-	-	-	-	-

資料 文部科学省「学校基本調査報告書」

## 208 専修学校卒業生数（平成20～22年度）

（単位：人）

区分	計			国立			公立			私立		
	計	男	女	計	男	女	計	男	女	計	男	女
平成20年度	871	322	549	-	-	-	197	50	147	674	272	402
21	836	280	556	-	-	-	193	42	151	643	238	405
22	753	280	473	-	-	-	178	37	141	575	243	332

資料 文部科学省「学校基本調査報告書」

## 209 専修学校教員数及び職員数（国立・公立・私立）（平成21～23年，5月1日現在）

（単位：人）

区分	教員数(本務者)									職員数(本務者)										
	総数	国立			公立			私立			総数	国立			公立			私立		
		計	男	女	計	男	女	計	男	女		計	男	女	計	男	女			
平成21年5月	189	-	38	2	36	151	63	88	51	-	7	2	5	44	19	25				
22	189	-	33	2	31	156	63	93	51	-	6	2	4	45	19	26				
23	198	-	50	12	38	148	58	90	67	-	16	9	7	51	21	30				

資料 文部科学省「学校基本調査報告書」

## 210 大学・大学院等の学生数（国立・私立）（平成21～23年，5月1日現在）

（単位：人）

区分	大学学生数計									短期大学			高等専門学校		
	計			計のうち学部学生数(再掲)			計のうち大学院学生数(再掲)			計	男	女	計	男	女
平成21年5月	14,159	7,815	6,344	11,516	6,100	5,416	2,431	1,614	817	844	219	625	847	712	135
22	14,243	7,831	6,412	11,612	6,109	5,503	2,427	1,619	808	849	237	612	844	719	125
23	14,358	7,865	6,493	11,768	6,130	5,638	2,416	1,643	773	819	235	584	861	731	130
国立	8,961	5,831	3,130	6,460	4,142	2,318	2,346	1,608	738	-	-	-	861	731	130
私立	5,397	2,034	3,363	5,308	1,988	3,320	70	35	35	819	235	584	-	-	-

注1 大学学生数には，学部のほか大学院，専攻科及び別科の学生数並びに聴講生等を含む。

2 短期大学生数には，本科学生のほか，専攻科及び別科の学生並びに聴講生を含む。

資料 文部科学省「学校基本調査報告書」

## 211 大学・大学院等の教員数及び職員数（平成23.5.1現在）

（単位：人）

区 分	教員数(本務者)			職員数(本務者)			
	計	男	女	計	男	女	
大学・大学院	計	1,602	1,217	385	1,547	506	1,041
	国立	1,101	887	214	1,347	442	905
	私立	501	330	171	200	64	136
短期大学	計	113	69	44	49	23	26
	国立	-	-	-	-	-	-
	私立	113	69	44	49	23	26
高等専門学校	(国立)	66	62	4	...	...	...

資料 文部科学省「学校基本調査報告書」

## 212 大学・短期大学の卒業後の状況調査（国立・私立）（平成21～23年,5月1日現在）

（単位：人）

区 分	計	進学者	就職者	臨床研修医 (予定者を含む)	専修学校・ 外国の学校 等入学者	一時的な 仕事に就 いた者	左 記 以外の者	不詳・死亡 の者	進学者のう ち就職者 (再掲)	
(男女計)										
大 学	平成21年3月	3,076	657	1,756	156	34	157	247	69	-
	22	2,500	590	1,245	137	20	167	271	70	-
	23	2,388	574	1,201	124	19	154	230	86	-
短期大学	平成21年3月	511	36	258	-	10	114	67	26	-
	22	418	41	217	-	11	76	42	31	-
	23	343	27	194	-	5	68	41	8	-
(男)										
大 学	平成21年3月	1,573	469	773	99	18	58	123	33	-
	22	1,302	438	553	94	14	42	124	37	-
	23	1,231	422	512	76	10	39	126	46	-
短期大学	平成21年3月	122	15	67	-	4	8	23	5	-
	22	104	24	50	-	5	7	9	9	-
	23	81	14	46	-	2	7	11	1	-
(女)										
大 学	平成21年3月	1,503	188	983	57	16	99	124	36	-
	22	1,198	152	692	43	6	125	147	33	-
	23	1,157	152	689	48	9	115	104	40	-
短期大学	平成21年3月	389	21	191	-	6	106	44	21	-
	22	314	17	167	-	6	69	33	22	-
	23	262	13	148	-	3	61	30	7	-

注1 「進学者」とは、大学院研究科、大学学部、短期大学本科、専攻科、別科のいずれかに入学した者をいう。

2 「一時的な仕事に就いた者」とは、臨時的な収入を目的とする仕事に就いた者をいう。

3 「左記以外の者」には、専修学校及び各種学校等の入学者を含む。

資料 文部科学省「学校基本調査報告書」

## 213 大学院・高等専門学校の卒業生数（平成20～22年度）

（単位：人）

区 分	大 学 院									高 等 専 門 学 校		
	修 士 課 程			博 士 課 程			専 門 職 学 位 課 程			計	男	女
	計	男	女	計	男	女	計	男	女			
平成20年度	814	542	272	134	90	44	4	4	-	155	136	19
21	714	483	231	145	110	35	37	22	15	152	126	26
22	727	485	242	137	85	52	48	29	19	135	117	18

注 大学院の博士課程の卒業生には、所定の年限以上在学し、所定の単位を修得した後、学位を取らずに満期退学した者も含む。

資料 文部科学省「学校基本調査報告書」

## 214 地方教育費（平成20～22年度）

（単位：千円）

区 分	総 数	学校教育費				
		全学校	幼稚園	小学校	中学校	特別支援学級
総 額						
平成20年度	124,278,173	105,680,801	4,987,753	41,378,363	25,288,105	6,524,082
21	126,829,535	108,294,186	4,833,423	43,262,121	25,973,768	7,600,013
22	134,084,304	113,760,749	4,836,557	46,576,151	30,051,236	6,882,642
財 源 別 内 訳						
地方債・寄付金以外の公費	127,689,828	107,645,417	4,797,651	44,572,296	27,544,820	6,753,642
国庫補助金	23,106,425	21,586,877	81,730	11,441,214	8,387,830	1,012,141
都道府県支出金	71,519,884	63,469,363	-	23,204,041	12,634,065	5,741,501
市町村支出金	33,063,519	22,589,177	4,715,921	9,927,041	6,522,925	-
地方債	6,307,763	6,096,843	38,906	1,992,236	2,500,271	129,000
公費に組み入れられた寄付金	86,713	18,489	-	11,619	6,145	-
支出項目別内訳						
消費的支出	103,662,934	87,315,979	4,439,397	37,013,200	20,211,238	6,393,243
人件費	...	78,868,591	3,867,375	33,113,186	17,901,976	6,066,392
教職員の給与	...	57,972,695	2,965,444	23,738,334	13,443,155	4,526,867
上記以外の人件費	...	20,895,896	901,931	9,374,852	4,458,821	1,539,525
教育活動費	...	2,113,705	113,879	977,768	546,971	61,270
管理費	...	3,494,135	337,803	1,543,506	743,224	123,787
補助活動費	...	2,505,627	111,174	1,221,198	908,445	138,398
所定支払金	...	333,921	9,166	157,542	110,622	3,396
資本的支出	22,680,091	19,922,058	251,726	7,969,047	8,679,108	423,572
債務償還費	7,741,279	6,522,712	145,434	1,593,904	1,160,890	65,827
生徒(人口)1人当たり経費(円)	-	-	763,466	1,159,014	1,455,900	8,322,421
生徒数(人口)(人)	-	-	6,335	40,186	20,641	827

区 分	学校教育費				社会教育費	教育行政費	知事部局 (生涯学習 関連費)
	高 等 学 校			専修学校			
	全日制	定時制	通信制				
総 額							
平成20年度	26,014,946	904,812	233,355	349,385	9,136,076	7,804,839	1,656,457
21	24,963,444	942,581	222,402	496,434	8,598,973	7,622,618	2,313,758
22	23,660,869	1,080,826	303,088	369,380	9,038,858	8,353,855	2,930,842
財 源 別 内 訳							
地方債・寄付金以外の公費	22,276,261	1,028,279	303,088	369,380	8,858,534	8,302,035	2,883,842
国庫補助金	653,401	10,561	-	-	835,775	184,998	498,775
都道府県支出金	20,199,570	1,017,718	303,088	369,380	1,892,890	3,823,138	2,334,493
市町村支出金	1,423,290	-	-	-	6,129,869	4,293,899	50,574
地方債	1,383,883	52,547	-	-	113,100	50,820	47,000
公費に組み入れられた寄付金	725	-	-	-	67,224	1,000	-
支出項目別内訳							
消費的支出	17,599,518	989,744	302,410	367,229	6,957,772	7,174,417	2,214,766
人件費	16,383,644	923,426	298,643	313,949	2,216,968	...	587,153
教職員の給与	12,216,811	676,841	158,384	246,859	...	...	...
上記以外の人件費	4,166,833	246,585	140,259	67,090	...	...	...
教育活動費	374,637	11,870	2,392	24,918	...	...	...
管理費	670,807	48,188	1,060	25,760	...	...	...
補助活動費	119,028	5,492	196	1,696	...	...	...
所定支払金	51,402	768	119	906	...	...	...
資本的支出	2,516,855	79,399	200	2,151	1,466,845	589,347	701,841
債務償還費	3,544,496	11,683	478	-	614,241	590,091	14,235
生徒(人口)1人当たり経費(円)	1,214,437	1,860,286	426,885	734,354	11,504	10,632	3,730
生徒数(人口)(人)	19,483	581	710	503	785,698	785,698	785,698

注1 人口は、3月末の住民基本台帳による。

2 社会教育費、教育行政費は、人口1人当たり教育費である。

3 総計の消費的支出の内訳については、社会教育費・教育行政費・知事部局生涯学習関連費に内訳がないため表示していない。

資料 県教育委員会教育戦略課

# 21 文化 · 觀光



## 215 県立図書館

(1) 蔵書 (平成19～23年度)

(単位:冊)

資料別	総数	総記	哲学	歴史	社会科学	自然科学	技術	産業	芸術	語学	文学	童話・絵本	その他
20	1,487,653	106,409	60,008	116,276	280,563	106,207	124,218	74,377	134,567	25,695	307,979	88,722	62,632
21	1,509,653	108,786	60,778	117,971	285,707	107,816	126,286	75,589	136,417	25,861	312,284	89,548	62,640
22	1,536,374	111,360	61,576	119,785	290,579	110,179	128,700	77,032	138,663	26,143	316,676	92,940	62,741
23	1,562,483	113,943	62,483	121,675	296,438	112,457	131,438	78,620	141,300	26,436	320,912	93,917	62,864
館内用図書	1,235,849	105,456	56,354	107,272	274,558	90,599	121,152	73,747	118,564	22,335	206,699	131	58,982
子供用図書	190,121	6,042	1,636	6,493	9,265	12,517	4,974	2,281	14,725	2,218	45,901	80,187	3,882
館外用図書	134,370	2,405	4,443	7,854	12,493	8,860	5,236	2,587	7,848	1,568	67,477	13,599	-
点字図書	2,143	40	50	56	122	481	76	5	163	315	835	-	-

資料 県立図書館

(2) 図書館利用状況 (平成20～23年度)

年度	開館日数	延べ入館者数(人)	登録者数(人)	貸出利用者数(人)	参考質問(件)						リクエスト(予約)(件)		各種集会活動(人)
					合計	口頭	電話	文書	メール	資料案内	児童書	一般書	
21	288	529,529	5,469	211,535	16,142	1,233	596	126	141	14,046	2,582	17,003	2,752
22	287	506,861	5,259	201,246	10,078	496	450	74	127	8,931	2,892	16,497	2,189
23	289	499,127	5,119	202,334	10,089	558	433	50	107	8,941	3,746	20,573	2,164

個人貸出(冊)						市町村協力(冊)		高等学校・支援学校図書館協力貸出(冊)	団体貸出・読書会文庫貸出(冊)	障害者専用カセット貸出(本)	点字図書分室貸出(冊)
合計	一般図書	洋書	視聴覚資料	逐次刊行物	その他	協力貸出	来館貸出				
927,203	836,350	3,153	36,990	44,071	6,639	23,131	790	-	2,643	1,285	1,221
887,914	800,415	3,160	34,377	44,007	5,955	20,113	-	1,507	3,008	1,078	915
834,680	748,772	2,892	31,220	46,485	5,311	19,942	-	3,291	6,436	1,213	840
817,680	729,604	2,618	30,880	49,183	5,395	21,326	-	2,469	4,113	733	866

資料 県立図書館

## 216 博物館・動物園 (平成21～23年度)

館名	職員数 本務	敷地面積 (㎡)	建物面積		資料の数量		開館日数	年間延入場者数	
			建物(㎡)	展示室(㎡)	人文資料(点)	自然資料(点)			
県立博物館	占用部分								
	平成21年度	16	-	(8,133)	2,288	39,325	449,816	常設展 307 企画展 77	42,429 19,157
	22	16	-	(8,133)	2,288	39,846	450,562	常設展 306 企画展 98	35,054 12,465
	23	16	-	(8,133)	2,288	41,905	451,843	常設展 309 企画展 71	39,531 7,759
県立鳥居龍蔵記念博物館	平成22年度	2	-	(8,133)	310	63,000	-	常設展 123	8,059
	平成23年度	2	-	(8,133)	310	63,090	-	常設展 309 企画展 38	16,924 2,599
とくしま動物園	平成21年度	20	217,300	6,287	-	-	83種 418点	311	231,222
	22	20	217,300	6,287	-	-	82種 396点	311	258,445
	23	20	217,300	6,287	-	-	80種 359点	311	218,664

注1 県立鳥居龍蔵記念博物館は、平成22年11月3日、鳴門市から徳島市へ移し、新しい館でオープンした。

資料 県立博物館、県立鳥居龍蔵記念博物館、とくしま動物園

## 217 都市公園（平成21～23年度末）

（単位：ha）

市町村	総数		運動公園		街区公園		近隣公園		地区公園		総合公園		広域公園等	
	箇所	面積	箇所	面積	箇所	面積	箇所	面積	箇所	面積	箇所	面積	箇所	面積
平成21年度	255	524.45	4	50.92	177	28.81	26	37.52	6	24.74	9	123.12	33	259.34
22	257	523.37	4	52.03	181	29.07	24	35.31	7	24.74	9	123.86	33	258.36
23	260	524.51	4	52.03	182	29.22	26	36.26	7	24.74	9	123.86	33	258.36
徳島市	125	320.82	1	9.10	97	13.51	4	5.37	4	15.31	2	48.63	17	228.90
鳴門市	48	84.07	1	25.60	31	5.99	4	7.68	1	1.30	2	33.15	9	10.35
小松島市	4	7.54	0	0.00	4	0.26	0	0.00	0	0.00	0	0.00	1	7.28
阿南市	34	33.05	1	9.83	18	2.17	10	9.63	0	0.00	0	0.00	5	11.38
吉野川市	5	12.27	0	0.00	3	0.69	1	2.38	0	0.00	1	9.20	0	0.00
阿波市	0	0.00	0	0.00	0	0.00	0	0.00	0	0.00	0	0.00	0	0.00
美馬市	1	3.77	0	0.00	0	0.00	0	0.00	1	3.77	0	0.00	0	0.00
三好市	6	14.92	1	7.50	3	0.77	1	0.95	0	0.00	1	5.70	0	0.00
石井町	5	11.92	0	0.00	3	0.38	0	0.00	1	4.36	1	7.18	0	0.00
牟岐町	2	6.03	0	0.00	1	0.13	0	0.00	0	0.00	1	5.90	0	0.00
美波町	1	1.30	0	0.00	0	0.00	1	1.30	0	0.00	0	0.00	0	0.00
海陽町	0	0.00	0	0.00	0	0.00	0	0.00	0	0.00	0	0.00	0	0.00
松茂町	6	18.96	0	0.00	1	0.05	3	4.36	0	0.00	1	14.10	1	0.45
北島町	22	9.79	0	0.00	20	5.20	2	4.59	0	0.00	0	0.00	0	0.00
藍住町	0	0.00	0	0.00	0	0.00	0	0.00	0	0.00	0	0.00	0	0.00
つるぎ町	1	0.07	0	0.00	1	0.07	0	0.00	0	0.00	0	0.00	0	0.00
東みよし町	0	0.00	0	0.00	0	0.00	0	0.00	0	0.00	0	0.00	0	0.00

注1 広域公園等には、風致公園、特殊公園及び緑地を含む。

2 小松島市の広域公園等1箇所は、徳島市の広域公園1箇所に含まれる。

資料 都市公園等整備現況調査（県都市計画課）

## 218 観 光

観光入込客数（平成19～23年）

（単位：千人）

			平成19年	平成20年	平成21年	平成22年	平成23年 注1
入込客数（延べ） （単位：千人）注2	総数	計	13,566	13,697	14,198	14,108	18,477
		県外	7,268	7,391	8,134	8,190	-
		県内	6,298	6,306	6,064	5,918	-
入込客数（実） （単位：千人回） 注3	総数	計	-	-	-	-	9,033
		県内	-	-	-	-	2,142
		県外	-	-	-	-	6,857
		外国人	-	-	-	-	34
	宿泊	計	-	-	-	-	1,559
		県内	-	-	-	-	301
		県外	-	-	-	-	1,247
		外国人	-	-	-	-	11
日帰り	計	-	-	-	-	7,474	
	県内	-	-	-	-	1,841	
	県外	-	-	-	-	5,610	
	外国人	-	-	-	-	23	

注1 平成23年より集計方法に変更が生じたため、以前との単純な経年比較ができなくなっている。

注2 観光地点及び行祭事・イベントごとの観光入込客の総数。

注3 観光地点への1回の来訪を1人回とする。

（1回の来県で県内の複数の観光地点を訪れたとしても、1人回とカウント）

資料 県観光政策課

## 219 公民館・図書館及び施設等（平成21～23年度）

区 分	公 民 館				図 書 館	博物館及び博物館 に準ずる施設	隣保館	老人福祉 センター
	計	中央館	地区館	分館				
平成21年度	330	20	172	138	29	8	43	32
22	328	20	171	137	29	10	43	31
23	326	20	170	136	29	10	43	31

資料 県教育委員会生涯学習政策課，県保健福祉政策課，県人権推進課

## 220 団体及び委員会

### (1) 社会教育委員（平成21～23年度）

（単位：人）

区 分	総 数				県				市 町 村			
	委 員 数				委 員 数				委 員 数			
	計	学校長	団体代表	学識経験者	計	学校長	団体代表	学識経験者	計	学校長	団体代表	学識経験者
平成21年度	323	-	-	-	15	-	-	-	308	-	-	-
22	321	-	-	-	15	-	-	-	306	-	-	-
23	316	-	-	-	15	-	-	-	301	-	-	-

資料 県教育委員会生涯学習政策課

### (2) 宗教法人数（平成23年度）

区 分	総数	徳島市	鳴門市	小松島市	阿南市	吉野川市	阿波市	美馬市	三好市
平成23年度	2,316	447	149	91	248	136	130	150	170
神 道 系	1,367	208	82	58	142	79	79	103	122
仏 教 系	632	140	54	17	76	39	31	31	28
キリスト教系	33	15	3	2	3	1	-	1	2
諸 教	284	84	10	14	27	17	20	15	18

区 分	勝浦郡	名東郡	名西郡	那賀郡	海部郡	板野郡	美馬郡	三好郡
平成23年度	56	11	157	98	170	158	91	54
神 道 系	29	5	105	81	87	81	74	32
仏 教 系	20	4	36	12	67	52	10	15
キリスト教系	-	-	1	-	1	3	1	-
諸 教	7	2	15	5	15	22	6	7

資料 県総務課

### (3) 青年団・婦人団体・ボーイスカウト・ガールスカウト（平成18～22年度）

年 度	青年団				婦人団体			ボーイスカウト		ガールスカウト	
	団体	団員数			連合会	単位団	会員数	隊数	隊員数	隊数	隊員数
		総数	男	女							
平成19年度	12	770	521	249	15	130	32,000	14	561	7	232
20	12	770	521	249	15	129	32,000	14	574	7	207
21	12	770	521	249	15	124	28,000	14	540	7	192
22	12	770	521	249	14	104	21,000	13	418	7	150
23	16	342	-	-	15	110	22,948	12	418	7	136

資料 県教育委員会生涯学習政策課

## 221 市町村別テレビ受信契約数(平成21～23年度)

市町村	衛星契約数	地上契約数	放送受信契約数合計	有線テレビ契約数
平成21年度	96,099	140,478	236,577	223,779
22	105,875	137,321	243,196	262,318
23	105,875	137,321	243,196	284,719
徳島市	28,619	55,267	83,886	X
鳴門市	7,967	10,574	18,541	X
小松島市	4,136	7,634	11,770	X
阿南市	10,579	12,110	22,689	X
吉野川市	5,903	7,323	13,226	X
阿波市	6,728	4,129	10,857	X
美馬市	6,521	3,748	10,269	X
三好市	5,660	5,408	11,068	X
勝浦町	765	946	1,711	X
上勝町	227	517	744	X
佐那河内村	303	466	769	X
石井町	5,665	1,775	7,440	X
神山町	863	1,369	2,232	X
那賀町	2,000	1,649	3,649	X
牟岐町	1,384	731	2,115	X
美波町	1,809	1,239	3,048	X
海陽町	2,799	1,429	4,228	X
松茂町	1,875	2,806	4,681	X
北島町	3,224	2,977	6,201	X
藍住町	1,904	6,407	8,311	X
板野町	856	2,636	3,492	X
上板町	1,838	1,718	3,556	X
つるぎ町	1,519	2,264	3,783	X
東みよし町	2,731	2,199	4,930	X

注1 衛星契約とは、NHKの衛星カラー契約、衛星普通契約、特別契約を総称したもの。

2 有線テレビ契約数は、総務大臣の許可施設で自主放送を行っている事業者の加入世帯数。

資料 NHK徳島放送局、四国総合通信局

# 222 文 化 財

## (1) 国指定等・県指定文化財種別数（平成23年度末現在）

種別	有形文化財								無形文化財	民俗文化財					記念物					伝統的建造物群	文化的景観	選定保存技術	合計	重要美術品	登録有形文化財（建造物）	登録有形民俗文化財	記録選択無形民俗文化財
	建造物	絵画	彫刻	工芸品	古書籍・文書・典籍	考古資料	歴史資料	小計		有形	無形	小計	史跡	名勝	名勝天然記念物	天然記念物	小計										
国指定等	17	6	15	0	3	3	1	45	0	7	2	9	9	3	-	24	36	2	1	1	94	7	100	1	11		
県指定	15	27	37	41	23	17	5	165	6	51	13	64	28	3	2	63	96	-	-	1	332	-	-	-	-		

注 天然記念物には、特別天然記念物を含む。

資料 県教育委員会教育文化政策課

## (2) 国指定等文化財（平成23年度末現在）

### 重要文化財

種別	名 称	員数	所 在 地	所有者又は管理者	指定年月日	
建 造 物	丈六寺三門	1 棟	徳島市丈六町丈領32	丈六寺	昭和28. 3. 31	
	〃 丈六寺観音堂	〃	〃	〃	〃	
	〃 丈六寺本堂(元方丈)	〃	〃	〃	〃	
	〃 切幡寺大塔	1 基	阿波市市場町切幡観音129	切幡寺	昭和50. 6. 23	
	〃 三木家住宅	1 棟	美馬市木屋平字貢143	三木信夫	昭和51. 2. 3	
	〃 田中家住宅	11棟	石井町藍畑字高畑705	田中誠	〃	
	〃 木村家住宅	1 棟	三好市東祖谷釣井107	木村茂	〃	
	〃 小采家住宅	〃	〃 菅生28	三好市	〃	
	〃 福永家住宅	6 棟	鳴門市鳴門町高島字浜中1	個人所有	昭和51. 5. 20	
	〃 旧長岡家住宅	1 棟	美馬市脇町大字猪尻字西上野34	美馬市	〃	
	〃 田中家住宅	〃	上勝町大字旭字八重地10-56	田中富明	〃	
	〃 栗飯原家住宅	〃	神山町下分字栗生野125	個人所有	〃	
	〃 一宮神社本殿	〃	徳島市一宮町西丁237	一宮神社	平成 5. 4. 20	
	〃 丈六寺経蔵(旧僧堂)	〃	〃 丈六町丈領32	丈六寺	平成10. 12. 25	
	〃 宇志比古神社本殿	〃	鳴門市大麻町大谷字山田66	宇志比古神社	平成12. 12. 4	
	〃 箸蔵寺	6 棟	三好市池田町字州津蔵谷1006他	箸蔵寺	平成16. 7. 6	
	〃 三河家住宅	1 棟	徳島市富田浜4丁目7	個人所有	平成19. 12. 4	
	絵 画	絹本着色釈迦三尊像	1 幅	小松島市立江町字若松(京都国立博物館)	立江寺	明治43. 8. 29
		〃 絹本着色仏涅槃図	〃	吉野川市山川町字木綿麻山( )	高越寺	〃
〃 絹本着色聖衆來迎図		〃	三好市池田町白地ノロウチ763-2(奈良国立博物館)	雲辺寺	〃	
〃 絹本着色楊柳観音像		〃	〃 井川町中岡34	長楽寺	〃	
〃 絹本着色文殊菩薩像		1 幅	東みよし町字中庄2586(京都国立博物館)	長善寺	〃	
〃 絹本着色金剛薩捶像		〃	〃	〃	昭和42. 6. 15	
〃 絹本着色細川成之像		1 幅	徳島市丈六町丈領32	丈六寺	〃	
彫 刻	木造地藏菩薩半跏像	1 軀	〃 福島2丁目3-7	東照寺	明治44. 8. 9	
	〃 木造聖観音坐像	〃	〃 丈六町丈領32	丈六寺	〃	
	〃 木造如意輪観音坐像	〃	〃 多家良町中津峰127	如意輪寺	〃	
	〃 木造十一面観音立像	〃	〃 国府町井戸字北屋敷80-1	井戸寺	〃	
	〃 木造阿弥陀如来坐像	〃	鳴門市大麻町松ダノ上12	極楽寺	〃	
	〃 木造大己貴命立像	〃	阿南市長生町宮内	八杵神社	〃	
	〃 木造男神立像	〃	〃	〃	〃	
	〃 木造釈迦如来坐像	〃	吉野川市鴨島町飯尾1525	藤井寺	〃	
	〃 木造地藏菩薩立像	〃	勝浦町大字生名(京都国立博物館)	鶴林寺	〃	
	〃 木造薬師如来坐像	〃	石井町石井字城ノ内605	童学寺	〃	

資料 県教育委員会教育文化政策課

## (2)国指定等文化財（平成23年度末現在）（続き）

## 重要文化財（続き）

種別	名 称	員数	所 在 地	所有者又は管理者	指定年月日
彫 刻	木造聖観音立像	1 軀	三好市三野町加茂野宮	瀧寺	明治44. 8. 9
〃	木造毘沙門天立像	〃	〃 池田町白地ノロウチ763-2	雲辺寺	〃
〃	木造千手観音坐像	〃	〃	〃	〃
〃	木造毘沙門天立像	〃	美馬市脇町大字猪尻字西上野44	最明寺	〃
〃	木造弥勒菩薩坐像	〃	鳴門市大麻町大谷山田59	東林院	平成14. 6. 26
書 跡	紙本墨書聖徳太子伝暦	2 巻	徳島市南島田町1丁目11(奈良国立博物館)	本願寺	明治43. 8. 29
〃	紙本墨書二品家政所下文	1 巻	阿南市長生町宮内	八杵神社	〃
〃	紙本墨書仲文章残巻	1 巻	小松島市松島町	西野武明	昭和13. 7. 4
〃	正安二年六月八日書写	〃	〃	〃	〃
考古資料	銅経筒	1 箇	上板町神宅字大山4	大山寺	明治43. 8. 29
〃	流水文銅鐸	1 口	徳島市下助任町4丁目37 (徳島県立博物館)	田村英一郎	昭和37. 2. 21
〃	徳島県阿南市山口町末広出土 突線袈裟襷文銅鐸	〃	板野町犬伏字平山	徳島県	平成 7. 6. 15
〃	徳島県徳島市国府町矢野遺跡出土	〃	徳島県立埋蔵文化財総合センター	徳島市	平成 8. 6. 27
歴史資料	徳島藩御召鯨船千山丸	1 艘	徳島市徳島町城内(徳島市立徳島城博物館)	徳島市	平成 8. 6. 27

## 重要有形・無形民俗文化財

種別	名 称	員数	所 在 地	所有者又は管理者	指定年月日
重 要 有形民俗 文化財	祖谷の蔓橋	1 件	三好市西祖谷山村善徳	三好市	昭和30. 2. 3
〃	阿波藍栽培加工用具	1 式93点	藍住町徳命字前須西172 藍住町歴史館「藍の館」	藍住町〇	昭和30. 4. 22
〃	鳴門の製塩用具	143点	鳴門市撫養町南浜字東浜170 (徳島県立博物館)	鳴門市	昭和42. 6. 17
〃	阿波の和三盆製造用具	99点	松茂町中喜来字中須20-2	社団法人三木文庫	昭和49. 2. 18
〃	犬飼の舞台	1 棟	徳島市八多町八屋67-3	五王神社	平成10. 12. 16
〃	坂州の舞台	〃	那賀町坂州字広瀬32	坂州部落, 那賀町	〃
〃	阿波人形師(天狗屋)の 制作用具及び製品 附販売関係資料	1, 107点	徳島市国府町和田字居内172 徳島市天狗久資料館	徳島市	平成14. 2. 12
重 要 無形民俗 文化財	西祖谷の神代踊	-	三好市西祖谷山村	神代踊保存会	昭和51. 5. 4
〃	阿波人形浄瑠璃	-	徳島市, 鳴門市, 阿南市, 勝浦町, 神山町, 那賀町, 松茂町	財団法人阿波人形浄瑠璃振興会	平成11. 12. 21

## 記念物

種別	名 称	員数	所 在 地	所有者又は管理者	指定年月日
史 跡	段の塚穴	2 基	美馬市美馬町字坊僧363-1他	美馬市	昭和17. 10. 14
〃	阿波国分尼寺跡	1 件	名西郡石井町石井字尼寺12-1他	石井町〇	昭和48. 4. 14
〃	郡里廃寺跡	〃	美馬市美馬町字銀杏木26他, 字願勝寺51他	美馬市	昭和51. 3. 22
〃	丹田古墳	1 基	東みよし町西庄加茂山222他, 加茂1733他	東みよし町〇	昭和52. 7. 16
〃	勝瑞城館跡	1 件	藍住町勝瑞字東勝地29-1他	藍住町	平成13. 1. 29
〃	徳島藩主蜂須賀家墓所	〃	徳島市下助任町2丁目45-3他, 佐古山町諏訪山33-1他	徳島市	平成14. 9. 20
〃	徳島城跡	〃	徳島市徳島町城内	徳島市	平成18. 1. 26
〃	渋野丸山古墳	〃	〃 渋野町三ツ岩, 学頭	徳島市	平成21. 2. 12
〃	阿波遍路道 鶴林寺道・太龍 寺道・いわや道	1 件	阿南市大井町, 水井町, 加茂町 勝浦郡勝浦町大字生名鷲ヶ尾	阿南市 勝浦町	平成22. 8. 5
名 勝	鳴門	-	鳴門市鳴門町土佐泊浦字福池, 字大毛	鳴門市	昭和 6. 2. 20
〃	旧徳島城表御殿庭園	-	徳島市徳島町城内1-9	徳島市	昭和16. 12. 13
〃	阿波国分寺庭園	-	〃 国府町矢野718-1	國分寺	平成12. 3. 30
特別天然 記念物	カモシカ	-	種の指定	-	昭和30. 2. 15
〃	オオサンショウウオ	-	〃	-	昭和27. 3. 29
〃	カワウソ	-	〃	-	昭和40. 5. 12
〃	加茂の大クス	1 樹	東みよし町加茂1482	東みよし町〇	昭和31. 7. 19

## 222 文 化 財 (続き)

### (2) 国指定等文化財 (平成23年度末現在) (続き)

#### 記念物 (続き)

種別	名 称	員数	所 在 地	所有者又は管理者	指定年月日
天然 記念物	コクガン	-	種の指定	-	昭和46. 5. 19
	ヒシクイ	-	〃	-	昭和46. 6. 28
	マガン	-	〃	-	〃
	ヤマネ	-	〃	-	昭和50. 6. 26□
	母川オオウナギ生息地	-	海陽町高園母川通称裂ヶ岩の上流26町, 下流13町	海陽町	大正12. 3. 7
	大浜海岸のウミガメ及び その産卵地	-	美波町大浜海岸一帯	美波町 教育委員会	昭和42. 8. 16
	美郷のホタル及びその発生地	-	吉野川市美郷全域	吉野川市 教育委員会	昭和45. 8. 29
	弁天島熱帯性植物群落	1 件	阿南市橘町小勝186	阿南市	大正11. 3. 8
	乳保神社のイチヨウ	1 樹	上板町瀬部字西井内763, 766-2	乳保神社	昭和19. 11. 7
	沢谷のタヌキノシヨクダイ 発生地	9,917㎡	那賀町沢谷字亀井谷34-1, 34-3, 34-7	那賀町	昭和29. 12. 25
	野神の大センダン	1 樹	阿波市阿波町野神3-1	阿波市	昭和32. 6. 19
	出羽島大池のシラタマモ 自生地	50,214㎡	牟岐町大字牟岐浦字出羽島39-1地先所 在の大池の区域	牟岐町漁業 協同組合	昭和47. 3. 16
	津島暖地性植物群落	65,000㎡	牟岐町大字牟岐浦字馬路105	牟岐町	昭和48. 4. 23
	鈴ヶ峯のヤッコソウ発生地	6,275㎡	海陽町久保字板取283	海陽町□	昭和54. 11. 26
	船窪のオンツツジ群落	1 件	吉野川市山川町奥野井387-11, 387-12	吉野川市□	昭和60. 10. 26
	三嶺・天狗塚のミヤマクマザ サ及びコメツツジ群落	454.22ha	三好市東祖谷菅生699-1他国有林斑16小 斑, 高知県香美市物部6小斑	農林水産省・三好市	平成 6. 9. 1
	赤羽大師のエノキ	1 樹	つるぎ町一字字蔭103-2他2筆	つるぎ町	平成16. 9. 30
	阿波の土柱	60,938㎡	阿波市阿波町北山540の内, 桜ノ岡 468, 470, 472, 473の内	阿波市	昭和 9. 5. 1
	宍喰浦の化石澱痕	1,363.20㎡	海陽町宍喰浦字古目83番の1, 84の1, 84 の42, 84の43, 84の62, 84の63	海陽町	昭和54. 11. 26
	坂州不整合	1 件	那賀郡那賀町坂州字エ, 同字広瀬, 同 字高山平	那賀町	平成23. 2. 7

#### 重要伝統的建造物群保存地区

種別	名 称	員数	所 在 地	所有者又は管理者	選定年月日
重要 伝統的 建造物群 保存地区	美馬市脇町南町	88棟他	美馬市脇町字突抜町及び字町南の 各一部5.3ha	美馬市	昭和63. 12. 16
	三好市東祖谷山村落合	54棟他	三好市東祖谷落合の一部32.3ha	三好市	平成17. 12. 27

#### 重要文化的景観

種別	名 称	員数	所 在 地	所有者又は管理者	選定年月日
重要文化 的景観	檜原の棚田	16.0ha	上勝町大字生実字白鶴1番地他	上勝町	平成22. 2. 22

#### 文化財保存技術

種別	名 称	員数	所 在 地	所有者又は管理者	選定年月日
選定 保存技術	阿波藍製造	-	上板町七条字経塚42 上板町教育委員会	阿波藍製造技術保存 会代表者 佐藤昭人	昭和53. 5. 9

#### 重要美術品

種別	名 称	員数	所 在 地	所有者又は管理者	指定年月日
絵 画	絹本着色釈迦三尊像	1 幅	勝浦町大字生名 (京都国立博物館)	鶴林寺	昭和15. 6. 7
	工 芸 品	太刀 銘 助則	1 口	小松島市中郷町	個人所有
書 跡	紙本墨書大般若經 第二百十四殘卷	1 卷	徳島市八万町向寺山 (徳島県立博物館)	徳島県	昭和 9. 3. 20
	紙本墨書日野賢名消息 (正中元年十二月十五日)	1 幅	〃	〃	昭和12. 5. 12
考古資料	大般若經卷第四百八十五 (薬師寺經)	1 卷	小松島市松島町10-1	西野武明	昭和14. 2. 22
	袈裟摺文銅鐸 (阿南市椿町曲出土)	1 口	徳島市八百屋町3丁目10 (徳島県立博物館)	松浦菊男	昭和 9. 11. 12
	平型銅劍 (神山町左右山出土)	2 口	神山町神領字本野間 (徳島県立博物館)	神山町	昭和15. 9. 27

## (2) 国指定等文化財（平成23年度末現在）（続き）

## 登録有形文化財

種別	名 称	員数	所 在 地	所有者又は管理者	登録年月日
建 造 物	徳島市水道局 佐古配水場ポンプ場	1 棟	徳島市南佐古6番町3-11	徳島市水道局	平成 9. 5. 7
	〃 高原ビル	1 棟	徳島市東船場町1-13	株式会社国際	平成 9. 7. 15
	〃 徳島市水道局佐古配水場源水井	〃	〃 南佐古6番町3-11	徳島市水道局	平成10.10. 9
	〃 徳島市水道局佐古配水場集合井	〃	〃 南佐古6番町3-11	〃	〃
	〃 青木家住宅主屋	〃	美馬市美馬町字宮前225	美馬市	〃
	〃 〃 土蔵（一）	〃	〃	〃	〃
	〃 〃 土蔵（二）	〃	〃	〃	〃
	〃 〃 倉庫	〃	〃	〃	〃
	〃 〃 納屋	〃	〃	〃	〃
	〃 〃 門	〃	〃	〃	〃
	〃 〃 土塀	〃	〃	〃	〃
	〃 〃 煉瓦塀	1 基	〃	〃	〃
	〃 勢玉酒蔵A	1 棟	徳島市福島1丁目4-9	株式会社勢玉	平成11. 8. 23
	〃 〃 酒蔵B	〃	〃	〃	〃
	〃 〃 事務所棟	〃	〃	〃	〃
	〃 〃 煙突	1 基	〃	〃	〃
	〃 高橋家住宅主屋	1 棟	〃 南矢三町2丁目5-22	個人所有	〃
	〃 〃 藍寝床（東納屋）	〃	〃	〃	〃
	〃 〃 西納屋	〃	〃	〃	〃
	〃 〃 蔵	〃	〃	〃	〃
	〃 〃 表門	〃	〃	〃	〃
	〃 〃 練塀	〃	〃	〃	〃
	〃 旧櫻野家住宅	〃	松茂町広島字北川向四ノ越	株式会社ときわ	〃
	〃 旧大磯家住宅	〃	〃	〃	〃
	〃 原田家住宅主屋	〃	徳島市かちどき橋3-43	原田弘基	平成12. 4. 28
	〃 大谷川堰堤	1 基	美馬市脇町北庄字柴床91-3地先	徳島県	平成14. 2. 12
	〃 本家松浦酒造場長屋門	1 棟	鳴門市大麻町池谷字柳ノ本19	株式会社本家松浦酒造場	平成14. 8. 21
	〃 〃 東酒蔵	〃	〃	〃	〃
	〃 〃 仲酒蔵	〃	〃	〃	〃
	〃 〃 西酒蔵	〃	〃	〃	〃
	〃 〃 精米蔵	〃	〃 字大石10	〃	〃
	〃 大谷焼元山窯 （旧納田丈五郎窯）	1 基	〃 大谷字山田甲18地先	田村商事株式会社	平成14 .8.21
	〃 大谷焼元山窯水簸場	1 棟	〃 山田37	〃	平成15 .1.31
	〃 〃 森窯登窯	1 基	〃 井利ノ肩22	森陶器株式会社	〃
	〃 〃 大西窯登窯	〃	〃 山田16地先	大西義浩	〃
	〃 〃 作業場	1 棟	〃 山田19	〃	〃
	〃 〃 収納庫	〃	〃 山田17	〃	〃
	〃 〃 石垣	1 所	〃 山田17地先	〃	〃
	〃 旅館たおか主屋	1 棟	美馬市大字脇町字北町165-1	田岡観光有限会社	平成15. 3. 18
	〃 〃 蔵屋	〃	〃	〃	〃
	〃 船本家牧舎（旧富田畜産部牧舎）	〃	鳴門市大麻町桧字野神ノ北40	個人所有	平成16.11. 8
	〃 安藝家バツク（旧板東俘虜收容所）	〃	〃 椎尾谷37	安藝信義	〃
	〃 柿本家バツク（ 〃 ）	〃	〃 東山田53	鳴門市	〃
	〃 萬福寺本堂	〃	那賀町延野字寺前20	萬福寺	平成17. 2. 26
	〃 〃 蔵	〃	〃	〃	〃
〃 〃 鎮守堂	〃	〃	〃	〃	
〃 〃 鐘楼	〃	〃	〃	〃	
〃 多智花家住宅主屋	〃	鳴門市撫養町斎田字浜端105-3	多智花文子	平成17.12.26	
〃 〃 土蔵	〃	〃	〃	〃	
〃 〃 正門	〃	〃	〃	〃	
〃 花乃春酒造精米蔵	〃	〃 105-1	〃	〃	



## 222 文 化 財 (続き)

### (2) 国指定等文化財 (平成23年度末現在) (続き)

#### 登録有形文化財 (続き)

種別	名 称	員数	所 在 地	所有者又は管理者	登録年月日
建造物	花乃春酒造仕込蔵	1棟	鳴門市撫養町斎田字浜端105-1	多智花文子	平成17.12.26
"	花乃春酒造瓶詰蔵	"	"	"	"
"	織本屋(旧折目家住宅)主屋	"	つるぎ町貞光字町83-2	つるぎ町	平成18.3.27
"	鎌村家住宅主屋	"	美馬市美馬町字坊僧231	個人所有	平成19.12.5
"	鎌村家住宅蔵	"	"	"	"
"	鎌村家住宅納屋	"	"	"	"
"	鎌村家住宅風呂	"	"	"	"
"	鎌村家住宅便所	"	"	"	"
"	鎌村家住宅北井戸	"	"	"	"
"	鎌村家住宅東井戸	"	"	"	"
"	鎌村家住宅中庭土堀	"	"	"	"
"	鎌村家住宅西土堀	"	"	"	"
"	西教寺本堂	"	宮西13-1	西教寺	平成20.10.23
"	経蔵	"	"	"	"
"	山門	"	"	"	"
"	願勝寺山門	"	願勝寺8	願勝寺	平成21.1.8
"	安楽寺本堂	"	宮西11	安楽寺	平成21.8.7
"	安楽寺書院	"	"	"	"
"	安楽寺鐘楼	"	"	"	"
"	安楽寺山門	"	"	"	"
"	蓮光寺山門	"	石井町石井字重松531-1	蓮光寺	"
"	安楽寺方丈	"	上板町引野字寺ノ西北8	安楽寺	"
"	旧三野町役場庁舎	"	三好市三野町芝生1039	三好市	平成22.1.15
"	旧川口郵便局舎及び主屋	"	三好市山城町大川持字中ハシ584-1	個人所有	平成22.9.10
"	百年蔵旧酒蔵	"	三好市池田町川崎宮ノ前156-6	個人所有	"
"	百年蔵煙突	"	三好市池田町川崎宮ノ前156-6	"	"
"	松坂隧道	"	海部郡牟岐町大字内妻	牟岐町	"
"	和田の屋本館下棟	"	徳島市眉山町大滝山5-5他	個人所有	平成23.1.26
"	近藤家住宅主屋	"	鳴門市大麻町板東字北条86-1	個人所有	"
"	奥村家住宅主屋	"	板野郡藍住町徳命字前須西166-1-1	個人所有	"
"	奥村家住宅蔵	"	"	"	"
"	地藏寺本堂	"	板野郡板野町羅漢字林東5	地藏寺	"
"	地藏寺不動堂	"	"	"	"
"	地藏寺大師堂	"	"	"	"
"	地藏寺経蔵	"	"	"	"
"	地藏寺五百羅漢堂	"	"	"	"
"	大山寺本堂	"	板野郡上板町神宅字大山4	大山寺	"
"	大山寺大師堂	"	"	"	"
"	大山寺回廊	"	"	"	"
"	大山寺鐘楼門	"	"	"	"
"	常楽寺本堂	"	徳島市国府町延命606	常楽寺	平成23.7.25
"	常楽寺大師堂	"	"	"	"
"	尾崎家住宅石倉	"	吉野川市美郷	個人所有	"
"	箸蔵寺高灯籠	"	三好市池田町州津蔵谷1006他	箸蔵寺	平成23.10.28
"	箸蔵寺手水舎	"	"	"	"
"	箸蔵寺中門	"	"	"	"
"	箸蔵寺仁王門	"	"	"	"
"	東福寺本堂	"	つるぎ町貞光字木屋341番地□	東福寺	平成24.2.23

## 登録有形民俗文化財

種別	名 称	員数	所 在 地	所有者又は管理者	登録年月日
登録有形民俗文化財	阿波木偶の門付け用具	163点	徳島市国府町芝原字神楽免158	阿波木偶箱廻しを復活する会	平成21. 3. 11

## 記録選択無形民俗文化財

種別	名 称	対 応	所 在 地	保護団体	選択年月日
記録選択	正月行事	国記録	徳島県他10県	-	昭和29. 11
〃	年齢階梯制	〃	〃 他9県	-	〃
〃	蔓橋の製作工程	〃	〃	-	〃
〃	阿波の太布紡織習俗	県指定無形文化財	〃 (那賀町)	-	昭和37. 3
〃	曾我氏神社神踊	町指定無形民俗文化財	石井町石井	曾我氏神社祭典当家組	昭和48. 11. 5
〃	阿波の人形芝居	国指定重要無形民俗文化財	徳島市伊賀町	阿波人形浄瑠璃振興会	昭和50. 12. 8
〃	盆行事	国記録	〃 他11県	-	昭和52. 6
〃	阿波の辻堂の習俗	〃	〃	-	昭和54. 12. 7
〃	阿波の襖かきの習俗	一部市指定無形民俗文化財	徳島県(徳島市八多町犬飼の舞台)	-	平成11. 12. 3
〃	穴喰八坂神社の祇園祭	県指定無形民俗文化財	海陽町	八坂神社祇園祭振興会	〃

## (3) 県指定文化財 (平成23年度末現在)

種別	名 称	員数	所 在 地	所有者又は管理者	指定年月日	
有形 文化財 建造物	地藏寺玄閣及び書院	-	小松島市松島町11-26	地藏寺	昭和27. 6. 25	
	鶴林寺三重塔	1基	勝浦町大字生名	鶴林寺	〃	
	竹林院十三層塔	〃	徳島市八万町中津浦221	竹林院	昭和30. 7. 15	
	丈六寺書院附棟札1枚	1棟	〃 丈六町丈領32	丈六寺	昭和34. 6. 12	
	丈六寺徳雲院	〃	〃	〃	〃	
	熊谷寺仁王門(山門)附石碑1基	〃	阿波市土成町土成字前田185	熊谷寺	昭和46. 8. 10	
	奥村家住宅	13棟	藍住町徳命字前須172 歴史館「藍の館」	藍住町	昭和62. 4. 3	
	川人家長屋門	1棟	三好市池田町西山岡田382-2	川人寛明	平成 2. 11. 27	
	阿佐家住宅及び屋敷林、庭園、石垣、石段前庭を含む屋敷構え	1棟及び 4,009.46㎡	三好市東祖谷阿佐244	個人所有	平成12. 3. 21	
	熊谷寺大師堂	1棟	阿波市土成町土成字前田185	熊谷寺	平成14. 5. 7	
	〃 多宝塔	1基	〃	〃	〃	
	〃 中門	1棟	〃	〃	〃	
	〃 鐘楼	〃	〃	〃	〃	
	〃 大師堂内厨子	1基	〃	〃	〃	
	〃 箸蔵寺観音堂	1棟	三好市池田町字津蔵谷1006	箸蔵寺	平成17. 2. 4	
	絵 画	狩野元信筆雲龍	1幅	小松島市金磯町	個人蔵	昭和28. 1. 13
		絹本著色三好長基像	〃	藍住町勝瑞東勝地 (藍住町教育委員会)	見性寺	昭和31. 2. 7
		絹本著色三好長輝像	〃	〃	〃	〃
		新町橋渡初之図	〃	徳島市八百屋町3丁目10 (徳島市立徳島城博物館)	松浦菊男	昭和34. 9. 11
		絹本著色阿弥陀尊来迎図	〃	鳴門市大麻町大谷字山田59	東林院	〃
絹本著色桃花孔雀雄・西王母・牡丹孔雀雌図		3幅対箱書共	小松島市松島町10-1	西野武明	昭和41. 3. 8	
絹本著色千手観音像		1幅	鳴門市撫養町斎田字岩崎144	正興寺	昭和42. 7. 11	
絹本著色十六善神像		〃	吉野川市鴨島町山路107	玉林寺	〃	
絹本著色聖衆来迎図		〃	美馬市美馬町願勝寺8	願勝寺	〃	
蜂須賀家旧蔵全国名勝絵巻		10巻	徳島市八万町向寺山(徳島県立博物館)	徳島県	昭和42. 12. 19	
絹本著色地藏来迎図		1幅	勝浦町生名	鶴林寺	昭和43. 6. 7	
祖谷山絵巻		2巻	徳島市八万町向寺山(徳島県立博物館)	徳島県	昭和44. 3. 22	
紙本金地著色秋草図(襖貼付)		4面	阿南市新野町秋山22	平等寺	昭和44. 9. 9	
千手観音像		3幅	阿波市土成町吉田字一ノ坂9	神宮寺	昭和46. 2. 23	
光格上皇修学院御幸儀仗図		3巻	徳島市八万町向寺山(徳島県立博物館)	徳島県	昭和47. 3. 17	
両界曼荼羅		双幅	鳴門市大麻町絵字ダンノ上12	極楽寺	昭和48. 1. 12	
〃 地藏来迎図		1幅	美馬市脇町大字猪尻字西上野44 (徳島県立博物館)	最明寺	昭和50. 2. 12	
〃 絹本著色愛染明王像		〃	つるぎ町半田字東久保884	神宮寺	昭和57. 3. 2	
〃 胎蔵界曼荼羅図		〃	小松島市松島町11番26	地藏寺	昭和61. 9. 5	
〃 両界曼荼羅図		2幅	〃 田野町字本村38の1	住友利勝他4名	〃	
〃 十三仏図	1幅	つるぎ町貞光字木屋341	東福寺	昭和62. 4. 3		
〃 絹本著色阿弥陀三尊来迎図	〃	石井町石井字城ノ内826	浄土寺	昭和62. 7. 31		
〃 絹本著色伝兜率天曼荼羅図	〃	〃	〃	昭和62. 12. 4		
〃 麻布著色伝帝釈天曼荼羅図	〃	神山町神領字本上角50	善覚寺	昭和63. 7. 29		
〃 柳橋水車図六曲屏風	1双	徳島市徳島町城内(徳島市立徳島城博物館)	徳島市	平成 9. 3. 25		
〃 鳴門十二勝真景図巻	1巻	〃	〃	平成19. 2. 1		
〃 蜂須賀正勝画像	1幅	〃	〃	平成19. 3. 28		
彫 刻	木造阿弥陀如来立像	1軀	小松島市中田町奥林5-1	成願寺	昭和29. 1. 29	
	木造十一面観音立像	〃	三好市池田町ハヤシ1209	蓮華寺	〃	
	木造薬師如来坐像	〃	鳴門市里浦町花面12	宝珠寺	昭和30. 5. 6	

## 222 文 化 財 ( 続 き )

### (3) 県指定文化財 (平成23年度末現在) ( 続 き )

種別	名 称	員数	所 在 地	所有者又は管理者	指定年月日	
彫 刻	木造男神立像	3 軀	阿南市長生町宮内	八杵神社	昭和30. 5. 6	
	木造男神坐像	6 軀	〃	〃	〃	
	日光菩薩, 月光菩薩	2 軀	徳島市国府町井戸字北屋敷80-1	井戸寺	昭和33. 7. 18	
	木造薬師如来坐像	1 軀	小松島市大林町本村59	現福寺	昭和35. 4. 5	
	線刻阿弥陀如来坐像	〃	徳島市国府町早渕	伊沢富士雄	昭和42. 1. 17	
	線刻弥勒菩薩坐像	〃	阿南市福井町小谷弥勒堂	阿南市教育委員会	〃	
	木造十一面観音立像	〃	つるぎ町半田字中熊54	多聞寺	昭和43. 6. 7	
	木造阿弥陀如来坐像	〃	阿南市羽ノ浦町岩脇字神代地36	紫雲寺	昭和43.12. 6	
	木造男神坐像	〃	徳島市一宮町東丁1-192	国中神社	昭和46. 8. 10	
	木造如来形立像	〃	〃	〃	〃	
	木造男神坐像	〃	牟岐町大字川長字天神前13	天神前部落会	昭和48. 1. 12	
	木造大日如来坐像	〃	阿波市市場町山野上大西63	大野寺	昭和48. 4. 17	
	弘法大師坐像	〃	神山町下分字地中318	焼山寺	昭和48.11. 9	
	大枝鉾神社の神像	3 軀	三好市東祖谷大枝	鉾神社	昭和49. 8. 30	
	銅造誕生釈迦仏立像	1 軀	阿波市市場町山野上大西63	大野寺	昭和50. 2. 12	
	木造阿弥陀如来坐像	〃	美馬市脇町大字猪尻字西上野44	最明寺	昭和52. 1. 21	
	木造聖観音坐像	〃	勝浦町大字沼江字寺ノ岡5	善入寺	昭和53. 3. 14	
	木造阿弥陀如来坐像	〃	三好市東祖谷奥ノ井44	奥ノ井部落	昭和53. 9. 8	
	木造毘沙門天立像	〃	三好市東祖谷久保225	久保部落	昭和54. 7. 24	
	木造十一面観音立像	〃	勝浦町大字中角字前山91	観音寺	昭和54.11.24	
	〃	〃	徳島市多家良町池谷185-1 (徳島県立博物館)	青蓮院	昭和58. 3. 29	
	阿弥陀如来立像	〃	石井町石井字城ノ内826	浄土寺	昭和59. 8. 3	
	線刻如来坐像	2 軀	上板町引野字泉野東	福原章一	昭和60. 4. 12	
	木造狛犬	1 対	三好市東祖谷字釣井107 □	五社神社	平成 2. 3. 27	
	大日如来坐像	1 軀	三好市井川町井内東2375	地福寺	平成 4. 7. 24	
	地藏菩薩坐像	〃	阿南市那賀川町敷地143	万願寺	〃	
	薬師如来坐像	〃	東みよし町大字昼間3004	願成寺	平成 5.12.21	
	木造男神坐像	〃	三好市東祖谷高野	新田神社	平成 6. 9. 2	
	木造地藏菩薩半跏像	〃	勝浦町大字坂本字上寺34	長福寺	平成 8. 4. 26	
	木造聖観音坐像	〃	〃	〃	〃	
	木造薬師如来坐像	〃	〃	〃	〃	
	木造十一面観音立像	〃	北島町中村字寺裏23	能満寺	平成 8. 8. 27	
	木造弘法大師坐像	〃	阿波市土成町土成字前田185	熊谷寺	平成11. 7. 23	
	工 芸 品	観松斎蒔絵の鞍と鐙	1 揃	小松島市金磯町	個人蔵	昭和28. 1. 13
		蜀江錦曼茶羅	10数片	三好市池田町マチ2346(徳島県立博物館)	藤野安信	〃
		刀 銘 大和守安定	1 口	北島町鯛浜字中須50-1	佐藤敬之	〃
		刀 表銘 小林伊勢守國輝 於椿泊造之	〃	徳島市国府町井戸	個人蔵	〃
		裏銘 寶永四年丁亥年 仲春吉日	〃	〃	〃	〃
		刀 無銘 (伝兼氏)	〃	松茂町	〃	〃
		刀 大摺上無銘(伝福岡一文字)	〃	徳島市南仲之町	〃	〃
		刀 表銘 古銘恒次口	〃	〃 西須賀町中開	〃	〃
		裏銘 土肥真了揚之	〃	〃	〃	〃
脇差 表銘 藤原保基應需 備前介宗次謹鍛		〃	三好市池田町字マチ2346	藤野安信	〃	
裏銘 安政五年晩春		〃	〃	〃	〃	
刀 表銘 固山備前介宗次 嘉永七年二月日		〃	阿南市那賀川町平島中塚	篠原正男	〃	
刀 銘 勝光之刀寛政十年 太公手賜清瀬貴興 変世子孫敬實蔵焉		〃	〃 日開野町	個人蔵	〃	

## (3) 県指定文化財（平成23年度末現在）（続き）

種別	名 称	員数	所 在 地	所有者又は管理者	指定年月日
工 芸 品	刀 表銘 正保二年國有難 先人貞恒奔命東都 中村作州餞以此刀 遂克解紛而皈是以 歷世伝實焉云	1 口	徳島市中吉野町1丁目12	西岡亨	昭和28. 1. 13
	裏銘 文化五年戊辰春 九世孫 長谷川貞順謹誌				
"	太刀 銘 阿州氏吉作	"	三好市池田町	個人蔵	"
"	刀 表銘 津田近江守助直 裏銘 貞享元年二月日 一試快断胸背	"	吉野川市川島町	"	"
"	刀 表銘 津田近江守助直 裏銘 天和二年八月日 江州高木	"	つるぎ町半田	"	"
"	刀 無銘 (伝金重)	"	三好市池田町字マチ2346	藤野安信	昭和28. 7. 21
"	槍 銘 康継(葵紋入)	1 筋	阿波市阿波町森沢(徳島県立博物館)	個人蔵	"
"	刀 表銘 津田越前守助廣□ 裏銘 延寶七年八月日	1 口	美馬市美馬字妙見	北岡政子	"
"	刀 表銘 横山上野大掾藤原祐 定□ 裏銘 備州長船住人	"	"	"	"
"	脇差 表銘 備州長船盛光□ 裏銘 應永廿二年八月日	"	徳島市新蔵町	個人蔵	"
"	刀 表銘 伊勢守國輝於阿 州椿泊作之 裏銘 元禄十丁巳曆初 秋森氏村建	"	"	"	"
"	脇差 表銘 津田越前守助廣 裏銘 延寶三年二月日	"	"	"	"
"	脇差 表銘 栗田口近江守忠綱 裏銘 彫物同作	"	"	"	"
"	刀 銘 阿州石川正守造	"	三好市池田町字マチ2346	藤野安信	"
"	刀 銘 兼元	"	"	"	"
"	刀 表銘 備前國長船住横 山祐包 裏銘 嘉永三年二月日	"	"	"	"
"	刀 表銘 井上和泉守国貞 裏銘 (菊紋)寛文十一 年八月日	"	徳島市銀座	個人蔵	"
"	短刀 表銘 備州長船祐光□ 裏銘 文明三年八月日	"	" 吉野本町2丁目	松尾宏一	"
"	刀 表銘 阿州住矢野佐真 裏銘 弘化二乙巳年二 月日以神水作之	"	" 末広4丁目	今井佐知子	"
"	脇差 表銘 阿州住矢野佐真 裏銘 弘化二乙巳年二 月日以神水作之	"	"	"	"
"	脇差 銘 阿州海部住藤原氏吉	"	徳島市八万町向寺山(徳島県立博物館)	徳島県	"
"	刀 摺上無銘 (伝来国俊)	"	つるぎ町半田	個人蔵	昭和30. 5. 6
"	金胎両界五瓶	10口	吉野川市鴨島町飯尾623 (奈良国立博物館)	持福寺	昭和42. 7. 11
"	弘法大師行状曼荼羅	4 幅	三好市井川町中岡34	長楽寺	昭和46. 2. 23
"	阿波焼鳳凰風炉	1 個	阿南市富岡町西新町	橋本佳久	昭和51. 8. 6

## 222 文 化 財 ( 続 き )

### (3) 県指定文化財 (平成23年度末現在) (続き)

種別	名 称	員数	所 在 地	所有者又は管理者	指定年月日	
工 芸 品	鉄釣燈籠	1基	つるぎ町貞光字太田西81	熊野十二所神社	昭和54. 1. 9	
	御崎神社の梵鐘	1口	海陽町若松字土平13-1 (海陽町立博物館)	御崎神社	昭和57. 1. 29	
	銅錫杖頭	1柄	つるぎ町半田字東久保884	神宮寺	昭和59. 4. 3	
	焼山寺の梵鐘	1口	神山町下分字地中318	焼山寺	昭和59. 8. 3	
	加賀染絵	31幅	阿南市富岡町滝ノ下28	正福寺	平成 7. 1. 13	
	波濤蒔絵鏡	1双	徳島市徳島町城内 (徳島市立徳島城博物館)	徳島市	平成 9. 12. 26	
	波濤蒔絵鞍	1背	三好市池田町マチ2346 (徳島県立博物館)	藤野安信	〃	
	書 跡	法華経	8巻	小松島市中田町寺前27	桂林寺	昭和29. 1. 29
弁頭密二教論巻上		1巻	徳島市八万町中津浦221	竹林院	昭和30. 5. 6	
南方御退治条々		〃	東みよし町加茂(徳島県立文書館)	井口陳生	昭和31. 2. 7	
軍旗		1流	〃 (徳島県立博物館)	内田英明	昭和32. 1. 16	
菅生文書		13通	〃	〃	〃	
飯尾常房書跡集		1括 8点	徳島市国府町早瀬(徳島市立徳島城博物館)	個人蔵	昭和34. 9. 11	
中林梧竹作品および関係資料		1括	〃 中前川町2丁目22-1 (徳島県立文学書道館)	徳島県	〃	
大聖寺文書大聖寺制札		3通1枚	上板町西分字キキ木2-3(徳島県立文書館)	大聖寺	〃	
焼山寺文書宗秀奉下文		1通	神山町下分字地中318	焼山寺	昭和37. 1. 16	
焼山寺文書寺領寄進状目録		〃	〃	〃	〃	
阿波志		12冊	徳島市国府町早瀬(徳島市立徳島城博物館)	個人蔵	昭和43. 12. 6	
飯尾常房書状附短冊		3点	〃	〃	昭和44. 3. 22	
大宮八幡神社大般若経		600冊	那賀町鮎川字西宮9-1	大宮八幡神社	昭和49. 8. 30	
細川成之書跡		4点	徳島市国府町早瀬(徳島市立徳島城博物館)	個人蔵	昭和51. 4. 6	
細川澄元書跡		1通	〃	〃	〃	
版本大般若経(佐々木崇永版)		600帖	勝浦町大字三溪字上羽瀬39	妙音寺	昭和53. 3. 14	
大日寺大般若経		569帖	海陽町宍喰浦字宍喰423	大日寺	昭和54. 11. 24	
飯尾常房書状短冊		1通4枚	徳島市国府町早瀬(徳島市立徳島城博物館)	個人蔵	昭和55. 12. 18	
勧善寺大般若経		564巻	神山町阿野字宮分	勧善寺	昭和58. 8. 30	
焼山寺文書佐伯守安寄進状		1通	〃 下分字地中318	焼山寺	〃	
三木家文書		45通	美馬市木屋平字貢143(徳島県立博物館)	三木信夫	昭和59. 8. 3	
松家家文書		15通	〃 木屋平字八幡	個人蔵	〃	
地福寺大般若経		590帖	三好市井川町井内東2375	地福寺	昭和61. 12. 9	
考古資料		袈裟褌文銅鐸(小松島市勢合出土)	1口	小松島市松島町10-1(徳島県立博物館)	西野武明	昭和28. 7. 21
〃		高川原の板碑	1基	石井町高川原字加茂野敷地神社	石井町教育委員会	〃
〃		市楽の板碑群	17基	〃 字市楽石川神社	〃	昭和29. 8. 6
〃		板野蔵佐谷瓦経	1括	阿南市長生町間谷22-1	下山隆雄	昭和33. 7. 18
〃		滝の宮経塚出土品	〃	美馬市美馬町字願勝寺8口	美馬郷土博物館	昭和35. 4. 5
〃		樋殿谷出土蔵骨器関係資料	18点	徳島市八万町向山(徳島県立博物館)	徳島県	昭和37. 5. 11
〃		袈裟褌文銅鐸(徳島市安都真出土)	4口	徳島市入田町字安都真273 (徳島県立博物館)	高橋浪子	昭和46. 8. 10
〃	平形銅劍	3口	神山町下分字東寺48(徳島県立博物館)	山根文雄	昭和52. 6. 7	
〃	阿波国造墓碑	1基	石井町石井字石井1784	中王子神社	平成 2. 11. 27	
〃	袈裟褌文銅鐸 (徳島市名東遺跡出土)	1口	徳島市国府町西矢野(徳島市立考古資料館)	徳島市教育委員会	平成 9. 3. 25	
〃	袈裟褌文銅鐸 (三好市西祖谷山村榎鉢神社蔵)	〃	三好市西祖谷榎400	鉢神社	平成18. 5. 2	
〃	萩原一号墓出土品	1括	板野郡板野町犬伏字平山86-2 (徳島県立埋蔵文化財総合センター)	徳島県	〃	
〃	西山谷二号墳出土品	〃	〃	〃	〃	
〃	蓮華谷古墳群(Ⅱ)二号墳出土品	〃	〃	〃	平成20. 2. 1	
〃	カネガ谷遺跡出土品	90点	〃	〃	平成20. 3. 28	
〃	観音寺・敷地遺跡木簡と宮衙 関連出土品	1括 (500点)	〃	〃	平成22. 2. 18	

## (3) 県指定文化財 (平成23年度末現在) (続き)

種別	名 称	員数	所 在 地	所有者又は管理者	指定年月日
考古資料	矢野遺跡土製仮面	1点	板野郡板野町犬伏字平山86-2 (徳島県立埋蔵文化財総合センター)	徳島県	平成23. 4. 27
歴史資料	雲首形位牌	1基	那賀町和食字八幡原	谷英幸	昭和31. 2. 7
"	新町橋渡初之図	1幅	徳島市中通町3丁目2	泊健一	昭和34. 9. 11
"	密宗所学説一切有部受体随行 要軌板木	版木44枚	石井町石井字重松531	蓮光寺	昭和63. 7. 29
"	雲首形位牌	1組	那賀町中山字柳澤47	生杉久江	平成 2. 7. 23
"	板東俘虜収容所関係資料	298点	鳴門市大麻町桧字東山田55-2 (鳴門市ドイツ館)	鳴門市	平成20. 3. 28
無形 文化財	阿波正藍染しじら織	-	徳島市国府町和田字居内189-2	代表 長尾藤太郎	昭和38. 6. 18
工芸技術	"	-	" 和田字居内105	代表 加藤輝男	昭和40. 8. 3
"	"	-	" 府中432	代表 井上光雄	昭和42. 3. 17
"	阿波正藍染法	-	" 和田字居内161	岡本織布工場 代表 岡本政和	昭和43. 6. 7
"	手漉和紙製造の技法	-	吉野川市山川町字川東141 (阿波和紙伝統産業会館)	藤森実	昭和45. 6. 2
"	阿波藍による灰汁自然発酵建 による藍染	-	東みよし町東山字内野	竹内晃子	昭和57. 3. 23
"	阿波太布製造技法	-	那賀町木頭出原字マエダ34	阿波人形装束保存会	昭和59. 8. 3
"	刀剣製作	-	吉野川市鴨島町牛島1265	杉山俊雄	平成12. 3. 21
選定保存技術	建造物木工	-	三好市山城町上名401	中山利夫	平成21. 3. 31
有形民俗 文化財	武知家の藍寝床	1棟	石井町高川原字天神133	武知毅	昭和35. 9. 24
"	川田手漉和紙製造用具	88点	吉野川市美郷字宗田82-1(美郷ほたる館)	吉野川市	昭和48. 11. 9
"	天狗久旧工房及び製作用具, 製品並びに生活関連資料	1棟 用具272点 製品726点 資料1式	徳島市国府町和田字居内172 (徳島市天狗久資料館)	徳島市	平成13. 9. 11
"	阿波人形浄瑠璃人形頭角目頭 (金藤次) 天狗屋久吉 大正十年十一月吉日	1個	阿南市新野町岡花201	中村園太夫座	昭和28. 7. 21
"	阿波人形浄瑠璃人形頭寄年頭 (本蔵) 天狗屋久吉 大正八年十二月吉日	"	"	"	"
"	阿波人形浄瑠璃人形頭寄年頭 (宗眼) 無銘(伝福山佐平)	"	"	"	"
"	阿波人形浄瑠璃人形頭別師頭 (盛綱) 天狗屋久吉 大正十三年五月	"	"	"	"
"	阿波人形浄瑠璃人形頭娘頭 (桂姫) 天狗屋久吉 大正十二年五月	"	"	"	"
"	阿波人形浄瑠璃人形頭女房頭 (尾上) 天狗屋久吉 六十一才 大正八年十月吉日	"	"	"	"
"	阿波人形浄瑠璃人形頭女房頭 (萩の方) 天狗屋久吉 四十三才 明治三十四年秋	"	"	"	"
"	阿波人形浄瑠璃人形頭一役頭 (姐己) 天狗屋久吉	"	徳島市藍場町2丁目14	財団法人 徳島県文化振興財団	"
"	阿波人形浄瑠璃人形頭一役頭 (景清) 天狗屋久吉 四十九才 明治四十年十一月吉日	"	神山町神領字北212-1	上村都太夫座	昭和28. 7. 21

## 222 文 化 財 ( 続 き )

### (3) 具 指 定 文 化 財 ( 平 成 23 年 度 末 現 在 ) ( 続 き )

種別	名 称	員数	所 在 地	所有者又は管理者	指定年月日
有形民俗 文化財	阿波人形浄瑠璃人形頭一役頭 (太公望) 天狗屋久吉 四十四才 明治三十五年十一月吉日	1 個	神山町神領字北212-1	上村都太夫座	昭和28. 7. 21
〃	阿波人形浄瑠璃人形頭角目頭 (光秀) 天狗屋久吉 四十四才 明治三十五年冬	〃	〃	〃	〃
〃	阿波人形浄瑠璃人形頭三曲頭 (十次郎) 天狗屋久吉 昭和十八年春	〃	〃	〃	〃
〃	阿波人形浄瑠璃人形頭角目頭 (加藤正清) 天狗屋久吉 明治三十八年冬	〃	〃	〃	〃
〃	阿波人形浄瑠璃人形頭別師頭 (由良之助) 天狗屋久吉 四十八才 明治三十九年九月吉日	〃	〃	〃	〃
〃	阿波人形浄瑠璃人形頭寄年頭 (本蔵) 天狗屋久吉 四十八才 明治三十九年九月	〃	〃	〃	〃
〃	阿波人形浄瑠璃人形頭角目頭 (松玉丸) 無銘(天狗弁)	〃	〃	〃	〃
〃	阿波人形浄瑠璃人形頭大丸目頭 (弁慶) 天狗屋久吉 四十七才	〃	〃	〃	〃
〃	阿波人形浄瑠璃人形頭角目頭 (関助) 天狗屋久吉 明治四十二年十二月吉日	〃	〃	〃	〃
〃	阿波人形浄瑠璃人形頭角目頭 (十郎兵衛) 天狗屋久吉 四十七才 明治三十八年冬	〃	〃	〃	〃
〃	阿波人形浄瑠璃人形頭一役頭 (姐己) 天狗屋久吉 四十七才 明治三十八年十二月吉日	〃	〃	〃	〃
〃	阿波人形浄瑠璃人形頭娘頭 (お染) 天狗屋久吉 四十二才 明治三十三年十月吉日	〃	〃	〃	〃
〃	阿波人形浄瑠璃人形頭一役頭 (太公望) 天狗屋久義 四十才 明治三十一年九月吉日	〃	徳島市出来島本町1丁目25 (徳島県立博物館)	徳島バス株式会社	〃
〃	阿波人形浄瑠璃人形頭女房頭 (政岡) 天狗屋久吉 五十二才 明治四拾三年十一月吉日	〃	〃	〃	〃
〃	阿波人形浄瑠璃人形頭別師頭 (宗任) 天狗屋久吉 五十四才 明治四拾五年春	〃	鳴門市撫養町林崎字北殿町85	井上吉郎	〃
〃	阿波人形浄瑠璃人形頭娘頭 (八重垣姫) 近藤弁吉 大正九年十月中旬	〃	〃	〃	〃
〃	阿波人形浄瑠璃人形頭角目頭 (熊谷) 天狗屋久吉 五十七才 大正四年三月吉日	〃	徳島市北田宮2丁目5-12	平岡晴美	〃
〃	阿波人形浄瑠璃人形頭丸目頭 (光秀) 天狗屋久吉 四十三才 明治三十四年九月吉日	〃	松茂町中喜来中須20-2	社団法人三木文庫	〃



## (3) 県指定文化財 (平成23年度末現在) (続き)

種別	名 称	員数	所 在 地	所有者又は管理者	指定年月日
有形民俗 文化財	阿波人形浄瑠璃人形頭別師頭 (盛綱) 天狗屋久吉 四十四才 明治三十五年八月吉日	1 個	松茂町中喜来中須20-2	社団法人三本文庫	昭和28. 7. 21
"	阿波人形浄瑠璃人形頭角目頭 (熊谷) 天狗屋吉岡久吉 明治三十〇年春	"	"	"	"
"	阿波人形浄瑠璃人形頭別師頭 (重兵衛) 和田人形忠 明治三十閏十一月	"	"	"	"
"	阿波人形浄瑠璃人形頭別師頭 (松永大膳) 和田人形忠 明治三十三六月	"	"	"	"
"	阿波人形浄瑠璃人形頭家老頭 (由良之助) 和田人形忠 明治三十三年庚子五月	"	"	"	"
"	阿波人形浄瑠璃人形頭寄年頭 (本蔵) 和田人形忠 明治三十年十月	"	"	"	"
"	阿波人形浄瑠璃人形頭丸目頭 (青弁慶) 無銘(伝福山佐平)	"	"	"	"
"	阿波人形浄瑠璃人形頭家老頭 (由良之助) 天狗屋久義 三十七才明治廿八年夏	"	"	"	"
"	阿波人形浄瑠璃人形頭丸目頭 (青弁慶) 無銘(伝福山佐平)	"	"	"	"
"	阿波人形浄瑠璃人形頭寄年頭 (加平次) 天狗屋久吉 四十四才	"	"	"	"
"	阿波人形浄瑠璃人形頭三番叟頭 無銘(伝馬之背駒蔵)	"	"	"	"
"	阿波人形浄瑠璃人形頭寄年頭 (弥陀六) 無銘(伝福山佐平)	"	"	"	"
"	阿波人形浄瑠璃人形頭寄年頭 (平作) 無銘(伝福山佐平)	"	"	"	"
"	阿波人形浄瑠璃人形頭角目頭 (光秀) 和田辰六月	"	"	"	"
"	阿波人形浄瑠璃人形頭娘頭 (お染) 和田人形忠 明治三十五年辰三月	"	"	"	"
"	阿波人形浄瑠璃人形頭悪婆頭 (荒たき) 無銘(伝福山佐平)	"	"	"	"
"	阿波人形浄瑠璃人形頭女房頭 (政岡) 天狗屋久吉 五十三才 明治四拾四年六月吉日	"	徳島市八万町向寺山(徳島県立博物館)	徳島県	昭和29. 1. 29
"	阿波人形浄瑠璃人形頭角目頭 (金藤次) 天狗屋久吉 昭和四年秋	"	"	"	"
"	阿波人形浄瑠璃人形頭娘頭 (八重垣姫) 天狗屋久吉 明治四十三年一月	"	"	"	"
"	阿波人形浄瑠璃人形頭一役頭 (口上) 天狗屋久吉 明治三十八年十二月吉日	"	神山町神領字北212-1	上村都太夫座	平成18. 11. 21
"	阿波古式打毬関係資料	405点	徳島市八万町向寺山(徳島県立博物館)	徳島県	"
無形民俗 文化財	山城の鉦踊	-	三好市山城町栗山, 信正, 茂地, 寺野	三好市教育委員会	昭和29. 8. 6
"	宇佐八幡神社のお御供	-	鳴門市撫養町黒崎字八幡	宇佐八幡神社	昭和30. 5. 6

## 222 文 化 財 ( 続 き )

### (3) 具指定文化財 (平成23年度末現在) ( 続 き )

種別	名 称	員数	所 在 地	所有者又は管理者	指定年月日
無形民俗文化財	金丸八幡神社の宵宮の神事	-	東みよし町中庄	金丸八幡神社	昭和30. 5. 6
"	山川町神代御宝踊	-	吉野川市山川町川東	山川町神代御宝踊川東保存会	昭和36. 3. 14
無形民俗文化財	一字の雨乞い踊り	-	つるぎ町一字太刀之本16	つるぎ町教育委員会	昭和47. 9. 8
"	田野の天王社稚児三番叟	-	小松島市田野町字鳥居本3	天王社稚児三番叟保存会	昭和53. 9. 8
"	田浦のたたら踏み	-	小松島市田浦町字中村17	田浦町たたら踏み保存会	昭和56. 5. 6
"	端山の踊り念仏 (木屋の踊り念仏) (川見の踊り念仏)	-	つるぎ町貞光字木屋, 字川見105	木屋部落, 川見南無阿弥堂保存会	"
"	西由岐うちわ踊り	-	美波町西由岐東13	西由岐うちわ踊り保存会	平成11. 7. 23
"	有瀬かぐら踊り	-	三好市西祖谷有瀬	有瀬かぐら踊り保存会	平成13. 5. 11
"	津田の盆踊り	-	徳島市津田町	津田の盆踊り保存会	平成14. 5. 7
"	穴喰祇園祭の山鉾行事	-	海陽町大字久保字久保5 八坂神社	穴喰祇園祭山鉾保存会 穴喰祇園祭お能保存会	平成15. 8. 1
"	宅宮神社の神踊り	-	徳島市上八万町上中筋558	宅宮神社の神踊り保存会	平成22. 2. 18
記念物	大里古墳	1基	海陽町大里字浜崎34	海陽町教育委員会	昭和27. 6. 25
"	渋野の古墳	5基	徳島市渋野町学頭他	徳島市	昭和28. 1. 13
"	阿波国分寺跡	1件	" 国府町矢野718	國分寺	昭和28. 7. 21
"	入田の瓦窯跡	"	" 入田町内ノ御田390	個人所有	"
"	矢野の古墳	1基	" 国府町西矢野40	徳島市	"
"	袋井用水の水源地	1件	" 鮎喰町2丁目	徳島市	"
"	弁慶の岩屋	1基	小松島市芝生町字宮ノ後	小松島市教育委員会	"
"	一宮城跡	1件	徳島市一宮町西丁237	一宮神社	昭和29. 8. 6
"	北岡古墳	2基	阿波市阿波町北岡74-2, 115-1	阿波市	"
"	石井廃寺跡	1件	石井町石井字城内ノ内725-2, 726, 727	石井町	昭和30. 5. 6
"	天河別神社古墳群	"	鳴門市大麻町池谷字滝ヶ谷55, 字孫太郎谷1他	鳴門市教育委員会	昭和33. 7. 18
"	池谷宝幢寺古墳	1基	" 大麻町池谷字勝明寺谷11-1	"	"
"	板野の愛宕山古墳	"	板野町川端字芦谷山8-1	板野町教育委員会	"
"	丈六寺	1件	徳島市丈六町丈領32	丈六寺	昭和34. 6. 12
"	滝の宮経塚	1基	美馬市美馬町字滝ノ宮148	佐藤国夫	昭和35. 4. 5
"	板野犬伏蔵佐谷瓦経塚	"	板野町犬伏字蔵ノ谷3-2	板野町	"
"	河辺寺跡	1件	吉野川市鴨島町敷地字宮の北426, 427, 428	吉野川市教育委員会	昭和40. 3. 5
"	太龍寺の丁石	11基	阿南市加茂町宿居谷一宿寺より太龍寺仁王門に至る旧参道	一宿寺	昭和42. 12. 19
"	桜間の池跡(石碑)	3,946.21㎡ 1基	石井町高川原字桜間28-1 桜間神社	石井町教育委員会	昭和44. 9. 9
"	加茂谷川岩陰遺跡群	1, 2, 5号	東みよし町西庄字小伝96, 97及び谷東103	東みよし町教育委員会	昭和48. 8. 21
"	鳴門市森崎の貝塚	671㎡	鳴門市大麻町大谷字森崎2-1, 3-1	鳴門市	昭和49. 8. 30
"	野村八幡古墳	1基	美馬市脇町野村4144	野村八幡神社	昭和53. 3. 14
"	足代東原遺跡	420㎡	東みよし町足代字東原590-9	東みよし町	昭和59. 12. 28
"	上桜城跡(本丸・西の丸)	22,062㎡	吉野川市川島町大字桑村字植桜2918	吉野川市長	平成元. 12. 8
"	大代古墳	3基	鳴門市大津町大代字日開谷1474-2他	西日本高速道路株式会社 徳島県	平成13. 9. 11
"	ドイツ橋附標柱	1基	" 大麻町板東字広塚13-1	大麻比古神社	平成16. 1. 30
"	ドイツ兵の慰霊碑	1件 76.25㎡	" 桧字丸山26-1他	鳴門市	平成19. 2. 16
"	土成丸山古墳	1基 3,996㎡	阿波市土成町高尾字熊の庄110-1, 110-3, 111-1, 120, 121-1, 121-2, 121-3	阿波市, 鈴田重忠, 鎌田平八, 引野西部養水組合	平成23. 2. 10
名勝	鷲敷ライン及び水柱観音	1件	那賀町細淵から水柱観音の間	那賀町教育委員会	昭和30. 7. 15
"	願勝寺庭園	285.56㎡	美馬市美馬町字願勝寺8	願勝寺	平成10. 8. 11
"	多聞寺庭園	319.91㎡	つるぎ町半田字上喜来57	多聞寺	平成11. 4. 30
名勝天然記念物	剣山並びに亜寒帯植物林	1件	美馬市木屋平, 那賀町, 三好市東祖谷, 標高1,700m以上	各教育委員会	昭和29. 1. 29
"	美濃田の淵	"	東みよし町足代字小山3822~3835	東みよし町教育委員会	昭和30. 7. 15

## (3) 県指定文化財（平成23年度末現在）（続き）

	名 称	員数	所 在 地	所有者又は管理者	指定年月日
天 記 念 物	蒲生田のアカウミガメ産卵地	1 件	阿南市椿町蒲生田46-2	阿南市	昭和34. 12. 15
	〃 桑野川のおヤニラミ	-	〃 新野町新野西小学校より川又に至る約500mの桑野川の水域	阿南市教育委員会	昭和42. 3. 17
	〃 大島のアオサギとその群生地	4. 8ha	牟岐町大字牟岐浦字大島11-8	青木泰雄	昭和50. 8. 12
	〃 金磯のアコウ	1 件	小松島市金磯町弁天山	小松島市教育委員会	昭和28. 1. 13
	〃 矢神のイチヨウ	1 樹	石井町高原字中島 新宮本宮神社	石井町教育委員会	昭和28. 7. 21
	〃 飛島のイブキ群落	1 件	鳴門市鳴門町土佐泊浦飛島	鳴門市教育委員会	昭和29. 1. 29
	〃 恩山寺ピランジュ	1 樹	小松島市田野町字恩山寺谷	恩山寺 小松島市教育委員会	〃
	〃 榊淵のフウ	〃	〃 榊淵町太田	〃	〃
	〃 左右内の一本スギ	〃	神山町下分字左右内	一本杉庵	〃
	〃 大月のオハツキイチヨウ	〃	三好市山城町大月 長福寺	三好市教育委員会	〃
	〃 鉾スギ	〃	〃 東祖谷大枝	鉾神社	〃
	〃 ヤッコソウ自生北限地	1 件	海陽町奥浦字町内192 妙見山明現神社境内	海陽町	昭和29. 8. 6
	〃 足代のナギの林	〃	東みよし町足代宮ノ岡3026, 宮の前237	東みよし町 教育委員会	昭和30. 7. 15
	〃 長生の暖地性樹林	〃	阿南市長生町大谷	大谷文化財保護会	昭和31. 2. 7
	〃 矢上の大クス	1 樹	藍住町矢上字春日 春日神社	藍住町	〃
	〃 坂本のオハツキイチヨウ	〃	勝浦町大字坂本	美馬吉彦	昭和32. 1. 16
	〃 案内神社の大クス	〃	阿波市吉野町柿原字シノ原337	案内神社	昭和33. 7. 18
	〃 高瀬の大スギ	2 樹	つるぎ町半田字高瀬1571-2	土田正義	昭和34. 6. 12
	〃 鳥屋の大クス	1 樹	上板町瀬部字榎山576-1	鳥羽神社	昭和34. 12. 15
	〃 境目のイチヨウ	〃	阿波市市場町大影字境目92-1	阿波市	昭和35. 9. 24
	〃 北河内のタチバナ自生地	3 樹	美波町北河内字北分506-1	個人所有	昭和36. 3. 14
	〃 神山町辰ノ宮のクス	〃	神山町下分字西寺79	宇佐八幡神社	昭和37. 1. 16
	〃 尾開のクロガネモチ	1 樹	阿波市市場大字尾開字日吉576	阿波市教育委員会	〃
	〃 焼山寺山のフジの群生地	1 件	神山町下分字地中225	焼山寺	〃
	〃 焼山寺山スギ並木	〃	〃 318	〃	〃
	〃 ボウランの北限自生地	〃	那賀町和食字町156-2, 157-1, 157-2	蛭子神社	昭和38. 6. 18
	〃 天神のイチヨウ	1 樹	石井町高川原字天神 天満神社境内	石井町教育委員会	昭和39. 5. 1
	〃 壇の大クス	〃	吉野川市鴨島町森藤字平山566	吉野川市教育委員会	昭和40. 3. 5
	〃 玉林寺のモクコク	〃	〃 山路107	玉林寺	〃
	〃 黒沢の湿原植物群落	6, 400㎡	三好市池田町漆川字黒沢 2950, 2951, 2952, 2953, 2954, 2955-2 と隣接する池, 2956, 4817-10	三好市教育委員会	〃
	〃 新野のクスの群生	10 樹	阿南市新野町北宮ノ久保	轟神社	昭和42. 1. 17
	〃 大野島のフジとクス	2 樹	阿波市市場町大野島天神66	大野島神社	昭和43. 12. 6
	〃 吉良のエドヒガン	1 樹	つるぎ町貞光字吉良	つるぎ町	昭和46. 2. 23
〃 別所の大クス	〃 179㎡	美馬市脇町別所字政所2194-1	美馬市	昭和47. 3. 17	
〃 大島のタチバナ自生地	6, 300㎡	牟岐町大字牟岐浦字大島11-8	青木泰雄	昭和48. 4. 17	
〃 岡の宮の大クス	1 樹 3 幹	板野町大寺字岡山路7	岡上神社	昭和48. 8. 21	
〃 喜来のナギ自生地	643㎡	牟岐町大字橘字さこやしき805	個人所有	昭和49. 8. 30	
〃 東祖谷の社叢群	7 か所	三好市東祖谷落合175三所神社, 栗枝渡144 八幡神社, 奥ノ井72住吉神社, 大枝45鉾神 社, 釣井248 釣井三社神社, 落合435 深淵愛 宕神社, 菅生384-2 菅生八幡神社	三好市教育委員会	〃	
〃 峯長瀬の大ケヤキ	1 樹	神山町阿野字峯長瀬43	若宮神社	昭和51. 8. 6	
〃 明丸のオガタマノキ自生地	2, 620㎡	美波町山河内字明丸13-1, 13-4, 13-5の一部	美波町教育委員会	〃	
〃 半田の大ザクラ	1 樹	つるぎ町字高瀬1725	つるぎ町	昭和57. 12. 28	
〃 由岐貴井神社のハマセンダン	〃	美波町東由岐字由宇107-7	美波町教育委員会	昭和60. 4. 12	

## 222 文 化 財 (続き)

### (3) 県指定文化財 (平成23年度末現在) (続き)

種別	名 称	員数	所 在 地	所有者又は管理者	指定年月日
天 然 記 念 物	川井のエドヒガン	1 樹	美馬市木屋平字川井302	美馬市教育委員会	昭和61. 5. 2
"	川井のヒイラギ	"	" 625	北真二 美馬市教育委員会	"
"	八幡の大スギ	"	" 八幡76	新八幡神社	"
"	由岐のヤマモモ	"	美波町西の地字志和岐谷68-1	新開悦博	昭和62.12. 4
"	蛇王のウバメガン樹林	9,719㎡	海陽町浅川ヒムロ谷3-13	海陽町	平成 3. 9.27
"	阿部のイブキ	1 樹	美波町阿部305及び306-1	喜多條瑞徳	平成 9. 8. 8
"	内田のエドヒガン	"	美馬市穴吹町古宮字内田563	中山麻雄	平成10. 5. 8
"	内田のヤマザクラ	"	" 4-1	唐住健司	"
"	白山神社のモミ	1 樹及び 生育地 397.4㎡	つるぎ町一字字蔭117	つるぎ町教育委員会	平成11.12.24
"	桑平のトチノキ	1 樹及び 生育地 706.5㎡	" 字桑平6146	"	"
"	奥大野のアカマツ	1 樹及び 生育地 542.16㎡	" 字奥大野6848	"	"
"	洞草薬師堂のコナラ	1 樹及び 生育地 350.0㎡	三好市池田町西山東内476-1	洞草町内会 三好市教育委員会	平成12. 7.28
"	光福寺のイチョウ	1 樹及び 生育地 113㎡	北島町北村字水神原32-1	光福寺	平成14. 8. 6
"	五所神社の大スギ	1 樹及び 生育地 314㎡	三好市西祖谷字上吾橋310	五所神社	平成15. 8. 1
"	祖谷,三名の含礫片岩	1 件 2か所	三好市西祖谷一字,三好市山城町西字 字チガヤノ下2643-2	三好市	昭和28. 1.13
"	立川のシルル紀石灰岩	1 件	勝浦町大字棚野字奥立川96-1,96-2, 97-1,97-2,97-3,97-4,97-5,97-6,99	勝浦町	"
"	江川の水溫異常現象	"	吉野川市鴨島町知恵島字西知恵島地先他	徳島興発株式会社 国土交通省	昭和29. 8. 6
"	土釜	"	つるぎ町一字字一字	つるぎ町教育委員会	昭和31. 2. 7
"	太刀野の中央構造線	"	三好市三野町太刀野1941-3	三好市教育委員会	昭和35. 4. 5
"	大野の城山の花崗岩類	"	阿南市上大野町大山田	城内神社	昭和42.12.19
"	加島の堆積構造群露頭	10000㎡	海陽町浅川字鍛冶屋44-5,同地先	海陽町教育委員会	昭和52. 3.22

## 223 自然公園 (平成23年度末)

公園名	指定年月日	面積(ha)	関係市町村	特色
瀬戸内海国立公園	昭和25. 5. 18	1,538	鳴門市	渦潮・鳴門公園・島田島・大鳴門橋・大坂峠・鳴門スカイライン
剣山国立公園	昭和39. 3. 3	18,176	三好市・東みよし町・つるぎ町・美馬市・那賀町	剣山・富士の池・一の森・三嶺・夫婦池・ジロウギユウ・大歩危・小歩危・祖谷溪・竜ヶ岳・腕山・深淵・石立山・高ノ瀬峡
室戸阿南海岸国立公園	平成17. 7. 8	3,745	阿南市・美波町・牟岐町・海陽町	津ノ峰山・北ノ脇海岸・蒲生田岬・橘湾・田井ノ浜・薬王寺・千羽海崖・南阿波サンライン・大浜海岸・阿波大島海域公園地区・八坂八浜・大里海岸・水床湾・阿波竹ヶ島海域公園地区
箬蔵県立自然公園	昭和42. 1. 1	1,183	三好市・東みよし町	雲辺寺・箬蔵寺・美濃田の淵
土柱高越	平成17. 4. 1	1,418	阿波市・美馬市・吉野川市	土柱・高越山・船窪ツツジ公園
奥宮川内谷	昭和42. 1. 1	1,325	阿波市	宮川内ダム・御所神社
大麻山	〃	1,309	鳴門市	大麻山・大麻比古神社
東山溪	平成17. 4. 1	4,432	徳島市・勝浦町・佐那河内村・阿南市・那賀町	中津峰山・丈六寺・徳円寺・鶴林寺・太竜寺山・鷲敷ライン・一の宮城跡
中部山溪	平成18. 3. 3	5,580	上勝町・那賀町・海陽町・神山町	川口ダム・沢谷古堂山・轟の滝・神通滝・雨乞の滝・焼山寺・殿川内

資料 県自然環境室

## 224 自然環境保全地域 (平成23年度末)

名称	指定年月日	面積(ha)	関係市町村	特色
高丸山 県自然環境保全地域	昭和52. 3. 11	29	上勝町	ブナを主とした天然林
野鹿池山 県自然環境保全地域	昭和57. 1. 29	10	三好市	ホンシヤクナゲの純林

資料 県自然環境室

## 22 公務員・選挙

## 225 公務員数

(1) 県職員数 (平成21～23年, 4月1日現在)

(単位: 人)

区 分	職員数			区 分	職員数		
	平成21年	平成22年	平成23年		平成21年	平成22年	平成23年
知 事 部 局	3,169	3,121	3,078	企 業 局	112	111	109
危 機 管 理 部	66	67	72	病 院 局	838	877	931
企 画 総 務 部	350	348	351	議 会 事 務 局	27	27	27
県 民 環 境 部	208	211	215	教 育 委 員 会 事 務 局	219	219	215
保 健 福 祉 部	443	445	450	選 挙 管 理 委 員 会 事 務 局	2	2	2
商 工 労 働 部	198	201	203	人 事 委 員 会 事 務 局	14	13	13
農 林 水 産 部	596	562	551	監 査 事 務 局	15	15	15
県 土 整 備 部	571	555	520	労 働 委 員 会 事 務 局	9	9	9
監 察 局	9	4	8	徳 島 海 区 漁 業 調 整 委 員 会 事 務 局	5	5	5
出 納 局	46	45	42	収 用 委 員 会 事 務 局	6	6	6
南 部 総 合 県 民 局	359	355	342				
西 部 総 合 県 民 局	323	328	324				

注1 他の地方公共団体への出向等については除く。

2 危機管理部は、平成20年度までは危機管理局。

資料 県人事課, 県企業局総務課, 県病院局総務課, 県教育委員会総務課

(2) 県警察職員数 (平成21～23年, 4月1日現在)

(単位: 人)

区 分	総 数	警 察 官						一 般 職 員
		計	警 視	警 部	警 部 補	巡 査 部 長	巡 査	
平成21年4月	1,821	1,522	74	150	420	433	445	299
22	1,821	1,522	74	150	420	433	445	299
23	1,824	1,525	74	150	421	434	446	299

資料 県警察本部警務課

## (3) 市町村別・職種別職員数 (平成21～23年, 4月1日現在)

(単位:人)

市町村	全職種	一般行政職	税務職	医師・ 歯科医師職	薬剤師・ 医療技術職	看護・ 保健職	福祉職	消防職	企業職	技能労 務職	教育職
平成21年4月	9,744	4,435	418	27	86	391	887	507	1,021	1,395	576
22	9,534	4,355	412	26	88	387	836	516	1,007	1,347	560
23	9,368	4,297	408	24	89	384	828	517	998	1,278	545
徳島市	2,907	975	95	-	9	34	209	245	637	518	185
鳴門市	711	300	26	-	8	17	33	71	60	113	83
小松島市	431	219	28	-	-	10	35	36	36	48	19
阿南市	901	419	37	1	-	22	142	103	25	124	28
吉野川市	439	262	22	-	4	14	34	-	15	62	26
阿波市	408	252	22	-	5	15	51	-	11	31	21
美馬市	458	234	16	1	5	23	46	62	10	29	32
三好市	562	327	25	4	15	46	49	-	8	69	19
勝浦町	115	51	6	3	10	23	4	-	-	18	-
上勝町	52	38	3	1	1	6	-	-	-	3	-
佐那河内村	47	32	4	-	-	2	5	-	1	3	-
石井町	213	114	14	-	-	6	17	-	6	33	23
神山町	110	61	11	-	-	4	14	-	3	17	-
那賀町	273	148	7	6	7	42	19	-	-	38	6
牟岐町	81	45	4	-	1	4	11	-	3	13	-
美波町	174	75	6	3	11	40	12	-	3	20	4
海陽町	161	82	8	5	7	31	6	-	2	16	4
松茂町	123	75	8	-	-	4	6	-	6	12	12
北島町	132	71	10	-	-	5	9	-	7	20	10
藍住町	255	104	16	-	-	11	44	-	4	46	30
板野町	134	74	8	-	-	7	21	-	3	10	11
上板町	115	65	9	-	-	3	16	-	5	6	11
つるぎ町	388	168	11	-	4	10	16	-	150	16	13
東みよし町	178	106	12	-	2	5	29	-	3	13	8

資料 県市町村課



# 226 選 挙

## (1) 知事選挙投票結果

(単位：人)

市 町 村	選挙当日の有権者数			投 票 者 数			投票率 (%)		
	男	女	計	男	女	計	男	女	計
総 数	304,314	343,947	648,261	152,256	175,449	327,705	50.03	51.01	50.55
徳 島 市	97,295	111,514	208,809	45,465	53,308	98,773	46.73	47.80	47.30
鳴 門 市	24,259	27,241	51,500	10,851	12,523	23,374	44.73	45.97	45.39
小 松 島 市	16,041	17,785	33,826	9,169	10,521	19,690	57.16	59.16	58.21
阿 南 市	29,761	32,968	62,729	15,934	18,240	34,174	53.54	55.33	54.48
吉 野 川 市	17,385	19,925	37,310	5,785	6,836	12,621	33.28	34.31	33.83
阿 波 市	16,177	17,904	34,081	5,224	5,654	10,878	32.29	31.58	31.92
美 馬 市	12,853	14,513	27,366	9,164	10,528	19,692	71.30	72.54	71.96
三 好 市	12,226	14,353	26,579	6,142	7,416	13,558	50.24	51.67	51.01
勝 浦 町	2,407	2,697	5,104	1,773	2,019	3,792	73.66	74.86	74.29
上 勝 町	794	907	1,701	637	696	1,333	80.23	76.74	78.37
佐 那 河 内 村	1,163	1,264	2,427	799	862	1,661	68.70	68.20	68.44
石 井 町	10,135	11,556	21,691	6,460	7,362	13,822	63.74	63.71	63.72
神 山 町	2,746	3,084	5,830	2,038	2,301	4,339	74.22	74.61	74.43
那 賀 町	4,156	4,690	8,846	3,212	3,661	6,873	77.29	78.06	77.70
牟 岐 町	2,006	2,308	4,314	1,514	1,796	3,310	75.47	77.82	76.73
美 波 町	3,190	3,707	6,897	2,294	2,809	5,103	71.91	75.78	73.99
海 陽 町	4,327	4,997	9,324	3,037	3,664	6,701	70.19	73.32	71.87
松 茂 町	5,905	6,079	11,984	2,835	2,845	5,680	48.01	46.80	47.40
北 島 町	8,363	9,056	17,419	4,115	4,506	8,621	49.20	49.76	49.49
藍 住 町	12,306	13,628	25,934	5,332	5,909	11,241	43.33	43.36	43.34
板 野 町	5,499	6,138	11,637	3,216	3,626	6,842	58.48	59.07	58.80
上 板 町	5,029	5,639	10,668	2,396	2,698	5,094	47.64	47.85	47.75
つ る ぎ 町	4,331	5,202	9,533	2,384	2,850	5,234	55.05	54.79	54.90
東 み よ し 町	5,960	6,792	12,752	2,480	2,819	5,299	41.61	41.50	41.55

資料 県選挙管理委員会

# 226 選 挙

## (2) 徳島県議会議員一般選挙投票結果

(単位：人)

選挙区	市町村	選挙当日の有権者数			投票者数			投票率 (%)		
		男	女	計	男	女	計	男	女	計
総	数	248,200	279,734	527,934	130,001	149,488	279,489	52.38	53.44	52.94
徳島	徳島市	97,283	111,504	208,787	45,352	53,107	98,459	46.62	47.63	47.16
	佐那河内村	1,163	1,264	2,427	798	860	1,658	68.62	68.04	68.31
鳴門	鳴門市	24,259	27,241	51,500	10,831	12,493	23,324	44.65	45.86	45.29
小松島・勝浦	小松島市	16,040	17,785	33,825	9,148	10,502	19,650	57.03	59.05	58.09
	勝浦町	2,407	2,697	5,104	1,773	2,016	3,789	73.66	74.75	74.24
	上勝町	794	907	1,701	636	696	1,332	80.10	76.74	78.31
阿南	阿南市	29,756	32,967	62,723	15,904	18,201	34,105	53.45	55.21	54.37
吉野川	吉野川市	-	-	-	-	-	-	-	-	-
阿波	阿波市	-	-	-	-	-	-	-	-	-
美馬第一	美馬市	12,848	14,507	27,355	9,159	10,520	19,679	71.29	72.52	71.94
三好第一	三好市	-	-	-	-	-	-	-	-	-
名西	石井町	10,135	11,556	21,691	6,450	7,351	13,801	63.64	63.61	63.63
	神山町	2,746	3,084	5,830	2,038	2,298	4,336	74.22	74.51	74.37
那賀	那賀町	4,152	4,681	8,833	3,209	3,647	6,856	77.29	77.91	77.62
海部	牟岐町	2,006	2,308	4,314	1,513	1,793	3,306	75.42	77.69	76.63
	美波町	3,188	3,706	6,894	2,291	2,806	5,097	71.86	75.72	73.93
	海陽町	4,326	4,996	9,322	3,033	3,664	6,697	70.11	73.34	71.84
板野	松茂町	5,902	6,076	11,978	2,830	2,839	5,669	47.95	46.72	47.33
	北島町	8,362	9,054	17,416	4,106	4,496	8,602	49.10	49.66	49.39
	藍住町	12,306	13,628	25,934	5,328	5,901	11,229	43.30	43.30	43.30
	板野町	5,498	6,134	11,632	3,213	3,615	6,828	58.44	58.93	58.70
	上板町	5,029	5,639	10,668	2,389	2,683	5,072	47.50	47.58	47.54
美馬第二	つるぎ町	-	-	-	-	-	-	-	-	-
三好第二	東みよし町	-	-	-	-	-	-	-	-	-

資料 県選挙管理委員会

## 226 選 挙

### (3) 市町村長選挙投票結果

(単位：人)

市 町 村	選挙の 期日	選挙当日の有権者数			投票者数			投票率 (%)		
		男	女	計	男	女	計	男	女	計
那 賀 町	23. 4. 24	4,144	4,673	8,817	3,182	3,630	6,812	76.79	77.68	77.26
牟 岐 町	23. 4. 24	2,001	2,302	4,303	1,622	1,938	3,560	81.06	84.19	82.73
神 山 町	23. 4. 24	2,744	3,079	5,823	2,162	2,439	4,601	78.79	79.21	79.01
石 井 町	23. 4. 24	10,124	11,555	21,679	5,653	6,422	12,075	55.84	55.58	55.70
阿 南 市	23. 11. 20	(無			投			票)		

資料 県選挙管理委員会

### (4) 市町村議会議員一般選挙投票結果

(単位：人)

市 町 村	選挙の 期日	選挙当日の有権者数			投票者数			投票率 (%)		
		男	女	計	男	女	計	男	女	計
佐 那 河 内 村	23. 4. 24	1,167	1,265	2,432	1,002	1,083	2,085	85.86	85.61	85.73
北 島 町	23. 4. 24	8,367	9,051	17,418	4,210	4,723	8,933	50.32	52.18	51.29
小 松 島 市	23. 4. 24	16,051	17,796	33,847	9,334	10,771	20,105	58.15	60.52	59.40
牟 岐 町	23. 4. 24	2,001	2,302	4,303	1,621	1,936	3,557	81.01	84.10	82.66
松 茂 町	23. 4. 24	5,897	6,082	11,979	3,465	3,707	7,172	58.76	60.95	59.87
徳 島 市	23. 4. 24	97,256	111,478	208,734	43,303	50,532	93,835	44.52	45.33	44.95
勝 浦 町	23. 6. 26	2,397	2,682	5,079	1,934	2,223	4,157	80.68	82.89	81.85
石 井 町	23. 8. 28	10,186	11,610	21,796	6,102	7,093	13,195	59.91	61.09	60.54
上 板 町	23. 9. 18	5,045	5,638	10,683	3,895	4,414	8,309	77.21	78.29	77.78
板 野 町	23. 10. 2	5,512	6,140	11,652	3,876	4,500	8,376	70.32	73.29	71.88
上 勝 町	23. 12. 18	788	910	1,698	677	761	1,438	85.91	83.63	84.69
神 山 町	23. 12. 18	2,720	3,078	5,798	2,057	2,362	4,419	75.63	76.74	76.22

資料 県選挙管理委員会

### (5) 市町村議会議員補欠選挙投票結果

(単位：人)

市 町 村	選挙の 期日	選挙当日の有権者数			投票者数			投票率 (%)		
		男	女	計	男	女	計	男	女	計
那 賀 町	23. 4. 24	(無			投			票)		
阿 南 市	23. 11. 20	(無			投			票)		

資料 県選挙管理委員会

## (6) 定時登録による選挙人名簿登録者数 (平成22～23年, 9月2日現在)

(単位: 人)

市町村	平成23. 9. 2現在			平成22. 9. 2現在			差 引 増 減		
	男(A)	女(B)	計(C)	男(D)	女(E)	計(F)	男 (A-D)	女 (B-E)	計 (C-F)
総 数	308,731	347,482	656,213	310,097	349,153	659,250	△ 1,366	△ 1,671	△ 3,037
徳 島 市	99,140	112,997	212,137	99,126	113,063	212,189	14	△ 66	△ 52
鳴 門 市	24,476	27,411	51,887	24,565	27,592	52,157	△ 89	△ 181	△ 270
小 松 島 市	16,309	17,996	34,305	16,409	18,184	34,593	△ 100	△ 188	△ 288
阿 南 市	30,103	33,225	63,328	30,297	33,425	63,722	△ 194	△ 200	△ 394
吉 野 川 市	17,565	20,032	37,597	17,619	20,208	37,827	△ 54	△ 176	△ 230
阿 波 市	16,307	17,998	34,305	16,436	18,127	34,563	△ 129	△ 129	△ 258
美 馬 市	13,000	14,598	27,598	13,182	14,791	27,973	△ 182	△ 193	△ 375
三 好 市	12,337	14,420	26,757	12,582	14,657	27,239	△ 245	△ 237	△ 482
勝 浦 町	2,422	2,702	5,124	2,457	2,721	5,178	△ 35	△ 19	△ 54
上 勝 町	801	915	1,716	819	947	1,766	△ 18	△ 32	△ 50
佐 那 河 内 村	1,166	1,279	2,445	1,193	1,300	2,493	△ 27	△ 21	△ 48
石 井 町	10,271	11,696	21,967	10,313	11,699	22,012	△ 42	△ 3	△ 45
神 山 町	2,745	3,093	5,838	2,800	3,146	5,946	△ 55	△ 53	△ 108
那 賀 町	4,167	4,709	8,876	4,231	4,781	9,012	△ 64	△ 72	△ 136
牟 岐 町	2,018	2,310	4,328	2,050	2,376	4,426	△ 32	△ 66	△ 98
美 波 町	3,211	3,719	6,930	3,255	3,804	7,059	△ 44	△ 85	△ 129
海 陽 町	4,337	5,002	9,339	4,396	5,102	9,498	△ 59	△ 100	△ 159
松 茂 町	6,123	6,240	12,363	6,070	6,142	12,212	53	98	151
北 島 町	8,546	9,239	17,785	8,495	9,147	17,642	51	92	143
藍 住 町	12,646	13,922	26,568	12,528	13,791	26,319	118	131	249
板 野 町	5,582	6,200	11,782	5,645	6,222	11,867	△ 63	△ 22	△ 85
上 板 町	5,083	5,695	10,778	5,122	5,724	10,846	△ 39	△ 29	△ 68
つ る ぎ 町	4,321	5,217	9,538	4,426	5,328	9,754	△ 105	△ 111	△ 216
東 み よ し 町	6,055	6,867	12,922	6,081	6,876	12,957	△ 26	△ 9	△ 35

資料 県選挙管理委員会

# 23 司 法 · 警 察

## 227 民事・行政事件数（平成21～23年）

（単位：件）

区分		受理			既済	未済
		総数	旧受	新受		
本庁・支部	平成21年	7,232 ( 3 )	2,607 ( 2 )	4,625 ( 1 )	4,701 ( 3 )	2,531 ( 0 )
	22	6,753 ( 14 )	2,531 ( 0 )	4,222 ( 14 )	4,517 ( 14 )	2,236 ( 0 )
	23	5,982 ( 7 )	2,236 ( 0 )	3,746 ( 7 )	3,937 ( 5 )	2,045 ( 2 )
簡易	平成21年	7,503 ( 779 )	739 ( 140 )	6,764 ( 639 )	6,814 ( 654 )	689 ( 125 )
	22	5,841 ( 506 )	689 ( 125 )	5,152 ( 381 )	5,289 ( 439 )	552 ( 67 )
	23	4,245 ( 409 )	552 ( 67 )	3,693 ( 342 )	3,913 ( 357 )	332 ( 52 )

注 ( )は、調停件数で内数である。

資料 徳島地方裁判所

## 228 民事・行政訴訟新受理件数（平成21～23年）

（単位：件）

区分		総数	民事一般							行政	控訴審
			計	人事	金銭	建物	土地	物品	その他		
本庁・支部	平成21年	956	891	-	742	46	69	-	34	16	49
	22	1,009	898	-	701	72	72	-	53	28	83
	23	847	772	-	621	67	56	-	28	14	61
簡易	平成21年	2,468	2,468	-	2,416	24	22	-	6	-	-
	22	1,779	1,779	-	1,738	13	19	-	9	-	-
	23	1,339	1,339	-	1,299	19	13	-	8	-	-

資料 徳島地方裁判所

## 229 登記事務等件数（平成21～23年）

(1) 登記事務取扱件数及び個数

（単位：件）

区分	不動産登記				商業・法人等登記				その他の登記			
	件数	うちオンライン申請	個数	登録免許税(千円)	件数	うちオンライン申請	登録免許税(千円)	件数	うちオンライン申請	個数	登録免許税(千円)	
平成21年	79,626	7,317	188,357	1,818,729	7,893	1,110	147,658	135	-	136	10,258	
22	77,582	14,415	177,944	1,765,150	7,133	1,929	124,428	142	-	145	15,151	
23	79,805	19,314	186,268	1,918,701	6,855	2,257	115,283	152	-	183	17,593	

(2) 登記事項証明書の交付等の件数

区分	登記事項証明書(謄本)			登記事項証明書(抄本)			登記事項要約書等(閲覧)		
	不動産(通)	商業・法人(通)	その他(通)	不動産(通)	商業・法人(通)	その他(通)	不動産(筆数)	商業・法人(法人数)	その他(件数)
平成21年	227,607	65,807	388	32	103	1	772,240	4,148	424
22	245,508	61,288	403	178	3,559	-	719,220	3,120	365
23	234,699	58,567	381	23	4,987	4	480,121	3,155	155

区分	印鑑証明(件数)	地図・その他の図面		確定日付(件数)
		写しの交付(筆数)	閲覧(枚数)	
平成21年	57,329	97,573	80,750	1,005
22	55,681	88,401	80,000	725
23	54,817	66,581	72,542	518

資料 徳島地方法務局

## 230 人権侵犯事件の受理件数 (平成22・23年)

(単位：件)

件名	区分	受 理			既 済	未 済
		総 数	旧 受	新 受		
	平成22年	252	11	241	235	17
	23	265	17	248	244	21
公務員等に関すること		47	10	37	32	15
暴行虐待		27	-	27	27	-
差別待遇		28	3	25	24	4
プライバシーに関するもの		29	-	29	29	-
労働権に関するもの		10	1	9	10	-
住居・生活の安全		71	2	69	69	2
強制・強要		17	-	17	17	-
その他の		36	1	35	36	-

資料 徳島地方法務局

## 231 人権相談事件数 (平成22・23年)

(単位：件)

区 分	総数	公務員等に関するもの	暴行虐待	差別待遇	プライバシーに関するもの	労働権に関するもの	住居・生活の安全	強制・強要	その他
平成22年	4,059	368	237	99	97	55	1,346	228	1,629
23	4,135	364	80	79	114	47	643	148	2,660

資料 徳島地方法務局

## 232 地方裁判所刑事事件数 (平成19～23年)

(単位：人)

年 次	受 理 人 員			既 済 人 員					未処理人員
	総数	旧受	新受	総数	有罪	無罪	その他	同一被告人に対する併合	
平成19年	836	172	664	678	436	0	8	234	158
20	798	158	640	633	450	0	6	177	165
21	807	165	642	645	460	0	9	176	162
22	747	162	585	596	409	0	7	180	151
23	729	151	578	546	367	1	-	178	183

資料 徳島地方裁判所

## 233 簡易裁判所刑事事件数 (平成19～23年)

(単位：人)

年 次	受 理 人 員			既 済 人 員					未処理人員
	総数	旧受	新受	総数	有罪	無罪	その他	同一被告人に対する併合	
平成19年	3,336	67	3,269	3,242	3,212	-	1	29	94
20	3,219	94	3,125	3,157	3,117	-	2	38	62
21	3,034	62	2,972	2,949	2,910	-	4	35	85
22	3,058	85	2,973	2,912	2,894	-	4	14	146
23	2,908	146	2,762	2,834	2,826	-	0	8	74
第一通常	42	8	34	38	30	-	0	8	4
審略式	2,866	138	2,728	2,796	2,796	-	-	-	70

資料 徳島地方裁判所

## 234 検察事件数 (平成19～23年)

(単位：人)

年次	受 理 人 員			処 理 人 員							未処理人員
	総 数	旧受	新受	総 数	起 訴	不 起 訴		中 止	家裁へ送致	他検へ送致	
						起訴猶予	その他				
平成19年	13,544	18	13,526	13,520	4,026	5,948	449	8	1,148	1,941	24
20	13,017	24	12,993	12,987	3,914	5,869	364	11	956	1,873	30
21	12,020	30	11,990	11,995	3,726	5,326	289	15	962	1,677	25
22	11,805	25	11,780	11,785	3,680	5,390	296	12	904	1,503	20
23	11,533	20	11,513	11,483	3,470	5,163	303	14	795	1,738	50

資料 徳島地方検察庁

## 235 家事・少年事件処理状況 (平成21～23年度)

### (1) 家事審判事件

(単位：件)

区 分	受 理			既 済	未 済
	総 数	旧 受	新 受		
平成21年度	3,968	292	3,676	3,657	311
22	4,228	311	3,917	3,892	336
23	4,247	336	3,911	3,925	322

### (2) 家事調停事件

(単位：件)

区 分	受 理			既 済	未 済
	総 数	旧 受	新 受		
平成21年度	1,147	306	841	808	339
22	1,305	339	966	989	316
23	1,166	316	850	905	261

### (3) 人事訴訟事件

(単位：件)

区 分	受 理			既 済	未 済
	総 数	旧 受	新 受		
平成21年度	154(-)	79(-)	75(-)	85(-)	69(-)
22	139(-)	69(-)	70(-)	73(-)	66(-)
23	141(-)	66(-)	75(-)	67(-)	74(-)

注 ( ) は、人事訴訟に関連する損害賠償請求等で内数である。

### (4) 少年保護事件

(単位：件)

区 分	新 受 総 数	一 般 保 護 事 件	道 路 交 通 保 護 事 件
平成21年度	1,015	838	177
22	993	806	187
23	867	714	153

注1 事件数は、すべて徳島家庭裁判所本庁・支部・出張所の合計数である。

2 少年保護事件について、準少年保護事件を除く。

資料 徳島家庭裁判所



## 236 刑 務 所

### (1) 在所人員 (平成21～23年)

(単位：人)

区 分	人 員			受 刑 者			刑 事 被 告 人			被 疑 者			労 役 留 置 者			乳 児		
	総数	男	女	計	男	女	計	男	女	計	男	女	計	男	女	計	男	女
平成21年	867	860	7	823	821	2	32	29	3	-	-	-	12	10	2	-	-	-
22	814	810	4	786	785	1	22	19	3	-	-	-	6	6	-	-	-	-
23	785	780	5	744	742	2	32	30	2	-	-	-	9	8	1	-	-	-

### (2) 罪名別受刑者 (平成21～23年)

(単位：人)

区 分	総 数	刑 法 犯														特 別 法 犯							
		計	窃 盗	強 盗	詐 欺	恐 喝	横 領	文 書 等 の 偽 造	盗 品	わ い せ つ	姦 淫 ・ 重 婚	傷 害	殺 人	公 妨 務 執 行 害	放 火	賭 博	暴 力 行 為 等 処 罰 関 連 法 律 違 反	そ の 他	計	銃 砲 刀 剣 類 所 持 反 対	等 取 締 法 違 反	覚 醒 剤 反 対	取 締 法 違 反
平成21年	823	697	49	275	27	6	1	5	1	42	31	215	-	25	-	2	18	126	27	70	1	28	
22	786	671	48	266	20	2	2	5	1	40	31	212	-	21	-	-	23	115	24	57	3	31	
23	744	643	45	259	20	4	2	1	1	44	31	210	-	21	-	-	15	99	22	42	2	33	

### (3) 刑期別受刑者 (平成21～23年)

(単位：人)

区 分	総 数	懲 役									
		20年超	20年以下	15年以下	10年以下	7年以下	5年以下	3年以下	2年以下	1年以下	6月以下
平成21年	823	142	71	252	195	86	61	5	5	4	2
22	786	154	75	249	180	69	35	7	9	7	1
23	744	160	82	247	167	42	21	9	9	7	-

### (4) 年齢別受刑者 (平成21～23年)

(単位：人)

区 分	総 数	26歳未満	26～29	30～39	40～49	50～59	60～69	70歳以上
平成21年	823	9	35	198	199	157	164	61
22	786	6	31	179	196	149	160	65
23	744	6	20	175	193	133	156	61

資料 徳島刑務所

## 237 保護観察事件の受理及び終結人員 (平成21～23年)

(単位：人)

年 次	前年からの繰越し	開始等			終了等			年末現在の人員	年末現在保護観察中の人員のうち特殊な状態にあるもの			
		計	開始	移送	計	保護観察終了	うち解除又は退院		移送	一時解除又は仮解除	所在不明	法令による身柄拘束
平成21年	283	322	310	12	325	314	178	11	280	4	3	6
22	280	310	300	10	320	306	165	14	270	5	4	4
23	270	319	308	11	304	298	150	6	285	1	-	4
1号観察	135	172	167	5	166	162	147	4	141	-	-	1
2号観察	23	21	20	1	26	25	3	1	18	-	-	1
3号観察	22	99	95	4	80	80	-	-	41	-	-	-
4号観察	90	27	26	1	32	31	-	1	85	1	-	2

資料 徳島保護観察所

## 238 警 察

### (1) 年次別刑法犯認知・検挙状況 (平成19～23年)

年次	認知件数	検挙件数	検挙率(%)	検挙人員
平成19年	8,518	3,506	41.2	2,027
20	8,451	3,508	41.5	2,024
21	7,389	3,403	46.1	1,865
22	7,108	3,145	44.2	1,827
23	6,492	3,037	46.8	1,657

注 検挙地主義による。

資料 県警察本部捜査第一課

### (2) 月別刑法犯認知・検挙件数 (平成21～23年)

(単位：件)

区分	総数	凶悪犯	粗暴犯	窃盗犯	知能犯	風俗犯	その他 刑法犯		
平成 21年	〔認知〕	7,389	19	298	5,464	291	53	1,264	
	〔検挙〕	3,403	22	256	2,558	209	27	331	
22	〔認知〕	7,108	20	306	5,200	236	53	1,293	
	〔検挙〕	3,145	17	261	2,310	205	51	301	
23	〔認知〕	6,492	24	237	4,767	329	54	1,081	
	〔検挙〕	3,037	23	208	2,206	292	27	281	
平成23年	1月	〔認知〕	400	-	15	305	11	1	68
		〔検挙〕	229	1	14	168	13	1	32
	2月	〔認知〕	439	4	14	325	25	3	68
		〔検挙〕	170	1	15	126	10	5	13
	3月	〔認知〕	523	1	19	378	34	4	87
		〔検挙〕	228	2	21	182	10	2	11
	4月	〔認知〕	577	5	20	368	73	6	105
		〔検挙〕	170	4	14	97	19	2	34
	5月	〔認知〕	620	1	17	408	93	4	97
		〔検挙〕	175	2	16	124	10	3	20
	6月	〔認知〕	535	2	25	404	12	6	86
		〔検挙〕	452	1	20	259	149	2	21
7月	〔認知〕	559	-	28	425	6	7	93	
	〔検挙〕	278	-	12	219	16	2	29	
8月	〔認知〕	629	4	31	476	8	5	105	
	〔検挙〕	198	4	34	138	6	1	15	
9月	〔認知〕	561	-	15	437	18	5	86	
	〔検挙〕	179	-	9	132	15	2	21	
10月	〔認知〕	553	4	19	421	11	3	95	
	〔検挙〕	439	3	15	385	11	1	24	
11月	〔認知〕	507	2	17	361	25	4	98	
	〔検挙〕	249	3	15	174	20	2	35	
12月	〔認知〕	589	1	17	459	13	6	93	
	〔検挙〕	270	2	23	202	13	4	26	

資料 県警察本部捜査第一課

## (3) 刑法犯罪種別・犯行時の年齢別検挙人員(平成21～23年)

(単位:人)

罪種別	総数	20歳未満							20歳以上							
		計	14歳	15歳	16歳	17歳	18歳	19歳	計	20～24歳	25～29歳	30～39歳	40～49歳	50～59歳	60～69歳	70歳以上
平成21年	1,865	536	131	117	99	87	66	36	1,329	170	110	197	165	248	201	238
22	1,827	482	90	113	126	72	40	41	1,345	152	98	234	189	233	221	218
23	1,657	423	107	75	92	69	48	32	1,234	134	102	187	186	168	201	256
殺強放強暴傷	10	-	-	-	-	-	-	-	10	1	-	1	5	2	1	-
人盗	6	-	-	-	-	-	-	-	6	2	1	1	1	-	1	-
放火	5	-	-	-	-	-	-	-	5	-	1	-	-	3	1	-
強姦	4	-	-	-	-	-	-	-	4	-	1	3	-	-	-	-
暴行	58	1	-	1	-	-	-	-	57	2	5	13	13	8	10	6
傷害	134	41	13	6	5	10	7	-	93	8	6	19	23	16	12	9
うち傷害致死	-	-	-	-	-	-	-	-	-	-	-	-	-	-	-	-
脅迫	14	1	-	-	-	1	-	-	13	-	-	1	3	1	7	1
喝声	12	7	1	1	-	2	-	3	5	1	-	1	1	2	-	-
窃盗	1,104	297	74	57	69	43	35	19	807	88	63	97	101	103	137	218
詐欺	63	1	-	-	-	-	-	1	62	5	11	18	9	7	9	3
横領	4	-	-	-	-	-	-	-	4	-	-	2	1	-	1	-
偽造	8	-	-	-	-	-	-	-	8	-	-	4	4	-	-	-
汚職	2	-	-	-	-	-	-	-	2	-	-	1	1	-	-	-
背任	-	-	-	-	-	-	-	-	-	-	-	-	-	-	-	-
賭博	19	-	-	-	-	-	-	-	19	-	-	3	4	7	2	3
わいせつ	19	2	-	-	1	1	-	-	17	2	3	3	2	3	3	1
うち強制わいせつ	9	1	-	-	-	1	-	-	8	-	2	2	1	2	1	-
うち公然わいせつ	7	1	-	-	1	-	-	-	6	2	1	-	1	-	1	1
その他刑法	195	73	19	10	17	12	6	9	122	25	11	20	18	16	17	15

資料 県警察本部捜査第一課

## (4) 刑法犯罪種別・共犯形態別検挙件数(平成21～23年)

(単位:件)

罪種別	総数	単独犯	2人組	3人組	4人組	5人組	6人以上の組
平成21年	3,294	2,968	200	90	26	8	2
22	3,052	2,687	289	54	13	1	8
23	2,967	2,550	324	66	17	1	9
殺強放強暴傷	9	8	1	-	-	-	-
人盗	4	3	1	-	-	-	-
放火	6	5	1	-	-	-	-
強姦	4	3	1	-	-	-	-
暴行	63	63	-	-	-	-	-
傷害	116	98	13	1	3	-	1
うち傷害致死	-	-	-	-	-	-	-
脅迫	18	18	-	-	-	-	-
喝声	11	7	4	-	-	-	-
窃盗	2,158	1,828	259	60	6	1	4
詐欺	272	237	26	2	5	-	2
横領	7	7	-	-	-	-	-
偽造	12	9	2	-	1	-	-
汚職	1	-	1	-	-	-	-
背任	-	-	-	-	-	-	-
賭博	3	-	2	-	-	-	1
わいせつ	24	23	1	-	-	-	-
うち強制わいせつ	11	11	-	-	-	-	-
うち公然わいせつ	10	10	-	-	-	-	-
その他の刑法犯	259	241	12	3	2	-	1
うち占有離脱物横領	136	131	5	-	-	-	-
うち公務執行妨害	10	10	-	-	-	-	-
うち住居侵入	35	30	4	1	-	-	-
うち逮捕監禁	1	1	-	-	-	-	-
うち略取誘拐・人身売買	2	1	1	-	-	-	-
うち盗品等	5	5	-	-	-	-	-
うち器物損壊等	55	51	2	1	1	-	-

注 解決事件を除く。

資料 県警察本部捜査第一課

## 238 警 察 (続き)

### (5) 署別刑法犯認知・検挙状況 (平成21～23年)

署別 罪種別	総 数			徳島東			徳島西			徳島北			鳴門			小松島			阿南		
	認知	検挙	人員	認知	検挙	人員	認知	検挙	人員	認知	検挙	人員	認知	検挙	人員	認知	検挙	人員	認知	検挙	人員
平成21年	( 533 )			( 169 )			( 69 )			( 49 )			( 40 )			( 21 )			( 53 )		
	7,389	3,403	1,865	2,137	834	540	913	392	230	546	341	162	510	251	160	387	182	102	643	331	164
22	( 481 )			( 152 )			( 55 )			( 45 )			( 32 )			( 21 )			( 51 )		
	7,108	3,145	1,827	2,097	740	525	926	372	208	563	283	138	541	313	134	421	211	115	510	248	154
23	( 419 )			( 117 )			( 64 )			( 34 )			( 31 )			( 23 )			( 50 )		
	6,492	3,037	1,657	1,850	662	489	819	313	169	518	271	136	485	248	121	343	179	106	605	330	123
殺人	9	9	10	2	2	2	2	2	2	-	-	-	1	1	2	1	1	1	1	1	1
強盗	4	4	6	2	2	2	1	1	1	-	-	-	-	-	-	1	1	3	-	-	-
放火	6	6	5	-	-	-	1	1	1	1	1	1	-	-	-	2	2	1	-	-	-
強姦	5	4	4	1	-	-	-	-	-	-	-	-	1	1	1	-	-	-	1	1	1
凶器準備集合	-	-	-	-	-	-	-	-	-	-	-	-	-	-	-	-	-	-	-	-	-
暴行	( 1 )			( 1 )			( 1 )			( 1 )			( 1 )			( 1 )			( 1 )		
	71	63	58	26	20	19	6	8	7	3	3	2	-	-	-	4	4	4	9	4	5
傷害	( 41 )			( 8 )			( 12 )			( 6 )			( 1 )			( 2 )			( 2 )		
	133	116	134	32	29	39	20	19	24	11	9	12	9	6	6	6	4	4	10	8	9
脅迫	( 1 )			( 1 )			( 1 )			( 1 )			( 1 )			( 1 )			( 1 )		
	18	18	14	3	3	3	1	1	1	2	2	2	-	-	-	-	-	-	3	3	2
恐喝	( 6 )			( 1 )			( 1 )			( 1 )			( 1 )			( 1 )			( 1 )		
	15	11	12	2	1	1	2	1	1	1	2	1	2	2	2	1	1	1	-	-	-
窃盗	( 295 )			( 90 )			( 42 )			( 20 )			( 26 )			( 12 )			( 36 )		
	4,767	2,206	1,104	1,375	441	306	608	234	106	360	204	84	404	213	86	251	144	76	324	119	84
詐欺	301	272	63	62	53	29	16	14	5	15	15	11	6	1	-	7	3	3	166	168	4
横領	9	7	4	3	3	2	-	-	-	2	3	1	1	1	1	-	-	-	-	-	-
偽造	18	12	8	7	3	3	-	1	1	5	4	1	1	1	1	-	-	-	-	-	-
汚職	1	1	2	-	-	-	-	-	-	-	-	1	-	-	-	-	-	-	-	-	-
背任	-	-	-	-	-	-	-	-	-	-	-	-	-	-	-	-	-	-	-	-	-
賭博	3	3	19	-	-	-	-	-	-	-	-	-	1	1	7	-	-	-	-	-	-
強制わいせつ	( 1 )			( 1 )			( 1 )			( 1 )			( 1 )			( 1 )			( 1 )		
	24	11	9	6	3	2	2	2	-	2	1	1	2	2	3	2	-	-	5	-	-
公然わいせつ	( 1 )			( 1 )			( 1 )			( 1 )			( 1 )			( 1 )			( 1 )		
	27	13	10	9	7	5	5	1	1	1	1	2	-	-	-	1	-	-	1	1	1
その他刑法犯うち	( 73 )			( 18 )			( 8 )			( 7 )			( 2 )			( 8 )			( 12 )		
	1,081	281	195	320	95	76	155	28	19	115	26	17	57	19	12	67	19	13	85	25	16
占有離脱物横領うち	( 51 )			( 15 )			( 8 )			( 1 )			( 2 )			( 8 )			( 6 )		
	184	138	135	77	67	63	39	18	18	12	7	6	6	7	6	8	9	11	10	7	8
公務執行妨害うち	-	-	-	-	-	-	-	-	-	-	-	-	-	-	-	-	-	-	-	-	-
住居侵入うち	( 2 )			( 1 )			( 1 )			( 1 )			( 1 )			( 1 )			( 1 )		
	73	36	9	19	7	3	11	4	-	8	5	1	8	4	2	1	1	-	4	7	1
逮捕監禁うち	-	-	-	-	-	-	-	-	-	-	-	-	-	-	-	-	-	-	-	-	-
略取誘拐うち	-	-	-	-	-	-	-	-	-	-	-	-	-	-	-	-	-	-	-	-	-
盗品等うち	( 4 )			( 2 )			( 2 )			( 2 )			( 2 )			( 2 )			( 2 )		
	4	5	5	-	-	-	-	-	-	1	-	-	-	1	1	-	-	-	1	2	2
器物損壊等	( 6 )			( 2 )			( 2 )			( 2 )			( 2 )			( 2 )			( 2 )		
	786	72	16	214	14	4	103	6	1	91	12	3	39	2	-	57	6	-	68	8	5

注1 人員( )は、少年数をうち数で示す。

2 検挙地計上方式による。

資料 県警察本部捜査第一課

(単位：件，人)

那賀			牟岐			板野			石井			吉野川			阿波			美馬			つるぎ			三好			本部					
認知	検挙	人員	認知	検挙	人員	認知	検挙	人員	認知	検挙	人員	認知	検挙	人員	認知	検挙	人員	認知	検挙	人員	認知	検挙	人員	認知	検挙	人員	認知	検挙	人員	認知	検挙	人員
	( 1 )			( 5 )			( 33 )			( 26 )			( 21 )			( 5 )			( 24 )			( 6 )			( 11 )							
19	9	11	138	76	46	513	177	101	274	112	70	345	124	78	313	240	36	188	125	62	94	37	26	369	171	76	1	1	-			
	( - )			( 3 )			( 40 )			( 19 )			( 31 )			( 13 )			( 10 )			( 3 )			( 6 )							
21	1	1	99	54	38	541	201	146	243	101	54	433	227	101	189	86	44	210	121	60	79	55	36	235	132	73	-	-	-			
	( - )			( - )			( 31 )			( 19 )			( 28 )			( 4 )			( 6 )			( 1 )			( 11 )							
18	7	5	62	27	21	538	331	143	189	73	52	382	197	108	203	115	33	147	84	55	63	29	29	270	170	65	-	1	2			
-	-	-	-	-	-	1	1	1	-	-	-	-	-	-	-	-	-	1	1	1	-	-	-	-	-	-	-	-	-	-	-	-
-	-	-	-	-	-	-	-	-	-	-	-	-	-	-	-	-	-	-	-	-	-	-	-	-	-	-	-	-	-	-	-	-
-	-	-	-	-	-	1	1	1	-	-	-	-	-	-	1	-	-	-	1	1	-	-	-	-	-	-	-	-	-	-	-	-
-	-	-	1	1	1	1	1	1	-	-	-	-	-	-	-	-	-	-	-	-	-	-	-	-	-	-	-	-	-	-	-	-
-	-	-	-	-	-	-	-	-	-	-	-	-	-	-	-	-	-	-	-	-	-	-	-	-	-	-	-	-	-	-	-	-
1	1	1	-	-	-	3	3	2	-	-	-	1	1	1	-	-	-	3	5	4	8	7	7	7	7	6	-	-	-			
						( 4 )						( 4 )			( 1 )						( 1 )											
-	-	-	2	2	2	14	13	11	1	1	1	11	8	9	3	3	3	4	5	4	3	3	3	7	6	7	-	-	-			
-	-	-	2	2	1	1	1	1	1	1	1	1	1	1	-	-	-	1	1	1	1	1	1	2	2	-	-	-	-			
						( 1 )						( 1 )																				
-	-	-	-	-	-	4	3	3	-	-	-	1	1	3	-	-	-	-	-	-	1	-	-	1	-	-	-	-	-			
						( 19 )			( 17 )			( 16 )			( 3 )			( 5 )						( 9 )								
12	6	4	35	14	14	429	288	112	152	60	46	311	166	75	173	107	28	108	66	40	29	7	6	196	137	37	-	-	-			
-	-	-	3	-	-	2	1	1	2	-	-	7	6	4	4	3	1	3	1	1	4	4	1	4	3	3	-	-	-			
-	-	-	-	-	-	1	-	-	-	-	-	1	-	-	-	-	-	-	-	-	-	-	-	1	-	-	-	-	-			
-	-	-	-	-	-	1	-	-	-	-	-	-	-	-	-	-	-	2	-	-	1	1	-	1	1	1	-	1	1	-	1	1
												1	1	1	-	-	-	-	-	-	-	-	-	-	-	-	-	-	-			
-	-	-	-	-	-	-	-	-	-	-	-	-	-	-	-	-	-	-	-	-	-	-	-	-	-	-	-	-	-	-	-	-
-	-	-	-	-	-	-	-	-	-	-	-	-	-	-	-	-	-	1	-	-	1	2	2	8	-	-	2	-	-			
-	-	-	-	-	-	1	-	-	-	-	-	-	-	-	1	-	-	-	1	1	-	-	-	-	-	-	3	2	2	-	-	-
						1	1	1	-	-	-	-	-	-	1	1	-	1	-	-	-	-	-	-	-	-	7	1	-	-	-	-
						( 7 )			( 2 )			( 6 )						( 1 )						( 2 )								
5	-	-	19	8	3	78	18	9	33	11	4	48	13	14	20	1	-	24	3	1	14	4	3	41	11	7	-	-	1			
						( 2 )			( 2 )			( 5 )						( 1 )						( 1 )								
-	-	-	-	-	-	7	5	4	8	5	4	12	10	11	-	-	-	2	-	1	-	-	-	3	3	3	-	-	-			
1	-	-	2	1	1	3	2	-	2	-	-	3	-	-	-	1	-	-	1	-	5	2	1	6	1	-	-	-	-			
-	-	-	-	-	-	-	-	-	-	-	-	-	-	-	-	-	-	-	-	-	-	-	-	-	-	-	-	-	-	-	-	-
-	-	-	-	-	-	-	-	-	-	-	-	-	-	-	-	-	-	-	-	-	-	-	-	-	-	-	-	-	-	-	-	-
						( 1 )						( 1 )																				
-	-	-	-	-	-	1	1	1	-	-	-	1	1	1	-	-	-	-	-	-	-	-	-	-	-	-	-	-	-			
																								( 1 )								
4	-	-	16	6	1	65	6	-	22	6	-	30	-	-	20	-	-	21	1	-	7	-	-	29	5	2	-	-	-			

# 24 災 害 · 事 故

## 239 火災被害

### (1) 市町村別火災発生状況（平成21～23年）

市町村	出 火 件 数						被害額 (千円)
	計	建物	林野	車両	船舶	その他	
平成21年	268	165	11	34	1	57	458,365
22	297	172	22	30	1	72	426,433
23	284	170	24	23	1	66	822,291
徳島市	65	48	2	7	-	8	237,857
鳴門市	37	17	6	1	-	13	23,181
小松島市	15	5	1	1	-	8	233,843
阿南市	38	14	6	1	-	17	60,971
吉野川市	19	14	2	1	-	2	35,648
阿波市	14	8	1	1	-	4	43,347
美馬市	5	4	-	-	-	1	3,777
三好市	14	9	2	2	-	1	31,612
勝浦町	0	-	-	-	-	-	-
上勝町	0	-	-	-	-	-	-
佐那河内村	5	4	1	-	-	-	6,292
石井町	7	4	-	1	-	2	51,769
神山町	2	2	-	-	-	-	2,785
那賀町	1	1	-	-	-	-	717
牟岐町	3	2	-	-	-	1	9,057
美波町	4	3	-	-	-	1	9,089
海陽町	4	2	-	1	1	-	5,271
松茂町	6	4	-	1	-	1	9,529
北島町	8	7	-	1	-	-	14,919
藍住町	5	4	-	1	-	-	1,268
板野町	3	-	-	1	-	2	2,935
上板町	6	4	-	-	-	2	5,637
美馬市 (旧美馬町)	8	5	-	2	-	1	25,714
つるぎ町	4	2	1	-	-	1	3,862
東みよし町	11	7	2	1	-	1	3,211

資料 県消防保安課

焼損棟数	被			害			り災人員 (人)
	り災世帯数	建物焼損床面積 (㎡)	建物焼損表面積 (㎡)	林野焼損面積 (a)	死者 (人)	負傷者 (人)	
221	135	9,057	570	206	11	39	361
254	153	10,116	1,217	1,066	10	44	347
261	126	17,778	1,341	734	11	52	292
72	44	6,382	210	-	4	16	95
23	15	617	85	66	2	12	40
7	4	57	-	1	-	-	6
17	7	886	58	18	-	8	19
21	14	1,435	21	7	1	3	33
10	3	1,059	1	523	1	2	8
13	3	498	45	-	1	4	4
14	7	724	14	17	-	1	17
-	-	-	-	-	-	-	-
-	-	-	-	-	-	-	-
11	4	698	730	-	-	-	9
9	1	3,001	18	-	-	-	1
4	1	106	-	-	-	-	2
1	1	50	-	-	-	3	1
3	2	239	2	-	-	1	3
3	1	75	71	-	-	-	2
5	2	337	1	-	-	-	2
6	2	283	-	-	-	-	6
9	4	126	50	-	-	2	7
4	3	20	3	-	-	-	12
-	-	-	-	-	-	-	-
8	3	156	1	-	-	-	13
8	2	579	6	-	1	-	7
3	1	230	-	100	1	-	2
10	2	220	25	2	-	-	3



## 239 火災被害（続き）

### (2) 月別火災発生状況（平成23年）

区分	総数	1月	2月	3月	4月	5月	6月	7月	8月	9月	10月	11月	12月
出火件数	284	40	27	34	48	23	16	15	21	6	11	17	26
建物	170	19	15	19	27	12	13	9	15	3	10	9	19
林野	24	5	3	4	9	1	-	1	-	-	-	1	-
車両	23	1	1	3	1	4	2	4	2	-	-	3	2
船舶	1	-	-	-	-	-	-	-	-	-	-	1	-
その他	66	15	8	8	11	6	1	1	4	3	1	3	5
焼損棟数	263	28	18	34	50	18	24	13	18	3	11	14	32
全焼	94	11	5	18	14	10	6	4	9	0	4	1	12
半焼	23	8	0	0	5	1	3	0	0	0	2	0	4
部分焼	74	4	7	8	18	5	6	6	4	1	0	6	9
ぼや	72	5	6	8	13	2	9	3	5	2	5	7	7
建物焼損床面積 (㎡)	17,778	4,319	392	1,457	2,186	2,834	2,924	516	1,222	1	810	18	1,099
建物焼損表面積 (㎡)	1,341	127	25	717	71	35	108	26	5	1	-	31	195
林野焼損面積 (a)	734	10	581	18	122	2	-	1	-	-	-	-	-
死者 (人)	11	1	2	1	2	-	1	-	-	-	1	1	2
負傷者 (人)	52	5	11	9	4	2	1	1	4	-	5	5	5
り災世帯数	126	17	12	16	23	5	15	8	7	1	5	4	13
全損	31	8	2	7	5	2	2	2	1	-	2	-	-
半損	24	2	1	3	3	1	7	-	1	-	1	1	4
小損	71	7	9	6	15	2	6	6	5	1	2	3	9
り災人員	292	36	24	33	59	8	27	24	20	6	7	8	40
損害額 (千円)	822,291	118,980	16,639	29,413	50,544	91,079	140,910	21,432	58,436	383	22,463	4,161	267,851
建築物	328,759	67,424	14,308	23,838	35,162	23,738	56,869	17,460	35,018	35	21,506	1,225	32,176
建物収用	257,087	48,907	1,346	4,390	14,668	66,719	81,494	2,338	19,632	276	957	2,222	14,138
林野	265	32	200	18	13	2	-	-	-	-	-	-	-
車両	10,300	801	17	1,087	210	453	2,353	1,613	3,341	-	-	125	300
船舶	334	-	-	-	-	-	-	-	-	-	-	334	-
その他	225,546	1,816	768	80	491	167	194	21	445	72	-	255	221,237
爆発	0	-	-	-	-	-	-	-	-	-	-	-	-

資料 県消防保安課

### (3) 年次別火災発生状況（平成19～23年）

年次	出火件数							焼損棟数	焼損面積			死者	負傷者	り災世帯	損害額 (千円)
	計	建物	林野	車両	船舶	航空機	その他		建物 (㎡)		林野 (a)				
									床	表面					
平成19年	307	178	24	26	-	-	79	258	10,947	661	187	10	37	123	943,912
20	303	195	18	22	2	-	66	267	11,220	1,949	124	10	38	154	580,459
21	268	165	11	34	1	-	57	221	9,057	570	206	11	39	135	458,365
22	297	172	22	30	1	-	72	254	10,116	1,217	1,066	10	44	153	426,433
23	284	170	24	23	1	-	66	254	17,778	1,341	734	11	52	126	822,291

注 出火件数「その他」は、平成20年から航空機、その他の計である。

資料 県消防保安課

(4) 出火原因・月別発生件数 (平成23年)

(単位：件)

発火源別		月別	総数	1月	2月	3月	4月	5月	6月	7月	8月	9月	10月	11月	12月
総	数		284	40	27	34	48	23	16	15	21	6	11	17	26
電気による発熱体	移動可能な電熱器		10	4	-	2	-	-	1	-	-	-	1	-	2
	固定の電熱器		2	-	-	1	-	-	-	-	-	-	-	1	-
	電気機器		6	-	1	-	1	-	1	1	1	1	-	-	-
	電気装置		3	-	-	-	1	1	-	-	1	-	-	-	-
	電灯電話等の配線配線器具		11	-	1	-	3	-	1	1	2	-	1	1	1
ガス・油類を燃料とする道具	都市ガス用移動可能な道具		6	1	-	-	1	1	1	-	1	-	-	1	-
	液化石油ガス用移動可能な道具		19	2	1	2	4	3	-	-	1	1	1	2	2
	都市ガス用固定ガス設備		2	-	-	-	-	1	-	-	1	-	-	-	-
	液化石油ガス用固定ガス設備		1	-	-	-	-	-	-	-	1	-	-	-	-
	油燃料用移動可能な道具		10	-	-	2	3	1	-	-	-	-	1	1	2
	油燃料用固定設備		1	-	-	1	-	-	-	-	-	-	-	-	-
まき・炭・石炭燃料の道具装置	その他ガス用燃料用道具		4	-	-	-	1	-	-	1	-	-	-	-	2
	炭たどんを燃料とするもの		1	-	-	-	-	1	-	-	-	-	-	-	-
	まきを燃料とするもの		7	3	-	-	1	2	1	-	-	-	-	-	-
火種	石炭燃料の固定装置		0	-	-	-	-	-	-	-	-	-	-	-	-
	裸ばこ・マツ		46	8	10	7	7	3	-	2	3	2	-	1	3
	たばこの粉		29	2	4	1	7	2	1	4	2	-	2	3	1
	火の花		9	1	2	4	-	-	-	-	1	-	-	-	1
高温の固体	高温気体で熱せられたもの		6	1	-	-	-	-	2	-	-	-	-	2	1
	摩擦により熱せられたもの		3	1	-	1	-	-	-	-	1	-	-	-	-
	高温の個体		2	-	-	-	1	-	-	-	1	-	-	-	-
自然発火しやすいもの	自然発火性物質及び禁水性物質		2	-	-	-	1	-	-	-	1	-	-	-	-
	その他の自然発火しやすいもの		1	-	-	-	-	-	-	1	-	-	-	-	-
危険物品	再燃しやすいもの		4	1	-	1	1	-	-	-	-	-	1	-	-
	その他		2	-	1	1	-	-	-	-	-	-	-	-	-
天災	火薬		0	-	-	-	-	-	-	-	-	-	-	-	-
	雷		1	-	-	-	-	-	-	1	-	-	-	-	-
	その他		5	2	-	1	-	-	1	-	-	-	-	-	1
	不明		82	13	5	8	17	8	5	3	5	2	4	3	9

資料 県消防保安課

(5) 月別・時間別出火件数 (平成23年)

(単位：件)

月別	総数	1月	2月	3月	4月	5月	6月	7月	8月	9月	10月	11月	12月
総数	284	40	27	34	48	23	16	15	21	6	11	17	26
0～1	10	1	1	1	2	-	1	1	-	-	1	1	1
1～2	7	2	-	1	2	-	-	-	-	-	-	2	-
2～3	5	1	1	2	-	1	-	-	-	-	-	-	-
3～4	5	1	-	-	1	1	-	-	1	-	-	-	1
4～5	3	-	-	-	-	1	-	-	2	-	-	-	-
5～6	4	1	1	1	-	-	-	-	-	-	1	-	-
6～7	9	-	2	1	3	1	1	-	-	-	1	-	-
7～8	5	2	-	-	-	-	1	-	1	-	-	1	-
8～9	9	2	2	-	3	-	-	-	1	-	-	1	-
9～10	11	2	1	-	1	2	-	1	-	1	1	1	1
10～11	27	7	3	2	5	1	3	1	2	-	-	-	3
11～12	15	2	1	1	3	-	1	2	1	-	2	2	-
12～13	13	3	2	-	2	-	2	1	-	-	1	-	2
13～14	21	1	3	2	4	1	1	2	-	-	1	1	5
14～15	19	1	2	2	5	3	1	1	1	-	-	3	-
15～16	21	3	3	2	3	3	-	-	3	2	-	1	1
16～17	9	-	-	2	1	-	-	1	1	-	-	2	2
17～18	12	-	-	4	-	1	1	2	1	1	1	-	1
18～19	15	1	-	3	3	1	1	-	4	-	-	1	1
19～20	12	2	1	2	-	3	1	1	1	-	-	-	1
20～21	15	2	-	1	6	1	-	-	1	-	1	-	3
21～22	9	2	-	1	1	2	-	-	1	-	-	-	2
22～23	10	2	-	3	-	-	1	1	-	1	1	1	-
23～24	9	1	1	3	1	-	1	1	-	1	-	-	-
不明	9	1	3	-	2	1	-	-	-	-	-	-	2

資料 県消防保安課

# 240 消 防

(1) 市・組合別・階級別常勤消防職員数 (平成22～24年, 4月1日現在)

(単位：人)

階級別 団体区分	消 防 職 員										条例職員 (消防職員)
	総数	消 防 吏 員 (実員)									
		消防 正監	消防監	消 防 司令長	消防 司令	消 防 司令補	消防 士長	消 防 副士長	消防士	事務 職員	
平成22年4月	1,025	1	4	25	171	266	211	98	239	10	1,011
23	1,023	1	4	25	168	269	211	97	239	9	1,014
24	1,039	1	4	24	156	254	217	100	274	9	1,035
徳島市消防局	253	1	2	7	19	75	72	14	62	1	248
鳴門市消防本部	75	-	-	1	6	17	18	5	24	4	76
小松島市消防本部	36	-	-	1	7	10	4	4	10	-	36
阿南市消防本部	102	-	1	3	33	11	11	11	32	-	105
美馬市消防本部	63	-	-	1	4	15	7	7	27	2	55
名西消防組合	51	-	-	1	14	14	11	2	9	-	51
海部消防組合	78	-	-	1	8	29	22	1	17	-	78
板野東部消防組合	87	-	-	1	14	13	21	21	17	-	88
板野西部消防組合	39	-	-	1	9	6	11	2	10	-	40
徳島中央広域連合消防本部	117	-	1	5	16	19	27	14	35	-	123
美馬西部消防組合	57	-	-	1	19	6	7	10	12	2	54
みよし広域連合消防本部	81	-	-	1	7	39	6	9	19	-	81

- 注1 美馬市消防本部 (美馬町を除く)  
 2 美馬西部消防組合 (美馬市美馬町, つるぎ町)  
 資料 県消防保安課

(2) 市・組合別現有機械器具状況 (平成22～24年, 4月1日現在)

(単位：台)

種別 団体区分	普通 消防 ポン プ 車	水 槽 付 消 防 ポ ン プ 車	はしご付き 消防ポン プ自動 車			屈 折 は し ご 付 消 防 自 動 車	大 型 高 所 放 水 車	泡 原 液 搬 送 車	化 学 消 防 車		指 揮 車	電 源 ・ 照 明 車	小 型 動 力 ポ ン プ 付 積 載 車	小 型 動 力 ポ ン プ	広 報 車	資 材 搬 送 車	自 動 二 輪	水槽車		防 災 指 導 車	そ の 他 車 両
			2 級	3 級	3 級				ポ ン プ 付	不 積 載											
			m	m	m																
平成22年4月	43	18	1	1	2	1	1	1	7	-	24	1	1	11	18	24	5	3	1	-	24
23	42	18	1	1	2	1	1	1	7	-	22	1	1	10	9	21	3	3	1	-	23
24	42	18	2	1	2	1	0	1	7	0	22	1	1	11	9	21	3	3	1	0	18
徳島市消防局	8	3	-	-	1	1	-	-	1	-	4	-	-	-	2	-	-	2	-	-	2
鳴門市消防本部	3	1	-	-	1	-	-	-	1	-	2	1	-	2	2	2	-	1	-	-	2
小松島市消防本部	2	1	1	-	-	-	-	-	1	-	-	-	-	-	1	-	-	-	-	-	2
阿南市消防本部	6	1	1	-	-	-	-	1	2	-	1	-	-	1	1	-	2	-	1	-	2
美馬市消防本部	3	1	-	-	-	-	-	-	-	-	2	-	-	3	-	2	-	-	-	-	4
名西消防組合	2	1	-	-	-	-	-	-	-	-	2	-	1	1	-	2	-	-	-	-	-
海部消防組合	4	-	-	-	-	-	-	-	-	-	3	-	-	-	1	2	-	-	-	-	1
板野東部消防組合	2	2	-	-	-	-	-	-	2	-	1	-	-	-	-	3	-	-	-	-	-
板野西部消防組合	2	1	-	-	-	-	-	-	-	-	1	-	-	1	-	1	-	-	-	-	1
徳島中央広域連合消防本部	4	3	-	1	-	-	-	-	-	-	1	-	-	1	1	5	-	-	-	-	-
美馬西部消防組合	2	2	-	-	-	-	-	-	-	-	-	-	-	2	-	2	-	-	-	-	-
みよし広域連合消防本部	4	2	-	-	-	-	-	-	-	-	5	-	-	-	1	2	1	-	-	-	4

- 注1 美馬市消防本部 (美馬町を除く)  
 2 美馬西部消防組合 (美馬市美馬町, つるぎ町)  
 資料 県消防保安課

## (3)市町村別非常勤消防団員数 (平成22～24年, 4月1日現在)

(単位:人)

市町村	総数	団長	副団長	分団長	副分団長	部長	班長	団員
平成22年4月	11,026	27	146	435	525	390	1,391	8,112
23	11,105	27	147	431	526	390	1,383	8,201
24	11,043	27	145	429	524	386	1,384	8,148
徳島市	648	1	5	19	38	50	69	466
鳴門市	975	1	8	47	48	-	199	672
小松島市	421	1	2	22	22	44	45	285
阿南市	1,449	1	5	14	14	34	69	1,312
吉野川市	740	1	11	37	37	42	76	536
阿波市	551	1	16	31	60	-	76	367
美馬市 (美馬町を除く)	648	1	9	18	35	-	65	520
三好市	1,287	6	18	55	70	67	203	868
勝浦町	240	1	3	10	10	-	15	201
上勝町	215	1	3	6	7	24	60	114
佐那河内村	150	1	2	7	7	7	34	92
石井町	337	1	4	5	5	26	52	244
神山町	338	1	3	6	12	29	58	229
那賀町	718	1	12	37	36	-	95	537
牟岐町	198	1	4	8	9	1	32	143
美波町	304	1	5	16	16	-	32	234
海陽町	497	1	7	23	22	18	64	362
板野東部(消)								
〔松茂町〕 〔北島町〕 〔藍住町〕	294	1	6	17	17	17	34	202
板野町	109	1	3	4	12	4	15	70
上板町	117	1	3	6	6	6	18	77
美馬西部(消)								
〔美馬市美馬町〕 〔つるぎ町〕	399	1	8	24	24	-	56	286
東みよし町	408	1	8	17	17	17	17	331

資料 県消防保安課

## 240 消 防 (続き)

### (4) 市町村別消防用水利の現況 (平成22～24年, 4月1日現在)

区分 市町村	総数	消火栓			計					公 設			
		計	公設	私設	防火水槽				井戸	防火水槽			
					100m <sup>2</sup> 以上	60～100 m <sup>2</sup> 未満	40～60 m <sup>2</sup> 未満	20～40 m <sup>2</sup> 未満		100m <sup>2</sup> 以上	60～100 m <sup>2</sup> 未満	40～60 m <sup>2</sup> 未満	20～40 m <sup>2</sup> 未満
平成22年4月	18,235	12,126	11,983	143	24	95	3,436	1,108	1,449	14	76	3,285	1,093
23	18,577	12,462	12,319	143	51	86	3,435	1,119	1,424	38	66	3,289	1,106
24	18,430	12,462	12,319	143	26	85	3,493	1,110	1,446	14	68	3,344	1,093
徳 島 市	4,384	3,624	3,594	30	8	15	285	5	447	3	6	193	5
鳴 門 市	1,240	1,136	1,121	15	4	-	67	28	5	4	-	61	28
小 松 島 市	604	467	467	-	1	1	38	-	97	-	1	36	-
阿 南 市	1,761	1,225	1,192	33	2	5	166	232	131	2	1	150	222
吉 野 川 市	1,368	849	848	1	-	-	324	31	164	-	-	319	31
阿 波 市	590	195	195	-	1	16	309	69	-	1	15	303	69
美 馬 市 (美馬町を除く)	1,045	759	759	-	1	4	254	27	-	1	4	254	27
三 好 市	1,087	96	96	-	4	1	736	250	-	2	-	732	249
勝 浦 町	211	122	122	-	-	-	74	-	15	-	-	74	-
上 勝 町	77	2	2	-	-	-	74	1	-	-	-	74	1
佐那河内村	207	143	143	-	-	-	64	-	-	-	-	64	-
石 井 町	968	460	460	-	1	2	13	1	491	-	-	13	1
神 山 町	198	10	10	-	-	-	133	55	-	-	-	128	50
那 賀 町	278	0	-	-	-	1	241	35	1	-	1	241	35
牟 岐 町	214	191	191	-	-	1	21	-	1	-	1	21	-
美 波 町	207	121	62	59	1	7	72	3	3	1	7	72	3
海 陽 町	417	318	315	3	-	21	75	2	1	-	21	75	1
板野東部(消)													
〔松茂町〕	1,616	1,441	1,441	-	2	9	46	28	90	-	9	33	28
〔北島町〕													
〔藍住町〕													
板 野 町	404	379	379	-	-	1	13	11	-	-	1	13	11
上 板 町	450	306	306	-	1	-	31	112	-	-	-	31	112
美馬西部(消)													
〔美馬市美馬町〕	332	-	-	-	-	-	196	136	-	-	-	196	136
〔つるぎ町〕													
東みよし町	772	80	80	-	-	1	261	84	-	-	1	261	84

注 総数はその他を除く。

資料 県消防保安課

井戸	私 設					そ の 他						
	防火水槽				井戸	計	河川	海・湖	プール	壕・池等	下水道	その他
	100㎡ 以上	60~100 ㎡未満	40~60 ㎡未満	20~40 ㎡未満								
979	10	19	148	15	379	971	499	99	225	166	2	22
1,059	13	20	146	13	365	988	497	57	234	170	-	30
1,248	12	17	149	17	198	988	497	57	234	170	-	30
270	5	9	92	-	177	384	273	-	53	58	-	-
3	-	-	6	-	2	0	-	-	-	-	-	-
97	1	-	2	-	-	85	34	49	1	1	-	-
129	-	4	16	10	2	27	-	-	24	3	-	-
164	-	-	5	-	-	67	37	-	19	11	-	-
-	-	1	6	-	-	36	6	-	19	11	-	-
-	-	-	-	-	-	47	24	-	17	-	-	6
-	2	1	4	1	-	37	-	-	19	18	-	-
15	-	-	-	-	-	73	68	-	5	-	-	-
-	-	-	-	-	-	24	21	-	3	-	-	-
-	-	-	-	-	-	1	-	-	1	-	-	-
479	1	2	-	-	12	7	-	-	7	-	-	-
-	-	-	5	5	-	63	63	-	-	-	-	-
-	-	-	-	-	1	75	58	-	8	9	-	-
-	-	-	-	-	1	10	3	3	3	1	-	-
-	-	-	-	-	3	5	-	-	5	-	-	-
1	-	-	-	1	-	30	17	5	7	1	-	-
90	2	-	13	-	-	13	-	-	13	-	-	-
-	-	-	-	-	-	8	-	-	5	-	-	3
-	1	-	-	-	-	12	3	-	5	2	-	2
-	-	-	-	-	-	42	13	-	21	8	-	-
-	-	-	-	-	-	7	-	-	5	2	-	-

## 241 労働災害

### (1) 業種別・規模別災害発生状況 (平成21～23年)

(単位：人)

業種別	規模別	総数	～9人	10～29人	30～49人	50～99人	100～299人	300人以上
平成21年		809 (8)	266 (4)	216 (1)	112 (3)	93	100	22
22		822 (11)	271 (5)	205 (3)	125 (2)	83	94 (1)	44
23		757 (8)	218 (4)	198 (2)	128 (1)	93 (1)	83 (0)	37 (0)
製造業		207 (2)	39 (0)	50 (1)	36 (0)	35 (1)	32 (0)	15 (0)
鉱業		1 (0)	1 (0)	1	-	-	-	-
建設業		162 (2)	94 (1)	39 (0)	20 (1)	7 (0)	1 (0)	1 (0)
運輸交通業		75 (0)	9 (0)	24 (0)	25 (0)	12 (0)	5 (0)	0 (0)
貨物取扱業		2 (0)	0	0	2 (0)	0	0	0
農林業		51 (2)	28 (2)	9 (0)	13 (0)	1 (0)	0	0
畜産・水産業		6 (0)	3 (0)	0 (0)	3 (0)	0	0	0
商業		80 (2)	17 (1)	34 (1)	9 (0)	13	7	0
金融広告業		13 (0)	2 (0)	3 (0)	2 (0)	2 (0)	1 (0)	3 (0)
映画・演劇業		-	-	-	-	-	-	-
通信業		19 (0)	1 (0)	2 (0)	1 (0)	1 (0)	9 (0)	5 (0)
教育研究		4 (0)	2 (0)	1	0	0	0	1 (0)
保健衛生業		56 (0)	6 (0)	15 (0)	3 (0)	12 (0)	16 (0)	4 (0)
接客娯楽業		34 (0)	6	10	8	3	4	3
清掃・と畜業		34 (0)	5	9	4	6	5	5
官公署		1 (0)	0	0	0	1 (0)	0	-
その他の事業		10 (0)	3	2	2	0	3	0

注1 休業4日以上 の件数で ( ) は死亡者数。

2 労働安全衛生法に基づき、事業場等から提出のあった労働者死傷病報告による。

資料 徳島労働局

### (2) 業種別・年齢別死亡災害発生状況 (平成21～23年)

(単位：人)

業種別	規模別	総数	～19歳	20～29歳	30～39歳	40～49歳	50～59歳	60歳以上
平成21年		8	-	1	1	1	3	2
22		8	-	-	2	-	6	6
23		8	-	-	-	3	1	4
製造業		2	-	-	1	-	-	2
鉱業		0	-	-	-	-	-	-
建設業		2	-	-	1	1	1	1
運輸交通業		0	-	-	-	-	1	-
貨物取扱業		0	-	-	-	-	-	-
農林業		2	-	-	-	1	3	1
畜産・水産業		0	-	-	-	-	-	1
商業		2	-	-	-	1	-	1
金融広告業		0	-	-	-	-	-	-
映画・演劇業		0	-	-	-	-	-	-
通信業		0	-	-	-	-	1	-
教育研究		0	-	-	-	-	-	-
保健衛生業		0	-	-	-	-	-	-
接客娯楽業		0	-	-	-	-	-	-
清掃・と畜業		0	-	-	-	-	-	-
官公署		0	-	-	-	-	-	-
その他の事業		0	-	-	-	-	-	-

注 労働安全衛生法に基づき、事業場等から提出のあった労働死傷病報告による。

資料 徳島労働局

## 242 公共土木施設災害復旧事業査定決定額（平成19～23年度）

（単位：件，千円）

種 別	平成19年度		平成20年度		平成21年度		平成22年度		平成23年度	
	件数	金額	件数	金額	件数	金額	件数	金額	件数	金額
県 単 独 所 管 計	-	-	-	-	-	-	-	-	-	-
河 川	-	-	-	-	-	-	-	-	-	-
海 岸	-	-	-	-	-	-	-	-	-	-
砂 防	-	-	-	-	-	-	-	-	-	-
道 路	-	-	-	-	-	-	-	-	-	-
橋 り よ う	-	-	-	-	-	-	-	-	-	-
港 湾	-	-	-	-	-	-	-	-	-	-
漁 港	-	-	-	-	-	-	-	-	-	-
国土交通省所管計	35	823,875	34	239,621	86	739,996	103	728,593	481	6,047,093
河 川	18	278,142	29	206,731	58	354,477	69	340,786	167	1,330,548
海 岸	-	-	-	-	-	-	-	-	2	845,979
砂 防	1	16,320	-	-	3	195,240	-	-	7	103,273
道 路	16	529,413	5	32,890	24	187,892	33	307,865	282	2,429,798
橋 り よ う	-	-	-	-	1	2,387	-	-	3	119,142
地 す べ り	-	-	-	-	-	-	-	-	3	21,166
急傾斜地崩壊	-	-	-	-	-	-	-	-	-	-
港 湾	-	-	-	-	-	-	1	79,942	8	662,780
海 岸	-	-	-	-	-	-	-	-	-	-
下 水	-	-	-	-	-	-	-	-	1	70,927
公 園	-	-	-	-	-	-	-	-	2	96,030
農林水産省所管計	-	-	-	-	-	-	-	-	3	183,725
漁 港	-	-	-	-	-	-	-	-	2	12,849
海 岸	-	-	-	-	-	-	-	-	1	170,876

資料 県水産課，県農業基盤課，県都市計画課，県砂防防災課，県運輸政策課，県港湾空港課

## 243 被災建築物（平成19～23年）

（単位：棟）

年次	総数	災 害				火 災					焼損床面積 (㎡)
		計	全壊	半壊	一部破損	計	全焼	半焼	部分焼	ぼや(床)	
平成19年	266	8	-	-	8	258	91	26	81	60	10,947
20	270	3	1	-	2	267	74	26	97	70	11,220
21	241	20	3	-	17	221	72	16	69	64	9,057
22	261	7	-	1	6	254	74	21	83	76	10,116
23	284	21	1	1	19	263	94	23	74	72	17,778

資料 県消防保安課



## 244 農作物被害状況 (平成22年)

(単位：ha, t)

区 分	総 数		気象被害						
			風水害		干 害		冷 害		
	被害面積	被害量	被害面積	被害量	被害面積	被害量	被害面積	被害量	
水 稻	53,500	8,040	24,800	4,850	1,670	480	2	4	-

区 分	病 害					
			いもち病		紋枯病	
	被害面積	被害量	被害面積	被害量	被害面積	被害量
水 稻	13,000	2,050	2,720	731	4,470	981

区 分	虫 害							
			ニカメイチュウ		ウンカ		カメムシ	
	被害面積	被害量	被害面積	被害量	被害面積	被害量	被害面積	被害量
水 稻	12,000	882	780	66	540	105	4,830	153

資料 中国四国農政局徳島地域センター

## 245 交通事故

(1) 年次・月別交通事故発生状況 (平成19～23年)

(単位：件, 人)

年 月	人身(件)	死者(人)	傷者(人)	物損(件)
平成19年	6,251	58	7,729	27,846
20	5,760	42	7,041	27,025
21	5,509	48	6,762	27,456
22	5,382	44	6,499	28,019
23	5,178	49	6,420	27,838
平成23年 1月	418	5	511	2,170
2月	372	6	435	2,055
3月	437	1	538	2,307
4月	412	6	511	2,238
5月	428	4	556	2,355
6月	437	4	562	2,256
7月	436	4	542	2,420
8月	454	2	571	2,564
9月	427	2	524	2,340
10月	455	5	565	2,266
11月	443	4	543	2,237
12月	459	6	562	2,630

資料 県警察本部交通企画課

## 245 交通事故 (続き)

### (2) 路線別人身事故発生状況 (平成21～23年)

(単位：件、人)

路線	平成21年			平成22年			平成23年		
	件数	死者	傷者	件数	死者	傷者	件数	死者	傷者
総数計	5,509	48	6,762	5,382	44	6,499	5,178	49	6,420
国道	1,635	10	2,118	1,656	15	2,081	1,494	14	1,957
11号	240	1	306	226	1	283	220	1	310
28号	115	-	143	95	1	114	88	2	104
32号	52	-	77	56	2	75	41	-	63
55号	558	4	756	546	4	700	478	6	636
192号	487	4	624	549	3	685	485	4	617
193号	24	1	27	24	3	30	17	1	20
195号	21	-	26	18	1	21	20	-	28
318号	26	-	34	31	-	41	29	-	37
438号	103	-	115	106	-	127	110	-	136
439号	-	-	-	2	-	2	2	-	2
その他国道	9	-	10	3	-	3	4	-	4
主要県道	1,341	15	1,699	1,331	16	1,651	1,281	13	1,641
一般県道	598	9	705	561	3	666	593	5	729
市町村道	1,636	12	1,873	1,537	8	1,738	1,528	13	1,756
その他	299	2	367	297	2	363	282	4	337

注 神戸淡路鳴門自動車道、徳島自動車道及び高松自動車道は、その他に計上した。

資料 県警察本部交通企画課

### (3) 職業別死傷者数 (平成21～23年)

(単位：人)

職業別	平成21年			平成22年			平成23年		
	総数	死者	傷者	総数	死者	傷者	総数	死者	傷者
総数	6,810	48	6,762	6,543	44	6,499	6,469	49	6,420
未就学児童	51	2	49	38	-	38	22	1	21
幼稚園児	39	-	39	36	-	36	59	1	58
小学生	161	-	161	152	-	152	168	-	168
1年	25	-	25	26	-	26	24	-	24
2年	30	-	30	22	-	22	24	-	24
3年	22	-	22	22	-	22	31	-	31
4年	31	-	31	25	-	25	37	-	37
5年	27	-	27	30	-	30	26	-	26
6年	26	-	26	27	-	27	26	-	26
中学生	128	-	128	136	-	136	154	-	154
1年	46	-	46	47	-	47	58	-	58
2年	46	-	46	52	-	52	53	-	53
3年	36	-	36	37	-	37	43	-	43
高校生	254	-	254	240	-	240	259	-	259
大学生	202	1	201	190	-	190	185	1	184
その他の学生	62	-	62	71	-	71	67	-	67
公務員	234	1	233	251	-	251	274	-	274
社・公団等	24	-	24	23	-	23	30	-	30
農林水産業	184	5	179	174	3	171	151	7	144
鉱業	5	-	5	1	-	1	2	-	2
建設業	319	-	319	263	4	259	307	1	306
製造業	370	1	369	361	1	360	459	3	456
卸売・小売業	522	-	522	394	3	391	445	1	444
飲食店業	137	1	136	148	2	146	178	2	176
金融・保険業	122	-	122	116	-	116	119	1	118
不動産業	20	-	20	18	-	18	16	-	16
運輸・通信業	301	1	300	241	2	239	245	-	245
その他	1,753	7	1,746	1,866	4	1,862	1,656	4	1,652
無職	1,591	29	1,562	1,498	25	1,473	1,419	23	1,396
主婦	315	-	315	319	-	319	248	4	244
外国人	16	-	16	7	-	7	6	-	6
不明	-	-	-	-	-	-	-	-	-

資料 県警察本部交通企画課

## 245 交通事故 (続き)

### (4) 市町村別人身事故発生状況(平成21~23年)

(単位：件，人)

市町村	平成21年			平成22年			平成23年		
	件数	死者	傷者	件数	死者	傷者	件数	死者	傷者
総数	5,509	48	6,762	5,382	44	6,499	5,178	49	6,420
徳島市	2,397	10	2,840	2,390	9	2,790	2,371	12	2,889
鳴門市	371	5	457	279	4	345	310	9	391
小松島市	318	1	405	349	3	433	302	1	374
阿南市	471	5	597	422	5	509	363	8	446
吉野川市	241	5	305	269	2	336	236	3	281
阿波市	212	2	250	270	1	354	252	3	322
美馬市	177	3	226	138	1	167	146	4	187
三好市	148	2	189	131	3	156	106	-	147
勝浦町	26	1	30	18	-	22	26	1	32
上勝町	7	-	7	6	-	7	1	-	1
佐那河内村	3	-	4	5	-	6	6	1	8
石井町	214	-	273	194	4	245	205	2	250
神山町	21	-	24	21	1	29	15	1	24
那賀町	24	-	28	18	1	20	19	1	21
牟岐町	21	-	29	26	1	31	22	-	36
美波町	39	3	48	32	1	38	29	1	37
海陽町	40	2	48	48	-	60	42	-	63
松茂町	126	1	156	116	-	142	113	-	134
北島町	153	2	197	152	1	191	133	1	160
藍住町	239	1	289	218	2	253	235	-	276
板野町	60	-	79	68	1	93	66	1	78
上板町	83	-	101	70	-	82	71	-	96
つるぎ町	35	1	46	42	1	47	26	-	37
東みよし町	54	2	73	73	1	90	62	-	82
高速道路	29	2	61	27	2	53	21	-	48

資料 県警察本部交通企画課

付

録

# 付 録

# 市・郡沿革表

## 徳島市

明治13年	市街地を徳島・福島・新町・佐古・富田浦・助任の6記別に分ける
明治22年10月1日	市制施行
大正15年4月1日	名東郡斎津村を編入、名東郡沖の州村を編入
昭和3年10月1日	板野郡川内村のうち、金沢新田・向別宮（むこうべつく）を編入
昭和12年4月1日	名東郡下八万村・加茂名町編入
昭和12年10月1日	名東郡加茂町編入
昭和26年4月1日	勝浦郡多家良村・勝占村編入
昭和30年1月1日	名東郡新居村・名西郡入田村（矢野地区を除く）編入
昭和30年2月11日	名東郡上八万村を編入
昭和30年3月31日	板野郡川内村を編入
昭和41年10月1日	板野郡応神村を編入
昭和42年1月1日	名東郡国府町を編入

## 鳴門市

明治22年10月1日	町制施行、撫養町となる
昭和22年3月15日	撫養町・里浦町・鳴門町・瀬戸町合併、市制施行、鳴南市となる
昭和22年5月15日	鳴門市と改称
昭和30年2月11日	板野郡大津村を編入
昭和31年9月30日	板野郡北灘村を編入
昭和42年1月1日	板野郡大麻町を編入

## 小松島市

明治41年11月1日	小松島町制施行
昭和26年4月1日	那賀郡立江町と合併
昭和26年6月1日	市制施行
昭和31年9月30日	那賀郡坂野町を編入

## 阿南市

明治38年10月10日	富岡村、町制施行、富岡町となる
昭和29年3月31日	中島村・富岡町・宝田村・長生（ながいけ）村・大野村合併、富岡町となる
昭和30年1月4日	富岡町・那賀郡加茂谷村を編入
昭和30年3月16日	富岡町・那賀郡見能林村を編入
昭和30年4月15日	富岡町・那賀郡桑野町を編入
昭和33年5月1日	富岡町・橘町と合併、市制施行、阿南市となる
平成18年3月20日	那賀郡那賀川町・羽ノ浦町を編入

## 吉野川市

平成16年10月1日	麻植郡鳴島町・川島町・山川町・美郷村合併、吉野川市となる
------------	------------------------------

## 美馬市

平成17年3月1日	美馬郡脇町・美馬町・穴吹町・木屋平村合併、美馬市となる
-----------	-----------------------------

## 阿波市

平成17年4月1日	板野郡吉野町・土成町、阿波郡市場町・阿波町合併、阿波市となる
-----------	--------------------------------

## 三好市

平成18年3月1日	三好郡三野町・池田町・山城町・井川町・東祖谷山村・西祖谷山村合併、三好市となる
-----------	-----------------------------------------

## 勝浦郡

勝浦町	昭和30年3月31日	生比奈村・横瀬町合併、勝浦町となる
上勝町	昭和30年7月20日	高鉾村・福原村合併、上勝町となる
多家良村	昭和26年4月1日	徳島市へ編入
勝占村	昭和26年4月1日	徳島市へ編入

## 名東郡

佐那河内村	明治22年	上佐那河内村・下佐那河内村合併
齋津村	大正15年4月1日	徳島市へ編入
沖の州村	大正15年4月1日	徳島市へ編入
八万村	昭和12年4月1日	徳島市へ編入
加茂名町	昭和12年4月1日	徳島市へ編入
加茂町	昭和12年10月1日	徳島市へ編入
新居町	昭和30年1月1日	徳島市へ編入
上八万村	昭和30年2月11日	徳島市へ編入
国府町	昭和42年1月1日	徳島市へ編入

## 名西郡

石井町	昭和30年3月31日	石井町・浦庄（うらしょう）村・高原（たかはら）村・高川原村・藍畑村合併、石井町となる
神山町	昭和30年3月31日	阿野（あの）村・鬼籠野（おろの）村・神領村・下分上山（しもぶんかみやま）村・上分上山村合併

## 那賀郡

那賀川町	昭和31年9月30日	今津村・平島村合併、那賀川町となる
羽ノ浦町	昭和29年3月31日	大野村下大野字明見（みょうけん）を編入
鷺敷町	明治40年7月20日	町制施行
上那賀町	昭和26年1月1日	海部（かいふ）郡中木頭村を平谷村に変更、那賀郡に編入
	昭和31年9月30日	宮浜村・平谷村合併、上那賀町となる
	昭和32年1月1日	上木頭村大字海川（かいかわ）を編入、町制施行
木沢村	昭和30年4月10日	坂州（さかしゅう）村・沢谷村合併、木沢村となる
木頭村	昭和32年1月1日	木頭村・上木頭村（大字海川を除く）合併
相生町	昭和31年9月30日	日野谷村・延野（のぶの）村・相生村合併、町制施行
加茂谷村	昭和30年1月1日	富岡町へ編入
見能林村	昭和30年3月16日	富岡町へ編入
桑野村	昭和30年4月15日	富岡町へ編入
中木頭村	昭和26年1月1日	平谷村に変更、那賀郡へ編入
立江町	昭和26年4月1日	小松島町と合併
坂野町	昭和31年9月30日	小松島市へ編入
那賀町	平成17年3月1日	那賀郡鷺敷町・相生町・上那賀町・木沢村・木頭村合併、那賀町となる

## 海部郡

由岐町	昭和30年2月11日	阿部（あぶ）村を三岐田町へ編入、町名改称
日和佐町	昭和23年6月1日	赤河内村大字北河内字田井の境界変更
	昭和31年9月30日	赤河内村を合併編入、町制施行、日和佐町となる
牟岐町	大正4年11月10日	町制施行
海南町	昭和30年3月31日	浅川村・川東村・川上村合併、海南町となる
海部町	昭和30年3月31日	鞆奥（ともおく）町・川西村合併、海部町となる
宍喰町	昭和13年8月10日	町制施行
美波町	平成18年3月31日	由岐町・日和佐町合併、美波町となる
海陽町	平成18年3月31日	海南町・海部町・宍喰町合併、海陽町となる

## 板野郡

松茂町	昭和36年8月1日	町制施行
北島町	昭和15年2月11日	町制施行
藍住町	昭和30年4月29日	藍園村・住吉村合併
板野町	昭和30年2月11日	板西町・松坂村・栄村合併
上板町	昭和30年3月31日	松島町・大山村・名西郡高志（たかし）村合併
吉野町	昭和32年3月31日	一条村・阿波郡柿島村（大字知恵島を除く）合併
土成町	昭和30年3月31日	板野郡御所村・阿波郡土成村合併、板野郡に編入
大津村	昭和30年2月11日	鳴門市へ編入
北灘村	昭和31年9月30日	鳴門市へ編入
大麻町	昭和42年1月1日	鳴門市へ編入
応神村	昭和41年10月1日	徳島市へ編入
川内村	昭和3年10月1日	一部徳島市へ編入
	昭和30年3月31日	徳島市へ編入
(阿波市)	平成17年4月1日	板野郡吉野町・土成町、阿波郡市場町・阿波町合併、阿波市となる

## 阿波郡

市場町	昭和30年3月31日	市場町・大俣村・八幡町合併
阿波町	昭和30年3月31日	久勝町・伊沢村・林町合併
柿島村	昭和32年3月31日	大字知恵島を除く一部・一条町合併、吉野町となる 大字知恵島を麻植郡鴨島町に編入
土成村 (阿波市)	昭和30年3月31日 平成17年4月1日	板野郡御所村と合併、板野郡に編入 阿波郡市場町・阿波町、板野郡吉野町・土成町合併、阿波市となる

## 麻植郡

鴨島町	昭和29年3月20日 昭和29年3月31日 昭和30年1月1日 昭和32年3月31日	板野郡一条町先須賀四ツ屋を牛島村へ編入 牛島村・森山村・西尾村鴨島町合併、鴨島町を称す 東山村大字樋山地を編入 阿波郡柿島村字知恵島を編入
川島町	昭和30年2月11日	川島町・学島村合併
山川町	昭和30年1月1日	山瀬町・川田町・三山村の一部を除く区域合併、山川町となる
美郷村 (吉野川市)	昭和30年1月1日 平成16年10月1日	東山・中枝村(大字中村山の一部を除く)・三山村の一部合併 麻植郡鴨島町・川島町・山川町・美郷村合併、吉野川市となる

## 美馬郡

脇町	昭和33年3月31日	脇町・江原町・岩倉町合併
美馬町	昭和32年3月31日	郡里(こうざと)町・重清村合併
半田町	昭和31年9月30日	半田町・八千代村合併
貞光町	昭和31年9月30日	貞光(さだみつ)町・端山(はばやま)村合併
一宇村	昭和22年4月1日	村制施行
穴吹町	昭和30年3月31日	穴吹町・口山村・古宮村・三島村合併
木屋平村	昭和30年1月1日	中枝村大字中村山の一部を編入
	昭和48年7月1日	麻植郡を離れ、美馬郡に編入
つるぎ町 (美馬市)	平成17年3月1日 平成17年3月1日	美馬郡半田町・貞光町・一宇村合併、つるぎ町となる 美馬郡脇町・美馬町・穴吹町・木屋平村合併、美馬市となる

## 三好郡

三野町	昭和13年1月26日	町制施行
三好町	昭和30年3月21日	昼間村・足代村合併
池田町	昭和31年9月30日 昭和34年3月31日	箸蔵村編入 池田町・三縄村・三馬地村合併
山城町	昭和31年9月30日	山城谷村・三名(さんみょう)村合併、山城町制施行
井川町	昭和34年4月1日	辻町・井内谷村合併
三加茂町	昭和34年3月31日	加茂町・三庄村合併
東祖谷山村	明治22年4月1日	村制施行
	昭和25年1月1日	美馬郡を離れ、三好郡へ編入
西祖谷山村	明治22年4月1日	村制施行
	昭和25年1月1日	美馬郡を離れ、三好郡へ編入
東みよし町 (三好市)	平成18年3月1日 平成18年3月1日	三好町・三加茂町合併、東みよし町となる 三好郡三野町・池田町・山城町・井川町・東祖谷山村・西祖谷山村合併、三好市となる

## 歴代の長官及び知事

代順	氏名	就任年月	代順	氏名	就任年月
1	井上高格(大参事)	明治 4. 8	45	阿部五郎(知事)	昭和22. 4
2	林茂平(権令)	6. 2		浜島敏雄(知事職務代理者)	26. 4
3	久保断三(〃)	6.10	46	阿部邦一(知事)	26. 5
4	古賀定雄(〃)	7.11	47	原菊太郎(〃)	30. 4
5	富岡敬明(〃)	8. 8	48	原菊太郎(〃)	34. 4
6	小池国武(〃)	9. 8	49	原菊太郎(〃)	38. 4
7	北垣国道(〃)	12. 7		武市一夫(知事職務代理者)	40. 9
8	北垣国道(令)(兼任)	13. 3		本庄幸人(〃)	40.10
9	酒井明(令)	13.12	50	武市恭信(知事)	40.10
10	酒井明(知事)	19. 7	51	武市恭信(〃)	44.10
11	桜井勉(〃)	22.12	52	武市恭信(〃)	48.10
12	関義臣(〃)	24. 7	53	武市恭信(〃)	52.10
13	村上義雄(〃)	26. 3	54	三木申三(〃)	56.10
14	山県伊三郎(〃)	29. 8	55	三木申三(〃)	60.10
15	李家裕二(〃)	32. 2	56	三木申三(〃)	平成元.10
16	有田義資(〃)	33. 4	57	圓藤寿穂(〃)	5.10
17	小倉久(〃)	33.10	58	圓藤寿穂(〃)	9.10
18	亀井英三郎(〃)	35. 2	59	圓藤寿穂(〃)	13.10
19	床次竹二郎(〃)	37. 1		坂本松雄(知事職務代理者)	14. 3
20	岩男三郎(〃)	38.12	60	大田正(知事)	14. 4
21	谷口留五郎(〃)	39. 7		迫田英典(知事職務代理者)	15. 3
22	渡辺勝三郎(〃)	41. 7		神野俊(〃)	15. 4
23	秦豊助(〃)	大正 3. 4	61	飯泉嘉門(知事)	15. 5
24	亀山理平太(〃)	4. 1	62	飯泉嘉門(〃)	19. 5
25	末松偕一郎(〃)	4. 3	63	飯泉嘉門(〃)	23. 5
26	三宅源之助(〃)	6. 9			
27	大津麟平(〃)	8. 4			
28	川越壮介(〃)	10. 5			
29	小幡豊治(〃)	13. 6			
30	大野緑一郎(〃)	15. 9			
31	三辺長治(〃)	昭和 2. 5			
32	山下謙一(〃)	3. 5			
33	土居通次(〃)	4. 7			
34	落合慶四郎(〃)	6.12			
35	金森太郎(〃)	8. 6			
36	戸塚九一郎(〃)	9.10			
37	清水良策(〃)	11. 6			
38	荒木義夫(〃)	14. 9			
39	中村四郎(〃)	15.12			
40	辻山治平(〃)	16. 5			
41	野田清武(〃)	17.10			
42	岡田包義(〃)	20. 6			
	佐藤勝也(知事代理)	22. 2			
43	床次徳二(知事)	22. 2			
44	佐藤勝也(〃)	22. 3			



# 歴代の県議会議長

代順	氏名	就任年月	代順	氏名	就任年月
1	吉田次郎	明治13. 5	44	岡本正一郎	昭和31. 7
2	吉田次郎	14. 2	45	森本鉄三	32. 7
3	高井幸雄	15. 4	46	久次米健太郎	32. 12
4	高井幸雄	15. 7	47	内藤茂右衛門	34. 5
5	阿部興人	16. 2	48	伊東董	36. 7
6	阿部興人	17. 4	49	唐渡昌二	38. 5
7	椎野伝治郎	18. 12	50	原田武夫	40. 3
8	椎野伝治郎	19. 12	51	阿部豊	42. 5
9	椎野伝治郎	20. 12	52	七条広文	44. 3
10	大串龍太郎	23. 3	53	藤川忠義	46. 5
11	大串龍太郎	24. 10	54	佐藤章一	48. 2
12	大串龍太郎	26. 2	55	来代芳亀	49. 7
13	大串龍太郎	30. 3	56	鈴木利市	50. 5
14	小笠原鶴太郎	30. 11	57	島谷敏男	52. 3
15	小笠原鶴太郎	32. 3	58	北島一	54. 5
16	小笠原鶴太郎	32. 10	59	沢本義夫	56. 3
17	小笠原鶴太郎	36. 10	60	糸林寛行	58. 5
18	森苞樹	40. 11	61	糸林寛行	60. 3
19	森苞樹	44. 10	62	板東荘次	60. 11
20	原田佐之治	大正 2. 10	63	西条晃正	61. 7
21	原田佐之治	4. 10	64	川添文男	62. 5
22	岡順次	7. 12	65	阿川利量	63. 3
23	岡順次	8. 10	66	原田弘也	平成元. 3
24	吉川綾吉	9. 6	67	大西仁	2. 3
25	宇山久太郎	12. 5	68	中谷浩治	3. 5
26	吉川綾吉	12. 9	69	小倉祐輔	4. 3
27	大滝半三郎	12. 10	70	元木宏	5. 3
28	吉川綾吉	12. 11	71	木村正	6. 3
29	西田隆喜	昭和 2. 10	72	湊庄市	7. 5
30	坂本政五郎	6. 10	73	俵徹太郎	9. 3
31	山田庄市	8. 12	74	近藤政雄	11. 5
32	岸野牧夫	12. 12	75	四宮肇	12. 10
33	岸野牧夫	14. 10	76	川真田哲哉	14. 3
34	庄野祐吉	18. 11	77	遠藤一美	15. 5
35	原田量之	20. 12	78	児島勝	16. 3
36	谷伊七郎	21. 9	79	佐藤圭甫	17. 3
37	宮田美信	22. 5	80	竹内資浩	18. 3
38	粟田善吉	25. 3	81	北島勝也	19. 5
39	川真田郁夫	26. 5	82	福山守	20. 3
40	川真田郁夫	27. 5	83	西沢貴朗	21. 3
41	森口幸夫	28. 6	84	藤田豊	22. 3
42	森口幸夫	29. 7	85	岡本富治	23. 5
43	岡本正一郎	30. 5	86	檜本孝	24. 3

# 徳島県行政機構図 (平成24年4月1日現在)

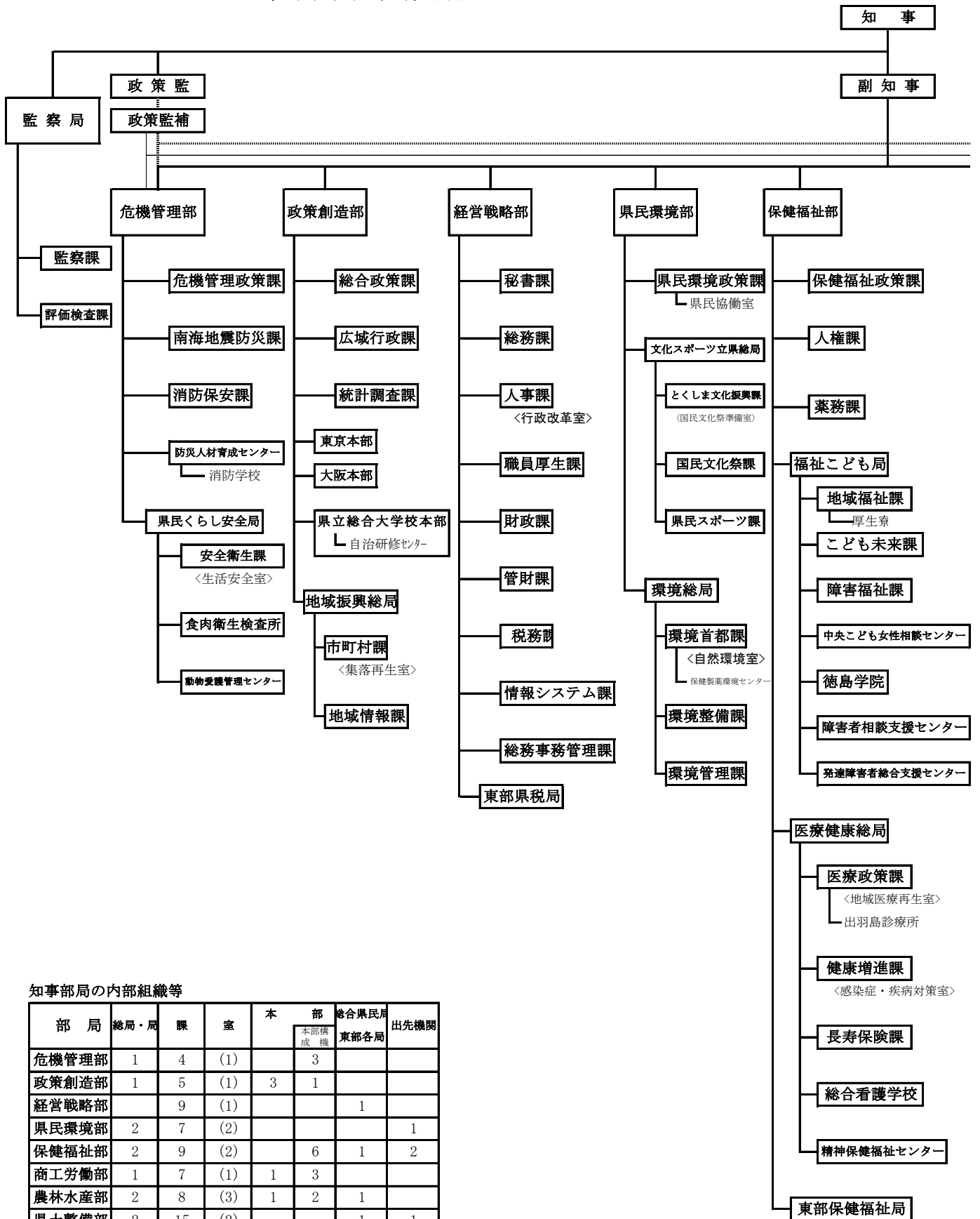

知事部局の内部組織等

部局	総局・局	課	室	本部	総合県民局		出先機関
					本部構成機	東部各局	
危機管理部	1	4	(1)		3		
政策創造部	1	5	(1)	3	1		
経営戦略部		9	(1)			1	
県民環境部	2	7	(2)				1
保健福祉部	2	9	(2)		6	1	2
商工労働部	1	7	(1)	1	3		
農林水産部	2	8	(3)	1	2	1	
県土整備部	2	15	(2)			1	1
監察局		2					
出納局		2	(1)				
総合県民局						2	
計	11	68	(11)	5	15	6	4

保健所2 徳島 吉野川

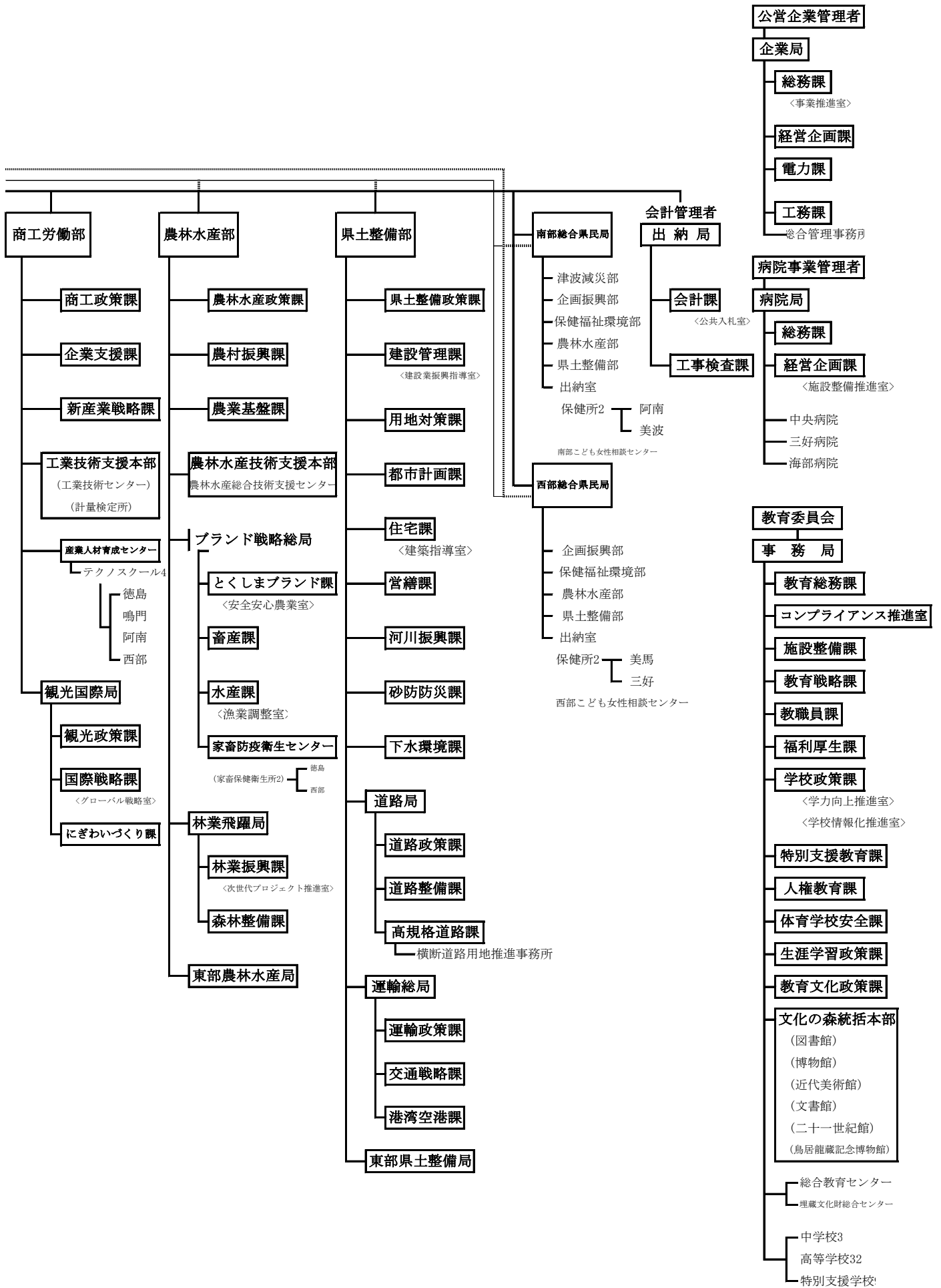

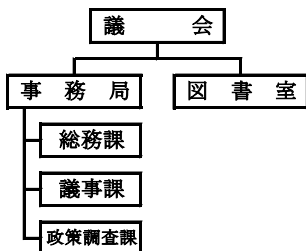
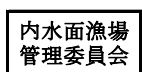
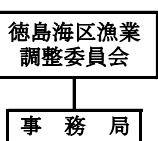
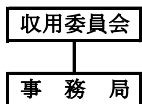
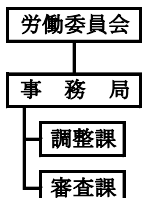
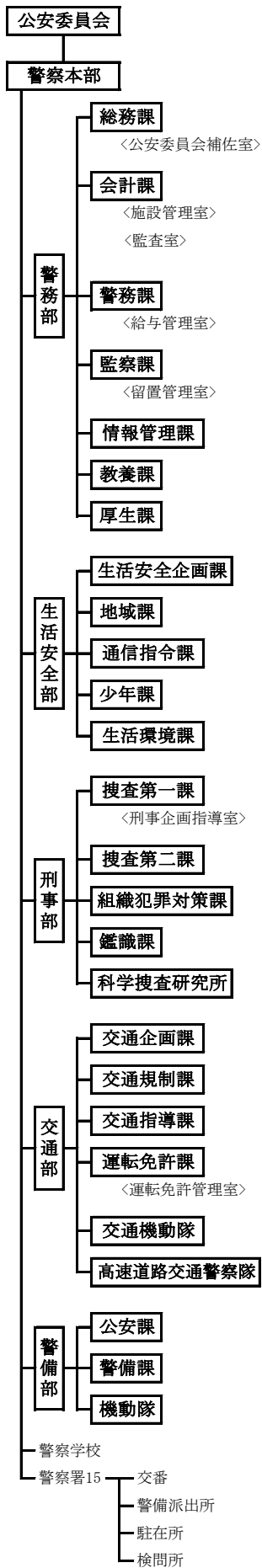
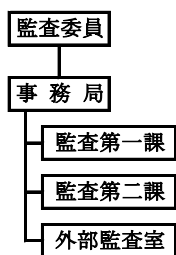
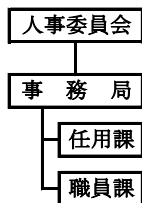
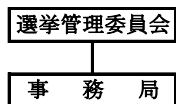

# 徳島県行政区画図

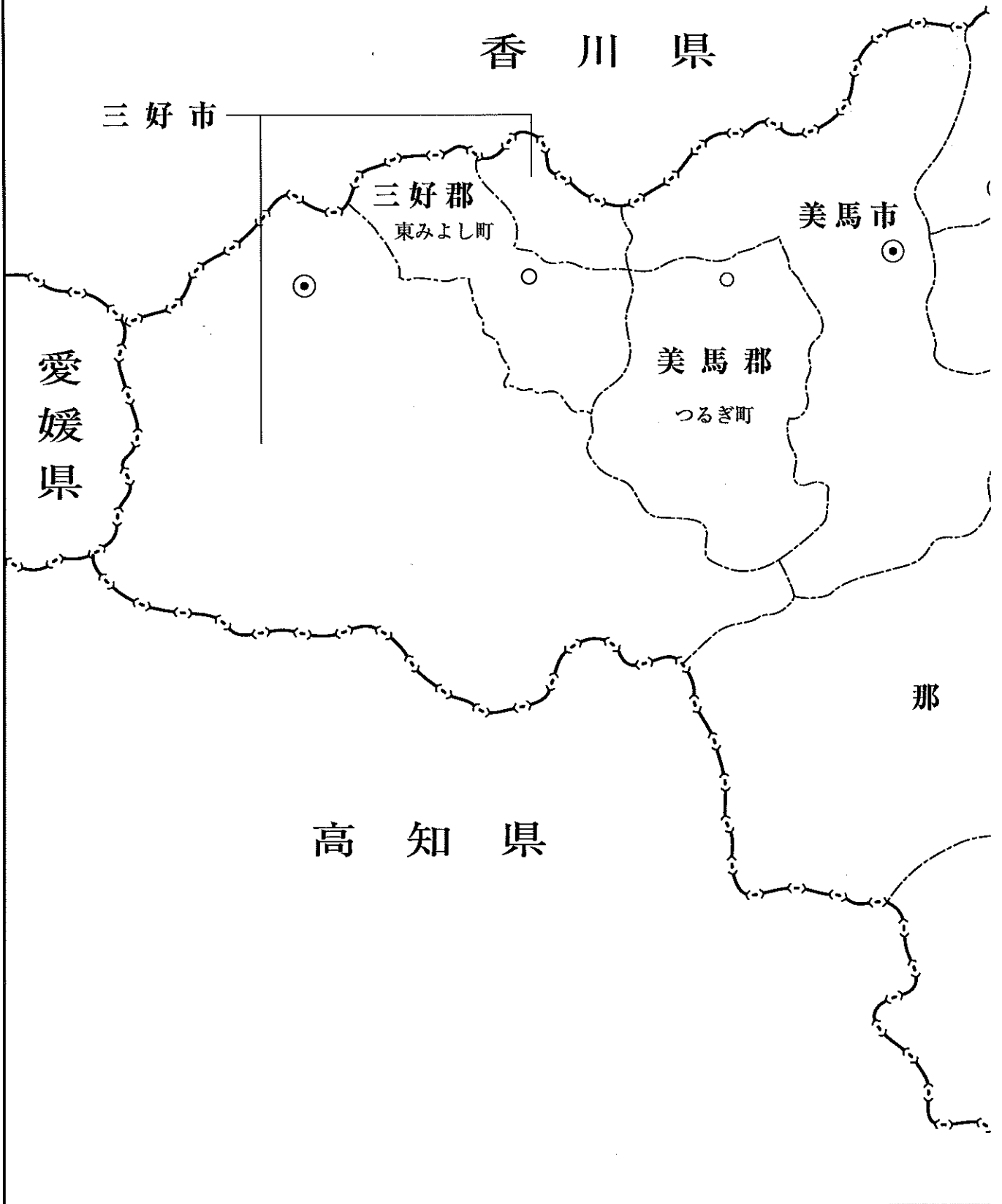



—— 徳島県統計書 ——

平成25年3月 発行

編 集 徳 島 県

徳島市万代町1-1  
電話(088)621-2143

発 行 徳 島 県

印 刷

