

# 1 普及事業の組織

年度		昭 25	昭 31	昭 32	昭 34	昭 35	昭 37	昭 39	昭 40	昭 42	昭 43	昭 44
職 員 設 置 数	専 技	25. 4 (5 専門項目)  林業専門 技術普及員  7 名	31. 4 職務統合 (10 専門項目)  林業専門技術員  14 名	32. 7 森林法改正 (8 専門項目)    13 名								
	指導員	25. 4  林業地区 技術普及員  15 名	31. 4  林業技術員  37 名	32. 7  林業改良指導員  38 名								
普 及 指 導 組 織	専 技	本庁に普及係設置 1名係長兼務 6名普及係配置	林業指導所指導係 1名係長兼務 13名指導係配置	林業指導所指導係 1名係長兼務 12名指導係配置		本庁指導係 1名係長兼務 9名指導係 林業指導所 3名配置		本庁指導係 1名係長兼務 6名指導所 林業指導所 3名配置	林業専門技術員団 1名は団長兼務 6名団配置 林業指導所 3名配置	林業専門技術員団 9名配置 林業試験場 1名配置		
	指導員	地方事務所林務課 に 15名配置	林業事務所に 8名配置 林業指導所に 1名配置 28名単独駐在	林業事務所に 8名配置 林業指導所に 1名配置 29名単独駐在		本庁指導係に 1名 林業事務所経営係 に8名配置 31名は単独駐在	本庁指導係に 7名 林業事務所経営係 に24名配置 9名は単独駐在	林業事務所普及係 (徳島) 経営係に 31名配置 内地区主任 1名は係長兼務 9名は単独駐在	林業事務所普及係 に31名配置 内地区主任 5名は係長兼務 9名は単独駐在	林業事務所普及係 に34名配置 内地区主任 5名は係長兼務 6名は単独駐在	農林事務所林務課 普及係に 38名配置 内地区主任 5名は係長兼務 7名は単独駐在	農林事務所林務課 普及係に 34名配置 内地区主任 5名は係長兼務 6名は単独駐在
					地区主任 5名 一般A 33名 計 38名	地区主任 5名 一般A 35名 計 40名	地区主任 5名 一種A 25名 二種A 10名 計 40名	地区主任 5名 一種A 20名 二種A 15名 計 40名	40 名	40 名	地区主任 5名 一種A 23名 二種A 17名 計 45名	地区主任 6名 一種A 18名 二種A 16名 計 40名

普及事業の組織

		45	46	47	48	49	50	51	52	53	54	
職員設置数	専門技術員	10人	10	10	10	10	10	10	10	10	10	
	林業改良指導員	地区主任	6人	6	6	6	6	6	6	6	6	6
		二種	16人	16	16	16	16	16	16	16	16	16
		一種	18人	18	18	18	18	18	18	17	17	16
		計	40人	40	40	40	40	40	40	39	39	38
普及指導組織	林業課	8	8	5	6	6	7	7	6	6	5	
	林政課	1	1	1	2	2	1	1	1	1	1	
	林総センター	1	1	1				1	1	1	1	
	徳島			2	1	1	1	1	1	1	1	
	阿南			1	1	1	1		1	1	1	
	池田										1	
	徳島	7	7	7	7	7	6	7	7	7	7	
	阿南	9	9	9	9	9	8	7	7	7	7	
	日和佐	6	6	6	6	6	7	7	7	7	7	
	川島	2	2	2	2	2	3	3	3	3	3	
脇町	6	6	6	6	6	7	7	6	6	6		
池田	10	10	10	10	10	9	9	9	9	8		
摘要			普及第2係 阿南、池田に 設置	普及第2係 徳島、日和佐 脇町に設置								
				森林保全係設 置								

## 2 普及指導職員について

### (1) 学 歴 (昭和54年度設置職員)

職種別 \ 学 歴	大 学	旧 高 卒 短 大	旧 中 高 校 そ の 他	計
専 門 技 術 員	4 人	1 人	5 人	10 人
地区主任 林業改良指導員	0	0	6	6
林業改良指導員	9	0	23	32
計	13	1	34	48

### (2) 年齢構成 (昭和54年12月1日現在)

職種別 \ 年 令	25 ~ 29才	30 ~ 34	35 ~ 39	40 ~ 44	45 ~ 49	50 ~ 57	計
専 門 技 術 員	0	0	2	1	5	2	10
地区主任 林業改良指導員	0	0	0	0	3	3	6
林業改良指導員	5	6	1	1	13	6	32
計	5	6	3	2	21	11	48

### (3) 普及指導職員としての経験年数 (昭和54年12月1日現在)

職種別 \ 経験年数	0	1	2	3	4	5	6	7	8	9	10	11 14	15 19	20 25	25 以上	計
専 門 技 術 員	1	1										3	2	2	1	10
地区主任 林業改良指導員									1		2	2	1			6
林業改良指導員	3	3	3	2						2	1	6	5	3	4	32
計	4	4	3	2	0	0	0	0	1	2	3	11	8	5	5	48

### 3 普及指導組織図

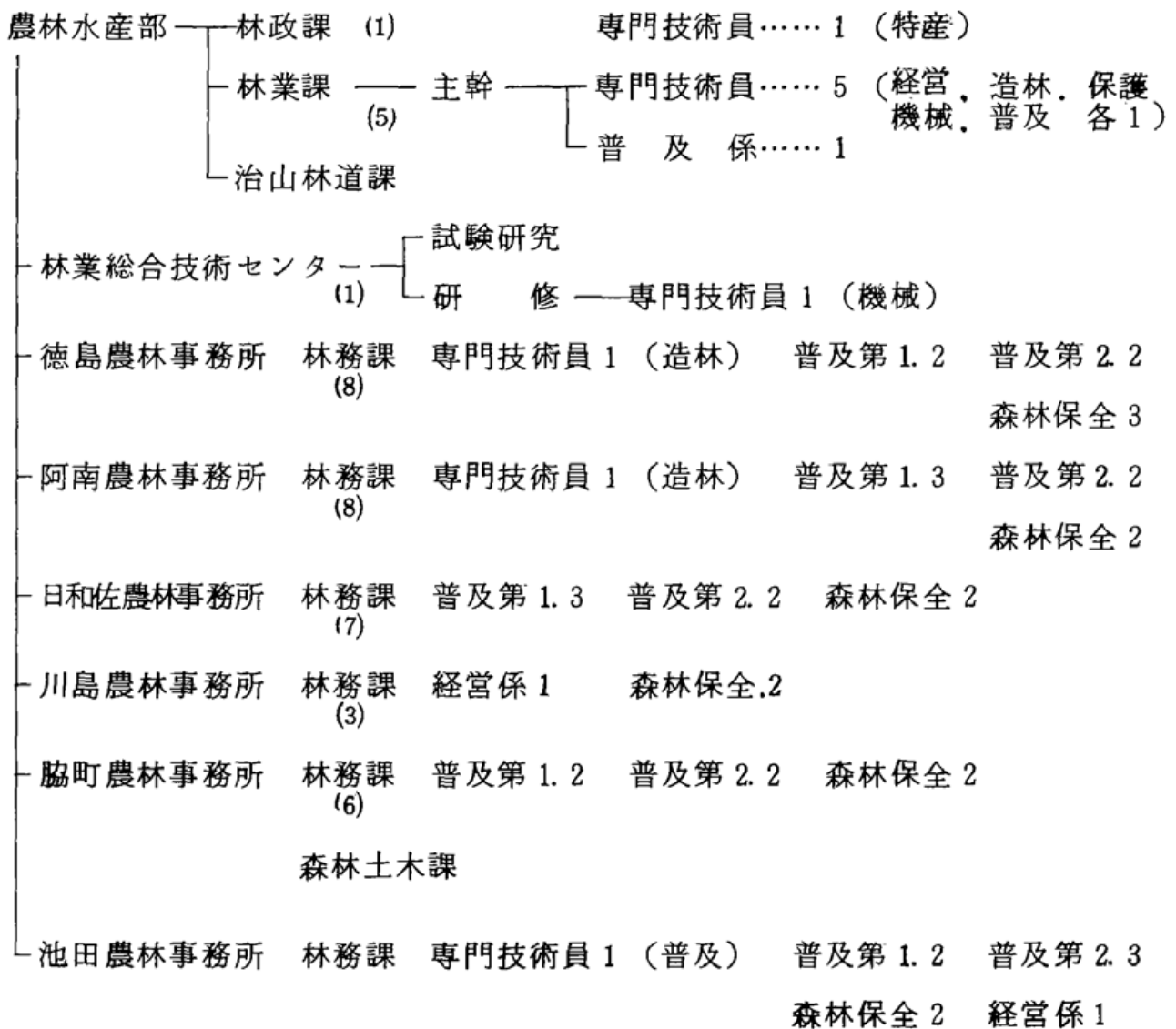

4 林業普及指導事業関係事業の推移 (昭45年度～54年度)

開始年度	45	46	47	48	49	50	51	52	53	54
		間伐対策事業 那賀 海部	徳島 美馬	林分改良開発事業 三好	美馬		林分改良開発事業 海部	林業改善資金	那賀	徳島
		良質材生産促進対策事業							良質材等生産促進事業	
			集団林業索道導入 パイロット事業	経営作業道等整備事業						
44	徳島県林業史編集事業		3月 発行	実習指導施設整事業			7/20 開所式	青少年の森整備事業		開園式 5/7
43	青年の山整備推進事業						林業経営士育成事業			地域営林集団 育成事業
		林業診断事業 木頭林業地域		中部地域	三好地域		中核林業振興地域育成特別対策事業 山城 神山上勝 相生			海部川(海南, 海部) 穴吹川(穴吹, 木屋平)
							事業普及情報システム化事業			
43	森 林 施 業 計 画				共同団地					
39		林業構造改善事業		第二次林構						新林構 パイロット事業
記 事							9/5～13 台風17号		10/23 徳島県山村 振興林業大会	9/10 徳島県山村 振興林業大会

## 5 歴代林業普及指導事業担当者

年度	知事	部長	副部長	課長	主幹、係長	摘要	普及職員数
25	阿部 五郎	立石 専三		林産課長 後藤 進	普及係長 福田 秀雄		22人
26	阿部 邦一	"			"	森林法改正 187条にSPA規定される	22
27	"	"			"		22
28	"	河合 慎二		林政課長 赤星 明	"	5項目のスローガンできる 全国林業改良普及協会創立	22
29	"			" 後藤 啓二	"	徳島県林業改良普及協会創立 2/1	22
30	原 菊太郎			"	"		22
31	"			林業指導所長 福田 秀雄	指導係長 馬淵 寿雄	林業技術普及員と林業経営指導員の職務統合	51
32	"	商工水産林務部 島 勝福		"	"		51
33	"			"	"	地区主任林業改良指導員を配置	51
34	原 菊太郎			"	"		51
35	"			林業経営課 賀島 政敏	指導係長 田中 美之	徳島県林業研究グループ連絡協議会設立 7/25	53
36		及川 謙三		" 大隅 清示	"		53
37	"	"	大隅 清示	林業課 三河 超一	指導係長 高瀬 正		53
38	原 菊太郎	大隅 清示		"	"		53
39	"	松形 祐堯		"	"	徳島県農林事務所に普及係できる 林業基本法が制定される	50
40	10.9 武市 恭信	農林部長 "		"	指導係長 斉藤 会弘	各農林事務所に普及係できる	50
41	"	"		"	上席専技 坂 常雄		50
42	"	農林水産部 野尻 春海		"	"		50
43	"	"	浜住 芳一	"	技術課長補佐 岡 重温		50
44	武市 恭信	"	"	"	小坂 正一	川島農林事務所林務課設置	50
45	"	"		"	主幹 西村 宣昭	普及係長 添木 仁	50
46	"	平井 清士		"	"	(社) 徳島県林業改良普及協会設立 9/22	50
47	"	"	泉 総能輔	"	主幹 岩崎 孝一		50
48	武市 恭信	"	"	坂 常雄	"	普及第2係が徳島、日和佐、脇町にできる 普及係長 山本雅彦 各事務所に森林保全係設置	50
49	"	石川 博厚	"	"	上席専技 近藤 拓美	"	50
50	"	"	井戸 高彦	"	"	普及係長 武藤豊裕	50
51	"	関口 尚	"	西村 宣昭		林業総合技術センター開所式 7/20 普及係長 一宮 勝	50
52	武市 恭信	"	"	"		普及係長 一宮 勝	49
53	"	矢口 慶治	石戸 忠五郎	"	主幹 中野 子	森林組合法公布 5/1 普及係長 施行 10/2 一宮 勝	49
54	"	"	"	"	主幹 近藤 拓美	青少年の森開闢式 5/7 普及係長 一宮 勝	48

## 6 林業研究グループの推移

年度	グループ数	グループ員	年度	グループ数	グループ員
36	57 団体	2,332 人	46	60 団体	1,210 人
37	59	1,575	47	61	1,220
38	60	1,506	48	61	1,206
39	62	1,283	49	61	1,298
40	62	1,243	50	50	1,007
41	58	1,073	51	47	895
42	65	1,085	52	40	836
43	62	1,240	53	35	731
44	62	1,235	54	40	810
45	62	1,214			

徳島県林業研究グループ連絡協議会、徳島県林業改良普及協会、徳島県林業経営士会等県を組織範囲とする団体および地区振興会等、団体を会員とするグループは含まれていない。

## 7 全国グループリーダー研修会出席者

回	年 度	開催期間	出 席 者
2	36		相生町横石 野々宮 状
5	39		井川町井内 島尾秀一郎
7	41		神山町神領 松本 吉郎
8	42		鷺敷町百合 臼木 良幸
9	43		海南町小川 中島 治二
10	44		山城町土石 山子 凱雄
11	45		三野町太刀野山 木内 忠夫
12	46		相生町蔭谷 石田 秀雄
13	47	9/12 ~ 16	一字村久藪 田野 一夫
14	48	9/10 ~ 11	海部町奥浦 三浦 長則
15	49	11/ 1 ~ 9	神山町上分 山田 勲
16	50	11/27 ~ 31	東祖谷山村若林 関口 寛司
20	54	12/ 3 ~ 7	穴喰町久保 多田 雅幸

昭和54年度からは全国林業改良普及協会が国庫補助を得て実施



## 8 全国林業後継者大会出席者

回	全 国 植樹祭	実施場所	期 日	出 席 者
1	23	福 島 県	47 5/20 ~ 21	池田町・谷藤 明 鷲敷町・司 博之 上那賀町・府殿 長治
2	24	宮 崎 県	48 4/ 7 ~ 8	鷲敷町・坂本敏敬 池田町・松田 守弘
3	25	岩 手 県	49 5/18 ~ 19	穴吹町・近村 福夫 穴喰町・重成 芳信
4	26	滋 賀 県	50 5/24 ~ 25	神山町・坂東 良家 美郷村・井野 裕康 話題提供者：相生町・西浦輝昭
5	27	茨 城 県	51 5/22 ~ 23	井川町・大西 隆 木頭村・西岡恭男
6	28	和歌山県	52 4/16 ~ 17	日和佐町・清水 幸作
7	29	高 知 県	53 5/20 ~ 21	木屋平村・梅津 俊久
8	30	愛 知 県	54 5/26 ~ 27	上勝町・田中 寛司 池田町・山口昭次郎
9	31	三 重 県	55 5/24 ~ 25	穴吹町・谷 敏文 海南町・富田 智久

## 9 全国林業研究グループシンポジウム学習 集い出席者

回	年度	実施場所	実施 期 日	出 席 者
1	52	東 京 都	53 3/7 ~ 9	県林研連会長・榊野 誠 上勝町・篠崎 直彦
2	53	”	54 3/5 ~ 7	上勝町・大上 治男 三野町・大岡 薫
3	54	”	55 3	県林研連会長 榊野誠 ほか1

10 徳島県林業青年海外派遣研修実績

年度	町 村	氏 名	期 間	訪 門 国	摘 要
47	神 山 町	松 本 吉 郎	47. 8.10～8.31 22日間	フランス、西ドイツ、スイス、 オーストラリア、イギリス、 スウェーデン、デンマーク	S. 500 円 13. 11. 20生
"	穴 喰 町	平 岡 一 美	"	"	15. 4. 7生
48	池 田 町	谷 藤 陽	48. 8.28～9.15 19日間	アメリカ、カナダ	500 円 13. 3. 20生
"	木 屋 平 村	平 井 豊 三 郎	"	"	12. 1. 26生
49	上 勝 町	田 中 豊 司	49. 10.19～11.2 15日間	オーストラリア、ニュージーランド、 フィジー、マレーシア フィリッピン	570 円 24. 1. 13生
"	相 生 町	西 浦 輝 昭	"	"	16. 7. 15生
50	美 郷 村	森 永 秀 明	50. 9.7～9.23 17日間	フィンランド、スウェーデン、 フランス、西ドイツ、スイス、 イタリア	600 円 21. 12. 22生
"	徳 島 市	芝 原 孝 昌	"	"	18. 12. 20生
51	海 南 町	中 島 治 二	51. 9.6～9.21 16日間	アメリカ、カナダ	690 円 22. 7. 19生
"	木 沢 村	東 山 涉	"	"	26. 3. 21生
52	東 祖 谷 山 村	関 口 寛 司	52. 9.3～9.20 18日間	フィンランド、スウェーデン フランス、西ドイツ、スイス イタリア	630 円 21. 1. 18生
"	木 屋 平 村	的 場 敬 二	"	"	23. 1. 31生
53	上 勝 町	篠 崎 直 彦	53. 9.7～9.20 14日間	カナダ、アメリカ	590 円 20. 4. 20生
"	木 頭 村	榊 野 千 秋	"	"	30. 10. 6生
54	山 城 町	大 西 正 也	54. 10.13～10.26 14日間	オーストラリア、ニュージーランド インドネシア、マレーシア	620 円 23. 4. 17生
"	木 屋 平 村	東 川 原 孝 志	"	"	31. 8. 24生

11 青年の山整備促進事業対象地

年度	所在地	対象面積	対象グループ	人員
42	一字村葛籠	8.30 <sup>ha</sup>	一字村林業振興会	12 <sup>人</sup>
43	海南町小川	6.50	小川林業研究会	12
44	池田町野呂内771-2	10.00	野呂内林業研究会	7
44	阿南市水井町字東84外3	12.24	鷺敷グリーンクラブ	8
45	山川町字榎谷379-1	3.00	山川町・青年の山育成会	9
45	穴吹町口山大内 739 34 742	10.00	大内林業研究会	6
46	土成町宮川内字苅庭	5.00	御所造林会	7
47	穴喰町小谷	5.00	穴喰町林業クラブ	27
47	山城町栗山字中曾山	10.00	引地林業研究会	6
48	木頭村折字字中内	5.10	木頭青年の山造林会	16
48	上勝町傍示字下地200-1	12.50	上勝造林会	10
計	11か所	87.64		120

12 事業内容の推移

年度	事 項	内 容
26	造林専門技術普及員の指導事項	<ol style="list-style-type: none"> <li>1. 苗圃指導</li> <li>2. 椎茸栽培</li> <li>3. 森林撫育</li> <li>4. 松脂採取</li> <li>5. うるし・はぜの培養</li> <li>6. 一般造林</li> <li>7. しゆろの栽培</li> </ol>
	伝習模範林施設	挿木造林（川上村）2,100本 0.7町 挿木養成模範苗圃（入田村）1,500本 0.3町
27	阿波の林業発刊	毎月1回 3,000部発行（27.4.1第1号）タプロイド版 専門技術普及員の指導事項26年度に同じ
28	造林専技指導事項	<ol style="list-style-type: none"> <li>1 苗畑管理指導</li> <li>2. 竹林手入指導</li> <li>3. 椎茸栽培指導</li> </ol> 展示苗圃 0.1町 山瀬町に設置 自転車配備 8台
29	現適、育成展示林の設置	肥料木混植林地改良試験（現地適応試験） 0.4町 ユーカリ育成普及（牟岐町 1.5町） 試験地の設置 展示林（薪炭施業改善 川上0.4町 1.5町 浅川0.2町 江原0.3町） 展示苗圃（山瀬 0.10町） 挿木養成模範苗圃 長生村 0.1町 一字村 0.1町 挿木造林展示林（川上村 0.7町） 特用樹展示林 ピカン 0.25町
	造林専技指導事項	<ol style="list-style-type: none"> <li>1. 苗圃管理指導</li> <li>2. 森林撫育</li> <li>3. 竹林手入</li> <li>4. 椎茸栽培</li> <li>5. 特産樹栽培</li> <li>6. 山火防止</li> </ol>

年度	事 項	内 容
29	青少年大会の開始	全国林業技術交換研修会 青少年林業活動実績発表大会始る(29～48年)
31	林業技術普及員と経営指導員の職務統合に伴う事業運営に関する件 (31林野第4267号 31.4.6 林野庁長官→知事	専門技術員分科 経営、林業機械、造林、特産、保護、木材加工、林産化学、普及青少年、計画
33	オートバイ設置 現地適用試験 地区主任制度創設	2台設置 メタセマイヤ造林試験 16ha 美郷村桁山(県有林内) 全国で377人 本県5人(林業事務所管内毎)
34	地区運営費制度 オートバイ3台設置	124,000円 406,000円
35	普及施設費	薪炭林改良施設 三加茂町、相生町、海南町 各125ha 粗悪林改良施設 三野町 牟岐町 各125ha
36	普及施設新設 7カ所  青少年養成開始	薪炭林改良 2 粗悪林改良 2 早期育成林 アカシヤモリシマ1 テーダマツ1 栗林造成1 技術交流 養成研修 山村青年グループリーダー研修
37	個別経営計画の作成 林業機械化育成事業	37～40年度 320戸 Ⓢ 林業機械化の推進
39	林業普及手当の支給開始 林業基本法の制定	林業改良指導員12% 専門技術員8% 39.7.9 法律第161号 林業構造改善事業促進対策費補助金交付要綱の制定

年度	事 項	内 容
41	森林資源の需要及び供給に関する長期見通し  山村中堅青年育成事業	林業基本法第10条の規定に基づき、昭和90年度までの見通しを決定 「森林資源に関する基本計画および重要な林産物の需要および供給に関する長期見通し」 林業教室 ・ 技術交換研修会の開催
42	主産地形成事業	Ⓢ 民間検定現地指導事業 相生町延野
43	山村青年育成事業  主産地形成事業	Ⓢ 林業移動大学（木頭、物部・高知）43～45 青年の山整備促進事業 一字村、海南町 良材生産を目的とした除伐枝打林設置事業 13カ所 県内スギ精英樹による民間検定現地指導林 一字村桑平 スラッシュマツ風害軽減林設置事業 3カ所 クズ密生地対策としての薬剤による根絶地設置 14カ所 ササまたはシダ密生地の地域を目的とした薬剤による根絶地設置事業 11ヶ所 マツタケ林の環境改善地設置事業 スギハダニ重点防除指導
	新技術導入事業	除草剤 地ごしらえ ていねい植 施肥林 8カ所
44	山村青年育成事業  主産地形成事業	林業教室（木沢村、上那賀町） 林業移動大学（久万林業） 青年の山整備推進事業（池田町、阿南市） 林業後継者融資資金利子補給 2名 利子補給 7,143円 地ごしらえ 下刈り過程（集約9 一般5カ所） 枝打ち間伐過程における技術体系 （集約 3カ所 一般経営 3カ所） 特殊テーマにおける技術指導 ・ 日本一林地肥培 ・ マツタケ林の環境改善
	企業的林業経営対策事業	Ⓢ シンポジウム開催
	混牧林施業推進事業	Ⓢ 山城町 750m 三野町 1,300m
	県民の森資料館建設	一字村

年度	事 項	内 容
45	山村青年育成事業	林業教室(上勝町, 神山町) 利子補給 24名 256,501円 林業移動大学(久万林業) 青年の山整備推進事業(山川町, 穴吹町) グループリーダー研修会
46	間伐対策事業の開始 山村青年育成事業	海部 那賀森林計画区 林業教室(各指導区) 利子補給 37名 513,307円 林業移動大学(久万林業) 青年の山整備推進事業(土成町)
	保育技術体系導入事業	地ごしらえ, 下刈過程における技術体系 27カ所 枝打, 間伐道程における技術体系導入指導 6カ所 特殊テーマにおける技術指導
	林業技術現地適応化促進事業	木頭林業地 45~48年度 神山, 木屋平, 穴吹林業地 46~49年度
	良質材生産促進対策事業	枝打補助 500ha 417人 1,200千円
	県木園造成事業	6カ所 1.80ha
	林業改良普及協会補助 県民の森設置促進費	県民の森の施設充実及び資料館運営費
47	山村青年育成事業	林業教室 各指導区 利子補給 704,067円 林業後継者のつどい(47. 9. 20 神山青少年野外活動センター) 林業青年海外派遣研修 2名
	実践活動促進費	転機林政とその課題 47. 5. 26 林業技術現地適応化促進事業(木頭, 中央, 三好) 良質材生産対策事業 500ha 455人 1,200千円 間伐促進対策事業 徳島, 美馬森林計画区計画 那賀, 海部 22,500千円で実施 集団林業索道導入パイロット事業 木屋平村 5線 補助金 3,360千円 ☉ 林業診断事業 木頭地域と個別 500戸 ☉ 普及指導林施設整備事業 和食試験林 W 3.60m 2,700m
	県民の森設置促進費	県民の森及び資料館の運営費

年度	事 項	内 容
48	普及活動強化 研修事業 山村青年育成事業	10,500 日 53,060 人 指導 専技 11人 林業改良指導員 84人 林業教室 指導区で実施 集団討議 (高松市) 林業後継者のつどい 48. 8. 23. 24 脇町合庁(剣山荘) Ⓔ 林業青年海外派遣研修(アメリカ、カナダ) 2名 Ⓔ 利子補給 56名 883,632円
	実践活動促進	学習活動促進 機関紙 青年の山整備推進事業(上勝町、木頭村) Ⓔ 林業機械化育成事業 (140人 上那賀町) Ⓔ 企業的林業経営対策事業(緑化木の育成と応用 48. 5. 30) 林業技術現地適応化促進事業 木頭、中央、三好
	広報活動	Ⓔ 林業診断事業(神山、木屋平、穴吹林業地と個別 500戸) Ⓔ 普及活動実績発表大会、林業試験場業務報告会 Ⓔ 青少年林業実績発表大会 Ⓔ 徳島県林業改良普及協会補助
	県産材利用促進	Ⓔ 良質材生産促進対策事業 800 ㍊ 497人 2640 千円 間伐促進対策事業 (徳島計画区 19,119 千円 美馬計画区 22,626 千円施設) Ⓔ 経営作業道等整備事業 20 線 12,997.4 m 33,339 千円
	林分改良開発事業開始 林業総合技術センター 設置事業	計画樹立 三好森林計画区 3,000 千円 研修本館設計委託 実習舎 運転練習場 機械整備 集材機 トラクター等
49	普及活動強化 研修事業 山村青年育成事業	10,839 回 54,910 人 専技 12人 林業改良指導員 69人 林業教室(各指導区 集団討議 高知県十和村) 技術交換研修会 Ⓔ 林業後継者のつどい 49. 9. 5 (津の峰荘) Ⓔ 林業青年海外派遣研修 2名 (オーストラリア、ニュージーランド外) Ⓔ 利子補給 72名 1,357,171円



年度	事 項	内 容
49	<p>実践活動促進費</p> <p>広報活動事業</p> <p>県産材利用促進事業</p> <p>林業総合技術センター 設置事業</p>	<p>学習活動促進</p> <p>学習林整備促進事業（池田指導区）</p> <p>地区運営</p> <p>Ⓢ 林業機械化育成事業 50. 3. 13 海南町</p> <p>Ⓢ 企業の林業経営対策事業（49. 5. 27） （高密路と林業経営について）</p> <p>林業技術現地適応化促進事業 （神山。穴吹。木屋平林業地＝中央。三好林業地）</p> <p>Ⓢ 林業診断事業（三好地区と個別 500戸）</p> <p>Ⓢ 森林施業集団化促進事業</p> <p>Ⓢ 普及活動実績発表大会 林業試験場業務報告会</p> <p>Ⓢ 徳島県林業改良普及協会補助</p> <p>Ⓢ 良質材生産促進対策事業 1,000 ha 757人 3,440千円</p> <p>Ⓢ 経営作業道等整備事業 22線 17,886 m 33,335千円</p> <p>林分改良開発事業 美馬森林計画区 23,208千円 三好森林計画区 44,931千円</p> <p>展示林整備（歩道開設） 研修用。事務用備品の整備</p>
50	<p>普及活動の強化</p> <p>研修事業</p> <p>山村青年育成事業</p> <p>実践活動促進費</p>	<p>9,115回 46,405人</p> <p>専技 11人 林業改良指導員 64人</p> <p>林業教室</p> <p>技術交換研修会</p> <p>Ⓢ 林業後継者のつどい 50. 8. 21. 22（徳島合庁）</p> <p>Ⓢ 林業青年海外派遣研修 2名（ヨーロッパ）</p> <p>Ⓢ 利子補給 84名 1,819,878円</p> <p>学習活動促進事業</p> <p>地区運営</p> <p>林業技術現地適応化促進事業</p> <p>Ⓢ 林業経営近代化対策事業 林業機械と育成業務及び企業の林業経営対策事業を統合 （早稲田 収）</p>

年度	事 項	内 容
50	<p>広報活動事業</p> <p>県産材利用促進対策事業</p> <p>林業総合技術センター 管理事業</p>	<p>林業普及情報システム化事業 一般 23件・指定 10件</p> <p>山村高令者林産物栽培園設置パイロット事業</p> <p>山城町塩塚老人クラブ 11名 1,994千円の施設貸与</p> <p>Ⓢ 普及活動実績発表大会</p> <p>Ⓢ 林業試験場業務報告会</p> <p>Ⓢ 徳島県林業改良普及協会補助</p> <p>林分改良開発事業</p> <p>美馬森林計画区 第2年度 42,600千円</p> <p>Ⓢ 良質材生産促進対策事業</p> <p>300ha 238人 1,032千円</p> <p>Ⓢ 経営作業道等整備事業</p> <p>6線 6,292.2m 10,000千円</p> <p>Ⓢ 間伐材加工施設整備事業</p> <p>木頭村森林組合 事業費 6,667千円 補助金 2,000千円</p> <p>機械施設の整備と研修費</p>
51	<p>普及活動強化 研修費</p> <p>山村青年育成事業</p> <p>実践活動促進事業</p>	<p>巡回指導費及び普及用器材 SP 20897時間 A 81060時間</p> <p>指導力の向上</p> <p>林業教室</p> <p>技術交換会</p> <p>学習活動促進</p> <p>Ⓢ 林業青年海外派遣 2名 (カナダ、アメリカ 東山 渉、中島治二)</p> <p>Ⓢ 利子補給 90名</p> <p>Ⓢ 林業経営士育成事業 26名認定</p> <p>地区運営(指導区の運営)</p> <p>林業技術現地適応化促進事業</p> <p>Ⓢ 林業経営近代化対策事業費</p> <p>地域林業の振興対策について (真砂 典明)</p> <p>林業普及情報活動システム化事業</p> <p>一般 24件 課題指定 5件</p>

年度	事 項	内 容
51	広報活動事業	県 普及活動等実績発表大会 51. 1. 13 県 普及協会補助
	県産材利用促進対策	林分改良開発事業 美馬森林計画区 第3年 18,975千円 海部 “ 第1年 20,977千円
	林業改善資金	県 経営作業道等整備事業 補助金 4,500千円 9線 7,114 m 86件 40,000千円
52	普及活動強化	専 技 20,158時間 指導員 79.182時間
	研修事業	専 技 8 指導員 64人
	山村青年育成事業	林業教室 一般コース 40人 専門コース 20人 学習活動促進グループリーダー研修会 52. 12. 5. 6 枝打課題実証事業 佐野育林クラブ 選木育林技術導入 林業青年海外派遣 (フィンランド、スウェーデン、フランス、西ドイツ、スイス、 イタリア) 9/3～9/20 関口 寛司 的場 啓二 利子補給 104人 177,293千円 2,871,695円
	地区運営	
	現地適応化促進事業	シイタケ原木林の更新及び栽培の適正規模について
	緊急技術改善普及費	間伐技術指針を作成
	林業促進近代化促進	山林工場構想について 石原 猛志 6.8 間伐材に適した単線循環式軽架線 10.17
	林業普及情報活動シス テム化事業	現地情報 23件
	経営士育成事業	認定者数 25名
	育林コンクール	知事賞 宮前 勝夫 柳沢 蒸 富田 己次 部長賞 寺崎 文夫 富田 章生 宮本 清行

年度	事 項	内 容
52	普及活動実績発表大会	普及活動実績発表大会 53. 1. 12 試験研究業務報告会 53. 1. 13
	青少年の森整備事業	事業費 32,080 千円
	県産材利用促進	海部第2年度 12,186 千円 (林分改良) 8線 ・ 5,634 m 4,500 千円
	林業改善資金	122 件 65,000 千円
	地域営林集団形成条件	
	基本調査委託事業	758 千円
53	普及活動強化	専技 21,132 時間 指導員 79,891 時間
	研修事業	専技 10 名
	山村青年育成事業	一般コース 40 人 専門コース 20 人 学習活動グループリーダー研修会 34,112
	後継者対策推進会議	委員 22 名 54. 1. 29
	指導林家活動促進	11 名 久万林業研修 54.2.5 ~ 27 54. 1. 12 林業第22号で認定
	技術開発課題実施事業	枝打実施による良質材生産 上勝林友会 育林技術体系の導入による良質材生産 海部町森林組合青年部
	林業青年海外派遣研修	9/7~9/20 アメリカ、カナダ 篠崎 直彦 榊野 千秋
	利子補給	118 人 199,873,846 円 3,351,891 円
	林業技術現地適応化促進事業	雑木を利用したしいたけ栽培の検討と生産性 日和佐町北河内
	普及情報システム化	
	山村高令者林業園設置	上勝町老人会、木工民芸品生産施設
	推進事業	事業費 2,084 千円 補助額 1,042 千円
	林業経営士育成事業	39 名認定 (計 90 名)
	緊急技術改善普及員	しいたけ栽培技術指針を作成
	地域活動推進	相生町 880 千円 補助額 440 千円
	地域活動拠点施設	山城町 2,066 千円 補助額 1,033 千円
教材整備費	森林とわたしたち (No.1~No.4) 2,750 セット 徳島の森林 3,000 部	

年度	事 項	内 容
	育林コンクール	知事賞 大西 隆 大西 久 中西長太郎 部長賞 山棕 治美 井上 侖
	普及活動実績発表大会	54. 1. 11 1. 12 試験研究業務報告会
	青少年の森整備事業	事業費 48,138 千円
	県産材利用促進事業	海部第3年度 9,000 千円 補助 6,000 千円 那賀第1年度 24,106 千円 “ 15,832 千円
	県産材利用促進	良質材等生産促進事業 枝打 250 ㍔ 8,250 千円 1,650 千円 除伐 150 ㍔ 8,250 1,650 作業道 12 線 6,636 m 23,708 6,700 計 40,208 10,000
	林業改善資金	92 件 91,033 千円
54	普及活動強化	専技 10 名 林業改良指導員 38 名
	研修事業	専技 6 名 林業改良指導員 県外 9 名 県内 94 名
	林業後継者育成事業	林業教室一般コース 40 名 専門コース 3 コース 21 名 婦人コース 18 名 後継者対策推進会議 委員 22 名 指導林家活動促進 11 名 技術課題実施事業 林間利用のオーレン栽培 山城町、粟山林友会 林業青年海外派遣 10/13～10/26 オーストラリア、ニュージーランド、インドネシア、マレーシア 山城町 大西 正也 木屋平村 東川原孝志
	普及指導事業	林業技術現地適応化促進事業 雑木を利用した、しいたけ栽培技術の検討と生産性 (日和佐町) 林業普及情報システム化事業 一般情報収集 穿孔性害虫実態調査の実施 山村高令者林業園設置推進事業 (穴吹町、相生町で実施)

年度	事 項	内 容
54	<p>地域活動推進</p> <p>活動拠点施設整備事業</p> <p>教材整備事業</p> <p>育林コンクール</p> <p>林業普及指導事業30周年記念事業</p> <p>県立青少年の森開園</p> <p>県産材利用促進事業</p> <p>地域営林集団育成事業</p>	<p>緊急技術改善普及</p> <p>ひらたけ栽培技術指針作成及び間伐及びしいたけ栽培指針の普及</p> <p>上勝町 木屋平村で実施</p> <p>相生町で実施</p> <p>森林とわたしたち 3,000部 購入配付</p> <p>昭和55年3月1日開催される 昭和55年徳島県植樹祭において表彰</p> <p>昭和55年1月16日に開催</p> <p>昭和54年5月7日 鷲敷町青少年の森において開園式を挙行</p> <p>良質材等生産促進事業</p> <p>枝打 3,360 <i>ka</i></p> <p>除伐 239.57 <i>ka</i></p> <p>作業道 4,550 <i>m</i></p> <p>県単事業として始る</p> <p>山城町 栗山林友会</p> <p>木屋平村 ㊤林業クラブ</p>

13 林業普及職員研修出席者

年度		38	39	40	41	42	43	44	45	46	47	48	49	50	51	52	53	54	
項目区分																			
林業専門技術員	林業経営			田野	田野	田野木 元	田野	元木	元木	佐藤	佐藤	特別 添木 与喜多	与喜多	主任SP 近藤 藤原	佐藤			佐藤	
	造林	有井	有井	有井 近藤	有井 宮	添木 宮	近藤	有井	近藤		近藤	添木	有井	添木	有井	武藤	有井		
	森林保護	中野	中野	中野	中野 花		花野 吉永		吉永		花野		島村		島村	島村		高橋	
	特殊林産	武藤	武藤	武藤	武藤	武藤		宮川		宮川		宮川		宮川			宮川	宮川	
	林業機械	城戸	城戸	城戸	城戸		城戸 横		城戸		長谷	長谷	横		横	横	長谷	横	
	普及方法	大崎	大崎		与喜多		与喜多							杉山		与喜多		与喜多	
	新任者		田野	近藤	与喜多	花野	元木	吉永	宮川	桃井	横	杉山	佐藤	藤原		合田	高橋	谷口	
ブロック			特別 一宮(3ヶ月)	与喜多 田野 武花 城戸	(愛媛) 与喜多 藤野 藤原	(山口) 与喜多 藤添 藤原	(高知) 近藤 花野 元木	(島根) 近藤 藤野 藤原	(岡山) 近藤 藤野 藤原	(徳島) 近藤 長花 宮	(高知) 近藤 藤野 藤原	(香川) 添木 戸井 藤水	(鳥取) 近藤 藤野 藤原	(愛媛) 長谷 藤原 宮	(山口) 有井 藤木 藤原	(高知) 有井 与喜多 佐藤	(島根) 添木 佐藤 藤原	与喜多	
林業改良指導員	地区主任			谷妹 口尾 井	大栗	川端	中野 崎	喜多	原	板東 崎	森	田中 北条	坂東 崎	坂東 中	北条 久米	湯浅	佐々木 崎	谷	
	新任者		坂東 崎	山越	美馬	谷	清水 崎	菅野	金井	松尾	八木	清水 竹	川下	西田	重田	船田 磨	島市 原	仁木 村	
	特 技 研 修	森林保護	吉盛		田中 文	椿野		西又	藤原 崎	河野	美馬	吉盛	土肥	藤井				藤井	(全国) 原中 シ ン ボ ン ジ ュ ム ブ ロ ク 重 馬 清 美
	特殊林産	藤本	土肥		井原	船木		北	武知	山田	高田	清水 崎	菅野						
林業機械		宮川	長谷		古川	桃井	表	杉山	松浦	松尾	古川	東端							
特別研修		吉永 久保	東端 山本 崎	高田 加村	佐々木 崎 武知		高田 井原	宮川 清水 崎	西岡 久米	中岡 谷	菅野	美馬 山越	中川 内本	松浦 馬原	庄野 北	遠藤 重田	土肥 清水 竹		

中・高等学校新規就業者（25～53年度）



14 中・高等学校新規就業者

(教育統計調査報告書から抜すい)

種別 年度	中 学 校				高 等 学 校				農業大学校 林業分校 卒業生	林業新規 就業者数
	卒業生総数	就職者数	農 業	林 業	卒業生総数	就職者数	農 業	林 業		
25	16,751人	7,353人	3,845人	40人	2,596人	1,292人	612人	1人	—人	41人
26	18,587	8,171	3,789	109	4,512	1,858	670	5	—	114
27	19,004	8,749	3,690	91	6,281	2,630	871	16	—	107
28	19,337	8,166	2,316	63	5,716	2,390	500	15	—	78
29	16,510	6,937	1,504	86	6,486	2,566	608	19	—	105
30	17,727	8,018	1,870	98	7,100	2,471	563	13	—	111
31	18,922	8,907	1,560	59	7,314	3,109	622	10	—	69
32	21,144	10,318	1,251	86	6,880	3,461	478	20	—	106
33	19,631	9,373	1,025	63	7,315	3,644	379	16	—	79
34	18,341	8,326	870	56	7,803	4,030	303	13	—	69
35	17,881	8,491	653	55	8,271	4,037	343	29	—	84
36	12,974	5,510	209	14	8,470	5,067	323	8	—	22
37	19,233	7,576	327	24	8,280	5,024	289	16	—	40
38	26,504	9,764	474	47	8,490	5,000	204	19	—	66
39	25,809	9,161	334	27	6,945	4,269	142	11	—	38

40	23,023	7,631	187	16	10,332	5,821	267	13	—	29
41	21,594	6,919	156	17	15,241	8,471	351	34	—	51
42	19,417	5,759	92	11	15,473	8,954	360	10	—	21
43	17,831	5,527	95	3	14,264	8,350	270	28	—	38
44	16,712	4,783	59	2	13,682	8,026	210	15	7	24
45	15,833	3,977	49	4	12,513	7,288	185	7	7	18
46	15,385	4,277	38	3	11,632	6,526	234	10	6	19
47	14,083	3,440	14	1	11,152	5,847	112	7	4	12
48	13,088	2,010	4	3	11,239	5,750	64	11	4	18
49	14,019	1,815	6	2	11,273	5,475	62	7	3	12
50	12,880	1,272	4	3	10,918	5,167	60	7	4	14
51	12,072	975	1	0	10,415	4,771	63	8	2	10
52	11,956	948	県内 <sup>548</sup> 第1 <sup>14</sup>	0	11,622	5,279	76	2	4	6
53	11,955	744	県内 <sup>184</sup> 第1 <sup>6</sup>	0	10,342	4,711	73	2	3	5

15 経済関係指標 (卸売物価指数)

年 度	消費者物価指数 50年=100 総 合	50年=100 総 平 均	9~11年:1.0	経済成長率 実 績	杉 業 材 1㎡当り	木 材 搬 出 業 賃金1日当り	摘 要
24	240.8		208.8		920	250	
25	224.2		246.8		970	280	
26	260.9		342.5		2,900	300	
27	273.9	55.7	349.2	40.9	5,300	500	
28	291.9	56.1	351.6	6.3	7,900	530	
29	310.7	55.7	349.2	5.8	6,500	550	12月
30	30.8	54.7	343.0	8.8	5,300	570	} 神武景気
31	30.8	57.1	358.0	7.3	7,600	600	
32	31.8	58.8	368.8	7.5	9,000	620	
33	31.6	55.0	344.8	5.6	9,200	630	7月
34	32.0	55.5	348.3	8.9	10,500	650	} 岩戸景気
35	33.2	56.1	352.1	13.3	12,000	700	
36	34.9	56.7	355.7	14.5	15,200	750	12月
37	37.3	55.8	349.7	7.0	14,200	800	11月
38	40.1	56.7	356.0	10.5	13,400	850	} オリンピック景気

39	41.7	56.9	356.7	13.1	12,600	9,000	10月	
40	44.5	57.3	359.4	5.1	14,000	1,000	11月	
41	46.8	58.7	368.1	9.8	17,000	1,200		
42	48.6	59.7	374.7	12.9	18,500	1,643		イザナギ景気
43	51.2	60.3	377.9	13.4	18,800	1,888		
44	53.9	61.5	385.9	10.7	19,000	2,164		
45	58.0	63.8	399.9	10.9	19,200	2,543	7月	
46	61.5	63.3	396.7	7.4	15,000	2,815	12月	
47	64.3	63.8	399.9	9.1	22,000	3,204		インフレ景気
48	71.9	73.9	463.3	9.8	29,000	3,768	11月	10月~12月 石油危機
49	89.4	97.1	608.7	1.3	32,000	4,844		
50	100.0	100.0	626.8	2.5	31,600	5,306		
51	109.3	105.0	658.3	6.0	30,800	5,717		
52	118.1	107.0	670.8	5.1	28,830	6,569		
53	122.6	104.3	653.8	5.5	30,540	6,966		
54	8月 (126.9)	5月(114.5)	(717.7)	(5.7)	(35,000)	(7,365)		

16 産業別従事人口の推移

区 分		年 度 別		S 5 年		
		男	女	計	A 比 率	B 比 率
	総 数	205,986	152,611	358,597	100	93.5
第 一 次 産 業	農 業	106,138	105,659	211,797	59.1	154.1
	林 業	2,018	526	2,544	0.7	50.5
	水 産 業	8,626	462	9,088	2.5	127.5
	小 計	116,782	106,647	223,429	62.3	149.3
第 二 次 産 業	鉱 業	1,278	147	1,425	0.4	107.8
	建 設 業	8,706	52	8,758	2.4	33.6
	製 造 業	27,353	17,441	44,794	12.5	70.9
	小 計	37,337	17,640	54,977	15.3	60.7
第 三 次 産 業	卸 小 売 業	24,070	15,830	39,900	11.1	70.7
	金 融 保 険 不 動 産	956	97	1,053	0.3	15.9
	運 輸 通 信 そ の 他 公 益	8,890	813	9,703	2.7	44.1
	サ ー ビ ス 業	12,283	11,373	23,656	6.6	52.0
	公 務	5,668	211	5,879	1.7	46.6
	小 計	51,867	28,324	80,191	22.4	56.0

(資料国勢調査) (比率：%)

S 15 年					S 22 年				
男	女	計	A 比 率	B 比 率	男	女	計	A 比 率	B 比 率
181,611	150,415	332,026	100	86.6	218,716	157,680	376,396	100	98.2
86,070	102,919	188,989	56.9	137.5	111,402	118,764	230,166	61.1	167.5
3,488	585	4,073	1.2	80.9	6,757	836	7,593	2.0	150.8
6,976	440	7,416	2.2	104.1	8,949	896	9,845	2.6	138.1
96,534	103,944	200,478	60.3	134.0	127,108	120,496	247,604	65.7	165.5
1,933	206	2,139	0.6	161.8	1,318	237	1,555	0.4	117.6
6,863	163	7,026	2.1	26.9	10,730	310	11,040	2.9	42.3
27,683	15,856	43,539	13.1	68.9	30,049	14,344	44,393	11.8	70.3
36,479	16,225	52,704	15.8	58.1	42,097	14,891	56,988	15.1	62.9
19,494	15,623	35,117	10.6	62.2	12,179	6,841	19,020	5.1	33.7
1,102	200	1,302	0.4	19.7	1,043	488	1,531	0.4	23.2
10,041	1,058	11,099	3.4	50.4	10,812	1,398	12,210	3.3	55.5
11,433	11,731	23,164	7.0	50.9	15,524	10,029	25,553	6.8	56.2
6,528	1,634	8,162	2.5	64.6	9,953	3,537	13,490	3.6	106.8
48,598	30,246	78,844	23.9	55.1	49,511	22,293	71,804	19.2	50.1

比率Aは 年度内

Bは 昭和40年を基準とした比率

区 分		年 度 別		S 25 年		
		男	女	計	A 比 率	B 比 率
	総 数	222,692	159,408	382,100	100	99.7
第 一 次 産 業	農 業	101,435	109,419	210,854	55.2	153.4
	林 業	6,972	852	7,824	2.0	155.4
	水 産 業	9,750	911	10,661	2.8	149.6
	小 計	118,157	111,182	229,339	60.0	153.3
第 二 次 産 業	鉱 業	908	97	1,005	0.3	76.0
	建 設 業	16,817	1,401	18,218	4.8	69.8
	製 造 業	29,646	14,524	44,170	11.5	69.9
	小 計	47,371	16,022	63,393	16.6	70.0
第 三 次 産 業	卸 小 売 業	19,454	15,209	34,663	9.1	61.4
	金 融 保 険 不 動 産	1,914	1,004	2,918	0.8	44.1
	運 輸 通 信 そ の 他 公 益	12,217	1,580	13,797	3.6	62.7
	サ ー ビ ス 業	14,734	12,680	27,414	7.2	60.3
	公 務	8,845	1,731	10,576	2.7	83.7
	小 計	57,164	32,204	89,368	23.4	62.4

(比率：%)

S 30 年					S 35 年				
男	女	計	A 比 率	B 比 率	男	女	計	A 比 率	B 比 率
223,759	167,632	391,391	100	102.1	221,655	173,438	395,093	100	103.1
88,550	102,525	191,075	48.8	139.0	74,235	91,617	165,852	42.0	120.7
8,320	2,667	10,987	2.8	218.2	8,283	3,519	11,802	3.0	234.4
8,125	1,022	9,147	2.3	128.3	7,524	1,478	9,002	2.3	126.3
104,995	106,214	211,209	53.9	141.2	90,042	96,614	186,656	47.3	124.8
906	115	1,021	0.3	77.2	957	161	1,118	0.3	84.6
19,085	1,557	20,642	5.3	79.1	20,537	2,932	23,469	5.9	89.9
31,107	16,066	47,173	12.1	74.7	34,214	21,892	56,106	14.2	88.8
51,098	17,738	68,836	17.7	76.0	55,708	24,985	80,693	20.4	89.1
24,253	20,300	44,553	11.4	78.9	27,652	24,896	52,521	13.3	93.0
3,087	1,323	4,410	1.1	66.7	3,611	1,781	5,392	1.3	81.5
13,372	1,834	15,206	3.9	69.1	15,502	2,557	18,059	4.6	82.1
17,673	18,113	35,786	9.1	78.7	19,891	21,083	40,974	10.4	90.1
9,281	2,110	11,391	2.9	90.2	9,276	1,522	10,798	2.7	85.4
67,666	43,680	111,346	28.4	77.8	75,905	51,839	127,744	32.3	89.2



区 分		年 度 別		S 40 年		
		男	女	計	A 比 率	B 比 率
	総 数	217,174	166,192	383,366	100	100
第 一 次 産 業	農 業	63,279	74,161	137,440	35.8	100
	林 業	4,122	914	5,036	1.3	100
	水 産 業	5,926	1,201	7,127	1.9	100
	小 計	73,327	76,276	149,603	39.0	100
第 二 次 産 業	鉱 業	1,163	159	1,322	0.4	100
	建 設 業	22,767	3,337	26,104	6.8	100
	製 造 業	36,119	27,031	63,150	16.5	100
	小 計	60,049	30,527	90,576	23.7	100
第 三 次 産 業	卸 小 売 業	29,218	27,237	56,455	14.7	100
	金 融 保 険 不 動 産	3,872	2,740	6,612	1.7	100
	運 輸 通 信 そ の 他 公 益	18,655	3,346	22,001	5.7	100
	サ ー ビ ス 業	21,671	23,819	45,490	11.9	100
	公 務	10,382	2,247	12,629	3.3	100
	小 計	83,798	59,389	143,187	37.3	100

(比率：%)

S 45 年					S 50 年				
男	女	計	A 比 率	B 比 率	男	女	計	A 比 率	B 比 率
226,245	178,995	404,240	100	105.7	228,545	164,994	393,539	100	102.7
50,874	64,955	115,829	28.6	84.3	38,657	44,447	83,104	21.1	60.5
3,681	1,112	4,793	1.2	95.2	3,403	955	4,358	1.1	86.5
5,440	1,166	6,606	1.6	92.7	5,221	1,251	6,472	1.7	90.8
59,995	67,233	127,228	31.4	85.0	47,281	46,653	93,934	23.9	62.8
1,081	189	1,270	0.3	96.1	673	119	792	0.2	59.9
27,386	3,353	30,739	7.6	117.8	32,451	3,871	36,322	9.2	139.1
44,158	37,447	81,605	20.1	129.2	45,689	36,618	82,307	20.9	130.3
72,625	40,989	113,614	28.0	125.4	78,813	40,608	119,421	30.3	131.8
31,579	31,816	63,395	15.7	112.3	35,804	33,823	69,627	17.7	123.3
4,132	3,304	7,436	1.8	112.5	4,889	4,376	9,265	2.4	140.1
21,362	3,422	24,784	6.1	112.6	21,238	3,211	24,449	6.2	111.1
25,792	29,310	55,102	13.6	121.1	28,347	32,596	60,943	15.5	134.0
10,760	2,921	13,681	3.4	108.3	12,173	3,727	15,900	4.0	125.9
93,625	70,773	164,398	40.6	114.8	102,451	77,733	180,184	45.8	125.8