

徳島県行政区画図

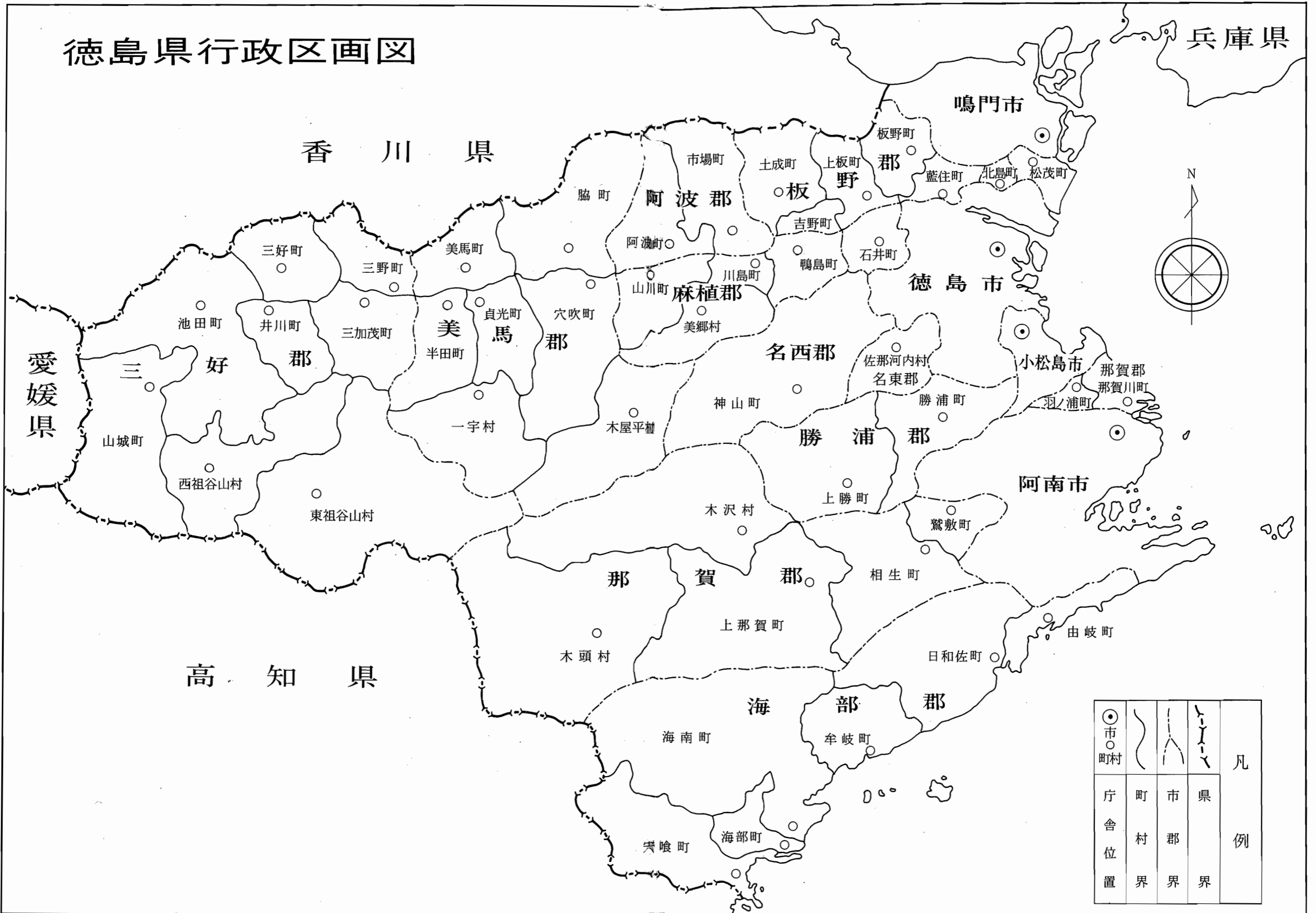

●	○	○	○	凡 例
市	町	村	市	
庁	町	市	郡	例
舎	村	郡	界	
位	界	界	界	
置				

昭和 62 年

徳島県統計書

徳 島 県

は し が き

このたび、創刊以来 100 回目の徳島県統計書を、ここに刊行するはこびとなりました。

我が国の社会・経済情勢は、急速に高度情報化・複雑多様化しております。

このような時代にあって、現状の的確な把握・将来に対する予測などの基礎資料として統計の果たす役割はますます増大しており、特に、地方統計の整備・充実への要求が高まっています。

この統計書は、この要請の一端に応えるべく、本県の土地・人口・経済・社会・教育・文化等各分野にわたる重要かつ基本的な統計資料について昭和62年を中心として、総合的・体系的に収録し、県勢の推移と実情を表わしたものです。

この統計書が、我が郷土徳島県を愛する皆様の座右の書として、各種の調査・研究・学習等に幅広く御活用いただければ誠に幸いです。

なお、編集にあたりましては、統計の継続性と使いやすさに配慮して編集しましたが、皆様方の御意見をいただきながら改善充実に努めたいと考えております。

最後に、本書の刊行にあたり、貴重な資料を御提供いただきました関係各位に対し、厚くお礼申し上げますとともに、なお、一層の御協力を賜りますようお願い申し上げます。

平成元年 3 月

徳島県知事 三 木 申 三

利用者のために

- 1 本書は、昭和62年の資料を中心として、徳島県統計課の各種資料に加えて、各関係機関から収集した統計資料を総合的に編集したものです。
- 2 資料中重要と思われるものについては、累年の数字を掲げました。
- 3 市町村別については、昭和63年1月1日現在の行政区画によりました。
- 4 本書中、「昭和62年」とあるのは暦年、「昭和62年度」とあるのは会計年度（4月1日から翌年3月31日まで）、「何年度末・何年何月何日現在」とあるのはその期日の現在の事実を示しました。
- 5 資料の出所は、各表ごとに掲げました。
- 6 表中、説明を要するものについては、脚注を添えました。
- 7 数字については、原則として、四捨五入により計算しましたので、総数と内訳が一致しない場合があります。
- 8 表中の符号の用法は、次のとおりです。
 - 0……………表章単位に満たないもの
 - ……………皆無又は該当数字がないもの
 - … ……不明又は資料を欠くもの
 - △……………減少又は減額のもの
 - x……………公表不能なもの
- 9 本書に集録した統計資料については、更に詳細な数字が必要な場合あるいは疑義がある場合には、各表ごとに付記してある資料の作成機関又は徳島県統計課に照会してください。

総目次

1	土地・気象……………	1
2	人口……………	23
3	労働・賃金……………	35
4	事業所……………	59
5	農業……………	69
6	林業……………	119
7	水産業……………	127
8	鉱工業……………	137
9	建設業……………	149
10	電気・ガス・水道……………	159
11	運輸・通信……………	175
12	商業・貿易……………	187
13	金融……………	119
14	物価・家計……………	205
15	住居……………	229
16	財政……………	241
17	経済計算……………	251
18	社会保障……………	259
19	保健衛生……………	275
20	教育……………	291
21	文化・観光……………	309
22	公務員・選挙……………	331
23	司法・警察……………	339
24	災害・事故……………	353
	付録……………	369

統計表目次

1 土地・気象		23 産業・男女別全常用労働者の1人平均 月間現金給与額……………42	42 市町村・専業・兼業別農家数……………74	(2) 牛乳生産量及び流通量……………106
1 位置及び県庁所在地……………2	24 産業・男女別推計常用労働者数……………48	25 産業別日雇労働者等の1人1日平均現 金給与額……………50	43 市町村・農産物販売規模別農家数……………75	58 配合飼料生産量及び消費量……………106
2 沿革……………2	26 産業別全常用労働者の1人平均月間出 勤日数……………51	27 一般職業紹介……………52	44 市町村別農業用機械……………76	59 品目別生産指数……………107
3 地勢……………3	28 日雇職業紹介……………52	29 職業安定所別一般新規求人状況……………53	45 農作物の作付面積及び収穫量……………78	60 市町村別農業粗生産額及び生産農業所 得……………108
4 地質……………3	30 適用法規別単位労働組合数及び組合員 数……………53	31 産業別単位労働組合数及び組合員数……………54	(1) 穀類……………78	61 農家経済……………110
5 市町村別面積及び役場所在地……………4	32 公共職業訓練状況……………54	32 公共職業訓練状況……………54	(2) いも類・大豆……………79	(1) 1戸当たり農家経済の総括……………110
6 市町村別土地概要……………5	33 月・産業分類別労働争議発生件数及び 参加人員……………55	33 月・産業分類別労働争議発生件数及び 参加人員……………55	(3) 野菜類……………80	(2) 農家経済分析指標……………110
7 主な山岳……………9	(1) 主要要求別……………55	(1) 主要要求別……………55	(4) 果樹類……………85	(3) 1戸当たり農業粗収益……………112
8 島しょ……………10	(2) 争議形態別……………56	(2) 争議形態別……………56	(5) 豆類・雑穀……………89	(4) 1戸当たり農外収入及び農外支出……………112
9 主な河川……………11	(3) 月別……………58	(3) 月別……………58	(6) 飼料作物……………89	(5) 1戸当たり家計費……………114
10 気象概況……………15	4 事業所	4 事業所	(7) 工芸作物……………89	(6) 1戸当たり租税公課諸負担……………114
11 月別気象表……………21	34 産業中分類・経営組織別事業所数及び 従業者数……………60	34 産業中分類・経営組織別事業所数及び 従業者数……………60	46 市町村別葉たばこの耕作面積・買入重量 及び買入代金……………90	62 青果物の都市別出荷量……………116
12 観測所別平均気温……………22	35 市町村・産業大分類別事業所数及び従 業者数……………64	35 市町村・産業大分類別事業所数及び従 業者数……………64	47 園芸作物生産販売実績総括表……………91	(1) 野菜……………116
13 観測所別降水量……………22	36 市町村・経営組織・従業者規模別事業 所数及び従業者数……………66	36 市町村・経営組織・従業者規模別事業 所数及び従業者数……………66	48 部門別園芸作物生産販売実績……………91	(2) 果実……………118
2 人口	37 産業大分類・経営組織・従業者規模別 事業所数及び従業者数……………68	37 産業大分類・経営組織・従業者規模別 事業所数及び従業者数……………68	(1) 果実……………91	63 獣医師数……………118
14 人口の推移……………24	5 農業	5 農業	(2) 野菜……………92	6 林業
15 国籍別外国人登録人口……………24	38 市町村別農家数及び経営耕地面積……………70	38 市町村別農家数及び経営耕地面積……………70	(3) 特用作物及び花き……………93	64 市町村・森林管理形態別面積……………120
16 市町村別世帯数及び人口……………25	39 市町村別経営耕地面積規模別農家数……………71	39 市町村別経営耕地面積規模別農家数……………71	(4) 農産加工……………94	65 市町村別民有林面積・蓄積及び成長量……………121
17 市町村・年齢5歳階級別人口……………26	40 市町村・男女別農家人口……………72	40 市町村・男女別農家人口……………72	(5) 種苗……………94	66 竹材・原木・林野副産物・まき及び木 炭生産量……………122
18 市町村・世帯人員別世帯数及び世帯 人員……………30	41 市町村別樹園地を経営する農家数及び 樹園地面積……………73	41 市町村別樹園地を経営する農家数及び 樹園地面積……………73	(6) 蚕糸……………95	67 木材流通状況……………122
19 人口動態……………32			49 農業協同組合数……………95	(1) 外材……………122
(1) 自然動態・年次別……………32			(1) 単位組合……………95	(2) 国産材……………122
(2) 社会動態・年次別……………32			(2) 連合会……………95	68 素材入荷量……………122
(3) 自然動態・市町村別……………33			50 養蚕……………96	69 用途別製材品出荷量……………122
(4) 社会動態・都道府県別……………34			(1) 市町村別養蚕戸数・掃立数量・繭生 産数量及び桑園面積……………96	70 民有林森林資源……………123
3 労働・賃金			(2) 収穫量及び繭価格……………98	71 人工林・天然林別・経営形態別伐採面 積……………123
20 市町村・産業大分類別15歳以上就業 者数……………36			(3) 生糸生産数量及び価格……………98	72 市町村別造林面積……………124
21 産業大分類, 年齢5歳階級, 男女別15 歳以上就業者数……………38			(4) 副産糸生産量……………98	73 山行苗木生産量……………125
22 市町村・従業上の地位・男女別15歳 以上就業者数……………40			51 採卵鶏・飼養・ブロイラー 出荷農家数及 び羽数……………99	74 保安林箇所数及び面積……………125
			52 乳用牛飼養農家数及び頭数……………100	75 林道新設数……………125
			53 豚飼養農家数及び頭数……………102	76 狩猟登録者数……………126
			54 肉用牛飼養農家数及び頭数……………104	77 鳥獣類捕獲数……………126
			55 畜産粗生産額……………105	78 森林組合数及び組合員数……………126
			56 肉畜種類別・出荷先別頭数……………105	
			57 生乳・牛乳……………105	
			(1) 生乳生産量・流通量及び処理量……………105	

7 水産業

79 経営体階層別・経営組織別経営体数	128
80 主な漁業種別経営体数	128
81 専業・兼業別個人経営体数・個人経営世帯及び漁業従事者世帯	128
82 漁業就業者数	129
83 魚種・海区別漁獲量	130
84 漁業種別生産額	131
85 海面養殖業収穫量	132
86 内水面漁業漁獲量	133
87 内水面養殖業収穫量	133
88 市町村別内水面養殖業経営体数	134
89 水産加工品生産量	135
90 漁業協同組合別組合員数及び漁船数	136

8 鉱工業

91 鉱業	138
(1) 主要鉱山	138
(2) 鉱産物生産実績・事業所数及び常用従業者数	138
92 工業	139
(1) 市町村別事業所数・従業者数及び製造品出荷額等	139
(2) 事業所数・従業者数及び製造品出荷額等	140
(3) 産業中分類別事業所数・従業者数及び製造品出荷額等	140
(4) 従業者規模30人以上の事業所数・従業者数及び製造品出荷額等	142
(5) 従業者規模30人以上の産業中分類別事業所数・従業者数及び製造品出荷額等	142
(6) 産業中分類別製造業の法人・個人別事業所数・従業者数及び製造品出荷額等	144
(7) 従業者規模30人以上事業所の産業中分類・水源別1日当たり用水量	145
93 塩生産状況	146

94 用途別塩消費量	146
95 酒種別製成量	146
96 たばこ生産量	147
97 品目別たばこ売渡額	147
98 造船状況	147
99 鉱工業生産指数	148

9 建設業

100 主要土木費	150
(1) 道路費	150
(2) 河川費	150
(3) 港湾費	150
(4) 砂防費	151
(5) 都市計画費	151
(6) 住宅費	151
(7) 漁港費	152
101 海岸保全区域	152
102 ダム	153
103 建築主別着工建築物	154
104 構造別着工建築物	154
105 用途別着工建築物	156
106 種別別着工新設住宅	156
107 資金別着工新設住宅	158
108 利用関係別着工新設住宅	158

10 電気・ガス・水道

109 電力	160
(1) 発電実績	160
(2) 水系別包蔵水力一覧	160
(3) 電灯及び電力需要	161
(4) 発電所設備概要	162
110 都市ガス	163
(1) ガス設備及び配ガス状況	163
(2) ガス発生量及び用途別供給状況	163
111 液化石油ガス(プロパンガス)販売状況	163
112 水道	164
(1) 市町村別水道普及状況	164
(2) 上水道	166
(3) 簡易水道	168

(4) 専用水道	173
113 徳島市の下水道の現況	174

11 運輸・通信

114 道路現況	176
115 車種別自動車保有台数	177
116 定期自動車輸送状況	177
(1) 年度別	177
(2) 路線別	178
117 貸切バス輸送状況	180
118 タクシー業者数及び台数	180
119 JR四国駅別旅客人員	180
120 入港船舶・船舶乗降人員及び出入貨物総トン数	181
121 フェリーポート利用車台数	182
122 港湾	182
123 航空輸送状況	183
124 電報・電話	183
(1) 電報・電話取扱局数及び電話申込積帯数	183
(2) 開通電話数	183
(3) 電話取扱局別開通電話数	184
(4) 国内電報発信数	185
125 郵便	185
(1) 郵便施設数	185
(2) 小包郵便物数	185
(3) 月別引受内国通常郵便物数	186

12 商業・貿易

126 商業	188
(1) 産業中分類別商店数・従業者数及び年間販売額	188
(2) 飲食店の業種別商店数及び従業者数・年間販売額・来客収容人員数	188
(3) 市町村別商店数・従業者数及び年間販売額	190
127 貿易	192
(1) 仕向地・品目別輸出実績	192
(2) 仕出地・品目別輸入実績	195

(3) 神戸税関小松島税関支署管内輸入額	197
128 中小企業等協同組合数	198
129 法人数	198

13 金融

130 県内金融機関数	200
131 金融機関別預金残高	200
132 金融機関別貸出残高	200
133 主要金融機関別諸勘定	201
134 国民金融公庫貸付状況	201
135 住宅金融公庫貸付契約状況	202
136 手形交換高	202
137 株式売買高	203
138 簡易生命保険	203
139 生命保険	203
140 郵便貯金	204
141 郵便為替	204

14 物価・家計

142 農村物価指数	206
(1) 農産物	206
(2) 農業生産資材	206
(3) 生活資材	207
143 徳島市における全世帯の1世帯当たり1か月間の消費支出金額	208
144 徳島市における勤労者世帯の1世帯当たり1か月間の収入と支出	209
145 徳島市における消費者物価指数	210
146 徳島市における主要生活用品の小売価格	211

15 住居

147 居住世帯の有無別住宅数及び建物の種類別、人が居住する住宅以外の建物数	230
148 住宅の種類、住宅の所有の関係別住宅数、建物の種類別、人が居住する住宅以外の建物数並びに世帯の種類別世帯数及び世帯人員	230

149 住宅の種類、構造、建築の時期別住宅数	232
150 世帯の種類、世帯の型、住宅の所有の関係、居室数別普通世帯数	233
151 住宅の種類、所有の関係、建て方、構造、建築の時期及び設備状況別住宅数	234
152 世帯の種類、住宅の所有の関係及び1人当たり畳数別普通世帯数	234
153 世帯の種類、世帯の型、住宅の所有の関係及び居室の畳数別普通世帯数	236
154 住宅の所有の関係、建築の時期及び日照時間別住宅数	238
155 住宅の種類、住宅の所有の関係、建築の時期別住宅数、世帯数、世帯人員、1住宅当たり居室数、1住宅当たり畳数、1住宅当たり延べ面積、1人当たり畳数及び1室当たり人員	240

16 財政

156 国税賦課及び徴収状況	242
157 県税	242
(1) 収入総括	242
(2) 現年度調定及び徴収状況	243
(3) 滞納繰越分の徴収状況	243
(4) 税外収入状況	244
158 徳島県一般会計決算額	244
159 徳島県特別会計決算額	245
160 徳島県企業会計収入支出決算額	246
161 主な県有財産	246
162 徳島県債目的別現在高	247
163 市町村別・税目別市町村税徴収状況	248
164 市町村別普通会計決算状況	250

17 経済計算

165 県民経済計算主要系列表	252
(1) 経済活動別県内総生産	252
(2) 1人当たり県民所得	252
(3) 県民所得(分配)	253
(4) 県民総支出(名目)	254

(5) 県民総支出(実質)	255
166 市町村村民所得	256
(1) 市町村内総生産	256
(2) 市町村村民所得(分配)	258

18 社会保障

167 生活保護法による保護状況	260
168 世帯更生資金貸付状況	260
169 母子福祉資金貸付状況	260
170 寡婦福祉資金貸付状況	260
171 児童相談通告別受付状況	262
172 相談・年齢・男女別児童受付状況	262
173 児童相談別処理状況	262
174 社会福祉施設	263
175 政府管掌健康保険	264
176 日雇特例被保険	264
177 厚生年金保険	266
178 船員保険	266
179 組合管掌健康保険	268
180 国民健康保険	268
181 雇用保険	270
182 労働者災害補償保険	270
183 公務災害補償	271
184 市町村別国民年金	272
185 市町村別国民健康保険事業状況	274

19 保健衛生

186 市町村別医療施設及び病床数	276
187 医療関係者数	277
(1) 市町村別	277
(2) 年次別	278
188 薬局等業者数	278
189 主要死因別死亡者数	279
190 伝染病等患者数	280
191 病院運営状況	280
192 保健所行政運営状況	281
193 公衆衛生関係施設数	282
194 公害苦情受理処理件数	282
195 献血状況	282

(1) 血液型別献血実績	282
(2) 市町村別献血実績	283
196 市町村別一部事務組合別ごみ処理状況	284
197 市町村別し尿処理状況	286
198 疾病・異常被患率の推移	288
199 児童生徒の体位	290

20 教育

200 学校総覧	292
201 市町村別学校総覧	293
(1) 幼稚園	293
(2) 小学校	294
(3) 中学校	296
202 高等学校学科数	297
203 高等学校学年別生徒数	297
204 高等学校学科別本科生徒数	297
205 専修学校課程及び修業年限別学科数	298
206 専修学校設置者別・課程別生徒数	298
207 各種学校設置者別学校数及び生徒数	299
208 各種学校課程別課程数及び生徒数	299
209 中学校の卒業後	300
(1) 進路別卒業者数	300
(2) 就職先別産業別就職者数	302
210 高等学校の卒業後	303
(1) 高等学校卒業者の職業別就職者数	303
(2) 進路別卒業者数	304
(3) 産業別就職者数	306
(4) 都道府県別就職者数	306
211 不就学学齢児童・生徒数	307
(1) 児童数	307
(2) 生徒数	307
212 地方教育費	308

21 文化・観光

213 県立図書館	310
(1) 蔵書	310
(2) 図書館利用状況	310
214 博物館・動物園	311

215 都市公園	311
216 観光	312
ブロック別観光入込客数	312
217 公民館・図書館及び施設等	312
218 団体及び委員会	313
(1) 社会教育委員	313
(2) 宗教法人数	313
(3) 青年団・婦人団体・ボーイスカウト	313
219 市町村別テレビ受信契約数	314
220 文化財	315
(1) 国指定文化財種別数	315
(2) 県指定文化財種別数	315
(3) 国指定文化財	315
(4) 県指定文化財	318
221 自然公園	330
222 自然環境保全地域	330

22 公務員・選挙

223 公務員数	332
(1) 県職員数	332
(2) 県警察職員数	332
(3) 市町村別職種別職員数	333
224 選挙	335
(1) 定時登録による選挙人名簿登録者数	335
(2) 昭和62年4月12日執行県議会議員一般選挙投票結果	336
(3) 市町村長選挙投票結果	336
(4) 市町村議会議員一般選挙投票結果	337
(5) 市町村議会議員補欠選挙投票結果	337

23 司法・警察

225 民事事件数	340
226 民事行政訴訟新受理件数	340
227 登記事務件数	340
228 訟務事務受理処理状況	341
229 人権侵犯事件の受理件数	341
230 人権相談事件数	341
231 地方裁判所刑事事件数	342

232	簡易裁判所刑事事件数	342
233	検察事件数	342
234	家事審判事件数	343
235	家事調停事件数	345
236	少年保護受理件数・既済件数及び未済件数	346
237	保護観察事件の受理及び終結人員	347
238	刑務所	347
	(1) 在所人員	347
	(2) 罪名別受刑者	347
	(3) 刑期別受刑者	347
	(4) 年齢別受刑者	347
239	警察	348
	(1) 年次別刑法犯認知・検挙状況	348
	(2) 月別刑法犯認知・検挙件数	348
	(3) 罪種・年齢別検挙人員	349
	(4) 署別刑法犯認知・検挙状況	350
	(5) 罪種別・共犯形態別検挙件数	352

24 災害・事故

240	火災被害	354
	(1) 市町村別火災発生状況	354
	(2) 月別火災概要	356
	(3) 年次別火災発生状況	356
	(4) 出火原因・月別発生件数	357
	(5) 月別時間別出火件数	358

241	消防	359
	(1) 市・組合別・階級別常勤消防職員数	359
	(2) 市・組合別現有機械器具状況	359
	(3) 市町村別消防水利の現況	360
	(4) 市町村別非常勤消防団員数	362
242	労働災害	363
	(1) 業種別・規模別災害発生状況	363
	(2) 業種別・年齢別死亡災害発生状況	363
243	公共土木施設被害額	364
244	被災建築物	364
245	農作物被害状況	365
246	交通事故	366
	(1) 年次・月別交通事故発生状況	366
	(2) 路線別人身事故発生状況	366
	(3) 市町村別人身事故発生状況	367
	(4) 職業別死傷者数	368

付 録

県内社会情勢の動き	370
市・郡沿革表	370
歴代の長官並びに知事	374
歴代の県議会議長	375
徳島県行政機構図	376

1 土地・気象

1 位置及び県庁所在地（昭和62.10.1現在）

位置	地名	経度	緯度
東端	阿南市伊島町	東経134度49分30秒	北緯33度51分5秒
西端	三好郡山城町三傍示山	東経133度39分48秒	北緯33度52分43秒
南端	海部郡穴喰町竹ヶ島	東経134度19分17秒	北緯33度32分7秒
北端	鳴門市瀬戸町大島田	東経134度36分32秒	北緯34度14分56秒
県庁	徳島市万代町1丁目1番地	東経134度33分43秒	北緯34度3分44秒

資料 建設省国土地理院四国地方測量部

2 沿革

通説によると古代、忌部氏が、吉野川流域を開拓した時、付近に粟がよく実ったことから吉野川流域を主として粟の国と呼ぶようになったといわれている（阿波叢書）。これに対し県南の阿南市・那賀郡・海部郡は長の国と呼ばれ、それぞれに国造がいたといわれるが、大化の改新に際し、両国を合わせ阿波の国を置いたと伝えられている。

当時は、現在の徳島市国府町が政治・文化の中心で、国府があって国司が置かれ、国分寺や国分尼寺がある。

鎌倉時代に入ると、幕府による佐々木氏、小笠原氏（後の三好氏）など守護職任命が行われた。

室町時代には細川頼之が入国したが、世は細川・山名両氏の応仁の乱を経て戦国時代に入り、阿波の三好長慶が一時京周辺まで勢力を伸ばしたが、やがて衰え、土佐から出た長曾我部が四国の大半を制した。しかし長曾我部も全国統一を目指す豊臣秀吉に破れ、蜂須賀家政が阿波に封ぜられ、現在の徳島市城山付近に居城を構えた時、それまでの名東郡富田の荘を徳島と改めた。以後、徳島が政治・文化の中心として栄えた。蜂須賀治世300年の間、藍・塩・葉たばこの専売によって富を築き、明治22年に市制施行時の徳島市の人口60,861人で、全国第10位の都市であった。

古くから淡路（阿波路）を通じ京阪神との交通は頻繁で、その影響を強く受け、奈良時代、船王によって阿波の名が万葉集に見えているほどである。藩政時代に阿波は淡路をも加えていたが、明治になって藩が廃止され徳島県となり、大参事がいわゆる阿波と淡路の三原郡を管轄していた。明治4年名東県と改称し、淡路の津名郡を加え、同6年2月更に讃岐国をも加え権令を置いたが、同8年9月香川県が再置されて、これを分離した。同9年8月名東県が廃止となり、淡路は兵庫県に合併され、新たに、高知県徳島支庁を置いていた。

同11年12月徳島支庁は徳島出張所となり、ついで明治13年3月再び徳島県が設けられ、阿波国10郡を管轄することになり、ほぼ現在の態勢が出来上がった。明治22年10月徳島に市制がしかれ、昭和22年3月鳴南市（同年5月鳴門市と改称）、昭和26年小松島、更に同33年には阿南市が誕生した。

そして昭和29年からの市町村合併により、現在（昭和62.1.1）の行政区画は4市46か町村である。

3 地勢

本県は山地が多く、全面積4,145.66平方キロメートルのおよそ8割を占めている。1,000メートルを超える山も数多い。県内の最も高い山は四国山地中の剣山で、標高1,955メートル、四国第2の高山です。この剣山を中心とした剣山地は県を南北に分ける分水嶺で、その北方を流れる吉野川は水源を遠く高知県に発し、本県に入って大歩危・小歩危の深い峡谷を作り、池田町から東に転じ、東流するにしたがって広く、くさび形の徳島平野を作っている。

吉野川の北、讃岐山脈は一般に低く、山麓は扇状地が発達し、土地は高く、吉野川下流の低地は勝浦川及び那賀川下流の低地と共に広く水田地帯となっている。分水嶺の南斜面山地は豊富な森林地帯となっており、広い平地は少なく、阿南市以南では山地が直接海にせまった岩石海岸で、東北の砂浜海岸とは著しい対照をなし、海は深く、港湾として適当な地形をもっている。

4 地質

徳島県は和泉帯、三波川帯、秩父帯、四万十帯に分けられ、各帯はこの順に北から南へ配列している。

和泉帯は阿讃山脈に沿って東西に延びており、上部白亜系の和泉層群が分布している。この南縁には西南日本内帯と外帯を境する中央構造線が走っており、吉野川北岸に沿ってその露頭がみられる。和泉層群は厚い砂岩層、砂岩泥岩互層、泥岩層よりなっている。砂岩は通称「撫養石」として知られ、良質の石材として採石されている。阿讃山脈の南麓には洪積世の扇状地が発達し、阿波町の天然記念物「土柱」はこの扇状地礫が浸蝕を受けてできた奇勝である。

三波川帯は四国山地北斜面にあたり、緑色片岩、石英片岩、黒色片岩、砂岩片岩等よりなる。古生層が変成作用を受けてできた結晶片岩であり、緑色片岩は俗に「青石」と呼ばれ、石材として用いられている。大歩危付近には砂岩片岩が露出し、その一部は学術上極めて貴重な礫岩片岩をはさんでいる。三波川帯の南縁には御荷鉾構造線が走り、これに沿って御荷鉾緑色岩類が分布している。三波川帯には地すべり地が多く、特に御荷鉾構造線に沿う地帯には地すべり地が密集している。御荷鉾緑色岩類は俗に「神山五色」と称され庭石として珍重される。

秩父帯は四国山地南斜面（勝浦川・那賀川流域）にあたる。シルリア紀一二畳紀のいわゆる秩父古生層が広く分布し、厚い石灰岩をはさんでいる。阿南市付近の石炭紀の石灰岩は特に良質であり、製鉄用原料として採掘されている。これら古生界の間には中世界（三畳紀、ジュラ紀、白亜紀）が分布しており、勝浦川流域では白亜系の化石が、那賀川流域では三畳系の化石が多数産出し、学術上貴重である。

四万十帯は那賀川以南の海部山地にあたり、白亜系、古第三系が分布している。化石に乏しい砂岩泥岩互層、砂岩層よりなっている。

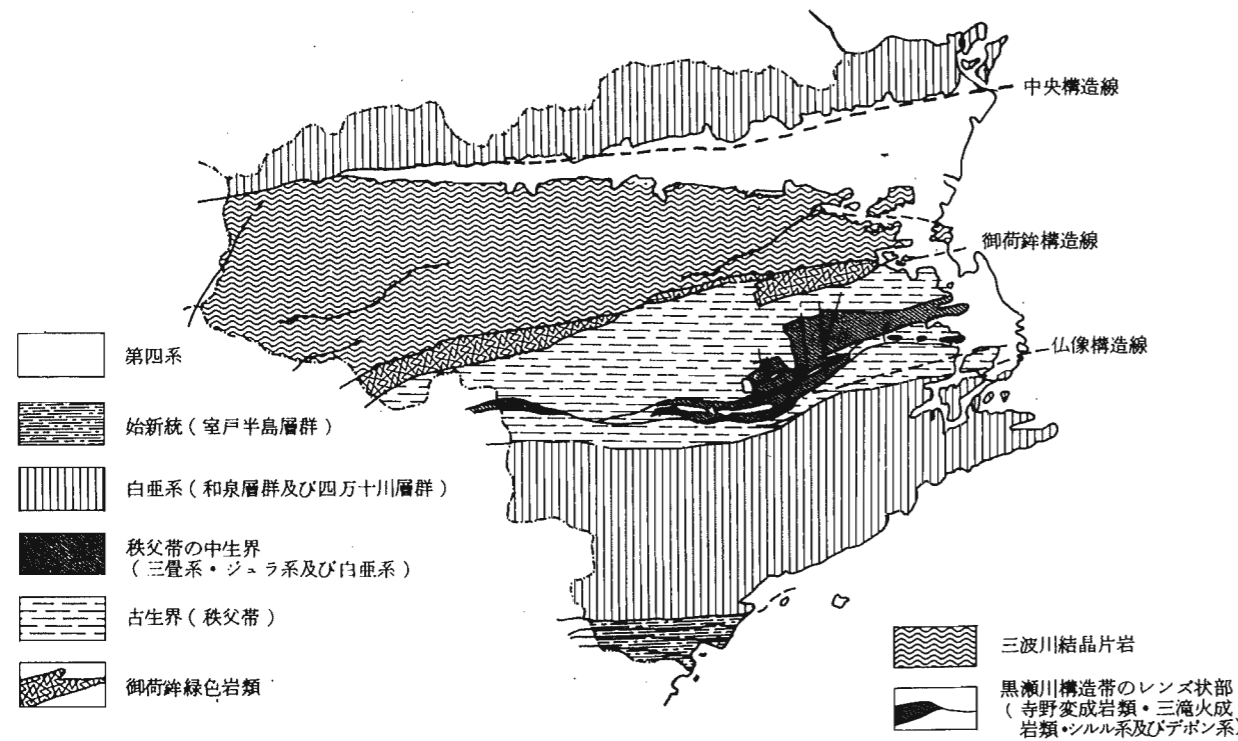

5 市町村別面積及び役場所在地 (昭和62.10.1現在)

(単位：平方キロメートル)

市町村	面積	所在地	市町村	面積	所在地
総数	4,145.66		板野町	36.14	板野町吹田字町南 22-2
徳島市	188.14	徳島市幸町 2-5	上板町	33.94	上板町七条字経塚 42
鳴門市	135.41	鳴門市撫養町南浜字東浜 170	吉野町	13.52	吉野町西条字大西 60-1
小松島市	44.38	小松島市横須町 1-1	土成町	55.61	土成町土成字丸山 1-1
阿南市	252.83	阿南市富岡町トノ町 12-3	市場町	72.36	市場町市場字上野段 385-1
勝浦町	69.57	勝浦町久国字久保田 3	阿波町	48.40	阿波町字東原 173
上勝町	108.72	上勝町大字福原字下横峯 3-1	鴨島町	33.48	鴨島町鴨島 388-16
佐那河内村	42.44	佐那河内村下字中辺 71-1	川島町	18.05	川島町大字桑村 803
石井町	28.73	石井町高川原字高川原 121-1	山川町	43.83	山川町字翁喜台 56-2
神山町	174.18	神山町神領字本野間 100	美郷村	50.04	美郷村字川俣 7-1
那賀川町	19.19	那賀川町大字苧屋字福留 323	脇町	110.42	脇町大字脇町字大木ノナ 1303-3
羽ノ浦町	8.90	羽ノ浦町中庄字ながれ 16-3	美馬町	46.18	美馬町字天神 121
鷺敷町	29.94	鷺敷町大字和食郷字南川 104-1	半田町	51.79	半田町字木ノ内 136-1
相生町	100.45	相生町延野字王子原 31-1	貞光町	45.64	貞光町字東浦 1-3
上那賀町	175.13	上那賀町小浜 151	一字村	97.41	一字村字赤松 541-2
木沢村	155.32	木沢村木頭字広瀬 5-3	穴吹町	109.18	穴吹町穴吹字九反地 5
木頭村	232.08	木頭村出原字マエダ 34	木屋平村	101.39	木屋平村川井 161
由岐町	23.31	由岐町西ノ地字西地 50-1	三野町	43.33	三野町芝生 1039-2
日和佐町	118.34	日和佐町奥河内字本村 20	三好町	54.46	三好町大字昼間 3673-1
牟岐町	57.16	牟岐町大字中村字本村 7-4	池田町	167.79	池田町字シンマチ 1500-2
海南町	211.31	海南町大里字上中須 128	山城町	131.57	山城町大川持字ゴミ 518-9
海部町	26.29	海部町奥浦字新町 44	井川町	43.88	井川町辻 73
宍喰町	93.31	宍喰町久保字久保 49	三加茂町	68.09	三加茂町加茂 3360
松茂町	13.74	松茂町広島字東裏 30	東祖谷山村	228.56	東祖谷山村字京上 157
北島町	8.80	北島町中村字上地 23-1	西祖谷山村	106.13	西祖谷山村字一字 343-2
藍住町	16.80	藍住町奥野字矢上前 52-1			

資料 建設省国土地理院

6 市町村別土地概要 (昭和63.1.1現在)

(単位：地積・平方メートル, 価額・千円)

市町村	総数			田		
	非課税地積	評価総地積	決定総額	非課税地積	評価総地積	決定総額
総数	861,220,923	1,824,388,642	1,334,409,357	4,517,286	252,185,687	131,926,579
徳島市	15,195,828	109,356,682	779,896,287	1,150,215	31,400,347	80,661,014
鳴門市	21,697,143	81,353,640	116,737,458	110,571	14,512,211	6,299,393
小松島市	10,909,061	33,470,998	63,662,219	48,309	15,946,254	7,618,503
阿南市	18,410,864	155,316,965	75,356,565	24,319	33,395,556	8,745,041
勝浦町	9,477,070	26,044,956	2,548,285	116,858	2,827,517	285,022
上勝町	27,174,372	33,709,494	1,039,570	17,206	2,291,118	163,608
佐那河内村	4,252,815	14,469,209	1,018,192	32,627	2,175,712	220,315
石井町	8,217,254	20,512,746	24,161,500	-	10,057,942	4,159,775
神山町	17,326,402	75,696,454	4,604,792	146,984	3,151,795	239,487
那賀川町	2,237,520	11,379,408	7,128,454	459,983	9,144,635	2,144,495
羽ノ浦町	2,920,786	5,930,110	9,885,430	125,676	3,509,616	2,019,695
鷺敷町	288,045	20,643,232	1,937,547	32,944	1,671,816	134,529
相生町	7,420,275	58,296,084	1,557,423	161,545	3,719,695	298,333
上那賀町	22,193,665	70,994,551	1,636,758	65,760	1,395,561	70,816
木沢村	50,222,093	40,260,088	547,878	-	353,393	12,170
木頭村	26,586,504	43,446,365	943,387	29,614	652,073	38,863
由岐町	4,502,976	9,864,878	1,098,418	-	656,742	38,902
日和佐町	20,872,625	31,716,478	3,994,164	55,700	3,936,740	284,289
牟岐町	7,868,316	26,606,568	3,398,756	-	2,314,306	143,007
海南町	51,483,333	63,038,072	3,672,370	255,048	4,382,355	277,835
海部町	2,805,768	11,217,207	1,276,904	-	2,147,341	159,700
宍喰町	27,795,257	24,202,754	1,258,828	7,482	2,288,121	141,328
松茂町	6,570,919	7,162,081	23,095,382	12,959	2,319,124	785,848
北島町	676,843	6,316,527	36,336,184	25,432	2,864,377	5,462,025
藍住町	5,294,912	11,488,359	28,821,768	88,533	4,842,292	558,284
住野町	4,823,697	21,284,516	12,412,705	6,550	6,195,742	684,599
板上町	14,827,520	19,113,749	7,309,094	49,516	7,453,519	912,530
吉土成町	2,809,876	8,002,928	3,837,943	-	5,288,993	529,797
土成町	4,363,584	27,888,870	4,852,653	-	7,901,164	745,341
市場町	10,346,632	38,613,444	6,851,718	16,010	9,836,600	1,235,703
鴨島町	18,338,994	30,061,006	9,165,295	180,281	11,934,278	1,318,586
川島町	8,252,107	25,227,893	26,788,592	349,529	6,654,952	2,437,327
山川町	7,099,332	10,950,668	4,407,500	5,150	2,522,702	272,313
美郷村	7,094,416	30,251,575	6,051,599	112,750	4,258,026	403,705
脇町	4,490,598	40,585,891	808,861	8,691	315,812	22,371
美馬町	30,685,951	59,639,469	10,457,592	120,468	6,194,054	640,249
半田町	8,045,774	24,250,278	2,911,761	52,118	3,879,951	384,938
貞光町	3,215,565	28,501,975	2,538,488	31,584	961,508	73,625
一字村	366,773	22,065,461	7,138,293	11,575	973,556	68,446
穴吹町	29,293,512	32,863,430	902,485	4,916	236,718	9,123
木屋平村	7,318,404	57,615,955	5,420,241	18,598	1,896,180	140,854
三野町	55,682,830	40,016,296	559,077	12,866	460,489	15,602
三好町	10,555,210	19,013,264	1,882,374	97,506	2,053,435	224,395
池田町	13,146,526	24,615,525	2,593,208	40,989	2,431,822	227,790
山城町	57,530,937	104,900,039	11,707,962	373,302	2,412,071	160,176
井川町	86,025,365	45,544,635	965,096	14,207	1,342,063	55,644
三加茂町	1,591,573	25,074,006	2,680,573	6,807	911,209	77,447
東祖谷山村	4,053,332	33,634,055	5,282,597	-	2,982,055	285,106
西祖谷山村	83,611,788	30,719,272	514,366	9,469	513,779	18,024
西祖谷山村	15,249,981	31,460,536	754,765	26,639	618,370	20,611

資料 県地方課

6 市町村別土地概要 (続き)

市町村	原野			雑種地			その他		
	非課税地積	評価地積	決定総額	非課税地積	評価地積	決定総額	非課税地積	評価地積	決定総額
総数	1,444,655	5,812,390	1,177,962	9,504,619	20,710,874	127,423,448	629,568,132	-	-
徳島市	446,197	838,595	876,278	1,697,500	5,890,172	84,054,730	8,520,800	-	-
鳴門市	77,456	176,644	174,927	748,795	2,403,352	11,406,776	17,299,676	-	-
小松島市	41,252	121,294	11,285	331,456	3,284,910	11,610,088	9,844,278	-	-
阿南市	110,102	499,970	3,758	442,046	1,840,832	7,292,386	16,425,494	-	-
勝浦町	9,608	7,274	992	39,599	90,810	71,298	7,646,073	-	-
上勝町	7,120	23,290	307	36,755	117,315	12,043	23,800,968	-	-
佐那河内村	778	20,701	394	15,083	13,504	906	3,949,474	-	-
石井町	-	94,204	882	110,664	-	-	7,616,929	-	-
神山町	16,320	473,194	6,570	368	74,484	100,852	7,243,154	-	-
那賀川町	174,029	217,547	48,872	177,654	151,982	224,289	1,203,061	-	-
ノ浦町	23,974	8,636	110	149,189	19,922	242	2,001,499	-	-
敷町	642	13,591	60	3,650	45,932	99,035	102,472	-	-
相生町	16,720	276,971	2,120	22,052	168,009	1,474	6,180,029	-	-
上那賀町	6,591	95,026	1,417	64,202	60,787	11,316	18,105,939	-	-
木沢村	-	-	-	31,753	70,831	1,054	46,958,954	-	-
木頭村	863	5,595	68	87,097	25,413	3,951	25,123,217	-	-
由岐町	42	76,850	729	92,676	86,819	24,921	1,215,747	-	-
日和佐町	5,249	74,325	1,481	256,964	19,048	515	17,777,794	-	-
牟岐町	8,736	87,303	750	417,290	78,595	171,589	505,930	-	-
海部町	20,138	262,408	2,096	282,554	206,592	443,102	648,842	-	-
南部町	10,116	33,511	213	53,487	68,810	147,693	1,576,347	-	-
喰町	10,356	121,643	785	150,035	105,022	63,865	15,408,573	-	-
松島町	34,278	63,625	2,908	161,835	901,884	6,369,535	4,462,150	-	-
北島町	3,171	8,609	660	71,833	264,913	2,122,820	304,370	-	-
藍住町	-	-	-	32,808	71,448	5,249	4,900,015	-	-
板上町	-	2,978	50	117,024	955	54	4,043,056	-	-
吉野町	991	40,216	2,346	2,975	924,192	261,116	11,119,984	-	-
土成町	-	119,181	2,284	62,518	114,229	137,651	2,629,587	-	-
市場町	13,642	149,452	1,870	3,473	192,454	195,803	9,378,415	-	-
阿波町	69,455	487,634	11,984	142,325	1,073,349	797,966	16,542,153	-	-
川島町	1,303	106,999	8,828	123,269	11,516	23,117	7,475,162	-	-
山川町	28,137	22,202	188	226,210	80,782	235,914	6,579,000	-	-
美郷村	43,176	95,954	1,637	125,114	164,106	311,673	2,820,927	-	-
美脇村	26,844	164,845	1,887	15,309	76,456	14,451	1,496,442	-	-
美半町	139,995	545,387	4,159	101,439	122,569	16,950	26,680,539	-	-
美光町	8,249	158,488	1,600	77,356	-	-	6,354,296	-	-
宇吹村	767	54,945	1,370	90,272	50,731	105,899	2,667,218	-	-
一穴村	-	-	-	421	7,171	443	22,653,214	-	-
木屋平村	54,249	106,167	1,126	765,128	666,505	288,639	4,540,889	-	-
三好町	-	-	-	41,099	4,083	43	54,734,210	-	-
池田町	-	-	-	-	20,650	26,752	5,556,444	-	-
山井町	-	-	-	108,612	-	-	6,901,641	-	-
三加茂町	34,109	134,772	734	18,630	244,965	136,454	44,796,846	-	-
東祖谷山村	-	-	-	299,216	-	-	79,462,102	-	-
西祖谷山村	-	368	7	115,524	39,738	233,433	436,857	-	-
	-	-	-	144,287	53,261	174,613	2,333,704	-	-
	-	-	-	230,373	-	-	46,638,513	-	-
	-	21,996	230	996,441	61,754	742	11,004,444	-	-

7 主な山岳 (昭和62年度末)

(単位：メートル)

名称	所在する市町村名・県名	標高	備考
剣三	木屋平村・木沢村・東祖谷山村	1,954.7	
一ノ森	東祖谷山村・高知県	1,893.4	
矢筈	木沢村・木屋平村	1,879.2	
天狗塚	東祖谷山村・一字村	1,848.5	標
高ノ瀬	東祖谷山村	1,812	
サガリハゲ	東祖谷山村・木頭村	1,740.8	地
塔丸	東祖谷山村	1,740	
丸笹立	東祖谷山村・一字村・木屋平村	1,713.0	
石立	東祖谷山村・一字村・木頭村	1,711.6	
黒笠	木頭村・高知県	1,707.7	
中東	一字村・東祖谷山村	1,700	地
丸石	木頭村・高知県	1,684.6	
烏帽子子谷	木頭村・東祖谷山村	1,683.8	
折網	東祖谷山村・西祖谷山村	1,669.9	
石附堂	木沢村・木頭村	1,652.9	
新九郎	東祖谷山村・高知県	1,643.1	標
天神城	東祖谷山村・一字村	1,636	
高赤	木頭村	1,635.3	
赤帽子	木沢村・木屋平村	1,631.5	
平権	木沢村	1,627.9	
白雲	木屋平村・一字村	1,611.4	
津志	東祖谷山村	1,611.4	
中丸	東祖谷山村	1,604.6	
高赤	木頭村・木沢村	1,603.5	
甚吉	木頭村・木沢村	1,600	地
火打	半田町・東祖谷山村・三加茂町	1,526.1	
国風	半田町・東祖谷山村・三加茂町	1,495.9	
風湯	木沢村・上勝町・神山町	1,493.5	
西三	一字村	1,493.5	
西行	池田町・西祖谷山村	1,446.6	
腕西	上勝町・木沢村	1,438.6	
八野	木頭村・高知県	1,436.0	
鹿池	木頭村・高知県	1,423.3	
六池	半田町・東祖谷山村・三加茂町	1,420	地
池野河	西祖谷山村	1,409.0	
	東祖谷山村・三加茂町	1,401.5	
	木頭村	1,372.0	
	木頭村・高知県	1,360	地
	木沢村	1,349.0	
	木頭村・高知県	1,346	標
	西祖谷山村	1,332.9	
	木頭村	1,326	標
	穴吹町・一字村	1,312.3	
	山城町	1,294.4	
	木沢村	1,287.3	
	木頭村	1,283.2	

注 1 建設省国土地理院発行の25,000分の1地形図より1,000メートル以上のものを抜粋した。
 2 小数点1位まである数値は、三角点の高さである。
 3 「標」は、写真測量によって求めた標高の高さである。
 4 「地」は、25,000分の1地形図の等高線から推定した高さである。
 5 いずれも真の最高峰でない場合がある。

資料 建設省国土地理院四国地方測量部

7 主な山岳(続き)

名	称	所在する市町村名・県名	標高	備考		
杉綱日正八御黒し奥三桃神金高吉剣大東友竜天鰻塩舟大貧石半熊請	生付丸善早印滝の野傍の戸越野ノ森宮内王狗轟塚川田原平ヶ	山	木頭村	1,266.2	標	
		山	穴吹町・木屋平村	1,255.8		
		山	三加茂町・西祖谷山村・井川町	1,240.2		
		山	穴吹町・木屋平村	1,229		
		山	木頭村	1,224.8		
		山	木頭村	1,218.0		
		山	山城町・高知県	1,209.9		
		丸	木沢村	1,163.1		
		山	穴吹町・美郷村	1,159		標
		山	山城町・愛媛県・高知県	1,157.8		
		丸	木頭村	1,154.8		地標
		丸	上那賀町・木頭村	1,148.3		
		瀬	海南町・木頭村	1,147.3		
		山	山川町	1,122.0		
		丸	上那賀町・海南町	1,116.3		
山	山城町・愛媛県	1,105.8				
山	木頭村	1,093.9				
山	神山町・木屋平村	1,090.5				
山	貞光町・穴吹町	1,073.1				
山	美馬町・香川県	1,059.9				
岳	山城町	1,050				
山	上那賀町・海南町	1,046				
峰	山城町・愛媛県	1,043.4				
山	池田町	1,042.9				
丸	三野町・香川県	1,042.9				
丸	海南町・穴喰町・高知県	1,018.5				
山	木頭村	1,017.5				
谷	穴吹町	1,015.9				
峰	木頭村	1,010.7				
	海南町	1,009.1				

8 島しよ

(単位：平方キロメートル)

島名	面積	所属する市町村	島名	面積	所属する市町村
大島	7.06	鳴門市	野々島	0.2	阿南市
毛田島	5.68	"	前島	0.1	"
高島	2.37	"	長島	0.1	"
伊島	1.58	阿南市	青島	0.1	"
小勝島	0.9	"	篁野島	0.1	由岐町
高島	0.6	"	大島	1.91	牟岐町
舞子島	0.3	"	出羽島	0.5	"
棚子島	0.3	"	竹ヶ島	0.4	穴喰町

注 1 本表に掲げた島の面積は、調査地域（昭和35年国勢調査令一昭和35年政令第106号第2条第1項による本邦の地域）内における面積0.1平方キロメートル以上の島について50,000分の1地形図上で測定した面積である。
 2 島の名称は、50,000分の1地形図に記載されているものによった。
 資料 建設省国土地理院四国地方測量部

9 主な河川(昭和62年度末)

一級河川(吉野川水系)

(単位：メートル)

河川名	区間		指定延長
	上流端	下流端	
吉野川	左岸 高知県土佐郡本川村大字寺川字白猪谷104番地先 右岸 同村同大字同字182番の3地先	海	108,109 (幹線流路延長194km)
新町川	吉野川からの分派点	海	6,873
園瀬川	左岸 徳島市名東郡佐那河内村上字府能山49番地先 右岸 同村上字奥川股17番地の11地先	新町川への合流点	25,518
多々羅川	左岸 徳島市波野町高曾根5番地先 右岸 同市同町南谷150番地先	大松川への合流点	8,700
嵯峨川	左岸 徳島県名東郡佐那河内村下字南林1番の456番地先 右岸 同村字津ブクロ26番地先	園瀬川への合流点	6,400
鮎喰川	左岸 徳島県名西郡神山町上分字本根川413番の1地先 右岸 同町上分同字267番地先	吉野川への合流点	42,982
飯尾川	左岸 徳島県麻植郡鴨島町敷地字赤坂1507番の1地先 右岸 同町敷地同字1447番の2地先	鮎喰川への合流点	25,845
渡内川	左岸 徳島県名西郡石井町浦庄字下浦932番の1地先 右岸 同町浦庄同字935番の1地先	飯尾川への合流点	5,400
船戸谷川	左岸 徳島市一宮町南丁389番の4地先 右岸 同市同町南丁215番の2地先	鮎喰川への合流点	5,800
鬼籠野谷川	左岸 徳島県名西郡神山町鬼籠野字元山181番地先 右岸 同町鬼籠野同字360番地先	鮎喰川への合流点	10,800
広石谷川	左岸 徳島県名西郡神山町阿野字広石18番地先 右岸 同町阿野同字157番地先	鮎喰川への合流点	5,000
正法寺川	左岸 徳島県板野郡藍住町富吉字富吉49番4地先 右岸 同町富吉字富吉2番9地先	吉野川への合流点	5,200
神宮入江川	左岸 徳島県名西郡石井町藍畑字西覚円1259番の17の7地先 右岸 同町藍畑同字1273番の15地先	吉野川への合流点	6,120
旧吉野川	吉野川からの分派点	海	24,800
宮川内谷川	左岸 徳島県板野郡土成町宮川内字相婦63番地先 右岸 同町宮川内字上畑66番地先	旧吉野川への合流点	18,981
泉谷川	徳島県板野郡上板町泉谷字上り山32番地先	宮川内谷川への合流点	5,018
黒谷川	左岸 徳島県板野郡板野町黒谷字相生谷1番地先 右岸 同町黒谷同字40番地先	旧吉野川への合流点	8,000
大坂谷川	左岸 徳島県板野郡板野町大坂字新太郎28番の4地先 右岸 同町大坂字甚左原63番地先	旧吉野川への合流点	6,823
板東谷川	左岸 鳴門市大麻町板東字下板ヶ谷93番地先 右岸 同市同町板東同字103番の1地先	旧吉野川への合流点	6,682
今切川	旧吉野川からの分派点	海	11,650
大谷川	左岸 鳴門市大麻町大谷字口ナジ谷15番地先 右岸 同市大麻町大谷字ウナケエ谷123番地先	旧吉野川への合流点	11,800
江川	左岸 徳島県麻植郡鴨島町知恵島字千田須賀西458番の42地先 右岸 同町西麻植字青柳3番地先	吉野川への合流点	8,800
熊谷川	左岸 徳島県板野郡土成町大字土成字前田150番の3地先 右岸 同町同大字同字151番地先	吉野川への合流点	6,000

注 上流端が他県にある河川については、県境からの距離を延長とした。
 指定延長 河川法により管理している上流端から下流端までの距離。
 幹線流路延長 河川のうち幹線として存在している水流の上流端から海までの距離。
 小数1桁は四捨五入し整数(km)とする。
 資料 県河川課

9 主な

河川 (続き)

河川名	区間		指定延長
	上流端	下流端	
九頭字谷川	左岸 徳島県板野郡土成町大字浦ノ池字北山2428番地先 右岸 同町同大字同字3432番地先	吉野川への合流点	5,200
鶯谷川	左岸 徳島県阿波郡市場町大字山野上字西原74番の1地先 右岸 同町大字興崎字北分309番地先	柿の木谷川への合流点	5,200
学島川	左岸 徳島県麻植郡山川町字西久保5番の1地先 右岸 同町字山路145番地先	吉野川への合流点	5,118
日開谷川	左岸 香川県大川郡白鳥町大字五名字谷田1792番地先 右岸 同町同大字字東風原1366番の2地先	吉野川への合流点	15,064
仁賀木谷川	左岸 徳島県阿波郡市場町大字日開谷字花子8番地先 右岸 同町同大字字仁賀木19番地先	日開谷川への合流点	5,500
大久保谷川	左岸 徳島県阿波郡市場町大字犬墓字小竹62番地先 右岸 同県同郡阿波町大字大久保216番の63地先	吉野川への合流点	6,927
川田川	左岸 徳島県麻植郡美郷村大字中村山字小竹26番地先 右岸 同村同大字同字79番の2地先	吉野川への合流点	16,036
東山谷川	左岸 徳島県麻植郡美郷村東山字棚谷383番地先 右岸 同村東山同字386番地先	川田川への合流点	7,800
伊沢谷川	左岸 徳島県阿波郡阿波町字東緑164番地先 右岸 同町字引地1番地先	吉野川への合流点	9,582
曾江谷川	左岸 香川県大川郡長尾町大字多和字相草東60番の2地先 右岸 同町同大字字相草西14番地先	吉野川への合流点	16,064
東俣谷川	徳島県美馬郡脇町西俣名1050番の3地先	曾江谷川への合流点	12,250
穴吹川	左岸 徳島県美馬郡木屋平村大字木屋平字川上664番地先 右岸 同村同大字字川上カゲ563番地先	吉野川への合流点	41,891
野村谷川	左岸 徳島県美馬郡脇町字花折43番地先 右岸 同郡美馬町字切久保272番の4地先	吉野川への合流点	10,129
貞光川	左岸 徳島県美馬郡一字村字実平1783番地先 右岸 同村字川又6931番地先	吉野川への合流点	25,309
片川	徳島県美馬郡一字村木地屋399番地先	貞光川への合流点	8,945
明谷川	左岸 徳島県美馬郡一字村字白井4751番の2地先 右岸 同村字出羽4971番地先	貞光川への合流点	5,055
半田川	左岸 徳島県美馬郡半田町字紙屋332番地先 右岸 同町字樫尾280番地先	吉野川への合流点	14,300
山口谷川	左岸 徳島県三好郡三加茂町毛田1597番地先 右岸 同町毛田1316番地先	中島川への合流点	5,500
河内谷川	左岸 徳島県三好郡三野町大字太刀野字松尾3819番地先 右岸 同町同大字同字3811番地先	吉野川への合流点	5,100
加茂谷川	左岸 徳島県三好郡三加茂町西庄字引地12番地先 右岸 同町西庄字下南124番地先	吉野川への合流点	6,809
井ノ内谷川	左岸 徳島県三好郡井川町字伝城7094番地先 右岸 同町字冬浦7011番地先	吉野川への合流点	8,827
小川谷川	左岸 徳島県三好郡三好町大字東山字男山877番地先 右岸 同町同大字同字855番地先	吉野川への合流点	11,000
鮎苦谷川	左岸 徳島県三好郡池田町白地字ノウチ722番の1地先 右岸 同町白地同字778番の2地先	吉野川への合流点	13,350

河川名	区間		指定延長
	上流端	下流端	
馬路川	左岸 徳島県三好郡池田町佐野字北大境1093番の2地先 右岸 同町佐野字南大境1113番の2地先	吉野川への合流点	6,500
祖谷川	徳島県三好郡東祖谷山村字菅生205番の2地先	吉野川への合流点	53,800
松尾川	徳島県三好郡東祖谷山村字落合国有林第79林班地先	祖谷川への合流点	20,182
第一坂瀬川	左岸 徳島県三好郡西祖谷山村大字小祖谷字坂瀬224番 右岸 同村同大字同字31番地先の1地先	松尾川への合流点	5,100
若宮谷川	左岸 徳島県三好郡西祖谷山村字一字22番の2地先 右岸 同村同字21番の1地先	祖谷川への合流点	5,455
谷道川	左岸 徳島県三好郡東祖谷山村字樫尾556番の1地先 右岸 同村字古味110番の2地先	祖谷川への合流点	5,455
銅山川	愛媛県宇摩郡別子山村字東延地先	吉野川への合流点	9,273
白川谷川	左岸 徳島県三好郡山城町栗山字布施621番地先 右岸 同町栗山同字620番地先	吉野川への合流点	7,636
藤川谷川	左岸 徳島県三好郡山城町平上字アサゼ785番地先 右岸 同町平上字ツルマキ860番地先	吉野川への合流点	6,000

一級河川(那賀川水系)

河川名	区間		指定延長
	上流端	下流端	
那賀川	左岸 徳島県那賀郡木頭村大字北川字高野瀬山6番の4 右岸 同村同大字同字6番の2地先	海 (幹川流路延長125km)	112,066
桑野川	左岸 阿南市新野町川又32番の5地先 右岸 同市同町川又98番の4地先	派川那賀川への合流点	25,399
岡川	左岸 阿南市下大野町渡り上り457番地先 右岸 同市同町五反畑143番の4地先	桑野川への合流点	8,082
南川	左岸 阿南市新野町大谷123番地先 右岸 同市同町大谷46番地先	桑野川への合流点	5,700
中山川	左岸 徳島県那賀郡鷺敷町大字中山字関ヶ原33番地先 右岸 同町同大字荒田ヶ谷5番の18地先	那賀川への合流点	5,200
谷内川	左岸 徳島県那賀郡相生町大字平野字森の下17番の4地先 右岸 同町同大字同字18番地先	那賀川への合流点	5,500
赤松川	左岸 徳島県海部郡日和佐町赤松字日浦93番の5地先 右岸 同町赤松同字317番の2地先	那賀川への合流点	14,073
紅葉川	左岸 徳島県那賀郡相生町竹ヶ谷字長門133番地先 右岸 同町竹ヶ谷字さつま11番の1地先	那賀川への合流点	10,660
古屋谷川	左岸 徳島県那賀郡上那賀町川俣字坂本10番地先 右岸 同町川俣同字12番地先	那賀川への合流点	19,200
坂州木頭川	徳島県那賀郡木沢村大字岩倉字鎗戸山地先の鎗掛岩	那賀川への合流点	30,764
沢谷川	左岸 徳島県那賀郡木沢村大字沢谷字釜ヶ谷2番地先 右岸 同村同大字同字1番の2地先	坂州木頭川への合流点	5,454

9 主な河川(続き)

一級河川(那賀川水系)

河川名	区間		指定延長
	上流端	下流端	
丈ヶ谷川	左岸 徳島県那賀郡上那賀町丈ヶ谷字榎尾廻り1番の1地先 右岸 同町丈ヶ谷字七浦谷1番の1地先	那賀川への合流点	5,000
南川	左岸 徳島県那賀郡木頭村大字折字字御朱印谷1番地先 右岸 同村同大字字湯樋山1番の2地先	那賀川への合流点	16,000

二級河川

河川名	区間		指定延長
	上流端	下流端	
(穴喰川水系) 穴喰川	左岸 徳島県海部郡穴喰町大字小谷字中谷 右岸 同上	海	11,127
広岡川	左岸 徳島県海部郡穴喰町大字小谷字北河内119番地先 右岸 左岸に対応する区域	穴喰川への合流点	7,100
(海部川水系) 海部川	左岸 徳島県海部郡海南町平井字大木屋100番 右岸 同上	海	36,327
善蔵川	左岸 徳島県海部郡海南町熟田字計石30番の85地先 右岸 同町熟田字計石28番の7地先	海部川への合流点	7,500
母川	左岸 徳島県海部郡海部町櫛川字馬場17番地先 右岸 同町櫛川字箕川19番地先	海部川への合流点	7,200
(伊勢田川水系) 伊勢田川	左岸 徳島県海部郡海南町浅川字荒瀬15番の445地先 右岸 同町浅川字新川3番地先	海	6,660
(牟岐川水系) 牟岐川	左岸 徳島県海部郡牟岐町大字河内字奥谷1465番地先 右岸 同町大字河内字奥谷1463番の1地先	海	7,745
橋川	左岸 徳島県海部郡牟岐町大字橋字ふどの874番地先 右岸 同町大字橋字ふどの88番地先	牟岐川への合流点	8,300
(日和佐川水系) 日和佐川	左岸 徳島県海部郡日和佐町山河内字大越107番の3地先 右岸 同町山河内字大越95番の3地先	海	16,291
北川内谷川	左岸 徳島県海部郡日和佐町北河内字大戸114番の2地先 右岸 同町北河内字大戸113番地先	日和佐川への合流点	12,027
(椿川水系) 椿川	左岸 阿南市椿町平野49番地先 右岸 同町平野1番の1地先	海	5,500
(福井川水系) 福井川	左岸 阿南市福井町貝谷33番の2地先 右岸 同町貝谷7番の2地先	海	19,027
(打樋川水系) 打樋川	左岸 阿南市領家町万石52の4地先 右岸 阿南市領家町万石52の5地先	海	7,500
(勝浦川水系) 勝浦川	左岸 徳島県勝浦郡上勝町大字生呉字殿河内 右岸 同上	海	49,636
八多川	左岸 徳島市八多町鹿首73番地先 右岸 同町賀重12番地先	勝浦川への合流点	5,200
坂本川	左岸 徳島県勝浦郡勝浦町大字坂本字久保松尾谷合流点 右岸 同町大字坂本字中尾松尾谷合流点	勝浦川への合流点	5,200
立川	左岸 徳島県勝浦郡勝浦町大字棚野字鮎川147番の4地先 右岸 同町大字棚野字奥立川95番の8地先	勝浦川への合流点	10,000
旭川	左岸 徳島県勝浦郡上勝町大字旭字日浦峯78番の1地先 右岸 左岸に対応する区域(清嵐橋)	勝浦川への合流点	8,000
(野根川水系) 野根川	左岸 徳島県海部郡穴喰町大字久尾字石 右岸 同上	高知県界	2,455

10 気象概況(昭和62年)

昭和62年の天候経過は偏西風の強い状態が持続したため周期変化が基調となり持続的な悪天をもたらすことが少なかった。

この一年間の天候の特徴を掲げてみると暖冬、春の少雨、梅雨前半はカラ梅雨、戻り梅雨、出梅の著しい遅れ、雷雨の多発性、暖かな初冬と続いた。特に今年は台風が5年ぶりに四国地方に上陸して中国・四国地方を中心に大きな被害をもたらしたことがあげられる。

徳島における年間降水量は1178.0ミリで平年(1142.7ミリ)の68%であった。

冬(1月, 2月)

1月 大陸の高気圧の勢力は弱く冬型の気圧配置は長続きしなかった。寒気の流入で雪模様の日もあったが暖冬顕著で暖かな1月となった。

2月 月初めの一時的に冬型が強まったが中旬には南高北低の気圧配置が続き、強い南よりの風が吹き始め気温も上昇し11日には春一番となった。しかしこの高温も下旬には冬型に変わり山間部では10~15センチメートルの積雪となり一気に真冬の寒さとなった。

春(3月, 4月, 5月)

3月 天気変化は周期短く寒暖の差は大きかったものの月平均気温は平年並み、サクラの開花は全国的に早目となった。

4月 寒暖の変動が非常に大きく少雨が顕著であった。気温は平年並み、降水量はかなり少なかった。

5月 小雨傾向が続いたが低気圧が通過した13日以降解消され月降水量も平年並みとなった。

夏(6月, 7月, 8月)

6月 上旬から中旬にかけてほぼ周期的に天気変化特に5~7日は真夏日となった。四国地方は平年より3日遅く8日梅雨入りとなった(平年6月5日)。

7月 梅雨前線は上旬本州の南海上に停滞したが活動は弱く一時消滅した。中旬になると山陰沖に停滞するようになり月半ばには台風5号の影響を受けて活発化、下旬になって日本海南部に停滞するようになった。四国地方は25日平年より9日遅れて梅雨明けとなった。

8月 全般に太平洋高気圧の勢力は弱く西日本付近には前線が停滞して大気不安定となり雷雨の日が多かった。月末には台風第12号の影響で県下にも被害が出た。

秋(9月, 10月, 11月)

9月 厳しい残暑もなく又顕著な秋の長雨もなかったが四国付近には前線が停滞するなどぐずついた天気の日もあった。その後天気は周期的な変化となったが、移動性高気圧におおわれ晴れの日が多く月末には朝夕肌寒くなった。

10月 上旬は移動性高気圧におおわれ晴れの日が多かった。中旬始め低気圧により九州南部と四国の一部で大雨、天気一時回復したが半ごろから台風第19号の影響を受けたこの台風は17日室戸市に上陸、中国・四国地方を中心に大きな被害をもたらした。下旬始め寒気が流入して全国的に気温下がり今秋一番の冷え込みとなった。

11月 上旬はじめ暖湿気が入ってまとまった雨が降ったが、南海上の前線活動は弱く、低気圧は発達して接近することがなかった。このため低気圧による天気の崩れは小さく月末を除いて寒気の南下もなく移動性高気圧におおわれて穏やかな天気の日が多かった。

初冬(12月)

12月 上旬は強い寒波の南下で今冬一番の冷え込みとなり徳島市内では初雪や初氷が観測されるなど寒い日が続いた。その後中旬から月末にかけては移動性高気圧におおわれ気温も上昇穏やかな初冬となった

※ 記録等は徳島地方気象台の観測資料

異常気象と気象災害

月日・期間	異常気象名と災害名及び地域	気象的状况	被害状況
4月21日 } 22日	強風・波浪, 海上波浪害 (海上)	日本海低気圧	海上船舶欠航
5月22日 } 24日	大雨・濃霧, 山がけ崩れ害, 陸上視程不良害, 海上視程不良害 (県北部沿岸部, 県南部山沿い及び沿岸海上)	日本海低気圧 寒冷前線	負傷1名 山腹崩壊道路通行止 航空便一部欠航 海難事故 (船舶衝突)
6月2日 } 3日	強風・波浪, 強風害, 海上波浪害 (県北部沿岸部, 東部沿岸海上)	日本海低気圧	海上・航空交通機関欠航
6月9日 } 10日	大雨, 強雨害, 山がけ崩れ害 (西部山岳部)	停滞前線	山腹崩壊道路通行止 列車ダイヤ混乱
7月14日 } 16日	大雨・強風・波浪 (強風害, 強雨害, 山がけ崩れ害, 海上波浪害) (県内の大部分)	台風第5号東シナ海を北上	山腹崩壊車4台破損通行止 海上・航空交通機関欠航 土砂崩れにより列車一時不通
7月29日 } 30日	強風・波浪, 海上波浪害 (徳島県東部海上)	台風第7号が南海上を通過	海上船舶欠航
7月24日 } 8月10日	赤潮, 赤潮害 (鳴門市北灘沖, 阿南市, 海部郡沿岸)		養殖ハマチ 631,000 匹に被害 被害額 9 億 3,160 万円
8月25日	雷, 落雷害 (徳島県東部)	雷雨 (熱雷を除く)	停電 419 戸 航空便遅延
8月30日 } 31日	強風・大雨・波浪, 強風害, 山がけ崩れ害, 海上波浪害 (県東部沿岸部, 西部, 南部, 北部)	台風12号九州西海上から日本海に入る	負傷1名 山崩れのため一時不通 海上・航空交通機関欠航 農作物被害 2 億 914 万円
10月16日 } 17日	強風・大雨・波浪 (強風害, 洪水害, 山がけ崩れ害, 海上波浪害) (県全域)	台風第19号が上陸, 県内を北東進	負傷1名 家屋全壊2棟 大型貨物船座礁 床上浸水 194 戸 床下浸水 1,466 戸 農作物に大きな被害
10月31日	雷, 落雷害 (県東部)	寒冷前線 雷雨 (熱雷を除く)	停電約 2,500 戸

主な台風

(徳島県に影響があった台風)

昭和62年の台風発生数は23個で第1号は1月に発生した。その後9月にかけては平年並みの発生となったが10～12月にかけての発生数はやや少なかった。このうち10月中旬の台風第19号は四国への上陸台風としては5年ぶりとなって、四国・中国地方を中心に大きな被害をもたらした。

7月7日09時マリアナ諸島に発生した弱い熱帯低気圧は9日12時台風第5号となった。その後発達しながらルソン島の南海上を通過して東シナ海を北上した。15日23時ごろ朝鮮半島南部に上陸後日本海を北北東に進み、16日15時ウラジオストックの南海上で温帯低気圧となった。

この台風による徳島県における被害

三好郡山城町の国道32号線で山腹が高さ30メートル、長さ70メートルにわたり崩れ落ち乗用車2台、トラック2台が破損通行止めとなり、JR四国土讃線では強雨による土砂崩れのため一時不通となった。又海と空の便も強風と波浪のため欠航が相次いだ。

各地の総降水量 (14日00時～16日24時)

京上 331 ミリ, 旭丸 154 ミリ, 穴喰 110 ミリ, 大竜寺 104 ミリ, 木頭 93 ミリ, 福原旭 92 ミリ, 半田 59 ミリ, 池田 54 ミリ, 穴吹 41 ミリ, 日和佐 39 ミリ, 徳島 27.5 ミリ, 蒲生田 15 ミリ, 大山寺 11 ミリ。

(台風第5号)

極値表

徳島地方気象台

種 目	観測値	起 時	種 目	観測値	起 時
最大風速	S 11.6 m/s	16日03時30分	日降水量の最大	12.5 mm	16日
最大瞬間風速	SSE 19.4 m/s	16日03時25分	一時間降水量の最大	5.0 mm	16日09時10分まで

極値表

剣山測候所

種 目	観測値	起 時	種 目	観測値	起 時
最低気圧 (現地)	800.4 mb	16日05時30分	総降水量	115.5 mm	15日10時40分から 17日23時30分まで
最大風速	SSE 25.6 m/s	16日05時30分	日降水量の最大	59.5 mm	17日
最大瞬間風速	SSE 42.0 m/s	16日03時10分	一時間降水量の最大	11.0 mm	16日02時00分まで

台風7号は7月22日15時マーシャル諸島で発生し小型で非常に強い台風となって26日にはマリアナ諸島に達した。その後も引き続き西北西に進み、28日ごろから次第に北よりに向きを変え、さらに29日夜から30日にかけて加速しながら本州南岸を北東から東に進んだ。31日八丈島の南海上を通過した後も引き続き東に進んだ。

この台風による徳島県における被害は海の便に欠航が出た以外はほとんどなかった。

(台風第7号)

極値表

徳島地方気象台

種目	観測値	起時	種目	観測値	起時
最低気圧(海面)	999.7 mb	30日17時30分	総降水量	0.0 mm	30日02時00分から 30日11時45分まで
最大風速	WNW 6.0 m/s	30日20時30分	日降水量の最大	0.0 mm	30日
最大瞬間風速	WNW 9.9 m/s	30日20時50分	一時間降水量の最大	0.0 mm	

極値表

剣山測候所

種目	観測値	起時	種目	観測値	起時
最低気圧(現地)	800.3 mb	30日17時30分	総降水量	11.5 mm	30日01時40分から 30日18時20分まで
最大風速	SSE 13.0 m/s	30日00時40分	日降水量の最大	11.5 mm	30日
最大瞬間風速	SSE 21.6 m/s	30日07時20分	一時間降水量の最大	3.0 mm	30日10時10分まで

8月21日03時トラック島の北に発生した弱い熱帯低気圧は西に進み、22日09時グアム島の南で台風第12号となった。

台風は発達しながら西から西北西に進み、フィリピンの東海上に達した後、次第に向きを北西に変え、26日21時には中心気圧915mbとなった。その後北西から北に向きを変え、30日03時沖縄の西を通過し、やや加速しながら向きを北北東に変えた。

同日21時には福江市の南西海上を経て日本海を北東に進み、31日21時日本海北部で温帯低気圧となった。

この台風による徳島県における被害

那賀郡羽ノ浦町では屋根で作業中の人が強風にあおられ転落重傷。

県内の農作物被害は1,200haに及び、土木関係では県道、市町村道で被害があった。又空と海の便は強風と高波のため欠航が相次いだ。

(台風第12号)

極値表

徳島地方気象台

種目	観測値	起時	種目	観測値	起時
最低気圧(海面)	998.9 mb	31日07時40分	総降水量	33.5 mm	30日23時35分から 31日09時30分まで
最大風速	SSE 18.0 m/s	31日07時10分	日降水量の最大	33.5 mm	31日
最大瞬間風速	SSE 35.4 m/s	31日07時10分	一時間降水量の最大	29.5 mm	31日08時50分まで

極値表

剣山測候所

種目	観測値	起時	種目	観測値	起時
最低気圧(現地)	793.1 mb	31日07時30分	総降水量	86.0 mm	30日20時10分から 31日11時00分まで
最大風速	SSE 29.9 m/s	31日07時40分	日降水量の最大	79.0 mm	31日
最大瞬間風速	SSE 60.9 m/s	31日08時00分	一時間降水量の最大	27.5 mm	31日06時40分まで

フィリピンの東海上に発生した弱い熱帯低気圧は10月11日3時台風第19号となった。台風は発達しながら北北西から北西に進み、南大東島の東海上に達した。その後向きを北に変え大型で強い勢力を保ったまま北上を続け、16日種子島の南東海上を通過した。その後加速しながら北北東に進み、17日0時ごろ室戸市付近に上陸、四国の東部を北北東進し、17日2時ごろ徳島市付近を通過して播磨灘へ抜けた。さらに4時すぎには兵庫県明石市付近に再上陸して同日21時青森県むつ市付近で温帯低気圧となった。

この台風による徳島県内の被害は負傷者1名、船舶座礁1隻、家屋全壊2棟、床上浸水194戸、床下浸水1,466戸に及び国・県道の各所で山腹崩壊、海・空の便も欠航が相次いだ。又県内の農作物を中心に大きな被害が出た。

各地の総降水量(300ミリ以上)

旭丸484ミリ、剣山437.5ミリ、福原旭398ミリ、穴吹371ミリ、木頭358ミリ、大山寺312ミリ、半田308ミリ。

(台風第19号)

極値表

徳島地方気象台

種目	観測値	起時	種目	観測値	起時
最低気圧(海面)	974.9 mb	17日02時10分	総降水量	145.5 mm	15日19時00分から 17日13時20分まで
最大風速	ESE 20.6 m/s	16日23時40分	日降水量の最大	135.5 mm	16日
最大瞬間風速	SE 36.7 m/s	17日00時30分	一時間降水量の最大	53.5 mm	16日21時50分まで

極値表

剣山測候所

種目	観測値	起時	種目	観測値	起時
最低気圧(現地)	777.6 mb	17日01時20分	総降水量	437.5 mm	15日14時30分から 17日10時00分まで
最大風速	ESE 15.7 m/s	16日21時30分	日降水量の最大	392.0 mm	16日
最大瞬間風速	ESE 37.5 m/s	16日23時10分	一時間降水量の最大	73.0 mm	16日23時30分まで

11 月 別 気 象 表 (昭和62年)

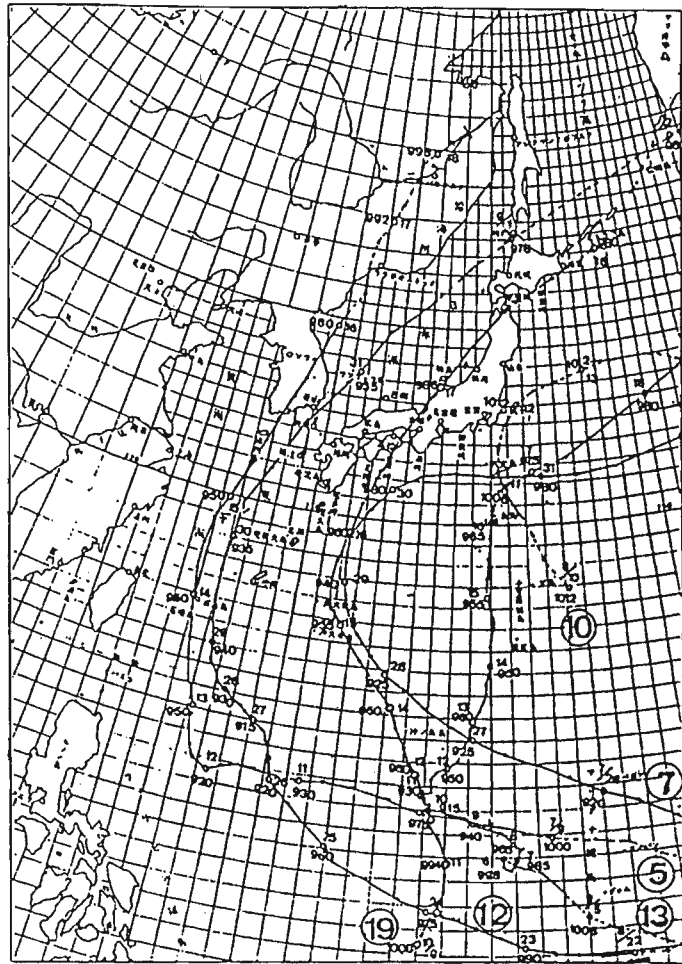

1987 年の主な台風の経路図

(大円内の数字：台風番号, ○印：09時の中心位置, 数字：日付と中心気圧mb, 実線：台風期間, 破線：弱い熱帯低気圧又は温帯低気圧の期間)

台風発生・上陸数表 (表中, 括弧内の数字が上陸数である)

年	月	1	2	3	4	5	6	7	8	9	10	11	12	年合計
30年平均 (1951~1980)		0.5	0.3	0.5	0.3	1.1	1.7	4.0	5.4	5.0	3.9	2.5	1.2	26.9 (3.0)
1981				1	2		3	4	8	4	2	3	2	29 (3)
1982				3		1	3	3	5	5	3	1	1	25 (4)
1983							1	3	5	2	5	5	2	23 (2)
1984							2	5	5	4	7	3	1	27
1985		2				1	3	1	8	5	4	1	2	27 (3)
1986			1		1	2	2	3	5	3	5	4	3	29
1987		1			1		2	4	4	6	2	2	1	23 (1)

要素	月	計	1	2	3	4	5	6	7	8	9	10	11	12
海面気圧 mb	平均	15.7	20.8	18.6	16.1	17.6	14.1	09.3	08.4	09.9	13.2	17.4	20.7	22.1
	最平	16.5	6.8	6.6	9.0	13.9	18.7	22.8	26.7	27.6	23.6	19.4	13.9	8.4
气温	平均	20.6	11.0	10.7	13.0	18.6	23.1	27.2	30.2	31.7	27.6	23.4	18.0	12.9
	最値	34.9	17.9	19.5	22.1	24.1	29.0	33.0	34.9	33.4	32.2	27.9	24.2	17.4
高温	起日	7/23,24	2	11	24	20	21	6	23,24	31	9	5	2	27
	最平	12.7	2.8	2.9	5.2	9.3	14.4	18.8	23.8	24.3	20.1	15.9	10.3	4.5
低温	最値	-1.6	-0.7	-1.6	0.3	1.5	7.4	15.8	21.3	22.3	13.2	10.4	6.0	1.4
	起日	2/28	13	28	3	1	5	23	3	7	27	28	7	8
湿度%	平均	68	58	61	66	63	69	70	78	77	70	70	68	64
	最小	14	18	26	15	14	23	27	42	45	26	21	29	25
風速 m/s	平均	3.1	3.7	3.3	3.3	3.1	3.3	3.3	3.1	2.9	3.0	2.8	2.7	2.8
	最大	20.6	11.4	12.0	11.6	10.6	10.0	11.3	11.6	18.0	8.9	20.6	10.2	8.4
降水量 mm	合計	1178.0	30.5	31.5	92.0	31.0	139.0	159.5	126.5	97.0	160.0	239.5	57.5	13.5
	最大	135.5	11.5	23.0	15.5	7.5	44.0	66.0	25.5	33.5	79.0	135.5	18.5	8.5
日照時間 h	日最大	10/16	5	17	7	7	23	9	18	31	12	16	3	5
	1時間最大	53.5	4.0	4.0	5.0	3.0	16.0	15.0	7.5	29.5	25.5	53.5	9.5	2.5
天	日照時間	2220.4	176.1	170.8	158.2	206.6	210.7	234.2	174.3	28 (209.3)	178.7	174.0	147.6	188.9
	降水	105	6	6	14	7	9	10	13	11	7	11	7	4
気	風速	89	5	5	13	7	7	10	12	8	6	8	5	3
	霧	34	1	1	3	0	4	4	6	2	3	6	4	0
日	雪	7	0	0	0	0	2	1	0	1	2	1	0	0
	雷	20	4	2	2	2	1	1	2	3	0	2	1	0
数	霧	16	6	7	2	0	0	0	0	0	0	0	0	1
	雷	7	0	0	1	1	1	2	1	1	0	0	0	0
日	日照	12	0	0	0	0	0	0	2	6	1	3	0	0
	雲量	44	5	4	2	4	2	4	1	2	4	2	5	9
数	日照	101	3	4	9	9	15	9	14	6	11	10	7	4
	霜	43	3	3	7	3	5	3	3	28 (0)	3	6	5	2
地	霜	23	8	5	3	1	0	0	0	0	0	0	0	6
	積雪	21	10	7	3	0	0	0	0	0	0	0	0	1
回	積雪	3	3	0	0	0	0	0	0	0	0	0	0	0
	有感	3	0	0	1	0	1	0	1	0	0	0	0	0
数	無感	54	3	5	6	7	6	2	4	2	4	7	4	4

資料 徳島地方気象台

12 観測所別平均気温 (昭和62年)

(単位：セッシ度)

観測所	年	1月	2月	3月	4月	5月	6月	7月	8月	9月	10月	11月	12月
池田	14.0	4.1	4.4	6.8	12.1	17.0	20.8	24.9	25.5	20.3	16.4	10.7	5.4
穴吹	15.2	5.4	(5.3)	8.2	13.1	18.0	21.8	25.9	26.6	22.0	17.6	11.5	6.4
徳島	16.5	6.8	6.6	9.0	13.9	18.8	22.8	26.6	27.6	23.6	19.4	13.9	8.4
京上	11.9	1.9	2.4	5.3	10.3	15.1	18.3	22.3	23.0	18.3	(14.6)	8.8	2.5
蒲生田	16.3	7.3	7.0	9.1	13.3	(18.0)	21.8	25.1	26.7	23.4	(19.5)	14.5	9.3
木頭	13.4	2.3	4.0	6.9	11.7	16.4	19.6	23.7	25.1	19.9	16.3	10.4	3.9
日和佐	16.6	7.2	7.2	9.7	13.8	18.6	22.2	25.8	26.8	23.8	20.0	14.5	9.1
穴喰	16.1	6.7	7.2	9.6	13.4	18.1	21.4	25.2	26.3	22.7	(19.6)	14.3	8.9

注 ()は、欠測日数が20%未満で欠測を除いて計算した数値である。

資料 徳島地方気象台

13 観測所別降水量 (昭和62年)

(単位：ミリメートル)

観測所	年	1月	2月	3月	4月	5月	6月	7月	8月	9月	10月	11月	12月
池田	1,430	50	35	(52)	30	130	182	265	163	103	348	39	33
穴吹	1,332	34	37	86	25	118	141	205	83	93	462	33	15
徳島	1,178	31	32	92	31	139	159	127	97	160	239	58	13
京上	2,079	86	53	(123)	36	277	306	646	67	(65)	329	47	44
蒲生田	1,609	81	41	132	47	195	267	283	75	201	179	94	14
木頭	2,399	67	52	155	71	270	319	406	151	353	478	58	19
日和佐	2,000	86	51	(257)	67	249	295	275	68	244	206	189	13
穴喰	2,534	100	60	247	107	358	432	411	130	251	301	122	15
半田	1,469	50	51	107	28	156	175	235	108	103	396	34	26
福原旭	2,126	42	41	136	44	229	294	303	186	274	505	62	10
大山寺	/				/	139	130	140	163	137	425	/	
大竜寺山	/				/	181	353	351	89	336	238	/	
旭丸	/				/	214	273	355	285	253	607	/	

注 1 /は、寒候期に観測を中止しているとき。(有線ロボット気象計を使用しているため暖候期のみ作動)

2 ()は、欠測日数が20%未満で欠測を除いて計算した数値である。

3 空欄は、その月で観測された最大値、最小値で欠測が20%以上あるとき。

資料 徳島地方気象台

2 人 口

2
人
口

14 人口の推移 (大正9年~昭和60年)

年次	世帯数	人 口			普通世帯1世帯当たり人員	人口密度 (1km ² 当たり)
		計	男	女		
大正 9年	140,697	670,212	331,768	338,444	4.72	162.1
14	142,683	689,814	344,550	345,264	4.77	166.8
昭和 5年	144,529	716,544	356,958	359,586	4.90	172.9
10	144,401	728,748	362,042	366,706	4.93	175.9
15	142,851	718,717	354,423	364,294	4.98	173.5
22	...	854,811	411,331	443,480	...	206.3
25	171,415	878,511	427,684	450,827	5.09	212.1
30	174,250	878,109	427,204	450,905	5.04	212.0
35	182,685	847,274	408,300	438,974	4.63	204.5
40	192,114	815,115	389,795	425,320	4.21	196.7
45	205,377	791,111	376,729	414,382	3.81	190.9
50	223,393	805,166	384,812	420,354	3.56	194.3
55	240,321	825,261	395,994	429,267	3.43	199.1
60	248,498	834,889	399,689	435,200	3.33	201.4

注 世帯数は、総世帯数を示す。但し、昭和10年のみ普通世帯である。
資料 総務庁統計局「国勢調査報告」

15 国籍別外国人登録人口 (昭和60~62年度末)

年 度	総 数	韓 朝	国 鮮	中 国	タ イ	フィリピン	ニュージーランド	オーストラリア	パグアデシュ
昭和60年	705		439	123	1	31	3	3	2
61	699		431	120	1	33	4	2	6
62	775		426	129	1	83	5	4	6

年 度	カナダ	アメリカ	ブラジル	フィンランド	ポーランド	イギリス	その他
昭和60年	4	39	4	21	-	5	30
61	3	43	5	22	-	5	24
62	10	43	8	26	4	4	26

資料 県総務課

16 市町村別世帯数及び人口 (昭和62.10.1現在)

市町村	世帯数	人 口			人口密度 (1km ² 当たり)
		計	男	女	
総 数	252,972	835,913	399,637	436,276	201.6
徳島市	86,801	260,576	124,295	136,281	1,385.0
鳴門市	19,322	64,641	30,760	33,881	477.4
小松島市	12,965	43,809	20,775	23,034	987.1
阿南市	16,303	60,032	28,976	31,056	237.4
勝浦町	1,892	7,636	3,703	3,933	109.8
上勝町	841	2,560	1,215	1,345	23.5
佐那河内村	843	3,627	1,795	1,832	85.5
石井町	6,829	25,253	11,979	13,274	879.0
神山町	2,971	10,202	4,954	5,248	58.6
那賀川町	2,680	9,984	4,751	5,233	520.3
羽ノ浦町	3,281	11,693	5,624	6,069	1,313.8
鷺敷町	1,026	3,506	1,642	1,864	117.1
相生町	1,105	3,918	1,880	2,038	39.0
上那賀町	1,029	2,939	1,460	1,479	16.8
木沢村	398	1,264	647	617	8.1
木由岐村	823	2,119	1,042	1,077	9.1
日和佐町	1,440	4,276	1,963	2,313	183.4
日牟岐町	2,042	6,782	3,275	3,507	57.3
牟岐町	2,344	7,145	3,347	3,798	125.0
海部町	2,123	6,462	3,050	3,412	30.6
海穴町	1,069	3,152	1,462	1,690	119.9
松茂町	1,318	4,043	1,911	2,132	43.3
北島町	3,097	11,304	5,529	5,775	822.7
藍板町	5,574	18,000	8,546	9,454	2,045.5
住野町	6,594	23,778	11,514	12,264	1,415.4
上野町	3,745	13,938	6,726	7,212	385.7
吉野町	3,293	12,595	6,118	6,477	371.1
土成町	2,479	8,984	4,359	4,625	664.5
市場町	2,159	8,592	4,155	4,437	154.5
阿波川町	3,144	12,275	5,856	6,419	169.6
川島町	3,683	14,099	6,863	7,236	291.3
山川町	7,666	26,904	12,717	14,187	803.6
美郷村	2,385	8,295	3,969	4,326	459.6
脇美村	3,407	12,300	5,769	6,531	280.6
美半村	581	1,854	897	957	37.1
馬田町	5,504	19,255	9,284	9,971	174.4
美光町	2,815	9,973	4,790	5,183	216.0
貞光町	2,140	7,081	3,404	3,677	136.7
宇吹村	2,252	7,393	3,451	3,942	162.0
一穴村	888	2,319	1,143	1,176	23.8
木屋平村	2,630	9,130	4,415	4,715	83.6
三好町	688	1,829	901	928	18.0
三好町	1,522	5,151	2,438	2,713	118.9
三好町	1,755	6,251	3,017	3,234	114.8
池田町	6,771	20,621	9,712	10,909	122.9
山城町	2,122	6,958	3,331	3,627	52.9
川加町	1,808	6,029	2,860	3,169	137.4
三加町	2,799	9,769	4,623	5,146	143.5
東祖谷山村	1,171	3,142	1,549	1,593	13.7
西祖谷山村	855	2,475	1,195	1,280	23.3

資料 県統計課「徳島県人口移動調査」

18 市町村・世帯人員別

世帯数及び世帯人員

市町村	総数	一般世帯						
	世帯数	総数	1人	2	3	4	5	6
総数	248,498	247,845	41,835	50,965	46,089	52,026	28,811	18,037
徳島市	84,827	84,605	20,028	16,982	15,733	18,035	7,966	4,084
鳴門市	18,292	18,227	2,496	3,565	3,538	4,106	2,337	1,383
小松島市	12,854	12,832	1,893	2,505	2,472	2,943	1,601	949
阿南市	16,388	16,345	1,999	2,895	3,028	3,488	2,259	1,614
勝浦町	1,886	1,884	166	307	304	329	315	259
上勝町	870	869	144	280	156	110	74	59
佐那河内村	838	838	50	120	120	142	153	148
石井町	6,647	6,636	594	1,133	1,184	1,668	1,035	718
神山町	3,011	3,004	398	774	539	440	337	300
那賀川町	2,637	2,636	246	460	471	576	380	332
羽ノ浦町	3,165	3,158	309	592	556	886	450	242
鷺敷町	1,032	1,030	167	214	210	163	104	105
相上那賀町	1,102	1,102	150	261	180	156	128	127
木沢村	402	385	53	101	70	69	38	37
木由岐村	821	819	153	299	167	137	43	9
日和佐町	1,431	1,423	248	396	267	261	125	84
牟岐町	2,047	2,040	338	522	353	368	228	137
海部町	2,350	2,347	396	636	451	416	241	116
海部町	2,110	2,099	382	580	387	331	210	136
海部町	1,073	1,071	205	278	213	163	124	56
海部町	1,317	1,317	247	318	249	228	132	88
海部町	3,008	2,987	389	501	585	831	368	206
海部町	5,364	5,357	887	895	1,085	1,462	567	323
藍板町	6,180	6,174	470	976	1,266	1,941	851	429
藍板上吉土町	3,692	3,681	484	609	646	808	527	391
吉土町	3,236	3,230	280	558	578	729	479	412
吉土町	2,453	2,452	249	488	451	508	375	226
吉土町	2,128	2,126	189	338	314	411	365	317
市場町	3,161	3,157	289	553	555	605	488	416
市場町	3,643	3,638	316	665	612	758	565	474
市場町	7,522	7,497	992	1,533	1,437	1,668	925	612
市場町	2,331	2,323	285	483	447	510	297	179
市場町	3,381	3,374	353	704	633	658	473	352
美郷村	597	595	82	171	120	74	75	44
美郷村	5,400	5,384	759	1,125	961	1,095	694	445
美郷村	2,803	2,798	368	624	483	481	388	281
美郷村	2,157	2,154	328	580	350	339	266	171
美郷村	2,277	2,269	391	565	423	375	250	166
一穴村	903	898	197	275	180	116	75	36
一穴村	2,646	2,644	358	604	489	458	332	234
一穴村	719	718	172	237	143	78	47	20
一穴村	1,509	1,501	220	358	273	245	194	124
一穴村	1,704	1,701	189	392	304	299	221	165
池田町	6,823	6,801	1,365	1,834	1,244	1,141	664	357
池田町	2,130	2,124	289	593	399	314	222	171
池田町	1,803	1,797	277	415	347	287	240	144
池田町	2,721	2,714	354	621	539	463	331	251
池田町	1,193	1,190	245	448	220	157	80	23
西祖谷山村	874	871	192	277	160	96	80	32

帯数						施設等の世帯	
7	8	9	10人以上	世帯人員	1世帯当たり人員	世帯数	世帯人員
7,701	1,889	375	117	816,045	3.29	617	18,796
1,402	314	43	18	250,578	2.96	205	7,280
599	159	34	10	62,523	3.43	62	1,803
363	86	16	4	43,205	3.37	21	792
822	188	41	11	59,544	3.64	43	1,205
150	49	4	1	7,625	4.05	2	13
35	11	—	—	2,669	3.07	1	43
74	24	7	—	3,644	4.35	—	—
243	55	6	—	24,762	3.73	10	308
165	41	8	2	10,384	3.46	7	158
143	24	3	1	10,006	3.80	1	2
88	27	7	1	11,313	3.58	7	177
55	12	—	—	3,508	3.41	2	31
76	20	3	1	3,967	3.60	—	—
39	5	3	1	2,989	2.92	17	28
14	3	—	—	1,275	3.31	17	17
7	3	1	—	2,151	2.63	2	32
30	10	2	—	4,322	3.04	8	32
72	14	5	3	6,567	3.22	7	341
71	19	1	—	7,244	3.09	3	97
55	12	4	2	6,430	3.06	11	116
25	6	1	—	3,240	3.03	2	4
48	4	3	—	4,125	3.13	—	—
77	22	6	2	10,335	3.46	13	614
112	20	4	2	17,554	3.28	5	188
189	42	8	2	22,564	3.65	6	55
164	38	12	2	13,434	3.65	11	473
153	33	7	1	12,321	3.81	6	202
112	31	9	3	8,992	3.67	1	5
141	42	8	1	8,584	4.04	1	11
190	48	10	3	12,250	3.88	3	119
189	48	7	4	13,995	3.85	5	98
256	55	14	5	25,747	3.43	23	1,051
97	20	3	2	8,078	3.48	8	125
159	31	9	2	12,232	3.63	7	111
19	10	—	—	1,932	3.25	2	24
213	64	20	8	18,678	3.47	16	653
135	26	8	4	9,883	3.53	5	265
79	32	7	2	7,144	3.32	3	139
62	26	8	3	7,281	3.21	8	247
15	3	1	—	2,480	2.76	5	50
128	34	6	1	9,163	3.47	2	97
13	6	1	1	1,901	2.65	1	49
67	16	1	3	5,085	3.39	8	139
95	33	2	1	6,133	3.61	3	73
169	22	3	2	20,199	2.97	22	766
78	44	10	4	7,094	3.34	6	83
58	21	6	2	6,008	3.34	6	151
123	22	9	1	9,356	3.45	7	265
10	5	1	1	3,096	2.60	3	154
22	9	3	—	2,455	2.82	3	110

注 総数は世帯の種類「不詳」を含む
資料 総務庁統計局「国勢調査報告」

19 人 口

(1) 自然動態・年次別 (昭和58~62年)

年 月	出生児数	死亡者数	自然増減数	死産数(胎)	婚姻数(件)	離婚数(件)
昭和58年	10,258	6,851	3,407	436	4,893	1,101
59	10,067	6,710	3,357	419	4,747	1,101
60	9,707	6,657	3,050	442	4,680	1,017
61	9,239	6,743	2,496	420	4,506	917
62	8,701	6,558	2,143	450	4,235	908
62年1月	765	630	135	34	343	77
2	726	538	188	39	332	86
3	735	593	142	54	406	86
4	703	573	130	55	434	64
5	765	528	237	56	511	76
6	704	488	216	39	303	92
7	858	515	343	40	197	70
8	735	495	240	22	149	62
9	731	494	237	29	173	69
10	698	556	142	28	382	70
11	656	554	102	31	566	89
12	625	594	31	23	439	67

注 昭和62年は概数である。
資料 県医務課

(2) 社会動態・年次別 (昭和58~62年)

年 月	自県内移動者数		他府県から転入者数		他府県への転出者数		転入超過数 (△は転出超過)	
	計	男	計	男	計	男	計	男
昭和58年	19,477	9,093	16,980	9,682	19,143	10,928	△2,163	△1,246
59	18,865	8,715	16,587	9,361	18,536	10,632	△1,949	△1,271
60	17,934	8,336	15,453	8,809	17,975	10,370	△2,522	△1,561
61	17,498	8,233	15,379	8,786	17,680	10,234	△2,301	△1,448
62	17,749	8,287	15,158	8,821	17,112	9,884	△1,954	△1,063
62年1月	1,458	659	1,078	620	859	487	219	133
2	1,766	900	939	573	889	516	50	57
3	2,268	996	2,496	1,405	2,902	1,551	△406	△146
4	2,700	1,350	2,993	1,741	4,279	2,547	△1,286	△806
5	1,716	783	1,050	633	1,273	735	△223	△102
6	1,114	493	915	538	1,013	597	△98	△59
7	1,115	536	1,114	673	1,111	681	3	△8
8	1,055	519	1,274	711	1,278	744	△4	△33
9	962	496	936	559	937	577	△1	△18
10	1,093	484	877	492	948	537	△71	△45
11	1,264	525	714	410	856	496	△142	△86
12	1,238	546	772	466	767	416	5	50

資料 総務庁統計局「住民基本台帳人口移動報告年報」

動 態

(3) 自然動態・市町村別 (昭和62年)

市町村	出生	死亡	増減	乳児死亡		死産 (胎)	婚姻 (件)	離婚 (件)
				新生児				
総 数	8,701	6,558	2,143	56	31	450	4,235	908
徳島市	2,937	1,709	1,228	13	10	170	1,520	378
鳴門市	661	515	146	8	5	30	320	77
小松島市	461	296	165	3	1	17	236	54
阿南市	631	474	157	4	2	29	278	68
勝浦町	80	67	13	—	—	3	24	5
上勝町	22	23	△1	—	—	1	11	—
佐那河内村	34	20	14	—	—	1	13	5
石井町	245	178	67	2	1	11	115	23
神山町	97	116	△19	—	—	4	48	—
那賀川町	99	83	16	1	—	4	54	7
那賀浦町	124	81	43	—	—	4	46	9
那賀敷町	32	34	△2	—	—	1	27	—
那賀相生町	44	36	8	—	—	6	19	1
那賀上町	14	36	△22	1	—	1	10	2
木沢村	9	15	△6	—	—	—	7	—
木頭村	13	21	△8	1	—	1	6	2
由岐町	34	54	△20	—	—	1	15	2
日和佐町	53	59	△6	—	—	2	24	3
日牟岐町	45	62	△17	—	—	1	25	4
海部町	59	67	△8	1	1	3	31	10
海部南町	26	26	—	—	—	1	14	3
海部北町	27	38	△11	—	—	3	13	4
松島町	152	68	84	—	—	5	89	7
北島町	178	105	73	2	—	9	70	24
藍住町	317	113	204	2	2	19	137	30
板野町	126	99	27	1	1	12	71	17
上野町	123	108	15	4	3	7	60	19
吉成町	96	84	12	—	—	7	30	6
土野町	72	88	△16	—	—	2	38	2
市場町	119	123	△4	—	—	3	49	9
阿波町	124	117	7	1	1	6	63	6
川島町	264	226	38	5	2	10	118	22
山川町	83	68	15	—	—	9	45	3
山川町	128	117	11	—	—	4	61	11
美郷村	12	19	△7	1	—	—	13	1
脇美村	198	170	28	1	—	10	105	10
美半馬田町	81	106	△25	1	1	4	55	4
美半光町	53	91	△38	—	—	8	29	9
美半貞光町	63	80	△17	—	—	2	24	10
一穴宇吹村	22	29	△7	—	—	1	9	1
木屋平村	89	78	11	1	—	1	31	9
木三野村	11	24	△13	—	—	—	3	1
三好町	52	61	△9	1	1	4	25	5
三好町	73	57	16	—	—	5	30	2
池田町	235	188	47	—	—	11	94	26
山城町	62	97	△35	—	—	2	29	5
井川町	62	75	△13	—	—	1	26	3
三加茂町	105	98	7	2	—	12	52	7
東祖谷山村	30	34	△4	—	—	2	15	2
西祖谷山村	24	25	△1	—	—	—	8	—

資料 県医務課

19 人 口 動 態 (続 き)

(4) 社会動態・都道府県別 (昭 和 62 年)

移動前又は移動後の都道府県	移動前の住所地別転入者数			移動後の住所地別転出者数			転入超過数 (△は転出超過)		
	総 数	男	女	総 数	男	女	総 数	男	女
全 国	15,158	8,821	6,337	17,112	9,884	7,228	△ 1,954	△ 1,063	△ 891
北海道	152	102	50	115	69	46	37	33	4
青森	50	33	17	12	8	4	38	25	13
岩手	18	9	9	14	6	8	4	3	1
宮城	34	19	15	35	21	14	△ 1	△ 2	1
秋田	10	4	6	21	10	11	△ 11	△ 6	△ 5
山形	11	5	6	7	4	3	4	1	3
福島	24	12	12	28	18	10	△ 4	△ 6	2
茨城	70	43	27	78	54	24	△ 8	△ 11	3
栃木	23	15	8	43	26	17	△ 20	△ 11	△ 9
群馬	22	17	5	35	21	14	△ 13	△ 4	△ 9
埼玉県	178	106	72	290	159	131	△ 112	△ 53	△ 59
千葉県	299	203	96	428	259	169	△ 129	△ 56	△ 73
東京都	989	604	385	1,280	797	483	△ 291	△ 193	△ 98
神奈川県	494	313	181	604	395	209	△ 110	△ 82	△ 28
新潟県	53	31	22	30	23	7	23	8	15
富山県	29	17	12	30	20	10	△ 1	△ 3	2
石川県	44	29	15	46	31	15	△ 2	△ 2	-
福井県	39	27	12	25	14	11	14	13	1
山梨県	24	12	12	35	19	16	△ 11	△ 7	△ 4
長野県	25	17	8	39	25	14	△ 14	△ 8	△ 6
岐阜県	89	47	42	99	56	43	△ 10	△ 9	△ 1
静岡県	147	96	51	143	84	59	4	12	△ 8
愛知県	426	298	128	562	385	177	△ 136	△ 87	△ 49
三重県	71	44	27	132	77	55	△ 61	△ 33	△ 28
滋賀県	118	61	57	143	73	70	△ 25	△ 12	△ 13
京都府	514	283	231	606	347	259	△ 92	△ 64	△ 28
大阪府	2,998	1,675	1,323	3,469	1,920	1,549	△ 471	△ 245	△ 226
兵庫県	1,431	834	597	1,728	967	761	△ 297	△ 133	△ 164
奈良県	225	128	97	269	134	135	△ 44	△ 6	△ 38
和歌山県	182	108	74	192	105	87	△ 10	3	△ 13
鳥取県	66	39	27	56	33	23	10	6	4
島根県	54	31	23	51	25	26	3	6	△ 3
岡山県	468	282	186	479	282	197	△ 11	-	△ 11
広島県	542	326	216	465	272	193	77	54	23
山口県	259	178	81	171	108	63	88	70	18
徳島県	-	-	-	-	-	-	-	-	-
香川県	1,961	1,138	823	2,279	1,319	960	△ 318	△ 181	△ 137
愛媛県	1,188	629	559	1,245	694	551	△ 57	△ 65	8
高知県	1,032	542	490	1,061	563	498	△ 29	△ 21	△ 8
福岡県	231	141	90	218	137	81	13	4	9
佐賀県	43	22	21	39	30	9	4	△ 8	12
長門県	111	70	41	107	60	47	4	10	△ 6
熊本県	99	58	41	76	38	38	23	20	3
大分県	84	52	32	72	42	30	12	10	2
宮崎県	73	37	36	58	32	26	15	5	10
鹿児島県	85	49	36	153	98	55	△ 68	△ 49	△ 19
沖縄県	73	35	38	44	24	20	29	11	18

3 労働・賃金

25 産業別日雇労働者等の1人1日平均現金給与額 (昭和62年)

(単位：円)

年 月	総 数 (サービス業 を含む)	総 数 (サービス業 を除く)	① 建設業	② 製造業	製造業	
					食料品・た ばこ製造業	繊維工業
昭和62年平均	4,164	3,601	—	4,038	3,664	3,319
1月	4,184	3,663	—	4,210	3,690	3,354
2	3,923	3,322	—	3,437	3,676	1,565
3	3,977	3,519	—	4,347	3,000	3,374
4	3,852	3,350	—	4,084	3,593	3,354
5	3,838	3,339	—	3,912	3,352	3,630
6	3,989	3,442	—	3,706	3,461	3,521
7	4,169	3,785	—	3,908	3,657	3,489
8	4,242	3,844	—	4,283	3,876	3,622
9	4,370	3,511	—	3,938	3,675	3,532
10	4,293	3,429	—	4,019	3,795	3,526
11	4,230	3,439	—	4,054	4,018	3,509
12	4,913	4,569	—	4,557	4,169	—

製 造 業						
衣服・その他 繊維製品製造業	木材・木 製品製造業	家具・装 備品製造業	パルプ・紙・紙 加工品製造業	化学工業	一般機械器具 製造業	電気機械器具 製造業
—	—	—	4,065	—	4,744	1,000
—	—	—	4,337	—	5,337	1,000
—	—	—	4,293	—	4,116	—
—	—	—	4,122	—	4,947	—
—	—	—	3,659	—	4,550	—
—	—	—	4,223	—	4,977	—
—	—	—	4,032	—	4,850	—
—	—	—	3,714	—	4,825	—
—	—	—	5,013	—	4,668	—
—	—	—	3,703	—	4,585	—
—	—	—	3,698	—	4,313	—
—	—	—	3,704	—	3,946	—
—	—	—	4,295	—	5,808	—

③ 運輸・ 通信業	④卸売・小売 業, 飲食店	⑤ 金融・ 保 險 業	⑥サービス業	サービス業 (90~95を除く)			教 育
				サービス業 (90~95を除く)	医 療 業	教 育	
4,687	3,514	4,556	16,176	13,164	18,744	—	
4,825	3,546	4,500	18,043	14,068	25,825	—	
4,646	3,173	4,595	18,813	14,562	18,520	—	
4,740	3,316	4,438	18,926	15,232	18,735	—	
4,457	3,277	4,500	19,562	17,429	20,399	—	
4,561	3,245	4,712	13,394	10,857	15,931	—	
4,360	3,390	4,310	13,808	12,261	14,847	—	
4,280	3,759	4,582	8,707	7,272	16,808	—	
4,644	3,803	4,521	7,820	6,376	17,071	—	
4,786	3,357	4,591	20,503	16,925	20,301	—	
4,763	3,351	4,579	18,317	14,394	19,452	—	
4,846	3,361	4,621	18,238	14,329	18,940	—	
5,354	4,573	4,718	18,111	14,363	18,161	—	

注 1 対象は規模30人以上の事業所である。
 2 サービス業(90~95)は、宗教、教育、社会保険、学術研究機関、政治経済文化団体、その他のサービス業である。
 資料 県統計課「毎月勤労統計地方調査結果」

26 産業別全常用労働者の1人平均月間出勤日数 (昭和62年)

(単位：日)

年 月	総 数 (サービス業 を含む)	総 数 (サービス業 を除く)	① 建設業	② 製造業	製造業	
					食料品・た ばこ製造業	繊維工業
昭和62年平均	22.3	22.2	22.4	22.1	22.7	22.2
1月	20.3	20.2	21.2	19.7	20.4	19.7
2	22.2	22.2	22.7	22.7	22.7	23.0
3	22.1	22.0	24.1	21.6	22.3	21.5
4	22.9	22.8	21.3	23.0	23.1	23.2
5	21.5	21.3	20.8	21.1	22.4	20.6
6	23.5	23.2	22.2	23.2	23.7	24.0
7	23.4	23.2	23.0	23.1	23.9	22.8
8	21.5	21.6	20.9	21.3	22.2	21.1
9	22.5	22.4	23.1	22.4	23.0	22.7
10	22.8	22.6	23.2	22.4	22.8	23.0
11	22.5	22.5	23.0	22.6	23.1	22.4
12	22.6	22.6	23.4	22.3	22.8	22.4

製 造 業						
衣服・その他 繊維製品製造業	木材・木製品 製造業	家具・装備品 製造業	パルプ・紙・紙 加工品製造業	化学工業	一般機械器具 製造業	電気機械器具 製造業
22.3	22.3	22.9	21.1	21.4	22.1	20.2
20.3	19.2	20.7	19.4	18.7	20.6	15.9
23.3	23.5	23.4	22.1	22.6	22.5	18.7
22.7	21.6	22.1	19.8	21.0	21.0	19.8
23.6	23.5	24.2	21.6	22.5	23.5	20.8
21.4	20.2	22.5	20.4	20.0	21.7	18.8
22.4	24.3	24.2	22.2	23.4	22.4	20.9
23.8	23.2	24.3	20.9	22.2	22.6	21.5
20.8	21.6	21.5	20.7	21.3	21.9	18.6
22.5	22.5	23.0	21.6	21.3	21.6	22.2
22.6	21.8	23.1	21.6	21.2	22.1	22.3
21.6	23.1	23.3	22.0	22.4	23.2	21.6
22.4	22.7	22.7	21.4	20.7	22.2	21.7

③ 運輸・ 通信業	④卸売・小売 業, 飲食店	⑤ 金融・ 保 險 業	⑥サービス業	サービス業 (90~95を除く)		
				サービス業 (90~95を除く)	医 療 業	教 育
22.9	22.7	21.5	22.6	23.0	23.7	21.3
21.2	21.1	20.3	20.9	21.2	22.1	19.5
21.5	22.1	19.8	22.2	22.4	23.0	21.5
22.5	22.4	22.2	22.3	22.5	23.0	21.5
23.4	22.8	21.9	23.2	23.5	24.6	21.7
21.6	22.5	20.9	22.4	22.5	22.9	21.9
24.3	24.1	21.8	24.1	24.2	25.0	23.7
24.7	23.5	22.6	23.7	24.0	24.8	22.4
23.5	22.7	20.9	23.1	23.2	24.3	14.8
23.2	22.4	21.0	22.9	23.0	23.4	22.6
23.3	22.8	22.9	23.4	23.3	24.0	23.4
22.6	22.8	20.7	22.3	22.6	23.3	21.3
23.3	23.6	22.4	22.7	23.2	23.5	21.2

注 1 対象は規模30人以上の事業所である。
 2 サービス業(90~95)は、宗教、教育、社会保険、学術研究機関、政治経済文化団体、その他のサービス業である。
 資料 県統計課「毎月勤労統計調査地方調査結果」

27 一般職業紹介(昭和58~62年度)

年度・月	月間有効求人数			月間有効求職数			就 職 者 数		
	計	男	女	計	男	女	計	男	女
昭和58年度	74,112	37,903	36,209	200,824	109,486	91,338	10,078	5,543	4,535
59	76,000	39,135	36,865	198,108	107,256	90,852	9,518	5,746	3,772
60	88,184	44,828	43,356	184,325	95,550	88,775	10,370	5,880	4,490
61	92,343	42,774	40,554	173,965	87,696	86,269	9,489	5,106	4,383
62	101,265	41,855	39,512	170,201	85,649	84,552	8,736	4,703	4,033
62年4月	7,868	3,936	3,381	15,181	7,936	7,245	580	276	304
5	6,541	2,963	2,783	15,388	8,078	7,310	677	360	317
6	6,823	2,964	2,869	15,781	8,316	7,465	971	577	394
7	7,179	3,159	2,863	15,462	8,174	7,288	839	483	356
8	8,956	3,601	3,320	15,409	7,845	7,564	597	335	262
9	8,789	3,442	3,411	15,057	7,476	7,581	805	455	350
10	8,976	3,696	3,277	14,566	7,241	7,325	890	473	417
11	9,217	3,693	3,379	13,430	6,673	6,757	691	379	312
12	8,985	2,857	3,822	12,213	5,960	6,253	576	334	242
63年1月	9,154	3,721	3,547	12,619	6,041	6,578	593	302	291
2	9,269	3,940	3,348	12,526	5,900	6,626	623	306	317
3	9,508	3,883	3,512	12,569	6,009	6,560	894	423	471

注 新規学卒及びパートタイムを除く。月間有効求人数の計と男女計の差については共用求人。
資料 県職業安定課

28 日雇職業紹介(昭和58~62年度)

年度・月	新規求人延数			月間有効求職者数			就 労 延 数		
	計	男	女	計	男	女	計	男	女
昭和58年度	43,965	38,317	5,648	11,774	4,956	6,818	213,196	79,857	133,339
59	36,254	31,177	5,077	10,992	4,588	6,404	181,321	66,123	115,198
60	34,569	31,355	3,214	10,136	4,338	5,798	167,458	62,891	104,567
61	34,785	30,993	3,792	7,968	3,622	4,346	128,952	50,822	78,130
62	36,015	32,366	3,649	5,628	2,963	2,665	94,591	43,692	50,899
62年4月	2,861	2,576	285	524	261	263	7,956	3,532	4,424
5	2,799	2,507	292	472	249	223	7,852	3,468	4,384
6	2,713	2,466	247	466	244	222	7,727	3,500	4,227
7	2,788	2,569	219	460	244	216	7,818	3,498	4,320
8	2,897	2,690	207	453	234	219	7,613	3,648	3,965
9	2,892	2,644	248	449	234	215	7,944	3,693	4,251
10	3,477	3,108	369	451	236	215	8,337	4,079	4,258
11	3,409	3,069	340	454	237	217	8,226	3,954	4,272
12	3,499	3,017	482	474	257	217	8,127	3,968	4,159
63年1月	2,915	2,509	406	488	265	223	7,659	3,366	4,293
2	2,741	2,464	277	476	256	220	7,522	3,356	4,166
3	3,024	2,747	277	461	246	215	7,810	3,630	4,180

注 新規求人延数については、失対を除く。
資料 県職業安定課

29 職業安定所別一般新規求人状況(昭和62年度)

産業・規模	総数	徳島	小松島	阿波池田	脇町	阿南	鴨島	鳴門	牟岐
総 数	32,040	13,729	2,859	2,908	2,237	2,821	2,965	3,156	1,365
農・林・漁業	151	49	23	28	9	-	9	11	22
鉱業	23	5	3	6	3	-	5	1	-
建設業	4,610	1,564	361	459	440	569	362	442	413
製造業	12,213	3,566	1,225	1,366	916	1,450	1,586	1,435	669
電気・ガス・熱供給 水道業	48	3	-	16	-	2	2	18	7
運輸・通信業	803	382	101	34	82	53	59	87	5
卸売・小売業, 飲食店	6,791	3,847	475	559	400	414	464	474	158
金融・保険業 (不動産業を含む)	915	532	65	72	53	46	51	76	20
サービス業	6,328	3,659	605	355	330	286	424	598	71
公務	158	122	1	13	4	1	3	14	-
29人以下	19,900	7,819	1,881	2,180	1,212	1,904	2,144	1,848	912
30 ~ 99	7,616	3,478	608	597	830	566	462	738	337
100 ~ 499	4,086	2,053	365	131	190	351	359	521	116
500 ~ 999	237	193	5	-	5	-	-	34	-
1,000人以上	201	186	-	-	-	-	-	15	-

注 新規学卒及びパートタイムを除く。
資料 県職業安定課

30 適用法規別単位労働組合数及び組合員数(昭和60~62年)

区 分	昭和60年	61	62					
			総 数	一般組合	公共企業 体等組合	国 家 公務員 組合	地 方 公務員 組合	地方公営 企業 団体
組 合 数	643	646	646	527	12	29	63	15
組 合 員 数	73,388	74,771	74,421	50,374	1,654	1,788	18,740	1,865

資料 県労政訓練課

31 産業別単位労働組合数及び組合員数 (昭和62.6.30現在)

産 業	組 合 数	組 合 員 数
総 数	646	74,421
林 業	3	71
漁 業	1	11
鉱 業	2	33
建 設 業	63	12,978
製 造 業	132	15,356
電気・ガス・熱供給・水道業	12	1,650
運 輸 ・ 通 信 業	113	7,213
卸売・小売業, 飲食店	50	2,017
金 融 ・ 保 険 業	64	7,403
サ ー ビ ス 業	134	15,004
公務(他に分類されないもの)	70	12,563
分 類 不 能	2	122

資料 県労政訓練課

32 公共職業訓練状況 (昭和62年度)

科 別	定員	応募者数	入校者数	修了者数			求 人 数			就 職 者 数			そ の 他
				計	男	女	計	県内	県外	計	県内	県外	
総 数	820	925	758	628	473	155	1,229	894	335	413	366	47	215
県立職業訓練校	545	590	481	412	298	114	776	502	274	279	253	26	133
養成訓練	265	345	236	187	127	60	435	303	132	160	141	19	27
能力再開発訓練(施設内)	200	168	168	152	120	32	341	199	142	86	79	7	66
委託訓練(施設外)	80	77	77	73	51	22	-	-	-	33	33	-	40
徳島総合高等職業訓練校	275	335	277	216	175	41	453	392	61	134	113	21	82
養成訓練	105	160	102	63	63	-	114	67	47	56	37	19	7
能力再開発訓練(施設内)	160	166	166	144	111	33	339	325	14	74	72	2	70
委託訓練(施設外)	10	9	9	9	1	8	-	-	-	4	4	-	5

資料 県労政訓練課

33 月・産業分類別労働争議発生件数及び参加人員

(1) 主要要求別 (昭和62年)

年 月 ・ 産 業	総 数		賃 金 増 額		臨 時 給 与		そ の 他	
	件 数	参加人員	件 数	参加人員	件 数	参加人員	件 数	参加人員
総 数	23	1,625	9	566	-	-	15	1,069
昭 和 62 年 1 月	-	-	-	-	-	-	-	-
2	1	11	-	-	-	-	1	11
3	2	161	-	-	-	-	2	161
4	10	575	9	566	-	-	2	19
5	-	-	-	-	-	-	-	-
6	2	157	-	-	-	-	2	157
7	-	-	-	-	-	-	-	-
8	1	11	-	-	-	-	1	11
9	2	153	-	-	-	-	2	153
10	-	-	-	-	-	-	-	-
11	4	546	-	-	-	-	4	546
12	1	11	-	-	-	-	1	11
林 業 ・ 漁 業	-	-	-	-	-	-	-	-
建 設 業	-	-	-	-	-	-	-	-
製 造 業	3	362	3	362	-	-	-	-
食料品・たばこ製造業	-	-	-	-	-	-	-	-
一般機械器具製造業	2	237	2	237	-	-	-	-
その他製造業	1	125	1	125	-	-	-	-
電気・ガス・熱供給・水道業	-	-	-	-	-	-	-	-
電 気 業	-	-	-	-	-	-	-	-
水 道 業	-	-	-	-	-	-	-	-
運 輸 ・ 通 信 業	12	122	5	54	-	-	8	78
鉄 道 業	-	-	-	-	-	-	-	-
道路旅客運送業	-	-	-	-	-	-	-	-
道路貨物運送業	-	-	-	-	-	-	-	-
水 運 業	3	25	3	25	-	-	-	-
倉 庫 業	-	-	-	-	-	-	-	-
付帯サービス業	1	19	1	19	-	-	-	-
通 信 業	8	78	1	10	-	-	8	78
卸売・小売業, 飲食店	-	-	-	-	-	-	-	-
金 融 ・ 保 険 業	-	-	-	-	-	-	-	-
サ ー ビ ス 業	2	159	1	150	-	-	1	9
医 療 業	1	150	1	150	-	-	-	-
そ の 他	1	9	-	-	-	-	1	9
公務(他に分類されないもの)	6	982	-	-	-	-	6	982

注 1 争議が2か月以上に及ぶ場合は、当該各月に件数及び参加人員を加算してあるので月別と産業別の計は合致しない。
2 1争議で2以上の主要要求事項をもつ争議はそれぞれの主要要求別に加算してあるので要求別合計と計の数字は合致しない。

資料 県労政訓練課

33 月・産業分類別労働争議

(2) 争議形態別

年月・産業	総争議		争議行為を伴ったもの										争議行為を伴わないもの			
	件数	参加人員	半日以上の同盟罷業			作業所閉鎖			半日未満の同盟罷業		怠業		その他		件数	参加人員
			件数	参加人員	労働損失日数	件数	参加人員	労働損失日数	件数	参加人員	件数	参加人員	件数	参加人員		
総数	23	1,625	6	389	479	-	-	-	20	1,455	-	-	-	-	-	-
昭和62年																
1月	-	-	-	-	-	-	-	-	-	-	-	-	-	-	-	-
2	1	11	-	-	-	-	-	-	1	11	-	-	-	-	-	-
3	2	161	-	-	-	-	-	-	2	161	-	-	-	-	-	-
4	10	575	4	371	461	-	-	-	8	419	-	-	-	-	-	-
5	-	-	-	-	-	-	-	-	-	-	-	-	-	-	-	-
6	2	157	-	-	-	-	-	-	2	157	-	-	-	-	-	-
7	-	-	-	-	-	-	-	-	-	-	-	-	-	-	-	-
8	1	11	-	-	-	-	-	-	1	11	-	-	-	-	-	-
9	2	153	-	-	-	-	-	-	2	153	-	-	-	-	-	-
10	-	-	-	-	-	-	-	-	-	-	-	-	-	-	-	-
11	4	546	1	14	14	-	-	-	3	532	-	-	-	-	-	-
12	1	11	1	4	4	-	-	-	1	11	-	-	-	-	-	-
林業・漁業	-	-	-	-	-	-	-	-	-	-	-	-	-	-	-	-
建設業	-	-	-	-	-	-	-	-	-	-	-	-	-	-	-	-
製造業	3	362	3	362	452	-	-	-	2	215	-	-	-	-	-	-
食料品・たばこ製造業	-	-	-	-	-	-	-	-	-	-	-	-	-	-	-	-
一般機械器具製造業	2	237	2	237	327	-	-	-	1	90	-	-	-	-	-	-
電気機械器具製造業	1	125	1	125	125	-	-	-	1	125	-	-	-	-	-	-

注 1 争議行為を伴ったものの形態別参加人員は、総争議参加人員中実際に争議行為を行った
 2 争議行為を伴ったものの形態別件数は同一業者の争議継続期間中に実施した各争議行為
 3 労働損失日数とは半日以上同盟罷業又は作業閉鎖が行われた期間に実際に半日以上の日数をいう。
 4 1争議が2か月以上に及ぶ場合は、当該各月に件数及び参加人員を加算してあるので月資料 県労政訓練課

発生件数及び参加人員 (続き)

(昭和62年)

産 業	総争議		争議行為を伴ったもの										争議行為を伴わないもの			
	件数	参加人員	半日以上同盟罷業			作業所閉鎖			半日未満の同盟罷業		怠業		その他		件数	参加人員
			件数	参加人員	労働損失日数	件数	参加人員	労働損失日数	件数	参加人員	件数	参加人員	件数	参加人員		
電気・ガス・熱供給・水道業	-	-	-	-	-	-	-	-	-	-	-	-	-	-	-	-
電 気 業	-	-	-	-	-	-	-	-	-	-	-	-	-	-	-	-
水 道 業	-	-	-	-	-	-	-	-	-	-	-	-	-	-	-	-
運輸・通信業	12	122	2	18	18	-	-	-	11	108	-	-	-	-	-	-
鉄 道 業	-	-	-	-	-	-	-	-	-	-	-	-	-	-	-	-
道路旅客運送業	-	-	-	-	-	-	-	-	-	-	-	-	-	-	-	-
道路貨物運送業	-	-	-	-	-	-	-	-	-	-	-	-	-	-	-	-
水 運 業	3	25	-	-	-	-	-	-	3	25	-	-	-	-	-	-
倉 庫 業	-	-	-	-	-	-	-	-	-	-	-	-	-	-	-	-
付帯サービス業	1	19	-	-	-	-	-	-	1	19	-	-	-	-	-	-
通 信 業	8	78	2	18	18	-	-	-	7	64	-	-	-	-	-	-
卸売・小売業, 飲食店	-	-	-	-	-	-	-	-	-	-	-	-	-	-	-	-
金 融 ・ 保 険 業	-	-	-	-	-	-	-	-	-	-	-	-	-	-	-	-
サ ー ビ ス 業	2	159	1	9	9	-	-	-	1	150	-	-	-	-	-	-
医 療 業	1	150	-	-	-	-	-	-	1	150	-	-	-	-	-	-
そ の 他	1	9	1	9	9	-	-	-	-	-	-	-	-	-	-	-
公務(他に分類されないもの)	6	982	-	-	-	-	-	-	6	982	-	-	-	-	-	-

人員である。このため総争議人員とは一致しない。
 の形態別ごとに1件として集計した。このため総争議件数とは一致しない。
 同盟罷業に参加した労働者又は作業所閉鎖の対象となった労働者の延人員数に対応する所定の労働日別・産業別の総数とは一致しない。

33 月・産業分類別労働争議発生件数及び参加人員 (続き)

(3) 月 別 (昭和62年)

月 別 産 業	総 数		1 月		2		3		4		5		6		7		8		9		10		11		12	
	件 数	参加 人員 数	件 数	参加 人員 数	件 数	参加 人員 数	件 数	参加 人員 数	件 数	参加 人員 数	件 数	参加 人員 数	件 数	参加 人員 数	件 数	参加 人員 数	件 数	参加 人員 数	件 数	参加 人員 数	件 数	参加 人員 数	件 数	参加 人員 数	件 数	参加 人員 数
総 数	23	1,625	-	-	1	11	2	161	10	575	-	-	2	157	-	-	1	11	2	153	-	-	4	546	1	11
林 業・漁 業	-	-	-	-	-	-	-	-	-	-	-	-	-	-	-	-	-	-	-	-	-	-	-	-	-	-
建 設 業	-	-	-	-	-	-	-	-	-	-	-	-	-	-	-	-	-	-	-	-	-	-	-	-	-	-
製 造 業	3	362	-	-	-	-	-	-	3	362	-	-	-	-	-	-	-	-	-	-	-	-	-	-	-	-
食 料 品・ たばこ製造業	-	-	-	-	-	-	-	-	-	-	-	-	-	-	-	-	-	-	-	-	-	-	-	-	-	-
一 般 機 械 器 具 製 造 業	2	237	-	-	-	-	-	-	2	237	-	-	-	-	-	-	-	-	-	-	-	-	-	-	-	-
そ の 他 製 造 業	1	125	-	-	-	-	-	-	1	125	-	-	-	-	-	-	-	-	-	-	-	-	-	-	-	-
電 気・ガ ス・熱 供 給 水 道 業	-	-	-	-	-	-	-	-	-	-	-	-	-	-	-	-	-	-	-	-	-	-	-	-	-	-
電 気 業	-	-	-	-	-	-	-	-	-	-	-	-	-	-	-	-	-	-	-	-	-	-	-	-	-	-
水 道 業	-	-	-	-	-	-	-	-	-	-	-	-	-	-	-	-	-	-	-	-	-	-	-	-	-	-
運 輸・通 信 業	12	122	-	-	1	11	1	11	5	54	-	-	1	7	-	-	1	11	1	3	-	-	1	14	1	11
鉄 道 業	-	-	-	-	-	-	-	-	-	-	-	-	-	-	-	-	-	-	-	-	-	-	-	-	-	-
道 路 旅 客 運 送 業	-	-	-	-	-	-	-	-	-	-	-	-	-	-	-	-	-	-	-	-	-	-	-	-	-	-
道 路 貨 物 運 送 業	-	-	-	-	-	-	-	-	-	-	-	-	-	-	-	-	-	-	-	-	-	-	-	-	-	-
水 運 業	3	25	-	-	-	-	-	-	3	25	-	-	-	-	-	-	-	-	-	-	-	-	-	-	-	-
倉 庫 業	-	-	-	-	-	-	-	-	-	-	-	-	-	-	-	-	-	-	-	-	-	-	-	-	-	-
付 帯 サ ー ビ ス 業	1	19	-	-	-	-	-	-	1	19	-	-	-	-	-	-	-	-	-	-	-	-	-	-	-	-
通 信 業	8	78	-	-	1	11	1	11	1	10	-	-	1	7	-	-	1	11	1	3	-	-	1	14	1	11
卸 売・小 売 業, 飲 食 店	-	-	-	-	-	-	-	-	-	-	-	-	-	-	-	-	-	-	-	-	-	-	-	-	-	-
金 融・保 険 業	-	-	-	-	-	-	-	-	-	-	-	-	-	-	-	-	-	-	-	-	-	-	-	-	-	-
サ ー ビ ス 業	2	159	-	-	-	-	-	-	2	159	-	-	-	-	-	-	-	-	-	-	-	-	-	-	-	-
医 療 業	1	150	-	-	-	-	-	-	1	150	-	-	-	-	-	-	-	-	-	-	-	-	-	-	-	-
そ の 他	1	9	-	-	-	-	-	-	1	9	-	-	-	-	-	-	-	-	-	-	-	-	-	-	-	-
公 務 (他 に 分 類 さ れ な い の)	6	982	-	-	-	-	1	150	-	-	-	-	1	150	-	-	-	-	1	150	-	-	3	532	-	-

注 争議が2か月以上に及ぶ場合は、当該各月に件数及び参加人員を加算してあるので月別・産業別の総数とは一致しない。

資料 県労政訓練課

4 事業所

37 産業大分類・経営組織・従業者規模別 事業所数及び従業者数 (昭和61.7.1現在)

産業大分類	総数		民				営	
	事業所数	従業者数	計		1～4人		5～9	
			事業所数	従業者数	事業所数	従業者数	事業所数	従業者数
全産業	50,299	331,917	47,809	290,677	34,524	69,181	7,182	46,421
農林漁業	204	1,959	189	1,878	76	194	63	416
非農林漁業	50,095	329,958	47,620	288,799	34,448	68,987	7,119	46,005
鉱業	73	567	73	567	31	59	23	153
建設業	4,718	33,165	4,716	33,124	2,606	5,218	1,134	7,563
製造業	5,430	80,264	5,429	80,260	2,464	5,851	1,262	8,353
電気・ガス・熱供給・水道業	101	2,025	42	1,364	13	31	11	71
運輸・通信業	1,181	17,645	929	13,982	362	702	206	1,404
卸売・小売業, 飲食店	23,680	92,484	23,631	92,065	19,113	39,737	3,001	18,861
金融・保険業	650	11,088	645	10,672	218	480	99	687
不動産業	1,240	2,797	1,229	2,772	1,145	1,794	57	334
サービス業	12,384	76,804	10,926	53,993	8,496	15,115	1,326	8,579
公	638	13,119	-	-	-	-	-	-

産業大分類	民		営		国, 公共企業体, 地方公共団体			
	10～19		20～29		30人以上			
	事業所数	従業者数	事業所数	従業者数	事業所数	従業者数		
全産業	3,570	47,629	1,151	27,298	1,382	100,148	2,490	41,240
農林漁業	34	446	2	44	14	778	15	81
非農林漁業	3,536	47,183	1,149	27,254	1,368	99,370	2,475	41,159
鉱業	12	151	4	100	3	104	-	-
建設業	654	8,694	171	4,071	151	7,578	2	41
製造業	831	11,283	341	8,076	531	46,697	1	4
電気・ガス・熱供給・水道業	4	53	2	47	12	1,162	59	661
運輸・通信業	158	2,168	95	2,226	108	7,482	252	3,663
卸売・小売業, 飲食店	1,014	13,172	258	6,169	245	14,126	49	419
金融・保険業	188	2,636	65	1,512	75	5,357	5	416
不動産業	17	220	5	127	5	297	11	25
サービス業	658	8,806	208	4,926	238	16,567	1,458	22,811
公	-	-	-	-	-	-	638	13,119

5 農 業

38 市町村別農家数及び経営耕地面積 (昭和60年)

39 市町村別経営耕地面積規模別農家数 (昭和60年)

(単位：戸)

Table with 9 columns: 市町村, 農家数 (戸), 経営耕地面積 (a). Sub-columns include 総数, 専業, 兼業 (第1種, 第2種), 田, 樹園地, 畑.

Table with 12 columns: 市町村, 計, 例外規定農家, 0.3ha未満, 0.3-0.5, 0.5-1.0, 1.0-1.5, 1.5-2.0, 2.0-2.5, 2.5-3.0, 3.0-5.0, 5.0ha以上.

資料 農林水産省経済局「1985年農業センサス」

注 例外規定農家とは、経営耕地面積が東日本にあっては10a未満、西日本にあっては5a未満であって、調査期日前1年間の農産物総販売額が10万円以上あった世帯をいう。資料 農林水産省経済局「1985年農業センサス」

42 市町村・専業・兼業別農家数 (昭和55・60年)

43 市町村・農産物販売規模別農家数 (昭和60年)

(単位:戸)

(単位:戸)

Table with columns for municipalities (市町村), total farmers (農家数), full-time farmers (専業農家数), and part-time farmers in two categories (第1種兼業農家数, 第2種兼業農家数). Rows include major cities like Tokushima City and smaller municipalities like Mitsuhashi Town.

Table showing the number of farmers by agricultural product sales scale in 1960. Columns range from 'Total' (総数) to sales scales of 100,000 yen or more (10万円以上). Rows list various municipalities and their respective counts for each scale.

資料 農林水産省経済局「1985年農業センサス」

資料 農林水産省経済局「1985年農業センサス」

44 市 町 村 別

農 業 用 機 械 (昭和60年)

(単位：台)

市 町 村	動力耕うん機・農用トラクター		動力防除機		動力田植機	
	個 人	共 有	個 人	共 有	個 人	共 有
総 数	58,227	1,420	24,107	390	21,451	1,822
徳島市	6,694	211	2,491	36	2,465	260
鳴門市	3,380	47	1,319	12	735	66
小松市	2,255	47	699	8	1,114	51
阿南市	5,137	196	2,500	30	2,559	231
勝浦町	518	37	828	19	135	35
上勝町	483	8	350	5	72	23
佐那河内村	558	6	699	6	163	37
石井町	2,635	76	776	9	1,251	84
神山町	1,168	9	986	4	261	18
那賀川町	1,153	48	193	7	615	53
那賀ノ浦町	598	30	146	1	254	33
那賀敷町	382	6	163	—	211	8
那賀相生町	712	9	310	1	334	39
那賀上町	281	—	201	3	99	5
木沢村	109	6	55	5	31	5
木頭村	144	6	116	5	28	3
由岐町	102	—	57	—	38	—
日和佐町	653	10	252	—	374	19
牟岐町	302	8	236	1	161	7
海部町	726	7	351	3	324	13
海部南町	293	8	131	1	162	6
海部喰町	271	9	157	1	124	5
海部松島町	616	2	178	2	26	3
海部北島町	597	10	177	1	212	20
藍住町	1,333	46	534	8	438	54
藍板野町	1,514	41	617	10	512	38
板上野町	1,744	45	651	8	769	52
吉土成町	1,018	34	426	5	486	28
吉土成町	1,971	18	792	3	683	17
市場町	2,192	75	1,030	21	1,027	65
阿波島町	2,194	23	932	5	1,171	37
川島町	2,014	76	690	12	712	124
山川町	829	17	247	2	341	17
山川町	1,246	22	430	13	556	43
美郷村	301	3	135	2	41	2
美脇町	2,356	37	920	16	929	43
美馬町	1,952	21	719	6	460	34
美半町	336	6	142	4	64	3
美貞町	704	3	153	5	60	5
一宇村	48	2	32	—	1	—
一穴吹町	769	26	192	11	191	29
木屋平村	154	6	63	1	4	2
三野町	1,049	14	432	11	275	27
三好町	1,136	47	367	36	299	68
池田町	1,147	27	385	22	200	44
山城町	456	6	289	2	20	4
山井町	703	2	210	3	137	6
三加茂町	1,135	25	318	22	314	54
東祖谷山村	92	2	7	—	12	2
西祖谷山村	67	—	23	2	1	—

バ イ ン ダ ー		自脱型コンバイン		米 麦 用 乾 燥 機	
個 人	共 有	個 人	共 有	個 人	共 有
17,096	825	12,120	753	20,068	362
1,778	121	1,733	114	3,047	62
757	36	230	13	684	7
784	22	919	25	1,352	17
1,235	57	2,030	198	2,881	50
150	16	79	11	311	21
141	21	13	1	195	4
187	31	39	6	146	7
1,018	41	489	27	858	10
307	14	44	3	84	2
159	11	610	60	821	8
123	5	241	24	370	7
214	5	75	1	268	1
397	17	137	11	482	3
142	4	26	—	95	1
38	5	2	—	12	—
49	4	12	1	15	1
39	1	23	—	66	—
210	5	286	10	482	2
74	2	189	6	92	2
262	5	290	7	496	2
92	1	147	4	219	—
178	7	73	2	207	1
29	1	17	—	40	—
124	2	141	5	295	2
331	27	221	23	367	10
376	28	211	20	278	8
548	23	431	25	449	9
256	14	339	16	402	10
585	7	298	14	232	4
805	25	445	18	724	15
930	16	579	11	757	5
656	67	264	20	500	7
349	12	102	8	158	5
518	21	169	8	255	8
44	2	2	1	4	—
856	18	392	11	610	7
598	13	178	7	372	6
66	1	17	1	12	1
66	1	14	—	54	1
—	—	—	—	—	—
231	14	52	5	73	10
5	1	—	—	—	—
263	9	154	6	327	1
320	40	148	14	346	16
294	26	38	4	101	20
32	1	5	—	4	—
152	5	23	—	102	1
322	19	191	12	423	8
4	1	1	—	—	—
2	—	1	—	—	—

資料 農林水産省経済局「1985年農業センサス」

45 農作物の作付面積

(1) 穀 類 (昭和62年)

(単位:面積・ヘクタール, 収穫量・トン)

区 分	水 稻		陸 稻		小 麦		二条大麦		裸 麦	
	作付面積	収穫量	作付面積	収穫量	作付面積	収穫量	作付面積	収穫量	作付面積	収穫量
総 数	16,700	74,000	10	13	725	2,700	2,830	9,740	507	1,520
徳島市	2,110	9,370	-	-	5	14	57	174	0	0
鳴門市	505	2,240	-	-	0	0	1	4	1	3
小松島市	1,230	5,450	-	-	1	2	15	50	1	3
阿南市	2,560	11,400	-	-	0	0	24	54	0	0
勝浦町	155	662	-	-	-	-	8	26	0	0
上勝町	69	255	-	-	-	-	-	-	0	0
佐那河内村	57	259	-	-	-	-	2	7	-	-
石井町	751	3,450	-	-	2	7	100	348	0	0
神山町	169	642	-	-	0	0	-	-	1	3
那賀川町	733	3,380	-	-	-	-	8	18	-	-
那賀ノ浦町	272	1,280	-	-	0	1	17	46	-	-
鷲敷町	101	397	-	-	-	-	0	1	-	-
相賀町	207	749	-	-	0	0	-	-	0	0
上那賀町	58	197	-	-	0	0	-	-	0	0
木沢村	22	71	-	-	0	0	-	-	0	0
木頭岐村	31	109	-	-	0	0	-	-	0	0
由岐和佐町	36	140	-	-	-	-	-	-	0	0
日牟岐町	285	1,120	-	-	-	-	-	-	0	0
海南海部町	161	670	-	-	0	0	0	0	-	-
海部町	144	580	-	-	0	0	-	-	-	-
海部松北町	20	85	-	-	0	0	-	-	-	-
北松島町	143	632	-	-	-	-	-	-	-	-
藍板住野町	288	1,300	-	-	3	11	9	32	-	-
板上野町	391	1,770	-	-	9	33	74	271	0	0
上吉野町	553	2,530	-	-	1	3	310	1,130	3	10
土成町	355	1,600	-	-	1	4	245	897	3	10
市場町	750	3,630	-	-	8	29	415	1,420	40	140
阿波島川町	786	3,840	-	-	7	25	568	1,910	66	229
川島川町	477	2,120	-	-	47	170	50	165	0	0
山川町	167	785	-	-	4	14	45	151	0	0
美郷村	307	1,420	-	-	2	7	158	534	8	26
美脇馬田町	22	70	-	-	0	0	-	-	2	6
美半馬田町	541	2,330	-	-	71	266	322	1,080	85	264
美半馬田町	301	1,310	0	0	175	656	23	84	40	126
一光馬田町	46	184	0	0	2	7	-	-	13	35
一光馬田町	58	226	1	2	4	15	1	3	57	154
一穴宇吹村	0	0	0	0	-	-	-	-	1	2
一穴宇吹村	143	571	1	1	4	13	62	205	37	90
三三野好町	5	13	0	0	-	-	-	-	-	-
三三野好町	141	625	0	0	89	332	34	119	269	35
三三野好町	178	812	1	1	82	308	29	105	52	152
池田町	98	356	2	3	1	3	-	-	33	90
山井町	33	87	1	1	0	1	-	-	6	14
三加茂町	55	222	3	4	9	32	1	4	24	65
東祖谷山村	213	946	1	1	169	644	10	35	6	17
西祖谷山村	11	22	0	0	-	-	-	-	-	-
西祖谷山村	4	8	0	0	-	-	-	-	-	-

注 ラウンド方式により総数に一致しない。
資料 中国四国農政局徳島統計情報事務所「徳島農林水産統計年報」

及び収穫量

(2) いも類・大豆 (昭和62年)

(単位:面積・ヘクタール, 収穫量・トン)

区 分	か ん し ょ		春植えばれいしょ		秋植えばれいしょ		大 豆	
	作付面積	収 穫 量	作付面積	収 穫 量	作付面積	収 穫 量	作付面積	収 穫 量
総 数	1,310	27,000	609	10,600	45	621	1,400	2,000
徳島市	246	5,660	80	1,480	2	24	73	121
鳴門市	613	13,300	6	92	2	26	20	24
小松島市	11	190	12	200	0	0	14	23
阿南市	18	250	10	140	2	28	56	62
勝浦町	1	15	4	58	0	0	1	1
上勝町	4	62	2	28	0	0	1	1
佐那河内村	0	0	3	44	0	0	3	4
石井町	1	15	65	1,200	1	12	37	62
神山町	10	175	6	88	0	0	8	11
那賀川町	2	29	2	27	0	0	21	26
那賀ノ浦町	3	43	2	28	0	0	20	23
鷲敷町	2	25	2	27	0	0	7	7
相賀町	4	47	2	26	0	0	7	7
上那賀町	2	21	2	25	0	0	5	5
木沢村	1	10	1	12	0	0	2	2
木頭岐村	2	21	1	12	0	0	3	3
由岐和佐町	1	13	1	14	0	0	1	1
日牟岐町	6	74	2	30	0	0	5	4
海南海部町	3	37	1	14	0	0	6	5
海部町	3	38	3	44	0	0	4	3
海部松北町	1	13	0	4	0	0	7	6
北松島町	3	37	1	14	0	0	3	2
藍板住野町	155	3,270	1	16	1	13	1	1
板上野町	33	693	1	16	1	13	26	30
土成町	2	26	3	49	3	44	41	48
市場町	4	52	7	113	4	59	22	26
阿波島川町	3	38	8	130	3	44	48	57
川島川町	3	37	5	82	3	44	37	43
山川町	5	61	8	130	7	102	50	58
美郷村	17	298	15	273	3	40	94	157
美脇馬田町	9	126	21	357	2	26	180	301
美半馬田町	5	76	58	1,040	2	27	34	56
一光馬田町	8	118	33	578	2	26	47	78
一穴宇吹村	9	124	16	256	2	26	85	131
三三野好町	9	113	1	13	0	0	12	14
三三野好町	10	181	22	387	1	14	96	137
池田町	5	91	23	428	1	14	60	93
山井町	5	90	23	391	1	13	31	40
三加茂町	7	126	10	168	1	13	18	43
東祖谷山村	5	81	20	280	0	0	6	7
西祖谷山村	6	107	16	285	1	13	33	44
西祖谷山村	9	147	7	105	0	0	10	12
西祖谷山村	3	54	7	129	-	-	27	44
西祖谷山村	5	91	8	150	-	-	35	55
池田町	12	218	20	384	-	-	29	39
山井町	8	144	14	251	-	-	15	17
三加茂町	10	182	12	220	-	-	12	15
東祖谷山村	8	146	15	281	-	-	35	56
西祖谷山村	9	146	15	260	-	-	9	11
西祖谷山村	5	83	12	208	-	-	3	4

注 ラウンド方式により総数に一致しない。
資料 中国四国農政局徳島統計情報事務所「徳島農林水産統計年報」

46 市町村別葉たばこの耕作面積・買入重量及び買入代金 (昭和62年)

(単位：面積・アール，買入重量・キログラム，金額・千円)

市町村	総 数		阿 波 葉		第 1 黄色種		第 2 黄色種		買入代金
	面 積	買入重量	面 積	買入重量	面 積	買入重量	面 積	買入重量	
総 数	78,314.0	1,918,644.5	20,109.2	422,570.0	7,863.7	206,300.0	50,341.1	1,289,774.5	3,211,959
徳島市	380.1	9,140.5	-	-	-	-	380.1	9,140.5	14,621
鳴門市	1,179.2	33,229.5	-	-	-	-	1,179.2	33,229.5	56,440
小松島市	85.0	2,174.0	-	-	85.0	2,174.0	-	-	4,012
阿南市	4,665.9	120,535.0	-	-	4,665.9	120,535.0	-	-	213,945
勝浦町	82.0	987.0	-	-	-	-	82.0	987.0	1,401
上勝町	-	-	-	-	-	-	-	-	-
佐那河内村	-	-	-	-	-	-	-	-	-
石井町	-	-	-	-	-	-	-	-	-
神山町	62.9	1,689.5	-	-	-	-	62.9	1,689.5	2,869
那賀川町	270.8	7,588.0	-	-	270.8	7,588.0	-	-	13,010
那賀町	-	-	-	-	-	-	-	-	-
鷺敷町	522.7	14,364.5	-	-	522.7	14,364.5	-	-	25,279
相生町	2,044.5	54,864.0	-	-	2,044.5	54,864.0	-	-	94,106
上那賀町	-	-	-	-	-	-	-	-	-
木沢村	-	-	-	-	-	-	-	-	-
木頭村	-	-	-	-	-	-	-	-	-
由岐村	-	-	-	-	-	-	-	-	-
日和佐町	108.0	2,498.0	-	-	108.0	2,498.0	-	-	4,112
牟岐町	24.0	627.5	-	-	24.0	627.5	-	-	1,024
海部町	50.0	1,304.5	-	-	50.0	1,304.5	-	-	2,377
海部町	56.0	1,674.0	-	-	56.0	1,674.0	-	-	2,646
安島町	36.8	670.5	-	-	36.8	670.5	-	-	1,116
北島町	-	-	-	-	-	-	-	-	-
藍住町	-	-	-	-	-	-	-	-	-
板上町	3,941.2	112,803.5	-	-	-	-	3,941.2	112,803.5	179,335
吉野町	4,972.5	130,727.5	-	-	-	-	4,972.5	130,727.5	218,251
土成町	1,463.5	33,404.0	-	-	-	-	1,463.5	33,404.0	52,379
市場町	11,697.2	319,141.0	-	-	-	-	11,697.2	319,141.0	527,431
阿波町	3,773.9	88,198.0	-	-	-	-	3,773.9	88,198.0	142,434
鴨島町	1,163.7	25,448.5	-	-	-	-	1,163.7	25,448.5	41,076
川島町	-	-	-	-	-	-	-	-	-
山川町	-	-	-	-	-	-	-	-	-
美郷村	253.0	6,110.5	253.0	6,110.5	-	-	-	-	10,742
美馬町	7,229.7	176,663.5	231.6	5,378.0	-	-	6,998.1	171,285.5	304,351
半田町	7,844.1	191,794.0	566.0	12,548.5	-	-	7,278.1	179,245.5	318,564
光町	1,475.0	25,161.0	1,475.0	25,161.0	-	-	-	-	39,939
一戸村	5,262.9	116,206.0	4,017.9	84,198.0	-	-	1,245.0	32,008.0	192,471
吹平村	451.4	10,344.5	451.4	10,344.5	-	-	-	-	17,447
穴屋村	2,129.0	47,567.0	1,401.1	31,389.0	-	-	727.9	16,178.0	80,982
三好町	3,914.0	85,054.5	3,504.3	76,021.0	-	-	409.7	9,033.5	154,164
池田町	6,017.7	161,368.5	2,147.1	54,250.5	-	-	3,870.6	107,118.0	275,528
山城町	2,159.6	53,453.0	1,356.9	34,253.5	-	-	802.7	19,199.5	88,180
井川町	1,070.1	21,991.5	1,070.1	21,991.5	-	-	-	-	35,530
三加町	1,349.8	23,411.5	1,349.8	23,411.5	-	-	-	-	33,922
東祖谷山村	2,357.8	33,727.5	2,065.0	32,790.0	-	-	292.8	937.5	55,018
西祖谷山村	195.0	4,196.5	195.0	4,196.5	-	-	-	-	6,513
西祖谷山村	25.0	526.0	25.0	526.0	-	-	-	-	744

資料 日本たばこ産業株式会社徳島支社

47 園芸作物生産販売実績総括表 (昭和62年)

(単位：面積・ヘクタール，金額・千円，生産・販売量・トン)

品 目	栽培面積	生産数量	販売数量	販売金額	前年対比(%)		関係農家数
					生産数量	販売金額	
総 数	25,238	8,340(箱) 781(千本,1.8ℓ/本) 1,354(千ケース) 56,649(千本) 895(千鉢)	8,340(箱) 683(千本,1.8ℓ/本) 1,321(千ケース) 56,099(千本) 895(千鉢)	95,588,699	85	134	95
計	25,238	485,598 56,649(千本) 895(千鉢)	426,274 56,099(千本) 895(千鉢)	76,908,445	102	105	97
第一次生産物							
果 樹	6,890	111,419	91,048	14,899,682	116	101	16,376
野 菜	13,411	365,463	327,441	51,186,487	99	95	65,910
特用作物	3,104	7,873	6,942	4,441,580	93	93	36,260
花 き	316	52,035(千本) 895(千鉢)	52,035(千本) 895(千鉢)	4,396,469	105	113	3,063
養蚕(まゆ)	1,274	626	626	928,241	90	73	2,642
種 苗	243	4,614(千本) 217	4,064(千本) 217	1,055,986	105	100	781
計	-	37,680	36,787	18,680,254	100	89	-
第二次生産物							
漬 物	-	31,700	31,700	7,998,000	100	102	228
缶 詰	-	1,354(千ケース)	1,321(千ケース)	7,831,000	114	81	(工場) 32
冷 凍 食 品	-	3,746	3,732	1,140,000	102	105	(") 9
み かん	-	2,202	1,321	663,000	88	75	(") 1
濃 縮 果 汁	-	781(千本,1.8ℓ/本)	683(千本,1.8ℓ/本)	729,000	134	85	(") 13
かんきつ酢	-	26	28	285,469	87	60	(製糸所) 5
生 糸	-	6	6	5,771	120	182	(") 5
副 蚕 糸	-	8,340(箱)	8,340(箱)	28,014	85	61	(製造所) 1

資料 県流通園蚕課

48 部門別園芸作物生産販売実績

(1) 果 実 (昭和62年)

(単位：面積・ヘクタール，生産・販売量・トン，金額・千円)

品 目	栽培面積	生産数量	販売数量	販売金額	前年対比(%)		主 産 地	栽培戸数(戸)
					生産数量	販売金額		
総 数	6,890	111,419	91,048	14,899,682	116	101		16,376
み かん	2,380	55,900	51,451	6,223,114	121	100	阿南市, 勝浦町, 徳島市, 佐那河内村	4,617
は っ さ く	682	15,300	9,840	686,122	116	90	鳴門市, 美馬町, 三野町, 鴨島町, 土成町	(3,500)
な つ み か ん	131	1,200	939	90,935	81	115	山川町	490
す だ ち ず	537	7,790	7,125	1,952,169	141	103	神山町, 佐那河内村, 徳島市, 阿南市	(3,300)
ゆ こ う	303	3,190	3,151	759,800	173	96	木頭村, 上那賀町	(1,700)
ゆ こ う	98	1,323	1,167	34,353	157	56	上勝町, 神山町	(770)
その他かんきつ	69	273	185	30,351	171	90		-

注 栽培戸数()内は推計

資料 県流通園蚕課

48 部門別園芸作物

(1) 果 実 (続 き)

品 目	栽培面積	生産数量	販売数量	販売金額	前年対比(%)		主 産 地	栽培戸数(戸)
					生産数量	販売金額		
ぶ ど う	244	3,030	1,854	1,084,401	99	102	土成町, 阿波町, 市場町	589
な し	329	10,100	7,470	1,932,300	99	104	鳴門市, 松茂町, 藍住町	525
も も	93	1,510	1,064	326,703	116	138	鳴門市, 土成町, 板野町	479
う め	622	2,750	2,381	813,541	70	99	神山町, 美郷村	3,033
か き	450	6,820	2,901	412,977	102	110	上板町, 鳴門市, 三好町, 半田町	2,306
く り	692	550	457	134,641	84	105	山城町, 阿南市, 池田町, 西祖谷山村	2,427
そ の 他	260	1,683	1,063	418,275	134	122		-

資料 県流通園芸課

(2) 野 菜 (昭和62年)

(単位:面積・ヘクタール, 生産・販売量・トン, 金額・千円)

品 目	作付面積	生産数量	販売数量	販売金額	前年対比(%)		主 産 地	作付戸数(戸)
					生産数量	販売金額		
総 数	13,411	365,463	327,441	51,186,487	99	95		65,910
ほうれんそう	1,120	13,470	12,253	2,828,564	86	79	徳島市, 石井町, 上板町	4,680
キャベツ	550	16,790	15,996	832,008	105	92	徳島市, 石井町, 北島町	3,900
はくさい	210	7,200	6,550	347,705	74	71	徳島市, 石井町, 藍住町	1,700
カリフラワー	202	4,460	3,884	616,058	82	86	徳島市, 土成町, 藍住町	680
レタス	304	7,310	6,971	1,416,002	105	121	吉野町, 土成町	1,020
青ねぎ	183	4,230	3,681	1,110,353	85	90	徳島市	1,000
ふき	79	3,860	3,681	419,077	106	144	阿南市, 土成町	360
セルリー	3	66	63	12,562	165	245	徳島市	-
きゅうり	351	24,940	21,687	3,509,929	96	103	小松島市, 羽ノ浦町	3,050
なす	223	11,630	10,577	2,277,929	106	108	徳島市, 鴨島町, 阿波町	1,700
トマト	105	6,730	6,120	1,433,150	99	114	徳島市, 阿南市, 土成町	1,000
ピーマン	46	960	643	165,659	107	111	脇町, 美馬町, 池田町	440
かぼちゃ	87	1,900	1,058	114,953	119	115	徳島市, 阿南市, 石井町	550
すいか	189	5,680	5,170	537,588	86	95	阿波町, 市場町	2,000
しろり	105	8,950	8,524	295,287	81	97	藍住町, 板野町, 石井町	500
いちご	184	6,280	5,718	4,467,436	97	103	徳島市, 阿南市, 阿波町	1,750
さやえんどう	198	1,290	1,106	779,594	95	120	市場町, 阿波町, 山川町	2,000
実えんどう	96	610	412	160,648	78	61	市場町, 阿波町, 美馬町	1,100
いんげん	200	1,260	704	260,044	97	107	徳島市, 石井町, 池田町	1,600
そらまめ	87	870	835	132,524	124	120	徳島市, 石井町, 市場町	1,200
スイートコーン	325	3,420	2,737	444,504	97	87	石井町, 上板町, 吉野町	1,750
メロン類	50	1,660	1,515	518,592	111	120	徳島市, 土成町, 阿波町	600

資料 県流通園芸課

生産販売実績 (続き)

(2) 野 菜 (続 き)

品 目	作付面積	生産数量	販売数量	販売金額	前年対比(%)		主 産 地	作付戸数(戸)
					生産数量	販売金額		
枝 豆	261	1,830	1,734	583,184	109	96	徳島市, 石井町	1,550
れんこん	860	13,070	11,889	4,912,529	88	101	鳴門市, 松茂町, 北島町	3,000
だいこん	1,370	75,780	65,897	3,562,996	100	71	鳴門市, 石井町, 板野町	5,800
かんしょ	1,260	30,440	29,562	5,724,485	109	93	徳島市, 鳴門市, 松茂町	2,600
たけのこ	1,280	13,490	12,264	1,567,093	75	81	阿南市, 小松島市	3,000
にんじん	1,110	42,980	45,247	5,984,321	116	81	藍住町, 板野町, 石井町	3,100
さといも	215	2,650	1,205	199,235	98	91	鴨島町, 市場町, 川島町	1,800
ばれいしょ	655	12,221	4,443	400,924	113	95	石井町	3,400
ごぼう	165	3,300	2,876	515,277	97	93	徳島市, 石井町, 板野町	780
かぶら	131	4,220	3,740	280,603	92	63	徳島市, 小松島市	1,000
しょうが	19	520	479	230,955	106	162	鴨島町	100
にんにく	66	870	581	203,265	73	94	川島町, 三加茂町	700
たまねぎ	194	6,600	4,995	285,001	99	100	市場町, 上板町, 阿波町	2,600
らっきよ	47	950	762	352,269	86	116	鳴門市	300
そ の 他	881	22,976	21,882	3,704,184	109	164		3,600

資料 県流通園芸課

(3) 特用作物及び花き (昭和62年)

(単位:面積・ヘクタール, 生産・販売量・トン, 金額・千円)

品 目	栽培面積	生産数量	販売数量	販売金額	前年対比(%)		主 産 地	栽培戸数(戸)	
					生産数量	販売金額			
総 数	3,420.2	7,873 t 52,035 千本 895 千鉢	6,942 t 52,035 千本 895 千鉢	8,838,049	93	102		39,323	
特用作物計	3,104	7,873 t	6,942 t	4,441,580	93	93		36,260	
内訳	茶	495	351	175	408,000	104	111		16,000
	せん茶	495	322	146	350,000	106	114	山城町, 半田町, 相生町	16,000
	番茶		29	29	58,000	91	94	相生町	
	こうぞ	5	3	3	1,200	33	37	山城町, 池田町, 木沢村	10
	みつまた	163	199	107	84,782	105	100	山城町, 一宇村, 木屋平村, 半田町	297
	大豆	1,400	2,000	1,500	342,235	118	135	県下全域	15,550
	こんにゃくいも	83	232	232	49,493	107	60	美馬郡, 三好郡	184
	さとうきび	35	2,067	2,067	140,000	97	93	上板町, 土成町, 吉野町	140
	葉あい	22	78	78	56,376	108	104	上板町, 石井町, 鴨島町, 徳島市	84
	葉たばこ	783	1,919	1,919	3,211,958	91	88	板野郡, 阿波郡, 美馬郡, 三好郡	1,717
かんしょ	70	830	667	43,131	55	146	麻植郡, 美馬郡, 三好郡	580	
そ の 他	48	194	194	104,405	109	127	県下全域	1,698	
花 計	316.2	52,035 千本 895 千鉢	52,035 千本 895 千鉢	4,396,469	105	113		3,063	
きく	28.6	10,947 千本	10,947 千本	479,773	99	103	海部郡, 徳島市, 板野郡	307	
球根切花	29.6	15,533 千本	15,533 千本	747,967	106	112	徳島市, 鳴門市, 板野郡	407	
枝もの	170.3	7,562 千本	7,562 千本	342,542	98	96	神山町, 徳島市, 上勝町, 山城町	1,642	
そ の 他	87.7	17,993 千本 895 千鉢	17,993 千本 895 千鉢	2,826,187	112	112		707	

資料 県流通園芸課

48 部 門 別 園 芸 作 物

(4) 農 産 加 工 (昭和61年)

(単位：生産・販売量・トン，金額・千円)

品 目	生産数量	販売数量	販売金額	前年対比(%)		主 産 地	関 係 工場数
				生産 数量	販売 金額		
総 数	(t) 37,648 (千ケース)	(t) 36,753 (千ケース)	18,361,000	-	90		
漬 物 計	(t) 31,700	(t) 31,700	7,998,000	100	102	石井町, 板野町, 藍住町, 鴨島町, 徳島市外	228
うり塩漬	4,800	4,800	560,000	100	98		190
きゅうり塩漬	3,600	3,600	288,000	90	82		105
なす漬	3,900	3,900	1,560,000	93	95		12
たくあん漬	1,600	1,600	320,000	100	111		14
きざみ漬	6,200	6,200	2,600,000	95	100		8
その他の他	11,600	11,600	2,670,000	110	111		22
缶詰計	(千ケース) 1,354	(千ケース) 1,321	7,831,000	114	81	阿南市, 鷲敷町, 徳島市外	32
みかん	39	39	90,000	91	61		3
くわい	338	338	5,070,000	118	76		10
たけのこ	345	345	1,380,000	76	73		30
ふき	171	171	684,000	125	136		19
果実汁	402	369	529,000	184	145		1
たまねぎ	-	-	-	-	-		-
その他の他	59	59	78,000	109	67		1
冷凍食品計	(t) 3,746	(t) 3,732	1,140,000	102	105	阿南市, 板野町	9
ほうれんそう	1,740	1,740	435,000	118	138		5
いも類	174	174	45,000	163	161		1
いちご	880	880	308,000	58	56		7
みか	87	61	9,000	113	60		1
その他の他	865	877	343,000	178	202		3
みかん濃縮果汁	(t) 2,202	(t) 1,321	663,000	88	75	勝浦町	1
かんきつ酢計	(千本) 781	(千本) 683	729,000	134	85	小松島市, 勝浦町, 神山町外	13

資料 県流通園芸課

(5) 種 苗 (昭和62年)

(単位：面積・アール，金額・千円)

品 目	栽培 面積	生産数量 (千本)	販売数量 (千本)	販 売 金 額	前年対比(%)		主 産 地	栽 培 戸 数 (戸)
					生産数量	販売金額		
総 数	24,277	4,614 216,550(kg)	4,064 216,550(kg)	1,055,986	105 100	106		781
花き種苗	480	4,200	3,720	671,200	108	105	徳島市, 脇町	2
果樹苗木	270	204	146	73,000	110	85	徳島市, 鴨島町	34
野菜種子	23,300	216,550(kg)	216,550(kg)	305,300	100	100	美馬町, 脇町, 阿波町, 三好町	710
桑 苗	227	210	198	6,486	71	69	徳島市, 阿波町, 麻植郡, 美馬郡, 三好郡	35

注 花き種苗は庭木・植木種苗を，野菜種子は自給種子を除く。
資料 県流通園芸課

生 産 販 売 実 績 (続き)

(6) 蚕 糸 (昭和62年)

(単位：面積・ヘクタール，生産・販売量・トン，金額・千円)

品 目	桑園 面積	生産数量	販売数量	販売金額	前年対比(%)		主 産 地	飼 育 戸 数 製 造 所 数
					生産 数量	販 売 金 額		
総 数	1,274			1,247,495	70			2,642戸 6社
養蚕(繭)	1,274	626	626	928,241	90	73	美馬郡, 三好郡, 麻植郡, 阿波郡, 名西郡	2,642戸
生 糸		26	28	285,469	87	60	鴨島町, 石井町, 美馬町	(製糸所) 5社
副 糸		6	6	5,771	120	182	" " "	(") 5社
蚕 種		(箱) 8,340	(箱) 8,340	28,014	85	61	徳島市	(蚕種製造所) 1社

資料 県園芸農蚕課

49 農 業 協 同 組 合 数

(1) 単 位 組 合 (昭和58~62年度)

年 度	総 数	出 資 組 合										非 出 資 組 合					
		計	信用事 業を行 う一般 組 合	信用事 業を行 わな い一般 組 合	養 蚕	畜 産	酪 農	養 鶏	園 芸 特 産	農 村 工 業	農 事 放 送	計	一 般	養 蚕	畜 産	園 芸 特 産	開 拓
昭和58年度	176	134	73	3	1	15	15	6	4	5	12	42	2	33	5	2	-
59	171	132	73	2	1	15	14	6	4	5	12	39	1	31	5	2	-
60	171	132	73	2	1	15	14	6	4	5	12	39	1	31	5	2	-
61	171	132	73	2	1	15	14	6	4	5	12	39	1	31	5	2	-
62	169	131	72	2	1	15	14	6	4	5	12	38	1	30	5	2	-

資料 県農業経済課

(2) 連 合 会 (昭和58~62年度)

年 度	出 資 連 合 会														中 央 会
	総 数	信 用	経 済	販 売	共 済	厚 生	養 蚕	畜 産	酪 農	園 芸 特 産	農 村 工 業	開 拓	拓 殖	そ の 他	
昭和58年度	15	1	1	1	1	1	1	2	2	1	2	-	1	1	1
59	15	1	1	1	1	1	1	2	2	1	2	-	1	1	1
60	15	1	1	1	1	1	1	2	2	1	2	-	1	1	1
61	15	1	1	1	1	1	1	2	2	1	2	-	1	1	1
62	15	1	1	1	1	1	1	2	2	1	2	-	1	1	1

資料 県農業経済課

50 養 蚕

(1) 市町村別養蚕戸数・掃立数量・

市町村	養蚕戸数	掃立数量 (箱)					
		計	春蚕	夏蚕	初秋蚕	晩秋蚕	晩々秋蚕
総数	2,642	13,523.0箱 (1,527.7)(g)	5,030.5箱 (1,220.7)(g)	2,965.25箱	960.75箱	3,728.0箱 (307)(g)	838.5箱
徳島市	5	-	-	-	-	-	-
鳴門市	1	-	-	-	-	-	-
小松島市	-	-	-	-	-	-	-
阿南町	-	-	-	-	-	-	-
上勝町	55	206.50	72.50	49.00	16.00	54.00	15.00
佐那河内村	-	-	-	-	-	-	-
石井町	1	-	-	-	-	-	-
神山村	155	310.00	125.00	79.00	21.00	76.00	9.00
那賀川町	-	-	-	-	-	-	-
那賀ノ浦町	-	-	-	-	-	-	-
那賀敷生町	-	-	-	-	-	-	-
上那賀町	-	-	-	-	-	-	-
木沢村	-	-	-	-	-	-	-
木由頭岐村	1	8.00	2.00	2.00	2.00	2.00	-
日和佐町	-	-	-	-	-	-	-
牟岐町	2	-	-	-	-	-	-
海部町	23	187.50	55.00	54.00	25.50	48.00	5.00
海部町	-	-	-	-	-	-	-
穴吹町	-	-	-	-	-	-	-
松島町	-	-	-	-	-	-	-
北島町	-	-	-	-	-	-	-
藍住町	-	-	-	-	-	-	-
板上野町	28	96.50	37.00	15.00	6.50	30.00	8.00
上板野町	10	10.00	5.00	1.00	-	4.00	-
吉野町	8	2.50	1.25	-	-	1.25	-
土成町	38	262.50	88.50	43.50	41.00	50.50	39.00
市場町	25	122.25	39.50	30.50	15.00	34.25	3.00
阿波島町	38	870.75	270.25	231.25	78.00	162.25	129.00
川島町	3	2.00	1.00	1.00	-	-	-
山美川町	11	160.00	57.00	33.00	20.00	32.50	17.50
山美郷村	63	683.75	200.00	173.75	74.25	167.25	68.50
美脇町	184	1,207.50	422.25	321.75	81.25	292.00	90.25
美馬町	181	991.75	376.75	205.25	75.75	304.00	30.00
半田町	330	1,877.00 (45.0)	671.50 (45.0)	391.75	132.00	561.75	120.00
半光町	302	1,171.50	534.75	230.50	60.50	330.50	15.25
一宇村	183	741.75	284.25	160.50	62.50	206.25	28.25
穴吹町	22	40.25	27.00	4.50	-	8.75	-
木屋平村	281	1,080.75 (40.0)	462.00 (40.0)	214.50	38.50	328.00	37.75
三好町	37	117.00	48.00	29.00	10.00	27.00	3.00
池田町	199	1,508.75	522.00	325.00	109.00	394.00	158.75
山城町	89	463.50	163.00	75.00	28.50	170.00	27.00
池田町	18	51.00	28.00	4.50	2.00	16.50	-
山井町	49	137.00	48.00	35.00	6.00	40.00	8.00
三加茂町	17	51.00	24.00	6.00	1.00	20.00	-
東祖谷山村	209	1,049.75 (1,442.7)	414.00 (1,135.7)	221.00	51.00	338.50 (307)	25.25
西祖谷山村	39	57.00	28.00	17.00	3.50	8.50	-
西祖谷山村	35	55.25	23.00	11.00	-	20.25	1.00

注 () は、原蚕種掃立蠶量 (グラム) である。
資料 県流通園蚕課

蚕

繭生産数量及び桑園面積 (昭和62年)

市町村	繭生産数量 (kg)						上繭生産量 (kg)	桑園面積 (ha)	桑園10アール当たり収繭量 (kg)
	計	春蚕	夏蚕	初秋蚕	晩秋蚕	晩々秋蚕			
総数	626,094.9	247,318.4	128,175.3	38,849.1	175,095.4	36,656.7	602,137.3	1,274.3	49.1
徳島市	-	-	-	-	-	-	-	1.0	-
鳴門市	-	-	-	-	-	-	-	0.2	-
小松島市	-	-	-	-	-	-	-	-	-
阿南町	-	-	-	-	-	-	-	-	-
上勝町	8,349.3	2,948.6	1,953.5	677.8	2,211.4	558.0	8,044.9	24.9	33.5
佐那河内村	-	-	-	-	-	-	-	-	-
石井町	15,534.3	6,433.5	3,899.5	941.4	3,905.8	354.1	15,102.8	38.5	40.3
神山村	-	-	-	-	-	-	-	-	-
那賀川町	-	-	-	-	-	-	-	-	-
那賀ノ浦町	-	-	-	-	-	-	-	-	-
那賀敷生町	-	-	-	-	-	-	-	-	-
上那賀町	-	-	-	-	-	-	-	-	-
木沢村	-	-	-	-	-	-	-	-	-
木由頭岐村	349.8	100.3	61.0	87.9	100.6	-	340.2	0.4	87.5
日和佐町	-	-	-	-	-	-	-	-	-
牟岐町	-	-	-	-	-	-	-	0.7	-
海部町	8,273.4	2,564.0	2,121.4	1,072.3	2,248.4	267.3	7,969.9	20.2	41.0
海部町	-	-	-	-	-	-	-	-	-
穴吹町	-	-	-	-	-	-	-	-	-
松島町	-	-	-	-	-	-	-	-	-
北島町	-	-	-	-	-	-	-	-	-
藍住町	-	-	-	-	-	-	-	-	-
板上野町	4,281.4	1,785.9	592.0	276.0	1,236.6	390.9	4,156.1	9.1	47.0
上板野町	402.5	227.8	27.7	-	147.0	-	391.8	3.1	13.0
吉野町	105.1	62.9	-	-	42.2	-	103.7	2.8	37.5
土成町	11,186.5	4,137.1	1,504.2	1,678.0	2,172.2	1,695.0	10,885.0	20.9	53.5
市場町	4,500.9	1,706.4	1,036.8	485.9	1,271.8	-	4,360.9	15.3	29.4
阿波島町	36,562.5	11,881.8	9,305.5	3,329.2	6,366.3	5,679.7	35,477.5	48.0	76.2
川島町	76.8	35.0	41.8	-	-	-	74.6	5.2	13.5
山美川町	5,402.5	2,245.3	896.6	397.2	1,178.7	684.7	5,230.9	11.2	48.2
山美郷村	29,780.3	9,198.6	7,752.8	3,200.9	7,274.7	2,353.3	28,900.8	40.5	73.5
美脇町	56,308.2	20,007.0	13,890.7	3,660.2	14,429.1	4,321.2	54,649.2	112.0	50.3
美馬町	45,088.7	18,972.8	8,480.6	1,674.8	14,445.7	1,514.8	43,559.7	88.0	51.2
半田町	85,481.7	32,425.6	16,541.5	5,801.0	25,541.6	5,172.0	82,488.2	146.0	58.5
半光町	61,579.0	29,128.9	11,804.4	2,782.3	17,038.5	824.9	59,491.0	119.0	51.7
一宇村	34,878.3	13,923.5	7,765.3	1,863.9	9,993.2	1,332.4	33,708.3	68.0	51.3
穴吹町	2,176.6	1,497.5	223.2	-	455.9	-	2,103.6	16.0	13.6
木屋平村	51,433.4	22,975.8	9,551.0	1,691.7	15,315.7	1,899.2	49,537.3	112.0	45.9
三好町	5,034.9	2,048.0	1,106.8	425.8	1,229.4	224.9	4,859.9	21.0	24.0
池田町	66,737.8	24,040.1	13,842.2	4,556.3	17,929.7	6,369.5	65,098.9	142.0	47.0
山城町	23,478.9	8,583.2	3,434.7	1,477.3	8,530.1	1,453.6	22,884.7	40.0	58.7
池田町	2,509.8	1,504.6	173.6	81.4	750.2	-	2,448.1	7.0	35.9
山井町	6,531.2	2,362.9	1,614.1	263.3	1,891.1	399.8	6,368.2	22.0	29.7
三加茂町	2,399.3	1,148.8	242.1	45.0	963.4	-	2,337.6	5.0	48.0
東祖谷山村	52,465.4	22,863.1	9,137.6	2,221.4	17,118.6	1,124.7	46,503.9	85.0	61.7
西祖谷山村	2,453.7	1,254.6	665.4	158.1	375.6	-	2,395.2	25.0	9.8
西祖谷山村	2,732.7	1,254.8	509.3	-	931.9	36.7	2,664.4	24.0	11.4

50 養 蚕 (続き)

(2) 収繭量及び繭価格 (昭和58～62年)

(単位：収繭量・キログラム, 金額・千円)

年 次	収 繭 量			収 入 金 額	上繭 1 kg 価 格 (円)	
	春 蚕 繭	夏 秋 蚕 繭	春 蚕 繭		夏 秋 蚕 繭	
昭和58年	991,735.4	397,305.4	594,430.0	2,035,619	2,234.00	2,097.33
59	906,740.4	361,557.3	545,183.1	1,758,744	2,225.00	1,862.50
60	793,819.6	343,758.2	450,061.4	1,451,581	1,952.00	1,904.86
61	691,905.6	295,729.4	396,176.2	1,266,750	1,999.00	1,893.63
62	626,094.9	247,318.4	378,776.5	928,241	1,466.00	1,388.50

資料 県流通園芸課

(3) 生糸生産数量及び価格 (昭和58～62年)

(単位：生産高・消費量・キログラム, 価格・千円)

年 次	生 糸 生 産 高				価 格	原料繭消費量
	計	器機生糸	座繰生糸	玉 糸		
昭和58年	210,816	187,468	23,348	—	2,918,537	1,033,011
59	199,930	183,929	16,001	—	2,616,484	1,007,254
60	184,420	173,580	10,840	—	2,271,132	920,285
61	30,387	21,337	9,050	—	418,427	135,556
62	26,048	1,081	24,967	—	285,469	67,788

資料 県流通園芸課

(4) 副産糸生産量 (昭和58～62年)

(単位：生産量・キログラム, 価格・千円)

年 次	業 者 数	生 産 量			価 格
		き び そ	び す	揚り繭その他	
昭和58年	28	12,683	19,741	959	44,970
59	7	13,423	20,960	1,993	51,917
60	4	11,579	18,608	1,072	31,462
61	4	1,927	2,776	726	3,171
62	4	2,759	3,390	1,350	5,771

資料 県流通園芸課

51 採卵鶏・飼養・ブロイラー出荷農家数及び羽数 (昭和60年)

市 町 村	採 卵 鶏 ・ 飼 養		ブ ロ イ ラ ー	
	飼 養 農 家 数	飼 養 羽 数 (羽)	出 荷 農 家 数	出 荷 羽 数 (百羽)
総 数	982	1,034,854	610	176,777
徳島市	49	149,626	10	2,073
鳴門市	26	95,586	8	2,595
小松市	66	80,890	6	3,000
阿南市	76	71,418	12	3,932
勝浦町	8	8,526	16	8,317
上勝町	32	34,203	15	5,752
佐那河内村	12	20,545	6	3,065
石井町	23	162,363	7	1,275
神山町	64	23,888	18	9,037
那賀川町	10	2,954	—	—
羽ノ浦町	3	1,612	1	1,000
鷺敷町	8	54	—	—
相生町	97	32,054	5	1,350
上那賀町	18	4,445	1	231
木沢村	21	139	—	—
木頭村	7	6,026	5	936
由岐町	4	5,357	3	1,601
日佐町	13	5,580	15	2,591
牟岐町	8	364	—	—
海部町	37	30,426	—	—
海部町	16	142	—	—
宍喰町	2	9	—	—
北島町	—	—	—	—
藍住町	4	33,017	—	—
板上町	6	9,112	—	—
上野町	4	9,450	3	2,120
吉野町	7	15,107	1	70
土成町	6	4,907	—	—
土成町	5	8,510	10	4,050
市場町	7	20,585	2	244
阿波町	12	18,437	26	8,576
鴨島町	12	13,268	2	145
山川町	7	1,617	3	940
山川町	11	16,128	7	1,750
美郷村	6	11,007	16	5,792
脇美町	12	49,254	134	31,930
馬田町	22	2,021	110	32,235
半光町	13	11,377	13	4,170
貞光町	12	871	30	7,830
一穴村	15	1,633	—	—
吹平村	22	308	48	9,874
木屋町	15	24,084	1	200
三野町	6	6,043	31	7,086
三好町	13	19,452	6	725
池田町	58	330	7	2,450
山城町	53	222	—	—
井川町	26	6,275	10	3,395
三加町	13	2,043	6	910
東祖谷山村	11	72	6	3,390
西祖谷山村	4	13,517	10	2,140

資料 農林水産省経済局「1985年農業センサス」

52 乳用牛飼養農家

数及び頭数(昭和60年)

(単位:戸,頭)

市町村	飼養実 農家数	飼 養 頭 数	うち2歳以上の乳用牛の							
			計		1~2頭		3~4		5~6	
			農家数	頭 数	農家数	頭 数	農家数	頭 数	農家数	頭 数
総 数	1,395	23,595	1,245	17,185	78	109	115	405	187	1,027
徳島市	138	2,582	129	1,975	3	6	8	29	20	110
鳴門市	21	563	20	445	-	-	-	-	-	-
小松島市	22	284	22	217	-	-	5	18	4	21
阿南市	13	277	12	163	1	1	2	8	-	-
勝浦町	6	125	6	110	-	-	-	-	-	-
上勝町	-	-	-	-	-	-	-	-	-	-
佐那河内村	3	56	2	45	-	-	-	-	-	-
石井町	274	5,633	249	4,206	7	11	13	46	32	177
神山町	31	423	29	335	2	3	3	12	5	27
那賀川町	1	15	1	10	-	-	-	-	-	-
羽ノ浦町	4	102	4	80	-	-	-	-	-	-
鷺敷町	-	-	-	-	-	-	-	-	-	-
相生町	6	45	5	38	-	-	1	3	2	11
上那賀町	-	-	-	-	-	-	-	-	-	-
木沢村	-	-	-	-	-	-	-	-	-	-
木頭村	-	-	-	-	-	-	-	-	-	-
由岐町	9	181	8	137	-	-	-	-	1	5
日牟岐町	-	-	-	-	-	-	-	-	-	-
海部町	-	-	-	-	-	-	-	-	-	-
海部町	1	12	1	8	-	-	-	-	-	-
松茂町	1	40	1	30	-	-	-	-	-	-
北島町	3	129	-	-	-	-	-	-	-	-
藍住町	45	845	43	622	-	-	5	17	3	17
板上町	38	875	33	627	1	1	1	3	4	22
吉野町	156	3,296	149	2,503	3	5	13	47	22	125
土成町	62	1,281	52	885	1	2	2	7	2	10
市場町	93	1,779	87	1,269	7	9	3	11	6	34
阿波町	35	556	30	371	1	1	4	15	5	28
鴨島町	23	221	18	143	1	1	4	14	4	21
山川町	162	1,801	138	1,166	11	17	20	68	41	224
美郷村	24	226	20	179	5	7	2	6	6	34
美馬村	16	183	12	149	1	2	1	3	3	17
美半村	8	103	6	70	-	-	-	-	2	10
美半村	25	413	20	288	1	1	3	10	2	11
宇田村	26	299	23	197	2	2	3	10	7	37
一穴村	9	93	8	66	-	-	2	8	2	11
木屋村	22	111	22	86	9	13	6	23	3	16
三好町	-	-	-	-	-	-	-	-	-	-
三好町	9	21	3	9	1	1	1	3	1	5
池田町	-	-	-	-	-	-	-	-	-	-
山井町	17	254	14	178	-	-	-	-	-	-
三好町	33	334	29	255	4	4	5	17	4	22
池田町	4	56	4	45	1	2	-	-	1	5
山井町	6	33	5	24	2	3	1	4	-	-
三好町	15	48	8	33	4	6	1	4	1	5
東祖谷山村	31	295	29	216	8	9	5	16	4	22
西祖谷山村	1	1	1	1	1	1	-	-	-	-
西祖谷山村	2	4	2	4	1	1	1	3	-	-

飼養頭数規模別農家数と飼養頭数											
7~9		10~14		15~19		20~29		30~49		50頭以上	
農家数	頭 数	農家数	頭 数	農家数	頭 数	農家数	頭 数	農家数	頭 数	農家数	頭 数
154	1,210	269	3,063	149	2,438	176	4,086	88	3,120	29	1,727
12	92	33	368	20	328	17	418	14	474	2	150
1	8	6	69	5	82	4	95	2	78	2	113
7	56	2	26	1	16	2	45	1	35	-	-
-	-	4	43	3	46	-	-	2	65	-	-
1	7	2	23	-	-	2	40	1	40	-	-
-	-	-	-	-	-	-	-	-	-	-	-
-	-	-	-	1	17	1	28	-	-	-	-
34	265	49	561	26	424	50	1,170	28	973	10	579
6	51	4	48	3	49	4	85	2	60	-	-
-	-	1	10	-	-	-	-	-	-	-	-
-	-	2	24	1	16	-	-	1	40	-	-
-	-	-	-	-	-	-	-	-	-	-	-
1	7	-	-	1	17	-	-	-	-	-	-
-	-	-	-	-	-	-	-	-	-	-	-
-	-	-	-	-	-	-	-	-	-	-	-
3	24	3	38	-	-	-	-	-	-	1	70
-	-	-	-	-	-	-	-	-	-	-	-
-	-	-	-	-	-	-	-	-	-	-	-
1	8	-	-	-	-	-	-	-	-	-	-
-	-	-	-	-	-	-	-	1	30	-	-
-	-	-	-	-	-	-	-	-	-	-	-
3	25	13	143	6	98	11	240	1	32	1	50
2	17	4	48	8	131	9	200	2	78	2	127
17	128	36	423	12	195	23	559	16	643	7	378
7	57	16	187	7	113	12	273	4	136	1	100
8	64	21	236	21	347	14	308	6	210	1	50
3	24	8	90	3	51	3	70	3	92	-	-
3	21	3	30	2	31	1	25	-	-	-	-
24	195	22	233	12	196	6	138	1	35	1	60
1	7	4	43	-	-	-	-	1	32	1	50
-	-	1	10	3	47	3	70	-	-	-	-
-	-	3	30	-	-	-	-	1	30	-	-
1	7	3	31	4	69	5	122	1	37	-	-
2	14	6	70	1	17	2	47	-	-	-	-
1	9	2	23	1	15	-	-	-	-	-	-
3	22	1	12	-	-	-	-	-	-	-	-
-	-	-	-	-	-	-	-	-	-	-	-
-	-	-	-	-	-	-	-	-	-	-	-
4	31	7	85	2	36	1	26	-	-	-	-
4	31	7	83	2	31	3	67	-	-	-	-
-	-	-	-	1	18	1	20	-	-	-	-
2	17	-	-	-	-	-	-	-	-	-	-
1	7	1	11	-	-	-	-	-	-	-	-
2	16	5	65	3	48	2	40	-	-	-	-
-	-	-	-	-	-	-	-	-	-	-	-
-	-	-	-	-	-	-	-	-	-	-	-

資料 農林水産省経済局「1985年農業センサス」

54 肉用牛飼養農家数及び頭数 (昭和60年)

(単位：戸、頭)

市町村	飼養実		和牛などの肉用種						肉用として飼っている乳用種			
	農家数	頭数	実農家数	頭数	うち、子取り用めす牛		うち、肥育中の牛		実農家数	頭数	うち、肥育中の牛	
					農家数	頭数	農家数	頭数			農家数	頭数
総数	2,090	27,514	1,598	10,531	465	1,291	1,010	7,415	600	16,983	466	13,711
徳島市	48	626	25	186	15	64	13	62	27	440	22	254
鳴門市	30	1,886	16	486	1	1	11	468	20	1,400	18	1,364
小松島市	39	1,806	30	1,008	6	23	19	822	25	798	21	680
阿南市	53	2,995	30	1,091	5	77	22	749	29	1,904	25	1,694
勝浦町	21	1,189	5	127	2	22	3	105	17	1,062	16	1,032
上勝町	9	30	8	21	—	—	8	20	1	9	—	—
佐那河内村	1	8	1	8	—	—	1	8	—	—	—	—
石井町	26	348	10	46	7	27	5	13	18	302	11	86
神山町	27	479	19	167	13	26	9	135	9	312	3	6
那賀川町	9	714	5	122	—	—	5	122	6	592	6	592
那賀浦町	5	28	5	28	—	—	5	23	—	—	—	—
那賀敷町	3	212	—	—	—	—	—	—	3	212	3	212
那賀相生町	20	893	8	25	3	4	7	19	13	868	12	849
木津村	—	—	—	—	—	—	—	—	—	—	—	—
木由村	1	1	1	1	—	—	1	1	—	—	—	—
日和佐町	18	99	12	29	11	18	4	6	7	70	3	52
海部町	6	207	3	5	2	3	1	1	4	202	3	171
海部町	2	2	2	2	—	—	2	2	—	—	—	—
海部町	—	—	—	—	—	—	—	—	—	—	—	—
海部町	2	121	2	121	—	—	2	61	—	—	—	—
藍板村	1	25	—	—	—	—	—	—	1	25	1	25
藍板上町	26	1,055	7	273	—	—	5	65	20	782	14	642
藍板上町	34	462	12	149	2	2	8	57	22	313	15	207
藍板上町	27	260	19	78	8	30	12	41	12	182	10	124
藍板上町	113	2,889	79	968	41	114	38	742	49	1,921	35	1,261
市場町	137	3,528	93	1,071	29	67	65	914	53	2,457	45	2,203
市場町	241	2,120	188	1,505	16	69	148	1,159	62	615	54	468
市場町	22	166	14	83	10	26	4	13	10	83	7	45
市場町	29	459	17	147	6	25	9	54	14	312	9	29
市場町	84	933	54	335	5	75	42	208	35	598	27	401
美郷村	38	725	11	23	2	2	7	18	27	702	18	625
美郷町	95	569	84	443	28	70	43	328	13	126	11	119
美郷町	215	518	208	406	62	125	121	230	8	112	6	98
美郷町	65	211	55	164	15	28	35	113	13	47	10	37
美郷町	107	172	99	152	21	29	66	101	13	20	8	14
一穴村	2	7	2	7	—	—	2	7	—	—	—	—
一穴村	98	408	87	358	52	86	35	244	11	50	7	16
一穴村	7	21	7	21	7	20	—	—	—	—	—	—
一穴村	35	335	31	69	5	5	20	58	5	266	4	256
一穴村	139	270	119	233	30	51	86	134	24	37	19	25
池田町	30	275	27	206	9	122	17	80	5	69	4	38
池田町	41	147	34	75	8	14	24	53	9	72	7	69
池田町	96	114	86	102	14	21	60	66	10	12	8	10
池田町	73	141	69	131	29	43	36	61	4	10	4	7
池田町	3	9	3	9	1	2	1	5	—	—	—	—
池田町	12	51	11	50	—	—	8	47	1	1	—	—

資料 農林水産省経済局「1985年農業センサス」

55 畜産粗生産額 (昭和58~62年)

(単位：百万円)

年次	総数	肉用牛	乳用牛		豚	肉豚	にわとり	鶏卵	その他
			生乳	肉豚					
昭和58年	52,966	6,001	11,151	8,972	12,305	9,956	23,449	4,438	60
59	53,544	6,263	10,851	8,963	12,379	9,926	23,991	4,095	60
60	53,837	6,445	10,624	8,719	11,339	9,125	25,338	3,386	91
61	51,692	6,450	10,954	8,704	9,673	7,881	24,582	3,194	33
62	48,902	6,889	10,494	7,736	7,571	6,716	23,850	2,407	98

資料 中国四国農政局徳島統計情報事務所「徳島農林水産統計年報」

56 肉畜種類別・出荷先別頭数 (昭和62年)

(単位：頭)

出荷先	豚	成牛				子牛			その他	
		肉用牛		乳用牛		肉用牛	乳用牛	肥育雄牛		
		雌	去勢	雄	肥育雄牛					めす牛
総数	202,058	4,350	2,041	13	11,269	11,764	19	234	89	—
徳島県	165,686	2,481	484	7	8,155	9,806	19	232	88	—
徳島県	36,372	1,869	1,557	6	3,114	1,958	—	2	1	—
東大	—	6	182	—	—	—	—	—	—	—
兵庫	2,077	857	565	3	639	1,287	—	—	—	—
奈良	28	200	472	—	36	82	—	—	—	—
高知	—	—	—	—	—	—	—	—	—	—
香川	223	1	6	—	166	19	—	—	—	—
愛媛	34,044	730	264	3	2,220	518	—	2	1	—
その他	—	6	6	—	—	10	—	—	—	—
その他	—	69	62	—	53	42	—	—	—	—

資料 中国四国農政局徳島統計情報事務所「徳島農林水産統計年報」

57 生乳・牛乳

(1) 生乳生産量・流通量及び処理量 (昭和58~62年)

(単位：トン)

年次	生乳生産量	生乳流通量		生乳処理量			
		移出量	移入量	計	飲用牛乳向け	乳製品向け	その他
昭和58年	82,428	56,520	480	26,388	14,983	10,470	935
59	83,206	57,326	771	26,651	15,536	9,613	1,502
60	82,177	57,739	1,563	26,001	15,236	9,476	1,289
61	84,078	60,817	1,538	24,799	15,138	8,414	1,247
62	81,550	58,412	1,285	24,423	15,169	7,996	1,258

資料 中国四国農政局徳島統計情報事務所「徳島農林水産統計年報」

57 生 乳 ・ 牛 乳 (続 き)

(2) 牛乳生産量及び流通量 (昭和58~62年)

(単位:キロリットル)

年 次	飲用牛乳生産量			飲用牛乳流通量	
	計	牛乳生産量	加工乳生産量	移 出 量	移 入 量
昭和58年	14,923	10,279	4,644	183	10,911
59	15,297	10,809	4,488	205	10,923
60	15,504	11,387	4,117	106	11,244
61	15,047	11,043	4,004	115	11,340
62	15,597	11,853	3,744	105	11,696

資料 中国四国農政局徳島統計情報事務所

58 配合飼料生産量及び消費量 (昭和58~62年度)

(単位:トン)

年 度	県内 生産量	県外 移入量	総消費量	養 鶏 用				養豚用	乳牛用	肉牛用	その他
				計	育 う	す 用	ブ ロ イ ラ ー 用				
昭和58年度	(145,108) 139,488	(274,305) 264,546	(419,413) 404,034	249,939	12,160	171,157	66,622	63,933	39,902	50,260	0
59	(145,324) 138,119	(256,983) 249,056	(402,307) 387,175	236,767	10,861	165,319	60,587	62,601	39,134	48,670	3
60	(147,789) 140,131	(256,351) 248,667	(404,140) 388,798	234,729	11,028	163,628	60,073	66,059	39,383	48,627	0
61	(145,110) 136,096	(252,326) 244,808	(397,436) 380,904	232,416	11,965	160,479	59,972	64,271	38,592	45,624	1
62	(140,279) 131,030	(254,330) 244,112	(394,609) 375,142	232,685	10,957	161,230	60,498	62,037	35,673	44,746	1

注 () は混合飼料を含む量である。
資料 県畜産課

59 品目別生産指数 (昭和58~62年)

(昭和60年平均=100)

部 門 ・ 品 目	ウエイト	58	59	60	61	62
農 業 総 合	10,000	96.9	97.5	100.0	97.3	96.9
米	1,728	92.5	96.7	100.0	95.1	97.0
麦類	二条大麦	137	77.2	105.2	100.0	83.2
	裸大麦	23	106.5	108.3	100.0	73.9
	小麦	30	74.6	92.4	100.0	90.0
大豆	32	99.6	109.9	100.0	90.6	106.5
いも	かんしょ	267	100.4	93.2	100.0	97.8
	ばれいしょ	58	99.0	96.7	100.0	96.6
耕 野 菜	えんどう	70	68.7	81.6	100.0	102.9
	きゅうり	295	98.8	104.7	100.0	94.6
	なす	86	93.6	89.4	100.0	107.0
	トマト	57	100.2	101.7	100.0	101.8
	いちご	220	104.6	100.3	100.0	99.1
	キャベツ	44	98.8	101.6	100.0	115.9
	ほうれんそう	205	82.9	87.7	100.0	95.6
	ねぎ	93	101.6	111.6	100.0	114.0
	レタス	47	73.0	122.0	100.0	110.6
	たけのこ	155	99.4	77.0	100.0	83.9
	だいこん	291	101.0	108.0	100.0	124.4
	にんじん	167	72.9	81.4	100.0	96.4
	れんこん	246	92.4	97.0	100.0	104.1
種 果 実	みかん	560	111.1	70.0	100.0	76.1
	はっさく	125	105.8	96.3	100.0	89.6
	すだち	163	97.1	82.4	100.0	95.1
	ぶどう	85	105.5	111.6	100.0	100.0
	日本なし	144	85.4	100.2	100.0	100.7
うめ	32	93.4	142.7	100.0	137.5	
工芸	たばこ	289	136.4	123.9	100.0	83.0
養 蚕	上 繭	94	120.3	112.6	100.0	90.4
畜 産	肉用牛	405	94.6	97.2	100.0	96.0
	豚	744	98.9	99.4	100.0	97.2
	鶏卵	222	121.3	119.9	100.0	99.1
	生乳	572	100.8	101.3	100.0	102.4
	ブロイラー	1,321	92.0	96.8	100.0	104.5

注 ウエイトは基準年次(60年)の採用品目の粗生産価格を10,000分比で示したものである。
資料 中国四国農政局徳島統計情報事務所

60 市町村別農業粗生産額

及び生産農業所得 (昭和62年)

(単位：百万円)

市町村	農業粗 生産額	農 業 粗						
		耕						
		計	米	麦類	雑穀・豆類	いも類	野菜	果実
総 数	140,983	90,845	21,839	2,265	664	4,442	34,723	15,846
徳島市	15,106	12,712	2,758	31	33	816	6,072	1,444
鳴門市	10,398	8,838	659	2	6	2,020	3,706	1,881
小松島市	5,061	3,962	1,605	8	7	38	1,308	691
阿南市	12,006	10,510	3,391	10	24	43	2,971	3,163
勝浦町	3,883	2,867	195	4	1	6	244	1,863
上勝町	1,599	454	75	-	1	9	39	212
佐那河内村	2,251	1,684	76	1	2	3	319	976
石井町	8,892	3,837	1,016	59	16	95	2,101	7
神山町	2,692	1,460	189	1	5	29	102	778
那賀川町	1,388	1,249	1,004	3	8	5	213	1
那賀ノ浦町	905	763	380	8	7	7	300	29
敷生町	524	463	118	0	3	5	187	89
相賀町	1,641	693	222	-	4	7	55	80
上那賀町	465	411	59	-	2	4	21	287
木沢村	167	167	21	-	1	2	18	100
木頭村	495	395	32	-	2	3	14	327
由岐村	755	211	42	-	1	3	25	17
日和佐町	1,056	458	333	-	3	11	63	14
牟岐町	481	304	185	-	3	5	68	11
海部町	1,322	859	333	-	3	8	224	44
南部町	652	450	200	-	2	2	152	6
喰茂町	683	675	172	-	3	5	361	41
松北町	1,600	1,558	25	-	-	506	756	263
北島町	1,012	920	185	-	7	95	470	83
藍住町	4,205	3,755	382	7	12	9	3,081	179
板上町	4,315	3,206	520	47	6	15	2,047	358
上吉野町	4,993	2,580	744	174	15	14	824	373
土成町	2,755	1,657	470	139	11	12	897	51
市場町	5,515	3,233	688	159	16	20	996	732
阿波川町	6,903	3,553	1,072	248	43	60	1,657	294
川島町	6,160	3,018	1,135	338	81	47	1,108	230
山島町	3,849	2,477	626	54	15	99	1,438	147
山川町	1,121	802	232	26	20	64	390	60
美郷村	1,703	1,036	419	87	34	38	302	144
美脇村	843	206	20	1	6	8	36	85
馬場町	5,932	1,857	706	287	38	33	262	132
半田町	4,934	1,424	374	151	30	29	315	116
貞光町	950	388	53	7	15	27	75	47
一戸村	1,585	488	66	30	12	17	90	47
穴吹村	222	194	-	0	5	20	63	12
木屋平村	1,757	539	162	51	16	22	103	43
三好町	379	159	4	-	5	15	47	41
三好町	1,743	747	180	81	21	10	106	102
三好町	1,659	889	235	96	23	13	141	65
池田町	1,238	737	103	17	28	34	308	51
山城町	611	475	26	3	12	23	112	53
井川町	567	291	65	17	13	23	64	23
三加茂町	1,401	998	274	118	25	24	411	42
東祖谷山村	242	118	6	-	12	23	33	3
西祖谷山村	367	118	2	-	6	16	28	9

種	生 産 額					生産農業 所得率 (%)	生産農業 所得	
	花き	工芸農作物	種苗・苗木 その他	養 蚕	畜 産			加 工 農 産 物
	4,944	3,985	2,137	890	48,902	346	29.4	41,442
徳島市	1,444	19	95	-	2,387	7	35.1	5,307
鳴門市	454	56	54	-	1,560	-	35.1	3,653
小松島市	227	5	73	-	1,099	0	29.7	1,505
阿南市	420	218	270	-	1,496	-	33.2	3,988
勝浦町	136	12	406	-	1,009	7	32.3	1,254
上勝町	30	16	72	11	1,124	10	16.4	263
佐那河内村	117	3	187	-	560	7	32.7	735
石井町	524	4	15	-	5,044	11	27.8	2,470
神山町	272	32	52	21	1,193	18	26.5	714
那賀川町	2	13	-	-	139	-	25.9	360
那賀ノ浦町	32	-	-	-	142	-	30.3	274
敷生町	10	27	24	-	61	-	35.7	187
相賀町	138	138	49	-	948	-	22.1	362
上那賀町	12	4	22	-	54	-	35.5	165
木沢村	16	1	8	-	0	-	39.5	66
木頭村	-	1	16	-	100	-	34.1	169
由岐村	119	0	4	-	544	-	14.3	108
日和佐町	22	5	7	-	598	-	18.1	191
牟岐町	22	1	9	-	177	-	22.5	108
海部町	223	6	18	12	451	-	24.9	329
南部町	84	3	1	-	202	-	25.6	167
喰茂町	82	2	9	-	8	-	37.2	254
松北町	-	-	8	-	42	-	38.8	620
北島町	77	-	3	-	92	-	37.0	374
藍住町	76	1	8	-	371	79	41.3	1,737
板上町	28	181	4	6	1,001	102	35.7	1,541
上吉野町	161	258	17	-	2,388	25	30.6	1,526
土成町	9	64	4	-	1,098	-	30.6	844
市場町	41	550	31	16	2,266	-	30.8	1,700
阿波川町	15	144	20	6	3,344	-	24.6	1,697
川島町	-	41	38	52	3,090	-	23.0	1,419
山島町	79	1	18	-	1,353	19	32.3	1,245
山川町	4	0	6	8	311	-	33.0	370
美郷村	2	2	8	42	625	-	26.9	458
美脇村	-	38	12	79	558	-	20.6	174
馬場町	26	310	63	64	4,011	-	17.4	1,030
半田町	-	325	84	121	3,388	1	18.0	890
貞光町	-	119	45	87	471	4	23.9	227
一戸村	-	199	27	50	1,047	-	19.9	316
穴吹村	8	74	12	3	13	12	41.0	91
木屋平村	-	110	32	74	1,143	1	18.1	318
三好町	3	22	22	7	213	-	22.2	84
三好町	1	162	84	95	901	-	23.9	416
三好町	6	288	22	34	733	3	26.9	447
池田町	1	128	67	3	497	1	27.5	340
山城町	14	189	43	9	111	16	37.2	227
井川町	-	71	15	3	273	-	24.7	140
三加茂町	3	66	35	79	322	2	32.0	448
東祖谷山村	4	30	7	4	116	4	23.6	57
西祖谷山村	0	46	11	4	228	17	21.0	77

資料 中国四国農政局徳島統計情報事務所「徳島農林水産統計年報」

61 農 家

(1) 1戸当たりの農家経

(単位：千円)

年 度 経営耕地規模	農家所得 ①=②+⑤	農 業			農	
		農業所得 ②=③-④	農業粗収益 ③	農業経営費 ④	農外所得 ⑤=⑥-⑦	農外収入 ⑥
昭和58年度	4,223.9	926.8	2,881.9	1,955.1	3,297.1	3,489.2
59	4,279.5	1,000.0	3,112.4	2,112.4	3,279.5	3,506.6
60	4,272.2	923.4	3,113.9	2,190.5	3,348.8	3,667.5
61	4,076.1	823.0	2,797.0	1,974.0	3,253.1	3,532.9
62	4,061.4	642.6	2,351.7	1,709.1	3,418.8	3,700.5
0.1~0.5 ha	3,577.7	110.4	787.8	677.4	3,467.3	3,879.4
0.5~1.0	4,703.0	228.0	2,541.2	2,313.2	4,475.0	4,594.9
1.0~1.5	3,917.8	1,260.4	3,517.1	2,256.7	2,657.4	2,764.5
1.5~2.0	4,998.8	1,577.9	4,001.6	2,423.7	3,421.0	3,518.4
2.0 ha 以上	5,676.1	3,777.6	10,126.1	6,348.5	1,898.5	2,124.0

資料 中国四国農政局徳島統計情報事務所「徳島農林水産統計年報」

(2) 農 家 経 済 分 析

(単位：千円)

年 度 経営耕地規模	農 業 依存度 (%)	家計費 充足率 (%)	農 業 所得率 (%)	農業労働10 時間あたり 固定資本額	耕地10ア- ルあたり農 業労働時間 (時間)	農 業 純生産	生 産
							農業労働時 間10時間 あたり(円)
昭和58年度	21.9	22.9	32.2	17,210	265	980.1	4,475
59	23.4	23.4	32.1	16,383	257	1,050.9	4,886
60	21.6	21.6	29.7	18,578	261	975.6	4,490
61	20.2	21.1	29.4	17,482	246	887.7	4,405
62	15.8	17.1	27.3	18,288	237	718.4	3,993
0.1~0.5 ha	3.1	3.5	14.0	15,254	251	140.5	1,909
0.5~1.0	4.8	4.9	9.0	20,188	259	237.8	1,260
1.0~1.5	32.2	34.1	35.8	17,836	225	1,365.2	4,988
1.5~2.0	31.6	30.7	39.4	12,448	214	1,782.9	4,891
2.0 ha 以上	66.6	72.0	37.3	22,536	234	4,215.3	6,655

資料 中国四国農政局徳島統計情報事務所「徳島農林水産統計年報」

経 済

済の総括 (昭和58~62年)

外	租 税 公 課 諸 負 担 ⑧	税 引 き 所 得 ⑨=①-⑧	年金・被贈 等の収入 ⑩	可 処 分 所 得 ⑪=⑨+⑩	家 計 費 ⑫	農家経済 余 剰 ⑬=⑪-⑫
農外支出 ⑦	192.1	823.8	3,400.1	1,542.9	4,943.0	4,056.0
	227.1	896.2	3,383.3	1,598.8	4,982.1	4,276.4
	318.7	867.9	3,404.3	1,680.4	5,084.7	4,279.4
	279.8	945.9	3,130.2	1,511.5	4,641.7	3,902.4
	281.7	870.2	3,191.2	1,750.2	4,941.4	1,176.5
	412.1	759.5	2,818.2	2,112.9	4,931.1	3,161.9
	119.9	982.6	3,720.4	1,704.1	5,424.5	4,608.1
	107.1	845.8	3,072.0	965.6	4,037.6	3,698.2
	97.4	1,023.2	3,975.7	1,383.3	5,359.0	5,143.3
	225.5	1,366.4	4,309.7	1,056.9	5,366.6	5,250.2

指 標 (昭和58~62年)

性 (農業純生産)		農業粗収益 現金化率 (%)	家計費 現金化率 (%)	世帯員1人 当たり可 処分所得	世帯員1 人当たり 家計費	エンゲル 係 数 (%)	平 均 消費性向 (%)
耕地10ア- ルあたり	農業固定資 本千円当 たり (円)						
118.7	260	90.6	85.2	1,168.6	958.9	22.4	82.1
125.6	298	87.4	85.9	1,284.0	1,102.2	21.4	85.8
117.3	242	92.1	86.0	1,313.9	1,105.8	21.7	84.2
108.5	252	89.9	84.5	1,234.5	1,037.9	23.1	84.1
94.7	218	91.8	85.6	1,293.6	985.6	22.9	76.2
48.0	125	86.1	86.7	1,417.0	908.6	23.1	64.1
32.7	62	92.6	86.2	1,536.7	1,305.4	20.4	84.9
112.2	280	91.2	84.1	968.2	886.9	29.0	91.6
104.8	393	94.1	85.3	1,059.1	1,016.5	17.9	96.0
155.7	295	95.5	82.1	970.5	949.4	22.5	97.8

61 農 家
(3) 1戸当たり農業

(単位：千円)

年 度 経営耕地規模	農 業 粗 収 益	作 物 収 入								
		計	稲 作	水 稻	麦 作	雑 豆	穀 類	いも類	野 菜	果 樹
昭和58年度	2,881.9	1,714.1	570.6	567.0	71.6	8.8	31.7	514.5	269.8	
59	3,112.4	1,825.1	624.3	618.3	53.2	11.1	28.1	512.7	294.8	
60	3,113.9	1,862.6	634.7	630.0	42.2	5.6	19.1	554.1	301.7	
61	2,797.0	1,653.6	617.6	616.2	29.7	5.7	19.9	498.5	242.9	
62	2,351.7	1,518.3	482.6	479.5	25.0	4.9	15.0	499.3	272.7	
0.1～0.5 ha	787.8	490.8	139.3	137.9	—	2.4	4.5	62.9	51.4	
0.5～1.0	2,541.2	1,063.5	464.9	462.0	13.8	12.1	23.9	130.9	254.5	
1.0～1.5	3,517.1	2,569.7	832.7	829.4	46.1	△0.1	4.7	858.8	539.7	
1.5～2.0	4,001.6	3,911.6	1,069.2	1,064.5	71.6	0.5	5.5	1,386.7	1,100.3	
2.0 ha 以上	10,126.1	6,490.5	1,962.6	1,947.5	166.5	18.2	103.1	3,367.7	794.3	

資料 中国四国農政局徳島統計情報事務所「徳島農林水産統計年報」

(4) 1戸当たり農外収入及

(単位：千円)

年 度 経営耕地規模	農 外 事 業 等 の 収 入					労 賃 俸 給 等 の				
	計	林 業	水産業	商 工 鉱業等	農 外 雑収入	計	農業被 用労賃	林業被 用労賃	その他 被用労賃	給 料
昭和58年度	279.2	103.1	—	145.6	30.5	2,902.1	38.6	8.1	133.0	944.1
59	185.7	12.7	—	143.6	29.4	2,939.0	33.4	6.0	100.8	776.4
60	183.7	11.9	—	112.6	59.2	3,035.8	6.5	4.9	180.0	664.3
61	187.5	26.3	—	127.5	33.7	3,001.2	3.5	4.4	194.8	512.0
62	385.7	61.9	—	268.3	55.5	3,008.7	6.2	7.7	234.9	650.7
0.1～0.5 ha	520.1	4.7	—	448.0	67.4	3,103.1	5.5	—	334.5	461.9
0.5～1.0	178.0	117.3	—	23.0	37.7	4,133.4	1.2	—	28.7	1,502.2
1.0～1.5	354.5	244.9	—	84.3	25.3	2,130.5	0.7	12.7	133.0	148.8
1.5～2.0	74.4	13.6	—	5.4	55.4	3,006.7	49.5	99.3	403.3	1,106.4
2.0 ha 以上	209.9	0.7	—	133.8	75.4	1,208.4	3.1	3.8	94.2	585.5

資料 中国四国農政局徳島統計情報事務所「徳島農林水産統計年報」

経 済 (続き)
粗 収 益 (昭和58～62年度)

入	工 芸 農作物	その他作物 (植物増加 を含む)	養 蚕 収 入	畜 産 収 入					農 業 雑 収 入	
				計	養 鶏		養 豚	酪 農		その他 畜産物
					ブロイラー	鶏 卵				
	121.7	125.4	59.6	1,087.3	312.7	32.2	218.6	461.5	62.3	20.9
	139.4	161.5	43.2	1,235.5	355.6	29.1	281.6	523.7	45.5	8.6
	140.6	164.6	39.9	1,203.1	369.4	△5.7	284.5	492.2	62.7	8.3
	140.0	99.3	33.2	1,105.2	321.1	29.3	193.0	474.1	87.7	5.0
	153.3	65.5	15.6	813.1	228.1	10.1	197.3	291.2	86.4	4.7
	216.7	13.6	—	296.0	—	0.7	295.4	—	△0.1	1.0
	139.3	24.1	32.4	1,442.8	1,238.9	—	—	83.5	120.4	2.5
	70.5	217.3	—	934.1	—	64.8	252.0	487.2	130.1	13.3
	0.1	277.7	70.9	—	—	—	—	—	—	19.1
	—	78.1	81.6	3,546.2	—	△0.5	—	2,906.1	640.6	7.8

び農外支出 (昭和58～62年度)

収 入	職 員 俸 給	歳 費 手 当	貸付地 小作料	配 当 利 子 その他	農 外 支 出						
					計	林 業	水産業	商 工 鉱業等	農 外 雑支出	通 勤 期 間	負 債 子 子
	1,714.9	63.4	29.4	278.5	192.1	4.1	—	70.6	14.2	3.6	99.6
	1,956.7	65.7	31.8	350.1	227.1	8.8	—	87.6	19.1	6.8	104.8
	2,119.1	61.0	41.1	406.9	318.7	9.2	—	96.2	54.0	10.4	148.9
	2,230.9	55.6	40.8	303.4	279.8	8.2	—	71.2	0.5	19.1	180.8
	1,988.1	121.1	45.2	260.9	281.7	16.1	—	127.5	9.8	10.9	117.4
	2,122.4	178.8	33.5	222.7	412.1	8.8	—	225.8	9.8	20.2	147.5
	2,559.0	42.3	6.3	277.2	119.9	5.2	—	7.2	13.9	—	93.6
	1,771.8	63.5	12.3	267.2	107.1	65.5	—	12.6	5.5	—	23.5
	1,308.9	39.3	20.4	416.9	97.4	2.7	—	10.5	0.6	—	83.6
	448.5	73.3	329.6	376.1	225.5	5.2	—	27.8	15.0	—	177.5

61 農 家 (5) 1戸当たり家計

(単位：千円)

年 度 経営耕地規模	家 計 費				
	家 計 費	飲 食 費	住 居 費	家計光熱費 及び水道料	家 具 ・ 家 事 用 品 費
昭和 58 年度	4,056.0	907.6	210.1	168.3	172.6
59	4,276.4	916.5	236.8	170.5	163.2
60	4,279.4	927.1	220.9	171.7	127.6
61	3,902.4	900.4	241.3	152.7	168.9
62	3,764.9	862.1	194.0	135.7	179.4
0.1～0.5 ha	3,161.9	729.2	174.9	124.6	189.2
0.5～1.0	4,608.1	939.5	266.4	143.8	158.2
1.0～1.5	3,698.2	1,072.3	134.6	143.4	191.0
1.5～2.0	5,143.3	921.1	127.1	156.5	140.8
2.0 ha 以上	5,250.2	1,183.6	332.9	166.8	164.3

資料 中国四国農政局徳島統計情報事務所「徳島農林水産統計年報」

(6) 1戸当たり租税公課

(単位：千円)

年 度 経営耕地規模	租税公課 諸 負 担	国 税				県 税			市	
		計	申告 所得税	源泉 所得税	その他	計	県民税	その他	計	市町村 民 税
昭和 58 年度	823.8	147.8	20.9	114.4	12.5	72.6	38.9	33.7	210.4	81.2
59	896.2	179.1	11.9	150.5	16.8	85.4	50.8	34.6	239.1	89.8
60	867.9	165.8	7.1	148.5	10.2	68.3	38.7	29.6	239.6	73.7
61	945.9	202.2	65.7	125.9	10.6	97.5	43.5	54.0	251.8	82.7
62	870.2	166.5	29.7	118.6	18.2	66.5	37.8	28.7	231.8	66.0
0.1～0.5 ha	759.5	165.7	39.7	121.3	4.7	61.4	41.1	20.3	185.3	61.3
0.5～1.0	982.6	231.0	5.3	206.7	19.0	81.2	46.7	35.1	210.2	98.5
1.0～1.5	845.8	75.0	4.9	54.0	16.1	64.0	23.7	40.3	251.4	51.4
1.5～2.0	1,023.2	123.8	0.6	76.2	47.0	61.0	27.3	33.7	328.5	50.3
2.0 ha 以上	1,366.4	235.5	93.3	39.3	102.9	77.9	29.1	48.8	530.5	60.7

資料 中国四国農政局徳島統計情報事務所「徳島農林水産統計年報」

経 済 (続き) 費 (昭和58～62年度)

被服及び 履物費	保健医療費	交通通信費	教 育 費	教養娯楽費	雑 費	臨 時 費
249.3	124.2	535.3	87.1	277.2	971.5	352.8
209.3	104.8	569.6	115.1	282.5	1,185.4	322.7
202.3	124.1	527.8	129.8	323.2	1,161.8	363.1
195.5	110.6	502.9	68.0	282.8	1,108.9	170.4
198.0	110.0	479.0	141.5	249.3	1,129.5	86.4
168.6	84.0	384.3	160.1	216.0	844.5	86.5
242.4	85.3	602.0	96.4	347.4	1,713.6	13.1
207.5	138.4	497.0	86.0	170.6	930.5	126.9
202.3	274.1	733.9	79.2	249.3	2,114.0	145.0
284.8	183.6	645.5	287.5	418.3	1,438.1	144.8

諸負担 (昭和58～62年度)

町 村 税		公 課 諸 負 担						
固 定 資 産 税	そ の 他	計	市町村 学 校 等 寄 付	農 業 共 済 負 担	国民年金 健康保険	そ の 他 の 社会保険料	産 業 団 体 負 担	そ の 他 の 公 課 諸 負 担
48.2	81.0	393.0	...	22.9	142.6	168.4	5.1	54.0
57.1	92.2	392.6	...	21.0	119.3	183.2	5.5	63.6
61.7	104.2	394.2	...	18.4	121.8	200.6	7.2	46.2
70.3	98.8	394.4	...	21.2	149.1	151.7	4.9	67.5
70.5	95.3	405.4	...	14.5	190.2	121.3	1.8	77.6
54.6	69.4	347.1	...	1.9	153.8	116.2	0.7	74.5
57.2	54.5	460.2	...	12.6	225.1	148.0	1.7	72.8
62.5	137.5	455.4	...	23.5	222.4	120.3	3.5	85.7
69.8	208.4	509.9	...	27.4	267.3	113.2	-	102.0
247.7	222.1	522.5	...	87.9	248.5	99.2	8.9	78.0

62 青果物の都

(1) 野

(単位：トン)

仕向先・品目	だいこん	かぶ	にんじん	ごぼう	れんこん	はくさい	キャベツ
昭和 58 年	64,792	3,064	22,605	2,424	12,083	5,486	12,881
59	68,538	3,489	25,529	2,436	12,943	7,727	13,264
60	63,864	3,655	30,831	2,595	13,206	6,591	13,027
61	67,806	3,424	29,613	2,286	12,243	7,384	14,996
62	56,609	3,427	39,549	2,356	11,928	5,984	14,205
生食向出荷量計	49,473	3,336	38,144	2,166	11,238	5,961	14,205
仕向先別計	49,473	5,961	14,205
北海道	20	123	16
うち札幌	4	3	2
東北	38	1	3
関東	6,808	14	3
うち京浜	6,740	5	1
北陸	1,579	15	2
東海	2,457	0	-
近畿	30,007	502	6,705
中国	3,788	90	434
四国	4,772	5,182	7,038
九州	4	34	4
沖縄	-	-	-
輸 出 向	-	-	-	-	-	-	-
加工向出荷量	7,136	91	1,405	190	690	23	-

市別出荷量

菜 (昭和62年)

ほうれん そ	ね ぎ	たまねぎ	な す	きゅうり	さやえん ど	さ や いんげん	レタス	カリフラワー (ブロッコリー 含む)
10,786	3,662	5,349	6,578	24,531	1,087	1,023	3,534	3,398
11,503	4,038	5,076	6,305	26,176	1,229	1,012	5,832	3,967
13,174	3,530	5,936	7,397	24,890	1,552	923	4,830	4,173
12,517	3,871	4,600	7,773	23,475	1,610	862	5,369	4,848
13,981	3,323	5,480	9,140	21,498	1,400	804	5,669	4,291
12,240	3,006	5,074	8,263	14,203	1,400	804	5,669	4,291
...	...	5,074	...	14,203	5,669	...
...	...	26	...	13	52	...
...	...	-	...	-	43	...
...	...	4	...	22	2	...
...	...	31	...	-	32	...
...	...	26	...	-	32	...
...	...	2	...	27	5	...
...	...	2	...	1	2	...
...	...	671	...	9,123	3,536	...
...	...	457	...	285	971	...
...	...	3,623	...	4,731	1,069	...
...	...	258	...	1	-	...
...	...	-	...	-	-	...
-	-	-	-	-	-	-	-	-
1,741	317	406	877	7,295	-	-	-	-

62 青果物の出荷量(続き)

(2) 果 実 (昭和62年)

(単位:トン)

年次 生産区分	みかん	なつみかん	はっさく	すだち	ゆず	ぶどう
昭和58年	57,103	1,097	12,655	5,046	...	3,053
59	35,210	1,008	11,847	4,762	...	3,212
60	50,582	956	11,116	5,504	...	2,888
61	39,119	768	10,349	5,115	...	2,875
62	46,645	674	11,957	7,125	2,748	2,827
生食向出荷量	31,438	604	11,862	3,620	1,058	2,827
加工向出荷量	15,207	70	95	3,505	1,690	—

年次 生産区分	日本なし	うめ	びわ	かき	くり	キウイフルーツ
昭和58年	8,162	2,308	53	4,292	609	...
59	9,515	3,477	94	4,439	621	...
60	9,559	2,415	79	4,473	484	...
61	9,633	3,418	81	4,496	457	...
62	9,488	2,376	50	4,672	386	1,730
生食向出荷量	9,488	2,013	50	4,174	386	865
加工向出荷量	—	363	—	498	—	865

資料 中国四国農政局徳島統計情報事務所「徳島農林水産統計年報」

63 獣医師数(昭和58~61年)

区 分	昭和55年	56	57	59	61
獣医師数	234	236	241	241	246

注 昭和58年から隔年調査となる。
資料 県畜産課

6 林 業

64 市町村・森林管理形態別面積 (昭和62年度末)

(単位：ヘクタール)

Table with columns: 市町村, 総数, 国有林 (計, 国有林, 官行造林), 民有林 (計, 地域森林計画対象民有林 (県有林, 県行造林, 市町村有林, 森林開発団造林, 林業公社造林, 私有林), 計画対象外民有林). Rows include various municipalities like 徳島市, 鳴門市, 小松市, etc.

資料 県林政課

65 市町村別民有林面積・蓄積及び成長量 (昭和62年度末)

Table with columns: 市町村, 面積 (ha) (計, 針葉林, 広葉樹林, 竹林, 無立木地), 蓄積 (針葉樹林, 広葉樹林, 竹林), 成長量 (針葉樹林, 広葉樹林, 竹林). Rows include municipalities like 徳島市, 鳴門市, 小松市, etc.

資料 県林政課

66 竹材・原木・林野副産物・まき及び木炭生産量 (昭和58~62年)

年次	竹材 (千束)	しいたけ 原木 (㎡)	くり(耕 地を除く) (t)	しいたけ(t)		なめこ (kg)	わさび (天然の もの)(kg)	うるし (kg)	山まき (千束)	木炭 (t)
				生のもの	乾 した もの					
昭和58年	156.4	17,101	41.8	2,154.4	62.8	34,860	750	45	158.0	207.0
59	147.0	26,429	42.5	2,164.7	58.9	25,120	767	50	137.1	174.5
60	145.0	31,164	43.7	2,242.4	57.2	32,440	925	45	106.3	110.4
61	155.0	33,738	44.1	2,517.6	50.7	38,510	466	42	109.7	117.6
62	162.0	38,626	46.4	3,556.0	46.2	9,000	277	41	124.9	134.4

資料 県林業課

67 木材流通状況 (昭和62年度)

(1) 外 材

(単位：立方メートル)

樹種	供給量	輸入量	移入量	年度当初 在荷量	消費量	県内消費量	移出量
総数	1,275,543	890,622	225,122	159,799	1,063,118	1,019,558	43,560
米材	774,227	498,734	175,625	99,868	634,515	617,352	17,163
南洋材	438,635	359,575	21,625	57,435	369,750	350,575	19,175
北洋材	36,877	32,313	2,068	2,496	34,426	27,204	7,222
その他	25,804	-	25,804	-	24,427	24,427	-

資料 県林政課

(2) 国 産 材

(単位：立方メートル)

供給量	県内生産量			移入量	年度当初 出荷量	消費量	県内消費量		移出量
	国有林	県有林	私有林				消費量	移出量	
573,458	347,352	20,272	6,376	320,704	216,288	9,818	555,658	539,858	15,800

資料 県林政課

68 素材入荷量 (昭和62年)

(単位：千立方メートル)

工場数	国産材			外 産 材				
	計	針葉樹	広葉樹	計	米材	南洋材	北洋材	その他
259	303	300	3	710	617	69	0	24

注 製材用動力出力数7.5キロワット未満の工場は除く。
資料 中国四国農政局徳島統計情報事務所

69 用途別製材品出荷量 (昭和62年)

(単位：千立方メートル)

総数	建 築 用 材				土 木 建設用材	木箱・仕 組板・こ ん包用材	家 具 建具用材	造 船 車両用材	その他
	計	板類	ひき割類	ひき角類					
739	628	166	256	206	19	19	53	1	19

資料 中国四国農政局徳島統計情報事務所

70 民有林森林資源 (昭和62年度末)

(単位：面積・ヘクタール, 蓄積, 成長量・立方メートル, 竹・束)

区 分	総 数			制 限 林			普 通 林				
	面 積	蓄 積	成長量	面 積	蓄 積	成長量	面 積	蓄 積	成長量		
総 数	294,740	39,356,932	1,579,070	90,969	11,503,670	465,030	203,771	27,853,262	1,114,040		
立 地	計	針葉樹	200,491	32,564,038	1,338,843	60,158	9,029,857	392,729	140,333	23,534,181	946,114
		広葉樹	88,134	6,792,894	240,227	28,928	2,473,813	72,301	59,206	4,319,081	167,926
		小計	288,625	39,356,932	1,579,070	89,086	11,503,670	465,030	199,539	27,853,262	1,114,040
木 地	人工林	針葉樹	182,916	29,468,304	1,273,892	54,330	8,052,035	371,253	128,586	21,416,269	902,639
		広葉樹	2,757	196,637	8,388	522	34,361	1,678	2,235	162,276	6,710
		小計	185,673	29,664,941	1,282,280	54,852	8,086,396	372,931	130,821	21,578,545	909,349
地	天然林	針葉樹	17,575	3,095,734	64,951	5,828	977,822	21,476	11,747	2,117,912	43,475
		広葉樹	85,377	6,596,257	231,839	28,406	2,439,452	70,623	56,971	4,156,805	161,216
		小計	102,952	9,691,991	296,790	34,234	3,417,274	92,099	68,718	6,274,717	204,691
竹 林	計	1,943	194,208	58,265	324	32,327	9,698	1,619	161,881	48,567	
無 立 地	計	伐採跡地	4,172	-	-	1,559	-	-	2,613	-	-
		未立木地	1,845	-	-	878	-	-	967	-	-
		更新困難地	2,056	-	-	441	-	-	1,615	-	-
		更新困難地	271	-	-	240	-	-	31	-	-

資料 県林政課

71 人工林・天然林別・経営形態別伐採面積 (昭和58~62年)

(単位：ヘクタール)

年 次	計		人 工 ・ 天 然 別			
			人 工 林		天 然 林	
	皆 伐	皆伐以外	皆 伐	皆伐以外	皆 伐	皆伐以外
昭和58年	2,053	116	548	33	1,505	83
59	1,677	175	448	8	1,229	167
60	1,654	162	538	7	1,116	155
61	1,368	190	477	15	891	175
62	1,296	185	593	11	703	174

年 次	経 営 形 態 別					
	国 営		公 営		私 営	
	皆 伐	皆伐以外	皆 伐	皆伐以外	皆 伐	皆伐以外
昭和58年	171	20	261	-	1,621	96
59	205	36	234	1	1,238	138
60	151	12	217	2	1,286	148
61	153	1	100	4	1,115	185
62	147	13	154	-	995	172

資料 中国四国農政局徳島統計情報事務所

76 狩猟登録者数(昭和62年)

職 業	登録者数	職 業	登録者数	職 業	登録者数
計	3,310	農 林 業 作 業 者	1,198	単 純 労 務 者	145
専門的技術的職業従事者	235	漁 業 作 業 者	13	保 安 職 業 従 事 者	16
管理的職業従事者	186	採 鉱・採石作業者	5	サ ー ビ ス 職 業 従 事 者	110
事務従事者	489	運 輸 通 信 従 事 者	205	分 類 不 能 の 産 業	45
販売従事者	149	技 能 工 生 産 工 程 作 業 者	418	無 職	96

資料 県林政課

77 鳥獣類捕獲数(昭和62年)

鳥の種類	捕獲数	鳥の種類	捕獲数	獣の種類	捕獲数	獣の種類	捕獲数
計	37,677	バ ン	297	計	4,621	ノ ウ サ ギ	3,009
ゴ イ サ ギ	117	タ シ ギ	415	ク マ	-	ノ イ ヌ	123
オ ス キ ジ	2,190	ヤ マ シ ギ	206	イ ノ シ シ	1,015	ノ ネ コ	24
オスヤマドリ	1,336	キ ジ バ ト	7,442	オ ス ジ カ	268	キ ツ ネ	3
ウ ズ ラ	182	カ ラ ス	832	タ ヌ キ	85		
コ ジ ュ ケ イ	2,217	ス ズ メ	16,002	ア ナ グ マ	12		
コ ガ モ	1,781	そ の 他	256	テ ン	12		
マ ガ モ	2,539			ム サ サ ビ	26		
ヒドリガモ	533			リ ス	19		
カルガモ	1,332			オ ス イ タ チ	25		

資料 県林政課

78 森林組合数及び組合員数(昭和58~62年度末)

区 分	昭和 58 年	59	60	61	62
組 合 数	41	41	41	41	37
組 合 員 数	35,097	35,120	35,143	35,063	34,157

資料 県林政課

7 水産業

79 経営体階層・経営

年次海区	計	経営体階層											
		漁船 非使用	動力漁船漁業										
			無動力船	動力									
				1トン未満	1~3	3~5	5~10	10~20	20~30	30~50	50~100	100~200	200トン以上
昭和58年	3,128	26	5	278	834	477	314	130	18	65	7	3	2
59	3,204	34	2	284	852	460	342	130	14	67	8	6	1
60	3,139	28	2	256	815	474	319	124	12	64	7	7	1
61	3,098	26	2	263	794	463	336	124	12	62	7	7	1
62	3,078	24	2	265	795	463	331	128	11	63	8	5	1
瀬戸内海区	2,034	-	-	153	424	233	195	86	6	63	5	3	-
太平洋南区	1,044	24	2	112	371	230	136	42	5	-	3	2	1

資料 中国四国農政局徳島統計情報事務所

80 主な漁業種類別

年次海区	総数	沖底びき網		小型底の底びき網	その他の底びき網	まき網		その他の敷網	その他の刺網	かつを一本釣	さば釣	いか釣	その他の釣
		1そうび	2そうび			大中小型	その他のまき網						
		昭和58年	3,128	3	2	353	-	-	39	43	222	21	-
59	3,204	3	2	439	-	-	28	10	268	15	-	39	698
60	3,139	1	2	434	-	-	9	19	260	1	1	14	723
61	3,098	1	2	433	-	-	7	10	279	5	6	12	657
62	3,078	1	2	436	-	-	6	9	276	3	-	8	707
瀬戸内海区	2,034	-	-	436	-	-	4	-	132	-	-	-	329
太平洋南区	1,044	1	2	-	-	-	2	9	144	3	-	8	378

資料 中国四国農政局徳島統計情報事務所

81 専業・兼業別個人経営体数・個人経営世帯及び漁業従事者世帯 (昭和58~62年)

年次海区	個人経営体数					個人経営世帯	漁業従事者世帯
	計	専業	兼業	漁業が主			
				漁業が主	漁業が従		
昭和58年	2,992	1,348	1,644	1,141	503	2,992	653
59	3,050	1,336	1,714	1,210	504	3,020	610
60	2,984	1,215	1,769	1,229	540	2,950	610
61	2,951	1,202	1,749	1,251	498	2,920	570
62	2,942	1,185	1,757	1,266	491	2,870	560
瀬戸内海区	1,944	686	1,258	908	350	1,830	420
太平洋南区	998	499	499	358	141	1,040	140

資料 中国四国農政局徳島統計情報事務所

組織別経営体数 (昭和58~62年)

層別		経営組織別													
大型	小型	地びき網	海面養殖業							個人	会社	漁業協同組合	漁業生産組合	共同経営	官公庁学校試験場
			のり	かき	真珠	真珠母貝	その他の養殖								
							わかめ	はまち	その他						
3	120	-	246	-	-	-	429	89	82	2,992	74	3	9	49	1
3	162	-	252	-	1	-	435	57	94	3,050	73	5	10	65	1
3	153	-	228	-	1	-	458	52	135	2,984	71	4	10	69	1
3	161	-	341	-	1	-	446	40	9	2,951	70	3	9	64	1
3	171	-	326	-	1	-	438	29	14	2,942	56	3	8	68	1
-	67	-	326	-	1	-	438	20	14	1,944	32	1	6	51	-
3	104	-	-	-	-	-	-	9	-	998	24	2	2	17	1

経営体数 (昭和58~62年)

まぐろはなわ	その他のはなわ	大型定置網	小型定置網	地びき網	パッチ網	船びき網	採貝	採藻	その他の漁業	養殖						内水面養殖	
										のり	かき	真珠	真珠母貝	その他の養殖			
														わかめ	はまち		その他
2	198	3	120	-	87	4	402	40	27	246	-	-	-	429	89	82	28
3	153	3	162	-	85	5	326	48	77	252	-	1	-	435	57	94	1
5	176	3	153	-	80	3	283	22	75	228	-	1	-	458	52	135	1
6	170	3	161	-	79	1	314	35	79	341	-	1	-	446	40	9	1
5	168	3	171	-	78	1	289	30	77	326	-	1	-	438	29	14	-
-	53	-	67	-	74	-	76	13	51	326	-	1	-	438	20	14	-
5	115	3	104	-	4	1	213	17	26	-	-	-	-	-	9	-	-

82 漁業就業者数 (昭和58~62年)

年次海区	漁業就業者			自営漁業就業者			雇われ漁業就業者			漁業世帯員数
	計	男	女	計	男	女	計	男	女	
昭和58年	5,348	4,460	888	4,451	3,588	863	897	872	25	15,031
59	5,250	4,500	750	4,440	3,710	730	820	800	20	14,910
60	5,340	4,410	930	4,590	3,690	900	750	720	30	14,680
61	5,260	4,350	930	4,570	3,660	910	700	680	20	14,190
62	5,230	4,220	1,010	4,500	3,520	980	730	700	30	13,800
瀬戸内海区	3,740	2,840	900	3,250	2,380	870	490	460	30	9,650
太平洋南区	1,490	1,380	110	1,250	1,140	110	240	240	-	4,150

注 センサス年以外は推計値であるため、総数・計は必ずしも一致しない。
資料 中国四国農政局徳島統計情報事務所

83 魚種・海区別漁獲量 (昭和62年)

(単位:トン)

魚種	総数	瀬戸内海区	太平洋南区	魚種	総数	瀬戸内海区	太平洋南区
総数	46,036	36,633	9,403	しいら類	1,203	12	1,191
まぐろ	32	0	32	とびうお類	18	0	18
びんなが	657	-	657	ぼら類	151	147	4
めばち	179	-	179	すずき	125	125	0
きはだ	103	-	103	いかなご	1,914	1,914	0
めじ	8	-	8	あまだい	112	35	77
まかじき	24	-	24	あなご	250	247	3
めかじき	22	-	22	いさき	87	35	52
くろかわ類	56	-	56	いとより	11	2	9
ばしょうかじき	1	-	1	このしろ	353	352	1
かつお	766	1	765	かます	137	51	86
そうだかつお	71	4	67	かさご・めばる	140	102	38
さめ類	62	8	54	ふぐ類	181	123	58
まいわし	10,664	9,701	963	その他の魚類	3,186	2,064	1,122
うるめいわし	67	17	50	いせえび	59	11	48
かたくちいわし	2,421	2,215	206	くるまえび	36	36	0
しらす	6,251	6,005	246	その他のえび類	396	393	3
まあじ	496	239	257	がざみ類	32	32	0
むろあじ	715	603	112	その他のかに類	14	14	0
さば類	3,089	2,569	520	するめいか	38	17	21
さんま	2	-	2	こういか	59	55	4
ぶり	29	0	29	その他のいか類	111	71	40
めじろ	27	8	19	たこ類	289	251	38
はまち	167	94	73	うに類	118	18	100
ひらまさ	1	0	1	なまこ類	105	75	30
ひらめ	41	33	8	しゃこ	324	324	-
めいたかれい	28	28	0	あみ	15	15	-
その他のかれい類	258	245	13	その他の水産動物	3,741	3,741	0
にぎす類	2	-	2	海産哺乳類	-	-	-
その他のにべぐち類	24	22	2	あわび類	229	45	184
えそ類	493	322	171	さざえ	412	182	230
いぼだ	162	162	-	はまぐり類	1	0	1
はちま	76	63	13	あさり類	75	75	-
たちうお	898	509	389	もがい	-	-	-
ほうぼう類	11	7	4	とこぶし	112	8	104
えい類	13	11	2	ばか貝	1,843	1,843	-
まちだ	146	115	31	その他の貝類	172	169	3
ちだ	3	2	1	わかめ類	55	55	-
きだ	6	0	6	てんぐさ類	852	248	604
くろだ	116	116	0	ふのり	33	14	19
さわら類	217	209	8	その他の海藻類	643	424	219

資料 中国四国農政局徳島統計情報事務所

84 漁業種類別生産額 (昭和62年)

(単位:百万円)

漁業種類	総額	瀬戸内海区	太平洋南区
総額	22,489	16,813	5,676
海面漁業	17,567	12,046	5,521
指定漁業			
沖合底びき網1, 2そうびき	104	-	104
遠洋まぐろはえ縄	466	-	466
近海まぐろはえ縄	249	-	249
近海かつお一本釣			
一般漁業			
小型底びき網縦びき1種	2,649	2,649	-
小型底びき網縦びきその他	924	924	-
あぐり網1, 2そうまき	1,182	1,182	-
その他のまき網	200	22	178
その他の敷網	166	21	145
その他の刺網	989	535	454
さば釣	-	-	-
沿岸かつお一本釣	102	-	102
いか釣	22	5	17
その他の釣	1,200	520	680
沿岸まぐろはえ縄	32	-	32
その他のはえ縄	825	299	526
その他の大型定置網	276	-	276
小型定置網	1,220	743	477
地びき網	-	-	-
ぱっち網	3,846	3,773	73
船びき網	55	20	35
採貝	1,727	454	1,273
採藻	343	137	206
その他の漁業	990	762	228
海面養殖	4,922	4,767	155
魚類養殖	612	506	106
水産動物類養殖	*	*	-
貝類養殖	-	-	-
藻類養殖	4,174	4,174	-
真珠養殖	*	*	-
種苗	89	40	49

資料 中国四国農政局徳島統計情報事務所

85 海面養殖業収獲量 (昭和58~62年)

年次・海区	魚 類 等 養 殖				水産動物類
	経営体数	施設数	魚 類 (t)	ぶ り	
昭和58年	152	983	1,322	1,108	4
59	88	714	1,234	1,150	4
60	82	524	853	717	3
61	80	379	702	633	2
62	79	283	687	614	※
瀬戸内海区	58	233	545	474	※
太平洋南区	21	50	142	140	-

年次・海区	の り 養 殖							
	経営体数	施設数 (1000さく)	収 穫 量 (千枚)				ばらのり (kg)	生のり (t)
			計	くろのり	まぜのり	あおのり		
昭和58年	272	34	149,244	143,965	1,905	3,374	-	24
59	266	34	193,001	185,929	705	6,367	-	-
60	233	37	171,515	166,999	120	4,394	1,304	20
61	344	38	182,963	178,610	-	4,353	49,000	9
62	340	38	164,337	163,348	-	989	48,000	20
瀬戸内海区	340	38	164,337	163,348	-	989	48,000	20
太平洋南区	-	-	-	-	-	-	-	-

注1 施設数の1さくは18.2m×1.5m
 2 生のり：生のりで販売されたもので製品形態不明のもの
 3 61年から、すじ青のりを含む。

年次・海区	わ か め 養 殖			真 珠 養 殖	
	経営体数	施設数 はえなわ式 (1000m)	収 穫 量 (t)	経営体数	浜揚げ量
昭和58年	680	1,431	11,651	2	※
59	686	1,626	10,243	2	※
60	672	1,569	10,124	1	※
61	677	1,765	13,972	1	※
62	669	1,719	12,991	1	※
瀬戸内海区	669	1,719	12,991	1	※
太平洋南区	-	-	-	-	-

資料 中国四国農政局徳島統計情報事務所

86 内水面漁業漁獲量 (昭和58~62年)

(単位：トン)

年次・魚種	総 数	主 要 河 川	そ の 他 河 川 及 び 湖 沼
昭和58年	1,381	1,289	92
59	1,133	1,034	99
60	846	759	87
61	894	784	110
62	961	871	90
魚 類	750	670	80
陸封性さけ・ます類	34	25	9
あゆ	417	369	48
こい	17	15	2
ふな	26	26	0
うなぎ	59	58	1
おいかわ	63	55	8
うなぎ	72	63	9
ぼら	22	22	-
はぜ	2	2	-
その他	38	35	3
貝 類	170	170	-
しじみ	134	134	-
その他	36	36	-
水産動物類	6	4	2
えび	2	2	-
その他	4	2	2
藻 類	35	27	8

資料 中国四国農政局徳島統計情報事務所

87 内水面養殖業収獲量 (昭和58~62年)

(単位：面積・アール, 収獲量・トン)

年 次	経営体数	養殖面積	収 獲 量				
			計	ます類	あゆ	うなぎ	その他
昭和58年	323	6,837	4,570	222	2,854	1,486	8
59	304	6,581	5,746	213	3,982	1,542	9
60	291	6,260	5,737	251	3,823	1,653	10
61	270	4,913	5,901	240	4,288	1,347	26
62	269	5,600	6,222	236	4,605	1,361	20

資料 中国四国農政局徳島統計情報事務所

88 市町村別内水面養殖業経営体数

市町村	昭和53年	58	増減数 (58-53) △は減
総数	482	327	△155
徳島市	79	45	△34
松島市	26	11	△15
小島市	18	15	△3
阿波市	72	50	△22
勝上町	8	6	△2
佐田町	21	15	△6
石井町	5	3	△2
神谷町	9	4	△5
那賀町	4	4	0
那賀町	67	44	△23
那賀町	16	18	△2
那賀町	2	—	△2
那賀町	5	2	△3
那賀町	4	4	0
那賀町	1	2	△1
那賀町	3	6	△3
那賀町	—	5	—0
那賀町	—	—	—0
那賀町	8	8	0
那賀町	—	—	—0
那賀町	5	4	△1
那賀町	44	16	△28
那賀町	11	8	△3
那賀町	3	2	△1
那賀町	7	5	△2
那賀町	3	8	△5
那賀町	—	—	—0
那賀町	2	—	△2
那賀町	13	15	△2
那賀町	2	—	△2
那賀町	6	3	△3
那賀町	—	—	—0
那賀町	4	2	△2
那賀町	1	1	0
那賀町	—	—	—0
那賀町	—	—	—0
那賀町	3	2	△1
那賀町	—	1	—1
那賀町	—	2	—2
那賀町	7	5	△2
那賀町	2	—	△2
那賀町	—	—	—0
那賀町	6	4	△2
那賀町	1	1	0
那賀町	3	2	△1
那賀町	5	3	△2
那賀町	—	—	—0
那賀町	1	1	0

資料 県統計課 (第7次漁業センサス結果)

89 水産加工品生産量 (昭和62年)
(陸上)

(単位:トン, のり・千枚)

品目	総数	瀬戸内海区	太平洋南区	品目	総数	瀬戸内海区	太平洋南区
総数 (焼・味付けのりを除く)	31,710	30,839	871	塩蔵品	5	5	—
				その他の塩蔵品	5	5	—
ねり製品	6,835	6,650	185	節製品	164	152	12
やきちくわ	3,142	3,062	80	かつお節	0	0	—
包装かまぼこ	68	60	8	かつおなまり節	8	—	8
かまぼこ	396	364	32	その他の節製品	2	2	—
あげかまぼこ	2,488	2,425	63	かつおけずり節	26	22	4
ゆでかまぼこ	684	684	—	混合けずり節	105	105	—
その他のかまぼこ	57	55	2	その他の節製品	23	23	—
冷凍食品	3,604	3,604	—	その他の食用加工品	413	369	44
魚介類	2,900	2,900	—	うに塩辛	0	—	0
水産物調理食品	704	704	—	こんぶつくだ煮	6	6	—
				その他のつくだ煮類	2	2	—
素干し品	41	—	41	さくら干し・みりん干し	177	133	44
するめ	3	—	3	その他のその他	228	228	—
いわし	33	—	33	焼・味付けのり(千枚)	44,400	44,400	—
その他の素干し品	5	—	5	飼肥料	183	144	39
塩干品	355	225	130	魚粉	149	110	39
干しいわし	146	44	102	その他の飼肥料	34	34	—
干しあじ	41	27	14	冷凍水産物	17,066	16,755	311
干しさんま	137	131	6	冷凍かつお類	17	—	17
干しさば	14	12	2	冷凍まいわし	6,301	6,291	10
干しかれい	11	8	3	その他の冷凍いわし類	3,913	3,818	95
その他の煮干し品	6	3	3	冷凍まあじ・むろあじ類	55	0	55
煮干し品	3,044	2,935	109	冷凍さば類	973	964	9
煮干しいわし	278	208	70	冷凍さんま	55	—	55
しらすぼし	2,589	2,550	39	冷凍いかなご・こうなぎ	404	404	—
煮干しいかなご・こうなぎ	119	119	—	その他の冷凍魚類	1,776	1,736	40
その他の煮干し品	58	58	—	冷凍するめいか	26	0	26
				その他の冷凍いか類	16	12	4
				その他の冷凍水産動物類	3,530	3,530	—

注 焼・味付けのりは、板のり換算枚数で、総生産量に含めていない。

資料 中国四国農政局徳島統計情報事務所

90 漁業協同組合別組合員数及び漁船数 (昭和62年)
(動力)

組合名	組合員		漁船				
	正組合員	准組合員	隻数	5トン未満	5トン以上	総トン数	総馬力数
総数	16,161	1,291	6,981	6,260	721	19,210.79	219,654
北北小堂室鳴新里長川徳渭徳小和今中福中大橋椿阿伊伊阿志東西木日牟牟牟浅鞆大今応徳徳吉三吉吉麻吉吉美鮎木上那那那園小勝海官そ	180	7	248	178	70	1,019.06	7,860
灘泊門浦佐町門浦原内市東己島島市松田津島村林瀨町泊南島利部岐岐岐岐町東西中央羽川浦喰津央町不動一吉流川部中央吉野川波野川郷喰頭賀川賀瀬島浦部公の	95	0	164	137	27	378.02	4,145
鳴門鳴	88	4	149	125	24	381.60	4,083
撫門鳴	137	15	210	201	9	372.35	5,922
島辰	25	1	60	60	-	83.66	1,536
島辰	142	22	238	231	7	306.60	8,465
島辰	70	0	102	102	-	172.11	2,735
島辰	153	4	245	239	6	488.19	9,542
島辰	108	36	250	234	16	533.51	6,769
島辰	139	70	233	233	-	330.54	5,752
島辰	288	27	300	212	88	1,342.07	8,483
島辰	63	8	144	144	-	212.46	3,680
島辰	41	13	54	54	-	78.73	1,304
島辰	145	34	154	122	32	623.82	3,766
島辰	722	21	376	229	147	2,143.02	18,036
島辰	90	14	181	175	6	357.22	4,284
島辰	37	0	93	91	2	171.92	2,052
島辰	54	15	110	108	2	191.49	2,716
島辰	72	2	97	85	12	310.13	2,899
島辰	50	6	48	39	9	168.51	1,378
島辰	217	13	203	168	35	676.63	6,578
島辰	271	26	338	295	43	1,479.73	14,405
島辰	112	6	78	40	38	631.56	4,440
島辰	68	9	103	100	3	237.29	4,062
島辰	36	11	33	30	3	136.71	1,425
島辰	109	27	117	117	-	169.58	3,426
島辰	77	46	99	97	2	144.77	2,650
島辰	132	46	183	170	13	451.23	6,300
島辰	79	45	128	114	14	264.81	4,169
島辰	74	0	153	146	7	473.44	5,578
島辰	132	23	216	193	23	570.67	7,418
島辰	205	167	291	272	19	552.25	9,408
島辰	85	25	120	119	1	257.37	4,462
島辰	70	30	96	95	1	198.90	2,503
島辰	114	0	106	105	1	138.87	2,585
島辰	113	14	194	187	7	299.60	4,239
島辰	162	7	197	168	29	599.97	6,451
島辰	238	0	238	219	19	792.80	7,332
島辰	106	39	30	30	-	30.94	739
島辰	87	0	37	37	-	43.82	764
島辰	71	13	32	32	-	42.74	579
島辰	30	10	24	24	-	13.99	397
島辰	86	53	97	97	-	114.15	2,726
島辰	23	6	21	21	-	17.37	549
島辰	863	0	-	-	-	-	-
島辰	958	0	-	-	-	-	-
島辰	1,944	0	-	-	-	-	-
島辰	1,463	0	27	27	-	23.76	692
島辰	2	2	-	2.00	60
島辰	500	0	21	21	-	18.62	620
島辰	280	10	13	13	-	11.84	364
島辰	34	0	-	-	-	-	-
島辰	310	122	-	-	-	-	-
島辰	519	118	-	-	-	-	-
島辰	390	9	-	-	-	-	-
島辰	817	115	-	-	-	-	-
島辰	250	2	-	-	-	-	-
島辰	238	0	9	9	-	3.60	270
島辰	340	0	16	16	-	12.21	415
島辰	70	0	-	-	-	-	-
島辰	1,296	0	28	28	-	42.23	894
島辰	493	0	-	-	-	-	-
島辰	-	-	11	7	4	675.31	2,877
島辰	-	-	264	262	2	417.02	4,870

注 その他は非組合であり、人数は外数
資料 県水産課

8 鉉 工 業

91 鉱業

(1) 主要鉱山 (昭和62年)

鉱山	主要鉱物	所在地
曾我部石灰石鉱山	石灰石	阿南市長生町明谷
田中石灰鉱山	"	" 桑野町中野 139 の 12
橋 鉱山	"	" 橋町幸田 40 - 8
檜野加茂鉱山	"	" 加茂町東だいが 9
太 龍 鉱山	"	" 加茂町黒河 22 の 10
長 柱 鉱山	けい石	勝浦郡勝浦町大字沼江字石原 2 - 12
津 乃 峰 鉱山	"	阿南市津乃峰町西分 70
平 石 山 鉱山	"	勝浦郡勝浦町大字沼江字折字
旭 鉱山	"	徳島市飯谷町枇杷の久保 13 番地 4

資料 四国通商産業局

(2) 鉱産物生産実績・事業所数及び常用従業者数 (昭和62年)

鉱種	鉱量 (t)	事業所	常用従業者数	常用職員数	常用労務者	
					坑内	坑外
石灰石	540,328	5	51	13	-	38
けい石	528,108	4	47	11	-	36

注 従業者数は、年末現在である。
資料 四国通商産業局

92 工業

(1) 市町村別事業所数・従業者数及び製造品出荷額等 (昭和62年)
(単位: 所, 人, 万円)

市町村	事業所数	従業者数	現金給与総額	原材料使用額等	製造品出荷額等	内国消費税額	粗付加価値額
総数	3,050	69,921	18,286,233	65,158,382	116,021,409	1,771,732	49,091,295
市計	1,567	35,953	10,810,754	37,274,668	70,453,626	295,247	32,883,711
郡計	1,483	33,968	7,475,479	27,883,714	45,567,783	1,476,485	16,207,584
徳島市	934	18,982	5,606,967	16,372,061	36,382,784	272,364	19,738,359
鳴門市	244	6,617	2,385,302	7,246,521	13,096,123	20,744	5,828,858
小松島市	167	4,156	1,095,946	4,992,740	8,300,389	145	3,307,504
阿南市	222	6,198	1,722,539	8,663,346	12,674,330	1,994	4,008,990
勝浦町	27	839	168,431	862,838	1,199,395	24	336,533
上浦町	12	151	20,784	55,935	89,280	-	33,345
佐那河内村	9	116	15,771	56,541	87,658	-	31,117
石井町	88	2,149	463,183	2,089,453	3,551,253	-	1,461,800
神山町	57	657	104,620	308,626	550,143	30	241,487
那賀川町	64	878	176,822	897,404	1,244,655	-	347,251
羽ノ浦町	50	721	123,703	317,354	549,735	-	232,381
鷺敷町	21	546	79,005	191,638	411,647	-	220,009
相生町	18	328	40,589	53,589	130,715	-	77,126
上那賀町	16	229	33,878	65,223	111,080	-	45,857
木沢村	3	54	12,260	39,880	43,789	-	3,909
由岐村	15	187	21,057	43,506	67,573	-	24,067
日和佐町	13	165	18,490	19,237	60,543	-	41,306
牟岐町	21	394	68,336	138,178	272,308	-	134,130
牟岐町	26	366	55,186	107,160	214,623	-	107,463
海部町	29	432	59,457	112,555	213,027	-	100,472
海部町	9	291	49,102	173,764	225,794	-	52,030
穴喰町	16	212	28,138	53,996	95,768	-	41,772
松茂町	41	1,304	362,888	1,083,581	2,290,805	8,635	1,198,589
北島町	58	2,021	640,927	2,742,173	4,446,404	-	1,704,231
藍住町	56	3,438	1,236,347	2,889,694	5,621,650	5,883	2,726,073
板上町	27	469	87,988	242,928	424,789	-	181,861
吉野町	45	765	169,093	516,152	886,208	4,174	365,882
土成町	34	652	107,675	334,309	542,955	-	208,646
吉土町	34	723	121,132	406,976	642,283	6,760	228,547
市場町	33	834	192,092	432,251	750,906	-	318,655
阿波町	42	1,447	342,733	1,303,579	1,904,271	-	600,692
川島町	76	2,269	457,927	1,091,157	1,868,232	-	777,075
山川町	33	994	223,380	615,835	1,122,158	-	506,323
山川町	56	1,035	182,111	454,716	800,960	961	345,283
美郷村	10	82	8,318	5,930	16,577	-	10,647
脇美町	51	2,038	542,980	6,005,712	7,220,216	999	1,213,505
美馬町	42	941	156,894	652,706	939,555	5,623	281,226
半田町	40	529	74,800	116,847	251,046	-	134,199
貞光町	20	434	72,442	153,003	289,628	1,965	134,660
一穴村	8	130	12,705	6,294	16,600	-	10,306
吹屋村	27	575	95,131	669,710	727,572	798	57,064
三好町	6	62	10,293	41,139	63,362	-	22,223
三好町	21	299	41,639	185,758	341,227	-	155,469
三好町	37	658	103,552	333,343	630,614	-	297,271
池田町	74	1,621	424,106	1,629,394	3,745,992	1,432,732	683,866
山城町	25	435	61,638	116,501	226,857	-	110,356
三加茂町	18	391	58,490	48,030	161,112	5,516	107,566
東祖谷山村	48	728	101,701	184,256	402,850	2,385	216,209
西祖谷山村	12	177	28,009	25,022	76,021	-	50,999
西祖谷山村	15	202	19,676	9,841	37,947	-	28,106

注 従業者4人以上の事業所である。
資料 県統計課「徳島県の工業」

92 工

(2) 事業所数・従業者数及び

(単位：金額・百万円)

年次	事業所数	従業者数							
		計	従業者 1～3	従業者 4～9	従業者 10～19	従業者 20～29	従業者 30～99	従業者 100～299	従業者 300人以上
昭和58年	(5,050)	(74,192)	(3,794)						
57	3,244	70,398	—	10,438	9,993	9,312	16,588	11,695	12,372
58	3,026	68,928	—	9,564	9,690	8,764	16,339	12,249	12,322
59	(4,810)	(73,703)	(3,608)						
60	3,099	70,095	—	9,947	9,818	8,581	16,215	13,374	12,160
61	3,155	70,445	—	10,303	9,339	9,471	15,845	13,339	12,148

注 1 4人以上規模。()は全数。
2 昭和59年の調査は4人以上規模のみ。
資料 通商産業省「工業統計表」

(3) 産業中分類別事業所数・従業者数及び

(単位：金額・万円)

年次・産業中分類	事業所数	従業者数						
		総数	常用労働者			個人事業主及び家族従業者		
			計	男	女	計	男	女
昭和62年	3,050	69,921	68,077	35,808	32,269	1,844	1,049	795
重化学工業計	472	18,173	18,013	11,800	6,213	160	110	50
軽工業計	2,578	51,748	50,064	24,008	26,056	1,684	939	745
食料品製造業	519	9,111	8,674	3,204	5,470	437	210	227
飲料・飼料・たばこ製造業	61	3,166	3,146	2,339	807	20	11	9
繊維工業(衣服・その他の繊維製品を除く)	226	5,933	5,835	1,023	4,812	98	47	51
衣服・その他の繊維製品製造業	449	9,851	9,530	1,024	8,506	321	167	154
木材・木製品製造業(家具を除く)	380	4,698	4,457	3,121	1,336	241	151	90
家具・装備品製造業	502	8,326	7,944	5,871	2,073	382	237	145
パルプ・紙・紙加工品製造業	48	3,080	3,068	2,515	553	12	6	6
出版・印刷・同関連産業	97	1,936	1,899	1,245	654	37	23	14
化学工業	44	5,459	5,457	4,060	1,397	2	1	1
石油製品・石炭製品製造業	4	32	32	26	6	—	—	—
プラスチック製品製造業(別掲を除く)	27	967	957	664	293	10	7	3
ゴム製品製造業	28	1,337	1,327	811	516	10	8	2
なめし革・同製品・毛皮製造業	32	489	466	130	336	23	15	8
窯業・土石製品製造業	148	2,188	2,134	1,757	377	54	34	20
鉄鋼業	24	451	435	374	61	16	10	6
非鉄金属製造業	4	24	24	17	7	—	—	—
金属製品製造業	150	2,567	2,504	1,927	577	63	44	19
一般機械器具製造業	133	4,434	4,389	3,603	786	45	31	14
電気機械器具製造業	74	4,668	4,648	1,360	3,288	20	15	5
輸送用機械器具製造業	29	423	412	342	70	11	7	4
精密機械器具製造業	10	115	112	91	21	3	2	1
武器製造業	—	—	—	—	—	—	—	—
その他の製造業	61	666	627	304	323	39	23	16

注 従業者4人以上の事業所である。
資料 県統計課「徳島県の工業」

業(続き)

製造品出荷額等(昭和58～61年)

現金給与総額	原材料使用額等	製造品出荷額等								付加価値額 (従業者9人以下は粗付加価値額)
		計	従業者 1～3	従業者 4～9	従業者 10～19	従業者 20～29	従業者 30～99	従業者 100～299	従業者 300人以上	
		(1,052,851)	(13,263)							(386,921)
154,332	633,567	1,039,588	—	65,994	90,035	94,895	192,284	206,446	389,933	380,422
158,329	659,298	1,057,368	—	61,744	89,733	88,473	197,525	228,454	391,439	368,089
		(1,183,623)	(13,549)							(410,418)
170,585	709,038	1,170,074	—	67,301	87,658	91,180	199,440	273,996	450,499	403,512
177,397	670,793	1,161,730	—	71,876	85,089	94,732	187,729	273,417	448,887	426,026

94,732

製造品出荷額等(昭和62年)

現金給与総額	原材料使用額等	製造品出荷額等					内国消費税額	粗付加価値額
		計	製造品 出荷額	加工賃 収入額	修理料 収入額	その他の 収入額		
18,286,233	65,158,382	116,021,409	109,445,726	5,915,412	148,510	511,761	1,771,732	49,091,295
6,241,748	24,226,648	42,963,947	41,612,695	1,211,870	129,525	9,857	999	18,736,300
12,044,485	40,931,734	73,057,462	67,833,031	4,703,542	18,985	501,904	1,770,733	30,354,995
1,722,818	8,929,967	13,462,751	13,266,432	195,965	344	10	86	4,532,698
1,450,656	6,851,057	15,487,061	15,258,786	227,426	69	780	1,744,461	6,891,543
947,748	1,693,278	3,417,140	2,311,734	1,105,275	46	85	—	1,723,862
1,434,626	1,609,181	3,894,366	1,868,492	2,015,148	10,726	—	3,660	2,281,525
1,059,029	4,567,773	6,957,006	6,764,725	192,051	210	20	7,520	2,381,713
1,928,689	4,597,709	8,733,315	8,367,326	358,981	7,008	—	14,996	4,120,610
1,319,759	8,060,979	11,588,677	11,403,736	179,638	100	5,203	—	3,527,698
816,730	769,223	2,296,676	1,553,873	246,997	—	495,806	—	1,527,453
2,616,561	8,836,264	19,076,511	19,053,382	13,294	—	9,835	—	10,240,247
9,959	61,510	112,152	112,152	—	—	—	—	50,642
262,254	1,037,695	1,726,796	1,675,707	50,960	129	—	—	689,101
342,119	700,197	1,277,119	1,246,036	31,083	—	—	—	576,922
63,144	229,462	411,987	360,077	51,822	88	—	—	182,525
573,946	1,679,731	3,253,762	3,233,655	20,107	—	—	—	1,574,031
142,978	469,570	975,784	947,111	28,673	—	—	—	506,214
7,105	12,562	19,798	18,930	868	—	—	—	7,236
727,893	1,739,324	3,641,027	3,477,515	162,409	1,103	—	—	1,901,703
1,524,030	3,418,872	7,003,209	6,430,959	459,205	113,045	—	—	3,584,337
1,066,921	8,809,867	10,826,235	10,284,017	539,074	3,144	—	999	2,015,369
116,121	831,770	1,212,127	1,199,610	6,792	5,703	22	—	380,357
30,180	46,909	97,104	89,019	1,555	6,530	—	—	50,195
—	—	—	—	—	—	—	—	—
122,967	205,482	550,806	522,452	28,089	265	—	10	345,314

92 工

(6) 産業中分類別製造業の法人・個人別事業所数・
従業者数及び製造品出荷額等 (昭和62年)

(単位:金額・万円)

年次・産業中分類	事業所数		従業者数		製造品出荷額等	
	法人	個人	法人	個人	法人	個人
昭和61年	2,075	975	62,303	7,618	113,011,527	3,009,882
食品製造業	328	191	7,907	1,204	12,916,200	546,551
飲料・飼料・たばこ製造業	53	8	3,117	49	15,460,364	26,697
繊維工業(衣服・その他の繊維製品を除く)	163	63	5,212	721	3,209,006	208,134
衣服・その他の繊維製品製造業	255	194	7,614	2,237	3,426,879	467,487
木材・木製品製造業(家具を除く)	261	119	3,994	704	6,425,080	531,926
家具・装備品製造業	298	204	6,990	1,336	8,107,029	626,286
パルプ・紙・紙加工品製造業	40	8	3,021	59	11,571,725	16,952
出版・印刷・同関連産業	75	22	1,806	130	2,244,678	51,998
化学工業	43	1	5,442	x	19,063,083	x
石油製品・石炭製品製造業	4	-	32	-	112,152	-
プラスチック製品製造業(別掲を除く)	22	5	917	50	1,713,037	13,759
ゴム製品製造業	21	7	1,274	63	1,260,533	16,586
なめし革・同製品・毛皮製造業	15	17	348	141	365,600	46,387
窯業・土石製品製造業	126	22	2,065	123	3,193,105	60,657
鉄鋼業	17	7	420	31	960,202	15,582
非鉄金属製造業	4	-	24	-	19,798	-
金属製品製造業	110	40	2,352	215	3,506,155	134,872
一般機械器具製造業	107	26	4,289	145	6,918,616	84,593
電気機械器具製造業	59	15	4,447	221	10,770,504	55,731
輸送用機械器具製造業	24	5	389	34	1,202,004	10,123
精密機械器具製造業	8	2	105	x	93,005	x
武器製造業	-	-	-	-	-	-
その他の製造業	42	19	538	128	472,772	78,034

注 従業者4人以上の事業所である。
資料 県統計課「徳島県の工業」

業 (続き)

(7) 従業者規模30人以上事業所の産業中分類・
水源別1日当たり用水量 (昭和58~62年)

(単位:立方メートル)

年次・産業中分類	事業所数	水源別用水量							海水
		淡水						回収水	
		合計	公共水道	工業用水道	上水道	地表水	井戸水		
昭和58年	407	1,063,348	114,282	7,865	316,388	175,119	6,867	442,827	96,867
59	411	1,107,219	113,620	8,255	325,043	171,597	5,101	483,603	96,843
60	411	1,076,392	114,778	13,223	325,865	158,874	3,887	459,765	102,533
61	410	1,054,288	114,757	10,896	322,475	150,573	3,691	451,896	141,118
62	407	1,070,810	116,503	11,883	319,860	146,155	3,268	473,141	140,767
食品製造業	53	18,091	600	1,633	1,792	13,695	-	371	980
飲料・飼料・たばこ製造業	7	39,091	34,963	577	-	3,551	-	-	-
繊維工業(衣服・その他の繊維製品を除く)	55	48,197	-	286	40	30,671	-	17,200	-
衣服・その他の繊維製品製造業	74	912	-	436	60	416	-	-	-
木材・木製品製造業(家具を除く)	16	4,193	-	3,257	163	773	-	-	-
家具・装備品製造業	53	1,939	-	618	12	1,309	-	-	-
パルプ・紙・紙加工品製造業	14	446,872	-	802	248,948	26,457	65	170,600	-
出版・印刷・同関連産業	11	895	-	250	-	645	-	-	-
化学工業	19	474,626	72,907	909	67,866	53,178	3,100	276,666	139,757
石油製品・石炭製品製造業	-	-	-	-	-	-	-	-	-
プラスチック製品製造業(別掲を除く)	7	998	-	492	-	78	-	428	-
ゴム製品製造業	6	2,891	-	75	-	2,816	-	-	-
なめし革・同製品・毛皮製造業	1	x	x	x	x	x	x	x	x
窯業・土石製品製造業	13	1,019	138	156	378	164	85	98	-
鉄鋼業	2	7,931	7,500	431	-	-	-	-	-
非鉄金属製造業	-	-	-	-	-	-	-	-	-
金属製品製造業	12	5,570	-	176	86	3,308	-	2,000	-
一般機械器具製造業	25	16,369	395	968	485	8,725	18	5,778	-
電気機械器具製造業	32	1,006	-	681	30	295	-	-	-
輸送用機械器具製造業	3	105	-	105	-	-	-	-	30
精密機械器具製造業	1	x	x	x	x	x	x	x	x
武器製造業	-	-	-	-	-	-	-	-	-
その他の製造業	3	x	x	x	x	x	x	x	x

注 昭和58~61年は通商産業省の確定数, 昭和62年は概数である。
資料 通商産業省「工業統計表」, 県統計課「徳島県の工業」

93 塩生産状況 (昭和58~62年度)

(単位：トン, 金額・千円)

区分	昭和58年度	59	60	61	62
生産量	193,912	211,484	207,011	213,212	213,808
代金	5,112,958	5,387,344	5,208,964	5,273,537	5,143,278

資料 日本たばこ産業株式会社徳島支社

94 用途別塩消費量 (昭和58~62年度)

(単位：トン)

年度	総数	食料用							
		計	家庭	つけ物	みそ	しょう油 アミノ酸	水産	調味	パン・めん類
昭和58年度	198,351	27,908	2,944	9,373	1,566	1,884	6,034	5,120	319
59	220,867	29,493	3,071	10,707	1,497	2,062	5,780	5,267	342
60	235,382	27,090	2,819	7,204	1,415	1,927	6,870	5,845	359
61	231,089	25,850	2,986	6,655	1,478	2,061	6,530	5,058	368
62	231,617	24,756	2,664	6,243	1,474	1,973	5,723	5,595	338

年度	食料用 加工食品	工業用				その他			
		計	皮革	ソーダ工業	その他	計	家畜	医薬	
昭和58年度	668	166,226	1,369	164,678	179	4,217	635	3,582	
59	767	186,612	1,470	184,895	247	4,762	580	4,182	
60	651	203,540	1,401	201,709	430	4,752	557	4,195	
61	714	199,819	1,516	197,891	412	5,420	553	4,867	
62	746	202,393	1,608	200,425	360	4,468	528	3,940	

注 販売特例塩を含む。

資料 日本たばこ産業株式会社徳島支社

95 酒種類別製成量 (昭和58~62年)

(単位：キロリットル)

年次	総数	清酒	しょうちゅう(甲)		みりん	ウイスキー類	合成酒	果実酒	リキュール類	スピリッツ類
			しょうちゅう(甲)	しょうちゅう(乙)						
昭和58年	10,505	8,852	1,094	2	334	91	130	0	1	1
59	8,038	5,940	1,497	48	365	54	130	2	1	1
60	7,233	4,979	1,491	148	336	27	143	2	107	0
61	8,142	5,808	1,544	56	403	31	185	-	115	0
62	8,695	6,750	1,307	16	328	36	153	-	105	-

資料 高松国税局

96 たばこ生産量 (昭和58~62年度)

(単位：千本)

年度	製造数量
昭和58年度	12,379,527
59	13,113,356
60	13,100,440
61	12,281,719
62	11,091,680

資料 日本たばこ産業株式会社徳島支社

97 品目別たばこ売渡数量 (昭和58~62年度)

(単位：千本)

年度	売渡数量	62年度上位10銘柄	
		品名	売渡数量
昭和58年度	2,101,161	マイルドセブン	542,188千本
59	2,100,624	マイルドセブン・ライト	312,550
60	2,031,866	キャスター	121,114
61	1,979,850	エコー	117,060
62	1,886,184	キャビン85・マイルド	108,314
		セブンスター	105,814
		ピース(20)	102,670
		ハイライト	89,724
		ホープ(10)	78,249
		わかば	42,095

資料 日本たばこ産業株式会社徳島支社

98 造船状況 (昭和58~62年度)

年度	鋼				船			
	総数		貨物船		タンカー		その他	
	隻数	トン数	隻数	トン数	隻数	トン数	隻数	トン数
昭和58年度	33	36,970	14	18,490	6	7,294	13	11,186
59	39	34,097	25	20,148	7	2,622	7	11,327
60	38	30,536	18	8,250	7	4,722	13	17,564
61	35	21,440	27	14,459	4	1,946	4	5,035
62	34	26,703	22	8,135	3	731	9	17,837

資料 四国運輸局徳島海運支局

99 鋳工業生産指数 (昭和59~62年)

(昭和60年平均=100)

年 月	鋳工業	鋳業		製造工業	鉄鋼業	金属製品工業	機械工業
		鋳業	非金属鋳業				
ウエイト	100.0	0.2	100.0	99.8	1.9	4.6	15.0
昭和59年平均	95.1	102.8	102.8	95.1	108.6	111.6	99.8
60	100.0	100.0	100.0	100.0	100.0	100.0	100.0
61	98.0	101.3	101.3	98.0	73.5	76.0	96.6
62	103.2	104.2	104.2	103.2	44.4	69.4	100.9
昭和62年 1月	91.8 (99.6)	98.1	98.1	91.8	139.7	58.2	88.1
2	94.9 (98.4)	101.0	101.0	94.9	84.1	63.1	87.0
3	112.5 (107.1)	113.7	113.7	112.5	93.7	77.7	128.0
4	98.1 (99.3)	121.3	121.3	98.1	93.6	60.1	84.7
5	95.4 (99.3)	102.3	102.3	95.4	28.8	55.5	77.2
6	107.1 (103.2)	98.5	98.5	107.1	3.5	57.7	88.3
7	104.3 (103.5)	99.5	99.5	104.3	3.6	64.0	106.7
8	93.2 (103.9)	87.7	87.7	93.2	3.9	58.7	80.1
9	105.3 (104.8)	95.2	95.2	105.3	3.7	90.0	124.8
10	110.0 (104.5)	104.8	104.8	110.0	3.8	78.9	126.7
11	110.6 (106.9)	110.9	110.9	110.6	4.1	96.5	114.5
12	114.7 (106.3)	117.2	117.2	114.7	69.8	72.4	104.1
昭和63年 1月	96.5 (104.7)	93.1	93.1	96.5	97.7	71.8	90.8
2	104.9 (108.8)	112.9	112.9	104.9	87.7	87.7	104.3
3	118.8 (113.1)	126.5	126.5	118.8	92.2	106.5	135.8

年 月	鋳工業						
	製造工業						
	窯業・土石製品工業	化学工業	パルプ・紙・紙加工工業	繊維工業	木材・木製品工業	食料品・たばこ工業	その他工業
ウエイト	5.2	21.1	5.0	11.7	13.8	12.0	9.7
昭和59年平均	101.3	92.2	95.3	102.9	78.4	102.7	84.9
60	100.0	100.0	100.0	100.0	100.0	100.0	100.0
61	100.8	99.8	107.9	89.7	110.9	104.6	88.2
62	102.4	110.4	112.6	83.2	113.2	109.5	116.8
昭和62年 1月	103.8	91.6	104.9	77.5	114.3	77.8	93.9
2	124.5	103.8	99.6	84.2	113.5	79.7	91.8
3	101.3	126.4	106.4	86.3	111.2	121.2	109.8
4	93.4	88.6	109.1	86.8	111.8	133.4	105.3
5	85.1	97.4	112.9	82.2	107.7	126.0	108.0
6	91.8	134.6	114.9	86.4	117.7	126.2	110.2
7	87.0	96.2	115.7	86.2	120.4	138.5	117.2
8	85.7	92.4	111.2	77.4	106.9	118.0	112.5
9	112.8	103.0	116.8	80.0	113.8	97.8	125.4
10	99.1	121.4	120.2	81.9	116.1	92.4	143.0
11	115.8	130.2	120.1	84.3	109.3	87.2	143.9
12	128.2	134.5	119.2	84.6	115.6	115.5	140.9
昭和63年 1月	108.9	92.3	101.1	74.2	111.5	83.1	139.0
2	128.7	94.9	96.6	83.6	113.8	125.4	117.9
3	126.2	128.1	107.4	87.1	112.7	141.8	104.0

注 () は昭和62年季節指数 (MITI法Ⅲ) による季節調整済指数である。
資料 県統計課「鋳工業生産指数」

9 建設業

100 主 要 土

(1) 道 路 費 (昭和 58 ~ 62 年度)

(単位：千円)

年 度	道路災害防除	市町村道代行	大規模自転車道	交通安全施設整備	橋りょう補修	道路改良	舗装道新設	道路特殊改良	橋りょう整備	舗装補修	緊急地方道路整備
昭和 58 年度	820,922	761,568	67,120	801,530	122,100	4,634,290	445,000	2,799,692	1,850,682	115,900	-
59	722,790	831,900	100,000	841,382	155,000	5,179,159	425,500	2,804,624	1,793,745	112,000	-
60	440,000	865,300	150,000	1,083,000	161,000	5,623,000	369,000	2,717,400	2,253,000	143,000	1,801,250
61	458,000	793,000	217,000	1,183,000	184,000	6,453,340	380,000	2,829,000	2,450,000	134,000	1,481,000
62	560,000	958,000	250,000	1,491,000	93,000	7,430,750	735,000	3,396,000	4,048,000	199,000	1,476,000

資料 県道路保全課・道路建設課

(2) 河 川 費 (昭和 58 ~ 62 年度)

(単位：千円)

年 度	中小河川改修事業	小規模河川改修事業	河川局部改良事業	海岸侵食対策事業	災害関連事業	海岸高潮対策事業	海岸局部改良事業	海岸環境整備事業
昭和 58 年度	1,814,000	1,378,000	708,000	218,600	73,800	139,400	30,000	-
59	1,660,000	1,689,000	651,000	258,600	90,180	99,400	30,000	-
60	1,862,000	1,579,000	669,000	289,000	9,496	60,000	39,000	-
61	2,209,000	1,619,000	795,000	291,000	-	71,000	39,000	-
62	3,610,000	1,851,000	717,000	285,400	43,940	117,240	38,577	41,667

資料 県河川課

(3) 港 湾 費 (昭和 58 ~ 62 年度)

(単位：千円)

年 度	港湾改修事業	港湾局部改良事業	港湾環境整備事業	港湾海岸保全施設整備事業	海岸環境整備事業	施設整備事業(起債)
昭和 58 年度	1,538,100	135,000	18,000	1,126,252	99,000	-
59	1,327,000	116,100	27,000	1,186,510	87,000	-
60	1,625,500	168,900	433,000	1,052,100	192,000	102,000
61	1,401,500	111,000	2,852,864	1,137,500	138,000	2,802,000
62	1,937,000	118,800	3,376,068	1,158,500	240,000	471,575

注 決算額，繰越は除く。
資料 県港湾課

木 費

(4) 砂 防 費 (昭和 58 ~ 62 年度)

(単位：千円)

年 度	砂 防	地すべり対策	急傾斜地崩壊対策
昭和 58 年度	2,772,900	1,098,900	1,420,900
59	2,345,700	971,100	1,434,500
60	2,452,000	1,051,400	1,511,700
61	2,622,600	1,110,120	1,605,000
62	3,318,231	1,645,900	1,886,850

資料 県砂防課

(5) 都 市 計 画 費 (昭和 58 ~ 62 年度)

(単位：千円)

年 度	都市計画調査	指導監督事務	土地区画整理
昭和 58 年度	58,900	13,982	647,661
59	57,760	14,032	378,011
60	46,760	14,232	76,705
61	17,421	14,732	168,000
62	16,534	16,232	295,400

資料 県都市計画課

(6) 住 宅 費 (昭和 58 ~ 62 年度)

(単位：千円)

年 度	県営住宅建設	市町村公営住宅指導監督	市町村改良住宅指導監督
昭和 58 年度	1,445,540	8,981	11,938
59	883,438	12,546	11,300
60	1,213,971	10,742	10,683
61	1,424,540	11,473	10,955
62	844,705	12,800	9,411

資料 県住宅課

100 主要土木費(続き)

(7) 漁港費(昭和58~62年度)

(単位:千円)

年 度	漁港修築 事業	漁港改修 事業	漁港局部 改良事業	漁港災害 復旧事業	漁港地盤 変更対策 事業	海岸保全 事業	漁港災害 復旧助成	関 連 道 整備事業	漁業集落 環境整備 事業
昭和58年度	851,940	717,710	70,740	-	-	176,940	-	-	135,040
59	815,168	748,630	62,920	-	-	167,480	-	-	-
60	835,312	775,480	-	-	-	95,840	-	-	-
61	886,740	700,840	61,500	-	-	146,360	-	-	-
62	952,600	730,380	81,980	11,209	-	205,460	-	-	-

資料 県水産課

101 海岸保全区域(昭和62年度末)

(単位:メートル)

所 管	海岸数	保全延長	海岸保全施設			
			計	堤防	護岸	突堤及び 離岸堤
総 数	78	154,722	171,799	44,653	94,763	(513) 32,383
建設省管轄	19	9,820	10,009	3,807	2,133	(52) 4,069
建設省構造改善局共管	20	26,005	32,836	12,478	9,017	(174) 11,341
運輸省管轄	11	76,029	80,507	21,606	47,161	(212) 11,740
農林水産省管轄	4	4,410	8,138	4,340	-	(38) 3,798
水産庁管轄	24	38,458	40,309	2,422	36,452	(37) 1,435

注 () は、突堤及び離岸堤の基数である。
資料 県河川課, 港湾課, 耕地課, 水産課

102 ダム (昭和62年度末)

(単位:事業費・千円, 貯水量・立方メートル, 面積・平方キロメートル)

ダム名	目 的	総事業費	完成年	水系別	位 置
追立	砂防・発電	106,000	1,952	那賀川	徳島県那賀郡木沢村坂州
長安口	治水・発電・かんがい	3,590,219	1,956	"	" " " 上那賀町長安
川口	発 電	1,103,000	1,961	"	" " " 相生町吉野
宮川内	治水・かんがい	626,000	1,964	吉野川	" 板野郡土成町平間
正木	治水・かんがい 工水・発電	10,600,000	1,978	勝浦川	" 勝浦郡上勝町正木

ダム名	型 式	高 さ	堤頂長	流域面積	総貯水量	有効貯水量
追立	重力式	29.5	79.2	134.9	923,000	92,000
長安口	"	85.5	200.0	直接 494.3 間接 44.6	54,278,000	43,497,000
川口	"	30.0	182.5	直接 616.7 間接 40.6	6,463,000	950,000
宮川内	"	36.0	130.0	23.14	1,350,000	1,220,000
正木	"	67.0	215.0	94.7	15,050,000	11,900,000

注 県管理ダムである。
資料 県河川課

103 建築主別着工

(単位：面積・平方メートル，金額・万円)

年 月	総 数			国			本 県			市
	建築物 の数	床面積 の合計	工事費 予定額	建築物 の数	床面積 の合計	工事費 予定額	建築物 の数	床面積 の合計	工事費 予定額	建築物 の数
総 数	7,471	1,527,469	16,995,947	29	14,923	239,017	77	49,477	1,565,852	209
昭和62年1月	453	96,217	1,088,465	3	2,674	29,570	10	533	3,525	14
2	572	100,285	1,036,421	7	1,829	23,096	9	1,326	13,257	20
3	580	100,015	1,031,769	2	352	9,400	2	124	430	9
4	555	117,986	1,186,549	2	102	1,250	7	2,640	30,770	8
5	530	95,131	888,436	-	-	-	-	-	-	2
6	534	134,909	1,349,246	1	661	15,000	1	1,472	19,938	7
7	686	145,159	1,735,007	-	-	-	4	496	7,506	19
8	598	118,658	1,192,148	1	467	8,400	8	1,030	10,476	29
9	651	156,943	2,608,226	2	1,279	19,690	10	39,257	1,447,448	28
10	786	153,312	1,520,078	-	-	-	8	940	9,795	19
11	780	162,865	1,748,160	2	3,046	50,575	11	1,027	13,525	22
12	746	145,989	1,611,442	9	4,513	82,036	7	632	9,182	32

資料 建設省建設経済局「建設統計月報」

建築物 (昭和60年)

町 村		会 社			会社でない団体			個 人		
床面積 の合計	工事費 予定額	建築物 の数	床面積 の合計	工事費 予定額	建築物 の数	床面積 の合計	工事費 予定額	建築物 の数	床面積 の合計	工事費 予定額
53,687	670,705	1,025	374,363	3,819,915	174	105,846	1,344,842	5,957	929,173	9,355,616
1,887	22,402	55	27,274	371,878	17	5,961	51,120	354	57,888	609,970
2,802	30,683	71	18,541	149,418	21	9,112	161,042	444	66,675	658,925
2,357	29,167	71	21,929	245,704	17	6,308	56,180	479	68,945	690,888
5,543	66,950	84	39,111	342,459	18	6,838	109,745	436	63,752	635,375
125	2,200	76	25,136	169,142	8	1,158	13,220	444	68,712	703,874
2,440	29,530	78	38,938	390,434	13	22,316	201,950	434	69,082	692,394
4,613	54,946	98	39,412	585,907	18	16,995	250,765	547	83,643	835,883
5,203	53,923	79	32,941	327,310	14	6,902	69,287	467	72,115	722,752
11,388	142,911	97	23,049	178,800	8	2,823	21,364	506	79,147	798,013
6,466	82,165	95	32,562	309,955	16	7,977	85,117	648	105,367	1,033,046
4,240	66,764	113	40,404	406,421	12	11,139	196,622	620	103,009	1,014,253
6,623	89,064	108	35,066	342,487	12	8,317	128,430	578	90,838	960,243

104 構造別着工

(単位：面積・平方メートル，金額・万円)

年 月	総 数		木 造		鉄筋・鉄骨コンクリート造	
	床面積の 合計	工事費 予定額	床面積の 合計	工事費 予定額	床面積の 合計	工事費 予定額
総 数	1,527,469	16,995,947	505,130	5,377,238	105,078	2,425,582
昭和62年1月	96,217	1,088,465	29,011	307,109	17,955	276,900
2	100,285	1,036,421	39,580	405,130	-	-
3	100,015	1,031,769	37,374	394,273	308	2,724
4	117,986	1,186,549	37,307	389,363	15,698	111,112
5	95,131	888,436	34,927	364,532	152	1,500
6	134,909	1,349,246	32,819	348,512	4,143	66,500
7	145,159	1,735,007	43,687	465,962	9,335	202,200
8	118,658	1,192,148	36,432	387,821	-	-
9	156,943	2,608,226	47,690	512,553	37,117	1,414,400
10	153,312	1,520,078	56,135	596,168	3,544	53,095
11	162,865	1,748,160	56,534	609,116	15,556	278,851
12	145,989	1,611,442	53,634	596,699	1,270	18,300

資料 建設省建設経済局「建設統計月報」

建築物 (昭和62年)

鉄筋コンクリート造		鉄 骨 造		コンクリートブロック造		そ の 他	
床面積の 合計	工事費 予定額	床面積の 合計	工事費 予定額	床面積の 合計	工事費 予定額	床面積の 合計	工事費 予定額
334,767	4,414,916	577,494	4,739,937	2,175	19,540	2,825	18,734
16,651	225,798	32,325	276,856	216	1,602	59	200
17,883	261,234	42,404	366,503	90	606	328	2,948
19,866	243,766	42,439	390,796	15	110	13	100
28,547	362,022	36,273	322,092	161	1,960	-	-
13,735	125,600	45,912	394,684	43	500	362	1,620
49,802	568,136	48,019	365,493	38	355	88	250
43,107	693,886	48,137	364,249	366	3,780	527	4,930
32,944	426,877	48,761	372,702	521	4,748	-	-
26,138	345,428	45,412	328,646	50	399	536	6,800
28,912	360,635	64,460	508,194	151	1,000	110	986
24,330	320,348	66,104	537,805	209	1,890	132	150
32,852	481,186	57,248	511,917	315	2,590	670	750

105 用途別着工

(単位：面積・平方メートル，金額・万円)

年 月	総 数		居住専用		居住産業併用		産 業		
	床面積 の合計	工事費 予定額	床面積 の合計	工事費 予定額	床面積 の合計	工事費 予定額	農林水産業用		鉱工
							床面積 の合計	工事費 予定額	
総 数	1,527,469	16,995,947	740,808	8,054,652	154,423	1,573,195	72,997	347,010	130,180
昭和62年1月	96,217	1,088,465	50,135	500,647	12,163	133,613	5,186	24,225	6,966
2	100,285	1,036,421	50,538	529,112	13,893	143,298	4,467	23,317	7,495
3	100,015	1,031,769	53,522	576,798	10,838	98,132	7,268	36,349	8,943
4	117,986	1,186,549	55,817	597,224	14,952	149,315	4,900	25,380	8,392
5	95,131	888,436	45,303	493,815	12,193	115,173	6,287	30,719	9,217
6	134,909	1,349,246	60,796	661,863	12,387	120,705	3,330	15,975	16,948
7	145,159	1,735,007	59,431	659,449	12,874	130,976	6,232	31,627	17,255
8	118,658	1,192,148	55,614	593,753	9,928	95,953	4,247	18,960	12,417
9	156,943	2,608,226	64,287	721,382	8,838	83,692	4,660	21,440	9,522
10	153,312	1,520,078	81,522	888,615	20,015	226,068	11,143	52,808	10,083
11	162,865	1,748,160	89,417	1,002,301	12,157	125,314	9,414	34,330	11,873
12	145,989	1,611,442	74,426	829,693	14,185	150,956	5,863	31,880	11,069

資料 建設省建設経済局「建設統計月報」

106 種類別着工

(単位：面積・平方メートル)

年 月	総 数				専用住宅			
	一戸建・長屋建		共 同		一戸建・長屋建		共 同	
	戸 数	床面積の 合計	戸 数	床面積の 合計	戸 数	床面積の 合計	戸 数	床面積の 合計
総 数	4,773	634,612	3,438	170,374	4,231	542,675	3,308	161,144
昭和62年1月	280	40,192	371	18,839	231	29,189	348	17,796
2	366	49,752	169	10,241	326	42,305	115	6,024
3	344	46,816	222	10,692	297	37,861	222	10,692
4	351	45,341	285	18,145	322	39,044	272	17,530
5	329	46,581	125	5,497	285	37,603	125	5,497
6	343	46,659	319	20,814	297	36,203	313	20,498
7	417	56,584	144	7,898	369	48,074	144	7,898
8	379	46,396	269	11,108	333	40,980	269	11,108
9	447	55,570	280	10,797	417	51,831	272	9,821
10	492	66,657	376	19,646	438	58,712	358	17,768
11	517	66,660	573	25,626	453	60,053	573	25,626
12	508	67,404	305	11,071	463	60,820	297	10,886

資料 建設省建設経済局「建設統計月報」

建築物(昭和62年)

業 用	業 別									
	公益事業用		商 業 用		サービス業用		公務文教用		そ の 他	
	工事費 予定額	床面積 の合計	工事費 予定額	床面積 の合計	工事費 予定額	床面積 の合計	工事費 予定額	床面積 の合計	工事費 予定額	床面積 の合計
1,034,416	23,346	146,617	137,784	1,290,060	147,723	2,004,688	119,674	2,537,759	534	7,550
64,995	300	2,700	11,722	230,020	6,680	98,490	3,065	33,775	-	-
42,728	3,036	14,081	3,803	23,962	15,064	241,093	1,989	18,830	-	-
54,000	450	2,630	5,657	51,122	12,603	201,990	734	10,748	-	-
95,100	2,257	27,350	13,815	68,260	11,654	118,520	6,199	105,400	-	-
50,090	1,166	5,262	5,314	48,757	14,797	129,350	854	15,270	-	-
123,275	134	1,300	27,572	246,910	7,781	96,480	5,961	82,738	-	-
239,925	5,737	39,604	8,685	85,055	19,971	345,050	14,917	202,921	57	400
54,630	376	2,330	8,445	70,419	18,532	262,350	9,099	93,753	-	-
43,579	5,477	23,600	7,655	55,810	6,486	84,895	49,917	1,572,928	101	900
75,328	2,152	8,150	15,478	105,994	7,107	92,950	5,812	70,165	-	-
129,460	2,261	19,610	19,793	253,221	10,014	65,660	7,907	117,914	29	350
61,306	-	-	9,845	50,530	17,034	267,860	13,220	213,317	347	5,900

新設住宅(昭和62年)

業 用	併 用 住 宅				そ の 他			
	一戸建・長屋建		共 同		一戸建・長屋建		共 同	
	戸 数	床面積の 合計	戸 数	床面積の 合計	戸 数	床面積の 合計	戸 数	床面積の 合計
538	91,577	130	9,230	4	360	-	-	
49	11,003	23	1,043	-	-	-	-	
39	7,392	54	4,217	1	55	-	-	
46	8,835	-	-	1	120	-	-	
29	6,297	13	615	-	-	-	-	
44	8,978	-	-	-	-	-	-	
46	10,456	6	316	-	-	-	-	
47	8,406	-	-	1	104	-	-	
46	5,416	-	-	-	-	-	-	
30	3,739	8	976	-	-	-	-	
54	7,945	18	1,878	-	-	-	-	
64	6,607	-	-	-	-	-	-	
44	6,503	8	185	1	81	-	-	

107 資金別着工新設住宅 (昭和62年)

(単位：戸)

年 月	総 数	民間資金に よる住宅	公 営 住 宅	住宅金融公 庫融資住宅	日本住宅公 団建設住宅	そ の 他
総 数	8,211	3,555	267	3,793	16	580
昭和62年1月	651	278	18	262	—	93
2	535	183	38	241	—	73
3	566	251	24	263	—	28
4	636	187	112	287	—	50
5	454	212	—	213	—	29
6	662	294	2	309	—	57
7	561	186	7	348	—	20
8	648	339	—	300	—	9
9	727	350	2	317	16	42
10	868	410	24	395	—	39
11	1,090	566	22	448	—	54
12	813	299	18	410	—	86

資料 建設省建設経済局「建設統計月報」

108 利用関係別着工新設住宅 (昭和62年)

(単位：面積・平方メートル)

年 月	総 数		持 家		貸 家		給与住宅		分譲住宅	
	戸 数	床面積 の合計	戸 数	床面積 の合計	戸 数	床面積 の合計	戸 数	床面積 の合計	戸 数	床面積 の合計
総 数	8,211	804,986	4,045	567,044	3,247	154,483	78	5,354	841	78,105
昭和62年1月	651	59,031	241	36,548	276	12,198	25	1,908	109	8,377
2	535	59,993	307	43,699	175	11,289	17	1,187	36	3,818
3	566	57,508	311	43,469	225	11,035	—	—	30	3,004
4	636	63,486	285	39,880	273	16,320	—	—	78	7,286
5	454	52,078	292	42,652	105	5,036	1	228	56	4,162
6	662	67,473	293	41,807	235	13,626	4	180	130	11,860
7	561	64,482	351	49,988	145	8,235	9	293	56	5,966
8	648	57,504	314	40,809	289	12,342	—	—	45	4,353
9	727	66,367	359	47,716	294	11,415	14	902	60	6,334
10	868	86,303	445	62,248	383	20,161	2	102	38	3,792
11	1,090	92,286	425	58,700	520	20,050	4	408	141	13,128
12	813	78,475	422	59,528	327	12,776	2	146	62	6,025

資料 建設省建設経済局「建設統計月報」

10 電気・ガス・水道

109 電

力

(1) 発電実績 (昭和58～62年度)

(単位：キロワット時)

年度・月	総数	水		火	
		総数	四国電力	県	営
昭和58年度	3,459,877,120	960,345,720	649,441,620	310,904,100	2,499,531,400
59	2,924,350,015	959,152,015	621,078,015	338,074,000	1,965,198,000
60	3,501,521,430	970,664,430	646,094,430	324,570,000	2,530,857,000
61	2,796,928,400	937,787,400	620,388,400	317,399,000	1,859,141,000
62	3,029,757,200	926,143,200	608,215,500	317,927,700	2,103,614,000
62年4月	66,753,100	60,700,100	44,478,700	16,221,400	6,053,000
5	109,009,700	94,790,700	62,935,000	31,855,700	14,219,000
6	152,815,700	140,347,700	86,707,700	53,640,000	12,468,000
7	265,348,300	132,083,300	87,386,200	44,697,100	133,265,000
8	347,862,200	77,979,200	55,033,200	22,946,000	269,883,000
9	238,519,400	95,547,400	55,130,800	40,416,600	142,972,000
10	238,690,300	93,310,300	56,269,200	37,041,100	145,380,000
11	138,169,800	69,659,800	50,623,600	19,036,200	68,510,000
12	181,151,300	29,200,300	18,912,100	10,288,200	151,951,000
62年1月	372,299,000	23,286,000	11,601,000	11,685,000	349,013,000
2	533,933,400	34,693,400	26,058,700	8,634,700	499,240,000
3	385,205,000	74,545,000	53,079,300	21,465,700	310,660,000

資料 四国電力徳島支店, 県企業局

(2) 水系別包蔵水力一覧 (昭和62年度末)

(単位：出力・キロワット, 発電力量・千キロワット時)

水系名	包蔵水力			既開発		
	地点	最大出力	発電力量	地点	最大出力	発電力量
総数	58	465,340	1,808,134	19	264,000	1,156,121
吉野川	25	167,230	813,064	13	96,100	516,444
勝浦川	8	20,110	79,767	1	11,300	46,712
那賀川	22	269,700	877,253	5	156,600	592,965
海部川	3	8,300	38,050	-	-	-

水系名	工事中			未開発		
	地点	最大出力	発電力量	地点	最大出力	発電力量
総数	-	-	-	39	201,340	652,013
吉野川	-	-	-	12	71,130	296,620
勝浦川	-	-	-	7	8,810	33,055
那賀川	-	-	-	17	113,100	284,288
海部川	-	-	-	3	8,300	38,050

資料 四国通商産業局発電課

(3) 電灯及び電力需要 (昭和58～62年度)

(単位：契約キロワット数・キロワット, 使用電力量・千キロワット時)

区分	昭和58年度	59	60	61	62		
						総数	契約口数
	使用電力量	3,258,289	3,463,863	3,587,070	3,468,629	3,592,694	
電灯需要計	契約口数	352,257	357,503	362,424	368,425	375,103	
	使用電力量	898,281	926,255	965,480	991,158	1,052,183	
内訳	従量	契約口数	309,878	313,492	317,162	320,576	324,958
		使用電力量	864,204	891,124	929,426	953,752	1,013,392
その他	契約口数	42,379	44,011	45,262	47,849	50,145	
		使用電力量	34,077	35,131	36,054	37,406	38,791
電力需要計	契約口数	105,508	105,892	106,270	106,416	106,677	
		契約キロワット数	1,184,382	1,214,977	1,235,826	1,245,251	1,264,540
	使用電力量	2,360,008	2,537,608	2,621,590	2,477,471	2,540,510	
業務用電力	契約口数	1,547	1,619	1,681	1,753	1,823	
		契約キロワット数	194,585	198,564	204,733	211,002	219,159
	使用電力量	333,979	366,475	400,933	418,929	461,967	
小口電力	契約口数	54,357	55,152	55,856	56,460	57,188	
		契約キロワット数	532,802	539,751	542,392	547,969	559,629
	使用電力量	606,374	621,557	646,190	641,865	685,413	
大口電力	契約口数	66	68	71	68	68	
		契約キロワット数	279,995	299,475	314,075	312,875	312,065
	使用電力量	1,218,908	1,354,282	1,382,989	1,228,371	1,208,450	
臨時電力	契約口数	372	358	359	355	387	
		契約キロワット数	4,858	6,247	4,192	4,467	5,872
	使用電力量	4,052	5,504	4,405	4,090	6,524	
農事用電力	契約口数	11,858	11,953	12,079	12,228	12,291	
		契約キロワット数	34,164	34,712	35,308	36,067	36,672
	使用電力量	14,028	11,800	13,020	13,104	11,393	
その他電力	契約口数	37,308	36,742	36,224	35,552	34,920	
		契約キロワット数	137,978	136,228	135,126	132,871	131,143
	使用電力量	182,667	177,989	174,053	171,112	166,762	

注 契約口数・契約キロワット数は、各年度末現在である。
資料 四国電力徳島支店

109 電力 (続き)

(4) 発電所設備概要 (昭和62年度末)

発電所	水系・河川	認可出力		昭和62年度 発電電力量 (kWh)	発電機		使用水量	
		最大 (kW)	常時 (kW)		容量 (kVA)	電圧 (kV)	最大 (m³/S)	常時 (m³/S)
水力発電所 (徳島県)					台			
坂州	那賀川水系 坂州木頭川	2,400	140	6,406,100	1,500×2	3.3	6.30	0.83
日野谷	" 那賀川及び 古屋谷川	61,000	18,700	237,399,000	24,000×3	11.0	60.00	18.78
川口	" 那賀川及び 赤松川	11,700	3,900	42,094,200	7,000×2	6.6	70.00	22.47
勝浦	勝浦川水系 勝浦川及び 立川	11,300	1,800	32,028,400	12,600×1	11.0	10.00	2.35
(四国電力)								
白川	吉野川 白川	400	275	1,209,700	650	3.3	0.612	0.417
伊予川	" 銅山川	6,000	-	4,230,500	7,500	3.3	17.350	1.220
名頃	" 祖谷川	1,300	190	3,664,100	1,400	3.3	3.500	0.980
祖谷	" "	6,300	1,100	25,204,500	8,750	3.3	3.700	0.890
高野	" "	5,200	620	15,878,300	5,800	6.6	8.800	2.240
一宇	" "	8,400	1,800	35,880,400	10,500	6.6	9.461	2.474
出合	" "	9,300	2,900	43,314,000	12,600	6.6	9.461	2.987
三縄	" "	7,000	1,700	24,479,000	7,500	6.6	14.600	3.950
松尾川第一	" 松尾川	20,000	11,500	107,191,100	24,000	11.0	6.300	3.740
松尾川第二	" 井内谷川	20,500	12,400	116,459,300	24,000	11.0	6.300	3.760
切越	" 明谷川	4,000	1,400	18,440,000	5,000	3.3	2.780	0.940
広野	那賀川 大美谷川	35,000	2,000	84,286,400	38,000	11.0	14.300	1.780
蔭平	" 那賀川	46,500	3,000	89,999,000	51,000	13.8	60.000	8.840
池田	吉野川 吉野川	5,000	2,000	26,293,100	5,000	3.3	62.000	23.070
吉良	" 貞光川	2,700	710	11,686,100	3,000	3.3	3.800	1.220
火力発電所 (四国電力)								
阿南発電所		1,245,000	-	2,103,614,000	1,417,000			

資料 県企業局・四国電力徳島支店

110 都市ガス

(1) ガス設備及び配ガス状況 (昭和62年)

種類	発生 (窯)			ガス溜		配ガス		
	炉数 (基)	1日当たり原料 油処理能力 (kl)	1日当たり 製造能力 (m³)	基数 (基)	容量 (m³)	区域	戸数	1戸1日当 たり平均 (m³)
オイルガス 発生装置	4	186	340,000	2	18,500	徳島市	28,472	2.7

注 昭和62年12月31日現在である。 ※ LPG (ブタン) 144トン処理
資料 四国ガス徳島支店

(2) ガス発生量及び用途別供給状況 (昭和58~62年)

(単位: 立方メートル)

年次	総発生量	用途別供給				
		総量	工業用	商業用	家庭用	公用
昭和58年	22,713,740	22,498,628	-	7,386,365	11,770,177	3,342,086
59	26,272,930	26,040,229	-	10,011,010	12,665,322	3,363,897
60	26,627,180	26,310,357	2,923	9,888,025	13,158,063	3,261,346
61	27,721,190	27,718,197	3,037	9,792,888	14,352,238	3,570,034
62	28,795,470	28,075,668	3,728	9,679,816	14,811,253	3,580,871

注 公用には医療用を含む
資料 四国ガス徳島支店

111 液化石油ガス(プロパンガス)販売状況 (昭和58~62年)

(単位: トン)

区分	昭和58年	59	60	61	62
総販売量	50,582	52,605	51,161	51,706	53,969
一般消費者用	43,509	45,684	45,246	45,557	47,574
その他	7,073	6,921	5,915	6,149	6,395
普及世帯数	194,630	194,607	200,116	203,375	205,868
普及率(%)	78.5	76.95	79.95	81.8	81.3

資料 県消防防災課

112 水

(2) 上 水

事業主体名	基本計画			行政区域内人口 (人)	給水可能 区域内人口 (人)	現在 給水人口 (人)	実績一日給水量		実績年間 給水量 (千m³)
	給水人口 (人)	一日最大 給水量 (m³)	一日平均 給水量 (m³)				最大給水量 (m³)	平均給水量 (m³)	
総 数	814,200	467,930	351,738	742,692	660,817	643,483	343,694	270,580	96,987
池田町	12,500	8,750	7,000	20,397	11,562	11,535	6,322	5,541	2,028
徳島市	300,000	153,000	122,400	260,034	219,981	215,237	117,915	97,219	33,537
鳴門市	75,000	55,500	44,400	64,362	64,342	64,202	36,991	30,604	11,201
牟岐町	7,000	4,900	3,500	7,039	6,036	5,911	2,863	2,027	742
小松島市	60,000	30,000	18,000	43,598	43,890	43,033	19,855	17,014	6,227
日和佐町	6,500	4,550	3,250	6,675	5,992	5,449	2,879	2,445	895
脇町	16,000	9,600	7,200	19,167	13,367	13,003	8,497	4,585	1,678
北島町	20,500	13,100	9,932	18,010	18,010	17,920	12,640	9,615	3,519
松茂町	18,000	11,700	9,360	11,378	11,378	11,378	7,015	5,713	2,091
山川町	13,000	9,100	6,500	12,262	11,987	11,868	6,008	5,713	2,091
海南町	6,000	3,900	2,730	6,386	5,310	5,275	3,000	1,934	708
貞光町	7,000	3,500	2,100	7,321	5,516	5,246	2,520	2,462	901
阿波町	15,000	10,000	8,250	14,056	13,658	13,637	7,592	6,115	2,238
穴吹町	7,000	4,900	3,850	9,039	5,637	5,593	2,880	1,511	553
藍住町	30,000	20,000	15,000	24,049	24,049	23,929	13,060	9,883	3,617
阿南市	50,000	32,500	23,500	59,732	46,877	46,408	28,739	21,699	7,942
半田町	5,100	3,315	2,193	7,052	3,952	3,952	1,935	1,533	561
穴喰町	5,100	3,315	2,550	4,000	3,161	3,161	2,750	1,858	680
羽ノ浦町	15,000	6,000	4,500	11,687	11,687	11,291	5,536	4,410	1,614
市場町	12,500	8,500	5,693	12,205	11,060	10,898	6,442	4,063	1,487
土成町	10,000	7,000	5,600	8,550	8,358	7,982	4,271	2,877	1,053
石井町	25,000	10,000	7,000	25,180	26,362	23,756	7,400	5,587	2,045
美馬町	9,000	5,400	3,600	9,919	8,760	8,603	4,850	2,473	905
板野町	15,000	9,000	6,150	13,911	13,911	13,520	7,970	5,117	1,873
吉野町	10,000	7,700	5,500	8,960	8,960	8,843	4,670	3,743	1,370
鴨島町	30,000	13,500	9,000	26,912	26,838	22,452	5,079	4,896	1,792
川島町	9,000	5,400	3,780	8,274	8,264	7,818	3,668	2,604	953
上板町	13,000	7,800	5,200	12,550	12,519	12,375	6,739	3,858	1,412
那賀川町	12,000	6,000	4,000	9,987	9,393	9,208	3,608	3,481	1,274

注 事業主体名は開設順位である。
資料 県環境保全課

道 (続き)

道 (昭和 62 年度)

有効水量 (千m³)						無効水量 (千m³)	水道料金 (円)				
有 収 水 量							基本 水量 (m³)	基本料金 (円)	超過料金 (1m³)	メーター 使用料	
一 般	営業用	工場用	官公署・学校	その他	公共セン	有効無 収水量					
57,904	11,527	1,904	5,106	1,356	16	3,794	15,314				
1,399	—	37	95	85	—	5	407	10	700	90	70
21,909	4,833	188	1,762	386	—	1,398	3,061	10	390	90	20
5,619	2,012	501	693	157	—	813	1,406	—	250	70	—
447	68	33	94	6	—	31	63	10	1,100	160	80
3,835	602	264	412	90	—	107	917	8	500	90	80
341	121	7	127	5	—	12	282	7	900	130	120
791	234	—	197	12	—	74	370	10	1,200	140	—
1,785	479	126	146	74	—	162	747	10	700	100	60
912	701	178	59	2	1	1	237	10	800	100	—
1,111	—	—	182	16	—	142	640	10	1,300	180	100
363	83	67	—	—	—	20	175	10	800	160	50
609	—	4	26	1	—	15	246	10	1,200	150	60
1,306	35	55	41	63	—	—	738	—	300	120	—
441	49	7	3	—	—	10	43	10	1,400	180	100
2,211	188	146	180	—	10	125	757	5	500	110	—
4,486	1,179	—	14	389	—	278	1,596	10	550	65	50
271	41	—	93	—	—	1	89	10	1,200	140	100
335	75	41	24	21	—	10	174	10	560	80	40
961	71	1	85	—	—	4	492	10	650	85	60
838	277	—	67	—	2	25	278	—	300	85	50
561	33	50	60	3	—	7	339	5	650	110	—
1,728	—	29	—	18	1	58	211	10	900	100	50
526	75	20	33	—	—	3	248	10	1,200	140	110
1,118	—	—	315	—	—	16	424	10	1,000	120	—
780	76	7	71	—	—	96	340	10	900	100	—
1,051	154	86	78	—	1	137	285	10	1,000	100	60
606	9	4	94	1	1	54	184	10	950	130	50
838	34	30	75	25	—	25	385	10	850	120	50
726	98	23	80	2	—	165	180	10	980	120	170

112 水

(3) 簡 易 水

事業主体名		計画給水 人口	給水 区域内 現在人口	現在給水 人口	計画 一日最大 給水量 (m ³ /日)	実績年間 給水量 (m ³)	水道料金		
市町村	地区						年間収入 (千円)	10m ² 当たり (円)	
総 数		119,008	102,102	94,281	35,979.2	11,184,140	662,591		
徳島市	一 宮	2,000	848	848	500	161,320	36,147	390	
"	下 町 一 宮	1,500	1,949	1,432	281	340,775		390	
"	入 田	2,000	2,094	1,753	315	278,385		390	
"	八 万 町 長 谷	350	292	292	74	14,344		288	500
"	八万町広田・日比宇	300	247	247	90	23,177		330	300
"	上八万町中央	800	813	813	120	72,088	2,737	400	
"	上八万町星河内	400	330	330	120	30,113	480	200	
"	上八万町花房	250	170	170	37	14,874	460	200	
"	上八万町西地	200	124	124	30	10,220	525	200	
"	上八万町川北	150	150	150	45	18,250	-	600	
"	名東町1丁目	1,100	1,921	1,921	330	109,500	4,600	300	
"	名東町北分	150	102	102	45	9,946	360	-	
"	名東町末広	250	246	246	75	22,813	424	120	
"	名東町3丁目	400	546	546	120	36,500	1,670	350	
"	名東町大浦	200	123	123	60	18,250	336	1,000	
"	八多町友広	110	147	147	33	10,037	161	350	
"	飯谷町長柱	300	210	210	120	17,155	673	400	
"	丈六町丈六	120	74	74	36	9,490	360	-	
"	丈六町門前	200	155	155	60	14,965	332	-	
"	多家良町金谷	250	193	193	37	16,334	-	-	
"	波野町中波野	150	181	181	45	11,863	540	500	
"	波野町片山	120	150	150	36	10,950	-	400	
"	国府町和田西	200	217	217	60	23,086	756	-	
"	国府町和田東	500	384	384	150	45,625	1,000	100	
"	国府町南海団地	170	201	201	51	16,691	186	-	
"	国府町早測	250	252	252	75	22,813	976	-	
"	国府町中早測	200	139	139	60	18,250	320	-	
"	国府町西黒田	150	150	150	45	13,687	268	-	
"	国府町芝原西沢	150	125	125	45	11,406	300	200	
"	国府町中北	150	118	118	45	13,687	293	-	

道 (続き)

道 (昭和62年度)

事業主体名		計画給水 人口	給水 区域内 現在人口	現在給水 人口	計画 一日最大 給水量 (m ³ /日)	実績年間 給水量 (m ³)	水道料金	
市町村	地区						年間収入 (千円)	10m ² 当たり (円)
徳島市	国府町国府団地	120	98	98	36	10,950	300	-
"	国府町府中松原	200	158	158	60	18,250	600	-
"	国府町中東	200	152	152	60	18,250	771	-
"	国府町中西	200	182	182	60	18,250	400	-
"	国府町延命	300	279	279	90	31,938	850	-
"	国府町東矢野	300	237	237	90	28,288	785	-
"	国府町西矢野	200	164	164	60	20,075	570	200
"	国府町井戸	450	455	455	135	41,036	650	200
"	国府町西高輪	160	160	160	48	14,600	530	100
"	国府町川原田	300	250	250	90	27,375	304	200
"	国府町奥谷	200	173	173	60	14,702	40	-
"	国府町観音寺西	150	107	107	45	13,961	284	300
"	国府町観音寺中央	400	345	345	120	36,500	1,000	-
"	国府町府中田測	120	106	106	36	9,125	310	-
"	国府町田測西	150	116	116	45	14,600	500	-
"	国府町観音堂	130	76	76	39	11,863	240	-
"	飯谷町沖野	200	150	150	51	14,508	570	400
"	若葉団地	300	300	300	120	-	1,256	1,500
阿南市	伊 島	500	272	272	145	25,453	-	510
"	大 井	250	122	122	52	17,444	-	550
"	山 口	1,000	925	907	194	94,050	-	550
"	福 井	2,000	2,602	2,527	345	372,302	-	700
"	新 野	2,950	3,035	2,947	740	415,304	-	1,000
"	加 桑	650	526	526	188	41,021	-	1,600
"	桑 野	1,000	1,424	1,272	100	213,830	3,470	200
勝浦町	棚野・久国	1,250	1,262	1,262	223	120,670	-	250
"	沼掛江谷	400	450	290	120	23,160	-	300
"	沼掛黒岩	300	353	335	36	14,910	-	150
"	黒 角	400	173	142	200	13,180	-	400
"	中 角	170	172	160	34	20,720	-	500
"	西 岡	800	225	225	96	20,400	-	400
"	坂 本	400	376	337	48	23,440	-	500
"	生 名	600	778	628	108	45,090	-	450
"	星 谷	500	566	421	75	26,710	-	300
"	中 山・横瀬	1,800	1,607	1,607	535	157,680	-	500

112 水

(3) 簡 易 水

事業主体名		計画給水 人口	給水 区域内 現在人口	現在給水 人口	計 画 一日最大 給水量 (m³/日)	実績年間 給水量 (m³)	水道料金	
市町村	地 区						年間収入 (千円)	10m³当たり (円)
勝浦町	与川内	633	533	482	186	30,370	-	600
"	黄 檗	140	145	126	59	13,900	-	600
上勝町	東 地 区	850	1,253	721	250	70,943	5,697	1,290
佐那河内村	根 郷	500	360	342	75	410,800	22,615	800
"	中 央	910	930	821	592			800
"	嵯峨・下地区	2,000	1,680	1,576	800			800
"	府 能	600	487	341	90			800
神山町	広野・東部	700	587	572	140	70,444	6,342	1,000
"	広 野	1,250	1,368	1,211	392	80,112	10,999	1,300
"	阿 川 東 部	400	243	230	60	19,652	1,621	800
"	二 の 宮	300	178	178	48	18,515	1,766	800
"	オ 口 ノ 中 央	250	199	159	38	23,769	1,302	1,000
"	オ 口 ノ	400	289	281	84	49,009	2,715	1,000
"	青 井 夫 第 2	180	162	145	27	11,414	1,064	800
"	中 央	2,200	1,510	1,510	1,100	282,049	25,407	1,300
"	谷	220	130	130	33	9,807	887	800
"	鍋 岩	110	72	68	30	9,338	583	800
"	下 分	1,600	1,157	1,084	280	158,721	11,066	1,000
"	川 又	900	260	222	108	22,009	2,176	800
那賀町	大京原・中島	600	594	576	120	73,139	2,171	600
鷺敷町	中 央	1,500	1,515	1,371	518	110,915	13,940	1,000
"	北 地 二 区	110	87	87	36	10,388	181	-
相生町	西 納 野	510	255	255	60	30,767	2,127	700
"	延 野	1,300	1,229	1,229	370	61,937	8,233	1,200
"	大 久 保	400	335	335	100	21,198	3,429	2,500
上那賀町	平 谷	650	557	545	225	41,199	3,180	800
"	小 浜	260	211	186	78	18,296	1,006	500
"	桜 谷	190	168	152	66	12,525	292	300
"	海 川	590	434	405	138	28,980	2,292	750
木沢村	出 羽	130	107	107	19.5	4,270	-	-

道 (続き)

道 (続き)

事業主体名		計画給水 人口	給水 区域内 現在人口	現在給水 人口	計 画 一日最大 給水量 (m³/日)	実績年間 給水量 (m³)	水道料金	
市町村	地 区						年間収入 (千円)	10m³当たり (円)
木頭村	出原和無田	1,500	1,052	1,022	600	130,040	6,196	500
"	南 宇	250	158	144	62.5	7,808	457	500
由岐町	由 岐	4,800	3,755	3,744	1,920	489,802	49,429	900
"	阿 部	850	406	403	527	43,162	4,419	900
"	伊 座 利	250	104	102	171	10,322	1,084	900
日和佐町	赤 松 中 央	400	802	347	150	58,284	2,661	600
牟岐町	出 羽 島	970	446	370	291	41,276	5,797	1,500
海南町	神 野	270	180	180	73	23,050	1,686	800
"	檜ノ瀬・桑原	150	145	145	30	7,100	757	975
海部町	鞆 奥	3,100	1,925	1,925	1,950	356,109	20,715	700
"	下 高 園	130	103	103	38	19,055	865	600
穴喰町	中 里	480	203	203	72	21,218	1,115	560
土成町	平 間	110	98	66	24	7,933	919	1,200
市場町	八 幡	2,730	962	962	407	147,335	6,586	800
阿波町	伊 沢 谷	350	296	295	88	13,923	3,105	2,500
山川町	衣 笠	150	84	83	23	8,201	3,607	1,700
"	楠 根 地	210	110	81	40	7,811	-	-
"	榎 谷	110	36	33	20	2,952	-	-
美郷村	東 山	120	126	105	60	13,012	1,329	800
"	川 俣	300	353	298	108	35,043	3,615	1,000 1,100
"	平	115	109	99	49	9,215	1,203	1,000
脇町	西 部 ・ 別 所	3,200	3,228	3,203	1,072	386,751	38,906	1,200
"	清 水	250	277	202	100	20,162	2,029	1,200
"	中 ノ 谷	680	516	478	270	27,178	2,735	1,200
"	西 俣 名	1,200	1,167	1,047	180	35,867	3,608	1,200
半田町	八 千 代	1,900	1,753	1,705	535	99,382	9,741	1,100
貞光町	端 山	2,000	1,389	876	400	68,760	7,308	1,400
一字村	中 野	150	55	55	30	2,210		600
"	河 内	150	83	83	22.5	3,792	6,670	600
"	中 央	230	103	91	76.5	5,089		600

112 水

(3) 簡易水道 (続き)

事業主体名		計画給水人口	給水区域内現在人口	現在給水人口	計画一日最大給水量 (m³/日)	実績年間給水量 (m³)	水道料金	
市町村	地区						年間収入 (千円)	10m³当たり (円)
一字村	古見・切越	600	473	412	223.2	60,567	600	
穴吹町	小島部	670	691	691	210	42,633	6,502	1,200
"	南	150	100	100	23	3,578	-	-
"	岩屋	350	205	180	53	10,368	-	-
"	中野宮	400	333	304	60	14,762	-	-
"	宮内	800	624	620	263	50,215	-	-
"	左手・首野	400	140	139	75	8,577	-	-
"	古宮	800	109	107	96	7,126	-	-
木平	屋川井	650	195	407	102	37,200	708	-
"	谷口	500	443	294	100	36,500	993	400
"	弓道	350	323	293	53	19,300	1,321	400
"	川上	160	157	149	35	11,600	632	400
三野町	三野	4,400	4,340	4,004	1,760	718,300	44,538	850
三好町	三好	5,000	5,208	4,436	3,050	582,123	53,502	1,000
池田町	佐馬地	2,000	1,600	1,565	1,200	226,149		700
"	中西	3,000	2,012	1,990	900	242,051	56,284	700
"	大利・川崎	950	815	797	250	59,987		700
"	馬路	900	860	805	257	51,706		2,000
"	佐野	500	447	412	142	-	-	2,500
山城町	川口	1,400	1,497	1,231	539	137,712	16,192	1,300
"	大津・上西宇	400	308	247	70	22,212	2,216	900
"	下名	480	615	536	192	62,192	5,003	1,300
井川町	井内	900	846	563	210	64,920	-	-
"	辻	5,000	2,144	2,020	960	505,040	-	-
"	西井川	1,500	1,455	1,220	225	262,384	-	-
三茂	加茂山	5,000	6,043	5,701	1,400	615,348	80,731	1,000
"	加茂田	400	303	262	70	17,521	1,397	1,000
"	加毛	200	150	150	32	13,110	1,114	1,000
"	さかえ	350	526	526	90	20,880	-	-
"	共栄	340	284	284	40	11,140	-	-
東祖谷	落合	530	439	401	35	30,954	217	300
山西祖谷	一宇	320	331	257	128	35,448	5,656	1,000

道 (続き)

(4) 専用水道 (昭和62年度)

事業主体名		竣工年月	給水区域の名称	計画給水人口 (人)	現在給水人口 (人)	施設能力 (m³/日)
市町村名	設置者名					
総数	36			(6,400) 21,390	(2,634) 13,522	(3,275) 17,226
徳島市	徳島市	S 45. 4	名東町3丁目	890	350	260
"	"	S 32. 7	名東町2丁目	350	216	72
"	"	S 41. 3	一宮団地	400	400	228
"	"	S 47. 7	矢野団地	400	287	120
"	協立病院	S 59. 10	協立病院	320	300	156
"	徳島市	S 34. 11	明善	500	151	252
"	"	S 44. 3	中芝原	700	230	175
"	"	S 42. 4	東山団地	320	270	170
"	徳島県	S 35. 1	中央病院	700	800	500
"	徳島大学	S 33. 3	徳島大学	1,000	870	3,200
"	緑ヶ丘病院	S 41. 6	緑ヶ丘病院	200	285	80
"	城西病院	S 41. 6	城西病院	400	430	120
"	園瀬病院	S 41. 8	園瀬病院	300	300	137
"	徳島刑務所	S 47. 4	徳島刑務所	1,500	1,370	600
"	大塚化学薬品	S 47. 5	大塚化学薬品	277	241	200
"	市原ハイランド	S 51. 3	市原ハイランド	600	400	270
"	丈六団地	S 52. 12	丈六団地	2,421	1,512	1,235
"	東急しらさぎ台	S 50. 8	しらさぎ台	(5,350)	(1,650)	(2,729)
"	新城南台	S 57. 12	新城南台団地	(800)	(634)	(400)
"	辻工務店	S 58. 10	セブンハイツ	122	117	62
"	八多病院	S 60. 6	八多病院	160	170	43
"	久光団地	S 60. 7	久光団地	208	208	250
小松島市	東洋紡小松島工場	S 43. 5	東洋紡小松島工場	1,500	247	1,440
"	日赤病院	S 46. 3	日赤病院	1,750	232	1,800
阿南市	柳島水道組合	S 43. 11	阿南市柳島町	1,650	1,398	350
上勝町	落合水道組合	S 35. 11	上勝町福原	300	120	45
羽ノ浦町	阿南共栄病院	S 41. 4	阿南共栄病院	500	365	574
北島町	東邦レーヨン	S 10. 3	東邦レーヨン	1,200	90	3,600
市場町	阿波病院	S 58. 3	阿波病院内	126	126	87
鴨島町	国立徳島療養所	S 14. 6	国立徳島療養所	1,200	850	700
"	美摩病院	S 58. 2	病院	225	225	110
"	鴨島病院	S 58. 3	病院	368	368	147
"	麻植共同病院	S 58. 3	病院	303	303	113
上板町	藍里病院	S 58. 3	病院	300	150	90
三好町	喜来谷水道組合	S 29. 3	三好町昼間	200	141	40
池田町	恵済会 (医)	S 51. 1	病院	(250)	(350)	(146)

注 () 書は、上水道からの受水を表す。
資料 県環境保全課

113 徳島市の下水道の現況 (昭和58~62年度)

(単位：延長・キロメートル, 面積・ヘクタール, 人口・千人, 水量・トン)

年 度	管渠延長	増 加 管渠延長	排水面積	増 加 排水面積	排水人口	処理面積	処理区域 内 人 口	増 加 処理人口
昭和58年度	134.6	3.2	601.5	15.3	62.3	544.1	57.6	1.4
59	138.2	3.6	620.0	18.5	64.4	562.0	59.6	2.0
60	140.2	2.0	624.0	4.0	64.8	565.0	59.9	0.3
61	145.6	5.4	646.0	22.0	67.0	584.0	61.9	2.0
62	148.1	2.5	684.0	38.0	70.7	604.0	64.1	2.2

年 度	処理能力 人 口	一次処理 人 口	二次処理 人 口	処理能力 水 量	一次処理 水 量	二次処理 水 量	流入水量	水洗化 人 口
昭和58年度	71.0	—	57.6	54.0	—	51.4	51.4	48.3
59	71.0	—	59.6	63.3	—	53.1	53.1	49.7
60	71.0	—	59.9	63.3	—	53.4	53.4	50.9
61	71.0	—	61.9	63.3	—	55.2	55.2	52.9
62	71.0	—	64.1	63.3	—	57.1	57.1	55.6

11 運輸・通信

114 道路現況 (昭和62. 4. 1.現在)

(単位：メートル)

路線 道路種別	路線数	実延長	改良率 (%)	道路延長	種 類 別		
					橋 り よ う		トンネル
					箇所数	延長	箇所数
総 数	25,636	13,361,097	31.5	13,212,421	11,557	131,842	116
国道 11号	1	42,745	100.0	39,191	67	3,554	-
28	1	-	-	-	-	-	-
32	1	39,250	100.0	35,228	43	2,936	5
55	1	97,736	100.0	90,556	151	4,091	13
192	1	79,968	100.0	76,838	81	2,557	3
193	1	120,777	48.5	116,873	110	2,362	15
195	1	83,987	92.1	77,410	93	2,981	21
318	1	18,981	67.2	16,687	18	1,150	2
438	1	10,772	72.2	10,291	4	481	-
439	1	119,168	33.6	117,278	148	1,410	6
主要地方道	34	733,493	52.5	715,790	693	15,242	20
一般県道	169	1,037,118	40.9	1,012,878	1,091	22,514	10
市町村道	25,423	10,977,102	26.9	10,903,401	9,058	72,564	21

路線 道路種別	種 類 別 トンネル 延長	幅 員 別					
		改 良 済			未 改 良		
		車道19.5m以上	車道13m以上	車道5.5m以上	車道5.5m未満	車道5.5m以上	車道3.5m以上
総 数	16,834	1,528	32,686	1,283,072	2,895,620	81,727	695,487
国道 11号	-	-	7,113	35,632	-	-	-
28	-	-	-	-	-	-	-
32	1,086	-	-	39,250	-	-	-
55	3,089	-	5,434	92,302	-	-	-
192	573	-	5,496	74,472	-	-	-
193	1,542	-	107	38,859	19,553	1,257	23,404
195	3,596	-	74	71,120	6,144	482	1,808
318	1,144	-	-	12,476	280	809	4,910
438	-	-	50	7,121	607	34	189
439	480	135	556	22,633	16,671	1,715	37,480
主要地方道	2,461	391	1,595	256,199	126,777	10,762	124,910
一般県道	1,726	114	3,293	231,214	189,234	19,346	189,337
市町村道	1,137	888	8,968	401,794	2,536,354	47,322	313,449

路線 道路種別	幅 員 別		路 面 別			渡 船 場	
	未 改 良		砂 利 道 (防じん含)	舗 装 道	舗 装 率 (%)	箇 所 数	延 長
	車道3.5m未満	自動車交通不能					
総 数	8,370,977	3,110,039	4,282,446	9,078,651	67.9	7	5,411
国道 11号	-	-	-	42,745	100.0	-	-
28	-	-	-	-	-	-	-
32	-	-	-	39,250	100.0	-	-
55	-	-	-	97,736	100.0	-	-
192	-	-	-	79,968	100.0	-	-
193	37,597	-	25,220	95,557	79.1	-	-
195	4,359	148	5,352	78,635	93.6	-	-
318	506	-	702	18,279	96.3	-	-
438	2,771	-	1,532	9,240	85.8	-	-
439	39,978	-	27,603	91,565	76.8	-	-
主要地方道	212,859	773	126,443	607,050	82.8	-	-
一般県道	404,580	11,430	268,321	768,797	74.1	1	425
市町村道	7,668,327	3,097,688	3,827,273	7,149,829	65.1	6	4,986

資料 県道路保全課

115 車種別自動車保有台数 (昭和58~62年度末)

(単位：台)

年度末	総 数	貨 物 用										
		計	普通車		小 型 車				被けん引車		軽自動車	
			家用	営業用	四 輪		三 輪		家用	営業用	四 輪	三 輪
昭和58年度	364,621	151,679	7,574	2,839	51,688	343	307	4	10	102	88,800	12
59	375,908	161,235	7,686	2,919	50,602	345	244	4	9	122	99,292	12
60	387,547	170,857	7,796	3,025	49,397	331	190	4	12	147	109,942	13
61	400,972	181,565	8,002	3,113	48,611	336	155	3	14	155	121,165	11
62	416,071	191,859	8,325	3,274	48,292	331	125	1	13	168	131,315	15

年度末	計	乗 合 用				計	乗 用				軽四輪
		普通車		小 型 車			普通車		小 型 車		
		家用	営業用	家用	営業用		家用	営業用	家用	営業用	
昭和58年度	1,486	110	583	738	55	196,151	2,870	4	163,131	1,381	28,765
59	1,510	108	581	764	57	196,927	3,105	2	164,444	1,382	27,994
60	1,519	110	574	780	55	197,924	3,291	2	166,446	1,388	26,797
61	1,553	108	580	804	61	199,554	3,489	2	169,256	1,387	25,420
62	1,584	107	573	837	67	203,390	4,109	6	173,668	1,384	24,223

年度末	計	特 殊 用 途 用					二 輪 車		
		普通車		小 型 車		大 型 特殊車	計	小 型 二輪車	軽二輪車
		家用	営業用	家用	営業用				
昭和58年度	5,791	3,150	599	964	51	1,027	9,514	3,539	5,975
59	5,854	3,223	611	962	50	1,008	10,382	3,876	6,506
60	5,928	3,238	633	963	53	1,041	11,319	4,155	7,164
61	6,191	3,382	650	1,058	53	1,048	12,109	4,387	7,722
62	6,570	3,551	703	1,119	53	1,144	12,668	4,411	8,257

資料 四国運輸局徳島陸運支局

116 定期自動車輸送状況

(1) 年度別 (昭和58~62年度)

年度末	延実在 車両数	延実動 車 数	走行キロ数 (Km)	輸 送 人 員			実動車1日1車当たり	
				総 数	定 期	定期外	走行キロ 数 (Km)	輸送人員
昭和58年度	161,044	128,635	18,591,242	24,760,547	6,733,498	18,027,049	144.5	192.5
59	159,126	129,229	18,582,545	23,946,050	6,424,423	17,521,627	143.8	185.3
60	155,532	126,484	18,310,612.7	23,263,209	6,116,977	17,146,232	144.8	183.9
61	149,734	123,114	17,792,921.6	22,512,157	5,975,876	16,536,281	144.5	182.9
62	145,295	120,140	17,443,172.7	21,418,146	5,692,850	15,725,296	145.2	178.3

資料 徳島県バス協会

116 定期自動車

(2) 路線

路線	1日平均 走行キロ 数 (Km)	1日平均 配車数 (両)	1日平均 運回 回数	1日平均 輸送員 数	路線
徳島市バス					徳島バス
一宮線 (入田を含む)	578.8	4.5	25	992	高引
五野線	215.4	1.8	12	275	阿北
五滝線	502.8	3.6	18	565	鳴門公園
(八多・中津峰・大久保含む)					鳴門(下板)
不動線	176.8	2.8	15	277	鳴門(上板)
(北島田及び医学部前経由)					川内
5号線	32.8	0.5	4	305	長原
(徳島駅～住吉～徳商前)					米津
大神子線	198.3	1.9	10	298	大治
不動東線	168.0	2.2	13	246	鍛冶屋原(中央)
刑務所線	183.9	2.0	6	207	鍛冶屋原(名田)
大野線	30.9	1.0	2	50	藍条・鳴島
(徳島駅～55バイパス～新浜西)					一日覚名池
西地線	57.8	1.8	3	77	八千代上
眉山線	25.8	1.0	2	22	八川
川内線	149.8	1.8	12	226	中神
宮島線	270.6	3.4	20	491	佐那河
6号線 (市原～駅～島田石橋)	1,348.6	12.2	84	4,067	勝和
9号線 (駅～南昭和)	307.7	2.9	37	1,080	小中
1号線					加茂
徳島駅前					大神
津田海岸町					中神
オーシャンフェリー前	1,217.3	7.5	80	3,520	林～北ノ
津田木材団地					島
新浜住宅					徳椿
上鮎喰～駅～津田海岸町					新川
2号線 {徳島駅～広島}	984.6	10.9	74	2,510	川口～出
{法花～吉野川橋}					丹生
市民病院					和佐～川
市立高校	510.1	3.7	53	1,848	阿部・伊座
商業高校前					阿南
中央卸売市場前					阿甲
4号線 (徳島駅～沖の洲)	1,246.0	7.6	80	3,649	空
上鮎喰～阪神フェリー					春日
上鮎喰線 (上鮎喰～駅～山城団地)					日野
10号線 {徳島駅～上鮎喰}	185.6	11.6	14	612	団地
{徳島駅～徳大病院前}					路
17号線 (徳島駅～地藏院)	728.5	8.6	41	1,363	
19号線 (徳島駅～新浜西)	965.1	5.9	46	2,882	
新浜西～上鮎喰					
8号線 (徳島駅～末広住宅前)					
フェリー線 (阪神徳島)	335.0	2.7	39	844	
高速船					

輸送状況 (続き)

別 (昭和62年度)

路線	1日平均 走行キロ 数 (Km)	1日平均 配車数 (両)	1日平均 運回 回数	1日平均 輸送員 数	路線	1日平均 走行キロ 数 (Km)	1日平均 配車数 (両)	1日平均 運回 回数	1日平均 輸送員 数
鳴門市バス					鳴門市バス				
鳴門公園	453.9	4	17.3	474	鳴門公園	453.9	4	17.3	474
北泊	873.5	11	33.9	1,045	北泊	873.5	11	33.9	1,045
大麻	114.6	2	5.0	85	大麻	114.6	2	5.0	85
栗津 (スクールバスを含む)	200.8	3	14.0	316	栗津 (スクールバスを含む)	200.8	3	14.0	316
徳永經由栗津	24.5	1	1.6	34	徳永經由栗津	24.5	1	1.6	34
引田	745.2	3	15.5	952	引田	745.2	3	15.5	952
西回りスカイライン鳴門公園	72.3	1	1.6	17	西回りスカイライン鳴門公園	72.3	1	1.6	17
運動公園	57.8	他線共用		7.3	運動公園	57.8	他線共用		7.3
高島	92.1	1	5.6	92	高島	92.1	1	5.6	92
福良	144.1	1	3.0	53	福良	144.1	1	3.0	53
小松島市バス					小松島市バス				
小松島	865.7	6	50	1,474	小松島	865.7	6	50	1,474
和田島	591.3	4	14.5	703	和田島	591.3	4	14.5	703
立江	391.9	4	11.5	464	立江	391.9	4	11.5	464
田浦	61.4	1	3	90	田浦	61.4	1	3	90
赤石	187.4	3	7	278	赤石	187.4	3	7	278
南島	43.6	1	13	152	南島	43.6	1	13	152
JR四国バス					JR四国バス				
阿波	1,014.3	7	119	758	阿波	1,014.3	7	119	758
四国交通					四国交通				
西井	256.2	4	7.0	259	西井	256.2	4	7.0	259
猪の	205.7	4	8.5	99	猪の	205.7	4	8.5	99
祖鼻	38.4	2	2.0	75	祖鼻	38.4	2	2.0	75
漆谷	493.3	6	5.0	153	漆谷	493.3	6	5.0	153
大川	196.8	3	8.0	93	大川	196.8	3	8.0	93
歩危	141.6	2	3.0	59	歩危	141.6	2	3.0	59
平山	185.5	2	3.5	69	平山	185.5	2	3.5	69
栗新洲	98.0	2	2.0	54	栗新洲	98.0	2	2.0	54
新宮	255.8	4	4.0	182	新宮	255.8	4	4.0	182
津宮	106.4	2	3.5	163	津宮	106.4	2	3.5	163
西部交通					西部交通				
剣山本線	227.6	1.9	5.9	125	剣山本線	227.6	1.9	5.9	125
北岸本線	767.1	5.8	41.9	584	北岸本線	767.1	5.8	41.9	584
高松	334.3	2.6	7.2	210	高松	334.3	2.6	7.2	210
町村営バス					町村営バス				
上勝町	104.7	1	9	42	上勝町	104.7	1	9	42
神山町	159.7	2	5	47	神山町	159.7	2	5	47
相生町	249.3	2	7	51	相生町	249.3	2	7	51
木沢村	151.8	2	9	12	木沢村	151.8	2	9	12
海南町	444.4	3	8	90	海南町	444.4	3	8	90
穴喰町	123.6	1	3	17	穴喰町	123.6	1	3	17
美郷村	169.8	2	11	45	美郷村	169.8	2	11	45
三好村	38.4	1	3	19	三好村	38.4	1	3	19
西祖谷山村	438.7	5	11	153	西祖谷山村	438.7	5	11	153

注 (1) ◎印の路線は昭和62.2.1路線廃止、貸切(24条の2)による乗合運送へ
 (2) ㊦印の路線は徳島バス阿南株式会社 (3) ㊧印の路線は徳島バス南部株式会社

資料 徳島市・鳴門市・小松島市バス・徳島バス・四国交通・西部交通・JR四国バス・町村営バス

117 貸切バス輸送状況 (昭和58~62年度)

年 度	延実在 車両数	延実動 車 数	走行キロ 数 (km)	輸送人員	通行回数	実動車1日1車当たり		通行1回 当たり実 車キロ数
						走行キロ 数 (km)	輸送人員	
昭和58年度	55,761	29,456	4,782,756.4	1,671,432	48,480	162.4	56.7	80.0
59	53,873	29,969	5,010,912.5	1,698,920	48,322	167.2	56.7	84.1
60	67,310	36,411	6,603,866.6	1,826,769	54,610	181.4	50.2	99.9
61	72,562	36,590	6,657,657.3	1,737,414	51,100	182.0	47.5	108.5
62	77,833	39,852	7,563,453.4	1,809,032	56,543	189.8	45.4	111.3

注 昭和59年度までは大手8社の計、60年度からは17社の計である。
資料 徳島県バス協会

118 タクシー業者数及び台数 (昭和58~62年度末)

年 度 末	業 者 数		台 数		マイクロバス	救 急 車
	一 般	個 人	一 般	個 人		
昭和58年度	130	76	1,317	76	30	身障者専用車 2 救急車 7
59	129	76	1,322	76	32	身障者専用車 2 救急車 7
60	129	77	1,321	77	38	身障者専用車 2 救急車 6
61	129	76	1,322	76	38	身障者専用車 2 救急車 7
62	129	75	1,322	75	42	身障者専用車 2 救急車 7

注 車両数1,322台の内、マイクロバス・身障者専用車・救急車も含まれています。
資料 徳島県旅客自動車協同組合

119 JR四国駅別旅客人員 (昭和62年度)

(単位：人)

駅 名	普 通		定 期	駅 名	普 通		定 期
	乗 客	降 客			乗 客	降 客	
総板	5,015,529	4,567,390	6,495,097	石井	122,773	115,114	322,414
板野	83,298	87,844	133,438	牛島	-	-	-
東谷	-	-	-	鴨島	259,269	240,268	442,124
池勝	-	-	-	阿波川	-	-	-
瑞成	354,635	340,688	256,688	学	-	-	-
吉瑞	-	-	-	山瀬	-	-	-
鳴成	159,785	158,688	174,260	阿波山	-	-	-
徳門	2,408,258	2,033,292	2,221,916	穴吹	128,105	131,383	278,128
佐島	119,955	126,727	174,639	貞光	85,311	90,370	233,157
蔵古	-	-	-	阿波半	-	-	-
府本	-	-	-	阿波加	-	-	-

119 JR四国駅別旅客人員 (続き)

駅 名	普 通		定 期	駅 名	普 通		定 期
	乗 客	降 客			乗 客	降 客	
辻	-	-	-	新野	-	-	-
二軒	62,650	73,778	157,867	由岐	61,525	60,391	94,453
中田	68,745	91,113	155,638	日和	96,006	88,339	165,929
南小松	168,593	167,359	320,722	牟岐	89,610	69,604	105,177
羽ノ浦	136,446	133,785	310,975	佃	-	-	-
阿波中島	43,132	51,779	87,698	阿波池田	255,136	222,629	293,410
阿南	249,004	210,064	477,528	阿波川口	-	-	-
阿波橋	-	-	-	大歩危	37,650	43,942	34,892
桑野	25,643	30,233	54,044				

注 -は無人駅、総数は無人駅を含む。
資料 JR四国本社

120 入港船舶・船舶乗降人員及び出入貨物 総トン数 (昭和58~62年)

(単位：千トン)

年次・港	入 港 船 舶		乗 降 人 員 (千人)			出 入 貨 物 総 ト ン 数		
	総隻数	総トン数	総 数	乗込人員	上陸人員	総 数	輸移出	輸移入
昭和58年	131,935	50,818	3,854	1,919	1,935	8,688	2,530	6,159
59	135,275	56,625	3,920	1,945	1,975	8,731	2,489	6,242
60	113,674	42,243	3,114	1,548	1,566	7,891	2,280	5,611
61	97,415	33,603	2,302	1,146	1,156	8,108	1,968	6,140
62	95,817	33,027	1,881	934	947	8,172	1,871	6,302
甲種								
小松島港	53,209	28,530	1,826	907	919	2,883	401	2,482
本港区	38,452	13,108	470	234	236	2,115	219	1,897
徳島港区	14,757	15,422	1,356	674	682	767	183	585
橋富港	6,451	880	16	8	8	1,496	575	921
岡養港	1,293	490	-	-	-	803	198	605
撫今切港	4,586	906	19	9	10	360	202	159
乙種								
那佐港	83	26	-	-	-	81	2	79
粟津港	2,031	239	-	-	-	463	15	448
折野港	10,840	94	-	-	-	7	-	7
亀浦港	4,751	921	20	10	10	12	12	-
中島港	264	35	-	-	-	74	46	28
日和佐港	7,258	83	-	-	-	24	5	19
浅川港	1,567	45	-	-	-	118	32	86
フェリー							(千台)	(千台)
							252	235

資料 県港湾課

121 フェリーボート利用車台数 (昭和58~62年)

(単位:台)

年次	乗船数					下船数				
	総数	貨物車	バス	乗用車	二輪車	総数	貨物車	バス	乗用車	二輪車
昭和58年	833,537	399,090	11,457	394,673	28,317	852,606	403,564	11,063	408,280	29,699
59	888,153	331,269	12,206	513,990	30,688	896,290	326,741	12,083	526,253	31,213
60	557,676	232,584	6,982	297,017	21,093	545,172	218,570	6,757	298,942	20,903
61	289,319	148,800	2,019	124,173	14,327	269,645	123,001	1,748	130,966	13,930
62	270,738	138,976	1.667	114,564	15,531	246,505	111,592	1,253	119,190	14,470

資料 フェリー会社各社

122 港 湾 (昭和61年度末)

港 湾	種別	港 湾 区 域	設定年月日
小松港	重要港湾	徳島市沖洲町高洲北端(北緯34度4分10秒東経134度35分59秒)から114度1,500メートルの地点まで引いた線、同地点から164度6,700メートルの地点まで引いた線及び陸岸により囲まれた海面並びに福島川、沖洲川、勝浦川、神田瀬川及び立江川各最下流道路橋、新町川かちどき橋、園瀬川鉄道橋、冷田川冷田川樋門、御座船川山城屋橋、芝生川芝生川樋門並びに太田川太田川樋門各下流の河川水面。	昭55.1.29 (変更)
橋港	"	阿南市大瀨町柏の東端(北緯33度52分49秒東経134度40分50秒)から楠ヶ浦北端(北緯33度51分3秒東経134度41分41秒)まで引いた線及び陸岸により囲まれた海面。ただし、漁港法により指定された後戸、曲、小杭及び大瀨の各漁港区域を除く。	昭58.5.20 (変更)
折野港	地方港湾	北灘三角点(426.6メートル)から通念島三角点(24.9メートル)を見通した線上1,500メートルの地点を中心として3,000メートルの半径を有する円内の海面。ただし、漁港法により指定された三津漁港の区域を除く。	昭58.5.20 (変更)
撫養港	"	遠見ノ鼻から0度1,750メートルの地点から90度2,300メートルの地点まで引いた線、同地点から180度4,800メートルの地点まで引いた線、同地点から270度に引いた線、竹島北端から270度に引いた線、及び陸岸により囲まれた海面並びに撫養川最下流道路橋下流の河川水面。ただし、漁港法により指定された土佐泊漁港の区域を除く。	昭58.5.20 (変更)
富岡港	"	亀崎東端から丸島、中津島、青島各頂点を経て那賀川右岸北端(北緯34度56分2秒東経134度42分6秒)まで引いた線及び陸岸により囲まれた海面並びに岡川樋門上流側壁の内面延長線より下流の河川水面。	昭58.5.20 (変更)
日和佐港	"	阿瀬比鼻から大磯まで引いた線及び陸岸により囲まれた海面並びに日和佐川最下流道路橋及び奥濁川第二樋門下流の水面。ただし、恵比須浜漁港の区域を除く。	昭46.12.21 (変更)
今切港	"	相生橋西岸から52度1,400メートルの地点を中心として1,500メートルの半径を有する円内の海面並びに今切川三ツ合橋及び鍋川宮川橋各下流の河川水面。ただし、漁港法により指定された長原漁港の区域を除く。	昭58.5.20 (変更)
浅川港	"	網代崎から0度に引いた線及び陸岸により囲まれた海面。	昭28.9.30
那佐港	"	乳崎を中心として900メートルの半径を有する円内の海面及び那佐湾海面。	昭28.9.30
亀浦港	"	鳴門市鳴門町土佐泊浦字福池の三角点(98.7メートル)から270度に引いた線と陸岸及び堀越橋に囲まれた海面。ただし、漁港法により指定された亀浦漁港の区域を除く。	昭47.3.28 (変更)
中島港	"	那賀川町上福井字畷226番地の三角点(17.7メートル)から135度1,020メートルの地点(那賀川河川堤防最下流点)から90度に引いた線、同三角点から110度1,180メートル地点(防波堤上)を中心として半径850メートルに引いた線及び陸岸に囲まれた海面並びに那賀川町中島出島樋門より下流の那賀川支出島川水面。	昭41.8.5 (変更)
栗津港	"	栗津浦三角点(3.0メートル)から180度300メートルの地点を中心として1,700メートルの半径を有する円内の海面並びに旧吉野川大津橋下流の河川水面及び撫養川樋門より上流の河川水面。ただし、漁港法の規定により指定された栗津漁港の区域を除く。	昭41.2.15

資料 県港湾課

123 航空輸送状況 (昭和58~62年)

(単位:人,キログラム)

年次	乗客人員			降客人員			荷物	
	総数	大阪	東京	総数	大阪	東京	発送	到着
昭和58年	310,313	205,176	105,137	312,150	206,209	105,941	393,355.8	1,095,318.3
59	382,688	201,131	181,557	388,046	202,929	185,117	564,161.3	1,227,772.6
60	382,076	190,312	191,764	395,724	199,639	196,085	516,564.4	1,290,585.3
61	399,810	188,642	211,168	406,591	191,355	215,236	546,773.1	1,359,837.1
62	422,561	189,798	232,763	431,621	195,568	236,053	702,428.1	1,546,155.0

注 旅客は無賃幼児(3歳未満)も含む。

資料 丸新エアサービス

124 電報・電話

(1) 電報・電話取扱局数(昭和58~62年度)及び電話申込積帯数

年度末	支社	電報 電話局	電話 交換局	電話 中継所	無線 中継所	委託局	申込電話 積帯数
昭和58年	1	14	44	2	2	196	411
59	1	14	44	2	2	196	497
60	1	14	44	1	1	195	715
61	1	14	44	1	1	194	290
62	1	14	44	1	1	194	-

注 委託局は電報取扱郵便局

資料 NTT徳島支社

(2) 開通電話数(昭和58~62年度)

(単位:台)

種 別	昭和58年	59	60	61	62
総 数	286,567	292,917	299,776	306,616	314,406
一般加入電話	277,041	282,782	289,654	297,109	304,938
有 料	275,920	281,572	288,376	295,422	302,895
無 料	-	-	-	-	-
業務用	1,121	1,210	1,278	1,687	2,043
地域集団電話	-	-	-	-	-
事業所集団電話	1,562	1,998	2,049	2,174	2,178
公衆電話	5,876	5,896	5,727	4,916	4,853
赤電話	2,344	2,063	1,845	1,266	1,098
青電話	2,877	817	706	527	292
黄電話	423	2,692	2,479	2,061	1,750
緑電話	-	91	471	858	1,512
局内	218	219	212	188	186
郵便局	-	-	-	-	-
特殊局内	14	14	14	16	15
着信用電話	1,897	2,050	2,153	2,220	2,237
警察・消防	191	191	193	197	200

資料 NTT徳島支社

124 電報・電話(続き)

(3) 電話取扱局別開通電話数(昭和58~62年度末)

(単位:台)

局別	昭和58年	59	60	61	62	地域
総数	286,567	292,917	299,776	306,616	314,406	
徳島	107,336	110,395	113,866	117,370	121,182	徳島市, 佐那河内村, (鳴門市大麻町市場, 川崎, 小松島市江田町, 石井町尼寺, 内谷, 藍住町勝瑞, 北島町高房, 鯛ノ浜)の一部
石井	6,869	7,044	7,196	7,370	7,540	石井町
板野	16,588	17,190	17,795	18,401	18,953	板野町, 藍住町, 吉野町, 上板町, 土成町(鳴門市大麻町松, 津慈)の一部
神山	3,403	3,409	3,397	3,423	3,443	神山町
鳴門	30,069	30,707	31,474	32,356	33,307	鳴門市, 松茂町, 北島町(徳島市応神町, 藍住町乙瀬, 勝瑞)の一部
小松島	14,791	15,045	15,288	15,558	15,821	小松島市, (徳島市大原町, 那賀川町島尻)の一部
阿波勝浦	3,316	3,344	3,381	3,401	3,470	勝浦町, 上勝町
阿南	25,897	26,200	26,660	27,100	27,475	阿南市, 羽ノ浦町, 那賀川町
丹生谷	4,948	5,012	5,052	5,095	5,206	鷲敷町, 相生町, 上那賀町, 木沢村, 木頭村
牟岐	7,832	7,970	8,012	8,062	8,126	牟岐町, 海南町, 海部町, 穴喰町
日和佐	4,055	4,102	4,133	4,140	4,211	日和佐町, 由岐町
鴨島	22,711	23,130	23,526	23,889	24,436	鴨島町, 山川町, 川島町, 美郷村, 阿波町, 市場町
脇町	18,035	18,413	18,734	18,949	19,313	脇町, 穴吹町, 貞光町, 半田町, 美馬町, 一字村, 木屋平村, (三加茂町毛田)の一部
阿波池田	20,717	20,956	21,262	21,502	21,923	池田町, 井川町, 三好町, 三野町, 三加茂町, 山城町, 西祖谷山村, 東祖谷山村

資料 NTT徳島支社

(4) 国内電報発信数(昭和58~62年度)

発信総数	昭和58年度	59	60	61	62
	200,454	179,411	177,391	173,357	183,228

資料 NTT徳島支社

125 郵便

(1) 郵便施設数(昭和58~62年度末)

年度末	郵便局				簡易郵便局	郵便切手類販売所	郵便差出箱	私書箱		
	計	普通局	集配特定局	無集配特定局				設備局	設備数	貸与数
昭和58年	199	9	73	117	38	1,336	1,555	30	447	255
59	199	9	72	118	38	1,337	1,569	30	455	253
60	200	9	70	121	39	1,331	1,581	30	455	254
61	200	9	69	122	39	1,330	1,597	31	461	264
62	200	9	69	122	40	1,339	1,606	31	463	265

資料 四国郵政局

(2) 小包郵便物数(昭和58~62年度)

(単位:千個)

年度・局種	総数	一般					書籍				
		計	普通	普通速達	一般留書	簡易留書	計	普通	普通速達	一般留書	簡易留書
昭和58年	469	399	329	35	35	-	68	64	4	-	-
59	470	414	368	27	19	-	56	55	1	-	-
60	551	465	428	26	6	5	86	86	0	-	-
61	739	580	535	22	19	4	159	159	0	-	-
62	796	656	612	20	24	-	140	139	1	-	-
普通局	320	266	239	7	20	-	54	53	1	-	-
集配特定局	284	252	244	6	2	-	32	32	-	-	-
無集配特定局	192	138	129	7	2	-	54	54	-	-	-

資料 四国郵政局

125 郵便 (続き)

(3) 月別引受内国通常郵便物数 (昭和58～62年度)

(単位:千通)

年度・月	普通通常					特殊通常			年賀引受	選挙引受
	計	第1種	第2種	第3種	第4種	計	普通速達	書留		
昭和58年度	47,475	25,185	18,466	3,769	55	2,492	1,041	1,451	16,775	1,226
59	48,423	25,700	19,817	2,841	65	2,429	929	1,500	17,572	31
60	49,913	27,110	20,223	2,524	56	2,504	920	1,584	葉封 17,599 28	173
61	57,412	30,441	24,073	2,836	62	2,741	1,030	1,711	葉封 18,897 47	442
62	61,208	33,198	25,427	2,511	72	2,889	1,100	1,789	葉封 18,910 40	615
62年 4月	6,056	3,120	2,664	268	4	288	114	174		529
5	4,667	2,779	1,661	221	6	239	94	145		
6	4,835	2,902	1,712	216	5	262	100	162		16
7	5,725	2,745	2,746	228	6	251	96	155		3
8	6,652	2,394	4,057	198	3	212	76	136		14
9	4,238	2,581	1,458	191	8	216	78	138		14
10	4,650	2,706	1,714	224	6	226	88	138		14
11	4,945	2,938	1,802	198	7	218	84	134		
12	6,562	3,518	2,819	216	9	268	104	164	葉封 11,549 40	8
63年 1月	4,188	2,446	1,607	128	7	226	89	137	葉封 7,361 —	1
2	4,137	2,471	1,461	198	7	213	78	135		12
3	4,553	2,598	1,726	225	4	270	99	171		4

12 商業・貿易

126 商

(1) 産業中分類別商店数・従業者数

(単位：金額・万円)

産業分類	商店					
	計	経営組織別		従業員		
		法人	個人	1~2人	3~4	5~9
総卸売業	16,881	4,683	12,198	10,083	3,823	1,938
一般卸売業	2,264	1,546	718	536	576	657
繊維品卸売業 (衣服・身の回り品を除く)	2,239	1,544	695	514	574	656
衣服・身の回り品卸売業	40	31	9	10	10	14
農畜産物・水産物卸売業	122	99	23	24	36	35
食料・飲料卸売業	241	148	93	53	55	73
医薬品・化粧品卸売業	414	249	165	131	109	91
化学製品卸売業	123	88	35	28	28	30
鉱物・金属材料卸売業	63	52	11	10	16	25
機械器具卸売業	76	65	11	7	15	31
建築材料卸売業	378	323	55	50	89	134
家具・建具・じゅう器等卸売業	432	256	176	121	122	123
再生資源卸売業	106	70	36	27	32	27
その他の卸売業	43	9	34	18	14	8
代理商・仲立業	201	154	47	35	48	65
小売業	25	2	23	22	2	1
各種商品小売業	14,617	3,137	11,480	9,547	3,247	1,281
繊維物・衣服・身の回り品小売業	34	16	18	12	7	2
飲食料品小売業	2,060	618	1,442	1,333	453	225
自動車・自転車小売業	5,926	831	5,095	4,081	1,266	398
家具・建具・じゅう器小売業	840	234	606	493	170	104
その他の小売業	1,495	370	1,125	906	376	164
	4,262	1,068	3,194	2,722	975	388

注 飲食店を除く。
資料 県統計課「徳島県の商業」

(2) 飲食店の業種別商店数及び従業者数

(単位：店、人、金額・万円)

業種	商店数		
	計	法人	個人
総数	3,973	528	3,445
食堂、レストラン	1,536	247	1,289
一般食堂 (別掲を除く)	926	94	832
日本料理店	165	68	97
西洋料理店	113	51	62
中華料理店、その他の東洋料理店	332	34	298
そば、うどん店	350	65	285
すし店	237	26	211
喫茶店	1,238	138	1,100
その他の飲食店	612	52	560

資料 県統計課「徳島県の商業」

業

及び年間販売額 (昭和 60.5.1 現在)

者	規模別					従業員数	年間販売額	商手持額	売場面積 (㎡)
	数								
	10~19	20~29	30~49	50~99	100人以上				
	675	175	122	51	14	64,435	145,208,844	13,505,818	811,485
	301	83	71	34	6	19,291	84,309,587	5,864,942	-
	301	83	71	34	6	19,253	84,309,587	5,864,942	-
	6	-	-	-	-	225	591,618	135,193	-
	16	3	5	2	1	1,163	3,192,287	524,605	-
	35	12	8	5	-	2,169	14,376,844	263,355	-
	51	13	12	7	-	3,116	13,550,715	708,881	-
	18	7	4	5	3	1,676	6,065,609	605,419	-
	8	3	-	1	-	469	3,607,241	155,278	-
	11	6	5	-	1	884	7,031,792	285,618	-
	59	18	21	7	-	3,719	12,207,145	1,128,395	-
	48	8	9	1	-	2,600	10,322,411	928,966	-
	13	4	2	1	-	754	2,181,544	336,040	-
	1	2	-	-	-	189	207,694	8,218	-
	35	7	5	5	1	2,289	10,974,687	784,974	-
	-	-	-	-	-	38	-	-	-
	374	92	51	17	8	45,144	60,899,257	7,640,876	811,485
	2	-	1	5	5	1,568	4,745,218	322,538	59,775
	41	6	2	-	-	5,740	7,331,340	1,845,408	160,344
	130	29	22	-	-	16,231	17,596,321	1,211,215	292,250
	55	5	3	7	3	3,850	7,562,029	586,671	15,778
	38	10	1	-	-	4,522	5,787,361	1,229,314	118,545
	108	42	22	5	-	13,233	17,876,988	2,445,730	164,793

年間販売額・来客収容人員数 (昭和 61.10.1 現在)

従業員数計	年間販売額	来客収容人員数
11,484	4,573,787	124,395
5,121	2,281,449	55,701
2,354	764,389	27,531
975	665,567	11,112
842	467,966	7,855
950	383,527	9,203
1,035	356,288	10,908
646	343,572	5,536
3,218	1,071,824	35,849
1,464	520,654	16,401

126 商

業 (続き)

(3) 市町村別商店数・従業者数及び

(単位：金額・万円)

市 町 村	商 店 数			従
	卸 売 業	小 売 業	飲 食 店	卸 売 業
総 数	2,264	14,617	3,973	19,291
徳島市	1,288	4,384	1,865	13,239
鳴門市	114	1,104	365	693
小松島市	91	746	187	568
阿南市	115	1,115	218	863
勝浦町	7	114	19	70
上勝町	5	50	4	20
佐那河内村	2	39	3	X
石井町	34	325	83	349
神山町	3	203	26	14
那賀川町	4	140	9	23
那賀ノ浦町	22	231	38	125
鷺敷町	12	95	14	29
相賀町	3	66	11	11
上那賀町	—	71	10	—
木沢村	—	31	1	—
木頭村	—	53	2	—
由岐町	2	87	7	X
日和佐町	11	190	42	51
日牟岐町	18	170	36	81
海部町	12	136	27	127
海部町	5	84	12	21
安喰町	9	93	19	37
松茂町	12	134	55	172
北島町	33	270	57	358
藍住町	32	225	80	274
板上町	14	202	46	106
上野町	11	197	28	62
吉野町	11	162	25	43
土成町	12	129	24	30
市場町	22	218	26	202
阿波町	16	241	29	58
川島町	72	546	124	312
山川町	11	117	27	24
山川町	28	249	37	177
美郷村	—	27	2	—
美脇町	47	347	76	271
美半町	16	175	22	59
貞光町	15	151	17	40
貞光町	16	170	28	72
一宇村	—	40	8	—
穴吹村	16	170	25	87
木屋村	1	35	6	X
三野町	6	109	16	22
三好町	7	95	11	53
池田町	78	502	107	402
山城町	10	122	29	29
井川町	13	145	12	64
三加町	8	205	34	31
東祖谷村	—	55	10	—
西祖谷村	—	52	14	—

年間販売額 (卸小売業は昭和 60.5.1 現在, 飲食店は昭和 61.10.1 現在)

業 者 数		年 間 商 品 販 売 額		
小 売 業	飲 食 店	卸 売 業	小 売 業	飲 食 店
45,144	11,484	84,309,587	60,899,257	4,573,787
16,689	6,018	64,371,061	28,264,524	2,411,303
3,360	951	2,166,429	4,351,158	396,193
2,207	487	1,807,403	2,429,116	191,872
3,369	593	4,675,987	4,202,362	193,430
250	39	34,394	219,980	10,093
102	7	4,677	54,168	2,362
X	5	X	X	955
912	220	384,862	1,040,565	88,961
428	47	15,260	266,015	11,689
310	17	41,290	266,175	5,180
725	114	304,364	966,634	48,361
197	34	39,095	150,067	9,870
168	34	27,600	206,302	15,053
156	17	—	125,355	3,021
51	X	—	46,750	X
101	X	—	88,954	X
X	13	X	X	3,325
456	92	82,180	396,021	43,342
505	89	629,481	474,062	31,298
373	45	493,383	351,236	12,696
204	28	20,424	205,965	8,698
200	39	84,750	169,360	15,024
437	184	1,060,703	731,057	106,250
781	159	1,483,403	1,053,599	53,712
773	257	688,395	1,258,476	106,478
554	105	602,623	602,237	26,324
522	61	136,878	576,849	12,755
433	61	98,027	388,620	20,696
313	83	25,780	393,052	34,968
570	54	674,168	711,312	15,990
571	75	83,669	687,913	29,438
1,606	276	1,060,355	2,193,134	101,365
252	85	26,517	203,346	50,577
699	109	181,535	669,087	38,689
64	X	—	39,949	X
1,115	156	749,701	1,647,129	42,270
406	40	179,577	332,226	8,171
347	23	43,776	292,706	5,985
576	62	215,099	559,049	17,446
72	17	—	41,965	470
442	67	231,917	324,527	28,415
X	9	X	X	846
278	23	96,060	259,442	3,567
241	22	218,041	212,493	5,070
1,684	328	1,422,234	2,139,174	164,408
272	141	13,028	259,017	114,635
343	35	124,173	292,256	17,274
505	100	38,822	419,428	48,198
90	30	—	66,254	9,851
111	25	—	60,513	4,648

127 貿

(1) 仕向地・品目別

(単位：金額・千円)

品目	仕向地	北米	中南米	東南アジア	西アジア	アフリカ
総額		11,197,203 (3,365,621)	78,498 (62,778)	13,829,458 (7,314,778)	104,326	1,254,929 (295,735)
食料品		-	-	137,467 (36,183)	-	-
食肉		-	-	36,183 (36,183)	-	-
製造食料品		-	-	101,284	-	-
繊維		356,305 (356,305)	-	2,515,047 (643,376)	-	103,000
ビスコース		-	-	1,150,671	-	-
レーヨン・ステープル		-	-	721,000	-	103,000
デニム生地		-	-	635,000 (635,000)	-	-
衣類・服飾品		356,305 (356,305)	-	8,376 (8,376)	-	-
機械・金属		4,895,882 (1,150,165)	60,039 (60,039)	2,733,474 (1,706,474)	-	68,350 (68,350)
ボルト・ナット		255,000 (255,000)	-	15,000 (15,000)	-	-
スピンドル		1,980 (1,980)	-	341,451 (341,451)	-	-
ベアリング		2,882,000	-	1,027,000	-	-
ミシン		821,750 (821,750)	55,580 (55,580)	5,820 (5,820)	-	68,350 (68,350)
充填機		863,717	-	-	-	-
ベル等		-	-	-	-	-
碎氷移送機		-	-	1,700 (1,700)	-	-
プレス		-	-	167,600 (167,600)	-	-
孵卵機		-	-	42,156 (42,156)	-	-
魚移送機		2,300 (2,300)	-	7,000 (7,000)	-	-
鉄鋼品		-	-	-	-	-
医療器具		2,000 (2,000)	-	-	-	-
その他		67,135 (67,135)	4,459 (4,459)	1,125,747 (1,125,747)	-	-

注 ()は中小企業実績
資料 県観光物産課

易

輸出実績 (昭和62年)

大洋州	西 欧	共 産 圏	そ の 他	合 計
992,373 (281,243)	7,048,673 (1,598,812)	2,032,145 (1,030,227)	2,141,490 (239,526)	38,679,095 (14,188,720)
-	-	-	-	137,467 (36,183)
-	-	-	-	36,188 (36,183)
-	-	-	-	101,284
-	-	898,895	-	3,873,247 (999,681)
-	-	490,895	-	1,641,566
-	-	408,000	-	1,232,000
-	-	-	-	635,000 (635,000)
-	-	-	-	364,681 (364,681)
219,512 (219,512)	4,664,841 (972,862)	188,551 (94,300)	1,361,370 (49,370)	14,192,019 (4,321,072)
-	-	-	-	270,000 (270,000)
-	-	12,500 (12,500)	-	355,931 (355,931)
-	2,215,000	-	1,312,000	7,436,000
218,860 (218,860)	862,150 (862,150)	-	49,370 (49,370)	2,081,880 (2,081,880)
-	1,476,979	94,251	-	2,434,947
-	-	-	-	-
-	-	6,200 (6,200)	-	7,900 (7,900)
-	-	55,300 (55,300)	-	222,900 (222,900)
-	-	-	-	42,156 (42,156)
-	6,700 (6,700)	20,300 (20,300)	-	36,300 (36,300)
-	-	-	-	-
-	8,000 (8,000)	-	-	10,000 (10,000)
652 (652)	96,012 (96,012)	-	-	1,294,005 (1,294,005)

127 貿

(1) 仕向地・品目別輸出実績 (続 き)

仕向地 品目	仕向地										合 計
	北 米	中 南 米	東南アジア	西アジア	アフリカ	大 洋 州	西 欧	共 産 圏	そ の 他		
化 学 品	5,925,016 (1,839,151)	18,459 (2,739)	8,443,470 (4,928,745)	104,326	1,083,579 (227,385)	766,861 (55,731)	2,353,832 (595,950)	944,699 (935,927)	776,120 (186,156)	20,416,362 (8,771,784)	
紙類・紙製品	2,177,750 (125,000)	-	3,783,326 (1,146,680)	27,370	1,600 (1,600)	697,930	145,550 (145,550)	42,500 (42,500)	27,370	6,903,396 (1,461,330)	
蛍 光 体	981,009 (981,009)	-	2,422,372 (2,422,372)	-	203,883 (203,883)	-	312,544 (312,544)	655,233 (655,233)	-	4,575,041 (4,575,041)	
塩ビレガ-	-	-	382,010 (382,010)	-	15,870 (15,870)	-	-	-	2,220 (2,220)	400,100 (400,100)	
ホ-ス	35,740	13,290	64,635	72,945	-	13,200	21,030	-	-	220,840	
マグネシウム 化 合 物	367,867 (367,867)	-	40,270 (40,270)	-	-	-	-	4,185 (4,185)	-	412,322 (412,322)	
クロム化合物	79,729 (79,729)	-	502,122 (502,122)	-	-	47,752 (47,752)	-	229,533 (229,533)	160,641 (160,641)	1,019,777 (1,019,777)	
酢酸アルミ	10,290 (10,290)	-	-	-	-	-	-	-	-	10,290 (10,290)	
アルコール	72,787 (72,787)	-	72,787 (72,787)	-	-	7,979 (7,979)	-	4,476 (4,476)	-	158,029 (158,029)	
化 学 品	-	2,430	122,819	-	-	-	-	360	-	125,609	
C M C	-	-	17,630	-	-	-	-	-	-	17,630	
医 薬 品	-	-	81,476	-	-	-	-	-	2,267	83,743	
シアヌル酸 誘 導 品	1,712,389	-	-	-	856,194	-	1,712,388	-	-	4,280,971	
イミダゾール類	-	-	521,843	-	-	-	-	-	-	521,843	
塩化ナトリウム	-	-	6,532 (6,532)	-	-	-	-	-	-	6,532 (6,532)	
アミノ酸	-	-	3,658	1,518	-	-	-	-	1,077	6,253	
硫 酸 塩	-	-	-	-	-	-	-	8,412	-	8,412	
アルミ化合物	-	-	46,773 (46,773)	-	-	-	-	-	-	46,773 (46,773)	
トミックス	-	-	37,412 (37,412)	-	-	-	-	-	-	37,412 (37,412)	
そ の 他	487,455 (202,469)	2,739 (2,739)	337,805 (271,787)	2,493	6,032 (6,032)	-	162,320 (137,856)	-	582,545 (23,295)	1,581,389 (644,178)	
木 工 製 品	-	-	-	-	-	-	-	-	-	-	
黒檀ツキ板	-	-	-	-	-	-	-	-	-	-	
家 具	-	-	-	-	-	-	-	-	-	-	
雑 製 品	20,000 (20,000)	-	-	-	-	6,000 (6,000)	30,000 (30,000)	-	4,000 (4,000)	60,000 (60,000)	
鋼製家具	-	-	-	-	-	-	-	-	-	-	
ビニール引 作 業 手 袋	-	-	-	-	-	-	-	-	-	-	
種 鶏 雛	-	-	-	-	-	-	-	-	-	-	
和 紙	20,000 (20,000)	-	-	-	-	6,000 (6,000)	30,000 (30,000)	-	4,000 (4,000)	60,000 (60,000)	
そ の 他	-	-	-	-	-	-	-	-	-	-	

易 (続 き)

(2) 仕出地・品目別輸入実績 (昭和62年)

(単位:金額・千円)

仕出地 品目	仕出地										合 計
	北 米	中 南 米	東南アジア	西アジア	アフリカ	大 洋 州	西 欧	共 産 圏	そ の 他		
総 額	24,069,462 (10,192,407)	1,623,468 (61,710)	9,932,256 (9,254,507)	205,364 (190,500)	2,265,298 (955,863)	1,949,028 (1,029,220)	2,553,576 (416,692)	2,019,401 (737,437)	-	44,617,853 (22,838,336)	
食 料 品	1,135,749 (1,135,749)	-	4,941,814 (4,941,814)	-	-	-	2,382 (2,382)	273,800 (273,800)	-	6,353,745 (6,353,745)	
穀 類	1,135,749 (1,135,749)	-	-	-	-	-	-	-	-	1,135,749 (1,135,749)	
う な ぎ	-	-	-	-	-	-	-	-	-	-	
ム キ 栗	-	-	2,145,500 (2,145,500)	-	-	-	-	-	-	2,145,500 (2,145,500)	
冷凍魚介類	-	-	2,754,000 (2,754,000)	-	-	-	-	261,000 (261,000)	-	3,015,000 (3,015,000)	
た け の こ	-	-	-	-	-	-	-	12,800 (12,800)	-	12,800 (12,800)	
そ の 他	-	-	42,314 (42,314)	-	-	-	2,382 (2,382)	-	-	44,696 (44,696)	
原 料 品	22,396,871 (8,548,420)	1,568,034 (61,710)	2,410,565 (2,051,176)	205,364 (190,500)	2,265,298 (955,863)	1,797,028 (1,029,220)	2,098,000	880,689 (334,723)	-	33,621,849 (13,171,612)	
綿 花	49,560	46,587 (51,150)	315,000	-	38,935	53,350	-	212,128	-	715,560 (51,150)	
繊維用パルプ	933,500	-	-	-	1,270,500	-	-	-	-	2,204,000	
製紙用パルプ	11,295,963 (669,275)	748,138 (10,560)	44,400 (44,400)	190,500 (190,500)	-	-	2,098,000	26,000 (26,000)	-	14,403,001 (940,735)	
P H V パルプ	16,703	-	-	-	-	-	-	-	-	16,703	
原 料 塩	-	429,309	-	-	-	573,379	-	93,054	-	1,095,742	
木 材	6,196,950 (6,196,950)	-	464,098 (464,098)	-	113,792 (113,792)	398,298 (398,298)	-	301,131 (175,131)	-	7,474,269 (7,348,269)	
チ ッ プ	-	-	1,391,157 (1,391,157)	-	-	335,800 (335,800)	-	133,592 (133,592)	-	1,860,549 (1,860,549)	
金 属 鉱	-	-	8,915	-	842,071 (842,071)	295,122 (295,122)	-	-	-	1,146,108 (1,137,193)	
和 紙	-	-	9,000 (9,000)	-	-	-	-	-	-	9,000 (9,000)	
チ ャ -	-	-	-	-	-	141,079	-	-	-	141,079	
カ オ リ ン	2,222,000	344,000	-	-	-	-	-	-	-	2,566,000	
そ の 他	1,682,195 (1,682,195)	-	177,995 (142,521)	14,864	-	-	-	114,784	-	1,989,838 (1,824,716)	

注 ()は中小企業実績
資料 県観光物産課

127 貿

易 (続き)

(2) 仕出地・品目別輸入実績 (続き)

(単位:金額・千円)

仕向地 品目	北米	中南米	東南アジア	西アジア	アフリカ	大洋州	西 欧	共 産 圏	そ の 他	合 計
	化 学 品	5,925,016 (1,839,151)	18,459 (2,739)	8,443,470 (4,928,745)	104,326	1,083,579 (227,385)	766,861 (55,731)	2,353,832 (595,950)	944,699 (935,927)	776,120 (186,156)
紙類・紙製品	2,177,750 (125,000)	-	3,783,326 (1,146,680)	27,370	1,600 (1,600)	697,930	145,550 (145,550)	42,500 (42,500)	27,370	6,903,396 (1,461,330)
蛍 光 体	981,009 (981,009)	-	2,422,372 (2,422,372)	-	203,883 (203,883)	-	312,544 (312,544)	655,233 (655,233)	-	4,575,041 (4,575,041)
塩ビレガ	-	-	382,010 (382,010)	-	15,870 (15,870)	-	-	-	2,220 (2,220)	400,100 (400,100)
ホ ー ス	35,740	13,290	64,635	72,945	-	13,200	21,030	-	-	220,840
マグネシウム 化 合 物	367,867 (367,867)	-	40,270 (40,270)	-	-	-	-	4,185 (4,185)	-	412,322 (412,322)
クロム化合物	79,729 (72,729)	-	502,122 (502,122)	-	-	47,752 (47,752)	-	229,533 (229,533)	160,641 (160,641)	1,019,777 (1,019,777)
酢酸アルミ	10,290 (10,290)	-	-	-	-	-	-	-	-	10,290 (10,290)
アルコール	72,787 (72,787)	-	72,787 (72,787)	-	-	7,979 (7,979)	-	4,476 (4,476)	-	158,029 (158,029)
化 学 品	-	2,430	122,819	-	-	-	-	360	-	125,609
C M C	-	-	17,630	-	-	-	-	-	-	17,630
医 薬 品	-	-	81,476	-	-	-	-	-	2,267	83,743
シアヌル酸 誘 導 品	1,712,389	-	-	-	856,194	-	1,712,388	-	-	4,280,971
イミダゾール類	-	-	521,843	-	-	-	-	-	-	521,843
塩化ナトリウム	-	-	6,532 (6,532)	-	-	-	-	-	-	6,532 (6,532)
アミノ酸	-	-	3,658	1,518	-	-	-	-	1,077	6,253
硫 酸 塩	-	-	-	-	-	-	-	8,412	-	8,412
アルミ化合物	-	-	46,773 (46,773)	-	-	-	-	-	-	46,773 (46,773)
トミックス	-	-	37,412 (37,412)	-	-	-	-	-	-	37,412 (37,412)
そ の 他	487,455 (202,469)	2,739 (2,739)	337,805 (271,787)	2,493	6,032 (6,032)	-	162,320 (137,856)	-	582,545 (23,295)	1,581,389 (644,178)
木 工 製 品	-	-	-	-	-	-	-	-	-	-
黒植ツキ板	-	-	-	-	-	-	-	-	-	-
家 具	-	-	-	-	-	-	-	-	-	-
雑 製 品	20,000 (20,000)	-	-	-	-	6,000 (6,000)	30,000 (30,000)	-	4,000 (4,000)	60,000 (60,000)
鋼製家具	-	-	-	-	-	-	-	-	-	-
ビニール引 作 業 手 袋	-	-	-	-	-	-	-	-	-	-
種 鶏 雛	-	-	-	-	-	-	-	-	-	-
和 紙	20,000 (20,000)	-	-	-	-	6,000 (6,000)	30,000 (30,000)	-	4,000 (4,000)	60,000 (60,000)
そ の 他	-	-	-	-	-	-	-	-	-	-

注 ()は中小企業実績
資料 県観光物産課

(3) 神戸税関小松島税関支署管内輸入額 (昭和62年)

(単位:価額・百万円)

品 名	数量 単位	数 量	価 額	構成比(%)		前年比(%)		主 要 国
				62年	61年	数量	価額	
総 額			31,270	100.0	100.0		112.6	
1 木 材			19,486	62.3	52.0		134.9	
(1) 丸 太	CM	914,642	19,071	61.0	50.9	112.8	134.9	
米 材	CM	546,910	10,863	34.7	28.9	124.5	135.1	アメリカ, カナダ
南洋材	CM	340,167	8,032	25.7	20.9	103.6	138.5	マレーシア
北洋材	CM	27,565	176	0.6	1.1	64.1	59.5	ソビエト連邦
(2) 製 材	CM	1,270	263	0.8	0.3	226.8	328.8	アメリカ, インドネシア
(3) 合 板	SM	612,617	152	0.5	0.8	48.9	65.2	インドネシア
2 食 料 品 等	MT	93,923	3,735	12.0	15.7	96.9	85.5	
(1) 魚 介 類	MT	2,600	2,342	7.5	9.1	75.8	92.7	タイ, インド
冷凍いか	MT	2,551	2,321	7.4	8.9	88.6	93.5	タイ, インド
その他	MT	49	21	0.1	0.2	8.9	47.7	
(2) 飼料用穀物	MT	81,584	1,124	3.6	5.7	96.1	70.6	アメリカ, アルゼンチン
とうもろ こし	MT	61,199	856	2.7	4.2	101.7	73.9	アメリカ
その他	MT	20,385	268	0.9	1.5	82.5	61.8	
(3) そ の 他	MT	9,739	269	0.9	0.9	113.1	108.5	
3 製 紙 原 料	MT	164,713	3,669	11.7	14.2	112.8	93.3	
(1) ウッドチップ	MT	108,804	1,653	5.3	5.8	123.1	102.7	ニュージーランド, インドネシア
(2) カオリン	MT	48,948	1,498	4.8	5.8	106.2	94.3	アメリカ
(3) パルプ	MT	6,961	518	1.6	2.6	60.5	70.6	アメリカ, チリ
(4) タルク	-	-	-	-	-	-	-	
4 そ の 他			4,380	14.0	18.1		87.0	
(1) 金属原料	MT	83,830	1,047	3.4	6.8	46.2	55.8	南アフリカ, オーストラリア
(2) 採油用種子	MT	8,766	701	2.2	2.8	177.8	89.4	マレーシア, アフリカ, イ ンドネシア
(3) 家具及び 同部分品	MT	724	953	3.1	2.7	136.3	124.6	大韓民国, 台湾, 東南アジア
(4) ソーダ灰	MT	20,968	477	1.5	2.1	99.4	82.2	アメリカ
(5) そ の 他			1,202	3.8	3.7		116.8	

資料 神戸税関小松島税関支署

128 中小企業等協同組合数 (昭和58~62年度末)

年 度 末	事 業 協同組合	信用 組合 協同	企業組合	協業組合	商工組合	商店街 振興組合	商 工 会 議 所	商 工 会
昭和58年度	492 (7)	1	150	28	15	15 (1)	6 (1)	45 (1)
59	465 (7)	1	65	28	15	16 (2)	6 (1)	45 (1)
60	470 (7)	1	65	31	15	16 (2)	6 (1)	45 (1)
61	475 (7)	1	61	30	15	16 (2)	6 (1)	45 (1)
62	475 (7)	1	61	30	15	16 (2)	6 (1)	45 (1)

注 ()は連合会で外数である。
59年度の数の減少は、すでに無届けで解散済みとなっている組合等について整理したため。
資料 県商工振興課

129 法 人 数 (昭和58~62年度末)

年 度 末	総 数	株式会社	有限会社	合名会社	合資会社	企業組合	特別法人	そ の 他
昭和58年度	13,799 (17)	4,927	7,534	8	41	65	840	384 (17)
59	13,627 (17)	4,854	7,448	7	41	63	828	386 (17)
60	13,898 (17)	4,941	7,615	7	37	59	835	404 (17)
61	13,995 (17)	4,954	7,692	7	37	59	833	413 (17)
62	14,396 (17)	5,084	7,941	7	38	66	840	420 (17)

注 ()は相互会社で外数である。
資料 県税務課

13 金 融

130 県内金融機関数 (昭和62年度末)

年度末	銀行(信託)		相互銀行		信(労働金庫)用組合本店	信用金庫		国民金融公庫	商工中金	生命保険支社	損害保険			証券会社		郵便(簡易郵便局)	農(信用連合会)協	漁(信用連合会)協	その他
	本店	支(出張所)店	本店	支(出張所)店		本店	支(出張所)店				支店	支店	支店	支店	支店				
昭和62年度	1	106	1	59	1	3	31	1	1	16	5	15	8	9	2	6	200	70	33

注 1 ()書は、外書である。 5 証券会社()書は、営業所
 2 相互銀行()書は、特別出張所 6 郵便局の()内は別掲、うち7局
 3 信用組合は、業務停止中 は貯金事務を取扱っていない。
 4 損害保険営業所()書は、外国社、事務所()書は支部で内書
 資料 四国財務局徳島財務事務所・四国郵政局・徳島県信用農業協同組合連合会・徳島県信用漁業協同組合連合会

131 金融機関別預金残高 (昭和62年度末)

(単位：百万円)

金融機関	昭和58年度末	59	60	61	62
総額	2,099,715	2,239,364	2,343,386	2,448,335	2,628,611
銀行・信託	1,157,280	1,235,083	1,272,855	1,336,327	1,453,724
相互銀行	377,950	404,427	430,387	443,953	472,886
信用金庫	125,514	136,307	144,962	152,808	161,225
農協	380,448	401,413	428,417	443,749	466,642
漁協	19,128	20,209	22,395	23,895	24,636
その他	39,395	41,925	44,370	47,603	49,498

注 その他は商中・労金
 資料 日本銀行徳島事務所

132 金融機関別貸出残高 (昭和58~62年度末)

(単位：百万円)

金融機関	昭和58年度末	59	60	61	62
総額	1,219,107	1,270,226	1,294,425	1,347,663	1,434,663
銀行・信託	638,222	668,298	683,634	723,993	784,562
相互銀行	264,688	279,986	290,793	307,751	333,826
信用金庫	83,563	87,836	87,223	87,482	87,368
農協	109,496	107,797	107,336	102,519	99,975
漁協	5,574	5,528	5,458	5,221	4,935
その他	117,564	120,781	119,981	120,697	123,997

注 その他は商中・労金、国金・中小公庫

133 主要金融機関別諸勘定 (昭和62年度末)

(単位：百万円)

金融機関	資 金 量					
	総額	当座	普通	通知	定期及び据置	定期積金
総額	2,516,122	68,774	392,920	25,155	1,890,505	61,874
銀行	1,341,235	48,518	230,431	16,054	983,562	20,623
相互銀行	472,886	14,259	59,805	5,224	363,759	5,629
信用金庫	161,225	2,496	16,907	1,369	121,783	17,399
農中・労金協	49,498	2,227	5,306	1,354	39,780	200
農協	466,642	1,274	76,405	1,154	362,198	17,419
漁協	24,636	-	4,066	-	19,423	604

金融機関	資 金 量		融 資 量			
	相互掛金	その他	総額	手形貸付	証書貸付	当座貸越
総額	13,381	63,510	1,356,859	406,082	745,716	89,149
銀行	-	42,047	770,006	247,604	396,510	52,213
相互銀行	13,381	10,829	333,826	106,355	183,600	17,142
信用金庫	-	1,270	87,368	28,870	48,446	2,718
農中・労金協	-	629	60,749	13,196	37,689	2,681
農協	-	8,192	99,975	9,793	74,946	14,249
漁協	-	543	4,935	264	4,525	146

金融機関	融 資 量		現 金	預 け 金
	割引手形	共済貸付金		
総額	114,912	983	28,205	453,249
銀行	73,674	-	21,905	...
相互銀行	26,723	-
信用金庫	7,329	-	2,455	46,269
農中・労金協	7,182	-	636	14,346
農協	4	983	3,112	371,248
漁協	-	-	97	21,386

資料 日本銀行徳島事務所

134 国民金融公庫貸付状況 (昭和58~62年度末)

(単位：千円)

年度末	総 数		普通貸付		恩給担保貸付		進学貸付		環境衛生貸付(受託業務)	
	件数	金額	件数	金額	件数	金額	件数	金額	件数	金額
昭和58年度	18,314	29,956,378	14,885	28,563,486	2,956	1,251,263	473	141,629	3,075	3,352,254
59	17,423	30,126,997	13,893	28,708,976	3,040	1,273,776	490	144,245	2,812	3,018,668
60	16,348	30,163,338	12,959	28,812,230	2,868	1,198,664	521	152,444	2,540	3,015,891
61	15,536	31,372,504	12,367	30,071,746	2,614	1,143,084	555	157,674	2,296	3,051,061
62	15,063	34,048,739	12,192	32,908,294	2,286	1,001,174	585	139,271	2,209	3,203,130

資料 国民金融公庫徳島支店

135 住宅金融公庫貸付契約状況 (昭和58~62年度末)

(単位:金額・千円)

年 度 末	個人住宅(建設)		個人住宅(購入)		賃貸住宅		団地施設		産業労働者住宅	
	戸数	金 額	戸数	金 額	戸数	金 額	戸数	金 額	戸数	金 額
昭和58年度	1,912	10,783,500	302	1,991,300	452	3,631,800	-	-	-	-
59	1,797	10,051,700	525	3,807,000	258	1,792,400	-	-	-	-
60	1,670	10,543,500	385	2,656,500	389	3,052,200	-	-	-	-
61	1,916	14,739,100	429	3,799,950	247	2,066,000	-	-	-	-
62	2,057	20,848,650	670	8,718,450	425	2,891,200	-	-	-	-

年 度 末	中高層耐火建築物等			住宅改良		災害復興住宅		財形住宅	
	住宅(戸)	非住宅(m ²)	金 額	戸 数	金 額	戸 数	金 額	戸 数	金 額
昭和58年度	144	398	655,600	319	893,700	3	10,000	11	63,300
59	△54	△126	△252,600	232	593,700	-	-	13	71,400
60	-	-	-	273	753,900	-	-	18	99,000
61	47	-	202,300	437	1,067,400	-	-	35	240,900
62	82	1,294	502,600	835	2,191,000	1	3,000	52	305,800

年 度 末	幼稚園		宅 地 造 成				関連公共施設等	
	件 数	金 額	取得面積(m ²)	造成面積(m ²)	取得金額	造成金額	件 数	金 額
昭和58年度	-	-	-	-	-	-	-	-
59	-	-	-	97,103	-	150,000	-	-
60	-	-	-	-	-	-	-	-
61	-	-	-	-	-	-	-	-
62	-	-	-	-	-	-	-	-

資料 住宅金融公庫高松支所

136 手形交換高 (昭和58~62年)

(単位:金額・千円)

年 月	手形交換高		不渡手形		取引停止処分		資金不足	
	枚 数	金 額	枚 数	金 額	枚 数	金 額	枚 数	金 額
昭和58年	1,426,562	1,416,764,056	1,032	856,140	364	262,696	339	252,864
59	1,393,103	1,417,652,377	948	696,611	295	186,879	270	167,036
60	1,362,740	1,340,451,818	862	888,425	268	204,953	248	190,222
61	1,325,012	1,285,810,674	630	658,079	253	243,837	236	234,682
62	1,307,975	1,314,208,928	640	479,154	194	140,345	164	106,844
62年1月	105,261	109,194,623	77	78,278	39	31,423	37	22,893
2	98,811	93,327,903	37	22,042	6	1,653	6	1,653
3	111,082	110,086,327	73	34,086	30	13,015	19	6,150
4	107,195	115,836,000	52	40,521	15	15,310	14	15,259
5	96,950	102,509,419	94	84,633	13	15,478	12	7,478
6	113,664	129,296,937	83	47,574	26	17,749	25	14,749
7	128,662	108,379,830	49	39,956	22	17,675	22	17,675
8	102,601	104,331,146	27	23,264	8	4,080	7	3,170
9	102,636	106,432,527	69	39,078	2	1,301	2	1,301
10	104,780	104,449,627	23	9,057	16	6,002	5	1,457
11	101,116	93,341,928	11	15,317	5	864	4	364
12	135,217	137,022,656	45	45,348	12	15,795	11	14,695

注 各月の手形交換高金額は単位未満切り捨てのため、年間の合計とは一致していません。
資料 徳島手形交換所

137 株式売買高 (昭和58~62年)

株式売買高	昭和58年	59	60	61	62
株 数 (1,000株)	(181)	(663)	(898)	(1,373)	(3,838)
金 額 (100万円)	714,945	674,899	704,419	931,737	1,117,162
	(1,828)	(995)	(3,522)	(7,907)	(9,880)
	399,031	490,520	462,214	789,280	1,111,631

注 ()は外国株で外数である。
資料 四国財務局徳島財務事務所

138 簡易生命保険 (昭和58~62年度末)

(単位:金額・百万円)

年度末・月	新 契 約		消滅件数	年度末(月末)現在高			
	件 数	保険金額		死 亡	満 期	件 数	保険金額
昭和58年度	41,860	95,129	35,295	2,121	21,783	415,018	706,247
59	45,517	114,119	35,565	2,261	21,547	424,401	777,010
60	48,387	122,315	36,997	2,084	23,549	435,714	851,690
61	53,426	122,606	33,989	2,057	21,337	455,030	927,013
62	59,289	133,718	35,081	2,125	22,440	479,238	1,010,225
62年4月	3,985	8,624	2,913	137	1,823	456,404	932,764
5	3,813	8,865	2,437	211	1,404	457,750	938,129
6	3,651	8,683	2,219	168	1,192	459,200	943,180
7	3,096	7,661	2,087	156	1,045	460,193	947,448
8	1,769	4,517	1,677	161	682	460,272	948,829
9	7,759	18,957	3,632	172	2,541	464,335	962,722
10	5,168	12,672	3,073	174	1,900	466,361	970,432
11	4,582	10,749	2,750	188	1,688	468,201	976,811
12	5,785	13,206	2,999	154	1,939	470,968	985,303
63年1月	5,304	11,341	3,182	230	2,260	473,055	992,095
2	5,986	12,791	3,564	183	2,597	475,461	1,000,173
3	8,391	15,652	4,548	191	3,369	479,238	1,010,225

資料 高松簡易保険事務センター

139 生命保険 (昭和58~62年度末)

(単位:金額・万円)

年 度 末	新 契 約				年度末(月末)現在高	
	個 人		団 体		件 数	保 険 金 額
	件 数	保 険 金 額	被 保 険 者 数	保 険 金 額		
昭和58年度	67,842	49,742,788	25,370	3,560,434	725,757	366,181,196
59	72,453	47,280,246	5,326	1,286,570	736,123	385,752,679
60	80,077	52,210,462	3,469	1,312,357	752,078	421,106,902
61	89,903	58,684,831	5,437	1,608,850	792,835	460,559,213
62	94,224	67,459,681	3,601	1,064,945	624,407	461,985,882

資料 徳島県生命保険協会

140 郵便貯金 (昭和58~62年度末)

(単位:口数・千口, 金額・千円)

年度末・月	預 入		払 い も ど し		年度末(月末)現在高		
	口 数	金 額	口 数	金 額	口座数	貯金証書数	金 額
昭和58年度	2,612	248,878,530	1,365	178,187,513	980	2,316	669,670,572
59	2,887	283,676,820	1,648	213,957,908	997	2,510	739,389,484
60	3,136	316,458,699	2,012	230,381,219	1,025	2,757	826,833,912
61	3,194	298,815,460	2,518	229,354,779	1,044	2,959	896,294,591
62	3,305	326,243,134	2,992	260,465,620	1,055	3,111	961,120,843
62年 4月	264	26,733,908	241	21,742,572	1,047	2,968	901,285,927
5	272	26,928,919	231	20,884,050	1,051	2,978	907,330,797
6	281	23,234,731	253	19,365,545	1,052	2,997	911,199,979
7	279	25,398,655	243	20,825,393	1,053	3,018	915,773,243
8	263	25,679,555	232	18,647,461	1,053	3,039	922,805,337
9	266	27,465,438	241	19,242,195	1,053	3,048	931,028,580
10	265	24,923,139	264	20,760,159	1,053	3,055	934,060,202
11	285	27,347,382	246	21,207,379	1,054	3,068	940,200,204
12	318	34,154,914	288	27,944,469	1,055	3,098	946,590,747
63年 1月	265	19,320,793	205	15,619,810	1,060	3,128	950,291,728
2	285	28,145,057	263	22,699,579	1,060	3,133	955,737,208
3	262	36,910,643	285	31,527,008	1,055	3,111	961,120,843

注 現在高の口座数は、通常、積立、住宅進学貯金の口座数を、貯金証書数は、定額、割定、定期貯金の貯金証書枚数をあわせて計上した。
資料 徳島貯金事務センター

141 郵便為替 (昭和58~62年度)

(単位:金額・円)

年度・月	取扱局数	受 入		払 出	
		口 数	金 額	口 数	金 額
昭和58年度	237	104,918	3,488,399,916	120,823	3,364,346,311
59	238	109,268	3,436,018,836	134,415	3,675,908,537
60	239	39,594	3,455,150,028	40,185	3,482,488,655
61	239	43,780	3,630,819,451	50,643	3,953,611,783
62	240	42,169	3,771,219,901	48,860	4,116,930,279
62年 4月	239	3,029	309,823,879	4,011	367,897,240
5	239	2,439	251,852,641	2,595	259,991,453
6	239	2,763	261,432,010	2,644	246,292,035
7	239	2,527	288,092,694	2,971	291,489,814
8	239	2,285	222,113,613	2,725	264,716,407
9	239	2,500	251,327,580	2,546	243,411,202
10	240	3,188	275,306,011	2,685	263,587,892
11	240	3,374	276,356,928	3,740	300,347,345
12	240	3,470	335,557,321	3,923	486,405,524
63年 1月	240	3,935	239,525,989	3,499	241,121,175
2	240	6,945	368,945,117	10,115	368,942,398
3	240	5,714	690,886,118	7,406	782,727,794

資料 四国郵政局

14 物価・家計

143 徳島市における全世帯の1世帯当たり 1か月間の消費支出金額 (昭和58~62年)

(単位：円)

年 月	消費支出	消費支出					
		食料費	住居費	光熱水道	家具・家事用品	被服及び履物	保健医療
昭和58年平均	235,238	66,019	10,895	14,963	9,061	16,940	5,883
59	264,636	69,026	8,682	16,851	11,453	21,571	7,959
60	279,871	72,948	12,190	16,154	13,606	23,995	7,303
61	264,094	67,651	12,713	14,670	10,907	19,823	6,640
62	287,474	70,841	11,796	15,329	16,383	23,679	7,028
62年1月	257,838	60,026	13,597	16,139	11,145	19,856	9,652
2	223,501	57,394	10,632	17,163	11,245	16,643	5,176
3	321,978	67,749	14,718	16,743	29,788	21,443	8,433
4	280,751	67,462	10,097	15,273	7,926	21,895	5,419
5	277,647	74,056	11,898	14,267	18,121	22,603	9,246
6	290,288	74,140	9,473	12,918	20,770	48,106	5,067
7	294,342	75,286	11,691	12,762	17,673	24,343	8,096
8	302,684	73,824	9,045	15,763	12,573	13,461	6,034
9	254,980	66,516	14,224	15,042	9,138	16,335	5,714
10	303,142	75,126	9,224	16,026	6,805	20,681	6,917
11	266,497	67,576	12,457	13,992	21,210	23,775	5,175
12	376,043	90,943	14,492	17,865	30,204	35,007	9,413

年 月	消費支出				現物総額	エンゲル係数
	交通通信	教育	教養娯楽	その他の消費支出		
昭和58年平均	19,580	8,460	18,338	65,099	14,847	28.1
59	27,532	9,850	23,518	68,194	17,001	26.1
60	24,797	11,190	19,704	77,984	20,598	26.1
61	20,049	8,442	24,858	78,341	19,704	25.6
62	21,053	8,173	27,390	85,801	19,858	24.6
62年1月	25,899	7,700	19,714	74,111	18,826	23.3
2	14,606	6,528	20,143	63,971	12,755	25.7
3	24,119	5,225	39,521	94,239	19,625	21.0
4	18,569	11,868	21,533	100,709	19,868	24.0
5	18,719	7,530	24,111	77,097	17,753	26.7
6	17,242	7,467	26,195	68,909	14,030	25.5
7	15,836	10,927	28,372	89,356	21,939	25.6
8	21,136	3,573	37,607	109,669	26,777	24.4
9	16,655	8,079	18,993	84,282	10,543	26.1
10	27,866	9,056	35,656	95,786	12,185	24.8
11	27,570	9,432	23,510	61,801	15,836	25.4
12	24,416	10,691	33,327	109,685	48,159	24.2

資料 総務庁統計局「家計調査報告」

144 徳島市における勤労者世帯の1世帯当たり 1か月間の収入と支出 (昭和58~62年)

(単位：円)

年 月	収入総額	収入			支出総額	支出	
		実収入	実収入以外の収入	繰入金		実支出	消費支出
昭和58年平均	560,973	361,812	116,232	82,929	560,973	304,363	256,570
59	646,068	399,018	148,647	98,403	646,068	330,668	278,746
60	710,279	438,780	167,644	103,855	710,279	346,354	282,415
61	694,475	412,457	184,294	97,724	694,475	333,456	276,639
62	829,129	478,860	238,235	112,034	829,129	369,270	298,228
62年1月	607,446	312,322	153,339	141,786	607,446	274,891	236,291
2	619,123	350,453	139,813	128,858	619,123	264,311	221,373
3	759,552	412,252	231,262	116,038	759,552	384,368	330,100
4	697,938	355,016	215,124	127,799	697,938	357,534	298,312
5	763,972	452,574	210,374	101,024	763,972	375,363	276,739
6	968,787	650,063	219,281	99,442	968,787	385,412	295,840
7	1,052,300	583,854	323,564	144,882	1,052,300	417,444	323,898
8	762,978	428,520	229,419	105,039	762,978	359,861	299,210
9	676,327	373,128	200,762	102,437	676,327	351,153	283,508
10	749,970	408,472	253,184	88,314	749,970	407,472	333,805
11	806,219	424,842	287,341	94,036	806,219	331,899	267,701
12	1,484,935	994,827	395,352	94,756	1,484,935	521,536	391,962

年 月	支出総額							
	実支出							
	消費支出							
	食料費	住居費	光熱水道	家具・家事用品	被服及び履物	保健医療	交通通信	
昭和58年平均	66,763	11,358	14,799	10,400	18,948	5,804	23,225	
59	68,415	9,847	15,671	11,249	22,808	7,653	31,382	
60	73,991	13,577	15,823	11,433	21,116	6,903	26,744	
61	66,949	14,916	13,836	10,493	21,331	6,735	22,501	
62	68,301	12,374	14,221	16,447	22,117	6,784	20,879	
62年1月	55,089	14,358	14,838	5,784	18,478	8,704	13,989	
2	54,706	13,000	15,170	12,373	11,343	4,286	14,276	
3	63,762	17,778	15,871	30,759	21,793	8,884	21,446	
4	65,062	10,618	13,851	7,029	21,581	4,213	19,848	
5	73,238	6,044	14,166	24,905	24,701	9,792	18,512	
6	72,637	9,757	12,438	27,736	30,812	4,990	16,037	
7	73,325	13,026	12,563	24,307	25,413	6,167	15,519	
8	73,148	5,820	13,983	11,073	15,440	4,577	19,917	
9	65,239	16,277	14,080	6,490	18,934	4,479	19,356	
10	73,696	8,973	14,890	7,897	21,413	7,366	34,851	
11	62,331	14,366	12,541	8,012	24,778	5,830	30,381	
12	87,385	18,473	16,265	31,004	30,711	12,127	26,416	

資料 総務庁統計局「家計調査報告」

144 徳島市における勤労者世帯の1世帯当たり 1か月間の収入と支出 (続き)

(単位：円)

年 月	支 出 総 額						エンゲル 係 数
	実 支 出			非消費支出	実 支 出 以外の支出	繰 越 金	
	消 費 費	支 出	その他の 消費支出				
教育費	教養娯楽	その他の 消費支出					
昭和58年平均	8,866	19,075	77,333	47,793	172,101	84,509	26.0
59	10,743	25,155	75,824	51,922	212,503	102,896	24.5
60	11,441	21,029	80,437	63,939	257,445	106,484	26.2
61	8,388	26,072	85,418	56,818	258,148	102,871	24.2
62	7,898	29,108	100,098	71,042	343,206	116,653	22.9
62年1月	6,543	19,819	78,689	38,599	211,130	121,426	23.3
2	7,173	18,857	70,190	42,938	229,428	125,384	24.7
3	5,337	39,271	105,199	54,268	247,581	127,604	19.3
4	13,158	20,765	122,186	59,222	228,609	111,795	21.8
5	8,192	22,641	94,548	78,623	287,405	101,204	24.7
6	6,686	26,973	87,774	89,573	434,273	149,101	24.6
7	10,412	29,896	113,270	93,546	526,194	108,662	22.6
8	3,527	44,669	107,056	60,651	310,655	92,462	24.4
9	7,353	20,129	111,172	67,646	226,857	98,318	23.0
10	7,495	45,347	111,879	73,667	231,553	110,945	22.1
11	9,084	28,016	72,362	64,198	367,874	106,446	23.3
12	9,817	32,913	126,850	129,574	816,913	146,486	22.3

146 徳島市における主要生活 用品の小売価格 (昭和62年)

(単位：円)

月	うるち米 (上) (10kg)	うるち米 (中) (10kg)	うるち米 (並) (10kg)	もち米 (1kg)	食パン (1kg)	あ ん ぱ ん (100g)	ゆ で う ど ん (1kg)	干 し う ど ん (1kg)	ス バ ゲ ッ ティ (1袋 300g)	即 席 中 華 め ん (1袋 100g)	生 中 華 め ん (1袋 360g)
1月	5,130	4,990	4,590	536	433	79	244	Y576	149	72	241
2	5,130	4,990	4,590	536	433	79	244	Y576	149	72	238
3	5,130	4,990	4,590	536	433	79	244	Y576	149	72	238
4	5,130	4,990	4,590	536	468	82	244	Y576	149	72	238
5	5,130	4,990	4,590	536	468	82	244	Y576	149	72	238
6	5,130	4,990	4,590	546	468	82	244	Y592	149	72	238
7	5,130	4,990	4,590	546	468	82	244	Y576	149	72	238
8	5,130	4,990	4,590	546	468	82	244	Y576	148	72	238
9	5,130	4,990	4,590	546	468	82	244	Y576	148	72	238
10	5,130	4,990	4,590	546	468	82	244	Y576	148	72	238
11	5,075	4,925	4,590	546	468	82	244	Y576	148	72	241
12	5,020	4,860	4,590	546	468	82	244	Y576	148	72	241

145 徳島市における消費者物価指数 (昭和58~62年)

(昭和60 = 100)

年 月	徳島市										
	総 合	食 料	住 居	光熱・ 水道	家 具 事 品	被 服 及 履 物	保 健 医 療	交 通 通 信	教 育	教 養 娯 楽	諸 雑 費
ウ エ イ ト	10,000	3,256	1,366	585	535	982	285	1,108	418	963	502
昭和58年平均	96.1	96.1	97.0	101.1	100.9	90.3	91.9	99.3	90.6	96.3	97.0
59	98.0	98.3	98.5	100.9	101.8	95.0	95.1	99.2	94.5	98.2	98.7
60	100.0	100.0	100.0	100.0	100.0	100.0	100.0	100.0	100.0	100.0	100.0
61	100.6	100.0	100.5	95.5	99.9	105.2	102.1	99.7	103.7	99.4	103.2
62	101.0	99.5	101.3	89.5	100.1	111.0	104.1	100.1	106.6	99.0	104.1
62年1月	99.5	98.9	100.8	89.3	100.4	102.4	103.7	97.7	104.6	98.8	104.0
2	99.9	98.2	101.3	89.1	100.2	104.6	103.7	100.1	104.6	99.1	104.3
3	100.7	98.7	101.3	89.3	100.2	110.6	103.7	99.9	104.7	100.5	104.3
4	101.5	100.3	101.7	89.3	100.4	110.8	104.2	101.2	106.9	100.0	104.3
5	101.9	101.1	101.3	89.3	99.7	114.0	104.2	101.1	107.3	98.5	103.9
6	101.6	100.7	101.2	89.5	99.6	113.6	104.2	100.4	107.3	98.5	103.9
7	100.8	99.1	101.2	89.5	99.3	111.6	104.3	100.3	107.3	98.5	103.9
8	100.3	99.2	101.5	89.5	99.0	104.9	104.3	100.5	107.3	98.6	103.8
9	101.4	100.2	101.5	89.5	99.4	112.6	104.3	100.4	107.3	99.0	104.0
10	101.7	100.4	101.1	90.1	100.4	115.5	104.3	100.2	107.3	98.2	104.0
11	101.4	99.1	101.1	89.6	101.4	115.8	104.3	100.3	107.3	98.9	103.9
12	101.0	97.8	101.6	89.4	101.3	115.1	104.3	99.6	107.3	99.9	104.3

資料 総務庁統計局「消費者物価指数」

Y上

月	小 麦 粉 (1kg)	ま ぐ ろ (100g)	あ じ (100g)	い わ し (100g)	か つ お (100g)	か れ い (100g)	さ け さ (100g)	ば さ ん ま (100g)	
1月	241	396	213	45	-	179	-	77	62
2	241	408	158	48	-	283	-	70	63
3	241	408	218	55	217	349	-	81	63
4	238	357	169	64	231	323	-	71	58
5	238	358	150	55	221	284	-	71	60
6	238	338	164	58	215	275	-	61	53
7	238	385	171	54	215	277	-	62	65
8	238	378	179	56	186	295	-	68	65
9	238	380	157	55	212	323	-	72	99
10	238	390	152	53	196	312	-	76	93
11	238	359	164	57	-	306	-	57	75
12	236	373	170	51	-	261	-	73	70

注 「-」は出回りがなかったため、価格がえられないもの。「..」は調査を行わなかったもの。
資料 総務庁統計局「小売物価統計調査年報」 「Y」は市町村銘柄

146 徳島市における主要生活

(単位：円)

月	たらこ (100g)	たいぶり (100g)	いかり (100g)	かたこ (100g)	えび (輸入品) (100g)	あさり (100g)	かき (100g)	ほたて貝 (100g)	塩さけ (100g)	
1月	—	371	240	139	219	350	61	129	190	282
2	—	401	213	143	194	340	62	103	233	282
3	—	429	190	141	252	295	64	83	244	273
4	—	383	192	131	234	404	59	—	209	288
5	—	371	186	138	222	394	58	—	191	283
6	—	363	201	113	209	306	57	—	219	279
7	—	394	230	98	202	309	60	—	199	297
8	—	387	234	102	207	291	60	—	—	272
9	—	322	218	88	249	250	55	—	207	283
10	—	333	217	91	209	312	50	153	223	270
11	—	372	228	106	237	306	55	149	233	280
12	—	324	218	110	229	281	50	124	223	280

月	たらこ (100g)	干しあじ (100g)	丸干し いわし (100g)	煮干し (100g)	するめ (100g)	みりん 干し (100g)	さつま 揚げ (100g)	ちくわ (100g)	かまぼこ (100g)
1月	347	112	Y 258	152	700	350	78	90	66
2	305	132	Y 268	152	700	350	80	90	61
3	285	124	Y 257	152	700	350	80	90	66
4	285	120	Y 266	147	700	297	74	90	61
5	298	116	Y 270	152	700	300	77	90	63
6	298	133	Y 277	152	700	300	80	86	63
7	298	129	Y 275	152	700	300	80	90	64
8	298	97	Y 277	152	700	300	80	86	64
9	282	83	Y 277	152	649	295	80	86	64
10	321	110	Y 260	152	649	295	80	86	64
11	321	95	Y 260	152	649	295	80	86	63
12	321	99	Y 243	152	700	352	80	86	63

Y うるめいわし

用品の小売価格 (続き)

魚 ソーセージ (1本) (100g)	かつお節 (100g)	塩 辛 (100g)	するめ つくだ煮 (100g)	さけ缶詰 (1缶) (190g)	まぐろ 缶詰 (1缶) (200g)	牛 肉 (ロース) (100g)	牛 肉 (肩肉) (100g)	牛 肉 (輸入品) (100g)	豚 肉 (ロース) (100g)
Y 68	525	Y 223	305	326	Y 341	509	278	—	214
Y 68	525	Y 223	315	301	Y 341	509	281	—	216
Y 71	525	Y 223	315	301	Y 341	509	276	—	216
Y 75	525	Y 202	315	326	Y 335	509	268	—	216
Y 74	525	Y 186	328	326	Y 321	509	265	—	216
Y 71	525	Y 202	328	327	Y 341	507	265	—	216
Y 72	525	Y 200	320	326	341	504	253	—	214
Y 71	525	Y 200	323	326	341	519	266	118	214
Y 71	525	Y 207	339	326	341	519	264	118	214
Y 71	525	Y 281	339	326	341	511	237	118	214
Y 71	525	Y 252	339	326	341	511	238	118	214
Y 71	525	Y 252	321	326	341	511	241	130	211

Y 3本束, 1本 95g Y 瓶詰

Y 175g

豚 肉 (肩肉) (100g)	鶏 肉 (100g)	レバー (100g)	ハム (プレス) (100g)	ハム (ロース) (100g)	ソー セージ (100g)	ベーコン (100g)	コンビーフ 缶詰 (1缶) (100g)	牛 乳 (配達) (1本) (200cc)	牛乳(紙容 器入り) (1,000ml)
164	103	Y 141	Y ₁ 290	Y 354	129	298	284	55	193
159	97	Y 141	Y ₁ 290	Y 354	129	303	285	55	198
164	93	Y 141	Y ₁ 290	Y 354	129	303	285	55	198
164	86	Y 129	Y ₁ 290	Y 354	129	303	282	55	198
164	92	Y 124	Y ₁ 290	Y 354	129	298	282	55	203
152	97	Y 128	Y ₁ 298	Y 314	129	298	282	55	203
146	97	Y 128	Y ₁ 301	Y 341	129	294	282	55	203
140	97	Y 128	Y ₁ 276	Y 327	129	294	282	55	206
141	97	Y 128	Y ₂ 234	Y 354	129	298	282	55	206
137	90	Y 128	Y ₂ 234	Y 327	131	294	282	55	206
137	90	Y 128	Y ₂ 221	Y 341	131	294	282	55	206
137	91	Y 128	Y ₂ 213	Y 354	124	294	282	55	206

Y 牛レバー Y₁メーカースライス Y メーカースライス
Y₂標準, メーカースライス

146 徳島市における主要生活

(単位：円)

月	粉ミルク (1 缶) 1,200g	バター (1 箱) 225g	チーズ (1 箱) 225g	ヨーグルト (1 個) 500ml	鶏 卵 (1 kg)	キ ャ ッ ベ ッ (1 kg)	ほうれん そ (1 kg)	はくさい (1 kg)	ね ぎ (1 kg)	レ タ ス (1 kg)
1月	2,020	378	298	246	264	72	174	46	517	196
2	2,020	378	284	246	271	57	134	50	448	164
3	2,020	378	298	246	254	67	171	99	372	287
4	2,020	378	298	246	226	118	355	184	615	619
5	2,020	363	298	246	224	205	397	194	1,010	536
6	1,920	358	298	246	225	177	702	267	889	422
7	Y 2,153	303	298	221	227	131	622	157	659	295
8	Y 2,153	358	298	224	231	146	885	205	763	316
9	Y 2,153	358	283	228	235	156	1,227	210	678	516
10	Y 2,153	358	283	246	247	220	436	151	973	507
11	Y 2,153	358	283	216	247	143	510	111	982	396
12	Y 2,153	358	283	246	254	121	384	99	986	413

Y ソフトカードFK-3
明治コナミルク

月	も や し (100g)	カリフラ ワ (1 kg)	かんしょ (1 kg)	ば れ い し ょ (1 kg)	さといも (1 kg)	だいこん (1 kg)	にんじん (1 kg)	ご ぼ う (1 kg)	たまねぎ (1 kg)
1月	18	156	420	153	422	59	195	398	164
2	18	162	445	172	383	39	158	390	181
3	18	299	470	160	389	86	170	327	183
4	18	426	503	189	465	209	213	376	183
5	18	475	478	285	537	154	270	416	156
6	18	519	523	218	625	194	290	440	108
7	18	504	553	197	980	138	253	489	99
8	18	579	478	212	513	184	233	423	112
9	18	571	415	182	390	218	315	444	94
10	18	490	445	185	433	156	365	390	110
11	18	462	425	187	433	140	290	454	127
12	18	472	438	197	440	95	210	490	153

用品の小売価格 (続き)

か	ぶ	れんこん	やまの い も	さ や えんどう	さ や いんげん	かぼちゃ	きゅうり	な す	ト マ ト
(1 kg)	(1 kg)	(1 kg)	(100g)	(100g)	(1 kg)	(1 kg)	(1 kg)	(1 kg)	(1 kg)
96	547	513	115	144	347	465	481	538	
74	564	545	91	172	351	407	473	428	
87	605	483	114	167	300	431	478	353	
109	738	590	121	165	291	515	499	439	
145	753	558	78	140	334	387	511	415	
—	905	715	225	115	293	427	427	357	
—	1,600	765	217	72	255	325	218	310	
—	1,225	715	352	101	194	389	296	365	
267	828	715	316	106	245	390	365	519	
143	777	790	303	112	247	480	473	570	
117	732	658	281	133	349	615	607	583	
199	630	665	201	176	354	600	642	518	

ピーマン	あずき	干し しいたけ	干しのり (1 帖) 10枚	わかめ	こんぶ	豆 腐	油 揚 げ	納 豆
(100g)	(100g)	(100g)	(100g)	(100g)	(100g)	(100g)	(100g)	(100g)
57	107	1,077	325	80	337	20	148	64
70	108	1,077	325	84	337	20	148	64
69	108	1,006	325	84	337	20	148	64
66	108	1,077	325	84	337	19	142	64
60	108	1,083	325	84	337	19	141	64
47	108	1,058	325	84	337	20	141	65
47	108	1,058	325	84	337	19	150	67
47	116	1,058	325	86	337	20	150	70
35	112	1,046	325	83	337	20	150	70
55	116	1,058	325	83	337	20	150	70
60	116	1,058	325	83	337	20	150	70
63	116	1,058	325	83	332	20	150	71

146 徳島市における主要生活

用品の小売価格 (続き)

(単位:円)

月	こんにゃく (100g)	梅干し (100g)	たくあん漬 (100g)	福神漬 (100g)	こんぶ つくだ煮 (100g)	りんご (スター キング) (1kg)	りんご (ふじ) (1kg)	みかん (1kg)	なつ みかん (1kg)	レモン (1kg)
1月	39	145	53	91	162	265	472	262	-	342
2	39	128	49	85	162	319	436	252	291	261
3	39	128	49	85	162	307	392	279	233	370
4	41	126	50	86	162	284	439	-	192	386
5	41	132	52	84	162	-	489	-	270	365
6	41	126	50	84	162	-	555	-	315	381
7	38	114	48	84	162	-	-	-	-	517
8	38	114	48	84	162	-	-	-	-	521
9	38	114	47	84	163	610	-	933	-	589
10	38	114	48	84	163	377	-	325	-	696
11	38	114	48	84	163	375	493	246	-	508
12	38	114	48	84	163	296	400	144	-	474

バナナ (1kg)	みかん 詰 (1 435g)	食用油 (1 700g)	マー ガン (1 225g)	しょう 油 (1 本)	み そ (1 袋)	砂 糖 (1 袋)	ソー ス (1 300ml)	マ ネ ー ズ (1 300ml)	ヨ グ ラ ー ト (1 袋)	化 学 調 味 料 (1 袋)
203	171	386	188	258	438	261	Y 224	208	278	
218	171	378	188	258	438	261	173	208	278	
233	171	376	188	258	438	261	173	218	278	
240	171	376	188	258	438	261	173	218	278	
223	158	376	188	258	438	261	173	218	278	
233	171	376	188	258	438	261	173	218	278	
211	171	376	188	223	438	263	173	203	278	
203	171	376	188	248	438	263	173	203	278	
223	171	376	188	248	438	263	183	203	278	
247	171	366	188	258	438	263	183	203	278	
229	171	355	188	218	438	263	183	203	278	
194	171	336	188	258	438	263	173	203	278	

Y ウスターソース 500ml

月	グレー プ フル ーツ (1kg)	オレンジ (1kg)	なし (二十 二期) (1kg)	ぶどう (デラ ウェア) (1kg)	ぶどう (巨峰) (1kg)	か き も (1kg)	も も (1kg)	すいか (1kg)	プリン ス メ ロン (1kg)	アム ス メ ロン (1kg)	いちご (100g)
1月	361	600	-	-	-	-	-	-	-	-	131
2	350	659	-	-	-	-	-	-	-	-	90
3	251	703	-	-	-	-	-	-	-	-	94
4	363	620	-	-	-	-	-	866	-	-	99
5	329	582	-	-	-	-	548	657	1,020	-	82
6	322	591	-	1,721	-	-	374	451	463	-	-
7	377	662	-	1,056	2,817	-	633	236	357	430	-
8	346	625	259	657	1,652	-	624	175	-	404	-
9	365	763	354	820	1,056	-	596	-	-	-	-
10	355	781	362	-	963	455	-	-	-	-	-
11	357	576	-	-	961	322	-	-	-	-	-
12	398	542	-	-	-	338	-	-	-	-	-

即 席 カ レ ー (1箱)	風 味 調 味 料 (1箱 150g)	液 体 調 味 料 (1本 170g)	ふ か り け か (1袋)	よ か う ま じ ゅ う (100g)	ま じ ゅ う (100g)	カ ス テ ラ (100g)	シ ュ ー ク リ ー ム (100g)	プ リ ン グ ー ト (1個 100ml)	ビ ケ ッ ト (100g)	あ め (100g)	塩 べ い (100g)
138	337	142	95	Y 175	93	214	185	Y 175	90	106	98
138	337	142	95	Y 175	93	214	185	Y 185	90	106	98
131	337	142	95	Y 175	93	214	185	Y 185	90	106	98
138	337	-	95	Y 175	85	214	185	Y 185	90	106	121
138	337	Y 208	95	Y 175	85	214	185	Y 185	90	106	125
138	337	Y 208	95	Y 175	85	214	185	Y 185	90	106	125
139	337	Y 208	95	Y 175	87	214	185	Y 185	90	106	125
138	337	Y 208	95	Y 175	87	214	185	Y 185	90	106	125
138	337	Y 208	95	Y 175	84	214	185	Y 185	90	106	125
138	338	Y 208	95	Y 175	84	214	185	Y 175	90	106	117
138	338	Y 213	95	Y 175	84	214	185	Y 175	89	106	132
138	338	Y 213	95	Y 175	84	214	185	Y 185	89	106	124

Y 300g

Y 1本 225g程度

Y 90ml×3個入

146 徳島市における主要生活

用品の小売価格 (続き)

(単位:円)

月	かわら せんべい (100g)	かりん とう (100g)	落花生 (100g)	アイス クリーム (1個)	ポテト チップス (100g)	弁 当 (1個)	野菜 サラダ (100g)	コロケ (100g)	豚カツ 1枚 (100g) 程度	フライ (小アジ) (100g)
1月	83	70	133	100	111	410	104	100	Y ₁ 189	Y ₁ 123
2	83	70	133	100	111	410	102	100	Y ₁ 193	Y ₁ 128
3	83	70	133	100	111	410	102	100	Y ₁ 193	Y ₁ 128
4	80	70	133	100	111	410	95	90	Y ₁ 193	Y ₁ 133
5	80	70	133	100	111	410	93	94	Y ₁ 193	Y ₂ 87
6	80	70	133	100	111	410	94	84	Y ₁ 193	Y ₂ 107
7	80	70	133	Y 100	111	410	97	102	Y ₁ 180	Y ₂ 110
8	85	72	133	Y 100	111	410	97	91	—	Y ₂ 106
9	86	72	133	Y 100	111	410	97	92	Y ₁ 206	Y ₂ 114
10	88	72	133	Y 100	111	410	100	96	Y ₁ 210	Y ₂ 105
11	88	72	133	Y 100	111	410	108	91	Y ₂ 209	Y ₂ 112
12	88	72	133	Y 100	111	410	100	96	Y ₂ 190	Y ₂ 112

乳酸菌 飲料 (1本 550ml)	清酒 (1級) (1本 1,800ml)	清酒 (2級) (1本 1,800ml)	焼酎 (1本 1,800ml)	ぶどう酒 (1本 720ml)	か う ど ん (1杯)	中 華 ば い し や (1杯)	ス パ ゲ ッ テ ィ (外食) (1皿)	す し (にぎり ずし) (1人前)	す し (のり 巻き) (1人前)	親 子 ど ん ぶ り (1杯)
364	1,775	1,300	Y 1,050	800	233	343	500	727	383	443
378	1,775	1,300	Y 1,050	800	233	343	500	727	383	443
378	1,775	1,300	Y 1,050	800	233	343	500	727	383	443
378	1,775	1,300	Y 1,050	800	233	343	500	727	333	443
334	1,775	1,300	Y 1,050	800	233	343	500	727	333	443
378	1,775	1,300	Y 1,050	800	233	343	500	727	333	443
359	1,775	1,300	Y 1,050	800	233	343	500	727	333	443
359	1,775	1,300	Y 1,050	800	233	343	500	727	333	443
359	1,775	1,300	Y 1,050	800	233	343	500	727	333	443
359	1,775	1,300	Y 1,050	800	233	343	500	727	333	443
359	1,775	1,300	Y 1,050	800	233	343	493	727	333	443
359	1,775	1,300	Y 1,050	800	233	343	493	727	333	443

Y 乳脂肪分 9.0% Y₁ 70g程度 Y₁メルルーサ Y₂ 80~90g Y₂自身

月	冷凍調理 コロケ (えび入り) (100g)	ぎょうざ (蒸しぎょうざ) (100g)	調 理 カ レ ー (1箱)	緑 茶 (番茶) (100g)	緑 茶 (せん茶) (100g)	紅 茶 (1箱袋) (25袋)	インスタ ントコー ヒー (1本) (150g)	コーヒー 豆 (1袋) (200g)	ジュース (1缶) (195g)	サイダー (1本) (350ml)
1月	74	—	123	463	400	353	1,068	725	84	80
2	64	—	114	463	400	353	1,068	725	88	80
3	71	82	126	463	400	353	948	725	88	80
4	62	88	135	463	400	353	943	674	78	80
5	71	88	110	463	400	353	948	654	79	80
6	71	88	135	463	400	353	948	654	79	80
7	74	88	135	463	400	353	948	654	78	80
8	74	88	135	463	400	333	948	654	93	80
9	75	—	135	463	400	353	948	639	83	80
10	75	Y 104	135	438	400	333	948	619	93	80
11	75	Y 104	135	438	400	333	948	619	83	80
12	75	Y 104	135	438	400	333	948	619	83	80

Y 乙類

天 ど ん (1杯)	カ レ ー ラ イ ス (1皿)	ハン バ ー グ (1人前)	コー ヒー (1杯)	ビー ル (外食) (1本) (633ml)	家賃(民営) (1カ月) (3.3㎡)	家賃(公営) (平均) (1カ月) (3.3㎡)	家賃(公営) 都道府県 営住宅 (1カ月) (3.3㎡)	間代(民営) 1カ 月 1.65 ㎡
500	433	750	293	433	2,538	985	1,217	—
500	433	750	293	433	2,540	1,003	1,230	—
500	433	750	293	433	2,540	1,002	1,227	—
500	417	750	293	433	2,553	1,008	1,239	—
500	417	750	293	433	2,559	1,009	1,238	—
500	417	750	293	433	2,560	1,008	1,237	—
500	417	750	293	433	2,558	1,008	1,236	—
500	417	750	293	433	2,560	1,008	1,236	—
500	417	750	293	433	2,554	1,008	1,236	—
500	417	750	293	433	2,555	1,007	1,235	—
490	417	700	293	433	2,535	1,007	1,233	—
490	417	700	293	433	2,539	1,006	1,233	—

Y 12個入 190g~250g

146 徳島市における主要生活

用品の小売価格 (続き)

(単位：円)

月	浴槽 (ステン レス製) (1台)	板材 (1枚)	ベニヤ板 (1枚)	くぎ (100g)	セメント (1袋 40kg)	畳 取替費 (1枚)	板ガラス 取替費 (1枚)	ふすま 張替費 (1枚)	大工 間代 (1日)	水道 工事費 (1m)
1月	70,030	2,600	504	109	750	5,125	5,738	2,000	10,000	1,385
2	70,030	2,600	508	109	750	5,125	5,738	2,000	10,000	1,385
3	70,030	2,600	508	109	750	5,125	5,738	2,000	10,000	1,385
4	70,030	2,600	508	109	750	5,125	5,738	2,000	10,000	1,385
5	70,030	2,600	510	109	750	5,125	5,738	2,000	10,000	1,385
6	70,030	2,600	518	109	750	5,125	5,738	2,000	10,000	1,385
7	70,030	2,600	518	109	750	5,375	5,738	2,000	10,000	1,385
8	70,030	2,600	538	109	750	5,375	5,738	2,000	10,000	1,385
9	70,030	2,600	538	109	750	5,375	5,738	2,000	10,000	1,385
10	70,030	2,600	575	109	750	5,375	5,738	2,000	10,000	1,385
11	70,030	2,600	575	109	750	5,375	5,738	2,000	10,000	1,385
12	70,030	2,600	578	109	750	5,500	5,738	2,000	10,000	1,385

電子 レンジ (1台)	ガ ス テ ー ブ ル (1台)	電 気 冷 蔵 庫 (1台)	電 気 掃 除 機 (1台)	電 気 洗 濯 機 (2槽式) (1台)	ミ シ ン 機 (ジグザグ) (1台)	電 気 アイ ロ ン (1台)	ル ーム エ ア コ ン (冷暖房兼用) (1台)	整 理 す た ん す (1本)
107,900	22,550	Y 167,700	23,030	23,800	Y 89,800	6,693	Y ₁ 208,700	32,770
109,400	22,550	Y 167,700	23,030	23,130	Y 89,800	7,247	Y ₁ 208,700	31,770
109,400	22,550	Y 164,900	23,030	23,130	Y 89,800	7,247	Y ₁ 208,700	31,770
124,400	22,550	Y 184,300	22,770	22,800	Y 89,800	6,487	Y ₂ 199,300	31,770
124,000	22,550	Y 179,300	22,770	21,800	Y 89,800	6,487	Y ₂ 199,300	31,770
124,000	22,600	Y 177,700	21,700	20,470	Y 89,800	6,487	260,300	31,770
124,000	22,600	Y 178,300	21,700	20,470	Y 89,800	5,913	253,700	31,770
124,000	22,600	Y 177,700	21,700	20,470	Y 89,800	5,487	253,700	31,770
124,000	22,800	Y 176,300	21,700	20,470	Y 89,800	5,720	253,700	32,830
123,500	22,800	Y 171,700	Y 22,650	20,800	Y 89,800	5,413	279,300	32,830
123,500	22,000	Y 171,700	Y 22,650	20,800	Y 89,800	5,413	282,000	32,830
123,500	22,000	Y 158,400	Y 22,650	21,800	Y 89,800	5,413	282,000	32,830

Y 300ℓ程度 Y 吸入式仕事率190W Y 電子ミシン Y₁冷房能力2,500kcal/h Y₂冷房能力2,240kcal/h 暖房能力3,300~3,700kcal/h インター内蔵

月	ガス代 (標準熱量) (kcal/m ³)	ガス代 (最低料金) (1カ月 8m ³)	ガス代 (超過料金) (1m ³)	プロパン ガス (10m ³)	灯 油 (18ℓ)	石 炭 (1袋 20kg)	水道料 (基本料金) (1カ月 10m ³)	水道料 (量水器 使用料金) (1カ月)	自 動 炊 飯 器 (1台)
1月	4,500	789	68.13	4,310	813	1,200	390	20	19,700
2	4,500	774	66.26	4,310	825	1,200	390	20	19,700
3	4,500	774	66.26	4,310	850	1,200	390	20	20,030
4	4,500	774	66.26	4,310	863	1,200	390	20	20,030
5	4,500	774	66.26	4,310	863	1,200	390	20	20,030
6	4,500	774	66.26	4,310	888	1,200	390	20	20,030
7	4,500	774	66.26	4,310	888	1,200	390	20	19,130
8	4,500	774	66.26	4,310	888	1,200	390	20	18,800
9	4,500	774	66.26	4,310	888	1,200	390	20	18,800
10	4,500	774	66.26	4,310	925	1,200	390	20	20,330
11	4,500	774	66.26	4,310	838	1,200	390	20	20,000
12	4,500	774	66.26	4,310	813	1,200	390	20	20,000

食 卓 (1卓)	目 覚 まし 時 計 (1個)	カー ペ ット (1畳・1.55m ²)	ベ ッ ト (1台)	洋 掛 布 団 (1枚)	マ ッ ツ レ ス (1枚)	毛 布 (1枚)	敷 布 (1枚)	布 団 綿 (3kg)	皿 (1枚)
4,153	2,800	5,100	60,200	7,700	6,067	7,600	Y 2,067	5,000	Y 367
4,153	2,800	5,100	60,200	7,700	6,067	7,600	Y 2,067	5,000	Y 367
4,153	2,800	5,100	60,200	7,700	6,067	7,600	Y 2,067	5,000	Y 367
4,153	2,800	5,100	60,200	7,700	6,067	7,600	Y 2,067	5,000	Y 367
4,153	2,800	5,100	60,200	7,700	6,733	7,600	Y 2,067	5,000	Y 367
4,153	2,800	5,100	66,000	7,700	7,333	7,600	Y 2,067	5,000	Y 367
4,153	2,800	5,100	66,000	7,700	7,333	7,600	Y 2,067	5,000	Y 367
4,153	2,800	5,100	66,000	7,700	7,767	7,600	Y 2,067	5,000	Y 367
4,153	2,800	5,100	66,000	Y 14,000	7,767	7,600	Y 2,067	5,000	Y 367
4,153	2,800	5,100	66,000	Y 14,000	7,767	7,600	Y 2,067	5,000	Y 367
4,153	2,800	5,567	66,000	Y 14,000	7,767	7,600	Y 2,067	5,000	Y 367
4,153	2,800	5,567	66,000	Y 14,000	7,767	7,600	Y 2,067	5,000	Y 367

Y 毛50%, ポリエステル50% Y 包布式, ポリエステル65%, 綿35% Y 模様入 105cm×200cm程度

146 徳島市における主要生活

(単位：円)

月	魔法瓶 (1 個)	スプーン (1 本)	ガラス コップ (1 個)	なべ (1 個)	やかん (1 個)	蛍光 ランプ (1 本)	タオル (1 枚)	はさみ (1 ちょう)	ラップ (1 本)	ちり紙 (800枚)
1月	5,147	203	Y 207	1,380	1,980	590	Y 266	2,620	211	236
2	5,147	203	Y 207	1,380	1,980	590	Y 216	2,620	211	236
3	5,147	203	Y 207	1,380	1,980	590	Y 216	2,620	211	236
4	5,147	203	Y 207	1,487	1,980	590	Y 249	2,620	211	236
5	5,147	197	Y 187	1,487	2,087	590	Y 249	2,620	205	236
6	5,147	197	Y 187	1,487	2,087	590	Y 249	2,650	218	236
7	5,253	197	Y 187	1,487	2,087	590	Y 224	2,650	218	236
8	4,080	197	Y 187	1,487	2,120	590	Y 224	2,650	218	236
9	4,980	203	Y 187	1,487	2,120	590	Y 224	2,650	238	236
10	5,153	203	Y 187	1,487	2,120	600	Y 224	2,650	218	236
11	5,153	210	Y 187	1,487	2,120	Y 885	Y 224	2,650	218	236
12	5,153	210	Y 187	1,487	2,120	Y 885	Y 224	2,650	218	236

Y 強化ガラス

Y 三波長域発光形 Y 840g

月	ティッシュ ペーパー (1 箱 400枚)	トイレット ペーパー (1 組 4ロール)	クレン ザ (1 個 400g)	台所用 洗剤 (1 本 600ml)	洗濯用 洗剤 (1 箱 2.65kg)	柔仕上 剤 (1 本 1,650ml)	殺虫剤 (1 本 300ml)	防虫剤 (1 袋 400g)	清掃代 (人頭制・1 人当たり) (1 カ月)
1月	151	149	88	161	910	520	-	495	200
2	151	149	88	161	910	520	-	495	200
3	151	149	88	161	910	520	-	495	200
4	136	149	88	161	910	520	450	495	200
5	132	149	88	161	910	520	450	447	200
6	151	144	88	161	910	520	419	447	200
7	151	144	88	254	910	507	424	468	200
8	151	144	88	254	910	507	373	468	200
9	151	144	88	267	910	507	373	447	200
10	151	144	88	277	910	490	450	468	200
11	151	139	88	254	910	490	473	468	200
12	151	147	88	277	910	490	473	468	200

用品の小売価格 (続き)

背広服 (夏物) (1 着)	背広服 (秋冬物) (1 着)	男子上着 (毛) (1 着)	男子 ズボン (毛) (1 本)	男子 ズボン (夏物混紡) (1 本)	男子スリ ーシース ンコート (1 着)	男子学 生服 (1 着)	ワンピース (半袖・綿) (1 着)	ワンピース (長袖・プリント ・ポリエステル) (1 着)
-	52,670	34,500	11,530	-	46,000	-	-	-
-	52,670	34,500	11,530	-	-	27,670	-	28,450
-	63,670	41,670	13,670	-	-	27,670	-	28,450
60,000	63,670	-	13,670	10,100	-	27,670	-	28,450
60,000	-	-	-	10,100	-	-	28,500	-
60,000	-	-	-	10,100	-	-	28,500	-
56,670	-	-	-	10,100	-	-	23,570	-
56,670	-	-	-	10,100	-	-	13,730	-
56,670	63,670	41,670	13,670	10,100	-	-	-	27,400
-	63,670	41,670	13,670	-	-	-	-	27,400
-	63,670	41,670	13,670	-	55,500	-	-	-
-	63,670	41,670	13,670	-	55,500	-	-	-

ワンピース (長袖・毛) (1 着)	スカート (夏物) (1 枚)	スカート (春夏物) (1 枚)	スカート (秋冬物) (1 枚)	婦人 スラックス (ジーンズ) (1 本)	婦人 スラックス (パンタロン) (1 本)	婦人 オーバー (1 着)	女子学 生服 (1 着)	男子 ズボン (1 本)	女子 スカート (春夏物) (1 枚)
-	-	-	8,737	5,667	9,480	34,300	-	1,900	-
-	-	Y 15,870	10,090	5,667	9,900	34,300	21,670	2,033	-
-	-	13,530	-	5,667	-	-	21,670	2,127	3,690
-	11,350	13,530	-	5,667	-	-	21,670	2,127	3,233
-	12,230	-	-	5,667	-	-	-	2,127	3,233
-	12,230	-	-	5,867	-	-	-	1,993	2,973
-	12,230	-	-	5,867	-	-	-	1,860	2,973
-	7,600	12,900	-	5,867	-	-	-	2,160	2,473
-	-	12,900	10,530	5,867	12,870	-	-	2,160	2,900
31,450	-	-	12,200	5,867	12,870	-	-	2,160	-
31,450	-	-	12,870	5,867	12,870	49,000	-	2,160	-
31,450	-	-	12,870	5,867	12,870	49,000	-	1,827	-

Y 化学繊維 絹10%程度

146 徳島市における主要生活

(単位：円)

月	眼鏡 (1 個)	バス代 (均一制) (1 回)	バス代 (特殊区 間制) (1 区)	バス代 (対キロ 区間制) (1 区)	タクシー 代(初乗 運賃) (m)	タクシー 代(初乗 距離) (m)	タクシー 代(加算 運賃70円 の距離) (m)	自転車 (1 台)	自動車 ガソリン (現金) (1 台)	通話料 (回線使 用料) (1カ月)
1月	Y15,830	160	-	-	400	1,500	395	28,600	106	1,350
2	Y15,830	160	-	-	400	1,500	395	28,600	122	1,350
3	Y15,830	160	-	-	400	1,500	395	27,270	120	1,350
4	Y15,830	160	-	-	400	1,500	395	27,270	129	1,350
5	Y15,830	160	-	-	400	1,500	395	27,270	127	1,350
6	Y15,830	160	-	-	400	1,500	395	27,600	123	1,350
7	Y15,830	160	-	-	400	1,500	395	27,600	122	1,350
8	Y15,830	160	-	-	400	1,500	395	27,600	123	1,350
9	Y15,830	160	-	-	400	1,500	395	27,600	123	1,350
10	Y15,830	160	-	-	400	1,500	395	27,600	121	1,350
11	Y15,830	160	-	-	400	1,500	395	27,600	122	1,350
12	Y15,830	160	-	-	400	1,500	395	25,530	118	1,350

Y メタルフレーム

中型車

4級

月	PTA会費 (小学校) (1カ月)	PTA会費 (中学校) (1カ月)	テレビ (カラー) (1 台)	カメラ (1 台)	幼児用 自転車 (1 台)	小型電卓 (1 台)	テレビ 修理代 (1 件)	鉛 筆 (1ダース)	絵の具 (12 色) (1 箱)	ノート ブック (1 冊)
1月	184	266	121,900	38,470	22,830	2,250	4,433	360	Y 1,000	110
2	184	266	124,600	38,470	22,830	2,100	4,433	360	Y 1,000	110
3	184	266	124,600	38,470	22,830	2,100	4,433	360	Y 1,000	110
4	190	274	115,900	38,470	22,830	2,100	4,433	360	Y 1,000	110
5	190	274	115,300	37,300	22,830	2,040	4,433	360	Y 1,000	110
6	190	274	111,900	37,300	19,200	1,740	4,433	360	Y 1,000	110
7	190	274	103,600	37,300	19,200	1,740	4,433	360	Y 1,000	110
8	190	274	101,900	37,300	19,200	1,740	4,433	360	Y 1,000	110
9	190	274	99,000	37,300	19,200	1,740	4,433	360	Y 1,000	110
10	190	274	102,300	37,300	19,200	1,740	4,433	360	Y 1,000	110
11	190	274	99,800	35,030	19,200	-	4,433	360	Y 1,000	110
12	190	274	102,500	33,700	19,200	-	4,433	360	Y 1,000	110

Y 太チューブ12cc

用品の小売価格 (続き)

筆入れ (1 個)	グローブ (1 個)	釣ざお (1セット)	トレーニ ングパン ツ (1 本)	人 形 (1 個)	が ん 具 自 動 車 (1 台)	組 が ん 具 (1 袋)	フィルム (カラー) (1 本)	切 花 (カーネ ーション) (1 本)	切 花 (きく) (1 本)	新聞代 (1カ月)
1,000	8,467	4,250	5,567	2,000	2,800	1,800	525	100	103	2,800
1,000	8,467	4,250	5,567	2,000	2,800	1,800	525	100	123	2,800
1,000	8,467	4,250	5,567	2,000	2,800	1,800	525	140	157	2,800
1,000	8,467	4,250	5,567	2,000	2,800	1,800	525	130	153	2,800
1,000	8,467	3,850	5,567	Y 2,200	2,800	1,800	525	93	93	2,800
1,000	8,467	3,850	5,567	Y 2,200	2,800	1,800	525	93	97	2,800
1,000	8,467	3,850	5,567	Y 2,200	2,800	1,800	525	107	97	2,800
1,000	8,467	3,850	5,567	Y 2,200	2,800	1,800	525	100	93	2,800
1,000	8,467	3,850	5,567	Y 2,200	2,800	1,800	525	113	133	2,800
1,000	8,467	3,850	5,567	Y 2,200	2,800	1,800	525	97	93	2,800
1,000	8,467	3,850	5,567	Y 2,200	2,800	1,800	525	130	127	2,800
1,000	8,467	3,850	5,567	Y 2,200	2,800	1,800	525	147	163	2,800

Y 衣服上級

月 謝 (珠 算) (1カ月)	月 謝 (水泳教 室) (1カ月)	月 謝 (洋 裁) (1カ月)	月 謝 (料 理) (1カ月)	月 謝 (音 楽) (1カ月)	自動車教 習料(技 能・所内) (50 分)	自動車教 習料(技 能・路上) (50 分)	映 画 観 覧 料 (1 回)	ボウリン グゲーム 代 (1ゲーム)	写 真 焼 付 代 (カラー) (1 枚)	入 浴 料 (大 人) (1 回)
6,000	4,500	18,000	5,000	5,000	4,100	4,100	1,400	350	30	200
6,000	4,500	18,000	5,000	5,000	4,100	4,100	1,400	350	30	200
6,000	4,500	18,000	5,000	5,000	4,100	4,100	1,400	350	30	200
6,000	4,500	18,000	5,000	5,000	4,100	4,100	1,400	350	30	200
6,000	4,500	18,000	5,000	5,000	4,100	4,100	1,400	350	30	200
6,000	4,500	18,000	5,000	5,000	4,100	4,100	1,400	350	30	200
6,000	4,500	18,000	5,000	5,000	4,100	4,100	1,400	350	30	200
6,000	4,500	18,000	5,000	5,000	4,100	4,100	1,400	350	30	200
6,000	4,500	18,000	5,000	5,000	4,100	4,100	1,400	350	30	200
6,000	4,500	18,000	5,000	5,167	4,200	4,200	1,400	350	30	200
6,000	4,667	18,000	5,000	5,167	4,200	4,200	1,400	350	30	200
6,000	4,667	18,000	5,000	5,167	4,200	4,200	1,400	350	30	200

146 徳島市における主要生活用品の小売価格 (続き)

(単位：円)

月	入浴料 (中人) (1回)	入浴料 (小人) (1回)	理髪料 (1回)	パーマ ネット代 (1回)	ヘア カット代 (1回)	電気 かみそり (1個)	化粧 石けん (1個) 95g	シャン プー (1本) 220ml	歯磨き (1本) 170g	整髪料 (1瓶) 260ml
1月	100	60	2,600	4,725	2,000	Y 5,480	96	290	216	Y ₁ 800
2	100	60	2,650	4,725	2,000	Y 5,747	96	290	216	Y ₁ 800
3	100	60	2,650	4,725	2,000	Y 5,747	96	290	225	Y ₁ 800
4	100	60	2,650	4,725	2,000	Y 5,647	96	290	225	Y ₁ 800
5	100	60	2,650	4,725	2,000	Y 5,813	96	290	207	Y ₁ 800
6	100	60	2,650	4,725	2,000	Y 5,813	96	290	216	Y ₁ 800
7	100	60	2,650	4,725	2,000	Y 5,813	96	290	207	Y ₁ 800
8	100	60	2,650	4,725	2,000	Y 5,653	96	271	207	Y ₁ 800
9	100	60	2,650	4,725	2,000	Y 5,653	96	290	216	Y ₁ 800
10	100	60	2,650	4,725	2,000	Y 5,680	96	290	216	Y ₂ 1,000
11	100	60	2,650	4,725	2,000	Y 5,680	96	290	207	Y ₂ 1,000
12	100	60	2,725	4,725	2,000	Y 5,647	96	290	216	Y ₂ 1,000

Y 往復式ナショナルES 818 Y₁ 355ml Y₂ 330ml

月	化粧水 (1瓶) 150ml	男子洋傘 (1本)	学生用 かば (1個)	ハンド バッグ (1個)	旅行用 かば (1個)	腕時計 (1個)	ハンカ ーフ (1枚)	時計 修理代 (1回)
1月	560	2,333	—	15,330	32,170	28,000	200	800
2	560	2,333	13,500	15,330	32,170	28,000	200	800
3	560	2,333	13,500	15,330	32,170	28,000	200	800
4	560	2,333	13,500	15,330	32,170	28,000	200	800
5	560	2,333	—	14,670	32,170	28,000	200	800
6	560	2,333	—	14,670	32,170	28,000	200	800
7	560	2,333	—	14,670	32,170	28,000	200	800
8	560	2,333	—	14,670	32,170	28,000	200	800
9	560	2,333	—	14,670	32,170	28,000	200	800
10	560	2,333	—	14,670	32,170	28,000	200	800
11	560	2,333	—	14,670	32,500	28,000	200	800
12	560	2,333	—	14,670	32,500	28,000	200	800

15 住 居

147 居住世帯の有無別住宅数及び建物の種類別,

人が居住する住宅以外の建物数 (昭和58.10.1現在)

地 域	住 宅						
	総 数	居 住 世 帯 有 り			居 住 世 帯 無 し		
		計	同居世帯なし	同居世帯あり	計	一時的者の現在	空
総 数	263,700	235,100	234,000	1,100	28,500	2,400	25,000
市 部	138,400	122,800	122,200	600	15,500	1,400	13,400
(徳島市)	(86,910)	(77,280)	(76,810)	(460)	(9,630)	(870)	(8,170)
人口集中地区	82,900	72,800	72,200	600	10,100	1,000	8,600

数				人が居住する住宅以外の建物数						
帯なし				建築中	計	会社等の寮・寄宿舎	学校等の寮・寄宿舎	下宿屋	旅館・宿泊所	その他の建物
賃貸又は売却用の住宅	別荘など二次的住宅	その他の住宅	計							
9,800	1,100	14,100	1,200	1,400	200	100	100	500	600	
7,600	700	5,200	700	1,000	200	100	100	300	400	
			(590)	(720)						
5,500	300	2,700	500	700	100	0	100	300	300	

資料 総務庁統計局「住宅統計調査報告」

148 住宅の種類, 住宅の所有の関係別住宅数, 建物の種類別, 人

が居住する住宅以外の建物数並びに世帯の種類別世帯数及び世帯人員 (昭和58.10.1現在)

住宅の種類 住宅の所有の関係 建物の種類	住宅数 又は人が 居住する 住宅以外 の建物数	世 帯						
		総 数	主 世 帯				同居世帯 建物に	
			計	1 人 世 帯		2人以上の世帯		
住宅総数	235,100	236,200	235,100	29,600	3,600	200,700	1,000	1,100
住宅の種類								
専用住宅	212,100	213,000	212,100	27,700	3,200	180,000	900	900
農林漁業併用住宅	1,200	1,200	1,200	100	-	1,100	0	-
店舗その他の併用住宅	21,800	22,000	21,800	1,800	300	19,600	100	200
住宅の所有の関係								
持ち家	168,800	169,400	168,800	13,500	100	154,900	400	600
借家	66,100	66,600	66,100	16,200	3,500	45,800	600	500
公営・公団・公社の借家	17,600	17,600	17,600	2,900	-	14,800	-	-
公営の借家	17,200	17,200	17,200	2,800	-	14,400	-	-
公団・公社の借家	400	400	400	0	-	400	-	-
民間借家	39,200	39,400	39,200	11,000	3,400	24,300	500	300
一戸建	8,900	8,900	8,900	1,900	0	6,800	100	0
長屋	10,900	11,000	10,900	2,500	200	8,000	200	100
共同住宅(木造)	5,700	5,700	5,700	2,000	2,400	1,200	200	0
共同住宅(非木造)	13,500	13,700	13,500	4,500	800	8,200	0	200
その他	100	100	100	100	-	100	-	-
給与住宅	9,300	9,500	9,300	2,200	100	6,800	100	200
人が居住する住宅以外の建物								
建物の総数	1,400	1,700	1,700
会社等の寮・寄宿舎	200	300	300
学校等の寮・寄宿舎	100	200	200
下宿	100	100	100
旅館・宿泊所	500	500	500
その他の建物	600	800	800

数		世 帯 人 員									
帯又は住宅以外の居住する世帯		総 数	主 世 帯				同居世帯又は住宅以外の建物に居住する世帯				
普通世帯	準世帯		計	1 人 世 帯		2人以上の世帯		計	普通世帯	準世帯	
300	800	803,000	800,700	29,600	3,600	763,400	3,300	2,300	900	1,400	
200	700	715,700	713,800	27,700	3,200	679,100	3,000	1,800	700	1,200	
-	-	5,200	5,200	100	-	5,100	0	-	-	-	
0	100	82,100	81,700	1,800	300	79,200	300	400	200	300	
300	300	631,800	630,300	13,500	100	615,200	1,600	1,500	900	600	
-	500	170,400	169,700	16,200	3,500	148,300	1,700	800	-	800	
-	-	51,700	51,700	2,900	-	48,800	-	-	-	-	
-	-	50,300	50,300	2,800	-	47,400	-	-	-	-	
-	-	1,400	1,400	0	-	1,400	-	-	-	-	
-	300	91,800	91,500	11,000	3,400	75,700	1,300	400	-	400	
-	0	25,200	25,100	1,900	0	22,900	300	0	-	0	
-	100	28,400	28,300	2,500	200	25,000	500	100	-	100	
-	0	8,100	8,100	2,000	2,400	3,200	500	0	-	0	
-	200	29,900	29,700	4,500	800	24,400	0	200	-	200	
-	-	300	300	100	-	200	-	-	-	-	
-	200	26,900	26,500	2,200	100	23,800	400	400	-	400	
900	800	25,500	25,500	2,900	22,600	
0	200	3,300	3,300	100	3,200	
100	100	4,800	4,800	100	4,800	
-	100	400	400	-	400	
500	0	1,600	1,600	1,600	0	
400	300	15,400	15,400	1,200	14,200	

注 設備専用・共用「不詳」を含む。
住宅の所有の関係「不詳」を含む。
資料 総務庁統計局「住宅統計調査報告」

149 住宅の種類、構造、建築の時期別
住宅数 (昭和58.10.1現在)

150 世帯の種類、世帯の型、住宅の所有の関係、
居室数別普通世帯数 (昭和58.10.1現在)

住宅の種類 建築の時期	総 数	構 造				
		木 造	防火木造	ブロック造	鉄骨・鉄筋 コンクリート造	そ の 他
住宅総数	235,100	155,100	22,200	2,400	53,100	2,300
終戦前	44,400	42,700	1,300	0	300	0
終戦時～昭和25年	11,100	9,600	1,000	100	300	0
昭和26年～35年	22,300	17,500	1,900	300	2,500	100
36～45	51,900	32,300	4,500	1,300	13,400	300
46～50	42,500	22,400	5,400	500	13,800	400
51～53	30,800	14,900	3,400	0	11,800	700
54	7,000	4,200	1,400	0	1,100	200
55	7,300	3,500	1,100	—	2,600	200
56	7,200	3,000	800	0	3,300	100
57	5,500	2,300	700	100	2,400	100
昭和58年1月～9月	3,400	1,400	500	—	1,400	200
不詳	1,800	1,400	200	0	200	0
専用住宅	212,100	141,900	20,100	2,300	46,100	1,700
終戦前	40,200	38,700	1,200	0	200	0
終戦時～昭和25年	9,500	8,600	700	100	200	0
昭和26年～35年	19,600	15,500	1,600	300	2,100	100
36～45	47,400	29,800	4,100	1,300	11,900	200
46～50	38,000	20,600	5,100	500	11,700	200
51～53	27,900	13,900	3,200	0	10,300	500
54	6,400	4,000	1,300	0	900	200
55	6,800	3,300	1,000	—	2,400	200
56	6,600	2,800	700	0	3,000	100
57	5,000	2,100	600	100	2,100	100
昭和58年1月～9月	3,100	1,400	400	—	1,200	100
不詳	1,600	1,200	200	0	200	—
農林漁業併用住宅	1,200	1,100	0	—	200	—
終戦前	700	700	0	—	—	—
終戦時～昭和25年	100	100	—	—	—	—
昭和26年～35年	100	100	—	—	0	—
36～45	100	100	—	—	100	—
46～50	100	100	—	—	100	—
51～53	0	0	—	—	0	—
54	0	—	—	—	0	—
55	0	0	—	—	—	—
56	—	—	—	—	—	—
57	0	—	0	—	—	—
昭和58年1月～9月	0	—	—	—	0	—
不詳	0	0	—	—	—	—
店舗その他の併用住宅	21,800	12,100	2,100	100	6,900	600
終戦前	3,500	3,400	100	—	100	—
終戦時～昭和25年	1,400	900	300	0	100	0
昭和26年～35年	2,500	1,800	300	0	400	0
36～45	4,400	2,400	400	0	1,500	100
46～50	4,300	1,700	300	0	2,100	300
51～53	2,800	1,000	300	0	1,400	100
54	600	200	100	—	200	0
55	500	200	100	—	200	0
56	600	200	100	—	300	0
57	500	100	0	—	300	0
昭和58年1月～9月	300	0	100	—	200	100
不詳	200	200	0	—	0	0

世帯の種類 世帯の型 住宅の所有の関係	総 数	居 住 室 数							1世帯 当たり 居室 数
		1 室	2	3	4	5	6	7 室 以 上	
普通世帯総数	236,300	5,100	16,200	29,500	43,100	39,000	35,100	68,000	5.35
1人世帯	33,300	4,500	7,600	6,900	7,000	3,200	2,000	2,200	3.41
2人世帯	48,700	500	4,200	7,800	11,200	9,500	6,800	8,900	4.84
3人世帯	43,600	100	2,000	6,400	9,400	8,400	6,800	10,400	5.22
4人世帯	52,600	100	1,800	6,800	10,400	10,300	8,800	14,300	5.43
5人世帯	28,400	0	500	1,300	3,800	4,300	5,800	12,600	6.40
6人以上の世帯	29,800	—	100	300	1,300	3,400	5,000	19,700	7.43
主 世 帯	235,100	4,800	16,000	29,400	42,800	38,900	35,100	67,900	5.36
1人世帯	33,200	4,400	7,600	6,900	7,000	3,200	2,000	2,200	3.41
2人世帯	48,200	200	4,000	7,700	11,100	9,400	6,800	8,900	4.87
3人世帯	43,400	100	2,000	6,400	9,400	8,400	6,800	10,400	5.23
4人世帯	52,400	100	1,800	6,800	10,300	10,200	8,800	14,200	5.43
5人世帯	28,300	0	500	1,300	3,700	4,300	5,800	12,600	6.41
6人以上の世帯	29,700	—	100	300	1,200	3,300	5,000	19,700	7.44
持 ち 家	168,800	500	2,600	8,300	21,700	34,600	33,900	67,200	6.20
1人世帯	13,600	400	1,000	2,000	3,600	2,600	1,800	2,100	4.67
2人世帯	33,900	100	900	2,800	6,400	8,500	6,500	8,800	5.53
3人世帯	30,900	0	300	1,500	4,500	7,700	6,600	10,200	5.95
4人世帯	36,900	0	200	1,300	4,200	8,700	8,300	14,000	6.19
5人世帯	24,600	0	100	400	2,100	3,900	5,700	12,500	6.79
6人以上の世帯	29,000	—	0	300	1,000	3,200	4,900	19,600	7.50
借 家	66,100	4,300	13,400	21,000	21,100	4,300	1,200	800	3.22
1人世帯	19,700	3,900	6,600	4,900	3,400	600	100	100	2.54
2人世帯	14,200	200	3,100	4,900	4,800	1,000	200	100	3.30
3人世帯	12,600	100	1,700	4,800	4,900	700	200	100	3.46
4人世帯	15,300	100	1,600	5,400	6,100	1,500	400	200	3.62
5人世帯	3,700	—	400	900	1,700	400	200	100	3.87
6人以上の世帯	700	—	100	100	300	100	100	100	4.61
同居世帯 住宅以外の建物に 居住する世帯	300	0	100	0	100	—	—	—	2.94
	900	300	200	100	200	100	0	100	3.17

資料 総務庁統計局「住宅統計調査報告」

注 居室数「不詳」を含む。
世帯の型「不詳」を含む。
住宅の所有の関係「不詳」を含む。
資料 総務庁統計局「住宅統計調査報告」

153 世帯の種類、世帯の型、住宅の所有の関係

及び居室の畳数別普通世帯数 (昭和58.10.1現在)

世帯の種類 世帯の型 住宅の所有の関係	総数	居 住 室		
		6.0畳未満	6.0～11.9	12.0～17.9
普通世帯総数	236,300	1,900	16,100	31,900
1人世帯	33,300	1,700	9,300	8,200
2人世帯	48,700	200	3,300	8,300
3人世帯	43,600	—	1,700	6,600
4人世帯	52,600	0	1,400	7,000
5人世帯	28,400	—	400	1,500
6人以上の世帯	29,800	—	0	300
主 世 帯	235,100	1,700	15,800	31,700
1人世帯	33,200	1,700	9,200	8,200
2人世帯	48,200	0	3,200	8,200
3人世帯	43,400	—	1,600	6,500
4人世帯	52,400	0	1,400	7,000
5人世帯	28,300	—	400	1,500
6人以上の世帯	29,700	—	0	300
持 ち 家	168,800	200	2,000	9,000
1人世帯	13,600	200	1,000	2,400
2人世帯	33,900	—	600	3,000
3人世帯	30,900	—	200	1,600
4人世帯	36,900	—	100	1,400
5人世帯	24,600	—	100	500
6人以上の世帯	29,000	—	0	200
借 家	66,100	1,500	13,800	22,700
1人世帯	19,700	1,500	8,200	5,800
2人世帯	14,200	0	2,500	5,300
3人世帯	12,600	—	1,400	4,900
4人世帯	15,300	0	1,300	5,500
5人世帯	3,700	—	300	1,000
6人以上の世帯	700	—	0	100
同居世帯	300	—	100	0
住宅以外の建物に 居住する世帯	900	200	200	100

の 畳 数				1世帯当たり 居室の畳数
18.0～23.9	24.0～29.9	30.0～35.9	36.0畳以上	
36,000	33,800	33,600	82,900	31.41
5,500	3,700	2,300	2,700	18.29
9,500	8,900	7,200	11,300	27.70
7,800	7,500	6,600	13,500	30.26
9,000	7,800	8,600	18,600	32.12
3,000	3,800	4,900	14,800	38.46
1,200	2,200	4,000	22,000	45.88
35,700	33,600	33,600	82,800	31.48
5,500	3,700	2,300	2,700	18.33
9,400	8,800	7,200	11,300	27.86
7,700	7,500	6,600	13,500	30.32
8,900	7,700	8,600	18,600	32.13
3,000	3,700	4,900	14,800	38.49
1,200	2,200	4,000	21,900	45.91
17,600	26,700	31,700	81,600	37.12
2,900	2,500	2,100	2,500	25.92
5,200	7,200	6,800	11,200	32.19
3,700	5,800	6,300	13,300	35.13
3,400	5,800	7,900	18,300	37.46
1,600	3,200	4,600	14,600	41.15
900	2,200	4,000	21,800	46.41
18,200	6,900	1,800	1,200	17.05
2,600	1,200	200	200	13.10
4,300	1,600	400	200	17.53
4,000	1,700	300	200	18.49
5,500	1,900	700	300	19.34
1,400	500	300	200	20.66
300	100	0	100	23.99
100	100	—	—	17.37
200	100	0	100	19.13

注 居室の畳数「不詳」を含む。
世帯の型「不詳」を含む。
住宅の所有の関係「不詳」を含む。
資料 総務庁統計局「住宅統計調査報告」

154 住宅の所有の関係, 建築の時期及

住宅の所有の関係 日照時間	総 数	建	
		終 戦 前	終 戦 時 ~昭和35年
住 宅 総 数	235,100	44,400	33,300
1 時 間 未 満	3,400	900	800
1 ~ 3 時 間 未 満	11,900	2,200	2,600
3 ~ 5 時 間 未 満	29,400	3,800	5,600
5 時 間 以 上	190,300	37,500	24,400
持 ち	168,800	39,300	25,500
1 時 間 未 満	1,700	600	500
1 ~ 3 時 間 未 満	7,000	1,500	1,700
3 ~ 5 時 間 未 満	17,100	3,000	3,100
5 時 間 以 上	143,000	34,200	20,200
借	66,100	5,000	7,800
1 時 間 未 満	1,700	300	300
1 ~ 3 時 間 未 満	4,900	700	900
3 ~ 5 時 間 未 満	12,300	800	2,400
5 時 間 以 上	47,200	3,200	4,200
公 営 の 借	17,200	0	2,000
1 時 間 未 満	200	-	0
1 ~ 3 時 間 未 満	700	-	100
3 ~ 5 時 間 未 満	2,600	-	500
5 時 間 以 上	13,700	0	1,400
公 団 ・ 公 社 の 借	400	-	-
1 時 間 未 満	-	-	-
1 ~ 3 時 間 未 満	-	-	-
3 ~ 5 時 間 未 満	0	-	-
5 時 間 以 上	400	-	-
民 営 借 家 (木 造 ・ 設 備 専 用)	21,600	4,400	3,800
1 時 間 未 満	1,100	300	200
1 ~ 3 時 間 未 満	2,800	600	600
3 ~ 5 時 間 未 満	5,000	700	1,200
5 時 間 以 上	12,800	2,700	1,800
民 営 借 家 (木 造 ・ 設 備 共 用)	3,100	300	600
1 時 間 未 満	300	0	100
1 ~ 3 時 間 未 満	500	0	100
3 ~ 5 時 間 未 満	600	100	300
5 時 間 以 上	1,700	100	100
民 営 借 家 (非 木 造 ・ 設 備 専 用)	13,700	-	600
1 時 間 未 満	100	-	0
1 ~ 3 時 間 未 満	700	-	0
3 ~ 5 時 間 未 満	2,400	-	300
5 時 間 以 上	10,500	-	200
民 営 借 家 (非 木 造 ・ 設 備 共 用)	800	-	0
1 時 間 未 満	0	-	-
1 ~ 3 時 間 未 満	100	-	-
3 ~ 5 時 間 未 満	300	-	0
5 時 間 以 上	400	-	0
給 与 住 宅	9,300	400	900
1 時 間 未 満	0	-	-
1 ~ 3 時 間 未 満	200	0	0
3 ~ 5 時 間 未 満	1,400	0	200
5 時 間 以 上	7,600	300	700

び日照時間別住宅数 (昭和58.10.1 現在)

築 の 時 期				
昭 和 36 年 ~ 45 年	昭 和 46 年 ~ 50 年	昭 和 51 年 ~ 55 年	昭 和 56 年 ~ 58 年 9 月	不 詳
51,900	42,500	45,100	16,200	1,800
900	500	100	0	100
2,700	2,200	1,400	600	200
7,400	5,900	4,900	1,500	300
40,900	33,900	38,600	14,000	1,000
33,300	28,700	30,500	10,600	1,000
300	200	100	0	-
1,200	1,200	1,000	300	100
3,700	3,100	3,300	800	200
28,000	24,200	26,200	9,500	700
18,600	13,800	14,600	5,600	700
600	300	0	0	100
1,400	1,000	400	400	100
3,700	2,800	1,700	700	100
12,800	9,700	12,400	4,500	300
5,600	4,400	4,000	1,500	0
100	100	-	-	-
100	100	0	300	-
1,100	500	100	400	-
4,300	3,300	3,900	800	0
400	100	-	-	-
-	-	-	-	-
0	-	-	-	-
300	100	-	-	-
6,000	3,700	2,600	700	500
500	100	0	0	100
2,800	400	200	0	100
5,000	1,200	600	100	100
12,800	3,500	1,800	600	200
3,100	400	600	-	100
300	100	0	-	-
500	100	-	-	0
600	0	100	-	0
1,700	800	500	-	0
13,700	1,600	3,200	5,600	2,600
100	-	0	-	0
700	200	300	200	0
2,400	400	800	700	200
10,500	1,000	2,000	4,800	2,400
800	300	300	200	0
0	-	-	0	-
100	0	0	-	-
300	100	200	0	-
400	200	100	100	-
9,300	3,600	2,100	1,600	800
0	0	-	0	-
200	100	0	0	-
1,400	700	200	200	100
7,600	2,700	1,900	1,300	700

注 住宅の所有の関係「不詳」を含む。
日照時間「不詳」を含む。
資料 総務庁統計局「住宅統計調査報告」

155 住宅の種類、住宅の所有の関係、建築の時期別住宅数、世帯数、世帯人員、1住宅あたり居室数、1住宅あたり畳数、1住宅あたり延べ面積、1人あたり畳数及び1室あたり人員（昭和58.10.1現在）

住宅の種類 住宅の所有の関係 建築の時期	住宅数	世帯数	世帯 人員	1住宅 あたり 居室 数	1住宅 あたり 畳 数	1住宅 あたり 延べ面 積 (㎡)	1人 あたり 畳 数	1人 あたり 人員
総数	235,100	236,200	803,000	5.37	31.53	95.66	9.23	0.64
住宅の種類、所有の関係								
持ち家	168,800	169,400	631,800	6.21	37.17	114.53	9.93	0.60
借家	66,100	66,600	170,400	3.24	17.12	47.48	6.64	0.80
公営の借家	17,200	17,200	50,300	3.36	16.96	46.09	5.80	0.87
公団・公社の借家	400	400	1,400	3.64	16.24	35.71	5.00	0.89
民間借家（木造・設備専用）	21,600	21,700	55,400	3.15	16.15	48.24	6.31	0.81
民間借家（木造・設備共用）	3,100	3,100	3,900	1.49	7.61	18.53	5.99	0.85
民間借家（非木造・設備専用）	13,700	13,900	31,700	3.37	19.14	47.17	8.25	0.69
民間借家（非木造・設備共用）	800	800	900	1.12	5.99	14.75	5.57	0.96
給与住宅	9,300	9,500	26,900	3.76	20.91	61.73	7.22	0.77
専用住宅	212,100	213,000	715,700	5.35	31.21	89.61	9.25	0.63
持ち家	148,600	149,000	552,500	6.24	37.23	108.10	10.02	0.60
借家	63,300	63,800	162,400	3.24	17.08	46.17	6.65	0.79
公営の借家	17,200	17,200	50,300	3.36	16.96	46.09	5.80	0.87
公団・公社の借家	400	400	1,400	3.64	16.24	35.71	5.00	0.89
民間借家（木造・設備専用）	20,000	20,100	50,200	3.13	15.92	46.08	6.35	0.80
民間借家（木造・設備共用）	3,000	3,000	3,700	1.48	7.51	18.12	6.13	0.83
民間借家（非木造・設備専用）	13,200	13,400	30,600	3.39	19.24	46.55	8.30	0.68
民間借家（非木造・設備共用）	500	500	500	1.18	6.03	13.80	5.45	0.93
給与住宅	8,900	9,100	25,700	3.73	20.64	57.81	7.16	0.77
農林漁業併用住宅	1,200	1,200	5,200	6.82	39.52	133.48	9.21	0.63
店舗その他の併用住宅	21,800	22,000	82,100	5.54	34.17	152.37	9.08	0.68
建築の時期								
終戦前	44,400	44,500	154,500	6.04	35.95	105.97	10.32	0.58
終戦時～昭和25年	11,100	11,100	36,800	5.49	30.96	96.91	9.29	0.61
昭和26年～35年	22,300	22,300	73,700	5.27	29.25	90.45	8.84	0.63
36～45	51,900	52,000	173,500	5.01	28.12	84.64	8.41	0.67
46～50	42,500	42,700	150,300	5.27	30.75	94.95	8.69	0.67
51～53	30,800	31,000	105,100	5.13	31.01	93.33	9.08	0.67
54	7,000	7,100	23,800	5.45	34.35	105.69	10.09	0.62
55	7,300	7,400	25,300	5.65	35.86	105.04	10.34	0.61
56	7,200	7,200	24,200	5.49	34.63	105.17	10.33	0.61
57	5,500	5,500	18,700	5.33	33.65	107.82	9.95	0.63
昭和58年1月～9月	3,400	3,500	11,400	5.41	34.53	114.97	10.41	0.61
不詳	1,800	1,800	5,800

注 住宅の所有の関係「不詳」を含む。
資料 総務庁統計局「住宅統計調査報告」

16 財 政

156 国税賦課及び徴収状況 (昭和61年度)

(単位:千円)

税 目	徴収決定済額			収 納 済 額		
	計	本年度分	過年度分	計	本年度分	過年度分
総 額	110,288,149	107,872,083	2,416,066	106,207,869	104,619,951	1,587,918
源泉所得税	46,156,405	45,911,817	244,588	45,899,604	45,744,931	154,673
申告所得税	16,594,084	16,013,511	580,573	15,954,043	15,681,376	272,667
法相続税	29,882,995	29,073,023	809,972	28,658,035	27,875,614	782,421
酒 税	5,274,832	4,781,727	493,105	3,647,318	3,527,451	119,867
たばこ消費税	986,764	983,375	3,389	979,474	976,096	3,378
砂糖消費税	6,130,708	6,130,708	-	6,130,620	6,130,620	-
たばこ消費税	-	-	-	-	-	-
有価証券取引税	3,552,642	3,277,556	275,086	3,238,229	2,986,689	251,540
通入旧場税	757,502	757,502	-	757,502	757,502	-
揮発油税及び地方道路税	16	16	-	16	16	-
石油ガス税	22,368	16,379	5,989	15,752	15,747	5
航空機燃料税	-	-	-	-	-	-
印紙収入	128,784	126,437	2,347	126,522	124,175	2,347
	258,357	258,357	-	258,357	258,357	-
	542,692	541,674	1,018	542,399	541,381	1,018

資料 高松国税局

157 県 税

(1) 収 入 総 括 (昭和 61 年度)

(単位:円)

税 目	調 定 額	収 入 額	欠 損 額	過 誤 納 額	収 入 未 済 額
総 額	50,901,670,314	49,776,218,316	51,476,120	-	1,073,975,878
県 民 税 計 人	14,676,223,233	14,277,876,436	176,671	-	398,170,126
法 個 人	3,927,095,193	3,918,881,120	44,770	-	8,169,303
	10,749,128,040	10,358,995,316	131,901	-	390,000,823
事 業 税 計 人	16,314,242,340	16,270,715,140	148,610	-	43,378,590
法 個 人	15,929,308,460	15,892,120,810	106,260	-	37,081,390
	384,933,880	378,594,330	42,350	-	6,297,200
不 動 産 取 得 税	2,569,943,845	2,301,943,876	4,000,730	-	263,999,239
たばこ消費税	2,285,548,598	2,285,548,598	-	-	-
娯楽施設利用税	619,228,889	618,647,671	9,000	-	572,218
料理飲食等消費税	1,734,262,189	1,631,727,083	10,360,679	-	92,174,427
自動車税	7,349,805,956	7,038,423,318	36,780,430	-	274,602,208
鉦 区 税	2,566,240	2,276,480	-	-	289,760
狩 獵 者 登 録 税	28,902,000	28,902,000	-	-	-
自 動 車 取 得 税	1,978,213,990	1,978,213,990	-	-	-
軽 油 引 取 税	3,320,210,034	3,319,420,724	-	-	789,310
入 獵 税	22,523,000	22,523,000	-	-	-

資料 県税務課

157 県 税 (続き)

(2) 現年度調定及び徴収状況 (昭和 61 年度)

(単位:円)

税 目	調 定 額	収 入 額	欠 損 額	過 誤 納 額	収 入 未 済 額
総 額	49,928,774,027	49,515,397,856	-	-	413,376,171
県 民 税 計 人	14,303,073,310	14,132,173,928	-	-	170,899,382
法 個 人	3,919,461,550	3,918,622,940	-	-	838,610
	10,383,611,760	10,213,550,988	-	-	170,060,772
事 業 税 計 人	16,274,344,480	16,269,136,970	-	-	5,207,510
法 個 人	15,896,014,950	15,891,846,490	-	-	4,168,460
	378,329,530	377,290,480	-	-	1,039,050
不 動 産 取 得 税	2,369,642,850	2,275,838,390	-	-	93,804,460
たばこ消費税	2,285,548,598	2,285,548,598	-	-	-
娯楽施設利用税	618,744,593	618,630,771	-	-	113,822
料理飲食等消費税	1,652,878,862	1,597,621,515	-	-	55,257,347
自動車税	7,073,635,320	6,985,582,870	-	-	88,052,450
鉦 区 税	2,307,680	2,266,480	-	-	41,200
狩 獵 者 登 録 税	28,902,000	28,902,000	-	-	-
自 動 車 取 得 税	1,978,213,990	1,978,213,990	-	-	-
軽 油 引 取 税	3,318,959,344	3,318,959,344	-	-	-
入 獵 税	22,523,000	22,523,000	-	-	-

資料 県税務課

(3) 滞納繰越分の徴収状況 (昭和 61 年度)

(単位:円)

税 目	当 初 調 定 額	減 額	差 引 調 定 額	収 入 済 額	欠 損 額	過 誤 納 額	収 入 未 済 額
総 額	1,028,313,164	55,416,877	972,896,287	260,820,460	51,476,120	-	660,599,707
県 民 税 計 人	397,082,992	23,933,069	373,149,923	145,702,508	176,671	-	227,270,744
法 個 人	7,691,043	57,400	7,633,643	258,180	44,770	-	7,330,693
	389,391,949	23,875,669	365,516,280	145,444,328	131,901	-	219,940,051
事 業 税 計 人	40,185,560	287,700	39,897,860	1,578,170	148,610	-	38,171,080
法 個 人	33,581,210	287,700	33,293,510	274,320	106,260	-	32,912,930
	6,604,350	-	6,604,350	1,303,850	42,350	-	5,258,150
不 動 産 取 得 税	223,814,965	23,513,970	200,300,995	26,105,486	4,000,730	-	170,194,779
娯楽施設利用税	484,296	-	484,296	16,900	9,000	-	458,396
料理飲食等消費税	81,766,165	382,838	81,383,327	34,105,568	10,360,679	-	36,917,080
自動車税	283,469,936	7,299,300	276,170,636	52,840,448	36,780,430	-	186,549,758
鉦 区 税	258,560	-	258,560	10,000	-	-	248,560
自 動 車 取 得 税	-	-	-	-	-	-	-
軽 油 引 取 税	1,250,690	-	1,250,690	461,380	-	-	789,310

資料 県税務課

157 県 税 (続き)

(4) 税外収入状況 (昭和61年度)

(単位:円)

税 目	調 定 額	収 入 済 額	欠 損 額	過 誤 納 額	収 入 未 済 額
総 額	146,828,059	130,084,415	663,300	-	16,080,344
現 年 度 分 計	135,771,906	128,413,756	-	-	7,358,150
延 滞 金	99,981,006	99,981,006	-	-	-
過少申告加算金	1,626,500	1,602,400	-	-	24,100
不申告加算金	10,030,600	6,600,050	-	-	3,430,550
重 加 算 金	24,133,800	20,230,300	-	-	3,903,500
滞 納 処 分 費	-	-	-	-	-
滞 納 繰 越 分 計	11,056,153	1,670,659	663,300	-	8,722,194
過少申告加算金	446,800	53,765	11,700	-	381,335
不申告加算金	6,000,973	1,484,614	636,900	-	3,879,459
重 加 算 金	4,608,380	132,280	14,700	-	4,461,400

資料 県税務課

158 徳島県一般会計決算額 (昭和61年度)

(単位:円)

歳 入		歳 出			
款	予 算 額	収 入 済 額	款	予 算 額	支 出 済 額
総 額	329,029,437,000	327,000,328,363	総 額	329,029,437,000	323,049,501,813
県 税	49,513,911,000	49,776,218,316	議 会 費	866,829,000	852,518,711
地 方 譲 与 税	2,445,134,000	2,445,134,000	総 務 費	29,675,444,000	28,467,719,124
地 方 交 付 税	103,561,096,000	103,561,096,000	民 生 費	24,943,403,000	24,807,338,743
交 通 安 全 対 策 特 別 交 付 金	295,158,000	295,158,000	衛 生 費	11,031,917,000	10,923,429,486
分 担 金 及 び 負 担 金	4,459,171,000	4,455,040,054	労 働 費	2,979,689,000	2,934,600,138
使 用 料 及 び 手 数 料	5,121,695,000	5,217,110,918	農 林 水 産 業 費	46,362,643,000	45,959,490,901
国 庫 支 出 金	84,175,071,000	82,657,431,141	商 工 費	23,112,191,000	23,077,738,544
財 産 収 入	4,408,000,000	4,438,103,984	土 木 費	72,029,444,000	68,854,653,038
寄 附 金	390,344,000	391,344,700	警 察 費	14,051,508,000	14,002,070,933
繰 入 金	13,068,076,000	13,067,475,817	教 育 費	72,174,955,000	71,604,994,576
繰 越 金	4,643,115,000	4,643,115,588	災 害 復 旧 費	2,006,638,000	1,858,636,969
諸 収 入	30,310,666,000	30,361,099,845	公 債 費	28,107,472,000	28,069,386,403
県 債	26,638,000,000	25,692,000,000	諸 支 出 金	1,637,304,000	1,636,924,247
			予 備 費	50,000,000	-

資料 県出納課

159 徳島県特別会計決算額 (昭和61年度)

(単位:円)

会 計 名	予 算 額	歳 入 額	歳 出 額
総 額	51,861,967,932	54,723,079,207	49,084,136,745
徳 島 県 用 度 事 業 特 別 会 計	1,662,828,000	1,736,246,698	1,479,368,987
徳 島 県 証 紙 収 入 特 別 会 計	4,170,143,000	3,784,864,700	3,507,402,212
徳 島 県 母 子 福 祉 資 金 貸 付 金 特 別 会 計	192,168,000	247,686,505	142,338,922
徳 島 県 寡 婦 福 祉 資 金 貸 付 金 特 別 会 計	96,988,000	174,784,817	38,203,595
徳 島 県 農 業 改 良 資 金 貸 付 金 特 別 会 計	977,334,000	1,018,045,432	618,565,314
徳 島 県 県 有 林 県 行 造 林 事 業 特 別 会 計	263,811,000	259,867,214	259,083,352
徳 島 県 中 小 企 業 近 代 化 資 金 貸 付 金 特 別 会 計	2,839,396,000	3,006,666,233	2,750,989,262
徳 島 県 徳 島 ビ ル 管 理 事 業 特 別 会 計	67,187,000	117,327,326	40,548,912
徳 島 県 港 湾 等 整 備 事 業 特 別 会 計	4,390,920,000	4,692,852,916	4,381,022,810
徳 島 県 有 料 道 路 事 業 特 別 会 計	2,977,206,000	2,972,474,187	2,972,454,944
徳 島 県 県 営 住 宅 敷 金 等 管 理 特 別 会 計	64,500,000	67,396,463	61,581,798
徳 島 県 公 用 地 公 共 用 地 取 得 事 業 特 別 会 計	5,269,966,932	8,152,173,253	4,666,676,997
徳 島 県 育 英 奨 学 金 貸 付 金 特 別 会 計	38,000,000	38,300,000	38,000,000
徳 島 県 都 市 用 水 水 源 費 負 担 金 特 別 会 計	737,628,000	737,150,944	737,150,944
徳 島 県 市 町 村 振 興 資 金 貸 付 金 特 別 会 計	1,119,899,000	1,116,913,195	880,786,968
徳 島 県 給 与 集 中 管 理 特 別 会 計	26,778,353,000	26,339,010,735	26,339,010,735
徳 島 県 林 業 改 善 資 金 貸 付 金 特 別 会 計	132,977,000	171,908,812	88,387,993
徳 島 県 沿 岸 漁 業 改 善 資 金 貸 付 金 特 別 会 計	82,663,000	89,409,777	82,563,000

資料 県出納課

160 徳島県企業会計収入支出決算額 (昭和60・61年度)

(単位：円)

事業	収入		支出	
	昭和60年度	61	昭和60年度	61
総 額	17,015,623,512	18,594,431,856	17,608,404,847	19,520,919,334
{ 収益の収支	13,593,961,415	14,269,785,028	13,005,894,302	13,830,177,832
{ 資本の収支	3,421,662,097	4,324,646,828	4,602,510,545	5,690,741,502
電気事業 { 収益の収支	2,971,271,985	3,083,849,164	2,273,521,231	2,345,918,351
{ 資本の収支	21,232,646	55,984,897	820,960,281	878,184,158
工業用水道事業 { 収益の収支	760,824,141	754,688,356	610,925,775	578,154,990
{ 資本の収支	139,336,155	89,083,090	443,107,190	390,003,166
土地造成事業 { 収益の収支	80,962,869	252,415,158	121,675,776	311,485,710
{ 資本の収支	686,086,446	1,257,994,051	716,156,203	1,434,418,546
駐車場事業 { 収益の収支	136,323,936	140,877,869	97,981,821	104,937,422
{ 資本の収支	-	2,000	48,030,122	52,158,664
病院事業 { 収益の収支	9,644,578,484	10,037,954,481	9,901,789,699	10,489,681,359
{ 資本の収支	2,575,006,850	2,921,582,790	2,574,256,749	2,935,976,968

資料 県企業局・医務課

161 主な県有財産 (昭和61年度末)

(単位：価格・円，面積・平方メートル)

区分	総 額	行政財産	普通財産
土 地 { 計 (m ²)	42,452,563.21	6,678,940.95	35,773,622.26
{ 庁舎敷地等 (m ²)	7,288,965.21	6,346,324.95	942,640.26
{ 山林 (m ²)	35,163,598.00	332,616.00	34,830,982.00
建 立 物 (m ²)	938,032.55	906,705.45	31,327.10
船 隻 (隻)	469,747.00	1,598.00	468,149.00
地 上 権 (m ²)	3	3	-
有 価 証 券 (株)	31,873,591.23	1,918,048.56	29,955,542.67
出 資 に よ る 権 利 (件)	55,429	-	55,429
工 作 物 (件)	69	-	69
浮 橋 (個)	9,789	9,709	80
無 体 財 産 権 (件)	2	2	-
	10	-	10

注 道路，河川，海岸保全施設，港湾施設，漁港施設，公園施設，急傾斜崩壊防止施設及び公営住宅として，公共用に供している財産を除く。

企業局 電気事業 10,527,409,629 円
 " 工業用水道事業 4,438,668,506 円
 " 土地造成事業 5,989,228,560 円
 " 駐車場事業 572,763,701 円
 病院事業 6,471,815,056 円

資料 県管財課・医務課・企業局

162 徳島県債目的別現在高 (昭和61年度)

(単位：千円)

目 的	昭和60年度末現在高(A)	昭和61年度発行額(B)	昭和61年度元利償還額			差引現在高(D) = (A) + (B) - (C)
			計	元 金 (C)	利 子	
総 額	184,904,260	27,755,830	28,669,880	16,350,263	12,319,617	196,309,827
1 一般公共事業債	29,013,522	2,714,000	3,677,717	1,703,180	1,974,537	30,024,342
2 一般単独事業債	55,282,030	7,404,000	9,290,998	5,527,795	3,763,203	57,158,235
3 公営住宅建設事業債	2,881,642	393,000	369,470	176,533	192,937	3,098,109
4 義務教育施設整備事業債	338,679	-	26,573	2,410	24,163	336,269
5 産業廃棄物処理事業債	-	-	-	-	-	-
6 災害復旧債	9,430,120	566,000	2,249,218	1,619,025	630,193	8,377,095
(1) 単独災害復旧債	40,481	-	19,729	17,039	2,690	23,442
(ア) 単独災害復旧事業債(火災を除く)	33,274	-	13,370	11,174	2,196	22,100
(イ) 元利補給付債	4,606	-	4,951	4,606	345	0
(ウ) 歳入欠陥等債	-	-	-	-	-	-
(エ) 火災復旧事業債	2,601	-	1,408	1,259	149	1,342
(2) 補助災害復旧事業債	9,389,639	566,000	2,229,489	1,601,986	627,503	8,353,653
7 新産業都市等建設事業債	7,244,863	2,092,000	1,166,105	653,489	512,616	8,683,374
8 清掃事業債	-	-	-	-	-	-
9 厚生福祉施設整備事業債	4,796,869	-	559,148	224,878	334,270	4,571,991
10 公共用地取得事業債	3,121,340	1,062,000	1,357,136	1,205,980	151,156	2,977,360
11 退職手当債	-	-	-	-	-	-
12 転貸債	-	-	-	-	-	-
13 国の予算貸付債	6,838,411	829,830	718,453	568,061	150,392	7,100,180
(1) 転貸によるもの	6,838,411	829,830	718,453	568,061	150,392	7,100,180
(2) その他	-	-	-	-	-	-
14 地域改善対策事業債	-	-	-	-	-	-
(1) 法第10条によるもの	-	-	-	-	-	-
(2) その他のもの	-	-	-	-	-	-
15 その他	65,956,784	12,695,000	9,255,062	4,668,912	4,586,150	73,982,872

資料 県財政課

164 市町村別普通会計決算状況 (昭和61年度)

(単位:千円)

市 町 村	歳入総額 (A)	歳出総額 (B)	歳入歳出 差 引 (A) - (B) (C)	翌年度へ 繰り越す べき財源 (D)	実質収支 (C) - (D) (E)	単 年 度 支 収 (F)	積 立 金 (G)	繰 上 金 償 還 (H)	積 立 金 と ず り し 額 (I)	実質単年 度 収 支 (F) + (G) + (H) - (I) (J)
総 額	224,027,865	216,310,644	7,717,221	1,524,074	6,193,147	1,294,067	1,932,029	1,917,492	1,041,523	4,102,065
徳 島 市	60,301,170	58,456,432	1,844,738	868,831	975,907	147,160	390,271	918,382	0	1,455,813
鳴 門 市	22,733,310	21,929,019	804,291	78,489	725,802	502,995	156,000	0	300,000	358,995
小 松 島 市	8,940,648	9,251,798	△311,150	58	△311,208	△104,677	0	0	0	△104,677
阿 南 市	13,505,183	13,428,315	76,868	39,152	37,716	△ 6,905	76,000	141,055	0	210,150
勝 浦 町	2,253,497	2,169,317	84,180	196	83,984	28,411	0	10,000	14,000	24,411
上 勝 町	1,935,000	1,884,673	50,327	2	50,325	24,067	6,705	9,875	0	40,647
佐那河内村	1,399,418	1,260,680	138,738	6,816	131,922	49,648	34,916	16,252	0	100,816
石 井 町	4,369,742	4,266,635	103,107	25,290	77,817	△ 5,507	241,600	0	75,000	161,093
神 山 町	3,683,631	3,628,325	55,306	5,000	50,306	16,279	15,000	73,060	0	104,339
那 賀 川 町	3,345,284	3,066,097	279,187	52,916	226,271	24,548	20,000	0	100,000	△ 55,452
羽ノ浦町	2,062,674	1,913,588	149,086	0	149,086	9,619	35,810	0	0	45,429
鷺 敷 町	1,259,384	1,178,070	81,314	14,400	66,914	15,215	13,500	0	0	28,715
相 生 町	1,889,213	1,792,757	96,456	0	96,456	1,353	24,600	53,422	0	79,375
上 那 賀 町	1,924,508	1,864,649	59,859	0	59,859	△ 10,347	61,954	58,173	0	109,780
木 沢 村	1,240,613	1,114,488	126,125	0	126,125	10,605	0	9,211	0	19,816
木 頭 村	1,579,076	1,543,156	35,920	6,256	29,664	5,670	27,000	17,507	0	50,177
由 岐 町	1,856,927	1,773,358	83,569	0	83,569	27,056	0	0	0	27,056
日 和 佐 町	1,842,430	1,740,179	102,251	0	102,251	16,927	30,000	0	0	46,927
牟 岐 町	2,032,058	1,991,976	40,082	34,984	5,098	△ 27,144	0	0	0	△ 27,144
海 南 町	2,124,979	2,093,150	31,829	400	31,429	△ 9,973	0	0	0	△ 9,973
海 部 町	1,209,147	1,136,768	72,379	0	72,379	△ 13,909	6,162	0	0	△ 7,747
穴 喰 町	2,171,730	2,111,177	60,553	0	60,553	△ 22,131	73,034	0	100,666	△ 49,763
松 茂 町	3,410,328	3,317,804	92,524	8,257	84,267	31,940	19,794	0	0	51,734
北 島 町	3,222,375	3,074,463	147,912	9,100	138,812	45,178	50,000	0	50,000	45,178
藍 住 町	5,281,640	4,992,489	289,151	0	289,151	△ 31,775	100	44,607	0	12,932
板 野 町	3,525,905	3,144,839	381,066	184,031	197,035	20,188	70,000	100,812	0	191,000
上 板 野 町	2,795,706	2,504,321	291,385	39,029	252,356	102,171	0	0	0	102,171
吉 野 町	3,197,124	3,046,703	150,421	5,312	145,109	77,486	41,000	2,476	0	120,962
土 成 町	1,901,094	1,820,549	80,545	0	80,545	5,661	71,058	75,825	0	152,544
市 場 町	3,555,456	3,472,308	83,148	25,608	57,540	△ 27,933	3,344	0	22,261	△ 46,850
阿 波 町	3,104,240	2,910,949	193,291	97	193,194	39,677	80,000	0	28,000	91,677
鴨 島 町	4,829,430	4,632,348	197,082	36,200	160,882	7,556	104,000	0	80,000	31,556
川 島 町	1,895,560	1,751,305	144,255	4,614	139,641	42,672	60,000	0	0	102,672
山 川 町	2,786,282	2,707,745	78,537	6,342	72,195	15,550	61,773	32,934	0	110,257
美 郷 村	1,344,720	1,246,825	97,895	0	97,895	29,428	0	0	0	29,428
脇 町	4,799,455	4,563,921	235,534	8,830	226,704	△ 6,897	70,000	89,780	259,000	△106,117
美 馬 町	2,621,610	2,588,441	33,169	0	33,169	10,883	21,998	0	0	32,881
半 田 町	2,098,248	2,006,123	92,125	0	92,125	4,661	0	25,000	0	29,661
貞 光 町	2,060,341	1,981,674	78,667	12,601	66,066	7,461	34,000	0	0	41,461
一 字 村	1,266,129	1,255,355	10,774	0	10,774	2,297	0	0	0	2,297
穴 吹 町	3,388,581	3,297,308	91,273	144	91,129	△ 44,482	2,115	37,412	0	△ 4,955
木 屋 平 村	1,541,071	1,514,544	26,527	0	26,527	△ 20,309	1,360	30,331	4,596	6,786
三 野 町	2,408,899	2,272,426	136,473	0	136,473	36,552	0	0	0	36,552
三 好 町	2,184,644	2,092,058	92,586	0	92,586	22,167	0	20,300	0	42,467
池 田 町	4,722,546	4,424,418	298,128	952	297,176	225,951	0	0	0	225,951
山 城 町	2,980,266	2,904,415	75,851	958	74,893	21,215	12,630	100,566	0	134,411
井 川 町	2,515,522	2,435,791	79,731	7,582	72,149	△ 2,999	5,000	16,072	8,000	10,073
三 加 茂 町	2,556,686	2,491,580	65,106	0	65,106	16,884	0	0	0	16,884
東 祖 谷 山 村	2,214,529	2,198,292	16,237	0	16,237	3,405	2,117	17,820	0	23,342
西 祖 谷 山 村	2,159,856	2,067,043	92,813	41,627	51,186	△ 19,481	9,188	16,620	0	6,327

17 經濟計算

165 県民経済計算

(単位：百万円) (1) 経済活動別県内総生産(昭和57～61年度)

区分	実 額					61年度 構成比 (%)	対 年 増 加 率 (%)
	昭和 57年度	58	59	60	61		
1 産 業	1,297,865	1,362,881	1,376,552	1,438,596	1,491,879	88.5	3.7
(1) 農 林 水 産 業	107,697	113,477	111,570	113,883	108,339	6.4	△4.9
① 農 業	77,269	81,081	79,478	80,641	74,685	4.4	△7.4
② 林 業	10,270	10,989	10,692	11,790	11,741	0.7	△0.4
③ 水 産 業	20,158	21,407	21,401	21,452	21,913	1.3	2.1
(2) 鉱 業	1,699	2,069	1,777	1,806	1,729	0.1	△4.3
(3) 製 造 業	342,634	395,306	385,889	385,704	409,009	24.3	6.0
(4) 建 設 業	148,019	136,709	127,490	130,311	130,900	7.8	0.5
(5) 電 気・ガ 斯・水 道 業	51,945	56,171	54,482	64,774	60,643	3.6	△6.4
(6) 卸 売・小 売 業	177,325	176,376	194,938	208,116	216,041	12.8	3.8
(7) 金 融・保 険 業	82,882	86,953	80,667	87,269	84,353	5.0	△3.3
(8) 不 動 産 業	108,184	116,510	122,368	135,765	143,346	8.5	5.6
(9) 運 輸・通 信 業	86,507	85,291	96,466	99,734	108,920	6.5	9.2
(10) サ ー ビ ス 業	190,972	194,018	200,906	211,235	228,599	13.6	8.2
2 政府サービス生産者	195,228	198,912	221,080	221,289	227,270	13.5	2.7
(1) 電 気・ガ 斯・水 道 業	2,983	3,114	3,315	3,574	3,832	0.2	7.2
(2) サ ー ビ ス 業	90,530	93,225	99,002	102,713	107,371	6.4	4.5
(3) 公 務	101,715	102,573	118,764	115,002	116,068	6.9	0.9
3 対家計民間非営利 サービス生産者	27,805	29,646	32,303	34,433	36,119	2.1	4.9
(1) サ ー ビ ス 業	27,805	29,646	32,303	34,433	36,119	2.1	4.9
小 計	1,520,898	1,591,439	1,629,936	1,694,318	1,755,268	104.1	3.6
(控除) 帰属利子	75,219	74,755	71,463	74,152	68,830	4.1	△7.2
合 計	1,445,679	1,516,684	1,558,473	1,620,166	1,686,438	100.0	4.1

資料 県統計課昭和61年度「県民経済計算年報」

(2) 1人当たり県民所得(昭和57～61年度)

(単位：千円)

区分	昭和56年度	58	59	60	61
1人当たり 県民所得	1,527	1,587	1,642	1,723	1,790

資料 県統計課昭和61年度「県民経済計算年報」

主要系列表

(単位：百万円) (3) 県民所得(分配)(昭和57～61年度)

区分	実 額					61年度 構成比 (%)	対 年 増 加 率 (%)
	昭和 57年度	58	59	60	61		
1 雇 用 者 所 得	813,675	859,532	896,001	919,902	961,784	64.3	4.6
(1) 賃 金・俸 給	707,852	741,995	773,765	802,152	830,071	55.5	3.5
(2) 社会 保 障 雇 主 負 担	57,287	59,802	61,925	68,800	74,082	5.0	7.7
(3) そ の 他 の 雇 主 負 担	48,536	57,736	60,312	48,950	57,631	3.9	17.7
2 財 産 所 得	134,206	134,085	142,248	150,974	157,953	10.6	4.6
a 受 取	213,319	225,319	240,947	257,353	267,196	17.9	3.8
b 支 払	79,112	91,234	98,698	106,379	109,244	7.3	2.7
(1) 一 般 政 府	△32,717	△41,419	△43,257	△45,318	△47,082	△3.1	△3.9
a 受 取	35,540	37,729	42,151	46,886	47,064	3.1	0.4
b 支 払	68,257	79,147	85,409	92,205	94,146	6.3	2.1
(2) 対家計民間非営利団体	2,412	2,688	2,414	2,177	1,880	0.1	△13.6
a 受 取	7,838	8,731	9,103	9,008	8,883	0.6	△1.4
b 支 払	5,426	6,042	6,690	6,831	7,003	0.5	2.5
(3) 家 計	164,512	172,815	183,092	194,115	203,154	13.6	4.7
① 利 子	142,710	149,258	156,472	168,344	172,914	11.6	2.7
a 受 取	148,140	155,301	163,072	175,688	181,009	12.1	3.0
b 支 払	5,429	6,044	6,600	7,344	8,095	0.5	10.2
② 配 当(受 取)	13,792	15,216	17,111	16,767	19,817	1.3	18.2
③ 賃 貸 料(受 取)	8,010	8,342	9,509	9,003	10,424	0.7	15.8
3 企 業 所 得	316,832	323,138	326,903	367,239	375,741	25.1	2.3
(1) 民 間 法 人 企 業 (配 当 控 除 後)	67,629	69,776	70,373	79,100	86,699	5.8	9.6
(2) 公 的 企 業	2,753	△2,941	△552	11,062	5,683	0.4	△48.6
(3) 個 人 企 業	246,450	256,304	257,083	277,078	283,358	18.9	2.3
a 農 林 水 産 業	73,067	75,709	83,480	90,315	86,166	5.8	△4.6
b そ の 他 の 産 業	143,144	143,968	134,135	146,062	154,235	10.3	5.6
c 持 家	30,239	36,626	39,468	40,701	42,957	2.9	5.5
4 県 民 所 得 (1 + 2 + 3)	1,264,714	1,316,755	1,365,153	1,438,116	1,495,478	100.0	4.0
(参考) 民 間 法 人 企 業 所 得 (配 当 控 除 前)	91,425	91,276	85,407	99,797	110,943	7.4	11.2

資料 県統計課昭和61年度「県民経済計算年報」

165 県民経済計算

(単位：百万円) (4) 県民総支出 (名目) (昭和57～61年度)

区 分	実 額					61年度 構成比 (%)	対前年度 増加率 (%)
	昭和 57年度	58	59	60	61		
1 民間最終消費支出	949,381	978,655	1,022,494	1,060,150	1,081,480	61.2	2.0
(1) 家計最終消費支出	939,879	967,628	1,010,085	1,046,925	1,067,827	60.4	2.0
a 飲食費	258,506	260,952	270,643	275,933	277,255	15.7	0.5
b 被服費	79,747	84,405	84,309	87,170	87,348	4.9	0.2
c 光熱費	32,222	33,450	35,259	34,829	33,270	1.9	△ 4.5
d 住居費	169,678	181,075	190,824	201,032	207,574	11.7	3.3
(a) 家賃	109,216	117,378	124,594	136,105	144,427	8.2	6.1
(b) その他	60,462	63,697	66,230	64,927	63,147	3.6	△ 2.7
e 雑費	399,727	407,747	429,050	447,961	462,380	26.2	3.2
(2) 対家計民間非営利 団体最終消費支出	9,502	11,027	12,409	13,225	13,653	0.8	3.2
2 一般政府最終消費支出	212,230	225,777	243,629	243,016	251,259	14.2	3.4
(1) 国出先機関	34,020	33,990	37,844	38,684	39,675	2.2	2.6
(2) 都道府県	101,455	106,271	121,493	117,286	120,039	6.8	2.3
(3) 市町村	76,755	85,516	84,292	87,046	91,545	5.2	5.2
3 県内総資本形成	466,202	450,521	459,551	497,035	461,058	26.1	△ 7.2
(1) 総固定資本形成	460,945	449,549	455,083	493,077	462,443	26.2	△ 6.2
a 民間	279,007	268,846	279,034	317,978	301,606	17.1	△ 5.1
(a) 住宅	104,307	78,228	72,855	71,737	78,758	4.5	9.8
(b) 企業設備	174,700	190,618	206,179	246,242	222,848	12.6	△ 9.5
b 公的	181,938	180,703	176,049	175,098	160,837	9.1	△ 8.1
(a) 住宅	9,068	5,720	5,046	6,708	7,929	0.4	18.2
(b) 企業設備	34,155	38,854	38,284	24,199	15,078	0.9	△ 37.7
(c) 一般政府	138,715	136,129	132,720	144,192	137,830	7.8	△ 4.4
(2) 在庫品増加	5,257	972	4,467	3,958	△ 1,385	△ 0.1	△ 135.0
a 民間企業	7,135	4,291	7,072	3,166	△ 3,427	△ 0.2	△ 208.2
b 公的企業	△ 1,878	△ 3,319	△ 2,605	792	2,042	0.1	157.8
4 財貨・サービスの移出	1,012,053	1,102,031	1,141,373	1,217,265	1,251,797	70.8	2.8
5 (控除)財貨・サービスの移入	1,234,670	1,247,199	1,335,190	1,391,778	1,395,930	79.0	0.3
6 統計上の不突合	40,483	6,899	26,616	△ 5,522	36,774	2.1	766.0
7 県内総支出 (市場価格)	1,445,679	1,516,684	1,558,473	1,620,166	1,686,438	95.4	4.1
8 県外からの要素所得 (純)	74,195	75,805	86,284	91,800	80,689	4.6	△ 12.1
9 県民総支出 (市場価格)	1,519,874	1,592,489	1,644,757	1,711,966	1,767,127	100.0	3.2

資料 県統計課昭和61年度「県民経済計算年報」

主要系列表 (続き)

(単位：百万円) (5) 県民総支出 (実質) (昭和57～61年度)

区 分	実 額					61年度 構成比 (%)	対前年度 増加率 (%)
	昭和 57年度	58	59	60	61		
1 民間最終消費支出	898,074	915,176	948,785	967,341	978,955	60.7	1.2
(1) 家計最終消費支出	889,582	905,374	938,023	956,038	967,453	60.0	1.2
a 飲食費	243,185	242,070	246,937	247,473	250,230	15.5	1.1
b 被服費	77,425	78,443	75,614	75,147	70,727	4.4	△ 5.9
c 光熱費	30,170	31,676	33,612	33,490	34,656	2.1	3.5
d 住居費	167,998	179,105	192,169	201,032	206,955	12.8	2.9
(a) 家賃	108,135	116,101	125,472	136,105	143,995	8.9	5.8
(b) その他	59,863	63,004	66,697	64,927	62,960	3.9	△ 3.0
e 雑費	370,804	374,080	389,691	398,897	404,885	25.1	1.5
(2) 対家計民間非営利 団体最終消費支出	8,492	9,802	10,762	11,303	11,502	0.7	1.8
2 一般政府最終消費支出	198,161	207,898	218,502	212,613	222,157	13.8	4.5
(1) 国出先機関	31,765	31,298	33,941	33,844	35,080	2.2	3.7
(2) 都道府県	94,729	97,855	108,962	102,613	106,135	6.6	3.4
(3) 市町村	71,667	78,744	75,598	76,156	80,942	5.0	6.3
3 県内総資本形成	458,753	447,248	454,219	494,528	467,918	29.0	△ 5.4
(1) 総固定資本形成	453,469	446,023	449,455	490,385	469,658	29.1	△ 4.2
a 民間	276,842	269,269	278,728	319,783	309,761	19.2	△ 3.1
(a) 住宅	102,664	76,920	70,256	68,516	76,168	4.7	11.2
(b) 企業設備	174,177	192,350	208,472	251,267	233,593	14.5	△ 7.0
b 公的	176,627	176,754	170,727	170,601	159,897	9.9	△ 6.3
(a) 住宅	8,761	5,500	4,756	6,269	7,473	0.5	19.2
(b) 企業設備	33,453	38,055	36,740	22,829	14,456	0.9	△ 36.7
(c) 一般政府	134,413	133,199	129,231	141,503	137,968	8.6	△ 2.5
(2) 在庫品増加	5,284	1,225	4,765	4,143	△ 1,740	△ 0.1	△ 142.0
a 民間企業	7,051	4,330	7,144	3,390	△ 3,967	△ 0.2	△ 217.0
b 公的企業	△ 1,767	△ 3,105	△ 2,379	754	2,227	0.1	195.4
4 財貨・サービスの移出	982,575	1,095,458	1,132,315	1,243,375	1,420,882	88.1	14.3
5 (控除)財貨・サービスの移入	1,198,709	1,239,760	1,324,593	1,421,632	1,584,483	98.3	11.5
6 統計上の不突合	38,572	6,516	24,833	△ 5,082	33,559	2.1	760.4
7 県内総支出 (市場価格)	1,377,426	1,432,536	1,454,061	1,491,143	1,538,988	95.4	3.2
8 県外からの要素所得 (純)	70,692	71,599	80,503	84,489	73,634	4.6	△ 12.8
9 県民総支出 (市場価格)	1,448,118	1,504,135	1,534,564	1,575,632	1,612,622	100.0	2.3

資料 県統計課昭和61年度「県民経済計算年報」

166 市町村民所得(続き)

(単位:百万円) (2) 市町村民所得(分配) (昭和60年度)

区分 市町村	総額	雇用者 所得	財産所得			企業所得			
			受取	支払	民間法人 企業	公的企業	個人企業	小計	
県計	1,452,075	928,578	150,506	258,006	107,500	89,958	10,015	273,018	372,991
徳島市	483,203	320,098	45,681	78,905	33,224	46,750	4,690	65,984	117,424
鳴門市	120,013	76,053	12,021	20,501	8,480	9,058	1,221	21,660	31,939
小松市	76,450	52,453	7,755	13,337	5,582	3,075	161	13,006	16,242
阿南市	107,085	64,039	10,484	18,117	7,633	9,051	1,237	22,274	32,562
勝浦町	12,127	7,350	1,522	2,499	977	167	163	2,925	3,255
上勝町	4,346	2,414	501	946	445	60	36	1,335	1,431
佐那河内村	5,430	3,185	780	1,200	420	26	33	1,406	1,465
石井町	42,445	28,251	4,699	7,684	2,985	1,525	134	7,836	9,495
神山町	17,293	9,585	2,163	3,633	1,470	152	119	5,274	5,545
那賀川町	16,344	10,820	1,706	2,946	1,240	157	40	3,621	3,818
那賀浦町	20,063	13,786	2,168	3,643	1,475	357	71	3,681	4,109
那賀敷町	5,782	3,333	722	1,211	489	107	28	1,592	1,727
那賀生町	6,507	3,788	787	1,339	552	40	137	1,755	1,932
那賀上町	5,030	2,775	608	1,068	460	77	546	1,024	1,647
木沢村	1,804	1,132	214	440	226	46	△ 13	425	458
木頭村	3,431	1,983	486	868	382	60	30	872	962
由岐町	7,151	3,854	883	1,493	610	53	△ 13	2,374	2,414
日和佐町	11,452	6,926	1,342	2,233	891	208	△ 58	3,034	3,184
牟岐町	11,843	6,840	1,286	2,329	1,043	338	△ 11	3,390	3,717
海部町	10,107	5,792	1,226	2,086	860	221	75	2,793	3,089
海部南町	5,225	2,735	627	1,088	461	63	53	1,747	1,863
海部北町	6,384	3,363	834	1,445	611	67	17	2,103	2,187
海部島町	20,994	14,159	2,312	3,883	1,571	816	180	3,527	4,523
海部北島町	33,636	23,051	3,368	5,718	2,350	2,282	246	4,689	7,217
藍住町	39,634	27,875	4,046	6,921	2,875	1,146	162	6,405	7,713
板上町	20,034	13,233	2,231	3,873	1,642	329	△ 37	4,278	4,570
上吉野町	20,042	12,718	2,365	3,917	1,552	324	62	4,573	4,959
吉野成町	12,954	8,044	1,408	2,612	1,204	162	59	3,281	3,502
吉野成町	13,004	7,602	1,776	2,703	927	191	63	3,372	3,626
市場町	19,286	11,685	2,232	3,801	1,569	354	77	4,938	5,369
阿波島町	22,304	13,579	2,643	4,265	1,622	412	96	5,574	6,082
川島町	45,297	30,054	4,869	8,153	3,284	1,332	143	8,899	10,374
山川町	13,012	8,795	1,462	2,461	999	151	△ 22	2,626	2,755
山川町	20,645	13,691	2,287	3,847	1,560	244	△ 34	4,457	4,667
美郷村	3,002	1,727	348	656	308	21	31	875	927
美半町	35,867	18,176	3,490	5,805	2,315	6,816	520	6,865	14,201
馬田町	14,585	8,646	1,586	2,818	1,232	323	59	3,971	4,353
光町	10,174	5,749	1,149	2,043	894	106	8	3,162	3,276
光町	11,141	6,652	1,342	2,256	914	320	16	2,811	3,147
一宇村	3,959	1,791	426	802	376	28	17	1,697	1,742
穴吹村	13,866	8,804	1,614	2,899	1,285	194	△ 70	3,324	3,448
木平村	2,887	1,533	357	703	346	61	18	918	997
三野好町	7,766	4,473	913	1,598	685	79	53	2,248	2,380
三野好町	9,686	5,985	1,160	2,001	841	65	40	2,436	2,541
池田町	35,426	22,993	3,772	6,351	2,579	1,838	△ 21	6,844	8,661
山井町	10,557	6,531	1,265	2,245	980	212	△ 85	2,634	2,761
三加町	9,450	6,063	1,099	1,950	851	206	△ 34	2,116	2,288
東祖谷山村	15,157	9,251	1,799	3,068	1,269	121	△ 46	4,032	4,107
東祖谷山村	4,464	2,998	289	836	547	73	△ 65	1,169	1,177
西祖谷山村	3,731	2,165	403	810	407	94	△ 117	1,186	1,163

資料 県統計課「昭和60年度市町村民所得推計結果」

18 社 会 保 障

167 生活保護法による

(単位：金額・千円)

年 度	総 数			生活扶助		住宅扶助		教育扶助	
	被保護世帯	被保護実人員	保護費	人員	扶助費	人員	扶助費	人員	扶助費
昭和58年度	9,279	16,978	1,356,162	14,496	401,598	8,221	42,566	2,582	16,329
59	9,516	17,265	1,403,932	14,817	432,394	8,687	49,299	2,652	16,872
60	9,569	17,184	1,481,140	14,835	449,681	8,958	53,419	2,579	16,929
61	8,944	15,950	1,431,569	13,933	425,984	8,682	54,410	2,351	15,693
62	8,492	14,839	1,368,071	12,955	408,871	8,194	55,352	2,104	14,117

資料 県社会福祉課

168 世帯更生資金

(単位：金額・千円)

年 度	総 数		更生資金		身体障害者更生資金		生活資金	
	件数	金額	件数	金額	件数	金額	件数	金額
昭和58年度	352	319,059	138	155,815	33	39,429	2	528
59	334	303,515	117	134,681	35	49,350	5	892
60	331	328,006	124	149,170	28	43,352	3	900
61	285	286,160	81	103,272	26	48,762	4	1,170
62	232	244,630	85	109,835	16	30,990	5	1,017

資料 県社会福祉協議会

169 母子福祉資金

(単位：金額・千円)

年 度	総 数		事業開始資金		事業継続資金		修学資金		技能習得資金		修業資金	
	件数	金額	件数	金額	件数	金額	件数	金額	件数	金額	件数	金額
昭和58年度	567	159,683.1	35	52,730	37	27,330	379	57,929.3	1	120	9	1,412
59	505	153,304.9	25	40,620	34	28,677	343	52,485.1	1	130	11	1,752
60	479	147,763.9	24	45,850	30	26,264	310	51,064.0	4	582	9	1,680
61	428	140,243.1	22	43,100	26	24,750	294	50,588.0	2	280	9	1,488
62	373	112,308	14	26,600	16	14,020	262	51,567.0	-	-	21	4,244

資料 県社会福祉課

170 寡婦福祉資金

(単位：金額・千円)

年 度	総 数		事業開始資金		事業継続資金		修学資金		技能習得資金		修業資金	
	件数	金額	件数	金額	件数	金額	件数	金額	件数	金額	件数	金額
昭和58年度	116	62,728	3	4,340	14	10,854	41	11,314	-	-	-	-
59	101	58,639	5	8,140	19	15,910	32	8,829	-	-	-	-
60	80	45,989	4	6,000	11	9,500	24	6,612	-	-	1	192
61	49	36,275	2	4,000	11	11,000	8	2,424	-	-	2	311
62	61	45,883	4	7,000	14	11,900	14	3,676	-	-	2	277

資料 県社会福祉課

保護状況 (昭和58~62年度)

医 療 扶 助				出 産 扶 助		生 業 扶 助		葬 祭 扶 助		施 設 事 務 費
人 員			扶助費	人員	扶助費	人員	扶助費	人員	扶助費	
計	入 院	入院外								
11,398	2,811	8,587	877,354	3	290	15	398	23	2,145	15,480
11,619	2,802	8,817	886,531	3	327	12	266	20	1,859	16,384
11,934	2,800	9,134	940,836	2	308	10	274	23	2,326	17,367
11,213	2,378	8,835	915,477	2	360	10	258	18	1,800	17,587
10,781	2,184	8,597	869,069	2	318	11	258	18	1,845	18,241

貸付状況 (昭和58~62年度)

福 祉 資 金		住 宅 資 金		修 学 資 金		療 養 資 金		災 害 援 護 資 金	
件数	金額	件数	金額	件数	金額	件数	金額	件数	金額
1	130	119	95,446	44	22,229	7	982	8	4,500
2	320	116	95,370	52	21,674	6	628	1	600
1	160	131	111,975	32	17,152	5	1,097	7	4,200
-	-	101	99,127	68	32,120	3	509	2	1,200
2	340	68	79,030	49	21,168	6	1,650	1	600

貸付状況 (昭和58~62年度)

就 職 支 度 資 金		療 養 資 金		生 活 資 金		住 宅 資 金		転 宅 資 金		就 学 支 度 資 金		結 婚 資 金	
件数	金額	件数	金額	件数	金額	件数	金額	件数	金額	件数	金額	件数	金額
9	620	1	140	-	-	19	14,920	4	256	73	4,225.8	-	-
4	280	1	130	-	-	33	26,245	-	-	53	2,985.8	-	-
2	145	1	200	1	912	22	16,510	3	229	71	4,007.9	2	320
5	360	1	360	-	-	20	16,250	-	-	49	3,067.1	-	-
-	-	1	21.3	1	242	14	12,755	-	-	44	2,857.7	-	-

貸付状況 (昭和58~62年度)

就 職 支 度 資 金		療 養 資 金		生 活 資 金		住 宅 資 金		転 宅 資 金		就 学 支 度 資 金		結 婚 資 金	
件数	金額	件数	金額	件数	金額	件数	金額	件数	金額	件数	金額	件数	金額
-	-	1	250	-	-	41	33,920	-	-	4	250	12	1,800
-	-	-	-	-	-	30	23,590	-	-	2	140	13	2,030
1	75	1	200	-	-	26	21,490	-	-	-	-	12	1,920
-	-	-	-	-	-	21	17,760	1	120	-	-	4	660
-	-	-	-	-	-	23	22,350	-	-	-	-	4	680

171 児童相談通告別

(単位:人)

年 度	総 数	児童委員	福 祉 事 務 所	警 察		保 健 所	家 庭 裁 判 所	
				14歳未満	14歳以上		14歳未満	14歳以上
昭和58年度	2,069	—	180	76	12	221	3	2
59	2,290	—	160	83	16	213	4	6
60	2,231	1	248	78	6	263	1	6
61	2,043	—	356	55	4	277	—	4
62	2,193	5	413	67	5	251	—	12

資料 県児童相談所

172 相談・年齢・男女別

(単位:人)

年 齢	男														
	総 数	養 護 相 談	保 健 相 談	肢 体 不 自 由 相 談	視 聴 言 語 障 害 相 談	重 症 心 身 相 談	精 神 薄 弱 相 談	自 閉 症 相 談	教 護 相 談	触 法 行 為 等 相 談	長 欠 ・ 不 就 学 相 談	性 向 相 談	適 性 相 談	し っ け 相 談	そ の 他 の 相 談
総 数	1,463	84	1	76	195	22	582	303	18	58	23	49	8	42	2
0～5歳	545	45	1	8	161	11	173	104	—	—	—	6	1	35	—
6～11	394	18	—	32	16	—	175	111	2	5	3	20	5	7	—
12～14	256	9	—	10	2	1	72	65	8	49	19	19	2	—	—
15～17	170	3	—	12	7	—	109	22	8	4	1	4	—	—	—
18歳以上	98	9	—	14	9	10	53	1	—	—	—	—	—	—	2

資料 県児童相談所

173 児童相談別処理状況 (昭和62年度)

(単位:人)

相 談 別	総 数	処 理 件 数										未 処 理 件 数		
		訓 戒 ・ 誓 約	児 童 の 福 祉 指 導	福 祉 事 務 所 知 導	児 童 委 員 の 導	里 受 託 者 保 委 託	児 童 福 祉 施 設		国 委 立 療 養 所 託	他 あ ゝ の 機 関 に 介 紹 するもの	面 接 指 導		そ の 他	
							収 容	通 園			2 回 以 上 続 続 するもの			1 回 の みの
総 数	2,155	—	7	—	—	3	159	35	10	2	248	1,604	87	115
養 護 相 談	145	—	1	—	—	3	81	—	—	—	10	13	37	9
保 健 相 談	1	—	—	—	—	—	—	1	—	—	—	—	—	—
肢 体 不 自 由 相 談	131	—	—	—	—	—	23	1	2	—	1	90	14	8
視 聴 言 語 障 害 相 談	275	—	—	—	—	—	12	—	—	1	71	181	10	5
重 症 心 身 障 害 相 談	35	—	—	—	—	—	—	—	1	7	—	—	—	1
精 神 薄 弱 相 談	940	—	—	—	—	—	13	28	1	—	43	842	13	18
自 閉 症 相 談	368	—	—	—	—	—	5	4	—	—	57	301	1	8
教 護 相 談	33	—	1	—	—	—	10	—	—	—	11	10	1	6
触 法 行 為 等 相 談	43	—	4	—	—	—	8	—	—	—	13	7	11	39
長 欠 ・ 不 就 学 相 談	35	—	1	—	—	—	3	—	—	—	23	8	—	10
性 向 相 談	70	—	—	—	—	—	3	—	—	—	16	51	—	7
適 性 相 談	9	—	—	—	—	—	—	—	—	—	—	9	—	3
し っ け 相 談	67	—	—	—	—	—	—	—	—	—	3	63	—	1
そ の 他 の 相 談	3	—	—	—	—	—	—	—	—	—	—	2	—	—

資料 県児童相談所

受付状況 (昭和58～62年度)

都道府県市町村	児童福祉施設	学 校	里親保護受託者	家族親類ら	近隣知人ら	児童本人ら	そ の 他	
	176	392	40	—	951	—	1	15
	345	411	36	—	991	5	—	20
	261	503	55	—	789	1	1	18
	252	481	66	—	523	1	3	21
	352	479	40	—	550	—	1	18

児童受付状況 (昭和62年度)

年 齢	女														
	総 数	養 護 相 談	保 健 相 談	肢 体 不 自 由 相 談	視 聴 言 語 障 害 相 談	重 症 心 身 相 談	精 神 薄 弱 相 談	自 閉 症 相 談	教 護 相 談	触 法 行 為 等 相 談	長 欠 ・ 不 就 学 相 談	性 向 相 談	適 性 相 談	し っ け 相 談	そ の 他 の 相 談
総 数	730	64	—	57	75	13	354	68	14	9	19	27	4	25	1
0～5歳	291	38	—	9	58	3	135	29	—	—	1	—	2	16	—
6～11	193	14	—	22	5	5	88	27	2	1	3	17	1	7	1
12～14	121	3	—	16	4	—	56	9	6	8	11	7	—	1	—
15～17	75	3	—	2	5	—	50	1	6	—	4	2	1	1	—
18歳以上	50	6	—	8	3	5	25	2	—	—	—	1	—	—	—

174 社会福祉施設 (昭和63.6.1現在)

(単位:人)

施 設	施設数	定 員	入 所 員	施 設	施設数	定 員	入 所 員
生活保護施設	3	170	176	児童福祉施設	3	170	159
救護施設	1	327	328	精神薄弱児施設	3	90	88
医療保護施設	1	120	51	精神薄弱児通園施設	1	80	56
宿所提供施設	18	1,074	989	児童福祉施設	1	60	50
老人福祉施設	26	1,605	1,567	虚弱児施設	2	290	250
養護老人ホーム	3	170	162	肢体不自由児施設	1	160	156
軽費老人ホーム	25	—	—	重症心身障害児施設	5	95	77
老人福祉センター	1	30	24	母子施設	2	37	—
身体障害者施設	1	30	18	助産施設	13	860	849
肢体不自由者更生施設	1	30	18	精神薄弱者更生施設(入所)	1	45	45
視覚障害者更生施設	2	130	129	精神薄弱者授産施設(入所)	1	50	50
身体障害者療養施設	1	60	57	精神薄弱者授産施設(通所)	2	65	65
重度身体障害者授産施設	1	20	3	その他	92	—	—
婦人保護施設	1	—	—	老人・サニタリー施設	6	—	—
母子福祉センター	1	—	—	デイ・サービス施設	1	—	—
母子福祉施設	233	16,845	13,369	点字図書館	1	—	—
保育所	41	—	—	盲人ホー	1	20	4
児童養護施設	8	420	333	児童遊園	9	205	115
児童養護施設	1	45	35	児童遊園	4	—	—
児童養護施設	1	80	15	精神薄弱者通	1	30	30
				隣保館	43	—	—

資料 県社会福祉課・老人福祉課・障害福祉課

175 政府管掌健

(単位:人,金額・円)

年度末・月	事業所数	被保険者数			平均標準報酬月額			保 徴収決定済額
		計	男	女	平均	男	女	
昭和58年度	7,760	123,473	70,279	53,194	164,308	199,202	118,206	21,272,921,840
59	7,740	122,178	69,741	52,437	172,465	209,255	123,534	21,699,446,643
60	7,753	122,382	70,540	51,842	177,756	214,504	127,755	22,436,481,848
61	7,816	123,994	71,456	52,538	180,305	216,878	130,562	22,832,193,437
62	8,267	125,629	72,876	52,753	186,150	221,704	136,155	23,553,333,233
62年 4月	7,893	124,233	71,846	52,387	181,805	217,770	132,482	1,994,497,520
5	7,948	124,550	72,089	52,461	181,497	217,293	132,307	1,972,229,320
6	7,958	124,970	72,308	52,662	181,427	217,165	132,356	1,874,934,849
7	8,013	125,329	72,490	52,839	181,876	217,689	132,745	1,898,452,528
8	8,072	125,432	72,612	52,820	183,091	219,082	133,613	1,969,387,337
9	8,106	125,735	72,844	52,891	183,457	219,522	133,787	1,960,112,963
10	8,101	125,822	72,880	52,942	186,735	223,131	136,631	1,910,405,254
11	8,139	126,008	72,991	53,017	186,560	222,836	136,617	1,945,639,812
12	8,178	126,165	73,288	52,877	183,641	218,738	134,995	1,949,560,901
63年 1月	8,240	126,293	73,515	52,778	186,469	222,395	136,428	2,104,850,407
2	8,267	126,485	73,704	52,781	186,316	222,079	136,378	1,977,497,819
3	8,286	126,529	73,944	52,585	186,150	221,704	136,155	1,996,516,171
4	—	—	—	—	—	—	—	△ 751,648

資料 県保険課

176 日雇特例

(単位:人,金額・円)

年度末・月	印紙購入 通帳数	有効被保険 者手帳数	1人当たり 1日平均賃金	保 険 料	
				徴収決定済額	収納済額
昭和58年度	228	3,225	6,894	7,565,158	7,441,980
59	198	2,904	6,257	10,848,718	10,741,980
60	183	2,478	6,737	12,619,525	12,619,525
61	168	2,278	6,841	13,788,263	13,788,263
62	163	1,866	7,092	12,274,791	12,274,791
62年 4月	164	1,994	7,052	1,103,861	1,103,861
5	164	1,968	6,371	769,590	741,530
6	163	1,903	7,825	527,340	470,530
7	161	1,791	7,166	1,999,899	1,913,122
8	162	1,786	5,917	588,467	651,309
9	162	1,920	7,061	758,105	762,945
10	162	1,901	7,111	648,762	743,637
11	161	1,897	7,154	685,820	629,330
12	161	1,841	7,266	890,427	955,607
63年 1月	162	1,820	7,593	2,700,542	2,604,542
2	162	1,791	6,991	778,966	759,046
3	163	1,777	7,598	823,012	545,662
4	—	—	—	—	393,270

注 日雇労働者健康保険は昭和59年10月1日廃止 59年10月から日雇特例被保険となる。
資料 県保険課

康 保 険 (昭和58~62年度)

険 料 収 納 済 額	保 険 給 付					
	計		現 物 給 付		現 金 給 付	
	件 数	金 額	件 数	金 額	件 数	金 額
20,879,199,971	2,072,903	29,339,348,684	2,015,233	26,861,397,456	57,670	2,477,951,228
21,360,548,203	2,068,485	27,878,666,695	2,009,639	25,438,666,882	58,846	2,439,999,813
22,128,163,059	1,989,040	26,301,189,758	1,930,081	23,623,232,165	58,959	2,677,957,593
22,571,815,750	1,985,004	35,787,031,525	1,928,481	33,183,731,726	56,523	2,603,299,799
23,323,562,808	2,239,579	37,466,685,712	2,176,919	34,750,519,481	62,660	2,716,166,231
1,663,153,775	5,047	219,559,995	—	—	5,047	219,559,995
429,885,599	186,044	3,057,582,405	181,251	2,844,406,383	4,793	213,176,022
3,239,476,393	185,976	3,039,627,843	180,773	2,823,439,097	5,203	216,188,746
1,881,575,032	192,015	3,150,522,940	186,470	2,901,520,882	5,545	249,002,058
1,956,941,678	193,420	3,148,346,152	188,682	2,939,255,311	4,738	209,090,841
1,933,786,038	192,493	3,287,327,234	186,608	3,026,377,845	5,885	260,949,389
1,901,852,683	187,061	3,084,980,171	181,740	2,868,057,080	5,321	216,923,091
1,925,115,071	183,511	3,118,177,319	177,933	2,901,257,230	5,578	216,920,089
645,793,438	182,269	3,220,322,104	177,001	2,990,039,686	5,268	230,282,418
1,820,109,956	176,618	3,046,980,808	171,657	2,815,207,682	4,961	231,773,126
3,561,093,746	182,811	3,129,466,249	178,067	2,916,557,343	4,744	212,908,906
2,053,322,426	179,846	3,006,709,476	174,269	2,767,317,926	5,577	239,391,550
311,456,873	192,468	2,957,083,016	192,468	2,957,083,016	—	—

被 保 険 (昭和58~62年度)

保 険 料	保 険 給 付					
	計		現 物 給 付		現 金 給 付	
	件 数	金 額	件 数	金 額	件 数	金 額
56,500	997,317,346	54,461	903,466,236	2,039	93,851,110	
50,493	845,051,920	48,132	749,568,840	1,952	89,801,873	
40,503	638,613,904	38,812	584,711,513	1,691	53,902,391	
37,998	745,703,595	36,470	704,370,562	1,528	41,333,033	
38,526	736,852,365	37,024	687,416,524	1,502	49,435,841	
3,455	59,983,259	3,325	56,712,339	130	3,270,920	
3,403	64,263,584	3,278	60,848,101	125	3,415,483	
3,504	61,599,006	3,363	57,356,288	141	4,242,718	
3,590	67,863,239	3,457	64,577,992	133	3,285,247	
3,239	63,226,551	3,097	58,497,118	142	4,729,433	
3,124	58,817,947	2,992	54,322,338	132	4,495,609	
3,136	69,008,683	3,006	64,292,563	130	4,716,120	
3,015	56,882,026	2,889	52,217,709	126	4,664,317	
3,049	61,817,886	2,919	57,523,994	130	4,293,892	
3,025	57,916,003	2,899	52,914,240	126	5,001,763	
2,878	52,553,616	2,819	49,350,407	59	3,203,209	
3,108	62,920,565	2,980	58,803,435	128	4,117,130	

177 厚生年金

(単位：人, 金額・円)

年度・月	事業所数	被保険者数					平均標	
		計	第1種	第2種	第3種	第4種	平均	第1種
昭和58年度	7,738	143,382	82,791	59,179	1	1,411	169,237	205,830
59	7,706	143,010	82,433	59,076	1	1,500	174,767	212,261
60	7,696	142,311	82,206	58,603	—	1,502	179,697	220,123
61	7,768	139,474	81,054	56,982	—	1,438	188,777	226,976
62	8,112	141,749	82,907	57,649	—	1,193	194,348	232,040
62年 4月	7,989	140,314	81,680	57,317	—	1,317	189,436	227,798
5	7,926	140,562	81,902	57,356	—	1,304	189,183	227,382
6	7,959	140,941	82,129	57,520	—	1,292	189,087	227,209
7	8,005	141,342	82,400	57,686	—	1,256	189,488	227,530
8	8,066	141,396	82,500	57,678	—	1,218	191,071	229,072
9	8,101	141,651	82,722	57,737	—	1,192	191,648	229,672
10	8,130	141,922	82,947	57,798	—	1,177	195,230	233,741
11	8,170	142,251	83,186	57,909	—	1,156	195,056	233,423
12	8,207	142,441	83,526	57,777	—	1,138	194,876	233,027
63年 1月	8,274	142,590	83,773	57,692	—	1,125	194,823	232,856
2	8,303	142,670	83,893	57,686	—	1,091	194,705	232,613
3	8,327	142,915	84,229	57,636	—	1,050	194,348	232,040
4	—	—	—	—	—	—	—	—

資料 県保険課

178 船員保

(単位：人, 金額・円)

年度・月	船舶所有者数	被保険者数		平均標準報酬月額		保険料	
		普通保険	失業保険	普通保険	失業保険	徴収決定済額	収納済額
昭和58年度	256	1,668	1,534	235,933	241,373	1,472,910,528	1,439,988,679
59	257	1,640	1,523	246,258	250,013	1,542,405,987	1,509,951,769
60	258	1,578	1,480	248,963	252,730	1,577,127,717	1,543,781,753
61	262	1,739	1,463	248,183	369,321	1,003,512,087	975,988,935
62	259	1,762	1,488	256,611	261,541	980,488,890	965,801,705
62年 4月	255	1,760	1,473	249,865	252,768	93,519,054	67,775,688
5	254	1,756	1,477	249,333	254,000	87,629,838	25,735,646
6	256	1,761	1,484	249,321	254,015	78,193,032	133,160,884
7	257	1,755	1,481	249,738	254,424	77,859,096	79,297,206
8	258	1,701	1,457	258,773	261,297	78,124,526	76,762,316
9	259	1,757	1,469	256,417	261,933	76,459,348	75,403,458
10	262	1,773	1,487	256,278	261,719	79,896,824	80,259,104
11	262	1,802	1,512	256,618	261,433	80,576,834	74,178,054
12	263	1,796	1,507	256,416	261,234	82,044,922	37,475,366
63年 1月	262	1,798	1,509	256,140	261,096	81,660,400	85,230,160
2	261	1,793	1,507	256,331	261,317	81,626,736	132,106,652
3	259	1,778	1,492	256,611	261,541	82,898,980	88,863,297
4	—	—	—	—	—	—	9,553,824

資料 県保険課

保険 (昭和58~62年度)

準報酬月額			保険料		脱退手当金裁定件数及び裁定金額		
第2種	第3種	第4種	徴収決定済額	収納済額	件数	金額	1件当たり金額
119,325	260,000	115,459	28,617,063,125	28,016,800,493	11	1,604,100	145,827
123,814	200,000	120,974	29,452,709,710	28,905,464,353	6	482,600	80,433
128,997	—	125,791	32,825,918,498	32,303,174,297	19	2,669,200	140,484
134,440	—	129,114	37,219,657,496	36,688,354,984	33	5,499,900	166,664
140,416	—	131,238	38,656,403,004	38,210,505,963	20	2,761,800	138,090
136,168	—	128,560	3,271,328,504	2,763,692,438	3	546,700	182,233
135,980	—	130,080	3,377,293,297	813,619,377	1	96,100	96,100
135,988	—	129,709	3,115,279,848	5,328,976,228	5	636,300	127,270
136,455	—	129,868	3,122,013,720	3,111,423,226	2	137,000	68,500
138,004	—	130,128	3,135,146,869	3,124,754,830	1	85,200	85,200
138,430	—	130,584	3,171,961,849	3,142,244,168	2	123,400	61,700
141,267	—	131,178	3,180,931,350	3,168,716,116	1	30,800	30,800
141,164	—	131,822	3,247,526,835	3,215,454,018	—	—	—
140,971	—	131,568	3,258,644,862	1,230,395,847	1	150,500	150,500
140,831	—	131,678	3,255,494,461	2,944,751,533	1	111,900	111,900
140,764	—	131,820	3,259,438,092	5,616,350,339	—	—	—
140,416	—	131,238	3,262,009,533	3,329,685,042	3	843,900	281,300
—	—	—	△ 606,216	420,442,801	—	—	—

保険 (昭和58~62年度)

保 險 給 付							
計		現物給付		現金給付		失業給付	
件数	金額	件数	金額	件数	金額	件数	金額
66,491	1,324,715,272	62,218	880,895,561	1,789	146,402,636	2,484	297,417,075
65,118	1,340,367,350	60,587	855,279,671	2,081	194,187,777	2,450	290,899,902
63,545	1,331,583,056	59,025	834,602,310	1,980	172,192,396	2,540	324,788,350
61,748	1,799,704,556	57,117	1,278,252,586	2,035	195,127,652	2,596	326,324,318
69,457	1,752,964,007	65,646	1,298,973,535	1,588	156,149,650	2,223	297,840,822
286	32,387,117	—	—	148	14,230,527	138	18,156,590
5,996	149,681,854	5,657	107,793,112	117	11,336,982	222	30,551,760
5,719	147,153,817	5,443	108,826,367	109	17,277,070	167	21,050,380
6,087	156,196,704	5,733	117,720,985	178	14,348,669	176	24,127,050
6,062	140,690,664	5,775	109,326,800	122	8,480,004	165	22,883,860
5,952	154,611,657	5,674	112,458,378	95	16,796,959	183	25,356,320
5,950	142,631,532	5,585	102,803,002	157	12,463,730	208	27,364,800
5,603	141,318,951	5,276	104,420,463	147	12,328,796	180	24,569,692
5,536	147,707,052	5,256	113,825,447	116	12,116,655	164	21,764,950
5,409	143,124,431	5,096	106,046,425	136	13,390,776	177	23,687,230
5,366	139,100,460	5,082	104,930,490	118	11,308,470	166	22,861,500
5,658	154,170,228	5,236	106,632,526	145	12,071,012	277	35,466,690
5,833	104,189,540	5,833	104,189,540	—	—	—	—

179 組合管掌健

(単位：人、金額・円)

年 度	組 合 数	被 保 険 者 数			平 均 標 準 報 酬 月 額			保 険 料 (千円)
		計	男	女	平 均	男	女	
昭和58年度	9	19,213	14,209	5,004	234,866	261,685	158,711	4,786,803
59	9	19,462	14,534	4,928	246,835	274,452	165,381	4,595,317
60	9	19,525	14,661	4,864	260,348	288,939	174,172	4,877,127
61	9	19,659	14,761	4,898	246,140	286,716	160,005	5,844,290
62	9	20,554	15,154	5,400	272,309	305,280	179,784	5,357,131

資料 県保険課

180 国民健康

(単位：人、金額・円)

年度・月	保 険 者 数			世 帯 数			被 保 険 者 数		
	計	市町村	国保組合	計	市町村	国保組合	計	市町村	国保組合
昭和58年度	52	50	2	120,614	116,761	3,853	341,009	328,624	12,385
59	52	50	2	121,937	117,169	4,768	338,586	323,865	14,721
60	52	50	2	123,610	118,424	5,186	338,883	322,246	16,637
61	52	50	2	125,941	120,074	5,867	339,116	320,525	18,591
62	52	50	2	126,682	120,114	6,568	333,881	313,226	20,655
62年 4月	52	50	2	126,751	120,433	6,318	337,729	317,739	19,990
5	52	50	2	127,079	120,726	6,353	337,614	317,576	20,038
6	52	50	2	127,047	120,646	6,401	337,103	316,958	20,145
7	52	50	2	127,035	120,584	6,451	336,392	316,083	20,309
8	52	50	2	126,983	120,475	6,508	335,762	315,282	20,480
9	52	50	2	127,002	120,441	6,561	334,590	313,934	20,656
10	52	50	2	126,851	120,229	6,622	333,698	312,865	20,833
11	52	50	2	126,766	120,102	6,664	332,931	311,990	20,941
12	52	50	2	126,281	119,581	6,700	331,448	310,430	21,018
63年 1月	52	50	2	126,237	119,514	6,723	330,754	309,695	21,059
2	52	50	2	126,168	119,412	6,756	329,910	308,714	21,196
3	52	50	2	125,979	119,219	6,760	328,603	307,411	21,192
4	-	-	-	-	-	-	-	-	-

注 保険料については、記入月までの累計である。
資料 県保険課

康 保 険 (昭和58~62年度)

計	保 險 給 付 (千円)					
	療 養 給 付		被 扶 養 者 分		現 金 給 付	
	件 数	金 額	件 数	金 額	法 定 給 付	附 加 給 付
2,894,784	118,463	1,681,955	164,535	1,212,829	266,028	108,025
3,260,340	118,508	1,598,456	176,435	1,276,477	272,027	113,380
3,386,803	115,926	1,470,878	187,570	1,435,485	346,477	133,963
3,567,550	117,995	1,594,982	189,425	1,484,663	343,832	144,073
3,829,430	123,831	1,688,500	201,969	1,643,519	345,737	151,674

保 険 (昭和58~62年度)

保 險 料		保 險 給 付					
調 定 額	収 納 額	計		療 養 諸 費		そ の 他 の 給 付	
		件 数	金 額	件 数	金 額	件 数	金 額
15,923,890,620	13,203,779,510	1,783,369	29,925,288,953	1,774,089	29,580,720,453	9,280	344,568,500
16,943,888,565	13,860,639,743	1,841,071	32,217,309,136	1,832,326	31,888,123,536	8,745	329,185,600
17,651,993,695	14,668,484,219	1,882,716	35,899,133,892	1,874,276	35,584,710,992	8,440	314,422,900
19,383,275,014	16,249,474,832	1,921,839	39,390,330,412	1,913,462	39,042,066,012	8,377	348,264,400
20,536,837,020	17,375,209,250	1,954,828	41,640,949,473	1,947,240	41,327,842,073	7,588	313,107,400
3,884,141,290	410,215,680	161,654	3,393,829,234	161,104	3,369,642,834	550	24,186,400
5,432,320,763	892,155,566	168,360	3,414,443,170	167,711	3,385,871,770	649	28,571,400
10,433,568,926	1,698,107,343	170,427	3,609,662,667	169,837	3,584,582,447	590	25,080,220
18,812,894,246	3,653,945,559	169,028	3,632,693,645	168,406	3,605,313,645	622	27,380,000
20,692,565,620	5,457,009,716	163,582	3,455,649,680	162,956	3,425,892,680	626	29,757,000
20,755,575,849	7,120,510,262	160,264	3,447,458,248	159,698	3,421,672,648	566	25,785,600
20,841,750,324	8,915,560,928	158,188	3,515,563,403	157,524	3,488,689,403	664	26,874,000
20,893,791,310	10,419,095,694	151,985	3,339,016,572	151,402	3,315,391,272	583	23,625,300
20,900,646,491	12,273,746,457	155,592	3,452,577,959	155,003	3,430,256,359	589	22,321,600
20,893,391,295	13,747,826,462	150,966	3,246,412,171	150,315	3,220,901,771	651	25,510,400
20,623,045,953	15,290,760,755	167,088	3,419,267,893	166,393	3,393,801,693	695	25,466,200
20,554,711,617	16,516,961,886	177,694	3,714,374,831	176,891	3,685,825,551	803	28,549,280
20,545,055,137	16,980,796,610	-	-	-	-	-	-

181 雇 用 保 険 (昭和58~62年度)

(単位:人,金額・千円)

年度・月	一 般 労					
	適用事業所数	被保険者数	保 険 料		離職票提出件数	受給資格決定件数
			徴収決定済額	収納済額		
昭和58年度	11,119	154,594	1,826,733	1,807,385	20,680	20,589
59	11,396	155,051	1,948,528	1,922,114	19,609	19,621
60	11,810	158,050	2,007,992	1,967,769	18,952	18,960
61	11,899	157,549	2,093,005	2,063,372	18,054	17,952
62	12,342	161,399	2,109,404	2,081,735	16,196	16,019
62年4月	11,968	157,761	203,499	96,992	2,922	2,896
5	12,000	157,815	577,123	654,149	2,062	2,044
6	12,088	158,576	1,297,541	47,444	1,608	1,640
7	12,131	159,080	14,518	13,035	1,338	1,262
8	12,162	158,963	1,807	494,490	1,056	1,047
9	12,089	159,456	5,249	102,948	1,080	1,179
10	12,148	160,435	4,825	16,876	1,118	1,015
11	12,188	161,210	811	479,362	874	886
12	12,229	161,355	1,854	127,747	730	742
63年1月	12,269	160,952	962	10,987	1,207	1,156
2	12,305	161,259	△ 257	22,113	1,092	1,024
3	12,342	161,399	1,471	8,558	1,109	1,128
4	-	-	-	7,032	-	-

注 適用事業所数,被保険者数については,月末現在である。
資料 県雇用保険課・職業安定課

働 者				日 雇 労 働 者			
初回受給者数	給付延日数	所定+副受給者数	給付総額	保 険 料		受給者実人員	給付総額
				徴収決定済額	収納済額		
19,679	3,194,397	127,154	11,969,909	1,589	1,590	12,735	204,195
18,229	3,245,672	125,905	12,710,325	1,482	1,482	11,780	263,813
17,083	2,494,583	102,892	10,156,162	1,468	1,468	10,607	290,359
16,800	2,507,019	102,543	10,321,393	1,254	1,254	8,004	241,179
14,717	2,215,417	90,759	9,412,988	1,008	1,008	5,938	188,268
1,726	177,674	7,498	757,967	33	9	504	16,670
2,129	179,960	8,186	754,488	49	28	476	18,054
1,756	211,912	8,745	878,773	32	52	453	15,115
1,680	239,552	9,101	981,219	163	92	473	15,470
1,230	203,318	8,650	844,940	105	142	542	15,798
1,058	217,759	8,296	908,761	44	76	570	12,430
875	194,102	7,687	815,874	13	28	449	12,890
750	165,935	7,060	709,340	46	46	449	12,066
1,025	174,258	6,870	748,498	195	52	458	13,411
759	155,340	6,405	677,331	244	320	465	27,400
848	139,057	6,196	624,364	50	111	511	13,985
881	156,550	6,065	711,433	29	30	588	14,979
-	-	-	-	-	15	-	-

182 労働者災害補償保険 (昭和58~62年度)

(単位:人,金額:円)

年 度	適用事業所数	労働者数	保 険 料		保 険 給 付								
			徴収決定済額	収納済額	総 額		療養補償給付						
					支払件数	新規災害件数	金 額	支払件数	金 額	金 額	金 額		
昭和58年度	9,132	198,398	5,605,454,813	5,435,170,642	50,593	6,308	5,561,367,084	32,030	2,344,360,643				
59	9,063	194,687	5,632,295,413	5,471,524,078	48,318	5,532	5,546,859,454	29,899	2,133,302,793				
60	9,377	197,403	5,691,169,732	5,552,478,479	47,312	5,547	5,766,019,428	28,413	2,236,124,780				
61	9,558	193,180	5,677,632,382	5,530,277,028	48,507	5,071	5,810,902,853	29,197	2,239,086,408				
62	9,879	195,505	5,951,733,309	5,793,938,602	56,260	5,021	6,385,450,957	36,375	2,661,150,388				

年 度	保 険 給 付									
	休業補償給付		障害補償給付(一時金)		遺族補償給付(一時金)		葬 祭 料		長 期 給 付(年金等を含む)	
	支払件数	金 額	支払件数	金 額	支払件数	金 額	支払件数	金 額	支払件数	金 額
昭和58年度	10,939	1,208,815,518	398	413,478,309	0	-	18	7,019,540	7,208	1,587,693,074
59	10,248	1,141,660,269	435	497,225,026	5	23,657,000	21	8,170,592	7,710	1,742,843,774
60	10,390	1,151,553,173	429	501,318,700	3	8,897,000	19	7,488,630	8,058	1,860,637,145
61	10,677	1,190,730,137	347	422,154,399	6	523,438	21	8,251,868	8,259	1,950,156,603
62	11,172	1,246,181,324	362	436,016,355	3	15,228,000	29	12,751,647	8,319	2,014,123,243

資料 徳島労働基準局

183 公務災害補償 (昭和62年度)

(単位:金額・円)

職員の区分	認定件数	補 償 内 訳						
		計	療養補償	障害補償	遺族補償	葬祭補償	休業補償	傷病補償(年金)
総 数	187	168,224,490	54,577,334	22,638,948	78,976,864	1,207,320	-	10,824,024
(22)	(39,691,146)	(11,159,681)	(942,050)	(23,555,749)	(616,800)	-	-	(3,416,866)
義務教育学校職員	8	21,524,203	3,219,514	3,531,266	11,356,557	-	-	3,416,866
(2)	(11,360,720)	(711,738)	-	(7,232,116)	-	-	-	(3,416,866)
義務教育以外の学校職員	28	11,887,563	7,982,469	538,720	3,366,374	-	-	-
(7)	(1,524,868)	(1,524,868)	-	-	-	-	-	-
警察職員	41	48,013,892	16,264,161	6,981,215	24,177,996	590,520	-	-
(1)	(5,930,155)	(5,930,155)	-	-	-	-	-	-
消防職員	10	3,888,879	2,209,904	-	1,678,975	-	-	-
(1)	-	-	-	-	-	-	-	-
電気・ガス・水道職員	10	2,108,772	202,022	-	1,906,750	-	-	-
運輸事業職員	9	6,387,032	4,263,724	-	-	-	-	2,123,308
清掃事業職員	20	6,536,473	2,306,952	2,610,488	1,619,033	-	-	-
船 員		1,561,791	-	-	1,561,791	-	-	-
その他の職員	61	66,315,885	18,128,588	8,977,259	33,309,388	616,800	-	5,283,850
(11)	(20,875,403)	(2,992,920)	(942,050)	(16,323,633)	(616,800)	-	-	-
内 県	79	93,167,446	28,217,360	13,110,783	47,831,917	590,520	-	3,416,866
(8)	(22,964,318)	(7,301,403)	(942,050)	(11,303,999)	-	-	-	(3,416,866)
市	63	38,345,042	10,363,138	9,528,165	16,330,431	-	-	2,123,308
(8)	(3,656,572)	(1,684,822)	-	(1,971,750)	-	-	-	-
町 村	31	35,029,580	14,314,414	-	14,814,516	616,800	-	5,283,850
(6)	(13,070,256)	(2,173,456)	-	(10,280,000)	(616,800)	-	-	-
一部事務組合	14	1,682,422	1,682,422	-	-	-	-	-

注 ()内は,通勤災害で内数
資料 県人事課職員厚生室

185 市町村別国民健康保険事業状況 (昭和62年度)

市 町 村	受 診 率 (%)				1 件 当 たり 費 用 額 (円)			
	計	入 院	入 院 外	歯 科	平 均	入 院	入 院 外	歯 科
合 計	665.56	26.93	537.74	100.89	21,596	265,345	10,689	14,669
徳島市	688.17	28.23	556.34	103.61	22,168	275,011	10,711	14,808
鳴門市	700.76	27.11	564.67	108.98	21,032	265,395	10,712	13,732
小松島市	712.81	30.12	583.30	99.39	22,720	274,471	10,996	15,238
阿南市	622.56	26.96	504.63	90.96	22,071	257,645	10,418	16,889
勝浦町	676.45	26.43	549.04	100.98	20,023	251,287	9,999	13,994
上勝町	625.14	25.54	513.76	85.84	22,440	283,138	10,914	13,867
佐那河内村	657.35	16.44	540.67	100.23	16,189	252,850	9,148	15,344
石井町	662.17	26.95	529.36	105.86	22,020	270,745	10,922	14,199
神山町	656.33	28.77	526.55	101.01	23,235	281,744	10,814	14,368
那賀川町	684.45	29.36	561.73	93.36	24,506	260,318	13,642	15,704
那賀浦町	646.46	27.25	531.15	88.06	22,462	278,254	10,516	15,358
鷺敷町	706.00	19.65	579.93	106.41	15,744	253,919	7,747	15,340
相生町	662.72	24.07	546.01	92.64	18,319	229,406	9,342	16,386
上那賀町	671.57	32.29	548.76	90.52	20,742	225,539	9,616	15,134
木沢村	612.47	27.44	512.27	72.77	18,911	200,131	9,241	18,641
木由頭村	646.40	34.80	518.13	93.47	25,352	260,818	11,549	14,208
日和岐町	657.07	25.86	515.85	115.36	20,410	256,533	10,244	12,937
和佐町	698.24	22.65	572.98	102.61	17,004	245,634	8,817	12,243
牟岐町	774.02	23.30	631.51	119.21	16,861	265,766	8,821	10,799
海部町	631.47	23.36	499.38	108.73	19,476	251,606	9,932	13,429
海部町	614.74	15.24	488.07	111.43	16,682	299,587	8,942	11,892
松喰町	618.11	18.50	482.84	116.77	15,813	237,904	8,032	12,796
北茂島町	616.39	26.85	469.31	120.23	22,493	263,976	10,389	15,814
藍住町	651.55	23.91	526.99	100.65	22,272	278,730	12,192	14,135
藍板野町	621.89	23.33	507.13	91.43	19,964	257,513	10,037	14,413
上野町	669.72	22.56	539.66	107.51	19,642	246,074	10,984	15,594
吉野町	741.16	30.04	602.60	108.52	20,974	245,699	10,796	15,278
土成町	701.71	30.82	570.49	100.40	22,905	254,362	11,386	17,313
阿場町	642.94	24.13	511.73	107.08	21,655	275,254	10,498	17,834
市波町	618.39	25.96	498.21	94.22	23,922	282,736	11,970	15,799
阿鴨島町	673.51	29.58	562.02	81.91	23,125	287,235	10,326	15,568
川島町	701.82	28.36	568.42	105.03	22,667	281,896	10,911	16,287
山川町	707.98	25.54	585.34	97.11	19,690	249,406	10,494	14,701
美郷村	688.73	34.65	570.58	83.50	25,213	276,091	11,395	15,537
美脇町	597.79	29.83	494.34	73.62	24,165	264,854	10,735	16,809
美田町	638.44	27.79	528.83	81.82	22,401	250,857	11,366	16,144
美半町	596.73	27.33	481.40	88.01	23,467	253,417	11,904	15,311
貞光町	650.50	35.23	520.67	94.60	24,249	238,200	11,467	14,935
一穴宇吹村	605.96	26.86	493.27	85.82	22,178	247,394	11,442	13,392
木屋平村	584.19	51.86	458.75	73.59	35,061	271,749	11,598	14,539
三好町	659.30	32.13	542.67	84.49	22,284	243,567	10,371	14,641
池田町	660.94	43.67	533.43	83.84	27,157	258,123	9,964	16,231
山井川町	564.19	29.58	444.83	89.78	26,470	257,555	13,551	14,348
三好町	612.10	22.78	478.14	111.18	20,018	235,503	11,640	11,895
池田町	669.52	34.97	517.72	116.83	24,354	253,761	12,093	10,021
山城町	656.24	28.53	531.91	95.81	21,659	238,320	11,652	12,709
三加茂町	685.19	35.87	537.49	111.83	24,026	245,779	11,976	10,800
東祖谷山村	647.19	34.52	515.09	97.57	26,123	269,408	12,364	12,675
西祖谷山村	660.84	38.51	521.58	100.74	24,222	246,390	10,424	10,730
医師国保組合	728.37	24.28	600.44	103.66	16,795	194,831	9,742	15,942
建設産業国保組合	388.18	12.04	265.28	110.85	23,740	352,977	13,373	12,784
建設産業国保組合	639.74	13.97	519.00	106.78	15,535	267,153	8,897	14,889

注 受診率とは、人口100人当たりに対する受診件数である。
資料 県保険課

19 保 健 衛 生

187 医療関係者数 (続き)

(単位:人) (2) 年次別 (昭和55~61年)

年次	医師	歯科医師	薬剤師	就業保健婦	就業助産婦	就業看護婦 (就業看護師)
昭和55年	1,677	368	1,251	177	225	2,553
56	1,605	393	1,293	180	216	2,704
57	1,657	415	1,371	182	218	2,885
59	1,735	484	1,423	198	204	3,150
61	1,787	503	1,455	204	212	3,386

年次	就業准看護婦 (就業准看護師)	就業歯科衛生師	就業歯科技工師	就業あんま マッサージ 指圧師	就業はり師	就業きゅう師	就業柔道整復師
昭和55年	2,808	393	197	876	458	458	109
56	2,987	426	223	904	473	472	113
57	3,111	432	237	928	480	479	118
59	3,224	520	283	970	499	498	124
61	3,384	557	316	998	522	521	138

注 昭和58年から隔年調査
資料 県医務課

188 薬局等業者数 (昭和58~62年)

年次	薬局	一般販売業	薬種商販売業	特例販売業	配置販売業
昭和58年	280	122	196	526	141
59	290	120	183	433	137
60	292	123	181	432	139
61	291	122	186	427	135
62	289	128	186	391	137

資料 県薬務課

189 主要死因別死亡者数 (昭和62年)

(単位:人)

市町村	胃腸炎	全結核	悪新性物	胃ガン	糖尿	心疾患	高血圧性患	脳血管炎	肺炎管支炎	消化性瘍	肝硬変	腎臓炎及び	老衰	不慮の故	自殺
総数	19	51	1,582	382	93	1,255	73	992	569	34	184	135	253	258	169
徳島市	3	12	457	102	22	341	13	237	128	11	55	33	59	66	50
鳴門市	1	—	139	41	4	91	9	79	37	3	15	7	14	19	9
小松島市	—	2	71	21	2	50	3	50	31	2	10	6	12	14	5
阿南市	4	4	103	33	7	94	7	76	29	1	7	12	27	21	10
勝浦町	—	—	10	1	1	11	—	10	8	—	4	1	9	3	2
上那賀町	—	2	2	1	—	3	—	2	3	1	2	—	1	4	1
佐那内村	—	—	2	—	—	3	—	5	2	—	—	—	1	1	—
石井町	1	3	40	12	6	39	2	21	13	1	7	4	9	4	3
石山町	1	2	21	3	—	19	8	12	14	2	2	4	7	4	4
那賀川町	—	—	17	5	2	15	—	18	5	—	4	—	5	2	—
賀ノ浦町	—	—	27	4	—	18	—	6	10	—	1	2	2	4	3
羽ノ敷町	—	—	10	1	—	5	1	2	1	—	—	—	—	3	3
相模那賀町	—	1	10	5	1	8	—	6	2	—	1	—	1	2	1
上那賀町	—	—	4	—	—	6	—	11	1	—	2	1	1	2	1
木津村	—	—	3	—	—	1	—	1	1	—	—	—	4	—	—
不由頭村	—	—	2	—	—	3	1	2	3	—	—	2	2	2	1
日牟和佐町	—	1	9	1	—	9	—	9	9	—	3	1	3	1	—
牟和佐町	—	—	17	5	1	7	1	10	4	—	2	—	4	1	1
牟和佐町	—	—	19	5	—	13	—	7	7	—	—	1	8	1	—
海部町	—	1	17	5	—	13	1	12	5	1	—	—	4	4	1
海部町	—	—	5	—	—	3	2	6	—	—	—	—	—	4	1
海部町	—	—	9	1	—	6	1	9	4	1	—	—	1	—	1
海部町	—	2	16	7	2	8	1	8	2	1	3	—	10	4	2
海部町	—	1	25	7	2	20	1	11	3	1	5	5	4	6	2
藍板町	2	1	33	8	—	23	—	20	9	—	5	1	3	4	2
藍板町	1	—	29	7	5	19	1	10	9	2	1	2	2	4	1
藍板町	2	—	25	5	1	21	2	19	6	1	1	3	7	5	4
藍板町	—	—	21	4	3	9	3	10	10	—	3	5	5	2	3
藍板町	1	1	23	4	1	9	—	18	10	—	—	6	1	5	1
市阿場町	—	2	23	3	3	31	1	15	13	—	6	4	6	3	3
市阿場町	—	1	26	2	4	28	—	16	14	—	4	3	2	6	2
市阿場町	1	2	44	11	6	43	1	29	36	2	8	4	2	5	6
市阿場町	—	—	19	5	1	14	1	12	5	—	4	1	—	2	1
市阿場町	—	1	34	8	2	31	—	14	7	—	3	5	2	3	3
美脇町	—	—	1	—	—	1	—	3	1	1	—	1	3	1	2
美脇町	—	—	27	8	4	35	2	43	19	1	3	5	4	8	4
美脇町	1	3	31	3	1	6	1	24	12	—	4	4	—	3	5
美脇町	—	1	22	5	1	21	1	9	15	—	3	—	2	2	2
美脇町	—	1	20	2	1	17	2	18	9	—	1	—	1	4	—
一穴村	—	—	6	—	1	6	—	5	2	—	1	1	2	—	—
一穴村	—	—	19	3	1	10	2	23	6	—	1	1	1	3	2
一穴村	—	—	5	1	1	4	—	2	2	—	1	—	3	2	1
一穴村	—	1	15	4	1	10	—	10	6	—	1	1	—	6	1
一穴村	—	—	7	2	—	19	1	11	3	—	1	2	1	1	6
池山町	1	2	45	11	2	43	—	20	19	1	4	2	4	8	8
池山町	—	1	22	5	3	16	1	20	9	1	2	2	4	—	4
池山町	—	1	19	8	1	14	—	12	9	—	—	1	2	2	2
池山町	—	1	24	9	—	21	1	13	11	—	2	1	4	3	1
池山町	—	—	2	1	—	9	—	4	4	—	2	1	4	3	1
西祖谷村	—	1	5	3	—	9	—	2	1	—	—	—	—	1	3

注 概数である。
資料 県医務課

190 伝染病等患者数 (昭和58~62年)

(単位:人)

年次	法定・指定伝染病									
	赤痢	腸チフス	パラチフス	痘そう	発チフス	しこしょう熱	ジフテリア	流行性脳脊髄膜炎	日本脳炎	急性灰白髄炎
昭和58年	6	-	-	-	-	-	-	-	-	-
59	1	-	-	-	-	-	-	-	-	-
60	4	1	-	-	-	-	-	-	-	-
61	4	1	-	-	-	-	-	-	-	-
62	3	-	-	-	-	-	-	-	-	-

年次	届出伝染病													食中毒	
	マラリア	ましん	百日ぜき	インフルエンザ	破傷風	伝染性性症	フリヤ病	トラホーム	結核	らい	梅毒	りん病	軟下か性		しんじけい肉芽病
昭和58年	-	-	-	27	-	-	-	-	603	-	-	-	-	-	23
59	-	7	-	45	-	-	-	-	548	1	1	-	-	-	122
60	1	25	-	-	1	-	-	-	555	-	4	-	-	-	178
61	-	-	-	-	2	-	-	-	519	-	23	-	-	-	164
62	-	-	-	-	2	-	-	-	483	-	10	-	-	-	124

注 昭和62年は、概数である。
資料 県医務課

191 病院運営状況 (昭和58~62年)

年次	新入院患者数				
	計	精神病床	結核病床	伝染病床	その他の病床
昭和58年	63,767	2,028	530	10	61,199
59	67,368	1,999	448	2	64,919
60	69,482	2,066	437	7	66,972
61	70,881	2,141	449	7	68,284
62	72,805	2,121	420	2	70,262

年次	退院患者数					外来患者数
	計	精神病床	結核病床	伝染病床	その他の病床	
昭和58年	63,501	2,028	579	10	60,884	4,576,716
59	67,232	1,920	488	2	64,822	4,708,685
60	68,883	1,962	466	7	66,448	4,666,378
61	70,666	2,013	497	5	68,151	4,651,068
62	72,331	2,002	499	3	69,827	4,804,288

注 昭和62年は、概数である。
資料 県医務課

192 保健所行政運営状況 (昭和62年)

(単位:人,世帯)

区分	健康診断 受診人員	環境衛生 監視指導 延数	飲料水 質検査 検体数	食品衛生施設 監視指導		結核予防検診		
				要 許 可 設 施	不 要 許 可 設 施	ツベルクリ 反応注射	BCG接種	間接撮影
総数	196,780	6,655	3,989	17,321	8,417	39,954	12,327	153,074
徳島保健所	57,954	1,982	932	5,393	1,131	16,257	2,433	63,933
鳴門保健所	19,052	360	63	2,131	1,810	4,643	2,300	12,399
小松島保健所	11,996	285	298	1,124	510	2,449	670	8,364
阿南保健所	20,636	1,111	629	2,352	908	4,330	1,702	6,409
日和佐保健所	18,438	709	390	838	396	1,682	835	9,080
鴨島保健所	23,726	1,061	659	2,591	1,699	5,186	2,132	22,021
穴吹保健所	20,309	480	552	1,250	627	2,729	1,179	14,642
池田保健所	24,669	667	466	1,642	1,336	2,678	1,076	16,226

区分	結核予防 検診 直接撮影	インフル エンザ 予防接種	日本脳炎 予防接種	寄生虫 検査	保健指導延人員			
					妊婦	産婦	乳児	幼児
総数	3,063	1,250	1,316	85	2,492	3,395	18,838	13,337
徳島保健所	935	596	566	20	940	2,049	6,619	5,007
鳴門保健所	309	115	135	-	-	-	1,860	1,361
小松島保健所	69	55	54	-	96	-	1,203	987
阿南保健所	65	111	174	7	367	14	3,668	1,650
日和佐保健所	369	75	79	27	152	826	1,078	588
鴨島保健所	907	166	172	31	600	391	2,033	1,834
穴吹保健所	258	132	136	-	117	77	1,105	859
池田保健所	151	-	-	-	220	38	1,272	1,051

区分	保健指導延人員				栄養指導延人員		衛生教育 開催回数	保健婦家庭訪問	
	療育相談	未熟児	新生児	妊中 毒症	個 別	集 団		世帯数	延人員
総数	433	375	1,369	60	12,128	39,434	2,640	18,205	21,400
徳島保健所	83	135	407	16	1,754	12,623	646	4,009	4,206
鳴門保健所	60	25	33	7	661	2,777	277	1,804	2,132
小松島保健所	32	51	252	10	2,327	3,982	243	1,227	1,372
阿南保健所	17	58	209	15	449	4,522	235	2,582	3,436
日和佐保健所	27	9	225	-	2,387	3,710	510	1,403	1,848
鴨島保健所	65	50	94	2	2,320	4,593	232	3,246	3,707
穴吹保健所	35	13	27	4	1,395	3,696	248	1,528	1,832
池田保健所	114	34	122	6	835	3,531	249	2,406	2,867

注 概数である。
資料 県医務課

193 公衆衛生関係施設数 (昭和58~62年度)

年 度	理容所	美容所	公衆浴場	クリーニング所	興行場	火葬場	ホテル旅館	飲食店	喫茶店
昭和58年度	1,400	1,677	186	888	33	25	1,069	10,207	423
59	1,408	1,699	178	914	33	25	1,151	10,477	527
60	1,418	1,737	178	944	32	24	1,077	10,333	587
61	1,409	1,761	177	1,034	30	20	1,051	10,247	681
62	1,397	1,784	176	1,156	29	20	1,082	10,230	790

資料 県保健予防課・薬務課

194 公害苦情受処理件数 (昭和58~62年度)

(単位：件)

年 次	受 理 件 数										直接処理 (解決) 件 数	
	計	大汚	気染	水汚	質濁	土汚	壊染	騒音	振動	地沈		盤下
昭和58年度	416	57	69	3	98	5	-	113	71	421		
59	420	57	48	3	118	5	-	103	86	403		
60	449	61	61	4	115	4	-	130	74	419		
61	494	93	73	-	116	11	-	138	63	472		
62	429	88	66	2	110	7	-	100	56	426		

資料 県公害対策課

195 献 血 状 況

(単位：本) (1) 血液型別献血実績 (昭和58~62年度)

年 度	献血目標	献 血 に よ る 血 液 量					必要血液に 対する献血 の割合 (%)
		計	A 型	O 型	B 型	A B 型	
昭和58年度	51,000	56,828	22,495	15,661	11,829	6,843	111.4
59	55,000	70,430	28,320	19,758	14,439	7,913	128.1
60	63,000	76,751	31,363	21,020	15,916	8,452	121.8
61	70,000	74,896	30,196	20,247	16,035	8,418	107.0
62	73,000	71,650	29,012	19,356	15,113	8,169	98.2

資料 県薬務課

195 献 血 状 況 (続き)

(単位：本) (2) 市町村別献血実績 (昭和60~62年度)

市 町 村	昭 和 6 0 年 度		6 1		6 2	
	献血目標	実 績	献血目標	実 績	献血目標	実 績
総 数	63,000	76,751	70,000	74,896	73,000	71,650
徳島市	21,480	25,500	23,120	24,497	24,100	23,049
鳴門市	4,970	5,086	5,450	5,176	5,690	5,061
小松島市	3,170	4,719	3,620	4,577	3,760	4,508
阿南市	5,010	5,094	5,330	4,916	5,560	4,908
勝浦町	550	1,037	630	938	650	867
上勝町	220	404	240	469	250	408
佐那河内村	250	450	290	453	300	440
石井町	1,650	2,592	1,890	2,527	1,970	2,466
神山町	830	862	910	801	940	848
那賀川町	610	963	770	977	790	857
那賀町	610	1,059	820	1,071	850	1,034
鷺ノ数町	250	328	290	346	300	320
相生町	280	499	330	515	350	538
上那賀町	250	262	270	293	280	273
木田村	110	127	120	106	130	125
沢田村	210	225	210	260	220	201
日和田村	300	431	350	385	370	355
牟岐町	540	795	590	763	620	647
海部町	560	665	620	625	640	653
海部町	500	457	550	406	580	375
南部町	210	266	250	287	270	244
松北町	320	233	340	214	360	282
藍住町	640	1,215	820	1,276	850	1,243
住野町	1,150	1,856	1,230	1,815	1,270	1,757
藍板町	1,450	2,162	1,540	2,049	1,600	2,002
上吉土町	890	1,429	1,080	1,369	1,130	1,315
吉土町	730	1,002	930	996	970	979
成野町	620	647	720	659	750	683
成野町	570	680	670	643	700	630
市場町	860	727	1,000	741	1,050	689
阿波川町	960	1,112	1,140	1,177	1,180	1,140
鳴川町	1,720	2,084	2,080	2,061	2,160	1,858
川島町	500	632	630	670	650	598
山田町	750	1,068	970	1,021	1,010	971
美郷村	160	186	180	172	190	171
脇美村	1,430	1,486	1,600	1,542	1,670	1,480
美半村	750	723	840	725	880	635
美半村	580	478	620	488	650	419
美半村	570	596	630	607	660	566
一穴村	260	185	250	178	260	139
吹屋村	690	762	770	719	810	593
木三三村	220	176	200	112	210	153
三三好村	350	349	410	401	430	368
三三好村	410	470	480	502	510	459
池田町	1,730	1,257	1,830	1,223	1,920	1,298
山井町	570	560	620	542	650	538
井三村	390	414	480	396	500	409
東祖谷村	630	567	750	649	780	617
東祖谷村	340	265	320	202	340	229
西祖谷山村	200	190	220	203	240	201

注 総数は県外者の献血を含む。
資料 県薬務課

196 市町村別一部事務組合別ごみ処理状況 (昭和61年)

196 市町村別一部事務組合別ごみ処理状況 (昭和62年)

Table with 9 columns: 市町村・一部事務組合, 総排出量, 収集人口, 収集量, 焼却, 埋立, 自家処理人口, 自家処理量. Rows include 徳島市, 松島市, 阿波市, etc.

注 人口は住民基本台帳による。資料 県環境保全課

Table with 9 columns: 市町村・一部事務組合, 総排出量, 収集人口, 収集量, 焼却, 埋立, 自家処理人口, 自家処理量. Rows include 徳島市, 松島市, 阿波市, etc.

注 人口は住民基本台帳による。資料 県環境保全課

197 市町村別し尿処理状況 (昭和61年)

197 市町村別し尿処理状況 (昭和62年)

市町村	処理人口 (人)	年間総排出量 (kl/年)	年間総収集量 (kl/年)	年間総処理量		自家処理量 (kl/年)
				施設処理 (kl/年)	その他 (kl/年)	
総数	378,224	191,958	146,315	136,483	9,832	45,643
徳島市	69,954	29,121	28,795	28,795	-	326
鳴門市	44,007	12,541	12,541	12,541	-	-
小松島市	31,801	13,372	12,224	12,224	-	1,148
阿南市	26,136	18,971	13,372	13,372	-	5,599
勝浦町	4,341	2,489	1,594	1,594	-	895
上勝町	326	1,337	265	265	-	1,072
左那内町	1,278	1,434	375	375	-	1,059
石井町	16,810	8,237	6,472	-	6,472	1,765
神山町	4,032	4,382	1,467	1,467	-	2,915
那賀川町	4,212	1,929	1,223	1,223	-	706
那賀浦町	2,552	1,751	1,266	1,266	-	485
敷生町	1,142	1,281	409	409	-	872
相賀町	847	1,678	304	304	-	1,374
上那賀町	1,029	1,271	369	369	-	902
木沢村	330	498	119	119	-	379
由岐村	825	833	296	296	-	537
日和佐町	3,024	1,656	1,324	1,324	-	332
牟岐町	3,235	2,352	1,417	1,417	-	935
海部町	3,664	2,712	1,605	1,605	-	1,107
南部町	2,620	2,510	1,148	1,148	-	1,362
六島町	2,192	1,318	960	960	-	358
松島町	2,010	1,440	880	880	-	560
北島町	3,749	1,705	1,705	1,705	-	-
北島町	7,404	2,768	2,768	2,768	-	-
藍住町	6,753	2,790	2,751	2,751	-	39
板上町	8,817	3,112	3,112	3,112	-	-
吉野町	8,433	4,237	3,360	-	3,360	877
成野町	5,756	1,880	1,748	1,748	-	132
成野町	5,437	1,781	1,658	1,658	-	123
市場町	7,779	2,565	2,385	2,385	-	180
阿波島町	8,874	2,907	2,710	2,710	-	197
川島町	14,274	5,347	4,975	4,975	-	372
川島町	5,086	1,704	1,587	1,587	-	117
川島町	7,787	2,551	2,372	2,372	-	179
美郷村	1,267	427	397	397	-	30
美馬村	9,533	7,585	4,814	4,814	-	2,771
美半村	4,106	4,401	2,112	2,112	-	2,289
美半村	2,101	2,966	1,033	1,033	-	1,933
美半村	2,783	2,934	1,428	1,428	-	1,506
一穴村	454	1,144	173	173	-	971
吹屋村	3,475	3,730	1,516	1,516	-	2,214
三好村	439	907	161	161	-	746
三好村	2,834	1,822	1,203	1,203	-	619
三好村	4,779	2,155	1,765	1,765	-	390
池田町	15,650	6,851	6,212	6,212	-	639
山城町	2,127	2,662	826	826	-	1,836
川町	5,213	2,537	2,402	2,402	-	135
三加茂町	6,135	3,038	2,402	2,402	-	636
東祖谷山村	358	1,343	134	134	-	1,209
西祖谷山村	454	996	181	181	-	815

市町村	処理人口 (人)	年間総排出量 (kl/年)	年間総収集量 (kl/年)	年間総処理量		自家処理量 (kl/年)
				施設処理 (kl/年)	その他 (kl/年)	
総数	359,252	187,855	143,446	134,454	8,992	44,409
徳島市	65,030	28,037	27,711	27,711	-	326
鳴門市	27,535	12,018	12,018	12,018	-	-
小松島市	31,750	13,862	13,142	13,142	-	720
阿南市	26,282	17,976	12,544	12,544	-	5,432
勝浦町	4,378	2,412	1,622	1,622	-	790
上勝町	317	2,667	316	316	-	2,351
左那内町	1,278	1,401	369	369	-	1,032
石井町	14,624	8,169	6,409	-	6,409	1,760
神山町	5,630	4,149	1,367	1,367	-	2,782
那賀川町	4,163	1,764	1,077	1,077	-	687
那賀浦町	2,639	1,739	1,237	1,237	-	502
敷生町	1,462	1,161	416	416	-	745
相賀町	893	1,879	303	303	-	1,576
上那賀町	1,603	1,050	371	371	-	679
木沢村	313	518	121	121	-	397
由岐村	737	865	298	298	-	567
日和佐町	3,336	1,529	1,341	1,341	-	188
牟岐町	3,627	2,253	1,458	1,458	-	795
海部町	3,938	2,645	1,583	1,583	-	1,062
南部町	3,002	2,581	1,207	1,207	-	1,374
六島町	2,413	1,231	970	970	-	261
松島町	2,040	1,434	820	820	-	614
北島町	3,749	1,801	1,801	1,801	-	-
北島町	7,163	2,689	2,689	2,689	-	-
藍住町	6,760	2,739	2,700	2,700	-	39
板上町	9,080	3,479	3,479	3,479	-	-
吉野町	8,204	3,323	2,583	-	2,583	740
成野町	5,648	1,911	1,782	1,782	-	129
成野町	5,353	1,808	1,686	1,686	-	122
市場町	7,659	2,594	2,420	2,420	-	174
阿波島町	8,754	2,950	2,750	2,750	-	200
川島町	14,071	5,026	4,688	4,688	-	338
川島町	5,088	1,726	1,611	1,611	-	115
川島町	7,685	2,591	2,417	2,417	-	174
美郷村	1,262	409	381	381	-	28
美馬村	9,307	6,965	4,295	4,295	-	2,670
美半村	4,122	4,264	2,144	2,144	-	2,120
美半村	2,048	2,952	1,089	1,089	-	1,863
美半村	2,473	2,768	1,210	1,210	-	1,558
一穴村	447	1,125	180	180	-	945
吹屋村	3,759	3,556	1,533	1,533	-	2,023
三好村	513	866	178	178	-	688
三好村	2,949	1,877	1,282	1,282	-	595
三好村	5,005	2,319	2,021	2,021	-	298
池田町	16,041	6,486	6,248	6,248	-	238
山城町	2,211	2,889	860	860	-	2,029
川町	5,213	1,787	1,700	1,700	-	87
三加茂町	6,804	3,006	2,683	2,683	-	323
東祖谷山村	358	1,532	139	139	-	1,393
西祖谷山村	536	1,077	197	197	-	880

注 処理人口は昭和62年3月31日現在の住民基本台帳人口である。
し尿の場合は水洗化人口(下水道、浄化槽処理)及び浄化槽汚泥は含まない。
資料 県環境保全課

注 処理人口は昭和63年3月31日現在の住民基本台帳人口である。
し尿の場合は水洗化人口(下水道、浄化槽処理)及び浄化槽汚泥は含まない。
資料 県環境保全課

198 疾病・異常被患

(単位：パーセント)

区分	小学校										中			
	昭和58年度		59		60		61		62		昭和58年度		59	
	男	女	男	女	男	女	男	女	男	女	男	女	男	女
色覚異常	2.06	—	2.20	0.20	3.43	—	3.53	0.14	3.14	0.06	1.76	—	3.30	0.10
トラコーマ	—	—	—	—	—	—	—	—	—	—	—	—	—	—
結膜炎	2.35	2.21	2.10	2.40	2.77	2.32	2.30	2.08	2.28	1.59	4.36	2.09	2.60	2.00
難聴	0.46	0.88	0.50	0.50	0.71	0.81	1.02	1.25	0.38	0.61	0.91	0.11	0.40	0.60
中耳炎	0.15	0.38	0.50	0.20	0.42	0.43	0.56	0.53	0.58	0.43	0.10	0.03	0.20	0.20
慢性副鼻腔炎	0.76	0.33	0.70	0.70	1.18	0.82	1.45	0.64	0.51	0.35	0.35	0.53	1.00	0.50
アデノイド	0.06	0.03	0.10	3.10	0.09	0.09	0.04	0.08	0.03	0.05	—	—	—	—
へんとう肥大	3.22	3.00	3.40	3.00	3.52	2.99	3.01	2.99	3.27	2.63	2.45	2.06	2.80	2.70
むし歯	95.45	95.00	95.00	95.50	94.73	95.02	93.29	94.44	92.01	93.25	92.49	95.11	92.60	95.30
せき柱胸郭異常	0.45	0.53	0.60	0.60	1.04	0.40	0.41	0.30	0.84	0.53	1.02	1.26	0.70	0.40
伝染性皮膚疾患	0.34	0.22	0.10	—	0.09	0.04	0.11	0.06	0.09	0.02	0.14	—	0.10	—
心臓の疾患	0.33	0.25	0.30	0.30	0.34	0.30	0.40	0.25	0.32	0.10	0.09	0.22	0.30	0.20
寄生虫卵保有者	1.29	0.97	—	0.10	1.89	1.56	2.21	1.64	2.50	2.17	—	—	—	—
結核	—	—	—	—	0.07	—	—	—	0.07	0.08	—	0.08	—	—

率の推移 (昭和58~62年度)

小学校						高等学校									
60		61		62		昭和58年度		59		60		61		62	
男	女	男	女	男	女	男	女	男	女	男	女	男	女	男	女
3.11	0.16	3.76	0.06	3.33	0.19	4.04	0.19	2.60	0.30	3.35	—	2.30	—	4.26	0.08
—	—	—	—	—	—	—	—	—	—	—	—	—	—	—	—
2.54	1.59	2.90	2.41	2.60	1.96	1.55	0.53	2.20	1.50	1.39	1.06	1.72	1.28	1.09	0.58
0.58	0.53	0.27	0.65	0.35	0.35	0.36	0.07	0.30	0.20	0.17	0.16	0.40	0.43	0.24	0.28
0.07	0.13	0.20	0.23	0.18	0.10	0.34	0.11	0.20	—	0.11	0.12	0.04	0.07	0.11	0.04
0.55	0.14	0.81	0.47	0.24	0.17	0.58	0.71	0.70	0.40	0.57	0.29	0.61	0.33	0.29	0.56
—	—	0.02	—	—	—	—	—	—	—	—	—	—	—	—	—
3.80	3.77	3.13	2.98	2.70	2.04	1.56	2.56	1.50	2.26	1.65	2.14	1.26	1.89	1.57	1.13
93.47	95.47	92.14	93.40	92.96	94.65	95.80	98.49	95.60	97.00	95.18	97.48	94.56	97.22	95.05	97.66
0.98	0.82	0.59	0.55	0.48	0.36	0.22	0.21	0.20	0.30	0.35	0.25	0.18	0.16	0.33	0.22
0.09	0.03	0.06	—	—	0.01	—	—	—	—	—	0.01	—	—	0.02	—
0.30	0.22	0.48	0.16	0.37	0.39	0.62	0.53	0.50	0.40	0.84	0.15	0.44	0.27	0.78	0.39
—	—	—	—	—	—	—	—	—	—	—	—	—	—	—	—
—	—	0.06	0.03	—	—	—	—	—	—	—	—	—	—	—	—

注 この表は、健康診断受検者のうち疾病・異常該当者（疾病・異常に該当する旨健康診断票資料 県統計課「学校保健統計調査結果」

に記載のあった者の占める割合を示したものである。

199 児童生徒の体位 (昭和62年度)

区分	身長 (cm)				体重 (kg)				胸 囲 (cm)				座 高 (cm)							
	全 国		徳 島 県		全 国		徳 島 県		全 国		徳 島 県		全 国		徳 島 県					
	平均 値	標準 偏差	平均 値	標準 偏差	平均 値	標準 偏差	平均 値	標準 偏差	平均 値	標準 偏差	平均 値	標準 偏差	平均 値	標準 偏差	平均 値	標準 偏差				
男	幼稚園 5 歳	110.8 4.61 110.6 4.78 19.2 2.56 19.4 2.94 56.4 3.01 56.3 3.37 62.6 2.76 62.5 2.79																		
		小 学 校	6 歳	116.6	4.83	116.7	4.89	21.3	3.17	21.6	3.50	57.9	3.39	58.3	3.71	65.3	2.77	65.3	2.88	
			7	122.3	5.04	122.2	4.80	23.9	3.72	24.1	3.91	60.1	3.81	60.1	4.03	67.8	2.84	67.8	2.81	
			8	127.8	5.32	127.6	5.20	26.8	4.66	26.9	4.56	62.5	4.54	62.3	4.34	70.3	2.93	70.2	2.79	
			9	133.0	5.53	133.0	5.79	29.9	5.54	30.5	5.96	64.9	5.21	65.4	5.60	72.5	2.98	72.5	3.17	
	10		138.2	5.89	138.5	5.79	33.4	6.63	34.4	7.37	67.5	5.93	68.2	6.79	74.7	3.14	75.1	3.27		
	中 学 校	11	143.8	6.75	143.7	6.61	37.2	7.61	38.1	8.51	70.1	6.40	70.8	7.25	77.0	3.58	76.9	3.52		
		12 歳	150.7	7.72	151.0	8.00	42.6	8.73	43.6	9.22	73.2	6.67	73.6	6.68	80.3	4.33	80.4	4.43		
		13	158.1	7.80	158.4	7.62	48.0	9.39	49.1	10.15	76.6	6.66	77.0	6.98	84.0	4.45	84.1	4.55		
	高 等 学 校	14	164.0	6.77	164.0	6.96	53.4	9.30	54.6	9.67	80.2	6.44	80.4	6.85	87.1	3.97	87.0	4.24		
		15 歳	167.7	5.84	167.6	5.80	58.4	9.88	59.9	11.28	83.2	6.60	83.6	7.24	89.5	3.42	89.8	3.29		
		16	169.4	5.66	169.0	5.92	60.3	9.28	59.7	8.96	84.8	6.27	84.3	6.02	90.4	3.20	90.3	3.26		
	女	幼稚園 5 歳	110.0 4.56 109.7 4.63 18.9 2.50 19.0 2.71 55.2 3.11 55.0 3.35 62.2 2.67 62.0 2.66																	
			小 学 校	6 歳	115.8	4.79	115.7	4.70	20.9	3.10	21.2	3.43	56.5	3.44	57.1	3.97	64.8	2.72	64.8	2.64
				7	121.4	5.05	121.8	5.12	23.3	3.68	24.0	4.17	58.6	3.90	59.2	4.54	67.4	2.81	67.8	2.98
8				127.1	5.34	126.6	5.14	26.3	4.55	26.5	4.28	61.1	4.67	61.3	4.58	69.9	2.95	69.9	2.84	
9				132.7	5.89	132.8	5.99	29.5	5.40	30.4	6.01	63.7	5.29	64.4	6.00	72.4	3.17	72.8	3.19	
10		139.2		6.55	139.6	7.04	33.6	6.54	34.8	7.21	67.0	6.01	68.0	6.44	75.4	3.62	75.8	3.75		
中 学 校		11	145.8	6.75	146.0	6.79	38.3	7.39	39.2	7.42	70.8	6.44	71.5	6.46	78.6	3.84	78.7	4.06		
		12 歳	151.2	5.89	151.3	5.65	43.5	7.74	44.8	8.66	75.1	6.31	76.4	6.94	81.8	3.57	81.9	3.44		
		13	154.6	5.35	154.7	5.31	47.1	7.31	48.1	7.61	77.6	5.76	78.4	6.20	83.5	3.17	83.8	3.12		
高 等 学 校		14	156.3	5.11	156.4	5.14	49.8	7.07	50.9	7.78	79.6	5.47	80.5	5.71	84.5	2.93	84.5	3.05		
		15 歳	157.1	5.01	156.8	5.13	52.1	7.24	52.6	7.78	81.4	5.50	81.2	6.16	85.1	2.79	85.1	2.70		
		16	157.6	4.99	157.2	4.86	52.7	6.89	53.2	6.93	81.9	5.21	82.0	5.74	85.2	2.80	85.0	2.90		
17		157.8	4.97	157.7	4.91	52.8	6.81	52.5	6.35	82.2	5.18	82.3	4.92	85.2	2.86	84.9	2.86			

20 教 育

200 学校総覧 (国立・公立・私立)

(昭和62. 5. 1 現在)

(単位:校,人)

Table with columns: 区分, 学校数 (本校, 分校), 教員数 (本務者), 職員数 (本務者), 園児・児童・生徒数 (総数, 男, 女). Rows include 小学校, 中学校, 高等学校 (総数, 課程別), 幼稚園, 高等学校通信教育, 盲学校(公立), 聾学校(公立), 養護学校, 専修学校, 各種学校.

注 高等学校の生徒数は、専攻科・別科の生徒数を含み、()に再掲している。資料 県統計課「学校基本調査結果」

201 市町村別学校総覧 (国立・公立・私立)

(単位:園,人) (1) 幼稚園 (昭和62. 5. 1 現在)

Table with columns: 市町村, 園数 (本園, 分園), 学級数, 教員数, 幼児数 (総計, 3歳, 4歳, 5歳), 61年度修了者数. Rows list municipalities like 徳島市, 鳴門市, 小松島市, etc.

注 ()は国立, ()は私立で内数である。資料 県統計課「学校基本調査結果」

205 専修学校課程及び修業年限別学科数 (国立・公立・私立) (昭和62.5.1現在)

区 分	課 程 別 学 科 数										修 業 年 限 別 学 科 数				
	計	国 立	公 立	私 立							計	1年0カ 月~1 年11月	2年0カ 月~2 年11月	3 年 0カ 月以 上	
				計	学 校 法 人	準 学 校 法 人	財 団 法 人	社 団 法 人	そ の 他 の 法 人	個 人					
総 数	計	51	5	4	42	4	8	7	3	2	18	51	25	14	12
	昼 間	39	5	3	31	4	6	4	3	1	13	39	18	11	10
	そ の 他	12	-	1	11	-	2	3	-	1	5	12	7	3	2
高等課程	昼 間	2	-	1	1	-	-	1	-	-	-	2	-	1	1
	そ の 他	1	-	-	1	-	-	-	-	-	1	1	1	-	-
専門課程	昼 間	36	5	2	29	3	6	3	3	1	13	36	17	10	9
	そ の 他	9	-	1	8	-	-	3	-	1	4	9	4	3	2
一般課程	昼 間	1	-	-	1	1	-	-	-	-	-	1	1	-	-
	そ の 他	2	-	-	2	-	2	-	-	-	-	2	2	-	-

資料 県統計課「学校基本調査結果」

206 専修学校設置者別・課程別生徒数 (国立・公立・私立) (昭和62.5.1現在)

(単位:人)

区 分	計	生 徒 数										
		国 立	公 立	私 立							計	個 人
				計	学 校 法 人	準 学 校 法 人	財 団 法 人	社 団 法 人	そ の 他 の 法 人			
計	計	2,324	426	746	1,152	22	401	159	214	135	221	
	男	407	61	46	300	-	216	46	32	6	-	
	女	1,917	365	700	852	22	185	113	182	129	221	
高等課程	計	458	-	383	75	-	-	60	-	-	15	
	男	52	-	26	26	-	-	26	-	-	-	
	女	406	-	357	49	-	-	34	-	-	15	
専門課程	計	1,789	426	363	1,000	21	325	99	214	135	206	
	男	323	61	20	242	-	184	20	32	6	-	
	女	1,466	365	343	758	21	141	79	182	129	206	
一般課程	計	77	-	-	77	1	76	-	-	-	-	
	男	32	-	-	32	-	32	-	-	-	-	
	女	45	-	-	45	1	44	-	-	-	-	

資料 県統計課「学校基本調査結果」

207 各種学校設置者別学校数及び生徒数 (国立・公立・私立) (昭和62.5.1現在)

(単位:人)

区 分	計	国 立	公 立	私 立	
学 校 数	41	1	1	39	
生 徒 数	計	2,203	22	36	2,145
	男	674	-	-	674
	女	1,529	22	36	1,471

資料 県統計課「学校基本調査結果」

208 各種学校課程別課程数及び生徒数 (国立・公立・私立) (昭和62.5.1現在)

区 分	課 程 数	生 徒 数												
		計			計のうち昼間の課程の生徒数(再掲)			修業年限1年未満の課程			修業年限1年以上の課程			
		計	男	女	計	男	女	計	男	女	計	男	女	
総 数	67	2,203	674	1,529	1,469	460	1,009	473	182	291	1,730	492	1,238	
国立-助産婦	1	22	-	22	22	-	22	-	-	-	22	-	22	
公立	計	3	36	-	36	36	-	36	-	-	36	-	36	
	和洋裁	2	25	-	25	25	-	25	-	-	25	-	25	
	編物・手芸	1	11	-	11	11	-	11	-	-	11	-	11	
私立	計	63	2,145	674	1,471	1,411	460	951	473	182	291	1,672	492	1,180
	准看護	3	92	28	64	92	28	64	-	-	-	92	28	64
	歯科衛生	1	37	-	37	37	-	37	-	-	-	37	-	37
	調理	-	-	-	-	-	-	-	-	-	-	-	-	-
	美容	1	47	13	34	47	13	34	-	-	-	47	13	34
	商業	1	88	23	65	51	15	36	-	-	-	88	23	65
	経理・簿記	18	1,027	373	654	491	176	315	234	87	147	793	286	507
	タイピスト	5	82	17	65	46	8	38	72	17	55	10	-	10
	家政・家庭	3	31	-	31	21	-	21	10	-	10	21	-	21
	和洋裁	14	127	-	127	75	-	75	24	-	24	103	-	103
	料理	2	45	25	20	45	25	20	-	-	-	45	25	20
	編物・手芸	11	192	-	192	129	-	129	29	-	29	163	-	163
	美術	-	-	-	-	-	-	-	-	-	-	-	-	-
文化・教養	2	131	-	131	131	-	131	-	-	-	131	-	131	
予備校	2	246	195	51	246	195	51	104	78	26	142	117	25	

資料 県統計課「学校基本調査結果」

209 中学校の卒業後 (国立・公立・私立) (続き)

(2) 就職先別産業別就職者数 (昭和62.5.1現在) (単位:人)

Table with columns for 市町村, 計, 第1次産業, 第2次産業, 第3次産業, 左記以外・不詳. Rows include 徳島市, 小松市, 阿南市, etc.

資料 県統計課「学校基本調査結果」

210 高等学校の卒業後 (公立・私立)

(1) 高等学校卒業者の職業別就職者数 (昭和62.5.1現在) (単位:人)

Table with columns for 区 分, 総数, 普通, 農業, 工業. Rows include 専任的・技術的職業従事者, 事務従事者, 販売従事者, etc.

Table with columns for 区 分, 商業, 水産, 家庭, 看護, その他. Rows include 専任的・技術的職業従事者, 事務従事者, 販売従事者, etc.

資料 県統計課「学校基本調査結果」

210 高等学校の

(2) 進路別卒業

(単位：人)

Table with columns for '区分' (Category), '総数' (Total), and '進' (Progression) with sub-columns for '計' (Total), '男' (Male), and '女' (Female) for '大学(学部)' (University/Department).

Table with columns for '区分' (Category), '教育訓練機関等入学者' (Students entering education/training institutions), and sub-columns for '専修学校' (Specialized schools), '各種学校' (Various schools), and '公共職業訓練施設等' (Public vocational training facilities).

卒業後 (公立・私立) (続き)

者数 (昭和62. 5. 1現在)

Table with columns for '学 者' (Students) and sub-columns for '短期大学(本科)' (Short-term university), '大学等の別科' (Other departments of universities), '高等学校専攻科' (Specialized departments of high schools), and '盲・聾・養護学校高等部専攻科' (Specialized departments of schools for the blind, deaf, and handicapped).

Table with columns for '就職者' (Employed), '無業者' (Unemployed), '就職進学者(再掲)' (Students who have found jobs and are re-listed), and '就職入学者(再掲)' (Students who have found jobs and are re-listed).

注 1 就職進学者とは、進学者(大学学部、短期大学本科、大学・短期大学の別科、高等学... 2 就職入学者とは、教育訓練機関等入学者(専修学校、各種学校及び公共職業訓練施設... 資料 県統計課「学校基本調査結果」

校専攻科、盲・聾・養護学校高等部専攻科への進学者)であって就職している者をいう。等への入学者)であって、就職している者をいう。

210 高等学校の卒業後（公立・私立）（続き）

(単位：人) (3) 産業別就職者数（昭和62.5.1現在）

男女別	産業別	総数	農 業	林 業	漁 業	鉱 業	建 設 業	製 造 業	電 気 給 水 業	熱 道 輸 送 業	運 送 業	卸 売 業	飲 食 業	金 融 業	保 険 業	不 動 産 業	サ ー ビ ス 業	公 務	左の記以外の
総 数		4,530	24	2	13	1	154	1,459	44	104	1,331	107	2	931	307	51			
男		2,321	21	2	13	1	139	911	35	62	601	13	1	266	229	27			
女		2,209	3	-	-	-	15	548	9	42	730	94	1	665	78	24			

資料 県統計課「学校基本調査結果」

(4) 都道府県別就職者数

(単位：人)

都 道 府 県	計	男	女	都 道 府 県	計	男	女
総 数	4,530	2,321	2,209	三 重	16	8	8
北 海 道	1	-	1	滋 賀 都	13	8	5
青 森 県	-	-	-	大 阪 府	56	33	23
岩 手 県	-	-	-	兵 庫 県	790	435	355
宮 城 県	-	-	-	和 歌 山 県	147	91	56
秋 田 県	-	-	-	鳥 取 県	14	9	5
山 形 県	-	-	-	島 根 県	6	3	3
福 島 県	-	-	-	岡 山 県	-	-	-
茨 城 県	2	2	-	山 口 県	14	6	8
栃 木 県	-	-	-	徳 島 県	39	37	2
群 馬 県	2	2	-	香 川 県	11	11	-
埼 玉 県	4	4	-	愛 媛 県	2,834	1,231	1,603
千 葉 県	3	2	1	高 知 県	195	135	60
東 京 都	142	116	26	福 岡 県	83	68	15
神 奈 川 県	27	27	-	佐 賀 県	7	5	2
新 潟 県	-	-	-	長 崎 県	1	1	-
富 山 県	3	3	-	熊 本 県	-	-	-
石 川 県	1	1	-	大 分 県	1	1	-
福 井 県	-	-	-	宮 崎 県	-	-	-
山 梨 県	-	-	-	鹿 児 島 県	-	-	-
長 野 県	-	-	-	沖 縄 県	-	-	-
岐 阜 県	17	5	12	そ の 他	-	-	-
静 岡 県	7	6	1				
愛 知 県	94	71	23				

資料 県統計課「学校基本調査結果」

211 不就学学齢児童・生徒数

(単位：人) (1) 児 童 数（昭和62.5.1現在）

区 分	総 数		6 歳		7 歳		8 歳		9 歳		10 歳		11 歳		
	計	男	女	男	女	男	女	男	女	男	女	男	女		
就学免除者	肢 体 計 不 自 由 病 弱 不 自 弱 精 神 神 薄 弱 教 護 院 又 は 少 年 院 に 在 り 他 そ の 計 盲 聾 視	3	3	-	-	-	-	1	-	1	-	-	-	1	
		2	2	-	-	-	-	-	-	1	-	-	-	1	
		-	-	-	-	-	-	-	-	-	-	-	-	-	-
		1	1	-	-	-	-	1	-	-	-	-	-	-	-
		1	1	-	-	-	-	-	-	-	-	1	-	-	-
就学猶予者	難 肢 体 不 自 聽 病 弱 不 自 弱 精 神 神 薄 弱 教 護 院 又 は 少 年 院 に 在 り 他 そ の 他 1 年 以 上 居 所 不 明 者 数 学 齢 児 童 ・ 生 徒 死 亡 者 数 (前 年 度 間)	1	1	-	-	-	-	-	-	-	-	1	-	-	
		-	-	-	-	-	-	-	-	-	-	-	-	-	
		-	-	-	-	-	-	-	-	-	-	-	-	-	
		-	-	-	-	-	-	-	-	-	-	-	-	-	
		6	3	3	-	-	1	1	-	1	-	-	1	-	1

資料 県統計課「学校基本調査結果」

(2) 生 徒 数（昭和62.5.1現在）

区 分	総 数			12 歳		13 歳		14 歳		
	計	男	女	男	女	男	女	男	女	
就学免除者	肢 体 計 不 自 由 病 弱 不 自 弱 精 神 神 薄 弱 教 護 院 又 は 少 年 院 に 在 り 他 そ の 計 盲 聾 視	-	-	-	-	-	-	-	-	
		-	-	-	-	-	-	-	-	
		-	-	-	-	-	-	-	-	
		-	-	-	-	-	-	-	-	
		9	8	1	1	-	1	-	6	1
就学猶予者	難 肢 体 不 自 聽 病 弱 不 自 弱 精 神 神 薄 弱 教 護 院 又 は 少 年 院 に 在 り 他 そ の 他 1 年 以 上 居 所 不 明 者 数 学 齢 児 童 ・ 生 徒 死 亡 者 数 (前 年 度 間)	-	-	-	-	-	-	-	-	
		-	-	-	-	-	-	-	-	
		-	-	-	-	-	-	-	-	
		8	7	1	1	-	1	-	5	1
		2	1	1	-	1	1	-	-	-

資料 県統計課「学校基本調査結果」

212 地方教育費 (昭和62年度)

(単位：金額・千円)

区 分	総 額	学 校 教 育					盲・聾・ 養護学校
		全学校	幼稚園	小学校	中学校		
総 教 育 費 総 額	108,497,912	96,500,607	4,877,330	41,043,403	23,803,647	4,548,479	
財 源 別 内 費							
地方債・寄付金以外の公費	103,944,145	92,273,350	4,647,241	39,080,759	22,214,440	4,476,025	
国庫補助金	24,035,586	23,677,537	32,106	14,076,758	8,024,789	1,193,741	
都道府県支出金	52,049,298	48,247,972	1,941	15,962,305	8,762,362	3,282,284	
市町村支出金	27,859,261	20,347,841	4,613,194	9,041,696	5,427,289	—	
地方債	3,842,615	3,528,975	166,500	1,757,375	1,363,100	69,000	
公費に組み入れられた寄付金	30,340	17,470	—	6,970	10,500	—	
公費に組み入れられない寄付金	680,812	680,812	63,589	198,299	215,607	3,454	
P T A 寄 付 金	312,195	312,195	49,893	117,846	64,450	3,260	
その他の寄付金	368,617	368,617	13,696	80,453	151,157	194	
支 出 項 目 別 内 費							
消費的支出	90,332,269	81,069,792	3,977,541	34,034,639	19,104,468	4,137,550	
教 員 授 給 費	...	51,693,150	2,645,386	20,067,181	11,859,973	2,845,365	
教 員 授 給 費	...	49,442,295	2,545,324	19,378,946	11,192,625	2,754,056	
以 外 の 授 給 費	...	2,250,855	100,062	688,235	667,348	91,309	
維 持 費	...	3,652,422	227,371	1,614,494	773,228	114,038	
修 繕 費	...	703,179	52,074	249,727	172,404	24,294	
補 助 費	...	4,889,541	149,019	2,381,563	1,743,112	217,453	
所 定 費	...	20,131,500	903,691	9,721,674	4,555,751	936,400	
資 産 的 支 出	12,683,107	11,163,617	453,712	4,756,128	3,940,275	370,778	
債 務 償 還 費	5,482,536	4,267,198	446,077	2,252,636	758,904	40,151	
生 徒 1 人 当 たり 経 費 (円)	384,405	616,888	637,484	5,065,121	
生 徒 数	12,688	66,533	37,340	898	

区 分	学 校 教 育					社会教育	教育行政
	高 等 学 校			専修学校	各種学校		
	全 日 制	定 時 制	通 信 制				
総 教 育 費 総 額	20,669,936	1,113,352	160,039	261,393	23,028	6,295,103	5,702,202
財 源 別 内 費							
地方債・寄付金以外の公費	20,301,070	1,109,671	159,723	261,393	23,028	5,969,493	5,701,302
国庫補助金	305,853	20,957	5,528	17,805	—	120,192	237,857
都道府県支出金	18,758,141	1,083,156	154,195	243,588	—	1,577,584	2,223,742
市町村支出金	1,237,076	5,558	—	—	23,028	4,271,717	3,239,703
地方債	173,000	—	—	—	—	313,640	—
公費に組み入れられた寄付金	—	—	—	—	—	11,970	900
公費に組み入れられない寄付金	195,866	3,681	316	—	—	—	—
P T A 寄 付 金	74,069	2,677	—	—	—	—	—
その他の寄付金	121,797	1,004	316	—	—	—	—
支 出 項 目 別 内 費							
消費的支出	18,309,124	1,067,496	158,760	257,196	23,018	3,628,737	5,633,740
教 員 授 給 費	13,190,785	733,358	129,619	208,371	13,112
教 員 授 給 費	12,554,020	687,663	124,550	192,470	12,641
以 外 の 授 給 費	636,765	45,695	5,069	15,901	471
維 持 費	877,297	35,173	3,139	7,508	174
修 繕 費	197,821	6,332	—	500	27
補 助 費	325,440	50,012	7,475	15,467	—
所 定 費	3,717,781	242,621	18,527	25,350	9,705
資 産 的 支 出	1,597,096	40,142	1,279	4,197	10	1,456,938	62,552
債 務 償 還 費	763,716	5,714	—	—	—	1,209,428	5,910
生 徒 1 人 当 たり 経 費 (円)	651,063	1,062,359	162,807	350,393	639,667	(a)7,463	(a)6,760
生 徒 数	31,748	1,048	983	746	36	*843,471	*843,471

注 * 住民基本台帳人口 (a) 県民 1 人当たり経費
資料 県教育委員会秘書企画室

21 文化・観光

213 県立図書館

(単位：冊) (1) 蔵書 (昭和58～62年度)

資料別	総数	総記	哲学	歴史	社会科学	自然科学	技術	産業	芸術	語学	文学
59	310,572	21,735	12,582	29,947	54,891	20,638	14,945	16,464	17,870	3,941	117,559
60	324,115	23,473	13,161	31,198	57,622	21,740	15,978	17,200	19,014	4,055	120,674
61	340,296	25,002	13,921	32,443	60,957	22,944	17,131	17,980	20,376	4,266	125,276
62	366,507	27,384	14,706	34,449	67,710	24,324	18,321	19,087	22,058	4,508	133,960
館内用図書	202,111	24,792	9,510	24,518	54,082	11,821	13,036	16,550	12,921	2,754	32,127
一般用図書	161,945	20,223	8,326	17,821	42,078	9,752	11,480	13,458	10,877	2,232	25,698
洋書	1,603	363	38	118	410	97	78	79	23	55	342
和書	3,444	118	487	993	261	183	82	46	375	78	821
郷土資料	32,169	4,051	579	5,502	11,204	1,132	1,082	2,950	1,568	159	3,942
点字図書	2,950	37	80	84	129	657	314	17	78	230	1,324
児童図書	24,983	828	314	1,861	1,374	2,785	834	347	2,148	337	14,155
館外用図書	139,413	1,764	4,882	8,070	12,254	9,718	4,451	2,190	6,989	1,417	87,678

資料 県立図書館

(2) 図書館利用状況 (昭和62年度)

年度	開館日数 (日)	貸出 閲覧室 (人)	参考 閲覧室 (人)	こども室 (人)	点字図 書分室 (人)	新聞室 (人)	雑誌室 (人)	利用 案内 (件)	読書 相談 (件)
昭和62年度	274	56,298	10,887	20,528	2,480	29,685	15,990	4,492	2,863

参考 奉仕 (件)	館外個人貸出			移動図 書館巡 回貸出 (冊)	へき地 校文庫 (冊)	地域貸出 文庫団体 貸出読書 会文庫 (冊)	点字図 書分室 貸出 (冊)	視聴覚 資料 (点)	各種集 会活動 (人)	学習室 利用 (人)
	貸出 閲覧室 (冊)	点字図 書分室 (冊)	こども室 (冊)							
2,329	34,561	2,194	26,355	203,829	8,350	9,659	2,194	7,272	7,611	7,886

資料 県立図書館

214 博物館・動物園 (昭和62年度)

館名	職員数 本務	敷地面積 (m ²)	建物面積		資料の数量		開館日数	年間延入 館者数
			建 物 (m ²)	陳列室 (m ²)	人文科学 (点)	自然科学 (点)		
県博物館	8	1,571	2,086	561.3	5,288	35,767	274	10,236
県立鳥居記念博物館	—	1,199.99	449.86	262.82	256	—	268	9,386
徳島市立動物園	10	11,170	2,992	—	—	85種 232点	360	135,093

注 動物園の入館者数は、乳幼児を除く。
資料 県博物館、県立鳥居記念博物館、徳島市立動物園

215 都市公園 (昭和62年度末)

(単位：面積・ヘクタール)

市町村	総数		運動公園		児童公園		近隣公園		地区公園		総合公園		広域公園	
	箇所	面積	箇所	面積	箇所	面積	箇所	面積	箇所	面積	箇所	面積	箇所	面積
総数	181	253.42	7	95.52	143	21.45	12	20.00	5	21.20	13	74.35	1	20.90
徳島市	86	147.26	3	59.42	66	9.38	4	5.26	3	14.60	9	54.10	1	4.50
鳴門市	38	47.14	2	25.70	30	5.54	3	4.50	1	0.70	2	10.70	—	—
小松島市	5	16.98	—	—	5	0.58	—	—	—	—	—	—	—	16.40
阿南市	3	6.36	1	5.90	2	0.46	—	—	—	—	—	—	—	—
石井町	4	7.57	—	—	3	0.39	—	—	—	—	1	7.18	—	—
那賀川町	1	0.33	—	—	1	0.33	—	—	—	—	—	—	—	—
羽ノ浦町	12	1.05	—	—	12	1.05	—	—	—	—	—	—	—	—
牟岐町	2	6.03	—	—	1	0.13	—	—	1	5.90	—	—	—	—
松茂町	3	3.98	—	—	1	0.05	2	3.93	—	—	—	—	—	—
北島町	16	4.01	—	—	15	1.90	1	2.11	—	—	—	—	—	—
鴨島町	4	2.98	—	—	3	0.61	—	—	—	—	1	2.37	—	—
貞光町	1	0.09	—	—	1	0.09	—	—	—	—	—	—	—	—
池田町	6	9.64	1	4.50	3	0.94	2	4.20	—	—	—	—	—	—

注 総合公園には、特殊公園及び緑地を含む。
資料 県都市計画課

216 観 光

(単位：千人) ブロック別観光入込客数 (昭和58～62年度)

ブロック別		昭和58年	59	60	61	62
総 数	計	10,172	10,352	12,395	11,217	10,763
	県外	4,630	4,671	6,119	5,476	5,171
	県内	5,542	5,681	6,276	5,741	5,592
鳴 門	計	4,030	4,195	5,643	4,649	4,305
	県外	2,048	2,136	3,058	2,534	2,302
	県内	1,982	2,059	2,585	2,115	2,003
徳 島	計	2,346	2,382	2,910	2,502	2,456
	県外	842	862	1,308	1,006	962
	県内	1,504	1,520	1,602	1,496	1,494
阿 南	計	2,202	2,142	2,153	2,202	2,168
	県外	961	914	919	938	925
	県内	1,241	1,228	1,234	1,264	1,243
剣 山	計	1,594	1,633	1,689	1,864	1,834
	県外	779	759	834	998	982
	県内	815	874	855	866	852

資料 県観光物産課

217 公民館・図書館及び施設等 (昭和62年度末)

市町村設置条例による公民館				図 書 館
計	中央館	地区館	分館	
345	36	147	162	12
博物館及び博物館に準ずる施設		隣 保 館	老人福祉センター	
23		43		25

資料 県教育委員会社会教育課

218 団体及び委員会

(単位：人) (1) 社会教育委員 (昭和62年度)

年 度	総 数				県				市 町 村			
	委 員 数				委 員 数				委 員 数			
	計	学校長	団 体 代 表	学 識 経 験 者	計	学校長	団 体 代 表	学 識 経 験 者	計	学校長	団 体 代 表	学 識 経 験 者
昭和62年度	696	147	301	248	15	3	3	9	681	144	298	239

資料 県教育委員会社会教育課

(2) 宗 教 法 人 数 (昭和62年度末)

区 分	総 数	徳島市	鳴門市	小松島市	阿南市	勝浦郡	名東郡
総 数	2,365	455	149	96	187	57	12
神 道 系	1,385	213	83	58	107	30	5
仏 教 系	644	139	54	20	56	20	4
キリスト教系	29	14	2	2	2	—	—
諸 教	307	89	10	16	22	7	3

区 分	名西郡	那賀郡	海部郡	板野郡	阿波郡	麻植郡	美馬郡	三好郡
総 数	166	163	173	206	77	145	244	235
神 道 系	109	117	87	108	50	81	177	160
仏 教 系	39	33	67	67	16	39	42	48
キリスト教系	1	1	2	1	—	1	2	1
諸 教	17	12	17	30	11	24	23	26

資料 県総務課

(3) 青年団・婦人団体・ボーイスカウト (昭和58～62年度)

年 度	青 年 団				婦 人 団 体			ボーイスカウト	
	団 数	団 員 数			連 合 会	単 位 団 体	会 員 数	隊 数	隊 員 数
		総 数	男	女					
昭和58年度	49	2,157	1,383	774	14	161	80,033	46	1,344
59	49	2,134	1,402	732	14	161	80,024	46	1,344
60	49	2,091	1,325	766	14	162	79,820	46	1,320
61	49	1,384	832	552	14	162	80,032	49	1,206
62	50	1,807	1,245	562	14	162	80,036	46	1,206

資料 県教育委員会社会教育課

219 市町村別テレビ受信契約数 (昭和62年度末)

市 町 村	普通契約数	カラー契約数	普通・カラー契約数合計
総 数	17,787	195,832	213,619
徳島市	6,575	61,224	67,799
松島市	854	16,140	16,994
小松島市	846	9,890	10,736
阿波市	1,132	13,959	15,091
勝浦町	75	1,731	1,806
上勝町	107	674	781
佐那内町	20	831	851
石井町	649	5,162	5,811
神井町	94	2,806	2,900
那賀川町	124	2,182	2,306
羽ノ敷町	180	2,690	2,870
鷲上町	31	969	1,000
相賀町	35	1,043	1,078
上賀町	62	889	951
木村町	23	326	349
由岐村	36	754	790
日牟岐町	52	1,284	1,336
牟岐町	115	1,864	1,979
牟岐町	133	2,029	2,162
海部町	77	1,933	2,010
宍粟町	44	952	996
宍粟町	19	1,203	1,222
宍粟町	121	2,905	3,026
宍粟町	192	4,329	4,521
藍住町	552	4,827	5,379
板上町	164	2,457	2,621
上吉野町	194	2,646	2,840
土成町	215	1,691	1,906
土成町	157	1,863	2,020
市阿波川山	240	2,742	2,982
阿波川山	373	2,981	3,354
阿波川山	584	5,776	6,360
阿波川山	183	1,958	2,141
阿波川山	333	2,762	3,095
美脇村	44	516	560
脇美村	576	4,127	4,703
美半村	283	2,209	2,492
貞光村	212	1,733	1,945
貞光村	166	1,836	2,002
一穴村	168	320	488
穴吹村	238	1,992	2,230
木三三村	28	526	554
三三村	84	1,383	1,467
三三村	87	1,549	1,636
池田町	520	5,509	6,029
山井町	211	1,779	1,990
井三村	140	1,390	1,530
三東村	147	2,281	2,428
西祖谷村	200	642	842
西祖谷村	92	568	660

資料 NHK徳島放送局

220 文 化 財

(1) 国指定文化財種別数 (昭和63. 3. 31 現在)

総 数	重要文化財(有形文化財)				記念物	民 俗 文化財		無 形 文化財		伝 統 的 建 造 物 群 区	選定保存技術				重要美術品					
	美術工芸品					有 俗 形 文 化 財	無 俗 形 文 化 財	芸 能	工 芸 技 術		有 形 保 存 団 体	無 形 保 存 団 体	有 形 保 持 者	無 形 保 持 者	絵 画	工 芸 品	書 跡	考 古 資 料		
	絵 画	彫 刻	書 跡	考 古 資 料																
74	6	14	3	2	12	4	2	18	4	1	-	-	-	-	1	1	1	1	2	2

資料 県教育委員会文化課

(2) 県指定文化財種別数 (昭和63. 3. 31 現在)

総 数	有 形 文 化 財						記念物	民 俗 文化財			無 形 文化財			
	美術工芸品							有 俗 形 文 化 財	無 俗 形 文 化 財	芸 能	工 芸 技 術			
	絵 画	彫 刻	工 芸 品	書 跡	考 古 資 料	歴 史 資 料								
288	23	75	43	23	9	1	8	25	3	57	4	10	-	7

資料 県教育委員会文化課

(3) 国指定文化財 (昭和63. 3. 31 現在)

重要文化財					
種 別	名 称	員数	所 在 地	所有者又は 管 理 者	指定年月日
絵 画	絹本著色釈迦三尊像	1 幅	小松島市立江町大字立江字若松	立 江 寺	明治 43. 8. 29
"	絹本著色仏涅槃図	"	麻植郡山川町木綿麻山 3	高 越 寺	"
"	絹本著色聖衆来迎図	"	三好郡池田町白地	雲 辺 寺	"
"	絹本著色楊柳観音像	"	井川町辻中岡 34	長 楽 寺	"
"	絹本著色文殊菩薩像	"	三加茂町字中庄 2586	長 善 寺	"
"	絹本著色金剛薩埵像	"	"	"	昭和 42. 6. 15
"	絹本著色細川成之像	"	徳島市丈六町丈領 32	丈 六 寺	"
彫 刻	木造地藏菩薩半跏像	1 軀	福島本町 3 丁目 6	東 照 寺	明治 44. 8. 9
"	木造十一面観音立像	"	国府町井戸字北屋敷 80の1	井 戸 寺	"
"	木造聖観音坐像	"	丈六町丈領 32	丈 六 寺	"
"	木造如意輪観音坐像	"	多家良町中津	如 意 輪 寺	"
"	木造地藏菩薩立像	"	勝浦郡勝浦町生名	鶴 林 寺	"
"	木造大己貴命立像	"	阿南市長生町宮内	八 杵 神 社	"
"	木造男神立像	"	"	"	"

資料 県教育委員会文化課

220 文 化

財 (続き)

重要文化財 (続き)

Table with 6 columns: 種別, 名称, 員数, 所在地, 所有者又は管理者, 指定年月日. Rows include items like 木造薬師如来坐像, 紙本墨書二品家政所下文, 銅経筒, etc.

重要民俗文化財

Table with 6 columns: 種別, 名称, 員数, 所在地, 所有者又は管理者, 指定年月日. Rows include items like 祖谷の蔓橋, 阿波藍栽培加工用具, etc.

史跡・名勝・天然記念物

Table with 6 columns: 種別, 名称, 員数, 所在地, 所有者又は管理者, 指定年月日. Rows include items like 加茂の大クス, 阿波の土柱, 津島の暖地性植物群落, etc.

選定保存技術・重要美術品

Table with 6 columns: 種別, 名称, 員数, 所在地, 所有者又は管理者, 指定年月日. Rows include items like 文楽人形(首)製作修理, 阿波藍製造技術保存会, etc.

220 文 化

(4) 県 指 定 文

種 別	名 称	員数	所 在 地	所有者又は 管 理 者	指定年月日
有 形 文 化 財 産	紙本水墨雲竜図狩野元信筆	1 幅	小松島市小松島町金磯	多田 宗泰	昭和 28. 1. 13
	絹本著色三好長基像	"	板野郡藍住町勝瑞	見 性 寺	31. 2. 7
	絹本著色三好長輝像	"	"	"	"
	絹本著色阿弥陀尊来迎図	"	鳴門市大麻町大谷字山田 59	東 林 院	34. 9. 11
	絹本著色桃孔雀雄・西王母牡丹孔雀雌図	3 幅対箱書共	小松島市小松島町字松島 185	西野寛次郎	41. 3. 8
	絹本著色聖衆来迎図	1 幅	美馬郡美馬町寺町	願 勝 寺	42. 7. 7
	絹本著色千手観音像	"	鳴門市撫養町齊田字岩崎	正 興 寺	"
	絹本著色十六善神像	"	麻植郡鳴島町山路 107	玉 林 寺	"
	蜂須賀家旧蔵全国名勝絵巻	10 卷	鳴門市鳴門町高島 46	楠 育 治	42. 12. 19
	絹本著色地藏来迎図	1 幅	勝浦郡勝浦町生名	鶴 林 寺	42. 6. 7
	絹本著色祖谷山絵巻	2 卷	鳴門市鳴門町高島 46	楠 育 治	44. 3. 23
	紙本金地著色秋草図(襖貼付)	4 面	阿南市新野町秋山 22	平 等 寺	44. 9. 10
	千手観音像	3 幅	板野郡土成町吉田字一の坂 9	神 宮 寺	46. 2. 23
	光格上皇修学院御幸儀仗図	3 卷	鳴門市鳴門町高島 46	楠 育 治	47. 3. 17
	両界曼荼羅	双幅	鳴門市大麻町松ダノ上 12	極 楽 寺	48. 1. 12
	地藏来迎図	1 幅	美馬郡脇町大字北庄 1308	最 明 寺	50. 2. 12
	絹本著色愛染明王像	"	美馬郡半田町字東久保 884	神 宮 寺	57. 3. 2
	胎蔵界曼荼羅図	1 幅	小松島市松島町 11 番 26 号	地 蔵 寺	61. 9. 5
	両界曼荼羅図	2 幅	小松島市田野町字本村 38 の 1	住友利勝他 4 名	61. 9. 5
	絹本著色十三仏図	1 幅	美馬郡貞光町端山字木屋 341	東 福 寺	62. 4. 3
" 阿弥陀三尊来迎図	1 幅	名西郡石井町石井字城ノ内 826	浄 土 寺	62. 7. 31	
" 伝兜率天曼荼羅図	1 幅	"	"	62. 12. 4	
彫 刻	木造男神坐像	1 軀	徳島市一宮町東 1 の 192	国 中 神 社	46. 8. 10
	木造如来形立像	"	"	神主 天野尊信	"
	木造阿弥陀如来立像	"	小松島市中田町奥林	成 願 寺	29. 1. 29
	木造十一面観音立像	"	三好郡池田町	蓮 華 寺	"
	木造薬師如来坐像	"	鳴門市里浦町	宝 珠 寺	"
	木造男神立像	3 軀	阿南市長生町宮内	八 梓 神 社	30. 5. 6
	木造男神坐像	6 軀	"	"	"
	日光菩薩・月光菩薩	2 軀	徳島市国府町井戸字北屋敷 80 の 1	井 戸 寺	33. 7. 18
	木造薬師如来坐像	1 軀	小松島市大林町本村	現 福 寺	35. 4. 5
	線刻弥勒菩薩坐像	"	阿南市福井町椿地字小谷弥勒堂	阿 南 市 教育委員会	42. 1. 9
	線刻阿弥陀如来坐像	"	徳島市国府町早淵 392 の 1 の 2	伊沢富士雄	32. 1. 9
	木造十一面観音立像	"	美馬郡半田町	多 聞 寺	43. 6. 7
	木造阿弥陀如来坐像	"	那賀郡羽ノ浦町大字岩脇字猪ノ谷 100	紫 雲 寺	43. 12. 6
	木造男神坐像	"	海部郡牟岐町大字川長字天神前 13	木屋部落会長 木村文治	48. 1. 12
	木造大日如来坐像	"	阿波郡市場町山の上字大西 63	大野寺住職 原田周信	48. 4. 17

資料 県教育委員会文化課

財 (続き)

化 財 (昭和 63. 3. 31 現在)

種 別	名 称	員数	所 在 地	所有者又は 管 理 者	指定年月日
有 形 文 化 財 産	人形芝居頭 角目頭(熊谷)	1 個	名西郡神山町神領	上村都太夫座 代表 河口栄祐	昭和 28. 7. 21
	初代天狗久 明治 32. 1	"	"	"	"
	" 寄年頭(太公望)	"	"	"	"
	明治 35. 11	"	"	"	"
	" 景清頭	"	"	"	"
	明治 30. 11	"	"	"	"
	" 大丸目頭(光秀)	"	"	"	"
	明治 43 冬	"	"	"	"
	" 角目頭(源蔵)	"	"	"	"
	明治 38 春	"	"	"	"
	" 角目頭(松王丸)	"	"	"	"
	明治 38 冬	"	"	"	"
	" 角目頭(由良之助)	"	"	"	"
	明治 41. 3	"	"	"	"
	" 寄年頭(本蔵)	"	"	"	"
	明治 39 冬	"	"	"	"
	" 丸目頭(弁慶)	"	"	"	"
	天狗弁 明治 22. 12	"	"	"	"
" 丸目頭(弁慶)	"	"	"	"	
初代天狗久 明治 34. 7	"	"	"	"	
" 角目頭(関取)	"	"	"	"	
明治 39. 6	"	"	"	"	
" 角目頭(滝口)	"	"	"	"	
明治 36. 4	"	"	"	"	
" 般若丸頭	"	"	"	"	
明治 38. 2	"	"	"	"	
" 世話娘頭(お染)	"	"	"	"	
明治 40. 4	"	"	"	"	
" 角目頭(金藤次)	"	阿南市新野町岡花	岡花座代表 西村藤太郎	"	
大正 10. 11 吉日	"	"	"	"	
" 寄年頭(本蔵)	"	"	"	"	
大正 8. 11	"	"	"	"	
" 寄年頭(宗眼)	"	"	"	"	
福山佐平 天保年間	"	"	"	"	
" 別師頭(盛綱)	"	"	"	"	
初代天狗久 大正 13. 5	"	"	"	"	
" 般若丸頭	"	徳島市藍場町 3 徳島県郷土文化会館	徳 島 県	"	
明治 34 夏	"	"	"	"	
" 時代娘頭(桂姫)	"	阿南市新野町岡花	岡花座代表 西村藤太郎	"	
昭和 8 盛夏	"	"	"	"	
" 時代女房頭(尾上)	"	"	"	"	
大正 9 夏	"	"	"	"	
" 時代女房頭(萩の方)	"	"	"	"	
明治 34 秋	"	"	"	"	

220 文 化

(4) 県 指 定

種 別	名 称	員数	所 在 地	所有者又は 管 理 者	指定年月日
有形文化財 彫 刻	人形芝居頭 丸目頭(光秀) 初代天狗久 明治34.9.1	1 個	板野郡松茂町中喜来字中須 20	三木文庫 三木与吉郎	昭和28.7.21
"	" 別師頭(盛綱) 明治35.8.1	"	"	"	"
"	" 角目頭(熊谷) 明治35 春	"	"	"	"
"	人形忠 角目頭(重兵衛) 明治30.11	"	"	"	"
"	" 時代若男頭(十次郎) 明治31.7	"	"	"	"
"	" 家老頭(由良之助) 明治33.6	"	"	"	"
"	人形忠 寄年頭(本蔵) 明治30.10	"	"	"	"
"	" 丸目頭(弁慶) 天保年間	"	"	"	"
"	初代天狗久 角目頭(熊谷) 大正4 秋	"	鳴門市撫養町林崎	井上 春子	"
"	" 丸目頭(宗任) 明治34.4	"	"	"	"
"	天狗弁 姫頭(八重垣姫) 大正9.1 中旬	"	"	"	"
"	人形芝居頭家老頭(由良之助) 初代天狗久 大正3.10	"	板野郡松茂町中喜来字中須 20	三木文庫 三木与吉郎	"
"	" 丸目頭(青弁慶) 天保年間	"	"	"	"
"	" 寄年頭(加平次) 明治35 冬	"	"	"	"
"	馬之背駒三 三番叟頭 享保年間	"	"	"	"
"	福山佐平 寄年頭(弥陀六) 天保年間	"	"	"	"
"	" 寄年頭(平作) 天保年間	"	"	"	"
"	人形忠 角目頭(光秀) 明治25.8	"	"	"	"
"	" 世話娘頭(お染) 明治22.3	"	"	"	"
"	福山佐平 寄年頭(荒たき悪婆) 天保年間	"	"	"	"
"	初代天狗久 寄年頭(太公望) 明治31.9.1	"	鳴門市里浦町里浦字花面 43	徳島バス 株式会社 三木 真吾	29.1.29
"	" 時代女房頭(政岡) 明治33 秋	"	"	"	"

財 (続き)

文 化 財 (続き)

種 別	名 称	員数	所 在 地	所有者又は 管 理 者	指定年月日
有形文化財 彫 刻	人形芝居頭 角目頭(金藤次) 初代天狗久 昭和4 秋	1 個	徳島市新町橋 2丁目20 番地	県立博物館	昭和29.1.29
"	" 時代娘頭(八重垣姫) 明治43.1	"	"	"	"
"	" 角目頭(光秀) 明治33 秋	"	"	"	"
"	" 時代女房頭(政岡) 明治44.6 吉日	"	"	"	"
"	弘法大師坐像	1 軀	名西郡神山町下分字地中	焼山寺住職 笠井真光	48.11.9
"	大枝鉾神社の神像	3 軀	三好郡東祖谷山村字大枝	鉾神社総代 本川 速	49.8.30
"	銅造誕生釈迦仏立像	1 軀	阿波郡市場町大字山野上字大西 63	大野寺住職 原田周侑	50.2.12
"	木造阿弥陀如来坐像	"	美馬郡脇町大字北庄 1308	最明寺住職 下泉恵尚	52.1.21
"	木造聖観音坐像	"	勝浦郡勝浦町大字沼江字寺の岡 5	善入寺 山海公雄	53.3.14
"	木造阿弥陀如来坐像	"	三好郡東祖谷山村奥ノ井 44	奥ノ井部落 44 俵 裕	53.9.8
"	木造毘沙門天立像	"	三好郡東祖谷山村字久保 225	久保部落代表 小笠原雄	54.7.27
"	木造十一面観音立像	"	勝浦郡勝浦町大字中角字前山 91	観音寺 新田俊雄	54.11.24
"	"	"	徳島市多家良町池谷1850の1	青蓮院	58.3.29
"	木造阿弥陀如来立像	"	名西郡石井町字城の内 826	浄土寺住職 森 智信	59.8.3
"	線刻如来坐像	"	板野郡上板町引野字泉野東14	福原 巖	60.4.2
"	線刻如来坐像	"	"	"	"
工 芸	金光明最勝王經の扉の蜀光錦 曼荼羅	残片 10数片	三好郡池田町字マチ 2346	藤野 幹彦	28.1.13
"	観松齋蒔絵の鞍・鏡	1 揃	小松島市小松島町金磯	多田 宗泰	"
"	金胎両界五瓶	10 口	麻植郡鴨島町飯尾 623	持福寺	42.7.7
"	弘法大師行状曼荼羅	4 幅	三好郡井川町辻中開34番地	長楽寺	46.2.23
"	刀 大和守安定	1 口	板野郡北島町鯛浜字中須 50	佐藤 敬之	28.1.13
"	脇差 表銘 造大慶直胤 彫よした称 裏銘 天保八年二月 日花押	"	鳴門市撫養町斉田	東 卯一	"
"	刀 表銘 小林伊勢守国輝 於 椿泊造之 裏銘 宝永四年丁亥年 仲春吉日	"	徳島市国府町	湯浅 誉保	"
"	刀 無銘 (伝兼氏)	"	徳島市銀座	井上 文男	"
"	刀 大摺上無銘(伝福岡一 文字)	"	海部郡牟岐町	柿原 繁	"
"	刀 表銘 古銘恒次 裏銘 土肥真了揚之	"	徳島市西須賀町中開 5 の 41	服部 誠子	"

220 文 化

(4) 県 指 定

種 別	名 称	員数	所 在 地	所有者又は 管理者	指定年月日
有形文化財 工 芸	脇差 表銘 藤原保基 備前介宗次 裏銘 安政五年 晚春	1口	三好郡池田町字マチ 2346	藤野 幹彦	昭和28.1.13
"	刀 表銘 固山前介宗次 嘉永七年二月日	"	徳島市吉野本町1丁目13	松尾 宏一	"
"	刀 表銘 (伝村正)金象 嵌銘正保二年 有惟先人貞恒 命東都中村作 州錢以此刀遂 紛而飯是以歷 世伝宝焉云 裏銘 文化五年 九世孫長谷川 順謹誌	"	徳島市中吉野町1丁目12	西岡 亨	28.1.23
"	短刀 表銘 備前国住長船 三左衛門尉祐 裏銘 大永三年 二月吉日	"	三好郡池田町ウエノ	立石 圭吾	"
"	刀 銘 勝光之刀寛政 十年太公手賜 貴興変世子孫 蔵馬	"	徳島市吉野本町1丁目13	松尾 宏一	"
"	刀 表銘 津田近江守 裏銘 一試快断 享元年二月日	"	麻植郡川島町	水田 公	28.1.13
"	刀 無銘 (伝金重)	"	三好郡池田町字マチ 2346	藤野 幹彦	"
"	刀 表銘 津田近江守 裏銘 天和二年 江州高木	"	美馬郡半田町字西久保	井上仲太郎	"
"	たち 銘 宗(以下切レ) (伝一文字宗吉)	"	徳島市銀座	井上 文男	"
"	たち 銘 阿州氏吉作	"	三好郡池田町ウエノ	立石 圭吾	"
"	刀 銘 宇多国宗作	"	徳島市秋田町3丁目13	木原米太郎	28.7.21
"	やり 銘 康継(葵紋入)	1筋	阿波郡阿波町	川人作太郎	"
"	刀 表銘 津田越前守 裏銘 延宝七年 八月日	1口	美馬郡美馬町妙見 82	北岡 春夫	"
"	脇差 表銘 備州長船盛光 裏銘 応永廿二年 八月日	"	徳島市新蔵町3丁目47	森 ミツエ	"
"	刀 表銘 伊勢守国輝 裏銘 元禄十丁巳 秋森氏村建	"	"	"	"
"	脇差 表銘 津田越前守 裏銘 延宝三年 二月日	"	"	"	"

財 (続き)

文 化 財 (続き)

種 別	名 称	員数	所 在 地	所有者又は 管理者	指定年月日
有形文化財 工 芸	脇差 表銘 粟田口近江守 裏銘 彫物同作	1口	徳島市新蔵町3丁目47	森 ミツエ	昭和28.7.21
"	刀 表銘 横山大椽藤原 裏銘 備州長船住人	"	美馬郡美馬町砂見 82	北岡 春夫	"
"	刀 銘 阿州石川正守造	"	三好郡池田町字マチ 2346	藤野 幹彦	"
"	刀 銘 兼元	"	"	"	"
"	刀 表銘 備前国長船住 裏銘 山祐包 嘉永三年二月日	"	"	"	"
"	脇差 表銘 井上和泉守 裏銘 (菊紋)寛文十 一年八月日	"	徳島市銀座	井上 文男	"
"	短刀 表銘 備州長船祐光 裏銘 文明三年八月日	"	徳島市吉野本町1丁目13	松尾 宏一	"
"	刀 表銘 阿州住矢野佐 裏銘 弘化二乙巳年 二月日以神水作之	"	徳島市末広4丁目6の27	今井佐知子	"
"	脇差 銘 同 上	"	"	"	"
"	短刀 表銘 宗 次 裏銘 雕登龍政久	"	麻植郡鴨島町	河野 正雄	"
"	脇差 銘 阿州海部住藤原 氏吉	"	徳島市新町橋2丁目20	徳島 県 博 物 館	"
"	刀 銘 甲破(伝来国俊)	"	美馬郡半田町字西久保	井上仲太郎	30.5.6
"	阿波焼鳳凰風炉	1個	阿南市富岡町西新町7番地	橋本 義徳	51.8.6
"	鉄釣燈籠	"	美馬郡貞光町太田字西 81	熊野十二所 神社	54.1.9
"	御崎神社の梵鐘	1口	海部郡海南町若松字土平13-1	御崎神社 若松部落長 米原 博	57.1.29
"	銅錫杖頭	1柄	美馬郡半田町字東久保 884	神宮寺住職 佐伯元	59.3.20
"	焼山寺の梵鐘	1口	名西郡神山町下分字地中 318	焼山寺住職 笠井法真	59.8.3
書 跡	法華経 此経卷為頼春期臣百 年忌自公方様賜之文 安四年閏二月廿日讚 岐守持常花押	8卷	小松島市小松島町中田	桂 林 寺	29.1.29
"	弁頭密二教論上卷	1卷	徳島市八万町中津浦	竹 林 院	30.5.6
"	南方御退治条々	"	三好郡三加茂町山島	井口 広一	31.2.7
"	軍 旗	1流	三好郡三加茂町新野	内田 和夫	32.1.16
"	菅生文書	13通	"	"	"

220 文 化

(4) 県 指 定

種 別	名 称	員数	所 在 地	所有者又は 管 理 者	指定年月日
有形文化財 書 跡	中林梧竹作品及び関係資料	1 括 300点	徳島市徳島町城内 徳島県立図書館内	徳 島 県 教育委員会	昭和34. 9. 11
"	飯尾常房書跡集付南長譜書跡	1 括 8点	徳島市国府町早淵 503	後藤 啓二	"
"	大聖寺文書・大聖寺制札	3 通 1枚	板野郡上板町西分字キキ木2の3	大 聖 寺	"
"	阿波国守護(歎)下文 正中二年二月 日宗秀奉	1 通	名西郡神山町下分字地中138 焼山寺	笠井 法真	30. 1. 16
"	寺領寄進状目録	"	"	"	"
"	阿 波 志(典籍)	12冊	徳島市国府町早淵 503の1	後藤 啓二	43.12. 6
"	飯尾常房書状・短冊	3点	"	"	44. 3. 23
"	大般若経	600冊	那賀郡相生町鮎川字西宮 9の1	大 宮 八 幡 神 社	49. 8. 30
"	細川成之書跡	4点	徳島市国府町早淵 503	後藤 啓二	51. 4. 6
"	細川澄元書跡	1点	"	"	"
"	版本・大般若経 (佐々木崇永版)	600帖	勝浦郡勝浦町大字三溪字上羽 瀬 39番地	妙音寺 庵本敬香	53. 3. 14
"	大般若経	569帖	海部郡穴喰町大字穴喰浦字穴 喰 423	大日寺 木戸口浄戒	54.11. 24.
"	飯尾常房書状 短冊	1 通 4枚	徳島市国府町早淵 503-1	後藤 啓二	55.12. 18
"	大般若経	564巻	名西郡神山町阿野字宮分 1番地	勸 善 寺	58. 8. 30
"	焼山寺文書佐伯守安寄進状	1 通	名西郡神山町下分字地中 318	焼 山 寺	"
"	三木家文書	45通	美馬郡木屋平村字貢 143	所有者 三木 信夫 管理者 三木喜代子	59. 8. 3
"	松家家文書	15通	美馬郡木屋平村字八幡101の1	松家 義威	59. 8. 3
"	地福寺大般若経 附唐櫃	590帖 3合	三好郡井川町井内東 2375	地 福 寺	61.12. 9
考古資料	袈裟禪文銅鐸	1口	小松島市小松島町字松島 185	西野寛次郎	28. 7. 21
"	高川原の板碑	1基	名西郡石井町高川原敷地神社内	石 井 町 教育委員会	"
"	市楽の板碑群	17基	" " 石川神社内	"	29. 8. 6
"	雲首形位牌	1基	那賀郡鷺敷町大字和食	谷 二三也	31. 2. 7
"	板野蔵佐谷の瓦経	1括	阿南市長生町神子の下 6	下山 隆明	33. 7. 18
"	滝の宮経塚出土品	1括	美馬郡美馬町寺町	美馬郷土館	35. 4. 5
"	樋殿谷出土蔵骨器関係資料	18点	徳島市西山手町 1丁目 徳島県博物館	鳴 門 市	37. 5. 11
"	袈裟禪文銅鐸	4口	徳島市入田町字安都真 286	高橋 浪子	46. 8. 10
"	平形銅剣	3口	名西郡神山町下分字東寺48	山根 文雄	52. 6. 7

財 (続き)

文 化 財 (続き)

種 別	名 称	員数	所 在 地	所有者又は 管 理 者	指定年月日
有形文化財 歴 史 資 料	新町橋渡初之図	1幅	徳島市中通町 3丁目 2	泊 俊一	昭和34. 9. 11
建造物	鶴林寺三重塔	1基	勝浦郡勝浦町生名	鶴 林 寺	27. 6. 25
"	地蔵寺玄関及び書院	"	小松島市小松島町字松島 206	地 蔵 寺	30. 7. 15
"	十三層塔	"	徳島市八万町中津浦	竹 林 院	"
"	経蔵 付棟札二枚	1棟	徳島市丈六町丈領 32	丈 六 寺	34. 6. 12
"	書院 付棟札一枚	"	"	"	"
"	徳雲院 付棟札一枚	"	"	"	"
"	熊谷寺二王門(山門) 一棟 付石碑一基	"	板野郡土成町字前田 185	熊谷寺住職 高島康貴	46. 8. 10
"	奥村家住宅	13棟	板野郡藍住町徳命字前須西 172	奥村 武夫	62. 4. 1
無形文化財 工 芸 術	阿波正藍しじら織		徳島市国府町和田 189	代表 長尾藤太郎	38. 6. 18
			徳島市国府町和田 105	加藤 輝夫 (追指)	40. 8. 3
			徳島市国府町府中 132	井上 光雄	42. 3. 17
"	阿波正藍染法		徳島市国府町和田字居内 161	岡本織布工 場代表	43. 6. 7
"	阿波太布製造技法		那賀郡木頭村大字出原字マエダ	阿波太布製 造技法保存 伝 承 会	59. 8. 3
"	手漉和紙製造の技法		麻植郡山川町字川東 136	藤森 実	45. 5. 6
"	"		三好郡池田町白地字井ノ久保 826-1	柏木 伸一	61.12. 9
"	阿波藍による灰汁自然醸酵建 による藍染		板野郡北島町中村字江口38-1	竹内 晃子	57. 3. 23
"	純正藍の注染		徳島市佐古 7番町 9の 12	古庄理一郎	52. 6. 7
"	人形首製作		鳴門市大津町大代 1213の 1	大江 武雄	48.11. 9
民俗文化財 有 形 俗 文化財	藍 寝 床	1棟	名西郡石井町高川原字天神133	武知 純三	35. 9. 24
"	川田手漉和紙製造用具	88点	麻植郡山川町字川東 193 富士製紙企業組合	山 川 町 教育委員会	55. 7. 29
"	坂州の農村舞台		那賀郡木沢村大字坂州字広瀬32	坂州部 落 組 長	49. 8. 30
"	犬飼の農村舞台		徳島市八多町字八屋 131	中西夏太郎 五王神社	55.12. 18
無形民俗文化財	阿波古式打毬		県下一円	阿波古式 打毬競技 保 存 会	29. 8. 6
"	山城の鉦踊		三好郡山城町	山 城 町 教育委員会	"

220 文 化

(4) 県 指 定

種 別	名 称	員数	所 在 地	所有者又は 管 理 者	指定年月日
無形民俗文化財	宇佐八幡神社のお御供	1件	鳴門市撫養町齊田	宇八幡神社	昭和30.5.6
"	金丸八幡神社宵宮の神事	"	三好郡三加茂町中庄	金丸八幡神社	"
"	阿波の人形芝居		県下一円	阿波人形浄るり振興会	33.8.5
"	山川町神代御宝踊		麻植郡山川町川東	神代御宝踊保存会	36.3.14.
"	一字の雨乞い踊り		美馬郡一字村字赤松 541の2	一字村教育委員会	47.9.8
"	田野の天王社稚児三番叟		小松島市田野町字鳥居本 3	天王社稚児三番叟保存会	53.9.8
"	端山の踊り念仏 木屋の踊り念仏		美馬郡貞光町端山字木屋 86・87	木屋部落会長大森永太郎	56.5.6
"	川見の踊り念仏		美馬郡貞光町端山字川見105	川見南無阿弥堂保存会代表桑本福己	"
"	田野のたたら踏み		小松島市田浦町字中村 17	田浦町たたら踏み保存会代表椋本芳太郎	"
史 跡	大里古墳	1基	海部郡海南町	海南町教育委員会	27.6.25
"	渋野の古墳	"	徳島市渋野町	徳島市	28.1.13
"	矢野の古墳	"	徳島市国府町西矢野山林39	吉内 洋	28.7.21
"	北岡古墳	2基	阿波郡阿波町北岡 34の2 阿波郡阿波町北岡 252の2	阿波町教育委員会	29.8.6
"	弁慶の岩窟	1件	小松島市芝生町字宮後	小松島市教育委員会	28.7.21
"	入田の瓦窯跡	"	徳島市入田町内の御田 390	阿部 岩蔵	"
"	阿波国分寺跡	"	徳島市国府町大字矢野 718	国分寺	"
"	袋井用水水源地	"	徳島市鮎喰町1丁目	徳島市教育委員会	"
"	一宮城跡	"	徳島市一宮町西丁 237	一宮神社	29.8.6
"	石井廃寺跡	"	名西郡石井町城ノ内岡原 727	童学寺	30.5.6
"	勝瑞城跡	"	板野郡藍住町勝瑞	見性寺	31.2.7
"	板野の愛宕山古墳	1基	板野郡板野町川端字諏訪 8の1	板野町教育委員会	33.7.18
"	天河別神社古墳群	1件	鳴門市大麻町字滝ヶ谷55字孫太郎谷 1・7・9	鳴門市教育委員会	"
"	池の谷宝幢寺古墳	1基	鳴門市大麻町池谷字勝明寺谷 11の1	"	"

財 (続き)

文 化 財 (続き)

種 別	名 称	員数	所 在 地	所有者又は 管 理 者	指定年月日
史 跡	鶴林寺の丁石	11基	勝浦郡勝浦町生名参道	鶴林寺	昭和33.11.25
"	丈六寺	1件	徳島市丈六町丈領 32番地	丈六寺	34.6.12
"	滝の宮経塚	1基	美馬郡美馬町字滝の宮 148	佐藤 国夫	35.4.5
"	板野犬伏蔵ヶ谷瓦経塚	"	板野郡板野町大字犬伏字蔵ヶ谷 3番地の2	板野町犬伏部落	"
"	河辺寺跡	1件	麻植郡鴨島町敷地字宮の北 426・427・428番地	鴨島町教育委員会	40.3.5
"	太竜寺の丁石	11基	阿南市加茂町一宿寺より太竜寺仁王門に至る旧参道	一宿寺総代	42.12.19
"	桜間の池跡(石碑)	m ² 3946.3	名西郡石井町高川原桜間 281	桜間神社上田ウシ	44.9.10
"	加茂谷川岩陰遺跡群(1,2,5号)		三好郡三加茂町西庄字小伝 96・97及び谷東	三加茂町教育委員会	48.8.21
"	鳴門市森崎の貝塚		鳴門市大麻町大谷字森崎 2の13の1	鳴門市教育委員会	49.8.30
"	野村八幡古墳	1基	美馬郡脇町字宮の下西 4144	野村八幡神社代表役員福永 繁男	53.3.14
"	足代東原遺跡	m ² 420	三好郡三好町大字足代字東原 590の9	三好町	59.12.28
名 勝	鷲敷ライン及び水柱観音	1件	那賀郡鷲敷町細淵一観音の間	鷲敷町教育委員会	30.7.15
名 勝 天 然 記 念 物	剣山並びに亜寒帯植物林	"	美馬郡木屋平村・三好郡東祖谷山村・美馬郡一字村・那賀郡木沢村	木屋平・東祖谷山・一字木沢各村教育委員会	29.1.29
"	美濃田の淵	"	三好郡三好町小山3822 - 3835	三好郡教育委員会	30.7.15
天 然 記 念 物	西祖谷含礫片岩	"	三好郡西祖谷山村一字 83	西祖谷山村	28.1.13
"	三名岩礫片岩	"	三好郡山城町西字字チガヤノシタ 1643の2	山城町	"
"	立川のシルリア紀石灰岩の母岩	"	勝浦郡勝浦町棚野字奥立川 96の1・96の2・97の1・97の2・97の3・97の4・97の5・97の6・99	勝浦町	"
"	金磯のアコウ		小松島市小松島町金磯弁天裏	小松島市教育委員会	"
"	矢神のイチョウ	1樹	名西郡石井町中島	石井町教育委員会	28.7.21
"	恩山寺ピランジュ	"	小松島市恩山寺谷	小松島市教育委員会	29.1.29
"	櫛淵のフウ	"	小松島市櫛淵町八幡神社	"	"
"	飛島のイブキ群落		鳴門市鳴門町飛島	鳴門市	"
"	銚スギ	1樹	三好郡東祖谷山村大枝銚神社	東祖谷山村教育委員会	"

220 文 化

(4) 県 指 定

種 別	名 称	員数	所 在 地	所有者又は 管 理 者	指定年月日
天 然 記 念 物	大月のオハツキイチョウ	1 樹	三好郡山城町大月長福寺	山 城 町 教育委員会	昭和 29. 1. 29
"	左右内の一本スギ	"	名西郡神山町左右内一本杉庵	神 山 町 教育委員会	"
"	ヤッコソウ自生北限地		海部郡海部町奥浦字町内 192 明現山明現神社境内	海 部 町 教育委員会	29. 8. 6
"	江川水温異常現象	1 件	麻植郡鳴島町知恵島字西知恵 島 132 の 34	徳島市幸町 1丁目 徳島興発 株式会社	28. 1. 13
"	足代のナギの林		三好郡三好町宮ノ岡 3026・ 宮の前 237	三 好 町 教育委員会	30. 7. 15
"	長生の暖地性樹林		阿南市長生町大谷	大谷文化財 保 護 会	31. 2. 7
"	矢上の大クス	1 樹	板野郡藍住町	藍 住 町	"
"	土 釜	1 件	美馬郡一字村	一 字 村 教育委員会	31. 7. 7
"	坂本のオハツキイチョウ	1 樹	勝浦郡勝浦町坂本	美馬 昇	32. 1. 16
"	案内神社の大クス	"	板野郡吉野町柿原案内神社の 境内	案 内 神 社	33. 7. 18
"	高 清 の 大 ス ギ	2 樹	美馬郡半田町高 清 1571 の 2	土田 春義	34. 6. 12
"	蒲生田のアカウミガメ産卵地	1 件	阿南市椿町蒲生田 416 2寄州 73 アール	阿 南 市	34. 12. 15
"	鳥屋の大クス	1 樹	板野郡上板町瀬部字檜山 576 の 1	鳥 羽 神 社	"
"	太刀野の中央構造線	1 件	三好郡三野町大字太刀野字不 動 1941 の 3	小谷 義信	35. 4. 5
"	境目のイチョウ	1 樹	阿波郡市場町大字大影字境目	市 場 町	35. 9. 24
"	北河内のタチバナ自生地	1 件	海部郡日和佐町北河内北分 506 の 1	岡本勝太郎 北村 充三	36. 3. 14
"	尾開のクロガネモチ	1 樹	阿波郡市場町大字尾開字日吉 576	市 場 町 教育委員会	37. 1. 16
"	神山町辰ノ宮のクス	3 樹	名西郡神山町下分字西寺 79 字佐八幡神社	豊島 祥司	"
"	焼山寺のフジの群生地		名西郡神山町下分字地中 225	笠井 法真	"
"	焼山寺山スギ並木		名西郡神山町下分字地中 318 焼山寺	"	"
"	大麻比古神社マツ並木		鳴門市大麻町板東字広塚13番 地字塚鼻 86	大 麻 比 古 神 社	37. 5. 11

財 (続き)

文 化 財 (続き)

種 別	名 称	員数	所 在 地	所有者又は 管 理 者	指定年月日
天 然 記 念 物	ボウランの北限自生地		那賀郡鷺敷町大字和食字町蛭 子神社境内	吉田 整	昭和 38. 6. 18
"	天神のイチョウ	1 樹	名西郡石井町高川原神木 251 天満神社境内	石 井 町 教育委員会	39. 5. 1
"	黒沢の湿原植物群落		三好郡池田町添川字黒沢 2940 ・2945・及びその付近	池 田 町 教育委員会	40. 3. 5
"	壇の大クス	1 樹	麻植郡鳴島町森藤字平山 566	鳴 島 町 教育委員会	"
"	玉林寺のモクコク	"	麻植郡鳴島町山路 107 玉林寺境内	"	"
"	新野のクスの群生	10 樹	阿南市新野町北久保轟神社	轟 神 社	42. 1. 17
"	桑野川のオヤニラミ		阿南市新野町西小学校より川 又に至る 500 メートルの桑野 川の水域	阿 南 市 教育委員会	42. 3. 20
"	大野城山の花崗質岩		阿南市上大野町大山田 62	城 内 神 社	42. 12. 19
"	平崎の三幹ゴヨウのマツ	1 樹	三好郡西祖谷山村字一字	平 崎 神 社	45. 8. 11
"	大野島のフジとクス	2 樹	阿波郡市場町大字大野島字天 神 66	大野島神社	43. 12. 6
"	吉良のエドヒガン	1 樹	美馬郡貞光町端山字吉良	岩本貴代司	46. 2. 23
"	別所の大クス	"	美馬郡脇町字政所 2194 の 1	脇 町	47. 3. 17
"	岡の宮の大クス	"	板野郡板野町大寺字岡山路 7	岡 上 神 社	48. 8. 21
"	大島のタチバナ自生地		海部郡牟岐町大字牟岐浦大島 2 の 8	青木 輝夫	48. 4. 17
"	東祖谷の社叢群		三好郡東祖谷山村字落合 175・ 字栗枝渡 144・字奥1井字大枝	東祖谷山村 教育委員会	49. 8. 30 追加(59. 4. 3)
"	喜来のナギ自生地		海部郡牟岐町大字橘字さこや しき 805	代表者 古谷 功	49. 8. 30
"	大島アオサギ群生地		海部郡牟岐町大字牟岐浦	青木 輝夫	50. 8. 12
"	明丸のオガタマノキ自生地		海部郡日和佐町山河内	日和佐町 教育委員会	51. 8. 6
"	峯長瀬の大ケヤキ	1 樹	名西郡神山町阿野字峯長瀬	若 宮 神 社 代表 大藤延太郎	"
"	加島の中生代底痕群	1 件	海部郡海南町浅川	海 南 町 教育委員会	52. 3. 22
"	半田の大ザクラ	1 樹	美馬郡半田町字高 清 1725	武田 初男	57. 12. 28
"	貴井神社のハマセンダン	2 樹	海部郡由岐町字由宇 107 の 7	堺 谷 啓 男 他 4 名	60. 4. 12
"	川井のエビヒガン	1 樹	美馬郡木屋平村字川井 302	梅本 和信	61. 5. 2
"	川井のヒイラギ	1 樹	美馬郡木屋平村字川井 625	北 弘	61. 5. 2
"	八幡の大杉	1 樹	美馬郡木屋平村字八幡 76	新八幡神社	61. 5. 2
"	江川の水溫異常現象	1 件	麻植郡鳴島町知恵島字西知恵島	鳴 島 町	61. 12. 9
"	由岐のヤマモモ	1 樹	海部郡由岐町西の地字志和岐谷	新 開 悦 博	62. 12. 4

221 自然公園 (昭和62年度末)

公園名	指定年月日	面積(ha)	関係市町村	特色
瀬戸内海国立公園	昭和 25. 5. 18	1,508	鳴門市	渦潮・鳴門公園・島田島・根上り松・大鳴門橋・大坂峠
剣山国定公園	昭和 39. 3. 3	18,085	山城町・井川町 池田町・三加茂町・東祖谷山村 西祖谷山村・半田町・一字村・木屋平村・木沢村・木頭村	剣山・富士の池・一の森・三嶺・夫婦池・ジロウギユウ・大歩危・小歩危・祖谷溪・竜ヶ岳・腕山・深淵・石立山・高ノ瀬峡
室戸阿南海岸国定公園	昭和 39. 6. 1	4,122	阿南市・由岐町 日和佐町・牟岐町・海南町・海部町・穴喰町	津ノ峰山・北ノ脇海岸・蒲生田岬橋湾・田井ノ浜・薬王寺・千羽海崖・阿波大島海中公園地区・八坂八浜・水床湾・阿波竹ヶ島海中公園地区
箬蕨県立自然公園	昭和 42. 1. 1	1,183	池田町・三好町 井川町・三加茂町	雲辺寺・箬蕨寺・美濃田の淵
土柱高越	〃	1,586	阿波町・脇町・山川町・穴吹町	土柱・高越山・船窪ツツジ公園
奥宮川内谷	〃	1,325	土成町	宮川内ダム・御所神社
大麻山	〃	1,309	鳴門市	大麻山・大麻比古神社
東山溪	〃	3,724	徳島市・勝浦町 佐那河内村・阿南市・鷺敷町	中津峰山・丈六寺・徳円寺・鶴林寺・大竜寺山・鷺敷ライン・一の宮城跡
中部山溪	〃	5,681	上勝町・木沢村 相生町・上那賀町・木頭村・海南町・神山町	川口ダム・長安口ダム・沢谷古堂山・轟の滝・神通滝・雨乞の滝・焼山寺・殿川内

資料 県環境保全課

222 自然環境保全地域 (昭和62年度末)

名称	指定年月日	面積(ha)	関係市町村	特色
高丸山自然環境保全地域	昭和 52. 3. 11	29	上勝町	ブナを主とした天然林
野鹿池山自然環境保全地域	昭和 57. 1. 29	10	山城町	ホンシャクナゲの純林

資料 県環境保全課

22 公務員・選挙

223 公 務 員 数

(1) 県職員数 (昭和62. 5. 1現在)

(単位:人)			
区 分	人 数	区 分	人 数
総 数	4,831	企 業 局	133
		議 会 事 務 局	27
知 事 部 局	4,428	教 育 委 員 会 事 務 局	204
総 務 部	393	選 挙 管 理 委 員 会 事 務 局	2
企 画 調 整 部	112	人 事 委 員 会 事 務 局	14
福 祉 生 活 部	367	監 査 事 務 局	9
保 健 環 境 部	1,250	地 方 労 働 委 員 会 事 務 局	9
商 工 労 働 部	264	海 区 漁 業 調 整 委 員 会 事 務 局	5
農 林 水 産 部	1,061		
土 木 部	921		
出 納 課	60		

資料 県人事課

(2) 県警察職員数 (昭和62. 4. 1現在)

(単位:人)											
区 分	総 数	警 察 官						計	吏 員	その他の職員	
		計	警 視	警 部	警 部 補	巡 査 長	巡 査				
総 数	1,689	1,370	50	96	199	429	596	319	300	19	
本 部 総 数	615	434	30	54	98	115	137	181	168	13	
警 察 署 総 数	1,074	936	20	42	101	314	459	138	132	6	

資料 県警察本部警務課

員 数

(3) 市町村別職種別職員数 (昭和62. 4. 1現在)

(単位:人)							
市町村	総 数	一般行政職	税 務 職	海 事 職 (二)	医 師 歯科医師職	薬 剤 師 医療技術職	
総 数	11,204	5,676	486	16	83	124	
徳島市	3,265	1,159	106	-	48	55	
鳴門市	1,226	564	39	16	2	19	
小松島市	622	324	33	-	-	-	
阿南市	637	409	35	-	-	-	
勝浦町	135	78	4	-	3	5	
上勝町	75	44	2	-	1	-	
佐那河内村	56	41	3	-	-	-	
石井町	249	137	11	-	-	-	
神山町	174	100	8	-	-	-	
那賀川町	113	83	5	-	1	2	
那賀浦町	124	92	7	-	-	-	
那賀敷町	47	35	2	-	-	-	
那賀相生町	62	43	3	-	-	-	
那賀上町	85	33	2	-	3	4	
木津村	40	21	2	-	-	-	
木頭村	65	40	1	-	-	2	
由岐村	94	45	3	-	3	4	
日和佐町	121	63	5	-	2	4	
牟岐町	90	60	6	-	-	-	
海部町	149	79	6	-	4	6	
海部南町	49	32	3	-	-	-	
海部喰町	92	44	3	-	1	1	
海部松島町	97	59	6	-	-	-	
海部北島町	124	70	9	-	-	-	
藍板住野町	246	107	6	-	-	-	
藍板上野町	143	88	8	-	-	-	
藍板上吉野町	106	75	3	-	-	-	
藍板上成町	94	72	7	-	-	1	
藍板上土成町	85	56	6	-	-	-	
市阿場町	157	107	7	-	-	-	
市阿波町	148	96	12	-	-	-	
市阿島町	249	142	15	-	-	3	
市阿川町	87	67	6	-	-	-	
市阿山町	128	89	10	-	-	-	
美郷村	39	24	1	-	-	-	
美脇馬田町	214	127	15	-	1	-	
美半光町	132	85	7	-	-	-	
美半光町	215	88	5	-	9	11	
一穴宇吹村	99	61	5	-	1	-	
一穴木屋村	81	41	4	-	-	-	
一穴三平村	129	83	8	-	-	-	
一穴三好村	44	27	1	-	-	-	
一穴三好村	157	68	6	-	4	7	
一穴三好村	83	53	7	-	-	-	
池田町	224	104	14	-	-	-	
山井町	107	79	5	-	-	-	
山井加茂町	132	84	5	-	-	-	
東祖谷山村	150	103	9	-	-	-	
西祖谷山村	83	53	7	-	-	-	
西祖谷山村	81	42	3	-	-	-	

資料 県地方課

223 公務員数(続き)

(3) 市町村別職種別職員数(続き)

(単位:人)

市町村	看護保健職	消防職	企業職	技能労務職	教育職	臨時職員
総数	590	305	790	2,273	788	73
徳島市	317	210	436	705	229	—
鳴門市	23	63	115	251	134	—
小松島市	3	32	64	126	40	—
阿南市	15	—	20	116	42	—
勝浦町	17	—	—	26	2	—
上勝町	5	—	—	21	2	—
佐那河内村	1	—	2	9	—	—
石井町	4	—	10	60	27	—
神山町	4	—	4	48	10	—
那賀川町	2	—	2	14	4	—
那賀浦町	—	—	5	18	—	2
那賀敷町	1	—	1	8	—	—
那賀生町	4	—	—	11	1	—
那賀上町	10	—	—	22	11	—
木沢村	3	—	—	10	3	1
木頭村	7	—	—	12	3	—
由岐村	14	—	2	20	3	—
日和佐町	7	—	3	30	7	—
牟岐町	2	—	4	18	—	—
海部町	20	—	2	27	5	—
海部南町	—	—	1	13	—	—
海部北町	2	—	2	16	2	21
海部松島町	2	—	3	22	5	—
海部北島町	2	—	5	31	7	—
藍住町	5	—	6	87	31	4
藍板野町	3	—	4	25	13	2
上吉野町	—	—	3	17	8	—
土成町	1	—	4	3	6	—
—	—	—	5	8	10	—
市場町	1	—	5	16	12	9
阿波島町	3	—	4	27	6	—
阿波川町	4	—	8	55	22	—
川島町	—	—	4	5	5	—
川山町	2	—	5	18	4	—
美郷村	—	—	—	11	3	—
美脇町	7	—	11	32	14	7
美半町	2	—	5	15	12	6
美半光町	58	—	6	22	15	1
—	3	—	5	16	8	—
一穴村	—	—	1	26	6	3
一穴吹村	3	—	5	19	9	2
—	—	—	—	11	5	—
三野町	19	—	2	41	3	7
—	—	—	3	15	5	—
池田町	3	—	15	63	23	2
山城町	2	—	1	15	5	—
井川町	2	—	3	26	9	3
三加町	—	—	4	23	8	3
東祖谷山村	4	—	—	19	—	—
西祖谷山村	3	—	—	24	9	—

224 選挙

(1) 定時登録による選挙人名簿登録者数(昭和62.9.2現在)
(単位:人)

市町村	総数	男	女
総数	622,991	293,524	329,467
徳島市	187,767	88,124	99,643
鳴門市	48,232	22,519	25,713
小松島市	32,546	15,296	17,250
阿南市	44,695	21,203	23,492
勝浦町	6,000	2,870	3,130
上勝町	2,400	1,116	1,284
佐那河内村	2,873	1,393	1,480
石井町	18,965	8,916	10,049
神山町	8,492	4,068	4,424
那賀川町	7,777	3,686	4,091
那賀浦町	8,300	3,905	4,395
那賀敷町	2,787	1,296	1,491
那賀生町	3,169	1,497	1,672
那賀上町	2,402	1,159	1,243
木沢村	1,015	496	519
木頭村	1,818	908	910
由岐村	3,517	1,576	1,941
日和佐町	5,298	2,483	2,815
牟岐町	5,680	2,649	3,031
海部町	5,223	2,428	2,795
海部南町	2,571	1,190	1,381
海部北町	3,113	1,440	1,673
海部松島町	8,179	4,006	4,173
海部北島町	12,725	6,061	6,664
藍住町	16,311	7,815	8,496
藍板野町	10,181	4,795	5,386
上吉野町	9,455	4,532	4,923
土成町	6,957	3,351	3,606
—	6,578	3,159	3,419
市場町	9,546	4,520	5,026
阿波島町	10,595	5,029	5,566
阿波川町	19,648	9,187	10,461
川島町	6,347	3,027	3,320
川山町	9,562	4,468	5,094
美郷村	1,596	768	828
美脇町	14,483	6,813	7,670
美半町	7,451	3,547	3,904
美半光町	5,624	2,666	2,958
—	5,599	2,578	3,021
一穴村	2,071	998	1,073
一穴吹村	7,029	3,344	3,685
—	1,691	835	856
三野町	4,020	1,888	2,132
—	4,801	2,268	2,533
池田町	15,772	7,239	8,533
山城町	5,512	2,619	2,893
井川町	4,719	2,201	2,518
三加町	7,273	3,369	3,904
東祖谷山村	2,579	1,242	1,337
西祖谷山村	2,047	981	1,066

224 選挙 (続き)

224 選挙 (続き)

(2) 昭和62年4月12日執行県議会議員一般選挙投票結果

(4) 市町村議会議員一般選挙投票結果

(単位:人)

(単位:人)

Table with 10 columns: 選挙区, 選挙当日の有権者数 (総数, 男, 女), 投票者数 (総数, 男, 女), 投票率 (%) (総数, 男, 女). Rows include 徳島市, 鳴門市, 小松島市, etc.

Table with 11 columns: 市町村, 投票年月日, 選挙当日の有権者数 (総数, 男, 女), 投票者数 (総数, 男, 女), 投票率 (%) (総数, 男, 女). Rows include 徳島市, 鳴門市, 小松島市, etc.

(3) 市町村長選挙投票結果

(単位:人)

Table with 10 columns: 市町村, 投票年月日, 選挙当日の有権者数 (総数, 男, 女), 投票者数 (総数, 男, 女), 投票率 (%) (総数, 男, 女). Rows include 鳴門市, 石井町, 神井町, etc.

(5) 市町村議会議員補欠選挙投票結果

(単位:人)

Table with 10 columns: 市町村, 投票年月日, 選挙当日の有権者数 (総数, 男, 女), 投票者数 (総数, 男, 女), 投票率 (%) (総数, 男, 女). Rows include 木沢村, 藍住町, 板野町, etc.

23 司法 · 警察

225 民事事件数 (昭和58年)

種 別	受 理			既 済	未 済
	総 数	旧 受	新 受		
本庁・支部	6,870 (25)	2,406 (7)	4,464 (18)	4,245 (17)	2,625 (8)
簡 易	8,665 (812)	593 (193)	8,072 (619)	7,883 (631)	782 (181)

注 1 ()内は、調停件数で内数である。
2 件数は、概数である。
資料 徳島地方裁判所

226 民事行政訴訟新受理件数 (昭和58年)

種 別	総 数	民 事 一 審							行 政	控 訴 審
		計	人 事	金 銭	建 物	土 地	物 品	その他		
本庁・支部	765	731	61	510	26	88	—	46	4	30
簡 易	969	969	—	864	30	65	—	10	—	—

注 件数は、概数である。
資料 徳島地方裁判所

227 登記事務件数 (昭和58年)

区 分	甲 号								
	不 動 産 登 記			商 業 ・ 法 人 等 登 記			そ の 他 の 登 記		
	件 数	個 数	登記税 (円)	件 数	登記税 (円)	件 数	個 数	登記税 (円)	
昭 和 5 7 年	185,904	387,195	2,200,766,400	7,011	123,456,700	802	861	72,950,000	

区 分	乙 号					
	謄 本	抄 本	閲 覧	証 明 (印鑑証明) を含む	確 定 日 付	手 数 料 (円)
	昭 和 5 8 年	1,225,096	76,627	823,435	101,632	2,527

注 登録を含む。
資料 徳島地方法務局

228 訟務事務受処理状況 (昭和58年)

(単位:件)

種 別	受 理			既 済	未 消
	総 数	旧 受	新 受		
総 数	74	27	47	36	38
本 訴	20	11	9	7	13
調 停	1	—	1	1	—
即 決 和 解 支 払 命 令	12	1	11	10	2
そ の 他	41	15	26	18	23

資料 徳島地方法務局

229 人権侵犯事件の受理件数 (昭和58年)

区 分	総 数	特 別 公 務 員 に 犯 罪	教 育 職 員 に 犯 罪	刑 務 職 員 に 犯 罪	税 務 職 員 に 犯 罪	そ の 他 の 公 務 員 犯 罪	人 身 売 買	売 春 に 伴 う も の	酷 使 虐 待	私 的 制 裁	人 対 身 の 自 由 に 犯 罪	村 八 分
一般事件	359	—	—	—	—	1	—	—	130	—	—	—

区 分	差 別 待 遇	参 対 政 権 に 犯 罪	名 対 誉 する 信用 に 犯 罪	集 現 会 の 結 社 自 由 表 犯 罪	信 対 教 育 の 自 由 に 犯 罪	教 育 に 対 する 受 ける 侵 犯 権	労 働 に 対 する 権 限 に 犯 罪	居 住 に 対 する 安 全 に 犯 罪	強 制 圧 迫	公 害	組 織 威 力 に 対 する 多 数 の 犯 罪	そ の 他
一般事件	—	—	8	—	1	—	1	89	126	—	—	3

資料 徳島地方法務局

230 人権相談事件数 (昭和58年)

区 分	総 数	家 事 事 件	民 事 事 件			刑 事 事 件	行 政 事 件	税 務 事 件	労 働 事 件	そ の 他
			不 動 産	損 害 賠 償	そ の 他					
件 数	7,186	2,540	2,243	640	802	52	387	224	124	174

資料 徳島地方法務局

231 地方裁判所刑事事件数 (昭和54~58年)

(単位:人)

年次	受理人員			既済人員					未済人員
	総数	旧受	新受	総数	有罪	無罪	その他	同一被告人に対する併合	
昭和54年	1,298	383	915	837	556	5	15	261	461
55	1,298	461	837	865	555	2	13	295	433
56	1,346	433	913	989	617	2	8	362	357
57	1,249	357	892	917	569	1	12	335	332
58	1,188	332	856	927	619	1	7	300	261

注 58年度の件数は、概数である。
資料 徳島地方裁判所

232 簡易裁判所刑事事件数 (昭和54~58年)

(単位:人)

年次	受理人員			既済人員					未済人員	
	総数	旧受	新受	総数	有罪	無罪	その他	同一被告人に対する併合		
昭和54年	16,795	760	16,035	16,530	16,429	—	15	86	265	
55	14,102	265	13,837	13,824	13,734	—	20	70	278	
56	16,149	278	15,871	15,774	15,682	—	20	72	375	
57	18,536	375	18,161	18,178	18,098	2	20	58	358	
58	20,512	358	20,154	19,995	19,914	1	16	64	517	
第一審	通常	220	48	172	185	104	1	16	64	35
	略式	20,292	310	19,982	19,810	19,810	—	—	—	482

注 58年度の件数は、概数である。
資料 徳島地方裁判所

233 検察事件数 (昭和54~58年)

(単位:件,人)

年次	受理件数			処 理 人 員								未処理人員
	総数	旧受	新受	総数	起訴	不起訴		中止	家裁へ送致	他検へ移送		
						起訴猶予	その他					
昭和54年	29,983	171	29,812	29,820	17,278	2,108	647	69	3,398	6,320	163	
55	27,160	163	26,997	27,028	14,920	2,163	471	76	3,735	5,663	132	
56	30,012	132	29,880	29,939	17,027	2,180	268	54	4,177	6,233	73	
57	33,392	73	33,319	33,302	19,250	2,035	301	90	4,312	7,314	90	
58	36,188	90	36,098	36,008	20,868	2,139	329	91	4,305	8,276	180	

資料 徳島地方検察庁

234 家事審判事件数 (昭和58年)

事件の種類	受 理			既 済	未 済
	総 数	旧 受	新 受		
総 数	2,206	136	2,070	2,109	97
甲類審判事件の総数	2,117	88	2,029	2,051	66
禁治産の宣告及びその取消	10	5	5	8	2
準禁治産の宣告その取消その他の準禁治産に関する処分	15	7	8	11	4
不在者の財産の管理に関する処分	18	2	16	16	2
失踪の宣告及びその取消	38	18	20	28	10
嫡出否認の訴についての特別代理人の選任	—	—	—	—	—
子の氏の変更についての許可	1,061	3	1,058	1,057	4
養子をするについての許可	33	—	33	32	1
離縁後に後見人となるべき者の選任	—	—	—	—	—
離縁をするについての許可	22	1	21	21	1
懲戒に関する許可その他の処分	—	—	—	—	—
利益相反行為についての特別代理人の選任	52	1	51	49	3
第三者が子に与えた財産についての管理に関する処分	—	—	—	—	—
親権又は管理者の喪失の宣言及びその取消	3	—	3	3	—
親権又は管理権を辞し、又は回復するについての許可	1	—	1	1	—
後見人、保佐人又は後見監督人の選任	49	10	39	43	6
後見人、保佐人又は後見監督人の辞任についての許可	—	—	—	—	—
後見人、保佐人又は後見監督人の解任	—	—	—	—	—
利益相反行為についての臨時保佐人の選任	—	—	—	—	—
後見人の財産目録の調整の期間の伸長	—	—	—	—	—
禁治産者の入院等についての許可	—	—	—	—	—
後見人に対する報酬の付与	—	—	—	—	—
後見監督処分	1	1	—	—	1
後見終了に伴う管理計算の期間の伸長	—	—	—	—	—
推定相続人廃除等に伴う遺産の管理に関する処分	—	—	—	—	—
相続の承認又は放棄の期間の伸長	—	—	—	—	—
相続財産の保存又は管理に関する処分	4	—	4	3	1
相続の限定承認又は放棄の取消しの申述の受理	—	—	—	—	—
相続の限定承認の申述受理	1	—	1	1	—
鑑定人の選任	—	—	—	—	—
相続の放棄の申述の受理	120	10	110	113	7
相続財産の分離に関する処分	—	—	—	—	—
財産分離に伴う相続財産の管理に関する処分	—	—	—	—	—
相続人不明に伴う相続財産の管理に関する処分	20	1	19	15	5
特別縁故者への相続財産の分与	7	3	4	3	4

注 件数は、概数である。
資料 徳島家庭裁判所

234 家事審判事件数 (続き)

事件の種類	受理			既済	未決
	総数	旧受	新受		
遺言の確認	2	—	2	2	—
遺言書の検認	25	3	22	21	4
遺言執行者の選任	8	—	8	7	1
遺言執行者に対する報酬の付与	—	—	—	—	—
遺言執行者の解任及び遺言執行者の辞任についての許可	—	—	—	—	—
遺言の取消	—	—	—	—	—
遺留分放棄についての許可	6	—	6	6	—
戸籍法による氏の変更についての許可	23	3	20	23	—
戸籍法による名の変更についての許可	59	4	55	58	1
就籍についての許可	—	—	—	—	—
戸籍の訂正についての許可	11	4	7	11	—
戸籍事件についての市町村長の処分に対する不服	—	—	—	—	—
戸籍届出の委託確認	—	—	—	—	—
児童福祉法第28条の事件	—	—	—	—	—
生活保護法第30条第3項の事件	—	—	—	—	—
精神衛生法第20条第2項の事件	528	12	516	519	9
破産法第68条及び第345条の事件	—	—	—	—	—
乙類審判事件の総数	89	48	41	58	31
夫婦間の同居その他の夫婦間の協力扶助に関する処分	—	—	—	—	—
夫婦の財産の管理者の変更及び共有財産の分割に関する処分	—	—	—	—	—
婚姻から生ずる費用の分担に関する処分	2	—	2	2	—
子の監護者の指定その他子の監護に関する処分	3	1	2	3	—
財産の分与に関する処分	4	2	2	1	3
祭祀の承継者の指定	—	—	—	—	—
離縁後に親権者となるべき者の指定	—	—	—	—	—
親権者の指定又は変更	25	6	19	25	—
扶養に関する処分	10	—	10	9	1
推定相続人の廃除及びその取消	1	1	—	1	—
寄与分を定める処分	1	1	—	1	—
遺産の分割に関する処分	43	37	6	16	27
生活保護法第77条第2項の事件	—	—	—	—	—
破産法第68条の事件	—	—	—	—	—

235 家事調停事件数 (昭和58年)

事件の種類	受理			既済	未決
	総数	旧受	新受		
総数	866	213	653	658	208
乙類調停事件総数	277	94	183	188	89
夫婦の同居その他の夫婦間の協力扶助に関する処分	1	1	—	1	—
夫婦の財産の管理者の変更及び共有財産の分割に関する処分	—	—	—	—	—
婚姻から生ずる費用の分担に関する処分	17	2	15	13	4
子の監護者の指定その他子の監護に関する処分	49	5	44	38	11
財産の分与に関する処分	11	4	7	7	4
祭祀の承継者の指定	3	3	—	2	1
離縁後に親権者となるべき者の指定	—	—	—	—	—
親権者の指定又は変更	57	3	54	44	13
扶養に関する処分	14	3	11	9	5
推定相続人の廃除及びその取消し	1	—	1	1	—
寄与分を定める処分	1	—	1	1	—
遺産の分割に関する処分	123	73	50	72	51
生活保護法77条2項の事件	—	—	—	—	—
破産法68条の事件	—	—	—	—	—
乙類以外の調停事件総数	589	119	470	470	119
婚姻中の夫婦間の事件	404	81	323	333	71
婚姻外の男女間の事件	24	5	19	22	2
離婚その他男女関係解消に基づく慰謝料	30	3	27	24	6
親族間の紛争	35	10	25	20	15
家審法23条に掲げる事項	35	3	32	28	7
離縁	34	10	24	27	7
その他	27	7	20	16	11

注 件数は、概数である。
資料 徳島家庭裁判所

236 少年保護受理事件数・既済件数及び未済件数 (昭和58年)

事 件	総 数	一 般 保 護 事 件	道 路 交 通 保 護 事 件	反 則 金 不 納 付 事 件
総 数	5,711	2,774	2,937	311
旧 受	937	570	367	66
新 受	4,774	2,204	2,570	245
検 察 官	4,276	2,054	2,222	108
司 法 警 察 員	262	69	193	128
知事・児童相談所長				
{ 強 制	—	—	—	—
{ 非 強 制	1	1	—	—
調 査 官 報 告	4	1	3	—
通 告				
{ 一 般 人	2	2	—	—
{ 保 護 観 察 所 長	—	—	—	—
抗 告 審 等 差 戻 移 送	—	—	—	—
法 第 5 5 条 移 送	—	—	—	—
家 裁 移 送 ・ 回 付	229	77	152	9
既 済	4,661	2,104	2,557	254
検 察 官 送 致				
{ 法 第 20 条 ・ 23 条 1 項	651	219	432	3
{ 法 第 19 条 2 項 ・ 23 条 3 項	197	31	166	20
保 護 観 察	1,033	327	706	6
{ 教 護 院 ・ 養 護 施 設 送 致	6	6	—	—
{ 少 年 院 送 致				
{ 初 等	13	13	—	—
{ 中 等	80	70	10	—
{ 特 別	2	2	—	—
{ 医 療	—	—	—	—
知事・児童相談所長送致				
{ 要 強 制	—	—	—	—
{ 非 強 制	—	—	—	—
不 処 分	1,248	408	840	190
審 判 不 開 始	734	696	38	9
移 送 ・ 回 付	352	136	216	17
従 た る 事 件	345	196	149	9
未 済	1,050	670	380	57

注 準少年保護事件を除く。件数は、概数である。
資料 徳島家庭裁判所

237 保護観察事件の受理及び終結人員 (昭和58年)

(単位:人)

事件の種別	前年からの繰越し	受 理			終 結				年末現在保護観察中	年末現在保護観察中の人員のうち特殊な状態にあるもの		
		総 数	新 受	移 送	総 数	保護観察終了	うち解除又は退院	移 送		良好停止又は仮解除	所在不明	法令による身柄拘束
総 数	910	1,316	1,274	42	1,290	1,235	936	55	936	40 (22)	28 (5)	12
1号観察	647	1,039	1,023	16	1,035	1,010	926	25	651	3 (3)	7	5
2号観察	21	50	46	4	31	30	10	1	40	—	—	3
3号観察	37	135	128	7	137	127	—	10	35	—	7 (5)	—
4号観察	205	92	77	15	87	68	—	19	210	37 (19)	14	4
5号観察	—	—	—	—	—	—	—	—	—	—	—	—

注 「良好停止又は仮解除」の欄の()内には、その月に新たに良好停止又は仮解除となった事件のその月の末日現在における人員を内数として計上する。
「所在不明」の欄の()内には、法第42条の2の規定により保護観察が停止されている事件の人員を内数として計上する。
資料 徳島保護観察所

238 刑 務 所

(単位:人) (1) 在所人員 (昭和58年度末)

人 員		受 刑 者		刑 事 被 告 人		被 疑 者		労 役 留 置 者		乳 児	
総 数	男 女	計	男 女	計	男 女	計	男 女	計	男 女	計	男 女
772	766 6	673 673	— 91	85 6	7 7	— 1	1 1	— —	— —	— —	— —

(単位:人) (2) 罪名別受刑者 (昭和58年度末)

総 数	刑 法 犯													特 別 法 犯							
	計	窃 盗	強 盗	詐 欺	恐 喝	横 領	文 偽 書 等	偽 造 物	姦 淫 せ 重 婚	傷 害	殺 害	公 妨 務 執 行 害	放 火	賭 博	そ の 他	計	暴 取 規 力 縮 小 等 罰 定	食 糧 管 理 法	物 価 統 制 令	選 挙 法	そ の 他
673	521	111	52	14	25	1	1	2	1	31	251	1	13	3	15	152	12	—	—	2	138

(単位:人) (3) 刑期別受刑者 (昭和58年度末)

総 数	懲 役									
	無 期	20年以下	15年以下	10年以下	7年以下	5年以下	3年以下	2年以下	1年以下	6月以下
673	56	19	126	101	19	58	79	130	60	23

注 刑期20年以上の者が2名在監する。

(単位:人) (4) 年齢別受刑者 (昭和58年度末)

総 数	26歳未満	26~29	30~39	40~49	50~59	60~69	70歳以上
673	5	43	292	230	79	18	6

資料 徳島刑務所

239 警

(1) 年次別刑法犯認知・検挙状況（昭和54～58年）

年次	認知件数	検挙件数	検挙率(%)	検挙人員
昭和54年	8,983	6,001	66.8	2,029
55	9,771	6,678	68.3	2,150
56	10,690	7,214	67.5	2,390
57	11,011	8,362	75.9	2,724
58	9,303	7,112	76.4	2,080

注 検挙地主義による。
資料 県警察本部防犯少年課

(2) 月別刑法犯認知・検挙件数（昭和58年）

区分	総数	凶悪犯	粗暴犯	窃盗犯	知能犯	風俗犯	その他の刑法犯
総数 { 認知 検挙	9,303 7,112	65 61	293 294	8,242 6,035	539 548	21 21	143 153
1月 { 認知 検挙	540 371	4 4	17 17	501 332	7 7	1 1	10 10
2月 { 認知 検挙	650 437	6 5	14 14	593 384	24 24	— —	13 10
3月 { 認知 検挙	754 505	7 6	23 23	675 430	40 38	— —	9 8
4月 { 認知 検挙	637 390	9 8	14 14	570 328	36 33	1 1	7 6
5月 { 認知 検挙	977 948	6 5	10 10	908 882	35 32	5 5	13 14
6月 { 認知 検挙	807 595	5 6	23 23	691 479	52 47	1 1	35 39
7月 { 認知 検挙	827 581	3 3	24 24	754 500	33 40	— —	13 14
8月 { 認知 検挙	768 529	8 7	29 29	690 446	31 30	3 3	7 14
9月 { 認知 検挙	988 1,111	4 4	20 20	906 1,009	47 65	2 2	9 11
10月 { 認知 検挙	763 467	4 4	24 24	673 377	52 52	— —	10 10
11月 { 認知 検挙	892 690	4 4	68 68	689 479	122 130	2 2	7 7
12月 { 認知 検挙	700 488	5 5	27 28	592 389	60 50	6 6	10 10

資料 県警察本部防犯少年課

察

(3) 罪種別・年齢別検挙人員（昭和58年）

罪種別	総数	20歳未満						20歳以上																			
		計	14歳	15歳	16歳	17歳	18歳	19歳	計	20歳	21歳	22歳	23歳	24歳	25歳	29歳	30歳	39歳	40歳	49歳	50歳	59歳	60歳	69歳	70歳	99歳	
総数	(531) 2,280	(291) 1,153	(78) 310	(73) 331	(79) 250	(26) 111	(22) 111	(13) 40	(240) 1,127	(10) 54	(5) 47	(4) 38	(9) 33	(4) 31	(24) 128	(56) 342	(48) 223	(48) 149	(26) 57	(26) 25	(6) 25						
殺人	(3) 10	1	—	—	—	1	—	—	(3) 9	1	—	—	—	—	—	(1) 4	(1) 2	(1) 2	—	—	—	—	—	—	—	—	—
強盗	(2) 12	(1) 3	2	—	(1) 1	—	—	—	(1) 9	—	1	—	—	1	1	4	(1) 1	—	1	—	—	—	—	—	—	—	—
放火	(1) 6	—	—	—	—	—	—	—	(1) 6	—	(1) 1	—	—	1	1	2	—	1	—	—	—	—	—	—	—	—	—
強姦	16	7	—	1	2	—	3	1	9	1	1	—	—	1	2	2	2	—	—	—	—	—	—	—	—	—	—
凶器準備集合	8	8	—	1	5	2	—	—	—	—	—	—	—	—	—	—	—	—	—	—	—	—	—	—	—	—	—
暴行	(1) 74	26	6	4	6	4	3	3	(1) 48	1	1	2	2	1	(1) 7	20	10	4	—	—	—	—	—	—	—	—	—
傷害	(18) 198	(14) 57	(7) 19	(4) 18	(3) 6	6	5	3	(4) 141	7	6	3	3	3	18	(2) 56	(2) 34	6	2	3	—	—	—	—	—	—	—
脅迫	12	—	—	—	—	—	—	—	12	—	—	—	—	2	—	6	3	—	—	—	—	—	—	—	—	—	1
恐喝	(1) 61	22	8	8	2	2	1	1	(1) 39	—	1	1	3	1	7	(1) 20	5	1	—	—	—	—	—	—	—	—	—
窃盗	(460) 1,529	(267) 937	(67) 256	(69) 277	(73) 209	(26) 82	(21) 83	(11) 30	(193) 592	(10) 36	(3) 30	(1) 24	(7) 20	(3) 14	(22) 71	(42) 135	(32) 100	(43) 98	(24) 43	(6) 21	—	—	—	—	—	—	—
詐欺	(8) 78	(2) 4	(2) 2	—	2	—	—	—	(6) 74	1	—	3	(1) 1	2	7	(2) 28	(2) 21	(1) 6	5	—	—	—	—	—	—	—	—
横領	(2) 52	(2) 44	(1) 14	10	7	9	(1) 4	—	8	—	1	—	—	—	2	3	2	—	—	—	—	—	—	—	—	—	—
偽造	(1) 30	2	—	—	1	—	1	—	(1) 28	5	—	—	1	—	1	10	6	(1) 3	2	—	—	—	—	—	—	—	—
瀆職	15	—	—	—	—	—	—	—	15	—	—	—	—	—	—	—	1	13	1	—	—	—	—	—	—	—	—
背任	—	—	—	—	—	—	—	—	—	—	—	—	—	—	—	—	—	—	—	—	—	—	—	—	—	—	—
賭博	(15) 55	(2) 4	—	—	—	—	2	(2) 2	(13) 51	2	(1) 2	(2) 3	(1) 2	(1) 2	(1) 5	(6) 26	(1) 7	2	—	—	—	—	—	—	—	—	—
強制わいせつ	6	4	—	—	2	1	1	—	2	—	—	—	—	1	—	—	—	—	—	—	—	—	—	—	—	—	—
公然わいせつ わいせつ物等	(1) 4	—	—	—	—	—	—	—	(1) 4	—	—	—	—	—	—	(1) 3	1	—	—	—	—	—	—	—	—	—	—
その他刑法犯	(18) 114	(3) 34	(1) 3	12	(2) 7	4	8	—	(15) 80	—	3	(1) 2	1	2	6	(1) 23	(9) 27	(2) 13	(2) 3	—	—	—	—	—	—	—	—

注 ()内は、女子を内数で示す。
資料 県警察本部防犯少年課

239 警

(4) 署別刑法犯認知・

(単位:件,人)

罪種別	署別 区分	徳島東			徳島西			鳴門			小松島			北島			板野			石井			川島		
		認	検	人	認	検	人	認	検	人	認	検	人	認	検	人	認	検	人	認	検	人	認	検	人
		知	挙	員	知	挙	員	知	挙	員	知	挙	員	知	挙	員	知	挙	員	知	挙	員	知	挙	員
総数		3,539	2,259	(376) 810	1,341	875	(141) 260	545	409	(404) 182	514	430	(49) 88	387	254	(63) 107	590	554	(59) 135	211	279	(23) 51	490	383	(62) 105
殺人		1	1	(1) 2	2	2	(1) 2	-	-	-	3	3	3	1	1	1	-	-	-	-	-	-	1	1	1
強盗		6	4	2	2	2	1	5	2	(2) 3	-	-	-	-	-	-	2	2	1	1	1	1	2	2	2
放火		-	-	-	1	1	1	2	2	1	5	5	1	-	-	-	-	-	-	-	-	-	-	-	-
強姦		2	3	(5) 11	4	4	2	-	-	-	1	1	-	-	-	-	-	-	-	1	1	-	-	-	-
凶器準備集合		-	-	-	-	-	-	-	-	-	-	-	-	-	-	-	1	1	(8) 8	-	-	-	-	-	-
暴行		24	23	(1) 25	8	9	(4) 12	2	2	(1) 1	3	4	(2) 3	5	4	(1) 4	3	3	1	1	1	1	3	3	(5) 7
傷害		53	51	(25) 70	28	29	(10) 35	13	13	(2) 11	6	7	(4) 13	3	3	(1) 3	6	6	(3) 7	3	3	3	4	4	(1) 4
脅迫		1	1	1	1	1	1	-	-	-	-	-	-	3	3	1	8	8	5	-	-	-	-	-	-
恐喝		26	26	(11) 22	10	12	(7) 15	4	4	(1) 3	3	3	5	2	2	(2) 2	5	2	1	-	-	-	-	-	-
窃盗		3,124	1,890	(295) 540	1,234	740	(105) 151	470	357	(94) 151	468	363	(35) 52	338	219	(55) 79	518	472	(47) 74	182	233	(23) 36	455	329	(50) 79
詐欺		156	124	(2) 43	21	44	6	36	17	4	12	33	(2) 3	17	8	3	22	35	2	9	14	1	22	32	2
横領		32	27	(23) 26	6	7	(5) 7	4	3	(4) 4	5	5	(6) 6	1	2	(2) 2	1	2	(1) 2	1	2	1	-	-	-
うち占有離脱物横領		26	23	(23) 23	4	5	(5) 5	4	3	(4) 4	5	5	(6) 6	1	2	(2) 2	-	1	(1) 1	-	-	-	-	-	-
偽造		60	49	(1) 19	5	2	(1) 1	6	6	2	2	-	-	-	-	-	3	2	-	5	14	1	1	-	-
瀆職		-	-	-	-	-	-	-	-	-	-	-	-	-	-	-	11	11	15	-	-	-	-	-	-
背任		-	-	-	-	-	-	-	-	-	-	-	-	-	-	-	-	-	-	-	-	-	-	-	-
賭博		3	3	(4) 23	1	1	9	-	-	-	-	-	-	-	-	2	1	1	11	-	-	-	-	-	-
強制わいせつ		6	6	(1) 2	-	-	-	-	-	-	-	-	-	-	-	-	-	-	-	-	-	1	1	1	1
公然わいせつ わいせつ物		1	2	2	-	-	-	-	-	-	-	-	1	-	-	-	-	-	2	2	1	-	-	-	-
公務執行妨害		3	3	1	-	-	-	-	-	-	-	-	-	1	1	-	2	2	1	-	-	-	-	-	-
住居侵入		2	8	2	8	8	(2) 4	-	1	-	-	-	-	5	-	-	1	1	-	1	3	1	1	3	(6) 6
不動産侵奪		-	-	-	-	-	-	-	-	-	-	-	-	1	1	1	-	-	-	-	-	-	-	-	-
その他の 刑罰		39	38	(8) 20	10	13	(6) 13	3	2	2	6	6	2	9	10	(2) 9	6	6	7	5	5	5	1	8	3

注 人員()内は、少年数を内数で示す。
 検挙地計上方式による。
 資料 県警察本部防犯少年課

察 (続き)

検挙状況(昭和58年)

市 場	協 町	貞 光	池 田	阿 南	鷺 敷	牟 岐	交 機 隊	計																				
								認	検	人	認	検	人															
								知	挙	員	知	挙	員															
117	86	(17) 43	194	264	(32) 63	209	197	(25) 76	365	426	(34) 98	568	450	(93) 155	67	85	(16) 21	166	152	(57) 83	-	9	3	9,303	7,112	(1,151) 2,280		
-	-	-	-	-	-	1	1	1	-	-	-	1	1	1	-	-	-	-	-	-	-	-	-	9	10	(1) 10		
-	-	-	-	-	-	1	-	-	1	1	1	1	1	(1) 1	-	-	-	-	-	-	-	-	-	21	15	(3) 12		
-	-	-	-	-	-	1	1	-	4	5	1	6	6	1	3	3	-	1	1	1	-	-	-	23	24	6		
-	-	-	-	-	-	-	-	-	1	1	1	3	2	2	-	-	-	-	-	-	-	-	-	12	12	(5) 16		
-	-	-	-	-	-	-	-	-	-	-	-	-	-	-	-	-	-	-	-	-	-	-	-	1	1	(8) 8		
-	-	2	2	2	(7) 7	-	-	2	4	4	2	3	3	2	-	-	-	2	2	(5) 5	-	-	-	60	60	(26) 74		
7	7	(1) 8	2	2	(3) 4	5	5	6	8	8	10	13	13	(1) 14	2	2	2	4	4	(6) 8	-	-	-	157	157	(57) 198		
1	1	1	-	-	-	1	1	1	2	2	2	-	-	-	-	-	-	-	-	-	-	-	-	17	17	12		
2	3	3	1	1	3	1	1	2	2	3	(1) 1	2	2	3	-	-	-	-	-	-	1	-	-	58	59	(22) 61		
98	71	(10) 21	170	246	(21) 46	176	152	(24) 43	296	354	(30) 57	504	395	(90) 124	59	77	(15) 17	150	137	(43) 59	-	-	-	8,242	6,035	(937) 1,529		
5	1	1	14	9	-	11	24	1	31	33	8	24	17	3	2	1	1	1	1	-	-	-	-	383	392	(4) 78		
-	-	-	-	-	-	-	-	-	1	1	-	2	3	(1) 2	-	1	(1) 1	1	1	(1) 1	-	-	-	54	54	(44) 52		
-	-	-	-	-	-	-	-	-	-	-	-	1	1	(1) 1	-	1	(1) 1	1	1	(1) 1	-	-	-	42	42	(44) 44		
-	-	-	-	-	-	1	1	1	3	4	3	5	4	-	-	-	-	-	-	-	-	9	3	91	91	(2) 30		
-	-	-	-	-	-	-	-	-	-	-	-	-	-	-	-	-	-	-	-	-	-	-	-	11	11	15		
-	-	-	-	-	-	-	-	-	-	-	-	-	-	-	-	-	-	-	-	-	-	-	-	-	-	-		
-	-	3	3	(4) 23	1	1	9	-	-	-	-	-	-	-	-	2	1	1	11	-	-	-	-	-	-	6	6	(4) 55
-	-	6	6	(1) 2	-	-	-	-	-	-	-	-	-	-	-	-	-	-	-	-	-	1	1	1	1			
1	1	1	-	-	-	-	-	-	-	-	-	-	-	-	-	-	-	-	-	2	2	1	-	5	5	4		
-	-	-	-	-	-	-	-	-	-	-	-	-	-	-	1	1	1	-	-	-	-	-	-	8	8	4		
1	-	-	3	2	-	2	2	2	2	1	1	1	-	-	-	-	-	2	2	1	-	-	-	29	31	(8) 17		
-	-	-	-	-	-	-	-	-	-	-	-	-	-	-	-	-	-	-	-	-	-	-	-	2	2	2		
2	2	(6) 6	1	1	2	5	5	4	9	8	(2) 10	2	2	1	1	1	-	5	5	(2) 7	-	-	-	104	112	(26) 91		

239 警察 (続き)

(単位:件) (5) 罪種別・共犯形態別検挙件数(昭和58年)

罪種	総数				単独犯				2人組			3人組			4人組			5人組以上						
	計	前科あり	前歴あり	前科前歴なし	計	前科あり	前歴あり	前科前歴なし	計	前科あり	前歴あり	前科前歴なし	計	前科あり	前歴あり	前科前歴なし	計	前科あり	前歴あり	前科前歴なし				
総数	7,028	2,490	1,752	2,786	5,925	2,374	1,369	2,182	691	62	227	402	280	32	111	137	70	16	18	36	62	6	27	29
殺人	10	4	1	5	10	4	1	5	-	-	-	-	-	-	-	-	-	-	-	-	-	-	-	-
強盗	15	5	3	7	14	5	2	7	1	-	1	-	-	-	-	-	-	-	-	-	-	-	-	-
放火	23	6	12	5	23	6	12	5	-	-	-	-	-	-	-	-	-	-	-	-	-	-	-	-
強姦	12	5	3	4	10	4	3	3	-	-	-	-	-	-	-	1	-	-	1	1	1	1	-	-
凶器準備集合	1	-	-	1	-	-	-	-	-	-	-	-	-	-	-	-	-	-	-	-	-	-	-	-
暴行	60	22	14	24	48	20	10	18	4	-	2	2	6	2	1	3	1	-	-	1	1	-	1	-
傷害	157	59	26	72	121	52	16	53	20	6	6	8	6	-	-	6	4	1	3	-	6	-	1	5
脅迫	17	9	3	5	13	7	3	3	2	2	-	-	-	-	-	2	-	-	2	-	-	-	-	-
恐喝	59	18	16	25	27	7	10	10	20	4	5	11	9	5	-	4	1	1	-	-	2	1	1	-
窃盗	5,953	1,983	1,585	2,385	5,085	1,924	1,269	1,892	603	45	202	356	204	2	96	106	48	12	15	21	13	-	3	10
詐欺	392	274	43	75	315	258	11	46	18	2	7	9	32	13	10	9	3	-	-	3	24	1	15	8
横領	54	4	7	43	44	4	5	35	9	-	2	7	1	-	-	1	-	-	-	-	-	-	-	-
偽造	91	49	8	34	72	39	7	26	5	2	1	2	10	7	-	3	3	-	-	3	1	1	-	-
横断	11	2	4	5	-	-	-	-	-	-	-	-	11	2	4	5	-	-	-	-	-	-	-	-
背任	-	-	-	-	-	-	-	-	-	-	-	-	-	-	-	-	-	-	-	-	-	-	-	-
賭博	6	2	1	3	-	-	-	-	-	-	-	-	-	-	-	-	-	-	-	-	6	2	1	3
強制わいせつ	10	-	3	7	10	-	3	7	-	-	-	-	-	-	-	-	-	-	-	-	-	-	-	-
公然わいせつ わいせつ物等	5	3	-	2	5	3	-	2	-	-	-	-	-	-	-	-	-	-	-	-	-	-	-	-
贓物	17	7	1	9	17	7	1	9	-	-	-	-	-	-	-	-	-	-	-	-	-	-	-	-
その他刑法犯	135	38	22	75	111	34	16	61	9	1	1	7	1	1	-	-	7	2	-	5	7	-	5	2

注 解決事件を除く。
資料 県警察本部防犯少年課

24 災害・事故

240 火 災

(1) 市町村別火災

市町村	出 火 件 数						損害額 (千円)
	計	建 物	林 野	車 輛	船 舶	そ の 他	
総 数	409	287	37	24	1	60	1,036,634
徳島市	125	96	4	11	—	14	131,214
鳴門市	30	18	6	1	—	5	30,873
小松市	16	14	—	—	—	2	36,674
阿南市	46	23	5	4	—	14	143,548
勝浦町	2	2	—	—	—	—	19,300
佐那河内村	—	—	—	—	—	—	—
石井町	6	5	—	1	—	—	63,185
神山町	6	3	2	—	—	1	47,460
那賀川町	6	4	—	1	—	1	7,105
那賀浦町	6	4	1	—	—	1	9,918
那賀敷町	—	—	—	—	—	—	—
那賀生賀町	—	—	—	—	—	—	—
木戸村	—	—	—	—	—	—	—
木由村	1	—	1	—	—	—	20,000
日和岐町	1	1	—	—	—	—	50
海部町	5	4	1	—	—	—	16,110
海部南町	2	1	1	—	—	—	4,510
海部北町	—	—	—	—	—	—	—
海部松島町	3	2	—	—	1	—	18,385
海部北島町	7	7	—	—	—	—	41,606
藍板町	10	8	—	—	—	2	3,893
藍板上吉町	6	2	2	1	—	1	7,232
藍板上野町	3	3	—	—	—	—	414
藍板上成町	6	4	—	—	—	2	3,393
藍板上土町	9	7	—	—	—	2	38,189
市場町	7	7	—	—	—	—	26,012
阿波島町	6	4	1	—	—	1	27,495
阿波川島町	22	17	3	—	—	2	113,415
阿波川山町	7	6	—	—	—	1	8,103
阿波川山町	4	3	—	—	—	1	10,359
美脇郷	—	—	—	—	—	—	—
美脇美半町	14	9	3	1	—	1	23,713
美脇馬田町	7	5	—	—	—	2	5,846
美脇光町	3	2	1	—	—	—	15,091
美脇光町	4	1	3	—	—	—	953
一穴村	1	—	1	—	—	—	44
一穴吹村	3	2	—	1	—	—	15,188
一穴三野村	2	1	1	—	—	—	10,060
一穴三野村	3	1	—	—	—	2	54,167
一穴三野村	—	—	—	—	—	—	—
池田町	11	6	1	1	—	3	16,459
池山町	6	4	—	2	—	—	44,215
池山井川町	7	7	—	—	—	—	13,933
池山加茂町	3	1	—	—	—	2	1,940
池山東祖谷村	2	2	—	—	—	—	3,684
池山西祖谷村	1	1	—	—	—	—	2,898

資料 県消防防災課

被 害

発生状況 (昭和62年)

棟 数	世 帯 数	被 害				り災人員 (人)
		建物焼損面積 (m ²)	林野焼損面積 (a)	死 者 (人)	負 傷 者 (人)	
400	241	19,319	950	25	90	797
142	90	2,380	166	7	36	277
21	10	763	118	2	8	32
18	14	946	—	3	5	51
32	19	1,138	6	1	4	68
4	2	336	—	—	—	7
—	—	—	—	—	—	—
—	—	—	—	—	—	—
6	4	972	—	—	1	15
4	2	552	33	—	2	4
5	2	137	—	1	1	2
8	5	381	10	1	2	15
—	—	—	—	—	—	—
—	—	—	—	—	—	—
—	—	—	—	—	—	—
—	—	—	350	—	2	—
—	—	—	—	—	—	—
2	1	4	—	—	—	3
—	—	—	—	—	—	—
4	1	313	8	1	3	6
1	1	28	—	—	—	7
—	—	—	—	—	—	—
2	1	183	—	2	1	3
8	2	2,157	—	—	—	10
8	6	279	—	—	—	23
4	1	147	60	—	1	7
3	2	27	—	—	—	10
4	3	235	—	2	—	13
17	4	1,122	—	—	1	12
10	4	413	—	—	2	18
5	2	564	3	—	1	5
19	19	1,089	16	1	6	73
10	6	293	—	—	2	16
4	4	170	2	—	1	11
—	—	—	—	—	—	—
11	8	473	15	1	—	34
5	3	351	—	—	—	6
5	2	533	8	—	2	10
3	1	140	63	—	1	2
—	—	—	12	—	—	—
5	5	350	—	—	2	11
2	1	159	50	—	1	3
1	—	1,119	—	—	—	—
—	—	—	—	—	—	—
6	5	161	30	—	1	12
4	3	335	—	—	—	6
9	5	574	—	1	3	18
2	1	170	—	—	—	2
4	1	218	—	1	1	3
2	1	107	—	1	—	2

240 火 災

(2) 月別火災概要 (昭和62年)

区 分	総 数	1 月	2 月	3 月	4 月	5 月	6 月	7 月	8 月	9 月	10 月	11 月	12 月
出火件数	409	35	52	45	50	32	34	24	29	24	31	21	32
建物	287	23	33	33	29	27	26	16	20	16	22	12	30
林野	37	4	5	4	9	3	2	—	3	1	1	4	1
車輜	24	2	2	2	2	1	1	4	2	5	2	1	—
船舶	1	—	—	1	—	—	—	—	—	—	—	—	—
航空機	—	—	—	—	—	—	—	—	—	—	—	—	—
その他	60	6	12	5	10	1	5	4	4	2	6	4	1
焼損棟数	400	34	44	48	46	37	39	25	23	17	34	15	38
全焼	130	12	15	14	19	11	8	10	5	2	13	6	15
半焼	39	5	5	5	2	6	4	—	2	1	5	2	2
部分焼	231	17	24	29	25	20	27	15	16	14	16	7	21
建物焼損面積(m ²)	19,319	1,477	1,990	2,351	3,261	1,229	1,138	847	757	140	1,516	571	4,042
林野焼損面積(a)	950	72	16	118	279	42	7	—	8	30	—	370	8
死者	25	5	2	3	—	2	—	2	2	—	—	3	6
負傷者	90	6	7	7	14	13	6	14	5	1	3	7	7
り災世帯数	241	26	23	34	21	24	29	14	15	8	14	9	24
全損	78	10	6	9	10	11	5	4	5	—	4	3	11
半損	19	4	3	1	—	4	3	—	—	—	—	1	3
小損	144	12	14	24	11	9	21	10	10	8	10	5	10
り災人員	797	87	66	103	64	76	98	50	61	29	51	25	87
損害額(千円)	1,036,634	95,770	131,643	109,128	159,444	48,516	53,662	40,173	51,031	9,957	64,148	40,730	232,432
建築物	603,538	52,258	92,613	89,170	83,549	36,432	27,827	18,877	32,547	6,302	27,134	11,870	124,959
建物収容物	399,182	42,626	38,687	18,323	74,209	11,690	25,263	17,939	18,261	2,065	36,630	6,716	106,773
林野	21,808	43	—	354	842	145	20	—	36	—	—	20,068	300
車輜	6,915	351	95	7	73	12	265	2,354	110	1,584	11	2,053	—
船舶	1,216	116	—	1,100	—	—	—	—	—	—	—	—	—
航空機	—	—	—	—	—	—	—	—	—	—	—	—	—
その他	3,975	376	248	174	771	237	287	1,003	77	6	373	23	400

資料 県消防防災課

(3) 年次別火災発生状況 (昭和58~62年)

年 次	出 火 件 数							焼 損 棟 数	焼 損 面 積		死 者	負 傷 者	り 災 世 帯	損 害 額 (千円)
	計	建 物	林 野	車 輜	船 舶	航空機	その他		建物 (m ²)	林野 (a)				
昭和58年	446	302	54	21	4	—	65	420	18,348	2,531	15	51	210	1,162,180
59	486	306	77	24	3	—	76	426	17,973	11,247	10	86	234	1,043,253
60	414	267	51	24	3	—	69	383	15,879	3,051	14	62	196	887,937
61	483	297	57	27	1	—	101	425	18,045	19,953	13	68	254	1,079,067
62	409	287	37	24	1	—	60	400	19,319	950	25	90	241	1,036,634

資料 県消防防災課

被 害 (続き)

(4) 出火原因・月別発生件数 (昭和62年)

発火源別	月 別	総数	1 月	2 月	3 月	4 月	5 月	6 月	7 月	8 月	9 月	10 月	11 月	12 月
			電 気 に よ る 発 熱 体	総 数	409	35	52	45	50	32	34	24	29	24
電 気 に よ る 発 熱 体	移動可能な電熱器具	14	2	2	2	1	2	—	—	—	—	2	—	2
	固定の電熱器具	2	—	—	—	1	1	—	—	—	—	—	—	—
	電気器具の配線	5	—	1	3	—	—	—	—	—	—	—	—	1
	電灯等の配線	2	—	—	—	—	—	—	—	—	—	—	—	2
	その他	9	—	1	1	1	1	—	1	—	2	2	—	—
ガスを燃焼する器具	都市ガスを用いる移動可能な道具	3	—	1	—	—	—	2	—	—	—	—	—	—
	都市ガスを用いる固定したガス設備	47	2	4	5	3	6	5	3	4	3	5	3	4
	プロパンガスを用いる固定したガス設備	2	—	—	—	—	—	—	—	—	—	—	—	1
	油を燃料とする移動可能な道具	9	—	—	2	1	—	2	1	—	1	—	1	1
	油を燃料とする固定設備	22	7	4	—	1	1	—	—	—	1	2	1	5
火身の燃焼	明り	9	—	—	2	—	—	1	—	2	3	—	1	—
	その他	2	1	—	—	—	—	—	—	—	—	—	1	—
	炭・たどん(煉炭)を燃料とするもの	4	—	1	—	—	—	—	—	1	—	—	2	—
	まきを燃料とするもの	2	—	1	—	—	—	—	—	—	—	—	—	—
	石炭燃料の固定装置	10	—	1	3	1	2	—	1	—	1	—	—	1
火身の燃焼	その他	2	—	—	—	1	—	—	—	—	—	—	1	—
	裸火(器に入っていないもの)	51	3	12	6	10	1	8	—	5	2	3	—	1
	たばこ・マッチ	69	4	6	7	10	7	5	6	8	1	2	8	5
	火花(固体の衝撃摩擦による)	27	5	3	2	5	1	2	1	3	2	2	—	1
	その他	4	—	—	1	—	1	—	1	—	1	—	—	—
高温の体	高温気体で熱せられたもの	8	—	1	1	1	—	—	1	—	—	1	1	2
	摩擦により熱せられたもの	3	—	—	1	—	—	—	1	—	—	—	—	—
	その他	—	—	—	—	—	—	—	—	—	—	—	—	—
	酸化により自然発火し易いもの	3	—	2	—	—	1	—	—	—	—	—	—	—
	再燃により出火原因となり易いもの	3	—	1	—	1	—	—	—	—	—	—	—	1
自然発火	自然発火しやすい油類	—	—	—	—	—	—	—	—	—	—	—	—	—
	その他	—	—	—	—	—	—	—	—	—	—	—	—	—
	レソ	—	—	—	—	—	—	—	—	—	—	—	—	—
	その他	1	—	—	1	—	—	—	—	—	—	—	—	—
	天災	—	—	—	—	—	—	—	—	—	—	—	—	—
天災	火酸	1	—	—	—	—	—	1	—	—	—	—	—	—
	雷	—	—	—	—	—	—	—	—	—	—	—	—	—
不	明	89	11	10	8	12	7	8	6	7	5	7	2	6

資料 県消防防災課

240 火災被害 (続き)

(5) 月別時間別出火件数 (昭和62年)

時刻別	月数 総数	月別											
		1月	2月	3月	4月	5月	6月	7月	8月	9月	10月	11月	12月
総数	409	35	52	45	50	32	34	24	29	24	31	21	32
0～1	8	—	—	1	2	—	—	3	1	—	—	1	—
1～2	5	—	—	1	—	—	—	1	—	2	1	—	—
2～3	8	2	2	1	—	—	—	—	3	—	—	—	—
3～4	10	2	2	—	2	1	—	1	—	—	—	2	—
4～5	8	1	—	—	—	2	3	—	—	—	2	—	—
5～6	7	—	—	—	1	1	1	1	—	2	—	—	1
6～7	9	1	—	2	—	1	2	2	1	—	—	—	—
7～8	13	2	1	—	1	1	1	1	2	2	1	1	—
8～9	12	—	3	1	3	1	—	—	1	1	1	—	1
9～10	16	—	4	1	4	1	2	1	—	2	—	—	1
10～11	23	3	3	3	3	1	1	—	3	2	1	1	2
11～12	31	5	3	4	2	2	2	1	4	4	2	2	—
12～13	25	2	3	3	4	3	2	—	1	1	—	1	5
13～14	29	5	4	3	4	1	1	—	1	2	—	3	5
14～15	31	1	1	2	3	4	5	2	2	—	6	3	2
15～16	20	1	3	3	5	1	1	1	1	—	1	1	2
16～17	34	1	5	3	3	4	4	2	2	1	3	1	5
17～18	28	4	2	6	4	3	—	2	2	—	2	3	—
18～19	20	2	4	2	1	2	3	—	1	2	2	—	1
19～20	23	1	3	4	4	—	2	2	2	1	1	—	3
20～21	16	—	3	3	1	—	1	3	—	—	4	—	1
21～22	15	—	3	1	1	1	—	1	2	2	2	1	1
22～23	8	1	1	—	—	2	2	—	—	—	2	—	—
23～24	7	—	1	1	2	—	—	—	—	—	—	1	2
不明	3	1	1	—	—	—	1	—	—	—	—	—	—

資料 県消防防災課

241 消防

(1) 市・組合別・階級別常勤消防職員数 (昭和63. 4. 1現在)

階級別 団体区分	消防職員										条 例 定 員 (消 防 職 員)	
	総数	消防吏員 (実員)										事 務 員
		消 正	防 監	消 防 監	消 防 司 長	消 防 指 令	消 防 指 令 補	消 防 士	消 防 長	消 防 副 士 長		
総数	809	1	5	14	63	121	173	208	207	17	832	
徳島市消防局	211	1	1	4	13	26	53	50	62	1	212	
鳴門市消防本部	65	—	1	2	5	15	12	16	11	3	69	
小松島市消防本部	33	—	—	1	3	2	3	10	13	1	36	
阿南消防組合	83	—	1	—	16	13	27	6	19	1	95	
名西消防組合	40	—	—	—	2	4	5	11	14	4	42	
板野東部消防組合	46	—	—	1	3	7	13	12	9	1	47	
板野西部消防組合	31	—	—	—	1	3	9	10	7	1	31	
阿北消防組合	112	—	1	4	5	18	22	43	17	2	112	
美馬東部消防組合	45	—	—	1	3	4	8	16	12	1	44	
美馬西部消防組合	49	—	—	1	5	10	5	16	10	2	49	
三好郡行政組合	94	—	1	—	7	19	16	18	33	—	95	

資料 県消防防災課

(2) 市・組合別現有機械器具状況 (昭和63. 4. 1現在)

(単位: 台)

種別	普通消防ポンプ自動車	水槽付消防ポンプ自動車	はしご付消防ポンプ自動車	屈折はしご付消防ポンプ自動車	屈折はしご付消防自動車	大型高所放水車	泡原液搬送車	化学消防自動車				救急自動車	救急指揮車	小型動力ポンプ積載車	小型動力ポンプ車	電源・照明車	広機材搬送車	資機材搬送車	防炎指導車	その他車両		
								3,000ℓ/分以上	2,000ℓ/分以上 3,000ℓ/分未満	1,500ℓ/分以上 2,000ℓ/分未満	1,500ℓ/分未満											
総数	51	10	3	1	1	1	1	2	—	2	1	1	33	9	2	2	19	1	24	10	2	13
徳島市消防局	9	3	2	—	1	—	—	1	—	—	—	—	5	5	1	—	5	1	4	2	2	—
鳴門市消防本部	4	1	—	1	—	—	—	—	—	—	—	—	1	4	1	1	—	2	—	3	—	3
小松島市消防本部	1	1	—	—	—	—	—	—	—	1	—	—	—	—	—	1	1	—	—	—	—	3
阿南消防組合	4	—	—	—	—	1	1	1	—	1	—	—	2	1	—	—	—	—	—	—	—	—
名西消防組合	2	—	—	—	—	—	—	—	—	—	—	—	3	—	—	1	1	—	2	—	—	2
板野東部消防組合	4	1	—	—	—	—	—	—	—	—	—	—	1	—	2	—	—	2	—	2	1	—
板野西部消防組合	2	1	—	—	—	—	—	—	—	—	—	—	—	1	1	—	—	—	—	1	—	1
阿北消防組合	9	—	1	—	—	—	—	—	—	—	—	—	—	3	1	—	—	4	—	2	5	—
美馬東部消防組合	4	1	—	—	—	—	—	—	—	—	—	—	—	2	—	—	—	2	—	1	—	—
美馬西部消防組合	4	1	—	—	—	—	—	—	—	—	—	—	—	3	—	—	—	—	1	—	2	—
三好郡行政組合	8	1	—	—	—	—	—	—	—	—	—	—	—	6	—	—	—	—	7	—	—	—

資料 県消防防災課

241 消防 (続き)

(4) 市町村別非常勤消防団員数 (昭和 62 年)

(単位：人)

市町村	総数	団長	副団長	分団長	副分団長	部長	班長	団員
総数	11,826	46	145	476	543	409	1,498	8,709
徳島市	553	1	3	19	37	29	40	424
鳴門市	1,059	1	8	46	59	—	222	723
小松島市	449	1	2	23	23	44	44	312
阿南市	1,208	1	4	12	12	32	55	1,092
勝浦町	240	1	3	10	10	—	16	200
上勝町	304	1	2	10	10	31	71	179
佐那河内村	198	1	2	11	11	11	39	123
石井町	425	1	4	5	5	36	72	302
神山町	425	1	2	8	9	41	68	296
那賀川町	129	1	5	6	6	6	18	87
羽ノ浦町	145	1	5	7	8	—	45	79
鷺敷町	125	1	3	5	5	6	12	93
相那賀町	236	1	3	8	8	10	30	176
上那賀町	229	1	2	9	7	1	24	185
木沢村	114	1	2	4	—	—	10	97
木由村	139	1	1	8	8	4	20	97
由岐村	176	1	3	9	9	—	18	136
日和佐町	158	1	4	8	8	—	17	120
牟岐町	196	1	4	8	9	1	29	144
海部町	235	1	3	12	12	—	35	172
海部町	138	1	3	6	6	7	15	100
板野町	163	1	2	6	6	6	19	123
板野町	292	1	6	17	17	17	34	200
松北町	—	—	—	—	—	—	—	—
藍住町	—	—	—	—	—	—	—	—
板上町	113	1	4	4	12	4	16	72
吉土町	120	1	3	6	6	—	18	86
土市町	112	1	3	7	7	7	25	62
成場町	130	1	3	8	8	9	15	86
市場町	166	1	3	8	16	—	16	122
阿波町	133	1	2	8	18	—	20	84
鴨島町	273	1	2	18	18	—	—	234
川島町	168	1	2	11	11	11	22	110
山美郷	235	1	2	9	9	14	22	178
美郷村	120	1	2	6	6	—	12	93
脇美町	381	1	3	25	25	—	52	275
美馬町	322	1	6	20	20	—	40	235
美半町	—	—	—	—	—	—	—	—
美貞町	—	—	—	—	—	—	—	—
一穴村	87	1	2	4	5	5	7	63
木吹村	160	1	2	5	9	—	15	128
三平村	116	1	3	4	7	—	16	85
三好町	194	1	3	12	12	13	48	105
三好町	218	1	3	9	7	14	18	166
池田町	400	1	7	15	22	15	47	293
山井町	219	1	3	10	12	14	30	149
井川町	233	1	3	7	7	15	20	180
三加茂町	241	1	4	8	6	6	23	193
東祖谷山村	180	1	2	9	9	—	40	119
西祖谷山村	169	1	2	6	6	—	23	131

資料 県消防防災課

242 労働災害

(1) 業種別・規模別災害発生状況 (昭和 62 年)

業種別	規模別	総数	規模別					300人以上	事務組合
			1~4人	5~15	16~29	30~99	100~299		
総数		(19) 2,171	(5) 130	(8) 362	(4) 232	(1) 281	(1) 156	60	950
製造業		(2) 744	30	130	(1) 109	120	(1) 96	14	245
木材木製品・木製家具装備品製造業		333	12	64	46	41	38	1	131
パルプ・紙製造業・化学工業		(1) 24	2	2	(1) 2	3	9	6	—
鉄鋼業・非鉄金属・金属製品製造業		36	4	10	6	5	5	—	6
一般機械器具製造業		(1) 63	2	15	17	9	(1) 10	1	9
電気機械器具製造業		8	—	1	1	2	3	1	—
輸送用機械器具製造業		9	2	1	—	1	—	—	5
その他の製造業		271	8	37	37	59	31	5	94
土石採取業		9	3	4	1	—	—	—	1
建設業		(11) 723	(3) 51	(6) 128	(2) 56	78	13	—	397
鉄道・軌道・道路・旅客運送業・その他		5	—	—	—	2	—	1	2
道路・陸上・貨物取扱業		(2) 129	7	(1) 29	(1) 33	29	13	14	4
港湾荷役業		7	—	7	—	—	—	—	—
林業		(2) 126	(2) 20	32	11	9	—	—	54
水産業		62	—	—	—	—	—	—	62
その他の事業		(2) 366	19	(1) 32	22	(1) 43	34	31	185

注 休業4日以上の件数で()内は死亡内数
資料 徳島労働基準局

(2) 業種別・年齢別死亡災害発生状況 (昭和 62 年)

業種別	年齢別	総数	年齢別										
			17歳以下	18~19	20~24	25~29	30~34	35~39	40~44	45~50	51~54	55~59	60歳以上
総数		19	—	—	2	—	2	1	2	2	2	4	4
製造業		2	—	—	—	—	2	—	—	—	—	—	—
木材木製品・木製家具装備品製造業		—	—	—	—	—	—	—	—	—	—	—	—
パルプ・紙製造業・化学工業		1	—	—	—	—	1	—	—	—	—	—	—
鉄鋼業・非鉄金属・金属製品製造業		—	—	—	—	—	—	—	—	—	—	—	—
一般機械器具製造業		1	—	—	—	—	1	—	—	—	—	—	—
電気機械器具製造業		—	—	—	—	—	—	—	—	—	—	—	—
輸送用機械器具製造業		—	—	—	—	—	—	—	—	—	—	—	—
その他の製造業		—	—	—	—	—	—	—	—	—	—	—	—
土石採取業		—	—	—	—	—	—	—	—	—	—	—	—
建設業		11	—	—	1	—	—	—	2	1	—	3	4
鉄道・軌道・道路・旅客運送業・その他		—	—	—	—	—	—	—	—	—	—	—	—
道路・陸上・貨物取扱業		2	—	—	—	—	—	—	—	—	2	—	—
港湾荷役業		—	—	—	—	—	—	—	—	—	—	—	—
林業		2	—	—	—	—	—	—	—	1	—	1	—
水産業		—	—	—	—	—	—	—	—	—	—	—	—
その他の事業		2	—	—	1	—	—	1	—	—	—	—	—

資料 徳島労働基準局

243 公共土木施設被害額 (昭和58~62年度)

(単位：件，千円)

種 別	昭和58年度		59		60		61		62	
	件数	金額	件数	金額	件数	金額	件数	金額	件数	金額
県 所 管 計	-	-	-	-	-	-	-	-	-	-
河 川	-	-	-	-	-	-	-	-	-	-
海 岸	-	-	-	-	-	-	-	-	-	-
砂 防	-	-	-	-	-	-	-	-	-	-
道 路	-	-	-	-	-	-	-	-	-	-
橋 り よ う	-	-	-	-	-	-	-	-	-	-
港 湾	-	-	-	-	-	-	-	-	-	-
漁 港	-	-	-	-	-	-	-	-	-	-
建設省所管計	409	3,375,886	106	1,016,484	336	2,840,923	130	1,102,540	969	7,990,644
河 川	228	1,955,451	22	180,048	214	1,905,893	26	264,045	602	5,496,810
海 岸	-	-	-	-	-	-	-	-	6	105,231
砂 防	13	75,640	8	102,208	14	126,618	-	-	91	763,537
道 路	165	1,311,227	75	721,842	108	808,412	103	821,713	266	1,588,626
橋 り よ う	3	33,568	-	-	-	-	-	-	2	19,608
地 す べ り	-	-	1	12,386	-	-	1	16,782	1	13,563
急傾斜地崩壊	-	-	-	-	-	-	-	-	1	3,269
運輸省所管計	-	-	-	-	-	-	-	-	-	-
港 湾	-	-	-	-	-	-	-	-	-	-
農林水産省所管計	-	-	-	-	-	-	-	-	1	11,209
漁 港	-	-	-	-	-	-	-	-	1	11,209

資料 県砂防課・港湾課・水産課

244 被災建築物 (昭和58~62年)

(単位：棟)

年 次	総 数	災 害				火 災				焼損面積 (m ²)
		計	全 壊	半 壊	一部破損	計	全 焼	半 焼	部分焼	
昭和58年	463	43	15	8	20	420	141	41	238	18,348
59	426	-	-	-	-	426	135	37	254	17,973
60	383	-	-	-	-	383	117	42	224	15,879
61	425	-	-	-	-	425	128	43	254	18,045
62	416	16	2	3	11	400	130	39	231	19,319

資料 県消防防災課

245 農作物被害状況 (昭和62年)

(単位：面積・ヘクタール，被害量・トン)

区 分	総 数		気象被害		風 水 害		干 害		冷 害	
	被害実面積	被害量	被害面積	被害量	被害面積	被害量	被害面積	被害量	被害面積	被害量
水 稲	15,600	8,960	4,150	1,850	3,840	1,750	5	2	-	-
陸 稲	10	4	9	3	7	2	2	1	-	-

区 分	病 害		いもち病		紋 枯 病	
	被害面積	被害量	被害面積	被害量	被害面積	被害量
水 稲	20,400	4,040	7,720	2,310	8,890	1,290
陸 稲	7	1	7	1	-	-

区 分	虫 害		ニカメイチュウ		ウンカ	
	被害面積	被害量	被害面積	被害量	被害面積	被害量
水 稲	12,100	3,060	2,000	205	6,300	2,640
陸 稲	1	0	1	0	-	-

区 分	総 数		気象被害		風 水 害		湿 害	
	被害実面積	被害量	被害面積	被害量	被害面積	被害量	被害面積	被害量
小 麦	577	386	489	316	95	48	389	267
2条大麦	2,690	3,220	3,710	2,540	1,110	777	1,590	1,200
裸 麦	461	272	446	221	103	43	247	128

区 分	病 害		さび病		白 渋 病		赤かび病		虫 害	
	被害面積	被害量	被害面積	被害量	被害面積	被害量	被害面積	被害量	被害面積	被害量
小 麦	217	69	16	2	124	43	72	24	32	1
2条大麦	3,280	679	3	0	1,110	361	690	145	50	1
裸 麦	297	50	3	0	119	27	89	19	40	1

資料 中国四国農政局徳島統計情報事務所

246 交 通 事 故

(1) 年次・月別交通事故発生状況 (昭和58~62年)

(単位: 件, 人)

年 月	人 身(件)	死 者(人)	傷 者(人)	物 損(件)
昭和58年	5,069	90	6,064	13,982
59	5,321	73	6,349	14,281
60	5,398	90	6,428	14,806
61	5,236	60	6,211	15,855
62	5,063	72	5,978	16,358
62年1月	320	5	396	1,336
2	382	7	439	1,280
3	417	8	473	1,462
4	410	2	484	1,295
5	417	4	500	1,355
6	382	9	467	1,261
7	446	4	519	1,375
8	450	3	543	1,484
9	427	8	506	1,251
10	470	3	546	1,334
11	446	10	528	1,324
12	496	9	577	1,601

資料 県警察本部交通企画課

(2) 路線別人身事故発生状況 (昭和58~62年)

(単位: 件, 人)

路 線	昭和58年			59			60			61			62		
	件数	死者	傷者	件数	死者	傷者	件数	死者	傷者	件数	死者	傷者	件数	死者	傷者
総 数	5,069	90	6,064	5,321	73	6,349	5,398	90	6,428	5,236	60	6,211	5,063	72	5,978
国 道 計	1,703	26	2,135	1,726	27	2,190	1,738	35	2,255	1,727	24	2,184	1,649	32	2,049
11号	255	9	341	281	4	378	318	7	428	339	5	464	271	4	362
28	—	—	—	—	—	—	1	—	1	1	1	—	4	—	6
32	67	2	110	84	4	127	65	2	120	75	—	111	72	1	109
55	580	6	735	589	5	757	558	7	698	519	8	622	491	15	572
192	584	3	697	553	11	648	595	14	786	595	7	752	617	9	780
193	40	1	46	47	—	58	55	2	58	37	1	40	31	1	32
195	44	2	55	42	2	61	30	2	35	34	2	41	36	—	44
318	23	—	28	25	—	27	19	—	22	28	—	34	19	—	25
438	—	—	—	2	—	2	2	—	2	3	—	5	3	—	5
439	110	3	123	103	1	132	95	1	105	96	—	115	105	2	114
主要県道	622	22	772	659	16	816	690	16	823	681	13	841	704	18	865
一般県道	766	15	899	843	14	973	781	17	878	753	14	868	723	12	838
市町村道	1,908	22	2,175	2,016	14	2,278	2,101	19	2,374	1,971	6	2,207	1,908	9	2,136
その他	70	5	83	77	2	92	88	3	98	104	3	111	79	1	90

資料 県警察本部交通企画課

事 故

(3) 市町村別人身事故発生状況 (昭和61・62年)

(単位: 件, 人)

市 町 村	昭 和 61 年			62		
	件 数	死 者	傷 者	件 数	死 者	傷 者
総 数	5,236	60	6,211	5,063	72	5,978
徳島市	2,320	6	2,665	2,220	19	2,537
鳴門市	449	9	562	371	5	478
小松市	286	2	314	278	6	293
阿南市	366	6	443	308	—	367
勝浦町	27	1	30	39	3	41
上勝町	6	—	6	3	1	2
佐那河内村	3	—	3	1	—	1
石井町	122	1	150	131	1	170
神山町	19	1	24	27	—	30
那賀川町	45	2	54	38	1	40
那賀浦町	71	—	86	71	3	80
那賀敷町	9	—	9	13	—	19
那賀相生町	15	—	19	12	—	13
那賀相上町	4	2	2	6	—	7
木田村	1	—	1	2	—	2
木田沢頭村	2	—	4	9	—	9
日和田村	5	1	4	3	—	3
日牟岐町	37	2	61	33	—	39
牟岐町	28	1	35	20	2	25
海部町	20	1	23	15	—	21
海部町	8	—	10	7	1	8
海部町	7	—	10	7	—	8
海部町	69	—	93	83	—	108
海部町	72	1	80	100	1	117
藍板町	122	3	136	140	1	165
藍板上町	63	2	75	59	1	67
藍板上吉土	54	—	67	52	—	60
吉土成	42	1	50	48	—	58
吉土成	46	2	52	48	4	55
市場町	61	—	73	45	—	56
市場町	62	1	78	78	1	92
市場町	180	4	229	174	1	226
市場町	52	—	67	56	1	73
市場町	60	2	71	63	5	101
美郷村	5	—	7	2	—	2
美郷村	102	2	122	96	4	105
美郷村	31	—	40	37	2	42
美郷村	27	1	31	30	—	38
美郷村	37	—	43	19	—	23
一穴村	3	—	4	4	—	5
一穴村	44	2	49	46	3	52
一穴村	4	—	8	2	2	22
一穴村	19	1	20	19	—	—
一穴村	18	1	22	15	—	18
池田町	96	—	130	100	3	121
池田町	38	1	51	41	—	64
池田町	34	1	45	36	—	50
池田町	36	—	43	52	1	58
池田町	7	—	8	3	—	6
池田町	2	—	2	1	—	1

資料 県警察本部交通企画課

246 交 通 事 故 (続き)

(4) 職業別死傷者数 (昭和60~62年)

(単位:人)

職 業 別	昭 和 60 年			61			62		
	総 数	死 者	傷 者	総 数	死 者	傷 者	総 数	死 者	傷 者
総 数	6,518	90	6,428	6,271	60	6,211	6,050	72	5,978
未 就 学 児 童	80	2	78	92	—	92	93	—	93
幼 稚 園 児	131	1	130	103	—	103	96	1	95
小 学 生	194	—	194	231	1	230	211	—	211
1 年 生	47	—	47	63	—	63	43	—	43
2 年 生	41	—	41	52	—	52	45	—	45
3 年 生	30	—	30	38	—	38	34	—	34
4 年 生	28	—	28	31	1	30	34	—	34
5 年 生	32	—	32	29	—	29	17	—	17
6 年 生	16	—	16	18	—	18	38	—	38
中 学 生	137	—	137	117	1	116	106	—	106
1 年 生	54	—	54	43	—	43	37	—	37
2 年 生	49	—	49	35	1	34	34	—	34
3 年 生	34	—	34	39	—	39	35	—	35
高 大 学 校 生	343	2	341	355	4	351	288	3	285
そ の 他 学 生	201	4	197	180	1	179	186	3	183
職 業 運 転 者	143	—	143
バ ス	6	—	6
ト ラ ッ ク	70	—	70
ハイヤー・タクシー	52	—	52
そ の 他	15	—	15
公 務 員	224	3	221	191	—	191	189	2	187
公 社 ・ 公 団	—	—	—	13	1	12	19	—	19
農 林 水 産 業	390	12	378	360	9	351	305	9	296
建 設 業	—	—	—	14	—	14	7	1	6
製 造 業	609	13	596	486	4	482	444	5	439
卸 売 ・ 小 売 業	612	12	600	538	1	537	561	4	557
飲 食 店 業	879	8	871	568	4	564	591	5	586
金 融 ・ 保 険 業	—	—	—	250	1	249	242	2	240
不 動 産 業	—	—	—	148	—	148	151	4	147
運 輸 ・ 通 信 業	—	—	—	23	—	23	35	—	35
電 気 ・ ガス ・ 水 道 ・ サービス 業	75	2	73	176	1	175	172	2	170
そ の 他	29	—	29	988	9	979	946	8	938
無 職	919	6	913	—	—	—	—	—	—
主 婦	1,497	25	1,472	1,378	23	1,355	1,362	21	1,341
そ の 他 人	692	6	686	625	1	624	583	1	582
外 国 人	805	19	786	753	22	731	779	20	759
不 明	3	—	3	2	—	2	—	—	—
	—	—	—	—	—	—	—	—	—

付 録



県内社会情勢の動き

62年県内10大ニュース

- | | |
|--------------------------|-------|
| ① 東祖谷山へフィリピンから花嫁 | (8月) |
| ② 島谷県議を強要未遂容疑で逮捕 | (11月) |
| ③ 鳴門市, 上板町でも毒チョコ | (9月) |
| ④ 中学生同士のケンカ殺人 | (7月) |
| ⑤ 議長選汚職で三加茂町議の半数逮捕 | (10月) |
| ⑥ 四国縦貫道, 脇町で着工 | (11月) |
| ⑦ 台風19号が直撃し県内被害額は 155 億円 | (10月) |
| ⑧ 鳴門市の新市長に矢野氏 | (4月) |
| ⑨ 県内にもエイズ抗体陽性者 | (1月) |
| ⑩ 徳島空港 2000メートル滑走路の使用開始 | (4月) |

資料 徳島新聞社「昭和63年版徳島年鑑 62年県内10大ニュース」

市・郡沿革表

徳島市

明治13年	市街地を徳島・福島・新町・佐古・富田浦・助任の6記別に分ける
明治22年10月1日	市制施行
大正15年4月1日	名東郡斎津村を編入, 名東郡沖の洲村を編入
昭和3年10月1日	板野郡川内村のうち, 金沢新田・向別宮(むこうべつく)を編入
昭和12年4月1日	名東郡八万村・加茂名町編入
昭和12年10月1日	名東郡加茂町編入
昭和26年4月1日	勝浦郡多家良村・勝占村編入
昭和30年1月1日	名東郡新居町・名西郡入田村(矢野地区を除く)編入
昭和30年2月11日	名東郡上八万村を編入
昭和30年3月31日	板野郡川内村を編入
昭和41年10月1日	板野郡応神村を編入
昭和42年1月1日	名東郡国府町を編入

鳴門市

明治22年10月1日	町制施行, 撫養町となる
昭和22年3月15日	撫養町・里浦町・鳴門町・瀬戸町合併, 市制施行, 鳴南市となる
昭和22年5月15日	鳴門市と改称
昭和30年2月11日	板野郡大津村を編入
昭和31年9月30日	板野郡北灘村を編入
昭和42年1月1日	板野郡大麻町を編入

小松島市

明治41年11月1日	小松島町制施行
昭和26年4月1日	那賀郡立江町と合併
昭和26年6月1日	市制施行
昭和31年9月30日	那賀郡坂野町を編入

阿南市

明治38年10月10日	富岡村, 町制施行, 富岡町となる
昭和29年3月31日	中島村・富岡町・宝田村・長生(ながいけ)村・大野村合併, 富岡町となる
昭和30年1月4日	那賀郡加茂谷村を編入
昭和30年3月16日	那賀郡見能林村を編入
昭和30年4月15日	那賀郡桑野町を編入
昭和33年5月1日	富岡町・橘町と合併, 市制施行, 阿南市となる

勝浦郡

勝浦町	昭和30年3月31日	生比奈村・横瀬町合併, 勝浦町となる
上勝町	昭和30年7月20日	高銓村・福原村合併, 上勝町となる
多家良村	昭和26年4月1日	徳島市へ編入
勝占村	昭和26年4月1日	徳島市へ編入

名東郡

佐那河内村	明治22年	上佐那河内村・下佐那河内村合併
斎津村	大正15年4月1日	徳島市へ編入
沖の洲村	大正15年4月1日	徳島市へ編入
八万村	昭和12年4月1日	徳島市へ編入
加茂名町	昭和12年4月1日	徳島市へ編入
加茂町	昭和12年10月1日	徳島市へ編入
新居町	昭和30年1月1日	徳島市へ編入
上八万村	昭和30年2月11日	徳島市へ編入
国府町	昭和42年1月1日	徳島市へ編入

名西郡

石井町	昭和30年3月31日	石井町・浦庄(うらしょう)村・高原(たかはら)村・高川原村・藍畑村合併, 石井町となる
神山町	昭和30年3月31日	阿野(あの)村・鬼籠野(おろの)村・神領村・下分上山(しもぶんかみやま)村・上分上山村合併

那 賀 郡

那賀川町	昭和31年9月30日	今津村・平島村合併，那賀川町となる
羽ノ浦町	昭和29年3月31日	大野村下大野字明見(みょうけん)を編入
鷺敷町	明治40年7月20日	町制施行
上那賀町	昭和26年1月1日	海部(かいふ)郡中木頭村を平谷村に変更，那賀郡に編入
	昭和31年9月30日	宮浜村・平谷村合併，上那賀村となる
	昭和32年1月1日	上木頭村大字海川(かいかわ)を編入，町制施行
木沢村	昭和30年4月10日	坂州(さかしゅう)村・沢谷村合併，木沢村となる
木頭村	昭和32年1月1日	木頭村・上木頭村(大字海川を除く)合併
相生町	昭和31年9月30日	日野谷村・延野(のぶの)村・相生村合併，町制施行
加茂谷村	昭和30年1月1日	阿南市へ編入
見能林村	昭和30年3月16日	阿南市へ編入
桑野町	昭和30年4月15日	阿南市へ編入
中木頭村	昭和26年1月1日	平谷村に変更，那賀郡へ編入
立江町	昭和26年4月1日	小松島町と合併
坂野町	昭和31年9月30日	小松島市へ編入

海 部 郡

由岐町	昭和30年2月11日	阿部(あぶ)村を三岐田町へ編入，町名改称
日和佐町	昭和23年6月1日	赤河内村大字北河内字田井の境界変更
	昭和31年9月30日	赤河内村を合併編入，町制施行，日和佐町となる
牟岐町	大正4年11月10日	町制施行
海南町	昭和30年3月31日	浅川村・川東村・川上村合併，海南町となる
海部町	昭和30年3月31日	鞆奥(ともおく)町・川西村合併，海部町となる
穴喰町	昭和13年8月10日	町制施行

板 野 郡

松茂町	昭和36年8月1日	町制施行
北島町	昭和15年2月11日	町制施行
藍住町	昭和30年4月29日	藍園村・住吉村合併
板野町	昭和30年2月11日	板西町・松坂村・栄村合併
上板町	昭和30年3月31日	松島町・大山村・名西郡高志(たかし)村合併
吉野町	昭和32年3月31日	一条町・阿波郡柿島村(大字知恵島を除く)合併
土成町	昭和30年3月31日	板野郡御所村・阿波郡土成村合併，板野郡に編入
大津村	昭和30年2月11日	鳴門市へ編入
北灘村	昭和31年9月30日	鳴門市へ編入
大麻町	昭和42年1月1日	鳴門市へ編入
応神村	昭和41年10月1日	徳島市へ編入
川内村	昭和3年10月1日	一部徳島市へ編入
	昭和30年3月31日	徳島市へ編入

阿 波 郡

市場町	昭和30年3月31日	市場町・大俣村・八幡町合併
阿波町	昭和30年3月31日	久勝町・伊沢村・林町合併
柿島村	昭和32年3月31日	大字知恵島を除く一部・一条町合併，吉野町となる 大字知恵島を麻植郡鴨島町へ編入
土成町	昭和30年3月31日	板野郡御所村と合併，板野郡に編入

麻 植 郡

鴨島町	昭和29年3月20日	板野郡一条町先須賀四ツ屋を牛島村へ編入
	昭和29年3月31日	牛島村・森山村・西尾村・鴨島町合併，鴨島町を称す
	昭和30年1月1日	東山村大字樋山地を編入
	昭和32年3月31日	阿波郡柿島字知恵島を編入
川島町	昭和30年2月11日	川島町・学島村合併
山川町	昭和30年1月1日	山瀬町・川田町・三山村の一部を除く区域合併，山川町となる
美郷村	昭和30年1月1日	東山村・中枝村(大字中村山の一部を除く)・三山村の一部合併
木屋平村	昭和30年1月1日	中枝村大字中村山の一部を編入
	昭和48年7月1日	美馬郡へ編入

美 馬 郡

脇町	昭和33年3月31日	脇町・江原町・岩倉町合併
美馬町	昭和32年3月31日	郡里(こうざと)町・重清村合併
半田町	昭和31年9月30日	半田町・八千代村合併
貞光町	昭和31年9月30日	貞光(さだみつ)町・端山(はばやま)村合併
一字村	昭和22年4月1日	村制施行
穴吹町	昭和30年3月31日	穴吹町・口山村・古宮村・三島村合併
木屋平村	昭和48年7月1日	麻植郡から編入

三 好 郡

三野町	昭和13年1月26日	町制施行
三好町	昭和30年3月21日	昼間町・足代村合併
池田町	昭和31年9月30日	箸蔵村編入
	昭和34年3月31日	池田町・三縄村・佐馬地村合併
山城町	昭和31年9月30日	山城谷村・三名(さんみょう)村合併，山城町制施行
井川町	昭和34年4月1日	辻町・井内谷村合併
三加茂町	昭和34年3月31日	加茂町・三庄村合併
東祖谷山村	明治22年4月1日	村制施行
	昭和25年1月1日	美馬郡を離れ，三好郡へ編入
西祖谷山村	明治22年4月1日	村制施行
	昭和25年1月1日	美馬郡を離れ，三好郡へ編入

歴代の長官並びに知事

代順	氏 名	就任年月	代順	氏 名	就任年月
1	井上高格(大参事)	明治4.8	36	戸塚九一郎(知事)	昭和9.10
2	林茂平(権令)	6.2	37	清水良策(")	11.6
3	久保断三(")	7.10	38	荒木義夫(")	14.9
4	古賀定雄(")	7.11	39	中村四郎(")	15.12
5	富岡敬明(")	8.8	40	辻山治平(")	16.5
6	小池国武(")	9.8	41	野田清武(")	17.10
7	北垣国道(")	12.7	42	岡田包義(")	20.6
8	北垣国道(令)(兼任)	13.3		佐藤勝也(知事代理)	22.2
9	酒井明(")	13.12	43	床次徳二(知事)	22.2
10	酒井明(知事)	19.7	44	佐藤勝也(")	22.3
11	桜井勉(")	22.12	45	阿部五郎(")	22.4
12	関義臣(")	24.7		浜島敏雄(知事職務代理)	26.4
13	村上義雄(")	26.3	46	阿部邦一(知事)	26.5
14	山県伊三郎(")	29.8	47	原菊太郎(")	30.4
15	李家裕二(")	32.2	48	原菊太郎(")	34.4
16	有田義資(")	33.4	49	原菊太郎(")	38.4
17	小倉久(")	33.10		武市一夫(知事職務代理)	40.9
18	亀井英三郎(")	35.2		本庄幸人(")	40.10
19	床次竹二郎(")	37.1	50	武市恭信(知事)	40.10
20	岩男三郎(")	38.12	51	武市恭信(")	44.10
21	谷口留五郎(")	39.7	52	武市恭信(")	48.10
22	渡辺勝三郎(")	41.7	53	武市恭信(")	52.10
23	秦豊助(")	大正3.4	54	三木申三(")	56.10
24	亀山理平太(")	4.1	55	三木申三(")	60.10
25	末松借一郎(")	4.3			
26	三宅源之助(")	6.9			
27	大津麟平(")	8.4			
28	川越壮介(")	10.5			
29	小幡豊治(")	13.6			
30	大野緑一郎(")	15.9			
31	三辺長治(")	昭和2.5			
32	山下謙一(")	3.5			
33	土居通次(")	4.7			
34	落合慶四郎(")	6.12			
35	金森太郎(")	8.6			

歴代の県議会議長

代順	氏 名	就任年月	代順	氏 名	就任年月
1	吉田次郎	明治13.5	36	谷伊七郎	昭和21.9
2	吉田次郎	14.2	37	宮田美信	22.5
3	高井幸雄	15.4	38	粟田善吉	25.3
4	高井幸雄	15.7	39	川真田郁夫	26.5
5	阿部与人	16.2	40	川真田郁夫	27.5
6	阿部与人	17.4	41	森口幸夫	28.6
7	椎野伝治郎	18.12	42	森口幸夫	29.7
8	椎野伝治郎	19.12	43	岡本正一郎	30.5
9	椎野伝治郎	20.12	44	岡本正一郎	31.7
10	大串龍太郎	23.3	45	森本鉄三	32.7
11	大串龍太郎	24.10	46	久次米健太郎	32.12
12	大串龍太郎	26.2	47	内藤茂右衛門	34.5
13	大串龍太郎	30.3	48	伊東董	36.4
14	小笠原鶴太郎	30.11	49	唐渡昌二	38.5
15	小笠原鶴太郎	32.3	50	原田武夫	40.3
16	小笠原鶴太郎	32.10	51	阿部豊	42.5
17	小笠原鶴太郎	36.10	52	七条広文	44.3
18	森苞樹	40.11	53	藤川忠義	46.5
19	森苞樹	44.10	54	佐藤章一	48.2
20	原田佐之治	大正2.11	55	来代芳亀	49.7
21	原田佐之治	4.10	56	鈴木利市	50.5
22	岡順次	7.12	57	島谷敏男	52.3
23	岡順次	8.10	58	北島一	54.5
24	吉川綾吉	9.6	59	沢本義夫	56.3
25	宇山久太郎	12.5	60	糸林寛行	58.5
26	吉川綾吉	12.9	61	糸林寛行	60.3
27	大滝半三郎	12.10	62	板東荘次	60.11
28	吉川綾吉	12.11	63	西條晃正	61.7
29	西田隆喜	昭和2.10	64	川添文男	62.5
30	坂本政五郎	6.10	65	阿川利量	63.3
31	山田庄市	8.12			
32	岸野牧夫	12.12			
33	岸野牧夫	14.10			
34	庄野祐吉	18.11			
35	原田量之	20.12			

徳島県行政

知事部局の内部組織

部	本 庁					出先 機関
	課	室	事務局	事務局 の課	事業局	
総務部	7	1(2)				10
企画調整部	2	4(1)	1	2		1
福祉生活部	8					19
保健環境部	5					27
商工労働部	7					18
農林水産部	10	1	1	2		40
土木部	10				1	12
(出納課)	1					
計	50	6(3)	2	4	1	127

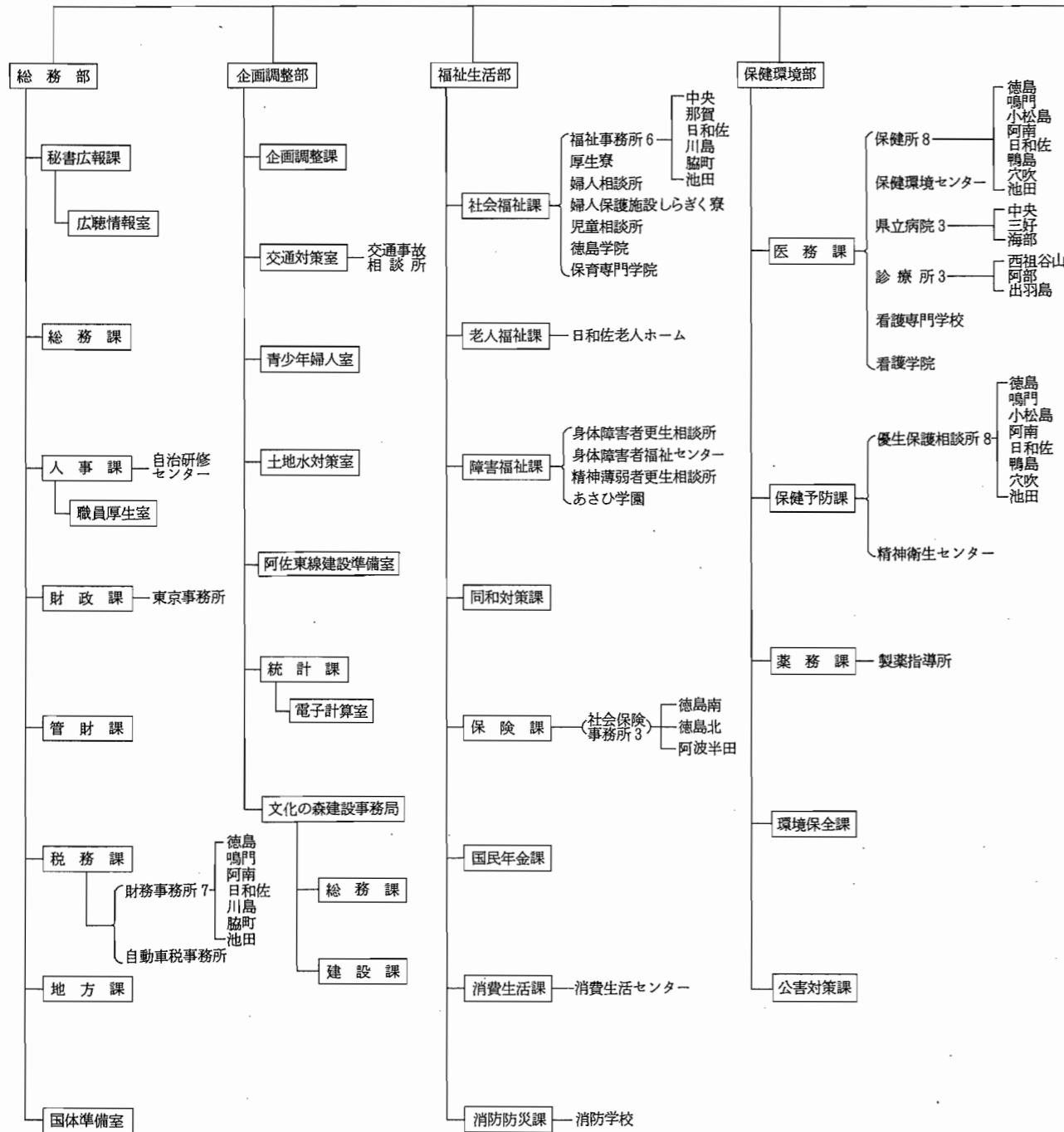

機構図 (昭和63.4.1現在)

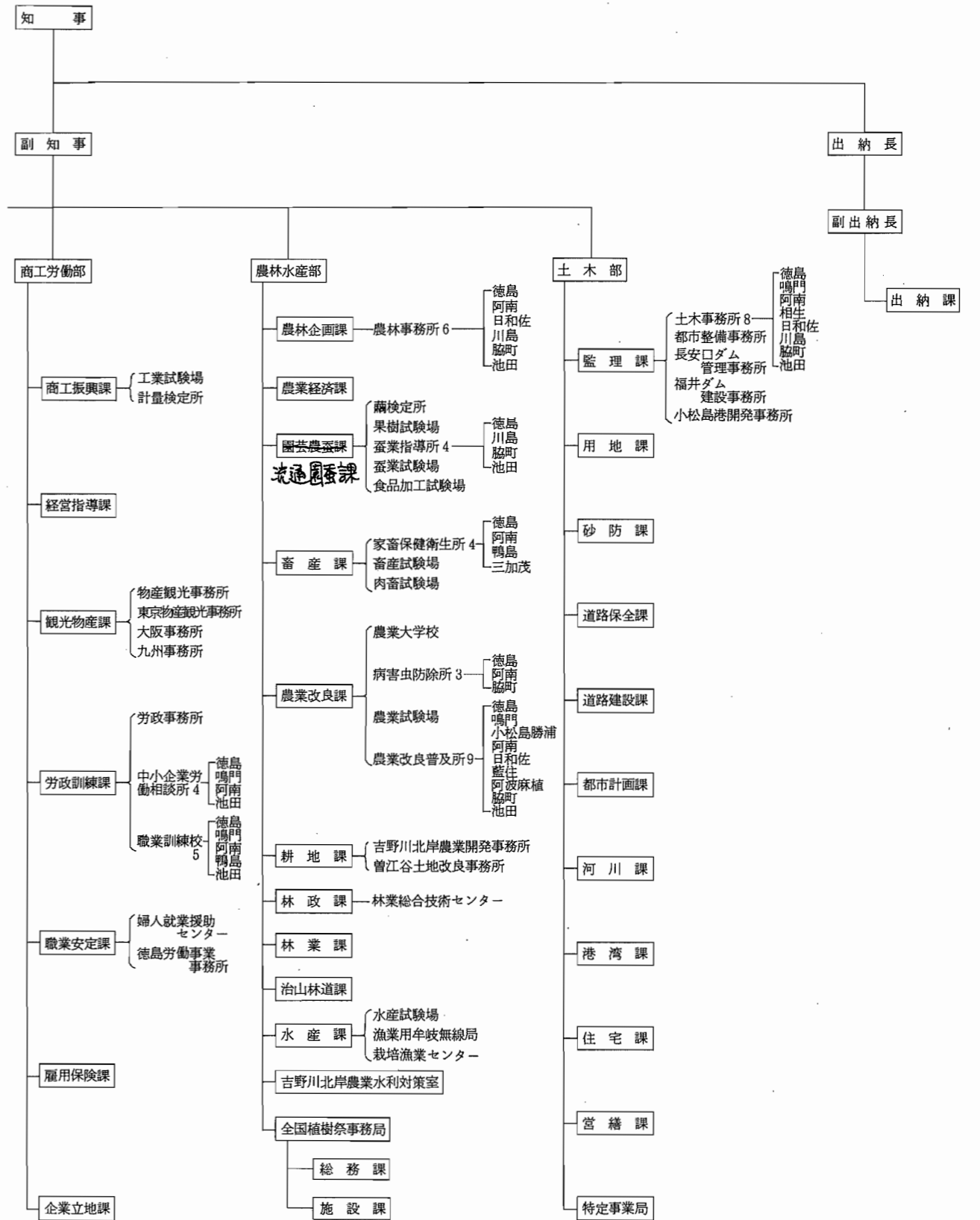

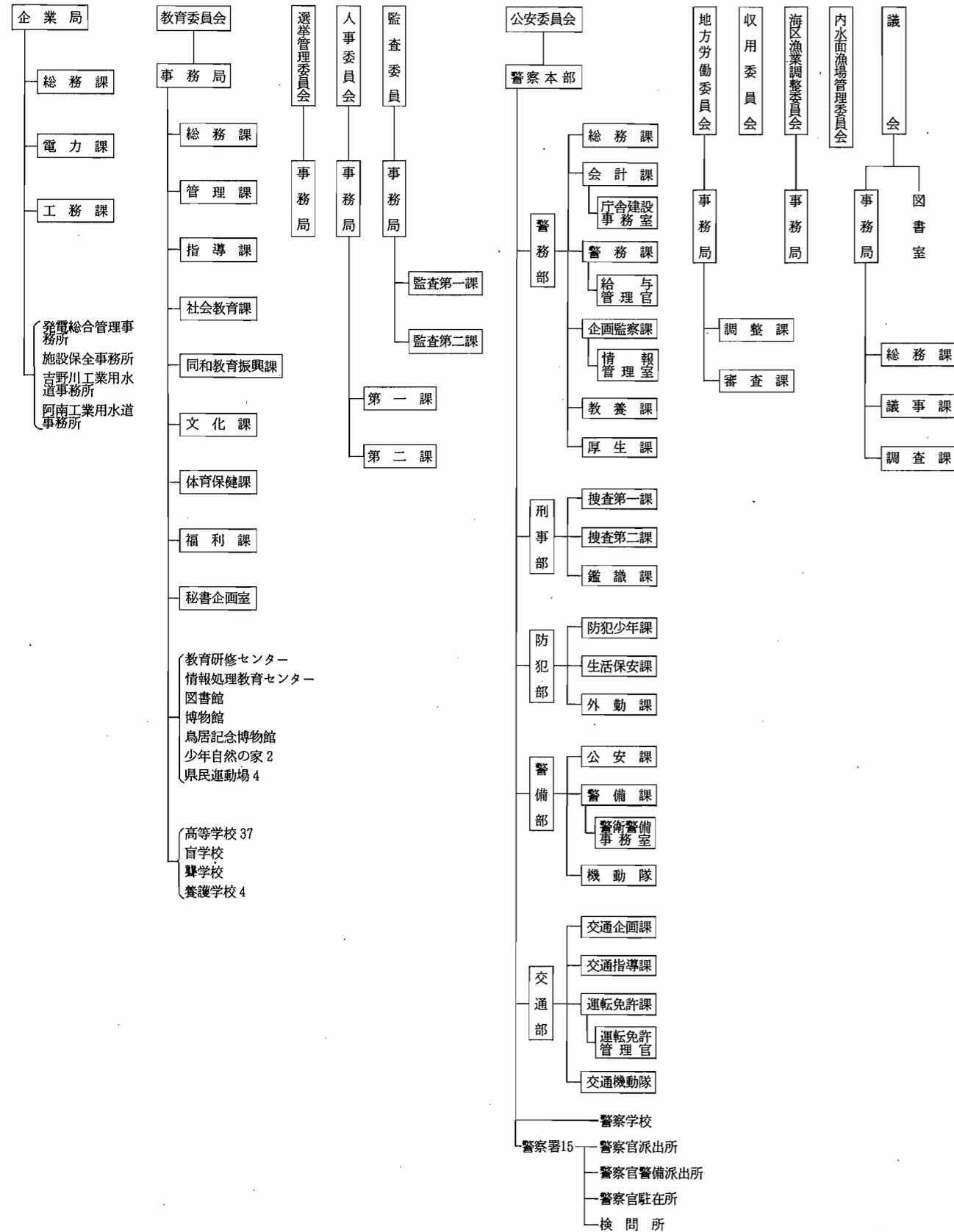

徳島県統計書

平成元年3月15日発行

編集 徳 島 県
 徳島市万代町1-1
 電話 (0886) 21-2139

発行 徳 島 県

印刷 井 上 印 刷
 徳島市佐古4番町8-5
 電話 (0886) 53-6355(代)

92 工

業 (続き)

(2) 事業所数・従業者数及び

(単位:金額・百万円)

年次	事業所数	従業者数								
		計	従業者 1~3	従業者 4~9	従業者 10~19	従業者 20~29	従業者 30~99	従業者 100~299	従業者 300人以上	
昭和58年	(5,050)	(74,192)	(3,794)	—	10,438	9,993	9,312	16,588	11,695	12,372
59	3,244	70,398	—	—	9,564	9,690	8,764	16,339	12,249	12,322
60	(4,810)	(73,703)	(3,608)	—	9,947	9,818	8,581	16,215	13,374	12,160
61	3,099	70,095	—	—	10,303	9,339	9,471	15,845	13,339	12,148

注 1 4人以上規模。()は全数。
2 昭和59年の調査は4人以上規模のみ。
資料 通商産業省「工業統計表」

(3) 産業中分類別事業所数・従業者数及び

(単位:金額・万円)

年次・産業中分類	事業所数	従業者数						
		総数	常用労働者			個人事業主及び家族従業者		
			計	男	女	計	男	女
昭和62年	3,050	69,921	68,077	35,808	32,269	1,844	1,049	795
重化学工業計	472	18,173	18,013	11,800	6,213	160	110	50
軽工業計	2,578	51,748	50,064	24,008	26,056	1,684	939	745
食品製造業	519	9,111	8,674	3,204	5,470	437	210	227
飲料・飼料・たばこ製造業	61	3,166	3,146	2,339	807	20	11	9
繊維工業(衣服・その他の繊維製品を除く)	226	5,933	5,835	1,023	4,812	98	47	51
衣服・その他の繊維製品製造業	449	9,851	9,530	1,024	8,506	321	167	154
木材・木製品製造業(家具を除く)	380	4,698	4,457	3,121	1,336	241	151	90
家具・装備品製造業	502	8,326	7,944	5,871	2,073	382	237	145
パルプ・紙・紙加工品製造業	48	3,080	3,068	2,515	553	12	6	6
出版・印刷・同関連産業	97	1,936	1,899	1,245	654	37	23	14
化学工業	44	5,459	5,457	4,060	1,397	2	1	1
石油製品・石炭製品製造業	4	32	32	26	6	—	—	—
プラスチック製品製造業(別掲を除く)	27	967	957	664	293	10	7	3
ゴム製品製造業	28	1,337	1,327	811	516	10	8	2
なめし革・同製品・毛皮製造業	32	489	466	130	336	23	15	8
窯業・土石製品製造業	148	2,188	2,134	1,757	377	54	34	20
鉄鋼業	24	451	435	374	61	16	10	6
非鉄金属製造業	4	24	24	17	7	—	—	—
金属製品製造業	150	2,567	2,504	1,927	577	63	44	19
一般機械器具製造業	133	4,434	4,389	3,603	786	45	31	14
電気機械器具製造業	74	4,668	4,648	1,360	3,288	20	15	5
輸送用機械器具製造業	29	423	412	342	70	11	7	4
精密機械器具製造業	10	115	112	91	21	3	2	1
武器製造業	—	—	—	—	—	—	—	—
その他の製造業	61	666	627	304	323	39	23	16

注 従業者4人以上の事業所である。
資料 県統計課「徳島県の工業」

製造品出荷額等(昭和58~61年)

現金給与総額	原材料使用額等	製造品出荷額等									付加価値額 (従業者9人以下は粗付加価値額)
		計	従業者 1~3	従業者 4~9	従業者 10~19	従業者 20~29	従業者 30~99	従業者 100~299	従業者 300人以上		
154,332	633,567	(1,052,851)	(13,263)	—	65,994	90,035	94,895	192,284	206,446	389,933	(386,921)
158,329	659,298	1,039,588	—	—	61,744	89,733	88,473	197,525	228,454	391,439	380,422
170,585	709,038	1,057,368	(1,183,623)	(13,549)	—	—	—	—	—	—	368,089
177,397	670,793	1,170,074	—	—	67,301	87,658	91,180	199,440	273,996	450,499	403,512
		1,161,730	—	—	71,876	85,089	94,732	187,729	273,417	448,887	426,026

製造品出荷額等(昭和62年)

現金給与総額	原材料使用額等	製造品出荷額等					内国消費税額	粗付加価値額
		計	製造品出荷額	加工賃収入額	修理料収入額	その他の収入額		
18,286,233	65,158,382	116,021,409	109,445,726	5,915,412	148,510	511,761	1,771,732	49,091,295
6,241,748	24,226,648	42,963,947	41,612,695	1,211,870	129,525	9,857	999	18,736,300
12,044,485	40,931,734	73,057,462	67,833,031	4,703,542	18,985	501,904	1,770,733	30,354,995
1,722,818	8,929,967	13,462,751	13,266,432	195,965	344	10	86	4,532,698
1,450,656	6,851,057	15,487,061	15,258,786	227,426	69	780	1,744,461	6,891,543
947,748	1,693,278	3,417,140	2,311,734	1,105,275	46	85	—	1,723,862
1,434,626	1,609,181	3,894,366	1,868,492	2,015,148	10,726	—	3,660	2,281,525
1,059,029	4,567,773	6,957,006	6,764,725	192,051	210	20	7,520	2,381,713
1,928,689	4,597,709	8,733,315	8,367,326	358,981	7,008	—	14,996	4,120,610
1,319,759	8,060,979	11,588,677	11,403,736	179,638	100	5,203	—	3,527,698
816,730	769,223	2,296,676	1,553,873	246,997	—	495,806	—	1,527,453
2,616,561	8,836,264	19,076,511	19,053,382	13,294	—	9,835	—	10,240,247
9,959	61,510	112,152	112,152	—	—	—	—	50,642
262,254	1,037,695	1,726,796	1,675,707	50,960	129	—	—	689,101
342,119	700,197	1,277,119	1,246,036	31,083	—	—	—	576,922
63,144	229,462	411,987	360,077	51,822	88	—	—	182,525
573,946	1,679,731	3,253,762	3,233,655	20,107	—	—	—	1,574,031
142,978	469,570	975,784	947,111	28,673	—	—	—	506,214
7,105	12,562	19,798	18,930	868	—	—	—	7,236
727,893	1,739,324	3,641,027	3,477,515	162,409	1,103	—	—	1,901,703
1,524,030	3,418,872	7,003,209	6,430,959	459,205	113,045	—	—	3,584,337
1,066,921	8,809,867	10,826,235	10,284,017	539,074	3,144	—	999	2,015,369
116,121	831,770	1,212,127	1,199,610	6,792	5,703	22	—	380,357
30,180	46,909	97,104	89,019	1,555	6,530	—	—	50,195
—	—	—	—	—	—	—	—	—
122,967	205,482	550,806	522,452	28,089	265	—	10	345,314

徳島県行政

知事部局の内部組織

部	本 庁					出先機関
	課	室	事務局	事務局の課	事業局	
総務部	7	1(2)				10
企画調整部	2	4(1)	1	2		1
福祉生活部	8					19
保健環境部	5					27
商工労働部	7					18
農林水産部	10	1	1	2		40
土木部	10				1	12
(出納課)	1					
計	50	6(3)	2	4	1	127

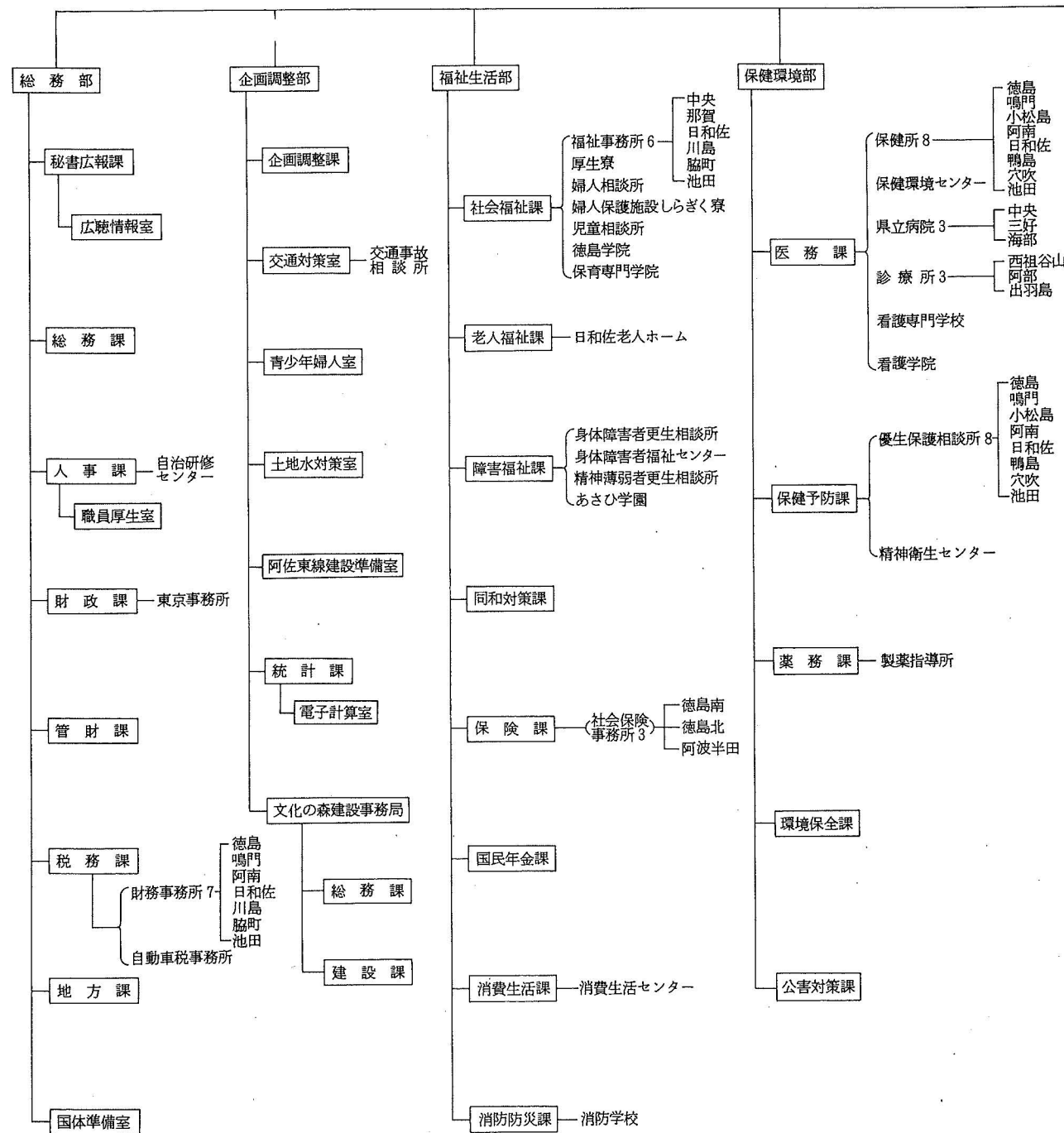

機構図 (昭和 63. 4. 1 現在)

