

# 徳島県行政区画図

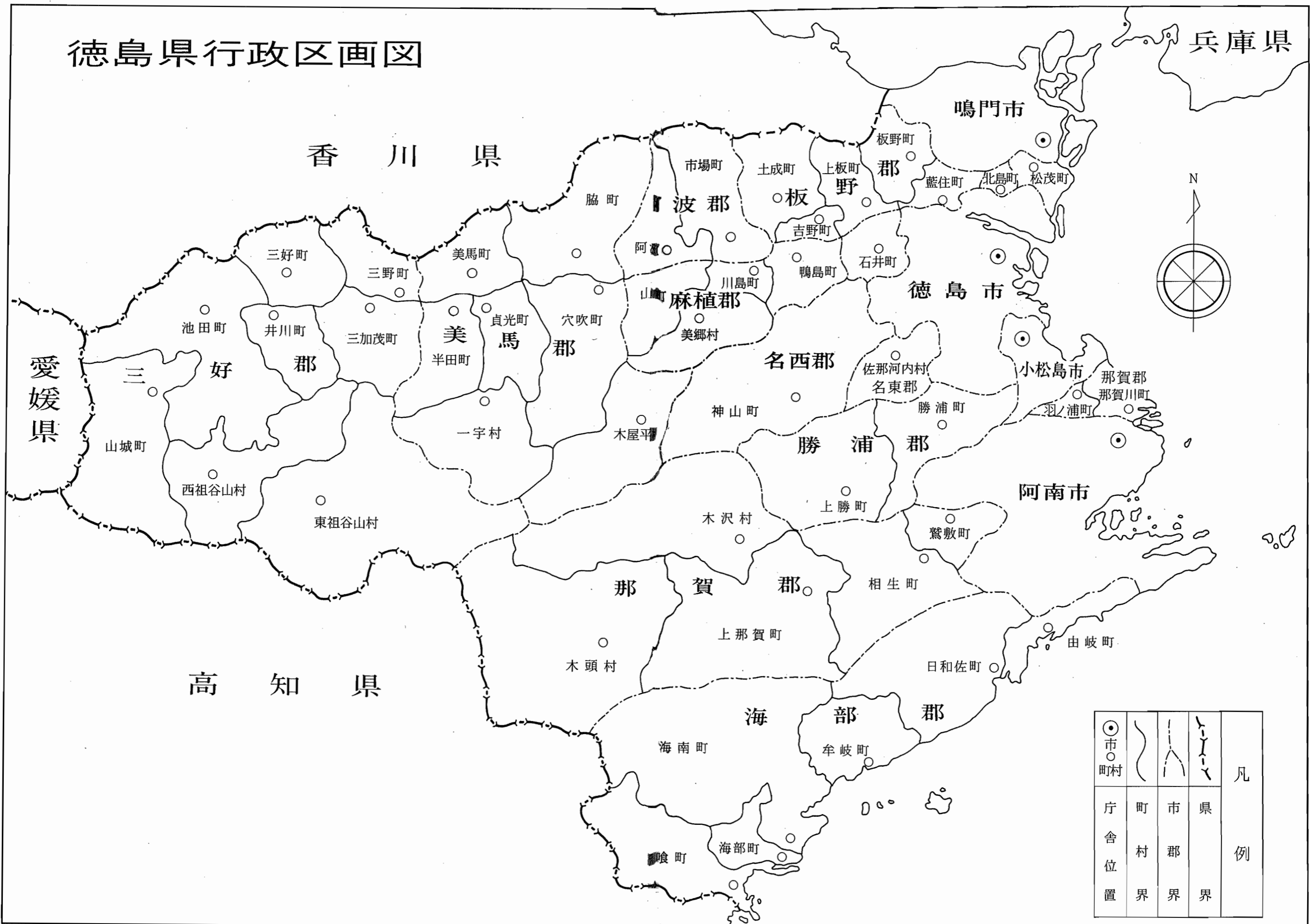

●	○	—	—	—	凡 例
市	町村	町	市	県	
庁舎位置	村界	郡界	郡界	県界	

昭和61年

# 徳島県統計書

徳島県

# は し が き

このたび、創刊以来99回目の徳島県統計書を、ここに刊行するはこびとなりました。

この統計書は、本県の土地、人口、経済、社会、教育、文化等各分野にわたる重要かつ基本的な統計資料を昭和61年を中心として、総合的・体系的に収録し、県勢の実情と推移を表したものです。

近年、急速に高度情報化・複雑多様化する社会・経済情勢に対応した諸施策の企画立案や各種行政推進の基礎資料として、本書を広く御活用いただければ幸いです。

なお、編集にあたりましては、統計の継続性と使いやすさに配慮して編集しましたが、今後とも皆様方の御意見をいただきながら改善充実に努めたいと考えております。

最後に、本書の刊行にあたり、貴重な資料を御提供いただきました関係各位に対し、厚くお礼申し上げますとともに、なお一層の御協力を賜りますようお願い申し上げます。

昭和63年3月

徳島県企画調整部長

馬 瀬 寛

## 利用者のために

- 1 本書は、昭和61年の資料を中心として、徳島県統計課の各種資料に加えて、各関係機関から収集した統計資料を総合的に編集したものです。
- 2 資料中重要と思われるものについては、累年の数字を掲げました。
- 3 市町村別については、昭和62年1月1日現在の行政区画によりました。
- 4 本書中、「昭和61年」とあるのは暦年、「昭和61年度」とあるのは会計年度（4月1日から翌年3月31日まで）、「何年度末・何年何月何日現在」とあるのはその期日の現在の事実を示しました。
- 5 資料の出所は、各表ごとに掲げました。
- 6 表中、説明を要するものについては、脚注を添えました。
- 7 数字については、原則として、四捨五入により計算しましたので、総数と内訳が一致しない場合があります。
- 8 表中の符号の用法は、次のとおりです。
  - 0……………表章単位に満たないもの
  - ……………皆無又は該当数字がないもの
  - ………………不明又は資料を欠くもの
  - △……………減少又は減額のもの
  - x……………公表不能なもの
- 9 本書に集録した統計資料については、更に詳細な数字が必要な場合あるいは疑義がある場合には、各表ごとに付記してある資料の作成機関又は徳島県統計課に照会してください。

## 総目次

1 土地・気象……………	1
2 人……………	23
3 労働・賃金……………	35
4 事業所……………	59
5 農業……………	69
6 林業……………	119
7 水産業……………	127
8 鉱工業……………	137
9 建設業……………	149
10 電気・ガス・水道……………	159
11 運輸・通信……………	175
12 商業・貿易……………	187
13 金融……………	119
14 物価・家計……………	205
15 住居……………	229
16 財政……………	241
17 経済計算……………	251
18 社会保障……………	259
19 保健衛生……………	275
20 教育……………	289
21 文化・観光……………	307
22 公務員・選挙……………	329
23 司法・警察……………	339
24 災害・事故……………	353
付録……………	369



# 統計表目次

## 1 土地・気象

1 位置及び県庁所在地	2
2 沿革	2
3 地勢	3
4 地質	3
5 市町村別面積及び役場所在地	4
6 市町村別土地概要	5
7 主な山岳	9
8 島しょ	10
9 主な河川	11
10 気象概況	15
11 月別気象表	21
12 観測所別平均気温	22
13 観測所別降水量	22

## 2 人口

14 人口の推移	24
15 国籍別外国人登録人口	24
16 市町村別世帯数及び人口	25
17 市町村・年齢5歳階級別人口	26
18 市町村・世帯人員別世帯数及び世帯人員	30
19 人口動態	32
(1) 自然動態・年次別	32
(2) 社会動態・年次別	32
(3) 自然動態・市町村別	33
(4) 社会動態・都道府県別	34

## 3 労働・賃金

20 市町村・産業大分類15歳以上就業者数	36
21 産業大分類、年齢5歳階級、男女別15歳以上就業者数	38
22 市町村・従業上の地位・男女別15歳以上就業者数	40

23 産業・男女別全常用労働者の1人平均月間現金給与額	42
24 産業・男女別推計常用労働者数	48
25 産業別日雇労働者等の1人1日平均現金給与額	50
26 産業別全常用労働者の1人平均月間出勤日数	51
27 一般職業紹介	52
28 日雇職業紹介	52
29 職業安定所別一般新規求人状況	53
30 適用法規別単位労働組合数及び組合員数	53
31 産業別単位労働組合数及び組合員数	54
32 公共職業訓練状況	54
33 月・産業分類別労働争議発生件数及び参加人員	55
(1) 主要要求別	55
(2) 争議形態別	56
(3) 月別	58

## 4 事業所

34 産業中分類・経営組織別事業所数及び従業者数	60
35 市町村・産業大分類別事業所数及び従業者数	64
36 市町村・経営組織・従業者規模別事業所数及び従業者数	66
37 産業大分類・経営組織・従業者規模別事業所数及び従業者数	68

## 5 農業

38 市町村別農家数及び経営耕地面積	70
39 市町村別経営耕地面積規模別農家数	71
40 市町村・男女別農家人口	72
41 市町村別樹園地を経営する農家数及び樹園地面積	73

42 市町村・専業・兼業別農家数	74
43 市町村・農産物販売規模別農家数	75
44 市町村別農業用機械	76
45 農作物の作付面積及び収穫量	78
(1) 穀類	78
(2) いも類・大豆	79
(3) 野菜類	80
(4) 果樹類	85
(5) 豆類・雑穀	89
(6) 飼料作物	89
(7) 工芸作物	89
46 市町村別葉たばこの耕作面積・買入重量及び買入代金	90
47 園芸作物生産販売実績総括表	91
48 部門別園芸作物生産販売実績	91
(1) 果実	91
(2) 野菜	92
(3) 特用作物及び花き	93
(4) 農産加工	94
(5) 種苗	94
(6) 蚕糸	95
49 農業協同組合数	95
(1) 単位組合	95
(2) 連合会	95
50 養蚕	96
(1) 市町村別養蚕戸数・掃立数量・繭生産数量及び桑園面積	96
(2) 収穫量及び繭価格	98
(3) 生糸生産数量及び価格	98
(4) 副産糸生産量	98
51 採卵鶏・飼養・ブロイラー出荷農家数及び羽数	99
52 乳用牛飼養農家数及び頭数	100
53 豚飼養農家数及び頭数	102
54 肉用牛飼養農家数及び頭数	104
55 畜産粗生産額	105
56 肉畜種類別・出荷先別頭数	105
57 生乳・牛乳	105
(1) 生乳生産量・流通量及び処理量	105

(2) 牛乳生産量及び流通量	106
58 配合飼料生産量及び消費量	106
59 品目別生産指数	107
60 市町村別農業粗生産額及び生産農業所得	108
61 農家経済	110
(1) 1戸当たり農家経済の総括	110
(2) 農家経済分析指標	110
(3) 1戸当たり農業粗収益	112
(4) 1戸当たり農外収入及び農外支出	112
(5) 1戸当たり家計費	114
(6) 1戸当たり租税公課諸負担	114
62 青果物の都市別出荷量	116
(1) 野菜	116
(2) 果実	118
63 獣医師数	118

## 6 林業

64 市町村・森林管理形態別面積	120
65 市町村別民有林面積・蓄積及び成長量	121
66 竹材・原木・林野副産物・まき及び木炭生産量	122
67 木材流通状況	122
(1) 外材	122
(2) 国産材	122
68 素材入荷量	122
69 用途別製材品出荷量	122
70 民有林森林資源	123
71 人工林・天然林別・経営形態別伐採面積	123
72 市町村別造林面積	124
73 山行苗木生産量	125
74 保安林箇所数及び面積	125
75 林道新設数	125
76 狩猟登録者数	126
77 鳥獣類捕獲数	126
78 森林組合数及び組合員数	126

## 7 水産業

79	経営体階層別・経営組織別経営体数	128
80	主な漁業種類別経営体数	128
81	専業・兼業別個人経営体数・個人経営世帯及び漁業従事者世帯	128
82	漁業就業者数	129
83	魚種・海区別漁獲量	130
84	漁業種類別生産額	131
85	海面養殖業収穫量	132
86	内水面漁業漁獲量	133
87	内水面養殖業収穫量	133
88	市町村別内水面養殖業経営体数	134
89	水産加工品生産量	135
90	漁業協同組合別組合員数及び漁船数	136

## 8 鉱工業

91	鉱業	138
(1)	主要鉱山	138
(2)	鉱産物生産実績・事業所数及び常用従業者数	138
92	工業	139
(1)	市町村別事業所数・従業者数及び製造品出荷額等	139
(2)	事業所数・従業者数及び製造品出荷額等	140
(3)	産業中分類別事業所数・従業者数及び製造品出荷額等	140
(4)	従業者規模30人以上の事業所数・従業者数及び製造品出荷額等	142
(5)	従業者規模30人以上の産業中分類別事業所数・従業者数及び製造品出荷額等	142
(6)	産業中分類別製造業の法人・個人別事業所数・従業者数及び製造品出荷額等	144
(7)	従業者規模30人以上事業所の産業中分類・水源別1日当たり用水量	145
93	塩生産状況	146

94	用途別塩消費量	146
95	酒種類別製成量	146
96	たばこ生産量	147
97	品目別たばこ売渡額	147
98	造船状況	147
99	鉱工業生産指数	148

## 9 建設業

100	主要土木費	150
(1)	道路費	150
(2)	河川費	150
(3)	港湾費	150
(4)	砂防費	151
(5)	都市計画費	151
(6)	住宅費	151
(7)	漁港費	152
101	海岸保全区域	152
102	ダム	153
103	建築主別着工建築物	154
104	構造別着工建築物	154
105	用途別着工建築物	156
106	種類別着工新設住宅	156
107	資金別着工新設住宅	158
108	利用関係別着工新設住宅	158

## 10 電気・ガス・水道

109	電力	160
(1)	発電実績	160
(2)	水系別包蔵水力一覧	160
(3)	電灯及び電力需要	161
(4)	発電所設備概要	162
110	都市ガス	163
(1)	ガス設備及び配ガス状況	163
(2)	ガス発生量及び用途別供給状況	163
111	液化石油ガス(プロパンガス)販売状況	163
112	水道	164
(1)	市町村別水道普及状況	164
(2)	上水道	166
(3)	簡易水道	168

(4)	専用水道	173
113	徳島市の下水道の現況	174

## 11 運輸・通信

114	道路現況	176
115	車種別自動車保有台数	177
116	定期自動車輸送状況	177
(1)	年度別	177
(2)	路線別	178
117	貸切バス輸送状況	180
118	タクシー業者数及び台数	180
119	JR四国駅別旅客人員	180
120	入港船舶・船舶乗降人員及び出入貨物総トン数	181
121	フェリーボート利用車台数	182
122	港湾	182
123	航空輸送状況	183
124	電報・電話	183
(1)	電報・電話取扱局数及び電話申込積帯数	183
(2)	開通電話数	183
(3)	電話取扱局別開通電話数	184
(4)	国内電報発信数	185
125	郵便	185
(1)	郵便施設数	185
(2)	小包郵便物数	185
(3)	月別引受内国通常郵便物数	186

## 12 商業・貿易

126	商業	188
(1)	産業中分類別商店数・従業者数及び年間販売額	188
(2)	飲食店の業種別商店数及び従業者数・年間販売額・来客収容人員数	188
(3)	市町村別商店数・従業者数及び年間販売額	190
127	貿易	192
(1)	仕向地・品目別輸出実績	192
(2)	仕出地・品目別輸入実績	195

(3)	神戸税関小松島税関支署管内輸入額	197
128	中小企業等協同組合数	198
129	法人数	198

## 13 金融

130	県内金融機関数	200
131	金融機関別預金残高	200
132	金融機関別貸出残高	200
133	主要金融機関別諸勘定	201
134	国民金融公庫貸付状況	201
135	住宅金融公庫貸付契約状況	202
136	手形交換高	202
137	株式売買高	203
138	簡易生命保険	203
139	生命保険	203
140	郵便貯金	204
141	郵便為替	204

## 14 物価・家計

142	農村物価指数	206
(1)	農産物	206
(2)	農業生産資材	206
(3)	生活資材	207
143	徳島市における全世帯の1世帯当たり1か月間の消費支出金額	208
144	徳島市における勤労者世帯の1世帯当たり1か月間の収入と支出	209
145	徳島市における消費者物価指数	210
146	徳島市における主要生活用品の小売価格	211

## 15 住居

147	居住世帯の有無別住宅数及び建物の種類別、人が居住する住宅以外の建物数	230
148	住宅の種類、住宅の所有の関係別住宅数、建物の種類別、人が居住する住宅以外の建物数並びに世帯の種類別世帯数及び世帯人員	230

149	住宅の種類、構造、建築の時期別住宅数	232
150	世帯の種類、世帯の型、住宅の所有の関係、居住室数別普通世帯数	233
151	住宅の種類、所有の関係、建て方、構造、建築の時期及び設備状況別住宅数	234
152	世帯の種類、住宅の所有の関係及び1人当たり畳数別普通世帯数	234
153	世帯の種類、世帯の型、住宅の所有の関係及び居住室の畳数別普通世帯数	236
154	住宅の所有の関係、建築の時期及び日照時間別住宅数	238
155	住宅の種類、住宅の所有の関係、建築の時期別住宅数、世帯数、世帯人員、1住宅当たり居住室数、1住宅当たり畳数、1住宅当たり延べ面積、1人当たり畳数及び1室当たり人員	240

## 16 財政

156	国税賦課及び徴収状況	242
157	県税	242
(1)	収入総括	242
(2)	現年度調定及び徴収状況	243
(3)	滞納繰越分の徴収状況	243
(4)	税外収入状況	244
158	徳島県一般会計決算額	244
159	徳島県特別会計決算額	245
160	徳島県企業会計収入支出決算額	246
161	主な県有財産	246
162	徳島県債目的別現在高	247
163	市町村別・税目別市町村税徴収状況	248
164	市町村別普通会計決算状況	250

## 17 経済計算

165	県民経済計算主要系列表	252
(1)	経済活動別県内総生産	252
(2)	1人当たり県民所得	252
(3)	県民所得(分配)	253
(4)	県民総支出(名目)	254

(5)	県民総支出(実質)	255
166	市町村村民所得	256
(1)	市町村村内純生産	256
(2)	市町村村民所得(分配)	258

## 18 社会保障

167	生活保護法による保護状況	260
168	世帯更生資金貸付状況	260
169	母子福祉資金貸付状況	260
170	寡婦福祉資金貸付状況	260
171	児童相談通告別受付状況	262
172	相談・年齢・男女別児童受付状況	262
173	児童相談別処理状況	262
174	社会福祉施設	263
175	政府管掌健康保険	264
176	日雇特例被保険	264
177	厚生年金保険	266
178	船員保険	266
179	組合管掌健康保険	268
180	国民健康保険	268
181	雇用保険	270
182	労働者災害補償保険	270
183	公務災害補償	271
184	市町村別国民年金	272
185	市町村別国民健康保険事業状況	274

## 19 保健衛生

186	市町村別医療施設及び病床数	276
187	医療関係者数	277
(1)	市町村別	277
(2)	年次別	278
188	薬局等業者数	278
189	主要死因別死亡者数	279
190	伝染病等患者数	280
191	病院運営状況	280
192	保健所行政運営状況	281
193	公衆衛生関係施設数	282
194	公害苦情受理処理件数	282
195	献血状況	282

(1)	血液型別献血実績	282
(2)	市町村別献血実績	283
196	市町村別一部事務組合別ごみ処理状況	284
197	市町村別し尿処理状況	285
198	疾病・異常被患率の推移	286
199	児童生徒の体位	288

## 20 教育

200	学校総覧	290
201	市町村別学校総覧	291
(1)	幼稚園	291
(2)	小学校	292
(3)	中学校	294
202	高等学校学科数	295
203	高等学校学年別生徒数	295
204	高等学校学科別本科生徒数	295
205	専修学校課程及び修業年限別学科数	296
206	専修学校設置者別・課程別生徒数	296
207	各種学校設置者別学校数及び生徒数	297
208	各種学校課程別課程数及び生徒数	297
209	中学校の卒業後	298
(1)	進路別卒業生数	298
(2)	就職先別産業別就職者数	300
210	高等学校の卒業後	301
(1)	高等学校卒業生の職業別就職者数	301
(2)	進路別卒業生数	302
(3)	産業別就職者数	304
(4)	都道府県別就職者数	304
211	不就学学齢児童・生徒数	305
(1)	児童数	305
(2)	生徒数	305
212	地方教育費	306

## 21 文化・観光

213	県立図書館	308
(1)	蔵書	308
(2)	図書館利用状況	308
214	博物館・動物園	309

215	都市公園	309
216	観光	310
	ブロック別観光入込客数	310
217	公民館・図書館及び施設等	310
218	団体及び委員会	311
(1)	社会教育委員	311
(2)	宗教法人数	311
(3)	青年団・婦人団体・ボーイスカウト	311
219	市町村別テレビ受信契約数	312
220	文化財	313
(1)	国指定文化財種別数	313
(2)	県指定文化財種別数	313
(3)	国指定文化財	313
(4)	県指定文化財	316
221	自然公園	328
222	自然環境保全地域	328

## 22 公務員・選挙

223	公務員数	330
(1)	県職員数	330
(2)	県警察職員数	330
(3)	市町村別職種別職員数	331
224	選挙	333
(1)	定時登録による選挙人名簿登録者数	333
(2)	昭和61年7月6日執行衆議院議員総選挙投票結果	334
(3)	昭和61年7月6日執行最高裁判所裁判官国民審査投票結果	335
(4)	昭和61年7月6日執行参議院徳島県選挙区選出議員選挙投票結果	336
(5)	昭和61年7月6日執行参議院比例代表選出議員選挙投票結果	337
(6)	昭和61年7月6日執行徳島県議会議員補欠選挙投票結果	338
(7)	市町村長選挙投票結果	338
(8)	市町村議会議員一般選挙投票結果	338
(9)	市町村議会議員補欠選挙投票結果	338

## 23 司法・警察

225	民事事件数	340
226	民事行政訴訟新受理件数	340
227	登記事務件数	340
228	訟務事務受理処理状況	341
229	人権侵犯事件の受理件数	341
230	人権相談事件数	341
231	地方裁判所刑事事件数	342
232	簡易裁判所刑事事件数	342
233	検察事件数	342
234	家事審判事件数	343
235	家事調停事件数	345
236	少年保護受理件数・既済件数及び未済件数	346
237	保護観察事件の受理及び終結人員	347
238	刑務所	347
	(1) 在所人員	347
	(2) 罪名別受刑者	347
	(3) 刑期別受刑者	347
	(4) 年齢別受刑者	347
239	警察	348
	(1) 年次別刑法犯認知・検挙状況	348
	(2) 月別刑法犯認知・検挙件数	348
	(3) 罪種・年齢別検挙人員	349
	(4) 署別刑法犯認知・検挙状況	350
	(5) 罪種別・共犯形態別検挙件数	352

## 24 災害・事故

240	火災被害	354
-----	------	-----

(1)	市町村別火災発生状況	354
(2)	月別火災概要	356
(3)	年次別火災発生状況	356
(4)	出火原因・月別発生件数	357
(5)	月別時間別出火件数	358

241	消防	359
	(1) 市・組合別・階級別常勤消防職員数	359
	(2) 市・組合別現有機械器具状況	359
	(3) 市町村別消防用水利の現況	360
	(4) 市町村別非常勤消防団員数	362
242	労働災害	363
	(1) 業種別・規模別災害発生状況	363
	(2) 業種別・年齢別死亡災害発生状況	363
243	公共土木施設被害額	364
244	被災建築物	364
245	農作物被害状況	365
246	交通事故	366
	(1) 年次・月別交通事故発生状況	366
	(2) 路線別人身事故発生状況	366
	(3) 市町村別人身事故発生状況	367
	(4) 職業別死傷者数	368

## 付 録

県内社会情勢の動き	370
市・郡沿革表	370
歴代の長官並びに知事	374
歴代の県議会議長	375
徳島県行政機構図	376

# 1 土地・気象



## 1 位置及び県庁所在地（昭和61.10.1現在）

位置	地名	経度	緯度
東端	阿南市伊島町	東経134度49分30秒	北緯33度51分5秒
西端	三好郡山城町三傍示山	東経133度39分48秒	北緯33度52分43秒
南端	海部郡穴喰町竹ヶ島	東経134度19分17秒	北緯33度32分7秒
北端	鳴門市瀬戸町大島田	東経134度36分32秒	北緯34度14分56秒
県庁	徳島市万代町1丁目1番地	東経134度33分43秒	北緯34度3分44秒

資料 建設省国土地理院四国地方測量部

## 2 沿革

通説によると古代、忌部氏が、吉野川流域を開拓した時、付近に粟がよく実ったことから吉野川流域を主として粟の国と呼ぶようになったといわれている（阿波叢書）。これに対し県南の阿南市・那賀郡・海部郡は長の国と呼ばれ、それぞれに国造がいたといわれるが、大化の改新に際し、両国を合わせ阿波の国を置いたと伝えられている。

当時は、現在の徳島市国府町が政治・文化の中心で、国府があって国司が置かれ、国分寺や国分尼寺がある。

鎌倉時代に入ると、幕府による佐々木氏、小笠原氏（後の三好氏）など守護職任命が行われた。

室町時代には細川頼之が入国したが、世は細川・山名両氏の応仁の乱を経て戦国時代に入り、阿波の三好長慶が一時京周辺まで勢力を伸ばしたが、やがて衰え、土佐から出た長曾我部が四国の大半を制した。しかし長曾我部も全国統一を目指す豊臣秀吉に破れ、蜂須賀家政が阿波に封ぜられ、現在の徳島市城山付近に居城を構えた時、それまでの名東郡富田の荘を徳島と改めた。以後、徳島が政治・文化の中心として栄えた。蜂須賀治世300年の間、藍・塩・葉たばこの専売によって富を築き、明治22年に市制施行時の徳島市の人口60,861人で、全国第10位の都市であった。

古くから淡路（阿波路）を通じ京阪神との交通は頻繁で、その影響を強く受け、奈良時代、船王によって阿波の名が万葉集に見えているほどである。藩政時代に阿波は淡路をも加えていたが、明治になって藩が廃止され徳島県となり、大参事がいわゆる阿波と淡路の三原郡を管轄していた。明治4年名東県と改称し、淡路の津名郡を加え、同6年2月更に讃岐国をも加え権令を置いたが、同8年9月香川県が再置されて、これを分離した。同9年8月名東県が廃止となり、淡路は兵庫県に合併され、新たに、高知県徳島支庁を置いていた。

同11年12月徳島支庁は徳島出張所となり、ついで明治13年3月再び徳島県が設けられ、阿波国10郡を管轄することになり、ほぼ現在の態勢が出来上がった。明治22年10月徳島に市制がしかれ、昭和22年3月鳴南市（同年5月鳴門市と改称）、昭和26年小松島、更に同33年には阿南市が誕生した。

そして昭和29年からの市町村合併により、現在（昭和61.1.1）の行政区画は4市46か町村である。

## 3 地勢

本県は山地が多く、全面積4,145.24平方キロメートルのおよそ8割を占めている。1,000メートルを超える山も数多い。県内の最も高い山は四国山地中の剣山で、標高1,955メートル、四国第2の高山です。この剣山を中心とした剣山地は県を南北に分ける分水嶺で、その北方を流れる吉野川は水源を遠く高知県に発し、本県に入って大歩危・小歩危の深い峡谷を作り、池田町から東に転じ、東流するにしたがって広く、くさび形の徳島平野を作っている。

吉野川の北、讃岐山脈は一般に低く、山麓は扇状地が発達し、土地は高く、吉野川下流の低地は勝浦川及び那賀川下流の低地と共に広く水田地帯となっている。分水嶺の南斜面山地は豊富な森林地帯となっており、広い平地は少なく、阿南市以南では山地が直接海にせまった岩石海岸で、東北の砂浜海岸とは著しい対照をなし、海は深く、港湾として適当な地形をもっている。

## 4 地質

徳島県は和泉帯、三波川帯、秩父帯、四万十帯に分けられ、各帯はこの順に北から南へ配列している。

和泉帯は阿讃山脈に沿って東西に延びており、上部白亜系の和泉層群が分布している。この南縁には西南日本内帯と外帯を境する中央構造線が走っており、吉野川北岸に沿ってその露頭がみられる。和泉層群は厚い砂岩層、砂岩泥岩互層、泥岩層よりなっている。砂岩は通称「撫養石」として知られ、良質の石材として採石されている。阿讃山脈の南麓には洪積世の扇状地が発達し、阿波町の天然記念物「土柱」はこの扇状地礫が浸触を受けてできた奇勝である。

三波川帯は四国山地北斜面にあたり、緑色片岩、石英片岩、黒色片岩、砂岩片岩等よりなる。古生層が変成作用を受けてできた結晶片岩であり、緑色片岩は俗に「青石」と呼ばれ、石材として用いられている。大歩危付近には砂岩片岩が露出し、その一部は学術上極めて貴重な礫岩片岩をはさんでいる。三波川帯の南縁には御荷鉢構造線が走り、これに沿って御荷鉢緑色岩類が分布している。三波川帯には地すべり地が多く、特に御荷鉢構造線に沿う地帯には地すべり地が密集している。御荷鉢緑色岩類は俗に「神山五色」と称され庭石として珍重される。

秩父帯は四国山地南斜面（勝浦川・那賀川流域）にあたる。シルリア紀一二畳紀のいわゆる秩父古生層が広く分布し、厚い石灰岩をはさんでいる。阿南市付近の石炭紀の石灰岩は特に良質であり、製鉄用原料として採掘されている。これら古生界の間には中世界（三畳紀、ジュラ紀、白亜紀）が分布しており、勝浦川流域では白亜系の化石が、那賀川流域では三畳系の化石が多数産出し、学術上貴重である。

四万十帯は那賀川以南の海部山地にあたり、白亜系、古第三系が分布している。化石に乏しい砂岩泥岩互層、砂岩層よりなっている。

6 市町村別土地概要 (昭和62.1.1現在)

(単位：地積・平方メートル，価額・千円)

市町村	総 数			田		
	非課税地積	評価総地積	決定総額	非課税地積	評価総地積	決定総額
総 数	864,236,559	1,822,152,839	1,229,373,228	4,342,247	253,924,911	123,640,027
徳島市	13,320,460	109,048,064	738,072,130	1,121,192	31,947,846	76,947,983
鳴門市	21,386,799	81,817,359	103,403,827	118,100	14,536,359	5,519,471
小松島市	10,891,568	33,488,491	57,110,404	48,309	15,856,017	7,064,329
阿南市	18,299,579	155,318,878	68,619,836	24,728	33,498,371	8,190,640
勝浦町	21,982,517	26,172,015	2,311,822	93,045	2,955,423	275,485
上勝町	26,150,514	34,733,352	1,132,041	17,206	2,434,315	143,812
佐那河内村	4,192,309	14,463,975	967,574	30,086	2,187,291	209,645
石井町	8,232,454	20,506,546	18,921,968	-	10,068,746	3,485,171
神山町	17,178,252	75,791,004	4,342,359	135,333	3,171,892	227,141
那賀川町	2,207,856	11,418,415	6,315,591	424,071	9,204,055	2,032,444
羽ノ浦町	2,923,743	5,927,153	8,608,207	125,669	3,522,782	1,701,113
敷敷町	239,982	20,643,446	1,807,453	29,653	1,676,473	128,318
相生町	7,387,845	58,304,335	1,467,751	162,289	3,716,090	286,535
上那賀町	21,950,412	71,349,185	1,594,842	61,043	1,402,274	67,255
木沢村	49,716,926	40,765,255	540,510	-	355,539	11,222
木頭村	17,986,327	43,140,009	899,635	49,805	653,584	37,076
由岐町	4,565,796	9,801,869	961,790	-	657,339	36,794
日和佐町	20,508,807	32,072,591	3,423,215	59,998	3,946,524	269,560
牟岐町	7,859,455	26,613,771	2,874,566	-	2,319,112	133,201
海南町	59,662,864	63,532,266	3,313,144	242,758	4,405,681	265,623
海部町	2,798,395	11,224,580	1,046,650	-	2,168,538	151,099
穴喰町	27,780,883	24,197,664	1,123,570	7,482	2,302,359	134,701
松茂町	6,210,802	7,199,198	20,206,968	12,874	2,322,132	678,673
北島町	658,330	6,335,040	31,601,106	24,516	2,893,205	4,759,574
藍住町	5,255,704	11,522,885	22,678,707	84,587	4,915,906	533,851
住野町	4,787,694	21,297,897	11,592,377	6,550	6,221,051	648,894
板上町	15,034,111	18,907,158	6,686,659	49,516	7,536,182	862,400
吉成町	2,684,177	8,128,627	3,369,872	-	5,187,810	500,971
土成町	4,376,625	24,951,856	4,570,213	-	7,901,304	736,189
市場町	10,337,800	38,622,276	6,171,201	16,010	9,898,524	1,167,586
阿波町	18,273,536	30,126,464	8,382,353	179,638	12,144,342	1,216,120
川島町	8,261,541	25,218,459	24,444,334	335,855	6,685,423	2,259,613
山川町	7,053,981	10,996,019	4,040,295	7,250	2,532,355	257,578
川島町	6,107,477	29,423,910	5,534,494	113,866	4,287,812	384,625
美郷村	743,478	37,164,698	715,001	4,394	449,248	28,054
美馬町	30,685,951	59,639,469	9,798,176	120,468	6,199,762	612,036
半田町	7,850,895	24,445,157	2,736,567	7,975	3,924,370	370,422
貞光町	3,219,168	28,490,544	2,320,589	33,256	964,318	70,644
一字村	337,187	22,084,048	5,386,887	10,845	978,570	64,866
穴吹町	25,485,063	34,086,688	897,048	1,980	240,692	8,195
木屋平村	7,313,457	57,620,763	4,899,943	18,492	1,882,851	125,643
三野町	55,649,245	40,038,922	551,711	12,021	461,334	14,754
三好町	10,563,707	18,988,268	1,733,754	97,506	2,055,195	216,063
池田町	13,108,029	24,653,400	2,334,139	40,171	2,435,909	214,950
池田町	57,517,159	105,055,430	10,504,178	372,045	2,428,254	153,565
山城町	85,957,090	45,612,910	934,770	12,939	1,344,477	53,048
井川町	1,581,741	25,082,001	2,495,705	6,181	914,332	73,740
三加茂町	4,024,360	33,629,629	4,716,882	-	3,000,248	272,754
東祖谷山村	83,591,002	30,701,401	491,369	9,245	514,383	16,932
西祖谷山村	20,343,506	31,799,499	719,045	13,300	618,312	19,669

資料 県地方課

5 市町村別面積及び役場所在地 (昭和61.10.1現在)

(単位：平方キロメートル)

市町村	面積	役場所在地	市町村	面積	役場所在地
総 数	4,145.24		板野町	36.14	板野町吹田字町南 22-2
徳島市	188.14	徳島市幸町 2-5	上板町	33.94	上板町七条字経塚 42
鳴門市	135.38	鳴門市撫養町南浜字東浜 170	吉野町	13.52	吉野町西条字大西 60-1
小松島市	44.38	小松島市横須町 1-1	土成町	55.61	土成町土成字丸山 1-1
阿南市	252.77	阿南市富岡町トノ町 12-3	市場町	72.36	市場町市場字上野段 385-1
勝浦町	69.57	勝浦町久国字久保田 3	阿波町	48.40	阿波町字東原 173
上勝町	108.72	上勝町大字福原字下横峯 3-1	鴨島町	33.48	鴨島町鴨島 388-16
佐那河内村	42.44	佐那河内村下字中辺 71-1	川島町	18.05	川島町大字桑村 803
石井町	28.73	石井町高川原字高川原 121-1	山川町	43.83	山川町字翁喜台 56-2
神山町	174.18	神山町神領字本野間 100	美郷村	50.04	美郷村字川俣 7-1
那賀川町	19.19	那賀川町大字苅屋字福留 323	脇町	110.42	脇町大字脇町字大木ノサ 1303-3
羽ノ浦町	8.90	羽ノ浦町中庄字ながれ 16-3	美馬町	46.18	美馬町字天神 121
敷敷町	29.94	敷敷町大字和食郷字南川 104-1	半田町	51.79	半田町字木ノ内 136-1
相生町	100.45	相生町延野字王子原 31-1	貞光町	45.64	貞光町字東浦 1-3
上那賀町	175.13	上那賀町小浜 151	一字村	97.41	一字村字赤松 541-2
木沢村	155.32	木沢村木頭字広瀬 5-3	穴吹町	109.18	穴吹町穴吹字九反地 5
木頭村	232.08	木頭村出原字マエダ 34	木屋平村	101.39	木屋平村川井 161
由岐町	23.31	由岐町西ノ地字西地 50-1	三野町	43.33	三野町芝生 1039-2
日和佐町	118.34	日和佐町奥河内字本村 20	三好町	54.46	三好町大字昼間 3673-1
牟岐町	57.16	牟岐町大字中村字本村 7-4	池田町	167.79	池田町字シンマチ 1500-2
海南町	211.31	海南町大里字上中須 128	山城町	131.57	山城町大川持字ゴミ 518-9
海部町	26.29	海部町奥浦字新町 44	井川町	43.88	井川町辻 73
穴喰町	93.31	穴喰町久保字久保 49	三加茂町	68.09	三加茂町加茂 3360
松茂町	13.41	松茂町広島字東裏 30	東祖谷山村	228.56	東祖谷山村字京上 157
北島町	8.80	北島町中村字上地 23-1	西祖谷山村	106.13	西祖谷山村字一字 343-2
藍住町	16.80	藍住町奥野字矢上前 52-1			

資料 建設省国土地理院

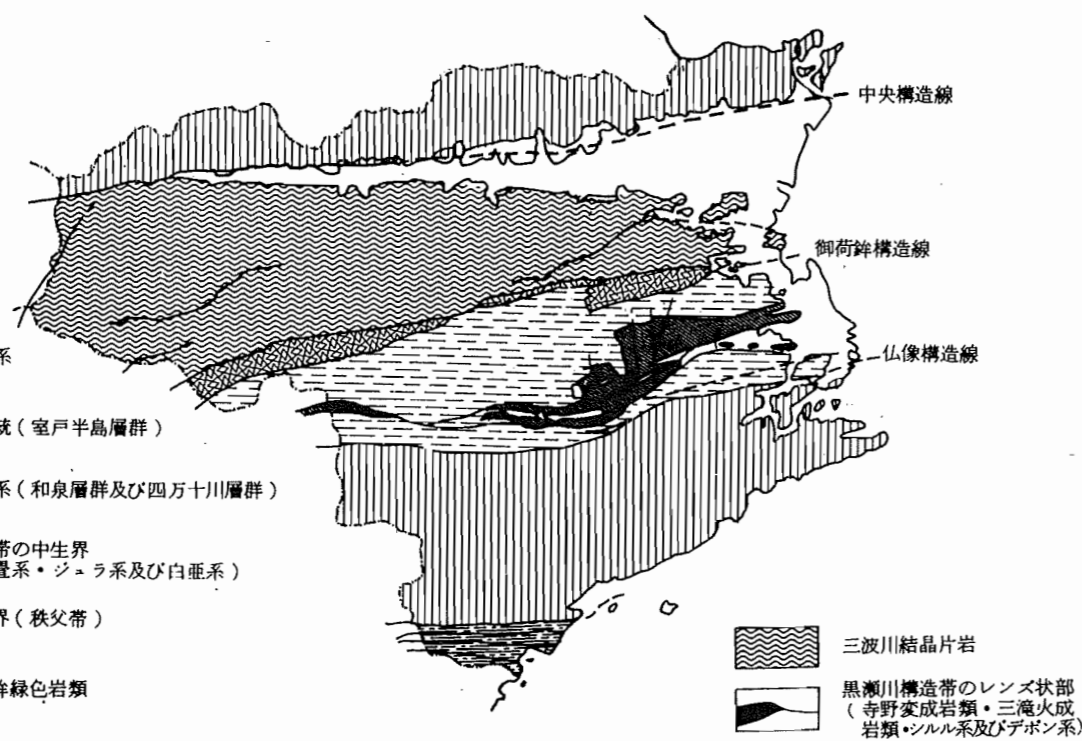

## 6 市 町 村 別

## 土 地 概 要 (続 き)

市 町 村	畑			宅 地			塩 田		
	非課税 地積	評 価 総地積	決定総額	非課税 地積	評 価 総地積	決定総額	非課税 地積	評 価 総地積	決定総額
総 数	3,935,019	196,669,723	45,573,161	10,345,145	99,058,396	923,886,681	6,498	—	—
徳島市	622,084	14,964,034	29,001,259	1,740,466	21,381,657	551,682,603	—	—	—
鳴門市	176,427	9,632,971	5,462,219	1,208,720	8,331,365	78,488,237	6,498	—	—
小松島市	3,956	3,178,909	194,286	541,683	5,014,333	39,465,409	—	—	—
阿南市	5,489	10,814,715	1,671,570	262,045	8,009,423	51,317,111	—	—	—
勝浦町	112,654	7,554,645	301,805	120,938	698,884	1,509,655	—	—	—
上勝町	19,826	1,401,018	34,891	10,120	349,297	373,300	—	—	—
佐那河内村	23,036	1,424,670	52,827	7,615	321,842	575,825	—	—	—
石井町	—	4,549,834	529,638	489,860	3,663,320	14,885,244	—	—	—
神山町	234,726	8,760,706	314,298	65,677	1,249,547	2,902,379	—	—	—
那賀川町	22,256	315,441	95,005	117,579	1,306,390	3,988,304	—	—	—
羽ノ浦町	11,326	240,139	56,859	512,977	1,183,349	6,835,858	—	—	—
鷺敷町	16,081	749,529	18,188	10,668	390,134	1,357,692	—	—	—
相生町	55,378	1,203,260	29,819	66,027	435,840	518,499	—	—	—
上那賀町	71,637	1,336,729	26,152	1,146	310,564	513,913	—	—	—
木沢村	—	601,885	6,399	29,831	156,253	139,817	—	—	—
木由頭村	89,772	720,729	15,803	35,761	238,891	372,876	—	—	—
日和岐町	2,492	672,204	15,336	84,167	355,670	816,825	—	—	—
和佐町	12,783	544,325	15,986	14,205	773,993	2,791,881	—	—	—
牟岐町	—	825,107	21,792	166,739	586,743	2,294,349	—	—	—
海部町	96,831	1,406,251	40,033	134,072	859,066	2,102,661	—	—	—
南部町	—	272,216	8,030	29,210	298,213	704,352	—	—	—
穴喰町	—	579,616	11,891	48,542	380,023	750,952	—	—	—
松茂町	10,567	1,782,624	1,555,875	1,493,830	1,916,857	12,322,611	—	—	—
北島町	5,245	477,082	507,430	255,781	2,636,597	24,092,689	—	—	—
藍住町	99,283	2,942,646	214,434	171,912	3,594,421	21,925,559	—	—	—
板上町	20,562	3,373,060	199,399	299,221	2,177,507	10,653,500	—	—	—
吉野町	291,241	3,756,892	229,675	130,717	2,257,187	5,309,203	—	—	—
成野町	—	1,141,922	54,069	104,771	1,568,291	2,698,323	—	—	—
土成町	—	3,219,083	115,484	255,662	1,762,356	3,414,274	—	—	—
市場町	16,259	2,747,689	115,231	223,068	2,520,480	4,518,952	—	—	—
阿波町	156,165	2,156,512	89,416	252,862	2,863,612	6,153,902	—	—	—
鳴島町	203,570	4,842,833	1,386,522	44,548	4,013,861	20,610,823	—	—	—
川島町	5,685	1,417,251	57,996	144,414	1,026,635	3,449,338	—	—	—
山川町	177,940	3,914,393	134,712	188,012	1,685,911	4,441,761	—	—	—
美郷村	24,640	3,811,156	102,952	24,357	344,395	199,747	—	—	—
脇町	203,938	9,509,848	539,139	169,301	2,199,756	8,205,413	—	—	—
美馬町	13,555	6,824,895	285,318	75,648	1,537,902	1,954,673	—	—	—
半田町	47,649	6,213,899	173,328	33,900	746,672	1,706,339	—	—	—
貞光町	87,409	5,886,544	179,259	151,237	934,534	4,941,176	—	—	—
一宇村	24,160	5,277,260	92,891	7,021	430,296	266,001	—	—	—
穴吹町	47,676	8,365,734	214,835	32,781	1,144,947	3,743,451	—	—	—
木屋平村	45,752	4,227,992	76,393	14,791	323,837	138,205	—	—	—
三好町	104,490	4,743,307	230,948	61,583	700,528	1,121,418	—	—	—
三好町	97,963	3,966,811	149,941	81,620	857,547	1,775,192	—	—	—
池田町	487,227	10,511,422	314,417	123,028	2,224,820	9,190,033	—	—	—
山城町	51,813	6,700,146	153,743	117,160	695,845	448,165	—	—	—
井川町	32,337	3,835,523	121,996	9,069	644,605	1,865,296	—	—	—
三加茂町	—	4,623,118	159,421	—	1,190,142	3,857,591	—	—	—
東祖谷山村	72,799	3,918,926	85,543	154,903	376,684	175,099	—	—	—
西祖谷山村	30,340	4,732,222	108,708	25,900	387,374	320,205	—	—	—

池	沼			山 林			牧 場		
	非課税 地積	評 価 総地積	決定総額	非課税 地積	評 価 総地積	決定総額	非課税 地積	評 価 総地積	決定総額
2,236,597	2,508,570	676,273	187,742,902	1,242,677,485	14,436,468	78,841	31,536	1,664	
108,759	259,498	472,295	824,469	33,745,897	399,489	—	—	—	
38,271	116,971	83,065	1,902,424	45,885,239	908,180	66,935	27,031	951	
84,297	115,266	12,634	13,830	5,748,295	71,871	—	—	—	
162,457	189,756	8,379	969,855	100,503,674	1,039,991	11,906	3,196	114	
20,826	—	—	2,618,420	14,885,437	193,328	—	—	—	
—	—	—	2,293,320	30,418,179	578,183	—	—	—	
—	5,469	119	179,787	10,491,340	127,052	—	—	—	
—	19,472	124	—	2,110,588	20,939	—	—	—	
—	—	—	9,483,372	62,067,394	792,350	—	—	—	
221,347	367,171	16,623	—	—	—	—	—	—	
—	—	—	92,973	952,593	14,048	—	—	—	
—	—	—	93,727	17,776,702	213,904	—	—	—	
212,501	35,249	235	693,282	52,473,282	629,127	—	—	—	
942,618	23,581	338	3,639,147	68,122,368	976,401	—	—	—	
105,124	53,747	1,286	3,091,269	39,536,387	380,823	—	—	—	
1,152	312,733	7,734	17,690,614	41,185,764	462,402	—	—	—	
—	13,168	189	3,172,322	7,940,858	70,689	—	—	—	
90	33,177	1,749	2,758,020	26,680,921	342,120	—	—	—	
525	2,893	188	6,769,096	22,717,481	285,474	—	—	—	
4,986	108,157	440	22,807,131	56,294,463	531,549	—	1,309	599	
3,149	14,498	92	1,136,087	8,363,451	76,478	—	—	—	
7,517	53,239	874	12,165,936	20,657,786	186,679	—	—	—	
34,944	232,751	45,044	—	—	—	—	—	—	
2,973	5,417	409	—	—	—	—	—	—	
—	—	—	—	—	—	—	—	—	
48,595	14,365	117	282,863	9,507,981	90,363	—	—	—	
2,975	62,680	997	3,438,278	4,318,716	32,329	—	—	—	
—	—	—	—	—	—	—	—	—	
—	175,561	8,853	—	11,153,530	84,507	—	—	—	
—	132,613	10,558	695,765	22,987,446	182,205	—	—	—	
75,358	156,724	3,919	915,381	11,175,546	99,137	—	—	—	
—	—	—	44,917	9,555,364	159,191	—	—	—	
27,556	4,085	8	139,849	5,919,905	69,010	—	—	—	
919	—	—	3,890,067	19,199,108	259,870	—	—	—	
—	—	—	186,735	32,339,866	369,522	—	—	—	
48,353	—	—	3,221,918	41,061,992	411,588	—	—	—	
—	—	—	1,314,533	11,998,785	124,539	—	—	—	
—	—	—	346,106	20,466,711	271,851	—	—	—	
—	—	—	87,696	14,284,400	201,586	—	—	—	
—	—	—	7,280,453	28,131,269	529,549	—	—	—	
1,983	—	—	1,853,029	45,467,682	608,545	—	—	—	
—	—	—	801,372	35,021,676	322,316	—	—	—	
—	—	—	4,739,886	11,473,235	145,382	—	—	—	
13,114	—	—	5,888,541	17,393,133	194,056	—	—	—	
34,473	—	—	11,650,801	89,507,537	733,161	—	—	—	
—	—	—	6,020,061	36,872,442	279,814	—	—	—	
—	—	—	982,047	19,647,435	217,242	—	—	—	
31,735	—	—	1,530,515	24,762,730	266,262	—	—	—	
—	—	—	36,493,569	25,891,408	213,795	—	—	—	
—	329	4	3,543,439	25,981,489	269,571	—	—	—	



6 市町村別土地概要 (続き)

7 主な山岳 (昭和61年度末)

市町村	原野			雑種地			その他		
	非課税地積	評価総地積	決定総額	非課税地積	評価総地積	決定総額	非課税地積	評価総地積	決定総額
総数	1,316,510	5,856,916	1,108,784	8,468,864	21,425,302	120,050,170	645,763,936	-	-
徳島市	433,083	848,584	828,185	1,680,858	5,900,548	78,740,316	6,789,549	-	-
鳴門市	76,306	178,334	156,358	792,583	3,109,089	12,785,346	17,000,535	-	-
小松島市	41,252	125,135	11,917	331,456	3,450,536	10,289,958	9,826,785	-	-
阿南市	105,945	510,243	3,794	449,545	1,789,500	6,388,237	16,307,609	-	-
勝浦町	13,558	12,351	3,592	60,034	65,275	27,957	18,943,042	-	-
上勝町	36,755	99,021	1,255	7,120	31,522	600	23,766,167	-	-
佐那河内村	631	20,601	392	15,076	12,762	1,714	3,936,078	-	-
石井町	-	94,586	852	110,664	-	-	7,631,930	-	-
神山町	15,622	473,892	6,580	368	67,573	99,611	7,243,154	-	-
那賀川町	32,959	80,511	39,399	187,428	144,847	143,816	1,202,216	-	-
羽ノ浦町	23,974	8,655	101	149,243	19,635	228	2,007,581	-	-
敷敷町	642	6,734	35	3,650	43,874	89,316	85,561	-	-
相生町	15,487	277,295	2,115	22,134	163,319	1,421	6,160,747	-	-
上那賀町	6,274	95,341	1,422	64,749	58,328	9,361	17,163,798	-	-
木沢村	-	-	-	31,753	61,444	963	46,458,949	-	-
木頭村	-	4,753	56	51,535	23,555	3,688	67,688	-	-
由岐町	42	76,926	730	92,731	85,704	21,227	1,214,042	-	-
日和佐町	5,454	74,603	1,427	256,964	19,048	492	17,401,293	-	-
牟岐町	8,736	87,303	637	417,290	75,132	138,925	497,069	-	-
海部町	9,908	263,330	1,509	305,837	194,009	370,730	36,061,341	-	-
南部町	10,083	33,544	213	53,324	74,120	106,386	1,566,542	-	-
海部町	10,356	119,381	795	150,787	105,260	37,678	15,390,263	-	-
喰茂町	34,278	63,625	2,749	167,899	881,209	5,602,016	4,456,410	-	-
北松島町	3,171	8,609	626	62,274	314,130	2,240,378	304,370	-	-
藍住町	-	-	-	33,304	69,912	4,863	4,866,618	-	-
板上町	-	2,978	50	117,024	955	54	4,012,879	-	-
上吉土町	991	33,804	2,344	2,975	941,697	249,711	11,117,418	-	-
市場町	13,642	142,379	1,811	3,473	193,145	174,858	9,369,583	-	-
阿波町	69,207	512,095	12,803	142,053	1,117,633	807,056	16,482,872	-	-
川島町	659	109,223	8,783	123,365	11,755	19,402	7,508,627	-	-
山川町	28,137	20,949	178	162,791	74,839	206,187	6,538,299	-	-
美郷村	46,880	187,051	2,966	125,287	149,635	310,560	1,564,506	-	-
美脇村	26,355	150,318	1,701	15,031	69,715	13,025	461,966	-	-
美馬村	139,995	543,560	6,002	101,439	124,551	23,998	26,680,539	-	-
美半村	7,532	159,205	1,615	77,356	-	-	6,354,296	-	-
貞光町	767	46,305	1,433	90,272	52,639	96,994	2,667,218	-	-
一穴村	-	-	-	3,967	7,171	412	18,167,482	-	-
吹町	54,104	110,854	1,202	764,963	648,695	206,267	4,540,429	-	-
木屋町	-	-	-	41,099	4,083	43	54,734,210	-	-
三好町	-	-	-	16,003	19,943	19,943	5,560,242	-	-
池田町	34,109	139,118	761	18,630	244,279	112,241	44,796,846	-	-
山城町	9,616	-	-	298,960	-	-	79,446,541	-	-
井川町	-	368	23	115,524	39,738	217,408	436,583	-	-
三加茂町	-	-	-	144,287	53,391	160,854	2,317,823	-	-
東祖谷山村	-	-	-	230,373	-	-	46,630,113	-	-
西祖谷山村	-	21,328	223	-	58,445	665	16,730,527	-	-

(単位：メートル)

名称	所在する市町村名・県名	標高	備考
剣三山	木屋平村・木沢村・東祖谷山村	1,954.7	
一ノ森山	東祖谷山村・高知県	1,893.4	
矢ノ善山	木沢村・木屋平村	1,879.2	
天狗山	東祖谷山村・一字村	1,848.5	
高ノ瀬山	東祖谷山村	1,812	標
サガリハゲ山	東祖谷山村・木頭村	1,740.8	
塔丸山	東祖谷山村	1,740	地
丸笹山	東祖谷山村	1,713.0	
石立山	東祖谷山村・一字村・木屋平村	1,711.6	
黒笠山	木頭村・高知県	1,707.7	
中丸山	一字村・東祖谷山村	1,700	地
丸鳥山	木頭村・高知県	1,684.6	
折帽子山	木頭村・東祖谷山村	1,683.8	
綱附山	東祖谷山村・西祖谷山村	1,669.9	
石堂山	木沢村・木頭村	1,652.9	
新丸山	東祖谷山村・高知県	1,643.1	
高丸山	東祖谷山村・一字村	1,636	標
赤帽子山	木頭村	1,635.3	
権田山	木沢村・木屋平村	1,631.5	
白滝山	木沢村	1,627.9	
雲早山	木屋平村・一字村	1,611.4	
津志嶽	東祖谷山村	1,604.6	
中丸山	木頭村・木沢村	1,603.5	
高丸山	木頭村・木沢村	1,600	地
赤甚山	半田町・東祖谷山村・一字村	1,526.1	
火打山	木沢村・上勝町・神山町	1,495.9	
国見山	一字村	1,493.5	
風呂塔	池田町・西祖谷山村	1,446.6	
湯桶丸	上勝町・木沢村	1,438.6	
西三子山	木頭村・高知県	1,436.0	
西行者山	木頭村・高知県	1,423.3	
腕西山	半田町・東祖谷山村・三加茂町	1,420	地
八面山	西祖谷山村	1,409.0	
野鹿池山	東祖谷山村・三加茂町	1,401.5	
六郎山	木頭村	1,372.0	
池野河山	木頭村・高知県	1,360	地
	木沢村	1,349.0	
	木頭村・高知県	1,346	標
	西祖谷山村	1,332.9	
	木頭村	1,326	標
	穴吹町・一字村	1,312.3	
	山城町	1,294.4	
	木沢村	1,287.3	
	木頭村	1,283.2	

注 1 建設省国土地理院発行の25,000分の1地形図より1,000メートル以上のものを抜すいた。  
 2 小数点1位までである数値は、三角点の高さである。  
 3 「標」は、写真測量によって求めた標高点である。  
 4 「地」は、25,000分の1地形図の等高線から推定した高さである。  
 5 いずれも真の最高峰でない場合がある。  
 資料 建設省国土地理院四国地方測量部

### 7 主な山岳(続き)

名	称	所在する市町村名・県名	標高	備考
杉生山	丸山	木頭村	1,266.2	
綱ノ善早谷	丸山	穴吹町・木屋平村	1,255.8	
日正八御黒し奥三桃神金高吉剣大東友竜天鰻塩舟大貧石半熊請	丸山	三加茂町・西祖谷山村・井川町	1,240.2	標
	丸山	穴吹町・木屋平村	1,229	
	丸山	木頭村	1,224.8	
	丸山	木頭村	1,218.0	
	丸山	山城町・高知県	1,209.9	
	丸山	木沢村	1,163.1	標
	丸山	穴吹町・美郷村	1,159	
	丸山	山城町・愛媛県・高知県	1,157.8	
	丸山	木頭村	1,154.8	
	丸山	上那賀町・木頭村	1,148.3	
	丸山	海南町・木頭村	1,147.3	
	丸山	山川町	1,122.0	
	丸山	上那賀町・海南町	1,116.3	
	丸山	山城町・愛媛県	1,105.8	
	丸山	木頭村	1,093.9	
	丸山	神山町・木屋平村	1,090.5	
	丸山	貞光町・穴吹町	1,073.1	
	丸山	美馬町・香川県	1,059.9	
	丸山	山城町	1,050	地標
	丸山	上那賀町・海南町	1,046	
	丸山	山城町・愛媛県	1,043.4	
	丸山	池田町	1,042.9	
	丸山	三野町・香川県	1,042.9	
	丸山	海南町・穴喰町・高知県	1,018.5	
	丸山	木頭村	1,017.5	
	丸山	穴吹町	1,015.9	
	丸山	木頭村	1,010.7	
	丸山	海南町	1,009.1	

### 8 島しよ

(単位：平方キロメートル)

島名	面積	所属する市町村	島名	面積	所属する市町村
大島	7.06	鳴門市	野々島	0.2	阿南市
毛田島	5.68	"	前長島	0.1	"
高島	2.37	"	青島	0.1	"
伊島	1.58	阿南市	寛野島	0.1	由岐町
小勝島	0.99	"	大出島	1.91	牟岐町
高舞子島	0.6	"	出羽島	0.5	"
舞子島	0.3	"	竹ヶ島	0.4	穴喰町
棚子島	0.3	"			

注 1 本表に掲げた島の面積は、調査地域(昭和35年国勢調査令一昭和35年政令第106号第2条第1項による本邦の地域)内における面積0.1平方キロメートル以上の島について50,000分の1地形図上で測定した面積である。  
 2 島の名称は、50,000分の1地形図に記載されているものによった。  
 資料 建設省国土地理院四国地方測量部

### 9 主な河川(昭和61年度末)

一級河川(吉野川水系)

(単位：メートル)

河川名	区間		延長
	上流端	下流端	
吉野川	左岸 高知県土佐郡本川村大字寺川字白猪谷104番地先 右岸 同村同大字同字182番の3地先	海	108,109
新町川	吉野川からの分派点		海 6,873
園瀬川	左岸 徳島市名東郡佐那河内村上字府能山49番地先 右岸 同村上字奥川股17番地の11地先	新町川への合流点	25,518
多々羅川	左岸 徳島市波野町高曾根5番地先 右岸 同市同町南谷150番地先	大松川への合流点	8,700
嵯峨川	左岸 徳島県名東郡佐那河内村下字南林1番の456番地先 右岸 同村字津ブクロ26番地先	園瀬川への合流点	6,400
鮎喰川	左岸 徳島県名西郡神山町上分字本根川413番の1地先 右岸 同町上分同字267番地先	吉野川への合流点	42,982
飯尾川	左岸 徳島県麻植郡鴨島町敷地字赤坂1507番の1地先 右岸 同町敷地同字1447番の2地先	鮎喰川への合流点	25,845
渡内川	左岸 徳島県名西郡石井町浦庄字下浦932番の1地先 右岸 同町浦庄同字935番の1地先	飯尾川への合流点	5,400
船戸谷川	左岸 徳島市一宮町南丁389番の4地先 右岸 同市同町南丁215番の2地先	鮎喰川への合流点	5,800
鬼籠野谷川	左岸 徳島県名西郡神山町鬼籠野字元山181番地先 右岸 同町鬼籠野同字360番地先	鮎喰川への合流点	10,800
広石谷川	左岸 徳島県名西郡神山町阿野字広石18番地先 右岸 同町阿野同字157番地先	鮎喰川への合流点	5,000
正宝寺川	左岸 徳島県板野郡藍住町富吉2番の3地先 右岸 同町富吉49番の4地先	吉野川への合流点	5,200
神宮入江川	左岸 徳島県名西郡石井町藍畑字西覚円1259番の17の7地先 右岸 同町藍畑同字1273番の15地先	吉野川への合流点	6,120
旧吉野川	吉野川からの分派点		海 24,800
宮川内谷川	左岸 徳島県板野郡土成町宮川内字相婦63番地先 右岸 同町宮川内字上畑66番地先	旧吉野川への合流点	18,981
泉谷川	徳島県板野郡上板町泉谷字上り山32番地先		宮川内谷川への合流点 5,018
黒谷川	左岸 徳島県板野郡板野町黒谷字相生谷1番地先 右岸 同町黒谷同字40番地先	旧吉野川への合流点	8,000
大坂谷川	左岸 徳島県板野郡板野町大坂字新太郎28番の4地先 右岸 同町大坂字甚左原63番地先	旧吉野川への合流点	6,823
板東谷川	左岸 鳴門市大麻町板東字下板ヶ谷93番地先 右岸 同市同町板東同字103番の1地先	旧吉野川への合流点	6,682
今切川	旧吉野川からの分派点		海 11,650
大谷川	左岸 鳴門市大麻町大谷字口ナジ谷15番地先 右岸 同市大麻町大谷字ウナケエ谷123番地先	旧吉野川への合流点	11,800
江川	左岸 徳島県麻植郡鴨島町知恵島字千田須賀西458番の42地先 右岸 同町西麻植字青柳3番地先	吉野川への合流点	8,800
熊谷川	左岸 徳島県板野郡土成町大字土成字前田150番の3地先 右岸 同町同大字同字151番地先	吉野川への合流点	6,000

注 上流端が他県にある河川については、県境からの距離を延長とした。  
 資料 県河川課

9 主な河川 (続き)

河川名	区間		延長
	上流端	下流端	
九頭宇谷川	{ 左岸 徳島県板野郡土成町大字浦ノ池字北山2428番地先 右岸 同町同大字同字3432番地先	吉野川への合流点	5,200
鶯谷川	{ 左岸 徳島県阿波郡市場町大字山野上字西原74番の1地先 右岸 同町大字興崎字北分309番地先	柿の木谷川への合流点	5,200
学島川	{ 左岸 徳島県麻植郡山川町字西久保5番の1地先 右岸 同町字山路145番地先	吉野川への合流点	5,118
日開谷川	{ 左岸 香川県大川郡白鳥町大字五名字谷田1792番地先 右岸 同町同大字字東風原1366番の2地先	吉野川への合流点	15,064
仁賀木谷川	{ 左岸 徳島県阿波郡市場町大字日開谷字花子8番地先 右岸 同町同大字字仁賀木19番地先	日開谷川への合流点	5,500
大久保谷川	{ 左岸 徳島県阿波郡市場町大字犬墓字小竹62番地先 右岸 同県同郡阿波町字大久保216番の63地先	吉野川への合流点	6,927
川田川	{ 左岸 徳島県麻植郡美郷村大字中村山字小竹26番地先 右岸 同村同大字同字79番の2地先	吉野川への合流点	16,036
東山谷川	{ 左岸 徳島県麻植郡美郷村東山字榎谷383番地先 右岸 同村東山同字386番地先	川田川への合流点	7,800
伊沢谷川	{ 左岸 徳島県阿波郡阿波町字東緑164番地先 右岸 同町字引地1番地先	吉野川への合流点	9,582
曾江谷川	{ 左岸 香川県大川郡長尾町大字多和字相草東60番の2地先 右岸 同町同大字字相草西14番地先	吉野川への合流点	16,064
東俣谷川	徳島県美馬郡脇町西俣名1050番の3地先	曾江谷川への合流点	12,250
穴吹川	{ 左岸 徳島県美馬郡木屋平村大字木屋平字川上664番地先 右岸 同村同大字字川上カゲ563番地先	吉野川への合流点	41,891
野村谷川	{ 左岸 徳島県美馬郡脇町字花折43番地先 右岸 同郡美馬町字切久保272番の4地先	吉野川への合流点	10,129
貞光川	{ 左岸 徳島県美馬郡一字村字実平1783番地先 右岸 同村字川又6931番地先	吉野川への合流点	25,309
片川	徳島県美馬郡一字村木地屋399番地先	貞光川への合流点	8,945
明谷川	{ 左岸 徳島県美馬郡一字村字白井4751番の2地先 右岸 同村字出羽4971番地先	貞光川への合流点	5,055
半田川	{ 左岸 徳島県美馬郡半田町字紙屋332番地先 右岸 同町字檜尾280番地先	吉野川への合流点	14,300
山口谷川	{ 左岸 徳島県三好郡三加茂町毛田1597番地先 右岸 同町毛田1316番地先	中島川への合流点	5,500
河内谷川	{ 左岸 徳島県三好郡三野町大字太刀野字松尾3819番地先 右岸 同町同大字同字3811番地先	吉野川への合流点	5,100
加茂谷川	{ 左岸 徳島県三好郡三加茂町西庄字引地12番地先 右岸 同町西庄字下南124番地先	吉野川への合流点	6,809
井ノ内谷川	{ 左岸 徳島県三好郡井川町字伝城7094番地先 右岸 同町字冬浦7011番地先	吉野川への合流点	8,827
小川谷川	{ 左岸 徳島県三好郡三好町大字東山字男山877番地先 右岸 同町同大字同字855番地先	吉野川への合流点	11,000
鮎苦谷川	{ 左岸 徳島県三好郡池田町白地字ノロウチ722番の1地先 右岸 同町白地同字778番の2地先	吉野川への合流点	13,350

河川名	区間		延長
	上流端	下流端	
馬路川	{ 左岸 徳島県三好郡池田町佐野字北大境1093番の2地先 右岸 同町佐野字南大境1113番の2地先	吉野川への合流点	6,500
祖谷川	徳島県三好郡東祖谷山村字菅生205番の2地先	吉野川への合流点	53,800
松尾川	徳島県三好郡東祖谷山村字落合国有林第79林班地先	祖谷川への合流点	20,182
第一坂瀬川	{ 左岸 徳島県三好郡西祖谷山村大字小祖谷字坂瀬224番の1地先 右岸 同村同大字同字31番地先	松尾川への合流点	5,100
若宮谷川	{ 左岸 徳島県三好郡西祖谷山村字一字22番の2地先 右岸 同村同字21番の1地先	祖谷川への合流点	5,455
谷道川	{ 左岸 徳島県三好郡東祖谷山村字檜尾556番の1地先 右岸 同村字古味110番の2地先	祖谷川への合流点	5,455
銅山川	愛媛県宇摩郡別子山村字東延地先	吉野川への合流点	9,273
白川谷川	{ 左岸 徳島県三好郡山城町栗山字布施621番地先 右岸 同町栗山同字620番地先	吉野川への合流点	7,636
藤川谷川	{ 左岸 徳島県三好郡山城町平上字アサゼ785番地先 右岸 同町平上字ツルマキ860番地先	吉野川への合流点	6,000

一級河川(那賀川水系)

河川名	区間		延長
	上流端	下流端	
那賀川	{ 左岸 徳島県那賀郡木頭村大字北川字高野瀬山6番の4地先 右岸 同村同大字同字6番の2地先	海	112,066
桑野川	{ 左岸 阿南市新野町川又32番の5地先 右岸 同市同町川又98番の4地先	派川那賀川への合流点	25,399
岡川	{ 左岸 阿南市下大野町渡り上り457番地先 右岸 同市同町五反畑143番の4地先	桑野川への合流点	8,082
南川	{ 左岸 阿南市新野町大谷123番地先 右岸 同市同町大谷46番地先	桑野川への合流点	5,700
中山川	{ 左岸 徳島県那賀郡鷲敷町大字中山字関ヶ原33番地先 右岸 同町同大字荒田ヶ谷5番の18地先	那賀川への合流点	5,200
谷内川	{ 左岸 徳島県那賀郡相生町大字平野字森の下17番の4地先 右岸 同町同大字同字18番地先	那賀川への合流点	5,500
赤松川	{ 左岸 徳島県海部郡日和佐町赤松字日浦93番の5地先 右岸 同町赤松同字317番の2地先	那賀川への合流点	14,073
紅葉川	{ 左岸 徳島県那賀郡相生町竹ヶ谷字長門133番地先 右岸 同町竹ヶ谷字さつま11番の1地先	那賀川への合流点	10,660
古屋谷川	{ 左岸 徳島県那賀郡上那賀町川俣字坂本10番地先 右岸 同町川俣同字12番地先	那賀川への合流点	19,200
坂州木頭川	徳島県那賀郡木沢村大字岩倉字鎗戸山地先の鎗掛岩	那賀川への合流点	30,764
沢谷川	{ 左岸 徳島県那賀郡木沢村大字沢谷字釜ヶ谷2番地先 右岸 同村同大字同字1番の2地先	坂州木頭川への合流点	5,454

9 主な河川(続き)

一級河川(那賀川水系)

河川名	区間		延長
	上流端	下流端	
丈ヶ谷川	{ 左岸 徳島県那賀郡上那賀町丈ヶ谷字榎尾廻り1番の1地先 右岸 同町丈ヶ谷字七浦谷1番の1地先	那賀川への合流点	5,000
南川	{ 左岸 徳島県那賀郡木頭村大字折字字御朱印谷1番地先 右岸 同村同大字字湯樋山1番の2地先	那賀川への合流点	16,000

二級河川

河川名	区間		延長
	上流端	下流端	
(穴喰川水系) 穴喰川	{ 左岸 徳島県海部郡穴喰町大字小谷字中谷 右岸 同上	海	11,127
広岡川	{ 左岸 徳島県海部郡穴喰町大字小谷字北河内119番地先 右岸 左岸に対応する区域	穴喰川への合流点	7,100
(海部川水系) 海部川	{ 左岸 徳島県海部郡海南町平井字大木屋100番 右岸 同上	海	36,327
善蔵川	{ 左岸 徳島県海部郡海南町熟田字計石30番の85地先 右岸 同町熟田字計石28番の7地先	海部川への合流点	7,500
母川	{ 左岸 徳島県海部郡海部町櫛川字馬場17番地先 右岸 同町櫛川字箕川19番地先	海部川への合流点	7,200
(伊勢田川水系) 伊勢田川	{ 左岸 徳島県海部郡海南町浅川字荒瀬15番の445地先 右岸 同町浅川字新川3番地先	海	6,660
(牟岐川水系) 牟岐川	{ 左岸 徳島県海部郡牟岐町大字河内字奥谷1465番地先 右岸 同町大字河内字奥谷1463番の1地先	海	7,745
橋川	{ 左岸 徳島県海部郡牟岐町大字橋字ふどの874番地先 右岸 同町大字橋字ふどの88番地先	牟岐川への合流点	8,300
(日和佐川水系) 日和佐川	{ 左岸 徳島県海部郡日和佐町山河内字大越107番の3地先 右岸 同町山河内字大越95番の3地先	海	16,291
北川内谷川	{ 左岸 徳島県海部郡日和佐町北河内字大戸114番の2地先 右岸 同町北河内字大戸113番地先	日和佐川への合流点	12,027
(椿川水系) 椿川	{ 左岸 阿南市椿町平野49番地先 右岸 同町平野1番の1地先	海	5,500
(福井川水系) 福井川	{ 左岸 阿南市福井町貝谷33番の2地先 右岸 同町貝谷7番の2地先	海	19,027
(打樋川水系) 打樋川	{ 左岸 阿南市領家町万石52の4地先 右岸 阿南市領家町万石52の5地先	海	7,500
(勝浦川水系) 勝浦川	{ 左岸 徳島県勝浦郡上勝町大字生呉字殿河内 右岸 同上	海	49,636
八多川	{ 左岸 徳島市八多町鹿首73番地先 右岸 同町賀重12番地先	勝浦川への合流点	5,200
坂本川	{ 左岸 徳島県勝浦郡勝浦町大字坂本字久保松尾谷合流点 右岸 同町大字坂本字中尾松尾谷合流点	勝浦川への合流点	5,200
立川	{ 左岸 徳島県勝浦郡勝浦町大字棚野字鮎川147番の4地先 右岸 同町大字棚野字奥立川95番の8地先	勝浦川への合流点	10,000
旭川	{ 左岸 徳島県勝浦郡上勝町大字旭字日浦峯78番の1地先 右岸 左岸に対応する区域(清嵐橋)	勝浦川への合流点	8,000
(野根川水系) 野根川	{ 左岸 徳島県海部郡穴喰町大字久尾字石 右岸 同上	高知県界	2,455

10 気象概況(昭和61年)

1月～2月にかけ寒気が西日本へ流れ込み、西高東低の冬型で気圧配置の出現する回数多く、また持続回数も長かった。日本海側は雪、太平洋側では乾燥した晴れの日が多かった。

3月～5月、天候はほぼ周期的な変化で経過した。

6月梅雨、西日本では鹿児島や山陰地方での豪雨があったが、徳島県では全般に少雨で経過した。

夏期上陸した台風は全くなく、ただし台風くずれの温帯低気圧による豪雨もあったが、西日本は少雨傾向が持続した。

冬期、冬型続かず、寒暖の差が大きく、暖冬傾向でしのぎやすい経過であった。

徳島における年間降水量1,122.0ミリは平年(1,742.7ミリ)の64%であった。

冬(1月, 2月)

1月 月はじめは短かい周期で低気圧が日本海付近を通り雲の多い天気となった。その後、冬型の気圧配置となり寒さが厳しかった。中頃移動性高気圧が通り、気温は平年より高かったが月末には大陸の寒気が流れ込み、冬型の気圧配置となった。月平均気温はやや低く、月降水量はかなり少なかった。

2月 冬型の気圧配置の日が多く乾燥状態が続いた。18日南岸を通過した低気圧の影響で雨となり、長く続いた異常乾燥も一段落した。月平均気温は平年に比べかなり低かった。

春(3月, 4月, 5月)

3月 月はじめは冬型が持続し、その後移動性高気圧と低気圧が交互に通る雨の日が多く、寒暖の差が大きかった。月平均気温は平年並で、月降水量はかなり多かった。

4月 月はじめは晴れの日が多く、寒暖の差も大きく、その後比較的短かい周期で天気変化をし、発達した低気圧の通過もあって、県南部で一時大雨になったが、月降水量は平年よりやや少なかった。

5月 月はじめは雨の日が多く、中頃低気圧の影響で県南部を中心に大雨、その後前線と低気圧の影響で雲の多い天気となった。月降水量は平年に比べかなり多かった。

夏(6月, 7月, 8月)

6月 前半晴れの日が多く、6日梅雨入りとなった(平年は6月5日)、後半は梅雨前線と熱帯低気圧の影響で雨の日が多かった。



7月 前半は寒気の影響で雲多く、低気圧や前線により、ぐずついた天気となり、また梅雨前線が活発となり、県南部を中心にかなりの雨が降った。18日四国地方は梅雨明けとなった(平年7月16日)。その後、太平洋高気圧に覆われ、晴れの蒸し暑い天気が続いた。月降水量は平年よりやや少なかった。

8月 月の半ば過ぎまで高気圧に覆われて、夏型の残暑厳しい天気続き、8月20日少雨に関する情報を発表した。その後低気圧や台風13号の影響により雲が多かった。月降水量は平年よりやや少なかった。

秋(9月, 10月, 11月)

9月 月はじめは残暑厳しく、中旬は秋雨前線と台風16号の影響で雲が多く、ぐずついた天気、その後大陸高気圧に覆われて晴れの天気となった。

10月 月はじめは低気圧の通過後、移動性高気圧と気圧の谷が交互に通り周期的に変化した。中頃大陸からの高気圧が張り出し一時冬型となった。また、四国の南海上に前線が停滞し、ぐずついた日もあったが、大体晴れの日が多かった。月平均気温は平年に比べかなり低かった。

11月 前半は移動性の高気圧が北偏して通過し、また南系の谷が南岸沿いを通り周期的な天気変化となった。後半は四国の南岸を通過した低気圧もあって、寒暖の差が大きかったが、大体高気圧に覆われて晴れ間の多い天気となった。

初冬(12月)

12月 ほぼ周期的に大陸高気圧が張り出し冬型となったが、長続きはなく、晴れの日が多く、この時期としては比較的しのぎやすい日が多かった。気温はやや高かった。

※ (観測開始、記録等は徳島地方気象台の観測資料)

異常気象と気象災害

月日・期間	異常気象名と災害名及び地域	気象的状況	被害状況
1月25日 } 28日	異常乾燥, 異常乾燥害 (板野郡上板町)	大陸高気圧	山林火災 雑木林など120ha焼失
2月8日 } 9日	異常乾燥, 異常乾燥害 (県南東部・海部郡日和佐町)	大陸高気圧	山林火災 雑木林など17ha焼失
3月22日 } 23日	降雪又は積雪, 積雪害・着雪害 (県南部を除く全域)	南岸低	航空の欠航・遅延, 海上船舶欠航, 電柱折損による停電
4月22日 } 23日	大雨・波浪, 山がけ崩れ害・海上波浪害(県南部・県東部海上)	南岸低, 停滞前線, 暖気の移流	道路の一部崩壊と土砂による全面通行止め
5月13日 } 14日	強風・波浪, 海上波浪害 (徳島市・県南部)	南岸低 寒冷前線	海上船舶欠航 航空の緊急着陸
5月23日 } 24日	異常乾燥, 異常乾燥害 (局部地域, 徳島市)	移動性高気圧	鋳造会社 472㎡ 焼失
7月8日 } 10日	大雨, 山がけ崩れ害 (県西部)	停滞前線	土砂崩れ 道路全面通行止め
7月12日 } 13日	大雨, 山がけ崩れ害 (県西部)	停滞前線	土砂崩れ 道路全面通行止め
7月17日 } 18日	波浪, 海上波浪害 (県東部海上)	台風8号	海上船舶欠航
8月5日 } 6日	異常乾燥, 異常乾燥害 (鳴門市大麻町)	移動性高気圧	山林火災 ヒノキ林など4ha焼失
8月28日 } 29日	強風・波浪, 海上波浪害 (県東部海上)	台風13号	海上船舶欠航
9月17日 } 21日	強雨, 山がけ崩れ害 (県西部)	停滞前線	道路損壊通行止め
9月26日 } 27日	波浪, 海上波浪害 (県南東部沿岸海上)	台風17号	海難事故(木造船転覆) 死亡1名
11月4日 } 9日	異常乾燥, 異常乾燥害(山火事) (県東部山沿い・鳴門市瀬戸町)	気圧の谷 移動高	山林火災 雑木林 37.2ha焼失
12月7日 } 8日	強風・異常乾燥, 異常乾燥害 (県西部山沿い・池田町)	寒冷前線 季節風	山林火災 雑木林 5.5ha焼失

主な台風

(徳島県に影響があった台風)

昭和61年の台風第1号は、2月初めに発生した。その後月ごとの発生数は、ほぼ平年並であった。

昭和61年の台風発生数は29個と平年並で、日本に上陸した台風はなかった。(1951年以降、1984年に続く記録であった。)

本年徳島県に最も近づいた台風第8号は、7月13日3時グアム島の北西海上で台風となって北西進し、15時には沖縄本島の北東海上で進路を北東に変え、17日20時には室戸岬の南々東約60kmの海上を通過して、19日3時には日本の東方海上で温帯低気圧に変わった。

この台風による徳島県における被害は、沿岸海上で風波とうねりが夜半まで続いたため海の足が一部欠航したほかは殆んど被害はなかった。

台風8号による各地の降水量(7月17日11時~18日6時)は、蒲生田26ミリ、穴喰11ミリ、大竜寺10ミリ、福原旭9ミリ、日和佐8ミリ、旭丸2ミリ、木頭1ミリ、徳島0.5ミリであった。

(台風第8号)

極値表

徳島地方気象台

種 目	観測値	起 時	種 目	観測値	起 時
最低気圧(海面)	1001.9 mb	17日18時10分	総降水量	0.5 mm	17日11時50分から 18日05時40分まで
最大風速	SSE 9.0 m/s	17日12時40分	日降水量の最大	0.5 mm	17日
最大瞬間風速	SSE 14.5 m/s	17日12時30分	1時間降水量 の最大	0.5 mm	

極値表

剣山測候所

種 目	観測値	起 時	種 目	観測値	起 時
最低気圧(海面)	800.8 mb	17日16時20分	総降水量	28.5 mm	16日00時00分から 18日06時05分まで
最大風速	S 25.0 m/s	17日04時50分	日降水量の最大	19.0 mm	16日
最大瞬間風速	S 41.2 m/s	17日10時20分	1時間降水量 の最大	5.5 mm	16日13時10分まで

台風10号は8月1日3時ルソン島の東海上で発生し、北東進して中心気圧985mbの勢力を保ちながら速度を速めて、4日12時には潮岬の南約420kmの海上を北東進して、4日21時石廊崎の南120kmの海上で温帯低気圧に変わった。徳島県では、この台風による被害はなかった。

(台風第10号)

極値表

徳島地方気象台

種 目	観測値	起 時	種 目	観測値	起 時
最低気圧(海面)	992.4 mb	4日17時50分	総降水量	-mm	日 時 分から 日 時 分まで
最大風速	WNW 9.7 m/s	4日23時40分	日降水量の最大	-mm	日
最大瞬間風速	WNW 16.9 m/s	4日22時10分	1時間降水量 の最大	-mm	日 時 分まで

極値表

剣山測候所

種 目	観測値	起 時	種 目	観測値	起 時
最低気圧(海面)	789.7 mb	4日17時30分	総降水量	1.5 mm	4日12時00分から 5日03時10分まで
最大風速	N 25.0 m/s	4日22時40分	日降水量の最大	1.0 mm	4日
最大瞬間風速	N 34.6 m/s	4日22時10分	1時間降水量 の最大	0.5 mm	

台風15号は9月2日15時八丈島の南約230kmの海上で台風となったものの、3日9時には大島の南南西約50kmの海上で弱い熱帯低気圧となり、次第に勢力が衰えながら北上した。徳島県ではこの台風による被害はなかった。

(台風第15号)

極値表

徳島地方気象台

種 目	観測値	起 時	種 目	観測値	起 時
最低気圧(海面)	1,002.2 mb	3日03時00分	総降水量	-mm	日 時 分から 日 時 分まで
最大風速	WNW 7.3 m/s	3日05時10分	日降水量の最大	-mm	日
最大瞬間風速	WNW 13.9 m/s	3日05時50分	1時間降水量 の最大	-mm	日 時 分まで

# 11月別気象表(昭和61年)

1986年の主な台風の経路図

(大円内の数字：台風番号, ○印：09時の中心位置, 数字：日付と中心気圧mb, 実線：台風期間, 破線：弱い熱帯低気圧又は温帯低気圧の期間)

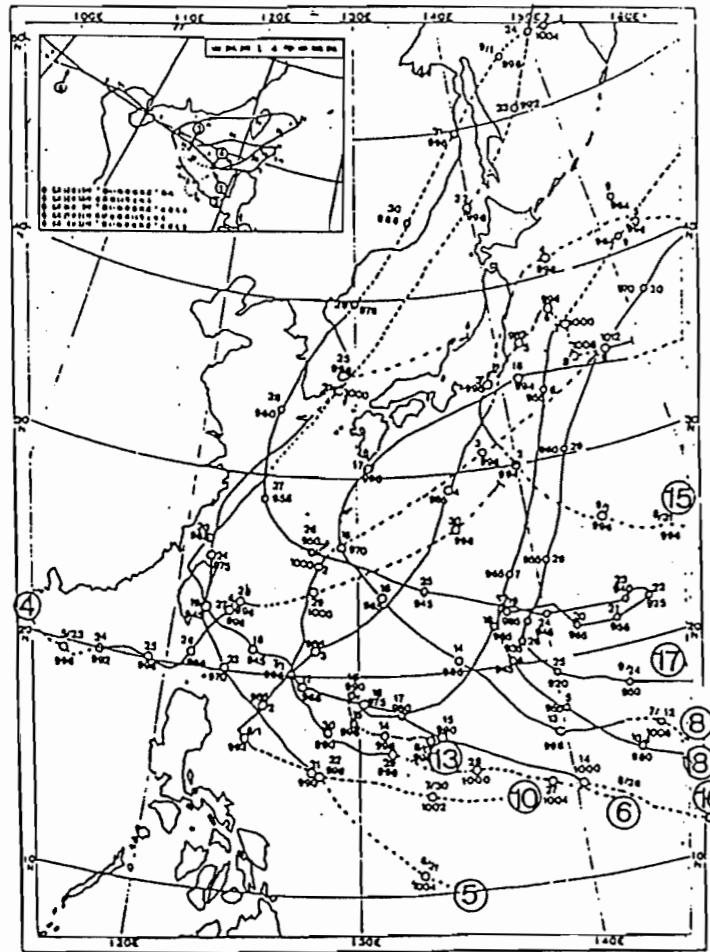

台風発生・上陸数表(表中, 括弧内の数字が上陸数である)

年	月	1	2	3	4	5	6	7	8	9	10	11	12	年合計
30年平均 (1951~1980)		0.5	0.3	0.5	0.3	1.1	1.7	4.0	5.4	5.0	3.9	2.5	1.2	26.9 (3.0)
1981				1	2		3	4	8	4	2	3	2	29 (3)
1982				3		1	3	3	5	5	3	1	1	25 (4)
1983							1	3	5	2	5	5	2	23 (2)
1984								2	5	5	4	7	3	27
1985		2				1	3	1	8	5	4	1	2	27 (3)
1986			1		1	2	2	3	5	3	5	4	3	29

要素	月	計	1	2	3	4	5	6	7	8	9	10	11	12	
海面気圧 mb	±1,000	15.1	19.5	18.8	16.5	16.4	09.8	08.8	09.7	08.3	11.9	18.4	22.0	21.0	
気	平均	15.8	4.1	4.2	8.4	14.9	18.5	22.6	25.7	27.6	24.1	17.1	12.8	9.0	
	最平均	19.9	8.0	8.2	12.8	19.6	22.6	26.6	29.3	32.1	28.0	21.3	16.8	12.9	
温	高	35.2	12.2	12.0	19.3	25.1	27.2	31.8	33.2	33.6	35.2	25.6	22.5	17.0	
	起日	9/3	17	3	9	27	31	26	29 30 31	1 6	3	16	25	18	
℃	最平均	12.1	0.7	0.7	4.3	10.2	14.7	19.1	23.0	24.0	20.8	13.3	9.0	5.2	
	低	-3.3	-3.3	-1.9	-0.4	1.9	10.8	14.4	19.3	20.9	15.6	7.3	3.1	1.3	
湿度%	平均	66	56	54	62	64	68	73	79	69	71	64	63	65	
	最	12	29	23	24	12	24	17	52	38	37	25	33	32	
風速 m/s	小	4/6	2 9	22	8	6	23	11	23 31	6	26 27	16	27	19	
	大	3.3	3.4	3.9	5.4	3.4	3.3	3.0	2.6	3.5	2.5	3.1	2.7	3.1	
降水 mm	合計	1122.0	11.5	47.0	159.5	97.5	249.5	124.5	79.5	104.0	80.0	56.5	30.5	82.0	
	最	131.0	4.0	46.5	41.5	45.5	131.0	35.5	20.5	56.0	23.0	20.0	20.5	35.5	
日照時間 h	日最大	5/14	21	18	23	22	14	23	12	22	17	1	9	18	
	1時間最大	34.0	3.5	10.5	×	12.5	32.0	10.5	4.5	34.0	6.0	9.0	5.5	9.0	
天	大	8/22	21	18		22	14	23	5 12	22	17	11	9	18	
	降	≥0.5 mm	100	6	2	11	11	10	12	12	5	12	11	2	6
気	水	≥1.0	85	5	1	10	10	8	11	9	4	12	8	2	5
	量	≥10	37	0	1	6	3	6	5	4	2	3	2	3	
日	風速	≥10 m/s	10	0	1	3	1	2	1	0	1	0	0	1	
	雪	14	1	2	1	2	1	2	0	3	0	0	0	2	
数	霧	19	8	8	3	0	0	0	0	0	0	0	0	0	
	雷	7	0	0	0	0	0	3	4	0	0	0	0	0	
日	日平均	<1.5	13	0	0	1	0	0	2	3	3	2	1	0	
	雲量	≥8.5	34	1	2	4	4	3	3	3	3	1	4	3	
数	不	照	90	2	2	8	8	11	16	11	3	14	4	8	
	霜	36	0	2	2	3	5	6	4	0	4	4	3	3	
地	結	氷	23	9	2	3	1	0	0	0	0	0	2	6	
	積	雪	41	15	17	5	0	0	0	0	0	0	0	4	
回	地震	有感	6	3	2	1	0	0	0	0	0	0	0	0	
	回数	無感	6	1	1	0	0	2	0	0	1	0	0	1	

資料 徳島地方気象台

## 12 観測所別平均気温 (昭和61年)

(単位：セッション度)

観測所	年	1月	2月	3月	4月	5月	6月	7月	8月	9月	10月	11月	12月
池田	13.2	1.7	1.5	6.0	12.9	16.5	21.0	24.1	24.9	20.9	13.3	9.2	5.8
穴吹	14.4	2.8	2.9	7.1	(13.8)	17.5	22.1	25.3	26.5	22.5	14.6	10.4	7.0
徳島	15.7	4.1	4.2	8.4	14.9	18.5	22.5	25.7	27.6	24.1	17.1	12.7	9.0
京上	11.2	(-0.5)	-0.6	(4.5)	11.0	14.7	18.8	22.2	22.6	18.9	11.2	7.3	3.7
蒲生田	15.4	(4.7)	4.3	8.1	14.3	17.7	21.2	24.4	26.6	23.6	17.2	13.2	9.8
木頭	12.6	(0.5)	0.8	6.2	12.3	16.1	20.0	23.5	23.8	20.7	13.1	8.8	4.8
日和佐	16.0	4.8	5.1	9.4	15.1	18.5	(21.8)	25.3	27.1	24.1	17.4	13.4	9.8
穴喰	15.4	4.3	4.7	9.2	14.8	18.3	21.5	24.8	25.8	23.3	16.5	12.6	9.1

注 ( )は、欠測日数が20%未満で欠測を除いて計算した数値である。  
資料 徳島地方気象台

## 13 観測所別降水量 (昭和61年)

(単位：ミリメートル)

観測所	年	1月	2月	3月	4月	5月	6月	7月	8月	9月	10月	11月	12月
池田	1,045	17	32	115	76	210	145	107	29	147	53	21	93
穴吹	845	15	25	100	76	148	149	90	21	111	57	15	38
徳島	1,120	12	47	159	97	249	124	80	104	80	56	30	82
京上	1,660	27	62	124	124	199	266	205	163	265	59	32	134
蒲生田	1,492	(22)	29	(231)	121	(224)	193	265	66	107	83	51	100
木頭	2,102	16	59	180	248	346	249	310	233	236	65	49	111
日和佐	2,019	12	75	261	218	387	183	335	99	186	104	62	97
穴喰	2,387	13	94	249	319	415	277	316	262	215	60	52	115
半田	968	19	41	119	80	161	154	108	29	134	38	19	66
福原旭	1,932	18	57	196	225	309	185	176	308	210	59	48	141
大山寺	/				/	220	149	108	27	110	62	/	
大竜寺山	/				/	339	167	176	101	(130)	60	/	
旭丸	/				/	323	196	150	153	169	61	/	

注 1 /は、寒候期に観測を中止しているとき。(有線ロボット気象計を使用しているため暖候期のみ作動)  
2 ( )は、欠測日数が20%未満で欠測を除いて計算した数値である。  
3 空欄は、その月で観測された最大値、最小値で欠測が20%以上あるとき。  
資料 徳島地方気象台



2 人 口



14 人口の推移 (大正9年~昭和60年)

年次	世帯数	人 口			普通世帯1世帯当たり人員	人口密度 (1km <sup>2</sup> 当たり)
		計	男	女		
大正 9年	140,697	670,212	331,768	338,444	4.72	162.1
14	142,683	689,814	344,550	345,264	4.77	166.8
昭和 5年	144,529	716,544	356,958	359,586	4.90	172.9
10	144,401	728,748	362,042	366,706	4.93	175.9
15	142,851	718,717	354,423	364,294	4.98	173.5
22	...	854,811	411,331	443,480	...	206.3
25	171,415	878,511	427,684	450,827	5.09	212.1
30	174,250	878,109	427,204	450,905	5.04	212.0
35	182,685	847,274	408,300	438,974	4.63	204.5
40	192,114	815,115	389,795	425,320	4.21	196.7
45	205,377	791,111	376,729	414,382	3.81	190.9
50	223,393	805,166	384,812	420,354	3.56	194.3
55	240,321	825,261	395,994	429,267	3.43	199.1
60	<b>248,498</b>	<b>834,889</b>	<b>399,689</b>	<b>435,200</b>	<b>3.33</b>	<b>201.4</b>

注 世帯数は、総世帯数を示す。但し、昭和10年のみ普通世帯である。  
資料 総務庁統計局「国勢調査報告」

15 国籍別外国人登録人口 (昭和52~61年度末)

年 度	総 数	韓 朝	国 籍	中 国	タ イ	スウェーデン	イギリス	アメリカ	そ の 他
昭和52年	504	368	58	3	1	3	25	46	
53	530	375	68	2	1	5	18	61	
54	611	399	80	—	—	9	24	99	
55	664	422	98	1	—	5	35	103	
56	666	420	103	—	1	7	34	101	
57	660	446	114	—	—	—	30	70	
58	658	430	119	1	—	8	32	68	
59	677	434	118	1	—	12	36	76	
60	705	439	123	1	—	5	39	98	
61	<b>699</b>	<b>431</b>	<b>120</b>	<b>1</b>	<b>—</b>	<b>5</b>	<b>43</b>	<b>99</b>	

注 中国は、中華人民共和国と中華民国の合計数である。  
資料 県総務課

16 市町村別世帯数及び人口  
(昭和61.10.1現在)

市町村	世帯数	人 口			人口密度 (1km <sup>2</sup> 当たり)
		計	男	女	
総 数	<b>250,533</b>	<b>835,155</b>	<b>399,436</b>	<b>435,719</b>	<b>201.5</b>
徳島市	85,876	259,293	123,593	135,700	1,378.2
鳴門市	18,531	64,489	30,686	33,803	476.4
小松島市	12,923	43,897	20,786	23,111	989.1
阿南市	16,350	60,390	29,204	31,186	238.9
勝浦町	1,883	7,622	3,703	3,919	109.6
上勝町	857	2,642	1,256	1,386	24.3
佐那河内村	840	3,616	1,783	1,833	85.2
石井町	6,722	25,107	11,907	13,200	873.9
神山町	2,994	10,347	5,049	5,298	59.4
那賀川町	2,656	9,990	4,763	5,227	520.6
羽ノ浦町	3,230	11,587	5,558	6,029	1,301.9
鷺敷町	1,029	3,521	1,658	1,863	117.6
相上那賀町	1,102	3,956	1,902	2,054	39.4
木沢村	403	1,278	658	620	8.2
木頭村	822	2,166	1,065	1,101	9.3
由岐町	1,441	4,346	2,013	2,333	186.4
日和佐町	2,065	6,899	3,307	3,592	58.3
牟岐町	2,335	7,255	3,411	3,844	126.9
海部町	2,116	6,485	3,055	3,430	30.7
海部町	1,077	3,205	1,483	1,722	121.9
海部町	1,322	4,082	1,940	2,142	43.7
海部町	3,040	11,060	5,436	5,624	824.8
海部町	5,447	17,877	8,508	9,369	2,031.5
藍板町	6,413	23,255	11,292	11,963	1,384.2
藍板町	3,710	13,860	6,700	7,160	383.5
藍板町	3,267	12,567	6,091	6,476	370.3
藍板町	2,466	8,979	4,362	4,617	664.1
藍板町	2,147	8,604	4,151	4,453	154.7
市場町	3,141	12,293	5,864	6,429	169.9
市場町	3,663	14,105	6,875	7,230	291.4
市場町	7,596	26,861	12,716	14,145	802.3
市場町	2,354	8,226	3,939	4,287	455.7
市場町	3,393	12,300	5,780	6,520	280.6
美郷村	590	1,921	928	993	38.4
美脇村	5,450	19,294	9,327	9,967	174.7
美半馬田町	2,827	10,066	4,839	5,227	218.0
美半馬田町	2,160	7,214	3,486	3,728	139.3
美半馬田町	2,273	7,469	3,493	3,976	163.7
一穴村	890	2,379	1,169	1,210	24.4
一穴村	2,625	9,125	4,413	4,712	83.6
木屋平村	702	1,866	909	957	18.4
三野好町	1,524	5,205	2,466	2,739	120.1
三野好町	1,729	6,213	3,013	3,200	114.1
池田町	6,817	20,760	9,796	10,964	123.7
池田町	2,131	7,069	3,386	3,683	53.7
池田町	1,794	6,101	2,875	3,226	139.0
池田町	2,754	9,669	4,604	5,065	142.0
池田町	1,170	3,170	1,550	1,620	13.9
西祖谷山村	856	2,497	1,212	1,285	23.5

資料 県統計課「徳島県人口移動調査」

17 市町村・年齢5歳

階級別人口 (昭和60.10.1現在)

市町村	総 数		0 ~ 4 歳		5 ~ 9		10 ~ 14		15 ~ 19	
	計	男	計	男	計	男	計	男	計	男
総 数	834,889	399,689	50,416	25,737	56,047	28,843	63,599	32,392	53,340	26,423
徳島市	257,884	123,020	16,003	8,102	16,723	8,646	19,801	10,107	18,363	8,931
鳴門市	64,329	30,677	3,903	2,053	4,448	2,321	4,970	2,559	3,938	1,874
小松島市	43,998	20,875	2,768	1,375	3,029	1,552	3,654	1,893	3,004	1,420
阿南市	60,749	29,422	3,638	1,805	4,206	2,169	4,864	2,464	4,500	2,468
勝浦町	7,638	3,715	431	212	491	245	524	273	420	222
上勝町	2,712	1,284	86	40	128	66	179	102	96	50
佐那河内村	3,644	1,796	209	114	223	122	242	128	195	101
石井町	25,071	11,890	1,490	765	1,747	884	1,928	933	1,631	794
神山町	10,542	5,151	507	273	557	304	651	338	431	212
那賀川町	10,008	4,760	574	307	663	322	750	368	586	298
那羽ノ浦町	11,490	5,511	756	402	922	472	1,055	537	700	338
鷲敷町	3,539	1,670	220	110	245	125	242	131	207	85
相賀町	3,967	1,896	256	133	251	121	257	127	134	70
上那賀町	3,017	1,500	132	66	182	93	205	114	90	37
木沢村	1,292	662	50	26	54	38	105	64	58	28
木頭村	2,183	1,085	96	51	122	62	178	87	68	32
由岐町	4,354	2,022	191	99	247	131	255	114	266	133
日和佐町	6,908	3,331	355	183	389	202	493	240	462	273
日牟岐町	7,341	3,436	394	208	473	239	579	276	400	198
海南部町	6,546	3,072	332	172	370	202	487	246	370	171
海穴町	3,244	1,516	172	82	172	85	231	120	189	96
喰茂町	4,125	1,957	238	127	280	146	310	156	266	131
松島町	10,957	5,388	731	368	848	449	914	466	704	328
北島町	17,745	8,410	1,174	572	1,406	685	1,567	823	1,399	613
藍住町	22,619	10,997	1,837	912	2,202	1,149	2,139	1,085	1,321	657
板上町	13,907	6,704	831	423	1,035	531	1,016	555	933	466
上吉野町	12,523	6,086	775	425	945	444	943	464	681	360
土成町	8,997	4,372	513	274	609	318	733	366	588	308
市場町	8,597	4,160	490	262	637	350	685	324	460	221
阿波川町	12,371	5,920	739	365	889	455	861	432	602	299
鴨島町	14,093	6,875	806	440	1,008	524	1,093	574	825	429
山川町	26,800	12,744	1,618	831	1,809	904	1,991	1,025	1,632	782
美郷村	8,203	3,920	472	218	542	278	625	326	488	238
美脇村	12,343	5,809	734	372	799	393	846	414	687	315
馬田町	1,956	944	83	40	95	41	112	60	62	34
半光町	19,331	9,341	1,166	587	1,313	695	1,456	767	1,109	566
宇吹村	10,148	4,898	558	273	679	363	772	381	592	286
一穴村	7,283	3,506	401	212	408	189	488	244	428	241
木屋平村	7,528	3,542	405	219	413	205	545	264	459	233
三好町	2,530	1,253	84	40	82	46	145	76	144	79
三好町	9,260	4,482	554	295	555	285	576	300	554	287
池田町	1,950	953	57	33	65	31	90	44	84	41
山城町	5,224	2,482	324	181	360	176	303	143	280	162
井加町	6,206	2,995	407	207	461	244	403	209	320	171
東祖谷山村	20,965	9,918	1,311	685	1,287	667	1,389	699	1,098	586
西祖谷山村	7,177	3,444	357	178	392	193	458	222	349	182
	6,159	2,910	309	162	335	181	402	215	426	199
	9,621	4,552	581	299	670	362	726	365	563	292
	3,250	1,604	165	94	154	77	221	107	104	51
	2,565	1,232	133	65	127	61	140	65	74	35

20 ~ 24		25 ~ 29		30 ~ 34		35 ~ 39		40 ~ 44	
計	男	計	男	計	男	計	男	計	男
44,506	20,093	50,606	24,511	61,595	30,854	70,621	36,055	54,855	27,099
18,245	8,237	17,573	8,536	19,858	9,776	23,252	11,579	18,816	9,271
3,229	1,318	3,634	1,725	4,882	2,412	5,791	2,979	4,442	2,159
2,442	1,072	2,727	1,273	3,362	1,695	3,974	1,976	3,079	1,546
2,926	1,303	3,501	1,713	4,201	2,116	5,079	2,558	4,089	2,004
357	180	411	205	520	268	547	291	469	206
81	44	97	43	113	60	151	79	165	65
152	80	192	95	239	121	284	153	221	113
1,223	544	1,401	669	1,904	912	2,280	1,164	1,730	891
446	236	523	294	631	340	608	332	492	208
522	223	590	298	713	365	824	434	618	305
503	202	704	288	960	475	1,082	538	809	423
98	42	175	82	228	126	263	133	183	89
142	68	224	116	249	119	269	142	181	83
89	51	126	68	175	102	217	106	172	85
50	26	66	40	64	34	89	49	79	31
47	25	92	50	118	60	170	88	149	73
158	72	170	88	235	126	269	127	276	122
230	119	348	178	398	194	484	250	448	215
213	97	315	145	441	219	572	278	501	255
169	77	270	135	349	181	491	256	392	185
106	63	171	84	165	83	228	121	176	83
102	50	187	87	247	117	320	164	252	126
714	377	740	376	910	445	1,093	556	840	442
1,018	409	1,083	495	1,431	708	1,729	857	1,390	684
979	424	1,410	627	2,286	1,079	2,623	1,353	1,723	928
801	372	845	390	1,089	557	1,159	601	842	425
529	248	755	373	1,013	505	1,192	653	767	377
427	206	546	267	657	335	769	402	558	276
339	167	402	186	654	316	769	412	505	247
485	214	713	340	897	451	1,006	540	665	345
566	263	785	418	1,063	533	1,133	582	794	400
1,250	542	1,564	714	1,990	1,011	2,277	1,168	1,731	875
398	182	457	219	600	306	720	389	459	239
539	225	746	364	889	439	897	488	676	323
74	43	103	59	110	64	93	43	115	58
898	430	1,119	569	1,400	727	1,493	786	1,116	553
367	175	557	273	757	403	773	417	535	275
266	135	362	174	440	226	423	229	381	185
289	135	423	208	461	255	462	233	404	204
143	79	144	86	93	61	112	60	109	52
454	217	609	316	660	350	603	338	415	193
78	33	90	48	89	47	88	47	66	25
196	95	307	142	371	201	311	176	250	118
225	116	404	183	419	236	437	229	278	137
806	360	1,263	609	1,481	734	1,509	802	1,154	546
280	131	419	223	404	221	419	236	325	164
248	116	355	171	366	200	372	188	305	143
373	163	539	262	684	350	647	328	469	232
139	68	204	115	187	114	155	81	144	67
95	39	165	92	142	79	113	64	100	48

注 総数は、年齢不詳を含む。  
資料 総務庁統計局「国勢調査報告」

## 17 市町村・年齢 5 歳

市町村	45 ~ 49		50 ~ 54		55 ~ 59		60 ~ 64		65 ~ 69	
	計	男	計	男	計	男	計	男	計	男
総 数	53,993	26,144	60,146	29,047	58,725	27,814	45,471	19,912	35,601	15,010
徳島市	16,910	8,180	17,170	8,176	15,372	7,285	11,635	4,983	9,194	3,806
鳴門市	4,005	1,987	4,609	2,219	4,453	2,101	3,439	1,508	2,672	1,091
小松島市	2,814	1,364	3,008	1,452	2,908	1,374	2,111	901	1,674	658
阿南市	4,088	2,040	4,241	2,106	4,109	2,015	3,204	1,411	2,635	1,113
勝浦町	535	270	582	290	628	304	483	222	374	162
上勝町	223	106	272	138	277	146	233	108	178	76
佐那河内村	230	115	282	137	301	144	233	108	196	84
石井町	1,608	770	1,789	881	1,684	793	1,419	614	1,028	411
神山町	709	321	996	484	1,068	515	846	423	646	285
那賀川町	674	306	729	376	743	336	620	275	451	195
那羽ノ浦町	709	339	755	368	679	337	561	231	421	189
鷺敷町	232	104	286	134	285	147	243	100	220	96
相生町	285	136	357	176	367	181	296	131	203	79
上那賀町	248	124	287	152	317	159	240	107	174	81
木戸村	102	55	142	70	121	66	91	36	67	31
由岐村	196	101	222	116	212	108	139	61	126	57
日佐町	339	172	382	185	381	176	289	137	235	90
日牟岐町	461	234	565	270	498	246	430	185	432	163
日牟岐町	484	232	550	282	544	249	486	198	416	162
海部町	463	236	530	236	526	240	437	189	388	158
海部町	237	109	267	124	281	142	244	109	184	70
喰茂町	311	153	312	149	334	166	248	114	214	76
松島町	695	333	704	360	580	283	404	176	355	148
北島町	1,213	612	1,171	566	996	501	674	298	470	205
藍板町	1,247	636	1,163	565	1,092	508	854	380	616	255
住野町	831	402	978	480	993	455	719	321	601	268
野成町	719	364	897	417	938	433	738	333	530	239
吉土町	561	264	729	356	678	317	490	211	359	157
市成町	494	272	613	281	712	327	581	263	427	191
阿波川町	733	335	969	463	1,024	474	814	358	626	275
阿波川町	888	425	1,029	504	1,124	530	871	389	695	297
川島町	1,694	807	1,931	942	1,982	924	1,495	659	1,164	493
山島町	475	223	601	288	636	273	504	239	385	176
山島町	783	368	957	483	1,030	467	783	346	640	268
美郷村	130	58	190	102	232	106	174	83	131	53
美脇町	1,179	555	1,492	712	1,519	712	1,169	498	924	423
馬田町	623	289	797	378	856	399	671	307	578	259
半光町	460	213	622	298	693	321	555	262	430	191
貞光町	482	204	624	308	667	314	529	233	410	179
一戸村	189	86	283	145	268	129	258	112	172	81
穴吹村	549	258	735	341	805	389	688	318	468	197
木屋野町	160	79	227	119	216	104	173	87	153	61
三好町	330	160	406	169	517	256	348	159	302	120
三好町	392	180	478	230	561	247	448	207	351	152
池田町	1,313	630	1,720	810	1,845	829	1,456	618	1,085	464
山城町	486	225	683	338	718	350	566	239	433	190
井川町	453	210	504	244	553	271	429	179	332	156
加茂町	625	298	731	331	825	374	666	291	473	217
東祖谷山村	253	121	317	167	312	158	281	113	203	96
西祖谷山村	173	83	262	129	265	133	206	82	160	66

## 階級別人口 (続き)

70 ~ 74		75 ~ 79		80 ~ 84		85 ~ 89		90 ~ 94		95 ~ 99		100歳以上	
計	男	計	男	計	男	計	男	計	男	計	男	計	男
31,047	12,560	22,969	9,277	13,679	5,256	5,888	2,070	1,490	490	232	65	15	4
8,093	3,303	5,771	2,280	3,311	1,225	1,353	459	346	114	65	10	4	—
2,371	952	1,812	727	1,111	457	472	187	120	38	25	7	—	—
1,466	568	1,064	419	605	220	233	93	64	20	10	3	1	—
2,267	890	1,665	682	970	372	438	158	114	32	13	3	1	—
354	142	244	101	177	82	74	30	15	8	2	2	—	—
182	56	113	51	92	38	36	15	8	1	2	—	—	—
180	75	131	50	81	38	43	15	10	3	—	—	—	—
964	393	656	272	372	131	165	50	45	15	6	3	—	—
573	226	428	182	280	111	121	55	25	10	4	2	—	—
384	150	297	113	168	56	78	24	17	5	6	4	1	—
353	143	292	130	136	60	75	31	16	6	2	2	—	—
151	65	137	59	75	29	36	7	13	6	—	—	—	—
209	94	130	51	108	47	36	18	9	3	3	1	1	—
130	59	117	53	75	27	35	11	5	4	1	1	—	—
52	27	52	23	21	8	21	7	7	3	1	—	—	—
95	42	92	43	39	23	19	4	3	2	—	—	—	—
236	79	191	73	150	62	68	30	16	6	—	—	—	—
324	142	305	119	176	75	84	32	23	9	3	2	—	—
367	148	308	140	181	69	90	30	26	11	1	—	—	—
343	127	312	139	186	74	101	35	29	12	1	1	—	—
164	63	129	44	74	21	37	10	15	6	1	—	1	1
212	80	136	57	109	39	33	15	11	3	3	1	—	—
288	112	226	95	116	37	63	25	21	4	3	—	—	—
432	173	297	113	180	59	83	29	27	6	2	—	—	—
500	200	331	129	183	78	91	27	20	5	2	—	—	—
517	207	385	132	222	79	84	27	23	12	3	1	—	—
471	195	329	137	202	85	76	26	21	8	2	—	—	—
348	153	226	81	148	59	45	16	11	5	2	1	—	—
343	138	239	103	169	67	56	28	19	4	1	—	—	—
518	229	403	174	271	115	131	45	19	8	4	2	—	—
621	266	447	181	230	82	90	29	21	6	4	3	—	—
1,027	436	802	318	545	219	231	78	55	11	8	2	2	1
347	140	262	101	145	54	70	24	12	6	5	1	—	—
519	215	432	172	250	109	106	40	27	8	3	—	—	—
95	33	80	31	50	27	22	8	4	1	1	—	—	—
790	323	626	242	367	137	158	49	33	8	4	2	—	—
438	177	342	142	160	63	73	29	19	9	—	—	1	—
366	148	287	139	174	74	78	20	19	3	2	2	—	—
367	138	295	118	176	58	85	29	29	4	3	1	—	—
137	55	85	38	48	17	22	7	11	4	1	—	—	—
385	150	315	122	221	93	88	26	17	3	8	3	1	1
137	65	94	50	51	26	26	11	5	2	—	—	1	—
247	98	196	69	114	42	47	11	11	4	4	—	—	—
284	118	177	59	114	50	34	13	12	6	1	1	—	—
975	400	651	263	390	131	176	66	44	16	12	3	—	—
355	157	254	105	173	57	88	27	17	6	1	—	—	—
330	108	226	94	130	46	66	22	16	5	2	—	—	—
394	153	334	134	218	76	84	18	15	6	3	—	1	1
169	66	123	64	72	27	35	11	12	7	—	—	—	—
177	83	123	63	63	25	32	13	13	6	2	1	—	—

18 市町村・世帯人員別

市町村	総数	一般世帯						
	世帯数	総数	1人	2	3	4	5	6
総数	248,498	247,845	41,835	50,965	46,089	52,026	28,811	18,037
徳島市	84,827	84,605	20,028	16,982	15,733	18,035	7,966	4,084
鳴門市	18,292	18,227	2,496	3,565	3,538	4,106	2,337	1,383
小松市	12,854	12,832	1,893	2,505	2,472	2,943	1,601	949
阿南市	16,388	16,345	1,999	2,895	3,028	3,488	2,259	1,614
勝浦町	1,886	1,884	166	307	304	329	315	259
上勝町	870	869	144	280	156	110	74	59
佐那河内村	838	838	50	120	120	142	153	148
石井町	6,647	6,636	594	1,133	1,184	1,668	1,035	718
神山町	3,011	3,004	398	774	539	440	337	300
那賀川町	2,637	2,636	246	460	471	576	380	332
羽ノ浦町	3,165	3,158	309	592	556	886	450	242
鷺敷町	1,032	1,030	167	214	210	163	104	105
相生町	1,102	1,102	150	261	180	156	128	127
上那賀町	1,040	1,023	204	325	197	104	92	53
木沢村	402	385	53	101	70	69	38	37
木頭村	821	819	153	299	167	137	43	9
由岐町	1,431	1,423	248	396	267	261	125	84
日和佐町	2,047	2,040	338	522	353	368	228	137
牟岐町	2,350	2,347	396	636	451	416	241	116
海南町	2,110	2,099	382	580	387	331	210	136
海部町	1,073	1,071	205	278	213	163	124	56
穴喰町	1,317	1,317	247	318	249	228	132	88
松北町	3,008	2,987	389	501	585	831	368	206
藍住町	5,364	5,357	887	895	1,085	1,462	567	323
藍板町	6,180	6,174	470	976	1,266	1,941	851	429
板上町	3,692	3,681	484	609	646	808	527	391
吉野町	3,236	3,230	280	558	578	729	479	412
土成町	2,453	2,452	249	488	451	508	375	226
市場町	2,128	2,126	189	338	314	411	365	317
阿波町	3,161	3,157	289	553	555	605	488	416
川島町	3,643	3,638	316	665	612	758	565	474
山川町	7,522	7,497	992	1,533	1,437	1,668	925	612
美郷村	2,331	2,323	285	483	447	510	297	179
脇田町	3,381	3,374	353	704	633	658	473	352
美脇町	597	595	82	171	120	74	75	44
美馬町	5,400	5,384	759	1,125	961	1,095	694	445
美半町	2,803	2,798	368	624	483	481	388	281
貞光町	2,157	2,154	328	580	350	339	266	171
一穴村	2,277	2,269	391	565	423	375	250	166
木屋村	903	898	197	275	180	116	75	36
三好町	2,646	2,644	358	604	489	458	332	234
三好町	719	718	172	237	143	78	47	20
池田町	1,509	1,501	220	358	273	245	194	124
山井町	1,704	1,701	189	392	304	299	221	165
三好町	6,823	6,801	1,365	1,834	1,244	1,141	664	357
加茂町	2,130	2,124	289	593	399	314	222	171
東祖谷山村	1,803	1,797	277	415	347	287	240	144
西祖谷山村	2,721	2,714	354	621	539	463	331	251
	1,193	1,190	245	448	220	157	80	23
	874	871	192	277	160	96	80	32

注 総数は世帯の種類「不詳」を含む  
資料 総務庁統計局「国勢調査報告」

世帯数及び世帯人員

帯数					施設等の世帯		
7	8	9	10人以上	世帯人員	1世帯当 たり人員	世帯数	世帯人員
7,701	1,889	375	117	816,045	3.29	617	18,796
1,402	314	43	18	250,578	2.96	205	7,280
599	159	34	10	62,523	3.43	62	1,803
363	86	16	4	43,205	3.37	21	792
822	188	41	11	59,544	3.64	43	1,205
150	49	4	1	7,625	4.05	2	13
35	11	—	—	2,669	3.07	1	43
74	24	7	—	3,644	4.35	—	—
243	55	6	—	24,762	3.73	10	308
165	41	8	2	10,384	3.46	7	158
143	24	3	1	10,006	3.80	1	2
88	27	7	1	11,313	3.58	7	177
55	12	—	—	3,508	3.41	2	31
76	20	3	1	3,967	3.60	—	—
39	5	3	1	2,989	2.92	17	28
14	3	—	—	1,275	3.31	17	17
7	3	1	—	2,151	2.63	2	32
30	10	2	—	4,322	3.04	8	32
72	14	5	3	6,567	3.22	7	341
71	19	1	—	7,244	3.09	3	97
55	12	4	2	6,430	3.06	11	116
25	6	1	—	3,240	3.03	2	4
48	4	3	—	4,125	3.13	—	—
77	22	6	2	10,335	3.46	13	614
112	20	4	2	17,554	3.28	5	188
189	42	8	2	22,564	3.65	6	55
164	38	12	2	13,434	3.65	11	473
153	33	7	1	12,321	3.81	6	202
112	31	9	3	8,992	3.67	1	5
141	42	8	1	8,584	4.04	1	11
190	48	10	3	12,250	3.88	3	119
189	48	7	4	13,995	3.85	5	98
256	55	14	5	25,747	3.43	23	1,051
97	20	3	2	8,078	3.48	8	125
159	31	9	2	12,232	3.63	7	111
19	10	—	—	1,932	3.25	2	24
213	64	20	8	18,678	3.47	16	653
135	26	8	4	9,883	3.53	5	265
79	32	7	2	7,144	3.32	3	139
62	26	8	3	7,281	3.21	8	247
15	3	1	—	2,480	2.76	5	50
128	34	6	1	9,163	3.47	2	97
13	6	1	1	1,901	2.65	1	49
67	16	1	3	5,085	3.39	8	139
95	33	2	1	6,133	3.61	3	73
169	22	3	2	20,199	2.97	22	766
78	44	10	4	7,094	3.34	6	83
58	21	6	2	6,008	3.34	6	151
123	22	9	1	9,356	3.45	7	265
10	5	1	1	3,096	2.60	3	154
22	9	3	—	2,455	2.82	3	110

19 人 口

動 態

(1) 自然動態・年次別 (昭和57~61年)

(3) 自然動態・市町村別 (昭和61年)

年 月	出生児数	死亡者数	自然増減数	死産数(胎)	婚姻数(件)	離婚数(件)
昭和57年	10,262	6,696	3,566	477	5,172	1,172
58	10,258	6,851	3,407	436	4,893	1,101
59	10,067	6,710	3,357	419	4,747	1,101
60	9,707	6,657	3,050	442	4,680	1,017
61	9,239	6,743	2,496	420	4,506	917
61年1月	761	732	29	37	378	60
2	732	589	143	34	351	60
3	759	634	125	40	478	90
4	786	581	205	24	538	84
5	763	547	216	25	524	70
6	806	509	297	31	316	70
7	816	491	325	39	197	77
8	769	488	281	41	148	73
9	759	484	275	43	169	89
10	756	542	214	36	405	76
11	723	550	173	30	535	76
12	809	596	213	40	467	92

注 昭和61年は概数である。  
資料 県医務課

(2) 社会動態・年次別 (昭和57~61年)

年 月	自県内移動者数		他府県から転入者数		他府県への転出者数		転入超過数 (△は転出超過)	
	計	男	計	男	計	男	計	男
昭和57年	19,583	9,073	17,566	9,751	19,759	11,073	△2,193	△1,322
58	19,477	9,093	16,980	9,682	19,143	10,928	△2,163	△1,246
59	18,865	8,715	16,587	9,361	18,536	10,632	△1,949	△1,271
60	17,934	8,336	15,453	8,809	17,975	10,370	△2,522	△1,561
61	17,498	8,233	15,379	8,786	17,680	10,234	△2,301	△1,448
61年1月	1,431	656	894	505	915	557	△21	△52
2	1,293	592	1,105	672	965	552	140	120
3	2,713	1,296	2,345	1,343	3,149	1,681	△804	△338
4	2,962	1,489	3,381	1,881	4,585	2,737	△1,204	△856
5	1,256	558	1,111	613	1,291	760	△180	△147
6	991	445	878	490	898	567	△20	△77
7	1,006	490	1,132	635	1,106	665	26	△30
8	1,014	488	1,116	669	1,182	669	△66	-
9	982	459	913	556	996	605	△83	△49
10	1,156	538	937	527	984	549	△47	△22
11	1,264	542	611	349	786	434	△175	△85
12	1,430	680	956	546	823	458	133	88

資料 総務庁統計局「住民基本台帳人口移動報告年報」

市町村	出生	死亡	増減	乳児死亡		死産 (胎)	婚姻 (件)	離婚 (件)
				新生児				
総数	9,239	6,743	2,496	50	35	420	4,506	917
徳島市	3,202	1,651	1,551	16	13	149	1,598	403
鳴門市	734	502	232	3	2	32	334	70
小松市	476	293	183	3	2	18	239	63
阿南市	645	467	178	4	4	19	298	50
勝浦町	85	65	20	-	-	3	45	6
上勝町	22	37	△15	-	-	2	12	3
佐那河内村	33	37	△4	-	-	2	16	3
石井町	249	197	52	4	4	8	123	23
神山町	82	134	△52	-	-	7	64	5
那賀川町	105	92	13	-	-	3	59	12
ノ浦町	131	75	56	-	-	4	53	11
鷺敷町	31	33	△2	-	-	1	15	2
相上那賀町	49	47	2	-	-	1	25	4
上那賀町	22	30	△8	-	-	2	8	2
木沢村	10	9	1	-	-	-	5	-
木頭岐町	7	15	△8	-	-	2	14	2
日和佐町	29	61	△32	-	-	-	19	3
日和岐町	68	77	△9	-	-	4	30	5
日和岐町	65	75	△10	-	-	1	28	2
海部町	55	83	△28	-	-	2	21	10
海部町	33	34	△1	-	-	3	15	2
海部町	45	45	0	-	-	1	16	4
海部町	144	95	49	1	-	7	80	11
北松島町	193	82	111	1	-	12	90	19
藍住町	304	131	173	2	1	15	112	23
板上野町	155	100	55	1	1	5	75	20
上野町	159	103	56	1	1	9	73	19
吉野町	96	93	3	-	-	7	42	7
土成町	79	78	1	-	-	3	39	6
市場町	118	132	△14	2	1	4	57	9
阿波町	126	134	△8	1	-	6	70	5
川島町	280	202	78	4	3	10	144	28
山島町	84	73	11	-	-	6	37	10
川島町	112	112	0	-	-	15	79	8
美郷村	8	17	△9	-	-	-	15	-
脇美村	205	185	20	1	-	12	88	15
美半馬田町	106	112	△6	-	-	4	41	9
美半馬田町	58	79	△21	-	-	5	26	3
美半馬田町	78	99	△21	-	-	3	37	4
一穴宇吹村	15	46	△31	-	-	1	10	2
穴吹村	86	99	△13	1	-	8	42	3
木屋平村	17	35	△18	-	-	-	6	-
三野村	49	70	△21	1	1	2	32	4
三好町	79	69	10	1	-	1	33	1
池田町	219	205	14	2	1	10	113	10
山井町	57	70	△13	-	-	2	38	5
井川町	57	82	△25	-	-	2	22	1
三加茂町	120	108	12	-	-	2	41	7
東祖谷山村	43	37	6	1	1	3	16	-
西祖谷山村	14	36	△22	-	-	2	11	3

注 概数である。  
資料 県医務課

# 19 人 口 動 態 (続 き)

## (4) 社会動態・都道府県別 (昭和 61 年)

移動前又は移動後の都道府県	移動前の住所地別転入者数			移動後の住所地別転出者数			転入超過数(△は転出超過)		
	総 数	男	女	総 数	男	女	総 数	男	女
全 国	15,379	8,786	6,593	17,680	10,234	7,446	△ 2,301	△ 1,448	△ 853
北海道	162	98	64	141	80	61	21	18	3
青森	32	18	14	28	18	10	4	—	4
岩手	13	7	6	9	5	4	4	2	2
宮城	37	23	14	34	20	14	3	3	—
秋田	8	4	4	9	6	3	△ 1	△ 2	1
山形	9	6	3	11	9	2	△ 2	△ 3	1
福島	25	13	12	27	16	11	△ 2	△ 3	1
茨城	60	41	19	82	53	29	△ 22	△ 12	△ 10
栃木	35	24	11	54	33	21	△ 19	△ 9	△ 10
群馬	29	15	14	44	21	23	△ 15	△ 6	△ 9
埼玉県	215	126	89	233	124	109	△ 18	2	△ 20
千葉県	297	188	109	412	250	162	△ 115	△ 62	△ 53
東京都	996	608	388	1,419	840	579	△ 423	△ 232	△ 191
神奈川県	409	273	136	629	433	196	△ 220	△ 160	△ 60
新潟県	26	16	10	34	15	19	△ 8	1	△ 9
富山県	28	17	11	25	14	11	3	3	—
石川県	49	30	19	34	20	14	15	10	5
福井県	28	20	8	26	19	7	2	1	1
山梨県	22	9	13	34	16	18	△ 12	△ 7	△ 5
長野県	30	22	8	63	35	28	△ 33	△ 13	△ 20
岐阜県	92	47	45	101	57	44	△ 9	△ 10	1
静岡県	131	90	41	172	106	66	△ 41	△ 16	△ 25
愛知県	434	281	153	638	405	233	△ 204	△ 124	△ 80
滋賀県	78	41	37	102	68	34	△ 24	△ 27	3
京都府	129	70	59	143	83	60	△ 14	△ 13	△ 1
大阪府	535	287	248	637	336	301	△ 102	△ 49	△ 53
兵庫県	2,977	1,627	1,350	3,631	2,038	1,593	△ 654	△ 411	△ 243
奈良県	1,463	840	623	1,724	987	737	△ 261	△ 147	△ 114
和歌山県	231	123	108	293	142	151	△ 62	△ 19	△ 43
鳥取県	185	105	80	152	87	65	33	18	15
島根県	51	35	16	49	28	21	2	7	△ 5
岡山県	67	35	32	71	42	29	△ 4	△ 7	3
広島県	443	271	172	500	277	223	△ 57	△ 6	△ 51
山口県	488	301	187	487	303	184	1	△ 2	3
徳島県	237	163	74	174	110	64	63	53	10
香川県	—	—	—	—	—	—	—	—	—
愛媛県	2,087	1,195	892	2,434	1,424	1,010	△ 347	△ 229	△ 118
高知県	1,290	666	624	1,193	655	538	97	11	86
福岡県	1,210	618	592	1,031	554	477	179	64	115
佐賀県	259	147	112	267	158	109	△ 8	△ 11	3
長崎県	33	25	8	58	36	22	△ 25	△ 11	△ 14
熊本県	121	76	45	94	56	38	27	20	7
大宮	54	33	21	66	39	27	△ 12	△ 6	△ 6
分岐	49	32	17	56	31	25	△ 7	1	△ 8
崎	70	34	36	55	40	15	15	△ 6	21
鹿儿岛	99	58	41	153	115	38	△ 54	△ 57	3
沖縄	56	28	28	51	30	21	5	△ 2	7

資料 総務庁統計局「住民基本台帳人口移動報告年報」

# 3 労働・賃金



20 市町村・産業大分類別15歳

市町村	総数	農業		林業		漁業		鉱業		建設業		
		男	男	男	男	男	男	男	男	男	男	
総数	398,428	228,700	61,533	30,349	2,527	2,123	5,714	4,400	377	318	37,719	33,307
徳島市	118,641	69,211	7,961	3,932	109	94	595	432	61	49	9,444	8,268
鳴門市	31,287	17,545	3,700	1,864	10	8	1,283	927	54	46	2,296	2,003
小松島市	20,503	11,790	2,193	1,104	4	3	673	468	10	8	1,648	1,473
阿南市	29,165	16,873	5,560	2,662	48	41	905	745	44	37	2,379	2,062
勝浦町	4,092	2,287	1,278	604	24	19	6	5	25	23	453	401
上勝町	1,625	870	638	281	74	59	15	9	1	1	243	201
佐那河内村	2,055	1,143	968	444	9	8	-	-	3	3	242	230
石井町	12,257	7,014	2,569	1,258	7	7	8	6	4	3	987	897
神山町	5,954	3,329	1,977	835	158	136	4	2	15	13	901	792
那賀川町	4,912	2,798	951	464	8	7	229	143	3	2	415	367
羽ノ浦町	5,522	3,114	576	271	5	4	29	19	-	-	400	356
敷生町	1,914	1,014	381	181	16	15	3	3	6	6	185	158
鷺上那賀町	2,265	1,205	737	322	62	51	3	2	1	1	299	256
上那賀町	1,521	937	235	109	234	194	6	3	6	5	266	219
木沢村	661	394	125	48	75	65	4	2	7	4	171	127
木頭村	1,235	711	244	97	138	122	6	5	7	6	282	225
由岐町	2,007	1,209	160	77	2	2	493	399	-	-	149	132
日和佐町	3,239	1,856	436	227	55	41	187	161	-	-	326	283
牟岐町	3,306	1,939	243	132	7	7	476	410	1	1	312	283
海部町	3,123	1,737	517	268	179	140	147	114	4	3	359	318
海穴町	1,566	898	257	129	13	13	189	188	10	10	133	121
喰茂島町	1,994	1,124	264	130	57	51	232	205	-	-	287	234
松北町	5,339	3,237	708	347	-	-	156	102	2	1	345	284
北島町	8,495	4,919	520	247	1	-	5	4	5	5	652	545
藍住町	10,483	6,257	1,242	606	3	2	9	6	3	3	957	844
板上吉土	6,253	3,620	1,423	760	-	-	2	1	2	2	603	553
野板野成	6,247	3,560	1,675	837	-	-	13	9	9	9	502	462
吉野成	4,049	2,356	913	471	4	4	2	2	8	8	431	396
土成	4,429	2,526	1,822	950	17	14	2	2	3	2	317	292
市場町	6,321	3,542	2,199	1,124	21	18	-	-	1	1	483	434
阿波島川	7,022	4,057	2,083	1,125	14	11	4	4	5	5	636	598
鳴川町	12,452	7,072	1,794	952	13	12	11	8	8	7	1,090	999
川島町	3,773	2,210	583	315	17	17	-	-	1	1	379	354
山島川	6,089	3,398	1,025	521	25	22	1	1	2	2	621	559
美郷村	1,127	653	477	223	32	26	-	-	8	6	169	154
脇美半貞	9,027	5,210	2,075	1,060	33	30	1	1	16	14	1,128	1,034
馬田光	5,028	2,857	1,744	935	15	14	1	1	4	2	565	505
半田光	3,391	1,941	1,025	594	69	60	-	-	1	1	449	421
貞光	3,546	2,000	841	424	22	21	-	-	4	4	479	451
一穴木三三	1,314	726	456	203	161	122	4	2	-	-	196	158
吹屋三三	4,528	2,594	967	428	129	109	3	3	6	4	672	621
平野好	957	582	162	76	90	75	1	1	-	-	347	250
三好	2,622	1,476	953	472	13	13	1	1	1	1	300	286
三好	3,280	1,787	947	437	22	16	1	1	1	1	429	385
池田町	9,873	5,387	1,179	576	108	88	-	-	19	13	1,147	1,022
山城町	3,427	1,925	729	321	129	102	3	2	-	-	745	671
井加茂	2,982	1,651	450	208	44	36	-	-	3	2	479	418
三加茂	4,876	2,618	1,173	547	83	73	1	1	3	3	536	494
東祖谷山村	1,476	886	194	68	105	94	-	-	-	-	590	451
西祖谷山村	1,178	655	204	83	63	57	-	-	-	-	295	260

注 総数は、分類不能の産業を含む。  
資料 総務庁統計局「国勢調査報告」

以上就業者数 (昭和60.10.1現在)

製造業	電気・ガス・熱供給・水道業		運輸・通信業		卸売・小売業、飲食店		金融・保険業		不動産業		サービス業		公務(他に分類されないもの)		
	男	男	男	男	男	男	男	男	男	男	男	男	男	男	
82,963	44,315	2,138	1,850	20,151	17,571	79,303	40,473	9,930	5,044	1,591	1,007	78,270	35,658	15,182	11,733
21,426	13,039	700	602	6,082	5,207	33,069	17,301	4,716	2,585	987	593	27,914	13,137	5,025	3,674
7,858	4,547	139	118	1,689	1,497	5,581	2,613	645	322	138	90	6,816	2,707	1,019	771
4,122	2,266	109	91	1,320	1,157	4,355	2,162	527	239	80	60	4,298	1,821	1,120	910
6,561	3,712	312	270	1,906	1,680	4,848	2,314	580	280	45	35	5,146	2,398	794	617
766	357	13	10	193	168	581	312	68	28	9	6	528	252	99	73
228	74	3	2	49	44	100	44	8	3	1	1	199	105	64	46
225	108	3	2	65	58	230	126	21	8	4	3	223	105	62	48
2,740	1,497	58	49	561	507	2,106	1,155	315	134	29	20	2,396	1,108	470	369
1,039	503	14	13	175	159	672	351	22	9	1	1	788	367	186	146
1,254	704	15	10	232	204	752	376	127	59	4	4	752	338	153	111
1,355	766	34	33	344	290	1,141	588	171	76	17	10	1,208	512	237	188
521	191	10	10	99	80	272	142	32	12	9	8	319	154	58	51
439	137	39	36	133	117	192	81	10	5	-	-	291	157	59	40
289	99	24	22	41	40	111	57	11	5	-	-	214	122	84	62
57	10	10	9	19	18	46	22	1	-	-	-	108	58	38	31
196	54	2	2	32	29	98	35	3	-	-	-	161	88	65	48
336	85	6	5	222	207	269	107	16	6	1	1	294	143	57	44
492	177	8	7	223	199	574	258	31	11	5	2	790	402	112	88
490	137	14	10	331	312	668	256	43	12	4	3	609	292	108	84
570	200	9	5	127	111	503	233	37	15	4	3	581	264	84	62
247	66	1	1	78	65	305	139	24	11	1	1	260	118	48	36
341	101	2	2	96	90	291	110	19	4	3	1	351	158	50	37
1,165	734	27	20	330	289	941	457	117	60	35	19	886	346	623	576
2,811	1,645	34	28	489	411	1,685	859	265	123	32	23	1,614	722	361	297
3,121	1,954	33	29	504	446	2,075	1,101	272	127	47	30	1,853	836	321	253
1,461	842	20	18	264	221	1,046	535	107	46	11	7	1,094	465	206	164
1,414	763	18	11	248	213	957	527	113	57	9	7	1,087	523	181	132
981	447	14	12	158	145	718	408	40	25	5	4	636	321	133	109
719	384	14	14	169	148	540	304	62	30	4	4	613	274	138	104
1,188	606	17	15	232	213	877	466	111	57	7	4	973	442	195	154
1,727	823	21	15	243	214	864	498	93	54	1	-	1,122	545	201	160
2,627	1,289	42	38	639	540	2,531	1,408	363	184	35	26	2,806	1,219	475	378
972	463	18	17	157	134	655	370	68	33	5	3	742	355	175	148
1,770	825	20	20	276	254	986	527	104	36	10	7	1,038	469	200	149
179	83	-	-	30	29	81	44	2	1	-	-	107	50	42	37
1,862	882	25	23	368	317	1,444	778	136	71	7	4	1,616	746	309	247
1,013	427	12	11	159	140	590									

### 21 産業大分類, 年齢5歳階級, 男女別15歳

### 以上就業者数 (昭和60.10.1現在) (総数及び雇用者)

区分	数												
	総数	農業	林業	漁業	鉱業	建設業	製造業	電気・ガス・熱供給・水道業	運輸・通信業	卸売・小売業・飲食店	金融・保険業	不動産業	サービス業
総数	398,428	61,533	2,527	5,714	377	37,719	82,963	2,138	20,151	79,303	9,930	1,591	78,270
15～19歳	6,573	87	13	52	4	393	2,036	61	165	1,966	126	3	1,464
20～24	29,580	594	62	206	14	2,007	5,520	315	1,345	7,858	1,112	64	8,982
25～29	36,092	1,393	94	306	20	3,480	6,637	250	1,636	8,071	1,495	78	10,701
30～34	45,643	2,907	125	425	40	5,301	10,278	288	2,443	9,347	1,710	123	10,358
35～39	55,771	3,978	177	569	49	6,137	13,307	249	3,742	12,383	1,416	184	10,985
40～44	44,811	3,547	208	600	65	4,502	11,756	199	3,179	9,458	1,063	153	8,335
45～49	43,537	5,580	343	838	53	4,525	11,176	185	2,839	8,116	852	176	7,360
50～54	45,802	8,528	499	934	62	4,966	10,477	229	2,698	6,931	1,006	186	7,440
55～59	38,908	11,491	452	787	42	3,748	6,489	301	1,471	5,467	649	193	6,298
60～64	23,809	9,841	279	480	19	1,718	2,945	36	405	3,921	281	176	3,178
65～69	14,688	6,869	160	285	4	663	1,416	12	141	2,855	123	117	1,744
70～74	8,239	4,227	81	150	3	203	605	10	59	1,724	67	65	885
75～79	3,536	1,770	27	63	2	60	231	2	21	842	20	54	371
80～85	1,138	587	5	13	—	13	71	1	7	275	5	14	132
85歳以上	301	134	2	6	—	3	19	—	—	89	5	5	37
男	228,700	30,349	2,123	4,400	318	33,307	44,315	1,850	17,571	40,473	5,044	1,007	35,658
15～19歳	3,161	68	13	49	4	360	1,016	58	110	927	12	—	418
20～24	14,416	400	56	180	10	1,705	3,286	271	1,086	3,627	264	20	2,593
25～29	22,128	736	89	247	17	3,151	4,456	222	1,457	4,876	723	38	4,542
30～34	28,282	1,359	119	334	36	4,828	6,155	236	2,191	5,261	895	79	4,935
35～39	33,265	1,834	152	441	41	5,478	7,359	218	3,280	6,467	781	120	5,048
40～44	25,065	1,412	172	427	54	3,937	5,899	176	2,781	4,582	642	99	3,597
45～49	23,915	2,329	285	605	43	3,947	5,166	154	2,458	3,902	486	98	3,330
50～54	25,931	3,807	414	714	54	4,328	4,955	202	2,368	3,343	623	120	3,559
55～59	22,771	5,326	370	616	37	3,275	3,350	269	1,306	2,684	368	131	3,798
60～64	13,282	5,171	225	378	15	1,480	1,362	26	348	1,813	136	114	1,845
65～69	8,400	3,835	128	226	2	571	734	9	113	1,439	54	83	1,025
70～74	4,903	2,450	71	121	3	180	359	7	51	920	37	47	570
75～79	2,249	1,152	24	47	2	52	160	2	17	437	15	45	260
80～84	746	388	4	11	—	12	49	—	5	148	3	10	107
85歳以上	186	82	1	4	—	3	9	—	—	47	5	3	31
女	169,728	31,184	404	1,314	59	4,412	38,648	288	2,580	38,830	4,886	584	42,612
15～19歳	3,412	19	—	3	—	33	1,020	3	55	1,039	114	3	1,046
20～24	15,164	194	6	26	4	302	2,234	44	259	4,231	848	44	6,389
25～29	13,964	657	5	59	3	329	2,181	28	179	3,195	772	40	6,159
30～34	17,361	1,548	6	91	4	473	4,123	52	252	4,086	815	44	5,423
35～39	22,506	2,144	25	128	8	659	5,948	31	462	5,916	635	64	5,937
40～44	19,746	2,135	36	173	11	565	5,857	23	398	4,876	421	54	4,738
45～49	19,622	3,251	58	233	10	578	6,010	31	381	4,214	366	78	4,030
50～54	19,871	4,721	85	220	8	638	5,522	27	330	3,588	383	66	3,881
55～59	16,137	6,165	82	171	5	473	3,139	32	165	2,783	281	62	2,500
60～64	10,527	4,670	54	102	4	238	1,583	10	57	2,108	145	62	1,333
65～69	6,288	3,034	32	59	2	92	682	3	28	1,416	69	34	719
70～74	3,336	1,777	10	29	—	23	246	3	8	804	30	18	315
75～79	1,287	618	3	16	—	8	71	—	4	405	5	9	111
80～84	392	199	1	2	—	1	22	1	2	127	2	4	25
85歳以上	115	52	1	2	—	—	10	—	—	42	—	2	6

区分	雇用者														公務(他に分類されないもの)
	総数	農業	林業	漁業	鉱業	建設業	製造業	電気・ガス・熱供給・水道業	運輸・通信業	卸売・小売業・飲食店	金融・保険業	不動産業	サービス業		
総数	15,182	259,812	1,347	1,262	1,141	305	27,609	70,682	2,138	19,055	46,434	9,545	871	63,359	15,182
15～19歳	163	6,158	12	4	21	2	347	1,977	61	161	1,844	126	3	1,397	163
20～24	1,388	27,034	58	34	62	12	1,719	5,237	315	1,308	7,111	1,106	59	8,519	1,388
25～29	1,844	30,641	88	49	82	17	2,794	6,050	250	1,582	6,406	1,476	66	9,855	1,844
30～34	2,190	34,954	131	71	106	36	3,828	8,998	288	2,361	6,362	1,663	85	8,740	2,190
35～39	2,482	40,033	180	112	145	43	4,207	11,404	249	3,558	7,562	1,355	111	8,519	2,482
40～44	1,655	31,025	134	122	141	56	3,009	9,961	199	3,000	5,239	1,015	83	6,328	1,655
45～49	1,385	28,110	145	199	162	46	3,234	9,450	185	2,677	4,080	807	99	5,551	1,385
50～54	1,758	27,880	186	277	162	49	3,545	8,887	229	2,523	3,152	967	92	5,978	1,758
55～59	1,432	19,489	178	208	128	26	2,885	5,169	301	1,355	2,089	619	96	4,928	1,432
60～64	445	8,314	124	123	69	13	1,354	2,110	36	356	1,254	246	88	2,033	445
65～69	243	3,740	61	38	43	2	483	913	12	111	738	99	49	909	243
70～74	131	1,582	33	20	16	2	151	355	10	38	352	48	18	396	131
75～79	59	619	13	4	3	1	39	129	2	19	164	12	14	150	59
80～85	7	171	2	1	1	—	11	31	1	6	55	2	6	43	7
85歳以上	—	62	2	—	—	—	3	11	—	—	26	4	2	13	—
男	11,733	155,396	743	1,106	987	260	24,287	38,724	1,850	16,607	25,072	4,766	518	28,274	11,733
15～19歳	105	2,867	8	4	20	2	317	974	58	107	857	12	—	382	105
20～24	861	12,833	37	30	59	8	1,440	3,099	271	1,056	3,248	261	15	2,395	861
25～29	1,526	19,080	60	47	69	15	2,526	4,186	222	1,410	4,057	712	30	4,173	1,526
30～34	1,792	22,576	71	68	94	34	3,516	5,674	236	2,116	3,847	859	57	4,157	1,792
35～39	1,992	25,036	99	104	123	36	3,766	6,642	218	3,117	4,205	731	72	3,883	1,992
40～44	1,253	18,186	61	108	121	46	2,632	5,157	176	2,620	2,653	609	46	2,673	1,253
45～49	1,057	16,202	76	173	135	39	2,800	4,392	154	2,319	2,025	454	51	2,482	1,057
50～54	1,402	16,749	93	244	137	43	3,053	4,188	202	2,214	1,603	598	58	2,880	1,402
55～59	1,186	12,916	96	170	111	23	2,496	2,698	269	1,201	1,122	349	69	3,077	1,186
60～64	314	5,078	71	102	66	11	1,154	944	26	306	664	113	55	1,209	314
65～69	145	2,248	39	33	35	—	404	442	9	90	412	33	36	543	145
70～74	66	1,020	20	18	13	2	138	197	7	32	224	22	14	259	66
75～79	30	432	8	4	3	1	32	99	2	15	101	8	11	114	30
80～84	4	129	2	1	1	—	10	25	—	4	38	1	3	37	4
85歳以上	—	44	2	—	—	—	3	7	—	—	16	4	1	10	—
女	3,449	104,41													

22 市町村・従業上の地位・男女別

15歳以上就業者数 (昭和60.10.1現在)

市町村	総数						総数	
	総数	雇用者	役員	雇人のある業主	雇人のない業主	家族従業者	総数	雇用者
総数	398,428	243,858	15,954	14,418	69,858	54,269	228,700	143,701
徳島市	118,641	77,891	7,749	5,431	15,459	12,085	69,211	46,156
鳴門市	31,287	19,987	1,266	1,027	4,778	4,226	17,545	11,255
小松島市	20,503	13,578	731	752	3,020	2,418	11,790	7,981
阿南市	29,165	16,950	1,037	1,020	5,554	4,602	16,873	10,306
勝浦町	4,092	2,072	123	155	890	851	2,287	1,215
上勝町	1,625	744	20	25	426	410	870	447
佐那河内村	2,055	832	13	34	569	607	1,143	523
石井町	12,257	7,469	339	329	2,270	1,850	7,014	4,400
神山町	5,954	2,812	63	162	1,627	1,289	3,329	1,785
那賀川町	4,912	2,776	153	156	1,015	812	2,798	1,631
羽ノ浦町	5,522	3,645	235	180	853	609	3,114	2,123
鷲敷町	1,914	1,065	37	65	428	319	1,014	567
相生町	2,265	1,141	50	49	503	522	1,205	665
上那賀町	1,521	1,047	35	26	253	160	937	677
木沢村	661	429	10	11	108	103	394	291
木頭村	1,235	799	34	18	257	127	711	516
由岐村	2,007	1,010	39	61	586	311	1,209	582
日和佐町	3,239	1,858	98	106	748	429	1,856	1,095
牟岐町	3,306	1,889	100	106	818	393	1,939	1,077
海部町	3,123	1,764	79	118	705	457	1,737	968
海部町	1,566	774	32	76	472	212	898	408
穴喰町	1,994	1,094	45	78	511	266	1,124	623
松茂町	5,339	3,590	179	165	747	656	3,237	2,310
北島町	8,495	6,245	360	284	941	663	4,919	3,696
藍住町	10,483	7,151	351	411	1,402	1,165	6,257	4,405
板上町	6,253	3,576	122	228	1,156	1,169	3,620	2,157
上吉野町	6,247	3,409	153	188	1,321	1,175	3,560	2,043
吉土野成町	4,049	2,228	83	134	925	679	2,356	1,325
成町	4,429	1,953	86	89	1,143	1,158	2,526	1,176
市場町	6,321	3,059	134	171	1,551	1,404	3,542	1,800
阿波島町	7,022	3,727	91	183	1,788	1,233	4,057	2,146
川島町	12,452	7,793	480	428	2,213	1,538	7,072	4,411
山川町	3,773	2,395	83	134	708	450	2,210	1,412
山川町	6,089	3,760	166	197	1,202	762	3,398	2,120
美郷村	1,127	499	17	18	308	285	653	342
美脇村	9,027	5,136	232	329	1,947	1,377	5,210	3,050
美馬町	5,028	2,487	73	147	1,303	1,017	2,857	1,456
半田町	3,391	1,636	64	91	945	655	1,941	901
貞光町	3,546	1,876	108	115	809	638	2,000	1,090
一穴村	1,314	548	2	21	435	308	726	333
吹屋村	4,528	2,660	102	142	896	728	2,594	1,637
三木野町	957	607	9	22	194	125	582	390
三好町	2,622	1,248	51	52	749	522	1,476	737
三好町	3,280	1,763	70	91	772	582	1,787	999
池田町	9,873	6,465	361	392	1,575	1,077	5,387	3,591
山城町	3,427	2,076	59	88	710	492	1,925	1,255
井川町	2,982	1,900	61	78	600	341	1,651	1,067
三加茂町	4,876	2,685	117	167	1,096	810	2,618	1,475
東祖谷山村	1,476	1,048	38	26	287	77	886	670
西祖谷山村	1,178	712	14	42	285	125	665	416

市町村	男				女					
	役員	雇人のある業主	雇人のない業主	家族従業者	総数	雇用者	役員	雇人のある業主	雇人のない業主	家族従業者
総数	11,695	11,953	51,112	10,207	169,728	100,157	4,259	2,465	18,746	44,062
徳島市	5,532	4,348	10,890	2,274	49,430	31,735	2,217	1,083	4,569	9,811
鳴門市	931	831	3,553	974	13,742	8,732	335	196	1,225	3,252
小松島市	553	617	2,162	475	8,713	5,597	178	135	858	1,943
阿南市	777	854	4,069	867	12,292	6,644	260	166	1,485	3,735
勝浦町	96	140	667	168	1,805	857	27	15	223	683
上勝町	15	23	316	69	755	297	5	2	110	341
佐那河内村	11	34	465	110	912	309	2	-	104	497
石井町	273	288	1,722	331	5,243	3,069	66	41	548	1,519
神山町	53	154	1,106	230	2,625	1,027	10	8	521	1,059
那賀川町	115	143	758	151	2,114	1,145	38	13	257	661
羽ノ浦町	173	152	559	107	2,408	1,522	62	28	294	502
鷲敷町	28	60	295	64	900	498	9	5	133	255
相生町	37	38	383	82	1,060	476	13	11	120	440
上那賀町	29	22	182	27	584	370	6	4	71	133
木沢村	9	11	68	15	267	138	1	-	40	88
木頭村	27	16	137	15	524	283	7	2	120	112
由岐村	27	53	476	71	798	428	12	8	110	240
日和佐町	74	88	520	79	1,383	763	24	18	228	350
牟岐町	77	87	623	75	1,367	812	23	19	195	318
海部町	57	94	530	88	1,386	796	22	24	175	369
海部町	20	65	355	50	668	366	12	11	117	162
穴喰町	42	65	346	48	870	471	3	13	165	218
松茂町	129	134	548	115	2,102	1,280	50	31	199	541
北島町	276	244	595	107	3,576	2,549	84	40	346	556
藍住町	266	348	1,003	234	4,226	2,746	85	63	399	931
板上町	95	205	901	261	2,633	1,419	27	23	255	908
上吉野町	119	163	1,042	192	2,687	1,366	34	25	279	983
吉土野成町	66	111	714	140	1,693	903	17	23	211	539
成町	64	76	967	243	1,903	777	22	13	176	915
市場町	97	158	1,231	255	2,779	1,259	37	13	320	1,149
阿波島町	72	162	1,454	223	2,965	1,581	19	21	334	1,010
川島町	354	357	1,673	277	5,380	3,382	126	71	540	1,261
山川町	66	120	537	74	1,563	983	17	14	171	376
山川町	126	169	848	134	2,691	1,640	40	28	354	628
美郷村	12	17	231	51	474	157	5	1	77	234
美脇村	171	275	1,472	239	3,817	2,086	61	54	475	1,138
美馬町	54	133	1,031	182	2,171	1,031	19	14	272	835
半田町	50	74	768	148	1,450	735	14	17	177	507
貞光町	73	94	641	102	1,546	786	35	21	168	536
一穴村	2	17	309	65	588	215	-	4	126	243
吹屋村	70	130	650	107	1,934	1,023	32	12	246	621
三木野町	9	20	143	20	375	217	-	2	51	105
三好町	45	42	570	82	1,146	511	6	10	179	440
三好町	50	83	555	100	1,493	764	20	8	217	482
池田町	256	310	1,050	178	4,486	2,874	105	82	525	899
山城町	42	79	470	78	1,502	821	17	9	240	414
井川町	46	58	420	59	1,331	833	15	20	180	282
三加茂町	88	134	790	131	2,258	1,210	29	33	306	679
東祖谷山村	32	21	151	12	590	378	6	5	136	65
西祖谷山村	9	36	166	28	523	296	5	6	119	97

注 1 総数は、従業上の地位「不詳」を含む。  
 2 雇人のない業主は、家庭内職者を含む。  
 資料 総務庁統計局「国勢調査報告」

23 産業・男女別全常用労働者の

1 人平均月間現金給与額 (昭和61年)

(単位：円)

年 月	総数 (サービス業を含む)			総数 (サービス業を除く)			① 建設	
	きまってる 支給する 与給	特別に支 払われた 与給	現金給 与総額	きまってる 支給する 与給	特別に支 払われた 与給	現金給 与総額	きまってる 支給する 与給	特別に支 払われた 与給
総 数								
昭和 61 年平均	212,724	68,721	281,445	206,063	65,648	271,711	200,141	30,036
1 月	207,225	3,145	210,370	199,887	3,473	203,360	190,597	26,909
2	209,226	462	209,688	201,418	603	202,021	199,232	-
3	209,880	38,000	247,880	203,017	19,983	223,000	206,857	-
4	211,715	1,476	213,191	205,320	1,930	207,250	193,729	241
5	211,957	4,332	216,289	206,083	3,944	210,027	189,103	1,034
6	213,959	155,598	369,557	207,825	135,605	343,430	197,448	6,497
7	214,560	136,590	351,150	208,222	155,300	363,522	209,004	48,179
8	212,822	71,738	284,560	205,257	80,077	285,334	197,382	98,296
9	215,022	1,531	216,553	208,649	883	209,532	204,954	-
1 0	214,800	327	215,127	208,848	325	209,173	207,435	-
1 1	214,824	1,833	216,657	208,604	2,398	211,002	207,703	-
1 2	216,767	412,393	629,160	209,714	385,877	595,591	198,295	180,030
男								
昭和 61 年平均	250,679	82,234	332,912	243,006	79,447	322,454	214,494	32,356
1 月	245,311	4,387	249,698	237,055	4,701	241,756	203,674	28,546
2	246,813	521	247,334	237,743	641	238,384	212,976	-
3	249,006	39,383	288,389	240,801	22,870	263,671	223,013	-
4	250,367	1,982	252,349	242,568	2,439	245,007	209,042	279
5	249,063	5,720	254,783	241,868	4,858	246,726	202,553	1,063
6	251,464	183,917	435,381	244,210	156,228	400,438	211,127	6,869
7	252,557	163,012	415,569	245,384	189,020	434,404	222,638	53,494
8	251,110	97,957	349,067	242,628	107,043	349,671	211,596	105,350
9	253,452	2,185	255,637	246,336	1,141	247,477	220,018	-
1 0	252,808	408	253,216	246,124	384	246,508	222,113	-
1 1	252,263	558	252,821	245,223	688	245,911	222,492	-
1 2	253,961	489,312	743,273	246,193	466,164	712,357	212,832	193,399
女								
昭和 61 年平均	152,852	47,412	200,264	137,524	40,044	177,568	109,866	15,369
1 月	147,305	1,192	148,497	131,053	1,199	132,252	108,476	16,631
2	150,126	369	150,495	134,233	534	134,767	114,383	-
3	148,460	35,829	184,289	133,282	14,656	147,938	109,449	-
4	151,117	684	151,801	136,647	990	137,637	97,622	-
5	153,902	2,160	156,062	140,219	2,262	142,481	102,262	845
6	155,217	111,244	266,461	140,779	97,603	238,382	109,208	4,100
7	154,798	95,035	249,833	139,504	92,949	232,453	121,234	13,962
8	152,170	30,202	182,372	135,685	29,875	165,560	107,770	53,825
9	153,986	492	154,478	138,242	400	138,642	111,374	-
1 0	154,407	199	154,606	139,161	215	139,376	115,526	-
1 1	155,169	3,863	159,032	139,944	5,604	145,548	114,118	-
1 2	157,667	290,172	447,839	141,614	235,996	377,610	106,300	95,428

業	② 製造業			食料品・たばこ製造業			織 維 工 業		
	現金給 与総額	きまってる 支給する 与給	特別に支 払われた 与給	現金給 与総額	きまってる 支給する 与給	特別に支 払われた 与給	現金給 与総額	きまってる 支給する 与給	特別に支 払われた 与給
	230,177	194,916	64,201	259,117	184,286	49,559	233,845	156,867	43,533
	217,506	189,256	1,163	190,419	173,361	1,518	174,879	152,705	-
	199,232	191,465	556	192,021	180,100	4,117	184,217	155,936	-
	206,857	191,502	12,114	203,616	178,493	41,096	219,589	152,065	-
	193,970	196,027	2,608	198,635	187,718	824	188,542	154,535	-
	190,137	196,604	2,334	198,938	182,308	1,575	183,883	156,081	1,004
	203,945	196,795	66,950	263,745	185,138	62,041	247,179	161,311	173,374
	257,183	196,192	211,512	407,704	183,288	40,889	224,177	156,918	57,302
	295,678	192,269	96,076	288,345	185,578	235,652	421,230	154,658	13,419
	204,954	197,345	769	198,114	189,579	-	189,579	157,937	-
	207,435	196,576	36	196,612	186,336	-	186,336	156,073	-
	207,703	196,398	3,674	200,072	186,277	-	186,277	161,878	-
	378,325	198,611	376,458	575,069	192,433	205,491	397,924	162,667	280,355
	246,851	244,811	85,938	330,750	233,459	67,787	301,246	236,269	76,956
	232,220	240,203	1,548	241,751	226,357	1,575	227,932	235,646	-
	212,976	240,641	479	241,120	232,441	2,824	235,265	233,224	-
	223,013	241,893	17,380	259,273	234,417	57,751	292,168	228,600	-
	209,321	247,011	3,466	250,477	241,691	1,370	243,061	232,747	-
	203,616	247,926	3,085	251,011	231,800	2,141	233,941	236,887	1,659
	217,996	246,039	88,418	334,457	234,649	77,711	312,360	242,447	345,159
	276,132	246,037	278,124	524,161	233,274	37,676	270,950	236,983	79,486
	316,946	241,899	136,804	378,703	230,701	369,506	600,207	238,064	15,397
	220,018	246,789	1,074	247,863	235,295	-	235,295	237,957	-
	222,113	246,125	51	246,176	231,115	-	231,115	237,029	-
	222,492	245,121	714	245,835	231,028	-	231,028	236,646	-
	406,231	248,043	503,475	751,518	238,566	251,460	490,026	239,181	472,474
	125,235	118,172	30,799	148,972	120,307	25,893	146,201	98,653	19,114
	125,107	111,484	577	112,061	108,235	1,448	109,683	90,800	-
	114,383	116,088	673	116,761	115,362	5,716	121,078	98,711	-
	109,449	114,503	4,067	118,570	108,824	20,346	129,170	96,658	-
	97,622	118,222	1,299	119,521	120,327	142	120,469	98,731	-
	103,107	118,184	1,188	119,372	119,045	853	119,898	98,598	538
	113,308	121,516	34,132	155,648	121,215	41,810	163,025	103,454	50,878
	135,196	119,814	109,442	229,256	117,945	45,089	163,034	99,560	41,410
	161,595	115,465	33,048	148,513	123,423	51,273	174,696	94,495	11,992
	111,374	120,654	295	120,949	126,478	-	126,478	100,023	-
	115,526	119,826	13	119,839	125,202	-	125,202	97,768	-
	114,118	120,560	8,282	128,842	126,104	-	126,104	102,900	-
	201,728	121,875	179,284	301,159	131,462	144,736	276,198	102,523	129,340

注 1 対象は、規模30人以上の事業所である。  
 2 サービス業(90~95)は、宗教、教育、社会保険、学術研究機関、政治経済文化団  
 資料 県統計課「毎月勤労統計調査地方調査結果」

体、その他のサービス業である。



## 23 産業・男女別全常用労働者の

## 1 人平均月間現金給与額 (続き)

(単位：円)

年 月	製 業								
	衣服・その他の繊維製品製造業			木材・木製品製造業			家具・装備品製造業		
	きま っ て 支 給 す る 給 与	特 別 に 支 払 わ れ た 給 与	現 金 給 与 総 額	きま っ て 支 給 す る 給 与	特 別 に 支 払 わ れ た 給 与	現 金 給 与 総 額	きま っ て 支 給 す る 給 与	特 別 に 支 払 わ れ た 給 与	現 金 給 与 総 額
総 数									
昭和 61 年平均	115,102	20,907	136,009	199,546	45,664	245,210	175,070	42,711	217,781
1 月	107,177	3	107,180	198,290	—	198,290	166,688	—	166,688
2	112,639	4	112,643	190,613	—	190,613	170,153	—	170,153
3	113,813	15	113,828	194,955	—	194,955	175,575	—	175,575
4	115,800	10	115,810	194,028	—	194,028	181,188	18,268	199,456
5	116,004	794	116,798	198,109	1,608	199,717	176,637	369	177,006
6	117,269	33,653	150,922	207,094	70,318	277,412	176,201	10,640	186,841
7	117,276	59,241	176,517	203,504	22,358	225,862	177,894	14,455	192,349
8	110,863	35,715	146,578	197,870	176,306	374,176	168,654	222,003	390,657
9	118,510	5	118,515	204,056	—	204,056	178,716	—	178,716
1 0	116,068	10	116,078	200,832	—	200,832	177,253	—	177,253
1 1	117,259	24,271	141,530	200,057	—	200,057	175,420	—	175,420
1 2	118,356	96,673	215,029	206,531	296,125	502,656	176,631	251,813	428,444
男									
昭和 61 年平均	219,495	34,676	254,170	225,143	52,940	278,082	193,052	50,425	243,477
1 月	209,728	—	209,728	221,970	—	221,970	183,758	—	183,758
2	211,445	—	211,445	213,480	—	213,480	188,189	—	188,189
3	218,993	34	219,027	220,286	—	220,286	195,117	—	195,117
4	221,214	34	221,248	220,482	—	220,482	200,454	18,790	219,244
5	220,903	998	221,901	226,434	2,065	228,499	196,323	421	196,744
6	219,502	43,227	262,729	226,793	73,651	300,444	194,714	11,612	206,326
7	221,067	91,522	312,589	229,050	25,761	254,811	195,670	15,163	210,833
8	214,326	86,528	300,854	223,302	212,606	435,908	187,119	264,032	451,151
9	223,995	—	223,995	231,216	—	231,216	197,213	—	197,213
1 0	226,765	—	226,765	226,292	—	226,292	193,809	—	193,809
1 1	224,104	27,690	251,794	228,539	—	228,539	191,705	—	191,705
1 2	222,039	169,684	391,723	235,669	343,404	579,073	192,595	295,754	488,349
女									
昭和 61 年平均	103,726	19,406	123,133	122,313	23,588	145,901	112,468	16,050	128,518
1 月	96,034	4	96,038	126,264	—	126,264	109,970	—	109,970
2	101,656	4	101,660	120,942	—	120,942	109,982	—	109,982
3	102,021	13	102,034	119,223	—	119,223	109,900	—	109,900
4	104,082	7	104,089	116,721	—	116,721	116,159	16,508	132,667
5	104,482	771	105,253	115,405	274	115,679	109,796	193	109,989
6	106,174	32,614	138,788	149,102	60,505	209,607	112,774	7,310	120,084
7	106,109	55,768	161,877	126,478	12,098	138,576	115,910	11,987	127,897
8	99,724	30,245	129,969	119,720	64,758	184,478	102,389	71,177	173,566
9	107,174	5	107,179	120,236	—	120,236	111,420	—	111,420
1 0	104,165	11	104,176	121,952	—	121,952	116,944	—	116,944
1 1	105,710	23,901	129,611	112,646	—	112,646	116,252	—	116,252
1 2	107,173	88,799	195,972	118,220	152,831	271,051	118,642	92,194	210,836

年 月	業											
	パルプ・紙・紙加工品製造業			化 学 工 業			一般機械器具製造業			電気機械器具製造業		
	きま っ て 支 給 す る 給 与	特 別 に 支 払 わ れ た 給 与	現 金 給 与 総 額	きま っ て 支 給 す る 給 与	特 別 に 支 払 わ れ た 給 与	現 金 給 与 総 額	きま っ て 支 給 す る 給 与	特 別 に 支 払 わ れ た 給 与	現 金 給 与 総 額	きま っ て 支 給 す る 給 与	特 別 に 支 払 わ れ た 給 与	現 金 給 与 総 額
総 数												
昭和 61 年平均	258,590	99,550	358,140	267,158	158,548	425,707	243,232	72,700	315,932	166,474	53,002	219,476
1 月	255,542	—	255,542	266,820	230	267,050	246,549	—	246,549	156,465	—	156,465
2	252,265	—	252,265	264,522	599	265,121	240,596	—	240,596	166,305	—	166,305
3	257,149	—	257,149	262,920	266	263,186	234,386	—	234,386	164,187	—	164,187
4	253,323	—	253,323	270,543	425	270,968	245,214	—	245,214	169,639	—	169,639
5	259,258	9,100	268,358	267,134	2,728	269,862	258,982	4,563	263,545	170,227	4,012	174,239
6	266,144	381,939	648,083	265,732	33,831	299,563	239,791	1,714	241,505	168,216	—	168,216
7	257,387	146,640	404,027	271,656	870,599	1,142,255	241,863	292,432	534,295	166,053	272,083	438,136
8	255,993	55,482	311,475	265,349	20,338	285,687	239,882	113,441	353,323	165,172	23,033	188,205
9	263,976	—	263,976	265,684	—	265,684	239,254	3,340	242,594	169,358	678	170,036
1 0	255,530	—	255,530	270,417	283	270,700	246,924	—	246,924	168,544	—	168,544
1 1	259,021	—	259,021	267,400	269	267,669	241,905	—	241,905	168,089	—	168,089
1 2	267,624	607,084	874,708	267,616	967,708	235,324	243,124	452,287	695,411	165,792	344,053	509,845
男												
昭和 61 年平均	272,908	105,186	378,095	292,085	171,599	463,684	256,172	76,328	332,500	245,977	73,248	319,224
1 月	270,098	—	270,098	292,118	285	292,403	260,506	—	260,506	238,216	—	238,216
2	266,262	—	266,262	288,684	645	289,329	253,761	—	253,761	255,025	—	255,025
3	272,063	—	272,063	287,114	285	287,399	247,177	—	247,177	252,437	—	252,437
4	267,665	—	267,665	295,786	525	296,311	259,193	—	259,193	256,841	—	256,841
5	273,478	9,774	283,252	291,696	3,220	294,916	274,851	5,048	279,899	250,592	5,624	256,216
6	281,356	403,343	684,699	289,763	38,476	328,239	252,333	1,955	254,288	246,174	—	246,174
7	270,852	151,689	422,541	296,732	942,061	1,238,793	253,668	305,657	559,325	243,755	362,023	605,778
8	269,784	61,984	331,768	289,968	22,245	312,213	251,658	119,751	371,409	242,075	31,242	273,317
9	278,630	—	278,630	290,952	—	290,952	250,812	3,873	254,685	245,141	2,196	247,337
1 0	269,030	—	269,030	296,516	315	296,831	259,424	—	259,424	241,924	—	241,924
1 1	272,772	—	272,772	292,697	302	292,999	254,268	—	254,268	240,543	—	240,543
1 2	283,030	640,877	923,907	292,891	1,048,911	1,341,802	256,071	474,699	730,770	238,832	477,753	716,585
女												
昭和 61 年平均	166,133	63,192	229,326	163,039	103,894	266,933	163,206	50,260	213,466	131,545	44,079	175,624
1 月	161,412	—	161,412	160,248	—	160,248	161,749	—	161,749	122,337	—	122,337
2	161,704	—	161,704	162,467	403	162,870	160,467	—	160,467	128,855	—	128,855
3	161,612	—	161,612	160,766	190	160,956	156,338	—	156,338	126,427	—	126,427
4	161,763	—	161,763	163,736	—	163,736	159,319	—	159,319	131,702	—	131,702
5	168,151	4,778	172,929	163,225	645	163,870	159,828	1,532	161,360	134,856	3,302	138,158
6	168,558	244,630	413,188	164,696	14,299	178,995	160,476	186	160,662	133,497	—	133,497
7	170,538	114,075	284,613	167,320	573,256	740,576	167,267	208,867	376,134	131,123	231,651	362,774
8	166,295	13,196	179,491	163,579	12,458	176,037	165,783	73,740	239,523	130,721	19,356	150,077
9	168,680	—	168,680	161,425	—	161,425	166,785	—	166,785	135,476	—	135,476
1 0	168,024	—	168,024	162,826	147	162,973	169,443	—	169,443	135,718	—	135,718
1 1	169,677	—	169,677	162,904	132	163,036	166,465	—	166,465	135,679	—	135,679
1 2	167,389	387,228	554,617	163,134	632,037	795,171	164,387	315,980	480,367	133,031	284,081	417,112

### 23 産業・男女別全常用労働者の

(単位：円)

年 月	③ 運輸・通信業			④ 卸売業・小売業 飲食店			⑤ 金融・保険業		
	きまって支給する給与	特別に支払われた給与	現金給与総額	きまって支給する給与	特別に支払われた給与	現金給与総額	きまって支給する給与	特別に支払われた給与	現金給与総額
総数									
昭和61年平均	227,060	68,054	295,114	181,450	53,607	235,057	279,281	122,101	401,382
1月	222,477	-	222,477	177,192	2,419	179,611	269,549	638	270,187
2	219,585	-	219,585	177,067	547	177,614	264,297	1,122	265,419
3	222,676	76,465	299,141	180,316	26,811	207,127	269,391	2,199	271,590
4	224,409	-	224,409	182,730	2,203	184,933	275,744	870	276,614
5	223,472	-	223,472	179,889	21,113	201,002	289,469	1,229	290,698
6	235,231	238,373	473,604	181,078	99,524	280,602	281,130	595,744	876,874
7	227,244	72,807	300,051	182,117	76,945	259,062	285,769	121,322	407,091
8	228,228	42,858	271,086	183,791	89,921	273,712	282,818	1,331	284,149
9	228,172	-	228,172	183,249	244	183,493	280,237	2,900	283,137
10	231,705	911	232,616	181,870	421	182,291	282,328	1,305	283,633
11	230,260	-	230,260	183,466	1,160	184,626	282,093	1,276	283,369
12	231,327	390,897	622,224	184,578	321,611	506,189	287,832	727,735	1,015,567
男									
昭和61年平均	219,462	58,206	277,667	226,492	71,602	298,094	347,660	169,614	517,274
1月	214,608	-	214,608	223,576	3,376	226,952	336,942	642	337,584
2	209,718	-	209,718	221,567	875	222,442	335,452	1,516	336,968
3	214,119	57,474	271,593	226,879	41,394	268,273	339,123	2,935	342,058
4	214,585	-	214,585	229,087	3,383	232,470	344,093	1,538	345,631
5	213,019	-	213,019	224,363	29,014	253,377	340,049	1,389	341,438
6	227,485	173,468	400,953	225,397	131,767	357,164	345,536	885,937	1,231,473
7	221,713	83,797	305,510	225,709	103,746	329,455	354,538	115,117	469,655
8	223,217	51,997	275,214	228,040	121,068	349,108	355,584	1,789	357,373
9	222,969	-	222,969	227,320	394	227,714	358,288	4,188	362,476
10	223,997	964	224,961	225,932	680	226,612	357,227	1,487	358,714
11	224,026	-	224,026	229,055	1,596	230,651	349,566	1,430	350,996
12	223,873	335,767	559,640	230,927	420,585	651,512	355,310	1,020,142	1,375,452
女									
昭和61年平均	257,509	107,482	364,991	117,735	28,122	145,857	209,914	73,729	283,643
1月	253,903	-	253,903	112,347	1,082	113,429	200,465	633	201,098
2	258,031	-	258,031	114,595	85	114,680	191,951	722	192,673
3	256,065	150,567	406,632	115,119	6,393	121,512	197,312	1,438	198,750
4	263,174	-	263,174	118,182	561	118,743	204,232	171	204,403
5	265,060	-	265,060	117,870	10,096	127,966	237,389	1,064	238,453
6	266,156	497,499	763,655	117,989	53,624	171,613	215,997	302,276	518,273
7	249,575	28,443	278,018	119,409	38,392	157,801	217,273	127,501	344,774
8	248,414	6,045	254,459	120,368	45,278	165,646	210,025	873	210,898
9	249,423	-	249,423	120,116	30	120,146	201,155	1,594	202,749
10	263,625	690	264,315	119,120	53	119,173	206,755	1,123	207,878
11	255,775	-	255,775	118,716	539	119,255	214,696	1,121	215,817
12	261,222	611,997	873,219	119,006	181,584	300,590	220,420	435,609	656,029

### 1人平均月間現金給与額(続き)

⑥ サービス業			サービス業(90~95を除く)			医療業			教育		
きまって支給する給与	特別に支払われた給与	現金給与総額	きまって支給する給与	特別に支払われた給与	現金給与総額	きまって支給する給与	特別に支払われた給与	現金給与総額	きまって支給する給与	特別に支払われた給与	現金給与総額
234,299	78,655	312,954	207,236	65,845	273,081	234,849	64,820	299,669	296,530	111,708	408,239
231,077	2,081	233,158	204,425	2,898	207,323	233,071	-	233,071	287,917	-	287,917
234,643	-	234,643	207,359	-	207,359	233,879	-	233,879	295,874	-	295,874
232,306	96,870	329,176	202,141	77,074	279,215	230,321	90,700	321,021	301,215	127,109	428,324
232,542	-	232,542	204,599	-	204,599	230,509	-	230,509	299,476	-	299,476
230,892	5,581	236,473	204,272	9,820	214,092	230,868	-	230,868	293,377	-	293,377
233,681	219,885	453,566	207,004	150,817	357,821	236,462	86,948	323,410	294,419	460,108	754,527
234,984	76,294	311,278	208,586	79,126	287,712	237,238	173,433	410,671	295,103	-	295,103
237,263	44,795	282,058	209,984	60,732	270,716	234,079	18,200	252,279	302,011	28,211	330,222
235,606	3,623	239,229	209,374	6,437	215,811	236,354	-	236,354	296,596	-	296,596
234,047	335	234,382	207,819	596	208,415	236,507	-	236,507	293,781	-	293,781
234,979	-	234,979	208,251	-	208,251	236,924	-	236,924	296,328	-	296,328
239,663	498,479	738,142	213,251	408,325	621,576	242,222	413,750	655,972	302,481	726,461	1,028,942
283,651	94,159	377,810	245,359	78,281	323,640	384,763	79,350	464,113	325,157	121,732	446,889
281,018	3,028	284,046	244,449	5,344	249,793	382,927	-	382,927	317,469	-	317,469
286,062	-	286,062	248,835	-	248,835	383,306	-	383,306	324,952	-	324,952
284,663	111,149	395,812	241,381	90,166	331,547	379,750	111,576	491,326	334,415	136,583	470,998
284,147	-	284,147	245,275	-	245,275	387,781	-	387,781	326,903	-	326,903
279,873	9,408	289,281	242,847	16,612	259,459	383,459	-	383,459	318,718	-	318,718
282,418	302,073	584,491	244,022	203,795	447,817	388,300	136,007	524,307	323,128	500,728	823,856
283,184	51,960	335,144	244,794	59,479	304,273	392,517	191,050	583,567	322,746	-	322,746
287,363	59,125	346,488	247,444	80,143	327,587	383,612	9,262	392,874	332,872	38,825	371,697
283,890	6,647	290,537	245,698	11,817	257,515	382,833	-	382,833	325,867	-	325,867
281,452	510	281,962	243,780	906	244,686	383,310	-	383,310	321,522	-	321,522
282,503	-	282,503	244,235	-	244,235	382,950	-	382,950	324,514	-	324,514
287,324	588,742	876,066	251,641	475,945	727,586	386,272	507,815	894,087	328,989	785,282	1,114,271
186,931	63,755	250,686	170,675	53,902	224,576	184,498	59,908	244,406	248,899	95,054	343,953
183,481	1,177	184,658	166,246	564	166,810	183,232	-	183,232	239,357	-	239,357
185,598	-	185,598	167,761	-	167,761	183,956	-	183,956	248,318	-	248,318
182,476	83,281	265,757	164,900	64,650	229,550	180,934	83,801	264,735	245,974	111,346	357,320
183,453	-	183,453	166,217	-	166,217	179,500	-	179,500	252,620	-	252,620
184,227	1,935	186,162	167,716	3,383	171,099	180,745	-	180,745	250,497	-	250,497
187,143	141,407	328,550	171,684	100,269	271,953	185,685	70,541	256,226	246,632	392,495	639,127
188,707	99,658	288,365	173,867	97,965	271,832	185,054	167,513	352,567	248,947	-	248,947
188,790	30,930	219,720	173,830	41,998	215,828	183,351	21,232	204,583	250,031	10,335	260,366
188,873	696	189,569	174,255	1,236	175,491	186,340	-	186,340	247,763	-	247,763
188,204	165	188,369	172,882	294	173,176	186,267	-	186,267	248,230	-	248,230
188,951	-	188,951	173,200	-	173,200	186,580	-	186,580	250,036	-	250,036
193,466	410,990	604,456	176,003	342,718	518,721	192,763	381,453	574,216	258,454	628,762	887,216

### 24 産業・男女別推計

### 常用労働者数 (昭和61年)

年 月	総 数		①建設業	②製造業	食料品・ たばこ 製造業	繊維工業	衣服・ その他の 繊維製品 製造業	木材・ 木製品 製造業	家具・ 装備品 製造業
	(サービス 業を含む)	(サービス 業を除く)							
総 数									
昭和61年平均	94,511	72,219	6,350	42,171	4,341	3,316	6,245	3,345	5,643
1月	94,779	72,509	6,585	42,266	4,172	3,368	6,161	3,517	5,730
2	94,769	72,492	6,499	42,317	4,308	3,336	6,194	3,480	5,735
3	94,212	72,206	6,491	42,300	4,235	3,396	6,235	3,490	5,668
4	95,082	72,619	6,249	42,655	4,384	3,374	6,230	3,539	5,690
5	95,105	72,542	6,293	42,561	4,385	3,350	6,258	3,407	5,707
6	94,933	72,415	6,180	42,474	4,360	3,343	6,264	3,408	5,681
7	94,513	72,166	6,211	42,151	4,336	3,308	6,275	3,221	5,635
8	94,158	71,911	6,251	41,876	4,337	3,283	6,236	3,202	5,598
9	94,216	71,928	6,219	41,924	4,389	3,250	6,274	3,246	5,580
10	94,374	72,118	6,387	41,937	4,386	3,261	6,281	3,221	5,600
11	94,194	71,983	6,452	41,825	4,404	3,261	6,287	3,200	5,529
12	93,798	71,740	6,387	41,767	4,395	3,267	6,244	3,213	5,566
男									
昭和61年平均	57,851	46,929	5,480	25,560	2,455	1,401	614	2,512	4,388
1月	58,039	47,154	5,688	25,603	2,327	1,441	611	2,652	4,405
2	57,870	47,008	5,571	25,583	2,362	1,411	625	2,616	4,415
3	57,566	46,835	5,571	25,559	2,376	1,416	626	2,606	4,373
4	58,011	47,063	5,418	25,767	2,410	1,403	620	2,631	4,390
5	58,003	46,982	5,443	25,724	2,463	1,392	617	2,543	4,414
6	57,982	46,983	5,355	25,684	2,466	1,393	609	2,544	4,402
7	57,828	46,850	5,370	25,522	2,461	1,383	608	2,434	4,391
8	57,781	46,831	5,386	25,472	2,516	1,379	608	2,412	4,394
9	57,815	46,862	5,355	25,483	2,544	1,364	606	2,457	4,374
10	57,937	46,991	5,515	25,484	2,522	1,362	614	2,432	4,399
11	57,837	46,906	5,572	25,431	2,518	1,434	612	2,411	4,328
12	57,542	46,684	5,515	25,411	2,492	1,439	608	2,411	4,372
女									
昭和61年平均	36,660	25,290	870	16,611	1,886	1,915	5,631	833	1,255
1月	36,740	25,355	897	16,663	1,845	1,927	5,550	865	1,325
2	36,899	25,484	928	16,734	1,946	1,925	5,569	864	1,320
3	36,646	25,371	920	16,744	1,859	1,980	5,609	884	1,295
4	37,071	25,556	831	16,888	1,974	1,971	5,610	908	1,300
5	37,102	25,560	850	16,837	1,922	1,958	5,641	864	1,293
6	36,951	25,432	825	16,790	1,894	1,950	5,655	864	1,279
7	36,685	25,316	841	16,629	1,875	1,925	5,667	787	1,244
8	36,377	25,080	865	16,404	1,821	1,904	5,628	790	1,204
9	36,401	25,066	864	16,441	1,845	1,886	5,668	789	1,206
10	36,437	25,127	872	16,453	1,864	1,899	5,667	789	1,201
11	36,357	25,077	880	16,394	1,886	1,827	5,675	789	1,201
12	36,256	25,056	872	16,356	1,903	1,828	5,636	802	1,194

パルプ・ 紙・紙加 工 製造業	化学工業	一般機械 器 具 製造業	電気機械 器 具 製造業	③運輸・ 通信業	④卸売・ 小売業, 飲食店	⑤金融・ 保険業	⑥サービ ス 業	サービス業 (90~95) を除く	医療業	教 育
2,871	5,003	3,125	2,853	9,061	7,898	5,192	22,270	15,494	8,474	5,872
2,881	4,990	3,125	2,807	9,144	7,864	5,162	22,277	15,486	8,477	5,877
2,888	5,000	3,132	2,786	8,998	7,867	5,049	22,006	15,418	8,435	5,671
2,901	5,065	3,248	2,782	8,936	8,088	5,166	22,463	15,676	8,649	5,853
2,906	5,098	3,232	2,787	8,798	8,094	5,240	22,563	15,703	8,677	5,898
2,885	5,087	3,235	2,795	8,920	8,025	5,271	22,518	15,657	8,589	5,911
2,874	5,085	3,235	2,764	9,051	7,940	5,274	22,347	15,489	8,522	5,884
2,874	5,080	3,204	2,734	9,051	7,923	5,276	22,247	15,379	8,418	5,884
2,866	5,090	3,201	2,723	9,084	7,930	5,241	22,288	15,388	8,409	5,934
2,858	5,083	3,213	2,706	9,085	7,948	5,238	22,256	15,311	8,436	5,934
2,855	5,071	3,207	2,707	9,085	7,905	5,204	22,211	15,293	8,438	5,904
2,842	5,063	3,202	2,699	8,928	7,948	5,203	22,058	15,173	8,366	5,876
2,490	4,082	2,752	845	7,214	4,660	2,622	10,922	7,569	2,136	3,671
2,488	4,045	2,683	841	7,249	4,615	2,623	10,885	7,574	2,114	3,652
2,493	4,035	2,685	839	7,288	4,590	2,597	10,862	7,557	2,130	3,639
2,497	4,042	2,691	837	7,153	4,587	2,592	10,731	7,491	2,072	3,573
2,509	4,099	2,796	851	7,155	4,699	2,631	10,948	7,604	2,112	3,696
2,514	4,121	2,790	851	7,017	4,724	2,650	11,021	7,665	2,172	3,691
2,496	4,107	2,794	869	7,152	4,744	2,635	10,999	7,647	2,155	3,686
2,490	4,094	2,792	856	7,251	4,674	2,626	10,978	7,599	2,149	3,691
2,491	4,091	2,764	845	7,251	4,670	2,650	10,950	7,561	2,142	3,692
2,484	4,095	2,760	842	7,317	4,666	2,643	10,953	7,562	2,140	3,697
2,476	4,092	2,763	837	7,318	4,662	2,621	10,946	7,566	2,156	3,679
2,474	4,083	2,753	836	7,284	4,642	2,597	10,931	7,535	2,169	3,679
2,464	4,077	2,751	837	7,134	4,645	2,604	10,858	7,468	2,126	3,674
385	978	445	1,917	1,798	3,293	2,587	11,370	7,887	6,354	2,204
383	958	442	2,012	1,812	3,283	2,569	11,385	7,920	6,360	2,220
388	955	440	1,968	1,856	3,274	2,565	11,415	7,929	6,347	2,238
391	958	441	1,949	1,845	3,280	2,457	11,275	7,927	6,363	2,098
392	966	452	1,931	1,781	3,389	2,535	11,515	8,072	6,537	2,157
392	977	442	1,936	1,781	3,370	2,590	11,542	8,038	6,505	2,207
389	980	441	1,926	1,768	3,281	2,636	11,519	8,010	6,434	2,225
384	991	443	1,908	1,800	3,266	2,648	11,369	7,890	6,373	2,193
383	989	440	1,889	1,800	3,253	2,626	11,297	7,818	6,276	2,192
382	995	441	1,881	1,767	3,264	2,598	11,335	7,826	6,269	2,237
382	991	450	1,869	1,767	3,286	2,617	11,310	7,745	6,280	2,255
381	988	454	1,871	1,801	3,263	2,607	11,280	7,758	6,269	2,225
378	986	451	1,862	1,794	3,303	2,599	11,200	7,705	6,240	2,202

注 1 対象は規模30人以上の事業所である。  
 2 サービス業(90~95)は、宗教、教育、社会保険、学術研究機関、政治経済文化団  
 資料 県統計課「毎月勤労統計調査地方調査結果」

体、その他のサービス業である。

### 25 産業別日雇労働者等の1人1日平均現金給与額 (昭和61年)

(単価:円)

年 月	総 数 (サービス業 を含む)	総 数 (サービス業 を除く)	① 建設業	② 製造業	製造業	
					食品・たばこ製造業	繊維工業
昭和61年平均	6,011	4,399	6,445	4,252	3,102	3,406
1月	6,171	5,629	7,229	4,526	3,008	3,263
2	6,128	4,272	6,806	4,561	3,446	3,273
3	6,184	4,585	5,780	4,509	3,248	3,287
4	5,826	4,215	7,247	4,095	2,875	3,291
5	5,882	3,914	5,749	4,392	2,447	3,552
6	5,949	4,551	6,002	3,704	3,238	3,391
7	5,691	3,981	6,434	3,309	3,200	3,383
8	6,241	4,246	6,631	4,035	3,365	3,359
9	6,253	4,499	6,209	4,274	2,996	3,379
10	5,975	4,149	5,330	4,377	3,225	3,358
11	6,088	4,302	7,439	4,702	3,077	3,784
12	5,743	4,442	-	4,552	3,107	3,561

製 造 業						
衣服・その他の繊維製品製造業	木材・木製品製造業	家具・装備品製造業	パルプ・紙・紙加工品製造業	化学工業	一般機械器具製造業	電気機械器具製造業
15,482	5,398	3,724	3,923	4,161	4,812	2,693
53,125	5,618	4,018	5,871	4,127	4,630	2,626
47,000	5,328	3,999	3,354	4,128	4,867	2,575
30,111	5,099	4,835	3,373	3,933	4,688	2,757
-	5,505	4,563	4,135	4,451	4,298	3,000
-	5,874	4,519	4,341	-	5,396	2,702
-	3,272	3,252	3,566	-	5,088	2,577
1,807	5,816	1,738	3,542	-	4,456	2,700
1,359	5,751	2,517	4,673	-	5,289	-
1,479	6,228	3,729	3,561	-	4,856	2,700
2,484	5,409	3,791	3,557	-	4,708	2,700
1,687	5,445	3,820	3,571	-	4,564	2,706
1,353	5,520	3,868	3,521	-	4,896	2,575

③ 運輸・通信業	④ 卸売・小売業、飲食店	⑤ 金融・保険業	⑥ サービス業	サービス業 (90~95を除く)		
				医療業	教育	
6,651	3,387	4,125	11,219	23,911	28,448	8,568
8,448	3,408	3,802	20,259	22,127	27,634	6,076
6,400	3,084	3,802	9,877	27,420	29,635	8,333
6,391	3,240	3,802	10,494	23,007	27,094	9,104
6,175	3,174	3,802	9,859	24,471	29,002	8,256
5,082	3,206	4,504	11,388	22,922	25,748	9,804
7,128	3,134	4,511	9,299	19,747	27,364	7,978
6,173	3,565	4,301	10,374	23,764	28,857	8,621
6,480	3,674	3,802	12,127	22,247	29,132	10,785
6,519	3,643	4,217	10,072	25,255	30,412	8,302
6,749	3,289	4,330	10,807	28,728	30,135	8,841
7,002	3,268	4,180	10,012	27,373	28,585	8,092
7,224	3,969	4,427	10,078	19,930	27,854	8,634

注 1 対象は規模30人以上の事業所である。  
 2 サービス業(90~95)は、宗教、教育、社会保険、学術研究機関、政治経済文化団体、その他のサービス業である。  
 資料 県統計課「毎月勤労統計地方調査結果」

### 26 産業別全常用労働者の1人平均月間出勤日数 (昭和61年)

(単位:日)

年 月	総 数 (サービス業 を含む)	総 数 (サービス業 を除く)	① 建設業	② 製造業	製造業	
					食品・たばこ製造業	繊維工業
昭和61年平均	22.3	22.2	22.5	22.2	22.6	22.0
1月	20.4	20.1	21.8	19.7	19.8	19.4
2	22.4	22.3	22.7	22.7	22.7	23.0
3	22.0	21.9	23.2	21.6	21.9	21.4
4	23.0	22.9	21.4	23.1	23.6	22.9
5	21.9	21.6	21.7	21.4	22.3	20.9
6	23.3	23.1	22.0	23.4	23.5	23.5
7	23.1	22.9	23.4	22.6	23.3	22.6
8	21.4	21.5	21.1	21.0	22.1	20.9
9	22.7	22.6	23.0	22.7	23.3	22.9
10	22.6	22.3	23.8	22.1	22.8	22.2
11	22.5	22.5	23.3	22.7	22.7	22.4
12	22.6	22.5	22.5	22.8	23.6	22.5

製 造 業						
衣服・その他の繊維製品製造業	木材・木製品製造業	家具・装備品製造業	パルプ・紙・紙加工品製造業	化学工業	一般機械器具製造業	電気機械器具製造業
22.5	22.4	22.9	21.1	21.5	21.7	20.7
20.5	20.5	21.1	19.3	17.8	19.8	17.4
22.8	23.6	22.7	22.1	22.1	22.1	21.5
23.1	21.4	22.2	20.2	20.9	20.1	20.3
24.1	22.7	24.8	21.7	22.1	22.5	21.5
21.9	20.1	22.0	20.6	21.1	21.9	20.0
23.4	24.3	23.9	22.3	23.6	22.7	21.7
23.1	22.6	23.6	20.8	21.8	21.7	21.1
20.3	21.7	21.2	20.6	21.4	21.9	18.1
22.8	23.6	23.6	21.7	21.7	21.2	21.7
22.3	22.0	23.0	20.6	20.8	22.4	22.0
22.7	23.3	23.0	22.0	22.3	22.7	22.8
23.5	23.6	23.9	21.3	21.8	21.9	20.4

③ 運輸・通信業	④ 卸売・小売業、飲食店	⑤ 金融・保険業	⑥ サービス業	サービス業 (90~95を除く)		
				医療業	教育	
22.2	22.8	21.7	22.8	23.1	23.5	21.6
20.3	20.8	20.2	21.4	21.6	22.4	20.0
21.6	22.5	20.1	22.6	22.9	23.1	21.7
22.1	22.5	21.2	22.5	22.8	22.6	21.6
22.9	23.4	22.6	23.5	23.7	23.9	22.7
22.0	22.2	22.2	22.6	22.8	22.8	22.1
23.0	23.3	22.3	23.8	23.8	24.1	23.3
23.8	23.3	23.6	23.8	24.1	24.5	22.6
22.7	23.0	21.3	21.1	23.1	24.1	15.2
22.4	23.2	21.0	23.2	23.3	23.6	22.9
22.4	22.6	22.4	23.5	23.4	24.0	23.6
22.2	22.5	20.7	22.5	22.6	23.3	22.0
20.7	23.8	22.7	22.8	23.4	23.6	21.3

注 1 対象は規模30人以上の事業所である。  
 2 サービス業(90~95)は、宗教、教育、社会保険、学術研究機関、政治経済文化団体、その他のサービス業である。  
 資料 県統計課「毎月勤労統計地方調査結果」



27 一般職業紹介(昭和57~61年度)

29 職業安定所別一般新規求人状況(昭和61年度)

年度・月	月間有効求人数			月間有効求職数			就職者数		
	計	男	女	計	男	女	計	男	女
昭和57年度	65,359	33,870	31,489	206,231	113,084	93,147	9,650	5,551	4,099
58	74,112	37,903	36,209	200,824	109,486	91,338	10,078	5,543	4,535
59	76,000	39,135	36,865	198,108	107,256	90,852	9,518	5,746	3,772
60	88,184	44,828	43,356	184,325	95,550	88,775	10,370	5,880	4,490
61	<b>92,343</b>	<b>42,774</b>	<b>40,554</b>	<b>173,965</b>	<b>87,696</b>	<b>86,269</b>	<b>9,489</b>	<b>5,106</b>	<b>4,383</b>
61年 4月	7,866	3,964	3,712	15,512	7,768	7,744	663	314	349
5	7,182	3,110	3,658	16,162	8,421	7,741	891	515	376
6	7,044	2,827	3,691	15,942	8,205	7,737	968	556	412
7	6,522	2,717	3,217	15,421	7,789	7,632	895	478	417
8	8,036	3,624	3,651	15,579	7,795	7,784	780	430	350
9	8,080	3,821	3,361	15,598	7,688	7,910	771	415	356
10	8,706	4,159	3,409	14,333	7,318	7,015	760	408	352
11	8,100	3,819	3,351	13,877	6,996	6,881	799	467	332
12	7,552	3,711	3,084	12,552	6,281	6,271	631	335	296
62年 1月	7,603	3,653	3,002	13,359	6,547	6,812	713	348	365
2	7,728	3,464	3,323	12,562	6,280	6,282	667	357	310
3	7,924	3,905	3,095	13,068	6,608	6,460	951	483	468

注 新規学卒及びパートタイムを除く。  
資料 県職業安定課

産業・規模	総数	徳島	小松島	阿波池田	脇町	阿南	鴨島	鳴門	牟岐
総数	26,738	13,088	2,119	2,001	1,719	2,071	1,708	2,990	1,042
農・林・漁業	147	25	11	20	11	3	62	9	6
鉱業	13	3	-	-	2	-	5	3	-
建設業	3,761	1,380	269	288	372	439	296	340	377
製造業	9,304	3,464	746	855	686	949	784	1,416	404
電気・ガス・熱供給 水道	40	13	6	15	5	-	-	-	1
運輸・通信業	687	321	72	13	54	55	64	103	5
卸売・小売業, 飲食店	6,786	4,201	507	504	251	413	340	455	115
金融・保険業 (不動産業を含む)	870	547	40	67	55	50	10	93	8
サービス業	5,025	3,059	467	231	274	155	146	569	124
公務	105	75	1	8	9	7	1	2	2
29人以下	15,407	6,758	1,332	1,490	1,137	1,331	1,141	1,552	666
30 ~ 99	6,316	3,120	505	462	403	397	371	732	326
100 ~ 499	3,749	2,121	274	31	179	338	196	560	50
500 ~ 999	383	323	7	-	-	-	-	53	-
1,000人以上	883	766	1	18	-	5	-	93	-

注 新規学卒及びパートタイムを除く。  
資料 県職業安定課

28 日雇職業紹介(昭和57~61年度)

30 適用法規別単位労働組合数及び組合員数  
(昭和59~61年)

年度・月	新規求人延数			月間有効求職者数			就労延数		
	計	男	女	計	男	女	計	男	女
昭和57年度	49,164	42,564	6,600	12,593	5,422	7,171	231,881	89,488	142,393
58	43,965	38,317	5,648	11,774	4,956	6,818	213,196	79,857	133,339
59	36,254	31,177	5,077	10,992	4,588	6,404	181,321	66,123	115,198
60	34,569	31,355	3,214	10,136	4,338	5,798	167,458	62,891	104,567
61	<b>34,785</b>	<b>30,993</b>	<b>3,792</b>	<b>7,968</b>	<b>3,622</b>	<b>4,346</b>	<b>128,952</b>	<b>50,822</b>	<b>78,130</b>
61年 4月	3,007	2,731	276	843	364	479	13,608	5,197	8,411
5	2,974	2,661	313	836	360	476	13,640	5,137	8,503
6	2,723	2,287	436	852	359	493	13,359	4,767	8,592
7	3,008	2,618	390	847	356	491	13,661	5,085	8,576
8	2,611	2,303	308	757	328	429	9,018	3,528	5,490
9	2,752	2,395	357	586	291	295	9,259	3,636	5,623
10	2,828	2,537	291	535	252	283	9,327	3,792	5,535
11	2,767	2,506	261	533	251	282	9,229	3,801	5,428
12	3,409	3,047	362	538	259	279	9,910	4,290	5,620
62年 1月	2,853	2,567	286	548	269	279	9,291	3,795	5,496
2	2,866	2,626	240	549	269	280	9,280	3,859	5,421
3	2,987	2,715	272	544	264	280	9,370	3,935	5,435

注 新規求人延数については、失対を除く。  
資料 県職業安定課

区分	昭和59年	60	61					
			総数	一般組合	公共企業 体等組合	国 公 組	家 務 員 合 組	地 方 公 務 員 合 組
組合数	647	643	646	507	35	29	61	14
組合員数	73,839	73,388	74,771	50,018	2,483	1,804	18,531	1,935

資料 県労政訓練課

### 31 産業別単位労働組合数及び組合員数 (昭和61.6.30現在)

産 業	組 合 数	組 合 員 数
総 数	619	75,697
林 業	3	77
漁 業	1	11
鉱 業	2	46
建 設 業	64	12,676
製 造 業	135	16,087
電気・ガス・熱供給・水道業	12	1,671
運 輸 ・ 通 信 業	113	7,430
卸売・小売業, 飲食店	24	3,203
金 融 ・ 保 険 業	66	7,091
サ ー ビ ス 業	130	14,884
公務(他に分類されないもの)	68	12,452
分 類 不 能	1	69

資料 県労政訓練課

### 32 公共職業訓練状況 (昭和61年度)

科 別	定員	応募者数	入校者数	修了者数			求人数			就職者数			その他
				計	男	女	計	県内	県外	計	県内	県外	
総 数	860	1,296	796	635	472	163	1,174	752	422	450	405	45	185
県立職業訓練校	545	801	497	389	276	113	844	522	322	296	268	28	93
養成訓練	265	527	235	173	119	54	510	326	184	157	133	24	16
能力再開発訓練(施設内)	200	197	185	141	105	36	334	196	138	102	98	4	39
委託訓練(施設外)	80	77	77	75	52	23	-	-	-	37	37	-	38
徳島総合高等職業訓練校	315	495	299	246	196	50	330	230	100	154	137	17	92
養成訓練	135	306	111	85	85	-	145	80	65	65	48	17	20
能力再開発訓練(施設内)	170	179	178	152	105	47	185	150	35	85	85	-	67
委託訓練(施設外)	10	10	10	9	6	3	-	-	-	4	4	-	5

資料 県労政訓練課

### 33 月・産業分類別労働争議発生件数及び参加人員

(1) 主要要求別 (昭和61年)

年月・産業	総 数		賃金増額		臨時給与		そ の 他	
	件数	参加人員	件数	参加人員	件数	参加人員	件数	参加人員
総 数	22	3,907	17	1,538	-	-	5	2,369
昭和61年1月	-	-	-	-	-	-	-	-
2	-	-	-	-	-	-	-	-
3	2	127	2	127	-	-	-	-
4	11	1,120	11	1,120	-	-	-	-
5	3	2,406	2	203	-	-	1	2,203
6	-	-	-	-	-	-	-	-
7	-	-	-	-	-	-	-	-
8	-	-	-	-	-	-	-	-
9	1	150	-	-	-	-	1	150
10	1	8	-	-	-	-	1	8
11	2	47	1	44	-	-	1	3
12	2	49	1	44	-	-	1	5
林 業 ・ 漁 業	-	-	-	-	-	-	-	-
建 設 業	-	-	-	-	-	-	-	-
製 造 業	8	753	7	709	1	44	-	-
食料品・たばこ製造業	-	-	-	-	-	-	-	-
一般機械器具製造業	3	329	3	329	-	-	-	-
電気機械器具製造業	5	424	4	380	1	44	-	-
電気・ガス・熱供給・水道業	-	-	-	-	-	-	-	-
電 気 業	-	-	-	-	-	-	-	-
水 道 業	-	-	-	-	-	-	-	-
運 輸 ・ 通 信 業	11	653	9	645	-	-	2	8
鉄 道 業	-	-	-	-	-	-	-	-
道路旅客運送業	3	522	3	522	-	-	-	-
道路貨物運送業	2	70	2	70	-	-	-	-
水 運 業	1	15	1	15	-	-	-	-
倉 庫 業	-	-	-	-	-	-	-	-
通 信 業	5	46	3	38	-	-	2	8
卸売・小売業, 飲食店	-	-	-	-	-	-	-	-
金 融 ・ 保 険 業	-	-	-	-	-	-	-	-
サ ー ビ ス 業	1	148	1	148	-	-	-	-
医 療 業	1	148	1	148	-	-	-	-
そ の 他	-	-	-	-	-	-	-	-
公務(他に分類されないもの)	2	2,353	-	-	-	-	2	2,353

注 1 争議が2か月以上に及ぶ場合は、当該各月に件数及び参加人員を加算してあるので月別と産業別の計は合致しない。  
2 1争議で2以上の主要要求事項をもつ争議はそれぞれの主要要求別に加算してあるので要求別合計と計の数字は合致しない。

資料 県労政訓練課

33 月・産業分類別労働争議

(2) 争議形態別

年月・産業	総争議		争議行為を伴ったもの										争議行為を伴わないもの			
	件数	参加人員	半日以上の同盟罷業			作業所閉鎖			半日未満の同盟罷業		怠業		その他		件数	参加人員
			件数	参加人員	労働損失日数	件数	参加人員	労働損失日数	件数	参加人員	件数	参加人員	件数	参加人員		
総数	22	3,907	8	639	639	-	-	-	17	3,915	-	-	-	-	-	
昭和61年1月	-	-	-	-	-	-	-	-	-	-	-	-	-	-	-	
2	-	-	-	-	-	-	-	-	-	-	-	-	-	-	-	
3	2	127	-	-	-	-	-	2	127	-	-	-	-	-	-	
4	11	1,120	4	543	543	-	-	10	1,224	-	-	-	-	-	-	
5	3	2,406	-	-	-	-	-	3	2,406	-	-	-	-	-	-	
6	-	-	-	-	-	-	-	-	-	-	-	-	-	-	-	
7	-	-	-	-	-	-	-	-	-	-	-	-	-	-	-	
8	-	-	-	-	-	-	-	-	-	-	-	-	-	-	-	
9	1	150	-	-	-	-	-	1	150	-	-	-	-	-	-	
10	1	8	-	-	-	-	-	1	8	-	-	-	-	-	-	
11	2	47	2	47	47	-	-	-	-	-	-	-	-	-	-	
12	2	49	2	49	49	-	-	-	-	-	-	-	-	-	-	
林業・漁業	-	-	-	-	-	-	-	-	-	-	-	-	-	-	-	
建設業	-	-	-	-	-	-	-	-	-	-	-	-	-	-	-	
製造業	8	753	4	564	564	-	-	5	574	-	-	-	-	-	-	
食料品・たばこ製造業	-	-	-	-	-	-	-	-	-	-	-	-	-	-	-	
一般機械器具製造業	3	329	2	476	476	-	-	2	238	-	-	-	-	-	-	
電気機械器具製造業	5	424	2	88	88	-	-	3	336	-	-	-	-	-	-	

注 1 争議行為を伴ったものの形態別参加人員は、総争議参加人員中実際に争議行為を行った  
 2 争議行為を伴ったものの形態別件数は同一業者の争議継続期間中に実施した各争議行為  
 3 労働損失日数とは半日以上同盟罷業又は作業閉鎖が行われた期間に実際に半日以上  
 4 1争議が2か月以上に及ぶ場合は、当該各月に件数及び参加人員を加算してあるので月  
 資料 県労政訓練課

発生件数及び参加人員 (続き)

(昭和61年)

産 業	総争議		争議行為を伴ったもの										争議行為を伴わないもの			
	件数	参加人員	半日以上同盟罷業			作業所閉鎖			半日未満の同盟罷業		怠業		その他		件数	参加人員
			件数	参加人員	労働損失日数	件数	参加人員	労働損失日数	件数	参加人員	件数	参加人員	件数	参加人員		
電気・ガス・熱供給・水道業	-	-	-	-	-	-	-	-	-	-	-	-	-	-	-	
電 気 業	-	-	-	-	-	-	-	-	-	-	-	-	-	-	-	
水 道 業	-	-	-	-	-	-	-	-	-	-	-	-	-	-	-	
運 輸 ・ 通 信 業	11	653	4	75	75	-	-	9	692	-	-	-	-	-	-	
鉄 道 業	-	-	-	-	-	-	-	-	-	-	-	-	-	-	-	
道路旅客運送業	3	522	1	54	54	-	-	3	572	-	-	-	-	-	-	
道路貨物運送業	2	70	-	-	-	-	-	2	70	-	-	-	-	-	-	
水 運 業	1	15	-	-	-	-	-	1	15	-	-	-	-	-	-	
倉 庫 業	-	-	-	-	-	-	-	-	-	-	-	-	-	-	-	
通 信 業	5	46	3	21	-	-	3	35	-	-	-	-	-	-	-	
卸売・小売業, 飲食店	-	-	-	-	-	-	-	-	-	-	-	-	-	-	-	
金 融 ・ 保 険 業	-	-	-	-	-	-	-	-	-	-	-	-	-	-	-	
サ ー ビ ス 業	1	148	-	-	-	-	-	1	296	-	-	-	-	-	-	
医 療 業	1	148	-	-	-	-	-	1	296	-	-	-	-	-	-	
そ の 他	-	-	-	-	-	-	-	-	-	-	-	-	-	-	-	
公務(他に分類されないもの)	2	2,353	-	-	-	-	-	2	2,353	-	-	-	-	-	-	

人員である。このため総争議人員とは一致しない。  
 の形態別ごとに1件として集計した。このため総争議件数とは一致しない。  
 同盟罷業に参加した労働者又は作業所閉鎖の対象となった労働者の延人員数に対応する所定の労働日  
 別・産業別の総数とは一致しない。

### 33 月・産業分類別労働争議発生件数及び参加人員 (続き)

(3) 月 別 (昭和61年)

月 別 産 業	総 数		1 月		2		3		4		5		6		7		8		9		10		11		12	
	件数	参加人員数	件数	参加人員数	件数	参加人員数	件数	参加人員数	件数	参加人員数	件数	参加人員数	件数	参加人員数	件数	参加人員数	件数	参加人員数	件数	参加人員数	件数	参加人員数	件数	参加人員数	件数	参加人員数
総 数	22	3,907	-	-	-	-	2	127	11	1,120	3	2,406	-	-	-	-	-	-	1	150	1	8	2	47	2	49
林 業 ・ 漁 業	-	-	-	-	-	-	-	-	-	-	-	-	-	-	-	-	-	-	-	-	-	-	-	-	-	-
建 設 業	-	-	-	-	-	-	-	-	-	-	-	-	-	-	-	-	-	-	-	-	-	-	-	-	-	-
製 造 業	9	756	-	-	-	-	1	112	3	350	2	203	-	-	-	-	-	-	-	-	-	2	47	1	44	
食 料 品 ・ たばこ製造業	-	-	-	-	-	-	-	-	-	-	-	-	-	-	-	-	-	-	-	-	-	-	-	-	-	-
一 般 機 械 器 具 製 造 業	3	329	-	-	-	-	-	2	238	1	91	-	-	-	-	-	-	-	-	-	-	-	-	-	-	-
電 気 機 械 器 具 製 造 業	6	427	-	-	-	-	1	112	1	112	1	112	-	-	-	-	-	-	-	-	-	2	47	1	44	
電 気 ・ ガ ス ・ 熱 供 給 水 道 業	-	-	-	-	-	-	-	-	-	-	-	-	-	-	-	-	-	-	-	-	-	-	-	-	-	-
電 気 業	-	-	-	-	-	-	-	-	-	-	-	-	-	-	-	-	-	-	-	-	-	-	-	-	-	-
水 道 業	-	-	-	-	-	-	-	-	-	-	-	-	-	-	-	-	-	-	-	-	-	-	-	-	-	-
運 輸 ・ 通 信 業	10	650	-	-	-	-	1	15	7	622	-	-	-	-	-	-	-	-	-	-	1	8	-	-	1	5
鉄 道 業	-	-	-	-	-	-	-	-	-	-	-	-	-	-	-	-	-	-	-	-	-	-	-	-	-	-
道 路 旅 客 運 送 業	3	522	-	-	-	-	-	3	522	-	-	-	-	-	-	-	-	-	-	-	-	-	-	-	-	-
道 路 貨 物 運 送 業	2	70	-	-	-	-	-	2	70	-	-	-	-	-	-	-	-	-	-	-	-	-	-	-	-	-
水 運 業	1	15	-	-	-	-	-	1	15	-	-	-	-	-	-	-	-	-	-	-	-	-	-	-	-	-
倉 庫 業	-	-	-	-	-	-	-	-	-	-	-	-	-	-	-	-	-	-	-	-	-	-	-	-	-	-
通 信 業	4	43	-	-	-	-	1	15	1	15	-	-	-	-	-	-	-	-	-	-	1	8	-	-	1	5
卸 売 ・ 小 売 業 , 飲 食 店	-	-	-	-	-	-	-	-	-	-	-	-	-	-	-	-	-	-	-	-	-	-	-	-	-	-
金 融 ・ 保 險 業	-	-	-	-	-	-	-	-	-	-	-	-	-	-	-	-	-	-	-	-	-	-	-	-	-	-
サ ー ビ ス 業	1	148	-	-	-	-	-	1	148	-	-	-	-	-	-	-	-	-	-	-	-	-	-	-	-	-
医 療 業	1	148	-	-	-	-	-	1	148	-	-	-	-	-	-	-	-	-	-	-	-	-	-	-	-	-
そ の 他	-	-	-	-	-	-	-	-	-	-	-	-	-	-	-	-	-	-	-	-	-	-	-	-	-	-
公 務 (他 に 分 類 さ れ な い も の)	2	2,353	-	-	-	-	-	-	-	1	2,203	-	-	-	-	-	-	-	-	-	1	150	-	-	-	-

注 争議が2か月以上に及ぶ場合は、当該各月に件数及び参加人員を加算してあるので月別・産業別の総数とは一致しない。  
資料 県労政訓練課

# 4 事業所



34 産業中分類・経営組織別

事業所数及び従業者数 (昭和61.7.1現在)

産業中分類	経営組織別								
	総数		民						官
	事業所数	従業者数	計			個人			
			事業所数	従業者数	常雇	事業所数	従業者数	常雇	
全産業	50,299	331,917	47,809	290,677	193,878	32,734	88,164	28,206	
農業	204	1,959	189	1,878	1,225	-	-	-	
林業	99	1,070	99	1,070	668	-	-	-	
漁業	99	1,070	99	1,070	668	-	-	-	
林業	45	367	33	292	207	-	-	-	
林業	45	367	33	292	207	-	-	-	
漁業	60	522	57	516	350	-	-	-	
漁業	17	310	17	310	233	-	-	-	
漁業	43	212	40	206	117	-	-	-	
非農林漁業 (M公務を除く)	50,095	329,958	47,620	288,799	192,653	32,734	88,164	28,206	
非農林漁業 (M公務を除く)	49,457	316,839	47,620	288,799	192,653	32,734	88,164	28,206	
鉱業	73	567	73	567	438	30	91	36	
金石炭属	-	-	-	-	-	-	-	-	
石油・天然ガス	-	-	-	-	-	-	-	-	
非金属	73	567	73	567	438	30	91	36	
建設業	4,718	33,165	4,716	33,124	21,491	3,059	10,327	4,343	
建設業	2,196	23,005	2,194	22,964	15,926	1,048	5,605	2,851	
建設業	1,731	5,497	1,731	5,497	2,530	1,520	3,384	1,056	
建設業	791	4,663	791	4,663	3,035	491	1,338	436	
製造業	5,430	80,264	5,429	80,260	65,194	3,008	13,067	6,139	
製造業	939	11,160	939	11,160	7,156	591	2,366	684	
製造業	95	1,471	95	1,471	1,091	27	137	37	
製造業	237	4,670	237	4,670	4,102	115	833	556	
製造業	676	13,716	676	13,716	11,996	347	2,945	2,063	
製造業	666	5,407	666	5,407	3,889	376	1,362	562	
製造業	1,022	9,751	1,022	9,751	7,404	659	2,337	996	
製造業	74	3,423	74	3,423	3,227	27	108	40	
製造業	234	2,448	233	2,444	1,901	129	366	87	
製造業	50	6,698	50	6,698	6,528	3	22	15	
製造業	8	46	8	46	38	-	-	-	
製造業	55	1,314	55	1,314	1,113	12	81	55	
製造業	44	1,653	44	1,653	1,442	16	102	64	
製造業	61	702	61	702	516	43	256	169	
製造業	272	3,129	272	3,129	2,461	117	320	66	
製造業	26	344	26	344	269	14	52	16	
製造業	11	62	11	62	34	7	28	10	
製造業	314	3,015	314	3,015	2,306	186	539	206	
製造業	215	4,781	215	4,781	4,311	91	341	159	
製造業	97	3,924	97	3,924	3,703	26	253	184	
製造業	89	869	89	869	584	51	141	53	
製造業	16	601	16	601	568	3	16	12	
製造業	-	-	-	-	-	-	-	-	
製造業	229	1,080	229	1,080	555	168	462	105	
製造業	101	2,025	42	1,364	1,348	-	-	-	
製造業	47	1,416	41	1,296	1,281	-	-	-	
製造業	1	68	1	68	67	-	-	-	
製造業	-	-	-	-	-	-	-	-	
製造業	53	541	-	-	-	-	-	-	
製造業	1,181	17,645	929	13,982	11,941	245	456	93	
製造業	36	884	7	77	69	1	4	3	
製造業	223	3,218	210	2,767	2,330	48	75	15	
製造業	353	5,457	353	5,457	4,672	106	189	40	
製造業	163	1,862	159	1,843	1,414	41	98	23	
製造業	2	18	2	18	18	-	-	-	
製造業	33	329	33	329	243	4	12	-	

組織別									
営						国・公共企業体		地方公共団体	
法人			法人でない団体			事業所数	従業者数	事業所数	従業者数
事業所数	従業者数	常雇	事業所数	従業者数	常雇				
14,867	201,635	164,979	208	878	693	404	10,318	2,086	30,922
172	1,750	1,178	17	128	47	11	72	4	9
85	985	654	14	85	14	-	-	-	-
85	985	654	14	85	14	-	-	-	-
33	292	207	-	-	-	11	72	1	3
33	292	207	-	-	-	11	72	1	3
54	473	317	3	43	33	-	-	3	6
14	267	200	3	43	33	-	-	-	-
40	206	117	-	-	-	-	-	3	6
14,695	199,885	163,801	191	750	646	393	10,246	2,082	30,913
14,695	199,885	163,801	191	750	646	296	7,379	1,541	20,661
43	476	402	-	-	-	-	-	-	-
-	-	-	-	-	-	-	-	-	-
-	-	-	-	-	-	-	-	-	-
43	476	402	-	-	-	-	-	-	-
1,654	22,787	17,142	3	10	6	1	4	1	37
1,145	17,356	13,072	1	3	3	1	4	1	37
209	2,106	1,471	2	7	3	-	-	-	-
300	3,325	2,599	-	-	-	-	-	-	-
2,406	67,058	58,943	15	135	112	1	4	-	-
345	8,775	6,458	3	19	14	-	-	-	-
66	1,321	1,047	2	13	7	-	-	-	-
122	3,837	3,546	-	-	-	-	-	-	-
329	10,771	9,933	-	-	-	-	-	-	-
286	4,032	3,316	4	13	11	-	-	-	-
363	7,414	6,408	-	-	-	-	-	-	-
47	3,315	3,187	-	-	-	-	-	-	-
102	2,039	1,780	2	39	34	1	4	-	-
47	6,676	6,513	-	-	-	-	-	-	-
7	42	34	1	4	4	-	-	-	-
43	1,233	1,058	-	-	-	-	-	-	-
27	1,513	1,340	1	38	38	-	-	-	-
18	446	347	-	-	-	-	-	-	-
154	2,805	2,391	1	4	4	-	-	-	-
11	287	253	1	5	-	-	-	-	-
4	34	24	-	-	-	-	-	-	-
128	2,476	2,100	-	-	-	-	-	-	-
124	4,440	4,152	-	-	-	-	-	-	-
71	3,671	3,519	-	-	-	-	-	-	-
38	728	531	-	-	-	-	-	-	-
13	585	556	-	-	-	-	-	-	-
-	-	-	-	-	-	-	-	-	-
61	618	450	-	-	-	-	-	-	-
42	1,364	1,348	-	-	-	-	-	59	661
41	1,296	1,281	-	-	-	-	-	6	120
1	68	67	-	-	-	-	-	-	-
-	-	-	-	-	-	-	-	-	-
-	-	-	-	-	-	-	-	53	541
679	13,489	11,812	5	37	36	231	3,204	21	459
6	73	66	-	-	-	29	807	-	-
162	2,692	2,315	-	-	-	1	32	12	419
246	5,239	4,603	1	29	29	-	-	-	-
117	1,744	1,391	1	1	-	-	-	4	19
2	18	18	-	-	-	-	-	-	-
28	314	240	1	3	3	-	-	-	-

資料 総務庁統計局「事業所統計調査報告」

34 産業中分類・経営組織別

事業所数及び従業者数 (続き)

産業中分類	経営組織別								
	総数		民						公
	事業所数	従業者数	計			個人			常雇
			事業所数	従業者数	常雇	事業所数	従業者数	常雇	
運輸に附帯するサービス業	101	1,164	98	1,152	945	13	26	6	
通信業	270	4,713	67	2,339	2,250	32	52	6	
卸売・小売業	23,680	92,484	23,631	92,065	45,733	17,656	41,957	9,017	
卸売業	2,673	21,979	2,673	21,979	16,258	802	2,277	598	
各種商品卸売業	8	59	8	59	44	-	-	-	
繊維・機械器具・建築材料等卸売業	1,304	9,664	1,304	9,664	7,287	377	1,018	278	
衣服・食料・家具等卸売業	1,291	12,070	1,291	12,070	8,844	363	1,146	299	
代理店	70	186	70	186	83	62	113	21	
小売業	15,571	52,822	15,522	52,403	22,551	11,913	26,582	4,200	
各種商品小売業	169	3,716	169	3,716	3,055	70	155	9	
織物・衣服・身の回り品小売業	2,106	6,060	2,106	6,060	2,310	1,469	2,941	326	
飲食・飲料・食品小売業	6,396	18,019	6,347	17,600	5,017	5,410	11,451	1,151	
自動車・自転車・小売業	1,043	4,863	1,043	4,863	3,128	746	1,599	309	
家具・建具・じゅう器小売業	1,514	4,961	1,514	4,961	2,060	1,099	2,414	323	
その他の小売業	4,343	15,203	4,343	15,203	6,981	3,119	8,022	2,082	
飲食店	5,436	17,683	5,436	17,683	6,924	4,941	13,098	4,219	
一般飲食店	3,729	11,920	3,729	11,920	3,995	3,314	8,108	1,827	
その他の飲食店	1,707	5,763	1,707	5,763	2,929	1,627	4,990	2,392	
金融・保険業	650	11,088	645	10,672	10,091	131	251	65	
銀行	114	2,936	113	2,560	2,515	-	-	-	
農林水産金融	7	140	7	140	126	-	-	-	
中小企業・庶民・住宅等特定目的金融	242	2,415	242	2,415	2,183	74	146	44	
補助的金融業	8	110	8	110	84	-	-	-	
証券業	28	628	28	628	595	-	-	-	
保険業	170	4,607	166	4,567	4,464	-	-	-	
保険媒介代理業	81	252	81	252	124	57	105	21	
不動産業	1,240	2,797	1,229	2,772	910	911	1,283	65	
不動産取引業	351	1,026	350	1,025	405	173	311	43	
不動産賃貸・管理業	889	1,771	879	1,747	505	738	972	22	
サービス業	12,384	76,804	10,926	53,993	35,507	7,694	20,732	8,448	
物品賃貸業	176	897	176	897	521	91	262	79	
旅館・その他の宿泊業	675	3,640	639	3,411	1,793	440	1,132	195	
洗滌・理容・浴場業	3,374	6,713	3,373	6,708	2,017	3,182	5,387	938	
その他の個人サービス業	426	1,438	411	1,411	600	338	667	68	
映画業	17	91	17	91	60	6	11	3	
娯楽業(映画業を除く)	314	2,811	294	2,686	2,045	172	589	301	
放送業	13	436	13	436	400	-	-	-	
自動車整備業	249	414	249	414	134	194	266	22	
その他の修理業	549	1,855	549	1,855	939	442	1,030	293	
協同組合(他に分類されないもの)	360	4,509	360	4,509	3,745	-	-	-	
情報サービス・調査・広告業	89	719	89	719	588	14	41	13	
その他の事業サービス業	252	3,149	222	2,881	2,187	102	354	133	
専門サービス業(他に分類されないもの)	1,543	6,056	1,500	4,769	2,327	1,266	2,841	957	
医療業	1,339	18,211	1,302	14,615	11,821	1,185	7,378	5,139	
保健衛生業	23	337	8	30	22	1	12	8	
廃棄物処理業	104	1,271	71	593	444	26	120	57	
宗教教育社	904	1,818	904	1,818	762	39	63	3	
社会保険・社会福祉	932	14,970	109	1,972	1,578	30	102	38	
学術研究機関	542	5,325	200	2,589	2,368	33	228	161	
政治・経済・文化団体	23	403	-	-	-	-	-	-	
その他のサービス業	254	963	254	963	830	-	-	-	
公務(他に分類されないもの)	51	223	11	71	38	3	5	-	
国務	638	13,119	-	-	-	-	-	-	
地方公務	97	2,867	-	-	-	-	-	-	
地務	541	10,252	-	-	-	-	-	-	

組織別									
営						国・公共企業体		地方公共団体	
法人			法人でない団体			事業所数	従業者数	事業所数	従業者数
事業所数	従業者数	常雇	事業所数	従業者数	常雇				
84	1,123	936	1	3	3	1	8	2	4
34	2,286	2,243	1	1	1	200	2,357	3	17
5,952	49,927	36,558	23	181	158	-	-	49	419
1,865	19,672	15,631	6	30	29	-	-	-	-
8	59	44	-	-	-	-	-	-	-
925	8,633	6,996	2	13	13	-	-	-	-
924	10,907	8,529	4	17	16	-	-	-	-
8	73	62	-	-	-	-	-	-	-
3,595	25,700	18,246	14	121	105	-	-	49	419
99	3,561	3,046	-	-	-	-	-	-	-
637	3,119	1,984	-	-	-	-	-	-	-
931	6,109	3,834	6	40	32	-	-	49	419
297	3,264	2,819	-	-	-	-	-	-	-
414	2,504	1,695	1	43	42	-	-	-	-
1,217	7,143	4,868	7	38	31	-	-	-	-
492	4,555	2,681	3	30	24	-	-	-	-
412	3,782	2,144	3	30	24	-	-	-	-
80	773	537	-	-	-	-	-	-	-
513	10,417	10,022	1	4	4	1	376	4	40
113	2,560	2,515	-	-	-	1	376	-	-
7	140	126	-	-	-	-	-	-	-
167	2,265	2,135	1	4	4	-	-	-	-
8	110	84	-	-	-	-	-	-	-
-	-	-	-	-	-	-	-	-	-
28	628	595	-	-	-	-	-	-	-
166	4,567	4,464	-	-	-	-	-	4	40
24	147	103	-	-	-	-	-	-	-
318	1,489	845	-	-	-	1	1	10	24
177	714	362	-	-	-	-	-	1	1
141	775	483	-	-	-	1	1	9	23
3,088	32,878	26,729	144	383	330	61	3,790	1,397	19,021
85	635	442	-	-	-	-	-	-	-
199	2,279	1,598	-	-	-	3	4	33	225
184	1,312	1,070	7	9	9	-	-	1	5
73	744	532	-	-	-	-	-	15	27
11	80	57	-	-	-	-	-	-	-
121	2,096	1,743	1	1	1	-	-	20	125
12	435	399	1	1	1	-	-	-	-
49	135	100	6	13	12	-	-	-	-
103	796	619	4	29	27	-	-	-	-
44	307	244	1	4	4	-	-	-	-
360	4,509	3,745	-	-	-	-	-	-	-
74	655	552	1	23	23	-	-	-	-
114	2,515	2,044	6	12	10	-	-	30	268
224	1,884	1,332	10	44	38	21	421	22	866
116	7,230	6,676	1	7	6	5	1,698	32	1,898
4	15	11	3	3	3	1	4	14	303
45	473	387	-	-	-	-	-	33	678
857	1,740	751	8	15	8	-	-	-	-
79	1,870	1,540	-	-	-	26	1,628	797	11,370
163	2,351	2,197	4	10	10	-	-	342	2,736
-	-	-	-	-	-	3	29	20	374
166	755	656	88	208	174	-	-	-	-
5	62	34	3	4	4	2	6	38	146
-	-	-	-	-	-	97	2,867	541	10,252
-	-	-	-	-	-	97	2,867	-	-
-	-	-	-	-	-	-	-	541	10,252

35 市町村・産業大分類別事業所数

及び従業者数 (昭和61.7.1 現在)

市町村	総数		農林漁業		非農林漁業		鉱業		建設業		製造業	
	事業所数	従業者数	事業所数	従業者数	事業所数	従業者数	事業所数	従業者数	事業所数	従業者数	事業所数	従業者数
総数	50,299	331,917	204	1,959	50,095	329,958	73	567	4,718	33,165	5,430	80,264
徳島市	18,145	135,880	26	243	18,119	135,637	12	114	1,100	9,502	1,765	23,020
鳴門市	3,643	25,173	28	314	3,615	24,859	16	111	253	1,962	420	7,764
小松島市	2,430	15,101	4	10	2,426	15,091	-	-	213	1,104	243	4,417
阿南市	3,594	24,886	19	206	3,575	24,680	10	76	397	2,790	377	7,227
勝浦町	426	2,483	15	98	411	2,385	2	33	62	414	48	825
上勝町	183	773	-	-	183	773	-	-	41	211	26	212
佐那河内村	172	709	-	-	172	709	-	-	70	217	13	137
石井町	1,111	6,936	4	172	1,107	6,764	1	1	148	755	138	2,207
神山町	731	2,848	-	-	731	2,848	3	8	147	728	109	759
那賀川町	480	2,586	-	-	480	2,586	-	-	86	599	110	991
羽ノ浦町	631	3,388	4	51	627	3,337	-	-	39	188	92	812
敷生町	272	1,503	-	-	272	1,503	-	-	39	172	38	671
相賀町	223	1,390	-	-	223	1,390	-	-	32	280	35	428
上那賀町	198	1,029	6	36	192	993	1	11	23	217	19	252
木沢村	74	446	-	-	74	446	-	-	13	173	7	70
木頭村	138	869	6	89	132	780	1	2	16	267	19	191
由岐町	269	1,077	2	20	267	1,057	-	-	32	126	26	212
日和佐町	501	2,585	3	37	498	2,548	-	-	68	265	32	450
牟岐町	532	2,574	2	5	530	2,569	-	-	51	285	47	445
海部町	445	2,286	7	59	438	2,227	1	10	43	313	50	601
南部町	264	886	6	58	258	828	1	8	49	104	17	173
穴喰町	297	1,429	2	9	295	1,420	-	-	40	350	34	327
松茂島町	554	5,302	-	-	554	5,302	2	28	42	349	62	1,414
北島町	838	6,754	3	17	835	6,737	-	-	78	706	103	2,137
藍住町	810	7,447	2	9	808	7,438	-	-	83	562	102	3,847
板上町	630	3,401	-	-	630	3,401	1	31	72	398	60	655
上吉野町	600	3,047	7	105	593	2,942	1	1	97	384	80	869
成野町	483	2,386	2	16	481	2,370	1	2	64	428	60	691
土成町	348	1,840	2	16	346	1,824	2	11	40	171	44	648
市場町	619	3,520	8	92	611	3,428	-	-	71	542	65	1,009
阿波島町	632	3,966	1	7	631	3,959	2	3	85	385	75	1,667
川島町	1,649	9,780	3	29	1,646	9,751	2	17	149	752	142	2,536
山川町	430	2,842	1	3	429	2,839	-	-	53	245	55	1,110
美郷村	669	3,450	2	17	667	3,433	1	7	81	487	97	1,150
美脇村	114	582	2	17	112	565	1	7	17	191	19	116
美半村	1,019	6,973	3	66	1,016	6,907	1	21	123	673	81	1,902
馬田町	506	3,034	6	22	500	3,012	-	-	66	581	77	1,076
光町	427	1,988	-	-	427	1,988	-	-	54	320	81	622
宇吹村	542	2,676	2	11	540	2,665	-	-	64	328	49	465
一穴村	128	554	1	1	127	553	-	-	12	101	18	149
木屋村	517	2,834	3	22	514	2,812	2	10	79	520	54	680
三野町	115	630	1	1	114	629	-	-	12	283	17	96
好野町	332	1,406	-	-	332	1,406	2	12	59	308	40	317
池田町	342	1,854	4	23	338	1,831	-	-	55	365	61	713
山井町	1,567	9,900	5	11	1,562	9,889	3	24	111	1,048	106	1,855
加茂町	375	1,972	2	15	373	1,957	-	-	54	436	53	582
三谷村	354	1,986	1	6	353	1,980	1	10	40	470	41	444
東祖谷山村	587	2,895	2	3	585	2,892	3	9	50	324	85	887
西祖谷山村	180	1,256	7	43	173	1,213	-	-	22	595	14	198
	173	805	-	-	173	805	-	-	23	191	24	238

電気・ガス・熱供給・水道業		運輸・通信業		卸売・小売業、飲食店		金融・保険業		不動産業		サービス業		公務	
事業所数	従業者数	事業所数	従業者数	事業所数	従業者数	事業所数	従業者数	事業所数	従業者数	事業所数	従業者数	事業所数	従業者数
101	2,025	1,181	17,645	23,680	92,484	650	11,088	1,240	2,797	12,384	76,804	638	13,119
18	834	332	7,469	9,164	46,906	341	7,194	785	1,923	4,483	33,244	119	5,431
3	98	99	1,312	1,794	6,113	49	583	88	179	852	6,011	41	726
2	51	67	1,032	1,153	3,802	33	361	82	126	609	3,362	24	836
6	304	147	2,034	1,629	5,541	44	669	69	98	847	5,201	49	740
2	9	11	112	172	429	4	42	1	3	102	441	7	77
-	-	6	29	61	106	-	-	-	-	41	157	8	58
1	2	5	39	48	122	-	-	-	-	31	141	4	51
3	39	24	174	477	1,686	8	145	8	14	287	1,553	13	190
2	11	28	120	246	479	1	2	1	1	177	599	17	141
1	4	19	172	177	411	2	25	1	2	78	312	6	70
2	7	9	62	300	1,031	10	133	5	12	168	1,028	2	64
1	3	7	18	123	316	3	39	1	2	56	226	4	56
2	43	8	111	78	201	1	5	-	-	62	276	5	46
2	15	5	29	77	140	1	10	1	1	50	228	13	90
1	3	2	12	29	58	-	-	1	1	17	97	4	32
1	1	4	32	52	101	1	1	1	1	33	140	4	44
1	2	10	61	109	278	2	17	1	1	81	315	5	45
2	6	14	101	240	611	4	42	-	-	130	950	8	123
2	20	30	174	246	812	5	53	5	5	133	661	11	114
2	7	7	47	209	663	5	64	1	1	111	456	9	65
1	1	4	22	109	249	2	19	-	-	69	212	6	40
1	2	5	25	138	371	2	13	1	4	69	289	5	39
2	24	27	468	267	1,293	4	51	17	36	121	870	10	769
3	24	19	685	381	1,565	10	183	29	109	208	1,211	4	117
2	7	9	148	379	1,537	9	131	14	57	201	1,049	9	100
2	12	11	79	296	843	3	49	11	14	164	1,182	10	138
1	6	11	111	244	643	2	29	3	3	145	818	9	78
2	10	7	76	203	526	1	16	3	4	133	555	7	62
1	5	12	86	153	424	1	9	1	1	82	384	10	85
1	5	15	95	290	819	6	43	2	2	154	758	7	155
1	4	14	139	303	799	2	11	-	-	140	851	9	100
3	56	27	464	827	2,618	24	300	30	71	428	2,722	14	215
1	5	6	41	170	442	3	22	1	1	126	749	14	224
1	5	13	110	287	864	2	26	6	10	169	660	10	114
-	-	3	19	37	81	-	-	-	-	29	115	6	36
2	43	15	300	525	1,807	15	213	4	7	226	1,540	24	401
1	5	12	99	216	532	1	11	1	2	117	584	9	122
1	6	10	90	180	405	1	12	1	3	91	452	8	78
3	19	19	131	244	901	12	127	4	4	137	587	8	103
1	3	3	18	52	101	-	-	-	-	37	127	4	54
2	9	12	116	214	621	3	31	5	8	131	702	12	115
-	-	2	17	41	72	-	-	-	-	36	115	6	46
-	-	3	45	134	315	2	21	-	-	86	333	6	55
1	4	6	33	118	299	1	8	5	6	83	331	8	72
5	267	43	806	771	2,697	24	322	49	83	425	2,390	25	397
1	1	11											

36 市町村・経営組織・従業者規模別

市町村	総数						計	
	事業所数	従業者数	個人業主	家族従業者	雇用者	うち常雇	事業所数	従業者数
総数	50,299	331,917	31,923	21,305	255,392	234,701	47,809	290,677
徳島市	18,145	135,880	10,518	6,744	107,197	98,831	17,689	119,459
鳴門市	3,643	25,173	2,362	1,776	19,240	17,799	3,474	22,530
小松市	2,430	15,101	1,611	1,063	11,416	10,444	2,321	13,114
阿南市	3,594	24,886	2,196	1,579	19,907	17,509	3,399	22,310
勝浦町	426	2,483	273	182	1,851	1,669	401	2,173
上勝町	183	773	111	58	570	562	155	611
佐那河内村	172	709	135	68	443	330	162	601
石井町	1,111	6,936	774	525	5,232	4,536	1,058	6,181
神山町	731	2,848	559	331	1,754	1,611	670	2,424
那賀川町	480	2,586	320	268	1,714	1,581	454	2,362
羽ノ浦町	631	3,388	422	335	2,416	2,166	611	3,118
鷺敷町	272	1,503	197	157	1,072	905	258	1,340
相生町	223	1,390	144	121	1,058	927	196	1,126
上那賀町	198	1,029	121	61	801	755	161	761
木沢村	74	446	48	29	359	338	61	359
木頭村	138	869	79	39	711	664	118	725
由岐町	269	1,077	188	126	701	606	240	885
日和佐町	501	2,585	350	234	1,851	1,705	467	1,968
牟岐町	532	2,574	375	238	1,807	1,635	502	2,139
海部町	445	2,286	303	141	1,711	1,569	409	1,946
海穴町	264	886	192	108	523	490	245	764
六軒町	297	1,429	217	130	1,012	847	274	1,235
松島町	554	5,302	307	174	4,546	4,128	526	4,356
北島町	838	6,754	561	374	5,451	5,104	813	6,385
藍住町	810	7,447	482	400	6,240	6,040	770	6,961
板上町	630	3,401	457	383	2,396	2,172	591	2,507
上野町	600	3,047	424	291	2,088	1,891	564	2,678
吉野町	483	2,386	345	252	1,602	1,490	441	2,108
土成町	348	1,840	241	162	1,311	1,128	324	1,600
市場町	619	3,520	438	286	2,581	2,388	577	3,081
阿波町	632	3,966	495	366	2,896	2,765	601	3,558
阿鴨川町	1,649	9,780	1,138	722	7,303	6,890	1,588	8,727
山川町	430	2,842	289	198	2,220	2,069	393	2,247
美郷村	669	3,450	455	392	2,337	2,183	628	3,118
美脇村	114	582	61	60	410	355	97	467
美半村	1,019	6,973	689	426	5,480	5,238	949	5,982
馬田町	506	3,034	349	206	2,305	1,973	467	2,662
光町	427	1,988	311	223	1,324	1,158	391	1,593
一穴村	542	2,676	377	252	1,835	1,704	509	2,315
宇吹村	128	554	86	64	376	331	106	404
木屋村	517	2,834	340	224	2,125	1,934	473	2,417
三野町	115	630	63	31	510	495	96	516
三好町	332	1,406	237	105	973	878	306	1,153
池田町	342	1,854	229	134	1,378	1,307	312	1,651
山井町	1,567	9,900	947	574	7,787	7,463	1,470	8,443
三加町	375	1,972	260	115	1,438	1,376	333	1,704
東祖谷村	354	1,986	243	178	1,463	1,377	322	1,672
西祖谷村	180	2,895	399	269	2,049	1,933	542	2,567
西祖谷村	173	1,256	100	39	1,049	934	149	1,046
西祖谷村	173	805	105	92	574	518	146	628

資料 総務庁統計局「事業所統計調査報告」

事業所数及び従業者数 (昭和61.7.1現在)

事業所数	従業者数	民				営					国, 公共企業体, 地方公共団体		
		1～4人		5～9		10～19		20～29		30人以上		事業所数	従業者数
		事業所数	従業者数	事業所数	従業者数	事業所数	従業者数	事業所数	従業者数	事業所数	従業者数		
34,524	69,181	7,182	46,421	3,570	47,629	1,151	27,298	1,382	100,148	2,490	41,240		
11,940	25,305	3,172	20,395	1,499	19,941	486	11,583	592	42,235	456	16,421		
2,552	5,280	504	3,250	237	3,177	77	1,779	104	9,044	169	2,643		
1,733	3,318	334	2,121	160	2,137	41	946	53	4,592	109	1,987		
2,395	4,841	554	3,623	275	3,669	82	1,945	93	8,232	195	2,576		
295	562	62	422	25	314	8	196	11	679	25	310		
126	199	12	86	11	140	3	79	3	107	28	162		
130	219	12	72	16	199	3	76	1	35	10	108		
789	1,587	144	924	74	981	25	590	26	2,099	53	755		
542	929	74	473	36	482	13	310	5	230	61	424		
326	631	68	438	37	471	13	318	10	504	26	224		
450	905	94	604	50	657	9	214	8	738	20	270		
211	396	26	173	6	75	4	97	11	599	14	163		
149	279	16	108	14	197	11	260	6	282	27	264		
130	231	13	92	8	94	4	91	6	253	37	268		
48	87	2	16	5	64	3	72	3	120	13	87		
87	157	11	72	11	137	3	71	6	288	20	144		
187	349	31	209	18	222	3	74	1	31	29	192		
378	713	45	283	25	363	10	222	9	387	34	617		
404	776	53	334	26	325	7	151	12	553	30	435		
323	619	42	276	23	295	11	262	10	494	36	340		
213	375	21	134	7	88	1	24	3	143	19	122		
213	379	32	187	17	232	7	166	5	271	23	194		
332	682	86	541	51	690	27	640	30	1,803	28	946		
588	1,179	108	694	61	817	15	384	41	3,311	25	369		
525	1,114	132	887	63	852	19	452	31	3,656	40	486		
461	900	79	486	31	406	8	179	12	536	39	894		
443	859	62	407	38	496	11	261	10	655	36	369		
334	682	57	370	29	391	11	250	10	415	42	278		
246	463	48	331	15	210	5	139	10	457	24	240		
447	834	63	430	39	543	16	375	12	899	42	439		
465	919	66	440	44	575	12	292	14	1,332	31	408		
1,218	2,318	213	1,422	91	1,270	25	584	41	3,133	61	1,053		
313	590	38	256	24	326	6	140	12	935	37	595		
480	965	73	461	45	616	13	290	17	786	41	332		
72	147	11	73	10	138	3	76	1	33	17	115		
711	1,362	113	720	70	919	26	640	29	2,341	70	991		
339	633	68	453	29	379	19	440	12	757	39	372		
317	605	36	229	24	321	10	243	4	195	36	395		
401	736	59	383	27	383	9	215	13	598	33	361		
86	152	14	92	2	27	2	50	2	83	22	150		
359	669	60	381	34	454	10	256	10	657	44	417		
78	143	6	44	8	102	1	26	3	201	19	114		
242	409	41	271	13	192	7	168	3	113	26	253		
226	418	43	279	26	351	9	209	8	394	30	203		
1,082	2,169	212	1,352	111	1,516	24	535	41	2,871	97	1,457		
257	475	35	238	23	303	8	194	10	494	42	268		
244	453	39	254	23	293	9	217	7	455	32	314		
421	802	57	373	42	568	14	314	8	510	45	328		
108	165	19	119	7	102	3	79	12	581	31	210		
108	201	22	143	10	129	5	124	1	31	27	177		

### 37 産業大分類・経営組織・従業者規模別 事業所数及び従業者数 (昭和61.7.1現在)

産業大分類	総数		民				営	
	事業所数	従業者数	計		1～4人		5～9	
			事業所数	従業者数	事業所数	従業者数	事業所数	従業者数
全産業	50,299	331,917	47,809	290,677	34,524	69,181	7,182	46,421
農林漁業	204	1,959	189	1,878	76	194	63	416
非農林漁業	50,095	329,958	47,620	288,799	34,448	68,987	7,119	46,005
鉱業	73	567	73	567	31	59	23	153
建設業	4,718	33,165	4,716	33,124	2,606	5,218	1,134	7,563
製造業	5,430	80,264	5,429	80,260	2,464	5,851	1,262	8,353
電気・ガス・熱供給・水道業	101	2,025	42	1,364	13	31	11	71
運輸・通信業	1,181	17,645	929	13,982	362	702	206	1,404
卸売・小売業, 飲食店	23,680	92,484	23,631	92,065	19,113	39,737	3,001	18,861
金融・保険業	650	11,088	645	10,672	218	480	99	687
不動産業	1,240	2,797	1,229	2,772	1,145	1,794	57	334
サービス業	12,384	76,804	10,926	53,993	8,496	15,115	1,326	8,579
公務	638	13,119	-	-	-	-	-	-

産業大分類	民		営		国, 公共企業体, 地方公共団体			
	10～19		20～29		30人以上			
	事業所数	従業者数	事業所数	従業者数	事業所数	従業者数		
全産業	3,570	47,629	1,151	27,298	1,382	100,148	2,490	41,240
農林漁業	34	446	2	44	14	778	15	81
非農林漁業	3,536	47,183	1,149	27,254	1,368	99,370	2,475	41,159
鉱業	12	151	4	100	3	104	-	-
建設業	654	8,694	171	4,071	151	7,578	2	41
製造業	831	11,283	341	8,076	531	46,697	1	4
電気・ガス・熱供給・水道業	4	53	2	47	12	1,162	59	661
運輸・通信業	158	2,168	95	2,226	108	7,482	252	3,663
卸売・小売業, 飲食店	1,014	13,172	258	6,169	245	14,126	49	419
金融・保険業	188	2,636	65	1,512	75	5,357	5	416
不動産業	17	220	5	127	5	297	11	25
サービス業	658	8,806	208	4,926	238	16,567	1,458	22,811
公務	-	-	-	-	-	-	638	13,119

# 5 農 業



38 市町村別農家数及び経営耕地面積 (昭和60年)

Table with 9 columns: 市町村, 農家数 (戸) (Total, Professional, Part-time), 経営耕地面積 (a) (Total, Field, Orchard, Tobacco). Rows include various municipalities like 徳島市, 鳴門市, 小松島市, etc.

39 市町村別経営耕地面積規模別農家数 (昭和60年)

(単位：戸)

Table with 12 columns: 市町村, 計, 例外規定農家, 0.3ha未満, 0.3-0.5, 0.5-1.0, 1.0-1.5, 1.5-2.0, 2.0-2.5, 2.5-3.0, 3.0-5.0, 5.0ha以上. Rows include various municipalities like 徳島市, 鳴門市, 小松島市, etc.

資料 農林水産省経済局「1985年農業センサス」

注 例外規定農家とは、経営耕地面積が東日本にあっては10a未満、西日本にあっては5a未満であって、調査期日前1年間の農産物総販売額が10万円以上あった世帯をいう。資料 農林水産省経済局「1985年農業センサス」

### 40 市町村・男女別農家人口 (昭和60年)

(単位：人)

市町村	男女計	男					女				
		計	15歳以下	16~59	60~64	65歳以上	計	15歳以下	16~59	60~64	65歳以上
総数	249,229	120,803	23,206	69,979	8,573	19,045	128,426	22,460	70,256	9,802	25,908
徳島市	27,479	13,190	2,473	7,819	877	2,021	14,289	2,434	7,974	994	2,887
鳴門市	12,151	5,916	1,203	3,385	393	935	6,235	1,182	3,442	439	1,172
小松島市	9,225	4,450	937	2,609	279	625	4,775	877	2,652	327	919
阿南市	23,184	11,282	2,343	6,518	726	1,695	11,902	2,237	6,540	858	2,267
勝浦町	5,205	2,533	486	1,486	172	389	2,672	483	1,454	181	554
上勝町	2,131	1,021	181	578	82	180	1,110	178	581	93	258
佐那河内村	3,217	1,581	318	932	92	239	1,636	278	909	114	335
石井町	10,427	4,975	943	2,952	339	741	5,452	986	3,014	414	1,038
神山町	7,404	3,651	641	2,068	293	649	3,753	582	2,040	310	821
那賀川町	4,768	2,290	438	1,388	147	317	2,478	420	1,387	183	488
羽ノ浦町	2,598	1,293	257	756	74	206	1,305	219	734	102	250
敷生町	1,452	697	148	372	48	129	755	126	396	71	162
相上那賀町	2,857	1,360	274	763	103	220	1,497	282	786	107	322
上那賀町	1,598	773	148	408	68	149	825	142	420	81	182
木沢村	760	383	93	199	26	65	377	55	198	36	88
木頭村	1,075	536	90	292	40	114	539	86	268	55	130
由岐町	501	250	36	147	19	48	251	32	146	15	58
日和佐町	2,305	1,137	208	635	84	210	1,168	193	600	88	287
牟岐町	1,277	614	142	324	39	109	663	149	323	46	145
海部町	2,827	1,376	262	738	101	275	1,451	244	722	112	373
南海部町	1,023	473	81	265	35	92	550	99	270	51	130
穴喰町	1,208	593	118	332	39	104	615	98	323	45	149
松茂島町	1,579	763	161	447	44	111	816	149	454	57	156
北島町	2,103	1,029	223	588	67	151	1,074	186	612	66	210
藍住町	4,442	2,153	480	1,223	144	306	2,289	425	1,265	185	414
板上町	5,210	2,546	517	1,488	181	360	2,664	460	1,522	196	486
上吉土町	6,720	3,268	681	1,906	220	461	3,452	670	1,909	250	623
吉土町	3,915	1,920	345	1,185	121	269	1,995	349	1,150	140	356
成野町	6,157	2,990	638	1,722	206	424	3,167	649	1,747	223	548
市場町	7,993	3,879	775	2,261	259	584	4,114	759	2,315	300	740
阿波島町	8,851	4,329	887	2,527	287	628	4,522	833	2,474	359	856
川島町	8,404	4,069	762	2,368	278	661	4,335	766	2,387	325	857
山川町	3,406	1,651	288	974	128	261	1,755	294	976	134	351
美郷村	6,357	3,052	549	1,808	207	488	3,305	588	1,812	243	662
脇美半町	1,665	804	121	474	74	135	861	134	467	73	187
美馬町	9,133	4,456	887	2,615	312	642	4,677	782	2,603	374	918
馬田町	5,947	2,885	562	1,618	237	468	3,062	581	1,647	231	603
半光町	3,852	1,885	325	1,049	162	349	1,967	333	1,034	178	422
貞光町	3,203	1,547	243	907	132	265	1,656	238	892	143	383
一宇村	1,343	659	93	365	71	130	684	75	352	96	161
穴吹村	4,813	2,381	426	1,382	192	381	2,432	374	1,324	199	535
三平村	1,265	605	71	317	63	154	660	88	337	60	175
三野町	3,100	1,513	298	883	120	212	1,587	290	875	113	309
三好町	3,763	1,828	375	1,012	155	286	1,935	355	1,030	167	383
池田町	5,771	2,728	427	1,528	258	515	3,043	395	1,609	271	768
山城町	4,049	1,964	330	1,156	157	321	2,085	342	1,090	178	475
井川町	3,057	1,462	260	857	108	237	1,595	251	864	127	353
三加茂町	4,962	2,376	437	1,390	178	371	2,586	463	1,398	200	525
東祖谷山村	1,854	905	114	531	73	187	949	118	497	109	225
西祖谷山村	1,643	782	111	432	63	176	861	131	435	83	212

資料 農林水産省経済局「1985年農業センサス」

### 41 市町村別樹園地を経営する農家数及び樹園地面積 (昭和60年)

(単位：面積・アール)

市町村	樹 園 地									
	樹園地のある農家数	面積計	果 樹 園		茶 園		桑 園		その他の樹園地	
			農家数	面 積	農家数	面 積	農家数	面 積	農家数	面 積
総数	23,618	712,312	16,505	448,272	5,450	28,404	3,504	110,153	3,587	125,483
徳島市	1,228	47,051	1,130	42,344	5	7	2	29	147	4,671
鳴門市	842	27,718	833	27,461	-	-	1	15	14	242
小松島市	491	25,761	357	16,181	-	-	-	-	306	9,580
阿南市	2,526	138,756	1,426	49,795	13	32	1	8	1,754	88,921
勝浦町	1,054	63,811	1,053	63,130	1	80	-	-	35	601
上勝町	434	10,070	400	6,971	12	16	49	1,577	53	1,506
佐那河内村	632	24,508	629	23,839	2	4	-	-	37	665
石井町	83	1,265	61	684	-	-	1	12	24	569
神山町	1,690	37,740	1,381	26,826	594	1,664	165	3,836	357	5,414
那賀川町	16	164	13	104	-	-	-	-	3	60
羽ノ浦町	82	1,780	59	1,165	1	20	-	-	34	595
敷生町	214	6,466	186	3,283	7	22	-	-	111	3,161
相上那賀町	433	5,677	274	2,697	235	2,582	-	-	42	398
上那賀町	371	5,428	350	4,975	149	387	-	-	6	66
木沢村	149	1,796	137	1,653	69	125	-	-	6	18
木頭村	276	4,346	267	4,181	70	149	-	-	5	16
由岐町	50	1,075	31	534	-	-	1	46	26	495
日和佐町	173	2,217	129	1,224	32	242	-	-	30	751
牟岐町	68	726	64	620	-	-	3	90	3	16
海部町	197	4,191	159	2,125	14	73	20	1,690	31	303
南海部町	72	694	71	679	1	1	-	-	2	14
穴喰町	132	2,448	128	2,219	-	-	-	-	12	229
松茂島町	51	3,985	50	3,980	-	-	-	-	1	5
北島町	49	1,317	39	1,106	-	-	-	-	12	211
藍住町	52	2,466	47	2,388	-	-	-	-	6	78
板上町	341	8,990	325	8,282	-	-	22	639	6	69
上吉土町	338	9,255	331	9,066	-	-	10	177	2	12
吉土町	68	1,393	57	1,184	-	-	11	206	1	3
成野町	539	19,430	506	17,097	1	5	32	1,941	20	387
市場町	467	9,668	435	8,557	2	10	33	1,046	5	55
阿波島町	234	7,266	182	4,391	2	16	51	2,852	1	7
川島町	422	10,314	404	10,060	2	4	5	39	17	211
山川町	189	4,789	175	3,441	1	1	17	1,319	3	28
美郷村	475	12,841	397	8,435	7	484	77	3,773	9	149
脇美半町	397	15,476	212	5,941	178	1,206	213	8,317	3	12
美馬町	702	16,057	367	6,495	83	744	311	8,751	9	67
馬田町	851	25,116	445	10,040	89	309	447	14,657	10	110
半光町	728	17,527	176	3,355	275	1,697	417	11,451	62	1,024
貞光町	451	11,075	245	4,742	123	595	190	5,541	10	197
一宇村	332	3,886	80	917	283	1,684	44	715	38	570
穴吹村	757	15,238	314	5,079	340	1,842	357	8,221	11	96
三平村	364	7,264	203	3,546	295	1,471	76	2,062	20	185
三野町	464	22,144	270	9,300	20	42	261	12,606	10	196
三好町	377	7,221	213	2,418	72	181	156	4,441	18	181
池田町	1,146	16,790	827	12,807	694	2,699	33	739	48	545
山城町	999	21,882	568	14,033	849	4,991	54	1,288	126	1,570
井川町	559	5,538	225	2,206	462	2,558	29	605	11	169
三加茂町	515	12,314	169	2,893	71	212	317	8,769	21	440
東祖谷山村	148	3,582	28	1,498	50	96	60	1,710	28	278
西祖谷山村	390	5,800	77	2,325	346	2,153	38	98		

42 市町村・専業・兼業別農家数 (昭和55・60年)

(単位：戸)

市町村	農 家 数			専 業 農 家 数			第1種兼業農家数			第2種兼業農家数		
	55年	60年	増減	55年	60年	増減	55年	60年	増減	55年	60年	増減
總 数	61,338	57,692	△3,646	9,206	10,276	1,070	11,261	8,825	△2,436	40,871	38,591	△2,280
徳島市	6,270	5,904	△366	1,185	1,212	27	1,311	1,115	△196	3,774	3,577	△197
鳴門市	2,691	2,500	△191	623	651	28	544	489	△55	1,524	1,360	△164
小松市	2,105	1,937	△168	206	231	25	373	329	△44	1,526	1,377	△149
阿南市	5,193	4,921	△272	470	518	48	1,364	1,004	△360	3,359	3,399	40
勝浦町	1,174	1,133	△41	144	168	24	342	185	△157	688	780	92
上勝町	599	565	△34	63	95	32	101	88	△13	435	382	△53
佐那河内村	710	687	△23	120	112	△8	163	144	△19	427	431	4
石井町	2,293	2,292	△1	434	423	△11	380	384	4	1,479	1,485	6
神山町	2,022	1,893	△129	130	314	184	320	191	△129	1,572	1,388	△184
那賀川町	1,068	1,048	△20	51	76	25	194	107	△87	823	865	42
羽ノ浦町	550	523	△27	35	29	△6	88	56	△32	427	438	11
鷲敷町	387	341	△46	41	44	3	45	46	1	301	251	△50
相生町	667	661	△6	79	66	△13	128	87	△41	460	508	48
上那賀町	430	424	△6	38	69	31	34	30	△4	358	325	△33
木沢村	225	198	△27	17	19	2	7	9	2	201	170	△31
木由村	305	299	△6	21	55	34	18	30	12	266	214	△52
日和岐村	133	121	△12	24	19	△5	24	18	△6	85	84	△1
日和佐町	558	540	△18	34	39	5	40	52	12	484	449	△35
牟岐町	292	275	△17	21	20	△1	38	27	△11	233	228	△5
海部町	798	742	△56	99	132	33	107	55	△52	592	555	△37
海部町	287	271	△16	53	57	4	48	46	△2	186	168	△18
喰茂町	341	320	△21	61	55	△6	40	26	△14	240	239	△1
北松島町	370	323	△47	110	126	16	124	108	△16	136	89	△47
北松島町	453	434	△19	48	54	6	89	72	△17	316	308	△8
藍住町	1,024	927	△97	236	215	△21	154	156	2	634	556	△78
板上町	1,214	1,118	△96	261	258	△3	230	217	△13	723	643	△80
上吉土町	1,561	1,479	△82	265	258	△7	274	256	△18	1,022	965	△57
野成町	975	905	△70	169	176	7	143	162	19	663	567	△96
野成町	1,397	1,327	△70	327	326	△1	409	309	△100	661	692	31
市場町	1,853	1,785	△68	410	382	△28	408	356	△52	1,035	1,047	2
阿波町	2,111	2,024	△87	309	351	42	275	291	16	1,527	1,382	△145
川島町	1,964	1,891	△73	284	322	38	291	195	△96	1,389	1,374	△15
山川町	875	816	△59	118	120	2	75	91	16	682	605	△77
山川町	1,518	1,493	△25	160	184	24	194	116	△78	1,164	1,193	29
美郷村	480	448	△32	70	90	20	90	64	△26	320	294	△26
美馬町	2,377	2,187	△190	362	418	56	388	289	△99	1,627	1,480	△147
美半町	1,530	1,486	△44	278	340	62	371	281	△90	881	865	△16
貞光町	1,136	1,022	△114	194	242	48	190	82	△108	752	698	△54
貞光町	915	844	△71	187	181	△6	214	155	△59	514	508	△6
一穴村	556	465	△91	83	123	40	51	25	△26	422	317	△105
一穴村	1,337	1,209	△128	194	182	△12	87	126	39	1,056	901	△155
木屋村	473	417	△56	79	92	13	36	21	△15	358	304	△54
三野町	828	760	△68	167	153	△14	245	209	△36	416	398	△18
三好町	1,000	927	△73	159	173	14	240	168	△72	601	586	△15
池田町	1,811	1,639	△172	287	347	60	234	160	△74	1,290	1,132	△158
山城町	1,209	1,083	△126	142	202	60	198	96	△102	869	785	△84
井川町	821	782	△39	94	125	31	124	61	△63	603	596	△7
三加茂町	1,316	1,237	△79	161	204	43	320	200	△120	835	833	△2
東祖谷山村	629	584	△45	37	102	65	74	27	△47	518	455	△63
西祖谷山村	507	485	△22	66	126	60	24	14	△10	417	345	△72

資料 農林水産省経済局「1985年農業センサス」

43 市町村・農産物販売規模別農家数 (昭和60年)

(単位：戸)

市町村	総数	販売 なし	10万円 未満	10	50	100	150	200	300	500	700	1,000	1,500	1,500 万円 以上
				〃 50	〃 100	〃 150	〃 200	〃 300	〃 500	〃 700	〃 1,000	〃 1,500		
總 数	57,692	13,007	6,775	13,444	7,603	4,527	2,851	2,882	2,726	1,465	1,010	717	685	
徳島市	5,904	1,209	472	1,315	773	475	319	372	423	229	124	95	98	
鳴門市	2,500	514	185	387	223	157	127	188	235	164	141	109	70	
小松市	1,937	288	133	443	385	216	133	132	96	43	29	17	22	
阿南市	4,921	555	236	1,025	945	696	487	432	264	106	61	67	47	
勝浦町	1,133	228	166	323	145	84	41	41	49	15	15	8	18	
上勝町	565	160	111	153	47	27	9	14	9	10	7	5	13	
佐那河内村	687	89	106	162	104	44	29	45	42	32	19	9	6	
石井町	2,292	330	263	580	290	211	120	140	149	89	45	34	41	
神山町	1,893	379	357	537	265	156	66	51	42	11	5	6	18	
那賀川町	1,048	141	51	233	256	163	109	55	24	11	2	—	3	
羽ノ浦町	523	68	19	147	119	50	16	10	16	24	19	25	10	
鷲敷町	341	96	45	105	20	17	13	11	17	7	5	4	1	
相生町	661	115	101	227	70	37	34	33	16	8	6	2	12	
上那賀町	424	183	98	80	28	15	7	4	5	3	—	1	—	
木沢村	198	109	41	36	7	4	1	—	—	—	—	—	—	
木由村	299	135	54	50	27	12	4	13	3	—	1	—	—	
日和岐村	121	24	19	38	15	2	6	1	2	1	6	6	1	
日和佐町	540	93	40	255	93	11	13	9	10	6	4	3	3	
牟岐町	275	56	27	106	56	11	6	4	4	3	2	—	—	
海部町	742	263	47	236	83	35	16	15	19	9	11	5	3	
海部町	271	39	17	96	58	25	9	9	12	4	1	1	—	
喰茂町	320	89	55	97	17	9	6	9	21	9	5	2	1	
北松島町	323	17	2	21	14	21	30	39	58	48	38	29	6	
北松島町	434	80	50	116	55	42	22	29	15	10	8	2	5	
藍住町	927	171	114	176	72	58	33	39	82	51	68	49	14	
板上町	1,118	294	103	181	91	62	53	70	101	56	54	35	18	
上吉土町	1,479	255	149	345	192	133	75	100	91	39	46	19	35	
野成町	905	222	93	182	94	50	57	47	66	48	28	10	8	
野成町	1,327	157	127	261	160	108	74	97	142	89	59	34	19	
市場町	1,785	176	164	382	288	166	135	139	129	69	46	28	63	
阿波町	2,024	247	179	525	339	225	146	133	102	52	28	18	30	
川島町	1,891	562	223	483	199	87	59	90	83	47	29	14	15	
山川町	816	280	131	203	85	47	22	20	12	6	2	—	8	
山川町	1,493	464	335	400	151	58	36	20	13	8	4	2	2	
美郷村	448	99	44	123	71	36	16	19	12	7	4	3	14	
美馬町	2,187	538	273	534	309	149	101	122	72	29	29	20	11	
美半町	1,486	216	167	333	243	162	80	69	98	43	19	25	31	
貞光町	1,022	272	188	337	133	42	18	11	8	3	5	4	1	
貞光町	844	241	86	164	115	107	41	39	29	10				

44 市 町 村 別

(単位：台)

市 町 村	動力耕うん機・農用トラクター		動 力 防 除 機		動 力 田 植 機	
	個 人	共 有	個 人	共 有	個 人	共 有
総 数	58,227	1,420	24,107	390	21,451	1,822
徳島市	6,694	211	2,491	36	2,465	260
鳴門市	3,380	47	1,319	12	735	66
小松市	2,255	47	699	8	1,114	51
阿南市	5,137	196	2,500	30	2,559	231
勝浦町	518	37	828	19	135	35
上勝町	483	8	350	5	72	23
佐那河内村	558	6	699	6	163	37
石井町	2,635	76	776	9	1,251	84
神山町	1,168	9	986	4	261	18
那賀川町	1,153	48	193	7	615	53
ノ浦町	598	30	146	1	254	33
鷺敷町	382	6	163	—	211	8
相模町	712	9	310	1	334	39
上那賀町	281	—	201	3	99	5
木沢村	109	6	55	5	31	5
木頭村	144	6	116	5	28	3
由岐町	102	—	57	—	38	—
日和佐町	653	10	252	—	374	19
牟岐町	302	8	236	1	161	7
海部町	726	7	351	3	324	13
南部町	293	8	131	1	162	6
海部町	271	9	157	1	124	5
宍喰町	616	2	178	2	26	3
北松島町	597	10	177	1	212	20
藍住町	1,333	46	534	8	438	54
板上町	1,514	41	617	10	512	38
上野町	1,744	45	651	8	769	52
吉野町	1,018	34	426	5	486	28
土成町	1,971	18	792	3	683	17
市場町	2,192	75	1,030	21	1,027	65
阿波町	2,194	23	932	5	1,171	37
鴨島町	2,014	76	690	12	712	124
山川町	829	17	247	2	341	17
山川町	1,246	22	430	13	556	43
美郷村	301	3	135	2	41	2
美脇町	2,356	37	920	16	929	43
馬田町	1,952	21	719	6	460	34
半田町	336	6	142	4	64	3
貞光町	704	3	153	5	60	5
一穴村	48	2	32	—	1	—
吹屋村	769	26	192	11	191	29
三平村	154	6	63	1	4	2
三野町	1,049	14	432	11	275	27
三好町	1,136	47	367	36	299	68
池田町	1,147	27	385	22	200	44
山城町	456	6	289	2	20	4
井川町	703	2	210	3	137	6
加茂町	1,135	25	318	22	314	54
東祖谷山村	92	2	7	—	12	2
西祖谷山村	67	—	23	2	1	—

農 業 用 機 械 (昭和60年)

バ イ ン ダ ー		自 脱 型 コ ン バ イ ン		米 麦 用 乾 燥 機	
個 人	共 有	個 人	共 有	個 人	共 有
17,096	825	12,120	753	20,068	362
1,778	121	1,733	114	3,047	62
757	36	230	13	684	7
784	22	919	25	1,352	17
1,235	57	2,030	198	2,881	50
150	16	79	11	311	21
141	21	13	1	195	4
187	31	39	6	146	7
1,018	41	489	27	858	10
307	14	44	3	84	2
159	11	610	60	821	8
123	5	241	24	370	7
214	5	75	1	268	1
397	17	137	11	482	3
142	4	26	—	95	1
38	5	2	—	12	—
49	4	12	1	15	1
39	1	23	—	66	—
210	5	286	10	482	2
74	2	189	6	92	2
262	5	290	7	496	2
92	1	147	4	219	—
178	7	73	2	207	1
29	1	17	—	40	—
124	2	141	5	295	2
331	27	221	23	367	10
376	28	211	20	278	8
548	23	431	25	449	9
256	14	339	16	402	10
585	7	298	14	232	4
805	25	445	18	724	15
930	16	579	11	757	5
656	67	264	20	500	7
349	12	102	8	158	5
518	21	169	8	255	8
44	2	2	1	4	—
856	18	392	11	610	7
598	13	178	7	372	6
66	1	17	1	12	1
66	1	14	—	54	1
—	—	—	—	—	—
231	14	52	5	73	10
5	1	—	—	—	—
263	9	154	6	327	1
320	40	148	14	346	16
294	26	38	4	101	20
32	1	5	—	4	—
152	5	23	—	102	1
322	19	191	12	423	8
4	1	1	—	—	—
2	—	1	—	—	—

資料 農林水産省経済局「1985年農業センサス」

### 45 農作物の作付面積

(1) 穀 類 (昭和61年)

(単位:面積・ヘクタール, 収穫量・トン)

区 分	水 稻		陸 稻		小 麦		二条大麦		裸 麦	
	作付面積	収穫量	作付面積	収穫量	作付面積	収穫量	作付面積	収穫量	作付面積	収穫量
総 数	17,700	79,300	10	12	655	2,230	2,920	9,580	562	1,430
徳島市	2,220	9,860	—	—	5	13	62	180	1	2
鳴門市	569	2,560	—	—	0	0	1	3	0	0
小松島市	1,320	5,790	—	—	1	2	19	48	0	0
阿南市	2,720	12,100	—	—	0	1	28	84	0	0
勝浦町	161	692	—	—	0	0	7	21	0	0
上勝町	69	256	—	—	—	—	—	—	0	0
佐那河内村	57	265	—	—	—	—	3	9	—	—
石井町	768	3,680	—	—	2	6	110	369	0	0
神山町	170	666	—	—	1	3	—	—	2	5
那賀川町	765	3,710	—	—	—	—	11	35	—	—
羽ノ浦町	280	1,400	—	—	—	—	17	63	—	—
鷺敷町	103	419	—	—	—	—	1	2	—	—
相生町	211	789	—	—	0	0	—	—	1	1
上那賀町	61	196	—	—	0	0	—	—	0	0
木沢村	22	67	—	—	0	0	—	—	0	0
木頭村	32	105	—	—	0	0	—	—	0	0
由岐町	36	139	—	—	—	—	—	—	0	0
日和佐町	298	1,170	—	—	0	0	—	—	0	0
牟岐町	166	662	—	—	—	—	—	—	—	—
海部町	284	1,200	—	—	0	0	—	—	0	0
海部町	174	731	—	—	—	—	—	—	0	0
海部町	154	624	—	—	0	0	—	—	—	—
海部町	21	92	—	—	0	0	—	—	—	—
海部町	147	666	—	—	—	—	—	—	—	—
藍板町	323	1,470	—	—	4	14	9	32	—	—
藍板町	411	1,900	—	—	6	22	83	289	0	0
藍板町	589	2,740	—	—	0	0	326	1,130	3	9
藍板町	371	1,710	—	—	1	4	242	859	3	9
藍板町	555	2,540	—	—	7	25	247	857	15	48
市場町	821	3,970	—	—	13	41	398	1,290	39	119
市場町	840	4,080	—	—	6	21	574	1,870	69	200
市場町	499	2,270	—	—	50	179	48	160	0	1
市場町	173	804	—	—	5	18	44	145	0	0
市場町	328	1,510	—	—	4	11	167	568	9	25
美郷村	22	69	—	—	0	0	—	—	3	7
美郷村	581	2,560	—	—	50	173	343	1,010	101	263
美郷村	323	1,430	0	0	160	549	27	90	50	131
美郷村	48	195	0	0	2	4	0	0	16	34
美郷村	61	239	1	1	4	12	1	3	60	134
一穴村	0	0	0	0	—	—	—	—	1	2
一穴村	152	617	1	1	4	14	60	177	38	82
一穴村	5	13	0	0	—	—	—	—	—	—
一穴村	150	675	0	0	85	281	44	134	15	33
一穴村	192	895	1	1	74	254	34	101	62	154
池田町	107	391	2	3	1	4	—	—	34	80
池田町	34	85	1	1	0	0	—	—	6	12
池田町	57	236	3	4	9	30	4	13	24	58
池田町	230	1,040	1	1	161	551	14	45	10	22
池田町	11	20	0	0	—	—	—	—	—	—
池田町	4	8	0	0	—	—	—	—	—	—

注 ラウンド方式により総数に一致しない。  
資料 中国四国農政局徳島統計情報事務所「徳島農林水産統計年報」

### 及び収穫量

(2) いも類・大豆 (昭和61年)

(単位:面積・ヘクタール, 収穫量・トン)

区 分	か ん し ょ		春植えばれいしょ		秋植えばれいしょ		大 豆	
	作付面積	収 穫 量	作付面積	収 穫 量	作付面積	収 穫 量	作付面積	収 穫 量
総 数	1,270	26,400	594	10,200	46	644	1,280	1,700
徳島市	244	5,370	90	1,580	2	27	76	125
鳴門市	612	13,700	5	74	2	27	17	16
小松島市	11	171	15	243	0	0	17	27
阿南市	17	236	10	133	2	27	55	60
勝浦町	1	15	5	73	0	0	1	1
上勝町	4	62	2	28	0	0	1	1
佐那河内村	0	0	3	44	0	0	3	4
石井町	1	15	62	1,080	1	14	40	66
神山町	10	170	7	102	0	0	10	14
那賀川町	2	28	2	26	0	0	19	23
羽ノ浦町	2	29	2	26	0	0	17	19
鷺敷町	2	25	2	25	0	0	6	6
相生町	3	35	2	25	0	0	7	7
上那賀町	2	21	2	24	0	0	4	4
木沢村	1	10	1	11	0	0	2	2
木頭村	2	22	1	12	0	0	2	2
由岐町	1	12	1	14	0	0	1	1
日和佐町	3	37	2	31	0	0	5	4
牟岐町	3	38	1	15	0	0	4	3
海部町	2	25	3	46	0	0	5	4
海部町	1	13	0	4	0	0	6	5
海部町	2	25	1	15	0	0	3	2
海部町	134	2,910	1	15	1	13	1	1
海部町	28	599	1	15	1	13	27	26
藍板町	2	27	3	47	3	46	39	38
藍板町	4	53	6	94	4	60	18	18
藍板町	3	39	8	124	3	45	48	47
藍板町	3	38	3	47	3	45	35	34
藍板町	4	49	4	61	7	99	43	41
市場町	17	284	25	488	3	40	82	128
市場町	9	122	19	304	2	27	152	237
市場町	5	72	31	583	2	28	32	49
市場町	8	112	20	356	2	26	46	70
市場町	9	117	17	292	2	26	64	92
美郷村	9	108	2	26	0	2	11	12
美郷村	10	158	25	415	1	14	90	119
美郷村	5	81	26	486	1	14	44	63
美郷村	5	79	25	413	1	13	30	37
美郷村	7	112	11	178	1	12	16	20
一穴村	5	70	20	270	0	0	6	6
一穴村	6	95	18	317	1	13	28	35
一穴村	9	129	7	104	0	0	10	11
一穴村	3	54	7	131	—	—	24	39
一穴村	4	72	8	152	—	—	29	46
池田町	12	216	20	390	—	—	28	38
池田町	9	160	14	252	0	5	16	18
池田町	10	180	12	224	—	—	10	13
池田町	9	165	15	285	—	—	33	54
池田町	9	144	15	263	—	—	9	11
池田町	5	82	12	210	1	8	3	4

注 ラウンド方式により総数に一致しない。  
資料 中国四国農政局徳島統計情報事務所「徳島農林水産統計年報」

### 45 農作物の作付面積 (3) 野 菜

(単位：面積・ヘクタール，収穫量・トン)

区 分	きゅうり			ト マ ト			な す			ピーマン			かぼちゃ			いちご		
	作 面	付 積	収 穫 量	作 面	付 積	収 穫 量	作 面	付 積	収 穫 量	作 面	付 積	収 穫 量	作 面	付 積	収 穫 量	作 面	付 積	収 穫 量
総 数	356	26,100	102	4,750	202	10,000	44	1,080	74	1,600	188	5,020						
徳島市	35	3,020	23	1,410	15	651	5	121	8	176	50	1,500						
鳴門市	5	306	3	113	3	116	0	8	2	50	1	26						
小松島市	19	2,380	5	266	3	110	1	25	3	60	13	377						
阿南市	9	892	4	143	13	250	3	45	7	140	26	637						
勝浦町	5	381	0	25	1	54	0	2	1	18	4	112						
上勝町	1	31	0	8	1	24	0	2	0	5	0	5						
佐那河内村	2	88	0	9	1	26	0	2	1	18	18	470						
石井町	25	1,650	3	160	10	422	3	73	5	110	1	23						
神山町	4	160	0	10	1	27	0	9	1	18	2	48						
那賀川町	4	467	1	35	1	19	0	0	1	20	3	83						
那賀ノ浦町	9	1,070	1	35	1	19	0	0	1	20	3	77						
那賀敷町	1	17	0	6	1	20	0	6	1	18	5	157						
那賀相生町	1	16	0	0	1	18	0	0	1	18	—	—						
那賀上那賀町	—	—	0	0	1	18	—	—	1	18	—	—						
木沢村	—	—	0	0	1	18	—	—	1	17	—	—						
木頭村	—	—	0	0	1	18	—	—	0	5	—	—						
由岐村	0	0	0	0	0	0	—	—	0	3	0	0						
日和佐町	0	0	0	0	1	15	—	—	1	10	1	32						
日牟岐町	3	197	0	0	0	6	—	—	0	5	0	1						
海部町	6	764	1	18	1	26	0	2	1	9	0	3						
海部町	2	216	0	1	0	6	—	—	0	2	0	1						
海部町	10	1,510	0	2	1	27	—	—	0	3	1	22						
北島町	1	53	0	5	1	28	—	—	1	13	—	—						
北島町	2	127	2	78	2	89	0	3	1	25	—	—						
藍住町	42	3,350	3	106	5	202	1	27	3	78	0	8						
藍住町	29	2,330	2	78	4	179	1	25	3	78	7	196						
板上町	12	880	3	131	5	236	0	3	3	75	6	162						
上吉野町	3	180	0	8	4	192	0	10	3	72	4	120						
土成町	10	821	8	488	2	96	1	21	1	24	12	360						
市場町	14	952	4	258	17	1,520	0	4	4	104	10	200						
阿波島町	5	200	3	177	25	2,150	0	4	2	50	15	300						
川島町	11	752	2	108	21	2,080	1	30	3	78	0	2						
山川町	6	302	1	42	2	72	1	40	1	25	1	19						
山川町	13	663	1	41	3	117	2	80	0	6	1	18						
美郷村	0	7	1	80	1	22	1	30	0	2	—	—						
美郷町	6	198	5	160	5	145	5	120	2	36	0	4						
美馬町	12	424	6	197	4	116	7	160	2	44	1	15						
美半町	2	60	1	24	1	23	1	17	1	16	—	—						
美貞町	2	52	1	20	2	46	1	17	1	16	0	5						
一穴村	2	46	1	20	1	18	—	—	0	2	—	—						
穴吹村	2	61	2	46	2	48	1	18	1	16	—	—						
木屋平村	1	23	1	19	1	17	1	17	0	2	—	—						
三野町	4	174	1	12	4	70	1	14	1	14	0	2						
三好町	5	199	1	12	7	222	1	15	1	14	0	0						
池田町	6	96	5	205	9	176	3	72	1	18	1	9						
山城町	2	28	1	16	4	54	1	14	1	12	0	0						
井川町	2	30	1	12	3	53	1	14	1	14	0	0						
三加茂町	18	914	4	160	5	88	1	22	1	14	2	27						
三東村	1	8	0	2	2	26	0	3	0	2	—	—						
西祖谷山村	1	8	0	2	2	24	0	3	0	2	—	—						

注 ラウンド方式により総数に一致しない。  
資料 中国四国農政局徳島統計情報事務所「徳島農林水産統計年報」

### 及び収穫量(続き) 類(昭和61年)

キャベツ			はくさい			ほうれんそう			ね ぎ			たまねぎ			レ タ ス		
作 面	付 積	収 穫 量	作 面	付 積	収 穫 量	作 面	付 積	収 穫 量	作 面	付 積	収 穫 量	作 面	付 積	収 穫 量	作 面	付 積	収 穫 量
535	18,800		256	10,200		1,120	13,900		187	4,990		218	6,690		272	5,750	
130	5,650		38	1,780		660	8,310		125	4,060		10	250		4	52	
9	271		4	153		5	63		3	44		3	84		2	33	
4	130		2	80		13	141		1	15		3	72		0	0	
20	504		12	456		21	321		10	154		8	200		0	11	
0	18		1	28		6	44		1	13		1	22		0	0	
0	8		1	28		13	109		0	1		1	20		0	0	
0	18		1	28		10	119		1	14		1	22		0	0	
100	4,020		18	930		250	3,030		2	38		6	156		3	40	
2	64		2	60		5	57		1	13		2	44		1	17	
33	792		1	37		3	43		2	33		1	25		0	1	
17	471		1	37		2	29		1	14		1	24		0	1	
1	30		1	36		2	28		1	12		1	23		0	1	
1	32		1	36		1	14		2	24		1	21		0	1	
1	33		1	36		1	14		1	11		1	19		—	—	
0	12		1	30		1	12		1	11		0	1		—	—	
1	26		1	30		0	2		0	2		0	1		—	—	
0	3		1	15		0	0		1	9		0	6		—	—	
1	27		1	15		0	0		1	10		0	6		—	—	
1	30		1	21		0	0		1	12		1	22		—	—	
2	46		1	26		2	25		0	4		1	22		0	0	
1	27		0	2		0	0		0	0		0	6		0	0	
0	6		1	20		0	0		1	10		1	32		0	0	
2	67		1	41		1	12		0	5		1	25		0	4	
26	1,020		4	162		22	326		1	17		1	27		3	51	
18	622		22	1,010		4	51		1	22		2	64		6	93	
19	668		17	783		6	83		2	27		4	128		6	93	
10	330		7	304		16	237		1	18		16	544		5	86	
7	223		3	120		1	19		1	16		1	32		170	3,860	
7	217		3	120		1	16		1	16		12	420		47	1,080	
11	425		29	1,430		4	47		1	20		29	1,020		5	54	
3	111		1	37		1	16		1	15		31	1,090		3	33	
16	601		4	194		13	146		2	50		6	193		3	39	
4	146		5	271		2	23		1	15		3	93		1	12	
2	67		1	33		1	13		1	15		3	90		0		



### 45 農作物の作付面積

#### (3) 野 菜

区 分	す い か		露地メロン		さやえんどう		えだまめ		さやいんげん	
	作 面	付 積 収 穫 量	作 面	付 積 収 穫 量	作 面	付 積 収 穫 量	作 面	付 積 収 穫 量	作 面	付 積 収 穫 量
総 数	219	5,490	44	1,100	341	1,940	200	1,540	189	1,250
徳島市	10	280	3	84	4	17	121	968	20	160
鳴門市	7	182	0	5	3	13	-	-	3	18
小松島市	1	25	1	33	2	8	2	12	6	44
阿南市	7	102	1	17	4	19	0	0	4	30
勝浦町	0	7	-	-	1	4	0	2	1	6
上勝町	0	7	-	-	1	4	0	1	0	2
佐那河内村	0	7	1	28	1	4	1	4	3	20
石井町	6	162	2	54	3	12	61	427	18	144
神井町	1	24	-	-	1	4	0	2	7	56
那賀川町	0	4	0	1	0	0	0	0	0	3
那賀浦町	0	4	0	1	0	0	0	0	1	7
那賀敷町	0	3	-	-	0	0	-	-	1	3
那賀生町	0	3	-	-	0	0	-	-	1	3
那賀上町	0	2	-	-	0	0	-	-	1	3
木沢村	0	2	-	-	0	0	-	-	1	3
木頭村	0	2	-	-	0	0	-	-	1	2
由岐町	0	0	-	-	0	0	-	-	0	1
日和佐町	0	5	-	-	0	0	-	-	1	5
牟岐町	0	2	-	-	1	4	-	-	1	5
海部町	1	12	-	-	1	4	-	-	1	5
南郷町	0	0	-	-	0	0	-	-	1	5
穴穂町	0	0	-	-	1	4	-	-	1	5
松茂町	4	120	-	-	1	2	-	-	0	2
北島町	1	30	-	-	2	8	0	3	3	20
藍住町	13	390	1	20	3	12	2	16	4	28
板上町	6	174	1	20	4	16	4	31	6	42
上吉野町	6	168	1	20	10	42	5	39	6	42
成野町	6	168	1	24	8	34	0	0	6	45
土成町	6	168	16	432	18	79	0	1	10	75
市阿場町	78	1,950	2	50	80	528	0	1	4	30
阿波島町	27	754	7	175	73	482	0	1	4	27
川島町	3	78	1	23	7	35	2	14	4	29
山川町	5	125	0	4	11	61	2	14	3	20
美郷村	3	81	-	-	16	128	0	1	1	6
美脇村	0	6	-	-	3	6	0	0	1	3
美半村	4	84	-	-	16	72	-	-	12	62
馬田村	2	42	-	-	26	125	-	-	12	66
光貞村	1	14	-	-	4	12	-	-	4	16
宇野村	3	44	-	-	3	10	-	-	5	21
一穴村	1	13	-	-	2	5	-	-	1	4
吹屋村	2	41	-	-	7	26	-	-	6	29
平野村	-	-	-	-	1	3	-	-	1	4
三好町	2	38	1	12	4	19	-	-	2	10
三好町	2	27	2	36	3	14	-	-	2	10
池田町	6	81	-	-	3	11	-	-	10	84
山城町	2	15	-	-	1	4	-	-	2	7
井川町	1	12	-	-	1	4	-	-	2	7
加茂町	2	27	3	63	11	107	-	-	4	28
東祖谷山村	0	2	-	-	0	1	-	-	1	2
西祖谷山村	0	2	-	-	0	1	-	-	0	1

### 及び収穫量 (続き)

#### 類 (続き)

未 成 熟 とうもろこし			カリフラワー		だ い こ ん		か ぶ		に ん じ ん		ご ぼ う	
作 面	付 積	収 穫 量	作 面	付 積 収 穫 量	作 面	付 積 収 穫 量	作 面	付 積 収 穫 量	作 面	付 積 収 穫 量	作 面	付 積 収 穫 量
297	2,940	244	5,410	1,290	91,500	139	4,280	961	31,300	157	3,080	
24	264	140	3,110	81	5,890	42	1,600	63	1,730	60	1,260	
4	44	2	34	394	38,300	6	168	2	53	1	15	
1	10	8	128	11	563	10	350	1	16	1	18	
4	20	0	1	35	1,480	4	78	85	2,130	6	96	
0	3	1	20	5	177	1	22	1	23	1	15	
0	2	-	-	3	114	1	20	0	2	0	0	
2	17	0	6	2	78	1	22	0	3	0	0	
49	539	4	84	74	5,270	22	792	69	1,840	20	420	
1	9	-	-	10	413	1	20	1	12	1	15	
0	2	0	0	6	264	0	1	1	21	1	16	
0	0	0	0	5	220	0	1	3	56	1	16	
0	0	-	-	5	178	0	0	0	5	1	14	
0	0	-	-	4	164	0	0	1	16	1	13	
3	17	-	-	3	117	0	0	1	15	0	0	
2	10	-	-	4	119	0	0	0	3	0	0	
2	10	-	-	3	114	0	0	0	2	0	0	
0	0	-	-	2	78	1	14	0	1	0	1	
0	2	-	-	3	116	1	8	1	10	0	1	
0	0	0	2	3	116	1	14	1	11	0	2	
0	1	0	1	4	168	1	14	4	78	1	17	
-	-	0	0	1	39	0	5	10	367	0	1	
0	0	-	-	2	78	1	15	4	103	0	1	
0	4	0	2	80	7,540	0	10	1	26	0	3	
2	22	3	69	16	1,400	3	75	4	103	0	6	
18	234	38	950	14	1,030	7	203	384	14,000	6	120	
7	91	2	44	47	3,830	7	203	160	5,830	15	300	
15	195	3	66	15	1,070	4	104	57	2,000	3	57	
15	195	1	22	6	486	1	22	3	75	1	15	
12	144	19	456	6	646	1	21	1	27	0	3	
6	72	10	190	108	6,520	1	31	10	290	3	63	
3	30	2	34	6	331	1	30	0	3	0	5	
35	420	1	21	92	5,620	2	64	69	2,130	4	84	
5	55	1	21	18	1,090	2	64	0	4	5	105	
4	40	1	21	10	466	0	5	0	3	1	16	
0	0	-	-	1	35	0	1	0	0	0	0	
5	30	2	27	16	608	2	48	3	42	3	51	
4	24	2	27	18	684	2	48	3	40	3	51	
6	33	-	-	9	346	1	21	1	13	1	16	
6	33	1	19	10	370	1	21	1	13	1	16	
6	29	-	-	7	217	1	16	0	3	1	13	
5	30	1	19	12	449	2	44	2	28	3	48	
6	29	-	-	16	478	1	16	0	2	1	13	
5	31	-	-	13	461	1	11	1	12	1	18	
5	33	1	11	13	481	1	13	2	20	1	18	
11	68	0	5	38	1,400	2	27	5	90	3	46	
7	43	-	-	13	447	1	9	2	20	1	21	
4	25	0	2	12	432	1	8	2	18	1	16	
6	40	1	17	23	773	1	13	2	22	2	37	
4	25	-	-	6	174	0	4	0	7	1	10	
3	19	-	-	6	174	0	4	0	8	1	9	

### 45 農作物の作付面積

#### (3) 野菜類 (続き)

区 分	さといも		れんこん		しろうり		その他つけな		たけのこ	
	作付面積	収穫量	作付面積	収穫量	作付面積	収穫量	作付面積	収穫量	作付面積	収穫量
総 数	214	2,710	795	15,300	131	11,000	388	12,900	1,320	15,000
徳島市	15	180	105	1,790	13	884	50	2,250	3	21
鳴門市	5	55	411	8,220	-	-	3	69	-	-
小松島市	3	33	3	48	-	-	2	40	146	1,600
阿南市	11	137	0	3	-	-	16	328	1,080	12,400
勝浦町	2	18	-	-	-	-	2	36	3	34
上勝町	1	9	-	-	-	-	1	17	1	5
佐那河内村	1	9	-	-	-	-	1	18	1	13
石井町	11	143	-	-	27	2,030	80	3,840	-	-
神山町	2	18	-	-	-	-	1	22	1	5
那賀川町	2	22	-	-	-	-	1	16	-	-
ノ浦町	2	22	-	-	-	-	1	16	1	11
敷生町	2	20	-	-	-	-	1	16	48	528
相賀町	2	20	-	-	-	-	1	16	7	74
上那賀町	2	18	-	-	-	-	0	5	-	-
木沢村	2	18	-	-	-	-	0	3	-	-
木由岐町	2	18	-	-	-	-	0	3	-	-
日和佐町	1	12	-	-	-	-	1	15	8	101
日和岐町	1	12	-	-	-	-	1	15	7	98
日牟岐町	1	12	-	-	-	-	1	15	5	38
海南部町	1	12	-	-	0	1	1	16	5	54
海部町	1	12	-	-	-	-	1	15	1	8
海穴松北町	1	12	-	-	-	-	1	15	1	8
喰茂島町	0	5	105	2,050	-	-	1	14	-	-
松北町	5	60	45	855	-	-	2	30	-	-
藍板住野町	9	108	52	962	45	4,050	19	684	-	-
板上野町	5	60	73	1,350	35	3,150	18	648	-	-
上吉野町	5	60	1	16	1	72	10	230	-	-
吉成町	4	40	-	-	-	-	5	105	-	-
土成町	2	20	-	-	-	-	10	260	-	-
市場町	16	256	-	-	1	75	48	1,320	-	-
阿波島町	6	78	-	-	-	-	26	347	-	-
川島町	26	416	0	0	9	702	39	1,600	-	-
山川町	12	180	-	-	0	14	11	410	-	-
山郷村	4	48	-	-	-	-	5	68	-	-
美脇村	0	3	-	-	-	-	0	0	-	-
美半馬田町	7	84	-	-	-	-	4	68	-	-
美半馬田町	6	72	-	-	-	-	4	72	-	-
美半馬田町	4	40	-	-	-	-	2	28	-	-
美半馬田町	4	42	-	-	-	-	2	28	-	-
一穴宇吹村	2	19	-	-	-	-	1	12	-	-
一穴宇吹村	4	44	-	-	-	-	3	51	-	-
木屋平野町	2	18	-	-	-	-	1	12	-	-
木屋平野町	2	27	-	-	-	-	1	14	-	-
木屋平野町	2	27	-	-	-	-	1	14	-	-
池田町	4	46	-	-	-	-	3	45	-	-
山井町	3	36	-	-	-	-	1	13	-	-
三加茂町	2	24	-	-	-	-	1	13	-	-
三加茂町	3	42	-	-	-	-	2	30	-	-
東祖谷山村	2	22	-	-	-	-	1	12	-	-
西祖谷山村	2	22	-	-	-	-	1	12	-	-

### 及び収穫量 (続き)

#### (4) 果樹類 (昭和61年)

(単位:面積・ヘクタール, 収穫量・トン)

区 分	み か ん				な つ み か ん				は っ さ く			
	栽 培 面 積		収 穫 量	栽 培 面 積	栽 培 面 積		収 穫 量	栽 培 面 積		収 穫 量		
	計	成 園			未 成 園	計		成 園	未 成 園			
総 数	2,480	2,200	275	46,300	131	131	-	1,200	722	659	63	13,200
徳島市	401	376	25	8,570	7	7	-	110	33	29	4	899
鳴門市	17	17	-	262	13	13	-	30	82	82	-	1,640
小松島市	190	180	10	4,200	3	3	-	48	12	10	2	253
阿南市	590	573	17	11,200	15	15	-	113	28	26	2	333
勝浦町	770	620	150	14,100	1	1	-	11	12	8	4	136
上勝町	10	7	3	83	1	1	-	7	0	0	0	5
佐那河内村	285	215	70	4,830	2	2	-	23	5	4	1	72
石井町	1	1	-	8	1	1	-	7	2	2	-	12
神山町	1	1	-	9	1	1	-	8	38	36	2	851
那賀川町	0	0	-	0	1	1	-	6	0	0	-	1
ノ浦町	16	16	-	266	1	1	-	7	1	1	-	11
敷生町	15	15	-	138	2	2	-	13	4	4	-	40
相賀町	2	2	-	16	1	1	-	6	1	1	-	7
上那賀町	0	0	-	5	1	1	-	4	0	0	-	1
木沢村	0	0	-	3	0	0	-	0	0	0	-	0
木由岐町	0	0	-	4	1	1	-	4	0	0	-	0
日和佐町	6	6	-	65	1	1	-	12	1	1	-	12
日和岐町	3	3	-	21	0	0	-	0	1	1	-	13
日牟岐町	4	4	-	36	0	0	-	0	1	1	-	13
海南部町	12	12	-	154	1	1	-	15	1	1	-	14
海部町	1	1	-	11	0	0	-	0	0	0	-	2
海穴松北町	17	17	-	186	2	2	-	25	1	1	-	13
喰茂島町	-	-	-	-	-	-	-	-	0	0	-	2
松北町	-	-	-	-	-	-	-	-	0	0	-	2
藍板住野町	4	4	-	56	0	0	-	0	0	0	-	6
板上野町	26	26	-	464	2	2	-	8	10	10	-	220
上吉野町	5	5	-	77	1	1	-	4	19	17	2	370
吉成町	2	2	-	30	1	1	-	0	3	3	-	63
土成町	16	16	-	277	2	2	-	10	64	59	5	1,300
市場町	10	10	-	173	2	2	-	17	16	16	-	290
阿波島町	3	3	-	37	2	2	-	17	3	3	-	55
川島町	19	19	-	338	2	2	-	21	84	82	2	1,350
山川町	11	11	-	136	2	2	-	16	7	7	-	120
山郷村	34	34	-	556	59	59	-	645	8	8	-	130
美脇村	0	0	-	1	1	1	-	7	1	1	-	16
美半馬田町	1	1	-	4	1	1	-	2	60	56	4	822
美半馬田町	-	-	-	-	1	1	-	2	88	77	11	1,600
美半馬田町	-	-	-	-	-	-	-	-	3	3	-	42
美半馬田町	-	-	-	-	-	-	-	-	15	10	5	203
一穴宇吹村	-	-	-	-	-	-	-	-	-	-	-	-
一穴宇吹村	2	2	-	12	-	-	-	-	13	13	-	241
木屋平野町	-	-	-	-	-	-	-	-	-	-	-	-
木屋平野町	-	-	-	-	0	0	-	1	79	64	15	1,590
木屋平野町	-	-	-	-	-	-	-	-	1	0	1	18
池田町	1	1	-	15	0	0	-	1	6	4	2	150
山井町	-	-	-	-	-	-	-	-	16	15	1	240
三加茂町	-	-	-	-	-	-	-	-	1	1	-	14
三加茂町	-	-	-	-	0	0	-	0	1	1	-	17
東祖谷山村	-	-	-	-	-	-	-	-	-	-	-	-
西祖谷山村	-	-	-	-	-	-	-	-	1	1	-	11

資料 中国四国農政局徳島統計情報事務所「徳島農林水産統計年報」

45 農作物の作付面積

(4) 果 樹

区 分 市町村	す だ ち				その他のかんきつ				ぶ ど う			
	栽 培 面 積			収穫量	栽 培 面 積			収穫量	栽 培 面 積			収穫量
	計	成 園	未成園		計	成 園	未成園		計	成 園	未成園	
総 数	526	344	182	5,510	448	234	214	2,750	251	246	5	3,060
徳島市	66	53	13	959	14	11	3	101	12	12	0	132
鳴門市	8	5	3	102	2	2	—	18	6	6	0	77
小松市	9	6	3	112	15	8	7	73	0	—	0	—
阿南市	73	48	25	442	26	16	10	86	0	0	0	4
勝浦町	50	17	33	294	41	11	30	135	—	—	—	—
上勝町	27	10	17	195	50	17	33	341	—	—	—	—
佐那内村	94	60	34	1,230	14	6	8	60	1	—	1	0
石井町	0	—	0	—	0	0	0	—	0	0	—	0
神山町	115	92	23	1,500	27	22	5	250	0	0	—	0
那賀川町	0	0	—	1	0	0	—	1	—	—	—	—
那賀浦町	0	0	—	6	0	0	—	—	0	0	—	0
鷺敷町	8	5	3	106	8	5	3	51	—	—	—	—
相生町	9	5	4	53	16	11	5	129	—	—	—	—
上那賀町	1	1	—	6	46	33	13	416	—	—	—	—
木沢村	2	2	—	10	15	9	6	129	—	—	—	—
木由岐町	2	2	—	10	68	41	27	642	—	—	—	—
日和佐町	2	1	1	7	3	1	2	14	—	—	—	—
牟岐町	2	1	1	7	4	2	2	16	—	—	—	—
牟岐町	1	0	1	1	4	1	3	8	—	—	—	—
海部町	2	1	1	12	7	3	4	30	—	—	—	—
海部町	0	0	0	0	2	1	1	4	—	—	—	—
海部町	1	0	1	1	9	3	6	27	—	—	—	—
海部町	0	0	0	0	0	0	0	0	0	0	—	0
北松島町	0	0	0	3	0	0	0	—	1	1	—	12
藍板町	0	0	0	1	0	0	0	—	2	2	—	28
板上町	9	8	1	120	—	—	—	2	21	21	0	290
吉土町	5	5	0	83	—	—	0	—	11	11	0	150
成野町	3	3	0	45	1	1	0	8	3	1	2	26
市場町	6	4	2	60	—	—	—	—	69	67	2	977
阿波川町	0	—	0	0	0	—	0	0	48	48	—	518
阿波川町	0	—	0	1	0	—	0	—	51	51	—	550
阿波川町	2	2	0	13	1	1	0	5	2	2	—	18
阿波川町	2	1	1	9	1	1	—	6	7	7	—	94
阿波川町	2	2	—	14	2	—	2	5	4	4	—	50
美郷村	7	5	2	53	3	2	1	17	—	—	—	—
美郷村	0	0	—	0	0	0	—	0	12	12	—	128
美郷村	0	0	—	—	—	—	—	—	—	—	—	—
美郷村	0	0	—	0	12	6	6	40	—	—	—	—
宇吹村	0	0	—	0	0	0	—	0	—	—	—	—
一穴村	3	3	—	11	7	4	3	13	—	—	—	—
木屋村	1	1	—	4	19	10	9	33	—	—	—	—
三好町	2	—	2	1	2	—	2	—	—	—	—	—
三好町	3	—	3	—	3	—	3	2	1	1	—	4
池田町	2	—	2	4	2	1	1	4	0	0	—	2
山城町	3	1	2	10	2	—	2	4	—	—	—	—
井川町	1	—	1	—	9	—	9	9	—	—	—	—
三加茂町	3	—	3	24	11	5	6	74	—	—	—	—
東祖谷山村	—	—	—	—	0	—	0	—	—	—	—	—
西祖谷山村	0	—	0	—	2	—	2	—	—	—	—	—

及び収穫量(続き)

類(続き)

日 本 な し				も も				う め			
栽 培 面 積			収穫量	栽 培 面 積			収穫量	栽 培 面 積			収穫量
計	成 園	未成園		計	成 園	未成園		計	成 園	未成園	
323	298	25	10,200	95	81	14	1,300	631	583	48	3,920
11	10	1	290	1	1	—	12	10	10	—	67
226	213	13	7,180	22	19	3	316	28	27	1	189
—	—	—	—	1	1	0	11	3	3	—	18
0	0	0	2	1	1	—	8	14	14	—	55
—	—	—	—	1	1	0	9	21	11	10	99
—	—	—	—	0	0	—	0	8	6	2	56
—	—	—	—	1	1	—	9	13	9	4	72
0	—	0	—	0	0	—	0	1	1	—	6
—	—	—	—	1	1	—	9	115	107	8	1,560
—	—	—	—	—	—	—	—	0	0	—	0
0	0	—	0	—	—	—	—	1	1	—	2
—	—	—	—	0	0	—	1	5	5	—	14
—	—	—	—	0	0	—	0	7	7	—	18
—	—	—	—	0	0	—	0	4	4	—	10
—	—	—	—	0	0	—	0	3	3	—	10
—	—	—	—	0	0	—	0	5	5	—	13
—	—	—	—	—	—	—	—	1	1	0	4
—	—	—	—	—	—	—	—	1	1	0	5
—	—	—	—	—	—	—	—	3	3	0	13
—	—	—	—	—	—	—	—	10	10	0	47
—	—	—	—	—	—	—	—	2	2	0	8
—	—	—	—	0	—	0	—	2	1	1	8
39	35	4	1,220	—	—	—	—	—	—	—	—
13	12	1	400	—	—	—	—	—	—	—	—
26	20	6	859	—	—	—	—	—	—	—	—
6	6	0	166	15	14	1	225	8	7	1	42
1	1	—	32	23	16	7	285	11	10	1	67
—	—	—	—	5	4	1	60	5	5	—	30
—	—	—	—	20	18	2	334	18	16	2	126
—	—	—	—	0	—	0	1	38	38	—	120
—	—	—	—	—	—	—	—	11	11	—	28
—	—	—	—	—	—	—	—	9	9	—	28
1	1	—	34	0	0	—	2	4	4	—	17
0	0	—	4	—	—	—	—	4	4	—	17
—	—	—	—	1	1	—	10	29	29	—	96
—	—	—	—	—	—	—	—	63	61	2	573
—	—	—	—	1	1	—	5	31	30	1	89
—	—	—	—	2	2	—	4	7	7	—	18
—	—	—	—	—	—	—	—	6	6	—	14
—	—	—	—	—	—	—	—	19	18	1	45
—	—	—	—	—	—	—	—	6	6	—	13
—	—	—	—	—	—	—	—	20	20	—	58
—	—	—	—	—	—	—	—	36	29	7	130
—	—	—	—	—	—	—	—	3	3	—	12
—	—	—	—	—	—	—	—	6	4	2	14
0	0	—	3	0	0	—	2	15	12	3	27
—	—	—	—	—	—	—	—	10	10	—	19
—	—	—	—	—	—	—	—	12	10	2	66
—	—	—	—	—	—	—	—	3	3	—	6
—	—	—	—	—	—	—	—	1	1	—	1
—	—	—	—	—	—	—	—	3	3	—	2

### 45 農作物の作付面積

#### (4) 果 樹 類 (続き)

区 分	び わ				か き				く り			
	栽 培 面 積			収 穫 量	栽 培 面 積			収 穫 量	栽 培 面 積			収 穫 量
	計	成 園	未 成 園		計	成 園	未 成 園		計	成 園	未 成 園	
市町村	計	成 園	未 成 園	収 穫 量	計	成 園	未 成 園	収 穫 量	計	成 園	未 成 園	収 穫 量
総 数	40	40	0	192	443	365	78	6,680	708	657	51	651
徳島市	5	5	-	20	11	11	0	125	1	1	0	2
鳴門市	4	4	0	18	33	33	0	815	3	3	-	3
小松市	1	1	0	4	3	3	-	35	1	1	-	2
阿南市	3	3	-	21	15	13	2	133	69	67	2	124
勝浦町	1	1	0	4	6	3	3	44	3	2	1	5
上浦町	1	1	-	4	4	3	1	30	2	2	0	4
佐那河内村	1	1	-	4	5	4	1	46	2	2	0	4
石井町	0	0	-	0	1	1	-	11	-	-	-	-
神山町	2	2	-	8	14	12	2	126	5	5	-	11
那賀川町	0	0	-	0	0	0	-	0	-	-	-	-
那賀町	0	0	-	0	1	1	-	8	0	0	-	0
那賀町	0	0	-	2	2	2	-	26	13	13	-	13
那賀町	0	0	-	2	3	3	-	26	13	13	-	13
那賀町	1	1	-	4	3	2	1	17	3	3	-	3
木沢村	1	1	-	4	1	1	-	5	3	3	-	3
木由岐村	0	0	-	0	1	1	-	6	4	4	-	4
日和佐町	1	1	-	4	1	1	-	6	3	1	2	4
日牟岐町	1	1	-	4	3	3	-	21	1	1	0	2
海部町	1	1	-	4	7	7	-	49	7	7	-	14
海部町	0	0	-	0	3	3	-	14	2	2	-	5
海部町	-	-	-	-	2	2	-	11	3	2	1	4
海部町	-	-	-	-	-	-	-	-	-	-	-	-
海部町	-	-	-	-	-	-	-	-	-	-	-	-
藍板町	2	2	0	9	17	16	1	363	0	0	0	0
藍板町	3	3	0	13	72	66	6	1,740	0	0	0	0
藍板町	1	1	-	4	1	1	-	18	-	-	-	-
藍板町	11	11	0	53	21	10	11	294	0	0	0	0
市場町	0	0	-	0	8	8	-	98	3	3	-	4
市場町	0	0	-	0	7	7	-	83	2	2	-	2
市場町	0	0	-	0	20	17	3	255	1	1	-	1
市場町	0	0	-	0	9	6	3	86	1	1	-	1
市場町	0	0	-	0	10	9	1	111	4	4	-	4
美郷村	0	0	-	0	5	4	1	51	5	5	0	5
美郷村	0	0	-	0	15	10	5	156	21	21	-	15
美郷村	-	-	-	-	15	6	9	127	2	2	-	1
美郷村	-	-	-	-	41	30	11	420	11	11	-	6
美郷村	-	-	-	-	6	6	-	70	20	20	-	18
一穴村	-	-	-	-	10	8	2	67	22	22	-	13
一穴村	-	-	-	-	9	6	3	81	30	30	-	27
一穴村	-	-	-	-	4	4	-	30	18	18	-	16
一穴村	0	0	-	2	5	3	2	66	3	3	-	2
一穴村	0	0	-	2	21	16	5	569	4	4	-	3
池田町	0	0	-	1	16	12	4	233	98	82	16	50
池田町	-	-	-	-	3	3	-	42	149	124	25	170
池田町	-	-	-	-	3	3	-	39	18	17	1	17
池田町	-	-	-	-	5	4	1	111	32	29	3	28
池田町	-	-	-	-	0	0	-	5	50	50	-	13
池田町	-	-	-	-	0	0	-	5	76	76	-	34

### 及び収穫量 (続き)

#### (5) 豆類・雑穀 (昭和57~61年)

(単位：面積・ヘクタール, 10アール当たり収量・キログラム, 収穫量・トン)

年 次	そらまめ (乾燥子実)			あ わ			き び		
	作付面積	10アール当たり収量		作付面積	10アール当たり収量		作付面積	10アール当たり収量	
		収 穫 量	収 穫 量		収 穫 量	収 穫 量		収 穫 量	収 穫 量
昭和57年	91	96	87	1	106	1	14	103	14
58	85	72	61	1	70	1	14	98	14
59	81	74	60	1	112	1	13	103	13
60	80	70	56	1	107	1	12	100	12
61	75	76	57	1	107	1	9	100	9

年 次	そ ば			小 豆			さ さ げ		
	作付面積	10アール当たり収量		作付面積	10アール当たり収量		作付面積	10アール当たり収量	
		収 穫 量	収 穫 量		収 穫 量	収 穫 量		収 穫 量	収 穫 量
昭和57年	329	99	326	93	92	86	55	118	65
58	298	83	247	91	87	79	53	111	59
59	287	121	347	96	105	101	49	124	61
60	281	120	337	95	95	90	51	122	62
61	279	125	349	97	94	91	52	122	63

資料 中国四国農政局徳島統計情報事務所

#### (6) 飼料作物 (昭和57~61年)

(単位：面積・ヘクタール, 収穫量・トン)

年 次	青 刈 え ん 麦		れ ん げ		青刈とうもろこし	
	作付面積	収 穫 量	作付面積	収 穫 量	作付面積	収 穫 量
58	97	5,470	53	2,720	480	26,900
59	89	4,800	35	1,530	481	31,000
60	83	4,840	30	1,410	587	38,500
61	81	4,350	24	1,080	608	38,200

#### (7) 工芸作物 (昭和57~61年)

(単位：面積・ヘクタール, 収穫量・トン)

年 次	牧 草							
	計		ま め 科		い ね 科		まめ科いね科のまぜまき	
	作付面積	収 穫 量	作付面積	収 穫 量	作付面積	収 穫 量	作付面積	収 穫 量
昭和57年	1,830	122,700	3	133	1,530	106,200	300	16,400
58	1,780	121,000	3	126	1,530	107,900	244	13,000
59	1,750	108,800	-	-	1,520	96,400	229	12,400
60	1,740	117,700	-	-	1,510	105,500	226	12,200
61	1,650	103,600	2	74	1,430	91,500	220	12,000

資料 中国四国農政局徳島統計情報事務所

#### (7) 工芸作物 (昭和57~61年)

(単位：面積・ヘクタール, 収穫量・トン)

年 次	茶						葉 た ば こ						
	栽培面積			荒 茶 生 産 量			作付面積			収 穫 量			
	計	緑茶	紅茶	計	普通せん茶	番茶	紅茶	計	黄色種	阿波葉	計	黄色種	阿波葉
昭和57年	502	493	-	426	383	43	-	1,130	808	324	3,250	2,310	948
58	499	491	-	419	375	44	-	1,130	808	318	3,420	2,599	825
59	493	491	-	320	283	37	-	1,106	807	299	3,104	2,349	755
60	490	490	-	357	318	38	-	963	713	250	2,509	1,917	592
61	492	492	-	337	302	34	-	955	719	236	2,101	1,548	553

年 次	な た ね			こ ん に ゃ く い も			こ う ぞ			み つ ま た		
	作付面積	収 穫 量	栽培面積	収 穫 量	栽培面積	収 穫 量	栽培面積	収 穫 量	栽培面積	収 穫 量	栽培面積	収 穫 量
58	-	-	99	35	278	5	5	10	151	57	157	
59	-	-	84	30	243	5	5	11	151	53	150	
60	-	-	86	30	233	5	5	10	153	54	137	
61	-	-	86	28	216	5	...	...	154	...	...	

資料 中国四国農政局徳島統計情報事務所

46 市町村別葉たばこの耕作面積・買入重量及び買入代金  
(昭和61年)

(単位：面積・アール，買入重量・キログラム，金額・千円)

市町村	総 数		阿 波 葉		第 1 黄色種		第 2 黄色種		買入代金
	面 積	買入重量	面 積	買入重量	面 積	買入重量	面 積	買入重量	
総 数	94,407.8	2,101,195.0	23,264.3	553,040.5	9,698.0	215,074.0	61,445.5	1,333,080.5	3,658,450
徳島市	441.9	9,148.0	-	-	-	-	441.9	9,148.0	15,622
鳴門市	1,433.3	34,900.5	-	-	-	-	1,433.3	34,900.5	65,520
小松島市	112.0	2,030.5	-	-	112.0	2,030.5	-	-	2,958
阿南市	5,419.4	121,705.5	-	-	5,419.4	121,705.5	-	-	227,083
勝浦町	92.0	1,046.0	-	-	-	-	92.0	1,046.0	1,515
上勝町	-	-	-	-	-	-	-	-	-
佐那河内村	-	-	-	-	-	-	-	-	-
石井町	-	-	-	-	-	-	-	-	-
神山町	114.8	2,594.5	-	-	-	-	114.8	2,594.5	4,538
那賀川町	286.7	7,109.0	-	-	286.7	7,109.0	-	-	12,296
羽ノ浦町	138.9	2,129.0	-	-	138.9	2,129.0	-	-	3,597
鷺敷町	561.9	12,592.0	-	-	561.9	12,592.0	-	-	23,379
相生町	2,604.3	57,533.5	-	-	2,604.3	57,533.5	-	-	102,154
上那賀町	-	-	-	-	-	-	-	-	-
木戸村	-	-	-	-	-	-	-	-	-
木由村	-	-	-	-	-	-	-	-	-
日和田町	30.2	447.0	-	-	30.2	447.0	-	-	636
牟岐町	196.9	4,093.0	-	-	196.9	4,093.0	-	-	6,864
海部町	24.0	606.0	-	-	24.0	606.0	-	-	1,013
海部町	87.9	2,123.0	-	-	87.9	2,123.0	-	-	3,168
海部町	102.0	2,046.5	-	-	102.0	2,046.5	-	-	2,807
海部町	133.8	2,659.0	-	-	133.8	2,659.0	-	-	4,435
北島町	-	-	-	-	-	-	-	-	-
藍板町	-	-	-	-	-	-	-	-	-
板上町	4,641.5	104,697.0	-	-	-	-	4,641.5	104,697.0	177,358
上吉野町	5,655.5	114,383.5	-	-	-	-	5,655.5	114,383.5	195,423
土成町	3,603.2	54,166.0	-	-	-	-	3,603.2	54,166.0	88,074
市場町	15,185.2	277,644.5	-	-	-	-	15,185.2	277,644.5	484,106
阿波町	4,614.0	82,870.5	-	-	-	-	4,614.0	82,870.5	135,297
川島町	1,319.3	27,295.5	-	-	-	-	1,319.3	27,295.5	38,092
川島町	344.8	4,604.5	-	-	-	-	344.8	4,604.5	7,139
川島町	495.2	7,863.5	-	-	-	-	495.2	7,863.5	12,451
美郷村	324.0	7,609.5	324.0	7,609.5	-	-	-	-	13,096
美馬町	7,585.1	192,904.5	241.6	5,520.5	-	-	7,343.5	187,384.0	340,917
美半町	8,486.7	221,325.0	578.0	13,416.0	-	-	7,908.7	207,909.0	389,547
貞光町	1,628.0	39,839.0	1,628.0	39,839.0	-	-	-	-	63,595
宇吹村	5,896.0	140,931.5	4,522.4	103,275.0	-	-	1,373.6	37,656.5	233,149
一穴村	507.2	12,900.0	507.2	12,900.0	-	-	-	-	22,108
木屋平村	2,731.8	64,790.0	1,676.5	39,081.5	-	-	1,055.3	25,708.5	104,093
三好町	55.9	1,523.0	55.9	1,523.0	-	-	-	-	2,423
三好町	4,420.2	108,120.0	3,843.5	96,371.5	-	-	576.7	11,748.5	204,024
池田町	6,384.8	175,392.0	2,443.2	63,910.0	-	-	3,941.6	111,482.0	319,903
山城町	2,431.1	58,662.0	1,538.1	37,414.0	-	-	893.0	21,248.0	104,381
井川町	1,346.5	30,252.5	1,346.5	30,252.5	-	-	-	-	55,344
三加茂町	1,747.8	36,705.5	1,747.8	36,705.5	-	-	-	-	60,161
東祖谷山村	2,979.0	67,751.0	2,566.6	59,021.0	-	-	412.4	8,730.0	118,528
西祖谷山村	220.0	5,592.0	220.0	5,592.0	-	-	-	-	10,646
西祖谷山村	25.0	609.5	25.0	609.5	-	-	-	-	1,010

資料 日本たばこ産業株式会社徳島支社

47 園芸作物生産販売実績総括表 (昭和60年)

(単位：面積・ヘクタール，金額・千円，生産・販売量・トン)

品 目	項 目	栽培面積	生産数量	販売数量	販売金額	前年対比(%)		関 係 農 家 数
						生産数量	販売金額	
総 数	数	25,612	9,800(箱) 583,000(1.8ℓ/本) 1,191,000(ケース) 54,698(本) 512,805	11,902(箱) 545,000(1.8ℓ/本) 1,414,000(ケース) 54,323(本) 436,522	100,104,334	43	103	103
第 一 次 生 産 物	計	25,612	54,698(千本) 474,995	54,323(千本) 398,071	79,213,556	111	98	103
	果 樹	7,009	96,404	72,815	14,685,886	87	99	延 16,376
	野 菜	13,402	369,260	317,380	53,621,651	102	105	" 65,960
	特用作物	3,222	8,422	6,967	4,768,865	91	85	" 35,618
	花 き	282	50,317(千本)	50,317(千本)	3,875,914	111	117	" 2,643
	養蚕(まゆ)	1,453	692	692	1,266,750	87	87	" 3,066
	種 苗	244	4,381(千本) 217	4,006(千本) 217	994,490	105	101	" 792
	計	-	37,810	38,451	20,890,778	99	103	-
	漬 物	-	31,600	33,200	7,850,000	97	104	(工場) 278
	缶 詰	-	1,191,000(ケース)	1,414,000(ケース)	9,686,000	93	128	( " ) 32
第 二 次 生 産 物	冷 凍 食 品	-	3,669	3,697	1,082,000	110	123	( " ) 9
	み かん 濃 縮 果 汁	-	2,506	1,509	884,000	127	81	( " ) 1
	かんきつ酢	-	583,000(1.8ℓ/本)	545,000(1.8ℓ/本)	861,000	103	100	( " ) 14
	生 糸	-	30	40	478,427	16	21	(製糸所) 4
	副 蚕 糸	-	5	5	3,171	16	10	( " ) 4
蚕 種	-	9,800(箱)	11,902(箱)	46,180	43	49	(製造所) 1	

資料 県園芸農蚕課

48 部門別園芸作物生産販売実績

(1) 果 実 (昭和61年)

(単位：面積・ヘクタール，生産・販売量・トン，金額・千円)

品 目	栽培面積	生産数量	販売数量	販売金額	前年対比(%)		主 産 地	栽培戸数(戸)
					生産数量	販売金額		
総 数	7,009	96,404	72,815	14,685,886	87	99		16,376
み かん	2,480	46,300	38,086	6,233,934	76	99	阿南市, 勝浦町, 徳島市, 佐那河内村	4,617
は っ さ く	722	13,200	8,359	760,601	89	77	鳴門市, 美馬町, 三野町, 鴨島町, 土成町	3,500
な つ み かん	144	1,480	756	79,326	93	53	山川町	490
す だ ち	526	5,510	5,476	1,898,589	95	93	神山町, 佐那河内村, 徳島市, 阿南市	3,300
ゆ づ	297	1,840	1,808	793,354	97	115	木戸村, 上那賀町	1,700
ゆ こ う	95	845	814	61,351	89	51	上勝町, 神山町	770
その他かんきつ	56	160	154	33,800	97	77		-

注 栽培戸数( )内は推計

資料 県園芸農蚕課

48 部門別園芸作物

(1) 果 実 (続 き)

品 目	栽 培 面 積	生 産 数 量	販 売 数 量	販売金額	前年対比(%)		主 産 地	栽 培 戸 数 (戸)
					生産 数量	販売 金額		
ぶ ど う	251	3,060	1,738	1,061,408	100	98	土成町, 阿波町, 市場町	589
な し	323	10,200	6,839	1,862,497	101	98	鳴門市, 松茂町, 藍住町	525
も も	95	1,300	836	236,657	97	93	鳴門市, 土成町, 板野町	479
う め	629	3,920	3,856	817,677	139	126	神山町, 美郷村	3,033
か き	443	6,680	2,841	373,933	102	110	上板町, 鳴門市, 三好町, 半田町	2,306
く り	708	651	418	128,600	96	93	山城町, 阿南市, 池田町, 西祖谷山村	2,427
そ の 他	240	1,258	834	344,159	158	273		-

資料 県園芸農蚕課

(2) 野 菜 (昭和61年)

(単位:面積・ヘクタール, 生産・販売量・トン, 金額・千円)

品 目	栽 培 面 積	生 産 数 量	販 売 数 量	販売金額	前年対比(%)		主 産 地	栽 培 戸 数 (戸)
					生産 数量	販売 金額		
総 数	13,402	369,260	317,380	53,621,651	102	105		65,960
ほうれんそう	1,120	15,680	14,590	3,576,591	122	102	徳島市, 石井町, 上板町, 北島町	4,680
キ ャ ベ ツ	535	16,050	13,685	905,565	102	112	徳島市, 石井町, 阿南市, 北島町	3,900
は く さ い	256	9,700	8,202	491,264	108	127	徳島市, 石井町, 藍住町, 板野町	1,700
カリフラワー	244	5,410	4,853	717,200	121	125	徳島市, 藍住町, 土成町	680
レ タ ス	290	6,960	6,390	1,174,375	122	87	吉野町, 市場町, 土成町	1,020
青 ね ぎ	192	4,990	4,308	1,235,717	114	98	徳島市	1,000
ふ き	75	3,650	2,470	290,119	100	90	阿南市, 土成町	360
セ ル リ ー	2	40	25	5,119	100	100	徳島市	-
き ゅ う り	356	26,100	24,553	3,406,472	111	92	徳島市, 板野町, 鴨島町, 市場町, 小松島市, 羽ノ浦町	3,050
な す	210	11,000	9,109	2,099,723	117	100	徳島市, 鴨島町, 阿波町	1,700
ト マ ト	102	6,810	5,594	1,257,264	98	99	徳島市, 阿南市, 土成町	1,000
ピ ー マ ン	46	900	598	149,155	99	68	脇町, 美馬町, 池田町	440
か ぼ ち ゃ	74	1,600	717	100,128	96	134	徳島市, 阿南市, 石井町	550
す い か	219	6,570	5,328	564,747	94	133	阿波町, 市場町, 土成町	2,200
し ろ う り	130	11,100	10,931	302,996	100	95	藍住町, 板野町, 石井町, 徳島市, 鴨島町	500
い ち ご	188	6,460	6,123	4,348,088	98	98	徳島市, 阿南市, 阿波町, 土成町	1,850
さ や え ん ど う	200	1,360	1,104	646,973	100	95	阿波町, 市場町, 美馬町	2,000
実 え ん ど う	120	780	546	262,862	86	94	阿波町, 市場町, 山川町	1,200
い ん げ ん	201	1,300	729	243,039	100	86	徳島市, 石井町, 池田町	1,600
そ ら ま め	70	700	499	110,182	81	77	徳島市, 石井町, 市場町, 土成町	1,200
スイートコーン	330	3,510	2,997	512,771	113	100	石井町, 上板町, 吉野町, 土成町	1,750
メ ロ ン	44	1,500	1,398	433,554	114	120	徳島市, 石井町, 土成町	600

資料 県園芸農蚕課

生産販売実績 (続き)

(2) 野 菜 (続 き)

品 目	栽 培 面 積	生 産 数 量	販 売 数 量	販売金額	前年対比(%)		主 産 地	栽 培 戸 数 (戸)
					生産 数量	販売 金額		
枝 豆	240	1,680	1,603	605,718	104	89	徳島市, 石井町	1,550
れ ん こ ん	860	14,800	12,442	4,879,912	100	106	徳島市, 鳴門市, 松茂町, 板野町, 北島町	3,000
だ い こ ん	1,380	75,900	63,626	4,988,654	101	107	松茂町, 市場町, 鳴門市, 鴨島町, 徳島市, 石井町	5,800
か ん し ゚	1,270	27,800	26,554	6,147,782	100	103	鳴門市, 松茂町, 徳島市, 北島町	2,600
た け の こ ん	1,320	17,920	15,448	1,938,582	96	71	阿南市, 小松島市	3,000
に ん じ ん	1,056	37,000	34,688	7,385,074	99	173	徳島市, 板野町, 藍住町, 石井町, 阿南市, 鴨島町, 上板町	3,100
さ と い も	214	2,710	1,267	219,190	95	96	鴨島町, 市場町, 川島町	1,800
ば れ い し ゚	640	10,800	5,160	421,211	96	91	石井町, 半田町, 徳島市, 一字村	3,200
ご ぼ う	164	3,400	3,060	552,748	100	121	徳島市, 石井町, 板野町	780
か ぶ ら	138	4,600	4,157	447,019	99	149	徳島市, 石井町, 小松島市	1,000
し ゚ う が く	18	490	387	142,611	89	114	鴨島町	100
に ん に く	80	1,200	930	217,036	80	55	市場町, 阿波町, 川島町, 三加茂町	850
た ま ね ぎ	218	6,690	4,266	283,881	81	137	市場町, 上板町, 土成町, 阿波町	2,900
ら っ き	53	1,100	897	303,104	96	81	鳴門市	300
そ の 他	747	21,000	18,146	2,255,225	96	90		3,000

資料 県園芸農蚕課

(3) 特用作物及び花き (昭和61年)

(単位:面積・ヘクタール, 生産・販売量・トン, 金額・千円)

品 目	栽 培 面 積	生 産 数 量	販 売 数 量	販売金額	前年対比(%)		主 産 地	栽 培 戸 数 (戸)
					生産 数量	販売 金額		
総 数	3,503.9	8,422 (千本)	6,967 (千本)	8,644,779	91	97		38,261
特用作物計	3,222	8,422	6,967	4,768,865	91	85		35,618
茶	492	337	159	369,000	94	100		16,000
内訳 { せん茶 }	492	305	128	307,000	96	103	山城町, 半田町, 相生町	} 16,000
内訳 { 番茶 }		32	31	62,000	84	86	相生町	
こ う ぞ	5	9	9	3,240	90	101	上那賀町, 木沢村	20
み つ ま た	164	171	98	84,411	125	75	山城町, 一字村, 木屋平村, 半田町	308
大 豆	1,280	1,700	1,275	253,612	90	96	県下全域	14,200
こ ん ち ゚	86	216	205	82,000	93	53	美馬郡, 三好郡	190
さ と う き び	38	2,138	2,138	152,000	89	94	上板町, 土成町, 吉野町	190
葉 あ び こ	21	72	72	54,036	94	94	徳島市, 石井町, 上板町, 土成町	91
葉 た ば こ	949	2,101	2,101	3,658,451	84	83	板野郡, 阿波郡, 美馬郡, 三好郡	2,019
か ん し ゚	127	1,500	740	29,600	100	97	名西郡, 麻植郡, 美馬郡, 三好郡	1,600
そ の 他	60	178 (千本)	170 (千本)	82,515	148	99	県下一円	
花 き 計	281.9	50,317	50,317	3,875,914	111	117		2,643
球 根 切 花	30.7	11,097	11,097	467,144	110	96	海部郡, 板野郡, 徳島市	300
枝 も の	28.1	14,640	14,640	666,090	109	114	徳島市, 鳴門市, 板野郡, 海部郡	390
そ の 他	147.0	7,701	7,701	357,100	87	93	徳島市, 神山町, 上勝町, 山城町, 佐那河内村	1,357
そ の 他	76.1	16,879	16,879	2,385,580	132	129	県下一円	596

資料 県園芸農蚕課



### 48 部 門 別 園 芸 作 物

#### (4) 農 産 加 工 (昭和61年)

(単位：生産・販売量・トン、金額・千円)

品 目	生産数量	販売数量	販売金額	前年対比(%)		主 産 地	関 係 工場数
				生産 数量	販売 金額		
総 数	(t) 37,775 (千ケース) 1,191 (千本)	(t) 38,406 (千ケース) 1,414 (千本)	20,363,000	-	114		
漬 物 計	(t) 31,600	(t) 33,200	7,850,000	97	104	石井町, 板野町, 藍住町, 鴨島町, 徳島市外	278
う り 塩 漬	4,800	6,000	570,000	79	103		260
き ゅう り 塩 漬	4,000	4,400	352,000	100	92		210
な だ く 良 漬	4,200	4,200	1,640,000	100	103		13
た く あ ん 漬	1,600	1,600	288,000	94	98		14
き ざ み 漬	6,500	6,500	2,600,000	100	100		8
そ の 他	10,500	10,500	2,400,000	105	114		22
缶 詰 計	(千ケース) 1,191	(千ケース) 1,414	9,686,000	93	128	阿南市, 小松島市, 鷺敷町, 日和佐町, 徳島市外	32
み か ん	43	46	147,000	88	127		3
く ち け の こ	286	460	6,670,000	88	163		10
た け の こ	453	453	1,887,000	86	80		30
ふ じ	137	162	502,000	85	96		19
果 た ま ね ぎ	218	236	364,000	73	88		1
そ の 他	-	-	-	-	-		-
冷 凍 食 品 計	(t) 3,669	(t) 3,697	1,082,000	110	123	阿南市, 板野町	9
ほ う れ ん そ う	1,480	1,480	315,000	131	124		5
い も ち	107	107	28,000	713	700		1
い ち ごとん	1,520	1,520	554,000	90	123		9
み かの	77	105	15,000	135	150		1
そ の 他	485	485	170,000	107	106		3
み かん 濃 縮 果 汁	(t) 2,506	(t) 1,509	884,000	127	81	勝浦町	1
か ん き つ 酢 計	(千本) 583	(千本) 545	861,000	103	100	小松島市, 勝浦町, 神山町外	14

資料 県園芸農蚕課

#### (5) 種 苗 (昭和61年)

(単位：面積・ヘクタール、金額・千円)

品 目	栽 培 面 積	生産数量 (千本)	販売数量 (千本)	販 売 金 額	前年対比(%)		主 産 地	栽 培 戸 数 (戸)
					生産数量	販売金額		
総 数	24,350	4,381 216,700 (kg)	4,006 216,700 (kg)	994,490	105 69	101		792
花 き 種 苗	480	3,900	3,550	600,146	108	108	徳島市, 神山町, 脇町	8
果 樹 種 苗	250	185	171	85,500	81	91	徳島市, 鴨島町	34
野 菜 種 子	23,300	216,700	216,700	299,350	69	93	美馬町, 脇町, 阿波町, 三野町	710
桑 苗	320	296	286	9,494	83	85	徳島市, 阿波町, 麻植郡, 美馬郡, 三好郡	40

注：花き種苗は庭木・植木種苗を、野菜種子は自給種子を除く。  
資料 県園芸農蚕課

### 生 産 販 売 実 績 (続き)

#### (6) 蚕 糸 (昭和61年)

(単位：面積・ヘクタール、生産・販売量・トン、金額・千円)

品 目	栽 培 面 積	生産数量	販売数量	販売金額	前年対比(%)		主 産 地	栽 培 戸 数 (戸)
					生産 数量	販売 金額		
総 数	1,453			1,794,528	47			3,066 5社
養 蚕 (繭)	1,453	692	692	1,266,750	87	87	美馬郡, 三好郡, 麻植郡, 阿波郡, 名西郡	3,066
生 糸	-	30	40	478,427	16	21	鴨島町, 石井町, 美馬町	(製糸所) 4
副 糸	-	5	5	3,171	16	16	" " "	( " ) 4
蚕 種	-	9,800	11,902	46,180	43	49	徳島市, 鴨島町	(蚕種製造所) 1

資料 県園芸農蚕課

### 49 農 業 協 同 組 合 数

#### (1) 単 位 組 合 (昭和57~61年度)

年 度	総 数	出 資 組 合										非 出 資 組 合					
		計	信 用 事 業 を 行 っ 組 合	信 用 事 業 を 行 っ 組 合	養 蚕	畜 産	酪 農	養 鶏	園 芸 特 産	農 村 工 業	農 事 放 送	計	一 般	養 蚕	畜 産	園 芸 特 産	開 拓
昭和57年度	178	135	73	3	1	15	16	6	4	5	12	43	2	34	5	2	-
58	176	134	73	3	1	15	15	6	4	5	12	42	2	33	5	2	-
59	171	132	73	2	1	15	14	6	4	5	12	39	1	31	5	2	-
60	171	132	73	2	1	15	14	6	4	5	12	39	1	31	5	2	-
61	171	132	73	2	1	15	14	6	4	5	12	39	1	31	5	2	-

資料 県農業経済課

#### (2) 連 合 会 (昭和57~61年度)

年 度	出 資 連 合 会														中 央 会
	総 数	信 用	経 済	販 売	共 済	厚 生	養 蚕	畜 産	酪 農	園 芸 特 産	農 村 工 業	開 拓	拓 殖	そ の 他	
昭和57年度	15	1	1	1	1	1	1	2	2	1	2	-	1	1	1
58	15	1	1	1	1	1	1	2	2	1	2	-	1	1	1
59	15	1	1	1	1	1	1	2	2	1	2	-	1	1	1
60	15	1	1	1	1	1	1	2	2	1	2	-	1	1	1
61	15	1	1	1	1	1	1	2	2	1	2	-	1	1	1

資料 県農業経済課

### 50 養 蚕

(1) 市町村別養蚕戸数・掃立数量・

市町村	養蚕戸数	掃立数量 (箱)					
		計	春蚕	夏蚕	初秋蚕	晩秋蚕	晩々秋蚕
総数	戸数 3,066	15,288.00箱 (1,702.1) (円)	6,114.00箱 (1,382.1) (円)	3,200.00箱	1,104.00箱	4,104.75箱 (320.0) (円)	765.25箱
徳島市	5	—	—	—	—	—	—
鳴門市	1	—	—	—	—	—	—
小松市	—	—	—	—	—	—	—
阿南市	—	—	—	—	—	—	—
勝浦町	—	—	—	—	—	—	—
上勝町	58	221.25	79.00	51.00	23.00	60.75	7.50
佐那河内村	—	—	—	—	—	—	—
石井町	1	—	—	—	—	—	—
神賀川町	170	412.50	163.25	99.25	23.50	115.25	11.25
那賀ノ浦町	—	—	—	—	—	—	—
那賀敷町	—	—	—	—	—	—	—
相賀町	—	—	—	—	—	—	—
上那賀町	—	—	—	—	—	—	—
木沢村	—	—	—	—	—	—	—
由岐町	1	8.50	2.50	2.00	2.00	2.00	—
日和佐町	—	—	—	—	—	—	—
牟岐町	2	—	—	—	—	—	—
海部町	23	225.50	73.50	57.00	21.00	59.00	15.00
海部町	—	—	—	—	—	—	—
穴吹町	—	—	—	—	—	—	—
松島町	—	—	—	—	—	—	—
北島町	—	—	—	—	—	—	—
藍住町	—	—	—	—	—	—	—
板上野町	31	119.00	48.00	22.00	4.00	40.00	5.00
上野町	12	16.50	9.50	2.00	—	5.00	—
吉野町	11	12.50	7.25	1.75	—	3.50	—
土成町	41	310.75	104.50	52.50	45.00	62.25	46.50
市波町	28	123.25	40.25	33.25	13.00	35.50	1.25
阿波島町	39	925.75	290.50	232.75	108.50	173.50	120.50
川島町	4	2.50	1.75	—	—	0.50	0.25
山川町	11	215.25	75.50	43.75	24.00	44.00	28.00
美郷村	65	721.25	199.50	202.00	74.00	167.25	78.50
脇町	191	1,330.00	482.75	332.25	91.75	338.50	84.75
美馬町	255	1,148.00	506.00	213.25	103.00	307.75	18.00
馬町	417	1,973.00 (50.0)	792.75 (50.0)	383.50	144.25	568.00	84.50
半田町	348	1,351.00 (84.1)	654.75 (84.1)	241.00	57.00	388.00	10.25
貞光町	203	873.50	355.50	185.25	73.75	241.75	17.25
一光村	38	54.00	35.75	5.50	—	12.75	—
穴吹町	292	1,229.00 (40.0)	525.75 (40.0)	240.25	49.25	378.75	35.00
木屋平村	50	150.50	65.00	33.50	17.00	33.00	2.00
三野町	228	1,655.25	671.00	400.00	113.75	338.25	132.25
三好町	108	530.00	225.00	76.00	37.75	174.75	16.50
池田町	21	64.50	34.50	10.00	—	20.00	—
山井町	55	166.00	62.00	35.00	9.00	48.00	12.00
井川町	24	71.75	34.50	7.25	1.00	29.00	—
三加茂町	247	1,206.00 (1,528.0)	500.00 (1,208.0)	200.25	61.50	406.75 (320.0)	37.50
東祖谷山村	45	83.50	36.75	20.75	5.00	21.00	—
西祖谷山村	41	87.50	37.00	17.00	2.00	30.00	1.50

### 蚕

繭生産数量及び桑園面積 (昭和61年)

市町村	繭生産数量 (kg)					上繭生産量 (kg)	桑園面積 (ha)	桑園10アール当たり繭量 (kg)
	計	春蚕	夏蚕	初秋蚕	晩秋蚕			
総数	691,905.6	295,729.4	138,526.7	42,901.7	184,269.5	30,478.3	664,735.7	1,452.7
徳島市	—	—	—	—	—	—	—	1.0
鳴門市	—	—	—	—	—	—	—	0.2
小松市	—	—	—	—	—	—	—	—
阿南市	—	—	—	—	—	—	—	—
勝浦町	—	—	—	—	—	—	—	—
上勝町	8,781.7	3,049.1	1,993.7	752.7	2,725.7	260.5	8,562.6	24.9
佐那河内村	—	—	—	—	—	—	—	—
石井町	—	—	—	—	—	—	—	0.3
神賀川町	20,833.1	8,476.0	5,005.1	1,070.3	5,710.5	571.2	20,338.2	43.9
那賀ノ浦町	—	—	—	—	—	—	—	—
那賀敷町	—	—	—	—	—	—	—	—
相賀町	—	—	—	—	—	—	—	—
上那賀町	—	—	—	—	—	—	—	—
木沢村	—	—	—	—	—	—	—	—
由岐町	346.1	60.2	88.8	95.3	101.8	—	336.3	0.4
日和佐町	—	—	—	—	—	—	—	—
牟岐町	—	—	—	—	—	—	—	0.7
海部町	9,712.0	3,158.5	2,441.4	1,020.7	2,532.3	559.1	9,403.2	20.3
海部町	—	—	—	—	—	—	—	—
穴吹町	—	—	—	—	—	—	—	—
松島町	—	—	—	—	—	—	—	—
北島町	—	—	—	—	—	—	—	—
藍住町	—	—	—	—	—	—	—	—
板上野町	4,986.0	2,082.8	957.7	135.6	1,592.1	217.8	4,792.3	9.6
上野町	731.9	464.5	71.0	—	196.4	—	708.9	4.7
吉野町	478.6	314.0	47.7	—	116.9	—	465.7	3.9
土成町	13,080.7	4,919.1	1,956.9	1,666.7	2,538.9	1,999.1	12,600.8	21.0
市波町	4,830.1	1,828.5	1,181.1	379.3	1,388.3	52.9	4,685.2	20.0
阿波島町	36,111.8	12,081.4	8,770.4	4,060.7	6,550.5	4,648.8	35,050.8	50.1
川島町	89.4	70.0	—	—	10.0	9.4	86.1	5.7
山川町	6,624.8	2,682.4	1,116.7	622.0	1,349.5	854.2	6,427.8	13.3
美郷村	31,184.4	9,367.6	8,750.7	2,811.4	7,583.6	2,671.1	30,277.4	45.5
脇町	60,802.3	22,929.5	14,838.5	3,762.6	15,448.1	3,823.6	59,040.3	122.1
美馬町	50,320.3	23,067.7	9,237.4	3,547.2	13,673.3	794.7	48,408.8	113.0
馬町	90,544.3	39,536.2	16,789.2	5,465.3	24,919.6	3,834.0	86,969.8	167.0
半田町	70,011.6	35,589.3	12,039.0	2,516.1	19,337.6	529.6	67,069.1	137.0
貞光町	40,353.3	17,034.2	8,192.6	3,229.4	11,046.9	850.2	38,807.8	80.0
一光村	2,823.2	2,010.2	210.6	—	602.4	—	2,710.2	20.0
穴吹町	57,767.2	25,731.1	10,967.8	2,066.3	17,667.8	1,334.2	55,416.7	123.0
木屋平村	6,794.6	2,953.8	1,434.7	698.9	1,610.8	96.4	6,546.1	27.0
三野町	70,311.9	30,260.7	17,100.5	3,960.8	14,428.7	4,561.2	68,698.5	156.4
三好町	24,845.6	10,710.3	3,434.8	1,590.8	8,150.3	959.4	24,281.2	48.5
池田町	2,929.3	1,686.5	327.9	—	914.9	—	2,863.4	9.4
山井町	7,645.6	3,087.3	1,380.1	486.2	2,171.0	521.0	7,476.4	24.7
井川町	3,011.4	1,515.3	248.6	45.1	1,202.4	—	2,943.5	6.1
三加茂町	57,765.8	27,212.6	8,170.4	2,547.1	18,515.8	1,319.9	51,764.5	96.2
東祖谷山村	3,941.6	1,965.5	846.3	257.4	872.4	—	3,852.7	28.8
西祖谷山村	4,247.0	1,885.1	927.1	113.8	1,311.0	10.0	4,151.6	28.0

注 ( ) は、原蚕種掃立量 (グラム) である。  
資料 県園芸農蚕課

### 50 養 蚕 (続き)

#### (2) 収繭量及び繭価格 (昭和57~61年)

(単位:収繭量・キログラム, 金額・千円)

年 次	収 繭 量	上 繭 1 kg 価 格 (円)		収 入 金 額	上 繭 1 kg 価 格 (円)	
		春 蚕 繭	夏 秋 蚕 繭		春 蚕 繭	夏 秋 蚕 繭
昭和 57 年	1,091,975.8	390,058.4	701,917.4	2,452,557	2,396.00	2,297.33
58	991,735.4	397,305.4	594,430.0	2,035,619	2,234.00	2,097.33
59	906,740.4	361,557.3	545,183.1	1,758,744	2,225.00	1,862.50
60	793,819.6	343,758.2	450,061.4	1,451,581	1,952.00	1,904.86
61	691,905.6	295,729.4	396,176.2	1,266,750	1,999.00	1,893.63

資料 県園芸農蚕課

#### (3) 生糸生産数量及び価格 (昭和57~61年)

(単位:生産高・消費量・キログラム, 価格・千円)

年 次	生 糸 生 産 高				価 格	原料繭消費量
	計	器機生糸	座繰生糸	玉 糸		
昭和 57 年	221,553	198,278	23,275	—	3,302,472	1,181,969
58	210,816	187,468	23,348	—	2,918,537	1,033,011
59	199,930	183,929	16,001	—	2,616,484	1,007,254
60	184,420	173,580	10,840	—	2,271,132	920,285
61	30,387	21,337	9,050	—	418,427	135,556

資料 県園芸農蚕課

#### (4) 副産糸生産量 (昭和57~61年)

(単位:生産量・キログラム, 価格・千円)

年 次	業 者 数	生 産 量			価 格
		き び そ	び す	揚り繭その他	
昭和 57 年	28	12,947	20,909	1,754	40,392
58	28	12,683	19,741	959	44,970
59	7	13,423	20,960	1,993	51,917
60	4	11,579	18,608	1,072	31,462
61	4	1,927	2,776	726	3,171

資料 県園芸農蚕課

### 51 採卵鶏・飼養・ブロイラー出荷農家数及び羽数 (昭和60年)

市 町 村	採 卵 鶏 ・ 飼 養		ブ ロ イ ラ ー	
	飼 養 農 家 数	飼 養 羽 数 (羽)	出 荷 農 家 数	出 荷 羽 数 (百羽)
総 数	982	1,034,854	610	176,777
徳 島 市	49	149,626	10	2,073
鳴 門 市	26	95,586	8	2,595
小 松 市	66	80,890	6	3,000
阿 南 市	76	71,418	12	3,932
勝 浦 町	8	8,526	16	8,317
上 勝 町	32	34,203	15	5,752
佐 那 河 内 村	12	20,545	6	3,065
石 井 町	23	162,363	7	1,275
神 山 町	64	23,888	18	9,037
那 賀 川 町	10	2,954	—	—
羽 ノ 浦 町	3	1,612	1	1,000
鷺 敷 町	8	54	—	—
相 生 町	97	32,054	5	1,350
上 那 賀 町	18	4,445	1	231
木 沢 村	21	139	—	—
木 頭 村	7	6,026	5	936
由 岐 町	4	5,357	3	1,601
日 和 町	13	5,580	15	2,591
牟 岐 町	8	364	—	—
海 南 町	37	30,426	—	—
海 部 町	16	142	—	—
宍 喰 町	2	9	—	—
松 茂 島 町	—	—	—	—
北 島 町	4	33,017	—	—
藍 住 町	6	9,112	—	—
板 野 町	4	9,450	3	2,120
上 野 町	7	15,107	1	70
吉 野 町	6	4,907	—	—
土 成 町	5	8,510	10	4,050
市 場 町	7	20,585	2	244
阿 波 町	12	18,437	26	8,576
鳴 島 町	12	13,268	2	145
川 島 町	7	1,617	3	940
山 川 町	11	16,128	7	1,750
美 郷 村	6	11,007	16	5,792
脇 馬 町	12	49,254	134	31,930
美 馬 町	22	2,021	110	32,235
半 田 町	13	11,377	13	4,170
貞 光 町	12	871	30	7,830
一 宇 村	15	1,633	—	—
穴 吹 町	22	308	48	9,874
木 屋 平 町	15	24,084	1	200
三 野 町	6	6,043	31	7,086
三 好 町	13	19,452	6	725
池 田 町	58	330	7	2,450
山 城 町	53	222	—	—
井 川 町	26	6,275	10	3,395
三 加 茂 町	13	2,043	6	910
東 祖 谷 山 村	11	72	6	3,390
西 祖 谷 山 村	4	13,517	10	2,140

資料 農林水産省経済局「1985年農業センサス」



53 豚 飼 養 農 家 数

及 び 頭 数 (昭和60年)

(単位：戸，頭)

市 町 村	飼養実 農家数	飼 養 頭 数	うち、子取 り用めす豚		うち、肥育中の豚の							
					計		9 頭 以下		10 ～ 19		20 ～ 29	
					農家数	頭 数	農家数	頭 数	農家数	頭 数	農家数	頭 数
総 数	883	97,301	769	10,324	534	72,107	52	192	45	579	46	959
徳島市	75	3,709	65	528	31	1,770	10	27	4	52	3	61
鳴門市	14	2,755	13	365	5	2,092	1	2	1	10	-	-
小松市	21	1,957	21	276	6	276	3	6	-	-	1	20
阿南市	13	1,220	11	130	8	459	1	5	2	20	2	40
勝浦町	7	598	7	93	3	314	1	4	-	-	-	-
上勝町	16	3,359	16	383	11	1,538	-	-	3	48	2	40
佐那河内村	5	644	5	83	4	560	-	-	-	-	-	-
石井町	41	4,091	37	441	20	2,613	4	16	2	27	4	80
神山町	13	1,450	11	122	8	1,113	1	8	-	-	-	-
那賀川町	4	249	4	47	1	5	1	5	-	-	-	-
羽ノ浦町	2	31	2	4	2	27	-	-	2	27	-	-
敷生町	4	653	4	62	4	540	-	-	-	-	-	-
上那賀町	-	-	-	-	-	-	-	-	-	-	-	-
木村町	-	-	-	-	-	-	-	-	-	-	-	-
木頭村	-	-	-	-	-	-	-	-	-	-	-	-
由岐町	3	239	1	7	2	232	1	2	-	-	-	-
日和佐町	2	136	-	-	2	136	1	6	-	-	-	-
牟岐町	1	120	1	12	1	108	-	-	-	-	-	-
海部町	2	134	2	37	2	77	1	7	-	-	-	-
海部町	-	-	-	-	-	-	-	-	-	-	-	-
海部町	-	-	-	-	-	-	-	-	-	-	-	-
北島町	1	188	1	18	1	170	-	-	-	-	-	-
藍板町	3	47	2	7	1	30	-	-	-	-	-	-
上野町	10	1,765	10	172	8	1,425	-	-	-	-	-	-
吉野町	14	1,762	13	244	11	1,329	-	-	2	24	1	25
土成町	10	1,170	10	167	10	873	2	6	1	10	2	47
市場町	194	28,683	180	2,867	132	23,621	4	20	9	118	11	224
阿波町	133	13,633	103	1,173	84	9,879	6	22	7	94	7	147
鴨島町	27	2,164	22	220	11	1,873	3	8	1	15	2	40
山川町	3	156	3	31	1	25	-	-	-	-	1	25
山川町	35	1,158	33	275	10	640	3	12	1	10	1	20
美郷村	12	1,657	12	267	5	1,382	-	-	-	-	-	-
美馬町	55	4,785	46	601	29	3,587	2	4	3	38	2	40
美田町	35	3,052	26	208	27	2,692	1	5	3	40	-	-
美光町	7	624	6	76	5	510	-	-	2	20	-	-
一戸村	7	869	7	90	3	281	-	-	1	11	-	-
穴吹村	14	1,688	12	224	8	1,278	1	8	-	-	-	-
木屋村	6	719	4	46	5	550	-	-	-	-	-	-
三野町	3	520	2	50	3	470	-	-	-	-	-	-
三好町	12	2,524	11	83	3	2,156	1	6	-	-	-	-
池田町	9	2,822	8	258	9	2,372	-	-	-	-	-	-
山城町	10	849	8	184	10	663	1	3	-	-	1	20
井川町	7	280	7	32	4	235	-	-	-	-	1	25
三加町	4	466	4	40	2	320	-	-	-	-	1	20
東祖谷山村	2	12	1	10	1	2	1	2	-	-	-	-
西祖谷山村	2	170	2	18	2	151	-	-	-	-	-	-

飼養頭数規模別農家数と飼養頭数											
30 ～ 49		50 ～ 99		100 ～ 299		300 ～ 499		500 ～ 999		1,000 頭以上	
農家数	頭 数	農家数	頭 数	農家数	頭 数	農家数	頭 数	農家数	頭 数	農家数	頭 数
56	1,910	83	5,234	176	28,027	54	18,115	17	10,191	5	6,900
2	80	5	290	7	1,260	-	-	-	-	-	-
-	-	1	80	-	-	-	-	1	500	1	1,500
-	-	1	50	1	200	-	-	-	-	-	-
1	44	-	-	2	350	-	-	-	-	-	-
-	-	1	60	1	250	-	-	-	-	-	-
-	-	-	-	4	650	2	800	-	-	-	-
-	-	1	70	3	490	-	-	-	-	-	-
2	70	-	-	6	1,020	1	300	-	-	1	1,100
-	-	1	90	6	1,015	-	-	-	-	-	-
-	-	-	-	-	-	-	-	-	-	-	-
-	-	-	-	-	-	-	-	-	-	-	-
-	-	2	140	1	100	1	300	-	-	-	-
-	-	-	-	-	-	-	-	-	-	-	-
-	-	-	-	-	-	-	-	-	-	-	-
-	-	-	-	-	-	-	-	-	-	-	-
-	-	-	-	-	-	-	-	-	-	-	-
-	-	-	-	1	230	-	-	-	-	-	-
-	-	-	-	1	130	-	-	-	-	-	-
-	-	-	-	1	108	-	-	-	-	-	-
-	-	-	-	1	70	-	-	-	-	-	-
-	-	-	-	-	-	-	-	-	-	-	-
-	-	-	-	-	-	-	-	-	-	-	-
-	-	-	-	1	170	-	-	-	-	-	-
1	30	-	-	-	-	-	-	-	-	-	-
-	-	1	50	5	725	2	650	-	-	-	-
3	100	1	60	2	300	1	320	1	500	-	-
1	30	1	70	2	310	1	400	-	-	-	-
5	168	9	561	16	2,246	2	650	-	-	-	-
17	598	15	893	41	6,627	23	7,650	12	7,491	-	-
12	390	11	702	36	5,643	3	1,081	1	500	1	1,300
-	-	1	60	1	100	2	650	-	-	1	1,000
-	-	-	-	-	-	-	-	-	-	-	-
1	35	2	110	1	153	1	300	-	-	-	-
1	30	-	-	1	200	3	1,152	-	-	-	-
2	60	6	365	8	1,280	6	1,800	-	-	-	-
3	105	10	662	9	1,180	-	-	1	700	-	-
-	-	1	60	2	430	-	-	-	-	-	-
1	40	-	-	1	230	-	-	-	-	-	-
-	-	-	-	-	-	-	-	-	-	-	-
-	-	4	280	2	490	-	-	1	500	-	-
1	30	2	120	1	100	1	300	-	-	-	-
-	-	-	-	3	470	-	-	-	-	-	-
-	-	-	-	1	150	-	-	-	-	1	2,000
-	-	-	-	5	910	4	1,462	-	-	-	-
2	70	3	190	3	380	-	-	-	-	-	-
1	30	1	50	1	130	-	-	-	-	-	-
-	-	-	-	-	-	1	300	-	-	-	-
-	-	-	-	-	-	-	-	-	-	-	-
-	-	2	151	-	-	-	-	-	-	-	-

資料 農林水産省経済局「1985年農業センサス」

54 肉用牛飼養農家数及び頭数 (昭和60年)

(単位：戸，頭)

市町村	飼養実		和牛などの肉用種						肉用として飼っている乳用種			
	農家数	頭数	実農家数	頭数	うち、子取り用めす牛		うち、肥育中の牛		実農家数	頭数	うち、肥育中の牛	
					農家数	頭数	農家数	頭数			農家数	頭数
総数	2,090	27,514	1,598	10,531	465	1,291	1,010	7,415	600	16,983	466	13,711
徳島市	48	626	25	186	15	64	13	62	27	440	22	254
鳴門市	30	1,886	16	486	1	1	11	468	20	1,400	18	1,364
小松島市	39	1,806	30	1,008	6	23	19	822	25	798	21	680
阿南市	53	2,995	30	1,091	5	77	22	749	29	1,904	25	1,694
勝浦町	21	1,189	5	127	2	22	3	105	17	1,062	16	1,032
上勝町	9	30	8	21	—	—	8	20	1	9	—	—
佐那河内村	1	8	1	8	—	—	1	8	—	—	—	—
石井町	26	348	10	46	7	27	5	13	18	302	11	86
神山町	27	479	19	167	13	26	9	135	9	312	3	6
那賀川町	9	714	5	122	—	—	5	122	6	592	6	592
那賀ノ浦町	5	28	5	28	—	—	5	23	—	—	—	—
鷺敷町	3	212	—	—	—	—	—	—	3	212	3	212
相賀町	20	893	8	25	3	4	7	19	13	868	12	849
木沢村	—	—	—	—	—	—	—	—	—	—	—	—
由岐村	1	1	1	1	—	—	1	1	—	—	—	—
日和佐町	18	99	12	29	11	18	4	6	7	70	3	52
海部町	6	207	3	5	2	3	1	1	4	202	3	171
海部町	2	2	2	2	—	—	2	2	—	—	—	—
松茂町	—	—	—	—	—	—	—	—	—	—	—	—
北島町	2	121	2	121	—	—	2	61	—	—	—	—
藍板町	1	25	—	—	—	—	—	—	1	25	1	25
野板町	26	1,055	7	273	—	—	5	65	20	782	14	642
吉野町	34	462	12	149	2	2	8	57	22	313	15	207
成野町	27	260	19	78	8	30	12	41	12	182	10	124
土成町	113	2,889	79	968	41	114	38	742	49	1,921	35	1,261
市場町	137	3,528	93	1,071	29	67	65	914	53	2,457	45	2,203
阿波町	241	2,120	188	1,505	16	69	148	1,159	62	615	54	468
川島町	22	166	14	83	10	26	4	13	10	83	7	45
山川町	29	459	17	147	6	25	9	54	14	312	9	29
美郷村	84	933	54	335	5	75	42	208	35	598	27	401
美脇町	38	725	11	23	2	2	7	18	27	702	18	625
美馬町	95	569	84	443	28	70	43	328	13	126	11	119
美半町	215	518	208	406	62	125	121	230	8	112	6	98
貞光町	65	211	55	164	15	28	35	113	13	47	10	37
宇吹村	107	172	99	152	21	29	66	101	13	20	8	14
穴屋村	2	7	2	7	—	—	2	7	—	—	—	—
三好町	98	408	87	358	52	86	35	244	11	50	7	16
三好町	7	21	7	21	7	20	—	—	—	—	—	—
池田町	35	335	31	69	5	5	20	58	5	266	4	256
山井町	139	270	119	233	30	51	86	134	24	37	19	25
三好町	30	275	27	206	9	122	17	80	5	69	4	38
加茂町	41	147	34	75	8	14	24	53	9	72	7	69
東祖谷山村	96	114	86	102	14	21	60	66	10	12	8	10
西祖谷山村	73	141	69	131	29	43	36	61	4	10	4	7
	3	9	3	9	1	2	1	5	—	—	—	—
	12	51	11	50	—	—	8	47	1	1	—	—

資料 農林水産省経済局「1985年農業センサス」

55 畜産粗生産額 (昭和57~61年)

(単位：百万円)

年次	総数	肉用牛	乳用牛		豚	肉豚	にわとり	鶏卵	その他
			生乳	生乳					
昭和57年	51,480	6,161	11,156	8,811	12,581	10,397	21,566	4,534	16
58	52,966	6,001	11,151	8,972	12,305	9,956	23,449	4,438	60
59	53,544	6,263	10,851	8,963	12,379	9,926	23,991	4,095	60
60	53,837	6,445	10,624	8,719	11,339	9,125	25,338	3,386	91
61	51,692	6,450	10,954	8,704	9,673	7,881	24,582	3,194	33

資料 中国四国農政局徳島統計情報事務所「徳島農林水産統計年報」

56 肉畜種類別・出荷先別頭数 (昭和61年)

(単位：頭)

出荷先	豚	成牛					子牛			その他
		肉用牛			乳用牛		肉用牛	乳用牛	肥育雄牛	
		雌	去勢	雄	肥育雄牛	めす牛				
総数	216,491	4,305	2,038	15	12,295	11,756	18	347	263	—
徳島県内	181,695	2,758	690	13	8,528	9,976	17	340	260	—
徳島県外	34,796	1,547	1,348	2	3,767	1,780	1	7	3	—
東京	—	15	171	—	—	—	—	—	—	—
大阪	4,163	723	692	1	1,550	891	—	2	1	—
兵庫	16	172	291	—	25	424	—	—	—	—
奈良	—	—	—	—	—	—	—	—	—	—
和歌山	—	13	13	—	3	7	—	—	—	—
香川	24,050	310	83	—	1,854	377	1	5	2	—
愛媛	—	55	31	1	207	53	—	—	—	—
その他	6,567	259	67	—	128	28	—	—	—	—

資料 中国四国農政局徳島統計情報事務所「徳島農林水産統計年報」

57 生乳・牛乳

(1) 生乳生産量・流通量及び処理量 (昭和57~61年)

(単位：トン)

年次	生乳生産量	生乳流通量		生乳処理量			
		移出量	移入量	計	飲用牛乳向け	乳製品向け	その他
昭和57年	81,270	56,508	585	25,347	15,526	8,877	944
58	82,428	56,520	480	26,388	14,983	10,470	935
59	83,206	57,326	771	26,651	15,536	9,613	1,502
60	82,177	57,739	1,563	26,001	15,236	9,476	1,289
61	84,078	60,817	1,538	24,799	15,138	8,414	1,247

資料 中国四国農政局徳島統計情報事務所「徳島農林水産統計年報」



### 57 生乳・牛乳(続き)

(2) 牛乳生産量及び流通量(昭和57~61年)

(単位:キロリットル)

年次	飲用牛乳生産量			飲用牛乳流通量	
	計	牛乳生産量	加工乳生産量	移出量	移入量
昭和57年	16,398	11,615	4,783	196	10,958
58	14,923	10,279	4,644	183	10,911
59	15,297	10,809	4,488	205	10,923
60	15,504	11,387	4,117	106	11,244
61	15,047	11,043	4,004	115	11,340

資料 中国四国農政局徳島統計情報事務所

### 58 配合飼料生産量及び消費量(昭和57~61年度)

(単位:トン)

年 度	県内 生産量	県外 移入量	総消費量	養 鶏 用				養豚用	乳牛用	肉牛用	その他
				計	育 う	す 用	プロイ ラー用				
昭和57年度	141,046	261,514	402,560	244,547	13,554	155,800	75,193	68,441	39,709	49,813	50
58	(145,108)	(274,305)	(419,413)	249,939	12,160	171,157	66,622	63,933	39,902	50,260	0
	139,488	264,546	404,034								
59	(145,324)	(256,983)	(402,307)	236,767	10,861	165,319	60,587	62,601	39,134	48,670	3
	138,119	249,056	387,175								
60	(147,789)	(256,351)	(404,140)	234,729	11,028	163,628	60,073	66,059	39,383	48,627	0
	140,131	248,667	388,798								
61	(145,110)	(252,326)	(397,436)	232,416	11,965	160,479	59,972	64,271	38,592	45,624	1
	136,096	244,808	380,904								

注 ( ) は混合飼料を含む量である。  
資料 県畜産課

### 59 品目別生産指数(昭和57~61年)

(昭和60年平均=100)

部門・品目	ウエイト	昭和57年	58	59	60	61
農業総合	10,000	94.9	96.9	97.5	100.0	97.3
米	1,728	81.0	92.5	96.7	100.0	95.1
麦	190	102.5	80.3	103.6	100.0	83.1
二条大	137	103.1	77.2	105.2	100.0	83.2
裸小	23	135.2	106.5	108.3	100.0	73.9
大豆	30	74.8	74.6	92.4	100.0	90.0
豆	32	119.8	99.6	109.9	100.0	90.6
大豆	32	119.8	99.6	109.9	100.0	90.6
いも	325	95.1	100.2	93.8	100.0	97.6
かばれいし	267	94.5	100.4	93.2	100.0	97.8
いし	58	97.8	99.0	96.7	100.0	96.6
野菜	2,129	95.0	94.5	97.8	100.0	101.5
えんどう	70	85.0	68.7	81.6	100.0	102.9
きしすな	295	103.3	98.8	104.7	100.0	94.6
ゆるい	64	111.9	116.5	111.5	100.0	76.5
すな	38	122.9	115.3	106.9	100.0	78.9
な	86	96.5	93.6	89.4	100.0	107.0
い	57	97.4	100.2	101.7	100.0	101.8
ま	220	95.8	104.6	100.3	100.0	99.1
ち	44	95.3	98.8	101.6	100.0	115.9
は	20	102.6	90.1	117.6	100.0	110.0
ほ	205	92.2	82.9	87.7	100.0	95.6
ね	93	106.0	101.6	111.6	100.0	114.0
に	16	96.2	91.0	89.3	100.0	81.3
ま	15	108.1	95.5	109.5	100.0	86.7
ね	47	87.6	73.0	122.0	100.0	110.6
に	155	96.6	99.4	77.0	100.0	83.9
し	291	106.4	101.0	108.0	100.0	124.4
た	167	65.7	72.9	81.4	100.0	96.4
だ	246	80.7	92.4	97.0	100.0	104.1
に						
れ						
果	1,155	106.8	103.9	84.4	100.0	87.8
み	560	118.0	111.1	70.0	100.0	76.1
は	125	117.0	105.8	96.3	100.0	89.6
す	163	87.8	97.1	82.4	100.0	95.1
ぶ	85	102.7	105.5	111.6	100.0	100.0
日	144	79.6	85.4	100.2	100.0	100.7
う	32	122.1	93.4	142.7	100.0	137.5
か	46	91.8	97.7	94.0	100.0	102.2
工芸作物	317	128.6	134.6	120.8	100.0	84.2
茶	289	129.7	136.4	123.9	100.0	83.0
茶	28	117.3	115.8	89.2	100.0	96.4
その他	270	69.1	72.2	82.2	100.0	100.7
蚕	94	133.5	120.3	112.6	100.0	90.4
上	94	133.5	120.3	112.6	100.0	90.4
畜産	3,389	96.7	97.9	99.8	100.0	100.4
肉用豚	405	94.7	94.6	97.2	100.0	96.0
鶏	744	103.4	98.9	99.4	100.0	97.2
卵	222	122.4	121.3	119.9	100.0	99.1
生	572	99.0	100.8	101.3	100.0	102.4
ブ	1,321	85.9	92.0	96.8	100.0	104.5
ロイラ	125	120.5	111.4	98.6	100.0	84.8

注 ウェイトは基準年次(60年)の採用品目の粗生産価格を10,000分比で示したものである。  
資料 中国四国農政局徳島統計情報事務所

60 市町村別農業粗生産額

及び生産農業所得 (昭和61年)

(単位：百万円)

市町村	農業粗生産額	農 業 粗						
		耕						
		計	米	麦類	雑穀・豆類	いも類	野菜	果実
総 数	147,009	93,095	24,806	2,397	602	5,213	33,752	16,074
徳島市	15,647	12,599	3,090	34	34	890	6,075	1,493
鳴門市	11,724	9,874	804	1	4	2,644	3,708	2,317
小松島市	5,315	3,904	1,814	9	8	42	1,146	662
阿南市	11,778	10,263	3,818	15	23	40	2,800	2,714
勝浦町	3,750	2,750	217	4	2	7	190	1,827
上勝町	1,491	422	81	—	2	11	47	138
佐那河内村	2,136	1,627	83	2	3	3	313	903
石井町	8,793	3,673	1,154	66	17	83	2,072	6
神山町	2,756	1,363	209	2	7	32	116	710
那賀川町	1,557	1,419	1,169	6	8	5	215	1
羽ノ浦町	1,011	855	441	11	6	5	314	25
鷺敷町	550	465	132	0	3	5	186	80
相生町	1,260	683	249	0	4	6	44	75
上那賀町	403	357	61	—	2	4	21	181
木沢村	137	135	21	—	1	2	18	62
木頭村	451	375	33	—	2	4	14	280
由岐町	812	197	43	—	1	2	20	29
日和佐町	1,095	464	365	—	3	5	45	13
牟岐町	486	307	206	—	1	4	58	11
海部町	1,156	769	374	—	3	5	198	37
南部町	679	441	228	—	1	1	120	4
海穴町	615	610	194	—	3	3	329	27
松茂町	1,783	1,737	29	—	—	562	813	320
北島町	1,134	1,023	209	—	7	117	472	110
藍住町	4,471	3,844	461	8	10	12	3,025	243
板上町	4,440	3,317	597	56	5	22	2,051	390
上野町	5,229	2,644	860	205	13	22	779	398
吉野町	2,957	1,635	537	157	10	14	749	52
土成町	5,639	3,385	798	167	12	22	921	804
市場町	7,704	3,846	1,224	265	36	73	1,650	434
阿波町	6,776	3,232	1,259	383	66	40	946	465
鴨島町	4,044	2,605	700	61	13	57	1,504	176
川島町	1,080	774	249	30	19	43	342	66
山川町	1,707	1,093	466	111	26	38	266	169
美郷村	969	219	21	1	4	13	33	83
美脇村	6,304	1,938	801	260	39	37	247	131
美馬町	5,226	1,566	440	138	24	36	334	120
半田町	1,081	425	60	7	15	31	71	36
貞光町	1,665	529	74	27	10	19	86	40
一穴村	276	199	—	0	5	21	68	11
吹屋村	1,899	608	190	50	15	27	115	44
木三野町	346	166	4	—	5	15	55	35
三好町	1,896	828	209	81	18	12	109	106
三好町	1,859	972	277	92	22	14	145	50
池田町	1,364	783	122	16	25	38	298	51
山城町	722	470	27	2	12	26	72	69
井川町	654	324	75	19	12	26	63	21
三加茂町	1,581	1,134	323	111	24	28	434	39
東祖谷山村	247	123	6	—	11	26	29	5
西祖谷山村	354	124	2	—	6	19	26	11

生 産 額							生産農業所得率 (%)	生産農業所得
種	花き	工芸農作物	種苗・苗木その他	養 蚕	畜 産	加 工 物		
	3,481	4,415	2,355	1,309	51,692	913	31.0	45,607
徳島市	866	18	99	—	3,043	5	37.1	5,807
鳴門市	266	66	64	—	1,850	—	38.3	4,490
小松島市	147	4	72	—	1,411	0	30.8	1,639
阿南市	346	230	277	—	1,512	3	35.9	4,231
勝浦町	88	11	404	—	997	3	32.7	1,225
上勝町	32	15	96	17	1,044	8	15.0	223
佐那河内村	101	5	214	—	506	3	34.0	727
石井町	252	4	19	—	5,113	7	28.4	2,499
神山町	183	35	69	40	1,322	31	25.1	692
那賀川町	3	12	—	—	138	—	30.6	476
羽ノ浦町	49	4	—	—	156	—	33.9	343
鷺敷町	7	26	26	—	82	3	38.2	210
相生町	100	148	57	—	519	58	28.7	361
上那賀町	60	4	24	—	36	10	37.2	150
木沢村	18	1	12	—	0	2	41.6	57
木頭村	—	1	41	—	65	11	36.4	164
由岐町	96	2	4	1	614	—	12.4	101
日和佐町	16	8	9	—	629	2	18.9	207
牟岐町	18	1	8	—	179	—	23.9	116
海部町	120	7	25	18	364	5	27.5	318
南部町	80	3	4	—	236	2	25.6	174
海穴町	35	5	14	—	3	2	42.1	259
松茂町	—	—	13	—	46	—	43.5	776
北島町	106	—	2	—	111	—	41.4	469
藍住町	69	1	15	—	508	119	44.6	1,996
板上町	12	178	6	9	966	148	39.4	1,749
上野町	114	233	20	1	2,558	26	31.7	1,659
吉野町	11	101	4	1	1,321	—	31.3	926
土成町	127	503	31	24	2,230	—	32.4	1,827
市場町	12	135	17	10	3,848	—	25.1	1,934
阿波町	—	38	35	68	3,476	—	23.6	1,599
鴨島町	65	8	21	—	1,411	28	34.7	1,402
川島町	5	13	7	12	294	—	36.7	396
山川町	1	2	14	58	555	1	30.6	522
美郷村	1	35	28	115	600	35	20.5	199
美脇村	26	346	51	94	4,265	7	16.6	1,046
美馬町	—	396	78	170	3,481	9	17.9	937
半田町	1	151	53	132	473	51	26.5	287
貞光町	0	241	32	76	1,051	9	20.0	333
一穴村	10	71	13	5	7	65	43.1	119
吹屋村	—	134	33	108	1,154	29	18.9	358
木三野町	1	25	26	13	152	15	26.0	90
三好町	1	213	79	134	931	3	24.9	472
三好町	7	337	28	47	834	6	27.6	513
池田町	1	143	89	6	542	33	28.5	389
山城町	19	198	45	15	139	98	37.5	271
井川町	—	86	22	6	300	24	25.4	166
三加茂町	5	133	37	113	324	10	35.4	560
東祖谷山村	4	35	7	8	110	6	25.1	62
西祖谷山村	0	49	11	8	186	36	22.9	81

資料 中国四国農政局徳島統計情報事務所「徳島農林水産統計年報」

### 61 農 家 (1) 1戸当たりの農家経

(単位：千円)

年 度 経営耕地規模	農家所得 ①=②+⑤	農 業			農	
		農業所得 ②=③-④	農業粗収益 ③	農業経営費 ④	農外所得 ⑤=⑥-⑦	農外収入 ⑥
昭和57年度	4,148.8	921.1	2,762.4	1,841.3	3,227.7	3,357.1
58	4,223.9	926.8	2,881.9	1,955.1	3,297.1	3,489.2
59	4,279.5	1,000.0	3,112.4	2,112.4	3,279.5	3,506.6
60	4,272.2	923.4	3,113.9	2,190.5	3,348.8	3,667.5
<b>61</b>	<b>4,076.1</b>	<b>823.0</b>	<b>2,797.0</b>	<b>1,974.0</b>	<b>3,253.1</b>	<b>3,532.9</b>
0.1~0.5 ha	3,385.4	150.6	718.4	567.8	3,234.8	3,628.6
0.5~1.0	5,145.0	488.2	3,082.6	2,594.4	4,656.8	4,771.3
1.0~1.5	3,348.8	1,172.0	4,058.0	2,886.0	2,176.8	2,239.1
1.5~2.0	6,041.5	2,838.4	5,856.9	3,018.5	3,203.1	3,360.7
2.0 ha 以上	5,623.5	3,967.3	11,172.6	7,205.3	1,656.2	2,023.2

資料 中国四国農政局徳島統計情報事務所「徳島農林水産統計年報」

### (2) 農家経済分析

(単位：千円)

年 度 経営耕地規模	農業 依存度 (%)	家計費 充足率 (%)	農業 所得率 (%)	農業労働10 時間あたり 固定資本額	耕地10ア- ルあたり農 業労働時間 (時間)	農業 純生産	生産
							農業労働時 間10時間 あたり(円)
昭和57年度	22.2	23.2	33.3	15,704	264	965.7	4,519
58	21.9	22.9	32.2	17,210	265	980.1	4,475
59	23.4	23.4	32.1	16,383	257	1,050.9	4,886
60	21.6	21.6	29.7	18,578	261	975.6	4,490
<b>61</b>	<b>20.2</b>	<b>21.1</b>	<b>29.4</b>	<b>17,482</b>	<b>246</b>	<b>887.7</b>	<b>4,405</b>
0.1~0.5 ha	4.4	4.4	21.0	17,130	183	167.6	3,020
0.5~1.0	9.5	11.7	15.8	18,820	271	514.7	2,382
1.0~1.5	35.0	29.0	28.9	13,566	276	1,271.9	3,701
1.5~2.0	47.0	53.3	48.5	8,661	306	2,918.1	5,665
2.0 ha 以上	70.5	77.2	35.5	24,141	230	4,357.5	6,610

資料 中国四国農政局徳島統計情報事務所「徳島農林水産統計年報」

### 経 済 済の総括 (昭和57~61年)

外	租 税 公 課 諸 負 担 ⑧	税 引 き 所 得 ⑨=①-⑧	出 か せ ぎ 被 贈 扶 助 等 の 収 入 ⑩	可 処 分 所 得 ⑪=⑨+⑩	家 計 費 ⑫	農 家 経 済 余 剰 ⑬=⑪-⑫
農外支出 ⑦						
129.4	872.2	3,276.6	1,259.0	4,535.6	3,966.7	568.9
192.1	823.8	3,400.1	1,542.9	4,943.0	4,056.0	887.0
227.1	896.2	3,383.3	1,598.8	4,982.1	4,276.4	705.7
318.7	867.9	3,404.3	1,680.4	5,084.7	4,279.4	805.3
<b>279.8</b>	<b>945.9</b>	<b>3,130.2</b>	<b>1,511.5</b>	<b>4,641.7</b>	<b>3,902.4</b>	<b>739.3</b>
393.8	807.0	2,578.4	1,723.6	4,302.0	3,421.4	880.6
114.5	970.8	4,174.2	1,175.7	5,349.9	4,165.6	1,184.3
62.3	798.5	2,550.3	1,116.3	3,666.6	4,035.9	△369.3
157.6	1,080.2	4,961.3	1,496.6	6,457.9	5,323.0	1,134.9
367.0	1,880.0	3,743.5	1,588.3	5,331.8	5,137.6	194.2

### 指 標 (昭和57~61年)

性 (農業純生産)		農業粗収益 現金化率 (%)	家計費 現金化率 (%)	世帯員1人 当たり可 処分所得	世帯員1 人当たり 家計費	エンゲル 係 数 (%)	平 均 消費性向 (%)
耕地10ア- ルあたり	農業固定資 本千円当 たり (円)						
119.2	288	90.2	86.0	1,145.4	1,001.7	22.3	87.5
118.7	260	90.6	85.2	1,168.6	958.9	22.4	82.1
125.6	298	87.4	85.9	1,284.0	1,102.2	21.4	85.8
117.3	242	92.1	86.0	1,313.9	1,105.8	21.7	84.2
<b>108.5</b>	<b>252</b>	<b>89.9</b>	<b>84.5</b>	<b>1,234.5</b>	<b>1,037.9</b>	<b>23.1</b>	<b>84.1</b>
55.3	176	78.1	85.7	1,303.6	1,036.8	23.8	79.5
64.7	127	84.4	84.5	1,419.1	1,104.9	23.3	77.9
102.1	273	96.1	83.4	996.4	1,096.7	22.5	110.1
173.1	654	96.9	80.8	1,161.5	957.4	19.8	82.4
152.1	274	92.3	83.8	962.4	927.4	22.5	96.4

61 農 家  
(3) 1戸当たり農業

(単位：千円)

年 度 経営耕地規模	農 業 粗 収 益	作 物 収 入							
		計	稲 作	水 稻	麦 作	雑 豆	穀 類	いも類	野 菜
昭和57年度	2,762.4	1,641.6	503.2	497.7	51.2	5.9	34.5	561.7	246.0
58	2,881.9	1,714.1	570.6	567.0	71.6	8.8	31.7	514.5	269.8
59	3,112.4	1,825.1	624.3	618.3	53.2	11.1	28.1	512.7	294.8
60	3,113.9	1,862.6	634.7	630.0	42.2	5.6	19.1	554.1	301.7
<b>61</b>	<b>2,797.0</b>	<b>1,653.6</b>	<b>617.6</b>	<b>616.2</b>	<b>29.7</b>	<b>5.7</b>	<b>19.9</b>	<b>498.5</b>	<b>242.9</b>
0.1～0.5 ha	718.4	471.9	230.3	230.1	2.1	4.0	4.1	42.8	76.2
0.5～1.0	3,082.6	1,249.8	565.9	564.2	20.7	7.5	28.8	257.4	115.6
1.0～1.5	4,058.0	2,569.4	923.6	921.5	23.4	14.4	18.5	659.2	621.3
1.5～2.0	5,856.9	5,849.3	1,811.9	1,807.2	96.1	0.1	165.7	3,373.0	8.6
2.0 ha 以上	11,172.6	5,860.7	1,912.8	1,908.2	188.1	4.3	4.2	1,784.2	1,176.0

資料 中国四国農政局徳島統計情報事務所「徳島農林水産統計年報」

(4) 1戸当たり農外収入及

(単位：千円)

年 度 経営耕地規模	農 外 事 業 等 の 収 入					労 賃 俸 給 等 の				
	計	林 業	水 産 業	商 工 鉱 業 等	農 外 雑 収 入	計	農 業 被 用 労 賃	林 業 被 用 労 賃	そ の 他 被 用 労 賃	給 料
昭和57年度	36.8	5.5	—	7.1	24.2	3,044.0	30.0	7.1	190.8	936.1
58	279.2	103.1	—	145.6	30.5	2,902.1	38.6	8.1	133.0	944.1
59	185.7	12.7	—	143.6	29.4	2,939.0	33.4	6.0	100.8	776.4
60	183.7	11.9	—	112.6	59.2	3,035.8	6.5	4.9	180.0	664.3
<b>61</b>	<b>187.5</b>	<b>26.3</b>	<b>—</b>	<b>127.5</b>	<b>33.7</b>	<b>3,001.2</b>	<b>3.5</b>	<b>4.4</b>	<b>194.8</b>	<b>512.0</b>
0.1～0.5 ha	226.0	5.2	—	201.1	19.7	3,145.5	0.8	0.7	235.2	317.9
0.5～1.0	81.3	13.7	—	31.1	36.5	4,374.2	—	—	110.6	1,191.3
1.0～1.5	83.2	6.1	—	70.2	6.9	1,850.7	5.1	—	291.6	142.7
1.5～2.0	271.9	5.0	—	77.1	189.8	1,791.1	26.1	72.7	18.5	402.1
2.0 ha 以上	300.7	231.4	—	17.2	52.1	1,336.3	11.2	—	115.6	722.4

資料 中国四国農政局徳島統計情報事務所「徳島農林水産統計年報」

経 済 (続き)  
粗 収 益 (昭和57～61年度)

入	養 蚕 収 入	畜 産 収 入					農 業 雑 収 入		
		計	養 鶏		養 豚	酪 農		そ の 他 畜 産 物	
工 芸 作 物	そ の 他 作 物 (植 物 増 加 を 含 む)		ブ ロ イ ラ ー	鶏 卵			—		—
125.8	113.3	47.8	1,049.7	330.8	28.0	185.4	464.8	40.7	23.3
121.7	125.4	59.6	1,087.3	312.7	32.2	218.6	461.5	62.3	20.9
139.4	161.5	43.2	1,235.5	355.6	29.1	281.6	523.7	45.5	8.6
140.6	164.6	39.9	1,203.1	369.4	△5.7	284.5	492.2	62.7	8.3
<b>140.0</b>	<b>99.3</b>	<b>33.2</b>	<b>1,105.2</b>	<b>321.1</b>	<b>29.3</b>	<b>193.0</b>	<b>474.1</b>	<b>87.7</b>	<b>5.0</b>
97.4	15.0	—	244.9	—	0.5	244.4	—	—	1.6
218.6	35.3	65.6	1,762.4	1,583.7	—	—	75.9	102.8	4.8
216.7	92.3	64.8	1,412.4	—	229.0	502.3	484.2	196.9	11.4
194.4	199.5	—	0.2	—	0.2	—	—	—	7.4
69.4	721.7	138.1	5,158.9	—	0.6	—	4,665.8	492.5	14.9

び 農 外 支 出 (昭和57～61年度)

収 入	職 員 俸 給	歳 手 費 当	貸 付 地 小 作 料	配 利 当 子 所 他	農 外 支 出					
					計	林 業	水 産 業	商 工 鉱 業 等	農 外 雑 支 出	通 定 勤 期
1,835.8	44.2	9.0	267.3	129.4	9.6	—	3.8	13.4	8.1	94.5
1,714.9	63.4	29.4	278.5	192.1	4.1	—	70.6	14.2	3.6	99.6
1,956.7	65.7	31.8	350.1	227.1	8.8	—	87.6	19.1	6.8	104.8
2,119.1	61.0	41.1	406.9	318.7	9.2	—	96.2	54.0	10.4	148.9
<b>2,230.9</b>	<b>55.6</b>	<b>40.8</b>	<b>303.4</b>	<b>279.8</b>	<b>8.2</b>	<b>—</b>	<b>71.2</b>	<b>0.5</b>	<b>19.1</b>	<b>180.8</b>
2,555.4	35.5	25.6	231.5	393.8	7.5	—	125.7	0.4	36.1	224.1
3,021.1	51.2	9.2	306.6	114.5	17.3	—	8.0	0.4	—	88.8
1,373.6	37.7	10.1	295.1	62.3	0.3	—	7.4	—	—	54.6
1,194.4	77.3	274.4	1,023.3	157.6	3.1	—	31.3	0.1	—	123.1
283.4	203.7	102.4	283.8	367.0	6.0	—	3.7	2.1	—	355.2

61 農 家

(5) 1 戸 当 たり 家 計

(単位：千円)

年 度 経営耕地規模	家 計 費	飲 食 費	住 居 費	家計光熱費 及び水道料	家 具 ・ 家 事 用 品 費
58	4,056.0	907.6	210.1	168.3	172.6
59	4,276.4	916.5	236.8	170.5	163.2
60	4,279.4	927.1	220.9	171.7	127.6
61	<b>3,902.4</b>	<b>900.4</b>	<b>241.3</b>	<b>152.7</b>	<b>168.9</b>
0.1～0.5 ha	3,421.4	814.6	225.5	153.0	133.1
0.5～1.0	4,165.6	971.0	186.3	152.7	128.6
1.0～1.5	4,035.6	906.6	353.5	129.5	244.1
1.5～2.0	5,323.0	1,051.5	252.3	203.6	141.1
2.0 ha 以上	5,137.6	1,157.9	297.2	152.0	393.5

資料 中国四国農政局徳島統計情報事務所「徳島農林水産統計年報」

経 済 (続 き)

費 (昭和57～61年度)

被服及び履物費	保健医療費	交通通信費	教 育 費	教養娯楽費	雑 費	臨 時 費
204.2	90.0	520.6	84.1	240.3	1,072.5	386.9
249.3	124.2	535.3	87.1	277.2	971.5	352.8
209.3	104.8	569.6	115.1	282.5	1,185.4	322.7
202.3	124.1	527.8	129.8	323.2	1,161.8	363.1
<b>195.5</b>	<b>110.6</b>	<b>502.9</b>	<b>68.0</b>	<b>282.8</b>	<b>1,108.9</b>	<b>170.4</b>
181.4	78.2	416.7	54.1	300.4	913.5	150.9
230.2	87.4	570.6	55.3	243.6	1,450.0	89.9
128.5	191.4	593.6	48.4	145.4	1,015.5	279.4
206.1	171.8	736.1	91.7	337.7	1,883.0	248.1
292.5	208.3	590.0	197.5	434.9	1,143.2	270.6

(6) 1 戸 当 たり 租 税 公 課

(単位：千円)

年 度 経営耕地規模	租税公課 諸 負 担	国 税				県 税			市	
		計	申告 所得税	源泉 所得税	その他	計	県民税	その他	計	市町村 民 税
昭和 57 年度	872.2	250.3	116.6	123.5	10.2	54.8	24.7	30.1	189.3	68.9
58	823.8	147.8	20.9	114.4	12.5	72.6	38.9	33.7	210.4	81.2
59	896.2	179.1	11.9	150.5	16.8	85.4	50.8	34.6	239.1	89.8
60	867.9	165.8	7.1	148.5	10.2	68.3	38.7	29.6	239.6	73.7
61	<b>945.9</b>	<b>202.2</b>	<b>65.7</b>	<b>125.9</b>	<b>10.6</b>	<b>97.5</b>	<b>43.5</b>	<b>54.0</b>	<b>251.8</b>	<b>82.7</b>
0.1～0.5 ha	807.0	165.0	20.3	139.5	5.2	99.2	44.8	54.4	202.3	76.2
0.5～1.0	970.8	221.9	—	208.7	13.2	77.3	49.8	27.5	222.0	108.9
1.0～1.5	798.5	52.9	0.6	41.0	11.3	47.5	14.4	33.1	271.9	32.1
1.5～2.0	1,080.2	100.6	58.0	32.3	10.3	73.6	22.7	50.9	418.5	42.4
2.0 ha 以上	1,880.0	674.2	606.1	31.6	36.5	225.7	77.2	148.5	491.7	162.6

資料 中国四国農政局徳島統計情報事務所「徳島農林水産統計年報」

諸 負 担 (昭和57～61年度)

町 村 税		公 課 諸 負 担						
固 定 資 産 税	そ の 他	計	市町村 学 校 寄 付 等	農 業 共 済 負 担	国民年金 健康保険	そ の 他 の 社会保険料	産 業 団 体 負 担	そ の 他 の 公 課 諸 負 担
45.9	74.5	377.8	...	18.6	134.4	158.4	5.1	61.3
48.2	81.0	393.0	...	22.9	142.6	168.4	5.1	54.0
57.1	92.2	392.6	...	21.0	119.3	183.2	5.5	63.6
61.7	104.2	394.2	...	18.4	121.8	200.6	7.2	46.2
<b>70.3</b>	<b>98.8</b>	<b>394.4</b>	...	<b>21.2</b>	<b>149.1</b>	<b>151.7</b>	<b>4.9</b>	<b>67.5</b>
56.1	70.0	340.5	...	5.2	94.5	172.4	1.0	67.4
47.4	65.7	449.6	...	9.7	208.0	178.4	4.3	49.2
72.7	167.1	426.2	...	27.5	223.5	89.6	12.3	73.3
135.9	240.2	487.5	...	45.5	218.4	94.1	—	129.5
166.0	163.1	488.5	...	122.3	192.5	89.5	22.1	62.0

## 62 青果物の都 (1) 野

(単位：トン)

仕向先・品目	だいこん	かぶ	にんじん	ごぼう	れんこん	はくさい	キャベツ
総出荷量	67,806	3,424	29,613	2,286	12,243	7,384	14,996
生食向出荷量計	57,020	3,335	28,357	1,986	11,353	7,364	14,996
指定消費地域計	55,860	3,197	27,689	1,899	11,073	6,504	13,699
京 浜	11,528	0	8,769	0	448	9	7
うち東京	9,188	—	5,275	—	348	7	—
" 横 浜	1,922	—	905	—	21	—	—
中 京	2,522	9	3,585	0	—	1	3
うち名古屋	2,313	9	2,482	—	—	—	—
京 阪 神	31,429	2,390	7,952	1,170	8,762	693	6,763
うち京 都	5,095	129	1,297	14	805	86	1,268
" 大 阪	15,982	1,610	3,334	810	5,325	359	3,835
" 神 戸	3,578	326	777	128	1,227	27	1,457
北 九 州	1	—	8	—	0	—	4
うち福 岡	—	—	—	—	0	—	4
" 北九州	1	—	—	—	0	—	—
北 海 道	58	—	21	—	0	37	31
うち札 幌	8	—	—	—	0	24	3
東 北	145	0	597	—	0	76	18
うち仙 台	106	0	443	—	0	16	—
北 関 東	40	—	711	—	10	—	—
北 陸	1,642	30	1,023	—	15	54	10
新 潟	—	—	284	1	1	—	—
東 山	35	—	526	—	2	9	4
静 岡	—	—	57	—	—	—	—
中 国	3,924	85	1,653	31	121	203	330
うち広 島	169	1	374	1	73	10	26
四 国	4,536	683	2,503	697	1,713	5,422	6,529
うち徳 島	3,886	652	1,319	480	391	3,990	5,914
" 高 松	310	18	282	52	899	885	321
" 松 山	3	0	534	10	206	3	9
" 高 知	93	1	194	130	20	184	53
九 州	—	—	—	—	1	—	—
その他の地域計	1,160	138	668	87	280	860	1,297
県 外	500	25	460	47	258	240	306
県 内	660	113	208	40	22	620	991
輸 出 向	—	—	—	—	—	—	—
加工向出荷量	10,786	89	1,256	300	890	20	—

## 市 別 出 荷 量 菜 (昭和61年)

ほうれん そう	ね ぎ	たまねぎ	な す	きゅうり	さやえん ど	さいや いんげん	レ タ ス	カリフラワー (ブロッコリー 含む)
12,517	3,871	4,600	7,773	23,475	1,610	862	5,369	4,848
10,769	2,865	4,159	7,050	14,375	1,610	862	5,369	4,848
10,581	2,823	3,563	6,539	13,938	1,544	784	5,216	4,756
0	14	102	35	6	420	1	7	544
—	11	52	18	3	290	—	2	481
—	—	—	1	—	56	—	2	—
8	3	5	0	1	148	14	28	36
1	0	—	—	—	105	14	27	3
9,215	1,987	435	3,716	9,485	645	389	3,493	2,895
461	4	70	12	554	32	7	1,022	422
5,667	1,690	134	1,550	5,996	513	90	1,834	1,575
1,518	0	41	1,061	1,353	46	215	451	406
—	0	132	0	1	0	—	1	—
—	0	92	0	—	0	—	1	—
—	—	40	—	—	—	—	—	—
—	2	—	20	5	14	—	62	89
—	—	—	13	—	9	—	41	33
—	0	11	—	52	30	—	0	35
—	—	9	—	—	24	—	—	11
—	0	5	0	0	19	—	3	27
6	1	0	0	—	7	0	3	62
—	0	8	—	20	22	—	1	35
—	—	1	0	—	10	—	7	1
—	—	—	—	—	0	—	—	—
81	0	345	93	141	13	2	783	480
0	0	127	1	36	2	—	11	91
1,271	816	2,418	2,675	4,227	216	378	828	552
1,235	811	2,264	1,463	3,854	142	344	737	359
0	4	18	435	211	35	5	2	67
0	0	0	11	2	32	—	—	100
14	—	84	734	150	—	11	80	—
—	—	101	—	—	0	—	—	—
188	42	596	511	437	66	78	153	92
40	3	218	106	132	35	32	61	14
148	39	378	405	305	31	46	92	78
—	—	—	—	—	—	—	—	—
1,748	1,006	441	723	9,100	—	—	—	—

資料 中国四国農政局徳島統計情報事務所「徳島農林水産統計年報」



## 62 青果物の都市別出荷量 (続き)

(2) 果 実 (昭和61年)

(単位:トン)

仕向先・品目	み かん	はっさく	ぶ ど う	日本なし	う め	く り
総 出 荷 量	39,119	10,349	2,875	9,633	3,418	457
生食向出荷量計	27,772	10,289	2,875	9,633	2,673	457
指定消費地域計		8,778		6,693	2,468	258
京 浜		308		386	117	—
うち東 京		290		299	28	—
中 京		1,466		5	439	0
京 阪 神		4,628		1,865	195	132
うち大 阪		1,647		1,235	33	114
" 神 戸		161		25	70	0
北 九 州		—		—	286	—
北 海 道		9		—	2	—
北 東 北		—		24	—	—
北 関 東		—		—	13	—
北 陸		5		—	—	1
北 新 潟		25		—	1	—
東 山 岡		—		—	—	—
静 岡 国		—		—	16	—
中 国		94		155	857	1
四 国		2,243		4,258	539	124
うち徳 島		1,688		2,270	359	98
" 高 松		448		736	92	14
" 松 山		85		770	69	—
" 高 知		—		449	2	1
九 州		—		—	3	—
その他の地域計		1,511		2,940	205	199
県 外		204		1,830	124	113
県 内		1,307		1,110	81	86
輸 出 向		—		—	—	—
加工向出荷量	11,347	60	—	—	745	—

資料 中国四国農政局徳島統計情報事務所「徳島農林水産統計年報」

## 63 獣 医 師 数 (昭和56~60年)

区 分	昭和56年	57	58	59	60
獣 医 師 数	236	241	241	241	241

資料 県畜産課

# 6 林 業

64 市町村・森林管理形態別面積 (昭和61年度末)

65 市町村別民有林面積・蓄積及び成長量 (昭和61年度末)

(単位：ヘクタール)

Table with 14 columns: 市町村, 総数, 国有林 (計, 国有林, 官行造林), 民有林 (計, 地域森林計画対象民有林 (県有林, 県行造林, 市町村有林, 森林開発公社造林, 林業公社造林, 私有林), 計画対象外民有林). Rows list various municipalities and their forest statistics.

資料 県林政課

Table with 13 columns: 市町村, 面積 (ha) (計, 針葉樹林, 広葉樹林, 竹林, 無立木地), 蓄積 (針葉樹林 (m³), 広葉樹林 (m³), 竹林 (束)), 成長量 (針葉樹林 (m³), 広葉樹林 (m³), 竹林 (束)). Rows list various municipalities and their forest area, volume, and growth statistics.

資料 県林政課

### 66 竹材・原木・林野副産物・まき及び木炭生産量 (昭和57~61年)

年次	竹材 (千束)	しいたけ 原木 (m)	くり(耕 地を除く) (t)	しいたけ (t)		なめこ (kg)	わさび (天然の もの)(kg)	うるし (kg)	山まき (千束)	木炭 (t)
				生のもの	乾 したもの					
昭和57年	108.0	18,677	156.0	2,051.0	75.0	35,400	710	45	175.0	214.0
58	156.4	17,101	41.8	2,154.4	62.8	34,860	750	45	158.0	207.0
59	147.0	26,429	42.5	2,164.7	58.9	25,120	767	50	137.1	174.5
60	145.0	31,164	43.7	2,242.4	57.2	32,440	925	45	106.3	110.4
61	155.0	33,738	44.1	2,517.6	50.7	38,510	466	42	109.7	117.6

資料 県林業課

### 67 木材流通状況 (昭和61年度)

#### (1) 外材

(単位：立方メートル)

樹種	供給量	輸入量	移入量	年度当初 在荷量	消費量	県内消費量	移出量
総数	1,266,707	861,469	244,067	161,171	1,106,908	1,028,298	78,610
米材	750,232	479,612	180,930	89,690	640,910	603,400	37,510
南洋材	445,480	342,755	34,357	68,368	386,575	359,385	27,190
北洋材	42,915	39,102	700	3,113	51,523	37,613	13,910
その他	28,080	-	28,080	-	27,900	27,900	-

資料 県林政課

#### (2) 国産材

(単位：立方メートル)

供給量	県内 生産量	国産材			移入量	年度当初 出荷量	消費量	県内消費量		移出量
		国有林	県有林	私有林				消費量	移出量	
556,485	356,967	37,502	5,434	314,031	184,179	15,339	546,667	539,987	6,680	

資料 県林政課

### 68 素材入荷量 (昭和61年)

(単位：千立方メートル)

工場数	国産材			外材				
	計	針葉樹	広葉樹	計	米材	南洋材	北洋材	その他
264	295	293	2	718	604	80	6	28

注 製材用動力出力数 7.5キロワット未満の工場は除く。  
資料 中国四国農政局徳島統計情報事務所

### 69 用途別製材品出荷量 (昭和61年)

(単位：千立方メートル)

総数	建築用材				土木 建設用材	木箱・仕 組板・こ ん包用材	家具 建具用材	造船 車両用材	その他
	計	板類	ひき割類	ひき角類					
746	616	161	235	220	23	24	43	1	39

資料 中国四国農政局徳島統計情報事務所

### 70 民有林森林資源 (昭和61年度末)

(単位：面積・ヘクタール, 蓄積, 成長量・立方メートル, 竹・束)

区分	総数			制限林			普通林		
	面積	蓄積	成長量	面積	蓄積	成長量	面積	蓄積	成長量
総数	294,773	38,180,060	1,567,548	87,811	10,710,765	432,807	206,962	27,469,295	1,134,741
立木	計								
	針葉樹	201,723	31,389,780	1,328,174	58,333	8,308,041	363,552	143,390	23,081,739
	広葉樹	87,710	6,790,280	239,374	27,980	2,402,724	69,255	59,730	4,387,556
小計	289,433	38,180,060	1,567,548	86,313	10,710,765	432,807	203,120	27,469,295	1,134,741
木	計								
	針葉樹	184,114	28,282,862	1,263,254	52,482	7,321,001	342,164	131,632	20,961,861
	広葉樹	2,477	174,354	7,360	374	23,791	1,083	2,103	150,563
小計	186,591	28,457,216	1,270,614	52,856	7,344,792	343,247	133,735	21,112,424	927,367
地	計								
	針葉樹	17,609	3,106,918	64,920	5,851	987,040	21,388	11,758	2,119,878
	広葉樹	85,233	6,615,926	232,014	27,606	2,378,933	68,172	57,627	4,236,993
小計	102,842	9,722,844	296,934	33,457	3,365,973	89,560	69,385	6,356,871	207,374
竹	林	1,943	194,192	58,261	324	32,383	9,715	1,619	161,809
無立木	計	3,397	-	-	1,174	-	-	2,223	-
伐採跡地	1,116	-	-	497	-	-	619	-	-
未立木地	1,957	-	-	385	-	-	1,572	-	-
更新困難地	324	-	-	292	-	-	32	-	-

資料 県林政課

### 71 人工林・天然林別・経営形態別伐採面積

(昭和57~61年)

(単位：ヘクタール)

年次	計		人工・天然別			
			人工林		天然林	
	皆伐	皆伐以外	皆伐	皆伐以外	皆伐	皆伐以外
昭和57年	1,867	502	543	36	1,324	466
58	2,053	116	548	33	1,505	83
59	1,677	175	448	8	1,229	167
60	1,654	162	538	7	1,116	155
61	1,368	190	477	15	891	175

年次	経営形態別					
	国営		公営		私営	
	皆伐	皆伐以外	皆伐	皆伐以外	皆伐	皆伐以外
昭和57年	141	10	279	12	1,447	480
58	171	20	261	-	1,621	96
59	205	36	234	1	1,238	138
60	151	12	217	2	1,286	148
61	153	1	100	4	1,115	185

資料 中国四国農政局徳島統計情報事務所

72 市町村別造林面積 (昭和61年)

73 山行苗木生産量 (昭和57~61年度)

(単位：ヘクタール)

市町村	総数	人 工 更 新							天然更新		
		計	針 葉 樹 林					広 葉 樹	天 然 種	ほ う が	
			小 計	す ぎ	ひ の き	あ か ま つ	く ろ ま つ				そ の 他
総 数	1,612	1,352	1,242	411	825	—	2	4	110	48	212
徳島市	10	10	9	1	8	—	—	—	1	—	—
鳴門市	2	2	1	0	1	—	—	—	1	—	—
小松島市	—	—	—	—	—	—	—	—	—	—	—
阿南市	56	56	55	18	37	—	—	—	1	—	—
勝浦町	40	40	38	10	28	—	—	—	2	—	—
上勝町	68	68	56	23	29	—	—	4	12	—	—
佐那河内村	7	7	6	0	6	—	—	—	1	—	—
石井町	0	0	0	—	0	—	—	—	—	—	—
神山町	38	38	33	5	28	—	—	—	5	—	—
那賀川町	—	—	—	—	—	—	—	—	—	—	—
那賀町	—	—	—	—	—	—	—	—	—	—	—
那賀町	2	2	1	0	1	—	—	—	1	—	—
那賀町	33	33	31	18	13	—	—	—	2	—	—
那賀町	105	105	105	85	20	—	—	—	—	—	—
木頭村	30	30	24	15	9	—	—	0	6	—	—
木由岐町	70	55	42	34	8	—	—	—	13	15	—
日和佐町	11	1	1	—	1	—	—	—	—	—	10
日牟岐町	136	71	70	16	54	—	—	—	1	—	65
日牟岐町	89	27	26	13	13	—	—	—	1	—	62
海部町	127	68	68	40	28	—	—	—	—	—	59
海部町	5	1	1	—	1	—	—	—	—	—	4
海部町	42	35	32	13	19	—	—	—	3	—	7
北島町	—	—	—	—	—	—	—	—	—	—	—
藍板町	—	—	—	—	—	—	—	—	—	—	—
藍板上野町	1	1	1	—	1	—	—	—	—	—	—
吉野町	0	0	0	—	0	—	—	—	—	—	—
吉野町	—	—	—	—	—	—	—	—	—	—	—
吉野町	41	41	34	0	32	—	2	—	7	—	—
市場町	28	28	26	1	25	—	—	—	2	—	—
市場町	8	8	7	1	6	—	—	—	1	—	—
川島町	10	10	9	—	9	—	—	—	1	—	—
川島町	22	22	20	5	15	—	—	—	2	—	—
川島町	47	47	41	6	35	—	—	—	6	—	—
美郷村	15	15	14	2	12	—	—	—	1	—	—
美郷村	32	32	29	2	27	—	—	—	3	—	—
美半町	14	14	14	0	14	—	—	—	—	—	—
美半町	24	24	23	3	20	—	—	—	1	—	—
美半町	28	28	27	12	15	—	—	—	1	—	—
一穴村	20	11	11	5	6	—	—	—	—	9	—
一穴村	50	50	49	6	43	—	—	—	1	—	—
木屋平村	8	8	8	3	5	—	—	—	—	—	—
三好町	32	30	23	1	22	—	—	—	7	—	2
三好町	46	45	40	1	39	—	—	—	5	—	1
池田町	81	79	73	7	66	—	—	—	6	—	2
池田町	57	57	51	16	35	—	—	—	6	—	—
山井町	23	23	20	2	18	—	—	—	3	—	—
三加茂町	53	53	51	8	43	—	—	—	2	—	—
東祖谷山村	70	46	42	21	21	—	—	—	4	24	—
西祖谷山村	31	31	30	18	12	—	—	—	1	—	—

資料 中国四国農政局徳島統計情報事務所「徳島農林水産統計年報」

(単位：千本)

年 度	総 数	す ぎ	ひ の き	あ か ま つ	く ろ ま つ	く ん ぎ
昭和57年度	4,845	1,951	2,891	0	3	—
58	4,462	1,560	2,898	0	4	—
59	4,130	1,420	2,677	0	1	32
60	4,359	1,351	2,862	0	3	143
61	3,839	976	2,659	0	1	203

資料 県林業課

74 保安林箇所数及び面積 (昭和57~61年度末)

(単位：面積・ヘクタール)

年度末 区 分	総 数		水源かん養保安林		土砂流出防備林		土砂崩壊防備林		飛砂防備林	
	箇 所	面 積	箇 所	面 積	箇 所	面 積	箇 所	面 積	箇 所	面 積
昭和57年度	(19) 2,856	(2,465) 86,311	390	71,833	1,975	12,768	159	168	9	27
58	(31) 2,946	(4,095) 90,971	426	76,327	2,029	12,911	159	168	9	27
59	(31) 3,019	(4,095) 91,534	433	76,715	2,094	13,087	159	168	9	27
60	(32) 3,094	(4,113) 92,431	445	77,396	2,154	13,164	159	168	9	27
61	(33) 3,103	(4,129) 92,538	446	77,463	2,162	13,204	159	168	9	27
国 有	(15) 62	(2,817) 18,674	50	18,311	9	342	—	—	1	20
民 有	(18) 3,041	(1,312) 73,864	396	59,152	2,153	12,862	159	168	8	7

年度末 区 分	防風保安林		水害防備林		潮害防備林		魚つき林		風致保安林		保 健 林	
	箇 所	面 積	箇 所	面 積	箇 所	面 積	箇 所	面 積	箇 所	面 積	箇 所	面 積
昭和57年度	9	8	39	87	90	112	126	919	55	228	(19) 4	(2,465) 161
58	9	8	39	87	90	112	126	919	55	228	(31) 4	(4,095) 184
59	9	8	39	87	90	112	126	918	56	228	(31) 4	(4,095) 184
60	9	8	39	87	90	112	126	918	56	228	(32) 7	(4,113) 323
61	9	8	39	87	90	112	126	918	56	228	(33) 7	(4,129) 323
国 有	—	—	—	—	—	—	2	1	—	—	(15) —	(2,817) —
民 有	9	8	39	87	90	112	124	917	56	228	(18) 7	(1,312) 323

注 ( ) は兼種・外数  
資料 治山林道課

75 林道新設数 (昭和57~61年度)

(単位：延長・メートル, 金額・千円)

年度・林道	総 数		車 道		自 動 車 道	
	延 長	工 事 費	延 長	工 事 費	延 長	工 事 費
昭和57年度	49,985	5,020,177	—	—	49,985	5,020,177
58	54,207	5,358,210	53	8,000	54,154	5,350,210
59	54,148	5,402,196	—	—	54,148	5,402,196
60	47,342	4,677,310	—	—	47,342	4,677,310
61	47,809	5,039,422	—	—	47,809	5,039,422
農・免林道	2,574	340,729	—	—	2,574	340,729
広域林道	13,945	1,859,217	—	—	13,945	1,859,217
普通林道	12,892	1,094,746	—	—	12,892	1,094,746
単林道	8,238	908,050	—	—	8,238	908,050
その他の林道	10,160	836,680	—	—	10,160	836,680

資料 県治山林道課

### 76 狩猟登録者数(昭和61年)

職 業	登録者数	職 業	登録者数	職 業	登録者数
計	3,518	農 林 業 作 業 者	1,208	単 純 労 務 者	182
専門的技術的職業従事者	241	漁 業 作 業 者	22	保 安 職 業 従 事 者	15
管理的職業従事者	153	採 鉱・採石作業者	12	サ ー ビ ス 職 業 従 事 者	111
事 務 従 事 者	569	運 輸 通 信 従 事 者	209	分 類 不 能 の 産 業	41
販 売 従 事 者	162	技 能 工 生 産 工 程 作 業 者	500	無 職	93

資料 県林政課

### 77 鳥獣類捕獲数(昭和61年)

鳥 の 種 類	捕獲数	鳥 の 種 類	捕獲数	獣 の 種 類	捕獲数	獣 の 種 類	捕獲数
計	36,076	バ ン	218	計	5,747	ノ ウ サ ギ	4,099
ゴ イ サ ギ	162	タ シ ギ	342	ク マ	-	ノ イ ヌ	126
オ ス キ ジ	1,938	ヤ マ シ ギ	225	イ ノ シ シ	768	ノ ネ コ	22
オスヤマドリ	1,604	キ ジ バ ト	6,871	オ ス ジ カ	288	キ ツ ネ	2
ウ ズ ラ	207	カ ラ ス	743	タ ヌ キ	144		
コ ジ ュ ケ イ	2,470	ス ズ メ	14,010	ア ナ グ マ	15		
コ ガ モ	2,000	そ の 他	282	テ ン	52		
マ ガ モ	3,125			ム サ サ ビ	18		
ヒドリガモ	526			リ ス	19		
カルガモ	1,353			オ ス イ タ チ	194		

資料 県林政課

### 78 森林組合数及び組合員数(昭和57~61年度末)

区 分	昭和 57 年	58	59	60	61
組 合 数	41	41	41	41	41
組 合 員 数	34,058	35,097	35,120	35,143	35,063

資料 県林政課



# 7 水 産 業

### 79 経営体階層・経営

年次 海区	計	経営体階層												
		漁船 非使用	動力漁船漁業											
			無動力船	動力										
				1トン未満	1~3	3~5	5~10	10~20	20~30	30~50	50~100	100~200	200トン以上	
昭和57年	3,220	40	—	258	856	456	335	122	16	73	6	5	3	
58	3,128	26	5	278	834	477	314	130	18	65	7	3	2	
59	3,204	34	2	284	852	460	342	130	14	67	8	6	1	
60	3,139	28	2	256	815	474	319	124	12	64	7	7	1	
61	<b>3,098</b>	<b>26</b>	<b>2</b>	<b>263</b>	<b>794</b>	<b>463</b>	<b>336</b>	<b>124</b>	<b>12</b>	<b>62</b>	<b>7</b>	<b>7</b>	<b>1</b>	
瀬戸内海区	2,054	—	—	148	427	232	195	84	6	62	5	5	—	
太平洋南区	1,044	26	2	115	367	231	141	40	6	—	2	2	1	

資料 中国四国農政局徳島統計情報事務所

### 80 主な漁業種類別

年次 海区	総数	沖底びき網		小型底 びき網	その他の 底びき網	まき網		その他 の敷網	その他 の刺網	かつを 一本釣	さば釣	いか釣	その他 の釣
		1そう びき	2そう びき			大 中 型	その他 のまき網						
		昭和57年	3,220	3	2	410	—	5	76	11	238	9	—
58	3,128	3	2	353	—	—	39	43	222	21	—	10	678
59	3,204	3	2	439	—	—	28	10	268	15	—	39	698
60	3,139	1	2	434	—	—	9	19	260	1	1	14	723
61	<b>3,098</b>	<b>1</b>	<b>2</b>	<b>433</b>	—	—	<b>7</b>	<b>10</b>	<b>279</b>	<b>5</b>	<b>6</b>	<b>12</b>	<b>657</b>
瀬戸内海区	2,054	—	—	433	—	—	5	—	136	—	—	1	322
太平洋南区	1,044	1	2	—	—	—	2	10	143	5	6	11	335

資料 中国四国農政局徳島統計情報事務所

### 81 専業・兼業別個人経営体数・個人経営世帯及び漁業従事者世帯 (昭和57~61年)

年次 海区	個人経営体数					個人 経営世帯	漁業従事 者世帯
	計	専業	兼業	漁業が主			
				漁業が主	漁業が従		
昭和57年	3,082	1,335	1,747	1,325	422	3,150	650
58	2,992	1,348	1,644	1,141	503	2,992	653
59	3,050	1,336	1,714	1,210	504	3,020	610
60	2,984	1,215	1,769	1,229	540	2,950	610
61	<b>2,951</b>	<b>1,202</b>	<b>1,749</b>	<b>1,251</b>	<b>498</b>	<b>2,920</b>	<b>570</b>
瀬戸内海区	1,966	720	1,246	894	352	1,870	390
太平洋南区	985	482	503	357	146	1,050	180

資料 中国四国農政局徳島統計情報事務所

### 組織別経営体数 (昭和57~61年)

層別										経営組織別						
定置網		地び き網	海面養殖業							個人	会社	漁業協 同組合	漁業生 産組合	共同 経営	官公庁 学校 試験場	
大型	小型		のり	かき	真珠	真珠 母貝	その他の養殖									
					わかめ	はまち	その他									
3	140	—	252	—	—	—	475	73	107	3,082	65	3	9	60	1	
3	120	—	246	—	—	—	429	89	82	2,992	74	3	9	49	1	
3	162	—	252	—	1	—	435	57	94	3,050	73	5	10	65	1	
3	153	—	228	—	1	—	458	52	135	2,984	71	4	10	69	1	
<b>3</b>	<b>161</b>	—	<b>341</b>	—	<b>1</b>	—	<b>446</b>	<b>40</b>	<b>9</b>	<b>2,951</b>	<b>70</b>	<b>3</b>	<b>9</b>	<b>64</b>	<b>1</b>	
—	63	—	341	—	1	—	446	30	9	1,966	33	1	7	47	—	
3	98	—	—	—	—	—	—	10	—	985	37	2	2	17	1	

### 経営体数 (昭和57~61年)

まぐろ はな なわ	その他 のはえ なわ	大型 定置網	小型 定置網	地び き網	パッ チ網	船び き網	採貝	採藻	その他 の漁業	養殖					内 水 面 養 殖		
										のり	かき	真珠	真珠 母貝	その他の養殖			
										わかめ	はまち	その他					
5	131	3	140	—	83	6	317	24	76	252	—	—	—	475	73	107	—
2	198	3	120	—	87	4	402	40	27	246	—	—	—	429	89	82	28
3	153	3	162	—	85	5	326	48	77	252	—	1	—	435	57	94	1
5	176	3	153	—	80	3	283	22	75	228	—	1	—	458	52	135	1
<b>6</b>	<b>170</b>	<b>3</b>	<b>161</b>	—	<b>79</b>	<b>1</b>	<b>314</b>	<b>35</b>	<b>79</b>	<b>341</b>	—	<b>1</b>	—	<b>446</b>	<b>40</b>	<b>9</b>	<b>1</b>
—	50	—	63	—	74	—	76	16	50	341	—	1	—	446	30	9	1
6	120	3	98	—	5	1	238	19	29	—	—	—	—	—	10	—	—

### 82 漁業就業者数 (昭和57~61年)

年次 海区	漁業就業者			自営漁業就業者			雇われ漁業就業者			漁業世 帯員数
	計	男	女	計	男	女	計	男	女	
昭和57年	5,320	4,660	670	4,590	3,930	670	890	890	—	15,810
58	5,348	4,460	888	4,451	3,588	863	897	872	25	15,031
59	5,250	4,500	750	4,440	3,710	730	820	800	20	14,910
60	5,340	4,410	930	4,590	3,690	900	750	720	30	14,680
61	<b>5,260</b>	<b>4,350</b>	<b>930</b>	<b>4,570</b>	<b>3,660</b>	<b>910</b>	<b>700</b>	<b>680</b>	<b>20</b>	<b>14,190</b>
瀬戸内海区	3,690	2,900	800	3,240	2,460	780	460	440	20	9,690
太平洋南区	1,570	1,450	130	1,330	1,200	130	240	240	—	4,500

注 センサス年以外は推計値であるため、総数・計は必ずしも一致しない。  
資料 中国四国農政局徳島統計情報事務所

83 魚種・海区別漁獲量 (昭和61年)

84 漁業種類別生産額 (昭和61年)

(単位：トン)

(単位：百万円)

魚種	総数	瀬戸内海区	太平洋南区	魚種	総数	瀬戸内海区	太平洋南区
総数	50,098	40,921	9,177	しいら類	317	2	315
まぐろ	36	0	36	とびうお類	45	1	44
びんなが	571	—	571	ぼら類	166	163	3
めばち	269	—	269	すずき	72	72	0
きはだ	215	—	215	いかなご	648	648	—
めじき	4	—	4	あまだい	186	41	145
まかじき	21	—	21	あなご	218	217	1
めかじき	28	—	28	いさき	76	29	47
くろかわ類	40	—	40	いとより	9	2	7
ばしょうかじき	1	—	1	このしろ	168	168	0
かつお	998	1	997	かます	234	96	138
そうだかつお	104	8	96	かさご・めばる	128	102	26
さめ類	35	16	19	ふぐ類	134	115	19
まいわし	4,925	3,955	970	その他の魚類	3,706	2,841	865
うるめいわし	185	60	125	いせえび	59	6	53
かたくちいわし	13,097	12,695	402	くるまえび	44	44	0
しらす	8,578	8,436	142	その他のえび類	374	367	7
まあじ	692	454	238	がざみ類	54	54	—
むろあじ	856	810	46	その他のかに類	30	29	1
さば類	2,268	1,583	685	するめいか	57	26	31
さんま	1	—	1	こういか	96	77	19
ぶり	14	0	14	その他のいか類	160	90	70
めじろ	78	3	75	たこ類	333	296	37
はまち	264	85	179	うに類	146	27	119
ひらまさ	8	0	8	なまこ類	76	36	40
ひらめ	58	48	10	しゃこ	338	338	—
めいたかれい	41	41	—	あみ	230	230	—
その他のかれい類	297	294	3	その他の水産動物	2,717	2,717	—
にぎす類	8	—	8	海産哺乳類	—	—	—
その他のにべぐち類	27	26	1	あわび類	199	42	157
えそ類	630	371	259	さざえ	394	147	247
いぼだい	15	15	0	はまぐり類	3	3	—
はちも	121	106	15	あさり類	101	101	—
たちうお	421	303	118	もがい	—	—	—
ほうぼう類	10	5	5	とこぶし	134	11	123
えい類	19	19	0	ばか貝	1,106	1,106	—
まだい	151	118	33	その他の貝類	145	137	8
ちだい	5	2	3	わかめ類	63	62	1
きだい	13	4	9	てんぐさ類	973	191	782
くろだい	98	98	0	ふのり	41	3	38
さわら類	246	232	14	その他の海藻類	670	496	174

漁業種類	総額	瀬戸内海区	太平洋南区
総額	24,366	18,201	6,165
海面漁業	19,402	13,407	5,995
指定漁業			
沖合底びき網1, 2そうびき	93	—	93
遠洋まぐろはえ縄	602	—	602
近海まぐろはえ縄			
近海かつお一本釣	440	—	440
一般漁業			
小型底びき網縦びき1種	2,725	2,725	—
小型底びき網縦びきその他	690	690	—
あぐり網1, 2そうまき	1,233	1,233	—
その他のまき網	346	—	346
その他の敷網	109	52	57
その他の刺網	933	475	458
さば釣	3	—	3
沿岸かつお一本釣	93	—	93
いか釣	53	14	39
その他の釣	1,223	537	686
沿岸まぐろはえ縄	161	—	161
その他のはえ縄	788	297	491
その他の大型定置網	249	—	249
小型定置網	1,127	622	505
地びき網	—	—	—
ぱっち網	5,857	5,800	57
船びき網	57	24	33
採貝	1,655	436	1,219
採藻	326	101	225
その他の漁業	639	401	238
海面養殖	4,964	4,794	170
魚類養殖	594	471	123
水産動物類養殖	32	32	—
貝類養殖	—	—	—
藻類養殖	4,199	4,199	—
真珠養殖	x	x	—
種苗	96	49	47

資料 中国四国農政局徳島統計情報事務所

資料 中国四国農政局徳島統計情報事務所

85 海面養殖業収獲量 (昭和57~61年)

年次・海区	魚 類 等 養 殖				水産動物類
	経営体数	施設数	魚 類 (t)	ぶ り	
昭和57年	144	605	1,156	1,061	7
58	152	983	1,322	1,108	4
59	88	714	1,234	1,150	4
60	82	524	853	717	3
61	80	379	702	633	2
瀬戸内海区	62	325	540	474	2
太平洋南区	18	54	162	159	-

年次・海区	の り 養 殖							ばらのり (kg)	生のり (t)
	経営体数	施設数 (1000さく)	収 穫 量 (千枚)						
			計	くろのり	まぜのり	あおのり			
昭和57年	307	35	105,890	99,031	2,035	4,823	278	-	
58	272	34	149,244	143,965	1,905	3,374	-	24	
59	266	34	193,001	185,929	705	6,367	-	-	
60	233	37	171,515	166,999	120	4,394	1,304	20	
61	344	38	182,963	178,610	-	4,353	49,000	9	
瀬戸内海区	344	38	182,963	178,610	-	4,353	49,000	9	
太平洋南区	-	-	-	-	-	-	-	-	

注1 施設数の1さくは18.2m×1.5m  
 2 生のり：生のりで販売されたもので製品形態不明のもの  
 3 61年は、すじ青のりを含む。

年次・海区	わ か め 養 殖			真 珠 養 殖	
	経営体数	施設数はえなわ式 (1000m)	収 穫 量 (t)	経営体数	浜揚げ量
昭和57年	699	1,677	9,885	1	×
58	680	1,431	11,651	2	×
59	686	1,626	10,243	2	×
60	672	1,569	10,124	1	×
61	677	1,765	13,972	1	×
瀬戸内海区	677	1,765	13,972	1	×
太平洋南区	-	-	-	-	-

資料 中国四国農政局徳島統計情報事務所

86 内水面漁業漁獲量 (昭和57~60年)

(単位：トン)

年次・魚種	総 数	吉野川	勝浦川	海部川	その他河川及び湖沼
昭和57年	1,109	721	108	174	(87) 106
58	1,381	1,023	90	176	(83) 92
59	1,133	769	87	178	99
60	846	524	83	152	87
61	894	517	109	158	110
魚 類	671	306	109	154	102
に じ ま す	0	-	0	-	-
その他のさけ・ます類	31	7	4	10	10
わ か さ ぎ	5	5	-	-	-
あ ら う おい	342	98	91	83	70
し ら う おい	-	-	-	-	-
こ ふ う ぐ	17	12	2	1	2
ふ う ぐ	27	24	0	3	0
お い な	53	30	1	21	1
お う な	70	56	4	2	8
お う な	66	25	1	32	8
ぼ は ぜ	26	26	0	0	-
は ぜ	3	3	-	0	-
その他の魚類	31	20	6	2	3
貝 類	178	178	0	-	0
し じ み	137	137	0	-	0
その他の貝類	41	41	-	-	-
水産動物類	6	1	-	4	1
え び	3	1	-	2	-
その他の水産動物類	3	0	-	2	1
藻 類	39	32	-	-	7

注 昭和58年より県下の主要河川に変更があった。那賀川はその他河川の(内書き)とした。  
 資料 中国四国農政局徳島統計情報事務所

87 内水面養殖業収獲量 (昭和57~61年)

(単位：面積・アール, 収獲量・トン)

年 次	経営体数	養殖面積	収 穫 量				
			計	ます類	あ ゆ	う な ぎ	そ の 他
昭和57年	352	8,889	5,253	223	2,993	2,031	6
58	323	6,837	4,570	222	2,854	1,486	8
59	304	6,581	5,746	213	3,982	1,542	9
60	291	6,260	5,737	251	3,823	1,653	10
61	270	4,913	5,901	240	4,288	1,347	26

資料 中国四国農政局徳島統計情報事務所

88 市町村別内水面養殖業経営体数

89 水産加工品生産量 (昭和61年)  
(陸上)

市 町 村	昭和53年	58	増減数 (58-53) △は減
総数	482	327	△155
徳島市	79	45	△34
鳴門市	26	11	△15
小松島市	18	15	△3
阿波南浦町	72	50	△22
勝上佐石町	8	6	△2
那賀内町	21	15	△6
神井山町	5	3	△2
那賀川浦町	9	4	△5
那賀敷生町	4	4	△0
木由日牟和村	67	44	△23
木由日牟和村	16	18	△2
木由日牟和村	2	-	△2
木由日牟和村	5	2	△3
木由日牟和村	4	4	△0
木由日牟和村	1	2	△1
木由日牟和村	3	6	△3
木由日牟和村	5	-	△0
木由日牟和村	-	5	△5
木由日牟和村	8	8	△0
木由日牟和村	-	4	△4
木由日牟和村	5	4	△1
木由日牟和村	44	16	△28
木由日牟和村	11	8	△3
木由日牟和村	3	2	△1
木由日牟和村	7	5	△2
木由日牟和村	3	8	△5
木由日牟和村	-	-	△0
木由日牟和村	2	-	△2
木由日牟和村	13	15	△2
木由日牟和村	2	-	△2
木由日牟和村	6	3	△3
木由日牟和村	-	-	△0
木由日牟和村	4	2	△2
木由日牟和村	1	1	△0
木由日牟和村	-	-	△0
木由日牟和村	-	-	△0
木由日牟和村	3	2	△1
木由日牟和村	-	1	△1
木由日牟和村	-	2	△2
木由日牟和村	7	5	△2
木由日牟和村	2	-	△2
木由日牟和村	-	-	△0
木由日牟和村	6	4	△2
木由日牟和村	1	1	△0
木由日牟和村	3	2	△1
木由日牟和村	5	3	△2
木由日牟和村	1	1	△0

資料 県統計課 (第7次漁業センサス結果)

(単位：トン、のり・千枚)

品 目	総数	瀬戸内海区	太平洋南区	品 目	総数	瀬戸内海区	太平洋南区
総数	39,282	38,424	858	ねり製品	7,599	7,408	191
(焼味付のりを除く)				やきちくわ	3,286	3,203	83
素干し	42	2	40	かまぼこ	1,169	1,135	34
いわし	7	2	5	包装かまぼこ	68	60	8
その他	35	0	35	なるとはんぺん類	446	444	2
塩干し	1,198	1,062	136	あげかまぼこ	2,630	2,566	64
いわし	124	24	100	その他の水産加工品	544	494	50
あじ	84	70	14	こんぶつくだに	12	12	-
さんま	725	719	6	その他のつくだに	8	8	-
さば	100	98	2	さくら干し・みりん干し	192	142	50
かれい	10	7	3	塩辛類	0	-	0
その他	155	144	11	水産物漬物	-	-	-
煮干し	4,406	4,337	69	その他	332	332	-
いわし	274	249	25	焼味つけのり(千枚)	45,600	45,600	-
しらす干し	3,899	3,875	24	飼肥料	1,548	1,509	39
いかなご	181	181	-	身かす	-	-	-
えび	31	31	-	その他	1,548	1,509	39
その他	21	1	20	冷凍水産物	20,774	20,459	315
塩蔵品	7	6	1	まいわし	3,021	3,011	10
さば	-	-	-	その他のいわし類	11,431	11,337	94
その他	7	6	1	まあじ	66	11	55
節類	163	146	17	さば類	355	346	9
かつお節	-	-	-	さんま	55	-	55
かつおなまり節	8	-	8	いかなご	918	918	-
その他の節類	-	-	-	その他の魚類	1,810	1,753	57
けずり節	155	146	9	貝類	0	0	-
				いか類	401	366	35
				その他の冷凍水産動物類	2,717	2,717	-
				冷凍すり身	-	-	-
				冷凍食品	3,001	3,001	-
				魚介類	2,944	2,944	-
				水産物調理食品	57	57	-

資料 中国四国農政局徳島統計情報事務所

90 漁業協同組合別組合員数及び漁船数 (昭和61年)  
(動力)

組合名	組合員		漁			船	
	正組合員	准組合員	隻数	5トン未満	5トン以上	総トン数	総馬力数
総数	16,287	1,256	6,980	6,251	729	19,377.80	202,097
北北小堂鳴	183	8	249	171	78	1,104.87	8,197
灘泊門浦佐	94	—	157	130	27	376.43	3,833
鳴門浦	88	4	146	121	25	381.31	3,736
室撫門町	141	18	208	199	9	374.37	5,471
鳴新里長川	26	—	63	63	—	91.59	1,387
徳滑徳小和	141	20	260	253	7	321.57	6,705
島市辰	71	—	102	102	—	172.65	2,501
徳滑徳小和	158	5	251	247	4	463.98	8,572
島市辰	113	34	248	230	18	558.69	6,244
徳滑徳小和	140	76	220	220	—	313.46	4,983
島市辰	321	16	289	203	86	1,327.90	7,265
徳滑徳小和	65	8	141	141	—	205.42	3,003
島市辰	41	13	52	52	—	78.37	1,258
徳滑徳小和	151	37	157	124	33	635.28	3,577
島市辰	712	19	360	215	145	2,160.59	17,206
徳滑徳小和	89	14	191	185	6	369.92	4,241
島市辰	37	—	94	92	2	165.63	1,851
徳滑徳小和	60	7	111	109	2	198.92	2,638
島市辰	74	3	94	80	14	326.93	2,694
徳滑徳小和	52	7	50	40	10	171.34	1,260
島市辰	222	14	206	170	36	680.05	6,367
徳滑徳小和	274	27	337	297	40	1,539.50	13,934
島市辰	110	6	83	45	38	653.55	4,488
徳滑徳小和	68	9	99	96	3	214.79	3,396
島市辰	36	9	34	32	2	66.85	1,001
徳滑徳小和	108	27	118	118	—	174.10	3,113
島市辰	73	53	102	101	1	143.78	2,220
徳滑徳小和	132	45	182	169	13	455.88	5,856
島市辰	81	45	134	119	15	274.86	3,504
徳滑徳小和	76	—	149	142	7	470.74	4,969
島市辰	130	10	213	190	23	570.01	6,423
徳滑徳小和	200	171	298	279	19	576.44	8,920
島市辰	86	25	128	126	2	304.84	4,589
徳滑徳小和	71	31	88	86	2	226.82	2,316
島市辰	116	—	102	101	1	136.44	2,415
徳滑徳小和	112	14	199	190	9	329.17	4,116
島市辰	164	6	192	164	28	577.78	5,652
徳滑徳小和	240	—	241	223	18	694.34	6,258
島市辰	106	39	28	28	—	28.16	694
徳滑徳小和	90	—	38	38	—	44.36	762
島市辰	71	12	36	36	—	48.72	626
徳滑徳小和	30	1	28	28	—	17.35	454
島市辰	87	58	103	103	—	126.46	2,504
徳滑徳小和	23	4	20	20	—	16.33	519
島市辰	901	—	—	—	—	—	—
徳滑徳小和	1,027	—	—	—	—	—	—
島市辰	1,949	—	—	—	—	—	—
徳滑徳小和	1,463	—	24	24	—	23.86	550
島市辰	—	—	4	4	—	5.97	130
徳滑徳小和	500	—	17	17	—	18.12	417
島市辰	278	13	13	13	—	11.84	364
徳滑徳小和	32	—	—	—	—	—	—
島市辰	314	133	—	—	—	—	—
徳滑徳小和	523	65	—	—	—	—	—
島市辰	334	—	—	—	—	—	—
徳滑徳小和	817	115	—	—	—	—	—
島市辰	250	2	—	—	—	—	—
徳滑徳小和	238	—	9	9	—	3.60	270
島市辰	340	—	9	9	—	9.11	205
徳滑徳小和	78	—	—	—	—	—	—
島市辰	1,295	33	25	25	—	42.13	859
徳滑徳小和	485	—	—	—	—	—	—
島市辰	—	—	11	7	4	675.31	2,877
徳滑徳小和	—	—	267	265	2	417.32	4,707

注 その他は非組合であり、人数は外数  
資料 県水産課



# 8 鋁 工 業

### 91 鋳業

(1) 主要鋳山 (昭和61年)

鋳山	主要鋳物	所在地
曾我部石灰石鋳山	石灰石	阿南市長生町明谷
田中石灰鋳山	"	" 桑野町中野 139 の 12
橘鋳山	"	" 橘町幸田 40 - 8
檉野加茂鋳山	"	" 加茂町東だいが 9
太龍鋳山	"	" 加茂町黒河 22 の 10
長柱鋳山	けい石	勝浦郡勝浦町大字沼江字石原 2 - 12
津乃峰鋳山	"	阿南市津乃峰町西分 70
平石山鋳山	"	勝浦郡勝浦町大字沼江字折宇
旭鋳山	"	徳島市飯谷町枇杷の久保 13 番地 4

資料 四国通商産業局

(2) 鋳産物生産実績・事業所数及び常用従業者数 (昭和61年)

鋳種	鋳量 (t)	事業所	常用従業者数	常用職員数	常用労務者	
					坑内	坑外
石灰石	529,721	5	45	15	-	30
けい石	474,163	4	58	12	-	46

注 従業者数は、年末現在である。  
資料 四国通商産業局

### 92 工業

(1) 市町村別事業所数・従業者数及び製造品出荷額等 (昭和61年)  
(単位: 所, 人, 万円)

市町村	事業所数	従業者数	現金給与総額	原材料使用額等	製造品出荷額等	内国消費税額	粗付加価値額
総数	3,155	70,449	17,943,857	67,053,185	116,141,444	3,037,937	46,050,322
市計	1,625	36,460	10,617,738	38,507,691	70,335,276	1,267,518	30,560,067
郡計	1,530	33,989	7,326,119	28,545,494	45,806,168	1,770,419	15,490,255
徳島市	975	19,034	5,509,184	16,591,890	34,963,029	219,181	18,151,958
鳴門市	251	7,074	2,426,061	7,493,121	14,056,891	1,045,897	5,517,873
小松島市	174	4,156	1,062,663	5,349,506	8,293,044	180	2,943,358
阿南市	225	6,196	1,619,830	9,073,174	13,022,312	2,260	3,946,878
勝浦町	29	863	157,731	720,665	985,199	31	264,503
上勝町	14	161	23,969	55,135	97,578	-	42,443
佐那河内村	9	108	14,681	52,841	89,310	-	36,469
石井町	93	2,192	477,389	2,121,314	3,566,003	-	1,444,689
神山町	59	654	104,400	307,970	563,635	30	255,635
那賀川町	62	880	177,084	1,019,160	1,326,270	140	306,970
羽ノ浦町	53	706	112,881	285,435	515,996	-	230,561
鷺敷町	21	495	76,459	161,009	337,447	-	176,438
相生町	21	385	51,482	57,620	148,918	-	91,298
上那賀町	17	245	35,530	70,234	124,275	-	54,041
木沢村	3	52	11,298	37,495	54,725	-	17,230
木頭村	16	181	16,969	35,093	57,436	-	22,343
由岐町	14	183	18,903	17,823	52,830	-	35,007
日和佐町	19	388	64,540	144,718	259,012	-	114,294
牟岐町	26	370	49,680	98,538	204,644	-	106,106
海部町	29	546	78,078	278,534	416,716	-	138,182
南喰町	8	145	18,444	41,752	70,559	-	28,807
喰茂町	16	210	25,874	45,327	82,725	-	37,398
松島町	41	1,269	339,088	1,197,142	1,999,956	7,200	795,614
北島町	61	1,985	634,460	2,847,549	4,486,724	-	1,639,175
藍住町	56	3,469	1,249,146	3,015,463	5,816,793	3,899	2,797,431
板上町	28	584	112,697	442,861	634,404	2	191,541
上吉野町	49	773	159,180	498,948	804,257	3,360	301,949
土成町	37	635	96,539	349,649	544,515	-	194,866
成土町	32	683	121,767	354,934	594,636	-	239,702
市場町	33	831	185,585	489,878	799,411	-	309,533
阿波島町	43	1,433	333,405	1,253,256	1,807,615	-	554,359
川島町	79	2,239	401,431	1,002,056	1,721,623	-	719,567
山川町	32	954	202,703	618,859	1,011,145	-	392,286
美郷村	59	1,034	178,064	466,511	815,905	856	348,538
美脇村	10	92	8,001	3,410	15,464	-	12,054
美馬町	51	1,974	526,674	6,230,543	7,563,922	1,857	1,331,522
美半町	43	984	159,157	726,721	1,057,858	6,313	324,824
貞光町	40	526	76,573	126,098	261,956	-	135,858
一戸村	22	468	77,420	177,154	311,930	1,828	132,948
一穴村	7	114	10,769	5,010	18,595	-	13,585
吹野村	29	560	91,861	674,254	738,309	798	63,257
木屋野村	8	70	9,968	33,759	56,022	-	22,263
三好町	20	231	39,919	102,576	162,239	-	59,663
三好町	38	685	103,421	331,918	621,558	-	289,640
池田町	76	1,702	434,271	1,592,853	4,076,520	1,739,375	744,292
山城町	25	416	55,155	119,411	231,304	-	111,893
井川町	20	396	57,854	57,273	164,790	4,687	102,830
加茂山村	51	728	100,598	224,192	413,414	43	189,179
東祖谷山村	14	175	24,036	43,158	86,963	-	43,805
西祖谷山村	17	215	20,985	9,395	35,062	-	25,667

注 従業者4人以上の事業所である。  
資料 県統計課「徳島県の工業」

92 工

(2) 事業所数・従業者数及び

(単位：金額・百万円)

年次	事業所数	従業者数							
		計	従業者 1～3	従業者 4～9	従業者 10～19	従業者 20～29	従業者 30～99	従業者 100～299	従業者 300人以上
昭和57年	2,979	68,793	—	9,263	9,694	9,220	16,260	11,927	12,429
58	(5,050)	(74,192)	(3,794)	—	—	—	—	—	—
59	3,244	70,398	—	10,438	9,993	9,312	16,588	11,695	12,372
60	(4,810)	(73,703)	(3,608)	—	—	—	—	—	—
	3,099	70,095	—	9,947	9,818	8,581	16,215	13,374	12,160

注 1 4人以上規模。( )は全数。  
2 昭和57・59年の調査は4人以上規模のみ。  
資料 通商産業省「工業統計表」

(3) 産業中分類別事業所数・従業者数及び

(単位：金額・万円)

年次・産業中分類	事業所数	従業者数						
		総数	常用労働者			個人事業主及び家族従業者		
			計	男	女	計	男	女
昭和61年	3,155	70,449	68,359	35,663	32,696	2,090	1,162	928
重化学工業計	494	18,608	18,426	11,980	6,446	182	120	62
軽工業計	2,661	51,841	49,933	23,683	26,250	1,908	1,042	866
食品製造業	536	9,699	9,208	3,745	5,463	491	230	261
飲料・飼料・たばこ製造業	67	2,486	2,461	1,731	730	25	14	11
繊維工業(衣服・その他の繊維製品を除く)	217	6,028	5,912	1,004	4,908	116	54	62
衣服・その他の繊維製品製造業	467	10,131	9,793	1,081	8,712	338	172	166
木材・木製品製造業(家具を除く)	399	4,806	4,517	3,122	1,395	289	178	111
家具・装備品製造業	526	8,246	7,825	5,745	2,080	421	259	162
パルプ・紙・紙加工品製造業	53	3,126	3,106	2,544	562	20	9	11
出版・印刷・同関連産業	96	1,921	1,885	1,257	628	36	24	12
化学工業	43	5,466	5,463	4,080	1,383	3	2	1
石油製品・石炭製品製造業	5	35	35	29	6	—	—	—
プラスチック製品製造業(別掲を除く)	29	959	948	653	295	11	7	4
ゴム製品製造業	29	1,234	1,223	767	456	11	7	4
なめし革・同製品・毛皮製造業	31	459	433	97	336	26	14	12
窯業・土石製品製造業	146	2,142	2,079	1,710	369	63	39	24
鉄鋼業	27	593	577	505	72	16	10	6
非鉄金属製造業	3	17	17	13	4	—	—	—
金属製品製造業	163	2,612	2,541	1,924	617	71	45	26
一般機械器具製造業	128	4,405	4,355	3,567	788	50	34	16
電気機械器具製造業	83	4,857	4,828	1,363	3,465	29	21	8
輸送用機械器具製造業	31	499	489	409	80	10	6	4
精密機械器具製造業	11	124	121	90	31	3	2	1
武器製造業	—	—	—	—	—	—	—	—
その他の製造業	65	604	543	227	316	61	35	26

注 従業者4人以上の事業所である。  
資料 県統計課「徳島県の工業」

業(続き)

製造品出荷額等(昭和57～60年)

現金給与総額	原材料使用額等	製造品出荷額等								付加価値額 (従業者9人以下は粗付加価値額)
		計	従業者 1～3	従業者 4～9	従業者 10～19	従業者 20～29	従業者 30～99	従業者 100～299	従業者 300人以上	
147,312	612,839	967,835	—	60,126	82,607	89,089	185,073	197,713	353,227	331,909
		(1,052,851)	(13,263)	—	—	—	—	—	—	(386,921)
154,332	633,567	1,039,588	—	65,994	90,035	94,895	192,284	206,446	389,933	380,422
158,329	659,298	1,057,368	—	61,744	89,733	88,473	197,525	228,454	391,439	368,089
		(1,183,623)	(13,549)	—	—	—	—	—	—	(410,418)
170,585	709,038	1,170,074	—	67,301	87,658	91,180	199,440	273,996	450,499	403,512

製造品出荷額等(昭和61年)

現金給与総額	原材料使用額等	製造品出荷額等					内国消費税額	粗付加価値額
		計	製造品 出荷額	加工賃 収入額	修理料 収入額	その他の 収入額		
17,943,857	67,053,185	116,141,444	109,719,113	5,807,382	121,457	493,492	3,037,937	46,050,322
6,238,386	25,340,907	42,616,474	41,157,104	1,329,103	113,490	16,777	2,236	17,273,331
11,705,471	41,712,278	73,524,970	68,562,009	4,478,279	7,967	476,715	3,035,701	28,776,991
1,982,180	10,560,080	15,654,124	15,275,738	373,804	—	4,582	25,549	5,068,495
1,069,005	5,850,320	13,968,150	13,934,257	30,609	—	3,284	2,995,782	5,122,048
947,189	1,714,729	3,443,714	2,466,070	977,257	280	107	—	1,728,985
1,427,488	1,683,381	3,923,775	1,983,995	1,939,344	436	—	—	2,240,394
1,041,309	4,483,820	6,808,269	6,635,222	172,752	275	20	72	2,324,377
1,846,575	4,421,584	8,688,601	8,317,835	365,370	5,396	—	14,158	4,252,859
1,295,259	8,305,256	11,737,858	11,554,393	180,799	100	2,566	—	3,432,602
807,402	725,035	2,135,359	1,391,153	278,062	—	466,144	—	1,410,324
2,536,728	9,229,249	18,473,196	18,439,051	17,520	114	16,511	377	9,243,570
9,938	73,380	121,897	121,897	—	—	—	—	48,517
254,197	1,040,684	1,658,054	1,609,781	48,273	—	—	—	617,370
330,944	677,495	1,242,596	1,216,984	25,612	—	—	—	565,101
60,481	273,440	503,819	463,504	40,248	55	12	140	230,239
549,419	1,757,993	3,310,861	3,284,444	26,417	—	—	—	1,552,868
182,040	928,988	1,476,243	1,445,353	30,890	—	—	—	547,255
5,064	8,546	14,207	13,969	—	—	238	—	5,661
766,256	1,861,240	3,714,984	3,539,385	170,874	4,725	—	—	1,853,744
1,497,891	3,443,391	6,671,296	6,082,284	495,771	93,240	1	—	3,227,905
1,048,049	8,757,687	10,687,557	10,115,300	571,480	770	7	1,859	1,928,011
161,855	994,221	1,355,781	1,306,450	41,018	8,293	20	—	361,560
30,565	44,205	101,313	93,415	1,550	6,348	—	—	57,108
—	—	—	—	—	—	—	—	—
94,023	218,461	449,790	428,633	19,732	1,425	—	—	231,329



92 工

(6) 産業中分類別製造業の法人・個人別事業所数・  
従業者数及び製造品出荷額等 (昭和61年)

(単位:金額・万円)

年次・産業中分類	事業所数		従業者数		製造品出荷額等	
	法人	個人	法人	個人	法人	個人
昭和61年	2,090	1,065	62,177	8,272	112,910,861	3,230,583
食品製造業	332	204	8,389	1,310	15,062,361	591,763
飲料・飼料・たばこ製造業	58	9	2,428	58	13,944,415	23,735
繊維工業(衣服・その他の繊維製品を除く)	155	62	5,311	717	3,245,262	198,452
衣服・その他の繊維製品製造業	260	207	7,771	2,360	3,450,405	473,370
木材・木製品製造業(家具を除く)	260	139	3,988	818	6,201,027	607,242
家具・装備品製造業	307	219	6,819	1,427	8,030,799	657,802
パルプ・紙・紙加工品製造業	42	11	3,053	73	11,716,780	21,078
出版・印刷・同関連産業	73	23	1,786	135	2,083,682	51,677
化学工業	41	2	5,444	x	18,460,682	x
石油製品・石炭製品製造業	5	-	35	-	121,897	-
プラスチック製品製造業(別掲を除く)	23	6	893	66	1,646,011	12,043
ゴム製品製造業	22	7	1,171	63	1,226,112	16,484
なめし革・同製品・毛皮製造業	14	17	311	148	453,462	50,357
窯業・土石製品製造業	122	24	2,016	126	3,250,419	60,442
鉄鋼業	20	7	562	31	1,462,821	13,422
非鉄金属製造業	3	-	17	-	14,207	-
金属製品製造業	118	45	2,354	258	3,566,168	148,816
一般機械器具製造業	100	28	4,246	159	6,568,804	102,492
電気機械器具製造業	61	22	4,565	292	10,616,398	71,159
輸送用機械器具製造業	27	4	471	28	1,347,591	8,190
精密機械器具製造業	9	2	113	x	97,062	x
武器製造業	-	-	-	-	-	-
その他の製造業	38	27	434	170	344,496	105,294

業 (続き)

(7) 従業者規模30人以上事業所の産業中分類・  
水源別1日当たり用水量 (昭和57~61年)

(単位:立方メートル)

年次・産業中分類	事業所数	水源別用水量							海水
		淡水						回収水	
		合計	工業用水道	公共水道	上水道	地表水伏流水	井戸水		
昭和57年	403	928,656	108,043	7,818	319,944	153,420	6,882	332,549	96,841
58	407	1,063,348	114,282	7,865	316,388	175,119	6,867	442,827	96,867
59	411	1,107,219	113,620	8,255	325,043	171,597	5,101	483,603	96,843
60	411	1,076,392	114,778	13,223	325,865	158,874	3,887	459,765	102,533
61	410	1,054,288	114,757	10,896	322,475	150,573	3,691	451,896	141,123
食品製造業	54	51,105	30,310	1,280	4,297	14,719	-	499	972
飲料・飼料・たばこ製造業	6	9,151	5,014	586	-	3,551	-	-	-
繊維工業(衣服・その他の繊維製品を除く)	53	51,229	-	247	43	35,099	-	15,840	-
衣服・その他の繊維製品製造業	77	869	-	394	60	410	5	-	-
木材・木製品製造業(家具を除く)	17	4,280	-	3,451	88	741	-	-	-
家具・装備品製造業	51	1,784	-	542	12	1,230	-	-	-
パルプ・紙・紙加工品製造業	13	452,582	24	758	248,857	28,237	863	173,843	-
出版・印刷・同関連産業	10	849	-	204	-	645	-	-	-
化学工業	19	446,520	71,275	958	68,098	50,812	2,700	252,677	140,146
石油製品・石炭製品製造業	-	-	-	-	-	-	-	-	-
プラスチック製品製造業(別掲を除く)	8	975	-	474	-	73	25	403	-
ゴム製品製造業	7	2,885	-	74	-	2,811	-	-	-
なめし革・同製品・毛皮製造業	1	x	x	x	x	x	x	x	x
窯業・土石製品製造業	13	1,145	175	147	416	179	80	148	-
鉄鋼業	4	8,068	7,630	438	-	-	-	-	-
非鉄金属製造業	-	-	-	-	-	-	-	-	-
金属製品製造業	12	5,567	-	183	87	3,297	-	2,000	5
一般機械器具製造業	24	15,974	329	256	485	8,404	18	6,482	-
電気機械器具製造業	32	1,040	-	718	27	295	-	-	-
輸送用機械器具製造業	5	162	-	162	-	-	-	-	-
精密機械器具製造業	1	x	x	x	x	x	x	x	x
武器製造業	-	-	-	-	-	-	-	-	-
その他の製造業	3	x	x	x	x	x	x	x	x

注 従業者4人以上の事業所である。  
資料 県統計課「徳島県の工業」

注 昭和57~60年は通商産業省の確定数, 昭和61年は概数である。  
資料 通商産業省「工業統計表」, 県統計課「徳島県の工業」

### 93 塩生産状況 (昭和57~61年度)

(単位：トン, 金額・千円)

区分	昭和57年度	58	59	60	61
生産量	181,555	193,912	211,484	207,011	213,212
代金	4,871,745	5,112,958	5,387,344	5,208,964	5,273,537

資料 日本たばこ産業株式会社徳島支社

### 94 用途別塩消費量 (昭和57~61年度)

(単位：トン)

年度	総数	食料用							
		計	家庭	つけ物	みそ	しょう油 アミノ酸	水産	調味	パン・めん類
昭和57年度	184,341	26,568	3,129	9,153	1,547	1,960	5,391	4,389	314
58	198,351	27,908	2,944	9,373	1,566	1,884	6,034	5,120	319
59	225,629	29,493	3,071	10,707	1,497	2,062	5,780	5,267	342
60	235,382	27,090	2,819	7,204	1,415	1,927	6,870	5,845	359
61	231,089	25,850	2,986	6,655	1,478	2,061	6,530	5,058	368

年度	食料用 加工食品	工業用				その他			
		計	皮革	ソーダ工業	その他	計	家畜	医薬	
昭和57年度	682	153,337	1,125	152,053	159	4,436	598	3,838	
58	668	166,226	1,369	164,678	179	4,217	635	3,582	
59	767	196,136	1,470	184,895	247	4,762	580	4,182	
60	651	203,540	1,401	201,709	430	4,752	557	4,195	
61	714	199,819	1,516	197,891	412	5,420	553	4,867	

注 販売特例塩を含む。

資料 日本たばこ産業株式会社徳島支社

### 95 酒種類別製成量 (昭和57~61年)

(単位：キロリットル)

年次	総数	清酒	しょうちゅう(甲)		みりん	ウイスキー類	合成酒	果実酒	リキュール類	スピリッツ類
			しょうちゅう(甲)	しょうちゅう(乙)						
昭和57年	10,310	8,742	1,058	6	281	105	117	△2	3	-
58	10,505	8,852	1,094	2	334	91	130	0	1	1
59	8,038	5,940	1,497	48	365	54	130	2	1	1
60	7,233	4,979	1,491	148	336	27	143	2	107	0
61	8,142	5,808	1,544	56	403	31	185	-	115	0

資料 高松国税局

### 96 たばこ生産量 (昭和57~61年度)

(単位：千本)

年度	製造数量
昭和57年度	13,899,704
58	12,379,527
59	13,113,356
60	13,100,440
61	12,281,719

資料 日本たばこ産業株式会社徳島支社

### 97 品目別たばこ売渡数量 (昭和57~61年度)

(単位：千本)

年度	売渡数量	61年度上位10銘柄	
		品名	売渡数量
昭和57年度	2,199,207	マイルドセブン	630,706千本
58	2,101,161	マイルドセブン・ライト	282,531
59	2,100,624	エコー	128,409
60	2,031,866	キャビン85・マイルド	117,040
61	1,979,850	セブンスター	116,160
		キャスター	115,065
		ピース(20)	109,634
		ハイライト	100,529
		ホープ(10)	85,714
		わかば	45,803

資料 日本たばこ産業株式会社徳島支社

### 98 造船状況 (昭和57~61年度)

年度	鋼船							
	総数		貨物船		タンカー		その他	
	隻数	トン数	隻数	トン数	隻数	トン数	隻数	トン数
昭和57年度	33	40,719	24	23,671	2	5,313	7	11,735
58	33	36,970	14	18,490	6	7,294	13	11,186
59	39	34,097	25	20,148	7	2,622	7	11,327
60	38	30,536	18	8,250	7	4,722	13	17,564
61	35	21,440	27	14,459	4	1,946	4	5,035

資料 四国運輸局



## 99 鋳工業生産指数 (昭和58~61年)

(昭和55年平均=100)

年 月	鋳工業	鋳業		製造工業	鉄鋼業	金属製品工業	機械工業
		鋳業	非金属鋳業				
ウエイト	100.0	0.2	100.0	99.8	4.1	5.0	11.9
昭和58年平均	103.3	92.3	92.3	103.3	86.9	113.6	104.2
59	106.2	94.4	94.4	106.2	73.7	79.4	127.7
60	115.7	100.5	100.5	115.7	95.7	86.3	144.1
61	<b>123.1</b>	<b>98.0</b>	<b>98.0</b>	<b>123.1</b>	<b>88.7</b>	<b>82.2</b>	<b>142.9</b>
昭和61年 1月	108.1(112.3)	93.5	93.5	108.1	133.7	44.5	118.6
2	119.0(121.3)	101.3	101.3	119.0	59.6	95.2	122.4
3	131.3(122.9)	112.2	112.2	131.3	127.5	106.5	196.5
4	131.8(132.1)	105.0	105.0	131.9	127.8	84.3	131.9
5	119.4(119.0)	94.8	94.8	119.4	36.3	60.1	118.7
6	129.5(124.3)	97.8	97.8	129.6	8.6	65.5	149.7
7	119.5(123.3)	101.0	101.0	119.5	8.4	82.4	109.3
8	107.3(121.5)	87.7	87.7	107.3	7.7	67.0	127.9
9	121.7(121.2)	96.9	96.9	121.7	7.1	64.2	158.7
10	131.9(130.9)	121.4	121.4	131.9	63.0	71.1	149.9
11	118.0(116.3)	118.7	118.7	118.0	89.1	66.0	178.3
12	147.2(135.7)	103.4	103.4	147.3	120.8	90.9	159.8
昭和62年 1月	110.9(116.7)	96.5	96.5	110.9	121.0	40.7	132.4
2	114.4(117.3)	98.4	98.4	114.4	73.7	56.6	130.3
3	148.6(138.7)	109.9	109.9	148.7	81.6	86.4	213.9

年 月	鋳工業							
	製造工業				業			
	窯業・土石製品工業	化学工業	パルプ・紙・紙加工工業	織維工業	木材・木製品工業	食料品・たばこ工業	その他工業	
ウエイト	4.8	23.1	5.9	13.3	10.0	19.2	2.7	
昭和58年平均	92.5	113.1	105.0	97.3	89.0	109.5	75.9	
59	89.8	133.5	108.2	98.5	79.5	101.0	75.1	
60	91.4	150.4	106.4	101.8	79.6	110.0	84.1	
61	<b>90.8</b>	<b>174.5</b>	<b>110.2</b>	<b>99.9</b>	<b>102.5</b>	<b>109.7</b>	<b>94.8</b>	
昭和61年 1月	101.6	141.2	104.7	92.4	106.4	90.5	84.7	
2	117.5	183.8	106.4	95.5	116.3	81.8	102.7	
3	97.3	161.5	119.4	94.3	114.8	113.6	91.8	
4	75.8	194.1	118.3	96.9	118.1	126.0	90.1	
5	73.0	187.5	119.9	97.1	110.0	107.7	84.7	
6	72.9	200.5	116.5	101.6	111.0	120.3	99.2	
7	81.1	163.4	115.2	94.0	118.2	140.3	87.4	
8	77.6	145.4	112.3	77.3	99.7	114.2	85.8	
9	85.5	187.5	116.7	78.6	114.9	106.8	95.4	
10	96.6	214.0	113.2	82.4	123.3	111.0	93.8	
11	104.4	144.9	112.2	82.7	118.9	100.1	98.4	
12	113.7	231.8	109.9	84.7	127.9	138.6	98.5	
昭和62年 1月	94.3	156.8	104.1	78.1	119.8	86.3	85.4	
2	110.5	188.1	105.3	55.4	118.0	84.8	96.5	
3	95.1	236.2	114.0	88.5	114.6	124.9	91.7	

注 ( ) は昭和61年季節指数 (MITI法Ⅲ) による季節調整済指数である。  
資料 県統計課「鋳工業生産指数」

# 9 建設業

# 100 主 要 土

## (1) 道 路 費 (昭和 57 ~ 61 年度)

(単位：千円)

年 度	道路災害 防 除	市町村道 代 行	大 規 模 自 転 車 道	交 通 安 全 施 設 整 備	橋 り よ う 補 修	道 路 改 良	舗 装 道 新 設	道 路 特 殊 改 良	橋 り よ う 整 備	舗 装 補 修	緊 急 地 方 道 路 整 備
昭和 57 年度	723,030	677,844	170,000	705,388	266,000	4,364,267	636,000	2,681,188	1,987,443	110,000	-
58	820,922	761,568	67,120	801,530	122,100	4,634,290	445,000	2,799,692	1,850,682	115,900	-
59	722,790	831,900	100,000	841,382	155,000	5,179,159	425,500	2,804,624	1,793,745	112,000	-
60	440,000	865,300	150,000	1,083,000	161,000	5,623,000	369,000	2,717,400	2,253,000	143,000	1,801,250
61	458,000	793,000	217,000	1,183,000	184,000	6,453,340	380,000	2,829,000	2,450,000	134,000	1,481,000

資料 県道路保全課・道路建設課

## (2) 河 川 費 (昭和 57 ~ 61 年度)

(単位：千円)

年 度	中小河川 改 修 事 業	小規模河川 改 修 事 業	河川局部 改 良 事 業	海岸侵食 対 策 事 業	災害関連 事 業	海岸高潮 対 策 事 業	海岸局部 改 良 事 業
昭和 57 年度	1,912,000	1,377,000	762,000	219,000	-	149,000	18,000
58	1,814,000	1,378,000	708,000	218,600	73,800	139,400	30,000
59	1,660,000	1,689,000	651,000	258,600	90,180	99,400	30,000
60	1,862,000	1,579,000	669,000	289,000	9,496	60,000	39,000
61	2,209,000	1,619,000	795,000	291,000	-	71,000	39,000

資料 県河川課

## (3) 港 湾 費 (昭和 57 ~ 61 年度)

(単位：千円)

年 度	港湾改修事業	港湾局部 改 良 事 業	港湾環境 整 備 事 業	港湾海岸保全 施 設 整 備 事 業	海岸環境 整 備 事 業	施設整備 事業(起債)
昭和 57 年度	1,525,700	225,300	42,000	1,177,642	87,000	46,000
58	1,538,100	135,000	18,000	1,126,252	99,000	-
59	1,327,000	116,100	27,000	1,186,510	87,000	-
60	1,625,500	168,900	433,000	1,052,100	192,000	102,000
61	1,401,500	111,000	2,852,864	1,137,500	138,000	2,802,000

注 決算額、繰越は除く。  
資料 県港湾課

# 木 費

## (4) 砂 防 費 (昭和 57 ~ 61 年度)

(単位：千円)

年 度	砂 防	地 す べ り 対 策	急 傾 斜 地 崩 壊 対 策
昭和 57 年度	2,487,000	1,013,700	1,333,600
58	2,772,900	1,098,900	1,420,900
59	2,345,700	971,100	1,434,500
60	2,452,000	1,051,400	1,511,700
61	2,622,602	1,110,120	1,568,000

資料 県砂防課

## (5) 都 市 計 画 費 (昭和 57 ~ 61 年度)

(単位：千円)

年 度	都 市 計 画 調 査	指 導 監 督 事 務	土 地 区 画 整 理
昭和 57 年度	9,490	14,382	746,393
58	58,900	13,982	647,661
59	57,760	14,032	378,011
60	46,760	14,232	76,705
61	17,421	14,732	182,300

資料 県都市計画課

## (6) 住 宅 費 (昭和 57 ~ 61 年度)

(単位：千円)

年 度	県 営 住 宅 建 設	市 町 村 公 営 住 宅 指 導 監 督	市 町 村 改 良 住 宅 指 導 監 督
昭和 57 年度	894,007	11,677	13,183
58	1,445,540	8,981	11,938
59	883,438	12,546	11,300
60	1,213,971	10,742	10,683
61	1,424,540	11,473	10,955

資料 県住宅課

100 主要土木費(続き)

(7) 漁港費(昭和57~61年度)

(単位:千円)

年 度	漁港修築 事業	漁港改修 事業	漁港局部 改良事業	漁港災害 復旧事業	漁港地盤 変更対策 事業	海岸保全 事業	漁港災害 復旧助成	関連道 整備事業	漁業集落 環境整備 事業
昭和57年度	894,640	647,320	78,900	21,697	-	173,400	-	-	51,230
58	851,940	717,710	70,740	-	-	176,940	-	-	135,040
59	815,168	748,630	62,920	-	-	167,480	-	-	-
60	835,312	775,480	-	-	-	95,840	-	-	-
61	886,740	700,840	61,500	-	-	146,360	-	-	-

資料 県水産課

101 海岸保全区域(昭和61年度末)

(単位:メートル)

所 管	海岸数	保全延長	海岸保全施設			
			計	堤防	護岸	突堤及び 離岸堤
総 数	78	154,182	168,325	43,958	92,341	(513) 32,026
建設省管轄	19	9,820	9,907	3,807	2,133	(50) 3,967
建設省構造改善局共管	20	25,465	32,516	12,415	9,017	(171) 11,084
運輸省管轄	11	76,029	80,324	21,606	47,161	(207) 11,557
農林水産省管轄	4	4,410	7,691	3,708	-	(48) 3,983
水産庁管轄	24	38,458	37,887	2,422	34,030	(37) 1,435

注 ( ) は、突堤及び離岸堤の基数である。  
資料 県河川課, 港湾課, 耕地課, 水産課

102 ダム (昭和61年度末)

(単位:事業費・千円, 貯水量・立方メートル, 面積・平方キロメートル)

ダム名	目 的	総事業費	完成年	水系別	位 置
追立	砂防・発電	106,000	1,952	那賀川	徳島県那賀郡木沢村坂州
長安口	治水・発電・かんがい	3,590,219	1,956	"	" " " 上那賀町長安
川口	発 電	1,103,000	1,961	"	" " " 相生町吉野
宮川内	治水・かんがい	626,000	1,964	吉野川	" 板野郡土成町平間
正木	治水・かんがい 工水・発 電	10,600,000	1,978	勝浦川	" 勝浦郡上勝町正木

ダム名	型 式	高 さ	堤頂長	流域面積	総貯水量	有効貯水量
追立	重力式	29.5	79.2	134.9	923,000	92,000
長安口	"	85.5	200.0	直接 間接 494.3 44.6	54,278,000	43,497,000
川口	"	30.0	182.5	直接 間接 616.7 40.6	6,463,000	950,000
宮川内	"	36.0	130.0	23.14	1,350,000	1,220,000
正木	"	67.0	215.0	94.7	15,050,000	11,900,000

注 県管理ダムである。  
資料 県河川課

### 103 建築主別着工

(単位：面積・平方メートル, 金額・万円)

年 月	総 数			国			本 県			市 場
	建築物の 数	床面積の 合計	工事費 予定額	建築物の 数	床面積の 合計	工事費 予定額	建築物の 数	床面積の 合計	工事費 予定額	
総 数	6,653	1,223,461	12,001,136	41	21,392	293,392	64	17,783	189,649	199
昭和61年1月	463	97,106	1,111,078	4	1,707	33,150	5	480	4,540	17
2	539	93,555	904,925	4	1,913	17,760	9	2,683	18,648	7
3	579	96,037	902,236	5	1,990	14,100	7	3,215	36,380	11
4	563	88,096	903,864	3	1,173	19,670	3	205	2,080	3
5	502	82,882	759,660	1	873	15,950	4	1,780	19,979	2
6	481	72,867	675,418	4	551	12,709	-	-	-	5
7	604	129,187	1,222,585	2	618	9,606	3	303	1,820	19
8	479	90,495	873,764	5	1,123	20,577	7	1,237	11,474	21
9	560	114,208	1,139,307	5	6,074	84,500	6	1,232	12,282	21
10	647	122,949	1,159,542	3	700	13,970	6	5,200	70,500	26
11	596	120,257	1,306,237	2	75	300	4	431	2,196	37
12	640	115,822	1,042,520	3	4,595	51,100	10	1,017	9,750	30

資料 建設省建設経済局「建設統計月報」

### 建築物 (昭和61年)

町 村		会 社			会社でない団体			個 人		
床面積 の合計	工事費 予定額	建築物 の 数	床面積 の合計	工事費 予定額	建築物 の 数	床面積 の合計	工事費 予定額	建築物 の 数	床面積 の合計	工事費 予定額
68,990	857,364	856	301,097	2,740,503	127	43,526	428,642	5,366	770,673	7,491,586
2,740	25,138	63	31,593	432,444	4	1,029	5,890	370	59,557	609,916
1,159	21,564	55	21,591	186,377	14	4,408	39,010	450	61,801	621,566
3,551	41,962	69	14,204	107,383	9	1,169	9,900	478	71,908	692,511
829	9,240	70	20,425	237,482	14	2,892	40,749	470	62,572	594,643
185	3,140	83	20,131	191,455	10	4,046	12,980	402	55,867	516,156
4,551	51,420	57	11,939	81,059	7	1,233	7,447	408	54,593	522,783
8,572	106,986	75	42,652	358,350	16	7,642	70,097	489	69,400	675,726
4,159	50,120	64	19,842	152,914	13	5,909	73,530	369	58,225	565,149
15,195	195,238	73	25,366	191,114	9	4,125	56,099	446	62,216	600,074
8,403	110,850	88	34,014	233,665	7	1,504	12,050	517	73,128	718,507
15,553	191,274	88	30,837	383,051	7	3,033	37,850	458	70,328	691,566
4,093	50,432	71	28,503	185,209	17	6,536	63,040	509	71,078	682,989

### 104 構造別着工

(単位：面積・平方メートル, 金額・万円)

年 月	総 数		木 造		鉄筋・鉄骨コンクリート造	
	床面積の 合計	工事費 予定額	床面積の 合計	工事費 予定額	床面積の 合計	工事費 予定額
総 数	1,223,461	12,001,136	406,407	4,200,812	29,792	531,307
昭和61年1月	97,106	1,111,078	26,180	266,871	10,676	219,450
2	93,555	904,925	37,596	395,835	838	11,800
3	96,037	902,236	38,918	397,591	710	3,050
4	88,096	903,864	36,815	376,894	6,172	111,700
5	82,882	759,660	27,580	286,726	1,641	25,300
6	72,867	675,418	29,473	298,640	-	-
7	129,187	1,222,585	36,673	356,104	2,582	33,237
8	90,495	873,764	25,511	265,361	893	11,070
9	114,208	1,139,307	35,308	376,272	-	-
10	122,949	1,159,542	36,735	385,433	953	14,000
11	120,257	1,306,237	35,143	368,824	3,535	80,000
12	115,822	1,042,520	40,475	426,261	1,792	21,700

資料 建設省建設経済局「建設統計月報」

### 建築物 (昭和61年)

鉄筋コンクリート造		鉄 骨 造		コンクリートブロック造		そ の 他	
床面積の 合計	工事費 予定額	床面積の 合計	工事費 予定額	床面積の 合計	工事費 予定額	床面積の 合計	工事費 予定額
276,510	3,354,412	504,956	3,868,840	1,688	16,420	4,108	29,345
22,049	281,291	37,965	340,266	127	2,000	109	1,200
21,243	241,972	33,390	251,221	54	370	434	3,727
17,303	194,735	38,002	300,870	54	440	1,050	5,550
9,068	111,403	35,980	303,177	48	590	13	100
10,097	131,413	43,428	314,903	24	218	112	1,100
10,512	139,375	31,969	227,448	92	585	821	9,370
46,704	482,551	42,658	349,313	51	390	519	990
19,349	265,818	44,573	330,788	169	727	-	-
29,528	400,844	49,059	359,781	234	2,150	79	260
24,681	319,970	60,156	435,839	346	3,700	78	600
46,025	554,080	34,383	293,133	439	5,000	732	5,200
19,951	230,960	53,393	362,101	50	250	161	1,248

### 105 用途別着工

(単位：面積・平方メートル，金額・万円)

年 月	総 数		居 住 専 用		居住産業併用		産 業		
	床面積 の合計	工事費 予定額	床面積 の合計	工事費 予定額	床面積 の合計	工事費 予定額	農林水産業用		鉱工 の合計
							床面積 の合計	工事費 予定額	
総 数	1,223,461	12,001,136	582,961	6,303,019	134,494	1,332,331	92,391	444,411	109,659
昭和61年1月	97,106	1,111,078	41,828	444,719	12,130	136,349	6,044	29,560	12,656
2	93,555	904,925	44,543	483,134	13,875	161,321	10,542	51,914	13,191
3	96,037	902,236	53,042	570,841	13,587	121,608	7,069	34,410	6,850
4	88,096	903,864	45,127	471,383	10,692	103,757	6,338	26,491	4,004
5	82,882	759,660	39,164	417,092	10,625	103,080	9,228	31,371	6,481
6	72,867	675,418	39,971	425,784	9,548	102,870	5,377	26,824	8,094
7	129,187	1,222,585	48,331	512,677	10,114	101,724	10,640	49,519	6,655
8	90,495	873,764	41,369	463,071	8,932	76,872	6,078	30,175	9,746
9	114,208	1,139,307	48,905	525,508	9,581	91,140	7,489	51,335	12,536
10	122,949	1,159,542	62,142	715,098	12,307	113,567	6,906	34,201	8,001
11	120,257	1,306,237	66,143	704,987	9,821	104,613	6,727	32,780	10,912
12	115,822	1,042,520	52,396	568,725	13,282	115,430	9,953	45,831	10,533

資料 建設省建設経済局「建設統計月報」

### 建築物(昭和61年)

業 用	業 別									
	公益事業用		商 業 用		サービス業用		公務文教用		そ の 他	
	工事費 予定額	床面積 の合計	工事費 予定額	床面積 の合計	工事費 予定額	床面積 の合計	工事費 予定額	床面積 の合計	工事費 予定額	床面積 の合計
773,838	19,985	141,300	137,410	1,225,009	63,469	744,839	81,286	1,023,887	1,806	12,502
177,850	949	8,956	10,441	133,908	11,003	144,686	2,055	35,050	-	-
100,930	626	3,333	3,769	44,719	4,204	32,420	1,863	19,804	942	7,350
35,335	1,820	11,200	5,323	43,313	5,224	54,760	2,784	29,819	338	950
20,450	2,624	24,100	12,053	163,790	4,366	54,725	2,573	36,568	319	2,600
32,995	1,398	11,360	10,943	102,939	2,513	21,250	2,506	39,355	24	218
37,554	2,146	18,859	5,193	44,600	976	5,460	1,562	13,467	-	-
55,260	1,670	6,400	34,028	267,640	5,467	77,076	12,282	152,289	-	-
39,800	665	4,880	8,514	73,715	6,664	75,910	8,493	109,257	34	84
66,255	1,634	9,930	8,686	78,860	4,276	45,082	21,088	270,997	13	200
54,700	1,690	14,100	19,543	91,900	4,422	39,476	7,822	96,000	116	500
96,960	792	6,422	9,498	129,825	8,987	129,950	7,377	100,700	-	-
55,749	3,971	21,760	9,419	49,800	5,367	64,044	10,881	120,581	20	600

### 106 種類別着工

(単位：面積・平方メートル)

年 月	総 数				専 用 住 宅			
	一戸建・長屋建		共 同		一戸建・長屋建		共 同	
	戸 数	床面積の 合計	戸 数	床面積の 合計	戸 数	床面積の 合計	戸 数	床面積の 合計
総 数	4,114	540,402	2,170	113,968	3,583	437,278	2,093	108,961
昭和61年1月	278	38,037	220	11,737	236	28,386	220	11,737
2	351	48,111	105	5,671	297	38,123	89	3,900
3	371	50,697	184	10,292	315	39,162	180	9,987
4	375	47,446	32	1,655	335	40,023	21	1,232
5	302	37,372	135	7,103	253	28,980	135	7,103
6	297	38,003	91	5,049	251	29,642	91	5,049
7	374	45,289	153	7,205	332	36,930	151	7,024
8	270	37,091	217	8,185	242	30,280	217	8,185
9	362	47,675	152	7,520	318	40,000	147	7,035
10	390	51,766	385	18,088	340	43,090	366	17,545
11	373	49,250	342	22,316	330	40,761	332	21,846
12	371	49,665	154	9,147	334	41,901	144	8,318

資料 建設省建設経済局「建設統計月報」

### 新設住宅(昭和61年)

併 用 住 宅				そ の 他			
一戸建・長屋建		共 同		一戸建・長屋建		共 同	
戸 数	床面積の 合計	戸 数	床面積の 合計	戸 数	床面積の 合計	戸 数	床面積の 合計
529	102,877	77	5,007	2	247	-	-
42	9,651	-	-	-	-	-	-
54	9,988	16	1,771	-	-	-	-
55	11,317	4	305	1	218	-	-
39	7,394	11	423	1	29	-	-
49	8,392	-	-	-	-	-	-
46	8,361	-	-	-	-	-	-
42	8,359	2	181	-	-	-	-
28	6,811	-	-	-	-	-	-
44	7,675	5	485	-	-	-	-
50	8,676	19	543	-	-	-	-
43	8,489	10	470	-	-	-	-
37	7,764	10	829	-	-	-	-



## 107 資金別着工新設住宅（昭和61年）

（単位：戸）

年 月	総 数	民間資金に よる住宅	公 営 住 宅	住宅金融公 庫融資住宅	日本住宅公 団建設住宅	そ の 他
総 数	6,284	2,545	353	2,801	47	538
昭和61年1月	498	200	14	248	—	36
2	456	187	16	197	20	36
3	555	228	74	236	—	17
4	407	149	8	214	—	36
5	437	197	16	172	15	37
6	388	134	52	174	—	28
7	527	255	—	237	—	35
8	487	267	—	174	—	46
9	514	179	—	224	—	111
10	775	291	103	265	12	104
11	715	240	52	393	—	30
12	525	218	18	267	—	22

資料 建設省建設経済局「建設統計月報」

## 108 利用関係別着工新設住宅（昭和61年）

（単位：面積・平方メートル）

年 月	総 数		持 家		貸 家		給与住宅		分譲住宅	
	戸 数	床面積 の合計	戸 数	床面積 の合計	戸 数	床面積 の合計	戸 数	床面積 の合計	戸 数	床面積 の合計
総 数	6,284	654,370	3,518	485,068	2,153	109,631	87	7,944	526	51,727
昭和61年1月	498	49,774	235	33,334	239	13,332	1	847	23	2,261
2	456	53,782	315	44,112	95	5,110	14	875	32	3,685
3	555	60,989	319	45,912	197	11,041	—	—	39	4,036
4	407	49,101	299	40,704	57	3,441	4	490	47	4,466
5	437	44,475	253	32,541	133	7,321	5	381	46	4,232
6	388	43,052	257	34,434	101	5,680	1	99	29	2,839
7	527	52,494	316	40,643	172	8,179	1	40	38	3,632
8	487	45,276	226	33,300	217	7,204	6	181	38	4,591
9	514	55,195	315	43,451	135	6,596	27	1,577	37	3,571
10	775	69,854	351	48,182	397	18,821	8	981	19	1,870
11	715	71,566	297	42,049	262	15,013	16	2,164	140	12,340
12	525	58,812	335	46,406	148	7,893	4	309	38	4,204

資料 建設省建設経済局「建設統計月報」

# 10 電気・ガス・水道

### 109 電

### 力

(1) 発電実績 (昭和57～61年度)

(単位：キロワット時)

年度・月	総数	水 力			火 力
		総数	四国電力	県 営	
昭和57年度	3,125,286,670	1,094,230,270	737,645,270	356,585,000	2,031,056,400
58	3,459,877,120	960,345,720	649,441,620	310,904,100	2,499,531,400
59	2,924,350,015	959,152,015	621,078,015	338,074,000	1,965,198,000
60	3,501,521,430	970,664,430	646,094,430	324,570,000	2,530,857,000
61	<b>2,796,928,400</b>	<b>937,787,400</b>	<b>620,388,400</b>	<b>317,399,000</b>	<b>1,859,141,000</b>
61年4月	123,131,100	120,460,100	80,794,700	39,665,400	2,671,000
5	155,678,200	146,978,200	88,870,200	58,108,000	8,700,000
6	108,952,600	100,616,600	68,686,500	31,930,100	8,336,000
7	202,477,200	124,347,200	82,593,900	41,753,300	78,130,000
8	259,986,400	66,717,400	42,593,000	24,124,400	193,269,000
9	182,568,300	100,528,300	58,914,100	41,614,200	82,040,000
10	264,925,500	49,517,500	35,448,400	14,069,100	215,408,000
11	283,601,200	22,427,200	11,609,700	10,817,500	261,174,000
12	213,913,000	28,314,000	20,060,400	8,253,600	185,599,000
62年1月	322,847,000	48,391,000	32,372,600	16,018,400	274,456,000
2	383,853,400	45,992,400	36,615,900	9,376,500	337,861,000
3	294,994,500	83,497,500	61,829,000	21,668,500	211,497,000

資料 四国電力徳島支店, 県企業局

(2) 水系別包蔵水力一覧 (昭和61年度末)

(単位：出力・キロワット, 発電力量・千キロワット時)

水系名	包 蔵 水 力			既 開 発				
	地 点	最大出力	常時出力	発電力量	地 点	最大出力	常時出力	発電力量
総 数	58	465,340	—	1,808,134	19	264,000	—	1,156,121
吉野川	25	167,230	—	813,064	13	96,100	—	516,444
勝浦川	8	20,110	—	79,767	1	11,300	—	46,712
那賀川	22	269,700	—	877,253	5	156,600	—	592,965
海部川	3	8,300	—	38,050	—	—	—	—

水系名	工 事 中			未 開 発				
	地 点	最大出力	常時出力	発電力量	地 点	最大出力	常時出力	発電力量
総 数	—	—	—	—	39	201,340	—	652,013
吉野川	—	—	—	—	12	71,130	—	296,620
勝浦川	—	—	—	—	7	8,810	—	33,055
那賀川	—	—	—	—	17	113,100	—	284,288
海部川	—	—	—	—	3	8,300	—	38,050

資料 四国通商産業局発電課

(3) 電灯及び電力需要 (昭和57～61年度)

(単位：契約キロワット数・キロワット, 使用電力量・千キロワット時)

区 分	昭和57年度	58	59	60	61		
						総 数	契約口数
	使用電力量	3,063,460	3,259,289	3,463,863	3,587,070	3,468,629	
電灯需要計	契約口数	347,042	352,257	357,503	362,424	368,425	
	使用電力量	815,011	898,281	926,255	965,480	991,158	
内 訳	従 量	契約口数	306,056	309,878	313,492	317,162	320,576
		使用電力量	783,040	864,204	891,124	929,426	953,752
その 他	契約口数	40,986	42,379	44,011	45,262	47,849	
		使用電力量	31,971	34,077	35,131	36,054	37,406
電力需要計	契約口数	105,045	105,508	105,892	106,270	106,416	
	契約キロワット数	1,154,064	1,184,382	1,214,977	1,235,826	1,245,251	
	使用電力量	2,248,449	2,360,008	2,537,608	2,621,590	2,477,471	
業務用電力	契約口数	1,469	1,547	1,619	1,681	1,753	
	契約キロワット数	177,753	194,585	198,564	204,733	211,002	
	使用電力量	279,570	333,979	366,475	400,933	418,929	
小口電力	契約口数	53,673	54,357	55,152	55,856	56,460	
	契約キロワット数	527,870	532,802	539,751	542,392	547,969	
	使用電力量	574,022	606,374	621,557	646,190	641,865	
大口電力	契約口数	63	66	68	71	68	
	契約キロワット数	271,375	279,995	299,475	314,075	312,875	
	使用電力量	1,197,273	1,218,908	1,354,282	1,382,989	1,228,371	
臨時電力	契約口数	379	372	358	359	355	
	契約キロワット数	5,039	4,858	6,247	4,192	4,467	
	使用電力量	3,679	4,052	5,504	4,405	4,090	
農事用電力	契約口数	11,800	11,858	11,953	12,079	12,228	
	契約キロワット数	34,114	34,164	34,712	35,308	36,067	
	使用電力量	11,957	14,028	11,800	13,020	13,104	
その 他 電力	契約口数	37,661	37,308	36,742	36,224	35,552	
	契約キロワット数	137,913	137,978	136,228	135,126	132,871	
	使用電力量	181,948	182,667	177,989	174,053	171,112	

注 契約口数・契約キロワット数は、各年度末現在である。  
資料 四国電力徳島支店

### 109 電力 (続き)

(4) 発電所設備概要 (昭和61年度末)

発電所	水系・河川	認可出力		昭和61年度 発電電力量 (kWh)	発電機		使用水量	
		最大 (kW)	常時 (kW)		容量 (kVA)	電圧 (kV)	最大 (m³/S)	常時 (m³/S)
水力発電所 (徳島県)					台			
坂州	那賀川水系 坂州木頭川	2,400	140	4,750,500	1,500×2	3.3	6.30	0.83
日野谷	" 那賀川及び 古屋谷川	61,000	18,700	238,452,000	24,000×3	11.0	60.00	18.78
川口	" 那賀川及び 赤松川	11,700	3,900	42,419,200	7,000×2	6.6	70.00	22.47
勝浦	勝浦川水系 勝浦川及び 立川	11,300	1,800	31,777,300	12,600×1	11.0	10.00	2.35
(四国電力)								
白川	吉野川 白川	400	275	2,171,100	650	3.3	0.612	0.417
伊予川	" 銅山川	6,000	-	4,321,100	7,500	3.3	17.350	1.220
名頃	" 祖谷川	1,300	190	4,245,000	1,400	3.3	3.500	0.980
祖谷	" "	6,300	1,100	26,986,600	8,750	3.3	3.700	0.890
高野	" "	5,200	620	21,208,000	5,800	6.6	8.800	2.240
一宇	" "	8,400	1,800	39,145,800	10,500	6.6	9.461	2.474
出合	" "	9,300	2,900	49,840,300	12,600	6.6	9.461	2.987
三縄	" "	7,000	1,700	29,566,700	7,500	6.6	14.600	3.950
松尾川第一	" 松尾川	20,000	11,500	97,730,200	24,000	11.0	6.300	3.740
松尾川第二	" 井内谷川	20,500	12,400	106,253,200	24,000	11.0	6.300	3.760
切越	" 明谷川	4,000	1,400	18,043,500	5,000	3.3	2.780	0.940
広野	那賀川 大美谷川	35,000	2,000	85,625,500	38,000	11.0	14.300	1.780
蔭平	" 那賀川	46,500	3,000	94,754,000	51,000	13.8	60.000	8.840
池田	吉野川 吉野川	5,000	2,000	28,591,300	5,000	3.3	62.000	23.070
吉良	" 貞光川	2,700	710	11,906,100	3,000	3.3	3.800	1.220
火力発電所 (四国電力)								
阿南発電所		1,245,000	-	1,859,141,000	1,417,000			

資料 県企業局・四国電力徳島支店

### 110 都市ガス

(1) ガス設備及び配ガス状況 (昭和61年)

種類	発生 (窯)			ガス溜		配ガス		
	炉数 (基)	1日当たり原料 油処理能力 (kl)	1日当たり 製造能力 (m³)	基数 (基)	容量 (m³)	区域	戸数	1戸1日当 たり平均 (m³)
オイルガス 発生装置	4	60	236,000	2	18,500	徳島市	27,593	2.8

注 昭和61年12月31日現在である。  
資料 四国ガス徳島支店

(2) ガス発生量及び用途別供給状況 (昭和57~61年)

(単位:立方メートル)

年次	総発生量	用途別供給				
		総量	工業用	商業用	家庭用	公用
昭和57年	20,380,580	19,960,442	-	6,138,087	11,181,440	2,640,915
58	22,713,740	22,498,628	-	7,386,365	11,770,177	3,342,086
59	26,272,930	26,040,229	-	10,011,010	12,665,322	3,363,897
60	26,627,180	26,310,357	2,923	9,888,025	13,158,063	3,261,346
61	27,721,190	27,718,197	3,037	9,792,888	14,352,238	3,570,034

注 公用には医療用を含む  
資料 四国ガス徳島支店

### 111 液化石油ガス(プロパンガス)販売状況 (昭和57~61年)

(単位:トン)

区分	昭和57年	58	59	60	61
総販売量	48,174	50,582	52,605	51,161	51,706
一般消費者用	41,836	43,509	45,684	45,246	45,557
その他	6,338	7,073	6,921	5,915	6,149
普及世帯数	194,503	194,630	194,607	200,116	203,375
普及率(%)	80.0	78.5	76.95	79.95	81.8

資料 県消防防災課

## 112 水

### (1) 市町村別水道普及

市町村	行政区域内 総人口	合 計			上 水 道			簡 易 水	
		箇所数	計画給水 人口	現在給水 人口	箇所数	計画給水 人口	現在給水 人口	箇所数	計画給水 人口
総 数	833,656	221	954,298	748,266	29	813,700	641,311	155	118,708
徳島市	258,923	70	328,618	239,181	1	300,000	215,090	47	16,850
鳴門市	64,408	1	75,000	64,248	1	75,000	64,248	-	-
小松島市	43,769	3	63,250	43,703	1	60,000	42,998	-	-
阿南市	60,093	9	60,000	56,943	1	50,000	47,003	7	8,350
勝浦町	7,625	12	7,393	6,037	-	-	-	12	7,393
上勝町	2,578	2	1,150	843	-	-	-	1	850
佐那河内村	3,619	4	4,010	3,049	-	-	-	4	4,010
石井町	25,133	1	25,000	23,436	1	25,000	23,436	-	-
神山町	10,247	12	8,510	5,512	-	-	-	12	8,510
那賀川町	9,959	2	12,600	9,727	1	12,000	9,152	1	600
那賀浦町	11,652	2	15,500	11,369	1	15,000	10,923	-	-
那賀敷町	3,515	2	1,610	1,423	-	-	-	2	1,610
那賀相生町	3,923	3	2,210	1,819	-	-	-	3	2,210
那賀上町	2,958	4	1,690	1,278	-	-	-	4	1,690
木沢村	1,259	1	130	106	-	-	-	1	130
木頭村	2,135	2	2,250	1,124	-	-	-	2	2,250
由岐町	4,301	3	5,900	4,284	-	-	-	3	5,900
日和佐町	6,843	2	6,900	5,784	1	6,500	5,437	1	400
牟岐町	7,182	2	7,970	6,417	1	7,000	6,027	1	970
海部町	6,455	3	6,420	5,631	1	6,000	5,275	2	420
海部南町	3,163	2	3,230	2,045	-	-	-	2	3,230
海部北町	4,084	2	5,580	3,418	1	5,100	3,210	1	480
松茂島町	11,111	1	18,000	11,111	1	18,000	11,111	-	-
北松島町	17,965	3	21,700	17,965	1	20,000	17,215	-	-
藍板住野町	23,545	1	30,000	23,429	1	30,000	23,429	-	-
板上野町	13,866	1	15,000	13,492	1	15,000	13,492	-	-
上吉野町	12,568	2	13,300	12,545	1	13,000	12,372	-	-
土成町	8,967	1	10,000	8,851	1	10,000	8,851	-	-
市場町	8,605	2	10,110	8,047	1	10,000	7,981	1	110
阿波島町	12,266	3	15,356	12,011	1	12,500	10,883	1	2,730
川島町	14,096	2	15,350	13,970	1	15,000	13,669	1	350
山川町	26,906	5	32,096	23,682	1	30,000	22,186	-	-
美郷村	8,242	1	9,000	7,774	1	9,000	7,774	-	-
美脇村	12,245	4	13,470	12,050	1	13,000	11,843	3	470
美半馬田町	1,875	3	535	503	-	-	-	3	535
美半馬田町	19,254	5	21,330	17,511	1	16,000	12,672	4	5,330
美半馬田町	9,994	1	9,000	8,595	1	9,000	8,595	-	-
美半馬田町	7,116	2	7,000	5,699	1	5,100	4,008	1	1,900
美半馬田町	7,410	2	9,000	6,099	1	7,000	5,223	1	2,000
一穴村	2,393	4	1,130	655	-	-	-	4	1,130
穴吹村	9,080	8	10,570	7,837	1	7,000	5,675	7	3,570
木屋野町	1,896	4	1,660	1,129	-	-	-	4	1,660
三好町	5,192	1	4,400	3,992	-	-	-	1	4,400
池田町	6,240	2	5,200	4,557	-	-	-	1	5,000
山城町	20,541	6	19,350	16,734	1	12,500	11,533	4	6,850
井川町	7,003	3	2,280	2,040	-	-	-	3	2,280
三加茂町	6,059	3	7,400	3,793	-	-	-	3	7,400
東祖谷山村	9,721	5	6,290	6,157	-	-	-	5	6,290
西祖谷山村	3,181	1	530	401	-	-	-	1	530
西祖谷山村	2,495	1	320	260	-	-	-	1	320

資料 県環境保全課

## 道

### 状 況 (昭和 61 年度)

道	専 用 水 道						普及率	飲料水供給施設			
	自己水源のみによるもの			左記以外のもの				箇所数	計画給水 人口	現在給水 人口	
	箇所数	確認時 給水人口	現在給水 人口	箇所数	確認時 給水人口	現在給水 人口					
現在給水 人口	92,506	34	21,890	14,449	3	6,400	2,250	89.8	137	11,190	8,650
	14,992	20	11,768	9,099	2	6,150	1,900	92.4	22	2,185	2,018
	-	-	-	-	-	-	-	99.8	-	-	-
	-	2	3,250	705	-	-	-	99.8	-	-	-
	8,547	1	1,650	1,393	-	-	-	94.8	1	99	51
	6,037	-	-	-	-	-	-	79.2	-	-	-
	723	1	300	120	-	-	-	32.7	2	159	159
	3,049	-	-	-	-	-	-	84.2	1	60	58
	-	-	-	-	-	-	-	93.2	-	-	-
	5,512	-	-	-	-	-	-	53.8	2	179	104
	575	-	-	-	-	-	-	97.7	-	-	-
	-	1	500	446	-	-	-	97.6	-	-	-
	1,423	-	-	-	-	-	-	40.5	-	-	-
	1,819	-	-	-	-	-	-	46.4	3	279	110
	1,278	-	-	-	-	-	-	43.2	4	362	269
	106	-	-	-	-	-	-	8.4	12	914	754
	1,124	-	-	-	-	-	-	52.6	5	389	367
	4,284	-	-	-	-	-	-	99.6	-	-	-
	347	-	-	-	-	-	-	84.5	-	-	-
	390	-	-	-	-	-	-	89.3	1	98	89
	356	-	-	-	-	-	-	87.2	6	437	326
	2,045	-	-	-	-	-	-	64.7	1	90	82
	208	-	-	-	-	-	-	83.7	5	425	480
	-	-	-	-	-	-	-	100.0	-	-	-
	-	2	1,700	750	-	-	-	100.0	-	-	-
	-	-	-	-	-	-	-	99.5	-	-	-
	-	-	-	-	-	-	-	97.3	-	-	-
	-	1	300	173	-	-	-	99.8	-	-	-
	-	-	-	-	-	-	-	98.7	-	-	-
	66	-	-	-	-	-	-	93.5	2	124	103
	1,002	1	126	126	-	-	-	97.9	2	149	136
	301	-	-	-	-	-	-	99.1	2	170	93
	-	4	2,096	1,496	-	-	-	88.0	-	-	-
	-	-	-	-	-	-	-	94.3	-	-	-
	207	-	-	-	-	-	-	98.4	2	157	95
	503	-	-	-	-	-	-	26.9	1	85	45
	4,839	-	-	-	-	-	-	90.9	3	225	201
	-	-	-	-	-	-	-	86.0	3	250	190
	1,691	-	-	-	-	-	-	80.1	7	483	267
	876	-	-	-	-	-	-	82.3	8	668	565
	655	-	-	-	-	-	-	27.4	7	496	343
	2,162	-	-	-	-	-	-	86.3	8	570	353
	1,129	-	-	-	-	-	-	59.5	9	611	381
	3,992	-	-	-	-	-	-	76.9	3	254	232
	4,416	1	200	141	-	-	-	73.0	1	88	80
	5,201	-	-	-	1	250	350	81.5	4	329	277
	2,040	-	-	-	-	-	-	29.1	3	210	54
	3,793	-	-	-	-	-	-	62.6	2	200	71
	6,157	-	-	-	-	-	-	63.3	5	445	297
	401	-	-	-	-	-	-	12.6	-	-	-
	260	-	-	-	-	-	-	10.4	-	-	-

# 112 水

## (2) 上 水

# 道 (続き)

## 道 (昭和 61 年度)

事業主体名	基本計画			行政区域内人口 (人)	給水可能区域内人口 (人)	現在給水人口 (人)	実績一日給水量		実績年間給水量 (千m³)
	給水人口 (人)	一日最大給水量 (m³)	一日平均給水量 (m³)				最大給水量 (m³)	平均給水量 (m³)	
総数	813,700	466,830	350,806	742,280	659,882	641,311	340,224	262,933	93,916
池田町	12,500	8,750	7,000	20,541	11,565	11,533	6,889	5,712	2,085
徳島市	300,000	153,000	122,400	258,923	219,033	215,090	112,869	95,342	32,748
鳴門市	75,000	55,500	44,400	64,408	64,386	64,248	37,875	30,252	11,042
牟岐町	7,000	4,900	3,500	7,182	6,094	6,027	2,751	2,025	739
小松島市	60,000	30,000	18,000	43,769	44,030	42,998	19,705	16,482	6,016
日和佐町	6,500	4,550	3,250	6,843	6,110	5,437	4,144	2,318	846
脇町	16,000	9,600	7,200	19,254	13,476	12,672	8,398	4,373	1,596
北島町	20,000	12,000	9,000	17,965	17,965	17,215	12,338	9,395	3,429
松茂町	18,000	11,700	9,360	11,111	11,111	11,111	6,894	5,575	2,035
山川町	13,000	9,100	6,500	12,245	11,884	11,843	5,981	4,729	1,726
海南町	6,000	3,900	2,730	6,455	5,312	5,275	2,900	1,937	707
貞光町	7,000	3,500	2,100	7,410	5,572	5,223	3,200	2,997	1,094
阿波町	15,000	10,000	8,250	14,096	13,692	13,669	7,804	6,033	2,202
穴吹町	7,000	4,900	3,850	9,080	5,763	5,675	2,682	1,444	525
藍住町	30,000	20,000	15,000	23,547	23,547	23,429	12,600	9,351	3,413
阿南市	50,000	32,500	23,500	60,093	47,473	47,003	28,809	19,836	7,240
半田町	5,100	3,315	2,193	7,116	4,008	4,008	1,939	1,395	509
穴喰町	5,100	3,315	2,550	4,084	3,210	3,210	2,700	1,989	726
羽ノ浦町	15,000	6,000	4,500	11,652	11,652	10,923	5,900	4,079	1,489
市場町	12,500	8,500	5,693	12,266	10,960	10,883	5,995	4,499	1,642
土成町	10,000	7,000	5,600	8,605	8,388	7,981	3,868	2,847	1,039
石井町	25,000	10,000	7,000	25,133	26,117	23,436	7,340	5,622	2,052
美馬町	9,000	5,400	3,600	9,994	8,763	8,595	5,150	2,460	898
板野町	15,000	9,000	6,150	13,866	13,866	13,492	7,580	5,079	1,854
吉野町	10,000	7,700	5,500	8,967	8,967	8,851	4,336	3,400	1,241
鴨島町	30,000	13,500	9,000	26,906	26,832	22,186	5,460	4,863	1,775
川島町	9,000	5,400	3,780	8,242	8,226	7,774	3,796	2,655	969
上板町	13,000	7,800	5,200	12,568	12,533	12,372	6,846	3,666	1,338
那賀川町	12,000	6,000	4,000	9,959	9,347	9,152	3,475	2,578	941

有効水量 (千m³)						無効水量 (千m³)	水道料金 (円)				
有収水量							基本水量 (m³)	基本料金 (円)	超過料金 (1m³)	メーター使用料	
一般	営業用	工場用	官公署・学校	その他	公共セン	有効無収水量					
55,246	11,154	1,817	5,052	1,366	23	3,666	15,592	-	-	-	-
1,377	-	40	110	82	-	6	470	10	700	90	70
21,107	4,777	184	1,777	426	-	1,325	3,152	10	390	90	20
5,437	1,966	493	639	153	-	843	1,511	0	250	70	-
441	64	32	98	6	-	32	66	10	1,100	160	80
3,679	664	245	351	87	-	103	887	8	500	90	80
312	109	-	119	3	-	10	293	7	900	130	120
752	223	-	188	12	-	82	339	10	1,200	140	-
1,622	536	126	190	67	-	160	728	10	700	100	60
857	658	167	55	2	1	1	294	10	800	100	-
916	-	-	150	13	-	133	514	10	1,300	180	100
374	79	-	58	-	-	18	178	10	800	160	50
752	-	3	24	1	-	20	294	10	1,200	150	60
1,286	32	54	41	62	-	-	727	-	300	100	-
427	-	10	34	2	-	14	38	10	1,400	180	100
2,097	164	156	152	-	10	123	711	5	500	110	-
3,944	1,098	-	-	381	-	257	1,560	10	550	65	50
279	33	-	77	-	-	1	119	10	1,200	140	100
340	78	38	22	7	-	19	222	10	560	80	40
920	67	1	81	1	-	4	415	10	650	85	60
915	156	-	79	-	3	23	466	-	300	85	50
536	83	19	51	5	-	5	340	5	650	110	-
1,623	-	30	-	18	1	53	327	10	900	100	50
525	70	19	31	-	-	2	251	10	1,200	140	110
1,106	-	-	312	-	-	16	420	10	1,000	120	-
766	30	14	31	-	-	75	325	10	900	100	-
1,015	140	108	76	-	7	135	294	10	1,000	100	60
616	8	4	97	1	1	57	185	10	950	130	50
680	46	56	125	31	-	34	366	10	850	120	50
545	73	18	84	6	-	115	100	10	980	120	170

注 事業主体名は開設順位である。  
資料 県環境保全課



112 水

(3) 簡 易 水

事業主体名		計画給水 人口	給水 区域内 現在人口	現在給水 人口	計画 一日最大 給水量 (m <sup>3</sup> /日)	実績年間 給水量 (m <sup>3</sup> )	水道料金	
市町村	地区						年間収入 (千円)	10m <sup>2</sup> 当たり (円)
総	数	118,708	100,380	92,506	36,363.2	10,767,861	721,983	-
徳島市	一宮	2,000	860	860	500	143,080	35,669	390
"	下町一宮	1,500	1,937	1,413	281	305,330		
"	入田	2,000	2,107	1,733	315	225,844		
"	八万町長谷	350	304	304	74	14,344		
"	八万町広田・日比字	300	220	220	90	23,177	330	300
"	上八万町中央	800	800	800	120	72,088	2,737	400
"	上八万町星河内	400	340	340	120	30,113	480	200
"	上八万町花房	250	163	163	37	14,874	460	200
"	上八万町西地	200	154	154	30	10,220	525	200
"	上八万町川北	150	200	200	45	18,250	-	600
"	名東町1丁目	1,100	1,200	1,200	330	109,500	4,600	300
"	名東町北分	150	109	109	45	9,946	360	-
"	名東町末広	250	250	250	75	22,813	424	120
"	名東町3丁目	400	420	420	120	36,500	1,670	350
"	名東町大浦	200	200	200	60	18,250	336	1,000
"	八多町友広	110	110	110	33	10,037	161	350
"	飯谷町長柱	300	199	199	120	17,155	673	400
"	丈六町丈六	120	104	104	36	9,490	360	-
"	丈六町門前	200	164	164	60	14,965	332	-
"	多家良町金谷	250	179	179	37	16,334	-	-
"	渋野町中渋野	150	130	130	45	11,863	540	500
"	渋野町片山	120	120	120	36	10,950	-	400
"	国府町和田西	200	253	253	60	23,086	756	-
"	国府町和田東	500	500	500	150	45,625	1,000	100
"	国府町南海団地	170	170	170	51	16,691	186	-
"	国府町早洲	250	250	250	75	22,813	976	-
"	国府町中早洲	200	205	205	60	18,250	320	-
"	国府町西黒田	150	150	150	45	13,687	268	-
"	国府町芝原西沢	150	125	125	45	11,406	300	200
"	国府町中北	150	150	150	45	13,627	293	-

資料 県環境保全課

道 (続き)

道 (昭和61年度)

事業主体名		計画給水 人口	給水 区域内 現在人口	現在給水 人口	計画 一日最大 給水量 (m <sup>3</sup> /日)	実績年間 給水量 (m <sup>3</sup> )	水道料金	
市町村	地区						年間収入 (千円)	10m <sup>2</sup> 当たり (円)
徳島市	国府町国府団地	120	120	120	36	10,950	300	-
"	国府町府中松原	200	200	200	60	18,250	600	-
"	国府町中東	200	200	200	60	18,250	771	-
"	国府町中西	200	200	200	60	18,250	400	-
"	国府町延命	300	350	350	90	30,938	850	-
"	国府町東矢野	300	310	310	90	28,288	785	-
"	国府町西矢野	200	220	220	60	20,075	570	200
"	国府町井戸	450	450	450	135	41,063	650	200
"	国府町西高輪	160	160	160	48	14,600	530	100
"	国府町川原田	300	300	300	90	27,375	304	200
"	国府町奥谷	200	205	205	60	14,702	40	-
"	国府町観音寺西	150	153	153	45	13,961	284	300
"	国府町観音寺中央	400	400	400	120	36,500	1,000	-
"	国府町府中田洲	120	100	100	36	9,125	310	-
"	国府町田洲西	150	160	160	45	14,600	500	-
"	国府町観音堂	130	130	130	39	11,863	240	-
"	飯谷町沖野	200	159	159	51	14,508	570	400
阿南市	伊島	500	270	270	145	21,300	1,036	510
"	大井	250	137	137	52	14,409	847	550
"	山口	1,000	907	889	194	91,873	5,118	550
"	福新井	2,000	2,589	2,514	345	272,389	14,425	350
"	福新野	2,950	3,014	2,927	740	382,056	20,315	1,000
"	加茂	650	548	548	188	45,219	4,250	1,600
"	桑野	1,000	1,411	1,262	100	203,257	3,385	200
勝浦町	棚野・久国	1,250	1,269	1,258	223	93,904	2,880	250
"	沼江	400	454	285	120	23,651		200
"	掛谷	300	387	369	36	10,934		450
"	黒岩	400	187	138	200	10,067		400
"	中角	170	173	161	34	13,027		500
"	西岡	800	224	196	96	15,235		400
"	坂本	400	376	348	48	17,250		500
"	生名	600	758	604	108	38,300		450
"	星谷	500	564	453	75	25,095		300
"	中山・横瀬	1,800	1,602	1,617	535	147,310		500
"	与川内	633	573	482	186	23,090		600

112 水

(3) 簡 易 水

事業主体名		計画給水 人口	給水 区域内 現在人口	現在給水 人口	計 画 一 日 最 大 給 水 量 (m³/日)	実績年間 給水量 (m³)	水道料金	
市町村	地 区						年間収入 (千円)	10m²あたり (円)
勝浦町	黄 磔	140	145	126	59	10,785		600
上勝町	東 地 区	850	1,284	723	252	97,845	5,710	1,290
佐那河内村	根 郷	500	357	343	75	410,765	2,097	800
"	中 央	910	928	797	592		7,809	800
"	嵯峨・下地区	2,000	1,690	1,587	800		10,747	800
"	府 能	600	429	322	90		1,799	800
神山町	広野・東部	700	542	518	140	78,262	5,796	1,000
"	広 野	1,250	1,061	893	392	80,824	10,533	1,300
"	阿 川 東 部	400	249	228	60	21,218	1,497	1,000
"	二 の 宮	300	180	163	48	19,625	1,682	800
"	オ 口 ノ 中 央	250	204	157	38	36,784	1,283	1,000
"	オ 口 ノ	400	289	288	84	57,003	2,569	1,000
"	青 井 夫 第 2	180	159	140	27	11,067	1,012	800
"	中 央	2,200	1,506	1,506	1,100	458,663	25,049	1,300
"	谷	220	120	120	33	8,562	755	800
"	鍋 岩	110	77	77	30	13,216	551	800
"	下 分	1,600	1,195	1,185	280	163,229	9,980	1,000
"	川 又	900	264	237	108	21,143	2,109	800
那賀町	大京原・中島	600	612	575	120	42,246	1,995	600
鷲敷町	中 央	1,500	1,510	1,333	518	95,414	12,349	1,000
"	北 地 二 区	110	90	90	36	10,111	176	-
相生町	西 納 野	510	255	255	60	30,782	2,115	700
"	延 野	1,300	1,229	1,229	370	58,470	8,147	1,200
"	大 久 保	400	335	335	100	20,326	3,398	2,500
上那賀町	平 谷	650	570	510	225	41,199	3,168	800
"	小 浜	260	226	203	78	18,296	731	300
"	桜 谷	190	186	171	66	12,525	363	300
"	海 川	590	432	394	138	28,980	2,403	750
木沢村	出 羽	130	106	106	19.5	4,270	-	-
木頭村	出 原 和 無 田	2,000	1,118	972	1,500	160,600	6,439	500

道 (続き)

道 (続き)

事業主体名		計画給水 人口	給水 区域内 現在人口	現在給水 人口	計 画 一 日 最 大 給 水 量 (m³/日)	実績年間 給水量 (m³)	水道料金	
市町村	地 区						年間収入 (千円)	10m²あたり (円)
木頭村	南 宇	250	164	152	62.5	12,000	474	500
由岐町	由 岐	4,800	3,787	3,774	1,920	491,238	47,621	900
"	阿 部	850	406	404	340	42,539	4,084	900
"	伊 座 利	250	108	106	100	10,153	1,012	900
日佐町	赤 松 中 央	400	834	347	150	42,039	2,632	600
牟岐町	出 羽 島	970	473	390	291	44,162	6,190	1,500
海南町	神 野	270	204	202	73	23,500	1,644	800
"	檜ノ瀬・桑原	150	107	154	30	7,050	756	975
海部町	鞆 奥	3,100	1,924	1,924	1,950	302,359	19,926	700
"	下 高 園	130	121	121	38	15,913	744	600
穴喰町	中 里	480	208	208	72	21,814	1,077	560
土成町	平 間	110	98	66	24	8,760	1,008	1,300
市場町	八 幡	2,730	1,002	1,002	407	145,227	6,453	800
阿波町	伊 沢 谷	350	302	301	88	17,783	3,729	2,500
山川町	衣 笠	150	87	83	23	8,166	3,717	1,700
"	楠 根 地	210	114	90	40	6,887		
"	榎 谷	110	36	34	20	3,120		
美郷村	東 山	120	131	106	60	14,063	1,397	800
"	川 俣	300	328	284	113	36,847	3,615	1,100
"	平	115	123	113	49	9,385	999	1,000
脇 町	西 部 ・ 別 所	3,200	3,230	3,204	1,072	374,874	38,058	1,200
"	清 水	250	280	205	100	18,381	1,789	1,200
"	中 ノ 谷	680	420	380	270	23,116	2,618	1,200
"	西 俣 名	1,200	1,170	1,050	180	33,394	3,541	1,200
半田町	八 千 代	1,900	1,751	1,691	535	95,247	9,885	1,100
貞光町	端 山	2,000	1,392	876	400	67,440	7,512	1,400
一字村	中 野	150	65	57	30	1,950	6,873	600
"	河 内	150	96	81	22.5	4,620		
"	中 央	230	139	112	76.5	5,559		
"	古 見 ・ 切 越	600	486	405	223.2	59,155		600

112 水

(3) 簡易水道 (続き)

事業主体名		計画給水人口	給水区域内 現在人口	現在給水人口	計画一日最大給水量 (m³/日)	実績年間給水量 (m³)	水道料金	
市町村	地区						年間収入 (千円)	10m²当たり (円)
穴吹町	小島	670	680	683	210	48,470	6,400	1,200
〃	南 部	150	100	100	23	3,765	572	1,200
〃	岩 屋	350	217	183	53	11,521	1,552	1,200
〃	中 野	400	344	304	60	15,634	2,202	1,200
〃	宮 内	800	644	640	263	53,290	7,657	1,200
〃	左 手	400	142	142	75	9,410	1,266	1,200
〃	古 宮	800	113	110	96	8,265	1,344	1,200
本 厩	川 井	650	207	403	102	37,200	650	-
〃	谷 口	500	318	311	100	36,000	1,006	400
〃	弓 道	350	470	277	53	19,300	1,212	400
〃	川 上	160	161	138	32	11,600	576	400
三野町	三 野	4,400	4,330	3,992	1,760	705,014	43,470	850
三好町	三 好	5,000	5,050	4,416	3,050	588,578	53,970	1,000
池田町	佐 馬	2,000	1,614	1,576	1,200	229,117	700	700
〃	中 西	3,000	2,044	2,014	900	234,738	53,717	700
〃	大 利	950	852	815	250	70,431	700	700
〃	馬 路	900	851	796	257	42,804	2,000	2,000
山城町	川 口	1,400	1,538	1,252	539	151,231	16,257	1,300
〃	大 津	400	313	261	70	22,159	2,110	900
〃	下 名	480	613	527	192	55,056	4,502	1,300
井川町	井 内	900	865	562	210	64,920	-	-
〃	辻 井	5,000	2,171	2,022	960	505,040	33,320	-
〃	西 井	1,500	1,463	1,209	225	262,384	-	-
三 加	加 茂	5,000	4,995	4,965	1,400	390,276	58,881	700
〃	加 茂	400	289	256	70	18,630	1,101	700
〃	毛 田	200	141	112	32	14,073	847	700
〃	さ か	350	484	534	90	21,200	-	-
〃	共 栄	340	312	290	40	11,380	-	-
東 祖	谷 落	530	443	401	35	30,945	223	300
山 祖	谷 一	320	349	260	128	34,507	4,528	1,000

道 (続き)

(4) 専用水道 (昭和61年度)

事業主体名		竣工年月	給水区域の名称	計画給水人口 (人)	現在給水人口 (人)	施設能力 (m³/日)
市町村名	設置者名					
総 数	37			(6,400) 21,890	(2,250) 14,449	(3,275) 18,986
徳島市	徳 島 市	S 45. 4	名東町 3 丁目	890	350	260
〃	〃	S 32. 7	名東町 2 丁目	350	216	72
〃	〃	S 41. 3	一宮団地	400	400	228
〃	〃	S 47. 7	矢野団地	400	287	120
〃	協立病院	S 59. 10	協立病院	320	300	156
〃	徳 島 市	S 34. 11	明 善	500	151	252
〃	〃	S 44. 3	中 芝 原	700	230	175
〃	〃	S 42. 4	東 山 団 地	320	280	170
〃	徳 島 県	S 35. 1	中 央 病 院	700	1,000	500
〃	徳 島 大 学	S 33. 3	徳 島 大 学	1,000	1,000	3,200
〃	緑ヶ丘病院	S 41. 6	緑ヶ丘病院	200	285	80
〃	城西病院	S 41. 6	城西病院	400	430	120
〃	園瀬病院	S 41. 8	園瀬病院	300	300	137
〃	徳島刑務所	S 47. 4	徳島刑務所	1,500	1,310	600
〃	大塚化学薬品	S 47. 5	大塚化学薬品	277	230	200
〃	市原ハイランド	S 51. 3	市原ハイランド	600	330	270
〃	丈六団地	S 52. 12	丈六団地	2,421	1,512	1,235
〃	東急しらさぎ台	S 50. 8	しらさぎ台	(5,350)	(1,500)	(2,729)
〃	新城南台	S 57. 12	新城南台団地	(800)	(400)	(400)
〃	辻工務店	S 58. 10	セブンハイツ	122	110	62
〃	八多病院	S 60. 6	八多病院	160	170	43
〃	久光団地	S 60. 7	久光団地	208	208	250
小松島市	東洋紡小松島工場	S 43. 5	東洋紡小松島工場	1,500	347	1,440
〃	日赤病院	S 46. 3	日赤病院	1,750	358	1,800
阿南市	柳島水道組合	S 43. 11	阿南市柳島町	1,650	1,393	350
上勝町	落合水道組合	S 35. 11	上勝町福原	300	120	45
羽ノ浦町	阿南共栄病院	S 41. 4	阿南共栄病院	500	446	574
北島町	東邦レーヨン	S 10. 3	東邦レーヨン	1,200	649	3,600
〃	日清紡績	S 38.	日清紡績	500	101	1,760
市場町	阿波病院	S 58. 3	阿波病院内	126	126	87
鴨島町	国立徳島療養所	S 14. 6	国立徳島療養所	1,200	600	700
〃	美摩病院	S 58. 2	病 院	225	225	110
〃	鴨島病院	S 58. 3	病 院	368	368	147
〃	麻植協同病院	S 58. 3	病 院	303	303	113
上板町	藍里病院	S 58. 3	病 院	300	173	90
三好町	喜来谷水道組合	S 29. 3	三好町昼間	200	141	40
池田町	恵済会(医)	S 51. 1	病 院	(250)	(350)	(146)

注 ( )書は、受水を含む。  
資料 県環境保全課

## 113 徳島市の下水道の現況 (昭和57～61年度)

(単位：延長・キロメートル, 面積・ヘクタール, 人口・千人, 水量・トン)

年 度	管渠延長	増 加 管渠延長	排水面積	増 加 排水面積	排水人口	処理面積	処理区域 内 人 口	増 加 処理人口
昭和57年度	130.6	4.9	585.0	12.3	60.9	530.9	56.1	1.1
58	134.6	3.2	601.5	15.3	62.3	544.1	57.6	1.4
59	138.2	3.6	620.0	18.5	64.4	562.0	59.6	2.0
60	140.2	2.0	624.0	4.0	64.8	565.0	59.9	0.3
61	145.6	5.4	646.0	22.0	67.0	584.0	61.9	2.0

年 度	処理能力 人 口	一次処理 人 口	二次処理 人 口	処理能力 水 量	一次処理 水 量	二次処理 水 量	流入水量	水 洗 化 人 口
昭和57年度	71.0	—	56.2	54.0	—	50.1	50.1	47.9
58	71.0	—	57.6	54.0	—	51.4	51.4	48.3
59	71.0	—	59.6	63.3	—	53.1	53.1	49.7
60	71.0	—	59.9	63.3	—	53.4	53.4	50.9
61	71.0	—	61.9	63.3	—	55.2	55.2	52.9

# 11 運輸・通信

### 114 道路現況 (昭和61. 4. 1.現在)

(単位：メートル)

路線 道路種別	路線数	実延長	改良率 (%)	道路延長	種類別		
					橋りょう		トンネル
					箇所数	延長	箇所数
総数	23,626	13,406,503	30.5	13,259,881	11,235	130,013	114
国道 11号	1	42,385	100.0	38,831	67	3,554	-
28	1	-	-	-	-	-	-
32	1	39,250	100.0	35,283	42	2,881	5
55	1	97,736	100.0	90,556	151	4,091	13
192	1	79,969	100.0	76,839	81	2,557	3
193	1	124,903	45.1	121,015	112	2,332	16
195	1	84,019	91.0	77,442	93	2,981	21
318	1	18,987	68.6	16,693	18	1,150	2
438	1	10,793	68.0	10,312	4	481	-
439	1	119,151	31.6	117,281	147	1,390	6
主要地方道	34	733,804	51.0	716,093	695	15,432	19
一般県道	169	1,036,859	39.4	1,012,733	1,092	22,385	10
市町村道	23,413	11,018,647	25.9	10,946,803	8,733	70,779	19

路線 道路種別	種類別 トンネル 延長	幅員別					
		改良済			未改良		
		車道19.5m以上	車道13m以上	車道5.5m以上	車道5.5m未満	車道5.5m以上	車道3.5m以上
総数	16,609	1,538	26,989	1,246,778	2,815,370	81,175	689,840
国道 11号	-	-	3,513	38,872	-	-	-
28	-	-	-	-	-	-	-
32	1,086	-	-	39,250	-	-	-
55	3,089	-	3,424	94,312	-	-	-
192	573	39	5,458	74,472	-	-	-
193	1,556	-	107	36,531	19,751	1,512	25,806
195	3,596	-	74	70,252	6,122	638	1,882
318	1,144	-	-	12,674	350	279	5,060
438	-	-	50	6,680	607	53	277
439	480	135	556	22,420	14,493	1,659	37,734
主要地方道	2,279	375	1,560	249,287	122,725	10,712	127,700
一般県道	1,741	114	3,293	223,956	181,606	19,092	189,860
市町村道	1,065	875	8,954	378,072	2,469,716	47,230	301,521

路線 道路種別	幅員別		路面別			渡船場	
	未改良		砂利道 (防じん含)	舗装道	舗装率(%)	箇所数	延長
	車道3.5m未満	自動車交通不能					
総数	8,544,813	3,193,823	4,731,285	8,675,218	64.7	7	5,420
国道 11号	-	-	-	42,385	100.0	-	-
28	-	-	-	-	-	-	-
32	-	-	-	39,250	100.0	-	-
55	-	-	-	97,736	100.0	-	-
192	-	-	-	79,969	100.0	-	-
193	41,196	-	29,580	95,323	76.3	-	-
195	5,051	148	6,875	77,144	91.8	-	-
318	624	-	809	18,178	95.7	-	-
438	3,126	-	2,298	8,495	78.7	-	-
439	42,154	-	34,946	84,205	70.7	-	-
主要地方道	221,445	773	146,183	587,621	80.1	-	-
一般県道	418,938	11,430	297,253	739,606	71.3	1	425
市町村道	7,812,279	3,181,472	4,213,341	6,805,306	61.8	6	4,995

資料 県道路保全課

### 115 車種別自動車保有台数 (昭和57~61年度末)

(単位：台)

年度末	総数	貨物用										
		普通車		小型車				被けん引車		軽自動車		
		計	計	四輪	三輪	計	計	四輪	三輪			
昭和57年度	351,716	143,224	7,476	2,696	52,964	340	373	7	9	84	79,262	13
58	364,621	151,679	7,574	2,839	51,688	343	307	4	10	102	88,800	12
59	375,908	161,235	7,686	2,919	50,602	345	244	4	9	122	99,292	12
60	387,547	170,857	7,796	3,025	49,397	331	190	4	12	147	109,942	13
61	400,972	181,565	8,002	3,113	48,611	336	155	3	14	155	121,165	11

年度末	計	乗合用				乗用				軽四輪	
		普通車		小型車		普通車		小型車			
		計	計	計	計	計	計				
昭和57年度	1,480	111	584	731	54	193,125	2,458	5	160,448	1,380	28,834
58	1,486	110	583	738	55	196,151	2,870	4	163,131	1,381	28,765
59	1,510	108	581	764	57	196,927	3,105	2	164,444	1,382	27,994
60	1,519	110	574	780	55	197,924	3,291	2	166,446	1,388	26,797
61	1,553	108	580	804	61	199,554	3,489	2	169,256	1,387	25,420

年度末	計	特殊用途用					二輪車		
		普通車		小型車		大型 特殊車	計	小型 二輪車	軽二輪車
		計	計	計	計				
昭和57年度	5,594	3,018	586	980	46	964	8,293	2,951	5,342
58	5,791	3,150	599	964	51	1,027	9,514	3,539	5,975
59	5,854	3,223	611	962	50	1,008	10,382	3,876	6,506
60	5,928	3,238	633	963	53	1,041	11,319	4,155	7,164
61	6,191	3,382	650	1,058	53	1,048	12,109	4,387	7,722

資料 四国運輸局徳島陸運支局

### 116 定期自動車輸送状況

(1) 年度別 (昭和57~61年度)

年度末	延実在 車両数	延実動 車数	走行キロ数 (Km)	輸送人員			実動車1日1車当たり 走行キロ数 (Km)	輸送人員
				総数	定期	定期外		
昭和57年度	164,810	131,569	19,007,115.2	25,831,250	7,052,760	18,778,490	144.5	196
58	161,044	128,635	18,591,242	24,760,547	6,733,498	18,027,049	144.5	192.5
59	159,126	129,229	18,582,545	23,946,050	6,424,423	17,521,627	143.8	185.3
60	155,532	126,484	18,310,612.7	23,263,209	6,116,977	17,146,232	144.8	183.9
61	149,734	123,114	17,792,921.6	22,512,157	5,975,876	16,536,281	144.5	182.9

資料 徳島県バス協会



116 定期自動車

(2) 路線

輸送状況(続き)

別 (昭和61年度)

路線	1日平均 走行キロ 数 (Km)	1日平均 配車数 (両)	1日平均 運回数	1日平均 輸送員 数	路線
徳島市バス					徳島バス
一宮線 (入田を含む)	655.8	3.6	29.0	934	高引
波野線	222.4	1.8	12.0	356	阿門公園
五滝線	526.0	3.0	19.0	667	鳴門(下板)
(八多・中津峰・大久保含む)					鳴門(上板)
不動線	182.0	2.6	15.0	346	川喜
(北島田及び医学部前経由)					○中長米大
5号線	17.5	2.0	2.5	331	鍛冶屋原(中央)
(徳島駅～住吉～徳商前)					藍条・鴨
大神子線	203.2	2.0	10.0	351	一日覚名池
不動東線	171.8	2.8	13.0	308	八千代上
刑務所線	183.9	2.0	6.0	263	中神那河
大野線	35.4	1.0	3.0	42	勝和田松
(徳島駅～55バイパス～新浜西)					小中茂
西地線	-	1.8	-	99	⑦大徳椿
眉山線	26.4	1.0	2.0	35	⑦大神林～北ノ
川内線	141.6	1.8	12.0	252	⑦中島
宮島線	273.1	2.8	20.5	524	⑦大徳椿
6号線(市原～島田石橋)	1,388.0	13.6	86.0	4,229	④新川口～出
9号線(駅～南昭和)	426.4	2.8	45.0	982	④丹生
1号線					④日和佐～川
徳島駅					⑦阿南
津田海岸町					阿甲
オーシャンフェリー前					空
津田木材団地					春日
新浜住宅					野
上鮎喰～津田海岸町					団
2号線					地
徳島駅～広島					路
法花～吉野川橋					
3号線(徳島駅)					
市民病院					
市立高校					
商業高校前					
中央卸売市場前					
4号線(徳島駅～沖の洲)					
上鮎喰～阪神フェリー					
10号線(徳島駅～上鮎喰)					
徳島駅～徳大病院前					
17号線(徳島駅)					
地藏院					
東					
19号線(徳島駅～新浜西)					
新浜西～上鮎喰					
8号線(徳島駅～末広住宅前)					
フェリー線(阪神徳島)					
高速船					

路線	1日平均 走行キロ 数 (Km)	1日平均 配車数 (両)	1日平均 運回数	1日平均 輸送員 数	路線
鳴門市バス					鳴門市バス
鳴門公園	504.1	4	18.4	558	北泊
大麻	957.5	11	37.1	1,191	栗津(スクールバスを含む)
粟津	114.6	2	5.0	83	徳永經由栗津
徳永經由栗津	214.4	4	15.0	359	引田
引田	24.6	3	1.6	38	西回りスカイライン鳴門公園
西回りスカイライン鳴門公園	753.5	3	15.7	917	運動公園
運動公園	72.2	1	1.6	20	高島
高島	61.2	他線と共用	7.8	23	福良
福良	89.7	1	5.5	103	小松島市バス
小松島市バス	144.1	1	3.0	59	小松島
小松島	865.7	7	38.0	1,489	和田
和田	591.3	4	16.0	809	立江
立江	391.9	4	11.0	497	田浦
田浦	61.4	1	3.0	93	赤石
赤石	187.4	3	7.0	301	小松島
小松島	43.6	1	13.0	163	JR四国バス
JR四国バス					阿波
阿波	985.0	7	115.0	705	四国交通
四国交通					西井猪祖漆大
西井猪祖漆大	219.6	3	6.0	282	之の
之の	205.7	5	8.5	207	歩平
歩平	57.6	2	3.0	76	山宮津
山宮津	556.6	7	5.0	148	西部交通
西部交通	224.6	3	8.0	96	剣山本線
剣山本線	165.2	2	2.0	59	北岸本線
北岸本線	185.5	2	3.5	71	町村営バス
町村営バス	98.0	2	2.0	57	上勝町
上勝町	255.8	4	4.0	198	神山町
神山町	118.3	2	3.5	175	相生町
相生町	234.6	2	6.0	105	木沢町
木沢町	833.5	6	46.0	648	海南町
海南町	372.8	3	8.0	238	美郷村
美郷村	109.5	1	9.0	57	三好山
三好山	160.0	2	5.0	60	西祖谷山村
西祖谷山村	42.7	2	7.0	47	
	152.5	2	9.0	14	
	455.4	3	8.0	96	
	152.8	2	4.0	306	
	169.8	3	11.0	40	
	38.4	1	3.0	23	
	437.3	5	11.0	163	

資料 徳島市・鳴門市・小松島市バス・徳島バス・四国交通・西部交通・JR四国バス・町村営バス

注 (1) ○印の路線は昭和61年12月5日路線廃止 (2) ◎印の路線は昭和62年2月1日路線廃止 (3) ⑦印の路線は徳島バス阿南株式会社 (4) ④印の路線は徳島バス南部株式会社

### 117 貸切バス輸送状況 (昭和57~61年度)

年 度	延実在 車両数	延実動 車 数	走行キロ 数 (Km)	輸送人員	通行回数	実動車1日1車当たり		通行1回 当たり実 車キロ数
						走行キロ 数 (Km)	輸送人員	
昭和57年度	55,081	29,134	4,613,491.	1,713,057	48,067	158.4	58.8	77.9
58	55,761	29,456	4,782,756.4	1,671,432	48,480	162.4	56.7	80.0
59	53,873	29,969	5,010,912.5	1,698,920	48,322	167.2	56.7	84.1
60	67,310	36,411	6,603,866.6	1,826,769	54,610	181.4	50.2	99.9
61	72,562	36,590	6,657,657.3	1,737,414	51,100	182.0	47.5	108.5

注 昭和59年度までは大手8社の計、60年度からは17社の計である。  
資料 徳島県バス協会

### 118 タクシー業者数及び台数 (昭和57~61年度末)

年 度 末	業 者 数		台 数		マイクロバス	救 急 車
	一 般	個 人	一 般	個 人		
昭和57年度	130	76	1,315	76	29	身障者専用車 2 救急車 6
58	130	76	1,317	76	30	身障者専用車 2 救急車 7
59	129	76	1,322	76	32	身障者専用車 2 救急車 7
60	129	77	1,321	77	38	身障者専用車 2 救急車 6
61	129	76	1,322	76	38	身障者専用車 2 救急車 7

注 車両数1,322台の内、マイクロバス・身障者専用車・救急車も含まれています。  
資料 徳島県旅客自動車協同組合

### 119 JR四国駅別旅客人員 (昭和61年度)

(単位：人)

駅 名	普 通		定 期	駅 名	普 通		定 期
	乗 客	降 客			乗 客	降 客	
総板	5,144,116	5,083,166	8,432,526	石井	127,455	129,969	314,532
野東	88,377	98,892	140,673	牛島	52,062	50,487	134,727
板池	-	-	-	鴨島	268,715	262,354	425,869
勝谷	-	-	-	阿波川島	-	-	-
瑞成	152,402	147,027	273,945	学	-	-	-
吉成	-	-	-	山瀬	-	-	-
鳴門	196,159	192,840	190,474	阿波山	-	-	-
徳島	1,798,161	1,638,125	2,259,638	穴吹	139,465	142,565	290,754
佐蔵	104,195	119,291	167,741	貞光	96,453	102,416	243,504
府中	-	-	-	阿波半田	-	-	-
	-	-	-	阿波加茂	-	-	-

### 119 JR四国駅別旅客人員 (続き)

駅 名	普 通		定 期	駅 名	普 通		定 期
	乗 客	降 客			乗 客	降 客	
辻	-	-	-	新野	-	-	-
二軒屋	71,893	81,520	165,756	由岐	65,442	69,237	92,860
中田	59,980	79,524	174,264	日和佐	103,630	103,443	165,805
南小松島	179,638	178,754	320,779	牟岐	95,512	89,175	102,792
羽ノ浦	140,244	147,472	295,290	佃	-	-	-
阿波中島	47,935	53,323	88,250	阿波池田	281,949	265,770	299,624
阿波南	242,599	213,754	452,792	阿波川口	-	-	-
阿波橋野	-	-	-	大歩危	40,188	47,187	34,616
桑野	33,675	38,504	54,054				

注 -は無人駅  
資料 JR四国本社

### 120 入港船舶・船舶乗降人員及び出入貨物 総トン数 (昭和57~61年)

(単位：千トン)

年 次 ・ 港	入 港 船 舶		乗 降 人 員 (千人)			出 入 貨 物 総 ト ン 数		
	総隻数	総トン数	総 数	乗込人員	上陸人員	総 数	輸移出	輸移入
昭和57年	132,703	49,915	4,182	2,083	2,100	52,640	25,517	27,123
58	131,935	50,818	3,854	1,919	1,935	8,688	2,530	6,159
59	135,275	56,625	3,920	1,945	1,975	8,731	2,489	6,242
60	113,674	42,243	3,114	1,548	1,566	7,891	2,280	5,611
61	97,415	33,603	2,302	1,146	1,156	8,108	1,968	6,140
甲種								
小松島港	53,229	28,851	1,990	989	1,001	2,886	448	2,438
本港区	38,841	13,344	504	253	251	2,040	239	1,801
徳島港区	14,388	15,507	1,486	736	750	846	209	637
橋岡港	6,244	982	18	9	9	1,544	559	985
富岡港	1,353	491	-	-	-	1,053	196	857
撫養港	3,835	822	29	14	15	417	208	209
今切港	3,308	715	-	-	-	1,630	377	1,253
乙種								
那佐港	74	34	-	-	-	54	2	52
粟津港	2,540	267	-	-	-	367	102	265
折野港	11,640	100	-	-	-	7	-	7
亀浦港	6,279	1,153	265	134	131	2	1	1
中島港	380	65	-	-	-	87	60	27
日和佐港	7,014	82	-	-	-	11	6	5
浅川港	1,519	41	-	-	-	50	9	41
フェリー (再掲)							(千台) 268	(千台) 248

注 出入貨物総トン数、昭和58年からフェリーは再掲でない。  
資料 県港湾課

### 121 フェリーボート利用車台数 (昭和57~61年)

(単位：台)

年次	乗 船 数					下 船 数				
	総 数	貨物車	バ ス	乗用車	二輪車	総 数	貨物車	バ ス	乗用車	二輪車
昭和57年	845,828	391,597	11,509	416,292	26,430	862,700	391,587	11,218	432,554	27,341
58	833,537	399,090	11,457	394,673	28,317	852,606	403,564	11,063	408,280	29,699
59	888,153	331,269	12,206	513,990	30,688	896,290	326,741	12,083	526,253	31,213
60	557,676	232,584	6,982	297,017	21,093	545,172	218,570	6,757	298,942	20,903
61	<b>289,319</b>	<b>148,800</b>	<b>2,019</b>	<b>124,173</b>	<b>14,327</b>	<b>269,645</b>	<b>123,001</b>	<b>1,748</b>	<b>130,966</b>	<b>13,930</b>

資料 フェリー会社各社

### 122 港 湾 (昭和60年度末)

港 湾	種別	港 湾 区 域	設定年月日
小松港	重要港湾	徳島市沖洲町高洲北端（北緯34度4分10秒東経134度35分59秒）から114度1,500メートルの地点まで引いた線、同地点から164度6,700メートルの地点まで引いた線及び陸岸により囲まれた海面並びに福島川、沖洲川、勝浦川、神田瀬川及び立江川各最下流道路橋、新町川かちどき橋、園瀬川鉄道橋、冷田川冷田川樋門、御座船川山城屋橋、芝生川芝生川樋門並びに太田川太田川樋門各下流の河川水面。	昭55.1.29 (変更)
橋 港	"	阿南市大瀨町柏の東端（北緯33度52分49秒東経134度40分50秒）から楠ヶ浦北端（北緯33度51分3秒東経134度41分41秒）まで引いた線及び陸岸により囲まれた海面。ただし、漁港法により指定された後戸、曲、小杭及び大瀨の各漁港区域を除く。	昭58.5.20 (変更)
折野港	地方港湾	北灘三角点（426.6メートル）から通念島三角点（24.9メートル）を見通した線上1,500メートルの地点を中心として3,000メートルの半径を有する円内の海面。ただし、漁港法により指定された三津漁港の区域を除く。	昭58.5.20 (変更)
撫養港	"	遠見ノ鼻から0度1,750メートルの地点から90度2,300メートル地点まで引いた線、同地点から180度4,800メートルの地点まで引いた線、同地点から270度に引いた線、竹島北端から270度に引いた線及び陸岸により囲まれた海面並びに撫養川最下流道路橋下流の河川水面。ただし、漁港法により指定された土佐泊漁港の区域を除く。	昭58.5.20 (変更)
富岡港	"	亀崎東端から丸島、中津島、青島各頂点を経て那賀川右岸北端（北緯34度56分2秒東経134度42分6秒）まで引いた線及び陸岸により囲まれた海面並びに岡川樋門上流側壁の内面延長線より下流の河川水面。	昭58.5.20 (変更)
日和佐港	"	阿瀬比鼻から大磯まで引いた線及び陸岸により囲まれた海面並びに日和佐川最下流道路橋及び奥瀧川第二樋門下流の水面。ただし、恵比須浜漁港の区域を除く。	昭46.12.21 (変更)
今切港	"	相生橋西岸から52度1,400メートルの地点を中心として1,500メートルの半径を有する円内の海面並びに今切川三ッ合橋及び鍋川宮川橋各下流の河川水面。ただし、漁港法により指定された長原漁港の区域を除く。	昭58.5.20 (変更)
浅川港	"	網代崎から0度に引いた線及び陸岸により囲まれた海面。	昭28.9.30
那佐港	"	乳崎を中心として900メートルの半径を有する円内の海面及び那佐湾海面。	昭28.9.30
亀浦港	"	鳴門市鳴門町土佐泊浦字福池の三角点（98.7メートル）から270度に引いた線と陸岸及び堀越橋に囲まれた海面。ただし、漁港法に基づき指定された亀浦漁港の区域を除く。	昭47.3.28 (変更)
中島港	"	那賀川町上福井字畷226番地の三角点（17.7メートル）から135度1,020メートルの地点（那賀川河川堤防最下流点）から90度に引いた線、同三角点から110度1,180メートル地点（防波堤上）を中心として半径850メートルに引いた線及び陸岸により囲まれた海面並びに那賀川町中島出島樋門より下流の那賀川支出島川水面。	昭41.8.5 (変更)
粟津港	"	粟津浦三角点（3.0メートル）から180度300メートルの地点を中心として1,700メートルの半径を有する円内の海面並びに旧吉野川大津橋下流の河川水面及び撫養川樋門より上流の河川水面。ただし、漁港法の規定により指定された粟津港の区域を除く。	昭41.2.15

資料 県港湾課

### 123 航空輸送状況 (昭和57~61年)

(単位：人, キログラム)

年次	乗 客 人 員			降 客 人 員			荷 物	
	総 数	大 阪	東 京	総 数	大 阪	東 京	発 送	到 着
昭和57年	304,755	220,182	84,573	300,622	215,741	84,881	377,151.8	955,192.5
58	310,313	205,176	105,137	312,150	206,209	105,941	393,355.8	1,095,318.3
59	382,688	201,131	181,557	388,046	202,929	185,117	564,161.3	1,227,772.6
60	382,076	190,312	191,764	395,724	199,639	196,085	516,564.4	1,290,585.3
61	<b>399,810</b>	<b>188,642</b>	<b>211,168</b>	<b>406,591</b>	<b>191,355</b>	<b>215,236</b>	<b>546,773.1</b>	<b>1,359,837.1</b>

注 旅客は無賃幼児（3歳未満）も含む。

資料 丸新エアサービス

### 124 電 報 ・ 電 話

#### (1) 電報・電話取扱局数 (昭和57~61年度) 及び電話申込積帯数

年度末	支 社	電 報 電話局	電 話 交換局	電 話 中継所	無 線 中継所	委 託 局			申込電話 積 帯 数
						計	交換局	*通信局	
昭和57年	1	14	44	2	2	196	-	196	385
58	1	14	44	2	2	196	-	196	411
59	1	14	44	2	2	196	-	196	497
60	1	14	44	1	1	195	-	195	715
61	1	14	44	1	1	194	-	194	290

注 通信局は電報配達を委託している郵便局

資料 NTT徳島支社

#### (2) 開 通 電 話 数 (昭和57~61年度)

(単位：台)

種 別	昭 和 5 7 年	5 8	5 9	6 0	6 1
総 数	278,744	286,567	292,917	299,776	306,616
一般加入電話	269,499	277,041	282,782	289,654	297,109
有 料	268,479	275,920	281,572	288,376	295,422
無 料	-	-	-	-	-
業務用	1,020	1,121	1,210	1,278	1,687
地域集団電話	-	-	-	-	-
事業所集団電話	1,462	1,562	1,998	2,049	2,174
公衆電話	5,851	5,876	5,896	5,727	4,916
赤電話	2,601	2,344	2,063	1,845	1,266
青電話	957	877	817	706	527
黄電話	2,068	2,423	2,692	2,479	2,061
緑電話	-	-	91	471	858
局内	211	218	219	212	188
郵便局	-	-	-	-	-
特殊局内	14	14	14	14	16
着信用電話	1,741	1,897	2,050	2,153	2,220
警察・消防	191	191	191	193	197

資料 NTT徳島支社

### 124 電報・電話(続き)

(3) 電話取扱局別開通電話数(昭和57~61年度末)

(単位:台)

局別	昭和57年	58	59	60	61	地 域
総 数	278,744	286,567	292,917	299,776	306,616	
徳 島	103,527	107,336	110,395	113,866	117,370	徳島市, 佐那河内村, (鳴門市大麻町市場, 川崎, 小松島市江田町, 石井町尼寺, 内谷, 藍住町勝瑞, 北島町高房, 鯛ノ浜)の一部
石 井	6,696	6,869	7,044	7,196	7,370	石井町
板 野	15,953	16,588	17,190	17,795	18,401	板野町, 藍住町, 吉野町, 上板町, 土成町(鳴門市大麻町松, 津慈)の一部
神 山	3,397	3,403	3,409	3,397	3,423	神山町
鳴 門	29,221	30,069	30,707	31,474	32,356	鳴門市, 松茂町, 北島町(徳島市志神町, 藍住町乙瀬, 勝瑞)の一部
小 松 島	14,512	14,791	15,045	15,288	15,558	小松島市, (徳島市大原町, 那賀川町島尻)の一部
阿波勝浦	3,303	3,316	3,344	3,381	3,401	勝浦町, 上勝町
阿 南	25,415	25,897	26,200	26,660	27,100	阿南市, 羽ノ浦町, 那賀川町
丹 生 谷	4,912	4,948	5,012	5,052	5,095	鷺敷町, 相生町, 上那賀町, 木沢村, 木頭村
牟 岐	7,756	7,832	7,970	8,012	8,062	牟岐町, 海南町, 海部町, 穴喰町
日 和 佐	4,018	4,055	4,102	4,133	4,140	日和佐町, 由岐町
鴨 島	22,216	22,711	23,130	23,526	23,889	鴨島町, 山川町, 川島町, 美郷村, 阿波町, 市場町
脇 町	17,464	18,035	18,413	18,734	18,949	脇町, 穴吹町, 貞光町, 半田町, 美馬町, 一字村, 木屋平村, (三加茂町毛田)の一部
阿波池田	20,354	20,717	20,956	21,262	21,502	池田町, 井川町, 三好町, 三野町, 三加茂町, 山城町, 西祖谷山村, 東祖谷山村

資料 NTT徳島支社

(4) 国内電報発信数(昭和57~61年度)

発信総数	昭和57年度	58	59	60	61
	198,670	200,454	179,411	177,391	173,357

資料 NTT徳島支社

### 125 郵便

(1) 郵便施設数(昭和57~61年度末)

年度末	郵便局				簡易郵便局	郵便切手類販売所	郵便差出箱	私書箱		
	計	普通局	集配特定局	無集配特定局				設備局	設備数	貸与数
昭和57年	199	9	73	117	39	1,325	1,544	29	441	238
58	199	9	73	117	38	1,336	1,562	30	447	255
59	199	9	72	118	38	1,337	1,575	30	455	253
60	200	9	70	121	39	1,331	1,580	30	455	254
61	200	9	69	122	39	1,330	1,581	31	461	264

資料 四国郵政局

(2) 小包郵便物数(昭和57~61年度)

(単位:千個)

年度・局種	総数	一 般					書 籍				
		計	普通	普通速達	一般書留	簡易書留	計	普通	普通速達	一般書留	簡易書留
昭和57年	470	413	342	55	16	-	57	54	3	-	-
58	469	399	329	35	35	-	68	64	4	-	-
59	470	414	368	27	19	-	56	55	1	-	-
60	551	465	428	26	6	5	86	86	0	-	-
61	739	580	535	22	19	4	159	159	0	-	-
普通局	279	233	207	9	15	2	46	46	-	-	-
集配特定局	260	213	204	6	2	1	47	47	0	-	-
無集配特定局	200	134	124	7	2	1	66	66	0	-	-

資料 四国郵政局

## 125 郵便 (続き)

(3) 月別引受内国通常郵便物数 (昭和57～61年度)

(単位：千通)

年度・月	普通通常					特殊通常			年賀引受	選挙引受
	計	第1種	第2種	第3種	第4種	計	普通速達	書留		
昭和57年度	46,909	24,555	18,118	4,191	45	2,431	1,015	1,416	16,678	62
58	47,475	25,185	18,466	3,769	55	2,492	1,041	1,451	16,775	1,226
59	48,423	25,700	19,817	2,841	65	2,429	929	1,500	17,572	31
60	49,913	27,110	20,223	2,524	56	2,504	920	1,584	葉17,599 封 28	173
61	57,412	30,441	24,073	2,836	62	2,741	1,030	1,711	葉18,897 封 47	442
61年 4月	4,425	2,494	1,693	234	4	234	87	147		11
5	4,352	2,626	1,407	315	4	244	92	152		
6	4,891	2,797	1,777	311	6	235	88	147		15
7	5,628	2,763	2,632	227	6	253	98	155		397
8	6,598	2,207	4,159	227	5	208	75	133		
9	4,086	2,349	1,524	207	6	205	72	133		
10	4,284	2,457	1,597	225	5	226	84	142		
11	4,226	2,468	1,553	201	4	196	74	122		
12	5,917	3,193	2,481	237	6	260	100	160	葉16,495 封 47	11
62年 1月	3,801	2,161	1,491	145	4	221	87	134	葉2,402 封 —	8
2	3,906	2,212	1,444	243	7	203	76	127		
3	5,298	2,714	2,315	264	5	256	97	159		

# 12 商業・貿易



# 126 商

(1) 産業中分類別商店数・従業者数

(単位：金額・百万円)

産業分類	商店数					
	計	経営組織別		従業員		
		法人	個人	1~2人	3~4	5~9
総卸売業計	16,881	4,683	12,198	10,083	3,823	1,938
一般卸売業	2,264	1,546	718	536	576	657
繊維品卸売業 (衣服・身の回り品を除く)	2,239	1,544	695	514	574	656
衣服・身の回り品卸売業	40	31	9	10	10	14
農畜産物・水産物卸売業	122	99	23	24	36	35
食料・飲料卸売業	241	148	93	53	55	73
医薬品・化粧品卸売業	414	249	165	131	109	91
化学製品卸売業	123	88	35	28	28	30
鉱物・金属材料卸売業	63	52	11	10	16	25
機械器具卸売業	76	65	11	7	15	31
建築材料卸売業	378	323	55	50	89	134
家具・建具・じゅう器等卸売業	432	256	176	121	122	123
再生資源卸売業	106	70	36	27	32	27
その他の卸売業	43	9	34	18	14	8
代理商・仲立業	201	154	47	35	48	65
小売業計	25	2	23	22	2	1
各種商品小売業	14,617	3,137	11,480	9,547	3,247	1,281
織物・衣服・身の回り品小売業	34	16	18	12	7	2
飲食料品小売業	2,060	618	1,442	1,333	453	225
自動車・自転車小売業	5,926	831	5,095	4,081	1,266	398
家具・建具・じゅう器小売業	840	234	606	493	170	104
その他の小売業	1,495	370	1,125	906	376	164
	4,262	1,068	3,194	2,722	975	388

注 飲食店を除く。  
資料 県統計課「徳島県の商業」

(2) 飲食店の業種別商店数及び従業者数

(単位：店、人、金額・百万円)

業種	商店数		
	計	法人	個人
総数	3,973	528	3,445
食堂、レストラン	1,536	247	1,289
一般食堂(別掲を除く)	926	94	832
日本料理店	165	68	97
西洋料理店	113	51	62
中華料理店、その他の東洋料理店	332	34	298
そば、うどん店	350	65	285
すし店	237	26	211
喫茶店	1,238	138	1,100
その他の飲食店	612	52	560

資料 県統計課「徳島県の商業」

# 業

及び年間販売額(昭和60.5.1現在)

者規模別	数					従業者数	年間販売額	商手持額	売場面積(m <sup>2</sup> )
	者規模別								
	10~19	20~29	30~49	50~99	100人以上				
	675	175	122	51	14	64,435	145,208,844	13,505,818	811,485
	301	83	71	34	6	19,291	84,309,587	5,864,942	-
	301	83	71	34	6	19,253	84,309,587	5,864,942	-
	6	-	-	-	-	225	591,618	135,193	-
	16	3	5	2	1	1,163	3,192,287	524,605	-
	35	12	8	5	-	2,169	14,376,844	263,355	-
	51	13	12	7	-	3,116	13,550,715	708,881	-
	18	7	4	5	3	1,676	6,065,609	605,419	-
	8	3	-	1	-	469	3,607,241	155,278	-
	11	6	5	-	1	884	7,031,792	285,618	-
	59	18	21	7	-	3,719	12,207,145	1,128,395	-
	48	8	9	1	-	2,600	10,322,411	928,966	-
	13	4	2	1	-	754	2,181,544	336,040	-
	1	2	-	-	-	189	207,694	8,218	-
	35	7	5	5	1	2,289	10,974,687	784,974	-
	-	-	-	-	-	38	-	-	-
	374	92	51	17	8	45,144	60,899,257	7,640,876	811,485
	2	-	1	5	5	1,568	4,745,218	322,538	59,775
	41	6	2	-	-	5,740	7,331,340	1,845,408	160,344
	130	29	22	-	-	16,231	17,596,321	1,211,215	292,250
	55	5	3	7	3	3,850	7,562,029	586,671	15,778
	38	10	1	-	-	4,522	5,787,361	1,229,314	118,545
	108	42	22	5	-	13,233	17,876,988	2,445,730	164,793

年間販売額・来客収容人員数(昭和61.10.1現在)

従業者数計	年間販売額	来客収容人員数
11,484	4,573,787	124,395
5,121	2,281,449	55,701
2,354	764,389	27,531
975	665,567	11,112
842	467,966	7,855
950	383,527	9,203
1,035	356,288	10,908
646	343,572	5,536
3,218	1,071,824	35,849
1,464	520,654	16,401

126 商

(3) 市町村別商店数・従業者数及び

(単位：金額・百万円)

市町村	商店数			従業者
	卸売業	小売業	飲食店	卸売業
総数	2,264	14,617	3,973	19,291
徳島市	1,288	4,384	1,865	13,239
鳴門市	114	1,104	365	693
小松島市	91	746	187	568
阿南市	115	1,115	218	863
勝浦町	7	114	19	70
上勝町	5	50	4	20
佐那河内村	2	39	3	X
石井町	34	325	83	349
神山町	3	203	26	14
那賀川町	4	140	9	23
那賀ノ浦町	22	231	38	125
鷺敷町	12	95	14	29
相賀町	3	66	11	11
上那賀町	-	71	10	-
木沢村	-	31	1	-
由岐村	-	53	2	-
日和佐町	2	87	7	X
牟岐町	11	190	42	51
日牟岐町	18	170	36	81
海部町	12	136	27	127
海部町	5	84	12	21
海部町	9	93	19	37
海部町	12	134	55	172
海部町	33	270	57	358
藍板町	32	225	80	274
藍板上町	14	202	46	106
吉野町	11	197	28	62
吉野町	11	162	25	43
吉野町	12	129	24	30
市場町	22	218	26	202
市場町	16	241	29	58
市場町	72	546	124	312
市場町	11	117	27	24
市場町	28	249	37	177
美郷村	-	27	2	-
美郷町	47	347	76	271
美半町	16	175	22	59
美半町	15	151	17	40
美半町	16	170	28	72
一穴村	-	40	8	-
一穴村	16	170	25	87
一穴村	1	35	6	X
一穴村	6	109	16	22
一穴村	7	95	11	53
池田町	78	302	107	402
池田町	10	122	29	29
池田町	13	145	12	64
池田町	8	205	34	31
池田村	-	55	10	-
池田村	-	52	14	-

業 (続き)

年間販売額 (卸小売業は昭和 60.5.1 現在, 飲食店は昭和 61.10.1 現在)

業者数		年間商品販売額		
小売業	飲食店	卸売業	小売業	飲食店
45,144	11,484	84,309,587	60,899,257	4,573,787
16,689	6,018	64,371,061	28,264,524	2,411,303
3,360	951	2,166,429	4,351,158	396,193
2,207	487	1,807,403	2,429,116	191,872
3,369	593	4,675,987	4,202,362	193,430
250	39	34,394	219,980	10,093
102	7	4,677	54,168	2,362
X	5	X	X	955
912	220	384,862	1,040,565	88,961
428	47	15,260	266,015	11,689
310	17	41,290	266,175	5,180
725	114	304,364	966,634	48,361
197	34	39,095	150,067	9,870
168	34	206,302	206,302	15,053
156	17	-	125,355	3,021
51	X	-	46,750	X
101	X	-	88,954	X
X	13	X	X	3,325
456	92	82,180	396,021	43,342
505	89	629,481	474,062	31,298
373	45	493,383	351,236	12,696
204	28	20,424	205,965	8,698
200	39	84,750	169,360	15,024
437	184	1,060,703	731,057	106,250
781	159	1,483,403	1,053,599	53,712
773	257	688,395	1,258,476	106,478
554	105	129,623	602,237	26,324
522	61	136,878	576,849	12,755
433	61	98,027	388,620	20,696
313	83	25,780	393,052	34,968
570	54	674,168	711,312	15,990
571	75	83,669	687,913	29,438
1,606	276	1,060,355	2,193,134	101,365
252	85	203,346	203,346	50,577
699	109	181,535	669,087	38,689
64	X	-	39,949	X
1,115	156	749,701	1,647,129	42,270
406	40	179,577	332,226	8,171
347	23	43,776	292,706	5,985
576	62	215,099	559,049	17,446
72	17	-	41,965	470
442	67	231,917	324,527	28,415
X	9	X	X	846
278	23	96,060	259,442	3,567
241	22	218,041	212,493	5,070
1,684	328	1,422,234	2,139,174	164,408
272	141	13,028	259,017	114,635
343	35	124,173	292,256	17,274
505	100	38,822	419,428	48,198
90	30	-	66,254	9,851
111	25	-	60,513	4,648

# 127 貿

## (1) 仕向地・品目別

(単位：金額・千円)

品目	仕向地	北 米	中 南 米	東南アジア	西アジア	アフリカ
総 額		6,070,624 (1,679,916)	198,890 (51,890)	4,155,276 (939,644)	202,567 (21,567)	173,760 (22,660)
食 料 品		193,205 (193,205)	-	138,310 (30,310)	-	-
み か ん		193,205 (193,205)	-	30,310 (30,310)	-	-
製 造 食 料 品		-	-	108,000	-	-
織 維 品		363,734 (363,734)	-	2,210,917 (19,159)	-	109,100
ビスコース		-	-	1,216,758	-	6,100
レーヨン・ステープル		-	-	975,000	-	103,000
衣類・服飾品		363,734 (363,734)	-	19,159 (19,159)	-	-
機 械 ・ 金 属		5,513,685 (1,122,977)	198,890 (51,890)	1,806,049 (890,175)	202,567 (21,567)	64,660 (22,660)
ボルト・ナット		484,000 (484,000)	-	-	-	-
スピンドル		3,264 (3,264)	-	273,183 (273,183)	-	-
ベアリング		3,436,000	147,000	878,000	181,000	42,000
ミ シ ン		552,770 (552,770)	49,250 (49,250)	-	-	22,660 (22,660)
充 填 機		954,708	-	93,071 (55,197)	-	-
ベ ル 等		-	-	-	21,567 (21,567)	-
碎 氷 移 送 機		-	-	1,650 (1,650)	-	-
プ レ ス		-	-	43,327 (43,327)	-	-
孵 卵 機		-	-	29,849 (29,849)	-	-
魚 移 送 機		-	-	31,000 (31,000)	-	-
鉄 鋼 品		-	-	34,000 (34,000)	-	-
医 療 器 具		2,200 (2,200)	-	-	-	-
そ の 他		80,743 (80,743)	2,640 (2,640)	421,969 (421,969)	-	-

# 易

## 輸出実績 (昭和61年)

大 洋 州	西 欧	共 産 圏	そ の 他	合 計
373,915 (296,800)	4,554,871 (510,664)	435,255 (46,685)	390,335 (58,335)	16,555,493 (3,628,161)
-	-	-	-	331,515 (223,515)
-	-	-	-	223,515 (223,515)
-	-	-	-	108,000
-	-	348,242	146,000	3,177,993 (382,893)
-	-	180,242	-	1,403,100
-	-	168,000	146,000	1,392,000
-	-	-	-	382,893 (382,893)
373,915 (296,800)	4,554,871 (510,664)	87,013 (46,685)	244,335 (58,335)	13,045,985 (3,021,753)
-	-	-	-	484,000 (484,000)
-	-	15,100 (15,100)	-	291,547 (291,547)
-	2,793,000	-	186,000	7,663,000
296,800 (296,800)	441,890 (441,890)	-	58,335 (58,335)	1,421,705 (1,421,705)
77,115	1,251,207	40,328	-	2,416,429 (55,197)
-	-	-	-	21,567 (21,567)
-	-	-	-	1,650 (1,650)
-	-	15,000 (15,000)	-	58,327 (58,327)
-	-	-	-	29,849 (29,849)
-	7,150 (7,150)	12,320 (12,320)	-	50,470 (50,470)
-	-	-	-	34,000 (34,000)
-	4,870 (4,870)	-	-	7,070 (7,070)
-	56,754 (56,754)	4,265 (4,265)	-	566,371 (566,371)

注 ( )は中小企業実績  
資料 県観光物産課

127 貿

(1) 仕向地・品目別輸出実績 (続 き)

仕向地 品目	仕向地										合 計
	北 米	中 南 米	東南アジア	西アジア	アフリカ	大 洋 州	西 欧	共 産 圏	そ の 他		
化 学 品	5,588,595 (1,576,758)	15,006 (552)	8,204,852 (3,995,487)	74,145 (2,123)	1,055,561 (149,502)	1,676,047 (22,807)	2,261,861 (452,540)	900,262 (535,121)	1,609,070 (53,893)	21,385,399 (6,788,783)	
紙類・紙製品	1,903,520 (116,240)	-	5,194,133 (1,186,977)	-	-	1,653,240	89,650 (89,650)	85,680 (41,000)	29,790	8,956,013 (1,433,867)	
蛍 光 体	729,396 (729,396)	-	1,736,187 (1,736,187)	-	131,373 (131,373)	-	260,738 (260,738)	482,211 (482,211)	-	3,339,905 (3,339,905)	
塩ビレガー	-	-	433,525 (433,525)	-	4,500 (4,500)	2,400 (2,400)	-	-	-	440,425 (440,425)	
ホ ー ス	27,303	8,258	-	69,182	206	-	26,395	-	-	131,344	
マグネシウム 化 合 物	359,275 (359,275)	-	38,753 (38,753)	-	-	480 (480)	86 (86)	9,325 (9,325)	-	407,919 (407,919)	
クロム化合物	164,352 (164,352)	552 (552)	466,048 (466,048)	2,123 (2,123)	1,900 (1,900)	19,927 (19,927)	52,657 (52,657)	-	-	707,559 (707,559)	
硫酸アルミ	6,324 (6,324)	-	-	-	-	-	-	-	-	6,324 (6,324)	
アルコール	29,375 (29,375)	-	25,615 (25,615)	-	-	-	-	2,585 (2,585)	-	57,575 (57,575)	
化 学 品	-	4,300	121,300	-	-	-	-	-	-	125,600	
C M C	-	-	-	-	-	-	-	320,461	-	320,461	
医 薬 品	-	-	57,811	-	14,390	-	-	-	11,561	83,762	
シヤヌル酸 誘 導 品	1,782,926	-	-	-	891,463	-	1,782,926	-	891,464	5,348,779	
イミダゾール類	201,089	-	-	-	-	-	-	-	-	201,089	
塩化ナトリウム	-	-	6,485 (6,485)	-	-	-	-	-	-	6,485 (6,485)	
アミノ酸	-	-	1,727	2,840	-	-	-	-	440	5,007	
硫 酸 塩	-	-	21,371	-	-	-	-	-	-	21,371	
アルミ化合物	-	-	33,236 (33,236)	-	-	-	-	-	-	33,236 (33,236)	
トミックス	-	-	21,977 (21,977)	-	-	-	-	-	-	21,977 (21,977)	
そ の 他	385,035 (171,796)	1,896	46,684 (46,684)	-	11,729 (11,729)	-	49,409 (49,409)	-	675,815 (53,893)	1,170,568 (333,511)	
木 工 製 品	-	-	1,485 (1,485)	-	-	-	-	-	-	1,485 (1,485)	
黒檀ツキ板	-	-	1,485 (1,485)	-	-	-	-	-	-	1,485 (1,485)	
家 具	-	-	-	-	-	-	-	-	-	-	
雑 製 品	20,000 (20,000)	-	5,904 (5,904)	-	-	270 (270)	37,447 (37,447)	-	-	63,621 (63,621)	
鋼製家具	-	-	-	-	-	270 (270)	-	-	-	270 (270)	
ビニール引 作 業 手 袋	-	-	-	-	-	-	22,447 (22,447)	-	-	22,447 (22,447)	
種 鶏 雛	-	-	5,524 (5,524)	-	-	-	-	-	-	5,524 (5,524)	
和 紙	20,000 (20,000)	-	-	-	-	-	15,000 (15,000)	-	-	35,000 (35,000)	
そ の 他	-	-	380 (380)	-	-	-	-	-	-	380 (380)	

易・(続き)

(2) 仕出地・品目別輸入実績 (昭和61年)

(単位：金額・千円)

仕出地 品目	仕出地										合 計
	北 米	中 南 米	東南アジア	西アジア	アフリカ	大 洋 州	西 欧	共 産 圏	そ の 他		
総 額	20,946,606 (8,087,093)	1,610,797 (398,152)	7,755,373 (7,556,037)	127,400 (122,000)	3,089,400 (1,491,400)	1,725,409 (1,064,207)	1,256,684 (280,684)	1,370,462 (721,353)	-	37,882,131 (19,720,926)	
食 料 品	1,372,832 (1,372,832)	197,752 (197,752)	5,664,643 (5,664,643)	-	-	43,421 (43,421)	249,378 (249,378)	179,806 (179,806)	-	7,707,832 (7,707,832)	
穀 類	1,339,312 (1,339,312)	197,752 (197,752)	-	-	-	43,421 (43,421)	-	-	-	1,580,485 (1,580,485)	
う な ぎ	-	-	136,000 (136,000)	-	-	-	-	-	-	136,000 (136,000)	
ム キ 栗	-	-	1,434,393 (1,434,393)	-	-	-	-	-	-	1,434,393 (1,434,393)	
冷凍魚介類	33,520 (33,520)	-	3,957,788 (3,957,788)	-	-	-	-	179,506 (179,506)	-	4,170,814 (4,170,814)	
ウイスキー	-	-	13,888 (13,888)	-	-	-	249,378 (249,378)	-	-	263,266 (263,266)	
そ の 他	-	-	122,574 (122,574)	-	-	-	-	300 (300)	-	122,874 (122,874)	
原 料 品	19,573,774 (6,714,261)	1,413,045 (200,400)	2,090,730 (1,891,394)	127,400 (122,000)	3,089,400 (1,491,400)	1,681,988 (1,020,786)	1,007,306 (31,306)	1,190,656 (541,547)	-	30,174,299 (12,013,094)	
綿 花	56,320	36,400	127,088	-	31,500	83,187	-	195,666	-	530,161	
繊維用パルプ	1,253,500	-	-	-	1,566,500	-	-	-	-	2,820,000	
製紙用パルプ	9,997,088 (323,400)	560,645 (200,400)	22,500 (22,500)	122,000 (122,000)	-	-	976,000	82,500 (82,500)	-	11,760,733 (750,800)	
PHVパルプ	14,005	-	-	-	-	-	-	-	-	14,005	
原 料 塩	-	385,000	-	-	-	439,000	-	53,000	-	877,000	
木 材	4,641,752 (4,641,752)	-	357,709 (357,709)	-	84,000 (84,000)	283,000 (283,000)	-	416,982 (269,982)	-	5,783,443 (5,636,443)	
チ ッ プ	-	-	1,013,746 (1,013,746)	-	-	334,298 (334,298)	-	189,065 (189,065)	-	1,537,109 (1,537,109)	
金 属 鉱	-	-	190,413 (184,577)	-	1,407,400 (1,407,400)	403,488 (403,488)	-	-	-	2,001,301 (1,995,465)	
和 紙	-	-	14,000 (14,000)	-	-	-	-	-	-	14,000 (14,000)	
チ ャ	-	-	-	-	-	139,015	-	-	-	139,015	
カオリン	3,562,000 (1,700,000)	431,000	-	-	-	-	-	-	-	3,993,000 (1,700,000)	
そ の 他	49,109 (49,109)	-	365,274 (298,862)	5,400	-	-	31,306 (31,306)	253,443	-	704,532 (379,277)	

注 ( )は中小企業実績  
資料 県観光物産課

127 貿

易 (続き)

(2) 仕出地・品目別輸入実績 (続き)

(単位:金額・千円)

仕出地 品目	仕出地										合計
	北米	中南米	東南アジア	西アジア	アフリカ	大洋州	西 欧	共 産 圏	そ の 他		
化 学	770,320 (618,927)	295,751	912,695 (418,455)	9,936 (9,936)	-	160,337	76,693 (8,410)	1,237,586 (69,691)	-	3,463,318 (1,125,419)	
医 薬 品	-	-	64,227	-	-	-	-	409,044	-	473,271	
樹 脂	-	-	12,774 (12,774)	9,936 (9,936)	-	-	8,410 (8,410)	19,872 (19,872)	-	50,992 (50,992)	
硫 酸 塩	126,584	240,751	237,261	-	-	-	-	758,851	-	1,363,447	
有 機 化 学 品	-	-	-	-	-	-	68,283	-	-	68,283	
ソ ー ダ 灰	618,927 (618,927)	-	-	-	-	-	-	-	-	618,927 (618,927)	
エ ス テ ル	-	-	405,681 (405,681)	-	-	-	-	-	-	405,681 (405,681)	
ホ ー ス	-	-	104,138	-	-	41,244	-	-	-	145,382	
酸 化 マ グ ネ シ ム	-	-	-	-	-	-	-	9,374 (9,374)	-	9,374 (9,374)	
カ ゼ イ ン	-	-	-	-	-	117,000	-	-	-	117,000	
硼 酸	24,809	-	-	-	-	-	-	-	-	24,809	
そ の 他	-	55,000	88,614	-	-	2,093	-	40,445 (40,445)	-	186,152 (40,445)	
機 械 機 器	52,763 (6,118)	-	15,611 (15,611)	-	-	-	217,340 (182,645)	-	-	285,714 (204,374)	
一 般 機 械	46,645	-	-	-	-	-	-	-	-	46,645	
冷 凍 冷 水 機	2,639 (2,639)	-	-	-	-	-	2,285 (2,285)	-	-	4,924 (4,924)	
空 調 機 器	-	-	-	-	-	-	10,121 (10,121)	-	-	10,121 (10,121)	
電 気 機 械	-	-	-	-	-	-	11,486 (11,486)	-	-	11,486 (11,486)	
薬 液 混 合 機	2,639 (2,639)	-	-	-	-	-	-	-	-	2,639 (2,639)	
ベ ア リ ン グ	-	-	-	-	-	-	25,617 (25,617)	-	-	25,617 (25,617)	
プ レ ス フ レ ー ム	-	-	13,240 (13,240)	-	-	-	-	-	-	13,240 (13,240)	
そ の 他	840 (840)	-	2,371 (2,371)	-	-	-	167,831 (133,136)	-	-	171,042 (136,347)	
雑 製 品	7,827 (7,827)	-	357,069 (357,069)	-	-	-	67,090 (67,090)	107,058 (107,058)	-	539,044 (539,044)	
家 具 ・ 同 部 品	-	-	180,000 (180,000)	-	-	-	36,360 (36,360)	-	-	216,360 (216,360)	
仏 壇 ・ 同 部 品	-	-	156,569 (156,569)	-	-	-	-	-	-	156,569 (156,569)	
手 袋	-	-	-	-	-	-	-	107,058 (107,058)	-	107,058 (107,058)	
混 虫 標 本	1,300 (1,300)	-	500 (500)	-	-	-	-	-	-	1,800 (1,800)	
藤 製 品	-	-	20,000 (20,000)	-	-	-	-	-	-	20,000 (20,000)	
工 芸 品	-	-	-	-	-	-	13,031 (13,031)	-	-	13,031 (13,031)	
ガ ラ ス	-	-	-	-	-	-	960 (960)	-	-	960 (960)	
そ の 他	6,527 (6,527)	-	-	-	-	-	16,739 (16,739)	-	-	23,266 (23,266)	

注 ( ) は中小企業実績  
資料 県観光物産課

(3) 神戸税関小松島税関支署管内輸入額 (昭和61年)

(単位:価額・百万円)

品 名	数量 単位	数 量	価 額	構成比(%)		前年比(%)		主 要 国
				61年	60年	数量	価額	
総 額			27,776	100.0	100.0		80.7	
1 木 材			14,446	52.0	49.9		84.1	
(1) 丸 太	CM	810,614	14,133	50.9	49.7	112.1	82.6	
米 材	CM	439,260	8,039	28.9	23.3	129.1	100.3	アメリカ, カナダ
南洋材	CM	328,329	5,798	20.9	25.0	97.4	67.4	マレーシア, パプアニューギニア
北洋材	CM	43,025	296	1.1	1.4	93.9	59.6	ソヴィエト連邦
(2) 製 材	CM	559	80	0.3	0.2	144.4	102.6	タイ, 大韓民国
(3) 合 板	SM	1,251,854	233	0.8	0.0	全増	全増	インドネシア
2 食 料 品 等	MT	96,922	4,366	15.7	12.4	100.1	102.0	
(1) 魚 介 類	MT	3,428	2,526	9.1	3.7	210.2	196.1	タイ, ソヴィエト連邦
冷凍いか	MT	2,879	2,482	8.9	3.7	183.5	195.6	タイ
その他	MT	549	44	0.2	0.0	885.5	231.6	
(2) 飼 料 用 穀 物	MT	84,886	1,592	5.7	8.1	94.7	57.4	アメリカ, アルゼンチン
とうもろこし	MT	60,177	1,158	4.2	5.9	95.0	57.1	アメリカ
その他	MT	24,709	434	1.5	2.2	93.9	58.1	
(3) そ の 他	MT	8,608	248	0.9	0.6	154.4	112.7	
3 製 紙 原 料	MT	145,973	3,931	14.2	18.2	95.8	62.8	
(1) ウッドチップ	MT	88,392	1,609	5.8	5.3	121.4	88.5	ニュージーランド, インドネシア
(2) カオリン	MT	40,943	1,512	5.5	9.3	68.8	47.1	アメリカ
(3) パ ル プ	MT	11,501	734	2.6	3.2	89.7	66.7	アメリカ
(4) タ ル ク	MT	5,137	76	0.3	0.4	71.3	57.1	中華人民共和国
4 そ の 他			5,033	18.1	19.5		69.1	
(1) 金 属 原 料	MT	181,425	1,875	6.8	9.8	78.2	56.5	南アフリカ, オーストラリア, インド
(2) 採 油 用 種 子	MT	4,929	784	2.8	2.7	81.0	84.8	マレーシア, アフリカ, インドネシア
(3) 家 具 及 び 同 部 分 品	MT	531	765	2.7	2.1	159.0	105.8	大韓民国, 台湾, タイ
(4) セ メ ン ト	MT	46,453	349	1.3	0.5	237.7	192.8	大韓民国, 台湾
(5) そ の 他			1,260	4.5	4.4		60.3	

資料 神戸税関小松島税関支署

## 128 中小企業等協同組合数 (昭和57~61年度末)

年 度 末	事 業 協同組合	信用 協同 組合	企業組合	協業組合	商工組合	商店街 振興組合	商 工 会 議 所	商 工 会
昭和57年度	491 (8)	1	148	27	14	14 (1)	6 (1)	45 (1)
58	492 (8)	1	150	28	14	15 (1)	6 (1)	45 (1)
59	465 (8)	1	65	28	14	16 (2)	6 (1)	45 (1)
60	470 (8)	1	65	31	14	16 (2)	6 (1)	45 (1)
61	475 (8)	1	61	30	14	16 (2)	6 (1)	45 (1)

注 ( )は連合会で外数である。  
59年度の数の減少は、すでに無届けで解散済みとなっている組合等について整理したため。  
資料 県商工振興課

## 129 法 人 数 (昭和57~61年度末)

年 度 末	総 数	株式会社	有限会社	合名会社	合資会社	企業組合	特別法人	そ の 他
昭和57年度	13,517 (17)	4,827	7,334	8	42	69	864	373 (17)
58	13,799 (17)	4,927	7,534	8	41	65	840	384 (17)
59	13,627 (17)	4,854	7,448	7	41	63	828	386 (17)
60	13,898 (17)	4,941	7,615	7	37	59	835	404 (17)
61	13,995 (17)	4,954	7,692	7	37	59	833	413 (17)

注 ( )は相互会社で外数である。  
資料 県税務課

# 13 金 融



### 130 県内金融機関数 (昭和61年度末)

年度末	銀行(信託)		相互銀行		信用金庫 (労働金庫)	国民金融公庫	商工中 金	生命保険 支	損害保険 支支営事 業務	証券 支	郵便(簡易郵便局)	農(信用連合会)	漁(信用連合会)	その他				
	本店	出張所	本店	出張所														
昭和61年度	1	104	1	58	1	3	31	1	15	5	11	11	6	2	6	200	71	33

注 1 ( )書は、外書である。  
 2 相互銀行( )書は、特別出張所  
 3 信用組合は、業務停止中  
 4 証券会社( )書は、営業所  
 5 郵便局の( )内は別掲、うち7局は貯金事務を取扱っていない。  
 資料 四国財務局徳島財務事務所・四国郵政局

### 131 金融機関別預金残高 (昭和61年度末)

(単位：百万円)

金融機関	昭和57年度末	58	59	60	61
総額	1,970,781	2,099,715	2,239,364	2,343,386	2,448,335
銀行・信託	1,088,183	1,157,280	1,235,083	1,272,855	1,336,327
相互銀行	351,061	377,950	404,427	430,387	443,953
信用金庫	117,704	125,514	136,307	144,962	152,808
農協	360,466	380,448	401,413	428,417	443,749
漁協	18,198	19,128	20,209	22,395	23,895
その他	35,169	39,395	41,925	44,370	47,603

注 その他は商中・労金  
 資料 日本銀行徳島事務所

### 132 金融機関別貸出残高 (昭和57~61年度末)

(単位：百万円)

金融機関	昭和57年度末	58	59	60	61
総額	1,146,359	1,219,107	1,270,226	1,294,425	1,347,663
銀行・信託	585,002	638,222	668,298	683,634	723,993
相互銀行	249,300	264,688	279,986	290,793	307,751
信用金庫	79,368	83,563	87,836	87,223	87,482
農協	110,389	109,496	107,797	107,336	102,519
漁協	5,556	5,574	5,528	5,458	5,221
その他	116,744	117,564	120,781	119,981	120,697

注 その他は商中・労金、国金・中小公庫

### 133 主要金融機関別諸勘定 (昭和61年度末)

(単位：百万円)

金融機関	資金量					
	総額	当座	普通	通知	定期及び据置	定期積金
総額	2,338,233	62,080	350,532	28,221	1,778,218	59,359
銀行	1,226,225	43,889	201,429	18,443	910,019	19,883
相互銀行	443,953	13,349	54,888	4,295	347,895	5,285
信用金庫	152,808	2,331	15,321	1,738	114,949	16,811
農中・労	47,603	1,822	4,461	3,190	37,510	230
漁協	443,749	682	70,875	555	348,682	16,449
その他	23,895	7	3,558	-	19,163	701

金融機関	資金量		融資量			
	相互掛金	その他	総額	手形貸付	証書貸付	当座貸越
総額	11,135	48,672	1,275,010	397,246	702,599	66,318
銀行	-	32,551	710,053	244,061	363,140	34,142
相互銀行	11,135	7,104	307,751	98,085	170,323	14,118
信用金庫	-	1,657	87,482	29,676	48,582	2,140
農中・労	-	388	61,984	14,471	39,647	1,304
漁協	-	6,506	102,519	10,652	76,112	14,489
その他	-	466	5,221	301	4,795	125

金融機関	融資量		コールローン	所有有価証券	現金	預け金
	割引手形	共済貸付金				
総額	107,565	1,264	-	47,727	37,989	424,463
銀行	68,705	-	X	X	23,286	...
相互銀行	25,218	-	X	X	9,735	6,462
信用金庫	7,079	-	-	33,614	2,432	42,434
農中・労	6,561	-	-	X	291	9,718
漁協	2	1,264	-	13,640	2,175	344,512
その他	-	-	-	473	70	21,337

資料 日本銀行徳島事務所

### 134 国民金融公庫貸付状況 (昭和57~61年度末)

(単位：千円)

年度末	総数		普通貸付		恩給担保貸付		進学貸付		環境衛生貸付(受託業務)	
	件数	金額	件数	金額	件数	金額	件数	金額	件数	金額
昭和57年度	19,156	30,977,997	15,946	29,670,297	2,753	1,166,872	457	140,828	3,337	3,875,381
58	18,314	29,956,378	14,885	28,563,486	2,956	1,251,263	473	141,629	3,075	3,352,254
59	17,423	30,126,997	13,893	28,708,976	3,040	1,273,776	490	144,245	2,812	3,018,668
60	16,348	30,163,338	12,959	28,812,230	2,868	1,198,664	521	152,444	2,540	3,015,891
61	15,536	31,372,504	12,367	30,071,746	2,614	1,143,084	555	157,674	2,296	3,051,061

資料 国民金融公庫徳島支店

### 135 住宅金融公庫貸付契約状況 (昭和57~61年度末)

(単位:金額・千円)

年度末	個人住宅(建設)		個人住宅(購入)		賃貸住宅		団地施設		産業労働者住宅	
	戸数	金額	戸数	金額	戸数	金額	戸数	金額	戸数	金額
昭和57年度	2,335	12,902,900	318	2,171,150	552	4,040,200	-	-	-	-
58	1,912	10,783,500	302	1,991,300	452	3,631,800	-	-	-	-
59	1,797	10,051,700	525	3,807,000	258	1,792,400	-	-	-	-
60	1,670	10,543,500	385	2,656,500	389	3,052,200	-	-	-	-
61	1,916	14,739,100	429	3,799,950	247	2,066,000	-	-	-	-

年度末	中高層耐火建築物等			住宅改良		災害復興住宅		財形住宅	
	住宅(戸)	非住宅(m <sup>2</sup> )	金額	戸数	金額	戸数	金額	戸数	金額
昭和57年度	76	997	500,000	433	1,077,300	-	-	9	44,900
58	144	398	655,600	319	893,700	3	10,000	11	63,300
59	△54	△126	△252,600	232	593,700	-	-	13	71,400
60	-	-	-	273	753,900	-	-	18	99,000
61	47	-	202,300	437	1,067,400	-	-	35	240,900

年度末	幼稚園		宅地造成				関連公共施設等	
	件数	金額	取得面積(m <sup>2</sup> )	造成面積(m <sup>2</sup> )	取得金額	造成金額	件数	金額
昭和57年度	-	-	△2,471	46,818	△19,000	715,200	-	-
58	-	-	-	-	-	-	-	-
59	-	-	-	97,103	-	150,000	-	-
60	-	-	-	-	-	-	-	-
61	-	-	-	-	-	-	-	-

資料 住宅金融公庫高松支所

### 136 手形交換高 (昭和57~61年)

(単位:金額・千円)

年月	手形交換高		不渡手形		取引停止処分		資金不足	
	枚数	金額	枚数	金額	枚数	金額	枚数	金額
昭和57年	1,467,575	1,466,464,713	1,371	1,396,501	449	376,977	391	327,486
58	1,426,562	1,416,764,056	1,032	856,140	364	262,696	339	252,864
59	1,393,103	1,417,652,377	948	696,611	295	186,879	270	167,036
60	1,362,740	1,340,451,818	862	888,425	268	204,953	248	190,222
61	1,325,012	1,285,810,674	630	658,079	253	243,837	236	234,682
61年1月	102,138	114,083,886	40	25,773	20	6,773	19	3,623
2	103,054	95,102,729	80	33,413	21	9,339	21	9,339
3	111,932	108,407,972	56	23,780	27	9,616	23	8,399
4	109,025	114,638,131	29	52,434	8	7,328	8	7,328
5	113,053	113,343,045	38	211,577	23	77,385	21	75,385
6	104,923	105,645,527	48	79,144	17	55,664	17	55,664
7	129,743	105,876,551	31	17,570	9	4,153	9	4,153
8	95,215	94,839,171	62	45,282	23	9,469	22	9,309
9	113,597	112,140,484	65	54,265	18	8,363	11	5,995
10	106,971	102,413,052	49	37,786	18	14,702	18	14,702
11	92,023	83,095,618	73	37,386	42	20,128	40	19,868
12	143,338	136,224,501	59	39,669	27	20,917	27	20,917

注 手形交換高の合計と各月の合計はあいません。  
資料 徳島手形交換所

### 137 株式売買高 (昭和57~61年)

株式売買高	昭和57年	58	59	60	61
株数 (1,000株)	(105)	(181)	(663)	(898)	(1,373)
金額 (100万円)	508,145	714,945	674,899	704,419	931,737
	(385)	(1,828)	(995)	(3,522)	(7,907)
	251,619	399,031	490,520	462,214	789,280

注 ( )は外国株で外数である。  
資料 四国財務局徳島財務事務所

### 138 簡易生命保険 (昭和57~61年度末)

(単位:金額・百万円)

年度末・月	新契約		消滅件数	年度末(月末)現在高			
	件数	保険金額		死亡満期	件数	保険金額	
昭和57年度	39,669	91,550	35,519	2,154	22,429	408,089	646,977
58	41,860	95,129	35,295	2,121	21,783	415,018	706,247
59	45,517	114,119	35,565	2,261	21,547	424,401	777,010
60	48,387	122,315	36,997	2,084	23,549	435,714	851,690
61	53,426	122,606	33,989	2,057	21,337	455,030	927,013
61年4月	4,063	9,962	3,342	192	2,135	436,546	857,184
5	3,744	9,254	2,351	189	1,277	437,951	863,031
6	3,355	8,327	2,266	183	1,252	438,987	867,786
7	3,021	7,371	2,042	156	963	439,940	871,651
8	1,212	3,044	1,658	127	570	439,457	871,425
9	7,505	18,541	3,336	125	2,284	443,613	885,240
10	5,154	11,462	2,812	161	1,718	445,911	892,672
11	4,261	9,905	2,506	184	1,511	447,630	898,720
12	5,137	11,638	2,898	160	1,835	449,864	906,434
62年1月	4,868	10,390	3,051	213	2,111	451,615	912,834
2	4,781	9,883	3,241	179	2,278	453,258	918,981
3	6,325	12,829	4,486	188	3,403	455,030	927,013

資料 高松簡易保険事務センター

### 139 生命保険 (昭和57~61年度末)

(単位:金額・万円)

年度末	新契約				年度末(月末)現在高	
	個人		団体		件数	保険金額
	件数	保険金額	被保険者数	保険金額		
昭和57年度	70,461	49,118,673	7,263	1,377,970	709,425	346,494,454
58	67,842	49,742,788	25,370	3,560,434	725,757	366,181,196
59	72,453	47,280,246	5,326	1,286,570	736,123	385,752,679
60	80,077	52,210,462	3,469	1,312,357	752,078	421,106,902
61	89,903	58,684,831	5,437	1,608,850	792,835	460,559,213

資料 徳島県生命保険協会

## 140 郵便貯金 (昭和57~61年度末)

(単位:口数・千口, 金額・千円)

年度末・月	預 入		払 い も ど し		年度末(月末)現在高		
	口 数	金 額	口 数	金 額	口座数	貯金証書数	金 額
昭和57年度	2,622	287,827,260	1,338	212,241,773	957	2,118	598,973,977
58	2,612	248,878,530	1,365	178,187,513	980	2,316	669,670,572
59	2,887	283,676,820	1,648	213,957,908	997	2,510	739,389,484
60	3,136	316,458,699	2,012	230,381,219	1,025	2,757	826,833,912
61	<b>3,194</b>	<b>298,815,460</b>	<b>2,518</b>	<b>229,354,779</b>	<b>1,044</b>	<b>2,959</b>	<b>896,294,591</b>
61年 4月	257	26,369,047	189	19,130,266	1,028	2,772	834,072,693
5	250	22,388,231	184	16,817,338	1,031	2,788	839,643,585
6	268	21,706,234	198	17,016,080	1,032	2,807	844,333,739
7	271	23,905,119	205	19,244,458	1,034	2,830	848,994,400
8	245	23,558,724	191	17,231,678	1,034	2,850	855,321,447
9	259	25,960,108	211	17,938,846	1,036	2,857	863,342,707
10	262	23,865,008	230	20,416,840	1,041	2,864	866,790,876
11	273	26,842,049	213	20,094,070	1,042	2,881	873,538,856
12	323	33,304,278	261	26,127,233	1,043	2,912	880,715,901
62年 1月	261	18,515,877	188	16,235,064	1,046	2,940	882,996,714
2	251	22,631,837	210	17,186,988	1,047	2,953	888,441,562
3	274	29,768,948	238	21,915,918	1,044	2,959	896,294,591

注 現在高の口座数は、通常、積立、住宅進学貯金の口座数を、貯金証書数は、定額、割定、定期貯金の貯金証書枚数をあわせて計上した。

資料 徳島貯金事務センター

## 141 郵便為替 (昭和57~61年度)

(単位:金額・円)

年度・月	取扱局数	受 入		払 出	
		口 数	金 額	口 数	金 額
昭和57年度	238	91,200	3,179,136,580	103,707	3,215,382,742
58	237	104,918	3,488,399,916	120,823	3,364,346,311
59	238	109,268	3,436,018,836	134,415	3,675,908,537
60	239	39,594	3,455,150,028	40,185	3,482,488,655
61	<b>239</b>	<b>43,780</b>	<b>3,630,819,451</b>	<b>50,643</b>	<b>3,953,611,783</b>
61年 4月	239	3,216	320,880,424	3,636	329,669,499
5	239	2,785	269,750,329	4,257	294,936,278
6	239	2,539	219,705,954	2,545	262,574,675
7	239	2,458	239,306,702	2,921	288,806,180
8	239	2,293	220,503,410	2,471	229,442,972
9	239	2,607	248,993,614	2,479	232,167,203
10	239	3,304	269,495,099	2,872	312,964,066
11	239	3,229	285,461,973	3,748	292,965,470
12	239	3,746	325,870,053	3,996	429,821,996
62年 1月	239	9,001	317,370,738	11,348	310,269,960
2	239	3,091	322,552,074	3,237	306,411,357
3	239	5,511	590,929,081	7,133	663,582,127

資料 四国郵政局

# 14 物価・家計

# 142 農 村 物

(1) 農 産 物 (昭和57～61年度)  
(昭和60年度=100)

年度・月	農産物											
	農産物 総合	米	麦	豆	いも	野菜	果実	工芸 農作物	花き	繭	畜産物	わら 及び 加工品
ウエイト	10,000	1,781	152	12	68	1,901	1,062	499	173	144	4,199	9
昭和57年度平均	92.6	95.9	101.0	97.6	89.1	83.6	64.0	99.0	107.8	119.3	102.9	90.5
58	96.4	97.5	101.0	101.1	120.2	95.9	72.9	100.0	101.2	111.1	102.6	93.3
59	102.5	100.0	100.6	101.2	136.5	102.6	102.9	100.0	105.2	107.6	102.5	96.7
60	100.0	100.0	100.0	100.0	100.0	100.0	100.0	100.0	100.0	100.0	100.0	100.0
61	96.6	99.5	98.8	98.3	113.1	97.2	102.2	100.0	111.5	100.2	92.1	100.0
61年4月	97.9	99.9	100.0	100.0	141.8	92.0	96.0	100.0	130.6	100.0	97.6	97.8
5	100.3	99.9	100.0	100.0	155.3	103.5	98.4	100.0	137.3	100.0	97.0	97.8
6	96.8	99.9	99.2	100.0	157.3	94.5	98.4	100.0	84.7	101.1	95.0	97.8
7	100.3	99.9	98.8	100.0	121.8	106.0	102.1	100.0	83.8	100.0	98.0	97.8
8	108.7	100.5	98.8	100.0	134.8	117.5	156.7	100.0	112.4	100.0	97.2	97.8
9	102.2	100.5	98.8	100.0	102.8	107.6	122.2	100.0	118.5	100.0	95.2	97.8
10	96.5	98.4	98.8	98.3	90.4	105.5	92.7	100.0	104.5	100.2	91.7	97.8
11	95.0	98.4	98.8	98.3	83.9	101.9	90.7	100.0	92.2	100.2	91.0	103.4
12	93.7	99.6	98.8	98.3	85.9	99.6	90.1	100.0	98.3	100.2	88.1	103.4
62年1月	91.8	99.6	98.8	98.3	99.4	97.2	95.1	100.0	107.5	100.2	82.8	103.4
2	96.4	99.6	98.8	98.3	97.4	115.6	96.6	100.0	101.7	100.2	85.4	103.4
3	102.7	99.6	98.8	98.3	94.9	133.0	107.6	100.0	178.3	100.2	86.5	103.4

資料 中国四国農政局徳島統計情報事務所

(2) 農業生産資材 (昭和57～61年度)

(昭和60年度=100)

年度・月	農業生産資材												
	農業生 産資材 総合	種 及 苗 木	畜産用 動 物	肥 料	飼 料	農 業 薬 材	諸 材 料	光 熱 動 力	自動 車 関 係 料 金	農 機 具	建 築 資 材	農 用 被 服 料 金	賃 借 料 金
ウエイト	10,000	239	940	797	3,229	466	499	513	251	1,094	1,406	33	533
昭和57年度平均	106.3	90.0	101.0	104.0	112.3	102.0	106.5	121.2	96.3	95.4	113.4	91.9	93.1
58	104.7	92.2	98.3	101.3	112.2	101.3	103.3	109.4	98.9	96.2	108.3	91.9	93.8
59	104.9	96.5	100.5	100.1	111.6	100.5	99.6	105.8	100.0	99.6	102.8	93.9	100.0
60	100.0	100.0	100.0	100.0	100.0	100.0	100.0	100.0	100.0	100.0	100.0	100.0	100.0
61	94.2	104.4	101.9	93.5	85.7	97.7	94.9	88.8	100.8	100.1	99.5	100.0	100.5
61年4月	97.5	101.2	102.7	100.7	92.4	98.1	96.0	98.4	100.5	100.2	99.6	100.0	100.0
5	96.8	101.8	101.6	101.2	90.5	98.1	96.0	97.4	100.5	100.2	99.6	100.0	100.0
6	96.7	102.5	102.2	101.2	90.5	98.1	96.0	94.7	100.5	100.2	99.6	100.0	100.0
7	95.7	101.8	102.8	93.8	89.1	98.1	94.7	95.4	100.5	100.2	99.6	100.0	100.0
8	94.8	102.4	102.6	90.7	87.5	98.1	94.7	92.2	100.5	100.2	99.6	100.0	100.0
9	94.3	104.5	102.6	90.7	85.9	98.1	94.7	91.8	100.5	100.2	99.6	100.0	100.5
10	93.8	104.8	102.0	90.7	84.5	98.1	94.7	91.1	100.9	100.2	99.6	100.0	100.5
11	92.5	104.8	102.0	90.6	81.8	98.1	94.7	82.9	101.1	100.2	99.6	100.0	100.5
12	92.2	104.8	101.1	90.6	81.8	98.1	94.5	81.1	101.1	99.7	99.6	100.0	100.5
62年1月	92.0	104.9	100.3	90.8	81.5	97.6	94.5	80.5	101.1	99.7	99.3	100.0	100.5
2	91.9	104.9	101.1	90.8	81.5	96.1	94.5	79.3	101.1	99.7	99.3	100.0	100.5
3	91.7	105.5	101.9	90.4	80.8	95.7	94.5	79.3	101.1	99.7	99.2	100.0	100.5

資料 中国四国農政局徳島統計情報事務所

# 価 指 数

(3) 生 活 資 材 (昭和57～61年度)  
(昭和60年度=100)

年度・月	生活資 材総合	食 料 品			住 居	光 熱 及 水 道	家具及び家事用品			被服及び履物	
		総 合	穀 類	その他 食 料			総 合	家庭用 耐久財	他の家 具用品	総 合	衣 料
ウエイト	10,000	2,223			3,392	503	379				600
昭和57年度平均	99.2	96.5	92.7	97.2	106.0	103.5	99.7	98.1	100.8	96.9	96.4
58	98.9	96.8	94.9	97.2	103.7	101.7	99.9	98.5	100.8	98.2	97.3
59	98.9	98.5	97.3	98.5	101.0	101.0	99.7	98.7	100.3	99.0	98.3
60	100.0	100.0	100.0	100.0	100.0	100.0	100.0	100.0	100.0	100.0	100.0
61	99.8	98.7	101.0	98.5	100.4	91.9	101.9	100.1	102.3	101.0	100.1
61年4月	100.5	101.2	101.0	101.2	99.9	99.0	101.9	100.0	102.3	100.7	100.0
5	100.3	100.0	101.0	99.9	99.9	99.0	101.9	100.1	102.3	100.7	100.0
6	99.7	98.8	101.0	98.5	99.9	93.6	101.9	100.1	102.3	100.7	100.0
7	99.5	98.0	101.0	97.6	99.9	93.6	101.9	100.1	102.3	100.7	100.0
8	99.4	98.0	101.0	97.6	100.2	92.3	101.9	100.1	102.3	100.7	100.0
9	100.3	100.9	101.0	100.8	100.3	92.3	101.9	100.1	102.3	101.0	100.0
10	100.1	99.7	101.0	99.6	100.5	92.3	101.9	100.1	102.3	101.1	100.2
11	99.5	97.7	101.0	97.3	100.5	90.9	101.9	100.1	102.3	101.1	100.2
12	99.4	97.9	101.0	97.6	100.5	88.3	101.9	100.1	102.3	101.1	100.2
62年1月	99.3	97.6	101.0	97.2	100.4	87.4	101.9	100.1	102.3	100.9	100.2
2	99.6	97.4	101.0	97.0	101.1	87.4	101.9	100.1	102.3	100.9	100.2
3	99.7	97.3	101.0	96.9	101.2	87.4	101.9	100.1	102.3	100.9	100.2

年度・月	被服及び履物			保 健 医 療	交 通 通 信				教 育	教 養 娛 楽	諸 雑 費
	シャツ及 び下着類	履物類	生地及び 他被服		総 合	交 通	自動 車 等 関 係	通 信			
ウエイト				368	997				385	847	306
昭和57年度平均	99.0	99.3	95.2	92.8	105.5	94.1	110.3	100.0	92.8	97.7	96.1
58	99.8	99.3	99.0	92.3	99.4	94.1	100.9	100.0	98.0	98.7	99.0
59	100.0	100.0	100.0	94.0	99.1	99.0	99.0	100.0	99.1	99.6	99.4
60	100.0	100.0	100.0	100.0	100.0	100.0	100.0	100.0	100.0	100.0	100.0
61	101.0	108.1	100.0	102.7	99.0	103.8	96.1	100.0	101.2	101.6	101.8
61年4月	100.0	108.1	100.0	102.3	100.1	100.5	99.9	100.0	101.2	101.2	100.2
5	100.0	108.1	100.0	102.3	99.4	100.5	98.6	100.0	101.2	101.2	101.9
6	100.0	108.1	100.0	102.3	99.3	102.2	97.4	100.0	101.2	101.3	101.9
7	100.0	108.1	100.0	102.3	99.3	102.2	97.4	100.0	101.2	101.2	101.9
8	100.0	108.1	100.0	102.3	98.0	102.2	94.9	100.0	101.2	101.6	101.9
9	101.4	108.1	100.0	102.3	98.9	105.5	94.9	100.0	101.2	101.6	101.9
10	101.4	108.1	100.0	102.3	98.9	105.5	95.0	100.0	101.2	101.7	101.9
11	101.4	108.1	100.0	102.3	98.3	105.5	93.8	100.0	101.2	101.7	101.9
12	101.4	108.1	100.0	102.3	98.1	105.5	93.4	100.0	101.2	101.8	101.9
62年1月	100.5	108.1	100.0	103.5	97.9	105.5	92.9	100.0	101.2	101.8	101.9
2	100.5	108.1	100.0	103.5	99.8	105.5	96.6	100.0	101.2	101.7	101.9
3	100.5	108.1	100.0	103.5	99.9	105.5	96.7	100.0	101.2	101.9	101.9

資料 中国四国農政局徳島統計情報事務所

### 143 徳島市における全世帯の1世帯当たり 1か月間の消費支出金額 (昭和57~61年)

(単位:円)

年 月	消費支出	消費支出					
		食料費	住居費	光熱水道	家具・ 家事用品	被服及び 履物	保健医療
昭和57年平均	229,981	64,433	10,162	13,665	9,294	18,372	5,468
58	235,238	66,019	10,895	14,963	9,061	16,940	5,883
59	264,636	69,026	8,682	16,851	11,453	21,571	7,959
60	279,871	72,948	12,190	16,154	13,606	23,995	7,303
61	<b>264,094</b>	<b>67,651</b>	<b>12,713</b>	<b>14,670</b>	<b>10,907</b>	<b>19,823</b>	<b>6,640</b>
61年1月	284,133	60,818	6,126	17,858	6,073	20,082	7,760
2	245,668	62,277	9,152	19,041	7,299	21,076	8,035
3	263,608	66,297	8,873	18,000	10,104	21,223	4,880
4	294,166	68,683	11,458	16,208	13,619	20,459	5,362
5	269,822	69,649	12,956	13,027	18,520	23,675	5,535
6	243,915	69,212	17,080	12,620	10,266	17,349	4,505
7	280,079	70,056	14,214	11,476	11,569	17,233	7,834
8	251,945	67,166	16,975	12,653	8,380	14,326	4,278
9	237,682	67,458	10,548	13,554	9,972	20,072	8,464
10	239,853	65,989	12,625	13,651	9,272	18,778	9,631
11	234,187	63,145	15,059	11,966	8,760	19,085	6,433
12	324,074	81,059	17,485	15,984	17,047	24,531	6,961

### 144 徳島市における勤労者世帯の1世帯当たり 1か月間の収入と支出 (昭和57~61年)

(単位:円)

年 月	収入総額	収入			支出総額	支出	
		実収入	実収入 以外の収入	繰入金		実支出	消費支出
昭和57年平均	606,249	355,965	165,774	84,510	606,249	292,932	249,013
58	560,973	361,812	116,232	82,929	560,973	304,363	256,570
59	646,068	399,018	148,647	98,403	646,068	330,668	278,746
60	710,279	438,780	167,644	103,855	710,279	346,354	282,415
61	<b>694,475</b>	<b>412,457</b>	<b>184,294</b>	<b>97,724</b>	<b>694,475</b>	<b>333,456</b>	<b>276,639</b>
61年1月	647,335	338,923	163,134	145,278	647,335	350,175	304,437
2	617,369	355,801	156,430	105,137	617,369	312,939	266,619
3	733,211	369,479	264,384	99,348	733,211	326,085	277,254
4	620,603	335,574	178,285	106,745	620,603	333,176	273,488
5	587,051	332,846	179,423	74,781	587,051	327,532	268,185
6	768,548	516,483	152,426	99,639	768,548	338,194	269,604
7	811,081	477,294	216,370	117,417	811,081	395,171	325,915
8	667,410	392,124	213,611	61,676	667,410	315,602	265,447
9	564,673	325,848	158,529	80,297	564,673	306,691	257,628
10	566,254	322,628	160,721	82,904	566,254	289,093	243,995
11	584,545	346,374	140,046	98,125	584,545	279,297	230,569
12	1,165,620	836,105	228,169	101,346	1,165,620	427,522	336,523

年 月	消費支出				現物総額	エンゲル 係数
	消費支出					
	交通通信	教 育	教養娯楽	その他の 消費支出		
昭和57年平均	19,532	8,382	20,796	59,877	14,913	28.0
58	19,580	8,460	18,338	65,099	14,847	28.1
59	27,532	9,850	23,518	68,194	17,001	26.1
60	24,797	11,190	19,704	77,984	20,598	26.1
61	<b>20,049</b>	<b>8,442</b>	<b>24,858</b>	<b>78,341</b>	<b>19,704</b>	<b>25.6</b>
61年1月	23,825	11,004	26,171	104,415	18,767	21.4
2	18,050	11,582	22,965	66,190	15,680	25.4
3	29,625	8,346	22,731	73,531	19,979	25.1
4	22,051	12,133	22,626	101,565	15,895	23.3
5	18,006	6,945	26,567	74,943	14,804	25.8
6	18,909	8,244	17,089	68,642	12,592	28.4
7	18,900	8,735	43,069	76,991	23,792	25.0
8	16,723	2,547	25,277	83,622	27,960	26.7
9	20,688	7,935	19,888	59,103	12,903	28.4
10	14,828	9,496	26,729	58,853	16,194	27.5
11	17,443	8,090	18,166	66,040	16,511	27.0
12	21,546	6,247	27,015	106,198	41,375	25.0

年 月	支 出 総 額							
	実 支 出							
	消 費 支 出							
	食料費	住居費	光熱水道	家具・ 家事用品	被服及び 履物	保健医療	交通通信	
昭和57年平均	65,874	11,174	13,376	10,203	19,717	5,177	22,062	
58	66,763	11,358	14,799	10,400	18,948	5,804	23,225	
59	68,415	9,847	15,671	11,249	22,808	7,653	31,382	
60	73,991	13,577	15,823	11,433	21,116	6,903	26,744	
61	<b>66,949</b>	<b>14,916</b>	<b>13,836</b>	<b>10,493</b>	<b>21,331</b>	<b>6,735</b>	<b>22,501</b>	
61年1月	58,044	7,312	18,189	6,445	22,439	6,328	29,886	
2	58,630	11,694	17,387	6,257	26,227	8,899	22,493	
3	62,534	10,094	16,826	11,157	20,608	5,171	36,721	
4	68,400	10,310	16,298	14,679	19,425	5,454	21,254	
5	67,791	16,769	12,558	9,899	26,281	6,990	19,022	
6	69,318	24,169	10,666	14,309	18,655	4,935	19,827	
7	72,168	13,177	11,460	16,097	18,403	10,672	23,552	
8	68,555	24,872	11,770	4,896	16,507	4,586	15,975	
9	71,179	14,633	12,951	7,554	23,936	5,264	24,454	
10	64,664	16,517	12,303	9,366	20,140	7,897	16,628	
11	61,665	13,434	10,728	10,960	17,535	5,892	17,636	
12	80,435	16,014	14,904	14,294	25,814	8,729	22,581	



### 144 徳島市における勤労者世帯の1世帯当たり 1か月間の収入と支出 (続き)

(単位：円)

年 月	支 出 総 額						エンゲル 係 数
	実 支 出			非消費支出	実支出 以外の支出	繰越金	
	消 費 費	教養娯楽	その他の 消費支出				
昭和57年平均	9,312	21,074	71,044	43,919	226,677	86,604	26.5
58	8,866	19,075	77,333	47,793	172,101	84,509	26.0
59	10,743	25,155	75,824	51,922	212,503	102,896	24.5
60	11,441	21,029	80,437	63,939	257,445	106,484	26.2
61	<b>8,388</b>	<b>26,072</b>	<b>85,418</b>	<b>56,818</b>	<b>258,148</b>	<b>102,871</b>	<b>24.2</b>
61年 1月	12,542	32,362	110,911	45,738	183,402	113,758	19.1
2	10,643	25,158	79,232	46,320	203,143	101,287	22.0
3	7,710	19,391	87,041	48,831	299,761	107,365	22.6
4	12,877	26,980	77,809	59,689	179,370	108,057	25.0
5	5,822	30,937	72,115	59,347	159,775	99,744	25.3
6	9,056	17,428	81,241	68,590	276,826	153,528	25.7
7	8,176	50,836	101,375	69,256	332,187	83,723	22.1
8	1,996	25,812	90,477	50,155	283,863	67,945	25.8
9	9,864	19,896	67,897	49,063	181,213	76,769	27.6
10	8,403	21,936	66,141	45,098	192,709	84,451	26.5
11	7,351	15,488	69,878	48,728	215,763	89,485	26.7
12	6,211	26,644	120,897	91,000	589,762	148,335	23.9

### 145 徳島市における消費者物価指数 (昭和57~61年)

(昭和60 = 100)

年 月	徳島市										
	総合	食料	住居	光熱・ 水道	家 具 事 品	被 服 履 物	保 健 医 療	交 通 通 信	教 育	教 養 娯 楽	諸 雑 費
ウ エ イ ト	10,000	3,256	1,366	585	535	982	285	1,108	418	963	502
昭和57年平均	94.7	95.2	97.0	101.9	99.0	86.6	91.3	101.1	86.6	94.1	93.0
58	96.1	96.1	97.0	101.1	100.9	90.3	91.9	99.3	90.6	96.3	97.0
59	98.0	98.3	98.5	100.9	101.8	95.0	95.1	99.2	94.5	98.2	98.7
60	100.0	100.0	100.0	100.0	100.0	100.0	100.0	100.0	100.0	100.0	100.0
61	<b>100.6</b>	<b>100.0</b>	<b>100.5</b>	<b>95.5</b>	<b>99.9</b>	<b>105.2</b>	<b>102.1</b>	<b>99.7</b>	<b>103.7</b>	<b>99.4</b>	<b>103.2</b>
61年 1月	101.1	100.7	101.1	99.7	100.4	96.0	100.2	101.3	101.4	98.9	100.8
2	100.4	101.1	101.3	99.5	100.8	96.7	100.2	101.3	101.4	99.4	101.2
3	100.4	100.7	100.2	99.5	101.6	99.3	100.7	101.0	101.4	99.7	101.2
4	100.6	99.5	100.3	99.5	100.1	104.1	102.5	100.4	103.1	100.2	101.9
5	101.3	100.3	100.3	98.6	99.8	108.9	102.5	99.9	104.6	99.2	104.4
6	100.9	100.3	100.4	94.5	99.3	108.2	101.9	99.6	104.6	99.1	104.6
7	100.4	99.3	100.3	93.2	98.8	108.2	102.7	99.5	104.6	98.0	104.7
8	99.7	100.0	100.3	92.9	98.9	98.7	102.7	98.4	104.6	99.2	104.2
9	101.0	101.1	100.0	92.9	98.9	108.8	102.9	98.4	104.6	99.1	104.2
10	101.0	99.7	100.3	92.8	100.0	110.7	102.9	98.8	104.6	99.9	104.0
11	100.7	99.0	100.8	91.6	100.4	111.4	103.0	98.2	104.6	99.5	104.0
12	100.3	97.9	100.8	90.9	100.2	111.7	103.0	98.0	104.6	100.1	103.1

資料 総務庁統計局「消費者物価指数」

### 146 徳島市における主要生活 用品の小売価格 (昭和61年)

(単位：円)

月	うるち米 (上) (10kg)	うるち米 (中) (10kg)	うるち米 (並) (10kg)	もち米 (1kg)	食パン (1kg)	あ ん ぱ ん (100g)	ゆ で う ど ん (1kg)	干 し う ど ん (1kg)	スパゲ ッティ (1袋 300g)	即 席 中 華 め ん (1袋 100g)	生 中 華 め ん (1袋 360g)
1月	5,130	4,990	4,590	527	406	79	244	406	149	72	241
2	5,130	4,990	4,590	523	435	90	244	406	149	72	241
3	5,130	4,990	4,590	523	434	82	244	406	149	72	238
4	5,130	4,990	4,590	523	434	82	244	406	149	72	236
5	5,130	4,990	4,590	536	434	82	244	406	149	69	238
6	5,130	4,990	4,590	532	434	82	244	Y 576	149	72	238
7	5,130	4,990	4,590	523	433	82	244	Y 576	149	72	238
8	5,130	4,990	4,590	523	433	79	244	Y 576	149	72	238
9	5,130	4,990	4,590	536	433	79	244	Y 576	149	72	238
10	5,130	4,990	4,590	536	433	79	244	Y 576	149	72	241
11	5,130	4,990	4,590	536	433	79	244	Y 576	149	72	241
12	5,130	4,990	4,590	536	433	79	244	Y 576	149	72	241

Y上

月	小麦粉 (1kg)	まぐろ (100g)	あ じ (100g)	いわし (100g)	かつお (100g)	かれい (100g)	さ け (100g)	さ ば (100g)	さんま (100g)
1月	244	416	168	47	-	194	-	77	70
2	244	411	178	51	-	313	-	82	68
3	244	412	218	51	236	353	-	83	71
4	244	398	180	47	194	283	-	64	62
5	244	361	134	42	167	261	-	57	60
6	244	391	147	45	142	260	-	55	62
7	244	370	193	46	146	324	-	77	68
8	241	393	216	50	183	366	-	70	65
9	241	381	189	51	162	384	-	74	101
10	241	365	199	51	202	367	-	77	77
11	241	400	200	50	233	336	-	73	75
12	241	387	144	49	232	274	-	58	71

注 「-」は出回りがなかったため、価格がえられないもの。「..」は調査を行わなかったもの。  
資料 総務庁統計局「小売物価統計調査年報」 「Y」は市町村銘柄



146 徳島市における主要生活

(単位：円)

月	たらこ (100g)	たいぶり (100g)	いか (100g)	たこ (100g)	あさり (100g)	かき (100g)	ほたて貝 (100g)	塩さけ (100g)	
1月	—	404	234	122	248	55	150	231	292
2	—	444	228	117	314	59	122	216	311
3	—	483	217	140	277	57	96	216	290
4	—	376	214	132	302	55	80	200	297
5	—	340	210	133	254	57	—	220	288
6	—	329	227	125	229	54	—	234	275
7	—	390	260	129	232	57	—	238	229
8	—	350	266	137	242	54	—	235	237
9	—	336	241	107	232	54	—	220	278
10	—	382	229	119	242	55	155	219	286
11	—	369	236	109	232	54	134	219	291
12	—	379	230	129	207	57	126	213	266

月	たらこ (100g)	干しあじ (100g)	丸干し いわし (100g)	煮干し (100g)	するめ (100g)	みりん 干し (100g)	さつま 揚げ (100g)	ちくわ (100g)	かまぼこ (100g)
1月	395	128	Y 340	161	625	304	65	85	63
2	388	130	Y 301	161	625	304	77	87	63
3	418	120	Y 301	161	625	295	83	87	63
4	418	105	Y 299	161	625	299	87	87	63
5	442	137	Y 293	156	625	299	95	89	63
6	433	121	Y 298	142	625	283	96	89	63
7	399	73	Y 277	151	800	228	92	91	63
8	395	80	Y 280	148	800	242	90	91	63
9	406	89	Y 281	152	800	254	90	91	59
10	382	113	Y 267	152	800	328	78	90	59
11	367	109	Y 238	152	800	300	78	90	59
12	347	112	Y 256	152	700	350	78	90	66

Y うるめいわし

用品の小売価格 (続き)

魚ソーセージ (1本 100g)	かつお節 (100g)	するめ つくだ煮 (100g)	さけ詰 (1缶 190g)	さば詰 (1缶 200g)	まぐろ詰 (1缶 200g)	牛肉 (ロース) (100g)	牛肉 (肩肉) (100g)	牛肉 (輸入品) (100g)	豚肉 (ロース) (100g)
77	525	269	327	116	305	541	258	—	211
77	525	269	327	123	305	539	261	—	219
77	525	269	327	116	325	537	264	—	219
77	525	269	327	123	325	537	264	—	219
77	525	269	327	123	298	537	239	—	219
77	525	269	327	123	341	534	264	—	219
77	525	269	327	118	328	501	264	—	214
Y 64	525	272	327	119	328	501	261	—	211
Y 64	525	272	327	119	343	504	251	—	214
Y 65	525	272	327	119	318	504	262	—	206
Y 65	525	282	326	119	Y 331	504	261	—	216
Y 65	525	282	326	119	Y 312	502	271	—	214

Y 3本束, 1本 95g

Y 175g

豚肉 (肩肉) (100g)	鶏肉 (100g)	レバー (100g)	ハム (プレス) (100g)	ハム (ロース) (100g)	ソーセージ (100g)	コンビーフ 詰 (1缶 100g)	牛乳 (配達) (1本 200cc)	牛乳(紙容 器入り) (1,000 ml)
160	91	Y 138	Y 280	Y 327	100	256	55	198
162	102	Y 144	Y 280	Y 354	108	287	55	198
160	108	Y 144	Y 280	Y 354	111	287	55	198
162	109	Y 144	Y 290	Y 354	118	287	55	198
165	102	Y 129	Y 290	Y 354	122	264	55	198
165	107	Y 131	Y 290	Y 354	124	287	55	198
163	107	Y 129	Y 290	Y 332	117	287	55	198
163	107	Y 142	Y 290	Y 336	122	287	55	193
165	101	Y 142	Y 290	Y 341	122	287	55	193
168	100	Y 137	Y 280	Y 354	107	284	55	193
168	105	Y 137	Y 290	Y 345	122	284	55	193
159	105	Y 141	Y 290	Y 345	120	284	55	183

Y 牛レバー Y メーカースライス Y メーカースライス

### 146 徳島市における主要生活

(単位：円)

月	粉ミルク (1 缶) (1,200g)	バター (1 箱) (225g)	チーズ (1 箱) (225g)	ヨーグルト (1 個) (500ml)	鶏 卵 (1 kg)	キ ャ ッ ベ ッ (1 kg)	ほうれん そう (1 kg)	はくさい (1 kg)	ね ぎ (1 kg)	レタス (1 kg)
1月	2,020	378	279	240	345	169	422	111	1,114	866
2	2,020	378	274	241	355	183	304	143	968	634
3	2,020	378	274	243	349	186	194	169	687	401
4	2,020	378	274	248	352	137	181	117	369	253
5	2,020	378	293	224	322	139	446	99	514	292
6	2,020	378	308	224	303	109	554	148	552	274
7	2,020	378	298	224	294	109	927	178	620	333
8	2,020	358	278	174	300	171	1,107	185	1,025	282
9	2,020	368	274	224	336	112	1,591	151	659	362
10	2,020	378	288	243	357	111	294	117	585	349
11	2,020	378	288	243	354	132	242	100	547	280
12	2,020	378	289	243	378	84	201	61	479	235

月	もやし (100g)	カリフラ ワ (1 kg)	かんしょ (1 kg)	ばれい しょ (1 kg)	さといも (1 kg)	だいこん (1 kg)	にんじん (1 kg)	ごぼう (1 kg)	たまねぎ (1 kg)
1月	18	451	445	165	490	122	233	495	129
2	18	368	395	200	429	114	233	502	141
3	18	203	470	206	383	124	313	502	142
4	18	347	520	212	422	167	308	465	146
5	18	380	570	333	325	138	283	444	119
6	18	502	545	212	—	114	325	444	110
7	18	597	620	187	521	132	310	445	132
8	18	857	475	178	364	178	383	427	159
9	18	1,048	445	197	561	193	295	453	157
10	18	402	470	191	408	121	263	396	161
11	18	270	433	158	437	72	233	447	158
12	18	227	433	172	358	70	258	395	161

### 用品の小売価格 (続き)

か	ぶ	れんこん	やまの いも	さや えんどう	さや いんげん	かぼちゃ	きゅうり	なす	トマト
(1 kg)	(1 kg)	(1 kg)	(1 kg)	(100g)	(100g)	(1 kg)	(1 kg)	(1 kg)	(1 kg)
149	528	495	152	168	446	534	566	434	
111	574	483	123	207	412	504	573	454	
144	537	545	117	166	396	409	500	368	
110	528	470	95	158	331	432	513	377	
339	836	533	61	114	364	357	496	387	
200	917	433	123	81	267	350	465	306	
89	1,222	420	181	70	192	360	287	301	
—	1,296	433	203	69	197	328	331	309	
—	688	483	206	68	247	342	299	410	
99	529	533	243	65	214	366	375	420	
110	541	463	132	65	253	458	423	444	
88	495	520	101	112	300	447	447	424	

ピーマン	あずき	干し しいたけ	干しのり (1 帖 10 枚)	わかめ	こんぶ	豆腐	油揚げ	納豆
(100g)	(100g)	(100g)	(1 帖 10 枚)	(100g)	(100g)	(100g)	(100g)	(100g)
56	93	1,186	325	82	336	21	164	48
77	93	1,186	325	82	336	21	162	48
60	96	1,139	325	81	336	21	165	48
49	99	1,139	325	85	336	21	165	45
48	99	1,139	327	80	336	21	155	45
41	99	1,139	327	84	344	21	155	45
40	101	1,139	327	86	366	21	151	48
44	101	1,139	325	86	340	21	143	48
43	101	1,139	325	86	337	21	143	53
47	101	1,006	325	82	337	20	148	64
46	101	1,077	325	83	337	20	148	64
62	107	1,077	325	83	337	20	148	64

146 徳島市における主要生活

(単位：円)

月	こ にゃく (100g)	た あ ん 漬 (100g)	福 神 漬 (100g)	こ ん ぶ つ く だ 煮 (100g)	り ん ご (ス タ ー キ ン グ) (1 kg)	り ん ご (ふ じ) (1 kg)	み か ん (1 kg)	な み か ん (1 kg)	レ モ ン (1 kg)
1月	43	56	72	156	385	491	287	-	579
2	43	56	72	156	367	518	290	289	507
3	43	50	71	156	310	471	321	270	436
4	43	50	71	145	376	465	315	291	530
5	43	49	85	145	-	585	-	267	439
6	43	49	85	145	-	554	-	282	493
7	43	49	85	145	-	-	-	294	464
8	43	53	85	162	-	-	-	-	470
9	41	53	85	162	438	-	-	-	422
10	40	53	91	162	334	393	357	-	393
11	41	53	91	162	292	477	250	-	367
12	39	53	91	162	289	451	226	-	353

月	グ レ ー プ フ ル ー ツ (1 kg)	な し (1 kg)	ぶ ど う (デ ラ ウ ェ ア) (1 kg)	か き (1 kg)	も も (1 kg)	す い か (1 kg)	プ リ ン ス メ ロ ン (1 kg)	ア ム ス メ ロ ン (1 kg)	い ち ご (100g)	バ ナ ナ (1 kg)
1月	550	-	-	-	-	-	-	-	140	271
2	535	-	-	-	-	-	-	-	110	271
3	525	-	-	-	-	-	-	-	100	266
4	526	-	-	-	-	-	839	-	80	258
5	377	-	-	-	-	606	554	532	84	249
6	360	-	1,802	-	-	355	405	553	100	291
7	302	-	1,022	-	517	202	370	405	-	277
8	361	528	771	-	705	236	-	434	-	238
9	302	516	699	-	610	247	-	-	-	211
10	318	422	780	437	-	-	-	-	-	222
11	314	316	-	296	-	-	-	-	-	218
12	372	-	-	311	-	-	-	-	-	204

用品の小売価格 (続き)

み か ん 詰 (1 缶 455 g)	食 用 油 (1 本 700 g)	マ ー ガ ン (1 箱 225 g)	し ょう 油 (1 本 1ℓ)	み そ (1 袋 1kg)	砂 糖 (1 袋 1kg)	ソ ー ス (1 本 300ml)	マ ネ ー ズ (1 本 300g)	化 調 味 料 (1 袋 120g)	学 料
194	393	218	258	401	261	Y 228	227	278	
185	393	218	243	413	261	Y 238	227	278	
178	393	218	258	438	261	Y 238	227	278	
185	393	218	258	438	261	Y 218	227	278	
158	393	218	258	446	261	Y 248	217	278	
Y 168	393	218	258	438	261	Y 198	217	278	
Y 168	393	218	258	438	261	Y 248	217	278	
168	393	192	258	376	261	Y 223	208	278	
168	391	188	243	403	261	Y 248	208	278	
168	386	188	228	428	261	Y 228	208	278	
168	393	188	243	438	261	Y 198	208	278	
171	393	188	258	411	261	Y 199	208	278	

Y 435g

Y 500ml

即 席 カ レ ー (1 箱)	風 味 調 味 料 (1 箱 150g)	液 体 調 味 料 (1 本 170g)	ふ か け (1 袋)	よ う か ん (100g)	カ ス ラ (100g)	シ ュ ー ク リ ー ム (100g)	プ リ ン (1 個 100ml)	ビ ス ケ ッ ト (100g)	あ め (100g)	塩 せ ん べ い (100g)	か わ ら せ ん べ い (100g)
138	378	142	95	Y 175	208	169	Y 185	86	110	100	81
138	378	142	95	Y 175	214	169	Y 185	86	110	100	78
138	378	142	95	Y 175	214	169	Y 171	87	110	100	78
138	378	142	95	Y 175	214	169	Y 185	87	110	100	78
138	378	142	95	Y 175	214	178	Y 185	90	110	100	78
138	378	142	95	Y 175	214	178	Y 185	90	110	100	82
138	378	142	95	Y 175	214	178	Y 185	90	110	100	82
138	338	142	95	Y 175	214	178	Y 185	90	110	100	82
138	338	142	95	Y 175	214	178	Y 185	88	110	100	82
138	337	142	95	Y 175	214	178	Y 198	87	106	98	82
138	337	142	95	Y 175	214	185	Y 185	87	106	98	82
138	337	142	95	Y 175	214	185	Y 185	90	106	98	82

Y 1本 225g程度

Y 90ml×3個入

146 徳島市における主要生活

用品の小売価格 (続き)

(単位:円)

月	甘納豆 (100g)	かりんとう (100g)	落花生 (100g)	ポテトチップス (100g)	弁当 (1個)	野菜サラダ (100g)	コロッケ (100g)	豚カツ 1枚 (100g) 程度	フライ (100g)	冷凍調理 コロッケ (100g)
1月	86	69	136	111	410	106	72	Y 198	Y 113	Y 53
2	86	69	136	111	410	106	74	Y 198	Y 113	Y 52
3	86	70	132	111	410	104	76	Y 193	Y 115	Y 52
4	86	70	132	111	410	110	75	Y 198	Y 119	Y 49
5	73	70	133	111	410	111	73	-	Y 112	Y 55
6	60	70	133	111	410	111	78	Y 198	Y 112	Y 52
7	-	70	133	111	410	106	78	Y 198	Y 120	Y 74
8	-	70	133	111	410	114	78	Y 198	Y 123	74
9	-	70	133	111	410	114	78	Y 189	Y 123	74
10	91	70	133	111	410	104	78	Y 189	Y 123	74
11	90	71	133	111	410	104	100	Y 189	Y 123	69
12	88	70	133	111	410	104	100	Y 189	Y 123	75

Y 70g程度 Y メルルーサ Y 野菜

月	冷凍調理 ぎょうざ (1袋・240 ~260g)	ぎょうざ(蒸 しぎょうざ) (100g)	調理 カレー (1箱)	緑茶 (番茶) (100g)	緑茶 (せん 茶) (100g)	紅茶 (1箱 25袋)	インスタ ント コーヒ (1本 150g)	コーヒ 豆 (1袋 200g)	ジュ ース (1缶 195g)	サイ ダー (1本 350ml)	乳酸菌 飲料 (1本 550ml)	清酒 (1級) (1本 1,800ml)
1月	215	Y 90	126	463	400	448	1,068	668	88	Y 95	377	1,800
2	215	Y 90	135	463	400	408	1,068	668	78	Y 95	377	1,800
3	227	Y 90	111	463	400	408	1,068	668	78	Y 95	361	1,800
4	227	Y 90	133	463	400	333	1,068	719	71	Y 97	377	1,800
5	225	Y 99	126	463	400	333	1,068	765	78	Y 97	361	1,800
6	213	Y 91	132	463	400	408	1,068	765	78	Y 97	338	1,775
7	208	Y 90	126	463	400	408	1,068	765	78	Y 80	323	1,775
8	208	Y 90	114	463	400	408	1,068	765	73	80	361	1,775
9	208	Y 84	126	463	400	408	1,068	725	84	80	361	1,775
10	208	Y 82	135	463	400	353	1,068	725	83	80	377	1,775
11	208	Y 99	135	463	400	408	1,068	725	83	80	377	1,775
12	205	Y 99	135	463	400	348	883	725	83	80	377	1,775

Y 12個入 200g~250g

Y 300ml

清酒 (2級) (1本 1,800ml)	ぶどう酒 (1本 720ml)	か け う どん (1杯)	中華そば (1杯)	ス ゲ ッ テ ィ (外食) (1皿)	す し (にぎり ずし) (1人前)	親 子 ど ん ぶ り (1杯)	カ レ ー ス (1皿)	ハンバー グ (1人前)
1,300	800	233	333	483	727	433	433	750
1,300	800	233	333	500	727	433	433	750
1,300	800	233	333	500	727	433	433	750
1,300	800	233	343	500	727	433	433	750
1,300	800	233	343	500	727	433	433	750
1,300	800	233	343	500	727	433	433	750
1,300	800	233	343	500	727	433	433	750
1,300	800	233	343	500	727	433	433	750
1,300	800	233	343	500	727	443	433	750
1,300	800	233	343	500	727	443	433	750
1,300	800	233	343	500	727	443	433	750

コ ー ヒ ー (1杯)	ビ ー ル (外食) (1本 633ml)	家賃(民 営) (1カ月 3.3㎡)	家賃(公 営) (平均) (1カ月 3.3㎡)	家賃(公 営) (都道府 県) 管 住 宅 (1カ月 3.3㎡)	間代(民 営) 1カ 月 1.65 ㎡	板 材 (1枚)	ベ ニ ャ 板 (1枚)	く ぎ (100g)
283	433	2,525	934	1,050	-	2,730	495	116
300	433	2,525	939	1,057	-	2,730	495	116
300	433	2,508	939	1,057	-	2,730	495	116
293	433	2,509	998	1,208	-	2,600	495	116
293	433	2,510	975	1,203	-	2,600	495	102
293	433	2,508	974	1,200	-	2,600	495	102
293	433	2,520	992	1,230	-	2,600	495	102
293	433	2,524	986	1,218	-	2,600	483	108
293	433	2,516	986	1,218	-	2,600	476	108
293	433	2,515	985	1,216	-	2,600	476	102
293	433	2,529	985	1,216	-	2,600	481	102
293	433	2,529	986	1,217	-	2,600	503	109

### 146 徳島市における主要生活

### 用品の小売価格 (続き)

(単位：円)

月	セメント (1袋) (40kg)	畳 取替費 (1枚)	表 取替費 (1枚)	板ガラス 取替費 (1枚)	ふすま 張替費 (1枚)	大 手間代 (1日)	工 事費 (1m)	水道 費 (1m)	ガス代 (標準熱量) (kcal/m <sup>3</sup> )	ガス代 (最低料金) (1カ月) (8m <sup>3</sup> )	ガス代 (超過料金) (1m <sup>3</sup> )
1月	800	4,675	5,738	2,000	10,000	1,285	4,500	840.00	74.48		
2	800	4,675	5,738	2,000	10,000	1,385	4,500	840.00	74.48		
3	800	4,675	5,738	2,000	10,000	1,385	4,500	840.00	74.48		
4	800	4,675	5,738	2,000	10,000	1,385	4,500	840.00	74.48		
5	800	4,675	5,738	2,000	10,000	1,385	4,500	840.00	74.48		
6	800	4,675	5,738	2,000	10,000	1,385	4,500	840.00	74.48		
7	800	4,675	5,738	2,000	10,000	1,385	4,500	789.00	68.13		
8	800	4,675	5,738	2,000	10,000	1,385	4,500	789.00	68.13		
9	775	4,675	5,738	2,000	10,000	1,385	4,500	789.00	68.13		
10	775	4,800	5,738	2,000	10,000	1,385	4,500	789.00	68.13		
11	775	4,800	5,738	2,000	10,000	1,385	4,500	789.00	68.13		
12	775	5,125	5,738	2,000	10,000	1,385	4,500	789.00	68.13		

電 冷 蔵	気 庫	電 掃 除 機	気 機	電 洗 濯 機 (2槽式)	ミ シ ン 機 (ジグザグ)	電 アイ ロン	整 だ ん す	食 卓	目 覚 まし 計	カー ペ ット
(1台)	(1台)	(1台)	(1台)	(1台)	(1台)	(1台)	(1本)	(1卓)	(1個)	(1畳・1.55m <sup>2</sup> )
-	19,800	26,130	97,150	6,985	37,730	Y <sub>1</sub> 32,670	Y 2,800	5,167		
Y 182,000	19,800	25,800	97,150	6,985	37,730	Y <sub>1</sub> 32,670	Y 2,800	5,167		
Y 175,900	Y 22,550	25,800	97,150	7,583	37,730	Y <sub>1</sub> 32,670	Y 2,800	5,167		
Y 175,900	Y 22,550	26,130	97,150	7,583	37,730	Y <sub>1</sub> 32,670	Y 2,800	4,633		
Y 174,900	Y 22,550	24,130	97,150	7,520	37,730	Y <sub>1</sub> 32,670	Y 2,800	4,633		
Y 173,300	Y 27,130	24,470	97,150	7,187	32,770	Y <sub>2</sub> 35,270	Y 2,800	4,633		
Y 173,300	Y 27,130	23,470	97,150	7,187	32,770	Y <sub>2</sub> 35,270	Y 2,800	4,633		
Y 169,900	Y 27,130	22,800	97,150	6,793	32,770	Y <sub>2</sub> 35,270	Y 2,800	4,633		
Y 169,900	Y 26,200	22,470	97,150	7,187	32,770	Y <sub>2</sub> 35,270	Y 2,800	4,633		
Y 171,300	Y 26,200	22,470	97,150	7,120	32,770	Y <sub>2</sub> 35,270	Y 2,800	4,933		
Y 169,700	Y 28,950	22,470	97,150	7,120	32,770	Y <sub>2</sub> 35,270	Y 2,800	5,100		
Y 168,000	Y 28,950	23,800	97,150	6,693	32,770	4,153	Y 2,800	5,100		

月	プロ パン ガ ス (10m <sup>3</sup> )	灯 油 (18ℓ)	石 炭 (1袋) (20kg)	練 炭 (1袋14 個入り)	水道料 (基本料金) (1カ月) (10m <sup>3</sup> )	水道料 (量水器 使用料金) (1カ月)	自 炊 飯 器 (1台)	電 子 レ ン ジ (1台)	ガ ス テ ー ブル (1台)
1月	4,720	1,350	1,200	1,513	390	20	22,800	117,900	Y 28,300
2	4,720	1,325	1,200	1,513	390	20	22,500	117,900	Y 28,300
3	4,720	1,325	1,200	1,513	390	20	21,830	122,900	Y 28,300
4	4,720	1,325	1,200	1,513	390	20	21,830	122,900	Y 28,300
5	4,540	1,288	1,200	1,513	390	20	20,130	122,900	Y 28,300
6	4,540	1,250	1,200	1,513	390	20	20,130	121,000	22,550
7	4,353	1,250	1,200	1,513	390	20	20,130	121,000	22,500
8	4,353	1,200	1,200	1,513	390	20	20,130	127,900	22,550
9	4,353	1,200	1,200	1,513	390	20	19,870	112,900	22,550
10	4,335	1,188	1,200	1,513	390	20	20,970	107,900	22,550
11	4,335	988	1,200	1,508	390	20	20,970	107,900	20,750
12	4,335	875	1,200	1,508	390	20	20,200	107,900	22,550

Y 300ℓ程度 Y 吸入式仕事率160W じゅうたんブラシ付

Y<sub>1</sub> 張本 Y セイコー-KG 544  
Y<sub>2</sub> ケヤキ張本木製80~120

洋 掛 布 団 (1枚)	マ ッ ト ス (1枚)	毛 布 (1枚)	敷 布 (1枚)	布 団 綿 (3kg)	皿 (1枚)	魔 法 瓶 (1個)	ス プ ー ン (1本)	ガ ラ ス コ ッ プ (1個)
7,033	5,733	6,333	2,400	5,733	Y 350	5,587	237	Y 213
7,033	5,733	5,833	2,400	5,733	Y 350	5,587	237	Y 207
7,700	5,733	7,333	2,400	5,400	Y 350	5,313	237	Y 207
7,700	5,733	7,333	2,400	5,400	Y 350	5,313	237	Y 207
7,700	5,733	7,333	2,400	5,400	Y 350	5,313	237	Y 207
7,700	5,733	7,333	2,400	5,400	Y 350	5,313	237	Y 207
7,700	6,067	7,333	2,400	5,400	Y 350	5,313	237	Y 207
7,700	6,067	7,333	2,400	5,400	Y 367	5,480	237	Y 207
7,700	6,067	7,333	2,400	5,400	Y 367	5,480	223	Y 207
7,700	6,067	7,333	2,400	5,400	Y 367	5,230	223	Y 207
7,700	6,067	7,333	2,400	5,400	Y 367	5,147	223	Y 207
7,700	6,067	7,600	2,233	5,000	Y 367	5,147	217	Y 207

Y 電池点火式

Y 模様入

Y 強化

### 146 徳島市における主要生活

(単位：円)

月	なべ (1個)	やかん (1個)	蛍光灯 ランプ (1本)	タオル (1枚)	はさみ (1ちょう)	ラップ (1本)	ちり紙 (800枚)	ティッシュ ペーパー (1箱 400枚)	トイレット ペーパー (1組 4ロール)
1月	1,453	2,020	640	Y 226	2,625	208	235	151	156
2	1,453	2,020	640	Y 226	2,625	238	235	151	156
3	1,453	2,020	640	Y 226	2,625	238	235	151	149
4	1,453	2,020	640	Y 226	2,625	238	235	151	149
5	1,690	2,187	640	Y 226	2,625	238	235	151	149
6	1,690	2,187	640	Y 226	2,625	218	235	151	149
7	1,690	2,187	590	Y 226	2,625	218	236	135	149
8	1,487	2,187	590	Y 226	2,620	238	236	151	149
9	1,487	2,187	590	Y 233	2,620	238	236	151	149
10	1,487	2,187	590	Y 233	2,620	211	236	151	149
11	1,487	2,187	590	Y 266	2,620	225	236	141	149
12	1,380	1,980	590	Y 266	2,620	211	236	151	136

Y 70円

月	クレン ザー (1個 400円)	台所用 洗剤 (1本 380ml)	洗濯用 洗剤 (1箱 2.65kg)	柔上 軟剤 (1本 1650ml)	殺虫剤 (1本 300ml)	防虫剤 (1袋 270円)	清掃代 (人頭制 ・1人当 たり) (1カ月)	背広服 (夏物) (1着)	背広服 (秋冬物) (1着)	男子 ズボン (毛) (1本)
1月	91	161	910	520	450	Y <sub>1</sub> 468	200	—	47,330	10,030
2	91	161	910	520	450	Y <sub>1</sub> 468	200	—	41,670	8,667
3	91	161	910	520	450	Y <sub>1</sub> 467	200	—	53,670	11,000
4	91	161	910	520	450	Y <sub>1</sub> 467	200	59,000	53,670	11,000
5	91	161	910	520	450	Y <sub>1</sub> 467	200	59,000	—	—
6	91	161	910	520	424	Y <sub>1</sub> 495	200	59,000	—	—
7	88	161	910	520	409	Y <sub>2</sub> 315	200	59,000	—	—
8	88	161	910	520	409	Y <sub>2</sub> 280	200	41,800	—	—
9	88	161	910	520	409	Y <sub>2</sub> 289	200	42,800	65,500	13,000
10	88	161	910	520	475	Y <sub>2</sub> 289	200	—	63,670	13,670
11	88	161	910	520	—	Y <sub>2</sub> 298	200	—	63,670	13,670
12	88	161	910	520	—	—	200	—	63,670	13,670

Y<sub>1</sub> 400円  
Y<sub>2</sub> 240円

### 用品の小売価格 (続き)

男子 ズボン (夏 混紡) (1本)	男子ス リ ー ズ ン コ ー ト (1着)	男子レ イ ン ダ ス タ ー コ ー ト (1着)	男子 学 生 服 (1着)	スカート (夏物) (1枚)	スカート (春夏物) (1枚)	スカート (秋冬物) (1枚)	スカート (ニット) (1枚)	婦 人 ス ラ ッ ク ス (ジ ン ズ) (1本)	婦 人 ス ラ ッ ク ス (パ ン タ ロ ン) (1本)	婦 人 オ ー バ ー (1着)
—	39,330	—	—	—	—	8,317	9,420	5,667	9,900	49,000
—	39,000	—	27,930	—	11,850	9,400	9,167	5,667	9,800	36,000
—	34,000	—	27,930	—	11,870	—	7,500	5,667	—	—
11,930	34,000	—	27,930	11,870	11,870	—	—	5,667	—	—
11,930	—	—	—	11,870	10,530	—	—	5,667	—	—
11,930	—	—	—	11,870	11,900	—	—	5,667	—	—
11,930	—	—	—	11,870	9,850	—	—	5,667	—	—
8,400	—	—	—	7,810	6,895	—	—	5,667	—	—
8,200	—	—	—	—	6,895	13,400	12,800	5,667	12,900	—
—	—	—	—	—	—	13,400	12,800	5,667	13,850	49,000
—	—	—	—	—	—	13,400	12,800	5,667	13,850	49,000
—	—	—	—	—	—	13,400	13,350	5,667	13,850	49,000

女子 学 生 服 (1着)	男子 ズ ボ ン (1本)	女子 ス カ ー ト (春 夏 物) (1枚)	女子 ス カ ー ト (秋 冬 物) (1枚)	ワ ィ ン グ ス カ ー ト (混 紡) (1枚)	男子 セ ー タ ー (1枚)	婦 人 セ ー タ ー (長 袖) (1枚)	婦 人 セ ー タ ー (半 袖) (1枚)	男子 ジ ン ズ (半 袖・ 綿) (1枚)	男子 ジ ン ズ (ラ ン ニ ン グ) (1枚)	男子 ジ ン ズ (長 袖・ 綿) (1枚)
—	1,287	—	1,867	4,500	7,800	Y 8,710	—	643	—	920
21,430	1,287	—	1,800	4,500	6,667	Y 7,533	—	643	—	920
21,670	1,287	3,390	1,475	4,667	7,000	—	—	643	—	920
21,670	1,720	3,390	—	4,667	—	Y 5,000	—	643	—	930
—	1,720	3,150	—	4,667	—	—	8,900	650	565	—
—	1,720	3,400	—	4,667	—	—	8,900	650	565	—
—	1,720	3,400	—	4,667	—	—	8,900	643	553	—
—	1,720	1,927	—	4,667	—	—	6,363	643	543	—
—	1,793	1,850	2,915	4,300	11,900	—	—	643	—	877
—	1,793	—	2,980	4,300	11,200	—	—	643	—	910
—	1,793	—	3,890	4,550	11,200	Y 14,570	—	643	—	910
—	1,960	—	3,890	4,550	11,200	Y 14,570	—	643	—	910

Y 上級品

146 徳島市における主要生活

(単位：円)

月	男子用 スリッパ (1枚)	子供用 スリッパ (1枚)	子供用 シャツ (長袖・綿) (1枚)	子供用 シャツ (半袖・綿) (1枚)	絹着尺地 (1反) (12m)	さらし綿 (1反) (35cm) ×10m	婦人服地 (綿) (90cm) ×1m	婦人服裏地 (キュプラ) (1m)	婦人用 ウール 着尺地 (1反36) cm×12m
1月	390	1,793	617	510	46,000	1,037	—	560	10,870
2	393	1,793	617	510	46,000	1,037	—	493	10,870
3	393	1,793	575	510	46,000	1,037	—	493	10,870
4	393	1,793	650	510	46,000	1,037	—	493	10,870
5	393	1,793	—	527	46,000	1,037	620	493	10,870
6	393	1,793	—	527	46,000	1,037	620	493	10,870
7	393	1,793	—	500	46,000	1,037	587	493	10,870
8	393	1,793	—	500	46,000	1,037	453	493	10,870
9	393	2,027	650	500	40,000	1,037	453	493	11,870
10	393	2,027	650	500	40,000	1,037	—	550	11,870
11	393	2,027	650	500	47,670	1,037	—	567	11,870
12	393	2,027	607	467	47,670	1,037	—	567	12,600

用品の小売価格 (続き)

婦人靴 (皮) (1足)	運動靴 (テニス タイプ) (1足)	子供靴 (合成皮革) (1足)	婦人用 サンダル (1足)	仕立代 (背広上下) (1着)	洗濯代 (ワイシ シャツ) (1枚)	洗濯代 (背広上下) (1着)	靴修理代 (1足)	感冒薬 (総合 感冒剤) (1箱)
8,100	1,980	2,360	1,628	53,330	160	900	500	987
9,200	1,935	2,360	1,628	53,330	160	900	500	987
9,200	1,935	2,360	1,628	53,330	160	900	500	987
9,867	1,935	2,360	1,628	53,330	160	900	500	987
9,867	1,935	2,360	1,658	53,330	160	900	500	987
9,867	1,935	2,360	1,658	53,330	160	900	500	987
9,867	1,935	2,360	1,658	53,330	160	900	500	987
9,200	1,935	2,360	1,288	53,330	160	900	500	987
9,200	1,915	2,360	1,658	50,000	160	900	500	1,167
9,200	1,915	2,360	1,658	50,000	160	900	500	1,167
9,200	1,915	2,360	1,658	50,000	163	900	500	1,167
9,200	1,915	2,360	1,658	50,000	163	900	500	1,167

月	男子用 背広服地 (1m)	縫い糸 (1巻)	糸 (500g)	男子靴下 (春夏物) (1足)	男子靴下 (秋冬物) (1足)	婦人長靴 (ペンデュ ストック) (1袋2 足入り)	婦人用 ソックス (1足)	婦人用 白足袋 (1足)	ベルト (1本)	男子靴 (皮) (1足)	男子靴 (合成皮 革) (1足)
1月	23,330	430	3,700	—	733	270	420	1,800	3,167	9,033	5,633
2	23,330	430	3,700	—	733	260	420	—	3,167	9,033	5,967
3	23,330	450	3,767	683	693	260	420	—	4,033	9,033	5,967
4	23,330	450	3,767	683	—	260	420	—	4,033	9,033	5,967
5	23,330	440	3,767	750	—	260	420	—	4,033	9,033	5,967
6	23,330	440	3,767	683	—	277	420	—	4,033	9,033	5,967
7	23,330	440	3,767	683	—	277	420	—	4,033	9,033	5,967
8	23,330	430	3,767	683	—	277	393	—	3,560	9,033	5,967
9	25,000	430	3,767	725	700	277	393	—	3,933	9,033	5,967
10	25,000	430	3,767	—	717	260	393	—	3,933	9,033	5,967
11	25,000	430	3,767	—	717	260	393	—	3,933	9,033	5,967
12	25,000	430	3,767	—	670	260	393	—	3,933	9,033	5,800

胃腸薬 (健胃 消化剤) (1 68g)	胃腸薬 (総合 胃腸剤) (1 135錠)	ビタミン剤 (総合ビ タミン) (1 100錠)	はり薬 (1 40枚)	生理用 綿 (1 28袋)	眼鏡 (1個)	バス代 (均一制) (1回)	バス代 (特殊区 間制) (1区)	バス代 (対キロ 区間制) (1区)	タクシー 代(初乗 運賃)
407	930	1,667	400	364	15,500	150	—	—	400
407	930	1,667	400	364	16,500	150	—	—	400
407	930	1,667	400	364	16,500	150	—	—	400
407	930	1,667	400	364	16,500	150	—	—	400
407	930	1,667	400	364	15,830	150	—	—	400
407	963	1,667	400	322	Y 15,830	160	—	—	400
407	963	1,667	400	364	Y 15,830	160	—	—	400
407	963	1,667	400	364	Y 15,830	160	—	—	400
407	963	1,667	400	364	Y 15,830	160	—	—	400
407	963	1,667	400	364	Y 15,830	160	—	—	400
407	963	1,667	400	364	Y 15,830	160	—	—	400
407	963	1,667	400	364	Y 15,830	160	—	—	400





## 146 徳島市における主要生活用品の小売価格 (続き)

(単位：円)

月	入浴料 (中人) (1回)	入浴料 (小人) (1回)	理髪料 (1回)	パーマ ネット代 (1回)	ヘア カット代 (1回)	電気 かみそり (1個)	化粧 石けん (1個) 95g	シャ ンプ ー (1本) 220ml	歯磨 き (1本) 170g	整髪 料 (1瓶) 260ml
1月	100	60	2,550	4,725	1,950	Y 4,687	96	290	195	607
2	100	60	2,600	4,725	2,000	Y 4,687	96	290	225	650
3	100	60	2,600	4,725	2,000	Y 4,687	96	290	225	650
4	100	60	2,600	4,725	2,000	Y 4,687	96	290	225	650
5	100	60	2,600	4,725	2,000	Y 5,087	96	290	216	650
6	100	60	2,600	4,725	2,000	Y 5,087	96	290	207	650
7	100	60	2,600	4,725	2,000	Y 5,753	96	290	207	Y 800
8	100	60	2,600	4,725	2,000	Y 5,753	96	290	207	Y 800
9	100	60	2,600	4,725	2,000	Y 5,355	96	290	225	Y 800
10	100	60	2,600	4,725	2,000	Y 5,120	96	290	225	Y 800
11	100	60	2,600	4,725	2,000	Y 5,120	96	290	225	Y 800
12	100	60	2,600	4,725	2,000	Y 4,953	96	290	216	Y 800

Y 往復式ナショナルES818

Y 355ml

月	化粧 水 (1瓶) 150ml	男子 洋傘 (1本)	学 生 用 か ば ん (1個)	ハ ン ド バ ッ ク (1個)	旅 行 用 か ば ん (1個)	腕 時 計 (1個)	ハ ン カ フ チ ー フ (1枚)	時 計 修 理 代 (1個)
1月	560	2,333	—	15,500	29,500	28,000	200	800
2	560	2,333	14,000	15,330	29,500	28,000	200	800
3	560	2,333	14,000	15,330	29,500	28,000	200	800
4	560	2,333	14,000	16,670	29,500	28,000	200	800
5	560	2,333	—	16,670	29,500	28,000	200	800
6	560	2,333	—	16,670	31,330	28,000	200	800
7	560	2,333	—	16,670	31,330	28,000	200	800
8	560	2,333	—	15,670	31,330	28,000	200	800
9	560	2,333	—	15,670	31,330	28,000	200	800
10	560	2,333	—	15,330	32,170	28,000	200	800
11	560	2,333	—	15,330	32,170	28,000	175	800
12	480	2,333	—	15,330	32,170	28,000	150	800

# 15 住 居

147 居住世帯の有無別住宅数及び建物の種類別、

地 域	住 宅						
	総 数	居 住 世 帯 有 り			居 住 世 帯 無 し		
		計	同居世帯なし	同居世帯あり	計	一時的居住者あり	空室
総 数	263,700	235,100	234,000	1,100	28,500	2,400	25,000
市 部	138,400	122,800	122,200	600	15,500	1,400	13,400
(徳島市)	(86,910)	(77,280)	(76,810)	(460)	(9,630)	(870)	(8,170)
人口集中地区	82,900	72,800	72,200	600	10,100	1,000	8,600

資料 総務庁統計局「住宅統計調査報告」

148 住宅の種類、住宅の所有の関係別住宅数、建物の種類別、人

住 宅 の 種 類 住宅の所有の関係 建物の種類	住宅数 又は人が 居住する 住宅以外 の建物数	世 帯						
		総 数	主 世 帯				同居世帯 建物に	
			計	1 人 世 帯		2人以上の世帯		計
				設備専用 住宅に 居 住	設備共用 住宅に 居 住	設備専用 住宅に 居 住	設備共用 住宅に 居 住	
住宅の総種類数	235,100	236,200	235,100	29,600	3,600	200,700	1,000	1,100
専用住宅	212,100	213,000	212,100	27,700	3,200	180,000	900	900
農林漁業併用住宅	1,200	1,200	1,200	100	-	1,100	0	-
店舗その他の併用住宅	21,800	22,000	21,800	1,800	300	19,600	100	200
住宅の所有の関係 持ち家	168,800	169,400	168,800	13,500	100	154,900	400	600
借家	66,100	66,600	66,100	16,200	3,500	45,800	600	500
公営・公団・公社の借家	17,600	17,600	17,600	2,900	-	14,800	-	-
公営の借家	17,200	17,200	17,200	2,800	-	14,400	-	-
公団・公社の借家	400	400	400	0	-	400	-	-
民間借家	39,200	39,400	39,200	11,000	3,400	24,300	500	300
一戸建て	8,900	8,900	8,900	1,900	0	6,800	100	0
長屋	10,900	11,000	10,900	2,500	200	8,000	200	100
共同住宅(木造)	5,700	5,700	5,700	2,000	2,400	1,200	200	0
共同住宅(非木造)	13,500	13,700	13,500	4,500	800	8,200	0	200
その他住宅	100	100	100	100	-	100	-	-
給与住宅	9,300	9,500	9,300	2,200	100	6,800	100	200
人が居住する住宅以外 の建物総数	1,400	1,700	...	...	...	...	...	1,700
会社等の寮・寄宿舍	200	300	...	...	...	...	...	300
学校等の寮・寄宿舍	100	200	...	...	...	...	...	200
下宿	100	100	...	...	...	...	...	100
旅館・宿泊所	500	500	...	...	...	...	...	500
その他の建物	600	800	...	...	...	...	...	800

注 設備専用・共用「不詳」を含む。  
住宅の所有の関係「不詳」を含む。  
資料 総務庁統計局「住宅統計調査報告」

人が居住する住宅以外の建物数 (昭和58.10.1現在)

数				人が居住する住宅以外の建物数					
帯なし			建築中	計	会社等の寮・寄宿舍	学校等の寮・寄宿舍	下宿屋	旅館・宿泊所	その他の建物
賃貸又は売却用の住宅	別荘など二次的住宅	その他の住宅							
9,800	1,100	14,100	1,200	1,400	200	100	100	500	600
7,600	700	5,200	700	1,000	200	100	100	300	400
			(590)	(720)					
5,500	300	2,700	500	700	100	0	100	300	300

人が居住する住宅以外の建物数並びに世帯の種類別世帯数及び世帯人員 (昭和58.10.1現在)

数		世 帯 人 員								
帯又は住宅以外の居住する世帯		総 数	主 世 帯				同居世帯又は住宅以外の建物に居住する世帯			
普通世帯	準世帯		計	1 人 世 帯		2人以上の世帯		計	普通世帯	準世帯
				設備専用住宅に居住	設備共用住宅に居住	設備専用住宅に居住	設備共用住宅に居住			
300	800	803,000	800,700	29,600	3,600	763,400	3,300	2,300	900	1,400
200	700	715,700	713,800	27,700	3,200	679,100	3,000	1,800	700	1,200
-	-	5,200	5,200	100	-	5,100	0	-	-	-
0	100	82,100	81,700	1,800	300	79,200	300	400	200	300
300	300	631,800	630,300	13,500	100	615,200	1,600	1,500	900	600
-	500	170,400	169,700	16,200	3,500	148,300	1,700	800	-	800
-	-	51,700	51,700	2,900	-	48,800	-	-	-	-
-	-	50,300	50,300	2,800	-	47,400	-	-	-	-
-	-	1,400	1,400	0	-	1,400	-	-	-	-
-	300	91,800	91,500	11,000	3,400	75,700	1,300	400	-	400
-	0	25,200	25,100	1,900	0	22,900	300	0	-	0
-	100	28,400	28,300	2,500	200	25,000	500	100	-	100
-	0	8,100	8,100	2,000	2,400	3,200	500	0	-	0
-	200	29,900	29,700	4,500	800	24,400	0	200	-	200
-	-	300	300	100	-	200	-	-	-	-
-	200	26,900	26,500	2,200	100	23,800	400	400	-	400
900	800	25,500	...	...	...	...	...	25,500	2,900	22,600
0	200	3,300	...	...	...	...	...	3,300	100	3,200
100	100	4,800	...	...	...	...	...	4,800	100	4,800
-	100	400	...	...	...	...	...	400	-	400
500	0	1,600	...	...	...	...	...	1,600	1,600	0
400	300	15,400	...	...	...	...	...	15,400	1,200	14,200

### 149 住宅の種類、構造、建築の時期別 住宅数 (昭和58.10.1現在)

住宅の種類 建築の時期	総数	構 造				
		木 造	防火木造	ブロック造	鉄骨・鉄筋 コンクリート造	そ の 他
住宅総数	235,100	155,100	22,200	2,400	53,100	2,300
終戦前	44,400	42,700	1,300	0	300	0
終戦時～昭和25年	11,100	9,600	1,000	100	300	0
昭和26年～35年	22,300	17,500	1,900	300	2,500	100
36～45	51,900	32,300	4,500	1,300	13,400	300
46～50	42,500	22,400	5,400	500	13,800	400
51～53	30,800	14,900	3,400	0	11,800	700
54	7,000	4,200	1,400	0	1,100	200
55	7,300	3,500	1,100	—	2,600	200
56	7,200	3,000	800	0	3,300	100
57	5,500	2,300	700	100	2,400	100
昭和58年1月～9月	3,400	1,400	500	—	1,400	200
不詳	1,800	1,400	200	0	200	0
専用住宅	212,100	141,900	20,100	2,300	46,100	1,700
終戦前	40,200	38,700	1,200	0	200	0
終戦時～昭和25年	9,500	8,600	700	100	200	0
昭和26年～35年	19,600	15,500	1,600	300	2,100	100
36～45	47,400	29,800	4,100	1,300	11,900	200
46～50	38,000	20,600	5,100	500	11,700	200
51～53	27,900	13,900	3,200	0	10,300	500
54	6,400	4,000	1,300	0	900	200
55	6,800	3,300	1,000	—	2,400	200
56	6,600	2,800	700	0	3,000	100
57	5,000	2,100	600	100	2,100	100
昭和58年1月～9月	3,100	1,400	400	—	1,200	100
不詳	1,600	1,200	200	0	200	—
農林漁業併用住宅	1,200	1,100	0	—	200	—
終戦前	700	700	0	—	—	—
終戦時～昭和25年	100	100	—	—	—	—
昭和26年～35年	100	100	—	—	0	—
36～45	100	100	—	—	100	—
46～50	100	100	—	—	100	—
51～53	0	0	—	—	0	—
54	0	—	—	—	0	—
55	0	0	—	—	—	—
56	—	—	—	—	—	—
57	0	—	0	—	—	—
昭和58年1月～9月	0	—	—	—	0	—
不詳	0	0	—	—	—	—
店舗その他の併用住宅	21,800	12,100	2,100	100	6,900	600
終戦前	3,500	3,400	100	—	100	—
終戦時～昭和25年	1,400	900	300	0	100	0
昭和26年～35年	2,500	1,800	300	0	400	0
36～45	4,400	2,400	400	0	1,500	100
46～50	4,300	1,700	300	0	2,100	300
51～53	2,800	1,000	300	0	1,400	100
54	600	200	100	—	200	0
55	500	200	100	—	200	0
56	600	200	100	—	300	0
57	500	100	0	—	300	0
昭和58年1月～9月	300	0	100	—	200	100
不詳	200	200	0	—	0	0

資料 総務庁統計局「住宅統計調査報告」

### 150 世帯の種類、世帯の型、住宅の所有の関係、 居室数別普通世帯数 (昭和58.10.1現在)

世帯の種類 世帯の型 住宅の所有の関係	総数	居 住 室 数							1世帯 当たり 居室 数
		1 室	2	3	4	5	6	7 室 以 上	
普通世帯総数	236,300	5,100	16,200	29,500	43,100	39,000	35,100	68,000	5.35
1人世帯	33,300	4,500	7,600	6,900	7,000	3,200	2,000	2,200	3.41
2人世帯	48,700	500	4,200	7,800	11,200	9,500	6,800	8,900	4.84
3人世帯	43,600	100	2,000	6,400	9,400	8,400	6,800	10,400	5.22
4人世帯	52,600	100	1,800	6,800	10,400	10,300	8,800	14,300	5.43
5人世帯	28,400	0	500	1,300	3,800	4,300	5,800	12,600	6.40
6人以上の世帯	29,800	—	100	300	1,300	3,400	5,000	19,700	7.43
主 世 帯	235,100	4,800	16,000	29,400	42,800	38,900	35,100	67,900	5.36
1人世帯	33,200	4,400	7,600	6,900	7,000	3,200	2,000	2,200	3.41
2人世帯	48,200	200	4,000	7,700	11,100	9,400	6,800	8,900	4.87
3人世帯	43,400	100	2,000	6,400	9,400	8,400	6,800	10,400	5.23
4人世帯	52,400	100	1,800	6,800	10,300	10,200	8,800	14,200	5.43
5人世帯	28,300	0	500	1,300	3,700	4,300	5,800	12,600	6.41
6人以上の世帯	29,700	—	100	300	1,200	3,300	5,000	19,700	7.44
持 ち 家	168,800	500	2,600	8,300	21,700	34,600	33,900	67,200	6.20
1人世帯	13,600	400	1,000	2,000	3,600	2,600	1,800	2,100	4.67
2人世帯	33,900	100	900	2,800	6,400	8,500	6,500	8,800	5.53
3人世帯	30,900	0	300	1,500	4,500	7,700	6,600	10,200	5.95
4人世帯	36,900	0	200	1,300	4,200	8,700	8,300	14,000	6.19
5人世帯	24,600	0	100	400	2,100	3,900	5,700	12,500	6.79
6人以上の世帯	29,000	—	0	300	1,000	3,200	4,900	19,600	7.50
借 家	66,100	4,300	13,400	21,000	21,100	4,300	1,200	800	3.22
1人世帯	19,700	3,900	6,600	4,900	3,400	600	100	100	2.54
2人世帯	14,200	200	3,100	4,900	4,800	1,000	200	100	3.30
3人世帯	12,600	100	1,700	4,800	4,900	700	200	100	3.46
4人世帯	15,300	100	1,600	5,400	6,100	1,500	400	200	3.62
5人世帯	3,700	—	400	900	1,700	400	200	100	3.87
6人以上の世帯	700	—	100	100	300	100	100	100	4.61
同居世帯	300	0	100	0	100	—	—	—	2.94
住宅以外の建物に 居住する世帯	900	300	200	100	200	100	0	100	3.17

注 居室数「不詳」を含む。  
世帯の型「不詳」を含む。  
住宅の所有の関係「不詳」を含む。  
資料 総務庁統計局「住宅統計調査報告」

151 住宅の種類，所有の関係，建て方，構造，

住宅の種類 所有の関係 建て方の 構造	総数	台 所		給 水 設 備		便		
		専 用	共 用	水 道	水道では ない	水 洗 (下水道に接続)		水 洗
						専 用	共 用	
住宅の総数	235,100	233,900	1,000	214,900	20,100	12,600	900	100,600
住宅の種類	212,100	210,900	1,000	193,100	18,800	9,200	600	90,900
専業併用住宅	1,200	1,200	-	900	300	-	-	300
農林漁業併用住宅	21,800	21,800	0	20,900	1,000	3,500	300	9,500
店舗その他の併用住宅	168,800	168,800	0	150,300	18,500	7,300	-	67,600
持借家	66,100	65,100	1,000	64,500	1,600	5,300	900	33,000
借家	17,200	17,200	-	17,200	0	500	-	9,300
公団・公社の借家	400	400	-	400	-	-	-	400
借家	21,600	21,600	-	20,600	1,000	1,500	-	5,800
民営借家(木造・設備専用)	3,100	2,500	600	3,100	-	-	600	0
民営借家(木造・設備共用)	13,700	13,700	-	13,300	300	2,200	-	11,100
民営借家(非木造・設備専用)	800	600	200	800	-	0	300	100
民営借家(非木造・設備共用)	9,300	9,100	200	9,100	200	1,200	-	6,300
建て方	177,600	177,300	100	158,400	18,900	7,500	0	69,600
一戸建て	23,500	23,500	0	22,800	700	500	-	6,000
長木非木	14,500	14,500	0	13,900	600	300	-	2,800
共同木	9,000	9,000	-	8,900	100	200	-	3,200
木造住宅	32,900	32,000	900	32,500	400	4,200	900	24,500
非木造住宅	6,100	5,400	700	6,000	0	700	500	1,900
その他	26,800	26,600	200	26,500	300	3,500	300	22,600
建築時期	1,200	1,200	-	1,100	100	400	-	500
戦前	44,400	44,300	100	36,200	8,100	300	-	6,700
戦時	11,100	11,000	0	9,900	1,200	1,300	0	1,800
昭和26年～35年	22,300	22,100	100	19,800	2,400	2,600	100	4,300
昭和36年～45年	51,900	51,400	500	49,100	2,800	3,300	100	17,700
昭和46年～50年	42,500	42,400	100	39,800	2,700	2,300	600	23,000
昭和51年～53年	30,800	30,600	200	29,400	1,400	1,500	0	22,100
昭和54年	7,000	7,000	-	6,600	400	200	-	5,100
昭和55年	7,300	7,300	-	7,100	200	400	-	5,900
昭和56年	7,200	7,200	-	6,900	300	200	-	6,100
昭和57年	5,500	5,500	-	5,300	200	200	-	4,600
昭和58年1月～9月	3,400	3,400	0	3,300	100	100	-	3,000
不詳	1,800	1,600	0	1,500	200	100	-	400

注 設備状況「不詳」を含む。  
住宅の所有の関係「不詳」を含む。  
資料 総務庁統計局「住宅統計調査報告」

152 世帯の種類，住宅の所有の関係及び

世帯の種類 住宅の所有の関係	総数	1 人 当 当				
		3.0 畳未満	3.0～3.4	3.5～3.9	4.0～4.4	4.5～4.9
普通世帯総数	236,300	3,200	4,300	5,200	6,900	8,400
世帯の種類，住宅の所有の関係	235,100	3,000	4,300	5,100	6,800	8,400
主世帯	168,800	700	1,100	1,900	3,200	3,900
持借家	66,100	2,400	3,100	3,200	3,600	4,400
借家	17,200	1,100	1,400	900	1,400	1,100
公団・公社の借家	400	0	-	100	100	-
借家	21,600	1,000	1,100	1,300	1,300	1,200
民営借家(木造・設備専用)	3,100	100	100	0	100	800
民営借家(木造・設備共用)	13,700	100	300	200	300	600
民営借家(非木造・設備専用)	800	0	-	-	-	200
民営借家(非木造・設備共用)	9,300	100	200	800	400	600
給与住宅	300	-	0	0	100	0
同居世帯	900	200	0	100	0	100
住宅以外の建物に居住する世帯	900	200	0	100	0	100

注 1人当たり畳数「不詳」を含む。  
住宅の所有の関係「不詳」を含む。  
資料 総務庁統計局「住宅統計調査報告」

建築の時期及び設備状況別住宅数 (昭和58.10.1現在)

(浄化槽 など)	所		浴 室		設 備 専 用				設 備 共 用		
	水洗ではない		あり	なし	う ち		う ち	す べ	て		
	共 用	専 用			水 洗	水 洗 不				水 洗	水 洗 不
	1,900	117,400	1,500	215,600	19,300	113,100	117,300	108,200	106,700	4,500	800
	1,800	107,900	1,400	194,400	17,500	99,900	107,800	96,500	98,100	4,100	700
	-	900	0	1,100	100	300	900	300	900	0	-
	100	8,500	0	20,100	1,700	13,000	8,500	12,400	7,700	400	0
	100	93,500	300	163,200	5,600	74,900	93,500	73,600	89,200	400	-
	1,800	23,900	1,200	52,500	13,600	38,200	23,800	34,600	17,500	4,100	800
	-	7,400	-	15,800	1,400	9,800	7,400	9,200	6,500	-	-
	-	-	-	400	-	400	-	400	-	-	-
	-	14,400	-	15,000	6,600	7,300	14,400	5,400	9,600	-	-
	1,400	100	1,000	300	2,800	-	-	-	-	3,100	500
	-	300	-	12,700	1,000	13,300	300	12,400	300	-	-
	300	-	100	100	800	-	-	-	-	800	100
	100	1,700	100	8,200	1,100	7,400	1,600	7,100	1,000	200	200
	100	99,700	300	169,900	7,500	77,200	99,600	75,600	93,800	600	-
	-	16,600	400	18,700	4,800	6,400	16,600	6,000	12,600	400	0
	-	11,000	400	10,100	4,400	3,100	11,000	2,700	7,300	400	0
	-	5,700	-	8,600	400	3,300	5,700	3,300	5,300	0	-
	1,800	800	700	26,000	6,800	28,600	800	25,700	200	3,500	700
	1,500	800	700	1,700	4,400	2,600	800	1,400	200	2,700	600
	300	0	0	24,400	2,500	26,000	-	24,300	-	800	100
	-	200	0	1,100	100	1,000	200	900	200	0	-
	0	37,000	400	40,200	4,100	7,000	36,900	6,800	33,300	500	0
	100	7,700	0	9,600	1,500	3,200	7,700	2,800	6,700	100	0
	0	14,900	400	18,800	3,500	6,800	14,800	5,800	12,900	600	100
	800	29,600	400	46,600	5,300	20,900	29,500	19,200	27,300	1,400	300
	100	16,400	0	40,400	2,100	25,300	16,400	24,700	15,500	800	100
	400	6,600	100	29,500	1,300	23,600	6,600	23,000	6,300	600	200
	400	1,300	-	6,500	500	5,300	1,300	5,200	1,200	400	-
	-	1,000	-	7,000	300	6,300	1,000	6,100	1,000	-	-
	0	900	0	7,100	100	6,300	900	6,200	800	0	-
	0	700	-	5,500	0	4,800	700	4,800	700	0	-
	-	300	-	3,400	100	3,100	300	3,100	300	0	-
	-	1,100	100	1,300	400	500	1,100	500	800	100	0

1人当たり畳数別普通世帯数 (昭和58.10.1現在)

り 畳 数								1人当たり 畳 数
5.0～5.9	6.0～6.9	7.0～7.9	8.0～8.9	9.0～9.9	10.0～11.9	12.0～14.9	15.0畳以上	
20,700	24,300	21,800	20,300	15,700	30,400	27,300	47,500	9.23
20,600	24,100	21,700	20,300	15,700	30,400	27,200	47,400	9.24
10,700	15,900	15,900	16,700	12,900	23,500	22,900	39,300	9.94
9,900	8,100	5,800	3,600	2,700	6,900	4,300	8,100	6.64
3,400	1,200	1,800	700	300	1,800	600	1,700	5.80
100	-	-	100	-	0	-	0	5.00
3,100	3,000	1,600	900	1,200	2,100	1,800	1,900	6.32
100	900	100	200	500	100	100	100	5.98
1,600	1,700	1,400	1,200	400	2,100	1,500	2,500	8.26
100	400	0	0	0	0	-	-	5.57
1,500	900	900	500	400	700	400	1,900	7.24
0	100	0	0	-	0	0	0	5.23
100	200	100	0	0	0	100	0	6.30

153 世帯の種類、世帯の型、住宅の所有の関係

世帯の種類 世帯の型 住宅の所有の関係	総 数	居 住 室		
		6.0 畳未満	6.0 ~ 11.9	12.0 ~ 17.9
普通世帯総数	236,300	1,900	16,100	31,900
1人世帯	33,300	1,700	9,300	8,200
2人世帯	48,700	200	3,300	8,300
3人世帯	43,600	—	1,700	6,600
4人世帯	52,600	0	1,400	7,000
5人世帯	28,400	—	400	1,500
6人以上の世帯	29,800	—	0	300
主 世 帯	235,100	1,700	15,800	31,700
1人世帯	33,200	1,700	9,200	8,200
2人世帯	48,200	0	3,200	8,200
3人世帯	43,400	—	1,600	6,500
4人世帯	52,400	0	1,400	7,000
5人世帯	28,300	—	400	1,500
6人以上の世帯	29,700	—	0	300
持 ち 家	168,800	200	2,000	9,000
1人世帯	13,600	200	1,000	2,400
2人世帯	33,900	—	600	3,000
3人世帯	30,900	—	200	1,600
4人世帯	36,900	—	100	1,400
5人世帯	24,600	—	100	500
6人以上の世帯	29,000	—	0	200
借 家	66,100	1,500	13,800	22,700
1人世帯	19,700	1,500	8,200	5,800
2人世帯	14,200	0	2,500	5,300
3人世帯	12,600	—	1,400	4,900
4人世帯	15,300	0	1,300	5,500
5人世帯	3,700	—	300	1,000
6人以上の世帯	700	—	0	100
同居世帯	300	—	100	0
住宅以外の建物に 居住する世帯	900	200	200	100

及び居室の畳数別普通世帯数 (昭和58.10.1現在)

の 畳 数				1世帯当たり 居室の畳数
18.0 ~ 23.9	24.0 ~ 29.9	30.0 ~ 35.9	36.0畳以上	
36,000	33,800	33,600	82,900	31.41
5,500	3,700	2,300	2,700	18.29
9,500	8,900	7,200	11,300	27.70
7,800	7,500	6,600	13,500	30.26
9,000	7,800	8,600	18,600	32.12
3,000	3,800	4,900	14,800	38.46
1,200	2,200	4,000	22,000	45.88
35,700	33,600	33,600	82,800	31.48
5,500	3,700	2,300	2,700	18.33
9,400	8,800	7,200	11,300	27.86
7,700	7,500	6,600	13,500	30.32
8,900	7,700	8,600	18,600	32.13
3,000	3,700	4,900	14,800	38.49
1,200	2,200	4,000	21,900	45.91
17,600	26,700	31,700	81,600	37.12
2,900	2,500	2,100	2,500	25.92
5,200	7,200	6,800	11,200	32.19
3,700	5,800	6,300	13,300	35.13
3,400	5,800	7,900	18,300	37.46
1,600	3,200	4,600	14,600	41.15
900	2,200	4,000	21,800	46.41
18,200	6,900	1,800	1,200	17.05
2,600	1,200	200	200	13.10
4,300	1,600	400	200	17.53
4,000	1,700	300	200	18.49
5,500	1,900	700	300	19.34
1,400	500	300	200	20.66
300	100	0	100	23.99
100	100	—	—	17.37
200	100	0	100	19.13

注 居室の畳数「不詳」を含む。  
世帯の型「不詳」を含む。  
住宅の所有の関係「不詳」を含む。  
資料 総務庁統計局「住宅統計調査報告」



154 住宅の所有の関係、建築の時期及

び日照時間別住宅数 (昭和58.10.1 現在)

住宅の所有の関係 日照時間	総 数	建	
		終 戦 前	終 戦 時 ~昭和35年
住 宅 総 数	235,100	44,400	33,300
1 時 間 未 満	3,400	900	800
1 ~ 3 時 間 未 満	11,900	2,200	2,600
3 ~ 5 時 間 未 満	29,400	3,800	5,600
5 時 間 以 上	190,300	37,500	24,400
持 ち 家	168,800	39,300	25,500
1 時 間 未 満	1,700	600	500
1 ~ 3 時 間 未 満	7,000	1,500	1,700
3 ~ 5 時 間 未 満	17,100	3,000	3,100
5 時 間 以 上	143,000	34,200	20,200
借 家	66,100	5,000	7,800
1 時 間 未 満	1,700	300	300
1 ~ 3 時 間 未 満	4,900	700	900
3 ~ 5 時 間 未 満	12,300	800	2,400
5 時 間 以 上	47,200	3,200	4,200
公 営 の 借 家	17,200	0	2,000
1 時 間 未 満	200	-	0
1 ~ 3 時 間 未 満	700	-	100
3 ~ 5 時 間 未 満	2,600	-	500
5 時 間 以 上	13,700	0	1,400
公 団 ・ 公 社 の 借 家	400	-	-
1 時 間 未 満	-	-	-
1 ~ 3 時 間 未 満	-	-	-
3 ~ 5 時 間 未 満	0	-	-
5 時 間 以 上	400	-	-
民 営 借 家 (木 造・設 備 専 用)	21,600	4,400	3,800
1 時 間 未 満	1,100	300	200
1 ~ 3 時 間 未 満	2,800	600	600
3 ~ 5 時 間 未 満	5,000	700	1,200
5 時 間 以 上	12,800	2,700	1,800
民 営 借 家 (木 造・設 備 共 用)	3,100	300	600
1 時 間 未 満	300	0	100
1 ~ 3 時 間 未 満	500	0	100
3 ~ 5 時 間 未 満	600	100	300
5 時 間 以 上	1,700	100	100
民 営 借 家 (非 木 造・設 備 専 用)	13,700	-	600
1 時 間 未 満	100	-	0
1 ~ 3 時 間 未 満	700	-	0
3 ~ 5 時 間 未 満	2,400	-	300
5 時 間 以 上	10,500	-	200
民 営 借 家 (非 木 造・設 備 共 用)	800	-	0
1 時 間 未 満	0	-	-
1 ~ 3 時 間 未 満	100	-	-
3 ~ 5 時 間 未 満	300	-	0
5 時 間 以 上	400	-	0
給 与 住 宅	9,300	400	900
1 時 間 未 満	0	-	-
1 ~ 3 時 間 未 満	200	0	0
3 ~ 5 時 間 未 満	1,400	0	200
5 時 間 以 上	7,600	300	700

建 築 の 時 期					不 詳
昭 和 36 年 ~ 45 年	昭 和 46 年 ~ 50 年	昭 和 51 年 ~ 55 年	昭 和 56 年 ~ 58 年 9 月	不 詳	
51,900	42,500	45,100	16,200	1,800	
900	500	100	0	100	
2,700	2,200	1,400	600	200	
7,400	5,900	4,900	1,500	300	
40,900	33,900	38,600	14,000	1,000	
33,300	28,700	30,500	10,600	1,000	
300	200	100	0	-	
1,200	1,200	1,000	300	100	
3,700	3,100	3,300	800	200	
28,000	24,200	26,200	9,500	700	
18,600	13,800	14,600	5,600	700	
600	300	0	0	100	
1,400	1,000	400	400	100	
3,700	2,800	1,700	700	100	
12,800	9,700	12,400	4,500	300	
5,600	4,400	4,000	1,500	0	
100	100	-	-	-	
100	100	0	300	-	
1,100	500	100	400	-	
4,300	3,300	3,900	800	0	
400	100	-	-	-	
-	-	-	-	-	
0	-	-	-	-	
300	100	-	-	-	
6,000	3,700	2,600	700	500	
500	100	0	0	100	
900	400	200	0	100	
1,200	1,100	600	100	100	
3,500	2,100	1,800	600	200	
1,100	400	600	-	100	
0	100	0	-	-	
200	100	-	-	0	
100	0	100	-	0	
800	200	500	-	0	
1,600	3,200	5,600	2,600	100	
-	0	-	-	0	
200	300	200	0	0	
400	800	700	200	-	
1,000	2,000	4,800	2,400	0	
300	300	200	0	-	
-	-	0	-	-	
0	0	0	-	-	
100	200	0	-	-	
200	100	100	0	-	
3,600	2,100	1,600	800	0	
0	-	0	-	-	
100	0	0	-	-	
700	200	200	100	-	
2,700	1,900	1,300	700	0	

注 住宅の所有の関係「不詳」を含む。  
日照時間「不詳」を含む。  
資料 総務庁統計局「住宅統計調査報告」

155 住宅の種類、住宅の所有の関係、建築の時期別住宅数、世帯数、世帯人員、1住宅当たり居室数、1住宅当たり畳数、1住宅当たり延べ面積、1人当たり畳数及び1室当たり人員（昭和58.10.1現在）

住宅の種類 住宅の所有の関係 建築の時期	住宅数	世帯数	世帯 人員	1住宅 当たり 居室 数	1住宅 当たり 畳 数	1住宅 当たり 延べ面 積 (㎡)	1人 当たり 畳 数	1人 当たり 人員
総数	235,100	236,200	803,000	5.37	31.53	95.66	9.23	0.64
住宅の種類、所有の関係								
持ち家	168,800	169,400	631,800	6.21	37.17	114.53	9.93	0.60
借家	66,100	66,600	170,400	3.24	17.12	47.48	6.64	0.80
公営の借家	17,200	17,200	50,300	3.36	16.96	46.09	5.80	0.87
公団・公社の借家	400	400	1,400	3.64	16.24	35.71	5.00	0.89
民営借家（木造・設備専用）	21,600	21,700	55,400	3.15	16.15	48.24	6.31	0.81
民営借家（木造・設備共用）	3,100	3,100	3,900	1.49	7.61	18.53	5.99	0.85
民営借家（非木造・設備専用）	13,700	13,900	31,700	3.37	19.14	47.17	8.25	0.69
民営借家（非木造・設備共用）	800	800	900	1.12	5.99	14.75	5.57	0.96
給与住宅	9,300	9,500	26,900	3.76	20.91	61.73	7.22	0.77
専用住宅	212,100	213,000	715,700	5.35	31.21	89.61	9.25	0.63
持ち家	148,600	149,000	552,500	6.24	37.23	108.10	10.02	0.60
借家	63,300	63,800	162,400	3.24	17.08	46.17	6.65	0.79
公営の借家	17,200	17,200	50,300	3.36	16.96	46.09	5.80	0.87
公団・公社の借家	400	400	1,400	3.64	16.24	35.71	5.00	0.89
民営借家（木造・設備専用）	20,000	20,100	50,200	3.13	15.92	46.08	6.35	0.80
民営借家（木造・設備共用）	3,000	3,000	3,700	1.48	7.51	18.12	6.13	0.83
民営借家（非木造・設備専用）	13,200	13,400	30,600	3.39	19.24	46.55	8.30	0.68
民営借家（非木造・設備共用）	500	500	500	1.18	6.03	13.80	5.45	0.93
給与住宅	8,900	9,100	25,700	3.73	20.64	57.81	7.16	0.77
農林漁業併用住宅	1,200	1,200	5,200	6.82	39.52	133.48	9.21	0.63
店舗その他の併用住宅	21,800	22,000	82,100	5.54	34.17	152.37	9.08	0.68
建築の時期								
終戦前	44,400	44,500	154,500	6.04	35.95	105.97	10.32	0.58
終戦時～昭和25年	11,100	11,100	36,800	5.49	30.96	96.91	9.29	0.61
昭和26年～35年	22,300	22,300	73,700	5.27	29.25	90.45	8.84	0.63
36～45	51,900	52,000	173,500	5.01	28.12	84.64	8.41	0.67
46～50	42,500	42,700	150,300	5.27	30.75	94.95	8.69	0.67
51～53	30,800	31,000	105,100	5.13	31.01	93.33	9.08	0.67
54	7,000	7,100	23,800	5.45	34.35	105.69	10.09	0.62
55	7,300	7,400	25,300	5.65	35.86	105.04	10.34	0.61
56	7,200	7,200	24,200	5.49	34.63	105.17	10.33	0.61
57	5,500	5,500	18,700	5.33	33.65	107.82	9.95	0.63
昭和58年1月～9月	3,400	3,500	11,400	5.41	34.53	114.97	10.41	0.61
不詳	1,800	1,800	5,800	...	...	...	...	...

注 住宅の所有の関係「不詳」を含む。  
資料 総務庁統計局「住宅統計調査報告」

# 16 財 政

156 国税賦課及び徴収状況 (昭和60年度)

(単位：千円)

税 目	徴収決定済額			収納済額		
	計	本年度分	過年度分	計	本年度分	過年度分
総 額	100,445,266	97,597,018	2,848,248	96,173,326	94,425,424	1,747,902
源泉所得税	43,686,148	43,414,245	271,903	43,433,678	43,267,246	166,432
申告所得税	15,729,741	15,090,587	639,154	15,090,496	14,750,811	339,685
相続税	24,717,662	23,857,117	860,545	23,872,877	23,043,956	828,921
酒税	5,407,745	4,542,023	865,722	3,157,268	2,929,238	228,030
たばこ消費税	922,122	921,984	138	918,737	918,619	118
砂糖消費税	5,485,097	5,485,097	-	5,485,097	5,485,097	-
物品取引税	-	-	-	-	-	-
有価証券取引税	3,197,768	2,999,127	198,640	2,925,522	2,747,865	177,657
通入旧市場税	393,976	393,976	-	393,976	393,976	-
揮発油税及び地方道路税	32	32	-	32	32	-
石油ガス税	22,086	17,000	5,086	16,119	16,119	-
航空機燃料税	-	-	-	-	-	-
印紙収入	130,351	126,435	3,915	128,004	124,089	3,915
	258,742	258,742	-	258,742	258,742	-
	493,795	490,651	3,144	492,777	489,633	3,144

資料 高松国税局

157 県 税

(1) 収 入 総 括 (昭和60年度)

(単位：円)

税 目	調定額	収入額	欠損額	過誤納額	収入未済額
総 額	48,085,824,103	46,986,085,868	71,425,071	-	1,028,313,164
県 民 税 計 人 人	13,954,253,861	13,553,134,810	4,036,059	-	397,082,992
法 個 人	3,699,611,663	3,688,669,240	3,251,380	-	7,691,043
	10,254,642,198	9,864,465,570	784,679	-	389,391,949
事 業 税 計 人 人	15,067,992,494	15,018,795,604	9,011,330	-	40,185,560
法 個 人	14,656,662,394	14,614,364,954	8,716,230	-	33,581,210
	411,330,100	404,430,650	295,100	-	6,604,350
不 動 産 取 得 税	2,492,077,937	2,264,586,352	3,676,620	-	223,814,965
県 民 税	2,004,679,939	2,004,679,939	-	-	-
たばこ消費税	590,550,261	590,065,965	-	-	484,296
娯楽施設利用税	1,681,185,725	1,582,494,908	16,924,652	-	81,766,165
料理飲食等消費税	7,260,760,503	6,939,851,317	37,439,250	-	283,469,936
自動車税	2,897,820	2,302,100	337,160	-	258,560
鉦 区 税	30,152,000	30,152,000	-	-	-
狩 獵 者 登 録 税	1,840,621,040	1,840,621,040	-	-	-
自 動 車 取 得 税	3,137,031,023	3,135,780,333	-	-	1,250,690
軽 油 引 取 税	23,621,500	23,621,500	-	-	-

資料 県税務課

157 県 税 (続き)

(2) 現年度調定及び徴収状況 (昭和60年度)

(単位：円)

税 目	調定額	収入額	欠損額	過誤納額	収入未済額
総 額	47,137,977,704	46,734,528,574	258,021	-	403,191,109
県 民 税 計 人 人	13,579,708,555	13,418,237,206	17,261	-	161,454,088
法 個 人	3,691,476,930	3,688,207,030	15,000	-	3,254,900
	9,888,231,625	9,730,030,176	2,261	-	158,199,188
事 業 税 計 人 人	15,028,317,900	15,012,538,430	-	-	15,779,470
法 個 人	14,624,670,320	14,611,257,550	-	-	13,412,770
	403,647,580	401,280,880	-	-	2,366,700
不 動 産 取 得 税	2,322,012,160	2,237,638,920	-	-	84,373,240
県 民 税	2,004,679,939	2,004,679,939	-	-	-
たばこ消費税	590,487,667	590,065,965	-	-	421,702
娯楽施設利用税	1,593,850,610	1,552,953,799	211,960	-	40,684,851
料理飲食等消費税	6,987,727,260	6,887,261,902	-	-	100,465,358
自動車税	2,343,300	2,302,100	28,800	-	12,400
鉦 区 税	30,152,000	30,152,000	-	-	-
狩 獵 者 登 録 税	1,840,621,040	1,840,621,040	-	-	-
自 動 車 取 得 税	3,134,455,773	3,134,455,773	-	-	-
軽 油 引 取 税	23,621,500	23,621,500	-	-	-

資料 県税務課

(3) 滞納繰越分の徴収状況 (昭和60年度)

(単位：円)

税 目	当初調定額	減 額	差 引 調定額	収入済額	欠損額	過 誤 納 額	収 入 未 済 額
総 額	988,150,286	40,303,887	947,846,399	251,557,294	71,167,050	-	625,122,055
県 民 税 計 人 人	396,304,943	21,759,637	374,545,306	134,897,604	4,018,798	-	235,628,904
法 個 人	8,208,283	73,550	8,134,733	462,210	3,236,380	-	4,436,143
	388,096,660	21,686,087	366,410,573	134,435,394	782,418	-	231,192,761
事 業 税 計 人 人	40,522,684	848,090	39,674,594	6,257,174	9,011,330	-	24,406,090
法 個 人	32,621,414	629,340	31,992,074	3,107,404	8,716,230	-	20,168,440
	7,901,270	218,750	7,682,520	3,149,770	295,100	-	4,237,650
不 動 産 取 得 税	180,153,117	10,087,340	170,065,777	26,947,432	3,676,620	-	139,441,725
県 民 税	62,594	-	62,594	-	-	-	62,594
たばこ消費税	87,335,115	-	87,335,115	29,541,109	16,712,692	-	41,081,314
娯楽施設利用税	280,642,063	7,608,820	273,033,243	52,589,415	37,439,250	-	183,004,578
料理飲食等消費税	554,520	-	554,520	-	308,360	-	246,160
自動車税	-	-	-	-	-	-	-
鉦 区 税	2,575,250	-	2,575,250	1,324,560	-	-	1,250,690

資料 県税務課

157 県 税 (続き)

(4) 税外収入状況 (昭和60年度)

(単位:円)

税 目	調 定 額	収 入 済 額	欠 損 額	過 誤 納 額	収 入 未 済 額
総 額	129,131,713	114,342,060	3,733,500	-	11,056,153
現年度分計	119,037,124	112,322,164	14,300	-	6,700,660
延滞金	88,014,124	88,014,124	-	-	-
過少申告加算金	1,675,900	1,646,400	-	-	29,500
不申告加算金	9,606,500	6,899,620	14,300	-	2,692,580
重加算金	19,740,600	15,762,020	-	-	3,978,580
滞納処分費	-	-	-	-	-
滞納繰越分計	10,094,589	2,019,896	3,719,200	-	4,355,493
過少申告加算金	715,800	108,400	190,100	-	417,300
不申告加算金	5,223,589	1,199,296	715,900	-	3,308,393
重加算金	4,155,200	712,200	2,813,200	-	629,800

資料 県税務課

158 徳島県一般会計決算額 (昭和60年度)

(単位:円)

歳 款	入		歳 款	出	
	予 算 額	収 入 済 額		予 算 額	支 出 済 額
総 額	320,022,719,000	318,233,676,976	総 額	320,022,719,000	313,590,561,388
県 税	46,610,542,000	46,986,085,868	議 会 費	805,337,000	800,337,281
地方譲与税	2,384,257,000	2,384,257,000	総 務 費	36,538,307,000	34,892,939,389
地方交付税	99,618,003,000	99,618,003,000	民 生 費	23,800,029,000	23,635,402,838
交通安全対策 特別交付金	331,799,000	331,799,000	衛 生 費	10,723,464,000	10,168,316,274
分担金及び負担金	4,021,100,000	4,019,992,664	労 働 費	2,399,884,000	2,370,012,121
使用料及び手数料	4,958,811,000	5,045,950,948	農 林 水 産 業 費	43,666,265,000	43,388,119,121
国庫支出金	84,488,828,000	83,091,458,859	商 工 費	21,920,736,000	21,886,537,894
財産収入	4,988,220,000	5,015,480,184	土 木 費	64,863,370,000	62,225,683,406
寄附金	544,436,000	544,436,454	警 察 費	13,696,276,000	13,635,058,618
繰入金	17,310,238,000	17,302,068,668	教 育 費	71,217,896,000	70,931,854,675
繰越金	3,381,573,000	3,381,573,788	災 害 復 旧 費	3,428,638,000	2,900,352,139
諸収入	29,029,912,000	28,514,570,543	公 債 費	25,313,582,000	25,283,362,835
県 債	22,355,000,000	21,998,000,000	諸 支 出 金	1,598,935,000	1,472,584,797
			予 備 費	50,000,000	-

資料 県出納課

159 徳島県特別会計決算額 (昭和60年度)

(単位:円)

会 計 名	予 算 額	歳 入 額	歳 出 額
総 額	48,454,888,292	51,891,552,161	46,740,228,282
徳島県用度事業特別会計	1,412,721,000	1,438,904,474	1,074,535,939
徳島県証紙収入特別会計	3,780,034,000	3,691,400,295	3,350,555,875
徳島県母子福祉資金貸付金特別会計	192,168,000	239,091,016	149,841,467
徳島県寡婦福祉資金貸付金特別会計	96,988,000	159,024,950	47,946,332
徳島県農業改良資金貸付金特別会計	935,553,000	969,203,315	734,846,686
徳島県県有林県行造林事業特別会計	362,361,000	356,680,049	356,599,494
徳島県中小企業近代化資金貸付金特別会計	3,152,305,000	3,275,052,339	3,076,613,958
徳島県徳島ビル管理事業特別会計	73,067,000	109,112,274	38,576,241
徳島県港湾等整備事業特別会計	1,599,130,000	2,077,118,121	1,593,870,973
徳島県有料道路事業特別会計	2,952,876,000	2,950,709,243	2,950,687,048
徳島県県営住宅敷金等管理特別会計	60,854,000	79,056,232	56,422,803
徳島県公用地公共用地取得事業特別会計	5,480,983,292	8,185,651,255	5,189,984,277
徳島県育英奨学金貸付金特別会計	33,624,000	33,924,000	33,624,000
徳島県都市用水水源費負担金特別会計	758,794,000	758,777,852	758,777,852
徳島県市町村振興資金貸付金特別会計	1,025,606,000	1,026,449,457	862,113,853
徳島県給与集中管理特別会計	26,323,642,000	26,292,296,262	26,292,296,262
徳島県林業改善資金貸付金特別会計	132,779,000	164,574,657	96,176,007
徳島県沿岸漁業改善資金貸付金特別会計	81,403,000	84,526,370	76,759,215

資料 県出納課

### 160 徳島県企業会計収入支出決算額 (昭和59・60年度)

(単位：円)

事業	収入		支出	
	昭和59年度	60	昭和59年度	60
総額	17,471,139,385	17,015,623,512	19,486,321,493	17,608,404,847
(収益の収支)	14,163,963,035	13,593,961,415	14,083,294,757	13,005,894,302
(資本の収支)	3,307,176,350	3,421,662,097	5,403,026,736	4,602,510,545
電気事業	2,882,036,533	2,971,271,985	2,260,319,468	2,273,521,231
(資本の収支)	225,346,007	21,232,646	921,095,146	820,960,281
工業用水道事業	745,156,037	760,824,141	568,669,697	610,925,775
(資本の収支)	85,028,891	139,336,155	312,637,424	443,107,190
土地造成事業	1,483,179,293	80,962,869	1,419,022,361	121,675,776
(資本の収支)	76,182,422	686,086,446	1,248,113,431	716,156,203
駐車場事業	135,051,797	136,323,936	93,008,463	97,981,821
(資本の収支)	0	0	650,000	48,030,122
病院事業	8,918,539,375	9,644,578,484	9,742,274,768	9,901,789,699
(資本の収支)	2,920,619,030	2,575,006,850	2,920,530,735	2,574,256,749

資料 県企業局・医務課

### 161 主な県有財産 (昭和60年度末)

(単位：価格・円, 面積・平方メートル)

区分	総額	行政財産	普通財産
土地	42,260,983.83	6,707,845.81	35,553,138.02
計 (m <sup>2</sup> )			
(庁舎敷地等)	7,097,385.83	6,375,229.81	722,156.02
山林 (m <sup>2</sup> )	35,163,598.00	332,616.00	34,830,982.00
建物 (m <sup>2</sup> )	891,078.26	857,390.20	33,688.06
木 (m <sup>3</sup> )	473,460.00	1,598.00	471,862.00
船舶 (隻)	3	3	-
地上権 (m <sup>2</sup> )	31,879,566.08	1,918,048.56	29,961,517.52
有価証券 (株)	55,579	-	55,579
出資による権利 (件)	67	-	67
工事物件 (件)	9,346	9,270	76
浮き橋 (個)	1	1	-
無体財産権 (件)	8	-	8

注 道路、河川、海岸保全施設、港湾施設、漁港施設、公園施設、急傾斜崩壊防止施設及び公営住宅として、公共用に供している財産を除く。

企業局 電気事業 10,348,873,092 円  
 " 工業用水道事業 4,364,548,885 円  
 " 土地造成事業 4,837,468,937 円  
 " 駐車場事業 593,211,501 円  
 病院事業 6,760,871,505 円

資料 県管財課・医務課・企業局

### 162 徳島県債目的別現在高 (昭和60年度)

(単位：千円)

目的	昭和59年度末現在高(A)	昭和60年度発行額(B)	昭和60年度元利償還額			差引現在高(D) = (A) + (B) - (C)
			計	元金(C)	利子	
総額	174,521,679	24,256,498	25,648,923	13,873,917	11,775,006	184,904,260
1 一般公共事業債	28,598,142	2,232,000	3,742,612	1,816,620	1,925,992	29,013,522
2 一般単独事業債	46,852,472	10,781,000	5,661,449	2,351,442	3,310,007	55,282,030
3 公営住宅建設事業債	2,721,777	353,000	377,585	193,135	184,450	2,881,642
4 義務教育施設整備事業債	340,922	0	26,573	2,243	24,330	338,679
5 産廃処理事業債	-	-	-	-	-	-
6 災害復旧債	10,220,337	947,000	2,438,226	1,737,217	701,009	9,430,120
(1) 単独災害復旧債	68,308	0	32,366	27,827	4,539	40,481
(ア) 単独災害復旧事業債(火災を除く)	55,635	0	26,006	22,361	3,645	33,274
(イ) 元利補給付債	8,890	0	4,951	4,284	667	4,606
(ウ) 歳入欠陥等債	-	-	-	-	-	-
(エ) 火災復旧事業債	3,783	0	1,409	1,182	227	2,601
(2) 補助災害復旧債	10,152,029	947,000	2,405,860	1,709,390	696,470	9,389,639
7 新産業都市等建設事業債	7,114,020	788,000	1,170,022	657,157	512,865	7,244,863
8 清掃事業債	-	-	-	-	-	-
9 厚生福祉施設整備事業債	4,775,976	170,000	480,606	149,107	331,499	4,796,869
10 公共用地先取取得事業債	2,875,500	1,559,000	1,460,547	1,313,160	147,387	3,121,340
11 退職手当債	-	-	-	-	-	-
12 転貸債	-	-	-	-	-	-
13 国の予算貸付政府関係機関貸付債	7,125,876	644,498	1,095,789	931,963	163,826	6,838,411
(1) 転貸によるもの	7,125,876	644,498	1,095,789	931,963	163,826	6,838,411
(2) その他	-	-	-	-	-	-
14 地域改善対策事業債	-	-	-	-	-	-
(1) 法第10条によるもの	-	-	-	-	-	-
(2) その他のもの	-	-	-	-	-	-
15 その他	63,896,657	6,782,000	9,195,514	4,721,873	4,473,641	65,956,784

資料 県財政課



163 市町村別・税目別市町

(単位：千円)

市 町 村	総 額		普					
			計		市町村民税		固定資産税	
	調定済額	収入済額	調定済額	収入済額	調定済額	収入済額	調定済額	収入済額
総 額	66,576,045	62,619,990	63,971,501	60,288,965	31,081,834	29,826,101	24,560,352	22,311,561
徳島市	30,000,502	28,129,513	27,438,795	25,837,838	13,662,110	13,187,838	10,899,719	9,831,000
鳴門市	5,977,916	5,560,704	5,977,916	5,560,704	3,000,857	2,850,843	2,274,132	2,051,046
小松市	3,113,026	2,898,504	3,113,026	2,898,504	1,382,828	1,307,518	1,247,804	1,117,739
阿南市	5,761,850	5,331,305	5,761,850	5,331,305	2,394,241	2,225,753	2,503,790	2,264,356
勝浦町	292,280	282,142	292,280	282,142	127,846	123,444	103,173	97,794
上勝町	90,005	84,148	90,005	84,148	43,621	40,703	29,510	27,176
佐那河内村	104,182	104,071	104,182	104,071	46,843	46,843	36,302	36,191
石井町	1,410,472	1,353,130	1,410,472	1,353,130	774,132	742,438	464,756	440,383
右衛門町	346,481	336,592	346,481	336,592	171,544	168,054	109,119	103,094
那賀川町	478,245	439,506	478,245	439,506	225,218	210,005	175,584	155,119
那賀町	630,538	588,239	630,538	588,239	334,601	312,298	205,210	186,013
敷土町	150,202	147,572	150,202	147,572	72,450	71,419	52,254	50,783
相模町	155,057	153,626	155,057	153,626	64,742	63,871	62,267	61,707
上那賀町	154,453	149,487	154,453	149,487	55,305	53,317	69,531	67,970
木沢村	65,840	65,582	65,840	65,582	23,465	23,465	33,059	32,801
木頭村	101,763	97,600	101,756	97,600	37,929	36,150	42,401	40,404
日由村	141,324	135,093	141,324	135,093	69,824	68,034	41,585	39,216
和佐町	297,218	286,340	297,218	286,340	143,781	142,496	100,224	91,029
牟岐町	334,957	321,398	334,957	321,398	190,466	186,585	90,936	81,850
海部町	273,372	246,714	273,372	246,714	125,657	111,869	93,199	81,119
南部町	119,627	116,141	119,627	116,141	62,195	61,679	31,646	29,303
喰茂島町	143,349	134,245	141,270	132,166	63,195	61,627	46,571	39,389
松北町	1,092,986	1,058,533	1,092,986	1,058,533	425,885	420,127	485,963	458,352
藍住町	1,606,941	1,552,799	1,571,066	1,519,809	784,301	771,978	599,261	561,662
住野町	1,745,333	1,660,827	1,745,333	1,660,827	722,358	696,703	756,315	699,384
板上町	691,289	646,134	691,289	646,134	305,688	297,921	278,853	243,486
吉野町	635,079	599,408	635,079	599,408	291,134	280,583	243,121	220,898
吉成町	344,211	311,941	344,211	311,941	150,958	139,599	122,470	103,279
土成町	367,474	352,173	367,290	351,989	156,192	150,864	144,487	134,781
市場町	629,160	601,241	629,160	601,241	268,515	256,195	245,233	230,334
阿波町	669,876	652,692	669,876	652,692	276,173	272,253	284,318	271,516
川島町	1,630,160	1,565,451	1,630,160	1,565,451	804,026	779,676	579,564	541,312
山崎町	353,378	350,121	353,378	350,121	175,939	174,967	118,462	116,967
川島町	566,367	545,386	566,367	545,386	276,953	271,662	196,542	181,114
美郷村	61,968	59,083	61,968	59,083	26,533	25,521	21,723	20,078
美半町	1,706,205	1,581,746	1,705,205	1,580,746	1,206,275	1,126,713	327,392	288,167
馬田町	369,836	353,177	369,836	353,177	185,009	178,451	113,455	104,271
半光町	228,082	210,444	228,082	210,444	107,889	100,173	70,885	61,959
貞光町	403,626	387,293	403,626	387,293	213,528	207,832	129,942	120,265
一穴村	73,362	68,510	73,362	68,510	25,899	24,428	35,620	32,475
吹平村	380,852	357,500	380,852	357,500	175,331	168,200	135,781	120,161
三好町	62,229	61,249	59,469	59,084	33,026	32,854	17,152	16,954
三好町	207,963	198,621	207,963	198,621	104,347	102,986	68,119	60,576
三好町	242,535	233,516	242,535	233,516	107,069	103,356	90,531	85,830
池田町	1,290,260	1,215,002	1,289,328	1,214,070	707,342	683,639	383,879	334,571
山城町	221,960	213,920	221,960	213,920	114,757	109,926	58,921	56,128
川町	238,983	235,725	238,983	235,725	110,081	108,188	89,615	88,421
三加茂村	390,061	373,956	390,061	373,956	166,237	159,299	152,232	143,802
東谷村	120,008	113,652	120,008	113,652	47,245	45,616	50,937	47,091
西祖谷山村	103,202	98,238	103,202	98,238	40,294	40,142	46,807	42,245

資料 県地方課

村税徴収状況 (昭和60年度)

通		税						目的税	
軽自動車税		市町村たばこ消費税		電気ガス税		その他の税		目的税	
調定済額	収入済額	調定済額	収入済額	調定済額	収入済額	調定済額	収入済額	調定済額	収入済額
950,962	836,650	3,519,074	3,519,074	3,601,546	3,601,546	257,733	194,033	2,604,544	2,331,025
273,906	227,738	1,329,223	1,329,223	1,249,948	1,249,948	23,889	12,091	2,561,707	2,291,675
65,054	56,981	274,239	274,239	299,406	299,406	64,228	28,189	—	—
59,339	50,192	160,369	160,369	234,696	234,696	27,990	27,990	—	—
93,344	82,299	224,478	224,478	510,251	510,251	35,746	24,168	—	—
12,136	11,779	23,784	23,784	23,610	23,610	1,731	1,731	—	—
3,757	3,555	7,177	7,177	4,847	4,847	1,093	690	—	—
5,261	5,261	8,997	8,997	6,779	6,779	—	—	—	—
25,443	24,168	78,193	78,193	67,948	67,948	—	—	—	—
12,042	11,690	34,380	34,380	18,667	18,667	729	707	—	—
16,055	12,994	32,537	32,537	28,115	28,115	736	736	—	—
12,156	11,357	41,346	41,346	37,138	37,138	87	87	—	—
4,374	4,246	12,052	12,052	9,072	9,072	—	—	—	—
4,729	4,729	13,544	13,544	8,171	8,171	1,604	1,604	—	—
2,971	2,864	8,968	8,968	6,089	6,089	11,589	10,279	—	—
1,340	1,340	4,029	4,029	1,880	1,880	2,067	2,067	—	—
2,215	2,118	8,113	8,113	4,362	4,362	6,736	6,453	7	—
3,123	2,947	14,216	14,216	10,092	10,092	2,484	588	—	—
6,883	6,485	25,659	25,659	20,577	20,577	94	94	—	—
6,261	5,669	26,721	26,721	20,527	20,527	46	46	—	—
8,507	7,817	24,103	24,103	18,949	18,949	2,957	2,857	—	—
4,414	3,787	14,148	14,148	7,179	7,179	45	45	—	—
4,680	4,326	14,291	14,291	12,007	12,007	526	526	2,079	2,079
10,638	9,554	42,834	42,834	61,099	61,099	66,567	66,567	—	—
15,712	14,377	85,546	85,546	86,246	86,246	—	—	35,875	32,990
22,194	20,274	81,322	81,322	163,144	163,144	—	—	—	—
16,163	14,384	51,270	51,270	35,823	35,823	3,492	3,250	—	—
15,898	13,001	49,337	49,337	35,589	35,589	—	—	—	—
11,373	9,653	36,435	36,435	22,975	22,975	—	—	—	—
9,962	9,695	32,642	32,642	23,925	23,925	82	82	184	184
14,822	14,122	51,978	51,978	48,612	48,612	—	—	—	—
17,958	17,496	48,644	48,644	42,563	42,563	220	220	—	—
25,445	23,338	109,540	109,540	111,585	111,585	—	—	—	—
8,266	7,476	25,441	25,441	25,270	25,270	—	—	—	—
12,993	12,731	46,262	46,262	33,617	33,617	—	—	—	—
2,745	2,517	7,679	7,679	3,169	3,169	119	119	—	—
27,387	21,715	75,512	75,512	68,639	68,639	—	—	1,000	1,000
13,464	12,547	35,994	35,994	21,914	21,914	—	—	—	—
8,432	7,436	27,051	27,051	13,825	13,825	—	—	—	—
8,559	7,599	30,988	30,988	20,609	20,609	—	—	—	—
1,932	1,696	7,436	7,436	2,475	2,475	—	—	—	—
9,543	8,971	40,439	40,439	19,567	19,567	191	162	—	—
1,374	1,359	5,489	5,489	2,230	2,230	198	198	2,760	2,165
6,713	6,275	18,205	18,205	10,579	10,579	—	—	—	—
8,707	8,102	20,721	20,721	15,387	15,387	120	120	—	—
21,983	19,736	97,644	97,644	78,378	78,378	102	102	932	932
6,328	5,912	29,656	29,656	11,945	11,945	353	353	—	—
6,857	6,686	19,823	19,823	12,607	12,607	—	—	—	—
12,476	11,739	37,973	37,973	21,131	21,131	12	12	—	—



## 164 市町村別普通会計決算状況 (昭和60年度)

(単位:千円)

市 町 村	歳入総額 (A)	歳出総額 (B)	歳入歳出 差引 (A) - (B) (C)	翌年度へ 繰り越す べき財源 (D)	実質収支 (C) - (D) (E)	単年度支 収 (F)	積立金 (G)	繰上金 還金 (H)	積立金 と し る 額 (I)	実質単年 度収支 (F)+(G)+ (H) - (I) (J)
総 額	220,073,849	213,969,472	6,104,377	1,206,217	4,898,160	703,898	2,061,078	1,552,361	1,863,386	2,453,951
徳 島 市	61,117,130	59,520,237	1,596,893	768,146	828,747	379,100	388,906	506,472	0	1,274,478
鳴 門 市	22,442,122	22,156,347	285,775	62,968	222,807	-208,386	327,000	0	600,000	-481,386
小 松 島 市	8,786,753	8,989,585	-202,832	3,699	-206,531	600	2,750	0	0	2,150
阿 南 市	12,879,225	12,834,511	44,714	93	44,621	-66,392	0	0	0	-66,392
勝 浦 町	2,286,889	2,231,026	55,863	290	55,573	5,638	0	17,850	17,000	6,488
上 勝 町	1,724,071	1,697,813	26,258	0	26,258	21,619	12,899	0	0	34,518
佐那河内村	1,528,863	1,439,589	89,274	7,000	82,274	17,232	30,131	21,898	0	69,261
石 井 町	4,861,005	4,748,834	112,171	28,847	83,324	16,462	153,000	45,300	240,000	-25,238
神 山 町	3,616,655	3,568,628	48,027	14,000	34,027	-21,888	27,000	43,470	0	48,582
那 賀 川 町	3,291,007	3,065,293	225,714	24,091	201,623	2,322	0	0	0	2,322
羽ノ浦町	1,969,777	1,830,310	139,467	0	139,467	31,665	5,540	0	0	37,205
鷺 敷 町	1,383,982	1,332,283	51,699	0	51,699	1,556	33,500	0	127,000	-91,944
相 生 町	1,737,653	1,642,550	95,103	0	95,103	43,442	21,074	0	0	64,516
上 那 賀 町	1,593,458	1,524,051	69,407	0	69,407	-3,768	97,358	0	0	93,590
木 沢 村	1,257,032	1,141,512	115,520	0	115,520	48,239	0	23,779	0	72,018
木 頭 村	1,669,449	1,645,455	23,994	0	23,994	5,030	60,000	21,954	0	86,984
由 岐 町	1,597,402	1,534,949	62,453	5,940	56,513	14,124	0	0	0	14,124
日 和 佐 町	2,053,632	1,968,308	85,324	0	85,324	38,828	30,000	0	0	68,828
牟 岐 町	1,960,786	1,913,318	47,468	15,226	32,242	-17,574	0	0	0	-17,574
海 南 町	2,361,053	2,319,651	41,402	0	41,402	-5,065	6,100	2,600	0	3,635
海 部 町	1,338,978	1,252,690	86,288	0	86,288	-1,353	35,243	0	0	33,890
穴 喰 町	2,094,186	2,011,502	82,684	0	82,684	-16,716	35,512	0	0	18,796
松 茂 町	2,846,387	2,790,914	55,473	3,146	52,327	-30,424	17,245	0	0	-13,179
北 島 町	3,513,297	3,404,911	108,386	14,752	93,634	-9,216	103,000	75,390	150,000	19,174
藍 住 町	4,217,698	3,884,006	333,692	12,766	320,926	151,310	0	157,313	0	308,623
板 野 町	3,324,437	3,005,090	319,347	142,500	176,847	73,178	5,000	43,815	0	121,993
上 板 町	2,775,714	2,598,501	177,213	27,028	150,185	64,636	0	201,742	180,000	86,378
吉 野 町	2,536,806	2,457,397	79,409	11,786	67,623	49,803	16,000	0	0	65,803
土 成 町	1,785,219	1,710,335	74,884	0	74,884	-1,975	74,963	0	0	72,988
市 場 町	3,686,505	3,600,984	85,521	48	85,473	1,865	3,170	0	0	5,035
阿 波 町	2,940,650	2,787,133	153,517	0	153,517	-55,064	75,100	95,871	82,662	33,245
鴨 島 町	4,794,169	4,619,435	174,734	21,408	153,326	-17,388	6,000	0	20,000	-31,388
川 島 町	1,868,311	1,771,193	97,118	149	96,969	21,670	0	65,000	0	86,670
山 川 町	2,490,850	2,434,205	56,645	0	56,645	-4,945	62,058	44,946	0	102,059
美 郷 村	1,282,832	1,214,365	68,467	0	68,467	24,353	0	0	0	24,353
脇 町	4,942,837	4,685,253	257,584	23,983	233,601	-22,961	250,000	0	350,000	-122,961
美 馬 町	2,529,939	2,507,407	22,532	246	22,286	1,726	2,318	0	10,000	-5,956
半 田 町	2,088,454	1,993,490	94,964	7,500	87,464	30,614	0	12,240	0	42,854
貞 光 町	2,118,460	2,059,855	58,605	0	58,605	-1,510	50,740	0	0	49,230
一 字 村	1,244,677	1,236,200	8,477	0	8,477	3,250	0	0	0	3,250
吹 町	2,854,354	2,718,708	135,646	35	135,611	82,060	50,000	0	0	132,060
木 屋 平 村	1,543,717	1,496,881	46,836	0	46,836	7,696	21,652	0	0	29,348
三 野 町	2,185,661	2,085,740	99,921	0	99,921	38,177	0	655	50,000	-11,168
三 好 町	2,353,104	2,282,685	70,419	0	70,419	-15,193	0	19,000	30,000	-26,193
池 田 町	4,406,730	4,328,286	78,444	7,240	71,204	-75,916	0	0	0	-75,916
山 城 町	3,634,551	3,580,873	53,678	0	53,678	22,479	36,800	95,196	0	154,475
井 川 町	2,130,204	2,055,056	75,148	0	75,148	10,275	5,000	19,492	6,724	28,043
三 加 茂 町	2,463,229	2,415,007	48,222	0	48,222	24,991	0	0	0	24,991
東 祖 谷 山村	2,236,970	2,224,138	12,832	0	12,832	11,152	16,019	19,480	0	46,651
西 祖 谷 山村	1,726,979	1,652,982	73,997	3,330	70,667	35,740	0	18,898	0	54,638

# 17 經濟計算

### 165 県民経済計算

(単位：百万円) (1) 経済活動別県内総生産(昭和56～60年度)

区分	実 額					60年度 構成比 (%)	対年 増加 率 (%)
	昭和 56年度	57	58	59	60		
1 産 業	1,283,465	1,300,072	1,369,536	1,389,112	1,446,717	88.8	4.1
(1) 農 林 水 産 業	116,260	107,539	113,183	111,186	113,165	6.9	1.8
① 農 業	84,116	77,111	80,787	79,094	80,185	4.9	1.4
② 林 業	10,727	10,270	10,989	10,692	11,776	0.7	10.1
③ 水 産 業	21,417	20,158	21,407	21,401	21,204	1.3	△ 0.9
(2) 鉱 業	2,033	1,699	2,069	1,777	1,806	0.1	1.6
(3) 製 造 業	339,576	342,634	395,306	385,889	385,704	23.7	△ 0.0
(4) 建 設 業	150,211	153,717	142,481	135,023	133,194	8.2	△ 1.4
(5) 電 気・ガ 斯・水 道 業	56,875	51,945	56,171	54,482	64,769	4.0	18.9
(6) 卸 売・小 売 業	179,418	177,325	176,376	194,938	208,116	12.8	6.8
(7) 金 融・保 険 業	76,577	82,882	86,953	81,087	83,303	5.1	2.7
(8) 不 動 産 業	100,379	108,184	116,510	122,089	135,406	8.3	10.9
(9) 運 輸・通 信 業	79,114	86,768	85,825	97,393	101,143	6.2	3.9
(10) サ ー ビ ス 業	183,022	187,378	194,661	205,247	220,111	13.5	7.2
2 政 府 サ ー ビ ス 生 産 者	187,524	195,228	198,912	221,080	221,289	13.6	0.1
(1) 電 気・ガ 斯・水 道 業	2,859	2,983	3,114	3,315	3,574	0.2	7.8
(2) サ ー ビ ス 業 務	87,254	90,530	93,225	99,002	102,713	6.3	3.7
(3) 公 務	97,412	101,715	102,573	118,764	115,002	7.1	△ 3.2
3 対 家 計 民 間 非 営 利 サ ー ビ ス 生 産 者	25,922	27,869	29,750	32,524	34,822	2.1	7.1
(1) サ ー ビ ス 業	25,922	27,869	29,750	32,524	34,822	2.1	7.1
小 計	1,496,911	1,523,169	1,598,198	1,642,716	1,702,827	104.5	3.7
(控除) 帰属利子	69,575	75,219	74,755	71,463	73,649	4.5	3.1
合 計	1,427,337	1,447,950	1,523,443	1,571,252	1,629,178	100.0	3.7

資料 県統計課昭和60年度「県民経済計算年報」

(2) 1人当たり県民所得(昭和56～60年度)

(単位：千円)

区分	昭和56年度	57	58	59	60
1人当たり 県民所得	1,501	1,527	1,595	1,661	1,739

資料 県統計課昭和60年度「県民経済計算年報」

### 主要系列表

(単位：百万円) (3) 県民所得(分配)(昭和56～60年度)

区分	実 額					60年度 構成比 (%)	対年 増加 率 (%)
	昭和 56年度	57	58	59	60		
1 雇 用 者 所 得	775,660	810,969	861,116	897,224	928,578	63.9	3.5
(1) 賃 金・俸 給	657,883	705,212	743,596	776,221	811,031	55.9	4.5
(2) 社 会 保 障 雇 主 負 担	55,730	57,287	59,802	61,925	68,800	4.7	11.1
(3) そ の 他 の 雇 主 負 担	62,047	48,470	57,718	59,079	48,747	3.4	△ 17.5
2 財 産 所 得	122,385	133,245	133,489	139,710	150,506	10.4	7.7
a 受 取	200,061	212,528	225,109	239,062	258,006	17.8	7.9
b 支 払	77,677	79,282	91,620	99,353	107,500	7.4	8.2
(1) 一 般 政 府	△ 35,145	△ 32,717	△ 41,419	△ 43,257	△ 45,200	△ 3.1	△ 4.5
a 受 取	31,490	35,540	37,729	42,151	47,005	3.2	11.5
b 支 払	66,635	68,257	79,147	85,409	92,205	6.3	8.0
(2) 対 家 計 民 間 非 営 利 団 体	2,738	2,585	2,860	2,650	2,598	0.2	△ 2.0
a 受 取	7,901	8,182	9,289	9,994	10,550	0.7	5.6
b 支 払	5,164	5,597	6,429	7,344	7,952	0.5	8.3
(3) 家 計	154,792	163,377	172,047	180,317	193,108	13.3	7.1
① 利 子	132,607	142,710	149,258	157,258	168,337	11.6	7.0
a 受 取	138,484	148,140	155,301	163,858	175,681	12.1	7.2
b 支 払	5,877	5,429	6,044	6,600	7,344	0.5	11.3
② 配 当 (受 取)	14,759	13,791	15,210	17,017	16,745	1.2	△ 1.6
③ 賃 貸 料 (受 取)	7,426	6,876	7,580	6,042	8,026	0.6	32.8
3 企 業 所 得	342,632	320,905	328,286	344,050	372,991	25.7	8.4
(1) 民 間 法 人 企 業 (配 当 控 除 後)	71,721	71,238	77,970	78,837	89,958	6.2	14.1
(2) 公 的 企 業	4,069	2,753	△ 4,673	3,942	10,015	0.7	154.1
(3) 個 人 企 業	266,841	246,913	254,988	261,271	273,018	18.8	4.5
a 農 林 水 産 業	85,776	72,406	74,793	82,389	85,097	5.9	3.3
b そ の 他 の 産 業	149,496	141,410	143,508	137,268	145,763	10.0	6.2
c 持 家	31,570	33,098	36,687	41,614	42,158	2.9	1.3
4 県 民 所 得 (1 + 2 + 3)	1,240,676	1,265,119	1,322,891	1,380,984	1,452,075	100.0	5.1
(参考) 民 間 法 人 企 業 所 得 (配 当 控 除 前)	93,826	89,036	95,727	88,100	101,121	7.0	14.8

資料 県統計課昭和60年度「県民経済計算年報」

## 165 県民経済計算

(単位:百万円) (4) 県民総支出 (名目) (昭和56~60年度)

区 分	実 額					60年度 構成比 (%)	対前年度 増加率 (%)
	昭和 56年度	57	58	59	60		
1 民間最終消費支出	899,612	950,552	978,744	1,022,681	1,060,471	62.0	3.7
(1) 家計最終消費支出	889,758	939,879	967,628	1,010,085	1,046,925	61.3	3.6
a 飲食費	245,071	258,506	260,952	270,643	275,933	16.1	2.0
b 被服費	83,168	79,747	84,405	84,309	87,170	5.1	3.4
c 光熱費	32,277	32,222	33,450	35,259	34,829	2.0	△ 1.2
d 住居費	158,229	169,678	181,075	190,824	201,032	11.8	5.3
(a) 家の賃	100,714	109,216	117,378	124,594	136,105	8.0	9.2
(b) その他	57,514	60,462	63,697	66,230	64,927	3.8	△ 2.0
e 雑費	371,013	399,727	407,747	429,050	447,961	26.2	4.4
(2) 対家計民間非営利 団体最終消費支出	9,854	10,672	11,116	12,596	13,547	0.8	7.6
2 一般政府最終消費支出	204,132	212,230	225,777	243,629	243,016	14.2	△ 0.3
(1) 国出先機関	32,699	34,020	33,990	37,844	38,684	2.3	2.2
(2) 都道府県	99,080	101,455	106,271	121,493	117,286	6.9	△ 3.5
(3) 市町村	72,353	76,755	85,516	84,292	87,046	5.1	3.3
3 県内総資本形成	488,418	466,202	450,521	459,551	497,035	29.1	8.2
(1) 総固定資本形成	471,299	460,945	449,549	455,083	493,077	28.9	8.3
a 民間	292,217	279,007	268,846	279,034	317,978	18.6	14.0
(a) 住宅	107,079	104,307	78,228	72,855	71,737	4.2	△ 1.5
(b) 企業設備	185,138	174,700	190,618	206,179	246,242	14.4	19.4
b 公的	179,082	181,938	180,703	176,049	175,098	10.2	△ 0.5
(a) 住宅	8,115	9,068	5,720	5,046	6,708	0.4	32.9
(b) 企業設備	33,085	34,155	38,854	38,284	24,199	1.4	△ 36.8
(c) 一般政府	137,882	138,715	136,129	132,720	144,192	8.4	8.6
(2) 在庫品増加	17,119	5,257	972	4,467	3,958	0.2	△ 11.4
a 民間企業	17,396	7,135	4,291	7,072	3,166	0.2	△ 55.2
b 公的企業	△ 277	△ 1,878	△ 3,319	△ 2,605	792	0.0	130.4
4 財貨・サービスの移出	1,054,047	1,012,053	1,102,031	1,141,373	1,217,265	71.2	6.6
5 (控除)財貨・サービスの移入	1,235,793	1,234,670	1,247,199	1,335,190	1,391,778	81.4	4.2
6 統計上の不突合	16,920	41,584	13,568	39,208	3,169	0.2	△ 91.9
7 県内総支出(市場価格)	1,427,337	1,447,950	1,523,443	1,571,252	1,629,178	95.3	3.7
8 県外からの要素所得(純)	57,123	72,613	75,771	91,152	79,890	4.7	△ 12.4
9 県民総支出(市場価格)	1,484,459	1,520,563	1,599,214	1,662,405	1,709,068	100.0	2.8

資料 県統計課昭和60年度「県民経済計算年報」

## 主要系列表(続き)

(単位:百万円) (5) 県民総支出 (実質) (昭和56~60年度)

区 分	実 額					60年度 構成比 (%)	対前年度 増加率 (%)
	昭和 56年度	57	58	59	60		
1 民間最終消費支出	868,340	899,119	915,255	948,948	967,616	61.5	2.0
(1) 家計最終消費支出	859,233	889,582	905,374	938,023	956,038	60.8	1.9
a 飲食費	232,958	243,185	242,070	246,937	247,473	15.7	0.2
b 被服費	81,617	77,425	78,443	75,614	75,147	4.8	△ 0.6
c 光熱費	30,566	30,170	31,676	33,612	33,490	2.1	△ 0.4
d 住居費	156,662	167,998	179,105	192,169	201,032	12.8	4.6
(a) 家の賃	99,717	108,135	116,101	125,472	136,105	8.7	8.5
(b) その他	56,945	59,863	63,004	66,697	64,927	4.1	△ 2.7
e 雑費	357,431	370,804	374,080	389,691	398,897	25.4	2.4
(2) 対家計民間非営利 団体最終消費支出	9,107	9,538	9,881	10,925	11,578	0.7	6.0
2 一般政府最終消費支出	194,968	198,161	207,898	218,502	212,613	13.5	△ 2.7
(1) 国出先機関	31,231	31,765	31,298	33,941	33,844	2.2	△ 0.3
(2) 都道府県	94,632	94,729	97,855	108,962	102,613	6.5	△ 5.8
(3) 市町村	69,105	71,667	78,744	75,598	76,156	4.8	0.7
3 県内総資本形成	482,368	458,753	447,248	454,219	494,528	31.4	8.9
(1) 総固定資本形成	465,515	453,469	446,023	449,455	490,385	31.2	9.1
a 民間	291,295	276,842	269,269	278,728	319,783	20.3	14.7
(a) 住宅	107,079	102,664	76,920	70,256	68,516	4.4	△ 2.5
(b) 企業設備	184,217	174,177	192,350	208,472	251,267	16.0	20.5
b 公的	174,220	176,627	176,754	170,727	170,601	10.8	△ 0.1
(a) 住宅	7,980	8,761	5,500	4,756	6,269	0.4	31.8
(b) 企業設備	31,721	33,453	38,055	36,740	22,829	1.5	△ 37.9
(c) 一般政府	134,519	134,413	133,199	129,231	141,503	9.0	9.5
(2) 在庫品増加	16,853	5,284	1,225	4,765	4,143	0.3	△ 13.1
a 民間企業	17,122	7,051	4,330	7,144	3,390	0.2	△ 52.5
b 公的企業	△ 269	△ 1,767	△ 3,105	△ 2,379	754	0.0	131.7
4 財貨・サービスの移出	1,033,380	982,575	1,095,458	1,132,315	1,243,375	79.0	9.8
5 (控除)財貨・サービスの移入	1,211,561	1,198,709	1,239,760	1,324,593	1,421,632	90.4	7.3
6 統計上の不突合	16,411	39,604	12,812	36,574	2,915	0.2	△ 92.0
7 県内総支出(市場価格)	1,383,906	1,379,503	1,438,911	1,465,965	1,499,416	95.3	2.3
8 県外からの要素所得(純)	55,405	69,155	71,549	85,030	73,496	4.7	△ 13.6
9 県民総支出(市場価格)	1,439,311	1,448,659	1,510,461	1,550,995	1,572,912	100.0	1.4

資料 県統計課昭和60年度「県民経済計算年報」

# 166 市 町 村

# 民 所 得

(単位：百万円)

(1) 市 町 村 内 純

生 産 (昭和 59 年度)

区分	農 業	林 業	水産業	鉱 業	製造業	建設業	電気・ ガス・ 水道業	卸売・ 小売業	金融・ 保険業
県 計	73,276	9,877	15,878	1,376	353,527	123,379	40,273	163,824	78,354
徳島市	10,465	758	3,047	196	119,914	46,112	7,131	92,036	43,559
鳴門市	6,924	49	2,402	170	54,646	17,606	1,715	9,284	5,292
小松市	2,490	12	1,914	0	17,187	4,632	2,299	5,532	2,976
阿南市	6,026	467	2,503	362	25,598	5,470	16,162	10,476	4,481
勝浦町	1,491	169	23	28	1,254	619	268	426	1,051
上勝町	302	394	53	0	357	258	22	103	87
佐那河内村	1,215	207	1	0	256	407	26	86	24
石井町	4,468	4	11	12	9,520	2,651	296	2,142	2,114
神山町	1,195	567	8	1	1,370	1,127	79	499	396
那賀川町	743	69	1,403	2	2,441	1,779	136	515	224
ノ浦町	504	6	177	11	1,864	802	163	1,959	1,193
敷生町	327	64	7	0	1,096	503	32	299	252
相上町	489	258	13	0	516	484	240	396	123
那賀町	145	1,054	12	0	362	429	1,796	231	316
木沢村	50	387	11	83	226	228	815	86	43
木頭村	154	1,001	14	14	193	218	17	164	77
由岐村	240	25	730	0	240	329	48	339	202
日牟岐村	302	215	293	2	1,108	652	105	778	437
牟岐町	206	187	944	0	1,420	648	113	1,241	472
海部町	556	716	473	4	981	864	90	936	409
南嶺町	266	24	254	13	169	231	29	391	203
六島町	464	100	354	1	211	507	48	362	186
松北町	1,142	1	902	0	6,050	2,879	422	1,967	409
藍板町	656	4	22	0	11,014	2,865	361	2,808	1,100
住野町	3,093	0	23	0	21,138	3,493	274	2,721	903
上吉野町	2,632	15	16	31	1,831	1,788	167	1,186	790
野成町	2,622	10	96	6	2,147	1,407	156	1,143	446
市阿場町	1,606	0	5	3	1,608	1,670	112	773	445
阿場町	3,004	40	15	7	1,764	702	114	739	265
川島町	3,370	26	3	40	2,224	2,089	239	1,705	569
山川町	2,461	138	3	65	3,281	1,813	207	1,317	600
美郷村	2,482	23	84	1	4,867	3,799	568	4,661	1,950
美半村	639	11	0	7	3,895	862	163	390	218
美貞村	808	31	2	62	2,634	882	161	1,339	391
宇野村	272	61	0	0	112	289	11	74	23
馬田村	1,754	104	3	10	11,683	2,269	1,225	3,473	1,441
平野村	1,472	71	3	43	2,363	968	112	717	214
三好村	482	72	3	4	976	590	79	565	214
一穴村	565	62	3	26	2,578	926	249	1,156	637
宇野村	171	97	4	0	106	130	124	77	26
三好村	598	146	16	81	733	880	131	734	315
三好村	148	141	4	3	149	249	11	46	49
三好村	814	276	4	0	658	712	42	534	236
三好村	854	181	2	24	1,595	818	66	519	111
池田町	670	412	4	2	25,946	1,676	1,097	4,773	2,252
加茂町	468	460	4	0	784	726	91	485	109
三好村	280	93	3	3	592	562	1,323	611	184
三好村	956	222	3	59	1,447	1,025	409	796	288
三好村	110	317	2	0	268	476	277	122	31
西祖谷山村	125	130	2	0	155	278	452	112	21

不動産業	運輸・ 通信業	サービス業	政府サ ービス 生産者	対家計民間 非営利サ ービス生産者	小 計	(控除) 帰属利子	純生産
79,365	79,598	190,583	205,505	31,480	1,446,298	72,082	1,374,216
26,631	25,831	95,856	96,062	10,047	577,648	28,791	548,857
6,200	7,726	13,596	11,434	3,814	140,858	7,020	133,838
3,966	3,742	9,181	9,742	3,476	67,149	3,347	63,802
5,529	13,330	10,237	10,256	1,990	112,887	5,626	107,261
662	358	298	1,378	107	8,132	405	7,727
225	110	84	616	22	2,633	131	2,502
289	172	111	406	25	3,225	161	3,064
2,144	836	2,601	3,199	481	30,479	1,519	28,960
932	501	707	1,586	143	9,111	454	8,657
862	883	479	1,900	255	11,691	583	11,108
977	450	2,362	1,203	1,817	13,488	672	12,816
325	105	476	883	25	4,394	219	4,175
383	320	1,551	573	12	5,358	267	5,091
253	157	177	1,440	6	6,378	318	6,060
94	45	77	315	6	2,466	123	2,343
185	188	187	456	19	2,887	144	2,743
370	468	379	793	71	4,234	211	4,023
569	426	1,090	3,025	332	9,334	465	8,869
625	838	1,334	1,251	81	9,360	466	8,894
566	267	1,748	1,395	109	9,114	454	8,660
254	179	483	504	65	3,065	153	2,912
336	166	339	628	53	3,755	187	3,568
1,045	5,979	2,067	5,913	193	28,969	1,444	27,525
2,126	1,929	2,930	1,919	134	27,868	1,389	26,479
2,482	892	2,471	1,758	137	39,385	1,963	37,422
1,171	483	1,177	3,305	301	14,893	742	14,151
1,126	496	1,897	1,297	153	13,002	648	12,354
861	332	1,884	1,461	96	10,856	541	10,315
847	343	846	1,731	124	10,541	525	10,016
1,167	459	1,403	2,281	750	16,325	814	15,511
1,314	674	2,838	2,163	1,437	18,311	913	17,398
2,552	1,526	6,565	4,777	2,135	35,990	1,794	34,196
745	322	1,632	3,087	549	12,520	624	11,896
1,201	672	3,113	1,773	144	13,213	659	12,554
180	83	101	617	87	1,910	95	1,815
1,483	1,047	2,862	3,986	111	31,451	1,567	29,884
838	472	1,068	1,512	102	9,955	496	9,459
691	388	326	1,693	75	6,158	307	5,851
644	616	1,017	1,753	171	10,403	518	9,885
170	98	187	640	81	1,911	95	1,816
784	492	3,292	1,638	87	9,927	495	9,432
160	72	69	453	22	1,576	79	1,497
444	195	574	1,083	50	5,622	280	5,342
583	198	781	753	124	6,609	329	6,280
1,917	2,986	4,986	6,220	737	53,678	2,675	51,003
579	391	1,421	1,135	31	6,684	333	6,351
540	618	424	1,090	161	6,484	323	6,161
881	423	994	1,212	441	9,156	456	8,700
259	90	167	756	47	2,922	146	2,776
198	224	138	454	44	2,333	116	2,217

資料 県統計課「昭和 59 年度市町村民所得推計結果」

## 166 市町村民所得(続き)

(単位:百万円) (2) 市町村民所得(分配) (昭和59年度)

区分 市町村	総額	雇用者 所得	財産所得	企業所得				(控除) 一般政府・ 消費者負 債利子等
				民間法人 企業	公的企業	個人企業	小計	
県計	1,395,098	911,443	232,709	28,072	△5,039	327,571	350,605	99,659
徳島市	465,701	327,627	69,039	13,801	△873	85,669	98,598	29,563
鳴門市	117,126	79,850	17,702	2,996	△471	23,715	27,182	7,608
小松島市	71,797	49,861	12,113	933	△569	14,626	15,559	5,167
阿南市	105,479	66,710	16,769	3,377	△73	26,008	29,385	7,312
勝浦町	11,283	6,088	2,251	53	△26	3,814	3,867	897
上勝町	4,025	2,207	864	12	△50	1,422	1,434	430
佐那河内村	5,621	2,746	1,130	9	△26	2,199	2,208	437
石井町	41,666	28,194	6,764	490	△182	9,126	9,616	2,726
神山町	16,743	8,124	3,411	47	△165	6,759	6,806	1,433
那賀川町	15,952	10,177	2,780	53	△94	4,193	4,246	1,157
羽ノ浦町	19,445	13,520	3,407	111	△123	3,948	4,059	1,418
鷺敷町	5,365	2,918	1,126	35	△39	1,786	1,821	461
上那賀町	6,256	3,238	1,299	9	△39	2,227	2,275	556
木田町	4,698	2,467	916	22	△386	1,314	1,722	407
沢村町	1,980	1,012	422	18	△30	782	800	224
木田町	3,330	1,969	831	31	△48	934	965	387
日牟岐町	6,999	3,611	1,309	18	△166	2,793	2,811	566
和佐町	11,117	6,327	2,023	56	△176	3,727	3,783	840
牟岐町	11,542	6,542	2,250	105	△161	3,849	3,954	1,043
海部町	9,344	5,096	1,805	69	△62	3,214	3,283	778
海部町	5,173	2,588	993	17	△64	2,081	2,098	442
海部町	5,839	2,777	1,239	27	△33	2,376	2,403	547
北松島町	20,950	14,608	3,424	268	△200	3,840	4,308	1,390
北松島町	33,929	25,010	5,134	730	△22	5,190	5,942	2,157
藍板町	39,090	25,944	7,040	271	△134	8,906	9,177	2,937
藍板上吉町	20,146	12,913	3,601	101	△216	5,314	5,415	1,567
野成町	19,327	11,694	3,531	86	△106	5,567	5,653	1,445
野成町	11,588	6,351	2,390	56	△59	3,994	4,050	1,144
野成町	12,778	6,880	2,451	58	△62	4,356	4,414	905
市場町	19,558	10,962	3,566	109	△112	6,549	6,658	1,516
市場町	21,532	12,675	3,780	125	△64	6,516	6,641	1,500
阿波川町	43,257	28,607	7,428	434	△241	10,126	10,560	3,097
阿波川町	12,218	8,096	2,232	56	△190	2,989	3,045	965
阿波川町	19,875	12,872	3,481	81	△219	5,133	5,214	1,473
美郷村	3,074	1,662	656	7	△35	1,101	1,108	317
美郷村	30,474	18,156	5,112	2,243	△86	6,995	9,324	2,118
美郷村	12,708	6,686	2,640	100	△127	4,599	4,699	1,190
美郷村	9,097	4,781	1,956	39	△144	3,355	3,394	890
美郷村	9,774	4,726	2,087	105	△65	3,815	3,920	894
一穴村	3,097	1,284	764	8	△53	1,465	1,473	371
一穴村	12,590	7,544	2,725	54	△227	3,762	3,816	1,268
一穴村	2,640	936	705	22	△47	1,378	1,400	354
一穴村	7,565	3,923	1,491	28	△50	2,824	2,852	651
一穴村	9,203	5,499	1,829	19	△102	2,741	2,760	783
池田町	34,237	23,480	5,731	575	△172	7,019	7,594	2,396
池田町	9,943	5,104	2,138	46	△226	3,852	3,898	971
池田町	8,164	5,365	1,652	69	△149	1,966	2,035	739
池田町	13,775	7,684	2,756	36	△225	4,704	4,740	1,180
池田町	4,674	2,582	1,194	32	△138	1,632	1,664	628
西祖谷山村	3,354	1,770	772	25	△120	1,321	1,346	414

資料 県統計課「昭和59年度市町村民所得推計結果」

# 18 社 会 保 障



### 167 生活保護法による

(単位：金額・千円)

年 度	総 数			生活扶助		住宅扶助		教育扶助	
	被保護世帯	被保護実人員	保護費	人員	扶助費	人員	扶助費	人員	扶助費
昭和57年度	9,044	16,699	1,267,847	14,215	373,620	7,891	36,101	2,698	16,575
58	9,279	16,978	1,356,162	14,496	401,598	8,221	42,566	2,582	16,329
59	9,516	17,265	1,403,932	14,817	432,394	8,687	49,299	2,652	16,872
60	9,569	17,184	1,481,140	14,835	449,681	8,958	53,419	2,579	16,929
<b>61</b>	<b>8,944</b>	<b>15,950</b>	<b>1,431,569</b>	<b>13,933</b>	<b>425,984</b>	<b>8,682</b>	<b>54,410</b>	<b>2,351</b>	<b>15,693</b>

資料 県社会福祉課

### 168 世帯更生資金

(単位：金額・千円)

年 度	総 数		更生資金		身体障害者更生資金		生活資金	
	件数	金額	件数	金額	件数	金額	件数	金額
昭和57年度	379	295,134	135	136,070	34	35,754	7	2,420
58	352	319,059	138	155,815	33	39,429	2	528
59	334	303,515	117	134,681	35	49,350	5	892
60	331	328,006	124	149,170	28	43,352	3	900
<b>61</b>	<b>285</b>	<b>286,160</b>	<b>81</b>	<b>103,272</b>	<b>26</b>	<b>48,762</b>	<b>4</b>	<b>1,170</b>

資料 県社会福祉協議会

### 169 母子福祉資金

(単位：金額・千円)

年 度	総 数		事業開始資金		事業継続資金		修学資金		技能習得資金		修業資金	
	件数	金額	件数	金額	件数	金額	件数	金額	件数	金額	件数	金額
昭和57年度	588	154,433.3	40	54,360	29	20,110	415	58,989.3	2	204	12	1,524
58	567	159,683.1	35	52,730	37	27,330	379	57,929.3	1	120	9	1,412
59	505	153,304.9	25	40,620	34	28,677	343	52,485.1	1	130	11	1,752
60	479	147,763.9	24	45,850	30	26,264	310	51,064.0	4	582	9	1,680
<b>61</b>	<b>428</b>	<b>140,243.1</b>	<b>22</b>	<b>43,100</b>	<b>26</b>	<b>24,750</b>	<b>294</b>	<b>50,588.0</b>	<b>2</b>	<b>280</b>	<b>9</b>	<b>1,488</b>

資料 県社会福祉課

### 170 寡婦福祉資金

(単位：金額・千円)

年 度	総 数		事業開始資金		事業継続資金		修学資金		技能習得資金		修業資金	
	件数	金額	件数	金額	件数	金額	件数	金額	件数	金額	件数	金額
昭和57年度	136	75,727	5	7,700	25	18,420	42	11,397	—	—	—	120
58	116	62,728	3	4,340	14	10,854	41	11,314	—	—	—	—
59	101	58,639	5	8,140	19	15,910	32	8,829	—	—	—	—
60	80	45,989	4	6,000	11	9,500	24	6,612	—	—	1	192
<b>61</b>	<b>49</b>	<b>36,275</b>	<b>2</b>	<b>4,000</b>	<b>11</b>	<b>11,000</b>	<b>8</b>	<b>2,424</b>	—	—	<b>2</b>	<b>311</b>

資料 県社会福祉課

### 保護状況 (昭和57~61年度)

人 員	医 療 扶 助			出 産 扶 助		生 業 扶 助		葬 祭 扶 助		施 設 事務費	
	計	入 院		扶助費	人員	扶助費	人員	扶助費	人員		扶助費
		入院	入院外								
11,047	2,788	8,259	815,309	2	254	16	343	23	1,969	15,058	
11,398	2,811	8,587	877,354	3	290	15	398	23	2,145	15,480	
11,619	2,802	8,817	886,531	3	327	12	266	20	1,859	16,384	
11,934	2,800	9,134	940,836	2	308	10	274	23	2,326	17,367	
<b>11,213</b>	<b>2,378</b>	<b>8,835</b>	<b>915,477</b>	<b>2</b>	<b>360</b>	<b>10</b>	<b>258</b>	<b>18</b>	<b>1,800</b>	<b>17,587</b>	

### 貸付状況 (昭和57~61年度)

福 祉 資 金		住 宅 資 金		修 学 資 金		療 養 資 金		災 害 援 護 資 金	
件数	金額	件数	金額	件数	金額	件数	金額	件数	金額
—	—	122	93,200	72	26,301	8	789	1	600
1	130	119	95,446	44	22,229	7	982	8	4,500
2	320	116	95,370	52	21,674	6	628	1	600
1	160	131	111,975	32	17,152	5	1,097	7	4,200
—	—	<b>101</b>	<b>99,127</b>	<b>68</b>	<b>32,120</b>	<b>3</b>	<b>509</b>	<b>2</b>	<b>1,200</b>

### 貸付状況 (昭和57~61年度)

就 職 支 度 資 金		療 養 資 金		生 活 資 金		住 宅 資 金		転 宅 資 金		就 学 支 度 資 金		結 婚 資 金	
件数	金額	件数	金額	件数	金額	件数	金額	件数	金額	件数	金額	件数	金額
8	540	—	—	1	432	19	15,250	1	60	61	2,964	—	—
9	620	1	140	—	—	19	14,920	4	256	73	4,225.8	—	—
4	280	1	130	—	—	33	26,245	—	—	53	2,985.8	—	—
2	145	1	200	1	912	22	16,510	3	229	71	4,007.9	2	320
<b>5</b>	<b>360</b>	<b>1</b>	<b>360</b>	—	—	<b>20</b>	<b>16,250</b>	—	—	<b>49</b>	<b>3,067.1</b>	—	—

### 貸付状況 (昭和57~61年度)

就 職 支 度 資 金		療 養 資 金		生 活 資 金		住 宅 資 金		転 宅 資 金		就 学 支 度 資 金		結 婚 資 金	
件数	金額	件数	金額	件数	金額	件数	金額	件数	金額	件数	金額	件数	金額
—	—	—	—	—	—	44	35,800	—	—	6	360	13	1,930
—	—	1	250	—	—	41	33,920	—	—	4	250	12	1,800
—	—	—	—	—	—	30	23,590	—	—	2	140	13	2,030
1	75	1	200	—	—	26	21,490	—	—	—	—	12	1,920
—	—	—	—	—	—	<b>21</b>	<b>17,760</b>	<b>1</b>	<b>120</b>	—	—	<b>4</b>	<b>660</b>

### 171 児童相談通告別

(単位：人)

年 度	総 数	児童委員	福 祉 社 務 所	警 察		保 健 所	家 庭 裁 判 所	
				14歳未満	14歳以上		14歳未満	14歳以上
昭和57年度	2,080	—	220	60	11	302	1	2
58	2,069	—	180	76	12	221	3	2
59	2,290	—	160	83	16	213	4	6
60	2,231	1	248	78	6	263	1	6
61	2,043	—	356	55	4	277	—	4

資料 県児童相談所

### 172 相談・年齢・男女別

(単位：人)

年 齢	男														
	総 数	養 護 相 談	保 健 相 談	肢 体 不 自 由 談	視 聴 言 語 障 害 相 談	重 障 害 心 身 相 談	精 神 薄 弱 相 談	自 閉 症 相 談	教 護 相 談	触 法 行 為 等 談	長 欠 ・ 不 就 学 相 談	性 向 相 談	適 性 相 談	し っ け 相 談	そ の 他 の 談
総 数	1,361	97	2	71	193	18	514	249	19	64	25	44	13	49	3
0～5歳	548	51	1	12	156	8	163	112	—	—	—	2	2	41	—
6～11	401	24	1	31	22	2	164	85	5	14	6	30	9	8	—
12～14	197	12	—	9	5	1	50	41	11	47	11	7	2	—	1
15～17	144	6	—	6	5	—	100	9	3	3	8	2	—	—	2
18歳以上	71	4	—	13	5	7	37	2	—	—	—	3	—	—	—

資料 県児童相談所

### 173 児童相談別処理状況 (昭和61年度)

(単位：人)

相 談 別	処 理 件 数											未 処 理 件 数		
	総 数	訓 戒 ・ 誓 約	児 童 福 祉 指 導	福 祉 送 致 事 務 所 指 導	児 童 委 員 指 導	里 親 託 者 保 委 託 収 容	社 会 福 祉 施 設 通 園	国 立 療 養 所 託	他 の 機 関 紹 介	面 接 指 導			そ の 他	
総 数	2,051	—	13	—	—	5	179	31	6	5	311	1,429	72	77
養 護 相 談	157	—	1	—	—	5	97	—	—	1	14	13	26	6
保 健 相 談	4	—	—	—	—	—	1	—	—	—	—	3	—	—
肢 体 不 自 由 相 談	130	—	—	—	—	—	22	1	1	—	2	90	14	6
視 聴 言 語 障 害 相 談	262	—	—	—	—	—	10	—	—	1	61	186	4	10
重 障 害 心 身 相 談	41	—	—	—	—	—	2	—	4	—	2	33	—	1
精 神 薄 弱 相 談	822	—	—	—	—	—	12	25	1	—	43	734	7	22
自 閉 症 相 談	305	—	—	—	—	—	7	5	—	—	59	232	2	5
教 護 相 談	37	—	4	—	—	—	8	—	—	—	17	4	4	7
触 法 行 為 等 相 談	79	—	7	—	—	—	8	—	—	—	46	7	11	15
長 欠 ・ 不 就 学 相 談	47	—	1	—	—	—	9	—	—	—	30	6	1	3
性 向 相 談	77	—	—	—	—	—	3	—	—	—	29	41	3	1
適 性 相 談	21	—	—	—	—	—	—	—	—	—	1	20	—	—
し っ け 相 談	66	—	—	—	—	—	—	—	—	—	6	60	—	1
そ の 他 の 相 談	3	—	—	—	—	—	—	—	—	—	1	—	—	—

資料 県児童相談所

### 受付状況 (昭和57～61年度)

都 道 府 県 市 町 村	児 童 福 祉 施 設	学 校	里 親 保 護 受 託 者	家 族 親 類 等	近 隣 知 人 等	児 童 本 人 等	そ の 他
62	425	55	1	921	1	1	18
176	392	40	—	951	—	1	15
345	411	36	—	991	5	—	20
261	503	55	—	785	1	1	18
252	481	66	—	523	1	3	21

### 児童受付状況 (昭和61年度)

総 数	女													
	養 護 相 談	保 健 相 談	肢 体 不 自 由 談	視 聴 言 語 障 害 相 談	重 障 害 心 身 相 談	精 神 薄 弱 相 談	自 閉 症 相 談	教 護 相 談	触 法 行 為 等 談	長 欠 ・ 不 就 学 相 談	性 向 相 談	適 性 相 談	し っ け 相 談	そ の 他 の 談
682	61	2	57	76	24	302	53	17	10	25	29	8	18	—
261	39	1	14	49	9	110	19	—	—	—	2	5	13	—
197	8	1	18	17	2	89	27	1	4	3	19	3	5	—
99	8	—	7	5	1	42	1	10	5	13	7	—	—	—
75	3	—	6	4	1	39	5	6	1	9	1	—	—	—
50	3	—	12	1	11	22	1	—	—	—	—	—	—	—

### 174 社会福祉施設 (昭和62.6.1現在)

(単位：人)

施 設	施設数	定 員	入 所 員	施 設	施設数	定 員	入 所 員
生活保護施設	3	170	174	児童福祉施設	3	164	153
救護施設	1	327	331	精神薄弱児施設	3	90	87
医療保護施設	1	120	53	精神薄弱児通園施設	1	80	63
宿所提供施設	18	1,074	1,004	精神薄弱児施設	1	60	43
養護老人ホーム	25	1,555	1,525	肢体不自由児施設	2	290	253
特別養護老人ホーム	3	170	167	重症心身障害児施設	1	160	150
老人福祉センター	25	—	—	母子生活支援施設	6	105	68
老人福祉センター	1	30	22	助産施設	4	37	0
身体障害者更生施設	1	30	21	精神薄弱者更生施設(入所)	13	860	836
視覚障害者更生施設	1	30	21	精神薄弱者更生施設(通所)	1	45	41
身体障害者療養施設	2	130	130	精神薄弱者授産施設(入所)	1	50	50
重度身体障害者授産施設	1	60	55	精神薄弱者授産施設(通所)	2	65	54
婦人保護施設	1	20	5	老人憩いの施設	91	—	—
母子福祉センター	1	—	—	デイサービス	4	—	—
母子福祉センター	233	17,068	13,894	字圖書庫	1	—	—
保児養護施設	40	—	—	社会福祉施設	1	20	5
児童養護施設	8	420	334	児童遊園	11	275	141
児童養護施設	1	45	31	児童遊園	4	—	—
児童養護施設	1	80	17	精神薄弱者通園	1	24	24
				隣保	43	—	—

資料 県社会福祉課・老人福祉課・障害福祉課

### 175 政府管掌健

(単位：人、金額・円)

年度末・月	事業所数	被保険者数			平均標準報酬月額			保 徴収決定済額
		計	男	女	平均	男	女	
昭和57年度	7,758	124,492	70,933	53,559	159,283	193,426	114,065	20,411,163,599
58	7,760	123,473	70,279	53,194	164,308	199,202	118,206	21,272,921,840
59	7,740	122,178	69,741	52,437	172,465	209,255	123,534	21,699,446,643
60	7,753	122,382	70,540	51,842	177,756	214,504	127,755	22,436,481,848
<b>61</b>	<b>7,816</b>	<b>123,994</b>	<b>71,456</b>	<b>52,538</b>	<b>180,305</b>	<b>216,878</b>	<b>130,562</b>	<b>22,832,193,437</b>
61年 4月	7,738	123,662	71,195	52,467	177,234	213,759	127,672	1,951,189,543
5	7,759	124,326	71,494	52,832	176,813	213,209	127,562	1,944,157,625
6	7,781	124,585	71,599	52,986	176,631	212,973	127,521	1,827,633,039
7	7,796	124,583	71,629	52,954	177,089	213,431	127,929	1,850,970,140
8	7,808	124,308	71,478	52,830	178,561	215,150	129,056	1,908,969,139
9	7,815	124,064	71,418	52,646	179,236	215,906	129,490	1,903,494,470
10	7,824	123,936	71,373	52,563	183,074	220,007	132,925	1,845,675,523
11	7,836	124,082	71,523	52,559	183,007	219,818	132,914	1,881,409,368
12	7,853	124,138	71,645	52,493	182,932	219,589	132,901	1,881,838,854
62年 1月	7,856	123,635	71,397	52,238	183,045	219,697	132,950	2,029,105,812
2	7,859	123,457	71,374	52,083	183,087	219,640	132,995	1,895,424,371
3	7,869	123,137	71,338	51,799	182,952	219,351	132,824	1,912,325,553
4	—	—	—	—	—	—	—	—

資料 県保険課

### 176 日雇特例

(単位：人、金額・円)

年度末・月	印紙購入 通帳数	有効被保険 者手帳数	1人当たり 1日平均賃金	保 険 料	
				徴収決定済額	収納済額
昭和57年度	242	3,383	6,477	9,939,868	9,741,110
58	228	3,225	6,894	7,565,158	7,441,980
59	198	2,904	6,257	10,848,718	10,741,980
60	183	2,478	6,737	12,619,525	12,619,525
<b>61</b>	<b>168</b>	<b>2,278</b>	<b>6,841</b>	<b>13,788,263</b>	<b>13,788,263</b>
61年 4月	174	2,465	6,419	1,791,037	1,573,037
5	174	2,448	6,414	940,960	427,150
6	174	2,434	7,000	624,270	1,172,860
7	170	2,499	6,521	1,097,140	1,194,965
8	168	2,443	7,442	2,213,168	2,239,763
9	168	2,236	6,666	835,281	873,841
10	167	2,206	6,753	521,188	530,008
11	167	2,178	6,575	621,930	553,100
12	166	2,150	7,121	743,963	814,529
62年 1月	166	2,119	7,414	2,514,698	2,524,382
2	165	2,091	6,926	1,056,384	520,656
3	165	2,071	6,835	828,244	1,334,298
4	—	—	—	—	29,674

注 日雇労働者健康保険は昭和59年10月1日廃止 59年10月から日雇特例被保険となる。  
資料 県保険課

### 康 保 険 (昭和57~61年度)

険 料 収 納 済 額	保 険 給 付					
	計		現 物 給 付		現 金 給 付	
	件 数	金 額	件 数	金 額	件 数	金 額
20,011,228,370	2,243,825	34,033,053,984	2,183,492	31,435,509,855	60,333	2,597,544,129
20,879,199,971	2,072,903	29,339,348,684	2,015,233	26,861,397,456	57,670	2,477,951,228
21,360,548,203	2,068,485	27,878,666,695	2,009,639	25,438,666,882	58,846	2,439,999,813
22,128,163,059	1,989,040	26,301,189,758	1,930,081	23,623,232,165	58,959	2,677,957,593
<b>22,571,815,750</b>	<b>1,985,004</b>	<b>35,787,031,525</b>	<b>1,928,481</b>	<b>33,183,731,726</b>	<b>56,523</b>	<b>2,603,299,799</b>
1,594,734,236	1,416	179,049,931	—	—	1,416	179,049,931
1,780,360,455	165,866	2,976,898,924	160,847	2,768,557,060	5,019	208,341,864
1,767,929,387	161,679	2,896,589,850	156,520	2,686,522,229	5,159	210,067,621
1,852,687,141	170,895	3,055,855,026	165,509	2,824,995,844	5,386	230,859,182
493,675,014	170,095	2,976,350,227	165,388	2,784,063,330	4,707	192,286,897
3,250,929,786	172,125	3,127,924,930	166,955	2,889,830,491	5,170	238,094,439
1,868,826,718	171,986	2,979,948,809	166,452	2,733,921,741	5,534	246,027,068
457,819,514	157,630	2,949,144,179	152,695	2,736,400,393	4,935	212,743,786
1,989,892,616	162,143	3,047,295,076	157,132	2,816,924,931	5,011	230,370,145
3,315,378,840	156,081	2,886,391,082	151,419	2,680,836,263	4,662	205,554,819
1,894,043,779	161,778	3,057,050,252	157,241	2,855,791,620	4,537	201,258,632
1,949,865,307	172,779	3,016,853,145	167,792	2,768,207,730	4,987	248,645,415
355,672,957	160,531	2,637,680,094	160,531	2,637,680,094	—	—

### 被 保 険 (昭和57~61年度)

保 険 給 付					
計		現 物 給 付		現 金 給 付	
件 数	金 額	件 数	金 額	件 数	金 額
70,760	1,285,430,612	68,716	1,194,376,967	2,050	91,053,645
56,500	997,317,346	54,461	903,466,236	2,039	93,851,110
50,493	845,051,920	48,132	749,568,840	1,952	89,801,873
40,503	638,613,904	38,812	584,711,513	1,691	53,902,391
<b>37,998</b>	<b>745,703,595</b>	<b>36,470</b>	<b>704,370,562</b>	<b>1,528</b>	<b>41,333,033</b>
139	4,275,298	—	—	139	4,275,298
3,446	74,562,876	3,294	70,282,461	152	4,280,415
3,259	64,918,042	3,120	62,050,019	139	2,868,023
3,333	65,412,131	3,241	63,095,768	92	2,316,363
3,404	70,828,857	3,218	64,825,985	186	6,002,872
3,260	72,990,207	3,134	69,137,369	126	3,852,838
3,291	61,979,038	3,148	58,190,932	143	3,788,106
3,035	58,450,621	2,910	54,645,060	125	3,805,561
2,993	55,803,584	2,882	53,607,420	111	2,196,164
2,923	52,421,036	2,816	49,135,888	107	3,285,148
3,021	56,825,297	2,911	54,886,784	110	1,938,513
3,050	56,072,080	2,952	53,348,348	98	2,723,732
2,844	51,164,528	2,844	51,164,528	—	—

### 177 厚生年金

(単位:人,金額・円)

年度・月	事業所数	被保険者数					平均標	
		計	第1種	第2種	第3種	第4種	平均	第1種
昭和57年度	7,682	143,224	82,750	59,173	1	1,300	162,910	197,776
58	7,738	143,382	82,791	59,179	1	1,411	169,237	205,830
59	7,706	143,010	82,433	59,076	1	1,500	174,767	212,261
60	7,696	142,311	82,206	58,603	—	1,502	179,697	220,123
<b>61</b>	<b>7,768</b>	<b>139,474</b>	<b>81,054</b>	<b>56,982</b>	—	<b>1,438</b>	<b>188,777</b>	<b>226,976</b>
61年 4月	7,687	139,297	80,844	57,023	—	1,430	185,443	223,783
5	7,709	139,860	81,105	57,279	—	1,476	185,081	223,328
6	7,729	140,086	81,181	57,415	—	1,490	184,904	223,128
7	7,747	140,159	81,269	57,395	—	1,495	185,377	223,491
8	7,759	139,796	81,103	57,232	—	1,461	187,260	225,344
9	7,769	139,524	81,029	57,068	—	1,427	188,050	226,242
10	7,778	139,448	80,998	57,039	—	1,411	191,706	230,147
11	7,790	139,545	81,114	57,045	—	1,386	191,584	229,933
12	7,807	139,835	81,242	56,948	—	1,645	191,507	229,707
62年 1月	7,809	138,971	80,973	56,652	—	1,346	191,538	229,724
2	7,811	138,724	80,906	56,472	—	1,346	191,528	229,609
3	7,821	138,444	80,887	56,218	—	1,339	191,349	229,277
4	—	—	—	—	—	—	—	—

資料 県保険課

### 178 船員保

(単位:人,金額・円)

年度・月	船舶所有者数	被保険者数		平均標準報酬月額		保険料	
		普通保険	失業保険	普通保険	失業保険	徴収決定済額	収納済額
昭和57年度	257	1,779	1,541	231,756	235,165	1,421,018,710	1,396,364,972
58	256	1,668	1,534	235,933	241,373	1,472,910,528	1,439,988,679
59	257	1,640	1,523	246,258	250,013	1,542,405,987	1,509,951,769
60	258	1,578	1,480	248,963	252,730	1,577,127,717	1,543,781,753
<b>61</b>	<b>262</b>	<b>1,739</b>	<b>1,463</b>	<b>248,183</b>	<b>369,321</b>	<b>1,003,512,087</b>	<b>975,988,935</b>
61年 4月	270	1,710	1,442	248,764	363,718	141,223,964	113,429,042
5	270	1,725	1,440	248,530	363,460	95,409,816	80,207,874
6	272	1,739	1,456	248,705	367,854	75,484,312	76,062,712
7	272	1,728	1,459	249,027	368,208	76,794,756	77,424,506
8	273	1,657	1,451	251,604	365,934	76,458,982	31,402,232
9	273	1,721	1,449	247,924	365,342	74,310,622	118,076,340
10	251	1,765	1,474	247,188	372,144	76,297,418	75,629,998
11	253	1,779	1,487	247,250	375,454	77,135,394	33,924,372
12	252	1,768	1,477	246,976	372,926	78,101,334	83,066,654
62年 1月	253	1,769	1,475	247,072	372,476	77,318,262	117,764,304
2	252	1,765	1,476	247,183	372,804	76,880,970	77,928,480
3	254	1,739	1,474	248,249	371,526	78,096,257	76,134,757
4	—	—	—	—	—	—	14,937,664

資料 県保険課

### 保険 (昭和57~61年度)

準報酬月額			保険料		脱退手当金裁定件数及び裁定金額		
第2種	第3種	第4種	徴収決定済額	収納済額	件数	金額	1件当たり金額
114,148	365,000	111,666	27,304,488,613	26,754,705,146	8	927,000	115,875
119,325	260,000	115,459	28,617,063,125	28,016,800,493	11	1,604,100	145,827
123,814	200,000	120,974	29,452,709,710	28,905,464,353	6	482,600	80,433
128,997	—	125,791	32,825,918,498	32,303,174,297	19	2,669,200	140,484
<b>134,440</b>	—	<b>129,114</b>	<b>37,219,657,496</b>	<b>36,688,354,984</b>	<b>33</b>	<b>5,499,900</b>	<b>166,664</b>
131,087	—	128,236	3,217,576,183	2,679,552,378	2	226,800	113,400
130,924	—	128,902	3,254,176,415	2,966,440,669	3	669,400	223,133
130,857	—	128,779	3,022,597,973	2,963,231,123	1	101,000	101,000
131,410	—	128,839	3,026,382,127	3,028,694,140	4	758,200	189,550
133,291	—	128,828	3,026,265,179	784,471,149	3	402,700	134,233
133,821	—	128,859	3,061,663,600	5,219,875,534	3	271,100	90,367
137,119	—	129,884	3,049,600,399	3,066,738,094	1	311,800	311,800
137,054	—	129,221	3,119,898,642	733,899,851	4	954,500	238,625
137,011	—	129,468	3,119,385,548	3,443,091,612	5	816,400	163,280
136,957	—	129,557	3,120,155,587	5,157,546,285	1	273,391	273,391
136,971	—	129,771	3,098,676,000	3,079,855,068	1	103,000	103,000
136,777	—	129,022	3,103,279,843	3,146,741,919	5	611,609	122,322
—	—	—	—	418,217,162	—	—	—

### 給付 (昭和57~61年度)

給付							
計		現物給付		現金給付		失業給付	
件数	金額	件数	金額	件数	金額	件数	金額
77,986	1,381,009,747	73,298	1,193,554,773	2,191	187,454,971	2,497	293,018,552
66,491	1,324,715,272	62,218	880,895,561	1,789	146,402,636	2,484	297,417,075
65,118	1,340,367,350	60,587	855,279,671	2,081	194,187,777	2,450	290,899,902
63,545	1,331,583,056	59,025	834,602,310	1,980	172,192,396	2,540	324,788,350
<b>61,748</b>	<b>1,799,704,556</b>	<b>57,117</b>	<b>1,278,252,586</b>	<b>2,035</b>	<b>195,127,652</b>	<b>2,596</b>	<b>326,324,318</b>
381	45,666,582	—	—	170	15,886,964	211	29,779,618
5,217	170,339,468	4,768	104,469,608	182	16,961,635	267	48,908,225
5,045	152,239,304	4,624	107,367,552	191	16,026,910	230	28,844,842
5,556	154,727,360	5,106	107,113,367	216	19,424,783	234	28,189,210
5,416	158,721,922	5,009	113,173,441	174	17,148,841	233	28,399,640
5,366	159,734,798	4,958	113,251,979	166	19,427,019	242	27,055,800
5,337	149,670,023	4,927	106,119,747	166	14,696,626	244	28,853,650
4,888	140,389,433	4,505	102,895,529	159	12,433,504	224	25,060,400
5,019	161,355,782	4,597	107,799,367	216	30,862,915	206	23,693,500
4,629	133,917,243	4,326	107,283,803	112	6,360,210	191	20,273,230
4,871	132,063,669	4,598	104,645,476	108	8,105,285	165	19,312,908
5,238	140,255,626	4,914	104,509,371	175	17,792,960	149	17,953,295
4,785	100,623,346	4,785	100,623,346	—	—	—	—

### 179 組合管掌健

(単位：人, 金額・円)

年 度	組合数	被 保 険 者 数			平均標準報酬月額			保 険 料 (千円)
		計	男	女	平 均	男	女	
58	9	19,213	14,209	5,004	234,866	261,685	158,711	4,786,803
59	9	19,462	14,534	4,928	246,835	274,452	165,381	4,595,317
60	9	19,525	14,661	4,864	260,348	288,939	174,172	4,877,127
61	9	19,659	14,761	4,898	246,140	286,716	160,005	5,844,290

資料 県保険課

### 180 国民健康

(単位：人, 金額・円)

年度・月	保 険 者 数			世 帯 数			被 保 険 者 数		
	計	市町村	国保組合	計	市町村	国保組合	計	市町村	国保組合
昭和57年度	52	50	2	119,011	115,654	3,357	342,964	332,105	10,859
58	52	50	2	120,614	116,761	3,853	341,009	328,624	12,385
59	52	50	2	121,670	117,169	4,768	338,586	323,865	14,721
60	52	50	2	123,610	118,424	5,186	338,883	322,246	16,637
61	52	50	2	125,941	120,074	5,867	339,116	320,525	18,591
61年 4月	52	50	2	125,103	119,535	5,568	339,732	321,945	17,787
5	52	50	2	125,291	119,641	5,650	339,553	321,661	17,892
6	52	50	2	125,446	119,741	5,705	339,404	321,354	18,050
7	52	50	2	125,675	119,922	5,753	339,470	321,295	18,175
8	52	50	2	125,914	120,099	5,815	339,523	321,123	18,400
9	52	50	2	126,135	120,265	5,870	339,572	321,001	18,571
10	52	50	2	126,227	120,316	5,911	339,342	320,608	18,734
11	52	50	2	126,245	120,279	5,966	339,170	320,267	18,903
12	52	50	2	126,243	120,250	5,993	338,946	319,956	18,990
62年 1月	52	50	2	126,429	120,402	6,027	339,077	319,983	19,094
2	52	50	2	126,377	120,317	6,060	338,514	319,296	19,218
3	52	50	2	126,213	120,121	6,092	337,103	317,811	19,292
4									

注 保険料については、記入月までの累計である。  
資料 県保険課

### 康 保 険 (昭和57~61年度)

計	保 險 給 付 (千円)					
	療 養 給 付		被 扶 養 者 分		現 金 給 付	
	件 数	金 額	件 数	金 額	法 定 給 付	附 加 給 付
3,491,597	116,706	1,641,998	172,637	1,485,248	273,072	91,279
2,894,784	118,463	1,681,955	164,535	1,212,829	266,028	108,025
3,260,340	118,508	1,598,456	176,435	1,276,477	272,027	113,380
3,386,803	115,926	1,470,878	187,570	1,435,485	346,477	133,963
3,567,550	117,995	1,594,982	189,425	1,484,663	343,832	144,073

### 保 険 (昭和57~61年度)

調 定 額	収 納 額	保 險 給 付					
		計		療 養 諸 費		そ の 他 の 給 付	
		件 数	金 額	件 数	金 額	件 数	金 額
15,015,819,797	12,668,909,326	2,286,221	45,332,436,000	2,277,045	45,005,958,000	9,176	326,478,000
15,923,890,620	13,203,779,510	1,783,369	29,925,288,953	1,774,089	29,580,720,453	9,280	344,568,500
16,943,888,565	13,860,639,743	1,841,071	32,217,309,136	1,832,326	31,888,123,536	8,745	329,185,600
17,651,993,695	14,668,484,219	1,882,716	35,899,133,892	1,874,276	35,584,710,992	8,440	314,422,900
19,383,275,014	16,249,474,832	1,921,839	39,390,330,412	1,913,462	39,042,066,012	8,377	348,264,400
3,372,634,234	357,378,487	155,941	3,039,426,080	155,252	3,011,193,680	689	28,232,400
4,633,789,200	804,365,497	166,510	3,262,227,316	166,829	3,234,189,316	681	28,038,000
9,102,986,124	1,530,402,371	165,321	3,254,752,343	164,666	3,226,089,143	655	28,663,200
18,312,855,605	3,305,694,038	166,557	3,403,044,630	166,877	3,372,465,430	680	30,579,200
19,447,547,217	4,959,078,852	158,333	3,238,708,070	157,742	3,212,850,470	591	25,857,600
19,582,330,687	6,568,200,294	156,400	3,310,670,296	155,743	3,281,110,096	657	29,560,200
19,754,419,198	8,188,894,544	157,290	3,387,565,958	156,608	3,358,030,158	682	29,535,800
19,747,849,431	9,601,035,398	152,287	3,211,702,458	151,627	3,182,753,858	660	28,948,600
19,675,875,992	11,555,220,948	156,030	3,346,432,864	155,348	3,318,906,464	682	27,526,400
19,585,960,707	12,942,210,593	162,361	3,247,196,038	161,558	3,215,515,638	803	31,680,400
19,628,788,072	14,317,350,468	159,895	3,212,786,838	159,248	3,185,938,238	647	26,848,600
19,501,408,071	15,414,394,016	164,914	3,475,817,521	163,964	3,443,023,521	950	32,794,000
19,469,766,661	14,829,375,655	-	-	-	-	-	-

### 181 雇 用

(単位：人、金額・千円)

年度・月	一 般 労					
	適用事業所数	被保険者数	保 険 料		離職票提出件数	受給資格決定件数
			徴収決定済額	収納済額		
昭和57年度	10,954	154,167	1,749,614	1,734,466	20,829	20,544
58	11,119	154,594	1,826,733	1,807,385	20,680	20,589
59	11,396	155,051	1,948,528	1,922,114	19,609	19,621
60	11,810	158,050	2,007,992	1,967,769	18,952	18,960
61	11,899	157,549	2,093,005	2,063,372	18,054	17,952
61年 4月	11,822	157,792	128,235	75,332	3,264	3,158
5	11,840	158,145	697,709	686,244	2,024	2,121
6	11,863	158,551	1,175,608	48,956	1,573	1,576
7	11,879	158,695	43,029	9,149	1,497	1,483
8	11,871	158,074	11,436	426,691	1,291	1,270
9	11,809	158,138	21,824	166,674	1,396	1,398
10	11,823	158,631	7,564	19,799	1,183	1,160
11	11,816	159,355	3,863	365,362	955	939
12	11,846	159,772	345	223,564	825	846
62年 1月	11,867	158,518	2,057	14,243	1,454	1,438
2	11,889	158,446	176	18,243	1,118	1,100
3	11,899	157,549	1,158	4,888	1,474	1,463
4	—	—	—	4,228	—	—

注 適用事業所数、被保険者数については、月末現在である。  
資料 県雇用保険課・職業安定課

### 保 険 (昭和57~61年度)

働 者				日 雇 労 働 者			
初回受給者数	給付延日数	所定+副受給者数	給付総額	保 険 料		受給者数	給付総額
				徴収決定済額	収納済額		
20,227	3,373,057	133,660	12,275,711	2,384	2,384	12,377	172,892
19,679	3,194,397	127,154	11,969,909	1,589	1,590	12,735	204,195
18,229	3,245,672	125,905	12,710,325	1,482	1,482	11,780	263,813
17,083	2,494,583	102,892	10,156,162	1,468	1,468	10,607	290,359
16,800	2,507,019	102,543	10,321,393	1,254	1,254	8,004	241,179
1,715	184,523	7,641	769,856	33	6	802	22,256
2,602	215,894	8,867	859,475	61	35	793	25,686
1,651	210,559	9,121	844,800	45	76	787	19,495
2,041	269,969	9,880	1,072,698	199	131	991	29,502
1,308	221,402	9,530	895,658	120	172	792	27,041
1,429	236,081	9,561	959,198	22	39	529	14,554
1,122	245,017	9,134	991,174	81	69	535	17,520
841	194,922	8,303	804,353	49	45	527	14,039
1,137	205,109	8,155	859,044	72	57	510	9,804
976	192,051	7,727	809,359	446	455	565	30,621
1,053	164,933	7,461	714,624	94	106	638	13,804
925	166,559	7,163	741,154	32	45	535	16,857
—	—	—	—	—	18	—	—

### 183 公務災害補償 (昭和61年度)

(単位：金額・円)

職員の区分	認定件数	補 償 内 訳						
		計	療養補償	障害補償	遺族補償	葬祭補償	休業補償	傷病年金
総 数	206	178,789,859	91,010,941	18,644,104	59,050,814	—	—	10,084,000
	(23)	(33,345,436)	(19,778,836)	(877,700)	(9,505,600)	—	—	(3,183,300)
義務教育学校職員	9	30,298,295	14,244,615	3,538,864	9,331,516	—	—	3,183,300
	(17,928,441)	(9,534,641)	—	(5,210,500)	—	—	—	(3,183,300)
義務教育以外の学校職員	34	16,290,560	13,154,360	—	3,136,200	—	—	—
	(4)	(4,518)	(4,518)	—	—	—	—	—
警察職員	37	49,601,859	23,156,894	6,504,000	19,940,965	—	—	—
	(2)	(6,225,164)	(6,225,164)	—	—	—	—	—
消防職員	16	2,382,631	818,331	—	1,564,300	—	—	—
	(1)	—	—	—	—	—	—	—
電気・ガス・水道職員	4	1,969,511	193,111	—	1,776,400	—	—	—
	(1)	(42,019)	(42,019)	—	—	—	—	—
運輸事業職員	10	6,684,335	4,706,135	—	—	—	—	1,978,200
清掃事業職員	27	12,247,010	10,722,310	—	1,524,700	—	—	—
	—	1,455,000	—	—	1,455,000	—	—	—
船 員	69	57,860,658	24,015,185	8,601,240	20,321,733	—	—	4,922,500
	(15)	(9,145,294)	(3,972,494)	(877,700)	(4,295,100)	—	—	—
その他の職員	77	98,368,793	44,806,148	10,920,564	39,458,781	—	—	3,183,300
	(3)	(27,642,975)	(15,913,375)	(877,700)	(7,668,600)	—	—	(3,183,300)
内 県	74	39,512,715	15,692,242	6,491,140	15,351,133	—	—	1,978,200
	(11)	(4,739,503)	(2,902,503)	—	(1,837,000)	—	—	—
市	41	39,154,084	28,758,284	1,232,400	4,240,900	—	—	4,922,500
	(8)	(962,958)	(962,958)	—	—	—	—	—
町	14	1,754,267	1,754,267	—	—	—	—	—
	(1)	—	—	—	—	—	—	—
村	—	—	—	—	—	—	—	—
一部事務組合	—	—	—	—	—	—	—	—

注 ( )内は、通勤災害で内数  
資料 県人事課

### 182 労働者災害補償保険 (昭和57~61年度)

(単位：人、金額：円)

年 度	適用事業所数	労働者数	保 険 料		保 険 給 付						
			徴収決定済額	収納済額	総 額		療養補償給付		長期給付(年金等を含む)		
					支払件数	新規災害件数	金額	支払件数	金額	支払件数	金額
昭和57年度	9,129	193,428	5,660,476,482	5,509,510,138	49,422	6,425	5,336,357,866	31,298	2,270,637,449	—	—
58	9,132	198,398	5,605,454,813	5,435,170,642	50,593	6,308	5,561,367,084	32,030	2,344,360,643	—	—
59	9,063	194,687	5,632,295,413	5,471,524,078	48,318	5,532	5,546,859,454	29,899	2,133,302,793	—	—
60	9,377	197,403	5,691,169,732	5,552,478,479	47,312	5,547	5,766,019,428	28,413	2,236,124,780	—	—
61	9,558	193,180	5,677,632,382	5,530,277,028	48,507	5,071	5,810,902,853	29,197	2,239,086,408	—	—
年 度	保 険 給 付										
	休業補償給付		障害補償給付(一時金)		遺族補償給付(一時金)		葬 祭 料		長期給付(年金等を含む)		
	支払件数	金額	支払件数	金額	支払件数	金額	支払件数	金額	支払件数	金額	
昭和57年度	10,808	1,137,753,952	468	489,987,961	4	10,811,768	39	14,697,769	6,805	1,412,468,967	
58	10,939	1,208,815,518	398	413,478,309	0	—	18	7,019,540	7,208	1,587,693,074	
59	10,248	1,141,660,269	435	497,225,026	5	23,657,000	21	8,170,592	7,710	1,742,843,774	
60	10,390	1,151,553,173	429	501,318,700	3	8,897,000	19	7,488,630	8,058	1,860,637,145	
61	10,677	1,190,730,137	347	422,154,399	6	523,438	21	8,251,868	8,259	1,950,156,603	

資料 徳島労働基準局



184 市町村別国

民年金(昭和61年度末)

(単位:人,金額・千円)

市町村	拠出制年金		基礎年金		被保険者数			
	受給権者 総数	年金額	受給権 者総数	年金額	第1号		第3号	計
					強制	任意		
総数	89,904	28,419,699	9,630	6,758,441	146,862	4,349	51,090	202,301
徳島市	18,797	5,874,823	2,033	1,465,398	37,533	1,701	18,341	57,575
鳴門市	6,249	2,008,696	925	675,306	10,531	901	3,783	15,215
小松島市	4,063	1,169,321	415	294,994	6,930	117	3,111	10,158
阿南市	6,893	2,171,072	722	505,107	10,749	99	4,056	14,904
勝浦町	1,238	396,316	112	75,676	1,782	169	349	2,300
上勝町	569	200,028	41	29,589	692	35	110	837
佐那河内村	639	210,481	41	26,506	1,054	2	161	1,217
石井町	2,794	843,035	268	183,549	4,304	30	1,460	5,794
神井町	2,059	709,734	139	90,044	2,805	3	499	3,307
那賀川町	1,192	359,276	88	59,142	1,685	60	542	2,287
那賀町	977	289,807	79	56,819	1,541	125	823	2,489
那賀町	528	182,120	32	22,654	582	84	173	839
那賀町	706	225,731	45	29,208	822	1	246	1,069
那賀町	537	188,770	29	20,026	778	4	140	922
木沢村	209	72,233	9	7,007	345	3	70	418
木田町	344	117,989	26	17,845	638	1	124	763
日牟岐町	764	251,751	69	44,559	1,033	10	229	1,272
日牟岐町	992	332,050	118	88,195	1,404	6	376	1,786
日牟岐町	1,106	378,191	86	56,789	1,246	7	401	1,654
海部町	1,091	341,754	75	50,330	1,504	5	263	1,772
海部町	506	157,572	35	22,823	781	23	130	934
海部町	676	219,094	42	29,734	1,016	7	212	1,235
海部町	879	272,797	280	207,663	1,766	9	1,005	2,780
海部町	1,029	302,027	125	81,744	2,380	20	1,744	4,144
藍板町	1,553	517,069	156	108,441	3,934	59	1,946	5,939
藍板町	1,616	545,449	159	111,306	2,671	11	766	3,448
藍板町	1,649	541,603	141	99,610	2,547	75	708	3,330
藍板町	1,236	397,305	114	80,001	2,266	9	432	2,707
藍板町	1,414	447,212	142	87,535	2,135	53	412	2,600
市場町	1,968	618,272	187	123,895	2,739	5	555	3,299
市場町	2,148	658,557	231	153,756	2,750	20	574	3,344
市場町	2,969	909,061	310	220,450	4,557	473	1,401	6,431
市場町	898	288,115	88	58,426	1,283	10	421	1,714
市場町	1,446	418,654	135	90,623	1,802	60	595	2,457
美郷村	402	127,373	42	29,158	551	7	89	647
美郷村	2,575	830,475	362	251,738	4,560	10	780	5,350
美郷村	1,620	506,455	149	102,630	1,921	7	401	2,329
美郷村	1,268	406,621	172	118,100	1,568	1	255	1,824
美郷村	1,211	396,421	105	69,513	1,645	2	287	1,934
一穴村	560	185,125	81	56,242	709	4	97	810
一穴村	1,374	449,719	155	108,937	1,979	14	411	2,404
一穴村	467	159,828	29	19,751	701	2	67	770
一穴村	782	251,334	93	64,593	1,156	7	212	1,375
一穴村	1,029	321,102	133	91,498	1,305	5	250	1,560
池田町	2,387	740,187	322	236,356	3,412	33	987	4,432
池田町	1,125	372,951	103	73,635	1,929	3	292	2,224
池田町	962	291,161	107	72,853	1,146	9	269	1,424
池田町	1,332	412,650	154	101,356	2,143	40	356	2,539
池田町	600	196,906	63	43,110	933	6	115	1,054
西祖谷山村	476	155,426	63	44,221	619	2	64	685

左のうち再掲		保険料 収納額	検認率 (%)	免除率 (%)	老齢福祉年金	
保険料 免除者数	付加年金 加入者数				受給権者 総数	年金額
21,797	11,039	9,257,315	81.5	14.8	21,351	6,968,966
6,313	1,898	2,159,342	75.6	16.8	4,682	1,528,205
1,645	1,109	746,360	85.2	15.6	1,703	555,859
981	542	398,442	73.2	14.2	978	319,219
1,615	888	661,715	81.5	15.0	1,438	469,363
177	235	130,112	83.3	9.9	306	99,878
56	75	50,242	81.4	8.1	148	48,307
65	131	81,891	94.4	6.2	143	46,675
279	129	289,841	81.5	6.5	605	197,472
266	184	200,788	91.4	9.5	470	153,408
209	137	101,973	74.6	12.4	292	95,309
156	112	101,186	74.6	10.1	221	72,134
33	42	44,653	84.1	5.7	151	49,286
48	75	61,094	86.5	5.8	174	56,794
47	92	57,079	86.9	6.0	133	43,411
29	4	23,692	88.5	8.4	46	15,014
78	37	45,016	90.0	12.2	78	25,459
91	112	79,418	93.7	8.8	242	78,989
177	135	94,957	88.3	12.6	321	104,774
116	67	86,385	85.1	9.3	326	106,406
258	108	107,659	96.0	17.2	295	96,288
93	63	50,824	81.3	11.9	133	43,411
90	116	76,086	92.7	8.9	142	46,349
282	345	113,863	84.5	16.0	209	68,218
204	243	155,603	79.0	8.6	237	77,357
477	227	257,969	84.8	12.1	333	108,691
465	320	172,934	89.9	17.4	321	104,774
215	331	178,692	85.4	8.4	318	103,795
279	178	137,090	77.4	12.3	227	74,093
157	387	170,436	97.0	7.4	275	89,760
289	347	187,808	85.5	10.6	398	129,907
285	332	184,647	83.7	10.4	337	109,997
823	281	303,780	84.5	18.1	694	226,522
152	80	87,675	84.7	11.8	228	74,419
213	48	134,588	93.3	11.8	464	151,450
46	59	38,764	86.4	8.3	103	33,619
679	180	252,491	73.8	14.9	547	178,541
395	168	117,931	85.7	20.6	302	98,573
280	99	91,815	79.6	17.9	307	100,205
284	87	104,297	84.9	17.3	270	88,128
260	10	30,392	79.6	36.7	118	38,515
288	128	122,284	82.3	14.6	355	115,872
140	43	39,498	85.0	20.0	92	30,029
190	180	76,871	86.7	16.4	170	55,488
207	127	85,695	86.9	15.9	150	48,960
593	142	188,986	78.7	17.4	678	221,299
392	159	112,145	81.0	20.3	372	121,421
233	78	71,473	88.0	20.3	211	68,870
384	149	130,587	85.5	17.9	330	107,712
493	8	33,700	83.1	52.8	134	43,738
270	12	26,548	92.6	43.6	144	47,002

注 金額は各市町村で四捨五入しているため総計と合わない場合がある。  
資料 県国民年金課



## 185 市町村別国民健康保険事業状況 (昭和61年度)

市 町 村	受 診 率 (%)				1 件 当 たり 費 用 額 (円)			
	計	入 院	入 院 外	歯 科	平 均	入 院	入 院 外	歯 科
合 計	678,414	26,517	547,635	104,262	20,800	264,294	10,218	14,455
徳島市	659,367	25,804	535,195	98,368	21,299	275,121	10,239	14,888
鳴門市	667,155	25,741	536,744	104,670	20,855	270,832	10,331	13,348
小松市	674,572	27,410	552,877	94,285	21,480	270,680	10,336	14,383
阿南市	599,177	25,356	481,881	91,940	21,350	256,778	9,834	16,782
勝浦町	643,416	27,343	523,517	92,556	21,658	279,689	9,663	13,280
上勝町	561,492	26,104	450,989	84,399	21,463	235,537	10,475	13,969
佐那河内村	653,626	18,789	539,006	95,831	18,865	313,923	9,034	16,303
石井町	650,730	23,607	522,744	104,379	19,818	251,533	10,485	14,151
神山町	625,680	25,804	495,952	103,924	21,226	264,445	10,121	13,830
那賀川町	642,801	29,308	527,303	86,278	23,048	228,847	12,942	14,999
那羽ノ浦町	620,608	27,286	506,017	87,304	21,175	246,131	10,029	15,473
鷺敷町	667,212	19,052	541,455	106,705	14,451	250,382	7,953	15,982
相生町	642,886	23,737	526,596	92,553	19,026	246,621	9,404	15,397
上那賀町	655,446	30,084	536,177	89,185	19,633	219,468	9,251	14,642
木沢村	594,467	26,639	486,067	81,762	21,992	276,914	9,403	13,774
木頭村	607,111	33,222	487,667	86,222	23,489	233,446	10,858	14,031
由岐町	625,329	23,182	491,118	111,030	18,853	241,962	9,713	12,698
日和佐町	681,475	24,291	549,903	107,287	18,279	265,360	8,578	12,048
牟岐町	753,299	20,547	617,846	114,906	15,770	265,543	8,579	9,772
海部町	581,330	18,538	476,259	86,533	17,118	245,371	9,058	12,580
海部町	565,564	15,931	453,002	96,630	17,337	286,067	9,384	10,316
穴喰町	604,607	19,634	479,005	105,969	17,369	262,970	8,490	11,997
松北町	588,315	23,082	450,722	114,510	21,803	279,958	9,882	16,685
藍住町	610,874	23,080	490,391	97,402	21,403	266,342	11,292	14,272
藍住町	606,938	20,434	496,440	90,063	19,066	269,554	9,546	14,710
板上町	640,973	20,087	513,892	106,994	19,137	256,020	10,747	14,959
上野町	709,372	26,983	580,645	101,744	20,353	245,351	9,906	14,997
吉野町	679,163	27,863	546,726	104,574	21,628	248,226	11,122	16,179
土成町	623,442	22,907	491,008	109,551	20,557	262,315	10,262	16,161
市場町	624,069	25,210	502,863	95,996	22,337	257,122	11,399	17,974
阿波町	654,652	26,075	543,941	84,636	21,564	280,501	9,957	16,384
鴨島町	673,293	26,304	541,477	105,512	22,328	286,739	10,620	16,495
山川町	705,589	24,112	581,277	100,200	18,873	244,830	9,974	16,121
美郷村	635,552	37,071	516,480	82,015	26,086	273,692	10,226	14,056
美脇町	584,116	27,733	495,206	71,108	22,450	254,315	10,118	16,216
美馬町	616,856	24,565	509,095	83,195	21,119	251,389	10,792	16,323
半田町	573,052	25,692	463,177	84,181	23,267	275,625	10,744	15,151
貞光町	611,395	31,758	487,472	92,166	22,868	243,763	10,346	12,988
宇吹町	549,592	22,931	444,959	81,702	20,705	238,175	10,984	12,610
一穴村	549,957	45,183	437,340	67,434	28,551	221,184	11,529	13,613
木屋平村	629,451	26,672	524,075	78,701	20,984	256,516	9,857	15,252
三好町	624,048	39,090	507,707	77,252	28,040	288,879	10,099	13,967
池田町	525,126	24,671	411,780	88,675	25,250	264,474	13,141	14,919
山城町	580,871	20,248	459,105	101,518	18,738	229,213	11,194	10,874
池田町	626,502	31,154	480,124	115,224	23,236	254,328	11,488	9,703
山井町	603,825	24,473	492,584	86,768	21,210	256,200	11,409	10,568
加茂町	657,974	33,576	503,816	120,582	24,787	275,036	11,583	10,279
東祖谷山村	623,406	29,688	485,204	108,514	23,493	253,402	11,846	12,669
西祖谷山村	604,567	30,879	477,369	96,319	21,623	241,459	9,841	9,538
西祖谷山村	700,871	28,920	562,369	109,582	18,044	215,810	9,233	11,071
医師国保組合	375,054	11,213	258,453	105,389	20,521	270,996	12,880	12,610
建設産業組合	624,243	13,194	505,284	105,765	14,692	250,209	8,565	14,583

注 受診率とは、人口100人当たりに対する受診件数である。  
資料 県保険課

# 19 保 健 衛 生



187 医療関係者数(続き)

(単位:人) (2) 年次別(昭和55~61年)

年次	医師	歯科医師	薬剤師	就業保健婦	就業助産婦	就業看護婦 (就業看護師)
昭和55年	1,677	368	1,251	177	225	2,553
56	1,605	393	1,293	180	216	2,704
57	1,657	415	1,371	182	218	2,885
59	1,735	484	1,423	198	204	3,150
61	1,786	504	1,446	204	212	3,386

年次	就業准看護婦 (就業准看護師)	就業歯科衛生師	就業歯科技工師	就業あんま マッサージ 指圧師	就業はり師	就業きゅう師	就業柔道整復師
昭和55年	2,808	393	197	876	458	458	109
56	2,987	426	223	904	473	472	113
57	3,111	432	237	928	480	479	118
59	3,224	520	283	970	499	498	124
61	3,384	557	316	998	522	521	138

注 昭和61年は概数である。(昭和58年から隔年調査)  
資料 県医務課

188 薬局等業者数(昭和57~61年)

年次	薬局	一般販売業	薬種商販売業	特例販売業	配置販売業
昭和57年	268	125	199	523	139
58	280	122	196	526	141
59	290	120	183	433	137
60	292	123	181	432	139
61	291	122	186	427	135

資料 県薬務課

189 主要死因別死亡者数(昭和61年)

(単位:人)

市町村	胃腸炎	全結核	悪新性物	胃ガン	糖尿	心疾患	高血圧性	脳血管炎	肺炎管支炎	消化性	肝硬変	腎臓病	老衰	不慮の故	自殺
総数	19	41	1,533	364	96	1,371	78	1,130	590	38	164	148	280	225	211
徳島市	2	6	406	92	20	321	19	252	162	5	41	34	65	43	65
鳴門市	2	4	127	26	2	93	8	79	30	3	10	18	15	15	23
小松島市	—	5	63	17	3	58	4	55	29	3	6	6	7	9	10
阿南市	—	5	102	23	8	89	7	85	39	2	9	12	13	24	10
勝浦町	—	—	16	8	—	12	1	10	3	—	—	3	6	2	1
上勝町	—	—	2	—	—	7	1	7	5	—	1	2	5	4	1
佐那河内町	—	—	8	4	1	8	—	10	3	—	1	—	2	1	1
石井町	1	1	44	5	1	34	—	36	18	4	5	7	13	4	3
神山町	—	—	29	7	2	21	7	21	9	2	5	4	8	4	1
那賀川町	1	—	21	8	2	11	2	14	8	—	1	4	3	8	4
賀ノ浦町	2	1	23	7	1	21	—	9	3	—	3	—	6	1	1
鷺ノ上町	—	—	9	3	—	2	2	6	5	—	1	—	—	—	2
那賀町	—	—	14	5	1	4	1	6	4	—	3	1	4	1	—
上賀町	—	—	5	2	1	7	—	3	4	—	1	—	2	5	1
木津村	—	—	1	—	—	3	—	—	—	1	1	—	—	2	—
沢頭村	—	—	2	—	—	3	—	1	3	1	—	—	—	1	1
日牟岐町	—	3	16	6	—	11	—	11	4	1	1	1	3	3	3
和佐町	—	—	16	4	1	13	2	20	7	1	2	1	3	2	3
牟岐町	—	—	19	5	1	8	—	8	3	—	—	4	17	—	2
海部町	—	—	12	2	—	17	3	16	12	—	—	2	4	4	3
南部町	—	—	5	3	—	9	—	9	3	—	2	1	—	2	—
喰茂島町	—	—	13	2	1	11	—	4	1	—	—	1	7	—	2
松島町	—	1	20	5	—	15	—	15	6	1	2	3	20	2	1
北島町	—	—	26	11	—	19	—	13	6	1	3	1	3	2	4
藍板町	1	1	31	9	—	24	1	16	11	—	7	3	8	3	6
上吉王町	1	1	21	5	2	21	1	14	11	1	5	3	1	6	2
野成町	—	—	22	7	5	29	2	19	7	1	4	—	3	5	2
吉王町	—	1	12	3	2	12	1	19	10	1	2	2	3	5	4
吉王町	1	1	11	3	2	16	1	13	9	—	1	1	3	1	3
市阿波川町	—	—	28	3	1	33	—	33	7	2	3	3	2	—	1
鴨島町	—	2	24	5	6	42	—	24	6	—	5	2	1	5	3
鴨島町	1	1	36	9	5	46	2	26	21	2	5	5	5	8	4
鴨島町	2	—	17	3	1	18	1	12	5	1	2	1	5	1	—
鴨島町	2	1	27	5	1	29	1	16	9	—	1	2	10	1	2
美脇町	—	—	3	2	—	4	—	2	—	1	1	—	4	—	1
美脇町	—	—	45	4	5	40	—	46	18	—	7	—	4	5	2
美脇町	—	1	29	4	3	25	2	20	8	—	3	4	—	7	1
美脇町	—	—	20	3	—	12	—	12	12	1	2	—	4	3	2
美脇町	—	—	23	4	4	23	—	18	10	—	1	2	—	3	5
一穴村	—	2	11	3	3	6	1	11	3	—	1	1	1	3	2
吹屋村	—	—	13	3	5	19	2	26	5	—	—	—	3	7	4
三好町	—	—	4	1	—	12	1	5	7	—	2	—	—	1	—
三好町	—	1	12	3	—	16	1	18	9	—	3	1	1	2	2
三好町	—	1	21	6	1	14	1	10	4	—	2	—	4	3	4
池田町	1	2	59	19	2	47	—	27	13	1	1	6	4	7	6
池田町	1	—	12	5	1	16	3	12	6	—	2	1	1	4	5
池田町	1	—	19	7	1	23	—	7	14	—	1	1	2	3	2
池田町	—	—	19	3	1	24	—	23	11	1	4	3	2	3	4
池田町	—	—	5	—	—	11	—	5	4	—	1	1	3	—	1
西祖谷山村	—	—	10	—	—	12	—	6	3	1	—	1	—	—	1

注 概数である。  
資料 県医務課

### 190 伝染病等患者数 (昭和57~61年)

(単位:人)

年次	法定・指定伝染病									
	赤痢	腸チフス	パラチフス	痘そう	発チシフ	しこしょう熱	ジフテリア	流行性脳脊髄膜炎	日本脳炎	急性灰白髄炎
昭和57年	1	2	-	-	-	-	-	-	1	-
58	6	-	-	-	-	-	-	-	-	-
59	1	-	-	-	-	-	-	-	-	-
60	4	1	-	-	-	-	-	-	-	-
61	4	1	-	-	-	-	-	-	-	-

年次	届出伝染病													食中毒	
	マラリア	ましん	百日ぜき	インフルエンザ	破傷風	伝下痢症	フリヤ病	トラホーム	結核	らい	梅毒	りん病	軟下病		その他
昭和57年	-	1	-	35	-	-	-	-	629	-	-	-	-	-	101
58	-	-	-	27	-	-	-	-	603	-	-	-	-	-	23
59	-	7	-	45	-	-	-	-	548	1	1	-	-	122	
60	1	25	-	-	1	-	-	-	555	-	4	-	-	178	
61	-	-	-	-	2	-	-	-	519	-	23	-	-	164	

注 昭和61年は、概数である。  
資料 県医務課

### 191 病院運営状況 (昭和57~61年)

年次	新入院患者数				
	計	精神病床	結核病床	伝染病床	その他の病床
昭和57年	62,601	2,147	558	5	59,891
58	63,767	2,028	530	10	61,199
59	67,368	1,999	448	2	64,919
60	69,482	2,066	437	7	66,972
61	70,881	2,141	449	7	68,284

年次	退院患者数					外来患者数
	計	精神病床	結核病床	伝染病床	その他の病床	
昭和57年	62,314	2,071	647	5	59,591	4,527,115
58	63,501	2,028	579	10	60,884	4,576,716
59	67,232	1,920	488	2	64,822	4,708,685
60	68,883	1,962	466	7	66,448	4,666,378
61	70,666	2,013	497	5	68,151	4,651,068

注 昭和61年は、概数である。  
資料 県医務課

### 192 保健所行政運営状況 (昭和61年)

(単位:人,世帯)

区分	健康診断 受診人員	環境衛生 監視施設	飲料水質 検査数	食品衛生施設 監視指導		結核予防検診		
				要 許 可 設 施	不要 許 可 設 施	シベクリ ン反応注射	BCG接種	間接撮影
総数	213,583	5,686	3,794	18,103	7,236	42,449	18,402	164,756
徳島保健所	59,633	1,184	828	5,346	1,231	17,462	7,015	66,006
鳴門保健所	22,771	479	85	2,563	1,529	4,686	2,517	13,247
小松島保健所	12,800	247	327	1,238	595	2,548	736	9,088
阿南保健所	27,783	1,028	585	2,295	682	4,894	1,930	14,889
日和佐保健所	17,481	579	297	794	346	1,803	1,069	8,663
鴨島保健所	22,451	1,088	683	2,822	1,317	5,556	2,353	23,438
穴吹保健所	18,368	391	535	1,185	404	2,697	1,286	14,288
池田保健所	32,296	690	454	1,860	1,132	2,803	1,496	15,137

区分	結核予防 検診 直接撮影	インフル エンザ 予防接種	日本脳炎 予防接種	寄生虫 検査	保健指導延人員			
					妊婦	産婦	乳児	幼児
総数	3,547	8,749	8,552	159	2,391	3,940	18,404	14,722
徳島保健所	1,203	946	833	65	706	2,479	5,914	6,182
鳴門保健所	300	168	138	-	408	157	1,828	1,460
小松島保健所	354	80	56	-	199	-	1,140	851
阿南保健所	132	208	212	4	345	20	3,677	1,802
日和佐保健所	379	130	104	66	151	831	1,502	787
鴨島保健所	839	7,084	7,075	13	287	383	1,915	1,826
穴吹保健所	235	133	134	-	114	47	1,341	824
池田保健所	105	-	-	11	181	23	1,087	990

区分	保健指導延人員				栄養指導延人員		衛生教育 開催回数	保健婦家庭訪問	
	療育相談	未熟児	新生児	妊中 毒症	個別	集団		世帯数	延人員
総数	656	476	1,249	75	16,998	40,890	2,731	20,782	24,440
徳島保健所	91	161	92	14	5,135	15,499	584	4,027	4,474
鳴門保健所	57	55	68	5	1,797	2,981	226	2,208	2,110
小松島保健所	28	35	276	6	2,856	4,624	312	1,163	1,342
阿南保健所	27	76	285	24	2,022	2,330	248	3,585	4,717
日和佐保健所	27	3	222	-	1,897	4,215	177	1,408	1,835
鴨島保健所	73	93	68	1	1,025	4,156	515	3,111	3,704
穴吹保健所	21	25	111	15	1,564	3,630	282	2,105	2,592
池田保健所	332	28	127	10	702	3,455	387	3,175	3,666

注 概数である。  
資料 県医務課

### 193 公衆衛生関係施設数 (昭和57~61年度)

年 度	理容所	美容所	公衆浴場	クリーニング所	興行場	火葬場	ホテル旅館	飲食店	喫茶店
昭和57年度	1,395	1,648	185	855	36	25	1,100	10,095	327
58	1,400	1,677	186	888	33	25	1,069	10,207	423
59	1,408	1,699	178	914	33	25	1,151	10,477	527
60	1,418	1,734	170	933	32	24	1,077	10,333	587
61	1,409	1,758	169	1,000	32	20	1,051	10,247	681

資料 県保健予防課・薬務課

### 194 公害苦情受処理件数 (昭和57~61年度)

(単位：件)

年 次	受 理 件 数										直接処理 (解決) 件 数
	計	大汚染	水質汚濁	土壌汚染	騒音	振動	地沈	盤下	悪臭	その他	
昭和57年度	438	68	70	5	107	6	-	111	71	437	
58	416	57	69	3	98	5	-	113	71	421	
59	420	57	48	3	118	5	-	103	86	403	
60	449	61	61	4	115	4	-	130	74	419	
61	494	93	73	-	116	11	-	138	63	472	

資料 県公害対策課

### 195 献 血 状 況

(単位：本) (1) 血液型別献血実績 (昭和57~61年度)

年 度	献血目標	献 血 に よ る 血 液 量					必要血液に 対する献血 の割合 (%)
		計	A 型	O 型	B 型	A B 型	
昭和57年度	47,000	50,798	20,260	14,073	10,805	5,660	108.1
58	51,000	56,828	22,495	15,661	11,829	6,843	111.4
59	55,000	70,430	28,320	19,758	14,439	7,913	128.1
60	63,000	76,751	31,363	21,020	15,916	8,452	121.8
61	70,000	74,896	30,196	20,247	16,035	8,418	107.0

資料 県薬務課

### 195 献 血 状 況 (続き)

(単位：本) (2) 市町村別献血実績 (昭和59~61年度)

市 町 村	昭 和 5 9 年 度		6 0		6 1	
	献血目標	実 績	献血目標	実 績	献血目標	実 績
総 数	55,000	70,430	63,000	76,751	70,000	74,896
徳島市	16,840	23,364	21,480	25,500	23,120	24,497
鳴門市	4,230	4,575	4,970	5,086	5,450	5,176
小松島市	2,900	4,350	3,170	4,719	3,620	4,577
阿南市	4,060	4,671	5,010	5,094	5,330	4,916
勝浦町	510	835	550	1,037	630	938
上勝町	180	411	220	404	240	469
佐那河内村	250	418	250	450	290	453
石井町	1,650	2,370	1,650	2,592	1,890	2,527
神山町	710	754	830	862	910	801
那賀川町	650	907	610	963	770	977
羽ノ浦町	760	1,095	610	1,059	820	1,071
鷲敷町	220	309	250	328	290	346
相生町	260	527	280	499	330	515
上那賀町	200	232	250	262	270	293
木津村	80	136	110	127	120	106
由岐村	150	238	210	225	210	260
日牟岐町	300	396	300	431	350	385
牟岐町	460	657	540	795	590	763
和岐町	490	402	560	665	620	625
海部町	450	297	500	457	550	406
南部町	220	214	210	266	250	287
六ヶ島町	270	200	320	233	340	214
松島町	710	1,135	640	1,215	820	1,276
北島町	1,150	1,740	1,150	1,856	1,230	1,815
藍住町	1,450	1,687	1,450	2,162	1,540	2,049
板上町	910	1,337	890	1,429	1,080	1,369
吉野町	810	974	730	1,002	930	996
土成町	590	585	620	647	720	659
成野町	570	619	570	680	670	643
市場町	820	771	860	727	1,000	741
阿波川町	920	975	960	1,112	1,140	1,177
鳴川町	1,750	1,960	1,720	2,084	2,080	2,061
川島町	540	639	500	632	630	670
山川町	810	1,049	750	1,068	970	1,021
美郷村	140	208	160	186	180	172
脇美村	1,270	1,375	1,430	1,486	1,600	1,542
美半村	660	714	750	723	840	725
馬田村	510	524	580	478	620	488
半光村	510	576	570	596	630	607
一穴村	190	207	260	185	250	178
吹屋村	640	672	690	762	770	719
本三野村	140	120	220	176	200	112
三三好町	350	425	350	349	410	401
三好町	410	484	410	470	480	502
池田町	1,380	1,128	1,730	1,257	1,830	1,223
山井町	490	480	570	560	620	542
井川町	410	434	390	414	480	396
三加茂町	630	506	630	567	750	649
東祖谷村	230	296	340	265	320	202
西祖谷山村	170	163	200	190	220	203

注 総数は県外者の献血を含む。  
資料 県薬務課

### 196 市町村別一部事務組合別ごみ処理状況 (昭和60年)

### 197 市町村別し尿処理状況 (昭和60年)

市町村・一部事務組合	総排出量 (t/年)	収集人口 (人)	収集量			自家 処理人口 (人)	自家 処理量 (t)
			(t/年)	焼却	埋立 その他		
<b>総数</b>	<b>275,677</b>	<b>784,472</b>	<b>213,229</b>	<b>123,438</b>	<b>89,791</b>	<b>60,019</b>	<b>62,448</b>
徳島市	93,128	253,882	78,228	59,976	18,252	1,500	14,900
鳴門市	23,828	65,281	23,177	14,745	8,432	-	651
小松島市	11,507	44,872	11,507	8,407	3,100	-	-
阿南市	23,139	40,311	16,323	0	16,323	21,707	6,816
上勝町	2,865	7,918	2,865	1,770	1,095	-	-
佐田町	997	3,036	452	350	102	-	545
神前町	1,116	3,734	169	82	87	-	947
那賀町	7,935	25,621	6,900	4,518	2,382	-	1,035
石井町	3,251	7,200	210	-	210	3,935	3,041
那賀町	3,559	6,768	2,340	-	2,340	3,655	1,219
那賀町	3,601	7,544	3,109	-	3,109	4,062	492
北条町	3,256	11,152	2,605	2,083	522	-	651
藍板町	4,447	18,045	4,447	3,424	1,023	-	-
鴨山町	6,552	23,062	6,291	4,176	2,115	-	261
一木町	3,015	13,823	3,015	-	3,015	-	-
東祖谷村	7,770	26,601	4,860	3,608	1,252	-	2,910
木東村	3,804	9,965	2,968	-	2,968	2,804	836
東祖谷村	490	932	203	-	203	1,686	287
東祖谷村	599	-	-	-	-	2,052	599
東祖谷村	1,096	3,068	1,013	631	382	285	83
丹生谷環境衛生組合	860	3,699	849	577	272	38	11
丹生谷環境衛生組合	839	4,100	796	490	306	84	43
丹生谷環境衛生組合	1,045	3,073	1,013	754	259	57	32
丹生谷環境衛生組合	395	1,221	330	222	108	92	65
丹生谷環境衛生組合	730	2,262	702	540	162	95	28
海部郡衛生処理事務組合	1,027	4,570	1,023	620	403	18	4
海部郡衛生処理事務組合	1,088	6,780	1,056	791	265	214	32
海部郡衛生処理事務組合	1,379	7,488	1,304	1,047	257	195	75
海部郡衛生処理事務組合	780	6,790	756	541	215	81	24
海部郡衛生処理事務組合	813	3,423	676	442	234	34	137
海部郡衛生処理事務組合	1,252	4,217	872	629	243	73	380
中央広域環境施設組合	3,729	12,773	616	424	192	-	3,113
中央広域環境施設組合	2,337	9,415	986	825	161	-	1,351
中央広域環境施設組合	2,755	8,822	373	322	51	60	2,382
中央広域環境施設組合	3,285	12,835	944	594	350	-	2,341
中央広域環境施設組合	4,272	14,504	673	387	286	-	3,599
中央広域環境施設組合	2,318	8,370	688	444	244	-	1,630
中央広域環境施設組合	525	1,989	79	45	34	130	446
美馬環境整備組合	8,318	14,753	6,753	650	6,103	4,787	1,565
美馬環境整備組合	4,326	7,422	3,512	342	3,170	2,745	814
美馬環境整備組合	3,169	5,212	2,571	252	2,319	2,234	598
美馬環境整備組合	3,209	6,964	2,604	252	2,352	573	605
美馬環境整備組合	3,994	6,712	3,242	306	2,936	2,675	752
三好郡行政組合	973	4,979	871	360	511	358	102
三好郡行政組合	1,975	6,367	901	761	140	-	1,074
三好郡行政組合	6,828	21,004	5,338	4,619	719	-	1,490
三好郡行政組合	2,083	4,446	555	439	116	2,687	1,528
三好郡行政組合	1,816	6,222	980	801	179	-	836
三好郡行政組合	2,873	9,840	1,250	1,005	245	-	1,623
三好郡行政組合	729	1,405	234	187	47	1,103	495

注 人口は住民基本台帳による。  
資料 県環境保全課

市町村	処理人口 (人)	年間総排出量 (kl/年)	年間総収集量 (kl/年)	年間総処理量		自家処理量 (kl/年)
				施設処理 (kl/年)	その他 (kl/年)	
<b>総数</b>	<b>483,697</b>	<b>195,834</b>	<b>146,452</b>	<b>136,830</b>	<b>9,622</b>	<b>49,382</b>
徳島市	76,177	29,080	28,430	28,430	-	650
鳴門市	44,716	13,487	13,487	13,487	-	-
小松島市	34,904	14,050	12,494	12,494	-	1,556
阿南市	37,332	18,740	13,142	13,142	-	5,598
上勝町	6,184	2,496	1,626	1,626	-	870
佐田町	2,865	1,254	312	312	-	942
神前町	3,390	1,494	388	388	-	1,106
石井町	20,369	8,330	6,501	-	6,501	1,829
那賀町	8,813	4,877	1,677	1,677	-	3,200
北条町	5,631	1,763	1,193	1,193	-	570
藍板町	3,446	1,768	1,238	1,238	-	530
鴨山町	3,021	404	404	404	-	-
一木町	3,531	1,528	301	301	-	1,227
東祖谷村	2,868	1,157	337	337	-	820
木東村	1,177	500	111	111	-	389
東祖谷村	2,015	791	260	260	-	531
東祖谷村	3,592	1,812	1,366	1,366	-	446
東祖谷村	5,380	2,751	1,511	1,511	-	1,240
東祖谷村	5,828	2,862	1,592	1,592	-	1,270
海部郡	5,277	2,601	1,175	1,175	-	1,426
海部郡	2,939	1,440	928	928	-	512
海部郡	2,957	1,462	878	878	-	584
海部郡	3,749	1,775	1,775	1,775	-	-
海部郡	8,579	3,089	3,089	3,089	-	-
藍板町	7,618	2,925	2,864	2,864	-	61
藍板町	8,985	3,040	3,040	3,040	-	-
藍板町	10,155	4,238	3,121	-	3,121	1,117
藍板町	6,187	1,781	1,649	1,649	-	132
藍板町	5,850	1,672	1,549	1,549	-	123
阿南市	8,433	2,430	2,250	2,250	-	180
阿南市	9,679	2,663	2,466	2,466	-	197
阿南市	15,432	5,037	4,665	4,665	-	372
阿南市	5,501	1,583	1,466	1,466	-	117
阿南市	8,368	2,428	2,249	2,249	-	179
美馬郡	1,402	397	367	367	-	30
美馬郡	15,300	8,162	5,220	5,220	-	2,942
美馬郡	8,772	4,544	2,098	2,098	-	2,446
美馬郡	6,035	3,114	1,161	1,161	-	1,953
美馬郡	5,965	3,003	1,478	1,478	-	1,525
一穴村	2,510	1,233	180	180	-	1,053
一穴村	8,053	3,923	1,650	1,650	-	2,273
一穴村	1,999	951	178	178	-	773
一穴村	4,344	1,374	1,035	1,035	-	339
一穴村	5,694	2,494	1,499	1,499	-	995
池田町	17,294	7,722	6,154	6,154	-	1,568
池田町	6,506	2,307	818	818	-	1,489
池田町	5,614	2,850	2,379	2,379	-	471
池田町	7,742	3,995	2,375	2,375	-	1,620
池田町	3,203	1,567	164	164	-	1,403
西祖谷山村	2,316	890	162	162	-	728

注 処理人口は昭和60年9月30日現在の住民基本台帳人口である。  
し尿の場合は水洗化人口(下水道、浄化槽処理)及び浄化槽汚泥は含まない。  
資料 県環境保全課



198 疾病・異常被患

(単位：パーセント)

区分	小学校										中学校			
	昭和57年度		58		59		60		61		昭和57年度		58	
	男	女	男	女	男	女	男	女	男	女	男	女	男	女
色覚異常	1.97	0.11	2.06	—	2.20	0.20	3.43	—	<b>3.53</b>	<b>0.14</b>	2.19	0.30	1.76	—
トラコーマ	—	—	—	—	—	—	—	—	—	—	—	—	—	—
結膜炎	3.08	1.87	2.35	2.21	2.10	2.40	2.77	2.32	<b>2.30</b>	<b>2.08</b>	2.66	1.87	4.36	2.09
難聴	0.44	0.64	0.46	0.88	0.50	0.50	0.71	0.81	<b>1.02</b>	<b>1.25</b>	0.58	0.72	0.91	0.11
中耳炎	0.14	0.30	0.15	0.38	0.50	0.20	0.42	0.43	<b>0.56</b>	<b>0.53</b>	0.13	0.14	0.10	0.03
慢性副鼻腔炎	0.75	0.42	0.76	0.33	0.70	0.70	1.18	0.82	<b>1.45</b>	<b>0.64</b>	0.44	0.55	0.35	0.53
アデノイド	0.09	—	0.06	0.03	0.10	3.10	0.09	0.09	<b>0.04</b>	<b>0.08</b>	—	—	—	—
へんとう肥大	5.52	3.37	3.22	3.00	3.40	3.00	3.52	2.99	<b>3.01</b>	<b>2.99</b>	4.03	4.97	2.45	2.06
むし菌	96.21	88.85	95.45	95.00	95.00	95.50	94.73	95.02	<b>93.29</b>	<b>94.44</b>	94.34	95.48	92.49	95.11
せき柱胸郭異常	1.34	1.03	0.45	0.53	0.60	0.60	1.04	0.40	<b>0.41</b>	<b>0.30</b>	0.64	0.78	1.02	1.26
伝染性皮膚疾患	0.03	0.08	0.34	0.22	0.10	—	0.09	0.04	<b>0.11</b>	<b>0.06</b>	0.34	0.01	0.14	—
心臓の疾患	0.14	0.22	0.33	0.25	0.30	0.30	0.34	0.30	<b>0.40</b>	<b>0.25</b>	0.01	0.19	0.09	0.22
寄生虫卵保有者	0.03	0.01	1.29	0.97	—	0.10	1.89	1.56	<b>2.21</b>	<b>1.64</b>	—	—	—	—
結核	0.08	—	—	—	—	—	0.07	—	—	—	—	—	—	0.08

注 1 この表は、健康診断受検者のうち疾病・異常該当者(疾病・異常に該当する旨健康診資料 県統計課「学校保健統計調査結果」)

率の推移(昭和57~61年度)

小学校						高等学校									
59		60		61		昭和57年度		58		59		60		61	
男	女	男	女	男	女	男	女	男	女	男	女	男	女	男	女
3.30	0.10	3.11	0.16	<b>3.76</b>	<b>0.06</b>	2.69	—	4.04	0.19	2.60	0.30	3.35	—	<b>2.30</b>	—
—	—	—	—	—	—	—	—	—	—	—	—	—	—	—	—
2.60	2.00	2.54	1.59	<b>2.90</b>	<b>2.41</b>	1.40	0.93	1.55	0.53	2.20	1.50	1.39	1.06	<b>1.72</b>	<b>1.28</b>
0.40	0.60	0.58	0.53	<b>0.27</b>	<b>0.65</b>	0.28	0.31	0.36	0.07	0.30	0.20	0.17	0.16	<b>0.40</b>	<b>0.43</b>
0.20	0.20	0.07	0.13	<b>0.20</b>	<b>0.23</b>	0.11	0.09	0.34	0.11	0.20	—	0.11	0.12	<b>0.04</b>	<b>0.07</b>
1.00	0.50	0.55	0.14	<b>0.81</b>	<b>0.47</b>	0.96	0.34	0.58	0.71	0.70	0.40	0.57	0.29	<b>0.61</b>	<b>0.33</b>
—	—	—	—	<b>0.02</b>	—	—	—	—	—	—	—	—	—	—	—
2.80	2.70	3.80	3.77	<b>3.13</b>	<b>2.98</b>	3.23	6.21	1.56	2.56	1.50	2.26	1.65	2.14	<b>1.26</b>	<b>1.89</b>
92.60	95.30	93.47	95.47	<b>92.14</b>	<b>93.40</b>	95.90	97.64	95.80	98.49	95.60	97.00	95.18	97.48	<b>94.56</b>	<b>97.22</b>
0.70	0.40	0.98	0.82	<b>0.59</b>	<b>0.55</b>	0.03	0.25	0.22	0.21	0.20	0.30	0.35	0.25	<b>0.18</b>	<b>0.16</b>
0.10	—	0.09	0.03	<b>0.06</b>	—	—	—	—	—	—	—	—	0.01	—	—
0.30	0.20	0.30	0.22	<b>0.48</b>	<b>0.16</b>	0.38	0.60	0.62	0.53	0.50	0.40	0.84	0.15	<b>0.44</b>	<b>0.27</b>
—	—	—	—	—	—	—	—	—	—	—	—	—	—	—	—
—	—	—	—	<b>0.06</b>	<b>0.03</b>	—	—	—	—	—	—	—	—	—	—

断票に記載のあった者の占める割合を示したものである。

### 199 児童生徒の体位 (昭和61年度)

区分	身長 (cm)				体重 (kg)				胸围 (cm)				座高 (cm)					
	全国		徳島県		全国		徳島県		全国		徳島県		全国		徳島県			
	平均値	標準偏差	平均値	標準偏差	平均値	標準偏差	平均値	標準偏差	平均値	標準偏差	平均値	標準偏差	平均値	標準偏差	平均値	標準偏差		
男	幼稚園 5歳	110.8	4.63	110.6	4.53	19.2	2.57	19.3	2.60	56.4	3.01	56.4	2.92	62.7	2.72	62.3	2.81	
	小学 校	6歳	116.5	4.76	116.8	4.75	21.2	3.08	21.8	3.41	57.8	3.32	58.4	3.93	65.3	2.69	65.3	2.72
		7	122.2	5.03	122.4	5.13	23.8	3.77	24.0	3.84	59.9	3.85	60.0	3.81	67.8	2.83	67.7	2.91
		8	127.7	5.27	127.6	5.17	26.7	4.58	26.8	4.85	62.3	4.46	62.5	4.83	70.2	2.95	70.1	2.99
		9	132.9	5.49	133.0	5.58	29.7	5.52	30.4	5.71	64.7	5.17	65.1	5.48	72.4	2.97	72.6	3.14
		10	137.9	5.85	137.7	5.89	33.1	6.44	33.5	6.72	67.2	5.78	67.6	5.92	74.6	3.09	74.5	3.31
	11	143.6	6.70	143.2	6.79	37.0	7.53	37.2	7.97	69.9	6.32	69.9	6.74	77.0	3.52	76.8	3.65	
	中学 校	12歳	150.2	7.77	150.2	8.02	42.2	8.73	43.0	9.69	73.0	6.67	73.7	7.37	80.1	4.28	80.1	4.42
		13	157.7	7.82	157.6	8.00	47.7	9.20	48.5	9.88	76.4	6.55	76.9	6.93	83.7	4.49	83.7	4.68
		14	163.9	6.92	164.2	6.70	53.3	9.52	54.7	9.89	80.1	6.52	81.0	6.81	87.1	4.07	87.2	3.82
	高等 学校	15歳	167.6	5.84	167.5	5.81	58.3	9.65	58.7	9.51	83.1	6.41	83.7	6.71	89.5	3.41	89.7	3.37
		16	169.4	5.67	169.1	5.27	60.4	9.08	61.3	9.88	84.8	6.08	85.3	6.78	90.4	3.21	90.6	3.00
		17	170.3	5.64	170.2	5.34	61.8	8.98	62.0	9.82	86.2	5.99	86.0	6.65	90.9	3.13	90.8	3.11
	女	幼稚園 5歳	109.9	4.60	109.8	4.41	18.8	2.48	18.9	2.68	55.1	3.01	55.2	3.19	62.2	2.70	62.2	2.62
小学 校		6歳	115.8	4.76	115.8	4.89	20.8	3.04	21.0	3.26	56.4	3.40	56.6	3.45	64.8	2.67	64.8	2.90
		7	121.5	5.02	121.4	4.87	23.3	3.67	23.6	3.84	58.5	3.86	58.9	4.16	67.4	2.80	67.3	2.81
		8	127.1	5.40	127.0	5.22	26.2	4.40	26.6	5.03	60.9	4.48	61.3	4.92	69.9	2.94	69.9	3.04
		9	132.8	5.85	132.2	5.87	29.4	5.26	29.5	5.30	63.6	5.13	63.6	5.30	72.4	3.18	72.4	3.18
		10	138.9	6.50	139.2	6.81	33.3	6.29	34.3	7.19	66.7	5.81	67.8	6.69	75.2	3.60	75.5	3.94
11		145.6	6.68	145.5	7.00	38.2	7.30	38.3	7.50	70.7	6.31	70.7	6.46	78.6	3.82	78.5	4.07	
中学 校		12歳	151.0	6.01	151.2	5.82	43.4	7.73	44.2	7.77	75.0	6.27	75.9	6.42	81.7	3.61	81.6	3.55
		13	154.4	5.34	154.3	5.44	47.1	7.36	48.1	8.05	77.7	5.74	78.2	6.20	83.5	3.16	83.2	3.24
		14	156.3	5.05	156.5	5.15	50.0	7.00	50.7	7.40	79.8	5.36	80.0	5.77	84.5	2.89	84.4	2.91
高等 学校		15歳	157.1	5.10	156.6	4.75	52.1	7.44	52.7	7.75	81.4	5.64	81.9	6.33	85.1	2.84	85.3	2.62
		16	157.5	4.98	157.4	4.92	52.8	6.98	53.1	7.36	82.1	5.31	82.5	5.77	85.1	2.79	85.4	2.73
		17	157.7	4.99	157.4	4.60	52.8	6.65	52.9	7.42	82.2	5.03	82.8	5.30	85.1	2.83	84.9	2.73

# 20 教 育

200 学校総覧 (国立・公立・私立)

(昭和61. 5. 1 現在)

(単位: 校, 人)

区 分	学 校 数		教員数 (本務者)	職員数 (本務者)	園児・児童・生徒数			
	本 校	分 校			総 数	男	女	
小 学 校	総数	281	21	3,782	862	69,677	35,702	33,975
	国立	1	—	24	5	706	355	351
	公立	278	21	3,733	841	68,636	35,172	33,464
中 学 校	総数	95	6	2,164	386	38,259	19,426	18,833
	国立	1	—	21	3	538	280	258
	公立	92	6	2,111	374	37,296	18,887	18,409
高 等 学 校	総数	43	10	2,102	522	(84)33,141	(20)16,573	(60)16,568
	公立	39	10	1,997	481	(80)32,125	(20)15,970	(56)16,155
	私立	4	—	105	41	(4) 1,016	603	(4) 413
	総数	42	3	1,975	508	(84)32,161	(20)16,042	(64)16,119
	公立	38	3	1,870	467	(80)31,145	(20)15,439	(60)15,706
	私立	4	—	105	41	(4) 1,016	603	(4) 413
幼 稚 園	総数	236	12	772	82	15,311	7,837	7,474
	国立	1	—	6	2	149	75	74
	公立	221	12	639	39	12,834	6,571	6,263
高等学校通信教育		1	—	19	3	975	368	607
盲 学 校 (公立)		1	—	60	23	138	93	45
聾 学 校 (公立)		1	—	60	22	97	55	42
養 護 学 校	総数	5	1	336	83	694	435	259
	国立	1	—	26	3	69	46	23
	公立	4	1	310	80	625	389	236
専 修 学 校	総数	27	—	127	24	2,111	246	1,865
	国立	5	—	19	5	431	62	369
	公立	2	—	29	8	752	37	715
各 種 学 校	総数	42	—	130	24	2,152	612	1,540
	国立	1	—	2	—	22	—	22
	公立	1	—	3	1	35	—	35
私立	40	—	125	23	2,095	612	1,483	

注 高等学校の生徒数は、専攻科・別科の生徒数を含み、( )に再掲している。  
資料 県統計課「学校基本調査結果」

201 市町村別学校総覧 (国立・公立・私立)

(単位: 園, 人) (1) 幼 稚 園 (昭和61. 5. 1 現在)

市 町 村	園 数		学級数	教員数	幼 児 数										60年度 修了者数
	本 園	分園			総 数			3 歳		4 歳		5 歳		計	
					計	男	女	男	女	男	女	男	女		
総 数	236	12	636	772	15,311	7,837	7,474	364	340	2,987	2,866	4,486	4,268	9,148	
徳島市	35	1	188	242	5,320	2,719	2,601	232	219	1,123	1,070	1,364	1,312	2,770	
鳴門市	19	3	68	89	1,756	907	849	26	21	436	398	445	430	859	
小松島市	11	—	33	42	812	401	411	—	—	151	169	250	242	523	
阿南市	14	1	47	54	907	471	436	25	24	210	208	236	204	524	
勝浦町	1	—	2	2	21	8	13	4	5	2	3	2	5	11	
上勝町	3	—	3	3	43	27	16	—	—	11	4	16	12	14	
佐那河内村	—	—	—	—	—	—	—	—	—	—	—	—	—	—	
石井町	5	1	22	23	571	284	287	—	—	136	134	148	153	345	
神山町	5	1	10	11	158	87	71	—	—	39	33	48	38	88	
那賀川町	2	—	3	4	93	42	51	—	—	—	—	42	51	59	
羽ノ浦町	1	—	3	7	120	59	61	20	16	23	20	16	25	41	
鷺敷町	—	—	—	—	—	—	—	—	—	—	—	—	—	—	
相生町	—	—	—	—	—	—	—	—	—	—	—	—	—	—	
上那賀町	4	—	5	5	64	34	30	—	—	20	17	14	13	45	
木沢村	—	—	—	—	—	—	—	—	—	—	—	—	—	—	
木頭村	1	—	1	1	8	3	5	1	1	1	3	1	1	4	
由岐町	2	—	2	3	36	19	17	—	—	—	—	19	17	44	
日和佐町	1	—	6	7	131	72	59	—	—	31	30	41	29	74	
牟岐町	—	—	—	—	—	—	—	—	—	—	—	—	—	—	
海部町	2	—	3	4	56	27	29	—	—	—	—	27	29	52	
海部町	—	—	—	—	—	—	—	—	—	—	—	—	—	—	
穴喰町	2	—	2	2	59	32	27	—	—	—	—	32	27	63	
松茂町	4	—	9	14	259	133	126	17	14	30	30	86	82	166	
北島町	3	—	7	7	182	84	98	—	—	—	—	84	98	201	
藍住町	4	—	24	33	795	405	390	—	—	193	190	212	200	416	
板野町	3	1	11	11	218	112	106	—	—	19	25	93	81	190	
板野町	4	—	7	7	161	74	87	—	—	—	—	74	87	173	
上吉野町	2	—	5	5	89	50	39	—	—	—	—	50	39	121	
吉土成町	2	—	8	10	223	113	110	—	—	58	54	55	56	108	
市場町	5	—	10	11	238	102	136	—	—	24	46	78	90	172	
阿波町	3	—	6	6	155	86	69	—	—	—	—	86	69	185	
鴨島町	8	—	27	35	727	368	359	38	38	148	147	182	174	376	
川島町	2	—	3	5	88	45	43	—	—	—	—	45	43	93	
山川町	5	—	5	5	154	78	76	—	—	—	—	78	76	149	
美郷村	4	—	3	3	36	17	19	—	—	10	11	7	8	21	
脇町	8	—	15	15	318	165	153	—	—	45	36	120	117	250	
馬田町	7	1	11	12	221	115	106	—	—	53	58	62	48	121	
半田町	8	1	12	13	150	79	71	—	—	39	25	40	46	82	
貞光町	6	1	7	7	87	45	42	—	—	9	6	36	36	88	
一字村	4	—	4	4	23	11	12	—	—	7	5	4	7	13	
穴吹町	7	—	8	8	161	87	74	1	—	27	25	59	49	105	
木屋平村	3	—	3	3	19	8	11	—	—	4	1	4	10	18	
三野町	2	—	3	3	22	13	9	—	2	7	2	6	5	13	
三好町	4	—	5	6	84	46	38	—	—	1	5	45	33	106	
池田町	12	—	21	24	400	227	173	—	—	87	66	140	107	206	
山城町	6	—	4	4	53	23	30	—	—	—	—	23	30	62	
井川町	3	1	7	9	128	67	61	—	—	28	32	39	29	69	
三加茂町	5	—	8	8	134	75	59	—	—	7	8	68	51	113	
東祖谷山村	—	—	—	—	—	—	—	—	—	—	—	—	—	—	
西祖谷山村	4	—	5	5	31	17	14	—	—	8	5	9	9	15	

注 ( )は国立、( )は私立で内数である。  
資料 県統計課「学校基本調査結果」

## 201 市町村別学校

### (2) 小 学

(単位：校、人)

市町村	学校数		学級数	教員数	児 数				
	本校	分校			総 数			1 学 年	
					計	男	女	男	女
総 数	281	21	2,599 (18)(14)	3,782 (24)(25)	69,677 (706)(335)	35,702 (355)(175)	33,975 (351)(160)	5,638 (60)(28)	5,303 (60)(21)
徳島市	33	1	617	875	21,239	10,946	10,293	1,664	1,646
鳴門市	18	—	192	283	5,533	2,883	2,650	464	390
小松市	11	—	121	181	3,721	1,900	1,821	274	280
阿南市	22	2	208	310	5,200	2,651	2,549	441	395
勝浦町	3	—	30	42	609	306	303	63	44
佐那内町	3	—	14	20	161	85	76	5	10
石井町	1	—	9	14	266	146	120	20	18
神山町	5	1	74	102	2,181	1,105	1,076	204	165
賀茂町	7	2	42	60	657	358	299	73	41
川浦町	2	—	27	41	814	401	413	61	67
賀茂町	2	—	35	44	1,129	571	558	87	90
賀茂町	2	—	12	17	301	159	142	22	26
賀茂町	4	—	22	32	293	145	148	31	31
賀茂町	3	—	17	26	223	113	110	24	22
木津村	1	—	6	9	68	44	24	7	4
日牟礼村	2	—	10	17	159	79	80	12	8
日牟礼村	4	—	18	27	300	152	148	31	25
日牟礼村	3	—	22	33	487	247	240	41	41
日牟礼村	3	—	24	41	612	305	307	63	36
海部町	3	—	24	35	462	233	229	38	30
海部町	2	—	12	18	222	107	115	18	18
海部町	2	1	16	22	325	163	162	34	29
海部町	3	—	33	47	1,032	541	491	83	71
海部町	3	—	49	65	1,763	893	870	129	124
藍板町	4	—	77	107	2,713	1,406	1,307	217	203
藍板町	3	1	41	61	1,192	617	575	102	97
藍板町	4	—	44	63	1,156	540	616	82	95
藍板町	2	—	29	40	754	393	361	66	62
藍板町	2	2	25	35	796	421	375	65	45
市場町	5	—	41	65	1,069	551	518	95	75
市場町	3	—	41	58	1,287	663	624	100	92
市場町	7	—	72	105	2,227	1,091	1,136	171	187
市場町	2	—	25	36	698	360	338	57	44
市場町	5	—	35	53	942	457	485	78	79
美郷村	4	—	16	29	118	55	63	6	16
美郷村	11	—	68	98	1,635	866	769	114	136
美郷村	7	1	42	63	853	448	405	59	62
美郷村	8	—	39	57	504	240	264	48	36
美郷村	6	2	34	49	534	250	284	43	43
一穴村	5	1	14	21	107	58	49	8	5
一穴村	7	3	36	53	643	329	314	61	44
一穴村	3	—	10	13	92	44	48	9	8
一穴村	4	1	26	39	420	202	218	30	35
一穴村	4	—	26	36	545	296	249	50	48
池田町	14	—	79	122	1,546	789	757	117	129
池田町	9	2	42	66	493	249	244	36	46
池田町	3	1	22	31	415	230	185	35	35
池田町	7	—	41	60	841	448	393	66	50
池田町	5	—	21	31	195	100	95	22	9
西祖谷山村	5	—	19	30	145	66	79	12	11

注 ( )は国立、( )は私立で内数である。  
資料 県統計課「学校基本調査結果」

## 総 覧 (国立・公立・私立) (続き)

校 (昭和61.5.1現在)

数									
2 学 年		3 学 年		4 学 年		5 学 年		6 学 年	
男	女	男	女	男	女	男	女	男	女
5,778 (60)(37)	5,489 (60)(30)	5,687 (59)(29)	5,385 (59)(33)	5,898 (59)(25)	5,578 (58)(20)	6,290 (59)(27)	5,968 (59)(27)	6,411 (58)(29)	6,252 (55)(29)
1,802	1,649	1,737	1,607	1,818	1,634	1,954	1,843	1,971	1,914
431	416	464	396	468	467	518	471	538	510
335	279	278	309	300	289	345	326	368	338
408	403	412	399	426	452	469	429	495	471
38	57	44	54	55	48	59	47	47	53
14	8	16	9	16	18	15	15	19	16
25	24	21	20	25	18	31	22	24	18
173	193	167	162	191	179	164	181	206	196
53	60	58	38	50	58	60	51	64	51
64	74	81	60	57	71	66	73	72	68
116	78	80	98	103	92	88	95	97	105
28	25	23	23	25	28	31	21	30	19
21	25	20	25	22	19	29	24	22	24
14	16	15	16	22	12	23	25	15	19
6	4	4	2	7	5	9	7	11	2
18	7	14	21	11	13	10	15	14	16
25	22	33	20	21	20	19	34	23	27
39	34	31	42	39	32	51	47	46	44
44	52	44	49	52	47	50	54	52	69
39	34	37	32	45	38	40	48	34	47
16	17	13	16	18	19	22	19	20	26
28	25	29	30	21	26	21	17	30	35
96	77	88	84	77	89	92	81	105	89
151	144	143	131	145	161	151	154	174	156
238	227	213	194	229	209	263	242	246	232
106	108	112	98	94	103	107	83	96	86
73	105	102	98	98	93	102	128	83	97
51	55	63	52	71	57	75	71	67	64
68	53	71	58	80	69	66	79	71	71
84	92	99	97	94	81	81	84	98	89
99	97	111	96	110	108	119	115	124	116
177	175	185	193	172	182	198	165	188	234
62	56	51	58	50	53	71	61	69	66
92	79	70	88	74	83	82	77	61	79
6	7	11	8	9	10	11	13	12	9
138	125	133	116	159	114	161	136	161	142
76	61	77	62	80	74	75	80	81	66
31	46	37	47	34	46	44	48	46	41
39	40	35	47	50	49	39	37	44	68
8	5	9	6	10	9	12	12	11	12
45	56	54	55	60	46	46	53	63	60
7	5	4	4	9	8	3	13	12	10
32	45	41	36	39	32	39	27	21	43
43	45	41	45	61	38	50	34	51	39
143	130	124	113	131	120	139	142	135	123
33	35	45	37	38	36	47	37	50	53
40	25	40	32	37	28	37	30	41	35
73	60	82	76	68	66	83	72	76	69
14	23	19	13	12	14	15	15	18	21
16	11	6	13	15	15	8	15	9	14

201 市町村別学校総覧 (国立・公立・私立) (続き)

(単位:校,人) (3) 中 学 校 (昭和61.5.1現在)

市 町 村	学 校 数		学級数	教員数	生 徒 数								
	本 校	分 校			総 数			1 学 年		2 学 年		3 学 年	
					計	男	女	男	女	男	女	男	女
総 数	95	6	1,081 (12)(16)	2,164 (21)(32)	38,259 (538)(425)	19,426 (280)(259)	18,833 (258)(166)	6,544 (92)(105)	6,404 (88)(72)	6,443 (94)(68)	6,277 (86)(65)	6,439 (94)(86)	6,152 (84)(29)
徳島市	18	-	318	591	12,327	6,253	6,074	2,046	2,048	2,128	2,013	2,079	2,013
鳴門市	6	-	79	153	2,945	1,513	1,432	538	461	480	509	495	462
小松島市	3	-	53	105	2,049	1,065	984	357	324	379	352	329	308
阿南市	8	1	86	177	2,931	1,479	1,452	487	515	487	455	505	482
勝浦町	1	-	10	20	326	171	155	55	55	61	49	55	51
上勝町	2	-	6	18	106	61	45	20	15	23	14	18	16
佐那河内村	1	-	6	12	147	77	70	27	21	25	20	25	29
石井町	2	-	29	55	1,154	552	602	188	205	181	194	183	203
神山町	3	-	15	37	384	201	183	69	64	65	62	67	57
那賀川町	1	-	13	26	453	222	231	61	82	75	78	86	71
羽ノ浦町	1	-	15	26	657	330	327	114	101	104	116	112	110
鷺敷町	1	-	6	12	145	81	64	37	20	21	20	23	24
相生町	1	-	7	14	161	80	81	28	19	25	30	27	32
上那賀町	2	-	8	23	126	72	54	19	17	26	19	27	18
木沢村	1	-	4	11	64	38	26	14	7	13	7	11	12
木頭村	1	-	4	12	109	55	54	19	20	15	14	21	20
由岐町	1	2	11	19	170	73	97	21	35	32	29	20	33
日和佐町	1	-	10	21	295	140	155	55	47	44	48	41	60
牟岐町	1	-	10	22	354	164	190	60	62	56	58	48	70
海部町	1	-	10	22	308	166	142	45	51	54	44	67	47
南部町	1	-	7	15	150	80	70	23	23	31	25	26	22
穴喰町	1	-	7	14	195	98	97	37	30	36	36	25	31
松茂島町	1	-	14	26	527	263	264	94	80	74	95	95	89
北島町	1	-	23	41	931	492	439	180	145	152	179	160	115
藍住町	1	-	29	50	1,160	570	590	202	212	195	216	173	162
野町	1	-	16	30	559	299	260	104	86	87	89	108	85
上板野町	1	-	16	31	556	292	264	117	90	88	96	87	78
吉野町	1	-	13	29	443	220	223	71	74	64	79	85	70
土成町	1	1	12	22	415	193	222	55	82	65	70	73	70
市場町	1	-	14	27	519	252	267	99	102	83	81	70	84
阿波町	1	-	17	30	639	334	305	106	95	122	110	106	100
鴨島町	2	-	30	62	1,159	598	561	218	217	180	165	200	179
川島町	1	-	10	21	358	192	166	77	48	63	52	52	66
山川町	1	-	14	27	543	268	275	97	98	85	93	86	84
美郷村	1	-	3	12	68	36	32	12	14	10	7	14	11
美馬町	3	2	29	59	872	463	409	151	153	145	132	167	124
半田町	1	-	13	27	455	222	233	73	82	74	72	75	79
貞光町	2	-	11	25	303	146	157	43	54	52	52	51	51
一戸村	1	-	3	11	90	49	41	15	12	15	14	19	15
穴吹町	4	-	13	34	336	176	160	60	51	55	50	61	59
木屋平村	1	-	3	10	44	20	24	4	10	10	6	6	8
三好町	1	-	7	15	188	88	100	26	31	27	29	35	40
三好町	1	-	7	17	229	111	118	41	44	38	39	32	35
池田町	2	-	23	44	851	434	417	148	147	136	130	150	140
山城町	2	-	9	22	255	121	134	37	41	52	44	32	49
井川町	1	-	7	15	239	125	114	42	36	40	42	43	36
三加茂町	1	-	13	24	443	227	216	67	83	85	67	75	66
東祖谷山村	1	-	4	13	118	61	57	20	24	21	15	20	18
西祖谷山村	1	-	4	13	78	39	39	11	14	15	14	13	11

注 ( )は国立, ( )は私立で内数である。  
資料 県統計課「学校基本調査結果」

202 高等学校学科数 (公立・私立) (昭和61.5.1現在)

区 分	総 数	普 通	農 業	工 業	商 業	水 産	家 庭	看 護	そ の 他
総 数	70	28	9	6	11	1	8	4	3
公立	本校	46	16	5	5	9	1	6	1
	分校	4	1	-	1	1	-	1	-
	全日併置	4	4	-	-	-	-	-	-
私立	本校	4	-	2	-	-	1	1	-
	全日併置	7	4	2	-	-	-	1	-
私立-本校-全日併置	5	3	-	-	1	-	1	-	

注 専攻科を除く。  
資料 県統計課「学校基本調査結果」

203 高等学校学年別生徒数 (公立・私立) (昭和61.5.1現在)

(単位:人)

区 分	計	本 科								専 攻 科			
		1 年		2 年		3 年		4 年		男	女		
		男	女	男	女	男	女	男	女				
総 数	33,057	16,553	16,504	5,777	5,697	5,420	5,404	5,269	5,320	87	83	20	64
公立	32,045	15,950	16,095	5,507	5,536	5,247	5,269	5,109	5,207	87	83	20	60
県立	29,894	14,542	15,352	5,002	5,261	4,780	5,017	4,673	4,991	87	83	20	60
(全日併置)	28,914	14,011	14,903	4,827	5,112	4,618	4,890	4,566	4,901	-	-	-	-
(定時制)	980	531	449	175	149	162	127	107	90	87	83	-	-
市立	2,151	1,408	743	505	275	467	252	436	216	-	-	-	-
私立	1,012	603	409	270	161	173	135	160	113	-	-	-	4

資料 県統計課「学校基本調査結果」

204 高等学校学科別本科生徒数 (公立・私立)

(単位:人)

区 分	総 数			普 通			農 業			工 業		
	計	男	女	計	男	女	計	男	女	計	男	女
総 数	33,057	16,553	16,504	20,090	9,519	10,571	1,427	1,181	246	3,883	3,676	207
公立	全日併置	31,065	15,419	15,646	18,948	8,830	10,118	1,370	1,145	225	3,686	3,480
	定時制	980	531	449	542	275	267	57	36	21	197	196
私立	全日併置	1,012	603	409	600	414	186	-	-	-	-	-

区 分	商 業			水 産			家 庭			看 護			そ の 他		
	計	男	女	計	男	女	計	男	女	計	男	女	計	男	女
総 数	5,577	1,737	3,840	248	229	19	1,196	100	1,096	356	-	356	280	111	169
公立	全日併置	5,178	1,524	3,654	248	229	19	1,117	100	1,017	238	-	238	280	111
	定時制	66	24	42	-	-	-	-	-	118	-	118	-	-	-
私立	全日併置	333	189	144	-	-	79	-	79	-	-	-	-	-	

資料 県統計課「学校基本調査結果」

205 専修学校課程及び修業年限別学科数  
(国立・公立・私立) (昭和61.5.1現在)

区 分	課 程 別 学 科 数										修 業 年 限 別 学 科 数				
	計	国 立	公 立	私 立							計	1年0カ 月~1 年11月	2年0カ 月~2 年11月	3 0カ 月以 上	
				計	学校 法人	準学 校法 人	財団 法人	社団 法人	その 他の 法人	個 人					
総 数	計	52	5	4	43	4	6	7	4	2	20	52	27	13	12
	昼 間	39	5	3	31	4	4	4	4	1	14	39	19	10	10
	その他	13	-	1	12	-	2	3	-	1	6	13	8	3	2
高等課程	昼 間	3	-	1	2	-	1	1	-	-	-	3	-	1	2
	その他	1	-	-	1	-	-	-	-	-	1	1	1	-	-
専門課程	昼 間	35	5	2	28	3	3	3	4	1	14	35	18	9	8
	その他	10	-	1	9	-	-	3	-	1	5	10	5	3	2
一般課程	昼 間	1	-	-	1	1	-	-	-	-	-	1	1	-	-
	その他	2	-	-	2	-	2	-	-	-	-	2	2	-	-

資料 県統計課「学校基本調査結果」

206 専修学校設置者別・課程別生徒数  
(国立・公立・私立) (昭和61.5.1現在)

(単位:人)

区 分	計	生 徒 数									
		国 立	公 立	私 立							個 人
				計	学 校 法 人	準学 校法 人	財 団 法 人	社 団 法 人	その 他の 法 人		
計	計	2,111	431	752	928	33	150	161	210	144	230
	男	246	62	37	147	-	55	47	37	8	-
	女	1,865	369	715	781	33	95	114	173	136	230
高等課程	計	477	-	384	93	-	18	60	-	-	15
	男	42	-	15	27	-	-	27	-	-	-
	女	435	-	369	66	-	18	33	-	-	15
専門課程	計	1,560	431	368	761	29	62	101	210	144	215
	男	175	62	22	91	-	26	20	37	8	-
	女	1,385	369	346	670	29	36	81	173	136	215
一般課程	計	74	-	-	74	4	70	-	-	-	-
	男	29	-	-	29	-	29	-	-	-	-
	女	45	-	-	45	4	41	-	-	-	-

資料 県統計課「学校基本調査結果」

207 各種学校設置者別学校数及び生徒数  
(国立・公立・私立) (昭和61.5.1現在)

(単位:人)

区 分	計	国 立	公 立	私 立	
学 校 数	42	1	1	40	
生 徒 数	計	2,152	22	35	2,095
	男	612	-	-	612
	女	1,540	22	35	1,483

資料 県統計課「学校基本調査結果」

208 各種学校課程別課程数及び生徒数  
(国立・公立・私立) (昭和61.5.1現在)

区 分	課 程 数	生 徒 数												
		計			計のうち昼の 課程の生徒数 (再掲)			修業年限1年 未満の課程			修業年限1年 以上の課程			
		計	男	女	計	男	女	計	男	女	計	男	女	
総 数	69	2,152	612	1,540	1,424	390	1,034	352	114	238	1,800	498	1,302	
国立-助産婦	1	22	-	22	22	-	22	-	-	-	22	-	22	
公立	計	3	35	-	35	35	-	35	-	-	-	35	-	35
	和洋裁	2	24	-	24	24	-	24	-	-	-	24	-	24
	編物・手芸	1	11	-	11	11	-	11	-	-	-	11	-	11
私立	計	65	2,095	612	1,483	1,367	390	977	352	114	238	1,743	498	1,245
	准看護	3	101	28	73	101	28	73	-	-	-	101	28	73
	歯科衛生	1	35	-	35	35	-	35	-	-	-	35	-	35
	調理	-	-	-	-	-	-	-	-	-	-	-	-	-
	美容	1	48	4	44	48	4	44	-	-	-	48	4	44
	商業	1	83	21	62	43	10	33	-	-	-	83	21	62
	経理・簿記	17	1,017	406	611	511	202	309	175	61	114	842	345	497
	タイピスト	5	63	15	48	38	8	30	52	15	37	11	-	11
	家政・家庭	3	34	-	34	23	-	23	11	-	11	23	-	23
	和洋裁	14	133	-	133	70	-	70	31	-	31	102	-	102
	料理	2	57	28	29	57	28	29	-	-	-	57	28	29
	編物・手芸	14	228	-	228	145	-	145	33	-	33	195	-	195
	美術	-	-	-	-	-	-	-	-	-	-	-	-	-
文化・教養	2	158	-	158	158	-	158	-	-	-	158	-	158	
予備校	2	138	110	28	138	110	28	50	38	12	88	72	16	

資料 県統計課「学校基本調査結果」



### 209 中 学 校 の

#### (1) 進 路 別 卒 業 者 数

(単位:人)

市 町 村	総 数 (A+B+C+D+E)			進 学 者 (就職進学者も含む) A												
	計			本 科 (全日制)		本 科 (定時制)		別 科		盲・聾・養 護学校高 等部本科		盲・聾・養 護学校高 等部別科				
	計	男	女	計	男	女	男	女	男	女	男	女	男	女		
総 数	12,170 (176)(120)	6,217 (92)(91)	5,953 (84)(29)	11,624 (176)(120)	5,869 (92)(91)	5,755 (84)(29)	5,536 (92)(91)	5,549 (84)(29)	128	155	-	-	26	11	-	-
徳島市	4,009	2,078	1,931	3,796	1,952	1,844	1,849	1,776	54	62	-	-	7	4	-	-
鳴門市	927	466	461	901	446	455	422	446	13	9	-	-	2	-	-	-
小松島市	658	326	332	627	311	316	290	311	2	5	-	-	-	-	-	-
阿南市	1,000	531	469	971	515	456	472	450	5	4	-	-	2	1	-	-
勝浦町	102	51	51	99	50	49	47	48	-	1	-	-	-	-	-	-
上勝町	36	18	18	32	16	16	15	13	1	2	-	-	-	-	-	-
佐那河内村	36	23	13	36	23	13	22	12	-	-	-	-	-	-	-	-
石井町	360	184	176	337	172	165	160	161	2	3	-	-	1	1	-	-
神山町	131	57	74	131	57	74	55	74	-	-	-	-	-	-	-	-
那賀川町	136	64	72	131	62	69	61	69	-	-	-	-	-	-	-	-
羽ノ浦町	182	98	84	178	95	83	88	78	-	2	-	-	-	-	-	-
鷺敷町	44	18	26	43	18	25	18	24	-	1	-	-	-	-	-	-
相生町	42	19	23	41	18	23	18	23	-	-	-	-	-	-	-	-
上那賀町	31	18	13	31	18	13	16	12	-	1	-	-	-	-	-	-
木沢村	26	15	11	26	15	11	15	10	-	1	-	-	-	-	-	-
木頭村	26	9	17	25	8	17	7	11	1	6	-	-	-	-	-	-
由岐町	53	26	27	53	26	27	23	27	-	-	-	-	-	-	-	-
日和佐町	79	38	41	77	36	41	35	40	-	1	-	-	-	-	-	-
牟岐町	119	66	53	116	65	51	62	51	-	-	-	-	-	-	-	-
海部町	95	43	52	87	39	48	37	45	1	-	-	-	1	-	-	-
海穴町	50	27	23	49	26	23	22	23	-	-	-	-	2	-	-	-
穴喰町	67	37	30	67	37	30	35	30	-	-	-	-	-	-	-	-
松茂町	171	85	86	167	82	85	77	83	4	1	-	-	-	-	-	-
北島町	286	161	125	278	153	125	150	122	1	3	-	-	-	-	-	-
藍住町	364	178	186	354	171	183	161	180	5	3	-	-	-	-	-	-
板野町	180	99	81	173	95	78	91	75	3	3	-	-	+	-	-	-
上板野町	168	86	82	162	81	81	79	81	-	-	-	-	-	-	-	-
吉野町	130	64	66	124	59	65	58	61	1	1	-	-	-	-	-	-
土成町	136	74	62	134	72	62	70	60	2	2	-	-	-	-	-	-
市場町	155	85	70	149	81	68	77	67	-	1	-	-	1	-	-	-
阿波町	203	108	95	197	102	95	97	89	2	2	-	-	1	-	-	-
鴨島町	360	171	189	352	164	188	158	180	2	4	-	-	3	3	-	-
川島町	105	42	63	102	40	62	39	62	-	-	-	-	1	-	-	-
山川町	159	72	87	147	63	84	59	83	-	1	-	-	-	-	-	-
美郷村	14	6	8	14	6	8	6	8	-	-	-	-	-	-	-	-
美脇村	261	139	122	252	135	117	125	112	6	3	-	-	2	-	-	-
美馬町	134	72	62	128	66	62	66	60	-	2	-	-	-	-	-	-
半田町	95	54	41	79	43	36	37	33	4	3	-	-	-	-	-	-
光貞町	94	46	48	85	37	48	37	45	-	2	-	-	-	-	-	-
一穴村	29	11	18	27	9	18	5	11	3	2	-	-	-	1	-	-
吹屋村	115	65	50	111	62	49	56	47	4	1	-	-	-	1	-	-
木屋平村	19	11	8	18	10	8	6	7	4	1	-	-	-	-	-	-
三野町	49	28	21	44	24	20	23	20	-	-	-	-	-	-	-	-
三好町	94	47	47	88	42	46	41	42	-	3	-	-	-	-	-	-
池田町	262	129	133	247	119	128	111	119	4	6	-	-	2	-	-	-
山城町	82	27	55	70	22	48	21	44	-	2	-	-	-	-	-	-
井川町	83	43	40	73	38	35	37	34	-	1	-	-	-	-	-	-
三加茂町	147	73	74	132	60	72	57	61	-	7	-	-	-	-	-	-
東祖谷山村	41	14	27	39	14	25	10	21	4	3	-	-	-	-	-	-
西祖谷山村	25	15	10	24	14	10	13	8	-	-	-	-	-	-	-	-

注 ( )は国立、( )は私立で内数である。  
資料 県統計課「学校基本調査結果」

### 卒 業 後 (国立・公立・私立)

(昭和61.5.1現在)

高等専門 学 校	教育訓練機関 等 入 学 者 B		就 職 者 C			無 業 者 D			死亡・不詳 E			再 掲										
	計		計			計			計			左記Aのうち 他 県 へ の 者 進 学 者			左記Aのうち 就 職 している 者			左記Bのうち 就 職 している 者				
	男	女	計	男	女	計	男	女	計	男	女	計	男	女	計	男	女	計	男	女		
168	-	236	183	53	233	136	97	77	29	48	-	-	-	174 (6)(1)(5)	86 (1)(1)	88 (1)	185	34	151	7	3	4
40	-	103	74	29	59	32	27	51	20	31	-	-	-	44	27	17	52	8	44	-	-	-
8	-	8	8	-	17	12	5	1	-	1	-	-	-	11	10	1	13	4	9	-	-	-
18	-	11	9	2	16	5	11	4	1	3	-	-	-	3	1	2	5	2	3	-	-	-
35	-	7	7	-	19	8	11	3	1	2	-	-	-	6	3	3	5	2	3	-	-	-
3	-	1	1	-	2	-	2	-	-	-	-	-	-	2	-	2	1	-	1	-	-	-
-	-	1	-	1	2	1	1	1	1	-	-	-	-	1	1	-	4	1	3	1	-	1
-	-	-	-	-	-	-	-	-	-	-	-	-	-	1	1	-	2	1	1	-	-	-
9	-	18	8	10	4	4	-	1	-	1	-	-	-	1	-	1	5	2	3	-	-	-
1	-	-	-	-	-	-	-	-	-	-	-	-	-	1	1	-	1	1	-	-	-	-
1	-	3	2	1	2	-	2	-	-	-	-	-	-	1	-	1	-	-	-	-	-	-
7	-	2	2	-	1	1	-	1	-	1	-	-	-	2	-	2	5	-	5	-	-	-
-	-	-	-	-	1	1	-	1	-	-	-	-	-	-	-	-	-	-	-	-	-	-
-	-	-	-	-	1	1	-	1	-	-	-	-	-	-	-	-	-	-	-	-	-	-
2	-	-	-	-	-	-	-	-	-	-	-	-	-	1	-	1	1	-	1	-	-	-
-	-	-	-	-	-	-	-	-	-	-	-	-	-	-	-	-	1	-	1	-	-	-
-	-	-	-	-	-	-	-	-	-	-	-	-	-	-	-	-	-	-	-	-	-	-
1	-	2	2	-	4	2	2	2	-	2	-	-	-	3	2	1	4	1	3	-	-	-
1	-	-	-	-	-1	1	-	-	-	-	-	-	-	1	1	-	1	1	-	-	-	-
2	-	-	-	-	-	-	-	-	-	-	-	-	-	-	-	-	-	-	-	-	-	-
1	-	2	2	-	2	1	1	-	-	-	-	-	-	1	-	1	3	1	2	-	-	-
2	-	6	6	-	2	2	-	2	-	-	-	-	-	2	2	-	4	1	3	-	-	-
5	-	1	1	-	6	4	2	3	2	1	-	-	-	2	1	1	3	-	3	-	-	-
-	-	2	2	-	4	2	2	1	-	1	-	-	-	4	1	3	3	-	3	-	-	-
2	-	3	3	-	3	2	1	-	-	-	-	-	-	-	-	-	-	-	-	-	-	-
-	-	2	1	1	4	4	-	-	-	-	-	-	-	1	1	-	3	-	3	-	-	-
-	-	1	1	-	1	1	-	-	-	-	-	-	-	2	1	1	3	1	2	-	-	-
3	-	3	2	1	1	1	-	2	1	1	-	-	-	-	-	-	1	-	1	-	-	-

209 中学校の卒業後 (国立・公立・私立) (続き)

(2) 就職先別産業別就職者数 (昭和61.5.1現在) (単位:人)

Table with columns for industry (1st, 2nd, 3rd, etc.) and gender (male, female) for various municipalities. Includes a 'Total' row at the top.

資料 県統計課「学校基本調査結果」

210 高等学校の卒業後 (公立・私立)

(1) 高等学校卒業者の職業別就職者数 (昭和61.5.1現在) (単位:人)

Table showing job distribution by industry (General, Agriculture, Industry) and gender for various districts. Includes a 'Total' row at the top.

Table showing job distribution by industry (Commerce, Water Production, etc.) and gender for various districts. Includes a 'Total' row at the top.

資料 県統計課「学校基本調査結果」



210 高等学校の卒業後 (公立・私立) (続き)

(単位:人) (3) 産業別就職者数 (昭和61.5.1現在)

男女別	産業別 数	総 数	農 業	林 業	漁 業	鉱 業	建 設 業	製 造 業	電 気 ・ 給 水 ・ 熱 ・ 蒸 気 業	水 道 業	運 送 業	通 信 業	卸 売 ・ 小 売 業	飲 食 業	金 保 業	融 融 業	不 動 産 業	サ ー ビ ス 業	公 務	左 の 記 も 外 の	
																					数
総	数	4,862	19	2	25	1	205	1,679	47	117	1,353	126	1	929	306	52					
男		2,470	16	2	25	1	155	1,090	39	75	597	6	1	230	205	28					
女		2,392	3	-	-	-	50	589	8	42	756	120	-	699	101	24					

資料 県統計課「学校基本調査結果」

(4) 都道府県別就職者数

(単位:人)

都道府県	計	男	女	都道府県	計	男	女		
総	数	4,862	2,470	2,392	三	重	12	10	2
				滋	賀	37	25	12	
北	海	-	-	京	都	71	37	34	
青	森	-	-	大	阪	830	429	401	
岩	手	1	1	兵	庫	186	125	61	
宮	城	-	-	奈	良	21	12	9	
秋	田	-	-	和	歌	11	5	6	
山	形	-	-	鳥	取	-	-	-	
福	島	-	-	島	根	-	-	-	
茨	城	3	3	岡	山	13	7	6	
栃	木	-	-	広	島	29	28	1	
群	馬	1	1	山	口	7	7	-	
埼	玉	12	11	1	徳	島	2,980	1,270	1,710
千	葉	4	2	2	香	川	219	144	75
東	京	141	114	27	愛	媛	42	39	3
神	奈	41	37	4	高	知	6	6	-
新	瀨	-	-	-	福	岡	1	1	-
富	山	-	-	-	佐	賀	-	-	-
石	川	1	1	-	長	崎	-	-	-
福	井	-	-	-	熊	本	-	-	-
山	梨	-	-	-	大	分	-	-	-
長	野	-	-	-	宮	崎	-	-	-
岐	阜	14	8	6	鹿	児	-	-	-
静	岡	18	18	-	沖	縄	-	-	-
愛	知	151	119	32	そ	の	10	10	-

資料 県統計課「学校基本調査結果」

211 不就学学齢児童・生徒数

(単位:人) (1) 児 童 数 (昭和61.5.1現在)

区 分	総 数		6 歳		7 歳		8 歳		9 歳		10 歳		11 歳																
	計	男	女	男	女	男	女	男	女	男	女	男	女																
就学免除者	肢 病 精 神 教 護 院 又 は 少 年 院 に 在 る た め そ の 他	計 不 自 由	弱 ・ 虚 弱	弱 ・ 薄 弱	弱 ・ 弱	弱 ・ 弱	弱 ・ 弱	弱 ・ 弱	弱 ・ 弱	弱 ・ 弱	弱 ・ 弱	弱 ・ 弱	弱 ・ 弱	弱 ・ 弱															
															3	3	-	-	-	1	-	1	-	-	-	1	-	-	
															-	-	-	-	-	-	-	-	-	-	-	-	-	-	-
															2	2	-	-	-	-	-	1	-	-	-	-	1	-	-
															-	-	-	-	-	-	-	-	-	-	-	-	-	-	-
就学猶予者	難 肢 病 精 神 教 護 院 又 は 少 年 院 に 在 る た め そ の 他	計 不 自 由	弱 ・ 虚 弱	弱 ・ 薄 弱	弱 ・ 弱	弱 ・ 弱	弱 ・ 弱	弱 ・ 弱	弱 ・ 弱	弱 ・ 弱	弱 ・ 弱	弱 ・ 弱	弱 ・ 弱	弱 ・ 弱															
															4	2	2	1	1	-	-	-	1	1	-	-	-		
															-	-	-	-	-	-	-	-	-	-	-	-	-	-	
															-	-	-	-	-	-	-	-	-	-	-	-	-	-	
															2	1	1	-	-	-	-	-	-	1	1	-	-	-	
1年以上居所不明者数 学齢児童・生徒死亡者数 (前年度間)	1 年 以 上 居 所 不 明 者 数 学 齢 児 童 ・ 生 徒 死 亡 者 数 ( 前 年 度 間 )	計 不 自 由	弱 ・ 虚 弱	弱 ・ 薄 弱	弱 ・ 弱	弱 ・ 弱	弱 ・ 弱	弱 ・ 弱	弱 ・ 弱	弱 ・ 弱	弱 ・ 弱	弱 ・ 弱	弱 ・ 弱	弱 ・ 弱															
															1	1	-	1	-	-	-	-	-	-	-	-			
															2	1	1	-	-	-	-	-	-	-	-	-	1	-	1
5	3	2	1	-	1	-	-	1	-	-	1	-	1	-															

資料 県統計課「学校基本調査結果」

(単位:人) (2) 生 徒 数 (昭和61.5.1現在)

区 分	総 数			12 歳		13 歳		14 歳										
	計	男	女	男	女	男	女	男	女									
就学免除者	肢 病 精 神 教 護 院 又 は 少 年 院 に 在 る た め そ の 他	計 不 自 由	弱 ・ 虚 弱	弱 ・ 薄 弱	弱 ・ 弱	弱 ・ 弱	弱 ・ 弱	弱 ・ 弱	弱 ・ 弱									
										3	2	1	-	-	-	-	2	1
										-	-	-	-	-	-	-	-	-
										-	-	-	-	-	-	-	-	-
										3	2	1	-	-	-	-	2	1
就学猶予者	難 肢 病 精 神 教 護 院 又 は 少 年 院 に 在 る た め そ の 他	計 不 自 由	弱 ・ 虚 弱	弱 ・ 薄 弱	弱 ・ 弱	弱 ・ 弱	弱 ・ 弱	弱 ・ 弱	弱 ・ 弱									
										17	16	1	2	-	3	-	11	1
										-	-	-	-	-	-	-	-	-
										-	-	-	-	-	-	-	-	-
										16	15	1	2	-	2	-	11	1
1年以上居所不明者数 学齢児童・生徒死亡者数 (前年度間)	1 年 以 上 居 所 不 明 者 数 学 齢 児 童 ・ 生 徒 死 亡 者 数 ( 前 年 度 間 )	計 不 自 由	弱 ・ 虚 弱	弱 ・ 薄 弱	弱 ・ 弱	弱 ・ 弱	弱 ・ 弱	弱 ・ 弱	弱 ・ 弱									
										1	1	-	-	-	1	-	-	
										4	1	3	-	-	-	2	1	1

資料 県統計課「学校基本調査結果」

## 212 地方教育費 (昭和61年度)

(単位：金額・千円)

区 分	総 額	学 校 教 育				
		全 学 校	幼 稚 園	小 学 校	中 学 校	盲・聾・ 養護学校
総 教 育 費 総 額	103,272,740	91,764,287	4,612,348	38,624,912	23,156,594	3,890,850
財 源 別 内 訳						
地方債・寄付金以外の公費	100,266,113	89,231,720	4,397,873	37,801,959	22,075,442	3,887,390
国庫補助金	23,868,454	23,440,239	40,954	13,791,339	8,308,444	992,858
都道府県支出金	50,132,397	46,647,053	50	15,432,551	8,914,690	2,894,532
市町村支出金	26,265,262	19,144,428	4,356,869	8,578,069	4,852,308	-
地方債	2,384,000	1,929,100	162,600	642,688	892,812	-
公費に組み入れられた寄付金	46,636	27,476	300	7,776	19,400	-
公費に組み入れられない寄付金	575,991	575,991	51,575	172,489	168,940	3,460
P T A 寄 付 金	302,507	302,507	40,601	111,834	70,904	3,227
その他の寄付金	273,484	273,484	10,974	60,655	98,036	233
支 出 項 目 別 内 訳						
消費的支出	88,365,020	79,547,855	3,737,203	33,378,241	19,554,220	3,696,507
教授の給与	...	50,790,472	2,566,231	20,051,996	11,567,537	2,667,230
教授以外の給与	...	48,555,369	2,470,738	19,314,784	10,967,609	2,584,623
維持費	...	2,235,103	95,493	737,212	599,928	82,607
維持費	...	3,639,179	223,570	1,617,223	750,822	115,341
維持費	...	676,625	40,301	228,651	160,518	11,823
維持費	...	4,868,167	169,540	2,349,600	1,759,266	199,940
維持費	...	19,573,412	737,561	9,130,771	5,316,077	702,173
維持費	9,266,110	7,680,777	375,219	3,037,014	2,712,259	160,909
維持費	5,641,610	4,535,655	499,926	2,209,657	890,115	33,434
生徒1人当たり経費(円)	...	...	359,385	562,750	620,887	4,524,244
生徒数	...	...	12,834	68,636	37,296	860

区 分	学 校 教 育					社会教育	教育行政
	高 等 学 校			専修学校	各種学校		
	全 日 制	定 時 制	通 信 制				
総 教 育 費 総 額	20,071,716	983,349	156,862	245,892	21,764	5,982,611	5,525,842
財 源 別 内 訳							
地方債・寄付金以外の公費	19,664,835	979,902	156,663	245,892	21,764	5,508,551	5,525,842
国庫補助金	262,084	21,031	5,783	17,746	-	193,214	235,001
都道府県支出金	18,073,166	953,038	150,880	228,146	-	1,324,728	2,160,616
市町村支出金	1,329,585	5,833	-	-	21,764	3,990,609	3,130,225
地方債	231,000	-	-	-	-	454,900	-
公費に組み入れられた寄付金	-	-	-	-	-	19,160	-
公費に組み入れられない寄付金	175,881	3,447	199	-	-	-	-
P T A 寄 付 金	73,466	2,475	-	-	-	...	...
その他の寄付金	102,415	972	199	-	-	...	...
支 出 項 目 別 内 訳							
消費的支出	17,807,455	954,871	155,799	241,805	21,754	3,330,168	5,486,997
教授の給与	12,883,270	716,895	126,631	197,836	12,846	...	...
教授以外の給与	12,227,655	673,325	119,070	184,941	12,624	...	...
維持費	655,615	43,570	7,561	12,895	222	...	...
維持費	883,312	35,330	3,127	7,256	3,198	...	...
維持費	226,737	7,624	6	907	58	...	...
維持費	323,389	46,376	8,277	11,779	-	...	...
維持費	3,490,747	148,646	17,758	24,027	5,652	...	...
維持費	1,367,452	22,764	1,063	4,087	10	1,548,082	37,251
維持費	896,809	5,714	-	-	-	1,104,361	1,594
生徒1人当たり経費(円)	644,460	1,003,417	159,575	326,984	621,829	(a)7,098	(a)6,556
生徒数	31,145	980	983	752	35	* 842,908	* 842,908

注 \* 住民基本台帳人口 (a) 県民1人当り経費  
資料 県教育委員会秘書企画室

# 21 文化 · 觀光

### 213 県立図書館

(単位：冊) (1) 蔵書 (昭和57～61年度)

資料別	総数	総記	哲学	歴史	社会科学	自然科学	技術	産業	芸術	語学	文学
58	292,768	20,098	11,788	28,032	51,169	19,264	13,714	15,488	16,465	3,686	113,064
59	310,572	21,735	12,582	29,947	54,891	20,638	14,945	16,464	17,870	3,941	117,559
60	324,115	23,473	13,161	31,198	57,622	21,740	15,978	17,200	19,014	4,055	120,674
61	<b>340,296</b>	<b>25,002</b>	<b>13,921</b>	<b>32,443</b>	<b>60,957</b>	<b>22,944</b>	<b>17,131</b>	<b>17,980</b>	<b>20,376</b>	<b>4,266</b>	<b>125,276</b>
館内用図書	184,253	22,581	8,788	22,688	48,086	11,005	12,105	15,515	11,787	2,562	29,136
一般用図書	146,540	18,244	7,662	16,255	36,933	9,013	10,644	12,673	9,863	2,079	23,174
洋書	1,494	330	34	104	375	97	72	76	21	47	338
和書	3,444	118	487	993	261	183	82	46	375	78	821
郷土資料	29,900	3,852	526	5,258	10,391	1,055	1,006	2,703	1,452	153	3,504
点字図書	2,875	37	79	78	126	657	301	17	76	205	1,299
児童図書	23,004	758	296	1,784	1,208	2,560	776	314	1,985	330	12,993
館外用図書	133,039	1,663	4,837	7,971	11,663	9,379	4,250	2,151	6,604	1,374	83,147

資料 県立図書館

(2) 図書館利用状況 (昭和61年度)

年度	開館日数 (日)	貸出 閲覧室 (人)	参考 閲覧室 (人)	こども室 (人)	点字図 書分室 (人)	新聞室 (人)	雑誌室 (人)	利用 案内 (件)	読書 相談 (件)

参考 奉仕 (件)	館外個人貸出			移動図 書館巡 回貸出 (冊)	へき地 校文庫 (冊)	地域貸出 文庫団体 貸出読書 会文庫 (冊)	点字図 書分室 貸出 (冊)	視聴覚 資料 (点)	各種集 会活動 (人)	学習室 利用 (人)
	貸出 閲覧室 (冊)	点字図 書分室 (冊)	こども室 (冊)							
1,664	33,629	2,209	23,593	180,010	8,112	4,012	2,209	6,388	7,004	9,988

資料 県立図書館

### 214 博物館・動物園 (昭和61年度)

館名	職員数 本務	敷地面積 (m <sup>2</sup> )	建物面積		資料の数量		開館日数	年間延入 館者数
			建物 (m <sup>2</sup> )	陳列室 (m <sup>2</sup> )	人文科学 (点)	自然科学 (点)		
県立博物館	9	1,570.90	2,085.5	561.3	5,632	35,671	284	11,295
県立鳥居記念博物館	3	1,199.99	449.83	237.74	2,000	—	286	10,391
徳島市立動物園	10	11,170	2,980	—	—	82種 224点	360	145,263

資料 県立博物館, 県立鳥居記念博物館, 徳島市立動物園

### 215 都市公園 (昭和61年度末)

(単位：面積・ヘクタール)

市町村	総数		運動公園		児童公園		近隣公園		地区公園		総合公園		広域公園	
	箇所	面積	箇所	面積	箇所	面積	箇所	面積	箇所	面積	箇所	面積	箇所	面積
総数	177	249.02	7	94.85	142	21.29	10	16.69	6	22.22	11	73.07	1	20.90
徳島市	84	146.07	3	58.75	65	9.24	4	5.26	3	14.50	8	53.82	1	4.50
鳴門市	37	45.84	2	25.70	30	5.54	3	4.20	1	0.70	1	9.70	—	—
小松島市	5	16.98	—	—	5	0.58	—	—	—	—	—	—	—	16.40
阿南市	3	6.36	1	5.90	2	0.46	—	—	—	—	—	—	—	—
石井町	4	7.57	—	—	3	0.39	—	—	—	—	1	7.18	—	—
那賀川町	1	0.31	—	—	1	0.31	—	—	—	—	—	—	—	—
羽ノ浦町	12	1.05	—	—	12	1.05	—	—	—	—	—	—	—	—
牟岐町	2	6.03	—	—	1	0.13	—	—	1	5.90	—	—	—	—
松茂町	3	3.98	—	—	1	0.05	2	3.93	—	—	—	—	—	—
北島町	16	3.02	—	—	15	1.90	—	—	1	1.12	—	—	—	—
鴨島町	4	2.98	—	—	3	0.61	—	—	—	—	1	2.37	—	—
貞光町	1	0.09	—	—	1	0.09	—	—	—	—	—	—	—	—
池田町	5	8.74	1	4.50	3	0.94	1	5.30	—	—	—	—	—	—

注 総合公園には、特殊公園及び緑地を含む。  
資料 県都市計画課



## 216 観 光

(単位：千人) ブロック別観光入込客数 (昭和57～61年度)

ブロック別		昭和57年	58	59	60	61
総 数	計	10,003	10,172	10,352	12,395	11,217
	県外	4,551	4,630	4,671	6,119	5,476
	県内	5,452	5,542	5,681	6,276	5,741
鳴 門	計	3,939	4,030	4,195	5,643	4,649
	県外	1,998	2,048	2,136	3,058	2,534
	県内	1,941	1,982	2,059	2,585	2,115
徳 島	計	2,327	2,346	2,382	2,910	2,502
	県外	823	842	862	1,308	1,006
	県内	1,504	1,504	1,520	1,602	1,496
阿 南	計	2,176	2,202	2,142	2,153	2,202
	県外	977	961	914	919	938
	県内	1,199	1,241	1,228	1,234	1,264
剣 山	計	1,561	1,594	1,633	1,689	1,864
	県外	753	779	759	834	998
	県内	808	815	874	855	866

資料 県観光物産課

## 217 公民館・図書館及び施設等 (昭和61年度末)

市町村設置条例による公民館				図 書 館
計	中 央 館	地 区 館	分 館	
375	37	155	183	11
博物館及び博物館に準ずる施設		隣 保 館	老人福祉センター	
16			42	25

資料 県教育委員会社会教育課

## 218 団体及び委員会

(単位：人) (1) 社会教育委員 (昭和61年度)

年 度	総 数				県				市 町 村			
	委 員 数				委 員 数				委 員 数			
	計	学校長	団 体 代 表	学 識 経 験 者	計	学校長	団 体 代 表	学 識 経 験 者	計	学校長	団 体 代 表	学 識 経 験 者
昭和61年度	712	148	308	256	15	3	3	9	697	145	305	247

資料 県教育委員会社会教育課

(2) 宗教法人数 (昭和61年度末)

区 分	総 数	徳 島 市	鳴 門 市	小 松 島 市	阿 南 市	勝 浦 郡	名 東 郡
総 数	2,356	453	147	95	187	57	12
神 道 系	1,383	213	83	58	107	30	5
仏 教 系	640	138	53	19	56	20	4
キリスト教系	27	13	2	2	2	-	-
諸 教	306	89	9	16	22	7	3

区 分	名 西 郡	那 賀 郡	海 部 郡	板 野 郡	阿 波 郡	麻 植 郡	美 馬 郡	三 好 郡
総 数	165	162	173	206	77	144	243	235
神 道 系	109	117	87	108	50	80	176	160
仏 教 系	39	32	67	67	16	39	42	48
キリスト教系	-	1	2	1	-	1	2	1
諸 教	17	12	17	30	11	24	23	26

資料 県総務課

(3) 青年団・婦人団体・ボーイスカウト (昭和57～61年度)

年 度	青 年 団				婦 人 団 体			ボーイスカウト	
	団 数	団 員 数			連 合 会	単 位 団	会 員 数	隊 数	隊 員 数
		総 数	男	女					
昭和57年度	49	3,306	2,104	1,202	14	162	80,883	46	1,341
58	49	2,157	1,383	774	14	161	80,033	46	1,344
59	49	2,134	1,402	732	14	161	80,024	46	1,344
60	49	2,091	1,325	766	14	162	79,820	46	1,320
61	49	1,384	832	552	14	162	80,032	49	1,206

資料 県教育委員会社会教育課

### 219 市町村別テレビ受信契約数 (昭和61年度末)

市 町 村	普通契約数	カラー契約数	普通・カラー契約数合計
総 数	19,162	192,284	211,446
徳島市	7,478	59,455	66,933
松島市	871	15,859	16,730
小松市	934	9,783	10,717
阿波市	1,187	13,817	15,004
勝浦町	76	1,742	1,818
上勝町	108	680	788
佐那河内町	21	824	845
石井山町	659	5,049	5,708
神井山町	106	2,799	2,905
那賀川町	163	2,126	2,289
羽ノ敷町	204	2,666	2,870
鷲上那賀町	31	970	1,001
相上那賀町	36	1,046	1,082
上那賀町	67	879	946
木村町	27	335	362
由岐村	36	754	790
日牟岐町	66	1,307	1,373
牟岐町	144	1,846	1,990
日牟岐町	142	2,019	2,161
海部町	82	1,941	2,023
六松町	45	954	999
松北町	21	1,212	1,233
松北町	142	2,785	2,927
松北町	208	4,262	4,470
藍板町	571	4,699	5,270
上吉土町	182	2,430	2,612
吉土町	201	2,588	2,789
吉土町	224	1,672	1,896
吉土町	154	1,865	2,019
市阿波川町	290	2,673	2,963
阿波川町	419	2,918	3,337
阿波川町	634	5,539	6,173
阿波川町	165	1,941	2,106
阿波川町	342	2,702	3,044
美脇村	44	527	571
脇村	557	4,054	4,611
美脇村	263	2,185	2,448
美脇村	193	1,728	1,921
美脇村	160	1,827	1,987
一穴村	171	350	521
穴村	220	1,988	2,208
屋野村	39	539	578
屋野村	73	1,376	1,449
屋野村	85	1,529	1,614
池田町	525	5,467	5,992
山井町	218	1,718	1,936
井三町	147	1,371	1,518
三東町	141	2,291	2,432
西祖谷村	203	631	834
西祖谷村	87	566	653

資料 NHK徳島放送局

### 220 文 化 財

(1) 国指定文化財種別数 (昭和62. 3. 31現在)

総 数	重要文化財(有形文化財)					記念物	民 俗		無 形		伝保 統的 的存 建造 物群 区	選定保存技術				重要美術品				
	美術工芸品						文化財		文化財			有 形	無 形	有 形	無 形	有 形	無 形	有 形	無 形	
	絵 画	彫 刻	書 跡	考 古 資 料	建 造 物		史 跡	名 勝	天 記 念 物	有 形 文 化 財										無 形 文 化 財
74	6	14	3	2	12	4	2	18	4	1	-	-	-	-	1	1	1	1	2	2

資料 県教育委員会文化課

(2) 県指定文化財種別数 (昭和62. 3. 31現在)

総 数	有 形 文 化 財							記 念 物	民 俗			無 形		
	美 術 工 芸 品								文 化 財			文 化 財		
	絵 画	彫 刻	工 芸 品	書 跡	考 古 資 料	歴 史 資 料	建 造 物		史 跡	名 勝	天 記 念 物	有 形 文 化 財	無 形 文 化 財	芸 能
283	20	75	43	23	9	1	7	25	3	56	4	10	-	7

資料 県教育委員会文化課

(3) 国指定文化財 (昭和62. 3. 31現在)

#### 重要文化財

種 別	名 称	員数	所 在 地	所有者又は 管 理 者	指定年月日
絵 画	絹本著色釈迦三尊像	1 幅	小松島市立江町大字立江字若松	立 江 寺	明治 43. 8. 29
"	絹本著色仏涅槃図	"	麻植郡山川町木綿麻山 3	高 越 寺	"
"	絹本著色聖衆来迎図	"	三好郡池田町白地	雲 辺 寺	"
"	絹本著色楊柳観音像	"	井川町辻中岡 34	長 楽 寺	"
"	絹本著色文殊菩薩像	"	三加茂町字中庄 2586	長 善 寺	"
"	絹本著色金剛薩埵像	"	"	"	昭和 42. 6. 15
"	絹本著色細川成之像	"	徳島市丈六町丈領 32	丈 六 寺	"
彫 刻	木造地藏菩薩半跏像	1 軀	福島 2 丁目	東 照 寺	明治 44. 8. 9
"	木造十一面観音立像	"	国府町井戸字北屋敷 8001	井 戸 寺	"
"	木造聖観音坐像	"	丈六町丈領 32	丈 六 寺	"
"	木造如意輪観音坐像	"	多家良町中津	如 意 輪 寺	"
"	木造地藏菩薩立像	"	勝浦郡勝浦町生名	鶴 林 寺	"
"	木造大己貴命立像	"	阿南市長生町宮内	八 杵 神 社	"
"	木造男神立像	"	"	"	"

資料 県教育委員会文化課

220 文 化

財 (続き)

重要文化財 (続き)

種別	名称	員数	所在地	所有者又は管理者	指定年月日
彫刻	木造薬師如来坐像	1 軀	名西郡石井町城ノ内 605	童学寺	明治44. 8. 9
"	木造弥陀如来坐像	"	鳴門市大麻町松ダノ上 12	極楽寺	"
"	木造毘沙門天立像	"	美馬郡脇町猪尻	最明寺	"
"	木造釈迦如来坐像	"	麻植郡鳴島町飯尾 1525	藤井寺	"
"	木造毘沙門天立像	"	三好郡池田町白地	雲辺寺	"
"	木造千手観音坐像 経尋作	"	"	"	"
"	木造聖観音立像	"	三野町加茂宮	滝寺	"
書跡	紙本墨書二品家政所下文 長寛元年九月廿五日 付 紺紙金泥法華経八卷	1 卷	阿南市長生町宮内	八杵神社	43. 8. 29
"	紙本墨書聖徳太子伝暦	2 卷	徳島市南島田町 1 丁目	本願寺	"
"	紙本墨書仲文章残卷 正安二年六月八日書写	1 卷	小松島市小松島町字松島 185	西野寛次郎	昭和13. 7. 4
考古	銅 経筒	1 個	板野郡上板町神宅字大山 4	大山寺	明治43. 8. 29
"	流水文銅鐸	1 口	阿南市山口町字末広 92の93	田村藤太郎	昭和37. 2. 21
建造物	丈六寺三門	1 棟	徳島市丈六町丈領 32	丈六寺	28. 3. 31
"	丈六寺観音堂	"	"	"	"
"	丈六寺本堂 (元方丈)	"	"	"	"
"	切幡寺大塔	"	阿波郡市場町切幡	切幡寺	50. 6. 2
"	田中家住宅	11棟	名西郡石井町	田中誠	51. 2. 3
"	三木家住宅	1 棟	美馬郡木屋平村	三木寛人	"
"	旧小采家住宅	"	三好郡東祖谷山村菅生字釣井 <sup>107</sup>	東祖谷山村	"
"	木村家住宅	"	"	木村巧	"
"	福永家住宅	"	鳴門市鳴門町高島字浜中一	福永陽一	51. 5. 20
"	栗飯原家住宅	"	名西郡神山町下分字栗生野	栗飯原厚治	"
"	旧長岡家住宅	"	美馬郡脇町大字猪尻字西上野34	脇町	"
"	田中家住宅	"	勝浦郡上勝町大字旭字的場	田中保行	"

重要民俗文化財

種別	名称	員数	所在地	所有者又は管理者	指定年月日
重要有形民俗文化財	祖谷の蔓橋	1件	三好郡西祖谷山村善徳	西祖谷山村	昭和30. 2. 3
"	阿波藍栽培加工用具	1式 93点	板野郡藍住町奥野	藍住公民館	30. 4. 22
"	鳴門の製塩用具	143点	鳴門市里浦町花面 34	鳴門市	42. 6. 17
"	阿波の和三盆製造用具	99点	板野郡松茂町中喜来字中須 20	三木文庫 三木与吉郎	49. 2. 18
重要無形民俗文化財	西祖谷の神代踊	1件	三好郡西祖谷山村	神代踊保存会	51. 5. 4

史跡・名勝・天然記念物

種別	名称	員数	所在地	所有者又は管理者	指定年月日
特別天然記念物	加茂の大クス	1 樹	三好郡三加茂町 1482	三加茂町	昭和 31. 7. 19
"	カモシカ		県内山岳地帯		9. 5. 1 (全国的指定)
"	オオサンショウウオ		県下一円		27. 3. 29 (全国的指定)
"	カワウソ		県下一円		40. 5. 12 (全国的指定)
史跡	段の塚穴	2 基	美馬郡美馬町坊僧 363~366・ 368~370・372~375	美馬町	17. 10. 14
"	阿波国分尼寺跡		名西郡石井町石井字尼寺	石井町 教育委員会	48. 4. 14
"	郡里廃寺跡		美馬郡美馬町字銀杏木 願勝寺	曾我部平三郎 外 30人	51. 3. 22
"	丹田古墳	1 基	三好郡三加茂町西庄加茂山 三加茂町加茂	三加茂町 教育委員会	52. 7. 16
名跡	鳴門	1 件	鳴門市鳴門町土佐泊浦福地大毛	鳴門市	6. 2. 20
"	旧徳島城表御殿庭園		徳島市徳島町城内 1 の 9	徳島市	16. 12. 13
天然記念物	弁天島熱帯性植物群落		阿南市橋町小勝 186	阿南市	大正 11. 3. 8
"	母川のオオウナギ生息地		海部郡海部町高園母川通称裂ヶ岩より 上下流各 13 町以内	海部町	12. 3. 7
"	鳴門の根上りマツ		鳴門市鳴門町土佐泊浦字大毛 234 の 9 の 2	鳴門市	13. 12. 9
"	阿波の土柱		阿波郡阿波町北山 540 の内 桜岡 468・470・472・473 の内	阿波町	昭和 9. 5. 1
"	乳保神社のイチョウ	1 樹	板野郡上板町瀬部字西井内 763・766 の 2	乳保神社	19. 11. 7
"	沢谷のタヌキノショクダイ発生地		那賀郡木沢村亀井谷34の1・34の3	木沢村	29. 12. 25
"	野神の大センダン	1 樹	阿波郡阿波町野神 3 の 1	阿波町	32. 6. 19
"	大浜海岸のウミガメおよびその産卵地		海部郡日和佐町大浜海岸一帯	日和佐町 教育委員会	42. 8. 16
"	美郷のホタルおよびその生息地		麻植郡美郷村全域	美郷村 教育委員会	45. 8. 29
"	出羽島大池のシラタマモの自生地		海部郡牟岐町大字牟岐浦字出羽島	出羽島漁業 協同組合	47. 3. 16
"	津島の暖地性植物群落		海部郡牟岐町大字牟岐浦字馬路	牟岐町	48. 4. 23
"	穴喰浦の化石鍾痕		海部郡穴喰町大字穴喰浦字古目 83 番の1 のうち実測 376. 90 m <sup>2</sup> , 84 番の1のうち実 測 407. 30 m <sup>2</sup> , 84 番の 42, 84 番の 43, 84 番 の 62, 84 番の 63	穴喰町	54. 11. 26
"	鈴ヶ峰ヤッコソウ発生地		海部郡穴喰町久保取 238 円通寺境内	穴喰町 教育委員会	"
"	船窪のオンツツジ群落		麻植郡山川町字奥野井 387 の 11	山川町	60. 10. 26

選定保存技術・重要美術品

種別	名称	員数	所在地	所有者又は管理者	指定年月日
選定保存技術	文楽人形 (首) 製作修理		鳴門市大津町大代 1213 の 1	大江武雄 (大江巳之助)	昭和 51. 5. 4
"	阿波藍製造技術保存会		板野郡上板町七条字経塚 42 上板町教育委員会	会長 佐藤昭人	53. 5. 11
絵画	絹本着色釈迦三尊像	1 幅	勝浦郡勝浦町生名	鶴林寺	15. 6. 7
書跡	大般若経 第 214 残卷	1 卷	阿波郡阿波町北柴生	小川良實	9. 3. 20
"	大般若経卷 第 485 (薬師寺経)	"	小松島市小松島町字松島 185	西野寛次郎	14. 2. 22
考古	装禪文銅鐸	1 口	徳島市八百屋町 3 丁目 3	松浦恭一	9. 11. 12
"	平型銅剣	2 口	名西郡神山町下分支所	神山町	15. 9. 27
工芸	太刀・銘助則	1 口	小松島市中郷町字桜馬場	平山晃子	11. 9. 12

## 220 文 化

### (4) 県 指 定 文

種 別	名 称	員数	所 在 地	所有者又は 管 理 者	指定年月日
有形文化財 絵 画	紙本水墨雲竜図狩野元信筆	1 幅	小松島市小松島町金磯	多田 宗泰	昭和 28. 1. 13
"	絹本著色三好長基像	"	板野郡藍住町勝瑞	見 性 寺	31. 2. 7
"	絹本著色三好長輝像	"	"	"	"
"	絹本著色阿弥陀尊来迎図	"	鳴門市大麻町大谷字山田 59	東 林 院	34. 9. 11
"	絹本著色桃孔雀雄・西王母牡丹孔雀雌図	3 幅対 箱書共	小松島市小松島町字松島 185	西野寛次郎	41. 3. 8
"	絹本著色聖衆来迎図	1 幅	美馬郡美馬町寺町	願 勝 寺	42. 7. 7
"	絹本著色千手観音像	"	鳴門市撫養町齊田字岩崎	正 興 寺	"
"	絹本著色十六善神像	"	麻植郡鴨島町山路 107	玉 林 寺	"
"	蜂須賀家旧蔵全国名勝絵巻	10 卷	鳴門市鳴門町高島 46	楠 育治	42. 12. 19
"	絹本著色地藏来迎図	1 幅	勝浦郡勝浦町生名	鶴 林 寺	42. 6. 7
"	絹本著色祖谷山絵巻	2 卷	鳴門市鳴門町高島 46	楠 茂	44. 3. 23
"	紙本金地著色秋草図(襖貼付)	4 面	阿南市新野町秋山 22	平 等 寺	44. 9. 10
"	千手観音像	3 幅	板野郡土成町吉田字一の坂 9	神 宮 寺	46. 2. 23
"	光格上皇修学院御幸儀仗図	3 卷	鳴門市鳴門町高島 46	楠 育治	47. 3. 17
"	両界蔓茶羅	双幅	鳴門市大麻町松ダノ上 12	極 楽 寺	48. 1. 12
"	地藏来迎図	1 幅	美馬郡脇町大字北庄 1308	最 明 寺	50. 2. 12
"	新町橋渡初之図	"	徳島市八百屋町 3 丁目 3	松浦 恭一	34. 9. 11
"	絹本著色愛染明王像	"	美馬郡半田町字東久保 884	神 宮 寺	57. 3. 2
"	胎蔵界蔓茶羅図	1 幅	小松島市松島町 11 番 26 号	地 蔵 寺	61. 9. 5
"	両界蔓茶羅図	2 幅	小松島市田野町字本村 38 の 1	住友利勝他 4 名	61. 9. 5
彫 刻	木造男神坐像	1 軀	徳島市一宮町東 1 の 192	国 中 神 社	46. 8. 10
"	木造如来形立像	"	"	神主 天野尊信	"
"	木造阿弥陀如来立像	"	小松島市中田町奥林	成 願 寺	29. 1. 29
"	木造十一面観音立像	"	三好郡池田町	蓮 華 寺	"
"	木造薬師如来坐像	"	鳴門市里浦町	宝 珠 寺	"
"	木造男神立像	3 軀	阿南市長生町宮内	八 梓 神 社	30. 5. 6
"	木造男神坐像	6 軀	"	"	"
"	日光菩薩・月光菩薩	2 軀	徳島市国府町井戸字北屋敷 80 の 1	井 戸 寺	33. 7. 18
"	木造薬師如来坐像	1 軀	小松島市大林町本村	現 福 寺	35. 4. 5
"	線刻弥勒菩薩坐像	"	阿南市福井町椿地字小谷弥勒堂	阿 南 市 教育委員会	42. 1. 9
"	線刻阿弥陀如来坐像	"	徳島市国府町早洲 392 の 1 の 2	伊 沢 富 士 雄	32. 1. 9
"	木造十一面観音菩薩像	"	美馬郡半田町	多 聞 寺	43. 6. 7
"	木造阿弥陀如来坐像	"	那賀郡羽ノ浦町大字岩脇字 猪ノ谷 100	紫 雲 寺	43. 12. 6
"	木造男神坐像	"	海部郡牟岐町大字川長字天神前 13	木 屋 部 落 会 長 木村文治	48. 1. 12
"	木造大日如来坐像	"	阿波郡市場町山の上字大西 63	大野寺住職 原田周	48. 4. 17

資料 県教育委員会文化課

## 財 (続き)

### 化 財 (昭和 62. 3. 31 現在)

種 別	名 称	員数	所 在 地	所有者又は 管 理 者	指定年月日
有形文化財 彫 刻	人形芝居頭 角目頭(熊谷) 初代天狗久 明治 32. 1	1 個	名西郡神山町神領	上村都太夫座 代表 河口栄祐	昭和 28. 7. 21
"	" 寄年頭(太公望) 明治 35. 11	"	"	"	"
"	" 景清頭 明治 30. 11	"	"	"	"
"	" 大丸目頭(光秀) 明治 43 冬	"	"	"	"
"	" 角目頭(源藏) 明治 38 春	"	"	"	"
"	" 角目頭(松王丸) 明治 38 冬	"	"	"	"
"	" 角目頭(由良之助) 明治 41. 3	"	"	"	"
"	" 寄年頭(本蔵) 明治 39 冬	"	"	"	"
"	" 丸目頭(弁慶) 天狗弁 明治 22. 12	"	"	"	"
"	" 丸目頭(弁慶) 初代天狗久 明治 34. 7	"	"	"	"
"	" 角目頭(関取) 明治 39. 6	"	"	"	"
"	" 角目頭(滝口) 明治 36. 4	"	"	"	"
"	" 般若丸頭 明治 38. 2	"	"	"	"
"	" 世話娘頭(お染) 明治 40. 4	"	"	"	"
"	" 角目頭(金藤次) 大正 10. 11 吉日	"	阿南市新野町岡花	岡花座代表 西村藤太郎	"
"	" 寄年頭(本蔵) 大正 8. 11	"	"	"	"
"	" 寄年頭(宗眼) 福山佐平 天保年間	"	"	"	"
"	" 別師頭(盛綱) 初代天狗久 大正 13. 5	"	"	"	"
"	" 般若丸頭 明治 34 夏	"	徳島市藍場町 3 徳島県郷土文化会館	徳 島 県	"
"	" 時代娘頭(桂姫) 昭和 8 盛夏	"	阿南市新野町岡花	岡花座代表 西村藤太郎	"
"	" 時代女房頭(尾上) 大正 9 夏	"	"	"	"
"	" 時代女房頭(萩の方) 明治 34 秋	"	"	"	"

220 文 化

(4) 県 指 定

種 別	名 称	員数	所 在 地	所有者又は 管 理 者	指定年月日
有形文化財 彫 刻	人形芝居頭 丸目頭(光秀) 初代天狗久 明治34.9.1	1 個	板野郡松茂町中喜来字中須 20	三木文庫 三木与吉郎	昭和28.7.21
"	" 別師頭(盛綱) 明治35.8.1	"	"	"	"
"	" 角目頭(熊谷) 明治35 春	"	"	"	"
"	" 角目頭(重兵衛) 明治30.11	"	"	"	"
"	" 時代若男頭(十次郎) 明治31.7	"	"	"	"
"	" 家老頭(由良之助) 明治33.6	"	"	"	"
"	" 寄年頭(本蔵) 明治30.10	"	"	"	"
"	" 丸目頭(弁慶) 天保年間	"	"	"	"
"	福山佐平 角目頭(熊谷) 大正4 秋	"	鳴門市撫養町林崎	井上 春子	"
"	" 丸目頭(宗任) 明治34.4	"	"	"	"
"	天狗弁 姫頭(八重垣姫) 大正9.1 中旬	"	"	"	"
"	人形芝居頭家老頭(由良之助) 初代天狗久 大正3.10	"	板野郡松茂町中喜来字中須 20	三木文庫 三木与吉郎	"
"	" 丸目頭(青弁慶) 天保年間	"	"	"	"
"	" 寄年頭(加平次) 明治35 冬	"	"	"	"
"	" 三番叟頭 享保年間	"	"	"	"
"	馬之背駒三 寄年頭(弥陀六) 天保年間	"	"	"	"
"	福山佐平 寄年頭(平作) 天保年間	"	"	"	"
"	" 角目頭(光秀) 明治25.8	"	"	"	"
"	" 世話娘頭(お染) 明治22.3	"	"	"	"
"	" 寄年頭(荒たき悪婆) 天保年間	"	"	"	"
"	" 寄年頭(太公望) 初代天狗久 明治31.9.1	"	鳴門市里浦町里浦字花面 43	徳島バス 株式会社 三木 真吾	29.1.29
"	" 時代女房頭(政岡) 明治33 秋	"	"	"	"

財 (続き)

文 化 財 (続き)

種 別	名 称	員数	所 在 地	所有者又は 管 理 者	指定年月日
有形文化財 彫 刻	人形芝居頭 角目頭(金藤次) 初代天狗久 昭和4 秋	1 個	徳島市新町橋 2丁目20 番地	県立博物館	昭和29.1.29
"	" 時代娘頭(八重垣姫) 明治43.1	"	"	"	"
"	" 角目頭(光秀) 明治33 秋	"	"	"	"
"	" 時代女房頭(政岡) 明治44.6 吉日	"	"	"	"
"	弘法大師坐像	1 軀	名西郡神山町下分字地中	焼山寺住職 笠井真光	48.11.9
"	大枝鉾神社の神像	3 軀	三好郡東祖谷山村字大枝	鉾神社総代 本川 速	49.8.30
"	銅造誕生釈迦仏立像	1 軀	阿波郡市場町大字山野上字大西 63	大野寺住職 原田周侑	50.2.12
"	木造阿弥陀如来坐像	"	美馬郡脇町大字北庄 1308	最明寺住職 下泉恵尚	52.1.21
"	木造聖観音坐像	"	勝浦郡勝浦町大字沼江字寺の岡 5	善入寺 山海公雄	53.3.14
"	木造阿弥陀如来坐像	"	三好郡東祖谷山村奥ノ井 44	奥ノ井部落 44 俵 裕	53.9.8
"	木造毘沙門天立像	"	三好郡東祖谷山村字久保 225	久保部落代表 小笠原雄	54.7.27
"	木造十一面観音立像	"	勝浦郡勝浦町大字中角字前山 91	観音寺 新田俊雄	54.11.24
"	"	"	徳島市多家良町池谷1850の1	青 蓮 院	58.3.29
"	阿弥陀如来立像	"	名西郡石井町字城の内 826	浄土寺住職 森 智信	59.8.3
"	線刻如来坐像	"	板野郡上板町引野字泉野東14	福 原 巖	60.4.2
"	線刻如来坐像	"	"	"	"
工 芸	金光明最勝王経の扉の蜀光錦 蔓茶羅	残 片 10数片	三好郡池田町字マチ 2346	藤野 幹彦	28.1.13
"	観松斎蒔絵の鞍・鏡	1 揃	小松島市小松島町金磯	多田 宗泰	"
"	金胎両界五瓶	10 揃	麻植郡鳴島町飯尾 623	持 福 寺	42.7.7
"	弘法大師行状蔓茶羅	4 幅	三好郡井川町辻中開34番地	長 楽 寺	46.2.23
"	刀 大和守安定	1 口	板野郡北島町鯛浜字中須50	佐藤 敬之	28.1.13
"	脇差 表銘 造大慶直胤 彫よした称 裏銘 天保八年二月 日花押	"	鳴門市撫養町斉田	東 卯一	"
"	刀 表銘 小林伊勢守国輝 於 椿泊造之 裏銘 宝永四年丁亥年 仲春吉日	"	徳島市国府町	湯浅 誉保	"
"	刀 無銘 (伝兼氏)	"	徳島市銀座	井上 文男	"
"	刀 大摺上無銘(伝福岡一 文字)	"	海部郡牟岐町	柿原 繁	"
"	刀 表銘 古銘恒次 裏銘 土肥真了揚之	"	徳島市西須賀町中開 5 の 41	服部 誠子	"



220 文 化

(4) 県 指 定

種 別	名 称	員数	所 在 地	所有者又は 管理者	指定年月日
有形文化財 工 芸	脇差 表銘 藤原保基応需 裏銘 備前介宗次謹鍛 安政五年晚春	1口	三好郡池田町字マチ 2346	藤野 幹彦	昭和28.1.13
"	刀 表銘 固山前介宗次 嘉永七年二月 日	"	徳島市吉野本町 1丁目 13	松尾 宏一	"
"	刀 表銘 (伝村正) 金象 嵌銘正保二年国 有惟先人貞恒奔 命東都中村作州 銭以此刀遂克解 紛而飯是以歴世 伝宝焉云 裏銘 文化五年戌辰春 九世孫長谷川貞 順謹誌	"	徳島市中吉野町 1丁目 12	西岡 亨	28.1.23
"	短刀 表銘 備前国住長船与 裏銘 三左衛門尉祐定 大永三年二月吉 日	"	三好郡池田町ウエノ	立石 圭吾	"
"	刀 銘 勝光之刀寛政十 年太公手賜清瀬 貴興変世子孫宝 蔵馬	"	徳島市吉野本町 1丁目 13	松尾 宏一	"
"	刀 表銘 津田近江守助直 裏銘 一試快断胸背貞 享元年二月 日	"	麻植郡川島町	水田 公	28.1.13
"	刀 無銘 (伝金重)	"	三好郡池田町字マチ 2346	藤野 幹彦	"
"	刀 表銘 津田近江守助直 裏銘 天和二年八月日 江州高木	"	美馬郡半田町字西久保	井上伸太郎	"
"	たち 銘 宗 (以下切レ) (伝一文字宗吉)	"	徳島市銀座	井上 文男	"
"	たち 銘 阿州氏吉作	"	三好郡池田町ウエノ	立石 圭吾	"
"	刀 銘 宇多国宗作	"	徳島市秋田町 3丁目 13	木原米太郎	28.7.21
"	やり 銘 康継 (葵紋入)	1筋	阿波郡阿波町	川人作太郎	"
"	刀 表銘 津田越前守助広 裏銘 延宝七年八月日	1口	美馬郡美馬町妙見 82	北岡 春夫	"
"	脇差 表銘 備州長船盛光 裏銘 応永廿二年八月 日	"	徳島市新蔵町 3丁目 47	森 ミツエ	"
"	刀 表銘 伊勢守国輝於阿 裏銘 州椿泊作之 元禄十丁巳曆初 秋森氏村建	"	"	"	"
"	脇差 表銘 津田越前守助広 裏銘 延宝三年二月日	"	"	"	"

財 (続き)

文 化 財 (続き)

種 別	名 称	員数	所 在 地	所有者又は 管理者	指定年月日
有形文化財 工 芸	脇差 表銘 粟田口近江守忠綱 裏銘 彫物同作	1口	徳島市新蔵町 3丁目 47	森 ミツエ	昭和28.7.21
"	刀 表銘 横山大椽藤原祐 裏銘 備州長船住人	"	美馬郡美馬町砂見 82	北岡 春夫	"
"	刀 銘 阿州石川正守造	"	三好郡池田町字マチ 2346	藤野 幹彦	"
"	刀 銘 兼元	"	"	"	"
"	刀 表銘 備前国長船住横 裏銘 山祐包 嘉永三年二月日	"	"	"	"
"	脇差 表銘 井上和泉守国貞 裏銘 (菊紋) 寛文十 一年八月 日	"	徳島市銀座	井上 文男	"
"	短刀 表銘 備州長船祐光 裏銘 文明三年八月 日	"	徳島市吉野本町 1丁目 13	松尾 宏一	"
"	刀 表銘 阿州住矢野佐真 裏銘 弘化二乙巳年二 月 日以神水作之	"	徳島市末広 4丁目 6の27	今井 尚夫	"
"	脇差 銘 同 上	"	"	"	"
"	短刀 表銘 宗 次 裏銘 雕登龍政久	"	麻植郡鳴島町	河野 正雄	"
"	脇差 銘 阿州海部住藤原 氏吉	"	徳島市通町 1丁目 17	後藤 勝美	"
"	刀 銘 甲破(伝来国俊)	"	美馬郡半田町字西久保	井上伸太郎	30.5.6
"	阿波焼鳳凰風炉	1個	阿南市富岡町西新町 7番地	橋本 義徳	51.8.6
"	鉄釣燈籠	"	美馬郡貞光町太田字西 81	熊野神社 12所	51.1.9
"	御崎神社の梵鐘	1口	海部郡海南町若松字土平13-1	御崎神社 若松部落長 米原 博	57.1.29
"	銅錫杖頭	1柄	美馬郡半田町字東久保 884	神宮寺住職 佐伯元 元	59.4.3
"	焼山寺の梵鐘	1口	名西郡神山町下分字地中 318	焼山寺住職 笠井法真	59.8.3
書 跡	法華経 此経巻為頼春期臣百 年忌自公方様賜之文 安四年閏二月廿日讚 岐守持常花押	8巻	小松島市小松島町中田	桂 林 寺	29.1.29
"	弁頭密二教諭中巻	1巻	徳島市八万町中津浦	竹 林 院	30.5.6
"	南方御退治条々	"	三好郡三加茂町山島	井口 広一	31.2.7
"	軍 旗	1流	三好郡三加茂町新野	内田 和夫	32.1.16
"	菅生文書	13通	"	"	"

220 文 化

(4) 県 指 定

種 別	名 称	員数	所 在 地	所有者又は 管 理 者	指定年月日
有形文化財 書 跡	中林梧竹作品及び関係資料	1 括 300 点	徳島市徳島町城内 徳島県立図書館内	徳 島 県 教育委員会	昭和34. 9. 11
"	飯尾常房書跡集付南長譜書跡	1 括 8 点	徳島市国府町早淵 503	後藤 啓二	"
"	大聖寺文書・大聖寺制札	3 通 1 枚	板野郡上板町西分字キキ木2の3	大 聖 寺	"
"	阿波国守護(歟)下文 正中二年二月 日宗秀奉	1 通	名西郡神山町下分字地中138 焼山寺	笠井 貞光	30. 1. 16
"	寺領寄進状目録	"	"	"	"
"	阿 波 志 (典籍)	12 冊	徳島市国府町早淵 503 の 1	後藤 啓二	43. 12. 6
"	飯尾常房書状・短冊	3 点	"	"	44. 3. 23
"	大般若経	600 冊	那賀郡相生町鮎川字西宮 9 の 1	大宮八幡神 社総代 前田 秀久	49. 8. 30
"	細川成之書跡	4 点	徳島市国府町早淵 503	後藤 啓二	51. 4. 6
"	細川澄元書跡	1 点	"	"	"
"	版本・大般若経 (佐々木崇永版)	600 帖	勝浦郡勝浦町大字三溪字上羽 瀬 39 番地	妙音寺 庵本敬雄	53. 3. 14
"	大般若経	569 帖	海部郡穴喰町大字穴喰浦字穴 喰 423	大日寺 木戸口浄戒	54. 11. 24.
"	飯尾常房書状 短冊	1 通 4 枚	徳島市国府町早淵 503 - 1	後藤 啓二	55. 12. 18
"	大般若経	564 卷	名西郡神山町阿野字宮分 1 番地	勧 善 寺	58. 8. 30
"	焼山寺文書佐伯守安寄進状	1 通	名西郡神山町下分字地中 318	焼 山 寺	"
"	三木家文書	45 通	美馬郡木屋平村字貢 143	所有者 三木 信夫 管理者 三木喜代子	59. 8. 3
"	松家家文書	15 通	美馬郡木屋平村字八幡 101 の 1	松家 義威	59. 8. 3
"	地福寺大般若経 附唐櫃	590 帖 3 合	三好郡井川町井内東 2375	地 福 寺	61. 12. 9
考古資料	袈裟褌文銅鐸	1 口	小松島市小松島町字松島 185	西野寛次郎	28. 7. 21
"	加茂野板碑	1 基	三好郡石井町高川原敷地神社内	石 井 町 教育委員会	"
"	市楽の板碑群	17 基	"	"	29. 8. 6
"	雲首形位牌	1 基	那賀郡鷺敷町八幡原	谷 二三也	31. 2. 7
"	板野蔵佐谷の瓦経	1 括	阿南市長生町神子の下 6	下山 隆明	33. 7. 18
"	滝の宮経塚出土品	1 括	美馬郡美馬町寺町	美馬郷土館	35. 4. 5
"	樋殿谷出土蔵骨器関係資料	18 点	徳島市西山手町 1 丁目 徳島県博物館	鳴 門 市	37. 5. 11
"	銅 鐸	4 口	徳島市入田町字安都真 286	高橋 寛一	46. 8. 10
"	平形銅剣	3 口	名西郡神山町下分字東寺 48	山根 文雄	52. 6. 7

財 (続き)

文 化 財 (続き)

種 別	名 称	員数	所 在 地	所有者又は 管 理 者	指定年月日
有形文化財 歴 史 資 料	新町橋渡初之図	1 幅	徳島市中通町 3 丁目 2	泊 啓二	昭和34. 9. 11
建造物	鶴林寺三重塔	1 基	勝浦郡勝浦町生名	鶴 林 寺	27. 6. 25
"	地藏寺玄関及び書院	"	小松島市小松島町字松島 206	地 蔵 寺	30. 7. 15
"	十三層塔	"	徳島市八万町中津浦	竹 林 院	"
"	経蔵 付棟札二枚	1 棟	徳島市丈六町丈領 32	丈 六 寺	30. 6. 12
"	書院 付棟札一枚	"	"	"	"
"	徳雲院 付棟札一枚	"	"	"	"
"	熊谷寺二王門(山門) 一棟 付石碑一基	"	板野郡土成町字前田 185	熊谷寺住職 高島康貴	46. 8. 10
無形文化財 工 芸 術	阿波正藍しじら織		徳島市国府町和田 189	代表 長尾藤太郎	38. 6. 18
"			徳島市国府町和田 105	加藤 輝夫 (追指)	40. 8. 3
"			徳島市国府町府中 132	井上 光雄	42. 3. 17
"	阿波正藍染法		徳島市国府町和田字居内 161	岡本織布工 場代表 岡本政和	43. 6. 7
"	阿波太布製造技法		那賀郡木頭村大字出原字マエダ	阿波太布製 造技法保存 伝 承 会	59. 8. 3
"	手漉和紙製造の技法		麻植郡山川町字川東 136	藤森 実	45. 5. 6
"	"		三好郡池田町白地字井ノ久保 826 - 1	柏木 伸一	61. 12. 9
"	阿波藍による灰汁自然醸酵建 による藍染		板野郡北島町中村字江口38-1	竹内 晃子	57. 3. 23
"	純正藍の注染		徳島市佐古 7 番町 9 の 12	古庄理一郎	52. 6. 7
"	人形首製作		鳴門市大津町大代 1213 の 1	大江 武雄	48. 11. 9
民俗文化財 有 形 俗 文化財	藍 寝 床	1 棟	名西郡石井町高川原字天神133	武知 純三	35. 9. 24
"	川田手漉和紙製造用具	88 点	麻植郡山川町字川東 193 富士製紙企業組合	山 川 町 教育委員会	55. 7. 29
"	坂州の農村舞台		那賀郡木沢村大字坂州字広瀬32	坂州部落 組 長 中西夏太郎	49. 8. 30
"	犬飼の農村舞台		徳島市八多町字八屋 131	五王神社	55. 12. 18
無形民俗文化財	阿波古式打毬		県下一円	阿波古式 打毬競技 保 存 会	29. 8. 6
"	山城の鉦踊		三好郡山城町	山 城 町 教育委員会	"



220 文 化

(4) 県 指 定

種 別	名 称	員数	所 在 地	所有者又は 管 理 者	指定年月日
無形民俗文化財	宇佐八幡神社のお御供	1件	鳴門市撫養町齊田	宇佐八幡神社	昭和30.5.6
"	金丸八幡神社育宮の神事	"	三好郡三加茂町中庄	金丸八幡神社	"
"	阿波の人形芝居		県下一円	阿波人形浄るり振興会	33.8.5
"	山川町神代御宝踊		麻植郡山川町川東	神代御宝踊保存会	36.3.14.
"	一字の雨乞い踊り		美馬郡一字村字赤松 541の2	一字村教育委員会	47.9.8
"	田野の天王社稚児三番叟		小松島市田野町字鳥居本 3	天王社稚児三番叟保存会	53.9.8
"	端山の踊り念仏 木屋の踊り念仏		美馬郡貞光町端山字木屋 86・87	木屋部落会長大森永太郎	56.5.6
"	川見の踊り念仏		美馬郡貞光町端山字川見105	川見南無阿弥堂保存会代表 桑本福己	"
"	田浦のたたら踏み		小松島市田浦町字中村 17	田浦町たたら踏み保存会代表 椋本芳太郎	"
史 跡	大里古墳	1基	海部郡海南町	海南町教育委員会	27.6.25
"	波野天王の森古墳	"	徳島市波野町学頭 8	波野天王の森古墳保勝会	28.1.13
"	矢野の横穴式古墳	"	徳島市国府町西矢野山林 39	吉内 洋	28.7.21
"	北岡古墳	2基	阿波郡阿波町北岡 34の2 阿波郡阿波町北岡 252の2	阿波町教育委員会	29.8.6
"	弁慶の岩窟	1件	小松島市芝生	小松島市教育委員会	28.7.21
"	入田の瓦窯跡	"	徳島市入田町内の御田 390	阿部 岩蔵	"
"	阿波国分寺跡	"	徳島市国府町大字矢野 718	国 分 寺	"
"	袋井用水水源地	"	徳島市鮎喰町 1丁目	徳島市教育委員会	"
"	一宮城跡	"	徳島市一宮町西丁 237	一宮神社	29.8.6
"	石井廃寺跡	"	名西郡石井町城ノ内岡原 727	童 学 寺	30.5.6
"	勝瑞城跡	"	板野郡藍住町勝瑞	見 性 寺	31.2.7
"	板野の愛宕山の古墳	1基	板野郡板野町川端字諏訪 8の1	板野町教育委員会	33.7.18
"	天河別神社古墳群	1件	鳴門市大麻町字滝ヶ谷55字孫太郎谷 1・7・9	鳴門市教育委員会	"
"	池の谷宝幢寺古墳	1基	鳴門市大麻町池谷字勝明寺谷 11の1	"	"

財 (続き)

文 化 財 (続き)

種 別	名 称	員数	所 在 地	所有者又は 管 理 者	指定年月日
史 跡	鶴林寺の丁石	11基	勝浦郡勝浦町生名参道	鶴 林 寺	昭和33.11.25
"	丈六寺	1件	徳島市丈六町丈領 32番地	丈 六 寺	34.6.12
"	滝の宮経塚	1基	美馬郡美馬町字滝の宮 148	佐藤 国夫	35.4.5
"	板野郡犬伏蔵佐谷瓦経塚	"	板野郡板野町大字犬伏字蔵サ谷 3番地の2	板野町犬伏部落	"
"	河辺寺跡	1件	麻植郡鳴島町敷地字宮の北 426・427・428番地	鳴島町教育委員会	40.3.5
"	太竜寺の丁石	11基	阿南市加茂町一宿寺より太竜寺仁王門に至る旧参道	一宿寺総代安富曾伝男	42.12.19
"	桜間の池跡(石碑)	3946.3 <sup>m</sup>	名西郡石井町高川原桜 281	桜間神社上田ウシ	44.9.10
"	加茂谷川岩陰遺跡群(1,2,5号)	"	三好郡三加茂町西庄字小伝 96・97及び谷東	三加茂町教育委員会	48.8.21
"	鳴門市森崎の貝塚	"	鳴門市大麻町大谷字森崎 2の13の1	鳴門市教育委員会	49.8.30
"	野村八幡古墳	1基	美馬郡脇町字宮の下西 4144	野村八幡神社代表役員 福永 繁男	53.3.14
"	足代東原遺跡	420 <sup>m</sup>	三好郡三好町大字足代字東原 590の9	三 好 町	59.12.28
名 勝	鷺敷ライン及び氷柱観音	1件	那賀郡鷺敷町細淵一観音の間	鷺敷町教育委員会	30.7.15
名勝天然記念物	剣山並びに亜寒帯植物林	"	美馬郡木屋平村・三好郡東祖谷山村・美馬郡一字村・那賀郡木沢村	木屋平・東祖谷山・一字木沢各村教育委員会	29.1.29
"	美濃田の淵	"	三好郡三好町小山 3822 - 3835	三好郡教育委員会	30.7.15
天然記念物	西祖谷含礫片岩	"	三好郡西祖谷山村一字 83	西祖谷山村	38.1.13
"	三名岩礫片岩	"	三好郡山城町西字チガヤノシタ 1643の2	山 城 町	"
"	立川のシルリア紀石灰岩の母岩	"	勝浦郡勝浦町棚野字奥立川 96の1・96の2・97の1・97の2・97の3・97の4・97の5・97の6・99	勝 浦 町	"
"	金磯のアコウ	"	小松島市小松島町金磯弁天裏	小松島市教育委員会	"
"	矢神のイチョウ	1樹	名西郡石井町中島	石井町教育委員会	"
"	恩山寺ビランジュ	"	小松島市恩山寺谷	小松島市教育委員会	29.1.29
"	櫛淵のフウ	"	小松島市櫛淵町八幡神社	"	"
"	飛島のイブキ群落	1件	鳴門市鳴門町飛島	鳴 門 市	"
"	鉾スギ	1樹	三好郡東祖谷山村大枝鉾神社	東祖谷山村教育委員会	"

220 文 化

(4) 県 指 定

種 別	名 称	員数	所 在 地	所有者又は 管 理 者	指定年月日
天 然 記 念 物	大月のオハツキイチョウ	1 樹	三好郡山城町大月長福寺	山 城 町 教育委員会	昭和 29. 1. 29
"	左右内の一本スギ	"	名西郡神山町左右内一本杉庵	神 山 町 教育委員会	"
"	ヤッコソウ自生北限地	1 件	海部郡海部町奥浦字町内 192 明現山明現神社境内	海 部 町 教育委員会	29. 8. 6
"	江川水温異常現象	"	麻植郡鴨島町知恵島字西知恵 島 132 の 34	徳島市幸町 1丁目 徳島興発 株式会社	28. 1. 13
"	足代のナギの林	"	三好郡三好町宮ノ岡 3026・ 宮の前 237	三 好 町 教育委員会	30. 7. 15
"	長生の暖地性樹林	"	阿南市長生町大谷	大谷文化財 保 護 会	31. 2. 7
"	矢上の大クス	"	板野郡藍住町	藍 住 町	"
"	土 釜	"	美馬郡一字村	一 字 村 教育委員会	31. 7. 7
"	坂本のオハツキイチョウ	1 樹	勝浦郡勝浦町坂本	美馬 昇	32. 1. 16
"	案内神社の大クス	"	板野郡吉野町柿原案内神社の 境内	案 内 神 社	33. 7. 18
"	高瀬の大スギ	2 樹	美馬郡半田町高瀬 1571 の 2	上田 春義	34. 6. 12
"	蒲生田のアカウミガメ産卵地		阿南市椿町蒲生田 416 2寄州 73 アール	阿 南 市	34. 12. 15
"	鳥屋の大クス	1 樹	板野郡上板町瀬部字檜山 576 の 1	鳥 羽 神 社	"
"	太刀野の中央構造線	1 件	三好郡三野町大字太刀野字不 動 1941 の 3	小谷 義信	35. 4. 5
"	境目のイチョウ	1 樹	阿波郡市場町大字大影字境目	市 場 町	35. 9. 24
"	北河内のタチバナ自生地	1 件	海部郡日和佐町北河内北分 506 の 1	岡本勝太郎 北村 充三	36. 3. 14
"	尾開のクロガネモチ	1 樹	阿波郡市場町大字尾開字日吉 576	市 場 町 教育委員会	37. 1. 16
"	神山町辰ノ宮のクス	3 樹	名西郡神山町下分字西寺 79 字佐八幡神社	豊島 祥司	"
"	焼山寺のフジの群生地		名西郡神山町下分字地中 225	笠井 真光	"
"	焼山寺山スギ並木		名西郡神山町下分字地中 318 焼山寺	"	"
"	大麻比古神社マツ並木		鳴門市大麻町板東字広塚 13番 地字塚鼻 86	大 麻 比 古 神 社	37. 5. 11

財 (続き)

文 化 財 (続き)

種 別	名 称	員数	所 在 地	所有者又は 管 理 者	指定年月日
天 然 記 念 物	ボウランの北限自生地		那賀郡鷺敷町大字和食字町蛭 子神社境内	吉田 整	昭和 38. 6. 18
"	天神のイチョウ	1 樹	名西郡石井町高川原神木 251 天満神社境内	石 井 町 教育委員会	39. 5. 1
"	黒沢の湿原植物群落		三好郡池田町添川字黒沢 2940 ・2945・及びその付近	池 田 町 教育委員会	40. 3. 5
"	壇の大クス	1 樹	麻植郡鴨島町森藤字平山 566	鴨 島 町 教育委員会	"
"	玉林寺のモクコク	"	麻植郡鴨島町山路 107 玉林寺境内	"	"
"	新野のクスの群生	10 樹	阿南市新野町北久保轟神社	轟 神 社	42. 1. 17
"	桑野川のオヤニラミ		阿南市新野町西小学校より川 亦に至る 500 メートルの桑野 川の水域	阿 南 市 教育委員会	42. 3. 20
"	大野城山の花崗質岩		阿南市上大野町大山田 62	城 内 神 社	42. 12. 19
"	平崎の三幹ゴヨウのマツ	1 樹	三好郡西祖谷山村字一字	平 崎 神 社	45. 8. 11
"	大野島のフジとクス	2 樹	阿波郡市場町大字大野島字天 神 66	大 野 島 神 社	43. 12. 6
"	吉良のエドヒガン		美馬郡貞光町端山字吉良	岩本貴代司	46. 2. 23
"	別所の大クス	1 樹	美馬郡脇町字政所 2194 の 1	脇 町	47. 3. 17
"	岡の宮の大クス	"	板野郡板野町大寺字岡山路 7	岡 山 神 社	48. 8. 21
"	大島のタチバナ自生地		海部郡牟岐町大字牟岐浦大島 2 の 8	青木 輝夫	48. 4. 17
"	東祖谷の社叢群		三好郡東祖谷山村字落合 175・ 字栗枝渡 144・字奥1井字大枝	東祖谷山村 教育委員会	49. 8. 30
"	喜来のナギ自生地		海部郡牟岐町大字橘字さこや しき 805	代表者 古谷 功	"
"	大島アオサギ群生地	1 樹	海部郡牟岐町大字牟岐浦	青木 輝夫	50. 8. 12
"	明丸のオガタマノキ自生地	"	海部郡日和佐町	徳 島 県 日 和 佐 町	51. 8. 6
"	峯長瀬の大ケヤキ	"	名西郡神山町	若 宮 神 社 代表 大磯延太郎	"
"	加島の中生代底痕群	1 件	海部郡海南町浅川	海 南 町 教育委員会	52. 3. 22
"	半田の大ザクラ	1 樹	美馬郡半田町字高瀬 1725	武田 初男	57. 12. 28
"	由岐貴井神社のハマセンダン	2 樹	海部郡由岐町字由字 107 の 7	塚 谷 啓 男 他 4 名	60. 4. 12
"	川井のエビヒガン	1 樹	美馬郡木屋平村字川井 302	梅本 和信	61. 5. 2
"	川井のヒイラギ	1 樹	美馬郡木屋平村字川井 625	北 弘	61. 5. 2
"	八幡の大杉	1 樹	美馬郡木屋平村字八幡 76	新八幡神社	61. 5. 2
"	江川の水温異常現象		麻植郡鴨島町知恵島字西知恵島	鴨 島 町	61. 12. 9

## 221 自然公園 (昭和61年度末)

公園名	指定年月日	面積(ha)	関係市町村	特色
瀬戸内海国立公園	昭和 25. 5. 18	1,508	鳴門市	渦潮・鳴門公園・島田島・根上り松・大鳴門橋・大坂峠
剣山国定公園	昭和 39. 3. 3	18,085	山城町・井川町 池田町・三加茂町・東祖谷山村 西祖谷山村・半田町・一字村・木屋平村・木沢村・木頭村	剣山・富士の池・一の森・三嶺・夫婦池・ジロウギョウ・大歩危・小歩危・祖谷溪・竜ヶ岳・腕山・深淵・石立山・高ノ瀬峡
室戸阿南海岸国定公園	昭和 39. 6. 1	4,122	阿南市・由岐町 日和佐町・牟岐町・海南町・海部町・穴喰町	津ノ峰山・北ノ脇海岸・蒲生田岬橋湾・田井ノ浜・薬王寺・千羽海崖・阿波大島海中公園地区・八坂八浜・水床湾・阿波竹ヶ島海中公園地区
箬蔵県立自然公園	昭和 42. 1. 1	1,183	池田町・三好町 井川町・三加茂町	雲辺寺・箬蔵寺・美濃田の淵
土柱高越	〃	1,586	阿波町・脇町・山川町・穴吹町	土柱・高越山・船窪ツツジ公園
奥宮川内谷	〃	1,325	土成町	宮川内ダム・御所神社
大麻山	〃	1,309	鳴門市	大麻山・大麻比古神社
東山溪	〃	3,724	徳島市・勝浦町 佐那河内村・阿南市・鷺敷町	中津峰山・丈六寺・徳円寺・鶴林寺・大竜寺山・鷺敷ライン・一の宮城跡
中部山溪	〃	5,681	上勝町・木沢村 相生町・上那賀町・木頭村・海南町・神山町	川口ダム・長安ロダム・沢谷古堂山・轟の滝・神通滝・雨乞の滝・焼山寺・殿川内

資料 県環境保全課

## 222 自然環境保全地域 (昭和61年度末)

名称	指定年月日	面積(ha)	関係市町村	特色
高丸山自然環境保全地域	昭和 52. 3. 11	29	上勝町	ブナを主とした天然林
野鹿池山自然環境保全地域	昭和 57. 1. 29	10	山城町	ホンシャクナゲの純林

資料 県環境保全課

## 22 公務員・選挙

## 223 公 務 員 数

(1) 県職員数 (昭和61.5.1現在)

(単位:人)

区 分	人 数	区 分	人 数
総 数	4,823	出 納 課	62
		企 業 局	134
知 事 部 局	4,420	議 会 事 務 局	27
総 務 部	393	教 育 委 員 会 事 務 局	203
企 画 調 整 部	110	選 挙 管 理 委 員 会 事 務 局	2
福 祉 生 活 部	369	人 事 委 員 会 事 務 局	14
保 健 環 境 部	1,253	監 査 事 務 局	9
商 工 労 働 部	265	地 方 労 働 委 員 会 事 務 局	9
農 林 水 産 部	1,066	海 区 漁 業 調 整 委 員 会 事 務 局	5
土 木 部	902		

資料 県人事課

(2) 県警察職員数 (昭和61.4.1現在)

(単位:人)

区 分	総 数	警 察 官						計	吏 員	その他の 職 員
		計	警 視	警 部	警 部 補	巡 査 長	巡 査			
総 数	1,669	1,350	49	95	196	422	588	319	300	19
本 部 総 数	595	414	29	53	95	108	129	181	168	13
警 察 署 総 数	1,074	936	20	42	101	314	459	138	132	6

資料 県警察本部警務課

(3) 市町村別職種別職員数 (昭和61.4.1現在)

(単位:人)

市町村	総 数	一般行政職	税 務 職	海 事 職 (二)	医 師 職 歯科医師職	薬 剤 師 医療技術職
総 数	11,262	5,704	478	15	78	121
徳島市	3,281	1,157	107	—	46	56
鳴門市	1,235	572	39	15	2	17
小松島市	633	326	31	—	—	—
阿南市	646	413	35	—	—	—
勝浦町	137	79	4	—	4	5
上勝町	77	43	2	—	—	—
佐那河内村	56	41	3	—	—	—
石井町	250	130	11	—	—	—
神山町	176	103	8	—	—	—
那賀川町	118	84	6	—	1	2
那賀ノ浦町	125	96	6	—	—	—
那賀敷町	48	35	2	—	—	—
那賀相生町	61	42	3	—	—	—
那賀上町	86	34	2	—	3	4
木沢村	40	21	2	—	—	—
木頭村	66	41	1	—	—	2
由岐町	96	47	3	—	3	4
日和佐町	122	63	5	—	1	4
牟岐町	90	56	6	—	—	—
海部町	151	80	6	—	3	6
海部南町	49	32	3	—	—	—
海部喰町	94	44	3	—	1	1
海部松島町	96	58	6	—	—	—
北島町	126	71	9	—	—	—
藍住町	220	105	6	—	—	—
板上町	143	89	6	—	—	—
上野町	108	73	4	—	—	—
吉野町	94	72	7	—	—	1
土成町	85	56	6	—	—	—
市場町	160	109	7	—	—	—
阿波町	149	96	11	—	—	—
鴨島町	249	147	13	—	—	—
川島町	88	68	6	—	—	—
山川町	127	88	10	—	—	—
美郷村	38	23	1	—	—	—
美馬村	215	131	11	—	1	—
美半村	130	86	7	—	—	—
美貞村	214	89	5	—	8	11
一光村	100	62	5	—	1	—
一穴村	83	42	5	—	—	—
木吹村	130	82	8	—	—	1
木屋村	44	27	1	—	—	—
三野町	158	69	6	—	4	7
三好町	81	53	6	—	—	—
池田町	225	104	14	—	—	—
山井町	106	78	5	—	—	—
三城町	136	85	6	—	—	—
三加町	151	104	9	—	—	—
東祖谷山村	86	55	7	—	—	—
西祖谷山村	83	43	3	—	—	—

資料 県地方課

### 223 公務員数(続き)

(3) 市町村別職種別職員数(続き)

(単位:人)

市町村	看護保健職	消防職	企業職	技能労務職	教育職	臨時職員
総数	590	303	808	2,299	791	75
徳島市	321	211	444	712	227	—
鳴門市	23	61	117	253	136	—
小松市	4	31	68	132	41	—
阿南市	15	—	21	120	42	—
勝浦町	17	—	—	26	2	—
上勝町	5	—	—	20	7	—
佐那河内村	1	—	2	9	—	—
石井町	3	—	10	69	27	—
神山町	4	—	5	46	10	—
那賀川町	1	—	3	18	3	—
那賀ノ浦町	—	—	5	18	—	—
那賀ノ敷町	1	—	1	9	—	—
那賀相生町	4	—	—	11	1	—
那賀上町	10	—	—	22	11	—
木沢村	3	—	—	10	3	1
木頭村	7	—	—	14	1	—
木由村	14	—	2	20	3	—
日和佐町	8	—	3	31	7	—
日牟岐町	2	—	4	22	—	—
海南海部町	20	—	2	30	4	—
海部町	—	—	1	13	—	—
海部松島町	2	—	2	17	2	22
海部松島町	2	—	3	22	5	—
海部松島町	2	—	5	32	7	—
藍板野町	2	—	6	66	32	3
藍板上町	3	—	4	25	14	2
藍板上吉土町	—	—	4	19	8	—
藍板上吉土町	1	—	4	3	6	—
藍板上吉土町	—	—	5	8	10	—
市場町	1	—	5	20	12	6
市場町	3	—	4	28	7	—
市場町	4	—	8	55	22	—
市場町	—	—	4	5	5	—
市場町	2	—	5	18	4	—
美郷村	—	—	—	11	3	—
美郷村	6	—	11	33	14	8
美郷村	1	—	5	13	12	6
美郷村	59	—	6	22	13	1
美郷村	3	—	5	16	8	—
一穴村	—	—	1	26	6	3
一穴村	3	—	5	20	9	2
一穴村	—	—	—	6	5	5
一穴村	19	—	2	41	3	7
一穴村	—	—	3	13	5	1
池田町	3	—	15	64	24	1
池田町	2	—	1	15	5	—
池田町	2	—	3	27	9	4
池田町	—	—	4	23	8	3
池田町	4	—	—	20	—	—
西祖谷山村	3	—	—	26	8	—

### 224 選挙

(1) 定時登録による選挙人名簿登録者数(昭和61.9.2現在)

(単位:人)

市町村	総数	男	女
総数	619,709	292,100	327,609
徳島市	185,968	87,194	98,774
鳴門市	47,859	22,307	25,552
小松市	32,385	15,210	17,175
阿南市	44,800	21,306	23,494
勝浦町	5,970	2,855	3,115
上勝町	2,427	1,135	1,292
佐那河内村	2,844	1,375	1,469
石井町	18,938	8,915	10,023
神山町	8,582	4,138	4,444
那賀川町	7,760	3,678	4,082
那賀ノ浦町	8,181	3,849	4,332
那賀ノ敷町	2,782	1,301	1,481
那賀相生町	3,194	1,506	1,688
那賀上町	2,404	1,152	1,252
木沢村	1,017	494	523
木頭村	1,823	914	909
木由村	3,529	1,602	1,927
日和佐町	5,326	2,485	2,841
日牟岐町	5,703	2,655	3,048
海南海部町	5,217	2,430	2,787
海部町	2,584	1,196	1,388
海部松島町	3,105	1,448	1,657
海部松島町	8,008	3,955	4,053
海部松島町	12,512	5,950	6,562
藍板野町	15,845	7,608	8,237
藍板上町	10,098	4,761	5,337
藍板上吉土町	9,402	4,494	4,908
藍板上吉土町	6,915	3,329	3,586
藍板上吉土町	6,562	3,135	3,427
市場町	9,561	4,525	5,036
市場町	10,525	4,992	5,533
市場町	19,565	9,187	10,378
市場町	6,296	2,986	3,310
市場町	9,568	4,505	5,063
美郷村	1,671	808	863
美郷村	14,454	6,810	7,644
美郷村	7,487	3,569	3,918
美郷村	5,678	2,702	2,976
美郷村	5,641	2,602	3,039
一穴村	2,085	1,015	1,070
一穴村	7,042	3,350	3,692
一穴村	1,673	825	848
一穴村	4,030	1,890	2,140
一穴村	4,755	2,258	2,497
池田町	15,881	7,320	8,561
池田町	5,549	2,634	2,915
池田町	4,725	2,189	2,536
池田町	7,177	3,342	3,835
池田町	2,556	1,229	1,327
西祖谷山村	2,050	985	1,065

資料 県選挙管理委員会

224 選挙 (続き)

(2) 昭和61年7月6日執行衆議院議員総選挙投票結果

(単位：人)

市町村	選挙当日の有権者数			投票者数			投票率 (%)		
	総数	男	女	総数	男	女	総数	男	女
総数	618,478	291,340	327,138	435,650	203,308	232,342	70.44	69.78	71.02
徳島市	185,736	87,006	98,730	115,739	53,439	62,300	62.31	61.42	63.10
鳴門市	47,668	22,214	25,454	32,334	14,815	17,519	67.83	66.69	68.83
小松島市	32,264	15,138	17,126	21,917	10,216	11,701	67.93	67.49	68.32
阿南市	44,752	21,262	23,490	31,782	14,982	16,800	71.02	70.46	71.52
勝浦町	5,972	2,857	3,115	4,582	2,188	2,394	76.72	76.58	76.85
上勝町	2,444	1,142	1,302	1,909	916	993	78.11	80.21	76.27
佐那河内村	2,853	1,378	1,475	2,291	1,100	1,191	80.30	79.83	80.75
石井町	18,831	8,865	9,966	13,267	6,207	7,060	70.45	70.02	70.84
神山町	8,609	4,157	4,452	6,864	3,325	3,539	79.73	79.99	79.49
那賀川町	7,765	3,682	4,083	7,137	3,330	3,807	91.91	90.44	93.24
羽ノ浦町	8,211	3,857	4,354	7,212	3,329	3,883	87.83	86.31	89.18
鷲敷町	2,776	1,303	1,473	2,329	1,082	1,247	83.90	83.04	84.66
相生町	3,189	1,505	1,684	2,670	1,285	1,385	83.73	85.38	82.24
上那賀町	2,410	1,158	1,252	1,990	978	1,012	82.57	84.46	80.83
木沢村	1,017	493	524	828	412	416	81.42	83.57	79.39
木頭村	1,825	915	910	1,556	766	790	85.26	83.72	86.81
木岐村	3,515	1,597	1,918	2,704	1,147	1,557	76.93	71.82	81.18
日和佐町	5,292	2,463	2,829	4,284	1,959	2,325	80.95	79.54	82.18
日牟岐町	5,714	2,657	3,057	4,280	1,853	2,427	74.90	69.74	79.39
海部町	5,213	2,425	2,788	4,382	1,968	2,414	84.06	81.15	86.59
海部町	2,584	1,195	1,389	2,262	1,000	1,262	87.54	83.68	90.86
喰茂町	3,096	1,441	1,655	2,544	1,126	1,418	82.17	78.14	85.68
松島町	7,919	3,886	4,033	5,455	2,685	2,770	68.88	69.09	68.68
北島町	12,456	5,918	6,538	8,642	4,058	4,584	69.38	68.57	70.11
藍住町	15,695	7,535	8,160	10,048	4,810	5,238	64.02	63.84	64.19
板上町	10,130	4,767	5,363	6,743	3,153	3,590	66.56	66.14	66.94
上吉野町	9,368	4,468	4,900	5,994	2,910	3,084	63.98	65.13	62.94
土成町	6,898	3,324	3,574	4,638	2,218	2,420	67.24	66.73	67.71
成町	6,582	3,142	3,440	5,431	2,587	2,844	82.51	82.34	82.67
市場町	9,568	4,525	5,043	7,130	3,396	3,734	74.52	75.05	74.04
阿波島町	10,482	4,979	5,503	8,311	3,942	4,369	79.29	79.17	79.39
川島町	19,435	9,119	10,316	13,847	6,444	7,403	71.25	70.67	71.76
山川町	6,284	2,978	3,306	4,801	2,271	2,530	76.40	76.26	76.53
山川町	9,535	4,488	5,047	7,407	3,462	3,945	77.68	77.14	78.17
美郷村	1,669	808	861	1,451	706	745	86.94	87.38	86.53
美脇村	14,442	6,804	7,638	10,160	4,811	5,349	70.35	70.71	70.03
美半町	7,491	3,565	3,926	6,036	2,855	3,181	80.58	80.08	81.02
美貞町	5,655	2,691	2,964	4,573	2,168	2,405	80.87	80.56	81.14
貞光町	5,627	2,591	3,036	4,509	2,057	2,452	80.13	79.39	80.76
一宇村	2,080	1,009	1,071	1,578	750	828	75.87	74.33	77.31
穴吹村	7,073	3,368	3,705	5,412	2,574	2,838	76.52	76.43	76.60
木屋平村	1,675	826	849	1,315	647	668	78.51	78.33	78.68
三野町	4,016	1,884	2,132	3,341	1,544	1,797	83.19	81.95	84.29
三好町	4,740	2,245	2,495	3,866	1,811	2,055	81.56	80.67	82.36
池田町	15,801	7,303	8,498	12,198	5,551	6,647	77.20	76.01	78.22
山城町	5,556	2,633	2,923	4,310	2,072	2,238	77.57	78.69	76.57
井川町	4,739	2,192	2,547	3,922	1,832	2,090	82.76	83.58	82.06
三加茂町	7,148	3,328	3,820	6,020	2,800	3,220	84.22	84.13	84.29
東祖谷山村	2,617	1,267	1,350	2,094	1,016	1,078	80.02	80.19	79.85
西祖谷山村	2,061	987	1,074	1,555	755	800	75.45	76.49	74.49

224 選挙 (続き)

(3) 昭和61年7月6日執行最高裁判所裁判官国民審査投票結果

(単位：人)

市町村	選挙当日の有権者数			投票者数			投票率 (%)		
	総数	男	女	総数	男	女	総数	男	女
総数	618,478	291,340	327,138	421,619	197,722	223,897	68.17	67.87	68.44
徳島市	185,736	87,006	98,730	108,434	50,852	57,582	58.38	58.45	58.32
鳴門市	47,668	22,214	25,454	31,986	14,631	17,355	67.10	65.86	68.18
小松島市	32,264	15,138	17,126	21,809	10,145	11,664	67.60	67.02	68.11
阿南市	44,752	21,262	23,490	31,415	14,784	16,631	70.20	69.53	70.80
勝浦町	5,972	2,857	3,115	4,513	2,157	2,356	75.57	75.50	75.63
上勝町	2,444	1,142	1,302	1,637	823	814	66.98	72.07	62.52
佐那河内村	2,853	1,378	1,475	2,288	1,099	1,189	80.20	79.75	80.61
石井町	18,831	8,865	9,966	13,238	6,188	7,050	70.30	69.80	70.74
神山町	8,609	4,157	4,452	6,805	3,301	3,504	79.05	79.41	78.71
那賀川町	7,765	3,682	4,083	6,844	3,186	3,658	88.14	86.53	89.59
羽ノ浦町	8,211	3,857	4,354	7,111	3,277	3,834	86.60	84.96	88.06
鷲敷町	2,776	1,303	1,473	2,053	991	1,062	73.96	76.06	72.10
相生町	3,189	1,505	1,684	2,662	1,281	1,381	83.47	85.12	82.01
上那賀町	2,410	1,158	1,252	1,968	963	1,005	81.66	83.16	80.27
木沢村	1,017	493	524	823	410	413	80.92	83.16	78.82
木頭村	1,825	915	910	1,543	758	785	84.55	82.84	86.26
木岐村	3,515	1,597	1,918	2,507	1,059	1,448	71.32	66.31	75.50
日和佐町	5,292	2,463	2,829	3,645	1,729	1,916	68.88	70.20	67.73
日牟岐町	5,714	2,657	3,057	3,933	1,723	2,210	68.83	64.85	72.29
海部町	5,213	2,425	2,788	3,987	1,828	2,159	76.48	75.38	77.44
海部町	2,584	1,195	1,389	2,095	941	1,154	81.08	78.74	83.08
喰茂町	3,096	1,441	1,655	2,309	1,007	1,302	74.58	69.88	78.67
松島町	7,919	3,886	4,033	5,362	2,633	2,729	67.71	67.76	67.67
北島町	12,456	5,918	6,538	8,567	4,025	4,542	68.78	68.01	69.47
藍住町	15,695	7,535	8,160	9,976	4,770	5,206	63.56	63.30	63.80
板上町	10,130	4,767	5,363	6,717	3,137	3,580	66.31	65.81	66.75
上吉野町	9,368	4,468	4,900	5,947	2,869	3,078	63.48	64.21	62.82
土成町	6,898	3,324	3,574	4,533	2,172	2,361	65.71	65.34	66.06
成町	6,582	3,142	3,440	5,407	2,573	2,834	82.15	81.89	82.38
市場町	9,568	4,525	5,043	7,108	3,382	3,726	74.29	74.74	73.88
阿波島町	10,482	4,979	5,503	8,292	3,932	4,360	79.11	78.97	79.23
川島町	19,435	9,119	10,316	13,721	6,381	7,340	70.60	69.97	71.15
山川町	6,284	2,978	3,306	4,637	2,183	2,454	73.79	73.30	74.23
山川町	9,535	4,488	5,047	7,385	3,446	3,939	77.45	76.78	78.05
美郷村	1,669	808	861	1,436	698	738	86.04	86.39	85.71
美脇村	14,442	6,804	7,638	10,107	4,778	5,329	69.98	70.22	69.77
美半町	7,491	3,565	3,926	5,978	2,835	3,143	79.80	79.52	80.06
美貞町	5,655	2,691	2,964	4,527	2,155	2,372	80.05	80.08	80.03
貞光町	5,627	2,591	3,036	4,160	1,920	2,240	73.93	74.10	73.78
一宇村	2,080	1,009	1,071	1,547	731	816	74.38	72.45	76.19
穴吹村	7,073	3,368	3,705	5,374	2,560	2,814	75.98	76.01	75.95
木屋平村	1,675	826	849	390	233	157	23.26	28.21	18.44
三野町	4,016	1,884	2,132	3,279	1,519	1,760	81.65	80.63	82.55
三好町	4,740	2,245	2,495	3,851	1,807	2,044	81.24	80.49	81.92
池田町	15,801	7,303	8,498	12,061	5,493	6,568	76.33	75.22	77.29
山城町	5,556	2,633	2,923	4,199	2,017	2,182	75.58	76.60	74.65
井川町	4,739	2,192	2,547	3,918	1,828	2,090	82.68	83.39	82.06
三加茂町	7,148	3,328	3,820	5,929	2,768	3,161	82.95	83.17	82.75
東祖谷山村	2,617	1,267	1,350	2,057	992	1,065	78.60	78.30	78.89
西祖谷山村	2,061								



224 選挙 (続き)

(4) 昭和61年7月6日執行参議院徳島県選挙区選出議員選挙投票結果

(単位:人)

市町村	選挙当日の有権者数			投票者数			投票率(%)		
	総数	男	女	総数	男	女	総数	男	女
総数	618,478	291,340	327,138	434,602	202,871	231,731	70.27	69.63	70.84
徳島市	185,736	87,006	98,730	115,249	53,215	62,034	62.05	61.16	62.83
鳴門市	47,668	22,214	25,454	32,289	14,792	17,497	67.74	66.59	68.74
小松島市	32,264	15,138	17,126	21,900	10,205	11,695	67.88	67.41	68.29
阿南市	44,752	21,262	23,490	31,733	14,964	16,769	70.91	70.38	71.39
勝浦町	5,972	2,857	3,115	4,576	2,185	2,391	76.62	76.48	76.76
上勝町	2,444	1,142	1,302	1,903	914	989	77.86	80.04	75.96
佐那河内村	2,853	1,378	1,475	2,290	1,099	1,191	80.27	79.75	80.75
石井町	18,831	8,865	9,966	13,251	6,198	7,053	70.37	69.92	70.77
神山町	8,609	4,157	4,452	6,861	3,324	3,537	79.70	79.96	79.45
那賀川町	7,765	3,682	4,083	7,132	3,326	3,806	91.85	90.33	93.22
那賀ノ浦町	8,211	3,857	4,354	7,208	3,327	3,881	87.78	86.26	89.14
鷺敷町	2,776	1,303	1,473	2,321	1,080	1,241	83.61	82.89	84.25
相生町	3,189	1,505	1,684	2,668	1,284	1,384	83.66	85.32	82.19
上那賀町	2,410	1,158	1,252	1,989	978	1,011	82.53	84.46	80.75
木沢村	1,017	493	524	828	412	416	81.42	83.57	79.39
木頭村	1,825	915	910	1,555	765	790	85.21	83.61	86.81
由岐町	3,515	1,597	1,918	2,687	1,143	1,544	76.44	71.57	80.50
日和佐町	5,292	2,463	2,829	4,272	1,952	2,320	80.73	79.25	82.01
牟岐町	5,714	2,657	3,057	4,258	1,846	2,412	74.52	69.48	78.90
海部町	5,213	2,425	2,788	4,369	1,965	2,404	83.81	81.03	86.23
海部町	2,584	1,195	1,389	2,256	998	1,258	87.31	83.51	97.57
穴喰町	3,096	1,441	1,655	2,544	1,126	1,418	82.17	78.14	85.68
松茂町	7,919	3,886	4,033	5,448	2,678	2,770	68.80	68.91	68.68
北島町	12,456	5,918	6,538	8,627	4,053	4,574	69.26	68.49	69.96
藍住町	15,695	7,535	8,160	10,039	4,805	5,234	63.96	63.77	64.14
板上町	10,130	4,767	5,363	6,732	3,167	3,565	66.46	66.44	66.47
上吉野町	9,368	4,468	4,900	5,976	2,898	3,078	63.79	64.86	62.82
成野町	6,898	3,324	3,574	4,602	2,206	2,396	66.71	66.37	67.04
成野町	6,582	3,142	3,440	5,420	2,580	2,840	82.35	82.11	82.56
市場町	9,568	4,525	5,043	7,119	3,388	3,731	74.40	74.87	73.98
阿波町	10,482	4,979	5,503	8,307	3,939	4,368	79.25	79.11	79.37
川島町	19,435	9,119	10,316	13,839	6,439	7,400	71.21	70.61	71.73
山川町	6,284	2,978	3,306	4,798	2,268	2,530	76.35	76.16	76.53
山川町	9,535	4,488	5,047	7,405	3,460	3,945	77.66	77.09	78.17
美郷村	1,669	808	861	1,448	705	743	86.76	87.25	86.30
美郷村	14,442	6,804	7,638	10,136	4,797	5,339	70.18	70.50	69.90
美半町	7,491	3,565	3,926	6,024	2,855	3,169	80.42	80.08	80.72
美半町	5,655	2,691	2,964	4,572	2,168	2,404	80.85	80.56	81.11
美半町	5,627	2,591	3,036	4,473	2,049	2,424	79.49	79.08	79.84
一宇村	2,080	1,009	1,071	1,569	746	823	75.43	73.93	76.84
一宇村	7,073	3,368	3,705	5,393	2,564	2,829	76.25	76.13	76.36
木屋村	1,675	826	849	1,303	644	659	77.79	77.97	77.62
木屋村	4,016	1,884	2,132	3,316	1,538	1,778	82.57	81.63	83.40
三好町	4,740	2,245	2,495	3,861	1,811	2,050	81.46	80.67	82.16
池田町	15,801	7,303	8,498	12,184	5,547	6,637	77.11	75.96	78.10
山城町	5,556	2,633	2,923	4,307	2,072	2,235	77.52	78.69	76.46
井川町	4,739	2,192	2,547	3,919	1,829	2,090	82.70	83.44	82.06
三加町	7,148	3,328	3,820	5,998	2,797	3,201	83.91	84.04	83.80
東祖谷山村	2,617	1,267	1,350	2,093	1,015	1,078	79.98	80.11	79.85
西祖谷山村	2,061	987	1,074	1,555	755	800	75.45	76.49	74.49

224 選挙 (続き)

(5) 昭和61年7月6日執行参議院比例代表選出議員選挙投票結果

(単位:人)

市町村	選挙当日の有権者数			投票者数			投票率(%)		
	総数	男	女	総数	男	女	総数	男	女
総数	618,478	291,340	327,138	433,850	202,505	231,345	70.15	69.51	70.72
徳島市	185,736	87,006	98,730	114,904	53,048	61,856	61.86	60.97	62.65
鳴門市	47,668	22,214	25,454	32,263	14,796	17,467	67.68	66.61	68.62
小松島市	32,264	15,138	17,126	21,900	10,205	11,695	67.88	67.41	68.29
阿南市	44,752	21,262	23,490	31,703	14,950	16,753	70.84	70.31	71.32
勝浦町	5,972	2,857	3,115	4,545	2,173	2,372	76.11	76.06	76.15
上勝町	2,444	1,142	1,302	1,898	913	985	77.66	79.95	75.65
佐那河内村	2,853	1,378	1,475	2,290	1,099	1,191	80.27	79.75	80.75
石井町	18,831	8,865	9,966	13,250	6,198	7,052	70.36	69.92	70.76
神山町	8,609	4,157	4,452	6,857	3,324	3,533	79.65	79.96	79.36
那賀川町	7,765	3,682	4,083	7,115	3,318	3,797	91.63	90.11	93.00
那賀ノ浦町	8,211	3,857	4,354	7,199	3,324	3,875	87.68	86.18	89.00
鷺敷町	2,776	1,303	1,473	2,315	1,078	1,237	83.39	82.73	83.98
相生町	3,189	1,505	1,684	2,665	1,282	1,383	83.57	85.18	82.13
上那賀町	2,410	1,158	1,252	1,983	976	1,007	82.28	84.28	80.43
木沢村	1,017	493	524	828	412	416	81.42	83.57	79.39
木頭村	1,825	915	910	1,554	764	790	85.15	83.50	86.81
由岐町	3,515	1,597	1,918	2,655	1,129	1,526	75.53	70.70	79.56
日和佐町	5,292	2,463	2,829	4,246	1,946	2,300	80.23	79.01	81.30
牟岐町	5,714	2,657	3,057	4,253	1,840	2,413	74.43	69.25	78.93
海部町	5,213	2,425	2,788	4,344	1,956	2,388	83.33	80.66	85.65
海部町	2,584	1,195	1,389	2,250	993	1,257	87.07	83.10	90.50
穴喰町	3,096	1,441	1,655	2,538	1,124	1,414	81.98	78.00	85.44
松茂町	7,919	3,886	4,033	5,444	2,677	2,767	68.75	68.89	68.61
北島町	12,456	5,918	6,538	8,623	4,048	4,575	69.23	68.40	69.98
藍住町	15,695	7,535	8,160	10,021	4,801	5,220	63.85	63.72	63.97
板上町	10,130	4,767	5,363	6,733	3,146	3,587	66.47	66.00	66.88
上吉野町	9,368	4,468	4,900	5,967	2,891	3,076	63.70	64.70	62.78
成野町	6,898	3,324	3,574	4,614	2,209	2,405	66.89	66.46	67.29
成野町	6,582	3,142	3,440	5,386	2,574	2,812	81.83	81.92	81.74
市場町	9,568	4,525	5,043	7,113	3,384	3,729	74.34	74.78	73.94
阿波町	10,482	4,979	5,503	8,298	3,933	4,365	79.16	78.99	79.32
川島町	19,435	9,119	10,316	13,807	6,425	7,382	71.04	70.46	71.56
山川町	6,284	2,978	3,306	4,791	2,263	2,528	76.24	75.99	76.47
山川町	9,535	4,488	5,047	7,403	3,457	3,946	77.64	77.03	78.19
美郷村	1,669	808	861	1,441	702	739	86.34	86.88	85.83
美郷村	14,442	6,804	7,638	10,134	4,796	5,338	70.17	70.49	69.89
美半町	7,491	3,565	3,926	6,036	2,855	3,181	80.58	80.08	81.02
美半町	5,655	2,691	2,964	4,560	2,181	2,379	80.64	81.05	80.26
美半町	5,627	2,591	3,036	4,466	2,044	2,422	79.37	78.89	79.78
一宇村	2,080	1,009	1,071	1,569	746	823	75.43	73.93	76.84
一宇村	7,073	3,368	3,705	5,400	2,566	2,834	76.35	76.19	76.49
木屋村	1,675	826	849	1,262	619	643	75.34	74.94	75.74
木屋村	4,016	1,884	2,132	3,323	1,531	1,792	82.74	81.26	84.05
三好町	4,740	2,245	2,495	3,863	1,810	2,053	81.50	80.62	82.28
池田町	15,801	7,303	8,498	12,173	5,537	6,636	77.04	75.82	78.09
山城町	5,556	2,633	2,923	4,295	2,071	2,224	77.30	78.66	76.09
井川町	4,739	2,192	2,547	3,918	1,827	2,091	82.68	83.35	82.10
三加町	7,148	3,328	3,820	6,006	2,794	3,212	84.02	83.95	84.08
東祖谷山村	2,617	1,267	1,350	2,094	1,015	1,079	80.02	80.11	79.93
西祖谷山村	2,06								

## 224 選挙 (続き)

(6) 昭和61年7月6日執行徳島県議会議員補欠選挙  
(那賀第一選挙区) 投票結果

市町村	選挙当日の有権者数			投票者数			投票率 (%)		
	総数	男	女	総数	男	女	総数	男	女
総数	15,799	7,455	8,344	14,323	6,646	7,677	90.66	89.15	92.01
那賀川町	7,705	3,649	4,056	7,118	3,319	3,799	92.38	90.96	93.66
羽ノ浦町	8,094	3,806	4,288	7,205	3,327	3,878	89.02	87.41	90.44

## (7) 市町村長選挙投票結果

市町村	投票 年月日	選挙当日の有権者数			投票者数			投票率 (%)		
		総数	男	女	総数	男	女	総数	男	女
勝浦町	61.1.26	5,935	2,845	3,090	4,225	1,941	2,284	71.19	68.22	73.92
上板町	61.4.20	9,266	4,412	4,854	6,295	2,961	3,334	67.94	67.11	68.69
佐那河内村	61.7.6	無			投票			票		
井川町	61.7.6	無			投票			票		
鴨島町	61.11.16	19,285	9,013	10,272	12,869	5,908	6,961	66.73	65.55	67.77
鷺敷町	61.12.28	無			投票			票		

## (8) 市町村議会議員一般選挙投票結果

市町村	投票 年月日	選挙当日の有権者数			投票者数			投票率 (%)		
		総数	男	女	総数	男	女	総数	男	女
脇町	61.4.20	14,245	6,702	7,543	12,323	5,682	6,641	86.51	84.78	88.04
日和佐町	61.7.20	5,294	2,470	2,824	4,932	2,245	2,687	93.16	90.89	95.15
羽ノ浦町	61.12.7	8,157	3,835	4,322	7,396	3,395	4,001	90.67	88.53	92.58

## (9) 市町村議会議員補欠選挙投票結果

市町村	投票 年月日	選挙当日の有権者数			投票者数			投票率 (%)		
		総数	男	女	総数	男	女	総数	男	女
上板町	61.4.20	9,266	4,412	4,854	6,285	2,956	3,329	67.83	67.00	68.58

# 23 司法 · 警察

### 225 民事事件数 (昭和61年)

種 別	受 理			既 済	未 済
	総 数	旧 受	新 受		
本庁・支部	(13) 7,988	(3) 3,391	(10) 4,597	(8) 4,480	(5) 3,508
簡 易	(967) 8,799	(210) 684	(757) 8,115	(788) 8,225	(179) 574

注 1 ( )内は、調停件数で内数である。  
2 件数は、概数である。  
資料 徳島地方裁判所

### 226 民事行政訴訟新受理件数 (昭和61年)

種 別	総 数	民 事 一 審							行 政	控 訴 審
		計	人 事	金 銭	建 物	土 地	物 品	その他		
本庁・支部	752	720	61	487	30	98	-	44	8	24
簡 易	1,115	1,115	-	1,005	31	72	-	7	-	-

注 件数は、概数である。  
資料 徳島地方裁判所

### 227 登記事務件数 (昭和61年)

区 分	甲 号								
	不 動 産 登 記			商 業 ・ 法 人 等 登 記		そ の 他 の 登 記			
	件 数	個 数	登 記 税 (円)	件 数	登 記 税 (円)	件 数	個 数	登 記 税 (円)	
昭 和 61 年	162,215	334,873	2,263,852,200	7,258	142,804,100	660	791	77,056,100	

区 分	乙 号						
	謄 本	抄 本	閲 覧	証 明 (印鑑証明 を含む)	確 定 日 付	手 数 料 (円)	
昭 和 61 年	1,229,185	70,117	886,878	90,291	1,891	206,662,900	

注 登録を含む。  
資料 徳島地方法務局

### 228 訟務事務受処理状況 (昭和61年)

(単位：件)

種 別	受 理			既 決	未 済
	総 数	旧 受	新 受		
総 数	75	37	38	43	32
本 訴	34	24	10	10	24
調 停	1	1	-	1	-
即 決 和 解 支 払 命 令	14	1	13	13	1
そ の 他	26	11	15	19	7

資料 徳島地方法務局

### 229 人権侵犯事件の受理件数 (昭和61年)

区 分 件 名	受 理			既 済	未 済
	旧 受	新 受	合 計		
酷 使 虐 待	-	83	83	83	-
名 誉 信 用 等 に 対 す る 侵 犯	-	6	6	5	1
住 居 安 全 に 対 す る 侵 犯	-	78	78	75	3
強 制 圧 迫	1	193	194	193	1
労 働 権 に 対 す る 侵 犯	-	-	-	-	-
信 教 の 自 由	-	-	-	-	-
差 別 待 遇	-	1	1	-	1
そ の 他	-	4	4	4	-
計	1	365	366	360	6

資料 徳島地方法務局

### 230 人権相談事件数 (昭和61年)

区 分	総 数	家 事 事 件	民 事 事 件			刑 事 事 件	行 政 事 件	税 務 事 件	労 働 事 件	そ の 他
			不 動 産	損 害 償 償	そ の 他					
件 数	7,464	2,554	2,549	503	636	136	496	284	155	151

資料 徳島地方法務局

### 231 地方裁判所刑事事件数 (昭和57~61年)

(単位：人)

年次	受理人員			既済人員					未済人員
	総数	旧受	新受	総数	有罪	無罪	その他	同一被告人 に対する併合	
昭和57年	1,249	357	892	917	569	1	12	335	332
58	1,188	332	856	927	619	1	7	300	261
59	1,107	261	846	831	584	-	19	228	276
60	1,186	276	910	990	679	3	7	301	196
61	1,019	196	823	776	542	-	8	226	243

注 昭和61年度の件数は概数である。  
資料 徳島地方裁判所

### 232 簡易裁判所刑事事件数 (昭和57~61年)

(単位：人)

年次	受理人員			既済人員					未済人員
	総数	旧受	新受	総数	有罪	無罪	その他	同一被告人 に対する併合	
昭和57年	18,536	375	18,161	18,178	18,098	2	20	58	358
58	20,512	358	20,154	19,995	19,914	1	16	64	517
59	20,060	517	19,543	19,533	19,447	1	16	69	527
60	20,348	527	19,821	19,897	19,836	-	5	56	451
61	19,342	451	18,891	19,175	19,060	1	39	75	167
第一審 通常 略式	286	47	239	237	122	1	39	75	49
	19,056	404	18,652	18,938	18,938	-	-	-	118

注 昭和61年度の件数は概数である。  
資料 徳島地方裁判所

### 233 検察事件数 (昭和57~61年)

(単位：件, 人)

年次	受理件数			処 理 人 員							未処理人員
	総数	旧受	新受	総数	起訴	不 起 訴		中止	家裁へ 送致	他検へ 移送	
						起訴猶予	その他				
昭和57年	33,392	73	33,319	33,302	19,250	2,035	301	90	4,312	7,314	90
58	36,188	90	36,098	36,008	20,868	2,139	329	91	4,305	8,276	180
59	34,746	180	34,566	34,676	20,642	2,287	358	101	4,116	7,172	70
60	34,807	70	34,737	34,737	20,982	2,090	291	113	3,961	7,300	70
61	33,381	70	33,311	33,328	19,881	1,847	367	83	7,176	3,974	53

資料 徳島地方検察庁

### 234 家事審判事件数 (昭和61年)

事 件 の 種 類	受 理			既 済	未 済
	総 数	旧 受	新 受		
総 数	2,107	119	1,988	1,981	126
甲 類 審 判 事 件 の 総 数	2,021	74	1,947	1,932	89
禁 治 産 の 宣 告 及 び そ の 取 消	7	2	5	4	3
準 禁 治 産 の 宣 告 そ の 取 消 そ の 他 の 準 禁 治 産 に 関 す る 処 分	12	1	11	6	6
不 在 者 の 財 産 の 管 理 に 関 す る 処 分	18	4	14	16	2
失 踪 の 宣 告 及 び そ の 取 消	41	14	27	24	17
嫡 出 否 認 の 訴 に つ い て の 特 別 代 理 人 の 選 任	-	-	-	-	-
子 の 氏 の 変 更 に つ い て の 許 可	920	2	918	917	3
養 子 を す る に つ い て の 許 可	21	4	17	19	2
離 縁 後 に 後 見 人 と な る べ き 者 の 選 任	-	-	-	-	-
離 縁 を す る に つ い て の 許 可	22	1	21	22	-
子 の 懲 戒 に 関 す る 許 可 そ の 他 の 処 分	-	-	-	-	-
利 益 相 反 行 為 に つ い て の 特 別 代 理 人 の 選 任	82	3	79	77	5
第 三 者 が 子 に 与 え た 財 産 に つ い て の 管 理 に 関 す る 処 分	-	-	-	-	-
親 権 又 は 管 理 者 の 喪 失 の 宣 言 及 び そ の 取 消	-	-	-	-	-
親 権 又 は 管 理 権 を 辞 し, 又 は 回 復 す る に つ い て の 許 可	-	-	-	-	-
後 見 人, 保 佐 人 又 は 後 見 監 督 人 の 選 任	48	5	43	38	10
後 見 人, 保 佐 人 又 は 後 見 監 督 人 の 辞 任 に つ い て の 許 可	2	-	2	2	-
後 見 人, 保 佐 人 又 は 後 見 監 督 人 の 解 任	-	-	-	-	-
利 益 相 反 行 為 に つ い て の 臨 時 保 佐 人 の 選 任	-	-	-	-	-
後 見 人 の 財 産 目 録 の 調 整 の 期 間 の 伸 長	-	-	-	-	-
禁 治 産 者 の 入 院 等 に つ い て の 許 可	-	-	-	-	-
後 見 人 に 対 す る 報 酬 の 付 与	-	-	-	-	-
後 見 監 督 処 分	2	-	2	2	-
後 見 終 了 に 伴 う 管 理 計 算 の 期 間 の 伸 長	-	-	-	-	-
推 定 相 続 人 廃 除 等 に 伴 う 遺 産 の 管 理 に 関 す る 処 分	-	-	-	-	-
相 続 の 承 認 又 は 放 棄 の 期 間 の 伸 長	-	-	-	-	-
相 続 財 産 の 保 存 又 は 管 理 に 関 す る 処 分	1	-	1	1	-
相 続 の 限 定 承 認 又 は 放 棄 の 取 消 し の 申 述 の 受 理	-	-	-	-	-
相 続 の 限 定 承 認 の 申 述 受 理	-	-	-	-	-
鑑 定 人 の 選 任	-	-	-	-	-
相 続 の 放 棄 の 申 述 の 受 理	192	21	171	183	9
相 続 財 産 の 分 離 に 関 す る 処 分	-	-	-	-	-
財 産 分 離 に 伴 う 相 続 財 産 の 管 理 に 関 す る 処 分	-	-	-	-	-
相 続 人 不 分 明 に 伴 う 相 続 財 産 の 管 理 に 関 す る 処 分	29	-	29	24	5
特 別 縁 故 者 へ の 相 続 財 産 の 分 与	3	1	2	2	1

注 件数は, 概数である。  
資料 徳島家庭裁判所

234 家事審判事件数(続き)

事件の種類	受理			既済	未済
	総数	旧受	新受		
遺言の確認	3	2	1	2	1
遺言書の検認	42	1	41	39	3
遺言執行者の選任	10	-	10	10	-
遺言執行者に対する報酬の付与	-	-	-	-	-
遺言執行者の解任及び遺言執行者の辞任についての許可	-	-	-	-	-
遺言の取消	-	-	-	-	-
遺留分放棄についての許可	13	-	13	13	-
戸籍法による氏の変更についての許可	33	3	30	27	6
戸籍法による名の変更についての許可	86	2	84	84	2
就籍についての許可	2	-	2	-	2
戸籍の訂正についての許可	11	1	10	9	2
戸籍事件についての市町村長の処分に対する不服	-	-	-	-	-
戸籍届出の委託確認	-	-	-	-	-
児童福祉法第28条の事件	-	-	-	-	-
生活保護法第30条第3項の事件	-	-	-	-	-
精神衛生法第20条第2項の事件	421	7	414	411	10
破産法第68条及び第345条の事件	-	-	-	-	-
乙類審判事件の総数	86	45	41	49	37
夫婦間の同居その他の夫婦間の協力扶助に関する処分	-	-	-	-	-
夫婦の財産の管理者の変更及び共有財産の分割に関する処分	-	-	-	-	-
婚姻から生ずる費用の分担に関する処分	5	2	3	3	2
子の監護者の指定その他子の監護に関する処分	7	6	1	7	-
財産の分与に関する処分	3	3	-	1	2
祭祀の承継者の指定	-	-	-	-	-
離縁後に親権者となるべき者の指定	-	-	-	-	-
親権者の指定又は変更	19	6	13	13	6
扶養に関する処分	11	-	11	9	2
推定相続人の廃除及びその取消	3	2	1	1	2
寄与分を定める処分	10	3	7	5	5
遺産の分割に関する処分	28	23	5	10	18
生活保護法第77条第2項の事件	-	-	-	-	-
破産法第68条の事件	-	-	-	-	-

235 家事調停事件数(昭和61年)

事件の種類	受理			既済	未済
	総数	旧受	新受		
総数	827	190	637	630	197
乙類調停事件総数	247	63	184	180	67
夫婦の同居その他の夫婦間の協力扶助に関する処分	1	-	1	1	-
夫婦の財産の管理者の変更及び共有財産の分割に関する処分	-	-	-	-	-
婚姻から生ずる費用の分担に関する処分	10	2	8	8	2
子の監護者の指定その他子の監護に関する処分	41	4	37	37	4
財産の分与に関する処分	8	3	5	5	3
祭祀の承継者の指定	1	-	1	1	-
離縁後に親権者となるべき者の指定	-	-	-	-	-
親権者の指定又は変更	50	4	46	43	7
扶養に関する処分	30	4	26	25	5
推定相続人の廃除及びその取消し	1	-	1	-	1
寄与分を定める処分	5	2	3	3	2
遺産の分割に関する処分	100	44	56	57	43
生活保護法第77条2項の事件	-	-	-	-	-
破産法第68条の事件	-	-	-	-	-
乙類以外の調停事件総数	580	127	453	450	130
婚姻中の夫婦間の事件	385	67	318	291	94
婚姻外の男女間の事件	19	7	12	13	6
離婚その他男女関係解消に基づく慰謝料	27	8	19	21	6
親族間の紛争	56	16	40	45	11
家審法第23条に掲げる事項	34	8	26	29	5
離縁	25	4	21	21	4
その他	34	17	17	30	4

注 件数は、概数である。  
資料 徳島家庭裁判所

### 236 少年保護受理件数・既済件数及び未済件数 (昭和61年)

事 件	総 数	一 般 保 護 事 件	道 路 交 通 保 護 事 件	反 則 金 不 納 付 事 件
総 数	5,200	2,445	2,755	360
旧 受	770	381	389	74
新 受	4,430	2,064	2,366	286
検 察 官	3,937	1,933	2,004	125
司 法 警 察 員	217	35	182	135
知事・児童相談所長	—	—	—	—
調 査 官 報 告	3	3	—	—
通 告	—	—	—	—
抗 告 審 等 差 戻 移 送	—	—	—	—
法 第 55 条 移 送	—	—	—	—
家 裁 移 送 ・ 回 付	270	90	180	26
既 済	4,438	1,998	2,440	252
検 察 官 送 致	309	50	259	1
保 護 観 察 教 護 院 ・ 養 護 施 設 送 致	806	269	537	—
保 護 分 処	—	—	—	—
初 等	5	5	—	—
中 等	25	24	1	—
特 別	4	4	—	—
医 療	—	—	—	—
知 事 ・ 児 童 相 談 所 長 送 致	—	—	—	—
要 強 制	—	—	—	—
非 強 制	1	1	—	—
不 処 分	1,575	588	987	195
審 判 不 開 始	1,000	772	228	1
移 送 ・ 回 付	311	122	189	36
従 たる 事 件	307	133	174	7
未 済	762	447	315	108

注 準少年保護事件を除く。件数は、概数である。  
資料 徳島家庭裁判所

### 237 保護観察事件の受理及び終結人員 (昭和61年)

(単位：人)

事 件 の 種 別	前 年 からの 繰 越 し	受 理			終 結				年 末 現 在 保 護 観 察 中	年 末 現 在 保 護 観 察 中 の 人 員 の うち 特 殊 な 状 態 に 在 る も の		
		総 数	新 受	移 送	総 数	保 護 観 察 終 了	う ち 解 除 又 は 退 院	移 送		良 好 停 止 又 は 仮 解 除	所 在 不 明	法 令 に よ る 身 柄 拘 束
総 数	802	1,083	1,032	51	1,102	1,022	719	80	783	21(13)	28(11)	6
1 号 観 察	503	823	796	27	808	773	711	35	518	—	5	2
2 号 観 察	55	47	39	8	50	39	8	11	52	—	2	1
3 号 観 察	70	162	154	8	166	146	—	20	66	—	11(11)	1
4 号 観 察	174	51	43	8	78	64	—	14	147	21(13)	10	2
5 号 観 察	—	—	—	—	—	—	—	—	—	—	—	—

注 「良好停止又は仮解除」の欄の( )内には、その月に新たに良好停止又は仮解除となった事件のその月の末日現在における人員を内数として計上する。  
「所在不明」の欄の( )内には、法第42条の2の規定により保護観察が停止されている事件の人員を内数として計上する。  
資料 徳島保護観察所

### 238 刑 務 所

#### (1) 在 所 人 員 (昭和 61 年度末)

(単位：人)

人 員	受 刑 者		刑 事 被 告 人		被 疑 者		労 役 留 置 者		乳 児				
	男	女	計	男	女	計	男	女	計	男	女		
総 数	767	3	685	685	—	79	76	3	3	3	—	—	—

#### (2) 罪 名 別 受 刑 者 (昭和 61 年度末)

(単位：人)

総 数	刑 法 犯													特 別 法 犯							
	計	窃 盗	強 盗	詐 欺	恐 喝	横 領	文 偽 書 等 の 造 物	贓 物	わ ざ ら し い 淫 せ 重 婚	傷 害	殺 害	公 妨 務 執 行 害	放 火	賭 博	暴 行 等	そ の 他	計	銃 砲 刀 剣 類 等	取 締 法 違 反	覚 醒 剤 等 反 対 法 違 反	道 路 交 通 法 違 反
685	528	109	36	20	14	—	—	—	6	27	291	1	9	3	5	7	157	8	134	9	6

#### (3) 刑 期 別 受 刑 者 (昭和 61 年度末)

(単位：人)

総 数	懲 役										
	無 期	20 年 以 上	20 年 以 下	15 年 以 下	10 年 以 下	7 年 以 下	5 年 以 下	3 年 以 下	2 年 以 下	1 年 以 下	6 月 以 下
685	70	2	30	147	83	18	64	100	119	42	10

#### (4) 年 齢 別 受 刑 者 (昭和 61 年度末)

(単位：人)

総 数	26 歳 未 満	26 ~ 29	30 ~ 39	40 ~ 49	50 ~ 59	60 ~ 69	70 歳 以 上
685	9	33	260	219	134	24	6

資料 徳島刑務所



### 239 警

(1) 年次別刑法犯認知・検挙状況 (昭和57～61年)

年次	認知件数	検挙件数	検挙率 (%)	検挙人員
昭和57年	11,011	8,362	75.9	2,724
58	9,303	7,112	76.4	2,080
59	10,238	7,937	77.5	2,289
60	10,013	8,037	80.3	2,300
61	10,018	7,758	77.4	2,551

注 検挙地主義による。  
資料 県警察本部防犯少年課

(2) 月別刑法犯認知・検挙件数 (昭和61年)

区分	総数	凶悪犯	粗暴犯	窃盗犯	知能犯	風俗犯	その他の 刑法犯
総数 { 認知 検挙	10,018 7,758	47 44	409 408	8,858 6,604	549 540	41 39	114 123
1月 { 認知 検挙	657 348	1 1	18 18	609 284	19 34	1 2	9 9
2月 { 認知 検挙	723 460	2 2	25 25	669 391	11 28	1 1	15 13
3月 { 認知 検挙	745 507	5 5	16 16	668 447	44 27	3 2	9 10
4月 { 認知 検挙	881 538	3 2	56 56	771 442	38 27	3 1	10 10
5月 { 認知 検挙	1,139 1,144	4 4	25 25	1,019 1,049	68 44	9 8	14 14
6月 { 認知 検挙	787 634	5 4	51 51	673 526	45 38	8 8	5 7
7月 { 認知 検挙	848 634	3 4	93 93	710 491	28 25	4 5	10 16
8月 { 認知 検挙	759 477	1 1	34 34	666 391	50 43	4 4	4 4
9月 { 認知 検挙	838 492	10 4	15 15	784 445	20 19	2 2	7 7
10月 { 認知 検挙	1,108 1,230	6 4	27 27	999 1,135	65 53	2 2	9 9
11月 { 認知 検挙	760 657	2 9	33 33	642 524	72 78	3 3	8 10
12月 { 認知 検挙	773 637	5 4	16 15	648 479	89 124	1 1	14 14

資料 県警察本部防犯少年課

### 察

(3) 罪種・年齢別検挙人員 (昭和61年)

罪種別	総数	20歳未満							20歳以上							
		計	14歳	15	16	17	18	19歳	計	20~24歳	25~29	30~39	40~49	50~59	60~69	70歳以上
総数	2,551	1,303	387	315	257	181	99	64	1,248	235	124	336	272	172	75	34
殺人	15	4	-	-	-	2	-	2	11	-	-	5	3	3	-	-
強盗	7	-	-	-	-	-	-	-	7	3	3	-	1	-	-	-
放火	8	-	-	-	-	-	-	-	8	1	2	1	2	2	-	-
強姦	5	2	-	-	1	1	-	-	3	1	1	1	-	-	-	-
凶器準備集合	-	-	-	-	-	-	-	-	-	-	-	-	-	-	-	-
暴行	73	42	13	15	4	2	6	2	31	12	2	7	6	2	1	1
傷害	238	88	41	13	4	19	6	5	150	43	15	40	38	11	2	1
脅迫	13	-	-	-	-	-	-	-	13	1	1	7	3	1	-	-
恐喝	74	48	24	10	6	3	2	3	26	9	2	10	4	-	-	1
窃盗	1,751	1,017	297	253	221	139	68	39	734	137	67	187	139	111	63	30
詐欺	119	9	-	-	-	-	4	5	110	13	11	27	35	19	5	-
横領	69	58	7	16	17	7	9	2	11	1	-	3	4	2	1	-
偽造	9	1	-	1	-	-	-	-	8	2	1	2	2	1	-	-
瀆職	9	-	-	-	-	-	-	-	9	-	2	1	5	1	-	-
背任	2	-	-	-	-	-	-	-	2	-	-	2	-	-	-	-
賭博	57	3	-	-	-	-	1	2	54	1	6	17	19	11	-	-
強制わいせつ	7	2	-	1	-	-	-	1	5	-	1	3	-	1	-	-
公然わいせつ わいせつ物等	13	-	-	-	-	-	-	-	13	3	5	3	2	-	-	-
その他刑法犯	82	29	5	6	4	8	3	3	53	8	5	20	9	7	3	1

資料 県警察本部防犯少年課

239 警

(4) 署別刑法犯認知

(単位：件、人)

署別 区分 罪種別	総数			徳島東			徳島西			鳴門			小松島			北島			板野			石井			
	認知	検挙	人員	認知	検挙	人員	認知	検挙	人員	認知	検挙	人員	認知	検挙	人員	認知	検挙	人員	認知	検挙	人員	認知	検挙	人員	
総数	10,018	7,758	(1,294) 2,551	3,492	2,545	(408) 914	1,265	843	(146) 247	767	640	(134) 199	475	380	(74) 133	455	363	(53) 132	600	412	(87) 152	177	122	(29) 53	
殺人	16	15	(4) 15	4	4	(2) 4	4	4	(1) 3	-	-	-	2	1	(1) 2	-	-	-	1	1	1	1	1	1	
強盗	9	7	7	2	1	1	1	1	2	-	-	-	1	1	-	1	1	-	-	-	-	-	-	-	
放火	18	18	8	4	4	2	1	1	1	1	1	-	9	9	2	-	-	-	-	-	-	-	-	-	
強姦	4	4	(2) 5	2	2	2	2	2	(2) 3	-	-	-	-	-	-	-	-	-	-	-	-	-	-	-	
凶器準備集合	-	-	-	-	-	-	-	-	-	-	-	-	-	-	-	-	-	-	-	-	-	-	-	-	
暴行	63	63	(41) 73	20	19	(13) 32	22	22	(8) 13	5	5	(8) 8	1	2	(6) 7	-	-	-	1	1	(1) 1	-	-	-	
傷害	165	164	(86) 238	56	61	(26) 89	15	14	(21) 34	7	6	(4) 7	9	8	(4) 9	14	14	(8) 22	11	10	(11) 16	7	7	(4) 9	
脅迫	9	9	13	1	1	1	2	2	2	-	-	-	-	-	-	1	1	1	-	-	-	-	-	-	
恐喝	172	172	(48) 74	55	96	(10) 23	25	14	(6) 9	15	11	(10) 10	9	9	(5) 9	10	1	2	9	4	(1) 2	3	1	1	
窃盗	8,858	6,604	(1,015) 6,751	3,084	2,133	(318) 619	1,111	675	(87) 130	688	555	(107) 152	416	326	(48) 88	386	314	(41) 75	551	375	(67) 117	144	99	(25) 41	
詐欺	435	430	(7) 119	160	135	(1) 63	44	63	(2) 12	39	38	(1) 13	12	7	2	27	16	5	14	10	(3) 9	20	13	1	
横領	67	67	(58) 69	30	33	(33) 34	18	15	(10) 15	2	2	(1) 2	6	7	(10) 11	2	2	(1) 2	1	1	(1) 1	1	-	-	
うち占有離脱物横領	51	51	(56) 57	27	29	(33) 33	11	9	(8) 9	1	1	(1) 1	5	6	(10) 10	1	1	(1) 1	1	1	(1) 1	1	-	-	
偽造	38	34	(1) 9	16	9	4	1	2	1	6	11	-	4	4	-	1	-	-	4	2	1	-	-	-	
潰職	8	8	9	8	8	9	-	-	-	-	-	-	-	-	-	-	-	-	-	-	-	-	-	-	
背任	1	1	2	-	-	-	1	1	2	-	-	-	-	-	-	-	-	-	-	-	-	-	-	-	
賭博	6	6	(3) 57	3	1	4	-	-	-	-	-	-	-	-	1	1	(3) 18	-	-	-	-	-	-	-	
強制わいせつ	13	13	(2) 7	3	3	(1) 2	-	-	-	-	-	-	2	2	1	1	1	1	-	-	-	-	-	-	
公然わいせつ わいせつ物	22	20	13	8	-	-	3	6	4	-	5	3	1	-	-	-	-	1	-	-	-	-	-	-	
公務執行妨害	13	13	9	7	7	5	1	1	1	-	-	-	-	-	-	-	-	-	-	-	-	1	1	-	
住居侵入	31	42	(8) 14	8	7	(1) 4	6	8	(4) 4	-	2	-	1	-	2	5	-	3	5	(1) 1	-	-	-	-	-
不動産侵奪	1	1	1	-	-	-	1	1	1	-	-	-	-	-	-	-	-	-	-	-	-	-	-	-	
その他の 刑法犯	69	67	(19) 58	21	21	(3) 16	7	11	(5) 10	4	4	(3) 4	3	3	2	9	7	6	4	3	(2) 3	-	-	-	

注 人員( )内は、少年数を内数で示す。

検挙地計上方式による。

資料 県警察本部防犯少年課

察 (続き)

検挙状況 (昭和 61 年)

川島			市場			脇町			貞光			池田			阿南			敷			牟岐			県本部		
認知	検挙	人員	認知	検挙	人員	認知	検挙	人員	認知	検挙	人員	認知	検挙	人員	認知	検挙	人員	認知	検挙	人員	認知	検挙	人員	認知	検挙	人員
498	432	(71) 127	204	230	(28) 54	241	249	(44) 101	150	110	(30) 45	407	359	(40) 88	906	701	(95) 214	85	69	(11) 17	296	303	(44) 75	-	-	-
-	-	-	-	-	-	-	-	-	1	1	1	1	1	1	2	2	2	-	-	-	-	-	-	-	-	-
1	-	-	1	1	1	-	-	-	-	-	-	-	-	-	2	2	3	-	-	-	-	-	-	-	-	-
-	-	-	3	3	3	-	-	-	-	-	-	-	-	-	-	-	-	-	-	-	-	-	-	-	-	-
3	3	1	6	6	(2) 2	2	3	(3) 7	1	-	-	1	1	1	1	1	-	-	-	-	-	-	1	-	-	-
6	6	(4) 8	5	5	5	4	3	(1) 5	1	1	1	9	9	11	15	14	14	1	1	1	5	5	(3) 7	-	-	-
2	2	1	-	-	-	3	3	8	-	-	-	-	-	-	-	-	-	-	-	-	-	-	-	-	-	-
5	3	(4) 4	13	12	(7) 7	1	-	-	2	2	1	-	-	-	21	17	(2) 3	-	-	-	4	2	(3) 3	-	-	-
431	381	(61) 103	131	123	(19) 32	220	231	(38) 74	138	103	(29) 39	378	303	(40) 62	831	633	(90) 145	73	64	(11) 16	276	289	(34) 58	-	-	-
36	25	3	42	77	2	4	1	1	2	-	-	4	30	2	21	15	6	6	-	-	4	-	-	-	-	-
2	2	(1) 2	-	-	-	2	2	1	1	1	(1) 1	-	-	-	2	2	-	-	-	-	-	-	-	-	-	-
1	1	(1) 1	-	-	-	1	1	-	1	1	(1) 1	-	-	-	1	1	-	-	-	-	-	-	-	-	-	-
1	1	-	-	-	-	1	1	1	1	-	-	1	1	1	2	3	(1) 1	-	-	-	-	-	-	-	-	-
-	-	-	-	-	-	-	-	-	-	-	-	-	-	-	-	-	-	-	-	-	-	-	-	-	-	-
-	-	-	-	-	-	-	-	-	-	-	-	-	-	-	-	-	-	-	-	-	-	-	-	-	-	-
2	2	1	-	-	-	-	-	-	-	-	-	2	2	1	1	1	(1) 1	-	-	-	2	2	-	-	-	-
1	1	-	2	2	1	-	-	-	-	-	-	1	1	4	-	1	1	5	4	-	-	-	-	-	-	-
-	-	-	-	-	-	-	-	-	-	-	-	1	1	1	3	3	2	-	-	-	-	-	-	-	-	-
1	2	-	1	1	1	3	3	(2) 2	-	-	-	4	5	1	-	-	-	-	-	-	3	3	1	-	-	-
-	-	-	-	-	-	-	-	-	-	-	-	-	-	-	-	-	-	-	-	-	-	-	-	-	-	-
7	4	(1) 4	-	-	-	1	2	2	3	2	2	5	5	3	3	3	(1) 1	-	-	-	2	2	(4) 5	-	-	-

# 239 警 察 (続き)

(5) 罪種別・共犯形態別検挙件数 (昭和61年)  
(単位: 件)

罪 種	総 数				単 独 犯				2 人 組			3 人 組			4 人 組			5人組以上						
	計	前科あり	前歴あり	前科前歴なし	計	前科あり	前歴あり	前科前歴なし	計	前科あり	前歴あり	前科前歴なし	計	前科あり	前歴あり	前科前歴なし	計	前科あり	前歴あり	前科前歴なし				
総 数	7,605	2,109	1,542	3,954	6,420	1,995	1,130	3,295	859	66	297	496	224	29	70	125	66	11	31	24	36	8	14	14
殺 人	15	7	3	5	14	6	3	5	1	1	-	-	-	-	-	-	-	-	-	-	-	-	-	-
強 盗	6	3	1	2	4	2	-	2	2	1	1	-	-	-	-	-	-	-	-	-	-	-	-	-
放 火	17	9	1	7	16	9	1	6	1	-	-	1	-	-	-	-	-	-	-	-	-	-	-	-
強 姦	4	1	2	1	2	1	-	1	2	-	2	-	-	-	-	-	-	-	-	-	-	-	-	-
凶器準備集合	-	-	-	-	-	-	-	-	-	-	-	-	-	-	-	-	-	-	-	-	-	-	-	-
暴 行	63	13	14	36	31	11	5	15	6	-	2	4	13	1	1	11	8	1	3	4	5	-	3	2
傷 害	164	64	30	70	124	57	17	50	20	4	5	11	9	2	4	3	4	-	2	2	7	1	2	4
脅 迫	9	7	1	1	6	4	1	1	1	1	-	-	-	-	-	-	-	-	-	-	2	2	-	-
恐 喝	172	96	44	32	134	89	25	20	26	2	17	7	9	3	2	4	3	2	-	1	-	-	-	-
窃 盗	6,454	1,614	1,365	3,475	5,471	1,544	1,012	2,915	754	50	260	444	172	15	60	97	43	5	24	14	14	-	9	5
詐 欺	430	214	34	182	396	198	31	167	17	7	3	7	13	6	-	7	2	2	-	-	2	1	-	1
横 領	67	6	7	54	57	6	6	45	8	-	1	7	1	-	-	1	1	-	-	1	-	-	-	-
偽 造	34	20	4	10	30	18	4	8	1	-	-	1	3	2	-	1	-	-	-	-	-	-	-	-
瀆 職	8	-	-	8	-	-	-	-	8	-	-	8	-	-	-	-	-	-	-	-	-	-	-	-
背 任	1	-	-	1	-	-	-	-	1	-	-	1	-	-	-	-	-	-	-	-	-	-	-	-
賭 博	6	4	-	2	-	-	-	-	-	-	-	-	-	-	-	-	2	1	-	1	4	3	-	1
強制わいせつ	12	4	5	3	11	4	4	3	-	-	-	-	-	-	-	1	-	1	-	-	-	-	-	-
公然わいせつ わいせつ物等	20	7	1	12	17	7	-	10	1	-	-	1	1	-	1	-	1	-	-	1	-	-	-	-
贓 物	15	-	5	10	15	-	5	10	-	-	-	-	-	-	-	-	-	-	-	-	-	-	-	-
その他刑法犯	108	40	25	43	92	39	16	37	10	-	6	4	3	-	2	1	1	-	1	-	2	1	-	1

注 解決事件を除く。  
資料 県警察本部防犯少年課

# 24 災害・事故

# 240 火 災

## (1) 市町村別火災

市町村	出 火 件 数						損 害 額 (千円)
	計	建 物	林 野	車 輛	船 舶	そ の 他	
総 数	483	297	57	27	1	101	1,079,067
徳島市	130	95	7	11	—	17	285,975
鳴門市	46	24	8	1	—	13	87,728
小松市	23	11	1	2	1	8	2,305
阿南市	47	20	7	3	—	17	30,376
勝浦町	3	1	2	—	—	—	20,110
上勝町	1	1	—	—	—	—	4,085
佐那河内村	—	—	—	—	—	—	—
石井町	17	12	—	—	—	5	38,733
神山町	8	2	4	—	—	2	25,510
那賀川町	16	6	—	—	—	10	4,581
那賀浦町	3	2	—	—	—	1	349
那賀敷町	1	1	—	—	—	—	11,000
那賀生賀町	—	—	—	—	—	—	—
木沢村	—	—	—	—	—	—	—
木頭岐村	4	1	—	—	—	3	200
和佐町	3	1	2	—	—	—	15,880
海部町	—	—	—	—	—	—	—
海部南町	4	3	1	—	—	—	10,000
海部北町	—	—	—	—	—	—	—
海部島町	4	2	—	1	—	1	955
藍板住町	3	3	—	—	—	—	36
藍板野町	7	6	—	1	—	—	28,006
藍板上吉土町	3	2	—	—	—	1	2,921
市阿鴨川山	10	6	2	1	—	1	35,176
美郷村	6	5	—	—	—	—	4,492
美馬町	12	10	1	1	—	—	8,216
美半町	6	5	—	—	—	1	7,602
美貞町	14	8	3	2	—	1	25,718
一穴村	14	11	1	1	—	1	104,269
木三三	4	2	1	—	—	1	5,277
池田町	8	6	—	1	—	1	25,802
美郷村	4	1	2	—	—	1	202
美馬町	9	7	—	—	—	2	45,693
美半町	10	8	—	—	—	2	34,540
美貞町	9	5	1	—	—	3	38,578
一穴村	5	4	1	—	—	—	32,318
木三三	—	—	—	—	—	—	—
池田町	9	6	1	—	—	2	22,149
美郷村	—	—	—	—	—	—	—
美馬町	4	4	—	—	—	—	12,100
美半町	1	1	—	—	—	—	6,532
池田町	12	4	4	1	—	3	65,804
美郷村	7	2	4	1	—	—	2,886
美馬町	2	1	—	—	—	1	978
美半町	10	7	2	—	—	1	31,466
美貞町	3	1	1	—	—	1	519
西祖谷山村	1	—	1	—	—	—	—

# 被 害

## 発生状況 (昭和 61 年)

棟 数	被 害				死 者 (人)	負 傷 者 (人)	り災人員 (人)
	世 帯 数	建物焼損面積 (m <sup>2</sup> )	林野焼損面積 (a)	死 者 (人)			
425	254	18,045	19,953	13	68	876	
144	93	3,446	106	2	18	283	
31	18	1,594	4,180	2	14	74	
14	8	342	3	1	2	34	
27	17	309	85	2	7	66	
3	1	152	35	—	—	4	
3	1	107	—	—	—	2	
—	—	—	—	—	—	—	
15	10	1,432	—	1	—	44	
4	3	619	50	—	1	7	
7	3	48	—	—	—	12	
2	—	9	—	—	—	—	
1	1	130	—	—	—	3	
—	—	—	—	—	—	—	
—	—	—	—	—	—	—	
—	—	—	—	—	—	—	
1	1	4	—	—	—	1	
3	1	74	1,703	—	—	10	
—	—	—	—	—	—	—	
4	3	329	500	—	2	4	
—	—	—	—	—	—	—	
2	1	30	—	—	—	6	
3	2	7	—	—	—	8	
8	4	442	—	—	1	16	
2	1	25	—	—	—	2	
7	1	161	12,001	—	4	2	
8	4	163	—	—	1	14	
10	6	486	8	—	1	17	
6	1	48	—	—	1	4	
10	2	411	5	—	2	9	
17	12	1,107	1	—	3	37	
2	2	34	15	—	—	5	
9	4	765	—	1	—	15	
1	1	—	35	—	—	5	
10	9	862	—	1	1	20	
10	8	622	—	1	2	41	
8	6	537	105	—	—	28	
10	6	457	150	—	—	18	
—	—	—	—	—	—	—	
6	6	528	80	—	2	22	
—	—	—	—	—	—	—	
4	3	258	—	1	—	14	
5	2	185	—	1	1	8	
12	7	1,238	655	—	3	23	
4	1	159	133	—	—	3	
3	1	65	—	—	1	1	
7	3	779	103	—	1	13	
2	1	81	—	—	—	1	
—	—	—	—	—	—	—	

# 240 火 災

(2) 月別火災概要 (昭和61年)

区 分	総 数	1 月	2 月	3 月	4 月	5 月	6 月	7 月	8 月	9 月	10 月	11 月	12 月
出 火 件 数	483	53	74	49	38	26	37	28	46	33	26	36	37
建 物	297	34	32	30	24	20	22	22	23	22	17	25	26
林 野	57	6	13	10	6	-	1	1	9	1	2	4	4
車 輛	27	2	5	1	2	1	3	1	6	1	1	1	3
船 舶	1	-	-	-	-	-	-	-	1	-	-	-	-
航 空 機	-	-	-	-	-	-	-	-	-	-	-	-	-
そ の 他	101	11	24	8	6	5	11	4	7	9	6	6	4
焼 損 棟 数	425	47	42	43	33	35	26	24	31	36	20	52	36
全 焼	128	11	10	16	10	16	5	3	14	9	6	19	9
半 焼	43	5	6	2	3	3	3	5	2	3	3	5	3
部 分 焼	254	31	26	25	20	16	18	16	15	24	11	28	24
建物焼損面積(m <sup>2</sup> )	18,045	1,367	1,785	2,419	1,210	2,223	1,558	470	946	1,588	1,095	2,660	724
林野焼損面積(a)	19,953	12,036	2,524	56	390	-	1	80	472	-	29	3,736	629
死 者	13	1	2	1	3	-	2	-	-	1	1	1	1
負 傷 者	68	10	9	4	7	5	3	8	9	5	2	2	4
り 災 世 帯 数	254	40	25	20	22	29	16	16	10	15	10	29	22
全 損	69	13	9	4	6	9	5	3	2	3	2	9	4
半 損	27	4	1	3	4	1	2	2	-	1	1	5	3
小 損	158	23	15	13	12	19	9	11	8	11	7	15	15
り 災 人 員	876	113	91	71	80	84	46	65	34	61	34	121	76
損 害 額 (千円)	1,079,067	101,890	106,938	219,782	75,997	124,985	48,675	26,753	52,385	86,777	36,921	161,550	36,414
建 築 物	555,969	30,117	64,075	116,237	37,031	66,490	30,378	17,179	24,945	30,103	14,856	103,438	21,120
建 物 収 容 物	401,312	43,101	13,882	103,047	32,652	55,942	17,058	9,079	22,735	21,755	21,686	47,954	12,421
林 野	67,757	28,442	24,339	58	2,122	-	-	360	1,901	-	1	8,561	1,973
車 輛	8,144	98	2,639	69	16	2,318	18	9	1,353	244	190	300	890
船 舶	12	-	-	-	-	-	-	-	12	-	-	-	-
航 空 機	-	-	-	-	-	-	-	-	-	-	-	-	-
そ の 他	45,873	132	2,003	371	4,176	235	1,221	126	1,439	34,675	188	1,297	10

資料 県消防防災課

(3) 年次別火災発生状況 (昭和57~61年)

年 次	出 火 件 数							焼 損 棟 数	焼 損 面 積		死 者	負 傷 者	り 災 世 帯	損 害 額 (千円)
	計	建 物	林 野	車 輛	船 舶	航 空 機	そ の 他		建 物 (m <sup>2</sup> )	林 野 (a)				
昭和 57 年	463	302	45	23	3	-	90	410	16,655	16,289	15	57	227	941,176
58	446	302	54	21	4	-	65	420	18,348	2,531	15	51	210	1,162,180
59	486	306	77	24	3	-	76	426	17,973	11,247	10	86	234	1,043,253
60	414	267	51	24	3	-	69	383	15,879	3,051	14	62	196	887,937
61	483	297	57	27	1	-	101	425	18,045	19,953	13	68	254	1,079,067

資料 県消防防災課

# 被 害 (続き)

(4) 出火原因・月別発生件数 (昭和61年)

発火源別	月 別	総 数	1 月	2 月	3 月	4 月	5 月	6 月	7 月	8 月	9 月	10 月	11 月	12 月
			総 数	483	53	74	49	38	26	37	28	46	33	26
電 気 に よ る 発 熱 体	移 動 可 能 な 電 熱 器	9	2	2	-	-	-	-	1	-	-	-	2	2
	固 定 の 電 熱 器	-	-	-	-	-	-	-	-	-	-	-	-	-
	電 気 器 具	8	1	1	1	-	-	2	1	-	-	1	-	1
	電 気 装 置	6	-	-	1	-	-	1	1	1	-	-	1	1
	電 灯 等 の 配 線	5	-	2	-	1	-	-	-	1	-	-	1	-
電 線 の 器 具 他	1	-	-	-	-	-	-	-	1	-	-	-	-	
そ の 他	3	1	-	1	-	-	-	-	-	-	1	-	-	
ガ ス ・ 油 類 を 燃 料 と し た 装 置	都 市 ガ ス を 用 い る 移 動 可 能 な 道 具	7	-	1	1	1	1	1	-	1	-	-	1	-
	プ ロ パ ン ガ ス を 用 い る 移 動 可 能 な 道 具	46	5	8	4	4	2	5	8	2	-	2	-	6
	都 市 ガ ス を 用 い る 固 定 し た ガ ス 設 備	2	-	1	-	-	-	-	-	-	-	1	-	-
	プ ロ パ ン ガ ス を 用 い る 固 定 し た ガ ス 設 備	3	-	-	-	-	1	1	-	1	-	-	-	-
	油 を 燃 料 と し た 移 動 可 能 な 道 具	18	4	-	4	-	1	1	2	1	1	-	1	3
油 を 燃 料 と し た 固 定 設 備	11	2	1	2	1	-	-	1	-	1	2	1	-	
明 り 器	8	1	-	-	1	1	-	-	-	2	1	2	-	
そ の 他	4	2	-	-	1	-	1	-	-	-	-	-	-	
ま 炭 ・ た どん ( 煉 炭 ) を 燃 料 と し た 装 置	炭 ・ た どん ( 煉 炭 ) を 燃 料 と し た 装 置	7	2	1	-	-	1	-	-	-	-	-	1	2
	ま き を 燃 料 と し た 装 置	14	4	1	1	-	1	-	-	3	1	2	1	-
	石 炭 燃 料 の 固 定 装 置	-	-	-	-	-	-	-	-	-	-	-	-	-
	そ の 他	-	-	-	-	-	-	-	-	-	-	-	-	-
火 身 発 生 ( そ の 他 )	裸 火 ( 器 に 入 っ て い な い も の )	69	6	21	8	7	3	3	3	6	4	3	2	3
	た ば こ ・ マ ッ チ	86	4	10	7	10	3	9	6	6	10	2	10	9
	火 の 粉	50	3	11	6	4	2	3	2	6	2	4	3	4
	火 花 ( 固 体 の 衝 撃 摩 擦 に よ る )	6	-	-	1	-	-	1	-	1	1	1	-	1
	そ の 他	5	-	-	1	1	-	1	-	-	-	1	1	-
高 温 摩 擦 に よ り 熱 せ ら れ た も の	高 温 気 体 で 熱 せ ら れ た も の	6	-	2	-	1	-	-	-	2	-	1	-	-
	摩 擦 に よ り 熱 せ ら れ た も の	2	-	-	-	-	1	-	-	-	-	-	-	1
	そ の 他	1	-	-	-	-	1	-	-	-	-	-	-	-
自 然 発 火 ( そ の 他 )	酸 化 に よ り 自 然 発 火 し 易 い も の	-	-	-	-	-	-	-	-	-	-	-	-	-
	再 燃 に よ り 出 火 原 因 と な り 易 い も の	3	-	-	1	-	1	-	-	-	-	-	-	1
	自 然 発 火 し や す い 油 類	1	-	-	-	-	1	-	-	-	-	-	-	-
	レ ソ ン ズ	-	-	-	-	-	-	-	-	-	-	-	-	-
そ の 他	1	-	-	-	-	-	-	-	-	-	-	-	1	
危 物 類	火 薬 類	2	1	-	-	1	-	-	-	-	-	-	-	-
	酸 化 性 固 体	1	-	-	-	-	-	-	-	-	1	-	-	-
天 災	雷	4	-	-	-	-	-	-	1	2	1	-	-	-
	不 明	94	15	12	10	5	6	8	2	12	9	4	8	3

資料 県消防防災課

## 240 火災被害(続き)

(5) 月別時間別出火件数(昭和61年)

時刻別	月数												
	総数	1月	2月	3月	4月	5月	6月	7月	8月	9月	10月	11月	12月
総数	483	53	74	49	38	26	37	28	46	33	26	36	37
0～1	18	—	—	2	—	1	2	—	3	3	3	3	1
1～2	15	2	1	2	2	—	1	1	2	—	1	2	1
2～3	6	—	—	1	1	2	—	—	—	1	—	—	1
3～4	7	—	—	—	1	1	1	2	1	1	—	—	—
4～5	4	—	1	—	—	—	—	—	1	1	—	1	—
5～6	4	—	1	—	—	—	2	—	—	—	—	—	1
6～7	4	1	1	1	—	—	1	—	—	—	—	—	—
7～8	11	—	4	—	2	2	—	—	1	1	—	—	1
8～9	17	1	5	—	1	3	1	1	1	—	—	1	3
9～10	24	1	5	1	2	2	3	1	3	2	1	2	1
10～11	30	3	3	5	4	1	2	1	5	1	2	1	2
11～12	41	4	8	3	4	—	4	2	4	—	5	5	2
12～13	31	2	5	6	3	1	1	—	—	6	3	2	2
13～14	32	4	6	4	2	2	—	2	5	2	1	1	3
14～15	34	4	6	3	2	—	3	3	3	2	2	3	3
15～16	36	4	7	4	4	—	4	—	3	4	1	3	2
16～17	32	2	4	3	4	2	—	4	6	2	3	1	1
17～18	15	1	3	1	—	2	3	—	2	1	—	1	1
18～19	29	2	5	4	—	1	3	5	1	—	2	2	4
19～20	26	7	4	2	1	—	—	1	3	2	—	3	3
20～21	18	3	1	4	—	2	1	—	2	1	—	1	3
21～22	16	2	1	1	2	1	3	3	—	1	—	2	—
22～23	13	3	1	2	1	1	—	1	—	—	1	1	2
23～24	15	5	2	—	2	2	1	1	—	1	—	1	—
不明	5	2	—	—	—	—	1	—	—	1	1	—	—

資料 県消防防災課

## 241 消防

(1) 市・組合別・階級別常勤消防職員数(昭和62.4.1現在)

階級別 団体区分	消防職員										条 例 定 消 防 員 (職員)	
	総数	消防吏員(実員)										事務 職員
		消 正	防 監	消 防 監	消 防 司 長	消 防 指 令	消 防 指 令 補	消 防 士	消 防 副 士 長	消 防 士		
総数	788	1	4	14	62	107	172	191	237	18	829	
徳島市消防局	210	1	2	4	13	27	53	50	60	1	212	
鳴門市消防本部	63	—	—	1	7	13	16	14	12	2	69	
小松島市消防本部	32	—	—	1	3	2	3	10	13	1	36	
阿南消防組合	80	—	—	—	17	13	26	7	17	1	95	
名西消防組合	33	—	—	1	—	1	5	5	21	5	39	
板野東部消防組合	46	—	—	1	4	2	15	11	13	1	47	
板野西部消防組合	30	—	—	—	1	3	9	10	7	1	31	
阿北消防組合	109	—	1	4	2	18	23	42	19	3	112	
美馬東部消防組合	44	—	—	1	3	4	5	10	21	1	44	
美馬西部消防組合	47	—	—	1	5	9	8	14	10	2	49	
三好郡行政組合	94	—	1	—	7	15	9	18	44	—	95	

資料 県消防防災課

(2) 市・組合別現有機械器具状況(昭和62.4.1現在)

(単位:台)

種別 団体区分	普通消防ポンプ自動車	水槽付消防ポンプ自動車	はしご付消防ポンプ自動車	屈折ポンプ自動車	屈折はしご付消防ポンプ自動車	大型高所放水車	泡原液搬送車	化学消防			救急自動車	救急ポンプ	小型動力ポンプ積載車	小型動力ポンプ	電源・照明車	広域材料搬送車	防炎指導車	その他車両					
								3,000ℓ/分以上	2,000ℓ/分以上 3,000ℓ/分未満	1,500ℓ/分以上 2,000ℓ/分未満									1,500ℓ/分未満				
総数	50	10	3	2	1	1	1	2	—	2	1	33	8	3	3	18	1	22	8	2	14		
徳島市消防局	8	3	2	—	1	—	—	1	—	—	—	4	5	2	—	5	1	3	1	2	—		
鳴門市消防本部	4	1	—	1	—	—	—	—	—	—	—	1	4	1	1	—	2	—	3	—	—	3	
小松島市消防本部	1	1	—	1	—	—	—	—	—	1	—	—	2	—	1	1	—	1	—	—	—	3	
阿南消防組合	4	—	—	—	—	1	1	1	—	1	—	—	3	1	—	—	—	—	—	—	—	—	
名西消防組合	2	—	—	—	—	—	—	—	—	—	—	—	3	—	—	1	1	—	2	—	—	2	
板野東部消防組合	4	1	—	—	—	—	—	—	—	—	—	1	—	2	—	—	—	2	—	1	—	—	
板野西部消防組合	2	1	—	—	—	—	—	—	—	—	—	—	1	1	—	—	—	1	—	—	—	1	
阿北消防組合	9	—	1	—	—	—	—	—	—	—	—	—	3	—	—	1	4	—	2	4	—	2	
美馬東部消防組合	4	1	—	—	—	—	—	—	—	—	—	—	2	—	—	—	—	2	—	1	—	—	1
美馬西部消防組合	4	1	—	—	—	—	—	—	—	—	—	—	3	—	—	—	—	—	—	—	—	—	2
三好郡行政組合	8	1	—	—	—	—	—	—	—	—	—	—	6	—	—	—	—	—	—	—	—	—	—

資料 県消防防災課





## 241 消防 (続き)

(4) 市町村別非常勤消防団員数 (昭和 61 年)

(単位:人)

市町村	総数	団長	副団長	分団長	副分団長	部長	班長	団員
総数	11,890	45	145	477	545	410	1,499	8,769
徳島市	549	1	3	19	38	29	40	419
鳴門市	1,061	1	8	47	59	—	222	724
小松島市	455	1	2	23	23	45	44	317
阿南市	1,180	1	4	12	12	33	55	1,063
勝浦町	240	1	3	10	10	—	16	200
上勝町	303	1	2	10	10	31	72	177
佐那河内村	198	1	2	11	11	11	39	123
石井町	427	1	4	5	5	36	72	304
神井町	428	1	2	8	9	41	68	299
那賀川町	134	1	5	6	6	6	18	92
ノノ浦町	145	1	4	7	8	—	43	82
鷺敷町	125	1	4	5	5	6	12	92
相生町	235	1	2	8	8	10	30	176
上那賀町	231	1	2	9	8	1	25	185
木沢村	120	1	2	4	—	—	10	103
木頭村	142	1	1	8	8	4	19	101
由岐町	177	1	3	9	9	—	18	137
日和佐町	157	1	3	8	8	—	17	120
牟岐町	201	1	4	8	9	1	29	149
海部町	235	1	3	12	12	—	35	172
南部町	138	1	2	6	6	7	15	101
穴喰町	164	1	2	6	6	6	18	125
板野東部(消)町	296	1	6	17	17	17	34	204
松茂町	—	—	—	—	—	—	—	—
北島町	—	—	—	—	—	—	—	—
藍住町	—	—	—	—	—	—	—	—
板上野町	113	1	4	4	12	4	16	72
上板野町	122	1	3	6	6	—	18	88
吉野町	112	1	3	7	7	7	24	63
土成町	130	1	3	8	8	8	17	85
市場町	168	1	4	8	16	—	16	123
阿波町	133	1	2	8	18	—	21	83
鳴島町	273	1	2	18	18	—	—	234
川島町	168	1	2	11	11	11	22	110
山川町	235	1	2	9	9	14	22	178
美郷村	120	1	2	6	6	—	12	93
脇美町	382	1	3	25	25	—	52	276
美馬西部(消)町	322	1	6	20	20	—	40	235
美馬町	—	—	—	—	—	—	—	—
半田町	—	—	—	—	—	—	—	—
貞光町	—	—	—	—	—	—	—	—
一穴村	88	1	2	5	5	5	7	63
吹平村	159	1	2	5	9	—	15	127
木屋町	149	1	3	4	7	—	17	117
三野町	197	1	3	12	12	13	48	108
三好町	228	1	3	9	7	14	18	176
池田町	400	1	7	15	22	15	47	293
山城町	221	1	4	9	13	14	30	150
井川町	236	1	4	7	6	15	20	183
三加茂町	241	—	4	8	6	6	23	194
東祖谷山村	180	1	2	9	9	—	40	119
西祖谷山村	172	1	2	6	6	—	23	134

資料 県消防防災課

## 242 労働災害

(1) 業種別・規模別災害発生状況 (昭和 61 年)

業種別	規模別	総数	規模別					300人以上	事務組合
			1~4人	5~15	16~29	30~99	100~299		
総数	(17)	2,226	143	383	232	321	172	66	(1)
製造業	(3)	748	(2)	138	96	(1)	112	20	209
木材木製品・木製家具装備品製造業	(1)	345	21	83	38	(1)	33	—	121
パルプ・紙製造業・化学工業	(1)	34	—	2	10	5	11	6	—
鉄鋼業・非鉄金属・金属製品製造業	(1)	47	(1)	15	7	6	8	—	7
一般機械器具製造業	(1)	44	4	5	14	9	3	4	5
電気機械器具製造業	(1)	8	—	1	1	—	4	2	—
輸送用機械器具製造業	(1)	7	1	1	1	—	—	—	4
その他の製造業	(1)	263	(1)	31	25	68	53	8	72
土石採取業	(1)	5	2	2	—	1	—	—	—
建設業	(4)	723	(1)	(2)	63	(1)	11	—	390
鉄道・軌道・道路・旅客運送業・その他	(1)	13	—	2	—	4	—	5	2
道路・陸上・貨物取扱業	(3)	121	3	(2)	21	(1)	17	14	2
港湾荷役業	(1)	5	2	1	2	—	—	—	—
林業	(4)	185	(2)	(2)	19	15	—	—	76
水産業	(1)	53	—	—	—	1	—	—	(1)
その他の事業	(2)	373	18	(1)	(1)	54	32	27	178

注 休業4日以上の場合( )内は死亡内数  
資料 徳島労働基準局

(2) 業種別・年齢別死亡災害発生状況 (昭和 61 年)

業種別	年齢別	総数	年齢別											
			17歳以下	18~19	20~24	25~29	30~34	35~39	40~44	45~50	51~54	55~59	60歳以上	
総数		17	—	—	—	—	2	1	1	2	6	2	3	
製造業		3	—	—	—	—	—	—	1	—	1	—	1	
木材木製品・木製家具装備品製造業		1	—	—	—	—	—	—	1	—	—	—	—	
パルプ・紙製造業・化学工業		—	—	—	—	—	—	—	—	—	—	—	—	
鉄鋼業・非鉄金属・金属製品製造業		1	—	—	—	—	—	—	—	—	1	—	—	
一般機械器具製造業		—	—	—	—	—	—	—	—	—	—	—	—	
電気機械器具製造業		—	—	—	—	—	—	—	—	—	—	—	—	
輸送用機械器具製造業		—	—	—	—	—	—	—	—	—	—	—	—	
その他の製造業		1	—	—	—	—	—	—	—	—	—	—	1	
土石採取業		—	—	—	—	—	—	—	—	—	—	—	—	
建設業		4	—	—	—	—	—	—	—	—	3	—	1	
鉄道・軌道・道路・旅客運送業・その他		—	—	—	—	—	—	—	—	—	—	—	—	
道路・陸上・貨物取扱業		3	—	—	—	—	1	1	—	—	—	1	—	
港湾荷役業		—	—	—	—	—	—	—	—	—	—	—	—	
林業		4	—	—	—	—	—	—	—	1	2	1	—	
水産業		1	—	—	—	—	—	—	—	—	—	—	1	
その他の事業		2	—	—	—	—	1	—	—	1	—	—	—	

資料 徳島労働基準局

### 243 公共土木施設被害額 (昭和57~61年度)

(単位: 件, 千円)

種 別	昭和57年度		58		59		60		61	
	件数	金額	件数	金額	件数	金額	件数	金額	件数	金額
県 所 管 計	-	-	-	-	-	-	-	-	-	-
河 川	-	-	-	-	-	-	-	-	-	-
海 岸	-	-	-	-	-	-	-	-	-	-
砂 防	-	-	-	-	-	-	-	-	-	-
道 路	-	-	-	-	-	-	-	-	-	-
橋 り よ う	-	-	-	-	-	-	-	-	-	-
港 湾	-	-	-	-	-	-	-	-	-	-
漁 港	-	-	-	-	-	-	-	-	-	-
建設省所管計	737	4,460,225	409	3,375,886	112	1,201,060	336	2,840,923	127	1,056,774
河 川	436	2,572,965	228	1,955,451	23	289,300	214	1,905,893	55	504,235
海 岸	8	200,261	-	-	-	-	-	-	-	-
砂 防	22	151,928	13	75,640	7	144,000	14	126,618	-	-
道 路	263	1,499,928	165	1,311,227	81	763,760	108	808,412	71	513,539
橋 り よ う	8	35,143	3	33,568	-	-	-	-	-	-
地 す べ り	-	-	-	-	1	4,000	-	-	1	39,000
運輸省所管計	2	96,895	-	-	-	-	-	-	-	-
港 湾	2	96,895	-	-	-	-	-	-	-	-
農林水産省所管計	2	21,697	-	-	-	-	-	-	-	-
漁 港	2	21,697	-	-	-	-	-	-	-	-

資料 県砂防課・港湾課・水産課

### 244 被災建築物 (昭和57~61年)

(単位: 棟)

年 次	総 数	災 害				火 災				焼損面積 (m <sup>2</sup> )
		計	全 壊	半 壊	一部破損	計	全 焼	半 焼	部分焼	
昭和57年	422	12	1	4	7	410	125	42	243	16,655
58	463	43	15	8	20	420	141	41	238	18,348
59	426	-	-	-	-	426	135	37	254	17,973
60	383	-	-	-	-	383	117	42	224	15,879
61	425	-	-	-	-	425	128	43	254	18,045

資料 県消防防災課

### 245 農作物被害状況 (昭和61年)

(単位: 面積・ヘクタール, 被害量・トン)

区 分	総 数		気象被害		風 水 害		干 害		冷 害	
	被害実面積	被害量	被害面積	被害量	被害面積	被害量	被害面積	被害量	被害面積	被害量
水 稲	15,800	6,620	1,300	307	785	232	38	32	-	-
陸 稲	10	5	10	4	-	-	10	4	-	-

区 分	病 害		いもち病		紋 枯 病	
	被害面積	被害量	被害面積	被害量	被害面積	被害量
水 稲	22,300	4,930	8,020	2,590	9,400	1,590
陸 稲	4	1	4	1	-	-

区 分	虫 害		ニカメイチュウ		ウンカ	
	被害面積	被害量	被害面積	被害量	被害面積	被害量
水 稲	9,390	1,370	2,820	211	4,400	945
陸 稲	1	0	1	0	-	-

区 分	総 数		気象被害		風 水 害		湿 害	
	被害実面積	被害量	被害面積	被害量	被害面積	被害量	被害面積	被害量
小 麦	578	499	544	447	63	42	481	405
2条大麦	2,830	3,650	3,810	2,970	2,120	1,730	1,670	1,240
裸 麦	524	465	624	391	168	117	456	274

区 分	病 害		さび病		白 渋 病		赤かび病		虫 害	
	被害面積	被害量	被害面積	被害量	被害面積	被害量	被害面積	被害量	被害面積	被害量
小 麦	207	52	15	1	110	35	82	16	-	-
2条大麦	3,230	676	-	-	1,040	263	915	261	-	-
裸 麦	390	74	3	0	169	39	128	28	2	0

資料 中国四国農政局徳島統計情報事務所

## 246 交 通 事 故

(1) 年次・月別交通事故発生状況 (昭和57～61年)

(単位: 件, 人)

年 月	人 身 (件)	死 者 (人)	傷 者 (人)	物 損 (件)
昭和 57 年	4,870	87	5,782	13,032
58	5,069	90	6,064	13,982
59	5,321	73	6,349	14,281
60	5,398	90	6,428	14,806
61	<b>5,236</b>	<b>60</b>	<b>6,211</b>	<b>15,855</b>
61 年 1 月	368	2	444	1,294
2	348	1	419	1,225
3	423	7	494	1,446
4	407	4	474	1,269
5	518	6	630	1,281
6	393	6	466	1,308
7	459	9	528	1,331
8	473	7	572	1,397
9	411	3	476	1,219
10	521	7	628	1,264
11	392	2	459	1,325
12	523	6	621	1,496

資料 県警察本部交通企画課

(2) 路線別人身事故発生状況 (昭和57～61年)

(単位: 件, 人)

路 線	昭和57年			58			59			60			61		
	件数	死者	傷者	件数	死者	傷者	件数	死者	傷者	件数	死者	傷者	件数	死者	傷者
総 数	4,870	87	5,782	5,069	90	6,064	5,321	73	6,349	5,398	90	6,428	<b>5,236</b>	<b>60</b>	<b>6,211</b>
国 道 計	1,588	27	1,980	1,703	26	2,135	1,726	27	2,190	1,738	35	2,255	1,727	24	2,184
11号線	251	5	311	255	9	341	281	4	378	318	7	428	339	5	464
28	-	-	-	-	-	-	-	-	-	1	-	1	1	1	-
32	73	3	102	67	2	110	84	4	127	65	2	120	75	-	111
55	604	12	757	580	6	735	589	5	757	558	7	698	519	8	622
192	547	6	673	584	3	697	553	11	648	595	14	786	595	7	752
193	39	-	48	40	1	46	47	-	58	55	2	58	37	1	40
195	42	1	48	44	2	55	42	2	61	30	2	35	34	2	41
318	32	-	41	23	-	28	25	-	27	19	-	22	28	-	34
438	-	-	-	-	-	-	2	-	2	2	-	2	3	-	5
439	-	-	-	110	3	123	103	1	132	95	1	105	96	-	115
主要県道	571	20	701	622	22	772	659	16	816	690	16	823	681	13	841
一般県道	846	17	1,004	766	15	899	843	14	973	781	17	878	753	14	868
市町村道	1,823	22	2,050	1,908	22	2,175	2,016	14	2,278	2,101	19	2,374	1,971	6	2,207
その他	42	1	47	70	5	83	77	2	92	88	3	98	104	3	111

資料 県警察本部交通企画課

## 事 故

(3) 市町村別人身事故発生状況 (昭和60・61年)

(単位: 件, 人)

市 町 村	昭 和 6 0 年			6 1		
	件 数	死 者	傷 者	件 数	死 者	傷 者
総 数	5,398	90	6,428	<b>5,236</b>	<b>60</b>	<b>6,211</b>
徳島市	2,347	21	2,742	2,320	6	2,665
鳴門市	474	8	567	449	9	562
小松島市	371	4	413	286	2	314
阿南市	371	12	439	366	6	443
勝浦町	31	1	32	27	1	30
上勝町	5	-	7	6	-	6
佐那河内村	6	2	4	3	-	3
石井町	127	-	155	122	1	150
神山町	17	4	20	19	1	24
那賀川町	27	1	29	45	2	54
那賀町	71	-	91	71	-	86
那賀町	9	-	9	9	-	9
那賀町	6	-	7	15	-	19
那賀町	9	-	10	4	2	2
木頭村	1	-	1	1	-	1
木由村	4	1	4	2	-	4
日和岐町	6	-	7	5	1	4
日和岐町	26	-	38	37	2	61
日和岐町	22	-	28	28	1	35
海部町	33	1	46	20	1	23
海部町	7	-	8	8	-	10
海部町	21	1	28	7	-	10
海部町	74	-	89	69	-	93
海部町	71	1	74	72	1	80
藍板町	123	-	145	122	3	136
藍板町	59	3	65	63	2	75
藍板町	60	2	72	54	-	67
藍板町	54	1	72	42	1	50
藍板町	36	1	45	46	2	52
市場町	39	-	50	61	-	73
市場町	51	1	63	62	1	78
市場町	199	3	229	180	4	229
市場町	58	3	79	52	-	67
市場町	78	2	102	60	2	71
美郷村	6	-	6	5	-	7
美郷村	106	2	126	102	2	122
美郷村	40	1	41	31	-	40
美郷村	35	3	48	27	1	31
美郷村	33	-	42	37	-	43
一穴村	3	-	3	3	-	4
一穴村	50	2	61	44	2	49
一穴村	3	1	2	4	-	8
一穴村	11	1	10	19	1	20
一穴村	14	-	20	18	1	22
池田町	99	2	155	96	-	130
池田町	32	2	39	38	1	51
池田町	24	-	32	34	1	45
池田町	40	3	61	36	-	43
池田町	6	-	8	7	-	8
池田町	3	-	4	2	-	2

資料 県警察本部交通企画課

## 246 交通事故 (続き)

### (4) 職業別死傷者数 (昭和59~61年)

(単位:人)

職業別	昭和59年			60			61		
	総数	死者	傷者	総数	死者	傷者	総数	死者	傷者
総数	6,422	73	6,349	6,518	90	6,428	6,271	60	6,211
未就学児童	91	1	90	80	2	78	92	—	92
幼稚園児	147	—	147	131	1	130	103	—	103
小学生	260	6	254	194	—	194	231	1	230
1年	67	—	67	47	—	47	63	—	63
2年	45	—	45	41	—	41	52	—	52
3年	47	1	46	30	—	30	38	—	38
4年	43	2	41	28	—	28	31	1	30
5年	24	2	22	32	—	32	29	—	29
6年	34	1	33	16	—	16	18	—	18
中学生	130	—	130	137	—	137	117	1	116
1年	55	—	55	54	—	54	43	—	43
2年	46	—	46	49	—	49	35	1	34
3年	29	—	29	34	—	34	39	—	39
高校生	361	4	357	343	2	341	355	4	351
その他の学生	157	2	155	201	4	197	180	1	179
その他	71	—	71	52	—	52	58	—	58
職業運転者	145	2	143	143	—	143	…	…	…
バス	8	—	8	6	—	6	…	…	…
トラック	65	1	64	70	—	70	…	…	…
ハイヤー・タクシー	60	—	60	52	—	52	…	…	…
その他の	12	1	11	15	—	15	…	…	…
公務員	234	3	231	224	3	221	191	—	191
社・公団	—	—	—	—	—	—	13	1	12
農林水産	401	8	393	390	12	378	360	9	351
建設	—	—	—	—	—	—	14	—	14
製造	634	6	628	609	13	596	486	4	482
卸売・小売	590	2	588	612	12	600	538	1	537
飲食店	904	9	895	879	8	871	568	4	564
金融・保険	—	—	—	—	—	—	250	1	249
不動産	—	—	—	—	—	—	148	—	148
運輸・通信	—	—	—	—	—	—	23	—	23
電気・ガス・水道・サービス	78	—	78	75	2	73	176	1	175
その他	816	10	806	29	—	29	988	9	979
無	23	—	23	919	6	913	—	—	—
主婦	1,379	20	1,359	1,497	25	1,472	1,378	23	1,355
その他	639	1	638	692	6	686	625	1	624
外国人	740	19	721	805	19	786	753	22	731
不明	1	—	1	3	—	3	2	—	2
外不	—	—	—	—	—	—	—	—	—

# 付 録

## 県内社会情勢の動き

### 61年県内10大ニュース

- ① センバツ、池高が優勝 ( 4月 )
- ② 吉野川大橋6車線開通 ( 12月 )
- ③ 県新庁舎の落成式 ( 6月 )
- ④ 県内病院で腎移植成功 ( 9月 )
- ⑤ 明石海峡大橋の起工式 ( 4月 )
- ⑥ 徳島市新庁舎の落成式 ( 3月 )
- ⑦ 港竜勝ち越し、入幕 ( 6月 )
- ⑧ 農協合併へ推進大会 ( 9月 )
- ⑨ 東京空路に新型機就航 ( 4月 )
- ⑩ 徳大総合科学部が発足 ( 4月 )

資料 徳島新聞社「昭和62年版徳島年鑑 61年県内10大ニュース」

## 市・郡沿革表

### 徳島市

明治13年 市街地を徳島・福島・新町・佐古・富田浦・助任の6記別に分ける  
 明治22年10月1日 市制施行  
 大正15年4月1日 名東郡斎津村を編入、名東郡沖の洲村を編入  
 昭和3年10月1日 板野郡川内村のうち、金沢新田・向別宮（むこうべつく）を編入  
 昭和12年4月1日 名東郡八万村・加茂名町編入  
 昭和12年10月1日 名東郡加茂町編入  
 昭和26年4月1日 勝浦郡多家良村・勝占村編入  
 昭和30年1月1日 名東郡新居町・名西郡入田村（矢野地区を除く）編入  
 昭和30年2月11日 名東郡上八万村を編入  
 昭和30年3月31日 板野郡川内村を編入  
 昭和41年10月1日 板野郡応神村を編入  
 昭和42年1月1日 名東郡国府町を編入

### 鳴門市

明治22年10月1日 町制施行、撫養町となる  
 昭和22年3月15日 撫養町・里浦町・鳴門町・瀬戸町合併、市制施行、鳴南市となる  
 昭和22年5月15日 鳴門市と改称  
 昭和30年2月11日 板野郡大津村を編入  
 昭和31年9月30日 板野郡北灘村を編入  
 昭和42年1月1日 板野郡大麻町を編入

### 小松島市

明治41年11月1日 小松島町制施行  
 昭和26年4月1日 那賀郡立江町と合併  
 昭和26年6月1日 市制施行  
 昭和31年9月30日 那賀郡坂野町を編入

### 阿南市

明治38年10月10日 富岡村、町制施行、富岡町となる  
 昭和29年3月31日 中島村・富岡町・宝田村・長生（ながいけ）村・大野村合併、富岡町となる  
 昭和30年1月4日 那賀郡加茂谷村を編入  
 昭和30年3月16日 那賀郡見能林村を編入  
 昭和30年4月15日 那賀郡桑野町を編入  
 昭和33年5月1日 富岡町・橘町と合併、市制施行、阿南市となる

### 勝浦郡

勝浦町 昭和30年3月31日 生比奈村・横瀬町合併、勝浦町となる  
 上勝町 昭和30年7月20日 高銚村・福原村合併、上勝町となる  
 多家良村 昭和26年4月1日 徳島市へ編入  
 勝占村 昭和26年4月1日 徳島市へ編入

### 名東郡

佐那河内村 明治22年 上佐那河内村・下佐那河内村合併  
 斎津村 大正15年4月1日 徳島市へ編入  
 沖の洲村 大正15年4月1日 徳島市へ編入  
 八万村 昭和12年4月1日 徳島市へ編入  
 加茂名町 昭和12年4月1日 徳島市へ編入  
 加茂町 昭和12年10月1日 徳島市へ編入  
 新居町 昭和30年1月1日 徳島市へ編入  
 上八万村 昭和30年2月11日 徳島市へ編入  
 国府町 昭和42年1月1日 徳島市へ編入

### 名西郡

石井町 昭和30年3月31日 石井町・浦庄（うらしょう）村・高原（たかはら）村・高川原村・藍畑村合併、石井町となる  
 神山町 昭和30年3月31日 阿野（あの）村・鬼籠野（おろの）村・神領村・下分上山（しもぶんかみやま）村・上分上山村合併



## 那 賀 郡

那賀川町	昭和31年9月30日	今津村・平島村合併，那賀川町となる
羽ノ浦町	昭和29年3月31日	大野村下大野字明見(みょうけん)を編入
鷺敷町	明治40年7月20日	町制施行
上那賀町	昭和26年1月1日	海部(かいふ)郡中木頭村を平谷村に変更，那賀郡に編入
	昭和31年9月30日	宮浜村・平谷村合併，上那賀村となる
	昭和32年1月1日	上木頭村大字海川(かいかわ)を編入，町制施行
木沢村	昭和30年4月10日	坂州(さかしゅう)村・沢谷村合併，木沢村となる
木頭村	昭和32年1月1日	木頭村・上木頭村(大字海川を除く)合併
相生町	昭和31年9月30日	日野谷村・延野(のぶの)村・相生村合併，町制施行
加茂谷村	昭和30年1月1日	阿南市へ編入
見能林村	昭和30年3月16日	阿南市へ編入
桑野町	昭和30年4月15日	阿南市へ編入
中木頭村	昭和26年1月1日	平谷村に変更，那賀郡へ編入
立江町	昭和26年4月1日	小松島町と合併
坂野町	昭和31年9月30日	小松島市へ編入

## 海 部 郡

由岐町	昭和30年2月11日	阿部(あぶ)村を三岐田町へ編入，町名改称
日和佐町	昭和23年6月1日	赤河内村大字北河内字田井の境界変更
	昭和31年9月30日	赤河内村を合併編入，町制施行，日和佐町となる
牟岐町	大正4年11月10日	町制施行
海南町	昭和30年3月31日	浅川村・川東村・川上村合併，海南町となる
海部町	昭和30年3月31日	鞆奥(ともおく)町・川西村合併，海部町となる
穴喰町	昭和13年8月10日	町制施行

## 板 野 郡

松茂町	昭和36年8月1日	町制施行
北島町	昭和15年2月11日	町制施行
藍住町	昭和30年4月29日	藍園村・住吉村合併
板野町	昭和30年2月11日	板西町・松坂村・栄村合併
上板町	昭和30年3月31日	松島町・大山村・名西郡高志(たかし)村合併
吉野町	昭和32年3月31日	一条町・阿波郡柿島村(大字知恵島を除く)合併
土成町	昭和30年3月31日	板野郡御所村・阿波郡土成村合併，板野郡に編入
大津村	昭和30年2月11日	鳴門市へ編入
北灘村	昭和31年9月30日	鳴門市へ編入
大麻町	昭和42年1月1日	鳴門市へ編入
応神村	昭和41年10月1日	徳島市へ編入
川内村	昭和3年10月1日	一部徳島市へ編入
	昭和30年3月31日	徳島市へ編入

## 阿 波 郡

市場町	昭和30年3月31日	市場町・大俣村・八幡町合併
阿波町	昭和30年3月31日	久勝町・伊沢村・林町合併
柿島村	昭和32年3月31日	大字知恵島を除く一部・一条町合併，吉野町となる 大字知恵島を麻植郡鴨島町へ編入
土成町	昭和30年3月31日	板野郡御所村と合併，板野郡に編入

## 麻 植 郡

鴨島町	昭和29年3月20日	板野郡一条町先須賀四ツ屋を牛島村へ編入
	昭和29年3月31日	牛島村・森山村・西尾村・鴨島町合併，鴨島町を称す
	昭和30年1月1日	東山村大字樋山地を編入
	昭和32年3月31日	阿波郡柿島字知恵島を編入
川島町	昭和30年2月11日	川島町・学島村合併
山川町	昭和30年1月1日	山瀬町・川田町・三山村の一部を除く区域合併，山川町となる
美郷村	昭和30年1月1日	東山村・中枝村(大字中村山の一部を除く)・三山村の一部合併
木屋平村	昭和30年1月1日	中枝村大字中村山の一部を編入
	昭和48年7月1日	美馬郡へ編入

## 美 馬 郡

脇町	昭和33年3月31日	脇町・江原町・岩倉町合併
美馬町	昭和32年3月31日	郡里(こうざと)町・重清村合併
半田町	昭和31年9月30日	半田町・八千代村合併
貞光町	昭和31年9月30日	貞光(さだみつ)町・端山(はばやま)村合併
一字村	昭和22年4月1日	村制施行
穴吹町	昭和30年3月31日	穴吹町・口山村・古宮村・三島村合併
木屋平村	昭和48年7月1日	麻植郡から編入

## 三 好 郡

三野町	昭和13年1月26日	町制施行
三好町	昭和30年3月21日	昼間町・足代村合併
池田町	昭和31年9月30日	箸蔵村編入
	昭和34年3月31日	池田町・三縄村・佐馬地村合併
山城町	昭和31年9月30日	山城谷村・三名(さんみょう)村合併，山城町制施行
井川町	昭和34年4月1日	辻町・井内谷村合併
三加茂町	昭和34年3月31日	加茂町・三庄村合併
東祖谷山村	明治22年4月1日	村制施行
	昭和25年1月1日	美馬郡を離れ，三好郡へ編入
西祖谷山村	明治22年4月1日	村制施行
	昭和25年1月1日	美馬郡を離れ，三好郡へ編入

歴代の長官並びに知事

歴代の県議会議長

代順	氏 名	就任年月	代順	氏 名	就任年月
1	井上高格(大参事)	明治 4. 8	36	戸塚九一郎(知事)	昭和 9. 10
2	林茂平(権令)	6. 2	37	清水良策( " )	11. 6
3	久保断三( " )	7. 10	38	荒木義夫( " )	14. 9
4	古賀定雄( " )	7. 11	39	中村四郎( " )	15. 12
5	富岡敬明( " )	8. 8	40	辻山治平( " )	16. 5
6	小池国武( " )	9. 8	41	野田清武( " )	17. 10
7	北垣国道( " )	12. 7	42	岡田包義( " )	20. 6
8	北垣国道(令)(兼任)	13. 3		佐藤勝也(知事代理)	22. 2
9	酒井明( " )	13. 12	43	床次徳二(知事)	22. 2
10	酒井明(知事)	19. 7	44	佐藤勝也( " )	22. 3
11	桜井勉( " )	22. 12	45	阿部五郎( " )	22. 4
12	関義臣( " )	24. 7		浜島敏雄(知事職務代理)	26. 4
13	村上義雄( " )	26. 3	46	阿部邦一(知事)	26. 5
14	山県伊三郎( " )	29. 8	47	原菊太郎( " )	30. 4
15	李家裕二( " )	32. 2	48	原菊太郎( " )	34. 4
16	有田義資( " )	33. 4	49	原菊太郎( " )	38. 4
17	小倉久( " )	33. 10		武市一夫(知事職務代理)	40. 9
18	亀井英三郎( " )	35. 2		本庄幸人( " )	40. 10
19	床次竹二郎( " )	37. 1	50	武市恭信(知事)	40. 10
20	岩男三郎( " )	38. 12	51	武市恭信( " )	44. 10
21	谷口留五郎( " )	39. 7	52	武市恭信( " )	48. 10
22	渡辺勝三郎( " )	41. 7	53	武市恭信( " )	52. 10
23	秦豊助( " )	大正 3. 4	54	三木申三( " )	56. 10
24	亀山理平太( " )	4. 1	55	三木申三( " )	60. 10
25	末松偕一郎( " )	4. 3			
26	三宅源之助( " )	6. 9			
27	大津麟平( " )	8. 4			
28	川越壮介( " )	10. 5			
29	小幡豊治( " )	13. 6			
30	大野緑一郎( " )	15. 9			
31	三辺長治( " )	昭和 2. 5			
32	山下謙一( " )	3. 5			
33	土居通次( " )	4. 7			
34	落合慶四郎( " )	6. 12			
35	金森太郎( " )	8. 6			

代順	氏 名	就任年月	代順	氏 名	就任年月
1	吉田次郎	明治 13. 5	36	谷伊七郎	昭和 21. 9
2	吉田次郎	14. 2	37	宮田美信	22. 5
3	高井幸雄	15. 4	38	栗田善吉	25. 3
4	高井幸雄	15. 7	39	川真田郁夫	26. 5
5	阿部与人	16. 2	40	川真田郁夫	27. 5
6	阿部与人	17. 4	41	森口幸夫	28. 6
7	椎野伝治郎	18. 12	42	森口幸夫	29. 7
8	椎野伝治郎	19. 12	43	岡本正一郎	30. 5
9	椎野伝治郎	20. 12	44	岡本正一郎	31. 7
10	大串龍太郎	23. 3	45	森本鉄三	32. 7
11	大串龍太郎	24. 10	46	久次米健太郎	32. 12
12	大串龍太郎	26. 2	47	内藤茂右衛門	34. 5
13	大串龍太郎	30. 3	48	伊東董	36. 4
14	小笠原鶴太郎	30. 11	49	唐渡昌二夫	38. 5
15	小笠原鶴太郎	32. 3	50	原田武夫	40. 3
16	小笠原鶴太郎	32. 10	51	阿部豊	42. 5
17	小笠原鶴太郎	36. 10	52	七条広文	44. 3
18	森苞樹	40. 11	53	藤川忠義	46. 5
19	森苞樹	44. 10	54	佐藤章一	48. 2
20	原田佐之治	大正 2. 11	55	来代芳亀	49. 7
21	原田佐之治	4. 10	56	鈴木利市	50. 5
22	岡順次	7. 12	57	島谷敏男	52. 3
23	岡順次	8. 10	58	北島一	54. 5
24	吉川綾吉	9. 6	59	沢本義夫	56. 3
25	宇山久太郎	12. 5	60	糸林寛行	58. 5
26	吉川綾吉	12. 9	61	板東荘次	60. 11
27	大滝半三郎	12. 10	62	西條晃正	61. 7
28	吉川綾吉	12. 11	63	川添文男	62. 5
29	西田隆喜	昭和 2. 10			
30	坂本政五郎	6. 10			
31	山田庄市	8. 12			
32	岸野牧夫	12. 12			
33	岸野牧夫	14. 10			
34	庄野祐吉	18. 11			
35	原田量之	20. 12			

# 徳島県行政

# 機構図 (昭和62.4.1現在)

知事部局の内部組織

部	本 庁					出先 機関
	課	室	事務局	事務局 の 課	事業局	
総務部	7	1(1)				10
企画調整部	2	3	1	2		1
福祉生活部	8					19
保健環境部	5					27
商工労働部	7					18
農林水産部	10	1	1	2		40
土木部	10				1	12
(出納課)	1					
計	50	5(1)	2	4	1	127

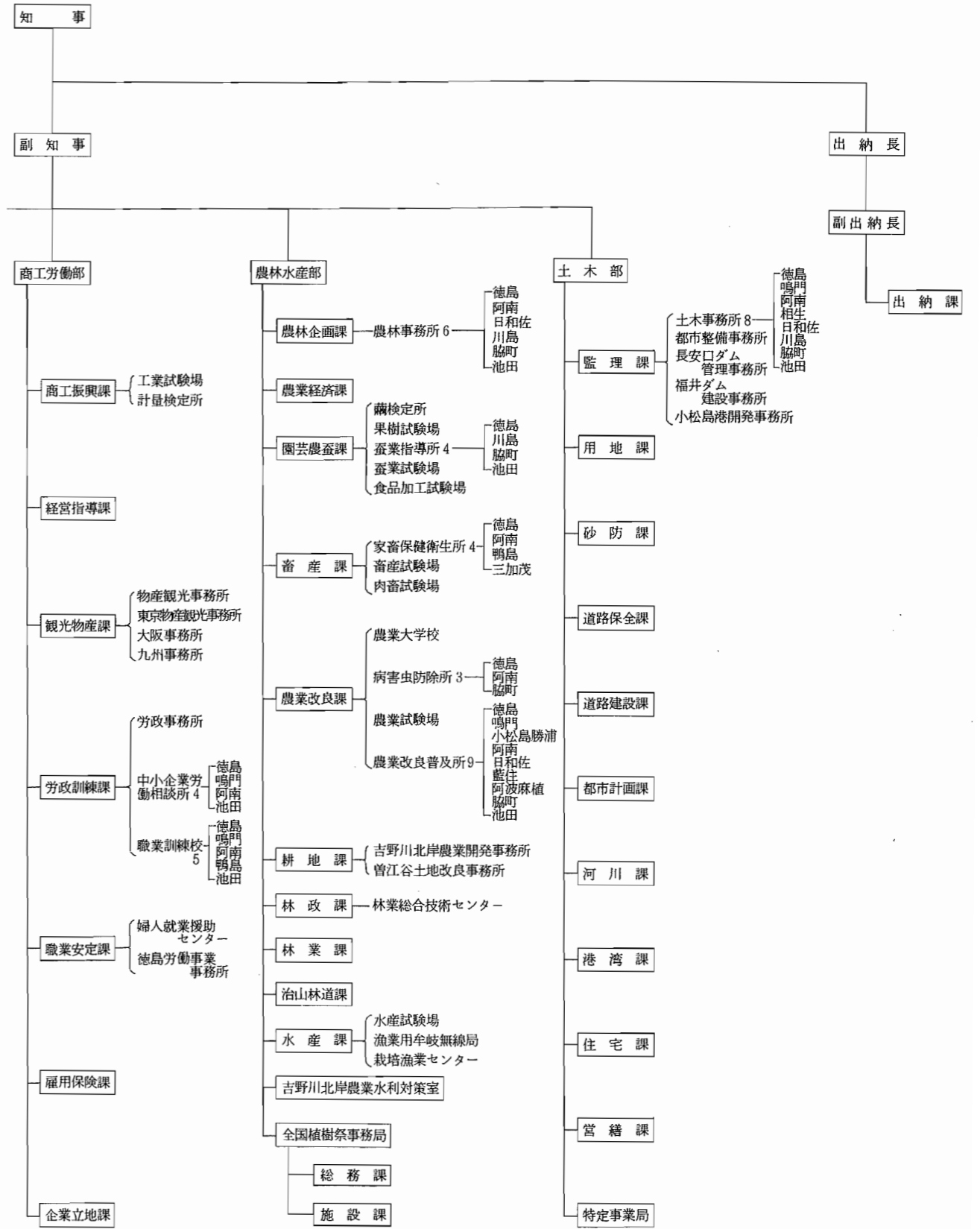
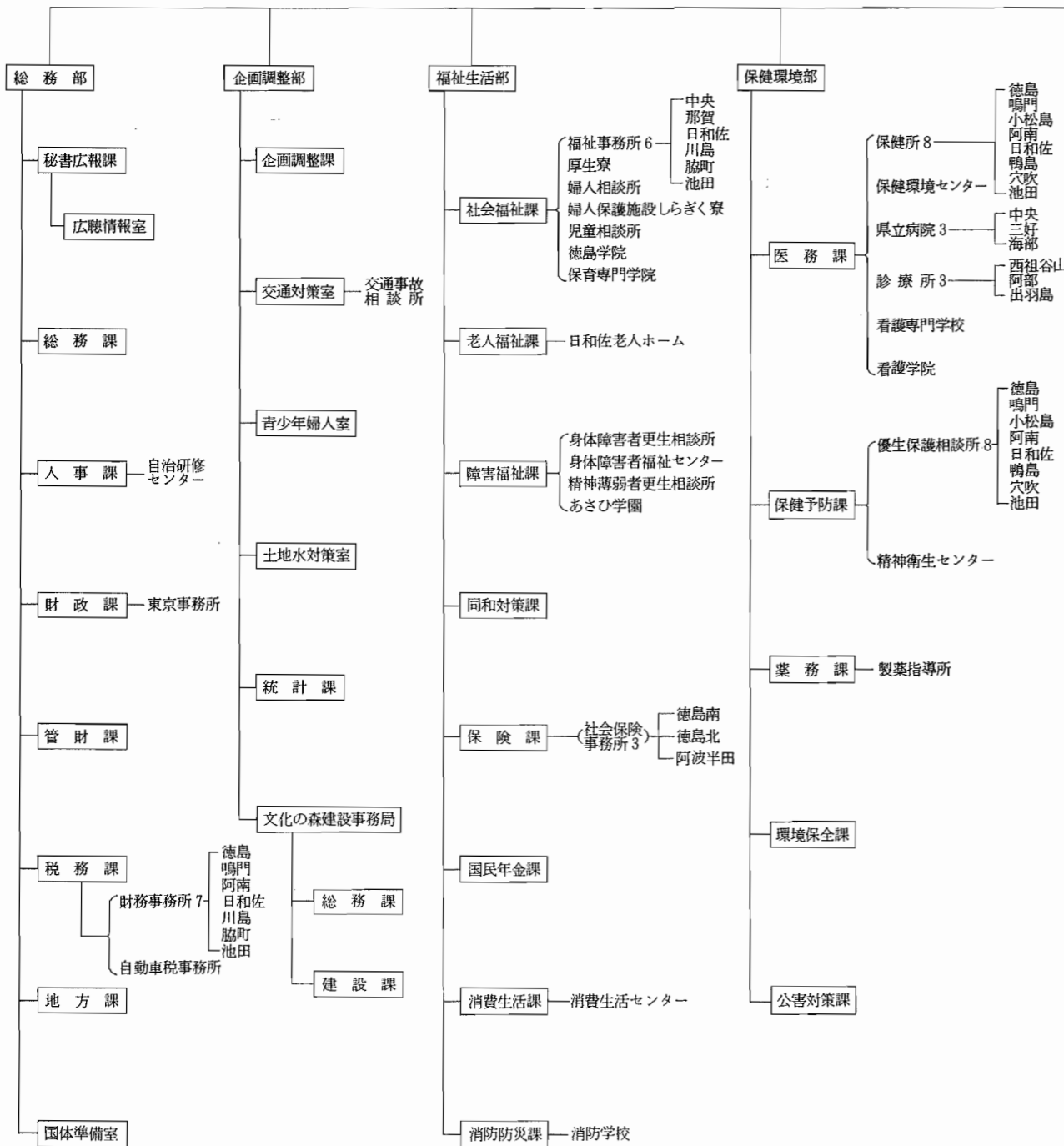

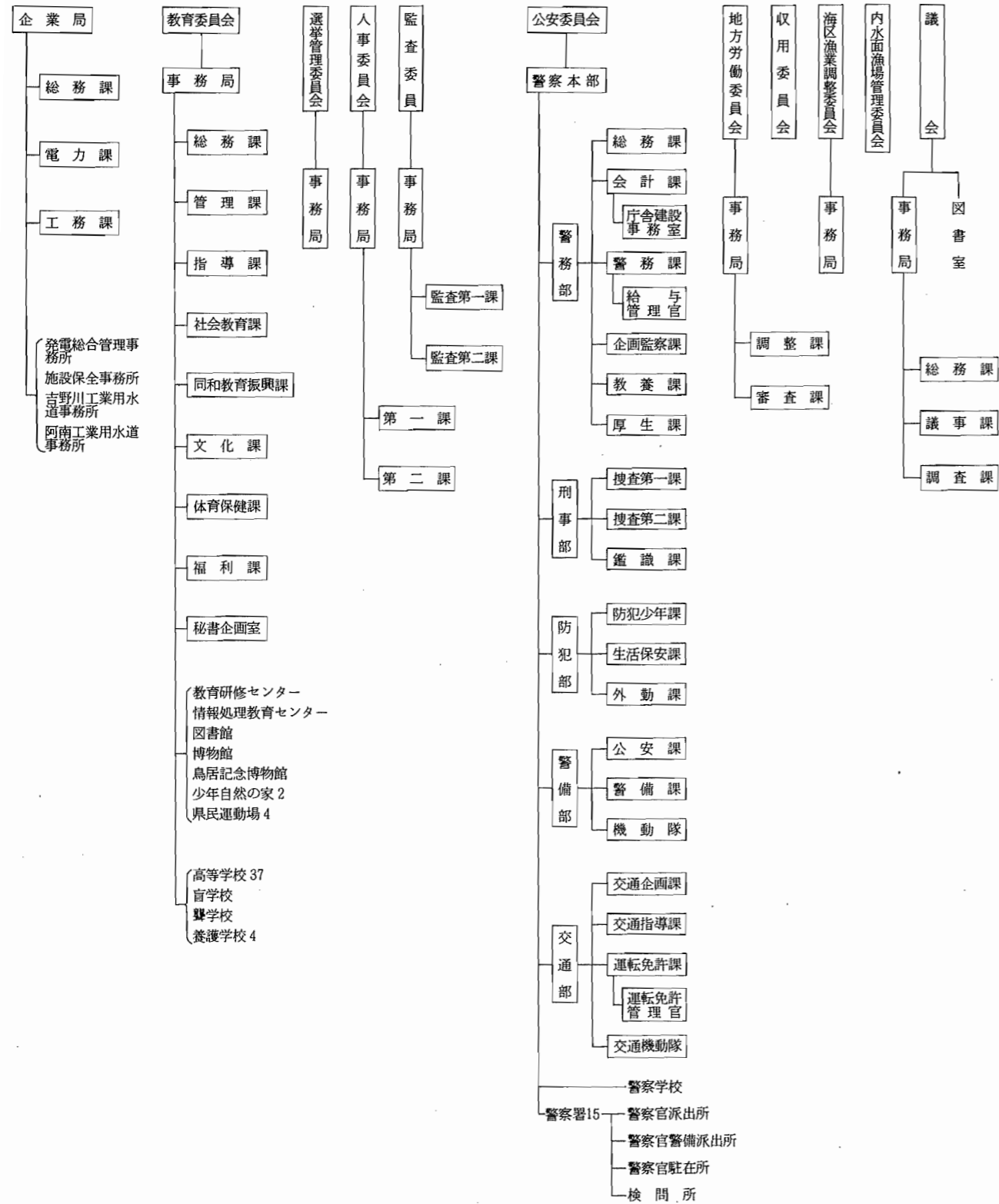

徳島県統計書

昭和63年3月15日発行

編集 徳島県企画調整部統計課  
徳島市万代町1-1  
電話 (0886) 21-2139

発行 徳島県企画調整部統計課

印刷 井上印刷  
徳島市佐古4番町8-5  
電話 (0886) 53-6355(代)

# 126 商

(1) 産業中分類別商店数・従業者数

(単位：金額・万円)

産業分類	商店					
	計	経営組織別		従業者		
		法人	個人	1~2人	3~4	5~9
総卸	16,881	4,683	12,198	10,083	3,823	1,938
卸売業計	2,264	1,546	718	536	576	657
一般卸売業	2,239	1,544	695	514	574	656
繊維品卸売業 (衣服・身の回り品を除く)	40	31	9	10	10	14
衣服・身の回り品卸売業	122	99	23	24	36	35
農畜産物・水産物卸売業	241	148	93	53	55	73
食料・飲料卸売業	414	249	165	131	109	91
医薬品・化粧品卸売業	123	88	35	28	28	30
化学製品卸売業	63	52	11	10	16	25
鉱物・金属材料卸売業	76	65	11	7	15	31
機械器具卸売業	378	323	55	50	89	134
建築材料卸売業	432	256	176	121	122	123
家具・建具・じゅう器等卸売業	106	70	36	27	32	27
再生資源卸売業	43	9	34	18	14	8
その他の卸売業	201	154	47	35	48	65
代理商・仲立業	25	2	23	22	2	1
小売業計	14,617	3,137	11,480	9,547	3,247	1,281
各種商品小売業	34	16	18	12	7	2
織物・衣服・身の回り品小売業	2,060	618	1,442	1,333	453	225
飲食料品小売業	5,926	831	5,095	4,081	1,266	398
自動車・自転車小売業	840	234	606	493	170	104
家具・建具・じゅう器小売業	1,495	370	1,125	906	376	164
その他の小売業	4,262	1,068	3,194	2,722	975	388

注 飲食店を除く。  
資料 県統計課「徳島県の商業」

(2) 飲食店の業種別商店数及び従業者数

(単位：店、人、金額・万円)

業種	商店数		
	計	法人	個人
総数	3,973	528	3,445
食堂、レストラン	1,536	247	1,289
一般食堂 (別掲を除く)	926	94	832
日本料理店	165	68	97
西洋料理店	113	51	62
中華料理店, その他の東洋料理店	332	34	298
そば、うどん店	350	65	285
すし店	237	26	211
喫茶店	1,238	138	1,100
その他の飲食店	612	52	560

資料 県統計課「徳島県の商業」

# 業

及び年間販売額 (昭和 60.5.1 現在)

数					従業者数	年間販売額	商品手持額	売場面積 (m <sup>2</sup> )
者規模別								
10~19	20~29	30~49	50~99	100人以上				
675	175	122	51	14	64,435	145,208,844	13,505,818	811,485
301	83	71	34	6	19,291	84,309,587	5,864,942	-
301	83	71	34	6	19,253	84,309,587	5,864,942	-
6	-	-	-	-	225	591,618	135,193	-
16	3	5	2	1	1,163	3,192,287	524,605	-
35	12	8	5	-	2,169	14,376,844	263,355	-
51	13	12	7	-	3,116	13,550,715	708,881	-
18	7	4	5	3	1,676	6,065,609	605,419	-
8	3	-	1	-	469	3,607,241	155,278	-
11	6	5	-	1	884	7,031,792	285,618	-
59	18	21	7	-	3,719	12,207,145	1,128,395	-
48	8	9	1	-	2,600	10,322,411	928,966	-
13	4	2	1	-	754	2,181,544	336,040	-
1	2	-	-	-	189	207,694	8,218	-
35	7	5	5	1	2,289	10,974,687	784,974	-
-	-	-	-	-	38	-	-	-
374	92	51	17	8	45,144	60,899,257	7,640,876	811,485
2	-	1	5	5	1,568	4,745,218	322,538	59,775
41	6	2	-	-	5,740	7,331,340	1,845,408	160,344
130	29	22	-	-	16,231	17,596,321	1,211,215	292,250
55	5	3	7	3	3,850	7,562,029	586,671	15,778
38	10	1	-	-	4,522	5,787,361	1,229,314	118,545
108	42	22	5	-	13,233	17,876,988	2,445,730	164,793

年間販売額・来客収容人員数 (昭和 61. 10. 1 現在)

従業者数計	年間販売額	来客収容人員数
11,484	4,573,787	124,395
5,121	2,281,449	55,701
2,354	764,389	27,531
975	665,567	11,112
842	467,966	7,855
950	383,527	9,203
1,035	356,288	10,908
646	343,572	5,536
3,218	1,071,824	35,849
1,464	520,654	16,401

126 商

(3) 市町村別商店数・従業者数及び

(単位：金額・万円)

市町村	商店数			従業者数
	卸売業	小売業	飲食店	卸売業
総数	2,264	14,617	3,973	19,291
徳島市	1,288	4,384	1,865	13,239
鳴門市	114	1,104	365	693
小松島市	91	746	187	568
阿南市	115	1,115	218	863
勝浦町	7	114	19	70
上勝町	5	50	4	20
佐那河内村	2	39	3	X
石井町	34	325	83	349
神井町	3	203	26	14
那賀川町	4	140	9	23
那賀ノ浦町	22	231	38	125
鷺敷町	12	95	14	29
相生町	3	66	11	11
上那賀町	—	71	10	—
木沢村	—	31	1	—
木頭村	—	53	2	—
由岐町	2	87	7	X
日和佐町	11	190	42	51
牟岐町	18	170	36	81
海部町	12	136	27	127
海部町	5	84	12	21
海部町	9	93	19	37
海部町	12	134	55	172
海部町	33	270	57	358
藍住町	32	225	80	274
板上町	14	202	46	106
上野町	11	197	28	62
吉野町	11	162	25	43
土成町	12	129	24	30
市場町	22	218	26	202
阿波町	16	241	29	58
鴨島町	72	546	124	312
川島町	11	117	27	24
山川町	28	249	37	177
美郷村	—	27	2	—
美脇町	47	347	76	271
美半町	16	175	22	59
馬田町	15	151	17	40
光貞町	16	170	28	72
一穴村	—	40	8	—
吹屋村	16	170	25	87
木屋村	1	35	6	X
三野町	6	109	16	22
三好町	7	95	11	53
池田町	78	502	107	402
山城町	10	122	29	29
井川町	13	145	12	64
三加町	8	205	34	31
東祖谷村	—	55	10	—
西祖谷村	—	52	14	—

業(続き)

年間販売額 (卸小売業は昭和60.5.1現在, 飲食店は昭和61.10.1現在)

業者数		年間商品販売額		
小売業	飲食店	卸売業	小売業	飲食店
45,144	11,484	84,309,587	60,899,257	4,573,787
16,689	6,018	64,371,061	28,264,524	2,411,303
3,360	951	2,166,429	4,351,158	396,193
2,207	487	1,807,403	2,429,116	191,872
3,369	593	4,675,987	4,202,362	193,430
250	39	34,394	219,980	10,093
102	7	4,677	54,168	2,362
X	5	X	X	955
912	220	384,862	1,040,565	88,961
428	47	15,260	266,015	11,689
310	17	41,290	266,175	5,180
725	114	304,364	966,634	48,361
197	34	39,095	150,067	9,870
168	34	27,600	206,302	15,053
156	17	—	125,355	3,021
51	X	—	46,750	X
101	X	—	88,954	X
X	13	X	X	3,325
456	92	82,180	396,021	43,342
505	89	629,481	474,062	31,298
373	45	493,383	351,236	12,696
204	28	20,424	205,965	8,698
200	39	84,750	169,360	15,024
437	184	1,060,703	731,057	106,250
781	159	1,483,403	1,053,599	53,712
773	257	688,395	1,258,476	106,478
554	105	129,623	602,237	26,324
522	61	136,878	576,849	12,755
433	61	98,027	388,620	20,696
313	83	25,780	393,052	34,968
570	54	674,168	711,312	15,990
571	75	83,669	687,913	29,438
1,606	276	1,060,355	2,193,134	101,365
252	85	26,517	203,346	50,577
699	109	181,535	669,087	38,689
64	X	—	39,949	X
1,115	156	749,701	1,647,129	42,270
406	40	179,577	332,226	8,171
347	23	43,776	292,706	5,985
576	62	215,099	559,049	17,446
72	17	—	41,965	470
442	67	231,917	324,527	28,415
X	9	X	X	846
278	23	96,060	259,442	3,567
241	22	218,041	212,493	5,070
1,684	328	1,422,234	2,139,174	164,408
272	141	13,028	259,017	114,635
343	35	124,173	292,256	17,274
505	100	38,822	419,428	48,198
90	30	—	66,254	9,851
111	25	—	60,513	4,648