

# 徳島県行政区画図

兵庫県

香川県

鳴門市

板野町

市場町

土成町

上板町

藍住町

北島町

松茂町

阿波郡

吉野町

鴨島町

石井町

徳島市

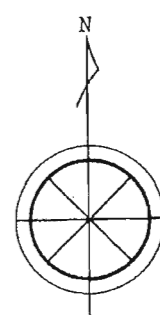

三好町

三野町

美馬町

協町

阿波町

山川町

川島町

美郷村

穴吹町

美馬郡

貞光町

半田町

名西郡

佐那河内村

名東郡

小松島市

那賀郡

那賀川町

愛媛県

三好郡

池田町

井川町

三加茂町

山城町

西祖谷山村

東祖谷山村

一字村

木屋平村

神山町

勝浦郡

勝浦町

阿南市

羽浦町

木沢村

上勝町

鷲敷町

那賀郡

相生町

上那賀町

木頭村

日和佐町

由岐町

高知県

海部郡

海南町

牟岐町

安喰町

海部町

市	町	市	郡	凡例
●	○	〃	〃	
庁舎位置	村界	市界	県界	

昭和 59 年

# 徳島県統計書

徳 島 県

## は し が き

このたび、創刊以来第97回目にあたる徳島県統計書が、ここに刊行のはこびとなりました。

本書は、本県の土地、人口、経済、教育及び文化など、広範多岐にわたる重要かつ基本的な統計資料を、総合的・体系的に収録し、県勢の実情とその推移を表したものです。

近年、複雑かつ多様化する社会経済情勢、急速に進展する情報化社会において、客観的情報としての統計の果たす役割が、ますます重要となっており、本書を諸施策の企画立案や各種行政推進の基礎資料として、広く御活用いただければ幸いです。

編集にあたっては、統計の継続的利用に配慮しつつ作成しましたが、今後ともより一層内容の充実改善に努めてまいりたいと考えておりますので、皆様方の御意見、御批判をお寄せくださるようお願いいたします。

終わりに本書の発行にあたり、貴重な資料を御提供いただきました関係機関に対し、厚く御礼を申し上げます。

昭和61年3月

徳島県企画調整部長

中 川 浩 明

## 利用者のために

- 1 本書は、昭和59年の資料を中心として、徳島県統計課の各種資料に加えて、各関係機関から収集した統計資料を総合的に編集したものです。
- 2 資料中重要と思われるものについては、累年の数字を掲げました。
- 3 市町村別については、昭和60年1月1日現在の行政区画によりました。
- 4 本書中、「昭和59年」とあるのは暦年、「昭和59年度」とあるのは会計年度（4月1日から翌年3月31日まで）、「何年度末・何年何月何日現在」とあるのはその期日の現在の事実を示しました。
- 5 資料の出所は、各表ごとに掲げました。
- 6 表中、説明を要するものについては、脚注を添えました。
- 7 数字については、原則として、四捨五入により計算しましたので、総数と内訳が一致しない場合があります。
- 8 表中の符号の用法は、次のとおりです。
  - 0 ……表章単位に満たないもの
  - ……皆無又は該当数字がないもの
  - … ……不明又は資料を欠くもの
  - △ ……減少又は減額のもの
  - x ……公表不能なもの
- 9 本書に集録した統計資料について、更に詳細な数字が必要な場合あるいは疑義がある場合には、各表ごとに付記してある資料の作成機関又は徳島県統計課に照会してください。

## 総目次

1	土地・気象	1
2	人口	21
3	労働・賃金	33
4	事業所	57
5	農業	67
6	林業	117
7	水産業	125
8	鉱工業	135
9	建設業	147
10	電気・ガス・水道	157
11	運輸・通信	173
12	商業・貿易	185
13	金融	197
14	物価・家計	203
15	住居	227
16	財政	239
17	経済計算	249
18	社会保障	257
19	保健衛生	273
20	教育	287
21	文化・観光	305
22	公務員・選挙	327
23	司法・警察	333
24	災害・事故	347
	付録	363

# 統計表目次

<b>1 土地・気象</b>		23 産業・男女別全常用労働者の1人平均 月間現金給与額…………… 40	42 市町村・専業・兼業別農家数…………… 72	(2) 牛乳生産量・流通量及び消費量…………… 104
1 位置及び県庁所在地…………… 2	24 産業・男女別推計常用労働者数…………… 46	25 産業別日雇労働者等の1人1日平均現 金給与額…………… 48	43 市町村・農産物販売規模別農家数…………… 73	58 配合飼料生産量及び消費量…………… 104
2 沿革…………… 2	26 産業別全常用労働者の1人平均月間出 勤日数…………… 49	27 一般職業紹介…………… 50	44 市町村別農用機械…………… 74	59 品目別生産指数…………… 105
3 地勢…………… 3	28 日雇職業紹介…………… 50	29 職業安定所別一般新規求人状況…………… 51	45 農産物の作付面積及び収穫量…………… 76	60 市町村別農業粗生産額及び生産農業所 得…………… 106
4 地質…………… 3	30 適用法規別単位労働組合数及び組合員 数…………… 51	31 産業別単位労働組合数及び組合員数…………… 52	(1) 穀類…………… 76	61 農家経済…………… 108
5 市町村別面積及び役場所在地…………… 4	32 公共職業訓練状況…………… 52	33 月・産業分類別労働争議発生件数及び 参加人員…………… 53	(2) いも類・大豆…………… 77	(1) 1戸当たり農家経済の総括…………… 108
6 市町村別土地概要…………… 5	(1) 主要要求別…………… 53	(2) 争議形態別…………… 54	(3) 野菜類…………… 78	(2) 農家経済分析指標…………… 108
7 主な山岳…………… 9	(3) 月別…………… 56	<b>4 事業所</b>	(4) 果樹類…………… 83	(3) 1戸当たり農業粗収益…………… 110
8 島しよ…………… 10	34 産業中分類・事業の経営組織別事業所 数及び従業者数…………… 58	35 市町村・産業大分類別事業所数及び従 業者数…………… 62	(5) 豆類・雑穀…………… 87	(4) 1戸当たり農外収入及び農外支出…………… 110
9 主な河川…………… 11	35 市町村・経営組織・従業者規模別事業 所数及び従業者数…………… 64	36 市町村・経営組織・従業者規模別 事業所数及び従業者数…………… 66	(6) 飼料作物…………… 87	(5) 1戸当たり家計費…………… 112
10 気象概況…………… 15	37 産業大分類・経営組織・従業者規模別 事業所数及び従業者数…………… 66	<b>5 農業</b>	(7) 工芸作物…………… 87	(6) 1戸当たり租税公課諸負担…………… 112
11 月別気象表…………… 19	<b>5 農業</b>	38 市町村別農家数及び経営耕地面積…………… 68	46 市町村別葉たばこの耕作面積・買入重量 及び買入代金…………… 88	62 青果物の都市別出荷額…………… 114
12 観測所別平均気温…………… 20	38 市町村別農家数及び経営耕地面積…………… 68	39 市町村別経営耕地面積規模別農家数…………… 69	47 園芸作物生産販売実績総括表…………… 89	(1) 野菜…………… 114
13 観測所別降水量…………… 20	39 市町村別経営耕地面積規模別農家数…………… 69	40 市町村・男女別農家人口…………… 70	48 部門別園芸作物生産販売実績…………… 89	(2) 果実…………… 116
<b>2 人口</b>	40 市町村・男女別農家人口…………… 70	41 市町村別樹園地を経営する農家数及び 樹園地面積…………… 71	(1) 果実…………… 89	63 獣医師数…………… 116
14 人口の推移…………… 22	41 市町村別樹園地を経営する農家数及び 樹園地面積…………… 71		(2) 野菜…………… 90	<b>6 林業</b>
15 国籍別外国人登録人口…………… 22			(3) 特用作物及び花き…………… 91	64 市町村・森林管理形態別面積…………… 118
16 市町村別世帯数及び人口…………… 23			(4) 農産加工…………… 92	65 市町村別民有林面積・蓄積及び成長量…………… 119
17 市町村・年齢5歳階級別人口…………… 24			(5) 種苗…………… 92	66 竹材・原木・林野副産物・まき及び木 炭生産量…………… 120
18 市町村・世帯人員別世帯数及び世帯 人員…………… 28			(6) 蚕糸…………… 93	67 木材流通状況…………… 120
19 人口動態…………… 30			49 農業協同組合数…………… 93	(1) 外材…………… 120
(1) 自然動態・年次別…………… 30			(1) 単位組合…………… 93	(2) 国産材…………… 120
(2) 社会動態・年次別…………… 30			(2) 連合会…………… 93	68 素材入荷量…………… 120
(3) 自然動態・市町村別…………… 31			50 養蚕…………… 94	69 用途別製材品出荷量…………… 120
(4) 社会動態・都道府県別…………… 32			(1) 市町村別養蚕戸数・掃立数量・繭生 産数量及び桑園面積…………… 94	70 民有林森林資源…………… 121
<b>3 労働・賃金</b>			(2) 収穫量及び繭価格…………… 96	71 人工林・天然林別・経営形態別伐採面 積…………… 121
20 市町村・産業大分類別15歳以上就業 者数…………… 34			(3) 生糸生産数量及び価格…………… 96	72 市町村別造林面積…………… 122
21 産業大分類, 年齢5歳階級, 男女別15 歳以上就業者数…………… 36			(4) 副産糸生産量…………… 96	73 山行苗木生産量…………… 123
22 市町村・従業上の地位・男女別15歳 以上就業者数…………… 38			51 採卵鶏飼養・ブロイラー出荷農家数及 び羽数…………… 97	74 保安林箇所数及び面積…………… 123
			52 乳用牛飼養農家数及び頭数…………… 98	75 林道新設数…………… 123
			53 豚飼養農家数及び頭数…………… 100	76 狩猟登録者数…………… 124
			54 肉用牛飼養農家数及び頭数…………… 102	77 鳥獣類捕獲数…………… 124
			55 畜産粗生産額…………… 103	78 森林組合数及び組合員数…………… 124
			56 肉畜種類別出荷先別頭数…………… 103	
			57 生乳・牛乳…………… 103	
			(1) 生乳生産量・流通量及び処理量…………… 103	

## 7 水産業

79 経営体階層別・経営組織別経営体数	126
80 主な漁業種類別経営体数	126
81 専業・兼業別個人経営体数・個人経営世帯及び漁業従事者世帯	126
82 漁業就業者数	127
83 魚種・海区別漁獲量	128
84 漁業種類別生産額	129
85 海面養殖業収穫量	130
86 内水面漁業漁獲量	131
87 内水面養殖業収穫量	131
88 市町村別内水面養殖業経営体数	132
89 水産加工品生産量	133
90 漁業協同組合別組合員数及び漁船数	134

## 8 鉱工業

91 鉱業	136
(1) 主要鉱山	136
(2) 鉱産物生産実績・事業所数及び常用従業者数	136
92 工業	137
(1) 市町村別事業所数・従業者数及び製造品出荷額等	137
(2) 事業所数・従業者数及び製造品出荷額等	138
(3) 産業中分類別事業所数・従業者数及び製造品出荷額等	138
(4) 従業者規模30人以上の事業所数・従業者数及び製造品出荷額等	140
(5) 従業者規模30人以上の産業中分類別事業所数・従業者数及び製造品出荷額等	140
(6) 産業中分類別製造業の法人・個人別事業所数・従業者数及び製造品出荷額等	142
(7) 従業者規模30人以上事業所の産業中分類・水源別1日当たり用水量	143
93 塩生産状況	144

94 用途別塩消費量	144
95 酒種類別製成量	144
96 品目別たばこ生産量	145
97 品目別たばこ売渡額	145
98 造船状況	145
99 鉱工業生産指数	146

## 9 建設業

100 主要土木費	148
(1) 道路費	148
(2) 河川費	148
(3) 港湾費	148
(4) 砂防費	149
(5) 都市計画費	149
(6) 住宅費	149
(7) 漁港費	150
101 海岸保全区域	150
102 ダム	151
103 建築主別着工建築物	152
104 構造別着工建築物	152
105 用途別着工建築物	154
106 種類別着工新設住宅	154
107 資金別着工新設住宅	156
108 利用関係別着工新設住宅	156

## 10 電気・ガス・水道

109 電力	158
(1) 発電実績	158
(2) 水系別包蔵水力一覧	158
(3) 電灯及び電力需要	159
(4) 発電所設備概要	160
110 都市ガス	161
(1) ガス設備及び配ガス状況	161
(2) ガス発生量及び用途別供給状況	161
111 プロパンガス販売状況	161
112 水道	162
(1) 市町村別水道普及状況	162

(2) 上水道	164
(3) 簡易水道	166
(4) 専用水道	171

113 徳島市の下水道の現況	172
----------------	-----

## 11 運輸・通信

114 道路現況	174
115 車種別自動車保有台数	175
116 定期自動車輸送状況	175
(1) 年度別	175
(2) 路線別	176
117 貸切バス輸送状況	178
118 タクシー業者数及び台数	178
119 国鉄駅別旅客人員	178
120 入港船舶・船舶乗降人員及び出入貨物総トン数	179
121 フェリーボート利用者台数	180
122 港湾	180
123 航空輸送状況	181
124 電報・電話	181
(1) 電報・電話取扱局数及び電話申込積帯数	181
(2) 開通電話数	181
(3) 電話取扱局別開通電話数	182
(4) 国内電報発信数	183
125 郵便	183
(1) 郵便施設数	183
(2) 小包郵便物数	183
(3) 月別引受内国通常郵便物数	184

## 12 商業・貿易

126 商業	186
(1) 産業中分類別商店数・従業者数及び年間販売額	186
(2) 飲食店の業種別商店数及び従業者数・年間販売額・来客収容人員数	186

(3) 市町村別商店数・従業者数及び年間販売額	188
127 貿易	190
(1) 仕向地・品目別輸出実績	190
(2) 仕出地・品目別輸入実績	193
(3) 神戸税関・小松島税関支署管内輸入額	195

128 中小企業等協同組合数	196
----------------	-----

129 法人数	196
---------	-----

## 13 金融

130 県内金融機関数	198
131 金融機関別預金残高	198
132 金融機関別貸出残高	198
133 主要金融機関別諸勘定	199
134 国民金融公庫貸付状況	199
135 住宅金融公庫貸付契約状況	200
136 手形交換高	200
137 株式売買高	201
138 簡易生命保険	201
139 生命保険	201
140 郵便貯金	202
141 郵便為替	202

## 14 物価・家計

142 農村物価指数	204
(1) 農産物	204
(2) 農業生産資材	204
(3) 生活資材	205
143 徳島市における全世帯の1世帯当たり1か月間の消費支出金額	206
144 徳島市における勤労者世帯の1世帯当たり1か月間の収入と支出	207
145 徳島市における消費者物価指数	208
146 徳島市における主要生活用品の小売価格	209

15 住 居

147 居住世帯の有無別住宅数及び建物の種類別, 人が居住する住宅以外の建物数... 228
148 住宅の種類, 住宅の所有の関係別住宅数, 建物の種類別, 人が居住する住宅以外の建物数並びに世帯の種類別世帯数及び世帯人員... 228
149 住宅の種類, 構造, 建築の時期別住宅数... 230
150 世帯の種類, 世帯の型, 住宅の所有の関係, 居室数別普通世帯数... 231
151 住宅の種類, 所有の関係, 建て方, 構造, 建築の時期及び設備状況別住宅数... 232
152 世帯の種類, 住宅の所有の関係及び1人当たり畳数別普通世帯数... 232
153 世帯の種類, 世帯の型, 住宅の所有の関係及び居室の畳数別世帯数... 234
154 住宅の所有の関係, 建築の時期及び日照時間別住宅数... 236
155 住宅の種類, 住宅の所有の関係, 建築の時期別住宅数・世帯数・世帯人員・1住宅当たり居室数・1住宅当たり畳数・1住宅当たり延べ面積・1人当たり畳数及び1室当たり人員... 238

16 財 政

156 国税賦課及び徴収状況... 240
157 県 税... 240
(1) 収入総括... 240
(2) 現年度調定及び徴収状況... 241
(3) 滞納繰越分の徴収状況... 241
(4) 税外収入状況... 242
158 徳島県一般会計決算額... 242
159 徳島県特別会計決算額... 243
160 徳島県企業会計収入支出決算額... 244
161 主な県有財産... 244
162 徳島県債目的別現在高... 245
163 市町村・税目別市町村税徴収状況... 246
164 市町村別普通会計決算状況... 248

17 経 済 計 算

165 県民経済計算主要系列表... 250
(1) 経済活動別県内総生産... 250
(2) 1人当たり県民所得... 250
(3) 県民所得(分配)... 251
(4) 県民総支出(名目)... 252
(5) 県民総支出(実質)... 253
166 市町村民所得... 254
(1) 市町村内純生産... 254
(2) 市町村民所得(分配)... 256

18 社会 保 障

167 生活保護法による保護状況... 258
168 世帯更生資金貸付状況... 258
169 母子福祉資金貸付状況... 258
170 寡婦福祉資金貸付状況... 258
171 児童相談通告別受付状況... 260
172 相談・年齢・男女別児童受付状況... 260
173 児童相談別処理状況... 260
174 社会福祉施設... 261
175 政府管掌健康保険... 262
176 日雇労働者健康保険... 262
177 厚生年金保険... 264
178 船員保険... 264
179 組合管掌健康保険... 266
180 国民健康保険... 266
181 雇 用 保 険... 268
182 労働者災害補償保険... 268
183 公務災害補償... 269
184 市町村別国民年金... 270
185 市町村別国民健康保険事業状況... 272

19 保 健 衛 生

186 市町村別医療施設数及び病床数... 274
187 医療関係者数... 275
(1) 市 町 村 別... 275
(2) 年 次 別... 276
188 薬局等業者数... 276

189 主要死因別死亡者数... 277
190 伝染病等患者数... 278
191 病院運営状況... 278
192 保健所行政運営状況... 279
193 公衆衛生関係施設数... 280
194 公害苦情受理処理件数... 280
195 献 血 状 況... 280
(1) 血液型別献血実績... 280
(2) 市町村別献血実績... 281
196 市町村別一部事務組合別ごみ処理状況... 282
197 市町村別し尿処理状況... 283
198 疾病・異常被患率の推移... 284
199 児童生徒の体位... 286

20 教 育

200 学 校 総 覧... 288
201 市町村別学校総覧(国立・公立・私立)... 289
(1) 幼 稚 園... 289
(2) 小 学 校... 290
(3) 中 学 校... 292
202 高等学校学科数... 293
203 高等学校学年別生徒数... 293
204 高等学校学科別本科生生徒数... 293
205 専修学校課程及び修業年限別学科数... 294
206 専修学校設置者別・課程別生徒数... 294
207 各種学校設置者別学校数及び生徒数... 295
208 各種学校課程別課程数及び生徒数... 295
209 中学校の卒業後(国立・公立・私立)... 296
(1) 進路別卒業生数... 296
(2) 就職先別産業別就職者数... 298
210 高等学校の卒業後... 299
(1) 高等学校卒業生の職業別就職者数... 299
(2) 進路別卒業生数... 300
(3) 産業別就職者数... 302
(4) 都道府県別就職者数... 302
211 不就学学齢児童・生徒数... 303
(1) 児 童 数... 303

(2) 生 徒 数... 303
212 地 方 教 育 費... 304

21 文 化 ・ 観 光

213 県立図書館... 306
(1) 蔵 書... 306
(2) 図書館利用状況... 306
214 博物館及び動物園... 307
215 都 市 公 園... 307
216 観 光... 308
(1) 外 国 人 客... 308
(2) ブロック別観光入込客数... 308
217 公民館・図書館及び施設等... 308
218 団体及び委員会... 309
(1) 社会教育委員... 309
(2) 宗教法人数... 309
(3) 青年団・婦人団体・ボーイスカウト... 309
219 市町村別テレビ受信契約数... 310
220 文 化 財... 311
(1) 国指定文化財種別数... 311
(2) 県指定文化財種別数... 311
(3) 国指定文化財... 311
(4) 県指定文化財... 314
221 自 然 公 園... 326
222 自然環境保全地域... 326

22 公 務 員 ・ 選 挙

223 公 務 員 数... 328
(1) 県 職 員 数... 328
(2) 県警察職員数... 328
(3) 市町村別職種別職員数... 329
224 選 挙... 331
(1) 選挙人名簿登録者数... 331
(2) 市町村長選挙投票結果... 332
(3) 市町村議会議員一般選挙投票結果... 332

<b>23 司法・警察</b>	
225 民事事件数	334
226 民事行政訴訟受理件数	334
227 登記事務件数	334
228 訟務事務受理処理状況	335
229 人権侵犯事件数	335
230 人権相談事件数	335
231 地方裁判所刑事事件数	336
232 簡易裁判所刑事事件数	336
233 検察事件数	336
234 家事審判事件数	337
235 家事調停事件数	339
236 少年保護受理件数・既済件数及び未済件数	340
237 保護観察事件の受理及び終結人員	341
238 刑務所	341
(1) 在所人員	341
(2) 罪名別受刑者	341
(3) 刑期別受刑者	341
(4) 年齢別受刑者	341
239 警察	342
(1) 年次別刑法犯認知・検挙状況	342
(2) 月別刑法犯認知・検挙件数	342
(3) 罪種別・年齢別検挙人員	343
(4) 署別刑法犯認知・検挙状況	344
(5) 罪種別・共犯形態別検挙件数	346
<b>24 災害・事故</b>	
240 火災被害	348
(1) 市町村別火災発生状況	348
(2) 月別火災概要	350
(3) 年次別火災発生状況	350
(4) 出火原因・月別発生件数	351
(5) 月別時間別出火件数	352
241 消防	353
(1) 市・組合別階級別常勤消防職員数	353
(2) 市・組合別現有機器具状況	353
(3) 市町村別消防用水利の現況	354
(4) 市町村別非常勤消防団員数	356
242 労働災害	357
(1) 業種別・規模別災害発生状況	357
(2) 業種別・年齢別死亡災害発生状況	357
243 公共土木施設被害額	358
244 被災建築物	358
245 農作物被害状況	359
246 交通事故	360
(1) 年次・月別交通事故発生状況	360
(2) 路線別人身事故発生状況	360
(3) 市町村別交通事故発生状況	361
(4) 職業別死傷者数	362
<b>付 録</b>	
県内社会情勢の動き	364
市・郡沿革表	364
歴代の長官並びに知事	368
歴代の県議会議長	369
徳島県行政機構図	370



# 1 土地・気象

## 1 位置及び県庁所在地（昭和59.10.1現在）

方位	地名	経度	緯度
極東	阿南市伊島町	東経134度49分	北緯33度51分
極西	三好郡山城町三傍示山	東経133度40分	北緯33度53分
極南	海部郡穴喰町竹ヶ島	東経134度19分	北緯33度32分
極北	鳴門市瀬戸町島田	東経134度37分	北緯34度15分
県庁	徳島市万代町1丁目1番地	東経134度34分	北緯34度4分

資料 建設省国土地理院四国地方測量部

## 2 沿革

通説によると古代、忌部氏が、吉野川流域を開拓した時、付近に粟がよく実ったことから吉野川流域を主として粟の国と呼ぶようになったといわれている（阿波叢書）。これに対し県南の阿南市・那賀郡・海部郡は長の国と呼ばれ、それぞれに国造がいたといわれるが、大化の改新に際し、両国を合わせ阿波の国を置いたと伝えられている。

当時は、現在の徳島市国府町が政治・文化の中心で、国府があって国司が置かれ、国分寺や国分尼寺がある。

鎌倉時代に入ると、幕府による佐々木氏、小笠原氏（後の三好氏）など守護職任命が行われた。

室町時代には細川頼之が入国したが、世は細川・山名両氏の応仁の乱を経て戦国時代に入り、阿波の三好長慶が一時京周辺まで勢力を伸ばしたが、やがて衰え、土佐から出た長曾我部が四国の大半を制した。しかし長曾我部も全国統一を目指す豊臣秀吉に破れ、蜂須賀家政が阿波に封ぜられ、現在の徳島市城山付近に居城を構えた時、それまでの名東郡富田の荘を徳島と改めた。以後、徳島が政治・文化の中心として栄えた。蜂須賀治世 300 年の間、藍・塩・葉たばこの専売によって富を築き、明治 22 年に市制施行時の徳島市の人口 60,861 人で、全国第 10 位の都市であった。

古くから淡路（阿波路）を通じ京阪神との交通は頻繁で、その影響を強く受け、奈良時代、船王によって阿波の名が万葉集に見えているほどである。藩政時代に阿波は淡路をも加えていたが、明治になって藩が廃止され徳島県となり、大参事がいわゆる阿波と淡路の三原郡を管轄していた。明治 4 年名東県と改称し、淡路の津名郡を加え、同 6 年 2 月更に讃岐国をも加え権令を置いたが、同 8 年 9 月香川県が再置されて、これを分離した。同 9 年 8 月名東県が廃止となり、淡路は兵庫県に合併され、新たに、高知県徳島支庁を置いていた。

同 11 年 12 月徳島支庁は徳島出張所となり、ついで明治 13 年 3 月再び徳島県が設けられ、阿波国 10 郡を管轄することになり、ほぼ現在の態勢が出来上がった。明治 22 年 10 月徳島に市制がしかれ、昭和 22 年 3 月鳴門市（同年 5 月鳴門市と改称）、昭和 26 年小松島、更に同 33 年には阿南市が誕生した。

そして昭和 29 年からの市町村合併により、現在（昭和 59.1.1）の行政区画は 4 市 46 か町村である。

## 3 地勢

本県は山地が多く、全面積 4,145.20 平方キロメートルのおよそ 8 割を占めている。1,000メートルを超える山も数多い。県内の最も高い山は四国山地中の剣山で、標高 1,955メートル、四国第 2 の高山です。この剣山を中心とした四国山地は県を南北に分ける分水嶺で、その北方を流れる吉野川は水源を遠く高知県に発し、本県に入って大歩危・小歩危の深い峡谷を作り、池田町から東に転じ、東流するにしたがって広く、くさび形の吉野川平野を作っている。

吉野川の北、阿讃山脈は一般に低く、山麓は扇状地が発達し、土地は高く、吉野川下流の低地は県南の勝浦川及び那賀川下流の低地と共に広く水田地帯となっている。分水嶺の南斜面山地は豊富な森林地帯となっており、勝浦川・那賀川が東西に流れている。

県南には、広い平地は少なく、阿南市以南では山地が直接海にせまった岩石海岸で、東北の砂浜海岸とは著しい対照をなし、海は深く、港湾として適当な地形をもっている。

## 4 地質

徳島県は和泉帯、三波川帯、秩父帯、四万十帯に分けられ、各帯はこの順に北から南へ配列している。

和泉帯は阿讃山脈に沿って東西に延びており、上部白亜系の和泉層群が分布している。この南縁には西南日本内帯と外帯を境する中央構造線が走っており、吉野川北岸に沿ってその露頭がみられる。和泉層群は厚い砂岩層、砂岩泥岩互層、泥岩層よりなっている。砂岩は通称「撫養石」として知られ、良質の石材として採石されている。阿讃山脈の南麓には洪積世の扇状地が発達し、阿波町の天然記念物「土柱」はこの扇状地礫が浸蝕を受けてできた奇勝である。

三波川帯は四国山地北斜面にあたり、緑色片岩、石英片岩、黒色片岩、砂岩片岩等よりなる。古生層が変成作用を受けてできた結晶片岩であり、緑色片岩は俗に「青石」と呼ばれ、石材として用いられている。大歩危付近には砂岩片岩が露出し、その一部は学術上極めて貴重な礫岩片岩をはさんでいる。三波川帯の南縁には御荷鉾構造線が走り、これに沿って御荷鉾緑色岩類が分布している。三波川帯には地すべり地が多く、特に御荷鉾構造線に沿う地帯には地すべり地が密集している。御荷鉾緑色岩類は俗に「神山五色」と称され庭石として珍重される。

秩父帯は四国山地南斜面（勝浦川・那賀川流域）にあたる。シルリア紀一二疊紀のいわゆる秩父古生層が広く分布し、厚い石灰岩をはさんでいる。阿南市付近の石炭紀の石灰岩は特に良質であり、製鉄用原料として採掘されている。これら古生界の間には中生界（三疊紀、ジュラ紀、白亜紀）が分布しており、勝浦川流域では白亜系の化石が、那賀川流域では三疊系の化石が多数産出し、学術上貴重である。

四万十帯是那賀川以南の海部山地にあたり、白亜系、古第三系が分布している。化石に乏しい砂岩泥岩互層、砂岩層よりなっている。







### 7 主な山岳(続き)

名 称	所在する市町村名・県名	標 高	備 考
杉 生 山 綱 付 山 日 ノ 丸 山 正 善 山 八 早 山 御 印 谷 山 黒 滝 きの 丸 山 し が 野 傍 の 示 山 奥 三 桃 神 金 高 吉 剣 大 東 友 竜 天 鰻 塩 舟 大 旭 貧 石 半 熊 請 ヶ	木頭村	1,266.2	標            地 標
	穴吹町・木屋平村	1,255.8	
	三加茂町・西祖谷山村・井川町	1,240.2	
	穴吹町・木屋平村	1,229	
	木頭村	1,224.8	
	木頭村	1,218.0	
	山城町・高知県	1,209.9	
	木沢村	1,163.1	
	穴吹町・美郷村	1,159	
	山城町・愛媛県・高知県	1,157.8	
	木頭村	1,154.8	
	上那賀町・木頭村	1,148.3	
海南町・木頭村	1,147.3		
山川町	1,122.0		
上那賀町・海南町	1,116.3		
山城町・愛媛県	1,105.8		
木頭村	1,093.9		
神山町・木屋平村	1,090.5		
貞光町・穴吹町	1,073.1		
美馬町・香川県	1,059.9		
山城町	1,050		
上那賀町・海南町	1,046		
山城町・愛媛県	1,043.4		
池田町	1,042.9		
三野町・香川県	1,042.9		
上勝町・佐那河内村・神山町	1,019.5		
海南町・穴喰町・高知県	1,018.5		
木頭村	1,017.5		
穴吹町	1,015.9		
木頭村	1,010.7		
海南町	1,009.1		

### 8 島しよ (昭和59年度末)

(単位：平方キロメートル)

島 名	面 積	所属する市町村	島 名	面 積	所属する市町村
大 毛 島	7.06	鳴 門 市	野 々 島	0.2	阿 南 市
島 田 島	5.68	"	前 長 島	0.1	"
高 島	2.37	"	青 筧 島	0.1	"
伊 勝 島	1.58	阿 南 市	大 出 島	1.91	由 岐 町
小 勝 島	0.9	"	竹 ヶ 島	0.5	"
高 子 島	0.6	"		0.4	穴 喰 町
舞 子 島	0.3	"			
棚 子 島	0.3	"			

注 1. 本表に掲げた島の面積は、調査地域(昭和35年国勢調査令-昭和35年政令第106号第2条第1項による本邦の地域)内における面積0.1平方キロメートル以上の島について50,000分の1地形図上で測定した面積である。  
2. 島の名称は、50,000分の1地形図に記載されているものによった。

資料 建設省国土地理院四国地方測量部

### 9 主な河川(昭和59年度末)

一級河川(吉野川水系)

(単位：メートル)

河 川 名	区 間		延 長
	上 流 端	下 流 端	
吉 野 川	{ 左岸 高知県土佐郡本川村大字寺川字白猪谷 104番地先 右岸 同村同大字同字 182番の3地先	海	108,109
新 町 川	吉野川からの分派点		海 6,873
園 瀬 川	{ 左岸 徳島県名東郡佐那河内村上字府能山49番地先 右岸 同村上字奥川段17番地の11地先	新町川への合流点	25,518
多 々 羅 川	{ 左岸 徳島市波野町高曾根 5番地先 右岸 同市同町南谷 150番地先	大松川への合流点	8,700
嵯 峨 川	{ 左岸 徳島県名東郡佐那河内村下字南林 1番の456番地先 右岸 同村字津ブクロ26番地先	園瀬川への合流点	6,400
鮎 喰 川	{ 左岸 徳島県名西郡神山町上分字本根川 413番の1地先 右岸 同町上分同字 267番地先	吉野川への合流点	42,982
飯 尾 川	{ 左岸 徳島県麻植郡鴨島町敷地字赤坂 1507番の1地先 右岸 同町敷地同字 1447番の2地先	鮎喰川への合流点	25,845
渡 内 川	{ 左岸 徳島県名西郡石井町浦庄字下浦 932番の1地先 右岸 同町浦庄同字 935番の1地先	飯尾川への合流点	5,400
船 戸 谷 川	{ 左岸 徳島市一宮町南丁 389番の4地先 右岸 同市同町南丁 215番の2地先	鮎喰川への合流点	5,800
鬼 籠 野 谷 川	{ 左岸 徳島県名西郡神山町鬼籠野字元山 181番地先 右岸 同町鬼籠野同字 360番地先	鮎喰川への合流点	10,800
広 石 谷 川	{ 左岸 徳島県名西郡神山町阿野字広石 18番地先 右岸 同町阿野同字 157番地先	鮎喰川への合流点	5,000
正 宝 寺 川	{ 左岸 徳島県板野郡藍住町富吉 2番の3地先 右岸 同町富吉 49番の4地先	吉野川への合流点	5,200
神 宮 入 江 川	{ 左岸 徳島県名西郡石井町藍畑字西覚円 1259番の17の7地先 右岸 同町藍畑同字 1273番の15地先	吉野川への合流点	6,120
旧 吉 野 川	吉野川からの分派点		海 24,800
宮 川 内 谷 川	{ 左岸 徳島県板野郡土成町宮川内字相婦 63番地先 右岸 同町宮川内字上畑 66番地先	旧吉野川への合流点	18,981
泉 谷 川	徳島県板野郡上板町泉谷字上り山 32番地先		宮川内谷川への合流点 5,018
黒 谷 川	{ 左岸 徳島県板野郡板野町黒谷字相生谷 1番地先 右岸 同町黒谷同字 40番地先	旧吉野川への合流点	8,000
大 坂 谷 川	{ 左岸 徳島県板野郡板野町大坂字新太郎 28番の4地先 右岸 同町大坂字甚左原 63番地先	旧吉野川への合流点	6,823
板 東 谷 川	{ 左岸 鳴門市大麻町板東字下板ヶ谷 93番地先 右岸 同市同町板東同字 103番の1地先	旧吉野川への合流点	6,682
今 切 川	旧吉野川からの分派点		海 11,650
大 谷 川	{ 左岸 鳴門市大麻町大谷字口ナジ谷 15番地先 右岸 同市大麻町大谷字ウナケエ谷 123番地先	旧吉野川への合流点	11,800
江 川	{ 左岸 徳島県麻植郡鴨島町知恵島字千田須賀西 458番の42地先 右岸 同町西麻植字青柳 3番地先	吉野川への合流点	8,800
熊 谷 川	{ 左岸 徳島県板野郡土成町大字土成字前田 150番の3地先 右岸 同町同大字同字 151番地先	吉野川への合流点	6,000

注 上流端が他県にある河川については、県境からの距離を延長とした。  
資料 県河川課

9 主 な 河 川 ( 続 き )

河川名	区 間		延長
	上 流 端	下 流 端	
九頭字谷川	{ 左岸 徳島県板野郡土成町大字浦ノ池字北山 2428 番地先 右岸 同町同大字同字 3432 番地先	吉野川への合流点	5,200
鶯谷川	{ 左岸 徳島県阿波郡市場町大字山野上字西原 74 番の 1 地先 右岸 同町大字興崎字北分 309 番地先	柿の木谷川への合流点	5,200
学島川	{ 左岸 徳島県麻植郡山川町字西久保 5 番の 1 地先 右岸 同町字山路 145 番地先	吉野川への合流点	5,118
日開谷川	{ 左岸 香川県大川郡白鳥町大字五名字谷田 1792 番地先 右岸 同町同大字字東風原 1366 番の 2 地先	吉野川への合流点	15,064
仁賀木谷川	{ 左岸 徳島県阿波郡市場町大字日開谷字花子 8 番地先 右岸 同町同大字字仁賀木 19 番地先	日開谷川への合流点	5,500
大久保谷川	{ 左岸 徳島県阿波郡市場町大字犬墓字小竹 62 番地先 右岸 同県同郡阿波町大字大久保 216 番の 63 地先	吉野川への合流点	6,927
川田川	{ 左岸 徳島県麻植郡美郷村大字中村山字小竹 26 番地先 右岸 同村同大字同字 79 番の 2 地先	吉野川への合流点	16,036
東山谷川	{ 左岸 徳島県麻植郡美郷村東山字棚谷 383 番地先 右岸 同村東山同字 386 番地先	川田川への合流点	7,800
伊沢谷川	{ 左岸 徳島県阿波郡阿波町字東緑 164 番地先 右岸 同町字引地 1 番地先	吉野川への合流点	9,582
曾江谷川	{ 左岸 香川県大川郡長尾町大字多和字相草東 60 番の 2 地先 右岸 同町同大字字相草西 14 番地先	吉野川への合流点	16,064
東俣谷川	徳島県美馬郡脇町西俣名 1050 番の 3 地先	曾江谷川への合流点	12,250
穴吹川	{ 左岸 徳島県美馬郡木屋平村大字木屋平字川上 664 番地先 右岸 同村同大字字川上カケ 563 番地先	吉野川への合流点	41,891
野村谷川	{ 左岸 徳島県美馬郡脇町字花折 43 番地先 右岸 同郡美馬町字切久保 272 番の 4 地先	吉野川への合流点	10,129
貞光川	{ 左岸 徳島県美馬郡一字村字実平 1783 番地先 右岸 同村字川又 6931 番地先	吉野川への合流点	25,309
片川	徳島県美馬郡一字村木地屋 399 番地先	貞光川への合流点	8,945
明谷川	{ 左岸 徳島県美馬郡一字村字白井 4751 番の 2 地先 右岸 同村字出羽 4971 番地先	貞光川への合流点	5,055
半田川	{ 左岸 徳島県美馬郡半田町字紙屋 332 番地先 右岸 同町字樫尾 280 番地先	吉野川への合流点	14,300
山口谷川	{ 左岸 徳島県三好郡三加茂町毛田 1597 番地先 右岸 同町毛田 1316 番地先	中島川への合流点	5,500
河内谷川	{ 左岸 徳島県三好郡三野町大字太刀野字松尾 3819 番地先 右岸 同町同大字同字 3811 番地先	吉野川への合流点	5,100
加茂谷川	{ 左岸 徳島県三好郡三加茂町西庄字引地 12 番地先 右岸 同町西庄字下南 124 番地先	吉野川への合流点	6,809
井ノ内谷川	{ 左岸 徳島県三好郡井川町字伝城 7094 番地 右岸 同町字冬浦 7011 番地先	吉野川への合流点	8,827
小川谷川	{ 左岸 徳島県三好郡三好町大字東山字男山 877 番地先 右岸 同町同大字同字 855 番地先	吉野川への合流点	11,000
鮎苦谷川	{ 左岸 徳島県三好郡池田町白地字ノロウチ 722 番の 1 地先 右岸 同町白地同字 778 番の 2 地先	吉野川への合流点	13,350

河川名	区 間		延長
	上 流 端	下 流 端	
馬路川	{ 左岸 徳島県三好郡池田町佐野字北大境 1093 番の 2 地先 右岸 同町佐野字南大境 1113 番の 2 地先	吉野川への合流点	6,500
祖谷川	徳島県三好郡東祖谷山村字菅生 205 番の 2 地先	吉野川への合流点	53,800
松尾川	徳島県三好郡東祖谷山村字落合国有林第 79 林班地先	祖谷川への合流点	20,182
第一坂瀬川	{ 左岸 徳島県三好郡西祖谷山村大字小祖谷字坂瀬 224 番の 右岸 同村同大字同字 31 番地先 1 地先	松尾川への合流点	5,100
若宮谷川	{ 左岸 徳島県三好郡西祖谷山村字一字 22 番の 2 地先 右岸 同村同字 21 番の 1 地先	祖谷川への合流点	5,455
谷道川	{ 左岸 徳島県三好郡東祖谷山村字樫尾 566 番の 1 地先 右岸 同村字古味 110 番の 2 地先	祖谷川への合流点	5,455
銅山川	愛媛県宇摩郡別子山村字東延地先	吉野川への合流点	9,273
白川谷川	{ 左岸 徳島県三好郡山城町栗山字布施 621 番地先 右岸 同町栗山同字 620 番地先	吉野川への合流点	7,636
藤川谷川	{ 左岸 徳島県三好郡山城町平上字アサゼ 785 番地先 右岸 同町平上字ツルマキ 860 番地先	吉野川への合流点	6,000

一級河川 ( 那賀川水系 )

河川名	区 間		延長
	上 流 端	下 流 端	
那賀川	{ 左岸 徳島県那賀郡木頭村大字北川字高野瀬山 6 番の 4 右岸 同村同大字同字 6 番の 2 地先 地先	海	112,066
桑野川	{ 左岸 阿南市新野町川又 32 番の 5 地先 右岸 同市同町川又 98 番の 4 地先	派川那賀川への合流点	25,399
岡川	{ 左岸 阿南市下大野町渡り上り 457 番地先 右岸 同市同町五反畑 143 番の 4 地先	桑野川への合流点	8,082
南川	{ 左岸 阿南市新野町大谷 123 番地先 右岸 同市同町大谷 46 番地先	桑野川への合流点	5,700
中山川	{ 左岸 徳島県那賀郡鷲敷町大字中山字関ヶ原 33 番地先 右岸 同町同大字荒田ヶ谷 5 番の 18 地先	那賀川への合流点	5,200
谷内川	{ 左岸 徳島県那賀郡相生町大字平野字森の下 17 番の 4 地先 右岸 同町同大字同字 18 番地先	那賀川への合流点	5,500
赤松川	{ 左岸 徳島県海部郡日和佐町赤松字日浦 93 番の 5 地先 右岸 同町赤松同字 317 番の 2 地先	那賀川への合流点	14,073
紅葉川	{ 左岸 徳島県那賀郡相生町竹ヶ谷字長門 133 番地先 右岸 同町竹ヶ谷字さつま 11 番の 1 地先	那賀川への合流点	10,660
古屋谷川	{ 左岸 徳島県那賀郡上那賀町川俣字坂本 10 番地先 右岸 同町川俣同字 12 番地先	那賀川への合流点	19,200
坂州木頭川	徳島県那賀郡木沢村大字岩倉字鎗戸山地先の鎗掛岩	那賀川への合流点	30,764
沢谷川	{ 左岸 徳島県那賀郡木沢村大字沢谷字釜ヶ谷 2 番地先 右岸 同村同大字同字 1 番の 2 地先	坂州木頭川への合流点	5,454

### 9 主な河川(続き)

#### 一級河川(那賀川水系)

河川名	区間		延長
	上流端	下流端	
丈ヶ谷川	左岸 徳島県那賀郡上那賀町丈ヶ谷字榎尾廻り1番の1地先 右岸 同町丈ヶ谷字七浦谷1番の1地先	那賀川への合流点	5,000
南川	左岸 徳島県那賀郡木頭村大字折字御朱印谷1番地先 右岸 同村大字湯樋山1番の2地先	那賀川への合流点	16,000

#### 二級河川

河川名	区間		延長
	上流端	下流端	
(穴喰川水系) 穴喰川	左岸 徳島県海部郡穴喰町大字小谷字中谷 右岸 同上	海	11,127
広岡川	左岸 徳島県海部郡穴喰町大字小谷字北河内119番地先 右岸 左岸に対応する区域	穴喰川への合流点	7,100
(海部川水系) 海部川	左岸 徳島県海部郡海南町平井字大木屋100番 右岸 同上	海	36,327
善蔵川	左岸 徳島県海部郡海南町熟田字計石30番の85地先 右岸 同町熟田字計石28番の7地先	海部川への合流点	7,500
母川	左岸 徳島県海部郡海部町櫛川字馬場17番地先 右岸 同町櫛川字箕川19番地先	海部川への合流点	7,200
(伊勢田川水系) 伊勢田川	左岸 徳島県海部郡海南町浅川字荒瀬15番の445地先 右岸 同町浅川字新川3番地先	海	6,660
(牟岐川水系) 牟岐川	左岸 徳島県海部郡牟岐町大字河内字奥谷1465番地先 右岸 同町大字河内字奥谷1463番の1地先	海	7,745
橘川	左岸 徳島県海部郡牟岐町大字橘字ふどの874番地先 右岸 同町大字橘字ふどの88番地先	牟岐川への合流点	8,300
(日和佐川水系) 日和佐川	左岸 徳島県海部郡日和佐町山河内字大越107番の3地先 右岸 同町山河内字大越95番の3地先	海	16,291
北川内谷川	左岸 徳島県海部郡日和佐町北河内字大戸114番の2地先 右岸 同町北河内字大戸113番地先	日和佐川への合流点	12,027
(椿川水系) 椿川	左岸 阿南市椿町平野49番地先 右岸 同町平野1番の1地先	海	5,500
(福井川水系) 福井川	左岸 阿南市福井町貝谷33番の2地先 右岸 同町貝谷7番の2地先	海	19,027
(打樋川水系) 打樋川	左岸 阿南市領家町万石52の4地先 右岸 阿南市領家町万石52の5地先	海	7,500
(勝浦川水系) 勝浦川	左岸 徳島県勝浦郡上勝町大字生呉字殿河内 右岸 同上	海	49,636
八多川	左岸 徳島市八多町鹿首73番地先 右岸 同町賀重12番地先	勝浦川への合流点	5,200
坂本川	左岸 徳島県勝浦郡勝浦町大字坂本字久保松尾谷合流点 右岸 同町大字坂本字中尾松尾谷合流点	勝浦川への合流点	5,200
立川	左岸 徳島県勝浦郡勝浦町大字棚野字鮎川147番の4地先 右岸 同町大字棚野字奥立川95番の8地先	勝浦川への合流点	10,000
旭川	左岸 徳島県勝浦郡上勝町大字旭字日浦峯78番の1地先 右岸 左岸に対応する区域 (清嵐橋)	勝浦川への合流点	8,000
(野根川水系) 野根川	左岸 徳島県海部郡穴喰町大字久尾字石 右岸 同上	高知県界	2,455

### 10 気象概況(昭和59年)

#### 冬(1月, 2月)

- 1月 500 mb でシベリア方面が高圧部、日本の東方海上は低圧部となり、西日本を中心に寒気の入りやすいパターンが持続したため、例年に比べ降雪の日が多くなったが、特に南岸低気圧の通過した19日、31日は県内各地で大雪が降った。
- 2月 大雪、異常低温注意報や、路面凍結情報を発表するなど、低温の月で、徳島市内では最低気温が連続11日間、氷点下の日が続いた。

#### 春(3月, 4月, 5月)

- 3月 月のはじめまで冬型気圧配置となったが、その後は短かい周期で天気変化した。月平均気温は6.4℃と平年に比べ2.3℃低く、低温が続いた。
- 4月 比較的短かい周期で天気変化したが、寒暖の差が大きく、肌寒い日が多く、桜の開花は平年より8日遅かった。
- 5月 中頃に天気ぐずついたが、五月晴れの日が多く、年のはじめから続いていた低温傾向も月末にはやっと平年並みに戻った。

#### 夏(6月, 7月, 8月)

- 6月 月のはじめは晴天の日が多かったが、四国地方は8日に梅雨入りとなり、その後は梅雨空のぐずついた天気の日が多かった。
- 7月 オホーツク海高気圧が南下して変質温暖化した高気圧におおわれて前線消滅し、14日に梅雨明けとなった。その後も大気の状態が不安定で夏空が定まったのは月末からとなった。
- 8月 太平洋高気圧におおわれて、連日晴天が続き最高気温が30℃以上の真夏日は30日最低気温が25℃以上の熱帯夜は15日と猛暑が続いた。なお、台風10号が九州西方海上を北上し対馬海峡をへて、日本海を北東進したが徳島県には大きな影響はなかった。

#### 秋(9月, 10月, 11月)

- 9月 月のはじめは太平洋高気圧におおわれ残暑きびしく、高温に関する情報を9月4日に発表した。その後は秋雨前線が四国沖に停滞し天気ぐずついた日が多かったが活動は弱く、また台風の上陸はなく、月の総降水量53.5mmで極端に少なかった。
- 10月 少雨傾向は続き、月の総降水量44.0mmであった。また、気温は寒暖の差はあったが月平均気温としては平年並みとなった。
- 11月 天気は短かい周期で変化したが、降水量は引続き少なく、9日には少雨に関する情報を発表した。月末には朝夕は冷え込むようになった。

#### 初冬(12月)

- 12月 周期的に変化していた天気も月末には冬型気圧配置が強まり、この冬一番の寒気団に見舞われ、寒さきびしい年末となった。



異常気象と気象災害

月日・期間	異常気象名と災害名及び地域	気象的状況	被害状況
1月18日 } 19日	大雪・積雪害 (県南部を除く全域)	南岸低気圧	県内交通機関運休遅延 鉄道関係上下32本の遅延 小・中高校合わせて44校が休校
1月28日	異常乾燥・異常乾燥害 (阿南市)	大陸高気圧	山林火災 杉、雑木など10ha焼失
1月30日 } 31日	大雪・雪圧害・積雪害 (県南部を除く全域)	南岸低気圧	県内交通網は全面ストップ 農作物の被害10億円を突破
3月2日	異常乾燥・異常乾燥害 (阿南市)	大陸高気圧	山林火災 1名焼死、山林約12ha焼失
3月30日 } 31日	異常乾燥・異常乾燥害 (板野郡土成)	移動性高気圧	山林火災 山林約53ha焼失
4月13日 } 14日	異常乾燥・異常乾燥害 (日和佐)	移動性高気圧	山林火災 杉、ヒノキ山林約35ha焼失
4月30日 } 5月1日	強風・大雨・強雨 強風害・山がけ崩れ害 (上勝町)	日本海低気圧	山崩れと道路損壊 列車遅延 海上、航空機関一時欠航
6月22日 } 24日	大雨・山がけ崩れ害 (東祖谷)	停滞前線	山崩れと道路損壊
7月20日	雷・落雷害 (県南部・県東部)	雷雨(熱雷を除く)	列車遅延700人に影響 停電26,700戸
8月14日 } 15日	大雨・強雨・洪水害・浸水害 山がけ崩れ害 (県南東部・県西部)	気圧の谷 雷雨(熱雷を除く)	山崩れと道路損壊 列車遅延 海上、航空機関一時欠航
8月20日 } 22日	強風・大雨・強雨 強風害・山がけ崩れ害 (県西部・県東部)	台風第10号	山崩れと道路損壊 海上船舶ストップ
10月16日	波浪・沿岸波浪害 (蒲生田岬沖)	南岸低気圧	海難事故 行方不明1名

主な台風

(徳島県に影響があった台風)

昭和59年は昨年につづきペースが遅く、台風第1号の発生は6月9日で、これは昭和48年(7月2日)、昭和58年(6月25日)に次いで3番目の遅い記録であった。

昭和59年の台風発生数は27個と平年並みであったが、日本に上陸した台風はなかった。(統計開始1951年以來のこと)

台風第10号

本年、徳島県に最も近づいた台風10号は8月20日には鹿児島島の西約400kmの海上を毎時15kmの速さで北上、21日には対馬海峡から日本海を北東に進み、22日21時には温帯低気圧となった。この台風による徳島県における被害

三好郡山城町殿野の県道、粟山～殿野線で土砂崩れ、路肩崩壊があり同線は全面通行止めとなった。また近くの山肌が長さ10メートル、高さ50メートルにわたって崩れ落ち約50立方メートルの土砂で埋った。そのほか、海上船舶は強風のためほとんど欠航となった。

各地の総降水量(8月20日09時～8月22日09時)は、福原旭326ミリ、京上263ミリ、旭丸162ミリ、木頭146ミリ、穴喰109ミリ、大竜寺山61ミリ、半田27ミリ、徳島23ミリ、蒲生田11ミリ、日和佐10ミリ、大山寺6ミリ、穴吹4ミリであった。

極値表

種目	観測値	起時	種目	観測値	起時
最低気圧(海面)	995.1 mb	22日00時20分	総降水量	23.0 mm	20日19時30分から 22日06時20分まで
最大風速	S12.5 m/s	21日23時20分	日降水量の最大	21.5 mm	21日
最大瞬間風速	S23.7 m/s	21日19時50分	1時間降水量の最大	6.0 mm	21日22時30分まで

資料 徳島地方気象台

台風経路図

昭和59年

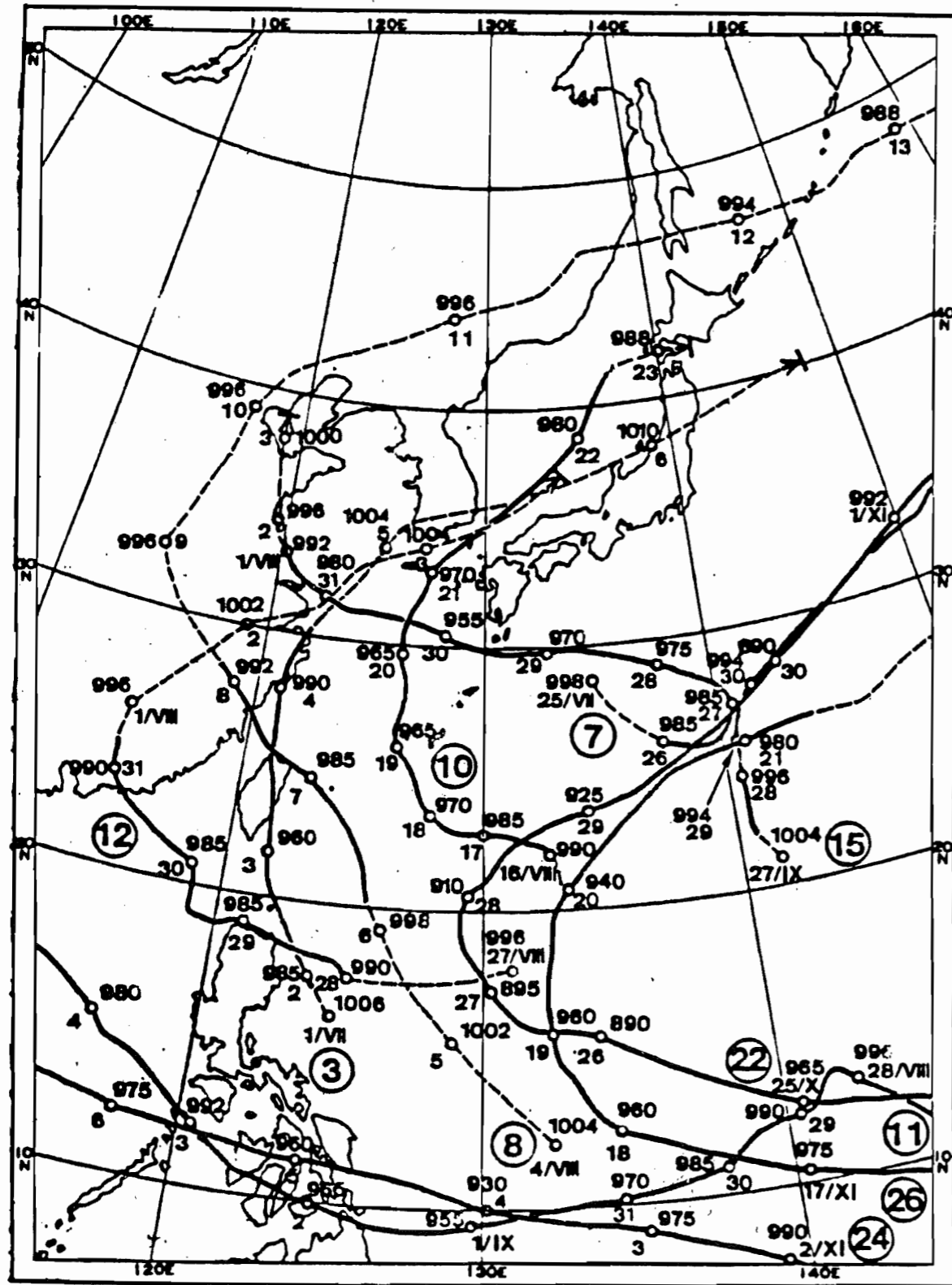

注 経路上の実線は台風期間、点線は“弱い熱帯低気圧”又は温帯低気圧の期間、○印は09時の台風の中心位置、数字は日付と中心気圧mb、大円内の数字は台風番号を示す。

11月別気象表(昭和59年)

要素	月	計	1月	2月	3月	4月	5月	6月	7月	8月	9月	10月	11月	12月
海面気圧 mb	平均	15.4	19.3	18.9	18.2	17.7	12.8	09.2	06.7	10.5	13.1	16.6	21.4	20.0
	最平均値	15.6	3.8	3.5	6.4	13.4	18.3	23.0	26.9	28.4	23.6	18.0	13.9	7.9
気温	最平均値	19.6	7.4	7.1	10.9	17.9	23.0	26.7	30.6	32.3	27.8	22.2	18.0	11.6
	最高起日	35.6	12.8	13.7	19.1	25.0	26.9	30.9	33.6	35.6	35.3	30.0	24.0	19.3
最低起日	8/10	3	23	30	18	13	27	9	10	4	3	9	10	
	10	10	31	18	13	27	28	10	4	3	9	12		
最低起日	最平均値	12.0	-0.1	0.3	2.2	9.1	14.0	20.0	23.8	25.0	20.4	14.5	9.9	4.6
	最低起日	-3.1	-1.5	-3.1	-1.9	3.5	9.7	16.0	21.2	23.1	15.9	8.2	3.6	-0.8
湿度%	平均	66	58	56	59	63	67	77	76	72	70	63	67	62
	最小起日	14	28	30	17	14	23	35	43	40	34	31	33	30
風速 m/s	平均	3.1	3.8	3.9	3.0	3.4	2.9	3.1	2.7	3.1	2.5	3.1	2.6	3.5
	最大起日	12.5	11.4	11.1	10.1	12.3	10.1	12.0	7.8	12.5	9.0	9.6	8.0	10.4
降水量 mm	合計	966.5	63.0	32.5	51.5	93.5	60.0	260.0	107.0	106.5	53.5	44.0	32.5	62.5
	最大起日	88.5	38.5	14.0	20.5	60.0	30.5	88.5	29.5	81.0	16.0	26.0	23.0	48.0
日照時間 h	1時間最大起日	6/8	31	26	19	19	1	8	20	15	18	17	15	11
	最大起日	39.5	8.0	7.0	4.0	22.0	7.5	18.5	21.5	39.5	4.0	5.5	8.0	9.5
天	降水	92	7	5	7	6	7	15	11	5	9	5	8	7
	風速	79	5	5	5	5	6	15	10	4	8	4	6	6
気	霧	31	2	2	2	3	2	7	5	2	2	2	1	1
	雷	7	1	0	0	1	1	2	0	1	0	0	0	1
日	日平均雲量	13	3	1	1	1	1	4	0	1	0	0	0	1
	不照	28	13	8	4	0	0	0	0	0	0	0	0	3
数	霜	6	0	0	0	2	2	2	0	0	0	0	0	0
	結氷	6	0	0	0	0	0	1	3	2	0	0	0	0
地震回数	有感	31	0	0	5	3	5	0	0	4	2	5	3	4
	無感	96	4	6	7	11	7	18	9	4	8	9	6	7
積雪	霜	29	3	3	2	3	2	5	1	0	2	1	2	5
	結氷	10	2	2	3	0	0	0	0	0	0	0	0	3
地震回数	有感	53	18	20	8	0	0	0	0	0	0	0	0	7
	無感	13	3	7	2	0	0	0	0	0	0	0	0	1
地震回数	有感	5	1	1	1	0	1	0	0	1	0	0	0	0
	無感	65	3	5	6	7	9	7	1	6	12	4	3	2

資料 徳島地方気象台

## 12 観測所別平均気温(昭和59年)

(単位:セツシ度)

観測所	年	1月	2月	3月	4月	5月	6月	7月	8月	9月	10月	11月	12月
池田	13.1	1.2	0.8	4.1	(11.7)	(16.7)	21.3	24.9	25.6	20.8	14.4	10.5	5.1
穴吹	14.3	2.5	2.3	5.2	12.5	17.7	22.2	26.0	27.1	22.0	16.0	11.6	6.1
徳島	15.6	3.8	3.4	6.3	13.4	18.4	22.9	26.9	28.4	23.6	18.0	13.8	7.9
京上	11.1	-1.3	-1.2	2.3	10.2	14.6	19.5	22.8	23.2	18.7	12.4	(8.6)	3.0
蒲生田	15.2	4.2	3.9	6.1	12.8	17.2	21.8	25.5	27.1	22.8	18.0	14.3	8.9
木頭	12.4	0.0	(0.7)	3.8	11.3	16.0	20.4	23.9	24.2	20.2	14.0	10.1	4.4
日和佐	15.6	3.9	4.2	6.5	(13.8)	17.7	22.2	25.8	27.2	(23.1)	18.5	14.7	9.0
穴喰	15.6	4.2	4.6	7.0	14.0	(17.8)	22.4	25.8	26.9	22.9	18.1	14.3	8.6

注 ( )は、欠測日数が20%未満で欠測を除いて計算した数値である。  
資料 徳島地方気象台

## 13 観測所別降水量(昭和59年)

(単位:ミリメートル)

観測所	年	1月	2月	3月	4月	5月	6月	7月	8月	9月	10月	11月	12月
池田	939	82	41	23	57	67	220	107	128	97	49	24	44
穴吹	772	62	25	42	50	53	(165)	103	99	63	50	24	36
徳島	966	63	32	51	94	60	260	107	106	54	(44)	32	63
京上	1,674	112	69	73	107	130	391	159	395	81	52	45	60
蒲生田	1,400	54	67	72	94	141	411	196	80	110	54	45	76
木頭	2,210	62	104	95	274	137	506	217	411	97	111	67	129
日和佐	1,987	56	115	99	259	219	476	362	51	125	60	85	80
穴喰	2,572	62	98	99	442	160	432	505	295	176	136	68	99
半田	1,013	75	32	51	71	68	262	121	(127)	74	50	35	47
福原旭	2,685	60	73	78	395	119	519	385	694	122	58	50	132
大山寺	/					(36)	223	42	(11)	76	59	(23)	
大竜寺山	/					(56)	447	319	190	149	48	(88)	
旭丸	/					/	470	349	419	120	89	/	

注 1 /は、寒候期に観測を中止しているとき。(有線ロボット気象計を使用しているため暖候期のみ作動)  
2 ( )は、欠測日数が20%未満で欠測を除いて計算した数値である。  
3 空欄は、その月で観測された最大値、最小値で欠測が20%以上あるとき。  
資料 徳島地方気象台

2 人 口

2  
人  
口

### 14 人口の推移 (大正9年~昭和55年)

年 次	世 帯 数	人 口			普通世帯1世帯 当たり人員	人口密度 (1km <sup>2</sup> 当たり)
		計	男	女		
大正 9年	140,697	670,212	331,768	338,444	4.72	162.1
14	142,683	689,814	344,550	345,264	4.77	166.8
昭和 5年	144,529	716,544	356,958	359,586	4.90	172.9
10	144,401	728,748	362,042	366,706	4.93	175.9
15	142,851	718,717	354,423	364,294	4.98	173.5
22	...	854,811	411,331	443,480	...	206.3
25	171,415	878,511	427,684	450,827	5.09	212.1
30	174,250	878,109	427,204	450,905	5.04	212.0
35	182,685	847,274	408,300	438,974	4.63	204.5
40	192,114	815,115	389,795	425,320	4.21	196.7
45	205,377	791,111	376,729	414,382	3.81	190.9
50	223,393	805,166	384,812	420,354	3.56	194.3
55	240,321	825,261	395,994	429,267	3.43	199.1

注 世帯数は、総世帯数を示す。但し、昭和10年のみ普通世帯である。  
資料 総務庁統計局「国勢調査報告」

### 15 国籍別外国人登録人口 (昭和50~59年度末)

年 度	総 数	韓 国	中 国	タ イ	スウェーデン	イギリス	アメリカ	その他
昭和 50年	447	326	49	3	1	4	18	46
51	470	341	49	3	1	5	24	47
52	504	368	58	3	1	3	25	46
53	530	375	68	2	1	5	18	61
54	611	399	80	—	—	9	24	99
55	664	422	98	1	—	5	35	103
56	666	420	103	—	1	7	34	101
57	660	446	114	—	—	—	30	70
58	658	430	119	1	—	8	32	68
59	677	434	118	1	—	12	36	76

注 中国は、中華人民共和国と中華民国の合計数である。  
資料 県総務課

### 16 市町村別世帯数及び人口 (昭和59.10.1現在)

市 町 村	世 帯 数	人 口			人口密度 (1km <sup>2</sup> 当たり)
		計	男	女	
総 数	250,291	831,017	397,567	433,450	200.5
徳 島 市	85,553	255,624	121,502	134,122	1,358.7
鳴 門 市	18,787	64,077	30,554	33,523	473.3
小松島市	12,786	43,843	20,815	23,028	987.9
阿 南 市	16,148	60,951	29,613	31,338	241.1
勝 浦 町	1,935	7,627	3,730	3,897	109.6
上勝町	894	2,655	1,253	1,402	24.4
佐那河内村	845	3,746	1,863	1,883	88.3
石井町	6,655	25,027	11,880	13,147	871.1
神山町	3,051	10,517	5,101	5,416	60.4
那賀川町	2,572	9,955	4,719	5,236	518.8
羽ノ浦町	3,258	11,504	5,508	5,996	1,292.6
鷺敷町	1,025	3,447	1,606	1,841	115.1
相生町	1,101	3,867	1,847	2,020	38.5
上那賀町	1,000	2,930	1,428	1,502	16.7
木 沢 村	404	1,238	633	605	8.0
木 頭 村	909	2,199	1,098	1,101	9.5
日 和 町	1,465	4,421	2,046	2,375	189.7
由 佐 町	2,065	6,909	3,302	3,607	58.4
牟 岐 町	2,321	7,311	3,427	3,884	127.9
海 南 町	2,135	6,715	3,130	3,585	31.8
海 部 町	1,089	3,254	1,515	1,739	123.8
穴 喰 町	1,305	4,095	1,931	2,164	43.9
松 茂 町	2,861	10,940	5,386	5,554	815.8
北 島 町	5,388	17,523	8,367	9,156	1,991.3
藍 住 町	6,183	22,376	10,986	11,390	1,331.9
板 野 町	3,683	13,811	6,710	7,101	382.2
上 板 野 町	3,250	12,303	5,969	6,334	362.5
吉 野 町	2,480	8,957	4,353	4,604	662.5
土 成 町	2,134	8,641	4,202	4,439	155.4
市 場 町	3,228	12,414	5,939	6,475	171.6
阿 波 町	3,592	13,966	6,801	7,165	288.6
鳴 川 町	7,533	26,378	12,543	13,835	787.9
川 島 町	2,336	8,199	3,971	4,228	454.2
山 川 町	3,370	12,229	5,748	6,481	279.0
美 郷 村	592	2,006	950	1,056	40.1
美 馬 町	5,509	19,113	9,173	9,940	173.1
美 馬 町	2,852	10,065	4,856	5,209	218.0
半 田 町	2,218	7,512	3,640	3,872	145.0
貞 光 町	2,274	7,607	3,606	4,001	166.7
一 字 村	988	2,705	1,343	1,362	27.8
穴 吹 村	2,868	9,522	4,584	4,938	87.2
木 屋 平 村	747	2,046	1,006	1,040	20.2
三 野 町	1,503	5,200	2,456	2,744	120.0
三 好 町	1,708	6,139	2,978	3,161	112.7
池 田 町	6,891	20,705	9,751	10,954	123.4
山 城 町	2,120	7,224	3,456	3,768	54.9
井 川 町	1,864	6,106	2,869	3,237	139.2
三 加 茂 町	2,680	9,444	4,484	4,960	138.7
東 祖 谷 山村	1,288	3,470	1,749	1,721	15.2
西 祖 谷 山村	848	2,504	1,190	1,314	23.6

資料 県統計課「徳島県人口移動調査」









19 人 口

(1) 自然動態・年次別（昭和55～59年）

年 月	出生児数	死亡者数	自然増減数	死産数(胎)	婚姻数(件)	離婚数(件)
昭和55年	10,544	7,001	3,543	552	5,247	1,024
56	10,349	6,767	3,582	513	5,320	1,029
57	10,262	6,696	3,566	477	5,172	1,172
58	10,258	6,851	3,407	436	4,893	1,101
59	10,067	6,710	3,357	419	4,747	1,101
59年 1月	820	707	113	43	327	86
2	792	623	169	40	442	97
3	899	640	259	31	473	104
4	765	573	192	32	502	92
5	891	521	370	27	640	112
6	801	505	296	45	321	89
7	900	504	396	34	205	96
8	941	485	456	26	140	75
9	840	463	377	26	160	93
10	809	505	304	44	383	81
11	768	542	226	33	648	84
12	841	642	199	38	506	92

注 昭和59年は概数である。  
資料 県医務課

(2) 社会動態・年次別（昭和55～59年）

年 月	自県内移動者数		他府県から転入者数		他府県への転出者数		転入超過数 (△は転出超過)	
	計	男	計	男	計	男	計	男
昭和55年	19,788	9,257	17,772	9,835	19,210	10,553	△1,438	△718
56	19,146	8,985	17,351	9,606	19,445	10,822	△2,094	△1,216
57	19,583	9,073	17,566	9,751	19,759	11,073	△2,193	△1,322
58	19,477	9,093	16,980	9,682	19,143	10,928	△2,163	△1,246
59	18,865	8,715	16,587	9,361	18,536	10,632	△1,949	△1,271
59年 1月	1,396	608	1,031	589	1,024	589	7	0
2	1,288	586	991	577	1,016	570	△25	7
3	2,739	1,300	2,466	1,417	3,318	1,766	△852	△349
4	3,467	1,721	3,276	1,876	4,356	2,595	△1,080	△719
5	1,565	688	1,334	754	1,495	902	△161	△148
6	1,114	523	905	494	972	564	△67	△70
7	1,065	517	1,117	633	1,182	702	△65	△69
8	1,196	564	1,553	882	1,292	732	261	150
9	1,198	575	1,213	688	1,024	606	189	82
10	1,171	513	950	501	1,084	639	△134	△138
11	1,282	531	865	474	953	540	△88	△66
12	1,384	589	886	476	820	427	66	49

資料 総務庁統計局「住民基本台帳人口移動報告年報」

動 態

(3) 自然動態・市町村別（昭和59年）

市町村	出 生	死 亡	増 減	乳 児 死 亡		死 産 (胎)	婚 姻 (件)	離 婚 (件)
				新生児				
総 数	10,067	6,710	3,357	49	30	419	4,747	1,101
徳島市	3,324	1,680	1,644	19	14	164	1,694	421
鳴門市	750	543	207	5	3	27	320	85
小松島市	526	312	214	3	1	15	290	85
阿南市	734	501	233	3	—	23	304	67
勝浦町	89	59	30	—	—	4	45	7
上勝町	25	30	△5	—	—	3	22	3
佐那河内村	47	46	1	—	—	3	21	—
石井町	252	193	59	2	2	13	119	24
神山町	105	106	△1	—	—	4	47	4
那賀川町	125	79	46	—	—	4	58	22
羽ノ浦町	133	59	74	—	—	3	53	18
鷺敷町	45	41	4	1	1	1	18	5
相生町	40	44	△4	—	—	1	19	2
上那賀町	31	25	6	—	—	—	14	—
木沢村	9	9	—	—	—	—	4	1
木頭村	18	18	—	—	—	—	4	3
由岐町	30	44	△14	—	—	2	28	4
日和佐町	70	81	△11	—	—	1	35	5
牟岐町	71	70	1	—	—	4	20	7
海部町	71	99	△28	—	—	1	38	3
南部町	34	36	△2	—	—	1	27	2
海穴町	41	35	6	1	1	—	21	4
松茂町	131	83	48	1	1	3	84	16
北島町	222	88	134	—	—	4	101	24
藍住町	342	113	229	1	1	12	132	46
板上町	158	118	40	2	1	13	79	20
吉野町	164	94	70	—	—	6	76	15
土成町	109	67	42	1	—	3	55	17
市場町	89	88	1	1	—	2	39	9
阿波町	150	109	41	—	—	7	72	18
鳴島町	138	133	5	1	1	8	69	7
川島町	340	208	132	1	1	15	127	29
山川町	114	69	45	—	—	2	39	6
美郷村	132	111	21	1	1	7	68	3
脇馬町	21	37	△16	—	—	2	8	3
美半町	258	190	68	2	1	8	93	30
美田町	124	93	31	1	—	1	53	8
貞光町	70	98	△28	—	—	2	39	9
一宇村	82	71	11	—	—	3	37	12
穴吹町	20	42	△22	—	—	1	14	3
木屋平村	118	86	32	—	—	6	59	8
三野町	12	29	△17	—	—	—	11	—
三好町	70	69	1	—	—	3	21	—
池田町	74	61	13	—	—	4	39	4
山城町	267	204	63	2	—	15	95	19
井川町	62	87	△25	—	—	4	29	6
三加茂町	60	69	△9	—	—	8	33	3
東祖谷山村	108	103	5	—	—	3	49	9
西祖谷山村	38	41	△3	1	1	2	17	2
西祖谷山村	24	39	△15	—	—	1	8	3

注 概数である。  
資料 県医務課

## 19 人 口 動 態 ( 続 き )

## (4) 社会動態・都道府県別 ( 昭和 59 年 )

移動前又は移動後の都道府県	移動前の住所地別転入者数			移動後の住所地別転出者数			転入超過数 ( △は転出超過 )		
	総 数	男	女	総 数	男	女	総 数	男	女
総 数	16,587	9,361	7,226	18,536	10,632	7,904	△ 1,949	△ 1,271	△ 678
北 海 道	157	107	50	139	81	58	18	26	△ 8
青 森 県	53	28	25	23	17	6	30	11	19
岩 手 県	6	4	2	10	6	4	△ 4	△ 2	△ 2
宮 城 県	39	22	17	35	18	17	4	4	0
秋 田 県	17	7	10	16	8	8	1	△ 1	2
山 形 県	10	7	3	11	4	7	△ 1	3	△ 4
山 福 茂 郡	30	17	13	22	10	12	8	7	1
茨 城 県	68	34	34	71	35	36	△ 3	△ 1	△ 2
栃 木 県	30	21	9	28	20	8	2	1	1
群 馬 県	27	18	9	31	23	8	△ 4	△ 5	1
埼 千 東 奈 新	193	117	76	286	155	131	△ 93	△ 38	△ 55
玉 葉 京 川 瀨	377	258	119	431	263	168	△ 54	△ 5	△ 49
1,141	651	490	1,489	918	571	△ 348	△ 267	△ 81	
463	281	182	664	450	214	△ 201	△ 169	△ 32	
39	23	16	54	24	30	△ 15	△ 1	△ 14	
富 石 福 山 長	30	13	17	29	11	18	1	2	△ 1
山 川 井 梨 野	39	25	14	40	24	16	△ 1	1	△ 2
33	12	21	23	11	12	10	1	1	9
31	17	14	40	18	22	△ 9	△ 1	△ 8	
47	28	19	42	26	16	5	2	3	
岐 静 愛 三 滋	99	59	40	109	62	47	△ 10	△ 3	△ 7
阜 岡 知 重 賀	154	99	55	154	98	56	0	1	△ 1
478	308	170	614	400	214	△ 136	△ 92	△ 44	
105	56	49	128	72	56	△ 23	△ 16	△ 7	
141	72	69	174	93	81	△ 33	△ 21	△ 12	
京 大 兵 奈 和	527	299	228	667	382	285	△ 140	△ 83	△ 57
3,419	1,836	1,583	3,721	2,065	1,656	△ 302	△ 229	△ 73	
1,595	892	703	1,657	912	745	△ 62	△ 20	△ 42	
270	121	149	297	141	156	△ 27	△ 20	△ 7	
212	111	101	210	120	90	2	△ 9	11	
鳥 島 岡 広 山	61	37	24	69	39	30	△ 8	△ 2	△ 6
53	28	25	90	50	40	△ 37	△ 22	△ 15	
500	303	197	454	282	172	46	21	25	
434	243	191	483	289	194	△ 49	△ 46	△ 3	
273	183	90	166	89	77	107	94	13	
徳 香 愛 高 福	—	—	—	—	—	—	—	—	—
2,230	1,286	944	2,638	1,548	1,090	△ 408	△ 262	△ 146	
1,262	678	584	1,354	754	600	△ 92	△ 76	△ 16	
1,130	624	506	1,143	581	562	△ 13	43	△ 56	
313	179	134	320	174	146	△ 7	5	△ 12	
佐 長 熊 大 宮	35	17	18	39	20	19	△ 4	△ 3	△ 1
96	45	51	108	60	48	△ 12	△ 15	△ 3	
55	27	28	71	34	37	△ 16	△ 7	△ 9	
55	30	25	84	59	25	△ 29	△ 29	0	
69	37	32	80	40	40	△ 11	△ 3	△ 8	
鹿 児 島	122	67	55	170	122	48	△ 48	55	7
沖 繩 県	69	34	35	52	24	28	17	10	7

# 3 労働・賃金















24 産業・男女別推計

Table with columns for Year/Month, Total Number, and various industries: 建設業, 製造業, 食料品・たばこ製造業, 繊維工業, 衣服・その他の繊維製品製造業, 木材・木製品製造業, 家具・装備品製造業.

常用労働者数 (昭和59年)

Table with columns for various industries: パルプ・紙・紙加工品製造業, 化学工業, 一般機械器具製造業, 電気機械器具製造業, 卸売業, 金融・保険業, 運輸・通信業, サービス業, サービス業(90~95を除く), 医療業, 教育.

注 1 対象は規模30人以上の事業所である。
2 サービス業(90~95)は、宗教、教育、社会保険、学術研究機関、政治経済文化団体、その他のサービス業である。

### 25 産業別日雇労働者等の1人1日平均現金給与額 (昭和59年)

(単価:円)

年 月	総 数		建設業	製 造 業	食料品・たばこ製造業	繊維工業
	(サービス業を含む)	(サービス業を除く)				
昭和59年平均	15,774	5,790	8,126	3,648	3,300	3,184
1月	15,205	5,553	8,354	3,455	3,230	3,294
2	14,440	5,586	8,195	3,614	3,390	3,291
3	15,196	5,781	8,477	3,673	3,342	3,311
4	15,466	6,124	7,965	3,810	3,525	3,092
5	14,483	5,944	8,908	3,744	3,522	2,918
6	15,542	6,011	7,917	3,618	3,103	2,933
7	15,276	5,337	7,950	3,581	3,246	2,728
8	16,947	6,082	7,421	3,649	3,325	2,924
9	17,257	6,309	7,845	3,675	3,060	2,971
10	15,672	5,237	8,046	3,756	3,362	3,103
11	16,750	5,769	8,722	3,595	3,257	2,801
12	17,077	5,744	7,653	3,609	3,236	4,861

製 造 業						
衣服・その他の繊維製品製造業	木材・木製品製造業	家具・装備品製造業	パルプ・紙・紙加工品製造業	化学工業	一般機械器具製造業	電気機械器具製造業
3,146	4,475	—	4,584	4,785	4,161	3,535
3,237	4,223	—	4,515	—	—	2,714
3,351	4,462	—	4,198	—	3,750	3,340
3,007	4,555	—	7,054	4,785	4,566	3,443
3,008	4,335	—	4,042	—	—	3,595
3,083	4,460	—	4,727	—	—	3,657
3,078	4,515	—	3,839	—	—	3,207
3,351	4,504	—	3,569	—	—	3,004
3,177	4,629	—	4,036	—	—	3,221
3,188	4,444	—	5,890	—	—	3,773
3,126	4,277	—	3,800	—	—	4,508
3,102	5,076	—	3,714	—	—	3,958
3,047	4,213	—	5,640	—	—	3,971

卸売業 小売業	金融・ 保険業	運輸・ 通信業	サービス業			
			サービス業 (90~95を除く)	医療業	教 育	
4,173	3,319	8,911	22,180	24,066	14,405	
5,784	3,260	8,458	22,073	24,170	6,376	
3,885	3,271	8,908	21,082	23,860	6,044	
3,970	3,280	9,519	22,462	24,534	4,411	
3,994	3,347	8,918	21,646	23,759	5,507	
4,003	3,261	9,199	20,947	23,656	6,529	
3,841	3,274	9,337	21,472	23,964	6,560	
3,656	3,395	6,957	22,870	25,108	6,898	
4,225	3,263	9,494	23,007	23,843	105,522	
4,094	3,295	9,836	22,220	24,265	6,848	
3,885	3,400	8,379	22,090	23,847	6,208	
4,369	3,398	8,966	22,440	23,843	6,776	
4,400	3,395	8,951	23,864	23,956	7,525	

注 1 対象は規模30人以上の事業所である。  
 2 サービス業(90~95)は、宗教、教育、社会保険、学術研究機関、政治経済文化団体、その他のサービス業である。  
 資料 県統計課「毎月勤労統計地方調査結果」

### 26 産業別全常用労働者の1人平均月間出勤日数 (昭和59年)

(単位:日)

年 月	総 数		建設業	製 造 業	食料品、たばこ製造業	繊維工業
	(サービス業を含む)	(サービス業を除く)				
昭和59年平均	22.5	22.4	22.9	22.2	21.8	22.1
1月	20.7	20.6	21.5	20.3	19.5	20.0
2	22.4	22.4	22.6	22.4	21.7	22.6
3	22.5	22.3	23.6	21.9	21.3	21.6
4	22.9	23.1	20.9	23.5	22.5	23.9
5	21.6	21.1	21.6	20.9	21.7	20.5
6	23.5	23.3	22.8	23.3	22.6	23.3
7	23.3	23.2	23.8	23.2	22.8	22.4
8	21.7	21.5	23.0	20.8	19.4	21.0
9	22.6	22.8	24.0	22.9	22.3	23.1
10	22.7	22.5	23.7	22.3	22.6	21.8
11	22.8	22.7	24.1	22.6	22.7	22.4
12	22.8	22.8	23.2	22.8	22.1	22.4

製 造 業						
衣服・その他の繊維製品製造業	木材・木製品製造業	家具・装備品製造業	パルプ・紙・紙加工品製造業	化学工業	一般機械器具製造業	電気機械器具製造業
22.8	23.2	23.0	21.6	21.4	21.6	20.8
20.2	21.7	22.1	20.1	19.7	19.6	17.0
23.5	23.6	22.5	21.5	21.0	22.0	21.1
22.0	23.5	23.1	20.9	21.0	21.1	21.4
24.6	24.5	23.2	22.6	23.5	23.5	20.9
21.2	22.0	22.2	20.7	19.7	19.7	19.1
24.0	23.2	23.7	22.7	23.2	22.4	22.7
24.1	24.7	24.2	22.0	22.6	22.1	21.4
21.3	21.0	21.7	20.5	19.2	21.2	19.8
23.5	22.8	23.1	22.2	23.1	21.3	21.4
22.8	23.3	23.6	21.4	20.7	21.5	21.0
22.3	23.9	23.3	22.2	22.1	21.6	22.4
23.8	24.1	23.9	21.9	21.5	22.7	21.1

卸売業 小売業	金融・ 保険業	運輸・ 通信業	サービス業			
			サービス業 (90~95を除く)	医療業	教 育	
22.9	22.0	22.3	22.9	23.1	23.9	22.6
21.6	19.9	21.1	21.3	21.6	22.4	20.7
22.8	21.6	22.2	22.7	22.8	23.2	22.9
22.8	22.4	22.6	23.4	23.3	24.8	23.8
24.2	21.9	22.2	22.5	23.3	23.7	21.3
21.7	21.5	21.9	23.0	22.9	23.5	23.8
24.0	23.5	22.7	24.1	24.0	24.9	24.9
23.5	22.8	22.8	23.5	23.7	24.7	23.6
22.6	22.9	22.3	22.5	23.9	25.1	18.5
23.2	20.9	22.3	22.0	22.3	22.6	21.7
22.6	22.7	22.5	23.6	23.2	24.2	24.8
23.1	21.5	22.3	23.0	22.9	23.2	23.6
23.2	22.5	22.7	22.7	23.2	24.1	21.6

注 1 対象は、規模30人以上の事業所である。  
 2 サービス業(90~95)は、宗教、教育、社会保険、学術研究機関、政治経済文化団体、その他のサービス業である。  
 資料 県統計課「毎月勤労統計調査地方調査結果」

### 27 一般職業紹介(昭和55~59年度)

年度・月	月間有効求人数			月間有効求職数			就職者数		
	計	男	女	計	男	女	計	男	女
昭和55年度	75,644	37,931	37,713	175,723	92,685	83,038	11,667	6,667	5,000
56	68,586	34,434	34,152	194,328	104,449	89,879	10,161	6,008	4,153
57	65,359	33,870	31,489	206,231	113,084	93,147	9,650	5,551	4,099
58	74,112	37,903	36,209	200,824	109,486	91,338	10,078	5,543	4,535
59	<b>76,000</b>	<b>39,135</b>	<b>36,865</b>	<b>198,108</b>	<b>107,256</b>	<b>90,852</b>	<b>9,518</b>	<b>5,746</b>	<b>3,772</b>
59年 4月	6,074	2,933	3,141	17,674	9,659	8,015	688	400	288
5	5,615	2,688	2,927	17,563	9,484	8,079	756	456	300
6	5,533	2,570	2,963	17,363	9,351	8,012	911	554	357
7	5,811	2,767	3,044	17,409	9,567	7,842	907	549	358
8	6,394	3,420	2,974	18,261	9,666	8,595	720	424	296
9	6,952	3,663	3,289	17,015	9,445	7,570	779	460	319
10	6,924	3,736	3,188	17,078	9,410	7,668	838	506	332
11	6,697	3,634	3,063	15,954	8,842	7,112	873	547	326
12	6,437	3,451	2,986	14,364	7,898	6,466	654	404	250
60年 1月	6,474	3,459	3,015	15,159	8,111	7,048	726	412	314
2	6,460	3,441	3,019	15,043	7,647	7,396	738	447	291
3	6,629	3,373	3,256	15,225	8,176	7,049	928	587	341

注 新規学卒及びパートタイムを除く。  
資料 県職業安定課

### 28 日雇職業紹介(昭和55~59年度)

年度・月	新規求人延数			月間有効求職者数			就労延数		
	計	男	女	計	男	女	計	男	女
昭和55年度	54,339	46,885	7,454	14,900	6,592	8,308	271,138	109,700	161,438
56	48,890	41,882	7,008	13,448	5,773	7,675	248,396	95,968	152,428
57	49,164	42,564	6,600	12,593	5,422	7,171	231,881	89,488	142,393
58	43,965	38,317	5,648	11,774	4,956	6,818	213,196	79,857	133,339
59	<b>36,254</b>	<b>31,177</b>	<b>5,077</b>	<b>10,992</b>	<b>4,588</b>	<b>6,404</b>	<b>181,321</b>	<b>66,123</b>	<b>115,198</b>
59年 4月	3,353	2,824	529	982	422	560	15,908	5,823	10,085
5	2,952	2,522	430	957	407	550	15,458	5,561	9,897
6	3,163	2,777	386	947	396	551	15,496	5,758	9,738
7	3,114	2,735	379	924	385	539	15,453	5,742	9,711
8	3,089	2,799	290	913	377	536	15,153	5,730	9,423
9	2,873	2,531	342	908	372	536	15,067	5,457	9,610
10	2,896	2,568	328	891	365	526	15,060	5,504	9,556
11	3,081	2,672	409	904	375	529	15,121	5,571	9,550
12	3,350	2,864	486	898	371	527	15,398	5,720	9,678
60年 1月	2,616	2,234	382	892	369	523	14,015	4,944	9,071
2	2,672	2,339	333	889	374	515	14,289	5,186	9,103
3	3,095	2,312	783	887	375	512	14,903	5,127	9,776

注 新規求人延数については、失対を除く。  
資料 県職業安定課

### 29 職業安定所別一般新規求人状況(昭和59年度)

産業・規模	総数	徳島	小松島	阿波池田	協町	阿南	鴨島	鳴門	牟岐
総数	24,250	11,454	1,823	2,105	1,565	1,873	1,828	2,896	706
農林水産業	163	10	0	82	29	2	1	23	16
鉱業	15	6	2	2	4	0	0	1	0
建設業	3,549	1,070	252	622	257	514	204	378	252
製造業	8,556	2,870	764	794	751	716	1,033	1,456	172
卸売・小売業	6,331	4,024	438	389	281	334	289	502	74
金融・保険・不動産業	740	604	11	11	4	95	0	13	2
運輸・通信業	532	214	64	24	55	38	55	80	2
電気・ガス・水道業	11	5	2	1	0	1	0	2	0
サービス業	4,233	2,561	290	176	176	171	243	432	184
公務	120	90	0	4	8	2	3	9	4
29人以下	15,498	7,153	1,149	1,722	766	1,376	1,100	1,770	462
30～99	5,334	2,454	334	355	581	326	472	624	188
100～499	2,910	1,441	340	28	161	171	254	459	56
500～999	233	147	0	0	57	0	2	27	0
1,000人以上	275	259	0	0	0	0	0	16	0

注 新規学卒及びパートタイムを除く。  
資料 県職業安定課

### 30 適用法規別単位労働組合数及び組合員数(昭和57~59年)

区分	昭和57年	58	59					
			総数	一般組合	公共企業体等組合	国公務員組合	地方公務員組合	地方公営企業組合
組合数	635	657	647	480	64	29	59	15
組合員数	72,750	74,069	73,839	45,871	5,828	1,821	18,207	2,112

資料 県労政訓練課

### 31 産業別単位労働組合数及び組合員数 (昭和59.6.30現在)

産 業	組 合 数	組 合 員 数
総 数	647	73,839
林 業・狩 猟 業	3	90
漁 業・水 産 養 殖 業	1	20
鉱 業	2	50
建 設 業	65	11,478
製 造 業	130	15,442
卸 売・小 売 業	54	2,510
金 融・保 険 業	64	7,242
運 輸・通 信 業	114	8,128
電 気・ガ ス・水 道 業	12	1,684
サ ー ビ ス 業	136	14,868
公 務	66	12,327
分 類 不 能	—	—

資料 県労政訓練課

### 32 公共職業訓練状況 (昭和59年度)

科 別	定員	応募者数	入校者数	修了者数			求人数			就職者数			その他
				計	男	女	計	県内	県外	計	県内	県外	
総 数	900	1,255	780	596	436	160	1,159	740	419	415	366	49	181
県立職業訓練校	585	778	484	385	270	115	760	491	269	289	260	29	96
養成訓練	280	514	229	169	113	56	443	288	155	158	134	24	11
能力再開発訓練(施設内)	215	176	167	133	98	35	283	170	113	97	93	4	36
委託訓練(施設外)	(延)90	88	88	83	59	24	34	33	1	34	33	1	49
徳島総合高等職業訓練校	315	477	296	211	166	45	399	249	150	126	106	20	85
養成訓練	135	304	125	66	66	—	200	110	90	53	35	18	13
能力再開発訓練(施設内)	170	167	165	139	97	42	195	135	60	71	69	2	68
委託訓練(施設外)	(延)10	6	6	6	3	3	4	4	—	2	2	—	4

資料 県労政訓練課

### 33 月・産業分類別労働争議発生件数及び参加人員

(1) 主要要求別 (昭和59年)

年 月・産 業	総 数		賃 金 増 額		臨 時 給 与 金		そ の 他	
	件 数	参加人員	件 数	参加人員	件 数	参加人員	件 数	参加人員
総 数	141	20,510	17	1,628	—	—	124	18,882
昭 和 5 9 年 1 月	—	—	—	—	—	—	—	—
2	—	—	—	—	—	—	—	—
3	17	2,120	3	99	—	—	14	2,021
4	14	1,544	13	1,431	—	—	1	113
5	2	210	1	98	—	—	1	112
6	—	—	—	—	—	—	—	—
7	19	2,416	—	—	—	—	19	2,416
8	3	50	—	—	—	—	3	50
9	1	11	—	—	—	—	1	11
10	67	11,035	—	—	—	—	67	11,035
11	18	3,124	—	—	—	—	18	3,124
12	—	—	—	—	—	—	—	—
林 業・狩 猟 業	—	—	—	—	—	—	—	—
建 設 業	—	—	—	—	—	—	—	—
製 造 業	6	612	6	612	—	—	—	—
食料品・たばこ製造業	—	—	—	—	—	—	—	—
一般機械器具製造業	2	232	2	232	—	—	—	—
電気機械器具製造業	4	380	4	380	—	—	—	—
卸 売 業・小 売 業	—	—	—	—	—	—	—	—
金 融・保 険 業	—	—	—	—	—	—	—	—
運 輸・通 信 業	16	1,128	10	846	—	—	6	282
鉄 道 業	3	50	—	—	—	—	3	50
道路旅客運送業	6	896	3	664	—	—	3	232
道路貨物運送業	2	69	2	69	—	—	—	—
水 運 業	3	70	3	70	—	—	—	—
倉 庫 業	1	9	1	9	—	—	—	—
付 帯 サ ー ビ ス 業	1	34	1	34	—	—	—	—
電 気・ガ ス・水 道・熱 供 給 業	7	485	—	—	—	—	7	485
電 気 業	4	270	—	—	—	—	4	270
水 道 業	3	215	—	—	—	—	3	215
サ ー ビ ス 業	25	1,049	1	170	—	—	24	879
医 療 業	5	502	1	170	—	—	4	332
そ の 他	20	547	—	—	—	—	20	547
公 務	87	17,236	—	—	—	—	87	17,236

注 1 争議が2か月以上に及ぶ場合は、当該各月に件数及び参加人員を加算してあるので月別と産業別の計は合致しない。  
2 1争議で2以上の主要要求事項をもつ争議はそれぞれの主要要求別に加算してあるので要求別合計と計の数字は合致しない。

資料 県労政訓練課

### 33 月・産業分類別労働争議

#### (2) 争議形態別

年月・産業	総争議		争議行為を伴ったもの										争議行為を伴わないもの			
	件数	参加人員	半日以上の同盟罷業			作業所閉鎖			半日未満の同盟罷業		怠業		その他		件数	参加人員
			件数	参加人員	労働損失日数	件数	参加人員	労働損失日数	件数	参加人員	件数	参加人員	件数	参加人員		
総数	141	20,510	9	898	1,548	—	—	—	133	19,752	—	—	—	—	—	—
昭和59年1月	—	—	—	—	—	—	—	—	—	—	—	—	—	—	—	—
2	—	—	—	—	—	—	—	—	—	—	—	—	—	—	—	—
3	17	2,120	—	—	—	—	—	—	17	2,120	—	—	—	—	—	—
4	14	1,544	8	887	1,537	—	—	—	7	797	—	—	—	—	—	—
5	2	210	—	—	—	—	—	—	2	210	—	—	—	—	—	—
6	—	—	—	—	—	—	—	—	—	—	—	—	—	—	—	—
7	19	2,416	—	—	—	—	—	—	19	2,416	—	—	—	—	—	—
8	3	50	—	—	—	—	—	—	3	50	—	—	—	—	—	—
9	1	11	1	11	11	—	—	—	—	—	—	—	—	—	—	—
10	67	11,035	—	—	—	—	—	—	67	11,035	—	—	—	—	—	—
11	18	3,124	—	—	—	—	—	—	18	3,124	—	—	—	—	—	—
12	—	—	—	—	—	—	—	—	—	—	—	—	—	—	—	—
林業・狩猟業	—	—	—	—	—	—	—	—	—	—	—	—	—	—	—	—
建設業	—	—	—	—	—	—	—	—	—	—	—	—	—	—	—	—
製造業	6	612	1	140	140	—	—	—	6	612	—	—	—	—	—	—
食料品・たばこ製造業	—	—	—	—	—	—	—	—	—	—	—	—	—	—	—	—
一般機械器具製造業	2	232	1	140	140	—	—	—	2	232	—	—	—	—	—	—
電気機械器具製造業	4	380	—	—	—	—	—	—	4	380	—	—	—	—	—	—

### 発生件数及び参加人員 (続き)

(昭和59年)

産業	総争議		争議行為を伴ったもの										争議行為を伴わないもの			
	件数	参加人員	半日以上の同盟罷業			作業所閉鎖			半日未満の同盟罷業		怠業		その他		件数	参加人員
			件数	参加人員	労働損失日数	件数	参加人員	労働損失日数	件数	参加人員	件数	参加人員	件数	参加人員		
卸売業・小売業	—	—	—	—	—	—	—	—	—	—	—	—	—	—	—	—
金融・保険業	—	—	—	—	—	—	—	—	—	—	—	—	—	—	—	—
運輸・通信業	16	1,128	7	747	1,397	—	—	—	9	381	—	—	—	—	—	—
鉄道業	3	50	—	—	—	—	—	—	3	50	—	—	—	—	—	—
道路旅客運送業	6	896	3	664	1,314	—	—	—	3	232	—	—	—	—	—	—
道路貨物運送業	2	69	—	—	—	—	—	—	2	69	—	—	—	—	—	—
水運業	3	70	2	40	40	—	—	—	1	30	—	—	—	—	—	—
倉庫業	1	9	1	9	9	—	—	—	—	—	—	—	—	—	—	—
付帯サービス業	1	34	1	34	34	—	—	—	—	—	—	—	—	—	—	—
電気・ガス・水道・熱供給業	7	485	—	—	—	—	—	—	7	485	—	—	—	—	—	—
電気業	4	270	—	—	—	—	—	—	4	270	—	—	—	—	—	—
水道業	3	215	—	—	—	—	—	—	3	215	—	—	—	—	—	—
サービス業	24	1,049	1	11	11	—	—	—	24	1,038	—	—	—	—	—	—
医療業	5	502	1	11	11	—	—	—	4	491	—	—	—	—	—	—
その他	20	547	—	—	—	—	—	—	20	547	—	—	—	—	—	—
公務	87	17,236	—	—	—	—	—	—	87	17,236	—	—	—	—	—	—

である。このため総争議人員とは一致しない。  
 態別ごとに1件として集計した。このため総争議件数とは一致しない。  
 罷業に参加した労働者又は作業所閉鎖の対象となった労働者の延人員数に対応する所定の労働日数をいう。  
 産業別の総数とは一致しない。

注 1 争議行為を伴ったものの形態別参加人員は、総争議参加人員中実際に争議行為を行った人員  
 2 争議行為を伴ったものの形態別件数は同一業者の争議継続期間中に実施した各争議行為の形  
 3 労働損失日数とは半日以上同盟罷業又は作業閉鎖が行われた期間に実際に半日以上同盟  
 4 1争議が2か月以上に及ぶ場合は、当該各月に件数及び参加人員を加算してあるので月別・  
 資料 県労政訓練課

33 月・産業分類別労働争議発生件数及び参加人員  
(3) 月 別 (昭和59年) (続き)

月 別 産 業	総 数		1 月		2 月		3 月		4 月		5 月		6 月		7 月		8 月		9 月		10 月		11 月		12 月	
	件数	参加人員数	件数	参加人員数	件数	参加人員数	件数	参加人員数	件数	参加人員数	件数	参加人員数	件数	参加人員数	件数	参加人員数	件数	参加人員数	件数	参加人員数	件数	参加人員数	件数	参加人員数	件数	参加人員数
総 数	141	20,510	—	—	—	—	17	2,120	14	1,544	2	210	—	—	19	2,416	3	50	1	11	67	11,035	18	3,124	—	—
林業・狩猟業	—	—	—	—	—	—	—	—	—	—	—	—	—	—	—	—	—	—	—	—	—	—	—	—	—	—
建設業	—	—	—	—	—	—	—	—	—	—	—	—	—	—	—	—	—	—	—	—	—	—	—	—	—	—
製造業	4	612	—	—	—	—	—	—	5	514	—	—	—	—	—	—	—	—	—	—	—	—	—	—	—	—
食料品・たばこ製造業	—	—	—	—	—	—	—	—	—	—	—	—	—	—	—	—	—	—	—	—	—	—	—	—	—	—
一般機械器具製造業	2	232	—	—	—	—	—	—	2	232	—	—	—	—	—	—	—	—	—	—	—	—	—	—	—	—
電気機械器具製造業	4	380	—	—	—	—	—	—	3	282	1	98	—	—	—	—	—	—	—	—	—	—	—	—	—	—
卸売・小売業	—	—	—	—	—	—	—	—	—	—	—	—	—	—	—	—	—	—	—	—	—	—	—	—	—	—
金融・保険業	—	—	—	—	—	—	—	—	—	—	—	—	—	—	—	—	—	—	—	—	—	—	—	—	—	—
運輸・通信業	16	1,128	—	—	—	—	3	99	7	747	—	—	—	—	—	—	—	3	50	—	3	232	—	—	—	—
鉄道業	3	50	—	—	—	—	—	—	—	—	—	—	—	—	—	—	—	3	50	—	—	—	—	—	—	—
道路旅客運送業	6	896	—	—	—	—	—	—	3	664	—	—	—	—	—	—	—	—	—	—	3	232	—	—	—	—
道路貨物運送業	2	69	—	—	—	—	2	69	—	—	—	—	—	—	—	—	—	—	—	—	—	—	—	—	—	—
水運業	3	70	—	—	—	—	1	30	2	40	—	—	—	—	—	—	—	—	—	—	—	—	—	—	—	—
倉庫業	1	9	—	—	—	—	—	—	1	9	—	—	—	—	—	—	—	—	—	—	—	—	—	—	—	—
付サービス業	1	34	—	—	—	—	—	—	1	34	—	—	—	—	—	—	—	—	—	—	—	—	—	—	—	—
電気・ガス・水道熱供給業	7	485	—	—	—	—	1	100	—	—	—	—	—	—	1	50	—	—	—	—	4	275	1	60	—	—
電気業	4	270	—	—	—	—	1	100	—	—	—	—	—	—	1	50	—	—	—	—	1	60	1	60	—	—
水道業	3	215	—	—	—	—	—	—	—	—	—	—	—	—	—	—	—	—	—	—	3	215	—	—	—	—
サービス業	25	1,049	—	—	—	—	3	73	2	283	—	—	—	—	2	60	—	—	—	1	11	14	453	2	57	—
医療業	5	502	—	—	—	—	3	73	2	283	—	—	—	—	—	—	—	—	—	—	1	11	2	208	—	—
その他	20	547	—	—	—	—	—	—	—	—	1	112	—	—	2	60	—	—	—	—	—	—	12	245	2	57
公務	87	17,236	—	—	—	—	10	1,848	—	—	—	—	—	—	16	2,306	—	—	—	—	—	46	10,075	15	3,007	—

注 争議が2か月以上に及ぶ場合は、当該各月に件数及び参加人員を加算してあるので月別・産業別の総数とは一致しない。  
資料 県労政訓練課

# 4 事 業 所











### 37 産業大分類・経営組織・従業者規模別 事業所数及び従業者数（昭和56.7.1現在）

産業大分類	総数		民				官	
	事業所数	従業者数	計		1～4人		5～9	
			事業所数	従業者数	事業所数	従業者数	事業所数	従業者数
全産業	49,332	327,114	46,849	280,774	34,340	68,957	6,640	42,763
農林水産業	245	2,136	234	2,045	117	254	58	376
非農林水産業	49,087	324,978	46,615	278,729	34,223	68,703	6,582	42,387
鉱業	78	562	78	562	36	81	20	128
建設業	4,714	36,209	4,712	36,170	2,636	5,216	1,023	6,802
製造業	5,522	82,776	5,519	81,992	2,448	5,967	1,300	8,594
卸売業・小売業	23,551	87,417	23,503	86,739	19,412	40,305	2,731	17,082
金融・保険業	609	10,738	604	10,251	223	495	73	490
不動産業	1,103	2,440	1,093	2,386	1,010	1,592	66	400
運輸・通信業	1,169	18,193	885	11,334	372	772	202	1,347
電気・ガス・水道・熱供給業	100	2,055	41	1,419	13	32	11	70
サービス業	11,601	70,993	10,180	47,876	8,073	14,243	1,156	7,474
公務	640	13,595	—	—	—	—	—	—

産業大分類	民				官		国・公共企業体 地方公共団体	
	10～19		20～29		30人以上		事業所数	従業者数
	事業所数	従業者数	事業所数	従業者数	事業所数	従業者数		
全産業	3,413	45,435	1,149	27,267	1,307	96,352	2,483	46,340
農林水産業	31	418	14	335	14	662	11	91
非農林水産業	3,382	45,017	1,135	26,932	1,293	95,690	2,472	46,249
鉱業	18	242	3	74	1	37	—	—
建設業	651	8,635	201	4,765	201	10,752	2	39
製造業	890	11,905	372	8,876	509	46,650	3	784
卸売業・小売業	938	12,257	217	5,095	205	12,000	48	978
金融・保険業	164	2,300	74	1,747	70	5,219	5	487
不動産業	10	138	4	97	3	159	10	54
運輸・通信業	144	1,957	78	1,898	89	5,360	284	6,859
電気・ガス・水道・熱供給業	4	61	—	—	13	1,256	59	636
サービス業	563	7,522	186	4,380	202	14,257	1,421	23,117
公務	—	—	—	—	—	—	640	13,595

# 5 農 業









44 市 町 村 別

農 用 機 械 (昭和55年)

(単位:台)

市 町 村	動力耕うん機農用トラクター		動 力 防 除 機		動 力 田 植 機	
	個 人	共 有	個 人	共 有	個 人	共 有
総 数	54,873	1,515	26,004	408	19,628	1,755
徳 島 市	6,112	241	2,609	29	2,318	208
鳴 門 市	2,844	45	1,396	10	674	35
小 松 島 市	2,023	21	852	1	977	14
阿 南 市	5,157	225	3,221	35	2,443	253
勝 浦 町	448	19	1,194	9	95	24
上 勝 町	435	6	405	8	34	7
佐 那 河 内 村	505	12	675	8	90	28
石 井 町	2,400	81	758	9	1,129	94
神 山 町	1,045	21	976	6	166	41
那 賀 川 町	1,284	49	248	8	586	61
羽 ノ 浦 町	582	38	224	5	210	46
鷺 敷 町	354	9	180	5	182	12
相 生 町	702	9	344	3	332	54
上 那 賀 町	295	1	191	3	77	8
木 沢 村	107	2	55	5	14	3
木 頭 村	160	4	145	1	11	3
由 岐 町	118	—	84	—	36	—
日 和 佐 町	593	23	369	6	371	21
牟 岐 町	295	5	253	3	140	3
海 南 町	654	13	395	1	247	14
海 部 町	289	6	200	3	121	4
穴 喰 町	304	11	163	2	105	9
松 茂 町	565	9	241	1	27	2
北 島 町	581	11	251	5	265	12
藍 住 町	1,287	39	576	6	501	26
板 野 町	1,410	37	593	5	486	42
上 板 野 町	1,680	97	725	38	770	120
吉 野 町	950	26	451	4	478	17
土 成 町	1,915	44	886	11	624	29
市 場 町	1,992	60	888	18	1,038	58
阿 波 町	1,986	26	882	8	1,089	37
鳴 島 町	1,794	61	588	14	612	110
川 島 町	654	2	234	2	303	14
山 川 町	1,173	16	445	6	544	33
美 郷 村	292	1	112	1	28	—
美 脇 村	2,195	51	824	20	754	54
美 馬 町	1,763	23	565	14	381	32
半 田 町	610	—	96	—	26	2
貞 光 町	692	6	104	1	36	5
一 宇 村	75	5	84	5	—	—
穴 吹 町	756	19	164	11	153	23
木 屋 平 村	161	5	72	—	3	1
三 野 町	933	31	395	36	265	65
三 好 町	1,057	29	380	16	303	65
池 田 町	1,160	28	409	9	156	24
山 城 町	567	—	388	1	6	2
井 川 町	644	22	221	2	88	12
三 加 茂 町	1,051	26	405	13	331	28
東 祖 谷 山村	125	—	40	—	3	—
西 祖 谷 山村	99	—	48	1	—	—

バインダー		自脱型コンバイン		米麦用乾燥機		バルククーラー	
個 人	共 有	個 人	共 有	個 人	共 有	個 人	共 有
18,930	1,038	8,006	531	18,515	249	381	29
2,097	136	1,147	61	2,732	28	44	1
683	23	148	4	638	11	8	—
988	10	596	6	1,552	2	—	—
1,875	112	1,670	144	3,063	31	1	—
132	17	31	8	298	8	2	—
130	10	5	1	183	2	—	—
115	19	7	—	111	2	2	—
1,036	61	234	7	553	4	25	1
221	33	11	1	65	3	3	3
289	17	560	55	786	6	—	—
163	23	167	25	378	5	—	—
214	11	37	2	253	7	—	—
439	30	60	9	456	7	2	1
104	6	8	—	85	1	—	—
17	2	1	—	16	—	—	—
32	7	2	—	10	—	—	—
52	—	12	—	67	—	—	—
322	18	209	9	452	14	1	—
119	2	145	8	258	—	—	—
338	5	156	11	438	1	—	—
155	2	89	5	212	2	—	—
204	10	61	6	218	3	—	—
34	1	18	—	53	—	1	—
166	1	119	7	249	1	1	—
431	23	150	3	312	4	35	1
438	39	133	16	207	1	21	2
669	67	250	53	446	18	83	7
380	14	225	8	349	1	21	4
679	22	161	9	197	4	58	—
931	35	265	11	641	6	10	3
1,056	26	368	11	518	4	5	—
609	74	127	11	398	2	8	—
304	11	73	2	83	2	—	—
511	19	104	2	161	1	2	—
28	—	1	—	1	—	—	—
824	26	205	6	531	11	20	—
535	18	85	5	271	12	2	6
42	2	6	—	2	—	1	—
47	1	5	1	38	1	6	—
—	—	—	—	—	—	—	—
184	13	31	2	84	4	1	—
2	1	4	—	—	—	—	—
287	31	92	14	307	5	6	—
338	27	91	3	296	11	2	—
227	16	18	1	97	10	2	—
12	—	—	—	1	—	—	—
118	6	13	—	86	3	3	—
345	11	104	4	363	10	5	—
6	—	2	—	—	—	—	—
2	—	—	—	—	—	—	—











45 農作物の作付面積

(4) 果樹類 (続 き)

Table with columns for region (区 分), cultivation area (栽培面積), and yield (収穫量) for various fruit types (びわ, かき, くり) across different municipalities (市町村別).

及び収穫量 (続 き)

(5) 豆類・雑穀 (昭和 55~59 年)

(単位:面積・ヘクタール, 10アール当たり収量・キログラム, 収穫量・トン)

Table showing yield and harvest volume for soybeans and other grains (豆類・雑穀) from 1955 to 1959, categorized by region (soybean, adzuki bean, mung bean).

Table showing yield and harvest volume for soybeans and other grains (豆類・雑穀) from 1955 to 1959, categorized by region (soybean, mung bean, green mung bean).

資料 中国四国農政局徳島統計情報事務所

(6) 飼料作物(昭和 55~59 年)

(単位:面積・ヘクタール, 収穫量・トン)

Table showing yield and harvest volume for feed crops (飼料作物) from 1955 to 1959, categorized by region (barley, sorghum, green sorghum).

Table showing yield and harvest volume for feed crops (飼料作物) from 1955 to 1959, categorized by region (grass, legume).

資料 中国四国農政局徳島統計情報事務所

(7) 工芸作物(昭和 55~59 年)

(単位:面積・ヘクタール, 収穫量・トン)

Table showing yield and harvest volume for craft crops (工芸作物) from 1955 to 1959, categorized by region (tea, mulberry).

Table showing yield and harvest volume for craft crops (工芸作物) from 1955 to 1959, categorized by region (mulberry, mulberry).

資料 中国四国農政局徳島統計情報事務所





48 部門別園芸作物

(1) 果 実 (続き)

Table with columns: 品目, 栽培面積, 生産数量, 販売数量, 販売金額, 前年対比(%), 主産地, 栽培戸数. Rows include items like ぶどう, なし, もも, うめ, かき, くり, その他.

資料 県園芸農蚕課

(2) 野 菜 (昭和59年)

(単位:面積・ヘクタール, 生産・販売量・トン, 金額・千円)

Table with columns: 品目, 栽培面積, 生産数量, 販売数量, 販売金額, 前年対比(%), 主産地, 栽培戸数. Rows include 総数, ほうれんそう, キャベツ, はくさい, カリフラワー, レタス, 青ねぎ, ふき, セルリー, きゅうり, なす, トマト, ピーマン, かぼちゃ, すいか, しろうり, いちご, さやえんどう, 実えんどう, いんげん, そらまめ, スイートコーン, メロン.

資料 県園芸農蚕課

生産販売実績 (続き)

(2) 野 菜 (続き)

Table with columns: 品目, 栽培面積, 生産数量, 販売数量, 販売金額, 前年対比(%), 主産地, 栽培戸数. Rows include 枝豆, れんこん, だいこん, かんしょ, たけのこ, にんじん, さといも, ばれいしょ, ごぼう, かぶら, しょうが, にんにく, たまねぎ, らっきょ, その他.

資料 県園芸農蚕課

(3) 特用作物及び花き(昭和59年)

(単位:面積・ヘクタール, 生産・販売量・トン, 金額・千円)

Table with columns: 品目, 栽培面積, 生産数量, 販売数量, 販売金額, 前年対比(%), 主産地, 栽培戸数. Rows include 総数, 特用作物計 (茶, せん茶, 番茶, こうぞ, みつまた, 大豆, こんにゃく, さとうきび, 葉あい, 葉たばこ, かんしょ, その他), 花き計 (きく, 球根切花, 枝もの, その他).

資料 県園芸農蚕課





50 養 蚕 (続き)

(2) 収繭量及び繭価格 (昭和 55~59 年)

(単位:収繭量・キログラム, 金額・千円)

年 次	収 繭 量	上繭 1 kg 価格(円)		収 入 金 額	上繭 1 kg 価格(円)	
		春 蚕 繭	夏 秋 蚕 繭		春 蚕 繭	夏 秋 蚕 繭
昭和 55 年	1,083,712.9	446,111.2	637,601.7	2,356,220	2,310.00	2,217.30
56	1,050,237.7	424,297.8	625,939.9	2,197,580	2,217.00	2,228.55
57	1,091,975.8	390,058.4	701,917.4	2,452,557	2,396.00	2,297.33
58	991,735.4	397,305.4	594,430.0	2,035,619	2,234.00	2,097.33
59	906,740.4	361,557.3	545,183.1	1,758,744	2,225.00	1,862.50

資料 県園芸農蚕課

(3) 生糸生産数量及び価格 (昭和 55~59 年)

(単位:生産高・消費量・キログラム, 価格・千円)

年 次	生 糸 生 産 高				価 格	原料繭消費量
	計	器機生糸	座繰生糸	玉 糸		
昭和 55 年	242,973	217,131	25,842	—	3,558,583	1,282,221
56	218,034	195,772	22,262	—	3,204,164	1,154,755
57	221,553	198,278	23,275	—	3,302,472	1,181,969
58	210,816	187,468	23,348	—	2,918,537	1,033,011
59	199,930	183,929	16,001	—	2,616,484	1,007,254

資料 県園芸農蚕課

(4) 副産糸生産量 (昭和 55~59 年)

(単位:生産量・キログラム, 価格・千円)

年 次	業 者 数	生 産 量			価 格
		き び そ	び す	揚り繭その他	
昭和 55 年	32	14,533	25,290	3,182	46,897
56	29	13,376	22,961	1,612	31,266
57	28	12,947	20,909	1,754	40,392
58	28	12,683	19,741	959	44,970
59	26	13,423	20,960	1,993	51,917

資料 県園芸農蚕課

51 採卵鶏・飼養・ブロイラー出荷農家数  
及び羽数 (昭和55年)

市町村	飼 養 農 家 数	飼 養 羽 数 (羽)	出 荷 農 家 数	出 荷 羽 数 (百羽)
総 数	1,060	937,362	683	124,895
徳島市	57	138,131	23	3,356
鳴門市	26	79,384	11	2,769
小松島市	53	46,152	7	1,535
阿南市	64	62,172	12	1,418
勝浦町	14	5,086	15	4,666
上勝町	40	38,044	10	3,320
佐那河内村	10	20,800	6	430
石井町	26	109,630	10	1,894
神山町	66	39,916	16	4,591
那賀川町	9	3,483	1	27
羽ノ浦町	3	8,700	1	300
鷲敷町	3	11	—	—
相生町	76	39,533	3	1,100
上那賀町	17	4,502	1	160
木沢村	24	102	—	—
木頭村	19	11,058	1	140
由岐町	4	8,300	4	235
日和佐町	29	23,692	13	984
牟岐町	17	107	—	—
海部町	10	22,712	—	—
海穴町	11	43	—	—
松茂島町	1	2,400	—	—
北島町	1	500	—	—
藍住町	3	17,000	—	—
藍板野町	5	7,035	1	180
上板野町	7	7,950	3	300
吉野町	13	18,358	2	280
土成町	9	10,111	1	170
市場町	9	7,918	10	4,145
阿波町	9	11,408	3	1,358
鴨島町	15	32,070	28	6,183
川島町	11	661	4	420
山川町	7	5,503	3	36
美郷村	11	15,815	7	1,870
美脇村	4	8,204	19	4,624
美馬町	8	50,057	158	22,272
美半田町	15	3,577	133	26,963
貞光町	31	7,620	13	2,510
一宇村	19	1,020	30	6,101
穴吹町	3	4,005	—	—
木屋平村	10	337	46	7,513
三野町	22	32,259	3	230
三好町	11	3,964	32	4,052
池田町	16	16,560	14	1,927
山城町	72	359	7	1,776
井川町	91	387	—	—
三加茂町	46	7,237	10	2,345
東祖谷山村	24	6,429	9	1,167
西祖谷山村	2	12	4	790
西祖谷山村	7	48	9	758

資料 農林水産省農林経済局「1980年世界農林業センサス」









### 57 生 乳 ・ 牛 乳 ( 続 き )

(2) 牛乳生産量・流通量及び消費量 (昭和55~59年)  
(単位:キロリットル)

年 次	飲用牛乳生産量			飲用牛乳流通量	
	計	牛乳生産量	加工乳生産量	移 出 量	移 入 量
昭和55年	14,716	9,366	5,350	170	9,713
56	16,243	11,010	5,233	165	10,445
57	16,398	11,615	4,783	196	10,958
58	14,923	10,279	4,644	183	10,911
59	15,297	10,809	4,488	205	10,923

資料 中国四国農政局徳島統計情報事務所

### 58 配合飼料生産量及び消費量 (昭和55~59年度)

(単位:トン)

年 度	県内 生産量	県外 移入量	総消費量	養 鶏 用				養豚用	乳牛用	肉牛用	その他
				計	育す う用	プロイ ラー用	成鶏用				
昭和55年度	146,720	240,343	387,063	211,942	11,515	132,321	68,106	78,112	41,374	55,635	0
56	141,563	243,026	384,589	217,376	11,995	134,117	71,264	75,802	40,671	50,715	25
57	141,046	261,514	402,560	244,547	13,554	155,800	75,193	68,441	39,709	49,813	50
58	(145,108) 139,488	(274,305) 264,546	(419,413) 404,034	249,939	12,160	171,157	66,622	63,933	39,902	50,260	0
59	(145,324) 138,119	(256,983) 249,056	(402,307) 387,175	236,767	10,861	165,319	60,587	62,601	39,134	48,670	3

注 ( )は混合飼料を含む量である  
資料 県畜産課

### 59 品目別生産指数 (昭和55~59年)

(昭和55年平均=100)

部門・品目	ウエイト	昭和55年	56	57	58	59
農 業 総 合	10,000	100.0	103.6	104.6	106.8	107.5
米	1,576	100.0	118.5	101.6	116.0	121.3
麦						
二条大	147	100.0	112.1	108.1	81.0	110.4
裸小	41	100.0	100.3	84.9	66.9	68.0
豆	22	100.0	112.1	103.7	103.4	128.1
大豆	36	100.0	119.1	108.5	90.2	99.6
あづき	6	100.0	106.3	86.3	78.9	106.3
いも						
かぼれいし	279	100.0	128.0	114.1	121.2	112.5
野菜	52	100.0	108.0	117.2	118.6	115.9
えんどう	38	100.0	78.3	89.8	72.6	86.2
きゅうり	258	100.0	109.9	101.0	96.6	102.4
ししとう	58	100.0	106.2	112.7	117.3	112.3
すなわじ	31	100.0	124.8	123.5	115.9	107.4
なす	87	100.0	110.0	115.2	111.8	106.7
トマト	46	100.0	113.8	120.1	123.5	125.4
いちご	166	100.0	104.4	120.6	131.7	126.3
きんぴら	96	100.0	105.6	93.4	96.8	99.6
はくさい	36	100.0	111.5	114.1	100.2	130.8
ほうれんそ	154	100.0	115.2	124.2	111.6	118.1
ねぎ	71	100.0	125.0	114.7	109.9	120.7
たまご	23	100.0	103.2	118.2	111.9	106.1
たまご	18	100.0	113.5	120.0	106.0	121.6
レタ	42	100.0	117.4	178.4	148.6	248.6
たけのこ	178	100.0	71.1	84.5	87.0	67.4
ただい	377	100.0	99.1	109.5	103.9	111.1
にんじん	171	100.0	105.7	124.7	138.4	154.5
れんこん	270	100.0	101.8	89.4	102.4	107.5
果						
みかん	553	100.0	83.8	104.0	97.9	61.7
はちまき	138	100.0	65.1	105.5	95.4	86.9
雑穀	83	100.0	97.9	145.6	161.0	136.6
ぶどう	93	100.0	113.7	132.3	135.9	143.8
りんご	102	100.0	99.7	90.4	96.9	113.7
うめ	44	100.0	76.5	98.4	75.3	115.0
かき	39	100.0	135.4	171.6	182.7	175.7
工芸作物						
たばこ	399	100.0	113.6	109.1	114.7	104.2
茶(生葉)	34	100.0	97.5	103.9	102.6	79.0
その他	266	100.0	113.1	133.8	139.8	159.1
蚕上糸	190	100.0	97.1	100.8	90.8	85.0
畜産						
肉用牛	449	100.0	102.9	101.1	101.0	103.8
豚	947	100.0	94.5	92.0	88.0	88.5
鶏卵	412	100.0	96.4	103.4	102.5	101.3
生乳	694	100.0	103.2	98.6	100.4	100.9
ブロイラー	1,063	100.0	97.1	103.6	110.9	116.8
その他	215	100.0	96.6	93.4	86.3	76.4

注 ウェイトは基準年次(55年)の採用品目の粗生産価格を10,000分比で示したものである。  
資料 中国四国農政局徳島統計情報事務所

60 市町村別農業粗生産額

(単位：百万円)

市町村	農業粗 生産額	農 業 粗						
		耕						
		計	米	麦類	雑穀・豆類	いも類	野菜	果実
総 数	154,540	98,208	25,596	3,076	716	5,230	37,084	15,367
徳島市	18,137	14,657	3,166	46	58	1,333	7,342	1,657
鳴門市	11,650	9,676	822	2	7	2,286	4,571	1,678
小松市	5,321	3,929	1,768	12	6	64	1,259	599
阿南市	11,260	9,930	3,988	29	30	38	2,979	2,169
勝浦町	3,532	2,513	224	2	2	8	142	1,686
上勝町	1,186	408	81	—	2	6	70	125
佐那河内村	2,371	1,947	84	1	2	8	457	1,141
石井町	9,934	4,551	1,153	93	25	106	2,981	12
神山町	2,987	1,771	219	2	5	50	181	998
那賀川町	1,526	1,401	1,165	14	11	7	187	1
羽ノ浦町	926	795	444	13	8	6	277	18
鷺敷町	536	474	130	1	4	6	213	48
相生町	1,061	658	252	0	5	5	52	55
上那賀町	264	238	62	—	2	4	27	115
木沢村	85	82	21	—	1	2	20	21
木頭村	303	253	33	—	1	2	16	158
由岐町	916	237	45	—	—	2	24	39
日和佐町	946	480	381	—	3	6	46	15
牟岐町	548	351	213	—	1	6	77	18
海南町	1,309	874	378	0	2	5	280	38
海部町	670	440	223	—	2	2	120	9
海穴町	683	676	188	—	2	3	431	24
松茂町	1,663	1,556	36	—	—	436	858	204
北島町	1,042	899	219	—	8	92	450	79
藍住町	4,539	3,820	487	11	12	12	3,042	166
板上町	4,407	3,324	614	85	7	22	1,883	383
上吉野町	5,384	2,888	899	266	20	21	814	413
土成町	3,263	1,944	570	211	12	14	860	50
市場町	6,013	3,783	823	232	14	23	853	830
阿波町	8,609	3,921	1,313	347	44	51	1,396	442
鳴島町	7,015	3,210	1,350	500	71	35	773	370
川島町	4,539	3,018	738	79	18	40	1,725	311
山川町	1,125	839	264	35	29	29	319	117
山川町	1,743	1,107	485	124	33	26	213	207
美郷村	796	212	24	2	6	12	22	71
美脇村	7,102	2,202	826	344	45	44	232	198
美馬町	5,638	1,816	453	140	25	51	317	235
美半町	1,178	462	63	9	15	35	74	42
貞光町	1,676	657	80	35	11	25	89	60
一宇村	257	197	—	1	5	26	63	11
穴吹町	2,090	678	194	68	15	32	120	63
木屋平村	390	156	4	—	6	15	58	35
三野町	2,236	977	220	90	18	17	117	167
三好町	2,115	1,033	286	107	22	18	156	41
池田町	1,486	830	135	23	30	46	301	72
山城町	843	529	40	3	14	33	82	104
井川町	739	364	77	22	13	30	70	19
三加茂町	1,816	1,171	344	127	25	38	381	31
東祖谷山村	281	143	9	—	13	30	32	6
西祖谷山村	404	131	3	—	6	22	32	16

及び生産農業所得 (昭和59年)

種	生 産 額					生産農業 所得率 (%)	生産農業 所 得	
	花 き	工芸農作物	種苗・苗木 その他	養 蚕	畜 産			加 工 農 産 物
	2,636	6,126	2,377	1,741	53,544	1,047	33.3	51,510
924	25	106	—	3,455	25	40.6	7,359	
120	96	94	—	1,973	1	41.8	4,867	
139	5	77	—	1,391	1	32.9	1,750	
102	301	294	—	1,325	5	37.6	4,236	
79	11	359	—	1,016	3	29.7	1,048	
36	13	75	19	746	13	17.9	212	
100	2	152	—	419	5	36.0	854	
156	3	22	—	5,348	35	31.6	3,141	
206	34	76	65	1,127	24	28.1	840	
1	15	—	—	125	—	34.2	522	
23	6	—	—	131	—	38.2	354	
5	35	32	—	56	6	42.9	230	
44	187	58	—	324	79	32.4	344	
—	4	24	—	16	10	38.6	102	
5	2	10	—	0	3	41.2	35	
—	1	42	—	41	9	35.6	108	
119	3	5	—	677	2	18.4	169	
11	12	6	—	464	2	22.4	212	
21	5	10	—	195	2	26.5	145	
137	9	25	23	405	7	29.9	391	
79	5	—	—	228	2	27.9	187	
9	9	10	—	5	2	47.7	326	
—	—	22	—	107	—	48.3	803	
49	—	2	—	143	0	44.2	461	
75	4	11	—	540	179	47.9	2,174	
—	325	5	14	934	135	42.0	1,850	
40	400	15	4	2,469	23	34.2	1,843	
1	221	5	2	1,312	5	34.6	1,129	
2	972	34	36	2,185	9	35.1	2,112	
24	282	22	15	4,671	2	27.5	2,369	
—	66	45	77	3,728	—	24.7	1,730	
55	22	30	—	1,486	35	38.4	1,745	
12	28	6	15	271	—	39.9	449	
—	2	17	66	568	2	32.6	568	
1	42	32	145	413	26	24.0	191	
18	409	86	125	4,760	15	17.4	1,233	
—	452	143	206	3,610	6	18.4	1,035	
0	175	49	177	488	51	28.8	339	
0	325	32	98	913	8	23.7	397	
6	73	12	10	8	42	46.7	120	
—	156	30	136	1,248	28	20.1	420	
1	24	13	21	198	15	26.7	104	
1	250	97	183	1,072	4	25.6	572	
8	368	27	74	1,001	7	28.4	600	
1	180	42	10	608	38	31.7	471	
19	196	38	21	186	107	39.0	329	
—	109	24	8	342	25	26.7	197	
3	180	42	166	473	6	37.0	672	
4	41	8	14	119	5	27.4	77	
—	41	11	11	224	38	21.8	88	

### 61 農 家

#### (1) 1戸当たりの農家経

(単位：千円)

年 度 経営耕地規模	農家所得 ①=②+⑤	農 業			農	
		農業所得 ②=③-④	農業粗収益 ③	農業経営費 ④	農外所得 ⑤=⑥-⑦	農外収入 ⑥
昭和55年度	4,043.0	983.3	2,752.3	1,769.0	3,059.7	3,160.3
56	4,416.3	1,175.4	2,909.7	1,734.3	3,240.9	3,360.5
57	4,148.8	921.1	2,762.4	1,841.3	3,227.7	3,357.1
58	4,223.9	926.8	2,881.9	1,955.1	3,297.1	3,489.2
<b>59</b>	<b>4,279.5</b>	<b>1,000.0</b>	<b>3,112.4</b>	<b>2,112.4</b>	<b>3,279.5</b>	<b>3,506.6</b>
0.1～0.5ha	3,561.0	60.4	569.9	509.5	3,500.6	3,744.2
0.5～1.0	5,205.6	1,070.5	4,738.7	3,668.2	4,135.1	4,284.9
1.0～1.5	4,653.4	1,578.6	3,749.5	2,170.9	3,074.8	3,284.6
1.5～2.0	4,674.4	2,889.4	7,202.5	4,313.1	1,785.0	2,020.8
2.0ha以上	5,806.5	4,987.7	11,811.1	6,823.4	818.8	1,192.0

資料 中国四国農政局徳島統計情報事務所

#### (2) 農家経済分析

(単位：千円)

年 度 経営耕地規模	農 業 依存度 (%)	家 計 費 充足率 (%)	農 業 所得率 (%)	農業労働10 時間当たり 固定資本額	耕地10ア ール当たり農 業労働時間 (時間)	農 業 純 生 産	生 産
							農業労働時 間10時間 当たり(円)
昭和55年度	24.3	24.8	35.7	15,244	264	1,013.3	4,869
56	26.6	30.9	40.4	14,771	269	1,218.9	5,553
57	22.2	23.2	33.3	15,704	264	965.7	4,519
58	21.9	22.9	32.2	17,210	265	980.1	4,475
<b>59</b>	<b>23.4</b>	<b>23.4</b>	<b>32.1</b>	<b>16,383</b>	<b>257</b>	<b>1,050.9</b>	<b>4,886</b>
0.1～0.5ha	1.7	1.6	10.6	15,036	240	79.6	965
0.5～1.0	20.6	24.5	22.6	16,098	300	1,107.5	4,640
1.0～1.5	33.9	32.8	42.1	12,680	264	1,656.9	4,908
1.5～2.0	61.8	48.3	40.1	14,572	288	2,929.8	5,864
2.0ha以上	85.9	107.6	42.2	22,840	210	5,308.0	8,200

資料 中国四国農政局徳島統計情報事務所

### 経 済

#### 済の総括(昭和55～59年度)

外	祖 税 公 課 諸 負 担	税 引 き 所 得	出 か せ ぎ 被 贈 扶 助 等 の 収 入	可 処 分 所 得	家 計 費	農 家 経 済 余 剰
農 外 支 出 ⑦	⑧	⑨=①-⑧	⑩	⑪=⑨+⑩	⑫	⑬=⑪-⑫
100.6	663.4	3,379.6	1,460.7	4,840.3	3,961.5	878.8
119.6	708.5	3,707.8	1,035.1	4,742.9	3,806.6	936.8
129.4	872.2	3,276.6	1,259.0	4,535.6	3,966.7	568.9
192.1	823.8	3,400.1	1,542.9	4,943.0	4,056.0	887.0
<b>227.1</b>	<b>896.2</b>	<b>3,383.3</b>	<b>1,598.8</b>	<b>4,982.1</b>	<b>4,276.4</b>	<b>705.7</b>
243.6	786.8	2,774.2	1,571.5	4,345.7	3,824.7	521.0
149.8	1,132.3	4,073.3	1,162.7	5,236.0	4,364.7	871.3
209.8	936.4	3,717.0	1,005.3	4,722.3	4,808.4	△ 86.1
235.8	879.3	3,795.1	3,865.9	7,661.0	5,976.7	1,684.3
373.2	928.0	4,878.5	1,417.1	6,295.6	4,635.4	1,660.2

#### 指 標 (昭和55～59年度)

性 (農業純生産)		農業粗収益 現金化率 (%)	家 計 費 現金化率 (%)	世帯員1人 当たり可 処分所得	世帯員1 人当たり 家計費	エンゲル 係 数 (%)	平 均 消費性向 (%)
耕地10ア ール当 たり	農業固定資 本千円当 たり(円)						
128.6	319	86.1	87.4	1,169.2	956.9	20.6	81.8
149.2	376	89.7	86.2	1,225.6	983.6	22.0	80.3
119.2	288	90.2	86.0	1,145.4	1,001.7	22.3	87.5
118.7	260	90.6	85.2	1,168.6	958.9	22.4	82.1
<b>125.6</b>	<b>298</b>	<b>87.4</b>	<b>85.9</b>	<b>1,284.0</b>	<b>1,102.2</b>	<b>21.4</b>	<b>85.8</b>
23.1	64	70.5	87.7	1,227.6	1,080.4	21.7	88.0
139.1	288	85.5	83.6	1,283.3	1,069.8	23.3	83.4
129.5	387	89.8	84.4	1,180.6	1,202.1	17.9	101.8
169.1	402	95.1	87.8	1,769.3	1,380.3	18.4	78.0
171.9	359	89.5	80.7	1,234.4	908.9	24.3	73.6

### 61 農 家

#### (3) 1 戸 当 たり 農 業

(単位：千円)

年 度 経営耕地規模	農 業 粗 収 益	作 物 収 入							
		計	稻 作	水 稻	麦 作	雑 豆 穀 類	いも類	野 菜	果 樹
昭和 55 年度	2,752.3	1,593.8	480.5	473.6	48.2	46.4	50.6	478.6	250.0
56	2,909.7	1,839.1	604.5	597.6	50.3	63.7	52.6	516.2	299.7
57	2,762.4	1,641.6	503.2	497.7	51.2	5.9	34.5	561.7	246.0
58	2,881.9	1,714.1	570.6	567.0	71.6	8.8	31.7	514.5	269.8
59	3,112.4	1,825.1	624.3	618.3	53.2	11.1	28.1	512.7	294.8
0.1 ~ 0.5 ha	569.9	564.0	268.9	268.5	7.5	8.9	4.3	46.5	71.5
0.5 ~ 1.0	4,738.7	1,505.0	625.2	616.0	48.5	10.4	50.6	470.0	65.9
1.0 ~ 1.5	3,749.5	3,021.3	858.3	853.0	98.2	13.5	32.7	631.0	941.1
1.5 ~ 2.0	7,202.5	5,088.6	1,590.8	1,557.7	291.1	28.5	114.5	2,106.6	667.9
2.0 ha 以上	11,811.1	7,011.0	1,885.4	1,877.7	66.3	4.3	27.8	2,210.3	1,358.0

資料 中国四国農政局徳島統計情報事務所

#### (4) 1 戸 当 たり 農 外 収 入 及

(単位：千円)

年 度 経営耕地規模	農 外 事 業 収 入					農 業 以 外 の 収 入				
	計	林 業	水産業	商 工 鉱業等	農 外 雑収入	計	農業被 用労賃	林業被 用労賃	その 他 被用労賃	給 料
昭和 55 年度	57.0	15.0	—	8.6	33.4	2,900.8	31.2	15.0	337.0	738.4
56	68.3	18.5	—	14.3	35.5	3,065.1	24.7	10.9	225.4	851.6
57	36.8	5.5	—	7.1	24.2	3,044.0	30.0	7.1	190.8	936.1
58	279.2	103.1	—	145.6	30.5	2,902.1	38.6	8.1	133.0	944.1
59	185.7	12.7	—	143.6	29.4	2,939.0	33.4	6.0	100.8	776.4
0.1 ~ 0.5 ha	253.0	5.9	—	209.8	37.3	3,138.9	57.5	—	59.6	1,007.2
0.5 ~ 1.0	48.3	20.1	—	14.9	13.3	3,892.2	0.9	—	42.2	860.3
1.0 ~ 1.5	212.2	—	—	197.1	15.1	2,761.4	24.3	11.1	489.5	226.8
1.5 ~ 2.0	109.8	11.2	—	78.6	20.0	1,076.3	0.5	57.7	83.5	305.9
2.0 ha 以上	167.0	64.9	—	46.2	55.9	728.8	6.4	2.7	33.3	107.4

資料 中国四国農政局徳島統計情報事務所

### 経 済 ( 続 き )

#### 粗 収 益 ( 昭 和 55 ~ 59 年 度 )

入	工芸作物	その他作物 (植物増加) を含む	養 蚕 収 入	畜 産 収 入					農 業 雑 収 入
				計	養 鶏 プロイラー	鶏 卵	養 豚	酪 農	
106.4	133.1	49.1	1,085.0	244.5	36.4	172.7	566.8	64.6	24.4
114.4	137.7	9.5	1,031.6	234.8	33.4	192.9	545.8	24.7	29.5
125.8	113.3	47.8	1,049.7	330.8	28.0	185.4	464.8	40.7	23.3
121.7	125.4	59.6	1,087.3	312.7	32.2	218.6	461.5	62.3	20.9
139.4	161.5	43.2	1,235.5	355.6	29.1	281.6	523.7	45.5	8.6
129.4	27.0	—	0.8	—	0.8	—	—	—	5.1
209.6	24.8	64.8	3,157.1	1,601.1	128.3	1,268.0	47.9	111.8	11.8
230.3	216.2	132.3	582.2	—	2.1	—	551.6	28.5	13.7
—	289.2	183.9	1,917.0	—	0.6	—	1,916.4	—	13.0
12.8	1,446.1	—	4,789.9	—	—	—	4,522.8	267.1	10.2

#### び 農 外 支 出 ( 昭 和 55 ~ 59 年 度 )

入	職 員 給 手 費 当	貸 付 地 小 作 料	配 当 子 子 其 他	農 外 支 出						
				計	林 業	水産業	商 工 鉱業等	農 外 雑支出	通 勤 期 間	負 債 償 還
1,703.1	76.1	9.9	192.6	100.6	11.9	—	5.2	3.2	1.7	78.6
1,890.5	62.0	8.6	218.5	119.6	15.2	—	7.2	8.1	16.3	72.8
1,835.8	44.2	9.0	267.3	129.4	9.6	—	3.8	13.4	8.1	94.5
1,714.9	63.4	29.4	278.5	192.1	4.1	—	70.6	14.2	3.6	99.6
1,956.7	65.7	31.8	350.1	227.1	8.8	—	87.6	19.1	6.8	104.8
1,968.2	46.4	19.6	332.7	243.6	12.6	—	133.3	9.6	12.9	75.2
2,933.2	55.6	4.5	339.9	149.8	4.5	—	8.0	14.4	—	122.9
1,970.8	38.9	6.1	304.9	209.8	—	—	102.9	8.0	—	98.9
557.3	71.4	224.6	610.1	235.8	1.1	—	46.2	54.0	—	134.5
290.3	288.7	23.1	273.1	373.2	16.8	—	18.4	85.1	—	252.9

61 農 家

(5) 1 戸 当 たり 家 計

(単位：千円)

年 度 経営耕地規模	家 計 費	飲 食 費	住 居 費	家計光熱費 及び水道料	家 具 家事用品費
56	3,806.6	836.7	204.6	142.7	167.2
57	3,966.7	882.8	195.6	146.2	143.5
58	4,056.0	907.6	210.1	168.3	172.6
59	4,276.4	916.5	236.8	170.5	163.2
0.1 ~ 0.5 ha	3,824.7	831.0	167.4	170.2	165.8
0.5 ~ 1.0	4,364.7	1,015.9	285.1	182.7	137.8
1.0 ~ 1.5	4,808.4	862.9	277.6	148.4	120.1
1.5 ~ 2.0	5,976.7	1,097.3	415.2	168.5	246.5
2.0 ha 以上	4,635.4	1,124.3	342.5	169.5	194.3

資料 中国四国農政局徳島統計情報事務所

(6) 1 戸 当 たり 租 税 公 課

(単位：千円)

年 度 経営耕地規模	租税公課 諸 負 担	国 税				県 税			市	
		計	申告 所得税	源泉 所得税	その他	計	県民税	その他	計	市町村 民 税
昭和55年度	663.4	125.5	2.9	109.4	13.2	49.8	20.9	28.9	142.7	39.5
56	708.5	135.2	6.3	117.7	11.2	55.6	22.2	33.4	161.4	54.7
57	872.2	250.3	116.6	123.5	10.2	54.8	24.7	30.1	189.3	68.9
58	823.8	147.8	20.9	114.4	12.5	72.6	38.9	33.7	210.4	81.2
59	896.2	179.1	11.9	150.5	16.8	85.4	50.8	34.6	239.1	89.8
0.1 ~ 0.5 ha	786.8	194.6	10.3	169.5	14.8	70.7	43.3	27.4	178.3	86.6
0.5 ~ 1.0	1,132.3	251.4	13.4	217.2	20.8	130.8	96.1	34.7	265.1	156.9
1.0 ~ 1.5	936.4	104.4	5.5	80.0	18.9	94.6	29.8	64.8	300.7	73.9
1.5 ~ 2.0	879.3	83.9	36.1	36.3	11.5	79.5	34.0	45.5	321.8	10.9
2.0 ha 以上	928.0	47.7	—	25.6	22.1	42.1	12.1	30.0	434.2	11.6

資料 中国四国農政局徳島統計情報事務所

経 済 ( 続 き )

費 ( 昭 和 55 ~ 59 年 度 )

被服及び 履物費	保健医療費	交通通信費	教 育 費	教養娯楽費	雑 費	臨 時 費
250.1	88.6	430.2	104.0	250.2	1,126.8	381.8
273.0	89.1	463.9	85.5	241.1	1,127.2	175.6
204.2	90.0	520.6	84.1	240.3	1,072.5	386.9
249.3	124.2	535.3	87.1	277.2	971.5	352.8
209.3	104.8	569.6	115.1	282.5	1,185.4	322.7
199.2	76.0	500.9	57.1	324.3	1,230.2	102.6
201.2	94.8	689.4	246.9	202.8	1,035.1	273.0
236.4	163.0	703.4	30.2	183.8	1,360.8	721.8
213.7	145.1	534.5	238.1	355.8	1,092.3	1,469.7
267.7	225.6	545.9	115.6	283.3	1,172.2	194.5

諸 負 担 ( 昭 和 55 ~ 59 年 度 )

町 村 税		公 課 諸 負 担						
固 定 資産税	その他	計	市町村 学 校 寄 付 等	農 業 共 済 負 担	国民年 金 保 険	その 他 の 社会 保 険 料	産 業 団 体 負 担	その 他 の 公 課 諸 負 担
38.4	64.8	345.4	...	23.9	106.6	161.3	8.5	45.1
41.5	65.2	356.3	...	18.6	104.2	169.4	7.1	57.0
45.9	74.5	377.8	...	18.6	134.4	158.4	5.1	61.3
48.2	81.0	393.0	...	22.9	142.6	168.4	5.1	54.0
57.1	92.2	392.6	...	21.0	119.3	183.2	5.5	63.6
36.5	55.2	343.2	...	4.5	102.0	183.6	2.9	50.2
50.9	57.3	485.0	...	19.2	143.4	248.7	8.6	65.1
71.8	155.0	436.7	...	31.1	117.3	154.9	10.0	123.4
103.4	207.5	394.1	...	56.5	125.2	121.4	7.2	83.8
161.7	260.9	404.0	...	98.4	172.0	81.3	7.3	45.0

### 62 青果物の都

#### (1) 野

(単位：トン)

年次・品目	だいこん	かぶ	にんじん	ごぼう	れんこん	はくさい	キャベツ
総出荷量	68,538	3,489	25,529	2,436	12,943	7,727	13,264
生食向出荷量計	58,122	3,489	23,364	2,114	11,919	7,727	13,264
指定消費地域計	56,805	3,337	22,439	1,994	11,534	6,844	11,874
京 浜	13,242	—	6,053	1	500	43	20
うち東京	10,369	—	4,197	—	391	18	17
" 横浜	1,948	—	366	—	44	1	2
中 京	1,803	24	2,489	3	11	3	52
うち名古屋	1,700	9	1,360	—	5	—	41
京阪神	31,565	2,309	6,778	1,190	9,033	1,210	5,843
うち京都	4,619	153	1,099	6	881	11	1,405
" 大阪	17,264	1,628	3,006	764	5,955	950	2,638
" 神戸	3,805	324	704	157	1,314	66	1,024
北九州	2	—	72	—	—	—	—
うち福岡	—	—	0	—	—	—	—
" 北九州	—	—	—	—	—	—	—
北海道	55	11	3	—	4	26	4
うち札幌	13	—	0	—	—	10	—
東北	657	—	578	5	—	31	—
うち仙台	642	—	485	—	—	25	—
北関東	139	—	260	—	5	—	2
北陸	866	82	992	—	17	76	75
新潟	—	—	120	—	—	2	—
東山	203	—	594	—	2	—	2
静岡	1	—	129	—	2	—	—
中国	3,256	95	1,258	8	112	165	232
うち広島	164	—	408	1	71	—	20
四国	5,016	816	3,113	787	1,848	5,288	5,644
うち徳島	4,291	780	1,808	588	451	4,091	5,136
" 高松	290	8	273	58	1,015	1,250	106
" 松山	28	—	495	7	149	14	—
" 高知	151	5	257	121	13	34	56
九州	—	—	—	—	—	—	—
その他の地域計	1,317	152	925	120	385	883	1,390
県外	767	61	630	75	360	283	240
県内	550	91	295	45	25	600	1,150
輸 出 向	—	—	—	—	—	—	—
加工向出荷量	10,416	—	2,165	322	1,024	—	—

### 市別出荷量

菜 (昭和59年)

ほうれん そう	ね ぎ	たまねぎ	な す	きゅうり	さやえん どう	さいんげん	レタス	カ ラ ワ ー
11,503	4,038	5,076	6,305	26,176	1,229	1,012	5,832	3,967
10,837	3,422	4,470	5,669	13,964	1,229	1,012	5,832	3,967
10,638	3,360	3,678	5,138	13,175	1,139	906	5,644	3,821
3	—	114	15	6	517	2	37	366
3	—	95	10	5	439	2	8	267
—	—	—	5	0	54	—	3	14
13	—	5	—	1	73	—	22	19
1	—	—	—	1	49	—	—	3
9,362	2,587	835	2,583	8,924	375	509	4,101	2,141
489	11	112	6	499	28	7	1,430	345
6,091	2,255	291	1,154	5,517	245	203	1,997	1,060
1,524	1	57	788	1,317	39	256	545	386
—	—	27	—	—	—	—	—	—
—	—	27	—	—	—	—	—	—
—	—	—	—	—	—	—	—	—
3	—	29	1	1	10	—	46	48
2	—	21	—	—	6	—	29	22
—	—	48	—	—	27	—	2	3
—	—	35	—	—	20	—	0	—
—	—	—	—	—	7	—	5	29
13	—	19	—	0	15	—	1	53
—	—	5	—	—	20	—	2	16
—	—	33	—	—	13	—	2	4
—	—	—	—	—	—	—	0	2
25	—	101	65	38	13	3	545	602
—	—	28	—	22	—	—	—	172
1,219	773	2,332	2,474	4,205	69	392	881	538
1,173	756	2,176	1,559	3,706	52	360	869	386
6	2	70	323	95	8	2	—	45
1	—	—	11	0	8	—	—	—
25	—	56	545	81	—	9	2	—
—	—	130	—	—	—	—	—	—
199	62	792	531	789	90	106	188	146
44	20	128	30	214	40	64	61	96
155	42	664	501	575	50	42	127	50
—	—	—	—	—	—	—	—	—
666	616	606	636	12,212	—	—	—	—

## 62 青果物の都市別出荷量 (続き)

(2) 果 実 (昭和59年)

(単位: トン)

年次・品目	みかん	はっさく	ぶどう	日本なし	うめ	くり
総出荷量	35,210	11,847	3,212	9,515	3,477	621
生食向出荷量計	28,585	11,837	3,212	9,515	2,924	560
指定消費地域計	19,633	10,589	1,774	6,587	2,704	349
京 浜	1,744	240	0	350	64	0
うち東京	1,585	240	0	204	59	—
中 京	142	1,505	—	—	686	—
京 阪 神	8,014	6,121	36	1,918	350	169
うち大阪	3,439	2,340	31	1,092	92	106
" 神戸	783	220	2	32	39	0
北九州	26	—	1	—	146	—
北海道	133	10	0	—	5	0
東北	233	20	—	11	—	—
北関東	0	—	1	1	—	—
北陸	331	16	—	—	—	—
新潟	1	168	—	—	1	—
東山	10	—	—	—	—	—
静岡	2	—	—	—	1	—
中 国	642	230	20	199	874	1
四 国	8,342	2,279	1,711	4,108	577	179
うち徳島	8,330	1,706	1,123	2,226	434	105
" 高松	2	421	76	515	80	26
" 松山	2	28	235	781	44	—
" 高知	—	—	216	424	2	8
九 州	13	—	5	—	—	—
その他の地域計	7,189	1,248	1,438	2,928	220	211
県 外	3,339	244	723	1,878	103	101
県 内	3,850	1,004	715	1,050	117	110
輸 出 向	1,763	—	—	—	—	—
加工向出荷量	6,625	10	—	—	553	61

資料 中国四国農政局徳島統計情報事務所

## 63 獣医師数 (昭和55~59年)

区 分	昭和55年	56	57	58	59
獣 医 師 数	234	236	241	241	241

資料 県畜産課

# 6 林 業



64 市町村・森林管理形態別面積 (昭和59年度末)

(単位：ヘクタール)

Table with 14 columns: 市町村, 総数, 国有林計, 官行造林, 民有林計, 地域森林計画対象民有林計, 県有林, 県行造林, 市町村有林, 森林開発造林, 林業公社造林, 私有林, 計画対象外民有林. Rows include municipalities like 徳島市, 鳴門市, 小松島市, etc.

資料 県林政課

65 市町村別民有林面積・蓄積及び成長量

(昭和59年度末)

Table with 12 columns: 市町村, 面積 (ha) [計, 針葉樹林, 広葉樹林, 竹林, 無立木地], 蓄積 [針葉樹林 (m³), 広葉樹林 (m³), 竹林 (束)], 成長量 [針葉樹林 (m³), 広葉樹林 (m³), 竹林 (束)]. Rows include municipalities like 徳島市, 鳴門市, 小松島市, etc.

資料 県林政課

### 66 竹材・原木・林野副産物・まき及び木炭生産量 (昭和55~59年)

年次	竹材 (千束)	しいたけ 原木 (m <sup>3</sup> )	くり(耕 地を除く) (t)	しいたけ(t)		なめこ (kg)	わさび (天然の もの)(kg)	うるし (kg)	山まき (千束)	木炭 (t)
				生のもの	乾燥 したもの					
昭和55年	126.0	23,525	97.0	1,855.6	75.9	23,400	100	50	238.4	213.3
56	111.6	17,825	73.0	1,797.4	77.5	26,100	600	44	31.3	265.0
57	108.0	18,677	156.0	2,051.0	75.0	35,400	710	45	175.0	214.0
58	156.4	17,101	41.8	2,154.4	62.8	34,860	750	45	158.0	207.0
59	147.0	26,429	42.5	2,164.7	58.9	25,120	767	50	137.1	174.5

資料 県林業課

### 67 木材流通状況 (昭和59年度)

#### (1) 外材

樹種	供給量	輸入量	移入量	消費量		移出量
				年度当初 在荷量	県内消費量	
総数	1,170,573	808,495	219,657	142,421	1,024,123	923,360
米材	640,861	383,393	169,445	88,023	582,200	522,000
南洋材	459,151	378,137	29,260	51,754	396,630	360,130
北洋材	50,459	46,965	850	2,644	29,293	25,230
その他	20,102	-	20,102	-	16,000	16,000

資料 県林政課

#### (2) 国産材

(単位：立方メートル)

供給量	県内生産量				移入量	年度当初 在荷量	消費量	県内消費量		移出量
	国有林	県有林	私有林	移出量				県内消費量	移出量	
533,409	333,664	21,633	11,881	300,150	176,245	23,500	513,080	503,780	9,300	

資料 県林政課

### 68 素材入荷量 (昭和59年)

(単位：千立方メートル)

工場数	国産材			外材				
	計	針葉樹	広葉樹	計	ラワン材	米材	北洋材	その他
260	284	280	4	637	27	522	0	88

注 製材用動力出力数7.5キロワット未満の工場は除く。  
資料 中国四国農政局徳島統計情報事務所

### 69 用途別製材品出荷量 (昭和59年)

(単位：千立方メートル)

総数	建築用材				土木 建設用材	木箱・仕 組板・こ ん包用材	家具 建具用材	造船 車両用材	その他
	計	板類	ひき割類	ひき角類					
688	574	145	237	192	7	37	63	2	5

資料 中国四国農政局徳島統計情報事務所

### 70 民有林森林資源 (昭和59年度末)

(単位：面積・ヘクタール, 蓄積, 成長量・立方メートル, 竹・束)

区分	総数			制限林			普通林			
	面積	蓄積	成長量	面積	蓄積	成長量	面積	蓄積	成長量	
総数	294,464	35,746,623	1,542,141	85,359	9,845,282	405,489	209,105	25,901,341	1,136,652	
立地	針葉樹	200,784	29,473,499	1,299,227	56,366	7,578,783	336,870	144,418	21,894,716	962,357
	広葉樹	88,103	6,273,124	242,914	27,625	2,266,499	68,619	60,478	4,006,625	174,295
	小計	288,887	35,746,623	1,542,141	83,991	9,845,282	405,489	204,896	25,901,341	1,136,652
人口林	針葉樹	182,329	26,286,355	1,227,661	50,422	6,583,310	314,842	131,907	19,703,045	912,819
	広葉樹	2,514	154,259	8,309	374	19,886	1,230	2,140	134,373	7,079
	小計	184,843	26,440,614	1,235,970	50,796	6,603,196	316,072	134,047	19,837,418	919,898
天然林	針葉樹	18,455	3,187,144	71,566	5,944	995,473	22,028	12,511	2,191,671	49,538
	広葉樹	85,589	6,118,865	234,605	27,251	2,246,613	67,389	58,338	3,872,252	167,216
	小計	104,044	9,306,009	306,171	33,195	3,242,086	89,417	70,849	6,063,923	216,754
竹林	計	1,987	198,677	59,603	309	30,917	9,275	1,678	167,760	50,328
無立木地	計	3,590	-	-	1,059	-	-	2,531	-	-
	伐採跡地	954	-	-	394	-	-	560	-	-
	未立木地	2,303	-	-	381	-	-	1,922	-	-
更新困難地	333	-	-	284	-	-	49	-	-	

資料 県林政課

### 71 人工林・天然林別・経営形態別伐採面積

(昭和55~59年)

(単位：ヘクタール)

年次	計		人工林		天然林	
	皆伐	皆伐以外	皆伐	皆伐以外	皆伐	皆伐以外
	昭和55年	1,732	61	488	25	1,244
56	1,752	64	500	16	1,252	48
57	1,867	502	543	36	1,324	466
58	2,053	116	548	33	1,505	83
59	-	-	-	-	-	-

年次	経営形態別					
	国営		公営		私営	
	皆伐	皆伐以外	皆伐	皆伐以外	皆伐	皆伐以外
昭和55年	129	-	247	-	1,351	61
56	122	8	246	-	1,384	56
57	141	10	279	12	1,447	480
58	171	20	261	-	1,621	96
59	-	-	-	-	-	-

注 59年は調査休止年である。  
資料 中国四国農政局徳島統計情報事務所



## 76. 狩猟登録者数(昭和59年)

職 業	登録者数	職 業	登録者数	職 業	登録者数
計	3,880	農 林 業 作 業 者	1,446	単 純 労 務 者	79
専門的技術的職業従事者	72	漁 業 作 業 者	22	保 安 職 業 従 事 者	5
管理的職業従事者	242	採 鉱 ・ 採 石 作 業 者	7	サ ー ビ ス 職 業 従 事 者	114
事務従事者	727	運 輸 通 信 従 事 者	274	分 類 不 能 の 産 業	2
販売従事者	215	技 能 工 生 産 工 程 作 業 者	582	無 職	93

資料 県林政課

## 77. 鳥獣類捕獲数(昭和59年)

鳥の種類	捕獲数	鳥の種類	捕獲数	獣の種類	捕獲数	獣の種類	捕獲数
計	39,058	バ ン	331	計	5,565	ノ ウ サ ギ	3,729
ゴ イ サ ギ	211	タ シ ギ	856	ク マ	—	ノ イ ヌ	136
オ ス キ ジ	2,133	ヤ マ シ ギ	396	イ ノ シ シ	687	ノ ネ コ	25
オ ス ヤ マ ド リ	1,467	キ ジ バ ト	10,159	オ ス ジ カ	367	キ ツ ネ	1
ウ ズ ラ	503	カ ラ ス	940	タ ヌ キ	160		
コ ジ ュ ケ イ	3,092	ス ズ メ	10,072	ア ナ グ マ	1		
コ ガ モ	1,962	そ の 他	296	テ ン	20		
マ ガ モ	4,132			ム サ サ ビ	50		
ヒ ド リ ガ モ	1,152			リ ス	59		
カ ル ガ モ	1,356			オ ス イ タ チ	330		

資料 県林政課

## 78. 森林組合数及び組合員数(昭和55~59年度末)

区 分	昭和55年	56	57	58	59
組 合 数	41	41	41	41	41
組 合 員 数	34,845	34,982	34,058	35,058	35,097

資料 県林政課

# 7 水産業

79 経営体階層・経営

Table showing the number of management bodies by year and region, categorized by boat type and power usage.

資料 中国四国農政局徳島統計情報事務所

80 主な漁業種類別

Table showing the number of main fishing types by year and region, including various fishing methods like bottom trawling and net fishing.

資料 中国四国農政局徳島統計情報事務所

81 専業・兼業別個人経営体数・個人経営世帯及び漁業従事者世帯(昭和55~59年)

Table showing the number of individual management bodies and households by year and region, categorized by full-time and part-time fishing.

資料 中国四国農政局徳島統計情報事務所

組織別経営体数(昭和55~59年)

Table showing the number of management bodies by organization type and year, including categories like fixed nets, sea surface aquaculture, and various associations.

経営体数(昭和55~59年)

Table showing the total number of management bodies by year and region, categorized by fishing type and aquaculture.

82 漁業就業者数(昭和55~59年)

Table showing the number of fishing workers by year and region, categorized by employment status and gender.

資料 中国四国農政局徳島統計情報事務所

83 魚種・海區別漁獲量 (昭和59年)

(単位:トン)

魚種	総数	瀬戸内海区	太平洋南区	魚種	総数	瀬戸内海区	太平洋南区
総数	50,296	40,742	9,554	とびうお類	31	—	31
まぐろ	86	—	86	ぼら類	221	216	5
びんなが	377	—	377	すずき類	88	88	0
めばち	197	—	197	いかなご	1,012	1,012	—
きわだ	212	0	212	あまだい	151	36	115
めじ	—	—	—	あなご	332	330	2
まかじき	16	—	16	いさぎ	88	25	63
めかじき	18	—	18	いとより	16	8	8
くろかわ類	39	—	39	このしろ	146	146	—
ばしょうかじき	4	—	4	かます	134	55	79
かつお	703	2	701	かさご・めばる	110	110	—
そうだかつお	123	3	120	ふぐ	170	123	47
さめ類	51	9	42	その他の魚類	2,217	1,170	1,047
まいわし	6,273	4,652	1,621	いせえび	58	11	47
うるめいわし	225	132	93	くるまえび	62	62	0
かたくちいわし	14,605	13,868	737	その他のえび類	428	405	23
しらす	5,561	5,369	192	がざみ類	53	53	—
まあじ	945	696	249	その他のかに類	31	31	0
むろあじ	1,145	1,111	34	するめいか	111	49	62
さば類	2,778	2,300	478	こういか	102	91	11
さんま	1	—	1	その他のいか類	159	86	73
ぶり	39	9	30	たこ類	227	180	47
めじろ	76	—	76	うに類	148	24	124
はまち	479	252	227	なまこ類	106	67	39
ひらまさ	9	—	9	しゃこ	105	105	—
ひらめ	47	32	15	餌むし類	0	0	—
めいたかれい	42	42	—	その他の水産動物	3,177	3,177	—
その他のかれい	381	372	9	海産哺乳類	—	—	—
にぎす	5	—	5	あわび類	163	38	125
にべぐち類	30	30	0	さざえ	130	64	66
えそ類	396	276	120	はまぐり類	0	0	—
いぼだ	18	18	0	あさり類	109	109	—
はも	315	275	40	もがい	—	—	—
たちうお	265	116	149	とこぶし	87	4	83
ほうぼう類	9	6	3	かき	0	0	—
えい類	20	20	0	ばか貝	1,791	1,791	—
まだい	156	118	38	たいらぎ	—	—	—
ちだ	4	2	2	その他の貝類	128	125	3
きだ	8	5	3	わかめ類	35	22	13
くろだ	72	72	0	てんぐさ類	1,614	621	993
さわら類	221	208	13	ふのり	38	7	31
しいら類	137	15	122	その他の海草類	630	291	339

84 漁業種類別生産額 (昭和59年)

(単位:千円)

漁業種類	総額	瀬戸内海区	太平洋南区
総額	24,482,737	18,185,735	6,297,002
海面漁業	18,802,931	12,899,669	5,903,262
指定漁業			
沖合底びき網1, 2そうびき	153,208	—	153,208
遠洋まぐろはえ縄	166,816	—	166,816
近海まぐろはえ縄	218,449	—	218,449
近海かつお一本釣	247,552	—	247,552
一般漁業			
小型底びき網縦びき1種	3,137,460	3,137,460	—
小型底びき網縦びきその他	766,469	766,469	—
あぐり網1, 2そうまき	1,714,817	1,708,075	6,742
その他のまき網	131,512	—	131,512
その他の敷網	116,419	25,741	90,678
その他の刺網	928,572	431,411	497,161
沿岸かつお一本釣	96,646	—	96,646
いか釣	84,965	31,747	53,218
その他の釣	1,458,860	635,439	823,421
沿岸まぐろはえ縄	111,048	—	111,048
その他のはえ縄	970,703	373,814	596,889
その他の大型定置網	435,187	—	435,187
小型定置網	1,318,452	707,054	611,398
地びき網	—	—	—
ぱっち網	4,171,224	4,026,489	144,735
船びき網	95,131	35,037	60,094
採貝	1,072,701	260,951	811,750
採草	561,108	235,168	325,940
その他の漁業	845,632	524,814	320,818
海面養殖	5,556,912	5,203,812	353,100
魚類養殖	1,436,902	1,083,802	353,100
水産動物類養殖	28,480	28,480	—
貝類養殖	—	—	—
草類養殖	4,044,006	4,044,006	—
真珠養殖	47,524	47,524	—
種苗	122,894	82,254	40,640

85 海面養殖業収獲量 (昭和55~59年)

年次・海区	魚 類 等 養 殖				水産動物類
	経営体数	施設数	魚 類 (t)	ぶ り	
昭和55年	164	567	1,578	1,469	21
56	158	553	1,885	1,761	12
57	144	605	1,156	1,061	7
58	152	983	1,322	1,108	4
<b>59</b>	<b>86</b>	<b>714</b>	<b>1,234</b>	<b>1,150</b>	<b>4</b>
瀬戸内海区	68	653	913	829	4
太平洋南区	18	61	321	321	—

年次・海区	の り 養 殖							ばらのり (kg)	生のり (t)
	経営体数	施設数 (1000さく)	収 獲 量 (千枚)						
			計	くろのり	まぜのり	あおのり			
昭和55年	437	61	174,665	142,938	12,743	18,984	97	—	
56	314	51	148,060	133,799	3,805	10,456	—	—	
57	307	35	105,890	99,031	2,035	4,823	278	—	
58	272	34	149,244	143,965	1,905	3,374	—	24	
<b>59</b>	<b>266</b>	<b>34</b>	<b>193,001</b>	<b>185,929</b>	<b>705</b>	<b>6,367</b>	—	—	
瀬戸内海区	266	34	193,001	185,929	705	6,367	—	—	
太平洋南区	—	—	—	—	—	—	—	—	

(施設数の1さくは18.2m×1.5m  
生のり：生のりで販売されたもので製品形態不明のもの)

年次・海区	わ か め 養 殖			真 珠 養 殖	
	経営体数	施設数 はえなわ式 (1000m)	収 獲 量 (t)	経営体数	浜揚げ量
昭和55年	691	1,604	9,918	2	×
56	686	1,513	10,290	1	×
57	699	1,677	9,885	1	×
58	680	1,431	11,651	2	×
<b>59</b>	<b>686</b>	<b>1,626</b>	<b>10,243</b>	<b>2</b>	<b>×</b>
瀬戸内海区	686	1,626	10,243	2	×
太平洋南区	—	—	—	—	—

資料 中国四国農政局徳島統計情報事務所

86 内水面漁業漁獲量 (昭和55~59年)

(単位：トン)

年次・魚種	総 数	吉 野 川	勝 浦 川	海 部 川	その他河川 及び湖沼
昭和55年	1,302	991	105	145	(44) 61
56	1,270	906	121	170	(53) 73
57	1,109	721	108	174	(87) 106
58	1,381	1,023	90	176	(83) 92
<b>59</b>	<b>1,133</b>	<b>769</b>	<b>87</b>	<b>178</b>	<b>(99)</b>
魚 類	674	321	87	175	(91)
に じ ま す					
その他のさけ・ます類	46	8	3	12	(23)
あ ゆ	312	93	79	95	(45)
し ら う お					
こ い	14	11	1	1	(1)
ふ な	30	27	0	3	(0)
う ぐ い	55	31	0	23	(1)
お い か わ	70	57	3	2	(8)
う な ぎ	69	24	0	37	(8)
ぼ ら	35	34	0	0	(1)
は ぜ 類	4	4	0	0	—
そ の 他 の 魚 類	39	32	1	2	(4)
貝 類	328	328	0	—	(0)
し じ み	294	294	0	—	(0)
そ の 他 の 貝 類	34	34	—	—	—
水 産 動 物 類	7	3	—	3	(1)
え び 類	3	1	—	2	—
食 用 蛙					
そ の 他 の 水 産 動 物	4	2	—	1	(1)
藻 類	124	117	0	—	(7)

注 昭和58年より県下の主要河川に変更があった。那賀川はその他河川の(内書き)とした。  
資料 中国四国農政局徳島統計情報事務所

87 内水面養殖業収獲量 (昭和55~59年)

(単位：面積・アール, 収獲量・トン)

年 次	経営体数	養殖面積	収 獲 量				
			計	ます類	あ ゆ	う な ぎ	そ の 他
昭和55年	470	14,198	5,152	187	2,333	2,598	34
56	419	12,029	5,357	216	2,958	2,164	19
57	352	8,889	5,253	223	2,993	2,031	6
58	323	6,837	4,570	222	2,854	1,486	8
<b>59</b>	<b>304</b>	<b>6,581</b>	<b>5,746</b>	<b>213</b>	<b>3,982</b>	<b>1,542</b>	<b>9</b>

資料 中国四国農政局徳島統計情報事務所



88 市町村別内水面養殖業経営体数

市町村	昭和53年	58.	増減数 (58-53) △は減
総数	482	327	△ 155
徳島市	79	45	△ 34
鳴門市	26	11	△ 15
小松市	18	15	△ 3
阿南市	72	50	△ 22
勝浦町	8	6	△ 2
上勝町	21	15	△ 6
佐田町	5	3	△ 2
石井町	9	4	△ 5
神山町	4	4	0
那賀川町	67	44	△ 23
那賀敷町	16	18	△ 2
那賀敷町	2	—	△ 2
那賀敷町	5	2	△ 3
那賀敷町	4	4	0
木津村	1	2	△ 1
木津村	3	6	△ 3
和岐村	—	5	— 0
和岐村	—	—	— 0
海部町	8	8	0
海部町	—	—	— 1
海部町	5	4	△ 1
海部町	44	16	△ 28
海部町	11	8	△ 3
藍板町	3	2	△ 1
藍板上町	7	5	△ 2
藍板上町	3	8	△ 5
藍板上町	—	—	— 2
藍板上町	2	—	△ 2
市阿鴨川	13	15	△ 2
市阿鴨川	2	—	△ 2
市阿鴨川	6	3	△ 3
市阿鴨川	—	—	— 2
市阿鴨川	4	2	△ 2
美脇村	1	1	0
美脇村	—	—	— 0
美脇村	—	—	— 0
美脇村	—	—	— 0
一穴村	3	2	△ 1
一穴村	—	1	— 1
一穴村	—	2	— 2
一穴村	—	2	— 2
一穴村	7	5	△ 2
一穴村	2	—	△ 2
池山町	—	—	— 1
池山町	6	4	△ 2
池山町	1	1	0
池山町	3	2	△ 1
東祖谷村	5	3	△ 2
西祖谷村	1	1	0

89 水産加工品生産量 (昭和59年)

(単位:トン, のり:千枚) (陸上)

品目	総数	瀬戸内海区	太平洋南区	品目	総数	瀬戸内海区	太平洋南区
総数 (焼味付のりを除く)	48,844	48,545	299	ねり製品	8,149	7,976	173
				やきちくわ	3,567	3,499	68
				かまぼこ	1,321	1,289	32
素干し	34	27	7	包装かまぼこ	4	—	4
いわし	7	6	1	なるとはんぺん類	693	688	5
その他	27	21	6	あげかまぼこ	2,564	2,500	64
				その他の水産加工品	47	38	9
塩干し	1,824	1,783	41	こんぶつくだに	16	16	—
いわし	57	27	30	その他のつくだに	5	5	—
あじ	153	150	3	さくら干し・みりん干し	11	5	6
さんま	1,128	1,128	—	塩辛類	3	—	3
さば	135	134	1	水産物漬物	—	—	—
かれい	1	—	1	その他	12	12	—
その他	350	344	6	焼味つけのり(千枚)	36,551	36,551	—
				飼肥料	23	7	16
煮干し	4,275	4,224	51	身かす	—	—	—
いわし	243	217	26	その他	23	7	16
しらす干し	3,581	3,556	25	冷凍水産物	32,080	32,079	1
いかなご	425	425	—	まいわし	8,500	8,500	—
えび	26	26	—	その他のいわし類	13,322	13,322	—
その他	—	—	—	まあじ	10	10	—
塩蔵品	8	7	1	さば類	1,227	1,226	1
さば	—	—	—	さんま	—	—	—
その他	8	7	1	いかなご	2,419	2,419	—
				その他の魚類	2,102	2,102	—
節類	170	170	—	貝類	—	—	—
かつお節	—	—	—	いか類	531	531	—
かつおなまり節	—	—	—	その他の冷凍水産動物類	3,969	3,969	—
その他の節類	—	—	—	冷凍すり身	—	—	—
けずり節	170	170	—	冷凍食品	2,234	2,234	—
				魚介類	18	18	—
				水産物調剤食品	2,216	2,216	—

資料 県統計課 (第7次漁業センサス結果概数)

資料 中国四国農政局徳島統計情報事務所

## 90 漁業協同組合別組合員数及び漁船数(昭和59年)

組合名	組 合 員		漁 船				
	正組合員	準組合員	隻 数	5 トン未満	5 トン以上	総トン数	総馬力数
総 数	16,563	1,133	6,805	6,074	731	19,376.27	171,861
北 灘	191	8	259	179	80	1,131.96	6,813
北 泊	92	0	125	97	28	360.33	2,763
小 鳴	89	4	135	110	25	377.54	3,187
堂 門	147	18	213	202	36	389.46	4,570
室 撫	26	0	67	67	0	104.28	1,349
鳴 門	140	17	206	200	6	285.12	4,292
新 鳴	71	0	105	104	1	190.79	2,375
里 浦	160	5	254	250	4	482.61	6,655
長 原	112	26	247	227	20	596.67	5,705
川 内	145	80	225	225	0	319.22	4,146
徳 島 市	315	26	285	197	88	1,376.57	6,452
漕 島 市	110	6	136	136	0	195.02	2,451
徳 島 市	41	59	53	53	0	78.02	1,123
小 松 島	160	188	157	125	32	618.94	3,342
和 田 島	668	14	328	185	143	2,114.00	13,328
今 津	91	12	163	157	6	333.26	3,708
中 島	36	1	74	74	0	122.92	1,493
福 村	60	12	107	105	2	207.00	2,609
中 林	85	4	92	76	16	360.58	2,517
大 瀨	52	7	48	36	12	179.19	1,034
橘 町	225	13	205	170	35	674.92	5,610
阿 泊	281	22	330	295	35	1,378.67	11,934
伊 南	122	1	82	44	38	663.68	4,471
伊 座	74	6	99	96	3	198.14	2,893
阿 利	40	3	31	30	1	55.97	692
阿 部	113	21	107	107	0	169.34	2,298
志 和	81	51	97	96	1	137.78	1,706
東 岐	135	49	179	166	13	457.01	4,181
西 岐	93	47	131	117	14	276.21	3,010
木 岐	77	1	149	143	6	471.34	3,908
日 和 佐 町	138	0	209	185	24	581.28	5,840
牟 岐 東	209	186	319	299	20	635.55	8,759
牟 岐 西	84	27	129	127	2	319.00	4,229
牟 岐 中	72	36	83	81	2	221.45	2,084
牟 岐 出	121	0	104	103	1	149.21	2,265
浅 川	118	13	216	205	11	366.76	3,944
鞆 浦	165	3	189	162	27	592.76	5,419
大 嶮	240	0	230	212	18	692.83	5,369
徳 島 市 第 一	87	71	111	111	0	149.14	2,156
徳 島 市 住 吉	23	7	20	20	0	17.44	414
大 津	108	26	41	41	0	39.54	791
今 切 川 中	92	0	36	36	0	42.64	586
応 神 町	69	13	38	38	0	51.87	540
不 動 町	30	12	33	33	0	19.52	431
官 公 庁	—	—	15	11	4	681.43	2,935
そ の 他	10,975	239	343	341	2	509.31	5,484

# 8 鋳工業

### 91 鋁 業

#### (1) 主要鋁山 (昭和59年)

鋁 山	主 要 鋁 物	所 在 地
曾我部石灰石鋁山	石 灰 石	阿南市長生町明谷
田中石灰鋁山	"	" 桑野町
橋 鋁 山	"	" 橋町
樫野加茂山	"	" 加茂町だいご
太 龍 鋁 山	"	" 加茂町黒河
長 柱 鋁 山	け い 石	勝浦郡勝浦町大字沼江
津 乃 峰 鋁 山	"	阿南市津乃峰町西分
平 石 山 鋁 山	"	勝浦郡勝浦町大字沼江
旭 鋁 山	"	徳島市飯谷町枇杷の久保

資料 四国通商産業局

#### (2) 鋁産物生産実績・事業所数及び常用従業者数 (昭和59年)

鋁 種	鋁 量 (t)	事 業 所	常 用 従 業 者 数	常 用 職 員 数	常 用 労 務 者	
					坑 内	坑 外
石 灰 石	381,276	5	56	15	-	41
け い 石	514,665	9	67	13	-	54

注 従業者数は、年末現在である。  
資料 四国通商産業局

### 92 工 業

#### (1) 市町村別事業所数・従業者数及び製造品出荷額等 (昭和59年) (単位:金額・万円)

市町村別	事業所数	従業者数	現金給与総額	原材料使用額等	製造品出荷額等	内国消費税額	粗付加価値額
総 数	3,027	68,942	16,246,056	66,278,076	106,177,851	93,812	39,805,963
市 計	1,556	35,208	9,567,110	40,948,126	65,990,195	64,972	24,977,097
郡 計	1,471	33,734	6,678,946	25,329,950	40,187,656	28,840	14,828,866
徳島市	921	18,790	5,030,378	18,261,716	33,252,207	43,591	14,946,900
鳴門市	236	6,231	1,962,064	6,380,303	10,810,578	15,745	4,414,530
小松島市	172	3,991	1,070,966	5,950,437	8,235,469	227	2,284,805
阿南市	227	6,196	1,503,702	10,355,670	13,691,941	5,409	3,330,862
勝浦町	25	545	109,920	492,516	660,040	-	167,524
上勝町	13	192	24,266	50,742	98,382	-	47,640
佐那河内村	10	132	14,232	51,717	85,913	-	34,196
石井町	79	2,022	412,770	2,118,832	3,391,009	-	1,272,177
神山町	55	589	83,304	300,027	483,149	-	183,122
那賀川町	63	961	204,046	1,136,974	1,463,157	-	326,183
羽ノ浦町	55	843	153,532	445,997	695,115	-	249,118
鷲敷町	17	495	68,354	147,238	293,696	-	146,458
相生町	16	320	34,060	47,889	116,903	-	69,014
上那賀町	14	235	32,470	64,309	112,682	-	48,373
木沢村	2	x	x	x	x	x	x
木頭村	12	x	x	x	x	x	x
由岐町	15	185	16,260	18,732	50,789	-	32,057
日和佐町	19	381	60,937	114,705	214,655	-	99,950
牟岐町	32	571	92,637	208,736	398,436	-	189,700
海南部町	27	467	78,325	264,128	395,159	-	131,031
海穴町	5	125	15,669	40,579	63,222	-	22,643
松茂町	13	181	19,819	39,346	67,585	-	28,239
北島町	41	1,161	295,513	1,022,115	1,838,229	7,612	808,502
藍住町	58	2,059	621,928	3,487,861	4,959,757	-	1,471,896
住野町	62	3,461	1,156,481	2,843,807	5,673,645	5,033	2,824,805
上板町	31	612	112,360	426,520	671,144	6	244,618
吉野町	47	765	142,418	437,654	724,822	276	286,892
土成町	37	732	101,770	294,859	509,686	10	214,817
市場町	32	664	111,348	278,611	497,324	11	218,702
阿波町	35	875	169,489	502,452	799,683	-	297,231
鳴川町	34	1,367	295,934	938,750	1,377,208	-	438,458
川島町	87	2,500	344,892	1,030,216	1,656,240	-	626,024
山川町	29	1,071	212,128	673,261	1,193,757	-	520,496
美郷村	49	1,047	176,965	372,032	723,971	-	351,939
美馬町	14	111	9,722	3,291	18,235	-	14,944
美半町	43	1,902	474,595	4,053,026	5,516,301	-	1,463,275
半光町	42	896	133,694	757,661	1,073,423	-	315,762
貞光町	37	526	69,296	155,822	286,306	-	130,484
一吹村	25	502	75,465	162,532	299,983	-	137,451
穴吹町	9	118	8,661	4,272	18,451	-	14,179
三好村	28	557	83,823	697,640	796,540	988	97,912
三好町	10	77	10,289	36,954	56,870	-	19,916
三好町	19	261	41,373	84,365	155,026	-	70,661
池田町	33	638	90,673	261,813	474,928	-	213,115
山城町	79	1,486	245,281	732,474	1,253,110	11,059	509,577
井川町	26	457	58,560	146,490	251,261	-	104,771
三加茂町	18	365	52,927	61,990	144,854	3,719	79,145
東祖谷山村	54	788	100,687	197,208	390,722	126	193,388
西祖谷山村	7	111	17,430	39,534	75,338	-	35,804
	13	179	17,710	9,036	29,726	-	20,690

注 従業者4人以上の事業所である。  
資料 県統計課「徳島県の工業」



92 工

業 (続き)

(4) 従業者規模30人以上の事業所数・従業員数 (単位:金額・百万円)

年次	事業所数				従業員数
	計	従業者 30~99人	従業者 100~299	従業者 300人以上	
昭和55年	399	306	71	22	40,262
56	397	298	80	19	40,463
57	403	307	77	19	40,616
58	407	313	75	19	40,655

資料 通商産業省「工業統計表」

(5) 従業者規模30人以上の産業中分類別事業所数・

(単位:金額・万円)

年次・産業中分類	事業所数	従業者数						
		合計	常用労働者			個人事業主及び無給家族従事者		
			計	男	女	計	男	女
昭和59年	411	40,909	40,894	22,092	18,802	15	10	5
重化学工業計	93	14,132	14,130	9,149	4,981	2	2	-
軽工業計	318	26,777	26,764	12,943	13,821	13	8	5
食料品製造業	60	6,321	6,321	3,008	3,313	-	-	-
繊維工業業	44	3,042	3,042	614	2,428	-	-	-
衣服・その他の繊維製品製造業	87	5,908	5,897	683	5,214	11	7	4
木材・木製品製造業(家具を除く)	17	1,294	1,294	926	368	-	-	-
家具・装備品製造業	53	3,920	3,919	2,918	1,001	1	1	-
パルプ・紙・紙加工品製造業	14	2,752	2,752	2,381	371	-	-	-
出版・印刷・同関連産業	7	840	840	668	172	-	-	-
化学工業業	17	5,259	5,259	3,974	1,285	-	-	-
石油製品・石炭製品製造業	-	-	-	-	-	-	-	-
ゴム製品製造業	10	1,109	1,109	731	378	-	-	-
なめし皮・同製品・毛皮製造業	4	364	364	101	263	-	-	-
窯業・土石製品製造業	15	587	587	486	101	-	-	-
鉄鋼業	4	356	356	328	28	-	-	-
非鉄金属製造業	-	-	-	-	-	-	-	-
金属製品製造業	14	1,294	1,294	975	319	-	-	-
一般機械器具製造業	26	3,253	3,253	2,668	585	-	-	-
電気機械器具製造業	28	3,648	3,646	1,034	2,612	2	2	-
輸送用機械器具製造業	2	x	x	x	x	x	x	x
精密機械器具製造業	2	x	x	x	x	x	x	x
武器製造業	-	-	-	-	-	-	-	-
その他の製造業	7	640	639	427	212	1	-	1

資料 県統計課「徳島県の工業」

者数及び製造品出荷額等(昭和55~58年)

現金 給与総額	原材料 使用額等	製造品 出荷額等	生産額	付加 価値額
91,846	461,323	684,363	691,436	205,389
99,445	482,709	723,929	728,316	220,481
104,974	484,852	736,013	741,363	231,797
109,012	491,143	788,663	795,322	275,978

従業者数及び製造品出荷額等(昭和59年)

現金 給与総額	原材料 使用額等	製造品出荷額等					内国消 費税額	粗付加 価値額
		計	製造品 出荷額	加工賃 収入額	修理料 収入額	その他の 収入額		
11,415,276	52,246,021	81,741,902	78,523,470	2,683,452	75,450	459,530	51,273	29,444,608
4,779,874	22,009,026	36,716,483	35,917,884	701,708	73,977	22,914	6	14,707,451
6,635,402	30,236,995	45,025,419	42,605,586	1,981,744	1,473	436,616	51,267	14,737,157
1,594,267	10,805,927	15,901,862	15,763,804	135,817	-	2,241	39,118	5,056,817
506,121	1,243,624	2,154,533	1,704,267	447,982	-	2,284	-	910,909
884,515	1,367,953	2,828,058	1,844,833	983,155	70	-	-	1,460,105
392,757	2,061,601	2,717,310	2,675,823	41,487	-	-	-	655,709
974,441	2,337,805	4,814,395	4,801,118	13,277	-	-	12,149	2,464,441
1,121,696	9,580,227	11,363,210	11,224,194	133,620	-	5,396	-	1,782,983
495,138	331,721	1,209,170	596,685	185,790	-	426,695	-	877,449
2,277,066	10,658,517	19,025,485	19,002,571	-	-	22,914	-	8,366,968
-	-	-	-	-	-	-	-	-
271,554	880,003	1,368,022	1,368,022	-	-	-	-	488,019
62,100	290,313	484,139	484,139	-	-	-	-	193,826
171,170	491,283	967,327	965,924	-	1,403	-	-	476,044
128,017	1,108,503	1,691,870	1,691,870	-	-	-	-	583,367
-	-	-	-	-	-	-	-	-
412,585	1,270,589	2,096,884	2,055,032	41,852	-	-	-	826,295
1,147,771	2,748,818	5,372,126	5,129,420	211,467	31,239	-	-	2,623,308
741,844	5,634,762	7,627,698	7,202,099	425,599	-	-	6	1,992,930
x	x	x	x	x	x	x	x	x
x	x	x	x	x	x	x	x	x
-	-	-	-	-	-	-	-	-
161,643	846,538	1,217,393	1,176,777	40,616	-	-	-	370,855

92 工

(6) 産業中分類別製造業の法人・個人別事業所数・  
従業者数及び製造品出荷額等 (昭和59年)

(単位:金額・万円)

年次・産業中分類	事業所数		従業者数		製造品出荷額等	
	法人	個人	法人	個人	法人	個人
昭和59年	2,008	1,019	60,813	8,129	102,968,461	3,209,390
食料品製造業	369	208	9,803	1,315	20,567,329	721,354
繊維工業	127	49	4,291	472	3,042,238	137,638
衣料・その他の繊維製品製造業	263	207	8,678	2,530	3,932,055	512,322
木材・木製品製造業(家具を除く)	244	142	3,797	885	6,161,963	601,446
家具・装備品製造業	307	192	6,982	1,308	7,574,122	543,160
パルプ・紙・紙加工品製造業	37	13	3,043	79	11,733,939	20,558
出版・印刷・同関連産業	72	24	1,637	136	1,845,911	48,015
化学工業	39	2	5,556	x	19,536,274	x
石油製品・石炭製品製造業	6	-	53	-	184,986	-
ゴム製品製造業	25	9	1,351	85	1,602,460	22,906
なめし皮・同製品・毛皮製造業	16	16	556	159	678,534	56,613
窯業・土石製品製造業	127	19	2,098	108	3,294,253	36,779
鉄鋼業	28	6	708	34	2,158,242	18,425
非鉄金属製造業	4	1	33	x	20,615	x
金属製品製造業	111	46	2,319	258	3,357,784	173,522
一般機械器具製造業	88	30	4,015	159	6,028,279	86,906
電気機械器具製造業	49	21	3,980	314	7,878,624	88,185
輸送用機械器具製造業	28	6	462	31	1,530,755	17,171
精密機械器具製造業	11	2	278	x	131,410	x
武器製造業	-	-	-	-	-	-
その他の製造業	57	26	1,173	206	1,708,688	82,950

注 従業者4人以上の事業所である  
資料 県統計課「徳島県の工業」

業 (続き):

(7) 従業者規模30人以上事業所の産業中分類・  
水源別1日当たり用水量 (昭和55~59年)

(単位:立方メートル)

年次・産業中分類	事業所数	水源別用水量							海水
		淡水					海水		
		合計	公共水道	工業用水道	上水道	地表水	井戸水	その他	
昭和55年	399	996,305	126,553	8,043	317,608	159,178	5,574	379,349	96,142
56	397	1,036,484	110,177	9,025	315,551	162,386	8,155	334,631	96,559
57	403	928,656	108,043	7,818	319,944	153,420	6,882	332,549	96,841
58	407	1,063,348	114,282	7,865	316,388	175,119	6,867	442,827	96,867
59	411	1,107,219	113,620	8,255	325,043	171,597	5,101	483,603	96,843
食料品製造業	60	60,344	32,755	1,778	4,979	20,182	2	648	766
繊維工業	44	74,685	-	216	40	39,875	3	34,551	-
衣料・その他の繊維製品製造業	87	802	-	562	62	137	41	-	-
木材・木製品製造業(家具を除く)	17	4,733	22	424	3,500	787	-	-	-
家具・装備品製造業	53	1,775	-	578	-	1,197	-	-	-
パルプ・紙・紙加工品製造業	14	456,560	-	699	244,608	30,387	1,266	179,600	-
出版・印刷・同関連産業	7	1,042	-	347	-	695	-	-	-
化学工業	17	463,310	73,165	907	71,010	58,002	2,800	257,426	96,077
石油製品・石炭製品製造業	-	-	-	-	-	-	-	-	-
ゴム製品製造業	10	2,399	-	84	-	2,215	-	100	-
なめし皮・同製品・毛皮製造業	4	25	-	11	8	6	-	-	-
窯業・土石製品製造業	15	1,250	66	166	483	273	71	191	-
鉄鋼業	4	8,052	7,612	440	-	-	-	-	-
非鉄金属製造業	-	-	-	-	-	-	-	-	-
金属製品製造業	14	5,904	-	264	28	3,612	-	2,000	-
一般機械器具製造業	26	24,176	-	515	299	13,788	918	8,656	-
電気機械器具製造業	28	899	-	583	26	290	-	-	-
輸送用機械器具製造業	2	x	x	x	x	x	x	x	x
精密機械器具製造業	2	x	x	x	x	x	x	x	x
武器製造業	-	-	-	-	-	-	-	-	-
その他の製造業	7	984	-	470	-	83	-	431	-

注 昭和55~58年は通商産業省の確定数, 昭和59年は概数である。  
資料 通商産業省「工業統計表」, 県統計課「徳島県の工業」

### 93 塩生産状況(昭和55~59年度)

(単位:トン, 金額・千円)

区分	昭和55年度	56	57	58	59
生産量	156,900	141,800	181,555	193,912	211,484
代金	3,964,408	3,560,544	4,871,745	5,112,958	5,387,344

注 57年度以降は販売特例塩を含む。  
資料 日本たばこ産業株式会社徳島支社

### 94 用途別塩消費量(昭和55~59年度)

(単位:トン)

年度	総数	食料用							
		計	家庭	つけ物	みそ	しょう油 アミノ酸	水産	調味	パン・めん類
昭和55年度	204,181	29,230	3,417	10,814	1,513	2,037	5,949	4,507	285
56	190,529	27,944	3,274	10,570	1,455	1,957	5,672	4,036	268
57	184,341	26,568	3,129	9,153	1,547	1,960	5,391	4,389	314
58	198,351	27,908	2,944	9,373	1,566	1,884	6,034	5,120	319
59	225,629	29,493	3,071	10,707	1,497	2,062	5,780	5,267	342

年度	食料用 加工食品	工業用				その他			
		計	皮革	ソーダ工業	その他	計	家畜	医薬	
昭和55年度	708	170,502	639	169,750	113	4,449	734	3,715	
56	712	158,139	772	157,241	126	4,446	651	3,795	
57	682	153,337	1,125	152,053	159	4,436	598	3,838	
58	668	166,226	1,369	164,678	179	4,217	635	3,582	
59	767	196,136	1,470	184,895	247	4,762	580	4,182	

注 販売特例塩を含む。  
資料 日本たばこ産業株式会社徳島支社

### 95 酒種類別製成量(昭和55~59年)

(単位:キロリットル)

年次	総数	清酒	しょうちゅう(甲)		みりん	ウイスキー類	合成酒	果酒	実類	リキュール類	スピリッツ類
			しょうちゅう(甲)	しょうちゅう(乙)							
昭和55年	12,187	10,974	829	△3	290	12	97	△3	1	△10	
56	10,322	9,114	816	7	275	26	78	3	1	-	
57	10,310	8,742	1,058	6	281	105	117	△2	3	-	
58	10,505	8,852	1,094	2	334	91	130	0	1	1	
59	8,038	5,940	1,497	48	365	54	130	2	1	1	

資料 高松国税局

### 96 品目別たばこ生産量(昭和55~59年度)

(単位:千本)

品名	昭和55年度	56	57	58	59
総数	13,299,113	13,851,372	13,899,704	12,379,527	13,113,356
ハイライト	8,198,927	5,691,805	5,907,361	5,879,000	6,078,117
チェリー	-	-	-	-	-
ききょう	-	-	-	-	-
マイルドセブン	4,110,391	5,287,322	5,039,253	2,042,855	2,648,130
セブンスター	-	-	-	-	-
わかば	28,630	-	-	-	-
キャビン85	961,165	2,872,245	2,953,090	2,507,502	1,476,016
マイルドセブンセレクト	-	-	-	1,950,170	530,765
キャビン85マイルド	-	-	-	-	2,380,328

注 ききょうは、1グラムを1本相当で換算した。  
資料 日本たばこ産業株式会社徳島支社

### 97 品目別たばこ売渡量(昭和55~59年度)

(単位:千本)

年度・品名	売渡量	品目	売渡量	品目	売渡量
昭和55年度	2,146,536	キャスター	113,697	シャンパーニュ	1,131
56	2,176,043	キャビン85	31,615	その他	36,304
57	2,199,207	わかば	57,721		
58	2,101,161	マイルドセブンセレクト	47,920	両切計	45,980
59	2,100,624	チェリー	38,223	ピース(R)	10,203
		キャビン85マイルド	100,272	ピース(缶)	2,287
フィルター計	2,036,243	パートナー	24,609	しんせい	20,377
マイルドセブン	872,645	みね	18,431	ゴールデンバット	13,113
エコスター	160,688	テンダー	12,137		
セブンスター	149,655	ホープ(L)	5,467	特殊計	221
ハイライト	128,171	ジャスト	3,900		
ピース(L)	120,293	カレント	3,007	輸入たばこ	18,180
ホープ(R)	106,458	サムタイム	3,899		

注 特殊計については、パイプたばこ及び葉巻たばこに消費換算した数値である。  
資料 日本たばこ産業株式会社徳島支社

### 98 造船状況(昭和55~59年度)

年度	鋼						船					
	総数		貨物船		タンカー		旅客船		漁船		その他	
	隻数	トン数	隻数	トン数	隻数	トン数	隻数	トン数	隻数	トン数	隻数	トン数
昭和55年度	28	24,020	11	12,202	10	10,001	-	-	-	-	7	1,817
56	37	48,257	25	34,426	8	8,169	-	-	-	-	4	5,662
57	33	40,719	24	23,671	2	5,313	-	-	-	-	7	11,735
58	33	36,970	14	18,490	6	7,249	1	699	-	-	12	10,487
59	39	34,097	25	20,148	7	2,622	-	-	-	-	7	11,327

資料 四国運輸局



## 99 鋳工業生産指数 (昭和56~59年)

(昭和55年平均=100)

年 月	鋳工業	鋳業		製造工業	鉄鋼業	金属製品工業	機械工業
		鋳業	非金属鋳業				
ウエイト	100.0	0.2	100.0	99.8	4.1	5.0	11.9
昭和56年平均	103.3	101.2	101.2	103.3	104.0	100.8	117.9
57	103.3	92.3	92.3	103.3	86.9	113.6	104.2
58	106.2	94.4	94.4	106.2	73.7	79.4	127.7
59	115.7	100.5	100.5	115.7	95.7	86.3	144.1
昭和59年1月	102.0 (105.9)	82.8	82.8	102.0	127.2	72.8	109.9
2	102.6 (104.6)	97.4	97.4	102.6	123.8	97.1	109.0
3	119.4 (111.3)	117.5	117.5	119.4	133.1	91.7	172.4
4	113.4 (113.2)	106.1	106.1	113.4	120.3	68.1	122.8
5	115.1 (114.2)	100.1	100.1	115.1	120.9	94.7	127.2
6	121.7 (116.7)	88.5	88.5	121.8	132.1	90.0	161.9
7	116.3 (121.7)	92.8	92.8	116.3	15.7	97.0	166.8
8	106.9 (120.5)	94.7	94.7	106.9	8.2	82.4	147.2
9	120.8 (122.6)	95.3	95.3	120.9	29.5	72.2	200.0
10	121.5 (121.6)	116.9	116.9	121.5	77.2	98.6	141.3
11	122.3 (119.8)	105.8	105.8	122.3	128.6	86.7	145.0
12	125.9 (116.5)	108.2	108.2	125.9	131.8	84.4	125.7
昭和60年1月	110.1 (114.3)	94.7	94.7	110.1	133.7	84.5	114.0
2	118.1 (120.4)	95.1	95.1	118.1	118.7	90.5	131.4
3	130.4 (121.5)	104.7	104.7	130.5	126.6	113.6	175.2

年 月	鋳工業							
	製造工業				業			
	窯業・土石製品工業	化学工業	パルプ・紙・紙加工工業	織工業	繊維工業	木材製工業	食料品・たばこ工業	その他工業
ウエイト	4.8	23.1	5.9	13.3	10.0	19.2	2.7	
昭和56年平均	94.8	108.2	100.8	95.7	94.2	105.2	78.5	
57	92.5	113.1	105.0	97.3	89.5	109.5	75.9	
58	89.8	133.5	108.2	98.5	79.0	101.0	75.1	
59	91.4	150.4	106.4	101.8	79.6	110.0	84.1	
昭和59年1月	83.4	133.5	103.9	99.8	74.4	84.5	80.6	
2	104.5	118.8	102.3	99.6	64.4	98.5	96.5	
3	104.3	151.8	109.9	101.4	66.1	102.9	89.0	
4	87.3	157.1	109.6	104.4	62.8	110.4	79.2	
5	88.4	151.2	108.1	102.9	70.4	113.2	82.0	
6	76.2	157.8	108.9	107.0	83.1	109.8	91.4	
7	83.1	141.1	109.2	102.8	85.4	122.7	81.8	
8	80.8	137.3	105.6	94.6	85.0	104.7	71.9	
9	86.2	163.3	109.1	97.8	87.1	105.3	82.1	
10	96.9	165.1	108.5	101.4	87.9	118.6	88.5	
11	102.7	160.5	102.2	103.6	94.3	114.5	81.6	
12	102.9	167.8	99.4	105.9	96.3	134.3	84.3	
昭和60年1月	92.6	145.6	104.5	100.7	96.1	91.0	76.4	
2	100.6	166.6	106.2	102.3	95.8	92.7	93.1	
3	92.1	174.0	113.3	103.3	95.1	112.3	99.1	

注 ( )は昭和59年季節指数 (MITI法Ⅲ)による季節調整済指数である。  
資料 県統計課「鋳工業生産指数」

# 9 建設業

# 100 主 要 土 木 費

## (1) 道 路 費 (昭和55～59年度)

(単位：千円)

年 度	道路災害防除	市町村道代行	大規模自転車道	交通安全施設整備	橋りょう補修	道路改良	舗装道新設	道路特殊改良	橋りょう整備	舗装補修
昭和55年度	823,000	608,464	370,000	716,480	196,400	5,142,690	648,600	2,644,924	2,404,300	104,000
56	791,000	719,895	150,000	727,420	221,600	4,821,631	501,000	2,607,828	2,126,380	105,000
57	723,030	677,844	170,000	705,388	266,000	4,364,267	636,000	2,681,188	1,987,443	110,000
58	820,922	761,568	67,120	801,530	122,100	4,634,290	445,000	2,799,692	1,850,682	115,900
59	722,790	831,900	100,000	841,382	155,000	5,179,159	425,500	2,804,624	1,793,745	112,000

資料 県道路保全課・県道路建設課

## (2) 河 川 費 (昭和55～59年度)

(単位：千円)

年 度	中小河川改修事業	小規模河川改修事業	河川局部改良事業	海岸侵食対策事業	災害関連事業	海岸高潮対策事業	海岸局部改良事業
昭和55年度	1,840,000	1,527,000	636,000	207,000	—	147,000	26,000
56	1,876,000	1,444,000	744,000	207,800	—	150,000	22,200
57	1,912,000	1,377,000	762,000	219,000	—	149,000	18,000
58	1,814,000	1,378,000	708,000	218,600	73,800	139,400	30,000
59	1,660,000	1,689,000	651,000	258,600	90,180	99,400	30,000

資料 県河川課

## (3) 港 湾 費 (昭和55～59年度)

(単位：千円)

年 度	港湾改修事業	港湾局部改良事業	港湾環境整備事業	港湾海岸保全施設整備事業	海岸環境整備事業	施設整備事業(起債)
昭和55年度	1,295,500	201,600	178,160	1,017,700	60,000	115,000
56	1,748,200	220,800	25,000	1,342,050	84,000	60,000
57	1,525,700	225,300	42,000	1,177,642	87,000	46,000
58	1,538,100	135,000	18,000	1,126,252	99,000	—
59	1,327,000	116,100	27,000	1,186,510	87,000	—

注 決算額、繰越は除く。  
資料 県港湾課

## (4) 砂 防 費 (昭和55～59年度)

(単位：千円)

年 度	砂 防	地すべり対策	急傾斜地崩壊対策
昭和55年度	2,672,100	1,026,100	1,287,050
56	2,426,100	968,100	1,439,290
57	2,487,000	1,013,700	1,333,600
58	2,772,900	1,098,900	1,420,900
59	2,345,700	971,100	1,434,500

資料 県砂防課

## (5) 都 市 計 画 費 (昭和55～59年度)

(単位：千円)

年 度	都市計画調査	指導監督事務	土地区画整理
昭和55年度	17,020	14,506	1,277,318
56	10,320	14,386	939,816
57	9,490	14,382	746,393
58	58,900	13,982	647,661
59	57,760	14,032	378,011

資料 県都市計画課

## (6) 住 宅 費 (昭和55～59年度)

(単位：千円)

年 度	県営住宅建設	市町村公営住宅指導監督	市町村改良住宅指導監督
昭和55年度	1,210,123	21,170	15,886
56	625,964	18,938	19,030
57	894,007	11,677	13,183
58	1,445,540	8,981	11,938
59	883,438	12,546	11,300

資料 県住宅課

100 主要土木費(続き)

(7) 漁港費(昭和55~59年度)

(単位:千円)

年 度	漁港修築 事業	漁港改修 事業	漁港局部 改良事業	漁港災害 復旧事業	漁港地盤 変更対策 事業	海岸保全 事業	漁港災害 復旧助成	関連道 整備事業	漁業集落 環境整備 事業
昭和55年度	1,008,340	661,780	67,440	92,144	—	148,800	—	—	76,500
56	1,018,660	647,240	79,700	56,388	—	172,960	—	—	51,250
57	894,640	647,320	78,900	21,697	—	173,400	—	—	51,230
58	851,940	717,710	70,740	0	—	176,940	—	—	135,040
59	815,168	748,630	62,920	0	—	167,480	—	—	—

資料 県水産課

101 海岸保全区域(昭和59年度末)

(単位:メートル)

所 管	海岸数	保全延長	海岸保全施設			
			計	堤防	護岸	突堤及び 離岸堤
総 数	78	154,339	166,582	44,804	91,918	(491) 29,860
建設省管轄	19	9,820	9,511	3,807	2,053	(46) 3,651
建設省農地局共管	20	26,398	31,966	13,264	8,674	(155) 10,028
運輸省管轄	11	76,129	79,767	21,603	47,161	(207) 11,003
農林省管轄	4	4,410	7,451	3,708	—	(46) 3,743
水産庁管轄	24	37,582	37,887	2,422	34,030	(37) 1,435

注 ( )は、突堤及び離岸堤の基数である。  
資料 県河川課

102 ダム

△(昭和59年度末)

(単位:事業費・千円, 貯水量・立方メートル, 面積・平方キロメートル)

ダム名	目 的	総事業費	完成年	水系別	位 置
追立	砂防・発電	376,000	1,952	那賀川	徳島県那賀郡木沢村坂州
長安口	治水・発電・かんがい	8,348,000	1,956	"	" " " 上那賀町長安
川口	発 電	2,045,000	1,961	"	" " " 相生町吉野
宮川内	治 水 ・ かんがい	626,000	1,964	吉野川	" 板野郡土成町平間
正木	治 水 : かんがい 工 水 : 発 電	15,019,000	1,978	勝浦川	" 勝浦郡上勝町正木

ダム名	型 式	高 さ	堤頂長	流域面積	総貯水量	有効貯水量
追立	重力式	29.5	79.2	134.9	923,000	92,000
長安口	"	85.5	200.0	直接 494.3 間接 44.6	54,278,000	43,497,000
川口	"	30.0	182.5	直接 616.7 間接 40.6	6,463,000	950,000
宮川内	"	36.0	130.0	23.14	1,350,000	1,220,000
正木	"	67.0	215.0	94.7	15,050,000	11,900,000

注 県管理ダムである。  
資料 県河川課





## 107 資金別着工新設住宅（昭和59年）

(単位：戸)

年 月	総 数	民間資金に よる住宅	公 営 住 宅	住宅金融公 庫融資住宅	日本住宅公 団建設住宅	そ の 他
総 数	6,540	2,676	324	2,926	43	571
昭和59年 1月	593	226	84	275	—	8
2	583	171	11	374	—	27
3	661	201	2	407	1	50
4	398	174	—	199	—	25
5	560	320	—	221	—	19
6	393	161	—	199	—	33
7	708	375	52	232	21	28
8	341	112	—	155	—	74
9	616	255	82	184	2	93
10	576	262	5	243	19	47
11	554	200	44	192	—	118
12	557	219	44	245	—	49

資料 建設省計画局「建設統計月報」

## 108 利用関係別着工新設住宅（昭和59年）

(単位：面積・平方メートル)

年 月	総 数		持 家		貸 家		給与住宅		分譲住宅	
	戸 数	床面積 の合計	戸 数	床面積 の合計	戸 数	床面積 の合計	戸 数	床面積 の合計	戸 数	床面積 の合計
総 数	6,540	630,707	3,343	455,860	2,339	118,121	91	5,895	767	50,831
昭和59年 1月	593	49,167	230	30,276	312	14,812	6	351	45	3,728
2	583	58,027	306	41,024	201	11,976	9	708	67	4,319
3	661	66,214	352	46,870	241	14,641	6	390	62	4,313
4	398	44,415	262	36,537	84	3,158	10	191	42	4,529
5	560	55,288	288	40,455	118	7,348	4	424	150	7,061
6	393	43,750	254	34,959	99	5,374	4	160	36	3,257
7	708	57,027	295	37,665	203	10,429	5	158	205	8,775
8	341	36,108	209	28,791	71	2,467	31	2,118	30	2,732
9	616	53,870	260	35,102	324	15,782	5	368	27	2,618
10	576	60,429	327	46,902	215	10,571	1	88	33	2,868
11	554	54,599	279	40,160	231	10,569	10	939	34	2,931
12	557	51,813	281	37,119	240	10,994	—	—	36	3,700

資料 建設省計画局「建設統計月報」

## 10 電気・ガス・水道



# 109 電 力

(1) 発 電 実 績 (昭和 55 ~ 59 年度)

(単位：キロワット時)

年度・月	総 数	水 力			火 力
		総 数	四 国 電 力	県 営	
昭和 55 年度	5,990,309,870	1,270,319,170	863,820,970	406,498,200	4,719,990,700
56	5,136,476,720	1,012,002,220	676,328,920	335,673,300	4,124,474,500
57	3,125,286,670	1,094,230,270	737,645,270	356,585,000	2,031,056,400
58	3,459,877,120	960,345,720	649,441,620	310,904,100	2,499,531,400
<b>59</b>	<b>2,924,350,015</b>	<b>959,152,015</b>	<b>621,078,015</b>	<b>338,074,000</b>	<b>1,965,198,000</b>
59年 4 月	244,378,600	113,061,600	79,563,800	33,497,800	131,317,000
5	138,345,960	101,679,960	63,944,060	37,735,900	36,666,000
6	278,011,700	124,979,700	82,531,900	42,447,800	153,032,000
7	495,184,595	119,809,595	76,570,995	43,238,600	375,375,000
8	465,617,560	145,242,560	91,730,760	53,511,800	320,375,000
9	157,552,000	83,515,000	54,565,200	28,949,800	74,037,000
10	130,673,650	32,298,650	21,235,150	11,063,500	98,375,000
11	174,282,100	26,516,100	16,451,600	10,064,500	147,766,000
12	123,924,800	37,884,800	22,194,600	15,690,200	86,040,000
60年 1 月	310,997,260	16,711,260	10,323,960	6,387,300	294,286,000
2	261,890,030	29,004,030	24,412,730	4,591,300	232,886,000
3	143,491,760	128,448,760	77,553,260	50,895,500	15,043,000

資料 四国電力徳島支店、県企業局

(2) 水 系 別 包 蔵 水 力 一 覧 (昭和 59 年度末)

(単位：出力・キロワット，発電力量・千キロワット時)

水系名	包 蔵 水 力				既 開 発			
	地 点	最大出力	常時出力	発電力量	地 点	最大出力	常時出力	発電力量
総 数	40	1,329,440	154,290	2,507,744	20	264,090	66,175	1,186,714
吉 野 川	22	885,400	74,410	1,137,715	13	96,100	36,445	479,728
勝 浦 川	3	17,290	2,590	83,685	2	11,390	1,890	52,717
那 賀 川	12	401,750	72,690	1,189,383	5	156,600	27,840	654,269
海 部 川	3	25,000	4,600	96,961	—	—	—	—

水系名	工 事 中				未 開 発			
	地 点	最大出力	常時出力	発電力量	地 点	最大出力	常時出力	発電力量
総 数	—	—	—	—	20	1,065,350	88,115	1,321,030
吉 野 川	—	—	—	—	9	789,300	37,965	657,987
勝 浦 川	—	—	—	—	1	5,900	700	30,968
那 賀 川	—	—	—	—	7	245,150	44,850	535,114
海 部 川	—	—	—	—	3	25,000	4,600	96,961

資料 県河川課

(3) 電 灯 及 び 電 力 需 要 (昭和 55 ~ 59 年度)

(単位：契約キロワット数・キロワット，使用電力量・千キロワット時)

区 分	昭和 55 年度	56	57	58	59	
総 数	契約口数	438,158	444,867	452,087	457,765	463,395
	使用電力量	3,000,596	3,061,225	3,063,460	3,258,289	3,463,863
電 灯 需 要 計	契約口数	335,051	340,516	347,042	352,257	357,503
	使用電力量	762,199	797,360	815,011	898,281	926,255
従 量	契約口数	298,072	301,770	306,056	309,878	313,492
	使用電力量	731,763	766,510	783,040	864,204	891,124
そ の 他	契約口数	36,979	38,746	40,986	42,379	44,011
	使用電力量	30,436	30,850	31,971	34,077	35,131
電 力 需 要 計	契約口数	103,107	104,351	105,045	105,508	105,892
	契約キロワット数	1,127,470	1,142,585	1,154,064	1,184,382	1,214,977
	使用電力量	2,238,397	2,263,865	2,248,449	2,360,008	2,537,608
	契約口数	1,328	1,412	1,469	1,547	1,619
業 務 用 電 力	契約キロワット数	161,794	172,026	177,753	194,585	198,564
	使用電力量	246,310	270,639	279,570	333,979	366,475
小 口 電 力	契約口数	51,959	52,980	53,673	54,357	55,152
	契約キロワット数	512,131	522,775	527,870	532,802	539,751
	使用電力量	555,594	579,457	574,022	606,374	621,557
	契約口数	66	64	63	66	68
大 口 電 力	契約キロワット数	277,065	270,205	271,375	279,995	299,475
	使用電力量	1,242,160	1,212,229	1,197,273	1,218,908	1,354,282
臨 時 電 力	契約口数	459	385	379	372	358
	契約キロワット数	6,083	4,866	5,039	4,858	6,247
	使用電力量	4,963	4,651	3,679	4,052	5,504
	契約口数	11,621	11,679	11,800	11,858	11,953
農 事 用 電 力	契約キロワット数	35,031	35,460	34,114	34,164	34,712
	使用電力量	8,405	15,321	11,957	14,028	11,800
そ の 他 電 力	契約口数	37,674	37,831	37,661	37,308	36,742
	契約キロワット数	135,366	137,253	137,913	137,978	136,228
	使用電力量	180,965	181,868	181,948	182,667	177,989

注 契約口数・契約キロワット数は、各年度末現在である。  
資料 四国電力徳島支店

### 109 電力 (続き)

(4) 発電所設備概要 (昭和59年度末)

発電所	水系・河川	出力		昭和59年度 発電電力量 (KWH)	発電機		使用水量	
		最大 (KW)	常時 (KW)		容量 (KVA)	電圧 (KV)	最大 (m³/S)	常時 (m³/S)
水力発電所 (徳島県)								
坂州	那賀川水系坂州木頭川	2,400	140	6,427,000	1,500×2	3.3	6.30	0.83
日野谷	“ 及び那賀川 古屋谷川	61,000	18,700	246,961,000	24,000×3	11.0	60.00	18.78
川口	“ 及び那賀川 赤松川	11,700	3,900	46,575,500	7,000×2	6.6	70.00	22.47
勝浦	勝浦川水系及び立 勝浦川	11,300	1,800	38,110,500	12,600×1	11.0	10.00	2.35
(四国電力)								
白川	吉野川水系 白川	400	275	1,988,200	650	3.3	0.612	0.417
伊予川	“ 伊予川	6,000	0	4,416,900	7,500	3.3	17.350	1.220
名頃	“ 祖谷川	1,300	190	4,404,700	1,400	3.3	3.500	0.980
祖谷	“ “	6,300	1,100	32,742,500	8,750	3.3	3.700	0.890
高野	“ “	5,200	620	21,258,200	5,800	6.6	8.800	2.240
一字	“ “	8,400	1,800	40,218,700	10,500	6.6	9.461	2.474
出合	“ “	9,300	2,900	44,270,100	12,600	6.6	9.461	2.987
三繩	“ “	7,000	1,700	30,454,300	7,500	6.6	14.600	3.950
松尾川第一	“ 松尾川	20,000	11,500	86,765,400	24,000	11.0	6.300	3.740
松尾川第二	“ “	20,500	12,400	92,083,500	24,000	11.0	6.300	3.760
切越	“ 貞光川	4,000	1,400	15,660,200	5,000	3.3	2.780	0.940
谷口	勝浦川水系 勝浦川	90	90	773,515	100	3.3	0.300	0.300
広野	那賀川水系坂州木頭川	35,000	2,000	108,431,000	38,000	11.0	14.300	1.780
蔭平	“ 那賀川	46,500	3,000	98,808,000	51,000	13.8	60.000	8.840
池田	吉野川水系 吉野川	5,000	2,000	27,468,200	5,000	3.3	62.000	23.070
吉良	“ 貞光川	2,700	710	11,334,600	3,000	3.3	3.800	1.220
火力発電所 (四国電力)								
阿南発電所		1,245,000		1,965,198,000	1,417,000			

資料 県企業局総務課・四国電力徳島支店

### 110 都市ガス

(1) ガス設備及び配ガス状況 (昭和59年)

種類	発生 (窯)			ガス溜		配ガス		
	炉数 (基)	1日当たり原料 油処理能力 (kl)	1日当たり 製造能力 (m³)	基数 (基)	容量 (m³)	区域	戸数	1戸1日当 たり平均 (m³)
オイルガス 発生装置	4	LPG 24t/日 ×4基 96t/日 ナフサ 38kl/日 ×4基 152kl/日	59,000m³/日 ×4基 236,000	2	18,500	徳島市	25,215	2.82

注 昭和59年12月31日現在である。  
資料 四国ガス徳島支店

(2) ガス発生量及び用途別供給状況 (昭和55~59年)

(単位:立方メートル)

年次	総発生量	用途別供給				
		総量	工業用	商業用	家庭用	公用
昭和55年	19,390,330	19,223,248	0	5,997,163	10,899,818	2,326,267
56	20,264,910	19,874,147	0	6,054,881	11,242,232	2,577,034
57	20,380,580	19,960,442	0	6,138,087	11,181,440	2,640,915
58	22,713,740	22,498,628	0	7,386,365	11,770,177	3,342,086
59	26,272,930	26,040,229	0	10,011,010	12,665,322	3,363,897

注 公用には医療用を含む  
資料 四国ガス徳島支店

### 111 プロパンガス販売状況 (昭和55~59年)

(単位:トン)

区分	昭和55年	56	57	58	59
総販売量	46,896	47,863	48,174	50,582	52,605
一般消費者用	40,660	41,682	41,836	43,509	45,684
その他	6,236	6,181	6,338	7,073	6,921
普及世帯数	193,558	194,777	194,503	194,630	194,607
普及率 (%)	79.7	80.0	80.0	78.5	76.95

注 液化石油ガスは販売店からの業務報告による。  
資料 県消防防災課







# 112 水

## (3) 簡 易 水

事業主体名		計画給水 人口	給水 区域内 現在人口	現在給水 人口	計 画 一日最大 給水量 (m <sup>3</sup> /日)	実績年間 給水量 (m <sup>3</sup> )	水道料金	
市町村	地 区						年間収入 (千円)	10m <sup>3</sup> 当たり (円)
勝浦町	中山・横瀬	1,800	1,647	1,640	535	122,800		350
"	与川内	633	595	488	186	20,400		500
"	黄檗	140	148	130	59	8,700		600
上勝町	東地区	850	1,348	738	144	95,970	5,028	1,000
佐那河内村	根郷	500	359	358	75	28,924	1,954	800
"	中央	910	926	792	592	108,672	7,736	800
"	嵯峨・下地区	2,000	1,680	1,587	800	148,713	10,589	800
"	府能	600	432	351	90	36,548	1,847	800
神山町	広野・東部	700	572	547	140	65,060	4,678	800
"	広野	1,700	1,005	913	850	83,806	8,255	1,100
"	阿川東部	400	249	224	60	34,535	1,299	650
"	二の宮	300	180	160	48	17,395	1,429	650
"	才口ノ中央	250	206	149	38	34,048	995	800
"	才口ノ	400	284	284	84	43,790	2,323	800
"	青井夫第2	180	159	138	27	9,715	675	650
"	中央	2,200	1,510	1,434	1,100	374,786	20,977	1,100
"	谷	220	130	130	33	10,557	664	650
"	鍋岩	110	85	85	30	15,968	779	650
"	下分	1,600	1,265	1,201	280	177,135	8,738	800
"	川又	900	279	228	108	21,751	1,942	650
那賀川	大京原・中島	800	655	524	120	40,720	1,886	600
鷺敷町	中央	1,500	1,520	1,300	518	82,698	10,440	1,000
"	北地区	110	98	98	36	10,173	184	—
相生町	西納野	510	450	450	60	23,500	1,674	790
"	延野	1,300	991	991	370	44,700	5,782	1,000
"	大久保	400	399	399	100	13,000	2,138	1,000
上那賀	平谷	590	543	532	210	41,199	3,200	—
"	小浜	260	226	200	78	18,296	745	300
"	桜谷	190	191	171	66	12,525	290	300
"	海川	590	441	395	138	28,980	1,605	750

# 道 (続き)

## 道 (続き)

事業主体名		計画給水 人口	給水 区域内 現在人口	現在給水 人口	計 画 一日最大 給水量 (m <sup>3</sup> /日)	実績年間 給水量 (m <sup>3</sup> )	水道料金	
市町村	地 区						年間収入 (千円)	10m <sup>3</sup> 当たり (円)
木沢村	出羽	130	116	116	19.5	4,270	—	—
木頭村	出原和無田	2,000	1,257	1,109	1,500	117,207	5,908	500
"	南宇	250	163	152	62.5	—	—	—
由岐町	由岐	4,800	3,826	3,812	3,080	485,532	43,155	800
"	阿部	850	432	429	527	52,318	4,470	800
"	伊座利	250	124	123	171	12,313	1,088	800
日和佐町	赤松中央	350	306	297	73	36,678	1,805	500
牟岐町	出羽島	970	503	415	291	49,444	6,213	1,500
"	古牟岐	470	218	218	70	19,780	1,009	520
海南町	神野	270	218	213	73	21,200	1,507	800
"	檜ノ瀬・桑原	150	174	157	30	5,700	761	975
海部町	鞆奥	3,100	2,054	2,054	1,950	285,000	21,800	700
"	下高園	450	117	117	68	12,500	652	400
穴喰町	中里	480	192	192	72	19,970	1,259	560
土成町	平間	110	101	66	24	12,953	1,146	1,230
市場町	八幡	2,730	1,139	1,139	407	145,862	7,750	900
阿波町	伊沢谷	350	313	312	88	19,019	3,779	2,500
山川町	衣笠	150	86	83	23	9,753	3,512	1,700
"	楠根地	210	124	106	40	5,213	—	1,700
"	榎谷	110	70	61	20	2,389	—	1,700
美郷村	東山	120	110	97	60	19,808	1,364	800
"	川俣	300	328	254	113	34,293	3,232	1,000/1,100
"	平	115	124	107	49	8,991	978	1,000
脇町	西部・別所	3,200	3,195	3,190	1,072	335,500	34,494	900
"	清水	250	280	205	100	16,139	1,712	900
"	中ノ谷	530	420	370	85	24,122	2,581	900
"	西俣名	1,200	1,170	1,050	180	59,300	6,068	900
半田町	八千代	1,900	1,761	1,726	535	90,326	9,047	1,000
貞光町	端山	2,000	1,381	909	400	56,900	6,684	1,400
一字村	中野	150	78	75	30	3,000	—	600

112 水

(3) 簡易水道 (続き)

Table with columns: 事業主体名 (市町村, 地区), 計画給水人口, 給水区域内現在人口, 現在給水人口, 計画一日最大給水量 (m³/日), 実績年間給水量 (m³), 水道料金 (年間収入, 10m³当たり).

道 (続き)

(4) 専用水道 (昭和59年度)

Table with columns: 事業主体名 (市町村名, 設置者名), 竣工年月, 給水区域の名称, 計画給水人口 (人), 現在給水人口 (人), 施設能力 (m³/日).

注 ( ) 書は, 受水を含む。資料 県環境保全課

## 113 徳島市の下水道の現況（昭和55～59年度）

（単位：延長・キロメートル，面積・ヘクタール，人口・千人，水量・トン）

年 度	管渠延長	増 加 管渠延長	排水面積	増 加 排水面積	排水人口	処理面積	処理区域 内 人 口	増 加 処理人口
昭和55年度	122.8	3.1	568.0	25.0	58.4	512.0	54.3	1.9
56	126.5	3.7	573.9	5.9	59.5	520.4	55.1	0.8
57	131.4	4.9	586.2	12.3	60.9	530.9	56.2	1.1
58	134.6	3.2	601.5	15.3	62.3	544.1	57.6	1.4
59	138.2	3.6	620.0	18.5	64.4	562.0	59.6	2.0

年 度	処理能力 人 口	一次処理 人 口	二次処理 人 口	処理能力 水 量	一次処理 水 量	二次処理 水 量	流入水量	水 洗 化 人 口
昭和55年度	71.0	—	54.3	54.0	—	48.3	48.3	43.4
56	71.0	—	55.1	54.0	—	49.0	49.0	46.8
57	71.0	—	56.2	54.0	—	50.1	50.1	47.9
58	71.0	—	57.6	54.0	—	51.4	51.4	48.3
59	71.0	—	59.6	63.3	—	53.1	53.1	49.7



# 11 運輸・通信

114 道路現況(昭和60.3.31現在)

(単位:メートル)

Table with 8 columns: Road Type, Number of Routes, Actual Extension, Improvement Rate, Road Extension, Category (Bridges/Tunnels), and Tunnel Length. Rows include National Routes, Prefectural Routes, and Municipal Routes.

Table with 8 columns: Road Type, Category, Improvement Status, and Extension Length. Rows include National Routes, Prefectural Routes, and Municipal Routes.

Table with 7 columns: Road Type, Improvement Status, Road Surface Type, and Shipyard. Rows include National Routes, Prefectural Routes, and Municipal Routes.

資料 県道路保全課

115 車種別自動車保有台数(昭和55~59年度末)

(単位:台)

Table with 12 columns: Year, Total Count, Vehicle Type, and Usage Category. Rows include昭和55年度 through 昭和59年度.

Table with 11 columns: Year, Vehicle Type, and Usage Category. Rows include昭和55年度 through 昭和59年度.

Table with 11 columns: Year, Vehicle Type, Usage Category, and Special Vehicle. Rows include昭和55年度 through 昭和59年度.

資料 四国運輸局徳島陸運支局

116 定期自動車輸送状況

(1) 年度別(昭和55~59年度)

Table with 9 columns: Year, Actual Vehicle Count, Actual Passenger Count, Running Kilometer, and Personnel. Rows include昭和55年度 through 昭和59年度.

資料 徳島県バス協会

### 116 定期自動車

#### (2) 路線

路線	1日平均走行キロ数 (km)	1日平均配車数 (両)	1日平均運行回数	1日平均輸送人員	路線
<b>徳島市バス</b>					<b>徳島バス</b>
一宮線 (入田を含む)	562.2	4	25	1,027	高引 徳田
洪野線	215.2	2	12	263	阿門 北園
五滝線 (八多・中津峰・大久保含む)	470.3	3	17	625	阿門 公園
不動線 (北島田及び医学部前経由)	171.0	3	14	322	阿門 (下板)
5号線 (徳島駅~住吉~徳商前)	52.3	2	6	291	" (上板)
大神子線 (小松島を含む)	208.8	2	10	407	川喜 内来
不動東線	162.3	3	12	220	中長 喜来
刑務所線	182.5	2	6	272	長米 原津
大野線 (徳島駅~法花~新浜西)	24.6	1	2	36	大鍛 津麻
西地線	57.6	2	3	102	鍛冶 屋原 (中央)
眉山線	25.7	1	2	23	" (名田)
川内線	180.0	2	13	318	藍一 条・鴨島
宮島線	261.9	3	20	504	日開 鴨島
6号線 (市原~中島田)	1,332.1	14	85	4,808	名池 鴨島
9号線 (NHK前~南昭和)	275.1	3	33	1,151	八千 代上
1号線	1,207.0	6	89	4,012	津田海岸町
徳島駅					オーシャンフェリー前
					津田木材団地
					新浜住宅
上鮎喰	1,050.4	14	80	3,148	徳島駅
2号線					加賀須野・広島
					ロープウェイ前~鯛の浜
	503.1	3	54	1,886	徳島駅
3号線					市民病院前
					二軒屋~吉野川橋
	1,288.9	7	82	4,082	徳島駅
4号線					市民病院前
	202.0	12	17	817	徳島駅
上鮎喰線					徳島駅前
	669.8	8	42	1,401	徳島駅
10号線					徳島駅前
	969.9	6	47	3,083	徳島駅
17号線					徳島駅前
	259.5	3	31	867	徳島駅
19号線					徳島駅前
8号線	259.5	3	31	867	徳島駅
フェリー線					徳島駅前
					新野・長生
					丹生 原谷
					日和 佐・川口

### 輸送状況(続き)

#### 別 (昭和59年度)

路線	1日平均走行キロ数 (km)	1日平均配車数 (両)	1日平均運行回数	1日平均輸送人員	路線	1日平均走行キロ数 (km)	1日平均配車数 (両)	1日平均運行回数	1日平均輸送人員	
阿部	200.0	2.0	6.0	53	利光	200.0	2.0	6.0	53	
阿南	483.1	2.0	6.5	431	瀨尾	483.1	2.0	6.5	431	
阿甲	821.8	5.0	21.5	623	港地	821.8	5.0	21.5	623	
皆久	169.4	1.5	3.5	47		169.4	1.5	3.5	47	
空春	199.9	1.5	3.5	107		199.9	1.5	3.5	107	
春日野	339.8	3.0	14.0	279		339.8	3.0	14.0	279	
日野団	284.4	2.0	8.0	287		284.4	2.0	8.0	287	
<b>鳴門市バス</b>					<b>鳴門市バス</b>					
鳴門公園	462.7	5	19.2	479	鳴門公園	462.7	5	19.2	479	
北泊	957.4	11	37.1	1,314	北泊	957.4	11	37.1	1,314	
大栗津	115.0	2	5.0	82	大栗津	115.0	2	5.0	82	
栗津 (スクールバスを含む)	219.5	4	15.3	390	栗津	219.5				
徳永	24.4				徳永	24.4				
引田	750.9	3	15.7	927	引田	750.9	3	15.7	927	
西回り	72.1	1	1.6	21	西回り	72.1	1	1.6	21	
運動公園	58.4	他線と共用			7.4	運動公園	58.4	他線と共用		
運高	78.5	1	4.8	65	運高	78.5	1	4.8	65	
<b>小松島市バス</b>					<b>小松島市バス</b>					
小松島	930.4	8	41.0	1,589	小松島	930.4	8	41.0	1,589	
和田	594.0	4	16.0	845	和田	594.0	4	16.0	845	
立田	392.6	4	12.0	479	立田	392.6	4	12.0	479	
赤石	61.3	1	3.0	104	赤石	61.3	1	3.0	104	
赤石	244.1	3	9.0	381	赤石	244.1	3	9.0	381	
<b>国鉄バス</b>					<b>国鉄バス</b>					
阿波	1,226.4	8	119	1,770	阿波	1,226.4	8	119	1,770	
<b>四国交通</b>					<b>四国交通</b>					
西井猪祖	299.3	3	9.5	273	西井猪祖	299.3	3	9.5	273	
漆大	249.5	5	11.5	483	漆大	249.5	5	11.5	483	
栗新洲	81.0	2	5.0	187	栗新洲	81.0	2	5.0	187	
新洲	651.5	8	8.0	321	新洲	651.5	8	8.0	321	
山宮津	245.8	3	10.5	194	山宮津	245.8	3	10.5	194	
谷内鼻	150.2	2	4.0	62	谷内鼻	150.2	2	4.0	62	
川危	194.4	2	3.0	106	川危	194.4	2	3.0	106	
栗新洲	169.8	2	5.0	75	栗新洲	169.8	2	5.0	75	
栗新洲	446.8	4	11.5	278	栗新洲	446.8	4	11.5	278	
栗新洲	152.1	2	9.0	175	栗新洲	152.1	2	9.0	175	
<b>西部交通</b>					<b>西部交通</b>					
劍山本線	419.5	4	6.0	215	劍山本線	419.5	4	6.0	215	
北岸本線	883.2	7	25.0	804	北岸本線	883.2	7	25.0	804	
北高三好東山	371.4	3	4.0	270	北高三好東山	371.4	3	4.0	270	
<b>町村営バス</b>					<b>町村営バス</b>					
宮川倉	90.0	1	5.0	36	宮川倉	90.0	1	5.0	36	
三好	47.0	1	4.0	7	三好	47.0				
川好	34.0				川好	34.0				
三好	38.4				三好	38.4				

### 117 貸切バス輸送状況（昭和55～59年度）

年 度	延実在 車両数	延実動 車数	走行キロ数 (Km)	輸送人員	通行回数	実動車1日1車当たり		通行1回 当たり実 車キロ数
						走行キロ 数 (Km)	輸送人員	
昭和55年度	55,839	28,690	4,333,153.9	1,890,151	48,997	151.0	65.9	70.1
56	55,420	29,463	4,713,787.7	1,861,248	49,444	160.0	63.2	76.3
57	55,081	29,134	4,613,491	1,713,057	48,067	158.4	58.8	77.9
58	55,761	29,456	4,782,756.4	1,671,432	48,480	162.4	56.7	80.0
59	<b>53,873</b>	<b>29,969</b>	<b>5,010,912.5</b>	<b>1,698,920</b>	<b>48,322</b>	<b>167.2</b>	<b>56.7</b>	<b>84.1</b>

資料 徳島県バス協会

### 118 タクシー業者数及び台数（昭和55～59年度末）

年 度 末	業 者 数		台 数		マイクロバス	救急車
	一 般	個 人	一 般	個 人		
昭和55年度	128	76	1,256	76	30	（身障者専用車）1 救急車）7
56	128	76	1,301	76	30	（身障者専用車）1 救急車）7
57	130	76	1,315	76	29	（身障者専用車）2 救急車）6
58	130	76	1,317	76	30	（身障者専用車）2 救急車）7
59	129	76	1,322	76	32	（身障者専用車）2 救急車）7

資料 徳島県旅客自動車協同組合

### 119 国鉄駅別旅客人員（昭和59年度）

（単位：人）

駅 名	普 通		定 期	駅 名	普 通		定 期
	乗 客	降 客			乗 客	降 客	
総 数	<b>5,185,748</b>	<b>5,090,652</b>	<b>8,866,888</b>	石 井	126,079	133,006	343,122
板 野	92,314	102,963	171,154	牛 島	...	...	...
板 東	28,393	36,337	89,049	鴨 島	272,547	275,641	488,598
池 谷	31,268	33,999	31,172	阿波川島	67,583	79,459	243,610
勝 瑞	160,728	158,751	287,544	学	55,086	61,099	125,826
吉 成	57,070	63,225	119,720	山 瀬	...	...	...
鳴 門	205,236	195,454	214,505	阿波山川	92,651	101,473	226,092
徳 島	1,853,630	1,634,010	2,407,293	穴 吹	150,585	143,384	317,549
佐 古	105,300	143,666	162,625	貞 光	103,936	107,785	267,593
蔵 本	112,300	138,777	179,296	阿波半田	36,334	43,884	58,204
府 中	72,002	88,080	157,083	阿波加茂	52,890	55,206	107,758

資料 国鉄四国総局

### 119 国鉄駅別旅客人員（続き）

駅 名	普 通		定 期	駅 名	普 通		定 期
	乗 客	降 客			乗 客	降 客	
辻	26,565	33,899	182,091	新 野	45,365	38,860	159,854
二軒屋	73,993	80,761	193,670	由 岐	72,711	80,240	109,908
中 田	63,777	82,161	182,088	日和佐	115,759	114,246	186,036
南小松島	147,111	149,287	322,629	牟 岐	104,083	97,489	114,365
羽ノ浦	129,173	127,657	327,635	佃	...	...	...
阿波中島	51,605	51,464	99,856	阿波池田	292,780	268,265	330,691
阿 南	246,517	222,055	494,901	阿波川口	...	...	...
阿波橋	53,338	54,771	78,363	大歩危	43,063	50,012	30,327
桑 野	43,976	43,286	56,681				

注 ...は無入駅、小松島駅は60.3.13廃止のため除く。  
資料 国鉄四国総局

### 120 入港船舶・船舶乗降人員及び出入貨物 総トン数（昭和55～59年）

（単位：千トン）

年次・港	入 港 船 舶		乗 降 人 員 (千人)			出 入 貨 物 総 ト ン 数		
	総隻数	総トン数	総 数	乗込人員	上陸人員	総 数	輸移出	輸移入
昭和55年	133,965	48,958	4,031	2,016	2,015	56,700	25,820	30,880
56	138,410	50,015	4,024	2,009	2,015	55,215	25,689	29,526
57	132,703	49,915	4,182	2,083	2,100	52,640	25,517	27,123
58	131,935	50,818	3,854	1,919	1,935	8,688	2,530	6,159
59	<b>135,275</b>	<b>56,625</b>	<b>3,920</b>	<b>1,945</b>	<b>1,975</b>	<b>8,731</b>	<b>2,489</b>	<b>6,242</b>
甲種	87,328	35,716	2,380	1,182	1,198	8,066	2,256	5,810
小松島港	65,319	31,058	2,265	1,125	1,140	2,890	548	2,342
本港区	50,507	13,586	729	362	367	1,978	238	1,740
徳島港区	14,812	17,472	1,536	763	773	912	310	602
橋 港	7,974	1,932	22	10	12	1,758	604	1,154
富岡港	2,819	737	-	-	-	1,208	317	891
撫養港	6,886	1,052	93	47	46	460	244	216
今切港	4,330	937	-	-	-	1,750	543	1,207
乙種	47,947	20,909	1,540	763	777	665	233	432
那佐港	20	4	-	-	-	22	3	19
栗津港	3,043	158	-	-	-	303	118	185
折野港	14,820	110	-	-	-	7	-	7
亀浦港	17,170	20,321	1,540	763	777	66	3	63
中島港	243	107	-	-	-	117	35	82
日和佐港	4,821	62	-	-	-	10	4	6
浅川港	7,830	147	-	-	-	140	70	70
フェリー (再掲)	25,100	45,848	2,869	1,414	1,455	1,698,904 (台数)	846,615 (台数)	852,289 (台数)

注 出入貨物総トン数、昭和58年からフェリーは再掲でない。  
資料 県港湾課

### 121 フェリーボート利用車台数(昭和55~59年)

(単位:台)

年 月	乗 船 数					下 船 数				
	総 数	貨物車	バ ス	乗用車	二輪車	総 数	貨物車	バ ス	乗用車	二輪車
昭和55年	865,976	438,963	11,666	396,540	18,807	881,358	435,467	11,023	415,216	19,652
56	852,651	393,759	11,883	426,029	20,980	866,487	405,466	11,577	427,207	22,237
57	845,828	391,597	11,509	416,292	26,430	862,700	391,587	11,218	432,554	27,341
58	833,537	399,090	11,457	394,673	28,317	852,606	403,564	11,063	408,280	29,699
<b>59</b>	<b>888,153</b>	<b>331,269</b>	<b>12,206</b>	<b>513,990</b>	<b>30,688</b>	<b>896,290</b>	<b>326,741</b>	<b>12,083</b>	<b>526,253</b>	<b>31,213</b>

資料 フェリー会社各社

### 122 港 湾 (昭和58年度末)

港 湾	種別	港 湾 区 域	設定年月日
小 松 港	重要港湾	徳島市沖洲町高洲北端(北緯34度4分10秒東経134度35分59秒)から114度1500メートルの地点まで引いた線、同地点から164度6,700メートルの地点まで引いた線及び陸岸により囲まれた海面並びに福島川、沖洲川、勝浦川、神田瀬川及び立江川各最下流道路橋、新町川かちどき橋、園瀬川鉄道橋、冷田川冷田川樋門、御座船川山城屋橋、芝生川芝生川樋門並びに太田川太田川樋門各下流の河川水面。	昭 39. 3. 31 (変更)
橋 港	"	阿南市大瀨町粕の東端(北緯33度52分49秒東経134度40分50秒)から楠ヶ浦北端(北緯33度51分3秒東経134度41分41秒)まで引いた線及び陸岸により囲まれた海面。ただし、漁港法により指定された後戸、曲、小杭及び大瀨の各漁港区域を除く。	昭 31. 9. 30 (変更)
折野港	地方港湾	北灘三角点(426.6メートル)から通念島三角点(24.9メートル)を見通した線上1,500メートルの地点を中心として3,000メートルの半径を有する円内の海面。ただし、漁港法により指定された三津漁港の区域を除く。	昭 31. 9. 30 (変更)
撫養港	"	遠見ノ鼻から0度1,750メートルの地点から90度2,300メートル地点まで引いた線、同地点から180度4,800メートルの地点まで引いた線、同地点から270度に引いた線、竹島北端から270度に引いた線及び陸岸により囲まれた海面並びに撫養川最下流道路橋下流の河川水面。ただし、漁港法により指定された土佐泊漁港の区域を除く。	昭 31. 9. 30 (変更)
富岡港	"	亀崎東端から丸島、中津島、青島各頂点を経て那賀川右岸北端(北緯34度56分2秒東経134度42分6秒)まで引いた線及び陸岸により囲まれた海面並びに岡川樋門上流側壁の内面延長線より下流の河川水面。	昭 31. 9. 30 (変更)
日和佐港	"	阿瀬比鼻から大磯まで引いた線及び陸岸により囲まれた海面並びに日和佐川最下流道路橋及び奥濁川第二樋門下流の水面。ただし、恵比須漁港の区域を除く。	昭 31. 9. 30 (変更)
今切港	"	相生橋西端から52度1,400メートルの地点を中心として1,500メートルの半径を有する円内の海面並びに今切川三ツ合橋及び鍋川宮川橋各下流の河川水面。ただし、漁港法により指定された長原漁港の区域を除く。	昭 31. 9. 30 (変更)
浅川港	"	網代崎から0度に引いた線及び陸岸により囲まれた海面。	昭 28. 9. 30
那佐港	"	乳崎を中心として900メートルの半径を有する円内の海面及び那佐湾海面。	昭 28. 9. 30
亀浦港	"	鳴門市鳴門町土佐泊浦字福池の三角点(98.7メートル)から270度に引いた線と陸岸及び堀越橋に囲まれた海面。ただし、漁港法に基づき指定された亀浦漁港の区域を除く。	昭 47. 3. 28 (変更)
中島港	"	那賀川町上福井字畷226番地の三角点(17.7メートル)から135度1,020メートルの地点(那賀川河川堤防最下流点)から90度に引いた線、同三角点から110度1,180メートル地点(防波堤上)を中心として半径850メートルに引いた線及び陸岸により囲まれた海面並びに那賀川町中島出島樋門より下流の那賀川支出島川水面。	昭 41. 8. 5 (変更)
粟津港	"	粟津浦三角点(3.0メートル)から180度300メートルの地点を中心として1,700メートルの半径を有する円内の海面並びに旧吉野川大津橋下流の河川水面及び撫養川樋門より上流の河川水面。ただし、漁港法の規定により指定された粟津港の区域を除く。	昭 41. 2. 15

資料 県港湾課

### 123 航空輸送状況(昭和55~59年)

(単位:人, キログラム)

年 月	乗 客 人 員			降 客 人 員			荷 物	
	総 数	大 阪	東 京	総 数	大 阪	東 京	発 送	到 着
昭和55年	296,909	235,698	61,211	296,160	233,669	62,491	404,673	943,395
56	310,164	232,737	77,427	309,192	230,442	78,750	442,187.7	957,081.7
57	304,755	220,182	84,573	300,622	215,741	84,881	377,151.8	955,192.5
58	310,313	205,176	105,137	312,150	206,209	105,941	393,355.8	1,095,318.3
<b>59</b>	<b>382,688</b>	<b>201,131</b>	<b>181,557</b>	<b>388,046</b>	<b>202,929</b>	<b>185,117</b>	<b>564,161.3</b>	<b>1,227,772.6</b>

資料 丸新エアサービス

### 124 電 報 ・ 電 話

(1) 電報・電話取扱局数(昭和55~59年度)及び電話申込積帯数

年 度 末	通 信 部	電 報 電 話 局	電 話 交 換 局	電 話 中 継 所	無 線 中 継 所	委 託 局			申 込 電 話 積 帯 数
						計	交 換 局	通 信 局	
昭和55年度	1	14	44	2	2	197	—	197	435
56	1	14	44	2	2	197	—	197	395
57	1	14	44	2	2	196	—	196	385
58	1	14	44	2	2	196	—	196	411
<b>59</b>	<b>1</b>	<b>14</b>	<b>44</b>	<b>2</b>	<b>2</b>	<b>196</b>	<b>—</b>	<b>196</b>	<b>497</b>

資料 NTT徳島支社

(2) 開通電話数(昭和55~59年度)  
(単位:台)

種 別	昭 和 5 5 年	5 6	5 7	5 8	5 9
総 数	264,595	271,879	278,744	286,567	292,917
一般加入電話	254,720	262,856	269,499	277,041	282,782
有 料	253,873	261,904	268,479	275,920	281,572
無 料	—	—	—	—	—
業 務 用	847	952	1,020	1,121	1,210
地域集団電話	1,176	—	—	—	—
事業所集団電話	1,435	1,454	1,462	1,562	1,998
公 衆 電 話	5,503	5,731	5,851	5,876	5,896
赤 電 話	2,919	2,789	2,601	2,344	2,063
青 電 話	1,180	1,068	957	877	817
黄 電 話	177	1,647	2,068	2,423	2,692
緑 電 話	—	—	—	—	91
局 内	213	213	211	218	219
郵 便 局	—	—	—	—	—
特 殊 局 内	14	14	14	14	14
着 信 用 電 話	1,575	1,647	1,741	1,897	2,050
警 察 ・ 消 防	186	191	191	191	191

資料 NTT徳島支社

# 124 電報・電話(続き)

(単位:台) (3) 電話取扱局別開通電話数(昭和55~59年度末)

項目別 局別	昭和55年度	56	57	58	59	
総数	264,595	271,879	278,744	286,567	292,917	
徳島	97,616	100,585	103,527	107,336	110,395	徳島市, 佐那河内村(鳴門市 大麻町市場, 川崎, 小松島市 江田町, 石井町, 尼寺, 内谷, 藍住町 勝瑞, 北島町, 高房, 鯛ノ浜)の一部
石井	6,293	6,514	6,696	6,869	7,044	石井町
板野	14,586	15,384	15,953	16,588	17,190	板野町, 藍住町, 吉野町, 上 板町, 土成町(鳴門市大麻町 松, 津慈)の一部
神山	3,372	3,378	3,397	3,403	3,409	神山町
鳴門	27,514	28,326	29,221	30,069	30,707	鳴門市, 松茂町, 北島町 (徳島市応神町, 藍住町乙瀬, 勝瑞)の一部
小松島	13,890	14,212	14,512	14,791	15,045	小松島市(徳島市大原町, 那 賀川町島尻)の一部
阿波勝浦	3,233	3,257	3,303	3,316	3,344	勝浦町, 上勝町
阿南	24,570	25,002	25,415	25,897	26,200	阿南市, 羽の浦町, 那賀川町
丹生谷	4,802	4,885	4,912	4,948	5,012	鷲敷町, 相生町, 上那賀町, 木沢村, 木頭村
牟岐	7,456	7,566	7,756	7,832	7,970	牟岐町, 海南町, 海部町, 穴 喰町
日和佐	3,918	3,973	4,018	4,055	4,102	日和佐町, 由岐町
鴨島	21,165	21,751	22,216	22,711	23,130	鴨島町, 山川町, 川島町, 美郷村, 阿波町, 市場町
脇町	16,570	17,056	17,464	18,035	18,413	脇町, 穴吹町, 貞光町, 半田 町, 美馬町, 一字村, 木屋平 村, (三加茂町毛田)の一部
阿波池田	19,610	19,990	20,354	20,717	20,956	池田町, 井川町, 三好町, 三 野町, 三加茂町, 山城町, 西 祖谷山村, 東祖谷山村

資料 NTT徳島支社

(4) 国内電報発信数(昭和55~59年度)

発信	昭和55年度	56	57	58	59
総数	200,116	206,116	198,670	200,454	179,411

資料 NTT徳島支局

# 125 郵便

(1) 郵便施設数(昭和55~59年度末)

年度末	郵便局				簡易郵便局	郵便切手及び収入印紙売り場	郵便差出箱	私書箱		
	計	普通局	集配特定局	無集配特定局				設備局	設備数	貸与数
昭和55年	200	9	75	116	38	1,324	1,562	29	438	239
56	200	9	73	118	38	1,318	1,552	29	441	243
57	199	9	73	117	39	1,325	1,544	29	441	238
58	199	9	73	117	38	1,336	1,562	30	447	255
59	199	9	72	118	38	1,337	1,575	30	455	253

資料 四国郵政局

(2) 小包郵便物数(昭和55~59年度)

(単位:千個)

年度・局種	総数	一般					書籍				
		計	普通	普通速達	一般書	簡易留書	計	普通	普通速達	一般書	簡易留書
昭和55年	955	867	687	146	33	1	89	86	3	—	—
56	627	552	445	82	24	1	75	73	2	—	—
57	470	413	342	55	16	—	57	54	3	—	—
58	469	399	329	35	35	—	68	64	4	—	—
59	470	414	368	27	19	—	56	55	1	—	—
普通局	199	160	129	13	18	—	39	38	1	—	—
集配特定局	139	136	131	4	1	—	3	3	—	—	—
無集配特定局	132	118	108	10	—	—	14	14	—	—	—

資料 四国郵政局

## 125 郵便 (続き)

(3) 月別引受内国通常郵便物数 (昭和55~59年度)

(単位:千通)

年度・月	普通通常					特殊通常			年賀引受	選挙引受
	計	第1種	第2種	第3種	第4種	計	普通速達	書留		
昭和55年度	58,335	25,542	26,159	6,591	43	2,933	1,333	1,600	16,584	450
56	48,622	22,909	21,069	4,591	53	2,536	1,105	1,431	15,608	215
57	46,909	24,555	18,118	4,191	45	2,431	1,015	1,416	16,678	62
58	47,475	25,185	18,466	3,769	55	2,492	1,041	1,451	16,775	1,226
59	48,423	25,700	19,817	2,841	65	2,429	929	1,500	17,572	31
59年 4月	4,055	2,198	1,612	242	3	217	90	127	...	...
5	3,954	2,192	1,507	247	8	212	84	128	...	...
6	3,655	2,039	1,349	259	8	219	85	134	...	...
7	4,819	2,171	2,379	263	6	188	66	122	...	...
8	4,269	1,935	2,103	226	5	184	68	116	...	...
9	3,880	2,158	1,474	241	7	177	67	110	...	4
10	3,747	2,137	1,368	237	5	195	73	122	...	...
11	3,799	2,212	1,348	233	6	208	78	130	...	...
12	4,790	2,614	1,922	248	6	230	88	142	15,244	...
60年 1月	3,757	1,945	1,547	261	4	224	86	138	2,328	20
2	4,036	2,154	1,655	223	4	190	58	132	...	...
3	3,662	1,945	1,553	161	3	185	86	99	...	7

# 12 商業·貿易



126 商

(1) 産業中分類別商店数・従業者数

(単位:金額・百万円)

産 業	商 店					
	計	経 営 組 織 別		従 業		
		法 人	個 人	1~2人	3~4	5~9
総 計	17,719	4,505	13,214	10,974	3,838	1,867
卸 売 業 計	2,270	1,489	781	579	549	630
一 般 卸 売 業	2,219	1,485	734	532	548	629
各種商品卸売業	-	-	-	-	-	-
繊維品卸売業 (衣服・身の回り品を除く)	34	22	12	11	9	6
衣服・身の回り品卸売業	145	111	34	30	43	46
農畜産物・水産物卸売業	233	145	88	44	57	78
食料・飲料卸売業	404	233	171	145	96	79
医薬品・化粧品卸売業	119	88	31	27	22	36
化学製品卸売業	63	51	12	6	16	26
鉱物・金属材料卸売業	56	53	3	3	10	16
機械器具卸売業	358	300	58	51	84	111
建築材料卸売業	457	245	212	133	123	125
家具・建具・じゅう器等卸売業	100	72	28	20	30	34
再生資源卸売業	50	10	40	26	10	9
その他の卸売業	200	155	45	36	48	63
代理商・仲立業	51	4	47	47	1	1
小 売 業 計	15,449	3,016	12,433	10,395	3,289	1,237
各種商品小売業	45	15	30	26	6	2
織物・衣服・身の回り品小売業	2,171	572	1,599	1,428	450	231
小 売 業 計	6,440	784	5,656	4,583	1,315	392
飲食料品小売業	847	224	623	513	171	90
自動車・自転車小売業	1,596	378	1,218	994	380	153
家具・建具・じゅう器小売業	4,350	1,043	3,307	2,851	967	369
その他の小売業	-	-	-	-	-	-

注 飲食店を除く。資料 通商産業省「昭和57年商業統計表」

(2) 飲食店の業種別商店数及び従業者数

(単位:店・人・金額・百万円)

業 種	商 店 数		
	計	法 人	個 人
総 計	5,517	474	5,043
食 堂 , レ ス ト ラ ン	1,609	207	1,402
一 般 食 堂 (別 掲 を 除 く。)	980	73	907
日 本 料 理 店	242	63	179
西 洋 料 理 店	105	43	62
中 華 料 理 店 , そ の 他 の 東 洋 料 理 店	282	28	254
そ ば , う どん 店	330	45	285
す し 屋	234	22	212
料 亭	67	20	47
バ ー , キ ャ バ レ ー , ナ イ ト ク ラ ブ	871	24	847
酒 場 , ビ ャ ホ ール	594	9	585
喫 茶 店	1,220	108	1,112
そ の 他 の 飲 食 店	592	39	553

資料 通商産業省「昭和57年商業統計表」

業

及び年間販売額(昭和57.6.1現在)

者 規 模 別	従 業 者 数	年 間 販 売 額	商 品 手 持 額	売 場 面 積 (㎡)					
					数				
					10~19	20~29	30~49	50~99	100人以上
703	174	101	46	16	64,108	1,351,042	133,976	763,200	
322	86	62	35	7	18,960	803,577	58,029		
320	86	62	35	7	18,876	803,577	58,029		
-	-	-	-	-	-	-	-	-	
6	2	-	-	-	226	5,581	1,037		
15	3	6	2	-	1,086	33,111	5,468		
39	5	5	5	-	1,919	142,520	1,881		
50	18	9	7	-	3,020	104,479	5,780		
19	4	5	3	3	1,554	52,091	5,385		
8	4	1	2	-	604	39,801	1,789		
15	4	7	1	-	741	61,856	2,818		
62	19	18	10	3	4,129	131,376	14,231		
53	13	9	1	-	2,829	114,157	10,603		
10	4	1	1	-	672	19,219	3,174		
4	1	-	-	-	213	1,675	92		
39	9	1	3	1	1,883	97,712	5,772		
2	-	-	-	-	84	-	-		
381	88	39	11	9	45,148	547,465	75,947	763,200	
-	2	-	2	7	1,434	33,795	3,487	42,621	
50	10	2	-	-	6,172	72,910	18,437	154,190	
111	23	13	3	-	16,370	157,355	11,779	281,477	
59	7	3	2	2	3,373	54,201	4,944	15,131	
56	11	2	-	-	4,888	53,794	13,017	114,225	
105	35	19	4	-	12,911	175,411	24,283	155,556	

年間販売額・来客収容人員数(昭和57.6.1現在)

従 業 者 数 計	年 間 販 売 額	来 客 収 容 人 員 数
11,384	41,740	121,867
5,053	20,367	54,888
2,454	7,706	26,783
1,076	6,232	13,890
694	3,320	6,518
829	3,109	7,697
845	2,629	8,982
628	2,990	5,434
360	2,015	5,029
-	-	-
-	-	-
3,381	10,252	34,181
1,117	3,487	13,353

# 126 商

(3) 市町村別商店数・従業者数及び

(単位:金額・百万円)

市町村	商店数				従業者	
	計 (代理・仲立業を除く)	卸売業 (代理・仲立業を除く)	小売業	飲食店	計 (代理・仲立業を除く)	卸売業 (代理・仲立業を除く)
総数	23,185	2,219	15,449	5,517	75,408	18,876
徳島市	8,610	1,276	4,609	2,725	35,230	13,246
鳴門市	1,729	118	1,177	434	5,213	750
小松島市	1,166	91	801	274	3,379	605
阿南市	1,645	124	1,175	346	4,985	905
勝浦町	152	5	128	19	315	15
上勝町	64	1	53	10	105	x
佐那河内村	48	1	41	6	103	x
石井町	418	15	338	65	1,085	66
神山町	252	4	209	39	514	13
那賀川町	164	5	139	20	371	27
羽ノ浦町	329	29	253	47	1,013	143
鷺敷町	129	10	106	13	255	32
相生町	95	4	79	12	222	16
上那賀町	78	-	71	7	141	-
木沢村	35	-	32	3	61	-
木頭村	58	1	53	4	106	x
由岐町	106	8	90	8	241	47
日和佐町	286	9	206	71	666	37
牟岐町	243	19	185	39	631	87
海南部	189	12	141	36	546	83
海部町	116	5	90	21	272	24
海部町	137	8	107	22	276	23
松茂町	228	13	148	67	812	240
北島町	401	39	284	78	1,404	397
藍住町	343	23	228	92	1,065	164
板野町	266	10	208	48	684	38
上板町	247	9	209	29	649	65
吉野町	214	16	169	29	538	74
土成町	169	11	129	29	460	59
市場町	291	17	236	38	806	160
阿波町	313	10	262	41	722	35
阿鴨島町	842	74	568	200	2,207	307
川島町	163	5	129	29	377	16
山川町	326	22	262	42	962	165
美郷村	37	-	29	8	86	-
美脇町	499	43	364	92	1,456	213
美馬町	238	13	194	31	519	63
半田町	198	21	154	23	458	53
貞光町	238	16	186	36	732	79
一文字村	56	-	47	9	91	-
穴吹町	235	14	182	39	648	86
木屋平村	44	-	37	7	76	-
三好町	137	6	112	19	320	20
三好町	123	10	100	13	342	80
池田町	789	74	535	180	2,503	353
山城町	158	6	124	28	431	14
井川町	179	8	157	14	461	33
三加茂町	255	13	199	43	605	35
東祖谷山村	73	1	59	13	121	x
西祖谷山村	74	-	55	19	143	-

資料 通商産業省「昭和57年商業統計表」

# 業(続き)

年間販売額(昭和57.6.1現在)

者数	年間商品販売額				
	小売業	飲食店 (バー・キャバレー等を除く)	計 (代理・仲立業を除く)	卸売業 (代理・仲立業を除く)	飲食店 (バー・キャバレー等を除く)
45,148	11,384	1,392,782	803,577	547,465	41,740
16,400	5,584	886,029	621,342	242,983	21,704
3,541	922	66,522	21,560	41,637	3,326
2,264	510	42,272	17,301	23,279	1,692
3,386	694	85,769	43,531	40,158	2,080
267	33	2,504	675	1,754	75
x	16	655	x	x	35
x	14	538	x	x	47
855	164	10,753	1,651	8,545	557
433	68	2,484	80	2,251	153
311	33	2,932	414	2,401	118
746	124	12,230	3,418	8,367	445
198	25	1,951	414	1,443	93
172	34	1,903	252	1,511	140
133	8	1,167	-	1,162	5
59	x	420	-	417	x
x	x	1,005	x	x	x
176	18	3,457	2,037	1,346	74
477	152	5,059	449	4,198	412
465	79	11,017	6,530	4,174	313
394	69	5,099	1,547	3,369	183
207	41	2,371	171	2,009	190
215	38	2,395	567	1,714	113
404	168	17,817	11,603	5,517	697
845	162	22,914	11,606	10,804	505
693	208	15,899	4,708	10,344	847
542	104	6,448	902	5,278	268
515	69	6,221	1,601	4,473	147
404	60	5,054	1,736	3,090	228
291	110	5,850	1,966	3,370	514
592	54	14,258	6,090	7,977	191
620	67	7,025	632	6,183	209
1,615	285	33,342	12,294	20,091	957
262	99	2,587	47	2,070	471
691	106	7,414	1,329	5,776	309
68	18	427	-	395	33
1,095	148	20,882	6,290	14,180	413
397	59	5,149	1,448	3,585	117
364	41	3,472	654	2,748	70
586	67	8,380	2,386	5,793	201
77	14	348	-	342	6
469	93	6,562	2,606	3,681	275
65	11	466	-	436	30
272	28	2,814	649	2,093	72
236	26	3,830	1,749	1,965	116
1,765	385	33,565	10,056	21,892	1,617
266	151	3,551	154	2,414	983
384	44	3,955	625	3,200	130
465	105	4,591	479	3,720	392
x	27	722	x	x	86
100	43	706	-	624	83

127 貿

易

(単位：金額・千円)

(1) 仕向地・品目別

品目	仕向地	合計	北米	中南米	東南アジア
総額		(25,923,074) 57,010,861	(6,518,547) 14,184,503	(4,517,173) 4,850,001	(8,283,986) 18,902,035
繊維		(713,488) 8,151,103	(692,659) 695,482	—	4,232,815
ビスコース		5,181,615	2,823	—	3,112,815
レーヨン・ステープル		2,256,000	—	—	1,120,000
衣類・服飾品		(692,659) 692,659	(692,659) 692,659	—	—
フックドラッグ		(20,829) 20,829	—	—	—
機械・金属		(15,757,617) 22,402,617	(4,572,328) 7,562,328	(4,500,870) 4,766,870	(849,395) 1,713,395
ボルト・ナット		(3,403,500) 3,403,500	(3,151,000) 3,151,000	—	(8,500) 8,500
スピンドル		(230,755) 230,755	(5,679) 5,679	—	(194,539) 194,539
ベアリソング		6,645,000	2,990,000	266,000	864,000
充填機		(1,592,187) 1,592,187	—	—	(174,081) 174,081
プレス		(763,821) 763,821	—	—	(189,975) 189,975
孵卵機		(103,268) 103,268	—	—	(103,268) 103,268
鉄構品		(142,469) 142,469	—	—	(142,469) 142,469
船舶		(7,352,720) 7,352,720	—	(4,489,127) 4,489,127	—
音響機器		(1,712,490) 1,712,490	(1,396,110) 1,396,110	—	—
フレイト機器		(283,323) 283,323	—	—	—
編機		(54,379) 54,379	—	(10,420) 10,420	—
魚移送機		(35,886) 35,886	(5,678) 5,678	(323) 323	—
その他		(82,819) 82,819	(13,861) 13,861	(1,000) 1,000	(36,563) 36,563

輸出実績 (昭和59年)

西アジア	大洋州	アフリカ	西欧	共産国	不明
(3,122,038) 6,015,213	(204,297) 1,903,845	(523,132) 709,835	(1,714,860) 5,149,266	(932,382) 2,634,983	(106,659) 2,661,180
(20,829) 2,440,981	—	53,703	—	728,122	—
1,554,152	—	53,703	—	458,122	—
866,000	—	—	—	270,000	—
—	—	—	—	—	—
(20,829) 20,829	—	—	—	—	—
(2,904,979) 3,170,979	(159,953) 159,953	(434,024) 567,024	(1,424,094) 3,351,094	(911,974) 911,974	199,000
(30,000) 30,000	—	—	(214,000) 214,000	—	—
—	—	—	—	(30,537) 30,537	—
266,000	—	133,000	1,927,000	—	199,000
—	(159,953) 159,953	(428,074) 428,074	(830,079) 830,079	—	—
—	—	—	—	(573,846) 573,846	—
—	—	—	—	—	—
—	—	—	—	—	—
(2,863,593) 2,863,593	—	—	—	—	—
—	—	—	(316,380) 316,380	—	—
—	—	—	—	(283,323) 283,323	—
(9,499) 9,499	—	(1,800) 1,800	(31,400) 31,400	(1,260) 1,260	—
—	—	(4,150) 4,150	(25,735) 25,735	—	—
(1,887) 1,887	—	—	(6,500) 6,500	(23,008) 23,008	—

注 ( )は中小企業輸出実績  
資料 県観光物産課

# 127 貿

(1) 仕向地・品目別輸出実績 (続き)

仕向地 品 目	仕向地										
	合 計	北 米	中 南 米	東南アジア	西アジア	大 洋 州	アフリカ	西 欧	共 産 圏	不 明	
化 学 品	(8,971,435)	(975,558)	(15,975)	(7,260,501)	(180,386)	(44,124)	(89,058)	(278,766)	(20,408)	(106,659)	
紙 類 製 品	25,976,607	5,648,691	82,803	12,781,735	387,409	1,743,672	89,058	1,786,172	994,887	2,462,180	
螢 光 体	(1,409,898)	(38,700)	-	(1,147,732)	(75,500)	-	-	(147,966)	83,160	66,530	
レザ	7,813,198	820,400	-	5,139,402	75,500	1,480,240	-	147,966	-	-	
ホース	(1,807,752)	(468,490)	-	(1,015,974)	(87,714)	-	(87,714)	(130,800)	(17,060)	-	
マグネシウム化合物	1,807,752	468,490	-	1,015,974	87,714	-	87,714	130,800	17,060	-	
硫酸アルミ	(391,670)	-	(1,700)	(343,025)	(6,705)	(38,540)	-	-	(1,700)	-	
クロム化合物	391,670	-	1,700	343,025	6,705	38,540	-	-	1,700	-	
フェロマンガン	430,769	115,877	-	112,680	105,179	49,380	-	-	-	47,653	
アルコール	(4,268,105)	(264,930)	-	(4,003,175)	-	-	-	-	-	-	
医薬品	4,268,105	264,930	-	4,003,175	-	-	-	-	-	-	
ヒドラジン	(420,000)	-	-	(420,000)	-	-	-	-	-	-	
発泡剤	420,000	-	-	420,000	-	-	-	-	-	-	
マントール	907,594	185,501	-	471,838	-	169,928	-	-	80,327	-	
C M C	467,976	-	-	-	-	-	-	-	467,976	-	
シアヌル酸誘導品	(139,256)	(28,428)	-	(109,180)	-	-	-	-	(1,648)	-	
クミダソール類	139,256	28,428	-	109,180	-	-	-	-	1,648	-	
その他	(125,031)	-	-	(113,094)	(10,467)	(126)	(1,344)	-	-	-	
食 料 品	125,031	-	-	113,094	10,467	126	1,344	-	-	-	
みかん	249,863	202,463	-	41,216	4,020	-	-	2,164	-	-	
甘味料	1,423,449	237,056	-	754,851	97,824	-	-	333,718	-	-	
モミシ	311,676	-	66,828	-	-	-	-	244,848	-	-	
木 工	569,812	-	-	114,614	-	-	-	-	343,016	112,182	
黒檀板	5,371,040	2,994,319	-	-	-	-	-	926,676	-	1,450,045	
ツキ板	156,217	156,217	-	-	-	-	-	-	-	-	
家具	(409,723)	(175,010)	(14,275)	(108,321)	-	(5,458)	-	-	-	(106,659)	
雑製品	1,123,199	175,010	14,275	142,686	-	5,458	-	-	-	785,770	
鋼製家具	343,959	265,363	-	78,596	-	-	-	-	-	-	
和紙	284,563	265,363	-	19,200	-	-	-	-	-	-	
造花	19,208	-	-	19,208	-	-	-	-	-	-	
らでん細工	40,188	-	-	40,188	-	-	-	-	-	-	
標本	94,416	-	328	93,194	844	-	50	-	-	-	
その他	2,584	-	-	2,584	-	-	-	-	-	-	
雑製品	42,159	12,639	-	2,300	15,000	220	-	12,000	-	-	
鋼製家具	7,780	7,560	-	-	-	220	-	-	-	-	
和紙	8,000	-	-	-	-	-	-	8,000	-	-	
造花	15,000	-	-	-	15,000	-	-	-	-	-	
らでん細工	3,339	3,339	-	-	-	-	-	-	-	-	
標本	4,000	-	-	-	-	-	-	4,000	-	-	
その他	4,040	1,740	-	2,300	-	-	-	-	-	-	

# 易 (続き)

(2) 仕出地・品目別輸入実績 (昭和59年)

仕出地 品 目	仕出地										
	合 計	北 米	中 南 米	東南アジア	西アジア	大 洋 州	アフリカ	西 欧	共 産 圏	不 明	
総 額	(25,332,118)	(9,092,500)	(280,200)	(12,836,575)	(100,000)	(1,047,093)	(40,000)	(175,147)	(1,668,088)	(92,515)	
食 料 品	57,529,277	32,417,755	1,291,710	13,151,804	100,000	2,991,702	3,906,600	1,524,705	2,020,533	124,468	
肉 類	(5,288,956)	(815,519)	-	(4,248,737)	-	(200,000)	16,821	-	(24,700)	-	
魚 介 類	5,632,747	815,519	-	4,405,507	-	370,200	-	-	24,700	-	
飼料用穀物	(151,038)	(75,519)	-	(75,519)	-	-	-	-	-	-	
飼 料	151,038	75,519	-	75,519	-	-	-	-	-	-	
栗	(2,038,328)	-	-	(2,038,328)	-	-	-	-	-	-	
オニオンペースト	2,038,328	-	-	2,038,328	-	-	-	-	-	-	
甘味原料	(600,000)	(400,000)	-	-	-	(200,000)	-	-	-	-	
カゼイン	600,000	400,000	-	-	-	200,000	-	-	-	-	
その他	(386,000)	(340,000)	-	(46,000)	-	-	-	-	-	-	
原材料品	386,000	340,000	-	46,000	-	-	-	-	-	-	
木 材	(1,647,996)	-	-	(1,647,996)	-	-	-	-	-	-	
繊維用パルプ	1,647,996	-	-	1,647,996	-	-	-	-	-	-	
製紙用パルプ	156,770	-	-	156,770	-	-	-	-	-	-	
チップ	(440,894)	-	-	(440,894)	-	-	-	-	-	-	
綿 花	440,894	-	-	440,894	-	-	-	-	-	-	
カオリン	170,200	-	-	-	-	170,200	-	-	-	-	
木綿・塩	(24,700)	-	-	-	-	-	-	-	(24,700)	-	
金属鉍	41,521	-	-	-	-	-	-	-	16,821	-	
その他	41,521	-	-	-	-	-	-	-	24,700	-	
木材	(15,239,696)	(8,113,833)	(280,000)	(5,167,423)	(100,000)	(847,093)	(40,000)	1,262,000	(691,347)	31,953	
繊維用パルプ	46,777,429	31,211,011	1,291,510	5,325,882	100,000	2,621,502	3,889,779	1,043,792	1,043,792	-	
製紙用パルプ	(10,892,918)	(6,175,714)	-	(4,178,652)	-	-	(40,000)	-	(498,552)	-	
チップ	10,892,918	6,175,714	-	4,178,652	-	-	40,000	-	498,552	-	
綿 花	3,614,611	1,698,677	-	-	-	-	-	1,915,934	-	-	
カオリン	(2,314,119)	(1,659,119)	(280,000)	-	(100,000)	-	-	1,262,000	(100,000)	-	
木綿・塩	18,043,639	15,750,639	831,000	-	100,000	-	-	-	100,000	-	
金属鉍	(1,617,035)	-	-	(976,271)	-	(547,969)	-	-	(92,795)	-	
その他	1,617,035	-	-	976,271	-	547,969	-	-	92,795	-	
綿 花	907,159	351,981	169,950	15,000	-	88,830	-	-	249,445	31,953	
カオリン	7,130,000	7,130,000	-	-	-	-	-	-	-	-	
木綿・塩	(104,000)	(104,000)	290,560	-	-	742,780	-	-	103,000	-	
金属鉍	1,240,340	104,000	-	-	-	-	-	-	-	-	
その他	3,020,103	-	-	143,459	-	942,799	1,933,845	-	-	-	
その他	(311,624)	-	-	(12,500)	-	(299,124)	-	-	-	-	
その他	311,624	-	-	12,500	-	299,124	-	-	-	-	

注 ( )は中小企業実績  
資料 県観光物産課

127 貿

易(続き)

(2) 仕出地・品目別輸入実績 (続き)

(単位:金額・千円)

品目	仕出地									
	合計	北米	中南米	東南アジア	西アジア	大洋州	アフリカ	西欧	共産圏	不明
化学品	(3,890,539) 4,206,174	(45,042) 273,119	—	(2,916,587) 2,916,587	—	—	—	(12,900) 100,458	(823,495) 823,495	(92,515) 92,515
医薬品	(49,873) 49,873	—	—	(49,873) 49,873	—	—	—	—	—	—
農薬	(45,042) 45,042	(45,042) 45,042	—	—	—	—	—	—	—	—
可塑剤	(43,200) 43,200	—	—	(43,200) 43,200	—	—	—	—	—	—
硫酸塩	(1,290,960) 1,290,960	—	—	(374,950) 374,950	—	—	—	—	(823,495) 823,495	(92,515) 92,515
ほう酸	31,915	31,915	—	—	—	—	—	—	—	—
有機化学品	87,558	—	—	—	—	—	—	87,558	—	—
エステル	(2,352,564) 2,352,564	—	—	(2,352,564) 2,352,564	—	—	—	—	—	—
ソーダ灰	196,162	196,162	—	—	—	—	—	—	—	—
レザー	(96,000) 96,000	—	—	(96,000) 96,000	—	—	—	—	—	—
その他	(12,900) 12,900	—	—	—	—	—	—	(12,900) 12,900	—	—
機械機器	266,589	117,306	—	6,478	—	—	—	142,805	—	—
一般機械	81,292	43,992	—	—	—	—	—	37,300	—	—
冷凍冷却機	46,034	46,034	—	—	—	—	—	—	—	—
繊維機械	34,517	148	—	6,478	—	—	—	27,891	—	—
ベアリング	50,796	—	—	—	—	—	—	50,796	—	—
電気機器	26,900	82	—	—	—	—	—	26,818	—	—
超音波 シール機	27,050	27,050	—	—	—	—	—	—	—	—
雑製品	646,338	800	200	497,350	—	—	—	19,442	128,546	—
家具・ 同部	90,542	—	—	71,100	—	—	—	19,442	—	—
仏壇・ 同部	217,183	—	—	217,183	—	—	—	—	—	—
手袋	108,000	—	—	—	—	—	—	—	108,000	—
衣料	95,000	—	—	95,000	—	—	—	—	—	—
籐製品	90,000	—	—	90,000	—	—	—	—	—	—
工芸品	23,067	—	—	3,067	—	—	—	—	20,000	—
その他	22,546	800	200	21,000	—	—	—	—	546	—

注 ( )は中小企業実績  
資料 県観光物産課

(3) 神戸税関小松島税関支署管内輸入額(昭和59年)

(単位:価額・百万円)

品名	数量 単位	数量	価格	価格 構成比 (%)	対前年比(%)		主要仕出国
					数量	価額	
総額			36,811	100.0		108.2	
食料品等	MT	96,174	4,372	11.9		128.3	
魚介類	MT	1,025	812	2.2	83.2	126.2	タイ, インド, 韓国
冷凍いか	MT	904	753	2.0	137.7	132.6	タイ
飼料用穀物	MT	88,996	3,311	9.0	112.0	122.4	アメリカ, アルゼンチン
とうもろこし	MT	64,004	2,441	6.6	101.7	113.8	アメリカ
金属原料	MT	243,500	3,329	9.0	147.0	133.6	
マンガン鉱	MT	157,236	2,324	6.3	153.2	138.7	オーストラリア, 南アフリカ
含鉄マンガン鉱	MT	65,188	717	1.9	166.8	148.6	南アフリカ, インド
原料品(その他)			26,076	70.8		102.3	
骨	MT	8,114	361	1.0	94.4	99.1	インド, バングラデシュ
採油用種子	MT	9,092	872	2.4	76.8	60.4	ブルキナ, フアソ
カオリン	MT	52,948	2,937	8.0	106.5	100.3	アメリカ
木材	CM	793,002	20,781	56.5	102.5	110.4	
丸太	CM	792,344	20,712	56.3	102.4	110.0	
米材	CM	399,608	10,438	28.4	111.4	110.4	アメリカ
南洋材	CM	335,234	9,545	25.9	99.0	112.2	マレーシア
パルプ	MT	8,964	909	2.5	47.6	56.0	アメリカ, ブラジル
鉱物性燃料	MT	27	11	0.0	128.6	118.8	ドイツ連邦
化学工業製品	MT	9,339	421	1.1	111.6	128.9	アメリカ, ブラジル
機械機器			94	0.3		938.8	レバノン
その他			2,507	6.8		109.6	
ウッドチップ	MT	57,788	1,474	4.0	98.4	89.0	ニュージーランド, マレーシア, インドネシア
家具及び 同部分品	MT	281	609	1.7	118.8	138.5	大韓民国, 台湾

資料 神戸税関小松島税関支署

## 128 中小企業等協同組合数 (昭和55~59年度末)

年度末	事業協同組合	信用協同組合	企業組合	協業組合	商工組合	商店街振興組合	商工会議所	商工会
昭和55年度	718 (8)	2	376	28	15	11 (1)	6 (1)	45 (1)
56	481 (8)	1	148	27	14	14 (1)	6 (1)	45 (1)
57	491 (8)	1	148	27	14	14 (1)	6 (1)	45 (1)
58	492 (8)	1	150	28	14	15 (1)	6 (1)	45 (1)
59	465 (8)	1	146	28	14	16 (2)	6 (1)	45 (1)

注 ( )は連合会で外数である。  
資料 県商工振興課

## 129 法人数 (昭和55~59年度末)

年度末	総数	株式会社	有限会社	合名会社	合資会社	企業組合	特別法人	その他
昭和55年度	12,800(16)	4,626	6,832	10	42	65	887	338 (16)
56	12,977(17)	4,708	6,992	8	43	64	814	348 (17)
57	13,517(17)	4,827	7,334	8	42	69	864	373 (17)
58	13,799(17)	4,927	7,534	8	41	65	840	384 (17)
59	13,627(17)	4,854	7,448	7	41	63	828	386 (17)

注 ( )は相互会社で外数である。  
資料 県税務課

# 13 金 融

130 県内金融機関数 (昭和59年度末)

Table showing the number of financial institutions in the prefecture as of the end of昭和59. Categories include banks, mutual banks, credit unions, etc.

注 1 (1)書は、外書である。 2 相互銀行( )書は、特別出張所 3 信用組合は、業務停止中 4 証券会社( )書は、営業所 資料 四国財務局徳島財務事務所・四国郵政局

131 金融機関別預金残高 (昭和55~59年度末)

(単位:百万円)

Table showing the balance of deposits by financial institution from昭和55 to昭和59. Includes categories like total, banks, mutual banks, etc.

注 昭和57年4月より郵便局・生命保険は計上しない。 資料 日本銀行徳島事務所

132 金融機関別貸出残高 (昭和55~59年度末)

(単位:百万円)

Table showing the balance of loans by financial institution from昭和55 to昭和59. Includes categories like total, banks, mutual banks, etc.

資料 日本銀行徳島事務所

133 主要金融機関別諸勘定 (昭和59年度末)

(単位:百万円)

Table showing various accounts for major financial institutions as of the end of昭和59. Includes assets, liabilities, and equity.

Table showing assets and liabilities for major financial institutions. Includes mutual deposits, other assets, and loans.

Table showing the financing situation for major financial institutions. Includes call loans, securities, cash, and deposits.

資料 日本銀行徳島事務所

134 国民金融公庫貸付状況 (昭和55~59年度末)

(単位:千円)

Table showing the lending status of National Financial Public Corporation from昭和55 to昭和59. Includes categories like total, general loans, etc.

資料 国民金融公庫徳島支店





## 140 郵便貯金 (昭和55~59年度末)

(単位：口数・千口, 金額・千円)

年度末・月	預 入		払 い も ど し		年度末(月末)現在高		
	口 数	金 額	口 数	金 額	口座数	貯金証書数	金 額
昭和55年度	2,580	397,396,320	1,978	315,345,320	942	1,587	463,295,631
56	2,277	215,235,695	1,111	155,162,840	947	1,763	523,368,483
57	2,622	287,827,260	1,338	212,241,773	957	2,118	598,973,977
58	2,612	248,878,530	1,365	178,187,513	980	2,316	669,670,572
59	<b>2,887</b>	<b>283,676,820</b>	<b>1,648</b>	<b>213,957,908</b>	<b>997</b>	<b>2,510</b>	<b>739,389,484</b>
59年 4月	223	23,409,276	120	16,232,813	984	2,333	676,847,035
5	221	19,156,602	132	14,484,277	987	2,346	681,519,360
6	262	21,566,816	133	14,439,809	988	2,372	688,646,366
7	234	21,267,960	137	15,877,103	986	2,389	694,037,223
8	216	19,153,854	126	14,195,757	987	2,410	698,995,321
9	232	39,866,190	142	32,850,410	1,000	2,393	706,011,101
10	238	23,640,260	163	19,715,600	998	2,404	709,935,761
11	243	21,655,583	137	16,941,362	999	2,419	714,649,980
12	321	31,424,651	165	23,236,556	1,001	2,453	722,838,075
60年 1月	237	17,768,890	110	13,132,876	1,005	2,486	727,474,090
2	209	17,832,687	128	14,170,042	1,007	2,499	731,136,735
3	251	26,934,051	155	18,681,303	997	2,510	739,389,484

注 現在高の口座数は、通常、横立、住宅進学貯金の口座数を、貯金証書数は、定額、割定、定期貯金の貯金証書枚数をあわせて計上した。

資料 徳島貯金事務センター

## 141 郵便為替 (昭和55~59年度)

(単位：金額・円)

年度・月	取扱局数	受 入		払 出	
		口 数	金 額	口 数	金 額
昭和55年度	238	48,480	2,764,682,998	45,700	3,000,493,223
56	238	44,655	2,816,938,621	44,466	2,883,498,293
57	238	91,200	3,179,136,580	103,707	3,215,382,742
58	237	104,918	3,488,399,916	120,823	3,364,346,311
59	<b>238</b>	<b>109,268</b>	<b>3,436,018,836</b>	<b>134,415</b>	<b>3,675,908,537</b>
59年 4月	237	8,431	315,382,812	10,939	420,759,345
5	238	8,393	268,763,362	10,869	271,391,925
6	238	8,997	234,290,664	11,419	251,507,647
7	238	7,876	220,666,877	10,570	280,340,098
8	238	8,326	239,862,494	10,234	225,414,063
9	238	8,089	214,993,763	9,553	224,089,738
10	238	9,623	301,289,052	10,841	271,984,576
11	238	9,023	258,545,943	10,911	286,457,847
12	238	9,477	378,839,072	11,884	446,077,159
60年 1月	238	10,608	240,883,906	10,527	228,553,689
2	238	10,592	303,532,929	12,417	275,333,699
3	238	9,833	458,967,962	14,251	493,998,751

資料 四国 郵政局

# 14 物価・家計







146 徳島市における主要生活

(単位：円)

月	たらこ (100g)	たいい (100g)	ぶり (100g)	いか (100g)	たこ (100g)	あさり (100g)	かき (100g)	ほたて貝 (100g)	塩さけ (100g)
1月	101	513	221	119	242	55	137	202	261
2	98	537	223	113	277	65	113	214	273
3	96	468	214	110	277	56	93	226	263
4	-	360	221	138	222	61	100	223	267
5	-	339	249	103	229	54	-	180	310
6	-	346	259	116	269	46	-	214	299
7	-	360	260	110	257	63	-	206	289
8	-	389	272	112	252	58	-	223	296
9	-	361	270	107	262	57	-	224	262
10	-	402	266	109	317	53	199	224	300
11	-	384	256	108	224	62	149	224	309
12	-	383	249	95	229	62	164	232	328

月	たらこ (100g)	干しあじ (100g)	丸干し いわし (100g)	煮干し (100g)	するめ (100g)	みりん 干し (100g)	さつま 揚げ (100g)	ちくわ (100g)	かまぼこ (100g)
1月	388	95	Y 349	171	Y 1,275	275	73	80	72
2	337	99	Y 349	171	Y 1,275	275	73	80	72
3	280	103	Y 349	171	Y 1,275	277	73	80	72
4	375	100	Y 354	153	Y 1,500	280	75	80	72
5	366	85	Y 354	161	Y 1,500	280	73	80	72
6	375	83	Y 385	161	Y 1,500	280	73	80	72
7	352	78	Y 385	161	529	274	73	80	72
8	343	91	Y 385	171	529	279	71	80	72
9	360	98	Y 393	171	697	279	73	80	72
10	355	95	Y 394	171	697	279	73	80	72
11	390	107	Y 341	161	697	291	75	81	72
12	378	108	Y 347	161	Y 524	291	75	81	72

用品の小売価格 (続き)

魚 ソーセージ (1本) (100g)	かつお節 (100g)	するめ つくだ煮 (100g)	さけ缶詰 (1缶) (200g)	さば缶詰 (1缶) (200g)	牛 肉 (ロース) (100g)	牛 (中) 肉 (100g)	牛 肉 (輸入品) (100g)	豚 肉 (ロース) (100g)
Y 73	525	300	322	127	449	296	-	201
Y 73	525	300	322	127	456	296	-	199
Y 73	525	300	322	127	459	296	-	201
Y 75	525	306	322	123	474	293	-	206
Y 75	525	306	322	123	494	309	-	206
Y 75	525	306	322	123	466	301	-	206
Y 75	525	306	322	116	466	276	-	209
Y 69	525	306	322	123	486	258	-	224
Y 72	525	306	322	126	469	271	-	211
Y 72	525	306	322	126	466	276	-	215
Y 75	525	306	322	126	458	278	-	216
Y 76	525	306	312	126	463	273	-	224

豚 肉 (中) (100g)	鶏 肉 (100g)	レバー (100g)	ハム (プレス) (100g)	ハム (ロース) (100g)	ソーセージ (100g)	コンビーフ (缶詰) (1缶) (100g)	牛 乳 (配達) (1本) (200cc)	牛乳(紙 容器入り) (1,000ml)
125	110	Y 132	Y 289	Y 282	110	278	55	208
125	109	Y 132	Y 289	Y 282	118	278	55	208
145	110	Y 132	Y 289	Y 282	108	278	55	208
125	110	Y 132	Y 289	Y 282	101	278	55	208
127	110	Y 132	Y 289	Y 282	101	278	55	208
120	110	Y 132	Y 288	Y 282	115	288	55	208
120	107	Y 132	Y 288	Y 282	115	288	55	208
124	107	Y 132	Y 288	Y 282	114	288	55	208
121	108	Y 132	Y 288	Y 282	112	288	55	208
129	104	Y 132	Y 290	Y 298	109	288	55	208
119	108	Y 132	Y 290	Y 298	95	288	55	208
119	108	Y 132	Y 290	Y 298	106	288	55	208

146 徳島市における主要生活

用品の小売価格 (続き)

月	粉ミルク (1 缶) (1,200 g)	バター (1 箱) (225 g)	チーズ (1 箱) (225 g)	鶏 卵 (1 kg)	キャベツ (1 kg)	ほうれん そう (1 kg)	はくさい (1 kg)	ね ぎ (1 kg)	レタス (1 kg)
1月	1,950	378	307	292	198	366	123	849	392
2	1,933	378	307	311	266	428	186	1,335	703
3	1,933	378	289	302	291	233	228	1,055	730
4	1,933	373	289	314	236	159	195	306	396
5	1,933	373	294	296	154	236	125	376	159
6	1,933	373	307	276	68	589	95	317	198
7	1,933	373	307	256	114	878	174	313	342
8	1,933	378	279	277	133	1,050	171	553	377
9	1,933	378	294	316	156	1,265	204	694	274
10	1,933	378	307	311	110	322	126	524	238
11	1,933	378	307	290	76	198	58	267	199
12	1,950	378	307	293	57	186	42	311	136

月	もやし (1 kg)	カリフラ ワ (1 kg)	かんしょ (1 kg)	ばれい しょ (1 kg)	さといも (1 kg)	だいこん (1 kg)	にんじん (1 kg)	ごぼう (1 kg)	たまねぎ (1 kg)
1月	197	405	408	195	438	104	200	413	220
2	195	389	420	223	495	161	225	495	253
3	194	256	433	278	545	240	248	520	330
4	181	170	483	264	546	236	345	560	309
5	181	353	545	302	552	156	308	595	264
6	193	374	420	288	1,396	81	220	668	171
7	201	532	533	224	494	174	333	505	141
8	189	465	445	193	411	219	345	442	135
9	183	516	458	171	545	249	320	470	193
10	183	469	420	177	508	146	308	433	194
11	183	174	433	181	484	68	245	408	220
12	183	124	433	193	474	53	238	408	232

か ぶ (1 kg)	れんこん (1 kg)	やまの い も (1 kg)	さ や えんどう (100 g)	さ や いんげん (100 g)	かぼちゃ (1 kg)	きゅうり (1 kg)	な す (1 kg)	ト マ ト (1 kg)
109	503	845	163	171	534	581	490	541
164	559	870	170	245	494	655	562	562
129	587	845	154	185	449	505	529	354
178	545	895	128	144	441	434	423	295
197	508	845	89	104	435	364	545	349
70	587	845	75	62	209	322	362	242
247	1,369	820	167	63	169	299	318	289
136	791	820	311	79	177	235	252	396
-	489	883	350	78	199	425	359	384
84	420	820	229	64	188	361	284	424
50	443	695	135	58	207	454	396	343
51	421	745	97	111	218	507	405	412

ピーマン (1 kg)	あずき (100 g)	干 し しいたけ (100 g)	干しのり (1 帖) (10 枚)	わかめ (100 g)	こんぶ (100 g)	豆 腐 (100 g)	油揚げ (100 g)	納 豆 (100 g)
555	125	Y 1,194	334	76	336	18	141	48
943	125	Y 1,194	334	77	336	18	141	48
892	125	Y 1,194	334	77	336	18	140	48
727	125	Y 1,194	339	77	336	18	137	48
538	125	Y 1,240	339	77	336	18	137	48
369	125	Y 1,390	339	77	336	18	137	48
540	125	1,449	339	77	336	18	137	48
410	125	1,449	324	88	336	18	145	45
441	125	1,234	324	88	336	18	145	45
345	125	1,234	344	88	336	18	152	48
345	125	1,243	309	79	336	18	152	48
467	120	1,283	309	79	336	18	152	48



146 徳島市における主要生活

月	こんにゃく (100g)	たくあん漬 (100g)	福神漬 (100g)	こんぶ つくだ煮 (100g)	りんご (スター キング) (1kg)	りんご (ふじ) (1kg)	みかん (1kg)	なつ みかん (1kg)	レモン (1kg)
1月	43	54	94	163	286	403	296	-	485
2	43	49	94	163	272	450	337	-	418
3	43	49	94	163	255	401	337	491	408
4	43	50	95	163	268	397	252	227	443
5	43	46	84	163	-	397	-	245	439
6	43	52	84	163	-	458	-	266	485
7	43	52	84	163	-	-	-	273	548
8	43	62	84	163	-	-	-	-	592
9	43	61	84	163	659	-	968	-	608
10	43	61	81	163	400	-	529	-	596
11	43	59	84	163	427	503	306	-	609
12	43	65	84	163	424	583	312	-	487

月	グレープ フルーツ (1kg)	なし (1kg)	ぶどう (デラ ウェア) (1kg)	かき (1kg)	もも (1kg)	すいか (1kg)	プリンズ メロン (1kg)	いちご (1kg)	バナナ (1kg)
1月	497	-	-	233	-	-	-	-	233
2	372	-	-	-	-	-	-	931	241
3	372	-	-	-	-	-	-	893	248
4	372	-	-	-	-	1,064	1,246	788	242
5	334	-	5,084	-	-	619	697	643	239
6	334	-	1,858	-	600	283	436	825	245
7	385	-	1,203	-	408	245	366	-	237
8	482	-	694	-	485	188	331	-	232
9	413	457	924	-	641	152	-	-	266
10	413	368	-	432	-	-	-	-	294
11	490	354	-	331	-	-	-	-	288
12	483	-	-	392	-	-	-	-	275

用品の小売価格 (続き)

みかん 缶詰 (1 缶) (455g)	食用油 (1 本) (700g)	マーガリン (1 箱) (225g)	しょう油 (1 本) (1ℓ)	みそ (1 袋) (1kg)	砂糖 (1 袋) (1kg)	ソース (1 本) (300ml)	マヨネーズ (1 本) (300g)	化学 調味料 (1 袋) (120g)
139	343	174	258	403	253	168	218	Y 142
139	343	174	248	403	253	Y 168	218	279
139	343	174	253	403	253	Y 168	218	279
132	343	174	253	403	253	Y 248	208	279
132	343	174	253	403	253	Y 253	208	279
132	343	174	253	403	258	Y 253	218	279
132	373	174	253	403	258	Y 253	218	279
132	394	174	253	380	258	Y 253	218	279
132	394	174	233	402	258	Y 253	218	279
132	394	174	253	402	260	Y 253	218	279
132	394	174	223	403	260	Y 253	218	279
132	394	174	253	403	260	Y 253	218	279

即席 カレー (1箱)	風味 調味料 箱 (1 箱) (150g)	ようかん (100g)	カステラ (100g)	シュー クリーム (100g)	ビスケット (100g)	あめ (100g)	塩せ んべい (100g)	かわら せんべい (100g)
138	378	Y 152	176	163	87	101	108	85
138	378	Y 152	176	163	87	101	108	85
138	378	Y 152	176	163	87	107	108	85
138	378	Y 152	176	163	87	103	108	85
138	378	Y 152	176	163	87	106	108	85
138	378	Y 152	176	163	87	107	108	85
138	378	Y 152	176	163	87	107	108	85
138	378	Y 152	176	163	87	108	108	85
138	378	Y 152	188	163	87	108	108	85
138	378	Y 152	188	163	87	108	108	85
138	378	Y 152	188	163	87	108	108	83
138	378	Y 152	188	163	87	108	108	83

146 徳島市における主要生活

用品の小売価格 (続き)

月	甘納豆 (100g)	かりんとう (100g)	落花生 (100g)	ポテトチップス (100g)	野菜サラダ (100g)	コロッケ (100g)	豚カツ (1枚) (100g)	フライ (100g)	冷凍調理コロッケ (100g)
1月	90	69	138	108	109	78	Y 272	123	73
2	90	66	138	108	109	78	Y 250	123	Y 52
3	90	66	138	108	109	78	Y 250	123	Y 52
4	90	66	136	108	114	78	Y 250	123	Y 52
5	84	66	136	108	114	78	Y 250	123	Y 52
6	-	66	136	108	114	78	Y 250	123	Y 52
7	-	66	136	108	114	78	Y 250	123	Y 52
8	-	66	134	108	114	78	Y 200	120	Y 52
9	-	66	134	108	115	79	Y 200	120	Y 51
10	84	66	134	108	115	79	Y 175	113	Y 51
11	84	64	134	111	105	79	Y 178	113	Y 51
12	84	66	134	111	117	79	Y 169	120	Y 52

清酒 (2級) (1本) (1,800ml)	ぶどう酒 (1本) (720ml)	かきうどん (1杯)	中華そば (1杯)	スパゲッティ (1皿)	すし(にぎりずし)	親子どんぶり (1杯)	カレーライス (1皿)	ハンバーグ (1人前)
1,350	700	267	333	483	783	433	383	750
1,350	700	267	333	483	783	433	383	750
1,350	700	267	333	483	783	433	383	750
1,350	700	267	333	483	783	433	383	750
1,380	750	273	333	483	817	440	393	750
1,380	800	273	333	483	817	440	393	750
1,380	800	273	333	483	817	440	393	750
1,380	800	273	333	483	817	440	393	750
1,380	800	273	333	483	817	440	393	750
1,380	800	273	333	483	817	440	393	750
1,380	800	273	333	483	817	440	393	750
1,380	800	273	333	483	817	440	393	750
1,380	800	273	333	483	817	440	393	750
1,380	800	273	333	483	817	440	393	750
1,380	800	273	333	483	817	440	393	750

月	冷凍調理ぎょうざ (1袋 240~260g)	緑茶(番茶) (100g)	緑茶(せん茶) (100g)	紅茶 (1箱) (25 bags)	インスタントコーヒー (1本) (150g)	ジュース (1缶) (195g)	サイダー (1本) (350ml)	乳酸菌飲料 (1本) (550ml)	清酒 (1級) (1本) (1,800ml)
1月	226	408	400	370	963	78	80	415	1,800
2	226	408	400	370	963	78	80	415	1,800
3	226	408	400	370	963	64	80	415	1,800
4	226	408	400	370	963	78	80	415	1,800
5	226	408	400	370	963	68	80	415	1,870
6	226	408	400	370	963	78	80	415	1,870
7	226	408	400	398	963	78	-	415	1,870
8	226	408	400	398	963	78	-	415	1,870
9	226	433	400	398	963	68	-	415	1,870
10	226	463	400	398	963	79	Y 95	415	1,870
11	226	463	400	308	903	78	Y 95	415	1,870
12	226	463	400	353	903	78	Y 95	415	1,870

コーヒー (1杯)	ビール (外食) (1本) (633ml)	家賃(民営) (民営) (1カ月) (3.3 m <sup>2</sup> )	家賃(公営) (平均) (1カ月) (3.3 m <sup>2</sup> )	家賃(公営) (都道府県) (管住宅) (1カ月) (3.3 m <sup>2</sup> )	間代(民営) (1カ月) (1.65 m <sup>2</sup> )	板材 (1枚)	ベニヤ板 (1枚)	くぎ (100g)
300	400	2,458	863	1,002	-	2,400	529	Y 82
283	383	2,458	860	1,000	-	2,400	529	82
283	383	2,469	861	1,002	-	2,400	535	82
283	383	2,471	872	1,016	-	2,400	535	91
283	450	2,484	872	1,009	-	2,400	529	91
283	450	2,484	877	1,009	-	2,400	529	91
283	450	2,487	883	1,019	-	-	513	91
283	450	2,487	883	1,019	-	-	513	91
283	450	2,485	882	1,015	-	2,730	500	91
283	450	2,485	880	1,010	-	2,730	528	91
283	450	2,460	883	1,015	-	2,730	513	91
283	450	2,460	883	1,012	-	2,730	513	91

146 徳島市における主要生活

月	セメント (1袋) (40kg)	畳表 取替費 (1枚)	板ガラス 取替費 (1枚)	ふすま 張替費 (1枚)	大工 間代 (1日)	水道 工事費 (1m)	ガス代 (標準熱量) (kcal/m³)	ガス代 (最低料金) (1カ月) (8m³)	ガス代 (超過料金) (1m³)
1月	900	4,625	5,738	3,125	10,500	1,358	4,500	840.00	74.48
2	900	4,625	5,738	3,125	10,500	1,358	4,500	840.00	74.48
3	900	4,625	5,738	3,125	10,500	1,358	4,500	840.00	74.48
4	900	4,625	5,738	3,125	10,500	1,358	4,500	840.00	74.48
5	800	4,625	5,738	3,125	10,500	1,358	4,500	840.00	74.48
6	800	4,625	5,738	3,125	10,500	1,358	4,500	840.00	74.48
7	800	4,625	5,738	3,125	10,500	1,358	4,500	840.00	74.48
8	800	4,625	5,738	3,125	10,500	1,358	4,500	840.00	74.48
9	800	4,625	5,738	3,125	10,500	1,358	4,500	840.00	74.48
10	800	4,625	5,738	3,125	10,500	1,358	4,500	840.00	74.48
11	800	4,625	5,738	3,125	10,500	1,358	4,500	840.00	74.48
12	800	4,625	5,738	3,125	10,500	1,358	4,500	840.00	74.48

月	プロパン ガス (10m³)	灯油 (18ℓ)	石炭 (1袋) (20kg)	練炭 (1袋14 個入り)	水道料 (基本料金) (1カ月) (10m³)	水道料 (量水器 使用料金) (1カ月)	自動 炊飯器 (1台)	電子 レンジ (1台)	ガス テーブル (1台)
1月	4,720	1,525	1,200	1,488	390	20	18,870	142,400	16,900
2	4,720	1,538	1,200	1,488	390	20	18,470	142,400	16,900
3	4,720	1,550	1,200	1,488	390	20	18,470	143,900	15,100
4	4,720	1,550	1,200	1,488	390	20	18,650	132,700	15,100
5	4,720	1,550	1,200	1,488	390	20	Y 21,430	132,700	15,100
6	4,720	1,538	1,200	1,488	390	20	Y 21,430	132,700	16,900
7	4,720	1,538	1,200	1,488	390	20	Y 21,430	132,700	16,900
8	4,720	1,538	1,200	1,488	390	20	Y 21,430	132,700	16,900
9	4,720	1,538	1,200	1,488	390	20	Y 21,430	132,700	16,900
10	4,720	1,588	1,200	1,488	390	20	Y 21,430	132,700	16,900
11	4,720	1,575	1,200	1,488	390	20	Y 21,430	132,700	16,900
12	4,720	1,488	1,200	1,488	390	20	Y 21,430	132,700	16,900

用品の小売価格 (続き)

電気 冷蔵庫 (1台)	電気 掃除機 (1台)	電気 洗濯機 (2槽式) (1台)	ミシン (ジグザグ) (1台)	電気 アイロン (1台)	整理 だんす (1本)	食卓 (1卓)	目覚まし 時計 (1個)	カーペット (1畳)
150,500	23,230	28,530	97,300	8,433	37,100	Y 39,370	4,000	5,460
150,500	23,600	28,530	97,300	8,433	37,170	Y 39,370	4,000	5,460
150,500	23,600	28,530	Y 162,800	8,433	37,170	Y 39,370	3,920	5,460
153,000	23,270	28,530	Y 162,800	8,433	37,170	Y 36,030	3,920	5,460
153,000	23,270	25,300	Y 162,800	8,433	39,370	Y 33,470	3,820	5,460
Y 151,700	23,270	28,030	Y 162,800	8,850	39,370	Y 33,470	3,820	5,460
Y 148,300	23,270	25,130	Y 162,800	8,733	39,370	Y 33,800	3,820	5,460
Y 148,300	23,270	25,130	Y 162,800	8,733	39,370	Y 33,800	3,820	5,460
Y 148,300	22,270	24,130	Y 162,800	8,733	39,370	Y 33,800	3,820	5,460
Y 148,300	21,500	24,130	Y 162,800	8,733	39,370	Y 33,800	3,820	5,460
Y 148,300	21,500	24,130	Y 162,800	8,733	39,370	Y 33,800	3,820	5,460
Y 147,600	21,500	25,600	Y 162,800	8,733	39,370	Y 33,800	3,820	5,460

洋掛布団 (1枚)	マットレス (1枚)	毛布 (1枚)	敷布 (1枚)	布団綿 (3kg)	皿 (1枚)	魔法瓶 (1個)	スプーン (1本)	ガラス コップ (1個)
8,267	6,167	Y 5,100	1,967	5,200	Y 377	3,873	217	Y 180
8,267	6,167	Y 5,100	1,967	5,200	Y 377	3,870	217	Y 180
8,267	6,167	Y 5,100	1,967	5,200	Y 377	4,300	217	Y 180
8,267	6,167	Y 5,100	1,967	5,200	Y 377	Y 5,673	217	Y 180
8,267	6,167	-	1,967	5,200	Y 377	Y 5,687	217	Y 180
8,267	6,167	-	1,967	5,200	Y 377	Y 5,687	217	Y 180
8,267	6,167	-	1,967	5,200	Y 377	Y 5,687	217	Y 180
8,267	6,167	-	1,967	5,200	Y 377	Y 5,687	217	Y 180
8,267	6,167	-	1,967	5,200	Y 377	Y 5,687	217	Y 180
8,267	6,167	Y 7,100	1,967	5,200	Y 377	Y 5,687	217	Y 180
8,267	6,167	Y 7,100	1,967	5,200	Y 377	Y 5,687	217	Y 180
8,267	6,167	Y 7,100	1,967	5,200	Y 377	Y 5,687	220	Y 180

146 徳島市における主要生活

月	なべ (1個)	やかん (1個)	蛍光灯 ランプ (1本)	タオル (1枚)	はさみ (1ちょう)	ラップ (1本)	ちり紙 (800枚)	ティッシュ ペーパー (1箱)	トイレット ペーパー (1組)
1月	1,900	2,400	310	Y 213	2,150	195	218	151	189
2	1,967	2,500	310	Y 213	2,250	221	218	151	189
3	1,967	2,500	310	Y 213	2,250	208	218	151	147
4	1,967	2,500	310	Y 213	2,250	208	218	151	157
5	1,967	2,560	310	Y 213	2,250	208	217	151	141
6	1,967	2,560	310	Y 213	2,250	201	217	151	149
7	1,900	2,627	310	Y 213	2,250	201	217	151	151
8	1,900	2,627	310	Y 213	2,250	201	217	151	151
9	1,900	2,627	310	Y 213	2,250	201	234	151	156
10	1,900	2,627	310	Y 213	2,393	201	235	151	151
11	1,900	2,727	310	Y 213	2,393	201	235	151	151
12	1,900	2,727	310	Y 213	2,393	205	235	151	151

月	クレンザー (1個) (400g)	台所用洗剤 (1本) (380ml)	洗濯用洗剤 (1箱) (2.65kg)	殺虫剤 (1本) (300ml)	防虫剤 (1袋) (270g)	清掃代 (人頭制・1 人当たり) (1カ月)	背広服 (夏物) (1着)	背広服 (秋冬物) (1着)	男子ズボン (毛) (1本)
1月	85	161	910	-	315	200	-	47,600	8,667
2	85	161	910	-	298	200	-	34,730	6,317
3	85	161	910	-	315	200	-	34,730	6,317
4	85	161	910	-	Y 315	200	52,330	34,730	6,317
5	85	161	910	445	Y 280	200	52,330	-	-
6	85	161	910	383	Y 315	200	52,330	-	-
7	85	161	910	334	Y 315	200	38,150	-	-
8	85	161	910	375	Y 315	200	38,150	-	-
9	85	161	910	450	Y 315	200	28,000	55,500	9,000
10	85	161	910	450	315	200	-	56,330	10,000
11	85	161	910	-	298	200	-	56,330	10,000
12	85	161	910	-	315	200	-	56,330	10,000

用品の小売価格(続き)

男子ズボン (夏物) (混紡) (1本)	男子スリ ーシーズン コート (1着)	男子レイン ダスター コート (1着)	男子 学生服 (1着)	スカート (化繊) (1枚)	スカート (毛) (1枚)	スカート (ニット) (1枚)	婦人 スラックス (パンタロン) (1本)	婦人 オーバー (1着)
-	29,080	Y 22,010	Y 20,030	-	7,870	9,263	10,170	35,050
-	21,530	Y 16,370	Y 20,030	-	6,325	8,450	8,200	24,900
-	21,530	Y 16,370	Y 20,030	11,800	-	-	8,200	-
8,367	21,530	Y 16,370	Y 20,030	11,800	-	-	7,800	-
8,367	-	-	Y 20,030	11,800	-	-	-	-
8,367	-	-	Y 20,030	11,800	-	-	-	-
5,857	-	-	Y 20,030	8,260	-	-	-	-
5,857	-	-	Y 20,030	5,900	-	-	-	-
4,750	-	-	Y 20,030	-	15,900	14,800	-	-
-	-	-	Y 20,400	-	15,900	14,800	13,200	-
-	33,000	-	Y 20,330	-	14,800	-	13,570	60,330
-	34,670	-	Y 20,330	-	14,800	Y 16,870	13,570	60,330

男児ズボン (1本)	女児 スカート (1枚)	ワイシャツ (混紡) (1枚)	男子 セーター (1枚)	婦人 セーター (長袖) (1枚)	婦人 セーター (半袖) (1枚)	男子シャツ (半袖・綿) (1枚)	男子シャツ (ランニング) (1枚)	男子シャツ (長袖・綿) (1枚)
-	Y 2,040	3,667	8,827	Y 8,143	-	643	-	920
-	Y 2,040	3,667	7,093	Y 6,283	-	643	-	920
1,793	Y 2,040	3,667	7,093	-	-	643	-	920
1,793	Y 2,207	3,667	-	-	-	643	543	920
1,793	Y 2,207	3,667	-	-	8,900	643	543	-
1,793	Y 2,207	3,667	-	-	8,900	643	543	-
1,793	Y 2,207	2,807	-	-	6,230	643	543	-
1,793	Y 2,207	2,807	-	-	4,450	643	543	-
1,793	Y 2,207	3,667	9,833	-	-	643	543	920
1,793	Y 2,915	3,667	9,833	-	-	643	-	920
1,793	Y 2,915	3,667	9,833	-	-	643	-	920
-	Y 2,915	3,667	9,833	Y 15,900	-	643	-	920

146 徳島市における主要生活

用品の小売価格(続き)

月	男子 ブリーフ (1枚)	スリッパ (1枚)	子供シャツ (長袖・綿) (1枚)	子供シャツ (半袖・綿) (1枚)	絹着尺地 (1反) (12m)	さらし木綿 (1反) (35cm× 10m)	婦人服地 (綿) (90cm× 1m)	婦人服裏地 (ベンベル グデシン) (1m)	婦人ウール 着尺地 (1反36cm ×12m)
1月	393	1,440	650	-	44,330	967	-	507	7,333
2	393	1,460	650	-	44,330	967	-	507	7,333
3	393	1,460	650	-	44,330	967	-	507	7,333
4	393	1,460	650	500	44,330	967	-	507	7,333
5	393	1,460	-	500	44,330	967	580	507	7,333
6	393	2,075	-	500	44,330	967	580	507	7,333
7	393	2,000	-	500	44,330	967	580	507	7,333
8	393	2,000	-	500	44,330	967	387	507	7,333
9	393	1,860	650	500	44,330	967	580	507	7,333
10	393	1,860	650	-	44,330	967	-	507	7,333
11	393	1,860	650	-	44,330	967	-	507	7,333
12	393	1,860	650	-	44,330	967	-	507	7,333

婦人靴 (皮) (1足)	運動靴 (テニス タイプ) (1足)	子供靴 (合成皮革) (1足)	婦人 サンダル (1足)	仕立代 (背広上下) (1着)	洗濯代 (ワイシャツ) (1枚)	洗濯代 (背広上下) (1着)	靴修理代 (1足)	感冒薬 (総合) (1箱)
8,067	1,980	2,233	1,540	53,330	160	875	500	860
8,067	1,980	2,233	1,540	53,330	160	875	500	Y 1,200
8,067	1,980	2,233	1,540	53,330	160	875	500	Y 1,200
8,067	1,980	2,233	1,540	53,330	160	875	500	1,127
8,067	1,980	2,233	1,540	53,330	160	875	500	1,127
8,067	1,980	2,233	1,540	53,330	160	875	500	1,127
8,067	1,980	2,233	1,553	53,330	160	875	500	1,127
8,067	1,980	2,233	1,553	53,330	160	875	500	1,127
8,067	1,980	2,233	1,553	53,330	160	875	500	1,127
8,067	1,980	2,233	1,553	53,330	160	875	500	1,127
8,067	1,980	2,233	1,553	53,330	160	875	500	1,127
8,467	1,980	2,217	1,553	53,330	160	875	500	1,127

月	男子 背広服地 (1m)	縫い糸 (1巻 reel)	毛糸 (500g)	男子靴下 (1足 pair)	婦人長靴下 (パンタイズ トッキング) (1袋・ 2足入り)	婦人 ソックス (1足)	婦人 白足袋 (1足)	男子靴 (皮) (1足)	男子靴 (合成皮革) (1足)
1月	10,430	430	3,700	Y 593	280	393	Y 1,800	8,267	5,467
2	10,430	430	3,700	Y 593	280	393	Y 1,800	8,267	5,467
3	10,430	430	3,700	Y 593	280	393	Y 1,800	8,267	5,467
4	10,430	430	3,700	Y 593	280	393	Y 1,800	8,267	5,467
5	10,430	430	3,700	Y 593	280	393	Y 1,800	8,267	5,467
6	10,430	430	3,700	Y 593	280	393	Y 1,800	8,267	5,467
7	10,430	430	3,700	Y 593	280	393	Y 1,800	8,267	5,467
8	10,430	430	3,700	Y 560	280	393	Y 1,800	8,267	5,467
9	10,430	430	3,700	Y 560	280	393	Y 1,800	8,267	5,467
10	10,430	430	3,700	Y 560	280	393	Y 1,800	8,267	5,467
11	10,430	430	3,700	Y 560	280	393	Y 1,867	8,267	5,467
12	10,430	430	3,700	Y 560	280	393	Y 1,867	8,367	5,433

胃腸薬 (健胃 消化剤) (1缶・68g)	胃腸薬 (総合) (胃腸剤) (1箱130錠)	ビタミン剤 (総合ビタ ミン剤) (1箱100錠)	はり薬 (1箱 40枚)	生理用 紙 (1袋 28個)	眼鏡 (1個)	7013 私鉄運賃 (1区)	7054 バス代 (1回)	タクシー代 (初乗 運賃)
393	933	1,800	360	361	14,330	-	140	360
387	933	1,800	360	361	14,330	-	140	360
387	933	1,800	360	361	14,330	-	140	360
413	933	1,800	360	360	14,330	-	140	400
433	933	1,800	360	360	14,330	-	140	400
443	933	1,800	360	360	14,330	-	150	400
443	933	1,800	360	360	14,330	-	150	400
443	933	1,800	360	365	14,330	-	150	400
443	933	1,800	360	360	14,330	-	150	400
443	933	1,800	360	360	14,330	-	150	400
443	933	1,800	360	360	14,330	-	150	400
443	933	1,800	360	360	14,330	-	150	400

### 146 徳島市における主要生活

月	タクシー代 (初乗) (距離 (m))	タクシー代 (加算運賃 70円の距 離)(m)	自転車 (1台)	自動車 ガソリン (現金) (1ℓ)	通話料 (基本料) (1カ月)	P T A 会 費 (小学校) (1カ月)	P T A 会 費 (中学校) (1カ月)	高等学校 授業料 (公立) (1カ月)	高等学校 授業料 (私立) (1カ月)
1月	1,500	430	33,600	145	1,600	148	224	5,800	14,800
2	1,500	430	33,600	145	1,600	148	224	5,800	14,800
3	1,500	430	33,600	145	1,600	148	224	5,800	14,800
4	1,500	395	33,600	145	1,600	148	224	6,000	15,900
5	1,500	395	33,600	145	1,600	150	268	6,000	15,900
6	1,500	395	33,900	145	1,600	150	266	6,000	15,900
7	1,500	395	33,900	145	1,600	150	266	6,000	15,900
8	1,500	395	33,900	145	1,600	150	266	6,000	15,900
9	1,500	395	33,900	153	1,600	150	266	6,000	15,900
10	1,500	395	33,900	153	1,600	150	266	6,000	15,900
11	1,500	395	33,900	149	1,600	150	266	6,000	15,900
12	1,500	395	33,900	145	1,600	150	266	6,000	15,900

月	大 学 授 業 料 (私立) (1カ年)	幼 稚 園 保 育 料 (私立) (1カ月)	テ レ ビ (カラー) (1台)	カ メ ラ (1台)	幼 児 用 自 転 車 (1台)	テ レ ビ 修 理 代 (1件)	鉛 筆 (1ダース)	絵 の 具 (12色) (1箱)	ノ ー ト ブ ッ ク (1冊)
1月	320,000	10,670	78,430	34,200	23,170	3,767	360	500	110
2	320,000	10,670	78,530	34,200	23,170	3,767	360	500	110
3	320,000	10,670	81,530	34,800	23,170	3,767	360	500	110
4	320,000	11,000	81,530	34,470	23,170	3,767	360	Y 1,000	110
5	320,000	11,000	81,530	34,470	23,170	3,767	360	Y 1,000	110
6	320,000	11,000	81,530	34,470	21,830	3,767	360	Y 1,000	110
7	320,000	11,000	82,400	34,470	21,830	4,100	360	Y 1,000	110
8	320,000	11,000	79,800	34,470	21,830	4,267	360	Y 1,000	110
9	320,000	11,000	Y 95,870	34,470	21,830	4,267	360	Y 1,000	110
10	320,000	11,000	Y 94,200	34,130	21,830	4,267	360	Y 1,000	110
11	320,000	11,000	Y 94,200	34,130	21,830	4,267	360	Y 1,000	110
12	320,000	11,000	Y 94,200	33,800	21,830	4,267	360	Y 1,000	110

### 用品の小売価格 (続き)

筆 入 れ (1個)	グ ロー ブ (1個)	ト レ ー ニ ン グ パ ン ツ (1本)	人 形 (1個)	が ん 具 自 動 車 (1台)	組 立 が ん 具 (1袋)	フ ィ ル ム (カラー) (1本)	切 り 花 (きく) (1本)	新 聞 代 (1カ月)
1,000	7,667	5,200	1,600	2,800	1,600	498	127	2,600
1,000	7,867	5,200	1,400	2,800	1,600	498	110	2,600
1,000	7,867	5,200	1,800	2,800	1,600	510	147	2,600
1,000	7,867	5,200	—	2,800	1,600	510	100	2,600
1,000	7,867	5,200	Y 2,000	2,800	1,600	510	133	2,600
1,000	7,867	5,200	Y 2,200	2,800	1,600	510	93	2,600
1,000	7,867	5,200	Y 2,200	2,800	1,600	510	93	2,600
1,000	7,867	5,200	Y 2,200	2,800	1,600	520	123	2,600
1,000	7,867	5,200	Y 2,000	2,800	1,600	520	93	2,600
1,000	7,867	5,200	Y 2,000	2,800	1,600	520	107	2,600
1,000	7,867	5,200	Y 2,000	2,800	1,600	520	87	2,600
1,000	7,867	5,200	Y 2,000	2,800	1,600	520	97	2,600

月 謝 (珠算) (1カ月)	月 謝 (洋裁) (1カ月)	月 謝 (料理) (1カ月)	自 動 車 教 習 料 (技能・所内) (50分)	自 動 車 教 習 料 (技能・路上) (50分)	映 画 観 覧 料 (1回)	ポ ー リ ン グ ゲ ー ム 代 (1ゲーム)	写 真 焼 付 代 (カラー) (1枚)	入 浴 料 (大人) (1回)
5,667	15,000	5,000	3,900	3,900	1,380	350	35	190
5,667	15,000	5,000	3,900	3,900	1,380	350	35	200
5,667	15,000	5,000	3,900	3,900	1,380	350	35	200
6,000	18,000	5,000	3,900	3,900	1,380	350	35	200
6,000	18,000	5,000	3,900	3,900	1,380	350	35	200
6,000	18,000	5,000	3,900	3,900	1,380	350	35	200
6,000	18,000	5,000	3,900	3,900	1,380	350	35	200
6,000	18,000	5,000	3,900	3,900	1,380	350	35	200
6,000	18,000	5,000	3,900	3,900	1,380	350	35	200
6,000	18,000	5,000	3,900	3,900	1,380	350	35	200
6,000	18,000	5,000	3,900	3,900	1,380	350	35	200
6,000	18,000	5,000	3,900	3,900	1,320	350	35	200

## 146 徳島市における主要生活用品の小売価格(続き)

月	入浴料 (中人) (1回)	入浴料 (小人) (1回)	理髪料 (1回)	パーマ ネット代 (1回)	ヘアー カット代 (1回)	化粧 石けん (1個) (90g)	シャンプー (1本) (220ml)	歯磨き (1本) (170g)	整髪料 (1瓶) (260ml)
1月	100	60	2,500	4,675	1,950	83	Y 235	225	Y 500
2	100	60	2,500	4,675	1,950	83	Y 235	225	Y 500
3	100	60	2,500	4,675	1,950	83	Y 235	225	Y 500
4	100	60	2,500	4,675	1,950	83	Y 235	225	Y 500
5	100	60	2,500	4,675	1,950	83	Y 235	225	Y 500
6	100	60	2,500	4,675	1,950	83	Y 235	225	Y 500
7	100	60	2,500	4,675	1,950	83	Y 235	225	Y 500
8	100	60	2,500	4,675	1,950	83	Y 235	225	Y 500
9	100	60	2,500	4,675	1,950	83	Y 235	225	Y 500
10	100	60	2,500	4,675	1,950	83	Y 235	225	Y 500
11	100	60	2,500	4,675	1,950	83	Y 235	225	Y 500
12	100	60	2,500	4,675	1,950	84	Y 235	225	Y 500

月	化粧水 (1瓶) (150ml)	男子洋傘 (1本)	学生用 かばん (1個)	ハンド バッグ (1個)	旅行用 かばん (1個)	腕時計 (1個)	ハンカ チーフ (1枚)	時計修理代 (1個)
1月	Y 600	1,650	14,330	14,330	27,330	28,000	177	3,250
2	Y 600	1,650	14,330	14,330	27,330	28,000	177	3,250
3	Y 600	1,650	14,330	14,330	27,330	28,000	177	3,250
4	Y 600	1,650	14,330	14,330	27,330	28,000	177	3,250
5	Y 600	1,650	14,330	14,330	27,330	28,000	177	3,250
6	Y 600	1,650	14,330	14,330	27,330	28,000	177	3,250
7	Y 600	1,650	12,900	12,900	24,600	28,000	177	3,250
8	Y 600	1,650	12,900	12,900	24,600	28,000	177	3,250
9	Y 600	1,650	14,330	14,330	27,330	28,000	177	3,250
10	Y 600	1,650	14,330	14,330	27,330	28,000	177	3,250
11	Y 600	1,650	14,330	14,330	27,330	28,000	177	3,250
12	Y 600	1,650	14,330	14,330	27,330	26,000	177	3,250

# 15 住 居



147 居住世帯の有無別住宅数及び建物の種類別,

人が居住する住宅以外の建物数 (昭和58. 10. 1 現在)

地 域	住 宅						
	総 数	居 住 世 帯 有			居 住 世 帯 無		
		計	同居世帯なし	同居世帯あり	計	一時者の現在者のみ	空
総 数	263,700	235,100	234,000	1,100	28,500	2,400	25,000
市 部	138,400	122,800	122,200	600	15,500	1,400	13,400
(徳島市)	(86,910)	(77,280)	(76,810)	(460)	(9,630)	(870)	(8,170)
人口集中地区	82,900	72,800	72,200	600	10,100	1,000	8,600

資料 総務庁統計局「住宅統計調査報告」

148 住宅の種類, 住宅の所有の関係別住宅数, 建物の種類別, 人

人が居住する住宅以外の建物数並びに世帯の種類別世帯数及び人員 (昭和58. 10. 1 現在)

住 宅 の 種 類 住宅の所有の関係 建物の種類	住宅数 又は人が 居住する 住宅以外 の建物数	世 帯						
		総 数	主 世 帯				同居世帯 建物に	
			計	1 人 世 帯		2 人以上の世帯		
				設備専用 住宅に 居 住	設備共用 住宅に 居 住	設備専用 住宅に 居 住		設備共用 住宅に 居 住
住 宅 総 数	235,100	236,200	235,100	29,600	3,600	200,700	1,000	1,100
住宅の種類	212,100	213,000	212,100	27,700	3,200	180,000	900	900
専用住宅	1,200	1,200	1,200	100	—	1,100	0	—
農林漁業併用住宅	21,800	22,000	21,800	1,800	300	19,600	100	200
店舗その他の併用住宅	168,800	169,400	168,800	13,500	100	154,900	400	600
住宅の所有の関係	66,100	66,600	66,100	16,200	3,500	45,800	600	500
持ち家	17,600	17,600	17,600	2,900	—	14,800	—	—
借家	17,200	17,200	17,200	2,800	—	14,400	—	—
公営・公団・公社の借家	400	400	400	0	—	400	—	—
公営の借家	39,200	39,400	39,200	11,000	3,400	24,300	500	300
民間借家	8,900	8,900	8,900	1,900	0	6,800	100	0
戸建	10,900	11,000	10,900	2,500	200	8,000	200	100
長屋	5,700	5,700	5,700	2,000	2,400	1,200	200	0
共同住宅(木造)	13,500	13,700	13,500	4,500	800	8,200	0	200
共同住宅(非木造)	100	100	100	100	—	100	—	—
その他の住宅	9,300	9,500	9,300	2,200	100	6,800	100	200
給与住宅	1,400	1,700	...	...	...	...	...	1,700
人が居住する住宅以外の建物総数	1,400	1,700	...	...	...	...	...	1,700
会社等の寮・寄宿舍	200	300	...	...	...	...	...	300
学校等の寮・寄宿舍	100	200	...	...	...	...	...	200
下宿	100	100	...	...	...	...	...	100
旅館・宿泊所	500	500	...	...	...	...	...	500
その他の建物	600	800	...	...	...	...	...	800

注 設備専用・共用「不詳」を含む。  
住宅の所有の関係「不詳」を含む。  
資料 総務庁統計局「住宅統計調査報告」

数			人が居住する住宅以外の建物数						
帯なし			建築中	計	会社等の寮・寄宿舍	学校等の寮・寄宿舍	下宿屋	旅館・宿泊所	その他の建物
賃貸又は売却用の住宅	別荘など二次的住宅	その他の住宅							
9,800	1,100	14,100	1,200	1,400	200	100	100	500	600
7,600	700	5,200	700	1,000	200	100	100	300	400
			(590)	(720)					
5,500	300	2,700	500	700	100	0	100	300	300

数		世 帯 人 員										
又は住宅以外の 居住する世帯		総 数	主 世 帯				同居世帯又は住宅以外 の建物に居住する世帯					
			計	1 人 世 帯		2 人以上の世帯		計	普通世帯	準世帯		
				設備専用 住宅に 居 住	設備共用 住宅に 居 住	設備専用 住宅に 居 住	設備共用 住宅に 居 住					
普通世帯	準世帯	300	800	803,000	800,700	29,600	3,600	763,400	3,300	2,300	900	1,400
		200	700	715,700	713,800	27,700	3,200	679,100	3,000	1,800	700	1,200
		—	—	5,200	5,200	100	—	5,100	0	—	—	—
		0	100	82,100	81,700	1,800	300	79,200	300	400	200	300
		300	300	631,800	630,300	13,500	100	615,200	1,600	1,500	900	600
		—	500	170,400	169,700	16,200	3,500	148,300	1,700	800	—	800
		—	—	51,700	51,700	2,900	—	48,800	—	—	—	—
		—	—	50,300	50,300	2,800	—	47,400	—	—	—	—
		—	—	1,400	1,400	0	—	1,400	—	—	—	—
		—	300	91,800	91,500	11,000	3,400	75,700	1,300	400	—	400
		—	0	25,200	25,100	1,900	0	22,900	300	0	—	0
		—	100	28,400	28,300	2,500	200	25,000	500	100	—	100
		—	0	8,100	8,100	2,000	2,400	3,200	500	0	—	0
		—	200	29,900	29,700	4,500	800	24,400	0	200	—	200
		—	—	300	300	100	—	200	—	—	—	—
		—	200	26,900	26,500	2,200	100	23,800	400	400	—	400
		900	800	25,500	...	...	...	...	...	25,500	2,900	22,600
		0	200	3,300	...	...	...	...	...	3,300	100	3,200
		100	100	4,800	...	...	...	...	...	4,800	100	4,800
		—	100	400	...	...	...	...	...	400	—	400
		500	0	1,600	...	...	...	...	...	1,600	1,600	0
		400	300	15,400	...	...	...	...	...	15,400	1,200	14,200

### 149 住宅の種類、構造、建築の時期別 住宅数(昭和58. 10. 1現在)

住宅の種類 建築の時期	総 数	構 造				
		木 造	防火木造	ブロック造	鉄骨・鉄筋 コンクリート造	そ の 他
住 宅 総 数	235,100	155,100	22,200	2,400	53,100	2,300
終 戦 前	44,400	42,700	1,300	0	300	0
終戦時～昭和25年	11,100	9,600	1,000	100	300	0
昭和26年～35年	22,300	17,500	1,900	300	2,500	100
36～45	51,900	32,300	4,500	1,300	13,400	300
46～50	42,500	22,400	5,400	500	13,800	400
51～53	30,800	14,900	3,400	0	11,800	700
54	7,000	4,200	1,400	0	1,100	200
55	7,300	3,500	1,100	-	2,600	200
56	7,200	3,000	800	0	3,300	100
57	5,500	2,300	700	100	2,400	100
昭和58年1月～9月	3,400	1,400	500	-	1,400	200
不 詳	1,800	1,400	200	0	200	0
専 用 住 宅	212,100	141,900	20,100	2,300	46,100	1,700
終 戦 前	40,200	38,700	1,200	0	200	0
終戦時～昭和25年	9,500	8,600	700	100	200	0
昭和26年～35年	19,600	15,500	1,600	300	2,100	100
36～45	47,400	29,800	4,100	1,300	11,900	200
46～50	38,000	20,600	5,100	500	11,700	200
51～53	27,900	13,900	3,200	0	10,300	500
54	6,400	4,000	1,300	0	900	200
55	6,800	3,300	1,000	-	2,400	200
56	6,600	2,800	700	0	3,000	100
57	5,000	2,100	600	100	2,100	100
昭和58年1月～9月	3,100	1,400	400	-	1,200	100
不 詳	1,600	1,200	200	0	200	-
農林漁業併用住宅	1,200	1,100	0	-	200	-
終 戦 前	700	700	0	-	-	-
終戦時～昭和25年	100	100	-	-	-	-
昭和26年～35年	100	100	-	-	0	-
36～45	100	100	-	-	100	-
46～50	100	100	-	-	100	-
51～53	0	0	-	-	0	-
54	0	-	-	-	0	-
55	0	0	-	-	-	-
56	-	-	-	-	-	-
57	0	-	0	-	-	-
昭和58年1月～9月	0	-	-	-	0	-
不 詳	0	0	-	-	-	-
店舗その他の併用住宅	21,800	12,100	2,100	100	6,900	600
終 戦 前	3,500	3,400	100	-	100	-
終戦時～昭和25年	1,400	900	300	0	100	0
昭和26年～35年	2,500	1,800	300	0	400	0
36～45	4,400	2,400	400	0	1,500	100
46～50	4,300	1,700	300	0	2,100	300
51～53	2,800	1,000	300	0	1,400	100
54	600	200	100	-	200	0
55	500	200	100	-	200	0
56	600	200	100	-	300	0
57	500	100	0	-	300	0
昭和58年1月～9月	300	0	100	-	200	100
不 詳	200	200	0	-	0	0

資料 総務庁統計局「住宅統計調査報告」

### 150 世帯の種類、世帯の型、住宅の所有の関係、 居住室数別普通世帯数(昭和58. 10. 1現在)

世帯の種類 世帯の型 住宅の所有の関係	総 数	居 住 室 数							1世帯 当たり 居室 数
		1 室	2	3	4	5	6	7 室 以 上	
普 通 世 帯 総 数	236,300	5,100	16,200	29,500	43,100	39,000	35,100	68,000	5.35
1 人 世 帯	33,300	4,500	7,600	6,900	7,000	3,200	2,000	2,200	3.41
2 人 世 帯	48,700	500	4,200	7,800	11,200	9,500	6,800	8,900	4.84
3 人 世 帯	43,600	100	2,000	6,400	9,400	8,400	6,800	10,400	5.22
4 人 世 帯	52,600	100	1,800	6,800	10,400	10,300	8,800	14,300	5.43
5 人 世 帯	28,400	0	500	1,300	3,800	4,300	5,800	12,600	6.40
6 人以上の世帯	29,800	-	100	300	1,300	3,400	5,000	19,700	7.43
0	0								
主 世 帯	235,100	4,800	16,000	29,400	42,800	38,900	35,100	67,900	5.36
1 人 世 帯	33,200	4,400	7,600	6,900	7,000	3,200	2,000	2,200	3.41
2 人 世 帯	48,200	200	4,000	7,700	11,100	9,400	6,800	8,900	4.87
3 人 世 帯	43,400	100	2,000	6,400	9,400	8,400	6,800	10,400	5.23
4 人 世 帯	52,400	100	1,800	6,800	10,300	10,200	8,800	14,200	5.43
5 人 世 帯	28,300	0	500	1,300	3,700	4,300	5,800	12,600	6.41
6 人以上の世帯	29,700	-	100	300	1,200	3,300	5,000	19,700	7.44
持 ち 家	168,800	500	2,600	8,300	21,700	34,600	33,900	67,200	6.20
1 人 世 帯	13,600	400	1,000	2,000	3,600	2,600	1,800	2,100	4.67
2 人 世 帯	33,900	100	900	2,800	6,400	8,500	6,500	8,800	5.53
3 人 世 帯	30,900	0	300	1,500	4,500	7,700	6,600	10,200	5.95
4 人 世 帯	36,900	0	200	1,300	4,200	8,700	8,300	14,000	6.19
5 人 世 帯	24,600	0	100	400	2,100	3,900	5,700	12,500	6.79
6 人以上の世帯	29,000	-	0	300	1,000	3,200	4,900	19,600	7.50
借 家	66,100	4,300	13,400	21,000	21,100	4,300	1,200	800	3.22
1 人 世 帯	19,700	3,900	6,600	4,900	3,400	600	100	100	2.54
2 人 世 帯	14,200	200	3,100	4,900	4,800	1,000	200	100	3.30
3 人 世 帯	12,600	100	1,700	4,800	4,900	700	200	100	3.46
4 人 世 帯	15,300	100	1,600	5,400	6,100	1,500	400	200	3.62
5 人 世 帯	3,700	-	400	900	1,700	400	200	100	3.87
6 人以上の世帯	700	-	100	100	300	100	100	100	4.61
同 居 世 帯	300	0	100	0	100	-	-	-	2.94
住宅以外の建物に 居住する世帯	900	300	200	100	200	100	0	100	3.17

注 居室数「不詳」を含む。  
世帯の型「不詳」を含む。  
住宅の所有の関係「不詳」を含む。  
資料 総務庁統計局「住宅統計調査報告」

151 住宅の種類, 所有の関係, 建て方, 構造,

Table with 12 columns: 住宅の種類, 住宅の所有の関係, 建て方, 構造, 総数, 台所, 給水設備, 便, 水洗, 水洗, 水洗. Includes sub-categories like 住宅の種類, 住宅の所有の関係, 建て方, 構造, 住宅の種類, etc.

注 設備状況「不詳」を含む。
住宅の所有の関係「不詳」を含む。
資料 総務庁統計局「住宅統計調査報告」

152 世帯の種類, 住宅の所有の関係及び

Table with 7 columns: 世帯の種類, 住宅の所有の関係, 総数, 1人当, 1人当, 1人当, 1人当. Includes sub-categories like 世帯の種類, 住宅の所有の関係, etc.

注 1人当たり畳数「不詳」を含む。
住宅の所有の関係「不詳」を含む。
資料 総務庁統計局「住宅統計調査報告」

建築の時期及び設備状況別住宅数 (昭和58. 10. 1現在)

Table with 12 columns: 所, 浴室, 設備, 専用, 設備共用, (浄化槽など), 水洗ではない, あり, なし, 水洗, 水洗ではない, うち浴室あり, うち, 共用, 専用, 共用, 水洗, 水洗ではない, 水洗, 水洗ではない, 共用. Includes various equipment and construction details.

1人当たり畳数別普通世帯数 (昭和58. 10. 1現在)

Table with 10 columns: 畳数, 畳数, 畳数, 畳数, 畳数, 畳数, 畳数, 畳数, 畳数, 畳数. Shows the number of households for different tatami mat areas per person.

153 世帯の種類、世帯の型、住宅の所有の関係

及び居室の畳数別普通世帯数 (昭和58. 10. 1 現在)

世帯の種類 世帯の型 住宅の所有の関係	総 数	居 住 室		
		6.0 畳未 満	6.0 ~ 11.9	12.0 ~ 17.9
普通世帯総数	236,300	1,900	16,100	31,900
1人世帯	33,300	1,700	9,300	8,200
2人世帯	48,700	200	3,300	8,300
3人世帯	43,600	—	1,700	6,600
4人世帯	52,600	0	1,400	7,000
5人世帯	28,400	—	400	1,500
6人以上の世帯	29,800	—	0	300
主 世 帯	235,100	1,700	15,800	31,700
1人世帯	33,200	1,700	9,200	8,200
2人世帯	48,200	0	3,200	8,200
3人世帯	43,400	—	1,600	6,500
4人世帯	52,400	0	1,400	7,000
5人世帯	28,300	—	400	1,500
6人以上の世帯	29,700	—	0	300
持 ち 家	168,800	200	2,000	9,000
1人世帯	13,600	200	1,000	2,400
2人世帯	33,900	—	600	3,000
3人世帯	30,900	—	200	1,600
4人世帯	36,900	—	100	1,400
5人世帯	24,600	—	100	500
6人以上の世帯	29,000	—	0	200
借 家	66,100	1,500	13,800	22,700
1人世帯	19,700	1,500	8,200	5,800
2人世帯	14,200	0	2,500	5,300
3人世帯	12,600	—	1,400	4,900
4人世帯	15,300	0	1,300	5,500
5人世帯	3,700	—	300	1,000
6人以上の世帯	700	—	0	100
同居世帯	300	—	100	0
住宅以外の建物に 居住する世帯	900	200	200	100

の 畳 数				1世帯当たり 居室の畳数
18.0 ~ 23.9	24.0 ~ 29.9	30.0 ~ 35.9	36.0 畳以上	
36,000	33,800	33,600	82,900	31.41
5,500	3,700	2,300	2,700	18.29
9,500	8,900	7,200	11,300	27.70
7,800	7,500	6,600	13,500	30.26
9,000	7,800	8,600	18,600	32.12
3,000	3,800	4,900	14,800	38.46
1,200	2,200	4,000	22,000	45.88
35,700	33,600	33,600	82,800	31.48
5,500	3,700	2,300	2,700	18.33
9,400	8,800	7,200	11,300	27.86
7,700	7,500	6,600	13,500	30.32
8,900	7,700	8,600	18,600	32.13
3,000	3,700	4,900	14,800	38.49
1,200	2,200	4,000	21,900	45.91
17,600	26,700	31,700	81,600	37.12
2,900	2,500	2,100	2,500	25.92
5,200	7,200	6,800	11,200	32.19
3,700	5,800	6,300	13,300	35.13
3,400	5,800	7,900	18,300	37.46
1,600	3,200	4,600	14,600	41.15
900	2,200	4,000	21,800	46.41
18,200	6,900	1,800	1,200	17.05
2,600	1,200	200	200	13.10
4,300	1,600	400	200	17.53
4,000	1,700	300	200	18.49
5,500	1,900	700	300	19.34
1,400	500	300	200	20.66
300	100	0	100	23.99
100	100	—	—	17.37
200	100	0	100	19.13

注 居室の畳数「不詳」を含む。  
世帯の型「不詳」を含む。  
住宅の所有の関係「不詳」を含む。  
資料 総務庁統計局「住宅統計調査報告」

154 住宅の所有の関係，建築の時期及

び日照時間別住宅数 (昭和58. 10. 1 現在)

住宅の所有の関係 日照時間	総 数	建	
		終 戦 前	終 戦 時 ～昭和 35 年
住 宅 総 数	235, 100	44, 400	33, 300
1 時 間 未 満	3, 400	900	800
1 ～ 3 時 間 未 満	11, 900	2, 200	2, 600
3 ～ 5 時 間 未 満	29, 400	3, 800	5, 600
5 時 間 以 上	190, 300	37, 500	24, 400
持 ち 家 満 満	168, 800	39, 300	25, 500
1 時 間 未 満	1, 700	600	500
1 ～ 3 時 間 未 満	7, 000	1, 500	1, 700
3 ～ 5 時 間 未 満	17, 100	3, 000	3, 100
5 時 間 以 上	143, 000	34, 200	20, 200
借 家 満 満	66, 100	5, 000	7, 800
1 時 間 未 満	1, 700	300	300
1 ～ 3 時 間 未 満	4, 900	700	900
3 ～ 5 時 間 未 満	12, 300	800	2, 400
5 時 間 以 上	47, 200	3, 200	4, 200
公 営 の 借 家 満 満	17, 200	0	2, 000
1 時 間 未 満	200	—	0
1 ～ 3 時 間 未 満	700	—	100
3 ～ 5 時 間 未 満	2, 600	—	500
5 時 間 以 上	13, 700	0	1, 400
公 団 ・ 公 社 の 借 家 満 満	400	—	—
1 時 間 未 満	—	—	—
1 ～ 3 時 間 未 満	—	—	—
3 ～ 5 時 間 未 満	0	—	—
5 時 間 以 上	400	—	—
民 営 借 家 (木 造 ・ 設 備 専 用) 満 満	21, 600	4, 400	3, 800
1 時 間 未 満	1, 100	300	200
1 ～ 3 時 間 未 満	2, 800	600	600
3 ～ 5 時 間 未 満	5, 000	700	1, 200
5 時 間 以 上	12, 800	2, 700	1, 800
民 営 借 家 (木 造 ・ 設 備 共 用) 満 満	3, 100	300	600
1 時 間 未 満	300	0	100
1 ～ 3 時 間 未 満	500	0	100
3 ～ 5 時 間 未 満	600	100	300
5 時 間 以 上	1, 700	100	100
民 営 借 家 (非 木 造 ・ 設 備 専 用) 満 満	13, 700	—	600
1 時 間 未 満	100	—	0
1 ～ 3 時 間 未 満	700	—	0
3 ～ 5 時 間 未 満	2, 400	—	300
5 時 間 以 上	10, 500	—	200
民 営 借 家 (非 木 造 ・ 設 備 共 用) 満 満	800	—	0
1 時 間 未 満	0	—	—
1 ～ 3 時 間 未 満	100	—	—
3 ～ 5 時 間 未 満	300	—	0
5 時 間 以 上	400	—	0
給 与 住 宅) 満 満	9, 300	400	900
1 時 間 未 満	0	—	—
1 ～ 3 時 間 未 満	200	0	0
3 ～ 5 時 間 未 満	1, 400	0	200
5 時 間 以 上	7, 600	300	700

築 の 時 期				
昭 和 36 年 ～ 45 年	昭 和 46 年 ～ 50 年	昭 和 51 年 ～ 55 年	昭 和 56 年 ～ 58 年 9 月	不 詳
51, 900	42, 500	45, 100	16, 200	1, 800
900	500	100	0	100
2, 700	2, 200	1, 400	600	200
7, 400	5, 900	4, 900	1, 500	300
40, 900	33, 900	38, 600	14, 000	1, 000
33, 300	28, 700	30, 500	10, 600	1, 000
300	200	100	0	—
1, 200	1, 200	1, 000	300	100
3, 700	3, 100	3, 300	800	200
28, 000	24, 200	26, 200	9, 500	700
18, 600	13, 800	14, 600	5, 600	700
600	300	0	0	100
1, 400	1, 000	400	400	100
3, 700	2, 800	1, 700	700	100
12, 800	9, 700	12, 400	4, 500	300
5, 600	4, 000	4, 000	1, 500	0
100	100	—	—	—
100	100	0	300	—
1, 100	500	100	400	—
4, 300	3, 300	3, 900	800	0
400	100	—	—	—
—	—	—	—	—
—	—	—	—	—
0	—	—	—	—
300	100	—	—	—
6, 000	3, 700	2, 600	700	500
500	100	0	0	100
900	400	200	0	100
1, 200	1, 100	600	100	100
3, 500	2, 100	1, 800	600	200
1, 100	400	600	—	100
0	100	0	—	—
200	100	—	—	0
100	0	100	—	0
800	200	500	—	0
1, 600	3, 200	5, 600	2, 600	100
—	0	—	—	0
200	300	200	0	0
400	800	700	200	—
1, 000	2, 000	4, 800	2, 400	0
300	300	200	0	—
—	—	0	—	—
0	0	0	—	—
100	200	0	—	—
200	100	100	0	—
3, 600	2, 100	1, 600	800	0
0	—	0	—	—
100	0	0	—	—
700	200	200	100	—
2, 700	1, 900	1, 300	700	0

注 住宅の所有の関係「不詳」を含む。  
日照時間「不詳」を含む。  
資料 総務庁統計局「住宅統計調査報告」

155 住宅の種類，住宅の所有の関係，建築の時期別住宅数，世帯数，世帯人員，1住宅当たり居室数，1住宅当たり畳数，1住宅当たり延べ面積，1人当たり畳数及び1室当たり人員（昭和58. 10. 1 現在）

住宅の種類 住宅の所有の関係 建築の時期	住宅数	世帯数	世帯人員	1住宅 当たり 居室 数	1住宅 当たり 畳数	1住宅 当たり 延べ面 積 (㎡)	1人 当たり 畳数	1室 当たり 人員
総 数	235,100	236,200	803,000	5.37	31.53	95.66	9.23	0.64
住宅の種類，所有の関係								
持 家	168,800	169,400	631,800	6.21	37.17	114.53	9.93	0.60
借 家	66,100	66,600	170,400	3.24	17.12	47.48	6.64	0.80
公 営 の 借 家	17,200	17,200	50,300	3.36	16.96	46.09	5.80	0.87
公 団 ・ 公 社 の 借 家	400	400	1,400	3.64	16.24	35.71	5.00	0.89
民営借家（木造・設備専用）	21,600	21,700	55,400	3.15	16.15	48.24	6.31	0.81
民営借家（木造・設備共用）	3,100	3,100	3,900	1.49	7.61	18.53	5.99	0.85
民営借家（非木造・設備専用）	13,700	13,900	31,700	3.37	19.14	47.17	8.25	0.69
民営借家（非木造・設備共用）	800	800	900	1.12	5.99	14.75	5.57	0.96
給 与 住 宅	9,300	9,500	26,900	3.76	20.91	61.73	7.22	0.77
専 用 住 宅	212,100	213,000	715,700	5.35	31.21	89.61	9.25	0.63
持 家	148,600	149,000	552,500	6.24	37.23	108.10	10.02	0.60
借 家	63,300	63,800	162,400	3.24	17.08	46.17	6.65	0.79
公 営 の 借 家	17,200	17,200	50,300	3.36	16.96	46.09	5.80	0.87
公 団 ・ 公 社 の 借 家	400	400	1,400	3.64	16.24	35.71	5.00	0.89
民営借家（木造・設備専用）	20,000	20,100	50,200	3.13	15.92	46.08	6.35	0.80
民営借家（木造・設備共用）	3,000	3,000	3,700	1.48	7.51	18.12	6.13	0.83
民営借家（非木造・設備専用）	13,200	13,400	30,600	3.39	19.24	46.55	8.30	0.68
民営借家（非木造・設備共用）	500	500	500	1.18	6.03	13.80	5.45	0.93
給 与 住 宅	8,900	9,100	25,700	3.73	20.64	57.81	7.16	0.77
農 林 漁 業 併 用 住 宅	1,200	1,200	5,200	6.82	39.52	133.48	9.21	0.63
店 舗 そ の 他 の 併 用 住 宅	21,800	22,000	82,100	5.54	34.17	152.37	9.08	0.68
建 築 の 時 期								
終 戦 前	44,400	44,500	154,500	6.04	35.95	105.97	10.32	0.58
終 戦 時 ～ 昭 和 25 年	11,100	11,100	36,800	5.49	30.96	96.91	9.29	0.61
昭 和 26 年 ～ 35 年	22,300	22,300	73,700	5.27	29.25	90.45	8.84	0.63
36 年 ～ 45 年	51,900	52,000	173,500	5.01	28.12	84.64	8.41	0.67
46 年 ～ 50 年	42,500	42,700	150,300	5.27	30.75	94.95	8.69	0.67
51 年 ～ 53 年	30,800	31,000	105,100	5.13	31.01	93.33	9.08	0.67
54 年	7,000	7,100	23,800	5.45	34.35	105.69	10.09	0.62
55 年	7,300	7,400	25,300	5.65	35.86	105.04	10.34	0.61
56 年	7,200	7,200	24,200	5.49	34.63	105.17	10.33	0.61
57 年	5,500	5,500	18,700	5.33	33.65	107.82	9.95	0.63
昭 和 58 年 1 月 ～ 9 月	3,400	3,500	11,400	5.41	34.53	114.97	10.41	0.61
不 詳	1,800	1,800	5,800	...	...	...	...	...

注 住宅の所有の関係「不詳」を含む。  
資料 総務庁統計局「住宅統計調査報告」

# 16 財 政

156 国税賦課及び徴収状況(昭和58年度)

(単位:千円)

Table with 7 columns: 税目, 徴収決定済額 (計, 本年度分, 過年度分), 収納済額 (計, 本年度分, 過年度分). Rows include 総額, 源泉所得税, 申告所得税, etc.

資料 高松国税局

157 県 税

(1) 収入総括(昭和58年度)

(単位:円)

Table with 6 columns: 税目, 調定額, 収入額, 欠損額, 過誤納額, 収入未済額. Rows include 総額, 県民税 (法人, 個人), 事業税 (法人, 個人), etc.

資料 県税務課

157 県 税 (続き)

(2) 現年度調定及び徴収状況(昭和58年度)

Table with 6 columns: 税目, 調定額, 収入額, 欠損額, 過誤納額, 収入未済額. Rows include 総額, 県民税 (法人, 個人), 事業税 (法人, 個人), etc.

資料 県税務課

(3) 滞納繰越分の徴収状況(昭和58年度)

(単位:円)

Table with 8 columns: 税目, 当初調定額, 減額, 差引調定額, 収入済額, 欠損額, 過誤納額, 収入未済額. Rows include 総額, 県民税 (法人, 個人), 事業税 (法人, 個人), etc.

資料 県税務課



157 県 税 (続き)

159 徳島県特別会計決算額(昭和58年度)

(単位:円) (4) 税外収入状況(昭和58年度)

税 目	調 定 額	収 入 済 額	欠 損 額	過 誤 納 額	収 入 未 済 額
総 額	136,666,073	123,014,734	1,656,200	-	11,995,139
現 年 度 分 計	120,916,334	119,102,294	-	-	1,814,040
延 滞 金	92,825,234	92,825,234	-	-	-
過少申告加算金	2,857,400	2,656,800	-	-	200,600
不申告加算金	9,285,000	7,751,560	-	-	1,533,440
重 加 算 金	15,948,700	15,868,700	-	-	80,000
滞 納 処 分 金	-	-	-	-	-
過 年 度 分 計	15,749,739	3,912,440	1,656,200	-	10,181,099
過少申告加算金	1,361,400	370,300	184,500	-	806,600
不申告加算金	7,115,539	1,429,840	291,900	-	5,393,799
重 加 算 金	7,272,800	2,112,300	1,179,800	-	3,980,700

(単位:円)

会 計 名	予 算 額	歳 入 額	歳 出 額
総 額	43,389,320,597	45,265,231,158	41,559,237,688
徳島県用度事業特別会計	1,347,762,000	1,392,992,195	1,084,936,233
徳島県証紙収入特別会計	3,541,366,000	3,506,349,042	3,223,744,087
徳島県母子福祉資金貸付金特別会計	172,100,000	194,535,182	161,652,319
徳島県寡婦福祉資金貸付金特別会計	89,922,000	118,854,878	64,509,177
徳島県農業改良資金貸付金特別会計	680,098,000	855,385,385	632,460,781
徳島県県有林県行造林事業特別会計	457,176,000	457,500,741	448,542,956
徳島県中小企業近代化資金貸付金特別会計	3,969,477,000	3,777,562,168	3,593,736,252
徳島県徳島ビル管理事業特別会計	66,698,000	99,745,195	40,885,171
徳島県港湾等整備事業特別会計	656,002,000	1,082,955,948	653,151,723
徳島県有料道路事業特別会計	2,736,513,000	2,734,141,140	2,734,122,403
徳島県県営住宅敷金等管理特別会計	45,944,000	74,521,416	41,401,901
徳島県公用地公共用地取得事業特別会計	4,418,146,597	5,840,831,475	3,828,370,718
徳島県育英奨学金貸付金特別会計	25,248,000	24,290,400	24,144,000
徳島県都市用水水源費負担金特別会計	768,776,000	768,441,696	768,441,696
徳島県市町村振興資金貸付金特別会計	1,096,727,000	1,096,667,659	1,096,658,727
徳島県給与集中管理特別会計	23,117,356,000	23,004,264,544	23,004,264,544
徳島県林業改善資金貸付金特別会計	133,576,000	163,480,823	111,759,000
徳島県沿岸漁業改善資金貸付金特別会計	66,433,000	72,711,271	46,456,000

資料 県税務課

158 徳島県一般会計決算額(昭和58年度)

(単位:円)

歳 款	入		歳 款	出	
	予 算 額	収 入 済 額		予 算 額	支 出 済 額
総 額	293,673,407,567	290,747,390,762	総 額	293,673,407,567	288,022,879,574
県 税	42,513,678,000	42,792,151,392	議 会 費	744,147,000	733,804,744
地 方 譲 与 税	2,575,067,000	2,575,067,000	総 務 費	27,272,043,000	27,129,074,869
地 方 交 付 税	87,077,767,000	87,077,767,000	民 生 費	23,589,108,000	23,478,905,911
交 通 安 全 対 策 特 別 交 付 金	261,030,000	261,030,000	衛 生 費	10,762,446,000	10,685,081,932
分 担 金 及 び 負 担 金	3,614,538,000	3,616,686,624	労 働 費	2,203,524,000	2,144,558,664
使 用 料 及 び 手 数 料	4,336,852,000	4,432,494,520	農 林 水 産 業 費	41,467,788,000	40,910,632,356
国 庫 支 出 金	87,311,135,567	84,472,662,433	商 工 費	17,858,003,000	17,798,347,151
財 産 収 入	3,806,348,000	3,834,788,453	土 木 費	58,196,184,000	55,482,988,251
寄 附 金	343,440,000	343,440,411	警 察 費	12,986,185,000	12,938,312,733
繰 入 金	10,737,376,000	10,729,958,220	教 育 費	66,539,399,000	66,107,881,068
繰 越 金	3,297,716,000	3,297,716,866	災 害 復 旧 費	6,540,142,567	5,175,327,006
諸 収 入	22,742,460,000	22,762,627,843	公 債 費	22,239,191,000	22,213,070,717
県 債	25,056,000,000	24,551,000,000	諸 支 出 金	3,225,247,000	3,224,894,172
			予 備 費	50,000,000	-

資料 県出納課

資料 県出納課

### 160 徳島県企業会計収入支出決算額 (昭和57・58年度)

(単位：円)

事業	収入		支出	
	昭和57年度	58	昭和57年度	58
総額	15,348,635,396	16,315,950,536	16,160,852,109	16,869,369,636
収益的収支	11,715,106,645	12,127,200,025	11,379,924,064	11,797,553,555
資本的収支	3,633,528,751	4,188,750,511	4,780,928,045	5,071,816,081
電気事業	2,627,616,230	2,682,539,997	2,081,242,084	1,982,557,735
資本的収支	107,524,936	113,165,674	834,602,229	674,093,835
工業用水道事業	775,877,291	741,050,425	563,149,791	566,888,526
資本的収支	32,335,743	113,372,321	259,369,486	341,950,277
土地造成事業	32,330,794	41,504,065	241,836,404	144,957,081
資本的収支	150,970,032	488,904,664	150,970,032	488,904,664
駐車場事業	109,041,420	122,792,143	94,131,956	95,299,371
資本的収支	0	131,352	127,370	14,220,416
病院事業	8,170,240,910	8,539,313,395	8,399,563,829	9,007,850,842
資本的収支	3,342,698,040	3,473,176,500	3,535,858,928	3,552,646,889

資料 県企業局・医務課

### 161 主な県有財産(昭和58年度末)

(単位：価格・円，面積・平方メートル)

区分	総額	行政財産	普通財産
合計 価格			
土地	42,044,500.50	7,267,283.96	34,777,216.54
計 (m <sup>2</sup> )			
{ 庁舎敷地等 (m <sup>2</sup> )	7,123,095.50	6,323,655.96	799,439.54
山 林 (m <sup>2</sup> )	34,921,405.00	943,628.00	33,977,777.00
建物 (m <sup>2</sup> )	859,256.77	824,815.78	34,440.99
立木 (m <sup>2</sup> )	341,766.00	2,241.00	339,525.00
船舶 (隻)	3	3	-
地上権 (m <sup>2</sup> )	32,321,646.00	1,923,018.56	30,398,627.44
有価証券 (株)	56,930	-	56,930
出資による権利 (件)	56	-	56
工作物 (件)	8,431	8,368	63
浮きん橋 (個)	1	1	-
無休財産権 (件)	3	-	3

注 道路及び橋梁・河川・海岸・港湾・漁港及び企業局・病院事業の用に供する財産を除く。

企業局 電気事業 9,869,830,371円  
 " 工業用水道事業 4,304,073,354円  
 " 土地造成事業 5,462,733,409円  
 " 駐車場事業 638,402,114円  
 病院事業 7,051,085,899円

資料 県管財課・医務課・企業局

### 162 徳島県債目的別現在高(昭和58年度)

(単位：千円)

目的	昭和57年度末現在高(A)	昭和58年度発行額(B)	昭和58年度元利償還額			差引現在高(D)=(A)+(B)-(C)
			計	元金(C)	利子	
総額	142,243,442	26,935,834	22,280,355	12,545,676	9,734,679	156,633,600
1 一般公共事業債	24,034,431	2,560,000	3,384,208	1,740,187	1,644,021	24,854,244
2 一般単独事業債	34,967,724	7,576,000	4,625,744	2,146,785	2,478,959	40,396,939
3 公営住宅建設事業債	2,466,318	405,000	385,850	217,347	168,503	2,653,971
4 義務教育施設整備事業債	190,770	156,000	17,136	4,373	12,763	342,397
5 産業廃棄物処理事業債	-	-	-	-	-	-
6 災害復旧債	11,054,576	1,675,000	2,270,396	1,518,322	752,074	11,211,254
(1) 単独災害復旧債	147,546	-	50,850	40,565	10,285	106,981
(ア) 単独災害復旧事業債(火災を除く)	125,032	-	44,491	35,818	8,673	89,214
(イ) 元利補給付小災害債	16,583	-	4,951	3,708	1,243	12,875
(ウ) 歳入欠陥等債	-	-	-	-	-	-
(エ) 火災復旧事業債	5,931	-	1,408	1,039	369	4,892
(2) 補助災害復旧事業債	10,907,030	1,675,000	2,219,546	1,477,757	741,789	11,104,273
7 新産業都市等建設事業債	6,870,215	844,000	1,161,840	662,278	499,562	7,051,937
8 清掃事業債	-	-	-	-	-	-
9 厚生福祉施設整備事業債	3,562,047	1,000,000	364,406	128,293	236,113	4,433,754
10 公共用地先取得事業債	1,597,000	1,082,000	561,443	463,000	98,443	2,216,000
11 退職手当債	-	-	-	-	-	-
12 転貸債	505	-	274	245	29	260
13 国の予算貸付政府関係機関貸付債	6,267,334	1,206,834	767,606	627,504	140,102	6,846,664
(1) 転貸によるもの	6,267,334	1,206,834	767,606	627,504	140,102	6,846,664
(2) その他	-	-	-	-	-	-
14 地域改善対策事業債	-	-	-	-	-	-
(1) 法第10条によるもの	-	-	-	-	-	-
(2) その他のもの	-	-	-	-	-	-
15 その他	51,232,522	10,431,000	8,741,452	5,037,342	3,704,110	56,626,180

資料 県財政課



## 164 市町村別普通会計決算状況 (昭和58年度)

(単位:千円)

市町村名	歳入総額 (A)	歳出総額 (B)	歳入歳出 差引 (A) - (B) (C)	翌年度へ 繰り越す べき財源 (D)	実質収支 (C) - (D) (E)	単年度 収支 (F)	積立金 (G)	繰上 償還金 (H)	積立金 とりぐ ずし額 (I)	実質単年 度収支 (F)+(G)+ (H)-(I) (J)
<b>総額</b>	<b>213,138,864</b>	<b>205,514,077</b>	<b>7,624,787</b>	<b>1,849,517</b>	<b>5,775,270</b>	<b>467,976</b>	<b>1,961,287</b>	<b>1,526,394</b>	<b>555,757</b>	<b>3,399,900</b>
徳島市	63,753,447	61,258,035	2,495,412	1,254,005	1,241,407	197,760	283,063	282,316	-	763,139
鳴門市	21,230,302	20,640,991	589,311	71,168	518,143	28,345	400,000	-	-	428,345
小松島市	8,375,501	8,333,733	41,768	23,210	18,558	△ 23,055	2,875	-	-	△ 20,180
阿南市	12,136,516	11,892,255	244,261	20,319	223,942	△ 1,409	-	-	-	△ 1,409
勝浦町	2,642,604	2,575,120	67,484	398	67,086	△ 38,991	28,000	29,060	30,000	△ 11,931
上勝町	1,884,488	1,879,412	5,076	36	5,040	1,931	19,004	64,625	135,000	△ 49,440
佐那河内村	1,372,015	1,289,168	82,847	-	82,847	△ 27,220	31,520	23,200	-	27,500
石井町	3,700,744	3,615,366	85,378	452	84,926	28,042	31,000	34,860	30,000	63,902
神山町	3,418,472	3,369,412	49,060	7,757	41,303	494	-	35,693	5,000	31,187
那賀川町	2,159,081	1,935,275	223,806	9,760	214,046	56,343	70,000	26,555	-	152,898
羽ノ浦町	1,839,398	1,752,260	87,138	-	87,138	21,140	4,660	41,950	-	67,750
鷺敷町	1,128,099	1,051,754	76,345	-	76,345	△ 10,095	3,500	-	-	△ 6,595
相生町	1,670,132	1,604,211	65,921	-	65,921	△ 5,363	13,816	-	12,882	△ 4,429
上那賀町	1,655,701	1,560,166	95,535	-	95,535	10,976	82,605	-	-	93,581
木沢村	1,057,635	967,049	90,586	18,578	72,008	△ 1,728	30,000	24,067	-	52,339
木頭村	1,343,043	1,312,831	30,212	6,158	24,054	8,005	35,000	-	-	43,005
由岐町	1,502,839	1,439,387	63,452	24,000	39,452	△ 37,174	295	-	5,875	△ 42,754
日和佐町	1,830,102	1,752,019	78,083	-	78,083	12,558	80,215	-	-	92,773
牟岐町	1,729,991	1,689,593	40,398	-	40,398	10,534	-	-	-	10,534
海南町	1,880,354	1,811,148	69,206	-	69,206	9,009	20,000	12,200	-	41,209
海部町	1,141,776	1,053,845	87,931	-	87,931	23,520	30,000	-	-	53,520
喰喰町	1,885,910	1,826,094	59,816	18	59,798	12,690	67,126	-	-	79,816
松茂町	3,718,114	3,605,935	112,179	3,568	108,611	18,574	117,692	276,268	300,000	112,534
北島町	3,263,565	3,148,354	115,211	22,579	92,632	△ 106,719	70,000	175,178	-	138,459
藍住町	4,262,276	4,054,243	208,033	6,389	201,644	15,587	-	182,250	-	197,837
板野町	3,396,318	3,078,447	317,871	156,610	161,261	52,053	3,980	72,762	-	128,795
上板町	2,763,823	2,642,528	121,295	27,180	94,115	27,256	60,000	-	-	87,256
吉野町	2,516,451	2,407,964	108,487	31,719	76,768	6,747	36,404	-	-	43,151
土成町	1,945,850	1,900,832	45,018	-	45,018	△ 13,419	12,041	-	-	△ 1,378
市場町	3,075,975	2,954,245	121,730	8,193	113,537	32,586	1,935	-	-	34,521
阿波町	2,875,221	2,679,519	195,702	11	195,691	23,329	56,798	-	-	80,627
鴨島町	4,852,645	4,687,103	165,542	16,832	148,710	38,377	60,000	-	-	98,377
川島町	1,643,129	1,563,608	79,521	11,939	67,582	△ 3,837	-	70,000	-	66,163
山川町	2,318,809	2,271,089	47,720	12	47,708	△ 10,084	7,641	36,496	-	34,053
美郷村	1,036,733	1,004,146	32,587	-	32,587	6,579	-	-	-	6,579
脇町	4,534,765	4,259,355	275,410	41,104	234,306	79,511	150,000	-	-	229,511
美馬町	2,418,761	2,381,709	37,052	10	37,042	△ 16,078	22,348	-	-	6,270
半田町	2,204,799	2,113,581	91,218	27,600	63,618	632	-	-	-	632
貞光町	2,358,284	2,296,880	61,404	510	60,894	△ 8,733	56,565	24,290	-	72,122
一字村	1,147,950	1,138,463	9,487	752	8,735	967	-	-	-	967
穴吹町	2,775,165	2,696,474	78,691	469	78,222	37,850	-	54,188	-	92,038
木屋平村	1,387,762	1,366,387	21,375	-	21,375	7,605	20,000	-	-	27,605
三野町	1,921,624	1,813,935	107,689	-	107,689	18,240	-	-	-	18,240
三好町	2,173,271	2,045,943	127,328	-	127,328	△ 5,544	-	-	-	△ 5,544
池田町	3,719,625	3,544,451	175,174	2,568	172,606	9,333	30,000	-	-	39,333
山城町	3,339,123	3,268,020	71,103	39,329	31,774	△ 21,316	13,754	46,665	37,000	2,103
井川町	1,943,898	1,885,880	58,018	-	58,018	△ 8,354	-	-	-	△ 8,354
三加茂町	2,430,359	2,373,683	56,676	13,419	43,257	3,412	1,000	-	-	4,412
東祖谷山村	2,273,844	2,260,952	12,892	200	12,692	40	8,450	-	-	8,490
西祖谷山村	1,502,575	1,461,227	41,348	2,665	38,683	6,570	-	13,771	-	20,341

# 17 經濟計算

# 165 県民経済計算

(単位：百万円) (1) 経済活動別県内総生産(昭和54～58年度)

区分	実 額					58年度 構成比 (%)	対 年 増 加 率 (%)
	昭和 54年度	55	56	57	58		
<b>1 産 業</b>	<b>1,163,848</b>	<b>1,214,654</b>	<b>1,274,105</b>	<b>1,313,772</b>	<b>1,383,682</b>	<b>89.3</b>	<b>5.3</b>
(1) 農 林 水 産 業	116,004	105,447	115,966	107,327	113,887	7.4	6.1
① 農 業	87,934	74,694	83,858	76,897	80,595	5.2	4.8
② 林 業	9,172	10,975	10,686	10,267	10,966	0.7	6.8
③ 水 産 業	18,899	19,778	21,422	20,164	22,325	1.4	10.7
(2) 鉱 業	3,070	3,121	1,759	1,699	1,646	0.1	△ 3.1
(3) 製 造 業	351,542	340,224	385,986	396,057	431,487	27.8	8.9
(4) 建 設 業	111,953	115,114	112,972	119,928	104,721	6.8	△ 12.7
(5) 電気・ガス・水道業	39,366	57,970	55,216	47,399	54,388	3.5	14.7
(6) 卸売・小売業	153,755	171,785	172,281	177,521	183,243	11.8	3.2
(7) 金融・保険業	55,942	63,079	60,377	68,867	74,649	4.8	8.4
(8) 不動産業	80,959	92,895	102,531	111,767	123,664	8.0	10.6
(9) 運輸・通信業	82,490	89,521	87,193	95,862	97,850	6.3	2.1
(10) サービス業	168,767	175,497	179,824	187,344	198,147	12.8	5.8
<b>2 政府サービス生産者</b>	<b>163,772</b>	<b>175,734</b>	<b>187,645</b>	<b>194,582</b>	<b>197,566</b>	<b>12.8</b>	<b>1.5</b>
(1) 電気・ガス・水道業	2,436	2,645	2,857	2,979	3,114	0.2	4.5
(2) サービス業	76,781	82,780	87,425	90,004	93,181	6.0	3.5
(3) 公務	84,555	90,309	97,363	101,598	101,271	6.5	△ 0.3
<b>3 対家計民間非営利 サービス生産者</b>	<b>22,082</b>	<b>24,144</b>	<b>26,884</b>	<b>29,776</b>	<b>32,390</b>	<b>2.1</b>	<b>8.8</b>
(1) サービス業	22,082	24,144	26,884	29,776	32,390	2.1	8.8
小 計	1,349,702	1,414,532	1,488,633	1,538,130	1,613,637	104.1	4.9
(控除) 帰属利子	54,106	56,036	52,593	61,686	64,280	4.1	4.2
合 計	<b>1,295,596</b>	<b>1,358,496</b>	<b>1,436,040</b>	<b>1,476,444</b>	<b>1,549,357</b>	<b>100.0</b>	<b>4.9</b>

資料 県統計課「県民経済計算」

(2) 1人当たり県民所得(昭和54～58年度)

(単位：千円)

区分	昭和54年度	55	56	57	58
1人当たり 県民所得	1,367	1,380	1,448	1,483	1,542

資料 県統計課「県民経済計算」

# 主要系列表

(単位：百万円) (3) 県民所得(分配)(昭和54～58年度)

区 分	実 額					58年度 構成比 (%)	対 年 増 加 率 (%)
	昭和 54年度	55	56	57	58		
<b>1 雇 用 者 所 得</b>	<b>624,964</b>	<b>674,902</b>	<b>736,185</b>	<b>782,713</b>	<b>838,349</b>	<b>65.6</b>	<b>7.1</b>
(1) 賃 金 ・ 俸 給	544,299	590,278	618,553	676,435	720,435	56.3	6.5
(2) 社会 保 障 雇 主 負 担	42,150	48,013	55,730	57,287	59,802	4.7	4.4
(3) そ の 他 の 雇 主 負 担	38,515	36,611	61,901	48,991	58,112	4.5	18.6
<b>2 財 産 所 得</b>	<b>120,089</b>	<b>159,701</b>	<b>185,044</b>	<b>193,115</b>	<b>207,438</b>	<b>16.2</b>	<b>7.4</b>
(1) 一 般 政 府	16,736	21,725	26,726	28,508	28,752	2.2	0.9
(2) 対家計民間非営利団体	1,789	2,386	2,977	4,807	4,967	0.4	3.3
(3) 家 計	101,564	135,590	155,342	159,800	173,719	13.6	8.7
a 利 子	85,736	119,520	138,857	144,682	156,521	12.2	8.2
b 配 当	14,929	15,041	14,832	13,531	15,361	1.2	13.5
c 賃 貸 料	900	1,028	1,653	1,588	1,837	0.1	15.7
<b>3 企 業 所 得</b>	<b>418,549</b>	<b>362,019</b>	<b>344,351</b>	<b>322,862</b>	<b>314,536</b>	<b>24.6</b>	<b>△ 2.6</b>
(1) 民 間 法 人 企 業 (配当控除後)	77,074	57,346	45,773	42,879	39,905	3.1	△ 6.9
(2) 公 的 企 業	1,088	8,029	3,810	2,961	△ 2,422	△ 0.2	—
(3) 個 人 企 業	340,388	296,644	294,769	277,023	277,054	21.7	0.0
a 農 林 水 産 業	117,052	99,021	103,136	81,746	84,024	6.6	2.8
b そ の 他 の 産 業	207,301	181,773	173,685	176,266	170,875	13.4	△ 3.1
c 持 家	16,036	15,851	17,947	19,011	22,154	1.7	16.5
<b>4 (控除)一般政府消費者 負債利子等</b>	<b>40,041</b>	<b>57,463</b>	<b>68,258</b>	<b>70,624</b>	<b>81,475</b>	<b>6.4</b>	<b>15.4</b>
県 民 所 得	1,123,562	1,139,159	1,197,322	1,228,067	1,278,848	100.0	4.1
(参考) 民間法人企業所得 (配当控除前)	89,020	72,017	61,767	58,000	55,493	4.3	△ 4.3

資料 県統計課「県民経済計算」

# 165 県民経済計算

(単位：百万円) (4) 県民総支出(名目)(昭和54~58年度)

区分	実額					58年度 構成比 (%)	対前年度 増加率 (%)
	昭和 54年度	55	56	57	58		
<b>1 民間最終消費支出</b>	<b>800,117</b>	<b>863,264</b>	<b>898,639</b>	<b>960,764</b>	<b>997,893</b>	<b>64.1</b>	<b>3.9</b>
(1) 家計最終消費支出	795,978	857,121	890,909	952,927	988,959	63.5	3.8
a 飲食費	210,371	228,476	236,925	251,381	254,538	16.3	1.3
b 被服費	75,537	75,394	75,451	71,911	75,975	4.9	5.7
c 光熱費	22,555	30,611	35,607	36,866	39,644	2.5	7.5
d 住居費	139,481	145,176	151,422	170,076	183,146	11.8	7.7
(a) 家賃	78,482	84,922	91,602	108,845	117,144	7.5	7.6
(b) その他	60,999	60,254	59,820	61,232	66,002	4.2	7.8
e 雑費	348,033	377,464	391,504	422,693	435,656	28.0	3.1
(2) 対家計民間非営利団体 最終消費支出	4,140	6,143	7,730	7,837	8,935	0.6	14.0
<b>2 一般政府最終消費支出</b>	<b>172,050</b>	<b>186,769</b>	<b>200,824</b>	<b>208,395</b>	<b>216,149</b>	<b>13.9</b>	<b>3.7</b>
(1) 国出先機関	29,408	31,320	32,949	33,973	34,288	2.2	0.9
(2) 都道府県	85,823	91,444	98,413	100,711	103,703	6.7	3.0
(3) 市町村	56,818	64,005	69,463	73,710	78,157	5.0	6.0
<b>3 県内総資本形成</b>	<b>493,081</b>	<b>458,055</b>	<b>458,045</b>	<b>483,204</b>	<b>472,476</b>	<b>30.3</b>	<b>△ 2.2</b>
(1) 総固定資本形成	439,402	436,194	439,872	476,514	471,504	30.3	△ 1.1
a 民間	270,511	258,326	259,342	294,486	284,308	18.2	△ 3.5
(a) 住宅	93,708	84,977	107,079	104,307	78,028	5.0	△ 25.2
(b) 企業設備	176,803	173,348	152,264	190,179	206,280	13.2	8.5
b 公的	168,891	177,869	180,530	182,028	187,196	12.0	2.8
(a) 住宅	10,390	10,506	8,115	9,068	5,919	0.4	△ 34.7
(b) 企業設備	29,339	31,810	34,533	34,245	45,147	2.9	31.8
(c) 一般政府	129,161	135,553	137,882	138,715	136,129	8.7	△ 1.9
(2) 在庫品増加	53,679	21,861	18,173	6,690	972	0.1	△ 85.5
a 民間企業	53,590	22,536	18,449	8,568	4,492	0.3	△ 47.6
b 公的企業	89	△ 675	△ 277	△ 1,878	△ 3,520	△ 0.2	△ 87.4
<b>4 財貨サービスの移出</b>	<b>859,269</b>	<b>952,447</b>	<b>1,056,975</b>	<b>1,033,009</b>	<b>1,231,402</b>	<b>79.0</b>	<b>19.2</b>
<b>5 (控除)財貨サービスの移入</b>	<b>1,061,987</b>	<b>1,088,943</b>	<b>1,139,030</b>	<b>1,222,377</b>	<b>1,415,091</b>	<b>90.8</b>	<b>15.8</b>
<b>6 統計上の不突合</b>	<b>33,067</b>	<b>△ 13,096</b>	<b>△ 39,413</b>	<b>13,449</b>	<b>46,529</b>	<b>3.0</b>	<b>246.0</b>
<b>7 県内総支出(市場価格)</b>	<b>1,295,596</b>	<b>1,358,496</b>	<b>1,436,040</b>	<b>1,476,444</b>	<b>1,549,357</b>	<b>99.5</b>	<b>4.9</b>
<b>8 県外からの要素所得(純)</b>	<b>38,458</b>	<b>23,097</b>	<b>11,054</b>	<b>13,184</b>	<b>8,498</b>	<b>0.5</b>	<b>△ 35.5</b>
<b>9 県民総支出(市場価格)</b>	<b>1,334,054</b>	<b>1,381,593</b>	<b>1,447,094</b>	<b>1,489,629</b>	<b>1,557,855</b>	<b>100.0</b>	<b>4.6</b>

資料 県統計課「県民経済計算」

# 主要系列表(続き)

(単位：百万円) (5) 県民総支出(実質)(昭和54~58年度)

区分	実額					58年度 構成比 (%)	対前年度 増加率 (%)
	昭和 54年度	55	56	57	58		
<b>1 民間最終消費支出</b>	<b>628,115</b>	<b>623,946</b>	<b>630,160</b>	<b>661,789</b>	<b>675,565</b>	<b>60.4</b>	<b>2.1</b>
(1) 家計最終消費支出	625,274	619,936	625,195	656,987	670,087	60.0	2.0
a 飲食費	168,566	172,435	172,309	181,241	180,012	16.1	△ 0.7
b 被服費	62,273	57,773	57,465	53,947	54,895	4.9	1.8
c 光熱費	18,160	18,210	20,945	21,434	23,375	2.1	9.1
d 住居費	117,706	113,864	116,568	129,929	137,807	12.3	6.1
(a) 家賃	66,230	66,605	70,517	83,151	88,144	7.9	6.0
(b) その他	51,476	47,258	46,051	46,778	49,663	4.4	6.2
e 雑費	258,568	257,654	257,908	270,437	273,998	24.5	1.3
(2) 対家計民間非営利団体 最終消費支出	2,841	4,010	4,965	4,802	5,478	0.5	14.1
<b>2 一般政府最終消費支出</b>	<b>137,310</b>	<b>140,112</b>	<b>146,160</b>	<b>148,641</b>	<b>152,217</b>	<b>13.6</b>	<b>2.4</b>
(1) 国出先機関	23,470	23,496	23,980	24,232	24,147	2.2	△ 0.4
(2) 都道府県	68,494	68,600	71,625	71,834	73,031	6.5	1.7
(3) 市町村	45,346	48,016	50,555	52,575	55,040	4.9	4.7
<b>3 県内総資本形成</b>	<b>410,684</b>	<b>362,099</b>	<b>358,895</b>	<b>384,863</b>	<b>387,200</b>	<b>34.6</b>	<b>0.6</b>
(1) 総固定資本形成	367,944	345,238	344,999	379,524	385,927	34.5	1.7
a 民間	230,558	209,716	208,976	241,588	240,667	21.5	△ 0.4
(a) 住宅	72,698	61,047	77,146	74,029	55,496	5.0	△ 25.0
(b) 企業設備	157,860	148,669	131,830	167,559	185,170	16.6	10.5
b 公的	137,386	135,522	136,023	137,936	145,260	13.0	5.3
(a) 住宅	8,086	7,585	5,780	6,355	4,142	0.4	△ 34.8
(b) 企業設備	24,969	25,633	27,804	28,753	39,224	3.5	36.4
(c) 一般政府	104,331	102,304	102,439	102,828	101,893	9.1	△ 0.9
(2) 在庫品増加	42,739	16,861	13,896	5,340	1,273	0.1	△ 76.2
a 民間企業	42,667	17,375	14,094	6,606	3,551	0.3	△ 46.2
b 公的企業	72	△ 514	△ 198	△ 1,266	△ 2,278	△ 0.2	79.9
<b>4 財貨サービスの移出</b>	<b>731,292</b>	<b>715,587</b>	<b>782,944</b>	<b>757,894</b>	<b>916,904</b>	<b>82.0</b>	<b>21.0</b>
<b>5 (控除)財貨サービスの移入</b>	<b>903,819</b>	<b>818,139</b>	<b>843,726</b>	<b>896,828</b>	<b>1,053,679</b>	<b>94.3</b>	<b>17.5</b>
<b>6 統計上の不突合</b>	<b>26,285</b>	<b>△ 9,773</b>	<b>△ 28,701</b>	<b>9,711</b>	<b>33,382</b>	<b>3.0</b>	<b>243.8</b>
<b>7 県内総支出(市場価格)</b>	<b>1,029,868</b>	<b>1,013,832</b>	<b>1,045,732</b>	<b>1,066,069</b>	<b>1,111,589</b>	<b>99.5</b>	<b>4.3</b>
<b>8 県外からの要素所得(純)</b>	<b>30,570</b>	<b>17,237</b>	<b>8,050</b>	<b>9,520</b>	<b>6,097</b>	<b>0.5</b>	<b>△ 36.0</b>
<b>9 県民総支出(市場価格)</b>	<b>1,060,438</b>	<b>1,031,069</b>	<b>1,053,782</b>	<b>1,075,589</b>	<b>1,117,686</b>	<b>100.0</b>	<b>3.9</b>

資料 県統計課「県民経済計算」

166 市 町 村

民 所 得

(単位:百万円)

(1) 市 町 村 内 純

生 産 (昭 和 57 年 度)

区分	農 業	林 業	水 産 業	鉱 業	製 造 業	建 設 業	電 気 ・ ガ ス 水 道 業	卸 売 ・ 小 売 業	金 融 ・ 保 険 業
市町村別									
総 数	64,753	9,728	14,613	1,372	323,849	101,722	31,332	152,461	69,799
徳島市	9,048	625	3,454	311	113,241	35,110	5,299	83,828	39,568
鳴門市	5,760	64	2,517	51	55,220	11,668	1,355	8,995	4,476
小松島市	2,116	13	1,157	0	11,059	3,985	1,095	5,165	2,762
阿南市	5,194	390	2,263	317	20,659	7,033	13,554	10,566	4,052
勝浦町	1,640	126	20	25	2,725	682	118	335	537
上勝町	292	371	58	0	328	187	17	107	106
佐那河内村	1,176	148	2	4	337	342	22	94	126
石井町	3,903	5	9	7	6,873	2,870	279	1,777	1,265
神山町	1,232	540	5	5	734	753	67	402	413
那賀川町	560	61	631	4	2,164	900	120	459	310
羽ノ浦町	458	4	169	12	1,698	829	203	1,817	957
鷺敷町	311	63	0	0	1,221	399	28	291	268
相生町	466	282	6	0	469	513	207	277	122
上那賀町	167	952	9	0	253	230	863	236	211
木沢村	54	331	3	70	142	118	661	76	54
木頭村	174	1,014	18	12	254	167	13	178	73
由岐町	182	45	977	0	195	323	43	379	199
日和佐町	254	463	328	2	1,211	525	93	810	392
日牟岐町	177	170	1,135	0	1,265	526	88	1,400	440
海南部町	531	800	213	4	1,068	432	73	685	428
海中央町	193	31	178	13	129	272	24	362	179
喰茂町	390	141	650	1	248	276	37	351	143
松北町	843	1	400	0	4,353	3,104	300	1,629	338
北島町	560	6	65	0	9,962	2,708	308	2,833	974
藍住町	2,096	1	33	0	18,879	3,048	527	2,524	618
板野町	2,011	18	36	0	1,539	1,599	164	1,016	645
上吉野町	2,407	5	86	6	1,627	1,500	135	958	394
土成町	1,359	1	3	1	1,794	1,589	111	687	278
市場町	2,620	30	3	10	1,373	911	88	705	237
阿波町	2,829	28	7	70	2,643	1,493	181	2,045	504
鴨島町	2,208	128	7	31	3,454	1,831	156	1,071	422
川島町	2,147	23	86	6	4,527	2,601	302	4,370	1,897
山川町	589	14	5	18	3,421	782	132	383	201
山川町	743	24	8	9	1,937	1,208	131	1,295	375
美郷村	335	68	5	5	79	141	9	71	34
美脇村	1,845	90	3	51	8,050	2,524	504	3,171	1,210
美馬町	1,495	74	3	1	1,948	900	92	893	222
美半田町	541	44	3	16	803	466	66	557	218
貞光町	606	49	3	60	2,425	771	209	1,158	649
一字村	168	98	3	0	63	150	143	70	33
穴吹町	636	121	21	90	691	763	138	840	350
木屋平村	146	136	2	5	97	98	8	70	62
三好町	862	196	3	5	589	532	36	454	223
三好町	813	100	2	0	903	719	80	495	126
池田町	641	359	9	33	28,096	1,306	954	4,563	2,027
山井町	531	416	5	0	857	419	83	449	140
三加茂町	304	115	3	13	624	401	1,502	597	181
東祖谷山村	889	215	3	104	1,159	1,480	135	731	279
西祖谷山村	112	539	2	0	238	264	215	118	49
西祖谷山村	139	190	2	0	225	274	364	118	32

不動産業	運輸・ 通信業	サービス業	政府サ ービス 生産者	対家計民間 非営利サー ビス生産者	計	(控除) 帰属利子	純生産
58,514	75,784	155,233	178,633	27,796	1,265,589	61,891	1,203,699
20,700	25,524	76,215	81,314	9,011	503,248	24,608	478,640
4,592	7,189	12,957	11,205	3,550	129,599	6,338	123,261
2,829	3,829	8,618	9,396	2,996	55,020	2,691	52,329
4,036	13,028	9,075	9,770	1,943	101,880	4,982	96,898
475	330	264	1,341	124	8,742	428	8,314
177	109	73	640	27	2,492	122	2,370
218	158	81	412	28	3,148	154	2,994
1,470	787	1,951	3,002	459	24,657	1,206	23,451
709	463	596	1,545	157	7,621	373	7,248
608	860	334	1,047	201	8,259	404	7,855
674	421	2,471	978	1,720	12,411	607	11,804
237	101	297	739	34	3,989	195	3,794
284	295	561	578	16	4,076	199	3,877
190	142	121	1,343	6	4,723	231	4,492
70	43	49	317	7	1,995	98	1,897
135	176	106	453	7	2,780	136	2,644
270	453	303	770	65	4,204	206	3,998
413	430	1,034	2,143	330	8,428	412	8,016
467	849	865	1,663	95	9,140	447	8,693
405	259	940	1,375	114	7,327	358	6,969
181	188	364	451	77	2,642	129	2,513
249	158	344	684	64	3,736	183	3,553
723	4,331	1,812	4,189	229	22,252	1,088	21,164
1,448	2,002	2,288	1,673	218	25,045	1,225	23,820
1,482	808	1,899	1,337	110	33,362	1,631	31,731
884	456	867	3,310	136	12,681	620	12,061
789	460	1,914	1,194	181	11,656	570	11,086
578	304	1,285	1,105	70	9,165	448	8,717
594	320	758	973	129	8,751	428	8,323
818	428	1,137	1,586	702	14,471	708	13,763
915	619	2,430	1,575	343	15,190	743	14,447
1,812	1,417	5,648	3,856	1,960	30,652	1,499	29,153
535	308	916	2,063	275	9,642	472	9,170
798	633	2,118	1,311	134	10,724	524	10,200
138	80	98	520	58	1,641	80	1,561
1,060	982	2,179	3,601	110	25,380	1,241	24,139
625	447	692	1,351	104	8,847	433	8,414
500	366	344	1,725	68	5,717	280	5,437
463	577	992	1,478	182	9,622	471	9,151
143	100	120	648	37	1,776	87	1,689
585	463	2,102	1,644	93	8,537	417	8,120
133	74	67	406	25	1,329	65	1,264
328	181	408	970	58	4,845	237	4,608
423	187	427	674	145	5,094	249	4,845
1,533	2,772	4,469	5,549	710	53,021	2,593	50,428
440	380	1,138	1,107	43	6,008	294	5,714
393	584	359	1,053	166	6,295	308	5,987
633	416	878	1,197	409	8,528	417	8,111
197	78	136	756	46	2,750	134	2,616
155	219	133	616	24	2,491	122	2,369



## 166 市町村民所得(続き)

(単位:百万円) (2) 市町村民所得(分配)(昭和57年度)

区分 市町村別	総額	雇用者 所得	財産所得	企業所得				(控除) 一般政府・ 消費者負 債利子等
				民間法人 企業	公的企業	個人企業	小計	
総数	1,226,297	783,248	197,650	40,153	2,961	272,873	315,987	70,587
徳島市	397,758	258,975	60,327	22,878	2,365	73,981	99,224	20,768
鳴門市	99,620	62,790	15,252	5,744	1,315	20,130	27,189	5,611
小松島市	65,255	45,113	10,349	967	△ 8	12,405	13,364	3,571
阿南市	88,061	55,576	13,929	3,078	△ 85	20,891	23,884	5,328
勝浦町	10,489	6,055	1,933	72	62	2,993	3,127	626
上勝町	4,204	2,513	787	23	△ 3	1,203	1,223	319
佐那河内村	4,798	2,637	881	7	3	1,586	1,596	316
石井町	34,616	22,771	5,607	653	△ 55	7,550	8,148	1,910
神山町	15,885	8,482	2,833	30	△ 14	5,587	5,603	1,033
那賀川町	14,145	9,092	2,368	71	△ 70	3,505	3,506	821
羽ノ浦町	17,667	12,412	2,842	161	△ 37	3,291	3,415	1,002
鷺敷町	5,463	3,332	945	36	1	1,481	1,518	332
相生町	6,017	3,617	1,014	9	76	1,691	1,776	390
上那賀町	4,682	2,694	773	30	392	1,088	1,510	295
木沢村	1,901	1,181	341	20	△ 15	536	541	162
木頭村	3,579	2,449	671	9	△ 11	742	740	281
由岐町	6,352	3,289	1,121	20	△ 104	2,453	2,369	427
日和佐町	10,140	6,002	1,697	72	△ 128	3,099	3,043	602
牟岐町	11,316	6,866	1,881	158	△ 103	3,261	3,316	747
海部町	8,857	5,084	1,508	77	2	2,760	2,839	574
海部町	4,861	2,589	835	20	△ 8	1,747	1,759	322
海部町	5,888	3,139	1,034	25	△ 21	2,121	2,125	410
松島町	17,251	11,817	2,870	313	203	3,042	3,558	994
北島町	27,356	19,238	4,320	816	97	4,380	5,293	1,495
藍住町	31,764	21,345	5,458	308	△ 44	6,601	6,865	1,904
板野町	17,340	10,875	3,049	214	△ 141	4,434	4,507	1,091
上板野町	16,760	10,342	2,909	104	△ 33	4,431	4,502	993
吉野町	11,209	6,746	1,941	89	9	3,273	3,371	849
土成町	10,715	6,026	1,910	71	△ 3	3,333	3,401	622
市場町	16,671	9,715	2,889	122	△ 30	5,026	5,118	1,051
阿波町	18,306	10,930	3,148	99	△ 14	5,209	5,294	1,066
鳴川町	38,599	25,714	6,305	436	△ 246	8,536	8,726	2,146
山川町	11,316	7,713	1,872	60	△ 89	2,463	2,434	703
山川町	17,878	11,714	2,949	126	△ 161	4,297	4,262	1,047
美郷村	2,909	1,737	526	3	0	872	875	229
脇町	26,699	15,957	4,335	1,729	197	5,941	7,867	1,460
美馬町	12,574	7,564	2,134	137	△ 35	3,609	3,711	835
半田町	9,341	5,500	1,641	38	△ 77	2,879	2,840	640
貞光町	9,981	5,776	1,712	108	1	3,010	3,119	626
一字村	3,584	2,009	661	6	△ 23	1,212	1,195	281
穴吹町	13,234	8,526	2,395	147	△ 170	3,271	3,248	935
木屋平村	3,213	1,645	566	16	△ 10	1,258	1,264	262
三野町	6,940	3,752	1,334	58	6	2,240	2,304	450
三好町	8,519	5,368	1,481	38	△ 21	2,194	2,211	541
池田町	31,974	21,261	5,120	693	639	5,973	7,305	1,712
山城町	10,067	5,757	1,800	90	△ 170	3,301	3,221	711
井川町	8,361	5,709	1,430	69	△ 103	1,793	1,759	537
三加茂町	13,175	7,955	2,330	39	△ 146	3,802	3,695	805
東祖谷山村	5,328	3,574	970	41	△ 72	1,255	1,224	440
西祖谷山村	3,680	2,325	667	23	△ 157	1,137	1,003	315

# 18 社 会 保 障

### 167 生活保護法による

(単位：金額・千円)

年 度	総 数			生活扶助		住宅扶助		教育扶助	
	被保護世帯	被保護実人員	保護費	人員	扶助費	人員	扶助費	人員	扶助費
昭和55年度	9,041	16,810	1,132,834	14,243	315,404	7,264	27,176	2,709	14,391
56	8,907	16,450	1,157,020	14,023	339,593	7,390	30,777	2,672	14,991
57	9,044	16,699	1,267,847	14,215	373,620	7,891	36,101	2,698	16,575
58	9,279	16,978	1,356,162	14,496	401,598	8,221	42,566	2,582	16,329
59	9,516	17,265	1,403,932	14,817	432,394	8,687	49,299	2,652	16,872

資料 県社会福祉課

### 168 世帯更生資金

(単位：金額・千円)

年 度	総 数		更生資金		身体障害者更生資金		生活資金	
	件数	金額	件数	金額	件数	金額	件数	金額
昭和55年度	520	356,321	167	151,360	47	42,500	8	2,179
56	449	357,637	181	175,476	45	46,628	6	1,863
57	379	295,134	135	136,070	34	35,754	7	2,420
58	352	319,059	138	155,815	33	39,429	2	528
59	334	303,515	117	134,681	35	49,350	5	892

資料 県社会福祉協議会

### 169 母子福祉資金

(単位：金額・千円)

年 度	総 数		事業開始資金		事業継続資金		修学資金		技能習得資金		修業資金	
	件数	金額	件数	金額	件数	金額	件数	金額	件数	金額	件数	金額
昭和55年度	650	130,911.1	29	30,200	38	20,750	422	47,877.1	3	330	22	2,484
56	708	158,390.8	34	35,750	42	26,150	466	63,700.8	2	240	19	2,376
57	588	154,433.3	40	54,360	29	20,110	415	58,989.3	2	204	12	1,524
58	567	159,683.1	35	52,730	37	27,330	379	57,929.3	1	120	9	1,412
59	505	153,304.9	25	40,620	34	28,677	343	52,485.1	1	130	11	1,752

資料 県社会福祉課

### 170 寡婦福祉資金

(単位：金額・千円)

年 度	総 数		事業開始資金		事業継続資金		修学資金		技能習得資金		修業資金	
	件数	金額	件数	金額	件数	金額	件数	金額	件数	金額	件数	金額
昭和55年度	150	74,953	10	11,300	28	16,400	38	8,409	—	—	4	384
56	156	81,350	9	8,350	34	22,550	42	10,865	—	—	1	120
57	136	75,727	5	7,700	25	18,420	42	11,397	—	—	—	120
58	116	62,728	3	4,340	14	10,854	41	11,314	—	—	—	—
59	101	58,639	5	8,140	19	15,910	32	8,829	—	—	—	—

資料 県社会福祉課

### 保護状況 (昭和55~59年度)

人 員	医 療 扶 助			出 産 扶 助	生 業 扶 助		葬 祭 扶 助		施 設 事務費	
	計	入 院	入院外	扶助費	人員	扶助費	人員	扶助費		
										人員
10,983	2,766	8,217	759,110	2	223	20	402	24	1,904	14,219
10,914	2,712	8,202	754,130	3	285	16	415	24	2,014	14,815
11,047	2,788	8,259	815,309	2	254	16	343	23	1,969	15,058
11,398	2,811	8,587	877,354	3	290	15	398	23	2,145	15,480
11,619	2,802	8,817	886,531	3	327	12	266	20	1,859	16,384

### 貸付状況 (昭和55~59年度)

福 祉 資 金		住 宅 資 金		修 学 資 金		療 養 資 金		災 害 援 護 資 金	
件数	金額	件数	金額	件数	金額	件数	金額	件数	金額
41	7,125	169	119,300	73	31,406	12	1,251	3	1,200
2	203	140	107,050	60	21,110	7	1,107	8	4,200
—	—	122	93,200	72	26,301	8	789	1	600
1	130	119	95,446	44	22,229	7	982	8	4,500
2	320	116	95,370	52	21,674	6	628	1	600

### 貸付状況 (昭和55~59年度)

就 職 支 度 資 金		療 養 資 金		生 活 資 金		住 宅 資 金		転 宅 資 金		就 学 支 度 資 金	
件数	金額	件数	金額	件数	金額	件数	金額	件数	金額	件数	金額
10	555	—	—	—	—	38	25,050	2	100	86	3,565
3	185	2	300	1	268	36	24,800	4	224	99	4,397
8	540	—	—	1	432	19	15,250	1	60	61	2,964
9	620	1	140	—	—	19	14,920	4	256	73	4,225.8
4	280	1	130	—	—	33	26,245	—	—	53	2,985

### 貸付状況 (昭和55~59年度)

就 職 支 度 資 金		療 養 資 金		生 活 資 金		住 宅 資 金		転 宅 資 金		就 学 支 度 資 金		結 婚 資 金	
件数	金額	件数	金額	件数	金額	件数	金額	件数	金額	件数	金額	件数	金額
1	55	1	150	—	—	57	37,150	1	50	3	155	7	900
1	55	—	—	—	—	55	37,900	—	—	5	280	9	1,230
—	—	—	—	—	—	44	35,800	—	—	6	360	13	1,930
—	—	1	250	—	—	41	33,920	—	—	4	250	12	1,800
—	—	—	—	—	—	30	23,590	—	—	2	140	13	2,030

171 児童相談通告別

(単位：人)

Table showing child consultation notices by year, total count, and various categories like police and family courts.

資料 県児童相談所

172 相談・年齢・男女別

(単位：人)

Table detailing consultation cases by age group and gender, including categories like physical abuse and mental health.

資料 県児童相談所

173 児童相談別処理状況 (昭和59年度)

(単位：人)

Table showing the processing status of child consultation cases in 1984, categorized by type of consultation and processing method.

資料 県児童相談所

受付状況 (昭和55~59年度)

Table showing the reception status of child consultations from 1980 to 1984, categorized by location and type.

児童受付状況 (昭和59年度)

Table detailing the reception status of child consultations in 1984, categorized by gender and type of case.

174 社会福祉施設 (昭和60. 6. 1現在)

(単位：人)

Table showing the current status of social welfare facilities as of June 1, 1985, listing various facilities and their capacities.

資料 県社会福祉課・老人福祉課・障害福祉課

### 175 政府管掌健

(単位:人,金額・円)

年度末・月	事業所数	被保険者数			平均標準報酬月額			保
		計	男	女	平均	男	女	徴収決定済額
昭和55年度	7,656	122,644	69,774	52,870	142,858	174,579	100,994	16,760,344,446
56	7,670	123,727	70,357	53,370	151,976	185,342	107,990	19,060,046,349
57	7,758	124,492	70,933	53,559	159,283	193,426	114,065	20,411,163,599
58	7,760	123,473	70,279	53,194	164,308	199,202	118,206	21,272,921,840
59	<b>7,740</b>	<b>122,178</b>	<b>69,741</b>	<b>52,437</b>	<b>172,465</b>	<b>209,255</b>	<b>123,534</b>	<b>21,699,446,643</b>
59年4月	7,763	124,729	70,903	53,826	163,647	198,328	117,962	1,894,976,987
5	7,769	125,428	71,194	54,234	163,267	197,929	117,764	3,756,731,599
6	7,778	125,491	71,174	54,317	163,107	197,726	117,744	5,481,045,529
7	7,777	125,254	71,200	54,054	163,636	198,151	118,174	7,225,007,745
8	7,785	124,908	71,022	53,886	164,864	199,670	118,989	9,020,582,219
9	7,783	124,473	70,785	53,688	165,340	200,244	119,320	10,804,170,508
10	7,751	123,458	70,046	53,412	172,800	210,242	123,698	12,541,790,059
11	7,750	123,317	69,997	53,320	172,660	209,956	123,699	14,347,533,844
12	7,766	123,336	70,076	53,260	172,567	209,755	123,637	16,148,708,063
60年1月	7,756	122,690	69,796	52,894	172,637	209,751	123,664	18,093,345,495
2	7,753	122,460	69,734	52,726	172,624	209,643	123,664	19,903,223,996
3	7,740	122,178	69,741	52,437	172,465	209,255	123,534	21,710,499,793
4	-	-	-	-	-	-	-	21,699,446,643

資料 県保険課

### 康 保 險 (昭和55~59年度)

険料	給付					
	計		現物給付		現金給付	
	件数	金額	件数	金額	件数	金額
16,645,945,177	1,120,554	30,788,143,636	1,059,816	28,423,567,728	60,738	2,361,575,908
18,796,526,508	2,224,779	35,924,076,765	2,165,320	33,346,358,618	59,459	2,577,718,147
20,011,228,370	2,243,825	34,033,053,984	2,183,492	31,435,509,855	60,333	2,597,544,129
20,879,199,971	2,072,903	29,339,348,684	2,015,233	26,861,397,456	57,670	2,477,951,228
<b>21,360,548,203</b>	<b>2,068,485</b>	<b>27,878,666,695</b>	<b>2,009,639</b>	<b>25,438,666,882</b>	<b>58,846</b>	<b>2,439,999,813</b>
258,214,028	176,023	2,403,955,916	171,492	2,225,292,014	4,531	178,663,902
3,184,947,594	183,052	2,550,910,374	178,409	2,364,246,063	4,643	186,664,311
4,873,698,856	184,477	2,549,914,109	179,328	2,344,586,512	5,149	205,327,597
6,591,192,634	183,627	2,631,799,288	178,228	2,409,692,057	5,399	222,107,231
8,361,219,547	182,036	2,556,074,850	176,916	2,351,554,231	5,120	204,520,619
8,797,922,150	178,983	2,625,542,897	173,763	2,425,527,544	5,220	200,015,353
11,836,779,100	166,864	2,247,301,032	161,355	2,007,637,162	5,509	239,663,870
13,618,674,258	156,774	2,036,648,441	151,902	1,828,905,147	4,872	207,743,294
15,441,018,759	158,598	2,074,097,721	153,888	1,869,008,706	4,710	205,089,015
17,349,692,491	156,882	1,964,977,713	152,467	1,779,322,287	4,415	185,655,426
19,138,433,931	166,184	2,014,944,187	161,886	1,833,450,679	4,298	181,493,508
19,702,982,969	174,985	2,222,500,167	170,005	1,999,444,480	4,980	223,055,687
21,360,548,203	-	-	-	-	-	-

### 176 日雇労働者健

(単位:人,金額・円)

年度末・月	印紙購入通帳数	有効被保険者手帳数	1人当たり1日平均賃金	保 險 料	
				徴収決定済額	収納済額
昭和55年度	257	3,876	5,666	10,573,150	9,863,140
56	253	3,735	5,779	10,907,128	10,312,910
57	242	3,383	6,477	9,939,868	9,741,110
58	228	3,225	6,894	7,565,158	7,441,980
59	<b>198</b>	<b>2,904</b>	<b>6,257</b>	<b>10,848,718</b>	<b>10,741,980</b>
59年4月	226	3,047	6,894	805,868	541,510
5	224	3,041	6,052	620,740	778,360
6	224	2,989	6,124	392,360	390,670
7	224	2,924	6,728	698,470	697,880
8	222	3,058	9,384	467,990	363,630
9	215	3,018	6,782	623,670	688,250
10	208	2,962	6,020	633,310	655,470
11	207	2,904	6,185	772,670	719,630
12	204	2,841	6,182	841,660	906,280
60年1月	201	2,764	6,607	3,266,712	3,081,890
2	197	2,691	6,634	954,738	1,142,600
3	198	2,605	6,257	770,530	751,760
4	-	-	-	-	24,050

注 59.10 から日雇特例被保険者となる。  
資料 県保険課

### 康 保 險 (昭和55~59年度)

険料	給付					
	計		現物給付		現金給付	
	件数	金額	件数	金額	件数	金額
75,528	1,501,699,432	72,866	1,257,006,517	2,662	121,966,400	
75,555	1,343,956,481	73,050	1,234,458,073	2,505	109,498,408	
70,760	1,285,430,612	68,716	1,194,376,967	2,050	91,053,645	
56,500	997,317,346	54,461	903,466,236	2,039	93,851,110	
<b>50,493</b>	<b>845,051,920</b>	<b>48,132</b>	<b>749,568,840</b>	<b>1,952</b>	<b>89,801,873</b>	
4,907	80,836,657	4,671	72,821,140	190	7,743,007	
4,873	84,314,386	4,671	75,396,453	184	8,797,904	
4,912	90,749,498	4,688	80,501,978	193	9,944,546	
4,731	88,292,440	4,495	79,058,781	191	8,810,117	
4,461	82,621,223	4,232	74,600,435	171	7,374,359	
4,683	78,780,856	4,495	71,340,577	150	7,164,878	
3,890	62,491,188	3,674	53,357,325	179	8,892,972	
3,549	53,989,967	3,376	47,134,007	129	6,232,183	
3,582	58,300,167	3,397	50,113,204	149	7,013,735	
3,580	47,568,351	3,441	42,665,142	116	3,970,571	
3,575	58,319,818	3,420	52,590,012	140	5,416,486	
3,750	58,787,369	3,572	49,989,786	160	8,441,115	
-	-	-	-	-	-	





181 雇 用 保

險 (昭和55~59年度)

(単位：人・金額・千円)

年度・月	一 般 労					
	適用事業所数	被保険者数	保 険 料		離 職 票 提出件数	受給資格 決定件数
			徴収決定済額	収納済額		
昭和55年度	10,559	149,600	1,519,662	1,508,394	18,709	18,323
56	10,989	152,442	1,676,864	1,667,699	20,444	20,061
57	10,954	154,167	1,749,614	1,734,466	20,829	20,544
58	11,119	154,594	1,826,733	1,807,385	20,680	20,589
59	11,396	155,051	1,948,528	1,922,114	19,609	19,621
59年4月	11,280	153,775	507,230,814	75,828,840	3,048	3,020
5	11,321	154,368	833,709,150	623,345,364	2,287	2,349
6	11,356	154,794	411,512,698	31,003,399	2,009	2,005
7	11,373	154,962	155,044,078	18,016,042	1,718	1,674
8	11,384	154,148	1,570,439	436,006,593	1,377	1,388
9	11,269	154,386	8,012,184	105,338,147	1,429	1,433
10	11,338	155,332	11,600,921	23,844,554	1,269	1,278
11	11,384	156,047	2,323,037	448,601,783	1,193	1,081
12	11,433	156,681	2,531,625	101,802,436	796	902
60年1月	11,507	155,748	8,473,059	31,508,827	1,464	1,485
2	11,547	155,650	3,396,684	15,785,254	1,295	1,279
3	11,563	154,719	3,154,488	6,694,880	1,724	1,727
4	—	—	△31,051	4,338,252	—	—

注 1 適用事業所数、被保険者数については、月末現在である。  
資料 県雇用保険課・職業安定課

働 者				日 雇 労 働 者			
初回受 給者数	給付延日数	所定+ 受給者 実人員	給付総額	保 険 料		受 給 者 実人員	給付総額
				徴収決定済額	収納済額		
17,353	2,685,524	108,197	9,247,688	2,171	2,171	14,617	199,011
20,042	3,098,835	124,335	10,997,915	2,471	2,471	12,539	178,266
20,227	3,373,057	133,660	12,275,711	2,384	2,384	12,377	172,892
19,679	3,194,397	127,154	11,969,909	1,589	1,590	12,735	204,195
18,229	3,245,672	125,905	12,710,325	1,482	1,482	11,780	263,813
2,246	309,183	10,455	1,186,120	55	34	927	16,539
2,994	315,537	11,300	1,182,420	70	73	923	21,421
2,121	281,724	11,653	1,065,799	52	40	932	23,079
2,050	310,609	12,244	1,168,967	101	43	856	15,606
1,733	338,079	12,224	1,289,772	117	194	956	23,365
1,167	279,632	11,644	1,088,630	31	30	898	18,913
1,259	308,317	11,307	1,203,994	69	80	851	23,110
672	268,857	10,128	1,066,026	90	51	863	21,729
908	221,006	9,471	901,755	27	67	856	17,227
1,015	244,773	9,062	996,231	772	432	1,500	40,234
1,025	188,619	8,346	793,737	67	397	1,321	22,587
1,039	179,336	8,071	766,874	31	41	897	20,003

182 労働者災害補償保険 (昭和55~59年度)

(単位：人、金額：円)

年 度	適用 事業 所数	労働 者数	保 険 料		保 険 給 付					
			徴収決定済額	収納済額	総 額			療養補償給付		
					支払 件数	新規災 害件数	金 額	支払 件数	金 額	
昭和55年度	8,339	183,817	5,142,649,082	5,022,132,118	47,769	8,167	4,773,641,192	30,089	1,993,414,931	
56	8,595	189,068	5,769,049,752	5,557,991,557	51,826	7,625	5,389,469,595	33,407	2,362,994,415	
57	9,129	193,428	5,660,476,482	5,509,510,138	49,422	6,425	5,336,357,866	31,298	2,270,637,449	
58	9,132	198,398	5,605,454,813	5,435,170,642	50,593	6,308	5,561,367,084	32,030	2,344,360,643	
59	9,063	194,687	5,632,295,413	5,471,524,078	48,318	5,532	5,546,859,454	29,899	2,133,302,793	

年 度	保 険 給 付									
	休業補償給付		障害補償給付 (一時金)		遺族補償給付 (一時金)		葬 祭 料		長期給付 (年金等を含む)	
	支払 件数	金 額	支払 件数	金 額	支払 件数	金 額	支払 件数	金 額	支払 件数	金 額
昭和55年度	10,755	1,081,651,745	478	456,851,328	—	—	25	9,262,034	6,422	1,232,461,154
56	11,326	1,161,484,875	476	515,719,786	4	19,093,000	33	10,604,486	6,580	1,319,573,033
57	10,808	1,137,753,952	468	489,987,961	4	10,811,768	39	14,697,769	6,805	1,412,468,967
58	10,939	1,208,815,518	398	413,478,309	0	0	18	7,019,540	7,208	1,587,693,074
59	10,248	1,141,660,269	435	497,225,026	5	23,657,000	21	8,170,592	7,710	1,742,843,774

資料 徳島労働基準局

183 公務災害補償 (昭和59年度)

(単位：金額・円)

職員の区分	認定 件数	補 償 内 訳					
		計	療養補償	障害補償	遺族補償	葬祭 補償	休業補償
総 数	(26)	(20,837,076)	(15,379,656)	(975,121)	(1,508,399)		(2,973,900)
義務教育学校職員	175	166,011,574	72,262,531	34,578,943	48,540,211	401,740	10,228,149
義務教育以外 の学校職員	(4)	(3,778,079)	(602,280)		(201,899)		(2,973,900)
警察職員	17	25,364,250	11,344,987	6,226,506	4,818,857		
消防職員	(3)	(5,046,548)	(5,046,548)				
電気・ガス・ 水道職員	17	12,167,409	8,528,249	512,070	3,127,090		
運輸事業職員	(1)	(6,128,874)	(6,128,874)				
清掃事業職員	23	40,909,694	9,629,990	11,051,415	20,228,289		
その他の職員	10	3,247,683	793,780	429,520	2,024,383		
内 県	(2)	(298,584)	(298,584)				
市	17	3,351,026	1,463,551		1,887,475		
町	(2)	(100,888)		(100,888)			
村	10	8,870,055	4,931,202	1,901,128			2,037,725
一部事務組合	15	9,756,289	7,186,958	427,000	1,740,591	401,740	
内 町	—	1,491,091			1,491,091		
内 市	(14)	(5,484,103)	(3,303,370)	(874,233)	(1,306,500)		
内 町	66	60,854,077	28,383,814	14,031,304	13,222,435		5,216,524
内 村	(13)	(12,890,995)	(8,840,963)	(874,233)	(201,899)		(2,973,900)
内 一部事務組合	70	81,722,794	27,533,273	18,157,418	33,058,203		2,973,900
内 町	(6)	(7,543,435)	(6,136,047)	(100,888)	(1,306,500)		
内 市	65	50,796,460	23,261,206	14,525,087	10,972,442		2,037,725
内 町	(7)	(402,646)	(402,646)				
内 村	27	31,765,410	20,253,212	1,384,368	4,509,566	401,740	5,216,524
内 一部事務組合	13	1,726,910	1,214,840	512,070			

注 ( )内は、通勤災害で内数  
資料 県人事課



184 市町村別国

民年金 (昭和59年度末)

(単位：人・金額・千円)

市町村	拠出				
	総数		被保険者数		
	受給権者数	年金額	計	強制加入	若年任意加入
総数	83,594	24,888,772	183,623	152,276	31,347
徳島市	17,422	5,132,558	49,432	38,953	10,479
鳴門市	5,832	1,762,226	13,058	10,374	2,684
小松島市	3,803	1,026,191	8,297	6,877	1,420
阿南市	6,435	1,902,298	13,779	11,555	2,224
勝浦町	1,183	356,239	2,249	1,821	428
上勝町	534	175,426	827	750	77
佐那河内村	593	185,273	1,243	1,163	80
石井町	2,609	736,969	5,216	4,322	894
神山町	1,924	623,819	3,409	3,204	205
那賀川町	1,101	314,000	1,969	1,652	317
羽ノ浦町	906	256,716	2,004	1,534	470
鷺敷町	479	156,931	815	631	184
相生町	652	193,779	1,021	876	145
上那賀町	478	156,766	946	790	156
木沢村	193	62,902	420	386	34
木頭村	314	101,297	746	694	52
由岐町	696	218,996	1,227	1,018	209
日和佐町	936	294,269	1,641	1,427	214
牟岐町	1,030	336,852	1,599	1,290	309
海南町	1,027	300,175	1,708	1,564	144
海部町	467	136,070	877	812	65
海穴喰町	643	195,706	1,291	1,127	164
松茂町	830	243,671	2,224	1,647	577
北島町	932	261,589	3,028	1,955	1,073
藍住町	1,381	428,836	4,859	3,536	1,323
板野町	1,452	454,701	3,269	2,947	322
上板野町	1,505	461,269	3,069	2,528	541
吉野町	1,157	356,730	2,685	2,514	171
土成町	1,320	390,479	2,660	2,484	176
市場町	1,857	542,612	3,164	2,828	336
阿波町	2,041	595,584	3,267	2,923	344
阿鴨島町	2,759	796,313	6,032	4,693	1,339
川島町	827	248,124	1,456	1,251	205
山川町	1,354	369,967	2,321	1,910	411
美郷村	359	107,270	749	715	34
美脇村	2,411	734,045	5,108	4,590	518
美馬町	1,553	458,284	2,356	2,125	231
半田町	1,189	360,715	2,046	1,733	313
貞光町	1,126	347,091	1,905	1,681	224
一宇村	537	168,125	859	818	41
穴吹町	1,288	400,765	2,516	2,078	438
木屋平村	429	137,288	816	784	32
三野町	732	222,752	1,493	1,376	117
三好町	975	287,705	1,624	1,490	134
池田町	2,195	649,509	4,261	3,616	645
山城町	1,009	313,804	2,361	2,183	178
井川町	905	259,622	1,483	1,293	190
三加茂町	1,216	360,170	2,429	2,042	387
東祖谷山村	555	168,598	1,071	1,011	60
西祖谷山村	443	137,698	738	705	33

年 金					福 祉 年 金	
左のう ち 再 掲		保険料収納額	検 認 率	免 除 率	受給権者数	年 金 額
保険料免除者数	附加年金加入者数					
31,704	17,810	10,694,085	93.3	20.8	34,594	11,643,762
10,415	3,652	2,564,953	87.5	26.7	7,587	2,545,636
1,752	1,582	813,044	95.0	16.9	2,941	1,000,551
1,642	894	476,984	95.4	23.9	1,524	509,645
2,347	1,112	778,331	90.3	20.3	2,472	832,973
179	277	144,460	90.4	9.8	454	150,835
78	71	54,951	93.0	10.4	224	73,114
52	151	87,353	97.3	4.8	217	71,424
368	190	336,943	93.1	8.5	967	323,789
300	280	228,721	96.4	9.4	691	225,331
357	207	122,703	99.6	21.6	425	139,008
315	179	124,526	97.0	20.5	323	109,670
44	45	53,598	95.4	7.0	201	64,973
60	127	71,423	96.7	6.8	244	78,950
113	153	68,904	100.0	14.3	193	61,747
64	7	28,628	100.0	16.6	69	22,272
116	54	48,775	100.0	16.7	111	37,018
103	156	89,908	98.3	10.1	346	111,207
284	242	101,749	99.4	19.9	492	165,274
206	134	101,156	94.5	16.0	445	144,384
232	215	116,462	100.0	14.8	447	146,227
71	68	52,683	90.6	8.7	199	64,819
124	171	85,319	96.1	11.0	214	70,810
224	582	148,262	96.5	13.6	492	184,013
241	505	202,429	94.6	12.3	372	124,570
379	392	298,326	87.4	10.7	520	173,261
490	400	198,965	93.3	16.6	524	178,330
286	487	211,982	99.7	11.3	515	173,568
539	229	154,721	93.7	21.4	375	128,870
203	501	185,365	100.0	8.2	433	146,688
376	557	211,726	97.7	13.3	637	215,040
420	568	213,177	96.2	14.4	603	208,896
1,184	435	349,391	95.3	25.2	1,086	365,567
270	79	92,480	100.0	21.6	355	117,350
281	74	145,698	96.0	14.7	672	218,726
118	120	45,132	94.8	16.5	170	58,214
1,203	353	275,815	93.9	26.2	980	338,995
567	235	137,414	100.0	26.7	502	169,574
412	184	107,939	88.2	23.8	520	178,483
454	189	113,371	100.0	27.0	417	138,854
333	44	34,314	98.5	40.7	240	84,326
419	256	141,236	94.7	20.2	568	194,304
235	114	40,142	100.0	30.0	162	54,221
304	251	87,907	97.3	22.1	322	111,360
294	237	95,087	95.8	19.7	300	106,691
840	394	224,518	93.6	23.2	1,136	384,768
638	264	129,801	98.6	29.2	537	177,715
319	131	84,856	98.6	24.7	346	117,043
514	198	144,884	100.0	25.2	543	181,094
568	20	39,447	100.0	56.2	242	82,330
371	44	28,130	100.0	52.6	239	81,254

注 金額は各市町村で四捨五入しているの総計と合わない場合がある。  
資料 県国民年金課

185 市町村別国民健康保険事業状況 (昭和59年度)

市町村	受診率 (%)				1件当たり費用額 (円)			
	計	入院	入院外	歯科	計	入院	入院外	歯科
県計	604,768	21,623	490,497	92,648	17,769	237,362	9,072	12,562
徳島市	624,691	21,086	510,802	92,803	17,840	242,303	9,397	13,310
鳴門市	642,945	24,564	522,903	95,479	18,522	246,975	9,032	11,720
小松島市	649,497	24,947	531,215	93,334	18,517	242,713	9,147	11,916
阿南市	555,727	21,223	450,930	83,575	17,556	222,481	8,777	12,887
勝浦町	606,208	19,761	496,881	89,566	16,729	249,892	8,440	11,269
上勝町	522,764	22,099	425,055	75,610	18,182	212,820	9,249	11,514
佐那河内村	630,027	16,676	520,381	92,970	15,000	213,889	8,768	14,207
石井町	619,315	19,873	503,232	96,210	16,630	233,245	8,765	13,027
神山町	585,386	23,237	465,095	97,054	18,917	257,920	8,599	11,136
那賀川町	625,583	26,361	514,736	84,487	21,922	255,120	11,462	12,891
ノ浦町	579,903	21,800	471,754	86,348	16,715	215,803	8,534	11,151
鷺敷町	619,938	22,819	496,028	101,090	15,991	226,501	6,822	13,464
相生町	634,478	24,044	525,794	84,640	18,247	222,799	9,521	14,350
上那賀町	645,282	25,141	524,366	95,775	16,748	227,531	7,686	11,030
木沢村	604,734	26,824	493,688	84,221	19,056	239,074	7,866	14,572
木頭村	586,086	30,090	465,158	90,837	21,022	226,310	9,563	11,700
由岐町	572,116	24,214	442,993	104,909	18,092	228,041	8,527	10,020
日和佐町	629,933	17,693	513,495	98,745	13,775	204,915	8,007	9,522
牟岐町	674,622	15,591	550,137	108,894	13,441	259,019	7,464	8,478
海南町	554,140	19,416	453,338	81,386	16,185	235,057	8,000	9,563
海部町	515,834	14,028	414,570	87,237	13,656	221,139	7,644	8,862
穴喰町	575,487	19,221	464,154	92,112	15,353	238,420	7,243	9,677
松茂町	555,417	24,066	428,861	102,491	21,093	271,101	8,468	15,214
北島町	593,233	19,353	483,626	90,254	12,056	245,992	9,933	12,705
藍住町	571,542	19,059	466,921	85,562	16,937	237,097	8,668	13,024
板上町	604,799	23,937	478,924	101,938	16,532	169,758	9,582	13,206
吉野町	658,095	21,926	539,654	96,515	17,717	248,627	9,014	13,924
土成町	647,788	22,596	527,375	97,817	18,578	259,280	9,064	14,269
市場町	587,209	20,732	458,482	107,995	19,402	267,114	9,516	13,823
阿波町	589,171	22,958	477,143	89,069	20,215	244,599	10,354	15,209
鴨島町	613,060	18,724	519,439	74,896	16,743	236,077	9,236	13,973
川島町	639,107	24,518	504,281	110,308	18,717	244,289	8,572	14,959
山川町	628,205	22,485	506,667	99,053	18,065	239,315	8,743	15,524
美郷村	618,343	27,036	503,941	87,366	18,811	235,460	8,452	11,520
木脇村	586,795	25,690	488,715	72,389	20,330	270,870	8,340	12,369
屋平村	578,614	28,914	471,771	77,930	22,168	263,726	9,113	11,578
美馬町	602,383	22,196	499,476	80,711	17,799	228,040	9,279	12,709
美田町	555,072	19,510	453,194	82,368	18,407	242,518	9,678	13,352
半田町	565,868	24,946	451,828	89,094	20,543	248,083	9,560	12,529
貞光町	528,040	19,864	428,985	79,191	17,800	198,119	10,587	11,643
一文字村	478,264	32,564	372,293	73,408	22,994	201,903	9,514	11,993
穴吹町	595,272	21,501	498,878	74,893	16,825	216,280	8,716	13,576
三好町	506,578	22,933	398,174	85,468	21,462	229,142	11,400	12,612
三好町	568,845	14,742	444,871	109,233	15,572	276,149	8,819	7,908
池田町	593,025	25,602	458,835	108,589	19,034	227,113	9,743	9,231
山城町	591,021	22,520	490,261	78,240	18,185	244,092	9,050	10,402
井川町	619,338	20,069	490,288	108,982	15,560	196,840	9,705	8,517
三加茂町	586,670	25,596	463,430	97,644	20,659	251,952	9,879	11,192
東祖谷山村	574,280	27,895	454,702	91,683	18,127	207,784	8,434	8,494
西祖谷山村	642,750	23,667	527,250	91,833	15,908	196,858	8,846	9,819
計	562,357	12,930	449,520	99,907	14,239	244,929	7,894	13,388
医師国保組合	355,806	12,671	238,543	104,592	20,526	244,929	11,922	12,963
農産組合	602,387	12,980	490,408	98,999	13,520	240,747	7,515	13,475

注 受診率とは、人口100人当たりに対する受診件数である。  
資料 県保険課

# 19 保 健 衛 生

### 186 市町村別医療施設及び病床数 (昭和59年末)

市町村	施設数					病院の許可病床数				
	病院			一般診療所	歯科診療所	計	精神病床	結核病床	伝染病床	一般病床
	計	一般	精神病							
総数	125	108	17	673	259	15,417	4,184	854	204	10,175
徳島市	60	53	7	260	120	6,652	1,832	161	40	4,619
鳴門市	6	4	2	49	17	1,469	744	50	27	648
小松島市	6	6	—	32	10	855	59	30	25	741
阿南市	5	4	1	42	16	616	139	30	—	447
勝浦町	1	1	—	3	2	73	—	5	—	68
上勝町	—	—	—	3	—	—	—	—	—	—
佐那河内村	—	—	—	2	—	—	—	—	—	—
石井町	2	2	—	20	6	153	—	—	—	153
神山町	—	—	—	11	2	—	—	—	—	—
那賀川町	—	—	—	4	—	—	—	—	—	—
那賀ノ浦町	2	2	—	6	3	443	—	42	17	384
鷺敷町	—	—	—	2	1	—	—	—	—	—
相生町	—	—	—	5	—	—	—	—	—	—
上那賀町	1	1	—	1	1	35	—	—	—	35
木沢村	—	—	—	1	—	—	—	—	—	—
木由頭	—	—	—	2	—	—	—	—	—	—
日和岐町	1	1	—	1	1	50	—	—	—	50
日和佐町	2	1	1	5	2	147	97	—	9	41
日牟岐町	1	1	—	5	2	117	—	8	7	102
海南海部町	1	1	—	4	1	73	—	20	8	45
海部町	—	—	—	1	1	—	—	—	—	—
海穴町	—	—	—	2	—	—	—	—	—	—
松茂島町	2	2	—	6	2	87	—	5	—	82
北島町	1	1	—	14	6	115	—	—	—	115
藍住町	1	1	—	16	4	40	—	—	—	40
板上町	2	2	—	9	2	623	—	220	—	403
上野町	1	—	1	7	3	234	234	—	—	—
吉野成町	—	—	—	5	3	—	—	—	—	—
土成町	1	1	—	1	2	35	—	—	—	35
市場町	1	1	—	8	1	163	—	—	30	133
阿波町	—	—	—	14	3	—	—	—	—	—
阿波島町	5	4	1	25	12	1,249	148	170	—	931
川島町	—	—	—	9	1	—	—	—	—	—
山川町	2	2	—	7	4	82	—	15	—	67
美郷村	—	—	—	3	—	—	—	—	—	—
脇美町	9	8	1	9	6	605	255	27	—	323
美半町	1	—	1	6	—	231	231	—	—	—
美光町	1	1	—	7	1	149	—	31	28	90
美貞町	3	3	—	5	3	133	—	—	—	133
一穴村	—	—	—	2	1	—	—	—	—	—
穴吹村	1	—	—	7	3	44	—	—	—	44
木屋平村	—	—	—	2	1	—	—	—	—	—
三野町	2	2	—	3	2	110	—	10	—	100
三好町	—	—	—	4	1	—	—	—	—	—
池田町	3	1	2	21	7	694	445	30	13	206
山城町	—	—	—	6	1	—	—	—	—	—
井川町	—	—	—	3	2	—	—	—	—	—
三加町	1	1	—	7	2	140	—	—	—	140
東祖谷山村	—	—	—	2	1	—	—	—	—	—
西祖谷山村	—	—	—	4	—	—	—	—	—	—

注 概数である。  
資料 県医務課

### 187 医療関係者数

(1) 市町村別(昭和57年末)

市町村	従業地別			就業保健婦	就業助産婦	就業看護婦(就業看護師)	就業准看護婦(就業准看護師)	就業歯科衛生士	就業歯科技工士
	医師	歯科医師	薬剤師						
総数	1,745	485	1,413	198	204	3,150	3,224	520	283
徳島市	959	293	805	48	81	1,411	1,280	—	—
鳴門市	101	25	128	13	20	294	239	—	—
小松島市	100	16	61	8	15	336	135	—	—
阿南市	73	24	56	24	3	144	140	—	—
勝浦町	5	2	5	2	2	7	11	—	—
上勝町	2	—	—	1	1	—	3	—	—
佐那河内村	2	—	1	1	—	—	—	—	—
石井町	24	8	19	2	1	19	70	—	—
神山町	10	3	2	2	3	5	11	—	—
那賀川町	5	1	8	1	—	6	5	—	—
那賀ノ浦町	37	5	22	1	17	158	61	—	—
鷺敷町	2	1	—	1	1	1	1	—	—
相生町	3	—	2	1	—	3	3	—	—
上那賀町	4	1	1	1	—	1	8	—	—
木沢村	1	—	—	1	—	—	2	—	—
木由頭	1	—	—	1	—	1	5	—	—
日和岐町	3	1	1	1	—	2	9	—	—
日和佐町	9	2	8	9	2	16	15	—	—
日牟岐町	15	2	5	2	9	27	36	—	—
海南海部町	6	2	6	2	1	7	12	—	—
海部町	1	1	3	1	2	1	—	—	—
海穴町	3	—	5	1	1	2	1	—	—
松茂島町	10	4	12	2	2	9	38	—	—
北島町	17	8	17	1	—	11	59	—	—
藍住町	14	4	19	2	—	8	51	—	—
板上町	30	3	12	2	3	151	67	—	—
上野町	12	5	8	2	—	8	45	—	—
吉野成町	6	5	6	1	1	—	8	—	—
土成町	5	2	6	1	—	5	11	—	—
市場町	19	2	11	2	—	49	26	—	—
阿波町	13	5	6	2	—	2	32	—	—
阿波島町	87	16	57	16	15	252	273	—	—
川島町	9	2	4	1	—	2	11	—	—
山川町	9	5	9	1	—	8	32	—	—
美郷村	—	—	—	1	—	—	—	—	—
脇美町	26	5	31	2	3	21	131	—	—
美半町	8	—	4	2	2	6	25	—	—
美光町	11	1	9	2	5	21	35	—	—
美貞町	11	5	9	1	—	10	43	—	—
一穴村	1	—	1	1	—	—	2	—	—
穴吹村	11	5	6	9	—	3	23	—	—
木屋平村	2	1	—	1	—	—	—	—	—
三野町	7	2	4	1	—	12	28	—	—
三好町	5	2	2	2	—	1	9	—	—
池田町	46	10	33	13	13	109	171	—	—
山城町	3	1	1	2	—	—	5	—	—
井川町	4	1	2	1	—	—	3	—	—
三加町	9	3	6	2	1	17	46	—	—
東祖谷山村	2	1	—	—	—	3	2	—	—
西祖谷山村	2	—	—	1	—	1	1	—	—

注 概数である。(隔年調査)  
資料 県医務課

187 医療関係者数(続き)

(2) 年次別(昭和54~59年)

(単位:人)

Table with 7 columns: 年次, 医師, 歯科医師, 薬剤師, 就業保健婦, 就業助産婦, 就業看護婦(就業看護師). Rows for years 昭和54年, 55, 56, 57, 59.

Table with 8 columns: 年次, 就業准看護婦(就業准看護師), 就業歯科衛生師, 就業歯科技工師, 就業あんまマッサージ指圧師, 就業はり師, 就業きゆう師, 就業柔道整復師. Rows for years 昭和54年, 55, 56, 57, 59.

注 昭和59年は概数である。(隔年調査となったため、58年は調査なし)
資料 県医務課

188 薬局等業者数(昭和55~59年)

Table with 6 columns: 年次, 薬局, 一般販売業, 薬種商販売業, 特例販売業, 配置販売業. Rows for years 昭和55年, 56, 57, 58, 59.

資料 県薬務課

189 主要死因別死亡者数(昭和59年)

Table with 16 columns: 市町村, 胃腸炎, 全結核, 悪新性物, 胃ガン, 糖尿病, 心疾患, 高血圧性患者, 脳血管炎, 肺炎支気管炎, 消化性潰瘍, 肝硬変, 腎炎及びネフローゼ, 老衰, 不慮の事故, 自殺. Rows for 総数 and various municipalities.

注 概数である。
資料 県医務課

### 190 伝染病等患者数 (昭和55~59年)

(単位:人)

年次	法定・指定伝染病										急灰 白血 炎
	赤痢	腸チフス	パラチフス	痘そう	発チ しフ んス	しこ ょう う熱	シフ テリア	流行 性 髄 膜炎	日本 脳 炎	急性 灰 白 髄 炎	
昭和55年	—	4	—	—	—	1	1	—	2	—	
56	3	1	—	—	—	—	1	1	—	—	
57	1	2	—	—	—	—	—	—	1	—	
58	6	—	—	—	—	—	—	—	—	—	
59	1	—	—	—	—	—	—	—	—	—	

年次	届出伝染病												食 中 毒	
	マ ラ リ ア	ま し ん	百 日 ぜ き	イ エ ン フ ル ザ	破 傷 風	伝 下 染 病 性 症	フ リ ィ ア 病	ト ラ ホ ム	結 核	ら い	梅 毒	り ん 病		軟 下 か 性 病
昭和55年	1	28	—	461	—	—	—	771	—	1	1	—	—	531
56	—	1	—	376	—	—	—	706	—	—	—	—	—	961
57	—	1	—	35	—	—	—	629	—	—	—	—	—	101
58	—	—	—	27	—	—	—	603	—	—	—	—	—	23
59	—	7	—	45	—	—	—	548	—	1	—	—	—	122

注 昭和59年は、概数である。  
資料 県医務課

### 191 病院運営状況 (昭和55~59年)

年次	新入院患者数				
	計	精神病床	結核病床	伝染病床	その他の病床
昭和55年	58,954	2,026	625	14	56,289
56	59,856	2,129	562	13	57,152
57	62,601	2,147	558	5	59,891
58	63,767	2,028	530	10	61,199
59	67,368	1,999	448	2	64,919

年次	退院患者数					外来患者数
	計	精神病床	結核病床	伝染病床	その他の病床	
昭和55年	58,402	1,846	706	13	55,837	4,371,061
56	59,583	1,951	631	11	56,990	4,391,197
57	62,314	2,071	647	5	59,591	4,527,115
58	63,501	2,028	579	10	60,884	4,576,770
59	67,232	1,920	488	2	64,822	4,703,978

注 昭和59年は、概数である。  
資料 県医務課

### 192 保健所行政運営状況 (昭和59年)

(単位:人,世帯)

区分	健康診断 受診 延人員	環境衛生 監視指導 延施設	飲料水質 検査 検体数	食品衛生施設 監視指導		結核予防検診		
				要 許 可 設 施	不 要 許 可 設 施	ツベルクリ ン反応注射	BCG接種	間接撮影
総数	197,670	7,484	5,081	16,658	7,454	45,207	20,015	162,182
徳島保健所	58,862	1,587	1,327	5,214	1,272	19,524	9,341	65,644
鳴門保健所	23,735	496	190	2,170	1,481	4,793	1,573	11,082
小松島保健所	12,934	258	438	1,276	681	2,506	823	9,442
阿南保健所	15,914	1,307	779	2,392	810	5,900	2,284	13,975
日和佐保健所	15,992	732	419	626	305	1,527	787	8,392
鴨島保健所	25,146	2,009	933	2,327	1,289	5,283	2,330	25,715
穴吹保健所	18,675	499	552	1,013	403	2,910	1,368	15,099
池田保健所	26,412	596	443	1,640	1,213	2,764	1,509	12,833

区分	結核予防 検診 直接撮影	インフル エンザ 予防接種	日本脳炎 予防接種	寄生虫 検査	保健指導延人員			
					妊婦	産婦	乳児	幼児
総数	2,646	9,876	10,210	765	1,517	3,267	19,436	14,569
徳島保健所	710	1,043	859	13	8	—	5,794	5,886
鳴門保健所	320	221	140	—	308	150	1,665	1,312
小松島保健所	458	95	68	—	206	79	846	775
阿南保健所	112	185	176	7	309	1,605	4,160	2,027
日和佐保健所	237	125	93	39	198	995	1,617	870
鴨島保健所	425	8,050	8,741	2	269	394	2,766	1,953
穴吹保健所	203	105	68	—	68	44	1,641	833
池田保健所	181	52	65	704	151	—	947	913

区分	保健指導延人員				栄養指導延人員		衛生教育 開催回数	保健婦家庭訪問	
	療育相談	未熟児	新生児	妊 娠 中 毒 症	個 別	集 団		世帯数	延人員
総数	815	513	2,358	88	15,856	35,604	3,842	18,119	21,622
徳島保健所	265	140	294	22	6,016	10,733	583	3,814	4,346
鳴門保健所	32	58	158	4	1,534	3,535	1,072	1,461	1,504
小松島保健所	33	43	144	4	2,359	3,997	311	1,287	1,429
阿南保健所	17	63	569	10	1,515	4,677	397	3,449	4,404
日和佐保健所	21	9	440	4	1,590	2,460	230	1,400	1,993
鴨島保健所	129	102	110	18	584	3,397	424	2,707	3,196
穴吹保健所	19	39	311	11	2,082	3,216	277	1,527	1,886
池田保健所	299	59	332	15	176	3,589	548	2,474	2,864

注 概数である。  
資料 県医務課

### 193 公衆衛生関係施設数 (昭和55~59年度)

年 度	理容所	美容所	公衆浴場	クリーニング所	興行場	火葬場	ホテル旅館	飲食店	喫茶店
昭和55年度	1,395	1,579	192	766	32	27	1,230	9,762	306
56	1,390	1,630	191	810	32	28	1,093	10,116	355
57	1,395	1,648	185	855	36	25	1,100	10,095	327
58	1,400	1,677	186	888	33	25	1,069	10,207	423
59	<b>1,408</b>	<b>1,699</b>	<b>178</b>	<b>914</b>	<b>33</b>	<b>25</b>	<b>1,151</b>	<b>10,477</b>	<b>527</b>

資料 県保健予防課・薬務課

### 194 公害苦情受理処理件数 (昭和55~59年度)

(単位:件)

年 次	受 理 件 数										直接処理 (解決) 件 数
	計	大汚染	水質汚濁	土壌汚染	騒音	振動	地盤沈下	悪臭	その他		
昭和55年度	521	51	91	1	119	11	—	125	123	526	
56	472	73	94	4	89	12	—	101	99	477	
57	438	68	70	5	107	6	—	111	71	437	
58	416	57	69	3	98	5	—	113	71	421	
59	<b>420</b>	<b>57</b>	<b>48</b>	<b>3</b>	<b>118</b>	<b>5</b>	—	<b>103</b>	<b>86</b>	<b>403</b>	

資料 県公害対策課

### 195 献 血 状 況

(単位:本) (1) 血液型別献血実績 (昭和55~59年度)

年 度	必要血液量	献 血 に よ る 血 液 量					必要血液に 対する献血 の割合(%)
		計	O 型	A 型	B 型	A B 型	
昭和55年度	42,000	43,613	11,954	17,327	9,323	5,009	103.8
56	44,000	47,617	12,905	19,060	10,201	5,451	108.2
57	47,000	50,798	14,073	20,260	10,805	5,660	108.1
58	51,000	56,828	15,661	22,495	11,829	6,843	111.4
59	<b>55,000</b>	<b>70,430</b>	<b>19,758</b>	<b>28,320</b>	<b>14,439</b>	<b>7,913</b>	<b>128.1</b>

注 1本は200ccである。  
資料 県薬務課

### 195 献 血 状 況 (続き)

(単位:本) (2) 市町村別献血実績 (昭和57~59年度)

市 町 村	昭 和 5 7 年 度		5 8		5 9	
	献 血 目 標	実 績	献 血 目 標	実 績	献 血 目 標	実 績
総 数	<b>47,000</b>	<b>50,798</b>	<b>51,000</b>	<b>56,828</b>	<b>55,000</b>	<b>70,430</b>
徳島市	14,270	14,411	15,530	18,115	16,840	23,364
鳴門市	3,610	3,155	3,930	3,324	4,230	4,575
小松島市	2,490	3,272	2,690	3,461	2,900	4,350
阿南市	3,500	3,857	3,760	4,002	4,060	4,671
勝浦町	440	653	490	798	510	835
上勝町	160	392	170	375	180	411
佐那河浦村	220	383	240	412	250	418
石井町	1,400	1,656	1,520	1,995	1,650	2,370
神山町	620	583	660	642	710	754
那賀川町	570	754	610	719	650	907
羽ノ浦町	650	721	700	912	760	1,095
鷲敷町	200	244	220	253	220	309
相生町	220	388	240	461	260	527
上那賀町	170	177	190	229	200	232
木沢村	70	118	80	101	80	136
木頭村	130	319	140	251	150	238
由岐町	260	294	280	397	300	396
日和佐町	400	578	430	656	460	657
牟岐町	440	385	460	380	490	402
海南町	380	277	420	283	450	297
海部町	190	165	210	192	220	214
穴喰町	240	156	250	190	270	200
松茂町	590	763	650	830	710	1,135
北島町	960	1,069	1,060	1,174	1,150	1,740
藍住町	1,170	1,275	1,310	1,335	1,450	1,687
板野町	770	902	840	1,122	910	1,337
上板野町	690	757	750	816	810	974
吉野成町	520	474	560	484	590	585
土成町	490	506	530	515	570	619
市場町	700	616	760	605	820	771
阿波町	790	815	860	801	920	975
阿鴨川島町	1,490	1,621	1,620	1,679	1,750	1,960
山川島町	460	514	500	431	540	639
山川町	700	808	750	765	810	1,049
美郷村	120	145	130	122	140	208
脇美村	1,090	978	1,180	1,126	1,270	1,375
馬田町	580	593	620	658	660	714
半田光町	440	424	480	456	510	524
貞光町	450	554	480	587	510	576
一宇村	160	250	170	206	190	207
吹平村	550	566	600	591	640	672
木屋野町	130	179	140	187	140	120
三好町	300	272	320	309	350	425
三好町	350	264	380	408	410	484
池田町	1,200	1,162	1,290	1,068	1,380	1,128
山城町	430	411	460	392	490	480
井川町	350	376	380	395	410	434
三加茂町	530	440	580	467	630	506
東祖谷山村	210	224	220	227	230	296
西祖谷山村	150	145	160	145	170	163

注 1 総数は県外者の献血を含む。  
2 1本は200ccである。  
資料 県薬務課

196 市町村別一部事務組合別ごみ処理状況 (昭和58年)

Table with 8 main columns: 市町村・一部事務組合, 総排出量 (t/年), 収集人口 (人), 収集量 (t/年), 焼却, 埋却, 立 other, 自家処理人口 (人), 自家処理量 (t). Rows include various municipalities like 徳島市, 鳴門市, 小松市, etc.

注 人口は住民基本台帳による。資料 県環境保全課

197 市町村別し尿処理状況 (昭和58年)

Table with 7 main columns: 市町村, 処理人口 (人), 年間総排出量 (kl/年), 年間総収集量 (kl/年), 年間総処理量 (施設処理, その他), 自家処理量 (kl/年). Rows include various municipalities like 徳島市, 鳴門市, 小松市, etc.

注 処理人口は昭和57年9月30日現在の住民基本台帳人口である。し尿の場合は水洗化人口(下水道, 浄化槽処理)及び浄化槽汚泥は含まない。資料 県環境保全課



### 198 疾病・異常被患

(単位：パーセント)

区分	小学校										中学校			
	昭和55年度		56		57		58		59		昭和55年度		56	
	男	女	男	女	男	女	男	女	男	女	男	女	男	女
色覚異常	2.50	—	2.58	0.11	1.97	0.11	2.06	—	<b>2.20</b>	<b>0.20</b>	4.11	0.27	3.29	—
トラコーマ	—	—	—	—	—	—	—	—	—	—	—	—	—	—
結膜炎	2.04	2.23	2.11	2.51	3.08	1.87	2.35	2.21	<b>2.10</b>	<b>2.40</b>	2.22	1.76	4.12	2.51
難聴	0.35	0.33	0.70	0.19	0.44	0.64	0.46	0.88	<b>0.50</b>	<b>0.50</b>	1.15	0.35	0.46	0.53
中耳炎	0.26	0.13	0.39	0.16	0.14	0.30	0.15	0.38	<b>0.50</b>	<b>0.20</b>	0.17	0.09	0.23	0.22
慢性副鼻腔炎	0.55	0.73	0.58	0.44	0.75	0.42	0.76	0.33	<b>0.70</b>	<b>0.70</b>	0.78	0.24	0.89	0.48
アデノイド	—	—	0.12	—	0.09	—	0.06	0.03	<b>0.10</b>	<b>0.10</b>	—	—	0.02	—
へんとう肥大	3.47	3.16	2.84	3.72	5.52	3.37	3.22	3.00	<b>3.40</b>	<b>3.00</b>	4.15	3.65	3.03	2.81
むし歯	94.95	95.39	95.64	95.89	96.21	88.85	95.45	95.00	<b>95.00</b>	<b>95.50</b>	94.48	96.02	94.39	94.79
せき柱胸郭異常	1.29	1.15	1.27	0.95	1.34	1.03	0.45	0.53	<b>0.60</b>	<b>0.60</b>	0.67	0.66	0.64	1.06
伝染性皮膚疾患	0.20	0.04	0.15	0.05	0.03	0.08	0.34	0.22	<b>0.10</b>	—	0.13	0.04	0.14	—
心臓の疾患	0.12	0.19	0.16	0.15	0.14	0.22	0.33	0.25	<b>0.30</b>	<b>0.30</b>	0.18	0.58	0.47	0.13
寄生虫卵保有者	0.02	0.05	—	—	0.03	0.01	1.29	0.97	—	<b>0.10</b>	—	—	—	—
結核	—	—	—	—	0.08	—	—	—	—	—	—	—	—	—

### 率の推移 (昭和55~59年度)

小学校						高等学校									
57		58		59		昭和55年度		56		57		58		59	
男	女	男	女	男	女	男	女	男	女	男	女	男	女	男	女
2.19	0.30	1.76	—	<b>3.30</b>	<b>0.10</b>	3.13	0.61	4.23	0.58	2.69	—	4.04	0.19	<b>2.60</b>	<b>0.30</b>
—	—	—	—	—	—	—	—	—	—	—	—	—	—	—	—
2.66	1.87	4.36	2.09	<b>2.60</b>	<b>2.00</b>	2.80	0.97	1.96	1.31	1.40	0.93	1.55	0.53	<b>2.20</b>	<b>1.50</b>
0.58	0.72	0.91	0.11	<b>0.40</b>	<b>0.60</b>	0.28	0.64	0.18	0.45	0.28	0.31	0.36	0.07	<b>0.30</b>	<b>0.20</b>
0.13	0.14	0.10	0.03	<b>0.20</b>	<b>0.20</b>	0.07	0.33	0.31	—	0.11	0.09	0.34	0.11	<b>0.20</b>	—
0.44	0.55	0.35	0.53	<b>1.00</b>	<b>0.50</b>	1.00	0.49	0.91	0.81	0.96	0.34	0.58	0.71	<b>0.70</b>	<b>0.40</b>
—	—	—	—	—	—	—	—	—	—	—	—	—	—	—	—
4.03	4.97	2.45	2.06	<b>2.80</b>	<b>2.70</b>	1.81	2.36	1.58	2.97	3.23	6.21	1.56	2.56	<b>1.50</b>	<b>2.60</b>
94.34	95.48	92.49	95.11	<b>92.60</b>	<b>95.30</b>	94.04	97.80	95.29	97.68	95.90	97.64	95.80	98.49	<b>95.60</b>	<b>97.00</b>
0.64	0.78	1.02	1.26	<b>0.70</b>	<b>0.40</b>	0.35	0.20	0.27	0.17	0.03	0.25	0.22	0.21	<b>0.20</b>	<b>0.30</b>
0.34	0.01	0.14	—	<b>0.10</b>	—	—	—	—	—	—	—	—	—	—	—
0.01	0.19	0.09	0.22	<b>0.30</b>	<b>0.20</b>	0.35	0.16	0.22	0.17	0.38	0.60	0.62	0.53	<b>0.50</b>	<b>0.40</b>
—	—	—	—	—	—	—	—	—	—	—	—	—	—	—	—
—	—	—	0.08	—	—	—	—	—	—	—	—	—	—	—	—

注 1 この表は、健康診断受検者のうち疾病・異常該当者(疾病・異常に該当する旨健康診断票に資料 県統計課「学校保健統計調査結果」

記載のあった者)の占める割合を示したものである。

## 199 児童生徒の体位 (昭和59年度)

区分	身長 (cm)				体重 (kg)				胸囲 (cm)				座高 (cm)					
	全国		徳島県		全国		徳島県		全国		徳島県		全国		徳島県			
	平均値	標準偏差	平均値	標準偏差	平均値	標準偏差	平均値	標準偏差	平均値	標準偏差	平均値	標準偏差	平均値	標準偏差	平均値	標準偏差		
男	幼稚園 5歳	110.6	4.58	110.5	4.27	19.1	2.47	19.3	2.42	56.4	2.99	56.2	2.93	62.6	2.75	62.4	2.60	
	小学校	6	116.3	4.79	116.3	4.79	21.1	3.01	21.4	3.20	57.7	3.23	58.1	3.43	65.2	2.74	65.0	2.74
		7	122.0	4.96	122.2	5.04	23.5	3.57	23.8	4.00	59.9	3.62	60.1	4.15	67.7	2.79	67.8	3.02
		8	127.4	5.22	127.4	5.53	26.3	4.30	27.0	5.16	62.1	4.23	62.7	5.14	70.1	2.89	70.3	3.05
		9	132.5	5.47	132.7	5.49	29.4	5.27	29.8	5.43	64.5	4.95	64.7	5.06	72.3	2.97	72.5	2.91
		10	137.6	5.84	137.6	6.22	32.7	6.08	32.8	5.92	67.0	5.45	67.0	5.30	74.4	3.08	74.4	3.33
	11	143.2	6.64	143.4	7.08	36.4	7.12	36.7	7.80	69.5	5.96	69.5	6.24	76.7	3.48	76.8	3.78	
	中学校	12	150.0	7.78	150.3	7.60	41.7	8.43	42.7	8.82	72.7	6.45	72.8	6.66	79.9	4.31	79.8	4.12
		13	157.5	7.91	157.7	8.02	47.3	9.13	48.1	9.32	76.2	6.46	76.3	6.73	83.6	4.54	83.7	4.62
		14	163.6	6.90	163.7	6.84	52.8	9.12	53.6	9.21	79.7	6.27	79.7	6.32	86.8	4.09	86.7	4.01
	高等学校	15	167.5	6.03	167.5	6.27	57.9	9.40	58.4	8.70	82.9	6.32	82.5	5.65	89.3	3.49	89.7	3.52
		16	169.2	5.72	169.4	5.51	60.0	8.78	60.1	8.29	84.6	5.95	84.0	5.64	90.3	3.23	90.6	3.37
		17	170.2	5.65	170.4	5.64	61.5	8.47	62.1	8.21	86.0	5.65	85.6	5.58	90.8	3.15	91.2	3.00
	女	幼稚園 5歳	109.8	4.59	109.8	4.54	18.7	2.43	18.9	2.62	55.1	3.02	55.0	3.28	62.1	2.76	61.9	2.82
小学校		6	115.6	4.81	115.6	5.09	20.7	2.95	21.2	3.84	56.3	3.26	56.8	4.14	64.8	2.70	64.8	2.93
		7	121.2	5.01	121.4	5.32	23.0	3.47	23.5	3.81	58.3	3.67	58.7	4.11	67.3	2.78	67.6	3.00
		8	126.8	5.35	126.4	5.31	25.8	4.17	26.1	4.17	60.6	4.26	60.8	4.40	69.8	2.93	69.7	2.91
		9	132.4	5.88	132.4	5.84	29.1	5.15	29.5	5.57	63.3	4.99	63.8	5.33	72.2	3.17	72.5	3.24
		10	138.7	6.48	138.7	6.88	33.0	6.16	33.8	6.83	66.5	5.65	67.3	6.11	75.2	3.54	75.4	3.69
11		145.4	6.72	145.7	6.81	37.7	7.20	38.5	7.37	70.3	6.26	71.0	6.44	78.4	3.85	78.8	3.93	
中学校		12	150.8	6.04	150.7	5.96	42.9	7.51	43.3	7.80	74.6	6.09	74.8	6.36	81.5	3.61	81.4	3.60
		13	154.4	5.35	154.5	5.30	46.8	7.10	47.8	7.62	77.4	5.52	78.1	5.93	83.4	3.17	83.3	3.16
		14	156.2	5.06	156.0	5.06	49.7	6.91	49.9	7.01	79.6	5.27	79.7	5.30	84.4	2.91	84.0	2.94
高等学校		15	156.8	4.95	156.5	4.90	51.8	7.14	52.4	7.52	81.1	5.44	81.4	5.85	85.0	2.83	85.2	2.78
		16	157.4	5.01	156.8	5.07	52.7	6.86	52.3	7.02	81.8	5.18	81.9	5.27	85.2	2.84	85.1	2.91
		17	157.6	5.07	157.0	4.96	52.7	6.74	52.2	6.61	82.0	5.06	82.1	4.93	85.1	2.87	84.9	2.84

# 20 教 育

### 200 学校総覧 (国立・公立・私立)

### 201 市町村別学校総覧 (国立・公立・私立)

(単位:校,人)

(昭和59. 5. 1現在)

(単位:園,人) (1) 幼稚園 (昭和59. 5. 1現在)

区 分	学校数		教員数 (本務者)	職員数 (本務者)	園児・児童・生徒数			
	本校	分校			総数	男	女	
小 学 校	総数	281	23	3,781	899	73,108	37,242	35,866
	国立	1	—	24	5	693	350	343
	公立	278	23	3,732	877	72,034	36,705	35,329
中 学 校	私立	2	—	25	17	381	187	194
	総数	95	7	2,107	400	36,555	18,713	17,842
	国立	1	—	21	3	531	277	254
高 等 学 校	公立	92	7	2,055	388	35,620	18,133	17,487
	私立	2	—	31	9	404	303	101
	総数	44	10	2,025	519	(77)31,462	(16)15,731	(61)15,731
幼 稚 園	国立	1	—	6	2	147	73	74
	公立	221	12	668	40	13,816	7,060	6,756
	私立	14	—	124	52	2,417	1,220	1,197
	高等学校通信教育	1	—	18	3	988	350	638
	盲 学 校 (公立)	1	—	68	23	172	110	62
	聾 学 校 (公立)	1	—	62	21	97	52	45
養 護 学 校	総数	4	2	299	74	686	432	254
	国立	1	—	24	3	69	45	24
	公立	3	2	275	71	617	387	230
専 修 学 校	私立	1	—	124	52	2,417	1,220	1,197
	総数	26	—	120	40	2,121	260	1,861
	国立	5	—	16	10	427	65	362
	公立	2	—	28	19	741	38	703
各 種 学 校	私立	19	—	76	11	953	157	796
	総数	48	—	139	21	2,461	775	1,686
	国立	1	—	2	—	20	—	20
	公立	2	—	3	1	32	—	32
	私立	45	—	134	20	2,409	775	1,634

注 高等学校の生徒数は,専攻科・別科の生徒数を含み,( )に再掲している。  
資料 県統計課「学校基本調査結果」

市町村	園 数		学級数	教員数	幼 児 数									59年度 修了者数 計
	本園	分園			総 数	3 歳		4 歳		5 歳				
						計	男	女	男	女	男	女		
総 数	[1](14)	[5](86)	[6](124)	[147](2,417)	[73](1,220)	[74](1,197)	[15](344)	[15](358)	[30](439)	[30](426)	[28](437)	[29](413)	[57](780)	9,326
徳島市	[1](8)	[5](60)	[6](80)	[147](1,658)	[73](841)	[74](817)	[15](226)	[15](245)	[30](308)	[30](291)	[28](307)	[29](281)	[57](530)	2,857
鳴門市	(1)	(5)	(5)	(140)	(74)	(66)	(24)	(20)	(30)	(27)	(20)	(19)	(32)	851
小松島市	18	3	62	74	1,630	855	775	4	10	436	367	415	398	851
阿南市	11	—	34	41	887	477	410	—	—	156	156	321	254	541
勝浦町	(2)	(7)	(11)	(152)	(74)	(78)	(22)	(20)	(31)	(34)	(21)	(24)	(49)	501
上勝町	12	1	40	41	805	418	387	—	—	199	181	219	206	501
佐那河内村	1	—	2	2	21	13	8	—	—	8	3	5	5	12
石井町	4	—	4	4	38	19	19	—	—	5	10	14	9	25
神山町	—	—	—	—	—	—	—	—	—	—	—	—	—	—
那賀川町	5	1	23	24	611	320	291	—	—	158	127	162	164	308
羽ノ浦町	5	1	10	10	166	94	72	—	—	51	32	43	40	77
鷺敷町	1	—	2	2	70	31	39	—	—	—	—	31	39	63
相生町	(1)	(3)	(7)	(118)	(55)	(63)	(15)	(20)	(21)	(19)	(19)	(24)	(38)	38
上那賀町	—	—	—	—	—	—	—	—	—	—	—	—	—	—
木沢村	—	—	—	—	—	—	—	—	—	—	—	—	—	—
由岐町	1	—	1	1	7	4	3	1	1	2	1	—	—	5
日和佐町	2	—	2	4	43	24	19	—	—	—	—	24	19	42
牟岐町	1	—	6	7	144	71	73	—	—	37	38	34	35	68
海南町	—	—	—	—	—	—	—	—	—	—	—	—	—	—
海部町	2	—	3	4	61	35	26	—	—	—	—	35	26	50
穴喰町	—	—	—	—	—	—	—	—	—	—	—	—	—	—
松茂町	2	—	2	2	57	31	26	—	—	—	—	31	26	59
北島町	(1)	(4)	(11)	(145)	(70)	(75)	(16)	(19)	(15)	(25)	(39)	(31)	(57)	205
藍住町	3	—	5	5	135	73	62	—	—	—	—	73	62	135
板野町	3	—	8	8	227	116	111	—	—	—	—	116	111	214
上野町	3	—	23	29	844	448	396	—	—	216	188	232	208	389
吉野町	3	1	11	11	249	119	130	—	—	20	34	99	96	193
土成町	4	—	7	7	172	73	99	—	—	—	—	73	99	188
市場町	2	—	5	5	106	48	58	—	—	—	—	48	58	116
阿波町	2	—	8	10	225	127	98	—	—	60	44	67	54	129
鴨島町	5	—	11	12	252	121	131	—	—	38	42	83	89	191
川島町	3	—	6	6	195	100	95	—	—	—	—	100	95	190
山川町	(1)	(7)	(10)	(204)	(106)	(98)	(41)	(34)	(34)	(30)	(31)	(34)	(74)	408
美郷村	7	—	21	24	575	273	302	—	—	123	142	150	160	408
美馬町	2	—	4	5	107	57	50	—	—	—	—	57	50	99
半田町	5	—	6	7	161	90	71	—	—	—	—	90	71	152
真光町	4	—	4	4	38	13	25	—	—	7	17	6	8	21
一字村	8	—	15	16	346	172	174	—	—	37	47	135	127	246
穴吹町	7	1	12	13	252	131	121	—	—	55	61	76	60	135
木屋平村	8	1	12	13	156	76	80	—	—	43	37	33	43	83
三野町	6	1	7	8	95	50	45	—	—	12	8	38	37	76
三好町	4	—	4	5	26	16	10	—	—	8	5	8	5	14
池田町	7	—	8	8	154	75	79	—	—	29	23	46	56	113
山城町	3	—	3	3	30	15	15	—	—	8	9	7	6	7
井川町	2	—	3	3	31	13	18	1	4	7	6	5	8	11
三加茂町	4	—	5	5	93	43	50	—	—	3	8	40	42	84
東祖谷山村	12	—	22	27	378	194	184	—	—	69	69	125	115	237
西祖谷山村	6	—	5	5	54	26	28	—	—	—	—	26	28	66
	3	1	7	9	122	70	52	—	—	29	28	41	24	70
	5	—	8	8	137	74	63	—	—	3	5	71	58	148

注 [ ]は国立, ( )は私立で内数である。  
資料 県統計課「学校基本調査結果」

201 市町村別学校

(2) 小 学

(単位：校、人)

市町村	学校数		学級数	教員数	児					
	本校	分校			総 数			1 学 年		
					計	男	女	男	女	
総 数	[1](2)	[23]	[18](13)	[24](25)	[693](381)	[350](187)	[343](194)	[60](35)	[60](33)	
	281	23	2,662	3,781	73,108	37,242	35,866	5,657	5,359	
徳島市	33	2	636	878	22,560	11,545	11,015	1,722	1,615	
鳴門市	18	—	198	277	5,855	3,014	2,841	469	388	
小松市	11	—	134	192	4,059	2,080	1,979	281	298	
阿南市	21	3	213	312	5,568	2,826	2,742	419	402	
勝浦町	3	—	30	44	627	321	306	43	56	
上勝町	4	—	19	27	199	112	87	16	9	
佐那河内村	1	—	10	16	275	153	122	21	19	
石井町	5	1	75	103	2,214	1,103	1,111	171	161	
神山川町	7	2	44	65	705	378	327	60	41	
那賀川町	2	—	29	40	845	412	433	78	59	
羽ノ浦町	2	—	33	39	1,191	588	603	78	95	
鷺敷町	2	—	13	17	302	166	136	24	23	
相生町	4	—	21	30	292	146	146	19	26	
上那賀町	3	—	18	26	228	119	109	13	16	
木沢村	1	—	7	10	89	58	31	3	3	
木頭村	2	—	11	16	185	85	100	14	21	
由岐町	4	—	19	27	307	144	163	31	19	
日和佐町	3	—	24	35	531	269	262	33	42	
牟岐町	3	—	27	42	671	322	349	44	51	
海部町	3	—	25	34	522	258	264	37	30	
海穴町	2	—	12	18	253	123	130	13	18	
松北町	2	1	16	23	349	171	178	28	31	
藍住町	3	—	34	46	1,057	536	521	88	82	
板野町	3	—	52	72	1,829	934	895	140	120	
上吉土市	3	—	70	96	2,566	1,308	1,258	208	192	
成場町	3	1	41	57	1,151	600	551	111	98	
阿波町	4	—	44	60	1,178	584	594	96	95	
川島町	2	—	29	42	814	420	394	64	51	
美郷村	2	2	25	34	829	400	429	71	58	
脇美半貞	5	—	41	57	1,093	555	538	101	97	
山美村	3	—	40	58	1,307	676	631	109	92	
美郷町	7	—	74	110	2,318	1,153	1,165	186	195	
美郷町	2	—	24	34	714	380	334	49	55	
美郷町	5	—	34	51	995	473	522	70	89	
美郷村	4	—	15	28	130	70	60	12	8	
美半貞	11	—	69	98	1,705	906	799	130	118	
馬田村	7	1	44	66	890	457	433	75	62	
光宇村	8	—	38	54	552	265	287	38	47	
宇平村	6	2	34	48	556	267	289	34	42	
吹屋村	5	1	16	24	140	74	66	10	6	
三好町	7	3	38	55	656	333	323	54	61	
三好町	3	—	9	13	91	40	51	4	4	
三好町	4	1	21	31	388	193	195	41	36	
三好町	4	—	26	36	506	272	234	40	44	
池田町	14	—	81	118	1,600	810	790	119	115	
山城町	9	2	42	66	520	271	249	42	37	
井川町	3	1	22	30	442	737	205	40	32	
三加茂町	7	—	45	64	886	458	428	81	72	
東祖谷山村	5	—	21	33	215	110	105	19	14	
西祖谷山村	6	—	19	29	153	67	86	8	14	

注 [ ]は国立, ( )は私立で内数である。  
資料 県統計課「学校基本調査結果」

総 覧 (公立・私立) (続き)

校 (昭和59.5.1現在)

童 数									
2 学 年		3 学 年		4 学 年		5 学 年		6 学 年	
男	女	男	女	男	女	男	女	男	女
[59](32)	[58](28)	[60](33)	[59](33)	[59](36)	[53](40)	[55](24)	[57](29)	[57](27)	[56](31)
5,894	5,596	6,262	5,959	6,403	6,265	6,574	6,420	6,452	6,267
1,823	1,639	1,942	1,838	1,966	1,924	2,018	2,019	2,074	1,980
470	470	513	477	529	523	539	464	494	519
297	294	346	317	371	342	384	351	401	377
433	464	477	436	501	464	503	518	493	458
55	47	59	46	48	52	54	55	62	50
17	17	15	15	19	16	22	15	23	15
24	18	31	23	27	18	25	21	25	23
186	176	167	176	205	198	185	212	189	188
54	58	61	51	68	50	69	65	66	62
58	72	63	70	69	69	66	83	78	80
106	91	88	95	97	106	113	103	106	113
24	29	32	22	30	19	36	21	20	22
23	20	26	24	24	24	27	21	27	31
21	13	24	25	15	19	21	17	25	19
7	4	9	7	12	3	14	7	13	7
12	13	10	16	14	17	19	20	16	13
20	21	18	33	21	27	21	34	33	29
38	30	52	50	46	45	54	47	46	48
58	49	52	55	52	72	63	65	53	57
44	40	38	51	35	46	47	51	57	46
20	18	22	21	18	24	22	23	28	26
20	26	22	18	30	37	36	31	35	35
77	94	91	79	110	92	94	83	76	91
142	155	152	154	175	151	176	142	149	173
217	202	250	228	241	222	205	212	187	202
94	101	105	82	92	86	108	91	90	93
98	92	98	127	83	95	119	89	90	96
74	56	73	68	69	64	75	77	65	78
78	70	65	82	67	70	55	79	64	70
93	81	79	85	97	91	99	102	86	82
107	107	117	116	124	113	98	95	121	108
172	188	200	170	191	233	224	213	180	166
52	52	69	61	68	66	79	46	63	54
75	82	81	79	61	81	97	98	89	93
9	10	14	12	12	9	12	14	11	7
153	118	158	136	162	140	154	155	149	132
80	73	76	81	80	65	70	79	76	73
38	43	46	48	48	41	42	56	53	52
48	46	38	37	42	66	56	53	49	45
9	9	12	13	12	12	16	12	15	14
58	48	46	55	64	58	58	52	53	49
8	8	3	13	11	10	4	10	10	6
38	32	40	26	21	43	26	30	27	28
57	36	48	34	50	38	40	42	37	40
134	126	141	141	131	127	149	146	136	135
39	37	47	36	50	53	39	42	54	44
36	28	37	32	40	37	43	35	41	41
70	64	85	68	74	71	65	85	83	68
14	14	15	15	20	21	22	25	20	16
14	15	9	15	11	15	11	14	14	13

### 201 市町村別学校総覧 (国立・公立・私立) (続き)

(単位:校,人) (3) 中 学 校 (昭和59.5.1現在)

市町村	学校数		学級数	教員数	生徒数								
	本校	分校			総 数			1 学 年		2 学 年		3 学 年	
					計	男	女	男	女	男	女	男	女
総 数	[1](2) 95	7	[12](14) 1,040	[21](31) 2,107	[531](404) 36,555	[277](303) 18,713	[254](101) 17,842	[94](94) 6,463	[86](35) 6,139	[93](97) 6,202	[83](32) 5,969	[90](112) 6,048	[85](34) 5,734
徳 島 市	18	—	304	579	11,967	6,177	5,790	2,109	2,003	2,068	1,935	2,000	1,852
鳴 門 市	6	—	75	145	2,789	1,401	1,388	499	465	468	457	434	466
小 松 島 市	3	—	49	95	1,872	937	935	331	308	324	343	282	284
阿 南 市	8	1	84	172	2,900	1,527	1,373	507	488	533	471	487	414
勝 浦 町	1	—	10	21	287	147	140	55	50	49	50	43	40
上 勝 町	2	—	6	18	100	53	47	18	16	18	18	17	13
佐 那 河 内 村	1	—	5	13	134	73	61	26	29	23	13	24	19
石 井 町	2	—	29	55	1,101	541	560	181	207	184	175	176	178
神 山 町	3	—	15	38	359	175	184	67	57	57	74	51	53
那 賀 川 町	1	—	13	25	435	230	205	86	71	65	72	79	62
羽 ノ 浦 町	1	—	15	29	584	298	286	112	114	100	85	86	87
鷺 敷 町	1	—	6	12	141	64	77	23	24	18	28	23	25
相 生 町	1	—	5	12	146	66	80	28	31	19	25	19	24
上 那 賀 町	2	—	8	22	117	66	51	27	17	19	13	20	21
木 沢 村	1	—	4	12	66	34	32	12	12	15	11	7	9
木 頭 村	1	—	4	14	109	44	65	20	20	9	18	15	27
由 岐 町	1	2	11	20	172	86	86	19	31	26	27	41	28
日 和 佐 町	1	—	9	18	283	127	156	41	60	37	41	49	55
牟 岐 町	1	—	10	21	346	170	176	48	71	66	53	56	52
海 南 町	1	—	10	23	321	167	154	66	46	42	52	59	56
海 穴 町	1	—	7	14	143	77	66	24	22	27	23	26	21
松 茂 島 町	1	—	7	14	188	91	97	25	32	38	29	28	36
北 島 町	1	—	14	24	518	264	254	97	88	86	83	81	83
北 住 町	1	—	20	35	829	452	377	160	116	160	123	132	138
藍 住 町	1	—	25	44	1,002	505	497	175	158	176	185	154	154
板 野 町	1	—	16	28	553	301	252	107	84	98	85	96	83
上 吉 野 町	1	—	13	25	477	259	218	86	77	86	82	87	59
土 成 町	1	1	11	21	416	214	202	87	74	62	66	65	62
成 土 町	1	1	11	21	392	195	197	71	70	73	62	51	65
市 場 町	1	—	13	25	463	233	230	68	80	86	71	79	79
阿 波 町	1	—	16	29	617	324	293	107	100	109	95	108	98
鴨 島 町	2	—	29	56	1,110	563	547	199	178	172	190	192	179
川 島 町	1	—	10	20	325	147	178	53	66	43	64	51	48
山 川 町	1	—	13	26	488	236	252	85	85	72	88	79	79
美 郷 村	1	—	3	11	66	31	35	14	11	6	8	11	16
美 馬 町	3	3	30	62	826	447	379	167	121	140	123	140	135
美 田 町	1	—	12	25	436	216	220	72	78	72	62	72	80
半 田 町	2	—	12	26	294	155	139	50	53	55	41	50	45
貞 光 町	1	—	10	22	334	173	161	61	57	46	47	66	57
一 字 村	1	—	3	11	94	50	44	19	15	11	18	20	11
穴 吹 町	4	—	15	39	358	194	164	60	59	63	50	71	55
木 屋 平 町	1	—	3	12	51	26	25	6	8	10	8	10	9
三 野 町	1	—	7	15	194	106	88	34	39	28	21	44	28
三 好 町	1	—	8	20	232	126	106	33	32	46	46	47	28
池 田 町	2	—	23	47	812	408	404	150	139	127	135	131	130
山 城 町	2	—	9	22	243	97	146	31	49	28	55	38	42
井 川 町	1	—	8	16	256	132	124	44	35	43	40	45	49
三 加 茂 町	1	—	12	22	418	215	203	71	63	70	71	74	69
東 祖 谷 山 村	1	—	4	13	113	51	62	19	18	14	27	18	17
西 祖 谷 山 村	1	—	4	12	78	42	36	13	12	15	10	14	14

注 [ ]は国立, ( )は私立で内数である。  
資料 県統計課「学校基本調査結果」

### 202 高等学校学科数 (公立・私立) (昭和59.5.1現在)

区 分	総 数	普 通	農 業	工 業	商 業	水 産	家 庭	厚 生	そ の 他
総 数	72	28	9	6	11	1	10	4	3
公立	47	16	5	5	9	1	7	1	3
{ 本校	4	1	—	1	1	—	—	1	—
{ 全 日 制	4	4	—	—	—	—	—	—	—
{ 定 時 制	4	—	2	—	—	—	1	1	—
{ 分 校	7	4	2	—	—	—	—	1	—
私立 (本校-全 日 制)	6	3	—	—	1	—	2	—	—

注 専攻科を除く。  
資料 県統計課「学校基本調査結果」

### 203 高等学校学年別生徒数 (公立・私立) (昭和59.5.1現在)

区 分	本 科										専 攻 科		
	計		1 年		2 年		3 年		4 年		男	女	
	計	男	計	女	計	女	計	女	計	女			
総 数	31,385	15,715	15,670	5,588	5,534	5,523	5,552	4,511	4,518	93	66	16	61
公立	30,492	15,200	15,292	5,408	5,402	5,308	5,397	4,391	4,427	93	66	16	57
県立	28,501	13,885	14,616	4,946	5,177	4,842	5,148	4,004	4,225	93	66	16	57
(全日制)	27,642	13,409	14,233	4,770	5,043	4,731	5,045	3,908	4,145	—	—	—	—
(定時制)	859	476	383	176	134	111	103	96	80	93	66	—	—
市立	1,991	1,315	676	462	225	466	219	387	202	—	—	—	—
私立	893	515	378	180	132	215	155	120	91	—	—	—	4

資料 県統計課「学校基本調査結果」

### 204 高等学校学科別本科生徒数 (公立・私立)

(単位:人) (昭和59.5.1現在)

区 分	総 数			普 通			農 業			工 業		
	計	男	女	計	男	女	計	男	女	計	男	女
総 数	31,385	15,715	15,670	18,859	8,936	9,923	1,500	1,209	291	3,606	3,408	198
公立	29,633	14,724	14,909	17,786	8,336	9,450	1,445	1,165	280	3,414	3,216	198
{ 全 日 制	859	476	383	441	209	232	55	44	11	192	192	—
{ 定 時 制	(893)	(515)	(378)	(632)	(391)	(241)	—	—	—	—	—	—
私立 全 日 制	(206)	(124)	(82)	—	—	—	(55)	—	(55)	—	—	—

区 分	商 業			水 産			家 庭			厚 生			そ の 他		
	計	男	女	計	男	女	計	男	女	計	男	女	計	男	女
総 数	5,136	1,672	3,464	272	265	7	1,304	92	1,212	350	—	350	358	133	225
公立	4,871	1,517	3,354	272	265	7	1,249	92	1,157	238	—	238	358	133	225
{ 全 日 制	59	31	28	—	—	—	—	—	—	112	—	112	—	—	—
{ 定 時 制	(206)	(124)	(82)	—	—	—	(55)	—	(55)	—	—	—	—	—	—
私立 全 日 制	(206)	(124)	(82)	—	—	—	(55)	—	(55)	—	—	—	—	—	—

資料 県統計課「学校基本調査結果」

### 205 専修学校課程及び修業年限別学科数 (国立・公立・私立) (昭和59. 5. 1現在)

区 分	計	課 程 別 学 科 数									修 業 年 限 別 学 科 数				
		国 立	公 立	私 立						計	1年0カ 月~1 年10月	2年0カ 月~2 年10月	3年 0カ月 以上		
				計	学校 法人	準学校 法人	財団 法人	社団 法人	その 他の 法人					個 人	
総 数	計	52	5	4	43	4	6	7	3	1	22	52	30	11	11
	昼 間	37	5	3	29	4	4	4	3	1	13	37	20	7	10
	その他	15	-	1	14	-	2	3	-	-	9	15	10	4	1
高等課程	昼 間	3	-	1	2	-	1	1	-	-	-	3	-	1	2
	その他	1	-	-	1	-	-	-	-	-	1	1	1	-	-
専門課程	昼 間	33	5	2	26	3	3	3	3	1	13	33	19	6	8
	その他	12	-	1	11	-	-	3	-	-	8	12	7	4	1
一般課程	昼 間	1	-	-	1	1	-	-	-	-	-	1	1	-	-
	その他	2	-	-	2	-	2	-	-	-	-	2	2	-	-

資料 県統計課「学校基本調査結果」

### 206 専修学校設置者別・課程別生徒数 (国立・公立・私立) (昭和59. 5. 1現在)

区 分	計	生 徒 数									
		国 立	公 立	私 立							計
				計	学 校 法 人	準 学 校 法 人	財 団 法 人	社 団 法 人	その 他 の 法 人	個 人	
計	計	2,121	427	741	953	52	185	173	165	81	297
	男	260	65	38	157	-	65	51	41	-	-
	女	1,861	362	703	796	52	120	122	124	81	297
高等課程	計	507	-	400	107	-	31	61	-	-	15
	男	43	-	9	34	-	6	28	-	-	-
	女	464	-	391	73	-	25	33	-	-	15
専門課程	計	1,530	427	341	762	51	71	112	165	81	282
	男	181	65	29	87	-	23	23	41	-	-
	女	1,349	362	312	675	51	48	89	124	81	282
一般課程	計	84	-	-	84	1	83	-	-	-	-
	男	36	-	-	36	-	36	-	-	-	-
	女	48	-	-	48	1	47	-	-	-	-

資料 県統計課「学校基本調査結果」

### 207 各種学校設置者別学校数及び生徒数 (国立・公立・私立) (昭和59. 5. 1現在)

(単位：人)

区 分	計	国 立	公 立	私 立	
学 校 数	48	1	2	45	
生 徒 数	計	2,461	20	32	2,409
	男	775	-	-	775
	女	1,686	20	32	1,634

資料 県統計課「学校基本調査結果」

### 208 各種学校課程別課程数及び生徒数 (国立・公立・私立) (昭和59. 5. 1現在)

区 分	課 程 数	生 徒 数												
		計		計のうち昼の 課程の生徒数 (再 掲)			修業年限1年 未 満 の 課 程			修業年限1年 以 上 の 課 程				
		計	男	女	計	男	女	計	男	女	計	男	女	
総 数	68	2,461	775	1,686	1,733	554	1,179	442	170	272	2,019	605	1,414	
国立一助産婦	1	20	-	20	20	-	20	-	-	-	20	-	20	
公立	計	3	32	-	32	32	-	32	-	-	32	-	32	
	和洋裁	2	22	-	22	22	-	22	-	-	22	-	22	
	編物・手芸	1	10	-	10	10	-	10	-	-	10	-	10	
私立	計	64	2,409	775	1,634	1,681	554	1,127	442	170	272	1,967	605	1,362
	准看護	2	68	3	65	68	3	65	-	-	-	68	3	65
	歯科衛生	1	35	-	35	35	-	35	-	-	-	35	-	35
	調理	1	40	28	12	40	28	12	-	-	-	40	28	12
	美容	1	44	5	39	44	5	39	-	-	-	44	5	39
	商業	1	77	18	59	43	11	32	-	-	-	77	18	59
	経理・簿記	17	1,103	418	685	552	204	348	186	69	117	917	349	568
	タイピスト	4	53	1	52	39	1	38	33	1	32	20	-	20
	家庭	1	12	-	12	12	-	12	-	-	-	12	-	12
	和洋裁	15	157	-	157	124	-	124	46	-	46	111	-	111
	料理	2	22	-	22	22	-	22	-	-	-	22	-	22
	編物・手芸	13	237	-	237	141	-	141	40	-	40	197	-	197
美術	1	-	-	-	-	-	-	-	-	-	-	-	-	
その他	2	156	-	156	156	-	156	-	-	-	156	-	156	
予備校	3	405	302	103	405	302	103	137	100	37	268	202	66	

資料 県統計課「学校基本調査結果」

209 中 学 校 の

(1) 進路別卒業生数

(単位：人)

市町村	総 数						進 学 者 (就職進学者も含む) A																	
	(A+B+C+D+E)						計						本 科 (全日制)		本 科 (定時制)		別 科		盲・聾・養 護学校高 等部		盲・聾・養 護学校高 等部		養 護学校高 等部別科	
	計	男	女	計	男	女	男	女	男	女	男	女	男	女	男	女	男	女	男	女	男	女	男	女
	[170](73)	[88](57)	[82](16)	[170](73)	[88](57)	[82](16)	[86](57)	[82](16)	[86](57)	[82](16)														
総 数	11,934	6,070	5,864	11,225	5,644	5,581	5,322	5,391	145	182	--	--	6	8	--	--								
徳島市	3,826	1,958	1,868	3,574	1,827	1,747	1,719	1,687	73	57	--	--	3	3	--	--								
鳴門市	911	454	457	865	427	438	395	432	17	6	--	--	1	--	--	--								
小松島市	596	298	298	547	269	278	259	272	2	6	--	--	--	--	--	--								
阿南市	970	500	470	928	475	453	438	446	3	5	--	--	1	2	--	--								
勝浦町	121	66	55	118	65	53	58	52	1	1	--	--	--	--	--	--								
上勝町	48	22	26	43	20	23	17	20	2	3	--	--	--	--	--	--								
佐那内村	42	19	23	42	19	23	18	23	--	--	--	--	--	--	--	--								
石井町	347	164	183	331	158	173	151	169	3	4	--	--	--	--	--	--								
神山町	140	70	70	135	66	69	64	68	--	1	--	--	--	--	--	--								
那賀川町	133	68	65	128	67	61	66	61	--	--	--	--	--	--	--	--								
羽ノ浦町	165	79	86	158	76	82	69	78	1	4	--	--	--	--	--	--								
敷生町	32	13	19	31	13	18	12	18	--	--	--	--	--	--	--	--								
相那町	47	24	23	47	24	23	24	21	--	2	--	--	--	--	--	--								
上那賀町	53	23	30	53	23	30	21	28	--	2	--	--	--	--	--	--								
木沢村	18	8	10	18	8	10	5	10	--	--	--	--	--	--	--	--								
木由岐	35	13	22	33	13	20	10	15	3	5	--	--	--	--	--	--								
日和佐	58	29	29	55	26	29	26	29	--	--	--	--	--	--	--	--								
牟岐	98	50	48	96	49	47	45	45	--	1	--	--	1	--	--	--								
牟岐	94	40	54	89	37	52	37	52	--	--	--	--	--	--	--	--								
海南町	109	54	55	100	50	50	50	49	--	1	--	--	--	--	--	--								
海穴町	62	33	29	59	31	28	31	28	--	--	--	--	--	--	--	--								
穴松町	63	33	30	61	31	30	28	30	--	--	--	--	--	--	--	--								
北松島町	150	73	77	147	71	76	69	76	2	--	--	--	--	--	--	--								
北松島町	283	157	126	272	147	125	146	125	1	--	--	--	--	--	--	--								
藍住町	256	138	118	241	129	112	123	110	3	2	--	--	--	--	--	--								
板上町	170	81	89	165	78	87	78	85	--	2	--	--	--	--	--	--								
上吉野町	162	84	78	156	79	77	77	74	--	3	--	--	--	--	--	--								
土成町	152	83	69	145	78	67	76	66	1	1	--	--	1	--	--	--								
土成町	98	42	56	98	42	56	40	56	--	--	--	--	--	--	--	--								
市場町	147	80	67	144	78	66	74	66	1	--	--	--	--	--	--	--								
阿波町	219	131	88	207	120	87	120	85	--	2	--	--	--	--	--	--								
川島町	360	176	184	341	162	179	157	171	1	6	--	--	2	--	--	--								
山川町	108	47	61	96	39	57	37	57	--	--	--	--	--	--	--	--								
山川町	174	81	93	162	75	87	69	86	1	1	--	--	--	--	--	--								
美郷村	26	13	13	24	11	13	11	11	--	2	--	--	--	--	--	--								
美馬町	244	134	110	228	120	108	113	106	1	2	--	--	--	--	--	--								
半田町	124	59	65	111	47	64	45	62	--	2	--	--	--	--	--	--								
貞光町	109	60	49	101	53	48	49	43	--	5	--	--	--	--	--	--								
貞光町	115	56	59	105	48	57	44	50	1	7	--	--	--	--	--	--								
一穴村	42	17	25	37	15	22	10	11	5	11	--	--	--	--	--	--								
吹屋村	136	69	67	127	64	63	60	61	3	2	--	--	--	--	--	--								
木屋野	24	12	12	21	10	11	7	8	3	3	--	--	--	--	--	--								
三好町	75	42	33	75	42	33	38	33	--	--	--	--	--	--	--	--								
三好町	74	47	27	66	41	25	41	24	--	1	--	--	--	--	--	--								
池田町	282	149	133	255	135	120	130	114	2	6	--	--	--	--	--	--								
山城町	113	61	52	104	55	49	54	41	--	8	--	--	--	--	--	--								
川井町	81	46	35	73	39	34	39	33	--	1	--	--	--	--	--	--								
三加茂町	166	82	84	146	67	79	62	70	3	9	--	--	--	--	--	--								
東祖谷山村	49	16	33	48	16	32	6	24	10	8	--	--	--	--	--	--								
西祖谷山村	27	16	11	19	9	10	4	10	2	--	--	--	--	--	--	--								

卒業後 (国立・公立・私立)

(昭和59.5.1現在)

高等専門 学 校	男	女	再 掲										再 掲										
			教育訓練機関等入学者 B		就 職 者 C			無 業 者 D			死亡・不詳 E		左記Aのうち他県へ進学者			左記Aのうち就職している者			左記Bのうち就職している者				
			計	男	女	計	男	女	計	男	女	計	男	女	計	男	女	計	男	女	計	男	女
			(2)			(7)(1)																	
	171	--	251	188	63	373	193	180	85	45	40	--	--	--	171	79	92	162	26	136	25	10	15
32	--	92	55	37	112	54	58	48	22	26	--	--	--	41	23	18	45	7	38	8	3	5	
14	--	12	11	1	33	16	17	1	--	1	--	--	--	16	9	7	6	1	5	--	--	--	--
8	--	24	21	3	21	5	16	4	3	1	--	--	--	2	1	1	3	--	3	--	--	--	--
33	--	12	9	3	27	15	12	3	1	2	--	--	--	9	8	1	6	2	4	--	--	--	--
6	--	--	--	--	1	1	--	2	--	2	--	--	--	7	3	4	2	1	1	--	--	--	--
1	--	1	1	--	4	1	3	--	--	--	--	--	--	--	--	5	2	3	--	3	--	--	--
1	--	--	--	--	--	--	--	--	--	--	--	--	--	--	--	--	--	--	--	--	--	--	--
4	--	7	2	5	8	3	5	1	1	--	--	--	--	7	2	5	4	1	3	--	--	--	--
2	--	--	--	--	5	4	1	--	--	--	--	--	--	2	1	1	--	--	--	--	--	--	--
1	--	1	--	1	3	1	2	1	--	1	--	--	--	2	1	1	--	--	--	1	--	1	--
6	--	1	--	1	6	3	3	--	--	--	--	--	--	2	--	2	--	--	--	--	--	--	--
1	--	--	--	--	1	--	1	--	--	--	--	--	--	1	1	--	--	--	--	--	--	--	--
2	--	--	--	--	--	--	--	--	--	--	--	--	--	1	1	--	2	--	2	--	--	--	--
3	--	--	--	--	--	--	--	--	--	--	--	--	--	--	--	--	--	--	--	--	--	--	--
--	--	1	--	1	1	--	1	--	--	--	--	--	--	1	1	--	3	--	3	1	--	1	--
--	--	1	1	--	2	2	--	--	--	--	--	--	--	--	--	--	--	--	--	--	--	--	--
4	--	--	--	--	1	1	--	1	--	1	--	--	--	--	--	1	--	1	--	1	--	--	--
--	--	1	1	--	2	2	--	2	--	2	--	--	--	1	--	1	--	--	--	--	--	--	--
--	--	--	--	--	8	4	4	1	--	1	--	--	--	1	--	1	--	--	--	--	--	--	--
3	--	--	--	--	3	2	1	--	--	--	--	--	--	--	--	--	--	--	--	--	--	--	--
3	--	--	--	--	2	2	--	--	--	--	--	--	--	--	--	--	--	--	--	--	--	--	--
--	--	1	1	--	1	--	1	1	--	1	--	--	--	1	--	1	2	2	--	2	--	--	--
--	--	5	5	--	5	4	1	1	1	1	--	--	--	3	2	1	1	1	--	1	--	--	--
3	--	6	5	1	8	3	5	1	1	--	--	--	--	2	2	--	3	1					



209 中学校の卒業後 (国立・公立・私立) (続き)

(2) 就職先別産業別就職者数 (昭和59.5.1現在) (単位:人)

Table with columns for '市町村' (Municipality/Village), '計' (Total), '第1次産業' (Primary Industry), '第2次産業' (Secondary Industry), '第3次産業' (Tertiary Industry), and '左記以外・不詳' (Others/Unknown). Rows list various municipalities like 徳島市, 鳴門市, etc.

資料 県統計課「学校基本調査結果」

210 高等学校の卒業後 (公立・私立)

(1) 高等学校卒業者の職業別就職者数 (昭和59.5.1現在) (単位:人)

Table with columns for '区分' (Division), '総数' (Total), '普通' (General), '農業' (Agriculture), and '工業' (Industry). Rows list job categories like '専門的・技術的職業従事者' (Specialized/Technical workers), '販売従事者' (Sales workers), etc.

資料 県統計課「学校基本調査結果」

### 210 高等学校の

#### (2) 進路別卒業

(単位:人)

区分	総 数			進						
	計	男	女	計			大 学(学部)			
				計	男	女	計	男	女	
計	9,784	4,720	5,064	3,126	1,340	1,786	2,012	1,170	842	
全日制	通業業	5,849	2,651	3,198	2,679	1,159	1,520	1,861	1,055	806
	工業業	487	373	114	39	29	10	18	18	—
	商水産	1,088	1,027	61	94	85	9	47	47	—
	家庭生	1,594	513	1,081	138	32	106	34	26	8
	その他	82	78	4	11	11	—	—	—	—
	の計	473	38	435	70	1	69	3	1	2
	普通業	94	—	94	29	—	—	—	—	—
	農工業	117	40	77	66	23	43	49	23	26
	商水産	9,617	4,632	4,985	3,122	1,339	1,783	2,011	1,169	842
	家庭生	5,756	2,611	3,145	2,675	1,158	1,517	1,860	1,054	806
	その他	473	363	110	39	29	10	18	18	—
	の計	1,052	991	61	94	85	9	47	47	—
	普通業	1,590	511	1,079	138	32	106	34	26	8
農工業	82	78	4	11	11	—	—	—	—	
商水産	473	38	435	70	1	69	3	1	2	
家庭生	74	—	74	29	—	—	—	—	—	
その他	117	40	77	66	23	43	49	23	26	
の計	167	88	79	4	1	3	1	1	—	
普通業	93	40	53	4	—	—	—	—	—	
農工業	14	10	4	—	—	—	—	—	—	
商水産	36	36	—	—	—	—	—	—	—	
家庭生	4	2	2	—	—	—	—	—	—	
その他	20	—	20	—	—	—	—	—	—	

### 卒業後 (公立・私立) (続き)

者数 (昭和59. 5. 1現在)

学			者								
短期大学(本科)			大学等の別科			高等学校専攻科			盲・聾・養護学校高等部専攻科		
計	男	女	計	男	女	計	男	女	計	男	女
1,069	160	909	4	—	4	38	9	29	3	1	2
812	103	709	3	—	3	—	—	—	3	1	2
21	11	10	—	—	—	—	—	—	—	—	—
47	38	9	—	—	—	—	—	—	—	—	—
104	6	98	—	—	—	—	—	—	—	—	—
2	2	—	—	—	—	9	9	—	—	—	—
65	—	65	1	—	1	1	—	1	—	—	—
1	—	1	—	—	—	28	—	28	—	—	—
17	—	17	—	—	—	—	—	—	—	—	—
1,069	160	909	1	—	1	38	9	29	3	1	2
812	103	709	—	—	—	—	—	—	3	1	2
21	11	10	—	—	—	—	—	—	—	—	—
47	38	9	—	—	—	—	—	—	—	—	—
104	6	98	—	—	—	—	—	—	—	—	—
2	2	—	—	—	—	9	9	—	—	—	—
65	—	65	1	—	1	1	—	1	—	—	—
1	—	1	—	—	—	28	—	28	—	—	—
17	—	17	—	—	—	—	—	—	—	—	—
—	—	—	—	—	—	—	—	—	—	—	—
—	—	—	3	—	3	—	—	—	—	—	—
—	—	—	—	—	—	—	—	—	—	—	—
—	—	—	—	—	—	—	—	—	—	—	—
—	—	—	—	—	—	—	—	—	—	—	—
—	—	—	—	—	—	—	—	—	—	—	—

区分	教育訓練機関等入学者									
	専修学校			各種学校			公共職業訓練施設等			
	計	男	女	計	男	女	計	男	女	
計	883	304	579	701	445	256	88	57	31	
全日制	通業業	654	195	459	602	388	214	41	21	20
	工業業	19	12	7	21	19	2	17	13	4
	商水産	55	50	5	18	16	2	16	16	—
	家庭生	85	36	49	29	12	17	10	7	3
	その他	3	3	—	1	1	—	—	—	—
	の計	19	2	17	11	—	11	4	—	4
	普通業	33	—	33	6	9	6	—	—	—
	農工業	15	6	9	13	443	4	—	57	—
	商水産	883	304	579	693	386	250	86	21	29
	家庭生	654	195	459	599	19	213	39	13	18
	その他	19	12	7	21	16	2	17	16	4
	の計	55	50	5	18	12	2	16	7	—
	普通業	85	36	49	29	1	17	10	—	3
農工業	3	3	—	1	—	—	—	—	—	
商水産	19	2	17	11	9	11	4	—	4	
家庭生	33	—	33	1	2	1	—	—	—	
その他	15	6	9	13	2	4	—	—	—	
の計	—	—	—	8	—	6	2	—	2	
普通業	—	—	—	3	—	1	2	—	2	
農工業	—	—	—	—	—	—	—	—	—	
商水産	—	—	—	—	—	—	—	—	—	
家庭生	—	—	—	—	—	—	—	—	—	
その他	—	—	—	5	—	5	—	—	—	

就職者			無業者			就職進学者(再掲)			就職入学者(再掲)		
計	男	女	計	男	女	計	男	女	計	男	女
4,466	2,261	2,205	520	313	207	58	21	37	99	8	91
1,432	590	842	441	298	143	11	5	6	35	3	32
390	299	91	1	1	—	4	2	2	—	—	—
899	854	45	6	6	—	16	14	2	—	—	—
1,299	420	879	33	6	27	13	—	13	33	5	28
67	63	4	—	—	—	—	—	—	—	—	—
343	35	308	26	—	26	14	—	14	12	—	12
20	—	2	6	—	6	—	—	—	19	—	19
16	—	16	7	2	5	—	—	—	—	—	—
4,328	2,179	2,149	505	310	195	54	20	34	94	8	86
1,357	555	802	432	296	136	7	4	3	34	3	31
376	289	87	1	1	—	4	2	2	—	—	—
864	819	45	5	5	—	16	14	2	—	—	—
1,297	418	879	31	6	25	13	—	13	33	5	28
67	63	4	—	—	—	—	—	—	—	—	—
343	35	308	26	—	26	14	—	14	12	—	12
8	—	8	3	—	3	—	—	—	15	—	15
16	—	16	7	2	5	—	—	—	—	—	—
138	82	56	15	3	12	4	1	3	5	—	5
75	35	40	9	2	7	4	1	3	1	—	1
14	10	4	—	—	—	—	—	—	—	—	—
35	35	—	1	1	—	—	—	—	—	—	—
2	2	—	2	—	2	—	—	—	—	—	—
12	—	12	3	—	3	—	—	—	4	—	4

注 1 就職進学者とは、進学者(大学学部、短期大学本科、大学・短期大学の別科、高等学校専攻科)  
 2 就職入学者とは、教育訓練機関等入学者(専修学校、各種学校及び公共職業訓練施設等への入学者)であって、就職している者をいう。  
 資料 県統計課「学校基本調査結果」

科、盲・聾・養護学校高等部専攻科への進学者)であって就職している者をいう。

## 210 高等学校の卒業後 (公立・私立) (続き)

(単位：人) (3) 産業別就職者数 (昭和59. 5. 1現在)

男女別	産業別	総数	農	林	漁	鉱	建	製	卸	金	不	運	電	ガ	サ	公	そ
			業	業	業・殖	業	設	造	売	融	動	輸	ガ	ー	務	の	
総	数	(46)					(1)	(12)	(28)							(5)	
男	数	4,623	27	1	21	-	195	1,552	1,222		4	113	38			340	39
		(21)					(1)	(4)	(13)						(3)		
女	数	2,290	19	1	20	-	168	942	492	21	-	69	36	244	258	(2)	20
		(25)					(8)	(15)							(2)		
		2,333	8	-	1	-	27	610	730	166	4	44	2	640	82	19	

注 ( )は私立で内数である。  
資料 県統計課「学校基本調査結果」

## (4) 都道府県別就職者数 (公立・私立)

(単位：人) (昭和59. 5. 1現在)

都道府県別	計	男	女	都道府県別	計	男	女
総	4,623	2,290	2,333	三	重	7	5
北				滋	賀	28	22
海				京	都	56	27
道	1	1	-	大	阪	836	429
青				兵	庫	116	68
岩				奈	良	27	15
手				和	山	10	6
城	1	1	-	鳥	取		
宮				島	根		
秋				岡	山	13	6
田				広	島	44	42
山				山	口	8	8
形				徳	島	2,949	1,280
島				香	川	199	141
福				愛	媛	39	35
茨				高	知	11	9
城				福	岡	2	1
木				佐	賀		
馬				長	崎		
群				熊	本		
玉				大	分		
葉	7	5	2	宮	崎		
千				鹿	児		
東				沖	縄		
京	119	95	24	そ	の	1	1
神							
奈	31	26	5				
川							
瀨							
山	1	1	-				
富							
石	1	-	1				
川							
井							
梨							
山							
野							
長							
岐	15	4	11				
静							
岡	7	4	3				
愛							
知	94	58	36				

資料 県統計課「学校基本調査結果」

## 211 不就学学齢児童・生徒数

(単位：人) (1) 児 童 数 (昭和59. 5. 1現在)

区	分	総 数		6 歳		7 歳		8 歳		9 歳		10 歳		11 歳		
		計	男	女	男	女	男	女	男	女	男	女	男	女		
就学免除者	計	4	3	1	1	-	-	-	1	-	-	-	-	1	1	-
		-	-	-	-	-	-	-	-	-	-	-	-	-	-	-
		3	2	1	1	-	-	-	1	-	-	-	-	-	1	-
		1	1	-	-	-	-	-	-	-	-	-	-	-	-	1
		-	-	-	-	-	-	-	-	-	-	-	-	-	-	-
就学猶予者	計	6	4	2	2	2	1	-	-	-	-	-	-	-	1	-
		-	-	-	-	-	-	-	-	-	-	-	-	-	-	-
		-	-	-	-	-	-	-	-	-	-	-	-	-	-	-
		2	1	1	-	1	1	-	-	-	-	-	-	-	-	-
		3	2	1	2	1	-	-	-	-	-	-	-	-	-	-
1年以上居所不明者数 学齢児童・生徒死亡者数 (前年度間)	計	1	1	-	-	-	-	-	-	-	-	-	-	-	-	1
		2	-	2	-	-	-	-	-	1	-	1	-	-	-	-
		3	3	-	-	-	-	-	-	-	1	-	2	-	-	-

資料 県統計課「学校基本調査結果」

## (2) 生 徒 数 (昭和59. 5. 1現在)

(単位：人)

区	分	総 数			12 歳		13 歳		14 歳	
		計	男	女	男	女	男	女	男	女
就学免除者	計	-	-	-	-	-	-	-	-	-
		-	-	-	-	-	-	-	-	-
		-	-	-	-	-	-	-	-	-
		-	-	-	-	-	-	-	-	-
		-	-	-	-	-	-	-	-	-
就学猶予者	計	2	1	1	-	-	1	-	-	1
		-	-	-	-	-	-	-	-	-
		-	-	-	-	-	-	-	-	-
		1	1	-	-	-	-	1	-	-
		1	-	1	-	-	-	-	-	1
1年以上居所不明者数 学齢児童・生徒死亡者数 (前年度間)	計	-	-	-	-	-	-	-	-	-
		-	-	-	-	-	-	-	-	-
		-	-	-	-	-	-	-	-	-
		3	1	2	1	1	-	1	-	-

資料 県統計課「学校基本調査結果」

## 212 地方教育費（昭和59年度）

（単位：金額・千円）

区 分	総 額	学 校 教 育				
		全 学 校	幼 稚 園	小 学 校	中 学 校	盲・聾・養護学校
総 教 育 費 総 額	108,853,954	96,567,543	4,758,519	45,412,645	22,027,003	3,629,429
財 源 別 内 訳						
地方債・寄付金以外の公費	103,902,385	92,811,957	4,283,668	43,134,101	21,468,106	3,625,070
国庫補助金	27,363,451	26,778,966	116,552	17,192,641	8,152,598	1,033,672
都道府県支出金	50,384,975	46,660,270	50	16,954,216	8,324,377	2,591,398
市町村支出金	26,153,959	19,372,721	4,167,066	8,987,244	4,991,131	—
地方債	4,324,600	3,133,700	418,913	2,091,233	386,554	—
公費に組み入れられた寄付金	16,306	11,223	194	10,382	647	—
公費に組み入れられない寄付金	610,663	610,663	55,744	176,929	171,696	4,359
P T A 寄 付 金	287,120	287,120	39,872	99,347	65,909	4,123
その他の寄付金	323,543	323,543	15,872	77,582	105,787	236
支出項目別内訳						
消費的支出	89,484,474	81,282,046	3,501,521	36,982,291	18,914,298	3,493,986
教授の給与	—	47,657,731	2,382,164	19,311,241	10,928,365	2,338,403
以外教授費	—	45,586,187	2,292,428	18,667,606	10,340,912	2,267,456
維持費	—	2,071,544	89,736	643,635	587,453	70,947
補助活動費	—	3,422,589	211,625	1,503,317	707,062	116,250
修繕費	—	691,056	36,676	224,118	214,454	14,946
補助活動費	—	4,351,844	123,937	2,140,639	1,516,836	184,911
資本的支出	—	25,158,826	747,119	13,802,976	5,547,581	839,476
償還費	14,129,648	11,018,872	850,750	6,304,801	2,313,830	92,783
生徒（人口）1人当たり経費	5,239,832	4,266,625	406,248	2,125,553	798,875	42,660
生徒数（人口）	—	—	344,421円	630,433円	618,389円	4,096,421円
	—	—	13,816人	72,034人	35,620人	886人

区 分	学 校 教 育				社会教育	教育行政
	高 等 学 校			各種学校		
	全 日 制	定 時 制	通 信 制			
総 教 育 費 総 額	19,361,914	1,170,444	190,110	17,479	7,101,497	5,184,914
財 源 別 内 訳						
地方債・寄付金以外の公費	18,929,538	1,164,286	189,709	17,479	5,905,852	5,184,576
国庫補助金	242,679	33,486	7,338	—	360,354	224,131
都道府県支出金	17,485,315	1,122,543	182,371	—	1,770,458	1,954,247
市町村支出金	1,201,544	8,257	—	17,479	3,775,040	3,006,198
地方債	234,000	3,000	—	—	1,190,900	—
公費に組み入れられた寄付金	—	—	—	—	4,745	338
公費に組み入れられない寄付金	198,376	3,158	401	—	—	—
P T A 寄 付 金	75,969	1,900	—	—	—	—
その他の寄付金	122,407	1,258	401	—	—	—
支出項目別内訳						
消費的支出	17,045,638	1,137,969	188,953	17,390	3,066,818	5,135,610
教授の給与	11,853,966	703,226	129,236	11,130	—	—
以外教授費	11,228,405	656,879	121,543	10,958	—	—
維持費	625,561	46,347	7,693	172	—	—
補助活動費	835,228	43,687	2,769	2,651	—	—
修繕費	194,625	5,890	8	339	—	—
補助活動費	334,142	44,598	6,781	—	—	—
資本的支出	3,827,677	340,568	50,159	3,270	—	—
償還費	1,428,701	26,761	1,157	89	3,064,658	46,118
生徒（人口）1人当たり経費	887,575	5,714	—	—	970,021	3,186
生徒数（人口）	653,390円	1,362,566円	191,643円	546,219円	8,445円	6,166円
	29,633人	859人	992人	32人	840,883人	840,883人

# 21 文化・観光

213 県立図書館

(単位：冊) (1) 蔵書 (昭和55～59年度)

資料別	総数	総記	哲学	歴史	社会科学	自然科学	技術	産業	芸術	語学	文学
	246,242	16,438	10,195	24,565	41,760	15,491	10,652	13,442	11,783	2,888	99,028
	259,087	17,358	10,504	25,448	44,265	16,685	11,586	14,043	13,583	3,146	102,469
	278,077	18,963	11,169	27,034	47,828	17,889	12,665	14,723	15,012	3,414	109,380
	292,768	20,098	11,788	28,032	51,169	19,264	13,714	15,488	16,465	3,686	113,064
	<b>310,572</b>	<b>21,735</b>	<b>12,582</b>	<b>29,947</b>	<b>54,891</b>	<b>20,638</b>	<b>14,945</b>	<b>16,464</b>	<b>17,870</b>	<b>3,941</b>	<b>117,559</b>
館内用図書	162,234	19,547	7,576	20,159	42,608	9,781	10,285	14,190	10,261	2,269	25,558
一般用図書	128,993	15,950	6,610	14,336	32,986	7,953	9,012	11,674	8,514	1,861	20,097
洋書	1,368	254	34	103	365	89	55	70	16	46	336
和書	3,170	82	426	872	209	183	82	46	375	78	817
郷土資料	25,998	3,224	427	4,770	8,926	901	895	2,383	1,285	135	3,052
点字図書	2,705	37	79	78	122	655	241	17	71	149	1,256
児童図書	20,129	593	235	1,672	1,002	2,097	665	238	1,796	319	11,512
館外用図書	128,209	1,595	4,771	8,116	11,281	8,760	3,995	2,036	5,813	1,353	80,489

資料 県立図書館

(2) 図書館利用状況 (昭和59年度)

年 度	開館日数 (日)	貸出 閲覧室 (人)	参 考 閲覧室 (人)	こども室 (人)	点字図 書分室 (人)	新聞室 (人)	雑誌室 (人)	利 用 案 内 (件)	読 書 相 談 (件)

参 考 奉 仕 (件)	館外個人貸出			移動図書 巡回貸出 (冊)	へき地 校文庫 (冊)	地域貸出 団体書庫 (冊)	点字図書 分室貸出 (冊)	視聴覚 資料 (件)	各種集 会活動 (人)	学習室 利用 (人)
	貸出 閲覧室 (冊)	点字図 書分室 (冊)	こども室 (冊)							
985	28,020	1,960	21,026	184,345	4,800	6,466	1,960	3,547	6,409	9,205

注 雑誌室内の6,420人は、こども室、新聞・雑誌、利用者数  
資料 県立図書館

214 博物館・動物園 (昭和59年度)

館 名	職員数 本 務	敷地面積 (㎡)	建物面積		資料の数量		開館日数	年間延入 館者数
			建 物 (㎡)	陳 列 室 (㎡)	人文科学 (点)	自然科学 (点)		
県立博物館	8	1,570.90	2,085.5	561.3	4,762	33,316	283	15,346
県立鳥居記念博物館	3	1,199.99	449.83	237.74	2,000	—	257	7,768
徳島市立動物園	10	11,170	2,980	—	—	76種213	360	145,623

注 県立鳥居記念博物館 60.1～60.3月の間臨時休館した。  
資料 県立博物館, 県立鳥居記念博物館, 徳島市立動物園

215 都市公園 (昭和59年度末)

(単位：面積・ヘクタール)

市町村	総 数		運動公園		児童公園		近隣公園		地区公園		総合公園		広域公園	
	箇所	面積	箇所	面積	箇所	面積	箇所	面積	箇所	面積	箇所	面積	箇所	面積
総 数	172	236.94	6	82.3	139	21.05	10	16.95	4	20.4	12	75.34	1	20.9
徳島市	80	139.37	2	46.5	63	9.15	3	4.4	3	14.5	8	60.32	1	4.5
鳴門市	36	45.4	2	25.4	29	5.4	3	4.2	—	—	2	10.4	—	—
小松島市	5	16.98	—	—	5	0.58	—	—	—	—	—	—	—	16.4
石井町	4	2.28	—	—	3	0.39	—	—	—	—	1	2.39	—	—
那賀川町	1	0.3	—	—	1	0.30	—	—	—	—	—	—	—	—
羽ノ浦町	12	1.05	—	—	12	1.05	—	—	—	—	—	—	—	—
松茂町	3	3.98	—	—	1	0.05	2	3.93	—	—	—	—	—	—
貞光町	1	0.09	—	—	1	0.09	—	—	—	—	—	—	—	—
池田町	5	8.74	1	4.5	3	0.94	1	3.3	—	—	—	—	—	—
鴨島町	4	2.84	—	—	3	0.61	—	—	—	—	1	2.23	—	—
北島町	16	3.02	—	—	15	1.90	1	1.12	—	—	—	—	—	—
阿南市	3	6.36	1	5.9	2	0.46	—	—	—	—	—	—	—	—
牟岐町	2	6.03	—	—	1	0.13	—	—	1	5.9	—	—	—	—

注 総合公園には、特殊公園及び緑地を含む。  
資料 県都市計画課

## 216 観 光

(単位：金額・千円) (1) 外国人客(昭和55~57年)

種 別	昭 和 5 5 年	5 6	5 7
宿泊延人員	1,203	1,177	1,370
宿泊しない人員	—	—	2
消 費 額	7,238	7,554	9,437

資料 県観光物産課 (国際観光統計調査57年末で廃止)

(2) ブロック別観光入込客数(昭和55~59年)  
(単位：千人)

ブロック別	昭 和 5 5 年	5 6	5 7	5 8	5 9
計	10,069	10,023	10,003	10,172	10,352
総 数					
県外	4,609	4,599	4,551	4,630	4,671
県内	5,460	5,424	5,452	5,542	5,683
鳴 門					
計	3,822	3,799	3,939	4,030	4,195
県外	1,951	1,949	1,998	2,048	2,136
県内	1,871	1,850	1,941	1,982	2,059
徳 島					
計	2,436	2,315	2,327	2,346	2,382
県外	879	830	823	842	862
県内	1,557	1,485	1,504	1,504	1,520
阿 南					
計	2,213	2,337	2,176	2,202	2,142
県外	975	1,014	977	961	914
県内	1,238	1,323	1,199	1,241	1,228
剣 山					
計	1,598	1,572	1,561	1,594	1,633
県外	804	806	753	779	759
県内	794	766	808	815	874

資料 県観光物産課

## 217 公民館図書館及び施設等(昭和59年度末)

市町村設置条例による公民館				図 書 館
計	中 央 館	地 区 館	分 館	
375	37	154	184	8
博物館及び博物館に準ずる施設		隣 保 館	老人福祉センター	
17		40	22	

資料 県教育委員会社会教育課

## 218 団体及び委員会

(1) 社会教育委員(昭和59年度)

(単位：人)

年 度	総 数				県				市 町 村			
	委 員 数				委 員 数				委 員 数			
	計	学校長	団 体 代 表	学 識 経 験 者	計	学校長	団 体 代 表	学 識 経 験 者	計	学校長	団 体 代 表	学 識 経 験 者
昭和59年度	713	149	296	268	15	3	3	9	698	146	293	259

資料 県教育委員会社会教育課

(2) 宗教学人数(昭和59年度末)

区 分	総 数	徳 島 市	鳴 門 市	小 松 島 市	阿 南 市	勝 浦 郡	名 東 郡
総 数	2,351	450	147	95	185	58	12
神 道 系	1,382	212	83	58	106	30	5
仏 教 系	638	138	53	19	55	21	4
キリスト教系	25	11	2	2	2	—	—
諸 教	306	89	9	16	22	7	3

区 分	名 西 郡	那 賀 郡	海 部 郡	板 野 郡	阿 波 郡	麻 植 郡	美 馬 郡	三 好 郡
総 数	163	163	174	206	76	144	243	235
神 道 系	108	118	87	109	50	80	176	160
仏 教 系	38	32	68	66	15	39	42	48
キリスト教系	—	1	2	1	—	1	2	1
諸 教	17	12	17	30	11	24	23	26

資料 県総務課

(3) 青年団・婦人団体・ボーイスカウト(昭和55~59年度)

年 度	青 年 団				婦 人 団 体			ボーイスカウト	
	団 数	団 員 数			連 合 会	単 位 団 体	会 員 数	隊 数	隊 員 数
		総 数	男	女					
昭和55年度	49	3,420	2,161	1,259	14	162	80,073	42	1,406
56	49	3,270	2,072	1,198	14	162	80,000	43	1,379
57	49	3,306	2,104	1,202	14	162	80,883	46	1,341
58	49	2,157	1,383	774	14	161	80,033	46	1,344
59	49	2,134	1,402	732	14	161	80,024	46	1,344

資料 県教育委員会社会教育課

### 219 市町村別テレビ受信契約数（昭和59年度末）

市町村	世帯数	普通契約 契約数	カラー契約		普通・カラー契約合計	
			契約数	普及率(%)	契約数	普及率(%)
総数	252,899	21,877	186,172	73.6	208,049	82.3
徳島市	88,016	8,562	56,943	64.7	65,505	74.4
鳴門市	18,809	1,007	15,157	80.6	16,164	85.9
小松島市	12,841	1,064	9,611	74.8	10,675	83.1
阿南市	16,124	1,422	13,470	83.5	14,892	92.4
勝浦町	1,938	95	1,724	89.0	1,819	93.9
上勝町	888	104	688	77.5	792	89.2
佐那内村	845	28	810	95.9	838	99.2
石井町	6,689	697	4,956	74.1	5,653	84.5
神山町	3,029	153	2,748	90.7	2,901	95.8
那賀川町	2,592	198	2,070	79.9	2,268	87.5
羽ノ浦町	3,261	241	2,574	78.9	2,815	86.3
鷺敷町	1,018	46	938	92.1	984	96.7
相生町	1,103	53	1,011	91.7	1,064	96.5
上那賀町	1,003	83	847	84.4	930	92.7
木沢村	390	31	336	86.2	367	94.1
木頭村	906	39	731	80.7	770	85.0
由岐町	1,460	79	1,312	89.9	1,391	95.3
日和佐町	2,024	162	1,817	89.8	1,979	97.8
牟岐町	2,333	163	1,988	85.2	2,151	92.2
海南町	2,116	99	1,932	91.3	2,031	96.0
海部町	1,081	51	953	88.2	1,004	92.9
穴喰町	1,298	30	1,223	94.2	1,253	96.5
松茂島町	2,844	182	2,631	92.5	2,813	98.9
北島町	5,401	283	3,982	73.7	4,265	79.0
藍住町	6,278	580	4,342	69.2	4,922	78.4
板野町	3,679	233	2,363	64.2	2,596	70.6
上板野町	3,264	233	2,527	77.4	2,760	84.6
吉土成町	2,510	270	1,652	65.8	1,922	76.6
市場町	2,130	168	1,845	86.6	2,013	94.5
阿波町	3,226	355	2,644	82.0	2,999	93.0
阿波島町	3,613	449	2,854	79.0	3,303	91.4
川島町	7,558	700	5,417	71.7	6,117	80.9
山川町	2,354	210	1,872	79.5	2,082	88.4
美郷村	3,374	351	2,682	79.5	3,033	89.9
美脇町	590	34	531	90.0	565	95.8
美馬町	5,503	586	3,994	72.6	4,580	83.2
半田町	2,862	347	2,101	73.4	2,448	85.5
貞光町	2,224	223	1,699	76.4	1,922	86.4
一宇村	2,269	189	1,805	79.6	1,994	87.9
穴吹町	975	206	344	35.3	550	56.4
木屋平村	2,865	235	1,928	67.3	2,163	75.5
三好町	736	26	526	71.5	552	75.0
池田町	1,501	104	1,320	87.9	1,424	94.5
山城町	1,714	87	1,507	87.9	1,594	93.0
井川町	6,848	536	5,327	77.8	5,863	85.6
三加茂町	2,115	213	1,673	79.1	1,886	89.2
東祖谷山村	1,871	197	1,356	72.5	1,553	83.0
西祖谷山村	2,701	148	2,219	82.2	2,367	87.6
	1,283	226	639	49.8	865	67.4
	847	99	553	65.3	652	77.0

資料 NHK徳島放送局

## 220 文化財

(1) 国指定文化財種別数（昭和60.3.31現在）

総数	重要文化財(有形文化財)					記念物			民俗文化財		無形文化財		伝保 統の 存 建 造 地 物 群 区	選定保存技術				重要美術品			
	美術工芸品					史蹟	名勝	天記念物	有形民俗	無形民俗	芸能	工芸技術		有形		無形		絵画	工芸品	書跡	考古資料
	絵画	彫刻	書跡	考古資料	建造物									保存団体	保持者	保存団体	保持者				
73	6	14	3	2	12	4	2	17	4	1	-	-	-	-	-	1	1	1	1	2	2

資料 県教育委員会文化課

(2) 県指定文化財種別数（昭和60.3.31現在）

総数	有形文化財						記念物			民俗文化財		無形文化財		
	美術工芸品						史蹟	名勝	天記念物	有形民俗	無形民俗	芸能	工芸技術	
	絵画	彫刻	工芸品	書跡	考古資料	歴史資料								建造物
275	18	73	43	22	9	1	7	25	3	52	4	10	-	8

資料 県教育委員会文化課

(3) 国指定文化財（昭和60.3.31現在）

種別	名称	員数	所在地	所有者又は管理 者	指定年月日
絵画	絹本着色釈迦三尊像	1幅	小松島市立江町大字立江字若松	立江寺	明治43.8.29
"	絹本着色仏涅槃図	"	麻植郡山川町木綿麻山3	高越寺	"
"	絹本着色聖衆来迎図	"	三好郡池田町白地	雲辺寺	"
"	絹本着色楊柳観音像	"	井川町辻中岡34	長楽寺	"
"	絹本着色文殊菩薩像	"	三加茂町字中庄2586	長善寺	"
"	絹本着色金剛薩埵像	"	"	"	昭和42.6.15
"	絹本着色細川成之像	"	徳島市丈六町丈領32	丈六寺	"
彫刻	木造地藏菩薩半跏像	1軀	福島本町3丁目6	東照寺	明治11.8.9
"	木造十一面観音立像	"	国府町井戸字北屋敷80の1	井戸寺	"
"	木造聖観音坐像	"	丈六町丈領32	丈六寺	"
"	木造如意輪観音坐像	"	多家良町中津	如意輪寺	"
"	木造地藏菩薩立像	"	勝浦郡勝浦町生名	鶴林寺	"
"	木造大己貴命立像	"	阿南市長生町宮内	八杵神社	"
"	木造男神立像	"	"	"	"

資料 県教育委員会文化課



220 文 化

財 (続き)

重要文化財 (続き)

種別	名称	員数	所在地	所有者又は管理者	指定年月日
彫刻	木造薬師如来坐像	1 軀	名西郡石井町城ノ内 605	童学寺	明治 44. 8. 9
"	木造阿弥陀如来坐像	"	鳴門市大麻町檜ダンノ上 12	極楽寺	"
"	木造毘沙門天立像	"	美馬郡脇町猪尻	最明寺	"
"	木造釈迦如来坐像	"	麻植郡鴨島町飯尾 1525	藤井寺	"
"	木造毘沙門天立像	"	三好郡池田町白地	雲辺寺	"
"	木造千手観音坐像 経尋作	"	" "	"	"
"	木造聖観音立像	"	" 三野町加茂宮	滝寺	"
書跡	紙本墨書二品家政所下文 長寛元年九月廿五日 付 紺紙金泥法華経八卷	1 卷	阿南市長生町宮内	八杵神社	43. 8. 29
"	紙本墨書聖徳太子伝暦	2 卷	徳島市南島田町1丁目	本願寺	"
"	紙本墨書仲文章残卷 正安二年六月八日書写	1 卷	小松島市小松島町字松島 185	西野寛次郎	昭和 13. 7. 4
考古	銅 経筒	1 個	板野郡上板町神宅字大山4	大山寺	明治 43. 8. 29
"	流水文銅鐸	1 口	阿南市山口町字末広92の93	田村藤太郎	昭和 37. 2. 21
建造物	丈六寺三門	1 棟	徳島市丈六町丈領 32	丈六寺	28. 3. 31
"	丈六寺観音堂	"	"	"	"
"	丈六寺本堂(元方丈)	"	"	"	"
"	切幡寺大塔	"	阿波郡市場町切幡	切幡寺	50. 6. 2
"	田中家住宅	11棟	名西郡石井町	田中誠	51. 2. 3
"	三木家住宅	1 棟	美馬郡木屋平村	三木寛人	"
"	旧小采家住宅	"	三好郡東祖谷山村菅生字釣井	東祖谷山村	"
"	木村家住宅	"	" 107	木村巧	"
"	福永家住宅	"	鳴門市鳴門町高島字浜中一	福永陽一	51. 5. 20
"	粟飯原家住宅	"	名西郡神山町下分字栗生野	粟飯原厚治	"
"	旧長岡家住宅	"	美馬郡脇町大字猪尻字西上野 34	脇町	"
"	田中家住宅	"	勝浦郡上勝町大字旭字の場	田中保行	"

史跡・名勝・天然記念物

種別	名称	員数	所在地	所有者又は管理者	指定年月日
特別天然記念物	加茂の大クス	1 樹	三好郡三加茂町 1482	三加茂町	昭和 31. 7. 19
"	カモシカ	"	県内山岳地帯	"	9. 5. 1 (全国的指定)
"	オオサンショウウオ	"	県下一円	"	27. 3. 29 (全国的指定)
"	カワウソ	"	県下一円	"	40. 5. 12 (全国的指定)
史跡	段の塚穴	2 基	美馬郡美馬町坊僧 363 ~ 366・ 368 ~ 370・372 ~ 375	美馬町	17. 10. 14
"	阿波国分尼寺跡	"	名西郡石井町石井字尼寺	石井町 教育委員会	48. 4. 14
"	郡里廃寺跡	"	美馬郡美馬町字銀杏木 願勝寺	曾我部平三郎 外 30人	51. 3. 22
"	丹田古墳	1 基	三好郡三加茂町西庄加茂山 " 三加茂町加茂	三加茂町 教育委員会	52. 7. 16
名勝	鳴門	1 件	鳴門市鳴門町土佐泊浦福地大毛	鳴門市	6. 2. 20
"	旧徳島城表御殿庭園	"	徳島市徳島町城ノ内 1 の 9	徳島市	16. 12. 13
天然記念物	弁天島熱帯性植物群落	"	阿南市橋町小勝 186	阿南市	大正 11. 3. 8
"	母川のオオウナギ生息地	"	海部郡海部町高園母川通称裂ヶ岩より 上下流各 1 3 町以内	海部町	12. 3. 7
"	鳴門の根上リマツ	"	鳴門市鳴門町土佐泊浦字大毛 234 の 9 の 2	鳴門市	13. 12. 9
"	阿波の土柱	"	阿波郡阿波町北山 540 の内 桜岡 468・470・472・473 の内	阿波町	昭和 9. 5. 1
"	乳保神社のイチョウ	1 樹	板野郡上板町瀬部字西井内 763・766 の 2	乳保神社	19. 11. 7
"	沢谷のタヌキノショクダイ発生地	"	那賀郡木沢村亀井谷 34 の 1・34 の 3	木沢村	29. 12. 25
"	野神の大センダン	1 樹	阿波郡阿波町野神 3 の 1	阿波町	32. 6. 19
"	大浜海岸のウミガメおよびその産卵地	"	海部郡日和佐町大浜海岸一帯	日和佐町 教育委員会	42. 8. 16
"	美郷のホテルおよびその生息地	"	麻植郡美郷村全域	美郷村 教育委員会	45. 8. 29
"	出羽島大池のシラタマモの自生地	"	海部郡牟岐町大字牟岐浦字出羽島	出羽島漁業 協同組合	47. 3. 16
"	津島の暖地性植物群落	"	海部郡牟岐町大字牟岐浦字馬路 海部郡穴喰町大字穴喰浦字古目 83 番の 1 のうち実測 376.90 m <sup>2</sup> , 84 番の 1 のうち 実測 407.30 m <sup>2</sup> , 84 番の 42, 84 番の 43, 84 番の 62, 84 番の 63	牟岐町	48. 4. 23
"	穴喰浦の化石鍾痕	"	海部郡穴喰町久保取 238 円通寺境内	穴喰町 教育委員会	54. 11. 26
"	鈴ヶ峰ヤッコノウ発生地	"	"	"	"

重要民俗文化財

種別	名称	員数	所在地	所有者又は管理者	指定年月日
重要有形民俗文化財	祖谷の蔓橋	1 件	三好郡西祖谷山村善徳	西祖谷山村	昭和 30. 2. 3
"	阿波藍栽培加工用具	1 式 93点	板野郡藍住町奥野	藍住公民館	30. 4. 22
"	鳴門の製塩用具	143点	鳴門市里浦町花面 34	鳴門市	42. 6. 17
"	阿波の和三盆製造用具	99点	板野郡松茂町中喜来字中須 20	三木与吉郎	49. 2. 18
重要無形民俗文化財	西祖谷の神代踊	1 件	三好郡西祖谷山村	神代踊保存会	51. 5. 4

選定保存技術・重要美術品

種別	名称	員数	所在地	所有者又は管理者	指定年月日
選定保存技術	文楽人形(首)製作修理	"	鳴門市大津町大代 1213 の 1	大江武雄 (大江巴之助)	昭和 51. 5. 4
"	阿波藍製造	"	板野郡上板町七条字経塚 42 上板町教育委員会	会長 佐藤昭人	53. 5. 11
絵画	絹本着色釈迦三尊像	1 幅	勝浦郡勝浦町生名	鶴林寺	15. 6. 7
書跡	大般若経 第 214 残巻	1 巻	阿波郡阿波町北柴生	小川次郎	9. 3. 20
"	大般若経巻 第 485 (薬師寺経)	"	小松島市小松島町字松島 185	西野寛次郎	14. 2. 22
考古	装禪文銅鐸	1 口	徳島市八百屋町 3 丁目 3	松浦恭一	9. 11. 12
"	平型銅剣	2 口	名西郡神山町下分支所	神山町	15. 9. 27
工芸	太刀・銘助則	1 口	小松島市中郷町字桜馬場	平山一夫	11. 9. 12

220 文 化

財 ( 続 き )

(4) 県 指 定 文

化 財 ( 昭 和 60. 3. 31 現 在 )

種 別	名 称	員数	所 在 地	所有者又は 管 理 者	指定年月日
有形文化財 絵 画	紙本水墨雲竜図 狩野元信筆	1 幅	小松島市小松島町金磯	多田 宗泰	昭和 28. 1. 13
"	絹本着色三好長基像	"	板野郡藍住町勝瑞	見 性 寺	31. 2. 7
"	絹本着色三好長輝像	"	"	"	"
"	絹本着色阿弥陀尊来迎図	"	鳴門市大麻町大谷山田 59	東 林 院	34. 9. 11
"	絹本着色桃花孔雀雄・西王 母牡丹孔雀雌図	3幅対 箱書共	小松島市小松島町字松島 185	西野寛次郎	41. 3. 8
"	絹本着色聖衆来迎図	1 幅	美馬郡美馬町寺町	願 勝 寺	42. 7. 7
"	絹本着色千手観音像	"	鳴門市撫養町斉田字岩崎	正 興 寺	"
"	絹本着色十六善神像	"	麻植郡鴨島町山路 107	玉 林 寺	"
"	蜂須賀家旧蔵全国名勝絵巻	10 卷	鳴門市鳴門町高島 46	楠 育 治	42. 12. 19
"	絹本着色地藏来迎図	1 幅	勝浦郡勝浦町生名	鶴 林 寺	42. 6. 7
"	絹本着色祖谷山絵巻	2 卷	鳴門市鳴門町高島 46	楠 茂	44. 3. 23
"	紙本金地著色秋草図(襖貼付)	4 面	阿南市新野町秋山 22	平 等 寺	44. 9. 10
"	千手観音像	3 幅	板野郡土成町吉田字一の坂 9	神 宮 寺	46. 2. 23
"	光格上皇修学院御幸儀仗図	3 卷	鳴門市鳴門町高島 46	楠 育 治	47. 3. 17
"	両界蔓茶羅	双幅	鳴門市大麻町檜ダンノ上 12	極 楽 寺	48. 1. 12
"	地藏来迎図	1 幅	美馬郡脇町大字北庄 1308	最 明 寺	50. 2. 12
"	新町橋渡初之図	"	徳島市八百屋町 3 丁目 3	松浦 恭一	34. 9. 11
"	絹本着色愛染明王像	"	美馬郡半田町字東久保 884	神 宮 寺	57. 3. 2
彫 刻	木造男神坐像	1 軀	徳島市一宮町東 1 の 192	国中神社 神主	46. 8. 10
"	木造如来形立像	"	"	天野尊信	"
"	木造阿弥陀如来立像	"	小松島市中田町奥林	成 願 寺	29. 1. 29
"	木造十一面観音立像	"	三好郡池田町	蓮 華 寺	"
"	木造薬師如来座像	"	鳴門市里浦町	宝 珠 寺	"
"	木造男神立像	3 軀	阿南市長生町宮内	八 梓 神 社	30. 5. 6
"	木造男神坐像	6 軀	"	"	"
"	日光菩薩・月光菩薩	2 軀	徳島市国府町井戸字北屋敷 80 の 1	井 戸 寺	33. 7. 18
"	木造薬師如来坐像	1 軀	小松島市大林町本村	現 福 寺	35. 4. 5
"	線刻弥勒菩薩坐像	"	阿南市福井町椿地字小谷弥勒堂	阿 南 市 教育委員会	42. 1. 9
"	線刻阿弥陀如来坐像	"	徳島市国府町早淵 392 の 1 の 2	伊沢富士雄	32. 1. 9
"	木造十一面観音菩薩像	"	美馬郡半田町	多 聞 寺	43. 6. 7
"	木造阿弥陀如来坐像	"	那賀郡羽ノ浦町大字岩脇字猪ノ谷 100	紫 雲 寺	43. 12. 6
"	木造男神坐像	"	海部郡牟岐町大字川長字天神前 13	木屋部落会長 木村文治	48. 1. 12
"	木造大日如来坐像	"	阿波郡市場町山の上字大西 63	大野寺住職 原田周備	48. 4. 17

種 別	名 称	員数	所 在 地	所有者又は 管 理 者	指定年月日
有形文化財 彫 刻	人形芝居頭 角目頭(熊谷) 初代天狗久 明治 32. 1	1 個	名西郡神山町神領	上村都大夫坐 代表 河口栄祐	昭和 28. 7. 21
"	" 寄年頭(太公望) 明治 35. 11	"	"	"	"
"	" 景清頭 明治 30. 11	"	"	"	"
"	" 大丸目頭(光秀) 明治 43 冬	"	"	"	"
"	" 角目頭(源蔵) 明治 38 春	"	"	"	"
"	" 角目頭(松王丸) 明治 38 冬	"	"	"	"
"	" 角目頭(由良之助) 明治 41. 3	"	"	"	"
"	" 寄年頭(本蔵) 明治 39 冬	"	"	"	"
"	" 丸目頭(弁慶) 昭和 22. 12	"	"	"	"
"	天狗弁 丸目頭(弁慶) 初代天狗久 明治 34. 7	"	"	"	"
"	" 角目頭(関取) 明治 39. 6	"	"	"	"
"	" 角目頭(滝口) 明治 36. 4	"	"	"	"
"	" 般若丸頭 明治 38. 2	"	"	"	"
"	" 世話娘頭(お染) 明治 40. 4	"	"	"	"
"	" 角目頭(金藤次) 大正 10. 11 吉日	"	阿南市新野町岡花	岡花座代表 西村藤太郎	"
"	" 寄年頭(本蔵) 大正 8. 11	"	"	"	"
"	" 寄年頭(宗眼) 福山佐平 天保年間	"	"	"	"
"	" 別師頭(盛綱) 初代天狗久 大正 13. 5	"	"	"	"
"	" 般若丸頭 明治 34 夏	"	徳島市藍場町 3 徳島県郷土文化会館	徳 島 県	"
"	" 時代娘頭(桂姫) 昭和 8 盛夏	"	阿南市新野町岡花	岡花座代表 西村藤太郎	"
"	" 時代女房頭(尾上) 大正 9 夏	"	"	"	"
"	" 時代女房頭(萩の方) 明治 34 秋	"	"	"	"

220 文 化

(4) 県 財 定

種 別	名 称	員数	所 在 地	所有者又は 管 理 者	指定年月日
有形文化財 彫 刻	人形芝居頭 丸目頭(光秀) 初代天狗久 明治 34.9.1	1 個	板野郡松茂町中喜来字中須 20	三木文庫 三木与吉郎	昭和 28.7.21
"	" 別師頭(盛綱) 明治 35.8.1	"	"	"	"
"	" 角目頭(熊谷) 明治 35 春	"	"	"	"
"	" 角目頭(重兵衛) 人形忠 明治 30.11	"	"	"	"
"	" 時代若男頭(十次郎) 明治 31.7	"	"	"	"
"	" 家老頭(由良之助) 明治 33.6	"	"	"	"
"	" 寄年頭(本蔵) 人形忠 明治 30.10	"	"	"	"
"	" 丸目頭(弁慶) 福山佐平 天保年間	"	"	"	"
"	初代天狗久角目頭(熊谷) " 大正 4 秋	"	鳴門市撫養町林崎	井上 春子	"
"	" 丸目頭(宗任) " 明治 34.4	"	"	"	"
"	天狗弁 姫頭(八重垣姫) " 大正 9.1 中旬	"	"	"	"
"	人形芝居頭家老頭(由良之助) 初代天狗久 大正 3.10	"	板野郡松茂町中喜来字中須 20	三木文庫 三木与吉郎	"
"	" 丸目頭(青弁慶) 福山佐平 天保年間	"	"	"	"
"	" 寄年頭(加平次) 初代天狗久 明治 35 冬	"	"	"	"
"	" 三番叟頭 馬之背駒三 享保年間	"	"	"	"
"	" 寄年頭(弥陀六) 福山佐平 天保年間	"	"	"	"
"	" 寄年頭(平作) " 天保年間	"	"	"	"
"	" 角目頭(光秀) 人形忠 明治 25.8	"	"	"	"
"	" 世話娘頭(お染) " 明治 22.3	"	"	"	"
"	" 寄年頭(荒たき悪婆) 福山佐平 天保年間	"	"	"	"
"	" 寄年頭(太公望) 初代天狗久 明治 31.9.1	"	鳴門市里浦町里浦字花面 43	徳島バス 株式会社 三木 真吾	29.1.29
"	" 時代女房頭(政岡) " 明治 33 秋	"	"	"	"

財 (続き)

文 化 財 (続き)

種 別	名 称	員数	所 在 地	所有者又は 管 理 者	指定年月日
有形文化財 彫 刻	人形芝居頭 角目頭(金藤次) 初代天狗久 昭和 4 秋	1 個	徳島市徳島町城の内 1	県立図書館	昭和 29.1.29
"	" 時代娘頭(八重垣姫) " 明治 43.1	"	"	"	"
"	" 角田頭(光秀) " 明治 33 秋	"	"	"	"
"	" 時代女房頭(政岡) " 明治 44.6 吉日	"	"	"	"
"	弘法大師坐像	1 軀	名西郡神山町下分字地中	焼山寺 住職 笠井真光	48.11.9
"	大枝鉾神社の神像	3 軀	三好郡東祖谷山村字大枝	鉾神社 総代 本川 速	49.8.30
"	銅造誕生釈迦仏立像	1 軀	阿波郡市場町大字山野上字大西 63	大野寺 住職 原田周侑	50.2.12
"	木造阿弥陀如来坐像	"	美馬郡脇町大字北庄 1308	最明寺 住職 下泉恵尚	52.1.21
"	木造聖観音坐像	"	勝浦郡勝浦町大字沼江字寺の岡 5	善入寺 住職 山海公雄	53.3.14
"	木造阿弥陀如来坐像	"	三好郡東祖谷山村奥ノ井 44	奥ノ井部落 44 俵 裕	53.9.8
"	木造毘沙門天立像	"	三好郡東祖谷山村字久保 225	久保部落 代表 小笠原雄	54.7.27
"	木造十一面観音立像	"	勝浦郡勝浦町大字中角字前山 91	観音寺 住職 新田俊雄	54.11.24
"	"	"	徳島市多家良町池谷 1850 の 1	青蓮院	58.3.29
"	阿弥陀如来立像	"	名西郡石井町字城の内 826	浄土寺住職 森 智信	59.8.3
工 芸	金光明最勝王経の扉の蜀光錦 曼茶羅	残片 10 数片	三好郡池田町字マチ 2346	藤野 幹彦	28.1.13
"	観松斎詩絵の鞍・鏡	1 揃	小松島市小松島町金磯	多田 宗泰	"
"	金胎両界五瓶	10 揃	麻植郡鴨島町飯尾 623	持福寺	42.7.7
"	弘法大師行状曼茶羅	4 幅	三好郡井川町辻中開 34 番地	長楽寺	46.2.23
"	刀 大和守安定	1 口	板野郡北島町鯛浜字中須 50	佐藤 敬之	28.1.13
"	脇差 表銘 造大慶直胤 影よした称 裏銘 天保八年二月 日花押	"	鳴門市撫養町齊田	東 卯一	"
"	刀 表銘 小林伊勢守国輝 於 椿泊造之 裏銘 宝永四年丁亥年 仲春吉日	"	徳島市国府町	湯浅 誉保	"
"	刀 無銘 (伝兼氏)	"	徳島市銀座	井上 文男	"
"	刀 大摺上無銘(伝福岡一 文字)	"	海部郡牟岐町	柿原 繁	"
"	刀 表銘 古銘恒次 裏銘 土肥真了揚之	"	徳島市西須賀町中開 5 の 41	服部 誠子	"

220 文 化

(4) 県 指 定

種 別	名 称	員数	所 在 地	所有者又は 管 理 者	指定年月日
有形文化財 工 芸	脇差 表銘 藤原保基応需 備前介宗次謹鍛 裏銘 安政五年晩春	1口	三好郡池田町字マチ 2346	藤野 幹彦	昭和 28. 1. 13
"	刀 表銘 固山前介宗次 嘉永七年二月 日	"	徳島市吉野本町 1 丁目 13	松尾 宏一	"
"	刀 表銘 (伝村正)金象 嵌銘正保二年国 有惟先人貞恒奔 命東都中村作州 錢以此刀遂克解 紛而飯是以歴世 伝宝焉云 裏銘 文化五年戊辰春 九世孫長谷川貞 順謹誌	"	徳島市中吉野町 1 丁目 12	西岡 亨	昭和 28. 1. 23
"	短刀 表銘 備前国住長船与 三左衛門尉祐定 裏銘 大永三年二月吉 日	"	三好郡池田町ウエノ	立石 圭吾	"
"	刀 銘 勝光之刀寛政十 年太公手賜清瀬 貴興変世子孫宝 蔵馬	"	徳島市吉野本町 1 丁目 13	松尾 宏一	"
"	刀 表銘 津田近江守助直 裏銘 一試快断胸背貞 享元年二月 日	"	麻植郡川島町	水田 公	28. 1. 13
"	刀 無銘 (伝金重)	"	三好郡池田町字マチ 2346	藤野 幹彦	"
"	刀 表銘 津田近江守助直 裏銘 天和二年八月日 江州高木	"	美馬郡半田町字西久保	井上仲太郎	"
"	たち 銘 宗(以下切レ) (伝一文字宗吉)	"	徳島市銀座	井上 文男	"
"	たち 銘 阿州氏吉作	"	三好郡池田町ウエノ	立石 圭吾	"
"	刀 銘 宇多国宗作	"	徳島市秋田町 3 丁目 13	木原米太郎	28. 7. 21
"	やり 銘 康継(葵紋入)	1筋	阿波郡阿波町	川人作太郎	"
"	刀 表銘 津田越前守助広 裏銘 延宝七年八月日	1口	美馬郡美馬町妙見 82	北岡 春夫	"
"	脇差 表銘 備州長船盛光 裏銘 応永廿二年八月 日	"	徳島市新蔵町 3 丁目 47	森 ミツエ	"
"	刀 表銘 伊勢守国輝於阿 州樽泊作之 裏銘 元禄十丁巳曆初 秋森氏村建	1口	"	"	"
"	脇差 表銘 津田越前守助広 裏銘 延宝三年二月日	"	"	"	"

財 (続き)

文 化 財 (続き)

種 別	名 称	員数	所 在 地	所有者又は 管 理 者	指定年月日
有形文化財 工 芸	脇差 表銘 粟田口近江守忠綱 裏銘 彫物同作	1口	徳島市新蔵町 3 丁目 47	森 ミツエ	昭和 28. 7. 21
"	刀 表銘 横山大椽藤原祐 裏銘 備州長船住人	"	美馬郡美馬町砂見 82	北岡 春夫	"
"	刀 銘 阿州石川正守造	"	三好郡池田町字マチ 2346	藤野 幹彦	"
"	刀 銘 兼元	"	"	"	"
"	刀 表銘 備前国長船住横 山祐包 裏銘 嘉永三年二月日	"	"	"	"
"	脇差 表銘 井上和泉守国貞 裏銘 (菊紋)寛文十 一年八月 日	"	徳島市銀座	井上 文男	"
"	短刀 表銘 備州長船祐光 裏銘 文明三年八月 日	"	徳島市吉野本町 1 丁目 13	松尾 宏一	"
"	刀 表銘 阿州住矢野佐真 裏銘 弘化二乙巳年二 月 日以神水作之	"	徳島市末広 4 丁目 6 の 27	今井 尚夫	"
"	脇差 銘 同 上	"	"	"	"
"	短刀 表銘 宗 次 裏銘 雕登龍政久	"	麻植郡鴨島町	河野 正雄	"
"	脇差 銘 阿州海部住藤原 氏吉	"	徳島市通町 1 丁目 17	後藤 勝美	"
"	刀 銘 甲破(伝来国俊)	"	美馬郡半田町字西久保	井上仲太郎	30. 5. 6
"	阿波焼鳳凰風炉	1個	阿南市富岡町西新町 7 番地	橋本 義徳	51. 8. 6
"	鉄釣燈籠	"	美馬郡貞光町太田字西 81	熊野神社 12 所	54. 1. 9
"	御崎神社の梵鐘	1口	海部郡海南町 若松字土平13-1	御崎神社 若松部落長 米原 博	57. 1. 29
"	銅錫杖頭	1柄	美馬郡半田町字東久保 884	神宮寺住職 佐伯 元	59. 4. 3
"	焼山寺の梵鐘	1口	名西郡神山町下分字地中 318	焼山寺住職 笠井法真	59. 8. 3
書 跡	法華経 此経卷為頼春期臣百 年忌自公方様賜之文 安四年閏二月廿日讚 岐守持常花押	8卷	小松島市小松島町中田	桂 林 寺	29. 1. 29
"	弁頭密二教諭中卷	1卷	徳島市八万町中津浦	竹 林 院	30. 5. 6
"	南方御退治条々	"	三好郡三加茂町山島	井口 広一	31. 2. 7
"	軍 旗	1流	三好郡三加茂町新野	内田 和夫	32. 1. 16
"	菅生文書	13通	"	"	"

220 文 化

(4) 県 指 定

種 別	名 称	員数	所 在 地	所有者又は 管 理 者	指定年月日
有形文化財 書 跡	中林梧竹作品及び関係資料	1 括 300点	徳島市徳島町城内徳島県立図書館内	徳 島 県 教育委員会	昭和34. 9. 11
"	飯尾常房書跡集付南長譜書跡	1 括 8点	徳島市国府町早淵503	後藤 啓二	"
"	大聖寺文書・大聖寺制札	3 通 1枚	板野郡上板町西分字キキ木2の3	大 聖 寺	"
"	阿波国守護(歟)下文 正中二年二月 日宗秀奉	1 通	名西郡神山町下分字地中138 焼山寺	笠井 貞光	30. 1. 16
"	寺領寄進状目録	"	"	"	"
"	阿 波 志(典籍)	12冊	徳島市国府町早淵503の1	後藤 啓二	43. 12. 6
"	飯尾常房書状・短冊	3点	"	"	44. 3. 23
"	大般若経	600冊	那賀郡相生町鮎川字西宮9の1	大宮八幡神 社総代 前田 秀久	49. 8. 30
"	細川成之書跡	4点	徳島市国府町早淵503	後藤 啓二	51. 4. 6
"	細川澄元書跡	1点	"	"	"
"	版本・大般若経 (佐々木崇永版)	600帖	勝浦郡勝浦町大字三溪字上羽 瀬39番地	妙音寺 庵本敬雄	53. 3. 14
"	大般若経	569帖	海部郡穴喰町大字穴喰浦字穴 喰423	大日寺 木戸口浄戒	54. 11. 24
"	飯尾常房書状 短冊	1 通 4枚	徳島市国府町早淵503-1	後藤 啓二	55. 12. 18
"	大般若経	564巻	名西郡神山町阿野字宮分1番地	勸 善 寺	58. 8. 30
"	焼山寺文書佐伯守安寄進状	1 通	名西郡神山町下分字地中318	焼 山 寺 所有者	"
"	三木家文書	45 通	美馬郡木屋平村字貢143	三木 信夫 管理者 三木喜代子	59. 8. 3
"	松家家文書	15 通	美馬郡木屋平村字八幡101の1	松家 義威	59. 8. 3
考古 資 料	袈裟褌文銅鐸	1 口	小松島市小松島町字松島185	西野寛次郎	28. 7. 21
"	加茂野の板碑	1 基	名西郡石井町高川原敷地神社内	石 井 町 教育委員会	"
"	市楽の板碑群	17基	名西郡石井町高川原石川神社内	"	29. 8. 6
"	雲首形位牌	1 基	那賀郡鷺敷町八幡原	谷 二三也	31. 2. 7
"	板野蔵佐谷の瓦経	1 括	阿南市長生町神子の下6	下山 隆明	33. 7. 18
"	滝の宮経塚出土品	1 括	美馬郡美馬町寺町	美馬郷土館	35. 4. 5
"	樋殿谷出土蔵骨器関係資料	18点	徳島市西山手町1丁目 徳島県博物館	鳴 門 市	37. 5. 11
"	銅 鐸	4 口	徳島市入田町字安都真286	高橋 寛一	46. 8. 10
"	平形銅剣	3 口	名西郡神山町下分字東寺48	山根 文雄	52. 6. 7

財 (続き)

文 化 財 (続き)

種 別	名 称	員数	所 在 地	所有者又は 管 理 者	指定年月日
有形文化財 歴 史 資 料	新町橋渡初之図	1 幅	徳島市中通町3丁目2	泊 啓二	昭和34. 9. 11
建造物	鶴林寺三重塔	1 基	勝浦郡勝浦町生名	鶴 林 寺	27. 6. 25
"	地藏寺玄関及び書院	1 基	小松島市小松島町字松島206	地 蔵 寺	30. 7. 15
"	十三層塔	"	徳島市八万町中津浦	竹 林 院	"
"	経蔵 付棟札二枚	1 棟	徳島市丈六町丈領32	丈 六 寺	30. 6. 12
"	書院 付棟札一枚	"	"	"	"
"	徳雲院 付棟札一枚	"	"	"	"
"	熊谷寺二王門(山門) 一棟 付石碑一基	"	板野郡土成町字前田185	熊谷寺住職 高島康貴	16. 8. 10
無形文化財 工 芸 技 術	阿波正藍しじら織		徳島市国府町和田189	代表 長尾藤太郎	38. 6. 18
"			徳島市国府町和田105	加藤 輝夫(追指)	10. 8. 3
"			徳島市国府町府中132	井上 光雄	42. 3. 17
"	阿波正藍染法		徳島市国府町和田字居内161	岡本織布工 場代表 岡本政和	43. 6. 7
"	阿波太布製造技法		那賀郡木頭村大字出原字マエダ	阿波太布製 造技法保存 伝 承 会	59. 8. 3
"	手鹿和紙製造の技法		麻植郡山川町字川東136	藤 森 実	45. 5. 6
"	刀剣製作		小松島市江田町字大江田71の3	小島 為一	49. 8. 30
"	阿波藍による灰汁自然醗酵建 によ藍染		板野郡北島町中村字江川138-1	竹内 晃子	57. 3. 23
"	純正藍の注染		徳島市佐古7番町9の12	古庄理一郎	52. 6. 7
"	人形首製作		鳴門市大津町大代1213の1	大江 武雄	48. 11. 9
民俗 文化財	藍 寝 床	1 棟	名西郡石井町高川原字天神133	武知 純三	35. 9. 24
有形民俗 文化財	川田手鹿和紙製造用具	88点	麻植郡山川町字川東198 富士製紙企業組合	川田公民館	48. 11. 9
"	坂州の農村舞台		那賀郡木沢村大字坂州字広瀬32	坂 州 部 落 組 長 中西夏太郎	49. 8. 30
"	犬飼の農村舞台		徳島市八多町字八屋131	五 王 神 社	55. 12. 18
無形民俗 文化財	阿波古式打毬		県下一円	阿波古式 打毬競技 保 存 会	29. 8. 6
"	山城の鉦踊		三好郡山城町	山 城 町 教育委員会	"

220 文 化

(4) 県 指 定

種 別	名 称	員数	所 在 地	所有者又は 管 理 者	指定年月日
無形民俗文化財	宇佐八幡神社のお御供	1件	鳴門市撫養町齊田	宇佐八幡神社	昭和30.5.6
"	金丸八幡神社宵宮の神事	"	三好郡三加茂町中庄	金丸八幡神社	"
"	阿波の人形芝居		県下一円	阿波人形浄るり振興会	33.8.5
"	山川町神代御宝踊		麻植郡山川町川東	神代御宝踊保存会	36.3.14
"	一字の雨乞い踊り		美馬郡一字村字赤松541の2	一字村教育委員会	47.9.8
"	田野の天王社稚児三番叟		小松島市田野町字鳥居本3	天王社稚児三番叟保存会	53.9.8
"	端山の踊り念仏 木屋の踊り念仏		美馬郡貞光町端山字木屋86・87	木屋部落会長	56.5.6
"	川見の踊り念仏		美馬郡貞光町端山字川見105	大森永太郎川見南無阿弥堂保存会代表 桑本福己	"
"	田浦のたたら踏み		小松島市田浦町字中村17	田浦町たたら踏み保存会代表 榎本邦太郎	"
史 跡	大里古墳	1基	海部郡海南町	海南町教育委員会	27.6.25
"	渋野天王の森古墳	"	徳島市渋野町学頭8	渋野天王の森古墳保勝会	28.1.13
"	矢野の横穴式古墳	"	徳島市国府町西矢野山林39	吉内 洋	28.7.21
"	北岡古墳	2基	阿波郡阿波町北岡34の2 阿波郡阿波町北岡252の2	阿波町教育委員会	29.8.6
"	弁慶の岩窟	1件	小松島市芝生	小松島市教育委員会	28.7.21
"	入田の瓦窯跡	"	徳島市入田町内の御田390	阿部 岩蔵	"
"	阿波国分寺跡	"	徳島市国府町大字矢野718	国分寺	"
"	袋井用水水源地	"	徳島市鮎喰町1丁目	徳島市教育委員会	"
"	一宮城跡	"	徳島市一宮町西丁237	一宮神社	29.8.6
"	石井廃寺跡	"	名西郡石井町城ノ内岡原727	童学寺	30.5.6
"	勝瑞城跡	"	板野郡藍住町勝瑞	見性寺	31.2.7
"	板野の愛宕山の古墳	1基	板野郡板野町川端字諏訪8の1	板野町教育委員会	33.7.18
"	天河別神社古墳群	1件	鳴門市大麻町字滝ヶ谷55字孫太郎谷1・7・9	鳴門市教育委員会	"
"	池の谷宝幢寺古墳	1基	鳴門市大麻町池谷字勝明寺谷11の1	"	"

財 (続き)

文 化 財 (続き)

種 別	名 称	員数	所 在 地	所有者又は 管 理 者	指定年月日
史 跡	鶴林寺の丁石	11基	勝浦郡勝浦町生名参道	鶴林寺	昭和33.11.25
"	丈六寺	1件	徳島市丈六町丈領32番地	丈六寺	34.6.12
"	滝の宮経塚	1基	美馬郡美馬町字滝の宮148	佐藤 国夫	35.4.5
"	板野郡犬伏蔵佐谷瓦経塚	"	板野郡板野町大字犬伏字蔵サ谷3番地の2	板野町犬伏部落	"
"	河辺寺跡	1件	麻植郡鴨島町敷地字宮の北426・427・428番地	鴨島町教育委員会	40.3.5
"	太竜寺の丁石	11基	阿南市加茂町一宿寺より太竜寺仁王門に至る旧参道	一宿寺総代 安富曾伝男	42.12.19
"	桜間の池跡(石碑)	3946.3㎡	名西郡石井町高川原桜281	桜間神社 上田 ウシ	44.9.10
"	加茂谷川岩陰遺跡群 (1, 2, 5号)	"	三好郡三加茂町西庄字小伝96・97及び谷東	三加茂町教育委員会	48.8.21
"	鳴門市森崎の貝塚	"	鳴門市大麻町大谷字森崎2の13の1	鳴門市教育委員会	49.8.30
"	野村八幡古墳	1基	美馬郡脇町字宮の下西4144	野村八幡神社代表役員 福永 繁男	53.3.14
"	足代東原遺跡	420㎡	三好郡三好町大字足代字東原590の9	三好町	59.12.28
名 勝	鷲敷ライン及び永柱観音	1件	那賀郡鷲敷町細淵一観音の間	鷲敷町教育委員会	30.7.15
名 勝 天 然 記 念 物	剣山並びに垂寒帯植物林	"	美馬郡木屋平村・三好郡東祖谷山村・美馬郡一字村・那賀郡木沢村	木屋平・東祖谷山・一字・木沢各村教育委員会	29.1.29
"	美濃田の淵	"	三好郡三好町小山3822-3835	三好郡教育委員会	30.7.15
天 然 記 念 物	西祖谷含礫片岩	"	三好郡西祖谷山村一字83	西祖谷山村	38.1.13
"	三名岩礫片岩	"	三好郡山城町西字字チガヤノシタ1643の2	山城町	"
"	立川のシルリア紀石灰岩の母岩	"	勝浦郡勝浦町棚野字奥立川96の1・96の2・97の1・97の2・97の3・97の4・97の5・97の6・99	勝浦町	"
"	金磯のアコウ	"	小松島市小松島町金磯弁天裏	小松島市教育委員会	"
"	矢神のイチョウ	1樹	名西郡石井町中島	石井町教育委員会	"
"	恩山寺ピランジュ	"	小松島市恩山寺谷	小松島市教育委員会	29.1.29
"	楠淵のフウ	"	小松島市楠淵町八幡神社	"	"
"	飛島のイブキ群落	1件	鳴門市鳴門町飛島	鳴門市	"
"	鉾スギ	1樹	三好郡東祖谷山村大枝鉾神社	東祖谷山村教育委員会	"

220 文 化

(4) 県 指 定

種 別	名 称	員数	所 在 地	所有者又は 管 理 者	指定年月日
天 然 記 念 物	大月のオハツキイチョウ	"	三好郡山城町大月長福寺	山 城 町 教育委員会	昭和 29. 1. 29
"	左右内の一本スギ	"	名西郡神山町左右内一本杉庵	神 山 町 教育委員会	"
"	ヤッコソウ自生北限地	1 件	海部郡海部町奥浦字町内 192 明現山明現神社境内	海 部 町 教育委員会	29. 8. 6
"	江川水温異常現象	1 件	麻植郡鴨島町知恵島字西知恵 島 132 の 34	徳 島 市 幸 町 丁 目 徳 島 興 発 株 式 会 社	28. 1. 13
"	足代のナギの林	"	三好郡三好町宮ノ岡 3026・ 宮の前 237	三 好 町 教育委員会	30. 7. 15
"	長生の暖地性樹林	"	阿南市長生町大谷	大谷文化財 保 護 会	31. 2. 7
"	矢上の大クス	"	板野郡藍住町	藍 住 町	"
"	土 釜	"	美馬郡一字村	一 字 村 教育委員会	31. 7. 7
"	坂本のオハツキイチョウ	1 樹	勝浦郡勝浦町坂本	美馬 昇	32. 1. 16
"	案内神社の大クス	"	板野郡吉野町柿原案内神社の 境内	案 内 神 社	33. 7. 18
"	高瀬の大スギ	2 樹	美馬郡半田町高瀬 1571 の 2	上田 春義	34. 6. 12
"	蒲生田のアカウミガメ産卵地	"	阿南市椿町蒲生田 416 2 寄州 73 アール	阿 南 市	34. 12. 15
"	鳥屋の大クス	1 樹	板野郡上板町瀬部字榎山 576 の 1	鳥 羽 神 社	"
"	太刀野の中央構造線	1 件	三好郡三野町大字太刀野字不 動 1941 の 3	小谷 義信	35. 4. 5
"	境目のイチョウ	1 樹	阿波郡市場町大字大影字境目	市 場 町	35. 9. 24
"	北河内のタチバナ自生地	1 件	海部郡日和佐町北河内北分 506 の 1	岡本勝太郎 北村 充三	36. 3. 14
"	尾開のクロガネモチ	1 樹	阿波郡市場町大字尾開字日吉 576	市 場 町 教育委員会	37. 1. 16
"	神山町辰ノ宮のクス	3 樹	名西郡神山町下分字西寺 79 字佐八幡神社	豊島 祥司	"
"	焼山寺のフジの群生地	"	名西郡神山町下分字地中 225	笠井 真光	"
"	焼山寺山スギ並木	"	名西郡神山町下分字地中 318 焼山寺	"	"
"	大麻比古神社マツ並木	"	鳴門市大麻町板東字広塚 13 番 地字塚鼻 86	大 麻 比 古 神 社	37. 5. 11
"	船窪のツツジの自然群生地	"	麻植郡山川町字奥の井 3873 の 1	山 川 町	38. 6. 18

財 ( 続 き )

文 化 財 ( 続 き )

種 別	名 称	員数	所 在 地	所有者又は 管 理 者	指定年月日
天 然 記 念 物	ボウランの北限自生地	"	那賀郡鷺敷町大字和食字町蛭 子神社境内	吉田 整	昭和 38. 6. 18
"	天神のイチョウ	1 樹	名西郡石井町高川原神木 251 天満神社境内	石 井 町 教育委員会	39. 5. 1
"	黒沢の湿原植物群落	"	三好郡池田町添川字黒沢 2940 ・ 2945 ・ 及びその付近	池 田 町 教育委員会	40. 3. 5
"	壇の大クス	1 樹	麻植郡鴨島町森藤字平山 566	鴨 島 町 教育委員会	"
"	玉林寺のモクコク	"	麻植郡鴨島町山路 107 玉林寺境内	"	"
"	新野のクスの群生	10 樹	阿南市新野町北久保轟神社	轟 神 社	42. 1. 17
"	桑野川のオヤニラミ	"	阿南市新野町西小学校より川 亦に至る 500 メートルの桑野 川の水域	阿 南 市 教育委員会	42. 3. 20
"	大野城山の花崗質岩	"	阿南市上大野町大山田 62	城 内 神 社	42. 12. 19
"	平崎の三幹ゴヨウのマツ	1 樹	三好郡西祖谷山村字一字	平 崎 神 社	45. 8. 11
"	大野島のフジとクス	2 樹	阿波郡市場町大字大野島字天 神 66	大野島神社	43. 12. 6
"	吉良のエドヒガン	"	美馬郡貞光町端山字吉良	岩本貴代司	46. 2. 23
"	別所の大クス	1 樹	美馬郡脇町字政所 2194 の 1	脇 町	47. 3. 17
"	岡の宮の大クス	"	板野郡板野町大寺字岡山路 7	岡 山 神 社	48. 8. 21
"	大島のタチバナ自生地	"	海部郡牟岐町大字牟岐浦大島 2 の 8	青木 輝夫	48. 4. 17
"	東祖谷の社叢群	"	三好郡東祖谷山村字落合 175・ 字栗枝渡 144・字奥 1 井・字 大枝	東祖谷山村 教育委員会	49. 8. 30
"	喜来のナギ自生地	"	海部郡牟岐町大字橘字さこや しき 805	代表者 古谷 功	"
"	大島アオサギ群生地	1 樹	海部郡牟岐町大字牟岐浦	青木 輝夫	50. 8. 12
"	明丸のオガタマノキ自生地	"	海部郡日和佐町	徳 島 県 日和佐町	51. 8. 6
"	峯長瀬の大ケヤキ	"	名西郡神山町	若 宮 神 社 代表 大磯延太郎	"
"	加島の中生代底痕群	1 件	海部郡海南町浅川	海 南 町 教育委員会	52. 3. 22
"	半田の大ザクラ	1 樹	美馬郡半田町字高瀬 1725	武 田 初 男	57. 12. 28

## 221 自然公園 (昭和59年度末)

公園名	指定年月日	面積(ha)	関係市町村	特色
瀬戸内海国立公園	昭和25. 5. 18	1,508	鳴門市	渦潮・鳴門公園島田島・根上り松・小鳴門公園・大坂峠
剣山国定公園	昭和39. 3. 3	18,412	山城町・井川町 池田町・三加茂町・東祖谷山村 西祖谷山村・半田町・一字村・木屋平村・木沢村・木頭村	剣山・富士の池・一の森・三嶺・夫婦池・ジロウギョウ・大歩危・小歩危・祖谷溪・竜ヶ岳・腕山・深淵・石立山・高ノ瀬峡
室戸阿南海岸国定公園	昭和39. 6. 1	4,036	阿南市・由岐町 日和佐町・牟岐町・海南町・海部町・穴喰町	津ノ峰山・北ノ脇海岸・蒲生田岬 橋湾・田井ノ浜・薬王寺・千羽海崖・阿波大島海中公園地区・八坂八浜・水床湾・阿波竹ヶ島海中公園地区
箬蕨県立自然公園	昭和42. 1. 1	1,183	池田町・三好町 井川町・三加茂町	雲辺寺・箬蕨寺・美濃田
土柱高越	"	1,586	阿波町・脇町・山川町・穴吹町	土柱・高越山・船窪ツツジ公園
奥宮川内谷	"	1,325	土成町	宮川内ダム・御所神社・たらいうどん
大麻山	"	1,309	鳴門市	大麻山・大麻比古神社
東山溪	"	3,724	徳島市・勝浦町 佐那河内村・阿南市・鷲敷町	中津峰山・丈六寺・徳円寺・鶴林寺・大竜寺山・鷲敷ライン・一の宮城跡
中部山溪	"	5,681	上勝町・木沢村 相生町・上那賀町・木頭村・海南町・神山町	川口ダム・長安口ダム・沢谷古堂山・轟の滝・神通滝・雨乞の滝・焼山寺・殿川内

資料 県環境保全課

## 222 自然環境保全地域 (昭和59年度末)

名称	指定年月日	面積(ha)	関係市町村	特色
高丸山自然環境保全地域	昭和52. 3. 11	29	上勝町	ブナを主とした天然林
野鹿池山自然環境保全地域	昭和57. 1. 29	10	山城町	ホンシヤクナゲの純林

資料 県環境保全課



## 22 公務員・選挙

## 223 公 務 員 数

(1) 県職員数 (昭和59.5.1現在)

区 分	人 数	区 分	人 数
総 数	4,829	出 納 課	63
		企 業 局	135
知 事 部 局	4,425	議 会 事 務 局	27
総 務 部	403	教 育 委 員 会 事 務 局	203
企 画 調 整 部	101	選 挙 管 理 委 員 会 事 務 局	2
福 祉 生 活 部	369	人 事 委 員 会 事 務 局	14
保 健 環 境 部	1,244	監 査 事 務 局	9
商 工 労 働 部	269	地 方 労 働 委 員 会 事 務 局	9
農 林 水 産 部	1,067	漁 区 漁 業 調 整 委 員 会 事 務 局	5
土 木 部	909		

資料 県人事課

(2) 県警察職員数 (昭和59.4.1現在)

(単位:人)

区 分	総 数	計	警 察 官					計	吏 員	その他の 職 員
			警 視	警 部	警 部 補	巡 査 長	巡 査			
総 数	1,669	1,350	49	95	196	422	588	319	300	19
本 部 総 数	595	414	29	53	95	108	129	181	168	13
警 察 署 総 数	1,074	936	20	42	101	314	459	138	132	6

資料 県警察本部警務課

(3) 市町村別職種別職員数 (昭和59.4.1現在)

市 町 村	総 数	一般行政職	税 務 職	海 事 職 (二)	医 師 歯科医師職	薬 剤 師 医療技術職
総 数	11,462	5,828	475	15	80	115
徳 島 市	3,296	1,183	102	—	45	53
鳴 門 市	1,258	612	42	15	4	13
小 松 市	656	335	31	—	—	—
阿 南 市	664	419	34	—	—	—
勝 浦 町	136	77	4	—	3	5
上 勝 町	80	43	3	—	—	—
佐 那 河 内 村	59	43	3	—	—	—
石 井 町	252	131	10	—	—	—
神 山 町	183	109	8	—	—	—
那 賀 川 町	112	79	6	—	1	2
羽 ノ 浦 町	129	99	6	—	—	—
鷺 敷 町	49	34	2	—	—	—
相 生 町	61	43	3	—	—	—
上 那 賀 町	87	35	3	—	3	4
木 沢 村	41	22	2	—	1	—
木 頭 村	66	40	1	—	1	2
由 岐 町	99	47	4	—	3	4
日 和 佐 町	131	66	5	—	2	4
牟 岐 町	89	55	6	—	—	—
海 南 町	155	80	6	—	3	6
海 穴 町	51	32	2	—	—	—
松 茂 町	98	44	3	—	1	1
北 島 町	96	57	6	—	—	—
北 島 町	138	73	9	—	—	—
藍 住 町	210	95	8	—	—	—
板 野 町	150	95	7	—	—	—
上 板 野 町	115	83	5	—	—	—
吉 野 町	94	68	7	—	—	—
土 成 町	86	58	5	—	—	1
市 場 町	164	110	8	—	—	—
阿 波 町	147	93	10	—	—	—
鴨 島 町	259	154	13	—	—	—
川 島 町	87	67	5	—	—	—
川 山 町	137	94	7	—	—	—
美 郷 村	41	28	1	—	—	—
脇 美 町	217	122	12	—	1	1
美 馬 町	143	90	7	—	—	—
半 田 町	229	96	6	—	8	12
貞 光 町	102	65	5	—	1	—
一 字 村	83	46	4	—	—	—
穴 吹 町	135	82	8	—	—	1
木 屋 平 村	46	28	1	—	—	—
三 野 町	159	73	6	—	3	6
三 好 町	82	53	6	—	—	—
池 田 町	226	102	14	—	—	—
山 城 町	109	80	5	—	—	—
井 川 町	130	80	6	—	—	—
三 加 茂 町	150	104	9	—	—	—
東 祖 谷 山村	97	63	6	—	—	—
西 祖 谷 山村	78	41	3	—	—	—

資料 県地方課

### 223 公務員数 (続き)

(単位:人) (3) 市町村別職種別職員数 (続き)

市町村	看護保健職	消防職	企業職	技能労務職	教育職	臨時職員
総数	584	303	829	2,328	797	108
徳島市	317	207	455	704	230	—
鳴門市	22	64	118	237	131	—
小松島市	5	32	72	139	42	—
阿南市	14	—	26	128	43	—
勝浦町	17	—	—	28	2	—
上勝町	5	—	—	21	8	—
佐那河内村	1	—	2	10	—	—
石井町	4	—	10	69	28	—
神山町	4	—	4	47	10	1
那賀川町	2	—	3	16	3	—
ノ浦町	—	—	5	19	—	—
鷺敷町	1	—	1	10	—	1
相生町	3	—	—	12	—	—
上那賀町	10	—	—	22	10	—
木沢村	2	—	—	11	1	2
木頭村	5	—	—	15	2	—
由岐町	14	—	2	21	3	1
日和佐町	8	—	4	33	7	2
牟岐町	2	—	4	21	1	—
海南部町	20	—	3	30	7	—
海穴町	—	—	1	13	—	3
松北町	1	—	2	18	2	26
藍住町	2	—	3	21	5	2
板上町	2	—	5	31	8	10
吉野町	2	—	7	69	28	1
上吉野町	3	—	5	24	13	3
成野町	—	—	4	15	8	—
土成町	1	—	3	8	6	—
市場町	—	—	5	8	10	—
阿波島町	1	—	5	21	13	6
川島町	3	—	5	29	7	—
山川町	4	—	8	56	24	—
美郷村	—	—	4	5	5	1
脇美村	2	—	—	22	5	—
半田町	6	—	—	9	3	—
光貞町	2	—	9	38	15	13
一戸村	61	—	5	15	13	11
穴吹村	3	—	5	24	17	—
木屋村	—	—	4	16	8	—
三好町	—	—	—	28	4	1
三好町	3	—	—	24	9	3
池田町	—	—	—	6	5	6
山城町	18	—	2	44	2	5
井川町	—	—	3	13	5	2
三加茂町	3	—	15	64	26	2
東祖谷山村	2	—	1	15	6	—
西祖谷山村	2	—	3	26	9	4
	2	—	4	24	7	2
	4	—	—	24	—	—
	3	—	—	25	6	—

### 224 選挙

(単位:人) (1) 選挙人名簿登録者数 (昭和59.9.2現在)

市町村	総数	男	女
総数	617,225	292,051	325,174
徳島市	184,535	87,093	97,442
鳴門市	47,345	22,149	25,196
小松島市	32,033	15,062	16,971
阿南市	44,774	21,352	23,422
勝浦町	5,947	2,876	3,071
上勝町	2,529	1,185	1,344
佐那河内村	2,907	1,403	1,504
石井町	18,526	8,749	9,777
神山町	8,749	4,206	4,543
那賀川町	7,750	3,648	4,102
ノ浦町	8,102	3,812	4,290
鷺敷町	2,828	1,329	1,499
相生町	3,227	1,528	1,699
上那賀町	2,448	1,177	1,271
木沢村	1,065	516	549
木頭村	1,836	917	919
由岐町	3,574	1,629	1,945
日和佐町	5,421	2,532	2,889
牟岐町	5,778	2,681	3,097
海南部町	5,330	2,497	2,833
海穴町	2,638	1,206	1,432
松北町	3,176	1,482	1,694
藍住町	7,802	3,824	3,978
板上町	12,124	5,791	6,343
吉野町	14,860	7,146	7,714
上吉野町	10,010	4,725	5,285
成野町	9,337	4,480	4,857
土成町	6,909	3,331	3,578
市場町	6,573	3,147	3,426
阿波島町	9,651	4,601	5,050
川島町	10,502	5,016	5,486
山川町	19,333	9,128	10,205
美郷村	6,205	2,969	3,236
脇美村	9,617	4,551	5,066
半田町	1,717	838	879
光貞町	14,375	6,805	7,570
一戸村	7,534	3,621	3,913
穴吹村	5,733	2,726	3,007
木屋村	5,680	2,642	3,038
三好町	2,212	1,071	1,141
三好町	7,267	3,469	3,798
池田町	1,789	878	911
山城町	4,083	1,908	2,175
井川町	4,756	2,250	2,506
三加茂町	16,067	7,412	8,655
東祖谷山村	5,633	2,689	2,944
西祖谷山村	4,791	2,229	2,562
	7,248	3,392	3,856
	2,753	1,360	1,393
	2,136	1,023	1,113

## 224 選挙 (続き)

## (2) 市長村長選挙投票結果

(単位:人)

市町村	投票年月日	当日の有権者数			投票者数			投票率(%)		
		総数	男	女	総数	男	女	総数	男	女
由岐町	59. 5. 13			無	投		票			
阿波町	59. 5. 20			無	投		票			
一字村	59. 5. 27			無	投		票			
貞光町	59. 9. 15			無	投		票			
半田町	59. 9. 30	5,628	2,639	2,989	4,932	2,249	2,683	87.63	85.22	89.79
上那賀町	59. 10. 7			無	投		票			

資料 県選挙管理委員会

## (3) 市町村議会議員一般選挙投票結果

(単位:人)

市町村	投票年月日	当日の有権者数			投票者数			投票率(%)		
		総数	男	女	総数	男	女	総数	男	女
川島町	59. 1. 29	6,070	2,898	3,172	5,640	3,660	2,980	92.92	91.79	93.95
藍住町	59. 2. 19	14,534	6,992	7,542	13,115	6,243	6,872	90.24	89.29	91.12
海部町	59. 3. 25	2,616	1,201	1,415	2,454	1,096	1,358	93.81	91.26	95.97
阿波町	59. 3. 18	10,399	4,983	5,416	9,915	4,707	5,208	95.35	94.46	96.16
木沢村	59. 3. 25	1,065	517	548	1,009	489	520	94.74	94.58	94.89

資料 県選挙管理委員会

# 23 司法·警察

### 225 民事事件数 (昭和59年)

種別	受理			既済	未済
	総数	旧受	新受		
本庁・支部	(24) 7,679	(8) 2,625	(16) 5,054	(19) 4,343	(5) 3,336
簡易	(884) 8,840	(181) 782	(703) 8,058	(652) 8,098	(232) 742

注 1 ( )内は、調停件数で内数である。  
2 件数は、概数である。  
資料 徳島地方裁判所

### 226 民事行政訴訟新受理件数 (昭和59年)

種別	総数	民事一審							行政	控訴審
		計	人事	金銭	建物	土地	物品	その他		
本庁・支部	802	758	38	562	23	87	-	48	6	38
簡易	1,065	1,065	-	988	19	51	-	7	-	-

注 件数は、概数である。  
資料 徳島地方裁判所

### 227 登記事務件数 (昭和59年)

区分	甲 号								
	不動産登記			商業・法人等登記		その他の登記			
	件数	個数	登記税(円)	件数	登記税(円)	件数	個数	登記税(円)	
昭和59年	169,819	354,260	2,000,520,100	7,014	123,388,500	1,198	1,275	122,276,600	

区分	乙 号						
	謄本	抄本	閲覧	証明 (印鑑証明を含む)	確定日付	手数料(円)	
昭和59年	1,200,150	82,312	814,804	267,504	2,549	157,197,300	

注 登録を含む。  
資料 徳島地方裁判所

### 228 訟務事務受処理状況 (昭和59年)

(単位:件)

種別	受理			既決	未済
	総数	旧受	新受		
総数	66	38	28	31	35
本訴	40	31	9	11	29
調停	-	-	-	-	-
即決和解 支払命令	9	2	7	9	-
その他	17	5	12	11	6

資料 徳島法務局

### 229 人権侵犯事件の受理件数 (昭和59年)

区分	受理			既済	未済
	旧受	新受	合計		
酷使虐待 名誉信用等 に対する侵犯	-	107	107	107	-
住居安全に対する侵犯	-	7	7	7	-
強制圧迫	1	114	115	115	-
労働権に対する侵犯	-	115	115	115	-
信教の自由	-	19	19	19	-
その他	-	2	2	2	-
計	-	2	2	2	-
計	1	366	367	367	-

資料 徳島法務局

### 230 人権相談事件数 (昭和59年)

区分	総数	家事事件	民事事件			刑事事件	行政事件	税務事件	労働事件	その他
			不動産	損害賠償	その他					
件数	7,269	2,565	2,262	582	802	50	393	327	201	87

資料 徳島地方裁判所

### 231 地方裁判所刑事事件数 (昭和55~59年)

(単位:人)

年次	受理人員			既済人員					未済人員
	総数	旧受	新受	総数	有罪	無罪	その他	同一被告人に対する併合	
昭和55年	1,298	461	837	865	555	2	13	295	433
56	1,346	433	913	989	617	2	8	362	357
57	1,249	357	892	917	569	1	12	335	332
58	1,188	332	856	927	619	1	7	300	261
59	1,107	261	846	831	584	0	19	228	276

資料 徳島地方裁判所

### 232 簡易裁判所刑事事件数 (昭和55~59年)

(単位:人)

年次	受理人員			既済人員					未済人員
	総数	旧受	新受	総数	有罪	無罪	その他	同一被告人に対する併合	
昭和55年	14,102	265	13,837	13,824	13,734	-	20	70	278
56	16,149	278	15,871	15,774	15,682	-	20	72	375
57	18,536	375	18,161	18,178	18,098	2	20	58	358
58	20,512	358	20,154	19,995	19,914	1	16	64	517
59	20,060	517	19,543	19,533	19,447	1	16	69	527
第一審	240	35	205	210	124	1	16	69	30
略式	19,820	482	19,338	19,323	19,323	-	-	-	497

資料 徳島地方裁判所

### 233 検察事件数 (昭和55~59年)

(単位:件,人)

年次	受理件数			処 理 人 員							未処理人員
	総数	旧受	新受	総数	起訴	不起訴		中止	家裁へ送致	他検へ移送	
						起訴猶予	その他				
昭和55年	27,160	163	26,997	27,028	14,920	2,163	471	76	3,735	5,663	132
56	30,012	132	29,880	29,939	17,027	2,180	268	54	4,177	6,233	73
57	33,392	73	33,319	33,302	19,250	2,035	301	90	4,312	7,314	90
58	36,188	90	36,098	36,008	20,868	2,139	329	91	4,305	8,276	180
59	34,746	180	34,566	34,676	20,642	2,287	358	101	4,116	7,172	70

資料 徳島地方検察庁

### 234 家事審判事件数 (昭和59年)

事件の種類	受 理			既 済	未 済
	総 数	旧 受	新 受		
総 数	2,123	97	2,026	2,045	78
甲類審判事件の総数	2,054	66	1,988	2,004	50
禁治産の宣告及びその取消	9	2	7	4	5
準禁治産の宣告その取消その他の準禁治産に関する処分	11	4	7	8	3
不在者の財産の管理に関する処分	30	2	28	26	4
失踪の宣告及びその取消	35	10	25	19	16
嫡出否認の訴についての特別代理人の選任	-	-	-	-	-
子の氏の変更についての許可	1,035	4	1,031	1,032	3
養子をするについての許可	24	1	23	22	2
離縁後に後見人となるべき者の選任	-	-	-	-	-
離縁をするについての許可	31	1	30	30	1
子の懲戒に関する許可その他の処分	-	-	-	-	-
利益相反行為についての特別代理人の選任	74	3	71	74	-
第三者が子に与えた財産についての管理に関する処分	-	-	-	-	-
親権又は管理者の喪失の宣言及びその取消	-	-	-	-	-
親権又は管理権を辞し、又は回復するについての許可	2	-	2	2	-
後見人、保佐人又は後見監督人の選任	48	6	42	45	3
後見人、保佐人又は後見監督人の辞任についての許可	1	-	1	1	-
後見人、保佐人又は後見監督人の解任	1	-	1	1	-
利益相反行為についての臨時保佐人の選任	-	-	-	-	-
後見人の財産目録の調整の期間の伸長	-	-	-	-	-
禁治産者の入院等についての許可	-	-	-	-	-
後見人に対する報酬の付与	-	-	-	-	-
後見監督処分	2	1	1	2	-
後見終了に伴う管理計算の期間の伸長	-	-	-	-	-
推定相続人廃除等に伴う遺産の管理に関する処分	-	-	-	-	-
相続の承認又は放棄の期間の伸長	2	-	2	2	-
相続財産の保存又は管理に関する処分	1	1	-	1	-
相続の限定承認又は放棄の取消しの申述の受理	-	-	-	-	-
相続の限定承認の申述受理	3	-	3	3	-
鑑定人の選任	-	-	-	-	-
相続の放棄の申述の受理	148	7	141	143	5
相続財産の分離に関する処分	-	-	-	-	-
財産分離に伴う相続財産の管理に関する処分	-	-	-	-	-
相続人不明に伴う相続財産の管理に関する処分	24	5	19	23	1
特別縁故者への相続財産の分与	7	4	3	7	-

注 件数は、概数である。  
資料 徳島家庭裁判所

234 家事審判事件数 (続き)

事件の種類	受 理			既 済	未 済
	総 数	旧 受	新 受		
遺言の承認	3	—	3	3	—
遺言書の検認	43	4	39	42	1
遺言執行者の選任	12	1	11	12	—
遺言執行者に対する報酬の付与	—	—	—	—	—
遺言執行者の解任及び遺言執行者の辞任についての許可	1	—	1	1	—
遺言の取消	—	—	—	—	—
遺留分放棄についての許可	9	—	9	8	1
戸籍法による氏の変更についての許可	20	—	20	19	1
戸籍法による名の変更についての許可	66	1	65	66	—
就籍についての許可	—	—	—	—	—
戸籍の訂正についての許可	15	—	15	15	—
戸籍事件についての市町村長の処分に対する不服	—	—	—	—	—
戸籍届出の委託確認	—	—	—	—	—
児童福祉法第28条の事件	—	—	—	—	—
生活保護法第30条第3項の事件	—	—	—	—	—
精神衛生法第20条第2項の事件	397	9	388	393	4
破産法第68条及び第345条の事件	—	—	—	—	—
乙類審判事件の総数	69	31	38	41	28
夫婦間の同居その他の夫婦間の協力扶助に関する処分	—	—	—	—	—
夫婦の財産の管理者の変更及び共有財産の分割に関する処分	—	—	—	—	—
婚姻から生ずる費用の分担に関する処分	2	—	2	1	1
子の監護者の指定その他子の監護に関する処分	1	—	1	1	—
財産の分与に関する処分	4	3	1	2	2
祭祀の承継者の指定	—	—	—	—	—
離縁後に親権者となるべき者の指定	—	—	—	—	—
親権者の指定又は変更	20	—	20	20	—
扶養に関する処分	7	1	6	6	1
推定相続人の廃除及びその取消	3	—	3	—	3
寄与分を定める処分	—	—	—	—	—
遺産の分割に関する処分	32	27	5	11	21
生活保護法第77条第2項の事件	—	—	—	—	—
破産法第68条の事件	—	—	—	—	—

235 家事調停事件数 (昭和59年)

事件の種類	受 理			既 済	未 済
	総 数	旧 受	新 受		
総 数	831	208	623	639	192
乙類調停事件総数	265	89	176	190	75
夫婦の同居その他の夫婦間の協力扶助に関する処分	—	—	—	—	—
夫婦の財産の管理者の変更及び共有財産の分割に関する処分	—	—	—	—	—
婚姻から生ずる費用の分担に関する処分	12	4	8	8	4
子の監護者の指定その他子の監護に関する処分	38	11	27	31	7
財産の分与に関する処分	12	4	8	8	4
祭祀の承継者の指定	1	1	—	—	1
離縁後に親権者となるべき者の指定	—	—	—	—	—
親権者の指定又は変更	77	13	64	72	5
扶養に関する処分	28	5	23	19	9
推定相続人の廃除及びその取消し	—	—	—	—	—
寄与分を定める処分	3	—	3	—	3
遺産の分割に関する処分	94	51	43	52	42
生活保護法77条2項の事件	—	—	—	—	—
破産法68条の事件	—	—	—	—	—
乙類以外の調停事件総数	566	119	447	449	117
婚姻中の夫婦間の事件	366	71	295	296	70
婚姻外の男女間の事件	27	2	25	24	3
離婚その他男女関係解消に基づく慰謝料	20	6	14	12	8
親族間の紛争	35	15	20	30	5
家審法23条に掲げる事項	43	7	36	29	14
離 縁	27	7	20	22	5
そ の 他	48	11	37	36	12

注 件数は、概数である。  
資料 徳島家庭裁判所



### 236 少年保護受理件数・既済件数及び未済件数 (昭和59年)

事 件	総 数	一 般 保 護 事 件	道 路 交 通 保 護 事 件	反 則 金 不 納 付 事 件
総 数	5,551	2,697	2,854	294
旧 受	1,050	670	380	57
新 受	4,501	2,027	2,474	237
検 察 官	4,101	1,927	2,174	106
司 法 警 察 員	207	33	174	125
知事・児童相談所長	—	—	—	—
調 査 官 報 告	1	1	—	—
通 告	2	2	—	—
抗 告 審 等 差 戻 移 送	—	—	—	—
法 第 55 条 移 送	—	—	—	—
家 裁 移 送 ・ 回 付	187	61	126	6
既 済	4,772	2,301	2,471	252
検 察 官 送 致	663	205	458	2
保 護 観 察 教 護 院 ・ 養 護 施 設 送 致	1,182	475	707	4
保 護 分 処	8	8	—	—
初 等	53	46	7	—
中 等	4	4	—	—
特 別	—	—	—	—
医 療	—	—	—	—
知事・児童相談所長送致	—	—	—	—
要 強 制	—	—	—	—
非 強 制	—	—	—	—
不 処 分	1,261	440	821	185
審 判 不 開 始	841	815	26	3
移 送 ・ 回 付	324	96	228	24
従 たる 事 件	299	166	133	11
未 済	779	396	383	42

注 準少年保護事件を除く。件数は、概数である。  
資料 徳島家庭裁判所

### 237 保護観察事件の受理及び終結人員 (昭和59年)

(単位:人)

事件の種別	前年からの繰越し	受 理			終 結			年 末 現 在 保 護 観 察 中	年 末 現 在 保 護 観 察 中 の 人 員 の うち 特 殊 な 状 態 に 在 る も の			
		総 数	新 受	移 送	総 数	保 護 観 察 終 了	う ち 解 除 又 は 退 院		移 送	良 好 停 止 又 は 仮 解 除	所 在 不 明	法 令 に よ る 身 柄 拘 束
総 数	936	1,536	1,484	52	1,453	1,390	1,026	63	1,019	17(10)	30	10
1号観察	651	1,185	1,162	23	1,136	1,106	1,012	30	700	1(1)	9	1
2号観察	40	101	89	12	69	62	14	7	72	—	4	—
3号観察	35	180	172	8	156	139	—	17	59	—	8(8)	—
4号観察	210	70	61	9	92	83	—	9	188	16(9)	9	9
5号観察	—	—	—	—	—	—	—	—	—	—	—	—

注 「良好停止又は仮解除」の欄の( )内には、その月に新たに良好停止又は仮解除となった事件のその月の末日現在における人員を内数として計上する。  
「所在不明」の欄の( )内には、法第42条の2の規定により保護観察が停止されている事件の人員を内数として計上する。  
資料 徳島保護観察所

### 238 刑 務 所

(単位:人) (1) 在所人員 (昭和59年度末)

人 員	受 刑 者		刑 事 被 告 人		被 疑 者		労 役 留 置 者		乳 児							
	男	女	計	男	女	計	男	女	計	男	女					
総 数	777	4	680	680	—	99	95	4	1	1	—	1	1	—	—	—

(単位:人) (2) 罪名別受刑者 (昭和59年度末)

総 数	計	刑 法 犯										特 別 法 犯									
		窃 盗	強 盗	詐 欺	恐 喝	横 領	文 偽 書 等 の 造 物	贓 物	わ ざ ゝ せ 重 婚 淫 姦 等	傷 害	殺 害	公 妨 害 執 行	放 火	賭 博	そ の 他	暴 行 等	規 制 行 為 等	食 糧 管 理 法	物 価 統 制 令	選 挙 法	そ の 他
680	519	118	53	23	20	—	1	2	8	28	249	1	10	—	6	161	13	—	—	—	148

(単位:人) (3) 刑期別受刑者 (昭和59年度末)

総 数	懲 役										
	無 期	20 年 以 上	20 年 以 下	15 年 以 下	10 年 以 下	7 年 以 下	5 年 以 下	3 年 以 下	2 年 以 下	1 年 以 下	6 月 以 下
680	58	2	21	125	93	20	54	85	154	52	16

(単位:人) (4) 年齢別受刑者 (昭和59年度末)

総 数	26 歳 未 満	26 ~ 29	30 ~ 39	40 ~ 49	50 ~ 59	60 ~ 69	70 歳 以 上
680	4	36	280	239	100	16	5

資料 徳島刑務所

# 239 警 察

### (1) 年次別刑法犯認知・検挙状況（昭和55～59年）

年次	認知件数	検挙件数	検挙率(%)	検挙人員
昭和55年	9,771	6,678	68.3	2,150
56	10,690	7,214	67.5	2,390
57	11,011	8,362	75.9	2,724
58	9,303	7,112	76.4	2,080
59	10,238	7,937	77.5	2,289

注 検挙地主義による。  
資料 県警察本部防犯少年課

### (2) 月別刑法犯認知・検挙件数（昭和59年）

区分	総数	凶悪犯	粗暴犯	窃盗犯	知能犯	風俗犯	その他の刑法犯
総数 { 認知 検挙	10,238 7,937	66 64	250 250	9,141 6,746	610 705	41 41	130 131
1月 { 認知 検挙	569 324	3 3	12 12	534 292	12 10	—	8 7
2月 { 認知 検挙	651 379	6 5	14 14	612 342	10 10	2 2	7 6
3月 { 認知 検挙	683 439	— 1	24 24	602 359	47 45	3 3	7 7
4月 { 認知 検挙	685 380	7 6	19 19	624 317	24 24	4 4	7 10
5月 { 認知 検挙	1,268 1,225	13 13	11 11	1,183 1,104	49 85	3 3	9 9
6月 { 認知 検挙	936 622	2 2	25 25	817 492	69 80	6 6	17 17.
7月 { 認知 検挙	830 541	3 3	24 24	663 387	125 112	6 6	9 9
8月 { 認知 検挙	879 627	9 9	25 25	751 434	81 146	5 5	8 8
9月 { 認知 検挙	1,083 1,093	5 5	19 19	1,003 1,011	47 49	3 3	6 6
10月 { 認知 検挙	886 538	5 4	22 22	809 465	42 39	2 2	6 6
11月 { 認知 検挙	992 966	9 5	27 25	861 845	58 54	3 3	34 34
12月 { 認知 検挙	776 803	4 8	28 30	682 698	46 51	4 4	12 12

資料 県警察本部防犯少年課

# 察

### (3) 罪種・年齢別検挙人員（昭和59年）

罪種別	総数	20歳未満							20歳以上											
		計	14歳	15歳	16歳	17歳	18歳	19歳	計	20歳	21歳	22歳	23歳	24歳	25歳	30歳	40歳	50歳	60歳	70歳
総数	2,289	1,138	310	282	263	160	74	49	1,151	66	39	28	31	34	130	328	241	168	46	40
殺人	19	—	—	—	—	—	—	—	19	—	—	—	1	—	2	9	5	1	—	1
強盗	7	1	—	—	1	—	—	—	6	—	1	1	—	—	1	2	—	1	—	—
放火	9	4	—	—	—	1	2	1	5	—	—	—	—	—	1	1	3	—	—	—
強姦	20	7	—	—	4	1	1	1	13	2	1	—	—	2	4	4	—	—	—	—
凶器準備集合	—	—	—	—	—	—	—	—	—	—	—	—	—	—	—	—	—	—	—	—
暴行	48	10	6	2	—	—	—	2	38	2	4	—	1	2	2	14	8	5	—	—
傷害	217	63	6	17	8	17	12	3	154	16	4	3	6	1	22	60	27	14	1	—
脅迫	12	—	—	—	—	—	—	—	12	—	—	—	—	—	2	7	2	1	—	—
恐喝	36	10	3	3	—	—	1	3	26	1	1	1	2	3	2	12	4	—	—	—
窃盗	1,566	953	271	248	224	122	54	34	613	39	19	17	14	20	73	139	122	99	38	33
詐欺	87	5	—	—	4	—	—	1	82	3	1	1	2	3	6	15	36	14	1	—
横領	62	41	9	9	10	11	1	1	21	—	1	—	—	—	3	7	4	3	2	1
偽造	45	7	—	—	2	2	2	1	38	1	3	—	2	—	—	18	3	5	3	3
洗職	5	—	—	—	—	—	—	—	5	—	—	—	—	—	—	1	—	2	2	—
背任	1	—	—	—	—	—	—	—	1	—	—	—	—	—	—	—	—	—	—	—
賭博	30	1	—	—	—	1	—	—	29	—	1	—	—	—	1	3	6	9	7	—
強制わいせつ	13	5	—	—	5	—	—	—	8	—	—	—	—	—	2	4	1	—	1	—
公然わいせつ わいせつ物等	14	1	—	—	1	—	—	—	13	—	1	2	—	—	1	7	1	1	—	—
その他刑法犯	98	30	15	3	4	5	1	2	68	2	2	3	3	2	5	23	13	15	—	—

資料 県警察本部防犯少年課

# 239 警

## (4) 署別刑法犯認知

(単位:件,人)

罪種別	総 数			徳 島 東			徳 島 西			鳴 門			小 松 島			北 島			板 野			石 井		
	認 知	検 挙	人 員	認 知	検 挙	人 員	認 知	検 挙	人 員	認 知	検 挙	人 員	認 知	検 挙	人 員	認 知	検 挙	人 員	認 知	検 挙	人 員	認 知	検 挙	人 員
総 数	10,238	7,937	(1,135) 2,289	3,488	2,817	(381) 824	1,485	1,123	(127) 239	726	442	(78) 135	701	492	(81) 128	469	308	(48) 119	852	654	(66) 136	204	197	(26) 57
殺 人	11	11	19	3	3	3	2	2	2	—	—	—	2	2	2	1	1	7	1	1	3	1	1	1
強 盗	11	9	(1) 7	8	7	(1) 6	1	1	1	—	—	—	—	—	—	—	—	—	—	—	—	—	—	—
放 火	19	19	(4) 9	1	1	1	2	2	(1) 2	—	—	—	1	1	1	—	—	—	9	9	2	—	—	—
強 姦	25	25	(6) 20	6	6	(2) 6	1	1	(1) 1	—	—	—	—	—	—	2	2	(1) 3	3	3	(1) 2	—	—	—
凶器準備集合	—	—	—	—	—	—	—	—	—	—	—	—	—	—	—	—	—	—	—	—	—	—	—	—
暴 行	48	48	(10) 48	19	22	(1) 26	3	3	(3) 4	2	2	1	6	6	(4) 5	2	2	2	1	2	(1) 2	3	2	2
傷 害	155	154	(63) 217	44	42	(20) 63	18	19	(8) 22	7	7	(13) 18	6	6	(3) 9	10	11	(2) 16	6	6	9	3	3	3
脅 迫	12	12	12	2	2	3	—	—	—	1	1	1	—	—	—	—	—	—	1	1	—	—	—	—
恐 喝	35	36	(10) 36	15	12	(5) 17	1	3	(1) 4	2	2	(1) 3	3	3	4	1	4	1	3	1	1	—	—	—
窃 盗	9,141	6,746	(951) 1,566	3,016	2,425	(320) 565	1,396	971	(409) 169	660	401	(53) 94	651	429	(67) 86	427	266	(44) 75	809	614	(58) 94	183	181	(22) 41
詐 欺	365	403	(5) 87	204	146	36	32	62	13	24	9	(4) 8	14	21	6	9	3	1	6	3	2	3	2	1
横 領	76	78	(41) 62	34	36	(24) 32	4	4	(1) 2	8	6	(5) 5	3	4	(1) 3	5	5	(1) 4	4	6	(4) 6	1	—	—
うち占有物 脱物横領	54	54	(41) 46	27	28	(24) 25	1	1	(1) 1	8	6	(5) 5	3	3	(1) 2	4	4	(1) 3	2	4	(4) 4	—	—	—
偽 造	165	220	(7) 45	87	67	(1) 12	13	43	8	15	7	(2) 3	3	4	(2) 3	2	4	—	2	1	(1) 1	3	1	—
潰 職	3	3	5	3	3	5	—	—	—	—	—	—	—	—	—	—	—	—	—	—	—	—	—	—
背 任	1	1	1	1	1	1	—	—	—	—	—	—	—	—	—	—	—	—	—	—	—	—	—	—
賭 博	5	5	(1) 30	2	2	11	—	—	—	—	—	—	—	—	—	—	—	—	1	1	9	—	—	—
強制わいせつ	21	21	(5) 13	9	9	(2) 6	1	1	1	1	1	—	4	4	(1) 2	1	1	—	1	1	1	—	—	—
公然わいせつ わいせつ物	15	15	(1) 14	7	7	8	1	—	—	—	—	—	2	3	(1) 3	3	3	1	1	1	1	1	1	1
公務執行妨害	17	17	7	3	3	1	3	3	1	4	4	1	2	2	1	—	—	—	—	—	—	1	1	1
住居侵入	35	33	(18) 33	13	12	(4) 15	1	—	—	—	—	—	2	4	—	1	1	1	—	—	—	1	1	(1) 1
不動産侵奪	1	1	1	—	—	—	1	1	1	—	—	—	—	—	—	—	—	—	—	—	—	—	—	—
そ の 他 の 刑 法 犯	27	80	(12) 57	11	11	(1) 7	5	7	(3) 8	2	2	1	2	3	(2) 3	5	5	8	4	4	(1) 3	4	4	(3) 6

注 人員 ( ) 内は、少年数を内数で示す。  
 検挙地計上方式による。  
 資料 県警察本部防犯少年課

# 察 (続き)

## 検挙状況 (昭和59年)

川 島			市 場			脇 町			貞 光			池 田			阿 南			鷲 敷			牟 岐			交通機動隊		
認 知	検 挙	人 員	認 知	検 挙	人 員	認 知	検 挙	人 員	認 知	検 挙	人 員	認 知	検 挙	人 員	認 知	検 挙	人 員	認 知	検 挙	人 員	認 知	検 挙	人 員	認 知	検 挙	人 員
566	345	(66) 136	160	137	(28) 53	186	299	(33) 72	160	158	(20) 50	429	355	(36) 99	582	404	(90) 156	81	81	(14) 23	149	123	(41) 60	—	2	2
—	—	—	—	—	—	—	—	—	—	—	—	—	—	—	—	—	—	—	—	—	—	—	—	—	—	—
—	—	—	—	—	—	1	1	—	—	—	—	—	—	—	1	—	—	—	—	—	—	—	—	—	—	—
—	—	—	—	—	—	—	—	—	—	—	—	5	5	—	1	1	(3) 3	—	—	—	—	—	—	—	—	—
—	—	—	6	6	1	1	1	1	—	—	—	2	2	2	2	2	(1) 2	—	—	—	2	2	2	—	—	—
—	—	—	—	—	—	—	—	—	—	—	—	—	—	—	—	—	—	—	—	—	—	—	—	—	—	—
3	1	1	3	4	(1) 1	—	—	—	3	1	1	2	2	2	—	—	—	1	1	1	—	—	—	—	—	—
11	11	11	7	6	10	4	5	(2) 6	3	3	4	14	14	(3) 19	14	14	(3) 13	—	—	—	8	7	(9) 14	—	—	—
3	3	4	3	3	1	—	—	—	—	—	—	1	1	2	—	—	—	—	—	—	1	1	1	—	—	—
6	6	(3) 3	—	—	—	1	1	—	—	—	—	1	1	1	2	3	2	—	—	—	—	—	—	—	—	—
507	279	(48) 85	135	110	(27) 37	172	148	(30) 59	142	118	(19) 36	364	294	(32) 58	468	322	(78) 108	76	76	(13) 18	135	112	(30) 41	—	—	—
6	19	(1) 3	1	3	1	2	70	3	1	25	2	7	4	4	54	36	7	—	—	—	2	—	—	—	—	—
11	11	(2) 3	1	1	1	—	—	—	—	—	—	—	—	—	3	3	(1) 3	1	1	1	1	1	(2) 2	—	—	—
6	5	(2) 2	—	—	—	—	—	—	—	—	—	—	—	—	1	1	(1) 1	1	1	1	1	1	(2) 2	—	—	—
3	1	10	1	1	—	3	71	2	1	1	1	4	2	1	28	15	(1) 2	—	—	—	—	—	—	—	2	2
—	—	—	—	—	—	—	—	—	—	—	—	—	—	—	—	—	—	—	—	—	—	—	—	—	—	—
—	—	—	—	—	—	—	—	—	—	—	—	—	—	—	—	—	—	—	—	—	—	—	—	—	—	—
—	—	—	—	—	—	—	—	—	—	—	—	—	—	—	—	—	—	—	—	—	—	—	—	—	—	—
—	—	—	—	—	—	—	—	—	—	—	—	—	—	—	—	—	—	—	—	—	—	—	—	—	—	—
13	11	(12) 12	—	—	—	—	—	—	—	—	—	1	1	1	1	1	(1) 1	2	2	2	—	—	—	—	—	—
—	—	—	—	—	—	—	—	—	—	—	—	—	—	—	—	—	—	—	—	—	—	—	—	—	—	—
2	2	3	2	2	1	1	1	(1) 1	8	8	4	26	27	8	4	3	3	1	1	(1) 1	—	—	—	—	—	—

# 239 警 察 (続き)

(単位:件) (5) 罪種別・共犯形態別検挙件数(昭和59年)

罪 種	総 数				単 独 犯				2 人 組			3 人 組			4 人 組			5 人 組 以上						
	計	前科あり	前歴あり	前科前歴なし	計	前科あり	前歴あり	前科前歴なし	計	前科あり	前歴あり	前科前歴なし	計	前科あり	前歴あり	前科前歴なし	計	前科あり	前歴あり	前科前歴なし				
総 数	7,801	2,739	1,685	3,377	6,412	2,230	1,366	2,816	1,091	479	206	406	180	15	49	116	86	7	56	23	32	8	8	16
殺 人	11	7	-	4	10	6	-	4	-	-	-	-	-	-	-	-	-	-	-	-	1	1	-	-
強 盗	8	5	1	2	8	5	1	2	-	-	-	-	-	-	-	-	-	-	-	-	-	-	-	-
放 火	14	11	1	2	13	11	-	2	-	-	-	1	-	1	-	-	-	-	-	-	-	-	-	-
強 姦	25	4	5	16	22	4	3	15	2	-	1	1	-	-	-	-	1	-	1	-	-	-	-	-
凶器準備集合	-	-	-	-	-	-	-	-	-	-	-	-	-	-	-	-	-	-	-	-	-	-	-	-
暴 行	48	15	7	26	41	13	5	23	4	1	1	2	2	1	-	1	1	-	1	-	-	-	-	-
傷 害	154	59	26	69	116	46	16	54	21	7	6	8	8	3	1	4	3	2	1	-	6	1	2	3
脅 迫	12	11	-	1	10	9	-	1	1	1	-	-	1	1	-	-	-	-	-	-	-	-	-	-
恐 喝	36	12	6	18	22	6	5	11	3	2	-	1	8	2	-	6	1	-	1	-	2	2	-	-
窃 盗	6,617	2,190	1,536	2,891	5,421	1,746	1,259	2,416	983	439	196	348	129	2	29	98	68	3	46	19	16	-	6	10
詐 欺	402	239	54	109	349	207	36	106	28	27	-	1	18	3	14	1	6	1	4	1	1	1	-	-
横 領	78	15	11	52	71	15	10	46	4	-	1	3	2	-	-	2	-	-	-	-	1	-	-	1
偽 造	220	99	17	104	181	98	17	66	32	-	-	32	3	1	-	2	3	-	-	3	1	-	-	1
瀆 職	3	-	-	3	2	-	-	2	1	-	-	1	-	-	-	-	-	-	-	-	-	-	-	-
背 任	1	-	-	1	1	-	-	1	-	-	-	-	-	-	-	-	-	-	-	-	-	-	-	-
賭 博	5	4	-	1	-	-	-	-	-	-	-	-	-	-	-	-	1	1	-	-	4	3	-	1
強制わいせつ	21	4	4	13	21	4	4	13	-	-	-	-	-	-	-	-	-	-	-	-	-	-	-	-
公然わいせつ わいせつ物等	15	2	-	13	14	2	-	12	1	-	-	1	-	-	-	-	-	-	-	-	-	-	-	-
贓 物	10	-	1	9	9	-	1	8	1	-	-	1	-	-	-	-	-	-	-	-	-	-	-	-
その他刑法犯	121	62	16	43	101	58	9	34	10	2	1	7	8	2	4	2	2	-	2	-	-	-	-	-

注 解決事件を除く。  
資料 県警察本部防犯少年課

# 24 災害・事故

## 240 火 災

### (1) 市町村別火災

市町村	出 火 件 数						損 害 額 (千円)
	計	建 物	林 野	車 輛	船 舶	そ の 他	
総 数	486	306	77	24	3	76	1,043,253
徳島市	134	103	5	8	—	18	204,931
鳴門市	40	19	7	2	2	10	43,040
小松島市	17	12	1	4	—	—	36,022
阿南市	55	22	13	3	—	17	27,861
勝浦町	—	—	—	—	—	—	—
上勝町	2	1	1	—	—	—	7,100
佐那内村	1	1	—	—	—	—	2,000
石井町	7	6	—	—	—	1	5,153
神山町	8	2	6	—	—	—	2,219
那賀川町	12	7	1	—	—	4	3,032
那羽ノ浦町	8	6	—	—	—	2	1,939
鷺敷町	1	1	—	—	—	—	0
相生町	2	2	—	—	—	—	2,000
上那賀町	1	1	—	—	—	—	1,700
木沢村	1	—	1	—	—	—	—
木頭村	1	—	1	—	—	—	1,000
由岐町	1	—	1	—	—	—	800
日和佐町	4	1	2	—	—	1	40,093
牟岐町	1	—	1	—	—	—	180
海部町	3	3	—	—	—	—	47,000
海部町	1	1	—	—	—	—	—
穴喰町	1	—	1	—	—	—	93
松茂町	10	7	—	1	1	1	115,814
北島町	10	8	—	—	—	2	1,834
藍住町	11	10	—	—	—	1	13,396
板上町	8	3	4	1	—	—	19,876
上板町	9	6	1	—	—	2	27,965
吉野町	11	5	—	1	—	5	11,323
土成町	7	3	3	—	—	1	13,943
市場町	7	6	—	1	—	—	5,259
阿波町	8	6	1	—	—	1	21,079
鴨島町	16	9	4	1	—	2	220,629
山川町	2	2	—	—	—	—	1,219
山川町	4	2	1	—	—	1	29,983
美郷村	1	—	—	—	—	1	—
美脇町	14	7	6	—	—	1	20,191
美馬町	4	4	—	—	—	—	8,661
半田町	9	4	4	—	—	1	5,743
貞光町	1	1	—	—	—	—	—
一穴村	1	1	—	—	—	—	—
吹平村	6	3	3	—	—	—	1,051
木屋村	2	2	—	—	—	—	20,190
三野町	4	2	1	—	—	1	1,687
三好町	1	1	—	—	—	—	1,097
池田町	10	8	1	1	—	—	43,989
山城町	15	9	2	1	—	3	10,349
井川町	4	3	1	—	—	—	94
三加町	8	4	4	—	—	—	18,564
東祖谷山村	2	2	—	—	—	—	3,154
西祖谷山村	—	—	—	—	—	—	—

資料 県消防防災課

## 被 害

### 発生状況 (昭和59)

棟 数	世 帯 数	被 害				り災人員 (人)
		建物焼損面積 (m <sup>2</sup> )	林野焼損面積 (a)	死 者 (人)	負 傷 者 (人)	
426	234	17,973	11,247	10	86	744
158	93	3,723	30	3	21	293
25	17	511	1,515	—	5	61
16	6	1,087	3	—	4	27
27	14	318	825	3	5	52
—	—	—	—	—	—	—
4	1	247	20	—	—	6
2	1	99	—	1	—	2
7	5	252	—	1	1	19
4	2	196	177	—	—	7
9	4	296	52	—	—	14
6	3	109	—	—	2	7
1	1	—	—	—	1	3
2	—	27	—	—	—	—
1	—	67	—	—	—	—
—	—	—	200	—	—	—
—	—	—	130	—	—	—
—	—	—	300	—	—	—
1	1	24	4,150	—	—	1
—	—	—	50	—	—	—
6	3	480	—	—	3	14
1	1	—	—	—	—	2
—	—	—	1	—	—	—
8	3	1,230	—	—	3	5
8	3	20	—	—	4	9
11	4	248	—	—	3	12
3	2	251	450	—	1	6
7	2	1,014	20	—	7	11
7	5	214	—	1	1	12
7	3	265	1,238	—	1	12
9	2	370	—	—	2	7
6	3	182	—	—	2	11
14	12	3,228	124	—	4	39
2	—	27	—	—	1	—
6	2	424	50	—	—	9
—	—	—	—	—	—	—
7	3	222	1,314	—	1	8
7	—	273	—	—	2	6
6	3	412	478	—	1	13
1	2	—	—	—	—	—
1	—	8	—	—	—	—
3	1	218	23	—	1	1
3	1	184	—	—	—	2
2	—	168	1	—	1	—
2	1	172	—	—	3	3
15	16	598	10	—	3	36
10	7	375	6	—	2	17
3	1	23	10	—	—	5
4	2	254	70	1	1	6
4	4	157	—	—	—	6
—	—	—	—	—	—	—

# 240 火 災

## (2) 月別火災概要 (昭和59年)

区 分	総 数	1 月	2 月	3 月	4 月	5 月	6 月	7 月	8 月	9 月	10 月	11 月	12 月
出 火 件 数	486	57	51	52	56	38	25	28	30	38	35	32	44
建 物	306	40	32	31	27	28	17	17	18	26	21	21	28
林 野	77	8	6	15	20	4	1	1	3	4	5	4	6
車 両	24	1	2	2	2	-	4	2	1	2	1	1	6
船 舶	3	1	1	-	-	-	-	-	-	-	-	1	-
航 空 機	-	-	-	-	-	-	-	-	-	-	-	-	-
そ の 他	76	7	10	4	7	6	3	8	8	6	8	5	4
焼 損 棟 数	426	56	37	43	43	42	22	26	22	35	30	30	40
全 焼	135	23	8	15	15	12	4	6	8	11	11	6	16
半 焼	37	3	9	2	6	5	1	2	1	2	3	1	2
部 分 焼	254	30	20	26	22	25	17	18	13	22	16	23	22
建物焼損面積 (㎡)	17,973	1,973	1,459	2,121	1,506	5,311	479	647	460	894	1,491	542	1,090
林野焼損面積 (a)	11,247	444	189	3,253	6,070	166	1	-	24	569	359	21	151
死 者	10	1	1	2	-	2	-	-	1	1	-	2	-
負 傷 者	86	12	6	10	11	9	7	4	2	5	13	4	3
り 災 世 帯 数	234	24	26	29	23	29	11	17	5	17	12	19	22
全 損	71	10	8	8	10	9	-	3	3	4	5	3	8
半 損	23	2	6	3	4	-	1	2	-	3	1	-	1
小 損	140	12	12	18	9	20	10	12	2	10	6	16	13
り 災 人 員	744	87	74	96	73	103	42	55	15	51	37	54	57
損害額 (単位千円)	1,043,253	127,371	76,922	95,647	112,133	377,035	10,827	57,304	31,172	26,659	45,583	34,160	48,440
建 築 物	453,679	67,795	43,537	44,531	24,384	132,537	3,673	19,705	6,058	16,923	32,564	29,770	32,202
建 物 収 容 物	482,304	50,950	28,022	32,995	36,324	242,691	5,634	37,197	14,887	5,185	11,537	2,689	14,193
林 野	80,652	8,230	316	16,660	49,864	90	-	-	17	3,780	574	8	1,113
車 両	4,979	9	32	446	520	-	1,511	112	3	392	514	1,040	400
船 舶	5,103	200	4,303	-	-	-	-	-	-	-	-	600	-
航 空 機	-	-	-	-	-	-	-	-	-	-	-	-	-
そ の 他	16,536	187	712	1,015	1,041	1,717	9	290	10,207	379	394	53	532

資料 県消防防災課

## (3) 年次別火災発生状況 (昭和55~59年)

年 次	出 火 件 数							焼 損 棟 数	焼 損 面 積		死 者	負 傷 者	り 災 世 帯	損 害 額 (千円)
	計	建 物	林 野	車 両	船 舶	航 空 機	そ の 他		建 物 (㎡)	林 野 (a)				
昭 和 55 年	490	314	42	21	1	-	112	415	17,926	10,415	19	86	216	861,391
56	474	318	39	23	1	-	93	447	24,081	4,050	19	80	241	1,227,808
57	463	302	45	23	3	-	90	410	16,655	16,289	15	57	227	941,176
58	446	302	54	21	4	-	65	420	18,348	2,531	15	51	210	1,162,180
59	486	306	77	24	3	-	76	426	17,973	11,247	10	86	234	1,043,253

資料 県消防防災課

# 被 害 (続き)

## (4) 出火原因・月別発生件数 (昭和59年)

発火源別	月 別	総 数	1 月	2 月	3 月	4 月	5 月	6 月	7 月	8 月	9 月	10 月	11 月	12 月
			1 月	2 月	3 月	4 月	5 月	6 月	7 月	8 月	9 月	10 月	11 月	12 月
電 気 に よ る 発 熱 体	総 数	486	57	51	52	56	38	25	28	30	38	35	32	44
電 気 に よ る 発 熱 体	移 動 可 能 な 電 熱 器	13	-	5	1	1	2	1	-	-	-	1	1	1
	固 定 の 電 熱 器	-	-	-	-	-	-	-	-	-	-	-	-	-
	電 気 器 具	6	2	-	-	-	-	1	1	1	1	-	-	-
	電 気 装 置	4	1	-	-	1	-	-	-	-	1	1	-	-
	電 灯 等 の 配 線	6	-	-	-	2	-	1	1	-	-	-	-	2
ガ ス ・ 油 類 を 燃 料 と す る 道 具 装 置	電 線 の 器 具	1	-	-	-	-	-	-	-	1	-	-	-	-
	そ の 他	3	-	-	-	-	1	2	-	-	-	-	-	
	都 市 ガ ス を 用 い る 移 動 可 能 な 道 具	6	-	1	-	1	-	1	1	-	1	1	-	
	プ ロ パ ン ガ ス を 用 い る 移 動 可 能 な 道 具	38	3	3	4	2	3	4	2	2	4	4	5	2
	都 市 ガ ス を 用 い る 固 定 し た ガ ス 設 備	-	-	-	-	-	-	-	-	-	-	-	-	-
ま 炭 を 燃 料 と す る 道 具 装 置	プ ロ パ ン ガ ス を 用 い る 固 定 し た ガ ス 設 備	3	-	-	-	-	2	-	-	1	-	-	-	
	油 を 燃 料 と す る 移 動 可 能 な 道 具	23	6	5	3	2	-	-	-	-	1	-	1	5
	油 を 燃 料 と す る 固 定 設 備	9	3	1	-	1	-	1	1	-	1	1	-	
	明 り	5	1	1	1	1	1	-	-	-	-	-	-	
	そ の 他	16	-	1	-	-	3	1	1	2	3	1	2	2
火 身 発 生 種 ( そ れ し の 自 体 )	炭 ・ た どん ( 煉 炭 ) を 燃 料 と す る も の	4	2	1	1	-	-	-	-	-	-	-	-	
	ま き を 燃 料 と す る も の	16	3	-	4	2	-	2	-	1	1	2	-	
	石 炭 燃 料 の 固 定 装 置	-	-	-	-	-	-	-	-	-	-	-	-	
	そ の 他	1	-	-	-	-	1	-	-	-	-	-	-	
	裸 火 ( 器 に 入 っ て い な い も の )	74	7	7	12	12	2	1	-	7	8	4	4	10
高 固 温 の 体	た ば こ ・ マ ッ チ	102	13	9	11	9	8	3	9	9	5	8	13	5
	火 の 粉	35	5	5	3	9	3	-	1	2	1	3	-	
	火 花 ( 固 体 の 衝 撃 摩 擦 に よ る )	6	-	-	-	1	-	1	1	-	-	-	3	
	そ の 他	2	-	-	-	-	1	-	-	-	-	-	1	
	高 温 気 体 で 熱 せ ら れ た も の	6	1	1	-	1	-	-	-	1	-	-	-	
自 然 発 火 起 因	摩 擦 に よ り 熱 せ ら れ た も の	2	-	-	1	-	1	-	-	-	-	-	-	
	そ の 他	1	-	-	-	1	-	-	-	-	-	-	-	
	酸 化 に よ り 自 然 発 火 し 易 い も の	2	-	-	-	-	-	-	1	-	-	-	1	
	再 燃 に よ り 出 火 原 因 と な り 易 い も の	8	1	1	-	-	-	1	1	-	1	2	-	
	自 然 発 火 し や す い 油 類	1	-	-	-	-	-	-	-	-	1	-	-	
天 災	レ ン ズ	1	-	-	-	-	1	-	-	-	-	-	-	
	そ の 他	4	-	-	-	-	-	1	1	1	-	-	1	
	火 薬 類	2	-	-	-	-	-	-	-	1	-	-	-	
	酸 化 性 固 体	-	-	-	-	-	-	-	-	-	-	-	-	
	雷	1	-	-	-	-	-	-	1	-	-	-	-	
不 明	85	9	10	11	10	9	4	5	2	8	7	4	6	

資料 県消防防災課

# 240 火 災 被 害 ( 続 き )

(5) 月別時間別出火件数 ( 昭 和 59 年 )

時刻別	月数												
	総数	1月	2月	3月	4月	5月	6月	7月	8月	9月	10月	11月	12月
総 数	486	57	51	52	56	38	25	28	30	38	35	32	44
0～1	15	1	1	1	—	—	—	7	—	2	1	1	1
1～2	11	1	—	—	1	1	1	1	1	2	2	1	—
2～3	10	1	—	—	—	1	1	—	1	—	4	2	—
3～4	15	1	1	4	1	—	3	2	—	1	—	—	2
4～5	6	1	1	—	1	—	—	1	—	—	—	1	1
5～6	3	—	—	1	1	—	—	—	—	—	1	—	—
6～7	14	1	2	1	1	1	—	2	1	2	1	1	1
7～8	11	1	1	1	2	—	—	—	1	3	—	1	1
8～9	16	1	1	3	2	1	3	—	—	1	1	1	2
9～10	23	1	4	5	1	3	—	3	—	1	2	3	—
10～11	30	4	1	2	4	3	—	—	3	1	3	4	5
11～12	27	3	5	1	4	5	2	3	1	2	—	—	1
12～13	31	3	7	—	4	3	1	1	3	3	2	2	2
13～14	41	5	3	6	7	3	—	—	4	6	3	3	1
14～15	41	8	3	8	6	—	2	—	2	1	5	1	5
15～16	26	3	2	6	1	2	—	—	1	2	2	1	6
16～17	32	—	2	5	5	3	3	—	1	2	4	4	3
17～18	28	5	1	3	4	2	2	3	—	1	—	2	5
18～19	14	3	1	—	1	2	1	—	1	—	1	1	3
19～20	20	4	1	2	2	3	1	—	4	1	1	—	1
20～21	26	4	2	1	4	2	4	2	2	2	1	1	1
21～22	22	5	5	1	1	3	—	1	1	2	—	1	2
22～23	11	1	4	1	1	—	1	1	—	2	—	—	—
23～24	8	—	1	—	2	—	—	—	2	—	1	1	1
不 明	5	—	2	—	—	—	—	1	1	1	—	—	—

資料 県消防防災課

# 241 消 防

(1) 市・組合別・階級別常勤消防職員数 ( 昭 和 59. 4. 1 現在 )

階級別 団体区分	消 防 職 員										条 例 定 員 (消防) 職員
	総 数	消 防 吏 員 (実 員)								事 務 員	
		消 防 正 監	消 防 監	消 防 司 令 長	消 防 指 令	消 防 指 令 補	消 防 士 長	消 防 副 士 長	消 防 士		
総 数	800	1	3	16	40	100	154	141	326	19	827
徳島市消防局	210	1	1	6	8	26	53	18	95	2	212
鳴門市消防本部	64	—	—	1	5	11	15	12	18	2	69
小松島市消防本部	33	—	—	1	2	2	4	10	13	1	36
阿南消防組合	83	—	—	—	7	16	16	20	23	1	95
名西消防組合	38	—	—	1	1	—	5	—	26	5	39
板野東部消防組合	45	—	—	1	5	1	12	12	13	1	45
板野西部消防組合	29	—	—	—	1	2	10	7	8	1	31
阿北消防組合	112	—	1	4	3	19	20	28	34	3	112
美馬東部消防組合	44	—	—	1	2	3	4	9	24	1	44
美馬西部消防組合	49	—	—	1	1	6	5	7	27	2	49
三好郡行政組合	93	—	1	—	5	14	10	18	45	—	95

資料 県消防防災課

(2) 市・組合別現有機械器具状況 ( 昭 和 59. 4. 1 現在 )  
( 単位 : 台 )

種 別 団体区分	普 通 消 防 車	水 槽 付 消 防 車	は し ぎ 付 消 防 車	屈 折 付 消 防 車	屈 折 付 消 防 車	大 型 高 所 放 水 車	泡 原 液 搬 送 車	化 学 消 防 車				救 急 自 動 車	指 揮 車	救 助 工 作 車	小 型 動 力 積 載 車	小 型 動 力 積 載 車	広 報 車	資 材 搬 送 車	防 災 指 導 車	そ の 他 車 両
								3,000 以上	2,000 以上 3,000 未満	1,500 以上 2,000 未満	1,500 未満									
								ℓ/分	ℓ/分	ℓ/分	ℓ/分									
総 数	53	8	3	2	1	1	1	2	1	2	1	31	15	2	3	20	15	8	2	13
徳島市消防局	9	2	2	—	1	—	—	1	—	—	—	3	4	2	—	3	3	1	2	—
鳴門市消防本部	4	1	—	1	—	—	—	—	1	—	—	4	1	—	—	4	3	1	—	2
小松島市消防本部	1	1	—	1	—	—	—	—	—	1	—	2	1	—	1	1	1	—	—	1
阿南消防組合	4	—	—	—	—	1	1	1	—	1	—	2	1	—	—	1	2	—	—	1
名西消防組合	2	—	—	—	—	—	—	—	—	—	—	2	—	—	1	—	—	—	—	—
板野東部消防組合	4	1	—	—	—	—	—	—	—	—	1	3	—	—	2	2	1	—	—	2
板野西部消防組合	2	1	—	—	—	—	—	—	—	—	—	1	1	—	—	1	1	1	—	1
阿北消防組合	10	—	1	—	—	—	—	—	—	—	—	3	—	—	1	5	2	4	—	3
美馬東部消防組合	4	1	—	—	—	—	—	—	—	—	—	2	—	—	—	2	—	—	—	1
美馬西部消防組合	5	—	—	—	—	—	—	—	—	—	—	3	—	—	—	1	1	—	—	2
三好郡行政組合	8	1	—	—	—	—	—	—	—	—	—	6	7	—	—	—	—	—	—	—

資料 県消防防災課



241 消 防 ( 続 き )

(3) 市町村別消防水利

市町村別	区分	総数	消 火 栓			計						公											
			計	公設	私設	防 火 水 そ う			井 戸		防 火 水 そ う			100 m <sup>2</sup> 以上	40~100 m <sup>2</sup> 未満	20~40 m <sup>2</sup> 未満							
						100 m <sup>2</sup> 以上	40~100 m <sup>2</sup> 未満	20~40 m <sup>2</sup> 未満	40 m <sup>2</sup> 以上	20~40 m <sup>2</sup> 未満	100 m <sup>2</sup> 以上	40~100 m <sup>2</sup> 未満	20~40 m <sup>2</sup> 未満										
総数		8,329	4,418	4,231	187	8	1,713	1,051	1,068	71	7	1,605	1,023										
徳島市	島門市	1,921	1,159	1,101	58	—	164	—	598	—	—	89	—										
鳴門市	小松島市	1,144	1,057	1,053	4	3	50	34	—	—	3	49	28										
阿南市	勝浦町	328	275	208	67	1	23	1	28	—	—	12	1										
上勝町	佐那河内村	402	174	124	50	1	62	165	—	—	1	62	165										
石井町	賀川町	59	—	—	—	—	52	7	—	—	—	52	7										
神山町	那賀郡敷生町	45	—	—	—	—	44	1	—	—	—	44	1										
賀川町	那賀郡上那賀町	16	6	6	—	—	10	—	—	—	—	10	—										
那賀郡	那賀郡	628	392	385	7	—	8	—	228	—	—	7	—										
那賀郡	那賀郡	152	10	10	—	—	66	76	—	—	—	66	55										
那賀郡	那賀郡	151	120	120	—	—	—	31	—	—	—	—	31										
那賀郡	那賀郡	171	129	129	—	—	42	—	—	—	—	42	—										
那賀郡	那賀郡	55	11	11	—	—	44	—	—	—	—	44	—										
那賀郡	那賀郡	49	—	—	—	—	38	11	—	—	—	38	11										
那賀郡	那賀郡	33	—	—	—	—	21	12	—	—	—	21	12										
木由日牟	沢頭岐和佐岐	17	—	—	—	—	1	16	—	—	—	1	16										
木由日牟	和佐岐	11	—	—	—	—	—	11	—	—	—	—	11										
木由日牟	和佐岐	26	10	10	—	—	9	3	—	4	—	9	3										
木由日牟	和佐岐	59	40	40	—	—	19	—	—	—	—	19	—										
木由日牟	和佐岐	51	29	29	—	—	21	—	—	1	—	20	—										
海部町	南部町	48	32	32	—	—	16	—	—	—	—	16	—										
海部町	南部町	35	12	12	—	—	21	2	—	—	—	21	—										
海部町	南部町	60	48	48	—	—	10	—	2	—	—	10	2										
海部町	南部町	58	48	48	—	—	1	2	7	—	—	—	—										
海部町	南部町	155	97	97	—	—	—	8	50	—	—	—	8										
藍板上市	住野板野成	207	165	165	—	—	11	28	3	—	—	11	28										
藍板上市	住野板野成	121	76	76	—	—	21	12	—	12	—	19	12										
藍板上市	住野板野成	188	29	29	—	—	5	127	—	27	—	4	127										
藍板上市	住野板野成	81	28	28	—	—	29	24	—	—	—	29	24										
藍板上市	住野板野成	77	20	20	—	—	24	33	—	—	—	24	33										
市阿鴨川山美脇馬西部(消)	場波島川郷	69	10	10	—	—	54	5	—	—	—	52	5										
市阿鴨川山美脇馬西部(消)	場波島川郷	91	23	23	—	—	33	35	—	—	—	33	35										
市阿鴨川山美脇馬西部(消)	場波島川郷	331	127	126	—	—	15	10	154	25	—	9	10										
市阿鴨川山美脇馬西部(消)	場波島川郷	109	72	72	—	—	32	5	—	—	—	32	5										
市阿鴨川山美脇馬西部(消)	場波島川郷	136	52	52	—	—	81	3	—	—	—	81	3										
市阿鴨川山美脇馬西部(消)	場波島川郷	11	—	—	—	—	11	—	—	—	—	11	—										
市阿鴨川山美脇馬西部(消)	場波島川郷	72	17	17	—	—	42	13	—	—	—	40	12										
市阿鴨川山美脇馬西部(消)	場波島川郷	180	21	21	—	—	62	97	—	—	—	60	97										
一穴木屋三三池山井三東西	宇吹野好田城川加茂祖谷山村	20	—	—	—	—	15	5	—	—	—	15	5										
一穴木屋三三池山井三東西	宇吹野好田城川加茂祖谷山村	110	42	42	—	—	61	7	—	—	—	61	7										
一穴木屋三三池山井三東西	宇吹野好田城川加茂祖谷山村	12	—	—	—	—	6	6	—	—	—	6	6										
一穴木屋三三池山井三東西	宇吹野好田城川加茂祖谷山村	92	2	2	—	—	50	40	—	—	—	50	40										
一穴木屋三三池山井三東西	宇吹野好田城川加茂祖谷山村	193	15	15	—	—	91	87	—	—	—	91	87										
一穴木屋三三池山井三東西	宇吹野好田城川加茂祖谷山村	146	47	47	—	—	35	64	—	—	—	32	64										
一穴木屋三三池山井三東西	宇吹野好田城川加茂祖谷山村	75	—	—	—	1	31	43	—	—	1	31	43										
一穴木屋三三池山井三東西	宇吹野好田城川加茂祖谷山村	49	—	—	—	1	39	9	—	—	1	39	9										
一穴木屋三三池山井三東西	宇吹野好田城川加茂祖谷山村	105	23	23	—	—	82	—	—	—	—	82	—										
一穴木屋三三池山井三東西	宇吹野好田城川加茂祖谷山村	139	—	—	—	—	125	14	—	—	—	125	14										
一穴木屋三三池山井三東西	宇吹野好田城川加茂祖谷山村	41	—	—	—	1	36	4	—	—	1	36	4										

資料 県消防防災課

の現況(昭和59.4.1現在)

設		私					設		そ の 他					
井 戸		防 火 水 そ う			井 戸		計	河川溝等	海湖	プール	濠池等	下水道	その他	
40 m <sup>2</sup> 以上	20~40 m <sup>2</sup> 未満	100 m <sup>2</sup> 以上	40~100 m <sup>2</sup> 未満	20~40 m <sup>2</sup> 未満	40 m <sup>2</sup> 以上	20~40 m <sup>2</sup> 未満								
791	70	1	108	28	277	1								760
329	—	—	75	—	269	—	111	46	—	55	10	—	—	
—	—	—	1	6	—	—	124	75	15	21	9	—	4	
21	—	1	11	—	7	—	87	34	51	1	1	—	—	
—	—	—	—	—	—	—	—	—	—	—	—	—	—	
—	—	—	—	—	—	—	11	9	—	—	2	—	—	
—	—	—	—	—	—	—	21	14	—	4	—	—	3	
—	—	—	—	—	—	—	51	50	—	1	—	—	—	
228	—	—	1	—	—	—	18	5	—	8	5	—	—	
—	—	—	—	21	—	—	—	—	—	—	—	—	—	
—	—	—	—	—	—	—	—	—	—	—	—	—	—	
—	—	—	—	—	—	—	—	—	—	—	—	—	—	
—	—	—	—	—	—	—	2	—	—	2	—	—	—	
—	—	—	—	—	—	—	11	9	—	2	—	—	—	
—	—	—	—	—	—	—	17	14	—	—	3	—	—	
—	—	—	—	—	—	—	1	—	—	1	—	—	—	
—	—	—	—	—	—	—	4	—	—	3	1	—	—	
—	4	—	—	—	—	—	5	—	—	3	2	—	—	
—	—	—	—	—	—	—	8	3	3	1	1	—	—	
—	—	—	—	—	—	—	7	—	2	5	—	—	—	
—	—	—	—	—	—	—	11	7	2	2	—	—	—	
—	2	—	—	—	—	—	15	10	2	2	1	—	—	
7	—	—	1	—	—	—	4	—	—	4	—	—	—	
50	—	—	—	—	—	—	4	—	—	4	—	—	—	
2	—	—	—	—	—	1	4	—	—	4	—	—	—	
—	12	—	2	—	—	—	7	1	—	4	2	—	—	
—	27	—	1											

### 241 消防 (続き)

(単位:人) (4) 市町村別非常勤消防団員数 (昭和59年)

市町村	総数	団長	副団長	分団長	副分団長	部長	班長	団員
総数	12,120	46	147	482	546	403	1,516	8,980
徳島市	546	1	3	19	36	30	43	414
鳴門市	1,080	1	8	47	59	—	223	742
小松島市	463	1	4	23	23	45	44	323
阿南市	1,214	1	4	12	12	35	55	1,095
勝浦町	240	1	3	10	10	—	15	201
上勝町	306	1	2	10	10	31	71	181
佐那河内村	195	1	2	11	11	11	39	120
石井町	459	1	4	5	5	41	82	321
神山町	435	1	2	8	9	41	70	304
那賀川町	135	1	5	6	6	6	18	93
羽ノ浦町	147	1	4	7	8	—	39	88
鷺敷町	125	1	3	5	5	6	12	93
相生町	235	1	2	8	8	10	30	176
上那賀町	230	1	2	9	8	3	25	182
木沢村	125	1	2	4	—	—	10	108
木頭村	148	1	1	8	8	4	21	105
由岐町	179	1	3	9	9	—	18	139
日和佐町	152	1	4	8	8	—	17	114
牟岐町	198	1	3	8	9	4	30	143
海部町	236	1	3	12	12	—	32	176
海部町	142	1	2	6	6	7	15	105
穴喰町	164	1	2	6	6	6	19	124
板野東部(酒)								
松茂町								
北島町	298	1	6	17	17	17	34	206
藍住町								
板野町	112	1	4	4	12	4	16	71
上板町	123	1	3	6	6	—	18	89
吉野町	112	1	3	7	7	7	24	63
土成町	130	1	3	8	8	8	16	86
市場町	170	1	5	8	16	—	16	124
阿波町	133	1	2	8	19	—	25	78
鴨島町	301	1	5	18	18	—	—	259
川島町	168	1	2	11	11	11	22	110
山川町	235	1	2	9	9	9	22	183
美郷村	120	1	2	6	6	—	12	93
協美町	378	1	3	25	25	—	51	273
馬西部(酒)								
美馬町								
半田町	322	1	6	20	20	—	39	236
貞光町								
一字村	86	1	2	5	5	5	7	61
穴吹町	159	1	2	5	9	—	14	128
木屋平村	144	1	3	4	7	—	17	112
三野町	194	1	3	12	12	13	48	105
三好町	264	1	3	9	7	14	18	212
池田町	461	1	4	20	23	—	58	355
山城町	228	1	4	9	13	14	30	157
井川町	230	1	3	7	7	15	20	177
三加茂町	243	1	5	8	6	6	23	194
東祖谷山村	180	1	2	9	9	—	37	122
西祖谷山村	175	1	2	6	6	—	21	139

資料 県消防防災課

### 242 労務災害

(1) 業種別規模別災害発生状況 (昭和59年)

業種別	規模別	総数	1~4人	5~15	16~29	30~99	100~299	300人以上	事務組合
総数	(17)	2,395	141	(5) 391	(2) 233	338	195	81	(10) 1,016
製造業	(2)	836	29	149	88	172	125	24	(2) 249
木材木製品・木製家具装備品製造業		390	11	82	41	70	31	3	152
パルプ・紙製造業・化学工業		29	3	2	12	—	9	3	—
鉄鋼業・非鉄金属・金属製品製造業		42	2	15	4	7	13	—	1
一般機械器具製造業		42	5	1	5	13	7	4	7
電気機械器具製造業		13	—	—	2	3	5	3	—
輸送用機械器具製造業	(2)	42	4	17	15	1	2	—	(2) 3
その他の製造業		278	4	32	9	77	58	11	86
土石採取業		9	2	3	—	—	—	—	4
建設業	(11)	827	58	(4) 122	(2) 69	85	24	1	(5) 467
鉄道・軌道・道路・旅客運送業・その他		12	—	1	—	—	2	7	2
道路・陸上・貨物取扱業		110	5	26	16	32	14	17	—
港湾荷役業		13	2	3	8	—	—	—	—
林業		173	31	59	22	12	2	—	47
水産業		72	1	1	—	4	—	—	66
その他の事業	(4)	343	13	(1) 27	30	33	28	32	(3) 180

注 休業4日以上の場合 ( )内は死亡内数  
資料 徳島労働基準局

(2) 業種別年齢別死亡災害発生状況 (昭和59年)

業種別	年齢別	総数	17歳以下	18~19	20~24	25~29	30~34	35~39	40~44	45~50	51~54	55~59	60歳以上
総数		17	—	—	2	1	1	1	1	1	4	2	4
製造業		2	—	—	1	—	—	—	—	—	—	—	1
木材木製品・木製家具装備品製造業		—	—	—	—	—	—	—	—	—	—	—	—
パルプ・紙製造業・化学工業		—	—	—	—	—	—	—	—	—	—	—	—
鉄鋼業・非鉄金属・金属製品製造業		—	—	—	—	—	—	—	—	—	—	—	—
一般機械器具製造業		—	—	—	—	—	—	—	—	—	—	—	—
電気機械器具製造業		—	—	—	—	—	—	—	—	—	—	—	—
輸送用機械器具製造業		2	—	—	1	—	—	—	—	—	—	—	1
その他の製造業		—	—	—	—	—	—	—	—	—	—	—	—
土石採取業		—	—	—	—	—	—	—	—	—	—	—	—
建設業		11	—	—	—	1	1	—	1	1	3	2	2
鉄道・軌道・道路・旅客運送業・その他		—	—	—	—	—	—	—	—	—	—	—	—
道路・陸上・貨物取扱業		—	—	—	—	—	—	—	—	—	—	—	—
港湾荷役業		—	—	—	—	—	—	—	—	—	—	—	—
林業		—	—	—	—	—	—	—	—	—	—	—	—
水産業		—	—	—	—	—	—	—	—	—	—	—	—
その他の事業		4	—	—	1	—	—	1	—	—	1	—	1

資料 徳島労働基準局

### 243 公共土木施設被害額 (昭和55~59年度)

(単位: 件・千円)

種 別	昭和55年度		56		57		58		59	
	件数	金額	件数	金額	件数	金額	件数	金額	件数	金額
県 所 管 計	—	—	—	—	—	—	—	—	—	—
河 川	—	—	—	—	—	—	—	—	—	—
海 岸	—	—	—	—	—	—	—	—	—	—
砂 防	—	—	—	—	—	—	—	—	—	—
道 路	—	—	—	—	—	—	—	—	—	—
橋 り ょ う	—	—	—	—	—	—	—	—	—	—
港 湾	—	—	—	—	—	—	—	—	—	—
漁 港	—	—	—	—	—	—	—	—	—	—
建設省所管計	674	2,899,827	9	77,207	737	4,460,225	409	3,375,886	112	1,201,060
河 川	351	1,456,116	—	—	436	2,572,965	228	1,955,451	23	289,300
海 岸	5	86,077	—	—	8	200,261	—	—	—	—
砂 防	23	102,233	—	—	22	151,928	13	75,640	7	144,000
道 路	288	1,237,588	9	77,207	263	1,499,928	165	1,311,227	81	763,760
橋 り ょ う	7	17,813	—	—	8	35,143	3	33,568	—	—
地 す べ り	—	—	—	—	—	—	—	—	1	4,000
運輸省所管計	—	—	—	—	2	96,895	—	—	—	—
港 湾	—	—	—	—	2	96,895	—	—	—	—
農林水産省所管計	9	66,477	—	—	2	21,697	—	—	—	—
漁 港	9	66,477	—	—	2	21,697	—	—	—	—

資料 砂防課・港湾課・水産課

### 244 被災建築物 (昭和55~59年)

(単位: 棟)

年 次	総 数	災 害				火 災				焼損面積 (m <sup>2</sup> )
		計	全 壊	半 壊	一部破損	計	全 焼	半 焼	部分焼	
昭和55年	441	26	—	2	24	415	147	45	223	17,926
56	447	—	—	—	—	417	162	37	248	24,081
57	422	12	1	4	7	410	125	42	243	16,655
58	463	43	15	8	20	420	141	41	238	18,348
59	426	—	—	—	—	426	135	37	254	17,973

資料 消防防災課

### 245 農作物被害状況 (昭和59年)

(単位: 面積・ヘクタール, 被害量・トン)

区 分	総 数		気 象 被 害		風 水 害		干 害		冷 害	
	被害実面積	被害量	被害面積	被害量	被害面積	被害量	被害面積	被害量	被害面積	被害量
水 稲	14,800	3,920	1,870	560	1,830	537	25	15	—	—
陸 稲	14	7	14	7	—	—	14	7	—	—

区 分	病 害		いもち病		紋 枯 病	
	被害面積	被害量	被害面積	被害量	被害面積	被害量
水 稲	18,300	2,940	6,290	1,090	9,130	1,520
陸 稲	4	0	4	0	—	—

区 分	虫 害		ニカメイチュウ		ウソカ	
	被害面積	被害量	被害面積	被害量	被害面積	被害量
水 稲	3,830	406	1,830	124	1,450	239
陸 稲	1	0	1	0	—	—

区 分	総 数		気 象 被 害		風 水 害		湿 害	
	被害実面積	被害量	被害面積	被害量	被害面積	被害量	被害面積	被害量
小 麦	314	194	288	177	94	51	193	123
2条大麦	2,660	1,450	2,410	1,140	1,870	808	530	324
裸 麦	495	353	516	308	187	84	267	165

区 分	病 害		さび病		白 渋 病		赤かび病		虫 害	
	被害面積	被害量	被害面積	被害量	被害面積	被害量	被害面積	被害量	被害面積	被害量
小 麦	96	17	15	1	65	15	15	1	1	0
2条大麦	1,790	300	10	0	488	160	98	11	74	7
裸 麦	213	45	5	0	89	20	67	22	1	0

資料 中国四国農政局徳島統計情報事務所

246 交 通 事 故

(1) 年次・月別交通事故発生状況(昭和55~59年)  
(単位:件,人)

Table with 5 columns: Year/Month, Person (件), Dead (死者), Injured (傷者), Building (建物(件)). Rows include years 55-59 and months 1-12 of 59.

資料 県警察本部交通企画課

(2) 路線別人身事故発生状況(昭和55~59年)  
(単位:件,人)

Table with 16 columns: Route (路線), Year (昭和55年, 56, 57, 58, 59), and sub-columns for cases (件数), deaths (死者), injuries (傷者). Rows include Total (総数), National Routes (国道計), and various Prefectural Routes (主要県道, 一般県道, etc.).

注 438号線新設  
資料 県警察本部交通企画課

(3) 市町村別交通事故発生状況(昭和58・59年)  
(単位:件,人)

Table with 7 columns: City/Town/Village (市町村), 昭和58年 (Cases, Dead, Injured), 59 (Cases, Dead, Injured). Lists various municipalities like 徳島市, 鳴門市, 小松島市, etc.

資料 県警察本部交通企画課

## 246 交 通 事 故 ( 続 き )

( 単 位 : 人 ) ( 4 ) 職 業 別 死 傷 者 数 ( 昭 和 5 7 ~ 5 9 年 )

職 業 別	昭 和 5 7 年			5 8			5 9		
	総 数	死 者	傷 者	総 数	死 者	傷 者	総 数	死 者	総 数
総 数	5,869	87	5,782	6,154	90	6,064	6,422	73	6,349
幼 稚 園 児	105	1	104	89	—	89	91	1	90
幼 稚 園 児	134	1	133	137	2	135	147	—	147
小 学 生	249	2	247	295	3	292	260	6	254
1 年 生	64	—	64	90	1	89	67	—	67
2 年 生	49	—	49	52	1	51	45	—	45
3 年 生	36	—	36	53	—	53	47	1	46
4 年 生	37	1	36	40	1	39	43	2	41
5 年 生	35	—	35	27	—	27	24	2	22
6 年 生	28	1	27	33	—	33	34	1	33
中 学 生	100	1	99	111	—	111	130	—	130
1 年 生	31	—	31	39	—	39	55	—	55
2 年 生	46	—	46	30	—	30	46	—	46
3 年 生	23	1	22	42	—	42	29	—	29
高 校 生	377	3	374	312	5	307	361	4	357
大 学 生	149	1	148	162	3	159	157	2	155
そ の 他 学 生	39	1	38	45	1	44	71	—	71
職 業 運 転 者	158	2	156	169	4	165	145	2	143
バ ス	7	—	7	2	—	2	8	—	8
ト ラ ッ ク	73	—	73	71	4	67	65	1	64
ハイヤー・タクシー	68	—	68	78	—	78	60	—	60
そ の 他	10	2	8	18	—	18	12	1	11
公 務 員	300	5	250	214	2	212	234	3	231
農 林 水 産 業	366	16	350	371	13	358	401	8	393
建 設 業	703	14	689	638	13	625	634	6	628
製 造 業	527	2	525	557	1	556	590	2	588
卸 売 ・ 小 売 業	719	7	712	879	4	875	904	9	895
運 輸 ・ 通 信 業	55	2	53	70	—	70	78	—	78
電 気 ・ ガ ス ・ 水 道 ・ サ ー ビ ス 業	711	7	704	762	10	752	816	10	806
そ の 他	6	—	29	26	—	26	23	—	23
無 職	1,171	22	1,171	1,316	29	1,287	1,379	20	1,359
主 婦	626	4	626	578	9	569	639	1	638
そ の 他	545	18	545	738	20	718	740	19	721
外 国 人	—	—	—	1	—	1	1	—	1
不 明	—	—	—	—	—	—	—	—	—

# 付 録

### 県内社会情勢の動き

#### 59年県内10大ニュース

- ① 徳大で初の体外受精児誕生 (3月)
- ② 沖電気誘致に県市不協和音 (9-11月)
- ③ 山口組の襲名式鳴門で強行 (7月)
- ④ グリコ脅迫状の衝撃広がる (5月)
- ⑤ 16年ぶりの大雪、県都に18センチ (1月)
- ⑥ 暑い/暑い/猛暑記録続く (8-9月)
- ⑦ タンカー爆発、4人が死亡 (11月)
- ⑧ 後藤田さんが総務庁長官に (7月)
- ⑨ 巨人の水野投手1軍に昇格 (5月)
- ⑩ イネさん、長寿女性日本一 (4月)

資料 徳島新聞社「昭和60年版徳島年鑑 59年県内10大ニュース」

### 市・郡沿革表

#### 徳島市

- 明治13年 市街地を徳島・福島・新町・佐古・富田浦・助任の6記別に分ける
- 明治22年10月1日 市制施行
- 大正15年4月1日 名東郡斎津村を編入、名東郡沖の洲村を編入
- 昭和3年10月1日 板野郡川内村のうち、金沢新田・向別宮(むこうべつく)を編入
- 昭和12年4月1日 名東郡八万村・加茂名町編入
- 昭和12年10月1日 名東郡加茂町編入
- 昭和26年4月1日 勝浦郡多家良村・勝占村編入
- 昭和30年1月1日 名東郡新居町・名西郡入田村(矢野地区を除く)編入
- 昭和30年2月11日 名東郡上八万村を編入
- 昭和30年3月31日 板野郡川内村を編入
- 昭和41年10月1日 板野郡応神村を編入
- 昭和42年1月1日 名東郡国府町を編入

#### 鳴門市

- 明治22年10月1日 町制施行、撫養町となる
- 昭和22年3月15日 撫養町・里浦町・鳴門町・瀬戸町合併、市制施行、鳴南市となる
- 昭和22年5月15日 鳴門市と改称
- 昭和30年2月11日 板野郡大津村を編入
- 昭和31年9月30日 板野郡北灘村を編入
- 昭和42年1月1日 板野郡大麻町を編入

#### 小松島市

- 明治41年11月1日 小松島町制施行
- 昭和26年4月1日 那賀郡立江町と合併
- 昭和26年6月1日 市制施行
- 昭和31年9月30日 那賀郡坂野町を編入

#### 阿南市

- 明治38年10月10日 富岡村、町制施行、富岡町となる
- 昭和29年3月31日 中島村・富岡町・宝田村・長生(ながいけ)村・大野村合併、富岡町となる
- 昭和30年1月4日 那賀郡加茂谷村を編入
- 昭和30年3月16日 那賀郡見能林村を編入
- 昭和30年4月15日 那賀郡桑野町を編入
- 昭和33年5月1日 富岡町・橋町と合併、市制施行、阿南市となる

#### 勝浦郡

- 勝浦町 昭和30年3月31日 生比奈村・横瀬町合併、勝浦町となる
- 上勝町 昭和30年7月20日 高鉦村・福原村合併、上勝町となる
- 多家良村 昭和26年4月1日 徳島市へ編入
- 勝占村 昭和26年4月1日 徳島市へ編入

#### 名東郡

- 佐那河内村 明治22年 上佐那河内村・下佐那河内村合併
- 斎津村 大正15年4月1日 徳島市へ編入
- 沖の洲村 大正15年4月1日 徳島市へ編入
- 八万村 昭和12年4月1日 徳島市へ編入
- 加茂名町 昭和12年4月1日 徳島市へ編入
- 加茂町 昭和12年10月1日 徳島市へ編入
- 新居町 昭和30年1月1日 徳島市へ編入
- 上八万村 昭和30年2月11日 徳島市へ編入
- 国府町 昭和42年1月1日 徳島市へ編入

#### 名西郡

- 石井町 昭和30年3月31日 石井町・浦庄(うらしょう)村・高原(たかはら)村・高川原村・藍畑村合併、石井町となる
- 神山町 昭和30年3月31日 阿野(あの)村・鬼籠野(おろの)村・神領村・下分上山(しもぶんかみやま)村・上分上山村合併

#### 那賀郡

- 那賀川町 昭和31年9月30日 今津村・平島村合併、那賀川町となる

羽ノ浦町	昭和29年3月31日	大野村下大野字明見(みょうけん)を編入
鷺敷町	明治40年7月20日	町制施行
上那賀町	昭和26年1月1日	海部(かいふ)郡中木頭村を平谷村に変更, 那賀郡に編入
	昭和31年9月30日	宮浜村・平谷村合併, 上那賀村となる
	昭和32年1月1日	上木頭村大字海川(かいかわ)を編入, 町制施行
木沢村	昭和30年4月10日	坂州(さかしゅう)村・沢谷村合併, 木沢村となる
木頭村	昭和32年1月1日	木頭村・上木頭村(大字海川を除く)合併
相生町	昭和31年9月30日	日野谷村・延野(のぶの)村・相生村合併, 町制施行
加茂谷村	昭和30年1月1日	阿南市へ編入
見能林村	昭和30年3月16日	阿南市へ編入
桑野町	昭和30年4月15日	阿南市へ編入
中木頭村	昭和26年1月1日	平谷村に変更, 那賀郡へ編入
立江町	昭和26年4月1日	小松島町と合併
坂野町	昭和31年9月30日	小松島市へ編入

## 海 部 郡

由岐町	昭和30年2月11日	阿部(あぶ)村を三岐田町へ編入, 町名改称
日和佐町	昭和23年6月1日	赤河内村大字北河内字田井の境界変更
	昭和31年9月30日	赤河内村を合併編入, 町制施行, 日和佐町となる
牟岐町	大正4年11月10日	町制施行
海南町	昭和30年3月31日	浅川村・川東村・川上村合併, 海南町となる
海部町	昭和30年3月31日	鞆奥(ともおく)町・川西村合併, 海部町となる
穴喰町	昭和13年8月10日	町制施行

## 板 野 郡

松茂町	昭和36年8月1日	町制施行
北島町	昭和15年2月11日	町制施行
藍住町	昭和30年4月29日	藍園村・住吉村合併
板野町	昭和30年2月11日	板西町・松坂村・栄村合併
上板町	昭和30年3月31日	松島町・大山村・名西郡高志(たかし)村合併
吉野町	昭和32年3月31日	一条町・阿波郡柿島村(大字知恵島を除く)合併
土成町	昭和30年3月31日	板野郡御所村・阿波郡土成村合併, 板野郡に編入
大津村	昭和30年2月11日	鳴門市へ編入
北灘村	昭和31年9月30日	鳴門市へ編入
大麻町	昭和42年1月1日	鳴門市へ編入
応神村	昭和41年10月1日	徳島市へ編入
川内村	昭和3年10月1日	一部徳島市へ編入
	昭和30年3月31日	徳島市へ編入

## 阿 波 郡

市場町	昭和30年3月31日	市場町・大俣村・八幡町合併
阿波町	昭和30年3月31日	久勝町・伊沢村・林町合併
柿島村	昭和32年3月31日	大字知恵島を除く一部・一条町合併, 吉野町となる 大字知恵島を麻植郡鴨島町へ編入
土成町	昭和30年3月31日	板野郡御所村と合併, 板野郡に編入

## 麻 植 郡

鴨島町	昭和29年3月20日	板野郡一条町先須賀四ツ屋を牛島村へ編入
	昭和29年3月31日	牛島村・森山村・西尾村・鴨島町合併, 鴨島町を称す
	昭和30年1月1日	東山村大字樋山地を編入
	昭和32年3月31日	阿波郡柿島字知恵島を編入
川島町	昭和30年2月11日	川島町・学島村合併
山川町	昭和30年1月1日	山瀬町・川田町・三山村の一部を除く区域合併, 山川町となる
美郷村	昭和30年1月1日	東山村・中枝村(大字中村山の一部を除く)・三山村の一部合併
木屋平村	昭和30年1月1日	中枝村大字中村山の一部を編入
	昭和48年7月1日	美馬郡へ編入

## 美 馬 郡

脇町	昭和33年3月31日	脇町・江原町・岩倉町合併
美馬町	昭和32年3月31日	郡里(こうざと)町・重清村合併
半田町	昭和31年9月30日	半田町・八千代村合併
貞光町	昭和31年9月30日	貞光(さだみつ)町・端山(はばやま)村合併
一字村	昭和22年4月1日	村制施行
穴吹町	昭和30年3月31日	穴吹町・口山村・古宮村・三島村合併
木屋平村	昭和48年7月1日	麻植郡から編入

## 三 好 郡

三野町	昭和13年1月26日	町制施行
三好町	昭和30年3月21日	昼間町・足代村合併
池田町	昭和31年9月30日	箸蔵村編入
	昭和34年3月31日	池田町・三繩村・佐馬地村合併
山城町	昭和31年9月30日	山城谷村・三名(さんみょう)村合併, 山城町制施行
井川町	昭和34年4月1日	辻町・井内谷村合併
三加茂町	昭和34年3月31日	加茂町・三庄村合併
東祖谷山村	明治22年4月1日	村制施行
	昭和25年1月1日	美馬郡を離れ, 三好郡へ編入
西祖谷山村	明治22年4月1日	村制施行
	昭和25年1月1日	美馬郡を離れ, 三好郡へ編入



歴代の長官並びに知事

代順	氏 名	就任年月	代順	氏 名	就任年月
1	井上高格(大参事)	明治4. 3	36	戸塚九一郎(知事)	昭和9. 10
2	林茂平(権令)	6. 2	37	清水良策( " )	11. 6
3	久保断三( " )	7. 10	38	荒木義夫( " )	14. 9
4	古賀定雄( " )	7. 11	39	中村四郎( " )	15. 12
5	富岡敬明( " )	8. 8	40	辻山治平( " )	16. 5
6	小池国武( " )	9. 8	41	野田清武( " )	17. 10
7	北垣国道( " )	12. 7	42	岡田包義( " )	20. 6
8	北垣国道(令)(兼任)	13. 3		佐藤勝也(知事代理)	22. 2
9	酒井明( " )	13. 12	43	床次徳二(知事)	22. 2
10	酒井明(知事)	19. 7	44	佐藤勝也( " )	22. 3
11	桜井勉( " )	22. 12	45	阿部五郎( " )	22. 4
12	関義臣( " )	24. 7		浜島敏雄(知事職務代理)	26. 4
13	村上義雄( " )	26. 3	46	阿部邦一(知事)	26. 5
14	山県伊三郎( " )	29. 8	47	原菊太郎( " )	30. 4
15	李家裕二( " )	32. 2	48	原菊太郎( " )	34. 4
16	有田義資( " )	33. 4	49	原菊太郎( " )	38. 4
17	小倉久( " )	33. 10		武市一夫(知事職務代理)	40. 9
18	亀井英三郎( " )	35. 2		本庄幸人( " )	40. 10
19	床次竹二郎( " )	37. 1	50	武市恭信(知事)	40. 10
20	岩男三郎( " )	38. 12	51	武市恭信( " )	44. 10
21	谷口留五郎( " )	39. 7		内山鉄男(知事職務代理)	46. 10
22	渡辺勝三郎( " )	41. 7		武市恭信(知事)	46. 10
23	秦豊助( " )	大正3. 4	52	武市恭信( " )	48. 10
24	亀山理平太( " )	4. 1		四柳修(知事職務代理)	49. 8
25	末松借一郎( " )	4. 3		武市恭信(知事)	49. 9
26	三宅源之助( " )	6. 9	53	武市恭信( " )	52. 10
27	大津麟平( " )	8. 4	54	三木申三( " )	56. 10
28	川越壮介( " )	10. 5		小島重喜(知事職務代理)	57. 5
29	小幡豊治( " )	13. 6		小島重喜( " )	58. 5
30	大野緑一郎( " )	15. 9		亀田博( " )	59. 5
31	三辺長治( " )	昭和2. 5		亀田博( " )	59. 11
32	山下謙一( " )	3. 5	55	三木申三(知事)	60. 10
33	土居通次( " )	4. 7			
34	落合慶四郎( " )	6. 12			
35	金森太郎( " )	8. 6			

歴代の県議会議長

代順	氏 名	就任年月	代順	氏 名	就任年月
1	吉田次郎	明治13. 5	31	山田庄市	昭和8. 12
2	吉田次郎	14. 2	32	岸野牧夫	12. 12
3	高井幸雄	15. 4	33	岸野牧夫	14. 10
4	高井幸雄	15. 7	34	庄野祐吉	18. 11
5	阿部与人	16. 2	35	原田量之	20. 12
6	阿部与人	17. 4	36	谷伊七郎	21. 9
7	椎野伝治郎	18. 12	37	宮田美信	22. 5
8	椎野伝治郎	19. 12	38	粟田善吉	25. 3
9	椎野伝治郎	20. 12	39	川真田郁夫	26. 5
10	大串龍太郎	23. 3	40	川真田郁夫	27. 5
11	大串龍太郎	24. 10	41	森口幸夫	28. 6
12	大串龍太郎	26. 2	42	森口幸夫	29. 7
13	大串龍太郎	30. 3	43	岡本正一郎	30. 5
14	小笠原鶴太郎	30. 11	44	岡本正一郎	31. 7
15	小笠原鶴太郎	32. 3	45	森本鉄三	32. 7
16	小笠原鶴太郎	32. 10	46	久次米健太郎	32. 12
17	小笠原鶴太郎	36. 10	47	内藤茂右衛門	34. 5
18	森苞樹	40. 11	48	伊東董	36. 4
19	森苞樹	44. 10	49	唐渡昌二	38. 5
20	原田佐之治	大正2. 11	50	原田武夫	40. 3
21	原田佐之治	4. 10	51	阿部豊	42. 5
22	岡順次	7. 12	52	七条広文	44. 3
23	岡順次	8. 10	53	藤川忠義	46. 5
24	吉川綾吉	9. 6	54	佐藤章一	48. 2
25	宇山久太郎	12. 5	55	来代芳亀	49. 7
26	吉川綾吉	12. 9	56	鈴木利市	50. 5
27	大滝半三郎	12. 10	57	島谷敏男	52. 3
28	吉川綾吉	12. 11	58	北島一	54. 5
29	西田隆喜	2. 10	59	沢本義夫	56. 3
30	坂本政五郎	6. 10	60	糸林寛行	58. 5
			61	板東荘次	60. 11

知事部局の内部組織

部	本 庁					出先 機関
	課	室	事務局	事務局 の課	事業局	
総務部	7		1	2		10
企画調整部	2	4				1
福祉生活部	8					19
保健環境部	5					27
商工労働部	7					18
農林水産部	10	1				41
土木部	10				1	11
(出納課)	1					
計	50	5	1	2	1	127

徳島県行政

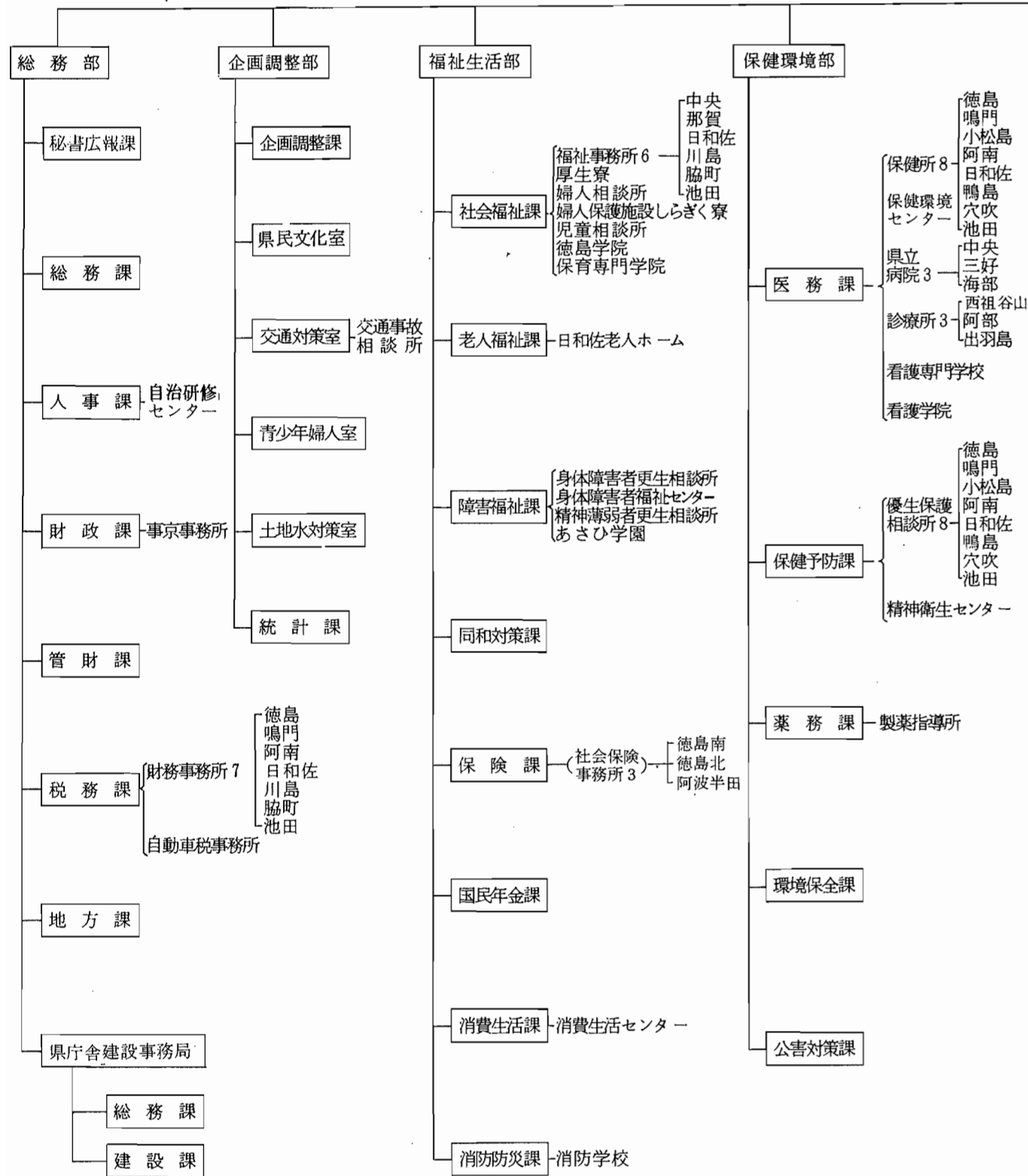

機構図 (昭和59.4.1現在)

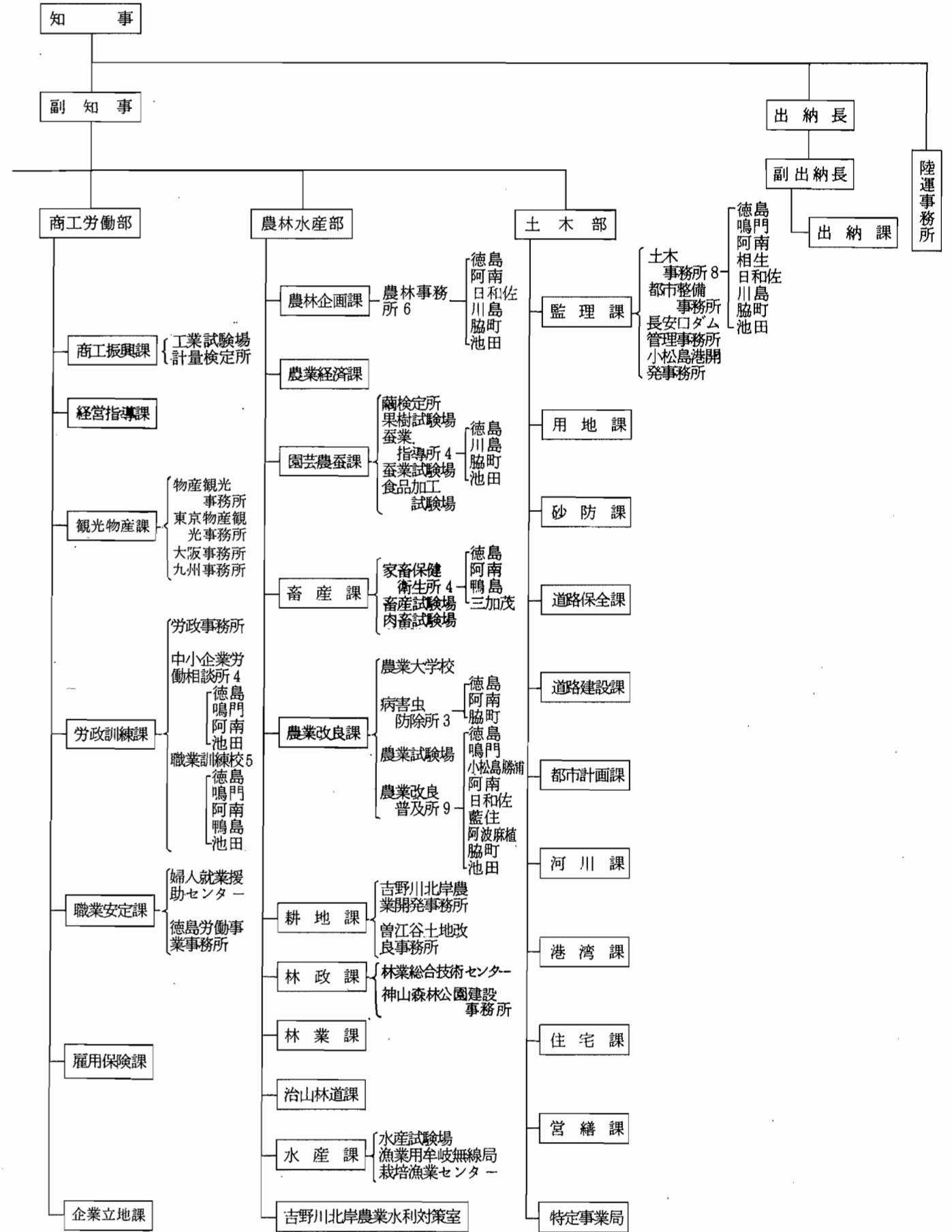

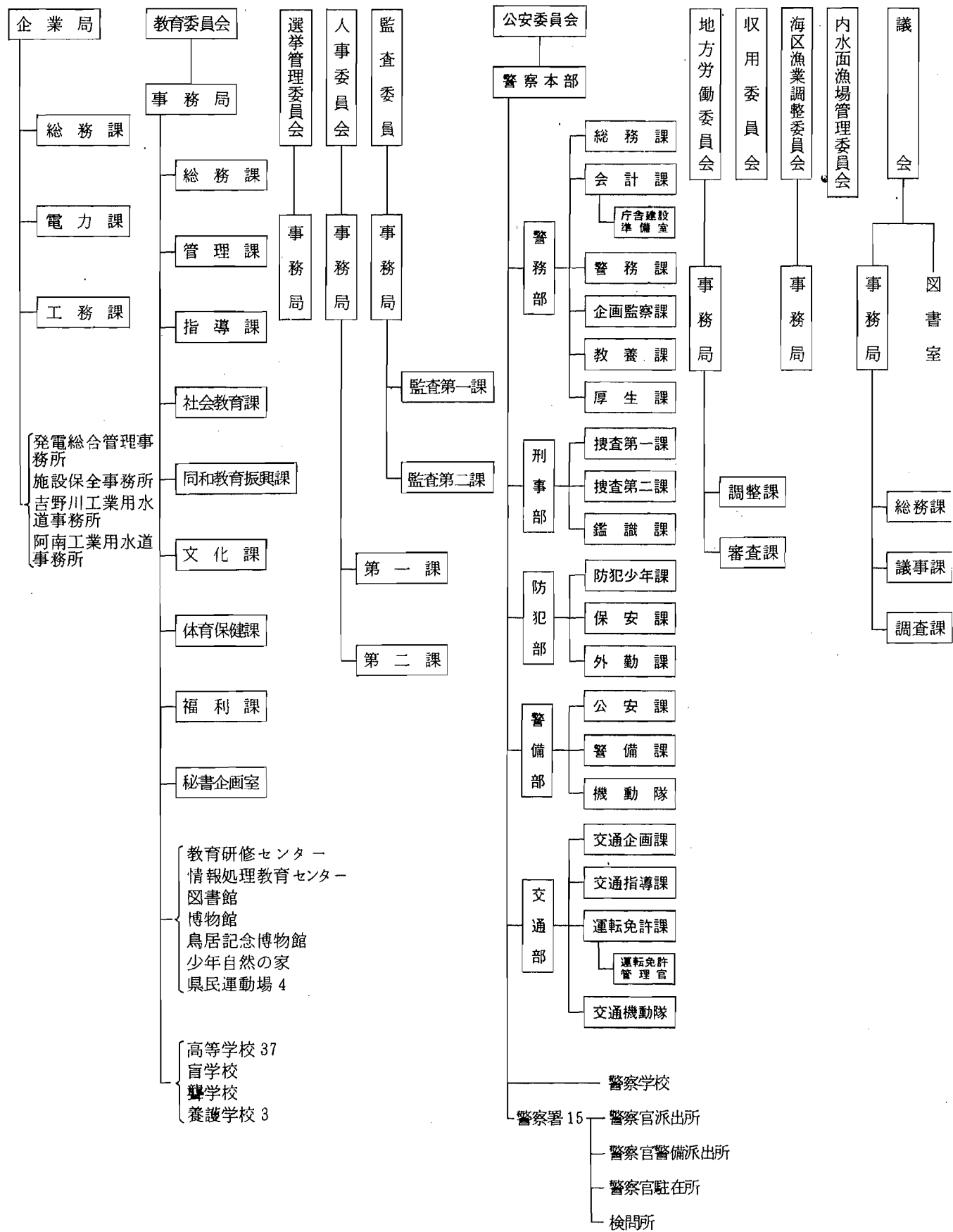

徳島県統計書

昭和 61 年 3 月 15 日発行

編集 徳島県企画調整部統計課  
 徳島市万代町 1-1  
 電話 (0886) 21-2139

発行 徳島県企画調整部統計課

印刷 グランド印刷株式会社  
 徳島市仲之町 4-29-1  
 電話 (0886) 22-8448