

は し が き

昭和 58 年

徳島県統計書

昭和58年9月6日現在までの徳島県統計書がここに刊行の
こととなりました。

本書は、本県の経済・社会の発展など、
多岐にわたる分野にわたって体系的
に収録し、その実情と推移を表したものです。

近年、複雑かつ多様化する社会経済情勢、急速に進展する
高度化社会において、客観的情報としての統計の果たす役割
がますます重要となっており、本書を諸施策の企画立案等の
資料として、広く御活用いただければ幸いです。

編纂にあたっては、統計の継続的利用に配慮しつつ編集を
進めたが、今後とも利用者各位の御意見をいただきなが
ら改良を図ってまいりたいと考えております。

本書の編纂にあたり、貴重な資料を提供いただきました関
係各位の御協力に深くお礼申し上げますとともに、なお一層
御協力を賜うようお願い申し上げます。

徳 島 県

編集長 中 川 浩 明

は し が き

創刊以来第96回日にあたる徳島県統計書がここに刊行のはこびとなりました。

本書は本県の土地、人口、経済、社会、教育、文化など、各分野にわたる重要かつ基本的な統計資料を総合的・体系的に収録し、その実情と推移を表したものです。

近年、複雑かつ多様化する社会経済情勢、急速に進展する情報化社会において、客観的情報としての統計の果たす役割がますます重要となっており、本書を諸施策の企画立案等の基礎資料として、広く御活用いただければ幸いと思えます。

編集にあたっては、統計の継続的利用に配慮しつつ編集を行いました。今後とも利用者各位の御意見をいただきながら改善充実をはかっていきたいと考えております。

本書の刊行にあたり、貴重な資料を提供いただきました関係各位の御配意に厚くお礼申し上げますとともに、なお一層の御協力を賜りますようお願い申し上げます。

昭和60年3月

徳島県企画調整部長 中 川 浩 明

利用者のために

- 1 本書は、昭和 58 年の資料を中心として、徳島県統計課の各種資料に加えて、各関係機関から収集した統計資料を総合的に編集したものです。
- 2 資料中重要と思われるものについては、累年の数字を掲げました。
- 3 市町村別については、昭和 59 年 1 月 1 日現在の行政区画によりました。
- 4 本文中、「昭和 58 年」とあるのは暦年、「昭和 58 年度」とあるのは会計年度（4 月 1 日から翌年 3 月 31 日まで）、「何年度末・何年何月何日現在」とあるのはその期日の現在の事実を示しました。
- 5 資料の出所は、各表ごとに掲げました。
- 6 表中、説明を要するものについては、脚注を添えました。
- 7 数字については、原則として、四捨五入により計算しましたので、総数と内訳が一致しない場合があります。
- 8 表中の符号の用法は、次のとおりです。
 - 0 ……表章単位に満たないもの
 - ……皆無又は該当数字がないもの
 - … ……不明又は資料を欠くもの
 - △ ……減少又は減額のもの
 - x ……公表不能なもの
- 9 本書に集録した統計資料について、更に詳細な数字が必要な場合あるいは疑義がある場合には、各表ごとに付記してある資料の作成機関又は徳島県統計課に照会してください。

総目次

1 土地・気象	1
2 人口	21
3 労働・賃金	33
4 事業所	57
5 農業	67
6 林業	117
7 水産業	125
8 鉱工業	135
9 建設業	147
10 電気・ガス・水道	157
11 運輸・通信	173
12 商業・貿易	185
13 金融	197
14 物価・家計	203
15 住居	227
16 財政	239
17 経済計算	249
18 社会保障	257
19 保健衛生	273
20 教育	287
21 文化・観光	305
22 公務員・選挙	327
23 司法・警察	345
24 災害・事故	359
付録	375

統計表目次

1 土地・気象	
1 位置及び県庁所在地	2
2 沿革	2
3 地勢	3
4 地質	3
5 市町村別面積及び役場所在地	4
6 市町村別土地概要	5
7 主な山岳	9
8 島しよ	10
9 主な河川	11
10 気象概況	15
11 月別気象表	19
12 観測所別平均気温	20
13 観測所別降水量	20
2 人口	
14 人口の推移	22
15 国籍別外国人登録人口	22
16 市町村別世帯数及び人口	23
17 市町村・年齢5歳階級別人口	24
18 市町村・世帯人員別世帯数及び世帯人員	28
19 人口動態	30
(1) 自然動態・年次別	30
(2) 社会動態・年次別	30
(3) 自然動態・市町村別	31
(4) 社会動態・都道府県別	32
3 労働・賃金	
20 市町村・産業大分類別15歳以上就業者数	34
21 産業大分類、年齢5歳階級、男女別15歳以上就業者数	36
22 市町村・従業上の地位・男女別15歳以上就業者数	38
23 産業・男女別全常用労働者の1人平均月間現金給与額	40
24 産業・男女別推計常用労働者数	46
25 産業別日雇労働者等の1人1日平均現金給与額	48
26 産業別全常用労働者の1人平均月間出勤日数	49
27 一般職業紹介	50
28 日雇職業紹介	50
29 職業安定所別一般新規求人状況	51
30 適用法規別単位労働組合数及び組合員数	51
31 産業別単位労働組合数及び組合員数	52
32 公共職業訓練状況	52
33 月・産業分類別労働争議発生件数及び参加人員	53
(1) 主要要求別	53
(2) 争議形態別	54
(3) 月別	56
4 事業所	
34 産業中分類・事業の経営組織別事業所数及び従業者数	58
35 市町村・産業大分類別事業所数及び従業者数	62
36 市町村・経営組織・従業者規模別事業所数及び従業者数	64
37 産業大分類・経営組織・従業者規模別事業所数及び従業者数	66
5 農業	
38 市町村別農家数及び経営耕地面積	68
39 市町村別経営耕地面積規模別農家数	69
40 市町村・男女別農家人口	70
41 市町村別樹園地を経営する農家数及び樹園地面積	71
42 市町村・専業・兼業別農家数	72
43 市町村・農産物販売規模別農家数	73
44 市町村別農用機械	74
45 農産物の作付面積及び収穫量	76
(1) 穀類	76
(2) いも類・大豆	77
(3) 野菜類	78
(4) 果樹類	83
(5) 豆類・雑穀	87
(6) 飼料作物	87
(7) 工芸作物	87
46 市町村別葉たばこの耕作面積・買入重量及び買入代金	88
47 園芸作物生産販売実績総括表	89
48 部門別園芸作物生産販売実績	89
(1) 果実	89
(2) 野菜	90
(3) 特用作物及び花き	91
(4) 農産加工	92
(5) 種苗	92
(6) 蚕糸	93
49 農業協同組合数	93
(1) 単位組合	93
(2) 連合会	93
50 養蚕	94
(1) 市町村別養蚕戸数・掃立数量・繭生産数量及び桑園面積	94
(2) 収繭量及び繭価格	96
(3) 生糸生産数量及び価格	96
(4) 副産糸生産量	96
51 採卵鶏飼養・ブロイラー出荷農家数及び羽数	97
52 乳用牛飼養農家数及び頭数	98
53 豚飼養農家数及び頭数	100
54 肉用牛飼養農家数及び頭数	102
55 畜産粗生産額	103
56 肉畜種類別出荷先別頭数	103
57 生乳・牛乳	103
(1) 生乳生産量・流通量及び処理量	103
(2) 牛乳生産量・流通量及び消費量	104
58 配合飼料生産量及び消費量	104
59 品目別生産指数	105
60 市町村別農業粗生産額及び生産農業所得	106
61 農家経済	108
(1) 1戸当たり農家経済の総括	108
(2) 農家経済分析指標	108
(3) 1戸当たり農業粗収益	110
(4) 1戸当たり農外収入及び農外支出	110
(5) 1戸当たり家計費	112
(6) 1戸当たり租税公課諸負担	112
62 青果物の都市別出荷額	114
(1) 野菜	114
(2) 果実	116
63 獣医師数	116
6 林業	
64 市町村・森林管理形態別面積	118
65 市町村別民有林面積・蓄積及び成長量	119
66 竹材・原木・林野副産物・まき及び木炭生産量	120
67 木材流通状況	120
(1) 外材	120
(2) 国産材	120
68 素材入荷量	120
69 用途別製材品出荷量	120
70 民有林森林資源	121
71 人工林・天然林別・経営形態別伐採面積	121
72 市町村別造林面積	122
73 山行苗木生産量	123
74 保安林箇所数及び面積	123
75 林道新設数	123
76 狩猟免許者数	124
77 鳥獣類捕獲数	124
78 森林組合数及び組合員数	124

42 市町村・専業・兼業別農家数	72
43 市町村・農産物販売規模別農家数	73
44 市町村別農用機械	74
45 農産物の作付面積及び収穫量	76
(1) 穀類	76
(2) いも類・大豆	77
(3) 野菜類	78
(4) 果樹類	83
(5) 豆類・雑穀	87
(6) 飼料作物	87
(7) 工芸作物	87
46 市町村別葉たばこの耕作面積・買入重量及び買入代金	88
47 園芸作物生産販売実績総括表	89
48 部門別園芸作物生産販売実績	89
(1) 果実	89
(2) 野菜	90
(3) 特用作物及び花き	91
(4) 農産加工	92
(5) 種苗	92
(6) 蚕糸	93
49 農業協同組合数	93
(1) 単位組合	93
(2) 連合会	93
50 養蚕	94
(1) 市町村別養蚕戸数・掃立数量・繭生産数量及び桑園面積	94
(2) 収繭量及び繭価格	96
(3) 生糸生産数量及び価格	96
(4) 副産糸生産量	96
51 採卵鶏飼養・ブロイラー出荷農家数及び羽数	97
52 乳用牛飼養農家数及び頭数	98
53 豚飼養農家数及び頭数	100
54 肉用牛飼養農家数及び頭数	102
55 畜産粗生産額	103
56 肉畜種類別出荷先別頭数	103
57 生乳・牛乳	103
(1) 生乳生産量・流通量及び処理量	103
(2) 牛乳生産量・流通量及び消費量	104
58 配合飼料生産量及び消費量	104
59 品目別生産指数	105
60 市町村別農業粗生産額及び生産農業所得	106
61 農家経済	108
(1) 1戸当たり農家経済の総括	108
(2) 農家経済分析指標	108
(3) 1戸当たり農業粗収益	110
(4) 1戸当たり農外収入及び農外支出	110
(5) 1戸当たり家計費	112
(6) 1戸当たり租税公課諸負担	112
62 青果物の都市別出荷額	114
(1) 野菜	114
(2) 果実	116
63 獣医師数	116
6 林業	
64 市町村・森林管理形態別面積	118
65 市町村別民有林面積・蓄積及び成長量	119
66 竹材・原木・林野副産物・まき及び木炭生産量	120
67 木材流通状況	120
(1) 外材	120
(2) 国産材	120
68 素材入荷量	120
69 用途別製材品出荷量	120
70 民有林森林資源	121
71 人工林・天然林別・経営形態別伐採面積	121
72 市町村別造林面積	122
73 山行苗木生産量	123
74 保安林箇所数及び面積	123
75 林道新設数	123
76 狩猟免許者数	124
77 鳥獣類捕獲数	124
78 森林組合数及び組合員数	124

7 水産業

79	経営体階層別・経営組織別経営体数	126
80	主な漁業種類別経営体数	126
81	専業・兼業別個人経営体数・個人経営世帯及び漁業従事者世帯	126
82	漁業就業者数	127
83	魚種・海区別漁獲量	128
84	漁業種類別生産額	129
85	海面養殖業収穫量	130
86	内水面漁業漁獲量	131
87	内水面養殖業収穫量	131
88	市町村別内水面養殖業経営体数	132
89	水産加工品生産量	133
90	漁業協同組合別組合員数及び漁船数	134

8 鉱工業

91	鉱業	136
(1)	主要鉱山	136
(2)	鉱産物生産実績・事業所数及び常用従業者数	136
92	工業	137
(1)	市町村別事業所数・従業者数及び製造品出荷額等	137
(2)	事業所数・従業者数及び製造品出荷額等	138
(3)	産業中分類別事業所数・従業者数及び製造品出荷額等	138
(4)	従業者規模30人以上の事業所数・従業者数及び製造品出荷額等	140
(5)	従業者規模30人以上の産業中分類別事業所数・従業者数及び製造品出荷額等	140
(6)	産業中分類別製造業の法人・個人別事業所数・従業者数及び製造品出荷額等	142
(7)	従業者規模30人以上事業所の産業中分類・水源別1日当たり用水量	143
93	塩生産状況	144

94	用途別塩消費量	144
95	酒種類別製成量	144
96	品目別たばこ生産量	145
97	品目別たばこ売渡額	145
98	造船状況	145
99	鉱工業生産指数	146

9 建設業

100	主要土木費	148
(1)	道路費	148
(2)	河川費	148
(3)	港湾費	148
(4)	砂防費	149
(5)	都市計画費	149
(6)	住宅費	149
(7)	漁港費	150
101	海岸保全区域	150
102	ダム	151
103	建築主別着工建築物	152
104	構造別着工建築物	152
105	用途別着工建築物	154
106	種類別着工新設住宅	154
107	資金別着工新設住宅	156
108	利用関係別着工新設住宅	156

10 電気・ガス・水道

109	電力	158
(1)	発電実績	158
(2)	水系別包蔵水力一覧	158
(3)	電灯及び電力需要	159
(4)	発電所設備概要	160
110	都市ガス	161
(1)	ガス設備及び配ガス状況	161
(2)	ガス発生量及び用途別供給状況	161
111	プロパンガス販売状況	161
112	水道	162
(1)	市町村別水道普及状況	162

(2)	上水道	164
(3)	簡易水道	166
(4)	専用水道	171
113	徳島市の下水道の現況	172

11 運輸・通信

114	道路現況	174
115	車種別自動車保有台数	175
116	定期自動車輸送状況	175
(1)	年度別	175
(2)	路線別	176
117	貸切バス輸送状況	178
118	タクシー業者数及び台数	178
119	国鉄駅別旅客人員	178
120	入港船舶・船舶乗降人員及び出入貨物総トン数	179
121	フェリーボート利用者台数	180
122	港湾	180
123	航空輸送状況	181
124	電報・電話	181
(1)	電報・電話取扱局数及び電話申込積帯数	181
(2)	開通電話数	181
(3)	電話取扱局別開通電話数	182
(4)	国内電報発信数	183
125	郵便	183
(1)	郵便施設数	183
(2)	小包郵便物数	183
(3)	月別引受内国通常郵便物数	184

12 商業・貿易

126	商業	186
(1)	産業中分類別商店数・従業者数及び年間販売額	186
(2)	飲食店の業種別商店数及び従業者数・年間販売額・来客収容人員数	186

(3)	市町村別商店数・従業者数及び年間販売額	188
127	貿易	190
(1)	仕向地・品目別輸出実績	190
(2)	仕向地・品目別輸入実績	193
(3)	小松島税関内輸入	195
128	中小企業等協同組合数	196
129	法人数	196

13 金融

130	県内金融機関数	198
131	金融機関別預金残高	198
132	金融機関別貸出残高	198
133	主要金融機関別諸勘定	199
134	国民金融公庫貸付状況	199
135	住宅金融公庫貸付契約状況	200
136	手形交換高	200
137	株式売買高	201
138	簡易生命保険	201
139	生命保険	201
140	郵便貯金	202
141	郵便為替	202

14 物価・家計

142	農村物価指数	204
(1)	農産物	204
(2)	農業生産資材	204
(3)	生活資材	205
143	徳島市における全世帯の1世帯当たり1か月間の消費支出金額	206
144	徳島市における勤労者世帯の1世帯当たり1か月間の収入と支出	207
145	徳島市における消費者物価指数	208
146	徳島市における主要生活用品の小売価格	209

15 住 居

147	居住世帯の有無別住宅数及び建物の種類別人が居住する住宅以外の建物数	228
148	住宅の種類、住宅の所有の関係別住宅数、建物の種類別人が居住する住宅以外の建物数並びに世帯の種類別世帯数及び世帯人員	228
149	住宅の種類、構造、建築の時期別住宅数	230
150	世帯の種類、世帯の型、住宅の所有の関係、居住室数別普通世帯数	231
151	住宅の種類、所有の関係、建て方、構造、建築の時期及び設備状況別住宅数	232
152	世帯の種類、住宅の所有の関係及び1人当たり畳数別普通世帯数	232
153	世帯の種類、世帯の型、住宅の所有の関係及び居住室の畳数別世帯数	234
154	住宅の所有の関係、建築の時期及び日照時間別住宅数	236
155	住宅の種類、住宅の所有の関係、建築の時期別住宅数・世帯数・世帯人員・1住宅当たり居住室数・1住宅当たり畳数・1住宅当たり延べ面積・1人当たり畳数及び1室当たり人員	238

16 財 政

156	国税賦課及び徴収状況	240
157	県 税	240
(1)	収入総括	240
(2)	現年度調定及び徴収状況	241
(3)	滞納繰越分の徴収状況	241
(4)	税外収入状況	242
158	徳島県一般会計決算額	242
159	徳島県特別会計決算額	243
160	徳島県企業会計収入支出決算額	244
161	主な県有財産	244
162	徳島県債目的別現在高	245
163	市町村・税目別市町村税徴収状況	246
164	市町村別普通会計決算状況	248

17 経済計算

165	県民経済計算主要系列表	250
(1)	経済活動別県内総生産	250
(2)	1人当たり県民所得	250
(3)	県民所得(分配)	251
(4)	県民総支出(名目)	252
(5)	県民総支出(実質)	253
166	市町村民所得	254
(1)	市町村内純生産	254
(2)	市町村民所得(分配)	256

18 社会保障

167	生活保護法による保護状況	258
168	世帯更生資金貸付状況	258
169	母子福祉資金貸付状況	258
170	寡婦福祉資金貸付状況	258
171	児童相談通告別受付状況	260
172	相談・年令・男女別児童受付状況	260
173	児童相談別処理状況	260
174	社会福祉施設	261
175	政府管掌健康保険	262
176	日雇労働者健康保険	262
177	厚生年金保険	264
178	船員保険	264
179	組合管掌健康保険	266
180	国民健康保険	266
181	雇用保険	268
182	労働者災害補償保険	268
183	公務災害補償	269
184	市町村別国民年金	270
185	市町村別国民健康保険事業状況	272

19 保健衛生

186	市町村別医療施設数及び病床数	274
187	医療関係者数	275
(1)	市町村別	275
(2)	年次別	276
188	薬局等業者数	276

189	主要死因別死亡者数	277
190	伝染病等患者数	278
191	病院運営状況	278
192	保健所行政運営状況	279
193	公衆衛生関係施設数	280
194	公害苦情受理処理件数	280
195	献血状況	280
(1)	血液型別献血実績	280
(2)	市町村別献血実績	281
196	市町村別一部事務組合別ごみ処理状況	282
197	市町村別し尿処理状況	283
198	疾病・異常被患率の推移	284
199	児童生徒の体位	286

20 教 育

200	学校総覧	288
201	市町村別学校総覧(国立・公立・私立)	289
(1)	幼稚園	289
(2)	小学校	290
(3)	中学校	292
202	高等学校学科数	293
203	高等学校学年別生徒数	293
204	高等学校学科別本科生徒数	293
205	専修学校課程及び修業年限別学科数	294
206	専修学校設置者別・課程別生徒数	294
207	各種学校設置者別学校数及び生徒数	295
208	各種学校課程別課程数及び生徒数	295
209	中学校の卒業後(国立・公立・私立)	296
(1)	進路別卒業者数	296
(2)	就職先別産業別就職者数	298
210	高等学校の卒業後	299
(1)	高等学校卒業者の職業別就職者数	299
(2)	進路別卒業者数	300
(3)	産業別就職者数	302
(4)	都道府県別就職者数	302
211	不就学学齡児童・生徒数	303
(1)	児童数	303

(2)	生徒数	303
212	地方教育費	304

21 文化・観光

213	県立図書館	306
(1)	蔵書	306
(2)	図書館利用状況	306
214	博物館及び動物園	307
215	都市公園	307
216	観 光	308
(1)	外国人客	308
(2)	ブロック別観光入込客数	308
217	公民館・図書館及び施設等	308
218	団体及び委員会	309
(1)	社会教育委員	309
(2)	宗教法人数	309
(3)	青年団・婦人団体・ボーイスカウト	309
219	市町村別テレビ受信契約数	310
220	文化財	311
(1)	国指定文化財種別数	311
(2)	県指定文化財種別数	311
(3)	国指定文化財	311
(4)	県指定文化財	314
221	自然公園	326
222	自然環境保全地域	326

22 公務員・選挙

223	公務員数	328
(1)	県職員数	328
(2)	県警察職員数	328
(3)	市町村別職種別職員数	329
224	選 挙	331
(1)	選挙人名簿登録者数	331
(2)	衆議院議員総選挙	332
(3)	参議院議員通常選挙	335
(4)	市町村長選挙投票結果	342
(5)	県議会議員一般選挙投票結果	343
(6)	市町村議会議員補欠選挙投票結果	343
(7)	市町村議会議員一般選挙投票結果	344

23 司法・警察

225 民事事件数…………… 346

226 民事行政訴訟受理件数…………… 346

227 登記事務件数…………… 346

228 訟務事務受理処理状況…………… 347

229 人権侵犯事件の受理件数…………… 347

230 人権相談事件数…………… 347

231 地方裁判所刑事事件数…………… 348

232 簡易裁判所刑事事件数…………… 348

233 検察事件数…………… 348

234 家事審判事件数…………… 349

235 家事調停事件数…………… 411

236 少年保護受理件数・既済件数及び未済件数…………… 352

237 保護観察事件の受理及び終結人員…………… 353

238 刑務所…………… 353

(1) 在所人員…………… 353

(2) 罪名別受刑者…………… 353

(3) 刑期別受刑者…………… 353

(4) 年齢別受刑者…………… 353

239 警察…………… 354

(1) 年次別刑法犯認知・検挙状況…………… 354

(2) 月別刑法犯認知・検挙件数…………… 354

(3) 罪種別・年齢別検挙人員…………… 355

(4) 署別刑法犯認知・検挙状況…………… 355

(5) 罪種別・共犯形態別検挙件数…………… 358

24 災害・事故

240 火災被害…………… 360

(1) 市町村別火災発生状況…………… 360

(2) 月別火災概要…………… 362

(3) 年次別火災発生状況…………… 362

(4) 出火原因・月別発生件数…………… 363

(5) 月別時間別出火件数…………… 364

241 消防…………… 365

(1) 市・組合別階級別常動消防職員数…………… 365

(2) 市・組合別現有機器具状況…………… 365

(3) 市町村別消防水利の現況…………… 366

(4) 市町村別非常動消防団員数…………… 368

242 労働災害…………… 359

(1) 業種別・規模別災害発生状況…………… 359

(2) 業種別・年齢別死亡災害発生状況…………… 359

243 公共土木施設被害額…………… 360

244 被災建築物…………… 360

245 農作物被害状況…………… 361

246 交通事故…………… 372

(1) 年次・月別交通事故発生状況…………… 372

(2) 路線別人身事故発生状況…………… 372

(3) 市町村別交通事故発生状況…………… 373

(4) 職業別死傷者数…………… 774

付 録

県内社会情勢の動き…………… 376

市・郡沿革表…………… 376

歴代の長官並びに知事…………… 380

歴代の県議会議長…………… 381

徳島県行政機構図…………… 382

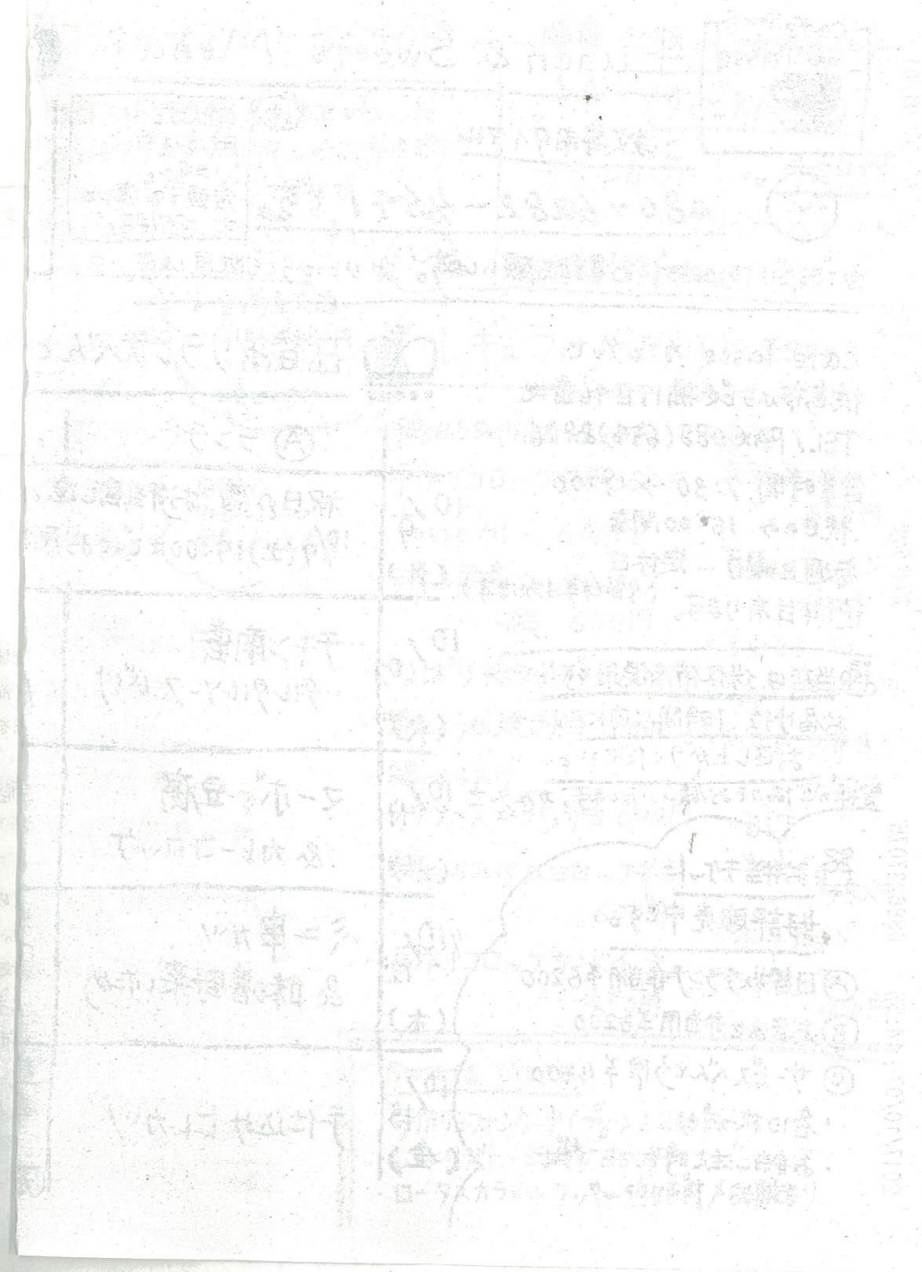

1 土地・気象

1 位置及び県庁所在地（昭和58.10.1現在）

方位	地名	経度	緯度
極東	阿南市伊島町	東経134度49分	
極西	三好郡山城町三傍示山	東経133度40分	
極南	海部郡穴喰町竹ヶ島		北緯33度32分
極北	鳴門市瀬戸町島田		北緯34度15分
県庁	徳島市万代町1丁目1番地	東経134度34分	北緯34度4分

資料 建設省国土地理院四国地方測量部

2 沿革

通説によると古代、忌部氏が、吉野川流域を開拓した時、付近に粟がよく実ったことから吉野川流域を主として粟の国と呼ぶようになったといわれている（阿波叢書）。これに対し県南の阿南市・那賀郡・海部郡は長の国と呼ばれ、それぞれに国造がいたといわれるが、大化の改新に際し、両国を合わせ阿波の国を置いたと伝えられている。

当時は、現在の徳島市国府町が政治・文化の中心で、国府があって国司が置かれ、国分寺や国分尼寺がある。

鎌倉時代に入ると、幕府による佐々木氏、小笠原氏（後の三好氏）など守護職任命が行われた。

室町時代には細川頼之が入国したが、世は細川・山名両氏の応仁の乱を経て戦国時代に入り、阿波の三好長慶が一時京周辺まで勢力を伸ばしたが、やがて衰え、土佐から出た長曾我部が四国の大半を制した。しかし長曾我部も全国統一を目指す豊臣秀吉に破れ、蜂須賀家政が阿波に封ぜられ、現在の徳島市城山付近に居城を構えた時、それまでの名東郡富田の荘を徳島と改めた。以後、徳島が政治・文化の中心として栄えた。蜂須賀治世300年の間、藍・塩・葉たばこの専売によって富を築き、明治22年に市制施行時の徳島市の人口60,861人で、全国第10位の都市であった。

古くから淡路（阿波路）を通じ京阪神との交通は頻繁で、その影響を強く受け、奈良時代、船王によって阿波の名が万葉集に見えているほどである。藩政時代に阿波は淡路をも加えていたが、明治になって藩が廃止され徳島県となり、大参事がいわゆる阿波と淡路の三原郡を管轄していた。明治4年名東県と改称し、淡路の津名郡を加え、同6年2月更に讃岐国をも加え権令を置いたが、同8年9月香川県が再置されて、これを分離した。同9年8月名東県が廃止となり、淡路は兵庫県に合併され、新たに、高知県徳島支庁を置いていた。

同11年12月徳島支庁は徳島出張所となり、ついで明治13年3月再び徳島県が設けられ、阿波国10郡を管轄することになり、ほぼ現在の態勢が出来上がった。明治22年10月徳島に市制がしかれ、昭和22年3月鳴南市（同年5月鳴門市と改称）、昭和26年小松島、更に同33年には阿南市が誕生した。

そして昭和29年からの市町村合併により、現在（昭和58.1.1）の行政区画は4市46か町村である。

3 地勢

本県は山地が多く、全面積4,145.20平方キロメートルのおよそ8割を占めている。1,000メートルを超える山も数多い。県内の最も高い山は四国山地中の剣山で、標高1,955メートル、四国第2の高山です。この剣山を中心とした四国山地は県を南北に分ける分水嶺で、その北方を流れる吉野川は水源を遠く高知県に発し、本県に入って大歩危・小歩危の深い峡谷を作り、池田町から東に転じ、東流するにしたがって広く、くさび形の吉野川平野を作っている。

吉野川の北、阿讃山脈は一般に低く、山麓は扇状地が発達し、土地は高く、吉野川下流の低地は県南の勝浦川及び那賀川下流の低地と共に広く水田地帯となっている。分水嶺の南斜面山地は豊富な森林地帯となっており、勝浦川・那賀川が東西に流れている。

県南には、広い平地は少なく、阿南市以南では山地が直接海にせまった岩石海岸で、東北の砂浜海岸とは著しい対照をなし、海は深く、港湾として適当な地形をもっている。

4 地質

徳島県は和泉帯、三波川帯、秩父帯、四万十帯に分けられ、各帯はこの順に北から南へ配列している。

和泉帯は阿讃山脈に沿って東西に延びており、上部白亜系の和泉層群が分布している。この南縁には西南日本内帯と外帯を境する中央構造線が走っており、吉野川北岸に沿ってその露頭がみられる。和泉層群は厚い砂岩層、砂岩泥岩互層、泥岩層よりなっている。砂岩は通称「撫養石」として知られ、良質の石材として採石されている。阿讃山脈の南麓には洪積世の扇状地が発達し、阿波町の天然記念物「土柱」はこの扇状地礫が浸蝕を受けてできた奇勝である。

三波川帯は四国山地北斜面にあたり、緑色片岩、石英片岩、黒色片岩、砂岩片岩等よりなる。古生層が変成作用を受けてできた結晶片岩であり、緑色片岩は俗に「青石」と呼ばれ、石材として用いられている。大歩危付近には砂岩片岩が露出し、その一部は学術上極めて貴重な礫岩片岩をはさんでいる。三波川帯の南縁には御荷鉾構造線が走り、これに沿って御荷鉾緑色岩類が分布している。三波川帯には地すべり地が多く、特に御荷鉾構造線に沿う地帯には地すべり地が密集している。御荷鉾緑色岩類は俗に「神山五色」と称され庭石として珍重される。

秩父帯は四国山地南斜面（勝浦川・那賀川流域）にあたる。シルリア紀一二疊紀のいわゆる秩父古生層が広く分布し、厚い石灰岩をはさんでいる。阿南市付近の石炭紀の石灰岩は特に良質であり、製鉄用原料として採掘されている。これら古生界の間には中生界（三疊紀、ジュラ紀、白亜紀）が分布しており、勝浦川流域では白亜系の化石が、那賀川流域では三疊系の化石が多数産出し、学術上貴重である。

四万十帯是那賀川以南の海部山地にあたり、白亜系、古第三系が分布している。化石に乏しい砂岩泥岩互層、砂岩層よりなっている。

6 市町村別土地概要 (昭和59.1.1現在)

(単位：地積・平方メートル，価額・千円)

市町村	総 数			田		
	非課税地積	評価総地積	決定総額	非課税地積	評価総地積	決定総額
総 数	825,963,072	1,842,949,087	963,720,595	3,980,444	255,869,528	101,693,474
徳島市	12,283,970	109,000,760	589,831,592	997,512	32,518,771	61,184,242
鳴門市	20,552,486	82,501,436	78,165,811	119,590	14,652,527	4,504,193
小松島市	10,886,185	33,493,874	42,304,605	48,309	15,908,592	5,986,327
阿南市	17,729,406	155,776,210	52,483,126	21,964	33,771,070	6,877,605
勝浦町	21,923,177	26,187,377	1,832,629	80,602	2,990,655	256,515
上勝町	25,612,573	35,199,859	1,071,112	18,471	2,458,474	134,921
佐那河内村	4,167,874	14,307,985	828,572	23,985	2,091,390	192,945
石井町	8,168,637	20,561,363	13,041,812	—	10,189,482	3,034,150
神山町	16,512,695	76,379,514	3,693,481	105,194	3,245,170	214,783
那賀川町	2,055,086	11,545,288	5,131,787	331,621	9,377,858	1,936,546
羽ノ浦町	2,906,754	5,944,142	6,749,503	123,914	3,551,339	1,321,418
鷲敷町	1,313,399	20,782,494	1,473,517	19,813	1,724,823	122,949
相生町	7,245,953	58,438,540	1,218,342	163,411	3,754,578	242,996
上那賀町	21,773,903	71,272,439	1,470,471	55,578	1,417,728	60,969
木沢村	41,189,760	49,292,421	571,348	—	367,977	10,742
木頭村	13,734,795	47,264,148	834,622	45,465	660,078	34,762
由岐町	4,493,746	9,873,849	757,293	—	674,721	34,849
日和佐町	20,504,848	32,029,090	2,591,478	70,288	3,972,922	248,392
牟岐町	7,794,087	26,679,583	2,262,101	—	2,345,848	124,666
海南町	54,653,550	68,343,582	2,677,676	216,823	4,460,965	246,813
海部町	2,730,647	11,292,328	837,548	—	2,221,183	139,868
穴喰町	26,995,937	24,123,834	930,812	5,735	2,372,916	126,046
松茂町	6,152,126	7,277,874	15,519,379	10,516	2,400,666	584,823
北島町	660,608	6,332,762	26,926,035	24,516	2,915,910	4,067,932
藍住町	5,177,039	11,592,816	15,332,324	86,993	5,086,053	486,923
市場町	4,731,688	21,343,185	9,558,474	7,279	6,257,201	604,283
阿波町	14,791,086	19,150,183	5,287,300	49,162	7,558,596	722,254
上吉野町	2,767,907	8,391,470	2,211,559	—	5,552,806	530,209
土成町	4,204,063	25,122,465	3,537,492	—	7,938,200	682,763
市場町	7,331,723	37,893,212	4,374,058	38,486	9,273,914	1,019,528
阿波町	9,898,537	27,455,845	6,174,050	165,667	11,276,019	955,782
阿波町	8,396,538	25,083,462	17,777,042	319,603	6,804,699	2,216,851
川島町	7,035,191	11,014,809	3,075,410	6,417	2,553,049	241,912
山川町	6,413,027	29,428,155	4,543,036	106,375	4,318,581	359,137
美郷村	709,830	37,027,093	656,747	4,325	732,433	37,795
美馬町	30,597,422	59,727,998	6,559,817	107,360	6,288,477	577,588
半田町	7,352,741	24,932,103	1,910,272	7,713	3,971,853	345,919
半田町	3,190,729	28,258,108	1,744,699	29,938	1,072,860	72,238
貞光町	264,654	22,167,785	4,310,800	10,458	1,003,911	61,895
一字村	24,701,433	34,165,480	836,489	1,980	261,758	8,214
穴吹町	7,172,212	57,567,621	3,950,204	16,744	1,880,214	115,860
木屋平村	55,533,103	40,144,058	518,772	8,620	452,486	13,590
三野町	10,441,711	19,053,058	1,440,757	98,680	2,066,431	205,053
三好町	12,889,672	24,870,787	1,914,807	39,612	2,467,272	200,866
池田町	57,498,039	105,203,481	7,178,627	361,003	2,464,338	142,487
山城町	85,203,593	46,366,407	817,294	4,042	1,380,109	49,030
井川町	1,556,092	25,097,898	2,066,529	7,078	921,751	68,877
三加茂町	3,913,048	33,714,634	3,655,013	—	3,050,615	251,887
東祖谷山村	83,557,661	30,701,338	420,295	9,247	518,474	13,818
西祖谷山村	18,592,131	33,574,884	664,076	10,355	671,785	19,263

資料 県地方課

5 市町村別面積及び役場所在地 (昭和58.10.1現在)

(単位：平方キロメートル)

市町村	面積	役場所在地	市町村	面積	役場所在地
総 数	4,145.20		板野町	36.14	板野町吹田字町南 22-2
徳島市	188.14	徳島市幸町 2-5	上板町	33.94	上板町七条字経塚 42
鳴門市	135.37	鳴門市撫養町南浜字東浜 170	吉野町	13.52	吉野町西条字大西 60-1
小松島市	44.38	小松島市横須町 1-1	土成町	55.61	土成町土成字丸山 1-1
阿南市	252.76	阿南市富岡町トノ町 12-3	市場町	72.36	市場町市場字上野段 385-1
勝浦町	69.57	勝浦町久国字久保田 3	阿波町	48.40	阿波町字東原 173
上勝町	108.72	上勝町大字福原字下横峯 3-1	鴨島町	33.48	鴨島町鴨島 388-16
佐那河内村	42.44	佐那河内村下字中辺 71-1	川島町	18.05	川島町大字桑村 803
石井町	28.73	石井町高川原字高川原 121-1	山川町	43.83	山川町字翁喜台 56-2
神山町	174.18	神山町神領字本野間 100	美郷村	50.04	美郷村字川俣 7-1
那賀川町	19.19	那賀川町大字苅屋字福留 323	脇町	110.42	脇町大字脇町字大木ノハナ
羽ノ浦町	8.90	羽ノ浦町中庄字ながれ 16-3	美馬町	46.18	美馬町字天神 121
鷲敷町	29.94	鷲敷町大字和食郷字南川	半田町	51.79	半田町字木ノ内 136-1
相生町	100.45	相生町延野字王子原 31-1	貞光町	45.64	貞光町字東浦 1-3
上那賀町	175.13	上那賀町小浜 151	一字村	97.41	一字村字赤松 541-2
木沢村	155.32	木沢村木頭字広瀬 5-3	穴吹町	109.18	穴吹町穴吹字藪の下 5
木頭村	232.08	木頭村出原字マエダ 34	木屋平村	101.39	木屋平村川井 161
由岐町	23.31	由岐町西ノ地字西地 50-1	三野町	43.33	三野町芝生 1039-2
日和佐町	118.34	日和佐町奥河内字本村 20	三好町	54.46	三好町屋間 3674
牟岐町	57.16	牟岐町大字中村字本村 7-4	池田町	167.79	池田町字シンマチ 1500-2
海南町	211.30	海南町大里字上中須 128	山城町	131.57	山城町大川持 518-9
海部町	26.29	海部町奥浦字新町 44	井川町	43.88	井川町辻 73
穴喰町	93.30	穴喰町久保字久保 49	三加茂町	68.09	三加茂町加茂 3360
松茂町	13.41	松茂町広島字東裏 30	東祖谷山村	228.56	東祖谷山村字京上 157
北島町	8.80	北島町中村字上地 23-1	西祖谷山村	106.13	西祖谷山村字一字 343-2
藍住町	16.80	藍住町奥野字矢上前 52-1			

資料 建設省国土地理院

6 市 町 村 別

土 地 概 要 (続 き)

市 町 村	畑			宅 地			塩 田		
	非課税 地積	評 価 総地積	決定総額	非課税 地積	評 価 総地積	決定総額	非課税 地積	評 価 総地積	決定総額
総 数	3,829,516	197,087,445	36,450,512	9,798,986	94,467,635	714,041,662	36,653	—	—
徳 島 市	556,736	14,779,540	22,454,750	1,602,753	20,688,723	438,645,506	—	—	—
鳴 門 市	175,786	9,706,391	4,168,150	1,115,585	8,070,187	59,216,194	36,653	—	—
小松島市	3,956	3,206,893	149,493	525,155	4,862,068	29,305,576	—	—	—
阿 南 市	5,319	10,899,374	1,324,667	281,323	7,884,453	39,050,868	—	—	—
勝 浦 町	106,144	7,587,625	284,951	120,843	656,518	1,081,620	—	—	—
上 勝 町	18,611	1,427,047	32,447	12,246	346,894	315,216	—	—	—
佐那河内村	19,369	1,424,635	48,948	6,926	314,897	463,259	—	—	—
石 井 町	—	4,645,876	463,210	482,790	3,475,320	9,522,209	—	—	—
神 山 町	170,434	8,872,915	294,343	58,740	1,238,894	2,326,863	—	—	—
那 賀 川 町	21,776	320,175	88,854	89,921	1,271,541	2,905,738	—	—	—
羽ノ浦町	11,384	243,040	46,233	484,714	1,159,367	5,367,614	—	—	—
鷺 敷 町	39,567	791,283	18,034	68,598	370,938	1,068,980	—	—	—
相 生 町	56,558	1,213,725	25,872	62,347	425,527	381,862	—	—	—
上 那 賀 町	66,955	1,353,204	24,564	589	310,032	421,030	—	—	—
木 沢 村	—	616,145	6,007	30,419	152,834	114,359	—	—	—
木 頭 村	85,692	726,236	14,779	35,022	236,735	290,020	—	—	—
由 岐 町	2,492	677,352	14,320	84,697	343,535	622,172	—	—	—
日 和 佐 町	13,645	552,202	14,873	42,861	723,426	1,988,796	—	—	—
牟 岐 町	—	852,315	20,552	138,210	567,673	1,776,061	—	—	—
海 南 町	88,900	1,423,221	39,164	133,072	838,575	1,597,401	—	—	—
海 部 町	—	278,063	7,647	26,538	295,551	534,201	—	—	—
喰 喰 町	—	577,721	10,837	40,355	366,447	588,975	—	—	—
松 島 町	7,519	1,638,740	1,235,650	1,482,772	1,757,783	8,922,276	—	—	—
北 島 町	5,245	460,879	404,558	273,606	2,586,046	20,231,459	—	—	—
藍 住 町	99,297	3,026,532	192,319	147,678	3,400,741	14,648,273	—	—	—
板 野 町	23,038	3,415,684	186,899	303,433	2,120,561	8,678,304	—	—	—
上 板 野 町	292,828	3,848,262	218,426	131,744	2,216,258	4,062,094	—	—	—
吉 野 町	—	1,227,814	52,963	83,711	1,430,970	1,612,941	—	—	—
土 成 町	—	3,371,992	110,408	103,264	1,717,012	2,444,960	—	—	—
市 場 町	48,994	2,703,373	107,767	129,025	2,072,913	3,014,522	—	—	—
阿 波 町	307,930	2,355,077	85,182	220,136	2,301,490	4,704,209	—	—	—
鴨 島 町	194,008	4,107,172	1,340,871	42,263	3,657,732	14,009,491	—	—	—
川 島 町	3,884	1,436,126	54,806	141,944	1,007,011	2,550,447	—	—	—
山 川 町	175,233	3,792,409	121,521	166,621	1,611,704	3,558,115	—	—	—
美 郷 村	13,547	3,410,970	86,785	23,121	342,410	165,557	—	—	—
脇 馬 町	196,511	9,549,724	509,554	166,001	2,060,657	5,043,583	—	—	—
美 馬 町	12,658	6,842,291	270,332	80,019	1,202,801	1,165,852	—	—	—
半 田 町	38,174	6,292,382	164,611	36,150	727,323	1,183,760	—	—	—
貞 光 町	77,455	5,914,861	167,078	145,826	898,960	3,883,206	—	—	—
一 字 村	24,160	5,591,860	92,046	6,653	394,533	215,322	—	—	—
穴 吹 町	41,352	8,449,711	198,632	31,129	1,112,682	2,880,826	—	—	—
木 屋 平 村	35,666	4,289,404	71,320	13,207	325,106	117,944	—	—	—
三 野 町	105,371	4,775,195	219,311	64,477	658,233	865,969	—	—	—
三 好 町	93,390	3,989,299	140,044	77,620	838,897	1,383,187	—	—	—
池 田 町	454,105	10,434,840	288,131	183,717	2,175,755	5,986,332	—	—	—
山 城 町	16,510	6,718,097	139,600	114,612	684,650	355,947	—	—	—
井 川 町	33,817	3,874,739	114,481	7,476	641,970	1,494,491	—	—	—
三 加 茂 町	—	4,695,230	149,094	—	1,157,428	2,876,411	—	—	—
東 祖 谷 山村	54,998	3,952,534	73,392	152,801	375,902	139,002	—	—	—
西 祖 谷 山村	30,502	4,747,270	102,036	26,276	389,972	262,662	—	—	—

池 沼			山 林			牧 場		
非課税 地積	評 価 総地積	決定総額	非課税 地積	評 価 総地積	決定総額	非課税 地積	評 価 総地積	決定総額
2,463,937	2,634,599	589,871	191,581,093	1,266,337,626	14,188,454	78,841	31,537	1,486
103,892	255,963	373,038	724,701	33,764,048	400,512	—	—	—
256,094	119,626	69,926	2,144,582	46,579,420	777,407	66,935	27,032	793
84,297	115,854	10,742	13,830	5,839,317	66,907	—	—	—
166,657	188,790	7,045	875,167	100,906,503	1,021,810	11,906	3,196	112
20,826	—	—	2,605,437	14,877,053	180,398	—	—	—
—	—	—	2,264,658	30,834,261	586,688	—	—	—
—	4,350	92	165,809	10,438,306	122,162	—	—	—
—	19,472	119	—	2,136,634	21,314	—	—	—
—	—	—	8,924,367	62,471,314	781,991	—	—	—
218,790	364,144	16,257	—	—	—	—	—	—
—	—	—	91,557	961,953	13,917	—	—	—
93,060	1,526	6	1,032,409	17,856,158	210,672	—	—	—
202,403	38,870	424	687,781	52,569,591	563,839	—	—	—
939,527	23,581	282	3,621,373	68,000,572	956,264	—	—	—
105,124	53,747	1,191	3,091,269	48,040,054	438,112	—	—	—
1,152	312,723	6,445	13,451,616	45,297,050	485,425	—	—	—
—	12,677	171	3,172,322	7,995,432	69,263	—	—	—
8,453	24,764	1,420	2,806,621	26,662,617	336,306	—	—	—
525	2,893	174	6,730,863	22,755,450	280,600	—	—	—
4,986	108,157	423	22,798,070	61,075,504	559,648	—	1,309	581
3,149	14,498	90	1,128,587	8,392,347	76,221	—	—	—
7,517	44,904	34	21,300,921	20,523,464	182,741	—	—	—
35,050	449,403	79,516	—	—	—	—	—	—
2,973	3,552	870	—	—	—	—	—	—
—	—	—	—	—	—	—	—	—
48,595	16,469	130	282,863	9,528,823	88,747	—	—	—
2,975	28,564	332	3,462,390	4,503,403	33,211	—	—	—
—	—	—	—	—	—	—	—	—
—	186,107	9,079	—	11,169,132	83,076	—	—	—
—	122,805	9,229	75,306	23,514,810	181,488	—	—	—
—	115,925	2,825	910,851	10,410,675	117,787	—	—	—
—	—	—	39,018	10,365,303	173,818	—	—	—
26,923	4,906	7	154,094	5,924,639	67,733	—	—	—
919	—	—	4,274,342	19,354,367	261,091	—	—	—
—	—	—	140,863	32,433,474	360,859	—	—	—
48,504	—	—	3,180,596	41,159,411	400,325	—	—	—
—	—	—	1,305,070	12,755,392	126,572	—	—	—
—	—	—	323,138	20,080,365	261,382	—	—	—
—	—	—	30,915	14,350,053	198,621	—	—	—
—	—	—	7,280,453	27,915,841	520,880	—	—	—
1,983	—	—	1,850,453	45,376,573	595,575	—	—	—
—	—	—	738,380	35,074,824	315,900	—	—	—
—	—	—	4,739,935	11,548,268	144,692	—	—	—
13,114	—	—	5,703,439	17,575,319	190,710	—	—	—
34,710	—	—	11,640,395	89,799,212	714,479	—	—	—
—	—	—	5,313,312	37,583,551	272,717	—	—	—
—	—	—	982,433	19,621,004	211,653	—	—	—
31,735	—	—	1,507,371	24,772,867	261,633	—	—	—
—	—	—	36,479,663	25,854,428	194,083	—	—	—
—	329	4	3,533,873	27,688,844	279,225	—	—	—

6 市町村別土地概要 (続き)

市町村	原野			雑種地			その他		
	非課税地積	評価地積	決定総額	非課税地積	評価地積	決定総額	非課税地積	評価地積	決定総額
総数	1,222,447	5,655,873	903,950	22,036,625	20,864,844	95,851,186	590,934,530	-	-
徳島市	427,638	868,596	658,695	1,564,974	6,125,119	66,114,849	6,305,764	-	-
鳴門市	80,800	184,093	131,406	755,884	3,162,160	9,297,742	15,800,577	-	-
小松島市	41,252	126,474	9,265	400,096	3,434,676	6,776,295	9,769,290	-	-
阿南市	105,452	521,763	4,806	436,777	1,601,061	4,196,213	15,824,841	-	-
勝浦町	13,558	12,078	3,442	14,008,190	63,448	25,703	4,967,577	-	-
上勝町	37,425	99,733	1,262	6,216	33,450	578	23,254,946	-	-
佐那河内村	631	21,208	389	15,076	13,199	777	3,936,078	-	-
石井町	-	94,579	810	110,514	-	-	7,575,333	-	-
神山町	10,744	496,230	6,253	62	54,991	69,248	7,243,154	-	-
那賀川町	32,982	81,606	40,448	187,750	129,964	143,944	1,172,246	-	-
羽ノ浦町	24,023	8,709	101	149,204	19,734	220	2,021,958	-	-
鷺敷町	1,947	16,316	77	4,250	21,450	52,799	53,755	-	-
相生町	10,692	276,792	2,123	34,918	159,457	1,226	6,027,843	-	-
上那賀町	5,842	95,256	1,385	63,996	72,066	5,977	17,020,043	-	-
木沢村	-	-	-	31,753	61,664	937	37,931,195	-	-
木頭村	-	4,426	48	51,128	26,900	3,143	64,720	-	-
由岐町	42	90,305	914	92,731	79,827	15,604	1,141,462	-	-
日和佐町	6,142	75,042	1,310	257,011	18,117	381	17,299,827	-	-
牟岐町	8,736	87,618	530	418,163	67,786	59,518	497,590	-	-
海南町	10,898	261,556	1,324	112,444	174,295	232,322	31,288,357	-	-
海部町	10,083	34,214	213	50,680	56,472	79,308	1,511,610	-	-
穴喰町	10,356	125,309	792	146,215	113,073	21,387	5,484,838	-	-
松茂島町	33,129	71,770	2,868	169,614	959,512	4,694,246	4,413,526	-	-
北島町	3,171	9,430	1,207	57,489	356,945	2,220,009	293,608	-	-
藍住町	-	-	-	33,548	79,490	4,809	4,809,523	-	-
板上町	-	3,492	58	117,024	955	53	3,949,456	-	-
上吉土成町	991	35,038	485	2,975	960,062	250,498	10,848,021	-	-
市場町	-	123,872	1,966	55,537	56,008	13,480	2,628,659	-	-
阿波町	9,330	95,121	1,085	-	110,276	40,439	7,030,582	-	-
鴨島町	4,925	284,203	6,902	71,742	712,456	301,363	8,217,286	-	-
川島町	-	110,667	8,187	123,741	37,889	27,824	7,677,905	-	-
山川町	28,713	20,540	492	163,574	68,538	160,013	6,509,642	-	-
美郷村	36,478	222,116	3,546	112,336	128,978	239,626	1,540,723	-	-
美脇村	25,145	73,238	912	15,031	34,568	4,839	487,798	-	-
美馬町	136,102	551,205	5,893	99,670	118,524	22,874	26,662,674	-	-
美半町	7,487	159,766	1,597	77,356	-	-	5,862,438	-	-
貞光町	7	38,367	962	90,278	46,811	61,746	2,673,044	-	-
宇吹村	-	-	-	-	-	-	-	-	-
一穴村	-	-	-	3,967	1,488	27	17,384,220	-	-
木屋平村	54,001	120,693	1,231	764,938	627,748	158,080	4,411,612	-	-
三野町	-	-	-	37,684	2,238	18	54,699,546	-	-
三好町	-	-	-	-	4,931	5,732	5,433,248	-	-
池田町	-	-	-	108,612	-	-	6,853,885	-	-
山城町	34,109	132,554	727	24,119	196,782	46,471	44,765,881	-	-
井川町	9,616	-	-	298,960	-	-	79,446,541	-	-
三加茂村	-	368	22	115,431	38,066	177,005	409,857	-	-
東祖谷山村	-	-	-	144,287	38,494	115,988	2,229,655	-	-
西祖谷山村	-	-	-	230,421	-	-	46,630,531	-	-
西祖谷山村	-	21,530	217	-	55,154	669	14,991,125	-	-

7 主な山岳 (昭和58年度末)

(単位：メートル)

名称	所在する市町村名・県名	標高	備考
剣三	山 嶺 木屋平村・木沢村・東祖谷山村	1,954.7	
一ノ	東祖谷山村・高知県	1,893.4	
矢	木沢村・木屋平村	1,879.2	
天	東祖谷山村・一字村	1,848.5	
高	東祖谷山村	1,812	標
サ	東祖谷山村・木頭村	1,740.8	
ガ	東祖谷山村	1,740	地
リ	東祖谷山村	1,713.0	
ハ	東祖谷山村・一字村・木屋平村	1,711.6	
ゲ	木頭村・高知県	1,707.7	
山	一字村・東祖谷山村	1,700	地
丸	木頭村・高知県	1,684.6	
笛	木頭村・東祖谷山村	1,683.8	
立	東祖谷山村・西祖谷山村	1,669.9	
山	木沢村・木頭村	1,652.9	
黒	東祖谷山村・高知県	1,643.1	
笠	東祖谷山村・一字村	1,636	標
中	木頭村	1,635.3	
東	木沢村・木屋平村	1,631.5	
丸	木沢村	1,627.9	
石	木屋平村・一字村	1,611.4	
鳥	東祖谷山村	1,604.6	
帽	木頭村・木沢村	1,603.5	
子	木頭村・木沢村	1,600	地
宇	半田町・東祖谷山村・一字村	1,526.1	
附	木沢村・上勝町・神山町	1,495.9	
堂	一字村	1,493.5	
九	池田町・西祖谷山村	1,446.6	
郎	上勝町・木沢山	1,438.6	
神	木頭村・高知県	1,436.0	
城	木頭村・高知県	1,423.3	
子	半田町・東祖谷山村・三加茂町	1,420	地
家	西祖谷山村	1,409.0	
田	東祖谷山村・三加茂町	1,401.5	
滝	木頭村	1,372.0	
早	木頭村・高知県	1,360	地
志	木沢村	1,349.0	
津	木頭村・高知県	1,346	標
丸	西祖谷山村	1,332.9	
山	木頭村	1,326	標
尾	穴吹町・一字村	1,312.3	
吉	山城町	1,294.4	
森	木沢村	1,287.3	
打	木頭村	1,283.2	
山			
見			
呂			
塔			
湯			
桶			
又			
山			
三			
子			
者			
山			
腕			
山			
西			
山			
八			
面			
山			
鹿			
池			
山			
郎			
山			
池			
野			
河			
山			

注 1 建設省国土地理院発行の25,000分の1地形図より1,000メートル以上のものを抜粋した。
 2 小数点1位まである数値は、三角点の高さである。
 3 「標」は、写真測量によって求めた標高点である。
 4 「地」は、25,000分の1地形図の等高線から推定した高さである。
 5 いずれも真の最高峰でない場合がある。
 資料 建設省国土地理院四国地方測量部

9 主な

河川名	区間		延長
	上流端	下流端	
九頭字谷川	左岸 徳島県板野郡土成町大字浦ノ池字北山 2428 番地先 右岸 同町同大字同字 3432 番地先	吉野川への合流点	5,200
鶯谷川	左岸 徳島県阿波郡市場町大字山野上字西原 74 番の 1 地先 右岸 同町大字興崎字北分 309 番地先	柿の木谷川への合流点	5,200
学島川	左岸 徳島県麻植郡山川町字西久保 5 番の 1 地先 右岸 同町字山路 145 番地先	吉野川への合流点	5,118
日開谷川	左岸 香川県大川郡白鳥町大字五名字谷田 1792 番地先 右岸 同町同大字字東風原 1366 番の 2 地先	吉野川への合流点	15,064
仁賀木谷川	左岸 徳島県阿波郡市場町大字日開谷字花子 8 番地先 右岸 同町同大字字仁賀木 19 番地先	日開谷川への合流点	5,500
大久保谷川	左岸 徳島県阿波郡市場町大字犬墓字小竹 62 番地先 右岸 同県同郡阿波町字大久保 216 番の 63 地先	吉野川への合流点	6,927
川田川	左岸 徳島県麻植郡美郷村大字中村山字小竹 26 番地先 右岸 同村同大字同字 79 番の 2 地先	吉野川への合流点	16,036
東山谷川	左岸 徳島県麻植郡美郷村東山字棚谷 383 番地先 右岸 同村東山同字 386 番地先	川田川への合流点	7,800
伊沢谷川	左岸 徳島県阿波郡阿波町字東緑 164 番地先 右岸 同町字引地 1 番地先	吉野川への合流点	9,582
曾江谷川	左岸 香川県大川郡長尾町大字多和字相草東 60 番の 2 地先 右岸 同町同大字字相草西 14 番地先	吉野川への合流点	16,064
東俣谷川	徳島県美馬郡脇町西俣名 1050 番の 3 地先	曾江谷川への合流点	12,250
穴吹川	左岸 徳島県美馬郡木屋平村大字木屋平字川上 664 番地先 右岸 同村同大字字川上カゲ 563 番地先	吉野川への合流点	41,891
野村谷川	左岸 徳島県美馬郡脇町字花折 43 番地先 右岸 同町字切久保 272 番の 4 地先	吉野川への合流点	10,129
貞光川	左岸 徳島県美馬郡一字村字実平 1783 番地先 右岸 同村字川又 6931 番地先	吉野川への合流点	25,309
片川	徳島県美馬郡一字村木地屋 399 番地先	貞光川への合流点	8,945
明谷川	左岸 徳島県美馬郡一字村字白井 4751 番の 2 地先 右岸 同村字出羽 4971 番地先	貞光川への合流点	5,055
半田川	左岸 徳島県美馬郡半田町字紙屋 332 番地先 右岸 同町字檜尾 280 番地先	吉野川への合流点	14,300
山口谷川	左岸 徳島県三好郡三加茂町毛田 1597 番地先 右岸 同町毛田 1316 番地先	中島川への合流点	5,500
河内谷川	左岸 徳島県三好郡三野町大字太刀野字松尾 3819 番地先 右岸 同町同大字同字 3811 番地先	吉野川への合流点	5,100
加茂谷川	左岸 徳島県三好郡三加茂町西庄字引地 12 番地先 右岸 同町西庄字下南 124 番地先	吉野川への合流点	6,809
井ノ内谷川	左岸 徳島県三好郡井川町字伝城 7094 番地 右岸 同町字冬浦 7011 番地先	吉野川への合流点	8,827
小川谷川	左岸 徳島県三好郡三好町大字東山字男山 877 番地先 右岸 同町同大字同字 855 番地先	吉野川への合流点	11,000
鮎苦谷川	左岸 徳島県三好郡池田町白地字ノロウチ 722 番の 1 地先 右岸 同町白地同字 778 番の 2 地先	吉野川への合流点	13,350

河川 (続き)

河川名	区間		延長
	上流端	下流端	
馬路川	左岸 徳島県三好郡池田町佐野字北大境 1093 番の 2 地先 右岸 同町佐野字南大境 1113 番の 2 地先	吉野川への合流点	6,500
祖谷川	徳島県三好郡東祖谷山村字菅生 205 番の 2 地先	吉野川への合流点	53,800
松尾川	徳島県三好郡東祖谷山村字落合国有林第 79 林班地先	祖谷川への合流点	20,182
第一坂瀬川	左岸 徳島県三好郡西祖谷山村大字小祖谷字坂瀬 224 番の 右岸 同村同大字同字 31 番地先 1 地先	松尾川への合流点	5,100
若宮谷川	左岸 徳島県三好郡西祖谷山村一字 22 番の 2 地先 右岸 同村同字 21 番の 1 地先	祖谷川への合流点	5,455
谷道川	左岸 徳島県三好郡東祖谷山村字檜尾 566 番の 1 地先 右岸 同村字古味 110 番の 2 地先	祖谷川への合流点	5,455
銅山川	愛媛県宇摩郡別子山村字東延地先	吉野川への合流点	9,273
白川谷川	左岸 徳島県三好郡山城町栗山字布施 621 番地先 右岸 同町栗山同字 620 番地先	吉野川への合流点	7,636
藤川谷川	左岸 徳島県三好郡山城町平上字アサセ 785 番地先 右岸 同町平上字ツルマキ 860 番地先	吉野川への合流点	6,000

一級河川 (那賀川水系)

河川名	区間		延長
	上流端	下流端	
那賀川	左岸 徳島県那賀郡木頭村大字北川字高野瀬山 6 番の 4 右岸 同村同大字同字 6 番の 2 地先 地先	海	112,066
桑野川	左岸 阿南市新野町川又 32 番の 5 地先 右岸 同市同町川又 98 番の 4 地先	派川那賀川への合流点	25,399
岡川	左岸 阿南市下大野町渡り上り 457 番地先 右岸 同市同町五反畑 143 番の 4 地先	桑野川への合流点	8,082
南川	左岸 阿南市新野町大谷 123 番地先 右岸 同市同町大谷 46 番地先	桑野川への合流点	5,700
中山川	左岸 徳島県那賀郡鷲敷町大字中山字関ヶ原 33 番地先 右岸 同町同大字荒田ヶ谷 5 番の 18 地先	那賀川への合流点	5,200
谷内川	左岸 徳島県那賀郡相生町大字平野字森の下 17 番の 4 地先 右岸 同町同大字同字 18 番地先	那賀川への合流点	5,500
赤松川	左岸 徳島県海部郡日和佐町赤松字日浦 93 番の 5 地先 右岸 同町赤松同字 317 番の 2 地先	那賀川への合流点	14,073
紅葉川	左岸 徳島県那賀郡相生町竹ヶ谷字長門 133 番地先 右岸 同町竹ヶ谷字さつま 11 番の 1 地先	那賀川への合流点	10,660
古屋谷川	左岸 徳島県那賀郡上那賀町川俣字坂本 10 番地先 右岸 同町川俣同字 12 番地先	那賀川への合流点	19,200
坂州木頭川	徳島県那賀郡木沢村大字岩倉字鎗戸山地先の鎗掛岩	那賀川への合流点	30,764
沢谷川	左岸 徳島県那賀郡木沢村大字沢谷字釜ヶ谷 2 番地先 右岸 同村同大字同字 1 番の 2 地先	坂州木頭川への合流点	5,454

9 主な河川(続き)

一級河川(那賀川水系)

河川名	区間		延長
	上流端	下流端	
丈ヶ谷川	左岸 徳島県那賀郡上那賀町丈ヶ谷榎尾廻り1番の1地先 右岸 同町丈ヶ谷字七浦谷1番の1地先	那賀川への合流点	5,000
南川	左岸 徳島県那賀郡木頭村大字折字字御朱印谷1番地先 右岸 同村大字字湯樋山1番の2地先	那賀川への合流点	16,000

二級河川

河川名	区間		延長
	上流端	下流端	
(穴喰川水系) 穴喰川	左岸 徳島県海部郡穴喰町大字小谷字中谷 右岸 同上	海	11,127
広岡川	左岸 徳島県海部郡穴喰町大字小谷字北河内119番地先 右岸 左岸に対応する区域	穴喰川への合流点	7,100
(海部川水系) 海部川	左岸 徳島県海部郡海南町平井字大木屋100番 右岸 同上	海	36,327
善蔵寺川	左岸 徳島県海部郡海南町熟田字計石30番の85地先 右岸 同町熟田字計石28番の7地先	海部川への合流点	7,500
母川	左岸 徳島県海部郡海部町櫛川字馬場17番地先 右岸 同町櫛川字箕川19番地先	海部川への合流点	7,200
(伊勢田川水系) 伊勢田川	左岸 徳島県海部郡海南町浅川字荒瀬15番の445地先 右岸 同町浅川字新川3番地先	海	6,660
(牟岐川水系) 牟岐川	左岸 徳島県海部郡牟岐町大字河内字奥谷1465番地先 右岸 同町大字河内字奥谷1463番の1地先	海	7,745
橘川	左岸 徳島県海部郡牟岐町大字橘字ふどの874番地先 右岸 同町大字橘字ふどの88番地先	牟岐川への合流点	8,300
(日和佐川水系) 日和佐川	左岸 徳島県海部郡日和佐町山河内字大越107番の3地先 右岸 同町山河内字大越95番の3地先	海	16,291
北川内谷川	左岸 徳島県海部郡日和佐町北河内字大戸114番の2地先 右岸 同町北河内字大戸113番地先	日和佐川への合流点	12,027
(椿川水系) 椿川	左岸 阿南市椿町平野49番地先 右岸 同町平野1番の1地先	海	5,500
(福井川水系) 福井川	左岸 阿南市福井町貝谷33番の2地先 右岸 同町貝谷7番の2地先	海	19,027
(打樋川水系) 打樋川	左岸 阿南市領家町万石52の4地先 右岸 阿南市領家町万石52の5地先	海	7,500
(勝浦川水系) 勝浦川	左岸 徳島県勝浦郡上勝町大字生呉字殿河内 右岸 同上	海	49,636
八多川	左岸 徳島市八多町鹿首73番地先 右岸 同町賀重12番地先	勝浦川への合流点	5,200
坂本川	左岸 徳島県勝浦郡勝浦町大字坂本字久保松尾谷合流点 右岸 同町大字坂本字中尾松尾谷合流点	勝浦川への合流点	5,200
立川	左岸 徳島県勝浦郡勝浦町大字棚野字鮎川147番の4地先 右岸 同町大字棚野字奥立川95番の8地先	勝浦川への合流点	10,000
旭川	左岸 徳島県勝浦郡上勝町大字旭字日浦峯78番の1地先 右岸 左岸に対応する区域 (清嵐橋)	勝浦川への合流点	8,000
(野根川水系) 野根川	左岸 徳島県海部郡穴喰町大字久尾字石 右岸 同上	高知県界	2,455

10 気象概況(昭和58年)

冬(1月, 2月)

1月, 周期的に冬型の気圧配置になったが, 下旬は強い寒気団の南下で, 日最低気温が氷点下となる日があるなどし, 徳島市内でも雪が舞った。
2月, 上旬のおわりから中旬は冬型の気圧配置と寒気団の南下で県西部を中心に雪に見舞われた。下旬は気温は平年より低かったが比較のおだやかな日和であった。

春(3月, 4月, 5月)

3月, 月のはじめ冬型気圧配置となったが, その後は移動性高気圧におおわれた。中ごろ以降は短い周期変化で経過した。
4月, 比較的短い周期変化で経過し, 暖かい日が続いた。
5月, 中旬ごろまでの天候は順調に経過したが, 下旬は比較的短い周期変化で経過した。

夏(6月, 7月, 8月)

6月, 5月中旬以降, 北日本を中心に寒気の流入が続き, 北日本方面では低温に関する情報等が発表された。徳島県では6月の月平均気温は平年並で経過した。四国地方は6月12日に梅雨入りとなった。(平年6月5日, 昨年5月29日)
7月, 24日に四国地方は梅雨明け(平年7月16日, 昨年7月27日)となり, それ以降は太平洋高気圧におおわれ暑い晴天が続いた。27日に徳島市内で日最高気温36度(7月としての第1位)を観測し, 28日には日最低気温27度(7月としての最低気温の高い値の第1位)を観測した。
8月, 先月の北日本, 中部日本の低温は8月はじめまで続いたが, その後は太平洋高気圧が強まり, 各地方とも高温となった。徳島県でも「高温と少雨に関する情報」第1号を発表した。

秋(9月, 10月, 11月)

9月, 月の後半に台風第10号が無気味な動きをしていたが, 27日九州西方海上から進路を東寄りに変え, 28日10時頃九州長崎市付近に上陸し豊後水道にでて, 高知県宿毛市付近に再上陸し, 15時に温帯低気圧になった。おりから南海上に停滞していた前線がこの台風によって刺激され活動が活発化し大雨をもたらした。
10月, 7日東シナ海に発生した低気圧は発達しながら北東に進み日本海に入った。徳島県でもこの影響で8日に徳島市内で1時間降水量57.0mmの強雨を観測(10月の記録としては第3位)するなど, 一部家屋に床下浸水の被害がでるなどした。
11月, 天気は周期的な変化で経過した。天候の特徴は「北暖西冷」の傾向で, 日本海側の降水量は平年並かやや多めであり, 一方西日本を中心に降水量が極端に少なかった。

初冬(12月)

12月, 冬型気圧配置が続くなか, 25日に京上で真冬日となり, また26日には徳島市内で今冬初の氷点下を観測するなど, 寒さの厳しい日が続いた。

異常気象と気象災害

月日・期間	異常気象名と災害名及び地域	気象的状況	被害状況
2月18日 } 21日	異常低温と大雪 積雪害, 凍結害 (県南部を除く全域)	大陸高気圧の張り出しで顕著な冬型気圧配置	路面凍結と積雪により交通機関の運行に支障 スリップ事故件数47
2月19日 } 23日	異常乾燥, 異常乾燥害 (鴨島町, 日和佐町)	移動性高気圧	山林火災8ha焼失
3月10日 } 14日	大雨・山がけ崩れ害 (西祖谷山)	南岸低気圧	大歩危～土佐岩原間で山崩れ線路に土砂が流入, 列車上下17本運休
4月19日	大雨, 洪水害 (日和佐)	日本海低気圧	日和佐川支流の北河内川右岸堤防30米崩壊
5月15日 } 17日	大雨・山がけ崩れ害 (木頭, 東祖谷山)	気圧の谷	東祖谷山村名頃と木頭村助で山崩れ
5月23日 } 25日	大雨・山がけ崩れ害 (一字村)	南岸低気圧	一字村葛籠で山崩れ 道路損壊
6月20日 } 23日	強雨, 大雨・土石流害 山がけ崩れ害(木沢村, 木頭村, 阿南市)	日本海低気圧と梅雨前線	木沢村, 木頭村, 阿南市で山崩れが発生, 土砂が道路に流出した。
7月14日 } 17日	大雨・山がけ崩れ害 (東祖谷山)	梅雨前線	山崩れと道路損壊
7月18日 } 23日	赤潮・赤潮害 (北灘沖, 橘湾, 由岐町沖)		養殖ハマチ244,000匹死亡
8月15日 } 17日	大雨・大雨害 (県北西部, 南西部, 南東部)	台風第5号	道路崩壊9カ所
9月1日	雷・落雷害 (鳴門)	太平洋高気圧, 雷雨 (熱雷)	停電31,000戸
9月7日	強雨, 大雨, 雷, 浸水害, 落雷害(県東部, 南部)	寒冷前線, 大気不安定	床下浸水50戸, 停電
9月25日 } 28日	強雨, 大雨, 浸水害, 山がけ崩れ害(県西部)	台風第10号, 停滞前線	死者1名, 負傷7名の他, 被害額は84億8千7百91万円に達した。

主な台風

(徳島県に影響があった台風)

昭和58年は台風の発生ペースが遅く, 6月25日になって第1号が発生した。これは昭和48年に第1号が7月2日に発生したのに次いで遅い記録である。昭和58年の発生数は23個と平年より4個程少なかったが, 8月の第5号, 9月の第10号が日本に上陸した。

主な台風の概要

◎ 台風第5号(台風第6号)

台風第5号は8月9日03時にルソン島の東約1,000kmの海上で中心気圧895mb, 最大風速60m/sの猛烈な台風となり, この台風の最盛期となった。台風はその後徐々に弱まりながら進路を北又は北北東に変え大型で並みの強さを保ちながら次第に日本に接近し, 17日09時すぎ愛知県渥美半島に上陸した。台風第6号は12日09時に発生し, 東海道沖をかなり陸地に接近して西進した。台風第5号及び第6号による影響で15日～17日にかけて関東地方から近畿地方に強い雨が降り, 被害は21都県に及んだ。

◎ 台風第10号

台風第10号は9月23日09時に沖縄の南東約1,000kmの海上で, 中心気圧885mb, 中心付近の最大風速55m/sの猛烈な台風となり, この台風の最盛期となった。台風はその後毎時15～25kmの速度で北西進を続け, 25日21時には大型で非常に強い勢力で沖縄県那覇市の南西約170kmの海上に達し, その後はやや速度を落として東シナ海を北西に進んだ。台風は26日から27日にかけて, 東シナ海北部で向きを大きく北から東寄りに変え, 次第に弱まりながら東進し, 28日10時20分ころ長崎市付近に上陸した。上陸後さらに速度をはやめて東に進み九州中部を横断して28日15時には高知県宿毛市付近に再上陸し, 温帯低気圧となった。台風の北上に伴って, 日本の南海上に停滞していた前線の活動が活発となり, 九州から関東地方の太平洋側を中心に強い雨が降った。特に26日から27日にかけて九州と四国を中心に大雨となった。この台風による被害は38府県に及んだ。

◎ 台風第13号

台風第13号は10月8日09時日本のはるか南海上で発生し, 小型で並みの強さを保って南大東島の東海上を北上し, 10日09時に高知県足摺岬の南約400kmに達した。この頃がこの台風の最盛期で中心気圧975mb, 最大風速30m/sであった。その後進路を北東から東北東に変え, 加速しながら八丈島と三宅島の間を通加した。

台風経路図

11月別気象表(昭和58年)

昭和58年

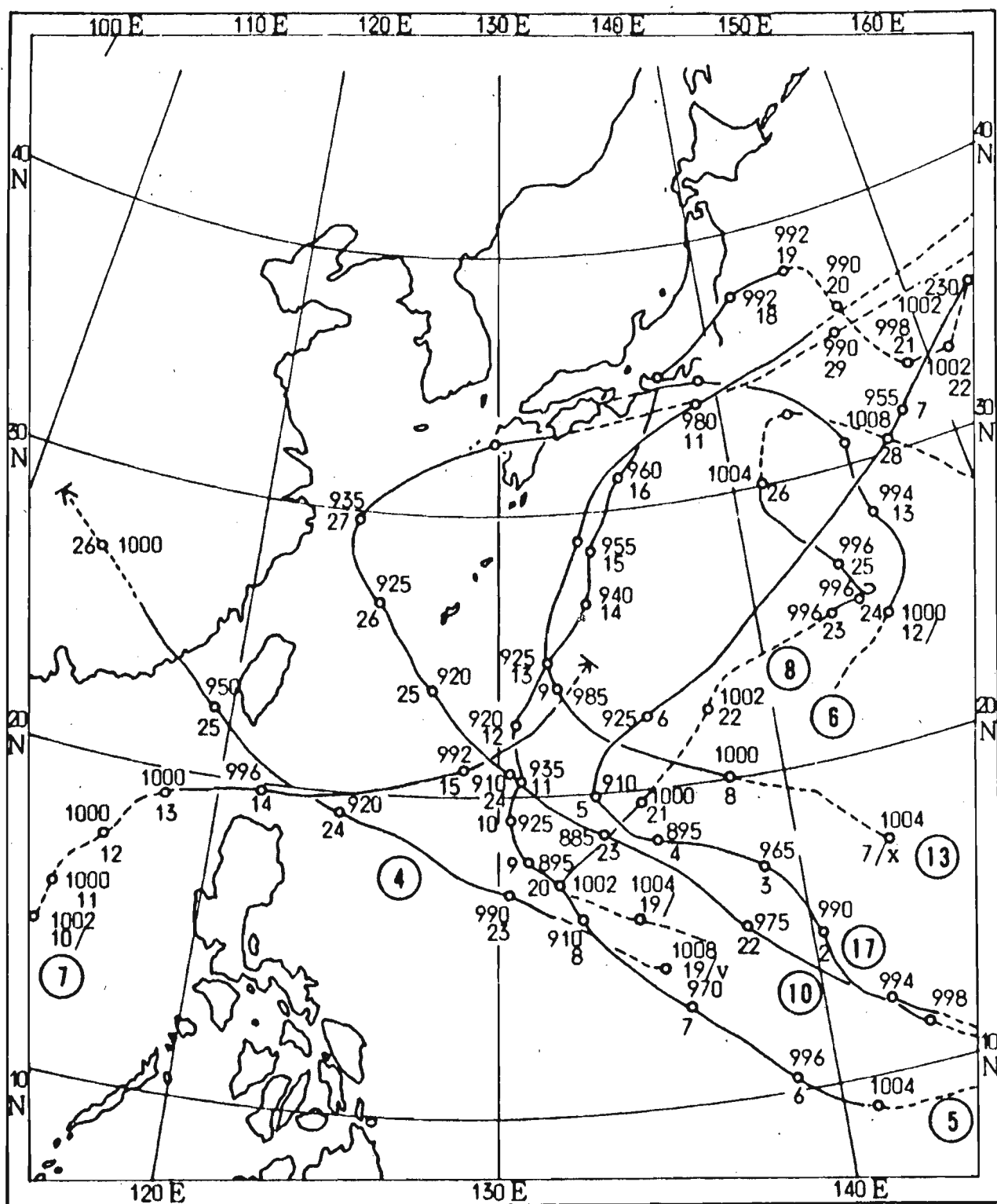

注 経路上で実線は台風期間, 点線は“弱い熱帯低気圧”, 又は温帯低気圧の期間, 経路上の○印は09時の台風の中心位置, 数字は日付と中心気圧mb, 大円内の数字は台風番号を示す。

要素	月	計	1月	2月	3月	4月	5月	6月	7月	8月	9月	10月	11月	12月
海面気圧 mb	+	15.1	23.0	19.6	17.9	15.2	12.7	9.1	7.7	8.1	12.1	18.0	19.1	19.1
気	平均	16.2	6.2	5.3	8.9	16.2	19.1	21.9	25.9	28.7	24.6	18.1	12.2	6.9
	最 平 均 値	20.3	10.3	9.6	12.5	20.8	24.0	26.1	29.9	33.2	28.2	22.0	16.5	10.8
温	高 起 日	8/4	30	15	2	28	12	2	27	4	7	9	11	14
	最 平 均 値	12.5	2.5	1.3	5.6	12.0	14.7	18.2	22.8	25.3	21.6	14.6	8.3	3.2
°C	低 起 日	2/21 2/23	23 24	21 23	9	6	1	12	1	10	30	31	29	26
	最 平 均 値	-1.6	-1.4	-1.6	-0.2	7.1	10.7	15.8	19.2	23.5	17.0	7.0	2.5	-0.4
湿度 %	平均	67	61	58	68	70	66	68	77	69	77	69	62	58
	最 小 起 日	13	26	24	31	18	13	20	42	37	33	32	30	31
風速 m/s	平均	3.0	3.1	3.4	3.1	3.6	2.9	3.0	2.4	3.3	2.4	2.8	3.0	3.5
	最 大 起 日	12.9	10.0	12.9	12.3	12.9	11.0	12.6	9.8	9.9	10.0	11.8	9.8	12.0
降水 mm	合計	1335.0	7.0	23.5	3.5	137.0	130.5	98.0	149.5	84.5	386.0	175.5	21.5	8.5
	最 大 起 日	145.0	2.0	9.0	29.5	33.5	36.0	30.5	62.0	34.0	118.5	145.0	16.5	6.0
日照時間 h	日最大	63.5	6.5	3.5	8.0	10.0	24.5	7.0	20.0	10.5	63.5	57.0	5.5	2.0
	1時間最大	9/7	18	24	13	22	24	16	16	16	7	8	23	22
天 量	降 水	2430.7	186.9	203.6	135.0	189.1	255.7	229.3	236.2	267.7	154.7	181.7	198.3	192.5
	風速 ≥ 10 m/s	11	5	8	18	16	11	9	8	6	11	9	7	3
気 象	霧	95	4	6	14	14	10	9	7	6	11	8	3	3
	雷	33	0	0	3	5	5	4	3	3	7	2	1	0
日 数	不 照	12	0	0	0	1	1	1	2	1	5	1	0	0
	霜	19	2	1	3	7	1	2	0	0	1	1	0	1
地 震	結 氷	10	2	5	1	0	0	0	0	0	0	0	0	2
	積 雪	8	0	0	0	4	1	0	1	0	2	0	0	0
回 数	有 感	6	0	0	0	0	0	0	1	2	3	0	0	0
	無 感	36	7	6	1	2	2	1	1	1	2	2	5	6
日 数	不 照	87	3	3	13	8	8	11	11	5	11	8	4	2
	霜	36	1	2	8	6	3	3	3	0	6	3	1	0
回 数	結 氷	20	6	2	2	0	0	0	0	0	0	0	1	9
	積 雪	28	8	11	2	0	0	0	0	0	0	0	0	7
回 数	有 感	5	2	3	0	0	0	0	0	0	0	0	0	0
	無 感	6	1	0	0	0	0	0	0	2	1	1	1	0
回 数	有 感	60	2	4	5	3	5	8	5	4	3	6	8	7
	無 感													

資料 徳島地方気象台

12 観測所別平均気温（昭和58年）

（単位：セツシ度）

観測所	年	1月	2月	3月	4月	5月	6月	7月	8月	9月	10月	11月	12月
池田	13.9	(3.5)	2.8	6.5	14.8	17.4	20.1	24.3	26.2	22.2	15.0	9.0	4.5
穴吹	14.9	4.5	3.9	7.6	15.5	18.2	21.0	25.2	27.6	23.2	16.1	10.1	5.4
徳島	16.2	6.2	5.3	8.8	16.2	19.1	22.0	26.0	28.7	24.5	18.1	12.2	6.9
京上	11.9	1.3	1.0	5.3	13.1	15.5	17.9	(22.1)	(23.7)	20.4	13.4	(6.7)	1.9
蒲生田	15.8	6.6	5.5	(8.9)	15.6	18.2	20.7	(24.4)	(27.2)	24.2	18.4	12.7	7.6
木頭	13.2	2.7	2.5	6.6	14.2	(16.8)	19.1	23.6	25.4	21.9	15.0	8.0	2.5
日和佐	16.0	6.5	5.6	9.3	16.2	18.7	21.0	25.1	27.8	24.3	18.2	12.4	6.8
穴喰	16.1	6.5	6.1	(9.8)	16.6	18.8	20.9	25.3	27.5	24.3	18.2	12.1	6.7

注 ()は、欠測日数が20%未満で欠測を除いて計算した数値である。
資料 徳島地方気象台

13 観測所別降水量（昭和58年）

（単位：ミリメートル）

観測所	年	1月	2月	3月	4月	5月	6月 ⁴⁾	7月	8月	9月	10月	11月	12月
池田	1,286	22	34	104	99	184	132	119	71	375	62	27	57
穴吹	968	21	29	75	114	115	96	105	99	226	48	18	22
徳島	1,336	7	24	114	137	130	98	150	84	386	176	21	9
京上	2,075	59	41	182	189	304	128	261	171	541	115	33	51
蒲生田	1,573	31	35	154	233	169	151	150	181	330	92	32	15
木頭	2,418	47	54	252	453	349	203	339	61	479	122	23	36
日和佐	2,180	35	46	220	419	256	267	228	152	401	94	41	21
穴喰	2,741	38	54	323	621	273	308	415	35	421	155	76	22
半田	1,168	14	10	48	129	160	131	148	119	(292)	52	32	33
福原旭	2,040	26	40	162	383	230	115	264	210	383	179	27	21
大山寺	/					/	86	75	57	213	100	/	/
大竜寺山	/					/	145	185	62	(38)	(194)	/	/
旭丸	/					274	131	219	137	392	104	/	/

注 1 /は、寒候期に観測を中止しているとき。（有線ロボット気象計を使用しているので暖候期のみ作動）
2 ()は、欠測日数が20%未満で欠測を除いて計算した数値である。
3 ×は、全回数20%以上観測しなかった場合を示す。
4 空欄は、その月で観測された最大値、最小値で欠測が20%以上あるとき。
資料 徳島地方気象台

2 人 口

2
人
口

14 人口の推移 (大正9年~昭和55年)

年次	世帯数	人 口			普通世帯1世帯当たり人員	人口密度 (1km ² 当たり)
		計	男	女		
大正 9年	140,697	670,212	331,768	338,444	4.72	162.1
14	142,683	689,814	344,550	345,264	4.77	166.8
昭和 5年	144,529	716,544	356,958	359,586	4.90	172.9
10	144,401	728,748	362,042	366,706	4.93	175.9
15	142,851	718,717	354,423	364,294	4.98	173.5
22	...	854,811	411,331	443,480	...	206.3
25	171,415	878,511	427,684	450,827	5.09	212.1
30	174,250	878,109	427,204	450,905	5.04	212.0
35	182,685	847,274	408,300	438,974	4.63	204.5
40	192,114	815,115	389,795	425,320	4.21	196.7
45	205,377	791,111	376,729	414,382	3.81	190.9
50	223,393	805,166	384,812	420,354	3.56	194.3
55	240,321	825,261	395,994	429,267	3.43	199.1

注 世帯数は、総世帯数を示す。但し、昭和10年のみ普通世帯。
資料 総理府統計局「国勢調査報告」
(現総務庁統計局)

15 国籍別外国人登録人口 (昭和49~58年度末)

年 度	総 数	韓 朝	国 鮮	中 国	タ イ	スウェーデン	イギリス	アメリカ	その他
昭和49年	422	309	40	1	1	3	38	30	
50	447	326	49	3	1	4	18	46	
51	470	341	49	3	1	5	24	47	
52	504	368	58	3	1	3	25	46	
53	530	375	68	2	1	5	18	61	
54	611	399	80	-	-	9	24	99	
55	664	422	98	1	-	5	35	103	
56	666	420	103	-	1	7	34	101	
57	660	446	114	-	-	-	30	70	
58	658	430	119	1	-	8	32	68	

注 中国は、中華人民共和国と中華民国の合計数である。
資料 県総務課

16 市町村別世帯数及び人口 (昭和58.10.1現在)

市町村	世帯数	人 口			人口密度 (1km ² 当たり)
		計	男	女	
総 数	247,959	829,520	397,273	432,247	200.1
徳島市	84,280	253,772	120,737	133,035	1,348.8
鳴門市	18,531	63,830	30,442	33,388	471.5
小松島市	12,660	43,672	20,757	22,915	984.0
阿南市	16,159	61,192	29,815	31,377	242.1
勝浦町	1,935	7,675	3,785	3,890	110.3
上勝町	897	2,739	1,300	1,439	25.2
佐那河内村	844	3,763	1,875	1,888	88.7
石井町	6,561	24,901	11,853	13,048	866.7
神山町	3,077	10,680	5,154	5,526	61.3
那賀川町	2,550	9,906	4,707	5,199	516.2
羽ノ浦町	3,225	11,481	5,508	5,973	1,290.0
鷺敷町	1,011	3,426	1,593	1,833	114.4
相生町	1,103	3,901	1,859	2,042	38.8
上那賀町	1,012	2,968	1,456	1,512	16.9
木沢村	412	1,271	655	616	8.2
木頭村	917	2,246	1,121	1,125	9.7
由岐町	1,464	4,461	2,076	2,385	191.4
日和佐町	2,043	6,958	3,328	3,630	58.8
牟岐町	2,312	7,412	3,495	3,917	129.7
海部町	2,165	6,836	3,212	3,624	32.4
南部町	1,077	3,276	1,532	1,744	124.6
穴喰町	1,295	4,126	1,946	2,180	44.2
松茂町	2,940	10,780	5,280	5,500	803.9
北島町	5,315	17,420	8,361	9,059	1,979.5
藍住町	5,950	21,771	10,700	11,071	1,295.9
板野町	3,615	13,724	6,656	7,068	379.7
上板野町	3,226	12,259	5,949	6,310	361.2
吉野町	2,468	9,009	4,368	4,641	666.3
土成町	2,126	8,647	4,198	4,449	155.5
市場町	3,208	12,379	5,911	6,468	171.1
阿波島町	3,566	13,942	6,806	7,136	288.1
鳴川町	7,470	26,322	12,547	13,775	786.2
山川町	2,296	8,105	3,916	4,189	449.0
山川町	3,360	12,254	5,750	6,504	279.6
美郷村	605	2,073	990	1,083	41.4
脇町	5,466	19,136	9,163	9,973	173.3
美馬町	2,825	10,083	4,892	5,191	218.3
半田町	2,199	7,656	3,725	3,931	147.8
貞光町	2,299	7,638	3,614	4,024	167.4
一宇村	1,003	2,825	1,399	1,426	29.0
穴吹町	2,892	9,646	4,624	5,022	88.3
木屋平村	751	2,091	1,035	1,056	20.6
三野町	1,497	5,209	2,461	2,748	120.2
三好町	1,691	6,123	2,980	3,143	112.4
池田町	6,882	20,848	9,818	11,030	124.3
山城町	2,132	7,328	3,499	3,829	55.7
井川町	1,850	6,182	2,904	3,278	140.9
三加茂町	2,649	9,467	4,507	4,960	139.0
東祖谷山村	1,287	3,525	1,777	1,748	15.4
西祖谷山村	861	2,586	1,237	1,349	24.4

資料 県統計課「徳島県人口移動調査」

17 市町村・年齢5歳

階級別人口(昭和55.10.1現在)

市町村	総 数		0～4歳		5～9		10～14		15～19	
	計	男	計	男	計	男	計	男	計	男
総 数	825,261	395,994	54,955	28,357	62,854	31,911	57,486	29,480	55,133	26,912
徳島市	249,343	118,832	16,656	8,594	19,567	9,897	17,586	9,056	18,438	8,571
鳴門市	63,423	30,329	4,335	2,254	4,975	2,566	4,438	2,204	3,994	1,926
小松島市	43,636	20,855	3,044	1,570	3,660	1,904	3,155	1,602	3,066	1,449
阿南市	61,253	29,930	4,175	2,153	4,935	2,490	4,574	2,385	4,705	2,562
勝浦町	7,811	3,860	474	240	524	270	524	279	482	266
上勝町	2,918	1,403	119	63	179	104	227	112	98	53
佐那河内村	3,828	1,904	225	127	247	127	219	122	208	118
石井町	24,434	11,655	1,717	888	1,898	938	1,768	889	1,498	715
神山町	11,156	5,409	552	308	636	330	655	319	564	304
那賀川町	10,122	4,815	646	319	733	356	683	363	717	343
羽ノ浦町	11,340	5,430	947	490	1,076	543	815	417	661	302
鷺敷町	3,517	1,650	229	114	237	130	195	85	212	98
相生町	3,954	1,877	233	114	257	129	237	118	166	78
上那賀町	3,144	1,538	184	92	204	113	201	91	108	61
木沢村	1,340	686	48	33	103	62	93	41	63	32
木頭村	2,405	1,213	132	68	169	82	192	90	52	38
由岐町	4,724	2,199	239	124	246	110	352	185	330	160
日和佐町	7,142	3,452	375	193	490	240	510	273	513	307
牟岐町	7,697	3,621	479	246	593	281	536	268	470	242
海南部町	6,856	3,233	346	191	465	237	530	247	425	206
海穴町	3,409	1,623	174	88	242	124	261	142	218	109
喰町	4,132	1,953	249	129	307	157	337	166	233	102
松茂町	10,196	5,032	851	439	868	446	736	350	641	340
北島町	16,466	7,851	1,335	666	1,517	808	1,235	674	1,307	494
藍住町	19,713	9,711	2,084	1,107	2,001	1,022	1,344	713	1,013	502
板上町	13,562	6,606	966	476	1,011	541	897	453	943	522
上野町	12,074	5,853	910	435	934	469	750	403	645	324
吉野町	9,060	4,400	590	313	728	358	677	362	552	278
土成町	8,491	4,132	603	325	653	298	524	274	419	222
市場町	12,354	5,950	858	436	849	424	722	372	649	316
阿波町	13,918	6,740	959	491	1,057	550	949	495	808	415
鳴川町	26,106	12,444	1,769	885	1,972	999	1,762	903	1,601	768
山川町	8,072	3,885	517	279	609	322	510	260	563	259
山川町	12,243	5,794	763	378	828	410	812	383	708	347
美郷村	2,256	1,081	100	45	109	56	127	66	131	62
美脇町	19,194	9,247	1,251	658	1,447	769	1,324	688	1,213	587
美馬町	10,230	4,965	634	341	718	349	730	361	615	292
美半町	7,915	3,818	407	196	502	253	536	290	556	309
貞光町	8,013	3,785	394	195	513	246	587	307	583	286
一宇村	2,929	1,417	84	47	151	76	230	109	216	119
穴吹町	9,878	4,744	560	289	563	283	639	349	775	345
木屋平村	2,340	1,149	70	36	86	37	122	65	129	60
三野町	5,226	2,458	335	169	297	142	360	198	296	158
三好町	6,166	3,006	422	227	399	205	420	214	357	196
池田町	21,292	10,050	1,299	682	1,408	709	1,354	708	1,341	697
山井町	7,721	3,708	389	197	442	216	510	256	486	256
三加茂町	6,384	3,020	335	182	401	210	425	206	484	229
東祖谷山村	9,444	4,500	607	325	710	357	695	364	570	312
西祖谷山村	3,710	1,863	159	81	206	104	244	115	173	95
西祖谷山村	2,724	1,318	126	59	132	62	177	88	138	80

20～24		25～29		30～34		35～39		40～44	
計	男	計	男	計	男	計	男	計	男
47,921	21,848	60,494	29,769	70,227	35,925	55,024	27,197	54,867	26,696
18,027	8,152	19,628	9,435	23,386	11,689	18,865	9,313	17,280	8,405
3,261	1,447	4,688	2,279	5,732	2,964	4,462	2,158	4,078	2,039
2,643	1,140	3,402	1,673	4,024	2,010	3,178	1,602	2,877	1,395
3,192	1,500	4,273	2,158	5,119	2,594	4,171	2,062	4,169	2,069
402	209	516	277	553	297	475	210	549	278
72	32	118	62	139	75	163	62	246	118
226	118	258	131	300	159	230	117	238	119
1,295	584	1,805	853	2,230	1,133	1,745	895	1,592	771
574	294	629	336	621	336	503	210	737	330
577	259	710	368	841	444	595	291	674	316
601	213	1,000	467	1,121	562	836	442	740	364
142	63	212	119	250	123	186	93	236	104
175	79	242	120	251	132	177	77	292	140
99	51	179	97	219	104	162	75	238	113
56	30	61	33	87	47	83	35	108	60
82	45	138	72	177	93	163	78	214	111
181	88	269	140	256	123	281	126	345	172
264	123	384	197	468	233	459	223	470	242
256	126	455	223	572	278	513	258	503	235
204	109	330	173	455	236	396	186	467	238
132	68	163	88	239	129	182	85	237	110
117	56	224	109	314	166	244	119	302	150
653	359	859	408	1,080	553	818	422	675	331
915	340	1,286	614	1,673	833	1,369	679	1,189	606
984	411	2,012	909	2,418	1,243	1,625	887	1,206	621
915	426	1,064	542	1,154	602	827	416	838	418
655	329	947	466	1,163	631	742	366	713	360
535	239	681	356	754	398	564	276	572	270
392	162	628	316	739	394	484	234	493	277
650	316	892	439	999	547	649	340	751	349
700	335	1,011	511	1,113	565	777	393	893	431
1,386	565	1,921	924	2,210	1,136	1,773	897	1,714	821
429	197	576	284	701	370	464	242	477	224
645	286	874	427	901	505	667	322	783	363
124	60	134	83	97	44	110	53	144	66
952	480	1,334	662	1,499	791	1,098	545	1,185	559
509	265	717	375	730	398	546	277	612	288
427	191	460	232	433	231	383	184	483	230
488	222	462	252	476	244	397	201	501	215
151	73	138	79	121	65	119	58	211	95
619	314	674	361	601	334	403	192	569	273
145	67	132	73	82	45	78	32	177	90
236	101	340	183	300	169	252	114	328	157
329	155	405	224	407	212	279	138	390	180
964	436	1,447	685	1,483	765	1,178	554	1,348	639
415	195	442	224	420	234	330	162	502	229
310	142	353	184	381	195	304	145	455	212
437	194	650	328	650	330	472	236	612	290
248	139	229	144	190	107	149	70	283	142
130	63	142	74	98	57	98	45	171	81

注 総数は、年齢不詳を含む。
資料 総理府統計局「国勢調査報告」
(現総務庁統計局)

17 市町村・年齢5歳

市町村	45～49		50～54		55～59		60～64		65～69	
	計	男	計	男	計	男	計	男	計	男
総数	61,521	30,011	60,483	28,989	47,199	20,975	37,910	16,330	34,741	14,659
徳島市	17,717	8,537	15,962	7,664	12,131	5,276	9,820	4,197	8,961	3,818
鳴門市	4,730	2,304	4,586	2,195	3,494	1,527	2,858	1,183	2,657	1,108
小松島市	3,112	1,535	3,000	1,451	2,229	975	1,773	722	1,653	672
阿南市	4,358	2,185	4,256	2,101	3,363	1,517	2,795	1,194	2,545	1,035
勝浦町	605	304	643	313	510	242	411	176	402	171
上勝町	279	138	300	154	240	109	192	86	194	65
佐那河内村	288	138	310	152	246	111	208	90	214	94
石井町	1,807	889	1,702	818	1,442	644	1,088	448	1,051	457
神山町	1,031	499	1,106	531	890	441	693	313	673	273
那賀川町	739	377	779	360	648	288	480	215	437	178
那賀浦町	754	371	690	340	565	248	442	199	390	173
鷺敷町	283	130	293	147	253	106	218	98	168	73
相模町	358	179	393	195	297	133	220	89	227	104
上那賀町	290	149	334	173	252	114	181	85	141	62
木沢村	144	73	122	67	102	43	74	37	57	30
木頭村	245	131	221	118	159	69	138	61	104	51
由岐町	393	194	390	178	308	148	250	100	275	97
日和佐町	574	275	521	257	438	192	448	173	357	155
牟岐町	580	297	545	251	512	206	436	177	404	174
海部町	546	244	539	251	450	199	411	168	381	154
海部町	269	125	284	143	247	114	188	70	177	71
穴喰町	319	157	353	185	259	121	228	84	237	95
松茂島町	720	377	586	293	417	181	365	152	289	129
北島町	1,160	570	1,020	511	680	314	494	218	459	194
藍板町	1,096	544	1,043	483	829	382	613	274	560	237
住野町	973	473	1,015	475	717	323	648	298	566	240
板上町	893	417	929	431	755	349	566	254	523	218
吉野町	755	371	693	327	514	226	390	173	399	180
土成町	612	285	727	332	608	285	462	211	405	174
市場町	990	476	1,048	490	852	369	675	305	582	261
阿波町	1,027	507	1,132	533	877	401	742	313	669	294
川島町	1,950	980	1,986	943	1,501	665	1,227	522	1,125	492
山川町	617	301	628	277	498	236	390	177	373	151
美郷村	953	481	1,035	476	812	365	673	287	573	247
美脇町	204	105	252	116	190	91	154	65	114	45
美馬町	1,497	725	1,542	737	1,215	521	972	445	879	365
美半町	796	380	863	409	690	316	606	273	530	233
貞光町	656	322	729	334	591	280	477	211	417	181
一光村	665	330	699	336	570	265	425	190	426	164
一吹村	300	151	271	137	267	118	202	94	182	77
穴吹町	789	368	894	434	759	345	535	243	471	190
木屋平村	245	128	240	114	207	106	175	75	159	72
三野町	403	169	525	258	355	158	313	128	280	107
三好町	479	238	571	258	471	222	379	165	330	142
池田町	1,775	840	1,949	889	1,524	661	1,168	517	1,091	459
山城町	713	352	737	367	603	264	463	207	421	197
井川町	515	253	570	274	451	191	358	168	366	133
三加茂町	718	332	828	381	683	298	491	222	428	176
東祖谷山村	337	176	355	183	312	133	224	107	210	88
西祖谷山村	262	129	287	147	216	87	171	71	209	103

階級別人口(続き)

70～74		75～79		80～84		85～89		90～94		95～99		100歳以上	
計	男	計	男	計	男	計	男	計	男	計	男	計	男
28,111	12,107	19,737	8,432	10,979	4,388	3,938	1,426	1,216	390	169	42	13	3
6,883	2,931	4,577	1,875	2,391	878	890	326	272	73	39	9	4	1
2,238	952	1,595	710	862	357	322	108	93	36	16	5	—	—
1,304	542	880	355	440	193	135	46	44	13	11	3	1	—
2,010	857	1,408	619	790	311	297	106	98	25	15	5	—	—
302	129	239	108	138	65	44	17	15	7	3	2	—	—
137	71	122	56	66	32	22	9	5	2	—	—	—	—
170	73	123	63	81	29	32	14	4	1	1	1	—	—
800	344	548	225	300	119	102	33	41	12	5	—	—	—
559	261	396	169	240	109	75	32	21	13	1	1	—	—
359	153	271	102	159	57	55	18	16	8	3	—	—	—
323	135	184	83	137	61	42	16	15	4	1	—	—	—
166	75	107	46	77	25	37	15	14	5	2	1	—	—
168	75	142	63	73	32	30	10	14	9	2	1	—	—
137	65	112	51	77	29	17	10	9	3	—	—	—	—
59	27	34	16	30	15	13	5	3	—	—	—	—	—
104	50	63	38	33	12	15	5	4	1	—	—	—	—
251	95	203	94	110	49	35	12	8	3	1	—	1	1
360	153	261	114	162	67	66	25	20	9	2	1	—	—
390	182	229	91	158	62	52	21	12	3	2	—	—	—
389	173	264	116	167	69	75	32	14	3	1	1	1	—
166	67	112	45	78	30	34	12	5	2	1	1	—	—
164	68	138	51	72	30	25	5	9	3	1	—	—	—
259	112	199	84	117	47	47	6	14	3	2	—	—	—
353	158	250	103	144	52	58	12	19	5	3	—	—	—
397	175	270	124	153	57	52	17	12	3	1	—	—	—
476	184	309	124	154	58	61	27	24	6	4	2	—	—
411	173	312	139	163	60	42	20	18	8	3	1	—	—
295	117	216	98	106	46	30	11	9	1	—	—	—	—
310	141	259	119	127	67	36	13	9	3	1	—	—	—
495	221	381	159	224	90	66	29	19	10	3	1	—	—
575	254	342	145	203	75	62	23	20	9	2	—	—	—
939	419	682	301	408	161	129	48	45	14	5	1	1	—
311	133	212	97	130	54	50	16	17	6	—	—	—	—
523	217	376	169	210	99	75	26	29	6	1	—	2	—
118	53	71	37	51	26	16	4	9	4	1	—	—	—
773	308	573	232	315	130	88	36	36	9	1	—	—	—
428	192	267	117	172	73	53	20	12	6	2	—	—	—
365	172	249	122	151	54	64	13	25	13	3	—	—	—
358	160	258	106	135	48	57	14	17	4	2	—	—	—
114	53	80	27	51	24	34	13	7	2	—	—	—	—
427	180	332	147	170	67	68	21	26	8	4	1	—	—
128	64	91	49	42	20	25	13	5	3	1	—	1	—
250	101	205	93	106	39	31	14	11	—	3	—	—	—
233	86	174	87	80	38	33	14	6	5	2	—	—	—
815	357	622	241	339	138	139	55	43	15	4	3	1	—
321	135	284	122	176	69	50	19	13	6	4	1	—	—
288	130	207	98	127	54	37	13	12	1	5	—	—	—
396	173	277	99	152	56	54	22	10	3	3	1	1	1
163	83	117	51	74	27	29	18	6	—	2	—	—	—
151	78	114	52	58	28	37	12	7	2	—	—	—	—

18 市町村・世帯人員別

世帯数及び世帯人員

市町村	総 数		普 通					
	世帯数	総 数	世			帯		
			1 人	2	3	4	5	6
総 数	240,321	234,040	33,040	44,871	45,324	53,654	28,140	18,713
徳島市	80,308	77,266	15,701	14,753	14,930	18,260	7,537	4,094
鳴門市	17,787	17,275	1,951	3,164	3,363	4,290	2,284	1,447
小松島市	12,469	12,122	1,462	2,139	2,459	3,045	1,528	970
阿南市	16,144	15,764	1,513	2,520	2,897	3,794	2,333	1,662
勝浦町	1,920	1,905	139	303	334	320	336	284
上勝町	920	912	137	291	165	116	87	65
佐那河内村	848	843	34	90	116	162	181	157
石井町	6,375	6,294	451	965	1,223	1,672	937	731
神山町	3,125	3,106	333	767	592	498	406	323
那賀川町	2,585	2,575	204	390	470	591	403	333
羽ノ浦町	3,079	3,035	219	506	601	943	390	249
鷺敷町	1,011	993	130	195	219	188	111	88
相生町	1,112	1,095	149	238	194	184	113	127
上那賀町	1,006	977	148	255	222	149	96	69
木沢村	416	389	54	102	64	64	51	29
木頭村	921	885	166	314	201	143	44	14
由岐町	1,485	1,474	240	374	262	299	144	96
日和佐町	2,065	2,029	307	443	417	365	223	166
牟岐町	2,287	2,273	298	514	468	485	238	167
海南部町	2,120	2,088	322	508	435	357	239	148
海部町	1,077	1,068	178	261	210	190	118	73
海穴町	1,287	1,267	208	279	262	227	148	100
松茂町	2,612	2,557	189	424	515	785	312	212
北島町	4,921	4,437	363	741	976	1,381	546	293
藍住町	5,272	5,227	312	727	1,133	1,756	654	411
板野町	3,561	3,485	427	524	605	815	509	393
上板野町	3,103	3,083	231	463	615	698	480	397
吉野町	2,430	2,418	201	443	465	559	355	260
土成町	2,102	2,097	182	338	321	401	332	326
市場町	3,184	3,180	267	538	597	654	500	412
阿波町	3,517	3,505	222	592	652	735	622	449
川島町	7,343	7,173	828	1,408	1,429	1,742	869	588
山川町	2,240	2,229	279	410	426	477	301	210
山川町	3,273	3,241	260	643	602	715	465	377
美郷村	634	628	62	148	135	105	83	63
美脇町	5,224	5,122	570	1,030	956	1,061	713	488
美馬町	2,777	2,723	317	554	489	508	378	295
半田町	2,215	2,200	290	523	378	362	305	201
貞光町	2,294	2,243	314	455	461	438	275	194
一宇村	967	963	205	259	162	165	82	65
穴吹町	2,878	2,842	459	602	536	486	318	260
木屋平村	770	752	137	214	152	120	60	45
三好町	1,483	1,468	215	339	259	248	194	144
三好町	1,666	1,636	165	334	322	313	199	168
池田町	6,776	6,600	1,087	1,666	1,389	1,256	660	352
山城町	2,172	2,158	268	492	408	374	260	207
井川町	1,822	1,788	225	421	307	350	221	175
三加茂町	2,592	2,581	261	549	522	504	324	259
東祖谷山村	1,276	1,211	194	397	263	193	91	36
西祖谷山村	870	858	166	266	145	111	85	41

世 帯				準 世 帯			
数				世帯人員	1世帯当 たり人員	世 帯 数	世帯人員
7	8	9	10人以上				
7,665	2,055	431	147	801,866	3.43	6,066	23,112
1,536	362	63	30	239,821	3.10	2,845	9,259
568	152	43	13	61,341	3.55	504	2,073
392	87	24	16	42,586	3.51	342	1,045
776	209	48	12	59,715	3.79	376	1,533
147	33	8	1	7,786	4.09	15	25
40	10	1	—	2,872	3.15	8	46
67	28	7	1	3,823	4.53	5	5
240	61	9	5	24,114	3.83	81	320
141	41	3	2	10,967	3.53	19	189
139	39	5	1	10,111	3.93	10	11
95	26	5	1	11,178	3.68	44	162
51	10	—	1	3,459	3.48	18	58
62	21	5	2	3,937	3.60	17	17
25	10	2	1	3,097	3.17	29	47
23	1	1	—	1,313	3.38	27	27
3	—	—	—	2,294	2.59	36	111
45	12	1	1	4,696	3.19	11	28
85	21	2	—	6,796	3.35	36	346
78	20	4	1	7,614	3.35	14	83
63	13	1	2	6,729	3.22	32	127
28	8	1	1	3,398	3.18	9	11
37	5	1	—	4,108	3.24	20	24
77	33	8	2	9,450	3.70	55	746
108	21	5	3	15,786	3.56	484	680
181	41	8	4	19,635	3.76	45	78
145	54	13	—	13,017	3.74	76	545
151	34	7	7	12,039	3.90	20	35
97	30	7	1	9,047	3.74	12	13
146	41	6	4	8,486	4.05	5	5
166	39	5	2	12,264	3.86	4	90
169	51	12	1	13,816	3.94	12	102
230	61	14	4	25,037	3.49	170	1,069
93	25	8	—	7,973	3.58	11	99
140	31	4	4	12,103	3.73	32	140
20	11	—	1	2,214	3.53	6	42
216	70	15	3	18,472	3.61	102	722
139	35	7	1	9,912	3.64	54	318
93	34	13	1	7,699	3.50	14	215
66	27	8	5	7,699	3.43	51	314
20	4	1	—	2,850	2.96	4	79
118	48	13	2	9,712	3.42	36	166
15	8	—	1	2,252	2.99	18	88
50	16	3	—	5,001	3.41	15	225
105	25	5	—	6,034	3.69	30	132
148	36	4	2	20,403	3.09	176	889
97	41	10	1	7,621	3.53	14	100
58	21	9	1	6,208	3.47	34	176
121	28	8	5	9,313	3.61	11	131
25	11	1	—	3,492	2.88	65	218
30	10	3	1	2,576	3.00	12	148

注 総数は、世帯の種類「不詳」を含む。
資料 総理府統計局「国勢調査報告」
(現総務庁統計局)

19 人 口

(1) 自然動態・年次別（昭和54～58年）

年 月	出生児数	死亡者数	自然増減数	死産数(胎)	婚姻数(件)	離婚数(件)
昭和54年	10,722	6,503	4,219	562	5,335	963
55	10,544	7,001	3,543	552	5,247	1,024
56	10,349	6,767	3,582	513	5,320	1,029
57	10,262	6,696	3,566	477	5,172	1,172
58	10,258	6,851	3,407	436	4,893	1,101
58年1月	824	630	194	45	383	75
2	767	707	60	42	429	86
3	832	640	192	41	460	95
4	835	574	261	38	581	94
5	848	532	316	38	651	103
6	842	493	349	31	311	91
7	871	489	382	31	164	107
8	960	569	391	36	122	88
9	930	483	447	31	150	97
10	904	533	371	37	415	102
11	799	585	214	34	715	80
12	846	616	230	32	512	83

注 昭和58年は概数である。
資料 県医務課

(2) 社会動態・年次別（昭和54～58年）

年 月	自府県内移動者数		他府県から転入者数		他府県への転出者数		転出超過数 (-は転出超過)	
	計	男	計	男	計	男	計	男
昭和54年	20,112	9,531	18,989	10,512	19,402	10,688	△ 413	△ 176
55	19,788	9,257	17,772	9,835	19,210	10,553	△ 1,438	△ 718
56	19,146	8,985	17,351	9,606	19,445	10,822	△ 2,094	△ 1,216
57	19,583	9,073	17,566	9,751	19,759	11,073	△ 2,193	△ 1,322
58	19,477	9,093	16,980	9,682	19,143	10,928	△ 2,163	△ 1,246
58年1月	1,611	736	1,138	636	1,113	663	25	△ 27
2	1,442	700	999	591	981	555	18	36
3	2,647	1,275	2,380	1,358	3,319	1,727	△ 939	△ 369
4	3,110	1,460	2,970	1,675	4,422	2,659	△ 1,452	△ 984
5	1,992	912	1,388	782	1,658	975	△ 270	△ 193
6	1,375	658	1,001	591	1,034	595	△ 33	△ 4
7	1,135	526	1,412	808	1,193	700	219	108
8	1,015	496	1,533	858	1,363	751	170	107
9	1,056	506	1,134	694	1,071	635	63	59
10	1,290	610	1,071	606	1,070	625	1	△ 19
11	1,463	632	955	511	993	539	△ 38	△ 28
12	1,341	582	999	572	926	504	73	68

資料 総理府統計局「住民基本台帳人口移動報告年報」
(現総務庁統計局)

動 態

(3) 自然動態・市町村別（昭和58年）

市町村	出 生	死 亡	増 減	乳 児 死 亡		死 産 (胎)	婚 姻 (件)	離 婚 (件)
				新生児				
総 数	10,258	6,851	3,407	69	43	436	4,893	1,101
徳島市	3,272	1,659	1,603	18	10	172	1,648	467
鳴門市	794	579	215	7	6	31	371	105
小松島市	553	303	250	2	2	19	256	62
阿南市	774	455	319	5	4	27	379	65
勝浦町	89	69	20	-	-	2	46	6
上勝町	17	27	△ 10	-	-	1	11	-
佐那河内村	44	32	12	-	-	2	20	5
石井町	296	207	89	-	-	10	116	25
神山町	106	138	△ 32	-	-	6	63	5
那賀川町	119	82	37	2	-	2	72	12
羽ノ浦町	149	63	86	-	-	1	54	12
鷺敷町	40	30	10	-	-	1	10	4
相生町	52	44	8	-	-	-	19	1
上那賀町	27	29	△ 2	-	-	2	15	-
木沢村	18	11	7	-	-	-	6	-
木頭村	23	24	△ 1	-	-	3	18	-
由岐町	39	41	△ 2	-	-	4	17	2
日和佐町	76	77	△ 1	-	-	1	28	3
牟岐町	75	77	△ 2	1	1	6	29	7
海部町	68	87	△ 19	2	1	1	33	7
海部町	43	37	6	-	-	3	20	8
海部町	49	36	13	1	1	-	12	4
穴喰町	155	85	70	-	-	3	68	15
北島町	226	92	134	3	2	8	113	24
藍住町	336	112	224	3	1	15	137	32
板野町	163	102	61	-	-	9	83	19
上板野町	151	122	29	2	1	5	68	13
吉野町	116	81	35	1	1	7	56	15
土成町	107	97	10	1	1	10	55	2
市場町	155	130	25	-	-	5	75	12
阿波町	189	133	56	3	-	4	67	17
鴨川町	335	220	115	4	3	13	172	37
川島町	76	71	5	-	-	4	36	9
山川町	146	107	39	2	1	4	88	11
美郷村	19	36	△ 17	-	-	2	11	3
脇美村	216	194	22	3	2	10	113	20
馬場町	104	122	△ 18	-	-	5	60	11
半田町	78	74	4	2	1	3	33	3
貞光町	71	92	△ 21	-	-	1	44	3
一宇村	20	36	△ 16	-	-	1	15	1
穴吹町	123	121	2	2	2	5	45	5
木屋平村	8	26	△ 18	-	-	-	7	1
三野町	73	74	△ 1	-	-	4	26	4
三好町	78	64	14	1	-	2	29	1
池田町	256	219	37	2	2	8	111	26
山城町	90	88	2	-	-	7	30	3
井川町	67	69	△ 2	1	-	2	27	4
三加茂町	124	89	35	-	-	4	51	6
東祖谷山村	26	41	△ 15	1	1	1	20	3
西祖谷山村	27	37	△ 10	-	-	-	10	1

注 概数である。
資料 県医務課

19 人 口 動 態 (続 き)

(4) 社会動態・都道府県別 (昭 和 58 年)

移動前又は移動後の都道府県	移動前の住所地別転入者数			移動後の住所地別転出者数			転出入超過数(△は転出超過)		
	総数	男	女	総数	男	女	総数	男	女
総数	16,980	9,682	7,298	19,143	10,928	8,215	△ 2,163	△ 1,246	△ 917
北海道	189	105	84	106	57	49	83	48	35
青森	28	14	14	16	13	3	12	1	11
岩手	16	9	7	12	7	5	4	2	2
宮城	49	27	22	37	21	16	12	6	6
秋田	15	7	8	6	1	5	9	6	3
山形	6	4	2	9	5	4	△ 3	△ 1	△ 2
福島	13	9	4	20	14	6	△ 7	△ 5	△ 2
茨城	48	30	18	76	46	30	△ 28	△ 16	△ 12
栃木	33	21	12	44	28	16	△ 11	△ 7	△ 4
群馬	27	19	8	29	17	12	△ 2	△ 2	△ 4
埼玉県	237	135	102	298	184	114	△ 61	△ 49	△ 12
千葉県	365	247	118	408	264	144	△ 43	△ 17	△ 26
東京都	1,192	709	483	1,608	974	634	△ 416	△ 265	△ 151
神奈川県	484	305	179	673	446	227	△ 189	△ 141	△ 48
新潟	43	25	18	45	22	23	△ 2	△ 3	△ 5
富山	40	21	19	41	25	16	△ 1	△ 4	△ 3
石川	42	27	15	38	28	10	△ 4	△ 1	△ 5
福井	34	18	16	38	19	19	△ 4	△ 1	△ 3
山梨	19	9	10	28	11	17	△ 9	△ 2	△ 7
長野	23	17	6	56	33	23	△ 33	△ 16	△ 17
岐阜	73	44	29	117	74	43	△ 44	△ 30	△ 14
静岡県	146	92	54	158	102	56	△ 12	△ 10	△ 2
愛知県	485	306	179	656	435	221	△ 171	△ 129	△ 42
三重	77	46	31	132	84	48	△ 55	△ 38	△ 17
滋賀	127	73	54	176	105	71	△ 49	△ 32	△ 17
京都府	475	290	185	662	344	318	△ 187	△ 54	△ 133
大阪府	3,573	1,917	1,656	4,046	2,143	1,903	△ 473	△ 226	△ 247
兵庫県	1,774	971	803	1,767	925	842	△ 7	△ 46	△ 39
奈良	262	149	113	339	163	176	△ 77	△ 14	△ 63
和歌山	220	129	91	199	103	96	△ 21	△ 26	△ 5
鳥取	80	43	37	54	29	25	△ 26	△ 14	△ 12
島根	63	36	27	36	18	18	△ 27	△ 18	△ 9
岡山	482	288	194	564	323	241	△ 82	△ 35	△ 47
広島	504	286	218	511	310	201	△ 7	△ 24	△ 17
山口	262	178	84	210	128	82	△ 52	△ 50	△ 2
徳島	—	—	—	—	—	—	—	—	—
香川県	2,310	1,366	944	2,614	1,532	1,082	△ 304	△ 166	△ 138
愛媛	1,238	656	582	1,304	742	562	△ 66	△ 86	△ 20
高松	1,066	563	503	1,159	631	528	△ 93	△ 68	△ 25
福岡	300	170	130	309	183	126	△ 9	△ 13	△ 4
佐賀	48	26	22	21	14	7	△ 27	△ 12	△ 15
長崎	126	81	45	107	62	45	△ 19	△ 19	△ 0
熊本	111	66	45	71	46	25	△ 40	△ 20	△ 20
大分	62	33	29	84	51	33	△ 22	△ 18	△ 4
宮崎	66	34	32	60	35	25	△ 6	△ 1	△ 7
鹿児島	104	60	44	153	109	44	△ 49	△ 49	△ 0
沖縄	43	21	22	46	22	24	△ 3	△ 1	△ 2

3 労働・賃金

20 市町村・産業大分類別15歳

以上就業者数 (昭和55.10.1現在)

市町村	総数		農業		林業		漁業		鉱業		建設業	
	男	男	男	男	男	男	男	男	男	男	男	
総数	404,614	234,328	68,625	32,738	3,420	2,728	6,319	4,912	607	503	41,722	36,869
徳島市	118,559	69,348	8,564	4,139	119	102	652	464	71	55	10,119	8,838
鳴門市	31,565	17,930	3,805	1,935	10	9	1,388	1,035	95	79	2,430	2,163
小松島市	20,958	12,305	2,713	1,282	13	12	663	493	17	14	1,808	1,632
阿南市	30,246	17,661	6,268	2,887	49	36	973	810	75	58	2,764	2,415
勝浦町	4,195	2,443	1,497	724	40	32	4	4	25	24	544	498
上勝町	1,712	898	557	225	116	81	10	5	1	1	316	238
佐那河内村	2,201	1,215	1,020	461	4	3	—	—	1	1	286	259
石井町	11,969	7,088	2,840	1,397	4	4	11	7	12	12	1,044	968
神山町	6,328	3,547	2,068	835	153	125	3	2	23	18	1,075	946
那賀川町	5,103	2,936	1,013	442	11	10	252	154	8	7	523	462
羽ノ浦町	5,609	3,216	600	267	6	4	50	34	3	2	446	399
鷺敷町	1,944	1,048	368	150	15	13	1	1	9	9	247	205
相生町	2,358	1,246	759	308	94	73	7	5	1	1	322	267
上那賀町	1,602	990	202	86	344	281	6	3	1	1	242	189
木沢村	688	409	88	29	149	106	7	4	16	9	142	103
木頭村	1,396	808	213	74	258	221	5	4	9	3	312	242
由岐町	2,098	1,316	169	83	2	2	538	444	—	—	154	144
日和佐町	3,464	1,967	596	292	86	53	210	196	2	2	341	300
牟岐町	3,656	2,085	324	160	12	11	631	499	—	—	388	328
海部町	3,320	1,889	619	305	282	197	167	140	8	7	395	344
南部町	1,695	967	310	144	28	28	188	185	9	8	172	154
穴喰町	1,987	1,193	257	133	123	96	245	224	1	1	331	258
松茂町	4,869	3,024	705	354	—	—	219	136	14	13	329	274
北島町	8,039	4,676	531	258	3	2	12	9	14	11	693	604
藍住町	9,380	5,716	1,343	653	3	2	13	9	5	5	885	796
板野町	6,245	3,696	1,488	794	1	1	7	3	12	12	641	584
上板野町	6,284	3,657	1,830	878	—	—	13	7	8	7	599	553
吉野町	4,169	2,515	953	477	4	3	3	3	6	6	583	550
土成町	4,644	2,615	2,137	1,059	13	12	1	1	5	5	348	329
市場町	6,535	3,732	2,460	1,227	14	13	3	3	6	6	557	500
阿波島町	7,075	4,090	2,316	1,184	3	3	2	2	10	9	727	683
鴨川島町	12,688	7,257	1,857	929	8	7	7	5	7	7	1,303	1,204
山川町	3,727	2,236	606	340	5	5	1	1	7	6	413	384
山川町	6,222	3,510	1,048	486	24	24	2	2	11	10	673	621
美郷村	1,331	736	592	238	27	24	—	—	7	4	216	192
美脇町	8,995	5,276	2,254	1,110	37	33	4	4	28	23	1,241	1,135
馬田町	5,173	2,916	1,942	955	15	13	—	—	4	2	696	637
半田町	3,692	2,106	1,281	671	34	31	—	—	—	—	577	538
貞光町	3,811	2,196	1,179	601	28	24	—	—	3	3	490	455
一字村	1,326	776	423	207	117	98	4	2	—	—	295	225
穴吹村	4,800	2,826	1,138	507	103	83	1	1	11	9	838	750
木屋平村	1,128	722	239	109	184	154	—	—	1	1	367	275
三好町	2,750	1,481	1,117	521	20	16	7	4	4	4	301	286
三好町	3,374	1,841	1,160	517	18	14	1	1	5	5	416	382
池田町	10,503	5,682	1,385	637	126	103	2	2	30	23	1,241	1,093
山城町	3,923	2,214	1,010	421	351	279	3	1	4	4	842	742
井川町	3,139	1,779	618	280	40	32	1	1	5	5	507	441
三加茂町	4,972	2,717	1,527	726	74	60	2	2	12	10	549	501
東祖谷山村	1,853	1,103	353	115	163	134	—	—	1	1	658	505
西祖谷山村	1,314	728	283	126	87	64	—	—	—	—	336	278

製造業	卸売業	小売業	金融業	保険業	不動産業	運輸業	通信業	電気・ガス・水道・熱供給業	サービス業		公務				
									男	男	男	男			
83,430	45,430	78,276	40,216	9,600	4,808	1,573	1,005	21,349	18,589	2,215	1,882	71,426	32,273	15,460	12,121
22,940	14,062	32,635	17,115	4,660	2,462	994	588	6,424	5,454	761	636	25,437	11,638	4,819	3,638
8,233	4,727	5,541	2,651	671	343	128	84	1,723	1,522	129	106	6,260	2,425	1,108	832
4,290	2,458	4,227	2,138	501	232	85	59	1,481	1,301	132	114	3,809	1,563	1,210	1,002
6,591	3,856	4,807	2,276	535	261	51	41	2,059	1,824	278	239	4,877	2,244	880	700
658	324	536	289	59	30	12	9	212	191	14	9	497	234	93	72
282	95	97	47	5	2	1	1	50	44	4	3	180	89	90	67
276	133	237	131	21	8	7	6	75	64	3	2	212	102	59	45
2,430	1,403	2,049	1,193	323	132	25	18	619	551	62	52	2,092	979	452	371
1,055	510	741	398	28	15	2	1	195	177	13	13	802	373	170	134
1,372	804	683	333	132	58	6	5	268	238	16	13	666	294	149	115
1,441	824	1,185	600	149	67	14	10	366	316	41	39	1,078	480	229	173
498	198	284	147	32	13	15	15	111	91	9	8	297	148	57	49
441	134	196	99	10	4	—	—	146	122	35	31	292	167	55	35
280	111	147	60	11	4	1	1	49	48	16	14	216	123	84	68
57	13	46	18	1	—	1	1	31	31	8	6	103	58	39	31
222	62	114	42	2	—	1	—	38	32	1	1	159	82	62	45
288	77	273	116	26	11	1	1	238	224	5	5	351	168	53	41
514	189	591	246	35	16	8	4	214	192	11	9	721	366	134	102
562	141	614	246	49	19	3	3	357	324	18	14	576	254	119	84
506	192	509	224	36	12	5	5	159	140	12	9	528	248	89	63
234	64	321	134	25	9	1	—	101	88	2	2	253	116	51	40
301	106	252	100	19	3	—	—	91	87	4	4	312	140	51	41
1,015	628	755	376	112	54	22	14	313	273	27	20	690	263	666	617
2,757	1,563	1,562	803	242	110	33	19	438	369	34	27	1,336	590	383	311
2,924	1,866	1,780	970	232	110	34	22	440	393	30	24	1,407	641	278	223
1,447	858	973	515	110	45	7	6	273	228	24	18	1,053	471	200	157
1,377	774	885	508	100	48	4	3	276	234	19	13	978	488	185	141
944	444	739	444	45	27	8	6	165	149	15	12	561	277	142	117
661	381	543	287	55	28	3	3	144	127	12	12	589	271	126	96
1,157	601	869	472	90	50	4	4	239	216	24	21	903	452	206	165
1,616	784	863	501	80	43	4	2	226	205	12	9	1,011	497	201	165
2,605	1,279	2,642	1,442	351	185	44	35	682	584	47	39	2,602	1,118	524	420
989	487	601	337	69	28	6	5	174	149	17	15	620	304	214	173
1,744	824	1,040	569	104	41	5	4	320	288	28	26	1,007	456	209	155
197	91	119	66	2	1	1	1	34	33	—	—	87	41	49	45
1,617	808	1,493	792	119	59	5	3	370	313	37	30	1,436	701	337	256
921	372	574	323	62	31	1	1								

21 産業大分類，年齢5歳階級，男女別15歳

以上就業者数（昭和55.10.1現在）（総数及び雇用者）

区分	数												
	総数	農業	林業・狩猟業	漁業・水産養殖業	鉱業	建設業	製造業	卸売・小売業	金融・保険業	不動産業	運輸・通信業	電気・ガス・水道・熱供給業	サービス業
総数	404,614	68,625	3,420	6,319	607	41,722	83,430	78,276	9,600	1,573	21,349	2,215	71,426
15～19歳	8,186	157	22	85	5	910	2,036	2,061	301	11	247	86	2,013
20～24	32,873	1,020	72	271	18	3,214	6,089	7,980	1,563	67	1,255	254	9,433
25～29	43,438	2,463	161	413	49	5,397	9,155	9,303	1,756	125	2,320	268	9,794
30～34	52,900	3,903	190	590	73	6,346	11,911	11,978	1,273	192	3,594	262	10,053
35～39	44,095	3,855	203	636	80	4,695	11,131	9,520	995	145	3,205	183	7,794
40～44	45,004	6,037	413	894	78	4,958	11,377	8,547	828	172	2,947	187	7,098
45～49	49,941	8,949	633	1,011	96	5,767	11,707	7,716	1,064	154	3,035	253	7,551
50～54	47,335	11,469	644	874	101	4,645	9,132	6,617	856	171	2,970	443	7,246
55～59	32,494	10,025	425	560	57	2,979	5,396	5,186	480	183	1,128	214	4,769
60～64	21,376	8,137	322	412	29	1,626	2,882	3,907	252	146	389	31	2,789
65～69	14,948	6,610	204	300	13	837	1,661	2,894	149	90	169	21	1,684
70～74	7,672	3,741	100	180	5	275	650	1,591	50	79	70	10	756
75～79	3,154	1,650	22	71	3	56	227	670	21	27	18	3	336
80～84	990	512	7	14	—	9	67	254	9	9	2	—	88
85歳以上	205	97	2	8	—	8	9	52	3	2	—	—	22
男	231,328	32,738	2,728	4,912	503	36,869	45,430	40,216	4,808	1,005	18,589	1,882	32,273
15～19歳	4,174	117	21	81	5	869	1,039	971	36	3	184	73	582
20～24	16,961	656	69	244	13	2,819	3,757	3,973	442	16	987	198	2,673
25～29	27,518	1,252	146	345	42	4,975	6,107	5,391	888	76	2,038	219	4,233
30～34	33,750	1,794	164	465	62	5,782	7,528	6,774	770	123	3,162	223	4,844
35～39	25,672	1,437	162	452	72	4,135	6,075	4,893	614	92	2,804	161	3,520
40～44	25,119	2,407	321	655	68	4,265	5,463	4,243	508	98	2,550	157	3,276
45～49	27,928	3,806	505	772	74	4,996	5,442	3,690	657	101	2,636	219	3,461
50～54	26,683	4,952	500	659	83	4,023	4,432	3,046	420	102	2,661	389	3,627
55～59	16,126	4,710	320	442	45	2,539	2,636	2,311	228	121	1,000	195	2,710
60～64	12,012	4,174	234	316	23	1,403	1,404	2,003	111	103	346	20	1,516
65～69	8,664	3,556	170	256	11	746	901	1,521	80	75	144	18	1,015
70～74	4,856	2,360	89	146	3	248	385	868	29	64	60	8	499
75～79	2,104	1,117	20	61	2	54	155	263	15	23	15	2	243
80～84	636	338	6	11	—	8	42	143	7	6	2	—	62
85歳以上	125	62	1	7	—	7	4	26	3	2	—	—	12
女	170,286	35,887	692	1,407	104	4,853	38,000	38,060	4,792	568	2,760	333	39,153
15～19歳	4,012	40	1	4	—	41	997	1,090	265	8	63	13	1,431
20～24	15,912	364	3	27	5	395	2,332	4,007	1,121	51	266	56	6,760
25～29	15,920	1,211	15	68	7	422	3,048	3,912	868	49	282	49	5,561
30～34	19,150	2,109	26	125	11	564	4,383	5,204	503	69	432	39	5,209
35～39	18,423	2,418	41	184	8	560	5,056	4,627	381	53	401	22	4,274
40～44	19,885	3,630	92	239	10	693	5,914	4,304	320	74	397	30	3,822
45～49	22,016	5,143	128	239	22	771	6,265	4,026	407	53	399	34	4,090
50～54	20,652	6,517	144	215	18	622	4,700	3,571	436	69	309	54	3,619
55～59	14,368	5,315	105	118	12	440	2,760	2,875	252	62	128	19	2,059
60～64	9,364	3,963	88	96	6	223	1,418	1,904	141	43	43	11	1,273
65～69	6,284	3,054	34	44	2	91	760	1,373	69	15	25	3	669
70～74	2,816	1,381	11	34	2	27	265	723	21	15	10	2	257
75～79	1,050	533	2	10	1	2	72	307	6	4	3	1	93
80～84	354	174	1	3	—	1	25	111	2	3	—	—	26
85歳以上	80	35	1	1	—	1	5	26	—	—	—	—	10

区分	雇用者数														
	総数	農業	林業・狩猟業	漁業・水産養殖業	鉱業	建設業	製造業	卸売・小売業	金融・保険業	不動産業	運輸・通信業	電気・ガス・水道・熱供給業	サービス業		
総数	15,460	251,273	1,329	1,979	1,229	508	30,040	69,655	42,151	9,260	781	19,936	2,215	56,448	15,460
15～19歳	226	7,442	14	12	19	3	768	1,952	1,884	299	11	237	86	1,910	226
20～24	1,578	28,813	60	46	56	17	2,623	5,684	6,881	1,551	63	1,207	254	8,744	1,578
25～29	2,188	34,139	109	93	96	43	3,960	8,054	6,614	1,731	83	2,218	268	8,650	2,188
30～34	2,463	37,346	147	121	145	66	4,282	9,962	7,241	1,220	121	3,377	262	7,899	2,463
35～39	1,593	29,463	110	143	154	67	3,062	9,179	5,181	957	82	2,958	183	5,768	1,593
40～44	1,413	28,086	145	285	176	66	3,456	9,408	4,112	793	90	2,737	187	5,185	1,413
45～49	1,942	30,081	169	388	185	77	3,996	9,753	3,477	1,027	76	2,812	253	5,905	1,942
50～54	2,109	26,522	170	373	154	80	3,448	7,605	2,612	827	72	2,805	443	5,798	2,109
55～59	1,059	15,410	181	243	82	51	2,360	4,308	1,832	454	71	1,038	214	3,511	1,059
60～64	411	7,614	115	149	72	24	1,224	2,101	1,136	227	46	344	31	1,717	411
65～69	287	4,057	67	80	52	9	631	1,105	667	120	24	130	21	857	287
70～74	139	1,580	22	37	28	3	177	381	319	38	26	58	10	340	139
75～79	38	521	16	6	7	2	40	117	136	8	11	15	3	120	38
80～84	13	163	3	3	1	—	7	40	49	6	4	—	—	37	13
85歳以上	1	36	1	—	2	—	6	6	10	2	1	—	—	7	1
男	12,121	154,660	756	1,603	1,127	425	26,331	39,221	23,524	4,571	469	17,350	1,882	25,133	12,121
15～19歳	174	3,621	11	11	18	3	732	984	868	35	3	175	73	519	174
20～24	1,083	14,435	47	46	54	12	2,269	3,499	3,437	434	15	948	198	2,368	1,083
25～29	1,781	22,264	74	89	88	36	3,641	5,612	4,113	871	49	1,947	219	3,722	1,781
30～34	2,030	25,545	102	108	135	57	3,924	6,808	4,536	725	73	2,969	223	3,834	2,030
35～39	1,232	18,527	63	121	143	61	2,697	5,307	2,894	588	47	2,582	161	2,621	1,232
40～44	1,089	16,908	62	232	159	59	2,952	4,644	2,206	483	46	2,373	157	2,434	1,089
45～49	1,542	18,013	84	320	170	60	3,415	4,555	1,773	634	48	2,437	219	2,746	1,542
50～54	1,765	16,614	78	288	133	68	2,945	3,694	1,326	404	44	2,515	389	2,948	1,765
55～59	861	9,771	103	170	78	40	1,975	2,119	944	213	54	927	195	2,091	861
60～64	278	4,716	61	113	65	18	1,027	1,049	677	95	36	304	20	964	278
65～69	158	2,628	44	65	50	8	549	595	412	58	20	111	18	537	158
70～74	88	1,079	15	32	24	2	156	234	199	19	23	49	8	229	88
75～79	29	399	10	6	7	1	38	89	99	5	8	13	2	91	29
80～84	10	116	1	2	1	—	6	30	33	5	2	—	—	26	10
85歳以上	1	24	1	—	2	—	5	2	7	2	1	—	—	3	1
女	3,339	96													

22 市町村・従業上の地位・男女別

15歳以上就業者数 (昭和55.10.1現在)

市町村	総数						総数	雇用者
	総数	雇用者	役員	雇人のある業主	雇人のない業主	家族従業者		
総数	404,614	237,365	13,908	15,277	75,183	62,776	234,328	144,042
徳島市	118,559	74,592	7,290	5,773	16,934	13,926	69,348	45,020
鳴門市	31,565	19,484	946	1,132	5,316	4,677	17,930	11,272
小松島市	20,958	13,291	578	769	3,346	2,973	12,305	8,130
阿南市	30,246	16,892	939	1,129	5,910	5,366	17,661	10,613
勝浦町	4,195	1,937	98	148	983	1,029	2,443	1,248
上勝町	1,712	879	23	41	367	402	898	523
佐那河内村	2,201	916	15	51	584	635	1,215	564
石井町	11,969	6,904	280	385	2,347	2,049	7,088	4,297
神山町	6,328	2,977	42	196	1,887	1,225	3,547	1,935
那賀川町	5,103	2,841	140	168	1,050	899	2,936	1,737
ノ浦町	5,609	3,636	214	184	851	724	3,216	2,197
鷺敷町	1,944	1,075	33	56	428	352	1,048	612
相生町	2,358	1,174	33	59	496	596	1,246	689
上那賀町	1,602	1,091	24	30	267	190	990	731
木沢村	688	455	8	25	103	97	409	308
木頭村	1,396	960	31	27	189	188	808	620
由岐町	2,098	1,047	16	74	643	317	1,316	633
日和佐町	3,464	1,856	57	162	778	611	1,967	1,073
日牟岐町	3,656	2,014	107	106	845	584	2,085	1,150
海部町	3,320	1,824	43	147	778	526	1,889	1,050
海穴町	1,695	843	29	75	495	253	967	451
喰茂町	1,987	1,057	22	86	564	257	1,193	653
松島町	4,869	3,093	142	144	800	690	3,024	2,086
北島町	8,039	5,756	311	278	990	704	4,676	3,473
藍住町	9,380	5,944	303	389	1,441	1,302	5,716	3,848
板上町	6,245	3,433	94	228	1,300	1,186	3,696	2,130
上野町	6,284	3,311	94	166	1,386	1,325	3,657	2,111
吉野町	4,169	2,209	61	124	1,006	769	2,515	1,386
土成町	4,644	1,882	51	108	1,242	1,361	2,615	1,190
市場町	6,535	3,029	86	162	1,724	1,533	3,732	1,874
阿波町	7,075	3,583	77	195	1,805	1,415	4,090	2,139
鳴川町	12,688	7,727	380	435	2,403	1,741	7,257	4,490
川島町	3,727	2,351	81	112	725	457	2,236	1,398
山川町	6,222	3,806	113	230	1,211	858	3,510	2,235
美郷村	1,331	573	19	24	322	393	736	391
美脇村	8,995	4,887	202	287	2,008	1,610	5,276	3,048
美馬町	5,173	2,446	38	136	1,308	1,245	2,916	1,493
半田町	3,692	1,706	47	96	1,079	764	2,106	996
貞光町	3,811	1,755	78	128	978	871	2,196	1,064
一宇村	1,326	657	12	27	379	251	776	416
穴吹町	4,800	2,696	89	157	982	874	2,826	1,731
木屋平村	1,128	605	10	25	286	202	722	410
三野町	2,750	1,157	31	53	827	681	1,481	675
三好町	3,374	1,701	55	88	741	789	1,841	1,020
池田町	10,503	6,790	367	417	1,644	1,283	5,682	3,760
山城町	3,923	2,207	38	95	944	638	2,214	1,355
井川町	3,139	1,877	35	90	594	542	1,779	1,121
三加茂町	4,972	2,465	94	185	1,191	1,036	2,717	1,428
東祖谷山村	1,853	1,210	29	38	390	186	1,103	823
西祖谷山村	1,314	764	3	37	316	194	728	445

男				女					
役員	雇人のある業主	雇人のない業主	家族従業者	総数	雇用者	役員	雇人のある業主	雇人のない業主	家族従業者
10,618	12,454	54,463	12,723	170,286	93,323	3,290	2,823	20,720	50,053
5,409	4,533	11,560	2,817	49,211	29,572	1,881	1,240	5,374	11,109
739	880	3,860	1,178	13,635	8,212	207	252	1,456	3,499
445	619	2,491	619	8,653	5,161	133	150	855	2,354
739	951	4,264	1,093	12,585	6,279	200	178	1,646	4,273
75	138	753	229	1,752	689	23	10	230	800
19	34	254	68	814	356	4	7	113	334
11	51	451	138	986	352	4	—	133	497
218	326	1,835	411	4,881	2,607	62	59	512	1,638
38	186	1,157	230	2,781	1,042	4	10	730	995
115	148	769	166	2,167	1,104	25	20	281	733
169	149	566	135	2,393	1,439	45	35	285	589
28	53	287	68	896	463	5	3	141	284
26	52	380	99	1,112	485	7	7	116	497
19	27	173	40	612	360	5	3	94	150
7	21	59	14	279	147	1	4	44	83
26	24	114	24	588	340	5	3	75	164
12	64	511	96	782	414	4	10	132	221
46	121	568	159	1,497	783	11	41	210	452
77	90	635	133	1,571	864	30	16	210	451
35	125	563	115	1,431	774	8	22	215	411
19	61	378	58	728	392	10	14	117	195
21	75	379	64	794	404	1	11	185	193
106	107	605	120	1,845	1,007	36	37	195	570
245	228	617	113	3,363	2,283	66	50	373	591
235	323	1,016	294	3,664	2,096	68	66	425	1,008
79	193	1,012	282	2,549	1,303	15	35	288	904
78	146	1,064	256	2,627	1,200	16	20	322	1,069
54	112	808	155	1,654	823	7	12	198	614
46	93	1,005	281	2,029	692	5	15	237	1,080
75	149	1,350	283	2,803	1,155	11	13	374	1,250
68	166	1,453	264	2,985	1,444	9	29	352	1,151
309	364	1,772	322	5,431	3,237	71	71	631	1,419
67	96	561	113	1,491	953	14	16	164	344
88	202	839	144	2,712	1,571	25	28	372	714
15	20	250	60	595	182	4	4	72	333
151	242	1,521	314	3,719	1,839	51	45	487	1,296
29	119	1,057	218	2,257	953	9	17	251	1,027
38	82	832	158	1,586	710	9	14	247	606
62	107	785	177	1,615	691	16	21	193	694
11	20	290	39	550	241	1	7	89	212
66	141	728	159	1,974	965	23	16	254	715
10	20	229	53	406	195	—	5	57	149
28	47	598	133	1,269	482	3	6	229	548
37	80	588	116	1,533	681	18	8	153	673
267	310	1,129	216	4,821	3,030	100	107	515	1,067
32	80	630	116	1,709	852	6	15	314	522
29	80	445	103	1,360	756	6	10	149	439
73	140	880	195	2,255	1,037	21	45	311	841
24	30	187	39	750	387	5	8	203	147
3	29	205	46	586	319	—	8	111	148

注 1 計は、従業上の地位「不詳」を含む。
 2 雇人のない業主は、家庭内職者を含む。
 資料 総理府統計局「国勢調査報告」
 (現総務庁統計局)

23 産業・男女別全常用労働者の

1 人平均月間現金給与額 (続き)

年 月	卸売業・小売業			金融・保険業			運輸・通信業		
	きま ま っ て 支 給 す る 給 与	特別に 支 払 わ れ た 給 与	現金給 与 総額	きま ま っ て 支 給 す る 給 与	特別に 支 払 わ れ た 給 与	現金給 与 総額	きま ま っ て 支 給 す る 給 与	特別に 支 払 わ れ た 給 与	現金給 与 総額
総 数									
昭和58年平均	175,026	59,195	234,221	242,776	119,073	361,849	210,497	66,316	276,814
1 月	164,402	10,722	175,124	235,874	15,749	251,623	205,224	16,773	221,997
2	169,510	5,904	175,414	228,785	810	229,595	206,397	6,908	213,305
3	167,322	21,141	188,463	235,980	32,874	268,854	205,816	69,328	275,144
4	175,245	9,168	184,413	240,025	10,821	250,846	209,175	-	209,175
5	172,993	4,181	177,174	235,948	2,882	238,830	214,273	2,773	217,046
6	177,883	111,847	289,730	234,766	511,790	746,556	219,568	256,767	476,335
7	175,823	173,861	349,684	240,201	129,971	370,172	212,869	33,491	246,360
8	178,479	20,056	198,535	240,765	19,690	260,455	214,226	6,759	220,985
9	178,923	-	178,923	252,684	3,623	256,307	208,768	-	208,768
10	178,014	34	178,048	258,033	79	258,112	208,805	30,317	239,122
11	180,216	7,043	207,259	256,232	-	256,232	205,791	-	205,791
12	182,516	333,182	515,698	255,666	703,738	959,404	215,109	373,808	588,917
男									
昭和58年平均	217,990	79,845	297,835	328,442	192,187	520,629	219,973	62,547	282,520
1 月	204,067	15,497	219,564	314,841	14,740	329,581	213,752	14,925	228,677
2	212,153	9,189	221,342	310,132	1,998	312,130	214,406	8,571	222,977
3	212,301	31,323	243,624	324,172	40,506	364,678	214,500	55,752	270,252
4	220,295	13,031	233,326	322,018	21,502	343,520	217,872	-	217,872
5	215,366	6,318	221,684	324,118	4,505	328,623	224,224	2,795	227,019
6	221,021	156,488	377,509	321,977	862,157	1,184,134	230,251	242,081	472,332
7	217,412	227,797	445,209	329,110	204,899	534,009	223,070	38,602	261,672
8	220,583	25,072	245,655	332,796	12,268	345,064	224,834	8,389	233,223
9	222,517	-	222,517	337,823	3,560	341,383	218,177	-	218,177
10	219,655	48	219,703	341,456	191	341,647	218,382	21,579	239,961
11	223,553	34,366	257,919	347,790	-	347,790	214,427	-	214,427
12	227,224	442,037	669,261	336,493	1,163,876	1,500,369	226,074	362,256	588,330
女									
昭和58年平均	103,042	24,281	127,323	183,746	68,349	252,095	176,077	80,095	256,172
1 月	103,785	3,425	107,210	179,972	16,463	196,435	173,151	23,724	196,875
2	102,476	745	103,218	173,283	-	173,283	176,007	600	176,607
3	95,456	4,872	100,328	175,563	27,645	203,208	172,990	120,641	293,631
4	100,548	2,762	103,310	183,473	3,454	186,927	176,984	-	176,984
5	100,983	548	101,531	175,189	1,763	176,952	178,008	2,691	180,699
6	104,124	35,519	139,643	175,677	274,403	450,080	181,296	309,381	490,677
7	104,789	81,738	186,527	180,833	79,940	260,773	176,988	15,516	192,504
8	106,504	11,482	117,986	178,727	24,693	203,420	176,497	963	177,460
9	103,947	-	103,947	193,482	3,666	197,148	174,941	-	174,941
10	105,961	10	105,971	198,866	-	198,866	174,532	61,587	236,119
11	104,240	14,204	118,444	192,085	-	192,085	175,040	-	175,040
12	104,292	142,724	247,016	199,770	385,529	585,299	176,282	414,716	590,998

サービス業			サービス業(90~95を除く)			医療業			教 育		
きま ま っ て 支 給 す る 給 与	特別に 支 払 わ れ た 給 与	現金給 与 総額	きま ま っ て 支 給 す る 給 与	特別に 支 払 わ れ た 給 与	現金給 与 総額	きま ま っ て 支 給 す る 給 与	特別に 支 払 わ れ た 給 与	現金給 与 総額	きま ま っ て 支 給 す る 給 与	特別に 支 払 わ れ た 給 与	現金給 与 総額
223,560	75,501	299,061	195,220	61,623	256,843	208,663	65,800	274,462	295,177	109,735	404,912
222,904	-	222,904	195,563	-	195,563	211,219	-	211,219	288,009	-	288,009
222,113	-	222,113	193,448	-	193,448	206,884	-	206,884	289,403	-	289,403
223,161	81,006	304,167	194,829	58,165	252,994	204,868	108,699	313,567	289,293	132,318	421,611
224,468	677	225,145	198,970	996	199,966	208,292	-	208,292	287,690	-	287,690
221,678	1,129	222,807	192,512	1,627	194,139	203,505	-	203,505	297,929	-	297,929
224,240	258,839	483,079	196,164	156,081	352,245	216,178	41,783	257,961	299,000	512,258	811,258
223,722	76,154	299,876	194,701	109,613	304,314	210,347	192,466	402,813	300,020	-	300,020
222,579	16,074	238,653	193,448	23,182	216,630	207,021	38,802	245,823	298,782	-	298,782
223,607	-	223,607	195,470	-	195,470	206,753	-	206,753	296,188	-	296,188
223,506	-	223,506	194,116	-	194,116	207,202	-	207,202	298,667	-	298,667
223,612	187	223,799	194,199	272	194,471	207,459	-	207,459	299,170	-	299,170
227,211	476,110	703,321	199,278	389,777	589,055	214,195	410,662	624,857	299,931	693,495	993,426
271,387	92,867	364,254	240,912	76,799	317,711	326,492	90,064	416,556	320,521	118,305	438,826
270,153	-	270,153	239,546	-	239,546	318,579	-	318,579	317,340	-	317,340
269,928	-	269,928	237,557	-	237,557	322,354	-	322,354	319,394	-	319,394
273,445	99,347	372,792	243,167	73,574	316,741	329,247	139,385	468,632	319,781	137,072	456,853
275,489	984	276,473	249,650	1,659	251,309	339,072	-	339,072	316,429	-	316,429
269,769	1,424	271,193	237,332	2,352	239,684	307,212	-	307,212	323,333	-	323,333
271,583	360,754	632,337	241,855	240,486	482,341	340,615	49,406	390,021	321,056	552,874	873,930
272,151	62,363	334,514	240,666	102,694	343,360	331,781	237,079	568,860	324,745	-	324,745
268,607	9,822	278,429	235,970	16,176	252,146	310,595	56,194	366,789	322,913	-	322,913
269,900	-	269,900	239,985	-	239,985	318,925	-	318,925	319,101	-	319,101
270,874	-	270,874	238,869	-	238,869	320,694	-	320,694	322,665	-	322,665
269,786	85	269,871	239,098	141	239,239	319,553	-	319,553	319,484	-	319,484
275,088	583,759	858,847	247,507	484,237	731,744	359,501	595,422	954,923	320,418	742,921	1,063,339
168,308	55,438	223,746	154,922	48,258	203,180	172,744	58,400	231,144	223,866	85,454	309,320
167,729	-	167,729	155,991	-	155,991	178,530	-	178,530	211,644	-	211,644
166,244	-	166,244	153,746	-	153,746	171,642	-	171,642	211,382	-	211,382
165,184	59,859	225,043	152,124	44,551	196,675	167,547	99,492	267,039	210,596	120,045	330,641
166,355	327	166,682	154,978	420	155,398	169,545	-	169,545	209,463	-	209,463
166,705	791	167,496	153,467	996	154,463	172,331	-	172,331	223,853	-	223,853
169,817	141,685	311,502	156,155	82,173	238,328	178,399	39,469	217,868	234,560	393,594	628,154
168,006	92,021	260,027	154,328	115,690	270,018	173,160	178,805	351,965	227,939	-	227,939
169,579	23,274	192,853	155,945	29,361	185,306	175,139	33,449	208,588	229,220	-	229,220
170,174	-	170,174	156,227	-	156,227	172,325	-	172,325	230,261	-	230,261
168,630	-	168,630	154,781	-	154,781	172,326	-	172,326	228,097	-	228,097
169,980	307	170,287	154,704	387	155,091	172,826	-	172,826	238,610	-	238,610
171,465	350,766	522,231	156,612	306,212	462,824	169,076	353,292	522,368	238,856	546,149	785,005

24 産業・男女別推計

常用労働者数 (昭和58年)

年 月	総 数 (サービス業を含む)	総 数 (サービス業を除く)	建設業	製造業	食料品	繊維工業	衣服・	木材・	家具・
					たばこ		その他の	木製品	家具・
					製造業	製造業	製造業	製造業	製造業
総 数									
昭和58年平均	96,721	74,192	7,116	43,186	4,638	3,520	6,368	3,450	5,972
1月	98,105	75,010	7,053	43,681	4,540	3,440	6,332	3,448	6,791
2	97,619	74,543	7,290	43,196	4,613	3,432	6,368	3,473	6,233
3	97,192	74,498	7,321	43,183	4,549	3,532	6,432	3,496	6,117
4	97,529	75,282	7,290	44,046	4,700	3,591	6,567	3,543	6,195
5	97,010	74,526	6,946	43,668	4,687	3,559	6,526	3,476	6,016
6	96,625	74,201	6,777	43,384	4,704	3,542	6,476	3,507	5,770
7	96,940	74,492	7,070	43,397	4,758	3,513	6,449	3,451	5,893
8	96,416	74,021	7,190	42,815	4,478	3,521	6,319	3,464	5,712
9	95,982	73,597	7,115	42,787	4,598	3,534	6,229	3,407	5,774
10	95,668	73,313	7,084	42,604	4,645	3,511	6,224	3,398	5,650
11	95,922	73,557	7,227	42,750	4,647	3,532	6,237	3,398	5,747
12	95,645	73,266	7,025	42,726	4,740	3,529	6,255	3,344	5,766
男									
昭和58年平均	58,341	46,266	6,106	24,607	2,030	1,404	714	2,491	4,250
1月	59,042	46,581	5,807	25,066	2,016	1,414	716	2,486	4,838
2	58,936	46,518	6,294	24,639	2,030	1,420	734	2,500	4,397
3	58,519	46,427	6,309	24,568	2,014	1,448	731	2,525	4,295
4	58,731	46,891	6,309	25,006	2,046	1,417	730	2,556	4,400
5	58,463	46,443	6,075	24,799	2,026	1,404	703	2,505	4,305
6	58,136	46,141	5,890	24,674	2,025	1,396	705	2,522	4,193
7	58,315	46,302	6,090	24,651	2,035	1,392	703	2,499	4,215
8	58,324	46,338	6,150	24,524	2,037	1,388	716	2,515	4,085
9	58,121	46,115	6,106	24,463	2,036	1,382	714	2,462	4,127
10	57,861	45,854	6,059	24,299	2,025	1,381	706	2,440	4,036
11	57,976	45,952	6,170	24,334	2,034	1,404	707	2,457	4,045
12	57,673	45,627	6,014	24,264	2,041	1,403	700	2,420	4,066
女									
昭和58年平均	38,380	27,926	1,010	18,579	2,608	2,116	5,654	960	1,722
1月	39,063	28,429	1,246	18,615	2,524	2,026	5,616	962	1,953
2	38,683	28,025	996	18,557	2,583	2,012	5,634	973	1,836
3	38,673	28,071	1,012	18,615	2,535	2,084	5,701	971	1,822
4	38,798	28,391	981	19,040	2,654	2,174	5,837	987	1,795
5	38,547	28,083	871	18,869	2,661	2,155	5,823	971	1,711
6	38,489	28,060	887	18,710	2,679	2,146	5,771	985	1,577
7	38,625	28,190	980	18,746	2,723	2,121	5,746	952	1,678
8	38,092	27,683	1,040	18,291	2,441	2,133	5,603	949	1,627
9	37,861	27,482	1,009	18,324	2,562	2,152	5,515	945	1,647
10	37,807	27,459	1,025	18,305	2,620	2,130	5,518	958	1,614
11	37,946	27,605	1,057	18,416	2,613	2,128	5,530	941	1,702
12	37,972	27,639	1,011	18,462	2,699	2,126	5,555	924	1,700

パルプ・紙・紙加工製品製造業	化学工業	一般機械器具製造業	電気機械器具製造業	卸売業小売業	金融・保険業	運輸・通信業	サービス業	サービス業	医療業	教育
								(90~95を除く)		
2,905	4,726	3,037	2,817	8,133	5,417	8,831	22,529	15,455	8,473	6,257
2,912	4,570	3,042	2,819	8,443	5,528	8,786	23,095	15,461	8,414	6,797
2,906	4,563	3,030	2,847	8,226	5,491	8,824	23,076	15,480	8,444	6,759
2,905	4,555	3,021	2,825	8,197	5,440	8,904	22,694	15,145	8,306	6,721
2,905	4,827	3,049	2,832	8,209	5,484	8,749	22,247	15,390	8,495	6,012
2,906	4,819	3,044	2,837	8,198	5,475	8,719	22,484	15,636	8,552	6,053
2,917	4,807	3,055	2,830	8,229	5,481	8,823	22,424	15,584	8,533	6,053
2,914	4,804	3,037	2,801	8,252	5,446	8,822	22,448	15,591	8,529	6,053
2,908	4,789	3,038	2,795	8,113	5,439	8,940	22,395	15,503	8,504	6,088
2,913	4,751	3,026	2,815	7,986	5,279	8,907	22,385	15,417	8,516	6,164
2,903	4,752	3,024	2,805	7,951	5,291	8,871	22,355	15,424	8,475	6,127
2,892	4,735	3,028	2,814	7,921	5,314	8,833	22,365	15,434	8,480	6,127
2,881	4,740	3,049	2,788	7,873	5,336	8,795	22,379	15,399	8,423	6,127
2,435	3,843	2,542	737	5,104	2,211	6,921	12,076	7,241	1,981	4,624
2,440	3,723	2,527	737	5,145	2,301	6,950	12,461	7,331	1,965	4,915
2,431	3,721	2,531	737	5,060	2,227	6,988	12,418	7,326	1,977	4,877
2,436	3,708	2,524	740	5,042	2,217	7,031	12,092	7,038	1,889	4,839
2,439	3,931	2,547	739	5,157	2,242	6,866	11,840	7,152	1,951	4,473
2,443	3,932	2,549	747	5,171	2,229	6,841	12,020	7,294	1,989	4,511
2,451	3,897	2,561	745	5,194	2,196	6,873	11,995	7,280	1,990	4,508
2,445	3,898	2,546	733	5,200	2,179	6,866	12,013	7,299	2,010	4,507
2,436	3,886	2,544	731	5,126	2,204	6,998	11,986	7,272	1,999	4,507
2,441	3,855	2,537	729	5,054	2,192	6,965	12,006	7,215	1,998	4,584
2,429	3,858	2,544	737	5,047	2,195	6,930	12,007	7,212	1,996	4,588
2,418	3,849	2,544	738	5,059	2,173	6,892	12,024	7,229	2,006	4,588
2,410	3,854	2,553	730	4,991	2,181	6,854	12,046	7,243	1,999	4,588
470	883	495	2,080	3,029	3,206	1,910	10,453	8,214	6,492	1,633
472	847	515	2,082	3,298	3,227	1,836	10,634	8,130	6,449	1,882
475	842	499	2,110	3,166	3,264	1,836	10,658	8,154	6,467	1,882
469	847	497	2,085	3,155	3,223	1,873	10,602	8,107	6,417	1,882
466	896	502	2,093	3,052	3,242	1,883	10,407	8,238	6,544	1,539
463	887	495	2,090	3,027	3,246	1,878	10,464	8,342	6,563	1,542
466	910	494	2,085	3,035	3,285	1,950	10,429	8,304	6,543	1,545
469	906	491	2,068	3,052	3,267	1,956	10,435	8,292	6,519	1,546
472	903	494	2,064	2,987	3,235	1,942	10,409	8,231	6,505	1,581
472	896	489	2,086	2,932	3,087	1,942	10,379	8,202	6,518	1,580
474	894	480	2,068	2,904	3,096	1,941	10,348	8,212	6,479	1,539
474	886	484	2,076	2,862	3,141	1,941	10,341	8,205	6,474	1,539
471	886	496	2,058	2,882	3,155	1,941	10,333	8,156	6,424	1,539

注 1 対象は規模30人以上の事業所である。
 2 サービス業(90~95)は、宗教、教育、社会保険、学術研究機関、政治経済文化団体、その他のサービス業である。

資料 県統計課「毎月勤労統計調査地方調査結果」

体、その他のサービス業である。

25 産業別日雇労働者等の1人1日平均現金給与額(昭和58年)

(単価:円)

年 月	総 数		建設業	製造業	食料品・たばこ製造業	繊維工業
	(サービス業を含む)	(サービス業を除く)				
昭和58年平均	13,328	5,584	7,442	3,664	3,248	2,942
1月	12,084	5,702	7,955	3,621	3,369	2,454
2	11,893	5,287	4,698	3,651	3,258	2,406
3	12,528	5,735	8,429	3,949	3,013	2,746
4	12,568	5,914	8,276	3,646	3,339	2,891
5	12,960	5,865	8,478	3,510	3,316	3,017
6	12,692	5,150	7,844	3,398	3,312	2,962
7	12,699	5,035	7,868	3,713	3,250	2,669
8	14,310	6,130	7,745	3,909	2,785	3,016
9	15,633	5,615	6,580	3,597	3,002	3,977
10	13,696	5,844	7,722	3,581	3,527	2,854
11	14,109	5,458	5,987	3,651	3,529	2,983
12	14,858	5,270	7,571	3,752	3,257	3,303

製 造 業						
衣服・その他の繊維製品製造業	木材・木製品製造業	家具・装備品製造業	パルプ・紙・紙加工品製造業	化学工業	一般機械器具製造業	電気機械器具製造業
3,229	4,885	-	4,603	4,861	-	3,537
3,484	6,286	-	5,624	-	-	3,111
3,185	6,160	-	4,804	-	-	3,020
3,086	5,897	-	5,204	-	-	3,370
3,836	4,865	-	4,248	-	-	3,171
3,634	5,727	-	4,059	-	-	3,485
3,106	4,000	-	4,118	-	-	3,544
3,188	3,886	-	3,955	-	-	3,269
2,667	4,078	-	3,374	4,861	-	3,386
2,936	4,000	-	5,736	-	-	3,740
3,019	4,242	-	3,948	-	-	3,876
3,113	4,433	-	4,374	-	-	4,911
3,459	5,009	-	5,797	-	-	3,575

卸売業 小売業	金融・ 保険業	運輸・ 通信業	サービス業			
			サービス業 (90~95を除く)	医療業	教育	
3,995	3,178	9,087	20,555	23,359	22,962	6,520
3,712	3,191	8,370	19,917	23,609	21,944	6,767
3,804	3,170	9,341	20,024	23,545	21,945	6,399
3,791	3,209	8,292	20,523	22,403	22,407	6,031
3,937	3,086	8,973	19,888	22,594	21,764	5,308
3,918	3,173	9,434	19,486	23,874	23,717	5,343
4,386	3,151	8,960	19,281	24,341	23,353	5,518
3,966	3,161	7,714	20,540	23,380	23,752	5,323
4,128	3,153	9,591	20,806	21,338	23,909	7,251
4,283	3,162	9,101	23,090	23,444	22,933	10,686
3,964	3,171	9,783	19,430	22,843	23,089	5,811
4,065	3,261	9,864	21,109	24,559	23,396	5,863
4,007	3,250	9,621	22,602	24,350	23,297	7,894

注 1 対象は規模30人以上の事業所である。
 2 サービス業(90~95)は、宗教、教育、社会保険、学術研究機関、政治経済文化団体、その他のサービス業である。
 資料 県統計課「毎月勤労統計地方調査結果」

26 産業別全常用労働者の1人平均月間出勤日数(昭和58年)

(単位:日)

年 月	総 数		建設業	製造業	食料品、たばこ製造業	繊維工業
	(サービス業を含む)	(サービス業を除く)				
昭和58年平均	22.4	22.3	22.7	22.2	21.7	22.0
1月	20.9	20.8	22.6	20.3	20.9	19.6
2	21.9	22.0	22.6	22.3	21.5	22.4
3	22.2	21.9	23.3	21.8	20.9	20.9
4	23.0	23.0	22.2	23.3	22.6	23.5
5	21.7	21.4	21.9	21.2	21.6	21.1
6	23.4	23.1	22.2	23.1	21.9	22.8
7	23.3	23.2	23.5	23.2	23.0	22.9
8	22.2	22.1	22.4	21.5	20.1	21.2
9	22.5	22.4	22.7	22.5	21.3	22.7
10	22.5	22.3	22.9	22.3	22.1	22.0
11	22.6	22.5	23.5	22.6	22.2	22.3
12	22.8	22.7	22.4	22.8	21.9	22.7

製 造 業						
衣服・その他の繊維製品製造業	木材・木製品製造業	家具・装備品製造業	パルプ・紙・紙加工品製造業	化学工業	一般機械器具製造業	電気機械器具製造業
22.6	23.2	23.2	21.4	21.3	21.6	21.3
20.2	21.3	21.3	20.1	20.1	19.6	17.7
23.0	23.6	22.6	21.6	21.3	21.2	21.6
22.5	23.3	23.2	20.2	20.4	20.8	21.3
23.8	24.2	23.5	22.2	22.9	22.7	22.8
20.9	21.4	22.6	20.8	20.6	20.6	20.1
23.3	24.6	24.0	22.1	21.6	22.8	23.2
23.5	24.1	24.5	22.0	22.3	22.2	22.5
21.8	22.3	22.6	20.8	20.7	21.6	19.4
22.9	23.8	23.4	21.9	21.5	21.6	21.7
22.8	23.1	23.6	21.4	21.0	21.7	21.4
23.3	23.3	23.3	21.8	21.4	22.1	21.9
23.8	23.9	24.1	21.7	21.7	22.3	21.7

卸売業 小売業	金融・ 保険業	運輸・ 通信業	サービス業			
			サービス業 (90~95を除く)	医療業	教育	
22.8	22.0	22.1	22.9	23.2	23.9	22.3
21.7	20.5	21.1	21.3	21.8	22.3	20.4
22.1	20.4	21.3	21.6	22.3	22.7	20.2
22.0	22.7	21.4	23.3	23.4	24.0	23.1
23.7	22.3	21.9	23.2	23.9	24.4	21.8
22.0	21.4	21.8	22.8	22.7	22.9	23.4
23.6	23.0	23.5	24.6	24.5	25.1	25.1
23.6	22.7	22.8	23.6	23.6	24.8	23.8
23.4	23.0	23.1	22.5	24.1	25.3	18.7
22.8	21.4	22.0	23.0	23.2	23.7	22.9
22.7	22.0	22.1	23.2	23.1	23.9	23.6
22.8	21.6	22.0	22.9	23.0	23.4	22.9
23.0	23.0	22.4	22.8	23.3	23.9	21.8

注 1 対象は、規模30人以上の事業所である。
 2 サービス業(90~95)は、宗教、教育、社会保険、学術研究機関、政治経済文化団体、その他のサービス業である。
 資料 県統計課「毎月勤労統計地方調査結果」

27 一般職業紹介(昭和54~58年度)

年度・月	月間有効求人数			月間有効求職数			就 職 者 数		
	計	男	女	計	男	女	計	男	女
昭和54年度	83,529	45,670	37,859	164,858	88,761	76,097	12,158	7,242	4,916
55	75,644	37,931	37,713	175,723	92,685	83,038	11,667	6,667	5,000
56	68,586	34,434	34,152	194,328	104,449	89,879	10,161	6,008	4,153
57	65,359	33,870	31,489	206,231	113,084	93,147	9,650	5,551	4,099
58	74,112	37,903	36,209	200,824	109,486	91,338	10,078	5,543	4,535
58年4月	5,737	2,937	2,800	17,901	9,400	8,501	664	340	324
5	5,279	2,642	2,637	18,006	9,948	8,058	868	525	343
6	5,877	2,988	2,889	18,171	10,069	8,102	1,203	741	462
7	5,418	2,812	2,606	17,735	9,716	8,019	960	564	396
8	6,333	3,312	3,021	17,544	9,292	8,252	725	419	306
9	6,744	3,457	3,287	17,353	9,585	7,768	809	433	376
10	7,057	3,488	3,569	17,272	9,496	7,776	1,182	460	722
11	6,583	3,496	3,087	15,942	8,867	7,075	812	497	315
12	6,151	3,114	3,037	15,105	8,246	6,859	675	374	301
59年1月	6,262	3,208	3,054	15,320	8,485	6,835	618	362	256
2	6,085	3,091	2,994	14,910	8,088	6,822	719	410	309
3	6,586	3,358	3,228	15,565	8,294	7,271	843	418	425

注 新規学卒及びパートタイムを除く。
資料 県職業安定課

28 日雇職業紹介(昭和54~58年度)

年度・月	新規求人延数			月間有効求職者数			就 労 延 数		
	計	男	女	計	男	女	計	男	女
昭和54年度	38,534	31,890	6,644	15,490	6,676	8,814	275,905	101,779	174,126
55	54,339	46,885	7,454	14,900	6,592	8,308	271,138	109,700	161,438
56	48,890	41,882	7,008	13,448	5,773	7,675	248,396	95,968	152,428
57	49,164	42,564	6,600	12,593	5,422	7,171	231,881	89,488	142,393
58	43,965	38,317	5,648	11,774	4,956	6,818	213,196	79,857	133,339
58年4月	4,112	3,598	514	1,028	434	594	18,785	7,216	11,569
5	3,595	3,104	491	982	416	566	17,921	6,716	11,205
6	3,488	3,048	440	983	416	567	17,624	6,534	11,090
7	3,796	3,358	438	987	414	573	18,439	6,888	11,551
8	3,485	3,055	430	998	418	580	17,114	6,323	10,791
9	3,294	2,919	375	981	414	567	17,645	6,493	11,152
10	3,443	3,037	406	979	413	566	17,640	6,527	11,113
11	3,561	3,150	411	970	407	563	17,897	6,698	11,199
12	3,860	3,323	537	973	406	567	17,647	6,628	11,019
59年1月	3,721	3,238	483	971	406	565	16,210	6,265	9,945
2	3,878	3,265	613	960	405	555	17,523	6,601	10,922
3	3,732	3,222	510	962	407	555	18,751	6,968	11,783

注 新規求人延数については、失対を除く。
資料 県職業安定課

29 職業安定所別一般新規求人状況(昭和58年度)

産業・規模	総数	徳島	小松島	阿池波田	脇町	阿南	鴨島	鳴門	牟岐
総数	24,938	12,482	1,650	2,415	1,756	1,610	1,996	2,493	536
農林水産業	162	18	7	104	14	5	0	11	3
鉱業	26	12	1	0	2	6	0	5	0
建設業	3,600	1,058	254	781	401	419	215	304	168
製造業	8,784	3,109	619	839	859	600	1,337	1,225	196
卸売・小売業	6,630	4,372	455	478	228	332	255	443	67
金融・保険・不動産業	1,044	779	33	14	4	140	3	68	3
運輸・通信業	492	312	46	16	31	22	12	48	5
電気・ガス・水道業	9	7	1	0	0	0	0	1	0
サービス業	4,072	2,729	232	174	204	84	174	384	91
公務	119	86	2	9	13	2	0	4	3
29人以下	16,364	8,369	1,048	1,946	906	1,169	1,008	1,554	364
30～99	4,903	2,290	305	424	554	232	451	537	110
100～499	3,135	1,348	296	28	270	209	537	385	62
500～999	245	187	1	17	26	0	0	14	0
1,000人以上	291	288	0	0	0	0	0	3	0

注 新規学卒及びパートタイムを除く。
資料 県職業安定課

30 適用法規別単位労働組合数及び組合員数(昭和56~58年)

区分	昭和56年	57	58					
			総数	一般組合	公共企業体等組合	国公務員組合	地方公務員組合	地方公営企業体組合
組合数	640	635	657	484	67	31	59	16
組合員数	71,913	72,750	74,069	45,828	6,191	1,809	18,127	2,114

資料 県労政訓練課

31 産業別単位労働組合数及び組合員数 (昭和58.6.30現在)

産 業	組 合 数	組 合 員 数
総 数	657	74,069
林 業 ・ 狩 猟 業	4	158
漁 業 ・ 水 産 養 殖 業	2	525
鉱 業	2	45
建 設 業	67	10,560
製 造 業	131	15,574
卸 売 ・ 小 売 業	51	2,175
金 融 ・ 保 険 業	64	7,476
不 動 産 業	—	—
運 輸 ・ 通 信 業	117	8,458
電 気 ・ ガ ス ・ 水 道 業	12	1,661
サ ー ビ ス 業	138	15,088
公 務	69	12,349
分 類 不 能	—	—

資料 県労政訓練課

32 公共職業訓練状況 (昭和58年度)

科 別	定員	応募者数	入校者数	修了者数			求人数			就職者数			その他
				計	男	女	計	県内	県外	計	県内	県外	
総 数	935	1,307	770	581	432	149	1,165	756	409	456	404	52	125
県立職業訓練校	585	813	472	376	267	109	680	411	269	321	295	26	55
養成訓練	280	568	236	181	123	58	427	242	185	171	151	20	10
能力再開発訓練(施設内)	215	157	148	114	84	30	187	106	81	84	81	3	30
委託訓練(施設外)	90	88	88	81	60	21	66	63	3	66	63	3	15
徳島総合高等職業訓練校	350	494	298	205	165	40	485	345	140	135	109	26	70
養成訓練	135	304	125	65	65	0	235	135	100	52	30	22	13
能力再開発訓練(施設内)	190	172	155	128	94	34	200	160	40	75	71	4	53
委託訓練(施設外)	25	18	18	12	6	6	50	50	0	8	8	0	4

資料 県労政訓練課

33 月・産業分類別労働争議発生件数及び参加人員

(1) 主要要求別 (昭和58年)

年 月 ・ 産 業	総 数		賃 金 増 額		臨 時 給 与 金		そ の 他	
	件 数	参加人員	件 数	参加人員	件 数	参加人員	件 数	参加人員
総 数	110	15,716	13	1,065	3	660	97	14,651
昭 和 5 8 年 1 月	—	—	—	—	—	—	—	—
2	—	—	—	—	—	—	—	—
3	7	181	7	181	—	—	—	—
4	38	4,024	5	804	3	660	33	3,220
5	1	29	—	—	—	—	1	29
6	1	80	1	80	—	—	—	—
7	—	—	—	—	—	—	—	—
8	—	—	—	—	—	—	—	—
9	1	300	—	—	—	—	1	300
10	59	8,160	—	—	—	—	59	8,160
11	2	1,042	—	—	—	—	2	1,042
12	1	1,900	—	—	—	—	1	1,900
林 業 ・ 狩 猟 業	—	—	—	—	—	—	—	—
建 設 業	2	72	—	—	—	—	2	72
製 造 業	2	144	2	144	—	—	—	—
食料品・たばこ製造業	—	—	—	—	—	—	—	—
一般機械器具製造業	1	39	1	39	—	—	—	—
電気機械器具製造業	1	105	1	105	—	—	—	—
卸 売 業 ・ 小 売 業	—	—	—	—	—	—	—	—
金 融 ・ 保 険 業	—	—	—	—	—	—	—	—
運 輸 ・ 通 信 業	15	1,192	10	841	3	660	5	351
鉄 道 業	1	29	—	—	—	—	1	29
道 路 旅 客 運 送 業	7	982	3	660	3	660	4	322
道 路 貨 物 運 送 業	3	97	3	97	—	—	—	—
水 運 業	2	37	2	37	—	—	—	—
倉 庫 業	1	7	1	7	—	—	—	—
付 帯 サ ー ビ ス 業	1	40	1	40	—	—	—	—
電 気 ・ ガ ス ・ 水 道 ・ 熱 供 給 業	4	320	—	—	—	—	4	320
電 気 業	2	120	—	—	—	—	2	120
水 道 業	2	200	—	—	—	—	2	200
サ ー ビ ス 業	13	605	1	80	—	—	12	525
医 療 業	1	237	—	—	—	—	1	237
そ の 他	12	368	1	80	—	—	11	288
公 務	74	13,383	—	—	—	—	74	13,383

注 1 争議が2か月以上に及ぶ場合は、当該各月に件数及び参加人員を加算してあるので月別と産業別の計は合致しない。
2 1争議で2以上の主要要求事項をもつ争議はそれぞれの主要要求別に加算してあるので要求別合計と計の数字は合致しない。

資料 県労政訓練課

33 月・産業分類別労働争議

(2) 争議形態別

発生件数及び参加人員 (続き)

(昭和58年)

年月・産業	総争議		争議行為を伴ったもの										争議行為を伴わないもの			
	件数	参加人員	半日以上の同盟罷業			作業所閉鎖			半日未満の同盟罷業		怠業		その他		件数	参加人員
			件数	参加人員	労働損失日数	件数	参加人員	労働損失日数	件数	参加人員	件数	参加人員	件数	参加人員		
総数	110	15,716	5	869	1,616	-	-	-	105	14,847	-	-	-	-	-	-
昭和58年1月	-	-	-	-	-	-	-	-	-	-	-	-	-	-	-	-
2	-	-	-	-	-	-	-	-	-	-	-	-	-	-	-	-
3	7	181	-	-	-	-	-	7	181	-	-	-	-	-	-	-
4	38	4,024	3	747	1,494	-	-	35	3,277	-	-	-	-	-	-	-
5	1	29	-	-	-	-	-	1	29	-	-	-	-	-	-	-
6	1	80	1	80	80	-	-	-	-	-	-	-	-	-	-	-
7	-	-	-	-	-	-	-	-	-	-	-	-	-	-	-	-
8	-	-	-	-	-	-	-	-	-	-	-	-	-	-	-	-
9	1	300	-	-	-	-	-	1	300	-	-	-	-	-	-	-
10	59	8,160	-	-	-	-	-	59	8,160	-	-	-	-	-	-	-
11	2	1,042	1	42	42	-	-	1	1,000	-	-	-	-	-	-	-
12	1	1,900	-	-	-	-	-	1	1,900	-	-	-	-	-	-	-
林業・狩猟業	-	-	-	-	-	-	-	-	-	-	-	-	-	-	-	-
建設業	2	72	-	-	-	-	-	2	72	-	-	-	-	-	-	-
製造業	2	144	1	105	210	-	-	1	39	-	-	-	-	-	-	-
食料品・たばこ製造業	-	-	-	-	-	-	-	-	-	-	-	-	-	-	-	-
一般機械器具製造業	1	39	-	-	-	-	-	1	39	-	-	-	-	-	-	-
電気機械器具製造業	1	105	1	105	210	-	-	-	-	-	-	-	-	-	-	-

産 業	総争議		争議行為を伴ったもの										争議行為を伴わないもの			
	件数	参加人員	半日以上の同盟罷業			作業所閉鎖			半日未満の同盟罷業		怠業		その他		件数	参加人員
			件数	参加人員	労働損失日数	件数	参加人員	労働損失日数	件数	参加人員	件数	参加人員	件数	参加人員		
卸売業・小売業	-	-	-	-	-	-	-	-	-	-	-	-	-	-	-	-
金融・保険業	-	-	-	-	-	-	-	-	-	-	-	-	-	-	-	-
運輸・通信業	15	1,192	3	684	1,326	-	-	-	12	508	-	-	-	-	-	
鉄 道 業	1	29	-	-	-	-	-	-	1	29	-	-	-	-	-	
道路旅客運送業	7	982	3	684	1,326	-	-	-	4	298	-	-	-	-	-	
道路貨物運送業	3	97	-	-	-	-	-	-	3	97	-	-	-	-	-	
水 運 業	2	37	-	-	-	-	-	-	2	37	-	-	-	-	-	
倉 庫 業	1	7	-	-	-	-	-	-	1	7	-	-	-	-	-	
付帯サービス業	1	40	-	-	-	-	-	-	1	40	-	-	-	-	-	
電気・ガス・水道・熱供給業	4	320	-	-	-	-	-	-	4	320	-	-	-	-	-	
電 気 業	2	120	-	-	-	-	-	-	2	120	-	-	-	-	-	
水 道 業	2	200	-	-	-	-	-	-	2	200	-	-	-	-	-	
サ ー ビ ス 業	13	605	-	-	-	-	-	-	13	605	-	-	-	-	-	
医 療 業	1	237	-	-	-	-	-	-	1	237	-	-	-	-	-	
そ の 他	12	368	-	-	-	-	-	-	12	368	-	-	-	-	-	
公 務	74	13,383	-	-	-	-	-	-	74	13,383	-	-	-	-	-	

注 1 争議行為を伴ったものの形態別参加人員は、総争議参加人員中実際に争議行為を行った人員
 2 争議行為を伴ったものの形態別件数は同一業者の争議継続期間中に実施した各争議行為の形
 3 労働損失日数とは半日以上同盟罷業又は作業閉鎖が行われた期間に実際に半日以上同盟
 4 1争議が2か月以上に及ぶ場合は、当該各月に件数及び参加人員を加算してあるので月別・
 資料 県労政訓練課

である。このため総争議人員とは一致しない。
 態別ごとに1件として集計した。このため総争議件数とは一致しない。
 罷業に参加した労働者又は作業所閉鎖の対象となった労働者の延人員数に対応する所定の労働日数をいう。
 産業別の総数とは一致しない。

33 月・産業分類別労働争議発生件数及び参加人員
(3) 月 別 (昭和 58 年) (続き)

月 別 産 業	総 数		1 月		2 月		3 月		4 月		5 月		6 月		7 月		8 月		9 月		10 月		11 月		12 月			
	件数	参加人員	件数	参加人員	件数	参加人員	件数	参加人員	件数	参加人員	件数	参加人員	件数	参加人員	件数	参加人員	件数	参加人員	件数	参加人員	件数	参加人員	件数	参加人員	件数	参加人員		
総 数	110	15,716	-	-	-	-	7	181	38	4,024	1	29	1	80	-	-	-	-	1	300	59	8,160	2	1,042	1	1,900		
林業・狩猟業	-	-	-	-	-	-	-	-	-	-	-	-	-	-	-	-	-	-	-	-	-	-	-	-	-	-		
建設業	2	72	-	-	-	-	-	-	-	-	-	-	-	-	-	-	-	-	-	-	2	72	-	-	-	-		
製造業	2	144	-	-	-	-	-	-	2	144	-	-	-	-	-	-	-	-	-	-	-	-	-	-	-	-		
食料品・たばこ製造業	-	-	-	-	-	-	-	-	-	-	-	-	-	-	-	-	-	-	-	-	-	-	-	-	-	-		
一般機械器具製造業	1	39	-	-	-	-	-	-	1	39	-	-	-	-	-	-	-	-	-	-	-	-	-	-	-	-		
電気機械器具製造業	1	105	-	-	-	-	-	-	1	105	-	-	-	-	-	-	-	-	-	-	-	-	-	-	-	-		
卸売・小売業	-	-	-	-	-	-	-	-	-	-	-	-	-	-	-	-	-	-	-	-	-	-	-	-	-	-		
金融・保険業	-	-	-	-	-	-	-	-	-	-	-	-	-	-	-	-	-	-	-	-	-	-	-	-	-	-		
運輸・通信業	15	1,192	-	-	-	-	7	181	3	660	1	29	-	-	-	-	-	-	-	-	3	280	1	42	-	-		
鉄道業	1	29	-	-	-	-	-	-	-	-	1	29	-	-	-	-	-	-	-	-	-	-	-	-	-	-		
道路旅客運送業	7	982	-	-	-	-	-	-	3	660	-	-	-	-	-	-	-	-	-	-	3	280	1	42	-	-		
道路貨物運送業	3	97	-	-	-	-	3	97	-	-	-	-	-	-	-	-	-	-	-	-	-	-	-	-	-	-		
水運業	2	37	-	-	-	-	2	37	-	-	-	-	-	-	-	-	-	-	-	-	-	-	-	-	-	-		
倉庫業	1	7	-	-	-	-	1	7	-	-	-	-	-	-	-	-	-	-	-	-	-	-	-	-	-	-		
付帯サービス業	1	40	-	-	-	-	1	40	-	-	-	-	-	-	-	-	-	-	-	-	-	-	-	-	-	-		
電気・ガス・水道熱供給業	4	320	-	-	-	-	-	1	60	-	-	-	-	-	-	-	-	-	-	-	3	260	-	-	-	-		
電気業	2	120	-	-	-	-	-	1	60	-	-	-	-	-	-	-	-	-	-	-	1	60	-	-	-	-		
水道業	2	200	-	-	-	-	-	-	-	-	-	-	-	-	-	-	-	-	-	-	2	200	-	-	-	-		
サービス業	13	605	-	-	-	-	-	6	349	-	-	1	80	-	-	-	-	-	-	-	6	176	-	-	-	-		
医療業	1	237	-	-	-	-	-	1	237	-	-	-	-	-	-	-	-	-	-	-	-	-	-	-	-	-		
その他	12	368	-	-	-	-	-	5	112	-	-	1	80	-	-	-	-	-	-	-	6	176	-	-	-	-		
公務	74	13,383	-	-	-	-	-	26	2,811	-	-	-	-	-	-	-	-	-	-	-	1	300	45	7,372	1	1,000	1	1,900

注 争議が2か月以上に及ぶ場合は、当該各月に件数及び参加人員を加算してあるので月別・産業別の総数とは一致しない。
資料 県労政訓練課

4 事業所

34 産業中分類・事業の経営組織別

事業所数及び従業者数（昭和56. 7. 1 現在）

産業中分類	事業の								
	総数		民						業
			計			個人			
	事業所数	従業者数	事業所数	従業者数	常雇	事業所数	従業者数	常雇	
全産業	49,332	327,114	46,849	280,774	182,756	33,556	90,601	28,402	
農林水産業	245	2,136	234	2,045	1,245	29	39	—	
農業（農業的サービス業を除く）	139	965	139	965	550	29	39	—	
農業的サービス業	54	565	54	565	361	—	—	—	
林業	85	400	85	400	189	29	39	—	
狩猟業	48	684	37	593	395	—	—	—	
林狩猟業	48	684	37	593	395	—	—	—	
漁業	58	487	58	487	300	—	—	—	
水産養殖業	15	272	15	272	199	—	—	—	
水産養殖業	43	215	43	215	101	—	—	—	
非農林水産業	49,087	324,978	46,615	278,729	181,511	33,527	90,562	28,402	
鉱業	78	562	78	562	385	39	119	55	
石油・天然ガス	1	6	1	6	4	—	—	—	
非金属鉱業	—	—	—	—	—	—	—	—	
炭・天燃属	77	556	77	556	381	39	119	55	
建設業	4,714	36,209	4,712	36,170	23,628	3,339	12,166	5,545	
総合工事（設備工事を除く）	1,993	25,446	1,991	25,407	17,757	1,049	7,024	3,982	
建設業	2,025	5,927	2,025	5,927	2,560	1,856	3,926	1,181	
設備工事	696	4,836	696	4,836	3,311	434	1,216	382	
製造業	5,522	82,776	5,519	81,992	65,750	3,174	14,505	6,909	
食品・たばこ製造業	1,159	12,310	1,157	11,530	7,073	740	2,830	736	
繊維工業（衣服、その他の繊維製品を除く）	250	6,363	250	6,363	5,652	118	872	578	
衣服・その他の繊維製品製造業	631	12,705	631	12,705	11,043	354	3,080	2,155	
木材・木製品製造業（家具を除く）	732	6,994	732	6,994	5,238	409	1,662	725	
家具・装備品製造業	944	11,497	944	11,497	9,089	579	2,193	949	
パルプ・紙・紙加工品製造業	86	3,464	86	3,464	3,231	39	158	62	
出版・印刷・同関連産業	219	2,308	218	2,304	1,774	133	449	161	
化学工業	45	4,471	45	4,471	4,363	1	2	—	
石油製品・石炭製品製造業	9	56	9	56	38	1	2	—	
ゴム製品製造業	47	1,760	47	1,760	1,571	19	178	131	
なめしかわ・同製品・毛皮製造業	60	1,046	60	1,046	857	45	306	192	
窯業・土石製品製造業	299	3,332	299	3,332	2,543	139	467	141	
鉄鋼製品製造業	24	322	24	322	262	12	46	18	
鉄金製品製造業	10	69	10	69	32	4	12	2	
非金属製品製造業	334	3,193	334	3,193	2,442	206	637	247	
一般機械器具製造業	187	4,636	187	4,636	4,158	79	268	109	
電気機械器具製造業	82	4,107	82	4,107	3,853	33	451	363	
輸送機械器具製造業	79	1,397	79	1,397	591	46	156	56	
精密機械器具製造業	23	282	23	282	233	9	82	68	
その他の製造業	302	2,464	302	2,464	1,707	208	654	216	
卸売業	23,551	87,417	23,503	86,739	40,207	18,340	42,430	8,123	
卸代理業	2,577	21,208	2,568	20,896	14,884	903	2,666	715	
小売業	125	267	125	267	60	118	184	25	
小売業（飲食店を除く）	20,849	65,942	20,810	65,576	25,263	17,319	39,580	7,383	
小売業（各種商品）	15,646	49,808	15,608	49,444	19,171	12,515	26,866	3,372	
小売業	181	2,699	181	2,699	2,228	92	199	22	
織物・衣服・身の回り品小売業	2,233	6,506	2,233	6,506	2,320	1,660	3,379	388	
飲食料品小売業	6,725	17,590	6,687	17,226	3,912	5,925	12,213	968	
飲食店	5,203	16,134	5,202	16,132	6,092	4,804	12,714	4,011	

経営組織別									
営						国・公共企業体		地方公共団体	
法人			法人でない団体						
事業所数	従業者数	常雇	事業所数	従業者数	常雇	事業所数	従業者数	事業所数	従業者数
13,141	189,688	153,975	152	485	379	458	14,644	2,025	31,696
195	1,962	1,222	10	44	23	11	91	—	—
101	883	528	9	43	22	—	—	—	—
54	565	361	—	—	—	—	—	—	—
47	318	167	9	43	22	—	—	—	—
37	593	395	—	—	—	11	91	—	—
37	593	395	—	—	—	11	91	—	—
—	—	—	—	—	—	—	—	—	—
57	486	299	1	1	1	—	—	—	—
14	271	198	1	1	1	—	—	—	—
43	215	101	—	—	—	—	—	—	—
12,946	187,726	152,753	142	441	356	447	14,553	2,025	31,696
39	443	330	—	—	—	—	—	—	—
1	6	4	—	—	—	—	—	—	—
—	—	—	—	—	—	—	—	—	—
—	—	—	—	—	—	—	—	—	—
38	437	326	—	—	—	—	—	—	—
1,371	24,000	18,079	2	4	4	—	—	2	39
942	18,383	13,775	—	—	—	—	—	2	39
168	1,998	1,376	1	3	3	—	—	—	—
261	3,619	2,928	1	1	1	—	—	—	—
2,342	67,453	58,818	3	34	23	3	784	—	—
416	8,688	6,335	1	12	2	2	780	—	—
132	5,491	5,074	—	—	—	—	—	—	—
276	9,610	8,874	1	15	14	—	—	—	—
323	5,332	4,513	—	—	—	—	—	—	—
365	9,304	8,140	—	—	—	—	—	—	—
47	3,306	3,169	—	—	—	—	—	—	—
85	1,855	1,613	—	—	—	1	4	—	—
44	4,469	4,363	—	—	—	—	—	—	—
8	54	38	—	—	—	—	—	—	—
28	1,582	1,440	—	—	—	—	—	—	—
15	740	665	—	—	—	—	—	—	—
159	2,858	2,395	1	7	7	—	—	—	—
12	276	244	—	—	—	—	—	—	—
6	57	30	—	—	—	—	—	—	—
128	2,556	2,195	—	—	—	—	—	—	—
108	4,368	4,049	—	—	—	—	—	—	—
49	3,656	3,490	—	—	—	—	—	—	—
33	1,241	535	—	—	—	—	—	—	—
14	200	165	—	—	—	—	—	—	—
94	1,810	1,491	—	—	—	—	—	—	—
5,155	44,267	32,050	8	42	34	9	312	39	366
1,663	18,214	14,155	2	16	14	9	312	—	—
7	83	35	—	—	—	—	—	—	—
3,485	25,970	17,860	6	26	20	—	—	39	366
3,087	22,552	15,779	6	26	20	—	—	38	364
88	2,497	2,205	1	3	1	—	—	—	—
573	3,127	1,932	—	—	—	—	—	—	—
757	4,990	2,925	5	23	19	—	—	38	364
398	3,418	2,081	—	—	—	—	—	1	2

資料：総理府統計局「事業所統計調査報告」
（現総務庁統計局）

34 産業中分類・事業の経営組織別

事業所数及び従業者数（続き）

産業中分類	事業の							
	総数		民					
	事業所数	従業者数	計			個人		
			事業所数	従業者数	常雇	事業所数	従業者数	常雇
自動車・自転車小売業	806	4,365	806	4,365	3,051	589	1,157	197
家具・建具の他の小売業	1,534	4,955	1,534	4,955	2,001	1,130	2,417	272
その他の小売業	4,167	13,693	4,167	13,693	5,659	3,119	7,501	1,525
金融・保険業	609	10,738	604	10,251	9,646	141	292	104
銀行・信託業	100	3,150	99	2,677	2,644	—	—	—
農林水産金融業	7	238	7	238	220	—	—	—
中小企業・庶民・住宅等特定目的金融業	275	2,555	275	2,555	2,267	110	235	96
補助的金融業, 金融附帯業	6	75	6	75	66	—	—	—
証券業, 商品取引業	19	521	19	521	499	—	—	—
保険媒介代理業, 保険サービス業	152	4,039	148	4,025	3,877	—	—	—
保険媒介代理業, 保険サービス業	50	160	50	160	73	31	57	8
不動産業	1,103	2,440	1,093	2,386	705	837	1,179	67
不動産業	1,103	2,440	1,093	2,386	705	837	1,179	67
運輸・通信業	1,169	18,193	885	11,334	9,436	288	659	212
鉄道	54	1,412	5	28	24	1	4	2
道路旅客運送業	207	3,230	200	2,751	2,357	44	98	34
道路貨物運送業	360	4,785	360	4,785	3,987	142	329	109
水路航空運輸業	164	1,943	161	1,927	1,554	55	143	48
倉庫業	1	2	1	2	2	—	—	—
倉庫業	20	365	20	365	245	3	8	1
運輸に附帯するサービス業	89	1,313	87	1,303	1,142	9	20	2
通信業	274	5,143	51	173	125	34	57	16
電気・ガス・水道・熱供給業	100	2,055	41	1,419	1,395	—	—	—
電気業	46	1,480	40	1,357	1,334	—	—	—
ガス業	1	62	1	62	61	—	—	—
水道業	53	513	—	—	—	—	—	—
熱供給業	—	—	—	—	—	—	—	—
サービス業	11,601	70,993	10,180	47,876	30,359	7,369	19,212	7,387
物品賃貸業	114	589	114	589	365	64	166	52
旅館, その他の宿泊業	694	3,325	657	3,112	1,589	488	1,264	255
洗たく, 理容, 浴場業	3,194	6,165	3,192	6,148	1,479	3,075	5,382	935
その他の個人サービス業	456	1,310	441	1,285	556	383	650	55
娯楽業(映画業を除く)	21	138	21	138	96	7	24	14
娯楽業(映画業を除く)	269	2,978	256	1,914	1,262	173	489	198
放送業	6	396	6	396	375	—	—	—
自動車整備及び駐車場業	949	3,191	947	3,162	1,578	773	1,771	514
その他の修理業	183	606	183	606	323	139	260	41
協同組合(他に分類されないもの)	331	4,890	331	4,890	4,107	—	—	—
情報サービス・調査・広告業	65	504	65	504	436	8	22	10
その他の事業サービス業	188	2,251	162	1,985	1,570	83	205	49
専門サービス業(他に分類されないもの)	1,182	4,897	1,144	3,723	1,945	998	2,284	864
医療業	1,213	15,919	1,172	12,485	9,722	1,082	6,254	4,157
保健及び廃棄物処理業	88	1,271	48	326	219	23	84	43
宗教	965	1,774	965	1,774	647	7	14	—
教育	941	14,691	116	1,937	1,539	39	185	90
社会保険, 社会福祉	479	4,589	158	1,911	1,726	26	156	109
学術研究機関	26	390	—	—	—	—	—	—
政治・経済・文化団体	193	860	193	860	731	—	—	—
その他のサービス業	44	259	9	131	94	1	2	1
公務	640	13,595	—	—	—	—	—	—
国	101	3,008	—	—	—	—	—	—
地方	539	10,587	—	—	—	—	—	—

経営組織別									
営						国・公共企業体		地方公共団体	
法人			法人でない団体			事業所数	事業者数	事業所数	従業者数
事業所数	従業者数	常雇	事業所数	従業者数	常雇				
217	3,208	2,854	—	—	—	—	—	—	—
404	2,538	1,729	—	—	—	—	—	—	—
1,048	6,192	4,134	—	—	—	—	—	—	—
461	9,943	9,536	2	16	6	1	473	4	14
99	2,677	2,644	—	—	—	1	473	—	—
7	238	220	—	—	—	—	—	—	—
164	2,317	2,168	1	3	3	—	—	—	—
6	75	66	—	—	—	—	—	—	—
19	521	499	—	—	—	—	—	—	—
148	4,025	3,877	—	—	—	—	—	4	14
18	90	62	1	13	3	—	—	—	—
256	1,207	638	—	—	—	—	—	10	54
256	1,207	638	—	—	—	—	—	10	54
595	10,671	9,220	2	4	4	271	6,391	13	468
4	24	22	—	—	—	48	1,378	1	6
156	2,653	2,323	—	—	—	1	50	6	429
218	4,456	3,878	—	—	—	—	—	—	—
106	1,784	1,506	—	—	—	—	—	3	16
1	2	2	—	—	—	—	—	—	—
16	354	241	1	3	3	—	—	—	—
77	1,282	1,139	1	1	1	1	7	1	3
17	116	109	—	—	—	221	4,956	2	14
41	1,419	1,395	—	—	—	—	—	59	636
40	1,357	1,334	—	—	—	—	—	6	123
1	62	61	—	—	—	—	—	—	—
—	—	—	—	—	—	—	—	53	513
—	—	—	—	—	—	—	—	—	—
2,686	28,323	22,687	125	341	285	62	3,585	1,359	19,532
50	423	313	—	—	—	—	—	—	—
167	1,841	1,328	2	7	6	6	10	31	203
114	761	539	3	5	5	—	—	2	17
55	632	499	3	3	2	—	—	15	25
14	114	82	—	—	—	—	—	—	—
82	1,424	1,063	1	1	1	—	—	13	1,064
6	396	375	—	—	—	—	—	—	—
169	1,378	1,052	5	13	12	—	—	2	29
44	346	282	—	—	—	—	—	—	—
331	4,890	4,107	—	—	—	—	—	—	—
55	478	422	2	4	4	—	—	—	—
73	1,765	1,506	6	15	15	—	—	26	266
142	1,424	1,073	4	15	8	20	424	18	750
89	6,225	5,565	1	6	—	7	1,661	34	1,773
24	241	175	1	1	1	1	4	39	941
958	1,760	647	—	—	—	—	—	—	—
77	1,752	1,449	—	—	—	22	1,445	803	11,309
125	1,738	1,600	7	17	17	—	—	321	2,678
—	—	—	—	—	—	4	36	22	354
103	606	517	90	254	214	—	—	—	—
8	129	93	—	—	—	2	5	33	123
—	—	—	—	—	—	101	3,008	539	10,587
—	—	—	—	—	—	101	3,008	—	—
—	—	—	—	—	—	—	—	539	10,587

35 市町村・産業大分類別事業所数

及び従業者数 (昭和56. 7. 1現在)

市町村	総数		農林水産業		非農林水産業		鉱業		建設業		製造業	
	事業所数	従業者数	事業所数	従業者数	事業所数	従業者数	事業所数	従業者数	事業所数	従業者数	事業所数	従業者数
総数	49,332	327,114	245	2,136	49,087	324,978	78	562	4,714	36,209	5,522	82,776
徳島市	16,789	130,213	33	196	16,756	130,017	9	96	934	9,806	1,707	24,015
鳴門市	3,661	25,138	29	316	3,632	24,822	21	128	259	2,162	455	7,625
小松市	2,472	15,867	8	19	2,464	15,848	1	13	239	1,330	278	4,985
阿南市	3,563	25,198	25	152	3,538	25,046	10	43	386	3,050	394	7,415
勝浦町	431	2,399	22	108	409	2,291	1	37	74	597	43	535
上勝町	182	802	1	1	181	801	-	-	34	222	22	210
佐那河内村	203	783	-	-	203	783	-	-	88	232	17	187
石井町	1,131	5,488	6	89	1,125	5,399	3	21	175	584	133	1,748
神山町	742	2,968	-	-	742	2,968	2	11	137	787	111	768
那賀川町	496	2,963	-	-	496	2,963	-	-	79	544	115	1,416
羽ノ浦町	662	3,835	6	63	656	3,772	-	-	41	254	100	1,152
鷺敷町	289	1,471	-	-	289	1,471	-	-	49	223	38	632
相生町	234	1,401	1	13	233	1,388	-	-	34	314	32	376
上那賀町	212	1,026	4	79	208	947	-	-	31	212	21	220
木沢村	76	414	1	9	75	405	-	-	13	151	7	58
木頭村	154	1,108	8	152	146	956	-	-	18	367	21	226
由岐町	271	987	2	27	269	960	-	-	35	138	26	170
日和佐町	556	2,716	3	31	553	2,685	1	2	74	355	35	498
牟岐町	531	2,806	3	14	528	2,792	-	-	52	420	46	532
海部町	447	2,167	7	35	440	2,132	1	15	43	325	56	461
海穴町	287	935	4	54	283	881	1	6	54	140	20	98
松茂島町	303	1,317	3	17	300	1,300	-	-	37	335	26	217
北島町	495	4,890	-	-	495	4,890	2	24	43	415	59	1,276
藍住町	832	6,530	2	11	830	6,519	-	-	92	763	102	2,340
板野町	700	7,470	1	34	699	7,436	-	-	85	437	106	4,794
上板野町	617	3,283	-	-	617	3,283	-	-	69	455	68	747
吉野町	595	2,947	4	79	591	2,868	2	4	92	388	84	861
土成町	525	2,739	-	-	525	2,739	2	7	71	504	76	957
市場町	367	1,867	4	18	363	1,849	1	5	43	242	41	604
阿波島町	631	3,671	10	128	621	3,543	-	-	73	577	62	958
川島町	636	4,157	4	19	632	4,138	1	1	95	558	75	1,863
山川町	1,691	9,603	6	39	1,685	9,564	1	23	158	913	154	2,389
美郷村	407	2,645	3	7	404	2,638	1	3	41	176	54	1,108
美馬町	666	3,522	5	24	661	3,498	2	19	70	555	98	1,095
美半町	120	588	2	31	118	557	1	6	22	152	22	155
美光町	1,017	6,706	2	2	1,015	6,704	2	14	135	854	91	1,990
一穴村	498	2,663	6	21	492	2,642	1	1	48	512	60	749
吹平村	463	2,290	-	-	463	2,290	-	-	72	478	77	648
三好町	581	2,680	2	6	579	2,674	-	-	72	491	56	449
池田町	154	689	2	20	152	669	-	-	11	97	19	170
山城町	549	2,753	1	13	548	2,740	2	30	77	703	51	466
井川町	156	693	2	9	154	684	-	-	33	307	21	115
三好町	340	1,505	2	19	338	1,486	2	3	60	389	42	312
池田町	349	1,842	4	21	345	1,821	-	-	50	367	58	671
池田町	1,547	10,325	4	33	1,543	10,292	3	23	117	1,107	118	2,251
井川町	407	2,394	2	128	405	2,266	-	-	59	643	59	574
三加茂町	377	1,975	1	7	376	1,968	2	13	40	362	48	506
東祖谷山村	559	2,647	2	10	557	2,637	3	14	56	428	84	821
西祖谷山村	193	1,194	8	82	185	1,112	-	-	23	557	12	138
西祖谷山村	168	844	-	-	168	844	-	-	21	231	22	225

卸・小売業		金融・保険業		不動産業		運輸・通信業		電気・ガス・水道業		サービス業		公務	
事業所数	従業者数	事業所数	従業者数	事業所数	従業者数	事業所数	従業者数	事業所数	従業者数	事業所数	従業者数	事業所数	従業者数
23,551	87,417	609	10,738	1,103	2,440	1,169	18,193	100	2,055	11,601	70,993	640	13,595
8,711	43,267	328	7,119	693	1,676	297	7,680	17	957	3,946	29,771	114	5,630
1,806	5,720	44	564	78	188	106	1,340	2	87	820	6,224	41	784
1,186	3,708	33	403	69	103	54	1,050	2	55	578	3,319	24	882
1,681	5,579	33	532	58	106	144	2,163	8	356	775	5,022	49	780
168	454	6	53	-	-	11	113	1	4	98	408	7	90
65	114	-	-	-	-	7	32	-	-	46	165	7	58
52	149	1	1	-	-	6	37	1	2	34	124	4	51
460	1,230	8	127	6	8	24	162	3	31	301	1,302	12	186
250	499	3	3	3	4	33	132	2	8	183	612	18	144
186	414	2	30	1	1	17	153	1	4	88	327	7	74
337	1,147	9	153	7	13	10	87	1	5	149	898	2	63
126	259	3	40	1	1	6	21	1	3	61	238	4	54
82	189	1	5	1	1	9	156	2	48	66	255	6	44
82	154	2	14	-	-	8	41	2	13	52	221	10	72
31	49	-	-	1	1	2	17	1	3	15	79	5	47
53	107	1	2	1	1	5	43	1	1	42	160	4	49
112	251	2	18	1	1	10	65	1	2	77	272	5	43
278	677	5	51	1	3	14	100	2	8	135	855	8	136
242	783	5	65	7	11	33	224	2	19	129	608	12	130
210	660	4	68	1	1	8	50	2	7	106	482	9	63
126	308	2	19	-	-	6	28	1	1	66	238	7	43
141	339	2	13	2	3	4	25	1	2	82	326	5	40
235	1,005	2	28	16	38	24	462	2	20	100	818	12	804
381	1,600	8	146	34	84	14	486	3	120	192	954	4	126
312	1,107	5	63	8	30	14	155	2	8	157	732	10	110
285	744	3	64	12	13	11	101	2	12	155	1,009	12	138
247	638	1	20	4	4	11	151	1	7	140	702	9	93
208	549	1	15	4	4	9	74	2	9	145	542	7	78
171	463	-	-	1	1	13	80	1	5	82	358	10	91
299	945	4	27	4	4	17	88	1	5	154	779	7	160
308	694	2	24	-	-	16	127	1	5	125	762	9	104
845	2,569	26	321	31	51	25	436	3	42	428	2,590	14	230
171	479	2	15	2	5	7	57	1	4	111	558	14	233
290	826	4	41	3	7	14	132	1	9	170	704	9	110
36	76	-	-	-	-	3	24	-	-	28	101	6	43
522	1,599	7	137	3	3	15	347	2	41	215	1,356	23	363
233	528	3	16	1	2	11	82	1	6	125	626	9	120
202	527	1	11	-	-	13	82	1	7	89	453	8	84
262	811	10	111	4	4	20	140	4	16	143	548	8	104
70	137	-	-	-	-	4	23	1	2	44	180	3	60
247	594	2	33	2	3	16	103	2	10	135	657	14	141
50	87	-	-	-	-	4	23	-	-	39	105	7	47
141	323	3	28	-	-	4	40	-	-	80	330	6	61
129	329	1	4	4	4	6	40	1	2	89	330	7	74
781	2,850	22	310	38	60	41	896	6	172	391	2,262	26	361
173	474												

36 市町村・経営組織・従業者規模別

事業所数及び従業者数 (昭和56. 7. 1現在)

市町村	総数						計	
	事業所数	従業者数	個人業主	家族従業者	雇用者	うち常雇	事業所数	従業者数
総数	49,332	327,114	33,301	22,398	247,419	227,155	46,849	280,774
徳島市	16,789	130,213	10,207	6,844	101,601	94,812	16,348	112,016
鳴門市	3,661	25,138	2,509	1,820	18,997	16,108	3,495	21,012
小松島市	2,472	15,867	1,761	1,228	11,699	10,554	2,367	13,697
阿南市	3,563	25,198	2,355	1,762	19,296	17,263	3,372	22,340
勝浦町	431	2,399	295	167	1,745	1,437	405	2,051
上勝町	182	802	117	55	594	584	152	612
佐那河内村	203	783	166	93	508	412	193	673
石井町	1,131	5,488	837	555	3,712	3,409	1,077	4,750
神山町	742	2,968	579	382	1,816	1,698	679	2,536
那賀川町	496	2,963	355	287	2,081	1,955	469	2,720
那賀浦町	662	3,835	480	347	2,729	2,472	644	3,564
鷺敷町	289	1,471	224	157	1,003	854	274	1,315
相生町	234	1,401	168	105	1,075	983	205	1,087
上那賀町	212	1,026	144	77	758	712	181	794
木沢村	76	414	52	24	316	270	62	309
木頭村	154	1,108	93	42	918	881	134	957
由岐町	271	987	200	122	609	552	243	803
日和佐町	556	2,716	408	247	1,889	1,665	521	2,086
牟岐町	531	2,806	387	264	2,009	1,769	500	2,273
海部町	447	2,167	315	158	1,570	1,424	413	1,806
海部町	287	935	218	126	517	449	268	790
海部町	303	1,317	231	103	913	769	282	1,104
北島町	495	4,890	302	197	4,127	3,808	466	3,836
北島町	832	6,530	571	381	5,238	4,976	807	6,176
藍板町	700	7,470	479	328	6,261	5,990	663	7,050
藍板町	617	3,283	474	336	2,310	2,150	578	2,530
吉土町	595	2,947	441	293	1,987	1,821	561	2,555
吉土町	525	2,739	406	271	1,894	1,832	479	2,429
吉土町	367	1,867	272	168	1,311	1,090	345	1,630
市場町	631	3,671	474	309	2,679	2,399	591	3,236
市場町	636	4,157	505	325	3,085	2,897	605	3,758
川島町	1,691	9,603	1,238	845	6,981	6,630	1,625	8,377
川島町	407	2,645	299	252	1,981	1,907	369	2,053
川島町	666	3,522	493	384	2,406	2,224	623	3,143
美郷村	120	588	75	54	420	363	103	473
美郷村	1,017	6,706	749	520	5,093	4,691	944	5,549
美半町	498	2,663	363	249	1,928	1,791	459	2,265
美半町	463	2,290	361	246	1,568	1,395	426	1,850
美半町	581	2,680	429	263	1,791	1,608	544	2,283
一穴村	154	689	110	81	446	334	132	509
一穴村	549	2,753	400	261	1,955	1,766	503	2,284
木屋平村	156	693	106	44	520	519	134	566
三野町	340	1,505	255	144	1,009	879	315	1,267
三野町	349	1,842	241	153	1,346	1,278	321	1,646
池田町	1,547	10,325	951	602	8,143	7,819	1,445	8,287
池田町	407	2,394	305	150	1,844	1,620	369	2,105
井城川町	377	1,975	269	190	1,395	1,292	345	1,661
三加茂町	559	2,647	403	273	1,747	1,584	514	2,334
東祖谷山村	193	1,194	116	28	982	922	159	961
西祖谷山村	168	844	113	86	617	538	140	666

事業所数	従業者数	民					営					国・公共企業体 地方公共団体	
		1～4人		5～9		10～19		20～29		30人以上		事業所数	従業者数
		事業所数	従業者数	事業所数	従業者数	事業所数	従業者数	事業所数	従業者数	事業所数	従業者数		
34,340	68,957	6,640	42,763	3,413	45,435	1,149	27,267	1,307	96,352	2,483	46,340		
11,030	23,630	2,811	18,079	1,472	19,492	486	11,494	549	39,321	441	18,197		
2,590	5,223	494	3,181	241	3,227	73	1,761	97	7,620	166	4,126		
1,806	3,593	326	2,109	135	1,751	47	1,131	53	5,113	105	2,170		
2,402	4,960	521	3,347	265	3,571	90	2,104	94	8,358	191	2,858		
314	590	42	262	32	431	6	133	11	635	26	348		
126	199	8	56	11	147	5	114	2	96	30	190		
161	271	15	89	11	135	4	102	2	76	10	110		
886	1,664	104	647	53	710	20	461	14	1,268	54	738		
554	989	67	440	39	507	10	235	9	365	63	432		
344	684	61	400	37	493	17	394	10	749	27	243		
458	886	106	666	58	768	10	252	12	992	18	271		
230	433	20	132	12	155	4	90	8	505	15	156		
162	288	17	123	11	151	5	127	10	398	29	314		
149	257	14	91	6	83	7	158	5	205	31	232		
52	79	2	15	4	66	1	26	3	123	14	105		
98	162	13	84	11	160	4	97	8	454	20	151		
201	373	19	126	22	284	1	20	—	—	28	184		
432	848	44	271	24	335	13	302	8	330	35	630		
405	806	54	343	25	332	4	100	12	692	31	533		
329	617	45	295	23	292	4	91	12	511	34	361		
223	398	32	191	11	128	—	—	2	73	19	145		
231	408	30	198	11	146	8	184	2	168	21	213		
311	687	69	470	39	546	20	470	27	1,663	29	1,054		
575	1,139	120	757	56	730	24	594	32	2,956	25	354		
465	925	108	690	50	666	20	470	20	4,299	37	420		
462	898	60	388	31	413	16	374	9	457	39	753		
456	869	56	360	25	321	11	263	13	742	34	392		
364	693	59	374	34	450	9	214	13	698	46	310		
—	468	46	295	19	255	6	149	9	463	22	237		
474	875	54	350	33	465	13	307	17	1,239	40	435		
482	907	63	412	28	386	14	324	18	1,729	31	399		
1,245	2,430	228	1,489	91	1,232	25	578	36	2,648	66	1,226		
296	603	40	253	18	239	6	153	9	805	38	592		
485	989	66	435	37	522	15	365	20	832	43	379		
72	136	13	75	16	210	1	21	1	31	17	115		
714	1,396	129	819	56	752	23	548	22	2,034	73	1,157		
366	698	45	295	25	342	13	305	10	625	39	398		
345	656	43	277	23	290	5	112	10	515	37	440		
437	797	57	367	29	378	10	257	11	484	37	397		
110	195	9	58	9	136	3	77	1	43	22	180		
400	784	61	373	27	370	7	173	8	584	46	469		
99	174	24	155	6	68	2	49	3	120	22	127		
254	437	31	196	19	279	5	115	6	240	25	238		
242	472	36	257	27	359	9	217	7	341	28	196		
1,061	2,186	209	1,391	105	1,362	28	675	42	2,673	102	2,038		
293	546	34	214	20	275	10	258	12	812	38	289		
264	500	37	239	30	377	7	177	7	368	32	314		
390	742	65	410	34	466	16	371	9	345	45	313		
125	189	14	94	6	93	3	64	11	521	34	233		
105	208	19	125	6	89	9	211	1	33	28	178		

資料：総務省統計局「事業所統計調査報告」
(現総務庁統計局)

37 産業大分類・経営組織・従業者規模別 事業所数及び従業者数（昭和56.7.1現在）

産業大分類	総数		民				営	
	事業所数	従業者数	計		1～4人		5～9	
			事業所数	従業者数	事業所数	従業者数	事業所数	従業者数
全産業	49,332	327,114	46,849	280,774	34,340	68,957	6,640	42,763
農林水産業	245	2,136	234	2,045	117	254	58	376
非農林水産業	49,087	324,978	46,615	278,729	34,223	68,703	6,582	42,387
鉱業	78	562	78	562	36	81	20	128
建設業	4,714	36,209	4,712	36,170	2,636	5,216	1,023	6,802
製造業	5,522	82,776	5,519	81,992	2,448	5,967	1,300	8,594
卸売業・小売業	23,551	87,417	23,503	86,739	19,412	40,305	2,731	17,082
金融・保険業	609	10,738	604	10,251	223	495	73	490
不動産業	1,103	2,440	1,093	2,386	1,010	1,592	66	400
運輸・通信業	1,169	18,193	885	11,334	372	772	202	1,347
電気・ガス・水道・熱供給業	100	2,055	41	1,419	13	32	11	70
サービス業務	11,601	70,993	10,180	47,876	8,073	14,243	1,156	7,474
公	640	13,595	—	—	—	—	—	—

産業大分類	民		営			国・公共企業体 地方公共団体		
	事業所数	従業者数	10～19	20～29	30人以上		事業所数	従業者数
			事業所数	従業者数	事業所数	従業者数		
全産業	3,413	45,435	1,149	27,267	1,307	96,352	2,483	46,340
農林水産業	31	418	14	335	14	662	11	91
非農林水産業	3,382	45,017	1,135	26,932	1,293	95,690	2,472	46,249
鉱業	18	242	3	74	1	37	—	—
建設業	651	8,635	201	4,765	201	10,752	2	39
製造業	890	11,905	372	8,876	509	46,650	3	784
卸売業・小売業	938	12,257	217	5,095	205	12,000	48	678
金融・保険業	164	2,300	74	1,747	70	5,219	5	487
不動産業	10	138	4	97	3	159	10	54
運輸・通信業	144	1,957	78	1,898	89	5,360	284	6,859
電気・ガス・水道・熱供給業	4	61	—	—	13	1,256	59	636
サービス業務	563	7,522	186	4,380	202	14,257	1,421	23,117
公	—	—	—	—	—	—	640	13,595

資料 総理府統計局「事業所統計調査報告」
(総務庁統計局)

5 農 業

38 市町村別農家数及び経営耕地面積
(昭和55年)

市町村	農 家 数 (戸)				経営耕地面積 (a)			
	総 数	専 業	兼 業		総 数	田	樹園地	畑
			第 1 種	第 2 種				
総 数	61,338	9,206	11,261	40,871	3,702,865	2,231,093	848,597	623,175
徳島市	6,270	1,185	1,311	3,774	405,152	293,753	57,101	54,298
鳴門市	2,691	623	544	1,524	202,265	102,667	31,759	67,839
小松島市	2,105	206	373	1,526	187,322	153,430	28,536	5,356
阿南市	5,193	470	1,364	3,359	483,930	298,065	169,942	15,923
勝浦町	1,174	144	342	688	99,640	17,202	80,801	1,637
上勝町	599	63	101	435	27,563	10,996	14,611	1,956
佐那河内村	710	120	163	427	45,702	10,905	33,579	1,218
石井町	2,293	434	380	1,479	127,648	98,018	1,179	28,451
神山町	2,022	130	320	1,572	74,802	20,324	39,719	14,759
那賀川町	1,068	51	194	823	88,673	87,599	79	995
羽ノ浦町	550	35	88	427	36,381	33,529	2,423	429
鷺敷町	387	41	45	301	25,235	14,619	8,709	1,907
相生町	667	79	128	460	35,988	27,578	5,479	2,931
上那賀町	430	38	34	358	13,149	6,888	4,160	2,101
木沢村	225	17	7	201	6,393	2,485	1,781	2,127
木頭村	305	21	18	266	8,648	3,248	3,579	1,821
由岐町	133	24	24	85	8,185	4,481	2,345	1,359
日和佐町	558	34	40	484	39,435	35,258	2,219	1,958
牟岐町	292	21	38	233	20,739	18,497	938	1,304
海南部町	798	99	107	592	43,478	34,779	3,398	5,301
海部町	287	53	48	186	20,612	18,961	704	947
海穴喰町	341	61	40	240	20,888	17,298	2,443	1,147
松茂島町	370	110	124	136	36,475	14,206	3,556	18,713
北島町	453	48	89	316	27,941	21,902	1,271	4,768
藍住町	1,024	236	154	634	68,094	49,294	2,335	16,465
板野町	1,214	261	230	723	84,420	57,564	9,959	16,897
上板野町	1,561	265	274	1,022	102,457	76,554	10,300	15,603
吉野町	975	169	143	663	54,014	46,517	1,876	5,621
土成町	1,397	327	409	661	100,770	73,020	19,655	8,095
市場町	1,853	410	408	1,035	126,594	101,186	11,500	13,908
阿波町	2,111	309	275	1,527	120,961	106,116	8,477	6,368
鴨島町	1,964	284	291	1,389	101,228	60,358	13,236	27,634
川島町	875	118	75	682	39,564	25,884	5,636	8,044
山川町	1,518	160	194	1,164	60,641	38,240	15,015	7,386
美郷村	480	70	90	320	22,466	3,424	14,311	4,731
脇美馬町	2,377	362	388	1,627	120,033	70,861	20,015	29,157
美馬町	1,530	278	371	881	91,933	39,351	27,997	24,585
半田町	1,136	194	190	752	42,318	6,048	19,622	16,648
貞光町	915	187	214	514	40,625	7,689	13,242	19,694
一宇村	556	83	51	422	17,234	249	6,158	10,827
穴吹町	1,337	194	87	1,056	55,470	19,175	19,069	17,226
木屋平村	473	79	36	358	17,912	1,605	8,005	8,302
三野町	828	167	245	416	57,282	18,596	25,177	13,509
三好町	1,000	159	240	601	51,370	22,927	9,452	18,991
池田町	1,811	287	234	1,290	65,059	14,550	21,321	29,188
山城町	1,209	142	198	869	48,488	6,441	28,673	13,374
井川町	821	94	124	603	28,938	7,538	5,508	15,892
三加茂町	1,316	161	320	835	60,317	27,824	16,196	16,297
東祖谷山村	629	37	74	518	23,318	2,326	7,892	13,100
西祖谷山村	507	66	24	417	15,115	1,068	7,659	6,388

資料 農林水産省農林経済局「1980年世界農林業センサス」

39 市町村別経営耕地面積規模別農家数
(昭和55年)

市町村	総 数	例 外 規 定 農 家	0.3 a	0.3	0.5	1.0	1.5	2.0	2.5	3.0	5.0 a
			未 満	}	}	}	}	}	}	}	以 上
総 数	61,338	110	18,857	12,943	18,628	6,869	2,554	840	326	197	14
徳島市	6,270	7	1,714	1,286	1,963	849	302	92	43	14	—
鳴門市	2,691	13	775	432	691	380	241	99	36	22	2
小松島市	2,105	1	381	317	630	407	221	96	31	21	—
阿南市	5,193	6	787	695	1,637	1,150	571	198	93	51	5
勝浦町	1,174	—	231	161	383	209	117	41	21	11	—
上勝町	599	2	215	184	152	27	11	6	1	1	—
佐那河内村	710	—	166	121	281	114	21	5	1	1	—
石井町	2,293	1	697	521	732	257	74	9	1	1	—
神山町	2,022	4	898	576	498	40	3	1	1	1	—
那賀川町	1,068	—	165	172	363	240	100	23	2	3	—
羽ノ浦町	550	—	117	122	198	96	14	1	1	1	—
鷺敷町	387	—	83	88	148	46	14	4	2	2	—
相生町	667	—	130	175	315	44	3	—	—	—	—
上那賀町	430	1	229	131	64	5	—	—	—	—	—
木沢村	225	—	133	55	36	—	1	—	—	—	—
木頭村	305	—	191	72	38	2	1	1	—	—	—
由岐町	133	6	30	22	46	21	8	—	—	—	—
日和佐町	558	—	70	89	296	83	18	2	—	—	—
牟岐町	292	—	47	42	141	47	11	3	1	—	—
海南部町	798	4	229	191	277	69	22	6	—	—	—
海部町	287	—	40	57	120	61	9	—	—	—	—
海穴喰町	341	—	85	82	117	41	14	1	1	—	—
松茂島町	370	2	47	50	110	79	50	17	8	7	—
北島町	453	—	138	76	162	57	14	4	—	2	—
藍住町	1,024	1	291	207	273	160	71	16	3	1	1
板野町	1,214	4	363	215	323	193	69	29	14	4	—
上板野町	1,561	3	438	271	499	240	75	27	7	1	—
吉野町	975	4	400	171	230	113	33	14	4	6	—
土成町	1,397	4	348	220	424	275	92	27	3	4	—
市場町	1,853	13	431	346	663	258	90	27	14	10	1
阿波町	2,111	4	606	431	763	236	58	13	—	—	—
鴨島町	1,964	3	748	415	565	161	50	9	9	3	1
川島町	875	1	381	205	221	44	13	5	4	1	—
山川町	1,518	—	686	410	360	43	13	5	—	1	—
美郷村	480	3	164	147	135	17	6	4	2	2	—
脇美馬町	2,377	5	787	523	866	153	25	9	2	5	2
美馬町	1,530	4	399	305	575	195	39	11	2	—	—
半田町	1,136	2	471	348	297	15	2	1	—	—	—
貞光町	915	1	327	231	311	37	5	2	1	—	—
一宇村	556	—	286	173	92	4	—	1	—	—	—
穴吹町	1,337	3	546	349	386	39	7	2	3	2	—
木屋平村	473	—	220	140	90	15	7	—	1	—	—
三野町	828	1	177	144	339	116	31	8	6	6	—
三好町	1,000	1	270	237	422	63	4	1	2	—	—
池田町	1,811	3	916	463	381	30	6	8	3	1	—
山城町	1,209	1	523	346	281	43	8	7	—	—	—
井川町	821	—	367	271	170	11	2	—	—	—	—
三加茂町	1,316	1	465	383	383	70	7	2	—	4	1
東祖谷山村	629	—	327	159	126	7	—	2	1	6	1
西祖谷山村	507	1	322	116	55	7	1	1	2	2	—

注 例外規定農家とは、経営耕地面積が東日本にあっては10a未満、西日本にあっては5a未満であって、調査期日前1年間の農産物総販売額が10万円以上あった世帯をいう。

資料 農林水産省農林経済局「1980年世界農林業センサス」

40 市町村・男女別農家人口 (昭和55年)

(単位：人)

市町村	総数	男					女				
		計	15歳以下	16~59	60~64	65歳以上	計	15歳以下	16~59	60~64	65歳以上
総数	268,160	130,201	25,140	78,703	6,872	19,486	137,959	24,576	79,990	8,245	25,148
徳島市	29,371	14,123	2,660	8,665	711	2,087	15,248	2,640	8,911	930	2,767
鳴門市	12,886	6,286	1,266	3,743	310	967	6,600	1,189	3,904	366	1,141
小松島市	9,992	4,773	978	2,934	208	653	5,219	983	3,085	281	870
阿南市	24,508	12,010	2,449	7,300	643	1,618	12,498	2,382	7,230	737	2,149
勝浦町	5,526	2,726	575	1,622	129	400	2,800	532	1,603	167	498
上勝町	2,301	1,114	241	635	58	180	1,187	226	641	77	243
佐那河内村	3,338	1,652	329	997	82	244	1,686	280	990	110	306
石井町	10,475	4,988	933	3,104	247	704	5,487	997	3,260	311	919
神山町	8,138	4,018	728	2,398	237	655	4,120	660	2,388	251	821
那賀川町	5,016	2,457	496	1,514	117	330	2,559	446	1,514	152	447
羽ノ浦町	2,684	1,323	251	812	65	195	1,361	206	842	67	246
鷺敷町	1,653	790	148	458	52	132	863	152	478	59	174
相生町	2,943	1,404	277	828	57	242	1,539	282	873	92	292
上那賀町	1,691	820	162	475	42	141	871	165	474	60	172
木沢村	881	444	94	258	19	73	437	72	259	25	81
木頭村	1,208	610	118	340	40	112	598	109	321	52	116
由岐町	536	261	44	152	13	52	275	46	149	21	59
日和佐町	2,408	1,184	232	672	62	218	1,224	224	645	88	267
牟岐町	1,364	651	137	362	36	116	713	148	375	45	145
海南部町	3,155	1,542	305	860	101	276	1,613	281	855	108	369
海穴町	1,124	522	92	298	34	98	602	114	317	40	131
松茂町	1,337	653	142	367	34	110	684	128	370	57	129
北島町	1,815	878	177	545	36	120	937	169	553	59	156
藍住町	2,219	1,098	233	649	57	159	1,121	195	660	63	203
板野町	4,778	2,293	441	1,419	128	305	2,485	445	1,474	152	414
上板野町	5,744	2,816	561	1,761	142	352	2,928	513	1,768	155	492
吉野町	7,096	3,460	686	2,153	161	460	3,636	673	2,149	191	623
土成町	4,203	2,037	384	1,264	111	278	2,166	391	1,305	113	357
市場町	6,255	3,041	574	1,870	172	425	3,214	614	1,905	187	508
阿波町	8,120	3,962	753	2,442	208	559	4,158	720	2,502	230	706
阿鴨島町	9,328	4,576	936	2,783	222	635	4,752	919	2,751	268	814
川島町	8,796	4,234	775	2,591	232	636	4,562	807	2,700	265	790
山川町	3,794	1,867	328	1,161	94	284	1,927	321	1,146	104	356
美郷村	6,498	3,128	523	1,956	154	495	3,370	580	1,959	209	622
美脇村	1,846	891	140	554	47	150	955	150	556	60	189
美馬町	9,977	4,832	993	2,921	256	662	5,145	910	2,995	289	951
半田町	6,250	3,045	586	1,801	192	466	3,205	619	1,812	203	571
貞光町	4,385	2,159	417	1,257	123	362	2,226	392	1,269	126	439
一文字村	3,679	1,747	324	1,062	82	279	1,932	360	1,073	114	385
穴吹町	1,904	926	170	542	56	158	978	153	562	72	191
木屋平村	5,474	2,676	515	1,609	140	412	2,798	466	1,599	159	574
三好町	1,521	740	102	407	56	175	781	108	439	61	173
三好町	3,411	1,625	321	994	81	229	1,786	348	1,014	104	320
三好町	4,181	2,065	420	1,239	117	289	2,116	391	1,221	134	370
池田町	6,733	3,212	546	1,866	201	599	3,521	489	1,990	259	783
山城町	4,862	2,387	445	1,422	131	389	2,475	448	1,383	148	496
井川町	3,333	1,619	311	967	93	248	1,714	298	964	112	340
三加茂町	5,363	2,557	508	1,513	158	378	2,806	517	1,588	156	545
東祖谷山村	2,189	1,083	172	649	77	185	1,106	180	619	93	214
西祖谷山村	1,871	896	142	512	48	194	975	138	550	63	224

資料 農林水産省農林経済局「1980年世界農林業センサス」

41 市町村別樹園地を経営する農家数 及び樹園地面積(昭和55年)

(単位：面積・アール)

市町村	樹園地のある農家数	総面積	樹園地							
			果樹園		茶園		桑園		その他の樹園地	
			農家数	面積	農家数	面積	農家数	面積	農家数	面積
総数	25,694	848,597	17,958	547,715	4,676	26,659	4,878	143,750	3,968	130,473
徳島市	1,378	57,101	1,279	52,499	—	—	1	x	142	4,582
鳴門市	931	31,759	926	31,584	1	x	3	70	6	103
小松島市	593	28,536	416	16,999	—	—	1	x	419	11,504
阿南市	2,850	169,942	1,737	77,696	18	104	3	210	1,911	91,932
勝浦町	1,131	80,801	1,130	80,201	—	—	2	16	46	584
上勝町	495	14,611	479	12,937	22	26	40	751	37	897
佐那河内村	686	33,579	685	33,227	—	4	—	—	32	348
石井町	59	1,179	46	824	—	—	1	x	13	332
神山町	1,775	39,719	1,476	28,405	444	1,411	238	5,382	305	4,521
那賀川町	7	79	5	59	—	—	—	—	2	20
羽ノ浦町	112	2,423	84	1,860	—	—	—	—	40	563
鷺敷町	259	8,709	213	4,643	8	41	—	—	166	4,025
相生町	427	5,479	245	2,323	240	2,808	2	7	47	341
上那賀町	351	4,160	308	3,654	119	370	1	x	14	126
木沢村	176	1,781	160	1,627	74	139	2	4	3	11
木頭村	255	3,579	248	3,407	67	125	—	—	7	47
由岐町	82	2,345	58	1,519	—	—	1	x	48	803
日和佐町	194	2,219	112	1,236	54	312	1	x	59	669
牟岐町	76	938	72	769	—	—	3	111	6	58
海南部町	179	3,398	157	1,934	14	73	17	1,284	11	107
海穴町	67	704	66	699	—	—	—	—	2	5
松茂町	116	2,443	113	2,292	—	—	—	—	5	151
北島町	52	3,556	51	3,555	—	—	—	—	1	x
藍住町	49	1,271	45	1,209	—	—	—	—	4	62
板野町	53	2,335	50	2,278	—	—	1	x	2	37
上板野町	381	9,959	350	8,764	—	—	38	1,097	7	98
吉野町	405	10,300	370	9,378	—	—	42	884	1	x
土成町	92	1,876	74	1,503	—	—	16	349	3	24
市場町	592	19,655	553	17,067	—	—	43	2,442	9	146
阿波町	505	11,500	449	9,229	5	40	66	2,151	5	80
阿鴨島町	305	8,477	230	5,226	3	5	73	3,216	3	30
川島町	441	13,236	422	12,644	3	14	6	133	20	445
山川町	208	5,636	179	4,301	3	7	27	1,245	6	83
美郷村	568	15,015	482	10,593	7	25	105	4,328	6	69
美脇村	413	14,311	199	4,397	137	1,031	263	8,812	10	71
美馬町	788	20,015	397	9,139	75	775	391	9,980	14	121
半田町	914	27,997	447	9,571	81	338	555	17,948	11	140
貞光町	748	19,622	145	2,589	217	1,871	494	14,372	53	790
一文字村	497	13,242	207	4,393	93	439	292	7,997	31	413
穴吹町	345	6,158	106	1,594	249	1,938	69	1,494	70	1,132
木屋平村	852	19,069	326	6,344	290	1,983	483	10,447	21	295
三好町	359	8,005	170	3,313	275	1,365	146	3,170	29	157
三好町	522	25,177	273	7,638	8	34	366	17,333	10	172
三好町	432	9,452	185	2,025	56	147	260	7,193	8	87
池田町	1,209	21,321	968	17,139	537	2,077	81	1,510	52	595
山城町	1,121	28,673	710	19,089	837	5,061	81	1,891	202	2,632
井川町	511	5,508	243	2,291	353	1,949	70	1,237	5	31
三加茂町	605	16,196	159	3,515	64	161	429	11,957	26	563
東祖谷山村	174	7,892	44	4,781	46	104	95	2,947	7	60

42 市町村・専業・兼業別農家数 (昭和50・55年)

(単位:戸)

市町村	総農家数			専業農家数			第1種兼業農家数			第2種兼業農家数		
	50年	55	増減	50年	55	増減	50年	55	増減	50年	55	増減
総数	65,065	61,338	△ 3,727	8,673	9,206	533	14,633	11,261	△ 3,372	41,759	40,871	△ 888
徳島市	6,698	6,270	△ 428	1,094	1,185	91	1,496	1,311	△ 185	4,108	3,774	△ 334
鳴門市	2,914	2,691	△ 223	660	623	△ 37	632	544	△ 88	1,622	1,524	△ 98
小松島市	2,157	2,105	△ 52	214	206	△ 8	511	373	△ 138	1,432	1,526	34
阿南市	5,370	5,193	△ 177	388	470	82	1,604	1,364	△ 240	3,378	3,359	△ 19
勝浦町	1,229	1,174	△ 55	121	144	23	406	342	△ 64	702	688	△ 14
上勝町	639	599	△ 40	33	63	30	148	101	△ 47	458	435	△ 23
佐那河内村	734	710	△ 24	71	120	49	170	163	△ 7	493	427	△ 66
石井町	2,418	2,293	△ 125	446	434	△ 12	478	380	△ 98	1,494	1,479	△ 15
神山町	2,132	2,022	△ 110	207	130	△ 77	338	320	△ 18	1,587	1,572	△ 15
那賀川町	1,129	1,068	△ 61	62	51	△ 11	306	194	△ 112	761	823	62
羽ノ浦町	560	550	△ 10	59	35	△ 24	113	88	△ 25	388	427	39
鷺敷町	415	387	△ 28	27	41	14	88	45	△ 43	300	301	1
相生町	692	667	△ 25	32	79	47	137	128	△ 9	523	460	△ 63
上那賀町	453	430	△ 23	18	38	20	51	34	△ 17	384	358	△ 26
木沢村	235	225	△ 10	5	17	12	3	7	4	227	201	△ 26
木頭村	317	305	△ 12	6	21	15	19	18	△ 1	292	266	△ 26
由岐町	138	133	△ 5	21	24	3	27	24	△ 3	90	85	△ 5
日和佐町	570	558	△ 12	28	34	6	103	40	△ 63	439	484	45
日牟岐町	306	292	△ 14	16	21	5	70	38	△ 32	220	233	13
海南部町	888	788	△ 90	94	99	5	111	107	△ 4	683	592	△ 91
海穴町	316	287	△ 29	54	53	△ 1	75	48	△ 27	187	186	△ 1
穴喰町	377	341	△ 36	64	61	△ 3	56	40	△ 16	257	240	△ 17
松茂島町	388	370	△ 18	83	110	27	171	124	△ 47	134	136	2
北島町	470	453	△ 17	62	48	△ 14	91	89	△ 2	317	316	△ 1
藍住町	1,144	1,024	△ 120	209	236	27	235	154	△ 81	700	634	△ 66
板上町	1,341	1,214	△ 127	221	261	40	306	230	△ 76	814	723	△ 91
上吉野町	1,635	1,561	△ 74	266	265	△ 1	375	274	△ 101	994	1,022	28
土成町	1,093	975	△ 118	151	169	18	196	143	△ 53	746	663	△ 83
市場町	1,427	1,397	△ 30	308	327	19	426	409	△ 17	693	661	△ 32
阿波島町	1,958	1,853	△ 105	393	410	17	515	408	△ 107	1,050	1,035	△ 15
川島町	2,153	2,111	△ 42	295	309	14	491	275	△ 216	1,367	1,527	160
山川町	2,109	1,964	△ 145	346	284	△ 62	321	291	△ 30	1,442	1,389	△ 53
美郷村	922	875	△ 47	104	118	14	116	75	△ 41	702	682	△ 20
脇村	1,600	1,518	△ 82	145	160	15	198	194	△ 4	1,257	1,164	△ 93
美馬町	543	480	△ 63	51	70	19	205	90	△ 115	287	320	33
美半町	2,540	2,377	△ 163	389	362	△ 27	670	388	△ 282	1,481	1,627	146
貞光町	1,656	1,530	△ 126	312	278	△ 34	489	371	△ 118	855	881	26
一穴村	1,210	1,136	△ 74	159	194	35	314	190	△ 124	737	752	15
吹平村	950	915	△ 35	132	187	55	262	214	△ 48	556	514	△ 42
三好町	633	556	△ 77	80	83	3	75	51	△ 24	478	422	△ 56
屋野町	1,579	1,337	△ 242	179	194	15	356	87	△ 269	1,044	1,056	12
三好町	514	473	△ 41	54	79	25	61	36	△ 25	399	358	△ 41
池田町	900	828	△ 72	169	167	△ 2	305	245	△ 60	426	416	△ 10
山城町	1,009	1,000	△ 9	130	159	29	288	240	△ 48	591	601	10
井川町	1,934	1,811	△ 123	235	287	52	349	234	△ 115	1,350	1,290	△ 60
三加茂町	1,268	1,209	△ 59	124	142	18	210	198	△ 12	934	869	△ 65
東祖谷山村	847	821	△ 26	103	94	△ 9	187	124	△ 63	557	603	46
西祖谷山村	1,393	1,316	△ 77	147	161	14	410	320	△ 90	836	835	△ 1
	610	629	19	43	37	△ 6	29	74	45	538	518	△ 20
	552	507	△ 45	63	66	3	40	24	△ 16	449	417	△ 32

資料 農林水産省農林経済局「1980年世界農林業センサス」

43 市町村・農産物販売規模別農家数 (昭和55年)

(単位:戸)

市町村	総数	販売なし	10万円未満	10万円以上	50万円以上	100万円以上	150万円以上	200万円以上	300万円以上	500万円以上	700万円以上	1,000万円以上	1,500万円以上
徳島市	6,270	1,081	667	1,727	867	541	413	404	328	130	68	22	22
鳴門市	2,691	558	174	457	299	229	179	260	291	134	61	26	23
小松島市	2,105	336	143	556	392	239	158	119	103	32	11	9	7
阿南市	5,193	603	341	1,198	1,023	690	488	426	226	75	49	39	35
勝浦町	1,174	95	133	320	196	138	96	94	71	20	8	2	1
上勝町	599	137	166	173	47	21	13	15	10	5	7	4	1
佐那河内村	710	56	94	136	154	94	66	42	47	15	5	1	—
石井町	2,293	300	315	425	279	194	159	180	186	125	69	41	20
神山町	2,022	391	348	598	316	157	95	56	34	9	8	3	7
那賀川町	1,068	118	83	284	296	140	85	40	14	2	—	2	4
羽ノ浦町	550	78	34	165	110	58	32	25	31	12	5	—	—
鷺敷町	387	92	56	97	44	25	27	22	13	8	3	—	—
相生町	667	111	130	207	82	40	29	31	21	11	1	3	1
上那賀町	430	220	93	76	14	17	3	2	2	1	2	—	—
木沢村	225	120	62	35	5	1	2	—	—	—	—	—	—
木頭村	305	136	54	81	12	6	9	1	3	2	—	1	—
由岐町	133	25	22	44	11	6	7	6	6	3	—	1	2
日和佐町	558	93	40	246	102	35	15	11	7	2	4	2	1
日牟岐町	292	62	21	121	57	13	5	6	2	3	1	1	—
海南部町	798	277	71	241	108	26	17	20	19	8	10	1	—
海穴町	287	51	16	90	77	16	8	8	12	8	1	—	—
穴喰町	341	105	32	114	10	15	12	26	26	1	—	—	—
松茂島町	370	17	18	53	34	28	37	57	79	23	19	4	1
北島町	453	74	68	107	68	42	39	20	20	11	1	2	1
藍住町	1,024	209	134	217	106	62	64	76	63	49	31	10	3
板上町	1,214	251	159	239	113	87	70	83	106	66	26	7	7
上吉野町	1,561	282	187	354	192	116	81	106	122	64	30	14	13
土成町	975	228	126	208	104	70	50	55	66	40	18	8	2
市場町	1,397	149	173	295	171	101	89	122	158	73	34	16	16
阿波島町	1,853	192	178	401	285	216	165	142	140	46	25	19	44
川島町	2,111	225	281	508	402	225	157	160	88	36	13	7	9
山川町	1,964	588	273	511	191	100	95	94	56	29	13	5	9
美郷村	875	287	119	214	116	38	34	30	26	7	1	—	3
脇村	1,518	436	358	423	147	63	44	24	14	5	3	1	—
美馬町	480	90	55	127	99	47	20	14	13	1	6	2	6
美半町	2,377	568	321	646	356	165	130	109	49	17	7	5	4
貞光町	1,530	203	87	269	274	185	114	137	113	39	37	22	50
一穴村	1,136	341	146	290	204	94	30	20	8	1	—	2	—
吹平村	915	242	75	184	143	144	79	39	9	—	—	—	—
三好町	556	192	142	157	44	14	6						

44 市 町 村 別

農 用 機 械 (昭和55年)

(単位:台)

市 町 村	動力耕うん機農用トラクター		動力防除機		動力田植機	
	個 人	共 有	個 人	共 有	個 人	共 有
総 数	54,873	1,515	26,004	408	19,628	1,755
徳島市	6,112	241	2,609	29	2,318	208
鳴門市	2,844	45	1,396	10	674	35
小松島市	2,023	21	852	1	977	14
阿南市	5,157	225	3,221	35	2,443	253
勝浦町	448	19	1,194	9	95	24
上勝町	435	6	405	8	34	7
佐那河内村	505	12	675	8	90	28
石井町	2,400	81	758	9	1,129	94
神山町	1,045	21	976	6	166	41
那賀川町	1,284	49	248	8	586	61
羽ノ浦町	582	38	224	5	210	46
鷺敷町	354	9	180	5	182	12
相生町	702	9	344	3	332	54
上那賀町	295	1	191	3	77	8
木沢村	107	2	55	5	14	3
木頭村	160	4	145	1	11	3
由岐町	118	—	84	—	36	—
日和佐町	593	23	369	6	371	21
牟岐町	295	5	253	3	140	3
海部町	654	13	395	1	247	14
海部町	289	6	200	3	121	4
喰喰町	304	11	163	2	105	9
松茂島町	565	9	241	1	27	2
北島町	581	11	251	5	265	12
藍住町	1,287	39	576	6	501	26
板野町	1,410	37	593	5	486	42
上板野町	1,680	97	725	38	770	120
吉野町	950	26	451	4	478	17
土成町	1,915	44	886	11	624	29
市場町	1,992	60	888	18	1,038	58
阿波町	1,986	26	882	8	1,089	37
鳴川町	1,794	61	588	14	612	110
川島町	654	2	234	2	303	14
山川町	1,173	16	445	6	544	33
美郷村	292	1	112	1	28	—
美馬町	2,195	51	824	20	754	54
美半町	1,763	23	565	14	381	32
貞光町	610	—	96	—	26	2
貞光町	692	6	104	1	36	5
一穴村	75	5	84	5	—	—
吹町	756	19	164	11	153	23
木屋平村	161	5	72	—	3	1
三野町	933	31	395	36	265	65
三好町	1,057	29	380	16	303	65
池田町	1,160	28	409	9	156	24
山城町	567	—	388	1	6	2
井川町	644	22	221	2	88	12
三加茂町	1,051	26	405	13	331	28
東祖谷山村	125	—	40	—	3	—
西祖谷山村	99	—	48	1	—	—

バインダー		自脱型コンバイン		米麦用乾燥機		パルクローラー	
個 人	共 有	個 人	共 有	個 人	共 有	個 人	共 有
18,930	1,038	8,006	531	18,515	249	381	29
2,097	136	1,147	61	2,732	28	44	1
683	23	148	4	638	11	8	—
988	10	596	6	1,552	2	—	—
1,875	112	1,670	144	3,063	31	1	—
132	17	31	8	298	8	2	—
130	10	5	1	183	2	—	—
115	19	7	—	111	2	2	—
1,036	61	234	7	553	4	25	1
221	33	11	1	65	3	3	3
289	17	560	55	786	6	—	—
163	23	167	25	378	5	—	—
214	11	37	2	253	7	—	—
439	30	60	9	456	7	2	1
104	6	8	—	85	1	—	—
17	2	1	—	16	—	—	—
32	7	2	—	10	—	—	—
52	—	12	—	67	—	—	—
322	18	209	9	452	14	1	—
119	2	145	8	258	—	—	—
338	5	156	11	438	1	—	—
155	2	89	5	212	2	—	—
204	10	61	6	218	3	—	—
34	1	18	—	53	—	1	—
166	1	119	7	249	1	1	—
431	23	150	3	312	4	35	1
438	39	133	16	207	1	21	2
669	67	250	53	446	18	83	7
380	14	225	8	349	1	21	4
679	22	161	9	197	4	58	—
931	35	265	11	641	6	10	3
1,056	26	368	11	518	4	5	—
609	74	127	11	398	2	8	—
304	11	73	2	83	2	—	—
511	19	104	2	161	1	2	—
28	—	1	—	1	—	—	—
824	26	205	6	531	11	20	—
535	18	85	5	271	12	2	6
42	2	6	—	2	—	1	—
47	1	5	1	38	1	6	—
—	—	—	—	—	—	—	—
184	13	31	2	84	4	1	—
2	1	4	—	—	—	—	—
287	31	92	14	307	5	6	—
338	27	91	3	296	11	2	—
227	16	18	1	97	10	2	—
12	—	—	—	1	—	—	—
118	6	13	—	86	3	3	—
345	11	104	4	363	10	5	—
6	—	2	—	—	—	—	—
2	—	—	—	—	—	—	—

資料 農林水産省農林経済局「1980年世界農林業センサス」

45 農作物の作付面積

(1) 穀 類 (昭和58年)

(単位：面積・ヘクタール，収穫量・トン)

区 分 市町村別	水 稻		陸 稻		小 麦		二条大麦		裸 麦	
	作付面積	収穫量	作付面積	収穫量	作付面積	収穫量	作付面積	収穫量	作付面積	収穫量
総 数	17,500	77,400	—	—	544	1,830	3,400	8,820	747	2,010
徳島市	2,240	9,740	—	—	3	7	70	167	2	4
鳴門市	557	2,450	—	—	1	3	3	8	1	2
小松島市	1,260	5,380	—	—	1	2	20	32	0	0
阿南市	2,650	11,700	—	—	0	0	53	128	1	2
勝浦町	164	697	—	—	0	0	4	13	0	0
上勝町	70	250	—	—	0	—	—	—	0	0
佐那河内村	65	298	—	—	—	11	1	3	—	—
石井町	749	3,570	—	—	4	2	122	359	2	5
神山町	184	662	—	—	1	0	3	9	1	2
那賀川町	745	3,330	—	—	0	0	25	55	0	0
羽ノ浦町	260	1,220	—	—	0	0	15	41	0	0
鷺敷町	97	369	—	—	0	0	1	2	0	0
相生町	209	725	—	—	0	0	—	—	1	2
上那賀町	62	183	—	—	0	0	—	—	0	0
木沢町	23	65	—	—	0	0	—	—	0	0
木頭村	33	101	—	—	0	0	—	—	0	0
由岐町	37	139	—	—	0	0	—	—	—	—
日和佐町	302	1,160	—	—	0	0	—	—	—	—
日牟岐町	172	671	—	—	0	0	—	—	0	0
海南部町	281	1,170	—	—	1	2	—	—	0	0
海部町	168	690	—	—	0	0	—	—	0	0
海部町	153	612	—	—	0	0	—	—	0	0
松茂島町	26	109	—	—	—	—	—	—	—	—
北島町	148	650	—	—	—	—	—	—	—	—
藍住町	315	1,460	—	—	6	18	12	32	0	0
板上町	395	1,840	—	—	15	41	108	292	1	2
上野町	575	2,700	—	—	1	3	325	900	4	10
吉野町	374	1,740	—	—	1	3	250	715	4	10
土成町	538	2,420	—	—	8	22	256	727	35	93
市場町	790	3,880	—	—	9	27	425	1,290	44	125
阿波町	845	4,190	—	—	6	19	550	1,690	82	246
鴨島町	508	2,330	—	—	70	229	44	124	1	3
川島町	181	856	—	—	5	16	50	148	1	3
山川町	330	1,550	—	—	4	13	150	449	16	45
美郷村	24	74	—	—	0	0	—	—	4	9
美脇村	572	2,440	—	—	53	167	300	876	136	367
美馬町	322	1,390	0	0	102	356	50	150	70	194
美半町	50	199	0	0	2	6	0	0	19	47
光貞町	65	252	1	1	4	14	1	3	64	161
一宇村	0	0	0	0	—	—	—	—	3	5
穴吹町	154	608	1	1	9	27	70	211	45	102
木屋平村	5	11	0	0	—	—	—	—	0	0
三野町	153	701	0	0	59	199	48	141	25	64
三好町	186	859	2	3	43	163	42	113	87	248
池田町	128	462	2	3	2	6	0	0	45	120
山城町	51	116	2	3	0	0	—	—	8	20
井川町	60	250	4	6	5	18	3	10	31	81
三加茂町	226	1,040	1	1	129	452	43	134	14	36
東祖谷山村	15	30	1	1	—	—	—	—	—	—
西祖谷山村	6	13	1	1	—	—	—	—	—	—

注 ラウンド方式により総数に一致しない。
資料 中国四国農政局徳島統計情報事務所

及び収穫量

(2) いも類・大豆 (昭和58年)

(単位：面積・ヘクタール，収穫量・トン)

区 分 市町村別	か ん し ょ		春植えばれいしょ		秋植えばれいしょ		大 豆	
	作付面積	収 穫 量	作付面積	収 穫 量	作付面積	収 穫 量	作付面積	収 穫 量
総 数	1,230	27,100	603	10,300	56	757	1,540	1,880
徳島市	236	5,430	100	1,860	2	27	157	220
鳴門市	607	14,700	6	90	2	26	27	30
小松島市	10	162	19	327	0	0	17	23
阿南市	18	230	10	148	2	27	79	76
勝浦町	0	0	6	91	0	0	2	2
上勝町	1	16	2	28	0	0	1	1
佐那河内村	0	0	5	75	0	0	2	3
石井町	1	15	57	1,080	1	14	54	77
神山町	10	182	7	105	0	0	13	16
那賀川町	3	38	2	29	0	0	27	26
ノ浦町	3	38	2	29	0	0	21	22
鷺敷町	2	23	2	28	0	0	8	7
相生町	2	22	2	27	0	0	10	8
上那賀町	2	20	1	13	0	0	4	3
木沢町	1	9	1	13	0	0	2	1
木頭村	1	10	1	13	0	0	3	2
由岐町	1	11	1	15	0	1	1	1
日和佐町	3	34	3	45	0	2	6	5
日牟岐町	3	34	4	60	1	7	5	4
海南部町	2	23	3	46	0	3	2	2
海部町	0	0	2	30	0	1	5	5
海部町	2	23	2	30	0	1	4	4
松茂島町	119	2,860	1	16	1	13	1	1
北島町	25	595	1	16	1	13	29	33
藍住町	2	27	3	49	3	44	40	47
板上町	4	53	4	64	4	58	22	26
上野町	4	52	8	130	3	43	62	73
吉野町	2	25	3	49	3	42	35	40
土成町	4	50	9	146	7	99	52	58
市場町	11	165	23	345	3	40	96	138
阿波町	10	147	18	252	6	80	150	222
鴨島町	5	74	25	380	3	43	40	59
川島町	9	136	15	210	3	39	61	91
山川町	10	133	15	198	2	24	73	100
美郷村	10	132	2	24	1	9	12	12
美脇村	8	120	22	396	1	13	111	120
美馬町	7	104	27	510	1	13	45	51
美半町	5	73	22	363	1	13	31	32
光貞町	7	104	12	208	1	13	16	15
一宇村	5	65	21	296	0	0	7	6
穴吹町	6	86	15	258	1	12	35	38
木屋平村	5	67	7	111	0	0	14	13
三野町	3	50	10	198	0	1	23	28
三好町	3	50	11	208	—	—	32	40
池田町	14	231	20	382	1	13	26	27
山城町	10	163	15	278	1	12	17	14
井川町	10	165	10	191	—	—	10	9
三加茂町	7	116	20	400	0	5	35	44
東祖谷山村	9	128	14	245	—	—	9	7
西祖谷山村	5	73	12	210	1	6	3	2

注 ラウンド方式により総数に一致しない。
資料 中国四国農政局徳島統計情報事務所

45 農作物の作付面積

(3) 野 菜

(単位：面積・ヘクタール，収穫量・トン)

区 分 市町村別	きゅうり		ト マ ト		な す		ピーマン		かほちゃ		いちご	
	作付面積	収穫量	作付面積	収穫量	作付面積	収穫量	作付面積	収穫量	作付面積	収穫量	作付面積	収穫量
総 数	379	27,200	112	4,710	215	8,790	49	1,060	86	1,900	189	5,300
徳島市	47	4,310	24	1,450	18	832	5	123	13	338	54	1,730
鳴門市	7	408	3	102	4	175	0	5	2	48	1	33
小松島市	19	2,140	5	279	3	123	2	43	3	69	12	372
阿南市	9	794	4	146	13	263	3	47	7	133	26	645
勝浦町	3	108	1	45	1	42	0	0	2	40	3	87
上勝町	1	35	1	30	1	25	0	0	0	5	0	0
佐那河内村	3	139	1	35	1	27	0	0	2	42	21	588
石井町	28	2,430	4	226	15	682	4	99	9	234	1	25
神山町	6	276	1	30	2	56	1	18	2	40	1	26
那賀川町	4	324	1	35	1	20	0	0	1	19	3	83
那賀ノ浦町	9	985	1	35	1	20	0	0	1	19	3	74
敷生町	1	19	0	6	1	21	0	6	1	17	5	159
相上那賀町	1	18	0	0	1	19	0	0	1	17	—	—
上那賀町	0	0	0	0	1	19	—	—	1	17	—	—
木沢村	0	0	0	0	1	19	—	—	1	16	—	—
木頭岐町	0	0	0	0	1	10	—	—	0	5	—	—
由岐和佐町	0	3	0	0	0	0	—	—	0	2	—	—
日和岐町	0	6	0	1	1	16	—	—	1	10	1	23
牟岐町	3	165	0	3	0	7	—	—	0	5	0	3
海部町	6	719	1	16	1	26	0	2	1	8	0	6
海部町	2	238	0	1	0	6	—	—	0	2	0	8
喰茂島町	11	1,280	0	3	1	27	—	—	0	3	1	28
松北島町	1	59	0	5	1	32	—	—	1	12	—	—
北島町	2	116	2	67	2	90	0	3	1	24	0	0
藍住町	41	3,090	5	194	5	206	1	25	4	98	0	4
板上吉土町	29	2,190	2	78	4	172	1	25	3	74	7	196
野成町	12	820	3	125	5	238	0	5	3	72	6	150
成野町	3	175	0	10	5	291	0	5	3	68	4	108
土成町	11	900	6	340	2	98	1	23	1	22	12	347
市場町	22	1,480	3	151	19	877	0	2	5	125	9	212
阿波島町	5	190	4	201	20	780	0	2	1	9	14	329
川島町	15	961	1	47	26	2,300	0	2	3	75	0	2
山川町	6	280	1	41	3	96	1	40	0	8	1	21
山川町	10	580	1	40	4	143	2	80	0	6	1	20
美郷村	0	7	1	30	1	20	0	16	0	3	—	—
美馬町	5	122	5	135	5	135	6	132	2	32	0	3
美半町	9	248	6	167	4	108	8	160	2	40	1	14
貞光町	2	49	1	22	1	20	1	16	1	15	—	—
貞光町	2	44	1	18	2	44	1	16	1	15	0	4
一宇村	2	36	2	38	1	17	—	—	0	2	—	—
穴吹村	2	59	2	38	2	44	1	18	1	15	—	—
木屋平村	1	18	1	17	1	16	1	16	0	2	—	—
三好町	4	140	1	16	4	76	1	12	1	15	0	4
三好町	5	187	1	16	5	95	1	13	1	15	0	0
池田町	6	93	6	252	9	185	3	57	1	17	0	1
山城町	2	28	1	19	4	60	1	12	1	12	0	0
井川町	2	30	1	17	3	57	1	13	1	14	0	0
三加茂町	18	934	5	180	5	95	1	18	1	15	0	0
東祖谷山村	1	7	0	3	2	28	0	3	0	2	—	—
西祖谷山村	1	7	0	3	2	26	0	3	0	2	—	—

及び収穫量(続き)

類(昭和58年)

キャベツ		はくさい		ほうれんそう		ね ぎ		たまねぎ		レ タ ス	
作付面積	収穫量	作付面積	収穫量	作付面積	収穫量	作付面積	収穫量	作付面積	収穫量	作付面積	収穫量
519	16,000	238	8,090	1,110	12,100	191	4,440	237	7,520	233	3,780
110	3,950	38	1,660	674	6,930	128	3,570	10	266	5	57
11	314	5	145	6	79	3	42	3	90	2	30
4	118	2	80	13	129	1	13	3	77	0	0
20	492	12	356	22	343	10	142	8	208	0	9
0	0	1	26	3	31	1	12	1	23	0	0
0	5	1	26	10	84	0	0	1	21	0	0
1	32	1	27	12	124	1	12	1	23	0	0
105	3,690	25	1,110	238	2,610	3	51	6	165	5	57
5	145	2	60	6	66	1	12	2	45	0	0
31	716	1	29	3	44	2	31	1	26	0	1
15	356	1	29	2	29	1	14	1	25	0	1
1	290	1	28	2	28	1	12	1	24	0	1
1	31	1	28	1	14	2	24	1	22	0	1
1	32	1	28	1	14	1	11	1	20	0	0
0	12	1	24	1	12	1	11	0	1	0	0
1	25	1	24	0	2	0	2	0	1	0	0
0	3	1	13	0	1	1	6	0	6	—	—
1	24	1	13	0	1	1	7	0	6	—	—
1	25	1	18	0	1	1	8	1	29	—	—
2	38	1	22	2	20	0	6	1	30	0	0
1	24	0	0	0	3	0	2	0	6	0	0
0	5	1	18	0	4	1	7	1	30	0	0
2	62	1	29	1	12	0	5	1	21	—	—
26	898	3	105	20	302	1	16	1	30	3	46
19	599	22	946	4	52	1	20	2	72	6	94
19	582	17	711	6	78	1	20	4	148	6	92
10	302	7	220	19	293	1	16	18	702	5	78
7	215	3	96	2	35	1	16	1	36	156	2,720
7	205	3	96	2	32	1	16	9	369	28	348
9	291	8	320	5	63	1	14	30	1,080	2	29
3	98	1	37	2	25	1	13	32	1,150	0	4
13	468	2	80	12	153	2	36	8	288	1	13
2	65	1	37	2	22	1	13	3	93	0	1
2	64	1	33	1	13	1	13	3	90	0	1
0	8	0	9	0	2	0	2	0	5	0	0
8	201	9	202	3	37	1	22	7	245	2	21
12	294	17	347	4	50	1	19	8	272	1	13
2	44	3	66	2	22	1	14	2	50	—	—
4	81	5	110	2	22	1	15	2	56	1	8
3	55	2	40	1	11	1	12	1	18	—	—
3	68	4	101	3	38	1	17	4	120	—	—
1	21	2	38	0	1	1	12	1	18	—	—
5	111	3	81	2	25	1	16	3	69	1	16
4	83	3	81	2	29	1	18	17	510	1	20
24	584	8	217	7	76	3	38	17	469	5	78
5	122	3	74	4	34	1	14	2	32	1	10
3	64	2	48	2	23	1	14	3	66	0	0
13	302	4	116	3	34	2	20	12	336	2	36
1	27	2	42	1	11	1	11	1	15	0	0
1	27	2	42	1	11	1	11	1	15	0	0

注 ラウンド方式により総数に一致しない。
資料 中国四国農政局徳島統計情報事務所

45 農作物の作付面積 (3) 野 菜

区 分 市町村別	す い か		露路メロン		さやえんどう		えだまめ		さやいんげん		未 成 熟 とうもろこし	
	作付面積	収穫量	作付面積	収穫量	作付面積	収穫量	作付面積	収穫量	作付面積	収穫量	作付面積	収穫量
総 数	259	8,040	16	341	342	1,310	105	779	209	1,440	366	3,740
徳島市	12	432	3	75	6	19	46	350	20	168	51	612
鳴門市	10	300	0	5	3	12	0	3	4	23	3	27
小松島市	1	27	0	8	2	6	6	36	6	48	1	12
阿南市	7	126	1	16	3	14	0	0	3	22	4	20
勝浦町	1	25	—	—	1	3	0	2	3	20	0	4
上勝町	0	7	—	—	1	3	0	1	2	13	0	2
佐那河内村	0	7	—	—	1	3	1	4	4	28	2	20
石井町	7	231	2	50	4	11	33	238	17	145	120	1,440
神山町	1	26	—	—	2	5	4	21	11	94	2	20
那賀川町	0	4	0	1	0	0	0	0	1	8	—	—
那賀ノ浦町	0	4	0	1	0	0	0	0	1	7	—	—
鷲敷町	0	4	—	—	0	0	—	—	1	3	—	—
相生町	0	4	—	—	0	0	—	—	1	3	—	—
上那賀町	0	2	—	—	0	0	—	—	1	3	3	17
木沢村	0	2	—	—	0	0	—	—	0	2	2	10
木頭村	0	2	—	—	0	0	—	—	1	2	2	10
由岐町	0	0	—	—	0	0	—	—	0	1	0	0
日和佐町	0	5	—	—	0	0	—	—	1	4	1	2
牟岐町	0	2	—	—	1	4	—	—	1	5	0	0
海部町	1	12	—	—	1	4	—	—	1	5	0	1
南部町	0	0	—	—	0	1	—	—	1	4	—	—
穴喰町	0	0	—	—	1	4	—	—	1	5	0	0
松茂島町	5	175	—	—	1	3	—	—	0	2	0	3
北島町	1	35	—	—	3	12	0	3	3	19	1	9
藍住町	18	648	1	18	2	8	2	16	6	43	18	198
板野町	8	288	1	18	4	16	4	32	6	44	7	77
上板野町	8	280	1	18	10	38	7	56	7	51	16	160
吉野成町	11	396	2	40	8	33	0	0	7	55	6	60
土成町	12	420	5	85	19	82	0	1	9	72	12	120
市場町	85	2,810	—	—	81	284	0	3	7	56	3	30
阿波島町	30	990	0	3	74	259	0	3	7	49	5	50
鴨川島町	6	180	0	3	8	26	0	2	7	53	30	360
山川町	3	84	—	—	13	46	1	7	5	33	3	30
山川町	3	84	—	—	18	63	0	1	2	13	4	24
美郷村	0	6	—	—	3	5	—	—	1	2	0	1
美馬町	4	72	—	—	11	42	—	—	10	48	2	12
美半田町	2	34	—	—	23	92	—	—	13	65	3	17
美光町	1	12	—	—	3	8	—	—	4	15	4	22
貞光町	3	39	—	—	3	9	—	—	5	19	4	22
一宇村	1	13	—	—	1	2	—	—	1	3	6	27
穴吹町	2	34	—	—	6	19	—	—	7	32	4	24
木屋平村	—	—	—	—	1	2	—	—	1	3	5	23
三野町	2	42	—	—	5	24	—	—	3	18	4	26
三好町	2	30	—	—	3	14	—	—	1	6	5	35
池田町	6	90	—	—	3	12	—	—	8	76	8	52
山城町	2	16	—	—	1	4	—	—	2	8	7	42
井川町	1	13	—	—	1	4	—	—	1	4	4	24
三加茂町	2	30	—	—	11	110	—	—	4	33	6	42
東祖谷山村	0	2	—	—	0	1	—	—	1	2	4	26
西祖谷山村	0	2	—	—	0	1	—	—	0	1	4	26

及び収穫量(続き) 類(続き)

セルリー		カリフラワー		だいこん		かぶ		にんじん計		ごぼう	
作付面積	収穫量	作付面積	収穫量	作付面積	収穫量	作付面積	収穫量	作付面積	収穫量	作付面積	収穫量
0	8	175	3,650	1,340	73,900	130	3,940	736	23,700	166	3,210
0	5	93	2,230	116	7,350	40	1,520	35	941	65	1,300
—	—	2	23	404	26,900	6	156	2	55	1	16
0	3	4	84	12	578	4	136	2	32	1	19
—	—	0	1	35	1,360	4	78	73	2,360	6	96
—	—	2	40	5	171	1	24	1	24	1	15
—	—	—	—	3	108	1	22	1	14	0	0
—	—	0	6	2	74	1	24	0	12	0	0
—	—	3	69	98	5,840	23	874	72	2,200	20	400
—	—	—	—	14	556	1	22	1	12	1	16
—	—	0	0	6	240	0	1	1	20	1	16
—	—	0	0	5	200	0	1	2	50	1	16
—	—	—	—	5	163	0	0	0	5	1	14
—	—	—	—	4	148	0	0	1	15	1	13
—	—	—	—	3	105	0	0	1	15	0	0
—	—	—	—	4	108	0	0	0	3	0	0
—	—	—	—	3	102	0	0	0	2	0	0
—	—	—	—	2	71	1	13	0	2	0	3
—	—	—	—	3	106	1	8	1	8	0	2
—	—	1	1	3	106	1	13	1	8	0	3
—	—	2	1	4	154	1	14	2	36	1	12
—	—	0	0	1	35	0	5	4	177	0	1
—	—	—	—	2	72	1	15	0	1	0	1
—	—	1	14	71	4,240	1	20	1	28	0	3
—	—	5	70	16	1,020	3	63	2	55	0	6
—	—	29	522	15	638	7	189	281	10,200	6	147
—	—	2	34	48	2,380	6	162	104	3,550	17	374
—	—	3	51	15	678	4	88	48	1,630	5	95
—	—	1	14	6	287	1	18	4	89	1	16
—	—	19	323	8	381	1	18	1	29	0	3
—	—	1	19	71	4,330	1	29	5	128	2	34
—	—	0	3	8	433	1	29	0	3	0	5
—	—	1	21	113	6,990	2	60	64	1,660	5	100
—	—	0	3	7	416	0	5	0	3	3	54
—	—	2	42	6	319	0	5	0	3	1	16
—	—	—	—	2	70	0	1	0	1	0	1
—	—	1	17	16	559	2	48	3	42	3	50
—	—	1	17	18	622	2	48	3	40	3	51
—	—	—	—	10	320	1	21	1	12	2	31
—	—	1	15	11	349	1	21	1	12	2	31
—	—	—	—	8	228	1	16	1	3	1	12
—	—	1	15	13	444	2	44	2	27	3	47
—	—	—	—	17	541	1	16	0	2	1	12
—	—	—	—	13	454	1	14	1	12	1	18
—	—	0	4	13	455	1	16	2	20	1	18
—	—	0	6	38	1,320	2	38	7	141	3	47
—	—	—	—	13	406	1	11	2	20	1	21
—	—	—	—	12	420	1	11	2	18	1	16
—	—	—	—	23	710	1	16	2	22	2	38
—	—	—	—	6	168	0	5	0	7	1	10
—	—	—	—	6	168	0	5	0	8	1	9

45 農作物の作付面積

(3) 野菜類(続き)

区分 市町村別	さといも		れんこん		しろうり		その他つけな		たけのこ	
	作付面積	収穫量	作付面積	収穫量	作付面積	収穫量	作付面積	収穫量	作付面積	収穫量
総 数	231	2,830	807	14,000	207	17,000	273	7,550	1,400	17,800
徳島市	15	180	110	1,870	28	2,240	25	875	3	20
鳴門市	5	45	415	7,600	—	—	5	65	—	—
小松島市	3	33	5	83	—	—	2	40	147	1,320
阿南市	11	132	0	3	0	8	16	323	1,160	15,400
勝浦町	2	18	—	—	—	—	2	36	3	20
上勝町	2	18	—	—	—	—	1	17	1	5
佐那河内村	2	18	—	—	—	—	1	18	0	0
石井町	12	156	—	—	47	4,230	42	1,890	0	0
神山町	3	27	—	—	—	—	1	22	1	5
那賀川町	2	22	—	—	—	—	1	16	—	—
羽ノ浦町	2	22	—	—	—	—	1	16	1	13
鷺敷町	2	20	—	—	—	—	1	16	48	617
相生町	2	20	—	—	—	—	1	16	7	96
上那賀町	2	18	—	—	—	—	0	5	0	5
木沢村	2	18	—	—	—	—	0	3	—	—
木頭村	2	18	—	—	—	—	0	3	—	—
由岐町	1	11	—	—	0	0	1	14	8	96
日和佐町	1	11	—	—	0	0	1	14	7	85
牟岐町	1	11	—	—	0	0	1	15	5	60
海部町	1	11	0	0	0	1	1	15	5	61
海部町	1	11	—	—	0	0	1	14	1	12
海部町	1	11	—	—	0	0	1	10	1	12
松茂町	1	9	106	1,730	—	—	1	13	—	—
北島町	4	40	45	765	—	—	3	45	—	—
藍住町	9	90	52	832	68	5,440	20	600	—	—
板野町	5	50	73	1,100	47	3,760	15	450	—	—
上野町	6	60	1	13	4	268	7	105	—	—
吉野町	3	27	—	—	—	—	4	72	—	—
土成町	2	18	—	—	—	—	7	175	—	—
市場町	18	252	—	—	3	234	30	810	—	—
阿波町	7	98	—	—	0	7	20	180	—	—
鴨島町	33	495	—	—	10	800	24	960	—	—
川島町	14	210	—	—	0	21	6	228	—	—
山川町	4	56	—	—	—	—	0	3	—	—
美郷村	0	3	—	—	—	—	—	—	—	—
美脇村	7	88	—	—	—	—	3	48	—	—
美馬町	6	75	—	—	—	—	3	51	—	—
美半町	4	44	—	—	—	—	2	30	—	—
貞光町	4	44	—	—	—	—	2	30	—	—
一宇村	3	30	—	—	—	—	2	24	—	—
穴吹町	4	46	—	—	—	—	3	48	—	—
木屋平村	2	18	—	—	—	—	2	24	—	—
三野町	2	26	—	—	—	—	1	15	—	—
三好町	2	26	—	—	—	—	1	15	—	—
池田町	4	48	—	—	—	—	3	45	—	—
山城町	3	36	—	—	—	—	1	13	—	—
井川町	2	24	—	—	—	—	1	13	—	—
三加茂町	3	39	—	—	—	—	5	88	—	—
東祖谷山村	2	25	—	—	—	—	1	12	—	—
西祖谷山村	2	22	—	—	—	—	1	12	—	—

及び収穫量(続き)

(4) 果樹類(昭和58年)

(単位:面積・ヘクタール, 収穫量・トン)

区分 市町村別	み かん 計				な つ み かん 計				そ の 他 かん き つ			
	栽培面積			収穫量	栽培面積			収穫量	栽培面積			収穫量
	計	成 園	未成園		計	成 園	未成園		計	成 園	未成園	
総 数	2,730	2,510	226	67,600	160	152	8	1,950	870	502	368	8,370
徳島市	421	396	25	12,400	9	9	—	217	73	62	11	1,100
鳴門市	19	19	—	336	13	13	—	66	9	6	3	99
小松島市	198	186	12	5,890	3	3	—	69	25	15	10	232
阿南市	658	640	18	15,900	16	16	—	119	92	41	51	536
勝浦町	806	681	125	19,600	1	1	—	20	69	21	48	380
上勝町	23	17	6	357	1	1	—	18	57	24	33	376
佐那河内村	310	270	40	8,020	2	2	—	42	95	50	45	1,090
石井町	3	3	—	38	3	3	—	51	0	—	0	0
神山町	5	5	—	70	3	3	—	60	141	111	30	2,010
那賀川町	0	0	—	0	1	1	—	6	0	0	—	2
羽ノ浦町	17	17	—	347	1	1	—	7	0	0	0	3
鷺敷町	17	17	—	169	2	2	—	19	16	7	9	196
相生町	2	2	—	20	1	1	—	6	23	15	8	225
上那賀町	0	0	—	0	1	1	—	5	45	31	14	562
木沢村	0	0	—	0	0	0	—	1	16	9	7	114
木頭村	0	0	—	0	1	1	—	4	67	37	30	647
由岐町	8	8	—	116	2	2	—	29	5	2	3	11
日和佐町	4	4	—	49	1	1	—	15	6	3	3	23
牟岐町	8	8	—	82	1	1	—	15	5	1	4	8
海部町	15	15	—	207	1	1	—	17	9	4	5	41
海部町	3	3	—	35	1	1	—	15	1	1	0	10
海部町	23	23	—	325	4	4	—	63	9	3	6	25
松茂町	—	—	—	—	—	—	—	—	0	0	0	0
北島町	—	—	—	—	—	—	—	—	0	0	0	4
藍住町	4	4	—	64	0	0	—	0	0	0	0	0
板野町	29	29	—	547	2	2	—	12	10	9	1	130
上野町	5	5	—	85	1	1	—	6	6	6	0	86
吉野町	2	2	—	33	1	1	—	6	4	4	0	53
土成町	17	17	—	306	2	2	—	14	6	4	2	58
市場町	15	15	—	241	2	2	—	24	—	—	—	—
阿波町	10	10	—	143	2	2	—	24	—	—	—	—
鴨島町	35	35	—	656	2	2	—	29	3	2	1	16
川島町	26	26	—	532	2	2	—	21	2	1	1	10
山川町	45	45	—	895	68	63	5	924	3	1	2	10
美郷村	0	0	—	5	1	1	—	9	10	5	5	50
美脇村	1	1	—	7	1	1	—	2	1	1	—	4
美馬町	—	—	—	—	1	1	—	2	1	1	—	4
美半町	—	—	—	—	—	—	—	—	—	—	—	—
貞光町	—	—	—	—	—	—	—	—	10	4	6	64
一宇村	—	—	—	—	—	—	—	—	0	0	—	1
穴吹町	2	2	—	20	—	—	—	—	9	6	3	38
木屋平村	—	—	—	—	—	—	—	—	11	8	3	73
三野町	0	—	0	—	4	1	3	3	2	—	2	—
三好町	—	—	—	—	1	1	—	3	2	—	2	2
池田町	3	3	—	14	1	1	—	2	3	1	2	6
山城町	0	—	0	—	—	—	—	—	3	1	2	13
井川町	—	—	—	—	0	0	—	1	8	—	8	—
三加茂町	—	—	—	—	1	1	—	3	11	5	6	43
東祖谷山村	—	—	—	—	—	—	—	—	0	—	0	—
西祖谷山村	—	—	—	—	—	—	—	—	2	—	2	—

注 ラウンド方式により総数に一致しない。
資料 中国四国農政局徳島統計情報事務所

45 農作物の作付面積

(4) 果 樹

区分 市町村別	その他かんきつのうちはっさく				その他かんきつのうちすだち				ぶ ど う			
	栽培面積			収穫量	栽培面積			収穫量	栽培面積			収穫量
	計	成 園	未成園		計	成 園	未成園		計	成 園	未成園	
総 数	776	679	97	15,700	474	299	175	5,320	254	246	8	3,220
徳島市	36	32	4	1,160	59	51	8	962	12	11	1	180
鳴門市	85	83	2	1,820	7	4	3	81	6	6	0	77
小松島市	15	13	2	363	9	6	3	119	-	-	-	-
阿南市	30	22	8	397	67	32	35	408	0	0	-	4
勝浦町	16	6	10	144	39	12	27	248	-	-	-	-
上勝町	0	0	0	6	23	8	15	148	-	-	-	-
佐那河内町	10	7	3	136	82	44	38	1,030	1	-	-	-
石井町	4	4	-	22	-	-	0	-	1	-	-	7
神山町	47	44	3	810	109	90	19	1,700	1	-	-	6
那賀川町	0	0	-	1	0	0	-	1	-	-	-	-
羽ノ浦町	1	1	-	12	0	0	0	3	-	0	0	-
敷敷町	4	4	-	49	8	4	4	95	-	-	-	-
相生町	1	1	-	10	8	5	3	53	-	-	-	-
上那賀町	0	0	-	1	1	1	0	7	-	-	-	-
木沢村	0	0	-	1	2	2	0	13	-	-	-	-
木頭村	0	0	-	1	2	2	0	13	-	-	-	-
由岐町	1	1	-	9	2	1	1	4	-	-	-	-
日和佐町	1	1	-	9	2	1	1	5	-	-	-	-
牟岐町	1	1	-	9	1	0	1	0	-	-	-	-
海南町	1	1	-	17	2	1	1	12	-	-	-	-
海部町	0	0	-	3	0	0	0	0	-	-	-	-
穴喰町	1	1	-	14	1	0	1	0	-	-	-	-
松茂島町	0	0	-	3	0	0	0	0	0	0	-	0
北松島町	0	0	-	3	0	0	0	4	1	1	-	12
藍住町	1	1	-	18	0	0	0	0	2	2	-	29
板上町	15	15	-	345	9	8	1	122	21	21	0	296
上野町	19	17	2	388	5	0	5	78	11	11	0	151
吉成町	3	3	0	63	3	0	3	45	3	1	2	13
土成町	68	61	7	1,520	6	4	2	58	68	66	2	983
市場町	16	16	-	360	-	-	-	-	48	48	-	562
阿波町	3	3	-	68	-	-	-	-	51	49	2	562
川島町	92	86	6	1,930	2	2	0	12	2	2	-	22
山川町	7	6	1	128	1	1	0	5	7	7	-	111
山川町	8	7	1	142	2	1	1	10	4	4	-	48
美郷村	1	1	-	21	7	4	3	35	-	-	-	-
美馬町	61	51	10	1,220	1	1	-	4	14	14	-	153
美馬町	88	75	13	1,800	1	1	-	4	-	-	-	-
美半町	3	3	-	61	-	-	-	-	-	-	-	-
貞光町	15	9	6	220	-	0	-	-	-	-	-	-
一宇村	-	-	-	-	0	0	-	1	-	-	-	-
穴吹町	13	13	-	299	3	3	-	14	-	-	-	-
木屋平村	-	-	-	-	1	1	-	5	-	-	-	-
三野町	79	64	15	1,540	1	-	1	-	-	-	-	-
三好町	1	0	1	6	1	-	1	-	1	1	-	5
池田町	6	4	2	120	2	-	2	-	0	0	-	2
山城町	19	18	1	360	2	1	1	13	-	-	-	-
井川町	1	1	-	18	1	-	1	-	-	-	-	-
三加茂町	2	2	0	36	2	-	2	6	-	-	-	-
東祖谷山村	-	-	-	-	-	-	-	-	-	-	-	-
西祖谷山村	1	1	-	12	0	-	0	-	-	-	-	-

及び収穫量(続き)

類 (続 き)

日本なし				も				う				め			
栽培面積			収穫量	栽培面積			収穫量	栽培面積			収穫量	栽培面積			収穫量
計	成 園	未成園		計	成 園	未成園		計	成 園	未成園		計	成 園	未成園	
315	283	32	8,640	92	80	12	1,210	658	612	46	2,640				
11	10	1	286	1	1	-	16	13	13	0	65				
221	205	16	6,220	22	19	3	328	29	28	1	160				
-	-	-	-	1	1	0	15	3	3	-	13				
0	0	-	4	1	1	-	8	15	15	0	47				
-	-	-	-	1	1	0	12	22	9	13	40				
-	-	-	-	0	0	-	0	10	7	3	30				
-	-	-	-	1	1	-	13	13	9	4	50				
0	-	-	-	0	0	-	0	2	2	-	7				
-	-	-	-	1	1	-	12	121	113	8	870				
-	-	-	-	-	-	-	-	0	0	-	0				
0	0	0	0	-	-	-	-	1	1	-	2				
-	-	-	-	0	0	-	1	5	5	0	12				
-	-	-	-	0	0	-	0	8	8	0	13				
-	-	-	-	0	0	-	0	4	4	0	8				
-	-	-	-	0	0	-	0	4	4	-	7				
-	-	-	-	0	0	-	0	5	5	-	7				
-	-	-	-	-	-	-	-	1	1	0	3				
-	-	-	-	-	-	-	-	1	1	0	3				
-	-	-	-	-	-	-	-	3	3	0	8				
-	-	-	-	-	-	-	-	12	12	0	33				
-	-	-	-	-	-	-	-	2	2	0	5				
-	-	-	-	-	-	-	-	2	1	1	5				
35	27	8	845	-	-	-	-	-	-	-	-				
13	11	2	341	-	-	-	-	-	-	-	-				
26	21	5	659	-	-	-	-	-	-	-	-				
6	6	0	179	15	14	1	203	8	7	1	33				
1	1	-	32	18	15	3	227	11	10	1	51				
-	-	-	-	5	4	1	60	5	5	-	23				
-	-	-	-	20	18	2	286	19	17	2	85				
-	-	-	-	-	-	-	-	38	38	-	160				
-	-	-	-	-	-	-	-	11	11	-	29				
2	2	-	55	1	1	-	9	9	9	-	22				
0	0	-	4	-	-	-	-	4	4	-	12				
-	-	-	-	1	1	-	9	30	30	-	103				
-	-	-	-	-	-	-	-	65	60	5	282				
-	-	-	-	1	1	-	6	31	30	1	75				
-	-	-	-	2	-	2	3	7	7	-	14				
-	-	-	-	-	-	-	-	6	6	-	11				
-	-	-	-	-	-	-	-	19	18	1	50				
-	-	-	-	-	-	-	-	6	6	-	11				
-	-	-	-	-	-	-	-	24	24	-	48				
-	-	-	-	-	-	-	-	36	35	1	105				
-	-	-	-	-	-	-	-	3	3	-	12				
-	-	-	-	-	-	-	-	6	5	1	13				
0	0	-	4	1	-	-	3	14	12	2	24				
-	-	-	-	0	0	-	0	11	11	0	20				
-	-	-	-	-	-	-	-	12	11	1	64				
-	-	-	-	-	-	-	-	3	3	-	5				
-	-	-	-	-	-	-	-	1	1	-	1				
-	-	-	-	-	-	-	-	3	3	-	2				

45 農作物の作付面積

(4) 果樹類 (続 き)

区 分 市町村別	び わ				か き				く り			
	栽培面積			収穫量	栽培面積			収穫量	栽培面積			収穫量
	計	成 園	未成園		計	成 園	未成園		計	成 園	未成園	
総 数	42	40	2	98	442	371	71(73)	763	740	23	788	
徳島市	5	4	1	4	12	12	0	137	1	1	0	3
鳴門市	5	5	0	18	35	35	0	916	3	3	-	6
小松島市	1	1	0	1	5	5	-	56	1	1	-	3
阿南市	3	3	-	1	15	15	-	(42)86	70	67	3	112
勝浦町	1	0	1	0	6	2	4	22	3	1	2	3
上勝町	1	1	-	1	8	5	3	52	2	2	0	4
佐那河内村	1	1	-	1	7	6	1	68	2	2	0	5
石井町	0	0	-	0	2	2	-	20	-	-	-	-
神山町	3	3	-	3	17	15	2	161	12	12	-	30
那賀川町	0	0	-	0	0	0	-	0	-	-	-	-
那賀町	0	0	-	0	1	1	-	(2) 5	0	0	0	0
那賀町	0	0	-	0	2	2	-	(6) 18	13	13	0	14
那賀町	0	0	-	0	3	3	-	(6) 21	13	12	1	10
那賀町	1	1	-	0	3	3	-	(6) 14	3	3	0	2
木沢村	1	1	-	0	1	1	-	(3) 5	3	3	0	2
木頭村	0	0	-	0	2	2	-	(3) 7	4	4	0	3
由岐町	0	0	-	0	1	1	-	8	0	0	-	1
日和佐町	1	1	-	3	1	1	-	8	2	1	1	4
日牟岐町	1	1	-	3	3	3	-	(2) 24	1	1	0	2
海部町	1	1	-	3	7	7	-	(3) 55	7	7	0	18
海部町	0	0	-	0	3	3	-	14	2	2	-	5
海部町	-	-	-	-	2	2	-	13	2	2	0	5
北島町	-	-	-	-	-	-	-	-	-	-	-	-
藍住町	-	-	-	-	-	-	-	-	-	-	-	-
藍板町	2	2	0	7	16	16	0	380	0	0	0	0
上野町	3	3	0	10	72	64	8	1,680	0	0	0	0
吉野町	1	1	-	3	1	1	-	19	-	-	-	-
土成町	11	11	0	40	18	9	9	224	0	0	0	0
市場町	0	0	-	0	8	8	-	104	3	2	1	4
阿波町	0	0	-	0	7	7	-	87	2	2	-	2
川島町	0	0	-	0	20	17	3	255	1	1	-	1
山川町	0	0	-	0	9	9	-	117	3	3	-	2
山川町	0	0	-	0	9	8	1	104	4	4	-	3
美郷村	0	0	-	0	5	5	-	59	5	5	0	4
美馬町	0	0	-	0	14	10	4	131	21	21	-	15
美半町	-	-	-	-	14	6	8	79	2	2	-	1
美半町	-	-	-	-	35	22	13	511	11	11	-	7
光町	-	-	-	-	6	6	-	72	20	20	-	19
宇村	-	-	-	-	8	7	1	61	22	22	-	13
一穴村	-	-	-	-	9	6	3	63	30	30	-	29
木屋村	-	-	-	-	4	4	-	32	18	18	-	15
三野村	0	0	-	0	4	3	1	43	3	3	0	3
三好町	0	0	-	0	21	15	6	385	3	4	-	4
池田町	0	0	-	0	15	12	3	160	115	100	5	102
山城町	-	-	-	-	3	3	0	35	154	148	6	213
井川町	-	-	-	-	3	3	-	34	20	18	2	21
三加町	-	-	-	-	5	4	1	68	35	33	2	37
東祖谷村	-	-	-	-	0	0	-	4	60	60	0	18
西祖谷村	-	-	-	-	0	0	-	4	86	86	0	43

及び収穫量 (続 き)

(5) 豆類・雑穀 (昭和 54~58 年)

(単位:面積・ヘクタール, 10アール当たり収量・キログラム, 収穫量・トン)

年 次	そらまめ (乾燥子実)			あ わ			き び		
	作付面積	10アール 当たり収量	収穫量	作付面積	10アール 当たり収量	収穫量	作付面積	10アール 当たり収量	収穫量
昭和54年	112	112	125	14	107	15	19	100	19
55	88	103	91	9	111	10	23	100	23
56	89	94	84	2	100	2	15	100	15
57	91	96	87	1	106	1	14	103	14
58	85	72	61	1	70	1	14	98	14

年 次	そ ば			小 豆			さ さ げ		
	作付面積	10アール 当たり収量	収穫量	作付面積	10アール 当たり収量	収穫量	作付面積	10アール 当たり収量	収穫量
昭和54年	418	56	236	119	94	112	52	117	61
55	418	74	309	105	90	95	51	114	58
56	358	110	394	95	106	101	52	121	63
57	329	99	326	93	92	86	55	118	65
58	298	83	247	91	87	79	53	111	59

資料 中国四国農政局徳島統計情報事務所

(6) 飼料作物 (昭和 54~58 年)

(単位:面積・ヘクタール, 収穫量・トン)

年 次	青 刈 え ん 麦		れ ん げ		青刈とうもろこし	
	作付面積	収穫量	作付面積	収穫量	作付面積	収穫量
昭和54年	124	6,860	144	7,300	436	26,300
55	124	6,650	106	5,130	482	28,300
56	135	7,340	90	4,410	531	34,200
57	106	5,950	71	3,520	524	33,500
58	97	5,470	53	2,720	480	26,900

年 次	牧 草							
	計		ま め 科		い ね 科		まめ科いね科とまぜまき	
	作付面積	収穫量	作付面積	収穫量	作付面積	収穫量	作付面積	収穫量
昭和54年	2,050	132,600	3	140	1,640	109,400	408	23,100
55	1,880	116,600	3	142	1,470	97,600	408	18,900
56	1,870	126,200	3	120	1,540	108,000	332	18,100
57	1,830	122,700	3	133	1,530	106,200	300	16,400
58	1,780	121,000	3	111	1,530	107,900	247	13,100

資料 中国四国農政局徳島統計情報事務所

(7) 工芸作物 (昭和 54~58 年)

(単位:面積・ヘクタール, 収穫量・トン)

年 次	茶						葉 た ば こ						
	栽培面積			荒 茶 生 産 量			作付面積			収 穫 量			
	計	緑 茶	紅 茶	計	普通せん茶	番 茶	紅 茶	計	黄色種	阿波葉	計	黄色種	阿波葉
昭和54年	484	472	11	406	345	61	-	1,370	938	431	3,480	2,340	1,130
55	497	487	10	413	354	58	-	1,290	893	394	2,990	2,190	799
56	502	492	10	402	356	46	-	1,244	885	359	3,389	2,450	939
57	502	493	9	426	383	43	-	1,132	808	324	3,255	2,307	948
58	499	491	8	419	375	44	-	1,130	808	318	3,420	2,599	825

年 次	な た ね		こ ん に ゃ く い も			こ う ぞ			み つ ま た		
	作付面積	収穫量	栽培面積	収穫面積	収穫量	栽培面積	収穫面積	収穫量	栽培面積	収穫面積	収穫量
昭和54年	-	-	140	39	271	9	4	7	175	53	103
55	-	-	127	36	242	8	4	8	169	53	105
56	-	-	111	35	264	5	5	10	155	50	124
57	-	-	107	36	288	5	5	10	152	54	138
58	-	-	99	35	278	5	5	10	151	57	157

資料 中国四国農政局徳島統計情報事務所

46 市町村別葉たばこの耕作面積・買入重量及び買入代金 (昭和58年)

(単位：面積・アール，買入重量・キログラム，金額・千円)

市町村	総 数		阿 波 葉		第 1 黄 色 種		第 2 黄 色 種		買入代金
	面 積	買入重量	面 積	買入重量	面 積	買入重量	面 積	買入重量	
総 数	112,539.7	3,424,071.5	31,774.0	825,430.0	10,990.2	332,825.0	69,775.5	2,265,816.5	5,845,591
徳 島 市	421.1	12,744.5	—	—	—	—	421.1	12,744.5	21,082
鳴 門 市	1,659.4	55,633.0	—	—	—	—	1,659.4	55,633.0	98,270
小 松 島 市	112.0	2,903.0	—	—	112.0	2,903.0	—	—	4,545
阿 南 市	5,799.8	178,854.5	—	—	5,799.8	178,854.5	—	—	332,899
勝 浦 町	92.0	2,344.5	—	—	—	—	92.0	2,344.5	4,007
上 勝 町	—	—	—	—	—	—	—	—	—
佐 那 河 内 村	—	—	—	—	—	—	—	—	—
石 井 町	—	—	—	—	—	—	—	—	—
神 山 町	274.7	7,771.5	82.5	2,074.5	—	—	192.2	5,697.0	12,211
那 賀 川 町	287.2	8,247.5	—	—	287.2	8,247.5	—	—	14,923
羽 ノ 浦 町	150.0	4,080.5	—	—	150.0	4,080.5	—	—	6,397
鷺 敷 町	683.3	19,975.5	—	—	683.3	19,975.5	—	—	37,993
相 生 町	3,050.8	93,375.5	—	—	3,050.8	93,375.5	—	—	172,234
上 那 賀 町	—	—	—	—	—	—	—	—	—
木 沢 村	—	—	—	—	—	—	—	—	—
木 頭 村	—	—	—	—	—	—	—	—	—
由 岐 町	90.0	1,864.0	—	—	90.0	1,864.0	—	—	2,764
日 和 佐 町	275.2	7,194.0	—	—	275.2	7,194.0	—	—	12,716
牟 岐 町	89.1	2,968.5	—	—	89.1	2,968.5	—	—	5,328
海 南 町	133.9	3,483.0	—	—	133.9	3,483.0	—	—	5,937
海 部 町	126.9	4,015.0	—	—	126.9	4,015.0	—	—	7,026
海 穴 喰 町	192.0	5,864.0	—	—	192.0	5,864.0	—	—	10,872
松 茂 町	—	—	—	—	—	—	—	—	—
北 島 町	—	—	—	—	—	—	—	—	—
藍 住 町	60.0	1,312.0	—	—	—	—	60.0	1,312.0	2,000
板 野 町	5,308.3	190,294.0	—	—	—	—	5,308.3	190,294.0	325,985
上 板 野 町	6,453.3	220,886.5	—	—	—	—	6,453.3	220,886.5	359,452
吉 野 町	4,691.0	151,592.5	—	—	—	—	4,691.0	151,592.5	235,048
土 成 町	17,357.4	606,225.0	—	—	—	—	17,357.4	606,225.0	1,037,476
市 場 町	5,552.7	183,224.5	—	—	—	—	5,552.7	183,224.5	302,112
阿 波 町	1,486.4	47,445.0	—	—	—	—	1,486.4	47,445.0	79,201
鴨 島 町	589.4	19,048.5	—	—	—	—	589.4	19,048.5	30,117
川 島 町	716.3	24,000.5	—	—	—	—	716.3	24,000.5	35,245
山 川 町	52.8	1,394.5	22.9	625.0	—	—	29.9	769.5	1,969
美 郷 村	436.6	12,471.5	436.6	12,471.5	—	—	—	—	20,726
脇 町	8,731.2	252,056.0	302.7	7,746.5	—	—	8,428.5	244,309.5	417,286
美 馬 町	8,641.9	251,726.0	770.1	21,138.0	—	—	7,771.8	230,588.0	440,568
半 田 町	2,195.9	59,619.0	2,195.9	59,619.0	—	—	—	—	101,744
貞 光 町	7,007.5	197,393.5	5,499.4	149,942.5	—	—	1,508.1	47,451.0	347,214
一 字 村	747.9	19,495.5	747.9	19,495.5	—	—	—	—	34,305
穴 吹 町	3,414.0	93,000.5	2,252.0	58,899.5	—	—	1,162.0	34,101.0	148,825
木 屋 平 村	122.0	3,355.5	122.0	3,355.5	—	—	—	—	4,664
三 野 町	5,396.2	139,754.5	4,804.6	123,069.5	—	—	591.6	16,685.0	254,329
三 好 町	7,238.0	208,017.5	3,378.8	87,134.0	—	—	3,859.2	120,883.5	370,375
池 田 町	3,482.1	92,023.0	2,292.1	58,985.5	—	—	1,190.0	33,037.5	156,087
山 城 町	1,930.4	45,404.5	1,930.4	45,404.5	—	—	—	—	75,012
井 川 町	2,619.1	68,095.5	2,619.1	68,095.5	—	—	—	—	108,140
三 加 茂 町	4,458.7	112,887.0	3,803.8	95,343.0	—	—	654.9	17,544.0	190,350
東 祖 谷 山 村	483.2	11,268.5	483.2	11,268.5	—	—	—	—	16,989
西 祖 谷 山 村	30.0	762.0	30.0	762.0	—	—	—	—	1,168

資料 日本専売公社 徳島地方局

47 園芸作物生産販売実績総括表 (昭和58年)

(単位：面積・ヘクタール，金額：千円，生産・販売量・トン)

品 目	項 目	栽 培 面 積	生 産 数 量	販 売 数 量	販 売 金 額	前年対比(%)		関 係 農 家 数	
						生 産 数 量	販 売 金 額		
総 数		26,201	2,064,000(ケース) 407,000(本/1.8ℓ) 39,530(箱)	2,145,000(ケース) 356,000(本/1.8ℓ) 28,497(箱)	99,025,758	99	84	107	—
計		26,201	486,027 43,374(千本)	409,718 43,117(千本)	74,957,725	99	92	108	—
第 一 次 生 産 物	果 樹	7,217	117,040	84,562	13,968,089	95	104	(戸)	17,920
	野 菜	13,149	356,050	314,200	47,847,854	100	110		69,030
	特 用 作 物	3,743	11,606	9,625	7,364,267	102	107		50,848
	花 き	224	40,141(千本)	40,141(千本)	2,903,688	90	113		1,853
	養 蚕 (まゆ)	1,600	992	992	2,035,619	91	83		3,781
	種 苗	268	3,233(千本) 339	2,976(千本) 339	838,208	116 118	142		836
	計		42,054	42,054	41,954	24,068,033	100	107	—
	漬 物		36,200	36,000	8,040,000	94	101	(戸)	310
	缶 詰		2,064,000(ケース)	2,145,000(ケース)	10,519,000	84	103	(工場)	32
	冷 凍 食 品		2,610	2,610	559,000	143	125	(")	3
第 二 次 生 産 物	み か ん		3,000	3,100	1,333,000	116	108	(")	1
	濃 縮 果 汁		407,000(本/1.8ℓ)	356,000(本/1.8ℓ)	533,000	152	148	(")	16
	か ん き つ 酢		211	211	2,921,084	95	88	(製糸所)	4
	副 産 物		33	33	44,970	92	111	(")	4
蚕 種		39,530(箱)	28,497(箱)	117,979	99	86	(製造所)	2	

資料 県園芸農蚕課

48 部門別園芸作物生産販売実績

(1) 果 実 (昭和58年)

(単位：面積・ヘクタール，生産・販売量・トン，金額・千円)

品 目	栽 培 面 積	生 産 数 量	販 売 数 量	販 売 金 額	前年対比(%)		主 産 地	栽 培 戸 数(戸)
					生 産 数 量	販 売 金 額		
総 数	7,217	117,040	84,562	13,968,089	95	104		17,920
み か ん	2,730	67,600	49,387	6,366,336	94	109	勝浦町, 阿南市, 徳島市, 佐那河内村	6,273
な つ み か ん	161	1,949	973	105,885	85	126	山川町	556
は っ さ く	776	15,658	11,285	1,104,153	91	87	鴨島町, 鳴門市, 美馬町, 土成町	(3,500)
す だ ち	474	5,319	4,521	1,595,740	112	114	神山町, 佐那河内村, 徳島市, 阿南市	(3,200)
ゆ づ	255	1,750	1,537	337,143	113	76	木頭村, 上那賀町	(1,700)
ゆ こ う	74	920	873	97,142	131	149	上勝町, 神山町	(760)
その他かんきつ	44	264	212	40,809	39	83		

資料 県園芸農蚕課

48 部門別園芸作物

(1) 果 実 (続 き)

品 目	栽 培 面 積	生 産 数 量	販 売 数 量	販売金額	前年対比(%)		主 産 地	栽 培 戸 数 (戸)
					生産 数量	販売 金額		
ぶ ど う	254	3,223	2,187	1,208,240	103	108	土成町, 阿波町, 市場町	671
な し	315	8,640	6,964	1,694,392	107	107	鳴門市, 松茂町, 藍住町	563
う め	658	2,640	2,104	599,374	77	90	神山町, 美郷村	2,587
く り	763	788	422	140,167	81	87	山城町, 池田町, 西祖谷山村, 阿南市	2,798
か き	442	6,418	3,018	306,165	106	89	上板町, 鳴門市, 半田町	1,869
も も	92	1,211	766	227,798	100	108	鳴門市, 土成町, 板野町	417
そ の 他	179	660	313	144,745	102	88		-

資料 県園芸農蚕課

(2) 野 菜 (昭和58年)

(単位:面積・ヘクタール, 生産・販売量・トン, 金額・千円)

品 目	栽 培 面 積	生 産 数 量	販 売 数 量	販売金額	前年対比(%)		主 産 地	栽 培 戸 数 (戸)
					生産 数量	販売 金額		
総 数	13,149	356,050	314,200	47,847,854	100	110		のべ 69,030
ほうれんそう	1,110	12,100	11,177	2,918,635	90	119	徳島市, 石井町, 上板町, 北島町	5,500
キャベツ	519	16,000	13,233	746,740	104	106	徳島市, 石井町, 阿南市, 北島町	3,800
はくさい	240	8,800	8,444	465,737	96	162	徳島市, 石井町, 藍住町, 板野町	1,900
カリフラワー	192	4,800	3,515	612,351	91	98	徳島市, 藍住町, 土成町	680
レタス	248	4,400	4,106	959,946	97	140	吉野町, 市場町, 土成町	850
青ねぎ	191	4,440	3,475	1,043,672	96	121	徳島市	1,200
ふき	118	5,600	5,419	400,126	117	100	阿南市, 土成町	360
セルリー	2	30	25	4,344	79	86	徳島市	-
きゅうり	379	24,000	21,976	3,593,697	84	100	徳島市, 板野町, 鴨島町, 市場町 小松島市, 羽ノ浦町	6,000
なす	215	8,790	7,832	1,742,945	97	108	徳島市, 鴨島町, 阿波町	1,900
トマト	114	5,650	5,095	1,124,055	91	103	徳島市, 阿南市, 土成町	1,000
ピーマン	49	1,060	776	201,675	91	106	脇町, 美馬町, 池田町	540
かぼちゃ	86	1,900	807	93,435	94	129	徳島市, 阿南市, 石井町	650
すいか	259	8,040	6,299	495,689	108	152	阿波町, 市場町, 土成町	2,400
しろり	140	15,000	14,263	416,731	111	123	藍住町, 板野町, 石井町, 徳島市 鴨島町	560
いちご	220	5,900	5,607	3,826,087	104	102	徳島市, 阿南市, 阿波町, 土成町	1,800
さやえんどう	200	500	387	303,492	38	76	阿波町, 市場町, 美馬町	2,000
実えんどう	130	550	476	253,203	62	113	阿波町, 市場町, 山川町	1,200
いんげん	209	1,440	952	291,903	98	93	徳島市, 石井町, 池田町	1,400
そらまめ	81	770	694	139,532	145	151	徳島市, 石井町, 市場町, 土成町	1,300
スイートコーン	366	3,740	2,750	470,068	117	99	石井町, 上板町, 吉野町, 土成町	1,800
メロン	25	690	633	176,500	123	207	徳島市, 石井町, 土成町	140

資料 県園芸農蚕課

生産販売実績 (続 き)

(2) 野 菜 (続 き)

品 目	栽 培 面 積	生 産 数 量	販 売 数 量	販売金額	前年対比(%)		主 産 地	栽 培 戸 数 (戸)
					生産 数量	販売 金額		
枝 豆	240	1,920	1,640	629,807	107	123	徳島市, 石井町	1,400
れんこん	871	14,780	11,491	5,270,522	108	104	徳島市, 鳴門市, 松茂町, 板野町 北島町	3,000
だいこん	1,340	73,900	68,258	4,191,020	95	113	松茂町, 市場町, 鳴門市, 鴨島町 徳島市, 石井町	5,900
かんしょ	1,230	27,100	26,637	5,609,266	106	106	鳴門市, 松茂町, 徳島市, 北島町	2,600
たけのこ	1,370	18,500	18,001	2,126,147	107	91	阿南市, 小松島市	3,100
洋にんじん	825	33,000	31,395	4,851,171	110	119	徳島市, 板野町, 藍住町, 石井町 阿南市, 鴨島町, 上板町	2,900
さといも	231	2,830	1,303	236,292	93	104	鴨島町, 市場町, 川島町	1,800
ばれいしょ	659	11,100	4,788	392,453	101	99	石井町, 半田町, 徳島市, 一字村	3,200
ごぼう	166	3,210	2,897	629,495	80	203	徳島市, 石井町, 板野町	700
かぶら	130	3,600	3,417	297,301	93	140	徳島市, 石井町, 小松島市	980
しょうが	15	280	255	95,320	100	72	鴨島町	100
にんにく	106	1,400	933	344,168	101	107	市場町, 阿波町, 川島町, 三加茂町	840
たまねぎ	237	7,520	5,585	418,665	95	162	市場町, 上板町, 土成町, 阿波町	2,000
らっきょ	50	950	899	408,526	106	114	鳴門市	280
そ の 他	586	21,760	18,760	2,067,138	109	139		3,250

資料 県園芸農蚕課

(3) 特用作物及び花き(昭和58年)

(単位:面積・ヘクタール, 生産・販売量・トン, 金額・千円)

品 目	栽 培 面 積	生 産 数 量	販 売 数 量	販売金額	前年対比(%)		主 産 地	栽 培 戸 数 (戸)
					生産 数量	販売 金額		
総 数	3,967	11,606 (千本)	9,625 (千本)	10,267,955	102	90		52,701
特用作物計	3,743	11,606	9,625	7,364,267	102	107		50,848
内 { 茶	499	419	299	607,453	98	102		16,600
{ せん茶	-	375	259	540,773	102	101	山城町, 西祖谷山村, 井川町, 半田町	-
{ 番茶	-	43	40	66,680	100	109	穴吹町, 美郷町, 相生町	-
{ こうぞ	5	10	10	4,000	100	88	山城町, 池田町, 木沢村, 上那賀町	30
みつまた	151	157	157	108,853	114	123	三好郡, 美馬郡	335
大豆	1,540	1,880	1,422	277,234	84	101	県下全域	21,000
こんにゃくも	99	278	278	166,800	97	217	美馬郡, 三好郡	200
さとうきび	40	2,400	2,400	186,323	117	132	上板町, 土成町, 吉野町	90
葉あい	16	51	51	34,000	111	111	徳島市, 上板町, 石井町, 土成町	65
葉たばこ	1,125	3,424	3,424	5,845,591	105	104	板野郡, 阿波郡, 美馬郡, 三好郡	2,528
かんしょ	190	2,800	1,400	28,000	100	100	名西郡, 麻植郡, 美馬郡, 三好郡	9,000
そ の 他	78	187	184	106,013	288	462	県下一円	1,000
花 計	224.0	40,141	40,141	2,903,688	90	113		1,853
き く	25.3	10,471	10,471	617,687	94	124	海部郡, 板野郡, 徳島市	273
球根切花	21.3	12,206	12,206	565,405	109	121		270
枝もの	120.0	6,265	6,265	270,852	69	74	神山町, 徳島市, 上勝町, 山城町	850
そ の 他	57.4	11,199	11,199	1,449,744	86	117		460

資料 県園芸農蚕課

48 部 門 別 園 芸 作 物

(4) 農 産 加 工 (昭 和 58 年)

(単位：生産・販売量・トン，金額・千円)

品 目	生産数量	販売数量	販売金額	前年対比%		主 産 地	関 係 工 場 数
				生産数量	販売金額		
総 数	-	-	20,984,000	-	104		-
漬 物 計	(t)	(t)				石井町，板野町，藍住町，鴨島町 徳島市外	310
うり塩漬	36,200	36,000	8,040,000	94	101		
きゅうり塩漬	8,500	8,000	667,000	109	97		280
奈良漬	4,500	4,800	528,000	56	90		230
たくあん漬	4,700	4,700	1,883,000	102	100		13
さざみ漬	3,000	3,000	579,000	103	133		14
その他	6,200	6,200	2,480,000	102	102		8
その他	9,300	9,300	1,953,000	103	101		22
缶 詰 計	(千ケース)	(千ケース)				阿南市，小松島市，鷲敷町，日和 佐町，徳島市外	32
みかん	2,064	2,145	10,519,000	84	103		5
くり	150	128	369,000	65	62		18
たけのこ	323	277	5,132,000	132	123		32
ふき	544	544	2,448,000	117	123		24
いちご	265	186	612,000	121	78		4
果汁	80	80	300,000	61	50		1
たまねぎ	658	886	1,418,000	60	79		1
その他	32	32	182,000	73	83		5
その他	12	12	58,000	109	109		3
冷凍食品計	(t)	(t)				阿南市，板野町	3
ほうれんそう	2,610	2,610	559,000	143	125*		3
いも類	1,380	1,380	235,000	206	206		1
みかん	60	60	14,000	300	350		1
その他	130	130	17,000	163	189		3
その他	1,040	1,040	293,000	99	92		16
かんきつ酢	(千本/1.8ℓ)	(千本/1.8ℓ)				小松島市，勝浦町，神山町外	1
みかん濃縮果汁	407	356	533,000	152	148		
	(t)	(t)				小松島市	
	3,000	3,100	1,333,000	116	108		

資料 県園芸農蚕課

(5) 種 苗 (昭 和 58 年)

(単位：面積・ヘクタール，金額・千円)

品 目	栽 培 面積	生産数量 (千本)	販売数量 (千本)	販 売 金額	前年対比%		主 産 地	栽 培 戸 数 (戸)
					生産数量	販売金額		
総 数	26,831	3,233 339(t)	2,976 339(t)	838,208	116 118	142		836
花き種苗	400	2,100	2,100	355,000	128	135	徳島市，神山町，脇町	22
果樹苗木	500	504	263	139,600	152	117	徳島市，鴨島町	34
野菜種子	25,300	339(t)	339(t)	319,410	118	164	美馬町，脇町，阿波町	720
桑 苗	631	629	613	24,198	73	72	徳島市，板野郡，阿波町，麻植郡	60

注 花き種苗は庭木・植木種苗を，野菜種子は自給種子を除く。

資料 県園芸農蚕課

生 産 販 売 実 績 (続 き)

(6) 蚕 糸 (昭 和 58 年)

(単位：面積・ヘクタール，生産・販売量・トン，金額・千円)

品 目	栽 培 面積	生産数量	販売数量	販 売 金額	前年対比%		主 産 地	栽 培 戸 数 (戸)
					生産数量	販売金額		
総 数	1,600	-	-	5,079,030	-	86		3,781(戸) 6(社)
養蚕(繭)	1,600	992	992	2,035,619	91	91	美馬郡，三好郡，麻植郡 阿波郡，名西郡	3,781
生 糸	-	211	211	2,921,084	95	95	鴨島町，石井町，美馬郡	4 (製糸所)
副 糸	-	33	33	44,970	92	92	"	4 (")
蚕 種	-	(箱) 39,530	(箱) 28,497	117,979	99	89	徳島市，鴨島町	2 (製造所)

資料 県園芸農蚕課

49 農 業 協 同 組 合 数

(1) 単 位 組 合 (昭 和 54~58 年 度)

年 度	総 数	出 資 組 合										非 出 資 組 合					
		計	信用事業を行う一般組合	信用事業を行わない一般組合	養蚕	畜産	酪農	養鶏	園芸特産	農村工業	開拓	農事放送	計	一般	養蚕	畜産	園芸特産
昭和54年	179	136	74	3	1	15	16	6	4	5	12	43	2	34	5	2	-
55	179	136	74	3	1	15	16	6	4	5	12	43	2	34	5	2	-
56	179	136	74	3	1	15	16	6	4	5	12	43	2	34	5	2	-
57	178	135	73	3	1	15	16	6	4	5	12	43	2	34	5	2	-
58	176	134	73	3	1	15	15	6	4	5	12	42	2	33	5	2	-

資料 県農業経済課

(2) 連 合 会 (昭 和 54~58 年 度)

年 度	出 資 連 合 会													中央会	
	総数	信用	経済	販売	共済	厚生	養蚕	畜産	酪農	園芸特産	農村工業	開拓	拓殖		その他
昭和54年	15	1	1	1	1	1	1	2	2	1	2	-	1	1	1
55	15	1	1	1	1	1	1	2	2	1	2	-	1	1	1
56	15	1	1	1	1	1	1	2	2	1	2	-	1	1	1
57	15	1	1	1	1	1	1	2	2	1	2	-	1	1	1
58	15	1	1	1	1	1	1	2	2	1	2	-	1	1	1

資料 県農業経済課

50 養 蚕

(1) 市町村別養蚕戸数・掃立数量

市 町 村	養 蚕 戸 数	掃 立 数 量 (箱)					
		計	春 蚕	夏 蚕	初 秋 蚕	晩 秋 蚕	晩々秋蚕
総 数	3,781	24,094.00(2,860)	8,297.25(2,308)	5,392.00	2,079.25	6,421.50(552)	1,903.50
徳島市	5	—	—	—	—	—	—
鳴門市	1	3.00	2.00	—	—	1.00	—
小松島市	—	—	—	—	—	—	—
阿南市	—	—	—	—	—	—	—
勝浦町	—	—	—	—	—	—	—
上勝町	57	281.75	70.00	76.25	40.00	70.00	25.50
佐那河内村	—	—	—	—	—	—	—
石井町	1	—	—	—	—	—	—
神山町	201	809.75	310.25	172.25	57.25	246.00	24.00
那賀川町	—	—	—	—	—	—	—
羽ノ浦町	—	—	—	—	—	—	—
鷺敷町	—	—	—	—	—	—	—
相生町	—	—	—	—	—	—	—
上那賀町	—	—	—	—	—	—	—
木沢村	—	—	—	—	—	—	—
木頭村	—	—	—	—	—	—	—
由岐町	1	6.00	2.00	2.00	—	2.00	—
日和佐町	—	—	—	—	—	—	—
牟岐町	3	4.25	1.25	0.50	1.00	1.50	—
海南町	23	277.75	66.75	60.50	45.00	58.50	47.00
海部町	—	—	—	—	—	—	—
穴喰町	—	—	—	—	—	—	—
松島町	—	—	—	—	—	—	—
北島町	—	—	—	—	—	—	—
藍住町	—	—	—	—	—	—	—
板野町	32	193.00	66.00	43.00	15.00	50.00	19.00
上板野町	20	81.00	34.75	11.25	8.00	25.50	1.50
吉野町	15	52.50	22.25	11.75	2.25	14.25	2.00
土成町	42	468.75	146.00	89.00	75.50	92.25	66.00
市場町	50	274.25	95.50	72.50	32.00	67.00	7.25
阿波町	59	1,226.25	343.25	297.00	150.00	225.50	210.50
鴨島町	7	9.75	4.25	—	1.00	4.50	—
川島町	18	302.50	92.00	69.25	36.00	59.25	46.00
山川町	79	900.00	229.50	249.00	74.25	188.50	158.75
美郷村	230	1,813.50	558.25	492.50	150.75	457.50	154.50
美馬町	310	1,820.75(136)	663.25(136)	423.75	179.00	467.00	87.75
美田町	520	3,067.25(286)	1,045.75(286)	682.00	250.75	837.25	251.50
半田光	408	2,078.50(988)	843.75(782)	379.25	138.75	666.50(206)	50.25
貞光	244	1,305.00	480.75	299.50	113.25	343.50	68.00
一穴村	55	118.75(26)	64.75(26)	18.75	1.75	33.00	0.50
吹町	368	1,684.50	628.00	372.75	90.00	520.00	73.75
木屋平村	79	241.25	83.00	49.25	29.75	70.00	9.25
三野町	270	2,849.25	929.25	683.75	263.50	647.25	325.50
三好町	161	1,079.25	405.75	191.75	96.00	315.50	70.25
池田町	32	138.50	60.25	25.50	3.00	46.50	3.25
山城町	65	281.25	97.00	60.00	16.00	80.00	28.25
井川町	39	134.00	54.50	20.00	6.50	50.00	3.00
三加茂町	291	2,236.75(1,424)	767.75(1,078)	450.00	174.00	686.75(346)	158.25
東祖谷山村	50	209.75	78.00	51.25	22.00	54.00	4.50
西祖谷山村	45	144.75	51.50	37.75	7.00	41.00	7.50

注 () は、原蚕種掃立蠶量(グラム)である。
資料 県園芸農蚕課

蚕

繭生産数量及び桑園面積(昭和58年)

市 町 村	繭 生 産 数 量 (kg)					上繭生産量 (kg)	桑園面積 (ha)	桑 園 10アール 当たり 収繭量	
	計	春 蚕	夏 蚕	初 秋 蚕	晩 秋 蚕				晩々秋蚕
計	991,735.4	397,305.4	217,998.2	67,674.2	254,181.0	54,576.6	929,616.7	1,600.3	58.1
徳島市	—	—	—	—	—	—	—	1.0	—
鳴門市	92.6	73.9	—	—	18.7	—	87.5	0.3	29.2
小松島市	—	—	—	—	—	—	—	—	—
阿南市	—	—	—	—	—	—	—	—	—
勝浦町	—	—	—	—	—	—	—	—	—
上勝町	11,115.7	3,111.6	2,773.2	1,451.1	2,932.1	847.7	10,511.2	23.8	44.2
佐那河内村	—	—	—	—	—	—	—	—	—
石井町	—	—	—	—	—	—	—	0.3	—
神山町	37,129.3	15,615.2	7,617.9	2,067.3	10,817.9	1,011.0	35,226.7	55.9	63.0
那賀川町	—	—	—	—	—	—	—	—	—
羽ノ浦町	—	—	—	—	—	—	—	—	—
鷺敷町	—	—	—	—	—	—	—	—	—
相生町	—	—	—	—	—	—	—	—	—
上那賀町	—	—	—	—	—	—	—	—	—
木沢村	—	—	—	—	—	—	—	—	—
木頭村	—	—	—	—	—	—	—	—	—
由岐町	319.0	100.1	113.5	—	105.4	—	305.3	0.4	76.3
日和佐町	—	—	—	—	—	—	—	—	—
牟岐町	199.0	61.4	29.8	40.3	67.5	—	189.3	1.1	17.2
海南町	13,226.8	3,329.0	2,892.3	1,945.0	2,765.9	2,294.6	12,620.9	20.4	61.9
海部町	—	—	—	—	—	—	—	—	—
穴喰町	—	—	—	—	—	—	—	—	—
松島町	—	—	—	—	—	—	—	—	—
北島町	—	—	—	—	—	—	—	—	—
藍住町	—	—	—	—	—	—	—	—	—
板野町	7,402.9	2,868.3	1,904.6	511.1	1,718.5	400.4	7,069.1	11.5	61.5
上板野町	2,997.9	1,457.8	413.7	218.6	854.6	53.2	2,816.2	8.6	32.7
吉野町	1,723.0	938.0	369.3	43.4	346.4	25.9	1,625.3	5.4	30.1
土成町	19,590.8	7,174.3	3,248.6	2,719.3	3,692.1	2,756.5	18,601.2	23.8	78.2
市場町	8,272.7	3,639.2	2,184.7	715.2	1,613.6	120.0	7,847.7	21.3	36.8
阿波町	44,549.2	14,592.1	11,030.3	4,943.6	7,699.4	6,283.8	42,239.2	51.7	81.7
鴨島町	303.7	185.0	15.1	8.7	94.9	—	273.7	6.3	4.3
川島町	7,408.5	3,445.7	1,326.5	944.5	1,246.9	444.9	7,013.5	14.8	47.4
山川町	33,771.5	10,937.0	10,482.5	2,688.7	7,487.1	2,176.2	32,041.5	46.2	69.4
美郷村	75,704.5	27,440.6	20,656.7	5,817.1	18,393.6	3,396.5	71,839.5	124.0	57.9
美馬町	73,004.3	30,269.9	15,941.8	6,192.6	17,279.2	3,320.8	68,673.4	126.3	54.4
美田町	123,432.5	48,744.3	25,625.2	6,492.9	33,589.1	8,981.0	115,612.0	185.0	62.5
半田光	100,485.6	46,116.8	16,829.4	5,236.4	30,512.6	1,790.4	92,050.2	152.0	60.6
貞光	57,912.6	23,198.1	13,755.1	4,389.1	14,219.1	2,351.2	54,840.1	89.2	61.5
一穴村	5,803.1	3,325.1	847.0	67.4	1,541.2	22.4	5,508.6	24.5	22.5
吹町	73,883.1	30,606.9	16,343.1	3,456.7	20,811.4	2,665.0	69,807.8	134.0	52.1
木屋平村	10,926.9	4,217.5	2,056.0	859.1	3,360.3	434.0	10,331.9	30.0	34.4
三野町	104,722.8	41,485.7	27,125.5	6,507.1	21,951.2	7,653.3	99,082.8	170.0	58.3
三好町	44,511.0	18,260.2	7,894.0	3,142.2	13,517.8	1,696.8	42,236.0	56.5	74.8
池田町	6,145.5	2,863.5	1,024.1	88.8	2,033.4	135.7	5,837.5	11.5	50.8
山城町	13,008.3	4,840.8	2,663.3	679.9	3,872.0	952.3	12,338.3	9.5	129.9
井川町	5,319.7	2,325.8	753.0	140.4	1,960.5	140.0	5,044.7	108.0	4.7
三加茂町	92,377.5	39,363.7	18,491.9	5,159.4	25,134.9	4,227.6	82,377.2	27.0	305.1
東祖谷山村	9,305.5	3,608.5	2,056.4	866.5	2,529.5	244.6	8,835.5	31.0	28.5
西祖谷山村	7,089.5	3,109.4	1,533.7	281.8	2,014.2	150.8	6,732.9	29.0	23.2

50 養 蚕 (続き)

(2) 収繭量及び繭価格 (昭和54~58年)

(単位:収繭量・キログラム, 金額・千円)

年 次	収 繭 量	上繭 1 kg 価格(円)		収入金額	上繭 1 kg 価格(円)	
		春 蚕 繭	夏 秋 蚕 繭		春 蚕 繭	夏 秋 蚕 繭
昭和54年	1,256,630.6	525,695.1	730,935.5	2,725,646	2,341.00	2,347.17
55	1,083,712.9	446,111.2	637,601.7	2,356,220	2,310.00	2,217.30
56	1,050,237.7	424,297.8	625,939.9	2,197,580	2,217.00	2,228.55
57	1,091,975.8	390,058.4	701,917.4	2,452,557	2,396.00	2,297.33
58	991,735.4	397,305.4	594,430.0	2,035,619	2,234.00	2,097.33

資料 県園芸農蚕課

(3) 生糸生産数量及び価格 (昭和54~58年)

(単位:生産高・消費量・キログラム, 価格・千円)

年 次	生 糸 生 産 高				価 格	原料繭消費量
	計	器機生糸	座繰生糸	玉 糸		
昭和54年	253,511	228,174	25,337	—	3,766,861	1,312,300
55	242,973	217,131	25,842	—	3,558,583	1,282,221
56	218,034	195,772	22,262	—	3,204,164	1,154,755
57	221,553	198,278	23,275	—	3,302,472	1,181,969
58	210,816	187,468	23,348	—	2,918,537	1,033,011

資料 県園芸農蚕課

(4) 副産糸生産量 (昭和54~58年)

(単位:生産量・キログラム, 価格・千円)

年 次	業 者 数	生 産 量			価 格
		き び そ	び す	揚り繭その他	
昭和54年	32	15,454	24,872	2,949	43,956
55	32	14,553	25,290	3,182	46,897
56	29	13,376	22,961	1,612	31,266
57	28	12,947	20,909	1,754	40,392
58	28	12,683	19,741	959	44,970

資料 県園芸農蚕課

51 採卵鶏・飼養・ブロイラー出荷農家数及び羽数 (昭和55年)

市町村	飼養農家数	飼養羽数 (羽)	出荷農家数	出荷羽数 (百羽)
総 数	1,060	937,362	683	124,895
徳島市	57	138,131	23	3,356
鳴門市	26	79,384	11	2,769
小松島市	53	46,152	7	1,535
阿南市	64	62,172	12	1,418
勝浦町	14	5,086	15	4,666
上勝町	40	38,044	10	3,320
佐那河内村	10	20,800	6	430
石井町	26	109,630	10	1,894
神山町	66	39,916	16	4,591
那賀川町	9	3,483	1	27
羽ノ浦町	3	8,700	1	300
鷺敷町	3	11	—	—
相生町	76	39,533	3	1,100
上那賀町	17	4,502	1	160
木沢村	24	102	—	—
木頭村	19	11,058	1	140
由岐町	4	8,300	4	235
日和佐町	29	23,692	13	984
牟岐町	17	107	—	—
海南町	10	22,712	—	—
海部町	11	43	—	—
穴喰町	1	2,400	—	—
松茂町	1	500	—	—
北島町	3	17,000	—	—
藍住町	5	7,035	1	180
板野町	7	7,950	3	300
上板野町	13	18,358	2	280
吉野町	9	10,111	1	170
土成町	9	7,918	10	4,145
市場町	9	11,408	3	1,358
阿波町	15	32,070	28	6,183
鴨島町	11	661	4	420
山川町	7	5,503	3	36
山川町	11	15,815	7	1,870
美郷村	4	8,204	19	4,624
脇村町	8	50,057	158	22,272
美馬町	15	3,577	133	26,963
半田町	31	7,620	13	2,510
貞光町	19	1,020	30	6,101
一穴村	3	4,005	—	—
吹町	10	337	46	7,513
木屋平村	22	32,259	3	230
三野町	11	3,964	32	4,052
三好町	16	16,560	14	1,927
池田町	72	359	7	1,776
山城町	91	387	—	—
井川町	46	7,237	10	2,345
三加茂町	24	6,429	9	1,167
東祖谷山村	2	12	4	790
西祖谷山村	7	48	9	758

資料 農林水産省農林経済局「1980年世界農林業センサス」

53 豚 飼 養 農 家 数

及 び 頭 数 (昭 和 55 年)

市 町 村	飼 養 農家数	飼 養 頭 数	うち、子取 り用めす豚		うち、肥育中の豚							
					計		9頭以下		10～19頭		20～29頭	
			農家数	頭 数	農家数	頭 数	農家数	頭 数	農家数	頭 数	農家数	頭 数
総 数	1,434	112,877	1,062	12,085	1,118	100,435	270	1,119	133	1,622	85	1,859
徳島市	163	5,285	103	671	134	4,614	59	232	21	267	13	285
鳴門市	20	3,207	18	490	15	2,717	1	5	2	25	1	25
小松島市	33	1,278	28	305	30	966	9	34	6	71	6	133
阿南市	28	2,976	19	314	21	2,662	5	20	2	25	2	47
勝浦町	10	464	9	81	6	381	—	—	—	—	—	—
上勝町	19	1,022	19	301	12	718	2	4	2	25	—	—
佐那河内村	6	416	5	64	5	352	1	2	1	10	—	—
石井町	70	3,611	50	367	47	3,235	24	103	3	32	3	70
神山町	27	2,440	26	305	22	2,134	1	1	2	20	1	20
那賀川町	7	437	4	41	6	226	—	—	3	36	—	—
羽ノ浦町	2	32	2	11	2	21	1	6	1	15	—	—
鷺敷町	5	570	5	67	4	503	—	—	—	—	—	—
相生町	4	124	3	22	3	101	—	—	—	—	1	21
上那賀町	—	—	—	—	—	—	—	—	—	—	—	—
木沢村	—	—	—	—	—	—	—	—	—	—	—	—
木頭村	—	—	—	—	—	—	—	—	—	—	—	—
由岐町	5	625	3	124	5	476	1	5	—	—	1	28
和佐町	4	212	2	7	4	205	2	11	—	—	—	—
牟岐町	2	133	2	23	2	110	—	—	1	10	—	—
海部町	3	490	2	110	3	380	—	—	1	10	—	—
海部町	—	—	—	—	—	—	—	—	—	—	—	—
海部町	—	—	—	—	—	—	—	—	—	—	—	—
松茂町	6	862	5	70	5	732	1	6	—	—	—	—
北島町	1	200	1	20	1	180	—	—	—	—	—	—
藍住町	5	1,569	—	—	5	1,539	3	9	—	—	—	—
板野町	13	1,203	11	146	13	1,057	3	17	1	10	2	51
上板野町	27	2,129	23	248	22	1,879	3	11	4	42	—	—
吉野町	33	2,115	24	430	26	1,685	8	34	3	40	3	65
土成町	80	5,375	57	515	68	4,858	8	42	8	93	5	100
市場町	269	33,270	228	3,301	195	29,965	16	85	19	218	10	230
阿波町	195	12,368	140	1,112	133	11,216	16	64	11	143	17	364
鴨島町	47	2,468	30	240	33	2,227	20	64	3	39	1	20
川島町	13	787	6	109	12	678	6	14	—	—	—	—
山川町	62	1,303	36	181	45	1,122	28	120	7	89	2	40
美郷村	20	1,726	13	225	17	1,501	8	40	2	24	1	20
脇町	91	6,761	60	559	79	6,202	21	103	11	137	5	102
馬田町	38	3,932	25	234	37	3,698	6	30	4	48	3	62
半光町	12	743	9	73	12	670	3	9	3	30	2	46
貞光町	11	732	8	85	9	647	1	4	1	17	—	—
一穴村	—	—	—	—	—	—	—	—	—	—	—	—
吹町	22	1,938	18	244	21	1,694	3	13	4	55	2	45
木屋平村	9	1,931	8	133	9	1,798	—	—	1	18	—	—
三好町	15	885	7	98	13	787	6	14	2	25	1	25
三好町	15	1,722	14	79	3	1,643	—	—	1	10	—	—
池田町	9	2,818	9	319	9	2,499	—	—	—	—	—	—
山城町	12	1,032	10	132	12	900	3	9	1	16	—	—
井川町	7	216	7	69	5	147	—	—	2	22	2	40
三加茂町	12	1,355	11	139	11	1,216	1	8	—	—	1	20
東祖谷山村	—	—	—	—	—	—	—	—	—	—	—	—
西祖谷山村	2	115	2	21	2	94	—	—	—	—	—	—

の飼養頭数規模別農家数と飼養頭数											
30～49頭		50～99頭		100～299頭		300～499頭		500～999頭		1,000頭以上	
農家数	頭 数	農家数	頭 数	農家数	頭 数	農家数	頭 数	農家数	頭 数	農家数	頭 数
159	5,730	169	11,204	214	33,390	58	20,776	20	11,665	10	13,070
11	362	15	1,033	15	2,435	—	—	—	—	—	—
1	40	4	269	4	453	1	400	—	—	1	1,500
6	222	2	110	—	—	1	396	—	—	—	—
1	30	5	330	3	460	1	450	2	1,300	—	—
2	88	3	163	1	130	—	—	—	—	—	—
2	78	2	149	4	462	—	—	—	—	—	—
—	—	1	60	2	280	—	—	—	—	—	—
4	145	4	250	7	1,135	1	300	—	—	1	1,200
2	60	9	624	6	939	1	470	—	—	—	—
2	70	—	—	1	120	—	—	—	—	—	—
—	—	—	—	—	—	—	—	—	—	—	—
—	—	2	103	1	100	1	300	—	—	—	—
2	80	—	—	—	—	—	—	—	—	—	—
—	—	—	—	—	—	—	—	—	—	—	—
—	—	—	—	—	—	—	—	—	—	—	—
1	35	—	—	1	108	1	300	—	—	—	—
1	44	—	—	1	150	—	—	—	—	—	—
—	—	—	—	1	100	—	—	—	—	—	—
—	—	—	—	2	370	—	—	—	—	—	—
—	—	—	—	—	—	—	—	—	—	—	—
1	30	1	96	—	—	2	600	—	—	—	—
—	—	—	—	1	180	—	—	—	—	—	—
1	30	—	—	—	—	—	—	—	—	1	1,500
2	75	2	135	2	339	1	430	—	—	—	—
4	139	6	402	3	628	2	657	—	—	—	—
4	146	3	160	4	600	—	—	1	640	—	—
13	500	14	860	18	2,663	2	600	—	—	—	—
34	1,263	34	2,270	48	7,089	18	6,565	11	5,875	5	6,370
27	927	29	1,851	24	4,067	8	3,050	1	750	—	—
4	130	1	64	2	410	—	—	1	500	1	1,000
3	104	—	—	3	560	—	—	—	—	—	—
5	180	—	—	2	293	1	400	—	—	—	—
—	—	1	90	3	527	1	300	1	500	—	—
9	295	13	897	15	2,306	3	1,062	2	1,300	—	—
5	196	3	189	14	2,073	1	300	1	800	—	—
—	—	1	50	3	535	—	—	—	—	—	—
1	49	4	272	2	305	—	—	—	—	—	—
—	—	—	—	—	—	—	—	—	—	—	—
4	151	2	163	5	817	1	450	—	—	—	—
—	—	1	65	5	865	2	850	—	—	—	—
2	73	—	—	—	—	2	650	—	—	—	—
—	—	—	—	1	133	—	—	—	—	1	1,500
—	—	—	—	3	653	6	1,846	—	—	—	—
1	46	4	334	3	495	—	—	—	—	—	—
—	—	1	85	—	—	—	—	—	—	—	—
3	98	1	80	4	610	1	400	—	—	—	—
—	—	—	—	—	—	—	—	—	—	—	—
1	44	1	50	—	—	—	—	—	—	—	—

資料 農林水産省農林経済局「1980年世界農林業センサス」

54 肉用牛飼養農家数及び頭数 (昭和55年)

市町村	飼養実		和牛などの肉用種						肉用として飼っている乳用種			
	農家数	頭数	農家数	頭数	うち、子取り用めす牛		うち、肥育中の牛		農家数	頭数	うち、肥育中の牛	
					農家数	頭数	農家数	頭数			農家数	頭数
総数	3,446	26,959	2,638	16,519	539	1,144	2,166	15,287	921	10,440	777	9,856
徳島市	103	891	55	485	16	43	47	442	50	406	50	348
鳴門市	35	1,905	24	545	4	25	24	520	19	1,360	18	1,354
小松島市	38	2,007	35	1,732	2	11	35	1,721	7	275	7	270
阿南市	83	2,589	62	1,472	4	34	62	1,438	27	1,117	26	1,067
勝浦町	27	656	20	442	—	—	20	437	7	214	7	152
上勝町	27	79	27	79	10	18	18	61	—	—	—	—
佐那河内村	1	10	1	10	—	—	1	10	—	—	—	—
石井町	73	586	10	104	2	20	9	84	64	482	41	421
神山町	40	225	21	193	15	18	6	175	19	32	8	17
那賀川町	16	550	11	188	—	—	11	188	7	362	7	358
羽ノ浦町	6	33	5	28	—	—	5	28	1	5	1	5
鷺敷町	4	59	4	43	—	—	4	43	1	16	1	16
相生町	38	727	30	482	5	24	27	456	8	245	8	245
上那賀町	1	1	1	1	—	—	1	1	—	—	—	—
木沢村	1	1	1	1	1	1	—	—	—	—	—	—
木頭村	1	1	1	1	—	—	1	1	—	—	—	—
由岐町	—	—	—	—	—	—	—	—	—	—	—	—
日和佐町	28	139	17	55	9	24	11	31	12	84	11	83
牟岐町	1	1	1	—	—	—	1	1	—	—	—	—
海部町	6	138	6	138	—	—	6	138	—	—	—	—
南部町	4	7	3	6	1	1	2	5	1	1	1	1
海穴町	—	—	—	—	—	—	—	—	—	—	—	—
喰茂島町	1	8	1	8	—	—	1	8	—	—	—	—
北松島町	2	206	1	200	—	—	1	200	1	6	1	6
藍住町	17	113	6	34	3	21	4	13	12	79	10	67
板野町	34	1,070	20	378	2	5	20	373	17	692	17	692
上板野町	98	720	31	184	5	5	26	179	70	536	56	501
吉野町	67	381	34	203	11	40	25	163	36	178	28	151
土成町	179	1,416	110	694	34	57	84	637	81	722	54	673
市場町	209	3,262	168	2,341	36	47	134	2,292	52	921	43	881
阿波町	381	3,354	341	2,713	18	260	336	2,453	58	641	55	626
川島町	112	410	26	160	9	15	16	143	87	250	69	211
山川町	52	242	40	139	7	12	38	123	14	103	14	90
山川町	132	810	93	419	7	14	69	385	40	391	38	380
美郷村	58	605	34	236	7	7	26	228	25	369	25	361
脇馬町	156	461	146	306	40	50	108	248	11	155	11	153
美馬町	262	403	254	373	51	53	199	308	11	30	11	28
半田町	103	317	83	215	14	21	72	170	22	102	21	91
貞光町	140	212	126	176	29	30	98	145	19	36	17	32
一字村	7	7	7	7	—	—	6	6	—	—	—	—
穴吹町	140	384	122	345	61	86	63	254	21	39	18	34
木屋平村	4	6	4	6	2	3	3	3	—	—	—	—
三野町	84	389	63	121	11	20	54	101	23	268	18	256
三好町	239	364	199	266	43	53	162	213	46	98	41	84
池田町	72	589	65	528	14	53	56	475	10	61	8	57
山城町	66	188	57	117	6	10	53	107	10	71	9	70
山井川町	152	195	138	148	32	33	110	115	17	47	15	32
三加茂町	124	175	113	130	28	20	90	99	14	45	13	42
東祖谷山村	9	26	9	26	—	—	9	26	—	—	—	—
西祖谷山村	13	41	12	40	—	—	12	40	1	1	1	1

資料 農林水産省農林経済局「1980年世界農林業センサス」

55 畜産粗生産額 (昭和54~58年)

(単位:百万円)

年次	総数	肉用牛	乳用牛	生乳	豚	肉豚	にわとり	鶏卵	その他
55	51,004	5,995	11,665	9,024	12,430	10,414	20,893	5,695	21
56	52,078	5,963	11,456	9,184	12,927	10,779	21,707	5,527	25
57	51,480	6,161	11,156	8,811	12,581	10,397	21,566	4,534	16
58	52,966	6,001	11,151	8,972	12,305	9,956	23,449	4,438	60

資料 中国四国農政局徳島統計情報事務所

56 肉畜種類別・出荷先別頭数 (昭和58年)

(単位:頭)

出荷先	豚	成牛				子牛			その他	
		肉用牛		乳用牛		肉用牛	乳用牛	飼育雄牛		
		雌	去勢	雄	肥育雄牛					めす牛
総数	223,548	3,314	2,011	33	13,617	11,638	36	988	375	—
県内	192,081	1,873	1,239	26	9,983	9,417	35	985	373	—
県外	31,467	1,441	772	7	3,634	2,221	1	3	2	—
東京	—	12	80	—	—	—	—	—	—	—
大阪	13,227	799	456	3	1,766	877	1	2	1	—
兵庫	926	385	100	4	51	106	—	—	—	—
奈良	—	—	—	—	—	—	—	—	—	—
和歌山	—	17	9	—	4	22	—	—	—	—
香川	16,521	197	91	—	1,769	948	—	—	—	—
愛媛	—	3	—	—	41	205	—	1	1	—
その他	793	28	—	—	3	63	—	—	—	—

資料 中国四国農政局徳島統計情報事務所

57 生乳・牛乳

(1) 生乳生産量・流通量及び処理量 (昭和54~58年)

(単位:トン)

年次	生乳生産量	生乳流通量		生乳処理量			
		移出量	移入量	計	飲用牛乳向け	乳製品向け	その他
昭和54年	85,342	61,646	1,599	25,295	14,882	9,162	1,251
55	82,424	59,295	674	23,803	15,057	7,809	937
56	82,461	57,954	661	25,168	15,882	8,327	959
57	81,270	56,508	585	25,347	15,562	8,877	944
58	82,428	56,520	480	26,388	14,983	10,470	935

資料 中国四国農政局徳島統計情報事務所

57 生 乳 ・ 牛 乳 (続 き)

59 品 目 別 生 産 指 数 (昭 和 54 ~ 58 年)

(2) 牛乳生産量・流通量及び消費量 (昭和54~58年)
(単位:キロリットル)

年 次	飲 用 牛 乳 生 産 量			飲 用 牛 乳 流 通 量	
	計	牛 乳 生 産 量	加 工 乳 生 産 量	移 出 量	移 入 量
昭和54年	14,027	8,486	5,541	190	9,445
55	14,716	9,336	5,350	170	9,713
56	16,243	11,010	5,233	165	10,445
57	16,398	11,615	4,783	196	10,958
58	14,923	10,279	4,644	183	10,911

資料 中国四国農政局徳島統計情報事務所

58 配合飼料生産量及び消費量 (昭和54~58年度)

(単位:トン)

年 度	県 内 生 産 量	県 外 移 入 量	総消費量	養 鶏 用			養豚用	乳牛用	肉牛用	その他	
				計	育す う用	ブロイ ラー用					成鶏用
昭和54年度	151,961	262,415	414,376	231,597	11,570	149,745	70,282	88,572	40,887	53,294	26
55	146,720	240,343	387,063	211,942	11,515	132,321	68,106	78,112	41,374	55,635	0
56	141,563	243,026	384,589	217,376	11,995	134,117	71,264	75,802	40,671	50,715	25
57	141,046	261,514	402,560	244,547	13,554	155,800	75,193	68,441	39,709	49,813	50
58	139,488 (145,108)	264,546 (274,305)	404,034 (419,413)	249,939	12,160	171,157	66,622	63,933	39,902	50,260	0

注 58年度の()は混合飼料を含む量
資料 県畜産課

(昭和55年平均=100)

部 門 ・ 品 目	ウ エ イ ト	昭 和 54 年	55	56	57	58
農 業 総 合	10,000	107.0	100.0	103.6	104.6	106.8
米	1,576	113.7	100.0	118.5	101.6	111.7
麦 二 条 大	147	101.1	100.0	112.1	108.1	81.0
裸 小	41	112.6	100.0	100.3	84.9	66.9
豆 大	22	...	100.0	112.1	103.7	103.4
あ つ	36	...	100.0	119.1	108.5	90.2
い も し	6	...	100.0	106.3	86.3	78.9
か ば れ い し	279	109.9	100.0	128.0	114.1	121.2
野	52	106.6	100.0	108.0	117.2	118.6
え き し す な	38	85.4	100.0	78.3	89.8	72.6
し ゅ ろ	258	106.0	100.0	109.9	101.0	96.6
す い	58	106.7	100.0	106.2	112.7	117.3
な	31	138.3	100.0	124.8	123.5	115.9
ト	87	113.3	100.0	110.0	115.2	111.8
い	46	115.6	100.0	113.8	120.1	123.5
キ	166	113.3	100.0	104.4	120.6	131.7
は	96	89.5	100.0	105.6	93.4	96.8
ほ	36	81.3	100.0	111.5	114.1	100.2
ね	154	138.7	100.0	115.2	124.2	109.9
た	71	123.1	100.0	125.0	114.7	111.9
に	23	109.9	100.0	103.2	118.2	111.9
レ	18	...	100.0	113.5	120.0	106.0
た	42	...	100.0	117.4	178.4	148.6
だ	178	97.5	100.0	71.1	84.5	87.0
に	377	96.6	100.0	99.1	109.5	103.9
れ	171	93.4	100.0	105.7	124.7	138.4
果	270	109.5	100.0	101.8	89.4	102.4
み	553	156.5	100.0	83.8	104.0	97.9
は	138	...	100.0	65.1	105.5	95.4
雑	83	97.4	100.0	97.9	145.6	161.0
ぶ	93	124.2	100.0	113.7	132.3	135.9
日	102	109.0	100.0	99.7	90.4	96.9
う	44	101.5	100.0	76.5	98.4	75.3
か	39	112.0	100.0	135.4	171.6	182.7
工 芸 作 物						
た	399	116.4	100.0	113.6	109.1	114.7
茶 (生 葉)	34	...	100.0	97.5	103.9	102.6
そ の 他	266	92.4	100.0	113.1	133.8	139.8
蚕 上	190	113.7	100.0	97.1	100.8	90.8
畜 肉						
用 豚	449	84.1	100.0	102.9	101.1	101.0
鶏 生	947	102.7	100.0	94.5	92.0	88.0
ブ	412	102.5	100.0	96.4	103.4	102.5
ロ	694	103.5	100.0	103.2	98.6	100.4
イ	1,063	97.5	100.0	97.1	103.6	110.9
ラ						
そ の 他	215	113.5	100.0	96.6	93.4	86.3

注 ウエイトは基準年次(55年)の採用品目の粗生産価格を10,000分比で示したものである。
資料 中国四国農政局徳島統計情報事務所

60 市町村別農業粗生産額

(単位：百万円)

市町村	農業粗生産額	農 業 粗						
		耕						
		計	米	麦類	雑穀・豆類	いも類	野菜	果実
総数	149,647	93,572	23,943	2,344	624	5,758	34,198	15,407
徳島市	17,558	13,944	3,002	35	63	1,240	6,921	1,847
鳴門市	12,507	10,526	754	3	8	2,815	5,148	1,516
小松島市	5,135	3,760	1,658	6	6	65	1,160	690
阿南市	10,888	9,685	3,630	22	29	38	3,071	2,173
勝浦町	3,682	2,727	215	3	2	10	145	1,983
上勝町	1,172	398	77	-	1	6	64	141
佐那河内村	2,460	2,030	92	1	2	8	482	1,219
石井町	9,446	4,021	1,101	74	21	117	2,577	17
神山町	3,016	1,759	204	3	5	46	188	1,051
那賀川町	1,412	1,280	1,033	9	8	6	208	1
羽ノ浦町	899	780	378	7	7	6	328	48
鷲敷町	545	467	114	0	3	4	186	85
相生町	1,149	704	225	0	4	4	45	70
上那賀町	309	273	56	-	2	3	24	163
木沢村	91	85	20	-	0	2	20	33
木頭村	340	272	31	-	2	2	15	184
由岐町	766	211	43	-	-	2	39	41
日和佐町	952	475	359	-	1	5	61	22
牟岐町	554	362	207	-	1	6	77	30
海南部町	1,651	794	362	0	1	5	225	48
海部町	550	383	213	-	1	2	87	11
穴喰町	582	577	189	-	1	4	326	31
松茂町	1,855	1,719	33	-	-	550	964	146
北島町	1,051	946	201	-	9	116	509	65
藍住町	3,140	2,505	450	9	13	12	1,805	132
板上町	3,878	2,804	567	65	8	19	1,461	351
上吉野町	5,104	2,567	832	181	21	24	680	366
土成町	2,947	1,652	536	144	13	12	649	49
市場町	5,771	3,559	745	165	18	28	785	722
阿波町	7,966	3,473	1,202	255	37	42	1,286	323
鴨島町	6,625	2,852	1,298	347	58	36	720	275
川島町	3,977	2,451	721	64	16	38	1,329	212
山川町	1,074	815	265	29	24	29	304	112
美郷村	1,690	1,069	480	89	27	27	214	206
美脇村	784	221	23	2	5	13	19	63
美馬町	6,998	2,369	775	258	35	37	218	184
美半町	5,454	1,644	429	130	18	44	294	153
貞光町	1,315	517	62	10	12	31	76	70
一戸村	1,683	679	78	34	8	23	91	55
穴吹村	302	219	-	1	4	25	71	11
木屋平村	2,049	677	188	63	14	25	119	56
三好町	467	172	3	-	5	13	60	45
三好町	2,158	932	220	75	16	18	111	123
池田町	2,082	1,006	271	97	19	19	137	42
山井町	1,469	833	145	23	21	44	303	67
三加町	889	552	36	4	10	31	100	101
東祖谷山村	746	380	81	20	11	24	71	20
西祖谷山村	1,844	1,137	326	116	21	36	363	33
	280	140	9	-	8	26	32	6
	385	133	4	-	5	20	30	15

及び生産農業所得 (昭和58年)

種	生 産 額					生産農業所得率 (%)	生産農業所得	
	花き	工芸農作物	種苗・苗木その他	養 蚕	畜 産			加 工 農 産 物
	2,348	6,630	2,320	1,981	52,966	1,164	34.2	51,252
	707	24	105	-	3,591	23	41.5	7,285
	89	98	95	0	1,980	1	42.6	5,326
	97	6	72	-	1,372	3	33.2	1,707
	76	336	310	-	1,193	10	39.0	4,249
	28	8	333	-	949	6	32.1	1,182
	30	9	70	23	734	17	19.9	233
	85	3	138	-	426	4	37.8	929
	90	3	21	-	5,392	33	33.2	3,139
	187	45	66	75	1,135	47	29.8	898
	-	15	-	-	132	-	34.1	481
	-	6	-	-	119	-	41.4	372
	6	40	29	-	69	9	43.1	235
	68	235	53	-	328	117	33.2	382
	-	4	21	-	17	19	39.5	122
	-	1	9	-	0	6	44.0	40
	-	1	37	-	47	21	37.1	126
	78	4	4	1	554	-	20.0	153
	3	15	9	-	473	4	24.2	230
	28	6	7	1	189	2	28.2	156
	111	12	30	27	821	9	23.5	388
	61	8	-	-	165	2	29.6	163
	4	12	10	-	3	2	48.8	284
	-	-	26	-	136	-	47.1	874
	42	-	4	-	105	0	46.8	492
	70	3	11	-	529	106	49.7	1,560
	1	327	5	14	978	82	42.3	1,641
	61	386	16	6	2,517	14	35.6	1,816
	1	243	5	4	1,287	4	35.4	1,044
	8	1,053	35	38	2,168	6	35.9	2,074
	5	303	20	17	4,475	1	27.7	2,208
	-	80	38	86	3,687	-	24.6	1,630
	6	31	34	1	1,492	33	38.9	1,546
	10	36	6	14	245	-	41.6	447
	-	5	21	68	551	2	32.7	553
	-	64	32	154	359	50	26.7	209
	344	430	88	144	4,465	20	20.0	1,400
	-	446	130	246	3,555	9	19.8	1,078
	1	201	54	206	523	69	29.7	390
	0	357	33	114	880	10	25.8	435
	3	90	14	12	19	52	44.4	134
	-	180	32	148	1,179	45	22.2	455
	4	28	14	22	254	19	26.1	122
	3	259	107	205	1,018	3	26.5	571
	16	380	25	87	979	10	28.9	601
	1	191	38	12	581	43	32.5	477
	19	217	34	25	163	149	39.7	353
	-	131	22	11	322	33	28.6	213
	1	202	39	188	508	11	36.4	672
	4	47	8	18	115	7	27.9	78
	0	49	10	14	187	51	25.7	99

61 農 家

(1) 1戸当たりの農家経

(単位：千円)

年 度 経営耕地規模	農家所得 ①=②+⑤	農 業			農	
		農業所得 ②=③-④	農業粗収益 ③	農業経営費 ④	農外所得 ⑤=⑥-⑦	農外収入 ⑥
昭和54年度	4,081.9	1,287.1	2,784.8	1,497.7	2,794.8	2,881.8
55	4,043.0	983.3	2,752.3	1,769.0	3,059.7	3,160.3
56	4,416.3	1,175.4	2,909.7	1,734.3	3,240.9	3,360.5
57	4,148.8	921.1	2,762.4	1,841.3	3,227.7	3,357.1
58	4,223.9	926.8	2,881.9	1,955.1	3,297.1	3,489.2
0.1～0.5 ha	3,389.5	74.1	607.4	533.3	3,315.4	3,518.0
0.5～1.0	5,114.4	906.6	3,374.2	2,467.6	4,207.8	4,362.7
1.0～1.5	5,082.7	2,140.2	5,278.8	3,138.6	2,942.5	3,139.2
1.5～2.0	4,193.7	1,952.0	5,693.1	3,741.1	2,241.7	2,352.6
2.0 ha 以上	5,176.5	4,358.8	10,573.0	6,214.2	817.7	1,169.0

資料 中国四国農政局徳島統計情報事務所

(2) 農家経済分析

(単位：千円)

年 度 経営耕地規模	農 業 依存度 (%)	家計費 充足率 (%)	農 業 所得率 (%)	農業労働10 時間あたり 固定資本額	耕地10ア- ルあたり農 業労働時間 (時間)	農 業 純 生 産	生 産
							農業労働時 間10時間 あたり(円)
昭和54年度	31.5	32.9	46.2	13,530	279	1,320.2	6,067
55	24.3	24.8	35.7	15,244	264	1,013.3	4,869
56	26.6	30.9	40.4	14,771	269	1,218.9	5,553
57	22.2	23.2	33.3	15,704	264	965.7	4,519
58	21.9	22.9	32.2	17,210	265	980.1	4,475
0.1～0.5 ha	2.2	2.1	12.2	22,059	207	94.6	1,355
0.5～1.0	17.7	21.5	26.9	14,500	352	922.9	3,512
1.0～1.5	42.1	35.7	40.5	13,032	281	2,218.5	6,168
1.5～2.0	46.5	49.1	34.3	15,746	262	2,075.2	4,662
2.0 ha 以上	84.2	94.6	41.2	21,742	215	4,686.6	7,181

資料 中国四国農政局徳島統計情報事務所

経 済

済の総括(昭和54～58年度)

外	租 税 公 課 諸 負 担	税 引 き 得 所	出 被 せ ぎ か 贈 の 扶 助 等 の 収 入	可 処 分 得 所	家 計 費	農 家 経 済 剩 余
農 外 支 出 ⑦	⑧	⑨=①-⑧	⑩	⑪=⑨+⑩	⑫	⑬=⑪-⑫
87.0	562.0	3,519.9	1,463.1	4,983.0	3,910.7	1,072.3
100.6	663.4	3,379.6	1,460.7	4,840.3	3,961.5	878.8
119.6	708.5	3,707.8	1,035.1	4,742.9	3,806.6	936.3
129.4	872.2	3,276.6	1,259.0	4,535.6	3,966.7	568.9
192.1	823.8	3,400.1	1,542.9	4,943.0	4,056.0	887.0
202.6	727.2	2,662.3	1,709.2	4,371.5	3,568.1	803.4
154.9	906.9	4,207.5	1,311.6	5,519.1	4,223.2	1,295.9
196.7	889.9	4,192.8	2,200.1	6,392.9	5,987.1	405.8
110.9	822.3	3,371.4	1,122.4	4,493.8	3,974.7	519.1
351.3	1,050.1	4,126.4	1,113.4	5,239.8	4,607.3	632.5

指 標(昭和54～58年度)

性(農業純生産)		農業粗収益 現金化率 (%)	家計費 現金化率 (%)	世帯員1人 当たり可 処分所得	世帯員1 人当たり 家計費	エンゲル 係 数 (%)	平 均 消費性向 (%)
耕地10ア- ルあたり	農業固定資 本千円当 たり(円)						
169.0	448	85.9	87.4	1,186.4	931.1	19.5	78.5
128.6	319	86.1	87.4	1,169.2	956.9	20.6	81.8
149.2	376	89.7	86.2	1,225.6	983.6	22.0	80.3
119.2	288	90.2	86.0	1,145.4	1,001.7	22.3	87.5
118.7	260	90.6	85.2	1,168.6	958.9	22.4	82.1
28.0	61	75.3	86.6	1,095.6	894.3	24.2	81.6
123.7	242	90.8	83.8	1,298.6	993.7	21.7	76.5
173.0	473	96.9	86.9	1,486.7	1,392.3	15.8	93.7
122.2	296	90.6	87.1	989.8	875.5	24.3	88.4
154.1	330	92.8	78.9	984.9	866.0	23.2	87.9

61 農 家

(3) 1 戸 当 たり 農 業

(単位：千円)

年 度 経営耕地規模	農 業 粗 収 益	作 物 収 入							
		計	稲 作	水 稲	麦 作	雑 豆 穀 類	いも類	野 菜	果 樹
昭和54年度	2,784.8	1,621.9	501.7	496.6	37.4	34.2	25.2	424.9	292.2
55	2,752.3	1,593.8	480.5	473.6	48.2	46.4	50.6	478.6	250.0
56	2,909.7	1,839.1	604.5	597.6	50.3	63.7	52.6	516.2	299.7
57	2,762.4	1,641.6	503.2	497.7	51.2	5.9	34.5	561.7	246.0
58	2,881.9	1,714.1	570.6	567.0	71.6	8.8	31.7	514.5	269.8
0.1～0.5 ha	607.4	586.1	306.8	306.3	87.7	6.7	2.8	35.0	78.5
0.5～1.0	3,374.2	1,576.8	494.9	490.4	31.6	10.0	13.6	725.6	106.1
1.0～1.5	5,278.8	3,388.3	801.2	797.0	30.9	2.0	20.8	718.7	1,085.7
1.5～2.0	5,693.1	3,257.4	1,147.0	1,132.7	207.8	33.1	21.1	899.6	724.9
2.0 ha 以上	10,573.0	6,448.0	1,818.3	1,809.4	41.8	2.6	320.5	2,214.4	895.6

資料 中国四国農政局徳島統計情報事務所

(4) 1 戸 当 たり 農 外 収 入 及

(単位：千円)

年 度 経営耕地規模	農 外 事 業 収 入					農 業 以 外 の 収 入				
	計	林 業	水産業	商 工 鉱業等	農 外 雑収入	計	農業被 用労賃	林業被 用労賃	その 他 被用労賃	給 料
昭和54年度	91.1	27.8	—	11.1	52.2	2,592.8	27.7	9.3	335.9	670.5
55	57.0	15.0	—	8.6	33.4	2,900.8	31.2	15.0	337.0	738.4
56	68.3	18.5	—	14.3	35.5	3,065.1	24.7	10.9	225.4	851.6
57	36.8	5.5	—	7.1	24.2	3,044.0	30.0	7.1	190.8	936.1
58	279.2	103.1	—	145.6	30.5	3,210.0	38.6	8.1	133.0	944.1
0.1～0.5 ha	321.0	18.2	—	274.1	28.7	3,197.0	38.7	—	78.4	1,287.8
0.5～1.0	335.8	312.4	—	5.4	18.0	4,026.9	53.0	—	101.9	937.7
1.0～1.5	56.7	1.9	—	33.2	21.6	3,082.5	52.4	2.6	604.5	219.3
1.5～2.0	73.8	6.0	—	—	67.8	2,278.8	—	111.1	204.1	314.1
2.0 ha 以上	209.3	1.6	—	140.4	67.3	959.7	1.5	—	50.3	90.1

資料 中国四国農政局徳島統計情報事務所

経 済 (続 き)

粗 収 益 (昭 和 54 ~ 58 年 度)

入	工芸作物	その他作物 (植物増加 を含む)	養 蚕 収 入	畜 産 収 入					農 業 雑 収 入
				計	養 鶏 ブロイラー	鶏 卵	養 豚	酪 農	
137.1	169.2	42.6	1,103.5	263.2	34.3	146.5	611.8	47.7	16.8
106.4	133.1	49.1	1,085.0	244.5	36.4	172.7	566.8	64.6	24.4
114.4	137.7	9.5	1,031.6	234.8	33.4	192.9	545.8	24.7	29.5
125.8	113.3	47.8	1,049.7	330.8	28.0	185.4	464.8	40.7	23.3
121.7	125.4	59.6	1,087.3	312.7	32.2	218.6	461.5	62.3	20.9
62.8	5.8	—	0.4	—	0.4	—	—	—	20.9
151.6	43.4	68.3	1,709.8	1,041.5	105.7	428.1	65.2	69.3	19.3
579.9	149.1	—	1,855.5	—	2.4	1,165.3	677.8	10.0	35.0
—	223.9	548.9	1,870.6	—	—	—	1,870.6	—	16.2
18.3	1,136.5	—	4,108.1	—	—	—	3,544.2	563.9	16.9

び 農 外 支 出 (昭 和 54 ~ 58 年 度)

入	職 員 俸 給	歳 手 費 当	貸 付 地 小 作 料	配 利 当 子 其 他	農 外 支 出					
					計	林 業	水産業	商 工 鉱業等	農 外 雑支出	通 勤 期 間
1,452.3	97.1	27.4	170.5	87.0	19.0	—	3.3	12.7	1.8	60.2
1,703.1	76.1	9.9	192.6	100.6	11.9	—	5.2	3.2	1.7	78.6
1,890.5	62.0	8.6	218.5	119.6	15.2	—	7.2	8.1	16.3	72.8
1,835.8	44.2	9.0	267.3	129.4	9.6	—	3.8	13.4	8.1	94.5
1,714.9	63.4	29.4	278.5	192.1	4.1	—	70.6	14.2	3.6	99.6
1,487.5	59.3	13.4	231.9	202.6	1.1	—	135.6	15.7	7.5	42.7
2,507.0	33.7	60.0	333.6	154.9	7.1	—	5.0	10.4	—	132.4
1,768.7	52.7	16.1	366.2	196.7	0.8	—	21.7	36.0	—	138.2
1,309.7	37.7	37.9	264.2	110.9	4.7	—	—	0.3	—	105.9
274.4	250.4	14.5	278.5	351.3	13.8	—	34.9	10.2	—	292.4

61 農 家

(5) 1戸当たり家計

(単位：千円)

年 度 経営耕地規模	家 計 費				
	家 計 費	飲 食 費	住 居 費	家計光熱費 及び水道料	家 具 家事用品費
昭和55年度	3,961.5	814.0	210.7	140.8	164.3
56	3,806.6	836.7	204.6	142.7	167.2
57	3,966.7	882.8	195.6	146.2	143.5
58	4,056.0	907.6	210.1	168.3	172.6
0.1～0.5 ha	3,568.1	863.8	120.0	175.4	160.9
0.5～1.0	4,223.2	914.4	290.3	157.1	188.3
1.0～1.5	5,987.1	945.9	254.5	150.7	170.2
1.5～2.0	3,974.7	967.2	241.3	163.9	210.6
2.0 ha 以上	4,607.3	1,068.4	394.9	191.1	149.8

資料 中国四国農政局徳島統計情報事務所

(6) 1戸当たり租税公課

(単位：千円)

年 度 経営耕地規模	租税公課 諸 負担	国 税				県 税			市	
		計	申告 所得税	源泉 所得税	その他	計	県民税	その他	計	市町村 民 税
昭和54年度	562.0	88.9	7.5	71.6	9.8	49.6	16.8	32.8	130.7	31.7
55	663.4	125.5	2.9	109.4	13.2	49.8	20.9	28.9	142.7	39.5
56	708.5	135.2	6.3	117.7	11.2	55.6	22.2	33.4	161.4	54.7
57	872.2	250.3	116.6	123.5	10.2	54.8	24.7	30.1	189.3	68.9
58	823.8	147.8	20.9	114.4	12.5	72.6	38.9	33.7	210.4	81.2
0.1～0.5 ha	727.2	134.4	12.7	105.8	15.9	65.7	38.2	27.5	160.2	82.0
0.5～1.0	906.9	218.8	44.1	168.0	6.7	86.7	37.0	49.7	186.5	84.4
1.0～1.5	889.9	96.0	—	90.6	5.4	56.8	27.6	29.2	289.5	52.4
1.5～2.0	822.3	89.6	21.5	61.8	6.3	42.9	28.8	14.1	285.1	57.2
2.0 ha 以上	1,050.1	55.0	1.1	26.2	27.7	106.9	73.8	33.1	483.5	117.6

資料 中国四国農政局徳島統計情報事務所

経 済 (続き)

費 (昭和55～58年度)

被服及び 履物費	保健医療費	交通通信費	教 育 費	教養娯楽費	雑 費	臨 時 費
250.1	88.6	430.2	104.0	250.2	1,126.8	381.8
273.0	89.1	463.9	85.5	241.1	1,127.2	175.6
204.2	90.0	520.6	84.1	240.3	1,072.5	386.9
249.3	124.2	535.3	87.1	277.2	971.5	352.8
215.4	148.9	492.2	77.6	333.4	912.3	68.2
285.3	90.5	576.3	68.9	222.2	1,016.8	413.1
164.3	83.1	688.1	54.6	142.0	1,194.4	2,139.3
301.9	117.6	429.1	178.1	261.2	996.5	107.3
363.7	150.6	591.4	171.1	293.5	912.8	320.0

諸負担 (昭和54～58年度)

町 村 税		公 課 諸 負 担						
固 定 資産税	その他	計	市町村 学 校 寄 付 等	農業共 済負担	国民年 金保険	その他の 社会保険料	産 業 団 体 負 担	その他の 公課諸負担
33.3	65.7	292.8	…	25.0	75.1	133.1	7.1	52.5
38.4	64.8	345.4	…	23.9	106.6	161.3	8.5	45.1
41.5	65.2	356.3	…	18.6	104.2	169.4	7.1	57.0
45.9	74.5	377.8	…	18.6	134.4	158.4	5.1	61.3
48.2	81.0	393.0	…	22.9	142.6	168.4	5.1	54.0
30.2	48.0	366.9	…	10.5	141.1	174.3	1.3	39.7
42.9	59.2	414.9	…	14.2	137.1	192.2	3.2	68.2
70.1	167.0	447.6	…	26.5	186.8	139.1	19.4	75.8
67.7	160.2	404.7	…	69.6	117.6	155.5	11.7	50.3
146.6	219.3	404.7	…	90.9	153.2	74.4	16.5	69.7

62 青 果 物 の 都

(1) 野

(単位：トン)

年次・品目	だいこん	かぶ	にんじん	ごぼう	れんこん	はくさい	キャベツ
総出荷量	64,792	3,064	22,605	2,424	12,083	5,486	12,881
生食向出荷量計	54,064	3,064	20,891	2,114	11,061	5,486	12,871
指定消費地域計	53,105	2,928	20,646	2,013	10,706	5,063	11,417
京 浜	9,030	—	4,742	—	468	—	26
うち東京	7,245	—	3,780	—	368	—	26
" 横浜	1,390	—	413	—	37	—	—
中 京	1,123	—	2,074	—	—	—	—
うち名古屋	872	—	1,331	—	—	—	—
京 阪 神	34,193	1,948	9,629	1,111	8,415	2,149	5,821
うち京都	4,688	53	1,288	—	780	223	1,206
" 大阪	19,235	1,428	5,171	699	5,242	1,675	3,530
" 神戸	4,517	234	816	191	1,220	72	685
北九州	—	—	—	—	—	—	—
うち福岡	—	—	—	—	—	—	—
" 北九州	—	—	—	—	—	—	—
北海道	35	—	—	—	—	—	—
うち札幌	35	—	—	—	—	—	—
東 北	323	—	—	—	—	—	—
うち仙台	323	—	—	—	—	—	—
北 関 東	—	—	—	—	—	—	—
北 陸	772	—	751	—	36	70	—
新 潟	—	—	—	—	—	—	—
東 山	218	—	158	—	—	30	—
静 岡	—	—	—	—	—	—	—
中 国	2,463	39	1,348	73	120	72	546
うち広島	226	—	452	7	43	—	166
四 国	4,948	941	1,944	829	1,667	2,742	5,024
うち徳島	4,093	910	915	661	361	1,792	4,711
" 高松	436	17	253	42	1,078	734	76
" 松山	22	—	258	26	124	—	—
" 高知	377	12	185	100	—	110	24
九 州	—	—	—	—	—	—	—
その他の地域計	959	136	245	101	355	423	1,454
県 外	578	15	121	56	328	21	539
県 内	381	121	124	45	27	402	915
輸 出 向	—	—	—	—	—	—	—
加工向出荷量	10,728	—	1,714	310	1,022	—	10

市 別 出 荷 量

菜 (昭和58年)

ほうれん そ	ね ぎ	たまねぎ	な す	きゅうり	さやえん う	さいや いんげん	レ タ ス	カ フ ラ ワ ー
10,786	3,662	5,349	6,578	24,531	1,087	1,023	3,534	3,398
9,802	3,224	4,390	5,783	13,492	1,087	1,023	3,534	3,398
9,579	3,172	4,022	5,361	12,972	1,010	931	3,415	3,314
—	—	26	—	20	549	—	—	160
—	—	15	—	20	406	—	—	136
—	—	—	—	—	119	—	—	24
—	—	—	—	—	58	—	—	—
—	—	—	—	—	46	—	—	—
8,486	2,323	998	3,184	8,730	303	517	2,142	2,409
289	15	14	—	404	32	21	808	—
5,851	1,783	382	1,210	5,605	176	150	1,004	1,226
1,415	—	96	1,058	1,263	29	245	330	331
—	—	74	—	—	—	—	—	—
—	—	37	—	—	—	—	—	—
—	—	37	—	—	—	—	—	—
—	—	67	—	—	15	—	35	—
—	—	—	—	—	15	—	35	—
—	—	141	—	—	5	—	—	—
—	—	141	—	—	5	—	—	—
—	—	—	—	—	4	—	—	—
—	—	—	—	—	6	—	—	—
—	—	—	—	—	—	—	—	—
—	—	—	—	—	—	—	—	—
—	—	168	—	76	—	—	326	353
—	—	135	—	65	—	—	—	108
1,093	849	2,396	2,177	4,146	70	414	912	392
950	834	2,270	1,635	3,888	38	378	837	322
—	13	16	153	68	13	19	—	—
—	—	11	—	19	19	—	6	10
30	—	78	372	106	—	7	3	—
—	—	152	—	—	—	—	—	—
223	52	368	422	520	77	92	119	84
27	3	368	35	145	32	47	38	45
196	49	—	387	375	45	45	81	39
—	—	—	—	—	—	—	—	—
984	438	959	795	11,039	—	—	—	—

62 青果物の都市別出荷量 (続き)

(2) 果 実 (昭和58年)

(単位:トン)

年次・品目	みかん	はっさく	ぶどう	日本なし	うめ	くり
総出荷量	57,103	12,655	3,053	8,162	2,308	609
生食向出荷量計	36,674	12,639	3,053	8,162	1,870	485
指定消費地域計	30,446	10,701	2,117	6,141	1,698	272
京 浜	2,232	89	—	252	30	0
うち東 京	2,138	89	—	164	30	0
中 京	304	1,824	—	5	296	0
京 阪 神	13,145	6,606	35	1,512	218	93
うち大 阪	6,215	2,699	23	892	38	80
" 神 戸	1,763	228	—	11	29	0
北 九 州	49	—	—	—	106	—
北 海 道	210	—	—	—	2	0
東 北	242	—	—	—	3	—
北 関 東	5	—	—	1	3	1
北 陸	459	3	—	—	—	0
新 潟	0	162	—	—	0	—
東 山	10	—	—	—	—	—
静 岡	—	0	—	—	—	—
中 国	646	49	36	156	645	—
四 国	13,144	1,968	2,146	4,215	395	178
うち徳 島	11,971	1,446	1,555	2,385	262	110
" 高 松	0	389	83	532	83	32
" 松 山	—	—	235	742	32	0
" 高 知	—	—	236	504	9	4
九 州	—	—	—	—	0	0
その他の地域計	3,244	1,938	836	2,021	172	213
県 外	337	605	71	1,277	91	101
県 内	2,907	1,333	765	744	81	112
輸 出 向	2,984	—	—	—	—	—
加工向出荷量	20,429	16	—	—	438	124

資料 中国四国農政局徳島統計情報事務所

63 獣医師数 (昭和54~58年)

区 分	昭和54年	55	56	57	58
獣 医 師 数	221	234	236	241	241

資料 県畜産課

6 林 業

64 市町村・森林管理形態別面積 (昭和58年度末)

(単位：ヘクタール)

市町村	総数	国有林			民有林									計画対象外民有林
		計	国有林	官行造林	計	地域森林計画対象民有林						私有林		
						計	県有林	県行造林	市町村有林	森林開闢造林	林業公社造林			
総数	313,903	19,626	16,302	3,324	294,277	294,242	3,399	2,786	6,666	9,551	4,984	266,856	35	
徳島市	5,420	57	—	57	5,363	5,360	—	21	71	—	—	5,268	3	
鳴門市	7,742	—	—	—	7,742	7,739	—	178	51	—	—	7,510	3	
小松島市	731	—	—	—	731	730	—	—	6	—	—	724	1	
阿南市	14,990	—	—	—	14,990	14,988	—	118	170	—	284	14,416	2	
勝浦町	4,684	47	—	47	4,637	4,637	90	71	127	—	28	4,321	—	
上勝町	9,343	81	—	81	9,262	9,262	150	122	91	15	116	8,768	—	
佐那河内村	2,823	8	—	8	2,815	2,815	—	30	73	—	43	2,669	—	
石井町	281	—	—	—	281	281	21	—	—	—	—	260	—	
神山町	14,193	420	420	—	13,773	13,773	170	52	124	22	196	13,209	—	
那賀川町	42	—	—	—	42	42	—	—	1	—	—	41	—	
羽ノ浦町	138	—	—	—	138	138	—	—	1	—	—	137	—	
鷺敷町	2,404	—	—	—	2,404	2,404	63	—	2	—	—	2,339	—	
相生町	9,088	—	—	—	9,088	9,088	—	8	24	31	8	9,017	—	
上那賀町	16,782	332	284	48	16,450	16,450	156	6	249	—	19	16,020	—	
木沢村	15,053	2,802	2,602	200	12,251	12,251	24	319	367	1,862	435	9,244	—	
木頭村	22,856	1,347	1,000	347	21,509	21,509	—	55	553	2,892	311	17,698	—	
由岐町	1,933	—	—	—	1,933	1,933	—	—	348	—	—	1,585	—	
日和佐町	10,612	197	—	197	10,415	10,415	42	137	636	118	702	8,780	—	
牟岐町	4,914	—	—	—	4,914	4,914	49	—	111	246	220	4,288	—	
海部町	19,620	581	581	—	19,039	19,038	526	280	306	154	363	17,409	1	
海部町	2,056	—	—	—	2,056	2,055	104	61	30	12	—	1,848	1	
穴喰町	8,591	951	—	951	7,640	7,639	—	108	842	1,625	233	4,831	1	
松茂島町	11	—	—	—	11	10	—	—	—	—	—	10	1	
北島町	—	—	—	—	—	—	—	—	—	—	—	—	—	
藍住町	—	—	—	—	—	—	—	—	—	—	—	—	—	
板野町	1,879	—	—	—	1,879	1,879	—	—	44	—	—	1,835	—	
上板野町	1,306	—	—	—	1,306	1,304	—	—	112	—	—	1,192	2	
吉野町	—	—	—	—	—	—	—	—	—	—	—	—	—	
土成町	3,722	6	—	6	3,716	3,711	97	—	339	42	—	3,233	5	
市場町	4,525	283	—	283	4,242	4,241	58	139	13	113	19	3,899	1	
阿波町	1,952	—	—	—	1,952	1,945	—	104	17	—	—	1,824	7	
鴨島町	993	—	—	—	993	993	—	—	9	—	—	984	—	
川島町	636	—	—	—	636	636	3	—	—	—	—	633	—	
山川町	2,575	104	—	104	2,471	2,471	—	13	226	—	—	2,232	—	
美郷村	4,059	—	—	—	4,059	4,059	201	—	22	—	—	3,836	—	
美脇町	8,048	—	—	—	8,048	8,048	23	31	121	262	47	7,564	—	
美馬町	2,671	74	—	74	2,597	2,596	—	72	26	66	108	2,324	1	
半田町	3,932	—	—	—	3,932	3,931	—	34	52	12	—	3,833	1	
貞光町	3,355	—	—	—	3,355	3,355	—	111	5	—	78	3,161	—	
一字村	9,007	1,752	1,752	—	7,255	7,255	50	82	77	—	99	6,947	—	
穴吹町	8,972	—	—	—	8,972	8,972	164	—	220	—	417	8,171	—	
木屋平村	9,492	697	634	63	8,795	8,795	—	63	116	9	111	8,496	—	
三野町	3,065	—	—	—	3,065	3,065	—	15	17	306	—	2,727	—	
三好町	4,375	55	—	55	4,320	4,318	—	51	6	210	20	4,031	2	
池田町	13,825	—	—	—	13,825	13,823	86	250	57	60	531	12,839	2	
山城町	11,176	173	—	173	11,003	11,003	592	151	421	52	143	9,644	—	
井川町	3,459	—	—	—	3,458	3,458	—	—	57	33	—	3,368	1	
三加茂町	5,212	149	—	149	5,064	5,063	—	27	—	7	14	5,015	—	
東祖谷山村	21,701	8,899	8,573	326	12,802	12,802	437	30	323	1,073	183	10,756	—	
西祖谷山村	9,659	611	456	155	9,048	9,048	293	47	203	329	256	7,920	—	

資料 県林政課

65 市町村別民有林面積・蓄積及び成長量

(昭和58年度末)

市町村	面積 (ha)					蓄積			成長量		
	計	針葉樹林	広葉樹林	竹林	無立木地	針葉樹林 (m³)	広葉樹林 (m³)	竹林 (束)	針葉樹林 (m³)	広葉樹林 (m³)	竹林 (束)
総数	294,242	201,137	87,638	1,985	3,482	28,593,323	6,083,797	198,476	1,298,333	247,269	59,543
徳島市	5,360	3,212	2,080	41	27	485,958	120,676	4,116	17,704	6,362	1,239
鳴門市	7,739	5,636	2,066	1	36	568,609	81,175	75	24,410	4,689	22
小松島市	730	454	257	19	—	69,581	13,832	1,851	1,906	610	555
阿南市	14,988	7,703	6,889	344	52	1,023,633	449,889	34,413	50,085	14,330	10,324
勝浦町	4,637	3,529	1,061	5	42	428,904	53,299	528	21,417	2,659	158
上勝町	9,262	7,743	1,446	10	63	1,211,970	90,646	940	53,308	3,985	282
佐那河内村	2,815	1,013	1,740	6	56	131,510	117,283	641	6,810	6,409	192
石井町	281	269	12	—	—	35,530	440	15	1,506	27	4
神山町	13,773	11,398	2,113	109	153	1,984,132	138,021	10,851	80,492	6,997	3,255
那賀川町	42	30	8	—	4	5,088	377	—	153	40	—
羽ノ浦町	138	35	93	9	1	2,845	5,543	941	169	221	282
鷺敷町	2,404	2,025	323	43	13	323,374	20,895	4,275	15,659	1,148	1,283
相生町	9,088	8,097	945	10	36	1,443,963	81,159	1,044	64,764	3,401	313
上那賀町	16,450	14,681	1,661	7	101	3,434,920	219,899	738	116,826	3,515	221
木沢村	12,251	8,410	3,612	4	225	1,318,343	374,634	369	57,252	9,069	111
木頭村	21,509	16,256	4,907	5	341	2,309,948	660,756	486	108,842	9,283	146
由岐町	1,933	395	1,515	14	9	34,199	83,341	1,407	2,294	2,745	422
日和佐町	10,415	6,196	4,154	7	58	726,665	256,176	671	38,206	8,918	201
牟岐町	4,914	2,929	1,886	7	92	326,795	117,748	670	18,425	4,084	201
海部町	19,038	14,913	4,019	12	94	2,320,314	3,377	1,209	106,830	4,989	363
海部町	2,055	1,614	418	5	18	216,387	27,524	437	11,038	594	131
穴喰町	7,639	5,584	2,004	7	44	659,866	150,584	731	37,349	3,738	219
松茂島町	10	10	—	—	—	1,709	—	—	20	—	—
北島町	—	—	—	—	—	—	—	—	—	—	—
藍住町	—	—	—	—	—	—	—	—	—	—	—
板野町	1,879	1,511	367	—	1	129,767	7,623	5	5,811	523	1
上板野町	1,304	1,149	146	1	8	133,090	6,574	110	4,762	318	33
吉野町	—	—	—	—	—	—	—	—	—	—	—
土成町	3,711	2,227	1,482	2	—	156,921	64,196	199	9,224	4,147	60
市場町	4,241	2,287	1,942	10	2	136,521	70,891	1,030	8,178	5,105	309
阿波町	1,945	1,222	718	4	1	118,865	24,753	429	5,513	1,843	128
鴨島町	993	890	96	1	6	147,211	7,433	136	4,348	359	41
川島町	636	553	71	10	2	82,897	4,452	1,026	2,840	256	308
山川町	2,471	1,535	836	83	17	208,615	57,149	8,246	8,807	3,137	2,474
美郷村	4,059	3,153	802	35	69	499,312	56,220	3,541	19,504	3,023	1,062
美脇町	8,048	3,355	4,390	162	141	444,561	246,941	16,233	13,569	14,700	4,870
美馬町	2,596	1,230	1,268	60	38	135,688	55,311	6,028	4,989	3,955	1,808
半田町	3,931	2,211	1,667	41	12	321,311	86,446	4,044	13,801	5,463	1,213
貞光町	3,355	1,970	1,340	24	21	241,690	70,088	2,404	12,0		

66 竹材・原木・林野副産物・まき及び木炭生産量 (昭和54~58年)

年次	竹材 (千束)	しいたけ 原木 (m³)	くり(耕 地を除く) (t)	しいたけ(t)		なめこ (kg)	わさび (天然の もの)(kg)	うるし (kg)	山まき (千束)	木炭 (t)
				生のもの	乾燥 したもの					
昭和54年	125.5	18,139	88.5	1,521.8	75.5	16,350	200	40	61.8	110.6
55	126.0	23,525	97.0	1,855.6	75.9	23,400	100	50	238.4	213.3
56	111.6	17,825	73.0	1,797.4	77.5	26,100	600	44	31.3	265.0
57	108.0	18,677	156.0	2,051.0	75.0	35,400	710	45	175.0	214.0
58	156.4	17,101	41.8	2,154.4	62.8	34,860	750	45	158.0	207.0

資料 県林業課

67 木材流通状況 (昭和58年度)

(1) 外 材

(単位：立方メートル)

樹種	供給量	輸入量	移入量	年度当初 在荷量	消費量	県内消費量	移出量
米材	585,670	392,120	200,200	76,900	619,920	560,100	59,820
南洋材	511,550	369,410	13,280	45,310	424,190	386,540	37,650
北洋材	82,450	45,940	250	36,260	29,440	26,170	3,270
その他	72,530	—	69,480	3,050	36,060	36,060	0

資料 県林政課

(2) 国 産 材

(単位：立方メートル)

供給量	県内 生産量	国産材			移入量	年度当初 在荷量	消費量	県内 消費量	移出量
		国有林	県有林	私有林					
501,490	316,610	19,530	11,260	285,820	163,130	21,750	493,380	484,980	8,400

資料 県林政課

68 素材入荷量 (昭和58年)

(単位：千立方メートル)

工場数	国産材			外 材				
	計	針葉樹	広葉樹	計	ラワン材	米材	北洋材	その他
266	298	295	3	690	52	560	0	78

注 製材用動力出力数7.5キロワット未満の工場は除く。

資料 中国四国農政局徳島統計情報事務所

69 用途別製材品出荷量 (昭和58年)

(単位：千立方メートル)

総数	建築用材				土木 建設用材	木箱・仕 組板・こ ん包用材	家具 建具用材	造船 車両用材	その他
	計	板類	ひき割類	ひき角類					
62	12	8	3	1	2	16	32	0	0

資料 中国四国農政局徳島統計情報事務所

70 民有林森林資源 (昭和58年度末)

(単位：面積・ヘクタール，蓄積，成長量・立方メートル，竹・束)

区分	総 量			制 限 林			普 通 林			
	面積	蓄 積	成長量	面積	蓄 積	成長量	面積	蓄 積	成長量	
総 数	294,242	34,677,120	1,545,602	83,363	9,247,507	396,887	210,879	25,429,613	1,148,715	
立 木	計	201,137	28,593,323	1,298,333	54,747	7,067,065	327,121	146,390	21,526,258	971,212
	針葉樹	87,638	6,083,797	247,269	27,301	2,180,442	69,766	60,337	3,903,355	177,503
	広葉樹	288,775	34,677,120	1,545,602	82,048	9,247,507	396,887	206,727	25,429,613	1,148,715
地 林	計	181,907	25,492,449	1,218,876	48,816	6,154,342	303,438	133,091	19,338,107	915,438
	針葉樹	2,449	151,560	8,203	360	19,386	1,227	2,089	132,174	6,976
	広葉樹	184,356	25,644,009	1,227,079	49,176	6,173,728	304,665	135,180	19,470,281	922,414
竹 林	計	19,230	3,100,874	79,457	5,931	912,723	23,683	13,299	2,188,151	55,774
	針葉樹	85,189	5,932,237	239,066	26,941	2,161,056	68,539	58,248	3,771,181	170,527
	広葉樹	104,419	9,033,111	318,523	32,872	3,073,779	92,222	71,547	5,959,332	226,301
無立木地	計	1,985	198,476	59,543	307	30,718	9,216	1,678	167,758	50,327
更新困難地	計	3,482	—	—	1,008	—	—	2,474	—	—
	伐採跡地	833	—	—	340	—	—	493	—	—
	未立木地	2,323	—	—	388	—	—	1,935	—	—
更新困難地	326	—	—	280	—	—	46	—	—	

資料 県林政課

71 人工林・天然林別・経営形態別伐採面積

(昭和54~58年)

(単位：ヘクタール)

年次	計		人 工 林				天 然 林	
	皆 伐	皆伐以外	人 工 林		天 然 林			
			皆 伐	皆伐以外	皆 伐	皆伐以外		
昭和54年	2,082	134	631	11	1,451	123		
55	1,732	61	438	25	1,244	36		
56	1,752	64	500	16	1,252	48		
57	1,867	502	543	36	1,324	466		
58	2,053	116	548	33	1,505	83		

年次	経 営 形 態 別					
	国 営			私 営		
	皆 伐	皆伐以外	皆 伐	皆伐以外	皆 伐	皆伐以外
昭和54年	141	—	270	15	1,671	119
55	129	—	247	—	1,351	61
56	122	8	246	—	1,384	56
57	141	10	279	12	1,447	480
58	171	20	261	—	1,621	96

資料 中国四国農政局徳島統計情報事務所

72 市町村別造林面積 (昭和59年)

(単位：ヘクタール)

市町村	総数	人工更新							天然更新		
		計	針葉樹林					広葉樹	天然下種	ほうが	
			小計	すぎ	ひのき	あかまつ	くろまつ				その他
総数	1,936	1,710	1,676	808	867	1	—	—	34	5	221
徳島市	23	23	23	4	19	—	—	—	—	—	—
鳴門市	9	9	7	2	5	—	—	—	2	—	—
小松島市	2	2	1	—	1	—	—	—	1	—	—
阿南市	102	100	99	33	66	—	—	—	1	—	2
勝浦町	20	20	20	11	9	—	—	—	—	—	—
上勝町	80	80	76	50	26	—	—	—	4	—	—
佐那河内村	6	6	4	—	4	—	—	—	2	—	—
石井町	—	—	—	—	—	—	—	—	—	—	—
神山町	38	37	35	23	12	—	—	—	2	1	—
那賀川町	1	—	—	—	—	—	—	—	—	1	—
羽ノ浦町	2	2	2	—	2	—	—	—	—	—	—
鷺敷町	18	18	18	10	8	—	—	—	—	—	—
相生町	45	45	45	23	22	—	—	—	—	—	—
上那賀町	114	114	114	69	45	—	—	—	—	—	—
木沢村	25	25	25	20	5	—	—	—	—	—	—
木頭村	156	156	156	140	16	—	—	—	—	—	—
由岐町	7	4	4	1	3	—	—	—	—	—	3
日和佐町	121	87	87	28	59	—	—	—	—	—	34
牟岐町	105	52	52	27	25	—	—	—	—	—	53
海部町	114	112	112	52	60	—	—	—	—	2	—
海穴町	12	9	9	2	7	—	—	—	—	—	3
喰	153	49	49	10	39	—	—	—	—	—	104
松茂町	—	—	—	—	—	—	—	—	—	—	—
北島町	—	—	—	—	—	—	—	—	—	—	—
藍住町	—	—	—	—	—	—	—	—	—	—	—
板野町	3	3	3	—	2	1	—	—	—	—	—
上板野町	1	1	1	—	1	—	—	—	—	—	—
吉野町	—	—	—	—	—	—	—	—	—	—	—
土成町	28	28	27	—	27	—	—	—	1	—	—
市場町	28	28	28	2	26	—	—	—	—	—	—
阿波町	4	4	4	1	3	—	—	—	—	—	—
鳴川町	4	4	4	1	3	—	—	—	—	—	—
川島町	—	—	—	—	—	—	—	—	—	—	—
山川町	8	8	8	2	6	—	—	—	—	—	—
美郷村	11	11	11	4	7	—	—	—	—	—	—
脇美町	53	53	53	14	39	—	—	—	—	—	—
馬田町	27	22	21	1	20	—	—	—	1	—	5
半田町	18	18	17	2	15	—	—	—	1	—	—
貞光町	43	43	42	12	30	—	—	—	1	—	—
一宇村	27	27	27	19	8	—	—	—	—	—	—
穴吹町	65	63	53	27	26	—	—	—	10	—	2
木屋平村	30	30	30	26	4	—	—	—	—	—	—
三野町	18	16	13	1	12	—	—	—	3	—	2
三好町	36	33	30	1	29	—	—	—	3	—	3
池田町	50	50	50	8	42	—	—	—	—	—	—
山城町	88	78	77	39	38	—	—	—	1	—	10
井川町	26	26	26	6	20	—	—	—	—	—	—
三加茂町	38	38	37	11	26	—	—	—	1	—	—
東祖谷山村	96	95	95	63	32	—	—	—	—	1	—
西祖谷山村	81	81	81	63	18	—	—	—	—	—	—

資料 中国四国農政局徳島統計情報事務所

73 山行苗木生産量 (昭和54~58年度)

(単位：千本)

年度	総数	すぎ	ひのき	あかまつ	くろまつ
昭和54年度	6,112	3,399	2,691	8	14
55	5,828	2,885	2,926	3	14
56	5,622	2,686	2,919	5	12
57	4,845	1,951	2,891	0	3
58	4,462	1,560	2,898	0	4

資料 県林業課

74 保安林箇所数及び面積 (昭和54~58年度末)

(単位：面積ヘクタール)

年度末区分	総数		水源かん養保安林		土砂流出防備林		土砂崩壊防備林		飛砂防備林	
	箇所	面積	箇所	面積	箇所	面積	箇所	面積	箇所	面積
昭和54年度	(7) 2,553	(1,292) 79,544	326	65,883	1,736	12,072	156	168	9	27
55	(10) 2,554	(1,465) 80,956	326	67,001	1,736	12,294	156	168	9	27
56	(13) 2,639	(1,633) 84,224	365	70,148	1,782	12,431	156	168	9	27
57	(19) 2,856	(2,465) 86,311	390	71,833	1,975	12,768	159	168	9	27
58	(31) 2,946	(4,095) 90,971	426	76,327	2,029	12,911	159	168	9	27
国民有	(15) 62	(2,817) 18,682	50	18,316	9	345	—	—	1	20
	(16) 2,884	(1,278) 72,289	376	58,011	2,020	12,566	159	168	8	7

年度末区分	防風保安林		水害防備林		潮害防備林		魚つき林		風致保安林		保健林	
	箇所	面積	箇所	面積	箇所	面積	箇所	面積	箇所	面積	箇所	面積
昭和54年度	10	8	40	91	92	114	127	920	55	230	(7) 2	(1,292) 103
55	10	8	40	91	92	114	127	920	55	230	(10) 3	(1,465) 103
56	10	8	40	91	92	112	127	920	55	230	(13) 3	(1,633) 89
57	9	8	39	87	90	112	126	919	55	228	(19) 4	(2,465) 161
58	9	8	39	87	90	112	126	919	55	228	(31) 4	(4,095) 184
国民有	—	—	—	—	—	—	2	1	—	—	(15) —	(2,817) —
	9	8	39	87	90	112	124	918	55	228	(16) 4	(1,278) 184

注 ()は兼種・外数

資料 治山林道課

75 林道新設数 (昭和54~58年度)

(単位：延長・メートル, 金額・千円)

年度・林道	総数		車道		自動車道	
	延長	工事費	延長	工事費	延長	工事費
昭和54年度	50,936	5,018,087	—	—	50,936	5,018,087
55	50,837	5,133,363	—	—	50,837	5,133,363
56	50,666	5,288,465	—	—	50,666	5,288,465
57	49,985	5,020,177	—	—	49,985	5,020,177
58	54,207	5,358,210	53	8,000	54,154	5,350,210
農・免林道	2,033	214,500	—	—	2,033	214,500
広域林道	12,189	1,590,772	—	—	12,189	1,590,772
普通林道	13,600	872,279	—	—	13,600	872,279
県単林道	10,021	389,070	53	8,000	9,968	381,070
その他の林道	16,364	2,291,589	—	—	16,364	2,291,589

資料 県治山林道課

76 狩 獵 免 許 者 数 (昭和58年)

職 業	免許者数	職 業	免許者数	職 業	免許者数
計	4,810	農 林 業 作 業 者	1,766	単 純 労 務 者	79
専門的技術的職業従事者	132	漁 業 作 業 者	25	保 安 職 業 従 事 者	13
管理的職業従事者	327	採 鉱 ・ 採 石 作 業 者	8	サ ー ビ ス 職 業 従 事 者	266
事 務 従 事 者	782	運 輸 通 信 従 事 者	304	分 類 不 能 の 産 業	12
販 売 従 事 者	210	技 能 工 生 産 工 程 作 業 者	730	無 職	156

資料 県林政課

77 鳥 獸 類 捕 獲 数 (昭和58年)

鳥 の 種 類	捕獲数	鳥 の 種 類	捕獲数	獸 の 種 類	捕獲数	獸 の 種 類	捕獲数
計	52,689	そ の 他 カ モ 類	372	計	6,518	ノ イ ヌ	153
ゴ イ サ ギ	407	バ ン	230	イ ノ シ シ	880	ノ ネ コ	12
オ ス キ シ	2,338	タ シ ギ	922	オ ス シ カ	384	サ ル	24
ヤ マ ド リ	2,716	ヤ マ シ ギ	483	タ ヌ キ	426	キ ツ ネ	2
ウ ズ ラ	333	キ シ バ ト	14,929	ア ナ グ マ	44	ハ ク ビ シ ン	1
コ シ ュ ケ イ	5,217	カ ラ ス 類	2,409	テ ン	73		
コ ガ モ	1,957	ス ズ メ 類	15,025	ム サ サ ビ	57		
マ ガ モ	3,216	ヒ ヨ ド リ	332	リ ス 類	37		
カ ル ガ モ	1,254	ド バ ト	166	オ ス イ タ チ	143		
ヒ ド リ ガ モ	311	そ の 他	72	ノ ウ サ ギ	4,282		

資料 県林政課

78 森 林 組 合 数 及 び 組 合 員 数 (昭和54~58年度末)

区 分	昭和54年	55	56	57	58
組 合 数	41	41	41	41	41
組 合 員 数	34,783	34,845	34,982	35,058	35,058

資料 県林政課

7 水産業

79 経営体階層・経営

年次 海区	計	経営体階層											
		漁船 非使用	漁船使用										
			無動力	動力									
				1トン未満	1~3	3~5	5~10	10~20	20~30	30~50	50~100	100~200	200トン以上
昭和54年	3,375	42	1	276	901	483	336	120	20	84	7	2	2
55	3,290	35	—	266	856	476	329	122	17	75	7	6	2
56	3,267	44	—	282	860	464	333	120	16	75	6	6	2
57	3,220	40	—	258	856	456	335	122	16	73	6	5	3
58	3,128	26	5	278	834	477	314	130	18	65	7	3	2
瀬戸内海区	2,016	2	—	139	428	213	197	88	14	63	4	2	1
太平洋南区	1,112	24	5	139	406	264	117	42	4	2	3	1	1

資料 中国四国農政局徳島統計情報事務所
(58年は漁業センサス基本調査)

80 主な漁業種類別

年次 海区	総数	沖底びき網		小型底 びき網	その他の 底びき網	あぐり網		その他の まき網	その他の 敷網	その他の 刺網	かつを 一本釣	さば釣	いか釣	その他 の釣
		1そう びき	2そう びき			1そう びき	2そう びき							
		昭和54年	3,375			2	3							
55	3,290	3	2	385	—	1	4	65	13	219	21	—	31	798
56	3,267	3	2	404	—	1	4	75	12	222	13	—	16	781
57	3,220	3	2	410	—	1	4	76	11	238	9	—	11	755
58	3,128	3	2	353	—	—	—	39	43	222	21	—	10	678
瀬戸内海区	2,016	—	—	353	—	—	—	7	3	120	1	—	1	317
太平洋南区	1,112	3	2	—	—	—	—	32	40	102	20	—	9	361

資料 中国四国農政局徳島統計情報事務所
(58年は漁業センサス基本調査)

81 専業・兼業別個人経営体数・個人経営世帯 及び漁業従事者世帯 (昭和54~58年)

年次 海区	個人経営体数					個人 経営世帯	漁業従事 者世帯
	計	専業	兼業	漁業が主	漁業が従		
昭和54年	3,232	1,312	1,920	1,350	570	3,280	810
55	3,147	1,345	1,802	1,305	497	3,270	730
56	3,129	1,349	1,780	1,320	460	3,190	690
57	3,082	1,335	1,747	1,325	422	3,150	650
58	2,992	1,348	1,644	1,141	503	2,992	653
瀬戸内海区	1,941	811	1,130	796	334	1,941	419
太平洋南区	1,051	537	514	345	169	1,051	234

注 (58年は漁業センサス基本調査)
資料 中四国農政局徳島統計情報事務所

組織別経営体数 (昭和54~58年)

層別		海面養殖業									経営組織別				
定置網	地び き網	のり	かき	真珠	真珠 母貝	その他の養殖			個人	会社	漁業協 同組合	漁業生 産組合	共同 経営	官公庁 学校 試験場	
						わかめ	はまち	その他							
大型	小型	2	399	—	—	—	454	103	6	3,232	71	5	10	56	1
4	133	1	405	—	—	—	453	95	6	3,147	70	5	10	57	1
3	139	—	382	—	—	—	448	79	8	3,129	67	3	10	57	1
3	140	—	252	—	—	—	475	73	107	3,082	65	3	9	60	1
3	120	—	246	—	—	—	429	89	82	2,992	74	3	9	49	1
—	47	—	246	—	—	—	429	61	82	1,941	34	—	7	34	—
3	73	—	—	—	—	—	—	28	—	1,051	40	3	2	15	1

経営体数 (昭和54~58年)

まぐろ はえ なわ	その他 のはえ なわ	大型 定置網	小型 定置網	地び き網	ぱっ ち網	船び き網	採貝	採草	その他 の漁業	養殖						内水面 養殖	
										のり	かき	真珠	真珠 母貝	その他の養殖			
														わかめ	はまち		その他
1	156	4	133	2	88	7	357	26	75	399	—	—	—	454	103	6	—
2	113	4	135	1	81	7	346	19	69	405	—	—	—	453	95	6	—
1	137	3	139	—	81	8	339	22	72	382	—	—	—	448	79	8	—
5	131	3	140	—	83	6	317	24	76	252	—	—	—	475	73	107	—
2	198	3	120	—	87	4	402	40	27	246	—	—	—	429	89	82	28
1	51	—	47	—	81	1	156	8	23	246	—	—	—	429	61	82	28
1	147	3	73	—	6	3	246	32	4	—	—	—	—	—	28	—	—

82 漁業就業者数 (昭和54~58年)

年次 海区	漁業就業者			自営漁業就業者			雇われ漁業就業者			漁業世 帯員数
	計	男	女	計	男	女	計	男	女	
昭和54年	5,730	5,030	700	4,690	4,020	680	1,030	1,020	20	17,360
55	5,560	4,900	670	4,640	3,990	650	920	910	10	16,800
56	5,390	4,740	650	4,500	3,860	650	890	890	—	16,220
57	5,320	4,660	670	4,590	3,930	670	890	890	0	15,810
58	5,348	4,460	888	4,451	3,588	863	897	872	25	15,031
瀬戸内海区	3,611	2,972	639	3,034	2,417	617	577	555	22	10,328
太平洋海区	1,737	1,488	249	1,417	1,171	246	320	317	3	4,703

注 この数値は機械集計(推計値)のため計は必ずしも一致しない。
(58年は漁業センサス基本調査)
資料 中国四国農政局徳島統計情報事務所

83 魚種・海區別漁獲量 (昭和58年)

(単位:トン)

魚種	総数	瀬戸内海区	太平洋南区	魚種	総数	瀬戸内海区	太平洋南区
総数	42,651	31,945	10,706	しいら類	369	14	355
まぐろ	24	—	24	とびうお類	31	0	31
びんなが	462	—	462	ぼら類	204	200	4
めばち	843	178	665	すずき	101	101	0
きはだ	313	51	262	いかなご	363	363	—
めじ	0	0	—	あまだい	107	26	81
まかじき	58	6	52	あなご	241	218	23
めかじき	33	11	22	いさき	78	27	51
くろかわ類	64	18	46	いとより	12	1	11
ばしょうかじき	12	1	11	このしろ	1,009	1,009	—
かつお	898	3	895	かます	418	245	173
そうだかつお	211	4	207	かさご・めばる	104	104	—
さめ類	53	17	36	ふぐ	104	77	27
まいわし	6,019	4,391	1,628	その他の魚類	1,672	887	785
うるめいわし	158	54	104	いせえび	58	11	47
かたくちいわし	6,459	6,002	457	くるまえび	42	42	—
しらす	7,636	7,474	162	その他のえび類	651	620	31
しまあじ	742	431	311	かざみ類	13	13	0
むろあじ	942	903	39	その他のかに類	51	51	0
さば類	1,257	775	482	するめいか	196	86	110
さんま	10	—	10	こういか	190	167	23
ぶり類	47	10	37	その他のいか類	223	167	56
めじろ	—	—	—	たこ類	193	161	32
はまち	408	201	207	うに類	151	17	134
ひらま	—	—	—	なまこ類	96	63	33
ひらめ	49	39	10	ししゃこ	116	116	—
めいたかれい	35	35	—	その他の水産動物	4,047	4,047	0
その他のかれい	373	358	15	海産哺乳類	—	—	—
にぎす	73	—	73	あわび類	171	63	108
にべぐち類	38	38	—	さざえ	142	88	54
えそ類	479	244	235	はまぐり類	7	7	—
いぼだ	15	15	0	あさり類	71	71	0
いはち	197	141	56	とこぶし	84	5	79
たうぼう類	365	104	261	かか	—	—	—
うぼう類	13	10	3	ばか	184	184	—
えい類	20	19	1	その他の貝類	93	89	4
まちだ	163	121	42	わかめ類	74	18	56
きだ	6	2	4	てんぐさ類	1,827	552	1,275
くろだ	4	0	4	ふのり	29	6	23
さわら類	95	75	20	その他の海藻類	480	223	257

資料 中国四国農政局徳島統計情報事務所

84 漁業種類別生産額 (昭和58年)

(単位:千円)

漁業種類	総額	瀬戸内海区	太平洋南区
総額	24,580,252	17,692,700	6,887,552
海面漁業	18,704,666	12,233,489	6,471,177
指定漁業			
沖合底びき網1, 2そうびき	169,218	—	169,218
遠洋まぐろはえ縄	1,199,056	310,693	888,363
近海まぐろはえ縄	212,892	—	212,892
近海かつお一本釣	233,887	—	233,887
一般漁業			
小型底びき網縦びき1種	2,856,590	2,856,590	—
小型底びき網縦びきその他	296,844	296,844	—
あぐり網1, 2そうまき	1,092,932	1,063,647	29,285
その他のまき網	156,494	—	156,494
その他の敷網	191,816	33,596	158,220
その他の刺網	753,922	366,353	387,569
沿岸かつお一本釣	249,395	—	249,395
いか釣	115,382	56,388	58,994
その他の釣	1,510,685	713,182	797,503
沿岸まぐろはえ縄	164,881	—	164,881
その他のはえ縄	825,203	265,349	559,854
その他の大型定置網	283,213	—	283,213
小型定置網	1,286,385	597,125	689,260
地びき網	—	—	—
ばっち網	5,010,059	4,908,049	102,010
船びき網	92,482	34,150	58,332
採貝	1,007,873	294,959	712,914
採藻	493,721	160,846	332,875
その他の漁業	501,736	275,718	226,018
海面養殖	5,875,586	5,459,211	416,375
魚類養殖	1,498,513	1,120,413	378,100
水産動物類養殖	29,323	29,323	—
貝類養殖	—	—	—
藻類養殖	4,208,403	4,208,403	—
真珠養殖	43,437	43,437	—
種苗	95,910	57,635	38,275

資料 中国四国農政局徳島統計情報事務所

85 海面養殖業収獲量 (昭和54~58年)

年次・海区	魚 類 等 養 殖				水産動物類
	経営体数	施設数	魚 類 (t)	ぶ り	
昭和54年	158	659	1,791	1,717	19
55	164	567	1,578	1,469	21
56	158	553	1,885	1,761	12
57	144	605	1,156	1,061	7
58	152	1,001	1,322	1,108	4
瀬戸内海区	114	903	944	730	4
太平洋南区	38	80	378	378	—

年次・海区	の り 養 殖							
	経営体数	施設数 (1000さく)	収 獲 量 (千枚)				ばらのり (kg)	生のり (t)
			計	くろのり	まぜのり	あおのり		
昭和54年	444	53	127,873	88,487	5,053	34,333	228	—
55	437	61	174,665	142,938	12,743	18,984	97	—
56	314	51	148,060	133,799	3,805	10,456	—	—
57	307	35	105,890	99,031	2,035	4,823	278	—
58	272	34	149,244	143,965	1,905	3,374	—	24
瀬戸内海区	272	34	149,244	143,965	1,905	3,374	—	24
太平洋南区	—	—	—	—	—	—	—	—

(施設数の1さくは18.2m×1.5m
生のり：生のりで販売されたもので製品形態不明のもの)

年次・海区	わ か め 養 殖			真 珠 養 殖	
	経営体数	施設数はえなわ式 (1000 m)	収 獲 量 (t)	経営体数	浜揚げ量
昭和54年	745	1,556	7,739	1	x
55	691	1,604	9,918	2	x
56	686	1,513	10,290	1	x
57	699	1,677	9,885	1	x
58	680	1,431	11,651	2	x
瀬戸内海区	680	1,431	11,651	1	x
太平洋南区	—	—	—	—	—

資料 中国四国農政局徳島統計情報事務所

86 内水面漁業漁獲量 (昭和54~58年)

(単位：トン)

年次・魚種	総 数	吉野川	勝浦川	海部川	その他河川及び湖沼
昭和54年	1,307	1,006	98	134	(54) 69
55	1,302	991	105	145	(44) 61
56	1,270	906	121	170	(53) 73
57	1,109	721	108	174	(87) 106
58	1,381	1,023	90	176	(83) 92
魚 類	808	461	89	173	(78) 85
にじます	—	—	—	—	—
その他のさけ・ます類	30	9	2	11	(8) 8
あゆ	406	177	80	95	(52) 54
しらうお	—	—	—	—	—
こい	18	16	0	0	(1) 2
ふな	29	26	0	3	0
うぐい	61	35	1	24	(1) 1
おいかわ	85	73	2	2	(6) 8
うなぎ	77	32	1	36	(6) 8
ぼら	40	38	1	0	(1) 1
はぜ類	6	5	1	0	—
その他の魚類	55	50	1	2	(3) 3
貝 類	524	524	0	—	—
しじみ	476	476	0	—	—
その他の貝類	48	48	—	—	—
水産動物類	5	2	—	3	—
えび類	4	2	—	2	—
食用蛙	—	—	—	—	—
その他の水産動物	1	0	—	1	—
藻 類	44	36	1	—	(5) 7

注 昭和58年より県下の主要河川に変更があった。那賀川はその他河川の(内書き)とした。
資料 中国四国農政局徳島統計情報事務所

87 内水面養殖業収獲量 (昭和54~58年)

(単位：面積・アール, 収獲量・トン)

年 次	経営体数	養殖面積	収 獲 量				
			計	ます類	あゆ	うなぎ	その他
昭和54年	494	15,737	5,507	163	2,416	2,873	55
55	470	14,198	5,152	187	2,333	2,598	34
56	419	12,029	5,357	216	2,958	2,164	19
57	352	8,889	5,253	223	2,993	2,031	6
58	323	6,837	4,570	222	2,854	1,486	8

資料 中国四国農政局徳島統計情報事務所

88 市町村別内水面養殖業経営体数

市町村	昭和53年	58	増減数 (58-53) △は減
総数	482	327	△ 155
徳島市	79	45	△ 34
鳴門市	26	11	△ 15
小松島市	18	15	△ 3
阿南市	72	50	△ 22
勝浦町	8	6	△ 2
上佐那内町	21	15	△ 6
石井町	5	3	△ 2
神井町	9	4	△ 5
那賀川町	4	4	0
那賀町	67	44	△ 23
羽生町	16	18	△ 2
鷺上町	2	—	△ 2
相賀町	5	2	△ 3
上賀町	4	4	0
木村町	1	2	△ 1
由岐村	3	6	△ 3
日牟岐町	—	—	—
海部町	5	5	0
宍粟町	—	—	—
宍粟町	8	8	0
宍粟町	—	—	—
宍粟町	5	4	△ 1
松島町	44	16	△ 28
北島町	11	8	△ 3
藍住町	3	2	△ 1
板上町	7	5	△ 2
吉野町	3	8	△ 5
土野町	—	—	—
成野町	2	—	△ 2
市阿場町	13	15	△ 2
鴨波町	2	—	△ 2
川島町	6	3	△ 3
山川町	—	—	—
美郷村	4	2	△ 2
脇美村	1	1	0
美半村	—	—	—
貞光村	—	—	—
一吹村	3	2	△ 1
穴屋村	—	1	△ 1
三平村	—	2	△ 2
三好村	7	5	△ 2
池田町	2	—	△ 2
山井町	—	—	—
三井町	6	4	△ 2
三井町	1	1	0
東加茂村	3	2	△ 1
西祖谷村	5	3	△ 2
西祖谷村	1	1	0

資料 県統計課 (第7次漁業センサス結果概数)

89 水産加工品生産量 (昭和58年)

(陸上)

(単位:トン)

品目	総数	瀬戸内海区	太平洋南区	品目	総数	瀬戸内海区	太平洋南区
総数 (焼味付のりを除く)	47,738	47,414	324	ねり製品	8,715	8,542	173
素干し	14	10	4	やきちくわ	3,555	3,485	70
いわし	12	10	2	かまぼこ	1,189	1,155	34
その他	2	—	2	なると・はんぺん類	865	861	4
				あげかまぼこ	3,106	3,041	65
				その他	—	—	—
				その他の水産加工品	32	19	13
塩干品	1,268	1,236	32	こんぶつくだに	13	13	—
いわし	27	9	18	その他のつくだに	3	3	—
あじ	119	115	4	さくら干し・みりん干し	10	2	8
さんま	712	709	3	塩辛類	5	—	5
さば	195	194	1	水産物漬物	—	—	—
かれい	36	35	1	その他	1	1	—
その他	179	174	5	焼味つけのり(千枚)	21,971	21,971	—
				飼肥料	26	7	19
煮干し	3,541	3,480	61	身かす	—	—	—
いわし	120	98	22	その他	26	7	19
しらす干し	3,037	2,998	39	冷凍水産物	31,903	31,900	3
いかなど	181	181	—	まいわし	10,304	10,302	2
えび	—	—	—	その他のいわし類	4,650	4,650	—
その他	203	203	—	まあじ	115	115	—
				さば類	1,193	1,192	1
塩蔵品	13	10	3	さんま	1	1	—
さば	3	3	—	いかなど	6,033	6,033	—
その他	10	7	3	その他の魚類	4,363	4,363	—
				貝類	—	—	—
節類	188	172	16	いか類	292	292	—
かつお節	1	—	1	その他の水産動物類	4,952	4,952	—
かつおなまり節	—	—	—	冷凍すり身	—	—	—
その他の節類	—	—	—	冷凍食品	2,038	2,038	—
けずり節	187	172	15	魚介類	1,817	1,817	—
				水産物調理食品	221	221	—

資料 中国四国農政局徳島統計情報事務所

90 漁業協同組合別組合員数及び漁船数(昭和58年)

組合名	組 合 員		漁 船				
	正組合員	準組合員	隻 数	5 トン未満	5 トン以上	総トン数	総馬力数
総 数	16,482	1,102	6,697	5,945	752	20,277.00	158,004
北 灘	195	7	259	168	91	1,152.91	6,408
北 泊	94	0	116	85	31	354.22	2,443
小 鳴	86	4	118	87	31	358.67	2,572
堂 門	150	18	203	194	9	370.16	3,798
室 撫	27	0	73	73	0	114.58	1,340
鳴 門 町	136	16	217	211	6	288.75	3,560
新 鳴	73	0	101	100	1	186.64	2,077
里 門	160	6	262	254	8	579.11	6,819
長 浦	112	21	237	217	20	586.70	5,080
川 原	147	80	223	223	0	322.03	3,599
徳 島 市	330	16	266	181	85	1,288.61	5,626
滑 島 東	107	3	134	134	0	187.94	2,229
徳 島 市 辰 己	41	18	49	49	0	77.23	978
小 松 島	155	35	166	135	31	617.45	3,067
和 田 島	646	15	316	176	140	2,099.35	11,961
今 津	95	9	127	121	6	290.99	2,506
中 島	36	1	74	72	2	136.51	1,409
福 村	63	9	108	107	1	210.40	2,462
中 林	92	5	93	77	16	362.91	2,415
大 瀨	52	7	47	36	11	170.07	1,019
橘 町	226	12	211	177	34	676.84	5,435
椿 泊	285	27	330	295	35	1,394.11	11,454
阿 南	125	1	83	44	39	674.43	4,466
伊 島	74	7	97	94	3	204.57	2,505
伊 座 利	40	3	32	31	1	56.86	659
阿 部	113	21	105	105	0	174.54	2,043
志 和	82	50	96	95	1	142.88	1,672
東 岐	135	51	178	162	16	1,063.72	5,032
西 岐	95	45	128	114	14	274.40	2,792
木 岐	80	2	146	138	8	487.60	3,525
日 和 佐 町	141	0	209	185	24	592.59	5,587
牟 岐 東	209	193	315	295	20	639.62	7,854
牟 岐 西	84	29	129	126	3	608.99	4,229
牟 岐 中 央	77	32	81	79	2	221.28	1,997
牟 岐 出 羽	121	0	103	102	1	146.06	1,772
浅 川	120	13	209	198	11	361.48	3,723
鞆 浦	163	3	192	167	25	594.48	5,158
穴 喰	239	0	237	217	20	695.19	5,165
徳 島 市 第 一	87	68	120	120	0	157.64	1,746
徳 島 市 住 吉	23	7	20	20	0	16.58	125
大 津	108	26	38	38	0	36.42	714
今 切 川 中 央	92	0	33	33	0	40.39	479
応 神 町	68	13	37	37	0	48.94	375
不 動 町	30	0	30	30	0	19.16	252
官 公 庁	—	—	14	10	4	689.80	3,085
そ の 他	10,868	229	335	333	2	503.20	4,792

8 鉍工業

91 鋳業

(1) 主要鋳山 (昭和58年)

鋳山	主要鋳物	所在地
曾我部石灰石鋳山	石灰石	阿南市長生町明谷
田中石灰鋳山	"	" 桑野町
橋鋳山	"	" 橋町
檉野加茂山	"	" 加茂町東だいで
太龍鋳山	"	" 加茂町黒河
長柱鋳山	けい石	勝浦郡勝浦町大字沼江
津乃峰鋳山	"	阿南市津乃峰町西分
吉崎高良山鋳山	"	徳島市飯谷町高良
平石山鋳山	"	勝浦郡勝浦町大字沼江
旭鋳山	"	徳島市飯谷町枇杷の久保

資料 四国通商産業局

(2) 鋳産物生産実績・事業所数及び常用従業者数 (昭和58年)

鋳種	鋳量 (t)	事業所	常用従業者数	常用職員数	常用労務者	
					坑内	坑外
石灰石	470,131	5	58	15	-	43
けい石	526,762	5	75	17	-	58

注 従業者数は、年末現在である。
資料 四国通商産業局

92 工業

(1) 市町村別事業所数・従業者数及び製造品出荷額等 (昭和58年)
(単位:金額・万円)

市町村別	事業所数	従業者数	現金給与総額	原材料使用額等	製造品出荷額等	内国消費税額	粗付加価値額
総数	5,052	74,200	15,961,104	64,220,211	105,378,604	147,689	41,010,704
市計	2,627	38,908	9,577,330	40,134,505	67,183,708	60,797	26,988,406
郡計	2,425	35,292	6,383,774	24,085,706	38,194,896	86,892	14,022,298
徳島市	1,561	21,003	5,100,144	17,066,856	33,979,061	36,904	16,875,301
鳴門市	398	6,830	1,900,767	6,474,590	11,189,571	17,610	4,697,371
小松島市	265	4,432	1,114,961	6,064,281	8,377,775	491	2,313,003
阿南市	403	6,643	1,461,458	10,528,778	13,637,301	5,792	3,102,731
勝浦町	42	444	78,905	345,151	557,324	-	212,173
上勝町	24	218	25,713	65,810	123,107	-	57,297
佐那河内村	14	149	20,187	72,705	111,624	-	38,919
石井町	127	2,090	408,690	2,041,570	3,198,113	-	1,156,543
神山町	106	691	81,762	294,717	464,415	-	169,698
那賀川町	103	1,089	192,741	1,048,844	1,360,301	-	311,457
羽ノ浦町	92	1,006	167,087	463,081	758,804	-	295,723
鷺敷町	31	493	60,182	119,571	265,295	-	145,724
相生町	30	360	41,203	60,347	133,006	-	72,659
上那賀町	18	232	27,941	61,990	96,709	-	34,719
木沢村	4	50	10,350	16,046	39,938	-	23,892
木頭村	17	161	14,832	47,974	74,014	-	26,040
由岐町	23	156	12,894	21,792	48,249	-	26,457
日和佐町	36	464	62,186	122,725	236,733	-	114,008
牟岐町	56	619	100,674	170,882	404,387	-	233,505
海南町	49	517	62,636	155,801	274,296	-	118,495
海部町	10	141	14,710	28,566	50,693	-	22,127
穴喰町	26	198	20,914	43,853	81,931	-	38,078
松茂町	55	1,129	273,740	966,395	1,613,480	7,864	639,221
北島町	97	2,243	632,484	3,552,682	4,943,125	919	1,389,524
藍住町	106	3,882	1,119,408	3,058,680	5,740,662	47,116	2,634,866
野板町	62	718	109,076	528,645	726,756	10	198,101
上吉野町	82	774	137,377	442,944	693,056	7,245	242,867
吉土成町	53	815	101,739	288,217	523,577	-	235,360
成町	57	719	107,068	278,979	490,693	-	211,714
市場町	58	935	163,195	492,684	784,427	565	291,178
阿鴨島町	51	1,451	293,081	1,221,921	1,593,128	-	371,207
川島町	139	2,084	327,069	1,154,725	1,773,399	985	617,689
山川町	49	1,105	199,843	615,729	1,129,332	-	513,603
山川町	70	1,087	162,122	333,397	666,354	1,017	331,940
美郷村	18	112	8,408	3,621	16,781	-	13,160
脇町	84	1,971	429,068	2,948,333	4,351,154	-	1,402,821
美馬町	56	823	121,244	736,165	1,003,459	-	267,294
半田町	84	621	66,824	173,435	302,716	-	129,281
貞光町	50	480	63,753	134,629	265,064	1,970	128,465
一穴村	12	119	8,560	5,013	17,760	-	12,747
吹屋村	41	583	76,025	651,410	732,055	952	79,693
木屋平町	21	104	11,828	43,335	68,097	-	24,762
三野町	37	296	32,097	50,245	101,185	-	50,940
三好町	52	655	82,333	246,072	464,689	-	218,617
池田町	107	1,567	229,640	555,937	1,067,716	13,737	498,042
山城町	32	456	53,195	124,650	223,464	-	98,814
井川町	32	409	51,665	62,641	157,132	4,512	89,979
三加茂町	80	757	83,743	191,363	363,549	-	172,186
東祖谷山村	13	126	18,464	39,314	77,970	-	38,656
西祖谷山村	19	193	17,118	3,120	25,177	-	22,057

資料 県統計課「徳島県の工業」

92 工

業 (続き)

(単位:金額・百万円)

(2) 事業所数・従業者数及び

年次	事業所数	従業者数							
		計	従業者 1~3	従業者 4~9	従業者 10~19	従業者 20~29	従業者 30~99	従業者 100~299	従業者 300人以上
昭和54年	(4,549)	(71,711)	(3,250)	(9,680)	(9,656)	(8,543)	(16,527)	(11,164)	(12,891)
	3,036	68,461	—	9,680	9,656	8,543	16,527	11,164	12,891
55	(4,501)	(71,337)	(3,232)	(9,794)	(8,950)	(9,099)	(16,010)	(11,093)	(13,159)
	2,999	68,105	—	9,794	8,950	9,099	16,010	11,093	13,159
56	2,889	67,839	—	8,793	9,585	8,998	15,652	12,432	12,379
57	2,979	68,793	—	9,263	9,694	9,220	16,260	11,927	12,429

注 4人以上規模。()は全数。
昭和56・57年の調査は4人以上規模のみ。
資料 通商産業省「工業統計表」

(3) 産業中分類別事業所数・従業者数及び

(単位:金額・万円)

年次・産業中分類	事業所数	従業者数						
		総数	常用労働者			個人事業主及び家族従事者		
			計	男	女	計	男	女
昭和58年	5,052	74,200	69,045	35,770	33,275	5,155	3,000	2,155
重化学工業計	739	18,837	18,279	12,309	5,970	558	397	161
軽工業計	4,313	55,363	50,766	23,461	27,305	4,597	2,603	1,994
食品製造業	1,132	11,470	9,976	4,148	5,828	1,494	738	756
繊維工業	214	4,686	4,536	911	3,625	150	77	73
衣服・その他の繊維製品製造業	561	11,839	11,385	1,230	10,155	454	223	231
木材・木製品製造業(家具を除く)	659	5,749	5,067	3,411	1,656	682	434	248
家具・装備品製造業	931	10,183	9,177	6,472	2,705	1,006	636	370
パルプ・紙・紙加工品製造業	72	3,185	3,130	2,544	586	55	24	31
出版・印刷・同関連産業	190	2,060	1,861	1,238	623	199	121	78
化学工業	46	6,301	6,292	4,694	1,598	9	5	4
石油製品・石炭製品製造業	9	59	58	46	12	1	1	—
ゴム製品製造業	38	1,387	1,362	791	571	25	16	9
なめし皮・同製品・毛皮製造業	47	767	715	170	545	52	27	25
窯業・土石製品製造業	253	2,532	2,318	1,858	460	214	140	74
鉄鋼業	50	868	824	714	110	44	30	14
非鉄金属製造業	7	32	26	15	11	6	4	2
金属製品製造業	294	3,015	2,756	2,067	689	259	185	74
一般機械器具製造業	176	4,139	4,007	3,188	819	132	94	38
電気機械器具製造業	68	3,516	3,486	982	2,504	30	21	9
輸送用機械器具製造業	71	668	602	487	115	66	50	16
精密機械器具製造業	18	239	228	116	112	11	7	4
武器製造業	—	—	—	—	—	—	—	—
その他の製造業	216	1,505	1,239	688	551	266	167	99

資料 県統計課「徳島県の工業」

製造品出荷額等(昭和54~57年)

現金給与総額	原材料使用額等	製造品出荷額等								付加価値額 (従業者9人以下は粗付加価値額)
		計	従業者 1~3	従業者 4~9	従業者 10~19	従業者 20~29	従業者 30~99	従業者 100~299	従業者 300人以上	
(123,787)	(498,645)	(809,332)	(10,628)	(53,727)	(74,540)	(73,512)	(158,228)	(138,572)	(300,123)	(296,281)
122,679	493,227	798,704	—	53,727	74,540	73,512	158,228	138,572	300,123	291,090
(131,273)	(596,499)	(918,317)	(11,460)	—	(76,817)	(86,583)	(175,401)	(148,843)	(360,120)	(301,504)
130,156	590,608	906,857	—	59,093	76,817	86,583	175,401	148,843	360,120	296,005
139,517	608,993	949,004	—	54,278	82,010	88,786	172,632	206,834	344,462	315,327
147,312	612,839	967,835	—	60,126	82,607	89,089	185,073	197,713	353,227	331,909

製造品出荷額等(昭和58年)

現金給与総額	原材料使用額等	製造品出荷額等					内国消費税額	粗付加価値額
		計	製造品 出荷額	加工賃 収入額	修理料 収入額	その他の 収入額		
15,961,104	64,220,211	105,378,604	99,218,642	5,609,429	76,586	473,947	147,689	41,010,704
5,700,254	23,606,893	42,893,062	41,133,447	1,663,156	69,774	26,685	1,843	19,284,326
10,260,850	40,613,318	62,485,542	58,085,195	3,946,273	6,812	447,262	145,846	21,726,378
1,903,923	12,105,128	17,369,035	17,109,134	251,472	—	8,429	83,636	5,180,271
675,527	1,785,781	3,054,048	2,498,251	552,806	20	2,971	—	1,268,267
1,507,145	2,021,814	4,526,023	2,563,889	1,962,092	42	—	—	2,504,209
1,090,522	4,977,198	7,308,502	7,081,315	226,912	207	68	434	2,330,870
1,967,993	4,734,340	9,195,898	8,779,546	413,140	3,212	—	61,646	4,399,912
1,200,054	9,817,964	11,700,730	11,552,578	143,084	—	5,068	—	1,882,766
688,323	744,574	2,011,463	1,349,052	231,711	—	430,700	—	1,266,889
2,513,327	11,014,883	22,392,401	21,700,881	668,377	—	23,143	683	11,376,835
16,652	132,119	189,437	188,937	500	—	—	—	57,318
303,451	968,110	1,526,551	1,499,891	26,610	50	—	—	558,441
105,622	386,981	602,005	564,808	37,171	—	26	—	215,024
564,025	1,957,180	3,463,334	3,444,253	18,711	370	—	130	1,506,024
246,016	1,517,742	2,492,735	2,439,780	48,055	1,400	3,500	—	974,993
4,798	5,365	10,960	10,810	150	—	—	—	5,595
727,595	1,998,324	3,711,570	3,517,534	175,326	18,692	18	170	1,713,076
1,283,230	2,920,325	5,584,404	5,195,871	345,753	42,760	20	—	2,664,079
704,024	4,861,429	6,719,096	6,351,001	367,737	354	4	990	1,856,677
164,622	1,116,833	1,654,551	1,603,200	45,458	5,893	—	—	537,718
39,990	39,873	137,908	125,433	11,800	675	—	—	98,035
—	—	—	—	—	—	—	—	—
254,265	1,114,248	1,727,953	1,642,478	82,564	2,911	—	—	613,705

92 工

業 (続き)

(4) 従業者規模30人以上の事業所数・従業

(単位:金額・百万円)

年次	事業所数				従業者数
	計	従業者 30~99人	従業者 100~299	従業者 300人以上	
昭和54年	414	320	72	22	40,582
55	399	306	71	22	40,262
56	397	298	80	19	40,463
57	403	307	77	19	40,616

資料 通商産業省「工業統計表」

(5) 従業者規模30人以上の産業中分類別事業所数・

(単位:金額・万円)

年次・産業中分類	事業所数	従業者数						
		合計	常用労働者			個人事業主及び 無給家族従事者		
			計	男	女	計	男	女
昭和58年	407	40,655	40,639	22,301	18,338	16	11	5
重化学工業計	92	14,125	14,123	9,545	4,578	2	2	-
軽工業計	315	26,530	26,516	12,756	13,760	14	9	5
食品製造業	60	5,348	5,348	2,274	3,074	-	-	-
繊維工業	42	2,771	2,771	570	2,201	-	-	-
衣服・その他の繊維製品製造業	87	6,194	6,182	732	5,450	12	7	5
木材・木製品製造業(家具を除く)	18	1,568	1,568	1,135	433	-	-	-
家具・装備品製造業	55	4,523	4,522	3,410	1,112	1	1	-
パルプ・紙・紙加工品製造業	14	2,744	2,744	2,372	372	-	-	-
出版・印刷・同関連産業	8	911	911	704	207	-	-	-
化学工業	17	5,947	5,947	4,471	1,476	-	-	-
石油製品・石炭製品製造業	-	-	-	-	-	-	-	-
ゴム製品製造業	10	1,118	1,118	727	391	-	-	-
なめし皮・同製品・毛皮製造業	3	363	363	92	271	-	-	-
窯業・土石製品製造業	13	531	531	433	98	-	-	-
鉄鋼業	4	496	496	466	30	-	-	-
非鉄金属製造業	-	-	-	-	-	-	-	-
金属製品製造業	16	1,344	1,344	1,026	318	-	-	-
一般機械器具製造業	25	3,072	3,072	2,514	558	-	-	-
電気機械器具製造業	25	2,933	2,931	858	2,073	2	2	-
輸送用機械器具製造業	3	x	x	x	x	x	x	x
精密機械器具製造業	2	x	x	x	x	x	x	x
武器製造業	-	-	-	-	-	-	-	-
その他の製造業	5	459	458	307	151	1	1	-

資料 県統計課「徳島県の工業」

者数及び製造品出荷額等(昭和54~57年)

現金 給与総額	原材料 使用額等	製造品 出荷額等	生産額	付加 価値額
86,194	376,504	596,924	608,382	209,501
91,846	461,323	684,363	691,436	205,389
99,445	482,709	723,929	728,316	220,481
104,974	484,852	736,013	741,363	231,797

従業者数及び製造品出荷額等(昭和58年)

現金 給与総額	原材料 使用額等	製造品出荷額等					内国消 費税額	粗付加 価値額
		計	製造品 出荷額	加工賃 収入額	修理料 収入額	その他の 収入額		
10,899,757	49,268,666	78,919,043	75,328,149	3,090,804	35,642	464,448	89,502	29,560,875
4,776,910	21,022,356	37,944,891	36,687,195	1,198,911	35,642	23,143	990	16,921,545
6,122,847	28,246,310	40,974,152	38,640,954	1,891,893	-	441,305	88,512	12,639,330
1,143,024	8,298,580	11,495,444	11,342,584	149,919	-	2,941	33,106	3,163,758
444,983	1,258,148	2,001,853	1,619,915	379,332	-	2,606	-	743,705
886,879	1,381,456	2,845,728	1,822,002	1,023,726	-	-	-	1,464,272
400,895	2,281,399	3,117,820	3,111,312	6,508	-	-	-	836,421
1,026,684	2,812,238	5,346,817	5,344,821	1,996	-	-	55,406	2,479,173
1,134,921	9,563,780	11,293,213	11,175,270	112,885	-	5,058	-	1,729,433
482,028	399,461	1,323,862	715,701	177,461	-	430,700	-	924,401
2,428,580	10,682,935	21,797,474	21,115,131	659,200	-	23,143	-	11,114,539
-	-	-	-	-	-	-	-	-
262,561	838,611	1,320,647	1,319,447	1,200	-	-	-	482,036
61,810	242,100	360,640	360,640	-	-	-	-	118,540
153,580	429,088	855,305	851,794	3,511	-	-	-	426,217
173,572	1,350,499	2,036,530	2,036,530	-	-	-	-	686,031
-	-	-	-	-	-	-	-	-
417,006	1,135,250	2,017,683	1,979,715	37,968	-	-	-	882,433
1,045,848	2,613,535	4,839,839	4,638,746	166,055	35,038	-	-	2,226,304
633,191	4,549,573	6,280,086	5,957,111	322,621	354	-	990	1,729,523
x	x	x	x	x	x	x	x	x
x	x	x	x	x	x	x	x	x
-	-	-	-	-	-	-	-	-
125,482	741,449	1,012,823	977,468	35,355	-	-	-	271,374

92 工

(6) 産業中分類別製造業の法人・個人別事業所数・
従業員数及び製造品出荷額等 (昭和58年)

(単位:金額・万円)

年次・産業中分類	事業所数		従業員数		製造品出荷額等	
	法人	個人	法人	個人	法人	個人
昭和58年	2,244	2,808	61,833	12,367	100,769,450	4,609,154
食料品製造業	418	714	8,974	2,496	16,369,646	999,389
繊維工業	137	77	4,099	587	2,904,124	149,924
衣料・その他の繊維製品製造業	273	288	9,064	2,775	3,977,218	548,805
木材・木製品製造業(家具を除く)	291	368	4,304	1,445	6,443,557	864,945
家具・装備品製造業	350	581	8,003	2,180	8,395,348	800,550
パルプ・紙・紙加工品製造業	42	30	3,040	145	11,662,736	37,994
出版・印刷・同関連産業	81	109	1,735	325	1,899,968	111,495
化学工業	42	4	6,273	28	22,374,964	17,437
石油製品・石炭製品製造業	8	1	58	x	189,367	x
ゴム製品製造業	22	16	1,289	98	1,502,987	23,564
なめし皮・同製品・毛皮製造業	18	29	609	158	567,949	34,056
窯業・土石製品製造業	144	109	2,202	330	3,343,028	120,306
鉄鋼業	26	24	796	72	2,468,443	24,292
非鉄金属製造業	3	4	24	x	7,825	x
金属製品製造業	138	156	2,513	502	3,325,461	386,109
一般機械器具製造業	95	81	3,877	262	5,461,151	123,253
電気機械器具製造業	46	22	3,187	329	6,640,074	79,022
輸送用機械器具製造業	34	37	573	95	1,619,523	35,028
精密機械器具製造業	11	7	191	48	101,386	36,522
武器製造業	—	—	—	—	—	—
その他の製造業	65	151	1,022	483	1,514,695	213,258

資料 県統計課「徳島県の工業」

業 (続き)

(7) 従業員規模30人以上事業所の産業中分類・
水源別1日当たり用水量 (昭和54~58年)

(単位:立方メートル)

年次・産業中分類	事業所数	水源別用水量							海水
		淡水							
		合計	公共水道		地表水	井戸水	その他	回収水	
		工業用水	上水道	伏流水					
昭和54年	414	1,017,958	114,912	23,617	327,300	157,801	3,721	390,607	95,697
55	399	996,305	126,553	8,043	317,608	159,178	5,574	379,349	96,142
56	397	1,036,484	110,177	9,025	315,551	162,386	8,155	334,631	96,559
57	403	928,656	108,043	7,818	319,944	153,420	6,882	332,549	96,841
58	407	1,063,329	112,170	8,126	319,843	175,155	5,216	442,819	96,867
食料品製造業	60	60,215	30,715	1,831	870	26,179	—	620	745
繊維工業	42	73,336	—	187	—	37,467	7	35,675	—
衣料・その他の繊維製品製造業	87	1,213	—	611	250	337	15	—	—
木材・木製品製造業(家具を除く)	18	4,755	—	469	3,500	786	—	—	—
家具・装備品製造業	55	1,789	—	590	12	379	808	—	—
パルプ・紙・紙加工品製造業	14	433,602	—	677	243,650	30,965	1,300	157,010	—
出版・印刷・同関連産業	8	1,031	—	319	—	712	—	—	—
化学工業	17	422,721	51,436	667	71,078	60,722	3,000	235,818	96,122
石油製品・石炭製品製造業	—	—	—	—	—	—	—	—	—
ゴム製品製造業	10	2,117	—	97	—	1,920	—	100	—
なめし皮・同製品・毛皮製造業	3	16	—	10	—	6	—	—	—
窯業・土石製品製造業	13	956	19	171	438	115	68	145	—
鉄鋼業	4	30,859	30,000	779	—	—	—	80	—
非鉄金属製造業	—	—	—	—	—	—	—	—	—
金属製品製造業	16	5,601	—	268	30	3,303	—	2,000	—
一般機械器具製造業	25	23,276	—	538	15	11,805	18	10,900	—
電気機械器具製造業	25	634	—	334	—	300	—	—	—
輸送用機械器具製造業	3	x	x	x	x	x	x	x	x
精密機械器具製造業	2	x	x	x	x	x	x	x	x
武器製造業	—	—	—	—	—	—	—	—	—
その他の製造業	5	957	—	460	—	26	—	471	—

注 昭和54~57年は通商産業省の確定数, 昭和58年は概数である。
資料 通商産業省「工業統計表」, 県統計課「徳島県の工業」

93 塩生産状況(昭和54~58年度)

(単位:トン,金額・千円)

区分	昭和54年度	55	56	57	58
生産量	153,000	156,900	141,800	181,555	193,912
代金	2,841,649	3,964,408	3,560,544	4,871,745	5,112,958

注 57年度以降は販売特例塩を含む。
資料 日本専売公社徳島地方局

94 用途別塩消費量(昭和54~58年度)

(単位:トン)

年度	総数	食料用							
		計	家庭	つけ物	みそ	しょう油 アミノ酸	水産	調味	パン・めん類
昭和54年度	209,434	26,508	3,276	9,865	1,619	2,030	4,375	4,402	256
55	204,181	29,230	3,417	10,814	1,513	2,037	5,949	4,507	285
56	190,529	27,944	3,274	10,570	1,455	1,957	5,672	4,036	268
57	184,341	26,568	3,129	9,153	1,547	1,960	5,394	4,389	314
58	198,351	27,908	2,944	9,373	1,566	1,884	6,034	5,120	319

年度	食料用 加工食品	工業用				その他		
		計	皮革	ソーダ工業	その他	計	家畜	医薬
昭和54年度	685	178,612	412	178,059	141	4,314	711	3,603
55	708	170,502	639	169,750	113	4,449	734	3,715
56	712	158,139	772	157,241	126	4,446	651	3,795
57	682	153,337	1,125	152,053	159	4,436	598	3,838
58	668	166,226	1,369	164,678	179	4,217	635	3,582

注 販売特例塩を含む。
資料 日本専売公社徳島地方局

95 酒種類別製成量(昭和54~58年)

(単位:キロリットル)

年次	総数	清酒	しょうち ゅう(甲)	しょうち ゅう(乙)	みりん	ウイスキー類	合 成 酒	果 実 酒	リキ ュ ール類	スピ リ ツ ツ類
			△	△						
昭和54年	11,292	10,002	858	△ 1	307	6	117	3	-	-
55	12,187	10,974	829	△ 3	290	12	97	△ 3	1	△ 10
56	10,322	9,114	816	7	275	26	78	3	1	-
57	10,310	8,742	1,058	6	281	105	117	△ 2	3	-
58	10,505	8,852	1,094	2	334	91	130	0	1	1

資料 高松国税局

96 品目別たばこ生産量(昭和54~58年度)

(単位:千本)

品名	昭和54年度	55	56	57	58
総数	12,164,857	13,299,113	13,851,372	13,899,704	12,379,527
ハイライト	7,286,055	8,198,927	5,691,805	5,907,361	5,879,000
チェリー	-	-	-	-	-
ききょう	-	-	-	-	-
マイルドセブン	4,134,359	4,110,391	5,287,322	5,039,253	2,042,855
セブンスター	-	-	-	-	-
わかば	744,443	28,630	-	-	-
キャビン85	-	961,165	2,872,245	2,953,090	2,507,502
マイルドセブンセレクト	-	-	-	-	1,950,170

注 ききょうは、1グラムを1本相当で換算した。
資料 日本専売公社徳島地方局

97 品目別たばこ売渡数量(昭和54~58年度)

(単位:千本)

年度・品名	売渡数量	品目	売渡数量	品目	売渡数量
昭和54年度	2,200,967	キャスター	98,028	シャンパーニュ	2,958
55	2,146,536	キャビン85	78,198	その他	13,111
56	2,176,043	わかば	64,309		
57	2,199,207	マイルドセブンセレクト	59,794	両切計	49,737
58	2,101,161	チェリー	48,034	ピース(R)	10,444
フィルター計	2,033,505	キャビン85マイルド	35,290	ピース(缶)	2,442
マイルドセブン	840,196	パートナー	34,060	しんせい	22,800
エコー	173,642	みね	20,448	ゴールデンバット	14,051
セブンスター	156,921	テンドー	14,798		
ハイライト	145,559	ホープ(L)	6,825	特殊計	249
ピース(L)	117,761	ジャスト	4,746	輸入たばこ	17,670
ホープ(R)	111,831	カレンソ	3,655	外航船計	22,376
		サムタイム	3,341		

注 特殊計については、パイプたばこ及び葉巻たばこに消費換算した数値である。
資料 日本専売公社徳島地方局

98 造船状況(昭和54~58年度)

年度	鋼						船					
	総数		貨物船		タンカー		旅客船		漁船		その他	
	隻数	トン数	隻数	トン数	隻数	トン数	隻数	トン数	隻数	トン数	隻数	トン数
昭和54年度	18	15,142	11	4,337	4	3,558	1	48	-	-	2	7,199
55	28	24,020	11	12,202	10	10,001	-	-	-	-	7	1,817
56	37	48,257	25	34,426	8	8,169	-	-	-	-	4	5,662
57	33	40,719	24	23,671	2	5,313	-	-	-	-	7	11,735
58	33	36,970	14	18,490	6	7,249	1	699	-	-	12	10,487

資料 四国運輸局

99 鋳工業生産指数 (昭和54~58年)

(昭和55年平均=100)

年 月	鋳工業	製造工業		鉄鋼業	金属製品工業	機械工業	
		鋳業	非金属鋳業				
ウエイト	100.0	0.2	100.0	99.8	4.1	5.0	11.9
昭和54年平均	99.9	86.6	86.6	99.9	119.0	113.1	92.2
55	100.0	100.0	100.0	100.0	100.0	100.0	100.0
56	103.3	101.2	101.2	103.3	104.0	100.8	117.9
57	103.3	92.3	92.3	103.3	86.9	113.6	104.2
58	106.2	94.4	94.4	106.2	73.7	79.4	127.7
昭和58年1月	103.4 (105.8)	94.7	94.7	103.4	113.0	121.7	111.6
2	103.8 (104.2)	106.7	106.7	103.8	115.5	96.5	101.1
3	110.3 (102.4)	93.1	93.1	110.3	109.3	73.8	152.2
4	100.7 (99.5)	94.9	94.9	100.7	84.1	41.7	108.4
5	110.4 (107.8)	90.9	90.9	110.4	87.7	55.7	138.0
6	110.5 (107.0)	81.5	81.5	110.6	78.6	88.7	124.4
7	99.6 (105.5)	92.2	92.2	99.6	7.8	73.4	135.4
8	94.8 (107.5)	97.4	97.4	94.8	5.4	76.8	116.1
9	108.5 (113.0)	82.0	82.0	108.6	6.4	78.5	173.8
10	106.3 (108.6)	90.0	90.0	106.3	53.1	83.2	127.3
11	108.6 (106.4)	109.2	109.2	108.6	95.1	83.3	122.5
12	117.0 (106.8)	99.8	99.8	117.0	128.9	80.0	122.1
昭和59年1月	102.0 (104.4)	82.8	82.8	102.0	127.2	72.8	109.9
2	102.6 (103.0)	97.4	97.4	102.6	123.8	97.1	109.0
3	119.4 (110.9)	117.5	117.5	119.4	133.1	91.7	172.4

年 月	鋳工業								
	製造工業								
	窯業・土石製品工業	化学工業	学業	パルプ・紙・紙加工工業	繊維工業	維業	木製工業	材料・食品工業	食料品・たばこ工業
ウエイト	4.8	23.1	5.9	13.3	10.0	19.2	2.7		
昭和54年平均	86.9	105.2	94.0	100.9	101.5	94.2	100.3		
55	100.0	100.0	100.0	100.0	100.0	100.0	100.0		
56	94.8	108.2	100.8	95.7	94.2	105.2	78.5		
57	92.5	113.1	105.0	97.3	89.0	109.5	75.9		
58	89.8	133.5	108.2	98.5	79.5	101.0	75.1		
昭和58年1月	97.3	124.5	100.8	92.4	82.6	91.5	70.2		
2	111.3	136.4	100.7	96.7	83.8	83.0	83.7		
3	101.1	128.0	112.4	101.1	86.7	96.8	82.3		
4	80.2	118.0	107.1	103.3	85.6	105.8	83.2		
5	85.6	141.6	107.9	100.2	76.7	111.2	78.2		
6	84.8	152.2	107.3	101.2	79.9	99.4	75.4		
7	75.7	113.1	108.3	96.0	77.1	109.7	68.2		
8	72.9	120.4	104.9	94.1	74.3	92.8	62.6		
9	74.6	145.1	112.0	93.4	77.2	93.3	71.5		
10	85.5	141.3	112.9	98.0	76.6	97.8	71.3		
11	101.2	136.0	113.3	99.0	76.8	105.2	73.5		
12	106.8	145.0	111.3	106.3	77.2	124.9	81.3		
昭和59年1月	83.4	133.5	103.9	99.8	74.4	84.5	80.6		
2	104.5	118.8	102.3	99.6	64.4	98.5	96.5		
3	104.3	151.8	109.9	101.4	66.1	102.9	89.0		

注 ()は昭和58年季節指数(MITI法Ⅲ)による季節調整済指数である。
資料 県統計課「鋳工業生産指数」

9 建設業

100 主 要 土

(1) 道 路 費 (昭和54～58年度)

(単位：千円)

年 度	道路災害 防 除	市町村道 代 行	大 規 模 自 転 車 道	交 通 安 全 施 設 整 備	橋 り ょ う 補 修	道 路 改 良	舗 装 道 新 設	道 路 特 殊 改 良	橋 り ょ う 整 備
昭和54年度	795,000	665,000	60,000	649,910	181,000	4,416,879	588,400	2,336,800	2,391,644
55	823,000	608,464	370,000	716,480	196,400	5,142,690	648,600	2,644,924	2,404,300
56	791,000	719,895	150,000	727,420	221,600	4,821,631	501,000	2,607,828	2,126,380
57	723,030	677,844	170,000	705,388	266,000	4,364,267	636,000	2,681,188	1,987,443
58	820,922	761,568	67,120	801,530	122,100	4,634,290	445,000	2,799,692	1,850,682

資料 県道路保全課・道路建設課

(2) 河 川 費 (昭和54～58年度)

(単位：千円)

年 度	中小河川 改良事業	小規模河川 改良事業	河川局部 改良事業	海岸侵食 対策事業	災害関連 事業	海岸高潮 対策事業	海岸局部 改良事業
昭和54年度	1,843,000	1,498,000	582,000	221,000	—	135,000	31,000
55	1,840,000	1,527,000	636,000	207,000	—	147,000	26,000
56	1,876,000	1,444,000	744,000	207,800	—	150,000	22,200
57	1,912,000	1,377,000	762,000	219,000	—	149,000	18,000
58	1,814,000	1,378,000	708,000	218,600	—	139,400	30,000

資料 県河川課

(3) 港 湾 費 (昭和54～58年度)

(単位：千円)

年 度	港湾改修事業	港湾局部 改良事業	港湾環境 整備事業	港湾海岸保全 施設整備事業	海岸環境 整備事業	施設整備 事業(起債)
昭和54年度	1,644,000	102,000	381,950	1,175,200	60,000	102,000
55	1,702,000	201,600	160,160	1,221,700	60,000	120,000
56	1,450,000	220,800	49,000	1,150,050	84,000	60,000
57	1,452,000	225,300	18,000	1,149,100	99,000	46,000
58	1,342,500	135,000	18,000	1,092,052	87,000	32,191

資料 県港湾課

木 費

(4) 砂 防 費 (昭和54～58年度)

(単位：千円)

年 度	砂 防	地 す べ り 対 策	急 傾 斜 地 崩 壊 対 策
昭和54年度	2,480,400	983,000	1,284,800
55	2,672,100	1,026,100	1,287,050
56	2,426,100	968,100	1,439,290
57	2,487,000	1,013,700	1,333,600
58	2,772,900	1,098,900	1,420,900

資料 県砂防課

(5) 都 市 計 画 費 (昭和54～58年度)

(単位：千円)

年 度	都 市 計 画 調 査	指 導 監 督 事 務	土 地 区 画 整 理
昭和54年度	9,360	14,989	1,797,340
55	17,020	14,506	1,277,318
56	10,320	14,386	939,816
57	9,490	14,382	746,393
58	58,900	13,982	647,661

資料 県都市計画課

(6) 住 宅 費 (昭和54～58年度)

(単位：千円)

年 度	県 営 住 宅 建 設	市 町 村 公 営 住 宅 指 導 監 督	市 町 村 改 良 住 宅 指 導 監 督
昭和54年度	1,543,775	20,655	16,000
55	1,210,123	21,170	15,886
56	625,964	18,938	19,030
57	894,007	11,677	13,183
58	1,445,540	8,981	11,938

資料 県住宅課

100 主要土木費(続き)

(7) 漁港費(昭和54~58年度)

(単位:千円)

年 度	漁港修築 事業	漁港改修 事業	漁港局部 改良事業	漁港災害 復旧事業	漁港地盤 変更対策 事業	海岸保全 事業	漁港災害 復旧助成	関 連 道 整備事業	漁業集落 環境整備 事業
昭和54年度	981,390	628,640	76,860	61,838	—	116,360	—	24,600	—
55	1,008,340	661,780	67,440	92,144	—	148,800	—	—	76,500
56	1,018,660	647,240	79,700	56,388	—	172,960	—	—	51,250
57	894,640	647,320	78,900	21,697	—	173,400	—	—	51,230
58	851,940	717,710	70,740	0	—	176,940	—	—	135,040

資料 県水産課

101 海岸保全区域(昭和58年度末)

(単位:メートル)

所 管	海岸数	保全延長	海岸保全施設			
			計	堤防	護岸	突堤及び 離岸堤
総 数	76	153,799	166,395	44,804	91,951	(489) 29,640
建設省管轄	19	9,820	9,544	3,807	2,086	(46) 3,651
建設省農地局共管	19	25,858	31,955	13,264	8,674	(156) 10,017
運輸省管轄	11	76,129	79,838	21,603	47,161	(206) 11,074
農林省管轄	4	4,410	7,171	3,708	—	(44) 3,463
水産庁管轄	23	37,582	37,887	2,422	34,030	(37) 1,435

注 ()は、突堤及び離岸堤の基数である。
資料 県河川課

102 ダム (昭和58年度末)

(単位:事業費・千円, 貯水量・立方メートル, 面積・平方キロメートル)

ダム名	目 的	総事業費	完成年	水系別	位 置
追立	砂防・発電	376,000	1,952	那賀川	徳島県那賀郡木沢村坂州
長安口	治水・発電・かんがい	8,348,000	1,956	"	" " " 上那賀町長安
川口	発 電	2,045,000	1,961	"	" " " 相生町吉野
宮川内	治水・かんがい	626,000	1,964	吉野川	" 板野郡土成町平間
正木	治水・かんがい 工水・発 電	15,019,000	1,978	勝浦川	" 勝浦郡上勝町正木

ダム名	型 式	高 さ	堤頂長	流域面積	総貯水量	有効貯水量
追立	重力式	29.5	79.2	134.9	923,000	92,000
長安口	"	85.5	200.0	直接 間接 494.3 44.6	54,278,000	43,497,000
川口	"	30.0	182.5	直接 間接 616.7 40.6	6,463,000	950,000
宮川内	"	36.0	130.0	23.14	1,350,000	1,220,000
正木	"	67.0	215.0	94.7	15,050,000	11,900,000

注 県管理ダムである。
資料 県河川課

103 建築主別着工

(単位：面積・平方メートル, 金額・万円)

年 月	総 数			国			県			市
	建築物 の数	床面積 の合計	工事費 予定額	建築物 の数	床面積 の合計	工事費 予定額	建築物 の数	床面積 の合計	工事費 予定額	建築物 の数
総 数	6,734	1,309,684	13,256,036	55	28,857	389,303	78	76,662	1,482,427	283
昭和58年 1月	609	109,819	1,091,937	4	2,823	35,636	7	2,372	27,388	35
2	595	131,820	1,238,788	6	2,934	32,570	11	4,748	53,480	14
3	608	124,363	1,144,023	4	1,473	15,900	13	4,967	80,785	25
4	408	55,350	504,406	3	296	3,660	2	702	6,300	10
5	526	88,026	899,199	6	3,244	33,638	—	—	—	33
6	588	101,091	946,759	—	—	—	1	102	1,300	23
7	566	153,078	2,175,916	1	159	2,000	1	54,134	1,229,875	25
8	419	83,214	767,488	1	2,030	21,577	3	133	820	18
9	643	128,341	1,219,704	7	9,689	161,550	8	1,538	11,100	28
10	596	114,508	1,209,064	10	3,719	54,358	10	3,517	45,466	35
11	601	106,363	1,030,594	3	652	3,750	14	3,209	16,875	19
12	575	113,711	1,028,158	10	1,838	24,664	8	1,240	9,038	18

資料 建設省計画局「建設統計月報」

建築物 (昭和58年)

町 村		会 社			会社でない団体			個 人		
床面積 の合計	工事費 予定額	建築物 の数	床面積 の合計	工事費 予定額	建築物 の数	床面積 の合計	工事費 予定額	建築物 の数	床面積 の合計	工事費 予定額
89,304	993,036	692	241,165	1,963,468	195	102,083	1,101,410	5,431	771,613	7,326,392
10,609	103,200	68	16,251	125,343	16	8,906	131,033	479	68,858	669,337
3,520	25,394	55	24,804	226,223	32	18,828	207,504	477	76,986	693,617
4,202	41,840	60	37,330	271,057	12	5,032	42,071	494	71,359	692,370
424	5,149	24	4,543	27,581	12	3,662	28,795	357	45,723	432,921
5,723	52,820	39	13,074	208,029	21	11,233	101,887	427	54,752	502,825
3,216	32,525	46	13,497	122,390	16	12,953	153,165	502	71,323	637,379
11,988	130,276	62	14,465	102,531	10	10,058	114,462	467	62,274	596,772
13,020	139,773	63	18,813	154,079	9	7,630	69,822	325	41,588	381,417
11,007	160,335	80	29,339	140,742	19	8,198	100,037	501	68,570	645,940
10,740	114,441	45	21,448	217,560	12	6,438	87,187	484	68,646	690,052
11,742	143,010	75	16,221	134,811	12	2,045	18,985	478	72,494	713,163
3,113	44,273	75	31,380	233,122	24	7,100	46,462	440	69,040	670,599

104 構造別着工

(単位：面積・平方メートル, 金額・万円)

年 月	総 数		木 造		鉄筋・鉄骨コンクリート造	
	床面積の 合計	工事費 予定額	床面積の 合計	工事費 予定額	床面積の 合計	工事費 予定額
総 数	1,309,684	13,256,036	350,250	3,598,881	33,863	512,696
昭和58年 1月	109,819	1,091,937	32,812	340,153	4,721	115,676
2	131,820	1,238,788	29,514	297,031	—	—
3	124,363	1,144,023	32,536	334,440	3,503	57,300
4	55,350	504,406	21,633	214,937	—	—
5	88,026	899,199	25,565	257,907	1,130	13,820
6	101,091	946,759	29,950	299,385	954	11,230
7	153,078	2,175,916	32,036	338,495	2,154	23,600
8	83,214	767,488	20,178	217,166	—	—
9	128,341	1,219,704	31,440	324,531	5,096	91,520
10	114,508	1,209,064	32,993	343,649	8,455	94,380
11	106,363	1,030,594	31,883	328,050	3,287	39,970
12	113,711	1,028,158	29,710	303,137	4,563	65,200

資料 建設省計画局「建設統計月報」

建築物 (昭和58年)

鉄筋コンクリート造		鉄 骨 造		コンクリートブロック造		そ の 他	
床面積の 合計	工事費 予定額	床面積の 合計	工事費 予定額	床面積の 合計	工事費 予定額	床面積の 合計	工事費 予定額
397,366	5,284,532	523,482	3,825,312	3,619	26,804	1,104	7,811
24,647	312,391	46,464	317,831	588	2,790	587	3,096
43,134	471,104	57,999	462,050	1,041	7,283	132	1,320
36,770	421,143	51,396	329,887	117	1,083	41	170
8,141	100,474	25,340	187,598	236	1,397	—	—
18,514	299,645	42,629	326,589	188	1,238	—	—
25,292	334,602	44,477	297,472	418	4,070	—	—
80,987	1,534,304	37,705	277,855	196	1,662	—	—
23,977	278,559	38,769	268,828	148	1,130	142	1,805
49,064	479,523	42,577	322,410	142	1,300	22	420
31,826	418,111	41,136	352,378	98	546	—	—
28,984	330,030	41,748	328,374	386	3,920	75	250
26,030	304,646	53,242	354,040	61	385	105	750

105 用途別着工

建築物(昭和58年)

(単位：面積・平方メートル, 金額・万円)

年 月	総 数		居住専用		居住産業併用		産 業		
	床面積 の合計	工事費 予定額	床面積 の合計	工事費 予定額	床面積 の合計	工事費 予定額	農林水産業用		鉱工
							床面積 の合計	工事費 予定額	
総 数	1,309,684	13,256,036	528,639	5,637,972	165,747	1,684,978	91,292	433,313	100,900
昭和58年 1月	109,819	1,091,937	44,189	488,637	17,607	183,203	10,342	38,528	15,057
2	131,820	1,238,788	47,075	505,151	17,446	151,257	9,644	44,512	7,074
3	124,363	1,144,023	53,682	600,820	17,480	182,169	4,846	24,359	15,272
4	55,350	504,406	25,769	267,029	9,644	96,177	5,572	29,272	3,624
5	88,026	899,199	36,979	371,019	10,754	113,550	6,105	25,100	4,169
6	101,091	946,759	46,038	485,853	13,975	142,969	9,704	47,475	6,747
7	153,078	2,175,916	43,422	462,128	14,518	144,969	6,094	27,178	6,955
8	83,214	767,488	26,484	286,817	10,166	109,098	6,758	29,890	6,075
9	128,341	1,219,704	45,699	482,440	11,161	116,953	8,025	42,988	9,511
10	114,508	1,209,064	55,195	594,072	14,076	146,186	5,725	34,159	6,517
11	106,363	1,030,594	51,395	513,519	14,720	150,132	8,201	42,697	3,603
12	113,711	1,028,158	52,712	580,487	14,200	149,127	10,276	47,155	16,296

資料 建設省計画局「建設統計月報」

業 用	業 別										
	商 業 用		公益事業用		サービス業用		公務文教用		そ の 他		
	工事費 予定額	床面積 の合計	工事費 予定額	床面積 の合計	工事費 予定額	床面積 の合計	工事費 予定額	床面積 の合計	工事費 予定額	床面積 の合計	
	644,437	99,187	703,284	29,298	312,290	106,964	1,060,064	185,665	2,759,431	1,992	20,267
	164,027	5,647	46,287	844	4,492	2,575	23,700	13,529	142,763	29	300
	48,635	13,857	70,761	10,991	121,275	15,537	171,063	10,196	126,134	—	—
	106,544	9,192	47,064	2,836	19,780	3,428	42,740	17,616	120,491	11	56
	16,414	2,724	12,810	292	2,150	6,136	62,947	1,515	16,607	74	1,000
	26,600	9,236	75,822	1,412	17,950	13,980	205,460	5,391	63,698	—	—
	25,210	9,095	62,259	746	3,740	10,717	111,815	4,069	68,250	—	—
	28,970	6,139	44,845	330	2,220	4,360	53,500	69,571	1,394,745	1,689	17,361
	31,925	10,876	89,473	1,641	8,998	6,745	47,230	14,469	164,057	—	—
	46,790	9,547	87,605	4,694	82,850	19,062	68,991	20,453	289,537	189	1,550
	55,000	6,373	58,165	168	380	9,886	108,551	16,568	212,551	—	—
	18,637	8,574	60,123	1,091	10,034	8,009	95,397	10,770	140,055	—	—
	75,685	7,927	48,070	4,253	38,421	6,529	68,670	1,518	20,543	—	—

106 種類別着工

新設住宅(昭和58年)

(単位：面積・平方メートル)

年 月	総 数				専 用 住 宅			
	一戸建・長屋建		共 同		一戸建・長屋建		共 同	
	戸 数	床面積の 合計	戸 数	床面積の 合計	戸 数	床面積の 合計	戸 数	床面積の 合計
総 数	4,228	518,088	2,025	111,005	3,467	384,392	1,822	99,526
昭和58年 1月	401	51,613	101	5,475	306	36,215	101	5,475
2	328	42,810	252	16,885	247	29,466	244	14,577
3	385	47,526	304	17,290	302	34,684	244	14,641
4	246	30,673	20	884	194	21,509	20	884
5	321	40,300	44	2,264	278	32,173	39	1,904
6	359	43,688	203	9,843	313	34,044	131	6,835
7	393	44,275	95	6,749	332	34,199	72	4,675
8	233	28,767	41	2,808	179	20,483	36	2,322
9	386	44,588	208	7,904	318	34,290	208	7,904
10	392	47,552	255	14,260	330	36,195	243	14,080
11	431	49,792	189	10,252	369	36,180	189	10,252
12	353	46,504	313	16,391	299	34,954	295	15,977

資料 建設省計画局「建設統計月報」

業 用	併 用 住 宅				そ の 他			
	一戸建・長屋建		共 同		一戸建・長屋建		共 同	
	戸 数	床面積の 合計	戸 数	床面積の 合計	戸 数	床面積の 合計	戸 数	床面積の 合計
	733	132,550	191	11,299	28	1,146	12	180
	90	15,246	—	—	5	152	—	—
	74	13,256	8	2,308	7	88	—	—
	80	12,788	60	2,649	3	54	—	—
	48	9,029	—	—	4	135	—	—
	41	8,094	5	360	2	33	—	—
	46	9,644	72	3,008	—	—	—	—
	61	10,076	23	2,074	—	—	—	—
	54	8,284	5	486	—	—	—	—
	67	10,276	—	—	1	22	—	—
	59	11,035	—	—	3	322	12	180
	59	13,272	—	—	3	340	—	—
	54	11,550	18	414	—	—	—	—

107 資金別着工新設住宅（昭和58年）

（単位：戸）

年 月	総 数	民間資金に よる住宅	公 営 住 宅	住宅金融公 庫融資住宅	日本住宅公 団建設住宅	そ の 他
総 数	6,253	2,468	359	2,900	86	440
昭和58年 1月	502	171	25	270	12	24
2	580	177	32	332	—	39
3	689	211	70	381	—	27
4	266	120	—	130	—	16
5	365	154	50	133	—	28
6	562	260	35	249	—	18
7	488	220	40	207	—	21
8	274	95	—	135	—	44
9	594	339	5	208	24	18
10	647	221	58	304	16	48
11	620	275	32	182	—	131
12	666	225	12	369	34	26

資料 建設省計画局「建設統計月報」

108 利用関係別着工新設住宅（昭和58年）

（単位：面積・平方メートル）

年 月	総 数		持 家		貸 家		給与住宅		分譲住宅	
	戸 数	床面積 の合計	戸 数	床面積 の合計	戸 数	床面積 の合計	戸 数	床面積 の合計	戸 数	床面積 の合計
総 数	6,253	629,093	3,392	454,679	2,148	123,173	70	4,811	643	46,430
昭和58年 1月	502	57,088	339	47,066	113	6,537	—	—	50	3,485
2	580	59,695	305	41,192	256	17,427	—	—	19	1,076
3	689	64,816	324	41,955	324	20,478	4	326	37	2,057
4	266	31,557	216	28,579	37	1,924	—	—	13	1,054
5	365	42,564	257	35,272	80	5,352	—	—	28	1,940
6	562	53,531	295	38,049	199	11,231	1	87	67	4,164
7	488	51,024	291	36,784	161	11,126	2	159	34	2,955
8	274	31,575	187	24,495	47	3,297	9	863	31	2,920
9	594	52,492	311	38,921	196	8,443	7	427	80	4,701
10	647	61,812	309	41,839	205	10,061	24	898	109	9,014
11	620	60,044	277	40,600	218	11,004	12	1,084	113	7,356
12	666	62,895	281	39,927	312	16,293	11	967	62	5,708

資料 建設省計画局「建設統計月報」

10 電気・ガス・水道

109 電

力

(1) 発電実績 (昭和54～58年度)

(単位:キロワット時)

年度・月	総数	水 力			火 力
		総数	四国電力	県 営	
昭和54年度	5,656,042,890	1,180,664,090	789,256,790	391,407,300	4,475,378,800
55	5,990,309,870	1,270,319,170	863,820,970	406,498,200	4,719,990,700
56	5,136,476,720	1,012,002,220	676,328,920	335,673,300	4,124,474,500
57	3,125,286,670	1,094,230,270	737,645,270	356,585,000	2,031,056,400
58	3,459,877,120	960,345,720	649,441,620	310,904,100	2,499,531,400
58年4月	293,242,835	160,426,935	101,077,535	59,349,400	132,815,900
5	154,274,660	149,465,160	93,654,160	55,811,000	4,809,500
6	112,799,830	102,487,630	69,152,830	33,334,800	10,312,200
7	307,333,560	120,921,960	78,192,360	42,729,600	186,411,600
8	537,146,200	68,173,200	48,298,600	19,874,600	468,973,000
9	403,921,900	71,094,700	50,382,100	20,712,600	332,827,200
10	113,698,985	112,836,985	74,267,185	38,569,800	862,000
11	117,430,510	40,841,510	28,601,210	12,240,300	76,589,000
12	174,226,605	25,534,605	16,515,805	9,018,800	148,692,000
59年1月	296,100,860	27,593,860	20,332,660	7,261,200	268,507,000
2	460,370,605	31,736,605	26,173,405	5,563,200	428,634,000
3	489,330,570	49,232,570	42,793,770	6,438,800	440,098,000

資料 四国電力徳島支店

(2) 水系別包蔵水力一覧 (昭和58年度末)

(単位:出力・キロワット, 発電力量・千キロワット時)

水系名	包 蔵 水 力				既 開 発			
	地 点	最大出力	常時出力	発電力量	地 点	最大出力	常時出力	発電力量
総 数	40	1,329,440	154,290	2,507,744	20	264,090	66,175	1,186,714
吉野川	22	885,400	74,410	1,137,715	13	96,100	36,445	479,728
勝浦川	3	17,290	2,590	83,685	2	11,390	1,890	52,717
那賀川	12	401,750	72,690	1,189,383	5	156,600	27,840	654,269
海部川	3	25,000	4,600	96,961	-	-	-	-

水系名	工 事 中				未 開 発			
	地 点	最大出力	常時出力	発電力量	地 点	最大出力	常時出力	発電力量
総 数	-	-	-	-	20	1,065,350	88,115	1,321,030
吉野川	-	-	-	-	9	789,300	37,965	657,987
勝浦川	-	-	-	-	1	5,900	700	30,968
那賀川	-	-	-	-	7	245,150	44,850	535,114
海部川	-	-	-	-	3	25,000	4,600	96,961

資料 県河川課

(3) 電灯及び電力需要 (昭和54～58年度)

(単位:契約キロワット数・キロワット, 使用電力量・千キロワット時)

区 分	昭和54年度	55	56	57	58	
						総 数
電灯需要計	契約口数	3,060,388	3,000,596	3,061,225	3,063,460	3,258,289
	使用電力量	329,261	335,051	340,516	347,042	352,257
従 量	契約口数	766,907	762,199	797,360	815,011	898,281
	使用電力量	293,644	298,072	301,770	306,056	309,878
そ の 他	契約口数	736,295	731,763	766,510	783,040	864,204
	使用電力量	35,617	36,979	38,746	40,986	42,379
電力需要計	契約口数	30,612	30,436	30,850	31,971	34,077
	契約キロワット数	100,832	103,107	104,351	105,045	105,508
業務用電力	使用電力量	1,091,953	1,127,470	1,142,585	1,154,064	1,184,382
	契約キロワット数	2,293,481	2,238,397	2,263,865	2,248,449	2,360,008
小口電力	契約口数	1,225	1,328	1,412	1,469	1,547
	契約キロワット数	150,766	161,794	172,026	177,753	194,585
大口電力	使用電力量	245,514	246,310	270,639	279,570	333,979
	契約口数	50,704	51,959	52,980	53,673	54,357
臨時電力	契約キロワット数	495,485	512,131	522,775	527,870	532,802
	使用電力量	575,622	555,594	579,157	574,022	606,374
農事用電力	契約口数	64	66	64	63	66
	契約キロワット数	273,765	277,065	270,205	271,375	279,995
その他電力	使用電力量	1,278,953	1,242,160	1,212,229	1,197,273	1,218,908
	契約口数	573	459	385	379	372
その他電力	契約キロワット数	7,649	6,083	4,866	5,039	4,858
	使用電力量	5,948	4,963	4,651	3,679	4,052
その他電力	契約口数	11,519	11,621	11,679	11,800	11,858
	契約キロワット数	34,507	35,031	35,460	34,114	34,164
その他電力	使用電力量	13,944	8,405	15,321	11,957	14,028
	契約口数	36,747	37,674	37,831	37,661	37,308
その他電力	契約キロワット数	129,781	135,366	137,253	137,913	137,978
	使用電力量	173,500	180,965	181,868	181,948	182,667

注 契約口数・契約キロワット数は、各年度末現在である。
資料 四国電力徳島支店

109 電力 (続き)

(4) 発電所設備概要 (昭和58年度末)

発電所	水系・河川	出力		昭和58年度 発電電力量 (KWH)	発電機		使用水量	
		最大 (KW)	常時 (KW)		容量 (KVA)	電圧 (KV)	最大 (m³/S)	常時 (m³/S)
水力発電所 (徳島県)					合			
坂州	那賀川水系坂州木頭川	2,400	140	4,915,800	1,500×2	3.3	6.30	0.83
日野谷	“ 及び 那賀川 古屋谷川	61,000	18,700	230,900,000	24,000×3	11.0	60.00	18.78
川口	“ 及び 那賀川 赤松川	11,700	3,900	40,858,000	7,000×2	6.6	70.00	22.47
勝浦	勝浦川水系及び立	11,300	1,800	34,230,300	12,600×1	11.0	10.00	2.35
(四国電力)								
白川	吉野川水系 白川	400	275	2,227,700	650	3.3	0.612	0.417
伊予川	“ 伊予川	6,000	0	2,516,500	3,750×2	3.3	17.350	1.220
名頃	“ 祖谷川	1,300	190	4,255,100	1,400	3.3	3.500	0.980
祖谷	“ “	6,300	1,100	23,839,700	4,375×2	3.3	3.700	0.890
高野	“ “	5,200	620	19,167,800	5,800	6.6	8.800	2.240
一字	“ “	8,400	1,800	38,925,700	5,250×2	6.6	9.461	2.474
出合	“ “	9,300	2,900	46,029,300	4,200×3	6.6	9.461	2.987
三繩	“ “	7,000	1,700	30,109,800	7,500	6.6	14.600	3.950
松尾川第一	“ 松尾川	20,000	11,500	108,664,500	24,000	11.0	6.300	3.740
松尾川第二	“ “	20,500	12,400	116,603,500	24,000	11.0	6.300	3.760
切越	“ 貞光川	4,000	1,350	20,487,600	2,500×2	3.3	2.780	0.940
谷口	勝浦川水系 勝浦川	90	90	740,820	100	3.3	0.300	0.300
広野	那賀川水系坂州木頭川	35,000	2,000	93,348,000	38,000	11.0	14.300	1.780
蔭平	“ 那賀川	46,500	3,000	98,838,000	51,000	13.8	60.000	8.840
池田	吉野川水系 吉野川	5,000	2,000	29,797,800	5,000	3.3	62.000	23.070
吉良	“ 貞光川	2,700	710	13,889,800	3,000	3.3	3.800	1.220
火力発電所 (四国電力)								
阿南発電所		1,245,000		2,499,531,400	160,000 257,000 500,000 500,000	15.0 14.3 22.0 19.0		

資料 県企業局業務課・四国電力徳島支店

110 都市ガス

(1) ガス設備及び配ガス状況 (昭和58年)

種類	発生 (窯)			ガス溜		配ガス		
	炉数 (基)	1日当たり原料 油処理能力 (Kℓ)	1日当たり 製造能力 (m³)	基数 (基)	容量 (m³)	区域	戸数	1戸1日当 たり平均 (m³)
オイルガス 発生装置	4	LPG 42t/日 ×4基 168 ナフサ 38kℓ/日 ×4基 152	59,000m³/日 ×4基 236,000	2	18,500	徳島市	24,594	2.50

注 昭和58年12月31日現在である。
資料 四国ガス徳島支店

(2) ガス発生量及び用途別供給状況 (昭和54~58年)

(単位:立方メートル)

年次	総発生量	用途別供給量				
		総量	工業用	商業用	家庭用	公用
昭和54年	18,219,380	18,037,418	0	5,775,178	10,298,834	1,963,406
55	19,390,330	19,223,248	0	5,997,163	10,899,818	2,326,267
56	20,264,910	19,874,147	0	6,054,881	11,242,232	2,577,034
57	20,380,580	19,960,442	0	6,138,087	11,181,440	2,640,915
58	22,713,740	22,498,628	0	7,386,365	11,770,177	3,342,086

注 公用には医療用を含む
資料 四国ガス徳島支店

111 プロパンガス販売状況 (昭和54~58年)

(単位:トン)

区分	昭和54年	55	56	57	58
総販売量	46,469	46,896	47,863	48,174	50,582
一般消費者用	40,554	40,660	41,682	41,836	43,509
その他	5,915	6,236	6,181	6,338	7,073
普及世帯数	193,519	193,558	194,777	194,503	194,630
普及率 (%)	80.7	79.7	80.0	80.0	78.5

注 液化石油ガスは販売店からの業務報告による。
資料 県消防防災課

112 水

(1) 市町村別水道普及

市町村名	行政区域内 総人口	合 計			上 水 道			簡 易 水	
		箇所数	計画給水 人口	現在給水 人口	箇所数	計画給水 人口	現在給水 人口	箇所数	計画給水 人口
総 数	827,918	225	957,232	742,265	30	812,700	632,156	157	122,458
徳島市	253,866	68	328,009	238,922	1	300,000	214,590	47	16,850
鳴門市	63,756	1	70,000	63,599	1	70,000	63,599	—	—
小松島市	43,606	3	63,250	43,535	1	60,000	42,742	—	—
阿南市	61,020	11	65,000	58,117	1	50,000	43,190	9	13,350
勝浦町	7,653	12	7,393	6,088	—	—	—	12	7,393
上勝町	2,694	2	1,150	821	—	—	—	1	850
佐那河内村	3,739	4	4,010	3,121	—	—	—	4	4,010
石井町	24,910	1	25,000	22,589	1	25,000	22,589	—	—
神山町	10,556	12	8,960	5,533	—	—	—	12	8,960
那賀川町	9,929	2	12,800	9,910	1	12,000	9,266	1	800
羽ノ浦町	11,492	2	15,500	10,762	1	15,000	10,316	—	—
鷺敷町	3,406	2	1,610	1,452	—	—	—	2	1,610
相生町	3,864	3	2,210	1,840	—	—	—	3	2,210
上那賀町	2,914	4	1,920	1,299	—	—	—	2	1,260
木沢村	1,255	1	130	116	—	—	—	1	130
木頭村	2,195	1	2,000	1,109	—	—	—	1	2,000
由岐町	4,436	3	6,700	4,404	1	5,600	3,869	2	1,100
日和佐町	6,845	2	6,850	5,669	1	6,500	5,381	1	350
牟岐町	7,318	4	8,583	6,646	1	7,000	5,830	2	1,440
海南町	6,753	3	6,420	5,612	1	6,000	5,309	2	420
海部町	3,256	2	3,550	2,206	—	—	—	2	3,550
穴喰町	4,105	2	5,580	3,444	1	5,100	3,248	1	480
松茂町	10,712	1	18,000	10,712	1	18,000	10,712	—	—
北島町	17,509	4	22,200	17,465	1	20,000	16,914	—	—
藍住町	21,993	1	30,000	21,839	1	30,000	21,839	—	—
板野町	13,789	1	15,000	12,707	1	15,000	12,707	—	—
上板野町	12,228	2	12,300	11,970	1	12,000	11,670	—	—
吉野町	8,990	1	10,000	8,851	1	10,000	8,851	—	—
土成町	8,623	2	9,110	8,050	1	9,000	7,985	1	110
市場町	12,390	3	14,856	12,156	1	12,000	10,891	1	2,730
阿波町	13,953	2	15,350	13,730	1	15,000	13,414	1	350
鴨島町	26,312	5	32,096	22,367	1	30,000	20,871	—	—
川島町	8,138	1	8,000	7,584	1	8,000	7,584	—	—
山川町	12,222	4	13,470	12,012	1	13,000	11,771	3	470
美郷村	2,036	3	505	470	—	—	—	3	505
美郷町	19,105	6	22,380	17,059	1	16,000	11,307	5	6,380
美馬町	10,059	1	9,000	8,588	1	9,000	8,588	—	—
半田町	7,563	2	7,000	5,840	1	5,100	4,093	1	1,900
光貞町	7,585	2	9,000	6,380	1	7,000	5,480	1	2,000
一吹村	2,756	4	1,130	803	—	—	—	4	1,130
穴吹町	9,548	9	10,720	7,809	1	7,000	5,650	7	3,570
木屋平村	2,061	4	1,660	1,172	—	—	—	4	1,660
三野町	5,216	1	4,760	3,976	—	—	—	1	4,760
三好町	6,118	2	5,200	4,421	—	—	—	1	5,000
池田町	20,665	6	22,050	17,125	1	14,400	11,900	4	7,650
山城町	7,220	3	2,280	1,898	—	—	—	3	2,280
井川町	6,111	3	7,400	3,665	—	—	—	3	7,400
三加茂町	9,450	5	6,290	6,167	—	—	—	5	6,290
東祖谷山村	3,482	1	530	444	—	—	—	1	530
西祖谷山村	2,516	1	320	211	—	—	—	1	320

注 行政区域内総人口は昭和59年4月1日現在推計人口である。
資料 県環境保全課

道

状 況 (昭和58年度)

道	専 用 水 道						普及率	飲料水供給施設			
	現在給水 人口	自己水源のみによるもの			左記以外のもの			箇所数	計画給水 人口	現在給水 人口	
		箇所数	確認時 給水人口	現在給水 人口	箇所数	確認時 給水人口					現在給水 人口
	94,921	35	22,074	15,188	3	(6,400)	(1,309)	89.7	133	11,076	8,619
	15,057	18	11,159	9,275	2	(6,150)	(975)	94.11	22	2,185	1,975
	—	—	—	—	—	—	—	99.75	—	—	—
	—	2	3,250	793	—	—	—	99.84	—	—	—
	13,277	1	1,650	1,650	—	—	—	95.24	1	99	68
	6,088	—	—	—	—	—	—	79.55	—	—	—
	701	1	300	120	—	—	—	30.48	1	63	63
	3,121	—	—	—	—	—	—	83.47	1	60	58
	—	—	—	—	—	—	—	90.68	—	—	—
	5,533	—	—	—	—	—	—	52.42	2	179	105
	644	—	—	—	—	—	—	99.81	—	—	—
	—	1	500	446	—	—	—	93.65	—	—	—
	1,452	—	—	—	—	—	—	42.63	—	—	—
	1,840	—	—	—	—	—	—	47.62	3	279	155
	932	—	—	—	—	—	—	44.58	6	567	393
	367	—	—	—	—	—	—	—	—	—	—
	116	—	—	—	—	—	—	9.24	12	974	765
	1,109	—	—	—	—	—	—	50.52	4	334	314
	535	—	—	—	—	—	—	99.28	—	—	—
	288	—	—	—	—	—	—	82.82	—	—	—
	682	1	143	134	—	—	—	90.82	1	98	98
	303	—	—	—	—	—	—	83.10	5	370	300
	2,206	—	—	—	—	—	—	67.75	—	—	—
	196	—	—	—	—	—	—	83.90	7	540	511
	—	—	—	—	—	—	—	100.00	—	—	—
	—	3	2,200	551	—	—	—	99.75	—	—	—
	—	—	—	—	—	—	—	99.30	—	—	—
	—	—	—	—	—	—	—	92.15	—	—	—
	—	1	300	300	—	—	—	97.87	—	—	—
	—	—	—	—	—	—	—	98.45	—	—	—
	65	—	—	—	—	—	—	93.35	1	61	34
	1,139	1	126	126	—	—	—	98.11	2	149	125
	316	—	—	—	—	—	—	98.40	2	170	105
	—	4	2,096	1,496	—	—	—	85.01	—	—	—
	—	—	—	—	—	—	—	93.19	—	—	—
	241	—	—	—	—	—	—	98.28	2	157	94
	470	—	—	—	—	—	—	23.08	1	85	45
	5,752	—	—	—	—	—	—	89.29	2	180	163
	—	—	—	—	—	—	—	85.38	3	250	197
	1,747	—	—	—	—	—	—	77.22	5	383	184
	900	—	—	—	—	—	—	84.11	8	668	574
	803	—	—	—	—	—	—	29.14	6	425	371
	2,012	1	150	147	—	—	—	81.79	9	620	392
	1,172	—	—	—	—	—	—	56.87	9	611	415
	3,976	—	—	—	—	—	—	76.23	3	254	223
	4,271	1	200	150	—	—	—	72.26	1	88	82
	5,225	—	—	—	1	(250)	(334)	82.87	4	392	364
	1,898	—	—	—	—	—	—	26.29	3	210	56
	3,665	—	—	—	—	—	—	59.97	2	200	71
	6,167	—	—	—	—	—	—	65.26	5	425	319
	444	—	—	—	—	—	—	12.75	—	—	—
	211	—	—	—	—	—	—	8.39	—	—	—

()書は、上水道の計画給水人口、現在給水人口に各々含まれている。

112 水

(2) 上 水

事業主体名	基本計画			行政区域内 人口 (人)	給水可能 区域内人口 (人)	現在 給水人口 (人)	実績一日給水量		実績年間 給水量 (千m³)
	給水人口 (人)	一日最大 給水量 (m³)	一日平均 給水量 (m³)				最大給水量 (m³)	平均給水量 (m³)	
総数	812,700	444,710	327,711	739,420	655,107	632,156	323,281	245,631	89,901
池田町	14,400	7,250	6,178	20,665	11,977	11,900	7,000	5,751	2,105
徳島市	300,000	153,000	122,400	253,866	217,913	214,590	108,670	87,262	31,938
鳴門市	70,000	42,000	28,000	63,756	63,614	63,599	39,401	30,626	11,209
牟岐町	7,000	4,900	3,500	7,318	5,902	5,830	3,745	2,672	978
小松島市	60,000	30,000	18,000	43,606	43,797	42,742	18,530	15,852	5,802
日和佐町	6,500	4,550	3,250	6,845	5,646	5,381	2,619	1,978	724
由岐町	5,600	3,080	2,240	4,436	3,896	3,869	2,103	1,361	498
脇町	16,000	9,600	7,200	19,105	11,738	11,307	6,135	3,691	1,351
北島町	20,000	12,000	8,000	17,509	17,509	16,914	11,141	8,344	3,054
松茂町	18,000	11,700	9,360	10,712	10,712	10,712	6,327	5,082	1,860
山川町	13,000	9,100	6,500	12,222	11,977	11,771	4,697	4,265	1,561
海南町	6,000	3,900	2,730	6,753	5,369	5,309	3,200	2,068	757
貞光町	7,000	3,500	2,100	7,585	5,940	5,480	2,000	1,380	505
阿波町	15,000	10,000	8,250	13,953	13,532	13,414	8,840	6,369	2,331
穴吹町	7,000	4,900	3,850	9,548	5,730	5,650	2,683	1,369	501
藍住町	30,000	20,000	15,000	21,993	21,993	21,839	10,090	7,847	2,872
阿南市	50,000	32,500	23,500	61,020	47,305	43,190	25,759	18,437	6,748
半田町	5,100	3,315	2,193	7,563	4,093	4,093	1,974	1,249	457
穴喰町	5,100	3,315	2,550	4,105	3,248	3,248	2,700	1,806	661
羽ノ浦町	15,000	6,000	4,500	11,492	11,492	10,316	5,344	3,913	1,432
市場町	12,000	5,400	3,960	12,390	10,941	10,891	5,706	4,014	1,469
土成町	9,000	4,500	3,600	8,623	8,430	7,985	3,655	2,555	935
石井町	25,000	10,000	7,000	24,910	25,332	22,589	6,680	4,825	1,766
美馬町	9,000	5,400	3,600	10,059	8,763	8,588	3,966	2,426	888
板野町	15,000	9,000	6,150	13,789	13,789	12,707	6,690	4,803	1,758
吉野町	10,000	7,700	5,500	8,990	8,990	8,851	4,835	3,648	1,335
鴨島町	30,000	13,500	9,000	26,312	26,214	20,871	6,152	4,098	1,500
川島町	8,000	3,200	2,000	8,138	8,122	7,584	3,677	2,317	848
上板町	12,000	5,400	3,600	12,228	11,858	11,670	5,481	3,410	1,248
那賀川町	12,000	6,000	4,000	9,929	9,285	9,266	3,481	2,213	810

道 (続き)

道 (昭和58年度)

有効水量 (千m³)						無効水量 (千m³)	水道料金 (円)						
有収水量							基本 水量 (m³)	基本料金 (円)	超過料金 (1m³)	メーター 使用料			
一般用	営業用	工場用	官公舎・学校	その他	公共せん	10m当りに換算 平均							
50,488	10,759	1,794	4,908	1,408	10	4,040	16,494	—	929	113	82		
1,326	—	25	179	10	—	12	553	10	550	80	70		
18,917	5,069	193	1,785	484	—	1,714	3,776	10	390	90	20		
5,130	2,047	490	635	139	—	998	1,770	3	240	80	—		
407	60	40	77	6	—	49	339	10	1,100	160	80		
3,346	552	219	462	87	—	128	1,008	8	500	90	80		
285	99	—	110	10	—	10	210	7	900	130	120		
285	32	—	13	—	—	1	167	10	800	120	50		
608	192	—	160	13	—	149	229	10	900	120	—		
1,580	295	172	192	3	—	182	630	10	700	100	60		
779	595	178	37	2	1	1	267	10	600	70	—		
903	—	—	80	—	—	110	468	10	1,300	180	100		
352	78	—	62	—	—	20	245	10	800	160	50		
352	0	3	41	1	—	5	103	10	1,200	150	60		
1,159	37	65	80	60	—	0	930	0	300	100	300		
448	—	4	—	2	—	9	38	10	1,400	180	100		
1,768	104	171	115	—	2	11	701	5	500	90	—		
3,661	1,062	—	—	399	—	151	1,475	10	550	65	50		
273	15	—	70	—	—	19	80	10	1,200	140	100		
319	72	49	27	2	—	8	184	10	560	80	40		
834	1	1	55	79	—	6	456	10	600	80	60		
865	111	—	69	—	—	8	416	0	300	85	50		
541	15	41	45	2	—	3	288	5	650	110	—		
1,425	—	46	—	18	1	48	228	10	900	100	50		
509	62	15	31	3	—	2	266	10	1,200	140	110		
1,070	—	—	190	—	—	16	482	10	1,000	120	—		
714	43	11	126	0	—	84	357	10	900	100	—		
943	114	—	50	0	6	147	240	10	1,000	100	60		
541	6	3	85	1	—	46	166	10	950	130	50		
669	22	49	71	85	—	20	332	10	850	120	50		
479	76	19	61	2	—	83	90	10	980	120	170		

注 事業主体名は開設順位である。
資料 県環境保全課

112 水

(3) 簡 易 水

事業主体名		計画給水 人口	給水 区域内 現在人口	現在給水 人口	計 画 一日最大 給水量 (m³/日)	実績年間 給水量 (m³)	水道料金	
市町村	地 区						年間収入 (千円)	10m³当り (円)
総	数	122,458	104,438	94,921	36,049.7	10,132,608	608,630	—
徳島市	一宮	2,000	949	839	500	153,080	32,986	390
"	下町一宮	1,500	1,964	1,479	281	312,043		390
"	入田	2,000	2,062	1,774	315	197,415		390
"	八万町長谷	350	326	326	74	—	288	500
"	八万町広田, 日比字	300	250	250	90	23,177	330	300
"	上八万町中央	800	800	800	120	72,088	2,737	400
"	上八万町星河内	400	330	330	120	30,113	480	200
"	上八万町花房	250	167	167	37	14,874	460	200
"	上八万町西地	200	141	141	30	10,220	525	200
"	上八万町川北	150	200	200	45	18,250	0	600
"	名東町1丁目	1,100	1,200	1,200	330	109,500	4,600	300
"	名東町北分	150	101	101	45	9,946	360	—
"	名東町末広	250	255	255	75	22,813	424	120
"	名東町3丁目	400	400	400	120	36,500	1,670	350
"	名東町大浦	200	200	190	60	18,250	336	1,000/月
"	八多町友広	110	110	110	33	10,037	161	350
"	飯谷町長柱	300	196	196	120	17,155	673	400
"	丈六町丈六	120	104	104	36	9,490	360	—
"	丈六町門前	200	164	164	60	14,965	332	—
"	多家良町金谷	250	179	179	37	16,334	—	—
"	渋野町中渋野	150	125	125	45	11,863	540	500
"	渋野町片山	120	120	120	36	10,950	227	400
"	国府町和田西	200	253	253	60	23,086	756	—
"	国府町和田東	500	500	500	150	45,625	1,000	100
"	国府町南海団地	170	170	170	51	16,691	186	—
"	国府町早淵	250	254	254	75	22,813	976	—
"	国府町中早淵	200	200	200	60	18,250	320	—
"	国府町西黒田	150	150	150	45	13,687	268	—
"	国府町芝原西沢	150	125	125	45	11,406	300	200
"	国府町中北	150	150	150	45	13,687	293	—
"	国府町国府団地	120	120	120	36	10,950	300	—
"	国府町府中松原	200	200	200	60	18,250	600	—

資料 県環境保全課

道 (続き)

道 (昭和58年度)

事業主体名		計画給水 人口	給水 区域内 現在人口	現在給水 人口	計 画 一日最大 給水量 (m³/日)	実績年間 給水量 (m³)	水道料金	
市町村	地 区						年間収入 (千円)	10m³当り (円)
徳島市	国府町中東	200	200	200	60	18,250	771	—
"	国府町中西	200	200	200	60	18,250	400	—
"	国府町延命	300	350	350	90	31,938	850	—
"	国府町東矢野	300	310	310	90	28,288	785	—
"	国府町西矢野	200	220	220	60	20,075	570	200
"	国府町井戸	450	450	450	135	41,063	650	200
"	国府町西高輪	160	157	157	48	14,600	530	100
"	国府町川原田	300	300	300	90	27,375	304	200
"	国府町奥谷	200	205	205	60	14,702	40	—
"	国府町観音寺西	150	153	153	45	13,961	284	300
"	国府町観音寺中央	400	400	400	120	36,500	1,000	—
"	国府町府中田淵	120	100	100	36	9,125	310	—
"	国府町田淵西	150	160	160	45	14,600	500	—
"	国府町観音堂	130	122	122	39	11,863	240	—
"	飯谷町沖野	200	158	158	51	14,508	570	400
阿南市	大野	3,000	2,742	2,742	470	330,817	65,323	350
"	上中	2,000	1,620	1,620	320	197,659		350
"	伊島	500	320	320	145	24,696		510
"	大井	250	215	165	52	13,901		550
"	山口	1,000	1,038	1,025	194	72,513		550
"	福井	2,000	2,526	2,518	345	228,196		700
"	新野	2,950	3,048	2,980	740	306,309		1,000
"	加茂	650	515	505	188	34,310		1,600
"	桑野	1,000	1,402	1,402	100	157,655	4,125	200
勝浦町	棚野, 久国	1,250	1,387	1,378	223	59,700	—	250
"	沼江	400	456	285	60	11,800	—	200
"	掛谷	300	385	380	36	13,100	—	450
"	黒岩	400	197	141	200	7,800	—	400
"	中角	170	175	163	34	8,400	—	500
"	西岡	800	226	194	96	9,600	—	200
"	坂本	400	392	256	48	11,800	—	350

112 水

(3) 簡 易 水

事業主体名(a)		計画給水 人口	給水 区域内 現在人口	現在給水 人口	計画 一日最大 給水量 (m³/日)	実績年間 給水量 (m³)	水道料金	
市町村	地区						年間収入 (千円)	10m³当り (円)
勝浦町	生名	600	752	593	108	29,600	—	400
"	星谷	500	550	440	75	19,800	—	250
"	中山, 横瀬	1,800	1,643	1,640	535	118,100	—	350
"	与川内	633	598	488	186	19,800	—	500
"	黄檗	140	148	130	59	8,500	—	600
上勝町	東地区	850	1,378	701	144	100,124	5,212	1,000
佐那河内村	根郷	500	363	354	75	31,374	1,992	800
"	中央	910	929	771	592	115,024	7,851	800
"	嵯峨, 下地区	2,000	1,708	1,621	800	206,687	9,494	800
"	府能	600	437	375	90	37,135	1,655	800
神山町	広野東部	700	599	554	140	53,113	4,658	800
"	広野	1,700	1,108	858	850	54,897	7,544	1,100
"	阿川東部	400	252	219	60	18,715	1,311	650
"	二の宮	300	177	153	48	34,283	1,435	650
"	オ口ノ中央	250	206	145	38	19,995	985	800
"	オ口ノ	400	367	329	84	61,827	2,256	800
"	青井天第2	180	198	133	27	11,596	641	650
"	中央	2,200	1,903	1,448	1,100	246,822	21,204	1,100
"	谷	220	145	143	33	8,658	688	650
"	鍋岩	110	114	114	30	10,328	579	650
"	下分	1,600	1,348	1,202	280	156,115	9,239	800
"	川又	900	289	235	108	44,408	2,254	650
那賀町	大京原, 中島	800	644	520	120	40,614	1,903	600
鷲敷町	中央	1,500	1,520	1,356	518	75,676	9,687	1,000
"	北地区	110	96	96	36	10,163	230	—
相生町	西納野	510	450	450	60	24,500	1,808	790
"	延野	1,300	991	991	370	52,700	6,395	1,000
"	大久保	400	399	399	100	17,900	2,491	1,000

道(続き)

道(続き)

事業主体名(a)		計画給水 人口	給水 区域内 現在人口	現在給水 人口	計画 一日最大 給水量 (m³/日)	実績年間 給水量 (m³)	水道料金	
市町村	地区						年間収入 (千円)	10m³当り (円)
上賀町	平谷	730	576	542	120	41,199	2,044	500
"	小浜	260	230	208	84	18,296	—	300
"	桜谷	400	262	159	60	12,525	278	300
"	海川	530	441	390	138	28,980	1,670	750
木沢村	出羽	130	116	116	19.5	4,270	—	—
木頭村	出原和無田	2,000	1,285	1,109	1,500	115,500	5,756	500
由岐町	阿部	850	419	415	527	54,920	4,038	800
"	伊座利	250	121	120	171	10,773	823	800
日和佐町	赤松	350	295	288	73	36,839	1,720	500
牟岐町	出羽島	970	525	452	291	60,634	6,944	1,500
"	古牟岐	470	230	230	70	22,768	953	520
海南町	神野	270	205	199	73	24,380	1,603	800
"	樫ノ瀬, 桑原	150	110	104	30	5,960	827	975
海部町	柄奥	3,100	2,089	2,089	1,950	290,000	19,278	700
"	下高園	450	117	117	68	13,000	589	400
穴喰町	中里	480	196	196	72	17,295	1,179	560
土成町	平間	110	—	65	24	—	1,452	1,220
市場町	八幡	2,730	1,139	1,139	409	147,335	9,297	900
阿波町	伊沢谷	350	317	316	88	15,174	3,337	2,500
山川町	衣笠	150	89	80	23	10,105	3,704	1,700
"	楠根地	210	120	94	40	6,769		1,700
"	榎谷	110	71	67	20	3,741		1,700
美郷村	東山	120	114	98	60	20,914	5,843	800
"	川俣	270	328	264	113(推)	36,597		1,000
"	平	115	124	108	49	9,938		1,000
脇町	曾江	1,200	1,160	1,150	600	190,334	15,485	900
"	西部・別所	3,200	3,180	3,162	1,072	284,286	23,441	900
"	清水	250	280	180	100	17,268	1,468	900
"	中ノ谷	530	420	330	85	21,504	1,834	900
"	西俣	1,200	1,170	930	180	66,241	5,653	900
半田町	八千代	1,900	1,782	1,747	535	89,629	7,534	1,000
貞光町	端山	2,000	1,400	900	400	45,600	6,323	1,400

112 水

(3) 簡易水道 (続き)

事業主体名(a)		計画給水人口	給水区域内現在人口	現在給水人口	計画一日最大給水量(m³/日)	実績年間給水量(m³)	水道料金	
市町村	地区						年間収入(千円)	10m³当り(円)
一字村	中野	150	78	75	30	(推)3,300		600
"	河内	150	105	99	22.5	(推)4,800	3,663	600
"	中央	230	212	164	76.5	8,480		600
"	古見, 切越	600	534	465	223.2	17,900		600
穴吹町	小島	670	513	464	210	35,700	4,972	1,200
"	南部	150	95	95	23	3,236	549	1,200
"	岩屋	350	218	205	53	10,914	1,497	1,200
"	中野宮内	400	352	320	60	13,945	2,007	1,200
"	中野宮内	800	652	650	263	44,780	6,480	1,200
"	左手, 首野	400	158	158	75	8,338	1,210	1,200
"	古川宮井	800	123	120	96	8,203	1,469	1,200
本平	屋村	650	468	413	102	(推)26,000	647	250
"	谷口	500	350	283	100	(推)28,500	1,007	266
"	弓道	350	325	318	53	(推)25,800	1,265	266
"	川上	160	160	158	32	(推)10,500	338	-
三野町	三野	4,760	4,326	3,976	2,675	674,800	32,756	650
三好町	三好	5,000	4,835	4,271	3,050	487,122	39,206	500
池田町	池田	2,800	1,576	1,540	800	251,115	17,523	550
"	中利, 川崎	3,000	2,074	2,046	900	229,793	16,302	550
"	大馬	950	910	880	250	75,032	3,299	550
"	大馬	900	811	759	257	35,076	6,613	2,000
山城町	川口	1,400	1,528	1,185	539	173,100	10,718	900
"	大津, 上西	400	324	253	70	44,760	2,409	900
"	下井	480	788	460	192	42,941	3,880	1,300
井川町	井内	900	705	536	210	64,920		550
"	井内	5,000	2,191	1,968	960	505,040	32,215	550
"	西井	1,500	1,312	1,161	225	262,384		550
三茂	加茂	5,000	5,848	4,990	1,000	400,205	47,952	600
"	加茂	400	287	245	70	17,143	1,047	600
"	加茂	200	145	118	32	9,760	656	600
"	加茂	350	502	502	90	21,235	-	-
"	共落	340	312	312	40	9,624	-	-
東山	谷合	530	474	444	35	30,954	169	220
西山	谷合	320	330	211	128	79,118	2,253	650

道 (続き)

(4) 専用水道 (昭和58年度)

事業主体名		竣工年月	給水区域の名称	計画給水人口(人)	現在給水人口(人)	施設能力(m³/日)
市町村名	設置者名					
総数	38			22,745 (28,895)	15,522 (16,497)	19,424 (22,553)
徳島市	徳島市	S 45. 4	名東町3丁目	890	399	260
"	"	S 32. 7	名東町2丁目	350	227	72
"	"	S 41. 3	一宮団地	400	420	228
"	"	S 47. 7	矢野団地	400	292	120
"	"	S 41. 10	久木団地	500	269	252
"	"	S 34. 11	明善	500	151	252
"	"	S 44. 3	中芝原	700	230	175
"	"	S 42. 4	東山団地	320	280	170
"	徳島県	S 35. 1	中央病院	700	1,030	500
"	徳島大学	S 33. 3	徳島大学	1,000	1,500	2,400
"	緑ヶ丘病院	S 41. 6	緑ヶ丘病院	200	285	80
"	城西病院	S 41. 6	城西病院	400	430	120
"	園瀬病院	S 41. 8	園瀬病院	300	330	137
"	徳島刑務所	S 47. 4	徳島刑務所	1,500	1,310	600
"	大塚化学薬品	S 47. 5	大塚化学薬品	277	200	138
"	市原ハイランド	S 51. 3	市原ハイランド	600	400	270
"	丈六団地	S 52. 12	丈六団地	2,421	1,400	1,235
"	東急しらさぎ台	S 50. 8	しらさぎ台	(5,350)	(863)	(2,729)
"	新城南台	S 57. 12	新城南台団地	(800)	(112)	400
"	セブンハイツ	S 58. 10	セブンハイツ	122	112	62
小松島市	東洋紡小松島工場	S 43. 5	東洋紡小松島工場	1,500	217	1,300
"	日赤病院	S 46. 3	日赤病院	1,750	576	1,200
阿南市	柳島水道組合	S 43. 11	阿南市柳島町	1,650	1,650	350
上勝町	落合水道組合	S 35. 11	上勝町福原	300	120	45
羽ノ浦町	阿南共栄病院	S 41. 4	阿南共栄病院	500	446	130
牟岐町	灘水道組合	S 31. 5	牟岐町灘	143	134	20
北島町	東邦レーヨン	S 10. 3	東邦レーヨン	1,200	340	3,600
"	日清紡績	S 38.	日清紡績	500	101	1,760
"	"	S 38.	"	500	110	2,500
市場町	阿波病院	S 58. 3	阿波病院内	126	126	87
鴨島町	国立徳島療養所	S 14. 6	国立徳島療養所	1,200	600	700
"	美摩病院	S 58. 2	病院	225	225	110
"	鴨島病院	S 58. 3	病院	368	368	147
"	麻植協同病院	S 58. 3	病院	303	303	113
上板町	藍里病院	S 58. 3	病院	300	300	90
穴吹町	小島東分水道組合	S 35. 3	小島東分	150	147	15
三好町	喜来谷水道組合	S 29. 3	三好町昼間	200	150	40
池田町	恵済会(医)	S 51. 1	病院	250	334	146

注 () 書は、受水を含む。
資料 県環境保全課

113 徳島市の下水道の現況（昭和54～58年度）

（単位：延長・キロメートル，面積・ヘクタール，人口・千人，水量・トン）

年 度	管渠延長	増 加 管渠延長	排水面積	増 加 排水面積	排水人口	処理面積	処理区域 内 人 口	増 加 処理人口
昭和54年度	119.7	5.3	543.0	42.2	57.5	495.0	52.4	1.8
55	122.8	3.1	568.0	25.0	58.4	512.0	54.3	1.9
56	126.5	3.7	573.9	5.9	59.5	520.4	55.1	0.8
57	131.4	4.9	586.2	12.3	60.9	530.9	56.2	1.1
58	134.6	3.2	601.5	15.3	62.3	544.1	57.6	1.4

年 度	処理能力 人 口	一次処理 人 口	二次処理 人 口	処理能力 水 量	一次処理 水 量	二次処理 水 量	流入水量	水洗化 人 口
昭和54年度	71.0	—	52.4	54.0	—	46.7	46.7	42.4
55	71.0	—	54.3	54.0	—	48.3	48.3	43.4
56	71.0	—	55.1	54.0	—	49.0	49.0	46.8
57	71.0	—	56.2	54.0	—	50.1	50.1	47.9
58	71.0	—	57.6	54.0	—	51.4	51.4	48.3

11 運輸・通信

114 道路現況(昭和59.4.1現在)

(単位:メートル)

路線 道路種別	路線数	実延長	改良率 (%)	道路延長	種 類 別		
					橋 り よ う		トンネル
					箇所数	延長	箇所数
総 数	23,626	13,406,111	26.7	13,266,523	10,663	124,604	102
国道 11号	1	39,102	100.0	36,131	61	2,971	—
28	1	—	—	—	—	—	—
32	1	39,250	100.0	35,283	41	2,881	5
55	1	97,736	100.0	90,556	149	4,091	13
192	1	79,816	100.0	76,685	81	2,558	3
193	1	108,248	49.8	104,397	107	2,353	15
195	1	86,382	87.7	79,793	98	2,993	20
318	1	17,714	63.1	16,522	15	1,117	1
438	1	10,828	62.5	10,347	3	481	—
439	1	119,178	29.5	117,308	147	1,390	6
主要地方道	34	728,767	49.5	711,354	679	15,287	16
一般県道	169	1,046,118	37.0	1,022,222	1,089	22,097	10
市町村道	23,413	11,032,972	21.7	10,965,925	8,193	66,385	13

路線 道路種別	種類別 トンネル 延長	幅 員 別					
		改 良 済				未 改 良	
		車道19.5m以上	車道13m以上	車道5.5m以上	車道5.5m未満	車道5.5m以上	車道3.5m以上
総 数	14,984	1,453	24,012	1,164,297	2,393,848	73,683	647,737
国道 11号	—	—	3,453	35,649	—	—	—
28	—	—	—	—	—	—	—
32	1,086	—	—	39,250	—	—	—
55	3,089	—	2,552	95,184	—	—	—
192	573	—	4,933	74,883	—	—	—
193	1,498	49	133	34,386	19,360	1,239	14,841
195	3,596	—	324	69,535	5,909	1,142	3,985
318	75	—	—	10,920	259	322	2,739
438	0	—	50	6,214	505	34	175
439	480	135	560	20,558	13,860	1,678	37,199
主要地方道	2,126	453	1,560	239,137	119,571	11,762	127,522
一般県道	1,799	303	3,145	215,846	167,515	18,495	199,388
市町村道	662	513	7,302	322,735	2,066,869	39,011	261,888

路線 道路種別	幅 員 別		路 面 別			渡 般 場	
	未 改 良		砂 利 道	舗 装 道	舗 装 率 (%)	箇 所 数	延 長
	車道3.5m未 満	自 動 車 交 通 不 能					
総 数	9,101,081	3,809,197	5,741,247	7,664,864	57.2	7	5,401
国道 11号	—	—	—	39,102	100.0	—	—
28	—	—	—	—	—	—	—
32	—	—	—	39,250	100.0	—	—
55	—	—	—	97,736	100.0	—	—
192	—	—	—	79,816	100.0	—	—
193	38,240	—	23,058	85,190	78.7	—	—
195	5,487	148	9,473	76,909	89.0	—	—
318	3,474	—	1,217	16,497	93.1	—	—
438	3,850	—	3,126	7,702	71.1	—	—
439	45,188	—	43,431	75,747	63.6	—	—
主要地方道	228,762	773	172,371	556,396	76.3	—	—
一般県道	441,426	14,284	367,896	678,222	64.8	1	425
市町村道	8,334,654	3,793,992	5,120,675	5,912,297	53.6	6	4,976

資料 県道路保全課

115 車種別自動車保有台数(昭和54~58年度末)

(単位:台)

年度末	総 数	貨 物 用										
		計	普 通 車		小 型 車				被 け ん 引 車		軽自動車	
			自家用	営業用	四 輪		三 輪		自家用	営業用	四 輪	三 輪
昭和54年度	309,471	118,956	7,107	2,556	54,148	379	684	25	16	79	53,947	15
55	324,002	126,131	7,411	2,614	54,525	371	551	20	15	78	60,531	15
56	337,379	133,934	7,418	2,632	53,866	339	449	10	13	79	69,116	12
57	351,716	143,224	7,476	2,696	52,964	340	373	7	9	84	79,262	13
58	364,621	151,679	7,574	2,839	51,688	343	307	4	10	102	88,800	12

年度末	計	乗 合 用				乗 用					
		普 通 車		小 型 車		計	普 通 車		小 型 車		軽四輪
		自家用	営業用	自家用	営業用		自家用	営業用	自家用	営業用	
昭和54年度	1,476	106	594	725	51	178,043	1,585	8	145,626	1,359	29,465
55	1,483	110	592	729	52	184,418	1,855	8	152,209	1,359	28,987
56	1,476	113	588	724	51	189,310	2,217	5	156,777	1,374	28,937
57	1,480	111	584	731	54	193,125	2,458	5	160,448	1,380	28,834
58	1,486	110	583	738	55	196,151	2,870	4	163,131	1,381	28,765

年度末	計	特 種 用 途 用					二 輪 車		
		普 通 車		小 型 車		大 型 特 殊 車	計	小 型 二 輪 車	軽二輪車
		自家用	営業用	自家用	営業用				
昭和54年度	5,133	2,694	551	885	45	958	5,863	1,751	4,112
55	5,411	2,859	562	903	45	1,042	6,559	2,164	4,395
56	5,507	2,923	575	976	46	987	7,152	2,410	4,742
57	5,594	3,018	586	980	46	964	8,293	2,951	5,342
58	5,791	3,150	599	964	51	1,027	9,514	3,539	5,975

資料 徳島県陸運事務所

116 定期自動車輸送状況

(1) 年度別(昭和54~58年度)

年度末	延 実 在 車 両 数	延 実 動 車 数	走行キロ数 (Km)	輸 送 人 員			実動車1日1車当たり	
				総 数	定 期	定 期 外	走行キロ 数 (Km)	輸 送 人 員
昭和54年度	166,905	134,655	19,437,381.2	31,982,359	8,891,011	19,437,381	144.3	238
55	166,767	130,813	18,723,332.4	29,148,819	7,971,477	21,177,342	143	223
56	166,545	134,924	19,331,985.8	28,534,207	7,877,071	20,657,136	143	212
57	164,810	131,569	19,007,115.2	25,831,250	7,052,760	18,778,490	144.5	196
58	161,044	128,635	18,591,242	24,760,547	6,733,498	18,027,049	144.5	192.5

資料 徳島県バス協会

116 定期自動車

(2) 路線

路線	1日平均 走行キロ 数 (km)	1日平均 配車数 (両)	1日平均 運行 回数	1日平均 輸送 人員	路線	1日平均 走行キロ 数 (km)	1日平均 配車数 (両)	1日平均 運行 回数	1日平均 輸送 人員
徳島市バス					徳島バス				
一宮線 (入田を含む)	568.8	4	25	927	高引	徳島			
五不	215.3	2	12	330	阿鳴門	北園			
(八多・中津峰・大久保含む)	469.9	3	17	582	川中	喜来			
不	171.4	3	15	340	長米	原津			
(北島田及び医学部前経由)	52.4	2	6	241	大	麻			
5号線 (徳島駅～住吉～徳商前)	210.5	2	10	308	藍	住島			
大	162.3	3	12	299	一	鴨島			
不	182.3	2	6	182	日	開谷			
大	24.5	1	2	25	覚	田橋			
(徳島駅～法花～新浜西)	57.5	2	3	81	名	田字			
西	25.4	1	2	15	池	蓮島			
眉	180.0	2	13	281	一	上蓮			
川	261.4	3	20	458	八	川島			
宮	1,327.0	14	85	5,035	中	神山			
6号線 (市原～駅～島田石橋)	274.7	3	33	1,042	佐	那河			
9号線 (NHK前～駅～南昭和)	1,231.7	6	93	4,187	和	田島			
1					小	中島			
徳島駅					加	大神			
上	1,046.2	14	80	3,239	大	北			
上	504.2	3	54	2,000	徳	島			
上	1,292.0	8	82	4,535	椿	野橋			
上	182.5	12	15	1,090	新	野長			
2号線					内	丹			
3号線 (徳島駅)					日	和			
4号線					佐	川			
17号線					口				
19号線									
8号線									
フェリー線									

輸送状況(続き)

別 (昭和58年度)

路線	1日平均 走行キロ 数 (km)	1日平均 配車数 (両)	1日平均 運行 回数	1日平均 輸送 人員	路線	1日平均 走行キロ 数 (km)	1日平均 配車数 (両)	1日平均 運行 回数	1日平均 輸送 人員
阿部	199.1	2.0	6.0	64	利光	199.1	2.0	6.0	64
南観	417.4	2.0	6.5	367	浦瀨	417.4	2.0	6.5	367
甲	833.4	5.0	21.5	654	尾港	833.4	5.0	21.5	654
皆久	175.5	1.5	3.5	67	尾港	175.5	1.5	3.5	67
空	201.0	1.5	3.5	140	尾港	201.0	1.5	3.5	140
春	340.5	3.0	14.0	262	尾港	340.5	3.0	14.0	262
日野	286.8	2.0	8.0	338	尾港	286.8	2.0	8.0	338
鳴門市バス					鳴門市バス				
鳴門	462.0	4	19.1	495	鳴門	462.0	4	19.1	495
北	1,050.2	11	41.3	1,485	北	1,050.2	11	41.3	1,485
大	117.8	2	5.0	79	大	117.8	2	5.0	79
栗津	219.0	4	15.4	451	栗津	219.0	4	15.4	451
徳永	27.9	1	1.6	85	徳永	27.9	1	1.6	85
引	790.4	5	16.3	993	引	790.4	5	16.3	993
西	72.1	1	1.6	17	西	72.1	1	1.6	17
運	39.4	他線と共用	5.0	4	運	39.4	他線と共用	5.0	4
小松島市バス					小松島市バス				
小	960	8	41.5	1,557	小	960	8	41.5	1,557
和	597	4	16.0	899	和	597	4	16.0	899
立	394	4	12.0	502	立	394	4	12.0	502
田	61	1	3.0	110	田	61	1	3.0	110
赤	241	3	9.0	379	赤	241	3	9.0	379
国鉄バス					国鉄バス				
阿	1,364	9	138	1,877	阿	1,364	9	138	1,877
四国交通					四国交通				
西	299.3	3	9.5	303	西	299.3	3	9.5	303
井	249.5	5	11.5	457	井	249.5	5	11.5	457
猪	81.0	2	5.0	92	猪	81.0	2	5.0	92
祖	703.0	8	8.0	327	祖	703.0	8	8.0	327
漆	236.6	3	10.5	120	漆	236.6	3	10.5	120
大	197.4	2	4.0	133	大	197.4	2	4.0	133
歩	194.4	2	3.0	117	歩	194.4	2	3.0	117
粟	169.8	2	5.0	80	粟	169.8	2	5.0	80
新	446.8	4	11.5	292	新	446.8	4	11.5	292
洲	152.1	2	9.0	180	洲	152.1	2	9.0	180
西部交通					西部交通				
劍	404.6	4	6.0	148	劍	404.6	4	6.0	148
北	953.2	7	25.0	780	北	953.2	7	25.0	780
高	365.6	3	4.0	244	高	365.6	3	4.0	244
三	56.7	1	3.0	25	三	56.7	1	3.0	25
村営バス					村営バス				
官	90.0	1	5.0	36	官	90.0	1	5.0	36

資料 徳島・鳴門・小松島バス・国鉄四国総局・四国交通・西部交通・徳島バス・美郷村

注 三好東山 (58.10.1から三好町営となる)
官倉 (58.4.1から美郷村営となる)

117 貸切バス輸送状況 (昭和54~58年度)

年 度	延実在 車両数	延実動 車 数	走行キロ数 (Km)	輸送人員	通行回数	実動車1日1車当たり		通行1回 当たり実 車キロ数
						走行キロ 数 (Km)	輸送人員	
昭和54年度	55,790	30,305	4,714,383.6	1,969,608	51,051	155.3	65.0	74.0
55	55,839	28,690	4,333,153.9	1,890,151	48,997	151.0	65.9	70.1
56	55,420	29,463	4,713,787.7	1,861,248	49,414	160.0	63.2	76.3
57	55,081	29,134	4,613,491	1,713,057	48,067	158.4	58.8	77.9
58	55,761	29,456	4,782,756.4	1,671,432	48,480	162.4	56.7	80.0

資料 徳島県バス協会

118 タクシー業者数及び台数 (昭和54~58年度末)

年 度 末	業 者 数		台 数		マイクロバス	救 急 車
	一 般	個 人	一 般	個 人		
昭和54年度	129	76	1,261	76	32	(身障車専用車 1 救急車 7)
55	128	76	1,256	76	30	(身障車専用車 1 救急車 7)
56	128	76	1,301	76	30	(身障車専用車 1 救急車 7)
57	130	76	1,315	76	29	(身障車専用車 2 救急車 6)
58	130	76	1,317	76	30	(身障車専用車 2 救急車 7)

資料 徳島県旅客自動車協同組合

119 国鉄駅別旅客人員 (昭和58年度)

(単位:人)

駅 名	普 通		定 期	駅 名	普 通		定 期
	乗 客	降 客			乗 客	降 客	
総 数	5,717,435	5,624,433	9,564,662	石 井	135,975	134,727	371,726
板 野	101,857	101,685	209,878	牛 島
板 東	50,415	54,334	93,245	鴨 島	307,795	303,040	527,460
池 谷	38,959	46,040	48,422	阿波川島	78,797	75,433	234,107
勝 瑞	163,954	166,237	297,497	学	60,927	65,824	124,006
吉 成	64,044	67,012	127,088	山 瀬
鳴 門	227,010	218,574	250,941	阿波山川	100,545	102,937	230,934
徳 島	1,970,505	1,836,301	2,592,601	穴 吹	159,189	142,652	317,282
佐 古	113,044	129,225	173,652	貞 光	112,294	116,790	269,416
蔵 本	122,724	139,279	174,117	阿波半田	40,177	43,887	69,128
府 中	80,177	89,898	161,081	阿波加茂	54,395	55,276	108,202

資料 国鉄四国総局

119 国鉄駅別旅客人員 (続き)

駅 名	普 通		定 期	駅 名	普 通		定 期
	乗 客	降 客			乗 客	降 客	
辻	32,133	41,242	178,732	桑 野	48,761	51,426	60,576
小松島	76,150	73,771	64,552	新 野	46,779	42,652	177,810
二軒屋	75,490	78,530	182,027	由 岐	74,684	73,711	118,729
中 田	71,046	78,754	181,777	日 和 佐	129,389	127,814	193,649
南小松島	154,126	155,491	363,505	牟 岐	115,894	117,692	121,447
羽ノ浦	136,698	142,234	352,439	佃
阿波中島	55,986	60,830	107,539	阿波池田	309,584	292,910	356,142
阿 南	279,529	257,917	534,453	阿波川口	26,309	27,141	60,187
阿波橋	57,937	61,833	90,711	大 歩 危	44,157	51,334	39,604

注 ...は58年度から無人駅となった。
資料 国鉄四国総局

120 入港船舶・船舶乗降人員及び出入貨物 総トン数 (昭和54~58年)

(単位:千トン)

年次・港	入 港 船 舶		乗 降 人 員 (千人)			出 入 貨 物 総 ト ン 数		
	総隻数	総トン数	総 数	乗込人員	上陸人員	総 数	輸移出	輸移入
昭和54年	137,811	50,696	3,978	1,980	1,998	57,108	26,160	30,948
55	133,965	48,958	4,031	2,016	2,015	56,700	25,820	30,880
56	138,410	50,015	4,024	2,009	2,015	55,215	25,689	29,526
57	132,703	49,915	4,182	2,083	2,100	52,640	25,516	27,122
58	131,935	50,818	3,854	1,919	1,935	8,688	2,530	6,159
甲種	86,169	35,456	2,419	1,205	1,214	8,041	2,313	5,728
小松島港	63,811	30,771	2,309	1,149	1,160	2,867	565	2,302
本港区	49,195	14,331	795	398	397	1,941	246	1,694
徳島港区	14,616	16,440	1,514	751	763	926	319	608
橋 港	8,166	1,923	17	9	8	1,724	627	1,097
富岡港	3,039	799	-	-	-	1,229	324	906
撫養港	6,597	984	93	47	46	455	243	211
今切港	4,556	979	-	-	-	1,766	554	1,212
乙種	45,766	15,362	1,435	714	721	647	217	431
那佐港	103	21	-	-	-	27	7	20
粟津港	1,050	225	-	-	-	343	117	227
折野港	15,515	116	-	-	-	4	0	4
亀浦港	17,129	14,690	1,435	714	721	66	3	63
中島港	239	73	-	-	-	105	39	66
日和佐港	4,110	57	-	-	-	12	6	5
浅川港	7,620	180	-	-	-	90	45	46
フェリー (再掲)	25,330	40,204	2,965	1,468	1,496	1,681	834	847
						(台数)	(台数)	(台数)

注 出入貨物総トン数、昭和58年からフェリーは再掲でない
資料 県港湾課

121 フェリーボート利用車台数(昭和54~58年)

(単位:台)

年 月	乗 船 数					下 船 数				
	総 数	貨物車	バ ス	乗用車	二輪車	総 数	貨物車	バ ス	乗用車	二輪車
昭和54年	883,729	457,148	12,250	397,747	16,584	896,605	447,831	11,622	419,577	17,575
55	865,976	438,963	11,666	396,540	18,807	881,358	435,467	11,023	415,216	19,652
56	852,651	393,759	11,883	426,029	20,980	866,487	405,466	11,577	427,207	22,237
57	845,828	391,597	11,509	416,292	26,430	862,700	391,587	11,218	432,554	27,341
58	833,537	399,090	11,457	394,673	28,317	852,606	403,564	11,063	408,280	29,699

資料 フェリー会社各社

122 港 湾 (昭和57年度末)

港 湾	種別	港 湾 区 域	設定年月日
小 松 港	重要港湾	徳島市沖洲町高洲北端(北緯34°41'0"東経134°35'59")から114度1,500メートルの地点まで引いた線、同地点から164度6,700メートルの地点まで引いた線及び陸岸により囲まれた海面並びに福島川、沖洲川、勝浦川、神田瀬川及び立江川各最下流道路橋、新町川かちどき橋、園瀬川鉄道橋、冷田川冷田川樋門、御座船川山城屋橋、芝生川芝生川樋門並びに太田川太田川樋門各下流の河川水面	昭39.3.31 (変更) 昭55.1.29 (変更)
橋 港	"	富岡町柏(アコメ)の東端から橋町樋の樋ヶ浦北端まで引いた線及び陸岸により囲まれた海面、ただし、漁港法により指定された後戸、曲、小杭、及び大瀧の各漁港区域を除く。	昭31.9.30 (変更)
折野港	地方港湾	北灘三角点(426.8メートル)から通念島三角点を見透した線上1,500メートルの地点を中心として3,000メートルの半径を有する円内の海面。ただし、漁港法により指定された三津漁港の区域を除く。	昭31.9.30 (変更)
撫養港	"	遠見ノ鼻から0度1,750メートルの地点から90度2,300メートル地点まで引いた線、同地点から180度4,800メートルの地点まで引いた線、同地点から270度に引いた線、竹島北端から270度に引いた線及び陸岸により囲まれた海面並びに撫養川最下流道路橋下流の河川水面。但し、漁港法により指定された土佐泊漁港の区域を除く。	昭31.9.30 (変更)
富岡港	"	富岡町西路見亀崎東端から丸島、中津島、青島各頂点を経、旧吉野川右岸北端まで引いた線及び陸岸により囲まれた海面並びに岡川樋門上流側壁の内面延長線より下流の河川水面。	昭31.9.30 (変更)
日和佐港	"	阿瀬比鼻から大磯まで引いた線及び陸岸により囲まれた海面並びに日和佐川最下流道路橋及び奥瀧川第二樋門下流の河川水面。ただし、恵比須漁港の区域を除く。	昭31.9.30 (変更)
今切港	"	徳島市川内町宮島相生橋左岸橋台から52度1,400メートルの地点を中心として1,500メートルの半径を有する円内の海面及び今切川三ツ合橋、鍋川宮川橋各下流の河川水面。ただし、漁港法により指定された長原漁港の区域を除く。	昭31.9.30 (変更)
浅川港	"	網代崎から0度に引いた線及び陸岸により囲まれた海面。	昭28.9.30
那佐港	"	海部郡那佐の乳崎を中心として900メートルの半径を有する円内の海面(那佐湾を含む。)ただし、漁港法により指定された那奥漁港の区域を除く。	昭28.9.30
亀浦港	"	鳴門市鳴門町土佐泊浦字福池の三角点(98.7メートル)から270度に引いた線と陸岸及び掘越橋に囲まれた海面。ただし、漁港法の規定により指定された亀浦漁港の区域を除く。	
中島港	"	那賀川町上福井字除226番地の三角点(17.7メートル)から135度1,020メートルの地点(那賀川河川堤防最下流点)から90度に引いた線、同三角点から110度1,180メートル地点(防波堤上)を中心として半径850メートルに引いた線及び陸岸により囲まれた海面並びに那賀川町中島本島樋門より下流の那賀川支出島川水面。	昭41.8.5 (変更)
栗津港	"	栗津浦三角点(3.0メートル)から180度300メートルの地点を中心として1,700メートルの半径を有する円内の海面並びに旧吉野川大津橋下流の河川水面及び撫養川樋門より上流の河川水面。ただし、漁港法の規定により指定された栗津漁港の区域を除く。	昭41.2.15

資料 県港湾課

123 航空輸送状況(昭和54~58年)

(単位:人, キログラム)

年 月	乗 客 人 員			降 客 人 員			荷 物	
	総 数	大 阪	東 京	総 数	大 阪	東 京	発 送	到 着
昭和54年	282,777	234,306	49,471	275,490	227,994	47,496	445,935	1,036,360
55	296,909	235,698	61,211	296,160	233,669	62,491	404,673	943,395
56	310,164	232,737	77,427	309,192	230,442	78,750	442,187.7	957,081.7
57	304,755	220,182	84,573	300,622	215,741	84,881	377,151.8	955,192.5
58	310,313	205,176	105,137	312,150	206,209	105,941	393,355.8	1,095,318.3

資料 丸新エアサービス

124 電 報 ・ 電 話

(1) 電報・電話取扱局数(昭和54~58年度)及び電話申込積帯数

年 度 末	通 信 部	電 報 電 話 局	電 話 交 換 局	電 話 中 継 所	無 線 中 継 所	委 託 局			申 込 電 話 積 帯 数
						計	交 換 局	通 信 局	
昭和54年度	1	14	44	2	2	197	-	197	392
55	1	14	44	2	2	197	-	197	435
56	1	14	44	2	2	197	-	197	395
57	1	14	44	2	2	196	-	196	385
58	1	14	44	2	2	196	-	196	411

資料 徳島電気通信部

(2) 開通電話数(昭和54~58年度)

(単位:台)

種 別	昭 和 5 4 年	5 5	5 6	5 7	5 8
総 数	256,355	264,595	271,879	278,744	286,567
一般加入電話	245,664	254,720	262,856	269,499	277,041
有 料	244,892	253,873	261,904	268,479	275,920
無 料	-	-	-	-	-
業務用	772	847	952	1,020	1,121
地域集団電話	2,314	1,176	-	-	-
事業所集団電話	1,417	1,435	1,454	1,462	1,562
公衆電話	5,272	5,503	5,731	5,851	5,876
赤電話	3,038	2,919	2,789	2,601	2,344
青電話	1,270	1,180	1,068	957	877
黄電話	737	177	1,647	2,068	2,423
局内	213	213	213	211	218
郵便局	-	-	-	-	-
特殊局内	14	14	14	14	14
着信用電話	1,502	1,575	1,647	1,741	1,897
警察・消防	186	186	191	191	191

資料 徳島電気通信部

124 電報・電話

(単位:台) (3) 電話取扱局別開通電話数(昭和54~58年度末)

項目別 局別	昭和54年度	55	56	57	58	
総数	256,355	264,595	271,879	278,744	286,567	
徳島	94,260	97,616	100,585	103,527	107,336	徳島市, 佐那河内村(鳴門市大麻町市場, 川崎, 小松島市江田町, 石井町尼寺, 内谷, 藍住町勝瑞, 北島町高房, 鯛ノ浜)の一部
石井	6,047	6,293	6,514	6,696	6,869	石井町
板野	13,726	14,586	15,384	15,953	16,588	板野町, 藍住町, 吉野町, 上板町, 土成町(鳴門市大麻町松, 津慈)の一部
神山	3,333	3,372	3,378	3,397	3,403	神山町
鳴門	26,540	27,514	28,326	29,221	30,069	鳴門市, 松茂町, 北島町(徳島市応神町, 藍住町乙瀬, 勝瑞)の一部
小松島	13,530	13,890	14,212	14,512	14,791	小松島市(徳島市大原町, 那賀川町島尻)の一部
阿波勝浦	3,218	3,233	3,257	3,303	3,316	勝浦町, 上勝町
阿南	24,095	24,570	25,002	25,415	25,897	阿南市, 羽の浦町, 那賀川町
丹生谷	4,755	4,802	4,885	4,912	4,948	鷲敷町, 相生町, 上那賀町, 木沢村, 木頭村
牟岐	7,322	7,456	7,566	7,756	7,832	牟岐町, 海南町, 海部町, 穴喰町
日和佐	3,875	3,918	3,973	4,018	4,055	日和佐町, 由岐町
鴨島	20,571	21,165	21,751	22,216	22,711	鴨島町, 山川町, 川島町, 美郷村, 阿波町, 市場町
脇町	15,888	16,570	17,056	17,464	18,035	脇町, 穴吹町, 貞光町, 半田町, 美馬町, 一字村, 木屋平村, (三加茂町毛田)の一部
阿波池田	19,195	19,610	19,990	20,354	20,717	池田町, 井川町, 三好町, 三野町, 三加茂町, 山城町, 西祖谷山村, 東祖谷山村

資料 徳島電気通信部

(4) 国内電報発信数(昭和54~58年度)

発信	昭和54年度	55	56	57	58
総数	216,099	200,116	206,116	198,670	200,454

資料 徳島電気通信部

125 郵便

(1) 郵便施設数(昭和54~58年度末)

年度末	郵便局				簡易郵便局	郵便切手及び収入印紙売り場	郵便差出箱	私書箱		
	計	普通局	集配特定局	無集配特定局				設備局	設備数	貸与数
昭和54年度	200	9	75	116	38	1,314	1,543	28	398	223
55	200	9	75	116	38	1,324	1,562	29	438	239
56	200	9	73	118	38	1,318	1,552	29	441	243
57	199	9	73	117	39	1,325	1,544	29	441	238
58	199	9	73	117	38	1,336	1,562	30	447	255

資料 四国郵政局

(2) 小包郵便物数(昭和54~58年度)

(単位:千個)

年度・局種	総数	一般					書籍				
		計	普通	普通速達	一書留	簡易留	計	普通	普通速達	一書留	簡易留
昭和54年度	939	836	653	165	17	1	103	99	4	—	—
55	956	867	687	146	33	1	89	86	3	—	—
56	627	552	445	82	24	1	75	73	2	—	—
57	470	413	342	55	16	—	57	54	3	—	—
58	469	399	329	35	35	—	68	64	4	—	—
普通局	203	151	120	16	15	—	52	48	4	—	—
集配特定局	113	110	104	6	—	—	3	3	—	—	—
無集配特定局	151	138	105	13	20	—	13	13	—	—	—

資料 四国郵政局

125 郵便 (続き)

(3) 月別引受内国通常郵便物数(昭和54~58年度)
(単位:千通)

年度・月	普通					特殊				年賀引受	選挙引受
	計	第1種	第2種	第3種	第4種	計	普通速達	書留			
昭和54年度	49,781	20,366	23,948	5,433	34	2,548	1,326	1,222	15,977	1,042	
55	58,335	25,542	26,159	6,591	43	2,933	1,333	1,600	16,584	450	
56	48,622	22,909	21,069	4,591	53	2,536	1,105	1,431	15,608	215	
57	46,909	24,555	18,118	4,191	45	2,431	1,015	1,416	16,678	62	
58	47,475	25,185	18,466	3,769	55	2,492	1,041	1,451	16,775	1,226	
58年4月	4,032	2,138	1,583	309	2	223	94	129	...	666	
5	3,500	2,041	1,175	280	4	198	81	117	
6	3,996	2,256	1,505	226	9	236	107	129	...	151	
7	4,540	2,300	1,938	298	4	195	78	117	...	10	
8	4,585	2,155	2,142	285	3	183	72	111	...	11	
9	3,335	1,855	1,194	280	6	181	74	107	...	8	
10	4,055	1,964	1,445	642	4	198	81	117	...	18	
11	3,715	1,994	1,429	287	5	201	79	122	...	11	
12	4,658	2,368	1,979	305	6	243	102	141	14,590	318	
59年1月	3,649	1,945	1,466	234	4	202	93	109	2,185	12	
2	3,450	1,860	1,264	322	4	200	84	116	...	12	
3	3,960	2,309	1,346	301	4	232	96	136	...	9	

12 商業・貿易

126 商

(1) 産業中分類別商店数・従業者数

(単位：金額・百万円)

産 業	商 店					
	計	経 営 組 織 別		従 業		
		法 人	個 人	1～2人	3～4	5～9
総 卸 売 業 数 計	17,719	4,505	13,214	10,974	3,838	1,867
一 般 卸 売 業	2,270	1,489	781	579	549	630
各種商品卸売業	2,219	1,485	734	532	548	629
繊維品卸売業 (衣服・身の回り品を除く)	—	—	—	—	—	—
衣服・身の回り品卸売業	34	22	12	11	9	6
農畜産物・水産物卸売業	145	111	34	30	43	46
食料・飲料卸売業	233	145	88	44	57	78
医薬品・化粧品卸売業	404	233	171	145	96	79
化学製品卸売業	119	88	31	27	22	36
鉱物・金属材料卸売業	63	51	12	6	16	26
機械器具卸売業	56	53	3	3	10	16
建築材料卸売業	358	300	58	51	84	111
家具・建具・じゅう器等卸売業	457	245	212	133	123	125
再生資源卸売業	100	72	28	20	30	34
その他の卸売業	50	10	40	26	10	9
代理商・仲立業	200	155	45	36	48	63
小 売 業 数 計	51	4	47	47	1	1
各種商品小売業	15,449	3,016	12,433	10,395	3,289	1,237
繊維・衣服・身の回り品小売業	45	15	30	26	6	2
飲食料品小売業	2,171	572	1,599	1,428	450	231
自動車・自転車小売業	6,440	784	5,656	4,583	1,315	392
家具・建具・じゅう器小売業	847	224	623	513	171	90
その他の小売業	1,596	378	1,218	994	380	153
	4,350	1,043	3,307	2,851	967	369

注 飲食店を除く。
資料 通商産業省「昭和57年商業統計表」

(2) 飲食店の業種別商店数及び従業者数

(単位：店・人・金額・百万円)

業 種	商 店 数		
	計	法 人	個 人
総 数	5,517	474	5,043
食 堂 , レ ス ト ラ ン	1,609	207	1,402
一 般 食 堂 (別掲を除く)	980	73	907
日 本 料 理 店	242	63	179
西 洋 料 理 店	105	43	62
中華料理店, その他の東洋料理店	282	28	254
そば , う どん 店	330	45	285
す し 屋	234	22	212
料 亭	67	20	47
バー, キャバレー, ナイトクラブ	871	24	847
酒 場 , ビ ャ ホ ール	594	9	585
喫 茶 店	1,220	108	1,112
そ の 他 の 飲 食 店	592	39	553

資料 通商産業省「昭和57年商業統計表」

業

及び年間販売額 (昭和57.6.1現在)

者 規 模 別	従業者数	年 間 販 売 額	商 品 手 持 額	売 場 面 積 (m ²)					
					数				
					10～19	20～29	30～49	50～99	100人以上
703	174	101	46	16	64,108	1,351,042	133,976	763,200	
322	86	62	35	7	18,960	803,577	58,029	—	
320	86	62	35	7	18,876	803,577	58,029	—	
—	—	—	—	—	—	—	—	—	
6	2	—	—	—	226	5,581	1,037	—	
15	3	6	2	—	1,086	33,111	5,468	—	
39	5	5	5	—	1,919	142,520	1,881	—	
50	18	9	7	—	3,020	104,479	5,780	—	
19	4	5	3	3	1,554	52,091	5,385	—	
8	4	1	2	—	604	39,801	1,789	—	
15	4	7	1	—	741	61,856	2,818	—	
62	19	18	10	3	4,129	131,376	14,231	—	
53	13	9	1	—	2,829	114,157	10,603	—	
10	4	1	1	—	672	19,219	3,174	—	
4	1	—	—	—	213	1,675	92	—	
39	9	1	3	1	1,883	97,712	5,772	—	
2	—	—	—	—	84	—	—	—	
381	88	39	11	9	45,148	547,465	75,947	763,200	
—	2	—	2	7	1,434	33,795	3,487	42,621	
50	10	2	—	—	6,172	72,910	18,437	154,190	
111	23	13	3	—	16,370	157,355	11,779	281,477	
59	7	3	2	2	3,373	54,201	4,944	15,131	
56	11	2	—	—	4,888	53,794	13,017	114,225	
105	35	19	4	—	12,911	175,411	24,283	155,556	

年間販売額・来客収容人員数 (昭和57.6.1現在)

従業者数計	年 間 販 売 額	来客収容人員数
11,384	41,740	121,867
5,053	20,367	54,888
2,454	7,706	26,783
1,076	6,232	13,890
694	3,320	6,518
829	3,109	7,697
845	2,629	8,982
628	2,990	5,434
360	2,015	5,029
—	—	—
—	—	—
3,381	10,252	34,181
1,117	3,487	13,353

126 商

業 (続き)

(単位：金額・百万円)

(3) 市町村別商店数・従業者数及び

市町村	商店数				従業者	
	計 (代理・仲立業を除く)	卸売業 (代理・仲立業を除く)	小売業	飲食店	計 (代理・仲立業を除く)	卸売業 (代理・仲立業を除く)
総数	23,185	2,219	15,449	5,517	75,408	18,876
徳島市	8,610	1,276	4,609	2,725	35,230	13,246
鳴門市	1,729	118	1,177	434	5,213	750
小松島市	1,166	91	801	274	3,379	605
阿南市	1,645	124	1,175	346	4,985	905
勝浦町	152	5	128	19	315	15
上勝町	64	1	53	10	105	x
佐那河内村	48	1	41	6	103	x
石井町	418	15	338	65	1,085	66
神山町	252	4	209	39	514	13
那賀川町	164	5	139	20	371	27
羽ノ浦町	329	29	253	47	1,013	143
鷺敷町	129	10	106	13	255	32
相生町	95	4	79	12	222	16
上那賀町	78	—	71	7	141	—
木沢村	35	—	32	3	61	—
木頭村	58	1	53	4	106	x
由岐町	106	8	90	8	241	47
日和佐町	286	9	206	71	666	37
牟岐町	243	19	185	39	631	87
海南部町	189	12	141	36	546	83
海部町	116	5	90	21	272	24
宍喰町	137	8	107	22	276	23
松茂町	228	13	148	67	812	240
北島町	401	39	284	78	1,404	397
藍住町	343	23	228	92	1,065	164
板野町	266	10	208	48	684	38
上板野町	247	9	209	29	649	65
吉野町	214	16	169	29	538	74
土成町	169	11	129	29	460	59
市場町	291	17	236	38	806	160
阿波町	313	10	262	41	722	35
鴨島町	842	74	568	200	2,207	307
川島町	163	5	129	29	377	16
山川町	326	22	262	42	962	165
美郷村	37	—	29	8	86	—
脇町	499	43	364	92	1,456	213
美馬町	238	13	194	31	519	63
半田町	198	21	154	23	458	53
光貞町	238	16	186	36	732	79
一宇村	56	—	47	9	91	—
穴吹町	235	14	182	39	648	86
木屋平村	44	—	37	7	76	—
三野町	137	6	112	19	320	20
三好町	123	10	100	13	342	80
池田町	789	74	535	180	2,503	353
山城町	158	6	124	28	431	14
井川町	179	8	157	14	461	33
三加茂町	255	13	199	43	605	35
東祖谷山村	73	1	59	13	121	x
西祖谷山村	74	—	55	19	143	—

年間販売額 (昭和 57. 6. 1 現在)

者数	年間商品販売額				
	小売業	飲食店 (バー・キャバレー等を除く)	計 (代理・仲立業を除く)	卸売業 (代理・仲立業を除く)	小売業
45,148	11,384	1,392,782	803,577	547,465	41,740
16,400	5,584	886,029	621,342	242,983	21,704
3,541	922	66,522	21,560	41,637	3,326
2,264	510	42,272	17,301	23,279	1,692
3,386	694	85,769	43,531	40,158	2,080
267	33	2,504	675	1,754	75
x	16	655	x	x	35
x	14	538	x	x	47
855	164	10,753	1,651	8,545	557
433	68	2,484	80	2,251	153
311	33	2,932	414	2,401	118
746	124	12,230	3,418	8,367	445
198	25	1,951	414	1,443	93
172	34	1,903	252	1,511	140
133	8	1,167	—	1,162	5
59	x	420	—	417	x
x	x	1,005	x	x	x
176	18	3,457	2,037	1,346	74
477	152	5,059	449	4,198	412
465	79	11,017	6,530	4,174	313
394	69	5,099	1,547	3,369	183
207	41	2,371	171	2,009	190
215	38	2,395	567	1,714	113
404	168	17,817	11,603	5,517	697
845	162	22,914	11,606	10,804	505
693	208	15,899	4,708	10,344	847
542	104	6,448	902	5,278	268
515	69	6,221	1,601	4,473	147
404	60	5,054	1,736	3,090	228
291	110	5,850	1,966	3,370	514
592	54	14,258	6,090	7,977	191
620	67	7,025	632	6,183	209
1,615	285	33,342	12,294	20,091	957
262	99	2,587	47	2,070	471
691	106	7,414	1,329	5,776	309
68	18	427	—	395	33
1,095	148	20,882	6,290	14,180	413
397	59	5,149	1,448	3,585	117
364	41	3,472	654	2,748	70
586	67	8,380	2,386	5,793	201
77	14	348	—	342	6
469	93	6,562	2,606	3,681	275
65	11	466	—	436	30
272	28	2,814	649	2,093	72
236	26	3,830	1,749	1,965	116
1,765	385	33,565	10,056	21,892	1,617
266	151	3,551	154	2,414	983
384	44	3,955	625	3,200	130
465	105	4,591	479	3,720	392
x	27	722	x	x	86
100	43	706	—	624	83

127 貿

(1) 仕向地・品目別

(単位：金額・千円)

品目	仕向地	合計	北米	中南米	東南アジア
総額		51,070,730 (18,597,920)	10,194,654 (4,384,932)	3,844,865 (3,677,860)	16,719,049 (4,588,307)
繊維		9,690,025 (806,094)	131,904 (131,904)	—	4,740,349 (68,250)
ビスコース		6,206,640	—	—	3,651,099
レーヨン・ステープル		2,376,000	—	—	1,021,000
アクリル紡績糸		301,291	—	—	—
綿織物		663,250 (663,250)	—	—	68,250 (68,250)
衣類・服飾品		131,904 (131,904)	131,904 (131,904)	—	—
フックドラッグ		10,940 (10,940)	—	—	—
機械・金属		19,241,242 (13,141,242)	5,116,764 (3,316,764)	3,829,348 (3,659,348)	2,310,970 (1,370,970)
ボルト・ナット		581,000 (581,000)	448,800 (448,800)	—	7,000 (7,000)
プレス		292,504 (292,504)	—	—	292,504 (292,504)
鉄構品		117,246 (117,246)	—	—	—
ガラス加工機		594,815 (594,815)	15,543 (15,543)	—	514,835 (514,835)
研磨機		1,192,507 (1,192,507)	215,900 (215,900)	2,800 (2,800)	3,000 (3,000)
編機		93,345 (93,345)	1,380 (1,380)	6,348 (6,348)	—
ミシン		668,270 (668,270)	168,950 (168,950)	55,200 (55,200)	17,760 (17,760)
ベアリング		6,100,000	1,800,000	170,000	940,000
スピンドル		248,231 (248,231)	4,710 (4,710)	—	216,256 (216,256)
船舶		8,016,215 (8,016,215)	2,367,000 (2,367,000)	3,595,000 (3,595,000)	—
魚移送機		118,884 (118,884)	88,481 (88,481)	—	6,903 (6,903)
充填機		1,135,483 (1,135,483)	—	—	259,281 (259,281)
医療器・健康器		14,589 (14,589)	6,000 (6,000)	—	3,589 (3,589)
インバーター		42,623 (42,623)	—	—	42,623 (42,623)
その他		25,530 (25,530)	—	—	7,219 (7,219)
化学品		21,489,162 (4,650,584)	4,650,674 (936,264)	15,416 (12,512)	9,453,837 (3,147,087)
医薬品		198,338 (123,317)	—	460	180,894 (106,875)
紙		8,065,985 (1,048,470)	195,690 (7,930)	—	6,143,535 (981,890)
レザー		367,427 (367,427)	7,494 (7,494)	—	324,127 (324,127)
ホース		435,601	45,819	2,444	137,232
セロファン		316,425 (316,425)	—	—	256,544 (256,544)
螢光体		1,319,627 (1,319,627)	287,885 (287,885)	—	820,766 (820,766)
マグネシウム化合物		479,571 (479,571)	404,220 (404,220)	—	75,268 (75,268)
クロム化合物		1,047,923	291,794	—	599,584

易

輸出実績 (昭和58年)

西アジア	大洋州	アフリカ	西欧	共産圏	不明
3,858,004 (186,992)	1,625,976 (280,586)	671,771 (214,199)	7,120,877 (3,577,717)	2,857,769 (466,982)	4,177,765 (1,228,345)
2,811,710 (10,940)	—	—	238,000 (238,000)	1,768,062 (357,000)	—
1,756,770	—	—	—	798,771	—
1,044,000	—	—	—	311,000	—
—	—	—	—	301,291	—
—	—	—	238,000 (238,000)	357,000 (357,000)	—
—	—	—	—	—	—
10,940 (10,940)	—	—	—	—	—
522,018 (152,018)	201,615 (201,615)	501,381 (71,381)	5,581,474 (3,221,474)	43,515 (43,515)	1,134,157 (1,104,157)
13,000 (13,000)	—	—	112,200 (112,200)	—	—
—	—	—	—	—	—
117,246 (117,246)	—	—	—	—	—
—	—	—	64,437 (64,437)	—	—
—	—	—	—	—	970,807 (970,807)
10,672 (10,672)	—	2,230 (2,230)	65,815 (65,815)	—	6,900 (6,900)
10,200 (10,200)	67,170 (67,170)	—	222,540 (222,540)	—	126,450 (126,450)
370,000	—	430,000	2,360,000	—	30,000
—	—	—	—	27,265 (27,265)	—
—	—	—	2,054,215 (2,054,215)	—	—
—	—	—	23,500 (23,500)	—	—
—	134,445 (134,445)	67,990 (67,990)	673,767 (673,767)	—	—
—	—	—	5,000 (5,000)	—	—
—	—	—	—	—	—
900 (900)	—	1,161 (1,161)	—	16,250 (16,250)	—
398,577 (24,034)	1,424,361 (78,971)	169,919 (142,818)	1,286,578 (118,243)	1,046,192 (66,467)	3,043,608 (124,188)
5,576 (5,034)	—	8,195 (8,195)	—	—	3,213 (3,213)
103,650 (19,000)	1,304,220	—	39,650 (39,650)	153,900	125,340
—	20,556 (20,556)	—	—	15,250 (15,250)	—
181,342	41,170	—	27,594	—	—
—	57,836 (57,836)	—	—	2,045 (2,045)	—
—	—	134,623 (134,623)	58,985 (58,985)	17,368 (17,368)	—
—	79 (79)	—	—	4 (4)	—
49,242	—	—	—	107,303	—

注 ()は中小企業輸出実績
資料 県観光物産課

127 貿

(1) 仕向地・品目別輸出実績 (続き)

仕向地 品目	合計	北米	中南米	東南アジア	西アジア	大洋州	アフリカ	西 欧	共産圏	不明
発 泡 剤	718,680	203,373	-	67,891	54,959	-	-	-	392,457	-
アルコール	223,872 (223,872)	21,306 (21,306)	-	157,728 (157,728)	-	-	-	13,038 (13,038)	31,800 (31,800)	-
シアヌル酸誘導品	4,913,126	2,645,461	-	-	-	-	-	882,779	-	1,384,886
硫酸塩	278,897 (468)	10,040	-	123,705 (468)	-	-	27,101	-	-	118,051
マルトール	981,663	-	-	-	260	-	-	250,618	-	730,785
ヒドラジン	248,227	218,074	-	19,261	3,548	-	-	7,344	-	-
C M C	580,889	-	-	109,625	-	-	-	-	326,065	145,199
その他	1,312,911 (771,407)	319,518 (207,429)	12,512 (12,512)	437,677 (423,421)	-	500 (500)	-	6,570 (6,570)	-	536,134 (120,975)
食 料 品	459,761	267,618	-	68,154	123,989	-	-	-	-	-
魚 介 類	10,923	4,600	-	6,323	-	-	-	-	-	-
み かん	291,500	259,700	-	31,800	-	-	-	-	-	-
みかん罐詰	3,318	3,318	-	-	-	-	-	-	-	-
ホクター	130,111	-	-	6,122	123,989	-	-	-	-	-
モ ミ シ	23,909	-	-	23,909	-	-	-	-	-	-
木 工	97,621	-	101	95,739	1,710	-	71	-	-	-
黒 檀 板	2,987	-	-	2,987	-	-	-	-	-	-
ツ キ 板	803	-	-	803	-	-	-	-	-	-
家 具	93,831	-	101	91,949	1,710	-	71	-	-	-
雑 製 品	92,919	27,694	-	50,000	-	-	400	14,825	-	-
鋼製家具	22,694	22,694	-	-	-	-	-	-	-	-
和 紙	9,325	-	-	-	-	-	-	9,325	-	-
らでん細工	5,000	5,000	-	-	-	-	-	-	-	-
プラスチック製品	400	-	-	-	-	-	400	-	-	-
ディスプレイ用品	50,000	-	-	50,000	-	-	-	-	-	-
その他	5,500	-	-	-	-	-	-	5,500	-	-

易 (続き)

(2) 仕出地・品目別輸入実績 (昭和58年)
(単位:金額・千円)

仕出地 品目	合計	北米	中南米	東南アジア	西アジア	大洋州	アフリカ	西 欧	共産圏	不明
総 額	69,781,835 (23,435,935)	31,637,728 (11,390,505)	2,954,515 (445,603)	13,560,381 (7,899,522)	-	2,909,923 (1,124,888)	5,468,821 (15,000)	9,365,912 (883,678)	3,864,555 (1,676,739)	-
食 料 品 及 び 動 物	9,724,961 (9,364,547)	3,939,212 (3,939,212)	64,103 (64,103)	3,298,184 (3,048,184)	-	618,532 (618,532)	100,000	859,438 (849,024)	845,492 (845,492)	-
生きた動物	69,553 (69,553)	66,353 (66,353)	-	3,200 (3,200)	-	-	-	-	-	-
肉 類	109,228 (109,228)	109,228 (109,228)	-	-	-	-	-	-	-	-
酪 農 品	33,926 (33,926)	6,990 (6,990)	-	-	-	26,936 (26,936)	-	-	-	-
魚 介 類	2,176,585 (2,176,585)	-	-	1,499,133 (1,499,133)	-	-	-	-	677,452 (677,452)	-
飼料用穀物	4,412,340 (4,412,340)	3,756,641 (3,756,641)	64,103 (64,103)	-	-	591,596 (591,596)	-	-	-	-
粟	1,380,045 (1,380,045)	-	-	1,376,895 (1,376,895)	-	-	-	-	3,150 (3,150)	-
糖 類 は ち み つ	56,445 (46,031)	-	-	46,031 (46,031)	-	-	-	10,414	-	-
大 豆	96,105 (96,105)	-	-	-	-	-	-	-	96,105 (96,105)	-
食品原料	476,285 (126,285)	-	-	307,500 (57,500)	-	-	100,000	-	68,785 (68,785)	-
アルコール 飲 料	849,024 (849,024)	-	-	-	-	-	-	849,024 (849,024)	-	-
飼 料	65,425 (65,425)	-	-	65,425 (65,425)	-	-	-	-	-	-
原 料 品	48,988,455 (13,749,455)	27,377,322 (7,313,464)	2,373,584 (381,500)	9,604,255 (4,722,638)	-	2,291,191 (506,356)	5,368,821 (15,000)	721,860 (1,000)	1,251,422 (809,497)	-
木 材	14,818,262 (10,653,378)	6,234,032 (6,234,032)	4,000 (4,000)	8,125,073 (3,960,189)	-	-	15,000 (15,000)	1,000 (1,000)	439,157 (439,157)	-
繊 維 用 パ ル プ	4,635,800	1,311,622	-	-	-	3,165,318	-	158,860	-	-
製 紙 用 パ ル プ	16,896,081 (1,031,389)	14,708,887 (653,889)	1,625,194 (377,500)	-	-	-	-	562,000	-	-
チ ッ プ	1,895,188 (1,895,188)	299,543 (299,543)	-	718,949 (718,949)	-	506,356 (506,356)	-	-	370,340 (370,340)	-
綿 花	908,200	335,238	252,215	44,200	-	62,496	-	-	214,051	-
カオリン	4,362,000	4,362,000	-	-	-	-	-	-	-	-
石綿・塩	1,205,649 (126,000)	126,000 (126,000)	301,103	-	-	733,193	-	-	45,353	-
金 属 鉱	3,567,648	-	191,072	502,650	-	685,423	2,188,503	-	-	-
植 物 性 原 材 料	395,904 (43,500)	-	-	213,383 (43,500)	-	-	-	-	182,521	-
そ の 他	303,723	-	-	-	-	303,723	-	-	-	-

注 ()は中小企業実績
資料 県観光物産課

127 貿

易 (続き)

(2) 仕出地・品目別輸入実績 (続き)

(単位:金額・千円)

品目	仕出地									
	合計	北米	中南米	東南アジア	西アジア	大洋州	アフリカ	西 欧	共産圏	不明
化学品	10,217,609 (321,933)	230,164 (137,829)	516,328	177,180 (128,700)	-	-	-	7,548,678 (33,654)	1,745,259 (21,750)	-
医薬品	8,378,765	-	-	-	-	-	-	7,428,517	950,248	-
農 薬	55,000	55,000	-	-	-	-	-	-	-	-
紙	137,829 (137,829)	137,829 (137,829)	-	-	-	-	-	-	-	-
プラスチック	21,750 (21,750)	-	-	-	-	-	-	-	21,750 (21,750)	-
可 塑 剤	6,354 (6,354)	-	-	-	-	-	-	6,354 (6,354)	-	-
流 酸 塩	1,338,069	-	516,328	48,480	-	-	-	-	773,261	-
ほ う 酸	37,335	37,335	-	-	-	-	-	-	-	-
有機化学品	86,507	-	-	-	-	-	-	86,507	-	-
無機化合物	27,300 (27,300)	-	-	-	-	-	-	27,300 (27,300)	-	-
エステル	128,700 (128,700)	-	-	128,700 (128,700)	-	-	-	-	-	-
機械機器	322,571	89,530	-	4,640	-	-	-	228,401	-	-
一般機械	167,095	49,233	-	-	-	-	-	117,862	-	-
冷凍冷却器	40,000	40,000	-	-	-	-	-	-	-	-
繊維機械	44,008	297	-	4,640	-	-	-	39,071	-	-
ベアリング	48,615	-	-	-	-	-	-	48,615	-	-
電気機器	22,853	-	-	-	-	-	-	22,853	-	-
雑 製 品	508,239	1,500	500	476,122	-	200	-	7,535	22,382	-
家 具	38,355	-	-	30,820	-	-	-	7,535	-	-
仏 壇 ・ 同 部 品	242,026	-	-	242,026	-	-	-	-	-	-
手 袋	77,958	-	-	56,576	-	-	-	-	21,382	-
婦人用衣料	41,700	-	-	41,700	-	-	-	-	-	-
藤 製 品	105,000	-	-	105,000	-	-	-	-	-	-
そ の 他	3,200	1,500	500	-	-	200	-	-	1,000	-

注 ()内は中小企業実績
資料 県観光物産課

(3) 神戸税関小松島税関支署管内輸入額 (昭和58年)
(単位:価額・百万円)

品 名	数量 単位	数 量	価 格	価 格 比 (%)	対前年比 (%)		主 要 仕 出 国
					数 量	価 額	
総 額			34,028	100.0		70.4	
食 料 品 等			3,409	10.0		100.4	
魚 介 類	MT	817	644	1.9	51.2	71.5	タイ, ソヴィエト連邦
飼 料 用 穀 物	MT	79,485	2,706	8.0	108.2	112.5	アメリカ, アルゼンチン
とうもろこし	MT	62,918	2,146	6.3	116.9	120.5	アメリカ
金 属 原 料	MT	165,702	2,491	7.3	63.2	53.5	
マンガン鉱	MT	102,623	1,675	4.9	39.2	36.0	南アフリカ, オーストラリア
含鉄マンガン鉱	MT	39,117	482	1.4	118.0	94.3	南アフリカ, インド
クロム鉱	MT	23,962	334	1.0	全増	全増	南アフリカ
原料品 (その他)			27,151	79.8		83.0	
骨	MT	8,597	365	1.1	117.3	104.3	インド, スリランカ, バングラデシュ
採油用種子	MT	11,846	1,444	4.2	154.0	135.5	上ヴォルタ, インドネシア
カオリン	MT	41,644	2,928	8.6	59.2	77.9	アメリカ
タルク	MT	18,887	204	0.6	54.5	99.5	中華人民共和国
木 材			18,832	55.4		74.6	
丸 太	CM	773,623	18,826	55.3	90.6	75.0	
米 材	CM	358,618	9,452	27.8	101.6	86.4	アメリカ
南 洋 材	CM	338,604	8,507	25.0	82.9	66.8	マレーシア
北 洋 材	CM	50,295	439	1.3	113.9	110.0	ソヴィエト連邦
そ の 他		26,106	428	1.3	57.1	41.6	パプアニューギニア, ソロモン諸島
製 材			5			3.5	タイ
ウッドチップ	MT (DW)	60,486	1,657	4.9	133.4	115.0	マレーシア, アメリカ, ソヴィエト連邦
パ ル プ	MT	17,064	1,622	4.8	148.9	130.0	アメリカ, ブラジル
鉱物性燃料	MT		9			68.6	ドイツ連邦
化学工業製品			326	1.0		35.7	メキシコ, 中華人民共和国
機 械 機 器			10			0.3	イタリア
そ の 他			631	1.8		30.5	

資料 神戸税関小松島税関支署

128 中小企業等協同組合数 (昭和54~58年度末)

年度末	事業協同組合	信用組合 協同	企業組合	協業組合	商工組合	商店街 振興組合	商工 会議所	商工会
昭和54年度	706(7)	2	376	26	15	9(1)	6(1)	45(1)
55	718(8)	2	376	28	15	11(1)	6(1)	45(1)
56	481(8)	1	148	27	14	14(1)	6(1)	45(1)
57	491(8)	1	148	27	14	14(1)	6(1)	45(1)
58	492(8)	1	150	28	14	15(1)	6(1)	45(1)

注 ()は連合会で外数である。
資料 県商工振興課

129 法人数 (昭和54~58年度末)

年度末	総数	株式会社	有限会社	合名会社	合資会社	企業組合	特別法人	その他
昭和54年度	12,138(15)	4,579	6,595	8	44	68	908	236(15)
55	12,800(16)	4,626	6,832	10	42	65	887	338(16)
56	12,977(17)	4,708	6,992	8	43	64	814	348(17)
57	13,517(17)	4,827	7,334	8	42	69	864	373(17)
58	13,799(17)	4,927	7,534	8	41	65	840	384(17)

注 ()は相互会社で外数である。
資料 県税務課

13 金 融

130 県内金融機関数 (昭和58年度末)

年度末	銀行(信託)		相互銀行		信(労働金庫)用組合	信用金庫		国民金融公庫	商工中金	生命保険	損害保険		証券会社	郵(簡易郵便局)	農(信用連合会)	漁(信用連合会)	その他			
	本店	支(出張所)店	本店	支(出張所)店		本店	支(出張所)店				支店	支店						支店	支店	
昭和58年度	1	98	1	55	1	3	27	1	1	15	4	12	10	5	2	6	199	73	33	—

注 1 (1)書は、外書である。 5 郵便局の()内は別掲
 2 相互銀行()書は、特別出張所
 3 信用組合は、業務停止中
 4 証券会社()書は、営業所
 資料 四国財務局徳島財務事務所・四国郵政局

131 金融機関別預金残高 (昭和54~58年度末)

(単位：百万円)

金融機関	昭和54年度末	55	56	57	58
総 額	2,199,458	2,450,029	2,712,599	1,970,781	2,099,715
銀行・信託	889,427	950,563	1,023,502	1,088,183	1,157,280
相互銀行	270,961	298,991	331,805	351,061	377,950
信用金庫	89,948	100,867	110,021	117,704	125,514
信組・労金	—	—	—	—	—
農 協	286,841	310,109	338,716	360,466	380,448
漁 協	15,031	16,125	17,165	18,198	19,128
郵便局	511,841	614,873	700,461
生命保険	109,457	129,415	157,558
その他	25,952	29,086	33,371	35,169	39,395

注 昭和54年度末より、信組・労金はその他に含む。
 昭和57年4月より郵便局・生命保険は計上しない。
 資料 日本銀行徳島事務所

132 金融機関別貸出残高 (昭和54~58年度末)

(単位：百万円)

金融機関	昭和54年度末	55	56	57	58
総 額	954,699	1,041,580	1,117,290	1,146,358	1,219,107
銀行・信託	489,584	535,648	571,789	585,002	638,222
相互銀行	197,839	214,915	240,876	249,300	264,688
信用金庫	66,647	72,787	73,857	79,368	83,563
信組・労金	—	—	—	—	—
農 協	98,676	107,817	112,917	110,389	109,496
漁 協	7,338	6,752	6,159	5,556	5,574
その他	94,615	103,661	111,692	116,744	117,564

注 昭和54年度末より、信組・労金はその他に含む。
 資料 日本銀行徳島事務所

133 主要金融機関別諸勘定 (昭和58年度末)

(単位：百万円)

金融機関	資 金 量					
	総 額	当 座	普 通	通 知	定期及び据置	定期積金
総 数	2,005,477	54,449	302,241	32,281	1,527,769	50,871
銀行	1,063,046	37,060	173,840	23,153	794,209	17,443
相互銀行	377,949	13,583	45,708	5,614	299,080	4,457
信用金庫	125,512	2,236	12,770	1,182	95,776	12,490
中・労金	39,394	954	4,092	2,186	29,283	228
農 協	380,448	616	62,474	146	294,631	15,687
漁 協	19,128	—	3,357	—	14,790	566

金融機関	資 金 量		融 資 量			
	相互掛金	その他	総 額	手形貸付	証書貸付	当座貸越
総 数	5,971	31,895	1,151,163	367,291	620,556	43,873
銀行	—	17,341	628,970	224,210	307,952	20,337
相互銀行	5,971	3,536	264,680	89,226	143,318	5,885
信用金庫	—	1,058	83,558	26,584	47,060	1,470
中・労金	—	2,651	58,887	14,528	36,618	490
農 協	—	6,894	109,496	12,295	80,595	15,578
漁 協	—	415	5,574	448	5,013	113

金融機関	融 資 量		コールローン	所有有価証券	現 金	預 け 金
	割引手形	給 付 金				
総 数	118,417	1,026	—	42,706	32,740	316,235
銀行	76,471	—	—	—	17,633	—
相互銀行	26,251	—	—	—	9,726	2,456
信用金庫	8,444	—	—	25,981	2,653	24,712
中・労金	7,249	—	—	—	950	9,261
農 協	2	1,026	—	16,040	1,720	264,637
漁 協	—	—	—	685	58	15,169

資料 日本銀行徳島事務所

134 国民金融公庫貸付状況 (昭和54~58年度末)

(単位：千円)

年度末	総 数		普通貸付		恩給担保貸付		進学貸付		環境衛生貸付(受託業務)	
	件数	金 額	件数	金 額	件数	金 額	件数	金 額	件数	金 額
昭和54年	18,334	25,883,379	15,952	24,923,292	2,222	902,825	160	57,262	3,350	3,905,866
55	19,195	28,620,224	16,449	27,476,485	2,448	1,037,689	298	106,050	3,489	4,145,061
56	19,584	30,432,589	16,446	29,146,012	2,724	1,152,448	414	134,129	3,478	4,067,745
57	19,156	30,977,997	15,946	29,670,297	2,753	1,166,872	457	140,828	3,337	3,875,381
58	18,314	29,956,378	14,885	28,563,486	2,956	1,251,263	473	141,629	3,075	3,352,254

資料 国民金融公庫徳島支店

135 住宅金融公庫貸付契約状況 (昭和54~58年度末)

(単位:金額・千円)

年度末	個人住宅(建設)		個人住宅(購入)		賃貸住宅		団地施設		産業労働者住宅	
	戸数	金額	戸数	金額	戸数	金額	戸数	金額	戸数	金額
昭和54年度	3,443	14,061,320	222	1,035,150	200	1,357,600	—	—	—	—
55	2,446	11,449,100	315	1,935,300	474	3,271,300	—	—	—	—
56	2,402	11,822,450	272	1,898,200	720	5,417,400	—	—	—	—
57	2,335	12,902,900	318	2,171,150	552	4,040,200	—	—	—	—
58	1,912	10,783,500	302	1,991,300	452	3,631,800	—	—	—	—

年度末	中高層耐火建築物等			住宅改良		災害復興住宅		財形住宅	
	住宅(戸)	非住宅(m)	金額	戸数	金額	戸数	金額	戸数	金額
昭和54年度	139	1,087	540,900	481	990,890	0	△11,000	30	100,000
55	22	578	81,200	542	1,253,200	△1	△5,800	6	22,800
56	140	1,028	366,520	524	1,207,800	—	—	4	11,400
57	76	997	500,700	433	1,077,300	—	—	9	44,900
58	144	398	655,600	319	893,700	3	10,000	11	63,300

年度末	幼稚園		宅地造成				関連公共施設等	
	件数	金額	取得面積(m ²)	造成面積(m ²)	取得金額	造成金額	件数	金額
昭和54年度	—	—	—	—	347,400	—	—	—
55	—	—	—	160,000	—	855,000	—	—
56	—	—	—	—	—	—	—	—
57	—	—	△2,471	46,818	△19,000	715,200	—	—
58	—	—	0	0	0	0	—	—

注 1 財形住宅については、52年度より貸付制度が発足した。
資料 住宅金融公庫高松支所

136 手形交換高 (昭和54~58年)

(単位:金額・千円)

年月	手形交換高		不渡手形		取引停止処分		資金不足	
	枚数	金額	枚数	金額	枚数	金額	枚数	金額
昭和54年	1,615,859	1,476,241,605	1,011	461,324	337	151,584	304	138,533
55	1,579,333	1,645,404,102	1,215	650,240	433	218,922	378	190,333
56	1,519,748	1,635,919,967	1,584	1,536,724	600	427,468	540	375,818
57	1,467,575	1,466,464,712	1,371	1,396,501	449	376,978	391	328,015
58	1,426,562	1,416,767,050	1,032	856,140	364	262,696	339	252,864
58年 1月	109,639	122,907,844	57	41,034	21	21,559	21	21,559
2	109,422	97,087,577	89	70,642	28	15,369	26	14,569
3	122,204	124,826,486	48	92,234	20	15,090	18	14,405
4	119,203	123,413,906	67	33,684	11	3,327	10	3,307
5	116,311	115,179,866	109	89,890	39	20,624	36	19,614
6	117,189	120,873,615	39	46,075	9	15,573	8	13,763
7	126,068	101,848,334	62	108,123	8	7,346	4	6,023
8	124,927	116,937,419	92	69,900	31	33,249	28	31,249
9	112,482	114,474,546	201	131,592	102	85,006	101	84,946
10	113,661	125,242,660	92	37,885	41	16,209	37	14,935
11	111,010	109,822,429	86	73,417	33	12,716	30	11,866
12	144,446	144,149,368	90	61,664	21	16,628	21	16,628

資料 徳島手形交換所

137 株式売買高 (昭和54~58年)

株式売買高	昭和54年	55	56	57	58
株数 (1,000株)	(177)	(74)	(29)	(105)	(181)
金額 (100万円)	821,487	742,364	743,746	508,145	714,945
	(389)	(253)	(188)	(385)	(1,828)
	306,158	276,504	382,369	251,619	399,031

注 ()は外国株で外数である。
資料 四国財務局徳島財務事務所

138 簡易生命保険 (昭和54~58年度末)

(単位:金額・百万円)

年度末・月	新契約		消滅件数	年度末(月末)現在高			
	件数	保険金額		死亡	満期	件数	保険金額
昭和54年度	34,948	77,722	31,500	2,203	20,817	398,202	462,423
55	37,906	91,950	35,155	2,346	22,887	401,061	528,464
56	37,898	91,946	35,174	2,352	22,837	401,655	529,056
57	39,669	91,550	35,519	2,154	22,429	408,089	646,977
58	41,860	95,129	35,295	2,121	21,783	415,018	706,247
58年 4月	3,088	6,719	3,128	181	1,976	408,435	651,216
5	2,777	6,513	2,567	208	1,495	408,599	655,021
6	2,952	6,959	2,213	133	1,136	409,355	659,351
7	2,362	5,430	2,160	170	1,052	409,580	662,254
8	1,316	3,186	1,758	158	716	409,120	662,925
9	5,347	13,917	3,486	153	2,341	411,014	673,484
10	3,546	9,002	3,167	176	1,937	411,405	679,114
11	3,427	8,592	2,874	161	1,751	411,970	684,454
12	3,618	8,849	3,114	185	1,926	412,484	690,084
59年 1月	3,521	7,592	2,846	197	1,874	413,133	694,859
2	4,540	8,653	3,374	205	2,217	414,358	700,479
3	5,366	9,717	4,608	194	3,362	415,018	706,247

資料 高松簡易保険事務センター

139 生命保険 (昭和54~58年度末)

(単位:金額・万円)

年度末	新契約				年度末(月末)現在高	
	個人		団体		件数	保険金額
	件数	保険金額	被保険者数	保険金額		
昭和54年度	68,838	43,756,368	9,771	1,682,802	670,964	248,978,720
55	70,157	46,126,075	6,947	1,779,386	700,095	286,936,035
56	66,891	48,223,450	8,680	1,626,274	705,190	319,834,797
57	70,461	49,118,673	7,263	1,377,970	709,425	346,494,454
58	67,842	49,742,788	25,370	3,560,434	725,757	366,181,196

資料 徳島県生命保険協会

140 郵便貯金(昭和54~58年度末)

(単位:口数・千口, 金額・千円)

年度末・月	預 金		払 い も ど し		年度末(月末)現在高		
	口 数	金 額	口 数	金 額	口座数	貯金証書数	金 額
昭和54年度	2,355	220,559,843	1,272	169,737,483	954	1,928	381,244,629
55	2,580	397,396,320	1,978	315,345,320	942	1,587	463,295,631
56	2,277	215,235,695	1,111	155,162,840	947	1,763	523,368,483
57	2,622	287,827,260	1,338	212,241,773	957	2,118	598,973,977
58	2,612	248,878,530	1,365	178,187,513	980	2,316	669,670,572
58年 4月	224	25,002,711	114	16,782,140	960	2,136	607,200,126
5	201	18,809,176	109	13,921,550	962	2,151	612,087,751
6	244	21,128,020	114	13,639,434	963	2,179	619,576,337
7	219	19,892,552	109	14,596,060	964	2,197	624,872,829
8	199	17,584,592	114	14,182,263	965	2,215	628,275,158
9	208	22,329,562	113	13,775,778	964	2,225	636,828,943
10	212	21,063,300	128	16,908,778	964	2,231	640,983,465
11	219	19,179,330	113	14,484,145	965	2,243	645,678,651
12	271	30,249,962	138	20,625,094	967	2,280	655,303,519
59年 1月	201	14,332,171	83	11,362,445	977	2,296	658,273,245
2	189	14,077,501	101	12,060,984	979	2,307	660,289,761
3	225	25,229,653	129	15,848,842	984	2,316	669,670,572

注 現在高の口座数は、通常、積立、住宅進学貯金の口座数を、貯金証書数は、定額、割定、定期貯金の貯金証書枚数をあわせて計上した。

資料 徳島貯金事務センター

141 郵便為替(昭和54~58年度)

(単位:金額・円)

年度・月	取扱局数	受 入		払 出	
		口 数	金 額	口 数	金 額
昭和54年度	238	51,234	2,924,905,008	45,791	2,928,661,060
55	238	48,480	2,764,682,998	45,700	3,000,493,223
56	238	44,655	2,816,938,621	41,466	2,883,498,293
57	238	91,200	3,179,136,580	103,707	3,215,382,742
58	237	104,918	3,488,399,916	120,823	3,364,346,311
58年 4月	237	8,259	347,415,953	11,417	421,247,252
5	237	8,057	243,964,018	9,609	256,731,204
6	237	7,745	273,615,668	9,276	237,512,625
7	237	7,290	256,387,206	9,082	309,016,492
8	237	8,316	228,413,015	9,940	244,098,562
9	237	7,731	280,930,265	9,659	262,298,030
10	237	9,156	247,491,491	8,572	236,778,959
11	237	9,332	275,199,490	9,442	239,712,948
12	237	9,286	399,948,958	12,003	379,641,179
59年 1月	237	10,320	232,969,092	9,138	211,042,929
2	237	10,056	317,690,874	12,411	280,156,905
3	237	9,370	384,373,886	10,274	286,109,226

資料 四国郵便局

14 物価・家計

142 農 村 物

(1) 農 産 物 (昭和54~58年度)

(昭和55年度=100)

年度・月	農産物	米	麦	豆	いも	野菜	果実	工芸	花き	繭	畜産物	わら及び加工品
	総合							農作物				
ウエイト	100.00	15.95	1.91	0.19	1.54	19.90	11.62	5.32	1.42	2.06	39.91	0.18
昭和54年度平均	94.6	98.2	94.0	93.1	72.3	115.5	73.0	90.8	74.4	100.5	94.0	86.6
55	100.0	100.0	100.0	100.0	100.0	100.0	100.0	100.0	100.0	100.0	100.0	100.0
56	101.3	101.1	101.1	102.6	82.1	91.4	111.1	104.1	90.4	95.6	100.1	104.5
57	96.5	102.0	101.1	106.3	69.4	88.4	78.6	105.1	95.7	100.9	102.7	111.3
58	100.5	103.7	101.2	110.1	93.6	101.4	89.5	106.2	89.9	94.0	102.4	114.8
58年4月	107.8	102.0	101.1	110.2	107.6	136.6	81.6	105.1	113.2	102.6	104.1	114.8
5	97.9	102.0	101.1	110.2	109.4	90.3	81.6	105.1	88.1	102.6	102.9	114.8
6	97.4	102.0	101.0	110.2	110.4	89.6	81.6	105.1	49.2	100.2	103.8	114.8
7	97.3	102.0	101.2	110.2	100.8	89.7	84.0	105.1	60.6	100.2	102.3	114.8
8	98.8	104.1	101.2	110.2	102.5	84.5	82.6	105.1	74.3	98.0	108.2	114.8
9	101.1	104.1	101.2	110.2	84.8	97.0	83.0	106.2	99.9	98.0	107.7	114.8
10	102.1	103.4	101.2	110.1	82.1	95.3	101.3	106.2	81.9	94.0	106.6	114.8
11	100.7	103.4	101.2	110.1	58.9	99.0	91.2	106.2	83.2	94.0	105.3	114.8
12	98.0	103.4	101.2	110.1	64.8	97.1	84.1	106.2	102.7	94.0	100.6	114.8
59年1月	97.4	104.0	101.2	110.1	85.8	101.0	81.8	106.2	121.9	94.0	96.2	114.8
2	110.0	104.0	101.2	110.1	109.8	159.1	84.3	106.2	94.1	94.0	97.9	114.8
3	106.9	104.3	101.2	110.1	103.1	143.5	86.5	106.2	93.4	94.0	97.5	114.8

資料 中国四国農政局徳島統計情報事務所

(2) 農業生産資材 (昭和54~58年度)

(昭和55年度=100)

年度・月	農業生産資材	種苗	畜産用	肥料	飼料	農業	諸材料	光熱	自動車	農機具	建築	農用	賃借料及び料金
	総合	苗木	動物										
ウエイト	100.1	1.97	8.83	7.95	40.58	3.31	4.42	7.47	2.03	16.53	5.38	0.74	1.09
昭和54年度平均	90.0	110.1	98.9	77.5	85.6	96.2	93.1	76.0	99.3	93.5	93.5	90.7	97.2
55	100.0	100.0	100.0	100.0	100.0	100.0	100.0	100.0	100.0	100.0	100.0	100.0	100.0
56	102.7	108.2	98.6	108.4	103.9	102.0	102.0	106.1	100.3	102.1	91.0	104.7	105.8
57	103.1	104.0	99.1	103.3	102.4	100.1	100.6	112.6	100.8	104.1	89.7	104.8	135.7
58	101.6	106.6	96.4	100.6	102.3	99.4	97.6	101.6	103.5	104.9	85.7	104.8	136.7
58年4月	101.9	107.1	104.0	102.8	99.3	99.4	100.4	108.1	103.2	104.1	87.8	104.8	136.7
5	101.5	105.5	102.5	102.8	99.3	99.4	100.4	104.9	103.2	104.1	87.0	104.8	136.7
6	100.8	105.5	98.9	102.8	99.3	99.4	100.4	101.7	103.2	104.1	85.3	104.8	136.7
7	101.9	105.5	96.9	101.3	102.5	99.4	100.4	101.7	103.2	104.1	85.3	104.8	136.7
8	101.0	106.2	90.9	98.8	102.5	99.4	100.4	100.5	103.2	104.1	85.3	104.8	136.7
9	101.4	106.6	95.2	98.8	102.5	99.4	100.4	100.5	103.2	104.1	85.3	104.8	136.7
10	101.3	106.5	94.5	98.8	102.5	99.4	96.3	101.4	103.2	104.1	84.6	104.8	136.7
11	101.8	106.5	93.6	98.8	103.8	99.4	96.3	101.4	103.2	104.1	84.6	104.8	136.7
12	101.6	106.5	95.5	98.8	103.8	99.4	93.5	100.6	103.2	104.1	85.7	104.8	136.7
59年1月	102.5	106.5	97.3	101.2	103.8	99.4	93.5	100.4	103.2	107.6	85.7	104.8	136.7
2	102.8	107.1	99.6	101.2	104.1	99.4	93.5	100.4	104.7	107.6	85.7	104.8	136.7
3	102.8	107.1	98.8	101.6	104.1	99.4	93.5	100.4	104.7	107.6	85.7	104.8	136.7

資料 中四国農政局徳島統計情報事務所

価 指 数

(3) 生 活 資 材 (昭和54~58年度)

(昭和55年度=100)

年度・月	生活資材総合	食 料 品			住 居	光 熱 及 水 道	家具及び家事用品			被服及び履物	
		総 合	穀 類	その他食料			総 合	家庭用耐久財	他の家具用品	総 合	衣 料
ウエイト	100.00	26.46	3.02	23.44	13.53	5.72	7.36	2.83	4.53	11.11	6.62
昭和54年度平均	93.1	93.4	93.2	93.5	92.6	78.1	95.4	97.3	94.3	93.2	93.1
55	100.0	100.0	100.0	100.0	100.0	100.0	100.0	100.0	100.0	100.0	100.0
56	103.7	105.6	105.9	105.5	96.3	101.0	101.5	101.0	101.8	103.3	103.4
57	104.3	106.0	109.0	105.7	94.9	103.0	102.0	102.3	101.8	105.1	105.0
58	103.9	106.3	111.6	105.7	92.8	101.2	102.2	102.7	101.8	106.5	106.0
58年4月	104.8	107.1	109.9	106.8	94.0	101.3	102.2	102.7	101.8	106.1	105.8
5	104.7	106.6	110.3	106.1	93.6	101.3	102.2	102.7	101.8	106.1	105.8
6	104.3	106.5	112.1	105.8	92.6	101.3	102.2	102.7	101.8	106.4	105.8
7	103.2	104.8	112.1	103.9	92.6	101.3	102.2	102.7	101.8	106.4	105.8
8	103.6	107.0	111.1	106.4	92.6	101.3	102.2	102.7	101.8	106.4	105.8
9	103.7	106.8	111.1	106.2	92.6	101.3	102.2	102.7	101.8	106.4	105.8
10	104.2	108.2	111.9	107.7	92.3	101.3	102.2	102.7	101.8	106.6	106.1
11	103.5	105.7	111.9	104.9	92.3	101.3	102.2	102.7	101.8	106.6	106.1
12	103.3	104.7	111.9	103.7	92.8	101.0	102.2	102.7	101.8	106.6	106.1
59年1月	103.5	105.5	112.3	104.6	92.8	101.0	102.2	102.7	101.8	106.6	106.1
2	103.8	106.7	112.3	106.0	92.8	101.0	102.2	102.7	101.8	106.6	106.1
3	104.4	109.1	113.0	108.6	92.8	101.0	102.2	102.7	101.8	106.6	106.1

資料 中国四国農政局徳島統計情報事務所

年度・月	被服及び履物			保 健	交 通 通 信				教 育	教 養	諸 雑 費
	シャツ及び下着類	履物類	生地及び他被服		医 療	総 合	交 通	自動車等関係			
ウエイト	1.68	0.72	2.09	2.86	14.63	2.40	10.11	2.12	4.42	8.94	4.97
昭和54年度平均	93.1	83.2	96.8	95.9	95.1	86.0	96.6	98.0	89.4	95.1	89.4
55	100.0	100.0	100.0	100.0	100.0	100.0	100.0	100.0	100.0	100.0	100.0
56	103.2	111.1	101.3	100.4	103.1	100.8	103.2	105.2	109.1	102.1	101.8
57	103.7	111.3	104.0	100.6	107.3	116.5	105.7	105.2	119.0	103.7	105.2
58	104.6	111.3	108.1	100.1	101.1	116.5	96.7	105.2	125.7	104.7	108.4
58年4月	104.6	111.3	106.8	100.2	105.7	116.5	103.3	105.2	125.7	105.1	105.9
5	104.6	111.3	106.8	100.2	105.9	116.5	102.4	105.2	125.7	104.4	108.6
6	104.6	111.3	108.4	100.2	104.3	116.5	101.3	105.2	125.7	104.5	108.6
7	104.6	111.3	108.4	100.2	99.9	116.5	94.9	105.2	125.7	104.6	108.6
8	104.6	111.3	108.4	100.2	99.1	116.5	93.8	105.2	125.7	104.5	108.6
9	104.6	111.3	108.4	100.2	99.1	116.5	93.8	105.2	125.7	104.6	108.6
10	104.6	111.3	108.4	100.2	100.6	116.5	96.0	105.2	125.7	104.9	108.6
11	104.6	111.3	108.4	100.2	100.6	116.5	96.0	105.2	125.7	104.5	108.6
12	104.6	111.3	108.4	100.2	100.0	116.5	95.1	105.2	125.7	104.9	108.6
59年1月	104.6	111.3	108.4	100.2	99.9	116.5	94.9	105.2	125.7	104.8	108.6
2	104.6	111.3	108.4	100.2	99.9	116.5	94.9	105.2	125.7	104.6	108.6
3	104.6	111.3	108.4	99.0	99.9	116.5	94.9	105.2	125.7	104.9	108.6

143 徳島市における全世帯の1世帯当たり 1か月間の消費支出金額 (昭和54~58年)

(単位:円)

年 月	消費支出	消費支出						保健医療
		食料費	住居費	光熱水道	家具・家事用品	被服及び履物		
昭和54年平均	226,890	59,557	8,869	11,093	11,907	20,894	4,696	
55	236,768	63,108	10,526	13,773	9,982	19,754	5,481	
56	250,294	66,007	11,540	15,244	9,043	20,972	6,241	
57	229,981	64,433	10,162	13,665	9,294	18,372	5,468	
58	235,238	66,019	10,895	14,963	9,061	16,940	5,883	
58年 1月	221,986	53,042	5,517	15,173	7,504	22,672	5,799	
2	224,080	55,392	9,035	16,444	7,298	10,332	6,901	
3	237,819	63,827	11,938	16,633	8,625	15,935	6,946	
4	238,065	61,713	8,690	15,410	6,570	15,642	6,732	
5	232,630	67,967	9,255	13,498	8,300	16,863	3,579	
6	225,021	64,453	13,408	12,565	12,618	11,801	4,985	
7	239,010	66,147	15,722	13,274	8,289	18,833	4,469	
8	224,939	70,964	11,432	13,269	8,720	11,175	5,193	
9	229,179	68,799	10,574	14,799	9,361	13,910	4,785	
10	214,005	69,704	9,439	14,225	4,322	17,167	11,098	
11	222,392	66,011	11,811	15,169	10,589	22,168	5,379	
12	303,734	84,211	13,923	19,100	16,535	26,779	4,736	

年 月	消費支出				現物総額	エンゲル 係 数
	交通通信	教 育	教養娯楽	その他の消費支出		
昭和54年平均	19,116	7,258	19,246	64,253	13,993	26.2
55	16,695	7,141	18,493	71,814	14,863	26.6
56	20,700	7,990	20,421	72,136	14,873	26.4
57	19,532	8,382	20,796	59,877	14,913	28.0
58	19,580	8,460	18,338	65,099	14,847	28.1
58年 1月	14,344	9,534	16,993	71,409	13,375	
2	23,141	15,587	25,253	54,694	10,023	
3	16,746	5,873	18,543	72,752	12,602	
4	13,216	8,240	15,456	86,397	11,920	
5	17,223	7,849	18,640	79,455	12,932	
6	15,860	6,724	16,048	66,560	9,226	
7	23,728	8,233	14,346	65,970	15,228	
8	26,159	2,707	13,995	61,325	16,751	
9	23,077	13,923	18,760	51,191	9,863	
10	16,829	8,821	15,053	47,348	16,283	
11	19,032	8,042	17,494	48,696	13,359	
12	25,599	7,989	29,471	75,392	36,604	

注 昭和54~55年の数字は家計収支項目分類の改正に伴う遡及効果によるものである。
資料 総理府統計局「家計調査報告」
(現総務庁統計局)

144 徳島市における勤労者世帯の1世帯当たり 1か月間の収入と支出 (昭和54~58年)

(単位:円)

年 月	収入総額	実収入	実収入 以外の収入	繰入金	支出総額	実支出	消費支出
55	607,328	371,022	139,016	97,287	607,326	308,825	262,663
56	707,656	395,572	209,820	102,264	707,656	324,997	263,912
57	606,249	355,965	165,774	84,510	606,249	292,932	249,013
58	560,973	361,812	116,232	82,929	560,973	304,363	256,570
58年 1月	561,641	328,641	139,907	93,093	561,641	307,183	260,002
2	525,284	298,224	150,008	77,053	525,284	302,701	260,833
3	558,423	364,872	107,902	85,649	558,423	319,566	273,081
4	519,116	313,388	112,791	92,938	519,116	287,081	241,778
5	582,015	346,841	136,086	99,088	582,015	342,275	286,100
6	716,281	520,310	110,389	85,583	716,281	324,844	253,845
7	577,352	375,447	107,222	94,683	577,352	305,025	260,662
8	516,726	314,109	121,318	81,298	515,726	391,568	252,450
9	438,898	264,173	104,684	70,041	438,898	268,198	231,656
10	409,921	253,977	87,531	68,414	409,921	240,347	205,454
11	459,959	297,809	89,926	72,224	459,959	263,010	225,122
12	866,064	663,956	127,026	75,082	866,064	400,540	327,862

年 月	支 出 総 額						
	実 支 出						
	食料費	住居費	光熱水道	家具・家事用品	被服及び履物	保健医療	交通通信
昭和54年平均	60,354	10,484	10,542	10,771	20,142	5,214	17,683
55	62,288	13,121	13,024	10,219	21,887	5,467	19,603
56	66,080	13,660	14,660	10,462	22,155	6,041	23,758
57	65,874	11,174	13,376	10,203	19,717	5,177	22,062
58	66,763	11,358	14,799	10,400	18,948	5,804	23,225
58年 1月	58,229	6,597	16,945	9,381	25,936	7,375	15,904
2	57,045	11,517	17,907	10,245	13,121	8,238	29,190
3	65,926	11,796	17,886	9,506	18,282	8,889	18,778
4	62,524	9,160	16,684	6,106	15,415	3,470	14,058
5	69,435	10,622	14,227	9,577	19,186	3,121	20,010
6	64,360	10,758	12,543	18,828	15,097	4,435	17,857
7	68,822	15,183	12,964	10,767	18,116	5,421	31,903
8	71,633	14,220	11,736	9,700	10,084	5,328	35,760
9	71,814	11,355	13,838	11,232	13,452	5,750	28,348
10	66,858	10,189	12,632	4,247	17,430	6,127	17,066
11	62,202	12,774	14,111	5,839	24,336	6,183	21,371
12	82,297	12,124	16,110	18,372	33,924	5,315	28,460

注 昭和54~55年の数字は家計収支項目分類の改正に伴う遡及効果によるものである。
資料 総理府統計局「家計調査報告」
(現総務庁統計局)

144 徳島市における勤労者世帯の1世帯当たり 1か月間の収入と支出(続き)

(単位:円)

年 月	支 出 総 額						エンゲル 系 数
	実 支 出				繰越金	以外	
	消 費 支 出	教育費	教養娯楽	その他の消費支出			
昭和54年平均	7,882	18,278	72,368	40,377	198,385	90,453	25.8
55	7,619	20,616	88,819	46,161	200,912	97,589	23.7
56	7,117	20,919	79,061	61,085	276,122	106,537	25.0
57	9,312	21,074	71,044	43,919	226,677	86,604	26.5
58	8,866	19,075	77,333	47,793	172,101	84,509	26.0
58年 1月	11,674	18,381	85,581	47,181	180,721	73,737	
2	21,042	24,756	67,774	41,868	146,310	76,272	
3	7,059	22,391	92,560	46,485	147,876	90,981	
4	11,126	15,602	87,633	45,303	136,221	95,815	
5	9,079	22,313	108,531	56,195	151,298	88,422	
6	6,462	12,424	91,081	70,999	288,561	102,876	
7	8,330	12,812	76,345	44,363	186,864	86,463	
8	2,449	14,353	77,188	39,119	150,543	74,614	
9	6,330	22,927	46,610	36,542	104,012	66,688	
10	8,598	14,217	48,080	34,892	108,149	61,425	
11	5,817	18,779	52,710	37,889	129,238	67,711	
12	8,416	29,948	92,898	72,677	336,419	129,105	

145 徳島市における消費者物価指数(昭和54~58年)

(昭和55年=100)

年 月	徳島市 総合	消費者物価指数										
		食料	住居	光熱・ 水道	家具・ 家事用品	被服 履物	保健 医療	交通 通信	教育	教養 娯楽	雑費	
ウエイト	10,000	3,720	513	651	554	1,034	304	1,053	364	1,169	638	
昭和54年平均	92.0	93.5	91.2	78.2	92.7	94.7	99.4	92.7	89.4	92.2	88.4	
55	100.0	100.0	100.0	100.0	100.0	100.0	100.0	100.0	100.0	100.0	100.0	
56	104.2	105.0	104.2	105.9	103.3	101.2	101.4	102.6	109.6	103.9	105.1	
57	106.3	106.2	106.8	106.9	104.9	101.4	102.9	108.2	120.2	106.0	106.8	
58	107.9	107.1	108.1	106.1	106.7	105.7	103.6	106.2	125.8	108.4	111.5	
58年 1月	106.5	105.7	107.5	107.6	105.8	98.6	103.0	109.6	123.1	108.0	107.4	
2	106.4	106.4	107.5	107.2	105.7	96.5	103.1	109.0	123.1	107.1	107.7	
3	107.1	107.7	107.3	106.9	106.1	97.9	103.1	107.9	123.1	108.2	108.5	
4	107.3	107.4	107.5	106.9	107.5	99.2	103.3	106.9	123.1	109.0	109.2	
5	108.6	108.6	107.5	106.8	106.6	107.6	103.3	106.2	126.8	108.1	112.3	
6	108.2	106.9	108.0	106.6	105.8	110.3	102.8	105.2	126.8	107.9	113.2	
7	106.2	103.8	108.1	106.6	105.7	102.3	103.4	104.9	126.8	107.9	113.2	
8	106.3	107.1	108.3	106.6	105.3	92.1	103.4	103.9	126.8	108.4	113.2	
9	109.1	108.3	109.0	106.6	108.0	111.3	104.4	104.8	126.8	108.6	113.3	
10	110.2	109.5	108.9	106.5	107.7	116.4	104.4	105.4	126.8	109.5	113.5	
11	109.6	107.5	108.9	106.3	108.1	118.7	104.3	105.5	126.8	108.8	113.5	
12	109.0	106.4	109.1	106.0	108.1	107.7	104.3	105.2	126.8	108.8	113.5	

資料 総務省統計局「消費者物価指数」
(現総務省統計局)

146 徳島市における主要生活 用品の小売価格(昭和58年)

(単位:円)

月	うるち米 (上) (10kg)	うるち米 (中) (10kg)	うるち米 (並) (10kg)	もち米 (1kg)	食パン (1kg)	あんぱん (100g)	小麦粉 (1kg)	干し うどん (1kg)
1月	4,750	4,610	4,170	535	309	70	221	405
2	4,750	4,610	4,170	535	309	73	219	388
3	4,750	4,610	4,170	535	374	73	219	388
4	4,750	4,610	4,170	534	374	73	221	391
5	4,750	4,610	4,170	534	374	73	239	406
6	4,750	4,610	4,170	534	374	73	239	406
7	4,750	4,610	4,170	534	395	73	239	406
8	4,750	4,610	4,170	534	395	73	244	406
9	4,750	4,610	4,170	534	395	73	244	406
10	4,900	4,760	4,185	534	400	73	244	406
11	4,900	4,760	4,185	525	400	73	244	401
12	4,900	4,760	4,185	525	400	73	244	401

月	さんま (100g)	たら (100g)	たい (100g)	ぶり (100g)	いか (100g)	たこ (100g)	あさり (100g)	かき (100g)	煮干し (100g)
1月	114	99	475	259	108	187	66	163	185
2	104	95	507	263	132	170	62	133	182
3	97	95	453	237	143	217	58	103	182
4	99	87	407	219	143	164	62	91	185
5	90	—	386	233	136	212	58	—	185
6	115	102	362	287	125	219	61	—	185
7	106	90	395	270	118	204	57	—	185
8	114	98	474	251	104	219	57	—	166
9	92	108	425	253	97	272	61	—	171
10	68	104	433	242	99	192	58	213	171
11	70	97	505	238	102	229	54	172	171
12	77	104	445	225	103	252	60	155	171

注 「Y」は市町村銘柄, 「—」は出回りがなかったため, 価格がえられないもの。
資料 総務省統計局「小売物価統計調査報告」
(現総務省統計局)

146 徳島市における主要生活

(単位：円)

月	ゆでうどん (1kg)	即席中華めん 1袋 (100g)	まぐろ (100g)	あじ (100g)	いわし (100g)	かつお (100g)	かれい (100g)	さけ (100g)	さば (100g)	ほたて貝 (100g)
1月	201	62	398	251	53	202	169	205	69	212
2	207	63	404	277	46	203	204	209	84	240
3	207	63	404	256	57	190	226	228	80	247
4	201	62	355	223	58	166	260	—	80	229
5	201	62	342	198	57	179	246	—	64	218
6	216	62	368	187	50	185	262	208	65	211
7	216	72	366	181	52	197	285	—	63	217
8	221	72	338	183	57	205	282	200	61	207
9	234	72	366	206	49	212	308	—	61	230
10	234	72	307	213	50	227	304	173	50	232
11	234	72	360	161	50	227	290	168	53	212
12	234	72	412	165	58	211	190	143	55	209

月	丸干し いわし (100g)	するめ (100g)	塩さけ (100g)	かつお節 (100g)	たらこ (100g)	みりん 干し (100g)	干しあじ (100g)	牛肉 (ロース) (100g)	牛肉 (中) (100g)	レバー (100g)
1月	196	650	321	525	393	268	120	468	299	Y 113
2	188	650	319	525	390	268	112	489	297	Y 128
3	212	650	319	525	389	268	97	489	297	Y 125
4	229	650	266	525	333	268	93	466	289	Y 127
5	211	650	253	525	360	263	91	436	263	Y 127
6	Y 398	650	301	525	399	275	92	430	244	Y 127
7	Y 411	650	278	525	305	275	83	429	264	Y 127
8	Y 376	650	278	525	320	275	139	431	264	Y 127
9	Y 376	800	266	525	349	275	126	449	264	Y 127
10	Y 376	800	266	525	392	275	—	461	264	Y 132
11	Y 349	Y 1,270	279	525	386	275	95	461	286	Y 127
12	Y 349	Y 1,270	271	525	366	275	95	454	286	Y 132

用品の小売価格 (続き)

牛肉 (輸入品) (100g)	豚肉 (ロース) (100g)	豚肉 (中) (100g)	鶏肉 (100g)	ハム (プレス) (100g)	ハム (ロース) (100g)	ソーセージ (100g)	牛乳 (配達) 1本 (200cc)	牛乳(紙 容器入り) (1,000ml)
—	203	127	105	Y 289	Y 282	120	56	227
—	204	133	110	Y 287	Y 274	133	55	236
—	204	133	110	Y 287	Y 274	133	55	236
—	214	132	110	Y 289	Y 282	120	55	227
—	214	127	107	Y 289	Y 282	123	55	208
—	214	128	105	Y 289	Y 282	123	55	208
—	214	128	102	Y 289	Y 282	123	55	208
—	214	128	103	Y 289	Y 282	123	55	208
—	214	128	109	Y 289	Y 282	123	55	208
—	214	128	88	Y 289	Y 282	123	55	208
—	196	120	100	Y 289	Y 282	123	55	208
—	197	128	110	Y 289	Y 282	103	55	208

もやし (1kg)	甘しょ (1kg)	馬れい しょ (1kg)	里芋 (1kg)	大根 (1kg)	にんじん (1kg)	ごぼう (1kg)	玉ねぎ (1kg)	かぶ (1kg)
204	308	184	463	53	160	475	120	106
204	308	165	413	57	172	433	118	95
204	375	148	395	60	153	508	148	110
204	358	154	388	135	255	545	180	121
204	503	315	—	172	275	633	124	187
204	545	184	988	116	175	433	120	173
204	470	188	583	148	248	420	145	168
213	433	201	319	243	315	390	170	181
201	390	218	535	188	383	423	191	217
201	408	201	583	199	300	433	203	207
201	420	195	470	161	265	470	201	114
201	408	183	405	115	225	403	200	110

146 徳島市における主要生活

月	粉ミルク (1かん) (1,200g)	バター (1箱) (225g)	チーズ (225g)	鶏卵 (1kg)	キャベツ (1kg)	ほうれん草 (1kg)	白菜 (1kg)	ねぎ (1kg)	レタス (1kg)	さやいんげん (100g)
1月	1,950	379	304	281	75	256	71	531	286	193
2	1,950	378	293	253	71	252	86	593	377	189
3	1,950	378	293	327	71	186	152	544	489	203
4	1,950	378	308	332	96	216	135	326	440	166
5	1,950	328	274	257	229	382	214	677	415	124
6	1,950	378	307	256	78	522	198	624	293	46
7	1,950	378	307	268	103	538	197	450	321	35
8	1,950	378	307	294	176	1,283	333	721	449	82
9	1,950	378	307	286	158	1,399	264	669	480	67
10	1,950	378	307	308	169	1,161	236	767	484	83
11	1,950	378	307	298	152	346	158	585	455	90
12	1,950	378	307	335	145	321	80	614	335	163

月	れんこん (1kg)	さやえんどう (100g)	かぼちゃ (1kg)	きゅうり (1kg)	なす (1kg)	トマト (1kg)	ピーマン (1kg)	カリフラワー (1kg)	あずき (100g)	やまのいも (1kg)
1月	577	177	375	663	640	447	858	215	105	790
2	587	143	451	601	628	414	1,081	248	115	758
3	689	173	442	518	559	353	988	335	115	758
4	653	152	406	493	425	319	828	268	115	733
5	788	127	395	319	431	341	742	337	105	783
6	996	177	225	259	360	313	365	325	115	723
7	1,538	187	193	263	234	255	298	512	120	695
8	927	290	201	335	291	336	386	578	120	820
9	608	353	423	312	294	386	532	773	117	918
10	537	386	349	560	499	515	610	550	117	845
11	545	172	337	581	612	572	544	360	117	795
12	493	133	387	490	558	544	487	204	117	718

用品の小売価格 (続き)

干しいたけ (100g)	干しのり (10枚)	わかめ (100g)	こんぶ (100g)	豆腐 (100g)	油揚げ (100g)	納豆 (100g)	こんにゃく (100g)	さつま揚げ (100g)
850	322	72	336	18	147	46	27	71
850	309	71	343	18	170	50	25	73
850	307	71	343	18	170	50	32	73
850	320	69	336	18	151	46	34	71
850	322	69	336	18	151	46	34	71
850	322	71	336	18	151	46	34	71
—	322	72	336	18	151	46	34	71
—	322	72	336	18	151	46	34	71
—	322	72	336	18	141	46	34	71
Y 1,194	322	72	336	18	141	46	34	73
Y 1,194	334	76	336	18	141	48	43	73
Y 1,194	334	76	336	18	141	48	43	73

コンビーフ (1かん) (100g)	みかんかん詰 (1かん) (455g)	野菜サラダ (100g)	コロッケ (100g)	豚かつ (1枚) (100g)	フライ (100g)	冷凍調理コロッケ (100g)	冷凍調理ぎょうざ (1袋) (240g)	しょう油 (1本) (1ℓ)
280	157	93	78	Y 222	120	72	230	269
280	158	88	78	Y 233	115	74	230	269
280	158	88	78	Y 233	115	74	230	269
309	148	93	78	Y 239	120	74	230	269
293	148	93	78	Y 239	123	73	230	258
281	148	93	78	Y 255	123	73	Y 226	258
281	142	93	78	Y 255	123	73	Y 226	258
281	144	93	78	Y 272	123	70	Y 226	258
281	144	93	78	Y 272	123	70	Y 226	258
281	139	103	78	Y 272	123	70	Y 226	258
278	139	104	78	Y 272	123	70	Y 226	258
279	139	109	78	Y 272	123	74	Y 226	258

146 徳島市における主要生活

月	ちくわ (100g)	かまぼこ (100g)	魚肉ソー セージ (1本) (100g)	するめ つくだ煮 (100g)	こんぶ つくだ煮 (100g)	たくあん づけ (100g)	福神づけ (100g)	さけ かん詰 (1かん) (220g)	さば かん詰 (1かん) (200g)
1月	80	70	74	295	163	55	82	360	112
2	81	70	73	314	159	53	82	353	118
3	81	70	74	319	159	53	82	346	123
4	80	70	77	300	163	62	82	Y 344	122
5	80	71	77	300	163	62	82	Y 325	122
6	80	76	78	300	163	62	82	Y 325	122
7	80	76	77	300	163	62	82	325	126
8	80	76	Y 73	300	163	62	82	325	126
9	80	76	Y 73	300	163	62	82	322	126
10	80	72	Y 73	300	163	62	82	322	126
11	80	72	Y 73	300	163	62	82	322	126
12	80	72	Y 73	300	163	53	94	322	126

月	みそ (1袋) (1kg)	砂糖 (1袋) (1kg)	食用油 (1本) (700g)	マーガリン (1箱) (225g)	ソース (1本) (300ml)	マヨネーズ (1本) (300g)	化学 調味料 (1袋) (120g)	風味 調味料 (1袋) (180g)	即席 カレー (1箱)
1月	403	256	349	181	168	218	275	438	138
2	411	251	335	174	168	218	275	438	138
3	411	251	312	174	168	218	275	438	138
4	403	246	343	174	168	208	272	Y 368	138
5	403	246	343	174	168	198	272	Y 368	138
6	403	246	343	174	168	208	276	Y 368	138
7	403	246	343	174	168	218	279	368	138
8	403	246	343	174	168	218	280	368	138
9	403	246	343	174	168	218	280	378	138
10	403	251	343	174	168	218	280	368	138
11	403	251	343	174	168	218	Y 142	368	138
12	403	251	343	174	168	218	Y 142	368	138

用品の小売価格 (続き)

ようかん (100g)	かすてら (100g)	シュー クリーム (100g)	ビスケット (100g)	あめ (100g)	塩せ んべい (100g)	かわら せんべい (100g)	甘納豆 (100g)	かりん とう (100g)
75	169	165	87	101	108	85	77	69
75	176	162	87	101	108	85	77	69
75	176	162	87	101	108	85	77	69
Y 152	176	163	87	101	108	85	77	69
Y 152	176	163	87	101	108	85	—	69
Y 152	176	144	87	101	108	85	—	69
Y 152	176	144	87	101	108	85	—	69
Y 152	176	144	87	101	108	85	—	69
Y 152	176	144	87	101	108	85	—	69
Y 152	176	144	87	101	108	85	90	69
Y 152	176	144	87	101	108	85	90	69
Y 152	176	163	87	101	108	85	90	69

グレープ フルーツ (1kg)	もも (1kg)	いちご (1kg)	バナナ (1kg)	レモン (1kg)	プリンス メロン (1kg)	清酒 (1級) (1本) (1,800ml)	清酒 (2級) (1本) (1,800ml)	ぶどう酒 (1本) (720ml)	緑茶 (番茶) (100g)
497	—	—	187	452	—	1,660	1,220	700	388
453	—	946	210	431	—	1,660	1,220	700	388
435	—	910	239	382	—	1,660	1,220	700	388
456	—	880	278	378	894	1,660	1,220	700	388
360	—	1,008	350	355	696	1,660	1,220	700	388
434	1,017	1,431	361	509	441	1,730	1,285	700	388
484	556	—	317	470	375	1,730	1,285	700	388
422	641	—	383	502	387	1,730	1,285	700	388
445	509	—	426	678	—	1,730	1,285	700	388
371	—	—	331	847	—	1,800	1,350	700	400
421	—	—	273	808	—	1,800	1,350	700	400
459	—	—	245	591	—	1,800	1,350	700	400

146 徳島市における主要生活

用品の小売価格 (続き)

月	落花生 (100g)	ポテト チップ (100g)	みかん (1kg)	夏みかん (1kg)	りんご (スター キング) (1kg)	りんご (ふじ) (1kg)	なし (1kg)	ぶどう (デラウ エア) (1kg)	すいか (1kg)	かき (1kg)
1月	138	108	272	—	333	499	—	—	—	232
2	138	108	283	456	336	519	—	—	—	—
3	138	108	275	361	318	559	—	—	—	—
4	138	108	339	241	316	571	—	—	817	—
5	138	108	—	252	—	663	—	4,088	594	—
6	138	108	—	335	—	701	—	2,092	327	—
7	138	108	—	392	—	—	—	953	119	—
8	138	108	—	—	—	—	482	729	244	—
9	138	108	806	—	484	—	354	1,078	273	—
10	138	108	312	—	312	—	341	—	—	466
11	138	108	264	—	282	396	395	—	—	278
12	138	108	263	—	239	335	—	—	—	230

親子 どんぶり (1杯)	ハンバーグ (1人前)	スパゲッ ティ (1皿)	コーヒー (1杯)	ビール (外食) (1本) (633ml)	家賃 (民営) (1カ月) (3.3㎡)	家賃(公営) (平均) (1カ月) (3.3㎡)	家賃(公営) (都道府県 営住宅) (1カ月) (3.3㎡)	間代 (民営) (1カ月) (1畳1.65㎡)
433	733	483	300	400	2,470	796	889	—
433	733	483	300	400	2,470	797	889	—
433	733	483	300	400	2,471	800	894	—
433	733	483	300	383	2,497	816	930	—
433	733	483	300	383	2,500	822	930	—
433	733	483	300	383	2,513	824	930	—
433	733	483	300	375	2,499	860	1,012	—
433	733	483	300	400	2,499	863	1,012	—
433	733	483	300	400	2,505	867	1,022	—
433	733	483	300	400	2,506	872	1,032	—
433	733	483	300	400	2,510	875	1,038	—
433	733	483	300	400	2,510	861	1,001	—

月	緑茶 (せん茶) (100g)	紅茶 (1箱) (25袋)	インスタ ントコー ヒー (1本) (150g)	サイダー (1本) (350ml)	ジュース (1かん) (195g)	乳酸菌 飲料 (1本) (550ml)	かけ うどん (1杯)	中華そば (1杯)	カレー ライス (1皿)	すし(に ぎりずし) (1人前)
1月	400	375	975	80	73	415	200	300	400	700
2	400	375	975	80	88	415	700	300	400	700
3	400	375	975	80	88	415	200	317	400	733
4	400	370	975	80	88	415	250	327	400	750
5	400	370	919	80	88	415	250	327	400	783
6	400	370	963	80	88	415	250	327	400	783
7	400	370	963	80	88	415	250	327	400	783
8	400	370	963	80	78	415	250	327	400	783
9	400	370	963	80	88	415	250	327	400	783
10	400	370	963	80	88	415	267	327	383	783
11	400	370	963	80	88	415	267	327	383	783
12	400	370	963	80	78	415	267	327	383	783

大工 手間代 (1日)	水道料 (基本料金) (1カ月) (10㎡)	水道料 (量水器 使用料金) (1カ月)	さら (1枚)	ガラス コップ (1個)	スプーン (1本)	魔法びん (1個)	なべ (1個)	やかん (1個)
10,250	390	20	223	170	190	3,647	1,860	2,233
10,250	390	20	223	170	190	3,647	1,860	2,233
10,250	390	20	223	170	190	3,647	1,860	2,233
10,250	390	20	223	170	190	3,647	1,860	2,233
10,250	390	20	223	170	190	3,747	1,833	2,233
10,250	390	20	223	170	190	3,747	1,800	2,100
10,250	390	20	223	170	185	3,747	1,800	2,100
10,500	390	20	223	170	185	3,747	1,800	2,100
10,500	390	20	250	180	209	3,870	1,900	2,300
10,500	390	20	Y 377	Y 180	217	4,040	1,900	2,400
10,500	390	20	Y 377	Y 180	217	4,040	1,900	2,400
10,500	390	20	Y 377	Y 180	217	3,873	1,900	2,400

146 徳島市における主要生活

用品の小売価格 (続き)

月	板 材 (1枚)	ベニア板 (1枚)	く ぎ (100g)	セメント (1袋 40kg)	畳表取り 替え費 (1枚)	板ガラス 取り 替え費 (1枚)	ふすま張 り替え費 (1枚)	水 道 工 事 費 (1m)
1月	2,190	578	23	825	4,625	5,625	3,000	3,400
2	2,300	553	23	825	4,625	Y 5,738	3,125	3,400
3	2,300	548	23	825	4,625	Y 5,738	3,125	3,400
4	2,400	541	23	825	4,625	Y 5,738	3,125	3,400
5	2,400	529	23	825	4,625	Y 5,738	3,125	3,400
6	2,400	529	23	825	4,625	Y 5,738	3,125	3,400
7	2,400	516	23	825	4,625	5,738	3,125	3,400
8	2,400	516	23	825	4,625	5,738	3,125	3,400
9	2,400	504	49	825	4,625	5,738	3,125	3,400
10	2,400	504	49	825	4,625	5,738	3,125	1,358
11	2,400	516	Y 78	825	4,625	5,738	3,125	1,358
12	2,400	516	Y 78	825	4,625	5,738	3,125	1,358

電気せん たく機 (1台)	電 気 冷 蔵 庫 (1台)	電 気 掃 除 機 (1台)	テレビ 修理代 (1件)	目ざまし 時 計 (1個)	腕 時 計 (1個)	時 計 代 修 理 代 (1個)	食 卓 (1卓)
29,200	154,600	23,930	3,767	4,000	26,000	3,250	5,833
29,200	153,200	23,930	3,767	4,000	26,000	3,250	5,833
29,200	153,200	23,930	3,767	4,000	28,000	3,250	Y 37,270
29,200	154,200	23,670	3,767	4,000	28,000	3,250	Y 37,270
29,200	154,200	23,670	3,767	4,000	28,000	3,250	Y 37,270
28,870	154,200	23,670	3,767	4,000	28,000	3,250	Y 37,270
28,870	154,200	23,670	3,767	4,000	28,000	3,250	Y 37,270
28,870	154,200	23,670	3,767	4,000	28,000	3,250	Y 37,270
28,200	152,900	23,670	3,767	4,000	28,000	3,250	Y 37,270
29,200	152,900	23,670	3,767	4,000	28,000	3,250	Y 37,270
29,200	152,900	24,100	3,767	4,000	28,000	3,250	Y 37,270
29,200	152,900	24,100	3,767	4,000	28,000	3,250	Y 38,800

月	ガ ス テ ー ブ ル (1台)	ラ ッ プ (1本)	け い 光 ラ ン プ (1本)	電 気 ア イ ロ ン (1台)	自 炊 飯 器 (1台)	電 子 レ ン ジ (1台)	整 理 た ん す (1本)	テ レ ビ (カラー) (1台)
1月	15,000	231	310	8,383	18,900	89,800	29,000	90,530
2	15,000	235	310	8,383	18,900	89,800	29,000	90,530
3	13,400	235	310	8,383	18,870	89,800	37,830	90,530
4	13,400	235	310	8,583	18,870	87,300	37,830	90,530
5	15,000	235	310	8,583	18,870	87,300	37,830	90,530
6	15,000	235	310	8,583	18,870	87,300	37,830	89,870
7	15,000	218	310	8,367	18,870	94,300	37,830	87,200
8	15,000	188	310	8,367	18,870	94,300	37,830	87,200
9	15,000	205	310	8,367	18,870	94,300	37,830	95,900
10	15,000	231	310	8,367	18,870	94,300	37,830	95,900
11	15,000	231	310	8,367	18,870	94,300	37,830	95,900
12	16,900	205	310	8,367	18,870	94,300	37,830	95,900

れん炭 (1袋 14個)	灯 油 (18ℓ)	プロパン ガ ス (10m ³)	背 広 (夏もの) (1着)	背 広 (秋冬もの) (1着)	男子レイ ンダスタ ーコート (1着)	男子スリ ーシーズ ンコート (1着)	婦 人 オ ー バ ー (1着)	スカート (化繊) (1枚)
1,488	1,838	4,720	—	37,100	15,530	27,770	28,820	—
1,488	1,775	4,720	—	37,100	15,530	21,570	—	—
1,488	1,713	4,720	—	37,100	15,530	21,570	—	8,500
1,488	1,713	4,720	54,670	37,100	15,530	21,570	—	8,867
1,488	1,700	4,720	54,670	—	—	—	—	8,867
1,488	1,675	4,720	54,670	—	—	—	—	8,867
1,488	1,675	4,720	51,130	—	—	—	—	6,207
1,488	1,675	4,720	41,170	—	—	—	—	6,207
1,488	1,675	4,720	—	53,000	—	—	—	—
1,488	1,663	4,720	—	54,670	—	—	—	—
1,488	1,625	4,720	—	54,670	—	34,930	55,600	—
1,488	1,575	4,720	—	54,670	Y 25,270	34,930	51,730	—

146 徳島市における主要生活

月	カーペット (1畳 1.45㎡)	ミシン (ジグザグ) (1台)	はさみ (1ちょう)	クレンザー (1個 400g)	台所用 洗剤 (1本 380ml)	ガス代 (標準熱量) (Kcal/㎡)	ガス代 (最低料金) (1カ月 8㎡)	ガス代 (超過料金) 300,000 Kcalまで1㎡	石炭 (1袋 20kg)
1月	Y 4,927	97,300	2,800	85	164	4,500	840.00	74.48	1,200
2	Y 4,927	97,300	2,800	85	164	4,500	840.00	74.48	1,200
3	Y 4,927	97,300	2,800	85	164	4,500	840.00	74.48	1,200
4	Y 4,927	97,300	2,800	85	161	4,500	840.00	74.48	1,200
5	Y 4,927	97,300	2,800	85	161	4,500	840.00	74.48	1,200
6	Y 4,927	97,300	2,800	85	161	4,500	840.00	74.48	1,200
7	Y 4,927	97,300	2,800	85	161	4,500	840.00	74.48	1,200
8	Y 4,927	97,300	2,800	85	161	4,500	840.00	74.48	1,200
9	Y 4,927	97,300	2,435	85	161	4,500	840.00	74.48	1,200
10	5,460	97,300	2,150	85	161	4,500	840.00	74.48	1,200
11	5,460	97,300	2,150	85	161	4,500	840.00	74.48	1,200
12	5,460	97,300	2,150	85	161	4,500	840.00	74.48	1,200

月	スカート (毛) (1枚)	スカート (ニット) (1枚)	男子 ズボン (毛) (1本)	男子ズボン (夏もの) (混紡) (1本)	婦人 スラックス (パンタロン) (1本)	男子 学生服 (1着)	男子 ズボン (1本)	女児 スカート (1枚)	婦人 セーター (長袖) (1枚)
1月	8,027	8,657	8,333	—	7,467	Y 27,530	—	2,733	6,090
2	—	8,657	8,333	—	7,467	Y 27,530	—	2,667	—
3	—	—	8,333	—	7,467	Y 27,530	1,867	Y 2,560	—
4	—	—	8,333	9,167	7,467	Y 27,530	1,783	Y 2,693	—
5	—	—	—	8,533	—	Y 27,530	1,783	Y 2,693	—
6	—	—	—	8,533	—	Y 27,700	1,690	Y 2,360	—
7	—	—	—	7,367	—	Y 26,630	1,690	Y 2,360	—
8	—	—	—	5,833	—	Y 26,630	1,690	Y 2,360	—
9	12,370	13,370	8,750	—	12,900	Y 26,630	1,657	Y 2,193	9,800
10	12,370	13,370	9,833	—	10,170	Y 26,630	1,540	Y 2,040	8,200
11	12,370	13,370	9,833	—	10,170	Y 26,630	1,540	Y 2,040	Y 12,600
12	11,580	12,510	9,833	—	10,170	Y 26,630	—	Y 2,040	Y 11,940

用品の小売価格 (続き)

婦人 セーター (半袖) (1枚)	男子 セーター (1枚)	ワイシャツ (混紡) (1枚)	男子シャツ (半袖・綿) (1枚)	男子シャツ (ランニング) (1枚)	男子シャツ (長袖・綿) (1枚)	男子 プリーツ (1枚)	スリッパ (1枚)	子供シャツ (長袖・綿) (1枚)
—	7,093	3,667	640	—	915	393	1,200	650
—	7,093	3,667	643	—	920	393	1,233	650
—	7,093	3,667	643	—	920	393	1,250	650
Y 8,367	—	3,667	643	550	920	393	—	650
Y 8,367	—	3,667	643	550	—	393	—	—
Y 8,367	—	3,667	643	550	—	393	1,393	—
Y 5,857	—	3,300	643	550	—	393	1,393	—
Y 4,567	—	3,300	643	550	—	393	1,393	—
—	—	3,667	643	543	920	393	1,393	—
—	—	3,667	643	—	920	393	1,440	—
—	10,130	3,667	643	—	920	393	1,440	650
—	10,130	3,667	643	—	920	393	1,440	650

男子 背広服地 (1m)	婦人ウール 着尺地 1反 (36cm×12m)	タオル (1枚)	毛糸 (500g)	ぬい糸 (1巻)	マットレス (1枚)	ふとん わた (3kg)	洋掛 ふとん (1枚)
10,430	7,000	150	3,400	347	4,500	5,200	8,500
10,430	7,000	150	3,400	347	4,500	5,200	8,500
10,430	7,000	150	3,400	347	4,500	5,200	8,500
10,430	7,333	Y 209	3,700	360	4,500	5,200	8,500
10,430	7,333	Y 209	3,700	363	4,767	5,467	8,500
10,430	7,333	Y 209	3,700	430	4,767	5,533	8,250
10,430	7,333	Y 209	3,700	430	4,767	5,533	8,250
10,430	7,333	Y 209	3,700	430	4,767	5,533	8,250
10,430	7,333	Y 209	3,700	430	4,767	5,200	8,267
10,430	7,333	Y 209	3,700	430	4,767	5,200	8,267
10,430	7,333	Y 209	3,700	430	4,767	5,200	8,267
10,430	7,333	Y 209	3,700	430	4,767	5,200	8,267

146 徳島市における主要生活

月	せんたく代 (背広) (上下) (1着)	感冒薬 (総合) (感冒剤) (1箱60錠)	胃腸薬 (健胃) (消化剤) (1かん68g)	胃腸薬 (総合) (胃腸薬) (1箱120錠)	ビタミン剤 (総合) (1箱100錠)	はり薬 (1箱) (40枚)	生理用紙 綿 (1箱) (28個)	めがね (1個)
1月	875	860	393	950	1,800	360	346	14,330
2	875	860	393	950	1,800	360	347	14,330
3	875	860	393	950	1,800	360	347	14,330
4	875	940	393	950	1,800	360	346	14,330
5	875	940	393	933	1,800	360	340	14,330
6	875	940	393	933	1,800	360	297	14,330
7	875	940	393	933	1,800	360	299	14,330
8	875	940	393	933	1,800	360	299	14,330
9	875	940	393	933	1,800	360	Y 361	14,330
10	875	940	393	933	1,800	360	Y 361	14,330
11	875	920	393	933	1,800	360	Y 361	14,330
12	875	920	393	933	1,800	360	Y 361	14,330

月	整髪料 (1びん) (260ml)	化粧品 (1びん) (150ml)	殺虫剤 (1本) (300ml)	防虫剤 (1袋) (270g)	ちり紙 (800枚)	トイレット ペーパー (1組) (4巻)	ティッシュ ペーパー (1箱) (400枚)	清掃代 (1人当り) (1ヵ月)
1月	550	560	—	315	218	188	151	200
2	600	583	—	315	218	181	157	200
3	600	583	—	315	218	181	157	200
4	Y 500	Y 600	440	315	218	188	151	200
5	Y 500	Y 600	440	315	218	188	151	200
6	Y 500	Y 600	374	315	218	188	143	200
7	Y 500	Y 600	364	315	218	189	149	200
8	Y 500	Y 600	314	315	218	189	151	200
9	Y 500	Y 600	—	274	218	189	151	200
10	Y 500	Y 600	—	274	218	189	151	200
11	Y 500	Y 600	—	263	218	189	151	200
12	Y 500	Y 600	—	315	218	189	151	200

用品の小売価格 (続き)

バス代 (1回)	タクシー代 (最初の) (運賃) (円)	タクシー代 (最初の) (距離) (m)	タクシー代 (加算運賃) (70円の距 離 (m))	通話料 (基本料) (1ヵ月)	自動車 ガソリン (現金) (1ℓ)	自転車 (1台)	PTA会費 (小学校) (1ヵ月)	PTA会費 (中学校) (1ヵ月)
140	360	1,500	430	1,600	174	34,930	144	218
140	360	1,500	430	1,600	171	34,930	144	218
140	360	1,500	430	1,600	164	34,930	144	218
140	360	1,500	430	1,600	158	34,930	142	218
140	360	1,500	430	1,600	153	34,930	148	224
140	360	1,500	430	1,600	148	34,000	148	224
140	360	1,500	430	1,600	145	34,000	148	224
140	360	1,500	430	1,600	143	34,000	148	224
140	360	1,500	430	1,600	148	Y 32,370	148	224
140	360	1,500	430	1,600	151	Y 32,370	148	224
140	360	1,500	430	1,600	152	Y 32,370	148	224
140	360	1,500	430	1,600	149	Y 32,370	148	224

映画 観覧料 (1回)	ボーリング ゲーム代 (1ゲーム)	グローブ (1個)	カメラ (1台)	フィルム (カラー) (1本)	写真焼付代 (カラー) (1枚)	人形 (1個)	ヘアー カット代 (1回)
1,380	350	6,633	37,930	515	38	1,600	1,950
1,380	350	6,633	37,930	515	38	1,600	1,950
1,380	350	6,633	35,530	515	38	1,800	1,950
1,380	350	6,633	31,400	515	38	1,700	1,950
1,380	350	6,633	31,400	575	38	1,700	1,950
1,330	350	7,667	33,600	575	38	1,700	2,075
1,380	350	7,667	33,900	500	38	1,700	1,950
1,380	350	7,667	33,400	500	38	1,600	1,950
1,380	350	7,667	34,200	500	38	1,700	1,950
1,380	350	7,667	34,200	500	38	1,700	1,950
1,380	350	7,667	34,200	500	38	1,700	1,950
1,380	350	7,667	34,200	498	38	1,500	1,950

146 徳島市における主要生活用品の小売価格(続き)

月	高 校 授 業 料 (公立) (1ヵ月)	高 校 授 業 料 (私立) (1ヵ月)	大 学 授 業 料 (私立) (1ヵ月)	幼 稚 園 保 育 料 (私立) (1ヵ月)	ノ ー ト ブ ッ ク (1冊)	鉛 筆 (1ダース)	絵 の 具 (1箱) (12色)	筆 入 れ (1個)	新 聞 代 (1ヵ月)
1月	5,600	14,400	320,000	10,170	110	360	500	1,000	2,600
2	5,600	14,400	320,000	10,170	110	360	500	1,000	2,600
3	5,600	14,400	320,000	10,170	110	360	500	1,000	2,600
4	5,800	14,800	320,000	10,670	110	360	500	1,000	2,600
5	5,800	14,800	320,000	10,670	110	360	500	1,000	2,600
6	5,800	14,800	320,000	10,670	110	360	500	1,000	2,600
7	5,800	14,800	320,000	10,670	110	360	500	1,000	2,600
8	5,800	14,800	320,000	10,670	110	360	500	1,000	2,600
9	5,800	14,800	320,000	10,670	110	360	500	1,000	2,600
10	5,800	14,800	320,000	10,670	110	360	500	1,000	2,600
11	5,800	14,800	320,000	10,670	110	360	500	1,000	2,600
12	5,800	14,800	320,000	10,670	110	360	500	1,000	2,600

月	玩 具 自 動 車 (1台)	組 立 玩 具 (1袋)	幼 児 用 自 転 車 (1台)	切 り 花 (きく) (1本)	月 謝 (洋裁) (1ヵ月)	月 謝 (珠算) (1ヵ月)	月 謝 (料理) (1ヵ月)	自 動 車 教 習 料 (技能・所内) (50分)	自 動 車 教 習 料 (技能・路上) (50分)
1月	2,800	1,600	24,000	133	15,000	5,667	5,000	3,800	3,800
2	2,800	1,600	24,000	113	15,000	5,667	5,000	3,800	3,800
3	2,800	1,600	24,000	150	15,000	5,667	5,000	3,800	3,800
4	2,800	1,600	24,000	183	15,000	5,667	5,000	3,800	3,800
5	2,800	1,600	24,000	123	15,000	5,667	5,000	3,800	3,800
6	2,800	1,600	24,830	87	15,000	5,667	5,000	3,800	3,800
7	2,800	1,600	24,830	93	15,000	5,667	5,000	3,900	3,900
8	2,800	1,600	24,830	93	15,000	5,667	5,000	3,900	3,900
9	2,800	1,600	24,500	123	15,000	5,667	5,000	3,900	3,900
10	2,800	1,600	24,500	133	15,000	5,667	5,000	3,900	3,900
11	2,800	1,600	24,500	100	15,000	5,667	5,000	3,900	3,900
12	2,800	1,600	23,170	93	15,000	5,667	5,000	3,900	3,900

15 住 居

15
住
居

147 居住世帯の有無別住宅数及び建物の種類別

地 域	住 宅						
	総 数	居 住 世 帯 有 り			居 住 世 帯 無 し		
		計	同居世帯なし	同居世帯あり	計	一時者のみ	空
総 数	263,700	235,100	234,000	1,100	28,500	2,400	25,000
市 部	138,400	122,800	122,200	600	15,500	1,400	13,400
(徳島市)	(86,910)	(77,280)	(76,810)	(460)	(9,630)	(870)	(8,170)
人口集中地区	82,900	72,800	72,200	600	10,100	1,000	8,600

資料 総務庁統計局「住宅統計調査報告」

148 住宅の種類、住宅の所有の関係別住宅数、建物の種類別人

住 宅 の 種 類 住宅の所有の関係 建物の種類	住宅数 又は人が 居住する 住宅以外 の建物数	世 帯						
		総 数	主 世 帯				同居世帯 建物に 計	
			計	1 人 世 帯		2 人 以 上 の 世 帯		
住 宅 総 数	235,100	236,200	235,100	29,600	3,600	200,700	1,000	1,100
住宅の種類別	212,100	213,000	212,100	27,700	3,200	180,000	900	900
専 用 住 宅	1,200	1,200	1,200	100	—	1,100	0	—
農 林 漁 業 併 用 住 宅	21,800	22,000	21,800	1,800	300	19,600	100	200
店 舗 等 の 併 用 住 宅	168,800	169,400	168,800	13,500	100	154,900	400	600
持 ち 家	66,100	66,600	66,100	16,200	3,500	45,800	600	500
借 家	17,600	17,600	17,600	2,900	—	14,800	—	—
公 営 ・ 公 団 ・ 公 社 の 借 家	17,200	17,200	17,200	2,800	—	14,400	—	—
公 営 の 借 家	400	400	400	0	—	400	—	—
公 団 ・ 公 社 の 借 家	39,200	39,400	39,200	11,000	3,400	24,300	500	300
民 営 借 家	8,900	8,900	8,900	1,900	0	6,800	100	0
一 戸 建 物	10,900	11,000	10,900	2,500	200	8,000	200	100
長 期 共 同 住 宅 (木 造)	5,700	5,700	5,700	2,000	2,400	1,200	200	0
共 同 住 宅 (非 木 造)	13,500	13,700	13,500	4,500	800	8,200	0	200
そ の 他 の 住 宅	100	100	100	100	—	100	—	—
給 与 住 宅	9,300	9,500	9,300	2,200	100	6,800	100	200
人 が 居 住 す る 住 宅 以 外 の 建 物 総 数	1,400	1,700	1,700
会 社 等 の 寮 ・ 寄 宿 舎	200	300	300
学 校 等 の 寮 ・ 寄 宿 舎	100	200	200
下 宿 屋	100	100	100
旅 館 ・ 宿 泊 所	500	500	500
そ の 他 の 建 物	600	800	800

注 設備専用・共用「不詳」を含む。
住宅の所有の関係「不詳」を含む。
資料 総務庁統計局「住宅統計調査報告」

人が居住する住宅以外の建物数 (昭和58. 10. 1 現在)

数			人 が 居 住 す る 住 宅 以 外 の 建 物 数						
帯 な し			建 築 中	計	会 社 等 の 寮 ・ 寄 宿 舎	学 校 等 の 寮 ・ 寄 宿 舎	下 宿 屋	旅 館 ・ 宿 泊 所	そ の 他 の 建 物
家	き	家							
賃貸又は売却用の住宅	別荘など二次的住宅	その他の住宅	1,200	1,400	200	100	100	500	600
9,800	1,100	14,100	1,200	1,400	200	100	100	500	600
7,600	700	5,200	700	1,000	200	100	100	300	400
			(590)	(720)					
5,500	300	2,700	500	700	100	0	100	300	300

人が居住する住宅以外の建物数並びに世帯の種類別世帯数及び人員 (昭和58. 10. 1 現在)

数		世 帯 人 員								
又は住宅以外の居住する世帯		総 数	主 世 帯				同居世帯又は住宅以外の建物に居住する世帯			
普通世帯	準世帯		計	1 人 世 帯		2 人 以 上 の 世 帯		計	普通世帯	準世帯
300	800	803,000	800,700	29,600	3,600	763,400	3,300	2,300	900	1,400
200	700	715,700	713,800	27,700	3,200	679,100	3,000	1,800	700	1,200
—	—	5,200	5,200	100	—	5,100	0	—	—	—
0	100	82,100	81,700	1,800	300	79,200	300	400	200	300
300	300	631,800	630,300	13,500	100	615,200	1,600	1,500	900	600
—	500	170,400	169,700	16,200	3,500	148,300	1,700	800	—	800
—	—	51,700	51,700	2,900	—	48,800	—	—	—	—
—	—	50,300	50,300	2,800	—	47,400	—	—	—	—
—	—	1,400	1,400	0	—	1,400	—	—	—	—
—	300	91,800	91,500	11,000	3,400	75,700	1,300	400	—	400
—	0	25,200	25,100	1,900	0	22,900	300	0	—	0
—	100	28,400	28,300	2,500	200	25,000	500	100	—	100
—	0	8,100	8,100	2,000	2,400	3,200	500	0	—	0
—	200	29,900	29,700	4,500	800	24,400	0	200	—	200
—	—	300	300	100	—	200	—	—	—	—
—	200	26,900	26,500	2,200	100	23,800	400	400	—	400
900	800	25,500	25,500	2,900	22,600
0	200	3,300	3,300	100	3,200
100	100	4,800	4,800	100	4,800
—	100	400	400	—	400
500	0	1,600	1,600	1,600	0
400	300	15,400	15,400	1,200	14,200

149 住宅の種類，構造，建築の時期別 住宅数（昭和58. 10. 1現在）

住宅の種類 建築の時期	総 数	構 造				
		木 造	防火木造	ブロック造	鉄骨・鉄筋 コンクリート造	そ の 他
住宅総数	235,100	155,100	22,200	2,400	53,100	2,300
終戦前	44,400	42,700	1,300	0	300	0
終戦時～昭和25年	11,100	9,600	1,000	100	300	0
昭和26年～35年	22,300	17,500	1,900	300	2,500	100
36～45	51,900	32,300	4,500	1,300	13,400	300
46～50	42,500	22,400	5,400	500	13,800	400
51～53	30,800	14,900	3,400	0	11,800	700
54	7,000	4,200	1,400	0	1,100	200
55	7,300	3,500	1,100	—	2,600	200
56	7,200	3,000	800	0	3,300	100
57	5,500	2,300	700	100	2,400	100
昭和58年1月～9月	3,400	1,400	500	—	1,400	200
不詳	1,800	1,400	200	0	200	0
専用住宅	212,100	141,900	20,100	2,300	46,100	1,700
終戦前	40,200	38,700	1,200	0	200	0
終戦時～昭和25年	9,500	8,600	700	100	200	0
昭和26年～35年	19,600	15,500	1,600	300	2,100	100
36～45	47,400	29,800	4,100	1,300	11,900	200
46～50	38,000	20,600	5,100	500	11,700	200
51～53	27,900	13,900	3,200	0	10,300	500
54	6,400	4,000	1,300	0	900	200
55	6,800	3,300	1,000	—	2,400	200
56	6,600	2,800	700	0	3,000	100
57	5,000	2,100	600	100	2,100	100
昭和58年1月～9月	3,100	1,400	400	—	1,200	100
不詳	1,600	1,200	200	0	200	—
農林漁業併用住宅	1,200	1,100	0	—	200	—
終戦前	700	700	0	—	—	—
終戦時～昭和25年	100	100	—	—	—	—
昭和26年～35年	100	100	—	—	0	—
36～45	100	100	—	—	100	—
46～50	100	100	—	—	100	—
51～53	0	0	—	—	0	—
54	0	—	—	—	0	—
55	0	0	—	—	—	—
56	—	—	—	—	—	—
57	0	—	0	—	—	—
昭和58年1月～9月	0	—	—	—	0	—
不詳	0	0	—	—	—	—
店舗その他の併用住宅	21,800	12,100	2,100	100	6,900	600
終戦前	3,500	3,400	100	—	100	—
終戦時～昭和25年	1,400	900	300	0	100	0
昭和26年～35年	2,500	1,800	300	0	400	0
36～45	4,400	2,400	400	0	1,500	100
46～50	4,300	1,700	300	0	2,100	300
51～53	2,800	1,000	300	0	1,400	100
54	600	200	100	—	200	0
55	500	200	100	—	200	0
56	600	200	100	—	300	0
57	500	100	0	—	300	0
昭和58年1月～9月	300	0	100	—	200	100
不詳	200	200	0	—	0	0

資料 総務庁統計局「住宅統計調査報告」

150 世帯の種類，世帯の型，住宅の所有の関係， 居住室数別普通世帯数（昭和58. 10. 1現在）

世帯の種類 世帯の型 住宅の所有の関係	総 数	居 住 室 数							1世帯 当たり 居室 数
		1 室	2	3	4	5	6	7 室 以上	
普通世帯総数	236,300	5,100	16,200	29,500	43,100	39,000	35,100	68,000	5.35
1人世帯	33,300	4,500	7,600	6,900	7,000	3,200	2,000	2,200	3.41
2人世帯	48,700	500	4,200	7,800	11,200	9,500	6,800	8,900	4.84
3人世帯	43,600	100	2,000	6,400	9,400	8,400	6,800	10,400	5.22
4人世帯	52,600	100	1,800	6,800	10,400	10,300	8,800	14,300	5.43
5人世帯	28,400	0	500	1,300	3,800	4,300	5,800	12,600	6.40
6人以上の世帯	29,800	—	100	300	1,300	3,400	5,000	19,700	7.43
主 世 帯	235,100	4,800	16,000	29,400	42,800	38,900	35,100	67,900	5.36
1人世帯	33,200	4,400	7,600	6,900	7,000	3,200	2,000	2,200	3.41
2人世帯	48,200	200	4,000	7,700	11,100	9,400	6,800	8,900	4.87
3人世帯	43,400	100	2,000	6,400	9,400	8,400	6,800	10,400	5.23
4人世帯	52,400	100	1,800	6,800	10,300	10,200	8,800	14,200	5.43
5人世帯	28,300	0	500	1,300	3,700	4,300	5,800	12,600	6.41
6人以上の世帯	29,700	—	100	300	1,200	3,300	5,000	19,700	7.44
持 ち 家	168,800	500	2,600	8,300	21,700	34,600	33,900	67,200	6.20
1人世帯	13,600	400	1,000	2,000	3,600	2,600	1,800	2,100	4.67
2人世帯	33,900	100	900	2,800	6,400	8,500	6,500	8,800	5.53
3人世帯	30,900	0	300	1,500	4,500	7,700	6,600	10,200	5.95
4人世帯	36,900	0	200	1,300	4,200	8,700	8,300	14,000	6.19
5人世帯	24,600	0	100	400	2,100	3,900	5,700	12,500	6.79
6人以上の世帯	29,000	—	0	300	1,000	3,200	4,900	19,600	7.50
借 家	66,100	4,300	13,400	21,000	21,100	4,300	1,200	800	3.22
1人世帯	19,700	3,900	6,600	4,900	3,400	600	100	100	2.54
2人世帯	14,200	200	3,100	4,900	4,800	1,000	200	100	3.30
3人世帯	12,600	100	1,700	4,800	4,900	700	200	100	3.46
4人世帯	15,300	100	1,600	5,400	6,100	1,500	400	200	3.62
5人世帯	3,700	—	400	900	1,700	400	200	100	3.87
6人以上の世帯	700	—	100	100	300	100	100	100	4.61
同・居 世 帯	300	0	100	0	100	—	—	—	2.94
住宅以外の建物に 居住する世帯	900	300	200	100	200	100	0	100	3.17

注 居室数「不詳」を含む。
世帯の型「不詳」を含む。
住宅の所有の関係「不詳」を含む。
資料 総務庁統計局「住宅統計調査報告」

151 住宅の種類，所有の関係，建て方，構造，

住宅の種類 住宅の所有の関係 建て方，構造 建築の時期	総数	台 所		給水設備		便		
		専用	共用	水道	水道では ない	水洗 (下水道に接続)		水洗
						専用	共用	
住宅の総数	235,100	233,900	1,000	214,900	20,100	12,600	900	100,600
住宅の種類	212,100	210,900	1,000	193,100	18,800	9,200	600	90,900
専用住宅	1,200	1,200	—	900	300	—	—	300
農林漁業併用住宅	21,800	21,800	0	20,900	1,000	3,500	300	9,500
住宅の所有関係	168,800	168,800	0	150,300	18,500	7,300	—	67,600
持借	66,100	65,100	1,000	64,500	1,600	5,300	900	33,000
借家	17,200	17,200	—	17,200	0	500	—	9,300
公団・公社の借家	400	400	—	400	—	—	—	400
民営借家(木造・設備専用)	21,600	21,600	—	20,600	1,000	1,500	—	5,800
民営借家(木造・設備共用)	3,100	2,500	600	3,100	—	—	600	0
民営借家(非木造・設備専用)	13,700	13,700	—	13,300	300	2,200	—	11,100
民営借家(非木造・設備共用)	800	600	200	800	—	0	300	100
給与住宅	9,300	9,100	200	9,100	200	1,200	—	6,300
建て方，構造	177,600	177,300	100	158,400	18,900	7,500	0	69,600
一戸建	23,500	23,500	0	22,800	700	500	—	6,000
長木非木	14,500	14,500	0	13,900	600	300	—	2,800
共木非木	9,000	9,000	—	8,900	100	200	—	3,200
同木	32,900	32,000	900	32,500	400	4,200	900	24,500
同木	6,100	5,400	700	6,000	0	700	500	1,900
同木	26,800	26,600	200	26,500	300	3,500	300	22,600
その他	1,200	1,200	—	1,100	100	400	—	500
建築の時期	44,400	44,300	100	36,200	8,100	300	—	6,700
戦前	11,100	11,000	0	9,900	1,200	1,300	0	1,800
戦時	22,300	22,100	100	19,800	2,400	2,600	100	4,300
昭和25年	51,900	51,400	500	49,100	2,800	3,300	100	17,700
昭和26年	42,500	42,400	100	39,800	2,700	2,300	600	23,000
昭和36年	30,800	30,600	200	29,400	1,400	1,500	0	22,100
昭和46年	7,000	7,000	—	6,600	400	200	—	5,100
昭和51年	7,300	7,300	—	7,100	200	400	—	5,900
昭和54年	7,200	7,200	—	6,900	300	200	—	6,100
昭和55年	5,500	5,500	—	5,300	200	200	—	4,600
昭和56年	3,400	3,400	0	3,300	100	100	—	3,000
昭和57年	1,800	1,600	0	1,500	200	100	—	400
昭和58年1月～9月	—	—	—	—	—	—	—	—

注 設備状況「不詳」を含む。
住宅の所有の関係「不詳」を含む。
資料 総務庁統計局「住宅統計調査報告」

152 世帯の種類，住宅の所有の関係及び

世帯の種類 住宅の所有の関係	総数	1 人 当 当				
		3.0 畳未満	3.0～3.4	3.5～3.9	4.0～4.4	4.5～4.9
普通世帯総数	236,300	3,200	4,300	5,200	6,900	8,400
世帯の種類，住宅の所有の関係	235,100	3,000	4,300	5,100	6,800	8,400
主世帯	168,800	700	1,100	1,900	3,200	3,900
持借	66,100	2,400	3,100	3,200	3,600	4,400
借家	17,200	1,100	1,400	900	1,400	1,100
公団・公社の借家	400	0	—	100	100	—
民営借家(木造・設備専用)	21,600	1,000	1,100	1,300	1,300	1,200
民営借家(木造・設備共用)	3,100	100	100	0	100	800
民営借家(非木造・設備専用)	13,700	100	300	200	300	600
民営借家(非木造・設備共用)	800	0	—	—	—	200
給与住宅	9,300	100	200	800	400	600
同居世帯	300	—	0	0	100	0
住宅以外の建物に居住する世帯	900	200	0	100	0	100

注 1人当たり畳数「不詳」を含む。
住宅の所有の関係「不詳」を含む。
資料 総務庁統計局「住宅統計調査報告」

建築の時期及び設備状況別住宅数 (昭和58. 10. 1 現在)

(浄化槽 など)	所		浴 室		設 備 専 用				設 備 共 用	
	水洗ではない		あり	なし	う ち 浴室あり				う ち すべて 共用	
	共用	専用			水洗	水洗で はない	水洗	水洗で はない		
1,900	117,400	1,500	215,600	19,300	113,100	117,300	108,200	106,700	4,500	800
1,800	107,900	1,400	194,400	17,500	99,900	107,800	95,500	98,100	4,100	700
—	900	0	1,100	100	300	900	300	900	0	—
100	8,500	0	20,100	1,700	13,000	8,500	12,400	7,700	400	0
100	93,500	300	163,200	5,600	74,900	93,500	73,600	89,200	400	—
1,800	23,900	1,200	52,500	13,600	38,200	23,800	34,600	17,500	4,100	800
—	7,400	—	15,800	1,400	9,800	7,400	9,200	6,500	—	—
—	—	—	400	—	400	—	400	—	—	—
—	14,400	—	15,000	6,600	7,300	14,400	5,400	9,600	—	—
1,400	100	1,000	300	2,800	—	—	—	—	3,100	500
—	300	—	12,700	1,000	13,300	300	12,400	300	—	—
300	—	100	100	800	—	—	—	—	800	100
100	1,700	100	8,200	1,100	7,400	1,600	7,100	1,000	200	200
100	99,700	300	169,900	7,500	77,200	99,600	75,600	93,800	600	—
—	16,600	400	18,700	4,800	6,400	16,600	6,000	12,600	400	0
—	11,000	400	10,100	4,400	3,100	11,000	2,700	7,300	400	0
—	5,700	0	8,600	400	3,300	5,700	3,300	5,300	0	—
1,800	800	700	26,000	6,800	28,600	800	25,700	200	3,500	700
1,500	800	700	1,700	4,400	2,600	800	1,400	200	2,700	600
300	0	0	24,400	2,500	26,000	0	24,300	—	800	100
—	200	0	1,100	100	1,000	200	900	200	0	—
0	37,000	400	40,200	4,100	7,000	36,900	6,800	33,300	500	0
100	7,700	0	9,600	1,500	3,200	7,700	2,800	6,700	100	0
0	14,900	400	18,800	3,500	6,800	14,800	5,800	12,900	600	100
800	29,600	400	46,600	5,300	20,900	29,500	19,200	27,300	1,400	300
100	16,400	0	40,400	2,100	25,300	16,400	24,700	15,500	800	100
400	6,600	100	29,500	1,300	23,600	6,600	23,000	6,300	600	200
400	1,300	—	6,500	500	5,300	1,300	5,200	1,200	400	—
—	1,000	—	7,000	300	6,300	1,000	6,100	1,000	—	—
0	900	0	7,100	100	6,300	900	6,200	800	0	—
0	700	—	5,500	0	4,800	700	4,800	700	0	—
—	300	—	3,400	100	3,100	300	3,100	300	0	—
—	1,100	100	1,300	400	500	1,100	500	800	100	0

1人当たり畳数別普通世帯数 (昭和58. 10. 1 現在)

り 畳 数								1人当たり 畳 数
5.0～5.9	6.0～6.9	7.0～7.9	8.0～8.9	9.0～9.9	10.0～11.9	12.0～14.9	15.0畳以上	
20,700	24,300	21,800	20,300	15,700	30,400	27,300	47,500	9.23
20,600	24,100	21,700	20,300	15,700	30,400	27,200	47,400	9.24
10,700	15,900	15,900	16,700	12,900	23,500	22,900	39,300	9.94
9,900	8,100	5,800	3,600	2,700	6,900	4,300	8,100	6.64
3,400	1,200	1,800	700	300	1,800	600	1,700	5.80
100	—	—	100	—	0	—	0	5.00
3,100	3,000	1,600	900	1,200	2,100	1,800	1,900	6.32
100	900	100	200	500	100	100	100	5.98
1,600	1,700	1,400	1,200	400	2,100	1,500	2,500	8.26
100	400	0	0	0	0	—	—	5.57
1,500	900	900	500	400	700	400	1,900	7.24
0	100	0	0	—	0	0	—	5.23
100	200	100	0	0	0	100	0	6.30

153 世帯の種類、世帯の型、住宅の所有の関係

世帯の種類 世帯の型 住宅の所有の関係	総 数	居 住 室		
		6.0 畳未満	6.0 ~ 11.9	12.0 ~ 17.9
普通世帯総数	236,300	1,900	16,100	31,900
1人世帯	33,300	1,700	9,300	8,200
2人世帯	48,700	200	3,300	8,300
3人世帯	43,600	—	1,700	6,600
4人世帯	52,600	0	1,400	7,000
5人世帯	28,400	—	400	1,500
6人以上の世帯	29,800	—	0	300
主 世 帯	235,100	1,700	15,800	31,700
1人世帯	33,200	1,700	9,200	8,200
2人世帯	48,200	0	3,200	8,200
3人世帯	43,400	—	1,600	6,500
4人世帯	52,400	0	1,400	7,000
5人世帯	28,300	—	400	1,500
6人以上の世帯	29,700	—	0	300
持 ち 家	168,800	200	2,000	9,000
1人世帯	13,600	200	1,000	2,400
2人世帯	33,900	—	600	3,000
3人世帯	30,900	—	200	1,600
4人世帯	36,900	—	100	1,400
5人世帯	24,600	—	100	500
6人以上の世帯	29,000	—	0	200
借 家	66,100	1,500	13,800	22,700
1人世帯	19,700	1,500	8,200	5,800
2人世帯	14,200	0	2,500	5,300
3人世帯	12,600	—	1,400	4,900
4人世帯	15,300	0	1,300	5,500
5人世帯	3,700	—	300	1,000
6人以上の世帯	700	—	0	100
同居世帯	300	—	100	0
住宅以外の建物に 居住する世帯	900	200	200	100

及び居室の畳数別普通世帯数 (昭和58. 10. 1 現在)

の 畳 数				1世帯当たり 居室の畳数
18.0 ~ 23.9	24.0 ~ 29.9	30.0 ~ 35.9	36.0 畳以上	
36,000	33,800	33,600	82,900	31.41
5,500	3,700	2,300	2,700	18.29
9,500	8,900	7,200	11,300	27.70
7,800	7,500	6,600	13,500	30.26
9,000	7,800	8,600	18,600	32.12
3,000	3,800	4,900	14,800	38.46
1,200	2,200	4,000	22,000	45.88
35,700	33,600	33,600	82,800	31.48
5,500	3,700	2,300	2,700	18.33
9,400	8,800	7,200	11,300	27.86
7,700	7,500	6,600	13,500	30.32
8,900	7,700	8,600	18,600	32.13
3,000	3,700	4,900	14,800	38.49
1,200	2,200	4,000	21,900	45.91
17,600	26,700	31,700	81,600	37.12
2,900	2,500	2,100	2,500	25.92
5,200	7,200	6,800	11,200	32.19
3,700	5,800	6,300	13,300	35.13
3,400	5,800	7,900	18,300	37.46
1,600	3,200	4,600	14,600	41.15
900	2,200	4,000	21,800	46.41
18,200	6,900	1,800	1,200	17.05
2,600	1,200	200	200	13.10
4,300	1,600	400	200	17.53
4,000	1,700	300	200	18.49
5,500	1,900	700	300	19.34
1,400	500	300	200	20.66
300	100	0	100	23.99
100	100	—	—	17.37
200	100	0	100	19.13

注 居室の畳数「不詳」を含む。
世帯の型「不詳」を含む。
住宅の所有の関係「不詳」を含む。
資料 総務庁統計局「住宅統計調査報告」

154 住宅の所有の関係，建築の時期及

び日照時間別住宅数（昭和58. 10. 1現在）

住宅の所有の関係 日照時間	総 数	建	
		終 戦 前	終 戦 時 ～昭和 35 年
住 宅 総 数	235,100	44,400	33,300
1 時 間 未 満	3,400	900	800
1 ～ 3 時 間 未 満	11,900	2,200	2,600
3 ～ 5 時 間 未 満	29,400	3,800	5,600
5 時 間 以 上	190,300	37,500	24,400
持 ち 家	168,800	39,300	25,500
1 時 間 未 満	1,700	600	500
1 ～ 3 時 間 未 満	7,000	1,500	1,700
3 ～ 5 時 間 未 満	17,100	3,000	3,100
5 時 間 以 上	143,000	34,200	20,200
借 家	66,100	5,000	7,800
1 時 間 未 満	1,700	300	300
1 ～ 3 時 間 未 満	4,900	700	900
3 ～ 5 時 間 未 満	12,300	800	2,400
5 時 間 以 上	47,200	3,200	4,200
公 営 の 借 家	17,200	0	2,000
1 時 間 未 満	200	—	0
1 ～ 3 時 間 未 満	700	—	100
3 ～ 5 時 間 未 満	2,600	—	500
5 時 間 以 上	13,700	0	1,400
公 団 ・ 公 社 の 借 家	400	—	—
1 時 間 未 満	—	—	—
1 ～ 3 時 間 未 満	—	—	—
3 ～ 5 時 間 未 満	0	—	—
5 時 間 以 上	400	—	—
民 営 借 家 (木 造 ・ 設 備 専 用)	21,600	4,400	3,800
1 時 間 未 満	1,100	300	200
1 ～ 3 時 間 未 満	2,800	600	600
3 ～ 5 時 間 未 満	5,000	700	1,200
5 時 間 以 上	12,800	2,700	1,800
民 営 借 家 (木 造 ・ 設 備 共 用)	3,100	300	600
1 時 間 未 満	300	0	100
1 ～ 3 時 間 未 満	500	0	100
3 ～ 5 時 間 未 満	600	100	300
5 時 間 以 上	1,700	100	100
民 営 借 家 (非 木 造 ・ 設 備 専 用)	13,700	—	600
1 時 間 未 満	100	—	0
1 ～ 3 時 間 未 満	700	—	0
3 ～ 5 時 間 未 満	2,400	—	300
5 時 間 以 上	10,500	—	200
民 営 借 家 (非 木 造 ・ 設 備 共 用)	800	—	0
1 時 間 未 満	0	—	—
1 ～ 3 時 間 未 満	100	—	—
3 ～ 5 時 間 未 満	300	—	0
5 時 間 以 上	400	—	0
給 与 住 宅)	9,300	400	900
1 時 間 未 満	0	—	—
1 ～ 3 時 間 未 満	200	0	0
3 ～ 5 時 間 未 満	1,400	0	200
5 時 間 以 上	7,600	300	700

築 の 時 期				
昭 和 36 年 ～ 45 年	昭 和 46 年 ～ 50 年	昭 和 51 年 ～ 55 年	昭 和 56 年 ～ 58 年 9 月	不 詳
51,900	42,500	45,100	16,200	1,800
900	500	100	0	100
2,700	2,200	1,400	600	200
7,400	5,900	4,900	1,500	300
40,900	33,900	38,600	14,000	1,000
33,300	28,700	30,500	10,600	1,000
300	200	100	0	—
1,200	1,200	1,000	300	100
3,700	3,100	3,300	800	200
28,000	24,200	26,200	9,500	700
18,600	13,800	14,600	5,600	700
600	300	0	0	100
1,400	1,000	400	400	100
3,700	2,800	1,700	700	100
12,800	9,700	12,400	4,500	300
5,600	4,000	4,000	1,500	0
100	100	—	—	—
100	100	0	300	—
1,100	500	100	400	—
4,300	3,300	3,900	800	0
400	100	—	—	—
—	—	—	—	—
0	—	—	—	—
300	100	—	—	—
6,000	3,700	2,600	700	500
500	100	0	0	100
900	400	200	0	100
1,200	1,100	600	100	100
3,500	2,100	1,800	600	200
1,100	400	600	—	100
0	100	0	—	—
200	100	—	—	0
100	0	100	—	0
800	200	500	—	0
1,600	3,200	5,600	2,600	100
—	0	—	—	0
200	300	200	0	0
400	800	700	200	—
1,000	2,000	4,800	2,400	0
300	300	200	0	—
—	—	0	—	—
0	0	0	—	—
100	200	0	—	—
200	100	100	0	—
3,600	2,100	1,600	800	0
0	—	0	—	—
100	0	0	—	—
700	200	200	100	—
2,700	1,900	1,300	700	0

注 住宅の所有の関係「不詳」を含む。
日照時間「不詳」を含む。
資料 総務庁統計局「住宅統計調査報告」

155 住宅の種類、住宅の所有の関係、建築の時期別住宅数、世帯数、世帯人員、1住宅当たり居室数、1住宅当たり畳数、1住宅当たり延べ面積、1人当たり畳数及び1室当たり人員（昭和58. 10. 1現在）

住宅の種類 住宅の所有の関係 建築の時期	住宅数	世帯数	世帯人員	1住宅 当たり 居室 数	1住宅 当たり 畳数	1住宅 当たり 延べ面 積 (㎡)	1人 当たり 畳数	1室 当たり 人員
総数	235,100	236,200	803,000	5.37	31.53	95.66	9.23	0.64
住宅の種類，所有の関係								
持ち家	168,800	169,400	631,800	6.21	37.17	114.53	9.93	0.60
借家	66,100	66,600	170,400	3.24	17.12	47.48	6.64	0.80
公営の借家	17,200	17,200	50,300	3.36	16.96	46.09	5.80	0.87
公団・公社の借家	400	400	1,400	3.64	16.24	35.71	5.00	0.89
民営借家（木造・設備専用）	21,600	21,700	55,400	3.15	16.15	48.24	6.31	0.81
民営借家（木造・設備共用）	3,100	3,100	3,900	1.49	7.61	18.53	5.99	0.85
民営借家（非木造・設備専用）	13,700	13,900	31,700	3.37	19.14	47.17	8.25	0.69
民営借家（非木造・設備共用）	800	800	900	1.12	5.99	14.75	5.57	0.96
給与住宅	9,300	9,500	26,900	3.76	20.91	61.73	7.22	0.77
専用住宅	212,100	213,000	715,700	5.35	31.21	89.61	9.25	0.63
持ち家	148,600	149,000	552,500	6.24	37.23	108.10	10.02	0.60
借家	63,300	63,800	162,400	3.24	17.08	46.17	6.65	0.79
公営の借家	17,200	17,200	50,300	3.36	16.96	46.09	5.80	0.87
公団・公社の借家	400	400	1,400	3.64	16.24	35.71	5.00	0.89
民営借家（木造・設備専用）	20,000	20,100	50,200	3.13	15.92	46.08	6.35	0.80
民営借家（木造・設備共用）	3,000	3,000	3,700	1.48	7.51	18.12	6.13	0.83
民営借家（非木造・設備専用）	13,200	13,400	30,600	3.39	19.24	46.55	8.30	0.68
民営借家（非木造・設備共用）	500	500	500	1.18	6.03	13.80	5.45	0.93
給与住宅	8,900	9,100	25,700	3.73	20.64	57.81	7.16	0.77
農林漁業併用住宅	1,200	1,200	5,200	6.82	39.52	133.48	9.21	0.63
店舗その他の併用住宅	21,800	22,000	82,100	5.54	34.17	152.37	9.08	0.68
建築の時期								
終戦前	44,400	44,500	154,500	6.04	35.95	105.97	10.32	0.58
終戦時～昭和25年	11,100	11,100	36,800	5.49	30.96	96.91	9.29	0.61
昭和26年～35年	22,300	22,300	73,700	5.27	29.25	90.45	8.84	0.63
36年～45年	51,900	52,000	173,500	5.01	28.12	84.64	8.41	0.67
46年～50年	42,500	42,700	150,300	5.27	30.75	94.95	8.69	0.67
51年～53年	30,800	31,000	105,100	5.13	31.01	93.33	9.08	0.67
54年	7,000	7,100	23,800	5.45	34.35	105.69	10.09	0.62
55年	7,300	7,400	25,300	5.65	35.86	105.04	10.34	0.61
56年	7,200	7,200	24,200	5.49	34.63	105.17	10.33	0.61
57年	5,500	5,500	18,700	5.33	33.65	107.82	9.95	0.63
昭和58年1月～9月	3,400	3,500	11,400	5.41	34.53	114.97	10.41	0.61
不詳	1,800	1,800	5,800

注 住宅の所有の関係「不詳」を含む。
資料 総務庁統計局「住宅統計調査報告」

16 財 政

156 国税賦課及び徴収状況 (昭和57年度)

(単位：千円)

税 目	徴 収 決 定 済 額			収 納 済 額		
	計	本年度分	過年度分	計	本年度分	過年度分
総 額	88,405,870	84,799,055	3,606,815	84,219,572	82,394,804	1,824,768
源泉所得税	39,137,772	38,922,805	214,967	38,897,430	38,732,531	164,898
申告所得税	15,185,869	14,729,728	456,141	14,669,559	14,383,245	286,318
法人特別税	24,999,058	23,912,985	1,086,073	24,142,831	23,083,799	1,059,032
相続税	4,944,064	3,267,122	1,676,942	2,536,933	2,377,244	159,689
酒糖消費税	851,809	851,809	—	851,809	851,809	—
物品税	2,246,509	2,085,421	161,088	2,089,570	1,941,302	148,268
有価証券取引税	122,360	122,360	—	122,360	122,360	—
通入場税	27	27	—	27	27	—
旧揮発油税及び地方道路税	—	—	—	—	—	—
石油ガス	133,071	129,081	3,990	128,875	124,885	3,990
航空機燃料税	139,355	139,355	—	139,355	139,355	—
印紙収入	618,493	615,869	2,623	618,269	615,759	2,510

資料 高松国税局

157 県 税

(1) 収 入 総 括 (昭和 57 年度)

(単位：円)

税 目	調 定 額	収 入 額	欠 損 額	過 誤 納 額	収 入 未 済 額
総 額	40,512,912,023	39,553,725,750	44,705,744	—	914,480,529
県 民 税 計 人	11,495,765,338	11,154,329,934	9,617,045	—	331,818,359
法 人 個 人	2,511,261,910	2,497,252,400	470,080	—	13,539,430
事 業 税 計 人	12,229,389,180	12,166,833,470	3,240,460	—	59,315,250
法 人 個 人	11,886,627,530	11,830,431,320	2,891,260	—	53,304,950
不 動 産 取 得 税	2,194,274,964	2,032,197,480	1,804,950	—	160,272,534
県たばこ消費税	1,917,326,860	1,917,326,860	—	—	—
娯楽施設利用税	488,726,281	487,921,420	328,766	—	476,095
料理飲食等消費税	1,641,309,076	1,491,982,195	17,008,750	—	132,318,131
自動車税	6,158,560,310	5,922,905,720	12,026,210	—	223,628,380
鉦 区 税	3,744,220	1,666,090	491,220	—	1,586,910
狩 獵 者 登 録 税	33,408,000	33,408,000	—	—	—
自動車取得税	1,758,893,740	1,758,893,740	—	—	—
軽油引取税	2,564,272,054	2,559,018,841	188,343	—	5,064,870
入 猟 税	27,242,000	27,242,000	—	—	—

資料 県税務課

157 県 税 (続き)

(2) 現年度調定及び徴収状況 (昭和 57 年度)

(単位：円)

税 目	調 定 額	収 入 額	欠 損 額	過 誤 納 額	収 入 未 済 額
総 額	39,764,104,134	39,352,732,187	—	—	411,371,947
県 民 税 計 人	11,243,056,995	11,064,203,153	—	—	178,853,842
法 人 個 人	2,498,539,280	2,495,890,630	—	—	2,648,650
事 業 税 計 人	12,175,977,530	12,158,927,630	—	—	17,049,900
法 人 個 人	11,838,330,130	11,822,923,480	—	—	15,406,650
不 動 産 取 得 税	2,083,198,560	2,016,628,102	—	—	66,570,458
県たばこ消費税	1,917,326,860	1,917,326,860	—	—	—
娯楽施設利用税	487,944,250	487,905,220	—	—	39,030
料理飲食等消費税	1,501,836,832	1,451,464,825	—	—	50,372,007
自動車税	5,969,940,620	5,876,441,420	—	—	93,499,200
鉦 区 税	2,111,930	1,666,090	—	—	445,840
狩 獵 者 登 録 税	33,408,000	33,408,000	—	—	—
自動車取得税	1,758,893,740	1,758,893,740	—	—	—
軽油引取税	2,563,166,817	2,558,625,147	—	—	4,541,670
入 猟 税	27,242,000	27,242,000	—	—	—

資料 県税務課

(3) 滞納繰越分の徴収状況 (昭和 57 年度)

(単位：円)

税 目	当 初 調 定 額	減 額	差 引 調 定 額	収 入 済 額	欠 損 額	過 誤 納 額	収 入 未 済 額
総 額	814,275,017	65,467,128	748,807,889	200,993,563	44,705,744	—	503,108,582
県 民 税 計 人	295,776,551	43,068,208	252,708,343	90,126,781	9,617,045	—	152,964,517
法 人 個 人	13,958,420	1,235,790	12,722,630	1,361,770	470,080	—	10,890,780
事 業 税 計 人	281,818,131	41,832,418	239,985,713	88,765,011	9,146,965	—	142,073,737
法 人 個 人	59,188,480	5,776,830	53,411,650	7,905,840	3,240,460	—	42,265,350
不 動 産 取 得 税	54,005,680	5,708,280	48,297,400	7,507,840	2,891,260	—	37,898,300
鉦 区 税	5,182,800	68,550	5,114,250	398,000	349,200	—	4,367,050
不 動 産 取 得 税	122,423,324	11,346,920	111,076,404	15,569,378	1,804,950	—	93,702,076
娯楽施設利用税	782,031	—	782,031	16,200	328,766	—	437,065
料理飲食等消費税	139,472,244	—	139,472,244	40,517,370	17,008,750	—	81,946,124
自動車税	193,894,860	5,275,170	188,619,690	46,464,300	12,026,210	—	130,129,180
鉦 区 税	1,632,290	—	1,632,290	—	491,220	—	1,141,070
自動車取得税	—	—	—	—	—	—	—
軽油引取税	1,105,237	—	1,105,237	393,694	188,343	—	523,200

資料 県税務課

157 県 税 (続き)

159 徳島県特別会計決算額 (昭和57年度)

(単位:円) (4) 税外収入状況 (昭和57年度)

税 目	調 定 額	収 入 済 額	欠 損 額	過 誤 納 額	収 入 未 済 額
総 額	135,789,341	118,752,602	1,266,900	—	15,769,839
現 年 度 分 計	123,752,571	117,157,792	—	—	6,594,779
延 滞 金	86,363,071	86,363,071	—	—	0
過少申告加算金	4,085,500	3,366,100	—	—	719,400
不申告加算金	8,693,700	5,946,021	—	—	2,747,679
重 加 算 金	24,610,300	21,482,600	—	—	3,127,700
滞 納 処 分 金	—	—	—	—	0
過 年 度 分 計	12,036,770	1,594,810	1,266,900	—	9,175,060
過少申告加算金	900,400	237,800	500	—	662,100
不申告加算金	5,392,770	737,810	287,100	—	4,367,860
重 加 算 金	5,743,600	619,200	979,300	—	4,145,100

資料 県税務課

(単位:円)

会 計 名	予 算 額	歳 入 額	歳 出 額
総 額	43,983,821,593	45,371,554,333	42,223,757,140
徳島県用度事業特別会計	1,363,500,000	1,308,993,999	1,020,461,400
徳島県証紙収入特別会計	3,418,442,000	3,430,837,832	3,186,654,200
徳島県母子福祉資金貸付金特別会計	165,039,000	179,004,027	156,450,481
徳島県寡婦福祉資金貸付金特別会計	86,768,000	105,450,704	76,400,551
徳島県農業改良資金貸付金特別会計	681,480,000	728,451,754	510,382,000
徳島県県有林県行造林事業特別会計	496,905,000	508,476,503	492,735,609
徳島県中小企業近代化資金貸付金特別会計	3,895,977,000	3,977,388,504	3,694,955,273
徳島県徳島ビル管理事業特別会計	64,254,000	92,471,362	39,158,948
徳島県港湾等整備事業特別会計	334,038,000	1,041,835,464	331,968,787
徳島県有料道路事業特別会計	2,624,825,000	2,530,137,687	2,530,114,017
徳島県県営住宅敷金等管理特別会計	42,492,000	72,959,736	39,334,274
徳島県公用地公共用地取得事業特別会計	5,607,039,593	6,411,464,919	5,186,308,941
徳島県育英奨学金貸付金特別会計	24,372,000	24,509,600	24,372,000
徳島県都市用水水源費負担金特別会計	690,942,000	690,883,920	690,883,920
徳島県市町村振興資金貸付金特別会計	1,018,647,000	1,018,879,233	1,018,626,471
徳島県給与集中管理特別会計	23,277,546,000	23,040,332,268	23,040,332,268
徳島県林業改善資金貸付金特別会計	123,302,000	134,494,094	123,300,000
徳島県沿岸漁業改善資金貸付金特別会計	68,253,000	74,982,727	61,318,000

資料 県出納課

158 徳島県一般会計決算額 (昭和57年度)

(単位:円)

歳 入		歳 出			
款	予 算 額	収 入 済 額	款	予 算 額	支 出 済 額
総 額	284,867,402,500	282,641,817,762	総 額	284,867,402,500	279,344,100,896
県 税	39,402,622,000	39,553,725,750	議 会 費	720,204,000	711,489,871
地 方 譲 与 税	2,414,951,000	2,414,951,000	総 務 費	28,414,712,000	28,266,122,218
地 方 交 付 税	92,678,153,000	92,678,153,000	民 生 費	23,566,914,000	23,420,336,953
交 通 安 全 対 策 特 別 交 付 金	304,624,000	304,624,000	衛 生 費	10,380,921,000	10,298,143,166
分 担 金 及 び 負 担 金	3,320,477,000	3,323,100,256	労 働 費	2,122,808,000	2,055,679,607
使 用 料 及 び 手 数 料	4,198,221,000	4,302,360,141	農 林 水 産 業 費	39,716,482,000	39,249,411,799
国 庫 支 出 金	84,953,807,000	82,905,243,085	商 工 費	14,943,267,000	14,875,789,035
財 産 収 入	4,327,621,000	4,352,147,724	土 木 費	54,538,635,500	51,914,065,024
寄 附 金	835,351,000	837,351,000	警 察 費	11,905,041,000	11,806,635,769
繰 入 金	9,363,873,000	9,355,857,216	教 育 費	67,649,730,000	66,895,165,653
繰 越 金	2,310,796,500	2,310,796,719	災 害 復 旧 費	5,280,279,000	4,291,834,988
諸 収 入	24,228,906,000	24,312,507,871	公 債 費	21,116,931,000	21,084,419,980
県 債	16,528,000,000	15,991,000,000	諸 支 出 金	4,476,778,000	4,475,006,833
			予 備 費	34,700,000	—

資料 県出納課

160 徳島県企業会計収入支出決算額 (昭和56・57年度)

(単位：円)

事業	収 入		支 出	
	昭和56年度	57	昭和56年度	57
総 額	15,534,638,693	15,348,635,396	16,432,485,783	16,160,852,109
{ 収益の収支	10,788,043,124	11,715,106,645	10,585,402,361	11,379,924,064
{ 資本的収支	4,746,595,569	3,633,528,751	5,847,083,422	4,780,928,045
電気事業 {	2,296,845,105	2,627,616,230	1,900,598,078	2,081,242,084
{ 資本的収支	130,636,715	107,524,936	580,416,842	834,602,229
工業用水道工業 {	755,507,687	775,877,291	583,754,534	563,149,791
{ 資本的収支	6,983,792	32,335,743	232,645,951	259,369,486
土地造成事業 {	34,330,603	32,330,794	305,793,384	241,836,404
{ 資本的収支	193,970,499	150,970,032	193,970,499	150,970,032
駐車場事業 {	104,711,684	109,041,420	123,246,394	94,131,956
{ 資本的収支	530,477,363	0	536,362,541	127,370
病院事業 {	7,596,648,045	8,170,240,910	7,672,009,971	8,399,563,829
{ 資本的収支	3,884,527,200	3,342,698,040	4,303,687,589	3,535,858,928

資料 県企業局・医務課

161 主な県有財産 (昭和57年度末)

(単位：価格・円，面積・平方メートル)

区 分	総 数	行政財産	普通財産
土地 (m)	41,334,930.72	6,593,618.78	34,741,311.94
{ 庁舎敷地等 (m)	6,413,525.72	5,649,990.78	763,534.94
{ 山林 (m)	34,921,405.00	943,628.00	33,977,777.00
建物 (m)	814,947.16	780,999.33	33,947.83
{ 立木 (m)	354,383.00	2,953.00	351,430.00
船舶 (隻)	3	3	—
地上権 (m)	33,524,887.96	2,438,477.56	31,086,410.40
有価証券 (株)	57,315	—	57,315
出資による権利 (件)	56	—	56
工作物 (件)	7,964	7,906	58
浮きん橋 (個)	1	1	—
無体財産権 (件)	8	—	8

注 道路及び橋梁・河川・海岸・港湾・漁港及び企業局・病院事業の用に供する財産を除く。

企業局 電気事業	9,808,324,751 円
" 工業用水事業	4,273,407,887 円
" 土地造成事業	5,057,644,661 円
" 駐車場事業	652,868,885 円
病院事業	6,545,780,094 円

資料 県管財課・医務課・企業局

162 徳島県債目的別現在高 (昭和57年度)

(単位：千円)

目 的	昭和56年度末現在高(A)	昭和57年度末発行額(B)	昭和57年度元利償還額			差引現在高(D)=(A)+(B)-(C)
			計	元金(C)	利子	
総 額	136,001,436	18,090,332	21,111,749	11,848,326	9,263,423	142,243,442
1 一般公共事業債	23,014,383	2,653,000	3,266,976	1,632,952	1,634,024	24,034,431
2 一般単独事業債	30,933,049	6,534,000	4,653,192	2,499,325	2,153,867	34,967,724
3 公営住宅建設事業債	2,342,597	319,000	354,810	195,279	159,531	2,466,318
4 義務教育施設整備事業債	97,331	94,000	7,266	561	6,705	190,770
5 産業廃棄物処理事業債	—	—	—	—	—	—
6 災害復旧債	10,707,556	1,738,000	2,130,376	1,390,980	739,396	11,054,576
(1) 単独災害復旧債	193,027	—	59,033	45,481	13,552	147,546
(ア) 単独災害復旧事業債(火災を除く)	166,089	—	52,674	41,057	11,617	125,032
(イ) 元利補給付小災害債	20,032	—	4,951	3,449	1,502	16,583
(ウ) 歳入欠陥等債	—	—	—	—	—	—
(エ) 火災復旧事業債	6,906	—	1,408	975	433	5,931
(2) 補助災害復旧事業債	10,514,529	1,738,000	2,071,343	1,345,499	725,844	10,907,030
7 新産業都市等建設事業債	7,079,905	463,000	1,183,069	672,690	510,379	6,870,215
8 清掃事業債	—	—	—	—	—	—
9 厚生福祉施設整備事業債	2,439,328	1,219,000	262,688	96,281	166,407	3,562,047
10 公共用地先行取得事業債	1,534,500	605,000	614,849	542,500	72,349	1,597,000
11 退職手当債	—	—	—	—	—	—
12 転貸債	735	—	274	230	44	505
13 国の予算貸付政府関係機関貸付債	5,469,605	1,387,332	713,585	589,603	123,982	6,267,334
(1) 転貸によるもの	5,469,605	1,387,332	713,585	589,603	123,982	6,267,334
(2) その他	—	—	—	—	—	—
14 同和対策事業債	—	—	—	—	—	—
(1) 法第10条によるもの	—	—	—	—	—	—
(2) その他のもの	—	—	—	—	—	—
15 その他	52,382,447	3,078,000	7,924,664	4,227,925	3,696,739	51,232,522
上記のうち交付公債の国直轄事業負担金	—	—	—	—	—	—

資料 県財政課

163 市町村別・税目別市町

村税徴収状況（昭和57年度）

（単位：千円）

市町村	総 額		普					
			計		市町村民税		固定資産税	
	調定済額	収入済額	調定済額	収入済額	調定済額	収入済額	調定済額	収入済額
総 額	53,285,009	50,634,423	51,310,114	48,828,019	24,546,734	23,559,689	19,372,908	18,013,799
徳島市	23,671,404	22,485,975	21,727,479	20,708,567	11,057,862	10,663,972	8,201,694	7,628,343
鳴門市	4,997,109	4,583,042	4,997,109	4,583,042	2,596,528	2,431,196	1,778,985	1,571,527
小松島市	2,536,352	2,355,532	2,536,352	2,355,532	1,104,718	1,027,644	1,009,301	912,536
阿南市	4,755,326	4,531,498	4,755,326	4,531,498	1,685,558	1,589,254	2,285,717	2,167,844
勝浦町	276,005	271,014	276,005	271,014	99,140	96,984	120,724	118,046
上勝町	96,403	92,757	96,403	92,757	34,695	32,990	44,552	42,908
佐那河内村	82,367	82,245	82,367	82,245	34,694	34,653	28,279	28,198
石井町	1,103,878	1,068,973	1,103,878	1,068,973	575,302	555,757	365,603	350,996
神山町	296,054	289,874	296,054	289,874	136,827	134,492	96,161	92,759
那賀川町	407,130	376,735	407,130	376,735	193,043	179,113	142,665	127,901
羽ノ浦町	530,930	504,145	530,930	504,145	271,069	257,584	176,614	163,871
鷺敷町	127,214	120,608	127,214	120,608	59,533	57,159	44,579	40,482
相生町	154,734	153,704	154,734	153,704	55,479	54,971	72,870	72,357
上那賀町	169,699	164,100	169,699	164,100	44,602	42,857	89,853	88,317
木沢村	67,847	67,561	67,847	67,561	20,218	20,218	38,694	38,408
木頭村	96,469	94,460	96,462	94,460	32,916	32,179	39,830	38,822
由岐町	128,744	124,446	128,744	124,446	57,690	57,050	39,671	38,007
日和佐町	262,191	251,348	262,191	251,348	120,484	117,688	92,136	84,211
牟岐町	295,436	286,101	295,436	286,101	166,256	162,933	78,779	73,052
海南町	265,797	250,302	265,797	250,302	139,632	129,876	74,979	69,451
海部町	104,512	100,937	104,512	100,937	55,238	54,649	25,000	22,344
海穴町	112,206	107,614	112,206	107,614	44,854	43,745	40,054	36,670
松茂町	820,635	797,713	820,635	797,713	322,713	313,370	305,860	292,672
北島町	1,245,564	1,208,508	1,218,798	1,183,405	572,201	558,675	486,122	464,852
藍住町	1,231,822	1,184,220	1,231,822	1,184,220	500,606	491,215	520,730	483,198
板野町	557,370	534,548	557,370	534,548	246,913	244,233	220,509	201,504
上板野町	500,123	484,942	500,123	484,942	225,624	219,825	188,917	180,295
吉野町	280,503	263,917	280,503	263,917	128,809	120,407	89,606	82,392
土成町	297,590	290,963	297,414	290,787	123,392	121,474	115,315	110,728
市場町	474,675	459,349	474,675	459,349	198,387	190,925	174,274	166,763
阿波町	515,182	505,855	515,182	505,855	209,547	206,079	204,992	199,607
鴨島町	1,291,084	1,240,691	1,291,084	1,240,691	635,161	614,501	454,459	425,833
川島町	292,016	290,255	292,016	290,255	143,956	143,066	93,480	92,986
山川町	478,029	467,574	478,029	467,574	237,705	235,868	160,127	151,587
美郷村	55,047	52,409	55,047	52,409	22,789	21,939	18,557	16,958
美脇村	1,066,280	997,104	1,064,385	995,209	675,536	631,070	238,698	217,155
美馬町	292,962	281,485	292,962	281,485	137,704	133,206	86,439	80,365
半田町	184,779	178,265	184,779	178,265	80,627	78,591	58,193	54,173
貞光町	315,842	304,714	315,842	304,714	154,579	151,910	105,728	97,911
一字村	66,798	63,525	66,798	63,525	21,625	20,646	32,732	30,547
穴吹町	335,360	313,460	335,360	313,460	158,019	151,834	115,833	100,437
木屋村	51,739	50,348	50,179	49,092	22,108	21,385	18,719	18,364
三野町	174,941	169,900	174,941	169,900	86,703	85,703	54,538	50,973
三好町	201,674	197,023	201,674	197,023	90,704	89,833	70,488	67,201
池田町	1,086,005	1,029,953	1,085,439	1,029,387	580,556	561,402	326,615	291,167
山城町	199,848	195,423	199,848	195,423	100,008	97,044	51,295	50,058
井川町	217,060	215,017	217,060	215,017	87,420	86,205	81,634	80,877
三加茂町	312,900	301,701	312,900	301,701	130,446	126,862	117,000	109,728
東祖谷山村	114,943	109,983	114,943	109,983	39,201	38,100	52,427	49,229
西祖谷山村	86,431	82,607	86,431	82,607	27,357	27,357	42,881	39,189

通				税				目的税	
軽自動車税		市町村たばこ消費税		電気ガス税		その他の税			
調定済額	収入済額	調定済額	収入済額	調定済額	収入済額	調定済額	収入済額	調定済額	収入済額
678,721	602,154	3,364,579	3,364,579	2,991,583	2,991,583	355,589	296,215	1,974,888	1,771,339
191,854	155,569	1,206,432	1,206,432	1,015,441	1,015,441	54,196	38,810	1,943,925	1,742,707
48,837	41,647	250,956	250,956	233,629	233,629	88,174	54,087	—	—
42,514	35,533	150,302	150,302	217,708	217,708	11,809	11,809	—	—
66,762	62,347	231,571	231,571	454,448	454,448	31,270	26,034	—	—
9,273	9,116	24,673	24,673	19,606	19,606	2,589	2,589	—	—
2,669	2,572	8,191	8,191	4,063	4,063	2,233	2,033	—	—
4,036	4,036	9,826	9,826	5,532	5,532	—	—	—	—
18,088	17,335	83,115	83,115	61,317	61,317	453	453	—	—
8,853	8,549	36,533	36,533	15,345	15,345	2,335	2,196	—	—
12,236	10,535	30,266	30,266	27,658	27,658	1,262	1,262	—	—
8,714	8,244	39,701	39,701	34,745	34,745	87	—	—	—
3,320	3,185	11,703	11,703	7,855	7,855	224	224	—	—
3,663	3,654	13,528	13,528	7,430	7,430	1,764	1,764	—	—
2,356	2,196	9,539	9,539	4,707	4,707	18,642	16,484	—	—
961	961	4,296	4,296	1,524	1,524	2,154	2,154	—	—
1,527	1,455	9,723	9,723	4,125	4,125	8,341	8,156	—	—
1,943	1,845	15,212	15,212	8,799	8,799	5,429	3,533	—	—
5,014	4,892	26,039	26,039	17,417	17,417	1,101	1,101	—	—
4,373	4,088	26,610	26,610	16,696	16,696	2,722	2,722	—	—
6,336	6,125	25,406	25,406	16,043	16,043	3,401	3,401	—	—
3,182	2,852	14,810	14,810	6,282	6,282	—	—	—	—
2,977	2,878	14,696	14,696	9,435	9,435	190	190	—	—
6,664	6,273	37,608	37,608	48,056	48,056	99,734	99,734	—	—
10,164	9,567	77,085	77,085	73,226	73,226	—	—	26,766	24,926
14,424	13,745	69,107	69,107	126,476	126,476	479	479	—	—
12,226	11,089	45,017	45,017	27,346	27,346	5,359	5,359	—	—
11,577	10,817	43,997	43,997	29,995	29,995	13	13	—	—
7,954	6,984	34,404	34,404	19,730	19,730	—	—	—	—
7,652	7,530	32,019	32,019	18,937	18,937	99	99	176	176
11,561	11,208	51,815	51,815	38,638	38,638	—	—	—	—
13,636	13,162	49,504	49,504	35,517	35,517	1,986	1,986	—	—
17,725	16,618	112,199	112,199	71,538	71,538	2	2	—	—
5,641	5,264	27,851	27,851	20,919	20,919	169	169	—	—
9,220	9,142	45,042	45,042	25,918	25,918	17	17	—	—
1,989	1,800	8,944	8,944	2,584	2,584	184	184	—	—
18,608	15,441	75,180	75,180	56,363	56,363	—	—	1,895	1,895
9,914	9,009	39,790	39,790	19,115	19,115	—	—	—	—
5,804	5,346	28,593	28,593	11,552	11,552	10	10	—	—
6,300	5,658	31,621	31,621	17,614	17,614	—	—	—	—
1,228	1,119	9,076	9,076	2,137	2,137	—	—	—	—
6,711	6,392	37,726	37,726	16,847	16,847	224	224	—	—
704	695	6,409	6,409	2,037	2,037	202	202	1,560	1,128
5,215	4,739	19,111	19,111	9,374	9,374	—	—	—	—
6,666	6,173	21,001	21,001	12,749	12,749	66	66	—	—
15,815	14,365	93,104	93,104	68,932	68,932	417	417	566	507
4,316	4,092	30,930	30,930	10,885	10,885	2,414	2,414	—	—
5,020	4,949	32,320	32,320	10,663	10,663	3	3	—	—
9,018	8,675	38,843	38,843	17,095	17,095	498	498	—	—
2,238	1,577	13,086	13,086	4,092	4,092	3,899			

164 市町村別普通会計決算状況 (昭和57年度)

(単位:千円)

市町村名	歳入総額 (A)	歳出総額 (B)	歳入歳出 差 引		翌年度へ 繰り越す べき財源 (D)	実質収支 (C) - (D)		単年度 収 支 (F)	積立金 (G)	繰上 償還金 (H)	積立金 とりく ずし額 (I)	実質単年 度収支 (F)+(G)+ (H)-(I) (J)
			(A) - (B) (C)	(B) - (A) (C)		(C) - (D) (E)	(D) - (C) (E)					
総 額	215,448,682	207,836,865	7,611,817	2,304,378	5,307,439	1,072,899	1,469,247	338,584	1,658,715	1,222,015		
徳島市	59,403,741	56,810,337	2,593,404	1,549,757	1,043,647	4,742	235,664	-	600,000	△359,594		
鳴門市	21,527,406	20,750,345	777,061	287,263	489,798	337,255	-	-	48,000	289,255		
小松島市	9,764,610	9,681,794	82,816	41,203	41,613	40,351	10,684	-	159,782	△108,747		
阿南市	12,921,519	12,660,453	261,066	35,715	225,351	269,968	-	-	-	269,968		
勝浦町	2,547,231	2,440,853	106,378	301	106,077	72,222	17,000	1,200	-	90,422		
上勝町	1,845,180	1,839,573	5,607	2,498	3,109	△63,111	22,523	23,350	2,294	△19,532		
佐那河内村	1,551,361	1,441,294	110,067	-	110,067	25,148	41,941	22,204	-	89,293		
石井町	4,639,467	4,582,583	56,884	-	56,884	5,821	81,000	42,545	77,000	52,366		
神山町	3,576,953	3,521,889	55,064	13,849	41,215	△9,334	-	-	-	△9,334		
那賀川町	1,922,208	1,761,144	161,064	3,361	157,703	28,546	50,000	29,500	-	108,046		
羽ノ浦町	1,974,966	1,908,968	65,998	-	65,998	23,657	6,562	-	-	30,219		
鷲敷町	968,980	882,540	86,440	-	86,440	49,661	31,335	-	-	80,996		
相生町	1,608,856	1,537,572	71,284	-	71,284	12,634	11,691	-	29,714	△5,389		
上那賀町	1,712,525	1,628,107	84,418	-	84,418	13,325	2,100	-	70,000	△54,575		
木沢村	1,102,343	1,024,557	77,786	4,050	73,736	△24,321	-	-	-	△24,321		
木頭村	1,604,869	1,588,820	16,049	-	16,049	△11,048	-	-	-	△11,048		
由岐町	1,564,507	1,487,814	76,693	-	76,693	△1,680	364	-	-	△1,316		
日和佐町	1,862,716	1,789,655	73,061	7,723	65,338	△4,632	60,000	-	-	55,368		
牟岐町	2,347,187	2,248,376	98,811	68,947	29,864	△18,904	-	-	35,000	△53,904		
海南町	2,037,173	1,976,976	60,197	-	60,197	4,989	-	-	-	4,989		
海部町	1,253,614	1,181,630	71,984	7,573	64,411	△9,133	30,000	-	-	20,867		
穴喰町	1,762,180	1,715,072	47,108	-	47,108	△12,065	30,000	-	-	17,935		
松茂町	3,422,315	3,324,084	98,231	8,194	90,037	42,284	161,191	-	-	203,475		
北島町	4,208,444	3,985,693	222,751	23,400	199,351	117,381	230,000	66,441	-	413,822		
藍住町	4,113,239	3,927,182	186,057	-	186,057	95,274	23,000	114,330	-	232,604		
板上町	3,882,622	3,648,206	234,416	125,208	109,208	△80,385	55,000	39,014	130,000	△116,371		
吉野町	3,389,429	3,304,875	84,554	17,695	66,859	△19,313	110,000	-	140,500	△49,813		
土成町	3,465,623	3,344,946	120,677	50,656	70,021	△15,840	43,000	-	-	27,160		
市場町	2,150,235	2,091,798	58,437	-	58,437	△53,698	41,820	-	-	△11,878		
阿波町	3,137,496	3,053,445	84,051	3,100	80,951	25,606	1,489	-	-	27,095		
鴨島町	2,644,804	2,472,942	171,862	-	171,862	47,951	7,298	-	-	55,249		
川島町	4,285,960	4,172,136	113,824	3,491	110,333	△29,396	-	-	-	△29,396		
山鼻町	1,868,213	1,788,369	79,844	8,425	71,419	△3,376	55,357	-	-	51,981		
川山町	2,751,873	2,694,081	57,792	-	57,792	△10,280	5,228	-	14,425	△19,477		
美郷村	1,167,855	1,141,847	26,008	-	26,008	△26,293	-	-	-	△26,293		
美馬町	4,207,955	4,053,160	154,795	-	154,795	41,148	-	-	100,000	△58,852		
美半町	2,350,293	2,297,173	53,120	-	53,120	33,497	20,832	-	-	54,329		
貞光町	2,097,005	2,001,243	95,762	32,776	62,986	18,706	20,000	-	-	38,706		
一文字村	2,158,906	2,089,279	69,627	-	69,627	15,844	10,100	-	-	25,944		
穴吹町	1,257,695	1,249,927	7,768	-	7,768	△607	-	-	-	△607		
木屋平村	3,040,913	3,000,525	40,388	16	40,372	11,771	-	-	-	11,771		
三好町	1,308,027	1,294,217	13,810	40	13,770	△16,822	20,000	-	-	3,178		
三好町	1,785,262	1,695,813	89,449	-	89,449	40,721	-	-	37,000	3,721		
三好町	1,741,258	1,605,387	135,871	2,999	132,872	44,301	-	-	-	44,301		
池田町	4,286,975	4,123,702	163,273	-	163,273	97,945	4,000	-	200,000	△98,055		
山城町	3,165,964	3,110,945	55,019	1,929	53,090	3,323	14,269	-	15,000	2,592		
井川町	1,884,842	1,818,470	66,372	-	66,372	△14,321	-	-	-	△14,321		
三加茂町	2,345,830	2,301,850	43,980	4,135	39,845	△40,376	1,000	-	-	△39,376		
東祖谷山村	2,220,934	2,208,208	12,726	74	12,652	11,627	14,799	-	-	26,426		
西祖谷山村	1,609,123	1,577,010	32,113	-	32,113	2,136	-	-	-	2,136		

17 經濟計算

165 県民経済計算

(単位：百万円) (1) 経済活動別県内総生産(昭和53~57年度)

区分	実 額					57年度 構成比 (%)	対前 年度 増加率
	昭和53年度	54	55	56	57		
1 産 業	1,058,491	1,161,409	1,209,269	1,264,342	1,302,054	88.8	3.0
(1) 農林水産業	115,758	116,005	105,448	115,967	107,347	7.3	△7.4
① 農 業	86,875	87,934	74,695	83,859	76,895	5.2	△8.3
② 林 業	8,279	9,172	10,975	10,686	10,288	0.7	△3.7
③ 水 産 業	20,604	18,899	19,778	21,422	20,164	1.4	△5.9
(2) 鉱 業	3,532	3,070	3,121	1,759	1,698	0.1	△3.5
(3) 製 造 業	305,279	351,542	340,224	385,986	395,600	27.0	2.5
(4) 建 設 業	98,583	111,835	114,868	111,460	119,692	8.2	7.4
(5) 電気・ガス・水道業	40,709	39,366	57,970	55,216	49,210	3.4	△10.9
(6) 卸売・小売業	139,195	153,755	171,785	172,281	177,473	12.1	3.0
(7) 金融・保険業	53,451	55,942	63,079	60,377	68,667	4.7	13.7
(8) 不動産業	71,482	78,638	87,756	94,279	99,930	6.8	6.0
(9) 運輸・通信業	77,819	82,490	89,521	87,193	95,934	6.5	10.0
(10) サービス業	152,682	168,767	175,497	179,824	186,503	12.7	3.7
2 政府サービス生産者	151,823	163,724	175,589	187,498	195,708	13.4	4.4
(1) 電気・ガス・水道業	2,228	2,436	2,644	2,855	2,989	0.2	4.7
(2) サービス業	72,352	76,759	82,686	87,359	90,842	6.2	4.0
(3) 公 務	77,244	84,529	90,258	97,285	101,876	7.0	4.7
3 対家計民間非営利 サービス生産者	19,760	22,082	24,144	26,884	29,746	2.0	10.6
(1) サービス業	19,760	22,082	24,144	26,884	29,746	2.0	10.6
小 計	1,230,075	1,347,214	1,409,002	1,478,724	1,527,508	104.2	3.3
帰属利子	△47,508	△54,106	△56,036	△52,593	△61,891	△4.2	—
合 計	1,182,567	1,293,109	1,352,966	1,426,131	1,465,617	100.0	2.8

資料 県統計課「県民経済計算」

(2) 1人当たり県民所得(昭和53~57年度)

(単位：千円)

区分	昭和53年度	54	55	56	57
1人当たり 県民所得	1,228	1,367	1,376	1,445	1,480

資料 県統計課「県民経済計算」

主要系列表

(単位：百万円) (3) 県民所得(分配)(昭和53~57年度)

区分	実 額					57年度 構成比 (%)	対前 年度 増加率 (%)
	昭和53年度	54	55	56	57		
1 雇 用 者 所 得	571,999	624,782	674,344	735,287	783,248	63.9	6.5
(1) 賃 金 ・ 俸 給	501,736	544,116	589,720	617,655	676,969	55.2	9.6
(2) 社会保険雇主負担	34,947	42,150	48,013	55,730	57,287	4.7	2.8
(3) その他の雇主負担	35,316	38,515	36,611	61,901	48,991	4.0	△20.9
2 財 産 所 得	100,623	120,089	159,701	185,044	197,650	16.1	6.8
(1) 一 般 財 政	13,676	16,736	21,725	26,726	28,507	2.3	6.7
(2) 対家計民間非営利団体	1,282	1,789	2,386	2,977	4,790	0.4	60.9
(3) 家 計	85,664	101,564	135,590	155,342	164,353	13.4	5.8
a 利 子	74,106	85,736	119,520	138,857	149,165	12.2	7.4
b 配 当	10,402	14,929	15,041	14,832	13,602	1.1	△8.3
c 賃 貸 料	1,156	900	1,028	1,653	1,585	0.1	△4.1
3 企 業 所 得	363,934	418,823	359,094	342,387	315,987	25.8	△7.7
(1) 民間法人企業 (配当控除後)	56,841	74,182	57,274	46,090	40,153	3.3	△12.9
(2) 公 的 企 業	3,360	1,088	8,029	3,810	2,961	0.2	△22.3
(3) 個 人 企 業	303,732	343,554	293,791	292,487	272,873	22.3	△6.7
a 農 林 水 産 業	110,478	116,960	98,889	103,803	85,031	6.9	△18.1
b その他の産業	177,735	211,659	181,530	174,805	174,462	14.2	△0.2
c 持 家	15,520	14,934	13,372	13,879	13,379	1.1	△3.6
4 (控除)一般政府消費者 負債利子等	32,409	40,041	57,463	68,258	70,587	5.8	3.4
県 民 所 得	1,004,146	1,123,653	1,135,675	1,194,460	1,226,297	100.0	2.7
(参考) 民間法人企業所得 (配当控除前)	70,004	85,886	71,948	62,185	54,934	4.5	△11.7

資料 県統計課「県民経済計算」

165 県民経済計算

主要系列表(続き)

(単位:百万円) (4) 県民総支出(名目)(昭和53~57年度)

区分	実 額					57年度 構成比 (%)	対前年度 増加率 (%)
	昭和 53年度	54	55	56	57		
1 民間最終消費支出	734,914	800,117	863,264	898,639	948,570	63.7	5.6
(1) 家計最終消費支出	731,129	795,978	857,121	890,909	940,687	63.2	5.6
a 飲食費	197,405	210,371	228,476	236,925	251,345	16.9	6.1
b 被服費	69,950	75,537	75,394	75,451	71,880	4.8	△4.7
c 光熱費	20,425	22,555	30,611	35,607	36,866	2.5	3.5
d 住居費	127,738	139,481	145,176	151,422	157,723	10.6	4.2
(a) 家賃	73,272	78,482	84,922	91,602	95,980	6.4	4.8
(b) その他	54,466	60,999	60,254	59,820	61,742	4.1	3.2
e 雑費	315,610	348,033	377,464	391,504	422,873	28.4	8.0
(2) 対家計民間非営利団体 最終消費支出	3,785	4,140	6,143	7,730	7,883	0.5	2.0
2 一般政府最終消費支出	159,453	171,982	186,675	200,678	209,521	14.1	4.4
(1) 国出先機関	27,860	29,379	31,302	32,920	34,027	2.3	3.4
(2) 都道府県	79,614	85,799	91,397	98,340	100,901	6.8	2.6
(3) 市町村	51,979	56,804	63,976	69,418	74,594	5.0	7.5
3 県内総資本形成	397,646	493,081	458,055	458,095	467,449	31.4	2.0
(1) 総固定資本形成	390,176	439,402	436,194	439,872	461,144	31.0	4.8
a 民間	233,332	270,511	258,326	259,342	279,116	18.8	7.6
(a) 住宅	85,531	93,708	84,977	107,079	104,307	7.0	△2.6
(b) 企業設備	147,801	176,803	173,348	152,264	174,809	11.7	14.8
b 公的	156,844	168,891	177,869	180,530	182,028	12.2	0.8
(a) 住宅	9,366	10,390	10,506	8,115	9,068	0.6	11.7
(b) 企業設備	24,527	29,339	31,810	34,533	34,245	2.3	△0.8
(c) 一般政府	122,951	129,161	135,553	137,882	138,715	9.3	0.6
(2) 在庫品増加	7,470	53,679	21,861	18,223	6,305	0.4	△65.4
a 民間企業	6,135	53,590	22,536	18,499	8,183	0.5	△55.8
b 公的企業	1,335	89	△675	△277	△1,878	△0.1	578.0
4 財貨サービスの移出	762,578	859,269	952,447	1,056,975	1,033,010	69.4	△2.3
5 (控除)財貨サービスの移入	917,840	1,061,987	1,088,943	1,139,030	1,222,377	82.1	7.3
6 統計上の不突合	45,816	30,648	△18,531	△49,226	29,443	2.0	△159.8
7 県内総支出(市場価格)	1,182,567	1,293,109	1,352,966	1,426,131	1,465,617	98.5	2.8
8 県外からの要素所得(純)	18,546	40,174	23,161	14,842	22,598	1.5	52.3
9 県民総支出(市場価格)	1,201,113	1,333,283	1,376,127	1,440,973	1,488,215	100.0	3.3

資料 県統計課「県民経済計算」

(単位:百万円) (5) 県民総支出(実質)(昭和53~57年度)

区分	実 額					57年度 構成比 (%)	対前年度 増加率 (%)
	昭和 53年度	54	55	56	57		
1 民間最終消費支出	604,873	628,115	623,946	630,128	652,452	60.9	3.5
(1) 家計最終消費支出	602,127	625,274	619,936	625,195	647,615	60.4	3.6
a 飲食費	164,505	168,566	172,435	172,309	181,215	16.9	5.2
b 被服費	60,510	62,273	57,773	57,465	53,923	5.0	△6.2
c 光熱費	18,011	18,160	18,210	20,945	21,434	2.0	2.3
d 住居費	111,757	117,706	113,864	116,568	120,491	11.2	3.4
(a) 家賃	64,105	66,230	66,605	70,517	73,323	6.8	4.0
(b) その他	47,652	51,476	47,258	46,051	47,168	4.4	2.4
e 雑費	247,344	258,568	257,654	257,908	270,552	25.2	4.9
(2) 対家計民間非営利団体 最終消費支出	2,747	2,841	4,010	4,933	4,836	0.5	△2.0
2 一般政府最終消費支出	133,882	137,256	140,041	146,160	149,872	14.0	2.5
(1) 国出先機関	23,392	23,447	23,482	23,977	24,340	2.3	1.5
(2) 都道府県	66,846	68,475	68,565	71,624	72,175	6.7	0.8
(3) 市町村	43,643	45,334	47,994	50,559	53,357	5.0	5.5
3 県内総資本形成	356,884	410,684	362,099	358,917	370,860	34.6	3.3
(1) 総固定資産形成	349,855	367,944	345,238	344,983	365,832	34.1	6.0
a 民間	212,508	230,558	209,716	208,862	227,775	21.3	9.1
(a) 住宅	74,635	72,698	61,047	77,146	74,029	6.9	△4.0
(b) 企業設備	137,874	157,860	148,669	131,716	153,746	14.3	16.7
b 公的	137,347	137,386	135,522	136,121	138,057	12.9	1.4
(a) 住宅	8,109	8,086	7,585	5,780	6,355	0.6	9.9
(b) 企業設備	21,763	24,969	25,633	27,826	28,875	2.7	3.8
(c) 一般政府	107,475	104,331	102,304	102,515	102,828	9.6	0.3
(2) 在庫品増加	7,029	42,739	16,861	13,934	5,028	0.5	△63.9
a 民間企業	5,888	42,667	17,375	14,133	6,295	0.6	△55.5
b 公的企業	1,141	72	△514	△198	△1,266	△0.1	539.4
4 財貨サービスの移出	732,544	731,292	715,587	782,944	757,895	70.7	△3.2
5 (控除)財貨サービスの移入	881,691	903,819	818,139	843,726	896,828	83.7	6.3
6 統計上の不突合	38,148	24,362	△13,829	△35,853	21,198	2.0	△159.1
7 県内総支出(市場価格)	984,641	1,027,891	1,009,705	1,038,571	1,055,448	98.5	1.6
8 県外からの要素所得(純)	15,442	31,935	17,284	10,810	16,270	1.5	50.5
9 県民総支出(市場価格)	1,000,082	1,059,925	1,026,989	1,049,381	1,071,717	100.0	2.1

資料 県統計課「県民経済計算」

166 市 町 村

(1) 市 町 村 内 純

(単位：百万円)

区分	農 業	林 業	水産業	鉱 業	製造業	建設業	電気・ ガス 水道業	卸売・ 小売業	金融・ 保険業
市町村別									
総 数	73,408	9,855	14,329	1,518	331,718	96,488	32,266	147,532	60,556
徳島市	9,624	515	2,734	346	111,585	37,482	4,419	81,992	34,390
鳴門市	7,441	51	2,026	87	53,519	12,270	1,089	8,737	3,893
小松島市	2,264	8	1,751	1	18,515	3,360	813	5,232	2,465
阿南市	5,566	356	2,516	398	25,190	6,808	18,284	9,843	3,679
勝浦町	1,046	113	75	13	2,579	626	112	354	404
上勝町	296	392	42	0	399	190	12	109	83
佐那河内村	867	130	2	2	262	301	20	87	102
石井町	4,269	4	5	10	6,505	2,534	206	1,623	976
神山町	1,170	565	4	3	849	725	49	406	334
那賀川町	734	50	690	4	7,140	850	88	453	276
羽ノ浦町	537	25	276	6	2,080	897	151	1,701	817
鷲敷町	347	64	5	0	1,223	309	14	283	241
相生町	490	346	9	0	803	331	395	285	95
上那賀町	181	958	14	0	276	211	785	207	145
木沢村	60	452	3	14	151	112	389	74	28
木由岐村	188	1,129	24	2	272	121	10	175	78
日和佐町	232	15	901	0	171	242	35	366	174
牟岐町	329	129	302	0	1,121	538	58	775	325
海部町	711	968	344	1	1,191	297	60	696	396
海部町	290	34	278	4	139	206	20	368	164
穴喰町	452	154	561	0	351	252	30	340	100
松茂町	1,318	1	447	0	4,484	1,816	205	1,700	306
北島町	741	6	68	0	8,870	2,277	222	2,641	821
藍住町	2,828	1	30	14	15,482	2,844	404	2,133	472
板上町	2,631	13	25	3	2,327	1,154	114	996	534
吉野町	2,973	21	60	5	1,747	1,917	105	945	343
土成町	1,630	1	11	1	1,838	827	64	658	196
市場町	2,875	40	11	13	1,782	639	65	722	197
阿波町	3,263	26	15	144	2,438	1,449	145	1,797	424
鴨島町	2,592	91	15	20	3,773	1,481	125	1,140	351
山川町	2,514	11	89	19	4,413	2,342	248	4,338	1,773
山川町	709	12	16	3	3,756	1,001	107	372	185
美郷村	849	33	31	6	1,495	1,029	113	1,111	317
美脇村	332	58	0	2	85	121	6	70	32
美馬町	2,171	107	4	61	7,698	1,333	407	2,914	1,093
半田町	1,665	57	3	28	2,180	930	80	728	186
貞光町	544	55	4	11	843	385	42	530	179
一文字村	656	75	3	62	2,323	482	156	1,179	600
穴吹町	186	114	1	0	55	158	92	61	34
木屋平村	707	163	22	77	779	753	107	817	278
三好町	159	184	0	1	162	149	4	78	49
池田町	889	160	4	13	698	669	33	413	198
山城町	951	84	3	0	1,429	488	51	458	115
井川町	757	372	6	48	24,309	1,428	721	4,520	1,735
三加町	547	527	7	1	564	323	62	439	110
東祖谷山村	359	87	4	2	756	266	915	603	163
西祖谷山村	965	256	5	93	1,342	727	132	692	256
	126	505	4	0	340	210	156	113	43
	154	220	3	0	247	189	282	111	25

民 所 得

生 産 (昭和56年度)

不動産業	運輸・ 通信業	サービス業	政府サ ービス 生産者	対家計民間 非営利サ ービス生産者	計	(控除) 帰属利子	純生産
55,174	69,221	139,662	172,275	24,932	1,228,934	52,006	1,176,928
18,823	23,054	68,263	81,009	8,207	482,443	20,416	462,027
4,219	6,288	12,107	10,348	3,138	125,213	5,299	119,914
2,685	3,497	7,843	8,504	2,756	59,694	2,526	57,168
3,905	12,585	8,705	9,393	1,778	109,006	4,613	104,393
472	298	269	1,250	114	7,725	327	7,398
183	106	73	651	23	2,559	108	2,451
222	143	81	384	27	2,630	111	2,519
1,415	722	1,589	2,892	388	23,138	979	22,159
714	425	625	1,471	144	7,484	317	7,167
598	826	293	1,026	155	13,183	558	12,625
639	390	2,366	983	1,565	12,433	526	11,907
237	95	260	694	33	3,805	161	3,644
285	265	324	555	17	4,200	178	4,022
194	134	129	993	6	4,233	179	4,054
78	45	54	312	6	1,778	75	1,703
142	162	97	540	20	2,960	125	2,835
269	463	277	800	54	3,999	169	3,830
410	441	935	2,055	285	7,703	326	7,377
449	863	713	1,593	87	8,129	344	7,785
401	247	656	1,298	101	7,367	312	7,055
179	189	288	434	70	2,663	113	2,550
241	160	321	660	57	3,679	156	3,523
672	3,640	1,554	3,673	241	20,057	849	19,208
1,282	1,737	2,029	1,516	238	22,448	950	21,498
1,285	709	1,507	1,193	84	28,986	1,227	27,759
803	435	781	3,129	193	13,138	556	12,582
771	394	2,057	1,094	170	12,602	533	12,069
560	269	1,022	1,032	50	8,159	345	7,814
583	282	656	879	114	8,858	375	8,483
830	386	1,080	1,469	649	14,115	597	13,518
896	549	2,300	1,599	144	15,076	638	14,438
1,708	1,229	5,107	3,719	1,789	29,299	1,240	28,059
497	292	621	1,947	167	9,685	410	9,275
813	594	1,627	1,217	111	9,346	396	8,950
142	78	95	498	40	1,559	66	1,493
1,071	891	1,943	3,464	91	23,248	984	22,264
623	425	590	1,293	91	8,879	376	8,503
499	345	331	1,554	59	5,381	228	5,153
457	526	952	1,413	164	9,048	383	8,665
154	93	114	611	23	1,696	72	1,624
589	446	2,140	1,624	84	8,586	363	8,223
141	76	70	404	23	1,500	63	1,437
336	164	367	894	54	4,892	207	4,685
421	177	332	624	134	5,267	223	5,044
1,448	2,476	3,990	5,165	603	47,578	2,013	45,565
450	381	833	1,040	43	5,327	225	5,102
393	528	311	996	144	5,527	234	5,293
628	396	753	1,105	341	7,691	325	7,366
202	77	114	698	40	2,628	111	2,517
160	228	118	580	17	2,334	99	2,235

166 市町村民所得(続き)

(単位:百万円) (2) 市町村民所得(分配)(昭和56年度)

区分 市町村別	総額	雇用者 所得	財産所得	企業所得				(控除) 一般政府・ 消費者負 債利子等
				民間法人 企業	公的企業	個人企業	小計	
総数	1,199,349	748,783	186,070	54,035	3,810	273,868	331,713	67,217
徳島市	385,101	242,744	55,611	30,523	2,715	72,797	106,035	19,289
鳴門市	97,380	60,783	14,511	6,229	1,112	20,130	27,471	5,385
小松市	63,228	43,408	9,764	1,134	△ 46	12,376	13,464	3,408
阿南市	88,044	53,724	13,177	5,374	△ 87	21,059	26,346	5,203
勝浦町	10,287	5,887	1,734	97	49	3,129	3,275	609
上勝町	4,236	2,545	727	35	3	1,237	1,275	311
佐那河内村	4,925	2,658	897	6	6	1,683	1,695	325
石井町	33,960	21,810	5,357	852	△ 32	7,827	8,647	1,854
神山町	16,172	8,453	2,803	74	26	5,843	5,943	1,027
那賀川町	14,008	8,852	2,259	150	△ 27	3,585	3,708	811
羽ノ浦町	16,809	11,746	2,660	171	△ 30	3,219	3,360	957
鷺敷町	5,357	3,250	895	68	2	1,464	1,534	322
相生町	5,979	3,542	996	14	58	1,736	1,808	367
上那賀町	4,653	2,779	763	69	295	1,041	1,405	294
木沢村	1,891	1,193	334	42	△ 25	502	519	155
木頭村	3,448	2,326	656	25	△ 8	721	738	272
由岐町	6,286	3,304	1,082	25	△ 103	2,396	2,318	418
日和佐町	9,781	5,824	1,599	74	△ 138	2,994	2,930	572
牟岐町	10,929	6,616	1,772	225	△ 116	3,148	3,257	716
海部町	8,842	5,034	1,463	136	10	2,762	2,908	563
海部町	4,820	2,582	801	22	1	1,720	1,743	306
穴喰町	5,843	3,091	994	73	△ 9	2,087	2,151	393
松茂町	16,794	11,412	2,709	442	165	3,014	3,621	948
北島町	25,868	18,338	3,917	738	26	4,246	5,010	1,397
藍住町	28,906	19,283	4,842	324	△ 24	6,127	6,427	1,646
板野町	16,918	10,498	2,887	211	△ 123	4,495	4,583	1,050
上板町	16,605	10,067	2,853	110	11	4,503	4,624	939
吉野町	11,019	6,610	1,879	116	△ 1	3,243	3,358	828
土成町	10,722	5,815	1,830	101	10	3,584	3,695	618
市場町	16,521	9,387	2,778	129	△ 12	5,267	5,384	1,028
阿波町	18,382	10,749	3,058	157	10	5,480	5,647	1,072
鴨島町	37,457	24,509	5,934	653	△ 115	8,525	9,063	2,049
川島町	11,043	7,451	1,782	108	△ 79	2,460	2,489	679
山川町	17,689	11,490	2,829	180	△ 100	4,309	4,389	1,019
美郷村	2,955	1,700	527	4	3	941	948	220
美脇村	27,391	15,199	4,115	3,027	235	6,215	9,477	1,400
美馬町	12,591	7,348	2,080	195	△ 36	3,819	3,978	815
美半町	9,353	5,282	1,610	48	△ 63	3,109	3,094	633
貞光町	9,861	5,549	1,626	189	33	3,068	3,290	604
一宇村	3,568	1,958	635	17	△ 12	1,238	1,243	268
穴吹町	12,930	8,209	2,250	154	△ 140	3,348	3,362	891
木屋平村	3,251	1,668	553	41	△ 6	1,243	1,278	248
三野町	6,873	3,591	1,254	67	20	2,364	2,451	423
三好町	8,374	5,169	1,425	33	△ 10	2,284	2,307	527
池田町	31,835	20,557	4,849	1,127	981	5,978	8,086	1,657
山城町	10,168	5,848	1,774	98	△ 161	3,305	3,242	696
井川町	8,454	5,622	1,413	161	△ 90	1,877	1,948	529
三加茂町	12,895	7,600	2,224	54	△ 140	3,923	3,837	766
東祖谷山村	5,273	3,446	933	86	△ 93	1,305	1,298	404
西祖谷山村	3,674	2,277	649	47	△ 135	1,142	1,054	306

18 社 会 保 障

167 生活保護法による

(単位：金額・千円)

年 度	総 数			生活扶助		住宅扶助		教育扶助	
	被保護世帯	被保護実人員	保護費	人 員	扶助費	人 員	扶助費	人 員	扶助費
昭和54年度	9,140	17,205	1,122,219	14,520	300,983	7,154	24,193	2,735	13,712
55	9,041	16,810	1,132,834	14,243	315,404	7,264	27,176	2,709	14,391
56	8,907	16,450	1,157,020	14,023	339,593	7,390	30,777	2,672	14,991
57	9,044	16,699	1,267,847	14,215	373,620	7,891	36,101	2,698	16,575
58	9,279	16,978	1,356,162	14,496	401,598	8,221	42,566	2,582	16,329

資料 県社会福祉課

168 世帯更生資金

(単位：金額・千円)

年 度	総 数		更生資金		身体障害者更生資金		生活資金	
	件数	金 額	件数	金 額	件数	金 額	件数	金 額
昭和54年度	499	330,182	134	101,250	63	49,590	6	2,628
55	520	356,321	167	151,360	47	42,500	8	2,179
56	449	357,637	181	175,476	45	46,628	6	1,863
57	379	295,134	135	136,070	34	35,754	7	2,420
58	352	319,059	138	155,815	33	39,429	2	528

資料 県社会福祉協議会

169 母子福祉資金

(単位：金額・千円)

年 度	総 数		事業開始資金		事業継続資金		修学資金		技能習得資金		修業資金	
	件数	金 額	件数	金 額	件数	金 額	件数	金 額	件数	金 額	件数	金 額
昭和54年度	629	106,789	27	23,600	25	13,100	443	40,093	1	80	30	2,828
55	650	130,911.1	29	30,200	38	20,750	422	47,877.1	3	330	22	2,484
56	708	158,390.8	34	35,750	42	26,150	466	63,700.8	2	240	19	2,376
57	588	154,433.3	40	54,360	29	20,110	415	58,989.3	2	204	12	1,524
58	567	159,683.1	35	52,730	37	27,330	379	57,929.3	1	120	9	1,412

資料 県社会福祉課

170 寡婦福祉資金

(単位：金額・千円)

年 度	総 数		事業開始資金		事業継続資金		修学資金		技能習得資金		修業資金	
	件数	金 額	件数	金 額	件数	金 額	件数	金 額	件数	金 額	件数	金 額
昭和54年度	171	78,993	7	7,000	30	16,600	36	5,850	—	—	4	384
55	150	74,953	10	11,300	28	16,400	38	8,409	—	—	4	384
56	156	81,350	9	8,350	34	22,550	42	10,865	—	—	1	120
57	136	75,727	5	7,700	25	18,420	42	11,397	—	—	—	120
58	116	62,728	3	4,340	14	10,854	41	11,314	—	—	—	—

資料 県社会福祉課

保護状況 (昭和54~58年度)

医 療 扶 助			出 産 扶 助		生 業 扶 助		葬 祭 扶 助		施 設 事 務 費	
人 員			扶 助 費	人 員	扶 助 費	人 員	扶 助 費	人 員		扶 助 費
計	入 院	入 院 外								
10,895	2,787	8,108	767,602	3	233	18	386	26	1,993	13,116
10,983	2,766	8,217	759,110	2	223	20	402	24	1,904	14,219
10,914	2,712	8,202	754,130	3	285	16	415	24	2,014	14,815
11,047	2,788	8,259	815,309	2	254	16	343	23	1,969	15,058
11,398	2,811	8,587	877,354	3	290	15	398	23	2,145	15,480

貸付状況 (昭和54~58年度)

福 祉 資 金		住 宅 資 金		修 学 資 金		療 養 資 金		災 害 援 護 資 金	
件数	金 額	件数	金 額	件数	金 額	件数	金 額	件数	金 額
8	1,434	230	157,565	39	13,091	8	774	11	3,850
41	7,125	169	119,300	73	31,406	12	1,251	3	1,200
2	203	140	107,050	60	21,110	7	1,107	8	4,200
—	—	122	93,200	72	26,301	8	789	1	600
1	130	119	95,446	44	22,229	7	982	8	4,500

貸付状況 (昭和54~58年度)

就 職 支 度 資 金		療 養 資 金		生 活 資 金		住 宅 資 金		転 宅 資 金		就 学 支 度 資 金	
件数	金 額	件数	金 額	件数	金 額	件数	金 額	件数	金 額	件数	金 額
3	165	—	—	—	—	39	24,400	—	—	61	2,523
10	555	—	—	—	—	38	25,050	2	100	86	3,565
3	185	2	300	1	268	36	24,800	4	224	99	4,397
8	540	—	—	1	432	19	15,250	1	60	61	2,964
9	620	1	140	—	—	19	14,920	4	256	73	4,225.8

貸付状況 (昭和54~58年度)

就 職 支 度 資 金		療 養 資 金		生 活 資 金		住 宅 資 金		転 宅 資 金		就 学 支 度 資 金		結 婚 資 金	
件数	金 額	件数	金 額	件数	金 額	件数	金 額	件数	金 額	件数	金 額	件数	金 額
—	—	3	350	2	324	75	46,870	—	—	1	55	13	1,560
1	55	1	150	—	—	57	37,150	1	50	3	155	7	900
1	55	—	—	—	—	55	37,900	—	—	5	280	9	1,230
—	—	—	—	—	—	44	35,800	—	—	6	360	13	1,930
—	—	1	250	—	—	41	33,920	—	—	4	250	12	1,800

171 児童相談通告別

(単位：人)

年 度	総 数	児童委員	福 祉 社 務 所	警 察		保 健 所	家 庭 裁 判 所	
				14歳未満	14歳以上		14歳未満	14歳以上
昭和54年度	2,002	1	236	62	9	278	—	7
55	2,054	1	223	86	5	348	—	2
56	2,149	—	161	107	11	297	1	4
57	2,080	—	220	60	11	302	1	2
58	2,069	—	180	76	12	221	3	2

資料 県児童相談所

172 相談・年齢・男女別

(単位：人)

年 齢	総 数	男													
		養護相談	保健相談	肢体不自由談	視障害・言語談	重症心身談	精神薄弱談	自閉症相談	教護相談	触法行為等談	長学欠・不就談	性 向 相 談	適 性 相 談	しつけ相談	そ 他 の 談
総 数	1,357	120	—	79	214	23	438	228	26	67	—	69	6	86	1
0～5歳	532	75	—	20	171	9	118	65	—	—	—	10	3	61	—
6～11	383	25	—	22	15	9	118	124	5	10	—	28	2	25	—
12～14	253	11	—	14	7	1	98	31	16	54	—	20	1	—	—
15～17	101	3	—	7	7	1	58	5	5	3	—	11	—	—	1
18歳以上	88	6	—	16	14	3	46	3	—	—	—	—	—	—	—

資料 県児童相談所

173 児童相談別処理状況 (昭和58年度)

(単位：人)

相 談 別	総 数	処 理 件 数											未 処 理 件 数	
		訓 戒・警 約	児 童 の 福 祉 指 導	福 祉 事 務 所 へ の 送 致・通 知	児 童 委 員 の 導 引	里 親 託 護 者 保 委 託	児 童 施 福 設 収 容 通 園	国 立 療 養 所 託	他 の 機 関 へ の 紹 介	面 接 指 導		そ の 他		
総 数	2,065	13	26	—	—	7	192	16	9	8	270	1,448	76	63
養 護 相 談	231	—	1	—	—	7	123	—	—	1	16	51	32	6
保 健 相 談	3	—	—	—	—	—	—	—	—	—	2	1	—	0
肢 体 不 自 由 相 談	134	—	—	—	—	—	25	—	2	—	3	104	—	12
視 聴 ・ 言 語 障 害 相 談	297	—	—	—	—	—	11	2	—	5	92	187	—	2
重 症 心 身 障 害 相 談	48	—	—	—	—	—	—	—	7	—	2	39	—	2
精 神 薄 弱 相 談	702	—	—	—	—	—	13	10	—	—	45	634	—	11
自 閉 症 相 談	284	—	—	—	—	—	2	4	—	—	43	235	—	4
教 護 相 談	41	—	4	—	—	—	7	—	—	1	11	10	8	5
触 法 行 為 等 相 談	84	13	15	—	—	—	7	—	—	1	16	13	19	9
長 学 欠 ・ 不 就 学 相 談	—	—	—	—	—	—	—	—	—	—	—	—	—	—
性 向 相 談	103	—	6	—	—	—	4	—	—	—	27	51	15	12
適 性 相 談	9	—	—	—	—	—	—	—	—	—	1	8	—	—
し っ け 相 談	124	—	—	—	—	—	—	—	—	—	11	112	1	—
そ の 他 の 相 談	5	—	—	—	—	—	—	—	—	—	1	3	1	—

資料 県児童相談所

受付状況 (昭和54～58年度)

都道府県 市町村	児童福祉 施設	学 校	里親保護 受託者	家族親類 等	近隣知人 等	児童本人 等	その他
	229	493	43	—	624	1	—
	226	376	50	2	682	—	3
	293	469	67	—	702	6	—
	62	425	55	1	921	1	1
	176	392	40	—	951	—	1
							19
							50
							30
							18
							15

児童受付状況 (昭和58年度)

年 齢	総 数	女													
		養護相談	保健相談	肢体不自由談	視障害・言語談	重症心身談	精神薄弱談	自閉症相談	教護相談	触法行為等談	長学欠・不就談	性 向 相 談	適 性 相 談	しつけ相談	そ 他 の 談
総 数	712	112	2	62	77	25	264	60	15	21	—	31	2	37	4
0～5歳	256	69	2	12	51	7	60	27	—	—	—	3	2	23	—
6～11	205	25	—	26	11	3	91	21	—	3	—	8	—	14	3
12～14	112	8	—	9	6	—	39	10	4	16	—	19	—	—	1
15～17	76	4	—	10	5	3	39	1	11	2	—	1	—	—	—
18歳以上	63	6	—	5	4	12	35	1	—	—	—	—	—	—	—

174 社会福祉施設 (昭和59. 6. 1現在)

(単位：人)

施 設	施設 数	定 員	収 容 人 員	施 設	施設 数	定 員	収 容 人 員
生活保護施設	3	170	173	精神薄弱児施設	4	194	168
授産施設	—	—	—	盲児施設	1	80	64
宿所提供施設	1	120	64	ろうあ児施設	1	30	11
養護老人ホーム	18	1,079	1,044	虚弱児施設	1	60	46
特別養護老人ホーム	22	1,403	1,398	肢体不自由児施設	2	290	244
軽費老人ホーム	3	170	137	精神薄弱者授産施設	15	930	909
老人福祉センター	22	—	—	重症心身障害児施設	1	160	157
肢体不自由者更生施設	1	30	18	乳児院	1	45	33
失明者更正施設	1	30	24	教護院	1	80	39
身体障害者療養施設	2	100	100	母子寮	6	105世帯	83世帯
重度身体障害者授産施設	1	50	47	助産施設	3	43	0
婦人保護施設	1	20	5	へき地保育所	11	290	167
保育所	233	17,793	14,489	児童館	32	—	—
養護施設	8	420	356	精神薄弱児童通園施設	3	90	84

資料 県社会福祉課・老人福祉課・障害福祉課

175 政府管掌健

(単位：人，金額・円)

年度末・月	事業所数	被保険者数			平均標準報酬月額			保
		計	男	女	平均	男	女	徴収決定済額
昭和54年度	7,428	120,902	68,786	52,116	134,081	164,297	94,200	15,297,143,241
55	7,656	122,644	69,774	52,870	142,858	174,579	100,994	16,760,344,446
56	7,670	123,727	70,357	53,370	151,976	185,342	107,990	19,060,046,349
57	7,758	124,492	70,933	53,559	159,283	193,426	114,065	20,411,163,599
58	7,760	123,473	70,279	53,194	164,308	199,202	118,206	21,272,921,840
58年4月	7,783	125,427	71,381	54,046	158,716	192,682	113,855	1,875,140,256
5	7,818	125,820	71,480	54,340	158,472	192,438	113,794	3,777,798,233
6	7,854	126,090	71,582	54,508	158,293	192,224	113,732	5,472,796,577
7	7,881	126,271	71,675	54,596	158,697	192,755	113,985	7,184,893,473
8	7,876	125,990	71,539	54,451	159,754	194,025	114,727	8,955,318,003
9	7,882	125,287	71,140	54,147	160,397	194,849	115,133	10,705,616,959
10	7,745	124,625	70,789	53,836	164,569	199,602	118,504	12,412,131,400
11	7,746	124,732	70,871	53,861	164,454	199,420	118,445	14,159,362,701
12	7,768	124,630	70,844	53,786	164,417	199,337	118,423	15,904,644,029
59年1月	7,768	123,913	70,545	53,368	164,514	199,367	118,443	17,778,659,239
2	7,760	123,619	70,390	53,229	164,535	199,401	118,427	19,544,622,165
3	7,760	123,473	70,279	53,194	164,308	199,202	118,206	21,274,234,030
4	—	—	—	—	—	—	—	21,272,921,840

資料 県保険課

康 保 険 (昭和54~58年度)

険 料	保 険 給 付						
	計		現 物 給 付		現 金 給 付		
	件 数	金 額	件 数	金 額	件 数	金 額	
収納済額	15,263,537,176	2,049,227	28,103,514,892	1,989,444	25,862,134,348	59,783	2,241,380,544
	16,645,945,177	2,154,071	30,983,224,751	2,093,333	28,621,648,843	60,738	2,361,575,908
	18,796,526,508	2,224,779	33,081,719,993	2,165,320	30,504,001,846	59,459	2,577,718,147
	20,011,228,370	2,243,825	34,033,053,984	2,183,492	31,435,509,855	60,333	2,597,544,129
20,879,199,971	2,072,903	29,339,368,684	2,015,233	26,861,417,456	57,670	2,477,951,228	
	1,465,576,935	164,125	2,369,620,422	159,973	2,197,174,044	4,152	172,446,378
	3,114,916,555	176,695	2,436,944,942	172,016	2,233,276,543	4,679	203,668,399
	4,801,106,883	180,196	2,502,844,172	174,973	2,277,919,523	5,223	224,924,649
	5,311,615,747	178,375	2,531,774,609	173,271	2,323,726,631	5,104	208,047,978
	8,249,258,607	175,478	2,444,623,416	170,547	2,239,230,771	4,931	205,392,645
	9,983,745,420	166,126	2,368,890,688	161,103	2,151,941,960	5,023	216,948,728
	11,678,569,314	167,812	2,447,564,389	162,884	2,240,892,528	4,928	206,671,861
	13,414,009,331	165,102	2,395,450,642	160,020	2,170,969,212	5,082	224,481,430
	15,170,104,154	166,921	2,452,683,171	162,192	2,245,641,176	4,729	207,041,995
	16,973,246,684	179,214	2,434,040,928	174,966	2,262,027,913	4,248	172,013,015
	18,760,367,282	171,450	2,402,108,475	167,014	2,202,111,625	4,436	199,996,850
	20,535,989,892	181,409	2,552,822,830	176,274	2,316,505,530	5,135	236,317,300
	20,879,199,971	—	—	—	—	—	—

176 日 雇 労 働 者 健

(単位：人，金額・円)

年度末・月	印紙購入 通帳数	有効被保険 者手帳数	1人当たり 1日平均賃金	保 険 料	
				徴収決定済額	収納済額
昭和54年度	267	4,167	5,288	13,048,130	12,409,520
55	257	3,876	5,666	10,573,150	9,863,140
56	253	3,735	5,779	10,907,128	10,312,910
57	242	3,383	6,477	9,939,868	9,741,110
58	228	3,079	6,894	7,565,158	7,441,980
58年4月	241	3,505	5,671	806,228	601,660
5	238	3,434	6,068	1,333,168	905,510
6	232	3,406	6,563	1,747,788	1,543,350
7	232	3,382	9,462	2,854,278	2,373,530
8	231	3,272	6,406	3,507,368	3,344,780
9	232	3,179	5,901	4,213,428	4,071,000
10	232	3,126	5,984	4,679,008	4,539,410
11	236	3,076	6,227	5,154,908	5,019,050
12	236	3,074	10,019	5,660,308	5,530,360
59年1月	236	3,071	6,382	6,230,458	6,084,980
2	231	3,096	6,179	6,900,208	6,746,740
3	228	3,079	6,894	7,565,158	7,387,380
4	—	—	—	7,565,158	7,441,980

資料 県保険課

康 保 険 (昭和54~58年度)

険 料	保 険 給 付					
	計		現 物 給 付		現 金 給 付	
	件 数	金 額	件 数	金 額	件 数	金 額
	74,399	1,286,758,149	71,866	1,184,747,962	2,533	102,010,187
	75,528	1,378,972,917	72,866	1,257,006,517	2,662	121,966,400
	75,555	1,343,956,481	73,050	1,234,458,073	2,505	109,498,408
	70,760	1,285,430,612	68,710	1,194,376,967	2,050	91,053,645
56,500	997,317,346	54,461	903,466,236	2,039	93,851,110	
	4,488	77,710,037	4,346	71,058,216	142	6,651,821
	5,180	89,906,624	5,036	81,529,550	144	8,377,074
	4,941	88,263,953	4,755	80,947,065	186	7,316,888
	4,889	84,505,680	4,721	78,218,626	168	6,287,054
	4,771	88,277,296	4,591	77,595,260	180	10,682,036
	4,565	81,499,782	4,424	75,896,218	141	5,603,564
	4,627	83,687,424	4,447	75,545,072	180	8,142,352
	4,452	77,302,496	4,280	69,299,184	172	8,003,312
	4,433	77,839,016	4,240	70,100,364	193	7,738,652
	4,609	81,174,195	4,431	74,330,601	178	6,843,594
	4,622	82,522,248	4,451	74,688,902	171	7,833,346
	4,923	84,628,595	4,739	74,257,178	184	10,371,417
	—	—	—	—	—	—

179 組合管掌健

(単位：人，金額・円)

年 度	組 合 数	被 保 険 者 数			平 均 標 準 報 酬 月 額			保 険 料 (千円)
		計	男	女	平 均	男	女	
昭和54年度	9	18,054	13,209	4,845	180,474	200,247	126,567	3,033,146
55	9	18,462	13,572	4,890	192,452	213,310	134,562	3,461,561
56	9	18,443	13,570	4,873	208,187	231,717	142,662	3,957,250
57	9	18,786	13,829	4,957	220,365	238,256	150,279	4,334,286
58	9	19,213	14,209	5,004	234,866	261,685	158,711	4,786,803

資料 県保険課

180 国民健康

(単位：人，金額・円)

年 度 ・ 月	保 険 者 数			世 帯 数			被 保 険 者 数		
	計	市町村	国保組合	計	市町村	国保組合	計	市町村	国保組合
昭和54年度	52	50	2	115,940	113,598	2,343	353,196	345,484	7,712
55	52	50	2	116,463	113,883	2,580	348,986	340,626	8,360
56	52	50	2	117,695	114,827	2,868	346,034	336,738	9,296
57	52	50	2	119,011	115,654	3,357	342,964	332,105	10,859
58	52	50	2	120,614	116,761	3,853	341,009	328,624	12,385
58年4月	52	50	2	119,984	116,214	3,670	341,423	329,583	11,840
5	52	50	2	120,121	116,422	3,699	341,388	329,500	11,888
6	52	50	2	120,350	116,610	3,740	341,398	329,404	11,994
7	52	50	2	120,596	116,847	3,749	341,840	329,441	12,039
8	52	50	2	120,515	116,726	3,789	340,976	328,798	12,178
9	52	50	2	120,532	116,688	3,844	340,858	328,498	12,360
10	52	50	2	120,630	116,759	3,871	340,974	328,510	12,464
11	52	50	2	120,713	116,809	3,904	340,774	328,219	12,555
12	52	50	2	120,705	116,774	3,931	340,573	327,934	12,639
59年1月	52	50	2	120,980	117,004	3,976	341,005	328,230	12,775
2	52	50	2	121,095	117,077	4,018	341,133	328,230	12,903
3	52	50	2	121,233	117,190	4,043	340,092	327,105	12,987
4	52	50	2	121,891	117,597	4,294	341,055	327,230	12,825

注 保険料については，記入月までの累計である。
資料 県保険課

康 保 険 (昭和54~58年度)

計	保 險 給 付					
	療 養 給 付				現 金 給 付	
	被 保 険 者 分		被 扶 養 者 分		法 定 給 付	附 加 給 付
	件 数	金 額	件 数	金 額		
2,850,821,228	104,656	1,356,453,058	146,011	1,144,860,278	216,286,730	133,221,162
3,182,471,991	111,225	1,528,188,892	156,468	1,313,145,732	227,942,008	113,195,359
3,401,831,361	112,554	1,608,014,360	162,984	1,438,204,480	269,207,838	86,404,683
3,491,597,000	116,706	1,641,998,000	172,637	1,485,248,000	273,072,000	91,279,000
2,894,784,000	118,463	1,681,955,000	164,535	1,212,829,000	266,028,000	108,025,000

保 険 (昭和54~58年度)

保 險 料		保 險 給 付					
調 定 額	収 納 額	計		療 養 諸 費		そ の 他 の 給 付	
		件 数	金 額	件 数	金 額	件 数	金 額
9,791,749,327	9,264,413,543	2,227,817	36,071,403,000	2,217,774	35,809,326,000	10,043	262,077,000
10,845,229,600	10,162,762,738	2,285,206	40,141,230,000	2,275,500	39,857,810,000	9,706	283,420,000
12,332,902,463	11,423,635,997	2,323,163	44,123,876,000	2,313,537	43,817,427,000	9,626	306,449,000
15,015,819,797	12,668,909,326	2,286,221	45,332,436,000	2,277,045	45,005,958,000	9,176	326,478,000
15,923,890,620	13,203,779,510	1,783,369	29,925,288,953	1,774,089	29,580,720,453	9,280	344,568,500
3,255,593,157	209,574,164	142,822	2,346,979,591	142,113	2,319,686,191	709	27,293,400
—	—	151,153	2,501,637,172	150,367	2,471,552,772	786	30,084,400
—	—	156,586	2,541,122,975	155,884	2,515,382,975	702	25,740,000
—	—	155,074	2,582,364,947	154,395	2,553,987,947	679	28,377,000
—	—	151,756	2,558,050,543	150,884	2,525,280,743	872	32,769,800
—	—	144,298	2,426,140,482	143,545	2,396,136,282	753	30,004,200
16,056,675,625	6,468,610,016	143,824	2,471,673,269	143,081	2,443,372,069	743	28,301,200
—	—	141,375	2,455,134,719	140,615	2,428,463,519	760	26,671,200
—	—	143,398	2,491,079,940	142,766	2,468,304,340	632	22,775,600
—	—	152,962	2,511,590,468	152,131	2,482,761,468	831	28,829,000
—	—	145,424	2,474,787,759	144,683	2,444,962,559	741	29,825,200
—	—	154,701	2,576,545,486	153,609	2,542,162,986	1,092	34,382,500
15,923,890,620	13,203,779,510	—	—	—	—	—	—

181 雇 用 保 険 (昭和54~58年度)

(単位：人・金額・千円)

年度・月	一 般 労					
	適用事業所数	被保険者数	保 険 料		離 職 票 提出件数	受給資格 決定件数
			徴収決定済額	収 納 済 額		
昭和54年度	10,021	147,693	1,314,779	1,305,390	17,773	16,442
55	10,559	149,600	1,519,662	1,508,394	18,709	18,323
56	10,989	152,442	1,676,864	1,667,699	20,444	20,061
57	10,954	154,167	1,749,614	1,734,466	20,829	20,544
58	11,119	154,594	1,826,733	1,807,385	20,680	20,589
58年4月	11,022	154,203	504,248	64,985	3,174	3,111
5	11,079	154,369	210,626	596,479	2,298	2,327
6	11,094	154,554	978,940	30,562	1,956	2,018
7	11,117	154,811	113,526	9,593	1,575	1,545
8	11,132	153,975	1,416	384,696	1,466	1,504
9	11,029	154,126	7,592	120,996	1,553	1,530
10	11,074	154,796	18	18,818	1,316	1,306
11	11,114	155,590	1,048	415,148	1,087	1,093
12	11,150	155,624	4,683	104,664	1,000	960
59年1月	11,185	154,802	650	15,718	1,605	1,624
2	11,202	154,364	2,389	30,475	1,743	1,725
3	11,234	153,917	1,691	12,979	1,907	1,846
4	—	—	△ 94	2,272	—	—

注 1 適用事業所数,被保険者数については,月末現在である。
資料 県雇用保険課・職業安定課

働 者				日 雇 労 働 者			
初回受 給者数	給付延日数	所定+ [㊦] 受給者 実人員	給付総額	保 険 料		受給者 実人員	給付総額
				徴収決定済額	収納済額		
15,864	2,538,200	103,094	8,067,195	2,698	2,698	15,404	184,847
17,353	2,685,524	108,197	9,247,688	2,171	2,171	14,617	199,011
20,042	3,098,835	124,335	10,997,915	2,471	2,471	12,539	178,266
20,227	3,373,057	133,660	12,275,711	2,384	2,384	12,377	171,892
19,679	3,194,397	127,154	11,969,909	1,589	1,590	12,735	204,195
1,763	220,911	9,649	818,674	33	33	962	12,816
2,607	270,711	10,904	977,824	64	24	925	13,417
2,536	322,300	11,933	1,154,133	80	88	1,100	17,129
1,870	290,881	12,090	1,060,869	160	100	959	15,693
1,657	326,151	12,162	1,210,006	200	211	977	21,884
1,319	294,102	11,519	1,110,044	80	150	1,067	19,027
1,275	261,908	10,983	990,154	56	55	934	15,474
1,360	283,076	10,589	1,065,513	49	53	921	14,913
1,138	241,306	10,025	928,771	57	60	896	10,695
1,075	256,962	9,669	984,491	708	587	1,643	35,041
1,380	252,652	9,480	982,500	65	160	1,467	15,127
1,699	173,437	8,151	686,930	37	69	884	12,979

182 労働者災害補償保険 (昭和54~58年度)

(単位：人,金額：円)

年 度	適用 事業 所数	労働 者数	保 険 料		保 険 給 付				
			徴収決定済額	収 納 済 額	総 額		療養補償給付		
					支払 件数	新規災 害件数	金 額	支払 件数	金 額
昭和54年度	8,164	178,572	3,824,666,965	3,760,520,161	43,902	7,498	4,310,700,288	27,423	1,844,022,386
55	8,339	183,817	5,142,649,082	5,022,132,118	47,769	8,167	4,773,641,192	30,089	1,993,414,931
56	8,595	189,068	5,769,049,752	5,557,991,557	51,826	7,625	5,389,469,595	33,407	2,362,994,415
57	9,129	193,428	5,660,476,482	5,509,510,138	49,422	6,425	5,336,357,866	31,298	2,270,637,449
58	9,132	198,398	5,605,454,813	5,435,170,642	50,593	6,308	5,561,367,084	32,030	2,344,360,643

年 度	保 険 給 付									
	休業補償給付		障害補償給付 (一時金)		遺族補償給付 (一時金)		葬 祭 料		長期給付 (年金等を含む)	
	支払 件数	金 額	支払 件数	金 額	支払 件数	金 額	支払 件数	金 額		
昭和54年度	10,157	963,665,210	496	440,311,548	5	25,651,000	38	13,039,030	5,783	1,024,011,114
55	10,755	1,081,651,745	478	456,851,328	—	—	25	9,262,034	6,422	1,232,461,154
56	11,326	1,161,484,875	476	515,719,786	4	19,093,000	33	10,604,486	6,580	1,319,573,033
57	10,808	1,137,753,952	468	489,987,961	4	10,811,768	39	14,697,769	6,805	1,412,468,967
58	10,939	1,208,815,518	398	413,478,309	0	0	18	7,019,540	7,208	1,587,693,074

資料 徳島労働基準局

183 公務災害補償 (昭和58年度)

(単位：金額・円)

職員の区分	認定 件数	補 償 内 訳						
		計	療養補償	障害補償	遺族補償	葬祭補償	休業補償	傷病補償 年金
総 数	(26)	(17,783,138)	(10,979,852)	(3,556,006)	—	—	(1,264,680)	(1,982,600)
174	174	137,789,644	53,519,026	33,948,579	41,054,459	—	1,264,680	8,002,900
義務教育学校職員	(4)	(6,968,042)	(4,027,860)	—	—	—	(957,582)	(1,982,600)
24	24	24,079,396	12,777,860	4,285,854	4,075,500	—	957,582	1,982,600
義務教育以外 の学校職員	(7)	(4,220,961)	(1,012,057)	(2,901,806)	—	—	(307,098)	—
27	27	12,659,803	4,652,164	5,270,289	2,430,252	—	307,098	—
警察職員	(2)	(5,108,946)	(5,108,946)	—	—	—	—	—
31	31	39,143,606	11,639,982	8,794,131	18,709,493	—	—	—
消防職員	(1)	—	—	—	—	—	—	—
9	9	2,189,034	408,834	—	1,780,200	—	—	—
電気・ガス・ 水道職員	(1)	—	—	—	—	—	—	—
8	8	2,552,820	799,620	—	1,753,200	—	—	—
運輸事業職員	8	6,196,326	4,422,526	—	—	—	—	1,773,800
清掃事業職員	16	4,352,830	3,112,950	1,239,880	—	—	—	—
船	—	1,309,200	—	—	1,309,200	—	—	—
その他の職員	(11)	(1,485,189)	(830,989)	(654,200)	—	—	—	—
51	51	45,306,629	15,705,090	14,358,425	10,996,614	—	—	4,246,500
内 県	(15)	(14,437,216)	(10,068,718)	(1,428,316)	—	—	(957,582)	(1,982,600)
90	90	90,927,688	35,255,037	22,785,426	29,947,043	—	957,582	1,982,600
内 市	(10)	(571,485)	(571,485)	—	—	—	—	—
61	61	31,006,282	14,076,319	6,666,980	8,489,183	—	—	1,773,800
町 村	(1)	(2,774,437)	(339,649)	(2,127,690)	—	—	(307,098)	—
15	15	15,602,976	3,934,972	4,496,173	2,618,233	—	307,098	4,246,500
一部事務組合	8	252,698	252,698	—	—	—	—	—

注 ()内は,通勤災害で内数
資料 県人事課

184 市町村別国

民年金(昭和58年度末)

(単位:人・金額・千円)

市町村	拠出				
	総数		被保険者数		
	受給権者数	年金額	計	強制加入	若年任意加入
総数	79,179	23,220,170	183,286	151,070	32,216
徳島市	16,462	4,783,355	46,648	35,974	10,674
鳴門市	5,556	1,651,056	13,501	10,762	2,739
小松市	3,600	954,259	8,501	7,016	1,485
阿南市	6,154	1,790,508	12,704	10,429	2,275
勝浦町	1,133	333,986	2,326	1,893	433
上勝町	509	163,921	863	783	80
佐那河内村	567	173,055	1,250	1,177	73
石井町	2,496	693,513	5,381	4,430	951
神山町	1,796	570,479	3,592	3,372	220
那賀川町	1,039	291,435	2,056	1,725	331
羽ノ浦町	868	244,120	2,039	1,556	483
鷲敷町	452	146,438	884	692	192
相生町	610	178,357	1,063	907	156
上那賀町	453	146,413	984	823	161
木沢村	172	55,370	440	406	34
木頭村	287	89,530	804	750	54
由岐町	674	208,201	1,272	1,054	218
日和佐町	897	279,046	1,672	1,456	216
牟岐町	980	313,289	1,646	1,329	317
海南町	1,004	284,497	1,746	1,587	159
海部町	438	124,713	912	843	69
穴喰町	624	185,751	1,315	1,143	172
松茂町	774	221,923	2,248	1,675	573
北島町	851	235,272	3,137	2,020	1,117
藍住町	1,297	398,621	4,870	3,564	1,306
板野町	1,363	417,353	3,407	3,085	322
上板野町	1,405	424,082	3,157	2,603	554
吉野町	1,104	333,411	2,737	2,565	172
土成町	1,290	391,600	2,746	2,560	186
市場町	1,748	502,465	3,284	2,932	352
阿波町	1,944	556,346	3,389	3,031	358
鴨島町	2,583	732,097	6,152	4,740	1,412
川島町	788	233,360	1,486	1,281	205
山川町	1,288	350,045	2,411	1,993	418
美郷村	339	99,404	776	739	37
脇野村	2,280	682,571	5,307	4,750	557
美馬町	1,461	421,655	2,426	2,186	240
半田町	1,132	337,128	1,936	1,622	314
貞光町	1,051	318,510	1,992	1,751	241
一宇村	515	158,890	905	861	44
穴吹町	1,185	367,303	2,481	2,013	468
木屋平村	405	127,430	851	821	30
三野町	716	215,877	1,473	1,350	123
三好町	921	270,140	1,629	1,490	139
池田町	2,070	606,625	4,467	3,780	687
山城町	949	289,122	2,436	2,264	172
井川町	866	247,534	1,492	1,299	193
三加茂町	1,137	332,480	2,590	2,193	397
東祖谷山村	515	155,735	1,123	1,055	68
西祖谷山村	431	131,900	779	740	39

年 金					福 祉 年 金	
左のう ち再 掲		保険料収納額 (千円)	検 認 率 (%)	免 除 率 (%)	受給権者数	年 金 額
保険料免除者数	附加年金加入者数					
28,843	18,586	10,464,525	96.8	19.1	37,164	12,195,246
8,435	3,798	2,471,002	95.6	23.4	8,005	2,618,576
1,759	1,656	800,694	96.0	16.3	3,132	1,039,824
1,653	968	466,281	96.9	23.6	1,624	529,217
1,767	1,161	746,865	97.4	16.9	2,669	875,874
157	290	141,829	90.8	8.3	480	155,916
84	79	53,281	93.2	10.7	238	76,222
56	157	84,553	99.8	4.8	247	79,235
414	204	330,143	95.4	9.3	1,038	338,954
300	300	226,382	96.2	8.9	736	234,233
342	210	120,132	99.5	19.8	466	148,222
292	186	121,880	97.6	18.8	352	116,002
46	51	54,089	95.4	6.6	228	72,000
61	132	71,122	98.7	6.7	267	84,200
110	159	68,694	100.0	13.4	205	64,014
64	5	27,485	100.0	15.8	73	23,046
108	54	48,296	97.2	14.4	122	39,619
112	168	78,593	94.1	10.6	362	113,570
265	238	98,949	100.0	18.2	540	176,558
213	142	98,058	95.6	16.0	475	151,235
248	223	112,324	100.0	15.6	494	158,318
48	67	52,606	89.6	5.7	215	68,689
118	183	83,671	98.3	10.3	229	73,813
241	598	143,895	99.6	14.4	517	187,321
227	512	195,305	94.3	11.2	391	127,295
391	414	288,359	90.3	11.0	570	184,990
515	416	197,792	98.4	16.7	550	183,048
291	517	206,628	100.0	11.2	565	185,298
523	227	148,640	93.2	20.4	399	133,333
183	530	180,082	99.7	7.1	474	157,284
369	586	208,541	98.0	12.6	684	225,374
433	599	209,419	97.8	14.3	673	227,202
1,021	450	347,378	95.4	21.5	1,154	375,043
246	83	88,178	98.0	19.2	377	121,112
263	76	144,369	96.6	13.2	722	229,562
111	129	45,803	96.6	15.0	187	62,826
1,125	359	277,214	93.9	23.7	1,082	367,025
533	241	135,647	99.3	24.4	548	180,782
416	198	108,379	99.5	25.6	568	189,830
480	198	113,635	100.0	27.4	450	146,275
343	45	35,531	99.2	39.8	262	89,347
392	267	142,336	100.0	19.5	620	206,249
226	116	40,449	100.0	27.5	180	58,903
247	261	88,282	98.5	18.3	367	123,846
291	257	98,369	98.9	19.5	316	109,030
857	407	229,298	94.8	22.7	1,226	404,803
665	283	128,869	100.0	29.4	590	190,711
316	101	84,509	100.0	24.3	369	121,878
508	214	150,294	100.0	23.2	602	196,140
595	25	40,442	100.0	56.4	265	87,680
383	46	29,954	100.0	51.8	259	85,722

注 金額は各市町村で四捨五入しているため総計と合わない場合がある。
資料 県国民年金課

185 市町村別国民健康保険事業状況 (昭和58年度)

市町村	受診率 (%)				1件平均費用額 (円)			
	入院	入院外	歯科		入院	入院外	歯科	
県	579.74	20.30	470.51	88.94	17,088	230,133	8,818	12,221
徳島市	601.16	19.49	491.27	90.41	16,909	238,517	8,845	12,959
鳴門市	622.23	23.15	501.89	97.20	17,656	236,370	8,730	11,659
小松島市	618.33	23.10	507.13	88.11	17,576	231,456	8,940	11,219
阿南市	552.13	19.83	453.59	78.70	16,907	227,392	8,445	12,632
勝浦町	587.47	21.11	478.04	88.31	15,917	204,204	8,392	11,638
上勝町	497.21	20.18	402.86	74.18	21,213	298,689	9,015	11,987
佐那河内村	605.44	16.56	502.00	86.85	15,389	238,926	8,215	14,237
石井町	593.60	18.78	484.65	90.16	16,624	237,822	8,647	13,421
神山町	545.73	21.01	425.56	99.16	16,931	230,552	7,969	10,134
那賀川町	599.48	20.67	498.52	80.29	18,697	254,853	10,032	11,701
羽ノ浦町	564.05	20.20	464.77	79.08	17,111	236,427	8,528	11,553
鷺敷町	567.22	13.80	465.26	88.16	12,685	204,685	6,772	13,825
相生町	606.74	27.22	501.04	78.48	20,389	250,713	8,974	13,380
上那賀町	603.47	21.65	491.04	90.78	15,487	203,652	7,789	12,256
木沢村	506.07	17.65	408.73	79.70	15,101	180,010	7,937	15,327
木頭村	543.46	21.47	434.77	87.22	18,079	242,216	8,272	11,783
由岐町	545.39	19.39	432.37	93.63	15,388	207,921	8,201	8,697
日和佐町	618.11	17.64	502.30	98.17	13,801	212,913	7,535	10,075
牟岐町	660.86	15.18	538.73	106.95	12,868	245,707	7,185	8,441
海南町	521.88	19.38	428.88	73.61	16,196	226,987	7,812	9,545
海部町	507.72	11.49	416.96	79.27	11,784	213,238	6,799	8,809
穴喰町	548.12	18.58	448.03	81.52	15,175	224,392	7,605	9,105
松茂町	513.57	19.85	393.24	100.48	20,085	271,789	8,670	15,033
北島町	538.78	16.99	436.54	85.26	17,529	255,442	9,210	12,729
藍住町	546.06	17.24	446.22	82.60	16,732	235,917	9,047	12,497
板上町	587.50	24.37	468.67	94.46	17,226	180,721	9,555	13,113
上野町	631.09	18.82	523.20	89.06	16,099	227,966	9,081	12,554
吉野町	609.06	20.41	495.47	93.18	16,906	233,093	8,568	13,896
土成町	558.91	18.45	432.47	107.99	17,352	224,685	9,410	13,725
市場町	566.71	20.77	457.52	88.43	18,953	236,935	10,046	13,839
阿波町	573.26	18.90	476.17	78.19	17,292	242,274	8,962	13,652
阿嶋島町	605.43	20.53	480.30	104.61	17,229	240,442	8,361	14,148
川島町	600.92	18.27	496.10	86.55	16,144	232,978	8,547	13,929
山川町	597.38	25.02	486.98	85.38	18,504	242,304	8,211	11,628
美郷村	528.97	19.69	447.01	62.27	15,962	208,550	8,004	12,187
脇美町	557.77	18.98	459.86	78.93	16,562	210,882	9,252	12,427
美馬町	508.64	19.95	417.21	71.48	18,215	228,916	9,050	12,905
半田町	521.14	22.30	420.78	78.09	17,890	197,886	9,399	12,255
貞光町	503.72	20.41	406.98	76.34	18,479	207,017	10,354	11,394
一字村	453.10	28.93	349.66	74.50	21,300	178,960	10,268	11,849
穴吹町	570.38	19.34	473.92	77.11	16,273	212,791	8,643	13,876
木屋平村	542.46	21.72	445.16	75.57	16,462	190,954	8,782	11,553
三野町	467.82	18.97	357.17	91.75	20,257	210,095	11,950	13,346
三好町	534.51	13.96	416.00	104.56	14,027	221,379	8,580	8,018
池田町	560.35	25.38	433.30	101.67	18,685	210,796	9,747	8,819
山城町	544.86	17.88	449.68	77.30	16,415	223,064	9,117	11,068
井川町	582.82	22.49	454.14	106.19	17,512	215,771	9,887	8,130
三加茂町	549.14	23.07	430.07	96.06	19,080	238,238	9,350	10,152
東祖谷山村	512.68	26.52	404.15	82.01	18,921	213,625	8,046	9,540
西祖谷山村	585.62	21.21	480.70	83.72	16,162	206,266	8,877	9,834

注 受診率とは、人口100人当たりに対する受診件数である。
資料 県保険課

19 保 健 衛 生

186 市町村別医療施設及び病床数 (昭和58年末)

市町村	施設数					病院の許可病床数				
	病院			一般 診療所	歯科 診療所	計	精神 病床	結核 病床	伝染 病床	一般 病床
	計	一般	精神病							
総数	124	108	16	675	249	15,217	4,189	867	204	9,957
徳島市	58	51	7	263	115	6,475	1,832	161	40	4,442
鳴門市	6	4	2	48	16	1,469	744	50	27	648
小松島市	6	6	—	31	9	832	59	30	25	718
阿南市	5	4	1	42	15	597	139	30	—	428
勝浦町	1	1	—	3	2	73	—	5	—	68
上勝町	—	—	—	3	—	—	—	—	—	—
佐那河内村	—	—	—	2	—	—	—	—	—	—
石井町	2	2	—	19	6	153	—	—	—	153
神山町	—	—	—	10	2	—	—	—	—	—
那賀川町	—	—	—	4	—	—	—	—	—	—
那賀浦町	2	2	—	6	4	443	—	42	17	384
鷺敷町	—	—	—	2	1	—	—	—	—	—
相生町	—	—	—	5	—	—	—	—	—	—
上那賀町	1	1	—	1	1	35	—	—	—	35
木沢村	—	—	—	1	—	—	—	—	—	—
木頭村	—	—	—	2	—	—	—	—	—	—
由岐町	1	1	—	1	1	50	—	—	—	50
日和佐町	2	2	—	5	2	147	92	—	9	46
牟岐町	1	1	—	6	2	103	—	8	7	88
海部町	1	1	—	3	1	73	—	20	8	45
海部町	—	—	—	2	1	—	—	—	—	—
海部町	—	—	—	2	—	—	—	—	—	—
松茂島町	2	2	—	7	1	87	—	5	—	82
北島町	1	1	—	14	5	115	—	—	—	115
藍住町	1	1	—	16	3	40	—	—	—	40
板上町	2	2	—	9	2	623	—	220	—	403
上野町	1	—	1	7	3	234	234	—	—	—
吉野町	—	—	—	5	3	—	—	—	—	—
土成町	1	1	—	2	2	35	—	—	—	35
市場町	1	1	—	8	1	163	—	—	30	133
阿波島町	—	—	—	15	3	—	—	—	—	—
鳴川町	6	5	1	24	11	1,282	158	170	—	954
山川町	—	—	—	8	2	—	—	—	—	—
美郷村	2	2	—	7	4	82	—	15	—	67
美脇村	—	—	—	3	—	—	—	—	—	—
美馬町	9	8	1	8	5	605	255	27	—	323
美半町	1	—	1	6	—	231	231	—	—	—
貞光町	1	1	—	8	1	149	—	31	28	90
一戸村	3	3	—	5	3	133	—	—	—	133
穴吹村	—	—	—	2	1	—	—	—	—	—
木屋村	1	1	—	8	3	44	—	—	—	44
三野町	2	—	—	2	1	—	—	—	—	—
三好町	2	2	—	3	2	110	—	23	—	87
池田町	—	—	—	4	1	—	—	—	—	—
山城町	3	1	2	20	8	694	445	30	13	206
井川町	—	—	—	6	1	—	—	—	—	—
三加茂町	—	—	—	4	2	—	—	—	—	—
東祖谷山村	1	1	—	7	2	140	—	—	—	140
西祖谷山村	—	—	—	2	1	—	—	—	—	—
西祖谷山村	—	—	—	4	—	—	—	—	—	—

注 概数である。
資料 県医務課

187 医療関係者数

(1) 市町村別 (昭和57年末)

市町村	従業地別			就業 保健婦	就業 助産婦	就業看護 婦(就業 看護師)	就業准看 護婦(就業 准看護師)	就業歯科 衛生士	就業歯科 技工士
	医師	歯科医師	薬剤師						
総数	1,662	416	1,366	182	218	2,885	3,111	432	237
徳島市	999	238	750	45	90	1,305	1,243	—	—
鳴門市	89	24	146	15	23	268	231	—	—
小松島市	79	15	57	8	17	312	131	—	—
阿南市	58	20	56	19	3	119	142	—	—
勝浦町	3	2	5	2	2	6	11	—	—
上勝町	2	—	—	1	—	2	2	—	—
佐那河内村	3	—	2	1	—	—	1	—	—
石井町	27	8	16	2	1	6	55	—	—
神山町	7	3	2	1	3	4	12	—	—
那賀川町	6	1	6	1	—	3	6	—	—
那賀浦町	22	6	24	1	19	138	77	—	—
鷺敷町	2	1	2	1	1	1	1	—	—
相生町	4	—	1	1	—	2	3	—	—
上那賀町	1	1	1	1	—	2	8	—	—
木沢村	1	—	—	—	—	—	2	—	—
木頭村	1	—	—	—	—	1	5	—	—
由岐町	3	1	1	1	—	2	9	—	—
日和佐町	8	2	9	8	3	17	16	—	—
牟岐町	12	2	5	2	8	24	37	—	—
海部町	5	2	6	2	2	6	12	—	—
海部町	1	1	3	—	2	2	—	—	—
海部町	3	—	5	1	1	2	1	—	—
松茂島町	15	3	15	1	1	9	26	—	—
北島町	21	7	23	1	—	9	53	—	—
藍住町	28	3	14	1	—	7	36	—	—
板上町	14	4	11	2	3	135	69	—	—
上野町	10	4	5	2	—	13	37	—	—
吉野町	10	4	4	1	1	—	8	—	—
土成町	4	1	7	1	1	4	13	—	—
市場町	12	2	12	2	—	51	27	—	—
阿波島町	12	4	3	2	—	1	18	—	—
鳴川町	44	15	58	13	14	235	279	—	—
山川町	10	2	5	1	—	1	9	—	—
美郷村	10	6	9	1	—	6	27	—	—
美脇村	—	—	—	1	—	—	—	—	—
美馬町	24	4	27	1	3	23	113	—	—
美半町	7	—	2	2	2	8	33	—	—
貞光町	13	1	8	2	5	19	35	—	—
一戸村	10	5	10	1	—	6	45	—	—
穴吹村	—	—	1	1	—	—	2	—	—
木屋村	10	3	6	9	—	3	20	—	—
三野町	2	1	—	1	—	—	—	—	—
三好町	5	2	6	1	—	8	30	—	—
池田町	5	2	1	3	—	2	8	—	—
山城町	43	10	32	12	12	101	168	—	—
井川町	3	1	1	2	—	—	4	—	—
三加茂町	6	1	4	1	—	—	3	—	—
東祖谷山村	6	3	5	1	—	21	40	—	—
西祖谷山村	1	1	—	1	1	—	2	—	—
西祖谷山村	1	—	—	2	—	1	1	—	—

注 58年度から隔年調査となる。
資料 県医務課

187 医療関係者数(続き)

(2) 年次別(昭和53~57年)

(単位:人)

年次	医師	歯科医師	薬剤師	就業保健婦	就業助産婦	就業看護婦 (就業看護師)
昭和53年	1,475	313	1,114	170	238	2,174
54	1,558	343	1,212	170	236	2,400
55	1,577	368	1,251	177	225	2,553
56	1,605	393	1,293	180	216	2,704
57	1,659	416	1,366	182	218	2,885

年次	就業准看護婦 (就業准看護師)	就業歯科衛生師	就業歯科技工師	就業あんま マッサージ 指圧師	就業はり師	就業きゅう師	就業柔道整復師
昭和53年	2,481	312	162	851	445	445	105
54	2,634	367	184	852	450	450	107
55	2,808	393	197	876	458	458	109
56	2,987	426	223	904	473	472	113
57	3,111	432	237	928	480	479	118

注 昭和57年は概数である。
資料 県医務課

188 薬局等業者数(昭和54~58年)

年次	薬局	一般販売業	薬種商販売業	特例販売業	配置販売業
昭和54年	232	123	207	633	153
55	250	129	206	626	153
56	262	128	201	517	141
57	268	125	199	523	139
58	280	122	196	526	141

資料 県薬務課

189 主要死因別死亡者数(昭和58年)

市町村	胃腸炎	全結核	悪新生物	胃ガン	糖尿病	心疾患	高血圧性疾患	脳血管炎	肺炎支気管炎	消化性潰瘍	肝硬変	腎臓病及びネフローゼ	老衰	不慮の事故	自殺
総数	23	59	1,431	411	98	1,302	129	1,267	529	48	183	142	324	272	190
徳島市	4	10	379	120	24	329	24	283	138	14	47	35	91	48	48
鳴門市	5	10	135	40	14	86	12	81	34	3	31	15	22	20	21
小松島市	1	2	65	24	4	54	8	66	16	-	13	7	14	15	7
阿南市	1	4	99	29	5	71	6	84	30	2	13	11	26	25	9
勝浦町	-	-	10	1	-	12	4	15	5	-	2	1	6	3	2
上勝町	-	-	4	1	-	3	2	4	3	1	-	3	1	3	2
佐那河内村	-	-	4	1	-	8	6	5	3	-	1	2	1	1	-
石井町	-	2	46	13	1	48	1	46	10	4	7	2	8	5	1
神山町	3	1	24	7	1	28	7	30	9	1	3	2	7	5	6
那賀川町	-	1	15	3	1	18	-	15	9	-	2	1	5	3	3
羽ノ浦町	-	-	18	7	1	13	2	6	6	-	-	4	3	4	1
鷺敷町	-	-	6	3	1	5	3	5	3	1	-	-	-	1	1
相生町	-	-	8	1	2	7	1	8	5	-	2	-	1	1	2
上那賀町	-	-	7	2	1	3	-	5	2	-	-	-	4	1	-
木沢村	-	-	-	-	-	1	-	5	2	-	-	-	-	1	-
木頭村	-	-	6	1	-	2	-	6	4	-	-	1	1	1	1
由岐町	-	1	14	5	1	12	-	4	4	-	2	-	2	1	-
日和佐町	-	-	22	9	-	11	1	12	9	1	1	1	3	3	-
牟岐町	-	1	24	10	2	13	1	15	3	-	1	3	10	4	1
海部町	-	2	18	3	2	12	7	17	9	1	-	-	3	1	2
南部町	-	1	10	2	1	6	2	8	-	-	-	-	3	3	-
穴喰町	-	-	4	1	-	7	-	8	5	-	-	1	3	2	-
松茂町	-	-	15	3	3	17	2	11	-	1	-	1	17	2	4
北島町	-	-	21	5	-	18	-	10	8	2	7	2	-	5	6
藍住町	-	1	28	11	3	21	6	19	7	-	1	3	4	5	2
板野町	-	3	13	4	4	15	5	17	7	1	4	1	2	11	3
上野町	-	2	23	6	-	21	3	27	3	1	1	4	8	4	6
吉野町	-	1	17	2	-	17	3	16	4	1	1	4	3	1	1
土成町	-	1	11	3	3	17	-	25	18	-	2	5	2	3	6
市場町	1	2	29	3	-	32	-	34	8	1	5	-	1	1	3
阿波町	1	1	25	9	4	31	-	23	10	3	1	1	4	9	3
鴨島町	2	4	35	6	2	34	3	32	35	-	5	8	6	13	5
山川町	-	1	16	4	-	8	-	27	3	-	-	2	4	1	-
山川町	-	1	19	5	2	18	-	21	14	1	2	-	7	4	2
美郷村	-	-	6	-	-	4	-	5	4	-	1	-	7	-	1
美馬町	-	-	38	14	5	40	-	45	16	3	4	3	3	3	4
美半町	1	1	20	3	4	26	-	23	12	1	6	3	-	15	1
美光町	-	2	17	2	1	9	1	11	14	-	-	-	1	4	1
一戸村	-	-	13	2	-	32	1	15	5	1	3	3	1	3	3
穴吹町	-	-	3	1	1	10	-	5	4	-	-	1	-	6	1
木屋平村	-	-	25	6	1	26	2	34	7	1	-	3	2	3	2
三好町	-	-	5	1	1	10	-	1	1	-	1	1	3	3	1
三好町	-	1	13	4	-	19	1	16	7	-	2	-	-	3	3
三好町	1	-	14	7	-	18	1	11	7	-	-	-	5	2	1
池田町	-	1	44	10	2	47	7	32	10	1	6	3	19	7	9
山城町	-	-	16	2	-	20	5	21	3	-	-	2	2	3	8
井川町	-	-	18	5	-	16	-	14	6	1	1	-	2	4	2
三加茂町	2	1	13	5	-	14	-	28	5	1	5	2	1	3	1
東祖谷山村	1	-	6	1	-	8	-	9	-	-	-	1	5	1	4
西祖谷山村	-	1	10	4	1	5	2	7	2	-	-	-	1	2	-

注 概数である。
資料 県医務課

190 伝染病等患者数 (昭和54~58年)

(単位:人)

年次	法定・指定伝染病										
	赤痢	腸チフス	パラチフス	痘そう	発チシフス	しこしょう熱	シフテリア	流行性髄膜炎	日本脳炎	急灰白髄炎	
昭和54年	2	1	-	-	-	1	-	-	-	-	-
55	-	4	-	-	-	1	1	-	2	-	-
56	3	1	-	-	-	-	1	1	-	-	-
57	1	2	-	-	-	-	-	-	1	-	-
58	6	-	-	-	-	-	-	-	-	-	-

年次	届出伝染病													食中毒	
	マラリア	ましん	百日せき	インフルエンザ	破傷風	伝下染痢性症	フリイア病	トラホーム	結核	らい	梅毒	りん病	軟下か性		そんしけい肉芽病
昭和54年	-	5	-	101	-	-	-	-	739	-	-	1	-	-	162
55	1	28	-	461	-	-	-	-	771	-	1	1	-	-	531
56	-	1	-	376	-	-	-	-	706	-	-	-	-	-	961
57	-	1	-	35	-	-	-	-	629	-	-	-	-	-	101
58	-	-	-	27	-	-	-	-	603	-	-	-	-	-	23

注 昭和58年は、概数である。
資料 県医務課

191 病院運営状況 (昭和54~58年)

年次	新入院患者数				
	計	精神病床	結核病床	伝染病床	その他の病床
昭和54年	56,014	1,916	605	23	53,470
55	58,954	2,026	625	14	56,289
56	59,856	2,129	562	13	57,152
57	62,601	2,147	558	5	59,891
58	63,767	2,028	530	10	61,199

年次	退院患者数					外来患者数
	計	精神病床	結核病床	伝染病床	その他の病床	
昭和54年	55,434	1,876	705	23	52,830	4,246,486
55	58,402	1,846	706	13	55,837	4,371,061
56	59,583	1,951	631	11	56,990	4,391,197
57	62,314	2,071	647	5	59,591	4,527,115
58	63,501	2,028	579	10	60,884	4,576,770

注 昭和58年は、概数である。
資料 県医務課

192 保健所行政運営状況 (昭和58年)

(単位:人,世帯)

区分	健康診断 受診延人員	環境衛生 監視指導 延施設	飲料水質 検査 検体数	食品衛生施設 監視指導		結核予防検診		
				要許可 施設	不要許可 施設	ツベルクリン 反応注射	BCG接種	間接撮影
総数	186,974	7,412	4,462	15,821	6,379	46,453	19,501	170,977
徳島保健所	56,122	1,953	1,034	5,638	1,112	19,805	9,541	65,760
鳴門保健所	13,716	488	170	1,691	1,028	4,685	1,228	14,591
小松島保健所	13,140	277	360	1,245	611	3,212	1,001	9,039
阿南保健所	21,373	1,118	722	2,013	1,112	5,338	1,897	13,311
日和佐保健所	14,688	710	272	849	342	1,819	925	7,399
鴨島保健所	22,966	1,715	891	1,867	955	5,572	2,130	25,926
穴吹保健所	25,108	505	557	1,267	460	3,054	1,574	15,531
池田保健所	19,861	646	456	1,251	759	2,968	1,205	19,420

区分	結核予防 検診 直接撮影	インフル エンザ 予防接種	日本脳炎 予防接種	寄生虫 検査	保健指導延人員			
					妊婦	産婦	乳児	幼児
総数	2,551	1,888	2,340	923	1,271	3,205	23,313	15,214
徳島保健所	565	1,021	890	21	15	-	5,871	5,859
鳴門保健所	234	197	148	3	275	98	4,669	1,984
小松島保健所	430	82	65	61	275	142	874	696
阿南保健所	224	108	138	4	340	1,610	4,405	2,489
日和佐保健所	151	105	859	32	196	1,063	1,868	825
鴨島保健所	565	249	142	159	56	254	1,984	1,597
穴吹保健所	189	87	41	-	83	38	2,337	839
池田保健所	193	39	57	643	31	-	1,305	925

区分	保健指導延人員				栄養指導延人員		衛生教育 開催回数	保健婦家庭訪問	
	療育相談	未熟児	新生児	妊娠 中毒症	個別	集団		世帯数	延人員
総数	631	563	1,776	199	15,156	34,738	2,785	19,541	23,060
徳島保健所	142	228	342	45	4,180	10,173	663	4,080	4,872
鳴門保健所	27	74	181	5	2,624	3,843	144	1,741	1,713
小松島保健所	28	44	98	37	2,174	4,323	251	1,454	1,632
阿南保健所	12	52	271	12	1,309	3,689	358	3,342	4,074
日和佐保健所	33	8	474	9	2,224	2,712	353	1,727	2,227
鴨島保健所	85	54	104	26	1,230	3,387	322	2,722	3,130
穴吹保健所	64	18	110	20	917	3,555	335	1,984	2,550
池田保健所	240	85	196	45	498	3,056	359	2,491	2,862

注 概数である。
資料 県医務課

193 公衆衛生関係施設数 (昭和54~58年度)

年 度	理容所	美容所	公衆浴場	クリーニング所	興行場	火葬場	ホテル旅館	飲食店	喫茶店
昭和54年度	1,409	1,501	201	735	31	27	1,188	9,751	299
55	1,395	1,579	192	766	32	27	1,230	9,762	306
56	1,390	1,630	191	810	32	28	1,093	10,116	355
57	1,395	1,648	185	855	36	25	1,100	10,095	327
58	1,400	1,677	186	888	33	25	1,069	10,207	423

資料 県保健予防課・薬務課

194 公害苦情受理処理件数 (昭和54~58年度)

(単位:件)

年 次	受 理 件 数										直接処理 (解決) 件 数	
	計	大汚	気染	水汚	質濁	土汚	壊染	騒音	振動	地沈		盤下
昭和54年度	631	123	81	3	138	20	1	140	125	584		
55	521	51	91	1	119	11	—	125	123	526		
56	472	73	94	4	89	12	—	101	99	477		
57	438	68	70	5	107	6	—	111	71	437		
58	416	57	69	3	98	5	—	113	71	421		

資料 県公害対策課

195 献 血 状 況

(単位:本) (1) 血液型別献血実績 (昭和54~58年度)

年 度	必要血液量	献 血 に よ る 血 液 量					必要血液に 対する献血 の割合(%)
		計	O 型	A 型	B 型	A B 型	
昭和54年度	38,000	38,935	10,444	15,874	8,200	4,417	102.5
55	42,000	43,613	11,954	17,327	9,323	5,009	103.8
56	44,000	47,617	12,905	19,060	10,201	5,451	108.2
57	47,000	50,798	14,073	20,260	10,805	5,660	108.1
58	51,000	56,828	15,661	22,495	11,829	6,843	111.4

注 1本は200ccである。
資料 県薬務課

195 献 血 状 況 (続き)

(単位:本) (2) 市町村別献血実績 (昭和56~58年度)

市 町 村	昭 和 56 年 度		57		58	
	献 血 目 標	実 績	献 血 目 標	実 績	献 血 目 標	実 績
総 数	44,000	47,617	47,000	50,798	51,000	56,828
徳島市	13,310	12,840	14,270	14,411	15,530	18,115
鳴門市	3,380	3,127	3,610	3,155	3,930	3,324
小松島市	2,320	2,988	2,490	3,272	2,690	3,461
阿南市	3,270	3,877	3,500	3,857	3,760	4,002
勝浦町	420	731	440	653	490	798
上勝町	170	367	160	392	170	375
佐那河浦村	210	291	220	383	240	412
石井町	1,310	1,496	1,400	1,656	1,520	1,995
神山町	590	494	620	583	660	642
那賀川町	540	678	570	754	610	719
羽ノ浦町	600	752	650	721	700	912
鷺敷町	190	278	200	244	220	253
相生町	210	573	220	388	240	461
上那賀町	170	269	170	177	190	229
木沢村	70	142	70	118	80	101
木頭村	130	272	130	319	140	251
由岐町	250	402	260	294	280	397
日和佐町	380	569	400	578	430	656
牟岐町	410	390	440	385	460	380
海部町	360	312	380	277	420	283
海部町	180	229	190	165	210	192
海部町	220	233	240	156	250	190
松茂町	540	693	590	763	650	830
北島町	880	1,000	960	1,069	1,060	1,174
藍住町	1,060	1,110	1,170	1,275	1,310	1,335
板上町	720	977	770	902	840	1,122
上野町	640	721	690	757	750	816
吉野町	490	467	520	474	560	484
土成町	450	472	490	506	530	515
市場町	660	507	700	616	760	605
阿波町	740	696	790	815	860	801
阿波町	1,390	1,282	1,490	1,621	1,620	1,679
川島町	430	510	460	514	500	431
山川町	650	687	700	808	750	765
美郷村	120	108	120	145	130	122
脇美村	1,020	787	1,090	978	1,180	1,126
美馬町	540	488	580	593	620	658
半田町	420	325	440	424	480	456
貞光町	430	461	450	554	480	587
一宇村	150	200	160	250	170	206
穴吹町	520	507	550	566	600	591
木屋平村	120	210	130	179	140	187
三野町	280	247	300	272	320	309
三好町	330	363	350	264	380	408
池田町	1,140	1,164	1,200	1,162	1,290	1,068
山城町	410	423	430	411	460	392
井川町	340	373	350	376	380	395
三加町	500	436	530	440	580	467
東祖谷山村	200	220	210	224	220	227
西祖谷山村	140	178	150	145	160	145

注 1 総数は県外者の献血を含む。
2 1本は200ccである。
資料 県薬務課

196 市町村別一部事務組合別ごみ処理状況 (昭和57年)

市町村・一部事務組合	総排出量 (t/年)	収集人口 (人)	収集量			自家 処理人口 (人)	自家 処理量 (t)
			焼却	埋	立		
			却	そ	他		
総数	275,123	787,685	198,434	115,201	83,233	53,552	76,689
徳島市	91,483	247,660	74,383	56,870	17,513	3,000	17,100
鳴門市	23,673	64,858	17,173	12,774	4,399	—	6,500
小松市	12,791	44,585	12,791	8,921	3,870	—	—
阿南市	20,469	52,000	16,301	—	16,301	10,309	4,168
上勝町	2,833	8,023	2,642	1,820	822	—	191
佐那河内村	1,073	3,266	458	—	458	—	615
石井町	1,191	3,841	147	71	76	—	1,044
神山町	7,441	25,245	5,284	3,669	1,615	—	2,157
那賀川町	3,357	5,000	227	—	227	6,579	3,130
羽ノ浦町	3,532	8,466	2,032	—	2,032	2,361	1,500
鷲敷町	3,578	8,142	3,323	—	3,323	3,390	255
相賀町	3,031	10,799	2,541	2,006	535	—	490
木沢村	5,296	17,380	4,150	3,161	989	—	1,146
由岐町	6,209	21,256	4,814	3,023	1,791	—	1,392
日和佐町	3,933	12,800	3,737	—	3,737	674	196
牟岐町	9,256	26,240	6,307	4,451	1,856	101	2,949
阿波市	4,639	12,588	1,694	—	1,694	250	2,945
川島町	838	1,080	487	—	487	1,761	351
東祖谷山村	520	—	—	—	—	2,191	520
丹生谷環境組合	1,412	2,720	1,034	632	402	754	378
鷲敷町	866	3,705	847	571	276	56	19
相賀町	796	4,124	775	477	298	63	21
木沢村	1,009	3,104	966	708	258	129	43
木頭村	337	1,214	282	187	95	166	55
木頭村	743	2,366	702	528	174	124	41
海部郡衛生処理事務組合	1,312	4,754	1,308	629	679	19	4
由岐町	1,617	6,317	960	746	214	739	657
牟岐町	2,363	7,399	1,363	1,007	356	592	1,000
海部町	1,869	7,192	689	506	183	124	1,180
阿波市	877	3,549	667	328	339	33	210
阿波市	1,223	4,060	713	589	124	349	510
中央広域環境施設組合	3,038	12,576	505	303	202	0	2,533
上吉土市	3,446	9,519	771	634	137	0	2,675
板野町	2,419	8,802	500	269	231	61	1,919
成場町	3,818	12,866	858	556	302	—	2,960
阿波市	4,241	14,524	590	363	227	—	3,651
川島町	739	8,229	739	367	372	—	—
美郷町	824	2,179	71	41	30	130	753
美馬備環境組合	7,356	14,451	6,106	501	5,605	5,272	1,250
美馬町	4,029	7,470	3,374	277	3,097	2,763	655
半田町	2,574	5,452	2,020	166	1,854	2,336	554
穴吹町	2,245	7,081	2,099	172	1,927	616	146
穴吹町	3,215	6,893	2,552	209	2,343	2,796	663
三好郡行政組合	934	4,996	803	359	444	395	131
三好町	1,961	5,939	810	689	121	392	1,154
池田町	7,017	21,014	4,793	4,177	616	624	2,224
山城町	2,162	4,183	591	454	137	3,222	1,571
井川町	1,867	6,397	988	815	173	—	879
三加茂町	2,890	9,897	1,236	988	248	—	1,654
西祖谷山村	781	1,484	231	187	44	1,181	550

注 人口は住民基本台帳による。
資料 県環境保全課

197 市町村別し尿処理状況 (昭和57年)

市町村	処理人口 (人)	年間総排出量 (kl/年)	年間総収集量 (kl/年)	年間総処理量		自家処理量 (kl/年)
				施設処理 (kl/年)	その他 (kl/年)	
総数	413,914	210,338	152,763	136,562	16,201	57,575
徳島市	80,360	36,544	35,844	35,844	—	700
鳴門市	49,106	15,018	15,018	15,018	—	0
小松市	31,366	14,558	11,788	11,788	—	2,770
阿南市	26,201	12,919	12,919	12,919	—	0
勝浦町	4,210	2,320	1,449	1,449	—	871
上勝町	622	1,339	242	242	—	1,097
佐那河内村	1,228	1,399	316	316	—	1,083
石井町	17,296	10,363	7,783	—	7,783	2,580
神山町	4,147	4,844	1,601	1,601	—	3,243
那賀川町	4,164	2,137	1,207	1,207	—	930
羽ノ浦町	2,396	1,803	1,268	1,268	—	535
鷲敷町	1,467	1,471	327	327	—	1,144
相賀町	1,221	1,777	255	255	—	1,522
上那賀町	1,238	1,377	375	375	—	1,002
木沢村	450	593	126	126	—	467
由岐町	1,022	981	255	255	—	726
日和佐町	2,546	1,926	1,301	1,301	—	625
牟岐町	3,046	2,217	1,556	1,556	—	661
阿波市	3,384	2,968	1,729	1,729	—	1,239
海部町	2,107	2,969	1,077	1,077	—	1,892
海部町	1,654	1,560	845	845	—	715
阿波市	1,512	1,629	773	773	—	856
松島町	6,991	3,061	3,061	3,061	—	—
北島町	7,164	3,227	3,227	3,227	—	—
藍板上野町	8,823	4,003	2,951	2,951	—	1,052
板野町	9,431	4,501	4,501	—	4,501	—
上吉土町	9,255	4,992	3,917	—	3,917	1,075
吉成町	4,319	2,233	1,198	1,198	—	1,035
土成町	4,057	2,963	1,125	1,125	—	1,838
市場町	5,845	3,714	1,621	1,621	—	2,093
阿波市	6,631	3,167	1,839	1,839	—	1,328
阿波市	12,128	5,792	3,363	3,363	—	2,429
川島町	3,752	1,792	1,040	1,040	—	752
山川町	5,846	2,791	1,621	1,621	—	1,170
美郷村	1,047	499	290	290	—	209
美郷町	10,907	9,684	5,010	5,010	—	4,674
美馬町	5,014	3,137	1,861	1,861	—	1,276
半田町	3,816	2,079	1,244	1,244	—	835
貞光町	3,772	2,339	1,514	1,514	—	825
一字村	1,392	443	138	138	—	305
穴吹町	4,747	2,782	1,742	1,742	—	1,040
木屋平村	1,074	376	141	141	—	235
三野町	4,858	2,118	1,168	1,168	—	950
三好町	6,055	2,491	1,533	1,533	—	958
池田町	19,837	8,059	5,667	5,667	—	2,392
山城町	7,138	3,052	1,057	1,057	—	1,995
井川町	6,081	2,440	1,597	1,597	—	843
三加茂町	8,825	3,357	1,964	1,964	—	1,393
東祖谷山村	3,463	1,511	151	151	—	1,360
西祖谷山村	903	1,023	168	168	—	855

注 処理人口は昭和57年9月30日現在の住民基本台帳人口である。
し尿の場合は水洗化人口(下水道、浄化槽処理)及び浄化槽汚泥は含まない。
資料 県環境保全課

198 疾病・異常被患

率の推移 (昭和54~58年度)

(単位：パーセント)

区分	小学校										中学校			
	昭和54年度		55		56		57		58		昭和54年度		55	
	男	女	男	女	男	女	男	女	男	女	男	女	男	女
色覚異常	3.02	0.37	2.50	—	2.58	0.11	1.97	0.11	2.06	—	3.65	0.13	4.11	0.27
トラコーマ	—	—	—	—	—	—	—	—	—	—	—	—	—	—
結膜炎	1.83	1.38	2.04	2.23	2.11	2.51	3.08	1.87	2.35	2.21	3.32	2.21	2.22	1.76
難聴	0.15	0.21	0.35	0.33	0.70	0.19	0.44	0.64	0.46	0.88	0.67	0.46	1.15	0.35
中耳炎	0.09	0.32	0.26	0.13	0.39	0.16	0.14	0.30	0.15	0.38	0.13	0.08	0.17	0.09
慢性副鼻腔炎	0.67	0.18	0.55	0.73	0.58	0.44	0.75	0.42	0.76	0.33	0.87	0.71	0.78	0.24
アデノイド	—	—	—	—	0.12	—	0.09	—	0.06	0.03	—	—	—	—
へんとう肥大	3.04	3.54	3.47	3.16	2.84	3.72	5.52	3.37	3.22	3.00	3.57	3.14	4.15	3.65
むし歯	95.04	95.68	94.95	95.39	95.64	95.89	96.21	88.85	95.45	95.00	94.06	96.45	94.48	96.02
せき柱胸郭異常	0.47	0.80	1.29	1.15	1.27	0.95	1.34	1.03	0.45	0.53	1.28	1.41	0.67	0.66
伝染性皮膚疾患	0.19	0.08	0.20	0.04	0.15	0.05	0.03	0.08	0.34	0.22	0.05	0.07	0.13	0.04
運動機能障害	0.02	0.02	0.02	0.02	0.06	—	0.03	0.02	0.01	0.10	0.03	0.08	0.08	0.05
心臓の疾患	0.40	0.56	0.12	0.19	0.16	0.15	0.14	0.22	0.33	0.25	0.37	0.60	0.18	0.58
身体虚弱	—	—	—	—	0.01	—	—	—	—	—	0.08	—	—	—
寄生虫卵保有者	0.03	—	0.02	0.05	—	—	0.03	0.01	1.29	0.97	—	—	—	—
精神薄弱	0.02	0.03	0.04	0.07	0.21	0.16	0.08	0.02	0.15	0.08	0.03	0.02	0.07	—
結核	—	—	—	—	—	—	0.08	—	—	—	—	—	—	—

注 1 この表は、健康診断受検者のうち疾病・異常該当者(疾病・異常に該当する旨健康診断票に資料 県統計課「学校保健統計調査結果」

小学校						高等学校									
56		57		58		昭和54年度		55		56		57		58	
男	女	男	女	男	女	男	女	男	女	男	女	男	女	男	女
3.29	—	2.19	0.30	1.76	—	3.55	0.29	3.13	0.61	4.23	0.58	2.69	—	4.04	0.19
—	—	—	—	—	—	—	—	—	—	—	—	—	—	—	—
4.12	2.51	2.66	1.87	4.36	2.09	2.40	1.18	2.80	0.97	1.96	1.31	1.40	0.93	1.55	0.53
0.46	0.53	0.58	0.72	0.91	0.11	0.20	0.17	0.28	0.64	0.18	0.45	0.28	0.31	0.36	0.07
0.23	0.22	0.13	0.14	0.10	0.03	0.15	0.02	0.07	0.33	0.31	—	0.11	0.09	0.34	0.11
0.89	0.48	0.44	0.55	0.35	0.53	1.05	1.15	1.00	0.49	0.91	0.81	0.96	0.34	0.58	0.71
0.02	—	—	—	—	—	—	—	—	—	—	—	—	—	—	—
3.03	2.81	4.03	4.97	2.45	2.06	1.67	3.67	1.81	2.36	1.58	2.97	3.23	6.21	1.46	2.56
94.39	94.79	94.34	95.48	92.49	95.11	93.84	97.20	94.04	97.80	95.29	97.68	95.90	97.64	95.80	98.49
0.64	1.06	0.64	0.78	1.02	1.26	—	0.25	0.35	0.20	0.27	0.17	0.03	0.25	0.22	0.21
0.14	—	0.34	0.01	0.14	—	0.04	—	—	—	—	—	—	—	—	—
—	0.05	0.04	—	0.02	—	—	—	0.03	—	0.03	—	—	0.11	0.07	0.10
0.47	0.13	0.01	0.19	0.09	0.22	0.15	0.50	0.35	0.16	0.22	0.17	0.38	0.60	0.62	0.53
—	—	—	—	—	—	—	—	—	—	—	—	—	—	—	—
—	—	—	—	—	—	—	—	—	—	—	—	—	—	—	—
0.04	—	0.04	0.04	0.21	0.02	—	—	—	—	—	—	—	—	—	—
—	—	—	—	—	0.08	—	—	—	—	—	—	—	—	—	—

記載のあった者の占める割合を示したものである。

199 児童生徒の体位 (昭和58年度)

区分	身長 (cm)				体重 (kg)				胸囲 (cm)				座高 (cm)						
	全 国		徳島県		全 国		徳島県		全 国		徳島県		全 国		徳島県				
	平均 値	標準 偏差	平均 値	標準 偏差	平均 値	標準 偏差	平均 値	標準 偏差	平均 値	標準 偏差	平均 値	標準 偏差	平均 値	標準 偏差	平均 値	標準 偏差			
男	幼稚園 5 歳	110.5	4.59	110.6	4.63	19.0	2.45	19.3	2.62	56.3	2.94	56.1	2.87	62.5	2.81	62.4	2.68		
	小学 校	6	116.2	4.87	116.2	4.76	21.0	3.02	21.0	2.98	57.7	3.21	57.6	3.15	65.1	2.77	65.0	2.77	
		7	121.8	5.04	121.6	5.14	23.4	3.53	23.6	3.87	59.8	3.61	59.9	4.20	67.6	2.78	67.4	2.84	
		8	127.2	5.25	126.9	5.25	26.3	4.35	26.4	4.65	62.1	4.29	62.1	4.64	70.0	2.89	69.7	2.98	
		9	132.3	5.50	132.1	5.41	29.2	5.21	29.5	5.05	64.4	4.94	64.5	4.88	72.2	2.96	72.1	2.88	
		10	137.4	5.87	137.3	5.75	32.6	6.15	32.8	6.13	66.9	5.55	67.0	5.52	74.3	3.09	74.2	3.19	
	11	143.1	6.63	143.4	6.60	36.5	7.34	37.3	7.25	69.6	6.22	70.0	5.88	76.7	3.50	77.0	3.53		
	中学 校	12	150.0	7.78	149.8	7.94	41.7	8.55	41.9	8.49	72.6	6.55	72.3	6.36	79.9	4.33	79.8	4.30	
		13	157.5	7.97	157.5	7.93	47.2	9.16	48.2	10.01	76.1	6.52	76.3	6.97	83.5	4.55	83.7	4.63	
		14	163.6	6.95	163.7	6.77	52.8	9.12	53.6	9.57	79.7	6.32	79.7	6.58	86.8	4.08	86.9	4.04	
	高等 学校	15	167.3	5.96	167.2	6.05	57.6	9.42	58.1	10.12	82.8	6.37	82.5	6.66	89.3	3.49	89.2	3.69	
		16	169.1	5.76	169.0	5.94	59.5	8.86	59.5	9.12	84.4	5.92	83.7	5.82	90.2	3.30	90.2	3.38	
		17	170.2	5.59	169.9	5.90	61.1	8.51	62.1	9.94	86.0	5.74	86.0	6.50	90.8	3.18	90.8	3.45	
	女	幼稚園 5 歳	109.7	4.48	109.7	4.60	18.6	2.41	18.8	3.01	55.0	2.99	54.7	3.55	62.0	2.70	62.1	2.61	
		小学 校	6	115.5	4.75	115.9	4.90	20.7	2.95	20.9	2.95	56.3	3.26	56.6	3.33	64.7	2.68	64.8	2.75
			7	121.0	5.03	120.7	5.00	23.0	3.51	23.0	3.55	58.3	3.74	58.3	3.64	67.2	2.79	66.9	3.00
			8	126.6	5.32	126.6	5.37	25.7	4.16	26.4	4.45	60.6	4.20	61.2	4.49	69.7	2.91	69.9	3.08
9			132.2	5.90	132.0	5.57	28.9	5.13	29.0	5.33	63.2	4.95	63.0	4.81	72.1	3.16	72.2	3.07	
10			138.4	6.53	138.7	6.82	32.7	6.13	33.4	6.78	66.3	5.63	66.6	6.17	75.0	3.56	75.1	3.77	
11		145.2	6.76	145.3	6.74	37.7	7.11	38.4	7.90	70.2	6.14	70.6	0.69	78.3	3.84	78.5	3.91		
中学 校		12	150.7	6.08	150.8	5.94	42.6	7.51	43.8	8.01	74.3	6.09	75.2	6.32	81.4	3.64	81.5	3.55	
		13	154.3	5.35	153.8	5.47	46.6	7.19	46.9	7.23	77.2	5.56	77.3	5.60	83.3	3.17	83.1	3.28	
		14	156.1	5.08	155.9	5.25	49.4	6.83	50.4	7.45	79.3	5.28	79.9	5.62	84.3	2.95	84.2	2.98	
高等 学校		15	156.9	5.03	156.4	4.99	51.7	7.21	52.3	7.23	81.0	5.46	81.5	5.85	85.1	2.84	85.2	2.89	
		16	157.3	5.02	157.3	5.07	52.3	6.72	52.2	5.84	81.5	5.09	81.3	4.46	85.1	2.86	85.2	2.69	
		17	157.4	4.93	157.0	5.09	52.4	6.57	52.1	6.07	81.8	4.97	81.9	4.65	85.0	2.84	85.0	2.92	

20 教 育

200 学校総覧 (国立・公立・私立)

(昭和58. 5. 1 現在)

(単位:校,人)

Table with columns for school type (小学校, 中学校, 高等学校, 幼稚園, etc.), school count (本校, 分校), teacher count, staff count, and student count (total, male, female).

201 市町村別学校総覧 (国立・公立・私立)

(1) 幼稚園 (昭和58. 5. 1 現在)

(単位:園,人)

Table with columns for city/town/village, number of kindergartens, number of classes, number of teachers, and number of children by age group (3, 4, 5 years old), plus a column for the number of graduates in the 58th fiscal year.

注 高等学校の生徒数は,専攻科・別科の生徒数を含む。資料 県統計課「学校基本調査結果」

注 []は国立, ()は私立で内数である。資料 県統計課「学校基本調査結果」

201 市 町 村 別 学 校

(1) 小 学

(単位：校，人)

市 町 村	学 校 数		学 級 数	教 員 数	児 童				
	本 校	分 校			総 数			1 学 年	
					計	男	女	男	女
総 数	1 280	(12) 24	[18](12) 2,711	[24](22) 3,822	[699](395) 74,547	[350](202) 37,942	[349](193) 36,605	[60](33) 5,867	[60](29) 5,575
徳 島 市	1 32	(12) 2	[18](12) 645	[24](22) 882	[699](395) 23,160	[350](202) 11,799	[349](193) 11,361	[60](33) 1,809	[60](29) 1,632
鳴 門 市	18	—	202	281	5,964	3,043	2,921	470	471
小 松 島 市	11	—	137	197	4,159	2,160	1,999	296	284
阿 南 市	21	3	220	315	5,757	2,913	2,844	436	467
勝 浦 町	3	—	31	42	632	334	298	55	45
上 勝 町	4	—	19	27	216	120	96	17	17
佐 那 河 内 村	1	—	11	17	287	157	130	24	17
石 井 町	5	1	77	105	2,250	1,106	1,144	182	175
神 山 町	7	2	45	63	734	388	346	54	58
那 賀 川 町	2	—	30	41	869	418	451	58	73
羽 ノ 浦 町	2	—	33	43	1,230	614	616	103	92
鷺 敷 町	2	—	12	17	300	163	137	24	32
相 生 町	4	—	21	30	304	152	152	22	20
上 那 賀 町	3	—	18	28	241	131	110	21	13
木 沢 村	1	—	7	11	105	66	39	7	4
木 頭 村	2	—	11	16	190	91	99	12	13
由 岐 町	4	—	19	27	304	132	172	19	20
日 和 佐 町	3	—	24	32	564	280	284	37	31
日 牟 岐 町	3	—	28	41	702	334	368	60	47
海 南 町	3	—	26	35	564	286	278	44	40
海 部 町	2	—	13	19	270	134	136	20	18
穴 喰 町	2	1	16	23	348	170	178	20	27
松 茂 町	3	—	34	47	1,069	544	525	78	93
北 島 町	3	—	52	71	1,838	946	892	142	150
藍 住 町	3	—	68	89	2,485	1,276	1,209	211	203
板 上 野 町	3	1	41	57	1,141	601	540	93	101
吉 野 町	4	—	43	61	1,162	581	581	99	92
土 成 町	2	—	32	43	865	446	419	75	56
市 場 町	2	2	25	32	821	390	431	76	67
阿 波 島 町	5	—	40	58	1,037	515	522	93	79
川 島 町	3	—	41	58	1,312	671	641	106	110
山 川 町	7	—	75	107	2,318	1,170	1,148	169	188
美 郷 村	2	—	24	36	722	383	339	51	51
脇 美 村	5	1	37	55	1,013	495	518	77	81
美 馬 町	4	—	14	29	134	70	64	9	10
脇 美 村	11	—	73	104	1,746	945	801	154	114
馬 田 町	7	1	45	66	890	443	447	80	73
半 光 町	8	—	42	60	575	281	294	39	44
一 字 村	6	2	35	48	599	293	306	49	47
穴 吹 町	5	1	18	26	158	84	74	9	9
木 屋 平 村	7	3	39	56	658	336	322	58	49
三 野 町	3	—	8	13	100	43	57	8	8
三 好 町	4	1	20	29	387	188	199	38	33
池 田 町	4	—	24	35	482	263	219	55	36
山 城 町	14	—	84	125	1,677	852	825	139	128
山 井 川 町	9	2	44	68	522	262	260	36	37
三 加 茂 町	3	1	22	32	455	244	211	38	29
東 祖 谷 山村	7	—	43	61	857	448	409	68	63
西 祖 谷 山村	5	—	23	34	217	108	109	13	13
	6	—	20	30	157	73	84	14	15

総 覧 (公立・私立) (続き)

校 (昭和58.5.1現在)

童 数									
2 学 年		3 学 年		4 学 年		5 学 年		6 学 年	
男	女	男	女	男	女	男	女	男	女
[60](35) 6,243	[60](33) 5,938	[59](38) 6,394	[58](39) 6,255	[56](26) 6,544	[58](33) 6,421	[58](28) 6,416	[56](32) 6,277	[57](42) 6,478	[57](27) 6,139
[60](35) 1,929	[60](33) 1,823	[59](38) 1,946	[58](39) 1,922	[56](26) 2,007	[58](33) 2,030	[58](28) 2,047	[56](32) 1,981	[57](42) 2,061	[57](27) 1,973
514	479	527	522	535	465	498	521	499	463
356	328	368	337	378	348	396	379	366	323
477	437	502	475	501	518	491	457	506	490
58	47	49	51	55	55	60	50	57	50
15	15	20	16	22	16	24	15	22	17
30	23	27	17	26	21	25	23	25	29
166	173	206	197	183	205	187	188	182	206
63	52	68	50	69	66	66	62	68	58
62	72	68	70	65	83	77	81	88	72
84	93	96	104	112	102	106	111	113	114
30	20	31	19	34	20	21	23	23	23
26	24	23	24	28	22	25	31	28	31
23	25	13	19	21	17	24	19	29	17
9	6	12	3	13	7	13	7	12	12
10	17	14	16	19	20	16	13	20	20
19	33	21	26	20	32	32	30	21	31
49	50	46	46	56	49	50	48	42	60
49	56	57	69	64	63	54	58	50	75
36	50	36	45	47	51	56	46	67	46
20	22	18	25	22	23	29	26	25	22
22	17	29	37	37	30	37	35	25	32
90	75	112	93	91	83	77	94	96	87
154	156	176	152	172	142	146	175	156	117
252	226	241	217	207	206	187	199	178	158
104	82	93	86	108	92	90	89	113	90
99	130	83	96	122	88	91	97	87	78
73	67	68	66	73	76	65	78	92	76
64	81	66	69	54	77	60	69	70	68
73	84	96	93	99	101	86	81	68	84
116	113	124	115	98	96	119	109	108	98
200	167	194	231	223	216	179	172	205	174
71	61	68	65	77	45	63	53	53	64
80	78	62	82	100	98	93	92	83	87
12	13	12	9	12	14	11	7	20	11
159	134	161	138	157	158	149	136	165	121
77	81	78	64	68	79	72	72	68	78
46	48	48	40	42	57	53	52	53	53
38	39	44	66	55	53	48	44	59	57
12	12	12	12	16	12	15	14	14	15
47	53	64	59	56	52	53	50	58	59
4	13	12	10	4	10	10	6	5	10
41	26	21	43	27	30	27	28	34	39
47	32	50	37	40	42	37	40	34	32
142	143	135	128	149	149	140	135	147	142
47	35	51	52	39	41	54	44	35	51
39	30	41	38	42	37	40	43	44	34
86	65	74	69	65	85	83	65	72	62
15	16	20	20	21	25	20	16	19	19
8	16	11	15	13	14	14	13	13	11

注. []は国立, ()は私立で内数である。
資料 県統計課「学校基本調査結果」

201 市町村別学校総覧 (国立・公立・私立) (続き)

(単位:校,人) (3) 中 学 校 (昭和58.5.1現在)

市町村	学校数		学級数	教員数	生徒数								
	本校	分校			総 数			1 学 年		2 学 年		3 学 年	
					計	男	女	男	女	男	女	男	女
総 数	[1](2) 95	[12](13) 7	[21](35) 1,029	[526](358) 2,095	[276](274) 35,870	[250](84) 18,320	[94](105) 17,550	[82](33) 6,200	[92](112) 5,952	[86](34) 6,047	[90](57) 5,739	[82](17) 6,073	[17] 5,859
徳 島 市	[1](2) 18	[12](13) —	[21](35) 299	[526](358) 570	[276](274) 11,669	[250](84) 6,033	[94](105) 5,636	[82](33) 2,067	[92](112) 1,912	[86](34) 2,003	[90](57) 1,864	[82](17) 1,963	[17] 1,860
鳴 門 市	6	—	75	145	2,735	1,357	1,378	469	454	433	464	455	460
小 松 島 市	3	—	49	96	1,832	905	927	322	347	283	283	300	297
阿 南 市	8	1	83	170	2,870	1,514	1,356	531	470	483	414	500	472
勝 浦 町	1	—	9	19	306	158	148	49	52	43	41	66	55
上 勝 町	2	—	6	19	117	59	58	19	18	18	13	22	27
佐 那 河 内 村	1	—	4	11	122	65	57	23	15	23	19	19	23
石 井 町	2	—	29	56	1,059	526	533	184	173	177	176	165	184
神 山 町	3	—	16	37	381	182	199	61	74	52	55	69	70
那 賀 川 町	1	—	12	25	411	211	200	63	72	78	62	70	66
羽 ノ 浦 町	1	—	13	22	525	264	261	99	86	86	88	79	87
鷺 敷 町	1	—	5	13	125	54	71	18	28	23	25	13	18
相 生 町	1	—	5	11	134	61	73	19	26	18	24	24	23
上 那 賀 町	2	—	8	23	126	63	63	20	13	20	20	23	30
木 沢 村	1	—	4	13	60	30	30	15	11	7	9	8	10
木 頭 村	1	—	4	14	103	37	66	9	18	15	27	13	21
由 岐 町	1	2	11	22	180	96	84	26	27	41	28	29	29
日 和 佐 町	1	—	9	18	280	135	145	37	42	49	56	49	47
牟 岐 町	1	—	10	22	324	163	161	67	54	57	53	39	54
海 南 町	1	—	10	22	319	155	164	40	53	59	56	56	55
海 部 町	1	—	7	15	159	87	72	28	23	26	21	33	28
松 山 町	1	—	7	14	194	99	95	38	29	28	36	33	30
松 茂 町	1	—	13	22	478	239	239	86	80	80	81	73	78
北 島 町	1	—	20	35	828	443	385	156	122	131	139	156	124
藍 住 町	1	—	23	40	926	466	460	176	186	151	155	139	119
板 野 町	1	—	15	28	528	276	252	99	82	96	82	81	88
上 板 野 町	1	—	13	25	474	253	221	85	83	85	60	83	78
吉 野 町	1	—	11	26	404	209	195	61	64	65	61	83	70
土 成 町	1	1	10	21	345	165	180	74	61	50	63	41	56
市 場 町	1	—	13	27	463	244	219	85	72	79	80	80	67
阿 波 町	1	—	16	29	626	346	280	108	96	108	96	130	88
鴨 島 町	2	—	29	56	1,095	544	551	171	189	194	178	179	184
川 島 町	1	—	10	20	318	140	178	43	66	50	50	47	62
山 川 町	1	—	13	25	494	231	263	71	90	79	80	81	93
美 郷 村	1	—	3	10	67	30	37	6	8	11	16	13	13
美 脇 町	3	3	32	67	783	415	368	141	123	140	135	134	110
美 馬 町	1	—	11	24	413	206	207	73	61	74	81	59	65
半 田 町	2	—	13	28	304	168	136	56	41	51	46	61	49
貞 光 町	1	—	10	23	326	167	159	46	47	65	54	56	58
一 字 村	1	—	3	11	102	48	54	11	18	20	11	17	25
穴 吹 町	4	—	16	41	377	205	172	63	50	72	55	70	67
木 屋 平 村	1	—	3	11	61	32	29	10	8	10	9	12	12
三 野 町	1	—	7	15	196	114	82	28	21	44	28	42	33
三 好 町	1	—	8	18	241	140	101	47	46	47	28	46	27
池 田 町	2	—	23	47	806	410	396	130	137	134	127	146	132
山 城 町	2	—	9	23	277	128	149	28	55	39	42	61	52
井 川 町	1	—	8	16	257	133	124	43	41	44	49	46	34
三 加 茂 町	1	—	13	24	445	221	224	69	71	75	69	77	84
東 祖 谷 山村	1	—	5	14	125	47	78	14	27	17	17	16	34
西 祖 谷 山村	1	—	4	12	80	46	34	16	10	14	13	16	11

注 []は国立, ()は私立で内数である。
資料 県統計課「学校基本調査結果」

202 高等学校学科数 (公立・私立) (昭和58.5.1現在)

区 分	総 数	普 通	農 業	工 業	商 業	水 産	家 庭	厚 生	そ の 他
総 数	76	29	10	6	11	1	12	4	3
公立	本校	50	16	6	5	9	1	9	1
	分校	4	1	—	1	1	—	—	1
	全定併置	4	4	—	—	—	—	—	—
私立	本校	4	—	2	—	—	1	1	—
	分校	8	5	2	—	—	—	1	—
私立一本校一全日	6	3	—	—	1	—	2	—	—

注 専攻科を除く
資料 県統計課「学校基本調査結果」

203 高等学校学年別生徒数 (公立・私立) (昭和58.5.1現在)

(単位:人)

区 分	本 科										専 攻 科			
	総 数			1 学 年		2 学 年		3 学 年		4 学 年		男	女	
	計	男	女	男	女	男	女	男	女	男	女			
総 数	30,698	15,246	15,452	5,739	5,663	4,643	4,616	4,771	5,093	93	80	21	64	
公立	全日	29,027	14,327	14,700	5,358	5,369	4,411	4,424	213	186	93	80	21	56
	定時	805	429	376	131	127	105	93	100	76	93	80	—	—
私立	全日	866	490	376	250	167	127	99	89	76	—	—	—	8

資料 県統計課「学校基本調査結果」

204 高等学校学科別本科生徒数 (公立・私立)

(単位:人)

(昭和58.5.1現在)

区 分	総 数			普 通		農 業		工 業		
	計	男	女	男	女	男	女	男	女	
総 数	30,698	15,246	15,452	8,594	9,780	1,211	314	3,289	183	
公立	全日	29,027	14,327	14,700	8,031	9,288	1,169	301	3,112	183
	定時	805	429	376	187	234	42	13	177	—
私立	全日	866	490	376	376	258	—	—	—	—

区 分	商 業		水 産		家 庭		厚 生		そ の 他		
	男	女	男	女	男	女	男	女	男	女	
総 数	1,642	3,339	277	8	101	1,258	—	346	132	224	
公立	全日	1,505	3,248	277	8	101	1,213	—	235	132	224
	定時	23	18	—	—	—	—	—	111	—	—
私立	全日	114	73	—	—	—	45	—	—	—	

資料 県統計課「学校基本調査結果」

205 専修学校課程及び修業年限別学科数 (国立・公立・私立) (昭和58. 5. 1現在)

区 分	計	課 程 別 学 科 数										修業年限別学科数			
		国 立	公 立	私 立							計	1年0カ 月~1 年1ヵ月	2年0カ 月~2 年1ヵ月	3年 0ヵ月 以上	
				計	学校 法人	準学校 法人	財団 法人	社団 法人	その 他の 法人	個 人					
総 数	計	54	5	4	45	5	6	7	3	1	23	54	33	10	11
	昼 間	38	5	3	30	5	4	4	3	1	13	38	22	6	10
	その他	16	-	1	15	-	2	3	-	-	10	16	11	4	1
高等課程	昼 間	4	-	1	3	-	2	1	-	-	4	4	1	1	2
	その他	1	-	-	1	-	-	-	-	-	1	1	1	-	-
専門課程	昼 間	33	5	2	26	4	2	3	3	1	13	33	20	5	8
	その他	13	-	1	12	-	-	3	-	-	9	13	8	4	1
一般課程	昼 間	1	-	-	1	1	-	-	-	-	1	1	1	-	-
	その他	2	-	-	2	-	2	-	-	-	2	2	2	-	-

資料 県統計課「学校基本調査結果」

206 専修学校設置者別・課程別生徒数 (国立・公立・私立) (昭和58. 5. 1現在)

(単位：人)

区 分	計	生 徒 数										
		国 立	公 立	私 立							計	個 人
				計	学 校 法 人	準学校 法 人	財 団 法 人	社 団 法 人	その 他の 法 人			
計	計	2,166	424	732	1,010	74	199	172	162	87	316	
	男	250	63	41	146	1	57	44	44	-	-	
	女	1,916	361	691	864	73	142	128	118	87	316	
高等課程	計	514	-	398	116	-	51	50	-	-	15	
	男	40	-	12	28	-	7	21	-	-	-	
	女	474	-	386	88	-	44	29	-	-	15	
専門課程	計	1,562	424	334	804	71	61	122	162	87	301	
	男	170	63	29	78	1	10	23	44	-	-	
	女	1,392	361	305	726	70	51	99	118	87	301	
一般課程	計	90	-	-	90	3	87	-	-	-	-	
	男	40	-	-	40	-	40	-	-	-	-	
	女	50	-	-	50	3	47	-	-	-	-	

資料 県統計課「学校基本調査結果」

207 各種学校設置者別学校数及び生徒数 (国立・公立・私立) (昭和58. 5. 1現在)

(単位：人)

区 分	計	国 立	公 立	私 立							
				計	学 校 法 人	準学校 法 人	財 団 法 人	社 団 法 人	その 他の 法 人	個 人	
学 校 数	50	1	2	47	1	4	3	2	5	32	
生 徒 数	計	2,637	20	26	2,591	-	162	50	181	421	1,777
	男	886	-	-	886	-	28	-	104	47	707
女	1,751	20	26	1,705	-	134	50	77	374	1,070	

資料 県統計課「学校基本調査結果」

208 各種学校課程別課程数及び生徒数 (国立・公立・私立) (昭和58. 5. 1現在)

区 分	課 程	生 徒 数												
		計			計のうち昼の 課程の生徒数 (再 掲)			修業年限1年 未 満 の 過 程			修業年限1年 以 上 の 課 程			
		計	男	女	計	男	女	計	男	女	計	男	女	
総 数	数	69	2,637	886	1,751	1,819	655	1,164	454	163	291	2,183	723	1,460
国立一助産婦	計	1	20	-	20	20	-	20	-	-	-	20	-	20
	和 洋 裁	3	26	-	26	-	-	-	-	-	-	-	-	-
	編物・手芸	1	8	-	8	-	-	-	-	-	-	-	-	-
私立	計	65	2,591	886	1,705	1,799	655	1,144	454	163	291	2,163	723	1,440
	准看護	2	75	9	66	75	9	66	-	-	-	75	9	66
	歯科衛生	1	37	-	37	37	-	37	-	-	-	37	-	37
	調理	1	38	28	10	38	28	10	-	-	-	38	28	10
	美容	1	44	2	42	44	2	42	-	-	-	44	2	42
	商業	1	68	1	47	43	14	29	-	-	-	68	21	47
	経理・簿記	18	1,063	417	646	526	208	318	172	63	109	891	354	537
	タイピスト	4	75	-	75	47	-	47	53	-	53	22	-	22
	家庭	1	12	-	12	12	-	12	-	-	-	12	-	12
	和洋裁	15	169	-	169	135	-	135	46	-	46	141	-	141
	料理	2	47	-	47	14	-	14	-	-	-	47	-	47
	編物・手芸	13	248	-	248	143	-	143	52	-	52	204	-	204
	美術	1	58	28	30	28	13	15	-	-	-	58	28	30
その他	2	166	-	166	166	-	166	-	-	-	166	-	166	
予備校	3	491	381	110	491	381	110	131	100	31	360	281	79	

注 休校中の学校は除く。

資料 県統計課「学校基本調査結果」

209 中学校の卒業後 (国立・公立・私立) (続き)

210 高等学校の卒業後 (公立・私立)

(2) 就職先別産業別就職者数 (昭和58. 5. 1現在) (単位:人)

Table with columns for '市町村' (Municipality/Town/Village), '計' (Total), '第1次産業' (Primary Industry), '第2次産業' (Secondary Industry), '第3次産業' (Tertiary Industry), and '左記以外不詳' (Others). Rows list various municipalities like 徳島市, 鳴門市, 小松島市, etc.

資料 県統計課「学校基本調査結果」

(1) 高等学校卒業者の職業別就職者数 (昭和58. 5. 1現在) (単位:人)

Table with columns for '区 分' (Division), '総数' (Total), '普通' (General), '農業' (Agriculture), and '工業' (Industry). Rows list job categories like '専門的・技術的職業従事者' (Specialized/Technical workers), '事務販売従事者' (Office/Sales workers), etc.

資料 県統計課「学校基本調査結果」

210 高等学校の卒業後 (公立・私立) (続き)

(単位:人) (3) 産業別就職者数(昭和58.5.1現在)

男女別	産業別	総数	農 業	林狩 猟 業	漁養 業・殖 水産業	鉱 業	建 設 業	製 造 業	卸小 売業 ・業	金保 融 險 ・業	不 動 産 業	運通 輸 信 ・業	電ガ ス水 道 業	サー ビス 業	公 務	そ の 他
総 数		5,141	46	3	17	1	241	1,550	1,501	209	7	122	54	1,048	307	35
男		2,575	36	3	16	1	217	961	588	23	5	78	50	340	234	23
女		2,566	10	-	1	-	24	589	913	186	2	44	4	708	73	12

注 ()は私立で内数である。
資料 県統計課「学校基本調査結果」

(4) 都道府県別就職者数(公立・私立)

(単位:人) (昭和58.5.1現在)

都道府県別	計	男	女	都道府県別	計	男	女
総 数	(83) 5,141	(11) 2,575	(66) 2,566	三 重	14	11	3
北 海 道	2	1	1	滋 賀	21	16	5
青 森	-	-	-	京 都	81	39	42
岩 手 県	-	-	-	大 阪	(1) 985	485	500
宮 城 県	-	-	-	兵 庫	145	78	67
秋 田 県	-	-	-	奈 良	32	17	15
山 形 県	-	-	-	和 歌 山	(2) 8	3	(2) 5
福 島 県	-	-	-	鳥 取	-	-	-
茨 城 県	1	1	-	島 根	-	-	-
栃 木 県	-	-	-	岡 山	18	11	7
群 馬 県	-	-	-	広 島	44	43	1
埼 玉 県	(1) 6	(1) 6	-	山 口	9	9	-
千 葉 県	1	-	1	徳 島	(72) 3,240	(14) 1,463	(58) 1,777
東 京 都	133	104	29	香 川	(2) 177	(2) 121	56
神 奈 川 県	28	27	1	愛 媛	32	27	5
新 潟 県	-	-	-	高 知	4	3	-
富 山 県	-	-	-	福 岡	1	1	-
石 川 県	-	-	-	佐 賀	-	-	-
福 井 県	-	-	-	長 崎	-	-	-
山 梨 県	-	-	-	熊 本	-	-	-
長 野 県	-	-	-	大 分	-	-	-
岐 阜 県	21	10	11	宮 崎	-	-	-
静 岡 県	2	2	-	鹿 児 島	-	-	-
愛 知 県	(5) 132	95	(5) 37	沖 縄 県	-	-	-
				そ の 他	4	2	2

注 ()は私立で内数である。
資料 県統計課「学校基本調査結果」

211 不就学学齢児童・生徒数

(単位:人) (1) 児 童 数(昭和58.5.1現在)

区 分	総 数		6 歳		7 歳		8 歳		9 歳		10 歳		11 歳	
	計	男	女	男	女	男	女	男	女	男	女	男	女	
就学免除者	計	2	1	1	-	-	1	-	-	-	1	-	-	-
	肢 体 不 自 由	-	-	-	-	-	-	-	-	-	-	-	-	-
	虚 弱 (病 弱)	2	1	1	-	-	1	-	-	-	1	-	-	-
	精 神 薄 弱	-	-	-	-	-	-	-	-	-	-	-	-	-
	教護院又は少年院にいるため	-	-	-	-	-	-	-	-	-	-	-	-	-
就学猶予者	計	3	3	-	2	-	-	-	-	-	-	1	-	-
	弱 視	-	-	-	-	-	-	-	-	-	-	-	-	-
	難 聴	-	-	-	-	-	-	-	-	-	-	-	-	-
	肢 体 不 自 由	1	1	-	1	-	-	-	-	-	-	-	-	-
	虚 弱 (病 弱)	1	1	-	1	-	-	-	-	-	-	-	-	-
1年以上居所不明者数 死亡者数	精 神 薄 弱	-	-	-	-	-	-	-	-	-	-	-	-	-
	教護院又は少年院にいるため	-	-	-	-	-	-	-	-	-	-	-	-	-
	そ の 他	1	1	-	-	-	-	-	-	-	-	1	-	-
	1年以上居所不明者数	2	-	2	-	-	1	-	1	-	-	-	-	-
	死亡者数	10	5	5	2	1	1	1	-	-	1	1	1	-

資料 県統計課「学校基本調査結果」

(2) 生 徒 数(昭和58.5.1現在)

(単位:人)

区 分	総 数			12 歳		13 歳		14 歳	
	計	男	女	男	女	男	女	男	女
就学免除者	計	-	-	-	-	-	-	-	-
	肢 体 不 自 由	-	-	-	-	-	-	-	-
	虚 弱 (病 弱)	-	-	-	-	-	-	-	-
	精 神 薄 弱	-	-	-	-	-	-	-	-
	教護院又は少年院にいるため	-	-	-	-	-	-	-	-
就学猶予者	計	2	1	1	1	-	-	1	-
	弱 視	-	-	-	-	-	-	-	-
	難 聴	-	-	-	-	-	-	-	-
	肢 体 不 自 由	-	-	-	-	-	-	-	-
	虚 弱 (病 弱)	1	1	-	1	-	-	-	-
1年以上居所不明者数 死亡者数	精 神 薄 弱	1	-	1	-	-	-	1	-
	教護院又は少年院にいるため	-	-	-	-	-	-	-	-
	そ の 他	-	-	-	-	-	-	-	-
	1年以上居所不明者数	-	-	-	-	-	-	-	-
	死亡者数	2	2	-	1	-	1	-	-

資料 県統計課「学校基本調査結果」

212 地方教育費 (昭和58年度)

(単位:金額・千円)

区 分	総 額	学 校 教 育				
		全 学 校	幼 稚 園	小 学 校	中 学 校	盲・聾・養護学校
総 教 育 費 総 額	97,893,289	87,324,408	4,997,612	38,188,361	19,737,092	4,311,844
財 源 別 内 訳						
地方債・寄付金以外の公費	93,220,473	83,345,389	4,408,865	36,561,258	18,909,689	4,042,027
国庫補助金	24,056,027	23,577,542	151,905	14,203,184	7,296,184	1,504,558
都道府県支出金	44,976,854	42,075,541	—	14,558,707	7,275,134	2,537,469
市町村支出金	24,187,592	17,692,306	4,256,960	7,799,367	4,338,371	—
地方債	4,098,250	3,424,450	537,106	1,456,603	678,641	266,000
公費に組み入れられた寄付金	26,613	6,616	—	3,356	2,260	—
公費に組み入れられない寄付金	547,953	547,953	51,641	167,144	146,502	3,817
P T A 寄 付 金	284,034	284,034	40,996	95,976	60,983	3,542
その他の寄付金	263,919	263,919	10,645	71,168	85,519	275
支 出 項 目 別 内 訳						
消費的支出	79,553,005	71,880,523	3,232,274	32,163,260	16,701,985	3,044,980
教授費	...	46,246,902	2,336,223	19,052,861	10,490,511	2,103,762
教員給与	...	44,234,215	2,244,864	18,370,955	9,949,794	2,032,187
以外の教授費	...	2,012,687	91,359	681,906	540,717	71,575
維持費	...	3,292,916	188,635	1,426,462	699,224	104,105
修繕費	...	612,974	36,669	229,531	157,583	16,079
補助費	...	4,158,617	87,732	2,088,228	1,441,986	176,228
所定支払金	...	17,569,114	583,015	9,366,178	3,912,681	644,806
資本金的支出	12,638,603	10,699,890	1,318,703	4,085,072	2,288,178	1,216,228
償還費	5,701,681	4,743,995	446,635	1,940,029	746,929	50,636
生徒(人口)1人当たり経費	359,515円	519,902円	564,143円	4,961,846円
生徒数(人口)	13,901人	73,453人	34,986人	869人

区 分	学 校 教 育				社会教育	教育行政
	高 等 学 校			各種学校		
	全 日 制	定 時 制	通 信 制			
総 教 育 費 総 額	18,946,614	985,763	141,318	15,804	5,444,503	5,124,378
財 源 別 内 訳						
地方債・寄付金以外の公費	18,306,008	961,053	140,685	15,804	4,770,890	5,104,194
国庫補助金	372,578	41,690	7,443	—	274,237	204,248
都道府県支出金	16,659,465	911,524	133,242	—	1,021,553	1,879,760
市町村支出金	1,273,965	7,839	—	15,804	3,475,100	3,020,186
地方債	465,100	21,000	—	—	655,200	18,600
公費に組み入れられた寄付金	1,000	—	—	—	18,413	1,584
公費に組み入れられない寄付金	174,506	3,710	633	—	—	—
P T A 寄 付 金	80,807	1,730	—	—
その他の寄付金	93,699	1,980	633	—
支 出 項 目 別 内 訳						
消費的支出	15,677,956	903,548	140,806	15,714	2,622,340	5,050,142
教授費	11,475,983	662,876	114,400	10,286
教員給与	10,889,419	624,844	112,117	10,035
以外の教授費	586,564	38,032	2,283	251
維持費	822,293	45,044	4,746	2,407
修繕費	168,867	4,161	5	79
補助費	313,095	43,659	7,689	—
所定支払金	2,897,718	147,808	13,966	2,942
資本金的支出	1,714,606	76,501	512	90	1,873,084	65,629
償還費	1,554,052	5,714	—	—	949,079	8,607
生徒(人口)1人当たり経費	652,724円	1,224,550円	142,746円	607,846円	6,475円	6,094円
生徒数(人口)	29,027人	805人	990人	26人	840,833人	840,833人

21 文化 · 觀光

213 県立図書館

(単位：冊)

(1) 蔵書 (昭和54~58年度)

資料別	総数	総記	哲学	歴史	社会科学	自然科学	技術	産業	芸術	語学	文学
55	246,242	16,438	10,195	24,565	41,760	15,491	10,652	13,442	11,783	2,888	99,028
56	259,087	17,358	10,504	25,448	44,265	16,685	11,586	14,043	13,583	3,146	102,469
57	278,077	18,963	11,169	27,034	47,828	17,889	12,665	14,723	15,012	3,414	109,380
58	292,768	20,098	11,788	28,032	51,169	19,264	13,714	15,488	16,465	3,686	113,064
館内用図書	149,559	18,043	7,076	18,373	39,231	9,176	9,589	13,367	9,458	2,129	23,117
一般用図書	118,850	14,668	6,160	12,963	30,434	7,434	8,421	11,018	7,864	1,780	18,108
洋書	1,352	248	34	103	365	89	48	70	16	43	336
和書	3,170	82	426	872	209	183	82	46	375	78	817
郷土資料	23,558	3,008	377	4,357	8,102	830	813	2,216	1,132	100	2,623
点字図書	2,629	37	79	78	121	640	225	17	71	128	1,233
児童図書	19,250	534	239	1,641	990	2,072	622	222	1,806	340	10,784
館外用図書	123,959	1,521	4,473	8,018	10,948	8,016	3,503	1,899	5,201	1,217	79,163

資料 県立図書館

(2) 図書館利用状況 (昭和58年度)

年度	開館日数 (日)	貸出 閲覧室 (人)	参考 閲覧室 (人)	子ども室 (人)	点字 図書分室 (人)	新聞室 (人)	雑誌室 (人)	利用案内 (件)	読書相談 (件)

年度	参考 奉仕 (件)	館外個人貸出			移動 図書 巡回 (冊)	へき地 校文庫 (冊)	地域貸出 文庫団体 貸出読書 会文庫 (冊)	点字 図書 分室 (冊)	視聴覚 資料 (件)	各種集 会活動 (人)	施設 利用 (人)
		貸出 閲覧室 (冊)	点字 図書 分室 (冊)	こ ども 室 (冊)							
昭和58年度	773	27,352	689	24,710	142,941	5,100	4,751	689	3,611	6,226	21,144

資料 県立図書館

214 博物館・動物園 (昭和58年度)

館名	職員数 本務 (人)	敷地面積 (㎡)	建物面積		資料の数量		開館日数	年間延入 館者数
			総数 (㎡)	陳列室 (㎡)	人文科学 (点)	自然科学 (点)		
県立博物館		81,570.90	2,085.5	561.3	2,998	24,272	278	18,161
県立鳥居記念博物館		31,199.99	449.83	237.74	2,000	—	288	8,960
徳島市立動物園	11	11,170	2,980	—	—	77種 203	360	146,012

資料 県立博物館, 県立鳥居記念博物館, 徳島市立動物園

215 都市公園 (昭和58年度末)

(単位：面積・ヘクタール)

市町村	総数		運動公園		児童公園		近隣公園		地区公園		総合公園		広域公園	
	箇所	面積	箇所	面積	箇所	面積	箇所	面積	箇所	面積	箇所	面積	箇所	面積
総数	157	227.51	6	76.40	124	19.73	10	16.83	4	20.40	12	73.25	1	20.90
徳島市	67	131.79	2	40.60	50	7.47	3	4.40	3	14.50	8	60.32	1	4.50
鳴門市	36	45.48	2	25.40	29	5.48	3	4.20	—	—	2	10.4	—	—
小松島市	5	16.98	—	—	5	0.58	—	—	—	—	—	—	—	16.40
石井町	4	1.04	—	—	3	0.39	—	—	—	—	1	0.65	—	—
那賀川町	1	0.30	—	—	1	0.30	—	—	—	—	—	—	—	—
羽ノ浦町	11	0.98	—	—	11	0.98	—	—	—	—	—	—	—	—
松茂町	2	3.93	—	—	—	—	2	3.93	—	—	—	—	—	—
貞光町	1	0.09	—	—	1	0.09	—	—	—	—	—	—	—	—
池田町	5	8.74	1	4.50	3	0.94	1	3.30	—	—	—	—	—	—
鴨島町	4	2.49	—	—	3	0.61	—	—	—	—	1	1.88	—	—
北島町	15	2.78	—	—	14	1.78	1	1.00	—	—	—	—	—	—
阿南市	5	7.01	1	5.90	4	1.11	—	—	—	—	—	—	—	—
牟岐町	1	5.90	—	—	—	—	—	—	1	5.90	—	—	—	—

注 総合公園には、特殊公園及び緑地を含む。
資料 都市計画課

216 観 光

(単位：金額・千円) (1) 外国人客(昭和54~57年)

種 別	昭 和 5 4 年	5 5	5 6	5 7
宿泊延人員	1,824	1,203	1,177	1,370
宿泊しない人員	—	—	—	2
消 費 額	9,491	7,238	7,554	9,437

資料 観光物産課 (国際観光統計調査 57年末で廃止)

(2) ブロック別観光入込客数(昭和54~58年)

(単位：千人)

ブロック別	昭 和 5 4 年	5 5	5 6	5 7	5 8	
総 数	計	10,015	10,069	10,023	10,003	10,172
	県外	4,593	4,609	4,599	4,551	4,630
	県内	5,422	5,460	5,424	5,452	5,542
鳴 門	計	3,619	3,822	3,799	3,939	4,030
	県外	1,808	1,951	1,949	1,998	2,048
	県内	1,811	1,871	1,850	1,941	1,982
徳 島	計	2,338	2,436	2,315	2,327	2,346
	県外	828	879	830	823	842
	県内	1,510	1,557	1,485	1,504	1,504
阿 南	計	2,390	2,213	2,337	2,176	2,202
	県外	1,110	975	1,014	977	961
	県内	1,280	1,238	1,323	1,199	1,241
剣 山	計	1,668	1,598	1,572	1,561	1,594
	県外	847	804	806	753	779
	県内	821	794	766	808	815

資料 県観光課

217 公民館図書館及び施設等(昭和58年度末)

市町村設置条例による公民館				図 書 館
計	中 央 館	地 区 館	分 館	
374	37	153	184	9
博物館及び博物館に準ずる施設		隣 保 館	老 人 福 祉 セ ン タ ー	
18		40	21	

資料 県教育委員会社会教育課

218 団体及び委員会

(単位：人) (1) 社会教育委員(昭和58年度)

年 度	総 数				県				市 町 村			
	委 員 数				委 員 数				委 員 数			
	計	学校長	団 体 代 表	学 識 経 験 者	計	学校長	団 体 代 表	学 識 経 験 者	計	学校長	団 体 代 表	学 識 経 験 者
昭和58年度	725	150	314	261	15	3	3	9	710	147	311	252

資料 県教育委員会社会教育課

(2) 宗教法人数(昭和58年度末)

区 分	総 数	徳 島 市	鳴 門 市	小 松 島 市	阿 南 市	勝 浦 郡	名 東 郡
総 数	2,352	451	147	95	185	58	12
神 道 系	1,383	212	83	58	106	30	5
仏 教 系	635	137	53	19	55	21	4
キリスト教系	25	11	2	2	2	—	—
諸 教	309	91	9	16	22	7	3

区 分	名 西 郡	那 賀 郡	海 部 郡	板 野 郡	阿 波 郡	麻 植 郡	美 馬 郡	三 好 郡
総 数	163	163	174	205	77	143	244	235
神 道 系	108	118	87	109	50	80	177	160
仏 教 系	37	32	68	66	15	38	42	48
キリスト教系	—	1	2	1	—	1	2	1
諸 教	18	12	17	29	12	24	23	26

資料 県総務課

(3) 青年団・婦人団体・ボーイスカウト(昭和54~58年度)

年 度	青 年 団				婦 人 団 体			ボーイスカウト	
	団 数	団 員 数			連 合 会	単 位 団	会 員 数	隊 数	隊 員 数
		総 数	男	女					
昭和54年度	50	3,609	2,172	1,437	14	162	80,000	39	1,351
5 5	49	3,420	2,161	1,259	14	162	80,073	42	1,406
5 6	49	3,270	2,072	1,198	14	162	80,000	43	1,379
5 7	49	3,306	2,104	1,202	14	162	80,883	46	1,341
5 8	49	2,157	1,383	774	14	161	80,033	46	1,344

資料 県教育委員会社会教育課

219 市町村別テレビ受信契約数 (昭和58年度末)

市町村別	世帯数	普通契約 契約数	カラー契約		普通・カラー契約合計	
			契約数	普及率(%)	契約数	普及率(%)
総数	248,273	23,268	184,449	74.3	207,717	83.7
徳島市	84,357	8,988	56,421	66.9	65,409	77.5
鳴門市	18,638	1,081	14,902	80.0	15,983	85.8
小松島市	12,700	1,206	9,588	75.5	10,794	85.0
阿南市	16,144	1,486	13,381	82.9	14,867	92.1
勝浦町	1,928	93	1,708	88.6	1,801	93.4
上勝町	893	113	692	77.5	805	90.1
佐那河内村	846	28	806	95.3	834	98.6
石井町	6,596	700	4,942	74.9	5,642	85.5
神山町	3,055	168	2,715	88.9	2,883	94.4
那賀川町	2,564	206	2,041	79.6	2,247	87.6
羽ノ浦町	3,248	245	2,583	79.5	2,828	87.1
鷺敷町	1,020	51	920	90.2	971	95.2
相生町	1,101	57	1,003	91.1	1,060	96.3
上那賀町	987	87	826	83.7	913	92.5
木沢村	403	42	321	79.7	363	90.1
木頭村	908	40	724	79.7	764	84.1
由岐町	1,464	94	1,311	89.5	1,405	96.0
日和佐町	2,027	172	1,801	88.9	1,973	97.3
牟岐町	2,343	169	1,989	84.9	2,158	92.1
海南町	2,149	122	1,941	90.3	2,063	96.0
海部町	1,085	60	946	87.2	1,006	92.7
穴喰町	1,299	43	1,206	92.8	1,249	96.2
松茂町	2,876	191	2,574	89.5	2,765	96.1
北島町	5,339	301	3,941	73.8	4,242	79.5
藍住町	6,043	577	4,222	69.9	4,799	79.4
板野町	3,662	235	2,369	64.7	2,604	71.1
上吉野町	3,239	238	2,488	76.8	2,726	84.2
土成町	2,475	301	1,647	66.5	1,948	78.7
市場町	2,127	172	1,817	85.4	1,989	93.5
阿波町	3,219	357	2,633	81.8	2,990	92.9
阿波島町	3,585	448	2,850	79.5	3,298	92.0
川島町	7,488	707	5,373	71.8	6,080	81.2
山川町	2,311	221	1,804	78.1	2,025	87.6
美郷村	3,366	354	2,666	79.2	3,020	89.7
美郷村	595	30	527	88.6	557	93.6
美馬町	5,474	649	3,978	72.7	4,627	84.5
美馬町	2,841	447	2,070	72.9	2,517	88.6
半田町	2,192	256	1,682	76.7	1,938	88.4
貞光町	2,277	220	1,772	77.8	1,992	87.5
一穴村	998	197	376	37.7	573	57.4
吹屋村	2,870	255	1,892	65.9	2,147	74.8
三好町	739	37	509	68.9	546	73.9
三好町	1,504	125	1,315	87.4	1,440	95.7
三好町	1,694	95	1,497	88.4	1,592	94.0
池田町	6,838	619	5,339	78.1	5,958	87.1
山城町	2,120	231	1,657	78.2	1,888	89.1
井川町	1,858	219	1,343	72.3	1,562	84.1
三加茂町	2,662	175	2,198	82.6	2,373	89.1
東祖谷山村	1,284	257	601	46.8	858	66.8
西祖谷山村	842	103	542	64.4	645	76.6

注 世帯数は、住民基本台帳による。(昭和59年3月31日現在)
資料 N H K徳島放送局

220 文化財

(1) 国指定文化財種別数 (昭和59.3.31現在)

総数	重要文化財(有形文化財)					記念物			民俗文化財		無形文化財		伝統的建造物群区	選定保存技術				重要美術品				
	美術工芸品					史跡	名勝	天然記念物	有形民俗文化財	無民俗文化財	芸能	工芸技術		有形		無形		絵画	工芸品	書跡	考古資料	
	絵画	彫刻	書跡	考古資料	建造物									保存団体	保持者	保存団体	保持者					
73	6	14	3	2	12	4	2	17	4	1	-	-	-	-	-	1	1	1	1	1	2	2

資料 県教育委員会文化課

(2) 県指定文化財種別数 (昭和59.3.31現在)

総数	有形文化財							記念物			民俗文化財		無形文化財	
	美術工芸品							史跡	名勝	天然記念物	有形民俗文化財	無民俗文化財	芸能	工芸技術
	絵画	彫刻	工芸品	書跡	考古資料	歴史資料	建造物							
269	18	72	41	20	9	1	7	24	3	52	4	10	-	8

資料 県教育委員会文化課

(3) 国指定文化財 (昭和59.3.31現在)

重要文化財

種別	名称	員数	所在地	所有者又は管理者	指定年月日
絵画	絹本着色釈迦三尊像	1幅	小松島市立江町大字立江字若松	立江寺	明治43.8.29
"	絹本着色仏涅槃図	"	麻植郡山川町木綿山3	高越寺	"
"	絹本着色聖衆来迎図	"	三好郡池田町白地	雲辺寺	"
"	絹本着色楊柳観音像	"	" 井川町辻中岡34	長楽寺	"
"	絹本着色文殊菩薩像	"	" 三加茂町中庄2586	長善寺	"
"	絹本着色金剛薩埵像	"	"	"	昭和42.6.15
"	絹本着色細川成之像	"	徳島市丈六町丈領32	丈六寺	"
彫刻	木造地藏菩薩半跏像	1軀	" 福島本町3丁目6	東照寺	明治44.8.9
"	木造十一面観音立像	"	" 国府町井戸字北屋敷80の1	井戸寺	"
"	木造聖観音坐像	"	" 丈六町丈領32	丈六寺	"
"	木造如意輪観音坐像	"	" 多家良町中津	如意輪寺	"
"	木造地藏菩薩立像	"	勝浦郡勝浦町生名	鶴林寺	"
"	木造大己貴命立像	"	阿南市長生町宮内	八杵神社	"
"	木造男神立像	"	"	"	"

資料 県教育委員会文化課

220 文 化

財 (続き)

重要文化財 (続き)

種別	名称	員数	所在地	所有者又は管理者	指定年月日
彫刻	木造薬師如来坐像	1 軀	名西郡石井町城ノ内 605	童学寺	明治 44. 8. 9
"	木造阿弥陀如来坐像	"	鳴門市大麻町檜ダノ上 12	極楽寺	"
"	木造毘沙門天立像	"	美馬郡脇町猪尻	最明寺	"
"	木造釈迦如来坐像	"	麻植郡鴨島町飯尾 1525	藤井寺	"
"	木造毘沙門天立像	"	三好郡池田町白地	雲辺寺	"
"	木造千手観音坐像 経尋作	"	" "	"	"
"	木造聖観音立像	"	" 三野町加茂宮	滝寺	"
書跡	紙本墨書二品家政所下文 長寛元年九月廿五日 付 紺紙金泥法華経八卷	1 卷	阿南市長生町宮内	八杵神社	43. 8. 29
"	紙本墨書聖徳太子伝暦	2 卷	徳島市南島田町 1 丁目	本願寺	"
"	紙本墨書仲文章残卷 正安二年六月八日書写	1 卷	小松島市小松島町字松島 185	西野寛次郎	昭和 13. 7. 4
考古	銅 経筒	1 個	板野郡上板町神宅字大山 4	大山寺	明治 43. 8. 29
"	流水文銅鐸	1 口	阿南市山口町字末広 92 の 93	田村藤太郎	昭和 37. 2. 21
建造物	丈六寺三門	1 棟	徳島市丈六町丈領 32	丈六寺	28. 3. 31
"	丈六寺観音堂	"	"	"	"
"	丈六寺本堂 (元方丈)	"	"	"	"
"	切幡寺大塔	"	阿波郡市場町切幡	切幡寺	50. 6. 2
"	田中家住宅	11 棟	名西郡石井町	田中誠	51. 2. 3
"	三木家住宅	1 棟	美馬郡木屋平村	三木寛人	"
"	旧小采家住宅	"	三好郡東祖谷山村菅生字釣井 ¹⁰⁷	東祖谷山村	"
"	木村家住宅	"	"	木村巧	"
"	福永家住宅	"	鳴門市鳴門町高島字浜中一	福永陽一	51. 5. 20
"	粟飯原家住宅	"	名西郡神山町下分字栗生野	粟飯原厚治	"
"	旧長岡家住宅	"	美馬郡脇町大字猪尻字西上野 34	脇町	"
"	田中家住宅	"	勝浦郡上勝町大字旭字の場	田中保行	"

史跡・名勝・天然記念物

種別	名称	員数	所在地	所有者又は管理者	指定年月日
特別天然記念物	加茂の大クス	1 樹	三好郡三加茂町 1482	三加茂町	昭和 31. 7. 19
"	カモンカ	"	県内山岳地帯	"	9. 5. 1 (全国的指定)
"	オオサンショウウオ	"	県下一円	"	27. 3. 29 (全国的指定)
"	カワウソ	"	県下一円	"	40. 5. 12 (全国的指定)
史跡	段の塚穴	2 基	美馬郡美馬町坊僧 363 ~ 366・ 368 ~ 370・372 ~ 375	美馬町	17. 10. 14
"	阿波国分尼寺跡	"	名西郡石井町石井字尼寺	石井町 教育委員会	48. 4. 14
"	郡里廃寺跡	"	美馬郡美馬町字銀杏木 願勝寺	曾我部平三郎 外 30 人	51. 3. 22
"	丹田古墳	1 基	三好郡三加茂町西庄加茂山 " 三加茂町加茂	三加茂町 教育委員会	52. 7. 16
名跡	鳴門	1 件	鳴門市鳴門町土佐泊浦福地大毛	鳴門市	6. 2. 20
"	旧徳島城表御殿庭園	"	徳島市徳島町城ノ内 1 の 9	徳島市	16. 12. 13
天然記念物	弁天島熱帯性植物群落	"	阿南市橋町小勝 186	阿南市	大正 11. 3. 8
"	母川のオオウナギ生息地	"	海部郡海部町高園母川通称裂ケ岩より 上下流各 1 3 町以内	海部町	12. 3. 7
"	鳴門の根上りマツ	"	鳴門市鳴門町土佐泊浦字大毛 234 の 9 の 2	鳴門市	13. 12. 9
"	阿波の土柱	"	阿波郡阿波町北山 540 の内 桜岡 468・470・472・473 の内	阿波町	昭和 9. 5. 1
"	乳保神社のイチョウ	1 樹	板野郡上板町瀬部字西井内 763・766 の 2	乳保神社	19. 11. 7
"	沢谷のタヌキノショクダイ発生地	"	那賀郡木沢村亀井谷 34 の 1・34 の 3	木沢村	29. 12. 25
"	野神の大センダン	1 樹	阿波郡阿波町野神 3 の 1	阿波町	32. 6. 19
"	大浜海岸のウミガメおよびその産卵地	"	海部郡日和佐町大浜海岸一帯	日和佐町 教育委員会	42. 8. 16
"	美郷のホタルおよびその生息地	"	麻植郡美郷村全域	美郷村 教育委員会	45. 8. 29
"	出羽島大池のシラタマモの自生地	"	海部郡牟岐町大字牟岐浦字出羽島	出羽島漁業 協同組合	47. 3. 16
"	津島の暖地性植物群落	"	海部郡牟岐町大字牟岐浦字馬路	牟岐町	48. 4. 23
"	穴喰浦の化石遺痕	"	海部郡穴喰町大字穴喰浦字古目 83 番の 1 のうち実測 376.90 m ² , 84 番の 1 のうち 実測 407.30 m ² , 84 番の 42, 84 番の 43, 84 番の 62, 84 番の 63	穴喰町 教育委員会	54. 11. 26
"	鈴ヶ峰ヤッコソウ発生地	"	海部郡穴喰町久保板取 238 円通寺境内	"	"

重要民俗文化財

種別	名称	員数	所在地	所有者又は管理者	指定年月日
重要有形民俗文化財	祖谷の蔓橋	1 件	三好郡西祖谷山村善徳	西祖谷山村	昭和 30. 2. 3
"	阿波藍栽培加工用具	1 式 93 点	板野郡藍住町奥野	藍住公民館	30. 4. 22
"	鳴門の製塩用具	143 点	鳴門市里浦町花面 34	鳴門市	42. 6. 17
"	阿波の和三盆製造用具	99 点	板野郡松茂町中喜来字中須 20	三木与吉郎	49. 2. 18
重要無形民俗文化財	西祖谷の神代踊	1 件	三好郡西祖谷山村	神代踊保存会	51. 5. 4

選定保存技術・重要美術品

種別	名称	員数	所在地	所有者又は管理者	指定年月日
選定保存技術	文楽人形 (首) 製作修理	"	鳴門市大津町大代 1213 の 1	大江武雄 (大江巳之助)	昭和 51. 5. 4
"	阿波藍製造	"	板野郡上板町七条字経塚 42 上板町教育委員会	会長 佐藤 昭人	53. 5. 11
絵画	絹本着色釈迦三尊像	1 幅	勝浦郡勝浦町生名	鶴林寺	15. 6. 7
書跡	大般若経 第 214 残卷	1 卷	阿波郡阿波町北柴生	小川 次郎	9. 3. 20
"	大般若経卷 第 485 (薬師寺経)	"	小松島市小松島町字松島 185	西野寛次郎	14. 2. 22
考古	装禪文銅鐸	1 口	徳島市八百屋町 3 丁目 3	松浦 恭一	9. 11. 12
"	平型銅劍	2 口	名西郡神山町下分支所	神山町	15. 9. 27
工芸	太刀・銘助則	1 口	小松島市中郷町字桜馬場	平山 一夫	11. 9. 12

220 文 化
(4) 県 指 定 文

種 別	名 称	員数	所 在 地	所有者又は 管 理 者	指定年月日
有形文化財 絵 画	紙本水墨雲竜図 狩野元信筆	1 幅	小松島市小松島町金磯	多田 宗泰	昭和 28. 1. 13
"	絹本着色三好長基像	"	板野郡藍住町勝瑞	見 性 寺	31. 2. 7
"	絹本着色三好長輝像	"	"	"	"
"	絹本着色阿弥陀尊来迎図	"	鳴門市大麻町大谷山田 59	東 林 院	34. 9. 11
"	絹本着色桃花孔雀雄・西王 母牡丹孔雀雌図	3幅対 箱書共	小松島市小松島町字松島 185	西野寛次郎	41. 3. 8
"	絹本着色聖衆来迎図	1 幅	美馬郡美馬町寺町	願 勝 寺	42. 7. 7
"	絹本着色千手観音像	"	鳴門市撫養町芥田字岩崎	正 興 寺	"
"	絹本着色十六善神像	"	麻植郡鴨島町山路 107	玉 林 寺	"
"	蜂須賀家旧蔵全国名勝絵巻	10 卷	鳴門市鳴門町高島 46	楠 育 治	42. 12. 19
"	絹本着色地藏来迎図	1 幅	勝浦郡勝浦町生名	鶴 林 寺	42. 6. 7
"	絹本着色祖谷山絵巻	2 卷	鳴門市鳴門町高島 46	楠 茂	44. 3. 23
"	紙本金地著色秋草図(襖貼付)	4 面	阿南市新野町秋山 22	平 等 寺	44. 9. 10
"	千手観音像	3 幅	板野郡土成町吉田字一の坂 9	神 宮 寺	46. 2. 23
"	光格上皇修学院御幸儀仗図	3 卷	鳴門市鳴門町高島 46	楠 育 治	47. 3. 17
"	両界蔓茶羅	双幅	鳴門市大麻町檜ダンノ上 12	極 楽 寺	48. 1. 12
"	地藏来迎図	1 幅	美馬郡脇町大字北庄 1308	最 明 寺	50. 2. 12
"	新町橋渡初之図	"	徳島市八百屋町 3 丁目 3	松浦 恭一	34. 9. 11
"	絹本着色愛染明王像	"	美馬郡半田町字東久保 884	神 宮 寺	57. 3. 2
彫 刻	木造男神坐像	1 軀	徳島市一宮町東 1 の 192	国中神社 神主	46. 8. 10
"	木造如来形立像	"	"	天野尊信	"
"	木造阿弥陀如来立像	"	小松島市中田町奥林	成 願 寺	29. 1. 29
"	木造十一面観音立像	"	三好郡池田町	蓮 華 寺	"
"	木造薬師如来坐像	"	鳴門市里浦町	宝 珠 寺	"
"	木造男神立像	3 軀	阿南市長生町宮内	八 梓 神 社	30. 5. 6
"	木造男神坐像	6 軀	"	"	"
"	日光菩薩・月光菩薩	2 軀	徳島市国府町井戸字北屋敷 80 の 1	井 戸 寺	33. 7. 18
"	木造薬師如来坐像	1 軀	小松島市大林町本村	現 福 寺	35. 4. 5
"	線刻弥勒菩薩坐像	"	阿南市福井町椿地字小谷弥勒堂	阿 南 市 教育委員会	42. 1. 9
"	線刻阿弥陀如来坐像	"	徳島市国府町早淵 392 の 1 の 2	伊沢富士雄	32. 1. 9
"	木造十一面観音菩薩像	"	美馬郡半田町	多 聞 寺	43. 6. 7
"	木造阿弥陀如来坐像	"	那賀郡羽ノ浦町大字岩脇字猪ノ谷 100	紫 雲 寺	43. 12. 6
"	木造男神坐像	"	海部郡牟岐町大字川長字天神前 13	木屋部落会長 木村文治	48. 1. 12
"	木造大日如来坐像	"	阿波郡市場町山の上字大西 63	大野寺住職 原田周脩	48. 4. 17

資料 県教育委員会文化課

財 (続き)

化 財 (昭和 59. 3. 31 現在)

種 別	名 称	員数	所 在 地	所有者又は 管 理 者	指定年月日
有形文化財 彫 刻	人形芝居頭 角目頭(熊谷) 初代天狗久 明治 32. 1	1 個	名西郡神山町神領	上村都大夫坐 代表 河口栄祐	昭和 28. 7. 21
"	" 寄年頭(太公望) 明治 35. 11	"	"	"	"
"	" 景清頭 明治 30. 11	"	"	"	"
"	" 大丸目頭(光秀) 明治 43 冬	"	"	"	"
"	" 角目頭(源蔵) 明治 38 春	"	"	"	"
"	" 角目頭(松王丸) 明治 38 冬	"	"	"	"
"	" 角目頭(由良之助) 明治 41. 3	"	"	"	"
"	" 寄年頭(本蔵) 明治 39 冬	"	"	"	"
"	" 丸目頭(弁慶) 昭和 22. 12 天狗弁	"	"	"	"
"	" 丸目頭(弁慶) 初代天狗久 明治 34. 7	"	"	"	"
"	" 角目頭(関取) 明治 39. 6	"	"	"	"
"	" 角目頭(滝口) 明治 36. 4	"	"	"	"
"	" 般若丸頭 明治 38. 2	"	"	"	"
"	" 世話娘頭(お染) 明治 40. 4	"	"	"	"
"	" 角目頭(金藤次) 大正 10. 11 吉日	"	阿南市新野町岡花	岡花座代表 西村藤太郎	"
"	" 寄年頭(本蔵) 大正 8. 11	"	"	"	"
"	" 寄年頭(宗眼) 福山佐平 天保年間	"	"	"	"
"	" 別師頭(盛綱) 初代天狗久 大正 13. 5	"	"	"	"
"	" 般若丸頭 明治 34 夏	"	徳島市藍場町 3 徳島県郷土文化会館	徳 島 県	"
"	" 時代娘頭(桂姫) 昭和 8 盛夏	"	阿南市新野町岡花	岡花座代表 西村藤太郎	"
"	" 時代女房頭(尾上) 大正 9 夏	"	"	"	"
"	" 時代女房頭(萩の方) 明治 34 秋	"	"	"	"

220 文 化

(4) 県 財 定

種 別	名 称	員数	所 在 地	所有者又は 管 理 者	指定年月日
有形文化財 彫 刻	人形芝居頭 丸目頭(光秀) 初代天狗久 明治 34.9.1	1 個	板野郡松茂町中喜来字中須 20	三木文庫 三木与吉郎	昭和 28.7.21
"	" 別師頭(盛綱) 明治 35.8.1	"	"	"	"
"	" 角目頭(熊谷) 明治 35 春	"	"	"	"
"	" 角目頭(重兵衛) 人形忠 明治 30.11	"	"	"	"
"	" 時代若男頭(十次郎) 明治 31.7	"	"	"	"
"	" 家老頭(由良之助) 明治 33.6	"	"	"	"
"	" 寄年頭(本蔵) 人形忠 明治 30.10	"	"	"	"
"	" 丸目頭(弁慶) 福山佐平 天保年間	"	"	"	"
"	初代天狗久角目頭(熊谷) 大正 4 秋	"	鳴門市撫養町林崎	井上 春子	"
"	" 丸目頭(宗任) 明治 34.4	"	"	"	"
"	天狗弁 姫頭(八重垣) 大正 9.1 中旬	"	"	"	"
"	人形芝居頭家老頭(由良之助) 初代天狗久 大正 3.10	"	板野郡松茂町中喜来字中須 20	三木文庫 三木与吉郎	"
"	" 丸目頭(青弁慶) 福山佐平 天保年間	"	"	"	"
"	" 寄年頭(加平次) 初代天狗久 明治 35 冬	"	"	"	"
"	" 三番叟頭 馬之背駒三 享保年間	"	"	"	"
"	" 寄年頭(弥陀六) 福山佐平 天保年間	"	"	"	"
"	" 寄年頭(平作) 天保年間	"	"	"	"
"	" 角目頭(光秀) 人形忠 明治 25.8	"	"	"	"
"	" 世話娘頭(お染) 明治 22.3	"	"	"	"
"	" 寄年頭(荒たき悪婆) 福山佐平 天保年間	"	"	"	"
"	" 寄年頭(太公望) 初代天狗久 明治 31.9.1	"	鳴門市里浦町里浦字花面 43	徳島バス 株式会社 三木 真吾	29.1.29
"	" 時代女房頭(政岡) 明治 33 秋	"	"	"	"

財 (続き)

文 化 財 (続き)

種 別	名 称	員数	所 在 地	所有者又は 管 理 者	指定年月日
有形文化財 彫 刻	人形芝居頭 角目頭(金藤次) 初代天狗久 昭和 4 秋	1 個	徳島市徳島町城内 1	県立図書館	昭和 29.1.29
"	" 時代娘頭(八重垣) 明治 43.1	"	"	"	"
"	" 角田頭(光秀) 明治 33 秋	"	"	"	"
"	" 時代女房頭(政岡) 明治 44.6 吉日	"	"	"	"
"	弘法大師坐像	1 軀	名西郡神山町下分字地中	焼山寺 住職 笠井真光	48.11.9
"	大枝鉾神社の神像	3 軀	三好郡東祖谷山村字大枝	鉾神社 総代 本川 速	49.8.30
"	銅造誕生釈迦仏立像	1 軀	阿波郡市場町大字山野上字大西 63	大野寺 住職 原田周侑	50.2.12
"	木造阿弥陀如来坐像	"	美馬郡脇町大字北庄 1308	最明寺 住職 下泉恵尚	52.1.21
"	木造聖観音坐像	"	勝浦郡勝浦町大字沼江字寺の岡 5	善入寺 山海公雄	53.3.14
"	木造阿弥陀如来坐像	"	三好郡東祖谷山村奥ノ井 44	奥ノ井部落 44 俵 裕	53.9.8
"	木造毘沙門天立像	"	三好郡東祖谷山村字久保 225	久保部落 代表 小笠原雄	54.7.27
"	木造十一面観音立像	"	勝浦郡勝浦町大字中角字前山 91	観音寺 新田俊雄	54.11.24
"	"	"	徳島市多家良町池谷 1850 の 1	青蓮院	58.3.29
工 芸	金光明最勝王経の扉の蜀光錦 曼荼羅	残片 10 数片	三好郡池田町字マチ 2346	藤野 幹彦	28.1.13
"	観松斎蒔絵の鞍・鏡	1 揃	小松島市小松島町金磯	多田 宗泰	"
"	金胎両界五瓶	10 揃	麻植郡鴨島町飯尾 623	持福寺	42.7.7
"	弘法大師行状曼荼羅	4 幅	三好郡井川町辻中開 34 番地	長楽寺	46.2.23
"	刀 大和守安定	1 口	板野郡北島町鯛浜字中須 50	佐藤 敬之	28.1.13
"	脇差 表銘 造大慶直胤 彫よした称 裏銘 天保八年二月 日花押	"	鳴門市撫養町斉田	東 卯一	"
"	刀 表銘 小林伊勢守国輝 於 椿泊造之 裏銘 宝永四年丁亥年 仲春吉日	"	徳島市国府町	湯浅 誉保	"
"	刀 無銘 (伝兼氏)	"	徳島市銀座	井上 文男	"
"	刀 大摺上無銘(伝福岡一 文字)	"	海部郡牟岐町	柿原 繁	"
"	刀 表銘 古銘恒次 裏銘 土肥真了揚之	"	徳島市西須賀町中開 5 の 41	服部 誠子	"

220 文 化

(4) 県 指 定

種 別	名 称	員数	所 在 地	所有者又は 管 理 者	指定年月日
有形 文化財 工 芸	脇差 表銘 藤原保基応需 備前介宗次謹鍛 裏銘 安政五年晩春	1口	三好郡池田町字マチ 2346	藤野 幹彦	昭和 28. 1. 13
"	刀 表銘 固山前介宗次 嘉永七年二月 日	"	徳島市吉野本町 1 丁目 13	松尾 宏一	"
"	刀 表銘 (伝村正)金象 嵌銘正保二年国 有惟先人貞恒奔 命東都中村作州 銭以此刀遂克解 紛而飯是以歴世 伝宝焉云 裏銘 文化五年戊辰春 九世孫長谷川貞 順謹誌	"	徳島市中吉野町 1 丁目 12	西岡 亨	昭和 28. 1. 23
"	短刀 表銘 備前国住長船与 三左衛門尉祐定 裏銘 大永三年二月吉 日	"	三好郡池田町ウエノ	立石 圭吾	"
"	刀 銘 勝光之刀寛政十 年太公手賜清瀬 貴興変世子孫宝 蔵馬	"	徳島市吉野本町 1 丁目 13	松尾 宏一	"
"	刀 表銘 津田近江守助直 裏銘 一試快断胸背貞 享元年二月 日	"	麻植郡川島町	水田 公	28. 1. 13
"	刀 無銘 (伝金重)	"	三好郡池田町字マチ 2346	藤野 幹彦	"
"	刀 表銘 津田近江守助直 裏銘 天和二年八月日 江州高木	"	美馬郡半田町字西久保	井上仲太郎	"
"	たち 銘 宗(以下切レ) (伝一文字宗吉)	"	徳島市銀座	井上 文男	"
"	たち 銘 阿州氏吉作	"	三好郡池田町ウエノ	立石 圭吾	"
"	刀 銘 宇多国宗作	"	徳島市秋田町 3 丁目 13	木原米太郎	28. 7. 21
"	やり 銘 康継(葵紋入)	1筋	阿波郡阿波町	川人作太郎	"
"	刀 表銘 津田越前守助広 裏銘 延宝七年八月日	1口	美馬郡美馬町妙見 82	北岡 春夫	"
"	脇差 表銘 備州長船盛光 裏銘 応永廿二年八月 日	"	徳島市新蔵町 3 丁目 47	森 ミツエ	"
"	刀 表銘 伊勢守国輝於阿 州椿泊作之 裏銘 元禄十丁巳曆初 秋森氏村建	1口	"	"	"
"	脇差 表銘 津田越前守助広 裏銘 延宝三年二月日	"	"	"	"

財 (続き)

文 化 財 (続き)

種 別	名 称	員数	所 在 地	所有者又は 管 理 者	指定年月日
有形 文化財 工 芸	脇差 表銘 粟田口近江守忠綱 裏銘 彫物同作	1口	徳島市新蔵町 3 丁目 47	森 ミツエ	昭和 28. 7. 21
"	刀 表銘 横山大椽藤原祐 定 裏銘 備州長船住人	"	美馬郡美馬町砂見 82	北岡 春夫	"
"	刀 銘 阿州石川正守造	"	三好郡池田町字マチ 2346	藤野 幹彦	"
"	刀 銘 兼元	"	"	"	"
"	刀 表銘 備前国長船住横 山祐包 裏銘 嘉永三年二月日	"	"	"	"
"	脇差 表銘 井上和泉守国貞 裏銘 (菊紋)寛文十 一年八月 日	"	徳島市銀座	井上 文男	"
"	短刀 表銘 備州長船祐光 裏銘 文明三年八月 日	"	徳島市吉野本町 1 丁目 13	松尾 宏一	"
"	刀 表銘 阿州住矢野佐真 裏銘 弘化二乙巳年二 月 日以神水作 之	"	徳島市末広 4 丁目 6 の 27	今井 尚夫	"
"	脇差 銘 同 上	"	"	"	"
"	短刀 表銘 宗 次 裏銘 雕登龍政久	"	麻植郡鴨島町	河野 正雄	"
"	脇差 銘 阿州海部住藤原 氏吉	"	徳島市通町 1 丁目 17	後藤 勝美	"
"	刀 銘 甲破(伝来国俊)	"	美馬郡半田町字西久保	井上仲太郎	30. 5. 6
"	阿波焼鳳凰風炉	1個	阿南市富岡町西新町 7 番地	橋本 義徳	51. 8. 6
"	鉄釣燈籠	"	美馬郡貞光町太田字西 81	熊野神社 12所	54. 1. 9
"	御崎神社の梵鐘	1口	海部郡海南町若松字土平13-1	御崎神社 若松部落長 米原 博	57. 1. 29
書 跡	法華経 此経卷為頼春期臣百 年忌自公方様賜之文 安四年閏二月廿日讚 岐守持常花押	8卷	小松島市小松島町中田	桂 林 寺	29. 1. 29
"	弁頭密二教諭中卷	1卷	徳島市八万町中津浦	竹 林 院	30. 5. 6
"	南方御退治条々	"	三好郡三加茂町山島	井口 広一	31. 2. 7
"	軍 旗	1流	三好郡三加茂町新野	内田 和夫	32. 1. 16
"	菅生文書	13通	"	"	"

220 文 化

(4) 県 指 定

種 別	名 称	員数	所 在 地	所有者又は 管 理 者	指定年月日
有形文化財 書 跡	中林梧竹作品及び関係資料	1 括 300点	徳島市徳島町城内徳島県立 図書館内	徳 島 県 教育委員会	昭和34. 9. 11
"	飯尾常房書跡集付南長譜書跡	1 括 8点	徳島市国府町早淵 503	後藤 啓二	"
"	大聖寺文書・大聖寺制札	3 通 1枚	板野郡上板町西分字キキ木2の3	大 聖 寺	"
"	阿波国守護(歟)下文 正中二年二月 日宗秀奉	1 通	名西郡神山町下分字地中 138 焼山寺	笠井 貞光	30. 1. 16
"	寺領寄進状目録	"	"	"	"
"	阿 波 志(典籍)	12冊	徳島市国府町早淵 503の1	後藤 啓二	43. 12. 6
"	飯尾常房書状・短冊	3点	"	"	44. 3. 23
"	大般若経	600冊	那賀郡相生町鮎川字西宮9の1	大宮八幡神 社総代 前田 秀久	49. 8. 30
"	細川成之書跡	4点	徳島市国府町早淵 503	後藤 啓二	51. 4. 6
"	細川澄元書跡	1点	"	"	"
"	版本・大般若経 (佐々木崇永版)	600帖	勝浦郡勝浦町大字三溪字上羽 瀬 39番地	妙音寺 庵本敬雄	53. 3. 14
"	大般若経	569帖	海部郡穴喰町大字穴喰浦字穴 喰 423	大日寺 木戸口浄戒	54. 11. 24
"	飯尾常房書状 短冊	1 通 4枚	徳島市国府町早淵 503-1	後藤 啓二	55. 12. 18
"	大般若経	564巻	名西郡神山町阿野字宮分1番地	勸 善 寺	58. 8. 30
"	焼山寺文書佐伯守安寄進状	1 通	名西郡神山町下分字地中 318	焼 山 寺	"
考古 資 料	袈裟褌文銅鐸	1 口	小松島市小松島町字松島 185	西野寛次郎	28. 7. 21
"	加茂野の板碑	1 基	名西郡石井町高川原敷地神社内	石 井 町 教育委員会	"
"	市楽の板碑群	17基	名西郡石井町高川原石川神社内	"	29. 8. 6
"	雲首形位牌	1 基	那賀郡鷲敷町八幡原	谷 二三也	31. 2. 7
"	板野蔵佐谷の瓦経	1 括	阿南市長生町神子の下 6	下山 隆明	33. 7. 18
"	滝の宮経塚出土品	1 括	美馬郡美馬町寺町	美馬郷土館	35. 4. 5
"	樋殿谷出土蔵骨器関係資料	18点	徳島市西山手町1丁目 徳島県博物館	鳴 門 市	37. 5. 11
"	銅 鐸	4 口	徳島市入田町字安都真 286	高橋 寛一	46. 8. 10
"	平形銅剣	3 口	名西郡神山町下分字東寺 48	山根 文雄	52. 6. 7

財 (続き)

文 化 財 (続き)

種 別	名 称	員数	所 在 地	所有者又は 管 理 者	指定年月日
有形文化財 歴 史 資 料	新町橋渡初之図	1 幅	徳島市中通町3丁目2	泊 啓二	昭和34. 9. 11
建造物	鶴林寺三重塔	1 基	勝浦郡勝浦町生名	鶴 林 寺	27. 6. 25
"	地藏寺玄関及び書院	1 基	小松島市小松島町字松島 206	地 蔵 寺	30. 7. 15
"	十三層塔	"	徳島市八万町中津浦	竹 林 院	"
"	経蔵 付棟札二枚	1 棟	徳島市丈六町丈領 32	丈 六 寺	30. 6. 12
"	書院 付棟札一枚	"	"	"	"
"	徳雲院 付棟札一枚	"	"	"	"
"	熊谷寺二王門(山門) 一棟 付石碑一基	"	板野郡土成町字前田 185	熊谷寺住職 高島康貴	46. 8. 10
無形文化財 工 芸 技 術	阿波正藍しじら織		徳島市国府町和田 189	代表 長尾藤太郎	38. 6. 18
"			徳島市国府町和田 105	加藤 輝夫(追指)	40. 8. 3
"			徳島市国府町府中 432	井上 光雄	42. 3. 17
"	阿波正藍染法		徳島市国府町和田字居内 161	岡本織布工 場代表 岡本政和	43. 6. 7
"	阿波太布製造技法		那賀郡木頭村大字南字字コヲチ7	岡田ヲチヨ	45. 1. 9
"	手漉和紙製造の技法		麻植郡山川町字川東 136	藤森 実	45. 5. 6
"	刀剣製作		小松島市江田町字大江田74の3	小島 為一	49. 8. 30
"	阿波藍による灰汁自然醗酵建 によ藍染		板野郡北島町中村字江口 38-1	竹内 晃子	57. 3. 23
"	純正藍の注染		徳島市佐古7番町9の12	古庄理一郎	52. 6. 7
"	人形首製作		鳴門市大津町大代 1213の1	大江 武雄	48. 11. 9
民俗 文化財	藍 寝 床	1 棟	名西郡石井町高川原字天神 133	武知 純三	35. 9. 24
有形民俗 文化財	川田手漉和紙製造用具	88点	麻植郡山川町字川東 198 富士製紙企業組合	川田公民館	48. 11. 9
"	坂州の農村舞台		那賀郡木沢村大字坂州字広瀬32	坂州部落 組 長 中西夏太郎	49. 8. 30
"	犬飼の農村舞台		徳島市八多町字八屋 131	五王神社	55. 12. 18
無形民俗 文化財	阿波古式打毬		県下一円	阿波古式 打毬競技 保存会	29. 8. 6
"	山城の鉦踊		三好郡山城町	山 城 町 教育委員会	"

220 文 化

財 (続き)

(4) 県 指 定

文 化 財 (続き)

種 別	名 称	員数	所 在 地	所有者又は 管 理 者	指定年月日
無形民俗文化財	宇佐八幡神社のお御供	1件	鳴門市撫養町齊田	宇佐八幡神社	昭和30.5.6
"	金丸八幡神社宵宮の神事	"	三好郡三加茂町中庄	金丸八幡神社	"
"	阿波の人形芝居	"	県下一円	阿波人形浄るり振興会	33.8.5
"	山川町神代御宝踊	"	麻植郡山川町川東	神代御宝踊保存会	36.3.14
"	一字の雨乞い踊り	"	美馬郡一字村字赤松541の2	一字村教育委員会	47.9.8
"	田野の天王社 稚児三番叟	"	小松島市田野町字鳥居本3	天王社稚児三番叟保存会	53.9.8
"	端山の踊り念仏 木屋の踊り念仏	"	美馬郡貞光町端山字木屋86・87	木屋部落会長	56.5.6
"	川見の踊り念仏	"	美馬郡貞光町端山字川見105	大森永太郎川見南無阿弥堂保存会代表 桑本福己	"
"	田浦のたたら踏み	"	小松島市田浦町字中村17	田浦町たたら踏み保存会代表 坂本邦太郎	"
史 跡	大里古墳	1基	海部郡海南町	海南町教育委員会	27.6.25
"	波野天王の森古墳	"	徳島市波野町学頭8	波野天王の森古墳保存会	28.1.13
"	矢野の横穴式古墳	"	徳島市国府町西矢野山林39	吉内 洋	28.7.21
"	北岡古墳	2基	阿波郡阿波町北岡34の2 阿波郡阿波町北岡252の2	阿波町教育委員会	29.8.6
"	弁慶の岩窟	1件	小松島市芝生	小松島市教育委員会	28.7.21
"	入田の瓦窯跡	"	徳島市入田町内の御田390	阿部 岩蔵	"
"	阿波国分寺跡	"	徳島市国府町大字矢野718	国分寺	"
"	袋井用水水源地	"	徳島市鮎喰町1丁目	徳島市教育委員会	"
"	一宮城跡	"	徳島市一宮町西丁237	一宮神社	29.8.6
"	石井廃寺跡	"	名西郡石井町城ノ内岡原727	童学寺	30.5.6
"	勝瑞城跡	"	板野郡藍住町勝瑞	見性寺	31.2.7
"	板野の愛宕山の古墳	1基	板野郡板野町川端字諏訪8の1	板野町教育委員会	33.7.18
"	天河別神社古墳群	1件	鳴門市大麻町字滝ヶ谷55字孫太郎谷1・7・9	鳴門市教育委員会	"
"	池の谷宝幢寺古墳	1基	鳴門市大麻町池谷字勝明寺谷11の1	"	"

種 別	名 称	員数	所 在 地	所有者又は 管 理 者	指定年月日
史 跡	鶴林寺の丁石	11基	勝浦郡勝浦町生名参道	鶴林寺	昭和33.11.25
"	丈六寺	1件	徳島市丈六町丈領32番地	丈六寺	34.6.12
"	滝の宮経塚	1基	美馬郡美馬町字滝の宮148	佐藤 国夫	35.4.5
"	板野郡犬伏蔵佐谷瓦経塚	"	板野郡板野町大字犬伏字蔵サ谷3番地の2	板野町犬伏部落	"
"	河辺寺跡	1件	麻植郡鴨島町敷地字宮の北426・427・428番地	鴨島町教育委員会	40.3.5
"	太竜寺の丁石	11基	阿南市加茂町一宿寺より太竜寺仁王門に至る旧参道	一宿寺総代 安富曾伝男	42.12.19
"	桜間の池跡(石碑)	3946.3㎡	名西郡石井町高川原桜281	桜間神社 上田 ウシ	44.9.10
"	加茂谷川岩陰遺跡群(1,2,5号)	"	三好郡三加茂町西庄字小伝96・97及び谷東	三加茂町教育委員会	48.8.21
"	鳴門市森崎の貝塚	"	鳴門市大麻町大谷字森崎2の13の1	鳴門市教育委員会	49.8.30
"	野村八幡古墳	1基	美馬郡脇町字宮の下西4144	野村八幡神社代表役員 福永 繁男	53.3.14
名 勝	鷲敷ライン及び永柱観音	1件	那賀郡鷲敷町細淵一観音の間	鷲敷町教育委員会	30.7.15
名 勝 天 然 記 念 物	剣山並びに垂寒帯植物林	"	美馬郡木屋平村・三好郡東祖谷山村・美馬郡一字村・那賀郡木沢村	木屋平・東祖谷山・一字・木沢各村教育委員会	29.1.29
"	美濃田の淵	"	三好郡三好町小山3822-3835	三好郡教育委員会	30.7.15
天 然 記 念 物	西祖谷含礫片岩	"	三好郡西祖谷山村一字83	西祖谷山村	38.1.13
"	三名岩礫片岩	"	三好郡山城町西字字チガヤノシタ1643の2	山 城 町	"
"	立川のシルリア紀石灰岩の母岩	"	勝浦郡勝浦町棚野字奥立川96の1・96の2・97の1・97の2・97の3・97の4・97の5・97の6・99	勝 浦 町	"
"	金磯のアコウ	"	小松島市小松島町金磯弁天裏	小松島市教育委員会	"
"	矢神のイチョウ	1樹	名西郡石井町中島	石井町教育委員会	"
"	恩山寺ピランジュ	"	小松島市恩山寺谷	小松島市教育委員会	29.1.29
"	楠瀬のフウ	"	小松島市楠瀬町八幡神社	"	"
"	飛島のイブキ群落	1件	鳴門市鳴門町飛島	鳴 門 市	"
"	鉾スギ	1樹	三好郡東祖谷山村大枝鉾神社	東祖谷山村教育委員会	"

220 文 化

(4) 県 指 定

種 別	名 称	員数	所 在 地	所有者又は 管 理 者	指定年月日
天 然 記念物	大月のオハツキイチョウ	〃	三好郡山城町大月長福寺	山 城 町 教育委員会	昭和 29. 1. 29
〃	左右内の一本スギ	〃	名西郡神山町左右内一本杉庵	神 山 町 教育委員会	〃
〃	ヤッコソウ自生北限地	1 件	海部郡海部町奥浦字町内 192 明現山明現神社境内	海 部 町 教育委員会	29. 8. 6
〃	江川水温異常現象	1 件	麻植郡鴨島町知恵島字西知恵 島 132 の 34	徳 島 市 幸 町 丁 目 徳 島 興 発 株 式 会 社	28. 1. 13
〃	足代のナギの林	〃	三好郡三好町宮ノ岡 3026・ 宮の前 237	三 好 町 教育委員会	30. 7. 15
〃	長生の暖地性樹林	〃	阿南市長生町大谷	大谷文化財 保 護 会	31. 2. 7
〃	矢上の大クス	〃	板野郡藍住町	藍 住 町	〃
〃	土釜	〃	美馬郡一字村	一 字 村 教育委員会	31. 7. 7
〃	坂本のオハツキイチョウ	1 樹	勝浦郡勝浦町坂本	美 馬 昇	32. 1. 16
〃	案内神社の大クス	〃	板野郡吉野町柿原案内神社の 境内	案 内 神 社	33. 7. 18
〃	高瀬の大スギ	2 樹	美馬郡半田町高瀬 1571 の 2	上 田 春 義	34. 6. 12
〃	蒲生田のアカウミガメ産卵地	〃	阿南市椿町蒲生田 416 2 寄州 73 アール	阿 南 市	34. 12. 15
〃	鳥屋の大クス	1 樹	板野郡上板町瀬部字樫山 576 の 1	鳥 羽 神 社	〃
〃	太刀野の中央構造線	1 件	三好郡三野町大字太刀野字不 動 1941 の 3	小 谷 義 信	35. 4. 5
〃	境目のイチョウ	1 樹	阿波郡市場町大字大影字境目	市 場 町	35. 9. 24
〃	北河内のタチバナ自生地	1 件	海部郡日和佐町北河内北分 506 の 1	岡本勝太郎 北村 充三	36. 3. 14
〃	尾開のクロガネモチ	1 樹	阿波郡市場町大字尾開字日吉 576	市 場 町 教育委員会	37. 1. 16
〃	神山町辰ノ宮のクス	3 樹	名西郡神山町下分字西寺 79 字佐八幡神社	豊 島 祥 司	〃
〃	焼山寺のフジの群生地	〃	名西郡神山町下分字地中 225	笠 井 真 光	〃
〃	焼山寺山スギ並木	〃	名西郡神山町下分字地中 318 焼山寺	〃	〃
〃	大麻比古神社マツ並木	〃	鳴門市大麻町板東字広塚 13 番 地字塚鼻 86	大 麻 比 古 神 社	37. 5. 11
〃	船窪のツツジの自然群生地	〃	麻植郡山川町字奥の井 3873 の 1	山 川 町	38. 6. 18

財 (続き)

文 化 財 (続き)

種 別	名 称	員数	所 在 地	所有者又は 管 理 者	指定年月日
天 然 記念物	ボウランの北限自生地	〃	那賀郡鷺敷町大字和食字町姪 子神社境内	吉 田 整	昭和 38. 6. 18
〃	天神のイチョウ	1 樹	名西郡石井町高川原神木 251 天満神社境内	石 井 町 教育委員会	39. 5. 1
〃	黒沢の湿原植物群落	〃	三好郡池田町添川字黒沢 2940 ・ 2945 ・ 及びその付近	池 田 町 教育委員会	40. 3. 5
〃	壇の大クス	1 樹	麻植郡鴨島町森藤字平山 566	鴨 島 町 教育委員会	〃
〃	玉林寺のモクコク	〃	麻植郡鴨島町山路 107 玉林寺境内	〃	〃
〃	新野のクスの群生	10 樹	阿南市新野町北久保轟神社	轟 神 社	42. 1. 17
〃	桑野川のオヤニラミ	〃	阿南市新野町西小学校より川 亦に至る 500 メートルの桑野 川の水域	阿 南 市 教育委員会	42. 3. 20
〃	大野城山の花崗質岩	〃	阿南市上大野町大山田 62	城 内 神 社	42. 12. 19
〃	平崎の三幹ゴヨウのマツ	1 樹	三好郡西祖谷山村字一字	平 崎 神 社	45. 8. 11
〃	大野島のフジとクス	2 樹	阿波郡市場町大字大野島字天 神 66	大 野 島 神 社	43. 12. 6
〃	吉良のエドヒガン	〃	美馬郡貞光町端山字吉良	岩 本 貴 代 司	46. 2. 23
〃	別所の大クス	1 樹	美馬郡脇町字政所 2194 の 1	脇 町	47. 3. 17
〃	岡の宮の大クス	〃	板野郡板野町大寺字岡山路 7	岡 山 神 社	48. 8. 21
〃	大島のタチバナ自生地	〃	海部郡牟岐町大字牟岐浦大島 2 の 8	青 木 輝 夫	48. 4. 17
〃	東祖谷の社叢群	〃	三好郡東祖谷山村字落合 175・ 字栗枝渡 144・字奥 1 井・字 大枝	東祖谷山村 教育委員会	49. 8. 30
〃	喜来のナギ自生地	〃	海部郡牟岐町大字橘字さこや しき 805	代表者 古 谷 功	〃
〃	大島アオサギ群生地	1 樹	海部郡牟岐町大字牟岐浦	青 木 輝 夫	50. 8. 12
〃	明丸のオガタマノキ自生地	〃	海部郡日和佐町	徳 島 県 日 和 佐 町	51. 8. 6
〃	峯長瀬の大ケヤキ	〃	名西郡神山町	若 宮 神 社 代 表 大 磯 延 太 郎	〃
〃	加島の中生代底痕群	1 件	海部郡海南町浅川	海 南 町 教育委員会	52. 3. 22
〃	半田の大ザクラ	1 樹	美馬郡半田町字高瀬 1725	武 田 初 男	57. 12. 28

221 自然公園 (昭和58年度末)

公園名	指定年月日	面積(ha)	関係市町村	特色
瀬戸内海国立公園	昭和25. 5. 18	1,508	鳴門市	渦潮・鳴門公園島田島・根上り松・小鳴門公園・大坂峠
剣山国定公園	昭和39. 3. 3	18,412	山城町・井川町 池田町・三加茂町・東祖谷山村 西祖谷山村・半田町・一宇村・木屋平村・木沢村・木頭村	剣山・富士の池・一の森・三嶺・夫婦池・ジロウギユウ・大歩危・小歩危・祖谷溪・竜ヶ岳・腕山・深淵・石立山・高ノ瀬峡
室戸阿南海岸国定公園	昭和39. 6. 1	4,036	阿南市・由岐町 日和佐町・牟岐町・海南町・海部町・安喰町	津ノ峰山・北ノ脇海岸・蒲生田岬 橋湾・田井ノ浜・薬王寺・千羽海岸・阿波大島海中公園地区・八坂八浜・水床湾・阿波竹ヶ島海中公園地区
箬蕨県立自然公園	昭和42. 1. 1	1,183	池田町・三好町 井川町・三加茂町	雲辺寺・箬蕨寺・美濃田
土柱高越	"	1,586	阿波町・脇町・山川町・穴吹町	土柱・高越山・船窪ツツジ公園
奥宮川内谷	"	1,325	土成町	宮川内ダム・御所神社・たらいうどん
大麻山	"	1,309	鳴門市	大麻山・大麻比古神社
東山溪	"	3,724	徳島市・勝浦町 佐那河内村・阿南市・鷲敷町	中津峰山・丈六寺・徳円寺・鶴林寺・大竜寺山・鷲敷ライン・一の宮城跡
中部山溪	"	5,681	上勝町・木沢村 相生町・上那賀町・木頭村・海南町・神山町	川口ダム・長安ロダム・沢谷古堂山・轟の滝・神通滝・雨乞の滝・焼山寺・殿川内

資料 県環境保全課

222 自然環境保全地域 (昭和58年度末)

名称	指定年月日	面積(ha)	関係市町村	特色
高丸山自然環境保全地域	昭和52. 3. 11	29	上勝町	ブナを主とした天然林
野鹿池山自然環境保全地域	昭和57. 1. 29	10	山城町	ホンシヤクナゲの純林

資料 県環境保全課

22 公務員・選挙

223 公 務

員 数

(単位：人) (1) 県職員数 (昭和58. 5. 1現在)

区 分	人 数	区 分	人 数
総 数	4,804	出 納 課	62
		企 業 局	138
知 事 部 局	4,397	議 会 事 務 局	27
総 務 部	398	教 育 委 員 会 事 務 局	203
企 画 調 整 部	101	選 挙 管 理 委 員 会 事 務 局	2
福 祉 生 活 部	367	人 事 委 員 会 事 務 局	14
保 健 環 境 部	1,233	監 査 事 務 局	9
商 工 労 働 部	265	地 方 労 働 委 員 会 事 務 局	9
農 林 水 産 部	1,067	漁 区 漁 業 調 整 委 員 会 事 務 局	5
土 木 部	904		

資料 県人事課

(2) 県警察職員数 (昭和58. 4. 1現在)

(単位：人)

区 分	総 数	計	警 察 官					計	吏 員	その他の 職 員
			警 視	警 部	警 部 補	巡 査 長	巡 査			
総 数	1,669	1,350	49	95	196	422	588	319	294	25
本 部 総 数	595	418	29	53	95	105	136	177	164	13
警 察 署 総 数	1,074	932	20	42	101	317	452	142	130	12

資料 県警察本部警務課

(単位：人) (3) 市町村別職種別職員数 (昭和58. 4. 1現在)

市 町 村	総 数	一般行政職	税 務 職	海 事 職 (二)	医 師 歯科医師職	薬 剤 師 医療技術職
総 数	11,437	5,816	457	14	79	119
徳島市	3,306	1,196	95	—	42	53
鳴門市	1,264	613	40	14	3	12
小松島市	676	329	26	—	—	—
阿南市	650	415	32	—	—	—
勝浦町	136	78	4	—	3	5
上勝町	81	43	3	—	—	—
佐那河内村	59	43	3	—	—	—
石井町	253	127	11	—	—	—
神山町	188	110	8	—	—	—
那賀川町	115	79	6	—	1	2
羽ノ浦町	121	92	6	—	—	—
鷺敷町	47	33	2	—	—	—
相生町	65	45	3	—	—	—
上那賀町	87	35	3	—	3	3
木沢村	39	21	2	—	1	—
木頭村	66	39	1	—	1	2
由岐町	101	50	3	—	3	4
日和佐町	131	64	4	—	3	5
牟岐町	90	57	6	—	—	—
海南部町	158	80	6	—	3	6
海穴町	52	31	3	—	—	—
松茂町	95	45	3	—	1	1
北島町	95	58	5	—	—	—
北島町	135	72	7	—	—	—
藍住町	144	85	6	—	—	—
板野町	148	95	7	—	—	—
上板野町	118	87	5	—	—	—
吉野町	93	67	8	—	—	1
土成町	90	63	5	—	—	—
市場町	165	111	8	—	—	—
阿波町	149	91	11	—	—	2
鴨島町	262	155	13	—	—	—
川島町	90	69	5	—	—	—
山川町	140	97	7	—	—	—
美郷村	42	27	1	—	—	—
美馬村	226	123	13	—	1	2
美半村	147	92	7	—	—	—
美光村	228	98	6	—	9	13
一戸村	101	64	5	—	1	—
穴吹村	83	46	4	—	—	—
木屋平村	128	74	7	—	—	1
三野町	46	30	1	—	—	—
三好町	158	69	6	—	4	7
三好町	80	50	6	—	—	—
池田町	224	101	14	—	—	—
山城町	111	81	5	—	—	—
井川町	132	82	6	—	—	—
三加町	143	98	10	—	—	—
東祖谷山村	98	63	6	—	—	—
西祖谷山村	81	43	3	—	—	—

資料 県地方課

223 公務員数 (続き)

(単位:人) (3) 市町村別職種別職員数 (続き)

市町村	看護保健職	消防職	企業職	技能労務職	教育職	臨時職員
総数	573	297	831	2,317	796	138
徳島市	313	202	457	714	234	—
鳴門市	23	63	121	238	137	—
小松島市	5	32	71	139	43	31
阿南市	12	—	25	123	43	—
勝浦町	17	—	—	27	2	—
上勝町	5	—	—	22	8	—
佐那河内村	1	—	2	10	—	—
石井町	2	—	11	73	29	—
神山町	4	—	4	48	6	8
那賀川町	2	—	4	18	3	—
羽ノ浦町	—	—	4	19	—	—
鷺敷町	1	—	1	10	—	—
相生町	3	—	—	14	—	—
上那賀町	10	—	—	23	10	—
木沢村	3	—	—	11	1	—
木頭村	5	—	—	15	3	—
由岐町	14	—	2	21	3	1
日和佐町	8	—	4	34	7	2
日牟岐町	2	—	3	21	1	—
海部町	20	—	3	33	7	—
海部町	—	—	1	13	—	4
海穴町	1	—	2	18	2	22
松茂町	2	—	3	21	5	1
北島町	2	—	5	32	8	9
藍住町	1	—	6	24	22	—
板野町	3	—	5	22	11	5
上板野町	—	—	4	14	8	—
吉土町	1	—	2	8	6	—
成野町	—	—	5	7	10	—
市場町	1	—	5	21	11	8
阿波島町	3	—	5	30	7	—
川島町	4	—	8	58	24	—
山川町	—	—	4	5	5	2
山川町	2	—	7	21	6	—
美郷村	—	—	—	10	4	—
脇美村	6	—	8	47	13	13
美馬町	2	—	4	12	13	17
半田町	58	—	6	24	14	—
貞光町	3	—	5	15	8	—
一文字村	—	—	—	28	5	—
穴吹町	3	—	5	26	9	3
木屋平村	—	—	—	6	4	5
三好町	17	—	3	46	2	4
三好町	—	—	3	14	5	2
池田町	3	—	15	63	27	1
山城町	2	—	1	16	6	—
井川町	2	—	3	29	10	—
三加茂町	—	—	4	23	8	—
東祖谷山村	4	—	—	25	—	—
西祖谷山村	3	—	—	26	6	—

224 選挙

(単位:人) (1) 選挙人名簿登録者数 (昭和58.9.2現在)

市町村	総数	男	女
総数	616,113	291,591	324,522
徳島市	183,464	86,562	96,902
鳴門市	47,102	22,069	25,033
小松島市	31,908	15,017	16,891
阿南市	44,505	21,197	23,308
勝浦町	5,974	2,890	3,084
上勝町	2,535	1,188	1,347
佐那河内村	2,956	1,432	1,524
石井町	18,397	8,700	9,697
神山町	8,822	4,227	4,595
那賀川町	7,724	3,654	4,070
羽ノ浦町	8,033	3,787	4,246
鷺敷町	2,847	1,329	1,518
相生町	3,226	1,528	1,698
上那賀町	2,455	1,180	1,275
木沢村	1,086	535	551
木頭村	1,870	943	927
由岐町	3,593	1,642	1,951
日和佐町	5,396	2,501	2,895
日牟岐町	5,844	2,716	3,128
海部町	5,449	2,570	2,879
海部町	2,674	1,232	1,442
海穴町	3,179	1,482	1,697
松茂町	7,737	3,812	3,925
北島町	12,033	5,775	6,258
藍住町	14,523	6,993	7,530
板野町	9,918	4,684	5,234
上板野町	9,339	4,502	4,837
吉土町	6,927	3,312	3,615
成野町	6,575	3,146	3,429
市場町	9,646	4,591	5,055
阿波島町	10,482	5,017	5,465
川島町	19,340	9,134	10,206
山川町	6,111	2,924	3,187
山川町	9,611	4,546	5,065
美郷村	1,756	857	899
脇美村	14,503	6,846	7,657
美馬町	7,574	3,641	3,933
半田町	5,840	2,759	3,081
貞光町	5,714	2,659	3,055
一文字村	2,330	1,130	1,200
穴吹町	7,326	3,483	3,843
木屋平村	1,836	905	931
三好町	4,096	1,912	2,184
三好町	4,734	2,256	2,478
池田町	16,277	7,493	8,784
山城町	5,737	2,741	2,996
井川町	4,831	2,261	2,570
三加茂町	7,261	3,393	3,868
東祖谷山村	2,818	1,387	1,431
西祖谷山村	2,199	1,051	1,148

224 選

(2) 衆議院議員

挙 (続き)

総選挙

開票結果

(単位:人) 昭和58年12月18日執行 投票結果

市町村	選挙当日の有権者数			投票者数			投票率 (%)		
	総数	男	女	総数	男	女	総数	男	女
総数	612,499	289,323	323,176	453,373	212,349	241,024	74.02	73.40	74.58
徳島市	181,237	85,212	96,025	120,414	55,995	64,419	66.44	65.71	67.09
鳴門市	47,059	22,015	25,044	32,806	15,221	17,585	69.71	69.14	70.22
小松島市	31,869	14,977	16,892	23,201	10,912	12,289	72.80	72.86	72.75
阿南市	44,516	21,210	23,306	33,948	15,996	17,952	76.26	75.42	77.03
勝浦町	5,957	2,879	3,078	4,835	2,343	2,492	81.17	81.38	80.96
上勝町	2,533	1,186	1,347	2,361	1,094	1,267	93.21	92.24	94.06
佐那河内村	2,932	1,423	1,509	2,417	1,178	1,239	82.44	82.78	82.11
石井町	18,380	8,678	9,702	13,747	6,492	7,255	74.79	74.81	74.78
神山町	8,841	4,241	4,600	7,086	3,453	3,633	80.15	81.42	78.98
那賀川町	7,697	3,639	4,058	6,202	2,880	3,322	80.58	79.14	81.86
羽ノ浦町	8,050	3,792	4,258	6,269	2,933	3,336	77.88	77.35	78.35
鷺敷町	2,826	1,324	1,502	2,426	1,151	1,275	85.85	86.93	84.89
相生町	3,234	1,533	1,701	2,693	1,285	1,408	83.27	83.82	82.77
上那賀町	2,442	1,175	1,267	2,080	1,021	1,059	85.18	86.89	83.58
木沢村	1,081	533	548	861	436	425	79.65	81.80	77.55
木頭村	1,857	931	926	1,602	804	798	86.27	86.36	86.18
由岐町	3,581	1,638	1,943	2,860	1,227	1,633	79.87	74.91	84.05
日和佐町	5,376	2,492	2,884	4,466	2,036	2,430	83.07	81.70	84.26
牟岐町	5,808	2,699	3,109	4,518	1,941	2,577	77.79	71.92	82.89
海部町	5,394	2,533	2,861	4,541	2,040	2,501	84.19	80.54	87.42
海部町	2,645	1,222	1,423	2,352	1,048	1,304	88.92	85.76	91.64
穴喰町	3,175	1,488	1,687	2,625	1,141	1,484	82.68	76.68	87.97
松茂島町	7,656	3,765	3,891	5,583	2,739	2,844	72.92	72.75	73.09
北島町	11,985	5,733	6,252	8,611	4,066	4,545	71.85	70.92	72.70
藍住町	14,568	6,996	7,572	9,858	4,734	5,124	67.67	67.67	67.67
板上町	9,910	4,670	5,240	6,982	3,277	3,705	70.45	70.17	70.71
上吉野町	9,306	4,474	4,832	6,485	3,146	3,339	69.69	70.32	69.10
土成町	6,899	3,301	3,598	5,051	2,386	2,665	73.21	72.28	74.07
市場町	6,573	3,144	3,429	5,453	2,594	2,859	82.96	82.51	83.38
市場町	9,640	4,595	5,045	7,678	3,696	3,982	79.65	80.44	78.93
阿波町	10,454	5,005	5,449	8,569	4,072	4,497	81.97	81.36	82.53
鴨島町	19,312	9,100	10,212	14,267	6,705	7,562	73.88	73.68	74.05
川島町	6,102	2,902	3,200	4,827	2,277	2,550	79.11	78.46	79.64
山川町	9,564	4,519	5,045	8,975	4,204	4,771	93.84	93.03	94.57
美郷村	1,742	855	887	1,576	770	806	90.47	90.06	90.87
美脇村	14,457	6,808	7,649	11,026	5,157	5,869	76.27	75.75	76.73
美馬町	7,519	3,598	3,921	6,307	2,979	3,328	83.88	82.80	84.88
美半田町	5,712	2,652	3,060	4,680	2,172	2,508	81.93	81.90	81.96
貞光町	5,655	2,610	3,045	4,659	2,129	2,530	82.39	81.57	83.09
一宇村	2,288	1,114	1,174	1,616	760	856	70.63	68.22	72.91
穴吹町	7,326	3,481	3,845	5,728	2,696	3,032	78.19	77.45	78.86
木屋平村	1,803	883	920	1,402	693	709	77.76	78.48	77.07
三野町	4,071	1,898	2,173	3,420	1,570	1,850	84.01	82.72	85.14
三好町	4,722	2,239	2,483	4,066	1,905	2,161	86.11	85.08	87.03
池田町	16,083	7,425	8,658	13,221	6,031	7,190	82.20	81.23	83.04
山城町	5,706	2,732	2,974	4,584	2,172	2,412	80.34	79.50	81.10
井川町	4,793	2,237	2,556	4,160	1,922	2,238	86.79	85.92	87.56
三加茂町	7,204	3,353	3,851	6,320	2,920	3,400	87.73	87.09	88.29
東祖谷山村	2,770	1,370	1,400	2,195	1,095	1,100	79.24	79.93	78.57
西祖谷山村	2,189	1,044	1,145	1,764	855	909	80.58	81.90	79.39

市町村	総数	候補者別得票数									
		井上普方	ごとうだ正晴	えんどう和良	清水良次	秋田大助	まえだ定一	三木武夫	秋山二郎	じんの美昭	森下元晴
総数	449,640	54,262	81,975	70,032	11,900	47,666	48,339	63,891	1,405	13,315	56,855
徳島市	119,825	15,085	16,876	22,130	3,522	11,983	12,649	14,885	478	6,609	15,608
鳴門市	32,569	4,055	4,138	5,335	2,194	3,525	3,267	6,782	158	738	2,377
小松島市	22,989	3,111	3,467	3,798	750	1,531	2,829	3,125	133	713	3,532
阿南市	33,550	6,492	7,797	5,252	609	1,055	2,818	2,176	88	744	6,519
勝浦町	4,800	706	806	509	64	223	698	997	7	103	687
上勝町	2,276	317	439	508	24	72	262	290	1	27	336
佐那河内村	2,398	375	502	325	36	142	230	193	4	40	551
石井町	13,663	1,304	3,339	1,888	351	1,155	1,419	2,290	37	318	1,562
神山町	7,050	708	2,620	836	74	313	464	982	5	55	993
那賀川町	6,163	1,338	1,381	1,035	96	238	605	329	16	77	1,048
羽ノ浦町	6,221	1,024	977	934	175	235	548	1,156	32	144	996
鷺敷町	2,392	443	439	344	62	109	225	198	4	60	508
相生町	2,671	424	419	312	39	47	189	394	2	34	811
上那賀町	2,057	211	381	162	33	251	177	99	4	52	687
木沢村	855	123	214	69	20	14	56	148	1	37	173
木頭村	1,588	109	378	267	19	7	162	44	2	40	560
由岐町	2,839	434	372	445	32	136	92	185	9	114	1,020
日和佐町	4,423	667	438	556	61	630	334	462	9	105	1,161
牟岐町	4,494	765	491	466	59	256	530	379	8	166	1,374
海部町	4,493	978	256	718	44	76	302	193	6	177	1,743
海部町	2,340	276	82	302	13	32	101	40	1	20	1,473
穴喰町	2,604	304	430	491	33	65	146	159	5	36	935
松茂島町	5,519	572	1,064	859	272	703	419	823	65	91	651
北島町	8,546	1,019	1,391	1,436	799	513	910	1,515	30	229	704
藍住町	9,760	1,366	1,393	2,047	439	386	980	2,155	28	305	661
板上町	6,919	1,152	856	1,017	321	565	441	1,799	15	184	569
上吉野町	6,445	798	997	930	175	316	469	2,326	25	92	317
土成町	5,004	610	929	526	61	452	251	1,865	6	78	226
市場町	5,424	373	644	545	58	89	246	3,236	9	55	169
市場町	7,642	617	1,942	888	79	854	681	1,808	21	99	653
阿波町	8,485	605	1,850	1,137	76	616	808	1,810	22	138	1,423
鴨島町	14,172	1,546	3,685	2,261	333	963	2,052	2,022	59	412	839
川島町	4,790	499	1,926	753	88	288	415	558	18	86	159
山川町	8,564	1,029	3,477	1,059	78	661	941	750	20	211	338
美郷村	1,575	112	1,194	70	5	18	110	42	—	11	13
美脇村	10,940	924	1,925	1,756	119	1,729	1,385	1,525	7	84	1,486
美馬町	6,251	285	1,818	942	32	1,232	1,049	612	7	36	238
美半田町	4,636	271	815	867	42	1,055	686	430	5	36	429
貞光町	4,605	260	558	641	38	979	327	1,488	7	34	273
一宇村	1,598	41	287	190	12	292	318	268	1	20	169
穴吹町	5,692	446	901	842	63	1,107	962	843	5	39	484
木屋平村	1,401	68	353	181	13	157	115	163	1	21	329
三野町	3,391	133	794	369	28	941	692	194	5	17	218
三好町	4,010	283	615	421	33	1,795	510	134	5	39	175
池田町	13,115	1,337	2,227	1,275	228	4,152	2,019	961	19	234	663
山城町	4,546	120	960	497	36	1,437	799	362	3	47	285
井川町	4,137	260	672	574	61	1,296	846	212	5	71	140
三加茂町	6,286	204	1,692	584	46	1,777	1,299	262	1	132	289
東祖谷山村	2,180	53	346	459	40	601	249	143	2	72	215
西祖谷山村	1,747	30	422	224	15	597	257	79	4	33	86

224 選

(2) 衆議院議員総選挙(続き)
開票結果(続き)

市町村	投票総数	有効投票総数	無効投票数	無効投票率	不受理 持帰り
徳島市	120,402	119,825	577	0.48	12
鳴門市	32,805	32,569	236	0.72	1
小松島市	23,201	22,989	212	0.91	—
阿南市	33,948	33,550	398	0.17	—
勝浦町	4,834	4,800	34	0.70	1
上勝町	2,360	2,276	84	3.56	1
佐那河内村	2,417	2,398	19	0.79	—
石井町	13,746	13,663	83	0.60	1
神山町	7,086	7,050	36	0.51	—
那賀川町	6,201	6,163	38	0.61	1
羽ノ浦町	6,269	6,221	48	0.77	—
鷺敷町	2,426	2,392	34	1.40	—
相生町	2,693	2,671	22	0.82	—
上那賀町	2,079	2,057	22	1.06	1
木沢村	861	855	6	0.70	—
木頭村	1,602	1,588	14	0.87	—
由岐町	2,860	2,839	21	0.73	—
日和佐町	4,466	4,423	43	0.96	—
牟岐町	4,518	4,494	24	0.53	—
海南町	4,541	4,493	48	1.06	—
海部町	2,352	2,340	12	0.51	—
穴喰町	2,625	2,604	21	0.80	—
松北町	5,583	5,519	64	1.15	—
北島町	8,610	8,546	64	0.74	1
藍住町	9,858	9,760	98	0.99	—
板上町	6,982	6,919	63	0.90	—
上吉野町	6,485	6,445	40	0.62	—
土成町	5,051	5,004	47	0.93	—
成町	5,453	5,424	29	0.53	—
市場町	7,677	7,642	35	0.46	1
阿波町	8,569	8,485	84	0.98	—
鴨島町	14,267	14,172	95	0.67	—
川島町	4,827	4,790	37	0.77	—
山川町	8,973	8,564	409	4.56	2
美郷村	1,576	1,575	1	0.06	—
美脇村	11,026	10,940	86	0.78	—
美馬町	6,306	6,251	55	0.87	1
美半田町	4,680	4,636	44	0.94	—
貞光町	4,659	4,605	54	1.16	—
一宇村	1,616	1,598	18	1.11	—
穴吹町	5,728	5,692	36	0.63	—
木屋平村	1,402	1,401	1	0.07	—
三野町	3,420	3,391	29	0.85	—
三好町	4,066	4,010	56	1.38	—
池田町	13,221	13,115	106	0.80	—
山城町	4,583	4,546	37	0.81	1
川井町	4,160	4,137	23	0.55	—
三加茂町	6,320	6,286	34	0.54	—
東祖谷山村	2,195	2,180	15	0.68	—
西祖谷山村	1,764	1,747	17	0.96	—

挙(続き)

(3) 参議院議員通常選挙(選挙区)

(単位:人) 昭和58年6月26日執行 投票結果

市町村	当日の有権者数			投票者数			投票率(%)		
	総数	男	女	総数	男	女	総数	男	女
総数	610,835	288,729	322,106	304,267	144,961	159,306	49.81	50.21	49.46
徳島市	180,405	84,911	95,494	74,222	35,289	38,933	41.14	41.56	40.77
鳴門市	46,898	21,958	24,940	21,467	10,180	11,287	45.77	46.36	45.26
小松島市	31,765	14,936	16,829	15,230	7,239	7,991	47.95	48.47	47.48
阿南市	44,317	21,114	23,203	22,696	10,839	11,857	51.21	51.34	51.10
勝浦町	5,965	2,879	3,086	3,761	1,826	1,935	63.05	63.42	62.70
上勝町	2,536	1,192	1,344	1,575	739	836	62.11	62.00	62.20
佐那河内村	2,948	1,430	1,518	1,940	967	973	65.81	67.62	64.10
石井町	18,254	8,622	9,632	9,221	4,452	4,769	50.51	51.64	49.51
神山町	8,794	4,222	4,572	4,649	2,357	2,292	52.87	55.83	50.13
那賀川町	7,688	3,635	4,053	4,338	2,073	2,265	56.43	57.03	55.88
羽ノ浦町	7,992	3,766	4,226	4,509	2,112	2,397	56.42	56.08	56.72
鷺敷町	2,844	1,329	1,515	1,918	913	1,005	67.44	68.70	66.34
相生町	3,212	1,529	1,683	2,375	1,158	1,217	73.94	75.74	72.31
上那賀町	2,459	1,180	1,279	1,721	852	869	69.99	72.20	67.94
木沢村	1,072	526	546	775	393	382	72.29	74.71	69.96
木頭村	1,869	946	923	1,433	715	718	76.67	75.58	77.79
由岐町	3,599	1,651	1,948	2,214	923	1,291	61.52	55.91	66.27
日和佐町	5,377	2,486	2,891	3,612	1,625	1,987	67.18	65.37	68.73
牟岐町	5,845	2,724	3,121	3,231	1,414	1,817	55.28	51.91	58.22
海南町	5,417	2,561	2,856	3,516	1,590	1,926	64.91	62.09	67.44
海部町	2,673	1,237	1,436	1,846	782	1,064	69.06	63.22	74.09
穴喰町	3,179	1,472	1,707	2,062	856	1,206	64.86	58.15	70.65
松北町	7,590	3,732	3,858	3,933	1,994	1,939	51.82	53.43	50.26
北島町	11,875	5,700	6,175	5,966	2,917	3,049	50.24	51.18	49.38
藍住町	14,408	6,938	7,470	5,753	2,834	2,919	39.93	40.85	39.08
板上町	9,864	4,659	5,205	4,649	2,220	2,429	47.13	47.65	46.67
上吉野町	9,279	4,470	4,809	4,210	2,095	2,115	45.37	46.87	43.98
土成町	6,877	3,282	3,595	2,662	1,340	1,322	38.71	40.83	36.77
成町	6,581	3,151	3,430	3,152	1,563	1,589	47.90	49.60	46.33
市場町	9,608	4,577	5,031	4,558	2,286	2,272	47.44	49.95	45.16
阿波町	10,406	4,977	5,429	5,557	2,716	2,841	53.40	54.57	52.33
鴨島町	19,293	9,097	10,196	9,164	4,372	4,792	47.50	48.06	47.00
川島町	6,082	2,907	3,175	3,078	1,472	1,606	50.61	50.64	50.58
山川町	9,597	4,537	5,060	5,079	2,424	2,655	52.92	53.43	52.47
美郷村	1,755	855	900	1,071	536	535	61.03	62.69	59.44
美脇村	14,383	6,790	7,593	7,578	3,640	3,938	52.69	53.61	51.86
美馬町	7,524	3,607	3,917	4,582	2,167	2,415	60.90	60.08	61.65
美半田町	5,741	2,654	3,087	3,830	1,759	2,071	66.71	66.28	67.09
貞光町	5,667	2,621	3,046	3,773	1,703	2,070	66.58	64.98	67.96
一宇村	2,329	1,130	1,199	1,272	613	659	54.62	54.25	54.96
穴吹町	7,334	3,481	3,853	4,250	2,004	2,246	57.95	57.57	58.29
木屋平村	1,818	896	922	1,140	568	572	62.71	63.39	62.04
三野町	4,086	1,902	2,184	2,533	1,184	1,349	61.99	62.25	61.77
三好町	4,725	2,252	2,473	3,152	1,494	1,658	66.71	66.34	67.04
池田町	16,156	7,437	8,719	10,489	4,793	5,696	64.92	64.45	65.33
山城町	5,740	2,741	2,999	3,568	1,703	1,865	62.16	62.13	62.19
川井町	4,820	2,247	2,573	3,371	1,581	1,790	69.94	70.36	69.57
三加茂町	7,179	3,350	3,829	4,220	2,016	2,204	58.78	60.18	57.56
東祖谷山村	2,803	1,379	1,424	1,904	945	959	67.93	68.53	67.35
西祖谷山村	2,207	1,054	1,153	1,462	728	734	66.24	69.07	63.66

224 選
(3) 参議院議員
開 票

市町村	総 数	候 補 者 別 得 票 数			
		かめなが友義	佐藤 祐次	竹原 昭夫	清水 良次
総 数	287,306	161,915	63,152	25,362	36,877
徳島市	69,722	32,110	15,480	10,694	11,438
鳴門市	20,502	9,918	4,330	1,467	4,787
小松島市	14,282	7,254	3,212	1,631	2,185
阿南市	21,295	12,157	4,745	1,811	2,582
勝浦町	3,615	2,222	816	278	299
上勝町	1,475	829	297	196	153
佐那河内村	1,834	1,258	379	78	119
石井町	8,697	5,343	1,700	547	1,107
神山町	4,358	3,060	741	159	398
那賀川町	4,035	2,183	1,090	270	492
羽ノ浦町	4,251	2,247	993	389	622
敷生町	1,819	995	482	162	180
相上那賀町	2,275	1,536	426	108	205
上那賀町	1,636	1,077	303	89	167
木沢村	746	564	98	45	39
木頭村	1,320	888	213	110	109
由岐町	2,050	1,234	371	265	180
日和佐町	3,398	1,995	826	250	327
牟岐町	3,102	1,643	788	344	327
海南部町	3,253	1,650	940	358	305
海部町	1,691	1,088	400	69	134
穴喰町	1,943	1,279	400	92	172
松北島町	3,749	2,176	772	182	619
藍住町	5,670	2,242	1,352	478	1,598
藍板野町	5,468	2,250	1,645	467	1,106
板上野町	4,363	1,302	2,349	228	484
上吉野町	4,023	2,227	1,220	166	410
土成町	2,493	1,586	585	121	201
市場町	3,046	1,962	686	129	269
阿波島町	4,289	2,861	828	244	356
鴨川島町	5,143	3,388	1,032	337	386
川島町	8,662	4,780	2,102	845	935
山川町	2,921	1,775	631	212	303
美郷村	4,773	2,703	1,200	421	449
美脇村	1,036	796	164	23	53
美馬町	7,129	4,783	1,489	269	588
美半田町	4,332	3,269	720	92	251
美光町	3,652	2,801	553	113	185
貞光町	3,591	2,973	344	94	180
一宇村	1,203	881	219	48	55
穴吹町	4,022	2,922	723	119	258
木屋平村	1,081	809	181	38	53
三野町	2,440	1,799	471	45	125
三好町	3,027	2,306	539	75	107
池田町	10,091	6,962	1,968	483	678
山城町	3,449	2,618	532	100	199
井川町	3,179	2,222	583	113	261
三加茂町	4,015	2,721	728	325	241
東祖谷山村	4,192	1,219	333	105	135
西祖谷山村	1,792	1,052	173	78	65

挙 (続き)
通常選挙 (続き)
結 果 (選挙区)

市町村	投票総数	有効投票数	無効投票数	無効投票率 (%)	不 持 そ の 他
総 数	304,204	287,306	16,898	5.55	63
徳島市	74,165	69,722	4,443	5.99	57
鳴門市	21,467	20,502	965	4.50	—
小松島市	15,230	14,282	948	6.22	—
阿南市	22,696	21,295	1,401	6.17	—
勝浦町	3,761	3,615	146	3.88	—
上勝町	1,575	1,475	100	6.35	—
佐那河内村	1,939	1,834	105	5.42	1
石井町	9,221	8,697	524	5.68	—
神山町	4,649	4,358	291	6.26	—
那賀川町	4,337	4,035	302	6.96	1
羽ノ浦町	4,509	4,251	258	5.72	—
敷生町	1,918	1,819	99	5.16	—
相上那賀町	2,375	2,275	100	4.21	—
上那賀町	1,721	1,636	85	4.94	—
木沢村	775	746	29	3.74	—
木頭村	1,433	1,320	113	7.89	—
由岐町	2,214	2,050	164	7.41	—
日和佐町	3,612	3,398	214	5.92	—
牟岐町	3,231	3,102	129	3.99	—
海南部町	3,516	3,253	263	7.48	—
海部町	1,846	1,691	155	8.40	—
穴喰町	2,062	1,943	119	5.77	—
松北島町	3,933	3,749	184	4.68	—
藍住町	5,966	5,670	296	4.96	—
藍板野町	5,753	5,468	285	4.95	—
板上野町	4,649	4,363	286	6.15	—
上吉野町	4,210	4,023	187	4.44	—
土成町	2,662	2,493	169	6.35	—
市場町	3,152	3,046	106	3.36	—
阿波島町	4,558	4,289	269	5.90	—
鴨川島町	5,556	5,143	413	7.43	1
川島町	9,164	8,662	502	5.48	—
山川町	3,078	2,921	157	5.10	—
美郷村	5,079	4,773	306	6.02	—
美脇村	1,071	1,036	35	3.27	—
美馬町	7,578	7,129	449	5.93	—
美半田町	4,581	4,332	249	5.44	1
美光町	3,830	3,652	178	4.65	—
貞光町	3,773	3,591	182	4.82	—
一宇村	1,272	1,203	69	5.42	—
穴吹町	4,250	4,022	228	5.36	—
木屋平村	1,140	1,081	59	5.18	—
三野町	2,533	2,440	93	3.67	—
三好町	3,152	3,027	125	3.97	—
池田町	10,488	10,091	397	3.79	1
山城町	3,568	3,449	119	3.34	—
井川町	3,370	3,179	191	5.67	1
三加茂町	4,220	4,015	205	4.86	—
東祖谷山村	1,904	1,792	112	5.88	—
西祖谷山村	1,462	1,368	94	6.43	—

224 選

(3) 参議院議員

(単位：人) 昭和58年6月26日執行 投票結果

市町村	当日の有権者数			投票者数			投票率 (%)		
	総数	男	女	総数	男	女	総数	男	女
総数	610,835	288,729	322,106	303,978	144,826	159,152	49.76	50.16	49.41
徳島市	180,405	84,911	95,494	74,021	35,206	38,815	41.03	41.46	40.65
鳴門市	46,898	21,958	24,940	21,466	10,179	11,287	45.77	46.36	45.26
小松島市	31,765	14,936	16,829	15,227	7,236	7,991	47.94	48.45	47.48
阿南市	44,317	21,114	23,203	22,679	10,834	11,845	51.17	51.31	51.05
勝浦町	5,965	2,879	3,086	3,759	1,824	1,935	63.02	63.36	62.70
上勝町	2,536	1,192	1,344	1,574	738	836	62.07	61.91	62.20
佐那河内村	2,948	1,430	1,518	1,940	967	973	65.81	67.62	64.10
石井町	18,254	8,622	9,632	9,218	4,449	4,769	50.50	51.60	49.51
神山町	8,794	4,222	4,572	4,649	2,357	2,292	52.87	55.83	50.13
那賀川町	7,688	3,635	4,053	4,333	2,070	2,263	56.36	56.95	55.84
羽ノ浦町	7,992	3,766	4,226	4,509	2,112	2,397	56.42	56.08	56.72
鷺敷町	2,844	1,329	1,515	1,918	913	1,005	67.44	68.70	66.34
相生町	3,212	1,529	1,683	2,374	1,157	1,217	73.91	75.67	72.31
上那賀町	2,459	1,180	1,279	1,721	852	869	69.99	72.20	67.94
木沢村	1,072	526	546	775	393	382	72.29	74.71	69.96
木頭村	1,869	946	923	1,432	714	718	76.62	75.48	77.79
由岐町	3,599	1,651	1,948	2,212	923	1,289	61.46	55.91	66.17
日和佐町	5,377	2,486	2,891	3,612	1,625	1,987	67.18	65.37	68.73
牟岐町	5,845	2,724	3,121	3,228	1,413	1,815	55.23	51.87	58.15
海南町	5,417	2,561	2,856	3,513	1,588	1,925	64.85	62.01	67.40
海部町	2,673	1,237	1,436	1,844	781	1,063	68.99	63.14	74.03
穴喰町	3,179	1,472	1,707	2,062	856	1,206	64.86	58.15	70.65
松島町	7,590	3,732	3,858	3,929	1,990	1,939	51.77	53.32	50.26
北島町	11,875	5,700	6,175	5,962	2,914	3,048	50.21	51.12	49.36
藍住町	14,408	6,938	7,470	5,752	2,834	2,918	39.92	40.85	39.06
板上町	9,864	4,659	5,205	4,647	2,219	2,428	47.11	47.63	46.65
上野町	9,279	4,470	4,809	4,209	2,095	2,114	45.36	46.87	43.96
吉野町	6,877	3,282	3,595	2,660	1,338	1,322	38.68	40.77	36.77
土成町	6,581	3,151	3,430	3,148	1,561	1,587	47.83	49.54	46.27
市場町	9,608	4,577	5,031	4,557	2,286	2,271	47.43	49.95	45.14
阿波町	10,406	4,977	5,429	5,556	2,715	2,841	53.39	54.55	52.33
鴨島町	19,293	9,097	10,196	9,163	4,371	4,792	47.49	48.05	47.00
川島町	6,082	2,907	3,175	3,076	1,470	1,606	50.58	50.57	50.58
山川町	9,597	4,537	5,060	5,079	2,424	2,655	52.92	53.43	52.47
美郷村	1,755	855	900	1,071	536	535	61.03	62.69	59.44
脇美村	14,383	6,790	7,593	7,576	3,638	3,938	52.07	53.58	51.00
馬場町	7,524	3,607	3,917	4,582	2,167	2,415	60.90	60.08	61.65
半田町	5,741	2,654	3,087	3,831	1,759	2,072	66.73	66.28	67.12
貞光町	5,667	2,621	3,046	3,766	1,701	2,065	66.45	64.90	67.79
一宇村	2,329	1,130	1,199	1,272	613	659	54.62	54.25	54.96
穴吹町	7,334	3,481	3,853	4,250	2,004	2,246	57.95	57.57	58.29
木屋平村	1,818	896	922	1,139	567	572	62.65	63.28	62.04
三野町	4,086	1,902	2,184	2,532	1,183	1,349	61.97	62.20	61.77
三好町	4,725	2,252	2,473	3,150	1,493	1,657	66.67	66.30	67.00
池田町	16,156	7,437	8,719	10,485	4,791	5,694	64.90	64.42	65.31
山城町	5,740	2,741	2,999	3,566	1,702	1,864	62.13	62.09	62.15
川井町	4,820	2,247	2,573	3,371	1,581	1,790	69.94	70.36	69.57
三加茂町	7,179	3,350	3,829	4,219	2,015	2,204	58.77	60.15	57.56
東祖谷山村	2,803	1,379	1,424	1,903	944	959	67.89	68.46	67.35
西祖谷山村	2,207	1,054	1,153	1,461	728	733	66.20	69.07	63.57

資料 県選挙管理委員会

挙 (続き)

通常選挙 (続き) (比例代表)

開票結果

市町村	総数	自由超党派クラブ	新自由クラブ民主連合	田中角栄を政界から追放する勝手連	第二院クラブ	サラリーマン新党	公明党	日本国民政治連合	M P D 平和と民主運動
総数	293,976	295	3,998	1,639	3,979	9,739	66,368	229	788
徳島市	72,209	105	1,232	526	1,450	3,617	17,512	40	253
鳴門市	20,746	28	349	172	363	1,044	4,227	14	66
小松島市	14,750	11	244	65	202	541	3,337	10	50
阿南市	21,949	19	293	116	255	696	5,410	11	52
勝浦町	3,659	2	36	17	32	40	717	1	5
上勝町	1,529	1	10	12	7	8	474	—	1
佐那河内村	1,861	1	17	14	23	23	408	—	6
石井町	8,909	5	133	36	117	292	2,004	1	28
神山町	4,469	3	49	27	34	48	1,133	3	8
那賀川町	4,214	3	52	19	46	108	1,117	6	11
羽ノ浦町	4,359	3	75	21	77	222	809	1	11
鷺敷町	1,848	2	19	9	17	29	409	1	—
相生町	2,256	2	14	11	13	22	461	—	3
上那賀町	1,636	—	10	9	8	18	326	3	6
木沢村	749	—	6	5	2	1	112	—	1
木頭村	1,372	—	9	1	6	14	373	—	4
由岐町	2,131	2	21	7	16	59	545	3	4
日和佐町	3,487	4	44	22	47	78	665	4	14
牟岐町	3,111	9	29	18	33	45	537	4	6
海南町	3,403	1	30	16	28	65	777	2	9
海部町	1,759	3	23	7	15	22	452	3	7
穴喰町	1,970	1	23	7	17	34	509	2	3
松島町	3,792	12	64	24	75	225	671	9	14
北島町	5,828	5	119	33	91	379	1,125	2	19
藍住町	5,586	6	75	36	122	312	1,399	3	13
板上町	4,438	2	46	30	50	131	1,030	1	8
上野町	4,103	2	68	26	50	101	900	1	10
吉野町	2,542	2	29	10	31	47	504	6	3
土成町	3,028	1	44	29	35	42	647	6	12
市場町	4,337	3	50	23	54	74	957	5	4
阿波町	5,315	3	45	22	40	92	1,225	4	14
鴨島町	8,883	11	119	45	127	349	1,952	5	19
川島町	2,994	7	55	10	30	64	785	1	5
山川町	4,913	5	50	23	55	108	1,099	1	11
美郷村	1,038	—	3	1	2	4	131	4	2
脇美村	7,375	4	88	30	74	134	1,842	5	16
馬場町	4,401	2	39	12	27	72	1,076	—	4
半田町	3,627	2	42	8	28	39	1,034	7	8
貞光町	3,613	5	43	18	36	56	786	3	11
一宇村	1,207	—	3	1	3	16	317	2	3
穴吹町	4,035	6	55	22	35	56	988	3	5
木屋平村	1,097	—	3	4	2	4	216	3	1
三野町	2,428	1	16	8	16	32	565	1	5
三好町	3,025	1	19	8	16	32	478	3	9
池田町	10,043	3	116	35	84	192	1,347	19	20
山城町	3,444	—	28	11	17	20	600	5	7
川井町	3,243	2	21	14	20	45	690	7	7
三加茂町	4,088	5	28	14	37	64	800	10	8
東祖谷山村	1,806	—	4	4	9	12	599	3	—
西祖谷山村	1,371	—	8	1	5	11	291	1	2

224 選
(3) 参議院議員
開 票

市町村	日本共産党	維民党	教育党	日本社会党	自由民主党	無党派市民連合	民社党	世界浄霊会	福祉党	日本世直し党
総 数	21,340	168	268	42,898	105,587	2,529	23,782	102	10,035	232
徳島市	8,006	42	68	8,707	20,733	924	5,970	23	2,935	66
鳴門市	1,292	18	27	2,787	7,046	195	2,256	12	831	19
小松島市	1,252	11	10	2,222	4,740	114	1,406	3	515	17
阿南市	1,444	12	26	3,241	7,944	184	1,585	5	639	17
勝浦町	215	1	—	722	1,539	21	230	3	78	—
上勝町	76	1	—	223	600	—	98	—	17	1
佐那河内村	69	2	2	319	842	6	98	—	30	1
石井町	482	7	8	1,100	3,457	75	826	2	324	12
神山町	120	1	1	590	1,981	24	335	3	106	3
那賀川町	237	—	4	754	1,422	28	283	4	119	1
羽ノ浦町	309	4	8	659	1,520	65	396	1	175	3
鷺敷町	147	2	1	374	638	15	152	1	30	2
相生町	93	1	1	361	987	12	222	1	51	1
上那賀町	86	1	—	259	702	13	147	1	46	1
木沢村	47	1	—	124	378	1	61	—	10	—
木頭村	96	—	—	159	608	5	75	1	20	1
由岐町	235	4	—	232	826	16	127	1	31	2
日和佐町	235	—	7	633	1,355	26	229	4	114	6
日牟岐町	304	2	6	614	1,138	19	260	1	82	4
海部町	328	1	3	582	1,269	22	188	2	75	5
海部町	51	1	2	239	773	12	94	2	52	1
海穴町	91	—	1	247	859	20	99	—	55	2
松島町	177	4	5	423	1,528	35	343	4	170	9
北島町	396	1	6	774	1,488	68	1,064	3	250	5
藍住町	406	4	8	885	1,439	59	578	4	236	1
板上町	341	1	3	940	1,314	31	343	1	161	5
上野町	184	2	8	677	1,493	48	370	—	160	3
吉成町	139	4	1	369	1,071	24	192	1	108	1
土成町	104	2	6	412	1,298	25	272	—	90	3
市場町	266	1	3	624	1,801	36	293	1	139	3
阿波町	346	4	6	764	2,277	25	277	—	169	2
鴨島町	729	4	12	1,468	2,984	74	694	—	289	2
川島町	187	—	1	405	1,110	20	207	2	103	2
山川町	419	—	3	887	1,746	40	322	2	142	—
美郷村	29	—	—	147	656	1	38	—	18	2
美脇村	242	6	2	1,060	3,147	41	455	3	223	3
美馬町	107	1	5	652	1,992	14	258	—	133	7
美半町	116	5	3	485	1,508	14	195	—	132	1
貞光町	118	1	—	302	1,842	10	237	1	142	2
一穴村	50	—	—	202	487	7	66	1	48	1
穴吹村	141	2	5	692	1,621	18	271	—	114	1
木屋平村	38	—	—	141	611	4	49	1	20	—
三野町	56	2	2	428	1,089	8	145	—	51	3
三好町	109	3	—	535	1,546	19	166	1	78	2
池田町	644	3	4	2,165	4,158	45	848	4	354	2
山城町	134	4	3	605	1,661	11	255	—	83	—
井川町	131	2	4	590	1,333	14	271	2	88	2
三加町	322	—	2	702	1,690	21	253	1	128	3
東祖谷山村	103	—	—	253	690	4	96	—	28	1
西祖谷山村	91	—	1	163	650	16	87	—	43	1

挙 (続き)
通常選挙 (続き) (比例代表)
結 果

市町村	投票総数	有効投票数	無効投票数	持帰り・その他
総 数	303,970	293,976	9,994	9
徳島市	74,019	72,209	1,810	2
鳴門市	21,463	20,746	717	3
小松島市	15,227	14,750	477	—
阿南市	22,679	21,949	730	—
勝浦町	3,759	3,659	100	—
上勝町	1,574	1,529	45	—
佐那河内村	1,939	1,861	78	1
石井町	9,218	8,909	309	—
神山町	4,649	4,469	180	—
那賀川町	4,332	4,214	118	1
羽ノ浦町	4,508	4,359	149	1
鷺敷町	1,918	1,848	70	—
相生町	2,374	2,256	118	—
上那賀町	1,721	1,636	85	—
木沢村	775	749	26	—
木頭村	1,432	1,372	60	—
由岐町	2,212	2,131	81	—
日和佐町	3,612	3,487	125	—
日牟岐町	3,228	3,111	117	—
海部町	3,513	3,403	110	—
海部町	1,844	1,759	85	—
海穴町	2,062	1,970	92	—
松島町	3,929	3,792	137	—
北島町	5,963	5,828	135	—
藍住町	5,752	5,586	166	—
板上町	4,647	4,438	209	—
上野町	4,209	4,103	106	—
吉成町	2,660	2,542	118	—
土成町	3,148	3,028	120	—
市場町	4,557	4,337	220	—
阿波町	5,556	5,315	241	—
鴨島町	9,163	8,883	280	—
川島町	3,076	2,994	82	—
山川町	5,079	4,913	166	—
美郷村	1,071	1,038	33	—
美脇村	7,576	7,375	201	—
美馬町	4,582	4,401	181	—
美半町	3,831	3,627	204	—
貞光町	3,766	3,613	153	—
一穴村	1,272	1,207	65	—
穴吹村	4,250	4,035	215	—
木屋平村	1,139	1,097	42	—
三野町	2,532	2,428	104	—
三好町	3,150	3,025	125	—
池田町	10,485	10,043	442	—
山城町	3,566	3,444	122	—
井川町	3,370	3,243	127	1
三加町	4,219	4,088	131	—
東祖谷山村	1,903	1,806	97	—
西祖谷山村	1,461	1,371	90	—

224 選

(4) 市町村長選挙投票結果

(単位：人)

市町村	投票年月日	当日の有権者数			投票者数			投票率(%)		
		総数	男	女	総数	男	女	総数	男	女
鳴門市	58. 4. 24	46,479	21,767	24,712	39,792	18,205	21,587	85.61	83.64	87.35
阿南市	58.11.13	44,150	21,026	23,124	22,367	10,485	11,882	50.66	49.87	51.38
石井町	58. 4. 24	17,969	8,489	9,480	15,145	7,030	8,115	84.28	82.81	85.60
神山町	58. 4. 24	8,740	4,195	4,545	8,448	4,040	4,408	96.66	96.31	96.99
那賀川町	58. 4. 24			無			投票			票
羽ノ浦町	58. 4. 24	7,879	3,713	4,166	6,671	3,059	3,612	84.67	82.39	86.70
鷺敷町	57.12.26	2,849	1,333	1,516	2,757	1,275	1,482	96.77	95.65	97.76
相生町	58. 7. 31	3,202	1,516	1,686	3,071	1,448	1,623	95.91	95.51	96.26
木沢村	58. 4. 24	1,052	515	537	994	488	506	94.49	94.76	94.23
木頭村	58. 4. 24			無			投票			票
日和佐町	58. 4. 24			無			投票			票
牟岐町	58. 4. 24	5,750	2,671	3,079	5,146	2,249	2,897	89.50	84.20	94.09
海南町	58. 4. 24	5,340	2,519	2,821	4,374	1,993	2,381	81.91	79.12	84.40
海部町	58. 4. 24	2,642	1,222	1,420	2,520	1,134	1,386	95.38	92.80	97.61
北島町	58. 4. 24			無			投票			票
藍住町	58. 4. 24	14,163	6,821	7,342	13,146	6,257	6,889	92.82	91.73	93.83
板野町	58. 4. 24			無			投票			票
上板町	58. 4. 24	9,202	4,426	4,776	8,901	4,260	4,641	96.73	96.25	97.17
土成町	58. 4. 24	6,522	3,119	3,403	6,292	3,002	3,290	96.47	96.25	96.68
市場町	58. 4. 24	9,531	4,531	5,000	9,129	4,326	4,803	95.78	95.48	96.06
川島町	58. 4. 24	5,984	2,863	3,121	5,609	2,641	2,968	93.73	92.25	95.10
山川町	58. 1. 23			無			投票			票
美郷村	58. 1. 17			無			投票			票
脇町	58.10.30	14,303	6,736	7,567	8,418	3,864	4,554	58.85	57.36	60.18
美馬町	58. 4. 24	7,435	3,564	3,871	7,050	3,349	3,701	94.82	93.97	95.61
穴吹町	58. 4. 24			無			投票			票
木屋平村	58. 4. 24			無			投票			票
三野町	58. 4. 24			無			投票			票
三好町	58. 4. 24			無			投票			票
池田町	58. 4. 24	15,883	7,293	8,590	14,639	6,632	8,007	92.17	90.94	93.21
山城町	58. 4. 24			無			投票			票
三加茂町	58. 4. 24	7,123	3,324	3,799	6,929	3,212	3,717	97.28	96.63	97.84
東祖谷山村	58. 4. 24	2,790	1,370	1,420	2,732	1,337	1,395	97.92	97.59	98.24
西祖谷山村	58. 4. 24	2,191	1,047	1,144	2,142	1,023	1,119	97.76	97.71	97.81

資料 県選挙管理委員会

挙(続き)

(5) 県議会議員一般選挙投票結果

(単位：人) 昭和58年4月24日執行

選挙区	当日の有権者数			投票者数			投票率(%)		
	総数	男	女	総数	男	女	総数	男	女
総数	505,153	238,410	266,743	387,046	179,634	207,412	76.62	75.35	77.76
徳島	180,814	85,024	95,790	126,463	58,067	68,396	69.94	68.29	71.40
鳴門	46,316	21,686	24,630	30,598	14,189	16,409	66.06	65.43	66.62
小松島	31,192	14,659	16,533	25,138	11,646	13,492	80.59	79.45	81.61
阿南	43,938	20,919	23,019	36,145	16,846	19,299	82.26	80.53	83.84
勝浦	8,407	4,023	4,384	7,916	3,774	4,142	94.16	93.81	94.48
名西			無			投票			票
那賀1・2区			無			投票			票
海部	25,804	11,993	13,811	23,032	10,381	12,651	89.26	86.56	91.60
板野	65,444	31,410	34,034	53,293	25,318	27,975	81.43	80.60	82.20
阿波	19,915	9,504	10,411	17,868	8,467	9,401	89.72	89.09	90.30
麻植	36,174	17,120	19,054	24,152	11,362	12,790	66.77	66.37	67.13
美馬			無			投票			票
三好	47,149	22,072	25,077	42,441	19,584	22,857	90.01	88.73	91.15

資料 県選挙管理委員会

(6) 市町村議会議員補欠選挙投票結果

(単位：人)

市町村	投票年月日	当日の有権者数			投票者数			投票率(%)		
		総数	男	女	総数	男	女	総数	男	女
阿南市	58.11.13	44,150	21,026	23,124	22,336	10,466	11,870	50.59	49.78	51.33
神山町	58. 4. 24			無			投票			票
木沢村	58. 4. 24			無			投票			票
板野町	58. 4. 24			無			投票			票
穴吹町	58. 4. 24			無			投票			票

資料 県選挙管理委員会

224 選挙 (続き)

(単位:人) (7) 市町村議会議員一般選挙投票結果

市町村	投票年月日	当日の有権者数			投票者数			投票率(%)		
		総数	男	女	総数	男	女	総数	男	女
徳島市	58. 4. 24	177,673	83,472	94,201	127,392	57,634	69,758	71.70	69.05	74.05
鳴門市	58. 4. 24	46,479	21,767	24,712	39,806	18,216	21,590	85.64	83.69	87.37
小松島市	58. 4. 24	31,194	14,669	16,525	26,839	12,297	14,542	86.04	83.83	88.00
勝浦町	58. 6. 19	5,913	2,860	3,053	5,692	2,751	2,941	96.26	96.19	96.33
佐那河内村	58. 4. 24	2,928	1,417	1,511	2,860	1,385	1,475	97.68	97.74	97.62
石井町	58. 8. 28	18,203	8,597	9,606	17,011	7,970	9,041	93.45	92.71	94.12
鷲敷町	58. 4. 24	2,804	1,309	1,495	2,688	1,244	1,444	95.86	95.03	96.59
上那賀町	58. 7. 17	2,422	1,160	1,262	2,342	1,122	1,220	96.70	96.72	96.67
木頭村	58. 1. 15	1,865	944	921	1,821	923	898	97.64	97.78	97.50
由岐町	58. 4. 24	3,560	1,637	1,923	3,324	1,457	1,867	93.37	89.00	97.09
牟岐町	58. 4. 24	5,750	2,671	3,079	5,148	2,250	2,898	89.53	84.24	94.12
海南町	58. 6. 19	5,354	2,524	2,830	4,941	2,263	2,678	92.29	89.66	94.63
穴喰町	58. 4. 24	3,146	1,457	1,689	2,970	1,340	1,630	94.41	91.97	96.51
松茂町	58. 4. 24	7,424	3,635	3,789	6,581	3,164	3,417	88.64	87.04	90.18
北島町	58. 4. 24	11,609	5,566	6,043	9,742	4,542	5,200	83.92	81.60	86.05
板野町	58.10. 2	9,832	4,636	5,196	9,433	4,403	5,030	95.94	94.97	96.81
上板町	58. 9. 25	9,258	4,456	4,802	8,946	4,295	4,651	96.63	96.39	96.86
土成町	58. 4. 24	6,522	3,119	3,403	6,293	3,002	3,291	96.49	96.25	96.71
市場町	58. 9. 25	9,586	4,565	5,021	9,158	4,347	4,811	95.54	95.22	95.82
鴨島町	58. 4. 24	18,954	8,928	10,026	17,036	7,857	9,179	89.88	88.00	91.55
美郷村	58. 1. 17			無			投票			
一字村	58. 4. 24	2,325	1,127	1,198	2,275	1,097	1,178	97.85	97.34	98.33
穴吹町	58.10.16			無			投票			
木屋平村	58. 4. 24	1,805	889	916	1,730	837	893	95.84	94.15	97.49
三野町	58. 4. 24	4,046	1,887	2,159	3,852	1,795	2,057	95.21	95.12	95.28
三好町	58. 4. 24	4,673	2,231	2,442	4,474	2,109	2,365	95.74	94.53	96.85
池田町	58. 4. 24	15,883	7,293	8,590	14,641	6,635	8,006	92.18	90.98	93.20
山城町	58. 4. 24	5,675	2,708	2,967	5,309	2,497	2,812	93.55	92.21	94.78
井川町	58. 4. 24	4,773	2,224	2,549	4,493	2,078	2,415	94.13	93.44	94.74
三加茂町	58. 4. 24	7,123	3,324	3,799	6,928	3,212	3,716	97.26	96.63	97.82
東祖谷山村	58. 4. 24	2,790	1,370	1,420	2,732	1,337	1,395	97.92	97.59	98.24
西祖谷山村	58. 4. 24	2,191	1,047	1,144	2,142	1,023	1,119	97.76	97.71	97.81

23 司法 · 警察

225 民事事件数 (昭和58年)

種 別	受 理			既 済	未 済
	総 数	旧 受	新 受		
本庁・支部	6,870 (25)	2,406 (7)	4,464 (18)	4,245 (17)	2,625 (8)
簡 易	8,665 (812)	593 (193)	8,072 (619)	7,883 (631)	782 (181)

注 1 ()内は、調停件数で内数である。
2 件数は、概数である。

資料 徳島地方裁判所

226 民事行政訴訟新受理件数 (昭和58年)

種 別	総 数	民 事 一 審							行 政	控 訴 審
		計	人 事	金 銭	建 物	土 地	物 品	その他		
本庁・支部	765	731	61	510	26	88	—	46	4	30
簡 易	969	969	—	864	30	65	—	10	—	—

注 件数は、概数である。

資料 徳島地方裁判所

227 登記事務件数 (昭和58年)

区 分	甲 号								
	不 動 産 登 記			商 業 ・ 法 人 等 登 記		そ の 他 の 登 記			
	件 数	個 数	登記税(円)	件 数	登記税(円)	件 数	個 数	登記税(円)	
昭 和 57 年	185,904	387,195	2,200,766,400	7,011	123,456,700	802	861	72,950,000	

区 分	乙 号					
	謄 本	抄 本	閲 覧	証 明 (印鑑証明) を含む	確 定 日 付	手 数 料 (円)
昭 和 58 年	1,225,096	76,627	823,435	101,632	2,527	154,806,800

注 登録を含む。

資料 徳島地方法務局

228 訟務事務受処理状況 (昭和58年)

(単位:件)

種 別	受 理			既 済	未 消
	総 数	旧 受	新 受		
総 数	74	27	47	36	38
本 訴	20	11	9	7	13
調 停	1	—	1	1	—
即 決 和 解 支 払 命 令	12	1	11	10	2
そ の 他	41	15	26	18	23

資料 徳島地方法務局

229 人権侵犯事件の受理件数 (昭和58年)

区 分	総 数	特 別 公 務 員 に 犯	教 育 職 員 に 犯	刑 務 職 員 に 犯	税 務 職 員 に 犯	そ の 他 の 公 務 員 犯	人 身 売 買	売 春 に 伴 う もの	酷 使 虐 待	私 的 制 裁	人 対 身 の 自 由 に 犯	村 八 分
特 別 事 件	—	—	—	—	—	—	—	—	—	—	—	—
一 般 事 件	359	—	—	—	—	1	—	—	130	—	—	—

区 分	差 別 待 遇	参 対 政 治 的 権 限 に 犯	名 誉 毀 損 に 犯	集 団 表 意 に 犯	現 在 の 自 由 に 犯	信 教 の 自 由 に 犯	教 育 に 対 する 受 ける 侵 犯	労 働 に 対 する 権 限 に 犯	居 住 の 安 全 に 犯	強 制 圧 迫	公 害	組 織 力 による 多 数 的 侵 犯	そ の 他
特 別 事 件	—	—	—	—	—	—	—	—	—	—	—	—	—
一 般 事 件	—	—	8	—	1	—	1	89	126	—	—	—	3

資料 徳島地方法務局

230 人権相談事件数 (昭和58年)

区 分	総 数	家 事 事 件	民 事 事 件			刑 事 事 件	行 政 事 件	税 務 事 件	労 働 事 件	そ の 他
			不 動 産	損 賠	害 償					
件 数	7,186	2,540	2,243	640	802	52	387	224	124	174

資料 徳島地方法務局

231 地方裁判所刑事事件数 (昭和54~58年)

(単位:人)

年次	受理人員			既済人員					未済人員
	総数	旧受	新受	総数	有罪	無罪	その他	同一被告人に対する併合	
昭和54年	1,298	383	915	837	556	5	15	261	461
55	1,298	461	837	865	555	2	13	295	433
56	1,346	433	913	989	617	2	8	362	357
57	1,249	357	892	917	569	1	12	335	332
58	1,188	332	856	927	619	1	7	300	261

注 58年度の件数は、概数である。
資料 徳島地方裁判所

232 簡易裁判所刑事事件数 (昭和54~58年)

(単位:人)

年次	受理人員			既済人員					未済人員	
	総数	旧受	新受	総数	有罪	無罪	その他	同一被告人に対する併合		
昭和54年	16,795	760	16,035	16,530	16,429	—	15	86	265	
55	14,102	265	13,837	13,824	13,734	—	20	70	278	
56	16,149	278	15,871	15,774	15,682	—	20	72	375	
57	18,536	375	18,161	18,178	18,098	2	20	58	358	
58	20,512	358	20,154	19,995	19,914	1	16	64	517	
第一審	通常	220	48	172	185	104	1	16	64	35
	略式	20,292	310	19,982	19,810	19,810	—	—	—	482

注 58年度の件数は、概数である。
資料 徳島地方裁判所

233 検察事件数 (昭和54~58年)

(単位:件,人)

年次	受理件数			処 理 人 員							未処理人員
	総数	旧受	新受	総数	起訴	不起訴		中止	家裁へ送致	他検へ移送	
						起訴猶予	その他				
昭和54年	29,983	171	29,812	29,820	17,278	2,108	647	69	3,398	6,320	163
55	27,160	163	26,997	27,028	14,920	2,163	471	76	3,735	5,663	132
56	30,012	132	29,880	29,939	17,027	2,180	268	54	4,177	6,233	73
57	33,392	73	33,319	33,302	19,250	2,035	301	90	4,312	7,314	90
58	36,188	90	36,098	36,008	20,868	2,139	329	91	4,305	8,276	180

資料 徳島地方検察庁

234 家事審判事件数 (昭和58年)

事 件 の 種 類	受 理			既 済	未 済
	総 数	旧 受	新 受		
総 数	2,206	136	2,070	2,109	97
甲類審判事件の総数	2,117	88	2,029	2,051	66
禁治産の宣告及びその取消	10	5	5	8	2
準禁治産の宣告その取消その他の準禁治産に関する処分	15	7	8	11	4
不在者の財産の管理に関する処分	18	2	16	16	2
失踪の宣告及びその取消	38	18	20	28	10
嫡出否認の訴についての特別代理人の選任	—	—	—	—	—
子の氏の変更についての許可	1,061	3	1,058	1,057	4
養子をするについての許可	33	—	33	32	1
離縁後に後見人となるべき者の選任	—	—	—	—	—
離縁をするについての許可	22	1	21	21	1
懲戒に関する許可その他の処分	—	—	—	—	—
利益相反行為についての特別代理人の選任	52	1	51	49	3
第三者が子に与えた財産についての管理に関する処分	—	—	—	—	—
親権又は管理者の喪失の宣言及びその取消	3	—	3	3	—
親権又は管理権を辞し、又は回復するについての許可	1	—	1	1	—
後見人、保佐人又は後見監督人の選任	49	10	39	43	6
後見人、保佐人又は後見監督人の辞任についての許可	—	—	—	—	—
後見人、保佐人又は後見監督人の解任	—	—	—	—	—
利益相反行為についての臨時保佐人の選任	—	—	—	—	—
後見人の財産目録の調整の期間の伸長	—	—	—	—	—
禁治産者の入院等についての許可	—	—	—	—	—
後見人に対する報酬の付与	—	—	—	—	—
後見監督処分	1	1	—	—	1
後見終了に伴う管理計算の期間の伸長	—	—	—	—	—
推定相続人廃除等に伴う遺産の管理に関する処分	—	—	—	—	—
相続の承認又は放棄の期間の伸長	—	—	—	—	—
相続財産の保存又は管理に関する処分	4	—	4	3	1
相続の限定承認又は放棄の取消しの申述の受理	—	—	—	—	—
相続の限定承認の申述受理	1	—	1	1	—
鑑定人の選任	—	—	—	—	—
相続の放棄の申述の受理	120	10	110	113	7
相続財産の分離に関する処分	—	—	—	—	—
財産分離に伴う相続財産の管理に関する処分	—	—	—	—	—
相続人不明に伴う相続財産の管理に関する処分	20	1	19	15	5
特別縁故者への相続財産の分与	7	3	4	3	4

注 件数は、概数である。
資料 徳島家庭裁判所

234 家事審判事件数 (続き)

事件の種類	受理			既済	未決
	総数	旧受	新受		
遺言の確認	2	—	2	2	—
遺言書の検認	25	3	22	21	4
遺言執行者の選任	8	—	8	7	1
遺言執行者に対する報酬の付与	—	—	—	—	—
遺言執行者の解任及び遺言執行者の辞任についての許可	—	—	—	—	—
遺言の取消	—	—	—	—	—
遺留分放棄についての許可	6	—	6	6	—
戸籍法による氏の変更についての許可	23	3	20	23	—
戸籍法による名の変更についての許可	59	4	55	58	1
就籍についての許可	—	—	—	—	—
戸籍の訂正についての許可	11	4	7	11	—
戸籍事件についての市町村長の処分に対する不服	—	—	—	—	—
戸籍届出の委託確認	—	—	—	—	—
児童福祉法第28条の事件	—	—	—	—	—
生活保護法第30条第3項の事件	—	—	—	—	—
精神衛生法第20条第2項の事件	528	12	516	519	9
破産法第68条及び第345条の事件	—	—	—	—	—
乙類審判事件の総数	89	48	41	58	31
夫婦間の同居その他の夫婦間の協力扶助に関する処分	—	—	—	—	—
夫婦の財産の管理者の変更及び共有財産の分割に関する処分	—	—	—	—	—
婚姻から生ずる費用の分担に関する処分	2	—	2	2	—
子の監護者の指定その他子の監護に関する処分	3	1	2	3	—
財産の分与に関する処分	4	2	2	1	3
祭祀の承継者の指定	—	—	—	—	—
離縁後に親権者となるべき者の指定	—	—	—	—	—
親権者の指定又は変更	25	6	19	25	—
扶養に関する処分	10	—	10	9	1
推定相続人の廃除及びその取消	1	1	—	1	—
寄与分を定める処分	1	1	—	1	—
遺産の分割に関する処分	43	37	6	16	27
生活保護法第77条第2項の事件	—	—	—	—	—
破産法第68条の事件	—	—	—	—	—

235 家事調停事件数 (昭和58年)

事件の種類	受理			既済	未決
	総数	旧受	新受		
総数	866	213	653	658	208
乙類調停事件総数	277	94	183	188	89
夫婦の同居その他の夫婦間の協力扶助に関する処分	1	1	—	1	—
夫婦の財産の管理者の変更及び共有財産の分割に関する処分	—	—	—	—	—
婚姻から生ずる費用の分担に関する処分	17	2	15	13	4
子の監護者の指定その他子の監護に関する処分	49	5	44	38	11
財産の分与に関する処分	11	4	7	7	4
祭祀の承継者の指定	3	3	—	2	1
離縁後に親権者となるべき者の指定	—	—	—	—	—
親権者の指定又は変更	57	3	54	44	13
扶養に関する処分	14	3	11	9	5
推定相続人の廃除及びその取消し	1	—	1	1	—
寄与分を定める処分	1	—	1	1	—
遺産の分割に関する処分	123	73	50	72	51
生活保護法77条2項の事件	—	—	—	—	—
破産法68条の事件	—	—	—	—	—
乙類以外の調停事件総数	589	119	470	470	119
婚姻中の夫婦間の事件	404	81	323	333	71
婚姻外の男女間の事件	24	5	19	22	2
離婚その他男女関係解消に基づく慰謝料	30	3	27	24	6
親族間の紛争	35	10	25	20	15
家審法23条に掲げる事項	35	3	32	28	7
離縁	34	10	24	27	7
その他	27	7	20	16	11

注 件数は、概数である。
資料 徳島家庭裁判所

236 少年保護受理件数・既済件数及び未済件数 (昭和58年)

事 件	総 数	一般保護 事 件	道 路 交 通 保 護 事 件	反 則 金 不 納 付 事 件
総 数	5,711	2,774	2,937	311
旧 受	937	570	367	66
新 受	4,774	2,204	2,570	245
検 察 官	4,276	2,054	2,222	108
司 法 警 察 員	262	69	193	128
知事・児童相談所長	—	—	—	—
調 査 官 報 告	4	1	3	—
通 告	2	2	—	—
抗 告 審 等 差 戻 移 送	—	—	—	—
法 第 55 条 移 送	—	—	—	—
家 裁 移 送 ・ 回 付	229	77	152	9
既 済	4,661	2,104	2,557	254
検 察 官 送 致	651	219	432	3
保 護 観 察	1,033	327	706	6
教 護 院 ・ 養 護 施 設 送 致	6	6	—	—
保 護 処 分	13	13	—	—
少 年 院 送 致	80	70	10	—
特 別 医 療	2	2	—	—
知 事 ・ 児 童 相 談 所 長 送 致	—	—	—	—
不 処 分	1,248	408	840	190
審 判 不 開 始	734	696	38	9
移 送 ・ 回 付	352	136	216	17
従 た る 事 件	345	196	149	9
未 済	1,050	670	380	57

注 準少年保護事件を除く。件数は、概数である。
資料 徳島家庭裁判所

237 保護観察事件の受理及び終結人員 (昭和58年)

(単位:人)

事件の 種 別	前 年 からの 繰 越 し	受 理			終 結			年 末 現 在 保 護 観 察 中	年 末 現 在 保 護 観 察 中 の 人 員 の うち 特 殊 な 状 態 に 在 る も の			
		総 数	新 受	移 送	総 数	保 護 観 察 終 了	う ち 解 除 又 は 退 院		移 送	良 好 停 止 又 は 仮 解 除	所 在 不 明	法 令 に よ る 身 柄 拘 束
総 数	910	1,316	1,274	42	1,290	1,235	936	55	936	40 (22)	28 (5)	12
1 号 観 察	647	1,039	1,023	16	1,035	1,010	926	25	651	3 (3)	7	5
2 号 観 察	21	50	46	4	31	30	10	1	40	—	—	3
3 号 観 察	37	135	128	7	137	127	—	10	35	—	7 (5)	—
4 号 観 察	205	92	77	15	87	68	—	19	210	37 (19)	14	4
5 号 観 察	—	—	—	—	—	—	—	—	—	—	—	—

注 「良好停止又は仮解除」の欄の()内には、その月に新たに良好停止又は仮解除となった事件のその月の末日現在における人員を内数として計上する。
「所在不明」の欄の()内には、法第42条の2の規定により保護観察が停止されている事件の人員を内数として計上する。
資料 徳島保護観察所

238 刑 務 所

(単位:人) (1) 在所人員 (昭和58年度末)

人 員		受 刑 者		刑 事 被 告 人		被 疑 者		労 役 留 置 者		乳 児							
総 数	男 女	計	男 女	計	男 女	計	男 女	計	男 女	計	男 女						
772	766	6	673	673	—	91	85	6	7	7	—	1	1	—	—	—	—

(単位:人) (2) 罪名別受刑者 (昭和58年度末)

総 数	刑 法 犯													特 別 法 犯							
	計	窃 盗	強 盗	詐 欺	恐 喝	横 領	文 偽 書 等	贓 物 の 造 物	わ ざ ゝ 害 害	傷 害	殺 害	公 妨 務 執 行 害	放 火	賭 博	そ の 他	計	暴 取 規 制 力 締 行 為 等 罰 定	食 糧 管 理 法	物 価 統 制 令	選 挙 法	そ の 他
673	521	111	52	14	25	1	1	2	1	31	251	1	13	3	15	152	12	—	—	2	138

(単位:人) (3) 刑期別受刑者 (昭和58年度末)

総 数	懲 役									
	無 期	20年以下	15年以下	10年以下	7年以下	5年以下	3年以下	2年以下	1年以下	6月以下
673	56	19	126	101	19	58	79	130	60	23

注 刑期20年以上の者が2名在監する。

(単位:人) (4) 年齢別受刑者 (昭和58年度末)

総 数	26歳未満	26~29	30~39	40~49	50~59	60~69	70歳以上
673	5	43	292	230	79	18	6

資料 徳島刑務所

239 警

(1) 年次別刑法犯認知・検挙状況(昭和54~58年)

年次	認知件数	検挙件数	検挙率(%)	検挙人員
昭和54年	8,983	6,001	66.8	2,029
55	9,771	6,678	68.3	2,150
56	10,690	7,214	67.5	2,390
57	11,011	8,362	75.9	2,724
58	9,303	7,112	76.4	2,080

注 検挙地主義による。
資料 県警察本部防犯少年課

(2) 月別刑法犯認知・検挙件数(昭和58年)

区分	総数	凶悪犯	粗暴犯	窃盗犯	知能犯	風俗犯	その他の 刑法犯
総数 { 認知 検挙	9,303 7,112	65 61	293 294	8,242 6,035	539 548	21 21	143 153
1月 { 認知 検挙	540 371	4 4	17 17	501 332	7 7	1 1	10 10
2月 { 認知 検挙	650 437	6 5	14 14	593 384	24 24	— —	13 10
3月 { 認知 検挙	754 505	7 6	23 23	675 430	40 38	— —	9 8
4月 { 認知 検挙	637 390	9 8	14 14	570 328	36 33	1 1	7 6
5月 { 認知 検挙	977 948	6 5	10 10	908 882	35 32	5 5	13 14
6月 { 認知 検挙	807 595	5 6	23 23	691 479	52 47	1 1	35 39
7月 { 認知 検挙	827 581	3 3	24 24	754 500	33 40	— —	13 14
8月 { 認知 検挙	768 529	8 7	29 29	690 446	31 30	3 3	7 14
9月 { 認知 検挙	988 1,111	4 4	20 20	906 1,009	47 65	2 2	9 11
10月 { 認知 検挙	763 467	4 4	24 24	673 377	52 52	— —	10 10
11月 { 認知 検挙	892 690	4 4	68 68	689 479	122 130	2 2	7 7
12月 { 認知 検挙	700 488	5 5	27 28	592 389	60 50	6 6	10 10

資料 県警察本部防犯少年課

察

(3) 罪種別・年齢別検挙人員(昭和58年)

罪種別	総数	20歳未満						20歳以上												
		計	14歳	15歳	16歳	17歳	18歳	19歳	計	20歳	21歳	22歳	23歳	24歳	25歳 29歳	30歳 39歳	40歳 49歳	50歳 59歳	60歳 69歳	70歳 99歳
総数	(531) 2,280	(291) 1,153	(78) 310	(73) 331	(79) 250	(26) 111	(22) 111	(13) 40	(240) 1,127	(10) 54	(5) 47	(4) 38	(9) 33	(4) 31	(24) 128	(56) 342	(48) 223	(48) 149	(26) 57	(6) 25
殺人	(3) 10	1	—	—	—	1	—	—	(3) 9	1	—	—	—	—	—	(1) 4	(1) 2	(1) 2	—	—
強盗	(2) 12	(1) 3	2	—	(1) 1	—	—	—	(1) 9	—	1	—	—	1	1	4	(1) 1	—	1	—
放火	(1) 6	—	—	—	—	—	—	—	(1) 6	—	(1) 1	—	—	1	1	2	—	1	—	—
強姦	16	7	—	1	2	—	3	1	9	1	1	—	—	1	2	2	2	—	—	—
凶器準備集合	8	8	—	1	5	2	—	—	—	—	—	—	—	—	—	—	—	—	—	—
暴行	(1) 74	26	6	4	6	4	3	3	(1) 48	1	1	2	2	1	(1) 7	20	10	4	—	—
傷害	(18) 198	(14) 57	(7) 19	(4) 18	(3) 6	6	5	3	(4) 141	7	6	3	3	3	18	(2) 56	(2) 34	6	2	3
脅迫	12	—	—	—	—	—	—	—	12	—	—	—	—	2	—	6	3	—	—	1
恐喝	(1) 61	22	8	8	2	2	1	1	(1) 39	—	1	1	3	1	7	(1) 20	5	1	—	—
窃盗	(460) 1,529	(267) 937	(67) 256	(69) 277	(73) 209	(26) 82	(21) 83	(11) 30	(193) 592	(10) 36	(3) 30	(1) 24	(7) 20	(3) 14	(22) 71	(42) 135	(32) 100	(43) 98	(24) 43	(6) 21
詐欺	(8) 78	(2) 4	(2) 2	—	2	—	—	—	(6) 74	1	—	3	(1) 1	2	7	(2) 28	(2) 21	(1) 6	5	—
横領	(2) 52	(2) 44	(1) 14	10	7	9	(1) 4	—	8	—	1	—	—	—	2	3	2	—	—	—
偽造	(1) 30	2	—	—	1	—	1	—	(1) 28	5	—	—	1	—	1	10	6	(1) 3	2	—
瀆職	15	—	—	—	—	—	—	—	15	—	—	—	—	—	—	—	1	13	1	—
背任	—	—	—	—	—	—	—	—	—	—	—	—	—	—	—	—	—	—	—	—
賭博	(15) 55	(2) 4	—	—	—	—	2	(2) 2	(13) 51	2	(1) 2	(2) 3	(1) 2	(1) 2	(1) 5	(6) 26	(1) 7	2	—	—
強制わいせつ	6	4	—	—	2	1	1	—	2	—	—	—	—	1	—	—	1	—	—	—
公然わいせつ わいせつ物等	(1) 4	—	—	—	—	—	—	—	(1) 4	—	—	—	—	—	—	(1) 3	1	—	—	—
その他刑法犯	(18) 114	(3) 34	(1) 3	12	(2) 7	4	8	—	(15) 80	—	3	(1) 2	1	2	6	(1) 23	(9) 27	(2) 13	(2) 3	—

注 ()内は、女子を内数で示す。
資料 県警察本部防犯少年課

239 警

(4) 署別刑法犯認知・

(単位：件，人)

罪種別	署別			徳島東			徳島西			鳴門			小松島			北島			板野			石井			川島			
	認	検	人	認	検	人	認	検	人	認	検	人	認	検	人	認	検	人	認	検	人	認	検	人	認	検	人	
総数	3,539	2,259	(376) 810	1,341	875	(141) 260	545	409	(404) 182	514	430	(49) 88	387	254	(63) 107	590	554	(59) 135	211	279	(23) 51	490	383	(62) 105				
殺人	1	1	1	2	2	(1) 2	-	-	-	3	3	3	1	1	1	-	-	-	-	-	-	-	-	-	1	1		
強盗	6	4	2	2	2	1	5	2	(2) 3	-	-	-	-	-	-	2	2	1	1	1	1	1	2	2	2	2		
放火	-	-	-	1	1	1	2	2	1	5	5	1	-	-	-	-	-	-	-	-	-	-	-	-	-	-	-	
強姦	2	3	(5) 11	4	4	2	-	-	-	1	1	-	-	-	-	-	-	-	-	-	-	-	-	-	-	-	-	
凶器準備集合	-	-	-	-	-	-	-	-	-	-	-	-	-	-	-	1	1	(8) 8	-	-	-	-	-	-	-	-	-	
暴行	24	23	(1) 25	8	9	(4) 12	2	2	(1) 1	3	4	(2) 3	5	4	(1) 4	3	3	1	1	1	1	1	3	3	(5) 7			
傷害	53	51	(25) 70	28	29	(10) 35	13	13	(2) 11	6	7	(4) 13	3	3	(1) 3	6	6	(3) 7	3	3	3	3	4	4	(1) 4			
脅迫	1	1	1	1	1	1	-	-	-	-	-	-	3	3	1	8	8	5	-	-	-	-	-	-	-	-	-	
恐喝	26	26	(11) 22	10	12	(7) 15	4	4	(1) 3	3	3	5	2	2	(2) 2	5	2	1	-	-	-	-	-	-	-	-	-	
窃盗	3,124	1,890	(295) 540	1,234	740	(105) 151	470	357	(94) 151	468	363	(35) 52	338	219	(55) 79	518	472	(47) 74	182	233	(23) 36	455	329	(50) 79				
詐欺	156	124	(2) 43	21	44	6	36	17	4	12	33	(2) 3	17	8	3	22	35	2	9	14	1	22	32	2				
横領	32	27	(23) 26	6	7	(5) 7	4	3	(4) 4	5	5	(6) 6	1	2	(2) 2	1	2	(1) 2	1	2	1	-	-	-	-			
うち占有離脱物横領	26	23	(23) 23	4	5	(5) 5	4	3	(4) 4	5	5	(6) 6	1	2	(2) 2	-	1	(1) 1	-	-	-	-	-	-	-			
偽造	60	49	(1) 19	5	2	(1) 1	6	6	2	2	-	-	-	-	-	3	2	-	5	14	1	1	-	-	-	-		
潰職	-	-	-	-	-	-	-	-	-	-	-	-	-	-	-	11	11	15	-	-	-	-	-	-	-	-		
背任	-	-	-	-	-	-	-	-	-	-	-	-	-	-	-	-	-	-	-	-	-	-	-	-	-	-		
賭博	3	3	(4) 23	1	1	9	-	-	-	-	-	-	-	-	2	1	1	11	-	-	-	-	-	-	-	-		
強制わいせつ	6	6	(1) 2	-	-	-	-	-	-	-	-	-	-	-	-	-	-	-	-	-	-	1	1	1				
公然わいせつわいせつ物	1	2	2	-	-	-	-	-	-	-	-	-	1	-	-	-	-	-	2	2	1	-	-	-	-			
公務執行妨害	3	3	1	-	-	-	-	-	-	-	-	-	1	1	-	2	2	1	-	-	-	-	-	-	-			
住居侵入	2	8	2	8	8	(2) 4	-	1	-	-	-	-	5	-	-	1	1	-	1	3	1	1	3	(6) 6				
不動産侵奪	-	-	-	-	-	-	-	-	-	-	-	-	1	1	1	-	-	-	-	-	-	-	-	-	-			
その他の刑罰	39	38	(8) 20	10	13	(6) 13	3	2	2	6	6	2	9	10	(2) 9	6	6	7	5	5	5	1	8	3				

注 人員()内は、少年数を内数で示す。
 検挙地計上方式による。
 資料 県警察本部防犯少年課

察 (続き)

検挙状況 (昭和58年)

市場			脇町			貞光			池田			阿南			鷺敷			牟岐			交機隊			計			
認	検	人	認	検	人	認	検	人	認	検	人	認	検	人	認	検	人	認	検	人	認	検	人	認	検	人	
117	86	(17) 43	194	264	(32) 63	209	197	(25) 76	365	426	(34) 98	568	450	(93) 155	67	85	(16) 21	166	152	(57) 83	-	9	3	9,303	7,112	(1,151) 2,280	
-	-	-	-	-	-	1	1	1	-	-	-	1	1	1	-	-	-	-	-	-	-	-	-	9	10	(1) 10	
-	-	-	-	-	-	1	-	-	1	1	1	1	1	(1) 1	-	-	-	-	-	-	-	-	-	21	15	(3) 12	
-	-	-	-	-	-	1	1	-	4	5	1	6	6	1	3	3	-	1	1	1	-	-	-	23	24	6	
-	-	-	-	-	-	-	-	-	1	1	1	3	2	2	-	-	-	-	-	-	-	-	-	12	12	(5) 16	
-	-	-	-	-	-	-	-	-	-	-	-	-	-	-	-	-	-	-	-	-	-	-	-	1	1	(8) 8	
-	-	2	2	2	(7) 7	-	-	2	4	4	2	3	3	2	-	-	-	2	2	(5) 5	-	-	-	60	60	(26) 74	
7	7	(1) 8	2	2	(3) 4	5	5	6	8	8	10	13	13	(1) 14	2	2	2	4	4	(6) 8	-	-	-	157	157	(57) 198	
1	1	1	-	-	-	1	1	1	2	2	2	-	-	-	-	-	-	-	-	-	-	-	-	17	17	12	
2	3	3	1	1	3	1	1	2	2	3	(1) 1	2	2	3	-	-	-	-	-	1	-	-	-	58	59	(22) 61	
98	71	(10) 21	170	246	(21) 46	176	152	(24) 43	296	354	(30) 57	504	395	(90) 124	59	77	(15) 17	150	137	(43) 59	-	-	-	8,242	6,035	(937) 1,529	
5	1	1	14	9	-	11	24	1	31	33	8	24	17	3	2	1	1	1	-	-	-	-	-	383	392	(4) 78	
-	-	-	-	-	-	-	-	-	1	1	-	2	3	(1) 2	-	1	(1) 1	1	1	(1) 1	-	-	-	54	54	(44) 52	
-	-	-	-	-	-	-	-	-	-	-	-	1	1	(1) 1	-	1	(1) 1	1	1	(1) 1	-	-	-	42	42	(44) 44	
-	-	-	-	-	-	1	1	1	3	4	3	5	4	-	-	-	-	-	-	-	-	9	3	91	91	(2) 30	
-	-	-	-	-	-	-	-	-	-	-	-	-	-	-	-	-	-	-	-	-	-	-	-	11	11	15	
-	-	-	-	-	-	-	-	-	-	-	-	-	-	-	-	-	-	-	-	-	-	-	-	-	-	-	
-	-	-	-	-	-	1	1	10	-	-	-	-	-	-	-	-	-	-	-	-	-	-	-	6	6	(4) 55	
-	-	1	1	(1) 1	1	1	(1) 1	1	1	1	(1) 1	-	-	-	-	-	-	-	-	-	-	-	-	10	10	(4) 6	
1	1	1	-	-	-	-	-	-	-	-	-	-	-	-	-	-	-	-	-	-	-	-	-	5	5	4	
-	-	-	-	-	-	1	1	1	-	-	-	1	1	1	-	-	-	-	-	-	-	-	-	8	8	4	
1	-	-	3	2	-	2	2	2	2	2	1	1	1	-	-	-	-	2	2	1	-	-	-	29	31	(8) 17	
-	-	-	-	-	-	1	1	1	-	-	-	-	-	-	-	-	-	-	-	-	-	-	-	2	2	2	
2	2	(6) 6	1	1	2	5	5	4	9	8	(2) 10	2	2	1	1	1	-	5	5	(2) 7	-	-	-	104	112	(26) 91	

239 警 察 (続き)

(単位:件) (5) 罪種別・共犯形態別検挙件数(昭和58年)

罪 種	総 数				単 独 犯				2 人 組				3 人 組				4 人 組				5 人組以上				
	計	前科あり	前歴あり	前科前歴なし	計	前科あり	前歴あり	前科前歴なし	計	前科あり	前歴あり	前科前歴なし	計	前科あり	前歴あり	前科前歴なし	計	前科あり	前歴あり	前科前歴なし	計	前科あり	前歴あり	前科前歴なし	
総 数	7,028	2,490	1,752	2,786	5,925	2,374	1,369	2,182	691	62	227	402	280	32	111	137	70	16	18	36	62	6	27	29	
殺 人	10	4	1	5	10	4	1	5	-	-	-	-	-	-	-	-	-	-	-	-	-	-	-	-	
強 盗	15	5	3	7	14	5	2	7	1	-	1	-	-	-	-	-	-	-	-	-	-	-	-	-	
放 火	23	6	12	5	23	6	12	5	-	-	-	-	-	-	-	-	-	-	-	-	-	-	-	-	
強 姦	12	5	3	4	10	4	3	3	-	-	-	-	-	-	-	-	1	-	-	1	1	1	-	-	
凶器準備集合	1	-	-	1	-	-	-	-	-	-	-	-	-	-	-	-	-	-	-	-	-	-	-	-	
暴 行	60	22	14	24	48	20	10	18	4	-	2	2	6	2	1	3	1	-	-	1	1	-	1	-	
傷 害	157	59	26	72	121	52	16	53	20	6	6	8	6	-	-	6	4	1	3	-	6	-	1	5	
脅 迫	17	9	3	5	13	7	3	3	2	2	-	-	-	-	-	-	2	-	-	2	-	-	-	-	
恐 喝	59	18	16	25	27	7	10	10	20	4	5	11	9	5	-	4	1	1	-	-	2	1	1	-	
窃 盗	5,953	1,983	1,585	2,385	5,085	1,924	1,269	1,892	603	45	202	356	204	2	96	106	48	12	15	21	13	-	3	10	
詐 欺	392	274	43	75	315	258	11	46	18	2	7	9	32	13	10	9	3	-	-	3	24	1	15	8	
横 領	54	4	7	43	44	4	5	35	9	-	2	7	1	-	-	1	-	-	-	-	-	-	-	-	
偽 造	91	49	8	34	72	39	7	26	5	2	1	2	10	7	-	3	3	-	-	3	1	1	-	-	
潰 職	11	2	4	5	-	-	-	-	-	-	-	-	11	2	4	5	-	-	-	-	-	-	-	-	
背 任	-	-	-	-	-	-	-	-	-	-	-	-	-	-	-	-	-	-	-	-	-	-	-	-	
賭 博	6	2	1	3	-	-	-	-	-	-	-	-	-	-	-	-	-	-	-	-	-	6	2	1	3
強制わいせつ	10	-	3	7	10	-	3	7	-	-	-	-	-	-	-	-	-	-	-	-	-	-	-	-	
公然わいせつ わいせつ物等	5	3	-	2	5	3	-	2	-	-	-	-	-	-	-	-	-	-	-	-	-	-	-	-	
贓 物	17	7	1	9	17	7	1	9	-	-	-	-	-	-	-	-	-	-	-	-	-	-	-	-	
その他刑法犯	135	38	22	75	111	34	16	61	9	1	1	7	1	1	-	-	7	2	-	5	7	-	5	2	

注 解決事件を除く。
資料 県警察本部防犯少年課

24 災害・事故

240 火 災

(1) 市町村別火災

市町村	出 火 件 数						損 害 額 (千円)
	計	建 物	林 野	車 両	船 舶	そ の 他	
総 数	446	302	54	21	4	65	1,162,180
徳島市	141	106	7	10	—	18	509,312
鳴門市	44	24	8	1	2	9	40,783
小松島市	18	17	—	1	—	—	114,544
阿南市	39	21	6	2	1	9	58,335
勝浦町	2	1	1	—	—	—	5,000
上勝町	—	—	—	—	—	—	—
佐那河内村	—	—	—	—	—	—	—
石井町	10	9	1	—	—	—	7,993
神山町	9	2	6	1	—	—	10,799
那賀川町	7	4	—	—	—	3	8,516
那賀ノ浦町	4	2	—	—	—	2	14,125
鷺敷町	1	1	—	—	—	—	150
相生町	1	—	1	—	—	—	20
上那賀町	2	1	1	—	—	—	2,600
木沢村	—	—	—	—	—	—	—
木由岐村	—	—	—	—	—	—	—
日和佐町	9	3	2	—	1	3	27,820
日牟岐町	1	1	—	—	—	—	15,000
海部町	—	—	—	—	—	—	—
海部町	—	—	—	—	—	—	—
海部町	2	1	1	—	—	—	8,000
松島町	4	3	—	1	—	—	4,209
北島町	7	7	—	—	—	—	7,794
藍板町	8	6	—	—	—	2	1,997
板上町	5	4	—	—	—	1	11,051
吉野町	7	6	1	—	—	—	25,987
土成町	3	3	—	—	—	—	11,592
土成町	2	1	—	—	—	1	3,270
市場町	7	5	—	—	—	2	21,897
阿波町	10	8	2	—	—	—	43,332
川島町	18	11	4	—	—	3	1,468
山川町	3	2	1	—	—	—	6,548
山川町	9	7	1	—	—	1	67,082
美郷村	2	1	—	1	—	—	2,100
美郷村	11	5	4	—	—	2	14,273
美馬町	9	4	—	1	—	4	1,028
美半町	8	4	1	—	—	3	3,113
貞光町	4	4	—	—	—	—	19,329
一文字村	—	—	—	—	—	—	—
穴吹町	5	2	2	1	—	—	6,561
木屋平村	—	—	—	—	—	—	—
三野町	4	2	2	—	—	—	19,298
三好町	1	1	—	—	—	—	30
池田町	11	7	1	1	—	2	18,593
山城町	6	4	1	1	—	—	18,527
井川町	3	3	—	—	—	—	25,572
三加茂町	4	4	—	—	—	—	235
東祖谷山村	3	3	—	—	—	—	185
西祖谷山村	2	2	—	—	—	—	4,112

資料 県消防防災課

被 害

発生状況（昭和58年）

棟 数	世 帯 数	被 害				り 災 人 員 (人)	
		建物焼損面積 (㎡)	林野焼損面積 (a)	死 者 (人)	負 傷 者 (人)		
420	210	18,348	2,531	15	51	697	
徳島市	168	91	6,693	105	7	20	272
鳴門市	27	10	962	408	1	4	43
小松島市	19	15	1,323	—	2	2	48
阿南市	28	8	659	141	2	2	27
勝浦町	1	—	66	30	—	—	—
上勝町	—	—	—	—	—	—	—
佐那河内村	—	—	—	—	—	—	—
石井町	9	4	541	2	—	—	13
神山町	2	1	272	207	—	—	2
那賀川町	7	1	241	—	—	—	6
那賀ノ浦町	2	1	116	—	—	—	5
鷺敷町	2	1	17	—	—	—	4
相生町	—	—	—	2	—	—	—
上那賀町	1	1	126	3	—	—	5
木沢村	—	—	—	—	—	—	—
木由岐村	—	—	—	—	—	—	—
日和佐町	6	1	242	351	1	4	2
日牟岐町	2	2	373	—	—	—	2
海部町	—	—	—	—	—	—	—
海部町	—	—	—	—	—	—	—
海部町	1	—	150	5	—	—	—
松島町	4	3	70	—	—	—	10
北島町	9	5	174	—	—	1	15
藍板町	6	4	23	—	—	—	16
板上町	4	3	129	—	—	2	13
吉野町	6	3	603	1	—	2	12
土成町	3	2	106	—	—	1	7
土成町	1	1	107	—	—	—	5
市場町	5	1	339	—	—	—	1
阿波町	9	5	769	10	—	—	11
川島町	12	6	146	303	—	1	20
山川町	3	1	193	5	—	—	2
山川町	8	5	594	3	—	2	21
美郷村	2	—	231	—	—	—	—
美郷村	9	4	394	423	—	2	14
美馬町	5	1	150	—	—	—	6
美半町	6	3	184	5	1	—	12
貞光町	8	4	464	2	—	1	13
一文字村	—	—	—	—	—	—	—
穴吹町	7	1	190	420	—	—	1
木屋平村	—	—	—	—	—	—	—
三野町	2	1	338	80	—	—	7
三好町	1	—	—	—	—	—	—
池田町	11	10	422	4	1	1	41
山城町	8	2	281	21	—	5	10
井川町	5	3	461	—	—	—	12
三加茂町	4	1	27	—	—	—	6
東祖谷山村	4	3	38	—	—	—	8
西祖谷山村	3	2	134	—	—	1	5

240 火 災

(2) 月別火災概要 (昭和58年)

区 分	総 数	月 別											
		1月	2月	3月	4月	5月	6月	7月	8月	9月	10月	11月	12月
出火件数	446	49	57	47	25	34	33	34	35	29	25	29	49
建物	302	28	35	31	18	23	26	28	17	18	20	21	37
林野	54	13	12	3	3	2	3	2	6	3	1	3	3
車両	21	3	2	1	2	3	1	1	2	2	1	—	3
船舶	4	—	—	1	—	1	—	2	—	—	—	—	—
航空機	—	—	—	—	—	—	—	—	—	—	—	—	—
その他	65	5	8	11	2	5	3	1	10	6	3	5	6
焼損棟数	420	57	39	47	19	28	43	32	28	23	30	29	45
全焼	141	20	12	17	6	10	16	6	11	10	11	11	11
半焼	41	7	6	8	1	1	4	—	3	1	2	4	4
部分焼	238	30	21	22	12	17	23	26	14	12	17	14	30
建物焼損面積 (m ²)	18,348	4,714	1,518	2,281	792	842	1,834	637	872	843	1,491	1,120	1,404
林野焼損面積 (a)	2,531	385	699	40	55	37	124	142	423	171	2	414	39
死者	15	6	2	4	—	—	—	—	—	1	1	—	1
負傷者	51	14	5	3	2	2	6	3	3	1	3	3	6
り災世帯数	210	42	20	22	11	17	17	19	11	12	17	8	14
全損	60	15	5	7	3	5	4	3	5	4	5	1	3
半損	18	6	3	2	—	—	2	—	—	—	1	2	2
小損	132	21	12	13	8	12	11	16	6	8	11	5	9
り災人員	697	138	58	74	32	51	64	60	38	38	64	34	46
損害額 (単位千円)	1,162,180	419,440	56,002	171,130	61,879	23,328	48,552	36,407	71,446	24,814	49,517	89,927	109,738
建築物	615,058	245,110	34,052	92,268	41,795	11,154	31,014	26,923	39,618	10,242	33,079	30,389	19,414
建物収容物	510,020	172,724	20,168	78,634	19,697	10,480	17,243	5,331	24,813	13,541	15,270	42,791	89,328
林野	12,788	1,172	1,718	3	—	380	204	1,588	6,005	558	5	1,110	45
車両	3,006	3	15	102	355	1,084	—	15	39	36	1,110	—	247
船舶	2,392	—	—	70	—	90	—	2,232	—	—	—	—	—
航空機	—	—	—	—	—	—	—	—	—	—	—	—	—
その他	18,916	431	49	53	32	140	91	318	971	437	53	15,637	704

資料 県消防防災課

(3) 年次別火災発生状況 (昭和54~58年)

年 次	出 火 件 数							焼損棟数	焼損面積		死者	負傷者	り災世帯	損害額 (千円)
	計	建物	林野	車両	船舶	航空機	その他		建物 (m ²)	林野 (a)				
昭和54年	504	339	58	14	3	—	90	499	21,743	1,758	28	50	262	970,800
55	490	314	42	21	1	—	112	415	17,926	10,415	19	86	216	861,391
56	474	318	39	23	1	—	93	447	24,081	4,050	19	80	241	1,227,808
57	463	302	45	23	3	—	90	410	16,655	16,289	15	57	227	941,176
58	446	302	54	21	4	—	65	420	18,348	2,531	15	51	210	1,162,180

資料 県消防防災課

被 害 (続き)

(4) 出火原因・月別発生件数 (昭和58年)

発火源別	月 別	総数	月 別												
			1月	2月	3月	4月	5月	6月	7月	8月	9月	10月	11月	12月	
総 数		446	49	57	47	25	34	33	34	35	29	25	29	49	
電気による発熱体	移動可能な電熱器	16	2	—	4	2	2	—	1	—	—	—	—	1	4
	固定の電熱器	—	—	—	—	—	—	—	—	—	—	—	—	—	—
	電気器具	6	1	3	—	—	—	1	1	—	—	—	—	—	—
	電気装置	4	—	—	—	—	1	—	—	1	2	—	—	—	—
	電灯等の配線	8	1	—	—	—	1	—	2	1	—	1	1	1	1
	配線器具	3	—	1	—	—	—	—	—	1	—	—	—	—	1
	その他	2	—	—	—	—	—	—	1	1	—	—	—	—	—
ガス・油類を燃料とする器具装置	都市ガスを用いる移動可能な道具	7	1	—	—	—	1	—	—	—	—	—	2	1	2
	プロパンガスを用いる移動可能な道具	39	1	2	4	2	2	7	9	4	2	3	1	2	
	都市ガスを用いる固定したガス設備	1	—	—	—	—	—	—	1	—	—	—	—	—	—
	プロパンガスを用いる固定したガス設備	5	—	1	—	1	—	1	—	—	1	—	—	1	—
	油を燃料とする移動可能な道具	20	4	4	6	—	1	—	1	1	1	—	1	1	1
	油を燃料とする固定設備	4	—	—	—	—	—	—	—	—	—	—	1	2	1
	明り	4	1	—	—	1	—	—	1	—	—	1	—	1	—
その他	11	—	—	—	2	2	—	—	1	2	—	—	—	4	
炭・たどん(煉炭)を燃料とするもの	炭・たどん(煉炭)を燃料とするもの	5	2	2	—	—	—	—	—	—	—	—	—	1	—
	まきを燃料とするもの	22	2	4	—	2	4	2	3	—	3	—	—	—	2
	石炭燃料の固定装置	1	—	—	—	—	—	—	—	—	—	—	—	—	1
	その他	—	—	—	—	—	—	—	—	—	—	—	—	—	—
裸火(器に入っていないもの)	裸火(器に入っていないもの)	58	8	6	3	4	4	7	4	6	4	3	5	4	
	たばこ・マッチ	112	11	13	16	7	10	10	5	7	6	9	9	9	
	火の粉	24	4	3	2	—	1	3	1	3	1	—	1	5	
	火花(固体の衝撃摩擦による)	2	—	—	—	2	—	—	—	—	—	—	—	—	
	その他	5	—	1	1	—	—	—	1	—	—	1	1	—	
高温の固体	高温気体で熱せられたもの	8	2	1	—	—	—	—	1	—	1	—	—	3	
	摩擦により熱せられたもの	1	—	1	—	—	—	—	—	—	—	—	—	—	
	高温の固体	2	—	1	1	—	—	—	—	—	—	—	—	—	
自然発火し易いもの	酸化により自然発火し易いもの	—	—	—	—	—	—	—	—	—	—	—	—	—	
	再燃により出火原因となり易いもの	6	—	2	1	1	—	—	—	—	—	—	1	1	
危険物品	火薬類	3	—	1	—	—	—	—	—	—	—	1	1	—	
	酸化性固体	—	—	—	—	—	—	—	—	—	—	—	—	—	
天災	雷	4	—	—	—	—	—	—	—	—	—	—	4	—	
	不明	63	9	11	9	1	5	2	2	8	1	2	5	8	

資料 県消防防災課

240 火災被害(続き)

(5) 月別時間別出火件数(昭和58年)

時刻別	月数												
	総数	1月	2月	3月	4月	5月	6月	7月	8月	9月	10月	11月	12月
総数	446	49	57	47	25	34	33	34	35	29	25	29	49
0～1	6	1	1	—	—	1	—	—	—	1	—	2	—
1～2	9	2	1	1	—	—	—	—	1	—	1	—	3
2～3	10	—	1	1	—	1	2	1	1	—	—	1	2
3～4	7	—	2	1	—	—	1	1	—	—	—	—	2
4～5	5	1	—	2	—	—	—	—	—	—	1	1	—
5～6	6	1	—	1	—	—	1	1	—	1	1	—	—
6～7	11	1	—	1	—	—	1	5	—	1	1	1	—
7～8	8	2	—	1	—	1	—	1	—	—	—	1	2
8～9	17	3	3	2	1	—	1	2	3	—	1	—	1
9～10	12	—	2	—	1	—	1	—	2	1	1	—	4
10～11	24	—	4	—	1	2	2	1	3	3	2	3	3
11～12	34	2	7	5	2	4	2	2	4	1	—	1	4
12～13	24	3	3	3	—	2	—	3	2	1	1	—	6
13～14	37	6	4	2	1	5	4	2	4	2	1	5	1
14～15	39	4	8	3	3	3	2	1	3	3	1	2	6
15～16	40	5	2	6	4	3	5	2	4	2	2	2	3
16～17	30	7	4	1	3	1	1	4	1	4	1	1	2
17～18	32	5	1	2	—	3	6	2	1	5	2	3	2
18～19	26	2	5	7	1	2	—	2	—	2	2	1	2
19～20	11	—	2	3	—	—	2	1	—	—	1	1	1
20～21	25	1	3	2	4	3	1	1	3	—	3	3	1
21～22	10	—	1	—	1	1	—	1	3	1	—	—	2
22～23	13	—	2	3	2	1	—	—	—	—	2	1	2
23～24	7	1	1	—	1	1	1	—	—	1	1	—	—
不明	3	2	—	—	—	—	—	1	—	—	—	—	—

資料 県消防防災課

241 消防

(1) 市・組合別・階級別常勤消防職員数(昭和58.4.1現在)

階級別 団体区分	消防職員										その他 の職員 (C)	条例 員 (消防 職員)
	総数	消防吏員(実員)								消防士		
		消防正監	消防監	消防司令長	消防指 令	消防指 令補	消防士 長	消防副 士長				
総数	789	1	2	17	39	98	136	126	352	18	822	
徳島市消防本部	205	1	1	4	9	26	51	14	97	2	212	
鳴門市消防本部	66	—	—	1	6	12	15	12	18	2	66	
小松島市消防本部	33	—	—	1	2	2	4	11	12	1	36	
阿南消防組合	79	—	—	1	7	16	11	11	32	1	95	
名西消防組合	38	—	—	1	1	—	5	—	26	5	39	
板野東部消防組合	45	—	—	1	3	2	7	15	16	1	45	
板野西部消防組合	26	—	—	1	2	6	6	10	1	1	29	
阿北消防組合	111	—	1	4	3	18	18	24	40	3	112	
美馬東部消防組合	44	—	—	1	2	3	4	9	24	1	44	
美馬西部消防組合	49	—	—	2	—	3	6	8	29	1	49	
三好郡行政組合	93	—	—	1	5	14	9	16	48	—	95	

資料 県消防防災課

(2) 市・組合別現有機械器具状況(昭和58.4.1現在)

(単位:台)

種別 消防本部別	消防本部署現有																			
	普通消防ポンプ自動車			水槽付消防ポンプ自動車	はしご付消防ポンプ自動車	屈折はしご付消防ポンプ自動車	屈折はしご付消防自動車	大型高所放水車	泡原液搬送車	化学消防自動車				救急自動車	小型動力ポンプ積載車	小型動力ポンプ車	広報搬送車	資材搬送車	防炎指車	その他
	A	A	B	30m級	30m級	30m級	30m級	3,000ℓ/分以上	2,000ℓ/分以上	1,500ℓ/分以上	1,500ℓ/分以上	1,500ℓ/分以上	1,500ℓ/分以上	救急自動車	小型動力ポンプ積載車	小型動力ポンプ車	広報搬送車	資材搬送車	防炎指車	その他
総数	44	3	8	3	2	1	1	1	2	1	2	1	30	14	1	25	16	9	2	12
徳島市消防本部	—	7	2	2	2	—	1	—	1	—	—	—	4	4	—	3	3	2	2	—
鳴門市消防本部	1	2	1	1	—	1	—	—	—	1	—	—	3	1	—	4	3	1	—	2
小松島市消防本部	—	1	—	2	—	1	—	—	—	—	1	—	2	1	—	1	1	—	—	1
阿南消防組合	1	2	—	—	—	—	1	1	1	—	1	—	2	1	—	—	—	—	—	—
名西消防組合	—	2	—	—	—	—	—	—	—	—	—	—	2	—	—	1	2	—	—	—
板野東部消防組合	—	4	—	1	—	—	—	—	—	—	—	—	1	3	—	2	2	1	—	2
板野西部消防組合	—	2	—	—	—	—	—	—	—	—	—	—	1	—	—	1	2	1	—	1
阿北消防組合	1	9	—	—	1	—	—	—	—	—	—	—	2	—	1	6	2	4	—	3
美馬東部消防組合	—	4	—	1	—	—	—	—	—	—	—	—	2	—	—	2	—	—	—	1
美馬西部消防組合	1	4	—	—	—	—	—	—	—	—	—	—	3	—	—	1	1	—	—	2
三好郡行政組合	—	6	—	1	—	—	—	—	—	—	—	—	6	7	—	4	—	—	—	—

資料 県消防防災課

241 消 防 (続き)

(単位:人) (4) 市町村別非常勤消防団員数(昭和58年度)

市町村	総数	団長	副団長	分団長	副分団長	部長	班長	団員
総数	12,206	46	147	479	531	420	1,513	9,070
徳島市	552	1	3	19	37	27	43	422
鳴門市	1,105	1	8	47	59	—	222	768
小松島市	465	1	4	23	23	46	44	324
阿南市	1,218	1	4	12	12	35	55	1,099
勝浦町	240	1	3	10	10	—	15	201
上勝町	308	1	2	10	10	31	72	182
佐那河内村	196	1	2	11	11	11	39	121
石井町	467	1	4	5	5	41	82	329
神山町	431	1	2	8	9	40	68	303
那賀川町	134	1	5	6	6	6	18	92
羽ノ浦町	144	1	4	7	8	—	37	87
鷲敷町	125	1	3	5	5	6	12	93
相生町	236	1	2	8	8	10	30	177
上那賀町	231	1	2	8	8	3	25	184
木沢村	128	1	2	4	—	—	10	111
木頭村	156	1	1	8	8	4	21	113
由岐町	178	1	3	9	9	—	18	138
日和佐町	153	1	4	8	8	—	17	115
牟岐町	200	1	4	8	9	—	33	145
海部町	234	1	3	12	12	—	35	171
海部町	142	1	2	6	6	7	15	105
海部町	164	1	1	5	5	6	16	130
板野町	113	1	4	4	14	4	16	70
板野町	121	1	3	6	6	—	18	87
吉野町	112	1	3	7	7	7	24	63
土成町	130	1	3	8	8	8	16	86
市場町	170	1	5	8	16	—	16	124
阿波町	133	1	2	8	19	—	20	83
鴨島町	306	1	5	18	—	18	—	264
川島町	167	1	2	11	11	11	22	109
山川町	235	1	2	9	9	14	22	178
美郷村	120	1	2	6	6	—	12	93
脇町	380	1	3	25	25	—	51	275
美馬町	322	1	6	20	20	—	39	236
美馬町	88	1	2	5	5	5	7	63
穴吹町	159	1	2	5	10	—	5	126
木屋平村	147	1	2	4	7	—	16	117
三野町	200	1	3	12	12	13	48	111
三好町	264	1	3	9	7	14	18	212
池田町	474	1	4	20	23	—	58	368
山城町	227	1	4	8	13	15	33	153
井川町	236	1	4	7	7	15	20	182
三加町	243	1	5	8	6	6	23	194
東祖谷山村	180	1	2	9	9	—	37	122
西祖谷山村	175	1	2	6	6	—	21	139

資料 県消防防災課

242 労 務 災 害

(1) 業種別規模別災害発生状況(昭和58年)

業種別	規模別	総数	1~4人	5~15	16~29	30~99	100~299	300人以上	事務組合
総数		(20) 2,749	(3) 154	(9) 513	(4) 295	(2) 423	(1) 222	(1) 85	1,057
製造業		(4) 995	45	(1) 189	(1) 131	(1) 187	(1) 144	(1) 32	267
木材木製品・木製家具装備品製造業		(1) 441	15	97	(1) 61	64	33	4	167
パルプ・紙製造業・化学工業		(1) 40	—	3	3	2	(1) 21	11	—
鉄鋼業・非鉄金属・金属製品製造業		55	10	14	16	1	11	—	3
一般機械器具製造業		57	4	10	10	15	8	2	8
電気機械器具製造業		8	—	—	1	6	—	1	—
輸送用機械器具製造業		16	1	3	4	3	2	—	3
その他の製造業		(2) 378	15	(1) 62	36	(1) 96	69	14	86
土石採取業		12	1	3	3	—	—	—	5
建設業		(10) 955	(1) 56	(8) 186	(1) 85	126	40	4	458
鉄道・軌道・道路・旅客運送業・その他		11	—	2	—	1	—	7	1
道路・陸上・貨物取扱業		(2) 151	4	37	30	(1) 48	18	(1) 14	—
港湾荷役業		(1) 11	2	5	(1) 4	—	—	—	—
林業		(2) 174	(2) 33	51	16	13	—	—	61
水産業		87	2	—	—	2	—	—	83
その他の事業		(1) 353	11	40	(1) 26	46	20	28	182

注 休業4日以上の場合()内は死亡内数
資料 徳島労働基準局

(2) 業種別年齢別死亡災害発生状況(昭和58年)

業種別	年齢別	総数	17歳以下	18~19	20~24	25~29	30~34	35~39	40~44	45~50	51~54	55~59	60歳以上
総数		20	—	—	—	—	1	1	5	5	2	6	—
製造業		4	—	—	—	—	—	—	1	2	—	1	—
木材木製品・木製家具装備品製造業		1	—	—	—	—	—	—	—	—	—	1	—
パルプ・紙製造業・化学工業		1	—	—	—	—	—	—	—	1	—	—	—
鉄鋼業・非鉄金属・金属製品製造業		—	—	—	—	—	—	—	—	—	—	—	—
一般機械器具製造業		—	—	—	—	—	—	—	—	—	—	—	—
電気機械器具製造業		—	—	—	—	—	—	—	—	—	—	—	—
輸送用機械器具製造業		—	—	—	—	—	—	—	—	—	—	—	—
その他の製造業		2	—	—	—	—	—	—	1	1	—	—	—
土石採取業		—	—	—	—	—	—	—	—	—	—	—	—
建設業		10	—	—	—	—	1	1	2	3	—	3	—
鉄道・軌道・道路・旅客運送業・その他		—	—	—	—	—	—	—	—	—	—	—	—
道路・陸上・貨物取扱業		2	—	—	—	—	—	—	2	—	—	—	—
港湾荷役業		1	—	—	—	—	—	—	—	—	1	—	—
林業		2	—	—	—	—	—	—	—	—	—	2	—
水産業		—	—	—	—	—	—	—	—	—	—	—	—
その他の事業		1	—	—	—	—	—	—	—	—	1	—	—

資料 徳島労働基準局

243 公共土木施設被害額 (昭和54~58年度)

(単位:件・千円)

種 別	昭和54年度		55		56		57		58	
	件数	金額	件数	金額	件数	金額	件数	金額	件数	金額
県所管計	140	19,000	—	—	—	—	—	—	—	—
河川	51	8,278	—	—	—	—	—	—	—	—
海岸	—	—	—	—	—	—	—	—	—	—
砂防	9	1,106	—	—	—	—	—	—	—	—
道路	75	8,964	—	—	—	—	—	—	—	—
橋りょう	2	301	—	—	—	—	—	—	—	—
港湾	3	351	—	—	—	—	—	—	—	—
漁港	—	—	—	—	—	—	—	—	—	—
建設省所管計	1,640	6,458,277	674	2,899,827	9	77,207	737	4,460,225	409	3,375,886
河川	1,078	4,331,453	351	1,456,116	—	—	436	2,572,965	228	1,955,451
海岸	10	13,979	5	86,077	—	—	8	200,261	—	—
砂防	100	314,087	23	102,233	—	—	22	151,928	13	75,640
道路	445	1,571,793	288	1,237,588	9	77,207	263	1,499,928	165	1,311,227
橋りょう	7	21,235	7	17,813	—	—	8	35,143	3	33,568
運輸省所管計	14	95,639	—	—	—	—	2	96,895	—	—
港湾	14	95,639	—	—	—	—	2	96,895	—	—
農林水産省所管計	17	139,243	9	66,477	—	—	2	21,697	—	—
漁港	17	139,243	9	66,477	—	—	2	21,697	—	—

資料 砂防課・港湾課・水産課

244 被災建築物 (昭和54~58年)

(単位:棟)

年 次	総 数	災 害				火 災				焼損面積 (m ²)
		計	全 壊	半 壊	一部破損	計	全 焼	半 焼	部分焼	
昭和54年	731	232	8	55	169	499	178	53	268	21,743
55	441	26	—	2	24	415	147	45	223	17,926
56	447	—	—	—	—	447	162	37	248	24,081
57	422	12	1	4	7	410	125	42	243	16,655
58	463	43	15	8	20	420	141	41	238	18,348

資料 県消防防災課

245 農作物被害状況 (昭和58年)

(単位:面積・ヘクタール, 被害量・トン)

区 分	総 数		気象被害		風水害		干 害		冷 害	
	被害面積	被害量	被害面積	被害量	被害面積	被害量	被害面積	被害量	被害面積	被害量
水 稲	14,900	7,270	4,650	1,320	4,460	1,210	162	98	—	—
陸 稲	15	5	15	4	0	0	15	4	—	—

区 分	病 害		いもち病		紋 枯 病	
	被害面積	被害量	被害面積	被害量	被害面積	被害量
水 稲	20,500	4,150	7,780	2,020	10,700	1,900
陸 稲	8	1	8	1	—	—

区 分	虫 害		ニカメイチュウ		ウソカ	
	被害面積	被害量	被害面積	被害量	被害面積	被害量
水 稲	6,880	1,780	2,610	238	2,450	1,130
陸 稲	1	0	1	0	—	—

区 分	総 数		気象被害		風水害		湿 害	
	被害面積	被害量	被害面積	被害量	被害面積	被害量	被害面積	被害量
小 麦	491	409	457	281	47	9	402	270
2条大麦	3,030	4,880	3,080	2,390	338	106	2,550	2,210
裸 麦	680	597	670	373	86	16	567	352

区 分	病 害		さび病		白 渋 病		赤かび病		虫 害	
	被害面積	被害量	被害面積	被害量	被害面積	被害量	被害面積	被害量	被害面積	被害量
小 麦	319	128	13	1	202	98	104	29	3	0
2条大麦	5,350	2,490	15	1	2,300	810	2,250	1,620	22	1
裸 麦	557	224	6	0	350	158	183	64	0	0

資料 中国四国農政局徳島統計情報事務所

246 交 通

(1) 年次・月別交通事故発生状況(昭和54~58年)

(単位:件,人)

年 月	人 身(件)	死 者	傷 者	物 損(件)
昭和54年	5,743	103	6,882	10,974
55	5,714	103	6,760	12,354
56	5,352	98	6,343	12,820
57	4,870	87	5,782	13,032
58	5,069	90	6,064	13,982
58年 1月	345	6	433	1,093
2	331	6	394	1,168
3	489	8	582	1,349
4	392	9	463	1,124
5	439	9	520	1,095
6	415	8	492	1,034
7	394	6	484	1,261
8	445	9	550	1,108
9	458	9	529	1,084
10	466	10	564	1,088
11	459	7	516	1,196
12	436	3	537	1,382

資料 県警察本部交通企画課

(2) 路線別人身事故発生状況(昭和54~58年)

(単位:件,人)

路 線	昭和54年			55			56			57			58		
	件数	死者	傷者	件数	死者	傷者	件数	死者	傷者	件数	死者	傷者	件数	死者	傷者
総 数	5,743	103	6,882	5,714	103	6,760	5,352	98	6,343	4,870	87	5,782	5,069	90	6,064
国道計	1,844	40	2,352	1,753	27	2,220	1,654	45	2,083	1,588	27	1,980	1,703	26	2,135
11号線	372	5	475	339	2	428	298	10	362	251	5	311	255	9	341
32 "	108	5	152	98	3	158	94	7	144	73	3	102	67	2	110
55 "	618	10	773	595	7	756	606	13	770	604	12	757	580	6	735
192 "	622	13	793	592	12	729	536	13	642	547	6	673	584	3	697
193 "	48	1	61	57	1	69	54	1	74	39	—	48	40	1	46
195 "	44	6	59	44	2	48	43	—	62	42	1	48	44	2	55
318 "	32	—	39	28	—	32	23	1	29	32	—	41	23	—	28
439 "	—	—	—	—	—	—	—	—	—	—	—	—	110	3	123
主要県道	812	20	967	745	21	882	702	13	875	571	20	701	622	22	772
一般県道	993	21	1,183	1,073	14	1,264	920	16	1,061	846	17	1,004	766	15	899
市町村道	2,030	21	2,289	2,091	40	2,337	2,000	21	2,240	1,823	22	2,050	1,908	22	2,175
その他	74	1	91	52	1	57	76	3	84	42	1	47	70	5	83

資料 県警察本部交通企画課

事 故

(3) 市町村別交通事故発生状況(昭和57・58年)

(単位:件,人)

市 町 村	昭 和 57 年			58		
	件 数	死 者	傷 者	件 数	死 者	傷 者
総 数	4,870	87	5,782	5,069	90	6,064
徳島市	2,098	15	2,452	2,254	16	2,616
鳴門市	378	5	480	298	13	393
小松島市	285	5	319	322	4	343
阿南市	405	4	509	372	6	457
勝浦町	20	—	22	25	—	27
上勝町	5	1	6	5	2	4
佐那河内村	2	—	2	2	—	2
石井町	141	2	176	140	2	168
神山町	26	—	29	22	1	25
那賀川町	28	1	35	35	—	36
羽ノ浦町	64	3	73	79	2	108
鷺敷町	15	—	18	22	2	27
相生町	13	1	17	9	—	10
上那賀町	12	—	15	8	—	11
木沢村	3	1	4	2	—	2
木頭町	6	—	7	1	—	1
由岐町	6	—	7	8	—	11
日和佐町	31	2	40	38	2	57
牟岐町	18	2	22	15	—	21
海部町	31	—	37	19	1	23
海部町	11	—	11	8	—	12
海部町	9	—	12	9	—	16
松北町	56	3	62	62	—	83
松北町	82	1	93	90	1	106
藍住町	102	3	118	131	2	167
板野町	54	2	64	55	—	69
上板野町	44	1	54	61	2	75
吉野町	43	5	56	55	1	65
土成町	42	3	52	44	3	57
市場町	35	1	43	44	2	55
阿波町	62	3	75	69	1	88
鴨島町	176	5	202	189	4	211
川島町	45	—	54	45	3	48
山川町	47	—	52	59	—	69
美郷村	1	1	—	7	—	8
脇美村	105	1	124	118	4	134
美馬町	28	2	30	24	5	21
半田町	23	—	26	30	—	43
貞光町	38	1	42	34	1	41
一宇村	5	2	3	4	1	6
穴吹町	45	1	53	27	—	36
木屋平村	4	—	4	4	—	6
三野町	19	1	26	14	—	18
三好町	19	2	23	12	1	14
池田町	81	4	100	92	3	135
山城町	31	1	47	29	2	42
井川町	35	1	39	23	1	33
三加茂町	33	—	40	47	1	57
東祖谷山村	4	—	4	4	1	4
西祖谷山村	4	1	3	3	—	3

資料 県警察本部交通企画課

246 交 通 事 故 (続 き)

(単 位 : 人) (4) 職 業 別 死 傷 者 数 (昭 和 5 6 ~ 5 8 年)

職 業 別	昭 和 5 6 年			5 7			5 8		
	総 数	死 者	傷 者	総 数	死 者	傷 者	総 数	死 者	傷 者
総 数	6,441	98	6,343	5,869	87	5,782	6,154	90	6,064
幼 児	120	2	118	105	1	104	89	—	89
幼 稚 園 児	150	2	148	134	1	133	137	2	135
小 学 生	267	6	261	249	2	247	295	3	292
1 年 生	86	2	84	64	—	64	90	1	89
2 年 生	51	3	48	49	—	49	52	1	51
3 年 生	38	—	38	36	—	36	53	—	53
4 年 生	44	—	44	37	1	36	40	1	39
5 年 生	30	1	29	35	—	35	27	—	27
6 年 生	18	—	18	28	1	27	33	—	33
中 学 生	134	1	133	100	1	99	111	—	111
1 年 生	44	—	44	31	—	31	39	—	39
2 年 生	49	1	48	46	—	46	30	—	30
3 年 生	41	—	41	23	1	22	42	—	42
高 校 生	435	8	427	377	3	374	312	5	307
大 学 生	169	1	168	149	1	148	162	3	159
そ の 他 学 生	58	1	57	39	1	38	45	1	44
職 業 運 転 者	195	2	193	158	2	156	169	4	165
バ ス	15	—	15	7	—	7	2	—	2
ト ラ ッ ク	78	2	76	73	—	73	71	4	67
ハイヤー・タクシー	75	—	75	68	—	68	78	—	78
そ の 他	27	—	27	10	2	8	18	—	18
公 務 員	266	3	263	300	5	250	214	2	212
農 林 水 産 業	421	11	410	366	16	350	371	13	358
建 設 業	766	13	753	703	14	689	638	13	625
製 造 業	605	5	600	527	2	525	557	1	556
卸 売 ・ 小 売 業	785	8	777	719	7	712	879	4	875
運 輸 ・ 通 信 業	64	1	63	55	2	53	70	—	70
電 気 ・ ガ ス ・ 水 道 ・ サ ー ビ ス 業	759	9	750	711	7	704	762	10	752
そ の 他	29	—	29	6	—	29	26	—	26
無 職	1,216	25	1,191	1,171	22	1,171	1,316	29	1,287
主 婦	652	4	648	626	4	626	578	9	569
そ の 他	564	21	543	545	18	545	738	20	718
外 国 人	2	—	2	—	—	—	1	—	1
不 明	—	—	—	—	—	—	—	—	—

付 録

県内社会情勢の動き

58年県内10大ニュース

- ① 池田, 甲子園で夏春連覇 (4月)
- ② 東京便にジェット機就航 (11月)
- ③ 四国最大「アミコ」オープン (10月)
- ④ 総選挙に県民の審判下る (12月)
- ⑤ 徳大が体外受精妊娠成功 (8月)
- ⑥ ラジオ商事件に再審の門 (3月)
- ⑦ 水野, 1位指名で巨人入り (12月)
- ⑧ 県西部に雨台風の大被害 (9月)
- ⑨ 桂華さん38年目に母と対面 (3月)
- ⑩ 強盗事件各地に続発20件 (年間)

資料 徳島新聞社「昭和59年版徳島年鑑 58年県内10大ニュース」

市・郡沿革表

徳島市

- 明治13年 市街地を徳島・福島・新町・佐古・富田浦・助任の6記別に分ける
- 明治22年10月1日 市制施行
- 大正15年4月1日 名東郡斎津村を編入, 名東郡沖の洲村を編入
- 昭和3年10月1日 板野郡川内村のうち, 金沢新田・向別宮(むこうべつく)を編入
- 昭和12年4月1日 名東郡八万村・加茂名町編入
- 昭和12年10月1日 名東郡加茂町編入
- 昭和26年4月1日 勝浦郡多家良村・勝占村編入
- 昭和30年1月1日 名東郡新居町・名西郡入田村(矢野地区を除く)編入
- 昭和30年2月11日 名東郡上八万村を編入
- 昭和30年3月31日 板野郡川内村を編入
- 昭和41年10月1日 板野郡応神村を編入
- 昭和42年1月1日 名東郡国府町を編入

鳴門市

- 明治22年10月1日 町制施行, 撫養町となる
- 昭和22年3月15日 撫養町・里浦町・鳴門町・瀬戸町合併, 市制施行, 鳴南市となる
- 昭和22年5月15日 鳴門市と改称
- 昭和30年2月11日 板野郡大津村を編入
- 昭和31年9月30日 板野郡北灘村を編入
- 昭和42年1月1日 板野郡大麻町を編入

小松島市

- 明治41年11月1日 小松島町制施行
- 昭和26年4月1日 那賀郡立江町と合併
- 昭和26年6月1日 市制施行
- 昭和31年9月30日 那賀郡坂野町を編入

阿南市

- 明治38年10月10日 富岡村, 町制施行, 富岡町となる
- 昭和29年3月31日 中島村・富岡町・宝田村・長生(ながいけ)村・大野村合併, 富岡町となる
- 昭和30年1月4日 那賀郡加茂谷村を編入
- 昭和30年3月16日 那賀郡見能林村を編入
- 昭和30年4月15日 那賀郡桑野町を編入
- 昭和33年5月1日 富岡町・橘町と合併, 市制施行, 阿南市となる

勝浦郡

- 勝浦町 昭和30年3月31日 生比奈村・横瀬町合併, 勝浦町となる
- 上勝町 昭和30年7月20日 高鉾村・福原村合併, 上勝町となる
- 多家良村 昭和26年4月1日 徳島市へ編入
- 勝占村 昭和26年4月1日 徳島市へ編入

名東郡

- 佐那河内村 明治22年 上佐那河内村・下佐那河内村合併
- 斎津村 大正15年4月1日 徳島市へ編入
- 沖の洲村 大正15年4月1日 徳島市へ編入
- 八万村 昭和12年4月1日 徳島市へ編入
- 加茂名町 昭和12年4月1日 徳島市へ編入
- 加茂町 昭和12年10月1日 徳島市へ編入
- 新居町 昭和30年1月1日 徳島市へ編入
- 上八万村 昭和30年2月11日 徳島市へ編入
- 国府町 昭和42年1月1日 徳島市へ編入

名西郡

- 石井町 昭和30年3月31日 石井町・浦庄(うらしょう)村・高原(たかはら)村・高川原村・藍畑村合併, 石井町となる
- 神山町 昭和30年3月31日 阿野(あの)村・鬼籠野(おろの)村・神領村・下分上山(しもぶんかみやま)村・上分上山村合併

那賀郡

- 那賀川町 昭和31年9月30日 今津村・平島村合併, 那賀川町となる

羽ノ浦町	昭和29年3月31日	大野村下大野字明見(みょうけん)を編入
鷺敷町	明治40年7月20日	町制施行
上那賀町	昭和26年1月1日	海部(かいふ)郡中木頭村を平谷村に変更, 那賀郡に編入
	昭和31年9月30日	宮浜村・平谷村合併, 上那賀村となる
	昭和32年1月1日	上木頭村大字海川(かいかわ)を編入, 町制施行
木沢村	昭和30年4月10日	坂州(さかしゅう)村・沢谷村合併, 木沢村となる
木頭村	昭和32年1月1日	木頭村・上木頭村(大字海川を除く)合併
相生町	昭和31年9月30日	日野谷村・延野(のぶの)村・相生村合併, 町制施行
加茂谷村	昭和30年1月1日	阿南市へ編入
見能林村	昭和30年3月16日	阿南市へ編入
桑野町	昭和30年4月15日	阿南市へ編入
中木頭村	昭和26年1月1日	平谷村に変更, 那賀郡へ編入
立江町	昭和26年4月1日	小松島町と合併
坂野町	昭和31年9月30日	小松島市へ編入

海 部 郡

由岐町	昭和30年2月11日	阿部(あぶ)村を三岐田町へ編入, 町名改称
日和佐町	昭和23年6月1日	赤河内村大字北河内字田井の境界変更
	昭和31年9月30日	赤河内村を合併編入, 町制施行, 日和佐町となる
牟岐町	大正4年11月10日	町制施行
海南町	昭和30年3月31日	浅川村・川東村・川上村合併, 海南町となる
海部町	昭和30年3月31日	鞆奥(ともおく)町・川西村合併, 海部町となる
穴喰町	昭和13年8月10日	町制施行

板 野 郡

松茂町	昭和36年8月1日	町制施行
北島町	昭和15年2月11日	町制施行
藍住町	昭和30年4月29日	藍園村・住吉村合併
板野町	昭和30年2月11日	板西町・松坂村・栄村合併
上板町	昭和30年3月31日	松島町・大山村・名西郡高志(たかし)村合併
吉野町	昭和32年3月31日	一条町・阿波郡柿島村(大字知恵島を除く)合併
土成町	昭和30年3月31日	板野郡御所村・阿波郡土成村合併, 板野郡に編入
大津村	昭和30年2月11日	鳴門市へ編入
北灘村	昭和31年9月30日	鳴門市へ編入
大麻町	昭和42年1月1日	鳴門市へ編入
応神村	昭和41年10月1日	徳島市へ編入
川内村	昭和3年10月1日	一部徳島市へ編入
	昭和30年3月31日	徳島市へ編入

阿 波 郡

市場町	昭和30年3月31日	市場町・大俣村・八幡町合併
阿波町	昭和30年3月31日	久勝町・伊沢村・林町合併
柿島村	昭和32年3月31日	大字知恵島を除く一部・一条町合併, 吉野町となる 大字知恵島を麻植郡鴨島町へ編入
土成町	昭和30年3月31日	板野郡御所村と合併, 板野郡に編入

麻 植 郡

鴨島町	昭和29年3月20日	板野郡一条町先須賀四ツ屋を牛島村へ編入
	昭和29年3月31日	牛島村・森山村・西尾村・鴨島町合併, 鴨島町を称す
	昭和30年1月1日	東山村大字樋山地を編入
	昭和32年3月31日	阿波郡柿島字知恵島を編入
川島町	昭和30年2月11日	川島町・学島村合併
山川町	昭和30年1月1日	山瀬町・川田町・三山村の一部を除く区域合併, 山川町となる
美郷村	昭和30年1月1日	東山村・中枝村(大字中村山の一部を除く)・三山村の一部合併
木屋平村	昭和30年1月1日	中枝村大字中村山の一部を編入
	昭和48年7月1日	美馬郡へ編入

美 馬 郡

脇町	昭和33年3月31日	脇町・江原町・岩倉町合併
美馬町	昭和32年3月31日	郡里(こうざと)町・重清村合併
半田町	昭和31年9月30日	半田町・八千代村合併
貞光町	昭和31年9月30日	貞光(さだみつ)町・端山(はばやま)村合併
一字村	昭和22年4月1日	村制施行
穴吹町	昭和30年3月31日	穴吹町・口山村・古宮村・三島村合併
木屋平村	昭和48年7月1日	麻植郡から編入

三 好 郡

三野町	昭和13年1月26日	町制施行
三好町	昭和30年3月21日	昼間町・足代村合併
池田町	昭和31年9月30日	箸蔵村編入
	昭和34年3月31日	池田町・三繩村・佐馬地村合併
山城町	昭和31年9月30日	山城谷村・三名(さんみょう)村合併, 山城町制施行
井川町	昭和34年4月1日	辻町・井内谷村合併
三加茂町	昭和34年3月31日	加茂町・三庄村合併
東祖谷山村	明治22年4月1日	村制施行
	昭和25年1月1日	美馬郡を離れ, 三好郡へ編入
西祖谷山村	明治22年4月1日	村制施行
	昭和25年1月1日	美馬郡を離れ, 三好郡へ編入

歴代の長官並びに知事

代順	氏 名	就任年月	代順	氏 名	就任年月
1	井上高格(大参事)	明治4.3	32	山下謙一(知事)	昭和3.5
2	林茂平(権令)	6.2	33	土居通次()	4.7
3	久保断三()	7.10	34	落合慶四郎()	6.12
4	古賀定雄()	7.11	35	金森太郎()	8.6
5	富岡敬明()	8.8	36	戸塚九一郎()	9.10
6	小池国武()	9.8	37	清水良策()	11.6
7	北垣国道()	12.7	38	荒木義夫()	14.9
8	北垣国道(令)(兼任)	13.3	39	中村四郎()	15.12
9	酒井明()	13.12	40	辻山治平()	16.5
10	酒井明(知事)	19.7	41	野田清武()	17.10
11	桜井勉()	22.12	42	岡田包義()	20.6
12	関義臣()	24.7		佐藤勝也(知事代理)	22.2
13	村上義雄()	26.3	43	床次徳二(知事)	22.2
14	山県伊三郎()	29.8	44	佐藤勝也()	22.3
15	李家裕二()	32.2	45	阿部五郎()	22.4
16	有田義資()	33.4		浜島敏雄(知事職務代理)	26.4
17	小倉久()	33.10	46	阿部邦一(知事)	26.5
18	亀井英三郎()	35.2	47	原菊太郎()	30.4
19	床次竹二郎()	37.1	48	原菊太郎()	34.4
20	岩男三郎()	38.12	49	原菊太郎()	38.4
21	谷口留五郎()	39.7		武市一夫(知事職務代理)	40.9
22	渡辺勝三郎()	41.7		本庄幸人()	40.10
23	秦豊助()	大正3.4	50	武市恭信(知事)	40.10
24	亀山理平太()	4.1	51	武市恭信()	44.10
25	末松偕一郎()	4.3		内山鉄男(知事職務代理)	46.10
26	三宅源之助()	6.9		武市恭信(知事)	46.12
27	大津麟平()	8.4	52	武市恭信()	48.10
28	川越壮介()	10.5		四柳修(知事職務代理)	49.8
29	小幡豊治()	13.6		武市恭信(知事)	49.9
30	大野緑一郎()	15.9	53	武市恭信()	52.10
31	三辺長治()	昭和2.5	54	三木申三()	56.10

歴代の県議会議長

代順	氏 名	就任年月	代順	氏 名	就任年月
1	吉田次郎	明治13.5	30	坂本政五郎	昭和6.10
2	吉田次郎	14.2	31	山田庄市	8.12
3	高井幸雄	15.4	32	岸野牧夫	12.12
4	高井幸雄	15.7	33	岸野牧夫	14.10
5	阿部与人	16.2	34	庄野祐吉	18.11
6	阿部与人	17.4	35	原田量之	20.12
7	椎野伝治郎	18.12	36	谷伊七郎	21.9
8	椎野伝治郎	19.12	37	宮田美信	22.5
9	椎野伝治郎	20.12	38	栗田善吉	25.3
10	大串龍太郎	23.3	39	川真田郁夫	26.5
11	大串龍太郎	24.10	40	川真田郁夫	27.5
12	大串龍太郎	26.2	41	森口幸夫	28.6
13	大串龍太郎	30.3	42	森口幸夫	29.7
14	小笠原鶴太郎	30.11	43	岡本正一郎	30.5
15	小笠原鶴太郎	32.3	44	岡本正一郎	31.7
16	小笠原鶴太郎	32.10	45	森本鉄三	32.7
17	小笠原鶴太郎	36.10	46	久次米健太郎	32.12
18	森苞樹	40.11	47	内藤茂右衛門	34.5
19	森苞樹	44.10	48	伊東董	36.4
20	原田佐之治	大正2.11	49	唐渡昌二	38.5
21	原田佐之治	4.10	50	原田武夫	40.3
22	岡順次	7.12	51	阿部豊	42.5
23	岡順次	8.10	52	七条広文	44.3
24	吉川綾吉	9.6	53	藤川忠義	46.5
25	宇山久太郎	12.5	54	佐藤章一	48.2
26	吉川綾吉	12.9	55	来代芳亀	49.7
27	大滝半三郎	12.10	56	鈴木利市	50.5
28	吉川綾吉	12.11	57	島谷敏男	52.3
29	西田隆喜	昭和2.10	58	北島一	54.5
			59	沢本義夫	56.3
			60	糸林寛行	58.5

知事部局の内部組織

部	本 庁					出先 機関
	課	室	事務局	事務局 の 課	事業局	
総務部	7		1	2		11
企画調整部	2	4				1
福祉生活部	8					19
保健環境部	5					27
商工労働部	7					20
農林水産部	10	1				40
土木部	10				1	11
(出納課)	1					
計	50	5	1	2	1	129

徳島県行政

機構図 (昭和58.4.1現在)

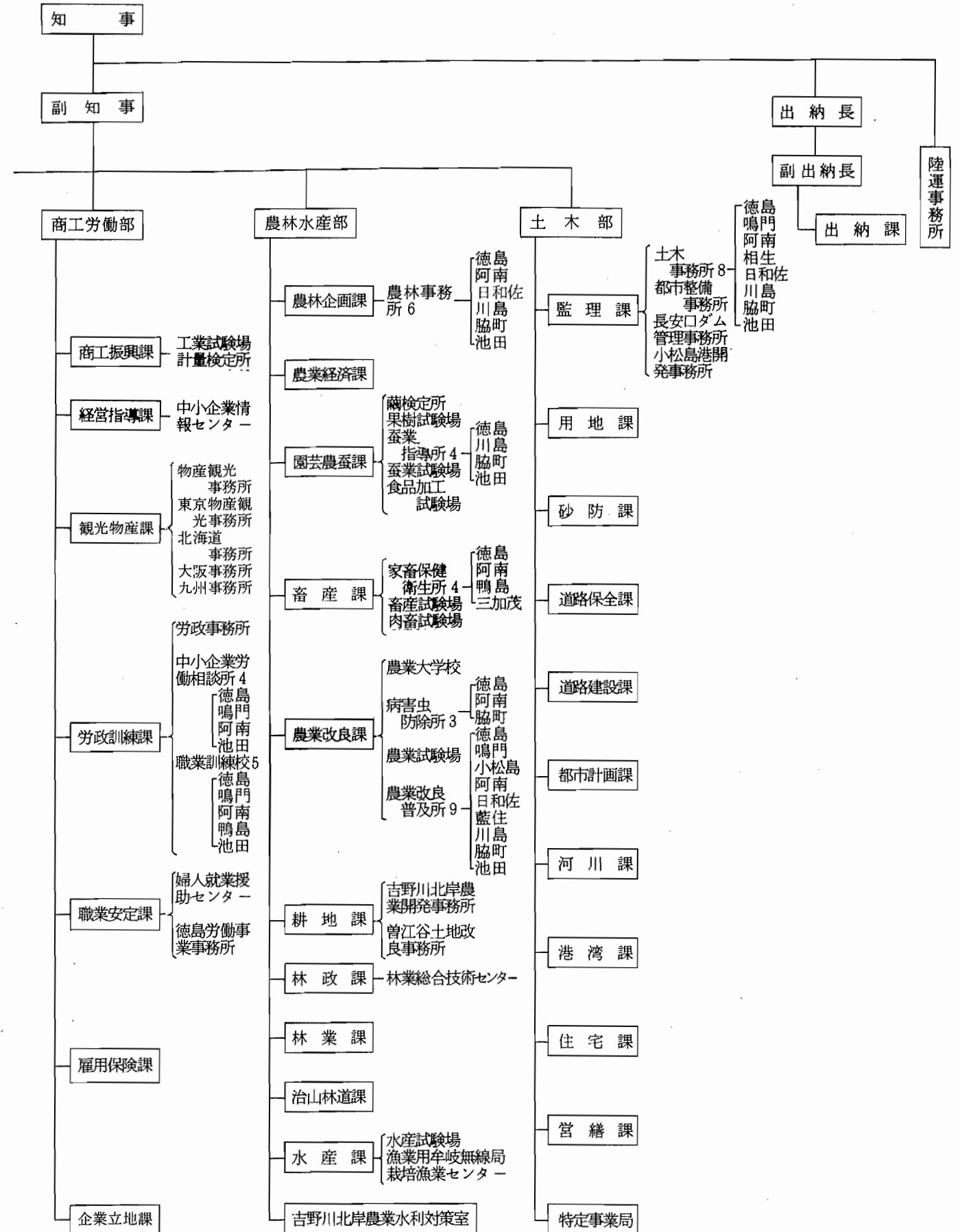
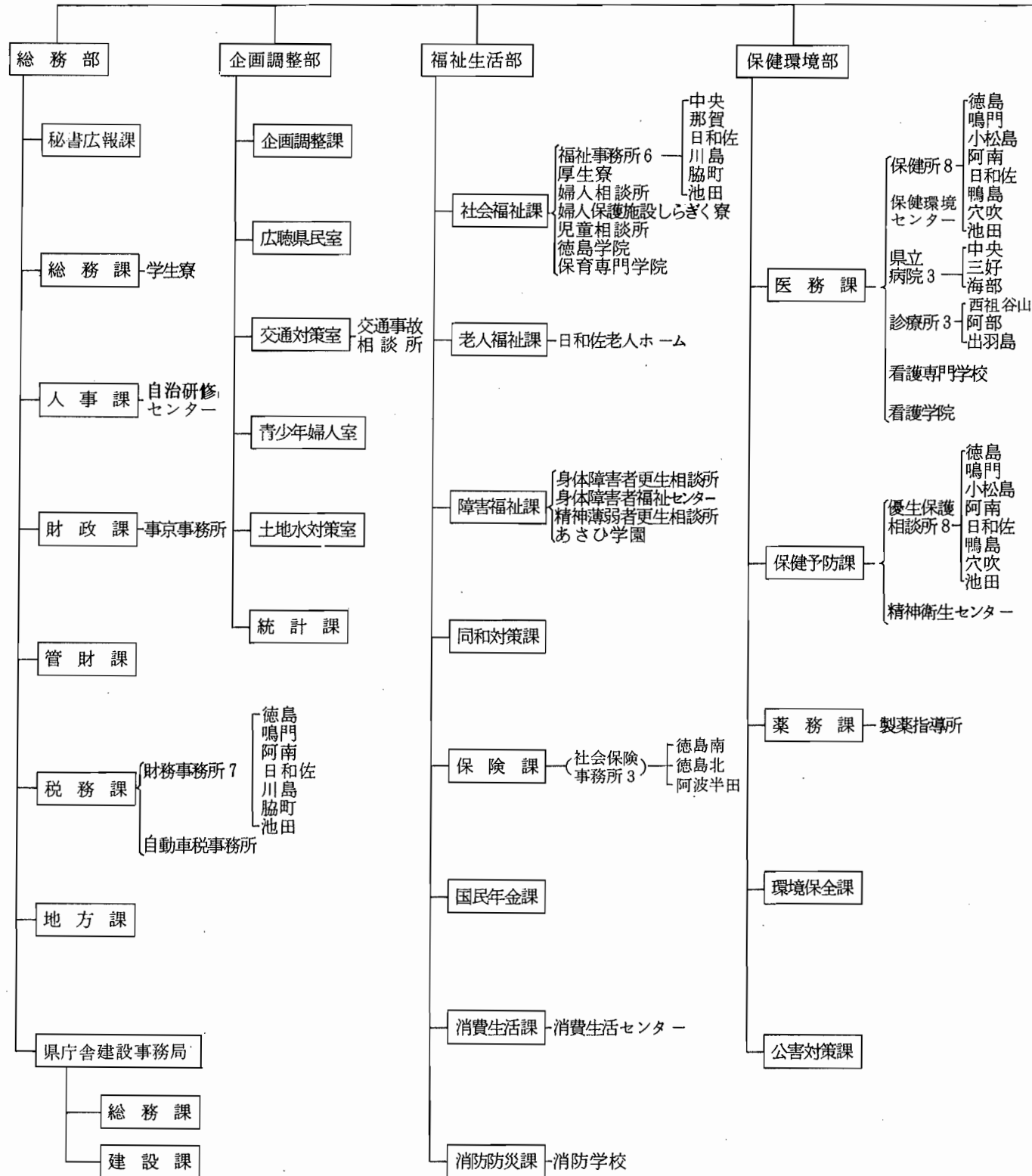

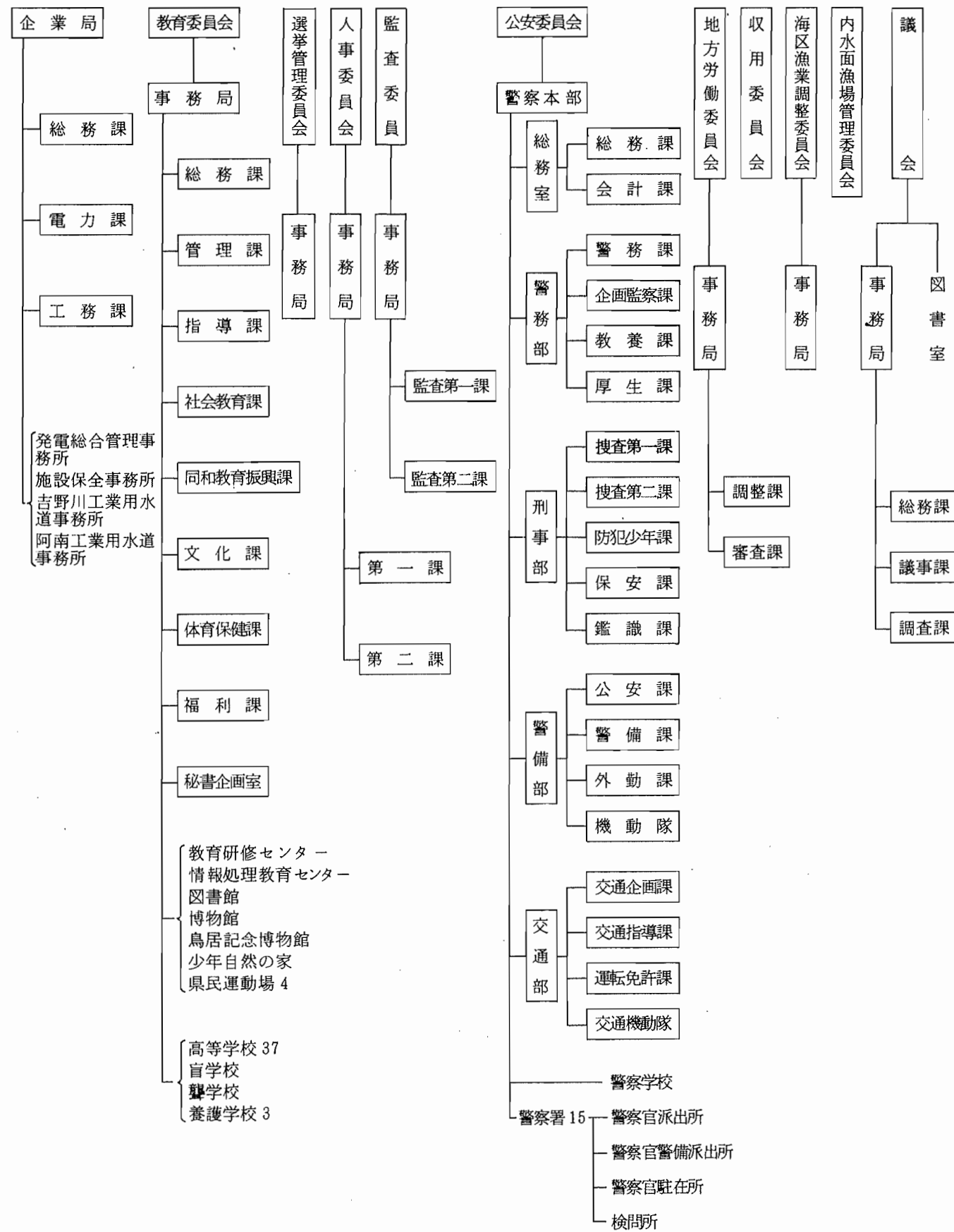

徳島県統計書

昭和60年3月15日発行

編集 徳島県企画調整部統計課
徳島市万代町1-1
電話 (0886) 21-2139

発行 徳島県企画調整部統計課

印刷 グランド印刷株式会社
徳島市仲之町4-29-1
電話 (0886) 22-8448