

徳島県行政区画図



●	○	○	○	凡 例
市	町	村	位置	
市界	町界	村界	郡界	例
市界	町界	村界	郡界	

昭和 57 年

徳島県統計書

徳 島 県

は し が き

創刊以来第95回目にあたる徳島県統計書がここに刊行のはこびとなりました。

この内容は、本県の土地、人口、経済、社会、教育、文化など、各分野にわたる重要かつ基本的な統計資料を総合的・体系的に収録し、その実情と推移を表したものです。

近年、複雑かつ多様化する社会経済情勢、急速に進展する情報化社会において、客観的情報としての統計の果たす役割がますます重要となっており、本書を諸施策の企画立案等の基礎資料として、広く活用していただければ幸いと思います。

編集にあたっては、統計の継続的利用を考えて編集を行いました。今後とも利用者各位の御意見をいただきながら、改善充実をはかっていきたいと考えております。

本書の刊行にあたり、貴重な資料を提供いただきました関係各位の御配意に厚くお礼申し上げますとともに、なお一層の御協力を賜りますようお願い申し上げます。

昭和59年3月

徳島県企画調整部長 木下英敏

利用者のために

- 1 本書は、昭和 57 年の資料を中心として、統計課の資料に加えて、各関係機関から収集した資料を総合編集したものです。
- 2 資料中重要と思われるものについては、累年の数字を掲げました。
- 3 市町村別については、昭和 58 年 1 月 1 日現在の行政区画によりました。
- 4 本書中、「昭和 57 年」とあるのは暦年、「昭和 57 年度」とあるのは会計年度（4 月 1 日から翌年 3 月 31 日まで）、「何年度末・何年何月何日現在」とあるのはその期日の現在の事実を示しました。
- 5 資料の出所は、各表ごとに掲げました。
- 6 表中、説明を要するものについては、脚注を添えました。
- 7 数字については、原則として、四捨五入により計算しましたので、総数と内訳が一致しない場合があります。
- 8 表中の符号の用法は、次のとおりです。
 - 0 ……表章単位に満たないもの
 - ……皆無又は該当数字がないもの
 - … ……不明又は資料を欠くもの
 - △ ……減少又は減額のもの
 - x ……公表不能なもの
- 9 本書に集録した統計資料について、更に詳細な数字が必要な場合あるいは疑義がある場合には、各表ごとに付記してある資料の作成機関又は統計課に照会してください。

総目次

1	土地・気象	1
2	人口	21
3	労働・賃金	33
4	事業所	57
5	農業	67
6	林業	117
7	水産業	125
8	鉱工業	135
9	建設業	147
10	電気・ガス・水道	157
11	運輸・通信	173
12	商業・貿易	185
13	金融	197
14	物価・家計	203
15	住居	227
16	財政	239
17	所得	249
18	社会保障	257
19	保健衛生	273
20	教育	287
21	文化・観光	305
22	公務員・選挙	327
23	司法・警察	333
24	災害・事故	347
	付録	363

統計表目次

1 土地・気象		23 産業・男女別全常用労働者の1人平均		42 市町村・専業・兼業別農家数…………… 72		(2) 牛乳生産量・流通量及び消費量…………… 104	
1	位置及び県庁所在地…………… 2	月間現金給与額…………… 40		43 市町村・農産物販売規模別農家数…………… 73	58 配合飼料生産量及び消費量…………… 104		
2	沿革…………… 2	24 産業・男女別推計常用労働者数…………… 46		44 市町村別農用機械…………… 74	59 品目別生産指数…………… 105		
3	地勢…………… 3	25 産業別日雇労働者等の1人1日平均現		45 農産物の作付面積及び収穫量…………… 76	60 市町村別農業粗生産額及び生産農業所		
4	地質…………… 3	金給与額…………… 48		(1) 穀類…………… 76	得…………… 106		
5	市町村別面積及び役場所在地…………… 4	26 産業別全常用労働者の1人平均月間出		(2) いも類・大豆…………… 77	61 農家経済…………… 108		
6	市町村別土地概要…………… 5	動日数…………… 49		(3) 野菜類…………… 78	(1) 1戸当たり農家経済の総括…………… 108		
7	主な山岳…………… 9	27 一般職業紹介…………… 50		(4) 果樹類…………… 83	(2) 農家経済分析指標…………… 108		
8	島しら…………… 10	28 日雇職業紹介…………… 50		(5) 豆類・雑穀…………… 87	(3) 1戸当たり農業粗収益…………… 110		
9	主な河川…………… 11	29 職業安定所別一般新規求人状況…………… 51		(6) 飼料作物…………… 87	(4) 1戸当たり農外収入及び農外支出…………… 110		
10	気象概況…………… 15	30 適用法規別単位労働組合数及び組合員		(7) 工芸作物…………… 87	(5) 1戸当たり家計費…………… 112		
11	月別気象表…………… 19	数…………… 51		46 市町村別葉たばこの耕作面積・収納高	(6) 1戸当たり租税公課諸負担…………… 112		
12	観測所別平均気温…………… 20	31 産業別単位労働組合数及び組合員数…………… 52		及び買入代金…………… 88	62 青果物の都市別出荷額…………… 114		
13	観測所別降水量…………… 20	32 公共職業訓練状況…………… 52		47 園芸作物生産販売実績総括表…………… 89	(1) 野菜…………… 114		
2 人口		33 月・産業分類別労働争議発生件数及び		48 部門別園芸作物生産販売実績…………… 89	(2) 果実…………… 116		
14	人口の推移…………… 22	参加人員…………… 53		(1) 果実…………… 89	63 獣医師数…………… 116		
15	国籍別外国人登録人口…………… 22	(1) 主要要求別…………… 53		(2) 野菜…………… 90			
16	市町村別世帯数及び人口…………… 23	(2) 争議形態別…………… 54		(3) 特用作物及び花き…………… 91			
17	市町村・年齢5歳階級別人口…………… 24	(3) 月別…………… 56		(4) 農産加工…………… 92			
18	市町村・世帯人員別世帯数及び世帯	4 事業所		(5) 種苗…………… 92			
人員…………… 28		34 産業中分類・事業の経営組織別事業所		(6) 蚕糸…………… 93			
19	人口動態…………… 30	数及び従業者数…………… 58		49 農業協同組合数…………… 93			
(1) 自然動態・年次別…………… 30		35 市町村・産業大分類別事業所数及び従		(1) 単位組合…………… 93			
(2) 社会動態・年次別…………… 30		業者数…………… 62		(2) 連合会…………… 93			
(3) 自然動態・市町村別…………… 31		36 市町村・経営組織・従業者規模別事業		50 養蚕…………… 94			
(4) 社会動態・都道府県別…………… 32		所数及び従業者数…………… 64		(1) 市町村別養蚕戸数・掃立数量・繭生			
3 労働・賃金		37 産業大分類・経営組織・従業者規模別		産数量及び桑園面積…………… 94			
20	市町村・産業大分類別15歳以上就業	事業所数及び従業者数…………… 66		(2) 収穫量及び繭価格…………… 96			
者数…………… 34		5 農業		(3) 生糸生産数量及び価格…………… 96			
21	産業大分類, 年齢5歳階級, 男女別15	38 市町村別農家数及び経営耕地面積…………… 68		(4) 副産糸生産量…………… 96			
歳以上就業者数…………… 36		39 市町村別経営耕地面積規模別農家数…………… 69		51 採卵鶏飼養・ブロイラー出荷農家数及			
22	市町村・従業上の地位・男女別15歳	40 市町村・男女別農家人口…………… 70		び羽数…………… 97			
以上就業者数…………… 38		41 市町村別樹園地を経営する農家数及び		52 乳用牛飼養農家数及び頭数…………… 98			
		樹園地面積…………… 71		53 豚飼養農家数及び頭数…………… 100			
				54 肉用牛飼養農家数及び頭数…………… 102			
				55 畜産粗生産額…………… 103			
				56 肉畜種類別出荷先別頭数…………… 103			
				57 生乳・牛乳…………… 103			
				(1) 生乳生産量・流通量及び処理量…………… 103			

7 水産業	
79 経営体階層別・経営組織別経営体数	126
80 主な漁業種類別経営体数	126
81 専業・兼業別個人経営体数・個人経営世帯及び漁業従事者世帯	126
82 漁業就業者数	127
83 魚種・海区別漁獲量	128
84 漁業種類別生産額	129
85 海面養殖業収穫量	130
86 内水面漁業漁獲量	131
87 内水面養殖業収穫量	131
88 水産加工品生産量	132
89 漁業協同組合別組合員数及び漁船数	133
90 漁家経済	134
(1) 総括	134
(2) 収入	134
(3) 支出及び家計費	134
8 鉱工業	
91 鉱業	136
(1) 主要鉱山	136
(2) 鉱産物生産実績・事業所数及び常用従業者数	136
92 工業	137
(1) 市町村別事業所数・従業者数及び製造品出荷額等	137
(2) 事業所数・従業者数及び製造品出荷額等	138
(3) 産業中分類別事業所数・従業者数及び製造品出荷額等	138
(4) 従業者規模30人以上の事業所数・従業者数及び製造品出荷額等	140
(5) 従業者規模30人以上の産業中分類別事業所数・従業者数及び製造品出荷額等	140
(6) 産業中分類別製造業の法人・個人別事業所数・従業者数及び製造品出荷額等	142
(7) 従業者規模30人以上事業所の産業	

中分類・水源別1日当たり用水量	143
93 塩生産状況	144
94 用途別塩消費量	144
95 酒種類別製成量	144
96 品目別たばこ生産量	145
97 品目別たばこ売渡額	145
98 造船状況	145
99 鉱工業生産指数	146

9 建設業	
100 主要土木費	148
(1) 道路費	148
(2) 河川費	148
(3) 港湾費	148
(4) 砂防費	149
(5) 都市計画費	149
(6) 住宅費	149
(7) 漁港費	150
101 海岸保全区域	150
102 ダム	151
103 建築主別着工建築物	152
104 構造別着工建築物	152
105 用途別着工建築物	154
106 種類別着工新設住宅	154
107 資金別着工新設住宅	156
108 利用関係別着工新設住宅	156

10 電気・ガス・水道	
109 電力	158
(1) 発電実績	158
(2) 水系別包蔵水力一覧	158
(3) 電灯及び電力需要	159
(4) 発電所設備概要	160
110 都市ガス	161
(1) ガス設備及び配ガス状況	161
(2) ガス発生量及び用途別供給状況	161
111 プロパンガス販売状況	161
112 水道	162
(1) 市町村別水道普及状況	162

(2) 上水道	164
(3) 簡易水道	166
(4) 専用水道	171
113 徳島市の下水道の現況	172
11 運輸・通信	
114 道路現況	174
115 車種別自動車保有台数	175
116 定期自動車輸送状況	175
(1) 年度別	175
(2) 路線別	176
117 貸切バス輸送状況	178
118 タクシー業者数及び台数	178
119 国鉄駅別旅客人員	178
120 入港船舶・船舶乗降人員及び出入貨物総トン数	179
121 フェリーボート利用者台数	180
122 港湾	180
123 航空輸送状況	181
124 電報・電話	181
(1) 電報・電話取扱局数及び電話申込積帯数	181
(2) 開通電話数	181
(3) 電話取扱局別開通電話数	182
(4) 国内電報発信数	183
125 郵便	183
(1) 郵便施設数	183
(2) 小包郵便物数	183
(3) 月別引受内国通常郵便物数	184

12 商業・貿易	
126 商業	186
(1) 産業中分類別商店数・従業者数及び年間販売額(昭和54年確定数)	186
(2) 飲食店の業種別商店数(昭和54年確定数)	186
(3) 年間販売額階級別商店数, 従業者数, 年間商品販売額	187

(4) 市町村別商店数・従業者数及び年間販売額(昭和54年確定数)	188
127 貿易	190
(1) 仕向地・品目別輸出実績	190
(2) 仕出地・品目別輸入実績	194
(3) 小松島税関内輸入	195
128 中小企業等協同組合数	196
129 法人数	196
13 金融	
130 県内金融機関数	198
131 金融機関別預金残高	198
132 金融機関別貸出残高	198
133 主要金融機関別諸勘定	199
134 国民金融公庫貸付状況	199
135 住宅金融公庫貸付契約状況	200
136 手形交換高	200
137 株式売買高	201
138 簡易生命保険	201
139 生命保険	201
140 郵便貯金	202
141 郵便為替	202

14 物価・家計	
142 農村物価指数	204
(1) 農産物	204
(2) 農業生産資材	204
(3) 生活資材	205
143 徳島市における全世帯の1世帯当たり1か月間の消費支出金額	206
144 徳島市における勤労者世帯の1世帯当たり1か月間の収入と支出	207
145 徳島市における消費者物価指数	208
146 徳島市における主要生活用品の小売価格	209

15 住 居	
147 地域別住宅数及び人が居住する住宅以外の建物数	228
148 住宅の種類, 所有の関係別住宅数, 世帯数及び世帯人員	228
149 住宅の種類, 所有の関係, 構造, 建築の時期別住宅数	230
150 世帯の種類, 住宅の所有の関係, 世帯人員, 居室数別世帯数	231
151 住宅の種類, 所有の関係, 建て方, 建築の時期及び設備状況別住宅数	232
152 世帯の種類, 住宅の所有の関係及び1人当たり畳数別普通世帯数	232
153 世帯の種類, 住宅の所有の関係, 世帯人員及び居室の畳数別世帯数	234
154 住宅の所有の関係, 建築の時期, 日照時間及び日当たりの良くない原因別住宅数	236
155 住宅の種類, 住宅の所有の関係, 建築の時期別住宅数・世帯数・世帯人員・1住宅当たり居室数・1住宅当たり畳数・1住宅当たり延べ面積・1人当たり畳数及び1室当たり人員	238
16 財 政	
156 国税賦課及び徴収状況	240
157 県 税	240
(1) 収入総括	240
(2) 現年度調定及び徴収状況	241
(3) 滞納繰越分の徴収状況	241
(4) 税外収入状況	242
158 徳島県一般会計決算額	242
159 徳島県特別会計決算額	243
160 徳島県企業会計収入支出決算額	244
161 主な県有財産	244
162 徳島県債目的別現在高	245
163 市町村・税目別市町村税徴収状況	246
164 市町村別普通会計決算状況	248

17 所 得	
165 県民所得主要系列表	250
(1) 経済活動別県内総生産	250
(2) 1人当たり県民所得	250
(3) 県民所得(分配)	251
(4) 県民総支出(名目)	252
(5) 県民総支出(実質)	253
166 市町村民所得	254
(1) 市町村内純生産	254
(2) 市町村民所得(分配)	256
18 社会 保障	
167 生活保護法による保護状況	258
168 世帯更生資金貸付状況	258
169 母子福祉資金貸付状況	258
170 寡婦福祉資金貸付状況	258
171 児童相談通告別受付状況	260
172 相談・年令・男女別児童受付状況	260
173 児童相談別処理状況	260
174 社会福祉施設	261
175 政府管掌健康保険	262
176 日雇労働者健康保険	262
177 厚生年金保険	264
178 船員保険	264
179 組合管掌健康保険	266
180 国民健康保険	266
181 雇 用 保 険	268
182 労働者災害補償保険	268
183 公務災害補償	269
184 市町村別国民年金	270
185 市町村別国民健康保険事業状況	272
19 保健 衛生	
186 市町村別医療施設数及び病床数	274
187 医療関係者数	275
(1) 市 町 村 別	275
(2) 年 次 別	276
188 薬局等業者数	276

189 主要死因別死亡者数	277
190 伝染病等患者数	278
191 病院運営状況	278
192 保健所行政運営状況	279
193 公衆衛生関係施設数	280
194 公害苦情受理処理件数	280
195 献 血 状 況	280
(1) 血液型別献血実績	280
(2) 市町村別献血実績	281
196 市町村別一部事務組合別ごみ処理状況	282
197 市町村別し尿処理状況	283
198 疾病・異常被害率の推移	284
199 児童生徒の体位	286
20 教 育	
200 学 校 総 覧	288
201 市町村別学校総覧(国立・公立・私立)	289
(1) 幼 稚 園	289
(2) 小 学 校	290
(3) 中 学 校	292
202 高等学校学科数	293
203 高等学校学年別生徒数	293
204 高等学校学科別本科生徒数	293
205 専修学校課程及び修業年限別学科数	294
206 専修学校設置者別・課程別生徒数	294
207 各種学校設置者別学校数及び生徒数	295
208 各種学校課程別課程数及び生徒数	295
209 中学校の卒業後(国立・公立・私立)	296
(1) 進路別卒業生数	296
(2) 就職先別産業別就職者数	298
210 高等学校の卒業後	299
(1) 高等学校卒業生の職業別就職者数	299
(2) 進路別卒業生数	300
(3) 産業別就職者数	302
(4) 都道府県別就職者数	302
211 不就学学齢児童・生徒数	303
(1) 児 童 数	303

(2) 生 徒 数	303
212 地方教育費	304
21 文化・観光	
213 県立図書館	306
(1) 蔵 書	306
(2) 図書館利用状況	306
214 博物館及び動物園	307
215 都 市 公 園	307
216 観 光	308
(1) 外国人客	308
(2) ブロック別観光入込客数	308
217 公民館・図書館及び施設等	308
218 団体及び委員会	309
(1) 社会教育委員	309
(2) 宗教法人数	309
(3) 青年団・婦人団体・ボーイスカウト	309
219 市町村別テレビ受信契約数	310
220 文 化 財	311
(1) 国指定文化財種別数	311
(2) 県指定文化財種別数	311
(3) 国指定文化財	311
(4) 県指定文化財	314
221 自 然 公 園	326
222 自然環境保全地域	326
22 公務員・選挙	
223 公 務 員 数	328
(1) 県 職 員 数	328
(2) 県警察職員数	328
(3) 市町村別職種別職員数	329
224 選 挙	331
(1) 選挙人名簿登録者数	331
(2) 市町村長選挙投票結果	332
(3) 市町村議会議員一般選挙投票結果	332
(4) 市町村議会議員補欠選挙投票結果	332

23 司法・警察

225	民事事件数	334
226	民事行政訴訟受理件数	334
227	登記事務件数	334
228	訟務事務受理処理状況	335
229	人権侵犯事件の受理件数	335
230	人権相談事件数	335
231	地方裁判所刑事事件数	336
232	簡易裁判所刑事事件数	336
233	検察事件数	336
234	家事審判事件数	337
235	家事調停事件数	399
236	少年保護受理件数・既済件数及び未済件数	340
237	保護観察事件の受理及び処理人員	341
238	刑務所	341
	(1) 在所人員	341
	(2) 罪名別受刑者	341
	(3) 刑期別受刑者	341
	(4) 年齢別受刑者	341
239	警察	342
	(1) 年次別刑法犯認知・検挙状況	342
	(2) 月別刑法犯認知・検挙件数	342
	(3) 罪種・年齢別検挙人員	343
	(4) 署別刑法犯認知・検挙状況	344
	(5) 罪種・共犯形態別検挙件数	346

24 災害・事故

240	火災被害	348
-----	------	-----

(1)	市町村別火災発生状況	348
(2)	月別火災概要	350
(3)	年次別火災発生状況	350
(4)	出火原因・月別発生件数	351
(5)	月別時間別出火件数	352

241	消防	353
	(1) 市・組合別階級別常勤消防職員数	353
	(2) 市・組合別現有機器具状況	353
	(3) 市町村別消防水利の現況	354
	(4) 市町村別非常勤消防団員数	356
242	労働災害	357
	(1) 業種別・規模別災害発生状況	357
	(2) 業種別・年齢別死亡災害発生状況	357
243	公共土木施設被害額	358
244	被災建築物	358
245	農作物被害状況	359
246	交通事故	360
	(1) 年次・月別交通事故発生状況	360
	(2) 路線別人身事故発生状況	360
	(3) 市町村別交通事故発生状況	361
	(4) 職業別死傷者数	362

付 録

県内社会情勢の動き	364
市・郡沿革表	364
歴代の長官並びに知事	368
歴代の県議会議長	369
徳島県行政機構図	370

1 土地·气象

1 位置及び県庁所在地（昭和57.10.1現在）

方位	地名	経度	緯度
極東	阿南市伊島町	東経134度49分	
極西	三好郡山城町三俣示山	東経133度40分	
極南	海部郡穴喰町竹ヶ島		北緯33度32分
極北	鳴門市瀬戸町島田		北緯34度15分
県庁	徳島市万代町1丁目1番地	東経134度34分	北緯34度4分

資料 建設省国土地理院四国地方測量部

2 沿革

通説によると古代、忌部氏が、吉野川流域を開拓した時、付近に粟がよく実ったことから吉野川流域を主として粟の国と呼ぶようになったといわれている（阿波叢書）。これに対し県南の阿南市・那賀郡・海部郡は長の国と呼ばれ、それぞれに国造がいたといわれるが、大化の改新に際し、両国を合わせ阿波の国を置いたと伝えられている。

当時は、現在の徳島市国府町が政治・文化の中心で、国府があって国司が置かれ、国分寺や国分尼寺がある。

鎌倉時代に入ると、幕府による佐々木氏、小笠原氏（後の三好氏）など守護職任命が行われた。

室町時代には細川頼之が入国したが、世は細川・山名両氏の応仁の乱を経て戦国時代に入り、阿波の三好長慶が一時京周辺まで勢力を伸ばしたが、やがて衰え、土佐から出た長曾我部が四国の大半を制した。しかし長曾我部も全国統一を目指す豊臣秀吉に破れ、蜂須賀家政が阿波に封ぜられ、現在の徳島市城山付近に居城を構えた時、それまでの名東郡富田の荘を徳島と改めた。以後、徳島が政治・文化の中心として栄えた。蜂須賀治世300年の間、藍・塩・葉たばこの専売によって富を築き、明治22年に市制施行時の徳島市の人口60,861人で、全国第10位の都市であった。

古くから淡路（阿波路）を通じ京阪神との交通は頻繁で、その影響を強く受け、奈良時代、船王によって阿波の名が万葉集に見えているほどである。藩政時代に阿波は淡路をも加えていたが、明治になって藩が廃止され徳島県となり、大参事がいわゆる阿波と淡路の三原郡を管轄していた。明治4年名東県と改称し、淡路の津名郡を加え、同6年2月更に讃岐国をも加え権令を置いたが、同8年9月香川県が再置されて、これを分離した。同9年8月名東県が廃止となり、淡路は兵庫県に合併され、新たに、高知県徳島支庁を置いていた。

同11年12月徳島支庁は徳島出張所となり、ついで明治13年3月再び徳島県が設けられ、阿波国10郡を管轄することになり、ほぼ現在の態勢が出来上がった。明治22年10月徳島に市制がしかれ、昭和22年3月鳴南市（同年5月鳴門市と改称）、昭和26年小松島、更に同33年には阿南市が誕生した。

そして昭和29年からの市町村合併により、現在（昭和58.1.1）の行政区画は4市46か町村である。

3 地勢

本県は山地が多く、全面積4,145.20平方キロメートルのおよそ8割を占めている。1,000メートルを超える山も数多い。県内の最も高い山は四国山地中の剣山で、標高1,955メートル、四国第2の高山です。この剣山を中心とした四国山地は県を南北に分ける分水嶺で、その北方を流れる吉野川は水源を遠く高知県に発し、本県に入って大歩危・小歩危の深い峡谷を作り、池田町から東に転じ、東流するにしたがって広く、くさび形の吉野川平野を作っている。

吉野川の北、阿讃山脈は一般に低く、山麓は扇状地が発達し、土地は高く、吉野川下流の低地は県南の勝浦川及び那賀川下流の低地と共に広く水田地帯となっている。分水嶺の南斜面山地は豊富な森林地帯となっており、勝浦川・那賀川が東西に流れている。

県南には、広い平地は少なく、阿南市以南では山地が直接海にせまった岩石海岸で、東北の砂浜海岸とは著しい対照をなし、海は深く、港湾として適当な地形をもっている。

4 地質

徳島県は和泉帯、三波川帯、秩父帯、四万十帯に分けられ、各帯はこの順に北から南へ配列している。

和泉帯は阿讃山脈に沿って東西に延びており、上部白亜系の和泉層群が分布している。この南縁には西南日本内帯と外帯を境する中央構造線が走っており、吉野川北岸に沿ってその露頭がみられる。和泉層群は厚い砂岩層、砂岩泥岩互層、泥岩層よりなっている。砂岩は通称「撫養石」として知られ、良質の石材として採石されている。阿讃山脈の南麓には洪積世の扇状地が発達し、阿波町の天然記念物「土柱」はこの扇状地礫が浸蝕を受けてできた奇勝である。

三波川帯は四国山地北斜面にあたり、緑色片岩、石英片岩、黒色片岩、砂岩片岩等よりなる。古生層が変成作用を受けてできた結晶片岩であり、緑色片岩は俗に「青石」と呼ばれ、石材として用いられている。大歩危付近には砂岩片岩が露出し、その一部は学術上極めて貴重な礫岩片岩をはさんでいる。三波川帯の南縁には御荷鉾構造線が走り、これに沿って御荷鉾緑色岩類が分布している。三波川帯には地すべり地が多く、特に御荷鉾構造線に沿う地帯には地すべり地が密集している。御荷鉾緑色岩類は俗に「神山五色」と称され庭石として珍重される。

秩父帯は四国山地南斜面（勝浦川・那賀川流域）にあたる。シルリア紀一二疊紀のいわゆる秩父古生層が広く分布し、厚い石灰岩をはさんでいる。阿南市付近の石炭紀の石灰岩は特に良質であり、製鉄用原料として採掘されている。これら古生界の間には中生界（三疊紀、ジュラ紀、白亜紀）が分布しており、勝浦川流域では白亜系の化石が、那賀川流域では三疊系の化石が多数産出し、学術上貴重である。

四万十帯は那賀川以南の海部山地にあたり、白亜系、古第三系が分布している。化石に乏しい砂岩泥岩互層、砂岩層よりなっている。

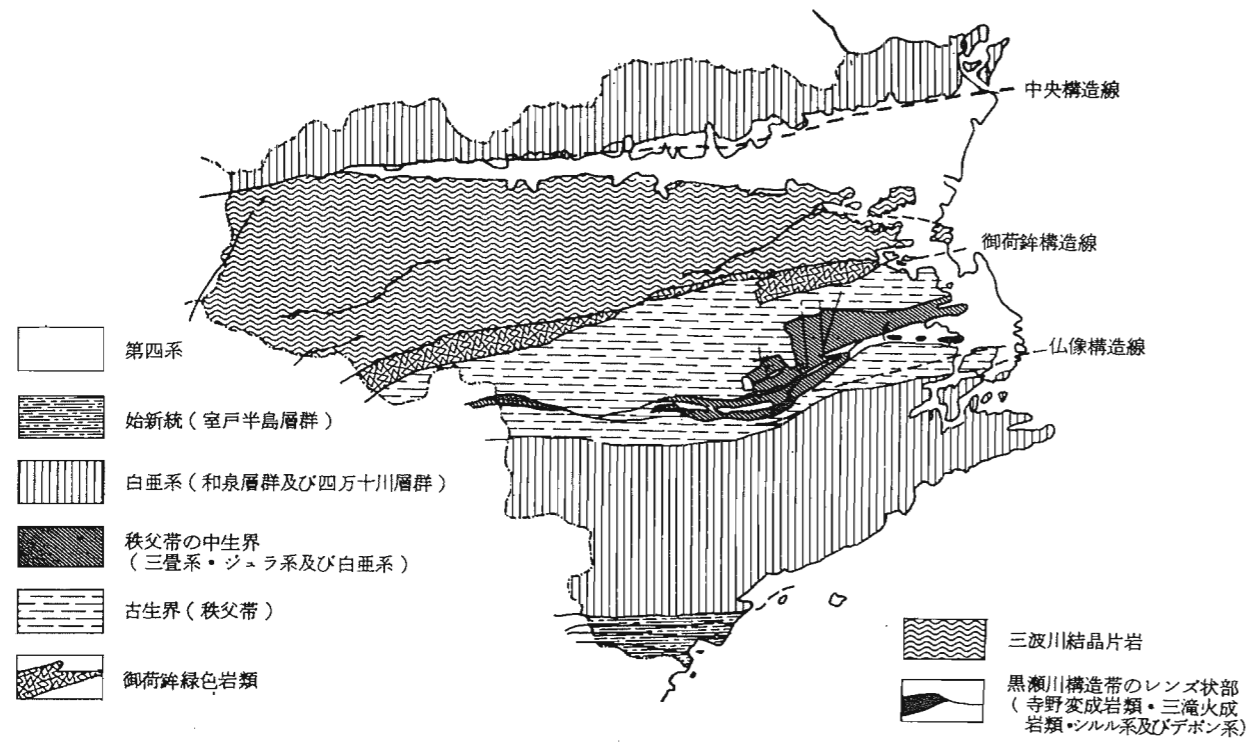

5 市町村別面積及び役場所在地 (昭和57.10.1 現在)

(単位：平方キロメートル)

市町村	面積	役場所在地	市町村	面積	役場所在地
総数	4,145.20		板野町	36.14	板野町吹田字町南 22-2
徳島市	188.15	徳島市幸町 2-5	上板町	33.94	上板町七条字経塚 42
鳴門市	135.36	鳴門市撫養町南浜字東浜 170	吉野町	13.52	吉野町西条字大西 60-1
小松島市	44.38	小松島市横須町 1-1	土成町	55.61	土成町土成字丸山 1-1
阿南市	252.75	阿南市富岡町トノ町 12-3	市場町	72.36	市場町市場字上野段 385-1
勝浦町	69.57	勝浦町久国字久保田 3	阿波町	48.40	阿波町字東原 173
上勝町	108.72	上勝町生実字下野 16-1	鴨島町	33.48	鴨島町鴨島 388-16
佐那河内村	42.44	佐那河内村下字中辺 71-1	川島町	18.05	川島町大字桑村 803
石井町	28.72	石井町高川原字高川原 121-1	山川町	43.83	山川町字翁喜台 56-2
神山町	174.18	神山町神領字本野間 100	美郷村	50.04	美郷村字川俣 7-1
那賀川町	19.19	那賀川町大字苅屋字福留 323	脇町	110.42	脇町大字脇町字大木ノハナ
羽ノ浦町	8.90	羽ノ浦町中庄字ながれ 16-3	美馬町	46.18	美馬町字天神 121
鷺敷町	29.94	鷺敷町大字和食郷字南川	半田町	51.79	半田町字木ノ内 136-1
相生町	100.45	相生町延野字王子原 31-1	貞光町	45.64	貞光町字東浦 1-3
上那賀町	175.13	上那賀町小浜 151	一字村	97.41	一字村字赤松 541-2
木沢村	155.32	木沢村木頭字広瀬 5-3	穴吹町	109.18	穴吹町穴吹字藪の下 5
木頭村	232.08	木頭村出原字マエダ 34	木屋平村	101.39	木屋平村川井 161
由岐町	23.31	由岐町西ノ地字西地 50-1	三野町	43.33	三野町芝生 1039-2
日和佐町	118.34	日和佐町奥河内字本村 20	三好町	54.46	三好町昼間 3674
牟岐町	57.16	牟岐町大字中村字本村 7-4	池田町	167.79	池田町字シンマチ 1500-2
海南町	211.30	海南町大里字上中須 128	山城町	131.57	山城町大川持 518-9
海部町	26.29	海部町奥浦字新町 44	井川町	43.88	井川町辻 73
穴喰町	93.30	穴喰町久保字久保 49	三加茂町	68.09	三加茂町加茂 3360
松茂町	13.43	松茂町広島字東裏 30	東祖谷山村	228.56	東祖谷山村字京上 157
北島町	8.80	北島町中村字上地 23-1	西祖谷山村	106.13	西祖谷山村字一字 343-2
藍住町	16.80	藍住町奥野字矢上前 52-1			

資料 建設省国土地理院

6 市町村別土地概要 (昭和58.1.1 現在)

(単位：地積・平方メートル, 価額・千円)

市町村	総数			田		
	非課税地積	評価総地積	決定総額	非課税地積	評価総地積	決定総額
総数	819,777,367	1,850,639,488	960,676,416	4,096,405	255,446,291	101,990,948
徳島市	17,549,985	106,872,687	588,867,193	1,178,396	31,158,360	60,956,055
鳴門市	20,311,027	82,640,802	77,916,687	116,760	14,726,694	4,606,427
小松島市	10,801,543	33,578,516	42,369,433	48,309	15,989,887	6,090,713
阿南市	17,444,038	155,924,878	52,446,806	129,562	33,900,336	6,957,067
勝浦町	21,901,407	26,209,147	1,832,637	80,602	3,012,416	258,603
上勝町	21,555,708	39,256,724	1,150,713	18,471	2,487,652	136,590
佐那河内村	4,156,718	14,341,988	827,016	18,945	2,094,601	194,125
石井町	8,131,531	20,588,469	12,804,906	-	10,274,196	3,246,918
神山町	15,854,877	77,024,426	3,685,069	102,632	3,255,678	215,286
那賀川町	2,010,400	11,596,393	5,128,316	311,653	9,454,018	1,972,569
羽ノ浦町	2,897,165	5,953,731	6,735,273	123,709	3,558,296	1,329,262
鷺敷町	1,302,166	20,829,853	1,464,513	19,813	1,715,786	122,187
相生町	7,217,941	58,457,985	1,222,138	153,524	3,770,765	243,998
上那賀町	19,884,175	72,648,252	1,481,048	-	1,417,851	61,297
木沢村	41,181,920	49,300,261	572,706	-	375,883	10,975
木頭村	13,630,783	47,327,833	839,631	42,500	663,184	34,909
由岐町	4,471,261	9,896,334	754,373	-	686,708	35,414
日和佐町	20,434,712	31,993,387	2,563,893	63,306	3,968,985	242,716
牟岐町	7,745,123	26,715,594	2,311,842	-	2,375,516	126,215
海南町	53,396,903	69,640,498	2,660,487	218,575	4,472,856	246,858
海部町	2,604,809	11,418,166	832,476	-	2,242,741	138,255
穴喰町	26,975,662	24,130,517	927,318	-	2,383,934	126,764
松茂町	6,186,125	7,243,875	15,344,345	10,516	2,415,370	586,205
北島町	661,342	6,332,028	26,897,580	24,516	2,919,461	4,038,983
藍住町	5,168,366	11,606,831	15,051,251	83,548	5,133,151	491,472
板野町	4,688,562	21,386,311	9,436,696	7,279	6,281,958	606,484
上板町	14,779,372	19,161,897	5,265,257	49,162	7,570,941	723,497
吉野町	2,763,699	8,395,678	2,182,234	-	5,565,053	531,212
土成町	4,194,613	25,131,708	3,512,604	-	7,945,782	683,258
市場町	7,798,809	37,428,126	4,236,922	38,486	9,329,285	1,020,939
阿波町	9,922,612	27,431,770	5,937,926	165,667	11,289,130	956,968
鴨島町	8,382,621	25,097,379	17,642,153	319,603	6,829,666	2,220,979
川島町	7,022,818	11,027,182	3,121,701	6,571	2,559,543	242,450
山川町	5,980,384	29,485,924	4,509,995	107,542	4,301,925	357,507
美郷村	747,037	36,989,886	653,589	3,960	730,160	37,613
脇町	30,599,179	59,726,241	6,410,025	77,859	6,268,097	564,399
美馬町	7,349,496	24,899,320	1,891,513	5,674	3,969,598	345,746
半田町	3,179,016	28,352,471	1,752,322	29,925	1,096,114	75,128
貞光町	255,301	22,177,138	4,139,307	10,274	1,009,673	62,361
一字村	24,553,757	34,311,950	837,268	1,980	265,674	8,337
穴吹町	6,861,265	57,911,961	3,924,891	16,744	1,875,713	114,248
木屋平村	54,793,723	40,883,438	533,246	7,838	453,336	13,594
三野町	10,417,123	19,069,736	1,419,730	98,680	2,075,690	206,000
三好町	12,750,934	25,009,525	1,890,479	17,752	2,533,984	202,105
池田町	56,974,169	105,726,401	7,130,098	358,218	2,487,327	143,706
山城町	85,150,241	46,419,759	814,701	2,009	1,390,325	49,323
井川町	1,544,181	25,106,229	2,058,538	6,585	923,289	68,986
三加茂町	3,522,184	33,935,037	3,606,137	-	3,064,382	253,322
東祖谷山村	83,565,744	30,693,205	420,623	8,905	518,816	13,853
西祖谷山村	18,504,840	33,354,041	660,811	10,355	656,505	19,070

資料 県地方課

6 市 町 村 別

土 地 概 要 (続 き)

市 町 村	畑			宅 地			塩 田		
	非課税積地	評価地積	決定総額	非課税積地	評価地積	決定総額	非課税積地	評価地積	決定総額
総 数	3,426,206	196,824,372	35,845,806	17,112,035	94,494,791	714,395,467	36,653	—	—
徳島市	200,588	14,686,530	21,796,183	1,136,863	20,626,908	438,136,181	—	—	—
鳴門市	208,461	9,750,789	4,254,232	1,111,115	7,980,848	58,740,363	36,653	—	—
小松島市	3,956	3,218,229	153,643	525,155	4,788,180	29,006,799	—	—	—
阿南市	88,322	10,985,253	1,322,580	8,046,180	8,801,700	42,858,024	—	—	—
勝浦町	106,144	7,586,762	286,361	120,843	652,126	1,079,299	—	—	—
上勝町	18,611	1,458,473	33,140	12,246	348,878	314,404	—	—	—
佐那河内村	18,268	1,427,720	49,109	6,464	313,450	460,109	—	—	—
石井町	—	4,676,825	465,778	479,551	3,382,875	9,069,905	—	—	—
神山町	156,490	8,892,314	295,041	57,770	1,233,518	2,310,244	—	—	—
那賀川町	21,934	319,334	88,806	101,251	1,254,076	2,868,854	—	—	—
羽ノ浦町	10,962	241,207	46,095	460,636	1,151,201	5,345,514	—	—	—
鷺敷町	39,567	797,227	18,266	68,429	369,276	1,060,361	—	—	—
相生町	53,809	1,217,599	26,049	60,504	425,794	384,501	—	—	—
上那賀町	—	1,302,496	24,322	73,428	310,541	411,171	—	—	—
木沢村	—	618,703	6,034	30,419	152,830	114,751	—	—	—
木頭村	85,718	727,705	14,913	34,914	234,822	293,546	—	—	—
由岐町	2,492	692,972	14,648	84,697	340,644	618,489	—	—	—
日和佐町	12,810	562,016	15,182	42,541	692,457	1,967,416	—	—	—
牟岐町	—	865,244	20,891	138,200	558,885	1,823,925	—	—	—
海南部町	89,370	1,442,788	39,426	133,125	829,960	1,580,884	—	—	—
海部町	—	272,497	7,424	26,651	293,602	531,020	—	—	—
穴喰町	—	581,098	10,950	34,154	365,812	586,360	—	—	—
松茂町	7,506	1,575,069	1,220,761	1,442,764	1,750,099	8,873,944	—	—	—
北島町	5,245	458,080	409,568	273,606	2,555,665	20,107,095	—	—	—
藍住町	100,761	3,033,970	192,818	146,030	3,361,473	14,362,228	—	—	—
板野町	27,104	3,426,320	187,259	306,111	2,084,287	8,553,411	—	—	—
上板野町	292,828	3,858,241	219,007	131,744	2,205,011	4,038,214	—	—	—
吉野成町	—	1,236,038	53,338	83,711	1,411,788	1,582,614	—	—	—
土成町	—	3,375,809	110,534	103,264	1,711,040	2,419,410	—	—	—
市場町	48,994	2,715,916	108,383	129,025	1,980,998	2,893,556	—	—	—
阿波島町	307,930	2,357,331	85,263	250,711	2,261,436	4,471,824	—	—	—
川島町	194,008	4,127,836	1,331,715	42,263	3,613,490	13,879,415	—	—	—
山川町	4,138	1,450,336	55,870	142,430	992,115	2,591,491	—	—	—
山川町	174,158	3,011,524	102,393	160,628	1,592,500	3,525,911	—	—	—
美郷村	10,645	3,408,428	86,725	22,707	340,689	165,172	—	—	—
美脇町	190,692	9,567,735	497,919	167,852	2,026,859	4,928,414	—	—	—
馬場町	11,981	6,856,536	270,997	80,937	1,185,476	1,147,077	—	—	—
半田町	34,819	6,411,063	171,216	35,039	719,857	1,181,834	—	—	—
貞光町	76,745	5,932,199	167,794	145,390	882,905	3,709,648	—	—	—
一宇村	24,160	5,626,414	92,534	6,653	393,232	213,868	—	—	—
穴吹町	41,352	8,671,978	199,909	31,129	1,092,279	2,854,898	—	—	—
木屋平村	27,861	4,296,727	71,421	12,634	325,679	118,188	—	—	—
三野町	107,804	4,757,541	218,737	62,581	646,939	849,849	—	—	—
三好町	51,149	4,014,067	140,783	63,739	850,126	1,357,536	—	—	—
池田町	452,922	10,459,588	288,400	183,861	2,178,012	5,939,889	—	—	—
山城町	8,195	6,743,350	140,071	114,190	679,929	352,471	—	—	—
井川町	32,891	3,882,386	114,682	7,356	637,412	1,479,973	—	—	—
三加茂町	—	4,428,268	143,961	—	1,142,233	2,836,103	—	—	—
東祖谷山村	44,314	3,963,218	73,563	154,268	374,435	139,329	—	—	—
西祖谷山村	30,502	4,854,623	101,112	26,276	390,444	258,985	—	—	—

池 沼			山 林			牧 場		
非課税積地	評価地積	決定総額	非課税積地	評価地積	決定総額	非課税積地	評価地積	決定総額
2,169,177	2,647,848	597,038	190,034,827	1,274,811,266	14,357,409	66,935	31,537	1,485
11,053	253,962	373,358	500,315	32,307,789	487,423	—	—	—
256,911	122,422	72,329	2,114,776	46,702,657	710,188	66,935	27,032	792
84,297	115,854	10,742	13,830	5,845,379	66,959	—	—	—
164,787	161,643	3,470	836,098	100,945,884	1,021,961	—	3,196	112
20,826	—	—	2,605,437	14,886,600	181,287	—	—	—
—	—	—	2,304,194	34,829,484	664,749	—	—	—
—	3,971	86	161,282	10,468,576	122,424	—	—	—
—	19,472	119	—	2,140,275	21,374	—	—	—
—	—	—	8,286,990	63,093,639	788,957	—	—	—
218,759	357,137	15,427	—	—	—	—	—	—
—	—	—	89,348	971,877	14,055	—	—	—
93,060	1,526	6	1,032,409	17,908,859	211,222	—	—	—
202,404	38,870	424	684,324	52,568,200	563,812	—	—	—
750,743	23,456	281	3,855,139	69,425,899	977,317	—	—	—
105,124	53,747	1,191	3,091,269	48,037,327	438,810	—	—	—
1,152	309,869	6,331	13,350,651	45,357,688	486,527	—	—	—
—	13,161	174	3,172,322	7,990,979	69,180	—	—	—
8,450	24,044	1,406	2,798,314	26,650,731	335,443	—	—	—
525	2,894	174	6,715,005	22,754,573	280,448	—	—	—
4,986	106,919	419	22,798,253	62,365,565	566,508	—	1,309	581
3,149	14,498	91	1,132,474	8,504,265	76,237	—	—	—
7,517	45,003	34	21,300,921	20,521,720	182,757	—	—	—
35,050	498,667	88,587	—	—	—	—	—	—
2,973	3,552	870	—	—	—	—	—	—
—	—	—	—	—	—	—	—	—
48,595	16,469	130	283,636	9,548,240	88,874	—	—	—
2,975	28,564	332	3,462,390	4,503,912	33,215	—	—	—
—	—	—	—	—	—	—	—	—
—	186,405	9,094	—	11,172,650	83,102	—	—	—
—	124,623	9,127	75,306	23,089,060	181,824	—	—	—
—	115,925	2,825	910,851	10,410,864	117,771	—	—	—
—	—	—	39,018	10,377,831	174,033	—	—	—
26,923	4,906	7	161,865	5,925,532	67,745	—	—	—
919	—	—	4,342,110	20,218,812	276,241	—	—	—
—	—	—	137,800	32,408,686	360,815	—	—	—
49,571	—	—	3,147,801	41,199,761	391,183	—	—	—
—	—	—	1,307,830	12,735,418	126,180	—	—	—
—	—	—	321,743	20,040,641	260,921	—	—	—
—	—	—	22,892	14,352,361	199,504	—	—	—
—	—	—	7,280,453	28,026,630	522,529	—	—	—
1,983	—	—	1,850,453	45,529,474	598,458	—	—	—
—	—	—	494,927	35,805,458	330,025	—	—	—
—	—	—	4,743,301	11,589,566	145,144	—	—	—
—	—	—	5,667,410	17,611,348	190,055	—	—	—
34,710	—	—	11,254,711	90,278,622	718,026	—	—	—
—	—	—	5,270,730	37,606,155	272,836	—	—	—
—	—	—	974,894	19,625,217	211,586	—	—	—
31,735	—	—	1,410,127	25,263,339	264,991	—	—	—
—	—	—	36,497,355	25,836,736	193,878	—	—	—
—	289	4	3,533,873	27,376,987	280,835	—	—	—

6 市町村別土地概要(続き)

市町村	原野			雑種地			その他		
	非課税地積	評価総地積	決定総額	非課税地積	評価総地積	決定総額	非課税地積	評価総地積	決定総額
総数	1,135,623	5,717,110	963,047	22,230,102	20,666,273	92,525,216	579,469,404	—	—
徳島市	281,876	878,034	715,822	2,020,042	6,961,104	66,402,171	12,220,852	—	—
鳴門市	80,800	184,872	132,698	759,473	3,145,488	9,399,658	15,559,143	—	—
小松島市	41,252	129,301	9,563	400,096	3,491,686	7,031,014	9,684,648	—	—
阿南市	154,054	541,015	5,287	137,547	585,851	278,305	7,887,488	—	—
勝浦町	13,558	12,078	3,442	14,008,190	59,165	23,645	4,945,807	—	—
上勝町	37,425	99,817	1,263	6,216	32,420	567	19,158,545	—	—
佐那河内村	605	21,067	390	15,076	12,603	773	3,936,078	—	—
石井町	—	94,826	812	110,514	—	—	7,541,466	—	—
神山町	8,294	496,230	6,292	—	53,047	69,249	7,242,701	—	—
那賀川町	29,089	88,993	40,478	188,082	122,835	141,182	1,139,632	—	—
羽ノ浦町	23,974	7,612	85	149,306	23,538	262	2,039,230	—	—
鷺敷町	1,947	15,912	74	4,250	21,267	52,397	42,691	—	—
相生町	10,185	277,300	2,128	34,918	159,457	1,226	6,018,273	—	—
上那賀町	24,765	96,711	1,375	60,302	71,298	5,285	15,119,798	—	—
木沢村	—	—	—	31,753	61,771	945	37,923,355	—	—
木頭村	—	4,746	47	51,128	29,819	3,358	64,720	—	—
木岐町	42	91,864	929	92,731	80,006	15,539	1,118,977	—	—
日和佐町	5,051	76,578	1,336	256,730	18,576	394	17,247,510	—	—
牟岐町	8,491	88,091	527	416,299	70,391	59,662	466,603	—	—
海部町	10,898	253,877	1,296	112,444	167,224	224,515	30,029,252	—	—
海部町	10,164	34,725	217	50,871	55,838	79,232	1,381,500	—	—
穴喰町	10,356	124,460	784	146,777	108,490	19,669	5,475,937	—	—
松茂町	33,616	71,772	2,868	207,303	932,898	4,571,980	4,449,370	—	—
北島町	3,171	9,430	1,207	58,223	385,840	2,339,857	293,608	—	—
藍住町	—	—	—	33,468	78,237	4,733	4,804,559	—	—
板上町	—	28,082	485	117,024	955	53	3,898,813	—	—
吉野町	991	35,038	485	2,975	960,190	250,507	10,836,307	—	—
土成町	—	128,570	2,045	55,537	54,229	13,025	2,624,451	—	—
市場町	9,330	95,294	1,082	—	90,950	22,011	7,497,668	—	—
阿波町	4,925	286,024	6,945	71,742	711,060	296,330	8,210,786	—	—
鴨島町	—	110,667	8,187	123,741	37,889	27,824	7,663,988	—	—
川島町	28,819	20,417	445	163,636	74,333	163,693	6,488,436	—	—
山川町	35,458	228,503	3,603	113,175	132,660	244,340	1,046,394	—	—
美郷村	25,145	68,576	651	14,992	33,347	2,613	531,788	—	—
美脇町	136,094	552,263	5,758	99,556	111,526	22,352	26,729,754	—	—
美馬町	7,522	152,292	1,513	77,356	—	—	5,858,196	—	—
美半町	—	38,367	710	90,272	46,429	62,513	2,667,218	—	—
貞光町	—	—	—	—	—	—	0	—	—
一宇村	—	—	—	3,967	—	—	17,236,544	—	—
穴吹町	54,001	121,957	1,245	764,938	620,560	156,133	4,100,665	—	—
木屋平村	—	—	—	37,684	2,238	18	54,212,779	—	—
三野町	—	—	—	—	—	—	5,404,757	—	—
三好町	—	—	—	108,612	—	—	6,842,272	—	—
池田町	34,109	130,414	722	23,798	192,438	39,355	44,631,840	—	—
山城町	9,616	—	—	298,960	—	—	79,446,541	—	—
井川町	—	368	22	115,431	37,557	183,289	407,024	—	—
三加茂町	—	—	—	144,287	36,815	107,760	1,936,035	—	—
東祖谷山村	—	—	—	230,421	—	—	46,630,481	—	—
西祖谷山村	—	20,967	229	—	54,226	576	14,903,834	—	—

7 主な山岳(昭和57年度末)

(単位:メートル)

名称	所在する市町村名・県名	標高	備考
剣三山	木屋平村・木沢村・東祖谷山村	1,954.7	
一ノ森	東祖谷山村・高知県	1,893.4	
矢ノ山	木沢村・木屋平村	1,879.2	
天狗山	東祖谷山村・一字村	1,848.5	標
高ノ山	東祖谷山村	1,812	地
サガリハゲ山	東祖谷山村・木頭村	1,740.8	
塔丸山	東祖谷山村	1,740	地
丸立山	東祖谷山村・一字村・木屋平村	1,713.0	
石立山	東祖谷山村・一字村・木屋平村	1,711.6	
黒笠山	木頭村・高知県	1,707.7	
中東山	一字村・東祖谷山村	1,700	地
丸石山	木頭村・高知県	1,684.6	
鳥帽子山	木頭村・東祖谷山村	1,683.8	
折字谷山	東祖谷山村・西祖谷山村	1,669.9	
綱附森	木沢村・木頭村	1,652.9	
石堂山	東祖谷山村・高知県	1,643.1	
新丸山	東祖谷山村・一字村	1,636	標
天神丸山	木頭村	1,635.3	
高城山	木沢村・木屋平村	1,631.5	
赤帽子山	木沢村	1,627.9	
平家平	木屋平村・一字村	1,611.4	
権田山	東祖谷山村	1,604.6	
白滝山	木頭村・木沢村	1,603.5	
雲早山	木頭村・木沢村	1,600	地
津志嶽	半田町・東祖谷山村・一字村	1,526.1	
中津山	木沢村・上勝町・神山町	1,495.9	
高丸山	一字村	1,493.5	
赤城尾山	池田町・西祖谷山村	1,446.6	
甚吉山	上勝町・木沢山	1,438.6	
火打山	木頭村・高知県	1,436.0	
国見山	木頭村・高知県	1,423.3	
風呂塔	半田町・東祖谷山村・三加茂町	1,420	地
湯桶丸	西祖谷山村	1,409.0	
西又山	東祖谷山村・三加茂町	1,401.5	
西三子山	木頭村	1,372.0	
行腕山	木頭村・高知県	1,360	地
西面山	木沢村	1,349.0	
八鹿池山	木頭村・高知県	1,346	標
六郎山	西祖谷山村	1,332.9	
池野河山	木頭村	1,326	標
	穴吹町・一字村	1,312.3	
	山城町	1,294.4	
	木沢村	1,287.3	
	木頭村	1,283.2	

注 1 建設省国土地理院発行の25,000分の1地形図より1,000メートル以上のものを抜すいた。
 2 小数点1位まである数値は、三角点の高さである。
 3 「標」は、写真測量によって求めた標高点である。
 4 「地」は、25,000分の1地形図の等高線から推定した高さである。
 5 いずれも真の最高峰でない場合がある。
 資料 建設省国土地理院四国地方測量部

7 主な山岳(続き)

名 称	所在する市町村名・県名	標 高	備 考
杉生山 綱付山 日ノ丸山 正善山 八早山 御朱印谷 黒が野の し奥野傍の 三桃神戸 金高越野 吉剣ノ森 大東宮内山 友竜王岳 天鰻嶽 塩塚山 舟大旭 貧石半 熊請ヶ	木頭村	1,266.2	標
	穴吹町・木屋平村	1,255.8	
	三加茂町・西祖谷山村・井川町	1,240.2	
	穴吹町・木屋平村	1,229	
	木頭村	1,224.8	
	木頭村	1,218.0	
	山城町・高知県	1,209.9	
	木沢村	1,163.1	
	穴吹町・美郷村	1,159	
	山城町・愛媛県・高知県	1,157.8	
	木頭村	1,154.8	地標
	上那賀町・木頭村	1,148.3	
	海南町・木頭村	1,147.3	
	山川町	1,122.0	
	上那賀町・海南町	1,116.3	
	山城町・愛媛県	1,105.8	
	木頭村	1,093.9	
	神山町・木屋平村	1,090.5	
	貞光町・穴吹町	1,073.1	
	美馬町・香川県	1,059.9	
山城町	1,050		
上那賀町・海南町	1,046		
山城町・愛媛県	1,043.4		
池田町	1,042.9		
三野町・香川県	1,042.9		
上勝町・佐那河内村・神山町	1,019.5		
海南町・穴喰町・高知県	1,018.5		
木頭村	1,017.5		
穴吹町	1,015.9		
木頭村	1,010.7		
海南町	1,009.1		

8 島しよ

(単位：平方キロメートル)

島 名	面 積	所属する市町村	島 名	面 積	所属する市町村
大毛島	7.06	鳴門市	野々島	0.2	阿南市
高田島	5.68	"	前島	0.1	"
高伊島	2.37	"	長島	0.1	"
小勝島	1.58	阿南市	青島	0.1	"
高舞子島	0.9	"	崑野島	0.1	由岐町
高舞子島	0.6	"	大島	1.91	牟岐町
舞子島	0.3	"	出羽島	0.5	"
棚子島	0.3	"	竹ヶ島	0.4	穴喰町

注 1. 本表に掲げた島の面積は、調査地域(昭和35年国勢調査令-昭和35年政令第106号第2条第1項による本邦の地域)内における面積0.1平方キロメートル以上の島について50,000分の1地形図上で測定した面積である。
2. 島の名称は、50,000分の1地形図に記載されているものによった。

資料 建設省国土地理院四国地方測量部

9 主な河川(昭和57年度末)

(単位：メートル)

一級河川(吉野川水系)

河川名	区 間		延長
	上 流 端	下 流 端	
吉野川	左岸 高知県土佐郡本川村大字寺川字白猪谷104番地先 右岸 同村同大字同字182番の3地先	海	108,109
新町川	左岸 徳島市上助任町新町川樋門 右岸 同市田宮町新町川樋門	海	6,873
園瀬川	左岸 徳島県名東郡佐那河内村上字府能山49番地先 右岸 同村上字奥川股17番地の11地先	新町川への合流点	25,518
多々羅川	左岸 徳島市波野町高曾根5番地先 右岸 同市同町南谷150番地先	大松川への合流点	8,700
嵯峨川	左岸 徳島県名東郡佐那河内村下字南林1番の456番地先 右岸 同村字津ブクロ26番地先	園瀬川への合流点	6,400
鮎喰川	左岸 徳島県名西郡神山町上分字本根川413番の1地先 右岸 同町上分同字267番地先	吉野川への合流点	42,982
飯尾川	左岸 徳島県麻植郡鴨島町敷地字赤坂1507番の1地先 右岸 同町敷地同字1447番の2地先	鮎喰川への合流点	25,845
渡内川	左岸 徳島県名西郡石井町浦庄字下浦932番の1地先 右岸 同町浦庄同字935番の1地先	飯尾川への合流点	5,400
船戸谷川	左岸 徳島市一宮町南丁389番の4地先 右岸 同市同町南丁215番の2地先	鮎喰川への合流点	5,800
鬼籠野谷川	左岸 徳島県名西郡神山町鬼籠野字元山181番地先 右岸 同町鬼籠野同字360番地先	鮎喰川への合流点	10,800
広石谷川	左岸 徳島県名西郡神山町阿野字広石18番地先 右岸 同町阿野同字157番地先	鮎喰川への合流点	5,000
正宝寺川	左岸 徳島県板野郡藍住町富吉2番の3地先 右岸 同町富吉49番の4地先	吉野川への合流点	5,200
神宮入江川	左岸 徳島県名西郡石井町藍畑字西覚円1259番の17の7地先 右岸 同町藍畑同字1273番の15地先	吉野川への合流点	6,120
旧吉野川	吉野川からの分派点	海	24,800
宮川内谷川	左岸 徳島県板野郡土成町宮川内字相婦63番地先 右岸 同町宮川内字上畑66番地先	旧吉野川への合流点	18,981
泉谷川	徳島県板野郡上板町泉谷字上り山32番地先	宮川内谷川への合流点	5,018
黒谷川	左岸 徳島県板野郡板野町黒谷字相生谷1番地先 右岸 同町黒谷同字40番地先	旧吉野川への合流点	8,000
大坂谷川	左岸 徳島県板野郡板野町大坂字新太郎28番の4地先 右岸 同町大坂字甚左原63番地先	旧吉野川への合流点	6,823
板東谷川	左岸 鳴門市大麻町板東字下板ヶ谷93番地先 右岸 同市同町板東同字103番の1地先	旧吉野川への合流点	6,682
今切川	旧吉野川からの分派点	海	11,650
大谷川	左岸 鳴門市大麻町大谷字ロナジ谷15番地先 右岸 同市大麻町大谷字ウナケエ谷123番地先	旧吉野川への合流点	11,800
江川	左岸 徳島県麻植郡鴨島町知恵島字千田須賀西458番の42地先 右岸 同町西麻植字青柳3番地先	吉野川への合流点	8,800
熊谷川	左岸 徳島県板野郡土成町大字土成字前田150番の3地先 右岸 同町同大字同字151番地先	吉野川への合流点	6,000

注 上流端が他県にある河川については、県境からの距離を延長とした。
資料 県河川課

9 主な

河川 (続き)

河川名	区間		延長
	上流端	下流端	
九頭字谷川	{ 左岸 徳島県板野郡土成町大字浦ノ池字北山 2428 番地先 右岸 同町同大字同字 3432 番地先	吉野川への合流点	5,200
鶯谷川	{ 左岸 徳島県阿波郡市場町大字山野上字西原 74 番の 1 地先 右岸 同町大字興崎字北分 309 番地先	柿の木谷川への合流点	5,200
学島川	{ 左岸 徳島県麻植郡山川町字西久保 5 番の 1 地先 右岸 同町字山路 145 番地先	吉野川への合流点	5,118
日開谷川	{ 左岸 香川県大川郡白鳥町大字五名字谷田 1792 番地先 右岸 同町同大字字東風原 1366 番の 2 地先	吉野川への合流点	15,064
仁賀木谷川	{ 左岸 徳島県阿波郡市場町大字日開谷字花子 8 番地先 右岸 同町同大字字仁賀木 19 番地先	日開谷川への合流点	5,500
大久保谷川	{ 左岸 徳島県阿波郡市場町大字犬墓字小竹 62 番地先 右岸 同県同郡阿波町大字久保 216 番の 63 地先	吉野川への合流点	6,927
川田川	{ 左岸 徳島県麻植郡美郷村大字中村山字小竹 26 番地先 右岸 同村同大字同字 79 番の 2 地先	吉野川への合流点	16,036
東山谷川	{ 左岸 徳島県麻植郡美郷村東山字棚谷 383 番地先 右岸 同村東山同字 386 番地先	川田川への合流点	7,800
伊沢谷川	{ 左岸 徳島県阿波郡阿波町字東緑 164 番地先 右岸 同町字引地 1 番地先	吉野川への合流点	9,582
曾江谷川	{ 左岸 香川県大川郡長尾町大字多和字相草東 60 番の 2 地先 右岸 同町同大字字相草西 14 番地先	吉野川への合流点	16,064
東俣谷川	徳島県美馬郡脇町西俣名 1050 番の 3 地先	曾江谷川への合流点	12,250
穴吹川	{ 左岸 徳島県美馬郡木屋平村大字木屋平字川上 664 番地先 右岸 同村同大字字川上カゲ 563 番地先	吉野川への合流点	41,891
野村谷川	{ 左岸 徳島県美馬郡脇町字花折 43 番地先 右岸 同町字切久保 272 番の 4 地先	吉野川への合流点	10,129
貞光川	{ 左岸 徳島県美馬郡一字村字実平 1783 番地先 右岸 同村字川又 6931 番地先	吉野川への合流点	25,309
片川	徳島県美馬郡一字村木地屋 399 番地先	貞光川への合流点	8,945
明谷川	{ 左岸 徳島県美馬郡一字村字白井 4751 番の 2 地先 右岸 同村字出羽 4971 番地先	貞光川への合流点	5,055
半田川	{ 左岸 徳島県美馬郡半田町字紙屋 332 番地先 右岸 同町字櫛尾 280 番地先	吉野川への合流点	14,300
山口谷川	{ 左岸 徳島県三好郡三加茂町毛田 1597 番地先 右岸 同町毛田 1316 番地先	中島川への合流点	5,500
河内谷川	{ 左岸 徳島県三好郡三野町大字太刀野字松尾 3819 番地先 右岸 同町同大字同字 3811 番地先	吉野川への合流点	5,100
加茂谷川	{ 左岸 徳島県三好郡三加茂町西庄字引地 12 番地先 右岸 同町西庄字下南 124 番地先	吉野川への合流点	6,809
井ノ内谷川	{ 左岸 徳島県三好郡井川町字伝城 7094 番地 右岸 同町字冬浦 7011 番地先	吉野川への合流点	8,827
小川谷川	{ 左岸 徳島県三好郡三好町大字東山字男山 877 番地先 右岸 同町同大字同字 855 番地先	吉野川への合流点	11,000
鮎苦谷川	{ 左岸 徳島県三好郡池田町白地字ノロウチ 722 番の 1 地先 右岸 同町白地同字 778 番の 2 地先	吉野川への合流点	13,350

河川名	区間		延長
	上流端	下流端	
馬路川	{ 左岸 徳島県三好郡池田町佐野字北大境 1093 番の 2 地先 右岸 同町佐野字南大境 1113 番の 2 地先	吉野川への合流点	6,500
祖谷川	徳島県三好郡東祖谷山村字菅生 205 番の 2 地先	吉野川への合流点	53,800
松尾川	徳島県三好郡東祖谷山村字落合国有林第 79 林班地先	祖谷川への合流点	20,182
第一坂瀬川	{ 左岸 徳島県三好郡西祖谷山村大字小祖谷字坂瀬 224 番の 1 地先 右岸 同村同大字同字 31 番地先	松尾川への合流点	5,100
若宮谷川	{ 左岸 徳島県三好郡西祖谷山村字一字 22 番の 2 地先 右岸 同村同字 21 番の 1 地先	祖谷川への合流点	5,455
谷道川	{ 左岸 徳島県三好郡東祖谷山村字櫛尾 566 番の 1 地先 右岸 同村字古味 110 番の 2 地先	祖谷川への合流点	5,455
銅山川	愛媛県宇摩郡別子山村字東延地先	吉野川への合流点	9,273
白川谷川	{ 左岸 徳島県三好郡山城町栗山字布施 621 番地先 右岸 同町栗山同字 620 番地先	吉野川への合流点	7,636
藤川谷川	{ 左岸 徳島県三好郡山城町平上字アサゼ 785 番地先 右岸 同町平上字ツルマキ 860 番地先	吉野川への合流点	6,000

一級河川 (那賀川水系)

河川名	区間		延長
	上流端	下流端	
那賀川	{ 左岸 徳島県那賀郡木頭村大字北川字高野瀬山 6 番の 4 地先 右岸 同村同大字同字 6 番の 2 地先	海	112,066
桑野川	{ 左岸 阿南市新野町川又 32 番の 5 地先 右岸 同市同町川又 98 番の 4 地先	派川那賀川への合流点	25,399
岡川	{ 左岸 阿南市下大野町渡り上り 457 番地先 右岸 同市同町五反畑 143 番の 4 地先	桑野川への合流点	8,082
南川	{ 左岸 阿南市新野町大谷 123 番地先 右岸 同市同町大谷 46 番地先	桑野川への合流点	5,700
中山川	{ 左岸 徳島県那賀郡驚敷町大字中山字関ヶ原 33 番地先 右岸 同町同大字荒田ヶ谷 5 番の 18 地先	那賀川への合流点	5,200
谷内川	{ 左岸 徳島県那賀郡相生町大字平野字森の下 17 番の 4 地先 右岸 同町同大字同字 18 番地先	那賀川への合流点	5,500
赤松川	{ 左岸 徳島県海部郡日和佐町赤松字日浦 93 番の 5 地先 右岸 同町赤松同字 317 番の 2 地先	那賀川への合流点	14,073
紅葉川	{ 左岸 徳島県那賀郡相生町竹ヶ谷字長門 133 番地先 右岸 同町竹ヶ谷字さつま 11 番の 1 地先	那賀川への合流点	10,660
古屋谷川	{ 左岸 徳島県那賀郡上那賀町川俣字坂本 10 番地先 右岸 同町川俣同字 12 番地先	那賀川への合流点	19,200
坂州木頭川	徳島県那賀郡木沢村大字岩倉字鎗戸山地先の鎗掛岩	那賀川への合流点	30,764
沢谷川	{ 左岸 徳島県那賀郡木沢村大字沢谷字釜ヶ谷 2 番地先 右岸 同村同大字同字 1 番の 2 地先	坂州木頭川への合流点	5,454

9 主な河川(続き)

一級河川(那賀川水系)

河川名	区間		延長
	上流端	下流端	
文ヶ谷川	{ 左岸 徳島県那賀郡上那賀町文ヶ谷字榎尾廻り1番の1地先 右岸 同町文ヶ谷字七浦谷1番の1地先	那賀川への合流点	5,000
南川	{ 左岸 徳島県那賀郡木頭村大字折字字御朱印谷1番地先 右岸 同村大字字湯樋山1番の2地先	那賀川への合流点	16,000

二級河川

河川名	区間		延長
	上流端	下流端	
(穴喰川水系) 穴喰川	{ 左岸 徳島県海部郡穴喰町大字小谷字中谷 右岸 同上	海	11,127
広岡川	{ 左岸 徳島県海部郡穴喰町大字小谷字北河内119番地先 右岸 左岸に対応する区域	穴喰川への合流点	7,100
(海部川水系) 海部川	{ 左岸 徳島県海部郡海南町平井字大木屋100番 右岸 同上	海	36,327
善蔵寺川	{ 左岸 徳島県海部郡海南町熟田字計石30番の85地先 右岸 同町熟田字計石28番の7地先	海部川への合流点	7,500
母川	{ 左岸 徳島県海部郡海部町櫛川字馬場17番地先 右岸 同町櫛川字箕川19番地先	海部川への合流点	7,200
(伊勢田川水系) 伊勢田川	{ 左岸 徳島県海部郡海南町浅川字荒瀬15番の445地先 右岸 同町浅川字新川3番地先	海	6,660
(牟岐川水系) 牟岐川	{ 左岸 徳島県海部郡牟岐町大字河内字奥谷1465番地先 右岸 同町大字河内字奥谷1463番の1地先	海	7,745
橋川	{ 左岸 徳島県海部郡牟岐町大字橋字ふどの874番地先 右岸 同町大字橋字ふどの88番地先	牟岐川への合流点	8,300
(日和佐川水系) 日和佐川	{ 左岸 徳島県海部郡日和佐町山河内字大越107番の3地先 右岸 同町山河内字大越95番の3地先	海	16,291
北川内谷川	{ 左岸 徳島県海部郡日和佐町北河内字大戸114番の2地先 右岸 同町北河内字大戸113番地先	日和佐川への合流点	12,027
(椿川水系) 椿川	{ 左岸 阿南市椿町平野49番地先 右岸 同町平野1番の1地先	海	5,500
(福井川水系) 福井川	{ 左岸 阿南市福井町貝谷33番の2地先 右岸 同町貝谷7番の2地先	海	19,027
(打樋川水系) 打樋川	{ 左岸 阿南市領家町万石52の4地先 右岸 阿南市領家町万石52の5地先	海	7,500
(勝浦川水系) 勝浦川	{ 左岸 徳島県勝浦郡上勝町大字生呉字殿河内 右岸 同上	海	49,636
八多川	{ 左岸 徳島市八多町鹿首73番地先 右岸 同町賀重12番地先	勝浦川への合流点	5,200
坂本川	{ 左岸 徳島県勝浦郡勝浦町大字坂本字久保松尾谷合流点 右岸 同町大字坂本字中尾松尾谷合流点	勝浦川への合流点	5,200
立川	{ 左岸 徳島県勝浦郡勝浦町大字棚野字鮎川147番の4地先 右岸 同町大字棚野字奥立川95番の8地先	勝浦川への合流点	10,000
旭川	{ 左岸 徳島県勝浦郡上勝町大字旭字日浦峯78番の1地先 右岸 左岸に対応する区域 (清嵐橋)	勝浦川への合流点	8,000
(野根川水系) 野根川	{ 左岸 徳島県海部郡穴喰町大字久尾字石 右岸 同上	高知県界	2,455

10 気象概況(昭和57年)

冬期(1月~2月)

周期的に冬型気圧配置となり、特に1月の中旬後半から下旬は冬型が顕著となり、県西部と山間部を中心に積雪があって、一部交通機関に乱れがでた。2月の中頃から冬型も次第に弱まり、天気は短い周期で変化した。気温は1月、2月は平年並、降水量はやや少目であった。

春期(3月~5月)

この期間の3月上旬と下旬、4月上旬に一時的に冬型気圧配置になったが、長続きせずに経過した。3月5日には春一番が吹いた。5月のはじめは低気圧の動きが遅く不順な天候であったが、この低気圧が通過後は比較的順調な天気変化で経過した。気温は3月、5月は平年よりかなり高く、4月はやや低かった。降水量は3月、4月は平年並、5月はかなり少目であった。5月29日に四国地方は梅雨入り(平年は6月5日)となった。

夏期(6月~8月)

四国地方は梅雨入りとなったが、6月中旬以降は梅雨前線が南に押し下げられ空梅雨となり全体的に早まり続きとなった。7月上旬後半からは梅雨前線が北上し、本格的な梅雨となった。7月27日に梅雨明け(平年は7月16日)。8月に入ってからは太平洋高気圧に覆われたが、大気が不安定であったため雷雨が多発した。8月の下旬には台風第13号の影響で風雨が強まり、県中央部から南西部にかけて多雨となり、日早で674mm、名古屋ノ瀬で554mmを記録した。気温は平年より低く(特に7月はかなり低い)、降水量は6月は少なく、7月、8月は多くなっている。

秋期(9月~11月)

9月には台風第18号、第19号と2つの台風が日本に上陸し、第19号は愛媛県宇和島市付近に上陸した。県内でも第19号の影響で風雨が強まり、那賀川上流では雨量400~500mmを記録し、最大瞬間風速SSE39.4m/sを観測した。10月に入ると下旬には一時的な冬型になるなどしたが、比較的順調な天気変化で経過した。11月は比較的暖かい日が続いた。気温は9月はやや低く、10月は並、11月はかなり高い、降水量は9月は並、10月はかなり少なく、11月はかなり多くなっている。

初冬(12月)

12月は周期的変化で経過したが、中旬には県西を中心に降雪があり、20日には市内で初氷(平年より5日遅い)、初霜(平年より19日遅い)を観測した。気温は並、降水量はやや少なくなっている。

異常気象と気象災害

月日・期間	異常気象名と災害名・地域	気象的状況	被害状況
1月16日 } 20日	異常低温・大雪(積雪害, 凍結害)南部沿岸を除く全域	強い寒気団の南下と冬型気圧配置	陸, 海, 空の交通機関の欠航, 遅延
3月14日 } 15日	強風・波浪(強風害, 沿岸波浪害)県東部沿岸	日本海と瀬戸内の低気圧が発達しながら北東進	海, 空の交通機関の欠航, 遅延, ワカメ・ノリの損傷
4月13日	ひょう(徳島市内)	気圧の谷に入り不安定	特になし
5月9日 } 13日	濃霧(陸上・海上視程不良害)県東部	南岸低気圧, 太平洋高気圧, 暖気の移流	船舶衝突1件, 海, 空の交通機関の欠航, 遅延
6月4日 } 7月10日	少雨(干害)県北部	高気圧に覆われ梅雨前線を南に押し下げた	水田のひび割れ, 田植の遅れ, 市場町山間部で枯水
7月1日 } 8月21日	異常低温(冷害)県北部, 南部	オホーツク海高気圧の持続	田圃200haイモチ病, 葡萄100ha斑点病
7月23日 } 25日	強風・大雨(山がけ崩れ害)県南部	低気圧と梅雨前線の活動	住家一部破損2棟, 山がけ崩れ5カ所, 国鉄牟岐線3本運休
7月29日	雷雨(落雷害)県北部, 南東部	大気不安定	3,700戸が停電
8月1日 } 2日	強風・大雨(強風害, 山がけ崩れ害)県北部, 南東部	台風8210号	気象月報8月号参照 県調べ被害額 199,114万円
8月2日 } 3日	大雨(浸水害, 山がけ崩れ害)県南部	南岸低気圧(台風9号くずれ)	国鉄牟岐線上下5本の遅延, 床下浸水19棟, 山崩れ1カ所
8月8日	ひょう(ひょう害)県西部	大気不安定	2haのキュウリの70%損傷
8月9日	雷雨(落雷害)徳島市内	大気不安定	6,800戸が停電, 交通信号機異常動作
8月19日 } 23日	赤潮(赤潮害)県北東部		養殖ハマチ死亡
8月26日 } 27日	強風・大雨・高潮・波浪(強風害, 浸水害, 山がけ崩れ害)県全域	台風8213号	気象月報8月号参照 県調べ被害額 5,644,089千円
9月4日 } 11日	異常乾燥(異常乾燥害, 山火事)鳴門市	移動性高気圧	山林121haの焼失
9月12日	強風(強風害)県東部沿岸部	台風8218号	海・空交通機関の欠航, 遅延

月日・期間	異常気象名と災害名・地域	気象的状況	被害状況
9月20日	雷雨(落雷害)徳島市内	寒冷前線南下	国鉄列車上下7本遅延, 1,330戸停電
9月23日 } 25日	強風・大雨(強風害, 浸水害, 山がけ崩れ害)県全域	台風8219号	気象月報9月号参照 県調べ被害額 1,816,801千円
10月24日	強風(強風害, 海難)	日本海低気圧	ヨット・ボート転覆
11月29日 } 30日	波浪・強風・大雨(強風害, 山がけ崩れ害, 沿岸波浪害)県南部, 北部	二ツ玉低気圧	気象月報11月号参照 県調べ被害額 61,100万円

主な台風

(徳島県に影響があった台風)

台風第10号

南鳥島の南南東にあった熱帯低気圧は7月24日03時から台風第10号となった。7月29日に父島の南南東約800kmの海上で、中心気圧900mb, 最大風速65m/sとなり、この台風の最盛期となった。台風は8月1日からの日本の南海上を加速しながら北上し、2日00時頃愛知県渥美半島西部に上陸した。上陸時の中心気圧は970mb, 最大風速は30m/sで、大型で並みの勢力であった。台風は上陸後もあまり衰えずに本州中部を縦断し、2日朝には日本海へ達して、同日15時に温帯低気圧となった。

台風第13号

グァム島南西にあった熱帯低気圧は8月20時03時に台風第13号となった。8月23日09時に硫黄島の南西約850kmの海上で中心気圧915mb, 最大風速50m/sとなり、この台風の最盛期となった。台風は25日朝、南大東島付近を通過した後、北進し、27日00時過ぎに宮崎県都井岬付近に上陸した。上陸時の中心気圧は955mb, 最大風速は40m/sで、大型で強い勢力であった。台風は九州東部と山口県を通過して日本海を北上し、28日09時にウラジオストックの南西海上で温帯低気圧となった。

台風第18号

グァム島西南西にあった熱帯低気圧は9月6日09時に台風第18号となった。9月9日09時に南大東島の南東約600kmの海上で中心気圧955mb, 最大風速40m/sとなり、この台風の最盛期となった。台風は日本の南海上を北上し、12日18時に静岡県御前崎付近に上陸した。上陸時の中心気圧は968mb, 最大風速は35m/sで、大型の並みの勢力であった。台風は関東地方西部と東北地方を通り、13時08時に津軽海峡東部で温帯低気圧となった。

台風第19号

マリアナ諸島西方の熱帯低気圧は9月16日21時、台風第19号となった。9月18日15時に石垣島の南東約600kmの海上で中心気圧940mb, 最大風速50m/sとなり、この台風の最盛期となった。台風は一時複雑な動きをした後、22日から南西諸島に沿って北上し、25日02時30分頃愛媛県の宇和島付近に上陸した。上陸時の中心気圧は978mb, 最大風速は25m/sで、大型で並みの勢力であった。台風は中国地方西部を縦断し、25日15時に日本海で温帯低気圧となった。

台風経路図

昭和57年

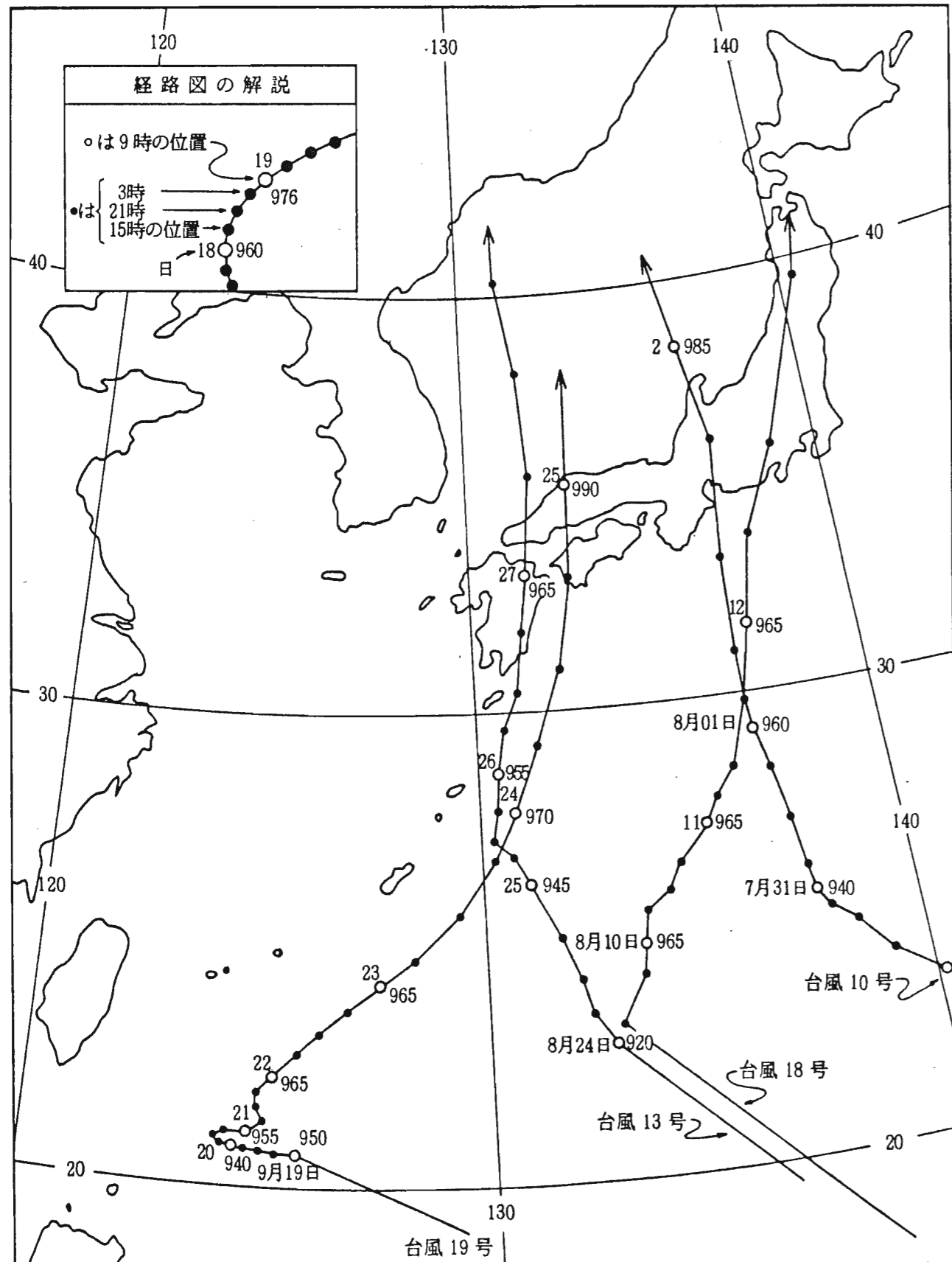

11月別気象表(昭和57年)

区分		年	1月	2月	3月	4月	5月	6月	7月	8月	9月	10月	11月	12月
+1,000海面気圧 mb		15.3	19.7	20.6	18.3	16.6	12.7	7.6	8.4	9.2	12.5	17.0	20.0	21.1
気	平均	15.8	5.4	5.8	9.9	13.6	19.4	21.8	24.0	26.3	22.5	18.1	14.7	8.6
	最	19.9	9.4	9.5	14.3	18.3	24.0	26.0	27.6	30.4	26.0	22.4	18.1	12.8
	高	33.5	17.2	16.1	21.5	23.2	29.5	29.6	31.9	33.5	31.6	25.8	22.8	21.7
温	起日	8/7	12	20	16	8	13	21	31	7	2	12	1	11
	最	12.3	1.6	2.4	5.6	9.2	15.2	18.2	21.2	23.5	19.7	14.4	11.5	4.6
	低	-2.2	-2.2	-1.7	0.3	4.3	9.9	14.1	16.2	21.5	15.6	7.9	7.1	1.2
湿度 %	平均	69	59	59	62	66	73	70	79	79	73	71	70	62
	最	17	32	29	22	17	19	27	41	41	38	36	34	27
	小	4/16	13/27	23	9	16	4	28	1	30	4	24	25	1/24
風速 m/s	平均	3.0	3.5	3.3	3.3	3.5	2.8	2.6	3.1	3.1	2.7	2.5	2.8	2.9
	最	21.0	11.1	9.2	13.1	13.2	11.2	8.6	11.8	18.5	21.0	10.9	15.1	9.8
	大	SSE	NW	WNW	SSE	W	SSE	SSE	SSE	SSE	SSE	W	SSE	W
降水量 mm	合計	1518.5	36.0	52.0	109.5	140.5	62.0	87.0	297.0	236.5	222.0	34.0	227.0	15.0
	日最大	118.0	19.0	27.0	43.5	37.5	20.0	49.0	85.5	89.5	65.5	15.0	118.0	5.5
	1時間最大	42.5	12.5	8.5	24.0	9.0	6.0	13.5	21.5	42.5	40.0	3.5	21.0	3.5
日照時間 h	2235.9	194.0	150.4	195.8	200.7	236.9	227.6	174.7	205.5	139.5	197.9	133.5	179.4	
天	降	≥0.5mm	118	6	6	14	11	10	8	17	11	11	7	11
	量	≥1.0	100	5	4	12	8	8	8	13	11	11	7	10
		≥10	38	1	2	3	6	2	2	7	4	6	1	4
		≥30	14	0	0	1	1	0	1	4	2	2	0	3
気	風速	≥10m/s	16	2	0	3	2	1	0	1	2	2	1	2
	雪		7	6	1	0	0	0	0	0	0	0	0	0
	霧		10	1	0	0	0	3	1	3	0	0	1	1
	雷		8	0	0	0	0	0	1	1	5	1	0	0
日	日平均	<1.5	34	4	1	4	5	3	0	1	0	7	1	8
	雲量	≥8.5	117	3	8	8	11	8	13	17	12	16	5	10
	不照		46	1	3	2	4	4	4	8	2	7	4	5
	霜		15	8	4	0	0	0	0	0	0	0	0	0
数	結氷		21	13	6	0	0	0	0	0	0	0	0	2
	積雪		2	2	0	0	0	0	0	0	0	0	0	0
	地震回数	有感無感	4	0	0	0	0	1	1	1	0	0	0	1
		54	7	6	6	2	1	4	9	6	1	3	1	8

資料 徳島地方気象台

12 観測所別平均気温（昭和57年）

（単位：セツシ度）

観測所	年	1月	2月	3月	4月	5月	6月	7月	8月	9月	10月	11月	12月
池田	13.6	2.9	3.2	7.9	(11.6)	18.2	19.9	22.4	24.3	19.9	15.1	11.7	5.6
穴吹	14.5	3.9	4.3	8.8	12.6	18.7	21.0	23.4	25.2	21.1	16.1	12.8	6.5
徳島	5.4	5.8	9.8	13.6	19.4	21.8	24.0	26.3	22.5	18.1	14.7	8.5	15.8
京上	11.5	0.6	1.4	6.3	9.5	(15.9)	17.5	20.3	21.8	(18.2)	(13.3)	10.3	3.3
蒲生田	15.6	6.0	6.0	9.7	13.2	18.5	(20.4)	(23.0)	25.3	22.3	18.2	15.3	9.0
木頭	12.9	1.6	3.0	7.6	10.9	17.4	19.2	21.2	(23.4)	(19.8)	15.1	11.6	4.5
日和佐	15.8	5.9	(6.1)	(10.6)	13.4	19.0	(21.2)	23.2	25.2	22.6	18.4	15.2	8.6
穴喰	15.9	5.9	6.3	10.9	13.5	19.2	21.0	23.2	25.4	22.6	18.4	15.3	8.8

注 ()は、欠測日数が20%未満で欠測を除いて計算した数値である。
資料 徳島地方気象台

13 観測所別降水量（昭和57年）

（単位：ミリメートル）

観測所	年	1月	2月	3月	4月	5月	6月	7月	8月	9月	10月	11月	12月
池田	1,445	67	53	54	(129)	75	122	284	226	217	38	146	34
穴吹	×	32	56	63	103	47	79	271	316	×	29	103	13
徳島	1,520	36	52	109	141	62	86	298	236	223	34	227	16
京上	2,281	69	51	157	142	92	147	359	624	(328)	35	226	51
蒲生田	1,977	49	61	154	149	196	(162)	463	290	(160)	88	160	45
木頭	2,997	25	60	219	213	182	206	537	715	(424)	82	301	33
日和佐	2,955	49	90	266	237	262	150	903	297	291	121	245	44
穴喰	3,349	38	104	312	396	277	171	848	358	385	121	302	37
半田	1,662	32	30	36	103	63	100	(275)	484	415	34	(82)	8
福原旭	3,010	55	53	158	209	125	194	424	718	576	123	344	31
大山寺	/				/	51	86	280	316	285	/		
大龍寺山	/				/	142	148	502	466	265	(101)		
旭丸	/				/	88	243	359	793	562	(84)		

注 1 /は、寒候期に観測を中止しているとき。（有線ロボット気象計を使用しているので暖候期のみ作動）
2 ()は、欠測日数が20%未満で欠測を除いて計算した数値である。
3 ×は、全回数の20%以上観測しなかった場合を示す。
4 空欄は、その月で観測された最大値、最小値で欠測が20%以上あるとき。
資料 徳島地方気象台

2 人 口

2
人
口

14 人口の推移 (大正9年~昭和55年)

年 次	世 帯 数	人 口			普通世帯1世帯当たり人員	人口密度 (1km ² 当たり)
		計	男	女		
大正 9年	140,697	670,212	331,768	338,444	4.72	162.1
14	142,683	689,814	344,550	345,264	4.77	166.8
昭和 5年	144,529	716,544	356,958	359,586	4.90	172.9
10	144,401	728,748	362,042	366,706	4.93	175.9
15	142,851	718,717	354,423	364,294	4.98	173.5
22	...	854,811	411,331	443,480	...	206.3
25	171,415	878,511	427,684	450,827	5.09	212.1
30	174,250	878,109	427,204	450,905	5.04	212.0
35	182,685	847,274	408,300	438,974	4.63	204.5
40	192,114	815,115	389,795	425,320	4.21	196.7
45	205,377	791,111	376,729	414,382	3.81	190.9
50	223,393	805,166	384,812	420,354	3.56	194.3
55	240,321	825,261	395,994	429,267	3.43	199.1

注 世帯数は、総世帯数を示す。但し、昭和10年のみ普通世帯。
資料 総理府統計局「国勢調査報告」

15 国籍別外国人登録人口 (昭和48~57年度末)

年 度	総 数	韓 国	中 国	タ イ	スウェーデン	イギリス	アメリカ	その他
昭和48年	367	269	26	—	1	4	29	38
49	422	309	40	1	1	3	38	30
50	447	326	49	3	1	4	18	46
51	470	341	49	3	1	5	24	47
52	504	368	58	3	1	3	25	46
53	530	375	68	2	1	5	18	61
54	611	399	80	—	—	9	24	99
55	664	422	98	1	—	5	35	103
56	666	420	103	—	1	7	34	101
57	660	446	114	—	—	—	30	70

注 中国は、中華人民共和国と中華民国の合計数である。
資料 県総務課

16 市町村別世帯数及び人口 (昭和57.10.1現在)

市 町 村	世 帯 数	人 口			人口密度 (1km ² 当たり)
		計	男	女	
総 数	245,512	828,416	397,054	431,362	199.8
徳 島 市	82,833	252,167	119,909	132,258	1,340.2
鳴 門 市	18,295	63,775	30,483	33,292	471.2
小 松 島 市	12,654	43,764	20,869	22,895	986.1
阿 南 市	16,163	61,196	29,844	31,352	242.1
勝 浦 町	1,925	7,723	3,823	3,900	111.0
上 勝 町	912	2,803	1,338	1,465	25.8
佐 那 河 内 村	847	3,781	1,885	1,896	89.1
石 井 町	6,480	24,708	11,759	12,949	860.3
神 山 町	3,096	10,796	5,248	5,548	62.0
那 賀 川 町	2,550	9,940	4,729	5,211	518.0
羽 ノ 浦 町	3,181	11,418	5,461	5,957	1,282.9
鷺 敷 町	1,016	3,508	1,615	1,893	117.2
相 生 町	1,098	3,856	1,841	2,015	38.4
上 那 賀 町	1,006	2,999	1,478	1,521	17.1
木 沢 村	411	1,268	655	613	8.2
木 頭 村	911	2,296	1,152	1,144	9.9
由 岐 町	1,471	4,552	2,130	2,422	195.3
日 和 佐 町	2,056	7,057	3,375	3,682	59.6
牟 岐 町	2,301	7,542	3,567	3,975	131.9
海 南 町	2,150	6,777	3,199	3,578	32.1
海 部 町	1,077	3,321	1,577	1,744	126.3
穴 喰 町	1,297	4,153	1,961	2,192	44.5
松 茂 町	2,837	10,617	5,227	5,390	790.5
北 島 町	5,191	17,146	8,230	8,916	1,948.4
藍 住 町	5,788	21,238	10,484	10,754	1,264.2
板 野 町	3,580	13,642	6,638	7,004	377.5
上 吉 野 町	3,173	12,169	5,907	6,262	358.5
土 成 町	2,463	9,050	4,364	4,686	669.4
市 場 町	2,119	8,596	4,166	4,430	154.6
阿 波 島 町	3,204	12,373	5,924	6,449	171.0
川 島 町	3,554	13,959	6,796	7,163	288.4
山 川 町	7,474	26,401	12,573	13,828	788.6
美 郷 村	2,270	8,118	3,938	4,180	449.8
美 馬 町	3,326	12,268	5,771	6,497	279.9
脇 馬 町	623	2,147	1,040	1,107	42.9
美 田 町	5,447	19,226	9,243	9,983	174.1
半 光 町	2,795	10,118	4,894	5,224	219.1
一 字 村	2,211	7,780	3,769	4,011	150.2
穴 吹 町	2,292	7,777	3,709	4,068	170.4
木 屋 平 村	954	2,818	1,375	1,443	28.9
三 野 町	2,893	9,708	4,664	5,044	88.9
三 好 町	744	2,130	1,052	1,078	21.0
池 田 町	1,486	5,231	2,469	2,762	120.7
山 城 町	1,700	6,134	2,978	3,156	112.6
井 川 町	6,841	21,022	9,900	11,122	125.3
三 加 茂 町	2,155	7,455	3,554	3,901	56.7
東 祖 谷 山 村	1,852	6,240	2,944	3,296	142.2
西 祖 谷 山 村	2,629	9,459	4,514	4,945	138.9
	1,304	3,568	1,781	1,787	115.6
	877	2,626	1,252	1,374	24.7

資料 県統計課「徳島県人口移動調査」

17 市町村・年齢5歳

市町村	総 数		0～4歳		5～9		10～14		15～19	
	計	男	計	男	計	男	計	男	計	男
総 数	825,261	395,994	54,955	28,357	62,854	31,911	57,486	29,480	55,133	26,912
徳島市	249,343	118,832	16,656	8,594	19,567	9,897	17,586	9,056	18,438	8,571
鳴門市	63,423	30,329	4,335	2,254	4,975	2,566	4,438	2,204	3,994	1,926
小松島市	43,636	20,855	3,044	1,570	3,660	1,904	3,155	1,602	3,066	1,449
阿南市	61,253	29,930	4,175	2,153	4,935	2,490	4,574	2,385	4,705	2,562
勝浦町	7,811	3,860	474	240	524	270	524	279	482	266
上勝町	2,918	1,403	119	63	179	104	227	112	98	53
佐那河内村	3,828	1,904	225	127	247	127	219	122	208	118
石井町	24,434	11,655	1,717	888	1,898	938	1,768	889	1,498	715
神山町	11,156	5,409	552	308	636	330	655	319	564	304
那賀川町	10,122	4,815	646	319	733	356	683	363	717	343
羽ノ浦町	11,340	5,430	947	490	1,076	543	815	417	661	302
鷺敷町	3,517	1,650	229	114	237	130	195	85	212	98
相生町	3,954	1,877	233	114	257	129	237	118	166	78
上那賀町	3,144	1,538	184	92	204	113	201	91	108	61
木沢村	1,340	686	48	33	103	62	93	41	63	32
木頭村	2,405	1,213	132	68	169	82	192	90	52	38
由岐町	4,724	2,199	239	124	246	110	352	185	330	160
日和佐町	7,142	3,452	375	193	490	240	510	273	513	307
牟岐町	7,697	3,621	479	246	593	281	536	268	470	242
海部町	6,856	3,233	346	191	465	237	530	247	425	206
南部町	3,409	1,623	174	88	242	124	261	142	218	109
穴喰町	4,132	1,953	249	129	307	157	337	166	233	102
松島町	10,196	5,032	851	439	868	446	736	350	641	340
北島町	16,466	7,851	1,335	666	1,517	808	1,235	674	1,307	494
藍住町	19,713	9,711	2,084	1,107	2,001	1,022	1,344	713	1,013	502
板野町	13,562	6,606	966	476	1,011	541	897	453	943	522
上板野町	12,074	5,853	910	435	934	469	750	403	645	324
吉野町	9,060	4,400	590	313	728	358	677	362	552	278
土成町	8,491	4,132	603	325	653	298	524	274	419	222
市場町	12,354	5,950	858	436	849	424	722	372	649	316
阿波町	13,918	6,740	959	491	1,057	550	949	495	808	415
鴨島町	26,106	12,444	1,769	885	1,972	999	1,762	903	1,601	768
川島町	8,072	3,885	517	279	609	322	510	260	563	259
山川町	12,243	5,794	763	378	828	410	812	383	708	347
美郷村	2,256	1,081	100	45	109	56	127	66	131	62
脇野町	19,194	9,247	1,251	658	1,447	769	1,324	688	1,213	587
美馬町	10,230	4,965	634	341	718	349	730	361	615	292
半田町	7,915	3,818	407	196	502	253	536	290	556	309
貞光町	8,013	3,785	394	195	513	246	587	307	583	286
一字村	2,929	1,417	84	47	151	76	230	109	216	119
穴吹町	9,878	4,744	560	289	563	283	639	349	775	345
木屋平村	2,340	1,149	70	36	86	37	122	65	129	60
三野町	5,226	2,458	335	169	297	142	360	198	296	158
三好町	6,166	3,006	422	227	399	205	420	214	357	196
池田町	21,292	10,050	1,299	682	1,408	709	1,354	708	1,341	697
山城町	7,721	3,708	389	197	442	216	510	256	486	256
井川町	6,384	3,020	335	182	401	210	425	206	484	229
三加茂町	9,444	4,500	607	325	710	357	695	364	570	312
東祖谷山村	3,710	1,863	159	81	206	104	244	115	173	95
西祖谷山村	2,724	1,318	126	59	132	62	177	88	138	80

階級別人口 (昭和55.10.1現在)

20～24		25～29		30～34		35～39		40～44	
計	男	計	男	計	男	計	男	計	男
47,921	21,848	60,494	29,769	70,227	35,925	55,024	27,197	54,867	26,696
18,027	8,152	19,628	9,435	23,386	11,689	18,865	9,313	17,280	8,405
3,261	1,447	4,688	2,279	5,732	2,964	4,462	2,158	4,078	2,039
2,643	1,140	3,402	1,673	4,024	2,010	3,178	1,602	2,877	1,395
3,192	1,500	4,273	2,158	5,119	2,594	4,171	2,062	4,169	2,069
402	209	516	277	553	297	475	210	549	278
72	32	118	62	139	75	163	62	246	118
226	118	258	131	300	159	230	117	238	119
1,295	584	1,805	853	2,230	1,133	1,745	895	1,592	771
574	294	629	336	621	336	503	210	737	330
577	259	710	368	841	444	595	291	674	316
601	213	1,000	467	1,121	562	836	442	740	364
142	63	212	119	250	123	186	93	236	104
175	79	242	120	251	132	177	77	292	140
99	51	179	97	219	104	162	75	238	113
56	30	61	33	87	47	83	35	108	60
82	45	138	72	177	93	163	78	214	111
181	88	269	140	256	123	281	126	345	172
264	123	384	197	468	233	459	223	470	242
256	126	455	223	572	278	513	258	503	235
204	109	330	173	455	236	396	186	467	238
132	68	163	88	239	129	182	85	237	110
117	56	224	109	314	166	244	119	302	150
653	359	859	408	1,080	553	818	422	675	331
915	340	1,286	614	1,673	833	1,369	679	1,189	606
984	411	2,012	909	2,418	1,243	1,625	887	1,206	621
915	426	1,064	542	1,154	602	827	416	838	418
655	329	947	466	1,163	631	742	366	713	360
535	239	681	356	754	398	564	276	572	270
392	162	628	316	739	394	484	234	493	277
650	316	892	439	999	547	649	340	751	349
700	335	1,011	511	1,113	565	777	393	893	431
1,386	565	1,921	924	2,210	1,136	1,773	897	1,714	821
429	197	576	284	701	370	464	242	477	224
645	286	874	427	901	505	667	322	783	363
124	60	134	83	97	44	110	53	144	66
952	480	1,334	662	1,499	791	1,098	545	1,185	559
509	265	717	375	730	398	546	277	612	288
427	191	460	232	433	231	383	184	483	230
488	222	462	252	476	244	397	201	501	215
151	73	138	79	121	65	119	58	211	95
619	314	674	361	601	334	403	192	569	273
145	67	132	73	82	45	78	32	177	90
236	101	340	183	300	169	252	114	328	157
329	155	405	224	407	212	279	138	390	180
964	436	1,447	685	1,483	765	1,178	554	1,348	639
415	195	442	224	420	234	330	162	502	229
310	142	353	184	381	195	304	145	455	212
437	194	650	328	650	330	472	236	612	290
248	139	229	144	190	107	149	70	283	142
130	63	142	74	98	57	98	45	171	81

注 総数は、年齢不詳を含む。
資料 総理府統計局「国勢調査報告」

17 市町村・年齢5歳

市町村	45～49		50～54		55～59		60～64		65～69	
	計	男	計	男	計	男	計	男	計	男
総数	61,521	30,011	60,483	28,989	47,199	20,975	37,910	16,330	34,741	14,659
徳島市	17,717	8,537	15,962	7,664	12,131	5,276	9,820	4,197	8,961	3,818
鳴門市	4,730	2,304	4,586	2,195	3,494	1,527	2,858	1,183	2,657	1,108
小松島市	3,112	1,535	3,000	1,451	2,229	975	1,773	722	1,653	672
阿南市	4,358	2,185	4,256	2,101	3,363	1,517	2,795	1,194	2,545	1,035
勝浦町	605	304	643	313	510	242	411	176	402	171
上勝町	279	138	300	154	240	109	192	86	194	65
佐那河内村	288	138	310	152	246	111	208	90	214	94
石井町	1,807	889	1,702	818	1,442	644	1,088	448	1,051	457
神山町	1,031	499	1,106	531	890	441	693	313	673	273
那賀川町	739	377	779	360	648	288	480	215	437	178
羽ノ浦町	754	371	690	340	565	248	442	199	390	173
鷺敷町	283	130	293	147	253	106	218	98	168	73
相生町	358	179	393	195	297	133	220	89	227	104
上那賀町	290	149	334	173	252	114	181	85	141	62
木沢村	144	73	122	67	102	43	74	37	57	30
木頭村	245	131	221	118	159	69	138	61	104	51
由岐町	393	194	390	178	308	148	250	100	275	97
日和佐町	574	275	521	257	438	192	448	173	357	155
牟岐町	580	297	545	251	512	206	436	177	404	174
海南部町	546	244	539	251	450	199	411	168	381	154
海穴町	269	125	284	143	247	114	188	70	177	71
松茂町	319	157	353	185	259	121	228	84	237	95
北島町	720	377	586	293	417	181	365	152	289	129
藍住町	1,160	570	1,020	511	680	314	494	218	459	194
板上町	1,096	544	1,043	483	829	382	613	274	560	237
上野町	973	473	1,015	475	717	323	648	298	566	240
吉野町	893	417	929	431	755	349	566	254	523	218
土成町	755	371	693	327	514	226	390	173	399	180
市場町	612	285	727	332	608	285	462	211	405	174
阿波町	990	476	1,048	490	852	369	675	305	582	261
川島町	1,027	507	1,132	533	877	401	742	313	669	294
山川町	1,950	980	1,986	943	1,501	665	1,227	522	1,125	492
美郷村	617	301	628	277	498	236	390	177	373	151
美馬村	953	481	1,035	476	812	365	673	287	573	247
美半村	204	105	252	116	190	91	154	65	114	45
美光村	1,497	725	1,542	737	1,215	521	972	445	879	365
一戸村	796	380	863	409	690	316	606	273	530	233
穴吹村	656	322	729	334	591	280	477	211	417	181
木屋村	665	330	699	336	570	265	425	190	426	164
三好村	300	151	271	137	267	118	202	94	182	77
池田町	789	368	894	434	759	345	535	243	471	190
山城町	245	128	240	114	207	106	175	75	159	72
井川町	403	169	525	258	355	158	313	128	280	107
三加町	479	238	571	258	471	222	379	165	330	142
東祖谷山村	1,775	840	1,949	889	1,524	661	1,168	517	1,091	459
西祖谷山村	713	352	737	367	603	264	463	207	421	197
	515	253	570	274	451	191	358	168	366	133
	718	332	828	381	683	298	491	222	428	176
	337	176	355	183	312	133	224	107	210	88
	262	129	287	147	216	87	171	71	209	103

階級別人口(続き)

70～74		75～79		80～84		85～89		90～94		95～99		100歳以上	
計	男	計	男	計	男	計	男	計	男	計	男	計	男
28,111	12,107	19,737	8,432	10,979	4,388	3,938	1,426	1,216	390	169	42	13	3
6,883	2,931	4,577	1,875	2,391	878	890	326	272	73	39	9	4	1
2,238	952	1,595	710	862	357	322	108	93	36	16	5	—	—
1,304	542	880	355	440	193	135	46	44	13	11	3	1	—
2,010	857	1,408	619	790	311	297	106	98	25	15	5	—	—
302	129	239	108	138	65	44	17	15	7	3	2	—	—
137	71	122	56	66	32	22	9	5	2	—	—	—	—
170	73	123	63	81	29	32	14	4	1	1	1	—	—
800	344	548	225	300	119	102	33	41	12	5	—	—	—
559	261	396	169	240	109	75	32	21	13	1	1	—	—
359	153	271	102	159	57	55	18	16	8	3	—	—	—
323	135	184	83	137	61	42	16	15	4	1	—	—	—
166	75	107	46	77	25	37	15	14	5	2	1	—	—
168	75	142	63	73	32	30	10	14	9	2	1	—	—
137	65	112	51	77	29	17	10	9	3	—	—	—	—
59	27	34	16	30	15	13	5	3	—	—	—	—	—
104	50	63	38	33	12	15	5	4	1	—	—	—	—
251	95	203	94	110	49	35	12	8	3	1	—	1	1
360	153	261	114	162	67	66	25	20	9	2	1	—	—
390	182	229	91	158	62	52	21	12	3	2	—	—	—
389	173	264	116	167	69	75	32	14	3	1	1	1	—
166	67	112	45	78	30	34	12	5	2	1	1	—	—
164	68	138	51	72	30	25	5	9	3	1	—	—	—
259	112	199	84	117	47	47	6	14	3	2	—	—	—
353	158	250	103	144	52	58	12	19	5	3	—	—	—
397	175	270	124	153	57	52	17	12	3	1	—	—	—
476	184	309	124	154	58	61	27	24	6	4	2	—	—
411	173	312	139	163	60	42	20	18	8	3	1	—	—
295	117	216	98	106	46	30	11	9	1	—	—	—	—
310	141	259	119	127	67	36	13	9	3	1	—	—	—
495	221	381	159	224	90	66	29	19	10	3	1	—	—
575	254	342	145	203	75	62	23	20	9	2	—	—	—
939	419	682	301	408	161	129	48	45	14	5	1	1	—
311	133	212	97	130	54	50	16	17	6	—	—	—	—
523	217	376	169	210	99	75	26	29	6	1	—	2	—
118	53	71	37	51	26	16	4	9	4	1	—	—	—
773	308	573	232	315	130	88	36	36	9	1	—	—	—
428	192	267	117	172	73	53	20	12	6	2	—	—	—
365	172	249	122	151	54	64	13	25	13	3	—	—	—
358	160	258	106	135	48	57	14	17	4	2	—	—	—
114	53	80	27	51	24	34	13	7	2	—	—	—	—
427	180	332	147	170	67	68	21	26	8	4	1	—	—
128	64	91	49	42	20	25	13	5	3	1	—	1	—
250	101	205	93	106	39	31	14	11	—	3	—	—	—
233	86	174	87	80	38	33	14	6	5	2	—	—	—
815	357	622	241	339	138	139	55	43	15	4	3	1	—
321	135	284	122	176	69	50	19	13	6	4	1	—	—
288	130	207	98	127	54	37	13	12	1	5	—	—	—
396	173	277	99	152	56	54	22	10	3	3	1	1	1
163	83	117	51	74	27	29	18	6	—	2	—	—	—
151	78	114	52	58	28	37	12	7	2	—	—	—	—

18 市町村・世帯人員別

世帯数及び世帯人員

市町村	総 数		普 通					
	世帯数	総 数	世			帯		
			1 人	2	3	4	5	6
総 数	240,321	234,040	33,040	44,871	45,324	53,654	28,140	18,713
徳島市	80,308	77,266	15,701	14,753	14,930	18,260	7,537	4,094
鳴門市	17,787	17,275	1,951	3,164	3,363	4,290	2,284	1,447
小松島市	12,469	12,122	1,462	2,139	2,459	3,045	1,528	970
阿南市	16,144	15,764	1,513	2,520	2,897	3,794	2,333	1,662
勝浦町	1,920	1,905	139	303	334	320	336	284
上勝町	920	912	137	291	165	116	87	65
佐那河内村	848	843	34	90	116	162	181	157
石井町	6,375	6,294	451	965	1,223	1,672	937	731
神山町	3,125	3,106	333	767	592	498	406	323
那賀川町	2,585	2,575	204	390	470	591	403	333
羽ノ浦町	3,079	3,035	219	506	601	943	390	249
鷺敷町	1,011	993	130	195	219	188	111	88
相生町	1,112	1,095	149	238	194	184	113	127
上那賀町	1,006	977	148	255	222	149	96	69
木沢村	416	389	54	102	64	64	51	29
木頭村	921	885	166	314	201	143	44	14
由岐町	1,485	1,474	240	374	262	299	144	96
日和佐町	2,065	2,029	307	443	417	365	223	166
牟岐町	2,287	2,273	298	514	468	485	238	167
海部町	2,120	2,088	322	508	435	357	239	148
海部町	1,077	1,068	178	261	210	190	118	73
海部町	1,287	1,267	208	279	262	227	148	100
松茂町	2,612	2,557	189	424	515	785	312	212
北島町	4,921	4,437	363	741	976	1,381	546	293
藍住町	5,272	5,227	312	727	1,133	1,756	654	411
板上町	3,561	3,485	427	524	605	815	509	393
上吉野町	3,103	3,083	231	463	615	698	480	397
吉土成町	2,430	2,418	201	443	465	559	355	260
市場町	2,102	2,097	182	338	321	401	332	326
阿波町	3,184	3,180	267	538	597	654	500	412
阿波町	3,517	3,505	222	592	652	735	622	449
川島町	7,343	7,173	828	1,408	1,429	1,742	869	588
山川町	2,240	2,229	279	410	426	477	301	210
山川町	3,273	3,241	260	643	602	715	465	377
美郷村	634	628	62	148	135	105	83	63
美馬町	5,224	5,122	570	1,030	956	1,061	713	488
美馬町	2,777	2,723	317	554	489	508	378	295
半田町	2,215	2,200	290	523	378	362	305	201
貞光町	2,294	2,243	314	455	461	438	275	194
一吹村	967	963	205	259	162	165	82	65
穴屋平村	2,878	2,842	459	602	536	486	318	260
三好町	770	752	137	214	152	120	60	45
三好町	1,483	1,468	215	339	259	248	194	144
三好町	1,666	1,636	165	334	322	313	199	168
池田町	6,776	6,600	1,087	1,666	1,389	1,256	660	352
山城町	2,172	2,158	268	492	408	374	260	207
井川町	1,822	1,788	225	421	307	350	221	175
三加茂町	2,592	2,581	261	549	522	504	324	259
東祖谷山村	1,276	1,211	194	397	263	193	91	36
西祖谷山村	870	858	166	266	145	111	85	41

世 帯				世帯人員	1世帯当 たり人員	準 世 帯	
数						世帯数	世帯人員
7	8	9	10人以上				
7,665	2,055	431	147	801,866	3.43	6,066	23,112
1,536	362	63	30	239,821	3.10	2,845	9,259
568	152	43	13	61,341	3.55	504	2,073
392	87	24	16	42,586	3.51	342	1,045
776	209	48	12	59,715	3.79	376	1,533
147	33	8	1	7,786	4.09	15	25
40	10	1	—	2,872	3.15	8	46
67	28	7	1	3,823	4.53	5	5
240	61	9	5	24,114	3.83	81	320
141	41	3	2	10,967	3.53	19	189
139	39	5	1	10,111	3.93	10	11
95	26	5	1	11,178	3.68	44	162
51	10	—	1	3,459	3.48	18	58
62	21	5	2	3,937	3.60	17	17
25	10	2	1	3,097	3.17	29	47
23	1	1	—	1,313	3.38	27	27
3	—	—	—	2,294	2.59	36	111
45	12	1	1	4,696	3.19	11	28
85	21	2	—	6,796	3.35	36	346
78	20	4	1	7,614	3.35	14	83
63	13	1	2	6,729	3.22	32	127
28	8	1	1	3,398	3.18	9	11
37	5	1	—	4,108	3.24	20	24
77	33	8	2	9,450	3.70	55	746
108	21	5	3	15,786	3.56	484	680
181	41	8	4	19,635	3.76	45	78
145	54	13	—	13,017	3.74	76	545
151	34	7	7	12,039	3.90	20	35
97	30	7	1	9,047	3.74	12	13
146	41	6	4	8,486	4.05	5	5
166	39	5	2	12,264	3.86	4	90
169	51	12	1	13,816	3.94	12	102
230	61	14	4	25,037	3.49	170	1,069
93	25	8	—	7,973	3.58	11	99
140	31	4	4	12,103	3.73	32	140
20	11	—	1	2,214	3.53	6	42
216	70	15	3	18,472	3.61	102	722
139	35	7	1	9,912	3.64	54	318
93	34	13	1	7,699	3.50	14	215
66	27	8	5	7,699	3.43	51	314
20	4	1	—	2,850	2.96	4	79
118	48	13	2	9,712	3.42	36	166
15	8	—	1	2,252	2.99	18	88
50	16	3	—	5,001	3.41	15	225
105	25	5	—	6,034	3.69	30	132
148	36	4	2	20,403	3.09	176	889
97	41	10	1	7,621	3.53	14	100
58	21	9	1	6,208	3.47	34	176
121	28	8	5	9,313	3.61	11	131
25	11	1	—	3,492	2.88	65	218
30	10	3	1	2,576	3.00	12	148

注 総数は、世帯の種類「不詳」を含む。
資料 総務府統計局「国勢調査報告」

19 人 口

(1) 自然動態・年次別（昭和53～57年）

年 月	出生児数	死亡者数	自然増減数	死産数(胎)	婚姻数(件)	離婚数(件)
昭和53年	11,109	6,608	4,501	590	5,314	903
54	10,722	6,503	4,219	562	5,335	963
55	10,544	7,001	3,543	552	5,247	1,024
56	10,349	6,767	3,582	513	5,320	1,029
57	10,262	6,696	3,566	477	5,172	1,172
57年1月	899	618	281	35	388	86
2	747	625	122	36	454	95
3	827	655	172	48	503	120
4	823	539	284	43	623	104
5	847	570	277	51	599	89
6	885	489	396	52	356	85
7	912	522	390	53	199	94
8	994	500	494	26	118	95
9	901	491	410	35	148	106
10	799	570	229	27	475	104
11	799	516	283	39	699	107
12	829	601	228	32	610	87

注 昭和57年は概数である。
資料 県医務課

(2) 社会動態・年次別（昭和53～57年）

年 月	自県内の転出入		他府県から転入		他府県への転出		転出入の差	
	計	男	計	男	計	男	計	男
昭和53年	20,970	9,863	19,220	10,731	19,704	10,527	△ 484	204
54	20,112	9,531	18,989	10,512	19,402	10,688	△ 413	△ 176
55	19,788	9,257	17,772	9,835	19,210	10,553	△ 1,438	△ 718
56	19,146	8,985	17,351	9,606	19,445	10,822	△ 2,094	△ 1,216
57	19,583	9,073	17,566	9,751	19,759	11,073	△ 2,193	△ 1,322
57年1月	1,303	579	1,075	601	1,122	629	△ 47	△ 28
2	1,324	609	1,148	642	1,019	558	129	84
3	2,363	1,074	2,376	1,325	3,415	1,763	△ 1,039	△ 438
4	3,839	1,857	3,564	1,942	4,851	2,802	△ 1,287	△ 860
5	1,533	687	1,293	682	1,527	862	△ 234	△ 180
6	1,266	597	1,108	603	1,070	599	38	4
7	1,194	581	1,291	728	1,147	684	144	44
8	1,108	545	1,369	771	1,324	759	45	12
9	1,258	609	1,252	749	1,170	740	82	9
10	1,260	587	1,028	586	1,089	573	△ 61	13
11	1,461	629	927	509	1,090	598	△ 163	△ 89
12	1,674	719	1,135	613	935	506	200	107

資料 総理府統計局「住民基本台帳人口移動報告年報」

動 態

(3) 自然動態・市町村別（昭和57年）

市町村	出 生	死 亡	増 減	乳 児 死 亡		死 産 (胎)	婚 姻 (件)	離 婚 (件)
				新生児				
総 数	10,262	6,696	3,566	63	42	477	5,172	1,172
徳島市	3,206	1,637	1,569	18	16	182	1,672	497
鳴門市	801	483	318	4	3	39	393	82
小松島市	566	296	270	2	1	23	258	65
阿南市	746	490	256	8	5	25	367	65
勝浦町	82	72	10	1	1	6	55	3
上勝町	17	26	△ 9	—	—	—	20	3
佐那河内村	54	32	22	—	—	2	33	6
石井町	324	163	161	—	—	8	132	23
神山町	108	118	△ 10	1	—	7	60	6
那賀川町	119	97	22	—	—	2	77	14
羽ノ浦町	149	74	75	—	—	4	60	17
鷺敷町	57	41	16	3	1	1	20	2
相生町	61	56	5	1	—	—	19	1
上那賀町	19	40	△ 21	—	—	3	15	3
木沢村	11	11	—	—	—	—	10	—
木頭村	20	18	2	—	—	2	12	3
由岐町	35	47	△ 12	—	—	—	33	3
日和佐町	80	74	6	—	—	4	36	4
牟岐町	87	83	4	—	—	—	34	5
海部町	74	84	△ 10	—	—	—	33	6
海部町	28	36	△ 8	—	—	—	16	1
穴喰町	50	32	18	—	—	1	20	4
松茂町	146	80	66	—	—	8	75	18
北島町	244	107	142	2	—	14	99	23
藍住町	342	109	233	2	2	16	126	44
板上町	171	87	84	—	—	7	76	21
上吉野町	152	102	50	—	—	11	76	19
吉野町	98	90	8	2	1	3	47	13
土成町	97	74	23	—	—	7	59	6
市場町	169	134	35	2	1	5	86	18
阿波町	185	123	62	1	1	8	92	14
鳴島町	332	223	109	6	4	23	152	44
川島町	83	67	16	—	—	8	42	8
山川町	162	146	16	—	—	4	90	11
美郷村	20	26	△ 6	—	—	2	13	—
脇美町	246	172	74	1	1	9	138	22
馬田町	118	93	25	—	—	2	74	9
半光町	86	80	6	1	—	3	49	8
貞光町	77	87	△ 5	1	1	5	41	8
一字村	14	38	△ 24	—	—	—	16	3
穴吹町	116	112	4	1	1	5	58	2
木屋平村	12	33	△ 21	—	—	—	11	1
三野町	64	63	1	2	1	3	32	4
三好町	83	59	24	—	—	—	43	6
池田町	261	255	6	2	—	9	114	26
山城町	63	92	△ 29	1	1	1	51	7
井川町	55	77	△ 22	1	1	5	36	5
三加茂町	113	93	20	—	—	8	64	13
東祖谷山村	31	40	△ 9	—	—	—	19	4
西祖谷山村	28	34	△ 6	—	—	2	18	2

注 概数である。
資料 県医務課

19 人 口 動 態 (続 き)

(4) 社会動態・都道府県別 (昭 和 57 年)

移動前又は移動後の都道府県	移動前の住所地別転入者数			移動後の住所地別転出者数			転出入超過数(△は転出超過)		
	総数	男	女	総数	男	女	総数	男	女
総数	17,566	9,751	7,815	19,759	11,073	8,686	△2,193	△1,322	△871
北海道	186	120	66	115	71	44	71	49	22
北青岩	27	17	10	14	10	4	13	7	6
森手	8	5	3	14	7	7	△6	△2	△4
官城	39	22	17	37	18	19	2	4	△2
秋田	26	13	13	3	2	1	23	11	12
山形	10	5	5	8	3	5	2	2	0
福島	47	26	21	19	13	6	28	13	15
茨城	77	37	40	83	45	38	△6	△8	2
栃群	45	31	14	31	20	11	14	11	3
	48	25	23	35	22	13	13	3	10
埼玉県	226	125	101	281	168	113	△55	△43	△12
千代田	449	312	137	409	247	162	40	65	△25
東神奈川	1,193	691	502	1,569	913	656	△376	△222	△154
新潟	553	350	203	684	432	252	△131	△82	△49
	28	17	11	42	28	14	△14	△11	△3
富山	34	22	12	45	23	22	△11	△1	△10
石川	46	26	20	47	27	20	△1	△1	0
福山	23	15	8	37	24	13	△14	△9	△5
山梨	35	19	16	34	15	19	1	4	△3
長野	40	20	20	46	32	14	△6	△12	6
岐阜	120	60	60	130	66	64	△10	△6	△4
静岡県	136	79	57	192	113	79	△56	△34	△22
愛知	542	342	200	674	450	224	△132	△108	△24
三重	126	69	57	139	80	59	△13	△11	△2
滋賀	147	72	75	157	100	57	△10	△28	18
東京都	577	301	276	764	457	307	△187	△156	△31
大阪府	3,757	1,975	1,782	4,186	2,196	1,990	△429	△221	△208
兵庫県	1,594	879	715	1,785	920	865	△191	△41	△150
奈良	304	156	148	301	153	148	3	3	0
和歌山	208	124	84	229	122	107	△21	△2	△23
鳥取	72	40	32	64	30	34	8	10	△2
島根	50	27	23	68	39	29	△18	△12	△6
岡山	470	282	188	534	291	243	△64	△9	△55
広島	453	269	184	506	302	204	△53	△33	△20
山口	234	149	85	190	113	77	△44	△36	8
徳島	—	—	—	—	—	—	—	—	—
香川県	2,449	1,398	1,051	2,789	1,595	1,194	△340	△197	△143
愛媛	1,296	650	646	1,391	770	621	△95	△120	25
高知	1,137	585	552	1,228	639	589	△91	△54	△37
福岡	289	149	140	272	156	116	△17	△7	△24
佐賀	16	9	7	26	14	12	△10	5	△5
長崎	69	34	35	111	61	50	△42	△27	△15
熊本	67	33	34	112	63	49	△45	△30	△15
大宮	76	48	28	89	52	37	△13	△4	△9
	67	36	31	50	25	25	17	11	6
鹿嶋	112	66	46	168	118	50	△56	△52	△4
沖繩	58	21	37	51	28	23	△7	△7	14

3 労働・賃金

20 市町村・産業大分類別15歳

市町村	総数		農業		林業		漁業		鉱業		建設業	
	男	女	男	女	男	女	男	女	男	女	男	女
総数	404,614	234,328	68,625	32,738	3,420	2,728	6,319	4,912	607	503	41,722	36,869
徳島市	118,559	69,348	8,564	4,139	119	102	652	464	71	55	10,119	8,838
鳴門市	31,565	17,930	3,805	1,935	10	9	1,388	1,035	95	79	2,430	2,163
小松島市	20,958	12,305	2,713	1,282	13	12	663	493	17	14	1,808	1,632
阿南市	30,246	17,661	6,268	2,887	49	36	973	810	75	58	2,764	2,415
勝浦町	4,195	2,443	1,497	724	40	32	4	4	25	24	544	498
上勝町	1,712	898	557	225	116	81	10	5	1	1	316	238
佐那河内村	2,201	1,215	1,020	461	4	3	—	—	1	1	286	259
石井町	11,969	7,088	2,840	1,397	4	4	11	7	12	12	1,044	968
神山町	6,328	3,547	2,068	835	153	125	3	2	23	18	1,075	946
那賀川町	5,103	2,936	1,013	442	11	10	252	154	8	7	523	462
羽ノ浦町	5,609	3,216	600	267	6	4	50	34	3	2	446	399
鷺敷町	1,944	1,048	368	150	15	13	1	1	9	9	247	205
相生町	2,358	1,246	759	308	94	73	7	5	1	1	322	267
上那賀町	1,602	990	202	86	344	281	6	3	1	1	242	189
木沢村	688	409	88	29	149	106	7	4	16	9	142	103
木頭村	1,396	808	213	74	258	221	5	4	9	3	312	242
由岐町	2,098	1,316	169	83	2	2	538	444	—	—	154	144
日和佐町	3,464	1,967	596	292	86	53	210	196	2	2	341	300
牟岐町	3,656	2,085	324	160	12	11	631	499	—	—	388	328
海部町	3,320	1,889	619	305	282	197	167	140	8	7	395	344
海部町	1,695	967	310	144	28	23	188	185	9	8	172	154
穴喰町	1,987	1,193	257	133	123	96	245	224	1	1	331	258
松茂町	4,869	3,024	705	354	—	—	219	136	14	13	329	274
北島町	8,039	4,676	531	258	3	2	12	9	14	11	693	604
藍住町	9,380	5,716	1,343	653	3	2	13	9	5	5	885	796
板上町	6,245	3,696	1,488	794	1	1	7	3	12	12	641	584
上吉野町	6,284	3,657	1,830	878	—	—	13	7	8	7	599	553
土成町	4,169	2,515	953	477	4	3	3	3	6	6	583	550
市場町	4,644	2,615	2,137	1,059	13	12	1	1	5	5	348	329
阿波町	6,535	3,732	2,460	1,227	14	13	3	3	6	6	557	500
阿波町	7,075	4,090	2,316	1,184	3	3	2	2	10	9	727	683
川島町	12,688	7,257	1,857	929	8	7	7	5	7	7	1,303	1,204
山川町	3,727	2,236	606	340	5	5	1	1	7	6	413	384
山川町	6,222	3,510	1,048	486	24	24	2	2	11	10	673	621
美郷村	1,331	736	592	238	27	24	—	—	7	4	216	192
美馬町	8,995	5,276	2,254	1,110	37	33	4	4	28	23	1,241	1,135
美田町	5,173	2,916	1,942	955	15	13	—	—	4	2	696	637
半光町	3,692	2,106	1,281	671	34	31	—	—	—	—	577	538
貞光町	3,811	2,196	1,179	601	28	24	—	—	3	3	490	455
一穴村	1,326	776	423	207	117	98	4	2	—	—	295	225
吹町	4,800	2,826	1,138	507	103	83	1	1	11	9	838	750
木屋平村	1,128	722	239	109	184	154	—	—	1	1	367	275
三野町	2,750	1,481	1,117	521	20	16	7	4	4	4	301	286
三好町	3,374	1,841	1,160	517	18	14	1	1	5	5	416	382
池田町	10,503	5,682	1,385	637	126	103	2	2	30	23	1,241	1,093
山城町	3,923	2,214	1,010	421	351	279	3	1	4	4	842	742
井川町	3,139	1,779	618	280	40	32	1	1	5	5	507	441
三加町	4,972	2,717	1,527	726	74	60	2	2	12	10	549	501
東祖谷山村	1,853	1,103	353	115	163	134	—	—	1	1	658	505
西祖谷山村	1,314	728	283	126	87	64	—	—	—	—	336	278

注 総数は、分類不能の産業を含む。
資料 総務府統計局「国勢調査報告」

以上就業者数(昭和55.10.1現在)

製造業	卸売業	小売業	金融業	保険業	不動産業	運輸業	通信業	電気・ガス・水道・熱供給業	サービス業		公務				
									男	女	男	女			
83,430	45,430	78,276	40,216	9,600	4,808	1,573	1,005	21,349	18,589	2,215	1,882	71,426	32,273	15,460	12,121
22,940	14,062	32,635	17,115	4,660	2,462	994	588	6,424	5,454	761	636	25,437	11,638	4,819	3,638
8,233	4,727	5,541	2,651	671	343	128	84	1,723	1,522	129	106	6,260	2,425	1,108	832
4,290	2,458	4,227	2,138	501	232	85	59	1,481	1,301	132	114	3,809	1,563	1,210	1,002
6,591	3,856	4,807	2,276	535	261	51	41	2,059	1,824	278	239	4,877	2,244	880	700
658	324	536	289	59	30	12	9	212	191	14	9	497	234	93	72
282	95	97	47	5	2	1	1	50	44	4	3	180	89	90	67
276	133	237	131	21	8	7	6	75	64	3	2	212	102	59	45
2,430	1,403	2,049	1,193	323	132	25	18	619	551	62	52	2,092	979	452	371
1,055	510	741	398	28	15	2	1	195	177	13	13	802	373	170	134
1,372	804	683	333	132	58	6	5	268	238	16	13	666	294	149	115
1,441	824	1,185	600	149	67	14	10	366	316	41	39	1,078	480	229	173
498	198	284	147	32	13	15	15	111	91	9	8	297	148	57	49
441	134	196	99	10	4	—	—	146	122	35	31	292	167	55	35
280	111	147	60	11	4	1	1	49	48	16	14	216	123	84	68
57	13	46	18	1	—	1	1	31	31	8	6	103	58	39	31
222	62	114	42	2	—	1	—	38	32	1	1	159	82	62	45
288	77	273	116	26	11	1	1	238	224	5	5	351	168	53	41
514	189	591	246	35	16	8	4	214	192	11	9	721	366	134	102
562	141	614	246	49	19	3	3	357	324	18	14	576	254	119	84
506	192	509	224	36	12	5	5	159	140	12	9	528	248	89	63
234	64	321	134	25	9	1	—	101	88	2	2	253	116	51	40
301	106	252	100	19	3	—	—	91	87	4	4	312	140	51	41
1,015	628	755	376	112	54	22	14	313	273	27	20	690	263	666	617
2,757	1,563	1,562	803	242	110	33	19	438	369	34	27	1,336	590	383	311
2,924	1,866	1,780	970	232	110	34	22	440	393	30	24	1,407	641	278	223
1,447	858	973	515	110	45	7	6	273	228	24	18	1,053	471	200	157
1,377	774	885	508	100	48	4	3	276	234	19	13	978	488	185	141
944	444	739	444	45	27	8	6	165	149	15	12	561	277	142	117
661	381	543	287	55	28	3	3	144	127	12	12	589	271	126	96
1,157	601	869	472	90	50	4	4	239	216	24	21	903	452	206	165
1,616	784	863	501	80	43	4	2	226	205	12	9	1,011	497	201	165
2,605	1,279	2,642	1,442	351	185	44	35	682	584	47	39	2,602	1,118	524	420
989	487	601	337	69	28	6	5	174	149	17	15	620	304	214	173
1,744	824	1,040	569	104	41	5	4	320	288	28	26	1,007	456	209	155
197	91	119	66	2	1	1	1	34	33	—	—	87	41	49	45
1,617	808	1,493	792	119	59	5	3	370	313	37	30	1,436	701	337	256

21 産業大分類，年齢5歳階級，男女別15歳

以上就業者数（昭和55.10.1現在）（総数及び雇用者）

区分	数												
	総数	農業	林業・ 狩猟業	漁業・ 水産養殖業	鉱業	建設業	製造業	卸売・ 小売業	金融・ 保険業	不動産業	運輸・ 通信業	電気・ ガス・ 水道・ 熱供給業	サービス業
総数	404,614	68,625	3,420	6,319	607	41,722	83,430	78,276	9,600	1,573	21,349	2,215	71,426
15～19歳	8,186	157	22	85	5	910	2,036	2,061	301	11	247	86	2,013
20～24	32,873	1,020	72	271	18	3,214	6,089	7,980	1,563	67	1,255	254	9,433
25～29	43,438	2,463	161	413	49	5,397	9,155	9,303	1,756	125	2,320	268	9,794
30～34	52,900	3,903	190	590	73	6,346	11,911	11,978	1,273	192	3,594	262	10,053
35～39	44,095	3,855	203	636	80	4,695	11,131	9,520	995	145	3,205	183	7,794
40～44	45,004	6,037	413	894	78	4,958	11,377	8,547	828	172	2,947	187	7,098
45～49	49,944	8,949	633	1,011	96	5,767	11,707	7,716	1,064	154	3,035	253	7,551
50～54	47,335	11,469	644	874	101	4,645	9,132	6,617	856	171	2,970	443	7,246
55～59	32,494	10,025	425	560	57	2,979	5,396	5,186	480	183	1,128	214	4,769
60～64	21,376	8,137	322	412	29	1,626	2,882	3,907	252	146	389	31	2,789
65～69	14,948	6,610	204	300	13	837	1,661	2,894	149	90	169	21	1,684
70～74	7,672	3,741	100	180	5	275	650	1,591	50	79	70	10	756
75～79	3,154	1,650	22	71	3	56	227	670	21	27	18	3	336
80～84	990	512	7	14	—	9	67	254	9	9	2	—	88
85歳以上	205	97	2	8	—	8	9	52	3	2	—	—	22
男	234,328	32,738	2,728	4,912	503	36,869	45,430	40,216	4,808	1,005	18,589	1,882	32,273
15～19歳	4,174	117	21	81	5	869	1,039	971	36	3	184	73	582
20～24	16,961	656	69	244	13	2,819	3,757	3,973	442	16	987	198	2,673
25～29	27,518	1,252	146	345	42	4,975	6,107	5,391	888	76	2,038	219	4,233
30～34	33,750	1,794	164	465	62	5,782	7,528	6,774	770	123	3,162	223	4,844
35～39	25,672	1,437	162	452	72	4,135	6,075	4,893	614	92	2,804	161	3,520
40～44	25,119	2,407	321	655	68	4,265	5,463	4,243	508	98	2,550	157	3,276
45～49	27,928	3,806	505	772	74	4,996	5,442	3,690	657	101	2,636	219	3,461
50～54	26,683	4,952	500	659	83	4,023	4,432	3,046	420	102	2,661	389	3,627
55～59	16,126	4,710	320	442	45	2,539	2,636	2,311	228	121	1,000	195	2,710
60～64	12,012	4,174	234	316	23	1,403	1,404	2,003	111	103	346	20	1,516
65～69	8,664	3,556	170	256	11	746	901	1,521	80	75	144	18	1,015
70～74	4,856	2,360	89	146	3	248	385	868	29	64	60	8	499
75～79	2,104	1,117	20	61	2	54	155	263	15	23	15	2	243
80～84	636	338	6	11	—	8	42	143	7	6	2	—	62
85歳以上	125	62	1	7	—	7	4	26	3	2	—	—	12
女	170,286	35,887	692	1,407	104	4,853	38,000	38,060	4,792	568	2,760	333	39,153
15～19歳	4,012	40	1	4	—	41	997	1,090	265	8	63	13	1,431
20～24	15,912	364	3	27	5	395	2,332	4,007	1,121	51	266	56	6,760
25～29	15,920	1,211	15	68	7	422	3,048	3,912	868	49	282	49	5,561
30～34	19,150	2,109	26	125	11	564	4,383	5,204	503	69	432	39	5,209
35～39	18,423	2,418	41	184	8	560	5,056	4,627	381	53	401	22	4,274
40～44	19,885	3,630	92	239	10	693	5,914	4,304	320	74	397	30	3,822
45～49	22,016	5,143	128	239	22	771	6,265	4,026	407	53	399	34	4,090
50～54	20,652	6,517	144	215	18	622	4,700	3,571	436	69	309	54	3,619
55～59	14,368	5,315	105	118	12	440	2,760	2,875	252	62	128	19	2,059
60～64	9,364	3,963	88	96	6	223	1,418	1,904	141	43	43	11	1,273
65～69	6,284	3,054	34	44	2	91	760	1,373	69	15	25	3	669
70～74	2,816	1,381	11	34	2	27	265	723	21	15	10	2	257
75～79	1,050	533	2	10	1	2	72	307	6	4	3	1	93
80～84	354	174	1	3	—	1	25	111	2	3	—	—	26
85歳以上	80	35	1	1	—	1	5	26	—	—	—	—	10

区分	雇用者														
	総数	農業	林業・ 狩猟業	漁業・ 水産養殖業	鉱業	建設業	製造業	卸売・ 小売業	金融・ 保険業	不動産業	運輸・ 通信業	電気・ ガス・ 水道・ 熱供給業	サービス業		
総数	15,460	251,273	1,329	1,979	1,229	508	30,040	69,655	42,151	9,260	781	19,936	2,215	56,448	15,460
15～19歳	226	7,442	14	12	19	3	768	1,952	1,884	299	11	237	86	1,910	226
20～24	1,578	28,813	60	46	56	17	2,623	5,684	6,881	1,551	63	1,207	254	8,744	1,578
25～29	2,188	34,139	109	93	96	43	3,960	8,054	6,614	1,731	83	2,218	268	8,650	2,188
30～34	2,463	37,346	147	121	145	66	4,282	9,962	7,241	1,220	121	3,377	262	7,899	2,463
35～39	1,593	29,463	110	143	154	67	3,062	9,179	5,181	957	82	2,958	183	5,768	1,593
40～44	1,413	28,086	145	285	176	66	3,456	9,408	4,112	793	90	2,737	187	5,185	1,413
45～49	1,942	30,081	169	388	185	77	3,996	9,753	3,477	1,027	76	2,812	253	5,905	1,942
50～54	2,109	26,522	170	373	154	80	3,448	7,605	2,612	827	72	2,805	443	5,798	2,109
55～59	1,059	15,410	181	243	82	51	2,360	4,308	1,832	454	71	1,038	214	3,511	1,059
60～64	411	7,614	115	149	72	24	1,224	2,101	1,136	227	46	344	31	1,717	411
65～69	287	4,057	67	80	52	9	631	1,105	667	120	24	130	21	857	287
70～74	139	1,580	22	37	28	3	177	381	319	38	26	58	10	340	139
75～79	38	521	16	6	7	2	40	117	136	8	11	15	3	120	38
80～84	13	163	3	3	1	—	7	40	49	6	4	—	—	37	13
85歳以上	1	36	1	—	2	—	6	6	10	2	1	—	—	7	1
男	12,121	154,660	756	1,603	1,127	425	26,331	39,221	23,524	4,571	469	17,350	1,882	25,133	12,121
15～19歳	174	3,621	11	11	18	3	732	984	868	35	3	175	73	519	174
20～24	1,083	14,435	47	46	54	12	2,269	3,499	3,437	434	15	948	198	2,368	1,083
25～29	1,781	22,264	74	89	88	36	3,641	5,612	4,113	871	49	1,947	219	3,722	1,781
30～34	2,030	25,545	102	108	135	57	3,924	6,808	4,536	725	73	2,969	223	3,834	2,030
35～39	1,232	18,527	63	121	143	61	2,697	5,307	2,894	588	47	2,582	161	2,621	1,232
40～44	1,089	16,908	62	232	159	59	2,952	4,644	2,206	483	46	2,373	157	2,434	1,089
45～49	1,542	18,013	84	320	170	60	3,415	4,555	1,773	634	48	2,437	219	2,746	1,542
50～54	1,765	16,614	78	288	133	68	2,945	3,694	1,326	404	44	2,515	389	2,948	1,765
55～59	861	9,771	103	170	78	40	1,975	2,119	944	213	54	927	195	2,091	861
60～64	278	4,716	61	113	65	18	1,027	1,049	677	95	36	304	20	964	278
65～69	158	2,628	44	65	50	8	549	595	412	58	20	111	18	537	158
70～74	88	1,079	15	32	24	2	156	234	199	19	23	49	8	229	88
75～79	29	399	10	6	7	1	38	89	99	5	8	13	2	91	29
80～84	10	116	1	2	1	—	6	30	33	5	2	—	—	26	10
85歳以上	1	24	1	—	2	—	5	2	7	2	1	—	—		

22 市町村・従業上の地位・男女別

15歳以上就業者数（昭和55.10.1現在）

市町村	総 数						総 数	
	総 数	雇用者	役 員	雇人の ある業主	雇人の ない業主	家 族 従 業 者	総 数	雇用者
総 数	404,614	237,365	13,908	15,277	75,183	62,776	234,328	144,042
徳島市	118,559	74,592	7,290	5,773	16,934	13,926	69,348	45,020
鳴門市	31,565	19,484	946	1,132	5,316	4,677	17,930	11,272
小松島市	20,958	13,291	578	769	3,346	2,973	12,305	8,130
阿南市	30,246	16,892	939	1,129	5,910	5,366	17,661	10,613
勝浦町	4,195	1,937	98	148	983	1,029	2,443	1,248
上勝町	1,712	879	23	41	367	402	898	523
佐那河内村	2,201	916	15	51	584	635	1,215	564
石井町	11,969	6,904	280	385	2,347	2,049	7,088	4,297
神山町	6,328	2,977	42	196	1,887	1,225	3,547	1,935
那賀川町	5,103	2,841	140	168	1,050	899	2,936	1,737
羽ノ浦町	5,609	3,636	214	184	851	724	3,216	2,197
鷺敷町	1,944	1,075	33	56	428	352	1,048	612
相生町	2,358	1,174	33	59	496	596	1,246	689
上那賀町	1,602	1,091	24	30	267	190	990	731
木沢村	688	455	8	25	103	97	409	308
木頭村	1,396	960	31	27	189	188	808	620
由岐町	2,098	1,047	16	74	643	317	1,316	633
日和佐町	3,464	1,856	57	162	778	611	1,967	1,073
牟岐町	3,656	2,014	107	106	845	584	2,085	1,150
海南町	3,320	1,824	43	147	778	526	1,889	1,050
海部町	1,695	843	29	75	495	253	967	451
穴喰町	1,987	1,057	22	86	564	257	1,193	653
松茂町	4,869	3,093	142	144	800	690	3,024	2,086
北島町	8,039	5,756	311	278	990	704	4,676	3,473
藍住町	9,380	5,944	303	389	1,441	1,302	5,716	3,848
板上町	6,245	3,433	94	228	1,300	1,186	3,696	2,130
上野町	6,284	3,311	94	166	1,386	1,325	3,657	2,111
吉野町	4,169	2,209	61	124	1,006	769	2,515	1,386
土成町	4,644	1,882	51	108	1,242	1,361	2,615	1,190
市場町	6,535	3,029	86	162	1,724	1,533	3,732	1,874
阿波町	7,075	3,583	77	195	1,805	1,415	4,090	2,139
鴨島町	12,688	7,727	380	435	2,403	1,741	7,257	4,490
川島町	3,727	2,351	81	112	725	457	2,236	1,398
山川町	6,222	3,806	113	230	1,211	858	3,510	2,235
美郷村	1,331	573	19	24	322	393	736	391
美脇町	8,995	4,887	202	287	2,008	1,610	5,276	3,048
美馬町	5,173	2,446	38	136	1,308	1,245	2,916	1,493
半田町	3,692	1,706	47	96	1,079	764	2,106	996
貞光町	3,811	1,755	78	128	978	871	2,196	1,064
一字村	1,326	657	12	27	379	251	776	416
穴吹町	4,800	2,696	89	157	982	874	2,826	1,731
木屋平村	1,128	605	10	25	286	202	722	410
三野町	2,750	1,157	31	53	827	681	1,481	675
三好町	3,374	1,701	55	88	741	789	1,841	1,020
池田町	10,503	6,790	367	417	1,644	1,283	5,682	3,760
山城町	3,923	2,207	38	95	944	638	2,214	1,355
山井町	3,139	1,877	35	90	594	542	1,779	1,121
三加茂町	4,972	2,465	94	185	1,191	1,036	2,717	1,428
東祖谷山村	1,853	1,210	29	38	390	186	1,103	823
西祖谷山村	1,314	764	3	37	316	194	728	445

男				女					
役 員	雇人の ある業主	雇人の ない業主	家 族 従 業 者	総 数	雇用者	役 員	雇人の ある業主	雇人の ない業主	家 族 従 業 者
10,618	12,454	54,463	12,723	170,286	93,323	3,290	2,823	20,720	50,053
5,409	4,533	11,560	2,817	49,211	29,572	1,881	1,240	5,374	11,109
739	880	3,860	1,178	13,635	8,212	207	252	1,456	3,499
445	619	2,491	619	8,653	5,161	133	150	855	2,354
739	951	4,264	1,093	12,585	6,279	200	178	1,646	4,273
75	138	753	229	1,752	689	23	10	230	800
19	34	254	68	814	356	4	7	113	334
11	51	451	138	986	352	4	—	133	497
218	326	1,835	411	4,881	2,607	62	59	512	1,638
38	186	1,157	230	2,781	1,042	4	10	730	995
115	148	769	166	2,167	1,104	25	20	281	733
169	149	566	135	2,393	1,439	45	35	285	589
28	53	287	68	896	463	5	3	141	284
26	52	380	99	1,112	485	7	7	116	497
19	27	173	40	612	360	5	3	94	150
7	21	59	14	279	147	1	4	44	83
26	24	114	24	588	340	5	3	75	164
12	64	511	96	782	414	4	10	132	221
46	121	568	159	1,497	783	11	41	210	452
77	90	635	133	1,571	864	30	16	210	451
35	125	563	115	1,431	774	8	22	215	411
19	61	378	58	728	392	10	14	117	195
21	75	379	64	794	404	1	11	185	193
106	107	605	120	1,845	1,007	36	37	195	570
245	228	617	113	3,363	2,283	66	50	373	591
235	323	1,016	294	3,664	2,096	68	66	425	1,008
79	193	1,012	282	2,549	1,303	15	35	288	904
78	146	1,064	256	2,627	1,200	16	20	322	1,069
54	112	808	155	1,654	823	7	12	198	614
46	93	1,005	281	2,029	692	5	15	237	1,080
75	149	1,350	283	2,803	1,155	11	13	374	1,250
68	166	1,453	264	2,985	1,444	9	29	352	1,151
309	364	1,772	322	5,431	3,237	71	71	631	1,419
67	96	561	113	1,491	953	14	16	164	344
88	202	839	144	2,712	1,571	25	28	372	714
15	20	250	60	595	182	4	4	72	333
151	242	1,521	314	3,719	1,839	51	45	487	1,296
29	119	1,057	218	2,257	953	9	17	251	1,027
38	82	832	158	1,586	710	9	14	247	606
62	107	785	177	1,615	691	16	21	193	694
11	20	290	39	550	241	1	7	89	212
66	141	728	159	1,974	965	23	16	254	715
10	20	229	53	406	195	—	5	57	149
28	47	598	133	1,269	482	3	6	229	548
37	80	588	116	1,533	681	18	8	153	673
267	310	1,129	216	4,821	3,030	100	107	515	1,067
32	80	630	116	1,709	852	6	15	314	522
29	80	445	103	1,360	756	6	10	149	439
73	140	880	195	2,255	1,037	21	45	311	841
24	30	187	39	750	387	5	8	203	147
3	29	205	46	586	319	—	8	111	148

注 1 計は、従業上の地位「不詳」を含む。
 2 雇人のない業主は、家庭内職者を含む。
 資料 総理府統計局「国勢調査報告」

23 産業・男女別全常用労働者の

(単位：円)

年 月	総数 (サービス業を含む)			総数 (サービス業を除く)			建 設	
	きま っ て 支 給 す る 給 与	特 別 に 支 払 わ れ た 給 与	現 金 給 与 総 額	きま っ て 支 給 す る 給 与	特 別 に 支 払 わ れ た 給 与	現 金 給 与 総 額	きま っ て 支 給 す る 給 与	特 別 に 支 払 わ れ た 給 与
総 数								
昭和 57 年平均	182,583	58,558	241,141	173,216	53,937	227,153	153,476	19,673
1 月	183,104	5,535	188,639	173,375	6,178	179,553	162,371	—
2	183,491	1,345	184,836	173,517	1,656	175,173	164,929	—
3	184,199	31,768	215,967	174,856	18,263	193,119	167,040	16,461
4	178,571	6,397	184,968	168,934	6,655	175,589	138,600	3,983
5	180,261	3,193	183,454	172,000	3,979	175,979	151,978	977
6	183,567	148,603	332,170	174,514	117,472	291,986	157,956	13,939
7	183,568	118,144	301,712	174,475	131,085	305,560	160,152	67,242
8	181,659	30,321	211,980	172,370	37,938	210,308	146,533	13,125
9	182,826	651	183,477	173,545	850	174,395	151,124	—
10	182,779	2,798	185,577	173,123	3,655	176,778	145,590	4,167
11	182,990	1,348	184,338	173,419	1,678	175,097	150,929	—
12	184,101	344,900	529,001	174,499	313,144	487,643	148,349	103,047
男								
昭和 57 年平均	219,362	71,767	291,129	209,871	67,014	276,884	167,642	18,444
1 月	216,519	6,717	223,236	207,552	7,390	214,942	173,635	—
2	216,581	1,076	217,657	207,401	1,223	208,624	176,524	—
3	217,010	35,454	252,464	208,535	23,482	232,017	179,425	17,363
4	216,617	6,187	222,804	206,238	5,708	211,946	152,495	848
5	219,071	4,378	223,449	210,033	5,358	215,391	169,278	1,209
6	221,963	188,079	410,042	212,444	148,065	360,509	173,303	16,300
7	222,049	148,554	370,603	213,197	171,108	384,305	175,805	62,831
8	219,701	36,649	256,350	209,961	44,355	254,316	159,968	14,097
9	220,126	733	220,859	210,429	922	211,351	164,818	—
10	220,019	2,419	222,438	209,936	3,046	212,982	159,259	948
11	220,507	1,718	222,225	210,716	2,111	212,827	166,868	—
12	222,001	423,861	645,862	212,062	391,472	603,534	162,674	95,768
女								
昭和 57 年平均	127,445	38,822	166,267	112,430	32,324	144,755	87,449	25,499
1 月	129,922	3,654	133,576	111,953	3,999	115,952	100,045	—
2	130,610	1,774	132,384	112,343	2,439	114,782	101,322	—
3	131,354	25,832	157,186	113,301	8,724	122,025	100,033	11,584
4	122,843	6,705	129,548	109,064	8,173	117,237	79,305	17,364
5	123,850	1,469	125,319	111,255	1,778	113,033	78,874	—
6	127,383	90,839	218,222	113,533	68,284	181,817	88,842	3,306
7	127,235	73,626	200,861	112,364	66,887	179,251	88,698	87,374
8	125,626	21,000	146,626	111,556	27,557	139,113	84,566	8,645
9	127,317	528	127,845	113,058	732	113,790	87,870	—
10	127,920	3,357	131,277	113,586	4,641	118,227	85,505	18,317
11	128,024	805	128,829	113,527	983	114,510	81,040	—
12	128,221	228,481	356,702	113,678	186,315	299,993	82,787	136,360

注 1 対象は、規模30人以上の事業所である。
 2 サービス業(90~95)は、宗教、教育、社会保険、学術研究機関、政治経済文化団体、その他のサービス業である。

1 人平均月間現金給与額 (昭和57年)

業	製 造 業			食 料 品 ・ た ば こ 製 造 業			織 維 工 業		
	きま っ て 支 給 す る 給 与	特 別 に 支 払 わ れ た 給 与	現 金 給 与 総 額	きま っ て 支 給 す る 給 与	特 別 に 支 払 わ れ た 給 与	現 金 給 与 総 額	きま っ て 支 給 す る 給 与	特 別 に 支 払 わ れ た 給 与	現 金 給 与 総 額
現金給与総額									
173,149	160,650	50,407	211,057	148,989	48,779	197,768	136,753	34,095	170,848
162,371	158,374	8,831	167,205	139,002	4	139,006	129,682	—	129,682
164,929	162,511	2,141	164,652	146,706	2,190	148,896	132,420	—	132,420
183,501	162,989	13,290	176,279	154,785	27,237	182,022	129,590	—	129,590
142,583	156,742	2,128	158,870	150,091	117	150,208	137,222	—	137,222
152,955	160,479	4,056	164,535	150,081	1,866	151,947	139,351	2,956	142,307
171,895	161,886	71,876	233,762	148,869	71,092	219,961	139,646	135,582	275,228
227,394	161,676	164,704	326,380	149,765	49,247	199,012	139,843	26,715	166,558
159,658	159,390	42,629	202,019	146,153	166,747	312,900	139,923	41,171	181,094
151,124	160,867	697	161,564	153,370	97	153,467	139,019	—	139,019
149,757	160,678	97	160,775	152,586	127	152,713	138,804	—	138,804
150,929	160,939	128	161,067	151,020	—	151,020	136,038	479	136,517
251,396	161,378	290,606	451,984	147,762	301,753	449,515	139,413	207,353	346,766
186,086	206,174	69,144	275,318	205,598	79,572	285,171	209,638	60,967	270,605
173,635	203,191	11,072	214,263	186,994	—	186,994	212,392	—	212,392
176,524	207,751	1,402	209,153	198,034	1,601	199,635	209,748	—	209,748
196,788	207,441	19,760	227,201	204,477	37,734	242,211	203,876	—	203,876
153,343	200,947	948	201,895	213,161	265	213,426	202,171	—	202,171
170,487	205,952	6,006	211,958	209,453	3,234	212,687	210,598	5,048	215,646
189,603	207,587	103,301	310,888	209,999	96,556	306,555	212,539	275,636	488,175
238,636	207,950	234,254	442,204	209,891	75,961	285,852	210,381	37,043	247,424
174,065	205,411	50,372	255,783	208,843	315,640	524,483	211,458	38,219	249,677
164,818	206,094	1,001	207,095	210,958	208	211,166	212,099	—	212,099
160,207	207,093	142	207,235	210,234	281	210,515	212,485	—	212,485
166,868	206,812	158	206,970	210,161	—	210,161	204,213	219	204,432
258,442	207,916	401,107	609,023	208,476	515,877	724,353	213,597	369,476	583,073
112,948	98,735	24,945	123,680	99,647	22,475	122,122	88,444	16,404	104,848
100,045	94,958	5,660	100,618	89,708	8	89,716	81,359	—	81,359
101,322	98,289	3,190	101,479	94,134	2,793	96,927	87,693	—	87,693
111,617	99,240	4,012	103,252	104,107	16,531	120,638	86,293	—	86,293
96,669	97,424	3,711	101,135	99,815	—	99,815	90,891	—	90,891
78,874	99,264	1,433	100,697	102,219	762	102,981	89,841	1,501	91,342
92,148	100,316	29,540	129,856	99,439	50,502	149,941	89,151	38,563	127,714
176,072	99,915	71,878	171,793	101,849	27,957	129,806	90,758	19,529	110,287
93,211	97,789	32,266	130,055	94,284	43,555	137,839	90,161	43,225	133,386
87,870	99,480	284	99,764	102,911	—	102,911	88,527	—	88,527
103,822	98,559	35	98,594	104,721	—	104,721	87,970	—	87,970
81,040	100,032	89	100,121	104,130	—	104,130	89,517	656	90,173
219,147	99,338	143,296	242,634	99,803	132,614	232,417	89,738	98,792	188,530

注 1 対象は、規模30人以上の事業所である。
 2 サービス業(90~95)は、宗教、教育、社会保険、学術研究機関、政治経済文化団体、その他のサービス業である。

24 産業・男女別推計

年 月	総 数	総 数	建設業	製造業	食 料 品 たばこ 製 造 業	織 維 工 業	衣 服 ・ その他の 織 維 製 品 製 造 業	木 材 ・ 木 製 品 製 造 業	家 具 ・ 装 備 品 製 造 業
	(サービス業を含む)	(サービス業を除く)							
総 数									
昭和57年平均	97,337	74,937	6,422	43,528	4,768	3,633	6,125	3,008	6,157
1 月	94,290	73,991	5,873	42,709	5,997	3,595	5,408	1,868	4,098
2	93,400	73,115	5,840	42,206	5,602	3,623	5,426	1,853	4,175
3	93,214	73,205	5,788	42,403	5,796	3,685	5,437	1,838	4,109
4	98,254	75,249	5,947	44,220	4,455	3,723	6,374	3,338	6,878
5	97,845	74,709	5,800	43,901	4,453	3,721	6,256	3,339	6,701
6	98,424	75,284	6,324	44,017	4,438	3,705	6,306	3,404	6,824
7	98,890	75,713	6,675	43,991	4,500	3,689	6,339	3,402	6,888
8	98,745	75,638	6,924	43,678	4,149	3,665	6,401	3,398	6,842
9	98,619	75,486	6,904	43,657	4,187	3,633	6,390	3,385	6,898
10	98,870	75,688	6,968	43,910	4,474	3,588	6,408	3,409	6,887
11	98,710	75,535	6,892	43,889	4,580	3,483	6,430	3,440	6,806
12	98,787	75,631	7,128	43,752	4,579	3,481	6,328	3,419	6,775
男									
昭和57年平均	58,388	46,748	5,290	25,074	2,217	1,445	683	2,215	4,402
1 月	57,920	47,534	4,977	24,983	3,015	1,323	608	1,467	2,934
2	57,553	47,150	4,930	24,838	2,854	1,322	604	1,451	3,018
3	57,481	47,274	4,896	24,919	2,885	1,357	601	1,439	2,917
4	58,083	46,141	4,779	25,307	1,992	1,536	706	2,465	4,911
5	58,052	46,038	4,720	25,217	1,984	1,516	703	2,465	4,850
6	58,542	46,440	5,201	25,249	1,991	1,522	705	2,473	4,900
7	58,696	46,575	5,463	25,063	1,973	1,512	698	2,462	4,879
8	59,017	46,956	5,712	25,116	1,943	1,505	718	2,461	4,903
9	58,899	46,795	5,650	25,064	1,950	1,477	707	2,448	4,940
10	58,737	46,621	5,651	25,055	1,979	1,471	714	2,465	4,902
11	58,691	46,570	5,635	25,025	2,025	1,397	716	2,505	4,821
12	58,988	46,880	5,871	25,051	2,017	1,396	714	2,484	4,846
女									
昭和57年平均	38,949	28,189	1,132	18,454	2,550	2,188	5,442	792	1,755
1 月	36,370	26,457	896	17,726	2,982	2,272	4,800	401	1,164
2	35,847	25,965	910	17,368	2,748	2,301	4,822	402	1,157
3	35,733	25,931	892	17,484	2,911	2,328	4,836	399	1,192
4	40,171	29,108	1,168	18,913	2,463	2,187	5,668	873	1,967
5	39,793	28,671	1,080	18,684	2,469	2,205	5,553	874	1,851
6	39,882	28,844	1,123	18,768	2,447	2,183	5,601	931	1,924
7	40,194	29,138	1,212	18,928	2,527	2,177	5,641	940	2,009
8	39,728	28,682	1,212	18,562	2,206	2,160	5,683	937	1,939
9	39,720	28,691	1,254	18,593	2,237	2,156	5,683	937	1,958
10	40,133	29,067	1,317	18,855	2,495	2,117	5,694	944	1,985
11	40,019	28,965	1,257	18,864	2,555	2,086	5,714	935	1,985
12	39,799	28,751	1,257	18,701	2,562	2,085	5,614	935	1,929

注 1 対象は規模30人以上の事業所である。
 2 サービス業(90~95)は、宗教、教育、社会保険、学術研究機関、政治経済文化団
 資料 県統計課「毎月勤労統計調査地方調査結果」

常用労働者数(昭和57年)

パルプ・ 紙・紙加 工 品 製 造 業	化学工業	一般機械 器 具 製 造 業	電気機械 器 具 製 造 業	卸 売 業 小 売 業	金 融 ・ 保 険 業	運 輸 ・ 通 信 業	サービス業	サービス業 (90~95 を除く)	医 療 業	教 育
3,072	6,096	3,111	2,582	9,413	4,893	9,841	20,299	12,806	8,436	6,633
3,036	6,053	3,110	2,497	9,003	4,912	9,898	20,285	12,832	8,484	6,584
3,004	6,068	3,121	2,504	8,938	4,898	9,949	20,009	12,709	8,283	6,431
2,913	4,701	3,049	2,916	9,046	5,534	8,990	23,005	15,449	8,363	6,759
2,916	4,665	3,080	2,910	9,048	5,502	8,911	23,136	15,558	8,439	6,756
2,912	4,660	3,071	2,896	9,100	5,439	8,848	23,140	15,650	8,514	6,677
2,892	4,579	3,053	2,893	9,079	5,538	8,890	23,177	15,679	8,507	6,677
2,895	4,618	3,050	2,882	9,103	5,529	8,882	23,107	15,623	8,518	6,680
2,912	4,566	3,031	2,900	9,017	5,500	8,877	23,133	15,575	8,481	6,762
2,917	4,571	3,010	2,898	8,924	5,605	8,754	23,182	15,624	8,429	6,762
2,919	4,565	3,031	2,867	8,917	5,530	8,784	23,175	15,617	8,449	6,762
2,914	4,570	3,037	2,856	8,860	5,500	8,873	23,156	15,563	8,436	6,756
2,461	4,022	2,572	755	5,547	2,302	7,287	11,640	7,146	1,881	4,260
2,577	4,780	2,719	765	6,165	2,153	8,233	10,386	6,282	1,750	3,814
2,558	4,761	2,719	763	5,939	2,141	8,285	10,403	6,299	1,748	3,814
2,526	4,821	2,736	830	5,909	2,368	8,192	10,207	6,191	1,618	3,726
2,426	3,835	2,520	756	5,336	2,328	7,081	11,942	7,309	1,899	4,417
2,430	3,813	2,536	749	5,411	2,344	6,999	12,014	7,384	1,894	4,414
2,426	3,806	2,542	746	5,372	2,323	6,943	12,102	7,469	1,935	4,417
2,413	3,737	2,534	746	5,397	2,337	6,981	12,121	7,488	1,951	4,417
2,420	3,776	2,526	737	5,493	2,346	6,973	12,061	7,425	1,950	4,420
2,434	3,731	2,515	743	5,455	2,333	6,968	12,104	7,468	1,939	4,420
2,439	3,741	2,491	738	5,367	2,350	6,877	12,116	7,480	1,954	4,420
2,443	3,728	2,508	742	5,377	2,306	6,910	12,121	7,485	1,974	4,420
2,438	3,733	2,517	740	5,344	2,298	7,000	12,108	7,475	1,964	4,417
481	954	491	2,046	3,490	3,063	1,838	10,760	7,744	6,564	2,427
495	1,316	392	1,817	3,248	2,740	1,608	9,913	6,524	6,686	2,819
478	1,292	391	1,734	3,064	2,771	1,613	9,882	6,533	6,736	2,770
478	1,247	385	1,674	3,029	2,530	1,757	9,802	6,518	6,665	2,705
487	866	529	2,160	3,710	3,206	1,909	11,063	8,140	6,464	2,342
486	852	544	2,161	3,637	3,158	1,912	11,122	8,174	6,545	2,342
486	854	529	2,150	3,728	3,116	1,905	11,038	8,181	6,579	2,260
479	842	519	2,147	3,682	3,201	1,909	11,056	8,191	6,556	2,260
475	842	524	2,145	3,610	3,183	1,909	11,046	8,198	6,568	2,260
478	835	516	2,157	3,562	3,167	1,909	11,029	8,107	6,542	2,342
478	830	519	2,160	3,557	3,255	1,877	11,066	8,144	6,475	2,342
476	837	523	2,125	3,540	3,224	1,874	11,054	8,132	6,475	2,342
476	837	520	2,116	3,516	3,202	1,873	11,048	8,088	6,472	2,339

体, その他のサービス業である。

25 産業別日雇労働者等の1人1日平均現金給与額(昭和57年)

(単価:円)

年 月	総 数		建設業	製造業	食料品・たばこ製造業	繊維工業
	(サービス業を含む)	(サービス業を除く)				
昭和57年平均	9,578	5,416	6,383	3,707	3,493	2,757
1月	6,155	5,463	6,250	3,773	4,503	—
2	5,874	4,497	5,684	3,962	3,522	—
3	5,658	4,710	5,290	3,985	3,688	—
4	8,299	5,743	4,709	5,196	3,351	2,619
5	9,684	5,396	4,617	3,388	3,460	2,838
6	10,262	5,643	8,451	3,671	3,467	2,797
7	10,200	5,108	6,299	3,461	3,124	2,910
8	10,409	5,748	5,836	3,569	3,580	2,825
9	12,920	5,797	7,418	3,621	3,248	2,700
10	11,434	5,962	7,303	3,374	3,368	2,617
11	11,407	5,267	6,769	3,148	3,100	2,600
12	12,061	5,614	7,283	3,342	3,102	2,904

衣服・その他の繊維製品製造業	木材・木製品製造業	家具・装備品製造業	パルプ・紙・紙加工品製造業	化学工業	一般機械器具製造業	電気機械器具製造業
3,101	4,680	4,657	4,377	—	5,284	3,849
—	—	7,000	4,256	—	4,478	3,227
—	4,095	7,048	4,971	—	4,815	3,577
—	—	6,875	4,400	—	—	4,748
2,317	3,241	3,576	4,750	—	9,552	5,890
3,132	3,299	—	4,388	—	—	—
2,923	4,661	—	4,282	—	—	3,801
3,421	4,797	—	3,818	—	3,875	3,681
3,536	5,352	3,221	3,555	—	3,726	3,362
3,572	5,271	3,000	4,169	—	—	3,588
3,175	4,963	—	3,920	—	—	3,485
2,720	4,456	—	3,988	—	—	3,571
3,115	6,342	—	5,994	—	—	3,401

卸売業	金融・保険業	運輸・通信業	サービス業	サービス業(90~95を除く)	医療業	教育
4,438	3,357	7,421	15,893	18,928	19,260	8,094
6,496	—	4,039	7,949	11,687	16,525	6,754
5,281	—	3,974	7,658	9,664	16,615	6,973
5,882	—	3,824	7,434	8,528	11,758	8,110
3,877	3,008	8,992	16,547	24,245	19,083	5,356
4,448	5,579	7,972	15,561	19,125	19,873	6,265
4,305	3,037	8,830	14,983	18,487	18,604	6,533
3,549	3,028	8,722	16,410	18,417	20,720	6,277
3,699	3,011	9,204	18,528	19,352	21,192	7,090
3,333	3,160	8,969	22,799	22,807	20,649	22,162
4,378	3,028	9,152	19,377	23,263	20,043	7,211
4,218	3,172	8,247	19,410	23,924	23,228	7,154
3,718	3,200	8,332	20,914	23,833	22,675	7,128

注 1 対象は規模30人以上の事業所である。
 2 サービス業(90~95)は、宗教、教育、社会保険、学術研究機関、政治経済文化団体、その他のサービス業である。
 資料 県統計課「毎月勤労統計地方調査結果」

26 産業別全常用労働者の1人平均月間出勤日数(昭和57年)

(単位:日)

年 月	総 数		建設業	製造業	食料品、たばこ製造業	繊維工業
	(サービス業を含む)	(サービス業を除く)				
昭和57年平均	22.5	22.4	22.7	22.3	21.9	21.7
1月	20.7	20.6	22.6	20.2	19.4	19.0
2	22.1	22.0	23.5	22.3	21.3	22.7
3	22.4	22.1	23.9	21.9	23.2	21.0
4	23.0	23.0	21.3	23.1	22.6	22.9
5	21.7	21.4	21.6	21.1	22.0	20.8
6	23.5	23.3	23.3	23.3	22.6	22.2
7	23.6	23.5	23.3	23.3	22.9	22.5
8	22.1	22.2	21.5	21.7	20.2	20.8
9	22.5	22.5	23.2	22.4	21.3	21.9
10	22.5	22.4	22.9	22.2	22.2	21.8
11	22.9	23.0	23.3	23.0	22.9	22.2
12	22.7	22.6	22.3	22.6	22.1	22.2

衣服・その他の繊維製品製造業	木材・木製品製造業	家具・装備品製造業	パルプ・紙・紙加工品製造業	化学工業	一般機械器具製造業	電気機械器具製造業
22.7	23.2	23.8	21.4	21.3	21.9	20.6
21.0	19.5	22.2	20.6	20.3	20.9	17.1
22.6	22.6	23.8	21.5	22.3	21.5	19.6
22.6	22.6	23.2	20.4	21.6	20.8	19.1
23.3	24.5	24.3	22.0	21.8	22.9	22.5
21.1	21.5	23.2	20.7	19.8	21.2	17.7
23.7	24.8	24.8	22.1	22.1	22.5	22.5
23.9	25.0	25.0	21.6	21.8	22.5	22.0
22.4	22.5	22.6	21.0	21.3	22.6	19.4
22.8	23.3	24.0	21.7	20.7	20.9	21.8
22.3	23.3	23.5	21.4	20.8	21.6	21.1
23.5	23.0	23.9	22.1	22.2	22.7	22.1
22.9	23.3	24.2	21.5	20.6	22.3	22.0

卸売業	金融・保険業	運輸・通信業	サービス業	サービス業(90~95を除く)	医療業	教育
23.2	22.0	22.3	22.8	23.3	23.8	21.9
21.7	20.1	20.2	21.4	22.0	21.9	20.6
22.8	19.4	20.5	22.2	22.4	22.4	21.9
23.7	22.1	20.9	23.4	23.6	23.6	23.3
23.7	23.0	23.2	23.1	23.6	24.4	22.0
22.4	21.5	21.8	22.5	22.9	23.2	21.7
23.7	23.4	23.3	24.0	24.1	24.9	24.0
23.9	23.4	23.9	23.9	24.2	25.3	23.4
23.7	22.2	23.5	22.0	23.5	24.6	18.5
23.2	21.3	22.6	22.6	22.9	23.5	22.2
23.1	22.4	22.7	22.7	23.0	23.9	22.1
23.5	21.9	23.1	22.6	23.0	23.5	22.0
23.4	23.0	22.7	22.9	23.5	24.4	21.6

注 1 対象は、規模30人以上の事業所である。
 2 サービス業(90~95)は、宗教、教育、社会保険、学術研究機関、政治経済文化団体、その他のサービス業である。
 資料 県統計課「毎月勤労統計調査地方調査結果」

27 一般職業紹介(昭和53~57年度)

年度・月	月間有効求人数			月間有効求職数			就職者数		
	計	男	女	計	男	女	計	男	女
昭和53年	76,635	49,455	37,180	159,020	87,409	71,611	11,478	6,594	4,884
54	83,529	45,670	37,859	164,858	88,761	76,097	12,158	7,242	4,916
55	75,644	37,931	37,713	175,723	92,685	83,038	11,667	6,667	5,000
56	68,586	34,434	34,152	194,328	104,449	89,879	10,161	6,008	4,153
57	65,359	33,870	31,489	206,231	113,084	93,147	9,650	5,551	4,099
57年 4月	5,333	2,688	2,645	19,242	10,587	8,655	779	439	340
5	4,980	2,382	2,598	18,696	10,205	8,491	907	528	379
6	5,042	2,514	2,528	18,498	10,263	8,235	896	542	354
7	5,148	2,516	2,632	17,888	9,950	7,938	858	530	328
8	5,920	3,132	2,788	18,148	9,867	8,281	1,085	700	385
9	6,020	3,096	2,924	17,259	9,403	7,856	985	543	442
10	5,449	2,988	2,461	16,808	9,322	7,486	696	377	319
11	5,469	2,954	2,515	16,191	9,008	7,183	776	458	318
12	5,156	2,552	2,604	15,598	8,457	7,141	543	306	237
58年 1月	5,648	2,882	2,766	16,497	9,080	7,417	663	365	298
2	5,349	2,959	2,390	15,597	8,472	7,125	690	350	340
3	5,845	3,207	2,638	15,809	8,470	7,339	772	413	359

注 新規学卒及びパートタイムを除く。
資料 県職業安定課

28 日雇職業紹介(昭和53~57年度)

年度・月	新規求人数			月間有効求職者数			就労延数		
	計	男	女	計	男	女	計	男	女
昭和53年	32,176	25,078	7,098	16,146	6,962	9,184	291,525	104,284	187,241
54	38,534	31,890	6,644	15,490	6,676	8,814	275,905	101,779	174,126
55	54,339	46,885	7,454	14,900	6,592	8,308	271,138	109,700	161,438
56	48,890	41,882	7,008	13,448	5,773	7,675	248,396	95,968	152,428
57	49,164	42,564	6,600	12,593	5,422	7,171	231,881	89,488	142,393
57年 4月	4,003	3,419	584	1,062	455	607	19,469	7,410	12,059
5	3,901	3,339	562	1,087	470	617	19,458	7,375	12,083
6	3,697	3,212	485	1,085	468	617	19,369	7,254	12,115
7	3,942	3,413	529	1,078	463	615	18,943	7,178	11,765
8	3,857	3,160	697	1,057	462	595	18,248	6,843	11,405
9	4,188	3,668	520	1,049	463	586	20,228	7,859	12,369
10	4,078	3,572	506	1,055	466	589	19,367	7,556	11,811
11	4,401	3,936	465	1,037	451	586	19,612	7,858	11,754
12	4,326	3,741	585	1,015	431	584	19,678	7,746	11,932
58年 1月	4,678	4,022	656	1,028	435	593	19,657	7,735	11,922
2	4,106	3,615	491	1,022	432	590	17,999	7,198	10,801
3	3,987	3,467	520	1,018	426	592	19,853	7,476	12,377

注 新規求人延数については、失対を除く。
資料 県職業安定課

29 職業安定所別一般新規求人状況(昭和57年度)

産業・規模	総数	徳島	小松島	阿波池田	脇町	阿南	鴨島	鳴門	牟岐
総数	22,160	11,178	1,373	2,261	1,288	1,556	1,454	2,237	813
農林水産業	222	35	9	153	9	8	2	3	3
鉱業	22	10	0	0	2	3	0	7	0
建設業	3,826	1,134	205	860	193	455	295	280	404
製造業	7,478	2,929	575	729	690	483	773	1,099	200
卸売・小売業	5,984	4,065	311	365	198	414	190	360	81
金融・保険・不動産業	706	508	23	9	8	63	1	79	15
運輸・通信業	406	208	68	12	29	29	13	41	6
電気・ガス・水道業	13	7	0	1	0	1	0	0	4
サービス業	3,388	2,188	181	130	156	97	176	365	95
公務	115	94	1	2	3	3	4	3	5
29人以下	14,651	7,443	766	1,557	792	1,195	900	1,418	580
30~99	4,731	2,024	303	609	420	243	463	523	146
100~499	2,472	1,420	303	84	76	118	91	293	87
500~999	138	126	1	11	0	0	0	0	0
1,000人以上	168	165	0	0	0	0	0	3	0

注 新規学卒及びパートタイムを除く。
資料 県職業安定課

30 適用法規別単位労働組合数及び組合員数(昭和55~57年)

区分	昭和55年	56年	57年					
			総数	一般組合	公共企業体等組合	国公務員組合	地方公務員組合	地方公営企業体組合
組合数	633	640	635	468	69	31	55	12
組合員数	71,908	71,913	72,750	44,605	6,523	1,851	17,697	2,074

資料 県労政訓練課

31 産業別単位労働組合数及び組合員数 (昭和57.6.30現在)

産 業	組 合 数	組 合 員 数
総 数	635	72,750
林 業 ・ 狩 猟 業	4	166
漁 業 ・ 水 産 養 殖 業	2	525
鉱 業	2	47
建 設 業	65	9,225
製 造 業	126	16,325
卸 売 ・ 小 売 業	49	2,008
金 融 ・ 保 険 業	63	7,396
不 動 産 業	—	—
運 輸 ・ 通 信 業	116	8,745
電 気 ・ ガ ス ・ 水 道 業	12	1,687
サ ー ビ ス 業	129	14,519
公 務	67	12,107
分 類 不 能	—	—

資料 県労政訓練課

32 公共職業訓練状況 (昭和57年度)

科 別	定員	応募者数	入校者数	修了者数			求人数			就職者数			その他
				計	男	女	計	県内	県外	計	県内	県外	
総 数	955	1,255	761	601	434	167	1,403	798	605	538	502	36	63
県立職業訓練校	605	776	455	376	270	106	833	420	413	332	314	18	44
養成訓練	290	524	216	167	113	54	503	228	275	159	148	11	8
能力再開発訓練(施設内)	215	161	148	123	101	22	259	122	137	102	96	6	21
委託訓練(施設外)	100	91	91	86	56	30	71	70	1	71	70	1	15
総合高等職業訓練校	350	479	306	225	164	61	570	378	192	206	188	18	19
養成訓練	145	283	128	86	86	0	281	149	132	73	57	16	13
能力再開発訓練(施設内)	170	168	150	111	76	35	234	174	60	107	105	2	4
委託訓練(施設外)	35	28	28	28	2	26	55	55	0	26	26	0	2

資料 県労政訓練課

33 月・産業分類別労働争議発生件数及び参加人員

(1) 主要要求別 (昭和57年)

年 月・産 業	合 計		賃 金 増 額		臨 時 給 与 金		そ の 他	
	件 数	参加人員	件 数	参加人員	件 数	参加人員	件 数	参加人員
総 数	76	13,009	16	1,951	12	728	97	21,612
昭和57年1月	—	—	—	—	—	—	—	—
2	—	—	—	—	—	—	—	—
3	—	—	—	—	—	—	—	—
4	38	10,254	14	1,391	1	60	23	8,803
5	2	350	1	280	—	—	1	70
6	1	280	1	280	—	—	—	—
7	1	360	—	—	1	360	—	—
8	—	—	—	—	—	—	—	—
9	15	2,438	—	—	—	—	15	2,438
10	—	—	—	—	—	—	—	—
11	2	280	—	—	1	140	1	140
12	66	10,329	—	—	9	168	57	10,161
林 業 ・ 狩 猟 業	1	60	—	—	—	—	1	60
建 設 業	1	70	—	—	—	—	1	70
製 造 業	6	972	4	592	2	367	1	20
食料品・たばこ製造業	1	20	—	—	—	—	1	20
一般機械器具製造業	3	417	3	417	1	7	—	—
電気機械器具製造業	2	535	1	175	1	360	—	—
卸 売 業 ・ 小 売 業	—	—	—	—	—	—	—	—
金 融 ・ 保 険 業	—	—	—	—	—	—	—	—
運 輸 ・ 通 信 業	14	1,138	10	829	9	221	3	285
鉄 道 業	—	—	—	—	—	—	—	—
道 路 旅 客 運 送 業	6	920	3	635	1	60	3	285
道 路 貨 物 運 送 業	4	131	3	107	4	101	—	—
水 運 業	2	37	2	37	2	28	—	—
倉 庫 業	1	10	1	10	1	6	—	—
付 帯 サ ー ビ ス 業	1	40	1	40	1	26	—	—
電 気 ・ ガ ス ・ 水 道 ・ 熱 供 給 業	3	278	—	—	—	—	3	278
電 気 業	1	93	—	—	—	—	1	93
水 道 業	2	185	—	—	—	—	2	185
サ ー ビ ス 業	12	898	—	—	1	140	12	898
医 療 業	4	758	—	—	1	140	4	758
そ の 他	8	140	—	—	—	—	8	140
公 務	39	9,593	—	—	—	—	39	9,593

注 1 争議が2ヶ月以上に及ぶ場合は、当該各月に件数及び参加人員を加算してあるので月別と産業別の計は合致しない。
2 1争議で2以上の主要要求事項をもつ争議はそれぞれの主要要求別に加算してあるので要
求別合計と計の数字は合致しない。

資料 県労政訓練課

33 月・産業分類別労働争議

(2) 争議形態別

年月・産業	総争議		争議行為を伴ったもの												争議行為を伴わないもの	
	件数	参加人員	半日以上の同盟罷業			作業所閉鎖			半日未満の同盟罷業		怠業		その他			
			件数	参加人員	労働損失日数	件数	参加人員	労働損失日数	件数	参加人員	件数	参加人員	件数	参加人員	件数	参加人員
総数	76	13,009	16	1,851	7,266	—	—	—	70	11,537	—	—	—	—	—	—
昭和57年1月	—	—	—	—	—	—	—	—	—	—	—	—	—	—	—	—
2	—	—	—	—	—	—	—	—	—	—	—	—	—	—	—	—
3	—	—	—	—	—	—	—	—	—	—	—	—	—	—	—	—
4	37	10,194	14	1,391	4,556	—	—	—	25	9,038	—	—	—	—	—	—
5	2	350	2	350	950	—	—	—	—	—	—	—	—	—	—	—
6	1	280	1	280	680	—	—	—	—	—	—	—	—	—	—	—
7	1	360	1	360	1,080	—	—	—	—	—	—	—	—	—	—	—
8	—	—	—	—	—	—	—	—	—	—	—	—	—	—	—	—
9	15	2,438	—	—	—	—	—	—	15	2,438	—	—	—	—	—	—
10	—	—	—	—	—	—	—	—	—	—	—	—	—	—	—	—
11	1	140	—	—	—	—	—	—	1	140	—	—	—	—	—	—
12	66	10,329	—	—	—	—	—	—	66	10,329	—	—	—	—	—	—
林業・狩猟業	1	60	—	—	—	—	—	—	1	60	—	—	—	—	—	—
建設業	1	70	1	70	70	—	—	—	—	—	—	—	—	—	—	—
製造業	6	972	5	952	4,432	—	—	—	3	202	—	—	—	—	—	—
食料品・たばこ製造業	1	20	—	—	—	—	—	—	1	20	—	—	—	—	—	—
一般機械器具製造業	3	417	3	417	2,827	—	—	—	1	7	—	—	—	—	—	—
電気機械器具製造業	2	535	2	535	1,605	—	—	—	1	175	—	—	—	—	—	—

注 1 争議行為を伴ったものの形態別参加人員は、総争議参加人員中実際に争議行為を行った人員
 2 争議行為を伴ったものの形態別件数は同一業者の争議継続期間中に実施した各争議行為の形
 3 労働損失日数とは半日以上同盟罷業又は作業閉鎖が行われた期間に実際に半日以上同盟
 4 1争議が2か月以上に及ぶ場合は、当該各月に件数及び参加人員を加算してあるので月別・
 資料 県労政訓練課

発生件数及び参加人員 (続き)

(昭和57年)

産 業	総争議		争議行為を伴ったもの												争議行為を伴わないもの	
	件数	参加人員	半日以上同盟罷業			作業所閉鎖			半日未満同盟罷業		怠業		その他			
			件数	参加人員	労働損失日数	件数	参加人員	労働損失日数	件数	参加人員	件数	参加人員	件数	参加人員	件数	参加人員
卸売業・小売業	—	—	—	—	—	—	—	—	—	—	—	—	—	—	—	—
金融・保険業	—	—	—	—	—	—	—	—	—	—	—	—	—	—	—	—
運輸・通信業	14	1,138	10	829	2,764	—	—	—	12	506	—	—	—	—	—	—
鉄 道 業	—	—	—	—	—	—	—	—	—	—	—	—	—	—	—	—
道路旅客運送業	6	920	3	635	2,570	—	—	—	4	345	—	—	—	—	—	—
道路貨物運送業	4	131	3	107	107	—	—	—	4	101	—	—	—	—	—	—
水 運 業	2	37	2	37	37	—	—	—	2	28	—	—	—	—	—	—
倉 庫 業	1	10	1	10	10	—	—	—	1	6	—	—	—	—	—	—
付帯サービス業	1	40	1	40	40	—	—	—	1	26	—	—	—	—	—	—
電気・ガス・水道・熱供給業	3	278	—	—	—	—	—	—	3	278	—	—	—	—	—	—
電 気 業	1	93	—	—	—	—	—	—	1	93	—	—	—	—	—	—
水 道 業	2	185	—	—	—	—	—	—	2	185	—	—	—	—	—	—
サ ー ビ ス 業	12	898	—	—	—	—	—	—	12	898	—	—	—	—	—	—
医 療 業	4	758	—	—	—	—	—	—	4	758	—	—	—	—	—	—
そ の 他	8	140	—	—	—	—	—	—	8	140	—	—	—	—	—	—
公 務	39	9,593	—	—	—	—	—	—	39	9,593	—	—	—	—	—	—

である。このため総争議人員とは一致しない。
 態別ごとに1件として集計した。このため総争議件数とは一致しない。
 罷業に参加した労働者又は作業所閉鎖の対象となった労働者の延人員数に対応する所定の労働日数をいう。
 産業別の総数とは一致しない。

33 月・産業分類別労働争議発生件数及び参加人員 (3) 月 別 (昭和57年) (続き)

月別 産業別	総数		1月		2月		3月		4月		5月		6月		7月		8月		9月		10月		11月		12月	
	件数	参加人員	件数	参加人員	件数	参加人員	件数	参加人員	件数	参加人員	件数	参加人員	件数	参加人員	件数	参加人員	件数	参加人員	件数	参加人員	件数	参加人員	件数	参加人員	件数	参加人員
総数	76	13,009	—	—	—	—	—	37	10,194	2	350	1	280	1	360	—	—	15	2,438	—	—	1	140	66	10,329	
林業・狩猟業	1	60	—	—	—	—	—	—	—	—	—	—	—	—	—	—	—	—	—	—	—	—	—	—	1	60
建設業	1	70	—	—	—	—	—	—	—	1	70	—	—	—	—	—	—	—	—	—	—	—	—	—	—	—
製造業	6	972	—	—	—	—	—	4	562	1	280	1	280	1	360	—	—	—	—	—	—	—	—	—	2	27
食品・たばこ製造業	1	20	—	—	—	—	—	—	—	—	—	—	—	—	—	—	—	—	—	—	—	—	—	—	1	20
一般機械器具製造業	3	417	—	—	—	—	—	3	387	1	280	1	280	—	—	—	—	—	—	—	—	—	—	—	1	7
電気機械器具製造業	2	535	—	—	—	—	—	1	175	—	—	—	—	1	360	—	—	—	—	—	—	—	—	—	—	—
卸売・小売業	—	—	—	—	—	—	—	—	—	—	—	—	—	—	—	—	—	—	—	—	—	—	—	—	—	—
金融・保険業	—	—	—	—	—	—	—	—	—	—	—	—	—	—	—	—	—	—	—	—	—	—	—	—	—	—
運輸・通信業	14	1,138	—	—	—	—	—	10	829	—	—	—	—	—	—	—	—	1	15	—	—	—	—	—	11	446
鉄道業	—	—	—	—	—	—	—	—	—	—	—	—	—	—	—	—	—	—	—	—	—	—	—	—	—	—
道路旅客運送業	6	920	—	—	—	—	—	3	635	—	—	—	—	—	—	—	—	1	15	—	—	—	—	—	3	285
道路貨物運送業	4	131	—	—	—	—	—	3	107	—	—	—	—	—	—	—	—	—	—	—	—	—	—	—	4	101
水運業	2	37	—	—	—	—	—	2	37	—	—	—	—	—	—	—	—	—	—	—	—	—	—	—	2	28
倉庫業	1	10	—	—	—	—	—	1	10	—	—	—	—	—	—	—	—	—	—	—	—	—	—	—	1	6
付帯サービス業	1	40	—	—	—	—	—	1	40	—	—	—	—	—	—	—	—	—	—	—	—	—	—	—	1	26
電気・ガス・水道熱供給業	3	278	—	—	—	—	—	3	273	—	—	—	—	—	—	—	—	—	—	—	—	—	—	—	3	253
電気業	1	93	—	—	—	—	—	1	88	—	—	—	—	—	—	—	—	—	—	—	—	—	—	—	1	93
水道業	2	185	—	—	—	—	—	2	185	—	—	—	—	—	—	—	—	—	—	—	—	—	—	—	2	160
サービス業	12	898	—	—	—	—	—	1	240	—	—	—	—	—	—	—	—	—	—	—	—	—	—	1	140	518
医療業	4	758	—	—	—	—	—	1	240	—	—	—	—	—	—	—	—	—	—	—	—	—	—	1	140	378
その他	8	440	—	—	—	—	—	—	—	—	—	—	—	—	—	—	—	—	—	—	—	—	—	—	8	140
公務	39	9,593	—	—	—	—	—	19	8,290	—	—	—	—	—	—	—	—	—	14	2,423	—	—	—	—	39	9,025

注 争議が2か月以上に及ぶ場合は、当該各月に件数及び参加人員を加算してあるので月別・産業別の総数とは一致しない。
資料 県労政訓練課

4 事 業 所

37 産業大分類・経営組織・従業者規模別 事業所数及び従業者数（昭和56. 7. 1現在）

産業大分類	総数		民				官	
	事業所数	従業者数	計		1～4人		5～9	
			事業所数	従業者数	事業所数	従業者数	事業所数	従業者数
全産業	49,332	327,114	46,849	280,774	34,340	68,957	6,640	42,763
農林水産業	245	2,136	234	2,045	117	254	58	376
非農林水産業	49,087	324,978	46,615	278,729	34,223	68,703	6,582	42,387
鉱業	78	562	78	562	36	81	20	128
建設業	4,714	36,209	4,712	36,170	2,636	5,216	1,023	6,802
製造業	5,522	82,776	5,519	81,992	2,448	5,967	1,300	8,594
卸売業・小売業	23,551	87,417	23,503	86,739	19,412	40,305	2,731	17,082
金融・保険業	609	10,738	604	10,251	223	495	73	490
不動産業	1,103	2,440	1,093	2,386	1,010	1,592	66	400
運輸・通信業	1,169	18,193	885	11,334	372	772	202	1,347
電気・ガス・水道・熱供給業	100	2,055	41	1,419	13	32	11	70
サービス業	11,601	70,993	10,180	47,876	8,073	14,243	1,156	7,474
公務	640	13,595	—	—	—	—	—	—

産業大分類	民				官		国・公共企業体 地方公共団体	
	10～19		20～29		30人以上		事業所数	従業者数
	事業所数	従業者数	事業所数	従業者数	事業所数	従業者数		
全産業	3,413	45,435	1,149	27,267	1,307	96,352	2,483	46,340
農林水産業	31	418	14	335	14	662	111	91
非農林水産業	3,382	45,017	1,135	26,932	1,293	95,690	2,472	46,249
鉱業	18	242	3	74	1	37	—	—
建設業	651	8,635	201	4,765	201	10,752	2	39
製造業	890	11,905	372	8,876	509	46,650	3	784
卸売業・小売業	938	12,257	217	5,095	205	12,000	48	678
金融・保険業	164	2,300	74	1,747	70	5,219	5	487
不動産業	10	138	4	97	3	159	10	54
運輸・通信業	144	1,957	78	1,898	89	5,360	284	6,859
電気・ガス・水道・熱供給業	4	61	—	—	13	1,256	59	636
サービス業	563	7,522	186	4,380	202	14,257	1,421	23,117
公務	—	—	—	—	—	—	640	13,595

5 農 業

44 市 町 村 別

農 用 機 械 (昭和55年)

(単位:台)

市 町 村	動力耕うん機農用トラクター		動力防除機		動力田植機	
	個 人	共 有	個 人	共 有	個 人	共 有
総 数	54,873	1,515	26,004	408	19,628	1,755
徳島市	6,112	241	2,609	29	2,318	208
鳴門市	2,844	45	1,396	10	674	35
小松島市	2,023	21	852	1	977	14
阿南市	5,157	225	3,221	35	2,443	253
勝浦町	448	19	1,194	9	95	24
上勝町	435	6	405	8	34	7
佐那河内村	505	12	675	8	90	28
石井町	2,400	81	758	9	1,129	94
神山町	1,045	21	976	6	166	41
那賀川町	1,284	49	248	8	586	61
羽ノ浦町	582	38	224	5	210	46
鷺敷町	354	9	180	5	182	12
相生町	702	9	344	3	332	54
上那賀町	295	1	191	3	77	8
木沢村	107	2	55	5	14	3
木頭村	160	4	145	1	11	3
由岐町	118	—	84	—	36	—
日和佐町	593	23	369	6	371	21
牟岐町	295	5	253	3	140	3
海南町	654	13	395	1	247	14
海部町	289	6	200	3	121	4
海穴町	304	11	163	2	105	9
喰茂町	565	9	241	1	27	2
北島町	581	11	251	5	265	12
藍住町	1,287	39	576	6	501	26
板上町	1,410	37	593	5	486	42
上野町	1,680	97	725	38	770	120
吉野町	950	26	451	4	478	17
土成町	1,915	44	886	11	624	29
市場町	1,992	60	888	18	1,038	58
阿波町	1,986	26	882	8	1,089	37
鴨島町	1,794	61	588	14	612	110
川島町	654	2	234	2	303	14
山川町	1,173	16	445	6	544	33
美郷村	292	1	112	1	28	—
脇町	2,195	51	824	20	754	54
美馬町	1,763	23	565	14	381	32
半田町	610	—	96	—	26	2
貞光町	692	6	104	1	36	5
一文字村	75	5	84	5	—	—
穴吹町	756	19	164	11	153	23
木屋平村	161	5	72	—	3	1
三野町	933	31	395	36	265	65
三好町	1,057	29	380	16	303	65
池田町	1,160	28	409	9	156	24
山城町	567	—	388	1	6	2
井川町	644	22	221	2	88	12
三加茂町	1,051	26	405	13	331	28
東祖谷山村	125	—	40	—	3	—
西祖谷山村	99	—	48	1	—	—

バインダー		自脱型コンバイン		米麦用乾燥機		バルククーラー	
個 人	共 有	個 人	共 有	個 人	共 有	個 人	共 有
18,930	1,038	8,006	531	18,515	249	3,81	29
2,097	136	1,147	61	2,732	28	44	1
683	23	148	4	638	11	8	—
988	10	596	6	1,552	2	—	—
1,875	112	1,670	144	3,063	31	1	—
132	17	31	8	298	8	2	—
130	10	5	1	183	2	—	—
115	19	7	—	111	2	2	—
1,036	61	234	7	553	4	25	1
221	33	11	1	65	3	3	3
289	17	560	55	786	6	—	—
163	23	167	25	378	5	—	—
214	11	37	2	253	7	—	—
439	30	60	9	456	7	2	1
104	6	8	—	85	1	—	—
17	2	1	—	16	—	—	—
32	7	2	—	10	—	—	—
52	—	12	—	67	—	—	—
322	18	209	9	452	14	1	—
119	2	145	8	258	—	—	—
338	5	156	11	438	1	—	—
155	2	89	5	212	2	—	—
204	10	61	6	218	3	—	—
34	1	18	—	53	—	1	—
166	1	119	7	249	1	1	—
431	23	150	3	312	4	35	1
438	39	133	16	207	1	21	2
669	67	250	53	446	18	83	7
380	14	225	8	349	1	21	4
679	22	161	9	197	4	58	—
931	35	265	11	641	6	10	3
1,056	26	368	11	518	4	5	—
609	74	127	11	398	2	8	—
304	11	73	2	83	2	—	—
511	19	104	2	161	1	2	—
28	—	1	—	1	—	—	—
824	26	205	6	531	11	20	—
535	18	85	5	271	12	2	6
42	2	6	—	2	—	1	—
47	1	5	1	38	1	6	—
—	—	—	—	—	—	—	—
184	13	31	2	84	4	1	—
2	1	4	—	—	—	—	—
287	31	92	14	307	5	6	—
338	27	91	3	296	11	2	—
227	16	18	1	97	10	2	—
12	—	—	—	1	—	—	—
118	6	13	—	86	3	3	—
345	11	104	4	363	10	5	—
6	—	2	—	—	—	—	—
2	—	—	—	—	—	—	—

資料 農林水産省農林経済局「1980年世界農林業センサス」

48 部門別園芸作物

(1) 果 実 (続 き)

品 目	栽 培 面 積	生 産 数 量	販 売 数 量	販売金額	前年対比(%)		主 産 地	栽 培 戸 数 (戸)
					生産 数量	販売 金額		
ぶ ど う	253	3,140	2,097	1,115,116	116	103	土成町, 阿波町, 市場町	671
な し	314	8,060	7,393	1,588,596	91	105	鳴門市, 松茂町, 藍住町	563
う め	657	3,450	3,092	663,077	129	101	神山町, 美郷村	2,587
く り	787	973	405	113,748	107	72	山城町, 池田町, 西祖谷山村, 阿南市	2,798
か き	425	6,030	3,289	344,378	127	82	上板町, 鳴門市, 半田町	1,869
も も	96	1,210	787	211,131	103	102	鳴門市, 土成町, 板野町	417
そ の 他	135	650	525	164,704	138	165		

資料 県園芸農蚕課

(2) 野 菜 (昭和57年)

(単位:面積・ヘクタール, 生産・販売量・トン, 金額・千円)

品 目	栽 培 面 積	生 産 数 量	販 売 数 量	販売金額	前年対比(%)		主 産 地	栽 培 戸 数 (戸)
					生産 数量	販売 金額		
総 数	13,130	357,570	319,631	42,977,631	113	97		66,570
ほうれんそう	1,100	13,400	13,072	2,449,909	95	64	徳島市, 石井町, 上板町, 北島町	5,500
キャベツ	505	15,400	13,545	707,481	99	86	徳島市, 石井町, 阿南市, 北島町	3,800
はくさい	256	9,200	8,848	286,699	77	72	徳島市, 石井町, 藍住町, 板野町	2,000
カリフラワー	190	5,300	4,407	626,770	129	109	徳島市, 藍住町, 土成町	680
レタス	240	4,540	4,363	685,446	123	92	吉野町, 市場町, 土成町	800
青ねぎ	188	4,640	4,045	861,234	92	88	徳島市	1,200
ふき	112	4,800	4,637	401,445	128	138	阿南市, 土成町	360
セルリー	3	38	32				徳島市	
きゅうり	408	28,500	27,813	3,594,564	92	113	徳島市, 板野町, 鴨島町, 市場町 小松島市, 羽ノ浦町	6,900
なす	219	9,060	7,378	1,611,847	105	102	徳島市, 鴨島町, 阿波町	2,000
トマト	114	6,200	5,986	1,086,372	102	107	徳島市, 阿南市, 土成町	1,000
ピーマン	53	1,170	814	190,465	97	94	脇町, 美馬町, 池田町	570
かぼちゃ	89	2,030	985	72,668	94	66	徳島市, 阿南市, 石井町	680
すいか	294	7,460	6,248	327,166	86	51	阿波町, 市場町, 土成町	2,400
しろり	130	13,500	13,148	340,118	108	107	藍住町, 板野町, 石井町, 徳島市	1,250
いちご	220	5,670	5,283	3,766,762	97	105	徳島市, 阿南市, 阿波町	1,800
さやえんどう	260	1,300	1,099	397,934	100	68	阿波町, 市場町, 美馬町	2,000
実えんどう	144	890	876	223,407	99	63	阿波町, 市場町, 山川町	1,200
いんげん	211	1,470	1,009	312,910	94	111	徳島市, 石井町, 池田町	900
そらまめ	80	530	447	92,257	106	95	徳島市, 石井町, 市場町, 土成町	1,300
スイートコーン	233	3,200	2,669	475,386	150	142	石井町, 上板町, 吉野町	1,200
メロン	23	560	513	85,433	93	63	徳島市, 石井町, 土成町	130

資料 県園芸農蚕課

生産販売実績 (続 き)

(2) 野 菜 (続 き)

品 目	栽 培 面 積	生 産 数 量	販 売 数 量	販売金額	前年対比(%)		主 産 地	栽 培 戸 数 (戸)
					生産 数量	販売 金額		
枝 豆	225	1,800	1,552	513,897	120	110	徳島市, 石井町, 小松島市	1,300
れんこん	880	13,700	12,622	5,090,216	95	93	徳島市, 鳴門市, 松茂町	3,000
だいこん	1,350	77,900	68,700	3,707,071	117	94	松茂町, 市場町, 鳴門市, 鴨島町 徳島市, 石井町	5,900
かんしょ	1,240	25,500	22,753	4,953,127	102	92	鳴門市, 松茂町, 徳島市	2,600
たけのこ	1,370	17,300	17,198	2,326,736	98	136	阿南市, 小松島市	3,100
洋にんじん	805	30,100	28,360	4,080,201	123	126	徳島市, 板野町, 藍住町, 石井町 阿南市, 鴨島町	2,900
さといも	230	3,050	1,106	227,978	103	92	鴨島町, 市場町, 徳島市, 川島町	1,800
ばれいしょ	664	11,000	6,014	394,714	109	88	石井町, 半田町, 徳島市, 一字村	3,200
ごぼう	178	3,990	3,322	310,386	105	45	徳島市, 石井町, 板野町	700
かぶら	142	3,860	3,355	212,330	86	89	徳島市, 石井町, 小松島市	980
しょうが	15	280	254	132,275	47	75	鴨島町, 石井町	100
にんにく	105	1,392	926	322,197	116	119	市場町, 阿波町, 川島町	840
たまねぎ	243	7,940	6,409	259,203	115	47	市場町, 上板町, 土成町, 阿波町	2,200
らっきょ	46	900	718	357,705	115	134	鳴門市	280
そ の 他	565	20,000	19,095	1,488,483	232	162		

資料 県園芸農蚕課

(3) 特用作物及び花き(昭和57年)

(単位:面積・ヘクタール, 生産・販売量・トン, 金額・千円)

品 目	栽 培 面 積	生 産 数 量	販 売 数 量	販売金額	前年対比(%)		主 産 地	栽 培 戸 数 (戸)
					生産 数量	販売 金額		
総 数	4,053	11,325 (千本)	8,896 (千本)	9,451,829	96	103		54,295
特用作物計	3,821	11,325	8,896	6,879,067	96	101		52,645
茶	502	426	265	595,270	106	119		17,000
内 せん茶	—	383	225	533,950	108	121	山城町, 西祖谷山村, 井川町, 半田町, 相生町, 美郷村	
訳 番茶	—	43	40	61,320	93	102	相生町	
こうぞ	5	10	10	4,530	100	129	山城町, 池田町, 上那賀町	30
みつまた	152	138	138	88,320	111	111	山城町, 西祖谷山村, 半田町, 木屋平村	335
大豆	1,620	2,250	1,410	273,650	91	104	県下全域	21,000
こんこくも	107	288	288	76,800	92	145	半田町, 一字村, 木屋平村	1,500
さとうきび	34	2,047	2,047	141,470	102	101	上板町, 土成町, 吉野町	90
葉あい	15	46	46	30,670	102	102	徳島市, 上板町, 石井町, 土成町	61
葉たばこ	132	3,255	3,255	5,617,407	96	99	板野郡, 三好郡, 美馬郡, 阿南市	2,629
かんしょ	190	2,800	1,400	28,000	100	100	名西郡, 美馬郡, 三好郡, 麻植郡	9,000
そ の 他	64	65	37	22,950	76	102		1,000
花 計	222	44,396	44,396	2,572,762	90	110		1,650
き	27	11,139	11,139	499,349	93	107	海部郡, 徳島市, 板野郡	250
球根切花	21	11,116	11,116	467,725	89	94	鳴門市, 北島町, 徳島市	275
枝もの	120	9,105	9,105	368,007	83	104	神山町, 徳島市, 上勝町	600
そ の 他	54	12,986	12,986	1,237,681	93	122	徳島市, 相生町, 阿南市, 石井町	524

資料 県園芸農蚕課

48 部 門 別 園 芸 作 物

(4) 農 産 加 工 (昭 和 57 年)

(単位：生産・販売量・トン，金額・千円)

品 目	生産数量	販売数量	販売金額	前年対比(%)		主 産 地	関 係 工 場 数
				生産数量	販売金額		
総 数	—	—	20,197,000	—	108		—
漬 物 計	(t)	(t)					(戸)
う り 塩 漬	38,400	40,400	7,923,000	98	107	石井町, 板野町, 藍住町, 鴨島町 徳島市	327
きゅうり塩漬	7,800	8,000	687,000	108	107		280
奈 良 漬	8,000	9,300	588,000	91	152		230
た く あ ん 漬	4,600	4,600	1,840,000	105	105		13
き ざ み 漬	2,900	3,200	436,000	69	79		14
そ の 他	6,100	6,100	2,440,000	103	103		8
	9,000	9,200	1,932,000	103	114		22
缶 詰 計	(ケース)	(ケース)					(工場)
み か ん	2,445,000	2,515,000	10,228,000	106	111	阿南市, 小松島市, 勝浦町, 鷺敷町, 日和佐町, 徳島市	34
く り	230,000	207,000	596,000	123	104		9
た け の こ	245,000	226,000	4,172,000	100	99		16
ふ き	463,000	463,000	1,991,000	125	106		37
い ち ご	219,000	219,000	788,000	137	154		24
果 汁	131,000	131,000	602,000	468	827		7
た ま ね ぎ	1,102,000	1,214,000	1,806,000	87	109		2
そ の 他	44,000	44,000	220,000	147	86		1
	11,000	11,000	53,000	81	81		5
冷 凍 食 品 計	(t)	(t)					
ほ う	1,820	1,820	447,000	68	71	阿南市, 板野町	6
い も 類	670	670	114,000	68	58		5
み か ん	20	20	4,000	57	58		2
そ の 他	80	80	9,000	16	12		2
	1,050	1,050	320,000	91	91		3
か ん き つ 酢	(本/1.8ℓ)	(本/1.8ℓ)					
み か ん 濃 縮 果 汁	268,000	268,000	360,000	100	75	小松島市, 勝浦町, 神山町	14
	2,580	2,580	1,239,000	316	126	小松島市	1

資料 県園芸農蚕課

(5) 種 苗 (昭 和 57 年)

(単位：面積・ヘクタール，金額・千円)

品 目	栽 培 面 積	生産数量 (千本)	販売数量 (千本)	販 売 金 額	前年対比(%)		主 産 地	栽 培 戸 数 (戸)
					生産数量	販売金額		
総 数	178	2,789 288(t)	2,697 275(t)	591,277	110	104		560
花 き 種 苗	4	1,600	1,600	263,600	125	130	徳島市, 神山町, 脇町	22
果 樹 種 苗	5	332	243	119,050	102	73	徳島市, 鴨島町	34
野 菜 種 子	160	288(t)	275	175,580	110	105	美馬町, 脇町, 阿波町, 三野町	440
桑 苗	9	857	854	33,047	100	103	徳島市, 板野郡, 阿波町, 麻植郡	64

注 花き種苗は庭木・植木種苗を，野菜種子は自給種子を除く。
資料 県園芸農蚕課

生 産 販 売 実 績 (続 き)

(6) 蚕 糸 (昭 和 57 年)

(単位：面積・ヘクタール，金額・千円)

品 目	栽 培 面 積	生産数量	販売数量	販売金額	前年対比(%)		主 産 地	栽 培 戸 数 (戸)
					生産数量	販売金額		
総 数	1,635	—	—	5,969,747	—	107		3,899 (社) 7
養 蚕 (繭)	1,635	1,092	1,092	2,452,557	104	112	美馬郡, 三好郡, 麻植郡 阿波郡, 名西郡	3,899
生 糸	—	222	222	3,302,472	102	103	鴨島町, 石井町, 美馬町 三好町	(製糸所) 5
副 糸	—	36	36	40,392	95	129	〃	(〃) 5
蚕 種	—	(箱) 40,014	(箱) 31,862	137,007	93	91	徳島市, 鴨島町	(製造所) 2

資料 県園芸農蚕課

49 農 業 協 同 組 合 数

(1) 単 位 組 合 (昭 和 53 ~ 57 年 度)

年 度	総 数	出 資 組 合										非 出 資 組 合						
		計	信 用 事 業 行 一 般 組 合	信 用 事 業 行 一 般 組 合	養 蚕 産 産	畜 産 農 産	酪 農 鶏 産	園 芸 特 産	農 村 工 業 拓 充	農 事 放 送	計	一 般	養 蚕 産 産	園 芸 特 産	開 拓			
昭 和 53 年	179	136	74	3	1	15	16	6	4	5	—	12	43	2	34	5	2	—
54	179	136	74	3	1	15	16	6	4	5	—	12	43	2	34	5	2	—
55	179	136	74	3	1	15	16	6	4	5	—	12	43	2	34	5	2	—
56	179	136	74	3	1	15	16	6	4	5	—	12	43	2	34	5	2	—
57	178	135	73	3	1	15	16	6	4	5	—	12	43	2	34	5	2	—

資料 県農業経済課

(2) 連 合 会 (昭 和 53 ~ 57 年 度)

年 度	出 資 連 合 会													中 央 会	
	総 数	信 用	経 済	販 売	共 済	厚 生	養 蚕	畜 産	酪 農	園 芸 特 産	農 村 工 業	開 拓	拓 殖		そ の 他
昭 和 53 年	15	1	1	1	1	1	1	2	2	1	2	—	1	1	1
54	15	1	1	1	1	1	1	2	2	1	2	—	1	1	1
55	15	1	1	1	1	1	1	2	2	1	2	—	1	1	1
56	15	1	1	1	1	1	1	2	2	1	2	—	1	1	1
57	15	1	1	1	1	1	1	2	2	1	2	—	1	1	1

資料 県農業経済課

50 養 蚕 (続き)

(2) 収繭量及び繭価格 (昭和53～57年)

(単位: 収繭量・キログラム, 金額・千円)

年 次	収 繭 量	上 繭 1 kg 価 格 (円)		収 入 金 額	上 繭 1 kg 価 格 (円)	
		春 蚕 繭	夏 秋 蚕 繭		春 蚕 繭	夏 秋 蚕 繭
昭和53年	1,201,116.5	522,877.7	678,238.8	2,733,893	2,417.00	1,954.93
54	1,256,630.6	525,695.1	730,935.5	2,725,646	2,341.00	2,347.17
55	1,083,712.9	446,111.2	637,601.7	2,356,220	2,310.00	2,217.30
56	1,050,237.7	424,297.8	625,939.9	2,197,580	2,217.00	2,228.55
57	1,091,975.8	390,058.4	701,917.4	2,452,557	2,396.00	2,297.33

資料 県園芸農蚕課

(3) 生糸生産数量及び価格 (昭和53～57年)

(単位: 生産高・消費量・キログラム, 価格・千円)

年 次	生 糸 生 産 高				価 格	原 料 繭 消 費 量
	計	器 機 生 糸	座 繰 生 糸	玉 糸		
昭和53年	232,569	200,322	12,247	—	3,432,485	1,229,326
54	253,511	228,174	25,337	—	3,766,861	1,312,300
55	242,973	217,131	25,842	—	3,558,583	1,282,221
56	218,034	195,772	22,262	—	3,204,164	1,154,755
57	221,553	198,278	23,275	—	3,302,472	1,181,969

資料 県園芸農蚕課

(4) 副産糸生産量 (昭和53～57年)

(単位: 生産量・キログラム, 価格・千円)

年 次	業 者 数	生 産 量			価 格
		き び そ	び す	揚り繭その他	
昭和53年	32	12,942	22,232	3,169	41,571
54	32	15,454	24,872	2,949	43,956
55	32	14,533	25,290	3,182	46,897
56	29	13,376	22,961	1,612	31,266
57	28	12,947	20,909	1,754	40,392

資料 県園芸農蚕課

51 採卵鶏・飼養・ブロイラー出荷農家数
及び羽数 (昭和55年)

市 町 村	飼 養 農 家 数	飼 養 羽 数 (羽)	出 荷 農 家 数	出 荷 羽 数 (百羽)
総 数	1,060	937,362	683	124,895
徳島市	57	138,131	23	3,356
鳴門市	26	79,384	11	2,769
小松島市	53	46,152	7	1,535
阿南市	64	62,172	12	1,418
勝浦町	14	5,086	15	4,666
上勝町	40	38,044	10	3,320
佐那河内村	10	20,800	6	430
石井町	26	109,630	10	1,894
神山町	66	39,916	16	4,591
那賀川町	9	3,483	1	27
羽ノ浦町	3	8,700	1	300
鷺敷町	3	11	—	—
相生町	76	39,533	3	1,100
上那賀町	17	4,502	1	160
木沢村	24	102	—	—
木頭村	19	11,058	1	140
由岐町	4	8,300	4	235
日和佐町	29	23,692	13	984
牟岐町	17	107	—	—
海南町	10	22,712	—	—
海部町	11	43	—	—
海部町	1	2,400	—	—
宍喰町	1	500	—	—
松北町	3	17,000	—	—
藍住町	5	7,035	1	180
板野町	7	7,950	3	300
上板野町	13	18,358	2	280
吉野町	9	10,111	1	170
土成町	9	7,918	10	4,145
市場町	9	11,408	3	1,358
阿波町	15	32,070	28	6,183
鴨島町	11	661	4	420
川島町	7	5,503	3	36
山川町	11	15,815	7	1,870
美郷村	4	8,204	19	4,624
脇馬町	8	50,057	158	22,272
美馬町	15	3,577	133	26,963
半田町	31	7,620	13	2,510
貞光町	19	1,020	30	6,101
一字村	3	4,005	—	—
穴吹町	10	337	46	7,513
木屋平村	22	32,259	3	230
三野町	11	3,964	32	4,052
三好町	16	16,560	14	1,927
池田町	72	359	7	1,776
山城町	91	387	—	—
井川町	46	7,237	10	2,345
三加茂町	24	6,429	9	1,167
東祖谷山村	2	12	4	790
西祖谷山村	7	48	9	758

資料 農林水産省農林経済局「1980年世界農林業センサス」

57 生 乳 ・ 牛 乳 (続 き)

(2) 牛乳生産量・流通量及び消費量 (昭和53～57年)

(単位：キロリットル)

年 次	飲用牛乳生産量			飲用牛乳流通量		飲用牛乳消費量
	計	牛乳生産量	加工乳生産量	移出量	移入量	
昭和53年	13,762	8,184	5,578	241	8,531	22,052
54	14,027	8,486	5,541	190	9,445	23,282
55	14,716	9,366	5,350	170	9,713	24,259
56	16,243	11,010	5,233	165	10,445	26,523
57	16,398	11,615	4,783	196	10,958	27,160

資料 中国四国農政局徳島統計情報事務所

58 配合飼料生産量及び消費量 (昭和53～57年度)

(単位：トン)

年 度	県内生産量	県外移入量	総消費量	養 鶏 用				養豚用	乳牛用	肉牛用	その他
				計	育すう	プロイラー用	成鶏用				
昭和53年	142,567	243,429	385,996	222,050	11,084	137,794	73,172	81,854	39,867	42,086	139
54	151,961	262,415	414,376	231,597	11,570	149,745	70,282	88,572	40,887	53,294	26
55	146,720	240,343	387,063	211,942	11,515	132,321	68,106	78,112	41,374	55,635	0
56	141,563	243,026	384,589	217,376	11,995	134,117	71,264	75,802	40,671	50,715	25
57	141,046	261,514	402,560	244,547	13,554	155,800	75,193	68,441	39,709	49,813	50

資料 県畜産課

59 品目別生産指数 (昭和53～57年)

(昭和55年平均=100)

部門・品目	ウエイト	昭和53年	54年	55年	56年	57年
農 業 総 合	10,000	107.0	107.0	100.0	103.6	104.6
米	1,576	128.2	113.7	100.0	118.5	101.6
麦 二 条 大 類	147	77.0	101.1	100.0	112.1	108.1
裸 小 麦 類	41	104.6	112.6	100.0	100.3	84.9
	22	100.0	112.1	103.7
豆 大 あ づ 類	36	100.0	119.1	108.5
	6	100.0	106.3	86.3
い も し 類	279	125.0	109.9	100.0	128.0	114.1
か ば れ い し ょ	52	109.3	106.6	100.0	108.0	117.2
野 え き し す な ト い キ は ほ ね た に レ た だ に れ	38	90.7	85.4	100.0	78.3	89.8
ん ゅ ろ い マ ち べ さ い ね ぎ く ス こん じん	258	104.0	106.0	100.0	109.9	101.0
	58	131.3	106.7	100.0	106.2	112.7
	31	171.2	138.3	100.0	124.8	123.5
	87	116.0	113.3	100.0	110.0	115.2
	46	116.4	115.6	100.0	113.8	120.1
	166	113.1	113.3	100.0	104.4	120.6
	96	116.6	89.5	100.0	105.6	93.4
	36	136.9	81.3	100.0	111.5	114.1
	154	130.1	138.7	100.0	115.2	124.2
	71	128.8	123.1	100.0	125.0	114.7
	23	121.2	109.9	100.0	103.2	118.2
	18	100.0	113.5	120.0
	42	100.0	117.4	178.4
	178	82.6	97.5	100.0	71.1	84.5
	377	118.6	96.6	100.0	99.1	109.5
	171	80.2	93.4	100.0	105.7	124.7
	270	111.8	109.5	100.0	101.8	89.4
果 み は 雑 ぶ 日 う か	553	98.9	156.5	100.0	83.8	104.0
	138	100.0	65.1	105.5
	83	86.4	97.4	100.0	97.9	145.6
	93	128.0	124.2	100.0	113.7	132.3
	102	112.7	109.0	100.0	99.7	90.4
	44	107.1	101.5	100.0	76.5	98.4
	39	117.1	112.0	100.0	135.4	171.6
工 芸 作 物 (他 蚕 繭 産 牛)	399	134.2	116.4	100.0	113.6	109.1
た 茶 (生 の)	34	100.0	97.5	103.9
そ 養 上 畜 肉	266	99.9	92.4	100.0	113.1	133.8
	190	108.5	113.7	100.0	97.1	100.8
	449	78.3	84.1	100.0	102.9	101.1
	947	93.5	102.7	100.0	94.5	92.0
	412	101.1	102.5	100.0	96.4	103.4
	694	104.1	103.5	100.0	103.2	98.6
	1,063	96.3	97.5	100.0	97.1	103.6
	215	124.0	113.5	100.0	96.6	93.4

注 ウエイトは基準年次(55年)の採用品目の粗生産価格を10,000分比で示したものである。
資料 中国四国農政局徳島統計情報事務所

61 農 家

(1) 1戸当たりの農家経

(単位：千円)

年 度 経営耕地規模	農家所得 ①=②+⑤	農 業			農	
		農業所得 ②=③-④	農業粗収益 ③	農業経営費 ④	農外所得 ⑤=⑥-⑦	農外収入 ⑥
昭和53年	3,994.5	1,321.1	2,756.6	1,435.5	2,673.4	2,800.4
54	4,081.9	1,287.1	2,784.8	1,497.7	2,794.8	2,881.8
55	4,043.0	983.3	2,752.3	1,769.0	3,059.7	3,160.3
56	4,416.3	1,175.4	2,909.7	1,734.3	3,240.9	3,360.5
57	4,148.8	921.1	2,762.4	1,841.3	3,227.7	3,357.1
0.1～0.5 ha	3,799.0	202.5	555.9	353.4	3,799.0	3,882.2
0.5～1.0	4,565.6	1,151.8	3,798.1	2,646.3	3,413.8	3,555.3
1.0～1.5	3,981.8	1,590.8	4,170.9	2,580.1	2,391.0	2,509.9
1.5～2.0	4,944.1	2,027.4	6,669.8	4,642.4	2,916.7	3,086.7
2.0 ha 以上	3,431.3	3,034.6	8,679.6	5,645.0	396.7	752.6

資料 中国四国農政局徳島統計情報事務所

(2) 農家経済分析

(単位：千円)

年 度 経営耕地規模	農業依存度 (%)	家計費充足率 (%)	農業所得率 (%)	農業労働10時間当たり 固定資本額	耕地10アール 当たり農業労働時間 (時間)	農業 純生産	生産
							農業労働時間 10時間 当たり(円)
昭和53年	33.1	37.9	47.9	10,262	322	1,350.3	5,382
54	31.5	32.9	46.2	13,530	279	1,320.2	6,067
55	24.3	24.8	35.7	15,244	264	1,013.3	4,869
56	26.6	30.9	40.4	14,771	269	1,218.9	5,553
57	22.2	23.2	33.3	15,704	264	965.7	4,519
0.1～0.5 ha	5.1	5.0	36.4	13,354	200	212.6	3,402
0.5～1.0	25.2	33.3	30.3	15,202	341	1,174.6	4,925
1.0～1.5	40.0	39.2	38.1	11,886	294	1,648.6	4,310
1.5～2.0	41.0	46.4	30.4	15,932	283	2,094.7	4,172
2.0 ha 以上	88.4	63.9	35.0	20,085	225	3,324.7	4,982

資料 中国四国農政局徳島統計情報事務所

経 済

済の総括(昭和53～57年度)

外	租 税 公 課 諸 負 担	税 引 き 得 所	出 被 せ ぎ 贈 扶 助 等 の 収入	可 処 分 得 所	家 計 費	農 家 経 済 余 剰
農 外 支 出	⑧	⑨=①-⑧	⑩	⑪=⑨+⑩	⑫	⑬=⑪-⑫
⑦						
127.0	532.2	3,462.3	951.4	4,413.7	3,489.5	924.2
87.0	562.0	3,519.9	1,463.1	4,983.0	3,910.7	1,072.3
100.6	663.4	3,379.6	1,460.7	4,840.3	3,961.5	878.8
119.6	708.5	3,707.8	1,035.1	4,742.9	3,806.6	936.3
129.4	872.2	3,276.6	1,259.0	4,535.6	3,966.7	568.9
83.2	776.0	3,225.5	1,597.1	4,822.6	4,049.7	772.9
141.5	737.1	3,828.5	820.6	4,649.1	3,455.3	1,193.8
118.9	795.0	3,186.8	901.1	4,087.9	4,058.6	29.3
170.0	911.7	4,032.4	1,136.0	5,168.4	4,374.0	794.4
355.9	1,945.5	1,485.8	1,128.2	2,614.0	4,747.4	△ 2,133.4

指 標(昭和53～57年度)

性(農業純生産)		農業粗収益 現金化率 (%)	家計費 現金化率 (%)	世帯員1人 当たり可 処分所得	世帯員1 人当たり 家計費	エンゲル 係 数 (%)	平 均 消費性向 (%)
耕地10ア ール当 たり	農業固定資 本千円当 たり(円)						
173.3	524	87.7	86.1	1,024.1	809.6	21.1	79.1
169.0	448	85.9	87.4	1,186.4	931.1	19.5	78.5
128.6	319	86.1	87.4	1,169.2	956.9	20.6	81.8
149.2	376	89.7	86.2	1,225.6	983.6	22.0	80.3
119.2	288	90.2	86.0	1,145.4	1,001.7	22.3	87.5
67.9	255	74.4	88.7	1,439.6	1,208.9	20.3	84.0
167.8	324	90.3	82.0	1,083.7	805.4	26.0	74.3
126.8	363	92.3	82.4	961.9	955.0	22.6	99.3
117.9	262	92.1	87.2	1,015.4	859.3	21.9	84.6
111.9	248	94.0	84.2	476.1	864.7	23.2	181.6

61 農 家
(3) 1戸当たり農業

(単位：千円)

年 度 経営耕地規模	農 業 粗収益	作 物 収 入							
		計	稲 作 水 稲	麦 作	雑 穀 豆 類	いも類	野 菜	果 樹	
昭 和 53 年	2,756.6	1,630.2	531.1	527.4	34.4	42.8	29.4	423.7	278.0
54	2,784.8	1,621.9	501.7	496.6	37.4	34.2	25.2	424.9	292.2
55	2,752.3	1,593.8	480.5	473.6	48.2	46.4	50.6	478.6	250.0
56	2,909.7	1,839.1	604.5	597.6	50.3	63.7	52.6	516.2	299.7
57	2,762.4	1,641.6	503.2	497.7	51.2	5.9	34.5	561.7	246.0
0.1～0.5 ha	555.9	535.9	241.6	241.1	28.8	8.5	4.8	121.4	36.0
0.5～1.0	3,798.1	1,760.0	448.9	443.7	35.2	△ 0.9	15.6	915.3	113.0
1.0～1.5	4,170.9	2,880.1	710.9	700.4	79.7	4.1	31.4	871.5	713.0
1.5～2.0	6,669.8	3,355.1	1,034.7	998.1	136.2	21.7	19.7	680.1	1,177.6
2.0 ha 以上	8,679.6	5,398.5	1,679.9	1,667.7	151.2	4.9	284.4	1,631.4	826.1

資料 中国四国農政局徳島統計情報事務所

(4) 1戸当たり農外収入及

(単位：千円)

年 度 経営耕地規模	農 外 事 業 収 入					農 業 以 外 の 収 入				
	計	林 業	水産業	商 工 鉱業等	農 外 雑収入	計	農業被 用労賃	林業被 用労賃	そ の 他 被用労賃	給 料
昭 和 53 年	118.7	42.0	7.4	44.7	24.6	2,563.4	19.6	17.0	285.2	665.6
54	91.1	27.8	—	11.1	52.2	2,592.8	27.7	9.3	335.9	670.5
55	57.0	15.0	—	8.6	33.4	2,900.8	31.2	15.0	337.0	738.4
56	68.3	18.5	—	14.3	35.5	3,065.1	24.7	10.9	225.4	851.6
57	36.8	5.5	—	7.1	24.2	3,044.0	30.0	7.1	190.8	936.1
0.1～0.5 ha	25.8	1.5	—	—	24.3	3,605.8	22.8	—	81.7	1,372.8
0.5～1.0	46.1	8.0	—	11.8	26.3	3,187.0	49.9	—	317.3	811.6
1.0～1.5	37.9	3.5	—	21.3	13.1	2,150.3	31.9	—	516.8	156.7
1.5～2.0	61.8	37.3	—	—	24.5	2,714.5	10.3	144.3	247.6	329.6
2.0 ha 以上	56.8	4.2	—	22.4	30.2	486.3	19.6	—	23.3	—

資料 中国四国農政局徳島統計情報事務所

経 済 (続き)

粗 収 益 (昭和 53～57 年度)

入	工 芸 作 物	そ の 他 作 物 (植物増加) を 含 む	養 蚕 収 入	畜 産 収 入					農 業 雑 収 入	
				計	養 鶏 ブロイラー	鶏 卵	養 豚	酪 農		そ の 他 畜 産 物
	166.1	124.7	36.5	1,079.0	216.2	28.4	145.4	592.4	96.6	10.9
	137.1	169.2	42.6	1,103.5	263.2	34.3	146.5	611.8	47.7	16.8
	106.4	133.1	49.1	1,085.0	244.5	36.4	172.7	566.8	64.6	24.4
	114.4	137.7	9.5	1,031.6	234.8	33.4	192.9	545.8	24.7	29.5
	125.8	113.3	47.8	1,049.7	330.8	28.0	185.4	464.8	40.7	23.3
	78.5	16.3	—	0.3	—	0.3	—	—	—	19.7
	190.6	42.3	46.3	1,969.9	1,239.7	103.5	482.1	127.7	16.9	21.9
	349.2	120.3	163.0	1,116.0	—	2.4	574.2	511.7	27.7	11.8
	—	285.1	392.9	2,894.7	—	—	—	2,894.7	—	27.1
	13.0	807.6	—	3,221.9	—	△ 0.6	—	2,824.2	398.3	59.2

び 農 外 支 出 (昭和 53～57 年度)

入	職 員 給 俸	歳 手 費 当	貸 付 地 小 作 料	配 利 当 子 そ の 他	農 外 支 出						
					計	林 業	水 産 業	商 工 鉱 業 等	農 外 雑 支 出	通 勤 期	負 債 子
	1,484.4	91.6	10.9	107.4	127.0	18.2	10.8	3.8	35.2	3.3	55.7
	1,452.3	97.1	27.4	170.5	87.0	19.0	—	3.3	12.7	1.8	60.2
	1,703.1	76.1	9.9	192.6	100.6	11.9	—	5.2	3.2	1.7	78.6
	1,890.5	62.0	8.6	218.5	119.6	15.2	—	7.2	8.1	16.3	72.8
	1,835.8	44.2	9.0	267.3	129.4	9.6	—	3.8	13.4	8.1	94.5
	2,097.5	31.0	2.7	247.9	83.2	3.9	—	—	5.5	16.1	57.7
	1,977.6	30.6	7.2	315.0	141.5	22.4	—	7.1	6.1	0.2	105.7
	1,410.1	34.8	14.4	307.3	118.9	0.2	—	2.6	6.4	—	109.7
	1,943.9	38.8	61.3	249.1	170.0	4.6	—	—	—	—	165.4
	262.6	180.8	15.1	194.4	355.9	16.4	—	20.8	100.2	—	218.5

61 農 家

(5) 1戸当たり家計

(単位：千円)

年 度 経営耕地規模	家 計 費	飲 食 費	住 居 費	家 具	
				家計光熱費 及び水道料	家事用品費
昭 和 55 年	3,961.5	814.0	210.7	140.8	164.3
56	3,806.6	836.7	204.6	142.7	167.2
57	3,966.7	882.8	195.6	146.2	143.5
0.1 ~ 0.5 ha	4,049.7	823.6	140.0	143.3	163.1
0.5 ~ 1.0	3,455.3	899.5	165.9	141.2	85.0
1.0 ~ 1.5	4,058.6	917.0	263.7	142.0	165.3
1.5 ~ 2.0	4,374.0	956.1	386.3	145.2	114.9
2.0 ha 以上	4,747.4	1,099.3	428.8	185.4	204.1

資料 中国四国農政局徳島統計情報事務所

(6) 1戸当たり租税公課

(単位：千円)

年 度 経営耕地規模	租税公課 諸 負 担	国 税				県 税			市	
		計	申告 所得税	源泉 所得税	その他	計	県民税	その他	計	市町村 民 税
昭 和 53 年	532.2	82.1	14.8	58.2	9.1	46.6	16.5	30.1	124.7	30.8
54	562.0	88.9	7.5	71.6	9.8	49.6	16.8	32.8	130.7	31.7
55	663.4	125.5	2.9	109.4	13.2	49.8	20.9	28.9	142.7	39.5
56	708.5	135.2	6.3	117.7	11.2	55.6	22.2	33.4	161.4	54.7
57	872.2	250.3	116.6	123.5	10.2	54.8	24.7	30.1	189.3	68.9
0.1 ~ 0.5 ha	776.0	215.1	47.3	161.3	6.5	52.6	26.4	26.2	159.0	89.2
0.5 ~ 1.0	737.1	121.0	2.0	109.8	9.2	56.7	26.1	30.6	159.5	54.6
1.0 ~ 1.5	795.0	87.6	2.5	72.3	12.8	52.4	16.2	36.2	244.5	38.7
1.5 ~ 2.0	911.7	150.3	35.4	105.5	9.4	57.4	37.1	20.3	263.3	66.6
2.0 ha 以上	1,945.5	1,121.2	1,076.0	12.9	32.3	63.5	13.1	50.4	357.3	30.8

資料 中国四国農政局徳島統計情報事務所

経 済 (続き)

費 (昭和55~57年度)

被服及び 履物費	保健医療費	交通通信費	教 育 費	教養娯楽費	雑 費	臨 時 費
250.1	88.6	430.2	104.0	250.2	1,126.8	381.8
273.0	89.1	463.9	85.5	241.1	1,127.2	175.6
204.2	90.0	520.6	84.1	240.3	1,072.5	386.9
189.4	75.3	506.0	31.2	229.8	1,149.2	598.8
181.3	69.8	540.1	129.0	205.4	996.7	41.4
265.5	149.1	649.5	137.6	263.4	963.6	141.9
324.3	104.3	444.1	137.6	275.1	920.6	565.5
222.6	164.0	438.8	162.3	366.4	1,072.4	403.3

諸負担 (昭和53~57年度)

町 村 税		公 課 諸 負 担						
固 定 資産税	その他	計	市町村 学 校 寄 付 等	農業共 済負担	国民年 金保険	その他の 社会保険料	産 業 団 体 負 担	その他の 公課諸負担
32.8	61.1	278.8	...	21.0	53.2	150.0	7.7	46.9
33.3	65.7	292.8	...	25.0	75.1	133.1	7.1	52.5
38.4	64.8	345.4	...	23.9	106.6	161.3	8.5	45.1
41.5	65.2	356.3	...	18.6	104.2	169.4	7.1	57.0
45.9	74.5	377.8	—	18.6	134.4	158.4	5.1	61.3
29.0	40.8	349.3	—	4.9	135.6	163.5	2.6	42.7
43.6	61.3	399.9	—	12.7	119.2	171.7	4.9	91.4
47.7	158.1	410.5	—	22.3	144.7	142.9	16.0	84.6
87.4	109.3	440.7	—	57.1	104.8	185.3	14.2	79.3
127.2	199.3	403.5	—	92.3	180.7	87.9	3.2	39.4

62 青果物の都市別出荷量 (続き)

(2) 果 実 (昭和57年)

(単位: トン)

仕 向 け 先	み か ん	は っ さ く	ぶ ど う	日 本 な し	う め	く り
総 出 荷 量	60,700	14,251	2,963	7,615	3,118	748
生食向け出荷量計	37,200	14,233	2,963	7,615	2,514	601
1 類 都 市 計	9,037	6,744	44	1,087	840	126
東 京	1,266	144	—	118	74	—
名 屋	192	1,289	—	—	217	—
京 都	191	2,127	—	124	3	—
大 阪	4,943	2,750	40	683	75	126
神 戸	1,563	434	4	44	43	0
広 島	145	—	—	110	283	—
そ の 他 都 市	737	—	0	8	145	—
2 類 都 市 計	16,001	4,642	1,972	5,119	1,368	212
姫 路	783	355	8	45	206	—
尼 崎	940	848	3	125	12	3
西 宮	1,098	715	13	335	6	8
奈 良	501	51	2	65	10	23
福 山	182	33	19	108	147	2
徳 島	10,155	1,898	1,269	2,244	335	114
高 松	2	330	91	582	113	52
松 山	—	—	250	866	41	—
高 知	0	—	197	516	12	4
そ の 他 都 市	2,340	412	120	233	486	6
その他の市町村計	10,606	2,847	947	1,409	306	263
県 外	6,900	1,005	377	929	272	141
県 内	3,706	1,842	570	480	34	122
輸 出	1,556	—	—	—	—	—
加工向け出荷量	23,500	18	—	—	604	147

資料 中国四国農政局徳島統計情報事務所

63 獣医師数 (昭和53~57年)

区 分	昭和53年	54年	55年	56年	57年
獣 医 師 数	215	221	234	236	241

資料 県畜産課

6 林 業

76 狩 獵 免 許 者 数 (昭和57年)

職 業	免許者数	職 業	免許者数	職 業	免許者数
計	4,821	農 林 業 作 業 者	1,743	単 純 労 務 者	101
専門的技術的職業従事者	384	漁 業 作 業 者	20	保 安 職 業 従 事 者	28
管理的職業従事者	284	採 鉱・採石作業者	6	サ ー ビ ス 職 業 従 事 者	315
事 務 従 事 者	623	運 輸 通 信 従 事 者	355	分 類 不 能 の 産 業	25
販 売 従 事 者	221	技 能 工 生 産 工 程 作 業 者	623	無 職	93

資料 県林政課

77 鳥 獣 類 捕 獲 数 (昭和57年)

鳥 の 種 類	捕獲数	鳥 の 種 類	捕獲数	獣 の 種 類	捕獲数	獣 の 種 類	捕獲数
計	46,491	カ ル ガ モ	932	計	6,517	ノ ウ サ ギ	4,814
ゴ イ サ ギ	258	バ ン	86	ク マ	0	ノ イ ヌ	84
オ ス キ シ	2,523	タ シ ギ	1,234	イ ノ シ シ	911	ノ ネ コ	0
ヤ マ ド リ	1,841	ヤ マ シ ギ	222	オ ス シ カ	352	サ ル	14
ウ ズ ラ	537	キ シ バ ト	12,414	タ ヌ キ	267		
コ ジ ュ ケ イ	3,052	カ ラ ス	1,420	ア ナ グ マ	15		
コ ガ モ	2,255	ス ズ メ	16,093	テ ン	12		
ス ズ ガ モ	2	そ の 他 カ モ 類	308	ム サ サ ビ	19		
マ ガ モ	2,707	ヒ ヨ ド リ	35	リ ス	17		
ヒ ド リ ガ モ	139	ド バ ト	433	オ ス イ タ チ	12		

資料 県林政課

78 森 林 組 合 数 及 び 組 合 員 数 (昭和53~57年度末)

区 分	昭 和 53 年	54 年	55 年	56 年	57 年
組 合 数	41	41	41	41	41
組 合 員 数	35,112	34,783	34,845	34,982	35,058

資料 県林政課

7 水 産 業

79 経営体階層・経営

Table showing the number of management bodies by year and district, categorized by vessel type and power usage.

資料 中国四国農政局徳島統計情報事務所

組織別経営体数(昭和53~57年)

Table showing the number of management bodies by organization type, including categories like fixed nets, sea surface aquaculture, and others.

80 主な漁業種類別

Table showing the number of fishing vessels by year and district, categorized by fishing method.

資料 中国四国農政局徳島統計事務所

経営体数(昭和53~57年)

Table showing the number of management bodies by year and district, categorized by aquaculture type.

81 専業・兼業別個人経営体数・個人経営世帯及び漁業従事者世帯(昭和53~57年)

Table showing the number of individual management bodies and households by year and district, categorized by full-time and part-time status.

資料 中国四国農政局徳島統計情報事務所

82 漁業就業者数(昭和53~57年)

Table showing the number of fishermen by year and district, categorized by employment status and gender.

注 この数値は機械集計(推計値)のため計は必ずしも一致しない。資料 中国四国農政局徳島統計情報事務所

83 魚種・海區別漁獲量 (昭和57年)

(単位：t)

魚種	総数	瀬戸内海区	太平洋南区	魚種	総数	瀬戸内海区	太平洋南区
総数	44,027	34,783	9,243	しいら類	242	8	233
まぐろ	57	—	57	とびうお類	15	0	15
びんなが	255	1	254	ぼら類	206	199	7
めばち	820	216	604	すずき類	107	105	2
きはだ	363	68	295	いかなご	1,225	1,225	—
めじ	1	—	1	あまだい	110	26	84
まかじき	81	12	69	あなご	236	234	2
めかじき	39	8	31	いさぎ	168	63	105
くろかわ類	46	13	33	いとより	13	2	11
ばしょうかじき	8	1	7	このしろ	108	108	—
かつお	1,003	14	989	かます	139	63	76
そうだかつお	220	2	218	かさご・めばる	67	67	—
さめ類	78	18	61	ふぐ	61	37	24
まいわし	9,971	8,094	1,877	その他の魚類	1,892	1,068	824
うるめいわし	37	10	27	いせえび	52	10	42
かたくちいわし	8,121	8,018	103	くるまえび	52	52	—
しらす	4,976	4,828	148	その他のえび類	760	720	40
まあじ	702	337	365	がざみ類	57	57	0
むろあじ	654	633	22	その他のかに類	12	12	0
さば類	997	459	538	するめいか	199	72	127
さんま	0	—	0	こういか	358	338	20
ぶり類	61	3	58	その他のいか類	137	75	62
はまち	190	45	145	たこ類	216	181	35
ひらめ	32	28	5	うに類	140	26	113
めいたかれい	42	42	—	なまこ類	53	40	13
その他のかれい	370	362	9	しゃこ	217	217	—
にぎす	45	—	45	その他の水産動物	4,458	4,458	—
にべぐち類	39	39	0	あわび類	120	46	74
えそ類	487	388	98	さざえ	94	63	31
いぼだ	13	13	0	はまぐり類	3	3	—
はも	177	152	26	あさり類	143	142	0
たちうお	671	277	393	もがい	2	2	—
ほうぼう類	13	9	4	とこぶし	73	8	66
えい類	18	18	0	ばか貝	155	155	—
まだい	113	76	37	その他の貝類	89	85	4
ちだ	4	1	3	わかめ類	27	26	1
きだ	6	3	3	てんぐさ類	897	322	575
くろだ	68	67	1	ふのり	10	1	9
さわら類	85	79	6	その他の海藻類	250	135	115

資料 中国四国農政局徳島統計情報事務所

84 漁業種類別生産額 (昭和57年)

(単位：千円)

漁業種類	総額	瀬戸内海区	太平洋南区
総額	22,182,994	15,798,643	6,384,351
海面漁業	17,787,716	11,729,183	6,058,533
指定漁業			
沖合底びき網1, 2そうびき	197,489	—	197,489
遠洋まぐろはえ縄	1,303,188	×	×
近海まぐろはえ縄	152,978	—	152,978
近海かつお一本釣	179,754	—	179,754
一般漁業			
小型底びき網縦びき1種	3,431,071	3,431,071	—
小型底びき網縦びきその他	354,377	354,377	—
あぐり網1, 2そうまき	704,297	704,297	—
その他のまき網	442,352	—	442,352
その他の敷網	126,610	×	×
その他の刺網	726,580	373,304	353,276
沿岸かつお一本釣	376,496	—	376,496
いか釣	133,336	×	×
その他の釣	1,717,769	683,861	1,033,908
沿岸まぐろはえ縄	31,004	—	31,004
その他のはえ縄	747,445	248,022	499,423
その他の大型定置網	191,514	—	191,514
小型定置網	1,111,320	576,295	535,025
地びき網	×	—	×
ばっち網	3,718,905	3,644,564	74,341
船びき網	54,345	30,563	23,782
採貝	808,687	284,936	523,751
採藻	240,068	93,306	146,762
その他の漁業	1,023,395	817,614	205,781
海面養殖	4,395,278	4,069,460	325,818
魚類養殖	1,367,971	1,187,862	180,109
水産動物類養殖	39,947	39,947	—
貝類養殖	—	—	—
藻類養殖	2,824,870	2,824,870	—
真珠養殖	×	×	—
種苗	160,025	×	×

資料 中国四国農政局徳島統計情報事務所

85 海面養殖業収獲量 (昭和53~57年)

年次・海区	魚 類 等 養 殖				水産動物類
	経営体数	施設数	魚 類 (t)	ぶ り	
昭和53年	138	672	1,495	1,478	14
54	158	659	1,791	1,717	19
55	164	567	1,578	1,469	21
56	158	553	1,885	1,761	12
57	144	605	1,156	1,061	7
瀬戸内海区	106	583	1,022	920	7
太平洋南区	38	22	141	141	-

年次・海区	の り 養 殖						
	経営体数	施設数	収 獲 量 (千枚)				ばらのり (kg)
			計	くろのり	まぜのり	あおのり	
昭和53年	426	351	83,959	70,428	4,662	8,869	28
54	444	530	127,873	88,487	5,053	34,333	228
55	437	610	174,665	142,938	12,743	18,984	97
56	314	510	148,060	133,799	3,805	10,456	-
57	307	351	105,890	99,031	2,035	4,823	278
瀬戸内海区	307	351	105,890	99,031	2,035	4,823	278
太平洋南区	-	-	100,815	94,211	-	-	-

年次・海区	わ か め 養 殖			真 珠 養 殖	
	経営体数	施設数 はえなわ式	収 獲 量 (t)	経営体数	浜 揚 げ 量
昭和53年	763	15,740	7,577	-	-
54	745	15,560	7,739	1	㊄
55	691	16,040	9,918	2	㊄
56	686	15,130	10,290	1	㊄
57	699	16,768	9,885	1	㊄
瀬戸内海区	699	16,768	9,885	1	㊄
太平洋南区	-	-	-	-	-

資料 中国四国農政局徳島統計情報事務所

86 内水面漁業漁獲量 (昭和53~57年)

(単位: t)

年次・魚種	総 数	吉 野 川	那 賀 川	そ の 他
昭和53年	1,225	899	54	272
54	1,307	1,006	54	248
55	1,302	991	44	267
56	1,270	906	53	311
57	1,109	721	87	301
魚 類	819	460	66	293
その他のさけ・ます類	25	5	8	12
にじます	-	-	-	-
あいらう	422	182	40	200
しらい	-	-	-	-
こい	22	18	1	3
ふない	35	30	-	5
うぐい	71	46	1	24
おいかわ	90	79	6	5
うなぎ	80	35	6	39
ぼら	33	32	1	0
はぜ類	4	3	-	1
その他の魚類	37	30	3	4
貝 類	206	205	-	1
しじみ	192	191	-	1
その他の貝類	14	14	-	0
水産動物	24	21	-	3
えび類	3	1	-	2
食用蛙	20	20	-	-
その他の水産動物	1	-	-	1
草 類	60	35	21	4

資料 中国四国農政局徳島統計情報事務所

87 内水面養殖業収獲量 (昭和53~57年)

(単位: 面積・アール, 収獲量・kg)

年 次	経営体数	養殖面積	収 獲 量				
			計	ます類	あ ゆ	う な ぎ	そ の 他
昭和53年	485	15,482	4,643	141	1,942	2,529	31
54	494	15,737	5,507	163	2,416	2,873	55
55	470	14,198	5,152	187	2,333	2,598	34
56	419	12,029	5,357	216	2,958	2,164	19
57	352	8,889	5,253	223	2,993	2,031	6

資料 中国四国農政局徳島統計情報事務所

88 水産加工品生産量 (昭和57年)
(陸上)

(単位:t)

Table with 8 columns: 品目, 総数, 瀬戸内海, 太平洋, 品目, 総数, 瀬戸内海, 太平洋. Rows include categories like ねり製品, 素干し, 煮干し, etc.

資料 中国四国農政局徳島統計情報事務所

89 漁業協同組合別組合員数及び漁船数 (昭和57年)

Table with 8 columns: 組合名, 正組合員, 準組合員, 隻数, 5t未満, 5t以上, 総トン数, 総馬力数. Rows list various fishing cooperatives and their statistics.

資料 県水産課

90 漁 家 経 済

(1) 総 括 (昭和57年)

(単位：千円)

経営体階層	漁 家 所 得				租 税 公 課 諸 負 担	家 計 費	経 済 余 剰	
	計	漁 業 所 得	漁 業 外 事 業 所 得	事 業 外 所 得				
動 力	1 T未満	2,663.4	1,617.8	2.0	1,043.6	357.1	1,989.3	317.0
	1 ~ 3	4,410.6	3,064.0	398.9	947.7	449.4	2,965.6	995.6
	3 ~ 5	4,965.3	3,501.3	583.7	880.3	692.2	3,475.3	797.8
	5~10T	4,349.2	2,361.0	160.6	1,827.6	768.9	3,486.1	94.1

資料 中国四国農政局徳島統計情報事務所

(2) 収 入 (昭和57年)

(単位：千円)

経営体階層	漁 業 収 入		漁 業 外 事 業 収 入	事 業 外 収 入		
	計	生 産 物 収 入		計	労 賃 収 入	
動 力	1 T未満	2,356.3	2,356.3	3.3	1,139.7	815.0
	1 ~ 3	5,094.5	5,055.3	458.6	1,016.0	308.3
	3 ~ 5	9,491.6	9,491.6	647.9	1,195.3	473.1
	5~10T	6,915.1	6,915.1	215.0	2,061.6	1,486.5

資料 中国四国農政局徳島統計情報事務所

(3) 支 出 (昭和57年)

(単位：千円)

経営体階層	漁 業 支 出										
	計	雇 用 労 賃	漁 船 費	諸 施 設 費	漁 具 費	油 費	え さ 代	水 代	魚 箱 代	諸 材 料 費	
動 力	1 T未満	738.5	—	81.2	7.8	77.8	196.0	77.6	7.6	5.8	5.1
	1 ~ 3	2,030.5	148.1	218.6	13.4	148.8	497.2	258.7	16.0	20.5	4.9
	3 ~ 5	5,990.3	764.7	266.1	4.4	527.2	1,404.8	251.1	43.0	35.9	24.5
	5~10T	4,554.1	806.7	164.1	17.7	200.1	1,814.0	102.1	45.0	41.0	17.3

経営体階層	漁 業 支 出					漁 業 外 支 出			
	漁 業 用 自 動 車 費	賃 借 料	販 売 手 数 料	其 他 の 漁 業 支 出	減 価 却 費	計	漁 業 外 事 業 支 出	事 業 外 支 出	
動 力	1 T未満	—	0.8	124.9	6.0	147.9	97.4	1.3	96.1
	1 ~ 3	2.5	0.8	268.1	126.1	306.8	128.0	59.7	68.3
	3 ~ 5	135.9	39.0	472.8	412.9	1,608.0	379.2	64.2	315.0
	5~10T	83.5	30.5	266.5	24.1	941.5	288.4	54.4	234.0

資料 中国四国農政局徳島統計情報事務所

8 鋁 工 業

92 工

(6) 産業中分類別製造業の法人・個人別事業所数・従業員数及び製造品出荷額等 (昭和57年)

(単位:金額・万円)

年次・産業中分類	事業所数		従業員数		製造品出荷額等	
	法人	個人	法人	個人	法人	個人
昭和57年	1,999	981	60,816	8,000	93,711,747	3,136,521
食料品製造業	363	199	8,748	1,243	15,035,802	593,257
繊維工業	120	56	3,580	525	2,882,159	143,796
衣料・その他の繊維製品製造業	264	188	9,279	2,262	3,995,592	420,476
木材・木製品製造業(家具を除く)	260	136	4,299	902	6,528,821	606,539
家具・装備品製造業	329	194	8,180	1,333	8,283,725	599,137
パルプ・紙・紙加工品製造業	38	12	3,078	93	11,452,185	22,006
出版・印刷・同関連産業	67	29	1,660	160	1,734,440	66,734
化学工業	39	1	6,139	x	19,516,881	x
石油製品・石炭製品製造業	5	1	39	x	120,736	x
ゴム製品製造業	20	9	1,281	99	1,465,989	78,442
なめし皮・同製品・毛皮製造業	19	16	684	173	646,870	39,371
窯業・土石製品製造業	121	31	2,054	173	2,905,046	65,476
鉄鋼業	23	8	844	48	2,568,005	21,445
非鉄金属製造業	4	-	27	-	22,484	-
金属製品製造業	117	36	2,745	218	3,349,641	161,451
一般機械器具製造業	78	16	3,670	107	5,121,913	60,683
電気機械器具製造業	40	16	2,819	354	5,039,783	74,490
輸送用機械器具製造業	26	5	541	32	1,557,330	17,528
精密機械器具製造業	10	2	136	x	89,202	x
武器製造業	-	-	-	-	-	-
その他の製造業	56	26	1,013	233	1,395,143	136,270

注 対象は従業員規模4人以上の事業所である。
資料 県統計課「工業統計調査結果概数」

業 (続き)

(7) 従業員規模30人以上事業所の産業中分類・水源別1日当たり用水量 (昭和53~57年)

(単位:立方メートル)

年次・産業中分類	事業所数	水源別用水量						海水	
		合計	公共水道		地表水 伏流水	井戸水	その他		回収水
			工業用 水道	上水道					
昭和53年	412	1,012,582	102,967	22,365	323,864	150,072	3,548	409,766	116,845
54	414	1,017,958	114,912	23,617	327,300	157,801	3,721	390,607	95,697
55	399	996,305	126,553	8,043	317,608	159,178	5,574	379,349	96,142
56	397	1,036,484	110,177	9,025	315,551	162,386	8,155	334,631	96,559
57	403	930,187	109,707	7,705	312,665	159,640	7,921	332,549	96,841
食料品製造業	56	61,747	28,700	1,848	500	30,106	-	593	746
繊維工業	35	22,839	-	218	-	17,471	2	5,148	-
衣服・その他の繊維製品製造業	91	1,051	-	480	2	546	23	-	-
木材・木製品製造業(家具を除く)	18	1,518	-	291	-	827	400	-	-
家具・装備品製造業	54	1,566	-	1,060	-	498	8	-	-
パルプ・紙・紙加工品製造業	14	317,766	-	511	237,820	30,775	3,650	45,010	-
出版・印刷・同関連産業	8	1,043	-	365	-	678	-	-	-
化学工業	18	456,901	50,805	679	73,877	59,888	2,925	268,727	96,095
石油製品・石炭製品製造業	-	-	-	-	-	-	-	-	-
ゴム製品製造業	10	2,113	-	93	-	1,920	-	100	-
なめし皮・同製品・毛皮製造業	5	87	-	51	-	36	-	-	-
窯業・土石製品製造業	14	984	-	217	418	114	95	140	-
鉄鋼業	6	31,215	30,202	663	-	350	-	-	-
非鉄金属製造業	-	-	-	-	-	-	-	-	-
金属製品製造業	20	6,440	-	206	33	3,401	800	2,000	-
一般機械器具製造業	22	22,959	-	446	15	12,649	18	9,831	-
電気機械器具製造業	23	202	-	71	-	131	-	-	-
輸送用機械器具製造業	3	x	x	x	x	x	x	x	x
精密機械器具製造業	1	x	x	x	x	x	x	x	x
武器製造業	-	-	-	-	-	-	-	-	-
その他の製造業	5	1,552	-	440	-	112	-	1,000	-

注 昭和53~57年は、通商産業省の確定数、昭和57年は概数である。
資料 通商産業省「工業統計表」、県統計課「工業統計調査結果概数」

93 塩生産状況 (昭和53~57年度)

(単位: トン, 金額・千円)

Table with 6 columns: 区分, 昭和53年, 54年, 55年, 56年, 57年. Rows for 生産量 and 代金.

注 57年度以降は販売特例塩を含む。資料 日本専売公社徳島地方局

94 用途別塩消費量 (昭和53~57年度)

(単位: トン)

Table with 10 columns: 年度, 総数, 計, 家庭, つけ物, みそ, ショウ油, 水産, 調味, パン・めん類. Rows for years 53-57.

Table with 10 columns: 年度, 食料用, 工業用, その他, 計, 家畜, 医薬. Rows for years 53-57.

注 販売特例塩を含む。資料 日本専売公社徳島地方局

95 酒種類別製成量 (昭和53~57年)

(単位: キロリットル)

Table with 12 columns: 年次, 総数, 清酒, ショウ油(甲), ショウ油(乙), みりん, ウイスキー類, 合成酒, 甘味果実酒, リキュール類, スピリッツ類. Rows for years 53-57.

資料 高松国税局

96 品目別たばこ生産量 (昭和53~57年度)

(単位: 千本)

Table with 6 columns: 品名, 昭和53年, 54年, 55年, 56年, 57年. Rows for 総数, ハイライト, チェリー, ききょう, マイルドセブン, セブンスター, わかば, キャビン 85.

注 ききょうは、1グラムを1本相当で換算した。資料 日本専売公社徳島地方局

97 品目別たばこ売渡数量 (昭和53~57年度)

(単位: 千本)

Table with 6 columns: 年度・品名, 売渡数量, 品名, 売渡数量, 品名, 売渡数量. Rows for years 53-57 and various cigarette types.

注 特殊計については、パイプたばこ及び葉巻たばこに消費換算した数値である。資料 日本専売公社徳島地方局

98 造船状況 (昭和53~57年度)

Table with 12 columns: 年度, 鋼 (総数, 貨物船, タンカー, 旅客船), 船 (漁船, その他). Rows for years 53-57.

資料 四国海運局

99 鋳工業生産指数 (昭和53~57年)

(昭和55年平均=100)

年 月	鋳工業	鋳業		製造工業	鉄鋼業	金属 製品工業	機械工業
		鋳業	非金属 鋳業				
ウエイト	100.0	0.2	100.0	99.8	4.1	5.0	11.9
昭和53年	95.5	89.2	89.2	95.5	83.8	104.4	102.8
54	99.9	86.6	86.6	99.9	119.0	113.1	92.2
55	100.0	100.0	100.0	100.0	100.0	100.0	100.0
56	103.3	101.2	101.2	103.3	104.0	100.8	117.9
57	103.3	92.3	92.3	103.3	86.9	113.6	104.2
57年 1月	102.1 (105.9)	97.4	97.4	102.1	132.4	115.7	94.0
2	105.3 (105.8)	99.3	99.3	105.3	120.7	189.0	95.7
3	114.6 (105.9)	104.4	104.4	114.6	92.7	96.4	162.6
4	105.8 (103.0)	86.5	86.5	105.8	153.2	151.5	100.9
5	104.3 (102.3)	95.1	95.1	104.3	174.7	91.9	88.3
6	107.9 (105.5)	93.4	93.4	107.9	136.5	83.4	120.1
7	95.6 (98.6)	76.7	76.7	95.6	7.4	86.6	102.2
8	91.4 (102.0)	79.8	79.8	91.4	6.6	71.7	94.2
9	96.4 (101.2)	79.2	79.2	96.4	6.8	72.9	110.3
10	95.4 (96.9)	88.9	88.9	95.4	54.5	89.4	90.0
11	105.5 (104.4)	101.7	101.7	105.5	92.4	144.1	89.9
12	115.4 (107.6)	105.2	105.2	115.4	65.2	170.3	102.2
58年 1月	103.4 (107.3)	94.7	94.7	103.4	113.0	121.7	111.6
2	103.8 (104.3)	106.7	106.7	103.8	115.5	96.5	101.1
3	110.3 (101.9)	93.1	93.1	110.3	109.3	73.8	152.2

年 月	鋳工業						
	製造工業						
	窯業土石 製品工業	化学工業	パルプ・ 紙・紙加 工品工業	繊維工業	木材・木 製品工業	食料品と たばこ業	その他の 工業
ウエイト	4.8	23.1	5.9	13.3	10.0	19.2	2.7
昭和53年	89.0	96.9	88.5	106.2	95.0	87.6	84.6
54	86.9	105.2	94.0	100.9	101.5	94.2	100.3
55	100.0	100.0	100.0	100.0	100.0	100.0	100.0
56	94.8	108.2	100.8	95.7	94.2	105.2	78.5
57	92.5	113.1	105.0	97.3	89.0	109.5	75.9
57年 1月	98.1	114.3	104.0	93.1	97.4	95.6	74.6
2	108.6	108.3	102.6	96.7	94.0	98.5	75.1
3	97.6	125.4	111.0	100.5	98.0	110.6	76.3
4	74.4	96.8	108.5	98.3	93.8	119.8	80.0
5	75.5	109.9	106.7	102.4	86.3	117.6	71.2
6	83.1	118.2	106.2	99.9	82.6	118.0	77.9
7	77.6	98.5	103.4	99.5	80.2	118.1	86.1
8	78.5	107.9	104.2	90.8	79.1	102.4	70.2
9	88.7	114.2	95.4	95.4	87.5	102.2	76.7
10	102.9	105.1	105.5	92.4	88.4	101.0	75.9
11	107.2	119.3	106.9	96.8	95.0	106.3	72.9
12	117.5	139.8	105.4	101.7	86.1	123.5	74.2
58年 1月	97.3	124.5	100.8	92.4	82.6	91.5	70.2
2	111.3	136.4	100.7	96.7	83.8	83.0	83.7
3	101.1	128.0	112.4	101.1	86.7	96.8	82.3

注 ()は昭和57年季節指数(MITI法Ⅲ)による季節調整済指数である。
資料 県統計課「鋳工業生産指数」

9 建設業

100 主 要 土 木 費

(1) 道 路 費 (昭和53～57年度)

(単位：千円)

年 度	道路災害 防 除	市町村道 代 行	大 規 模 自 転 車 道	交通安全 施設整備	橋りょう 補 修	道路改良	舗 装 道 新 設	道路特殊 改 良	橋りょう 整 備
昭和53年	797,000	664,800	220,000	634,690	136,000	4,263,600	489,000	2,158,400	2,063,200
54	795,000	665,000	60,000	640,100	181,000	4,416,879	588,400	2,336,800	2,391,644
55	823,000	608,464	370,000	716,480	196,400	5,142,690	648,600	2,644,924	2,404,300
56	791,000	719,895	150,000	727,420	221,600	4,821,631	501,000	2,607,828	2,126,380
57	723,030	677,844	170,000	705,388	266,000	4,364,267	636,000	2,681,188	1,987,443

資料 県道路保全課・道路建設課

(2) 河 川 費 (昭和53～57年度)

(単位：千円)

年 度	中小河川 改良事業	小規模河川 改良事業	河川局部 改良事業	海岸侵食 対策事業	災害関連 事 業	海岸高潮 対策事業	海岸局部 改良事業
昭和53年	1,696,000	1,280,000	612,000	204,000	23,700	129,000	25,000
54	1,843,000	1,498,000	582,000	221,000	—	135,000	31,000
55	1,840,000	1,527,000	636,000	207,000	—	147,000	26,000
56	1,876,000	1,444,000	744,000	207,800	—	150,000	22,200
57	1,912,000	1,377,000	762,000	219,000	—	149,000	18,000

資料 県河川課

(3) 港 湾 費 (昭和53～57年度)

(単位：千円)

年 度	港湾改修事業	港湾局部 改良事業	港湾環境 整備事業	港湾海岸保全 施設整備事業	海岸環境 整備事業	施設整備 事業(起債)
昭和53年	1,472,000	150,600	256,700	1,167,000	54,000	70,000
54	1,644,000	102,000	381,950	1,175,200	60,000	102,000
55	1,702,000	201,600	160,160	1,221,700	60,000	120,000
56	1,450,000	220,800	49,000	1,150,050	84,000	60,000
57	1,452,000	225,300	18,000	1,149,100	99,000	46,000

資料 県港湾課

(4) 砂 防 費 (昭和53～57年度)

(単位：千円)

年 度	砂 防	地すべり対策	急傾斜地崩壊対策
昭和53年	3,928,200	1,640,200	943,750
54	2,480,400	983,000	1,284,800
55	2,672,100	1,026,100	1,287,050
56	2,426,100	968,100	1,439,290
57	2,487,000	1,013,700	1,333,600

資料 県砂防課

(5) 都 市 計 画 費 (昭和53～57年度)

(単位：千円)

年 度	都市計画調査	指導監督事務	土地区画整理
昭和53年	9,966	14,197	1,844,545
54	9,360	14,989	1,797,340
55	17,020	14,506	1,277,318
56	10,320	14,386	939,816
57	9,490	14,382	686,393

資料 県都市計画課

(6) 住 宅 費 (昭和53～57年度)

(単位：千円)

年 度	県営住宅建設	市町村公営住宅指導監督	市町村改良住宅指導監督
昭和53年	1,781,008	27,425	15,810
54	1,543,775	20,655	16,000
55	1,210,123	21,170	15,886
56	625,964	18,938	19,030
57	894,007	11,677	13,183

資料 県住宅課

100 主要土木費(続き)

102 ダム (昭和57年度末)

(単位:千円) (7) 漁港費(昭和53~57年度)

(単位:事業費・千円, 貯水量・立方メートル, 面積・平方キロメートル)

年 度	漁港修築事業	漁港改修事業	漁港局部改良事業	漁港災害復旧事業	漁港地盤変更対策事業	海岸保全事業	漁港災害復旧助成	関連道整備事業	漁業集落環境整備事業
昭和53年	884,966	562,690	78,900	0	—	83,220	—	10,000	—
54	981,390	628,640	76,860	61,838	—	116,360	—	24,600	—
55	1,008,340	661,780	67,440	92,144	—	148,800	—	—	76,500
56	1,018,660	647,240	79,700	56,388	—	172,960	—	—	51,250
57	894,640	647,320	78,900	21,697	—	173,400	—	—	51,230

ダム名	目 的	総事業費	完成年	水系別	位 置
追立	砂防・発電	376,000	1,952	那賀川	徳島県那賀郡木沢村坂州
長安口	治水・発電・かんがい	8,348,000	1,956	"	" " " 上那賀町長安
川口	発 電	2,045,000	1,961	"	" " " 相生町吉野
宮川内	治 水 ・ かんがい	626,000	1,964	吉野川	" 板野郡土成町平間
正木	治 水 ・ かんがい 工 水 ・ 発 電	15,019,000	1,978	勝浦川	" 勝浦郡上勝町正木

資料 県水産課

101 海岸保全区域(昭和57年度末)

(単位:メートル)

所 管	海岸数	保全延長	海 岸 保 全 施 設			
			計	堤 防	護 岸	突堤及び離岸堤
総 数	76	153,779	165,801	44,742	91,845	(482) 29,214
建設省管轄	19	9,820	9,382	3,807	1,980	(44.5) 3,595
建設省農地局共管	19	26,398	31,688	13,264	8,674	(150.5) 9,750
運輸省管轄	11	76,129	79,735	21,603	47,161	(206) 10,971
農林省管轄	4	4,410	7,110	3,647	0	(44) 3,463
水産庁管轄	23	37,042	37,886	2,421	34,030	(37) 1,435

ダム名	型 式	高 さ	堤頂長	流域面積	総貯水量	有効貯水量
追立	重力式	29.5	79.2	134.9	923,000	92,000
長安口	"	85.5	200.0	直接 494.3 間接 44.6	54,278,000	43,497,000
川口	"	30.0	182.5	直接 616.7 間接 40.6	6,463,000	950,000
宮川内	"	36.0	130.0	23.14	1,350,000	1,220,000
正木	"	67.0	215.0	94.7	15,050,000	11,900,000

注 ()は, 突堤及び離岸堤の基数である。
資料 県河川課

注 県管理ダムである。
資料 県河川課

107 資金別着工新設住宅（昭和57年）

（単位：戸）

年 月	総 数	民間資金に よる住宅	公 営 住 宅	住宅金融公 庫融資住宅	日本住宅公 団建設住宅	そ の 他
総 数	7,168	2,149	602	3,922	64	431
昭和57年 1月	579	178	118	233	—	50
2	579	201	56	301	—	21
3	811	239	116	391	24	41
4	604	188	12	383	—	21
5	466	189	47	213	—	17
6	501	157	76	242	—	26
7	563	176	23	343	—	21
8	527	130	69	287	—	41
9	441	111	16	269	—	45
10	649	221	4	384	—	40
11	649	145	24	434	16	30
12	799	214	41	442	24	78

資料 建設省計画局「建設統計月報」

108 利用関係別着工新設住宅（昭和57年）

（単位：面積・平方メートル）

年 月	総 数		持 家		貸 家		給 与 住 宅		分 譲 住 宅	
	戸 数	床面積 の合計	戸 数	床面積 の合計	戸 数	床面積 の合計	戸 数	床面積 の合計	戸 数	床面積 の合計
総 数	7,019	748,300	4,579	603,093	1,917	105,147	131	9,394	392	30,666
昭和57年 1月	579	49,235	262	35,615	285	10,410	8	1,321	24	1,889
2	579	60,558	322	44,994	241	14,263	—	—	16	1,301
3	811	82,080	479	62,356	305	17,318	6	505	21	1,901
4	604	63,987	387	49,979	148	8,645	—	—	69	5,363
5	466	51,634	345	45,690	100	4,483	4	228	17	1,233
6	501	57,840	368	47,205	98	7,203	2	522	33	2,910
7	563	60,416	409	51,677	103	4,938	4	282	47	3,519
8	527	57,926	363	47,302	130	8,056	5	255	29	2,313
9	441	51,073	294	39,958	63	4,392	13	1,115	71	5,608
10	666	69,257	437	55,480	188	10,987	28	1,775	13	1,015
11	649	71,846	431	59,763	170	9,420	19	676	29	1,987
12	633	72,448	482	63,074	86	5,032	42	2,715	23	1,627

資料 建設省計画局「建設統計月報」

10 電気・ガス・水道

109 電 力

(1) 発 電 実 績 (昭和53～57年度)

(単位：キロワット時)

年度・月	総 数	水 力			火 力
		総 数	四 国 電 力	県 営	
昭和53年	5,370,496,431	976,673,331	632,844,031	343,829,300	4,393,823,100
54	5,656,042,890	1,180,664,090	789,256,790	391,407,300	4,475,378,800
55	5,990,309,870	1,270,319,170	863,820,970	406,498,200	4,719,990,700
56	5,136,476,720	1,012,002,220	676,328,920	335,673,300	4,124,474,500
57	3,125,286,670	1,094,230,270	737,645,270	356,585,000	2,031,056,400
57年4月	112,632,480	105,981,580	78,716,380	27,265,200	6,650,900
5	134,177,180	102,739,380	64,936,680	37,802,700	31,437,800
6	138,614,700	76,930,600	48,541,600	28,389,000	61,684,100
7	298,268,255	129,819,155	83,182,155	46,637,000	168,449,100
8	312,188,165	147,167,265	94,090,965	53,076,300	165,020,900
9	169,152,855	128,110,555	87,025,755	41,084,800	41,042,300
10	291,283,830	80,713,730	53,882,830	26,830,900	210,570,100
11	328,386,510	43,437,710	26,659,010	16,778,700	284,948,800
12	363,288,160	83,255,560	53,052,060	30,203,500	280,032,600
58年1月	133,909,360	52,672,860	36,638,160	16,034,700	81,236,500
2	379,168,830	41,515,030	33,256,330	8,258,700	337,653,800
3	464,216,345	101,886,845	77,663,345	24,223,500	362,329,500

資料 四国電力徳島支店

(2) 水系別包蔵水力一覧(昭和57年度末)

(単位：出力・キロワット，発電力量・千キロワット時)

水系名	包 蔵 水 力				既 開 発			
	地 点	最大出力	常時出力	発電力量	地 点	最大出力	常時出力	発電力量
総 数	40	1,329,440	154,290	2,507,744	20	264,090	66,175	1,186,714
吉野川	22	885,400	74,410	1,137,715	13	96,100	36,445	479,728
勝浦川	3	17,290	2,590	83,685	2	11,390	1,890	52,717
那賀川	12	401,750	72,690	1,189,383	5	156,600	27,840	654,269
海部川	3	25,000	4,600	96,961	-	-	-	-

水系名	工 事 中				未 開 発			
	地 点	最大出力	常時出力	発電力量	地 点	最大出力	常時出力	発電力量
総 数	-	-	-	-	20	1,065,350	88,115	1,321,030
吉野川	-	-	-	-	9	789,300	37,965	657,987
勝浦川	-	-	-	-	1	5,900	700	30,968
那賀川	-	-	-	-	7	245,150	44,850	535,114
海部川	-	-	-	-	3	25,000	4,600	96,961

資料 県河川課

力

(3) 電灯及び電力需要(昭和53～57年度)

(単位：契約キロワット数・キロワット，使用電力量・千キロワット時)

区 分	昭 和 5 3 年	5 4 年	5 5 年	5 6 年	5 7 年	
						総 数
	使用電力量	2,808,544	3,060,388	3,000,596	3,061,225	3,063,460
電灯需要計	契約口数	320,649	329,261	335,051	340,516	347,042
	使用電力量	725,453	766,907	762,199	797,360	815,011
従 量	契約口数	287,417	293,644	298,072	301,770	306,056
	使用電力量	696,675	736,295	731,763	766,510	783,040
そ の 他	契約口数	33,232	35,617	36,979	38,746	40,986
	使用電力量	28,778	30,612	30,436	30,850	31,971
電力需要計	契約口数	96,723	100,832	103,107	104,351	105,045
	契約キロワット数	1,016,514	1,091,953	1,127,470	1,142,585	1,154,064
	使用電力量	2,083,092	2,293,481	2,238,397	2,263,865	2,248,449
業務用電力	契約口数	1,099	1,225	1,328	1,412	1,469
	契約キロワット数	134,243	150,766	161,794	172,026	177,753
	使用電力量	222,854	245,514	246,310	270,639	279,570
小口電力	契約口数	48,446	50,704	51,959	52,980	53,673
	契約キロワット数	468,168	495,485	512,131	522,775	527,870
	使用電力量	543,614	575,622	555,594	579,157	574,022
大口電力	契約口数	61	64	66	64	63
	契約キロワット数	251,615	273,765	277,065	270,205	271,375
	使用電力量	1,134,250	1,278,953	1,242,160	1,212,229	1,197,273
臨時電力	契約口数	550	573	459	385	379
	契約キロワット数	6,990	7,649	6,083	4,866	5,039
	使用電力量	4,312	5,948	4,963	4,651	3,679
農事用電力	契約口数	11,277	11,519	11,621	11,679	11,800
	契約キロワット数	33,475	34,507	35,031	35,460	34,114
	使用電力量	17,589	13,944	8,405	15,321	11,957
そ の 他 電 力	契約口数	35,290	36,747	37,674	37,831	37,661
	契約キロワット数	122,023	129,781	135,366	137,253	137,913
	使用電力量	160,473	173,500	180,965	181,868	181,948

注 契約口数・契約キロワット数は、各年度末現在である。
資料 四国電力徳島支店

109 電力 (続き)

(4) 発電所設備概要 (昭和57年度末)

発電所	水系・河川	出力		昭和57年度 発電電力量 (KWH)	発電機		使用水量	
		最大 (KW)	常時 (KW)		容量 (KVA)	電圧 (KV)	最大 (m³/S)	常時 (m³/S)
水力発電所 (徳島県)								
坂州	那賀川水系坂州木頭川	2,400	140	5,971,000	1,500	3.3	6.30	0.83
日野谷	” 及び 那賀川 古屋谷川	61,000	18,700	258,590,000	24,000	11.0	60.00	18.78
川口	” 及び 那賀川 赤松川	11,700	3,900	50,533,100	7,000	6.6	70.00	22.47
勝浦	勝浦川水系 及び 立川	11,300	1,800	41,490,900	12,600	11.0	10.00	2.35
(四国電力)								
白川	吉野川水系 白川	400	275	2,852,300	650	3.3	0.612	0.417
伊予川	” 伊予川	6,000	0	5,249,900	3,750×2	3.3	17.350	1.220
名頃	” 祖谷川	1,300	190	4,347,000	1,400	3.3	3.500	0.980
祖谷	” ”	6,300	1,100	31,026,000	4,375×2	3.3	3.700	0.890
高野	” ”	5,200	620	21,678,500	5,800	6.6	8.800	2.240
一字	” ”	8,400	1,800	39,585,500	5,250×2	6.6	9.461	2.474
出合	” ”	9,300	2,900	50,622,500	4,200×3	6.6	9.461	2.987
三繩	” ”	7,000	1,700	33,854,200	7,500	6.6	14.600	3.950
松尾川第一	” 松尾川	20,000	11,500	122,341,000	24,000	11.0	6.300	3.740
松尾川第二	” ”	20,500	12,400	131,015,000	24,000	11.0	6.300	3.760
切越	” 貞光川	4,000	1,350	23,023,200	2,500×2	3.3	2.780	0.940
谷口	勝浦川水系 勝浦川	90	90	738,560	100	3.3	0.300	0.300
広野	那賀川水系坂州木頭川	35,000	2,000	111,846,000	38,000	11.0	14.300	1.780
蔭平	” 那賀川	46,500	3,000	114,787,510	51,000	13.8	60.000	8.840
池田	吉野川水系 吉野川	5,000	2,000	28,939,600	5,000	3.3	62.000	23.070
吉良	” 貞光川	2,700	710	15,738,500	3,000	3.3	3.800	1.220
火力発電所 (四国電力)								
阿南発電所		1,245,000		2,031,056,400	160,000 257,000 500,000 500,000	15.0 14.3 22.0 19.0		

資料 県企業局業務課・四国電力徳島支店

110 都市ガス

(1) ガス設備及び配ガス状況 (昭和57年)

種類	発生 (窯)			ガス溜		配ガス		
	炉数 (基)	1日当たり原料 油処理能力 (Kℓ)	1日当たり 製造能力 (m³)	基数 (基)	容量 (m³)	区域	戸数	1戸1日当 たり平均 (m³)
オイルガス 発生装置	3	LPG 24 t/日 ナフサ 38Kℓ/日	59,000m³/日 × 3基	2	8,500 10,000	徳島市	使用需要家 23,897戸 封印需要家 1,575戸 計 25,472戸	2.15

注 昭和57年12月20日現在である。
資料 四国ガス徳島支店

(2) ガス発生量及び用途別供給状況 (昭和53~57年)

(単位: 立方メートル)

年次	総発生量	用途別供給量				
		総量	工業用	商業用	家庭用	公用
昭和53年	17,231,180	17,170,728	0	5,467,171	9,808,252	1,895,305
54	18,219,380	18,037,418	0	5,775,178	10,298,834	1,963,406
55	19,390,330	19,223,248	0	5,997,163	10,899,818	2,326,267
56	20,264,910	19,874,147	0	6,054,881	11,242,232	2,577,034
57	20,380,580	19,960,442	0	6,138,087	11,181,440	2,640,915

注 公用には医療用を含む。
資料 四国ガス徳島支店

111 プロパンガス販売状況

(単位: トン)

区分	昭和53年	54年	55年	56年	57年
総販売量	46,187	46,469	46,896	47,863	48,174
一般消費者用	37,706	40,554	40,660	41,682	41,836
その他	8,481	5,915	6,236	6,181	6,338
普及世帯数	192,528	193,519	193,558	194,777	194,503
普及率 (%)	82.8	80.7	79.7	80.0	80.0

注 液化石油ガスは販売店からの業務報告による。
資料 県消防防災課

112 水

(2) 上 水

道 (続き)

道 (昭和57年度)

事業主体名	基本計画			行政区域内人口 (人)	給水可能 区域内人口 (人)	現在 給水人口 (人)	実績一日給水量		実績年間 給水量 (千m³)
	給水人口 (人)	一日最大 給水量 (m³)	一日平均 給水量 (m³)				最大給水量 (m³)	平均給水量 (m³)	
総数	812,700	444,710	328,911	736,732	653,325	628,425	297,888	235,953	86,115
池田町	14,400	7,250	6,178	20,832	11,999	11,840	7,230	5,811	2,121
徳島市	300,000	153,000	122,400	251,712	217,699	214,422	96,397	82,481	30,106
鳴門市	70,000	42,000	28,000	63,718	63,615	63,559	35,192	29,967	10,938
牟岐町	7,000	4,900	3,500	7,460	5,872	5,814	3,903	2,861	1,044
小松島市	60,000	30,000	18,000	43,545	43,840	41,815	18,170	15,528	5,668
日和佐町	6,500	4,550	3,250	6,949	5,657	5,406	2,213	1,989	726
由岐町	5,600	3,080	2,240	4,498	3,953	3,910	2,136	1,321	482
脇町	16,000	9,600	7,200	19,107	11,649	11,121	5,732	3,454	1,261
北島町	20,000	12,000	8,000	17,287	17,287	16,427	10,087	8,049	2,938
松茂町	18,000	11,700	9,360	10,688	10,688	10,688	5,800	4,630	1,690
山川町	13,000	9,100	6,500	12,261	12,013	11,808	4,681	4,243	1,549
海南町	6,000	3,900	2,730	6,825	5,231	5,001	3,336	1,980	713
貞光町	7,000	3,500	2,100	7,685	5,990	5,440	1,900	1,315	502
阿波町	15,000	10,000	8,250	13,907	13,464	13,346	6,907	6,216	2,269
穴吹町	7,000	4,900	3,850	9,621	5,785	5,676	2,743	1,345	491
藍住町	30,000	20,000	15,000	21,514	21,514	21,406	9,490	7,593	2,771
阿南市	50,000	32,500	23,500	61,104	47,314	42,831	25,370	17,437	6,364
半田町	5,100	3,315	2,193	7,662	4,150	4,150	1,856	1,238	452
穴喰町	5,100	3,315	2,550	4,105	3,215	3,215	2,312	1,748	638
羽ノ浦町	15,000	6,000	4,500	11,394	11,394	10,183	4,352	3,479	1,270
市場町	12,000	5,400	3,960	12,354	10,919	10,868	5,842	3,967	1,448
土成町	9,000	4,500	3,600	8,626	8,382	7,963	4,490	2,339	854
石井町	25,000	10,000	7,000	24,706	24,923	22,148	5,620	4,376	1,597
美馬町	9,000	5,400	3,600	10,079	8,760	8,582	3,985	2,334	852
板野町	15,000	9,000	6,150	13,654	13,654	12,522	5,750	4,758	1,737
吉野町	10,000	7,700	5,500	8,972	8,972	8,793	4,958	4,049	1,478
鴨島町	30,000	13,500	9,000	26,282	26,157	20,709	5,977	3,926	1,433
川島町	8,000	3,200	2,000	8,064	8,048	7,923	2,982	2,139	781
上板町	12,000	5,400	4,800	12,228	11,839	11,540	5,062	3,120	1,139
那賀川町	12,000	6,000	4,000	9,893	9,342	9,319	3,415	2,200	803

注 事業主体名は開設順位である。
資料 県環境保全課

有効水量 (千m³)						無効水量 (千m³)	水道料金 (円)					
有収水量							基本 水量 (m³)	基本料金 (円)	超過料金 (1m³)	メーター 使用料		
一般用	営業用	工場用	官公舎・学校	その他	公共せん	有効無 収水量						
47,826	9,145	1,723	4,711	1,227	4	4,095	17,384	10m³当りに換算 平均	874	108	平均	81
1,279	-	31	175	10	-	1	625	10	550	80	70	
17,105	4,763	180	1,710	415	-	1,657	4,276	10	390	90	20	
4,769	1,927	544	584	90	-	1,040	1,984	3	240	80	-	
409	55	47	105	7	-	56	365	10	1,100	160	80	
3,217	513	203	385	92	-	198	1,060	8	500	90	80	
269	92	-	93	9	-	9	254	7	900	130	100	
279	31	-	12	-	-	1	159	10	800	120	50	
570	180	-	150	12	-	141	208	10	900	120	-	
1,392	265	154	179	2	-	180	766	10	700	100	60	
697	597	100	62	2	1	1	230	10	600	70	-	
901	-	-	74	-	-	110	464	10	900	140	100	
323	76	-	65	-	-	20	229	10	800	160	50	
331	0	3	36	1	1	6	124	10	1,200	150	60	
1,060	36	64	72	57	-	0	980	0	300	60	300	
429	-	-	-	2	-	10	50	10	1,200	150	100	
1,704	100	165	110	-	2	10	680	5	500	90	-	
4,421	-	-	-	403	-	150	1,390	10	550	65	50	
259	12	-	76	-	-	20	85	10	1,000	120	100	
299	56	49	27	2	-	7	198	10	380	60	40	
769	47	1	53	7	-	4	389	10	600	80	60	
817	98	-	71	-	-	5	457	0	300	85	50	
478	13	36	40	2	-	5	280	5	650	110	-	
1,293	-	69	-	17	-	46	172	10	900	100	50	
483	62	15	31	3	-	2	256	10	1,200	140	110	
1,072	-	-	185	-	-	11	469	10	1,100	120	-	
748	36	-	145	9	-	94	446	10	900	100	-	
884	109	-	64	6	-	143	227	10	1,000	100	60	
499	-	-	87	-	-	43	152	10	950	130	50	
609	20	45	65	78	-	13	309	10	850	120	50	
461	57	17	55	1	-	112	100	10	980	120	170	

112 水

(3) 簡易水

道 (続き)

道 (昭和57年度)

事業主体名		計画給水 人口	給水 区域内 現在人口	現在給水 人口	計画 一日最大 給水量 (m ³ /日)	実績年間 給水量 (m ³)	水道料金	
市町村	地 区						年間収入 (千円)	10m ² 当り (円)
総 数		122,068	104,139	93,896	35,785.7	9,675,100	550,518	-
徳島市	一宮	2,000	938	796	500	139,267	29,229	390
"	下町一宮	1,500	1,961	1,493	281	255,800		390
"	入田	2,000	2,081	1,786	315	221,430		390
"	八万町長谷	130	134	134	19	12,228	274	250
"	八万町広田, 日比字	300	254	254	90	23,177	330	300
"	上八万町中央	800	790	790	120	72,088	2,737	400
"	上八万町星河内	400	330	330	120	20,113	480	200
"	上八万町花房	250	163	163	37	14,874	460	200
"	上八万町西地	200	112	112	30	10,220	0	200
"	上八万町川北	150	200	200	45	18,250	0	600
"	名東町1丁目	1,100	1,200	1,200	330	109,500	4,600	300
"	名東町北分	150	109	109	45	9,946	360	-
"	名東町末広	250	250	250	75	22,813	360	120
"	名東町3丁目	400	400	400	120	36,500	1,670	350
"	名東町大浦	200	200	200	60	18,250	336	1,000/月
"	八多町友広	110	110	110	33	10,037	161	350
"	飯谷町長柱	300	188	188	120	17,155	673	400
"	丈六町丈六	120	104	104	36	9,490	350	-
"	丈六町門前	200	164	164	60	14,965	330	-
"	多家良町金谷	250	179	179	37	16,334	-	-
"	渋野町中渋野	150	130	130	45	11,863	538	300
"	渋野町片山	120	120	120	36	10,950	227	400
"	国府町和田西	200	253	253	60	23,086	584	-
"	国府町和田東	500	500	500	150	45,625	765	400
"	国府町南海団地	170	161	161	51	16,691	167	-
"	国府町早淵	250	250	250	75	22,813	120	-
"	国府町中早淵	200	200	200	60	18,250	300	-
"	国府町西黒田	150	150	150	45	13,687	268	-
"	国府町芝原西沢	150	125	125	45	11,406	300	200
"	国府町中北	150	150	150	45	13,687	293	-
"	国府町国府団地	120	120	120	36	10,950	300	800/月
"	国府町府中松原	200	200	200	60	18,250	190	-

資料 県環境保全課

事業主体名		計画給水 人口	給水 区域内 現在人口	現在給水 人口	計画 一日最大 給水量 (m ³ /日)	実績年間 給水量 (m ³)	水道料金	
市町村	地 区						年間収入 (千円)	10m ² 当り (円)
徳島市	国府町中東	200	200	200	60	18,250	771	-
"	国府町中西	200	200	200	60	18,250	400	-
"	国府町延命	300	350	350	90	31,938	850	-
"	国府町東矢野	300	310	310	90	28,288	785	-
"	国府町西矢野	200	220	220	60	20,075	520	200
"	国府町井戸	450	450	450	135	41,063	650	200
"	国府町西高輪	160	160	160	48	14,600	250	100
"	国府町川原田	300	300	300	90	27,375	277	200
"	国府町奥谷	200	205	205	60	14,702	492	-
"	国府町観音寺西	150	153	153	45	13,961	500	300
"	国府町観音寺中央	400	400	400	120	36,500	1,000	-
"	国府町府中田淵	120	100	100	36	9,125	310	-
"	国府町田淵西	150	160	160	45	14,600	500	-
"	国府町観音堂	130	130	130	39	11,863	240	-
"	飯谷町冲野	200	159	159	51	14,508	404	400
阿南市	大野	3,000	2,706	2,706	470	304,464	60,130	350
"	大上中	2,000	1,600	1,600	320	186,626		350
"	伊島	500	318	318	145	23,386		510
"	大井	250	208	160	52	12,798		550
"	山口	1,000	1,000	1,000	194	62,034		550
"	福井	2,000	2,030	1,999	345	200,531		700
"	新野	2,950	2,952	2,949	740	277,633	1,000	
"	加茂	650	517	513	188	31,732	1,600	
"	桑野	1,000	1,402	1,402	100	130,235	2,784	220
勝浦町	棚野, 久国	1,250	1,395	1,443	223	61,000	498	250
"	沼江	400	431	285	60	8,700	195	200
"	掛谷	300	384	376	36	10,200	-	150
"	黒岩	400	165	192	200	4,600	-	400
"	中角	170	159	146	34	4,700	-	250
"	西岡	800	258	158	96	4,700	-	200
"	坂本	400	378	311	48	6,600	-	350

112 水

(3) 簡 易 水

道 (続き)

道 (昭和57年度)

事業主体名(a)		計画給水 人口	給水 区域内 現在人口	現在給水 人口	計 画 一日最大 給水量 (m³/日)	実績年間 給水量 (m³)	水道料金	
市町村	地 区						年間収入 (千円)	10m³当り (円)
勝浦町	生 名	600	755	560	108	28,600	180	300
"	星 谷	500	561	426	75	17,800	176	250
"	中 山 , 横 瀬	1,800	1,677	1,660	535	123,000	680	350
"	与 川 内	633	464	464	186	5,400	-	500
"	黄 檗	140	132	121	59	7,500	-	600
上勝町	東 地 区	850	1,403	649	144	100,124	4,697	1,000
佐那河内村	根 郷	500	368	353	75	20,086	2,003	800
"	中 央	910	968	743	592	81,450	6,718	800
"	嵯 峨 , 下 地 区	2,000	1,725	1,685	800	116,466	9,057	800
"	府 能	600	439	370	90	33,262	1,603	800
神山町	広 野 東 部	700	590	554	140	50,866	4,384	800
"	広 野	1,700	1,095	812	850	55,584	6,691	1,100
"	阿 川 東 部	400	254	219	60	19,137	1,137	650
"	二 の 宮	300	174	152	48	49,817	1,916	650
"	オ ロ ノ 中 央	250	190	145	38	19,116	767	800
"	オ ロ ノ	400	390	329	84	51,044	2,108	800
"	青 井 天 第 2	180	210	131	27	13,123	651	650
"	中 央	2,200	1,905	1,451	1,100	425,059	19,694	1,100
"	谷	220	144	138	33	10,373	662	650
"	鍋 岩	110	108	108	30	24,220	300	650
"	下 分	1,600	1,340	1,190	280	157,447	8,277	800
"	川 又	900	300	240	108	23,543	2,167	650
那賀町	大 京 原 , 中 島	800	551	520	120	36,500	1,815	600
鷺敷町	中 央	1,500	1,520	1,276	518	42,949	2,331	1,000
"	北 地 二 区	110	96	96	36	10,163	1,056	-
相生町	西 納 野	510	450	450	60	23,500	1,674	790
"	延 野	1,300	991	991	370	44,700	5,782	1,000
"	大 久 保	400	399	399	100	13,000	2,138	1,000

事業主体名(a)		計画給水 人口	給水 区域内 現在人口	現在給水 人口	計 画 一日最大 給水量 (m³/日)	実績年間 給水量 (m³)	水道料金	
市町村	地 区						年間収入 (千円)	10m³当り (円)
上 那 賀 町	平 谷	730	596	547	120	41,199	2,023	500
"	小 浜	260	212	187	84	18,296	766	300
"	桜 谷	400	247	159	60	12,525	285	300
"	海 川	530	437	385	138	28,980	1,309	750
木沢村	出 羽	130	119	119	19.5	4,270	-	-
木頭村	出 原 和 無 田	2,000	1,320	1,184	1,500	110,600	5,461	500
由岐町	阿 部	850	427	421	527	51,758	3,794	800
"	伊 座 利	250	118	117	171	9,895	767	800
日 和 町	赤 松	350	280	270	73	28,247	1,569	500
佐 牟 岐 町	出 羽 島	970	561	474	291	51,855	5,777	1,500
"	古 牟 岐	470	239	239	70	21,489	932	520
海南町	神 野	270	206	198	73	24,374	1,703	800
"	樫 ノ 瀬 , 桑 原	150	114	103	30	5,950	686	975
海部町	鞆 奥	3,100	2,111	2,111	1,950	287,000	19,471	700
"	下 高 園	450	114	114	68	13,000	664	400
穴喰町	中 里	480	246	246	72	17,497	832	380
土成町	平 間	110	64	64	24 (推)	16,000	956	1,200
市場町	八 幡	2,730	1,139	1,139	407	148,597	7,014	900
阿波町	伊 沢 谷	350	336	322	88	10,868	5,882	5,700
山川町	衣 笠	150	92	86	23	9,681		1,700
"	楠 根 地	210	138	112	40	5,978	2,808	1,700
"	榎 谷	110	75	73	20	3,721		1,700
美郷村	東 山	120	153	99	60 (推)	16,500		800
"	川 俣	270	339	252	113 (推)	26,730	5,354	1,000
"	平	115	126	100	49	8,500		1,000
脇 町	曾 江	1,200	1,160	1,150	600	138,763	11,017	900
"	西 部 ・ 別 所	3,200	3,180	3,162	1,072	320,126	23,991	900
"	清 水	250	280	180	100	17,795	1,551	900
"	中 ノ 谷	500	420	330	85	24,054	1,679	900
"	西 俣	1,200	1,080	840	180	54,853	4,213	900
半田町	八 千 代	1,900	1,802	1,782	535	68,697	6,715	900
貞光町	端 山	2,000	1,430	904	400	43,500	6,021	1,400

112 水

(3) 簡易水道 (続き)

事業主体名 (a)		計画給水人口	給水区域内現在人口	現在給水人口	計画一日最大給水量 (m³/日)	実績年間給水量 (m³)	水道料金	
市町村	地区						年間収入 (千円)	10m³当り (円)
一字村	中野	150	80	75	30	(推) 3,340	4,057	600
"	河内	150	107	102	22.5	(推) 8,460		
"	中央	230	216	171	76.5	8,450		
"	古見, 切越	600	528	475	223.2	17,900		
穴吹町	小島	500	508	460	160	33,576	4,192	1,200
"	南部	150	95	95	23	3,069	488	1,200
"	岩屋	350	213	202	53	10,764	1,376	1,200
"	中野	400	352	322	60	14,452	1,871	1,200
"	宮内	800	658	658	263	45,460	5,934	1,200
"	左手, 首野	400	163	163	75	8,700	1,178	1,200
"	古川	800	130	120	96	7,070	1,224	1,200
木平	屋村	650	473	417	102	25,100	525	250
"	谷口	500	356	320	100	30,500	702	266
"	弓道	350	352	318	53	23,510	866	266
"	川上	160	178	160	35	-	-	-
三野町	三野	4,760	4,324	3,970	2,675	718,160	30,818	650
三好町	三好	5,000	5,311	4,255	3,050	426,556	28,318	500
池田町	池田	2,800	1,538	1,510	800	222,895	17,194	550
"	中馬	3,000	2,063	2,019	900	246,856	15,792	550
"	大馬	950	875	776	250	64,710	2,909	550
"	大馬	900	738	637	257	26,487	6,174	2,000
山城町	川口	1,400	1,595	1,175	260	173,555	10,592	900
"	大津, 上西	400	332	246	70	50,871	2,158	900
"	下名	480	782	434	192	30,286	3,760	1,300
井川町	井内	900	750	597	210	77,235	30,510	550
"	辻	5,000	2,263	2,060	960	395,066		
"	西井	1,500	1,264	1,113	225	292,393		
"	三加	5,000	5,738	4,990	1,000	365,856	45,614	600
"	加茂	400	318	290	70	23,606	1,187	600
"	加毛	200	196	172	32	13,986	714	600
"	かさ	350	497	497	90	(推) 21,024	-	-
"	共栄	340	303	303	40	(推) 9,344	-	-
"	栗山	530	508	470	35	34,056	172	220
"	西山	320	348	247	128	71,946	2,229	650

道 (続き)

(4) 専用水道 (昭和57年度)

事業主体名		竣工年月	給水区域の名称	計画給水人口 (人)	現在給水人口 (人)	施設能力 (m³/日)
市町村名	設置者名					
総数	37			22,192 (28,342)	16,346 (17,009)	20,031 (23,160)
徳島市	徳島市	S 45. 4	名東町3丁目	890	399	260
"	"	S 32. 7	名東町2丁目	350	227	72
"	"	S 41. 3	一宮団地	400	420	228
"	"	S 41. 7	矢野団地	400	292	120
"	"	S 41. 10	久木団地	500	269	252
"	"	S 45. 4	中島田団地	240	204	50
"	"	S 34. 11	明善	500	151	252
"	"	S 44. 3	中芝原	700	230	175
"	"	S 42. 4	東山団地	320	280	170
"	徳島県	S 35. 1	中央病院	700	1,030	500
"	徳島大学	S 33. 3	徳島大学	1,000	1,500	2,400
"	緑ヶ丘病院	S 41. 6	緑ヶ丘病院	200	265	80
"	城西病院	S 41. 6	城西病院	400	430	120
"	園瀬病院	S 41. 8	園瀬病院	300	330	137
"	徳島刑務所	S 47. 4	徳島刑務所	1,500	1,310	600
"	大塚化学薬品	S 47. 5	大塚化学薬品	277	200	138
"	市原ハイランド	S 51. 3	市原ハイランド	600	400	270
"	丈六団地	S 52. 12	丈六団地	2,000	1,400	000
"	東急しらさぎ台	S 50. 8	しらさぎ台	(5,350)	(663)	(2,729)
"	新城南台	S 57. 12	新城南台団地	(800)	(0)	(400)
小松島市	東洋紡小松島工場	S 6. 3	東洋紡小松島工場	1,500	410	1,300
"	日赤病院	S 43. 5	日赤病院	1,750	1,235	1,200
阿南市	柳島水道組合	S 43. 11	阿南市柳島町	1,650	1,650	350
上勝町	落合水道組合	S 35. 11	上勝町福原	300	120	45
羽ノ浦町	阿南共栄病院	S 41. 3	阿南共栄病院	500	446	130
牟岐町	灘水道組合	S 31. 5	牟岐町灘	143	120	20
北島町	東邦レヨン	S 10. 3	東邦レヨン	1,200	520	3,600
"	日清紡績	S 38.	日清紡績	500	100	1,760
"	"	S 38.	"	500	180	2,500
市場町	阿波病院	-	阿波病院内	126	126	87
鴨島町	国立徳島療養所	S 14. 6	国立徳島療養所	1,200	600	700
"	美摩病院	-	病院	225	225	110
"	鴨島病院	-	病院	368	368	147
"	麻植共同病院	-	病院	303	303	113
上板町	藍里病院	-	病院	300	300	90
穴吹町	小島東分水道組合	S 35. 3	小島東分	150	147	15
三好町	喜来谷水道組合	S 29. 3	三好町昼間	200	159	40

注 () 書は, 受水を含む。
資料 県環境保全課

113 徳島市の下水道の現況（昭和53～57年度）

（単位：延長・キロメートル，面積・ヘクタール，人口・千人，水量・トン）

年 度	管渠延長	増 加 管渠延長	排水面積	増 加 排水面積	排水人口	処理面積	処理区域 内 人 口	増 加 処理人口
昭和 53年	114.4	4.7	500.8	36.5	58.9	426.9	50.6	7.0
54	119.7	5.3	543.0	42.2	57.5	495.0	52.4	1.8
55	122.8	3.1	568.0	25.0	58.4	512.0	54.3	1.9
56	126.5	3.7	573.9	5.9	59.5	520.4	55.1	0.8
57	131.4	4.9	586.2	12.3	60.9	530.9	56.2	1.1

年 度	処理能力 人 口	一次処理 人 口	二次処理 人 口	処理能力 水 量	一次処理 水 量	二次処理 水 量	流入水量	水 洗 化 人 口
昭和 53年	71.0	—	50.6	54.0	—	45.1	45.1	36.2
54	71.0	—	52.4	54.0	—	46.7	46.7	42.4
55	71.0	—	54.3	54.0	—	48.3	48.3	43.4
56	71.0	—	55.1	54.0	—	49.0	49.0	46.8
57	71.0	—	56.2	54.0	—	50.1	50.1	47.9

11 運輸・通信

116 定期自動車 (2) 路線

輸送状況(続き) 別 (昭和57年度)

Table with columns: 路線, 1日平均走行キロ数 (Km), 1日平均配車数 (両), 1日平均運行回数, 1日平均輸送人員. Rows include 徳島市バス (宮線, 野線, 滝線, etc.), 徳島バス (高引, 阿門, 川中, etc.), and 小松島市バス.

Table with columns: 1日平均走行キロ数 (Km), 1日平均配車数 (両), 1日平均運行回数, 1日平均輸送人員, 路線, 1日平均走行キロ数 (Km), 1日平均配車数 (両), 1日平均運行回数, 1日平均輸送人員. Rows include 阿部伊座利, 鳴門市バス, 小松島市バス, 国鉄バス, 四国交通, 西部交通.

資料 徳島・鳴門・小松島市営バス・国鉄四国総局・四国交通・西部交通・徳島バス

117 貸切バス輸送状況 (昭和53~57年度)

年 度	延実在 車両数	延実動 車数	走行キロ数 (Km)	輸送人員	通行回数	実動車1日1車当たり		通行1回 当たり実 車キロ数
						走行キロ 数 (Km)	輸送人員	
昭和53年	55,476	30,147	4,727,693	1,956,703	50,587	156.8	64.9	93.5
54	55,790	30,305	4,714,383.6	1,969,608	51,051	155.3	65.0	74.0
55	55,839	28,690	4,333,153.9	1,890,151	48,997	151.0	65.9	70.1
56	55,420	29,463	4,713,787.7	1,861,248	49,414	160.0	63.2	76.3
57	55,081	29,134	4,613,491	1,713,057	48,067	158.4	58.8	77.9

資料 徳島県バス協会

119 国鉄駅別旅客人員 (続き)

駅名	普 通		定 期	駅名	普 通		定 期
	乗 客	降 客			乗 客	降 客	
辻	32,689	41,399	184,082	桑野	53,133	57,065	72,043
小松島	78,783	77,624	75,447	新野	46,757	44,401	182,705
二軒屋	74,544	75,131	204,310	由岐	78,454	76,880	129,997
中田	68,844	77,123	197,293	日和佐	139,687	138,302	208,476
南小松島	156,745	156,772	414,091	牟岐	128,383	131,688	125,405
羽ノ浦	141,222	146,154	371,715	佃	14,426	20,162	21,343
阿波中島	59,128	67,604	111,773	阿波池田	324,073	315,592	356,499
阿南	297,573	271,531	552,747	阿波川口	23,269	26,033	75,655
阿波橋	56,492	58,980	97,949	大歩危	45,698	49,383	44,329

資料 国鉄四国総局

118 タクシー業者数及び台数 (昭和53~57年度末)

年度末	業 者 数		台 数		マイクロバス	救急車
	一 般	個 人	一 般	個 人		
昭和53年	128	72	1,254	72	33	身障車専用車 救急車 17
54	129	76	1,261	76	32	身障車専用車 救急車 17
55	128	76	1,256	76	30	身障車専用車 救急車 17
56	128	76	1,301	76	30	身障車専用車 救急車 17
57	130	76	1,315	76	29	身障車専用車 救急車 26

資料 徳島県旅客自動車協同組合

120 入港船舶・船舶乗降人員及び出入貨物 総トン数 (昭和53~57年)

(単位:千トン)

年次・港	入港船舶		乗降人員(千人)			出入貨物総トン数		
	総隻数	総トン数	総数	乗込人員	上陸人員	総数	輸移出	輸移入
昭和53年	129,863	49,804	3,795	1,890	1,905	54,731	24,636	30,095
54	137,811	50,696	3,978	1,980	1,998	57,108	26,160	30,948
55	133,965	48,958	4,031	2,016	2,015	56,700	25,820	30,880
56	138,410	50,015	4,024	2,009	2,015	55,215	25,689	29,526
57	194,723	49,278	6,860	3,419	2,037	52,640	3,251	39,722
甲種	147,050	34,691	5,473	2,733	2,740	28,970	19,732	28,836
小松島港	62,020	29,811	2,678	1,337	1,342	23,398	10,799	12,599
本港区	47,882	14,293	816	413	402	10,118	4,278	5,841
徳島港区	14,138	15,518	1,863	923	939	13,280	6,522	6,758
橋港	9,039	2,234	17	9	8	1,904	700	1,204
富岡港	3,239	881	-	-	-	1,359	394	965
撫養港	6,022	865	99	51	48	459	255	204
今切港	4,710	900	-	-	-	1,849	584	1,263
乙種	47,673	15,224	1,388	686	702	23,670	12,784	10,887
那佐港	99	14	-	-	-	24	4	20
栗津港	3,471	227	-	-	-	385	125	260
折野港	16,346	123	-	-	-	7	0	7
亀浦港	16,377	14,543	1,388	686	702	23,029	12,561	10,468
中島港	244	106	-	-	-	122	42	80
日和佐港	3,721	35	-	-	-	11	5	6
浅川港	7,415	175	-	-	-	92	46	46
フェリー (再掲)	24,619	39,235	3,636	1,806	1,830	43,288	22,794	20,493

資料 県港湾課

119 国鉄駅別旅客人員 (昭和57年度)

(単位:人)

駅名	普 通		定 期	駅名	普 通		定 期
	乗 客	降 客			乗 客	降 客	
総数	5,938,490	5,866,380	10,347,032	石井	129,591	128,729	388,113
板野	105,278	106,505	225,930	牛島	43,667	43,071	128,634
板東	54,008	58,679	102,735	鴨島	311,283	309,037	532,127
池谷	40,053	45,154	50,978	阿波川島	78,590	78,101	240,844
勝瑞	157,909	163,315	338,427	学	62,980	65,054	129,200
吉成	63,934	67,231	123,846	山瀬	35,918	39,183	104,044
鳴門	237,778	235,790	301,198	阿波山川	102,803	101,886	237,689
徳島	1,974,372	1,843,188	2,681,579	穴吹	170,867	153,835	327,952
佐古	121,380	138,185	187,315	貞光	120,239	119,872	276,028
蔵本	126,313	143,083	196,432	阿波半田	44,550	47,426	71,141
府中	80,909	90,560	169,642	阿波加茂	56,168	56,672	107,319

資料 国鉄四国総局

121 フェリーボート利用車台数 (昭和53~57年)

(単位:台)

年 月	乗 船 数					下 船 数				
	総 数	貨物車	バ ス	乗用車	二輪車	総 数	貨物車	バ ス	乗用車	二輪車
昭和 53 年	806,503	422,801	11,478	407,218	19,006	876,878	425,648	11,228	423,177	16,825
54	883,729	457,148	12,250	397,747	16,584	896,605	447,831	11,622	419,577	17,575
55	865,976	438,963	11,666	396,540	18,807	881,358	435,467	11,023	415,216	19,652
56	852,651	393,759	11,883	426,029	20,980	866,487	405,466	11,577	427,207	22,237
57	845,828	391,597	11,509	416,292	26,430	862,700	391,587	11,218	432,554	27,341

資料 フェリー会社各社

123 航空輸送状 (昭和53~57年)

(単位:人, キログラム)

年 月	乗 客 人 員			降 客 人 員			荷 物	
	総 数	大 阪	東 京	総 数	大 阪	東 京	発 送	到 着
昭和 53 年	272,490	239,957	32,533	264,472	232,424	32,048	436,503	1,111,617
54	282,777	234,306	49,471	275,490	227,994	47,496	445,935	1,036,360
55	296,909	235,698	61,211	296,160	233,669	62,491	404,673	943,395
56	310,164	232,737	77,427	309,192	230,442	78,750	442,187.7	957,081.7
57	304,755	220,182	84,573	300,622	215,741	84,881	377,151.8	955,192.5

資料 丸新エアサービス

122 港 湾 (昭和56年度末)

港 湾	種別	港 湾 区 域	設定年月日
小 島 松 港	重要港湾	徳島市沖洲町高洲北端(北緯34°4'10"東経134°35'59")から114度1,500メートルの地点まで引いた線, 同地点から164度6,700メートルの地点まで引いた線及び陸岸により囲まれた海面並びに福島川, 沖洲川, 勝浦川, 神田瀬川及び立江川各最下流道路橋, 新町川かちどき橋, 園瀬川鉄道橋, 冷田川冷田川樋門, 御座船川山城屋橋, 芝生川芝生川樋門並びに太田川太田川樋門各下流の河川水面	昭 3 9.3.3 1 (変更) 昭 5 5.1.2 9 (変更)
橋 港	"	富岡町柏(アコメ)の東端から橋町橋の橋ヶ浦北端まで引いた線及び陸岸により囲まれた海面, ただし, 漁港法により指定された後戸, 曲, 小杭, 及び大潟の各漁港区域を除く。	昭 3 1.9.3 0 (変更)
折野港	地方港湾	北灘三角点(426.8メートル)から通念島三角点を見透した線上1,500メートルの地点を中心として3,000メートルの半径を有する円内の海面。ただし, 漁港法により指定された三津漁港の区域を除く。	昭 3 1.9.3 0 (変更)
撫養港	"	鳴門市鳴門町野水準点(465メートル)から90度2,300メートルの地点まで引いた線, 同地点から180度4,800メートルの地点まで引いた線, 同地点から270度に引いた線, 竹島北端から 度に引いた線及び陸岸により囲まれた海面並びに撫養川最下流道路橋下流の河川水面。ただし, 漁港法により指定された土佐泊漁港の区域を除く。	昭 3 1.9.3 0 (変更)
富岡港	"	富岡町西路見亀崎東端から丸島, 中津島, 青島各頂点を経, 旧吉野川右岸北端まで引いた線及び陸岸により囲まれた海面並びに岡川樋門上流側壁の内面延長線より下流の河川水面。	昭 3 1.9.3 0 (変更)
日和港	"	阿瀬比鼻から大磯まで引いた線及び陸岸により囲まれた海面並びに日和佐川最下流道路橋及び奥瀧川第二樋門下流の河川水面。ただし, 恵比須漁港の区域を除く。	昭 3 1.9.3 0 (変更)
今切港	"	徳島市川内町宮島相生橋左岸橋台から52度1,400メートルの地点を中心として1,500メートルの半径を有する円内の海面及び今切川三ツ合橋, 鍋川宮川橋各下流の河川水面。ただし, 漁港法により指定された長原漁港の区域を除く。	昭 3 1.9.3 0 (変更)
浅川港	"	網代崎から0度に引いた線及び陸岸により囲まれた海面。	昭 2 8.9.3 0
那佐港	"	海部郡鞆浦の乳崎を中心として900メートルの半径を有する円内の海面(那佐湾を含む。)ただし, 漁港法により指定された鞆奥漁港の区域を除く。	昭 2 8.9.3 0
亀浦港	"	鳴門市鳴門町土佐泊浦字福池の三角点(98.7メートル)から270度に引いた線と陸岸及び堀越橋に囲まれた海面。ただし, 漁港法の規定により指定された亀浦漁港の区域を除く。	
中島港	"	那賀川町上福井字除226番地の三角点(17.7メートル)から135度1,020メートルの地点(那賀川河川堤防最下流点)から90度に引いた線, 同三角点から110度1,180メートル地点(防波堤上)を中心として半径850メートルに引いた線及び陸岸により囲まれた海面並びに那賀川町中島本島樋門より下流の那賀川支出島川水面。	昭 4 1.8 5 (変更)
栗津港	"	栗津浦三角点(3.0メートル)から180度300メートルの地点を中心として1,700メートルの半径を有する円内の海面並びに旧吉野川大津橋下流の河川水面及び撫養川樋門より上流の河川水面。ただし, 漁港法の規定により指定された栗津漁港の区域を除く。	昭 4 1.2.1 5

資料 県港湾課

124 電 報 ・ 電 話

(1) 電報・電話取扱局数(昭和53~57年度)及び電話申込積帯数

年 度 末	通 信 部	電 報 電 話 局	電 話 交 換 局	電 話 中 継 所	無 線 中 継 所	委 託 局			申 込 電 話 積 帯 数
						計	交 換 局	通 信 局	
昭和 53 年	1	14	44	1	2	197	-	197	543
54	1	14	44	2	2	197	-	197	392
55	1	14	44	2	2	197	-	197	435
56	1	14	44	2	2	197	-	197	395
57	1	14	44	2	2	196	-	196	385

資料 徳島電気通信部

(2) 開通電話数(昭和53~57年度)

(単位:台)

種 別	昭 和 5 3 年	5 4 年	5 5 年	5 6 年	5 7 年
総 数	247,127	256,355	264,595	271,879	278,744
一般加入電話	233,468	245,664	254,720	262,856	269,499
有 料	232,769	244,892	253,873	261,904	268,479
無 料					
業務用	699	772	847	952	1,020
地域集団電話	5,590	2,314	1,176		
事業所集団電話	1,412	1,417	1,435	1,454	1,462
公衆電話	5,053	5,272	5,503	5,731	5,851
赤電話	3,179	3,038	2,919	2,789	2,601
青電話	1,270	1,270	1,180	1,068	957
黄電話	377	737	1,177	1,647	2,068
局内	213	213	213	213	211
郵便局	-	-	-	-	-
特殊局内	14	14	14	14	14
着信用電話	1,422	1,502	1,575	1,647	1,741
警察・消防	182	186	186	191	191

資料 徳島電気通信部

124 電報・電話

(単位:台) (3) 電話取扱局別開通電話数(昭和53~57年度末)

項目別 局別	昭和53年度	54	55	56	57	
総数	247,127	256,355	264,595	271,879	278,744	
徳島	90,504	94,260	97,616	100,585	103,527	徳島市, 佐那河内村(鳴門市大麻町市場, 川崎, 小松島市江田町, 石井町尼寺, 内谷, 藍住町勝瑞, 北島町高房, 鯛ノ浜)の一部
石井	5,736	6,047	6,293	6,514	6,696	石井町
板野	12,853	13,726	14,586	15,384	15,953	板野町, 藍住町, 吉野町, 上板町, 土成町(鳴門市大麻町松, 津慈)の一部
神山	3,343	3,333	3,372	3,378	3,397	神山町
鳴門	25,512	26,540	27,514	28,326	29,221	鳴門市, 松茂町, 北島町(徳島市応神町, 藍住町乙瀬, 勝瑞)の一部
小松島	13,156	13,530	13,890	14,212	14,512	小松島市(徳島市大原町, 那賀川町島尻)の一部
阿波勝浦	3,181	3,218	3,233	3,257	3,303	勝浦町, 上勝町
阿南	23,403	24,095	24,570	25,002	25,415	阿南市, 羽の浦町, 那賀川町
丹生谷	4,711	4,755	4,802	4,885	4,912	鷲敷町, 相生町, 上那賀町, 木沢村, 木頭村
牟岐	7,172	7,322	7,456	7,566	7,756	牟岐町, 海南町, 海部町, 穴喰町
日和佐	3,781	3,875	3,918	3,973	4,018	日和佐町, 由岐町
鴨島	19,814	20,571	21,165	21,751	22,216	鴨島町, 山川町, 川島町, 美郷村, 阿波町, 市場町
脇町	15,202	15,888	16,570	17,056	17,464	脇町, 穴吹町, 貞光町, 半田町, 美馬町, 一字村, 木屋平村, (三加茂町毛田)の一部
阿波池田	18,759	19,195	19,610	19,990	20,354	池田町, 井川町, 三好町, 三野町, 三加茂町, 山城町, 西祖谷山村, 東祖谷山村

資料 徳島電気通信部

(4) 国内電報発信数(昭和53~57年度)

発信	53年度	54年度	55年度	56年度	57年度
総数	199,491	216,099	200,116	206,116	198,670

資料 徳島電気通信部

125 郵便

(1) 郵便施設数(昭和53~57年度末)

年度末	郵便局				簡易郵便局	郵便切手及び収入印紙売り場	郵便差出箱	私書箱		
	計	普通局	集配特定局	無集配特定局				設備局	設備数	貸与数
昭和53年	200	9	76	115	38	1,280	1,513	28	383	216
54	200	9	75	116	38	1,314	1,543	28	398	223
55	200	9	75	116	38	1,324	1,562	29	438	239
56	200	9	73	118	38	1,318	1,552	29	441	243
57	199	9	73	117	39	1,325	1,544	29	441	238

資料 四国郵政局

(2) 小包郵便物数(昭和53~57年度)

(単位:千個)

年度・局種	総数	一般					書籍				
		計	普通	普通速達	一般留書	簡易留書	計	普通	普通速達	一般留書	簡易留書
昭和53年	1,035	945	762	160	22	1	90	89	1	-	-
54	939	836	653	165	17	1	103	99	4	0	0
55	956	867	687	146	33	1	89	86	3	0	0
56	627	552	445	82	24	1	75	73	2	0	0
57	470	413	342	55	16	0	57	54	3	0	0
普通局	221	180	141	23	16	0	41	38	3	0	0
集配特定局	97	94	79	15	0	0	3	3	0	0	0
無集配特定局	151	139	122	17	0	0	12	12	0	0	0

資料 四国郵政局

125 郵便 (続き)

(3) 月別引受内国通常郵便物数 (昭和53~57年度)
(単位:千通)

年度・月	普通通常					特殊通常			年賀引受	選挙引受
	計	第1種	第2種	第3種	第4種	計	普通 速達	書留		
昭和53年	49,426	21,121	22,336	5,933	36	2,394	1,184	1,210	15,758	53
54	49,781	20,366	23,948	5,433	34	2,548	1,326	1,222	15,977	1,042
55	58,335	25,542	26,159	6,591	43	2,933	1,333	1,600	16,584	450
56	48,622	22,909	21,069	4,591	53	2,536	1,105	1,431	15,608	215
57	46,909	24,555	18,118	4,191	45	2,431	1,015	1,416	16,678	62
57年4年	3,993	2,214	1,439	337	3	223	98	125	...	19
5	3,479	2,060	1,073	343	3	199	85	114
6	4,073	2,424	1,301	344	4	211	89	122
7	4,245	2,111	1,763	366	5	207	90	117	...	13
8	4,447	2,013	2,093	338	3	185	80	105
9	3,425	1,950	1,127	346	2	192	81	111
10	3,470	1,873	1,241	353	3	180	68	112
11	3,736	1,970	1,403	355	8	181	69	112	...	24
12	4,463	2,211	1,935	312	5	220	83	137	14,540	6
58年1月	3,752	1,927	1,458	364	3	220	106	114	2,138	...
2	3,327	1,710	1,292	323	2	183	75	108
3	4,499	2,092	1,993	410	4	230	91	139

12 商業・貿易

127 貿

(1) 仕向地・品目別

(単位：金額・千円)

仕向地	品目	総額	北米	中南米	東南アジア
総額		59,849,827 (38,335,872)	6,900,792 (4,587,265)	21,853,847 (21,832,447)	15,109,849 (4,778,424)
繊維		7,265,407 (28,1961)	7,000 (7,000)	0 (0)	4,941,206 (55,835)
	レーヨン・ステープル	2,036,000	-	-	1,487,000
	デニム生地	256,800 (256,800)	-	-	49,800 (49,800)
	ビスコース短繊維	4,699,397	-	-	3,398,371
	純アクリル紡絹糸	248,049	-	-	-
	パンティー ストッキング	6,035 (6,035)	-	-	6,035 (6,035)
	フックドラッグ	12,126 (12,126)	-	-	-
	チューブマット	7,000 (7,000)	7,000 (7,000)	-	-
機械	金属	30,669,724 (26,053,724)	2,489,776 (827,776)	21,641,647 (21,641,647)	2,071,916 (1,563,916)
	船舶	5,507,143 (5,507,143)	-	4,985,809 (4,985,809)	521,334 (521,334)
	ベアリング	4,616,000	1,662,000	-	508,000
	ボルト・ナット	578,396 (578,396)	395,077 (395,077)	-	11,500 (11,500)
	スピンドル	244,579 (244,579)	2,841 (2,841)	-	239,317 (239,317)
	電圧調整器	4,602 (4,602)	-	-	4,602 (4,602)
	プレス機械	293,899 (293,899)	-	-	288,499 (288,499)
	研磨機	512,428 (512,428)	168,218 (168,218)	-	230,358 (230,358)
	充填機	853,810 (853,810)	-	-	20,602 (20,602)
	編機	95,543 (95,543)	1,774 (1,774)	-	-
	編機用部品	134,500 (134,500)	-	14,700 (14,700)	53,300 (53,300)
	ミシン	541,100 (541,100)	131,900 (131,900)	26,400 (26,400)	19,800 (19,800)
	海底油田掘削装置	16,605,679 (16,605,679)	-	16,605,679 (16,605,679)	-
	刃物研磨ユニット	40 (40)	-	-	40 (40)
	船舶修理用資材	6,749 (6,749)	-	6,749 (6,749)	-
	魚移送プラント	172,173 (172,173)	126,966 (126,966)	2,310 (2,310)	12,970 (12,970)
	ガラス切	39,194 (39,194)	-	-	-
	医療器具	6,000 (6,000)	1,000 (1,000)	-	-
	電機部品	238,48 (23,848)	-	-	23,848 (23,848)
	洗車機	8,370 (8,370)	-	-	1,800 (1,800)
	健康機	1,875 (1,875)	-	-	1,250 (1,250)
	ビン詰機	59,866 (59,866)	-	-	59,866 (59,866)
	理学療法器	3,120 (3,120)	-	-	3,120 (3,120)
	その他	360,810 (360,810)	-	-	71,710 (71,710)

易

輸出実績 (昭和57年)

中近東	オセアニア	アフリカ	西欧	共産圏	不明
1,141,286 (513,104)	1,760,082 (374,024)	775,575 (721,323)	3,922,183 (2,780,225)	3,264,466 (1,155,539)	5,121,747 (1,593,521)
320,348 (8,454)	3,672 (3,672)	51,964 (0)	207,000 (207,000)	1,734,217 (0)	0 (0)
113,000	-	-	-	436,000	-
-	-	-	207,000 (207,000)	-	-
198,894	-	51,964	-	1,050,168	-
-	-	-	-	248,049	-
-	-	-	-	-	-
8,454 (8,454)	3,672 (3,672)	-	-	-	-
-	-	-	-	-	-
87,900 (41,900)	194,497 (194,497)	75,765 (75,765)	2,497,925 (1,389,925)	192,304 (7,304)	1,417,994 (310,994)
-	-	-	-	-	-
46,000	-	-	1,108,000	185,000	1,107,000
2,500 (2,500)	-	-	169,319 (169,319)	-	-
-	-	-	2,421 (2,421)	-	-
-	-	-	-	-	-
5,400 (5,400)	-	-	-	-	-
-	30,352 (30,352)	-	83,500 (83,500)	-	-
-	134,445 (134,445)	67,900 (67,900)	630,863 (630,863)	-	-
-	-	1,265 (1,265)	71,682 (71,682)	7,304 (7,304)	13,518 (13,518)
34,000 (34,000)	-	-	-	-	32,500 (32,500)
-	29,700 (29,700)	6,600 (6,600)	290,400 (290,400)	-	36,300 (36,300)
-	-	-	-	-	-
-	-	-	-	-	-
-	-	-	29,927 (29,927)	-	-
-	-	-	39,194 (39,194)	-	-
-	-	-	5,000 (5,000)	-	-
-	-	-	-	-	-
-	-	-	6,570 (6,570)	-	-
-	-	-	625 (625)	-	-
-	-	-	-	-	-
-	-	-	-	-	-
-	-	-	60,424 (60,424)	-	228,676 (228,676)

注 ()内は、中小企業輸出実績
資料 県観光物産課

127 貿

(1) 仕向地・品目別

仕向地 品目	総額	北米	中南米	東南アジア	中近東	オセアニア	アフリカ	西欧	共産圏	不明
化学	20,788,111 (10,873,602)	4,042,755 (3,391,228)	212,200 (190,800)	7,749,235 (2,811,181)	382,721 (112,433)	1,559,514 (173,456)	647,846 (645,558)	1,152,142 (1,118,184)	1,337,945 (1,148,235)	3,703,753 (1,282,527)
医薬品	756,789 (684,422)	409,488 (409,488)	-	317,486 (245,254)	29,815 (29,680)	-	-	-	-	-
アルコール	111,066 (111,066)	3,210 (3,210)	-	96,300 (96,300)	-	8,988 (8,988)	-	2,568 (2,568)	-	-
有機・無機 化学製品	1,360,535	80,569	-	35,977	-	494	-	-	3,510	1,239,985
紙	7,279,212 (811,000)	-	70,000 (70,000)	5,250,892 (541,000)	170,810	1,330,510	-	200,000 (200,000)	186,200	70,800
アミン	159,576 (159,576)	-	-	141,918 (141,918)	-	17,658 (17,658)	-	-	-	-
ヒドラジン	465,191	465,191	-	-	-	-	-	-	-	-
発泡剤	1,104,868	-	-	-	-	-	-	-	-	1,104,868
芒硝	155,933 (155,933)	-	-	110,384 (110,384)	-	-	30,963 (30,963)	-	-	14,586 (14,586)
C M C	975,415 (975,415)	-	-	64,990 (64,990)	-	-	187,500 (187,500)	-	511,089 (511,089)	211,836 (211,836)
クロム薬品	1,308,403 (1,308,403)	378,450 (378,450)	-	587,072 (587,072)	82,753 (82,753)	11,460 (11,460)	-	-	248,668 (248,668)	-
蛍光体	784,899 (784,899)	145,541 (145,541)	120,000 (120,000)	486,771 (486,771)	-	-	-	32,587 (32,587)	-	-
ホース	420,493	105,767	4,130	119,953	99,343	55,054	2,288	33,958	-	-
レザ	264,000 (264,000)	-	-	185,000 (185,000)	-	29,000 (29,000)	-	-	40,000 (40,000)	10,000 (10,000)
セロファン	268,930 (268,930)	-	-	181,530 (181,530)	-	87,400 (87,400)	-	-	-	-
合金鉄	353,055 (353,055)	-	-	-	-	-	-	4,577 (4,577)	348,478 (348,478)	-
アニリン	44,000 (44,000)	-	-	44,000 (44,000)	-	-	-	-	-	-
ニトベン	54,494 (54,494)	-	-	54,494 (54,494)	-	-	-	-	-	-
I C A	248,945 (248,945)	218,047 (218,047)	-	-	-	18,050 (18,050)	-	-	-	12,848 (12,848)
ネオクロール	4,027,143 (4,027,143)	1,841,320 (1,841,320)	-	-	-	-	427,095 (427,095)	737,896 (737,896)	-	1,020,832 (1,020,832)
セイク	376,721 (376,721)	274,805 (274,805)	-	-	-	-	-	98,256 (98,256)	-	3,660 (3,660)
イミダゾール	103,024 (103,024)	103,024 (103,024)	-	-	-	-	-	-	-	-
その他	165,419 (142,576)	17,343 (17,343)	18,070 (800)	72,468 (72,468)	-	900 (900)	-	42,300 (42,300)	-	14,338 (8,765)

易 (続き)

輸出実績 (続き)

仕向地 品目	総額	北米	中南米	東南アジア	中近東	オセアニア	アフリカ	西欧	共産圏	不明
食料品	726,249	308,900	-	151,032	266,317	-	-	-	-	-
ネクター	266,317	-	-	-	266,317	-	-	-	-	-
みかん	322,900	298,900	-	24,000	-	-	-	-	-	-
魚介類	108,213	10,000	-	98,213	-	-	-	-	-	-
鶏の足	25,319	-	-	25,319	-	-	-	-	-	-
玉葱	3,500	-	-	3,500	-	-	-	-	-	-
木工	216,841	16,812	-	179,113	-	-	-	20,916	-	-
黒丹板	872	-	-	872	-	-	-	-	-	-
唐木板	1,800	-	-	1,800	-	-	-	-	-	-
銘木	315	315	-	-	-	-	-	-	-	-
S・Pセット	20,916	-	-	-	-	-	-	20,916	-	-
ウッド ターニング	16,361	16,316	-	-	-	-	-	-	-	-
応接セット	175,932	-	-	175,932	-	-	-	-	-	-
ツール	509	-	-	509	-	-	-	-	-	-
ダイニング セット	136	136	-	-	-	-	-	-	-	-
雑貨	183,495	35,549	-	17,347	84,000	2,399	-	44,200	-	-
テープ 筒装箱	117,000	-	-	-	84,000	-	-	33,000	-	-
服飾品	6,000	6,000	-	-	-	-	-	-	-	-
螺鈿額	1,107	1,107	-	-	-	-	-	-	-	-
和紙	6,070	-	-	-	-	-	-	6,070	-	-
家具 (木製除く)	39,318	28,442	-	7,347	-	2,399	-	1,130	-	-
ディスプレイ 用品	9,000	-	-	9,000	-	-	-	-	-	-
その他	5,000	-	-	1,000	-	-	-	4,000	-	-

全額 中小企業実績

127 貿易 (続き)

(3) 小松島税関内輸入 (続き)

品名	数量 単位	数	量	価	額	価	額	構成	比	対前年比 (%)		主要仕出国
										数	量	
卑金属製品 (鋳鉄ジョイント及 び鉄鋼の構築物)	MT	52	151	0.3	16.4	37.4	アメリカ, オランダ					
機械類・電気機器	MT		3,857	8.0	72.3							
海底油田掘削機器 及び部品	MT	979	3,450	7.1	46.2	65.1	アメリカ, イギリス フランス					
ガラス冷間加工機械	NO	18	38	0.1	94.7	102.7	イタリア					
家具(仏壇・座卓等)	MT	435	791	1.6	75.9	111.3	大韓民国, 台湾, ラ オス					
その他の物品			2,000	4.1		126.4						
製紙用パルプ	MT	11,459	1,248	2.6	91.0	89.6	ブラジル, アメリカ					
ゴム管	MT	20	85	0.2	87.0	88.5	アメリカ					
はきもの(スリッパ等)	DZ	0	0				大韓民国					
石製品・ガラス製品	MT	0	7	0.0	-	36.8	大韓民国, イタリア					
その他			660	1.4		16.10	大韓民国, チリ					

128 中小企業等協同組合数 (昭和53~57年度末)

年度末	事業 協同組合	信用 協同組合	企業組合	協同組合	商工組合	商店街 振興組合	商工 会議所	商工会
53	693(7)	2	376	26	15	8(1)	6(1)	45(1)
54	706(7)	2	376	26	15	9(1)	6(1)	45(1)
55	718(8)	2	376	28	15	11(1)	6(1)	45(1)
56	481(8)	1	148	27	14	14(1)	6(1)	45(1)
57	491(8)	1	148	27	14	14(1)	6(1)	45(1)

注 ()は連合会で外数である。
資料 県商工振興課

129 法人数 (昭和53~57年度末)

年度末	総数	株式会社	有限会社	合名会社	合資会社	企業組合	特別法人	その他
昭和53年	11,899(15)	4,456	6,195	8	44	71	898	227
54	12,138(15)	4,579	6,595	8	44	68	908	236(15)
55	12,800(16)	4,626	6,832	10	42	65	887	338(16)
56	12,977(17)	4,708	6,992	8	43	64	814	348(17)
57	13,517(17)	4,827	7,334	8	42	69	864	373

注 ()は相互会社で外数である。
資料 県税務課

13 金 融

130 県内金融機関数 (昭和57年度末)

年度末	銀行 (信託)		相互銀行		信(労働)用組合 (金庫)	信用金庫		国民金融公庫	商工中金	生命保険 支社	損害保険 支社 業務	証券会社	郵便(簡易郵便局)	農(信用連合会)	漁(信用連合会)	その他				
	本店	支(出張所) 店	本店	支(出張所) 店		本店	支(出張所) 店													
	昭和57年	1	(6) 95	1	(1) 54	(1) 1	(2) 3	27	1	1	15	4	10	12	3	(3) 2	(3) 6	(39) 199	(1) 73	(1) 33

注 1 (1書は、外書である。
2 相互銀行(書は、特別出張所
3 信用組合は、業務停止中
4 証券会社(書は、営業所
資料 四国財務局徳島財務部・四国郵政局

131 金融機関別預金残高 (昭和53~57年度末)

(単位: 百万円)

金融機関	昭和53年度末	54年度末	55年度末	56年度末	57年度末
総 額	1,932,535	2,199,458	2,450,029	2,712,599	1,970,781
銀行・信託	777,983	889,427	950,563	1,023,502	1,088,183
相互銀行	252,295	270,961	298,991	331,805	351,061
信用金庫	78,896	89,948	100,867	110,021	117,704
信組・労金	16,342	—	—	—	—
農 協	251,534	286,841	310,109	338,716	360,466
漁 協	13,669	15,031	16,125	17,165	18,198
郵便局	440,376	511,841	614,873	700,461	...
生命保険	93,295	109,457	129,415	157,558	...
その他	7,515	25,952	29,086	33,371	35,169

注 昭和54年度末より、信組・労金はその他に含む。
昭和57年4月より郵便局・生命保険は計上しない。
資料 日本銀行徳島事務所

132 金融機関別貸出残高 (昭和53~57年度末)

(単位: 百万円)

金融機関	昭和53年度末	54年度末	55年度末	56年度末	57年度末
総 額	866,439	954,699	1,041,580	1,117,290	1,146,358
銀行・信託	442,035	489,584	535,648	571,789	585,002
相互銀行	180,887	197,839	214,915	240,876	249,300
信用金庫	57,994	66,647	72,787	73,857	79,368
信組・労金	11,498	—	—	—	—
農 協	89,377	98,676	107,817	112,917	110,389
漁 協	6,969	7,338	6,752	6,159	5,556
その他	77,679	94,615	103,661	111,692	116,744

注 昭和54年度末より、信組・労金はその他に含む。
資料 日本銀行徳島事務所

133 主要金融機関別諸勘定 (昭和57年度末)

(単位: 百万円)

金融機関	資 金 量					
	総 額	当 座	普 通	通 知	定期及び据置	定期積金
総 数	1,882,023	56,168	291,825	30,656	1,423,665	53,707
銀行	999,425	38,537	166,945	21,399	742,522	17,906
相互銀行	351,061	13,652	43,847	6,608	275,011	4,949
信用金庫	117,704	2,192	13,055	1,072	88,431	11,988
商中・労金	35,169	813	3,626	1,271	27,178	251
農 協	360,466	967	61,147	306	276,730	17,815
漁 協	18,198	7	3,205	—	13,793	798

金融機関	資 金 量			融 資 量		
	相互掛金	そ の 他	総 額	手形貸付	証書貸付	当座貸越
総 数	4,081	21,920	1,076,699	329,801	587,065	38,967
銀行	—	12,116	576,934	193,681	288,645	16,633
相互銀行	4,081	2,912	249,300	84,214	133,811	4,483
信用金庫	—	967	79,368	25,726	44,465	1,214
商中・労金	—	2,029	55,152	14,044	33,801	122
農 協	—	3,501	110,389	11,840	81,293	16,305
漁 協	—	395	5,556	296	5,050	210

金融機関	融 資 量		コールローン	所有有価証券	現 金	預 け 金
	割引手形	共済貸付金				
総 数	119,917	947	—	47,297	29,637	278,205
銀行	77,975	—	—	—	15,945	—
相互銀行	26,790	—	—	—	9,180	2,863
信用金庫	7,962	—	—	25,196	2,101	19,200
商中・労金	7,186	—	—	—	534	7,674
農 協	4	947	—	21,634	1,805	234,291
漁 協	—	—	—	467	72	14,177

資料 日本銀行徳島事務所

134 国民金融公庫貸付状況 (昭和53~57年度末)

(単位: 千円)

年度末	総 数		普通貸付		恩給担保貸付		進学貸付		環境衛生貸付 (受託業務)	
	件数	金 額	件数	金 額	件数	金 額	件数	金 額	件数	金 額
昭和53年	18,288	22,548,962	16,168	21,739,852	2,055	785,270	65	23,840	3,246	3,535,713
54	18,334	25,883,379	15,952	24,923,292	2,222	902,825	160	57,262	3,350	3,905,866
55	19,195	28,620,224	16,449	27,476,485	2,448	1,037,689	298	106,050	3,489	4,145,061
56	19,584	30,432,589	16,446	29,146,012	2,724	1,152,448	414	134,129	3,478	4,067,745
57	19,156	30,977,997	15,946	29,670,297	2,753	1,166,872	457	140,828	3,337	3,875,381

資料 国民金融公庫徳島支店

140 郵便貯金(昭和53~57年度末)

(単位:口数・千口,金額・千円)

年度末・月	預 入		払いもどし		年度末(月末)現在高		
	口 数	金 額	口 数	金 額	口座数	貯金証書数	金 額
昭和 53 年	2,303	163,976,861	1,063	109,419,744	957	1,883	330,422,528
54	2,355	220,559,843	1,272	169,737,483	954	1,928	381,244,629
55	2,580	397,396,320	1,978	315,345,320	942	1,587	463,295,631
56	2,277	215,235,695	1,111	155,162,840	947	1,763	523,368,483
57	2,622	287,827,260	1,338	212,241,773	957	2,118	598,973,977
57 年 4 月	221	29,373,853	119	20,026,231	951	1,777	532,716,106
5	196	24,162,399	115	19,204,892	951	1,785	537,673,613
6	247	29,273,126	121	19,860,629	956	1,807	547,086,111
7	233	33,497,337	131	27,503,652	954	1,818	553,079,795
8	222	22,794,843	122	20,261,064	951	1,834	555,613,579
9	211	23,191,114	104	15,351,597	950	1,844	563,453,096
10	198	20,481,327	109	15,860,791	950	1,851	568,073,632
11	223	20,845,279	104	14,519,182	950	2,037	574,399,729
12	259	28,651,547	126	20,230,461	952	2,067	582,820,814
58 年 1 月	209	15,345,940	79	11,294,947	955	2,097	586,891,807
2	180	14,120,749	90	12,108,273	955	2,109	588,904,285
3	223	26,089,746	118	16,020,054	957	2,118	598,973,977

注 現在高の口座数は、通常、積立、住宅進学貯金の口座数を、貯金証書数は、定額、割定、定期貯金の貯金証書枚数をあわせて計上した。

資料 徳島地方貯金局

141 郵便為替(昭和53~57年度)

(単位:金額・円)

年度・月	取扱局数	受 入		払 出	
		口 数	金 額	口 数	金 額
昭和 53 年	238	55,522	3,262,668,358	48,866	3,249,212,527
54	238	51,234	2,924,905,008	45,791	2,928,661,060
55	238	48,480	2,764,682,998	45,700	3,000,493,223
56	238	44,655	2,816,938,621	41,466	2,883,498,293
57	238	91,200	3,179,136,580	103,707	3,215,382,742
57 年 4 月	238	7,346	310,216,549	9,017	408,113,383
5	238	6,013	199,201,135	7,328	231,452,874
6	238	6,189	224,215,871	7,479	236,629,777
7	238	6,222	188,890,573	7,881	260,169,362
8	238	5,763	205,356,555	8,504	231,232,006
9	238	6,612	232,101,566	8,351	228,373,774
10	238	7,970	239,265,805	7,695	228,849,122
11	238	8,127	262,349,265	7,565	257,652,045
12	238	9,042	366,568,670	11,180	394,362,387
58 年 1 月	238	9,806	254,866,853	8,724	198,580,510
2	238	9,525	292,190,182	10,212	248,615,169
3	238	8,585	403,913,556	9,771	291,352,333

資料 四国郵政局

14 物価・家計

142 農 村 物

(1) 農 産 物 (昭和53~57年度)

(昭和55年度=100)

Table with columns: 年度・月, 農産物総合, 米, 麦, 豆, いも, 野菜, 果実, 工芸農作物, 花き, 繭, 畜産物, わら及び加工品. Rows include 1978 average, 1978-1979 monthly data, and 1979 monthly data.

資料 中国四国農政局徳島統計情報事務所

(2) 農業生産資材 (昭和53~57年度)

(昭和55年度=100)

Table with columns: 年度・月, 農業生産資材総合, 種苗, 畜産用, 肥料, 飼料, 農業薬材, 諸材料, 光熱動力, 自動車, 農機具, 建築資材, 農用被服, 賃借料及び料金. Rows include 1978 average, 1978-1979 monthly data, and 1979 monthly data.

資料 中国四国農政局徳島統計情報事務所

価 指 数

(3) 生 活 資 材 (昭和53~57年度)

(昭和55年度=100)

Table with columns: 年度・月, 生活資材総合, 食料品 (総合, 穀物, その他食料), 住居, 光熱水道, 家具及び家事用品 (総合, 家庭用耐久財, 他の家具用品), 被服及び履物 (総合, 衣料). Rows include 1978 average, 1978-1979 monthly data, and 1979 monthly data.

Table with columns: 年度・月, 被服及び履物 (シャツ及び下着類, 履物類, 生地及び他被服), 保健 (医療), 交通通信 (総合, 交通, 自動車等関係, 通信), 教育, 教養娯楽, 雑費. Rows include 1978 average, 1978-1979 monthly data, and 1979 monthly data.

資料 中国四国農政局徳島統計情報事務所

144 徳島市における勤労者世帯の1世帯当たり
1か月間の収入と支出 (続き)

(単位:円)

Table with columns for year/month, total expenditure, Engel coefficient, and sub-categories like education, entertainment, etc.

146 徳島市における主要生活
用品の小売価格 (昭和57年)

(単位:円)

Table showing monthly retail prices for various food items like rice, wheat, and bread.

145 徳島市における消費者物価指数 (昭和53~57年)

(昭和55年=100)

Table of Consumer Price Index (CPI) for various categories like food, housing, and education.

Table showing monthly retail prices for various food items like fish, vegetables, and other goods.

資料 総理府統計局「消費者物価指数」

注 「Y」は市町村銘柄, 「-」は出回りがなかったため, 価格がえられないもの, 「…」は品目変更である。
資料 総理府統計局「小売物価統計調査報告」

146 徳島市における主要生活

(単位：円)

月	うどん (1kg)	中華め (1袋・100g)	まぐろ (100g)	あじ (100g)	いわし (100g)	かつお (100g)	かれい (100g)	さけ (100g)	さば (100g)	はたて貝 (100g)
1月	201	62	442	198	53	186	168	229	62	...
2	201	62	388	190	51	180	184	229	67	...
3	201	62	414	247	62	153	213	209	62	...
4	201	62	415	213	63	192	242	219	70	190
5	201	62	355	195	49	184	254	—	62	212
6	201	62	328	189	60	172	224	202	68	218
7	201	62	346	210	67	187	249	217	82	212
8	201	62	396	272	73	216	348	224	89	201
9	201	62	433	218	64	221	319	—	72	212
10	201	62	428	237	65	207	326	198	86	243
11	201	62	388	228	62	215	279	224	80	229
12	201	62	347	223	57	204	213	223	59	192

月	丸干し いわし (100g)	するめ (100g)	塩さけ (100g)	かつお節 (100g)	たらこ (100g)	みりん 干し (100g)	干しあじ (100g)	牛肉 (ロース) (100g)	牛肉 (中) (100g)	レバー (100g)
1月	166	625	281	525	344	242	107	475	293	—
2	166	625	256	525	401	242	117	475	293	—
3	166	625	256	525	444	242	115	475	293	—
4	166	625	256	525	444	242	131	475	293	Y 115
5	166	625	269	525	444	242	131	475	293	Y 115
6	166	625	298	525	379	242	130	470	300	Y 117
7	166	625	291	525	379	249	122	467	297	Y 125
8	166	625	306	525	379	249	108	459	276	Y 125
9	166	625	306	525	371	259	108	459	289	Y 125
10	166	625	328	525	382	272	105	476	273	Y 112
11	196	625	328	525	382	272	119	476	296	Y 113
12	196	650	321	525	382	268	118	468	299	Y 113

用品の小売価格 (続き)

牛肉 (輸入品) (100g)	豚肉 (ロース) (100g)	豚肉 (中) (100g)	鶏肉 (100g)	ハム (プレス) (100g)	ハム (ロース) (100g)	ソーセージ (100g)	牛乳 (配達) 1本 (200cc)	牛乳(紙 容器入り) (1,000ml)
165	193	148	118	228	300	139	59	233
165	193	148	118	228	300	139	59	233
165	193	148	118	228	300	139	59	233
—	193	148	118	228	300	139	59	236
—	193	148	118	228	300	139	59	236
170	192	147	116	220	300	136	59	236
170	197	142	110	235	233	131	58	236
—	201	138	107	221	233	124	58	227
—	201	140	113	230	250	124	58	227
—	201	126	111	Y 287	—	116	56	225
—	194	130	103	Y 289	Y 282	113	55	227
—	203	127	97	Y 289	Y 282	120	56	227

もやし (1kg)	甘しよ (1kg)	馬れいしよ (1kg)	里芋 (1kg)	大根 (1kg)	にんじん (1kg)	ごぼう (1kg)	玉ねぎ (1kg)	かぶ (1kg)
204	322	283	570	55	188	338	290	112
204	350	258	625	53	183	338	266	150
204	388	243	700	76	163	313	247	119
204	400	230	—	138	308	338	198	145
204	400	192	—	128	190	338	105	106
204	345	148	995	125	225	333	85	125
204	395	138	658	128	183	213	91	132
204	370	161	465	244	175	245	91	185
204	358	203	515	254	233	283	88	158
204	399	168	558	192	220	358	88	159
204	358	180	458	97	194	340	98	81
204	320	180	400	66	171	383	104	86

146 徳島市における主要生活

用品の小売価格(続き)

月	粉ミルク 1かん (1,200g)	バター 1箱 (225g)	チーズ 1箱 (225g)	鶏卵 (1kg)	キャベツ (1kg)	ほうれん草 (1kg)	白菜 (1kg)	ねぎ (1kg)	レタス (1kg)	さやいんげん (100g)
1月	1,880	334	270	374	98	227	51	284	253	...
2	1,880	334	270	324	63	216	51	311	365	...
3	1,880	334	270	319	59	170	71	238	329	...
4	1,880	334	270	304	114	230	133	328	305	139
5	1,880	334	270	304	119	250	140	566	299	64
6	1,880	334	270	291	155	539	170	743	303	60
7	1,880	334	269	302	131	509	120	461	242	49
8	1,880	334	269	296	204	1,447	272	680	506	57
9	1,880	383	308	315	274	1,211	302	533	464	71
10	1,880	379	304	358	220	674	205	659	454	79
11	1,880	379	304	356	120	199	83	420	270	74
12	Y 1,950	379	304	331	71	157	50	382	183	114

干ししいたけ (100g)	干しのみ (10枚)	わかめ (100g)	こんぶ (100g)	豆腐 (100g)	油揚げ (100g)	納豆 (100g)	こんにゃく (100g)	さつま揚げ (100g)
650	338	64	336	18	147	44	27	73
650	338	64	336	18	147	44	27	73
650	338	64	336	18	147	44	27	73
650	338	64	336	18	147	44	27	73
650	338	68	336	18	147	44	27	73
650	338	70	336	18	147	44	27	73
650	314	70	336	18	147	44	27	73
650	314	70	336	18	147	44	27	73
650	314	70	336	18	147	44	27	73
650	334	70	336	18	147	44	27	73
650	322	72	336	18	147	46	27	71
850	322	72	336	18	147	46	27	71

月	れんこん (1kg)	さやえんどう (100g)	かぼちゃ (1kg)	きゅうり (1kg)	なす (1kg)	トマト (1kg)	ピーマン (1kg)	カリフラワー (1kg)	あずき (1kg)	やまいも (1kg)
1月	617	219	271	445	451	425	620	145	105	...
2	653	163	404	456	542	416	790	310	105	...
3	553	128	400	434	544	313	584	235	105	...
4	503	115	351	352	471	387	595	265	105	798
5	470	54	337	284	363	287	352	227	105	895
6	988	116	214	260	415	201	323	248	105	928
7	900	184	148	291	245	152	268	363	105	905
8	920	324	144	398	397	194	344	460	105	858
9	629	308	247	268	403	347	640	500	105	1,000
10	595	328	243	439	527	431	862	416	105	1,158
11	514	166	242	447	539	419	536	194	105	1,008
12	537	183	292	527	584	489	678	225	105	665

コンビーフ (1かん 100g)	みかん かん詰 (1かん 312g)	野菜サラダ (100g)	コロッケ (100g)	豚かつ (1枚 100g)	フライ (100g)	冷凍調理 コロッケ (100g)	冷凍調理 ぎょうざ (1袋 240g)	しょう油 (1本・2ℓ)
280	97	75	73	Y 274	117	70	227	570
280	97	75	73	Y 274	117	70	227	570
280	97	75	73	Y 274	115	65	227	570
280	97	101	78	Y 274	115	72	227	570
280	97	101	78	Y 274	115	72	227	570
280	97	98	78	Y 274	115	74	227	570
280	97	98	78	Y 244	115	72	227	543
280	97	98	78	Y 222	115	72	227	543
280	97	98	78	Y 222	115	72	227	543
280	97	98	78	Y 222	115	72	227	543
280	97	93	78	Y 222	120	72	227	543
280	97	93	78	Y 222	120	74	227	543

146 徳島市における主要生活

用品の小売価格(続き)

月	ちくわ (100g)	かまぼこ (100g)	魚肉ソー セージ (1本 100g)	するめ つくだ煮 (100g)	こんぶ つくだ煮 (100g)	たくあん づ け (100g)	福神づけ (100g)	さ か ん 詰 (1かん 220g)	さ か ん 詰 (1かん 220g)
1月	80	70	74	305	163	54	82	360	Y 86
2	80	70	74	305	163	54	82	360	Y 86
3	80	70	74	305	163	54	82	360	Y 86
4	80	70	74	305	163	49	82	360	Y 98
5	80	70	74	305	163	49	82	360	Y 98
6	80	70	74	305	163	48	82	360	Y 104
7	80	70	74	305	163	48	82	360	Y 104
8	80	70	74	305	163	48	82	360	Y 104
9	80	70	74	305	163	48	82	360	Y 110
10	80	70	74	305	163	60	82	360	Y 110
11	80	70	74	295	163	55	82	360	Y 110
12	80	70	74	295	163	55	82	360	Y 112

ようかん (100g)	かすてら (100g)	シュー クリーム (100g)	ビスケット (100g)	あ め (100g)	塩 せ ん べ い (100g)	か わ ら せ ん べ い (100g)	甘 納 豆 (100g)	か り ん と う (100g)
75	169	162	90	136	133	105	76	67
75	169	162	90	136	133	105	105	67
75	169	162	90	136	133	105	105	67
75	169	162	90	136	133	105	108	67
75	169	162	90	136	133	105	—	67
75	169	162	90	136	133	105	—	67
75	169	162	87	123	108	85	—	69
75	169	161	87	123	108	85	—	69
75	169	161	87	123	108	85	67	69
75	169	162	87	101	108	85	72	69
75	169	162	87	101	108	85	77	69
75	169	165	87	101	108	85	77	69

月	み そ (1袋 1kg)	砂 糖 (1袋 1kg)	食用 油 (1本 700g)	マー ガ リン (1箱 225g)	ソー ス (1本 300ml)	マ ヨ ネ ーズ (1本 300g)	化 学 調 味 料 (1袋 120g)	風 味 調 味 料 (1袋 180g)	即 席 カ レ ー (1箱)
1月	403	267	353	200	168	209	279	393	138
2	403	267	353	200	168	219	279	393	138
3	403	267	353	200	168	219	279	393	138
4	403	267	353	200	168	219	279	393	138
5	403	267	353	200	168	219	279	393	138
6	403	267	353	200	168	219	279	393	138
7	403	265	353	180	168	218	278	393	138
8	403	265	353	180	168	218	278	393	138
9	403	265	343	180	168	218	278	393	138
10	403	265	343	180	168	218	278	393	138
11	408	256	331	181	168	218	278	414	138
12	408	256	349	181	168	218	278	438	138

グ レ ー プ フ ル ー ツ (1kg)	も も (1kg)	い ち ご (1kg)	パ ナ ナ (1kg)	レ モ ン (1kg)	プ リ ン ス メ ロ ン (1kg)	清 酒 (1級) (1本 1,800ml)	清 酒 (2級) (1本 1,800ml)	ぶ ど う 酒 (1本 720ml)	緑 茶 (番 茶) (100g)
...	—	—	212	509	—	1,660	1,220	700	388
...	—	960	232	479	—	1,660	1,220	700	388
...	—	933	287	364	—	1,660	1,220	700	388
385	—	929	232	402	877	1,660	1,220	700	388
330	—	776	194	382	572	1,660	1,220	700	388
348	671	784	205	528	434	1,660	1,220	700	388
323	503	—	223	587	251	1,660	1,220	700	388
420	562	—	183	707	270	1,660	1,220	700	388
458	739	—	224	886	—	1,660	1,220	700	388
463	—	—	211	994	—	1,660	1,220	700	388
496	—	—	221	931	—	1,660	1,220	700	388
405	—	—	201	519	—	1,660	1,220	700	388

146 徳島市における主要生活

用品の小売価格(続き)

月	落花生 (100g)	ポテト チップ (100g)	みかん (1kg)	夏みかん (1kg)	りんご (スター キング) (1kg)	りんご (ふじ) (1kg)	なし (1kg)	ぶどう (デラ ウェア) (1kg)	すいか (1kg)	かき (1kg)
1月	140	118	280	—	411	478	—	—	—	...
2	140	118	365	456	436	567	—	—	—	...
3	140	118	354	316	451	529	—	—	—	...
4	140	118	423	307	433	580	—	—	910	—
5	140	118	—	270	—	638	—	3,608	567	—
6	140	118	—	329	—	642	—	1,962	298	—
7	136	108	—	375	—	—	—	891	121	—
8	136	108	—	—	—	—	553	790	150	—
9	136	108	908	—	573	—	422	878	282	—
10	138	108	349	—	372	—	375	—	—	450
11	138	108	353	—	319	499	383	—	—	294
12	138	108	274	—	315	444	—	—	—	269

親子 どんぶり (1杯)	ハンバーグ (1人前)	スパゲッ ティ (1皿)	コーヒー (1杯)	ビール (外食) (1本) (633ml)	家賃 (民営) (1か月) (3.3㎡)	家賃(公営) (平均) (1か月) (3.3㎡)	家賃(公営) (都道府県 営住宅) (1か月) (3.3㎡)	間代 (民営) (1か月) (1畳1.65㎡)
433	733	483	300	400	2,434	686	745	—
433	733	483	300	400	2,456	687	746	—
433	733	483	300	400	2,464	692	755	—
433	733	483	300	400	2,455	698	760	—
433	733	483	300	400	2,467	698	760	—
433	733	483	300	400	2,481	703	760	—
433	733	483	300	400	2,481	703	760	—
433	733	483	300	400	2,481	703	760	—
433	733	483	300	400	2,477	747	762	—
433	733	483	300	400	2,462	749	764	—
433	733	483	300	400	2,462	749	764	—
433	733	483	300	400	2,464	749	763	—

月	緑茶 (せん茶) (100g)	紅茶 (1箱) (25袋)	インスタ ントコー ヒー (1本) (150g)	サイダー (1本) (350ml)	ジュース (1かん) (195g)	乳酸菌 飲料 (1本) (633ml)	か け うどん (1杯)	中華そば (1杯)	カレー ライス (1皿)	す し (にぎりず し1人前)
1月	400	375	975	80	78	415	200	300	400	...
2	400	375	975	80	78	415	200	300	400	...
3	400	375	975	80	78	415	200	300	400	...
4	400	375	975	80	78	415	200	300	400	700
5	400	375	975	80	78	415	200	300	400	700
6	400	375	975	80	78	415	200	300	400	700
7	400	375	975	80	78	415	200	300	400	700
8	400	375	975	80	78	415	200	300	400	700
9	400	375	975	80	78	415	200	300	400	700
10	400	375	975	80	77	415	200	300	400	700
11	400	375	975	80	77	415	200	300	400	700
12	400	375	975	80	83	415	200	300	400	700

大工 間代 (1日)	水道料 (基本料金) (1か月) (10㎡)	水道料 (量水器 使用料金) (1か月)	さ ら (1枚)	ガラス コップ (1個)	スプーン (1本)	魔法びん (1個)	な べ (1個)	やかん (1個)
10,000	390	20	223	170	190	3,647	1,860	2,233
10,000	390	20	223	170	190	3,647	1,860	2,233
10,000	390	20	223	170	190	3,647	1,860	2,233
10,000	390	20	223	170	190	3,647	1,860	2,233
10,000	390	20	223	170	190	3,647	1,860	2,233
10,000	390	20	223	170	190	3,647	1,860	2,233
10,000	390	20	223	170	190	3,647	1,860	2,233
10,000	390	20	223	170	190	3,647	1,860	2,233
10,000	390	20	223	170	190	3,647	1,860	2,233
10,000	390	20	223	170	190	3,647	1,860	2,233
10,250	390	20	223	170	190	3,647	1,860	2,233
10,250	390	20	223	170	190	3,647	1,860	2,233

146 徳島市における主要生活

月	板 材 (1枚)	ベニア板 (1枚)	く ぎ (100g)	セメント (1袋 40kg)	畳表取り 替え費 (1枚)	板ガラス 取り 替え費 (1枚)	障子紙 (1本)	ふすま張 り替え費 (1枚)	水 道 工事費 (1m)
1月	1,200	550	23	875	5,875	4,625	Y 848	2,850	3,400
2	1,200	563	23	875	5,875	4,625	Y 848	2,850	3,400
3	1,200	560	23	875	5,875	4,625	Y 848	2,850	3,400
4	1,200	535	23	875	5,875	4,625	...	2,850	3,400
5	1,200	535	23	875	6,050	4,700	...	2,850	3,400
6	1,140	520	23	875	6,050	4,700	...	2,850	3,400
7	1,140	540	23	875	6,050	4,700	...	2,850	3,400
8	1,140	540	23	875	6,050	4,700	...	2,850	3,400
9	1,140	563	23	850	6,050	4,700	...	2,850	3,400
10	1,140	563	23	850	6,050	5,263	...	2,850	3,400
11	1,140	564	23	850	6,050	5,263	...	2,975	3,400
12	1,140	586	23	825	6,050	5,263	...	2,850	3,400

用品の小売価格(続き)

電気せん たく機 (1台)	電 気 冷蔵庫 (1台)	電 気 掃除機 (1台)	テレビ 修理代 (1件)	目ざまし 時 計 (1個)	腕時計 (1個)	時 計 修理代 (1個)	食 卓 (1卓)	整 理 たんす (1本)
28,870	154,700	19,500	3,767	3,600	20,000	3,250	Y 26,330	40,670
28,870	154,700	19,500	3,767	3,840	Y 16,000	3,250	Y 26,330	40,670
28,870	158,300	19,500	3,767	3,840	Y 16,000	3,250	Y 26,330	40,670
27,870	158,300	19,500	3,767	3,840	Y 16,000	3,250	5,833	29,000
27,870	158,300	19,500	3,767	3,840	Y 16,000	3,250	5,833	29,000
27,870	158,000	19,500	3,767	3,840	Y 16,000	3,250	5,833	29,000
27,870	155,600	19,500	3,767	3,840	Y 16,000	3,250	5,833	29,000
27,870	155,600	19,500	3,767	3,840	Y 16,000	3,250	5,833	29,000
27,870	155,600	19,500	3,767	3,840	Y 16,000	3,250	5,833	29,000
27,870	155,600	19,500	3,767	3,840	Y 16,000	3,250	5,833	29,000
29,200	154,600	20,930	3,767	4,000	Y 16,000	3,250	5,833	29,000
29,200	154,600	20,930	3,767	4,000	Y 16,000	3,250	5,833	29,000

月	バケツ (1個)	ガ ス ステー ブル (1台)	ラ ッ プ (1本)	けい光 ラン プ (1本)	電 気 アイ ロ ン (1台)	自 動 炊 飯 器 (1台)	電 子 レン ジ (1台)	ラジ オ (1台)	テレビ (カラ ー) (1台)
1月	677	20,700	231	295	6,800	18,900	128,700	Y 7,167	113,600
2	677	20,700	215	310	6,433	18,900	128,700	Y 7,167	113,600
3	677	20,700	215	310	6,433	18,900	128,700	Y 7,167	113,600
4	...	17,850	215	310	6,433	18,900	128,700	...	105,900
5	...	15,000	235	310	6,433	18,900	128,700	...	105,900
6	...	15,000	231	310	6,433	18,900	128,700	...	105,900
7	...	15,000	231	310	6,433	18,900	128,700	...	105,900
8	...	15,000	231	310	6,433	18,900	128,700	...	105,900
9	...	15,000	231	310	6,433	18,900	128,700	...	105,900
10	...	15,000	231	310	6,433	18,900	128,700	...	97,270
11	...	15,000	231	310	6,433	18,900	89,800	...	93,400
12	...	15,000	231	310	6,433	18,900	89,800	...	90,530

れん炭 (1袋 14個)	灯 油 (18ℓ)	プロ パン ガ ス (10m ²)	背 広 (夏もの) (1着)	背 広 (秋冬もの) (1着)	男子レ イ ン ダ ス タ ー コ ー ト (1着)	男子ス リ ー ズ ー ン コ ー ト (1着)	婦 人 オ ー バ ー (1着)	スカ ー ト (化 繊) (1枚)
1,488	1,700	4,720	—	37,100	9,800	21,610	25,080	—
1,488	1,700	4,720	—	37,100	9,800	21,610	17,920	—
1,488	1,688	4,720	—	37,100	9,800	21,610	—	7,967
1,488	1,688	4,720	48,670	37,100	9,800	21,610	—	7,967
1,488	1,700	4,720	48,670	—	9,800	—	—	7,967
1,488	1,700	4,720	48,670	—	9,800	—	—	7,967
1,488	1,700	4,720	34,070	—	9,800	—	—	5,427
1,488	1,700	4,720	34,070	—	9,800	—	—	3,983
1,488	1,733	4,720	24,330	53,000	9,800	—	—	—
1,488	1,733	4,720	—	53,000	9,800	—	—	—
1,488	1,833	4,720	—	53,000	9,800	30,870	41,170	—
1,488	1,838	4,720	—	53,000	9,800	30,870	41,170	—

146 徳島市における主要生活

用品の小売価格 (続き)

月	子供シャツ (半袖・綿) (1枚)	男子 くつ下 (1足)	婦人長くつ下 (パンティス トッキング) (1足)	婦人 ソックス (1足)	婦人 白たび (1足)	絹着尺地 (1反) (12m)	婦人服地 (綿) (90cm×1m)	さらし木綿 1反 (35cm×10m)	婦人服裏地 (ベンベル グデシン) (1m)
1月	—	Y 483	Y 300	350	1,500	45,000	—	1,000	450
2	—	Y 483	Y 300	350	1,500	45,000	—	1,000	450
3	—	Y 483	Y 300	350	1,500	45,000	—	1,000	450
4	500	Y 483	Y 300	350	1,500	45,000	—	1,000	450
5	500	Y 483	Y 300	350	1,500	45,000	597	1,000	450
6	500	Y 483	Y 300	350	1,500	45,000	597	1,000	450
7	500	Y 483	Y 300	350	1,500	45,000	597	1,000	450
8	500	Y 483	Y 300	350	1,500	45,000	298	1,000	450
9	500	Y 483	Y 300	350	1,500	45,000	298	1,000	450
10	—	Y 483	Y 300	350	1,500	45,000	—	1,000	450
11	—	Y 483	Y 300	350	1,600	45,000	—	1,000	450
12	—	Y 483	Y 300	350	1,600	45,000	—	1,000	450

婦人 こまげた (1足)	男子 洋がさ (1本)	抱き かばん (1個)	ハンド バッグ (1個)	旅行 カバン (1個)	ハンカ チーフ (1枚)	トレーニン グパンツ (1本)	仕立代 (背広) (上下) (1着)	せんたく代 (ワイシャツ) (1枚)
893	1,500	14,000	11,000	28,500	150	4,333	53,330	160
893	1,500	14,000	11,000	28,500	150	4,333	53,330	160
893	1,500	14,000	11,000	28,500	150	4,367	53,330	160
...	1,500	...	11,000	28,500	150	4,367	53,330	158
...	1,500	...	11,000	28,500	150	4,367	53,330	158
...	1,500	...	8,433	28,500	150	4,367	53,330	158
...	1,500	...	11,000	28,500	150	4,367	53,330	158
...	1,500	...	11,000	28,500	150	4,367	53,330	158
...	1,500	...	11,000	28,500	150	4,367	53,330	158
...	1,500	...	11,000	28,500	150	4,367	53,330	158
...	1,500	...	11,000	28,500	150	4,367	53,330	158
...	1,500	...	11,000	28,500	150	4,367	53,300	158

月	毛布 (1枚)	敷布 (1枚)	男子ぐつ (皮) (1足)	婦人ぐつ (皮) (1足)	男子ぐつ (合成 皮革) (1足)	婦人 サンダル (1足)	運動ぐつ (テニス タイプ) (1足)	子供ぐつ (合成 皮革) (1足)	くつ 修繕代 (1足)
1月	Y 5,267	1,500	7,500	7,300	4,500	1,510	1,980	2,233	500
2	Y 5,267	1,500	7,500	7,300	4,500	1,510	1,980	2,233	500
3	Y 5,267	1,500	7,500	7,300	4,500	1,510	1,980	2,233	500
4	Y 5,267	1,500	7,500	7,300	4,500	1,615	1,980	2,233	500
5	Y 2,750	1,500	7,500	7,300	4,500	1,615	1,980	2,233	500
6	—	1,500	7,500	7,300	4,500	1,615	1,980	2,233	500
7	—	1,500	7,500	7,300	4,500	1,615	1,980	2,233	500
8	—	1,500	7,500	7,300	4,500	1,615	1,980	2,233	500
9	Y 5,100	1,500	7,500	7,300	4,500	1,615	1,980	2,233	500
10	Y 5,100	1,500	7,500	7,300	4,500	1,615	1,980	2,233	500
11	Y 5,100	1,500	7,500	7,300	4,500	1,615	1,980	2,233	500
12	Y 5,100	1,500	7,500	7,300	4,500	1,615	1,980	2,233	500

入浴料 (大人) (1回)	入浴料 (中人) (1回)	入浴料 (小人) (1回)	理髪料 (1回)	パーマ メント代 (1回)	化粧 せっけん (1個) (90g)	シャンプー (1本) (220ml)	せんたく 用洗剤 (1箱) (1.66kg)	歯みがき (1本) (175g)
170	80	60	2,400	4,675	83	Y 200	910	225
190	100	60	2,400	4,675	83	Y 200	910	225
190	100	60	2,400	4,675	83	Y 200	910	225
190	100	60	2,400	4,675	83	Y 200	910	225
190	100	60	2,400	4,675	83	Y 200	910	225
190	100	60	2,400	4,675	83	Y 200	910	225
190	100	60	2,400	4,675	83	Y 200	910	225
190	100	60	2,400	4,675	83	Y 200	910	225
190	100	60	2,450	4,675	83	Y 198	910	225
190	100	60	2,450	4,675	83	Y 198	910	225
190	100	60	2,450	4,675	83	Y 198	910	225
190	100	60	2,500	4,675	83	Y 200	910	225

146 徳島市における主要生活

用品の小売価格(続き)

月	せんたく代 (背広) (上下) (1着)	感冒薬 (総合) (感冒剤) (1箱 60錠)	胃腸薬 (健胃) (消化剤) (1かん68g)	胃腸薬 (総合) (胃腸薬) (1箱120錠)	ビタミン剤 (総合) (1箱100錠)	外傷薬 (1本) (10g)	はり薬 (1箱) (40枚)	生理用 紙綿 (1箱) (28個)	めがね (1個)
1月	913	823	393	950	1,800	450	320	310	14,330
2	913	823	393	950	1,800	450	320	319	14,330
3	913	823	393	950	1,800	450	320	319	14,330
4	875	823	393	950	1,800	...	320	319	14,330
5	875	823	393	950	1,800	...	320	321	14,330
6	875	823	393	950	1,800	...	320	321	14,330
7	875	823	393	950	1,800	...	360	321	14,330
8	875	823	393	950	1,800	...	360	321	14,330
9	875	823	393	950	1,800	...	360	320	14,330
10	875	823	393	950	1,800	...	360	310	14,330
11	875	860	393	950	1,800	...	360	310	14,330
12	875	860	393	950	1,800	...	360	310	14,330

バス代 (1回)	タクシー代 (最初の) 運賃 (円)	タクシー代 (最初の) (距離) (m)	タクシー代 (爾後60円) (距離) (m)	通話料 (基本料) (1か月)	自動車 ガソリン (現金) (1ℓ)	自転車 (1台)	PTA会費 (小学校) (1か月)	PTA会費 (中学校) (1か月)
120	360	1,500	430	1,600	163	34,270	134	198
120	360	1,500	430	1,600	163	34,270	134	198
120	360	1,500	430	1,600	163	34,270	134	198
140	360	1,500	430	1,600	165	34,270	134	198
140	360	1,500	430	1,600	166	34,270	144	218
140	360	1,500	430	1,600	169	34,270	144	218
140	360	1,500	430	1,600	169	36,130	144	218
140	360	1,500	430	1,600	178	36,130	144	218
140	360	1,500	430	1,600	177	36,130	144	218
140	360	1,500	430	1,600	177	36,130	144	218
140	360	1,500	430	1,600	177	34,930	144	218
140	360	1,500	430	1,600	176	34,930	144	218

月	整髪料 (1びん) (155ml)	化粧水 (1びん) (150ml)	殺虫剤 (1本) (300ml)	防虫剤 (1袋) (300g)	ちり紙 (800枚)	トイレット ペーパー (1組) (4巻)	ティッシュ ペーパー (1箱) (400枚)	清掃代 (1人当り) (1か月)	私鉄運賃 (1区)
1月	350	560	—	298	218	188	145	180	—
2	350	560	—	298	218	188	145	180	—
3	350	560	—	298	218	188	145	180	—
4	350	560	420	298	218	188	145	180	—
5	350	560	425	298	218	188	145	180	—
6	350	560	430	280	218	188	145	180	—
7	350	560	430	280	218	188	145	180	—
8	350	560	414	315	218	188	145	180	—
9	350	560	197	315	218	188	151	180	—
10	350	560	—	315	218	188	151	180	—
11	350	560	—	315	218	188	151	180	—
12	350	560	—	315	218	188	151	180	—

映 画 観 覧 料 (1回)	ボーリング ゲーム代 (1ゲーム)	バレー ボール (1個)	グローブ (1個)	写真機 (1台)	フィルム (カラー) (1本)	写真焼付代 (黒白) (1枚)	人形 (1個)	ヘア カット代 (1回)
1,360	300	4,700	5,733	38,670	535	38	1,350	...
1,360	300	4,700	5,733	38,670	535	38	1,600	...
1,360	300	4,700	5,733	38,670	535	33	1,600	...
1,340	350	...	7,133	38,670	515	33	1,500	1,925
1,360	350	...	7,133	38,670	515	38	1,500	1,925
1,360	350	...	6,633	38,670	515	38	1,600	1,925
1,360	350	...	6,633	38,670	515	38	1,500	1,925
1,360	350	...	6,633	38,670	515	38	1,500	1,950
1,360	350	...	6,633	38,670	515	38	1,500	1,950
1,320	350	...	6,633	38,670	515	38	1,400	1,950
1,360	350	...	6,633	37,930	515	38	1,600	1,950
1,360	350	...	6,633	37,930	515	38	1,600	1,950

146 徳島市における主要生活用品の小売価格(続き)

月	高 校 授 業 料 (公立) (1か月)	高 校 授 業 料 (私立) (1か月)	大 学 授 業 料 (私立) (1か月)	幼 稚 園 保 育 料 (私立) (1か月)	ノ ー ト ブ ッ ク (1冊)	鉛 筆 (1ダース)	絵 具 (1箱) (12色)	筆 入 れ (1個)	新 聞 代 (1か月)
1月	5,300	13,000	300,000	9,833	110	360	500	1,000	2,600
2	5,300	13,000	300,000	9,833	110	360	500	1,000	2,600
3	5,300	13,000	300,000	9,833	110	360	500	1,000	2,600
4	5,600	14,400	320,000	10,170	110	360	500	1,000	2,600
5	5,600	14,400	320,000	10,170	110	360	500	1,000	2,600
6	5,600	14,400	320,000	10,170	110	360	500	1,000	2,600
7	5,600	14,400	320,000	10,170	110	360	500	1,000	2,600
8	5,600	14,400	320,000	10,170	110	360	500	1,000	2,600
9	5,600	14,400	320,000	10,170	110	360	500	1,000	2,600
10	5,600	14,400	320,000	10,170	110	360	500	1,000	2,600
11	5,600	14,400	320,000	10,170	110	360	500	1,000	2,600
12	5,600	14,400	320,000	10,170	110	360	500	1,000	2,600

月	玩 具 自 動 車 (1台)	組 立 玩 具 (1袋)	幼 児 用 自 転 車 (1台)	切 り 花 (きく) (1本)	月 謝 (洋裁) (1か月)	月 謝 (珠算) (1か月)	月 謝 (料理) (1か月)	自 動 車 教 習 料 (技能・所内) (50分)	自 動 車 教 習 料 (技能・路上) (50分)	学 生 用 か ば ん (1個)
1月	2,710	1,600	23,900	93	14,000	5,500	4,000	3,600	3,600	...
2	2,710	1,600	23,900	107	14,000	5,667	4,000	3,600	3,600	...
3	2,710	1,600	23,900	123	14,000	5,667	4,000	3,600	3,600	...
4	2,710	1,600	23,900	133	15,000	5,667	4,500	3,600	3,600	14,000
5	2,810	1,600	23,900	110	15,000	5,667	4,500	3,600	3,600	14,000
6	2,800	1,600	23,900	117	15,000	5,667	4,500	3,600	3,600	14,000
7	2,800	1,600	24,630	90	15,000	5,667	4,500	3,800	3,800	14,000
8	2,800	1,600	24,000	123	15,000	5,667	4,500	3,800	3,800	14,000
9	2,800	1,600	24,000	167	15,000	5,667	4,500	3,800	3,800	14,000
10	2,800	1,600	24,000	143	15,000	5,667	4,500	3,800	3,800	14,000
11	2,800	1,600	24,000	90	15,000	5,667	4,500	3,800	3,800	14,000
12	2,800	1,600	24,000	83	15,000	5,667	4,500	3,800	3,800	14,000

15 住 居

147 地域別住宅数及び人が居住

地 域	住 宅					
	総 数	居 住 世 帯 有 り				
		計	同居世帯 無	同 居 世 帯 有 り		
計	同居世帯 1 世 帯			同居世帯 2 世帯以上		
総 数	243,700	222,500	221,500	1,000	1,000	...
市 部	127,700	114,500	113,900	600
郡 部	116,100	108,100	107,600	400
徳 島 市	70,400	62,500	62,100	400

資料 総理府統計局「住宅統計調査報告」

148 住宅の種類，所有の関係別住宅

住 宅 の 種 類 住宅の所有の関係	住宅数又は人が居住する住宅以外の建物数	世 帯 数							
		総 数	主 世 帯						同居世帯 建物に
			計	1 人 世 帯		2 人以上の世帯			
				設備専用 住宅に 居 住	設備共用 住宅に 居 住	設備専用 住宅に 居 住	設備共用 住宅に 居 住	計	
住 宅 総 数	222,500	223,600	222,500	23,200	3,900	194,300	1,100	1,000	
住 宅 種 類									
専用住宅	185,500	186,200	185,500	20,900	3,600	160,000	1,000	700	
農林漁業併用住宅	15,300	15,400	15,300	700	-	14,600	0	0	
店舗その他の併用住宅	21,700	22,000	21,700	1,600	300	19,700	100	300	
住宅の所有の関係									
持ち家	163,400	164,000	163,400	11,700	100	151,200	400	700	
借家	59,200	59,400	59,200	11,500	3,800	43,100	700	300	
公営・公団・公社の借家	17,400	17,400	17,400	2,200	0	15,100	0	100	
公営賃貸住宅	16,900	17,000	16,900	2,200	0	14,700	0	100	
公団・公社の賃貸住宅	500	500	500	0	-	400	-	-	
民営借家	36,300	36,500	36,300	8,600	3,700	23,300	600	200	
1 戸 建 住 宅	10,700	10,700	10,700	1,800	100	8,700	100	100	
長屋建住宅	11,200	11,200	11,200	2,800	200	8,000	200	100	
共同住宅（木造）	6,100	6,100	6,100	1,800	2,900	1,200	200	0	
共同住宅（非木造）	8,000	8,100	8,000	2,100	600	5,200	100	0	
その他の住宅	300	300	300	100	0	200	0	-	
給与住宅	5,500	5,500	5,500	700	100	4,700	0	0	
人が居住する住宅以外の建物									
建物総数	1,700	1,800	1,800	
寄宿舍・下宿屋	700	700	700	
旅館・宿泊所	300	300	300	
その他の建物	800	800	800	

資料 総理府統計局「住宅統計調査報告」

する住宅以外の建物数（昭和53.10.1現在）

数	人が居住する住宅以外の建物数							
	居 住 世 帯 無 し				計	寄 宿 舎 下 宿 屋	旅 館 宿 泊 所	そ の 他 の 建 物
	計	一時現在 者のみ	空き家	建築中				
計	21,200	1,700	17,600	1,900	1,700	700	300	800
	13,200	1,000	11,000	1,200	1,100	500	200	400
	8,000	800	6,600	700	600	200	100	300
	7,900	700	6,700	600	800	400	200	200

数，世帯数及び世帯人員（昭和53.10.1現在）

及び住宅以外の 居住する世帯	普通 世帯	準世帯	総 数	世 帯 人 員								
				計	主 世 帯				同居世帯及び住宅以外の 建物に居住する世帯			
					計	1 人 世 帯		2 人以上の世帯		計	普通 世帯	準世帯
						設備専用 住宅に 居 住	設備共用 住宅に 居 住	設備専用 住宅に 居 住	設備共用 住宅に 居 住			
普通世帯	300	700	795,800	793,600	23,200	3,900	762,900	3,600	2,200	1,000	1,100	
準世帯	200	500	646,600	645,000	20,900	3,600	617,300	3,300	1,600	800	700	
	0	0	66,500	66,400	700	-	65,700	0	0	0	0	
	100	200	82,700	82,200	1,600	300	79,900	300	500	200	400	
	300	500	634,600	632,900	11,700	100	619,600	1,600	1,700	900	800	
	0	300	161,200	160,700	11,500	3,800	143,300	2,000	500	100	400	
	-	100	53,500	53,500	2,200	0	51,100	100	100	-	100	
	-	100	52,200	52,100	2,200	0	49,800	100	100	-	100	
	-	-	1,400	1,400	0	-	1,300	-	-	-	-	
	0	200	90,300	89,900	8,600	3,700	75,800	1,800	300	100	200	
	0	0	32,500	32,300	1,800	100	30,200	300	200	100	0	
	-	100	29,900	29,800	2,800	200	26,100	700	100	-	100	
	-	0	8,600	8,600	1,800	2,900	3,400	400	0	-	0	
	-	0	18,700	18,600	2,100	600	15,600	200	100	-	100	
	-	-	700	700	100	0	500	100	-	-	-	
	-	0	17,400	17,300	700	100	16,400	100	100	-	100	
	600	1,200	20,000	20,000	2,100	17,900	
	0	700	13,600	13,600	0	13,600	
	200	100	900	900	800	100	
	400	400	5,500	5,500	1,300	4,200	

149 住宅の種類，所有の関係，構造，建築の 時期別住宅数（昭和53.10.1現在）

住宅の種類 専用住宅の所有の関係 構	総 数	終戦前	終戦時～ 昭和35年	昭和36年 ～45年	昭和46年 ～50年	昭和51年 ～53年9月	不 詳
木 造	166,900	56,600	35,500	36,300	26,400	12,100	100
防火木造	15,200	700	2,100	5,900	4,700	1,900	—
非木造	40,400	400	2,500	15,600	13,800	7,900	0
専用住宅	185,500	42,800	32,800	51,000	39,400	19,300	100
木 造	138,000	42,000	29,300	32,000	23,400	11,100	100
防火木造	13,100	500	1,500	5,200	4,300	1,600	—
非木造	34,400	300	2,000	13,800	11,700	6,700	0
持ち家	130,000	37,200	23,800	30,000	25,600	13,300	0
木 造	112,000	36,600	21,900	23,800	19,500	10,200	0
防火木造	6,700	300	1,100	1,800	2,300	1,200	—
非木造	11,200	300	800	4,400	3,800	1,900	0
借 家	55,500	5,600	9,000	21,000	13,800	6,000	100
木 造	25,900	5,400	7,400	8,200	3,900	900	100
防火木造	6,400	200	400	3,400	2,000	300	—
非木造	23,200	0	1,200	9,400	7,800	4,800	0
農林漁業併用住宅	15,300	9,100	2,300	2,000	1,400	500	—
木 造	14,400	9,000	2,300	1,600	1,100	300	—
防火木造	200	100	0	0	0	0	—
非木造	700	100	0	300	300	100	—
店舗その他の併用住宅	21,700	5,700	5,000	4,900	4,100	2,000	0
木 造	14,500	5,500	3,900	2,600	1,800	700	0
防火木造	2,000	100	600	600	400	200	—
非木造	5,200	100	500	1,600	1,900	1,100	0

資料 総理府統計局「住宅統計調査報告」

150 世帯の種類，住宅の所有の関係，世帯人 員，居住室数別世帯数（昭和53.10.1現在）

世帯の種類・世帯の型・住宅の 所有の関係	総 数	居 住 室 数							1世帯当 たり居住 室 数
		1 室	2	3	4	5	6	7室以上	
普通世帯総数	223,500	3,400	16,300	31,900	40,600	38,700	34,900	55,700	5.15
1人世帯	27,100	4,700	6,400	6,000	5,200	2,600	1,300	1,000	3.12
2人世帯	39,500	500	4,200	8,100	9,500	7,200	5,000	5,100	4.49
3人世帯	43,500	200	2,800	7,700	9,500	8,600	6,800	8,000	4.92
4人世帯	51,600	0	2,200	7,500	10,700	10,100	9,200	11,800	5.22
5人世帯	30,600	0	500	2,000	3,900	5,800	6,200	12,300	6.13
6人以上の世帯	31,000	0	200	700	1,700	4,500	6,500	17,500	7.00
主 世 帯	222,500	5,300	16,100	31,700	40,400	38,600	34,800	55,600	5.15
1人世帯	27,100	4,700	6,400	6,000	5,200	2,600	1,300	1,000	3.12
2人世帯	39,200	400	4,100	8,000	9,500	7,100	5,000	5,100	4.50
3人世帯	43,400	200	2,700	7,700	9,500	8,600	6,800	7,900	4.92
4人世帯	51,400	0	2,100	7,500	10,700	10,000	9,200	11,800	5.22
5人世帯	30,500	0	500	1,900	3,900	5,700	6,200	12,200	6.15
6人以上の世帯	31,000	0	200	600	1,600	4,500	6,400	17,500	7.00
持 ち 家	163,400	400	3,200	10,500	24,700	35,900	33,700	55,000	5.91
1人世帯	11,800	200	1,300	2,300	3,400	2,400	1,200	1,000	4.26
2人世帯	27,400	100	1,100	3,500	6,400	6,600	4,800	5,000	5.09
3人世帯	30,600	0	500	2,200	5,500	8,100	6,500	7,800	5.60
4人世帯	37,200	0	200	1,600	5,500	9,200	8,900	11,600	5.90
5人世帯	26,500	0	100	500	2,500	5,200	6,000	12,200	6.51
6人以上の世帯	29,900	0	0	300	1,400	4,400	6,400	17,400	7.09
借 家	59,200	4,900	12,900	21,200	15,800	2,700	1,100	700	3.08
1人世帯	15,400	4,400	5,200	3,600	1,900	200	100	0	2.25
2人世帯	11,700	300	3,000	4,500	3,100	500	200	100	3.14
3人世帯	12,800	100	2,300	5,500	4,000	500	200	100	3.29
4人世帯	14,200	0	1,900	5,800	5,100	800	300	200	3.47
5人世帯	4,000	0	400	1,400	1,400	600	200	0	3.70
6人以上の世帯	1,100	—	200	300	200	100	100	200	4.39
同居世帯	300	100	100	100	0	0	0	—	2.42
住宅以外の建物に居 住する世帯	600	100	100	100	100	100	100	100	4.18

資料 総理府統計局「住宅統計調査報告」

151 住宅の種類, 所有の関係, 建て方, 建築

Table with columns for '住宅の種類', '総数', '炊事用流し', '給水設備', '水道', '水道ではない', '水', and '専用'. It lists various housing types like '住宅総数', '専用住宅', '農林漁業併用住宅', etc., with their respective counts.

資料 総理府統計局「住宅統計調査報告」

152 世帯の種類, 住宅の所有の関係及び

Table showing household types and ownership relations. Columns include '世帯の種類, 住宅の所有の関係', '総数', and '1人' (with sub-columns for income levels like 3.0, 3.4, 3.9, 4.4, 4.9).

資料 総理府統計局「住宅統計調査報告」

の時期及び設備状況別住宅数 (昭和53.10.1現在)

Table detailing housing numbers by equipment status. Columns include '便所', '炊事用流し専用', '炊事用流し共用', '浴室', and 'ありなし'. It breaks down counts by toilet type (wash vs. not wash) and kitchen sink usage.

1人当たり畳数別普通世帯数 (昭和53.10.1現在)

Table showing the number of ordinary households by tatami area per person. Columns include '畳数' (5.0-5.9, 6.0-6.9, 7.0-7.9, 8.0-8.9, 9.0-9.9, 10.0-11.9, 12.0-14.9, 15.0以上) and '1人当たり畳数'.

153 世帯の種類，住宅の所有の関係，世帯人

員及び居室の畳数別世帯数（昭和53.10.1現在）

世帯の種類・住宅の所有の関係・世帯人員	総 数	居 住				
		6.0畳未満	6.0～8.9	9.0～11.9	12.0～14.9	15.0～17.9
普通世帯総数	223,500	2,700	4,700	11,500	12,900	20,300
1人世帯	27,100	2,500	3,400	4,600	3,200	3,400
2人世帯	39,500	100	700	2,900	3,400	5,000
3人世帯	43,500	100	400	2,000	2,900	5,000
4人世帯	51,600	—	200	1,500	2,600	5,200
5人世帯	30,600	—	0	300	600	1,500
6人以上の世帯	31,000	—	0	100	200	300
主 世 帯	222,500	2,600	4,600	11,400	12,700	20,300
1人世帯	27,100	2,500	3,400	4,600	3,200	3,400
2人世帯	39,200	100	600	2,900	3,300	4,900
3人世帯	43,400	100	400	2,000	2,800	4,900
4人世帯	51,400	—	200	1,500	2,600	5,200
5人世帯	30,500	—	0	300	600	1,500
6人以上の世帯	31,000	—	0	100	200	300
持 ち 家	163,400	100	500	1,900	4,000	6,300
1人世帯	11,800	100	200	800	1,300	1,300
2人世帯	27,400	0	100	500	1,300	2,100
3人世帯	30,600	—	100	300	700	1,300
4人世帯	37,200	—	0	100	500	1,100
5人世帯	26,500	—	—	0	200	400
6人以上の世帯	29,900	—	0	0	100	200
借 家	59,200	2,500	4,100	9,500	8,700	14,000
1人世帯	15,400	2,400	3,100	3,800	1,900	2,100
2人世帯	11,700	100	500	2,300	2,000	2,900
3人世帯	12,800	100	300	1,700	2,100	3,600
4人世帯	14,200	—	200	1,400	2,100	4,100
5人世帯	4,000	—	0	300	500	1,100
6人以上の世帯	1,100	—	0	100	200	200
同居世帯	300	0	0	0	100	0
住宅以外の建物に居住する世帯	600	0	0	0	100	100

室 の 畳 数								1世帯当たり居室の畳数
18.0～20.9	21.0～23.9	24.0～26.9	27.0～29.9	30.0～35.9	36.0～47.9	48.0～59.9	60.0畳以上	
18,300	16,200	18,800	14,100	31,500	44,500	19,000	9,000	29.91
2,600	1,700	2,300	800	1,300	1,100	200	100	16.53
4,600	3,300	4,300	2,600	5,200	5,200	1,500	700	25.38
4,000	4,100	4,000	3,200	6,500	8,000	2,500	1,000	28.19
4,800	4,400	4,700	3,700	8,400	10,400	4,100	1,500	30.15
1,700	1,600	2,200	2,200	5,400	8,900	4,300	2,000	36.56
600	1,000	1,400	1,600	4,700	10,900	6,400	3,700	42.80
18,000	16,200	18,700	14,100	31,400	44,400	19,000	9,000	29.94
2,600	1,700	2,300	800	1,300	1,100	200	100	16.53
4,600	3,300	4,300	2,600	5,200	5,100	1,500	700	25.47
3,900	4,100	4,000	3,200	6,500	7,900	2,500	1,000	28.21
4,800	4,400	4,700	3,700	8,400	10,400	4,000	1,500	30.18
1,600	1,600	2,100	2,200	5,400	8,900	4,300	2,000	36.61
600	1,000	1,300	1,600	4,700	10,900	6,400	3,700	42.81
9,400	10,900	15,400	13,100	30,400	43,700	18,800	8,900	35.04
1,500	1,200	1,800	800	1,300	1,100	200	100	23.30
2,800	2,400	3,600	2,400	5,000	5,000	1,500	700	29.46
1,800	2,600	3,200	3,000	6,300	7,800	2,500	1,000	32.91
1,900	2,700	3,800	3,400	8,000	10,200	4,000	1,500	34.88
800	1,200	1,800	2,100	5,200	8,700	4,200	2,000	39.16
500	600	1,300	1,500	4,600	10,800	6,400	3,700	43.47
8,700	5,200	3,300	1,100	1,000	700	100	100	15.86
1,100	500	500	0	100	0	0	—	11.28
1,800	900	700	200	200	100	0	0	16.14
2,100	1,600	800	200	200	200	0	—	17.00
2,800	1,800	900	300	300	200	0	0	17.88
800	400	400	200	200	100	0	—	19.63
100	100	100	100	100	100	0	0	24.04
100	0	0	—	0	0	—	—	15.33
0	0	100	0	100	100	0	0	24.70

資料 総理府統計局「住宅統計調査報告」

154 住宅の所有の関係，建築の時期，日照時間

及び日当たりの良くない原因別住宅数（昭和53.10.1現在）

住宅の所有の関係 建築の時期	日 照 時 間				
	総 数	1時間未満	1 ～ 3	3 ～ 5	5時間以上
住 宅 総 数	222,500	3,300	9,600	25,600	184,000
持 ち 家	163,400	1,400	5,100	14,100	142,800
前年 戦時～昭和35年 終戦時 昭和36～45年 昭和46～50年 昭和51年～53年 不詳	57,700 40,100 57,900 44,900 21,900 100	800 900 1,000 400 200 0	2,300 2,500 2,700 1,600 600 0	5,200 5,200 7,400 5,600 2,100 -	49,400 31,400 46,800 37,300 19,000 100
借 家	59,200	1,900	4,500	11,500	41,200
前年 戦時～昭和35年 終戦時 昭和36～45年 昭和46～50年 昭和51年～53年 不詳	7,000 9,700 21,800 14,200 6,100 100	500 400 800 200 100 0	900 900 1,600 800 200 0	1,400 2,000 4,000 3,000 1,000 -	4,200 6,300 15,400 10,200 5,100 0
公 営 借 家	16,900	100	600	2,600	13,600
前年 戦時～昭和35年 終戦時 昭和36～45年 昭和46～50年 昭和51年～53年 不詳	100 2,400 7,300 4,700 2,500 0	0 - 0 0 - - 0	- 100 100 300 0 0	0 400 1,000 1,100 100 -	0 1,900 6,100 3,200 2,400 -
公 団 ・ 公 社 の 借 家	500	0	0	0	400
前年 戦時～昭和35年 終戦時 昭和36～45年 昭和46～50年 昭和51年～53年 不詳	- 100 400 0 0 -	- 0 - - - -	- - - - - -	- 0 0 0 0 -	- 100 300 0 0 -
民 営 借 家 (木 造・設備専用)	24,000	1,000	2,800	4,800	15,300
前年 戦時～昭和35年 終戦時 昭和36～45年 昭和46～50年 昭和51年～53年 不詳	6,300 4,800 7,900 4,200 800 100	400 200 400 0 0 0	800 700 1,000 300 0 0	1,200 1,100 1,800 600 100 -	3,800 2,900 4,700 3,200 600 0
民 営 借 家 (木 造・設備共用)	3,600	400	500	1,400	1,400
前年 戦時～昭和35年 終戦時 昭和36～45年 昭和46～50年 昭和51年～53年 不詳	500 600 1,300 800 500 -	0 0 200 100 100 -	100 100 200 0 100 -	200 200 400 400 200 -	100 300 500 300 200 -
民 営 借 家 (非木造・設備専用)	8,000	200	400	2,000	5,400
前年 戦時～昭和35年 終戦時 昭和36～45年 昭和46～50年 昭和51年～53年 不詳	0 500 2,100 3,200 2,100 0	0 0 100 100 0 -	0 0 200 100 100 -	- 300 600 700 500 -	0 200 1,400 2,300 1,600 0
民 営 借 家 (非木造・設備共用)	700	200	100	200	200
前年 戦時～昭和35年 終戦時 昭和36～45年 昭和46～50年 昭和51年～53年 不詳	- 400 200 100 100 -	- 200 100 - - -	- 0 0 0 0 -	- 100 0 100 0 -	- 100 100 0 0 -
給 与 住 宅	5,500	0	200	500	4,800
前年 戦時～昭和35年 終戦時 昭和36～45年 昭和46～50年 昭和51年～53年 不詳	300 1,000 2,600 1,300 400 -	- 0 0 - - -	0 0 100 0 0 -	0 100 200 100 100 -	200 900 2,300 1,100 300 -

日照時間1時間未満の世帯について日当たりの良くない原因				日照時間1時間以上3時間未満の世帯について日当たりの良くない原因			
北向きの居室が ただだから	近くに高層建造 物があるから	周囲の建築物が 接近しているから	そ の 他	北向きの居室が ただだから	近くに高層建造 物があるから	周囲の建築物が 接近しているから	そ の 他
800	400	1,800	300	1,200	1,100	6,000	1,300
200	100	400	100	400	200	1,200	500
200	200	500	100	300	400	1,400	400
200	100	600	0	300	300	1,900	200
100	0	200	0	200	100	1,200	100
100	0	0	-	100	0	400	100
-	-	0	-	-	0	0	0
300	300	700	100	600	700	3,100	700
100	0	200	100	200	100	700	300
100	100	300	0	100	300	900	200
100	100	100	0	100	200	700	100
0	0	100	0	100	100	600	100
0	0	0	-	100	0	200	0
-	-	-	-	-	-	-	-
500	200	1,200	100	600	400	2,900	600
100	0	300	100	200	100	500	200
100	100	200	0	100	100	500	200
200	0	500	0	200	100	1,200	200
100	-	100	0	100	0	600	100
100	-	0	-	0	-	200	0
-	-	0	-	-	0	0	0
-	-	0	0	-	-	500	200
-	-	0	0	-	-	-	-
-	-	0	0	-	-	0	100
-	-	0	0	-	-	100	0
-	-	0	0	-	-	300	0
-	-	0	0	-	-	0	-
-	-	0	0	-	-	0	-
200	100	600	100	400	300	1,800	400
100	0	300	100	100	100	400	200
0	0	100	0	100	100	400	100
100	0	200	0	100	100	700	100
0	-	0	-	0	0	200	0
0	-	0	-	-	-	0	-
0	-	0	-	-	-	0	-
100	0	300	-	100	0	300	100
0	-	0	-	0	0	0	0
0	0	0	-	0	0	0	0
0	-	0	-	0	0	0	0
0	-	0	-	0	0	0	0
100	-	100	-	100	-	200	0
0	0	200	-	0	0	0	0
0	0	0	-	0	0	0	0
0	0	0	-	0	0	0	0
0	0	0	-	0	0	0	0
0	0	0	-	0	0	0	0
0	0	0	-	0	0	0	0
0	0	0	-	0	0	0	0
0	0	0	-	0	0	0	0
0	0	0	-	0	0	0	0
0	0	0	-	0	0	0	0
0	0	0	-	0	0	0	0
0	0	0	-	0	0	0	0
0	0	0	-	0	0	0	0
0	0	0	-	0	0	0	0
0	0	0	-	0	0	0	0
0	0	0	-	0	0	0	0

資料 総理府統計局「住宅統計調査報告」

155 住宅の種類、住宅の所有の関係、建築の時期別住宅数、世帯数、世帯人員、1住宅当たり居室数、1住宅当たり畳数、1住宅当たり延べ面積、1人当たり畳数及び1室当たり人員（昭和53.10.1現在）

住宅の種類・住宅の所有の関係 建 築 の 時 期	住宅数	世帯数	世 帯 人 員	1住宅 当 た り 居 住 室 数	1住宅 当 た り 畳 数	1住宅 当 た り 延 べ 面 積 (㎡)	1 人 当 た り 畳 数	1 室 当 た り 人 員
住 宅 総 数	222,500	223,600	795,800	5.16	29.99	87.24	8.39	0.69
住宅の種類・住宅の所有の関係								
持 ち 家	163,400	164,100	634,600	5.91	35.09	103.06	9.03	0.66
借 家	59,200	59,400	161,200	3.09	15.90	43.55	5.84	0.88
公 営 の 借 家	16,900	17,000	52,200	3.16	15.89	43.36	5.16	0.97
公 団 ・ 公 社 の 借 家	500	500	1,400	2.44	12.75	35.74	4.27	1.22
民営借家(木造・設備専用)	24,000	24,100	65,200	3.19	16.13	45.22	5.93	0.85
民営借家(木造・設備共用)	3,600	3,700	4,700	1.42	6.69	15.99	5.24	0.90
民営借家(非木造・設備専用)	8,000	8,000	19,500	3.21	17.44	44.33	7.12	0.76
民営借家(非木造・設備共用)	700	700	900	1.40	7.16	15.85	5.49	0.93
給 与 住 宅	5,500	5,500	17,400	3.61	20.21	58.09	6.41	0.87
専 用 住 宅	185,500	186,200	646,600	5.04	28.89	79.81	8.29	0.69
持 ち 家	130,000	130,500	496,400	5.88	34.54	96.12	9.04	0.65
借 家	55,500	55,700	150,200	3.06	15.65	41.63	5.78	0.88
公 営 の 借 家	16,900	16,900	52,000	3.17	15.89	43.35	5.16	0.97
公 団 ・ 公 社 の 借 家	400	400	1,300	2.46	12.88	35.94	4.27	1.22
民営借家(木造・設備専用)	21,400	21,500	57,100	3.14	15.64	41.72	5.86	0.85
民営借家(木造・設備共用)	3,300	3,300	4,200	1.40	6.58	15.58	5.18	0.91
民営借家(非木造・設備専用)	7,600	7,600	18,400	3.20	17.39	43.00	7.16	0.76
民営借家(非木造・設備共用)	700	700	800	1.36	6.82	14.95	5.46	0.92
給 与 住 宅	5,200	5,200	16,300	3.52	19.45	54.11	6.22	0.89
農 林 漁 業 併 用 住 宅	15,300	15,400	66,500	6.37	39.84	116.43	9.19	0.68
店 舗 そ の 他 の 併 用 住 宅	21,700	22,000	82,700	5.37	32.47	130.01	8.53	0.71
持 ち 家	18,200	18,400	72,200	5.74	34.89	141.01	8.80	0.69
借 家	3,500	3,600	10,400	3.48	19.84	72.74	6.67	0.85
建 築 の 時 期								
終 戦 前	57,700	58,000	216,900	5.72	34.28	96.59	9.11	0.66
終 戦 時 ~ 昭 和 35 年	40,100	40,300	135,900	5.00	27.85	82.14	8.22	0.68
昭 和 36 年 ~ 45 年	57,900	58,200	202,800	4.75	26.55	76.83	7.57	0.74
昭 和 46 年 ~ 50 年	44,900	45,100	163,800	5.16	30.29	90.12	8.31	0.71
昭 和 51 年 ~ 53 年 9 月	21,900	22,000	75,900	5.11	31.16	93.65	8.97	0.68
不 詳	100	100	400

16 財 政

156 国税賦課及び徴収状況 (昭和56年度)

(単位：千円)

税 目	徴収決定済額			収納済額		
	計	本年度分	繰越分	計	本年度分	繰越分
総 額	81,492,604	78,306,118	3,186,486	76,745,924	74,949,117	1,796,807
源泉所得税	35,939,497	35,775,715	163,782	35,704,235	35,583,552	120,684
申告所得税	14,899,772	14,399,941	499,831	14,429,496	14,088,352	341,144
法人特別税	22,037,314	20,776,581	1,260,734	20,944,532	19,717,087	1,227,445
酒税	4,663,936	3,489,628	1,174,308	1,890,148	1,856,933	83,214
砂糖消費税	870,701	870,701	-	870,545	870,545	-
物品取引税	2,225,178	2,147,226	77,952	2,062,451	1,992,952	69,498
通入場税	266,063	266,063	-	266,063	266,063	-
旧揮発油税及び地方道路税	47	47	-	47	47	-
石油ガス税	25,085	20,002	5,084	20,076	19,971	105
航空機燃料税	-	-	-	-	-	-
印紙収入	116	-	116	116	-	116
	134,415	130,452	3,963	130,358	126,395	3,963
	137,579	137,579	-	137,579	137,579	-
	292,896	292,183	713	290,272	289,639	633

資料 高松国税局

157 県 税

(1) 収入総括 (昭和56年度)

税 目	調定額	収入額	欠損額	過誤納額	収入未済額
総 額	39,039,457,011	38,202,898,383	22,283,611	-	814,275,017
県民税計	10,731,982,866	10,430,731,719	5,474,596	-	295,776,551
法人	2,436,931,650	2,422,766,490	206,740	-	13,958,420
個人	8,295,051,216	8,007,965,229	5,267,856	-	281,818,131
事業税計	12,142,582,240	12,078,716,360	4,677,400	-	59,188,480
法人	11,846,104,400	11,791,019,020	1,079,700	-	54,005,680
個人	296,477,840	287,697,340	3,597,700	-	5,182,800
不動産取得税	1,979,738,574	1,854,096,630	3,218,620	-	122,423,324
県たばこ消費税	1,820,055,590	1,820,055,590	-	-	-
娯楽施設利用税	441,016,933	440,227,902	7,000	-	782,031
料理飲食等消費税	1,568,446,923	1,427,928,964	1,045,715	-	139,472,244
自動車税	6,000,912,670	5,799,829,470	7,188,340	-	193,894,860
鉾区税	4,038,310	1,734,080	671,940	-	1,632,290
狩猟者登録税	36,421,000	36,421,000	-	-	-
自動車取得税	1,713,005,730	1,713,005,730	-	-	-
軽油引取税	2,571,652,175	2,570,546,938	-	-	1,105,237
入 猟 税	29,604,000	29,604,000	-	-	-

資料 県税務課

157 県 税 (続き)

(2) 現年度調定及び徴収状況 (昭和56年度)

税 目	調定額	収入額	欠損額	過誤納額	収入未済額
総 額	38,369,617,423	38,010,735,713	-	-	358,881,710
県民税計	10,477,474,944	10,341,133,141	-	-	136,341,803
法人	2,425,492,940	2,420,848,630	-	-	4,644,310
個人	8,051,982,004	7,920,284,511	-	-	131,697,493
事業税計	12,085,886,760	12,062,131,670	-	-	23,755,090
法人	11,798,246,470	11,775,225,380	-	-	23,021,090
個人	287,640,290	286,906,290	-	-	734,000
不動産取得税	1,879,152,070	1,842,810,476	-	-	36,341,594
県たばこ消費税	1,820,055,590	1,820,055,590	-	-	0
娯楽施設利用税	440,245,863	440,204,202	-	-	41,661
料理飲食等消費税	1,470,405,078	1,397,649,446	-	-	72,755,632
自動車税	5,843,845,790	5,755,445,360	-	-	88,400,430
鉾区税	2,164,560	1,728,160	-	-	436,400
狩猟者登録税	36,421,000	36,421,000	-	-	-
自動車取得税	1,713,005,730	1,713,005,730	-	-	-
軽油引取税	2,571,356,038	2,570,546,938	-	-	809,100
入 猟 税	29,604,000	29,604,000	-	-	-

資料 県税務課

(3) 滞納繰越分の徴収状況 (昭和56年度)

税 目	当初調定額	減 額	差引調定額	収入済額	欠損額	過誤納額	収入未済額
総 額	689,779,106	19,939,518	669,839,588	192,162,670	22,283,611	-	455,393,307
県民税計	257,472,175	2,964,253	254,507,922	89,598,578	5,474,596	-	159,434,748
法人	11,438,710	-	11,438,710	1,917,860	206,740	-	9,314,110
個人	246,033,465	2,964,253	243,069,212	87,680,718	5,267,856	-	150,120,638
事業税計	58,662,820	1,967,340	56,695,480	16,584,690	4,677,400	-	35,433,390
法人	49,825,270	1,967,340	47,857,930	15,793,640	1,079,700	-	30,984,590
個人	8,837,550	-	8,837,550	791,050	3,597,700	-	4,448,800
不動産取得税	108,970,644	8,384,140	100,586,504	11,286,154	3,218,620	-	86,081,730
娯楽施設利用税	771,070	-	771,070	23,700	7,000	-	740,370
料理飲食等消費税	98,041,845	-	98,041,845	30,279,518	1,045,715	-	66,716,612
自動車税	163,690,665	6,623,785	157,066,880	44,384,110	7,188,340	-	105,494,430
鉾区税	1,873,750	-	1,873,750	5,920	671,940	-	1,195,890
自動車取得税	-	-	-	-	-	-	-
軽油引取税	296,137	-	296,137	-	-	-	296,137

資料 県税務課

157 県 税 (続き)

(4) 税 外 収 入 状 況 (昭 和 56 年 度)

(単位:円)

税 目	調 定 額	収 入 済 額	欠 損 額	過 誤 納 額	収 入 未 済 額
総 額	141,494,434	128,788,064	406,000	—	12,300,370
現 年 度 分 計	131,846,458	125,862,107	—	—	5,984,351
延 滞 金	94,707,358	94,707,358	—	—	0
過少申告加算金	3,730,300	2,904,200	—	—	826,100
不申告加算金	6,696,400	4,892,649	—	—	1,803,751
重 加 算 金	26,712,400	23,357,900	—	—	3,354,500
滞 納 処 分 費	—	—	—	—	—
過 年 度 分 計	9,647,976	2,925,957	406,000	—	6,316,019
過少申告加算金	564,000	226,600	—	—	337,400
不申告加算金	4,324,876	730,357	5,000	—	3,589,519
重 加 算 金	4,759,100	1,969,000	401,000	—	2,389,100

資料 県税務課

158 徳島県一般会計決算額 (昭和56年度)

(単位:円)

歳 入		歳 出			
款	予 算 額	収 入 済 額	款	予 算 額	支 出 済 額
総 額	273,300,428,400	271,574,443,512	総 額	273,300,428,400	269,263,646,793
県 税	38,043,324,000	38,202,898,383	議 会 費	694,420,000	688,876,519
地 方 譲 与 税	2,267,642,000	2,267,642,000	総 務 費	27,028,377,000	26,899,464,511
地 方 交 付 税	86,781,276,000	86,781,276,000	民 生 費	20,574,443,725	20,420,683,810
交 通 安 全 対 策 特 別 交 付 金	259,360,000	259,360,000	衛 生 費	10,246,391,000	10,190,804,179
分 担 金 及 び 負 担 金	3,179,413,000	3,185,557,867	労 働 費	2,028,043,000	1,960,450,981
使 用 料 及 び 手 数 料	4,081,015,000	4,188,117,008	農 林 水 産 業 費	39,635,937,310	38,925,032,103
国 庫 支 出 金	84,949,363,865	83,358,679,076	商 工 費	12,688,191,000	12,676,510,082
財 産 収 入	3,305,042,000	3,312,819,778	土 木 費	55,435,464,000	52,926,733,116
寄 附 金	263,250,000	264,250,000	警 察 費	11,924,577,000	11,891,502,424
繰 入 金	7,512,754,000	7,512,016,623	教 育 費	64,270,376,000	64,146,088,909
繰 越 金	2,396,460,535	2,396,461,508	災 害 復 旧 費	4,378,935,865	4,212,532,253
諸 収 入	22,194,398,000	22,224,427,269	公 債 費	18,471,934,000	18,453,004,123
県 債	18,067,130,000	17,620,938,000	諸 支 出 金	5,894,391,000	5,871,963,783
			予 備 費	28,947,000	—

資料 県出納課

159 徳島県特別会計決算額 (昭和56年度)

(単位:円)

会 計 名	予 算 額	歳 入 額	歳 出 額
総 額	46,095,244,933	47,928,794,404	44,875,124,967
徳 島 県 用 度 事 業 特 別 会 計	1,177,489,000	1,195,491,139	918,283,421
徳 島 県 証 紙 収 入 特 別 会 計	3,341,948,000	3,322,424,273	3,101,371,821
徳 島 県 母 子 ・ 寡 婦 福 祉 資 金 貸 付 金 特 別 会 計	249,321,000	285,387,861	241,429,399
徳 島 県 農 業 改 良 資 金 貸 付 金 特 別 会 計	721,680,000	786,331,054	700,708,000
徳 島 県 県 有 林 県 行 造 林 事 業 特 別 会 計	540,070,000	548,354,939	537,977,885
徳 島 県 中 小 企 業 近 代 化 資 金 貸 付 金 特 別 会 計	4,075,726,000	4,111,244,810	4,015,628,132
徳 島 県 徳 島 ビ ル 管 理 事 業 特 別 会 計	68,026,000	82,788,392	39,246,855
徳 島 県 港 湾 等 整 備 事 業 特 別 会 計	450,657,000	883,215,514	447,905,614
徳 島 県 有 料 道 路 事 業 特 別 会 計	4,576,793,000	4,484,673,130	4,484,655,280
徳 島 県 県 営 住 宅 敷 金 等 管 理 特 別 会 計	44,640,000	55,831,775	42,386,327
徳 島 県 立 水 産 高 等 学 校 実 習 船 特 別 会 計	279,482,000	276,799,016	276,799,016
徳 島 県 公 用 地 公 共 用 地 取 得 事 業 特 別 会 計	6,410,242,933	7,793,537,382	5,987,620,530
徳 島 県 育 英 奨 学 資 金 貸 付 金 特 別 会 計	22,752,000	22,828,608	22,752,000
徳 島 県 都 市 用 水 水 源 費 負 担 金 特 別 会 計	661,074,000	661,069,106	661,069,106
徳 島 県 市 町 村 振 興 資 金 貸 付 金 特 別 会 計	868,061,000	868,602,580	868,058,600
徳 島 県 給 与 集 中 管 理 特 別 会 計	22,432,319,000	22,354,488,981	22,354,488,981
徳 島 県 林 業 改 善 資 金 貸 付 金 特 別 会 計	113,026,000	128,168,441	113,024,000
徳 島 県 沿 岸 漁 業 改 善 資 金 貸 付 金 特 別 会 計	61,938,000	67,557,403	61,720,000

資料 県出納課

160 徳島県企業会計収入支出決算額 (昭和55.56年度)

(単位：円)

事業	収入		支出	
	昭和55年	56年	昭和55年	56年
総額	13,246,242,475	15,534,638,693	14,234,425,574	16,432,485,783
{ 収益の収支	9,924,634,852	10,788,043,124	9,778,730,078	10,585,402,361
{ 資本の収支	3,321,607,623	4,746,595,569	4,455,695,496	5,847,083,422
電気事業 {	2,259,998,497	2,296,845,105	1,931,564,344	1,900,598,078
{ 資本の収支	62,935,140	130,636,715	837,434,473	580,416,842
工業用水道工事 {	627,621,971	755,507,687	569,634,761	583,754,534
{ 資本の収支	66,128,964	6,983,792	205,257,646	232,645,951
土地造成事業 {	37,102,269	34,330,603	334,639,357	305,793,384
{ 資本の収支	187,313,973	193,970,499	187,313,973	193,970,499
駐車場事業 {	94,693,190	104,711,684	128,939,557	123,246,394
{ 資本の収支	77,001,536	530,477,363	77,001,536	536,362,541
病院事業 {	6,905,218,925	7,596,648,045	6,813,952,059	7,672,009,971
{ 資本の収支	2,928,228,010	3,884,527,200	3,148,687,868	4,303,687,589

資料 県企業局・医務課

161 主な県有財産(昭和56年度末)

区分	総額	行政財産	普通財産
土地 (㎡)	41,342,192.69	6,587,933.21	34,754,259.48
{ 庁舎敷地等 (㎡)	6,413,426.69	5,644,370.21	769,056.48
{ 山林 (㎡)	34,928,766.00	943,563.00	33,985,203.00
建物 (㎡)	811,965.87	776,548.48	35,417.39
立木 (㎡)	367,590.00	3,193.00	364,397.00
船舶 (隻)	3	3	—
地上権 (㎡)	33,826,130.96	2,563,368.56	31,262,762.40
有価証券 (株)	55,414	—	55,414
出資による権利 (件)	55	—	55
工作物 (件)	7,588	7,520	68
浮きん橋 (個)	1	1	—
無体財産権 (件)	8	—	8

注 道路及び橋梁・河川・海岸・港湾・漁港及び企業局・病院事業の用に供する財産を除く。

企業局 電気事業	9,564,533,713	円
" 工業用水事業	4,353,619,435	円
" 土地造成事業	4,983,867,804	円
" 駐車場事業	678,330,915	円
病院事業	5,934,290,964	円

資料 県管財課・医務課・企業局

162 徳島県債目的別現在高(昭和56年度)

(単位：千円)

目的	昭和55年度末現在高(A)	昭和56年度末発行額(B)	昭和56年度元利償還額			差引現在高(D)=(A)+(B)-(C)
			計	元金(C)	利子	
総額	125,217,032	20,758,115	18,475,876	9,973,711	8,502,165	136,001,436
1 一般公共事業債	22,062,635	2,541,000	3,152,574	1,589,252	1,563,322	23,014,383
2 一般単独事業債	25,169,806	7,324,000	3,284,168	1,560,757	1,723,411	30,933,049
3 公営住宅建設事業債	2,348,759	120,000	288,474	126,162	162,312	2,342,597
4 義務教育施設整備事業債	60,853	37,000	4,939	522	4,417	97,331
5 産業廃棄物処理事業債	—	—	—	—	—	—
6 災害復旧債	10,963,196	1,009,000	2,013,061	1,264,640	748,421	10,707,556
(1) 単独災害復旧事業債	239,376	—	63,234	46,349	16,885	193,027
(ア) 単独災害復旧事業債(火災を除く)	208,315	—	56,875	42,226	14,649	166,089
(イ) 元利補給付小災害債	23,240	—	4,951	3,208	1,743	20,032
(ウ) 歳入欠陥等債	—	—	—	—	—	—
(ニ) 火災復旧事業債	7,821	—	1,408	915	493	6,906
(2) 補助災害復旧事業債	10,723,820	1,009,000	1,949,827	1,218,291	731,536	10,514,529
7 新産業都市等建設事業債	7,162,380	501,000	1,095,174	583,475	511,699	7,079,905
8 清掃事業債	—	—	—	—	—	—
9 厚生福祉施設整備事業債	2,309,563	214,000	240,704	84,235	156,469	2,439,328
10 公共用地先行取得事業債	413,870	1,416,000	322,369	295,370	26,999	1,534,500
11 退職手当債	—	—	—	—	—	—
12 転貸債	950	—	274	215	59	735
13 国の予算貸付・政府関係機関貸付債	4,394,556	1,634,115	675,180	559,066	116,114	5,469,605
(1) 転貸によるもの	4,394,556	1,634,115	675,180	559,066	116,114	5,469,605
(2) その他	—	—	—	—	—	—
14 同和对策事業債	—	—	—	—	—	—
(1) 法第10条によるもの	—	—	—	—	—	—
(2) その他のもの	—	—	—	—	—	—
15 その他	—	—	—	—	—	—
上記のうち交付公債の国直轄事業負担金	50,330,464	5,962,000	7,398,959	3,910,017	3,488,942	52,382,447

資料 県財政課

164 市町村別普通会計決算状況(昭和56年度)

市町村	歳入総額 (A)	歳出総額 (B)	歳入歳出 差引 (A)-(B) (C)	翌年度へ 繰り越す べき財源 (D)	実質収支 (C)-(D) (E)	単年度 収支 (F)	積立金 (G)	繰上 償還金 (H)	積立金 取りく ずし額 (I)	実質単年度 収支 (F)+(G)+(H) -(I) (J)
総 額	212,824,182	206,178,047	6,646,135	2,403,531	4,242,604	△69,395	1,997,541	535,682	1,138,667	1,325,161
徳島市	55,810,649	53,687,987	2,122,662	1,083,757	1,038,905	332,599	592,480	310,391		1,235,470
鳴門市	23,278,914	22,935,142	343,772	191,229	152,543	△278,053	33,000		360,000	△605,053
小松島市	8,606,442	8,515,457	90,985	89,723	1,262	△21,183	14,045			66,000 △ 73,138
阿南市	15,233,778	14,966,180	267,598	3 2,215	△ 44,617	△ 79,357			245,000	△ 324,357
勝浦町	2,567,951	2,516,467	51,484	17,629	33,855	△ 19,037		21,629	100,000	△ 97,408
上勝町	1,757,150	1,690,930	66,220		66,220	20,930	43,370			64,300
佐那河内村	1,396,396	1,311,477	84,919		84,919	△ 20,931	39,889	28,060		47,018
石井町	3,920,084	3,785,413	134,671	83,608	51,063	2,276	227,000			229,276
神山町	3,481,311	3,426,332	54,979	4,430	50,549	△ 6,324	5,000	5,779		4,455
那賀川町	1,898,034	1,767,855	130,179	1,022	129,157	10,919	50,000	45,267		106,186
羽ノ浦町	1,950,012	1,907,671	42,341		42,341	△ 32,594	6,003			△ 26,591
鷺敷町	963,864	927,085	36,779		36,779	△ 15,852	18,000	21,285		23,433
相生町	1,577,325	1,518,675	58,650		58,650	△ 36,462	31,369		21,000	△ 26,093
上那賀町	1,427,087	1,355,994	71,093		71,093	△ 64,000	51,200			△ 12,800
木沢村	954,453	856,396	98,057		98,057	51,478				51,478
木頭村	1,538,825	1,471,491	67,334	40,237	27,097	△ 9,782			30,000	△ 39,782
由岐町	1,493,978	1,394,705	99,273	20,900	78,373	△ 19,173	344			△ 18,829
日和佐町	1,761,451	1,681,507	79,944	1,910	78,034	27,003	20,902			47,905
牟岐町	1,891,709	1,785,452	106,257	57,489	48,768	25,416	35,000			60,416
海南部町	2,208,648	2,080,109	128,539	73,331	55,208	△ 6,483				△ 6,483
海部町	1,313,270	1,239,726	73,544		73,544	27,664	25,000		30,000	22,664
穴喰町	1,867,635	1,808,462	59,173		59,173	6,217				6,217
松茂町	3,249,805	3,202,051	47,754	1	47,753	△ 33,225	19,668			△ 13,557
北島町	4,010,563	3,922,655	87,908	5,938	81,970	△ 27,562	275,000			147,438
藍住町	6,255,779	6,164,875	90,904	121	90,783	5,726	3,000		20,000	△ 11,274
板上町	3,175,940	2,870,248	305,692	116,099	189,593	75,799	9,153	45,531	29,573	100,910
吉野町	3,064,682	2,877,360	187,322	101,150	86,172	△ 9,482	80,500			71,018
土成町	2,561,297	2,445,363	115,934	30,073	85,861	48,405	18,000		46,000	20,405
市場町	3,098,068	3,042,625	55,443	98	55,345	△ 13,075	4,087			△ 8,988
阿波町	2,445,281	2,321,333	123,948	37	123,911	40,612	103,940			144,552
鳴島町	4,390,635	4,237,151	153,484	13,755	139,729	64,894	15,019			79,913
山川町	2,194,634	2,119,805	74,829	34	74,795	15,275	10,431	57,740		83,446
山川町	2,453,622	2,385,474	68,148	76	68,072	2,226	4,816		38,700	△ 31,658
美郷村	1,309,187	1,256,886	52,301		52,301	△ 27,157	25,000			△ 2,157
美馬村	4,721,941	4,579,767	142,174	28,527	113,647	△ 71,529	100,000		20,000	8,471
美半村	2,327,047	2,307,424	19,623		19,623	8,469	3,125		33,125	△ 21,531
貞光村	2,154,692	2,090,765	63,927	19,647	44,280	23,886	20,000			43,886
宇吹村	2,014,727	1,927,142	87,585	33,802	53,783	△ 9,908				△ 9,908
一穴村	1,429,685	1,421,110	8,575	200	8,375	△ 10,488				△ 10,488
吹屋村	3,404,707	3,375,427	29,280	679	28,601	5,512				5,512
三好村	1,303,377	1,272,785	30,592		30,592	12,482			5,000	7,482
三好町	1,981,473	1,932,745	48,728		48,728	△ 7,347			50,000	△ 57,347
三好町	1,551,338	1,462,767	88,571		88,571	15,916				15,916
池田町	4,126,808	4,036,095	90,713	25,385	65,328	△ 68,019	4,000			△ 64,019
山城町	2,903,865	2,851,081	52,784	3,017	49,767	△ 7,704			14,269	△ 21,973
井川町	1,772,385	1,691,692	80,693		80,693	16,955	10,000			26,955
三加茂町	2,435,907	2,322,306	113,601	33,380	80,221	36,165	300			36,465
東祖谷山村	1,965,455	1,964,430	1,025		1,025	△ 4,054	2,860		30,000	△ 31,194
西祖谷山村	1,582,531	1,538,522	44,009	14,032	29,977	19,568				19,568

17 所得

17
所
得

165 県民所得

(1) 経済活動別県内総生産 (昭和52~56年度)
(単位:百万円)

区分	実 額					56年度 構成比 (%)	対前年度 増加率 (%)
	昭和52年度	53	54	55	56		
1 産 業	953,361	1,056,263	1,157,332	1,203,118	1,253,246	88.4	4.2
(1) 農林水産業	108,884	114,415	115,596	104,664	113,956	8.0	8.9
① 農 業	79,452	86,875	87,934	74,695	83,850	5.9	12.3
② 林 業	9,088	8,244	9,100	10,852	10,531	0.7	△ 3.0
③ 水 産 業	20,344	19,296	18,562	19,117	19,575	1.4	2.4
(2) 鉱 業	2,986	3,532	3,070	3,121	1,759	0.1	△ 43.6
(3) 製 造 業	266,330	305,279	351,542	340,224	385,986	27.2	13.5
(4) 建 設 業	92,400	98,583	111,835	114,868	111,460	7.9	△ 3.0
(5) 電気・ガス・水道業	35,339	40,709	39,366	57,970	55,216	3.9	△ 4.8
(6) 卸売・小売業	124,612	139,195	153,755	171,785	172,281	12.2	0.3
(7) 金融・保険業	46,783	53,443	55,872	63,157	60,113	4.2	△ 4.8
(8) 不動産業	64,399	71,482	78,638	87,756	94,279	6.7	7.4
(9) 運輸・通信業	74,211	77,819	82,490	89,521	87,726	6.2	△ 2.0
(10) サービス業	137,416	151,806	165,170	170,052	170,471	12.0	0.2
2 政府サービス生産者	140,822	151,823	163,722	174,662	188,905	13.3	8.2
(1) 電気・ガス・水道業	2,004	2,101	2,436	2,642	2,873	0.2	8.7
(2) サービス業	67,377	72,478	76,758	81,821	88,252	6.2	7.9
(3) 公 務	71,441	77,244	84,528	90,199	97,780	6.9	8.4
3 対家計民間非営利サービス生産者	17,223	19,760	22,082	24,144	26,893	1.9	11.4
(1) サービス業	17,223	19,760	22,082	24,144	26,893	1.9	11.4
小 計	1,111,406	1,227,847	1,343,136	1,401,924	1,469,044	103.7	4.8
帰 属 利 子	△ 42,481	△ 47,473	△ 54,051	△ 56,136	△ 52,006	△ 3.7	-
合 計	1,068,925	1,180,374	1,289,086	1,345,788	1,417,038	100.0	5.3

(2) 1人当たり県民所得 (昭和52~56年度)

(単位:千円)

区 分	昭和52年	53年	54年	55年	56年
1 人 当 た り 県 民 所 得	1,116	1,238	1,369	1,382	1,451

主要系列表

(3) 県民所得(分配) (昭和52~56年度)
(単位:百万円)

区 分	実 額					56年度 構成比 (%)	対前年度 増加率 (%)
	昭和52年度	53	54	55	56		
1 雇 用 者 所 得	538,323	579,212	632,345	683,840	748,783	62.4	9.5
(1) 賃 金 ・ 俸 給	479,751	508,675	550,993	598,713	631,536	52.7	5.5
(2) 社会保険雇主負担	36,146	34,947	42,150	48,013	55,730	4.6	16.1
(3) その他の雇主負担	22,426	35,590	39,201	37,114	61,517	5.1	65.8
2 財 産 所 得	98,765	100,724	120,423	159,867	186,070	15.5	16.4
(1) 一 般 財 政	11,062	13,714	16,981	21,804	26,879	2.2	23.3
(2) 対家計民間非営利団体	1,176	1,296	1,802	2,395	2,799	0.2	16.9
(3) 家 計	86,527	85,713	101,640	135,668	156,391	13.0	15.3
a 利 子	74,356	74,105	85,736	119,520	140,145	11.7	17.3
b 配 当	11,069	10,402	14,929	15,041	14,793	1.2	△ 1.6
c 賃 貸 料	1,103	1,206	976	1,107	1,453	0.1	31.3
3 企 業 所 得	295,459	363,373	410,635	357,230	331,713	27.7	△ 7.1
(1) 民間法人企業 (配当控除後)	39,841	57,010	77,441	56,453	54,035	4.5	△ 4.3
(2) 公 的 企 業	795	3,360	1,088	8,029	3,810	0.3	△ 52.5
(3) 個 人 企 業	254,823	303,003	332,106	292,748	273,868	22.8	△ 6.4
a 農 林 水 産 業	99,595	108,662	114,709	93,066	94,095	7.8	1.1
b その他の産業	136,271	174,830	198,772	182,356	161,029	13.4	△ 11.7
c 持 家	18,957	19,511	18,626	17,326	18,744	1.6	8.2
4 (控除)一般政府消費者 負債利子等	25,099	31,638	39,171	60,631	67,217	5.6	10.9
県 民 所 得	907,448	1,011,670	1,124,232	1,140,306	1,199,349	100.0	5.2
(参考) 民間法人企業所得 (配当控除前)	52,019	70,116	89,684	70,798	69,119	5.8	△ 2.4

資料 県統計課「昭和56年度県民所得推計結果」

資料 県統計課「昭和56年度県民所得推計結果」

165 県民所得

(4) 県民総支出(名目)(昭和52~56年度)

(単位:百万円)

区分	実 額					56年度 構成比 (%)	対前年度 増加率 (%)
	昭和52年度	53	54	55	56		
1. 民間最終消費支出	669,692	726,631	788,100	854,428	888,229	61.7	4.0
(1) 家計最終消費支出	665,506	772,846	783,961	848,285	800,490	61.2	3.8
a 飲食費	185,511	195,018	206,391	225,070	232,951	16.2	3.5
b 被服費	70,222	69,234	74,246	75,316	74,765	5.2	△ 0.7
c 光熱費	19,218	20,261	22,298	30,381	35,352	2.5	16.4
d 住居費	116,771	126,645	137,956	144,004	150,256	10.4	4.3
(a) 家賃	65,701	73,257	78,464	84,922	91,595	6.4	7.9
(b) その他	51,071	53,388	59,492	59,082	58,661	4.1	△ 0.7
e 雑費	273,784	311,689	343,069	373,514	387,166	26.9	3.7
(2) 対家計民間非営利団体 最終消費支出	4,185	3,785	4,140	6,143	7,739	0.5	26.0
2. 一般政府最終消費支出	147,269	159,453	171,980	185,696	202,084	14.0	8.8
(1) 国出先機関	26,006	27,860	29,379	31,276	33,139	2.3	6.0
(2) 都道府県	74,135	79,614	85,798	91,352	98,713	6.9	8.1
(3) 市町村	47,127	51,979	56,803	63,069	70,232	4.9	11.4
3. 県内総資本形成	367,432	401,168	497,856	461,240	460,875	32.0	△ 0.1
(1) 総固定資本形成	365,669	392,889	443,346	438,993	442,030	30.7	0.7
a 民間	224,225	237,705	276,804	264,803	266,397	18.5	0.6
(a) 住宅	86,026	85,531	93,708	83,963	107,192	7.4	27.7
(b) 企業設備	138,199	152,174	183,095	180,839	159,205	11.1	△ 12.0
b 公的	141,444	155,183	166,542	174,190	175,633	12.2	0.8
(a) 住宅	6,715	9,366	10,390	11,520	8,002	0.6	△ 30.5
(b) 企業設備	25,439	22,867	26,990	27,118	29,749	2.1	9.7
(c) 一般政府	109,290	122,951	129,161	135,553	137,882	9.6	1.7
(2) 在庫品増加	1,763	8,279	54,510	22,247	18,845	1.3	△ 15.3
a 民間企業	△ 839	6,944	54,421	23,004	19,627	1.4	△ 14.7
b 公的企業	2,602	1,335	89	△ 757	△ 782	△ 0.1	—
4. 財貨サービスの移出	776,426	802,345	904,797	1,001,247	1,111,755	77.2	11.0
5. (控除)財貨サービスの移入	866,028	951,328	1,114,135	1,181,203	1,195,862	83.1	1.2
6. 統計上の不突合	△ 25,865	42,105	40,488	24,380	△ 50,044	△ 3.5	—
7. 県内総支出(市場価格)	1,068,925	1,180,374	1,289,086	1,345,788	1,417,038	98.4	5.3
8. 県外からの要素所得(純)	7,741	18,818	33,912	22,274	22,421	1.6	0.7
9. 県民総支出(市場価格)	1,076,666	1,199,192	1,322,998	1,368,061	1,439,459	100.0	5.2

主要系列表(続き)

(5) 県民総支出(実質)(昭和52~56年度)

(単位:百万円)

区分	実 額					56年度 構成比 (%)	対前年度 増加率 (%)
	昭和52年度	53	54	55	56		
1. 民間最終消費支出	567,952	597,813	618,498	616,470	622,310	59.3	0.9
(1) 家計最終消費支出	564,715	595,066	615,657	612,460	617,359	58.8	0.8
a 飲食費	158,421	162,380	165,377	168,971	169,419	16.1	0.3
b 被服費	62,034	59,942	61,209	57,713	55,962	5.3	△ 3.0
c 光熱費	16,596	17,867	17,968	18,138	20,832	2.0	14.9
d 住居費	104,167	110,607	116,222	112,679	115,760	11.0	2.7
(a) 家賃	58,609	63,980	66,103	66,449	70,566	6.7	6.2
(b) その他	45,558	46,627	50,120	46,230	45,193	4.3	△ 2.2
e 雑費	223,497	244,270	254,881	254,959	255,307	24.3	0.2
(2) 対家計民間非営利団体 最終消費支出	3,237	2,747	2,841	4,010	4,952	0.5	23.5
2. 一般政府最終消費支出	126,956	133,882	137,255	139,411	146,757	14.0	5.3
(1) 国出先機関	22,419	23,392	23,447	23,480	24,066	2.3	2.5
(2) 都道府県	63,910	66,846	68,474	68,583	71,687	6.8	4.5
(3) 市町村	40,627	43,643	45,334	47,349	51,004	4.9	7.7
3. 県内総資本形成	336,149	360,267	414,965	365,231	363,552	34.6	△ 0.5
(1) 総固定資産形成	334,669	352,461	371,563	348,099	349,244	33.3	0.3
a 民間	206,764	216,588	236,176	215,502	215,983	20.6	0.2
(a) 住宅	76,878	74,635	72,698	60,275	77,061	7.3	27.8
(b) 企業設備	129,886	141,954	163,478	155,227	138,922	13.2	△ 10.5
b 公的	127,905	135,873	135,387	132,597	133,260	12.7	0.5
(a) 住宅	5,985	8,109	8,086	8,317	5,691	0.5	△ 31.6
(b) 企業設備	23,105	20,290	22,970	21,975	24,978	2.4	13.7
(c) 一般政府	98,815	107,475	104,331	102,304	102,591	9.8	0.3
(2) 在庫品増加	1,480	7,805	43,401	17,132	14,308	1.4	△ 16.5
a 民間企業	△ 797	6,665	43,329	17,709	14,869	1.4	△ 16.0
b 公的企業	2,276	1,141	72	△ 577	△ 561	△ 0.1	—
4. 財貨サービスの移出	728,355	770,744	770,040	752,251	823,522	78.4	9.5
5. (控除)財貨サービスの移入	812,409	913,860	948,200	887,455	885,824	84.4	△ 0.2
6. 統計上の不突合	△ 22,373	35,098	32,185	18,190	△ 36,510	△ 3.5	—
7. 県内総支出(市場価格)	924,629	983,944	1,024,743	1,004,099	1,033,808	98.4	3.0
8. 県外からの要素所得(純)	6,696	15,686	26,958	16,619	16,357	1.6	△ 1.6
9. 県民総支出(市場価格)	931,325	999,631	1,051,701	1,020,717	1,050,165	100.0	2.9

資料 県統計課「昭和56年度県民所得推計結果」

資料 県統計課「昭和56年度県民所得推計結果」

166 市町村民所得(続き)

(2) 市町村民所得(分配)(昭和55年度)

(単位:百万円)

市町村	総額	雇用者所得	財産所得	企業所得				(控除) 産業活動 によらない 財産所得 の支払
				計	民間法人 企業	公的企業	個人企業	
総額	1,121,630	685,155	149,391	345,004	79,855	10,615	254,534	57,920
徳島市	372,791	224,312	45,202	120,049	46,068	5,116	68,865	16,772
鳴門市	93,737	53,248	11,748	30,388	9,669	1,899	18,820	4,647
小松島市	58,431	39,584	7,873	13,928	1,997	237	11,694	2,954
阿南市	82,912	49,278	10,575	27,539	7,367	833	19,339	4,480
勝浦町	9,401	5,400	1,389	3,137	111	162	2,864	525
上勝町	3,882	2,336	594	1,219	45	31	1,143	267
佐那河内村	4,403	2,491	693	1,503	16	25	1,462	284
石井町	30,954	19,896	4,248	8,396	1,298	78	7,020	1,586
神山町	14,753	7,768	2,256	5,606	65	106	5,435	877
那賀川町	12,772	8,092	1,799	3,591	316	△ 3	3,278	710
羽ノ浦町	15,333	10,655	2,108	3,394	456	59	2,879	824
鷺敷町	4,890	3,010	699	1,465	75	23	1,367	284
相生町	5,496	3,242	798	1,773	15	91	1,667	317
上那賀町	4,109	2,476	606	1,284	65	197	1,022	257
木沢村	1,683	1,042	263	509	52	△ 30	487	131
木頭村	3,133	2,125	512	723	31	16	676	227
由岐町	6,132	3,115	909	2,469	44	△ 20	2,445	361
日和佐町	9,075	5,362	1,305	2,909	106	△ 86	2,889	501
牟岐町	10,122	6,032	1,442	3,264	181	△ 37	3,120	616
海部町	8,151	4,581	1,185	2,876	203	21	2,652	491
海穴町	4,538	2,379	656	1,770	43	50	1,677	267
穴喰町	5,361	2,798	800	2,104	96	15	1,993	341
松茂町	15,494	10,116	2,126	4,042	1,104	183	2,755	790
北島町	25,268	16,570	3,117	6,757	2,837	224	3,696	1,176
藍住町	24,663	16,634	3,632	5,705	634	49	5,022	1,308
板野町	15,123	9,583	2,283	4,160	252	△ 57	3,965	903
上板野町	14,722	9,249	2,187	4,079	181	46	3,852	793
吉野町	9,907	6,059	1,486	3,079	153	32	2,894	717
土成町	9,569	5,284	1,459	3,356	81	40	3,235	530
市場町	14,754	8,525	2,202	4,914	181	△ 33	4,700	887
阿波町	16,770	9,834	2,446	5,435	404	79	4,952	945
鴨島町	34,196	22,403	4,739	8,831	950	34	7,847	1,777
川島町	9,927	6,778	1,412	2,314	154	△ 27	2,187	577
山川町	15,963	10,542	2,244	4,053	221	△ 12	3,820	876
美郷村	2,670	1,532	423	902	6	23	873	187
脇町	23,939	13,706	3,296	8,136	2,049	284	5,803	1,199
美馬町	11,350	6,593	1,652	3,798	298	73	3,427	693
半田町	8,407	4,716	1,273	2,966	74	△ 9	2,901	548
貞光町	8,893	5,020	1,303	3,095	184	57	2,854	524
一字村	3,189	1,693	520	1,196	5	△ 20	1,211	220
穴吹町	11,778	7,421	1,791	3,316	200	△ 60	3,176	750
木屋平村	3,053	1,422	478	1,373	60	14	1,299	220
三野町	6,109	3,227	956	2,281	101	44	2,136	355
三好町	7,472	4,665	1,123	2,132	34	30	2,068	448
池田町	29,582	19,073	3,961	7,994	941	1,160	5,893	1,446
山城町	9,629	5,335	1,501	3,402	162	△ 85	3,325	609
井川町	7,689	5,149	1,113	1,885	118	△ 38	1,805	458
三加茂町	11,620	6,865	1,777	3,634	74	△ 52	3,612	656
東祖谷山村	4,535	2,938	711	1,224	61	△ 111	1,274	338
西祖谷山村	3,300	2,001	520	1,049	17	△ 126	1,158	270

18 社 会 保 障

167 生活保護法による

(単位:金額・千円)

年 度	総 数			生活扶助		住宅扶助		教育扶助	
	被保護世帯	被保護実人員	保護費	人員	扶助費	人員	扶助費	人員	扶助費
昭和53年	9,005	17,043	1,041,637	14,405	285,124	6,683	19,669	2,747	12,228
54	9,140	17,205	1,122,219	14,520	300,983	7,154	24,193	2,735	13,712
55	9,041	16,810	1,132,834	14,243	315,404	7,264	27,176	2,709	14,391
56	8,907	16,450	1,157,020	14,023	339,593	7,390	30,777	2,672	14,991
57	9,044	16,699	1,267,847	14,215	373,620	7,891	36,101	2,698	16,575

資料 県社会福祉課

保護状況 (昭和53~57年度)

計	医 療 扶 助 人 員			扶助費	出産扶助		生業扶助		葬祭扶助		施 設 事務費
	入院	入院外	人員		人員	人員	人員				
			10,531	2,749	7,782	709,975	3	274	23	450	29
10,895	2,787	8,108	767,602	3	233	18	386	26	1,993	13,116	
10,983	2,766	8,217	759,110	2	223	20	402	24	1,904	14,219	
10,914	2,712	8,202	754,130	3	285	16	415	24	2,014	14,815	
11,047	2,788	8,259	815,309	2	254	16	343	23	1,969	15,058	

168 世帯更生資金

(単位:金額・千円)

年 度	総 数		更 生 資 金		身体障害者更生資金		生 活 資 金	
	件数	金 額	件数	金 額	件数	金 額	件数	金 額
昭和53年	473	276,436	171	113,620	54	36,905	8	1,386
54	499	330,182	134	101,250	63	49,590	6	2,628
55	520	356,321	167	151,360	47	42,500	8	2,179
56	449	357,637	181	175,476	45	46,628	6	1,863
57	379	295,134	135	136,070	34	35,754	7	2,420

資料 県社会福祉協議会

貸付状況 (昭和53~57年度)

件数	福 社 資 金		住 宅 資 金		修 学 資 金		療 養 資 金		災 害 援 護 資 金	
	件数	金 額	件数	金 額	件数	金 額	件数	金 額	件数	金 額
3		260	184	110,440	39	11,377	3	898	4	1,550
8		1,434	230	157,565	39	13,091	8	774	11	3,850
41		7,125	169	119,300	73	31,406	12	1,251	3	1,200
2		203	140	107,050	60	21,110	7	1,107	8	4,200
-		-	122	93,200	72	26,301	8	789	1	600

169 母子福祉資金

(単位:金額・千円)

年 度	総 数		事業開始資金		事業継続資金		修学資金		技能習得資金		修業資金	
	件数	金 額	件数	金 額	件数	金 額	件数	金 額	件数	金 額	件数	金 額
昭和53年	630	99,909	37	27,800	27	11,250	446	36,385	1	72	25	1,798
54	629	106,789	27	23,600	25	13,100	443	40,093	1	80	30	2,828
55	650	130,911.1	29	30,200	38	20,750	422	47,877.1	3	330	22	2,484
56	708	158,390.8	34	35,750	42	26,150	466	63,700.8	2	240	19	2,376
57	588	154,433.3	40	54,360	29	20,110	415	58,989.3	2	204	12	1,524

資料 県社会福祉課

貸付状況 (昭和53~57年度)

件数	就職支度資金		療養資金		生活資金		住宅資金		転宅資金		就学支度資金	
	件数	金 額	件数	金 額	件数	金 額	件数	金 額	件数	金 額	件数	金 額
4		200	-	-	1	504	37	19,960	-	-	52	1,940
3		165	-	-	-	-	39	24,400	-	-	61	2,523
10		555	-	-	-	-	38	25,050	2	100	86	3,565
3		185	2	300	1	268	36	24,800	4	224	99	4,397
8		540	-	-	1	432	19	15,250	1	60	61	2,964

170 寡婦福祉資金

(単位:金額・千円)

年 度	総 数		事業開始資金		事業継続資金		修学資金		技能習得資金		修業資金	
	件数	金 額	件数	金 額	件数	金 額	件数	金 額	件数	金 額	件数	金 額
昭和53年	153	65,843	13	10,500	20	8,650	26	3,365	1	72	3	212
54	171	78,993	7	7,000	30	16,600	36	5,850	-	-	4	384
55	150	74,953	10	11,300	28	16,400	38	8,409	-	-	4	384
56	156	81,350	9	8,350	34	22,550	42	10,865	-	-	1	120
57	136	75,727	5	7,700	25	18,420	42	11,397	-	-	-	120

資料 県社会福祉課

貸付状況 (昭和53~57年度)

件数	就職支度資金		療養資金		生活資金		住宅資金		転宅資金		就学支度資金		結 婚 資 金	
	件数	金 額	件数	金 額	件数	金 額	件数	金 額	件数	金 額	件数	金 額	件数	金 額
-	-	-	-	-	-	-	69	40,970	2	90	2	100	17	1,880
-	-	-	3	350	2	324	75	46,870	-	-	1	55	13	1,560
1		55	1	150	-	-	57	37,150	1	50	3	155	7	900
1		55	-	-	-	-	55	37,900	-	-	5	280	9	1,230
-	-	-	-	-	-	-	44	35,800	-	-	6	360	13	1,930

171 児童相談通告別

(単位:人)

Table with columns for Year (昭和53-57), Total Count, Children's Council, Welfare Office, Police (14 years and under/over), Health Center, Family Court (14 years and under/over).

資料 県児童相談所

172 相談・年齢・男女別

(単位:人)

Table with columns for Age, Total Count, and various consultation types (Adoption, Health, Physical Disability, etc.) for Males.

資料 県児童相談所

173 児童相談別処理状況 (昭和57年度)

(単位:人)

Table with columns for Consultation Type, Total Count, and various processing methods (Adoption, Health, etc.) and Unprocessed Cases.

資料 県児童相談所

受付状況 (昭和53~57年度)

Table with columns for Prefecture/City/Village, Children's Welfare Facility, School, Adult Protection Recipient, Family Relatives, Neighbors, Children themselves, Others.

児童受付状況 (昭和57年度)

Table with columns for Age, Total Count, and various consultation types (Adoption, Health, Physical Disability, etc.) for Females.

174 社会福祉施設 (昭和58.6.1現在)

(単位:人)

Table with columns for Facility Name, Facility Count, Staff, and Capacity for various social welfare facilities.

資料 県社会福祉課・老人福祉課・障害福祉課

175 政府管掌健

(単位:人,金額・円)

年度末・月	事業所数	被保険者数			平均標準報酬月額			保	
		計	男	女	平均	男	女	徴収決定済額	
昭和53年	7,188	117,012	66,364	50,648	125,952	154,941	87,967	14,039,007,621	
54	7,428	120,902	68,786	52,116	134,081	164,297	94,200	15,297,143,241	
55	7,656	122,644	69,774	52,870	142,858	174,579	100,994	16,760,344,446	
56	7,670	123,727	70,357	53,370	151,976	185,342	107,990	19,060,046,349	
57	7,758	124,492	70,933	53,559	159,283	193,426	114,065	20,411,163,599	
57年4月	7,696	124,856	70,955	53,901	151,367	184,440	107,829	1,610,501,153	
5	7,697	125,478	71,176	54,302	151,285	184,452	107,812	1,612,136,859	
6	7,724	125,725	71,319	54,406	151,271	184,371	107,882	1,617,701,791	
7	7,746	125,880	71,460	54,420	152,047	185,192	108,524	1,644,432,845	
8	7,763	125,781	71,448	54,333	153,383	186,812	109,424	1,693,677,503	
9	7,777	125,484	71,307	54,177	154,295	187,913	110,048	1,698,628,502	
10	7,722	125,189	71,107	54,082	159,461	193,819	114,286	1,660,477,821	
11	7,721	125,369	71,238	54,131	159,417	193,720	114,274	1,702,099,251	
12	7,738	126,318	71,232	54,086	159,384	193,623	114,291	1,697,893,345	
58年1月	7,744	124,908	71,034	53,874	159,488	193,751	114,312	1,832,674,744	
2	7,749	124,666	70,923	53,743	159,419	193,660	114,231	1,707,293,573	
3	7,758	124,492	70,933	53,559	159,283	193,426	114,065	1,686,579,706	
4	—	—	—	—	—	—	—	△ 78,400	

資料 県保険課

康 保 険 (昭和53~57年度)

険 料	保 険 給 付					
	計		現 物 給 付		現 金 給 付	
	件 数	金 額	件 数	金 額	件 数	金 額
13,875,704,447	1,965,088	25,800,759,178	1,908,059	23,775,790,845	87,029	2,024,968,333
15,263,537,176	2,049,227	28,103,514,892	1,989,444	25,862,134,348	59,783	2,241,380,544
16,645,945,177	2,154,071	30,983,224,751	2,093,333	28,621,648,843	60,738	2,361,575,908
18,796,526,508	2,224,779	33,081,719,993	2,165,320	30,504,001,846	59,459	2,577,718,147
20,011,228,370	2,243,825	34,033,053,984	2,183,492	31,435,509,855	60,333	2,597,544,129
1,387,158,908	188,275	2,860,065,955	183,488	2,647,087,427	4,787	212,978,528
1,585,038,615	191,795	2,885,664,558	187,117	2,690,902,799	4,678	194,761,759
1,579,819,084	196,152	2,936,190,345	191,333	2,738,711,839	4,819	197,478,506
1,613,915,561	195,418	2,997,246,113	190,006	2,780,938,220	5,412	216,307,893
1,661,935,825	193,679	2,884,465,042	188,442	2,679,401,836	5,237	205,063,206
1,674,296,306	184,279	2,892,334,624	179,170	2,650,946,875	5,109	241,387,749
500,817,106	187,106	3,007,459,828	181,746	2,768,623,166	5,360	238,836,662
2,837,121,327	183,013	2,848,413,605	177,749	2,635,248,109	5,264	213,165,496
1,708,336,182	182,288	2,955,057,072	177,091	2,729,042,175	5,197	226,014,897
1,783,015,003	187,699	2,828,669,858	183,077	2,632,642,243	4,622	196,027,615
1,675,747,149	182,854	2,438,798,863	178,259	2,232,425,996	4,595	206,372,867
1,706,448,562	171,267	2,498,688,121	166,014	2,249,539,170	5,253	249,148,951
297,578,742	—	—	—	—	—	—

176 日 雇 労 働 者 健

(単位:人,金額・円)

年度末・月	印紙購入 通帳数	有効被保険 者手帳数	1人当たり 1日平均賃金	保 険 料	
				徴収決定済額	収 納 済 額
昭和53年	280	4,439	4,796	15,293,138	14,067,328
54	267	4,167	5,288	13,048,130	12,409,520
55	257	3,876	5,666	10,573,150	9,863,140
56	253	3,735	5,779	10,907,128	10,312,910
57	242	3,383	6,477	9,939,868	9,741,110
57年4月	254	3,375	5,584	1,155,378	892,050
5	253	3,356	5,497	940,880	729,090
6	253	3,341	9,251	711,830	722,930
7	251	3,351	5,839	793,610	503,200
8	252	3,309	5,852	1,304,600	1,511,950
9	253	3,343	5,851	736,590	704,510
10	253	3,347	5,937	694,010	880,570
11	252	3,318	6,086	610,020	450,640
12	252	3,275	8,726	865,340	664,920
58年1月	249	3,294	6,221	477,610	997,830
2	244	3,661	5,945	778,260	587,070
3	244	3,619	6,562	871,740	1,070,560
4	—	—	—	0	25,790

資料 県保険課

康 保 険 (昭和53~57年度)

保 険 給 付					
計		現 物 給 付		現 金 給 付	
件 数	金 額	件 数	金 額	件 数	金 額
76,227	1,251,943,727	73,807	1,158,923,220	2,420	93,020,507
74,399	1,286,758,149	71,866	1,184,747,962	2,533	102,010,187
75,528	1,378,972,917	72,866	1,257,006,517	2,662	121,966,400
75,555	1,343,956,481	73,050	1,234,458,073	2,505	109,498,408
70,760	1,285,430,612	68,710	1,194,376,967	2,050	91,053,645
6,284	113,839,437	6,098	105,378,486	186	8,460,951
6,402	114,523,093	6,218	106,765,319	184	7,757,774
6,263	117,583,783	6,079	109,381,090	184	8,202,693
6,232	113,603,126	6,067	107,269,816	165	6,333,310
5,985	105,377,919	5,815	97,170,492	170	8,207,427
5,988	108,816,906	5,826	100,868,253	162	7,948,653
5,814	109,335,859	5,730	103,021,255	84	6,314,604
5,951	109,098,378	5,678	101,512,085	273	7,586,293
5,765	114,733,369	5,576	106,751,064	189	7,982,305
5,833	103,044,288	5,699	98,477,117	134	4,567,171
5,215	89,887,312	5,052	81,527,628	163	8,359,684
5,028	85,587,142	4,872	76,254,362	156	9,332,780
—	—	—	—	—	—

179 組 合 管 掌 健

(単位:人, 金額・円)

年 度	組 合 数	被 保 険 者 数			平 均 標 準 報 酬 月 額			保 険 料 (千円)
		計	男	女	平 均	男	女	
昭 和 53 年	9	17,880	13,085	4,795	171,971	191,444	119,619	2,795,208
54	9	18,054	13,209	4,845	180,474	200,247	126,567	3,033,146
55	9	18,462	13,572	4,890	192,452	213,310	134,562	3,461,561
56	9	18,443	13,570	4,873	208,187	231,717	142,662	3,957,250
57	9	18,786	13,829	4,957	220,365	238,256	150,279	4,334,286

資料 県保険課

180 国 民 健 康

(単位:人, 金額・円)

年 度 ・ 月	保 険 者 数			世 帯 数			被 保 険 者 数		
	計	市町村	国保組合	計	市町村	国保組合	計	市町村	国保組合
昭 和 53 年	52	50	2	115,351	113,364	1,987	350,673	350,708	6,965
54	52	50	2	115,940	113,598	2,343	353,196	345,484	7,712
55	52	50	2	116,463	113,883	2,580	348,986	340,626	8,360
56	52	50	2	117,695	114,827	2,868	346,034	336,738	9,296
57	52	50	2	119,011	115,654	3,357	342,964	332,105	10,859
57 年 4 月	52	50	2	118,921	115,766	3,155	345,677	335,466	10,211
5	52	50	2	118,828	115,637	3,191	344,935	334,631	10,304
6	52	50	2	119,041	115,829	3,212	344,668	334,285	10,383
7	52	50	2	119,113	115,870	3,243	344,041	333,558	10,483
8	52	50	2	118,984	115,695	3,289	343,337	332,686	10,651
9	52	50	2	119,030	115,672	3,358	343,111	332,244	10,867
10	52	50	2	119,004	115,606	3,398	342,540	331,558	10,982
11	52	50	2	118,950	115,511	3,439	341,953	330,844	11,109
12	52	50	2	118,933	115,471	3,462	341,539	330,351	11,188
58 年 1 月	52	50	2	119,076	115,950	3,486	341,750	330,460	11,290
2	52	50	2	119,159	115,639	3,520	341,742	330,331	11,411
3	52	50	2	119,022	115,492	3,530	340,278	328,841	11,437
4	-	-	-	-	-	-	-	-	-

注 保険料については, 記入月までの累計である。
資料 県保険課

康 保 険 (昭和53~57年度)

計	保 険 給 付					
	療 養 給 付				現 金 給 付	
	被 保 険 者 分		被 扶 養 者 分		法 定 給 付	附 加 給 付
件 数	金 額	件 数	金 額			
2,449,374,650	95,202	1,179,977,598	129,472	967,777,094	188,175,132	113,444,826
2,850,821,228	104,656	1,356,453,058	146,011	1,144,860,278	216,286,730	133,221,162
3,182,471,991	111,225	1,528,188,892	156,468	1,313,145,732	227,942,008	113,195,359
3,401,831,361	112,554	1,608,014,360	162,984	1,438,204,480	269,207,838	86,404,683
3,491,597,000	116,706	1,641,998,000	172,637	1,485,248,000	273,072,000	91,279,000

保 険 (昭和53~57年度)

保 険 料		保 険 給 付					
調 定 額	収 納 額	計		療 養 諸 費		そ の 他 の 給 付	
		件 数	金 額	件 数	金 額	件 数	金 額
8,700,576,528	8,215,637,670	2,194,101	33,340,135,000	2,183,989	33,108,428,000	10,112	233,707,000
9,791,749,327	9,264,413,543	2,227,817	36,071,403,000	2,217,774	35,809,326,000	10,043	262,077,000
10,845,229,600	10,162,762,738	2,285,206	40,141,230,000	2,275,500	39,857,810,000	9,706	283,420,000
12,332,902,463	11,423,635,997	2,323,163	44,123,876,000	2,313,537	43,817,427,000	9,626	306,449,000
15,015,819,797	12,668,909,326	2,286,221	45,332,436,000	2,277,045	45,005,958,000	9,176	326,478,000
1,954,461,000	199,601,000	200,355	3,937,429,000	199,556	3,907,530,000	799	29,899,000
-	-	201,212	4,037,772,000	200,484	4,011,836,000	728	25,936,000
-	-	205,914	4,056,576,000	205,120	4,026,312,000	794	30,264,000
-	-	203,067	4,157,725,000	202,310	4,129,553,000	757	28,172,000
-	-	202,437	4,106,358,000	201,653	4,077,545,000	784	28,813,000
-	-	194,960	4,054,174,000	194,219	4,026,753,000	741	27,421,000
15,001,301,000	5,579,864,000	195,736	4,064,887,000	194,929	4,036,113,000	807	28,774,000
-	-	189,322	3,934,227,000	188,629	3,909,966,000	693	24,261,000
-	-	189,453	4,112,350,000	188,807	4,088,486,000	646	23,864,000
-	-	193,785	3,918,450,000	192,937	3,890,262,000	848	28,188,000
-	-	162,481	2,546,028,000	161,740	2,523,535,000	741	22,493,000
-	-	147,499	2,406,460,000	146,661	2,378,067,000	838	28,393,000
15,015,819,797	12,668,909,326	-	-	-	-	-	-

181 雇 用 保

険 (昭和53~57年度)

(単位：人・金額・千円)

Table with columns for Year/Month, General Labor, Insurance Premiums, and Qualification for Benefits.

注 1 適用事業所数、被保険者数については、月末現在である。
資料 県雇用保険課・職業安定課

Table with columns for Worker Type, Insurance Premiums, and Total Benefits.

182 労働者災害補償保険 (昭和53~57年度)

(単位：人、金額・円)

Table with columns for Year, Laborer Count, Insurance Premiums, and Insurance Payments.

Table with columns for Year, Insurance Payments (Sick Leave, Disability, etc.), and Long-term Payments.

資料 徳島労働基準局

183 公務災害補償 (昭和57年度)

(単位：金額・円)

Table with columns for Employee Category, Recognition Count, and Compensation Details (Medical, Disability, etc.).

注 ()内は、通勤災害で内数
資料 県人事課

184 市町村別国

(単位：人・金額・円)

市町村	拠出				
	総数		被保険者数		
	受給権者数	年金額	計	強制加入	若年任意加入
総数	73,938	21,789,503	188,591	155,326	33,265
徳島市	15,393	4,495,188	47,871	36,873	10,998
鳴門市	5,215	1,554,878	13,966	11,070	2,896
小松島市	3,390	897,193	8,816	7,266	1,550
阿南市	5,770	1,685,768	12,978	10,662	2,316
勝浦町	1,064	316,735	2,397	1,936	461
上勝町	478	156,014	914	833	81
佐那河内村	543	166,871	1,275	1,199	76
石井町	2,321	647,375	5,484	4,521	963
神山町	1,677	534,195	3,770	3,548	222
那賀川町	971	274,449	2,077	1,735	342
羽ノ浦町	797	225,825	2,048	1,536	512
鷲敷町	414	134,413	899	701	198
相生町	556	163,494	1,126	954	172
上那賀町	414	132,631	1,035	870	165
木沢村	152	49,358	447	413	34
木由岐村	261	80,952	832	768	64
日和佐町	628	193,439	1,332	1,100	232
牟岐町	836	261,557	1,708	1,483	225
海南海部町	918	260,497	1,815	1,641	174
海部町	413	119,362	971	893	78
穴喰町	601	180,885	1,351	1,173	178
松茂町	717	208,220	2,310	1,715	595
北島町	781	217,307	3,149	2,017	1,132
藍住町	1,198	370,422	4,793	3,468	1,325
板上町	1,283	393,371	3,258	2,945	313
吉野町	1,296	394,192	3,285	2,694	591
土成町	1,019	313,867	2,806	2,630	176
市場町	1,200	366,759	2,830	2,638	192
阿波島町	1,603	456,396	3,392	3,015	377
川島町	1,851	532,626	3,447	3,093	354
山川町	2,405	687,046	6,264	4,796	1,468
美郷村	726	216,781	1,495	1,283	212
美馬町	1,190	326,521	2,498	2,056	442
美半町	325	95,917	797	759	38
美光町	2,141	645,692	5,531	4,942	589
宇吹村	1,391	402,006	2,477	2,229	248
一穴村	1,037	311,994	2,046	1,725	321
木屋平村	951	286,407	2,105	1,864	241
三好町	472	146,208	971	922	49
池田町	1,138	353,505	2,658	2,195	463
山城町	382	121,469	906	875	31
三好町	681	204,342	1,508	1,381	127
池田町	873	258,569	1,686	1,536	150
池田町	1,930	565,505	4,676	3,959	717
山井町	881	270,187	2,565	2,392	173
三加茂町	815	239,983	1,595	1,408	187
東祖谷山村	1,020	300,279	2,710	2,317	393
西祖谷山村	476	145,664	1,164	1,107	57
西祖谷山村	417	127,806	828	780	48

民年金(昭和57年度末)

年 金					福 祉 年 金	
左のうち再掲		保険料収納額	検認率 (%)	免除率 (%)	受給権者数	年 金 額
保険料免除者数	附加年金加入者数					
25,248	19,381	9,880,826	97.1	16.3	40,112	13,085,335
5,553	3,951	2,337,909	93.1	15.1	8,615	2,802,853
1,733	1,733	750,809	97.2	15.7	3,365	1,108,643
1,706	1,002	435,296	97.9	23.5	1,776	575,906
1,560	1,217	702,242	97.8	14.6	2,879	938,824
218	297	135,037	96.0	11.3	512	165,857
83	84	51,473	94.6	10.0	250	79,685
51	129	79,039	100.0	4.3	267	85,108
347	215	312,829	96.5	7.7	1,119	363,654
286	313	216,685	97.3	8.1	810	257,822
339	222	109,728	100.0	19.5	506	160,723
253	192	116,809	100.0	16.5	359	114,784
45	51	51,281	100.0	6.4	249	78,023
70	136	67,366	99.2	7.3	286	90,226
100	170	64,073	100.0	11.5	231	71,996
62	6	26,490	100.0	15.0	84	26,510
87	56	46,517	98.6	11.3	136	43,534
103	176	79,211	100.0	9.4	380	118,690
246	251	94,114	100.0	16.6	585	189,810
197	145	94,653	96.7	14.0	508	160,267
228	221	104,781	100.0	13.9	545	173,982
57	75	50,394	92.1	6.4	234	74,110
103	203	78,816	98.5	8.8	249	79,837
218	619	132,854	99.5	12.7	529	190,331
214	532	186,777	97.8	10.6	410	132,262
413	433	265,635	93.3	11.9	604	196,289
506	422	177,498	100.0	17.2	604	199,464
285	549	192,294	100.0	10.6	602	196,291
609	236	140,759	98.0	23.2	436	144,629
175	570	166,282	99.7	6.6	526	173,098
343	622	195,236	98.1	11.4	743	243,750
399	618	195,460	99.3	12.9	738	246,780
921	458	329,803	96.4	19.2	1,217	392,658
276	86	81,973	100.0	21.5	414	133,013
257	84	137,408	98.0	12.5	779	247,487
92	133	43,924	96.9	12.1	198	66,593
1,191	386	265,658	97.1	24.1	1,166	393,384
523	254	126,118	100.0	23.5	599	196,295
396	206	106,648	100.0	23.0	616	204,742
411	205	109,881	100.0	22.0	495	160,283
320	48	37,886	100.0	34.7	278	94,015
448	270	132,170	100.0	20.4	670	221,611
222	119	38,272	100.0	25.4	191	61,914
230	274	82,834	99.2	16.7	402	134,842
290	279	90,956	100.0	18.9	345	117,160
833	426	220,072	96.1	21.0	1,336	438,238
627	298	124,577	100.0	26.2	639	206,528
278	109	81,236	100.0	19.7	406	133,325
433	227	143,755	99.3	18.7	652	211,654
568	24	39,607	100.0	51.3	292	95,208
343	49	29,702	100.0	44.0	280	92,652

資料 県国民年金課

185 市町村別国民健康保険事業状況(昭和57年度)

市町村	受診率(%)				1件平均費用額(円)			
	入院	入院外	歯科		入院	入院外	歯科	
県	662.19	28.00	545.60	88.31	20,231	243,538	10,011	11,878
徳島市	698.03	28.58	576.85	92.59	20,307	253,196	9,957	12,893
鳴門市	712.68	33.24	584.77	94.67	15,760	251,311	9,826	11,237
小松島市	704.74	29.19	586.80	88.75	19,750	249,935	9,599	11,165
阿南市	608.50	25.04	509.73	73.73	19,552	245,267	9,530	12,176
勝浦町	681.27	30.80	563.79	86.69	20,547	239,786	10,031	11,054
上勝町	625.49	30.61	513.29	81.59	23,232	271,751	10,375	10,881
佐那河内村	691.87	23.67	573.56	94.65	18,634	244,713	10,165	13,405
石井町	667.39	25.60	558.54	93.24	19,687	255,908	10,023	12,716
神山町	628.35	31.24	501.92	95.19	20,254	233,695	8,946	9,824
那賀川町	680.73	25.95	576.22	78.56	20,364	262,271	10,674	11,546
羽ノ浦町	647.60	24.04	538.14	85.41	18,611	250,551	9,313	11,886
鷺敷町	671.40	23.57	556.92	90.91	17,494	267,642	7,563	13,485
相生町	648.81	24.96	541.80	82.05	18,979	246,518	9,329	13,491
上那賀町	671.87	30.70	556.26	84.91	18,857	223,868	8,800	10,631
木沢村	611.82	31.03	497.04	83.74	19,927	203,756	9,616	13,001
木頭村	612.16	32.06	493.05	87.06	21,740	236,046	9,310	13,218
由岐村	628.08	26.14	501.21	100.73	19,818	248,312	10,248	8,145
日和佐町	809.02	31.23	670.51	107.28	16,569	214,765	8,613	8,603
牟岐町	801.33	22.76	675.24	103.33	15,771	251,870	8,954	8,321
海南町	631.36	22.90	537.89	70.57	17,377	229,201	9,359	9,764
海部町	614.87	15.81	519.77	79.28	14,096	239,603	8,042	8,802
穴喰町	602.52	21.94	505.86	74.72	17,986	226,020	10,276	9,110
松茂町	555.17	26.27	432.59	96.31	23,879	283,669	10,187	14,510
北島町	619.01	24.84	506.50	87.68	20,240	237,703	10,988	12,086
藍住町	584.90	23.73	475.82	85.35	20,435	249,524	10,401	12,689
板上町	644.73	20.67	531.93	92.14	17,876	229,893	10,502	12,895
吉野町	687.70	30.65	569.48	87.57	19,489	198,216	10,923	12,628
土成町	676.08	29.06	560.28	86.75	21,457	266,516	10,097	12,744
市場町	620.34	26.41	509.78	84.15	22,182	270,653	10,798	13,162
阿波町	617.88	23.19	516.09	78.61	20,836	264,790	11,018	13,329
鴨島町	703.94	31.88	570.91	101.16	21,559	264,171	9,519	13,057
山川町	691.49	26.62	572.99	91.89	18,873	228,791	10,111	12,707
山川町	682.30	33.44	565.02	83.84	21,223	241,392	9,628	11,549
美郷村	603.26	38.60	489.81	74.85	20,710	192,173	8,582	11,656
脇美村	628.55	27.18	529.12	72.23	20,180	223,831	11,009	10,721
馬田町	574.83	28.21	480.92	65.70	21,017	226,756	10,135	12,335
半光町	600.86	31.07	491.56	78.24	22,599	242,721	10,424	11,687
貞光町	567.66	27.55	467.52	72.60	23,113	225,305	12,951	11,834
一宇村	562.38	42.94	438.00	81.44	24,963	190,999	11,271	11,064
穴吹村	653.73	31.58	549.34	72.81	20,652	232,386	9,506	12,892
木屋平村	628.82	45.34	503.18	80.30	23,004	200,386	8,784	11,966
三野町	564.34	36.16	438.73	89.46	27,450	226,855	14,001	12,814
三好町	598.43	20.81	486.49	91.13	16,364	213,291	9,593	7,552
池田町	655.21	31.24	519.41	104.56	19,603	204,653	10,649	8,799
山城町	606.83	25.15	509.74	71.94	19,804	242,356	10,151	10,410
井川町	678.86	25.68	548.92	104.26	18,321	227,128	10,433	8,412
三加茂町	634.43	33.33	499.87	101.22	21,544	219,435	10,569	10,575
東祖谷山村	574.51	30.28	458.81	85.43	19,370	220,080	8,014	9,221
西祖谷山村	655.02	25.81	550.72	78.49	16,607	187,393	9,533	10,068

注 受診率とは、人口100人当たりに対する受診件数である。
資料 県保険課

19 保 健 衛 生

186 市町村別医療施設及び病床数（昭和57年末）

市町村	施設数					病院の許可病床数				
	病院			一般診療所	歯科診療所	計	精神病床	結核病床	伝染病床	一般病床
	計	一般	精神病							
総数	123	107	16	664	238	14,958	4,088	911	204	9,755
徳島市	57	50	7	261	110	6,306	1,731	168	40	4,367
鳴門市	6	4	2	47	16	1,469	744	50	27	648
小松島市	6	6	—	30	9	832	59	50	25	698
阿南市	4	3	1	41	14	582	139	30	—	413
勝浦町	1	1	—	3	2	73	—	5	—	68
上勝町	—	—	—	3	—	—	—	—	—	—
佐那河内村	—	—	—	2	—	—	—	—	—	—
石井町	2	2	—	19	6	153	—	—	—	153
神山町	—	—	—	10	2	—	—	—	—	—
那賀川町	—	—	—	4	—	—	—	—	—	—
羽ノ浦町	2	2	—	7	4	416	—	42	17	357
鷲敷町	—	—	—	2	1	—	—	—	—	—
相生町	—	—	—	5	—	—	—	—	—	—
上那賀町	1	1	—	1	1	35	—	—	—	35
木沢村	—	—	—	1	—	—	—	—	—	—
木頭村	—	—	—	2	—	—	—	—	—	—
由岐町	1	1	—	1	1	50	—	—	—	50
日和佐町	2	2	—	5	2	147	92	—	9	46
牟岐町	1	1	—	6	2	105	—	10	7	88
海部町	1	1	—	3	1	73	—	20	8	45
海部町	—	—	—	2	1	—	—	—	—	—
喰茂町	—	—	—	2	—	—	—	—	—	—
松北町	2	2	—	7	1	87	—	5	—	82
北島町	1	1	—	14	5	115	—	—	—	115
藍住町	1	1	—	13	3	40	—	—	—	40
板上町	2	2	—	9	2	623	—	220	—	403
上野町	1	—	1	7	3	234	234	—	—	—
吉野町	—	—	—	5	3	—	—	—	—	—
土成町	1	1	—	2	1	35	—	—	—	35
市場町	1	1	—	8	1	163	—	15	30	118
阿波町	—	—	—	13	2	—	—	—	—	—
鳴川町	6	5	1	24	10	1,252	158	170	—	924
川島町	—	—	—	8	2	—	—	—	—	—
山川町	2	2	—	7	4	82	—	15	—	67
美郷村	—	—	—	3	—	—	—	—	—	—
美脇村	10	9	1	7	4	655	255	27	—	373
美馬町	1	—	1	6	—	231	231	—	—	—
美半町	1	1	—	8	1	149	—	31	28	90
貞光町	3	3	—	3	3	133	—	—	—	133
一宇村	—	—	—	2	1	—	—	—	—	—
穴吹村	1	1	—	8	3	44	—	—	—	44
木屋村	—	—	—	2	1	—	—	—	—	—
三野町	2	2	—	3	2	110	—	23	—	87
三好町	—	—	—	4	1	—	—	—	—	—
池田町	3	1	2	19	7	694	445	30	13	206
山城町	—	—	—	6	1	—	—	—	—	—
井川町	—	—	—	4	2	—	—	—	—	—
三加茂町	1	1	—	7	2	70	—	—	—	70
東祖谷山村	—	—	—	2	1	—	—	—	—	—
西祖谷山村	—	—	—	4	—	—	—	—	—	—

注 概数である。
資料 県医務課

187 医療関係者数

(1) 市町村別（昭和57年末）

市町村	従業地別			就業 保健婦	就業 助産婦	就業看護婦 (就業看護師)	就業准看護婦 (就業准看護師)	就業歯科 衛生士	就業歯科 技工士
	医師	歯科医師	薬剤師						
総数	1,662	416	1,366	182	218	2,885	3,171	432	237
徳島市	999	238	750	45	90	1,305	1,243	—	—
鳴門市	89	24	146	13	23	268	231	—	—
小松島市	79	15	57	8	17	312	131	—	—
阿南市	58	20	56	19	3	119	142	—	—
勝浦町	3	2	5	2	2	6	11	—	—
上勝町	2	—	—	1	—	2	2	—	—
佐那河内村	3	—	2	1	—	—	1	—	—
石井町	27	8	16	2	1	6	55	—	—
神山町	7	3	2	1	3	4	12	—	—
那賀川町	6	1	6	1	—	3	6	—	—
羽ノ浦町	22	6	24	1	19	138	77	—	—
鷲敷町	2	1	2	1	1	1	1	—	—
相生町	4	—	1	1	—	2	3	—	—
上那賀町	1	1	1	1	—	2	8	—	—
木沢村	1	—	—	—	—	—	2	—	—
木頭村	1	—	—	—	—	1	5	—	—
由岐町	3	1	1	1	—	2	9	—	—
日和佐町	8	2	9	8	3	17	16	—	—
牟岐町	12	2	5	2	8	24	37	—	—
海部町	5	2	6	2	2	6	12	—	—
海部町	1	1	3	—	2	2	—	—	—
喰茂町	3	—	5	1	1	2	1	—	—
松北町	15	3	15	1	1	9	26	—	—
北島町	21	7	23	1	—	9	53	—	—
藍住町	28	3	14	1	—	7	36	—	—
板上町	14	4	11	2	3	135	69	—	—
上野町	10	4	5	2	—	13	37	—	—
吉野町	10	4	4	1	1	—	8	—	—
土成町	4	1	7	1	1	4	13	—	—
市場町	12	2	12	2	—	51	27	—	—
阿波町	12	4	3	2	—	1	18	—	—
鳴川町	44	15	58	13	14	235	279	—	—
川島町	10	2	5	1	—	1	9	—	—
山川町	10	6	9	1	—	6	27	—	—
美郷村	—	—	—	1	—	—	—	—	—
美脇村	24	4	27	1	3	23	113	—	—
美馬町	7	—	2	2	2	8	33	—	—
美半町	13	1	8	2	5	19	35	—	—
貞光町	10	5	10	1	—	6	45	—	—
一宇村	—	—	1	1	—	—	2	—	—
穴吹村	10	3	6	9	—	3	20	—	—
木屋村	2	1	—	1	—	—	—	—	—
三野町	5	2	6	1	—	8	30	—	—
三好町	5	2	1	3	—	2	8	—	—
池田町	43	10	32	12	12	101	168	—	—
山城町	3	1	1	2	—	—	4	—	—
井川町	6	1	4	1	—	—	3	—	—
三加茂町	6	3	5	1	—	21	40	—	—
東祖谷山村	1	1	—	1	1	—	2	—	—
西祖谷山村	1	—	—	2	—	1	1	—	—

注 概数である。
資料 県医務課

190 伝染病等患者数 (昭和53~57年)

(単位：人)

年次	法定・指定伝染病									
	赤痢	腸チフス	パラチフス	痘そう	発チシフん	しこょう熱	ジフテリア	流行性髄膜炎	日本脳炎	急灰白髄炎
昭和53年	1	1	-	-	-	-	-	-	1	-
54	2	1	-	-	-	1	-	-	-	-
55	-	4	-	-	-	1	1	-	2	-
56	3	1	-	-	-	-	1	1	-	-
57	1	2	-	-	-	-	-	-	1	-

年次	届出伝染病													食中毒	
	マラリア	ましん	百日せき	イエンプルザ	破傷風	伝下染痢性症	フリイラ病	トラホム	結核	らい	梅毒	りん病	軟下性		そんしけい肉芽病
昭和53年	-	184	3	1,087	-	-	-	-	808	-	2	-	-	-	350
54	-	5	-	101	-	-	-	-	739	-	-	1	-	-	162
55	1	28	-	461	-	-	-	-	771	-	1	1	-	-	531
56	-	1	-	376	-	-	-	-	706	-	-	-	-	-	961
57	-	1	-	35	-	-	-	-	629	-	-	-	-	-	101

注 昭和57年は、概数である。
資料 県医務課

191 病院運営状況 (昭和53~57年)

年次	新入院患者数				
	計	精神病床	結核病床	伝染病床	その他の病床
昭和53年	55,054	1,982	613	9	52,450
54	56,014	1,916	605	23	53,470
55	58,954	2,026	625	14	56,289
56	59,830	2,129	562	13	57,126
57	62,603	2,149	558	5	59,891

年次	退院患者数					外来患者数
	計	精神病床	結核病床	伝染病床	その他の病床	
昭和53年	54,721	1,884	700	9	52,128	4,079,632
54	55,434	1,876	705	23	52,830	4,246,486
55	58,402	1,846	706	13	55,837	4,371,061
56	59,559	1,951	631	11	56,966	4,379,556
57	62,294	2,071	647	5	59,571	4,482,301

注 昭和57年は、概数である。
資料 県医務課

192 保健所行政運営状況 (昭和57年)

(単位：人, 世帯)

区分	健康診断受診延人員	環境衛生監視指導延施設	飲料水質検査検体数	食品衛生施設監視指導		結核予防検診		
				要許可施設	不要許可施設	ツベルクリン反応注射	B C G種	間接撮影
総数	175,844	8,924	4,426	14,370	5,107	52,704	21,430	137,088
徳島保健所	60,752	2,947	1,079	4,669	885	21,372	9,950	30,286
鳴門保健所	16,485	467	192	1,865	768	5,538	1,600	12,878
小松島保健所	13,255	336	372	1,359	605	3,396	1,209	9,034
阿南保健所	16,266	1,513	778	1,895	673	6,414	2,156	14,248
日和佐保健所	15,019	682	270	803	323	2,130	1,007	7,057
鴨島保健所	18,698	1,835	767	1,560	607	6,521	2,438	26,519
穴吹保健所	10,815	508	575	978	412	3,632	1,563	15,742
池田保健所	24,554	636	393	1,241	834	3,701	1,507	21,324

区分	結核予防検診 直接撮影	インフルエンザ 予防接種	日本脳炎 予防接種	寄生虫 検査	保健指導延人員			
					妊婦	産婦	乳児	幼児
総数	3,702	13,913	16,722	741	1,146	3,419	24,404	14,782
徳島保健所	1,105	1,105	558	28	11	-	6,295	6,625
鳴門保健所	288	3,397	4,959	15	124	73	3,729	1,646
小松島保健所	394	118	71	21	274	155	931	1,263
阿南保健所	193	155	149	3	312	1,425	4,276	2,359
日和佐保健所	272	128	128	58	196	1,382	2,088	804
鴨島保健所	791	8,766	10,682	18	92	360	4,058	403
穴吹保健所	221	141	83	8	96	24	2,157	802
池田保健所	438	103	92	590	41	-	870	880

区分	保健指導延人員				栄養指導延人員		衛生教育 開催回数	保健婦家庭訪問	
	療育相談	未熟児	新生児	妊中 毒症	個別	集団		世帯数	延人員
総数	2,948	635	2,096	126	11,966	33,930	3,150	20,458	22,974
徳島保健所	2,116	306	432	1	2,947	11,350	621	4,337	5,176
鳴門保健所	52	58	141	1	1,344	3,828	147	2,013	2,104
小松島保健所	18	51	102	22	2,037	3,409	219	1,383	1,372
阿南保健所	15	55	287	8	1,071	4,225	410	3,714	4,530
日和佐保健所	45	10	657	5	1,398	1,756	389	1,570	1,987
鴨島保健所	543	70	195	5	897	3,321	548	2,639	2,532
穴吹保健所	51	24	126	18	2,107	3,614	302	1,823	2,208
池田保健所	108	61	156	66	165	2,427	514	2,979	3,065

注 概数である。
資料 県医務課

193 公衆衛生関係施設数 (昭和53~57年度)

年 度	理容所	美容所	公浴 衆場	ク リ ー ニ ン グ 所	興行場	火葬場	ホ テ ル 旅 館	飲食店	喫茶店
昭和53年	1,393	1,434	205	710	34	27	1,180	9,440	257
54	1,409	1,501	201	735	31	27	1,188	9,751	299
55	1,395	1,579	192	766	32	27	1,230	9,762	306
56	1,390	1,630	191	810	32	28	1,093	10,116	355
57	1,395	1,648	185	855	36	25	1,100	10,095	327

資料 県保健予防課・薬務課

194 公害苦情受理処理件数 (昭和53~57年度)

(単位:件)

年 次	新 規 直 接 受 理 件 数										直接処理 (解決) 件数
	計	大 汚 染	水 汚 濁	土 壌 汚 染	騒 音	振 動	地 沈 下	悪 臭	その他		
昭和53年	736	117	120	—	159	23	2	167	148	743	
54	631	123	81	3	138	20	1	140	125	584	
55	521	51	91	1	119	11	—	125	123	526	
56	472	73	94	4	89	12	—	101	99	477	
57	438	68	70	5	107	6	—	111	71	437	

資料 県公害対策課

195 献 血 状 況

(1) 血液型別献血実績 (昭和53~57年度)

(単位:本)

年 度	必要血液量	献 血 に よ る 血 液 量					必要血液に 対する献血 の割合(%)
		計	O 型	A 型	B 型	A B 型	
昭和53年	33,000	38,397	10,309	15,517	8,251	4,320	116.4
54	38,000	38,935	10,444	15,874	8,200	4,417	102.5
55	42,000	43,613	11,954	17,327	9,323	5,009	103.8
56	44,000	47,617	12,905	19,060	10,201	5,451	108.2
57	47,000	50,798	14,073	20,260	10,805	5,660	108.1

注 1本は200CCである。
資料 県薬務課

195 献 血 状 況 (続き)

(2) 市町村別献血実績 (昭和53~57年度)

(単位:本)

市 町 村	昭 和 5 5 年		5 6 年		5 7 年	
	献 血 目 標	実 績	献 血 目 標	実 績	献 血 目 標	実 績
総 数	42,000	43,613	44,000	47,617	47,000	50,798
徳 島 市	12,620	11,217	13,310	12,840	14,270	14,411
鳴 門 市	3,220	2,828	3,380	3,127	3,610	3,155
小 松 島 市	2,210	2,636	2,320	2,988	2,490	3,272
阿 南 市	3,100	3,598	3,270	3,877	3,500	3,857
勝 浦 町	400	627	420	731	440	653
上 勝 町	160	406	170	367	160	392
佐 那 河 内 村	200	276	210	291	220	383
石 井 町	1,240	1,421	1,310	1,496	1,400	1,656
神 山 町	570	478	590	494	620	583
那 賀 川 町	520	695	540	678	570	754
羽 ノ 浦 町	570	521	600	752	650	721
鷺 敷 町	180	291	190	278	200	244
相 生 町	200	521	210	573	220	388
上 那 賀 町	160	303	170	269	170	177
木 沢 村	70	129	70	142	70	118
木 頭 村	140	279	130	272	130	319
由 岐 町	250	318	250	402	260	294
日 和 佐 町	360	496	380	569	400	578
牟 岐 町	390	374	410	390	440	385
海 南 町	350	327	360	312	380	277
海 部 町	180	215	180	229	190	165
穴 喰 町	220	169	220	233	240	156
松 茂 町	520	645	540	693	590	763
北 島 町	830	873	880	1,000	960	1,069
藍 住 町	970	936	1,060	1,110	1,170	1,275
板 野 町	680	639	720	977	770	902
上 野 板 町	610	658	640	721	690	757
吉 野 町	460	375	490	467	520	474
土 成 町	430	482	450	472	490	506
市 場 町	630	481	660	507	700	616
阿 波 町	720	648	740	696	790	815
鴨 島 町	1,330	1,238	1,390	1,282	1,490	1,621
川 島 町	420	416	430	510	460	514
山 川 町	620	624	650	687	700	808
美 郷 村	110	143	120	108	120	145
脇 馬 町	990	704	1,020	787	1,090	978
美 馬 町	520	466	540	488	580	593
半 田 町	410	429	420	325	440	424
貞 光 町	410	473	430	461	450	554
一 字 村	160	149	150	200	160	250
穴 吹 町	490	455	520	507	550	566
木 屋 平 村	130	214	120	210	130	179
三 野 町	270	270	280	247	300	272
三 好 町	310	415	330	363	350	264
池 田 町	1,100	1,359	1,140	1,164	1,200	1,162
山 城 町	440	513	410	423	430	411
井 川 町	330	434	340	373	350	376
三 加 茂 町	480	528	500	436	530	440
東 祖 谷 山 村	180	237	200	220	210	224
西 祖 谷 山 村	140	164	140	178	150	145

注 1 総数は県外者の献血を含む。
2 1本は200CCである。
資料 県薬務課

196 市町村別一部事務組合別ごみ処理状況 (昭和56年)

197 市町村別し尿処理状況 (昭和56年)

Table 196: Municipalities and Special Local Authorities Waste Treatment Status (1981). Columns include: 市町村・一部事務組合, 総排出量 (t/年), 収集人口 (人), 収集量 (t/年), 焼却, 埋立その他, 自家処理人口 (人), 自家処理量 (t).

注 人口は、住民基本台帳による。資料 県環境保全課

Table 197: Municipalities and Special Local Authorities Urine Treatment Status (1981). Columns include: 市町村, 処理人口 (人), 年間総排出量 (kl/年), 年間総収集量 (kl/年), 年間総処理量 (施設処理 (kl/年), その他 (kl/年)), 自家処理量 (kl/年).

注 1 処理人口は昭和56年9月30日現在の住民基本台帳人口である。2 し尿の場合は水洗化人口(下水道、浄化槽処理)及び浄化槽汚泥は含まない。資料 県環境保全課

198 疾病・異常被患

(単位：%)

区 分	小 学 校								中	
	昭和 53年度	54	55		56		57		53	54
	男女計	男女計	男	女	男	女	男	女	男女計	男女計
色 覚 異 常	1.05	3.39	2.50	—	2.58	0.11	1.97	0.11	1.71	3.78
ト ラ コ ー マ	—	—	—	—	—	—	—	—	—	—
結 膜 炎	1.32	3.21	2.04	2.23	2.11	2.51	3.08	1.87	2.85	5.53
難 聴	0.52	0.36	0.35	0.33	0.70	0.19	0.44	0.64	0.36	1.13
中 耳 炎	0.17	0.41	0.26	0.13	0.39	0.16	0.14	0.30	0.30	0.21
慢性副鼻腔炎	0.41	0.85	0.55	0.73	0.58	0.44	0.75	0.42	0.90	1.58
アデノイド	0.10	—	—	—	0.12	—	0.09	—	0.10	—
へんとう肥大	3.41	6.58	3.47	3.16	2.84	3.72	5.52	3.37	4.11	6.71
む し 歯	97.47	190.72	94.95	95.39	95.64	95.89	96.21	88.85	95.49	190.51
せき柱胸郭異常	0.40	1.27	1.29	1.15	1.27	0.95	1.34	1.03	0.35	2.69
伝染性皮膚疾患	0.12	0.27	0.20	0.04	0.15	0.05	0.03	0.08	0.24	0.12
運動機能障害	0.01	0.04	0.02	0.02	0.06	—	0.03	0.02	0.02	0.11
心臓の疾患	0.17	0.96	0.12	0.19	0.16	0.15	0.14	0.22	0.25	0.97
身体虚弱	0.04	—	—	—	0.01	—	—	—	—	0.08
寄生虫病	0.01	0.03	0.02	0.05	—	—	0.03	0.01	—	—
精神薄弱	0.24	0.05	0.04	0.07	0.21	0.16	0.08	0.02	0.11	0.05
結 核	—	—	—	—	—	—	0.08	—	—	—

率の推移(昭和53~57年度)

学 校						高 等 学 校							
55		56		57		53	54	55		56		57	
男	女	男	女	男	女	男女計	男女計	男	女	男	女	男	女
4.11	0.27	3.29	—	2.19	0.30	1.46	3.84	3.13	0.61	4.23	0.58	2.69	—
—	—	—	—	—	—	—	—	—	—	—	—	—	—
2.22	1.76	4.12	2.51	2.66	1.87	1.13	3.58	2.80	0.97	1.96	1.31	1.40	0.93
1.15	0.35	0.46	0.53	0.58	0.72	0.39	0.37	0.28	0.64	0.18	0.45	0.28	0.31
0.17	0.09	0.23	0.22	0.13	0.14	—	0.17	0.07	0.33	0.31	—	0.11	0.09
0.78	0.24	0.89	0.48	0.44	0.55	0.64	2.20	1.00	0.49	0.91	0.81	0.96	0.34
—	—	0.02	—	—	—	0.06	—	—	—	—	—	—	—
4.15	3.65	3.03	2.81	4.03	4.97	2.77	5.34	1.81	2.36	1.58	2.97	3.23	6.21
94.48	96.02	94.39	94.79	94.34	95.48	90.59	191.04	94.04	97.80	95.29	97.68	95.90	97.64
0.67	0.66	0.64	1.06	0.64	0.78	0.18	0.25	0.35	0.20	0.27	0.17	0.03	0.25
0.13	0.04	0.14	—	0.34	0.01	—	0.04	—	—	—	—	—	—
0.08	0.05	—	0.05	0.04	—	0.08	—	0.03	—	0.03	—	—	0.11
0.18	0.58	0.47	0.13	0.01	0.19	0.16	0.65	0.35	0.16	0.22	0.17	0.38	0.60
—	—	—	—	—	—	—	—	—	—	—	—	—	—
0.07	—	0.04	—	0.04	0.04	—	—	—	—	—	—	—	—
—	—	—	—	—	—	—	—	—	—	—	—	—	—

199 児童生徒の体位 (昭和57年度)

区 分	身 長 (cm)				体 重 (kg)				胸 囲 (cm)				座 高 (cm)					
	全 国		徳島県		全 国		徳島県		全 国		徳島県		全 国		徳島県			
	平均 値	標準 偏差	平均 値	標準 偏差	平均 値	標準 偏差	平均 値	標準 偏差	平均 値	標準 偏差	平均 値	標準 偏差	平均 値	標準 偏差	平均 値	標準 偏差		
男	幼稚園 5 歳	110.4	4.57	110.3	4.66	19.0	2.42	19.1	2.43	56.3	2.96	56.0	2.76	62.5	2.73	62.2	2.84	
	小 学 校	6	115.9	4.76	115.9	4.42	20.9	2.96	21.2	2.96	57.6	3.24	58.0	3.35	65.0	2.70	64.9	2.68
		7	121.5	5.05	121.5	4.97	23.3	3.43	23.6	3.53	59.7	3.50	60.1	3.76	67.5	2.79	67.5	2.82
		8	127.0	5.20	126.5	5.20	26.1	4.19	26.2	4.78	62.0	4.08	62.3	4.77	69.9	2.89	69.6	2.99
		9	132.2	5.56	131.8	5.53	29.1	5.19	29.2	5.12	64.2	4.87	64.3	4.77	72.1	3.01	72.1	3.20
		10	137.3	5.86	136.7	6.02	32.3	6.02	32.3	6.34	66.7	5.41	66.6	6.09	74.2	3.07	74.1	3.22
	11	142.8	6.66	142.6	7.09	36.1	7.14	36.4	7.46	69.3	6.02	69.8	6.55	76.5	3.52	76.5	3.74	
	中 学 校	12	149.8	7.77	149.2	8.21	41.4	8.33	41.7	9.01	72.5	6.44	72.2	6.71	79.8	4.30	79.5	4.45
		13	157.3	7.92	157.2	7.84	47.1	8.89	47.8	9.47	76.0	6.36	76.3	6.74	83.5	4.53	83.5	4.59
		14	163.6	7.00	163.6	7.03	52.6	8.91	53.3	8.97	79.6	6.19	79.6	6.02	86.8	4.11	86.8	4.09
	高 等 学 校	15	167.1	5.99	166.8	5.82	57.1	9.29	57.8	9.50	82.6	6.29	82.3	6.28	89.1	3.54	89.1	3.45
		16	169.2	5.64	169.2	5.43	59.4	8.40	60.0	8.50	84.4	5.67	84.2	5.94	90.2	3.24	90.5	3.12
		17	170.1	5.61	169.9	5.57	60.9	8.20	61.4	8.93	85.9	5.52	85.5	5.78	90.8	3.14	90.7	3.32
	女	幼稚園 5 歳	109.6	4.59	109.8	4.51	18.6	2.45	18.9	2.40	55.0	3.01	54.7	2.86	62.0	2.75	61.8	2.68
小 学 校		6	115.2	4.72	115.5	4.74	20.5	2.91	21.0	3.13	56.3	3.26	56.6	3.62	64.5	2.69	64.7	2.78
		7	120.8	4.99	120.7	5.20	22.8	3.39	23.0	3.53	58.2	3.57	58.3	3.76	67.1	2.78	67.0	2.90
		8	126.3	5.35	126.0	5.15	25.6	4.16	25.7	3.98	60.5	4.22	60.6	4.05	69.5	2.96	69.5	2.93
		9	132.0	5.84	132.0	5.35	28.8	5.04	29.0	5.07	63.0	4.89	63.2	5.00	72.0	3.17	72.2	2.90
		10	138.3	6.55	138.5	6.09	32.6	6.14	33.0	6.11	66.2	5.62	66.2	5.50	74.9	3.59	75.1	3.57
11		145.0	6.74	145.5	6.67	37.4	7.09	38.4	7.54	70.0	6.18	70.9	6.62	78.2	3.86	78.7	3.86	
中 学 校		12	150.6	6.09	150.7	5.97	42.5	7.45	43.5	8.01	74.3	6.09	74.9	6.42	81.4	3.65	81.6	3.72
		13	154.2	5.36	154.0	5.56	46.5	7.10	47.8	7.67	77.1	5.53	78.3	6.23	83.3	3.19	83.4	3.23
		14	156.0	5.09	155.9	4.98	49.5	6.91	50.2	7.10	79.3	5.21	80.0	5.65	84.3	2.92	84.3	2.91
高 等 学 校		15	156.6	5.02	156.0	4.99	51.7	7.13	52.1	7.27	81.0	5.40	81.3	5.77	85.0	2.81	84.7	2.97
		16	157.3	5.04	156.7	4.74	52.5	6.74	52.4	6.74	81.6	5.12	81.9	5.29	85.1	2.84	85.0	2.88
		17	157.3	5.03	157.0	5.26	52.4	6.64	53.1	7.62	81.9	4.96	82.8	5.79	85.0	2.82	85.2	2.95

20 教 育

200 学校総覧(国立・公立・私立)
(昭和57.5.1現在)

(単位:校,人)

Table with columns for school type (小学校, 中学校, 高等学校, 幼稚園, etc.), school count, staff count, and student count (total, male, female).

201 市町村別学校総覧(国立・公立・私立)

(1) 幼稚園(昭和57.5.1現在)

(単位:園,人)

Table with columns for city/town/village, number of kindergartens, staff, and student counts (total, 3-year, 4-year, 5-year).

注 高等学校の生徒数は,専攻科・別科の生徒数を含み,専攻科・別科の生徒数は,()内に再掲している。

資料 県統計課「学校基本調査結果」

注 []は国立,()は私立で内数である。

資料 県統計課「学校基本調査結果」

201 市町村別学校総覧（国立・公立・私立）（続き）

(3) 中学校（昭和57. 5. 1現在）

(単位：校人)

Table with columns for school type, school count, student counts by grade and gender, and total student count. Rows include 徳島市, 鳴門市, 小松島市, etc.

注 ()は国立, ()は私立で内数である。資料 県統計課「学校基本調査結果」

202 高等学校学科数（公立・私立）（昭和57. 5. 1現在）

Table showing the number of subjects in high schools, categorized by district and subject type (General, Agriculture, Industry, Commerce, etc.).

注 専攻科を除く。資料 県統計課「学校基本調査結果」

203 高等学校学年別生徒数（公立・私立）

(昭和57. 5. 1現在)

(単位：人)

Table showing high school student numbers by grade and district, including counts for each grade and total counts for public and private schools.

資料 県統計課「学校基本調査結果」

204 高等学校学科別本科生生徒数（公立・私立）

(昭和57. 5. 1現在)

(単位：人)

Table showing high school undergraduate student numbers by discipline and district, including counts for general, agriculture, and industry disciplines.

資料 県統計課「学校基本調査結果」

Table showing high school undergraduate student numbers by district and student type (Commerce, Agriculture, etc.).

205 専修学校課程及び修業年限別学科数 (国立・公立・私立)(昭和57.5.1現在)

区 分	計	課 程 別 学 科 数										修 業 年 限 別 学 科 数			
		国 立	公 立	私 立							計	1年0 月~1 年11月	2年0 月~2 年11月	3年 0月 以上	
				計	学校 法人	準学校 法人	財団 法人	社団 法人	その 他の 法人	個人					
総 数	計	55	5	4	46	6	6	9	3	1	21	55	33	11	11
	昼 間	39	5	3	31	6	4	5	3	1	12	39	22	7	10
	その他	16	-	1	15	-	2	4	-	-	9	16	11	4	1
高等課程	計	6	-	1	5	1	2	1	-	-	1	6	2	2	2
	昼 間	6	-	1	5	1	2	1	-	-	1	6	2	2	2
	その他	1	-	-	1	-	-	-	-	-	1	1	1	-	-
専門課程	計	32	5	2	25	4	2	4	3	1	11	32	19	5	8
	昼 間	32	5	2	25	4	2	4	3	1	11	32	19	5	8
	その他	13	-	1	12	-	-	4	-	-	8	13	8	4	1
一般課程	計	1	-	-	1	1	-	-	-	-	-	1	1	-	-
	昼 間	1	-	-	1	1	-	-	-	-	-	1	1	-	-
	その他	2	-	-	2	-	2	-	-	-	2	2	2	-	-

資料 県統計課「学校基本調査結果」

206 専修学校設置者別・課程別生徒数 (国立・公立・私立)(昭和57.5.1現在)

(単位：人)

区 分	計	生 徒 数											
		国 立	公 立	私 立								計	個 人
				計	学校法人	準学校法人	財団法人	社団法人	その他の法人				
計	計	2,193	389	754	1,050	89	209	217	162	76	297		
	男	253	61	39	153	9	60	41	43	-	-		
	女	1,940	328	715	897	80	149	176	119	76	297		
高等課程	計	544	-	397	147	8	54	56	-	-	29		
	男	56	-	16	40	8	8	24	-	-	-		
	女	488	-	381	107	-	46	32	-	-	29		
専門課程	計	1,555	389	357	809	74	68	161	162	76	268		
	男	156	61	23	72	1	11	17	43	-	-		
	女	1,399	328	334	737	73	57	144	119	76	268		
一般課程	計	94	-	-	94	7	87	-	-	-	-		
	男	41	-	-	41	-	41	-	-	-	-		
	女	53	-	-	53	7	46	-	-	-	-		

資料 県統計課「学校基本調査結果」

207 各種学校設置者別学校数及び生徒数 (国立・公立・私立)(昭和57.5.1現在)

(単位：人)

区 分	計	国 立	公 立	私 立							
				計	学 校 法 人	準学校 法 人	財 団 法 人	社 団 法 人	その他 の法人	個 人	
学 校 数	49	1	2	46	1	3	3	2	5	32	
生 徒 数	計	2,571	20	24	2,527	-	171	52	163	429	1,712
	男	793	-	-	793	-	28	-	98	55	612
	女	1,778	20	24	1,734	-	143	52	65	374	1,100

資料 県統計課「学校基本調査結果」

208 各種学校課程別課程数及び生徒数 (国立・公立・私立)(昭和57.5.1現在)

(単位：人)

区 分	課 程 数	生 徒 数												
		計			計のうち昼の 課程の生徒数 (再 掲)			修業年限1年 未 満 の 過 程			修業年限1年 以 上 の 課 程			
		計	男	女	計	男	女	計	男	女	計	男	女	
総 数		72	2,571	793	1,778	1,569	501	1,068	527	181	346	2,044	612	1,432
国 立	計	1	20	-	20	20	-	20	-	-	-	20	-	20
	助産婦	1	20	-	20	20	-	20	-	-	-	20	-	20
	計	3	24	-	24	24	-	24	-	-	-	24	-	24
公 立	和洋裁	2	18	-	18	18	-	18	-	-	-	18	-	18
	編物・手芸	1	6	-	6	6	-	6	-	-	-	6	-	6
	計	68	2,527	793	1,734	1,525	501	1,024	527	181	346	2,000	612	1,388
私 立	准看護	2	58	8	50	58	8	50	-	-	-	58	8	50
	歯科衛生	1	35	-	35	35	-	35	-	-	-	35	-	35
	調理	1	30	14	16	30	14	16	-	-	-	30	14	16
	美容	2	73	10	63	48	5	43	-	-	-	73	10	63
	商業	1	67	23	44	38	15	23	-	-	-	67	23	44
	経理・簿記	18	1,129	447	682	452	182	270	240	86	154	889	361	528
	タイピスト	4	81	-	81	53	-	53	60	-	60	21	-	21
	家庭	1	12	-	12	12	-	12	-	-	-	12	-	12
	和洋裁	18	199	-	199	129	-	129	59	-	59	140	-	140
	料理	1	31	-	31	15	-	15	-	-	-	31	-	31
	編物・手芸	12	255	-	255	128	-	128	43	-	43	212	-	212
	美術	1	59	28	31	29	14	15	-	-	-	59	28	31
	その他	4	164	-	164	164	-	164	-	-	-	164	-	164
予備校	2	334	263	71	334	263	71	125	95	30	209	168	41	

注 休校中の学校は除く

資料 県統計課「学校基本調査結果」

209 中学校の卒業後(国立・公立・私立)(続き)

(2) 就職先別産業別就職者数(昭和57. 5. 1現在)

(単位:人)

Table with columns for 市町村, 計, 第1次産業, 第2次産業, 第3次産業, 左記以外不詳. Rows include 徳島市, 鳴門市, 小松市, 阿南市, 上勝町, 佐那内町, 石井町, 神山川町, 羽ノ浦町, 鷺敷町, 相賀町, 木那沢村, 木頭村, 由岐町, 日和岐町, 海部町, 穴松町, 北藍町, 板上町, 吉土町, 阿波町, 鳴川町, 山美町, 脇美町, 半光村, 穴吹町, 木屋町, 三野町, 三好町, 三池町, 山井町, 城川町, 三加町, 東祖谷山村, 西祖谷山村.

資料 県統計課「学校基本調査結果」

210 高等学校の卒業後(公立・私立)

(1) 高等学校卒業者の職業別就職者数

(単位:人)

Table with columns for 区 分, 総数, 普通, 農業, 工業. Rows include 総数, 専門的・技術的職業従事者, 事務販売従事者, 農林業作業者, 漁業作業者, 採石作業者, 運輸・通信従事者, 技能工・生産工程作業業者, 金属材料製造・金属加工, 電気機械器具組立・修理, 輸送機械組立・修理, 計器・光学機械器具組立・修理, 糸・紡織・裁断・縫製, 飲料食品製造, 化学製品製造, 建設機械運轉作業, 電気的作業, その他, 保安職業従事者, サブス職業者, 上記以外のも, 総数のうち職業安定所又は学校を通じて就職をした者(再掲), 総数のうち自家・自営業に就いた者(再掲).

資料 県統計課「学校基本調査結果」

210 高等学校の卒業後（公立・私立）（続き）

(3) 産業別就職者数（昭和57. 5. 1現在）
(単位:人)

男女別	産業別	総数	農 業	林 狩 業 業	漁 養 業 業 ・ 殖 産 水 産 業	鉦 業	建 設 業	製 造 業	卸 小 売 業 ・ 業	金 保 融 險 業	不 動 産 業	運 通 輸 信 業	電 気 ガ ス 水 道 業	サ ー ビ ス 業	公 務	そ の 他
男		(15) 2,482	23	4	25	1	(1) 219	(4) 923	(2) 551	(2) 27	1	117	62	(2) 261	(3) 251	(3) 17
女		(75) 2,469	4	-	-	-	20	(24) 568	(25) 803	(2) 271	2	42	6	(16) 674	(2) 69	(6) 10

注 () は私立で内数である。
資料 県統計課「学校基本調査結果」

(4) 都道府県別就職者数（公立・私立）

(昭和57. 5. 1現在)

(単位:人)

都道府県別	計	男	女	都道府県別	計	男	女
計	(90) 4,951	(15) 2,482	(75) 2,469	三 重	18	13	5
北海道	1	1	-	滋 賀	25	23	2
青森	-	-	-	京 都	61	35	26
岩手	-	-	-	大 阪	(6) 999	(1) 454	(5) 545
宮城	3	3	-	兵 庫	154	74	80
秋田	-	-	-	奈 良	22	11	11
山形	-	-	-	和 歌 山	3	1	2
福島	1	1	-	鳥 取	-	-	-
茨城	1	1	-	島 根	-	-	-
栃木	1	1	-	岡 山	23	14	9
群馬	-	-	-	広 島	(1) 30	(1) 28	2
埼玉	2	2	-	山 口	10	9	1
千葉	1	1	-	徳 島	(79) 2,991	(10) 1,372	(69) 1,619
東 京	124	87	37	香 川	(1) 229	(1) 163	66
神奈川	(2) 30	(2) 25	5	愛 媛	54	49	5
新 潟	-	-	-	高 知	9	7	2
富 山	-	-	-	福 岡	2	2	-
石 川	-	-	-	佐 賀	1	-	1
福 井	-	-	-	長 崎	-	-	-
山 梨	-	-	-	熊 本	-	-	-
長 野	-	-	-	大 分	-	-	-
岐 阜	16	3	13	宮 崎	-	-	-
静 岡	8	6	2	鹿 児 島	-	-	-
愛 知	(1) 127	91	(1) 36	沖 縄	-	-	-
				そ の 他	5	5	-

注 () は私立で内数である。
資料 県統計課「学校基本調査結果」

211 不就学学齢児童・生徒数

(1) 児童数（昭和57. 5. 1現在）

(単位:人)

区 分	総 数		6 歳		7 歳		8 歳		9 歳		10 歳		11 歳	
	計	男	女	男	女	男	女	男	女	男	女	男	女	
就学免除者	計	2	-	2	-	1	-	-	-	1	-	-	-	-
	肢体不自由(病弱)弱	-	-	-	-	-	-	-	-	-	-	-	-	-
	精神薄弱弱	2	-	2	-	1	-	-	-	1	-	-	-	
就学猶予者	計	6	5	1	2	-	-	-	1	-	1	-	1	
	難聴	-	-	-	-	-	-	-	-	-	-	-	-	
	肢体不自由(病弱)弱	3	2	1	-	-	-	1	-	-	-	1	1	
1年以上居所不明者数	計	1	1	-	-	-	-	1	-	-	-	-	-	
	死亡者数	13	7	6	2	-	3	2	-	1	1	-	1	

資料 県統計課「学校基本調査結果」

(2) 生徒数（昭和57. 5. 1現在）

(単位:人)

区 分	総 数			12 歳		13 歳		14 歳		
	計	男	女	男	女	男	女	男	女	
就学免除者	計	1	1	-	-	-	-	-	1	-
	肢体不自由(病弱)弱	1	1	-	-	-	-	-	1	-
	精神薄弱弱	-	-	-	-	-	-	-	-	-
就学猶予者	計	1	-	1	-	1	-	-	-	-
	難聴	-	-	-	-	-	-	-	-	-
	肢体不自由(病弱)弱	1	-	1	-	1	-	-	-	-
1年以上居所不明者数	-	-	-	-	-	-	-	-	-	-
死亡者数	4	3	1	-	-	2	1	1	-	

資料 県統計課「学校基本調査結果」

212 地 方 教 育 費 (昭和57年度)

(単位：金額・千円)

区 分	総 額	学 校 教 育				
		全 学 校	幼 稚 園	小 学 校	中 学 校	盲・聾・養護学校
総 教 育 費 総 額	97,562,829	87,687,310	4,448,475	38,810,217	19,548,831	3,738,435
財 源 別 内 訳						
地方債・寄付金以外の公費	93,805,487	84,342,532	4,038,936	37,206,578	18,887,673	3,736,357
国庫補助金	24,436,741	23,941,382	129,049	14,774,514	7,389,132	1,283,878
都道府県支出金	45,649,123	42,957,701	316	14,456,821	7,118,388	2,452,479
市町村支出金	23,719,623	17,443,449	3,909,571	7,975,243	4,380,153	-
地方債	3,143,200	2,733,500	347,500	1,402,478	507,622	-
公費に組み入れられた寄付金	29,563	26,699	150	6,900	1,649	-
公費に組み入れられない寄付金	584,679	584,579	61,889	194,261	151,887	2,078
PTA寄付金	272,685	272,685	44,265	89,239	66,817	1,693
その他の寄付金	311,894	311,894	17,624	105,022	85,070	385
支出項目別内訳						
消費的支出	78,499,879	70,903,414	3,292,792	32,153,928	16,411,757	2,972,784
教授費	45,649,136	45,649,136	2,289,475	18,960,206	10,246,659	2,076,502
教員の給与	43,716,577	43,716,577	2,205,107	18,328,700	9,727,066	2,008,744
以外の教授費	1,932,559	1,932,559	84,368	631,506	519,593	67,758
維持費	3,187,483	3,187,483	184,568	1,376,103	639,269	112,072
修繕費	613,737	613,737	46,528	253,003	169,011	14,877
補助活動費	4,053,028	4,053,028	114,449	2,030,506	1,406,679	157,579
所定支払金	17,400,030	17,400,030	657,772	9,534,110	3,950,139	611,754
資本金的支出	14,474,008	13,026,242	829,252	4,932,977	2,383,791	718,656
償還費	4,588,942	3,757,654	326,431	1,723,312	753,283	46,995
生徒(人口)1人当り経費	314,113円	523,797円	557,598円	4,228,999円
生徒数(人口)	14,162人	74,094人	35,059人	884人

区 分	学 校 教 育				社会教育	教育行政
	高 等 学 校			各種学校		
	全 日 制	定 時 制	通 信 制			
総 教 育 費 総 額	19,671,166	1,258,108	196,837	15,241	4,909,077	4,966,442
財 源 別 内 訳						
地方債・寄付金以外の公費	19,005,967	1,255,185	196,595	15,241	4,497,828	4,965,127
国庫補助金	263,627	89,491	11,691	-	293,762	201,597
都道府県支出金	17,586,819	1,157,974	184,904	-	855,713	1,835,709
市町村支出金	1,155,521	7,720	-	15,241	3,348,353	2,927,821
地方債	475,900	-	-	-	409,700	-
公費に組み入れられた寄付金	18,000	-	-	-	1,549	1,315
公費に組み入れられない寄付金	171,299	2,923	242	-	-	-
PTA寄付金	68,743	1,928	-	-	-	-
その他の寄付金	102,556	995	242	-	-	-
支出項目別内訳						
消費的支出	14,956,217	907,859	193,188	14,889	2,688,675	4,907,790
教授費	11,292,930	660,254	113,481	9,629
教員の給与	10,699,679	625,135	112,763	9,383
以外の教授費	593,251	35,119	718	246
維持費	822,010	44,479	6,728	2,254
修繕費	127,001	3,278	-	39
補助活動費	285,933	47,267	10,615	-
所定支払金	2,428,343	152,581	62,364	2,967
資本金的支出	3,813,393	344,172	3,649	352	1,397,638	50,128
償還費	901,556	6,077	-	-	822,764	8,524
生徒(人口)1人当り経費	677,381円	1,452,780円	198,825円	635,041円	5,848円	5,916円
生徒数(人口)	29,040人	866人	990人	24人	839,378人	839,378人

21 文化・觀光

213 県立図書館

(1) 蔵書 (昭和53~57年度)

資料別	総数	総記	哲学	歴史	社会科学	自然科学	技術	産業	芸術	語学	文学
昭和53年	224,875	15,175	9,071	22,531	38,495	12,992	9,845	12,399	9,969	2,499	91,899
54	231,729	15,678	9,331	23,142	39,033	14,058	9,913	12,682	10,559	2,638	94,695
55	246,242	16,438	10,195	24,565	41,760	15,491	10,652	13,442	11,783	2,888	99,028
56	259,087	17,358	10,504	25,448	44,265	16,685	11,586	14,043	13,583	3,146	102,469
57	278,077	18,963	11,169	27,034	47,828	17,889	12,665	14,723	15,012	3,414	109,380
館内用図書	140,472	16,900	6,717	17,386	36,384	8,623	9,010	12,765	8,884	2,017	21,786
一般用図書	111,721	13,708	5,862	12,201	28,361	6,976	7,897	10,559	7,414	1,671	17,072
洋書	1,345	241	34	103	365	89	48	70	16	43	336
和書	3,170	82	426	872	209	183	82	46	375	78	817
郷土資料	21,701	2,832	329	4,139	7,328	755	759	2,073	1,010	97	2,379
点字図書	2,535	37	66	71	121	620	224	17	69	128	1,182
児童図書	18,212	521	234	1,630	929	1,974	609	225	1,624	354	10,112
館外用図書	119,393	1,542	4,218	8,018	10,515	7,292	3,046	1,733	4,504	1,043	77,482

資料 県立図書館

(2) 図書館利用状況 (昭和57年度)

年度	開館日数 (日)	貸出 閲覧室 (人)	参 考 室 閲覧室 (人)	小 学 生 室 (人)	点 字 図 書 分 室 (人)	新 聞 室 (人)	雑 誌 室 (人)	利 用 案 内 (件)	読 書 相 談 (件)	参 考 奉 仕 (件)

年度	館外個人貸出			移動図 書館巡 回貸出 (冊)	団 体 貸 出 (冊)	施 設 貸 出 (冊)	特 殊 貸 出 (冊)	視 聴 覚 資 料 (件)	各 種 集 会 活 動 (人)	施 設 利 用 (人)
	貸出 閲覧室 (冊)	点字図 書分室 (冊)	小 学 生 室 (冊)							
昭和57年	25,912	640	22,801	26,851	4,580	123,742	7,181	3,809	6,646	20,461

資料 県立図書館

214 博物館及び動物園 (昭和57年度)

館名	職員数 本務 (人)	敷地面積 (㎡)	建物面積		資料の数量		開館日数	年間延 入館者数
			総数 (㎡)	陳列室 (㎡)	人文科学 (点)	自然科学 (点)		
県立博物館	9	1,571	2,153	561.3	2,998	24,272	282	24,215
県立鳥居記念博物館	3	1,199.99	165.16	237.74	2,000	—	285	9,807
徳島市立動物園	11	11,170	1,618	1,618	—	73種186	361	163,330

資料 県立博物館, 県立鳥居記念博物館, 徳島市立動物園

215 都市公園 (昭和57年度末)

(単位:面積・ヘクタール)

市町村	総数		運動公園		児童公園		近隣公園		地区公園		総合公園		広域公園	
	箇所	面積	箇所	面積	箇所	面積	箇所	面積	箇所	面積	箇所	面積	箇所	面積
総数	153	221.26	6	72.90	123	22.58	8	14.93	4	20.10	11	69.85	1	20.90
徳島市	65	126.81	2	37.10	50	10.45	2	3.50	3	14.20	7	57.12	1	4.50
鳴門市	36	45.48	2	25.40	29	5.48	3	4.20	—	—	2	10.40	—	—
小松島市	5	16.98	—	—	5	0.58	—	—	—	—	—	—	—	16.40
石井町	3	0.91	—	—	2	0.26	—	—	—	—	1	0.65	—	—
那賀川町	1	0.30	—	—	1	0.30	—	—	—	—	—	—	—	—
羽ノ浦町	11	0.98	—	—	11	0.98	—	—	—	—	—	—	—	—
松茂町	2	3.93	—	—	—	—	2	3.93	—	—	—	—	—	—
貞光町	1	0.09	—	—	1	0.09	—	—	—	—	—	—	—	—
池田町	5	8.74	1	4.50	3	0.94	1	3.30	—	—	—	—	—	—
鴨島町	4	2.21	—	—	3	0.61	—	—	—	—	1	1.68	—	—
北島町	14	1.78	—	—	14	1.78	—	—	—	—	—	—	—	—
阿南市	5	7.01	1	5.90	4	1.11	—	—	—	—	—	—	—	—
牟岐町	1	5.90	—	—	—	—	—	—	1	5.90	—	—	—	—

注 総合公園には、特殊公園及び緑地を含む。

資料 県都市計画課

216 観光

(1) 外国人客(昭和53~57年)
(単位:金額・千円)

種別	昭和53年	54年	55年	56年	57年
宿泊延人員	1,830	1,824	1,203	1,177	1,370
宿泊しない人員	-	-	-	-	2
消費額	14,000	9,491	7,238	7,554	9,437

資料 観光物産課

(2) ブロック別観光入込客数(昭和53~57年)

(単位:千人)

ブロック別	昭和53年	54年	55年	56年	57年
計	10,038	10,015	10,069	10,023	10,003
総数 県外	4,763	4,593	4,609	4,599	4,551
県内	5,365	5,422	5,460	5,424	5,452
鳴門 計	3,660	3,619	3,822	3,799	3,939
県外	1,878	1,808	1,951	1,949	1,998
県内	1,782	1,811	1,871	1,850	1,941
徳島 計	2,346	2,338	2,436	2,315	2,327
県外	852	828	879	830	823
県内	1,494	1,510	1,557	1,485	1,504
阿南 計	2,378	2,390	2,213	2,337	2,176
県外	1,101	1,110	975	1,014	977
県内	1,277	1,280	1,238	1,323	1,199
剣山 計	1,654	1,668	1,598	1,572	1,561
県外	842	847	804	806	753
県内	812	821	794	766	808

資料 県観光物産課

217 公民館・図書館及び施設等(昭和57年度末)

市町村設置条例による公民館				図書館
計	中央館	地区館	分館	
373	36	153	184	9
博物館及び博物館に準ずる施設		隣保館		老人福祉センター
17		39		21

資料 県同和対策課
県教育委員会社会教育課

218 団体及び委員会

(1) 社会教育委員(昭和57年度)

(単位:人)

年度	総数				県				市町村			
	委員数				委員数				委員数			
	計	学校長	団体代表	学識経験者	計	学校長	団体代表	学識経験者	計	学校長	団体代表	学識経験者
昭和57年	716	150	325	241	15	3	3	9	701	147	322	232

資料 県教育委員会社会教育課

(2) 宗教法人数(昭和57年度末)

区分	総数	徳島市	鳴門市	小松島市	阿南市	勝浦郡	名東郡
総数	2,343	449	147	95	185	57	12
神道系	1,381	211	83	58	106	30	5
仏教系	628	136	53	19	55	20	4
キリスト教系	25	11	2	2	2	-	-
諸教	309	91	9	16	22	7	3

区分	名西郡	那賀郡	海部郡	板野郡	阿波郡	麻植郡	美馬郡	三好郡
総数	163	163	173	204	77	142	243	233
神道系	108	118	87	109	50	80	176	160
仏教系	37	32	67	65	15	37	42	46
キリスト教系	-	1	2	1	-	1	2	1
諸教	18	12	17	29	12	24	23	26

資料 県総務課

(3) 青年団・婦人団体・ボーイスカウト(昭和53~57年度)

年度	青年団				婦人団体			ボーイスカウト	
	団数	団員数			連合会	単位団	会員数	隊数	隊員数
		総数	男	女					
昭和53年	50	4,108	2,474	1,634	14	162	80,570	87	1,093
54	50	3,609	2,172	1,437	14	162	80,000	39	1,351
55	49	3,420	2,161	1,259	14	162	80,073	42	1,406
56	49	3,270	2,072	1,198	14	162	80,000	43	1,379
57	49	3,306	2,104	1,202	14	162	80,883	46	1,341

資料 県教育委員会社会教育課

219 市町村別テレビ受信契約数(昭和57年度末)

Table with 7 columns: 市町村, 世帯数, 普通契約, カラー契約, 普通・カラー契約合計. Rows list various municipalities and their TV subscription statistics.

注 世帯数は、住民基本台帳による。(S 58. 3. 31 現在)
資料 NHK徳島放送局

220 文化財

(1) 国指定文化財種別数(昭和58. 3. 31現在)

Table showing national designated cultural heritage types: 重要文化財(有形文化財), 記念物, 民俗文化財, 無形文化財, 伝統的建造物群区, 選定保存技術, 重要美術品.

資料 県教育委員会文化課

(2) 県指定文化財種別数(昭和58. 3. 31現在)

Table showing prefectural designated cultural heritage types: 有形文化財, 記念物, 民俗文化財, 無形文化財.

資料 県教育委員会文化課

(3) 国指定文化財(昭和58. 3. 31現在)

重要文化財

Table listing national designated cultural heritage items: 種別, 名称, 員数, 所在地, 所有者又は管理者, 指定年月日.

資料 県教育委員会文化課

220 文 化

財 (続き)

重要文化財 (続き)

種別	名称	員数	所在地	所有者又は管理者	指定年月日
彫刻	木造薬師如来坐像	1 軀	名西郡石井町城ノ内 605	童学寺	明治 44. 8. 9
"	木造弥陀如来坐像	"	鳴門市大麻町檜ダンノ上 12	極楽寺	"
"	木造毘沙門天立像	"	美馬郡脇町猪尻	最明寺	"
"	木造釈迦如来坐像	"	麻植郡鴨島町飯尾 1525	藤井寺	"
"	木造毘沙門天立像	"	三好郡池田町白地	雲辺寺	"
"	木造千手観音坐像 経尋作	"	"	"	"
"	木造聖観音立像	"	" 三野町加茂宮	滝寺	"
書跡	紙本墨書二品家政所下文 長寛元年九月廿五日 付 紺紙金泥法華経八卷	1 卷	阿南市長生町宮内	八杵神社	43. 8. 29
"	紙本墨書聖徳太子伝暦	2 卷	徳島市南島田町 1 丁目	本願寺	"
"	紙本墨書仲文章残卷 正安二年六月八日書写	1 卷	小松島市小松島町字松島 185	西野寛次郎	昭和 13. 7. 4
考古	銅経筒	1 個	板野郡上板町神宅字大山 4	大山寺	明治 43. 8. 29
"	流水文銅鐸	1 口	阿南市山口町字末広 92 の 93	田村藤太郎	昭和 37. 2. 21
建造物	丈六寺三門	1 棟	徳島市丈六町丈領 32	丈六寺	28. 3. 31
"	丈六寺観音堂	"	"	"	"
"	丈六寺本堂(元方丈)	"	"	"	"
"	切幡寺大塔	"	阿波郡市場町切幡	切幡寺	50. 6. 2
"	田中家住宅	11 棟	名西郡石井町	田中誠	51. 2. 3
"	三木家住宅	1 棟	美馬郡木屋平村	三木寛人	"
"	旧小采家住宅	"	三好郡東祖谷山村菅生字釣井	東祖谷山村	"
"	木村家住宅	"	" 107	木村巧	"
"	福永家住宅	"	鳴門市鳴門町高島字浜中一	福永陽一	51. 5. 20
"	粟飯原家住宅	"	名西郡神山町下分字栗生野	粟飯原厚治	"
"	旧長岡家住宅	"	美馬郡脇町大字猪尻字西上野 34	脇町	"
"	田中家住宅	"	勝浦郡上勝町大字旭字的場	田中保行	"

史跡・名勝・天然記念物

種別	名称	員数	所在地	所有者又は管理者	指定年月日
特別天然記念物	加茂の大クス	1 樹	三好郡三加茂町 1482	三加茂町	昭和 31. 7. 19
"	カモンカ	"	県内山岳地帯	"	9. 5. 1 (全国的指定)
"	オオサンショウウオ	"	県下一円	"	27. 3. 29 (全国的指定)
"	カワウソ	"	県下一円	"	40. 5. 12 (全国的指定)
史跡	段の塚穴	2 基	美馬郡美馬町坊僧 363 ~ 366・ 368 ~ 370・372 ~ 375	美馬町	17. 10. 14
"	阿波国分尼寺跡	"	名西郡石井町石井字尼寺	石井町 教育委員会	48. 4. 14
"	郡里廃寺跡	"	美馬郡美馬町字銀杏木 願勝寺	曾我部平三郎 外 30 人	51. 3. 22
"	丹田古墳	1 基	三好郡三加茂町西庄加茂山 " 三加茂町加茂	三加茂町 教育委員会	52. 7. 16
名跡	鳴門	1 件	鳴門市鳴門町土佐泊浦福地大毛	鳴門市	6. 2. 20
"	旧徳島城表御殿庭園	"	徳島市徳島町城ノ内 1 の 9	徳島市	16. 12. 13
天然記念物	弁天島熱帯性植物群落	"	阿南市橋町小勝 186	阿南市	大正 11. 3. 8
"	母川のオオウナギ生息地	"	海部郡海部町高園母川通称裂ヶ岩より 上下流各 1.3 町以内	海部町	12. 3. 7
"	鳴門の根上りマツ	"	鳴門市鳴門町土佐泊浦字大毛 234 の 9 の 2	鳴門市	13. 12. 9
"	阿波の土柱	"	阿波郡阿波町北山 540 の内 桜岡 468・470・472・473 の内	阿波町	昭和 9. 5. 1
"	乳保神社のイチョウ	1 樹	板野郡上板町瀬部字西井内 763・766 の 2	乳保神社	19. 11. 7
"	沢谷のタヌキノショクダイ発生地	"	那賀郡木沢村亀井谷 34 の 1・34 の 3	木沢村	29. 12. 25
"	野神の大センダン	1 樹	阿波郡阿波町野神 3 の 1	阿波町	32. 6. 19
"	大浜海岸のウミガメおよびその産卵地	"	海部郡日和佐町大浜海岸一帯	日和佐町 教育委員会	42. 8. 16
"	美郷のホテルおよびその生息地	"	麻植郡美郷村全域	美郷村 教育委員会	45. 8. 29
"	出羽島大池のシラタマモの自生地	"	海部郡牟岐町大字牟岐浦字出羽島	出羽島漁業 協同組合	47. 3. 16
"	津島の暖地性植物群落	"	海部郡牟岐町大字牟岐浦字馬路	牟岐町	48. 4. 23
"	穴喰浦の化石連環	"	海部郡穴喰町大字穴喰浦字古目 83 番の 1 のうち実測 376.90㎡, 84 番の 1 のうち 実測 407.30㎡, 84 番の 42, 84 番の 43, 84 番の 62, 84 番の 63	穴喰町	54. 11. 26
"	鈴ヶ峰ヤッコソウ発生地	"	海部郡穴喰町久保板取 238 円通寺境内	穴喰町 教育委員会	"

重要民俗文化財

種別	名称	員数	所在地	所有者又は管理者	指定年月日
重要有形民俗文化財	祖谷の蔓橋	1 件	三好郡西祖谷山村善徳	西祖谷山村	昭和 30. 2. 3
"	阿波藍栽培加工用具	1 式 93 点	板野郡藍住町奥野	藍住公民館	30. 4. 22
"	鳴門の製塩用具	143 点	鳴門市里浦町花面 34	鳴門市	42. 6. 17
"	阿波の和三盆製造用具	99 点	板野郡松茂町中喜来字中須 20	三木与吉郎	49. 2. 18
重要無形民俗文化財	西祖谷の神代踊	1 件	三好郡西祖谷山村	神代踊保存会	51. 5. 4

選定保存技術・重要美術品

種別	名称	員数	所在地	所有者又は管理者	指定年月日
選定保存技術	文楽人形(首)製作修理	"	鳴門市大津町大代 1213 の 1	大江武雄 (大江己之助)	昭和 51. 5. 4
"	阿波藍製造	"	板野郡上板町七条字経塚 42 上板町教育委員会	会長 佐藤昭人	53. 5. 11
絵画	絹本着色釈迦三尊像	1 幅	勝浦郡勝浦町生名	鶴林寺	15. 6. 7
書跡	大般若経 第 214 残卷	1 卷	阿波郡阿波町北柴生	小川次郎	9. 3. 20
"	大般若経巻 第 485 (薬師寺経)	"	小松島市小松島町字松島 185	西野寛次郎	14. 2. 22
考古	娑婢文銅鐸	1 口	徳島市八百屋町 3 丁目 3	松浦恭一	9. 11. 12
"	平型銅剣	2 口	名西郡神山町下分支所	神山町	15. 9. 27
工芸	太刀・銘助則	1 口	小松島市中郷町字桜馬場	平山一夫	11. 9. 12

220 文 化

(4) 県 指 定 文

種 別	名 称	員数	所 在 地	所有者又は 管 理 者	指定年月日
有形文化財 絵 画	紙本水墨雲竜図 狩野元信筆	1 幅	小松島市小松島町金磯	多田 宗泰	昭和 28. 1. 13
"	絹本着色三好長基像	"	板野郡藍住町勝瑞	見 性 寺	31. 2. 7
"	絹本着色三好長輝像	"	"	"	"
"	絹本着色阿弥陀尊来迎図	"	鳴門市大麻町大谷字山田 59	東 林 院	34. 9. 11
"	絹本着色桃花孔雀雄・西王母牡丹孔雀雌図	3幅対 箱書共	小松島市小松島町字松島 185	西野寛次郎	41. 3. 8
"	絹本着色聖衆来迎図	1 幅	美馬郡美馬町寺町	願 勝 寺	42. 7. 7
"	絹本着色千手観音像	"	鳴門市撫養町齊田字岩崎	正 興 寺	"
"	絹本着色十六善神像	"	麻植郡鴨島町山路 107	玉 林 寺	"
"	蜂須賀家旧蔵全国名勝絵巻	10巻	鳴門市鳴門町高島 46	楠 育治	42. 12. 19
"	絹本着色地藏来迎図	1 幅	勝浦郡勝浦町生名	鶴 林 寺	42. 6. 7
"	絹本着色祖谷山絵巻	2 巻	鳴門市鳴門町高島 46	楠 茂	44. 3. 23
"	紙本金地著色秋草図(襖貼付)	4 面	阿南市新野町秋山 22	平 等 寺	44. 9. 10
"	千手観音像	3 幅	板野郡土成町吉田字一の坂 9	神 宮 寺	46. 2. 23
"	光格上皇修学院御幸儀仗図	3 巻	鳴門市鳴門町高島 46	楠 育治	47. 3. 17
"	両界蔓茶羅	双幅	鳴門市大麻町檜ダンノ上 12	極 楽 寺	48. 1. 12
"	地藏来迎図	1 幅	美馬郡脇町大字北庄 1308	最 明 寺	50. 2. 12
"	新町橋渡初之図	"	徳島市八百屋町 3 丁目 3	松浦 恭一	34. 9. 11
"	絹本着色愛染明王像	"	美馬郡半田町字東久保 884	神 宮 寺	57. 3. 2
彫 刻	木造男神坐像	1 軀	徳島市一宮町東 1 の 192	国中神社 神主 天野尊信	46. 8. 10
"	木造如来形立像	"	"	"	"
"	木造阿弥陀如来立像	"	小松島市中田町奥林	成 願 寺	29. 1. 29
"	木造十一面観音立像	"	三好郡池田町	蓮 華 寺	"
"	木造薬師如来坐像	"	鳴門市里浦町	宝 珠 寺	"
"	木造男神立像	3 軀	阿南市長生町宮内	八 杵 神社	30. 5. 6
"	木造男神坐像	6 軀	"	"	"
"	日光菩薩・月光菩薩	2 軀	徳島市国府町井戸字北屋敷 80 の 1	井 戸 寺	33. 7. 18
"	木造薬師如来坐像	1 軀	小松島市大林町本村	現 福 寺	35. 4. 5
"	線刻弥勒菩薩坐像	"	阿南市福井町椿地字小谷弥勒堂	阿 南 市 教育委員会	42. 1. 9
"	線刻阿弥陀如来坐像	"	徳島市国府町早淵 392 の 1 の 2	伊沢富士雄	32. 1. 9
"	木造十一面観音菩薩像	"	美馬郡半田町	多 聞 寺	43. 6. 7
"	木造阿弥陀如来坐像	"	那賀郡羽ノ浦町大字岩脇字猪ノ谷 100	紫 雲 寺	43. 12. 6
"	木造男神坐像	"	海部郡牟岐町大字川長字天神前 13	木屋部落会長 木村文治	48. 1. 12
"	木造大日如来坐像	"	阿波郡市場町山の上字大西 63	大野寺住職 原田周信	48. 4. 17

資料 県教育委員会文化課

財 (続き)

化 財 (昭和 58. 3. 31 現在)

種 別	名 称	員数	所 在 地	所有者又は 管 理 者	指定年月日
有形文化財 彫 刻	人形芝居頭 角目頭(熊谷) 初代天狗久 明治 32. 1	1 個	名西郡神山町神領	上村都大夫坐 代表 河口栄祐	昭和 28. 7. 21
"	" 寄年頭(太公望) 明治 35. 11	"	"	"	"
"	" 景清頭 明治 30. 11	"	"	"	"
"	" 大丸目頭(光秀) 明治 43 冬	"	"	"	"
"	" 角目頭(源蔵) 明治 38 春	"	"	"	"
"	" 角目頭(松王丸) 明治 38 冬	"	"	"	"
"	" 角目頭(由良之助) 明治 41. 3	"	"	"	"
"	" 寄年頭(本蔵) 明治 39 冬	"	"	"	"
"	" 丸目頭(弁慶) 天狗弁 昭和 22. 12	"	"	"	"
"	" 丸目頭(弁慶) 初代天狗久 明治 34. 7	"	"	"	"
"	" 角目頭(関取) 明治 39. 6	"	"	"	"
"	" 角目頭(滝口) 明治 36. 4	"	"	"	"
"	" 般若丸頭 明治 38. 2	"	"	"	"
"	" 世話娘頭(お染) 明治 40. 4	"	"	"	"
"	" 角目頭(金藤次) 大正 10. 11 吉日	"	阿南市新野町岡花	岡花座代表 西村藤太郎	"
"	" 寄年頭(本蔵) 大正 8. 11	"	"	"	"
"	" 寄年頭(宗眼) 福山佐平 天保年間	"	"	"	"
"	" 別師頭(盛綱) 初代天狗久 大正 13. 5	"	"	"	"
"	" 般若丸頭 明治 34 夏	"	徳島市藍場町 3 徳島県郷土文化会館	徳 島 県	"
"	" 時代娘頭(桂姫) 昭和 8 盛夏	"	阿南市新野町岡花	岡花座代表 西村藤太郎	"
"	" 時代女房頭(尾上) 大正 9 夏	"	"	"	"
"	" 時代女房頭(萩の方) 明治 34 秋	"	"	"	"

220 文 化

(4) 県 財 定

種 別	名 称	員数	所 在 地	所有者又は 管 理 者	指定年月日
有形 文化財 彫 刻	人形芝居頭 丸目頭(光秀) 初代天狗久 明治 34.9.1	1 個	板野郡松茂町中喜来字中須 20	三木文庫 三木与吉郎	昭和 28.7.21
"	" 別師頭(盛綱) 明治 35.8.1	"	"	"	"
"	" 角目頭(熊谷) 明治 35 春	"	"	"	"
"	" 角目頭(重兵衛) 明治 30.11	"	"	"	"
"	人形忠 時代若男頭(十次郎) 明治 31.7	"	"	"	"
"	" 家老頭(由良之助) 明治 33.6	"	"	"	"
"	" 寄年頭(本蔵) 明治 30.10	"	"	"	"
"	" 丸目頭(弁慶) 福山佐平 天保年間	"	"	"	"
"	初代天狗久角目頭(熊谷) 大正 4 秋	"	鳴門市撫養町林崎	井上 春子	"
"	" 丸目頭(宗任) 明治 34.4	"	"	"	"
"	天狗弁 姫頭(八重垣姫) 大正 9.1 中旬	"	"	"	"
"	人形芝居頭家老頭(由良之助) 初代天狗久 大正 3.10	"	板野郡松茂町中喜来字中須 20	三木文庫 三木与吉郎	"
"	" 丸目頭(青弁慶) 福山佐平 天保年間	"	"	"	"
"	" 寄年頭(加平次) 初代天狗久 明治 35 冬	"	"	"	"
"	" 三番叟頭 馬之背駒三 享保年間	"	"	"	"
"	" 寄年頭(弥陀六) 福山佐平 天保年間	"	"	"	"
"	" 寄年頭(平作) 天保年間	"	"	"	"
"	" 角目頭(光秀) 人形忠 明治 25.8	"	"	"	"
"	" 世話娘頭(お染) 明治 22.3	"	"	"	"
"	" 寄年頭(荒たき悪婆) 福山佐平 天保年間	"	"	"	"
"	" 寄年頭(太公望) 初代天狗久 明治 31.9.1	"	鳴門市里浦町里浦字花面 43	徳島バス 株式会社 三木 真吾	29.1.29
"	" 時代女房頭(政岡) 明治 33 秋	"	"	"	"

財 (続き)

文 化 財 (続き)

種 別	名 称	員数	所 在 地	所有者又は 管 理 者	指定年月日
有形 文化財 彫 刻	人形芝居頭 角目頭(金藤次) 初代天狗久 昭和 4 秋	1 個	徳島市徳島町城の内 1	県立図書館	昭和 29. 1.29
"	" 時代姫頭(八重垣姫) 明治 43. 1	"	"	"	"
"	" 角田頭(光秀) 明治 33 秋	"	"	"	"
"	" 時代女房頭(政岡) 明治 44.6 吉日	"	"	"	"
"	弘法大師坐像	1 軀	名西郡神山町下分字地中	焼山寺 住職 笠井真光	48.11. 9
"	大枝鉾神社の神像	3 軀	三好郡東祖谷山村字大枝	鉾神社 総代 本川 速	49. 8.30
"	銅造誕生釈迦仏立像	1 軀	阿波郡市場町大字山野上字大西 63	大野寺 住職 原田周侑	50. 2.12
"	木造阿弥陀如来坐像	"	美馬郡脇町大字北庄 1308	最明寺 住職 下泉恵尚	52. 1.21
"	木造聖観音坐像	"	勝浦郡勝浦町大字沼江字寺の岡 5	善入寺 山海公雄	53. 3.14
"	木造阿弥陀如来坐像	"	三好郡東祖谷山村奥ノ井 44	奥ノ井部落44 俵 裕	53. 9. 8
"	木造毘沙門天立像	"	三好郡東祖谷山村字久保 225	久保部落 代表 小笠原雄	54. 7.27
"	木造十一面観音立像	"	勝浦郡勝浦町大字中角字前山 91	観音寺 新田俊雄	54.11.24
"	"	"	徳島市多家良町池谷 1850 の 1	青蓮院	58. 3.29
工 芸	金光明最勝王経の扉の蜀光錦 曼茶羅	残片 10 数片	三好郡池田町字マチ 2346	藤野 幹彦	28. 1.13
"	観松斎蒔絵の鞍・鏡	1 揃	小松島市小松島町金磯	多田 宗泰	"
"	金胎両界五瓶	10 揃	麻植郡鳴島町飯尾 623	持福寺	42. 7. 7
"	弘法大師行状曼茶羅	4 幅	三好郡井川町辻中開 34 番地	長楽寺	46. 2.23
"	刀 大和守安定	1 口	板野郡北島町鯛浜字中須 50	佐藤 敬之	28. 1.13
"	脇差 表銘 造大慶直胤 彫よした称 裏銘 天保八年二月 日花押	"	鳴門市撫養町齊田	東 卯一	"
"	刀 表銘 小林伊勢守国輝 於 椿泊造之 裏銘 宝永四年丁亥年 仲春吉日	"	徳島市国府町	湯浅 誉保	"
"	刀 無銘 (伝兼氏)	"	徳島市銀座	井上 文男	"
"	刀 大摺上無銘(伝福岡一 文字)	"	海部郡牟岐町	柿原 繁	"
"	刀 表銘 古銘恒次 裏銘 土肥真了揚之	"	徳島市西須賀町中開 5 の 41	服部 誠子	"

220 文 化

(4) 県 指 定

種 別	名 称	員数	所 在 地	所有者又は 管 理 者	指定年月日
有形文化財 工 芸	脇差 表銘 藤原保基応需 備前介宗次謹鍛 裏銘 安政五年晩春	1口	三好郡池田町字マチ 2346	藤野 幹彦	昭和 28. 1. 13
"	刀 表銘 固山前介宗次 嘉永七年二月 日	"	徳島市吉野本町 1 丁目 13	松尾 宏一	"
"	刀 表銘 (伝村正)金象 嵌銘正保二年国 有惟先人貞恒奔 命東都中村作州 銭以此刀遂克解 紛而飯是以歴世 伝宝焉云 裏銘 文化五年戊辰春 九世孫長谷川貞 順謹誌	"	徳島市中吉野町 1 丁目 12	西岡 亨	昭和 28. 1. 23
"	短刀 表銘 備前国住長船与 三左衛門尉祐定 裏銘 大永三年二月吉 日	"	三好郡池田町ウエノ	立石 圭吾	"
"	刀 銘 勝光之刀寛政十 年太公手賜清瀬 貴興変世子孫宝 蔵馬	"	徳島市吉野本町 1 丁目 13	松尾 宏一	"
"	刀 表銘 津田近江守助直 裏銘 一試快断胸背貞 享元年二月 日	"	麻植郡川島町	水田 公	28. 1. 13
"	刀 無銘 (伝金重)	"	三好郡池田町字マチ 2346	藤野 幹彦	"
"	刀 表銘 津田近江守助直 裏銘 天和二年八月日 江州高木	"	美馬郡半田町字西久保	井上仲太郎	"
"	たち 銘 宗(以下切レ) (伝一文字宗吉)	"	徳島市銀座	井上 文男	"
"	たち 銘 阿州氏吉作	"	三好郡池田町ウエノ	立石 圭吾	"
"	刀 銘 宇多国宗作	"	徳島市秋田町 3 丁目 13	木原米太郎	28. 7. 21
"	やり 銘 康継(葵紋入)	1筋	阿波郡阿波町	川入作太郎	"
"	刀 表銘 津田越前守助広 裏銘 延宝七年八月日	1口	美馬郡美馬町妙見 82	北岡 春夫	"
"	脇差 表銘 備州長船盛光 裏銘 応永廿二年八月 日	"	徳島市新蔵町 3 丁目 47	森 ミツエ	"
"	刀 表銘 伊勢守国輝於阿 州椿泊作之 裏銘 元禄十丁巳曆初 秋森氏村建	1口	徳島市新蔵町 3 丁目 47	森 ミツエ	"
"	脇差 表銘 津田越前守助広 裏銘 延宝三年二月日	"	"	"	"

財 (続き)

文 化 財 (続き)

種 別	名 称	員数	所 在 地	所有者又は 管 理 者	指定年月日
有形文化財 工 芸	脇差 表銘 粟田口近江守忠綱 裏銘 彫物同作	1口	徳島市新蔵町 3 丁目 47	森 ミツエ	昭和 28. 7. 21
"	刀 表銘 横山大椽藤原祐 裏銘 定 備州長船住人	"	美馬郡美馬町砂見 82	北岡 春夫	"
"	刀 銘 阿州石川正守造	"	三好郡池田町字マチ 2346	藤野 幹彦	"
"	刀 銘 兼元	"	"	"	"
"	刀 表銘 備前国長船住横 裏銘 山祐包 嘉永三年二月日	"	"	"	"
"	脇差 表銘 井上和泉守国貞 裏銘 (菊紋)寛文十 一年八月 日	"	徳島市銀座	井上 文男	"
"	短刀 表銘 備州長船祐光 裏銘 文明三年八月 日	"	徳島市吉野本町 1 丁目 13	松尾 宏一	"
"	刀 表銘 阿州住矢野佐真 裏銘 弘化二乙巳年二 月 日以神水作 之	"	徳島市末広 4 丁目 6 の 27	今井 尚夫	"
"	脇差 銘 同 上	"	"	"	"
"	短刀 表銘 宗 次 裏銘 雕登龍政久	"	麻植郡鴨島町	河野 正雄	"
"	脇差 銘 阿州海部住藤原 氏吉	"	徳島市通町 1 丁目 17	後藤 勝美	"
"	刀 銘 甲破(伝来国俊)	"	美馬郡半田町字西久保	井上仲太郎	30. 5. 6
"	阿波焼鳳凰風炉	1個	阿南市富岡町西新町 7 番地	橋本 義徳	51. 8. 6
"	鉄釣燈籠	"	美馬郡貞光町太田字西 81	熊野神社 12 所	54. 1. 9
"	御崎神社の梵鐘	1口	海部郡海南町若松字土平13-1	御崎神社 若松部落長 米原 博	57. 1. 29
書 跡	法華経 此経巻為頼春期臣百 年忌自公方様賜之文 安四年閏二月廿日讚 岐守持常花押	8巻	小松島市小松島町中田	桂 林 寺	29. 1. 29
"	弁頭密二教諭中巻	1巻	徳島市八万町中津浦	竹 林 院	30. 5. 6
"	南方御退治条々	"	三好郡三加茂町山畠	井口 広一	31. 2. 7
"	軍 旗	1流	三好郡三加茂町新野	内田 和夫	32. 1. 16
"	菅生文書	13通	"	"	"

220 文 化

(4) 県 指 定

種 別	名 称	員数	所 在 地	所有者又は 管 理 者	指定年月日
有形文化財 書 跡	中林梧竹作品及び関係資料	1 括 300点	徳島市徳島町城の内徳島県憲 法記念館内	徳 島 県	昭和 34. 9. 11
"	飯尾常房書跡集付南長譜書跡	1 括 8点	徳島市国府町早淵 503	後藤 啓二	"
"	大聖寺文書・大聖寺制札	3 通 1枚	板野郡上板町西分字キキ木2の3	大 聖 寺	"
"	阿波国守護(歟)下文 正中二年二月 日宗秀奉	1 通	名西郡神山町下分字地中 138 焼山寺	笠井 貞光	30. 1. 16
"	寺領寄進状目録	"	"	"	"
"	阿 波 志(典籍)	12冊	徳島市国府町早淵 503の1	後藤 啓二	43. 12. 6
"	飯尾常房書状・短冊	3点	"	"	44. 3. 23
"	大般若経	600冊	那賀郡相生町鮎川字西宮9の1	大宮八幡神 社総代 前田 秀久	49. 8. 30
"	細川成之書跡	4点	徳島市国府町早淵 503	後藤 啓二	51. 4. 6
"	細川澄元書跡	1点	"	"	"
"	版本・大般若経 (佐々木崇永版)	600帖	勝浦郡勝浦町大字三溪字上羽 瀬 39番地	妙音寺 庵本敬雄	53. 3. 14
"	大般若経	569帖	海部郡穴喰町大字穴喰浦字穴 喰 423	大日寺 木戸口浄戒	54. 11. 24
"	飯尾常房書状 短冊	1 通 4枚	徳島市国府町早淵 503-1	後藤 啓二	55. 12. 18
考古 資 料	袈裟褌文銅鐸	1 口	小松島市小松島町字松島 185	西野寛次郎	28. 7. 21
"	加茂野の板碑	1 基	名西郡石井町高川原敷地神社内	石 井 町 教育委員会	"
"	市楽の板碑群	17基	名西郡石井町高川原石川神社内	"	29. 8. 6
"	雲首形位牌	1 基	那賀郡鷲敷町八幡原	谷 二三也	31. 2. 7
"	板野蔵佐谷の瓦経	1 括	阿南市長生町神子の下 6	下山 隆明	33. 7. 18
"	滝の宮経塚出土品	1 括	美馬郡美馬町寺町	美馬郷土館	35. 4. 5
"	樋殿谷出土蔵骨器関係資料	18点	徳島市西山手町1丁目 徳島県博物館	鳴 門 市	37. 5. 11
"	銅 鐸	4 口	徳島市入田町字安都真 286	高橋 寛一	46. 8. 10
"	平形銅剣	3 口	名西郡神山町下分字東寺 48	山根 文雄	52. 6. 7
歴史 資 料	新町橋渡初之図	1 幅	徳島市中通町 3丁目 2	泊 啓二	34. 9. 11
建造物	鶴林寺三重塔	1 基	勝浦郡勝浦町生名	鶴 林 寺	27. 6. 25

財 (続き)

文 化 財 (続き)

種 別	名 称	員数	所 在 地	所有者又は 管 理 者	指定年月日
有形文化財 建造物	地藏寺玄関及び書院	1 基	小松島市小松島町字松島 206	地 蔵 寺	昭和 30. 7. 15
"	十三層塔	"	徳島市八万町中津浦	竹 林 院	"
"	経蔵 付棟札二枚	1 棟	徳島市丈六町丈領 32	丈 六 寺	30. 6. 12
"	書院 付棟札一枚	"	"	"	"
"	徳雲院 付棟札一枚	"	"	"	"
"	熊谷寺二王門(山門) 一棟 付石碑一基	"	板野郡土成町字前田 185	熊谷寺住職 高島康貴	46. 8. 10
無形文化財 工 芸 技 術	阿波正藍しじら織		徳島市国府町和田 189	代表 長尾藤太郎	38. 6. 18
"			徳島市国府町和田 105	加藤 輝夫	追指 40. 8. 3
"			徳島市国府町府中 432	井上 光雄	42. 3. 17
"	阿波正藍染法		徳島市国府町和田字居内 161	岡本織布工 場代表 岡本政和	43. 6. 7
"	阿波太布製造技法		那賀郡木頭村大字南字字コヲチ7	岡田ヲチヨ	45. 1. 9
"	手漉和紙製造の技法		麻植郡山川町字川東 136	藤森 実	45. 5. 6
"	刀剣製作		小松島市江田町字大江田74の3	小島 為一	49. 8. 30
"	阿波藍による灰汁自然醗酵建 による藍染		板野郡北島町中村字江口 38-1	竹内 晃子	57. 3. 23
"	純正藍の注染		徳島市佐古 7番町 9の12	古庄理一郎	52. 6. 7
"	人形首製作		鳴門市大津町大代 1213の1	大江 武雄	48. 11. 9
民俗 文化財	藍 寝 床	1 棟	名西郡石井町高川原字天神 133	武知 純三	35. 9. 24
有形 民俗 文化財	川田手漉和紙製造用具	88点	麻植郡山川町字川東 198 富士製紙企業組合	川田公民館	48. 11. 9
"	坂州の農村舞台		那賀郡木沢村大字坂州字広瀬32	坂州部落 組 長 中西夏太郎	49. 8. 30
"	犬飼の農村舞台		徳島市八多町字八屋 131	五王神社	55. 12. 18
無形 民俗 文化財	阿波古式打毬		県下一円	阿波古式 打毬競技 保存会	29. 8. 6
"	山城の鉦踊		三好郡山城町	山 城 町 教育委員会	"
"	宇佐八幡神社のお御供	1 件	鳴門市撫養町齊田	宇 佐 八 幡 神 社	30. 5. 6
"	金丸八幡神社宵宮の神事	"	三好郡三加茂町中庄	金 丸 八 幡 神 社	"

220 文 化 財 (続 き)

(4) 県 指 定

種 別	名 称	員数	所 在 地	所有者又は 管 理 者	指定年月日
無形民俗文化財	阿波の人形芝居		県下一円	阿波人形浄 るり振興会	昭和 33. 8. 5
"	山川町神代御宝踊		麻植郡山川町川東	神代御宝踊 保 存 会	36. 3. 14
"	一字の雨乞い踊り		美馬郡一字村字赤松 541 の 2	一 字 村 教育委員会	47. 9. 8
"	田野の天王社 稚児三番叟		小松島市田野町字鳥居本 3	天王社稚児 三番叟保存会	53. 9. 8
"	端山の踊り念仏 木屋の踊り念仏		美馬郡貞光町端山字木屋. 86・ 87	木屋部落会 長	56. 5. 6
"	川見の踊り念仏		美馬郡貞光町端山字川見 105	川見南無阿 弥堂保存会	"
"	田浦のたたら踏み		小松島市田浦町字中村 17	代表 桑本福己 田浦町たたら 踏み保存会	"
史 跡	大里古墳	1 基	海部郡海南町	代表 榎本芳太郎 海 南 町 教育委員会	27. 6. 25
"	波野天王の森古墳	"	徳島市波野町学頭 8	波野天王 の 森 古墳保勝会	28. 1. 13
"	矢野の横穴式古墳	"	徳島市国府町西矢野山林 39	吉内 洋	28. 7. 21
"	北岡古墳	2 基	阿波郡阿波町北岡 34 の 2 阿波郡阿波町北岡 252 の 2	阿 波 町 教育委員会	29. 8. 6
"	弁慶の岩窟	1 件	小松島市芝生	小 松 島 市 教育委員会	28. 7. 21
"	入田の瓦窯跡	"	徳島市入田町内の御田 390	阿部 岩蔵	"
"	阿波国分寺跡	"	徳島市国府町大字矢野 718	国 分 寺	"
"	袋井用水水源地	"	徳島市鮎喰町 1 丁目	徳 島 市 教育委員会	"
"	一宮城跡	"	徳島市一宮町西丁 237	一 宮 神 社	29. 8. 6
"	石井廃寺跡	"	名西郡石井町城ノ内岡原 727	童 学 寺	30. 5. 6
"	勝瑞城跡	"	板野郡藍住町勝瑞	見 性 寺	31. 2. 7
"	板野の愛宕山の古墳	1 基	板野郡板野町川端字諏訪 8 の 1	板 野 町 教育委員会	33. 7. 18
"	天河別神社古墳群	1 件	鳴門市大麻町字滝ヶ谷 55 字孫 太郎谷 1・7・9	鳴 門 市 教育委員会	"
"	池の谷宝幢寺古墳	1 基	鳴門市大麻町池谷字勝明寺谷 11 の 1	"	"
"	鶴林寺の丁石	11 基	勝浦郡勝浦町生名参道	鶴 林 寺	33. 11. 25
"	丈六寺	1 件	徳島市丈六町丈領 32 番地	丈 六 寺	34. 6. 12

財 (続 き)

文 化 財 (続 き)

種 別	名 称	員数	所 在 地	所有者又は 管 理 者	指定年月日
史 跡	滝の宮経塚	1 基	美馬郡美馬町字滝の宮 148	佐藤 国夫	昭和 35. 4. 5
"	板野郡犬伏蔵佐谷瓦経塚	"	板野郡板野町大字犬伏字蔵サ 谷 3 番地の 2	板 野 町 犬 伏 部 落	"
"	河辺寺跡	1 件	麻植郡鴨島町敷地字宮の北 426・427・428 番地	鴨 島 町 教育委員会	40. 3. 5
"	太竜寺の丁石	11 基	阿南市加茂町一宿寺より太竜 寺仁王門に至る旧参道	一宿寺総代 安富曾伝男	42. 12. 19
"	桜間の池跡(石碑)	m ² 3946.3	名西郡石井町高川原桜 281	桜 間 神 社 上 田 ウ シ	44. 9. 10
"	加茂谷川岩陰遺跡群 (1, 2, 5 号)	"	三好郡三加茂町西庄字小伝 96・97及び谷東	三 加 茂 町 教育委員会	48. 8. 21
"	鳴門市森崎の貝塚	"	鳴門市大麻町大谷字森崎 2 の 13 の 1	鳴 門 市 教育委員会	49. 8. 30
"	野村八幡古墳	1 基	美馬郡脇町字宮の下西 4144	野村八幡神 社代表役員 福永 繁男	53. 3. 14
名 勝	鷲敷ライン及び永柱観音	1 件	那賀郡鷲敷町細淵一観音の間	鷲 敷 町 教育委員会	30. 7. 15
名 勝 天 然 記 念 物	剣山並びに垂寒帯植物林	"	美馬郡木屋平村・三好郡東祖 谷山村・美馬郡一字村・那賀 郡木沢村	木屋平・東 祖谷山・一 字・木沢各村 教育委員会	29. 1. 29
"	美濃田の淵	"	三好郡三好町小山 3822- 3835	三 好 郡 教育委員会	30. 7. 15
天 然 記 念 物	西祖谷含礫片岩	"	三好郡西祖谷山村一字 83	西祖谷山村	38. 1. 13
"	三名岩礫片岩	"	三好郡山城町西字字チガヤノ シタ 1643 の 2	山 城 町	"
"	立川のシルリア紀石灰岩の母 岩	"	勝浦郡勝浦町棚野字奥立川 96 の 1・96 の 2・97 の 1・ 97 の 2・97 の 3・97 の 4・ 97 の 5・97 の 6・99	勝 浦 町	"
"	金磯のアコウ	"	小松島市小松島町金磯弁天裏	小 松 島 市 教育委員会	"
"	矢神のイチョウ	1 樹	名西郡石井町中島	石 井 町 教育委員会	"
"	恩山寺ビランジュ	"	小松島市恩山寺谷	小 松 島 市 教育委員会	29. 1. 29
"	櫛淵のフウ	"	小松島市櫛淵町八幡神社	"	"
"	飛島のイブキ群落	1 件	鳴門市鳴門町飛島	鳴 門 市	"
"	鉾スギ	1 樹	三好郡東祖谷山村大枝鉾神社	東祖谷山村 教育委員会	"
"	大月のオハツキイチョウ	"	三好郡山城町大月長福寺	山 城 町 教育委員会	"
"	左右内の一本スギ	"	名西郡神山町左右内一本杉庵	神 山 町 教育委員会	"

220 文 化

(4) 県 指 定

種 別	名 称	員数	所 在 地	所有者又は 管 理 者	指定年月日
天 然 記念物	ヤッコソウ自生北限地	1 件	海部郡海部町奥浦字町内 192 明現山明現神社境内	海 部 町 教育委員会	昭和 29. 8. 6
"	江川水温異常現象	1 件	麻植郡鴨島町知恵島字西知恵 島 132 の 34	徳 島 市 幸 町 丁 目 徳 島 興 発 株 式 会 社	28. 1. 13
"	足代のナギの林	"	三好郡三好町宮ノ岡 3026・ 宮の前 237	三 好 町 教育委員会	30. 7. 15
"	オニバス	"	三好郡池田町字マチ 2551	池 田 町 教育委員会	"
"	長生の暖地性樹林	"	阿南市長生町大谷	大谷文化財 保 護 会	31. 2. 7
"	矢上の大クス	"	板野郡藍住町	藍 住 町	"
"	土 釜	"	美馬郡一宇村	一 宇 村 教育委員会	31. 7. 7
"	坂本のオハツキイチョウ	1 樹	勝浦郡勝浦町坂本	美 馬 昇	32. 1. 16
"	食虫植物群生地	1 件	鳴門市大麻町檜字笠籠谷 23・ 26・及び溜池	鳴 門 市 教育委員会	"
"	案内神社の大クス	"	板野郡吉野町柿原案内神社の 境内	案 内 神 社	33. 7. 18
"	高瀬の大スギ	2 樹	美馬郡半田町高瀬 1571 の 2	上 田 春 義	34. 6. 12
"	蒲生田のアカウミガメ産卵地	"	阿南市椿町蒲生田 416 2 寄州 73 アール	阿 南 市	34. 12. 15
"	鳥屋の大クス	1 樹	板野郡上板町瀬部字樫山 576 の 1	鳥 羽 神 社	"
"	太刀野の中央構造線	1 件	三好郡三野町大字太刀野字不 動 1941 の 3	小 谷 義 信	35. 4. 5
"	境目のイチョウ	1 樹	阿波郡市場町大字大影字境目	市 場 町	35. 9. 24
"	北河内のタチバナ自生地	1 件	海部郡日和佐町北河内北分 506 の 1	岡本勝太郎 北村 充三	36. 3. 14
"	尾開のクロガネモチ	1 樹	阿波郡市場町大字尾開字日吉 576	市 場 町 教育委員会	37. 1. 16
"	神山町辰ノ宮のクス	3 樹	名西郡神山町下分字西寺 79 字佐八幡神社	豊 島 祥 司	"
"	焼山寺のフジの群生地	"	名西郡神山町下分字地中 225	笠 井 真 光	"
"	焼山寺山スギ並木	"	名西郡神山町下分字地中 318 焼山寺	"	"
"	大麻比古神社マツ並木	"	鳴門市大麻町板東字広塚 13 番 地字塚鼻 86	大 麻 比 古 神 社	37. 5. 11
"	船窪のツツジの自然群生地	"	麻植郡山川町字奥の井 3873 の 1	山 川 町	38. 6. 18

財 (続き)

文 化 財 (続き)

種 別	名 称	員数	所 在 地	所有者又は 管 理 者	指定年月日
天 然 記念物	ボウランの北限自生地	"	那賀郡鷺敷町大字和食字町蛭 子神社境内	吉 田 整	昭和 38. 6. 18
"	天神のイチョウ	1 樹	名西郡石井町高川原神木 251 天満神社境内	石 井 町 教育委員会	39. 5. 1
"	黒沢の湿原植物群落	"	三好郡池田町添川字黒沢 2940 ・ 2945 ・及びその付近	池 田 町 教育委員会	40. 3. 5
"	壇の大クス	1 樹	麻植郡鴨島町森藤字平山 566	鴨 島 町 教育委員会	"
"	玉林寺のモクコク	"	麻植郡鴨島町山路 107 玉林寺境内	"	"
"	新野のクスの群生	10 樹	阿南市新野町北久保轟神社	轟 神 社	42. 1. 17
"	桑野川のオヤニラミ	"	阿南市新野町西小学校より川 亦に至る 500 メートルの桑野 川の水域	阿 南 市 教育委員会	42. 3. 20
"	大野城山の花崗質岩	"	阿南市上大野町大山田 62	城 内 神 社	42. 12. 19
"	平崎の三幹ゴヨウのマツ	1 樹	三好郡西祖谷山村字一宇	平 崎 神 社	45. 8. 11
"	大野島のフジとクス	2 樹	阿波郡市場町大字大野島字天 神 66	大 野 島 神 社	43. 12. 6
"	吉良のエドヒガン	"	美馬郡貞光町端山字吉良	岩 本 貴 代 司	46. 2. 23
"	別所の大クス	1 樹	美馬郡脇町字政所 2194 の 1	脇 町	47. 3. 17
"	岡の宮の大クス	"	板野郡板野町大寺字岡山路 7	岡 山 神 社	48. 8. 21
"	大島のタチバナ自生地	"	海部郡牟岐町大字牟岐浦大島 2 の 8	青 木 輝 夫	48. 4. 17
"	東祖谷の社叢群	"	三好郡東祖谷山村字落合 175・ 字栗枝渡 144・字奥 1 井・字 大枝	東祖谷山村 教育委員会	49. 8. 30
"	喜来のナギ自生地	"	海部郡牟岐町大字橘字さこや しき 805	代表者 古 谷 功	"
"	大島アオサギ群生地	1 樹	海部郡牟岐町大字牟岐浦	青 木 輝 夫	50. 8. 12
"	明丸のオガタマノキ自生地	"	海部郡日和佐町	徳 島 県 日 和 佐 町	51. 8. 6
"	峯長瀬の大ケヤキ	"	名西郡神山町	若 宮 神 社 代 表 大 磯 延 太 郎	"
"	加島の中生代底痕群	1 件	海部郡海南町浅川	海 南 町 教育委員会	52. 3. 22
"	半田の大ザクラ	1 樹	美馬郡半田町字高瀬 1725	武 田 初 男	57. 12. 28

221 自然公園 (昭和57年度末)

公園名	指定年月日	面積(ha)	関係市町村	特色
瀬戸内海国立公園	昭和25. 5. 18	1,508	鳴門市	渦潮・鳴門公園島田島・根上り松・小鳴門公園・大坂峠
剣山国定公園	昭和39. 3. 3	18,412	山城町・井川町 池田町・三加茂町・東祖谷山村 西祖谷山村・半田町・一字村・木屋平村・木沢村・木頭村	剣山・富士の池・一の森・三嶺・夫婦池・ジロウギユウ・大歩危・小歩危・祖谷溪・竜ヶ岳・腕山・深淵・石立山・高ノ瀬峡
室戸阿南海岸国定公園	昭和39. 6. 1	4,036	阿南市・由岐町 日和佐町・牟岐町・海南町・海部町・宍喰町	津ノ峰山・北ノ脇海岸・蒲生田岬橋湾・田井ノ浜・薬王寺・千羽海崖・阿波大島海中公園地区・八坂八浜・水床湾・阿波竹ヶ島海中公園地区
箬蕨県立自然公園	昭和42. 1. 1	1,183	池田町・三好町 井川町・三加茂町	雲辺寺・箬蕨寺・美濃田
土柱高越	〃	1,586	阿波町・脇町・山川町・穴吹町	土柱・高越山・船窪ツツジ公園
奥宮川内谷	〃	1,325	土成町	宮川内ダム・御所神社・たらいうどん
大麻山	〃	1,309	鳴門市	大麻山・大麻比古神社
東山溪	〃	3,724	徳島市・勝浦町 佐那河内村・阿南市・鷺敷町	中津峰山・丈六寺・徳円寺・鶴林寺・大竜寺山・鷺敷ライン・一の宮城跡
中部山溪	〃	5,681	上勝町・木沢村 相生町・上那賀町・木頭村・海南町・神山町	川口ダム・長安口ダム・沢谷古堂山・轟の滝・神通滝・雨乞の滝・焼山寺・殿川内

資料 県環境保全課

222 自然環境保全地域 (昭和57年度末)

名称	指定年月日	面積(ha)	関係市町村	特色
高丸山自然環境保全地域	昭和52. 3. 11	29	上勝町	ブナを主とした天然林
野鹿池山自然環境保全地域	昭和57. 1. 29	10	山城町	ホンシヤクナゲの純林

資料 県環境保全課

22 公務員・選挙

223 公 務 員 数

(1) 県職員数(昭和57.4.1現在)

区 分	人 数	区 分	人 数
総 数	4,932	出 納 課	62
知 事 部 局	4,515	企 業 局	142
総 務 部	522	議 会 事 務 局	28
企 画 調 整 部	106	教 育 委 員 会 事 務 局	207
福 祉 生 活 部	373	選 挙 管 理 委 員 会 事 務 局	2
保 健 環 境 部	1,220	人 事 委 員 会 事 務 局	13
商 工 労 働 部	270	監 査 事 務 局	9
農 林 水 産 部	1,066	地 方 労 働 委 員 会 事 務 局	11
土 木 部	896	海 区 漁 業 調 整 委 員 会 事 務 局	5

資料 県人事課

(2) 県警察職員数(昭和57.4.1現在)

区 分	総 数	計	警 察 官					計	吏 員	その他の 職 員
			警 視	警 部	警 部 補	巡 査 長	巡 査			
総 数	1,664	1,345	49	95	195	420	586	319	294	25
本 部 総 数	590	413	29	53	94	103	134	177	164	13
警 察 署 総 数	1,074	932	20	42	101	317	452	142	130	12

資料 県警察本部警務課

(3) 市町村別職種別職員数(昭和57.4.1現在)

市 町 村	総 数	一般行政職	税 務 職	海 事 職 (二)	医 師 歯科医師職	薬 剤 師 医療技術職
総 数	11,579	5,866	479	15	75	103
徳島市	3,358	1,193	101	—	41	53
鳴門市	1,268	618	40	15	3	2
小松島市	686	336	26	—	—	—
阿南市	665	422	39	—	—	—
勝浦町	134	77	4	—	3	5
上勝町	80	42	3	—	—	—
佐那内村	59	44	3	—	—	—
石井町	265	134	10	—	—	—
神山町	195	109	10	—	—	—
那賀川町	117	80	6	—	1	2
ノ浦町	121	94	6	—	—	—
鷺敷町	50	33	2	—	—	—
相生町	65	45	3	—	—	—
上那賀町	86	35	3	—	3	3
木沢村	39	23	2	—	1	—
木頭村	70	41	2	—	1	2
由岐町	102	51	3	—	3	4
日和佐町	137	64	5	—	2	4
牟岐町	88	56	6	—	—	—
海部町	166	85	6	—	3	5
海穴町	53	32	3	—	—	—
喰茂町	96	45	4	—	1	1
松北島	93	57	5	—	—	—
北島	136	72	7	—	—	—
藍住町	150	87	6	—	—	—
板野町	149	96	7	—	—	—
上板野町	120	88	5	—	—	—
吉野町	94	72	8	—	—	—
土成町	86	60	5	—	—	—
市場町	162	108	8	—	—	—
阿波町	154	97	10	—	—	2
鳴島町	259	156	13	—	—	—
山川町	91	69	5	—	—	—
山川町	140	96	7	—	—	—
美郷村	44	28	2	—	—	—
脇美村	224	118	13	—	1	2
馬田町	143	92	8	—	—	—
半田町	232	98	6	—	9	12
貞光町	93	59	5	—	—	—
一宇村	83	43	5	—	—	1
穴吹町	140	81	7	—	—	1
木屋平村	47	33	1	—	—	—
三野町	160	72	6	—	3	4
三好町	81	51	7	—	—	—
池田町	224	101	14	—	—	—
山城町	113	80	6	—	—	—
井川町	128	81	6	—	—	—
三加町	153	105	11	—	—	—
東祖谷山村	99	63	6	—	—	—
西祖谷山村	81	44	3	—	—	—

資料 県地方課

223 公務員数(続き)

(3) 市町村別職種別職員数(続き)

(単位:人)

市町村	看護保健職	消防職	企業職	技能労務職	教育職	臨時職員
総数	565	301	846	2,365	809	155
徳島市	305	206	469	748	242	—
鳴門市	23	63	126	241	137	—
小松島市	5	32	71	136	44	36
阿南市	12	—	25	128	39	—
勝浦町	16	—	—	27	2	—
上勝町	5	—	—	22	8	—
佐那河内村	1	—	2	9	—	—
石井町	3	—	11	70	29	8
神山町	5	—	4	49	6	12
那賀川町	2	—	4	19	3	—
那羽ノ浦町	—	—	4	17	—	—
鷺敷町	1	—	1	10	—	3
相生町	3	—	—	14	—	—
上那賀町	8	—	—	24	10	—
木沢村	2	—	—	10	1	—
木頭岐村	5	—	—	16	3	—
由和日牟岐町	15	—	2	20	3	1
和佐町	8	—	4	39	8	3
牟岐町	—	—	3	22	1	—
海南海部町	23	—	3	34	7	—
海穴喰町	—	—	1	14	1	2
松茂島町	1	—	1	20	2	21
北島町	1	—	3	21	5	1
藍住町	2	—	5	32	8	10
板上吉土町	1	—	6	24	26	—
野板野成町	3	—	5	23	11	4
野成町	—	—	4	15	8	—
吉土成町	2	—	3	3	6	—
土成町	—	—	5	6	10	—
市場波島川町	1	—	5	22	10	8
阿鴨川山郷村	3	—	5	31	6	—
鴨川山郷村	5	—	8	57	20	—
川山郷村	—	—	4	5	5	3
山郷村	2	—	7	20	8	—
美脇美半貞一穴木三三池山井三東西	—	—	—	10	4	—
脇美半貞	7	—	8	48	14	13
美半貞	2	—	5	12	13	11
一穴木三三	58	—	6	26	14	3
穴木三三	1	—	4	16	8	—
木三三	—	—	—	28	6	—
三三	3	—	6	28	10	4
池山井三東西	—	—	—	5	3	5
山井三東	18	—	2	48	3	4
井三東	—	—	1	14	6	2
三東	—	—	—	—	—	—
池山井三東西	3	—	15	63	27	1
山井三東	2	—	1	16	8	—
井三東	2	—	3	26	10	—
三東	—	—	4	25	8	—
池山井三東西	4	—	—	26	—	—
山井三東	2	—	—	26	6	—

224 選挙

(1) 選挙人名簿登録者数(昭和57.9.2現在)

(単位:人)

市町村	総数	男	女
総数	610,058	288,805	321,253
徳島市	179,413	84,530	94,883
鳴門市	46,805	21,938	24,867
小松島市	31,555	14,847	16,708
阿南市	44,700	21,392	23,308
勝浦町	5,959	2,885	3,074
上勝町	2,574	1,208	1,366
佐那河内村	2,972	1,445	1,527
石井町	18,212	8,611	9,601
神山町	8,826	4,249	4,577
那賀川町	7,677	3,630	4,047
那羽ノ浦町	7,974	3,761	4,213
鷺敷町	2,852	1,334	1,518
相生町	3,232	1,539	1,693
上那賀町	2,480	1,192	1,288
木沢村	1,061	518	543
木頭岐村	1,890	950	940
由和日牟岐町	3,598	1,651	1,947
和佐町	5,354	2,472	2,882
牟岐町	5,850	2,731	3,119
海南海部町	5,410	2,558	2,852
海穴喰町	2,654	1,236	1,418
松茂島町	3,156	1,468	1,688
北島町	7,413	3,644	3,769
藍住町	11,738	5,613	6,125
板上吉土町	14,208	6,865	7,343
野板野成町	9,866	4,675	5,191
野成町	9,228	4,439	4,789
吉土成町	6,951	3,339	3,612
土成町	6,568	3,150	3,418
市場波島川町	9,694	4,631	5,063
阿鴨川山郷村	10,461	5,011	5,450
鴨川山郷村	19,243	9,071	10,172
川山郷村	6,108	2,928	3,180
山郷村	9,554	4,520	5,034
美脇美半貞一穴木三三池山井三東西	1,778	864	914
脇美半貞	14,541	6,890	7,651
美半貞	7,556	3,643	3,913
一穴木三三	5,863	2,761	3,102
穴木三三	5,773	2,688	3,085
木三三	2,267	1,092	1,175
三三	7,375	3,512	3,863
池山井三東西	1,821	894	927
山井三東	4,079	1,899	2,180
井三東	4,725	2,247	2,478
三東	—	—	—
池山井三東西	16,183	7,462	8,721
山井三東	5,790	2,759	3,031
井三東	4,830	2,245	2,585
三東	7,202	3,371	3,831
池山井三東西	2,818	1,382	1,436
山井三東	—	—	—
井三東	—	—	—
三東	—	—	—
池山井三東西	2,221	1,065	1,156

224 選挙(続き)

(2) 市町村長選挙投票結果

単位：人

市町村	投票年月日	選挙当日の有権者数			投票者数			投票率(%)		
		総数	男	女	総数	男	女	総数	男	女
勝浦町	57. 1. 17			無			投票			
井川町	57. 7. 18	4,788	2,224	2,564	4,595	2,120	2,475	95.97	95.32	96.53
佐那河内村	57. 7. 18			無			投票			

資料 県選挙管理委員会

(3) 市町村議会議員一般選挙投票結果

単位：人

市町村	投票年月日	選挙当日の有権者数			投票者数			投票率(%)		
		総数	男	女	総数	男	女	総数	男	女
脇町	57. 4. 18	14,268	6,726	7,542	13,457	6,268	7,189	94.32	93.19	95.32
日和佐町	57. 7. 18	5,390	2,490	2,900	5,060	2,292	2,768	93.88	92.05	95.45

資料 県選挙管理委員会

(4) 市町村議会議員補欠選挙投票結果

単位：人

市町村	投票年月日	選挙当日の有権者数			投票者数			投票率(%)		
		総数	男	女	総数	男	女	総数	男	女
勝浦町	57. 1. 17	5,908	2,859	3,049	4,297	2,072	2,225	72.63	72.47	72.97

資料 県選挙管理委員会

23 司法 · 警察

225 民事事件数(昭和57年)

種 別	受 理			既 済	未 済
	総 数	旧 受	新 受		
本庁・支部	6,370 (21)	2,296 (2)	4,074 (19)	3,964 (14)	2,406 (7)
簡 易	7,641 (1,013)	491 (165)	7,150 (848)	7,048 (820)	593 (193)

注 1 ()内は、調停件数で内数である。
2 件数は、概数である。
資料 徳島地方裁判所

226 民事行政訴訟受理件数(昭和57年)

種 別	総 数	民 事 一 審							行 政	控 訴 審
		計	人 事	金 銭	建 物	土 地	物 品	その他		
本庁・支部	860	826	50	594	37	95	—	50	13	21
簡 易	757	757	—	663	18	70	—	6	—	—

注 件数は、概数である。
資料 徳島地方裁判所

227 登記事務件数(昭和57年)

区 分	甲 号								
	不 動 産 登 記			商 業 ・ 法 人 等 登 記		そ の 他 の 登 記			
	件 数	個 数	登記税(円)	件 数	登記税(円)	件 数	個 数	登記税(円)	
昭 和 5 7 年	184,707	391,010	2,141,166,270	6,566	129,136,600	780	821	65,606,600	

区 分	乙 号					
	謄 本	抄 本	閲 覧	証 明 (印鑑証明) を含む	確 定 日 付	手 数 料 (円)
昭 和 5 7 年	1,251,468	82,505	1,043,846	78,884	2,357	163,445,750

注 登録を含む。
資料 徳島地方方法務局

228 訟務事務受理処理状況(昭和57年)

(単位:件)

種 別	受 理			既 済	未 済
	総 数	旧 受	新 受		
総 数	57	29	28	30	27
本 訴	34	23	11	11	23
調 停	3	1	2	3	—
即 決 和 解 支 払 命 令	7	1	6	6	1
そ の 他	13	4	9	10	3

資料 徳島地方方法務局

229 人権侵犯事件の受理件数(昭和57年)

区 分	総 数	特 別 公 務 員 侵 犯 員 に 犯	教 育 職 員 侵 犯 員 に 犯	刑 務 職 員 侵 犯 員 に 犯	税 務 職 員 侵 犯 員 に 犯	そ の 他 の 公 務 員 侵 犯 員 に 犯	人 身 売 買	売 伴 う 春 も に の	酷 使 虐 待	私 的 制 裁	人 対 身 の 自 由 侵 犯 員 に 犯	村 八 分
特 別 事 件	2	—	—	—	—	—	—	—	—	—	—	—
一 般 事 件	444	—	—	—	—	—	—	—	127	1	—	—

区 分	差 別 待 遇	参 政 政 務 員 侵 犯 員 に 犯	名 誉 職 員 侵 犯 員 に 犯	集 団 結 社 表 示 侵 犯 員 に 犯	信 教 自 由 侵 犯 員 に 犯	教 育 利 益 侵 犯 員 に 犯	労 働 権 侵 犯 員 に 犯	居 住 安 全 侵 犯 員 に 犯	強 制 圧 迫	公 害	組 織 力 多 衆 的 侵 犯 員 に 犯	そ の 他
特 別 事 件	1	—	—	—	—	—	—	—	—	—	—	1
一 般 事 件	2	—	13	—	1	—	—	103	186	—	—	11

資料 徳島地方方法務局

230 人権相談事件数(昭和57年)

区 分	総 数	家 事 事 件	民 事 事 件			刑 事 事 件	行 政 事 件	税 務 事 件	労 働 事 件	そ の 他
			不 動 産	損 害 賠 償	そ の 他					
件 数	7,547	2,611	2,508	680	887	98	285	208	72	198

資料 徳島地方方法務局

231 地方裁判所刑事事件数 (昭和53~57年)

(単位：人)

年次	受理人員			既済人員					未済人員
	総数	旧受	新受	総数	有罪	無罪	その他	同一被告人に対する併合	
昭和53年	1,150	473	677	767	486	11	8	262	383
54	1,298	383	915	837	556	5	15	261	461
55	1,298	461	837	865	555	2	13	295	433
56	1,346	433	913	989	617	2	8	362	357
57	1,249	357	892	917	569	1	12	335	332

注 件数は、概数である。(昭和57年)
資料 徳島地方裁判所

232 簡易裁判所刑事事件数 (昭和53~57年)

(単位：人)

年次	受理人員			既済人員					未済人員	
	総数	旧受	新受	総数	有罪	無罪	その他	同一被告人に対する併合		
昭和53年	18,075	728	17,347	17,315	17,218	1	16	80	760	
54	16,795	760	16,035	16,530	16,429	—	15	86	265	
55	14,102	265	13,837	13,824	13,734	—	20	70	278	
56	16,149	278	15,871	15,774	15,682	—	20	72	375	
57	18,536	375	18,161	18,178	18,098	2	20	58	358	
第一審	通常	235	47	188	187	107	2	20	58	48
	略式	18,301	328	17,973	17,991	17,991	—	—	—	310

注 件数は、概数である。(昭和57年)
資料 徳島地方裁判所

233 検察事件数 (昭和53~57年)

(単位：件、人)

年次	受理件数			処 理 人 員						未処理人員	
	総数	旧受	新受	総数	起訴	不起訴		中止	家裁へ送致		他検へ移送
						起訴猶予	その他				
昭和53年	32,094	82	32,012	31,923	18,248	2,562	508	109	3,675	6,821	171
54	29,983	171	29,812	29,820	17,278	2,108	647	69	3,398	6,320	163
55	27,160	163	26,997	27,028	14,920	2,163	471	76	3,735	5,663	132
56	30,012	132	29,880	29,939	17,027	2,180	268	54	4,177	6,233	73
57	33,392	73	33,319	33,302	19,250	2,035	301	90	4,312	7,314	90

資料 徳島地方検察庁

234 家事審判事件数 (昭和57年)

事 件 の 種 別	受 理			既 済	未 済
	総 数	旧 受	新 受		
総 数	2,093	99	1,994	1,957	136
甲 類 審 判 事 件 の 総 数	1,987	50	1,937	1,899	88
禁 治 産 の 宣 告 及 び そ の 取 消	11	2	9	6	5
準禁治産の宣告その取消その他の準禁治産に関する処分	18	2	16	11	7
不在者の財産の管理に関する処分	25	2	23	23	2
失 踪 の 宣 告 及 び そ の 取 消	44	21	23	26	18
嫡出否認の訴についての特別代理人の選任	1	—	1	1	—
子の氏の変更についての許可	1,009	2	1,007	1,006	3
養子をするについての許可	32	2	30	32	—
離縁後に後見人となるべき者の選任	—	—	—	—	—
離縁をするについての許可	17	—	17	16	1
懲戒に関する許可その他の処分	—	—	—	—	—
利益相反行為についての特別代理人の選任	58	3	55	57	1
第三者が子に与えた財産についての管理に関する処分	—	—	—	—	—
親権又は管理者の喪失の宣言及びその取消	—	—	—	—	—
親権又は管理権を辞し、又は回復するについての許可	—	—	—	—	—
後見人、保佐人又は後見監督人の選任	54	2	52	44	10
後見人、保佐人又は後見監督人の辞任についての許可	—	—	—	—	—
後見人、保佐人又は後見監督人の解任	—	—	—	—	—
利益相反行為についての臨時保佐人の選任	—	—	—	—	—
後見人の財産目録の調整の期間の伸長	—	—	—	—	—
禁治産者の入院等についての許可	—	—	—	—	—
後見人に対する報酬の付与	—	—	—	—	—
後見監督処分	1	—	1	—	1
後見終了に伴う管理計算の期間の伸長	—	—	—	—	—
推定相続人廃除等に伴う遺産の管理に関する処分	—	—	—	—	—
相続の承認又は放棄の期間の伸長	2	—	2	2	—
相続財産の保存又は管理に関する処分	6	—	6	6	—
相続の限定承認又は放棄の取消しの申述の受理	—	—	—	—	—
相続の限定承認の申述受理	2	—	2	2	—
鑑定人の選任	—	—	—	—	—
相続の放棄の申述の受理	84	1	83	74	10
相続財産の分離に関する処分	—	—	—	—	—
財産分離に伴う相続財産の管理に関する処分	—	—	—	—	—
相続人不明に伴う相続財産の管理に関する処分	9	2	7	8	1
特別縁故者への相続財産の分与	7	1	6	4	3

注 件数は、概数である。
資料 徳島家庭裁判所

234 家事審判事件数 (続き)

事件の種類	受理			既済	未決
	総数	旧受	新受		
遺言の確認	1	—	1	1	—
遺言書の検認	31	1	30	28	3
遺言執行者の選任	6	1	5	6	—
遺言執行者に対する報酬の付与	—	—	—	—	—
遺言執行者の解任及び遺言執行者の辞任についての許可	4	—	4	4	—
遺言の取消	—	—	—	—	—
遺留分放棄についての許可	8	—	8	8	—
戸籍法による氏の変更についての許可	14	1	13	11	3
戸籍法による名の変更についての許可	80	2	78	76	4
就籍についての許可	—	—	—	—	—
戸籍の訂正についての許可	9	1	8	5	4
戸籍事件についての市町村長の処分に対する不服	—	—	—	—	—
戸籍届出の委託確認	—	—	—	—	—
児童福祉法第28条の事件	—	—	—	—	—
生活保護法第30条第3項の事件	—	—	—	—	—
精神衛生法第20条第2項の事件	454	4	450	442	12
破産法第68条および第345条の事件	—	—	—	—	—
乙類審判事件の総数	106	49	57	58	48
夫婦間の同居その他の夫婦間の協力扶助に関する処分	1	—	1	1	—
夫婦の財産の管理者の変更及び共有財産の分割に関する処分	—	—	—	—	—
婚姻から生ずる費用の分担に関する処分	2	1	1	2	—
子の監護者の指定その他子の監護に関する処分	12	9	3	11	1
財産の分与に関する処分	3	1	2	1	2
祭祀の承継者の指定	—	—	—	—	—
離縁後に親権者となるべき者の指定	—	—	—	—	—
親権者の指定又は変更	28	5	23	22	6
扶養に関する処分	7	—	7	7	—
推定相続人の廃除及びその取消	3	2	1	2	1
寄与分を定める処分	1	—	1	—	1
遺産の分割に関する処分	49	31	18	12	37
生活保護法第77条第2項の事件	—	—	—	—	—
破産法第68条の事件	—	—	—	—	—

235 家事調停事件数 (昭和57年)

事件の種類	受理			既済	未決
	総数	旧受	新受		
総数	838	185	653	625	213
乙類調停事件総数	252	79	173	158	94
夫婦の同居その他の夫婦間の協力扶助に関する処分	4	2	2	3	1
夫婦の財産の管理者の変更及び共有財産の分割に関する処分	—	—	—	—	—
婚姻から生ずる費用の分担に関する処分	8	2	6	6	2
子の監護者の指定その他子の監護に関する処分	34	4	30	29	5
財産の分与に関する処分	6	1	5	2	4
祭祀の承継者の指定	5	2	3	2	3
離縁後に親権者となるべき者の指定	—	—	—	—	—
親権者の指定又は変更	41	1	40	38	3
扶養に関する処分	10	1	9	7	3
推定相続人の廃除及びその取消し	1	1	—	1	—
寄与分を定める処分	—	—	—	—	—
遺産の分割に関する処分	143	65	78	70	73
生活保護法77条2項の事件	—	—	—	—	—
破産法68条の事件	—	—	—	—	—
乙類以外の調停事件総数	586	106	480	467	119
婚姻中の夫婦間の事件	409	66	343	328	81
婚姻外の男女間の事件	21	3	18	16	5
離婚その他男女関係解消に基づく慰謝料	24	1	23	21	3
親族間の紛争	27	8	19	17	10
家審法23条に掲げる事項	35	8	27	32	3
離縁	38	3	35	28	10
その他	32	17	15	25	7

注 件数は、概数である。
資料 徳島家庭裁判所

236 少年保護受理事件数・既済件数及び未済件数 (昭和57年)

事 件	総 数	一般保護 事 件	道路交通 保護事件	反 則 金 不納付事件
総 数	5,950	2,839	3,111	294
旧 受	1,028	620	408	68
新 受	4,922	2,219	2,703	226
検 察 官	4,302	1,905	2,397	99
司 法 警 察 員	425	240	185	118
知事・児童相談所長	—	—	—	—
調 査 官 報 告	7	3	4	—
通 告	6	6	—	—
抗 告 審 等 差 戻 移 送	—	—	—	—
法 第 55 条 移 送	—	—	—	—
家 裁 移 送 ・ 回 付	181	64	117	9
既 済	5,013	2,269	2,744	228
検 察 官 送 致	718	167	551	2
保 護 観 察	1,021	401	620	2
教 護 院 ・ 養 護 施 設 送 致	6	6	—	—
保 護 処 分	2	2	—	—
少 年 院 送 致	33	32	1	—
特 別 医 療	5	4	1	—
知 事 ・ 児 童 相 談 所 長 送 致	4	4	—	—
要 強 制	—	—	—	—
非 強 制	—	—	—	—
不 処 分	1,622	605	1,017	182
審 判 不 開 始	809	747	62	2
移 送 ・ 回 付	326	100	226	18
従 た る 事 件	346	178	168	9
未 済	937	570	367	66

注 準少年保護事件を除く。件数は、概数である。
資料 徳島家庭裁判所

237 保護観察事件の受理及び処理人員 (昭和57年)

(単位：人)

事件の 種 別	受 理 人 員						既 済 人 員			年 末 現 在 保 護 観 察 中 の 人 員	年 末 現 在 保 護 観 察 中 の 人 員 の うち 特 殊 な 状 態 に あ る も の					
	計	旧 受	新 受			移 送	計	保 護 観 察 終 了	移 送		計	良 好 停 止	仮 解 除	所 在 不 明	入 管 令 に よ る 身 柄 拘 束	そ の 他 の 法 令 に よ る 身 柄 拘 束
総 数	(1,359) 2,164	(473) 896	(876) 1,224	(852) 1,060	(24) 164	(10) 44	(890) 1,254	(870) 1,183	(20) 71	(469) 910	66	2	33	20	—	11
1 号 観 察	(1,262) 1,645	(407) 610	(845) 1,004	(845) 1,004	—	(10) 31	(853) 998	(836) 956	(17) 42	(409) 647	11	2	—	8	—	1
2 号 観 察	(3) 54	(2) 25	(1) 27	(1) 27	—	(2) —	(2) 33	(2) 28	(—) 5	(1) 21	4	—	—	1	—	3
3 号 観 察	(22) 173	(4) 42	(18) 127	(4) 110	(14) 117	(—) 4	(18) 136	(18) 123	(—) 13	(4) 37	4	—	—	(4) 4	—	—
4 号 観 察	(72) 292	(60) 219	(12) 66	(2) 19	(10) 47	(—) 7	(19) 87	(14) 76	(3) 11	(55) 205	47	—	33	7	—	7
5 号 観 察	—	—	—	—	—	—	—	—	—	—	—	—	—	—	—	—

注 1 「新受」の欄の年齢は、保護観察に付された日の年齢による。
2 受理人員、既済人員及び月末現在保護観察中の人員の欄の()内には、交通事件に係る人員を内数として計上する。
3 「所在不明」の欄の()内には、犯罪者予防更生法第42条2の規定により停止されている人員を内数として計上する。
資料 徳島保護観察所

238 刑 務 所

(1) 在 所 人 員 (昭和57年度末)

(単位：人)

人 員	受 刑 者		刑 事 被 告 人		被 疑 者		労 役 留 置 者		乳 児											
	男	女	計	男	女	計	男	女	計	男	女									
総 数	805	801	4	695	695	—	109	105	4	—	—	—	—	—	—	—	—	—	—	—

(2) 罪 名 別 受 刑 者 (昭和57年度末)

(単位：人)

総 数	刑 法 犯													特 別 法 犯							
	計	窃 盗	強 盗	詐 欺	恐 喝	横 領	文 偽 書 等	贓 物 の 造 物	わ 姦 淫 せ 重 婚	傷 害	殺 害	公 妨 務 執 行 害	放 火	賭 博	そ の 他	計	暴 取 規 力 締 行 為 等 罰 定	食 糧 管 理 法	物 価 統 制 令	選 挙 法	そ の 他
695	531	115	13	20	20	—	1	2	18	18	242	1	17	3	61	164	12	—	—	—	152

(3) 刑 期 別 受 刑 者 (昭和57年度末)

(単位：人)

総 数	懲 役										
	無 期	20 年 以 下	15 年 以 下	10 年 以 下	7 年 以 下	5 年 以 下	3 年 以 下	2 年 以 下	1 年 以 下	6 月 以 下	6 月 以 下
694	49	20	120	104	22	77	93	144	51	14	—

注 ただし刑期20年以上の者が1名在監する。

(4) 年 令 別 受 刑 者 (昭和57年度末)

(単位：人)

総 数	26 歳 未 満	26 ~ 29	30 ~ 39	40 ~ 49	50 ~ 59	60 ~ 69	70 歳 以 上
695	7	45	323	224	76	15	5

資料 徳島刑務所

239 警

(1) 年次別刑法犯認知・検挙状況（昭和53～57年）

年次	認知件数	検挙件数	検挙率(%)	検挙人員
昭和53年	10,382	6,601	63.6	2,238
54	8,983	6,001	66.8	2,029
55	9,771	6,678	68.3	2,150
56	10,690	7,214	67.5	2,390
57	11,011	8,362	75.9	2,724

注 検挙地主義による。
資料 県警察本部防犯少年課

(2) 月別刑法犯認知・検挙件数（昭和57年）

区分	総数	凶悪犯	粗暴犯	窃盗犯	知能犯	風俗犯	その他の刑法犯
総数	11,011 8,362	76 74	360 360	9,854 7,231	532 511	57 59	132 127
1月	813 391	2 1	27 27	715 289	55 56	3 5	11 13
2月	794 450	9 10	23 23	706 369	47 39	2 3	7 6
3月	875 462	13 13	40 40	770 365	35 27	3 3	14 14
4月	866 460	4 5	15 15	821 417	4 4	11 11	11 8
5月	1,083 953	4 3	14 14	998 878	58 49	1 1	8 8
6月	1,070 1,230	3 4	29 29	981 1,142	47 44	1 1	9 10
7月	858 620	6 5	42 42	749 510	51 54	2 2	8 7
8月	929 744	5 3	39 39	793 611	71 70	6 6	15 15
9月	889 662	3 4	28 28	785 557	56 56	12 12	5 5
10月	997 1,016	6 6	26 26	923 943	27 28	4 3	11 10
11月	878 583	16 13	46 46	756 464	38 39	7 7	15 14
12月	959 791	5 7	31 31	857 686	43 45	5 5	18 17

資料 県警察本部防犯少年課

察

(3) 罪種・年齢別検挙人員（昭和57年）

(単位：人)

罪種別	総数	20歳未満							20歳以上																
		計	14歳	15歳	16歳	17歳	18歳	19歳	計	20歳	21歳	22歳	23歳	24歳	25歳	29歳	30歳	39歳	40歳	49歳	50歳	59歳	60歳	69歳	70歳
総数	(502) 2,724	(221)	(54)	(58)	(58)	(32)	(11)	(8)	(281)	(9)	(8)	(7)	(4)	(5)	(23)	(67)	(59)	(55)	(27)	(17)					
殺人	(2) 20	1	-	-	-	-	1	-	(2) 19	-	-	(1) 2	-	-	2	7	(1) 6	-	1	1					
強盗	15	3	-	-	2	-	1	-	12	1	1	-	1	-	-	6	2	1	-	-					
放火	9	2	-	1	-	1	-	-	7	-	-	-	-	-	-	3	4	-	-	-					
強姦	17	2	1	-	1	-	-	-	15	1	3	-	-	2	2	1	6	-	-	-					
凶器準備集合	-	-	-	-	-	-	-	-	-	-	-	-	-	-	-	-	-	-	-	-					
暴行	(8) 90	(6) 25	(4) 10	(1) 5	(1) 6	4	-	-	(2) 65	1	2	1	5	1	6	25	(2) 14	5	4	1					
傷害	(18) 227	(8) 56	9	(8) 15	6	17	9	-	(10) 171	8	-	6	12	1	18	(5) 71	(2) 35	(2) 17	(1) 2	1					
脅迫	(2) 21	-	-	-	-	-	-	-	(2) 21	-	(1) 1	1	-	1	-	8	(1) 7	3	-	-					
恐喝	(11) 60	(11) 30	(3) 14	(3) 9	(5) 6	1	-	-	30	3	2	1	1	1	9	7	5	1	-	-					
窃盗	(401) 1,780	(185) 1,084	(45) 305	(44) 282	(51) 219	(28) 149	(10) 74	(7) 55	(216) 696	(6) 49	(6) 39	(2) 17	(3) 22	(3) 15	(17) 79	(51) 164	(40) 121	(46) 107	(25) 50	(17) 33					
詐欺	(9) 91	5	1	1	1	1	-	1	(9) 86	1	-	-	2	-	(2) 10	(2) 22	(1) 30	(4) 19	2	-					
横領	(8) 60	(4) 42	14	(1) 11	(1) 7	(2) 4	6	-	(4) 18	-	-	-	-	-	-	5	(3) 9	3	1	-					
偽造	(2) 32	6	-	-	-	2	4	-	(2) 26	1	-	-	-	-	1	9	(2) 9	4	2	-					
瀆職	(1) 10	-	-	-	-	-	-	-	(1) 10	-	-	-	-	-	-	2	3	(1) 4	1	-					
背任	1	-	-	-	-	-	-	-	1	-	-	-	-	-	-	-	-	-	-	-					
賭博	(35) 158	(5) 18	-	(1) 2	1	(2) 5	(1) 9	(1) 1	(30) 140	(3) 7	(1) 6	(4) 8	(1) 5	(2) 5	(3) 25	(8) 63	(7) 19	(1) 2	-	-					
強制わいせつ	6	1	1	-	-	-	-	-	5	-	1	-	-	-	1	2	-	1	-	-					
公然わいせつ わいせつ物等	(1) 15	1	-	-	-	-	-	1	(1) 14	1	-	1	-	1	3	(1) 4	3	1	-	-					
その他刑法犯	(4) 112	(2) 39	(2) 12	6	9	8	1	3	(2) 73	1	-	-	-	-	(1) 4	29	21	16	(1) 2	-					

注 ()内は、女子を内数で示す。
資料 県警察本部防犯少年課

239 警察 (続き)

(単位:件) (5) 罪種・共犯形態別検挙件数(昭和57年)

罪種	総数				単独犯				2人組			3人組			4人組			5人組以上						
	計	前科あり	前歴あり	前科前歴なし	計	前科あり	前歴あり	前科前歴なし	計	前科あり	前歴あり	前科前歴なし	計	前科あり	前歴あり	前科前歴なし	計	前科あり	前歴あり	前科前歴なし				
総数	8,258	2,688	1,729	3,841	6,642	2,181	1,352	3,109	1,261	441	293	527	240	47	62	131	68	6	14	48	47	13	8	26
殺人	18	8	2	8	17	7	2	8	—	—	—	—	—	—	—	—	1	1	—	—	—	—	—	—
強盗	10	2	3	5	7	1	2	4	2	—	1	1	—	—	—	—	1	1	—	—	—	—	—	—
放火	19	12	2	5	19	12	2	5	—	—	—	—	—	—	—	—	—	—	—	—	—	—	—	—
強姦	20	6	3	11	19	6	3	10	—	—	—	1	—	—	1	—	—	—	—	—	—	—	—	—
凶器準備集合	—	—	—	—	—	—	—	—	—	—	—	—	—	—	—	—	—	—	—	—	—	—	—	—
暴行	87	33	22	32	72	29	15	28	6	2	1	3	2	—	2	—	3	—	2	1	4	2	2	—
傷害	188	78	36	74	153	71	29	53	20	5	3	12	10	2	4	4	1	—	—	1	4	—	—	4
脅迫	17	10	1	6	12	6	1	5	1	1	—	—	—	—	—	—	2	1	—	1	2	2	—	—
恐喝	68	41	10	17	40	30	5	5	15	4	4	7	12	7	—	5	—	—	—	—	1	—	1	—
窃盗	7,135	2,210	1,567	3,358	5,750	1,799	1,222	2,729	1,143	400	277	466	176	11	55	110	52	—	10	42	14	—	3	11
詐欺	321	191	29	101	270	150	26	94	32	23	3	6	18	17	—	1	—	—	—	—	1	1	—	—
横領	56	9	10	37	45	9	7	29	9	—	3	6	2	—	—	2	—	—	—	—	—	—	—	—
偽造	125	24	13	88	97	15	12	70	20	3	1	16	5	3	—	2	1	1	—	—	2	2	—	—
贋職	7	—	—	7	—	—	—	—	3	—	—	3	3	—	—	3	1	—	—	1	—	—	—	—
背任	2	1	—	1	2	1	—	1	—	—	—	—	—	—	—	—	—	—	—	—	—	—	—	—
賭博	20	5	1	14	—	—	—	—	3	—	—	3	3	1	—	2	—	—	—	—	14	4	1	9
強制わいせつ	23	4	6	13	23	4	6	13	—	—	—	—	—	—	—	—	—	—	—	—	—	—	—	—
公然わいせつ わいせつ物等	16	5	—	11	15	5	—	10	—	—	—	—	—	—	—	—	—	—	—	—	—	1	—	1
贓物	22	6	4	12	15	—	4	11	1	—	—	1	6	6	—	—	—	—	—	—	—	—	—	—
その他刑法犯	104	43	20	41	86	36	16	34	6	3	—	3	2	—	1	1	6	2	2	2	4	2	1	1

注 解決事件を除く。
資料 県警察本部防犯少年課

24 災害・事故

240 火 災

(1) 市町村別火災

市町村	出 火 件 数						損 害 額 (千円)
	計	建 物	林 野	車 両	船 舶	そ の 他	
総 数	463	302	45	23	3	90	941,176
徳島市	129	98	8	9	0	14	313,491
鳴門市	59	25	8	4	3	19	141,177
小松島市	16	13	0	3	0	0	19,621
阿南市	46	24	6	0	0	16	45,679
勝浦町	—	—	—	—	—	—	—
上勝町	—	—	—	—	—	—	—
佐那河内村	1	1	—	—	—	—	1,500
石井町	6	2	2	1	0	1	1,671
神山町	4	1	1	0	0	2	910
那賀川町	6	4	0	0	0	2	61,759
那羽ノ浦町	7	4	1	0	0	2	571
鷺敷町	—	—	—	—	—	—	—
相生町	—	—	—	—	—	—	—
上那賀町	1	1	—	—	—	—	1,500
木沢村	1	1	—	—	—	—	2,000
木頭村	—	—	—	—	—	—	—
由岐町	1	1	—	—	—	—	3,000
日和佐町	2	2	—	—	—	—	30,150
牟岐町	1	—	1	—	—	—	540
海部町	—	—	—	—	—	—	—
海穴町	—	—	—	—	—	—	—
松島町	6	4	—	2	—	—	5,304
北島町	7	7	—	—	—	—	18,536
藍住町	14	8	0	2	—	4	12,155
板上町	5	5	—	—	—	—	10,216
上野町	10	5	4	—	—	1	10,608
吉野町	10	9	—	—	—	1	7,232
土成町	8	3	2	—	—	3	28,913
市場町	19	10	—	—	—	9	13,255
阿波町	13	10	1	—	—	2	31,497
鴨島町	21	16	—	1	—	4	88,758
川島町	2	1	—	—	—	1	688
山川町	7	4	2	—	—	1	9,078
美郷村	3	1	1	—	—	1	888
美脇村	10	8	1	—	—	1	11,820
美馬町	4	3	—	—	—	1	2,113
美半町	3	1	1	—	—	1	60
貞光町	2	2	—	—	—	—	2,055
一吹村	1	1	—	—	—	—	904
穴吹村	6	3	1	—	—	2	2,697
木屋平村	—	—	—	—	—	—	—
三野村	2	2	—	—	—	—	2,598
三好町	3	1	1	—	—	1	100
池田町	10	9	1	—	—	—	19,588
山城町	4	3	—	—	—	1	1,460
井川町	4	1	3	—	—	—	761
三加茂町	6	6	—	—	—	—	34,822
東祖谷山村	2	1	—	1	—	—	936
西祖谷山村	1	1	—	—	—	—	565

被 害

発生状況(昭和57年)

棟 数	世 帯 数	被 害				り災人員(人)
		建物焼損 面積(m ²)	林野焼損 面積(a)	死者(人)	負傷者(人)	
410	227	16,655	16,289	15	57	747
144	93	5,917	47	2	19	309
28	15	991	12,251	2	1	66
15	10	403	0	2	5	36
38	17	923	47	3	3	55
—	—	—	—	—	—	—
—	—	—	—	—	—	—
4	1	42	0	—	—	3
2	1	30	14	—	—	4
1	1	24	64	—	—	6
5	1	152	0	—	—	5
4	0	18	2	—	—	—
—	—	—	—	—	—	—
—	—	—	—	—	—	—
1	1	85	0	—	—	1
1	1	69	0	—	1	3
—	—	—	—	—	—	—
1	1	30	0	—	1	2
2	—	454	0	—	—	—
0	—	0	2,200	—	—	—
—	—	—	—	—	—	—
—	—	—	—	—	—	—
4	2	167	0	—	1	5
7	1	252	0	—	—	1
8	3	296	0	2	1	11
5	1	156	0	—	—	4
5	4	142	723	—	2	14
12	9	190	0	—	3	32
9	3	543	392	—	1	9
10	4	439	0	—	3	13
13	5	1,107	20	1	—	15
27	12	1,513	16	—	6	31
1	1	27	0	—	—	4
6	4	154	34	—	3	14
1	1	56	30	—	—	3
9	6	393	12	1	4	21
3	1	170	0	—	—	1
1	0	18	2	—	—	0
5	5	69	0	—	—	9
3	1	84	368	—	—	2
4	2	164	6	—	—	10
—	—	—	—	—	—	—
3	2	101	0	—	3	2
1	0	0	20	1	—	0
12	9	514	20	1	—	32
3	3	71	10	—	—	7
1	1	56	11	—	—	2
8	3	692	0	—	—	12
2	1	88	0	—	—	1
1	1	55	0	—	—	2

240 火 災

(2) 月別火災概要 (昭和 57 年)

月 別 区 分	総 数	月 別											
		1 月	2 月	3 月	4 月	5 月	6 月	7 月	8 月	9 月	10 月	11 月	12 月
出火件数	463	51	65	44	45	40	36	26	15	27	31	43	40
建物	302	36	36	24	27	20	27	16	12	19	21	34	30
林野	45	6	9	7	9	4	0	0	0	2	4	3	1
車両	23	0	1	3	3	4	2	1	1	0	1	4	3
船舶	3	0	0	0	0	0	0	0	0	1	1	1	0
航空機	0	—	—	—	—	—	—	—	—	—	—	—	—
その他	90	9	19	10	6	12	7	9	2	5	4	1	6
焼損棟数	410	47	46	37	35	37	28	22	18	25	28	49	38
全焼	125	14	17	14	9	12	5	9	2	6	12	16	9
半焼	42	4	5	6	2	2	2	2	3	3	1	7	5
部分焼	243	29	24	17	24	23	21	11	13	16	15	26	24
建物焼損面積 (㎡)	16,655	1,607	2,028	2,223	756	1,773	590	515	592	820	2,458	1,818	1,475
林野焼損面積 (a)	16,289	2,257	913	106	814	48	0	0	0	12,110	12	27	2
死者	15	2	3	3	2	1	0	0	0	0	2	0	2
負傷者	57	4	9	4	7	5	5	0	6	4	5	2	6
り災世帯数	227	30	27	21	23	15	18	15	12	16	12	19	19
全損	61	10	11	4	6	3	1	7	2	4	3	7	3
半損	22	3	1	3	2	2	0	0	3	3	0	2	3
小損	144	17	15	14	15	10	17	8	7	9	9	10	13
り災人員	747	104	80	80	76	58	53	42	39	44	32	73	66
損害額 (単位千円)	941,176	80,791	96,494	149,731	31,680	41,783	117,008	14,174	45,745	106,564	89,115	102,925	65,166
建築物	375,849	41,543	53,018	62,362	11,452	12,072	21,292	11,746	24,685	30,963	21,402	50,605	34,709
建物収容物	470,226	37,703	37,821	83,521	17,975	23,023	92,228	1,972	20,946	7,097	66,372	51,747	29,821
林野	74,321	669	2,491	819	1,497	432	0	0	0	68,304	74	34	1
車両	7,682	251	546	2,158	683	2,861	184	160	8	0	80	134	617
船舶	640	0	0	0	0	0	0	0	0	200	40	400	0
航空機	0	0	0	0	0	0	0	0	0	0	0	0	0
その他	12,458	625	2,618	871	73	3,395	3,304	296	106	0	1,147	5	18

資料 県消防防災課

(3) 年次別火災発生状況 (昭和 53~57 年)

年 次	出 火 件 数							焼 損 棟 数	焼 損 面 積		死 者	負 傷 者	り 災 世 帯	損 害 額 (千円)
	計	建 物	林 野	車 両	船 舶	航 空 機	そ の 他		建 物 (㎡)	林 野 (a)				
昭和 53 年	558	316	71	25	4	—	142	429	17,408	16,603	10	85	249	894,288
54	504	339	58	14	3	—	90	499	21,743	1,758	28	50	262	970,800
55	490	314	42	21	1	—	112	415	17,926	10,415	19	86	216	861,391
56	474	318	39	23	1	—	93	447	24,081	4,050	19	80	241	1,227,808
57	463	302	45	23	3	—	90	410	16,655	16,289	15	57	227	941,176

資料 県消防防災課

被 害 (続き)

(4) 出火原因・月別発生件数 (昭和 57 年)

発火源別	月 別	計	月 別													
			1 月	2 月	3 月	4 月	5 月	6 月	7 月	8 月	9 月	10 月	11 月	12 月		
計		463	51	65	44	45	40	36	26	15	27	31	43	40		
電気による発熱体	移動可能な電熱器	13	3	2	1	1	—	2	1	—	—	—	—	1	2	
	固定の電熱器	4	—	1	2	—	—	—	—	1	—	—	—	—	—	
	電気器具	12	—	—	2	2	1	—	—	—	—	—	2	3	2	
	電気装置	6	—	—	1	—	—	1	1	1	—	—	1	1	—	
	電灯等の配線	4	—	1	—	1	1	—	—	—	—	—	—	1	—	
	配線器具	1	—	—	—	—	—	—	—	—	—	—	—	—	1	—
その他	1	—	—	—	—	—	—	—	—	—	—	—	—	1	—	
ガス・油類を燃料とする器具装置	都市ガスを用いる移動可能な道具	7	1	—	—	—	—	1	2	—	—	—	1	—	2	
	プロパンガスを用いる移動可能な道具	44	5	4	2	3	4	5	2	1	5	4	6	3	—	
	都市ガスを用いる固定したガス設備	1	—	—	—	—	—	—	—	—	—	—	—	1	—	—
	プロパンガスを用いる固定したガス設備	1	—	—	—	—	—	1	—	—	—	—	—	—	—	—
	油を燃料とする移動可能な道具	22	9	4	1	1	—	—	—	—	—	—	—	—	2	5
	油を燃料とする固定設備	1	—	1	—	—	—	—	—	—	—	—	—	—	—	—
明り	4	1	1	—	—	—	1	—	—	—	1	—	—	—	—	
その他	6	1	—	—	—	—	1	—	1	1	1	—	1	—	—	
炭・たどん(煉炭)を燃料とするもの	まき	3	—	1	—	1	—	—	—	—	—	—	—	—	1	—
	炭	18	3	3	3	2	2	—	4	—	—	—	—	—	—	1
	石炭燃料の固定装置	1	—	—	—	—	—	—	—	—	—	—	—	—	1	—
	その他	—	—	—	—	—	—	—	—	—	—	—	—	—	—	—
裸火(器に入っていないもの)	たばこ	58	2	12	9	2	11	6	4	—	5	3	—	4	—	
	マッチ	108	12	12	10	15	7	9	5	4	9	5	10	10	—	
	火の粉	36	5	5	5	2	4	1	2	2	—	4	4	2	—	
	火花(固体の衝撃摩擦による)	2	—	1	—	—	—	—	—	—	—	—	—	—	1	—
その他	1	—	—	—	—	—	—	—	—	—	—	—	—	—	1	
高温の体	高温気体で熱せられたもの	9	—	1	—	2	—	1	—	—	—	1	1	1	2	
	摩擦により熱せられたもの	2	2	—	—	—	—	—	—	—	—	—	—	—	—	—
	高温の固体	1	—	—	—	—	—	—	—	—	—	—	1	—	—	—
自然発火し易いもの	酸化により自然発火し易いもの	2	—	—	—	—	1	1	—	—	—	—	—	—	—	—
	再燃により出火原因となり易いもの	5	2	1	—	1	—	—	—	—	—	—	—	—	—	1
危険物品	火薬類	2	—	—	—	—	—	1	—	1	—	—	—	—	—	—
	酸化性固体	1	—	—	—	—	—	—	—	—	—	—	—	—	1	—
天災	雷	1	—	—	—	—	—	1	—	—	—	—	—	—	—	—
不明		86	5	15	8	12	8	5	4	4	4	4	9	10	2	

資料 県消防防災課

240 火災被害(続き)

(5) 月別時間別出火件数(昭和57年)

時刻別	月数 総数	月別											
		1月	2月	3月	4月	5月	6月	7月	8月	9月	10月	11月	12月
総数	463	51	65	44	45	40	36	26	15	27	31	43	40
0 ~ 1	17	2	1	1	—	1	7	1	—	—	1	1	2
1 ~ 2	18	1	1	1	2	2	1	1	2	—	2	5	—
2 ~ 3	7	—	1	1	—	—	—	1	—	2	—	1	1
3 ~ 4	2	—	—	—	1	—	1	—	—	—	—	—	—
4 ~ 5	7	2	1	—	—	1	—	1	—	1	—	—	1
5 ~ 6	11	3	—	1	—	1	—	1	—	1	2	1	1
6 ~ 7	8	—	3	—	1	2	1	1	—	—	—	—	—
7 ~ 8	7	2	1	—	—	1	1	—	—	—	1	1	—
8 ~ 9	14	3	2	1	1	—	1	2	—	1	—	2	1
9 ~ 10	20	2	2	2	3	—	—	—	2	—	—	7	2
10 ~ 11	25	4	3	1	3	3	2	3	—	—	2	—	4
11 ~ 12	32	—	4	4	6	1	4	2	—	3	3	2	3
12 ~ 13	31	3	7	2	5	2	1	2	—	3	3	1	2
13 ~ 14	44	6	7	8	3	7	2	1	1	—	5	2	2
14 ~ 15	42	6	10	6	2	6	2	1	—	2	2	3	2
15 ~ 16	28	2	4	6	4	—	2	—	—	4	1	2	3
16 ~ 17	24	2	6	2	2	1	2	2	2	3	1	1	—
17 ~ 18	27	3	2	1	2	3	1	3	2	1	2	3	4
18 ~ 19	20	1	2	2	1	—	1	2	—	4	1	4	2
19 ~ 20	17	1	3	1	—	4	2	1	—	1	—	2	2
20 ~ 21	17	2	2	1	4	3	1	—	1	—	—	—	3
21 ~ 22	20	—	—	1	3	2	2	—	3	1	3	3	2
22 ~ 23	10	1	2	1	1	—	—	—	1	—	—	2	2
23 ~ 24	15	5	1	1	1	—	2	1	1	—	2	—	1

資料 県消防防災課

241 消防

(1) 市・組合別・階級別常勤消防職員数(昭和57.4.1現在)

階級別 団体区分	消防職員										その他 の職員	条例定員 (消防職員)
	総数	消防吏員(実員)										
		消防正監	消防監	消防司令長	消防司令	消防司令補	消防士長	消防副士長	消防士			
総数	791	1	2	14	36	95	135	117	372	19	820	
徳島市消防本部	210	1	1	3	9	26	50	18	99	3	212	
鳴門市消防本部	65	—	—	1	4	12	14	11	21	2	66	
小松島市消防本部	34	—	—	1	1	3	5	11	12	1	36	
阿南消防組合	74	—	—	1	5	13	12	9	33	1	95	
名西消防組合	38	—	—	1	1	—	5	—	26	5	39	
板野東部消防組合	45	—	—	1	3	2	7	10	21	1	45	
板野西部消防組合	27	—	—	—	1	2	5	5	13	1	27	
阿北消防組合	112	—	1	3	4	18	16	22	45	3	112	
美馬東部消防組合	44	—	—	1	2	3	4	9	24	1	44	
美馬西部消防組合	49	—	—	1	1	2	7	6	31	1	49	
三好郡行政組合	93	—	—	1	5	14	10	16	47	—	95	

資料 県消防防災課

(2) 市・組合別現有機械器具状況(昭和57.4.1現在)

(単位:台)

種別 消防本部別	消防本部署現有																			
	普通消防ポンプ自動車			水そう付消防ポンプ自動車	はしご付消防ポンプ自動車	屈折はしご付消防ポンプ自動車	屈折はしご付消防ポンプ自動車	大型高所放水車	化学消防自動車			救急車	無線自動車	救急ポンプ積載車	小型動力ポンプ	広報搬送車	資材搬送車	防炎指導車	その他の消防自動車	
	A級	A2級	B級						2,000ℓ/分以上	1,500ℓ/分以上	1,500ℓ/分未満									
総数	2	43	3	7	3	2	1	1	2	2	1	31	12	4	1	26	15	8	2	8
徳島市	—	7	2	2	2	—	1	—	—	—	1	4	3	2	—	4	3	1	2	—
鳴門市	1	2	1	1	—	1	—	—	1	—	—	4	1	1	—	4	3	1	—	1
小松島市	—	1	—	1	—	1	—	—	—	1	—	2	1	1	—	1	1	—	—	—
阿南消防組合	—	3	—	—	—	—	—	1	—	1	—	2	1	—	—	—	—	—	—	—
名西消防組合	—	2	—	—	—	—	—	—	—	—	—	2	—	—	—	1	2	—	—	—
板野東部消防組合	—	4	—	1	—	—	—	—	1	—	—	3	—	—	—	2	2	1	—	2
板野西部消防組合	—	2	—	—	—	—	—	—	—	—	—	1	—	—	—	1	1	1	—	—
阿北消防組合	1	9	—	—	1	—	—	—	—	—	—	2	—	—	1	6	2	4	—	1
美馬東部消防組合	—	4	—	1	—	—	—	—	—	—	—	2	—	—	—	2	—	—	—	1
美馬西部消防組合	—	4	—	—	—	—	—	—	—	—	—	3	—	—	—	1	1	—	—	2
三好郡行政組合	—	5	—	1	—	—	—	—	—	—	—	6	6	—	—	4	—	—	—	1

資料 県消防防災課

241 消防 (続き)

242 労働災害

(4) 市町村別非常勤消防団員数 (昭和57年度)

(1) 業種別規模別災害発生状況 (昭和57年)

市町村	総数	団長	副団長	分団長	副分団長	部長	班長	団員
総数	12,266	46	145	466	535	406	1,542	9,126
徳島市	555	1	3	19	37	28	43	424
鳴門市	1,110	1	8	47	59	—	222	773
小松島市	464	1	4	23	23	46	44	323
阿南市	1,202	1	4	12	12	36	55	1,082
勝浦町	240	1	3	10	10	—	15	201
上勝町	308	1	2	10	10	31	72	182
佐那河内村	197	1	2	11	11	11	39	122
石井町	465	1	4	5	5	41	82	327
神山町	483	1	2	8	9	41	71	351
那賀川町	134	1	5	6	6	6	18	92
羽ノ浦町	143	1	4	7	8	—	35	88
鷺敷町	125	1	3	5	5	6	11	94
相生町	238	1	2	8	8	10	30	179
上那賀町	224	1	2	8	8	3	23	179
木沢村	127	1	2	4	—	—	10	110
木頭村	159	1	1	8	8	4	22	115
由岐町	177	1	3	9	9	—	18	137
日和佐町	152	1	4	8	8	—	17	114
牟岐町	210	1	4	8	9	—	33	155
海南部町	235	1	3	12	12	—	36	171
海部町	142	1	2	6	6	7	15	105
穴喰町	165	1	2	5	5	6	16	130
板野東部(消)	297	1	6	17	17	17	34	205
松茂町								
北島町								
藍住町								
板野町	114	1	4	4	14	4	16	71
上吉野町	121	1	3	6	6	—	18	87
吉野町	112	1	3	7	7	7	24	63
土成町	130	1	3	8	8	8	16	86
市場町	170	1	5	8	16	—	16	124
阿波町	133	1	2	8	19	—	26	77
鳴島町	317	1	2	5	5	—	24	280
川島町	168	1	2	11	11	11	22	110
山川町	235	1	2	9	9	15	22	177
美郷村	120	1	2	6	6	—	12	93
協町	380	1	3	25	25	—	51	275
美馬西部(消)	322	1	6	20	20	—	39	236
美馬町								
半田町								
貞光町								
一宇村	88	1	2	5	5	5	7	63
穴吹村	158	1	2	5	9	—	14	127
木屋平村	149	1	2	4	7	—	16	119
三野町	199	1	3	12	12	13	48	110
三好町	263	1	3	9	7	14	18	211
池田町	474	1	4	20	23	—	58	368
山城町	227	1	4	8	13	15	33	153
井川町	237	1	4	7	7	15	20	183
三加茂町	242	1	5	8	6	6	23	193
東祖谷山村	180	1	2	9	9	—	37	122
西祖谷山村	175	1	2	6	6	—	21	139

資料 県消防防災課

業種別	規模別	総数	規模別							事務組合
			1~4人	5~15	16~29	30~99	100~299	300人以上		
総数		(32) 2,929	(5) 143	(19) 521	(3) 357	(5) 455	200	78	1,175	
製造業		(6) 1,059	(1) 41	(3) 181	(1) 168	(1) 231	133	29	276	
木材木製品・木製家具装備品製造業		(2) 487	(2) 21	(2) 87	80	70	46	13	170	
パルプ・紙製造業・化学工業		42	—	3	4	3	27	5	—	
鉄鋼業・非鉄金属・金属製品製造業		61	7	15	13	11	11	—	4	
一般機械器具製造業		58	—	3	12	24	12	3	4	
電気機械器具製造業		1	—	—	—	1	—	—	—	
輸送用機械器具製造業		74	5	33	16	14	3	—	3	
その他の製造業		(4) 336	(1) 8	(1) 40	(1) 43	(1) 108	34	8	95	
土石採取業		(3) 11	(2) 2	(1) 4	1	—	—	—	4	
建設業		(14) 1,028	47	(10) 197	(2) 107	(2) 103	32	6	536	
鉄道・軌道・道路・旅客運送業・その他		14	—	1	3	2	—	5	3	
道路・陸上・貨物取扱業		138	8	34	27	39	14	15	1	
港湾荷役業		8	2	2	4	—	—	—	—	
林業		(3) 201	(1) 27	(2) 67	19	21	—	—	67	
水産業		102	1	1	—	2	—	—	98	
その他の事業		(6) 368	(1) 15	(3) 34	28	(2) 57	21	23	190	

注 休業4日以上の場合()内は死亡内数、死亡数については事務組合であるか否か不明なのですべて事務組合以外の規模に計上した。

資料 徳島労働基準局

(2) 業種別年令別死亡災害発生状況 (昭和57年)

業種別	年令別	総数	年令別												
			17才以下	18~19	20~24	25~29	30~34	35~39	40~44	45~50	51~54	55~59	60才以上		
総数		32	—	—	1	1	4	1	2	5	7	5	6		
製造業		6	—	—	1	—	1	—	2	1	—	1	—		
木材木製品・木製家具装備品製造業		2	—	—	—	—	—	—	—	1	—	1	—		
パルプ・紙製造業・化学工業		—	—	—	—	—	—	—	—	—	—	—	—		
鉄鋼業・非鉄金属・金属製品製造業		—	—	—	—	—	—	—	—	—	—	—	—		
一般機械器具製造業		—	—	—	—	—	—	—	—	—	—	—	—		
電気機械器具製造業		—	—	—	—	—	—	—	—	—	—	—	—		
輸送用機械器具製造業		—	—	—	—	—	—	—	—	—	—	—	—		
その他の製造業		4	—	—	1	—	1	—	2	—	—	—	—		
土石採取業		3	—	—	—	1	—	1	—	1	—	—	—		
建設業		14	—	—	—	—	2	—	—	2	4	3	3		
鉄道・軌道・道路・旅客運送業・その他		—	—	—	—	—	—	—	—	—	—	—	—		
道路・陸上・貨物取扱業		—	—	—	—	—	—	—	—	—	—	—	—		
港湾荷役業		—	—	—	—	—	—	—	—	—	—	—	—		
林業		3	—	—	—	—	—	—	—	—	3	—	—		
水産業		—	—	—	—	—	—	—	—	—	—	—	—		
その他の事業		6	—	—	—	—	1	—	—	1	—	1	3		

資料 徳島労働基準局

243 公共土木施設被害額 (昭和53~57年度)

(単位：件・千円)

種 別	昭和53年		54年		55年		56年		57年	
	件数	金額	件数	金額	件数	金額	件数	金額	件数	金額
県所管計	—	—	140	19,000	—	—	—	—	—	—
河川	—	—	51	8,278	—	—	—	—	—	—
海岸	—	—	—	—	—	—	—	—	—	—
砂防	—	—	9	1,106	—	—	—	—	—	—
道路	—	—	75	8,964	—	—	—	—	—	—
橋りょう	—	—	2	301	—	—	—	—	—	—
港湾	—	—	3	351	—	—	—	—	—	—
漁港	—	—	—	—	—	—	—	—	—	—
建設省所管計	59	178,312	1,640	6,458,277	674	2,899,827	9	77,207	737	4,460,225
河川	—	—	1,078	4,331,453	351	1,456,116	—	—	436	2,572,965
海岸	—	—	10	13,979	5	86,077	—	—	8	200,261
砂防	—	—	100	314,087	23	102,233	—	—	22	151,928
道路	55	173,620	445	1,571,793	288	1,237,588	9	77,207	263	1,499,928
橋りょう	1	4,692	7	21,235	7	17,813	—	—	8	35,143
運輸省所管計	—	—	14	95,639	—	—	—	—	2	96,895
港湾	—	—	14	95,639	—	—	—	—	2	96,895
農林水産省所管計	—	—	17	139,243	9	66,477	—	—	2	21,697
漁港	—	—	17	139,243	9	66,477	—	—	2	21,697

資料 砂防課・港湾課・水産課

244 被災建築物 (昭和53~57年)

(単位：棟)

年 次	総 数	災 害				火 災				焼損面積(m ²)
		計	全壊	半壊	一部破損	計	全焼	半焼	部分焼	
昭和53年	429	—	—	—	—	429	138	40	251	17,408
54	731	232	8	55	169	499	178	53	268	21,743
55	441	26	—	2	24	415	147	45	223	17,926
56	447	—	—	—	—	447	162	37	248	24,081
57	422	12	1	4	7	410	125	42	243	16,655

資料 県消防防災課

245 農作物被害状況 (昭和57年)

(単位：面積・ヘクタール, 被害量・トン)

区 分	総 数		気象被害		風水害		干 害		冷 害	
	被害面積	被害量	被害面積	被害量	被害面積	被害量	被害面積	被害量	被害面積	被害量
水 稲	42,800	14,400	10,700	3,710	10,600	3,680	83	24	10	7
陸 稲	25	4	10	1	1	0	9	1	—	—

区 分	病 害		いもち病		紋 枯 病	
	被害面積	被害量	被害面積	被害量	被害面積	被害量
水 稲	25,500	9,650	12,500	7,540	10,100	1,780
陸 稲	12	3	12	3	—	—

区 分	虫 害		ニカメイチュウ		ウ ン カ	
	被害面積	被害量	被害面積	被害量	被害面積	被害量
水 稲	6,240	958	3,560	273	1,430	548
陸 稲	3	0	3	0	—	—

区 分	総 数		気象被害		風水害		湿 害	
	被害面積	被害量	被害面積	被害量	被害面積	被害量	被害面積	被害量
小 麦	607	317	388	236	91	42	270	183
2条大麦	3,680	1,710	2,360	1,430	1,090	739	882	547
裸 麦	1,010	360	592	234	183	59	310	150

区 分	病 害		さび病		白 渋 病		赤かび病		虫 害	
	被害面積	被害量	被害面積	被害量	被害面積	被害量	被害面積	被害量	被害面積	被害量
小 麦	214	81	13	1	71	14	130	66	3	0
2条大麦	1,310	281	13	0	178	20	773	243	—	—
裸 麦	411	126	11	1	57	7	337	118	4	0

資料 中国四国農政局徳島統計情報事務所

246 交 通

(1) 年次・月別交通事故発生状況(昭和53~57年)
(単位:件,人)

年 月	人 身 (件)	死 者	傷 者	物 損 (件)
昭和53年	5,622	99	6,895	7,430
54	5,743	103	6,882	10,974
55	5,714	103	6,760	12,354
56	5,352	98	6,343	12,820
57	4,870	87	5,782	13,032
昭和57年1月	345	5	419	1,097
2	318	12	370	960
3	422	6	503	1,139
4	385	10	433	1,076
5	416	3	489	1,041
6	389	11	446	971
7	454	4	567	1,146
8	413	6	520	1,212
9	397	4	479	987
10	445	11	521	1,037
11	445	11	520	1,099
12	441	4	515	1,267

資料 県警察本部交通企画課

(2) 路線別人身事故発生状況(昭和53~57年)

(単位:件,人)

路 線	昭和53年			昭和54年			昭和55年			昭和56年			昭和57年		
	件数	死者	傷者	件数	死者	傷者	件数	死者	傷者	件数	死者	傷者	件数	死者	傷者
総 数	5,622	99	6,895	5,743	103	6,882	5,714	103	6,760	5,352	98	6,343	4,870	87	5,782
国道計	1,876	25	2,511	1,844	40	2,352	1,753	27	2,220	1,654	45	2,083	1,588	27	1,980
11号線	395	4	523	372	5	475	339	2	428	298	10	362	251	5	311
32 "	110	1	169	108	5	152	98	3	158	94	7	144	73	3	102
55 "	551	8	733	618	10	773	595	7	756	606	13	770	604	12	757
192 "	672	8	901	622	13	793	592	12	729	536	13	642	547	6	673
193 "	61	3	80	48	1	61	57	1	69	54	1	74	39	—	48
195 "	60	1	74	44	6	59	44	2	48	43	—	62	42	1	48
318 "	27	—	31	32	—	39	28	—	32	23	1	29	32	—	41
主要県道	789	22	992	812	20	967	745	21	882	702	13	875	571	20	701
一般県道	949	20	1,151	993	21	1,183	1,073	14	1,264	920	16	1,061	846	17	1,004
市町村道	1,928	28	2,154	2,030	21	2,289	2,091	40	2,337	2,000	21	2,240	1,823	22	2,050
その他	80	4	87	74	1	91	52	1	57	76	3	84	42	1	47

資料 県警察本部交通企画課

事 故

(3) 市町村別交通事故発生状況(昭和56・57年)
(単位:件,人)

市 町 村	昭 和 56 年			57 年		
	件 数	死 者	傷 者	件 数	死 者	傷 者
総 数	5,352	98	6,343	4,870	87	5,782
徳島市	2,208	22	2,524	2,098	15	2,452
鳴門市	406	6	497	378	5	480
小松島市	331	6	404	285	5	319
阿南市	426	10	541	405	4	509
勝浦町	29	—	33	20	—	22
上勝町	3	—	3	5	1	6
佐那河内村	8	—	13	2	—	2
石井町	140	2	162	141	2	176
神山町	28	1	33	26	—	29
那賀川町	38	1	48	28	1	35
羽ノ浦町	66	—	81	64	3	73
鷺敷町	13	—	18	15	—	18
相生町	10	—	11	13	1	17
上那賀町	8	—	14	12	—	15
木沢村	—	—	—	3	1	4
木頭村	4	1	3	6	—	7
由岐町	7	—	8	6	—	7
日和佐町	33	2	41	31	2	40
牟岐町	20	—	22	18	2	22
海部町	23	—	29	31	—	37
海部町	7	—	9	11	—	11
穴喰町	12	4	18	9	—	12
松茂町	54	1	59	56	3	62
北島町	80	2	81	82	1	93
藍住町	135	—	173	102	3	118
板上町	55	1	59	54	2	64
上野町	48	3	53	44	1	54
吉野町	47	2	51	43	5	56
土成町	57	1	76	42	3	52
市場町	58	—	63	35	1	43
阿波町	95	2	118	62	3	75
鴨島町	218	1	257	176	5	202
山川町	44	4	43	45	—	54
山川町	59	2	70	47	—	52
美郷村	6	—	6	1	1	—
脇美村	124	2	149	105	1	124
美馬町	30	—	42	28	2	30
半田町	28	—	31	23	—	26
貞光町	33	3	35	38	1	42
一穴村	5	—	7	5	2	3
吹町	61	1	75	45	1	53
木屋平村	3	—	3	4	—	4
三野町	20	1	22	19	1	26
三好町	18	1	20	19	2	23
池田町	110	2	146	81	4	100
山城町	45	3	66	31	1	47
井川町	34	2	51	35	1	39
三加町	51	5	63	33	—	40
東祖谷山村	8	4	5	4	—	4
西祖谷山村	6	—	7	4	1	3

資料 県警察本部交通企画課

246 交 通 事 故 (続 き)

(単 位 : 人) (4) 職 業 別 死 傷 者 数 (昭 和 55 ~ 57 年)

職 業 別	昭 和 55 年			56 年			57 年		
	総 数	死 者	傷 者	総 数	死 者	傷 者	総 数	死 者	傷 者
総 数	6,863	103	6,760	6,441	98	6,343	5,869	87	5,782
幼 稚 園 児	139	3	136	120	2	118	105	1	104
幼 稚 園 児	181	4	177	150	2	148	134	1	133
小 学 生	316	5	311	267	6	261	249	2	247
1 年 生	105	—	105	86	2	84	64	—	64
2 年 生	68	1	67	51	3	48	49	—	49
3 年 生	44	—	44	38	—	38	36	—	36
4 年 生	37	4	33	44	—	44	37	1	36
5 年 生	33	—	33	30	1	29	35	—	35
6 年 生	29	—	29	18	—	18	28	1	27
中 学 生	100	2	98	134	1	133	100	1	99
1 年 生	41	—	41	44	—	44	31	—	31
2 年 生	37	1	36	49	1	48	46	—	46
3 年 生	22	1	21	41	—	41	23	1	22
高 校 生	404	5	399	435	8	427	377	3	374
大 学 生	152	—	152	169	1	168	149	1	148
そ の 他 学 生	48	—	48	58	1	57	39	1	38
職 業 運 転 者	211	1	210	195	2	193	158	2	156
バ ス	13	—	13	15	—	15	7	—	7
ト ラ ッ ク	88	—	88	78	2	76	73	—	73
ハイヤー・タクシー	94	1	93	75	—	75	68	—	68
そ の 他	16	—	16	27	—	27	10	2	8
公 務 員	281	1	280	266	3	263	300	5	250
農 林 水 産 業	508	9	499	421	11	410	366	16	350
建 設 業	793	16	777	766	13	753	703	14	689
製 造 業	696	13	683	605	5	600	527	2	525
卸 売 ・ 小 売 業	858	5	853	785	8	777	719	7	712
運 輸 ・ 通 信 業	64	2	62	64	1	63	55	2	53
電 気 ・ ガ ス ・ 水 道 ・ サ ー ビ ス 業	814	6	808	759	9	750	711	7	704
そ の 他	29	2	27	29	—	29	6	—	29
無 職	1,267	29	1,238	1,216	25	1,191	1,171	22	1,171
主 婦	700	5	695	652	4	648	626	4	626
そ の 他	567	24	543	564	21	543	545	18	545
外 国 人	2	—	2	2	—	2	—	—	—
不 明	—	—	—	—	—	—	—	—	—

付 録

付
録

県内社会情勢の動き

- 1 甲子園で池田, 悲願の初優勝 (8月)
- 2 鴨島町で県史上最大級の汚職 (9~11月)
- 3 後藤田さん官房長官に就任 (11月)
- 4 畠山投手, 1位指名で南海入り (11~12月)
- 5 18年ぶりの空梅雨異変続く (6~7月)
- 6 徳大で“試験管ベビー”の研究 (年間)
- 7 医大生, 恋人の父を殺し放火 (11月)
- 8 鳴門で戦後最大の山林火災 (9月)
- 9 中国孤児・田さんは妹だった。(2月)
- 10 校舎増築に絡み不正談合 (2月)

資料 徳島新聞社「昭和58年版徳島年鑑 57年県内10代ニュース」

市・郡沿革表

徳島市

- 明治13年 市街地を徳島・福島・新町・佐古・富田浦・助任の6記別に分ける
- 明治22年10月1日 市制施行
- 大正15年4月1日 名東郡斎津村を編入, 名東郡沖の洲村を編入
- 昭和3年10月1日 板野郡川内村のうち, 金沢新田・向別宮(むこうべつく)を編入
- 昭和12年4月1日 名東郡八万村・加茂名町編入
- 昭和12年10月1日 名東郡加茂町編入
- 昭和26年4月1日 勝浦郡多家良村・勝占村編入
- 昭和30年1月1日 名東郡新居町・名西郡入田村(矢野地区を除く)編入
- 昭和30年2月11日 名東郡上八万村を編入
- 昭和30年3月31日 板野郡川内村を編入
- 昭和41年10月1日 板野郡応神村を編入
- 昭和42年1月1日 名東郡国府町を編入

鳴門市

- 明治22年10月1日 町制施行, 撫養町となる
- 昭和22年3月15日 撫養町・里浦町・鳴門町・瀬戸町合併, 市制施行, 鳴南市となる
- 昭和22年5月15日 鳴門市と改称
- 昭和30年2月11日 板野郡大津村を編入
- 昭和31年9月30日 板野郡北灘村を編入
- 昭和42年1月1日 板野郡大麻町を編入

小松島市

- 明治41年11月1日 小松島町制施行
- 昭和26年4月1日 那賀郡立江町と合併
- 昭和26年6月1日 市制施行
- 昭和31年9月30日 那賀郡坂野町を編入

阿南市

- 明治38年10月10日 富岡村, 町制施行, 富岡町となる
- 昭和29年3月31日 中島村・富岡町・宝田村・長生(ながいけ)村・大野村合併, 富岡町となる
- 昭和30年1月4日 那賀郡加茂谷村を編入
- 昭和30年3月16日 那賀郡見能林村を編入
- 昭和30年4月15日 那賀郡桑野町を編入
- 昭和33年5月1日 富岡町・橘町と合併, 市制施行, 阿南市となる

勝浦郡

- 勝浦町 昭和30年3月31日 生比奈村・横瀬町合併, 勝浦町となる
- 上勝町 昭和30年7月20日 高鉦村・福原村合併, 上勝町となる
- 多家良村 昭和26年4月1日 徳島市へ編入
- 勝占村 昭和26年4月1日 徳島市へ編入

名東郡

- 佐那河内村 明治22年 上佐那河内村・下佐那河内村合併
- 斎津村 大正15年4月1日 徳島市へ編入
- 沖の洲村 大正15年4月1日 徳島市へ編入
- 八万村 昭和12年4月1日 徳島市へ編入
- 加茂名町 昭和12年4月1日 徳島市へ編入
- 加茂町 昭和12年10月1日 徳島市へ編入
- 新居町 昭和30年1月1日 徳島市へ編入
- 上八万村 昭和30年2月11日 徳島市へ編入
- 国府町 昭和42年1月1日 徳島市へ編入

名西郡

- 石井町 昭和30年3月31日 石井町・浦庄(うらしょう)村・高原(たかはら)村・高川原村・藍畑村合併, 石井町となる
- 神山町 昭和30年3月31日 阿野(あの)村・鬼籠野(おろの)村・神領村・下分上山(しもぶんかみやま)村・上分上山村合併

那賀郡

- 那賀川町 昭和31年9月30日 今津村・平島村合併, 那賀川町となる

羽ノ浦町	昭和29年3月31日	大野村下大野字明見(みょうけん)を編入
鷺敷町	明治40年7月20日	町制施行
上那賀町	昭和26年1月1日	海部(かいふ)郡中木頭村を平谷村に変更, 那賀郡に編入
	昭和31年9月30日	宮浜村・平谷村合併, 上那賀村となる
	昭和32年1月1日	上木頭村大字海川(かいかわ)を編入, 町制施行
木沢村	昭和30年4月10日	坂州(さかしゅう)村・沢谷村合併, 木沢村となる
木頭村	昭和32年1月1日	木頭村・上木頭村(大字海川を除く)合併
相生町	昭和31年9月30日	日野谷村・延野(のぶの)村・相生村合併, 町制施行
加茂谷村	昭和30年1月1日	阿南市へ編入
見能林村	昭和30年3月16日	阿南市へ編入
桑野町	昭和30年4月15日	阿南市へ編入
中木頭村	昭和26年1月1日	平谷村に変更, 那賀郡へ編入
立江町	昭和26年4月1日	小松島町と合併
坂野町	昭和31年9月30日	小松島市へ編入

海 部 郡

由岐町	昭和30年2月11日	阿部(あぶ)村を三岐田町へ編入, 町名改称
日和佐町	昭和23年6月1日	赤河内村大字北河内字田井の境界変更
	昭和31年9月30日	赤河内村を合併編入, 町制施行, 日和佐町となる
牟岐町	大正4年11月10日	町制施行
海南町	昭和30年3月31日	浅川村・川東村・川上村合併, 海南町となる
海部町	昭和30年3月31日	鞆奥(ともおく)町・川西村合併, 海部町となる
穴喰町	昭和13年8月10日	町制施行

板 野 郡

松茂町	昭和36年8月1日	町制施行
北島町	昭和15年2月11日	町制施行
藍住町	昭和30年4月29日	藍園村・住吉村合併
板野町	昭和30年2月11日	板西町・松坂村・栄村合併
上板町	昭和30年3月31日	松島町・大山村・名西郡高志(たかし)村合併
吉野町	昭和32年3月31日	一条町・阿波郡柿島村(大字知恵島を除く)合併
土成町	昭和30年3月31日	板野郡御所村・阿波郡土成村合併, 板野郡に編入
大津村	昭和30年2月11日	鳴門市へ編入
北灘村	昭和31年9月30日	鳴門市へ編入
大麻町	昭和42年1月1日	鳴門市へ編入
応神村	昭和41年10月1日	徳島市へ編入
川内村	昭和3年10月1日	一部徳島市へ編入
	昭和30年3月31日	徳島市へ編入

阿 波 郡

市場町	昭和30年3月31日	市場町・大俣村・八幡町合併
阿波町	昭和30年3月31日	久勝町・伊沢村・林町合併
柿島村	昭和32年3月31日	大字知恵島を除く一部・一条町合併, 吉野町となる 大字知恵島を麻植郡鴨島町へ編入
土成町	昭和30年3月31日	板野郡御所村と合併, 板野郡に編入

麻 植 郡

鴨島町	昭和29年3月20日	板野郡一条町先須賀四ツ屋を牛島村へ編入
	昭和29年3月31日	牛島村・森山村・西尾村・鴨島町合併, 鴨島町を称す
	昭和30年1月1日	東山村大字樋山地を編入
	昭和32年3月31日	阿波郡柿島字知恵島を編入
川島町	昭和30年2月11日	川島町・学島村合併
山川町	昭和30年1月1日	山瀬町・川田町・三山村の一部を除く区域合併, 山川町となる
美郷村	昭和30年1月1日	東山村・中枝村(大字中村山の一部を除く)・三山村の一部合併
木屋平村	昭和30年1月1日	中枝村大字中村山の一部を編入
	昭和48年7月1日	美馬郡へ編入

美 馬 郡

脇町	昭和33年3月31日	脇町・江原町・岩倉町合併
美馬町	昭和32年3月31日	郡里(こうざと)町・重清村合併
半田町	昭和31年9月30日	半田町・八千代村合併
貞光町	昭和31年9月30日	貞光(さだみつ)町・端山(はばやま)村合併
一字村	昭和22年4月1日	村制施行
穴吹町	昭和30年3月31日	穴吹町・口山村・古宮村・三島村合併
木屋平村	昭和48年7月1日	麻植郡から編入

三 好 郡

三野町	昭和13年1月26日	町制施行
三好町	昭和30年3月21日	昼間町・足代村合併
池田町	昭和31年9月30日	箸蔵村編入
	昭和34年3月31日	池田町・三繩村・佐馬地村合併
山城町	昭和31年9月30日	山城谷村・三名(さんみょう)村合併, 山城町制施行
井川町	昭和34年4月1日	辻町・井内谷村合併
三加茂町	昭和34年3月31日	加茂町・三庄村合併
東祖谷山村	明治22年4月1日	村制施行
	昭和25年1月1日	美馬郡を離れ, 三好郡へ編入
西祖谷山村	明治22年4月1日	村制施行
	昭和25年1月1日	美馬郡を離れ, 三好郡へ編入

歴代の長官並びに知事

代順	氏 名	就任年月	代順	氏 名	就任年月
1	井上高格(大参事)	明治4.3	32	山下謙一(知事)	昭和3.5
2	林茂平(権令)	6.2	33	土居通次(")	4.7
3	久保断三(")	7.10	34	落合慶四郎(")	6.12
4	古賀定雄(")	7.11	35	金森太郎(")	8.6
5	富岡敬明(")	8.8	36	戸塚九一郎(")	9.10
6	小池国武(")	9.8	37	清水良策(")	11.6
7	北垣国道(")	12.7	38	荒木義夫(")	14.9
8	北垣国道(令)(兼任)	13.3	39	中村四郎(")	15.12
9	酒井明(")	13.12	40	辻山治平(")	16.5
10	酒井明(知事)	19.7	41	野田清武(")	17.10
11	桜井勉(")	22.12	42	岡田包義(")	20.6
12	関義臣(")	24.7		佐藤勝也(知事代理)	22.2
13	村上義雄(")	26.3	43	床次徳二(知事)	22.2
14	山県伊三郎(")	29.8	44	佐藤勝也(")	22.3
15	李家裕二(")	32.2	45	阿部五郎(")	22.4
16	有田義資(")	33.4		浜島敏雄(知事職務代理)	26.4
17	小倉久(")	33.10	46	阿部邦一(知事)	26.5
18	亀井英三郎(")	35.2	47	原菊太郎(")	30.4
19	床次竹二郎(")	37.1	48	原菊太郎(")	34.4
20	岩男三郎(")	38.12	49	原菊太郎(")	38.4
21	谷口留五郎(")	39.7		武市一夫(知事職務代理)	40.9
22	渡辺勝三郎(")	41.7		本庄幸人(")	40.10
23	秦豊助(")	大正3.4	50	武市恭信(知事)	40.10
24	亀山理平太(")	4.1	51	武市恭信(")	44.10
25	末松偕一郎(")	4.3		内山鉄男(知事職務代理)	46.10
26	三宅源之助(")	6.9		武市恭信(知事)	46.12
27	大津麟平(")	8.4	52	武市恭信(")	48.10
28	川越壮介(")	10.5		四柳修(知事職務代理)	49.8
29	小幡豊治(")	13.6		武市恭信(知事)	49.9
30	大野緑一郎(")	15.9	53	武市恭信(")	52.10
31	三辺長治(")	昭和2.5	54	三木申三(")	56.10

歴代の県議会議長

代順	氏 名	就任年月	代順	氏 名	就任年月
1	吉田次郎	明治13.5	30	坂本政五郎	昭和6.10
2	吉田次郎	14.2	31	山田庄市	8.12
3	高井幸雄	15.4	32	岸野牧夫	12.12
4	高井幸雄	15.7	33	岸野牧夫	14.10
5	阿部与人	16.2	34	庄野祐吉	18.11
6	阿部与人	17.4	35	原田量之	20.12
7	椎野伝治郎	18.12	36	谷伊七郎	21.9
8	椎野伝治郎	19.12	37	宮田美信	22.5
9	椎野伝治郎	20.12	38	粟田善吉	25.3
10	大串龍太郎	23.3	39	川真田郁夫	26.5
11	大串龍太郎	24.10	40	川真田郁夫	27.5
12	大串龍太郎	26.2	41	森口幸夫	28.6
13	大串龍太郎	30.3	42	森口幸夫	29.7
14	小笠原鶴太郎	30.11	43	岡本正一郎	30.5
15	小笠原鶴太郎	32.3	44	岡本正一郎	31.7
16	小笠原鶴太郎	32.10	45	森本鉄三	32.7
17	小笠原鶴太郎	36.10	46	久次米健太郎	32.12
18	森苞樹	40.11	47	内藤茂右衛門	34.5
19	森苞樹	44.10	48	伊東董	36.4
20	原田佐之治	大正2.11	49	唐渡昌二	38.5
21	原田佐之治	4.10	50	原田武夫	40.3
22	岡順次	7.12	51	阿部豊	42.5
23	岡順次	8.10	52	七条広文	44.3
24	吉川綾吉	9.6	53	藤川忠義	46.5
25	宇山久太郎	12.5	54	佐藤章一	48.2
26	吉川綾吉	12.9	55	来代芳亀	49.7
27	大滝半三郎	12.10	56	鈴木利市	50.5
28	吉川綾吉	12.11	57	島谷敏男	52.3
29	西田隆喜	昭和2.10	58	北島一	54.5
			59	沢本義夫	56.3

部	本 庁					出先機関
	課	室	事務局	事務局の課	事務局	
総務部	7		1	2		11
企画調整部	2	4				1
福祉生活部	8					19
保健環境部	5					28
商工労働部	6	1				20
農林水産部	10	1				42
土木部	10				1	11
(出納課)	1					
計	49	6	1	2	1	132

徳島県行政

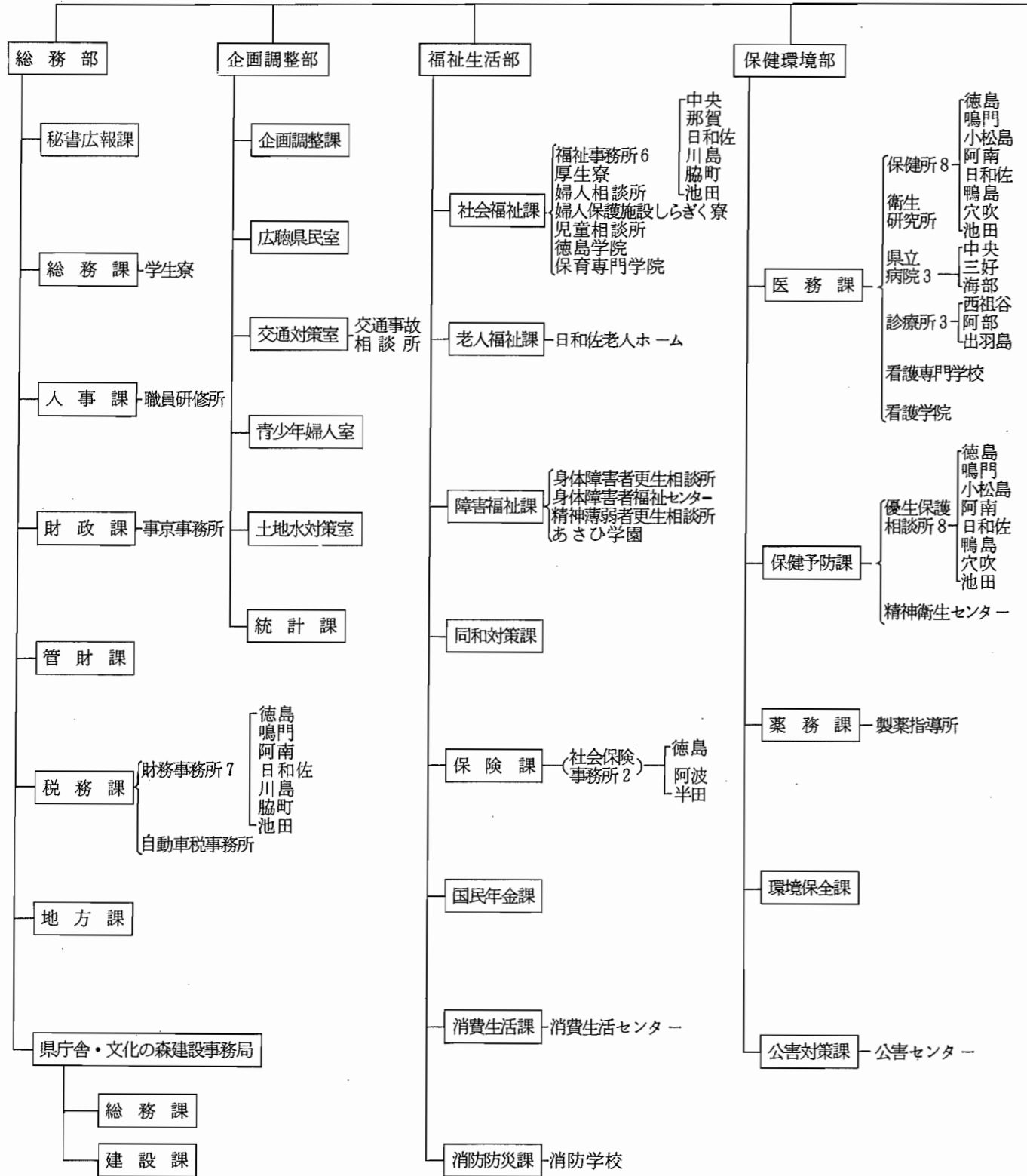

機構図 (昭和57.4.1現在)

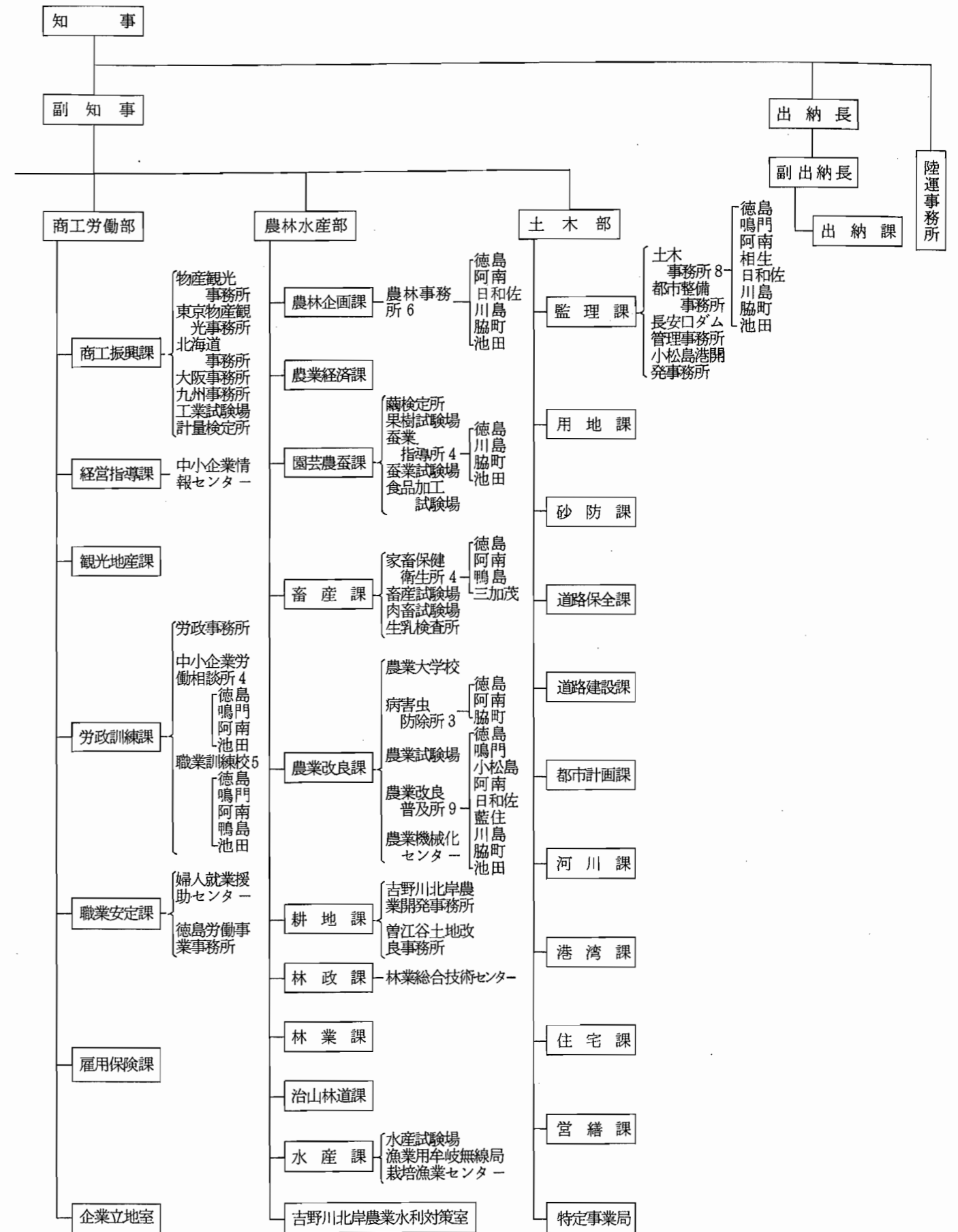

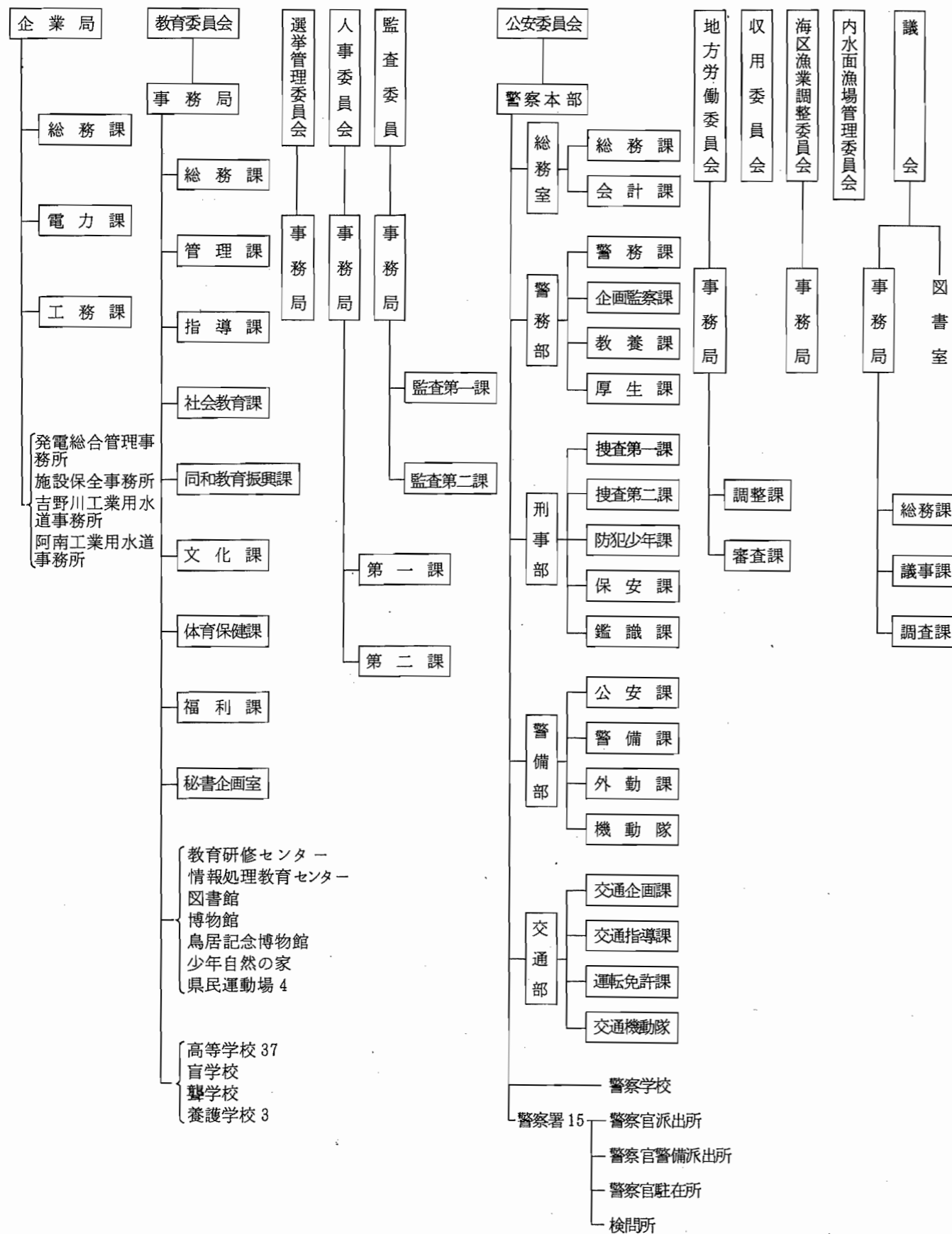

徳島県統計書

昭和 59 年 3 月 10 日発行

編集 徳島県企画調整部統計課

徳島市万代町 1-1
電話 (0886) 21-2139

発行 徳島県企画調整部統計課

印刷 グランド印刷株式会社

徳島市仲之町 4-29-1
電話 (0886) 22-8448