

昭和49年

徳島県統計書

徳島県

は し が き

創刊以来第87回目に当たる、昭和49年徳島県統計書が、ここに刊行の運びとなりました。

この統計書は、本県の人口・経済・社会・文化など、各分野にわたる基本的な統計資料を、昭和49年を中心として総合的且つ体系的に収録し、その推移と現況を明らかにしたものです。

この統計書が、県政の基礎資料に、また企業経営の指針として、更にその他各方面において広く利用され、地域社会の発展に寄与するようお願いしております。

編集に当たっては、統計の継続的利用を考えて従来の方針に沿いましたが、更に広く資料を収集検討し、時系列の統一を図るなど、内容の充実に努めました。

終わりに、本書の編集に際し貴重な資料の御提供をいただきました関係機関の方々に厚くお礼申し上げますと共に、今後共本書の充実発展に御協力くださいますようお願い申し上げます。

昭和51年2月

徳島県企画開発部長

渡 辺 邦 夫

利用者のために

- 1 本書は、昭和49年の資料を中心として、統計課の資料に加えて各関係機関から収集した資料を総合編集したものです。
- 2 資料中重要と思われるものについては、累年の数字を掲げました。
- 3 市町村別については、昭和49年度の行政区画によりました。
- 4 本文中、「昭和49年」とあるのは暦年、「昭和49年度」とあるのは会計年度、「何年何月何日現在」とあるのは調査日を示し、「昭和49年末」とあるのは昭和49年12月31日、「昭和49年度末」とあるのは昭和50年3月31日が調査日であることを示しました。
- 5 資料の出所は各表ごとに掲げました。
- 6 表中説明を要するものについては、脚注を添えました。
- 7 数字の単位未満については、原則として四捨五入により計算しましたので、総数と内訳が一致しない場合があります。
- 8 表中符号の用法は、次のとおりです。
 - 0 …………… 表章単位に満たないもの
 - …………… 皆無又は該当数字がないもの
 - … …………… 不明又は資料を欠くもの
 - △ …………… 減少又は減額のもの
 - x …………… 公表不能なもの
- 9 付録として、本書利用の便に供するため度量衡換算表及び県の行政機構図を掲載しました。
- 10 本書に収録した統計資料について、更に詳細な数字が必要な場合、あるいは疑義がある場合には、各表ごとに付記してある資料の作成機関又は統計課に照会してください。

総目次

1	土	地	……………	1
2	気	象	……………	33
3	人	口	……………	39
4	労働・賃	金	……………	51
5	事	業	……………	75
6	農	業	……………	85
7	林	業	……………	133
8	水	産	……………	143
9	鉱	工	……………	153
10	建	設	……………	165
11	電気・ガス・水道		……………	175
12	運輸・通信		……………	201
13	商業・貿易		……………	215
14	金	融	……………	225
15	物価・家計		……………	231
16	住	居	……………	257
17	財	政	……………	269
18	所	得	……………	279
19	社会保障		……………	289
20	保健衛生		……………	305
21	教	育	……………	323
22	文化・観光		……………	341
23	公務員・選挙		……………	363
24	司法・警察		……………	371
25	災害・事故		……………	385
	付	録	……………	401

統計表目次

1 土地	
1 位置・面積及び県庁所在地	2
2 沿革	2
3 地勢	3
4 地質	3
5 市町村別面積及び役場所在地	4
6 市町村別土地概要	5
7 主な山岳	9
8 島しょ	10
9 河川	11
2 気象	
10 気象概況	34
11 月別気象表	35
12 観測所別平均気温	36
13 観測所別降水量	37
14 季節現象	38
15 気象台及び主要観測所	38
3 人口	
16 人口の推移	40
17 国籍別外国人登録人口	40
18 市町村別世帯数・人口及び人口密度	41
19 人口動態	42
A 年次別	42
B 転出入者	42
C 市町村別	43
20 市町村別・年齢5歳階級別人口	44
21 市町村別・世帯の種類別・世帯人員別世帯数及び世帯人員	48
22 移動前及び移動後の住所地・男女別転出入数	50
4 労働・賃金	
23 市町村別・産業大分類別15歳以上就業者数	52

24 産業大分類別・年齢5歳階級別・男女別15歳以上就業者数	54
25 市町村別・社会経済分類別15歳以上人口	56
26 産業別・男女別全常用労働者の1人平均月間現金給与額	58
27 産業別日雇労働者等の1人1日平均現金給与額	65
28 産業別・男女別全常用労働者の1人平均月間出勤日数	66
29 産業別推計常用労働者数	68
30 一般職業紹介	69
31 日雇職業紹介	69
32 公共職業訓練状況	70
33 適用法規別単位労働組合数及び組合員数	70
34 産業別単位労働組合数及び組合員数	70
35 月別・産業別労働争議発生件数及び参加人員	71
36 月別・産業別・争議形態別労働争議発生件数・参加人員及び損失日数	72
37 月別・産業別・主要要求別労働争議発生件数及び参加人員	73
5 事業所	
38 産業中分類別・事業の経営組織別事業所数及び従業者数	76
39 市町村別・産業大分類別事業所数及び従業者数	80
40 市町村別・経営組織別・従業者規模別事業所数及び従業者数	82
41 産業大分類別・経営組織別・従業者規模別事業所数及び従業者数	84
6 農業	
42 市町村別経営耕地面積	86
43 市町村別・経営耕地面積広狭別農家数	87
44 市町村別・農産物販売規模別農家数	88
45 市町村別・専業・兼業別農家数	89
46 市町村別農家人口及び農業従事者数	90

47 市町村別樹園地を経営する農家数及び樹園地面積	91
48 市町村別農用機械	92
49 農作物の作付面積及び収穫量	94
A 穀類(市町村別)	94
B いも類・豆類・雑穀(市町村別)	95
C いも類・豆類・雑穀(年次別)	96
D 飼料作物(年次別)	96
E 工業作物(年次別)	96
F 野菜類(市町村別)	97
G 果樹類(市町村別)	102
50 市町村別葉たばこの耕作面積・収納高及び買入代金	106
51 園芸作物生産販売実績総括表	107
52 部門別園芸作物生産販売実績	107
A 果実	107
B 野菜	108
C 特用作物及び花き	109
D 農産加工	110
E 種苗	111
F 蚕糸	111
53 養蚕	112
A 市町村別養蚕戸数・桑園面積・10アール当たり収穫量・蚕期別掃立数量及び収穫量	112
B 収穫量及び繭価格	114
C 生糸の生産数量及び価格	114
D 副産糸生産量	114
54 市町村別家畜等飼養農家数及び飼養頭羽数	115
A 乳用牛	115
B 肉用牛	116
C 豚	117
D 馬・めん羊・やぎ・採卵鶏及びブロイラー	118
55 畜産粗生産額	119
56 肉畜種類別・出荷先別頭数	119
57 獣医師数	119
58 生乳・牛乳	119
A 生乳生産量・流通量及び処理量	119
B 牛乳生産量・流通量及び消費量	120
59 飼料流通量及び消費量	120
60 品目別生産指数	121
61 市町村別農業粗生産額及び生産農業所得	122

62 農家経済	124
A 1戸当たり農家経済の総括	124
B 農家経済分析指標	124
C 1戸当たり農業粗収益	126
D 1戸当たり農外収入及び農外支出	126
E 1戸当たり家計費	128
F 1戸当たり租税公課諸負担	128
63 青果物の都市別出荷量	130
A 野菜	130
B 果樹	132
64 農業協同組合数	132
A 単位組合	132
B 連合会	132
7 林業	
65 市町村別・民有林針広別面積・畜積及び成長量	134
66 市町村別・森林管理形態別面積	135
67 市町村別素材生産量	136
68 市町村別製材生産量	137
69 竹材・原木・林野副産物・まき及び木炭生産量	138
70 木材流通状況	138
A 外材	138
B 国産材	138
71 素材入荷量	138
72 用途別製材品出荷量	138
73 森林資源	139
74 人工林・天然林別・経営形態別伐採面積	139
75 市町村別造林面積	140
76 山行苗木生産量	141
77 保安林箇所数及び面積	141
78 林道新設数	141
79 狩猟免許者数	142
80 鳥獣類捕獲数	142
81 森林組合数及び組合員数	142
8 水産業	
82 階層別・経営組織別経営体数	144
83 主な漁業種類別経営体数	144
84 専業・兼業別個人経営体数・個人経営世帯及び漁業従事者世帯	144

85	漁業就業者数	145
86	魚種別・海区別漁獲量	146
87	漁業種類別生産額	147
88	海面養殖業収獲量	148
89	内水面漁業漁獲量	149
90	内水面養殖業の養殖場数・養殖面積及び収獲量	149
91	加工方法別・品目別加工品生産量	150
92	漁業協同組合別組合員数及び漁船数	151
93	漁家経済	152
A	総括	152
B	収入	152
C	支出	152
D	家計	152

9 鉱工業

94	鉱業	154
A	主要鉱山数	154
B	鉱山物生産実績・事業所数及び常用従業者数	154
95	工業	155
A	市町村別事業所数・従業者数及び製造品出荷額等	155
B	事業所数・従業者数及び製造品出荷額等	156
C	産業中分類別・事業所数・従業者数及び製造品出荷額等	156
D	従業者規模20人以上の事業所数・従業者数及び製造品出荷額等	158
E	従業者規模20人以上の産業中分類別事業所数・従業者数及び製造品出荷額等	158
F	産業中分類別・法人・個人別事業所数・従業者数及び製造品出荷額等	160
G	従業者規模30人以上事業所の産業中分類別・水源別1日当たり用水量	161
96	塩生産状況	162
97	用途別塩消費量	162
98	酒類種別精製数量	163
99	品目別たばこ生産量	163
100	品目別たばこ売渡額	163
101	造船状況	163
102	鉱工業生産指数	164

10 建設業

103	主要土木費	166
A	道路費	166
B	河川費	166
C	港湾費	166
D	砂防費	167
E	都市計画費	167
F	住宅費	167
G	漁港費	168
104	海岸保全区域	168
105	ダム	169
106	建築主別着工建築物	170
107	用途別着工建築物	170
108	構造別着工建築物	172
109	種類別着工新設住宅	172
110	利用関係別着工新設住宅	174
111	資金別着工新設住宅	174

11 電気・ガス・水道

112	電力	176
A	発電実績	176
B	水系別包蔵水力一覧	176
C	電灯及び電力需要	177
D	発電所設備概要	178
113	都市ガス	179
A	ガス設備及び配ガス状況	179
B	ガス発生量及び用途別供給状況	179
114	プロパンガス販売状況	179
115	水道	180
A	市町村別水道普及状況	180
B	上水道	182
C	簡易水道	188
D	専用水道	198
116	徳島市の下水道の現況	200

12 運輸・通信

117	道路現況	202
118	港湾	203
119	橋梁・隧道及び渡船場	203
120	車種別自動車保有台数	205
121	定期自動車輸送状況	205
A	年度別	205

B	路線別	206
122	貸切バス輸送状況	208
123	タクシー業者数及びタクシー台数	208
124	国鉄主要駅別旅客人員	208
125	入港船舶・船舶乗降人員及び出入貨物総トン数	209
126	フェリーポート利用車台数	209
127	路線別航空輸送状況	210
128	電報・電話	210
A	電報・電話取扱局数	210
B	加入電話需要状況	210
C	開通電話数	211
D	市町村別開通電話数	211
E	国内電報発信数	212
129	郵便	212
A	郵便施設数	212
B	小包郵便物数	212
C	月別引受内国通常郵便物数	213

13 商業・貿易

130	商業	216
A	産業中分類別商店数・従業者数及び年間商品販売額	216
B	市町村別商店数・従業者数及び年間商品販売額	218
C	飲食店の業種別商店数・従業者数及び年間商品販売額	220
131	中小企業等協同組合数	220
132	法人数	220
133	貿易	221
A	小松島税関内輸入	221
B	輸出実施企業の輸入実績	221
C	業種別・品目別輸出実績	222
D	仕向地別輸出額及び輸出品目	223
E	業種別・仕向地別輸出実績	224
F	年次別輸出実績	224

14 金融

134	県内金融機関数	226
135	金融機関別預金残高	226
136	金融機関別貸出残高	226
137	主要金融機関別諸勘定	227
138	国民金融公庫貸付状況	227

139	住宅金融公庫貸付契約状況	228
140	株式売買高	228
141	郵便貯金	229
142	簡易生命保険	229
143	手形交換高	230
144	郵便為替	230

15 物価・家計

145	農村物価指数	232
146	徳島市における消費者物価指数	234
147	徳島市における全世帯の1世帯当たり1か月間の消費支出金額	234
148	徳島市における勤労者世帯の1世帯当たり1か月間の収入	235
149	徳島市における勤労者世帯の1世帯当たり1か月間の支出	235
150	徳島市における主要生活用品の小売価格	236

16 住居

151	居住世帯の有無別住宅数及び建物の種類別・人が居住する住宅以外の建物数	258
152	住宅の種類別・所有の関係別住宅数・建物の種類別・人が居住する住宅以外の建物数並びに世帯の種類別世帯数及び世帯人員	258
153	住宅の種類別・所有の関係別・構造別・建築の時期別住宅数	260
154	世帯の種類別・住宅の所有の関係別・世帯人員別・居室数別世帯数	261
155	住宅の種類別・所有の関係別・建て方別・建築の時期別・設備状況別住宅数	262
156	世帯の種類別・住宅の所有の関係別・1人当たり畳数別普通世帯数	262
157	世帯の種類別・住宅の所有の関係別・世帯人員別・居室の畳数別世帯数	264
158	住宅の所有の関係別・建築の時期別・日照時間別・日当たりの良くない原因別住宅数	266
159	住宅の所有の関係別・建築の時期別・排水状況別住宅数	268

17 財 政

160 国税賦課及び徴収状況 270
161 県 税 270
A 収入総括 270
B 現年度調定及び徴収状況 271
C 滞納繰越分の徴収状況 271
D 税外収入状況 272
162 徳島県一般会計決算額 272
163 徳島県特別会計決算額 273
164 徳島県企業会計収入支出決算額 274
165 主な県有財産 274
166 徳島県債目的別現在高 275
167 市町村別・税目別市町村税徴収状況 276
168 市町村別普通会計決算状況 278

18 所 得

169 県民所得主要系列表 280
A 県内純生産 280
B 1人当たり県民所得 280
C 県民所得の分配 281
D 県民総支出 282
E 実質県民総支出 283
170 県民所得基本勘定 284
A 県内総生産と総支出勘定 284
B 県民所得分配勘定 284
C 個人勘定 285
D 財政勘定 284
E 資本形成勘定 284
F 県外勘定 285
171 市町村民所得 286
A 市町村内純生産 286
B 市町村民所得の分配 288

19 社 会 保 険

172 生活保護法による保護状況 290
173 母子福祉資金貸付状況 290
174 寡婦福祉資金貸付状況 290
175 児童相談通告別受付状況 292
176 相談別児童受付状況 292
177 児童相談別処理状況 293
178 社会福祉施設 293
179 政府管掌健康保険 294

180 日雇労働者健康保険 294
181 厚生年金保険 296
182 船員保険 296
183 組合管掌健康保険 298
184 国民健康保険 298
185 雇用保険 300
186 労働者災害補償保険 300
187 公務災害補償 301
188 市町村別国民年金 302
189 市町村別国民健康保険事業状況 304

20 保 健 衛 生

190 市町村別医療施設数及び病床数 306
191 医療関係者数 307
A 市町村別 307
B 年次別 308
192 薬局等業者数 308
193 主要死因別死亡者数 309
A 月 別 309
B 市町村別 310
C 年次別死亡者数及び死亡率 311
194 病院運営状況 311
195 保健所行政運営状況 312
196 伝染病等患者数及びり患率 313
197 公衆衛生関係施設数 314
198 公害受理処理件数 314
199 血液状況 314
A 献血量及び保存血液量 314
B 血液型別献血実績 314
C 市町村別・年次別献血実績 315

200 市町村別・一部事務組合別ごみ処理状況 316
201 市町村別・一部事務組合別し尿処理状況 317
202 年齢別疾病異常被患率 318
A 男 318
B 女 320
203 年齢別平均体位 322

21 教 育

204 学校総覧 324
205 学年別児童生徒数 324
206 市町村別学校総覧 325

207 収容人員別学級数 326
208 幼稚園幼児数・組数・入園者数及び修了者数 326
209 高等学校学科数 327
210 高等学校学年別生徒数 327
211 高等学校学科別本科生徒数 327
212 職名別教員数 328
213 職員数及び校医数 329
214 各種学校生徒数 329
215 卒業後の状況 330
A 中学校 330
B 高等学校 332
216 産業別就職者数 332
217 職業別就職者数 334
218 産業別・都道府県別就職者数 336
A 中学校 336
B 高等学校 337
219 用途別校地面積 338
A 幼稚園・小学校・中学校・高等学校・特殊教育学校及び各種学校 338
B 高等専門学校・大学及び短期大学 338
220 用途別学校建物面積 339
A 幼稚園・小学校・中学校・高等学校・特殊教育学校及び各種学校 339
B 高等専門学校・大学及び短期大学 339
221 不就学学齢児童・生徒数 340
222 特殊学級数及び児童・生徒数 340

22 文 化 ・ 観 光

223 県立図書館 342
A 図書館概況 342
B 蔵 書 342
C 図書館利用状況 342
D 図書年間増加冊数 343
224 自然公園 343
225 都市公園 344
226 博物館・動物園及び水族館 344
227 観 光 344
A 外国人客 344
B ブロック別観光入込客数 345
228 映画及び演劇 345
229 公民館・図書館・青少年施設及び集会所類似施設数 345
230 団体及び委員会 346

A 社会教育委員 346
B 宗教法人数 346
C 青年団・婦人団体・ボーイスカウト 346
231 市町村別テレビ受信契約数 347
232 文化財 348
A 国指定文化財種別数 348
B 県指定文化財種別数 348
C 国指定文化財 348
D 県指定文化財 350

23 公 務 員 ・ 選 挙

233 公務員数 364
A 県職員数 364
B 県警察職員数 364
C 市町村別・職種別職員数 365
234 選挙人名簿登録者数 366
235 昭和49年7月7日執行参議院徳島県選出議員通常選挙 367
A 投票結果 367
B 開票結果 368
236 昭和49年7月7日執行参議院全国選出議員通常選挙投票結果 369
237 市町村長選挙投票結果 370
238 市町村議会議員一般選挙投票結果 370
239 市町村議会議員補欠選挙投票結果 370

24 司 法 ・ 警 察

240 民事事件数 372
241 民事・行政訴訟新受理件数 372
242 登記事務件数 372
243 訟務事務受理処理状況 373
244 人権侵犯事件の受理件数 373
245 人権相談事件数 373
246 地方裁判所刑事事件数 374
247 簡易裁判所刑事事件数 374
248 検察事件数 374
249 家事審判事件数 375
250 家事調停事件数 377
251 少年保護受理件数・既済件数及び未済件数 378
252 保護観察事件の受理及び処理人員 379
253 刑 務 所 379

A	在所人員	379
B	罪名別受刑者数	379
C	刑期別受刑者数	379
D	年齢別受刑者数	379
254	警察	380
A	年次別刑法犯認知・検挙状況	380
B	月別刑法犯認知・検挙件数	380
C	罪種別・年齢別検挙人員	381
D	署別刑法犯認知・検挙状況	382
E	成人・少年事件検挙件数	384

25 災害・事故

255	火災被害	386
A	月別火災概要	386
B	年次別火災発生状況	386
C	出火原因別・月別発生件数	387
D	市町村別火災発生状況	390
256	風水害その他の被害	392
A	農作物被害状況	392
B	公共土木施設被害額	393
C	被災建築物	393
257	労務災害	394

A	産業別・規模別労働災害発生状況	394
B	業種別・男女別・年少者別災害発生 状況	394
258	消防	395
A	市・組合別・階級別常勤消防職員数	395
B	市・組合別現有機械器具状況	395
C	市町村別消防団員	396
D	市町村別消防団現有機械器具状況	397
E	市町村別消防用水利の現況	398
259	交通事故	400
A	年次別・月別交通事故発生状況	400
B	路線別人身事故発生状況	400
C	職業別死傷者数	401
D	市町村別交通事故発生状況	402

付 録

合併市町村等一覧	404
歴代の長官並びに知事	406
歴代の県議会議長	407
徳島県行政機構図	408
度量衡換算表	411

1 土 地

1 位置・面積及び県庁所在地（昭和49. 10. 1現在）

方位	地名	経度	緯度	総面積
極東	阿南市伊島町	東経 134°49′		4 144. 76 km ²
極西	三好郡山城町三傍示山	東経 133°40′		
極南	海部郡穴喰町竹島		北緯 33°32′	
極北	鳴門市瀬戸町島田		北緯 34°15′	
県庁	徳島市万代町1丁目1番地	東経 134°33′	北緯 34°04′	

資料 建設省国土地理院四国地方測量部

2 沿 革

通説によると古代、忌部氏が吉野川流域を開拓した時、付近に粟がよく実ったことから吉野川流域を主として粟の国と呼ぶようになったといわれている。これに対し県南の阿南市、那賀郡、海部郡は長の国と呼ばれ、それぞれに国造がいたといわれるが、大化の改新に際し、両国を合わせ阿波の国を置いたと伝えられている。

当時は、現在の徳島市国府町が政治・文化の中心で、国府があって国司が置かれ、国分寺や国分尼寺があった。

鎌倉時代に入ると、幕府による佐々木氏、小笠原氏（後の三好氏）など守護職任命が行われた。

室町時代には細川頼之が入国したが、世は細川・山名両氏の応仁の乱を経て戦国時代に入り、阿波の三好長慶が一時京周辺まで勢力を伸ばしたが、やがて衰え、土佐より出た長曾我部は四国の大半を得た。しかし、長曾我部も全国統一を目指す豊臣秀吉に破れ、蜂須賀家政が阿波に封ぜられ、現在の徳島市城山付近に居城を構えた時、それまでの名東郡富田の荘を徳島と改めた。以後、徳島が政治・文化の中心として栄えた蜂須賀治世 300 年の間、藍、塩、葉煙草の専売によって富を築き、明治22年市制施行時の徳島市の人口は 60,861 人で全国第 10 位の都市であった。

古くから淡路（阿波路）を通じ京阪神との交通は頻繁で、その影響を強く受け、奈良時代、船の王によって阿波の名が万葉集に見えているほどである。藩政時代に阿波は淡路をも加えていたが、明治になって藩が廃止され徳島県となり大参事がいわゆる阿波と淡路の三原郡を管轄していた。明治 4 年名東県と改称し、淡路の津名郡を加え同 6 年 2 月更に讃岐国をも加え権令を置いたが、同 8 年 9 月香川県が再置されて、これを分離した。同 9 年 8 月名東県が廃止となり、淡路は兵庫県に合併され、新たに、高知県徳島支庁を置いていた。

同 11 年 12 月徳島支庁は徳島出張所となり、ついで明治13年 3 月再び徳島県が設けられ、阿波国 10 郡を管轄することになり、ほぼ現在の態勢が出来上がった。明治 22 年 10 月徳島に市制がしかれ、昭和22年鳴門市、同26年小松島市、更に同33年には阿南市が誕生した。

そして昭和29年からの市町村合併により現在（昭和 50. 1. 1）行政区画は 4 市 46 か町村である。

3 地 勢

本県の地勢は、山地が多く全面積 4, 144. 76 平方キロメートルの 8 割強を占めている。1, 000 メートルを超える山も数多い。県内の最も高い山は、四国山地中の剣山で、標高 1, 955 メートル、四国第 2 の山となっている。この剣山を中心とした四国山地は県を南北に分ける分水嶺で、その北方を流れる吉野川は水源を遠く高知県に発し、本県に入って、大歩危・小歩危の深い峡谷を作り、池田町より直角に流れて東に転じ、東流するにしたがって広く、くさび形の吉野川平野を作っている。

吉野川の北、阿讃山脈は一般に低く、山麓は扇状地が発達し、土地は高く、吉野川下流の低地は県南の勝浦川及び那賀川下流の低地と共に広く水田地帯となっている。分水嶺の南斜面山地は豊富な森林地帯となっており、勝浦川、那賀川が東西に流れている。

県南には、広い平地は少なく、阿南市以南では山地が直接海に接した岩石海岸で、県北の砂浜海岸とは著しい対照をなし、海は深く港湾として適当な地形をもっている。

4 地 質

徳島県は和泉帯、三波川帯、秩父帯、四万十帯に分けられ、各帯はこの順に北から南へ配列している。

和泉帯は阿讃山脈に沿って東西に延びており、上部白亜系の和泉層群が分布している。この南縁には西南日本内帯と外帯を境する中央構造線が走っており、吉野川北岸に沿ってその露頭がみられる。和泉層群は厚い砂岩層、砂岩泥岩互層、泥岩層よりなっている。砂岩は通称「撫養石」として知られ、良質の石材として採石されている。阿讃山地の南麓には洪積世の扇状地が発達し、阿波町の天然記念物「土柱」はこの扇状地礫が侵蝕を受けてできた奇勝である。

三波川帯は四国山地北斜面にあたり、緑色片岩、石英片岩、黒色片岩、砂岩片岩等よりなる。古生層が變成作用を受けてできた結晶片岩であり、緑色片岩は俗に「青石」と呼ばれ、石材として用いられている。大歩危付近には砂岩片岩が露出し、その一部は学術上極めて貴重な礫岩片岩をはさんでいる。三波川帯の南縁には御荷鉾^{みかぶ}構造線が走り、これに沿って御荷鉾緑色岩類が分布している。三波川帯には地すべり地が多く、特に御荷鉾構造線に沿う地帯には地すべり地が密集している。御荷鉾緑色岩類は俗に「神山五色」と称され庭石として珍重される。

秩父帯は四国山地南斜面（勝浦川・那賀川流域）にあたる。シルリア紀一二畳紀のいわゆる秩父古生層が広く分布し、厚い石灰岩をはさんでいる。阿南市付近の石炭紀の石灰岩は特に良質であり、製鉄用原料として採掘されている。これら古生界の間には中生界（三畳紀、ジュラ紀、白亜紀）が分布しており、勝浦川流域では白亜系の化石が、那賀川流域では三畳系の化石が多数産出し、学術上貴重である。

四万十帯は那賀川以南の海部山地にあたり、白亜系、古第三系が分布している。化石に乏しい砂岩泥岩互層、砂岩層よりなっている。

6 市町村別土地概要 (昭和50. 1. 1 現在)

(単位 地積平方メートル・価額 1 000 円)

市 町 村	総 数			田		
	非課税地積	評価総地積	決定総額	非課税地積	評価総地積	決定総額
総 数	774 539 417	1 893 997 411	401 666 399	3 098 187	268 972 137	57 394 470
徳島市	14 887 078	111 668 587	250 437 940	982 261	35 781 915	31 340 305
鳴門市	15 039 761	83 431 396	30 001 563	163 584	15 657 410	3 020 685
小松島市	11 100 766	33 672 670	17 676 486	3 966	16 690 783	3 779 862
阿南市	20 662 027	157 682 259	21 569 016	179 123	35 589 314	4 284 225
勝浦町	17 756 370	31 710 026	1 033 494	24 979	3 139 131	204 403
上勝町	18 822 038	41 946 033	847 577	37 392	2 778 497	114 087
佐那河内村	4 080 314	13 829 832	441 157	9 079	2 145 082	148 203
石井町	7 934 109	20 785 891	6 292 993	—	10 642 375	2 053 158
神山町	15 722 206	77 161 866	1 764 125	81 519	3 401 524	156 590
那賀川町	725 002	13 520 454	2 517 013	37 685	9 737 032	889 377
羽ノ浦町	521 215	5 957 655	2 194 938	13 464	3 777 853	492 790
鷺敷町	1 525 847	20 804 194	596 947	16 512	1 827 620	96 864
相生町	6 024 339	59 416 336	6 90 047	122 877	3 966 883	167 600
上那賀町	49 278 092	73 235 908	375 376	86 856	1 469 576	48 117
木沢村	41 733 344	49 619 383	334 423	—	407 231	8 888
木頭村	8 438 364	44 744 881	398 026	24 821	696 349	27 847
由岐町	4 435 146	9 835 539	284 879	—	782 355	31 432
日和佐町	19 878 837	34 651 514	1 018 113	18 803	4 134 466	203 953
牟岐町	3 141 488	26 319 936	926 729	—	2 553 367	101 433
海南町	29 808 158	80 498 813	1 147 623	11 251	4 732 492	196 341
海部町	2 619 388	11 343 550	370 242	—	2 226 143	104 945
海部町	26 836 289	24 245 740	404 426	80 583	2 410 764	94 636
海部町	6 805 687	6 607 234	4 275 425	5 950	3 414 182	743 774
松北島町	598 477	6 374 889	9 999 745	12 883	3 727 318	2 564 318
藍住町	5 149 947	11 650 053	5 542 524	3 944	6 544 327	465 270
藍板町	2 259 632	22 034 636	3 392 322	8 925	5 863 630	522 805
上板町	15 356 591	18 803 702	2 000 371	43 635	7 539 421	528 247
上吉野町	2 720 622	8 425 612	1 078 974	—	5 652 498	410 688
土成町	4 119 668	24 451 770	1 221 944	—	6 370 536	405 685
市場町	7 478 084	37 760 130	2 165 395	19 133	8 097 264	536 583
阿波町	9 836 840	27 511 592	2 419 222	166 597	11 427 700	721 533
鴨島町	8 731 251	24 333 602	5 371 423	319 603	7 564 636	776 389
川島町	6 860 339	11 179 661	1 374 155	5 734	2 630 323	187 933
山川町	5 979 357	30 731 430	1 938 743	9 917	4 598 750	289 076
美郷村	850 241	36 609 001	401 922	1 983	805 347	26 089
美郷村	29 838 936	60 320 634	3 140 186	46 501	6 493 580	422 494
美馬町	7 308 462	24 935 654	1 024 527	—	4 011 458	279 051
半田町	3 012 566	28 518 048	831 505	24 568	1 208 021	61 313
貞光町	964 577	22 205 152	1 740 190	9 156	1 088 017	50 813
一字村	23 811 103	35 055 604	513 498	1 983	271 903	6 718
穴吹町	6 185 791	59 637 560	2 036 056	4 033	2 073 573	90 787
木屋平村	54 702 205	45 399 695	346 780	3 381	462 973	12 309
三野町	10 017 535	19 990 924	717 375	80 936	2 087 836	138 512
三好町	13 011 758	23 711 005	1 095 492	10 749	2 597 270	155 154
池田町	44 593 082	105 668 410	3 541 667	344 674	2 615 875	114 572
山城町	85 034 926	46 535 074	474 960	43 838	1 400 667	36 205
井川町	1 005 297	26 577 692	1 121 866	—	986 942	56 085
三加茂町	3 448 511	33 963 989	1 500 123	—	3 159 274	198 442
東祖谷山村	81 345 200	30 340 130	242 315	15 969	546 075	11 603
西祖谷山村	7 542 554	38 576 565	334 061	18 340	684 579	16 281

資料 県地方課

5 市町村別面積及び役場所在地 (昭和49. 10. 1 現在)

(単位 平方キロメートル)

市 町 村	面積	役場所在地	市 町 村	面積	役場所在地
総 数	4 144.76		藍住町	16.80	藍住町奥野字矢上前 52-1
徳島市	188.14	徳島市幸町 2-1	藍板町	36.14	藍板町吹田字町南 22-2
鳴門市	135.17	鳴門市撫養町南浜字東浜 170	上板町	33.94	上板町七条字経塚 42
小松島市	44.35	小松島市横須町 1-1	吉野町	13.52	吉野町西条字大西 60-1
阿南市	252.68	阿南市富岡町トノ町 12-3	土成町	55.61	土成町土成字丸山 1-1
勝浦町	69.57	勝浦町久国字久保田 3	市場町	72.36	市場町市場字上野段 385-1
上勝町	108.72	上勝町生実字下野	阿波町	48.40	阿波町字北原 5
佐那河内村	42.44	佐那河内村下字中辺 71-1	鴨島町	33.48	鴨島町鴨島 388-16
石井町	28.72	石井町高川原字高川原 121-1	川島町	18.05	川島町大字桑村 803
神山町	174.18	神山町神領字本野間 100	山川町	43.83	山川町字翁喜台 56-2
那賀川町	19.18	那賀川町大字苅屋字福留 323	美郷村	50.04	美郷村字川俣 7-1
羽ノ浦町	8.90	羽ノ浦町中庄字ナガレ 16-3	美郷村	110.42	美郷町大字脇町字大木ノハナ 1303-3
鷺敷町	29.94	鷺敷町大字和食郷字南川 104-1	美馬町	46.18	美馬町字天神 121
相生町	100.45	相生町延野字王子原 30-1	半田町	51.79	半田町字木ノ内 88-1
上那賀町	175.13	上那賀町小浜 151	貞光町	45.64	貞光町字東浦
木沢村	155.32	木沢村木頭字広瀬 5-3	一字村	97.41	一字村字赤松 541-2
木頭村	232.08	木頭村出原字マエダ 34	穴吹町	109.18	穴吹町穴吹字藪の下 5
由岐町	23.31	由岐町西ノ地字西地 6-7	木屋平村	101.39	木屋平村川井 295
日和佐町	118.34	日和佐町奥河内字本村 20	三野町	43.33	三野町芝生 1039-2
牟岐町	57.14	牟岐町大字中村 7-4	三好町	54.46	三好町昼間 3674
海南町	211.24	海南町大里字尾ノ鼻 25	池田町	167.79	池田町字マチ 2191
海部町	26.26	海部町奥浦字新町 44	山城町	131.57	山城町大川持 518-9
海部町	93.30	海部町久保字久保 49	井川町	43.88	井川町辻 73
松茂島町	13.41	松茂島町東島字東島 30	三加茂町	68.09	三加茂町加茂 3360
北島町	8.80	北島町中村字上地 23-1	東祖谷山村	228.56	東祖谷山村字京上 157
			西祖谷山村	106.13	西祖谷山村字一字 343

資料 建設省国土地理院, 各市町村

6 市 町 村 別 土 地 概 要 (続 き)

市 町 村	畑			宅 地			塩 田		
	非課税 地積	評 価 総地積	決定総額	非課税 地積	評 価 総地積	決定総額	非課税 地積	評 価 総地積	決定総額
総 数	3 279 108	203 486 271	17 685 756	8 111 024	80 870 095	278 716 345	—	2 326 277	1 689 050
徳島市	144 085	16 014 018	9 801 653	884 111	17 506 346	179 353 966	—	—	—
鳴門市	186 365	10 069 632	2 496 330	900 129	5 943 952	20 268 871	—	2 326 277	1 689 050
小松島市	2 975	3 178 385	102 816	553 403	4 273 021	12 420 428	—	—	—
阿南市	35 418	11 111 705	698 843	1 392 644	6 347 701	15 086 617	—	—	—
勝浦町	55 734	7 214 309	221 702	120 755	7 27 948	379 774	—	—	—
上勝町	31 825	1 618 256	28 065	12 295	337 697	101 359	—	—	—
佐那河内村	9 917	1 352 151	34 441	4 915	285 231	188 344	—	—	—
石井町	—	4 843 723	319 874	439 270	3 007 453	3 905 110	—	—	—
神山町	126 677	9 089 728	206 810	54 989	1 165 351	846 945	—	—	—
那賀川町	911	362 150	26 434	20 165	2 960 465	1 554 988	—	—	—
羽ノ浦町	3 136	263 612	7 155	276 995	910 920	1 687 700	—	—	—
鷺敷町	36 942	860 079	15 481	46 872	306 625	336 788	—	—	—
相生町	45 777	1 261 247	20 347	62 785	401 873	168 845	—	—	—
上那賀町	138 296	1 117 562	13 511	67 058	339 599	178 052	—	—	—
木沢村	—	635 840	4 540	29 752	149 953	51 641	—	—	—
木頭村	75 318	732 945	11 720	35 403	220 140	117 857	—	—	—
由岐町	3 851	639 326	9 916	38 613	311 176	188 917	—	—	—
日和佐町	2 200	597 190	15 455	43 874	599 562	547 254	—	—	—
牟岐町	5 950	9 10 646	17 062	23 314	422 940	627 717	—	—	—
海南町	44 342	1 514 590	33 591	82 347	684 631	4 056 637	—	—	—
海部町	—	304 595	6 455	24 185	290 531	186 950	—	—	—
海穴町	68 190	607 270	8 885	41 686	305 987	168 278	—	—	—
茂原町	3 966	1 131 317	262 384	209 256	1 024 490	2 481 737	—	—	—
北島町	2 973	480 700	23 940	290 341	1 677 765	6 032 170	—	—	—
藍住町	10 145	2 194 595	102 241	225 451	2 852 212	4 972 638	—	—	—
板上町	30 743	4 144 577	206 416	225 221	1 621 076	2 604 589	—	—	—
上野町	278 670	4 042 979	147 130	123 157	1 752 555	1 297 893	—	—	—
吉野町	—	1 367 307	45 439	75 791	1 236 450	614 692	—	—	—
土成町	—	3 689 522	98 848	103 264	1 166 283	644 425	—	—	—
市場町	39 603	3 853 397	123 218	114 797	1 712 417	1 350 646	—	—	—
阿波町	309 822	2 477 880	67 884	243 856	2 070 079	1 528 711	—	—	—
鴨島町	194 008	3 968 866	289 856	36 138	3 001 612	4 222 645	—	—	—
川島町	12 843	1 547 769	45 397	120 277	869 473	1 015 995	—	—	—
山川町	10 909	2 524 992	80 620	54 763	1 378 607	1 380 018	—	—	—
美郷村	7 933	3 539 512	59 703	22 520	347 379	66 895	—	—	—
美馬町	159 667	9 771 870	356 576	160 876	1 889 230	2 073 199	—	—	—
美田町	3 966	6 965 158	235 091	73 064	978 281	418 809	—	—	—
半光町	25 108	6 550 567	128 466	13 384	688 325	472 008	—	—	—
貞光町	67 629	6 121 391	131 023	143 990	785 451	1 431 726	—	—	—
一宇村	20 826	5 754 339	69 821	6 476	389 757	106 062	—	—	—
穴吹町	31 855	10 862 376	164 769	16 391	1 085 181	1 351 667	—	—	—
木屋平村	17 082	4 318 047	54 896	13 717	308 345	60 153	—	—	—
三野町	100 815	4 291 041	131 714	68 390	595 015	348 315	—	—	—
三好町	41 964	4 326 982	109 986	45 684	691 269	711 026	—	—	—
池田町	390 700	10 592 977	224 419	178 573	2 278 006	2 718 149	—	—	—
山城町	196 183	6 842 883	10 1429	113 118	643 462	153 728	—	—	—
井川町	—	4 255 314	97 771	3 990	620 000	736 244	—	—	—
三加茂町	—	4 510 896	112 366	54 737	986 016	1 000 096	—	—	—
東祖谷山村	149 124	3 637 736	55 779	49 186	359 463	54 281	—	—	—
西祖谷山村	154 665	5 422 323	57 488	169 055	362 794	95 790	—	—	—

池 沼			山 林			牧 場		
非課税 地積	評 価 総地積	決定総額	非課税 地積	評 価 総地積	決定総額	非課税 地積	評 価 総地積	決定総額
1 282 591	2 729 093	140 952	237 622 040	1 314 005 878	9 624 081	—	6 411	94
9 414	348 671	22 180	428 638	34 898 201	365 691	—	—	—
41 652	179 968	59 413	441 604	47 392 592	364 751	—	—	—
84 297	117 905	7 469	15 867	5 930 417	50 826	—	—	—
215 206	312 594	3 776	5 224 422	101 723 007	655 342	—	—	—
20 826	—	—	2 564 484	20 628 638	227 615	—	—	—
—	—	—	11 974 038	37 084 578	603 341	—	—	—
—	1 557	20	120 753	1 005 805	69 668	—	—	—
—	34 322	119	—	2 157 434	14 232	—	—	—
—	—	—	8 232 980	62 971 004	500 359	—	—	—
991	205 219	7 074	—	—	—	—	—	—
8 925	—	—	29 260	936 441	7 098	—	—	—
93 060	2 985	8	1 015 510	17 787 445	139 517	—	—	—
108	37 684	259	5 559 101	53 317 585	331 246	—	—	—
528 199	24 459	175	13 669 722	70 103 223	631 779	—	—	—
105 124	54 042	910	3 083 306	48 316 200	268 113	—	—	—
1 226	318 326	3 937	8 213 255	42 749 028	235 242	—	—	—
—	13 911	125	3 255 342	7 938 718	45 135	—	—	—
8 926	28 792	1 254	2 397 526	29 186 951	244 630	—	—	—
—	2 893	114	2 381 778	22 323 228	178 009	—	—	—
1 008	107 999	326	9 495 423	73 086 399	426 003	—	6 411	94
2 973	11 615	55	1 009 452	8 429 134	49 846	—	—	—
9 917	43 338	23	25 859 739	20 670 386	127 150	—	—	—
—	364 180	18 347	—	—	—	—	—	—
2 973	17 838	365	—	—	—	—	—	—
—	—	—	—	—	—	—	—	—
48 595	22 809	86	283 636	10 375 603	58 326	—	—	—
2 975	29 751	239	3 452 147	5 311 900	23 759	—	—	—
—	—	—	—	—	—	—	—	—
—	183 373	4 746	1 983	12 542 056	68 240	—	—	—
—	137 953	7 110	—	23 924 557	147 255	—	—	—
—	121 950	2 317	910 851	11 130 834	93 398	—	—	—
—	—	—	46 123	9 676 577	73 281	—	—	—
27 768	4 959	5	121 378	6 033 038	44 630	—	—	—
—	—	—	4 930 874	21 966 661	168 053	—	—	—
—	—	—	136 954	31 892 622	249 193	—	—	—
—	—	—	3 098 869	41 647 103	268 624	—	—	—
—	—	—	1 318 476	12 819 810	90 297	—	—	—
—	—	—	319 438	20 071 135	169 718	—	—	—
—	—	—	14 876	14 210 293	126 628	—	—	—
—	—	—	7 269 421	28 639 605	330 897	—	—	—
1 983	—	—	2 364 820	45 275 571	396 335	—	—	—
—	—	—	521 741	40 295 454	219 299	—	—	—
—	—	—	4 674 824	13 015 049	99 329	—	—	—
—	—	—	6 347 845	16 095 484	119 326	—	—	—
34 710	—	—	9 204 886	89 921 995	477 855	—	—	—
—	—	—	4 982 869	37 648 062	183 598	—	—	—
—	—	—	521 365	20 685 752	218 440	—	—	—
31 735	—	—	1 416 197	25 286 578	176 853	—	—	—
—	—	—	79 042 634	25 796 856	120 652	—	—	—
—	—	—	1 667 633	32 106 869	164 502	—	—	—

6 市町村別土地概要(続き)

市 町 村	原 野			雑 種 地			そ の 他		
	非課税 地積	評 価 総地積	決定総額	非課税 地積	評 価 総地積	決定総額	非課税 地積	評 価 総地積	決 定 総 額
総 数	999 414	5 705 968	579 024	23 350 732	15 895 281	35 836 627	496 796 321	—	—
徳島市	244 891	1 003 653	432 045	1 611 950	6 125 783	29 122 100	10 581 728	—	—
鳴門市	120 098	212 377	78 699	467 089	1 649 188	2 023 764	12 714 240	—	—
小松島市	32 727	208 630	7 408	387 751	3 273 529	1 807 677	10 019 780	—	—
阿南市	10 416	568 422	5 072	1 929 020	2 029 516	835 141	11 675 778	—	—
勝浦町	12 892	—	—	14 008 256	—	—	948 444	—	—
上勝町	50 300	100 363	572	10 965	26 642	153	6 705 223	—	—
佐那河内村	—	21 020	256	15 076	8 987	225	3 920 574	—	—
石井町	—	100 584	500	110 082	—	—	7 384 757	—	—
神山町	7 081	495 528	4 642	—	38 731	48 779	7 218 960	—	—
那賀川町	29 752	48 136	3 448	144 792	207 452	35 692	490 706	—	—
羽ノ浦町	11 900	25 786	39	39 666	43 043	156	137 869	—	—
鷺敷町	1 947	9 464	33	18 634	9 976	8 256	296 370	—	—
相生町	8 097	233 792	943	31 088	197 772	807	194 506	—	—
上那賀町	24 765	97 045	1 006	28 430	84 444	2 736	34 739 766	—	—
木沢村	—	—	—	31 753	56 117	331	38 483 409	—	—
木頭村	—	—	—	66 561	28 093	1 423	21 780	—	—
由岐町	546	71 785	363	104 996	78 268	8 991	1 031 798	—	—
日和佐町	2 903	83 726	1 546	255 529	20 827	4 021	17 149 076	—	—
牟岐町	55 440	84 570	472	158 310	22 292	1 922	5 516 696	—	—
海部町	10 483	220 262	2 903	119 559	146 029	82 728	20 043 745	—	—
海部町	7 818	39 121	394	43 245	47 411	21 597	1 531 715	—	—
津島町	10 350	135 312	788	42 324	72 683	4 666	723 500	—	—
松島町	—	188 848	1 034	950 080	484 217	767 649	5 636 435	—	—
北島町	3 171	39 640	860	94 873	431 628	1 378 092	191 263	—	—
藍住町	—	—	—	54 546	58 919	2 375	4 855 861	—	—
板上町	—	5 950	63	117 024	991	37	1 545 488	—	—
上吉野町	991	42 643	420	2 975	84 453	2 683	11 452 041	—	—
土成町	—	135 559	1 726	55 537	33 798	6 429	2 589 294	—	—
市場町	9 330	34 542	583	—	—	—	7 295 221	—	—
阿波町	3 885	283 149	5 379	68 428	—	—	8 133 401	—	—
鴨島町	55 536	88 263	545	119 007	33 648	8 707	7 960 836	—	—
川島町	36 694	19 835	264	152 448	74 264	79 931	6 383 197	—	—
山川町	18 843	172 500	290	155 703	89 920	20 686	798 347	—	—
美郷村	—	—	—	10 909	24 141	42	669 942	—	—
美脇村	131 961	453 102	6 495	92 963	65 749	12 798	26 148 099	—	—
美馬町	6 942	160 947	1 279	77 356	—	—	5 828 658	—	—
美半町	—	—	—	98 181	—	—	2 531 887	—	—
貞光町	—	—	—	—	—	—	728 926	—	—
一文字村	—	—	—	3 967	—	—	16 508 430	—	—
穴吹町	47 536	155 198	18 246	765 616	185 661	14 252	2 953 557	—	—
木屋平村	—	14 876	123	37 684	—	—	54 108 600	—	—
三野町	—	—	—	—	1 983	5	5 091 570	—	—
三好町	—	—	—	108 682	—	—	6 456 834	—	—
池田町	34 113	139 439	503	23 801	120 118	6 169	34 381 625	—	—
山井町	8 006	—	—	290 579	—	—	79 400 333	—	—
加茂町	—	11 901	85	115 041	17 783	13 241	364 901	—	—
三加茂町	—	—	—	144 802	21 225	12 366	1 801 040	—	—
東祖谷山村	—	—	—	30 745	—	—	2 057 542	—	—
西祖谷山村	—	—	—	108 098	—	—	5 424 763	—	—

7 主 な 山 岳(昭和49年度末)

(単位 メートル)

名 称	所 在 地	標 高
剣 山	那賀郡木沢村岩倉字兩槍戸 三好郡東祖谷山村菅生字剣山 203	1 954.7
一ノ森	美馬郡木屋平村字川上カゲ 445-1	1 879.2
矢 筈 山	三好郡東祖谷山村落合 154	1 848.5
天 狗 塚	〃 〃 西山	1 812
高 ノ 瀬	那賀郡木頭村北川字高ノ瀬	1 740.8
塔 丸	三好郡東祖谷山村菅生 618	1 713.0
丸 笹 山	美馬郡一字村葛籠 6198	1 711.6
石 立 山	那賀郡木頭村北川字石立山 21	1 707.7
丸 石	三好郡東祖谷山村菅生 152	1 683.8
サガリハゲ山	〃 〃 落合 154	1 672
烏 帽 子 山	〃 〃 深淵 154	1 669.9
折 宇 谷 山	那賀郡木頭村折宇字折宇谷	1 652.9
石 堂 山	三好郡東祖谷山村深淵	1 636
新 九 郎 山	那賀郡木頭村北川字高ノ瀬	1 635.3
天 神 丸	美馬郡木屋平村字川上カゲ 442-2	1 631.5
高 城 山	〃 〃 字八幡 327	1 627.9
赤 帽 子 山	〃 〃 字川上 679-2	1 611.4
寒 峰	三好郡東祖谷山村栗枝渡 278	1 604.6
平 家 平	那賀郡木頭村助字東蟬谷	1 603.5
白 滝 山	三好郡東祖谷山村深淵 542	1 526.1
雲 早 山	名西郡神山町上分字江田	1 495.5
津 志 嶽	美馬郡一字村白井 4890	1 493.5
中 津 山	三好郡池田町松尾字黒川	1 446.6
高 丸 山	勝浦郡上勝町旭字古屋敷	1 438.6
国 見 山	三好郡西祖谷山村国見山 421	1 409.0
風 呂 塔	〃 東祖谷山村深淵 547	1 401.5
湯 桶 丸	那賀郡木頭村折宇字湯桶山	1 372.0
西 三 子 山	〃 木沢村沢谷字下露影 9	1 349.0
腕 山	三好郡西祖谷山村小祖谷 543	1 332.9
八 面 山	美馬郡一字村奥大野 12	1 312.3
野 鹿 池 山	三好郡山城町上名字ヒラミ	1 294.4
六 郎 山	那賀郡木沢村掛盤字六郎山 11	1 287.3
池 野 河 山	〃 木頭村折宇字池野河山	1 283.2
杉 生 山	〃 〃 北川字大明地	1 266.2
綱 付 山	美馬郡木屋平村字太合 735	1 255.8
日 ノ 丸 山	三好郡三加茂町井内字吹峰	1 240.2
正 善 山	美馬郡穴吹町古宮字平谷	1 229
八 早 山	那賀郡木頭村西字字北野	1 224.8
御 朱 印 谷 山	〃 〃 折宇字御朱印谷山	1 218.0
しがきの丸	〃 木沢村沢谷字樫平 10	1 163.1
桃 ノ 丸	〃 木頭村折宇字折宇谷	1 154.8
神 戸 丸	〃 上那賀町海川字西俣	1 148.3
金 瀬	〃 木頭村折宇字大谷山	1 147.3
高 越 山	麻植郡山川町字木綿麻山	1 122.0
吉 野 丸	那賀郡上那賀町海川字西俣 9	1 116.3
剣 の 山	三好郡山城町山城谷字東山名	1 105.8

注 1 建設省国土地理院発行の50 000分の1地形図から1 000メートル以上のものを抜粋した。

2 所在地は原則として三角点の位置である。

資料 建設省国土地理院四国地方測量部

7 主 な 山 岳 (続 き)

名 称	所 在 地	標 高
大 森 山	那賀郡木頭村出原字大守滝根	1 0 9 3 . 9
東 宮 山	名西郡神山町上分字殿宮 975 美馬郡木屋平村字春宮山	1 0 9 0 . 5
友 内 山	〃 貞光町端山字川見西	1 0 7 3 . 1
龍 王 山	〃 美馬町字入倉 813 - 2	1 0 5 9 . 9
鱒 轟 山	海部郡海南町平井字請	1 0 4 6
舟 山	三好郡池田町松尾字黒川	1 0 4 2 . 9
旭 ノ 丸	名東郡佐那河内村奥佐那河内字奥川股 17	1 0 1 9 . 5
貧 田 丸	海部郡穴喰町久尾字東谷 22 高知県	1 0 1 8 . 5
石 原 丸	那賀郡木頭村折字字湯桶山	1 0 1 7 . 5
半 平 山	美馬郡穴吹町古宮字半平	1 0 1 5 . 9
態 平	那賀郡木頭村折字字野久保谷	1 0 1 0 . 7
請 ケ 峰	海部郡海南町平井字請	1 0 0 9 . 1

8 島 し よ (昭 和 4 9 年 度 末)

(単 位 平 方 キ ロ メ ー ト ル)

島 名	面 積	所 属 する 市 町 村	島 名	面 積	所 属 する 市 町 村
大 毛 島	7. 0 6	鳴 門 市	筥 野 島	0. 1 1	由 岐 町
島 田 島	5. 6 8	〃	大 島	1. 9 1	牟 岐 町
高 島	2. 3 7	〃	出 羽 島	0. 5 4	〃
伊 島	1. 5 8	阿 南 市	竹 ケ 島	0. 3 9	穴 喰 町
小 勝 島	0. 9 2	〃	0.1 km ² 未 満 の 島 計	0. 0 2	徳 島 市
高 島	0. 5 9	〃	〃	0. 0 5	鳴 門 市
舞 子 島	0. 3 4	〃	〃	0. 2 1	阿 南 市
棚 子 島	0. 2 8	〃	〃	0. 0 2	由 岐 町
野 ヶ 島	0. 2 4	〃	〃	0. 0 2	日 和 佐 町
前 島	0. 1 3	〃	〃	0. 1 7	牟 岐 町
長 島	0. 1 0	〃	〃	0. 0 3	海 部 町
青 島	0. 1 0	〃	〃	0. 0 9	穴 喰 町

資 料 建 設 省 国 土 地 理 院

9 河 川 (昭 和 4 9 年 度 末)

一 級 河 川 (吉 野 川 水 系)

(単 位 メ ー ト ル)

河 川 名	区 間		延 長
	上 流 端	下 流 端	
吉 野 川	{ 左岸 高知県土佐郡本川村大字寺川字白猪谷104番地先 右岸 同村同大字同字182番の3地先	海	108 109
宮 島 江 湖 川	吉野川からの分派点		今切川への合流点 2 509
鮎 喰 川	{ 左岸 徳島県名西郡神山町上分字本根川413番の1地先 右岸 同町上分同字267番地先	吉野川への合流点	42 982
飯 尾 川	{ 左岸 徳島県麻植郡鴨島町敷地字赤坂1507番の1地先 右岸 同町敷地同字1447番の2地先	鮎喰川への合流点	25 845
逆 瀬 川	{ 左岸 徳島市国府町花園字池ノ淵228番地先 右岸 同市国府町北岩延字張2番の5地先	飯尾川への合流点	1 100
西 大 堀 川	{ 左岸 徳島市国府町日開字西635番の1地先 右岸 同市国府町日開同字648番の1地先	飯尾川への合流点	1 400
東 大 堀 川	{ 左岸 徳島市国府町日開字中983番の1地先 右岸 同市国府町日開字東475番の2地先	西大堀川への合流点	800
渡 内 川	{ 左岸 徳島県名西郡石井町浦庄字下浦932番の1地先 右岸 同町浦庄同字935番の1地先	飯尾川への合流点	5 400
天 神 前 川	{ 左岸 徳島県名西郡石井町高川原字南島233番の1地先 右岸 同町高川原同字302番の5地先	飯尾川への合流点	650
立 石 谷 川	{ 左岸 徳島県麻植郡鴨島町上浦字王子壇1278番地先 右岸 同町上浦同字1275番地先	飯尾川への合流点	2 200
飯 尾 川 放 水 路	{ 左岸 徳島県名西郡石井町高原字関329番の1地先 右岸 同町高原同字330番の1地先	吉野川への合流点	1 480
寺 谷 川	{ 左岸 徳島県麻植郡鴨島町山路字坂口855番地先 右岸 同町山路字東寺谷178番地先	飯尾川への合流点	2 500
玄 華 寺 谷 川	{ 左岸 徳島県麻植郡鴨島町山路字岡原1748番地先 右岸 同町山路同字1749番の1地先	寺谷川への合流点	930
榎 原 谷 川	{ 左岸 徳島県麻植郡鴨島町山路字榎原344番地先 右岸 同町山路同字345番地先	寺谷川への合流点	1 210
三 谷 川	{ 左岸 徳島県麻植郡鴨島町森藤字森の奥1309番の2地先 右岸 同町森藤同字1299番の2地先	飯尾川への合流点	3 600
藤 井 川	{ 左岸 徳島県麻植郡鴨島町飯尾字古林裾1551番地先 右岸 同町飯尾字藤井谷1549番の2番地先	飯尾川への合流点	2 500
船 戸 谷 川	{ 左岸 徳島市一宮町南丁389番の4地先 右岸 同市同町南丁215番の2地先	鮎喰川への合流点	5 800
大 地 谷 川	{ 左岸 徳島県名西郡神山町鬼籠野字一の坂173番地先 右岸 同町鬼籠野字一の坂315番の3地先	鮎喰川への合流点	3 500
福 正 谷 川	{ 左岸 徳島市一宮町南丁113番地先 右岸 同市同町南丁128番地先	船戸谷川への合流点	1 000
建 治 谷 川	{ 左岸 徳島市入田町天原268番の1地先 右岸 同市同町春日55番地先	鮎喰川への合流点	1 200
倉 目 谷 川	{ 左岸 徳島県名西郡神山町阿野字北馬喰草37番の5地先 右岸 同町阿野字五反地396番地先	鮎喰川への合流点	1 600
鬼 籠 野 谷 川	{ 左岸 徳島県名西郡神山町鬼籠野字元山181番地先 右岸 同町鬼籠野同字360番地先	鮎喰川への合流点	10 800
広 石 谷 川	{ 左岸 徳島県名西郡神山町阿野字広石18番地先 右岸 同町阿野同字157番地先	鮎喰川への合流点	5 000

注 上流端が他県にある河川については、県境からの距離を延長とした。
資 料 県 河 川 課

9 河

川 (続き)

河川名	区 間		延長
	上 流 端	下 流 端	
上角谷川	{ 左岸 徳島県名西郡神山町神領字西大久保 283 番の1地先 右岸 同町神領字東大久保 192 番の2 地先	鮎喰川への合流点	4 000
野間谷川	{ 左岸 徳島県名西郡神山町神領字南野間 179 番の25 地先 右岸 同町神領字南野 179 番の9 地先	鮎喰川への合流点	4 382
高根谷川	{ 左岸 徳島県名西郡神山町神領字谷 148 番地先 右岸 同町神領同字 191 番地先	鮎喰川への合流点	1 800
喜来谷川	{ 左岸 徳島県名西郡神山町下分字焼山 334 番地先 右岸 同町下分字焼山 105 番地先	鮎喰川への合流点	3 200
神通谷川	{ 左岸 徳島県名西郡神山町上分字中津 945 番地先 右岸 同町上分同字 947 番地先	鮎喰川への合流点	3 818
江田谷川	{ 左岸 徳島県名西郡神山町上分字江田 683 番地先 右岸 同町上分同字 407 番地先	神通谷川への合流点	2 000
大中尾谷川	徳島県名西郡神山町上分字大中尾 788 番地先	神通谷川への合流点	2 000
北谷川	{ 左岸 徳島県名西郡神山町上分字名ヶ平 507 番の2 地先 右岸 同町上分同字 507 番地先	鮎喰川への合流点	3 000
正宝寺川	{ 左岸 徳島県板野郡藍住町富吉 2 番の3 地先 右岸 同町富吉 49 番の4 地先	吉野川への合流点	5 200
前川	{ 左岸 徳島県板野郡藍住町奥野字前川 147 番地先 右岸 同町徳命字前須東 178 番の2 地先	吉野川への合流点	1 450
神官入江川	{ 左岸 徳島県名西郡石井町藍畑字西覚円 1259 番の17の7 地先 右岸 同町藍畑同字 1273 番の15 地先	吉野川への合流点	6 120
旧吉野川	吉野川からの分派点	海	24 873
官川内谷川	{ 左岸 徳島県板野郡土成町官川内字相婦 63 番地先 右岸 同町官川内字上畑 66 番地先	旧吉野川への合流点	18 981
大山谷川	{ 左岸 徳島県板野郡上板町神宅字菖蒲谷 1 番地先 右岸 同町神宅字坂口 110 番の2 地先	官川内谷川への合流点	2 600
大谷川	{ 左岸 徳島県板野郡上板町神宅字東山 76 番の6 地先 右岸 同町神宅字滝宮 140 番地先	大山谷川への合流点	780
二股谷川	{ 左岸 徳島県板野郡上板町神宅字山田 86 番地先 右岸 同町神宅字喜来 11 番の3 地先	大山谷川への合流点	350
泉谷川	徳島県板野郡上板町泉谷字上り山 32 番地先	官川内谷川への合流点	5 018
官ヶ谷川	{ 左岸 徳島県板野郡上板町神宅字空田 28 番の2 地先 右岸 同町神宅山ノ神 38 番地先	泉谷川への合流点	1 860
糸の谷川	{ 左岸 徳島県板野郡上板町神宅字前田 47 番の2 地先 右岸 同町神宅字岸ノ下 20 番地先	泉谷川への合流点	350
鷲ヶ谷川	{ 左岸 徳島県板野郡上板町引野字鷲ヶ谷 18 番の4 地先 右岸 同町引野同字 18 番の3 地先	官川内谷川への合流点	4 900
庚申谷川	徳島県板野郡上板町引野字官ヶ谷 80 番の1 地先	官川内谷川への合流点	2 500
庚申西谷川	{ 左岸 徳島県板野郡上板町引野字大畑 37 番の2 地先 右岸 同町引野字山田原 92 番地先	庚申谷川への合流点	1 000
関堀谷川	{ 左岸 徳島県板野郡上板町引野字関堀 18 番の2 地先 右岸 同町引野字関堀 18 番地先	庚申谷川への合流点	700

河川名	区 間		延長
	上 流 端	下 流 端	
前坂口谷川	{ 左岸 徳島県板野郡上板町引野字官ヶ谷 237 番の1 地先 右岸 同町引野同字 301 番地先	庚申谷川への合流点	700
安楽寺谷川	徳島県板野郡土成町高尾字法教田 36 番地先	官川内谷川への合流点	1 000
高尾谷川	徳島県板野郡土成町高尾字深谷 108 番地先	官川内谷川への合流点	3 000
西谷川	{ 左岸 徳島県板野郡土成町高尾字西谷 26 番地先 右岸 同町高尾字法教田 22 番地先	高尾谷川への合流点	900
佐古谷川	{ 左岸 徳島県板野郡土成町官川内字佐古 39 番地先 右岸 同町官川内同字 51 番の2 地先	官川内谷川への合流点	1 000
大畑谷川	{ 左岸 徳島県板野郡土成町官川内字宮の尾 19 番地先 右岸 同町官川内字西内 20 番地先	官川内谷川への合流点	700
八丁谷川	{ 左岸 徳島県板野郡土成町官川内字八丁 61 番地先 右岸 同町官川内字清延 62 番地先	官川内谷川への合流点	3 050
黒谷川	{ 左岸 徳島県板野郡板野町黒谷字相生谷 1 番地先 右岸 同町黒谷同字 40 番地先	旧吉野川への合流点	8 000
唐ノ口谷川	黒谷川からの分派点より	官川内谷川への合流点	850
犬伏谷川	{ 左岸 徳島県板野郡板野町犬伏字蔵佐谷 1 番地先 右岸 同町犬伏字瓢谷 11 番地先	黒谷川への合流点	2 300
松谷川	{ 左岸 徳島県板野郡板野町松谷字百畝町 3 番の3 地先 右岸 同町松谷同字 3 番の2 地先	黒谷川への合流点	3 350
泉福寺谷川	{ 左岸 徳島県板野郡板野町羅漢字山神 4 番の7 地先 右岸 同町羅漢字林東 3 番地先	黒谷川への合流点	1 800
磯尾谷川	{ 左岸 徳島県板野郡板野町黒谷磯尾山 1 番の9 地先 右岸 同町黒谷同字 1 番の32 地先	黒谷川への合流点	1 000
大坂谷川	{ 左岸 徳島県板野郡板野町大坂字新太郎 28 番の4 地先 右岸 同町大坂字甚左原 63 番地先	旧吉野川への合流点	6 823
北唱谷川	{ 左岸 徳島県板野郡板野町大坂字北唱谷 16 番地先 右岸 同町大坂同字 17 番の1 地先	大坂谷川への合流点	800
南唱谷川	{ 左岸 徳島県板野郡板野町大坂字南唱谷 15 番地の1 地先 右岸 同町大坂同字 44 番地先	北唱谷川への合流点	500
川走谷川	{ 左岸 徳島県板野郡板野町大坂字川走 49 番地先 右岸 同町大坂同字 23 番地先	大坂谷川への合流点	1 200
大東谷川	{ 左岸 徳島県板野郡板野町大坂字ハリ 32 番地先 右岸 同町大坂同字 56 番地先	大坂谷川への合流点	1 700
榎木屋谷川	{ 左岸 徳島県板野郡板野町大坂字榎木屋 54 番の1 地先 右岸 同町大坂同字 55 番地先	大坂谷川への合流点	800
中央谷川	{ 左岸 徳島県板野郡板野町吹田字坪谷 109 番地先 右岸 同町吹田字奥原 25 番の1 地先	旧吉野川への合流点	1 000
富ノ谷川	{ 左岸 徳島県板野郡板野町川端字富の谷 15 番の6の2 地先 右岸 同町川端字奥戸川 60 番地先	旧吉野川への合流点	2 850
唐土谷川	{ 左岸 徳島県板野郡板野町川端字唐土谷 15 番の1 地先 右岸 同町川端同字 13 番の1 地先	富の谷川への合流点	1 550
寺前谷川	{ 左岸 鳴門市大麻町檜字六反田 38 番の5 地先 右岸 同市大麻町檜字フサキ 21 番地先	旧吉野川への合流点	1 800

9 河

川 (続き)

河川名	区 間		延長
	上 流 端	下 流 端	
板東谷川	{ 左岸 鳴門市大麻町板東字下板ヶ谷93番地先 右岸 同市同町板東字103番の1地先	旧吉野川への合流点	6 682
中谷川	{ 左岸 鳴門市大麻町板東字奥屋敷33番地先 右岸 同市同町板東同字32番地	板東谷川への合流点	3 000
今切川	旧吉野川からの分派点	海	10 364
榎瀬江湖川	今切川からの分派点	吉野川への合流点	3 055
樋殿谷川	鳴門市大麻町板東字樋殿谷11番地先	旧吉野川への合流点	4 473
鍋川	旧吉野川からの分派点	今切川への合流点	1 360
喜来中須入江川	{ 左岸 徳島県板野郡松茂町中喜来字蔵野22番地先 右岸 同町中喜来字中瀬堤外6番地先	旧吉野川への合流点	1 030
大谷川	{ 左岸 鳴門市大麻町大谷字ロナシ谷15番地先 右岸 同市大麻町大谷字ウナケエ谷123番地先	旧吉野川への合流点	10 600
大代谷川	{ 左岸 鳴門市大津町大代字山路12番地先 右岸 同市同町大代同字12番の2地先	大谷川への合流点	3 000
第二大谷川	大谷川からの分派点	旧吉野川への合流点	1 200
撫養川	旧吉野川からの分派点	海	4 145
新池川	{ 左岸 鳴門市大津町大代字大道594番地先 右岸 同市同町備前島字川淵1番の2地先	撫養川への合流点	4 600
中山谷川	{ 左岸 鳴門市撫養町木津字西谷川124番の2地先 右岸 同市同町木津同字126番の13地先	新池川への合流点	3 000
江川	{ 左岸 徳島県麻植郡鴨島町知恵島字千田須賀西458番の42地先 右岸 同町西麻植字青柳3番地先	吉野川への合流点	8 800
蛇池川	徳島県板野郡吉野町西条字蛇池60番の1地先	吉野川への合流点	1 100
熊谷川	{ 左岸 徳島県板野郡土成町大字土成字前田150番の3地先 右岸 同町同大字同字151番地先	吉野川への合流点	6 000
大谷川	徳島県板野郡土成町大字土成字大法寺288番地先	熊谷川への合流点	4 000
原谷川	{ 左岸 徳島県板野郡吉野町柿原字原167番地先 右岸 同町柿原同字168番地先	熊谷川への合流点	580
九頭字谷川	{ 左岸 徳島県板野郡土成町大字浦ノ池字北山2428番地先 右岸 同町同大字同字3432番地先	吉野川への合流点	5 200
指谷川	徳島県板野郡土成町大字水田字出口130番地先	九頭字谷川への合流点	3 000
日吉谷川	{ 左岸 徳島県板野郡土成町大字成当字大場1465番の2地先 右岸 同町大字水田字日吉10番地先	指谷川への合流点	2 270
間谷川	{ 左岸 徳島県板野郡土成町大字水田字日吉287番地先 右岸 同町同大字同字362番の1地先	日吉谷川への合流点	1 587
金蔵谷川	{ 左岸 徳島県板野郡土成町大字浦ノ池字国田282番地先 右岸 同町同大字同字345番の1地先	九頭字谷川への合流点	980

河川名	区 間		延長
	上 流 端	下 流 端	
鈴川谷川	{ 左岸 徳島県板野郡土成町大字土成字鈴川33番地先 右岸 同町同大字同字9番地先	九頭字谷川への合流点	1 950
檜原谷川	{ 左岸 徳島県板野郡土成町大字土成字鈴川41番地先 右岸 同町同大字同字45番地先	鈴川谷川への合流点	700
法寺ヶ谷川	{ 左岸 徳島県板野郡土成町大字土成字鈴川57番地先 右岸 同町同大字同字55番地先	檜原谷川への合流点	640
柿ノ木谷川	{ 左岸 徳島県阿波郡市場町大字切幡字古田232番地先 右岸 同町同大字同字213番地先	吉野川への合流点	4 100
宮ノ内谷川	{ 左岸 徳島県阿波郡市場町大字切幡字東原147番地先 右岸 同町同大字同字148番地先	柿ノ木谷川への合流点	2 500
鶯谷川	{ 左岸 徳島県阿波郡市場町大字山野上字西原74番の1地先 右岸 同町大字興崎字北分309番地先	柿ノ木谷川への合流点	5 200
桑村川	{ 左岸 徳島県麻植郡川島町大字学字大戸井176番地先 右岸 同町同大字山路171番地先	吉野川への合流点	3 673
源光寺谷川	{ 左岸 徳島県麻植郡川島町大字桑村字源光寺915番の1地先 右岸 同町同大字字山の神712番の2地先	桑村川への合流点	720
学島川	{ 左岸 徳島県麻植郡山川町字西久保5番の1地先 右岸 同町字山路145番地先	吉野川への合流点	5 118
薬師寺谷川	{ 左岸 徳島県麻植郡川島町大字学字唐戸145番地先 右岸 同町同大字字峰879番地先	学島川への合流点	1 500
唐戸谷川	{ 左岸 徳島県麻植郡川島町大字学字唐戸236番地先 右岸 同町同大字同字244番地先	薬師谷川への合流点	650
王子東谷川	{ 左岸 徳島県麻植郡川島町大字学字王子221番の1地先 右岸 同町同大字同字216番地先	学島川への合流点	1 200
八幡川	徳島県麻植郡川島町大字学字八幡232番地先	学島川への合流点	620
どんど谷川	{ 左岸 徳島県麻植郡山川町字山路49番の2地先 右岸 同町同字28番の2地先	学島川への合流点	367
市場谷川	{ 左岸 徳島県阿波郡市場町大字市場字町筋69番の5地先 右岸 同町同大字同字71番の3地先	吉野川への合流点	2 150
日開谷川	{ 左岸 香川県大川郡白鳥町大字五名字谷田1792番地先 右岸 同町同大字字東風原1366番の2地先	吉野川への合流点	15 064
金清川	{ 左岸 徳島県阿波郡市場町大字尾開字日吉350番地先 右岸 同町同大字同字459番地先	日開谷川への合流点	4 000
高西谷川	{ 左岸 徳島県阿波郡市場町大字尾開字八坂769番地先 右岸 同町同大字793番地先	日開谷川への合流点	800
僧都谷川	{ 左岸 徳島県阿波郡市場町大字日開谷字僧都143番地先 右岸 同町同大字字稻荷517番地先	日開谷川への合流点	1 000
美濃谷川	{ 左岸 徳島県阿波郡市場町大字上喜来字北谷2303番地先 右岸 同町同大字字蛭子2103番地先	日開谷川への合流点	800
馬木谷川	{ 左岸 徳島県阿波郡市場町大字日開谷字稻荷405番地先 右岸 同町同大字字野田原246番地先	日開谷川への合流点	400
ヤカエ谷川	{ 左岸 徳島県阿波郡市場町大字犬墓字大北204番地先 右岸 同町同大字同字12番の1地先	日開谷川への合流点	600
仁賀木谷川	{ 左岸 徳島県阿波郡市場町大字日開谷字花子8番地先 右岸 同町同大字字仁賀木19番地先	日開谷川への合流点	5 500

9 河

川 (続き)

河川名	区 間		延長
	上 流 端	下 流 端	
西仁賀木谷川	徳島県阿波郡市場町大字日開谷字仁賀木 19 番地先	仁賀木谷川への合流点	2 500
大影谷川	香川県大川郡白鳥町大字五名字八丁 2034 番地先	日開谷川への合流点	1 500
ほたる川	{ 左岸 徳島県麻植郡山川町字麦原 349 番地先 右岸 同町字東麦原 18 番の 1 地先	吉野川への合流点	4 991
古城谷川	{ 左岸 徳島県麻植郡山川町字境谷 3 番の 1 地先 右岸 同町字古城 250 番地先	ほたる川への合流点	760
坂田谷川	{ 左岸 徳島県麻植郡山川町字古城 184 番地先 右岸 同町同字 281 番地先	古城谷川への合流点	350
麦原谷川	{ 左岸 徳島県麻植郡山川町字東麦原 257 番の 1 地先 右岸 同町同字 258 番の 1 地先	ほたる川への合流点	696
住吉谷川	{ 左岸 徳島県麻植郡山川町字住吉 211 番の 1 地先 右岸 同町同字 212 番の 1 地先	ほたる川への合流点	1 000
九栗谷川	{ 左岸 徳島県阿波郡市場町大字大俣字字佐 266 番地先 右岸 同町同大字同字 280 番地先	吉野川への合流点	4 500
松崎谷川	{ 左岸 徳島県阿波郡市場町大字大俣字貞久 165 番地先 右岸 同町同大字同字 188 番の 2 地先	吉野川への合流点	3 100
大久保谷川	{ 左岸 徳島県阿波郡市場町大字犬墓字小竹 62 番地先 右岸 同県同郡阿波町大字大久保 216 番の 63 地先	吉野川への合流点	6 927
願成寺谷川	{ 左岸 徳島県阿波郡阿波町字西の岡 418 番地先 右岸 同町字本村 178 番の 1 地先	大久保谷川への合流点	2 300
川田川	{ 左岸 徳島県麻植郡美郷村大字中村山字小竹 26 番地先 右岸 同村同大字同字 79 番の 2 地先	吉野川への合流点	16 036
岩谷川	{ 左岸 徳島県麻植郡山川町字片岸 115 番地先 右岸 同町字天王原 1 番地先	川田川への合流点	2 500
大藤谷川	{ 左岸 徳島県麻植郡山川町字日知利子 56 番地先 右岸 同町字茂草 81 番地先	岩谷川への合流点	2 591
上谷川	{ 左岸 徳島県麻植郡山川町字平山 67 番地先 右岸 同町字赤羽 21 番の 1 地先	大藤谷川への合流点	420
船戸谷川	{ 左岸 徳島県麻植郡山川町字舟戸 65 番地先 右岸 同町同字 61 番地先	大藤谷川への合流点	700
中川	{ 左岸 徳島県麻植郡山川町字町 89 番地先 右岸 同町同字 96 番の 1 地先	岩谷川への合流点	1 200
風呂ノ谷川	{ 左岸 徳島県麻植郡山川町字御饌兎 41 番の 2 地先 右岸 同町字井上 389 番地先	岩谷川への合流点	1 800
飴屋川	{ 左岸 徳島県麻植郡山川町字井上 218 番地先 右岸 同町同字 105 番地先	川田川への合流点	600
平山谷川	{ 左岸 徳島県麻植郡山川町字井上 159 番地先 右岸 同町同字 178 番地先	川田川への合流点	800
奥野井谷川	{ 左岸 徳島県麻植郡山川町字榎谷 429 番の 2 地先 右岸 同町字楠根地 4 番地先	川田川への合流点	3 000
東山谷川	{ 左岸 徳島県麻植郡美郷村東山字羽谷 383 番地先 右岸 同村東山同字 386 番地先	川田川への合流点	7 800
伊沢谷川	{ 左岸 徳島県阿波郡阿波町字東緑 164 番地先 右岸 同町字引地 1 番地先	吉野川への合流点	9 582

河川名	区 間		延長
	上 流 端	下 流 端	
薬師谷川	{ 左岸 徳島県阿波郡阿波町字西正広 1 番地先 右岸 同町字北正広 237 番の 3 地先	伊沢谷川への合流点	1 000
芝生川	{ 左岸 徳島県阿波郡阿波町字桜の岡 380 番地先 右岸 同町字 462 番地先	吉野川への合流点	4 000
五明谷川	{ 左岸 徳島県阿波郡阿波町字桜の岡 539 番の 1 地先 右岸 同町同字 223 番地先	芝生川への合流点	1 000
日吉谷川	{ 左岸 徳島県阿波郡阿波町字東長峰 202 番地先 右岸 同町同字相草西 14 番地先	五明谷川への合流点	1 600
切戸谷川	{ 左岸 徳島県阿波郡阿波町字植塚 27 番の 2 地先 右岸 同町同字 30 番地先	吉野川への合流点	550
曾江谷川	{ 左岸 香川県大川郡長尾町大字多和字相草東 60 番の 2 地先 右岸 同町同大字字相草西 14 番地先	吉野川への合流点	16 064
東俣谷川	徳島県美馬郡脇町西俣名 1050 番の 3 地先	曾江谷川への合流点	12 250
土井谷川	{ 左岸 徳島県美馬郡脇町字拜原 1441 番の 1 地先 右岸 同町同字 1555 番の 2 地先	吉野川への合流	1 800
池の谷川	{ 左岸 徳島県美馬郡脇町字曾江名 187 番地先 右岸 同町同字 128 番地先	土井谷川への合流点	2 000
穴吹川	{ 左岸 徳島県美馬郡木屋平村大字木屋平字川上 664 番地先 右岸 同村同大字字川上カゲ 563 番地先	吉野川への合流点	41 891
市場谷川	{ 左岸 徳島県美馬郡穴吹町穴吹字仙田 18 番地先 右岸 同町穴吹字山神前 132 番地先	穴吹川への合流点	1 350
淵名谷川	{ 左岸 徳島県美馬郡穴吹町口山字淵名 479 番地先 右岸 同町口山同字 525 番地先	穴吹川への合流点	2 500
調子野谷川	{ 左岸 徳島県美馬郡穴吹町口山字調子野 523 番地先 右岸 同町口山同字 343 番地先	穴吹川への合流点	1 300
二戸谷川	{ 左岸 徳島県美馬郡木屋平村字二戸 314 番の 2 地先 右岸 同村同字 65 番の 2 の 2 地先	穴吹川への合流点	1 800
大谷川	{ 左岸 徳島県美馬郡脇町字芝床 373 番地先 右岸 同町字段名 31 番地先	吉野川への合流点	2 727
城の谷川	{ 左岸 徳島県美馬郡脇町字中道 717 番の 1 地先 右岸 同町字流 716 番の 2 地先	吉野川への合流点	620
新町谷川	{ 左岸 徳島県美馬郡脇町字黒北 170 番の 2 地先 右岸 同町同字 54 番地先	吉野川への合流点	3 000
馬木谷川	{ 左岸 徳島県美馬郡脇町字天神 283 番地先 右岸 同町同字 10 番地先	新町谷川への合流点	1 300
清谷川	{ 左岸 徳島県美馬郡脇町字東山 1751 番地先 右岸 同町字及の川 2386 番地先	吉野川への合流点	750
明連川	吉野川からの分派点	吉野川への合流点	3 273
三谷川	{ 左岸 徳島県美馬郡穴吹町三島字三谷 722 番地先 右岸 同町三島同字 839 番地先	明連川への合流点	700
一の谷川	{ 左岸 徳島県美馬郡穴吹町三島字小島 331 番地先 右岸 同町三島同字 330 番地先	吉野川への合流点	1 235
東分谷川	{ 左岸 徳島県美馬郡穴吹町三島字小島 658 番の 2 地先 右岸 同町三島同字 705 番の 2 地先	一の谷川への合流点	400

9 河

川 (続き)

河川名	区 間		延長
	上 流 端	下 流 端	
石 神 谷 川	{ 左岸 徳島県美馬郡穴吹町三島字小島 2188 番地先 右岸 同町三島同字 2127 番地先	一の谷川への合流点	300
井 口 谷 川	{ 左岸 徳島県美馬郡脇町字梨の木 352 番地先 右岸 同町同字 364 番地先	吉野川への合流点	4 473
白 水 谷 川	徳島県美馬郡脇町字白水 3974 番地先	吉野川への合流点	1 200
野 村 谷 川	{ 左岸 徳島県美馬郡脇町字花折 43 番地先 右岸 同町字切久保 272 番の 4 地先	吉野川への合流点	10 129
吉 田 谷 川	{ 左岸 徳島県美馬郡美馬町坊僧 479 番の 2 地先 右岸 同町東段 1 番地先	吉野川への合流点	3 500
西 の 谷 川	{ 左岸 徳島県美馬郡美馬町郡里字小長谷 203 番地先 右岸 同町郡里字岡 159 番地先	吉田谷川への合流点	250
轟 谷 川	{ 左岸 徳島県美馬郡美馬町郡里字坊僧 352 番地先 右岸 同町同字 388 番地先	吉田谷川への合流点	400
棋 穀 谷 川	{ 左岸 徳島県美馬郡美馬町郡里字宗重 113 番地先 右岸 同町郡里字駅 9 番地先	吉田谷川への合流点	250
姥 母 ケ 谷 川	{ 左岸 徳島県美馬郡美馬町字北土久保 21 番の 2 の 1 地先 右岸 同町同字 24 番地先	棋穀谷川への合流点	750
太 田 川	{ 左岸 徳島県美馬郡貞光町太田字西山 6 番地先 右岸 同町太田同字 5 番地先	吉野川への合流点	700
貞 光 川	{ 左岸 徳島県美馬郡一字村字夷平 1783 番地先 右岸 同村字川又 6931 番地先	吉野川への合流点	25 309
見 恵 頭 谷 川	{ 左岸 徳島県美馬郡貞光町端山字家賀道下 285 番地先 右岸 同町端山同字 11 番地先	貞光川への合流点	2 300
鳴 滝 谷 川	{ 左岸 徳島県美馬郡貞光町猿飼 397 番地先 右岸 同町猿飼 583 番地先	貞光川への合流点	200
片 川	徳島県美馬郡一字村木地屋 399 番地先	貞光川への合流点	8 945
内 山 谷 川	{ 左岸 徳島県美馬郡一字村中横 240 番地先 右岸 同村切越 264 番の 1 地先	片川への合流点	450
久 藪 谷 川	{ 左岸 徳島県美馬郡一字村久藪 833 番地先 右岸 同村久藪 501 番の 1 地先	貞光川への合流点	800
明 谷 川	{ 左岸 徳島県美馬郡一字村字白井 4751 番の 2 地先 右岸 同村字出羽 4971 番地先	貞光川への合流点	5 055
平 井 谷 川	{ 左岸 徳島県美馬郡一字村字平井 5696 番地先 右岸 同村同字 5787 番地先	貞光川への合流点	300
法 正 谷 川	{ 左岸 徳島県美馬郡一字村字法正 9694 番地先 右岸 同村同字 5816 番の 2 地先	貞光川への合流点	150
桑 平 谷 川	{ 左岸 徳島県美馬郡一字村字桑平 6030 番の 3 地先 右岸 同村同字 6053 番の 1 地先	貞光川への合流点	2 300
鍋 倉 谷 川	{ 左岸 徳島県美馬郡美馬町字滝の宮 254 番地先 右岸 同町字井の神 42 番の 10 地先	吉野川への合流点	3 100
嫁 坂 谷 川	{ 左岸 徳島県美馬郡美馬町字山嫁坂 22 番地先 右岸 同町同字 19 番地先	吉野川への合流点	2 020
猿 ケ 谷 川	{ 左岸 徳島県美馬郡美馬町字北東原 135 番地先 右岸 同町同字 103 番地先	嫁坂谷川への合流点	1 148

河川名	区 間		延長
	上 流 端	上 流 端	
大 橋 谷 川	徳島県美馬郡半田町字天皇 269 番地先	吉野川への合流点	1 400
半 田 川	{ 左岸 徳島県美馬郡半田町字紙屋 332 番地先 右岸 同町字樫尾 280 番地先	吉野川への合流点	14 300
井 川 谷 川	{ 左岸 徳島県美馬郡半田町字日浦 1376 番地先 右岸 同町字蔭石 101 番地先	半田川への合流点	2 400
東 谷 川	{ 左岸 徳島県美馬郡半田町字上連 224 番地先 右岸 同町同字 149 番地先	半田川への合流点	2 600
坂 根 谷 川	{ 左岸 徳島県美馬郡半田町字下尾尻 188 番の 2 地先 右岸 同町同字 186 番の 1 地先	東谷川への合流点	1 800
大 藤 谷 川	{ 左岸 徳島県三好郡三加茂町大字毛田 4635 番地先 右岸 同町同大字 4397 番地先	半田川への合流点	2 500
中 野 谷 川	{ 左岸 徳島県美馬郡美馬町字嫁坂 117 番地先 右岸 同町字屋内 12 番の 2 地先	吉野川への合流点	3 725
猪 ノ 谷 川	{ 左岸 徳島県三好郡三加茂町毛田 805 番地先 右岸 同町毛田 779 番地先	吉野川への合流点	1 800
中 島 川	吉野川からの分派点	吉野川への合流点	4 036
滝 谷 川	{ 左岸 徳島県三好郡三野町大字加茂野宮字北西王子 右岸 同町同大字同字 1661 番地先 1663 番地先	中島川への合流点	1 800
箸 ケ 谷 川	{ 左岸 徳島県三好郡三野町大字清水字登 1103 番地先 右岸 同町同大字同字 1118 番地先	中島川への合流点	1 250
高 瀬 谷 川	{ 左岸 徳島県美馬郡美馬町字黒ツエ 45 番地先 右岸 同町字上野 10 番の 2 地先	中島川への合流点	1 964
船 屋 谷 川	{ 左岸 徳島県美馬郡美馬町重清字城 66 番の 1 地先 右岸 同町重清字突落 59 番の 3 地先	中島川への合流点	400
黒 谷 川	{ 左岸 徳島県美馬郡美馬町字松の花 27 番地先 右岸 同町字東宮の上 26 番地先	中島川への合流点	660
山 口 谷 川	{ 左岸 徳島県三好郡三加茂町毛田 1597 番地先 右岸 同町毛田 1318 番地先	吉野川への合流点	5 500
山 蔭 谷 川	{ 左岸 徳島県三好郡三加茂町中庄 1209 番地先 右岸 同町中庄 2557 番地先	山口谷川への合流点	1 200
河 内 谷 川	{ 左岸 徳島県三好郡三野町大字太刀野字松尾 3819 番地先 右岸 同町同大字同字 3811 番地先	吉野川への合流点	5 100
馬 谷 川	{ 左岸 徳島県三好郡三野町大字太刀野字イジ 614 番の 2 地先 右岸 同町同大字字スカ 575 番の 2 地先	吉野川への合流点	700
加 茂 谷 川	{ 左岸 徳島県三好郡三加茂町西庄字引地 12 番地先 右岸 同町西庄字下南 124 番地先	吉野川への合流点	6 809
新 発 地 谷 川	{ 左岸 徳島県三好郡三加茂町西庄字新発地 106 番地先 右岸 同町西庄字谷東 1 番地先	加茂谷川への合流点	1 200
古 川	{ 左岸 徳島県三好郡三加茂町加茂 1926 番地先 右岸 同町加茂 1867 番地先	吉野川への合流点	1 800
伊 月 谷 川	{ 左岸 徳島県三好郡三好町足代字山分 4589 番の 86 の 5 地先 右岸 同町足代字東谷 4306 番地先	吉野川への合流点	650
京 福 谷 川	{ 左岸 徳島県三好郡三好町大字足代字宮ノ岡 2985 番地先 右岸 同町同大字字宮ノ西 2483 番の 2 地先	吉野川への合流点	650

9 河

川 (続き)

河川名	区 間		延長
	上 流 端	下 流 端	
稲持谷川	{ 左岸 徳島県三好郡三加茂町加茂 6519 番地先 右岸 同町加茂 6565 番地先	吉野川への合流点	545
黒川原谷川	{ 左岸 徳島県三好郡三好町足代字山分4589番の168地先 右岸 同町足代同字 4589 番の 325 地先	吉野川への合流点	2 500
高野谷川	{ 左岸 徳島県三好郡井川町才長谷 97 番の 3 地先 右岸 同郡三加茂町加茂 6082 番地先	吉野川への合流点	800
子守谷川	{ 左岸 徳島県三好郡三好町大字足代字荒神 1502 番地先 右岸 同町同大字字アヤオリデン 1503 番地先	吉野川への合流点	1 250
黒木谷川	{ 左岸 徳島県三好郡三好町大字昼間字東寺尾60番地先 右岸 同町同大字字寺尾 854 番地先	吉野川への合流点	1 800
井ノ内谷川	{ 左岸 徳島県三好郡井川町字伝城 7094 番地先 右岸 同町字冬浦 7011 番地先	吉野川への合流点	8 827
下影谷川	{ 左岸 徳島県三好郡井川町井ノ内字神後2214番地先 右岸 同町井ノ内字蚕佐古 1717 番地先	井ノ内谷川への合流点	1 500
岩坂谷川	{ 左岸 徳島県三好郡井川町岩坂 1238 番地先 右岸 同町下日浦 1706 番地先	井ノ内谷川への合流点	700
金江谷川	{ 左岸 徳島県三好郡三好町大字昼間字宇堂 1486 番地先 右岸 同町同大字同字 1491 番地先	吉野川への合流点	900
中村谷川	{ 左岸 徳島県三好郡井川町字中岡 136 番地先 右岸 同町字吉岡 38 番の 2 地先	吉野川への合流点	1 400
小川谷川	{ 左岸 徳島県三好郡三好町大字東山字男山 877 番地先 右岸 同町同大字同字 855 番地先	吉野川への合流点	11 000
増川谷川	徳島県三好郡三好町大字東山字増川 516 番地先	小川谷川への合流点	2 000
滝久保谷川	徳島県三好郡三好町大字東山字滝久保 112 番地先	小川谷川への合流点	1 300
西谷川	徳島県三好郡池田町箸蔵大字大佐古 950 番の 30 地先	吉野川への合流点	1 000
里川谷川	{ 左岸 徳島県三好郡井川町字里川 16 番地先 右岸 同町同字 395 番地先	吉野川への合流点	2 400
鮎苦谷川	{ 左岸 徳島県三好郡池田町白地字ノロウチ722番の1地先 右岸 同町白地同字 778 番の 2 地先	吉野川への合流点	13 350
弥十柳川	徳島県三好郡池田町池南 2058 番の 1 地先	吉野川への合流点	2 350
馬路川	{ 左岸 徳島県三好郡池田町佐野字北大境1093番の2地先 右岸 同町佐野字南大境 1113 番の 2 地先	吉野川への合流点	6 500
三谷川	徳島県三好郡池田町佐野字佐太恵 2704 番の 6 地先	馬路川への合流点	550
漆川	{ 左岸 徳島県三好郡池田町大字漆川字折野2730番地先 右岸 同町同大字字カケウス 2107 番の 3 地先	吉野川への合流点	4 000
北谷川	{ 左岸 徳島県三好郡池田町漆川字亀地809番の2地先 右岸 同町漆川字コマシエ 759 番地先	漆川への合流点	2 100
祖谷川	徳島県三好郡東祖谷山村字菅生 205 番の 2 地先	吉野川への合流点	53 800
松尾川	徳島県三好郡東祖谷山村落合国有林第 79 林班地先	祖谷川への合流点	20 182

河川名	区 間		延長
	上 流 端	下 流 端	
第一坂瀬川	{ 左岸 徳島県三好郡西祖谷山村大字小祖谷字坂瀬224番 右岸 同村同大字同字 31 番地先 の 1 地先	松尾川への合流点	5 100
第三坂瀬川	徳島県三好郡西祖谷山村大字小祖谷字坂瀬 159 番地先	第一坂瀬川への合流点	1 000
第二坂瀬川	徳島県三好郡西祖谷山村大字小祖谷字坂瀬183番の1地先	第一坂瀬川への合流点	550
ウツロ谷川	{ 左岸 徳島県三好郡西祖谷山村大字小祖谷字坂瀬210番地先 右岸 同村同大字同字 203 番地先	第一坂瀬川への合流点	300
釜土谷川	徳島県三好郡西祖谷山村大字小祖谷 532 番地先	松尾川への合流点	1 000
長谷川	{ 左岸 徳島県三好郡西祖谷山村大字小祖谷字瀬戸内297 右岸 同村同大字同字296番地先 番の2地先	松尾川への合流点	800
白井谷川	徳島県三好郡西祖谷山村大字小祖谷字文屋540番地先	松尾谷川への合流点	636
大宮谷川	徳島県三好郡池田町松尾字松本 367 番の 1 地先	祖谷川への合流点	400
眠谷川	徳島県三好郡西祖谷山村字田の内 69 番の 1 地先	祖谷川への合流点	400
若宮谷川	{ 左岸 徳島県三好郡西祖谷山村字一字22番の2地先 右岸 同村同字 21 番の 1 地先	祖谷川への合流点	5 455
戸ノ谷川	{ 左岸 徳島県三好郡西祖谷山村字尾井の内62番の2地先 右岸 同村同字 450 番の 2 地先	祖谷川への合流点	2 000
小島谷川	{ 左岸 徳島県三好郡東祖谷山村字小島260番の6地先 右岸 同村同字 260 番の 2 地先	祖谷川への合流点	4 200
和田谷川	徳島県三好郡東祖谷山村字和田 118 番の 3 地先	祖谷川への合流点	700
谷道川	{ 左岸 徳島県三好郡東祖谷山村字樫尾566番の1地先 右岸 同村字古味 110 番の 2 地先	祖谷川への合流点	5 455
阿佐南谷川	徳島県三好郡東祖谷山村字阿佐 9 番の 2 地先	谷道川への合流点	1 450
阿佐東谷川	徳島県三好郡東祖谷山村字阿佐 333 番地先	阿佐南谷川への合流点	200
中滝谷川	徳島県三好郡東祖谷山村字古味 92 番地先	谷道川への合流点	350
鎖谷川	徳島県三好郡東祖谷山村字落合 784 番の 1 地先	祖谷川への合流点	2 900
奥ノ井谷川	徳島県三好郡東祖谷山村字奥の井 110 番の 1 地先	鎖谷川への合流点	2 200
おそごえ谷川	徳島県三好郡東祖谷山村字落合 782 番の 2 地先	鎖谷川への合流点	700
落合谷川	徳島県三好郡東祖谷山村字落合 545 番地先	祖谷川への合流点	3 700
丸見谷川	徳島県三好郡東祖谷山村字落合 605 番の 2 地先	落合谷川への合流点	1 450
なべら川	徳島県三好郡東祖谷山村字落合 604 番の 1 地先	丸見谷川への合流点	300

9 河

川 (続き)

一級河川 (那賀川水系)

河川名	区 間		延長
	上 流 端	下 流 端	
第一西山谷川	徳島県三好郡東祖谷山村字西山701番地先	祖谷川への合流点	2 000
第三西山谷川	徳島県三好郡東祖谷山村字日浦西499番地先	第一西祖谷川への合流点	1 300
第二西山谷川	徳島県三好郡東祖谷山村字西山402番地先	第一西山谷川への合流点	350
久保谷川	徳島県三好郡東祖谷山村字久保637番の3地先	祖谷川への合流点	650
菅生谷川	徳島県三好郡東祖谷山村字菅生5番の1地先	祖谷川への合流点	450
切谷川	徳島県三好郡東祖谷山村字菅生520番の3地先	祖谷川への合流点	3 818
赤滝谷川	徳島県三好郡東祖谷山村字菅生555番の1地先	切谷川への合流点	2 600
第一ゴウロ谷川	徳島県三好郡東祖谷山村字菅生539番の3地先	赤滝谷川への合流点	450
第二ゴウロ谷川	徳島県三好郡東祖谷山村字菅生536番の3地先	第一ゴウロ谷川への合流点	200
友松谷川	徳島県三好郡東祖谷山村字菅生510番の2地先	切谷川への合流点	500
田之内谷川	徳島県三好郡東祖谷山村字菅生591番の3地先	祖谷川への合流点	1 300
カイキアレ谷川	徳島県三好郡東祖谷山村字菅生631番の1地先	祖谷川への合流点	200
銅山川	愛媛県宇摩郡別子山村字東延地先	吉野川への合流点	9 273
相川	{ 左岸 徳島県三好郡山城町大和川字明神下237番地先 右岸 同町大和川同字233番地先	銅山川への合流点	200
黒川谷川	{ 左岸 徳島県三好郡山城町赤谷字トウノセ6番地先 右岸 同町赤谷字カメクボ582番地先	銅山川への合流点	4 000
柴川谷川	{ 左岸 徳島県三好郡山城町柴川字フル田305番地先 右岸 同町柴川字ミシアケ625番地先	銅山川への合流点	1 500
白川谷川	{ 左岸 徳島県三好郡山城町栗山字布施621番地先 右岸 同町栗山同字620番地先	吉野川への合流点	7 636
仏子谷川	{ 左岸 徳島県三好郡山城町尾又字下東271番地先 右岸 同町仏子字榎ノ本1019番地先	白川谷川への合流点	2 000
藤川谷川	{ 左岸 徳島県三好郡山城町平上字アサビ785番地先 右岸 同町平上字ツルマキ860番地先	吉野川への合流点	6 000
紺屋谷川	{ 左岸 徳島県三好郡山城町日浦字カイモリ825番地先 右岸 同町大黒川成字柳ノ溝925番地先	吉野川への合流点	1 500
牛首谷川	{ 左岸 徳島県三好郡山城町影字ショウギヤシキ700番地先 右岸 同町影字岡556番地先	吉野川への合流点	1 500

河川名	区 間		延長
	上 流 端	下 流 端	
那賀川	{ 左岸 徳島県那賀郡木頭村大字北川字高野瀬山6番の4地先 右岸 同村同大字同字6番の2地先	海	112 066
出島川	{ 左岸 徳島県那賀郡那賀川町大字上福井字堂免55番の5地先 右岸 同町同大字55番の1地先	那賀川への合流点	3 200
派川那賀川	{ 那賀川からの分派点	海	3 630
桑野川	{ 左岸 阿南市新野町川又32番の5地先 右岸 同市同町川又98番の4地先	派川那賀川への合流点	25 399
岡川	{ 左岸 阿南市下大野町渡り上り457番地先 右岸 同市同町五反畑143番の4地先	桑野川への合流点	8 082
畑田川	{ 左岸 阿南市下大野町畑田379番地先 右岸 同市同町畑田382番地先	岡川への合流点	2 500
大津田川	{ 左岸 阿南市長生町平野12番の1地先 右岸 同市同町一丁が坪1番地先	桑野川への合流点	1 500
堂谷川	{ 左岸 阿南市長生町角の谷113番地先 右岸 同市同町南川98番の1地先	桑野川への合流点	3 400
蛭地川	{ 左岸 阿南市桑野町山の神27番地先 右岸 同市同町山の神8番地先	桑野川への合流点	4 500
北谷川	{ 左岸 阿南市山口町北谷6番の5地先 右岸 同市同町山口90番の3地先	桑野川への合流点	1 900
甘枝川	{ 左岸 阿南市新野町西地51番の2地先 右岸 同市同町西地35番地先	桑野川への合流点	1 400
南川	{ 左岸 阿南市新野町大谷123番地先 右岸 同市同町大谷46番地先	桑野川への合流点	5 700
喜来川	{ 左岸 阿南市新野町喜来34番地先 右岸 同市同町喜来53番地先	桑野川への合流点	2 500
熊谷川	{ 左岸 阿南市熊谷町シル谷173番地先 右岸 同市同町シル谷164番地先	那賀川への合流点	2 250
野尻川	{ 左岸 阿南市吉井町日浦15番の1地先 右岸 同市同町日浦14番の2地先	熊谷川への合流点	900
加茂谷川	{ 左岸 阿南市加茂町黒河22番の4地先 右岸 同市同町貝の河144番地先	那賀川への合流点	3 750
阿瀬比川	{ 左岸 阿南市阿瀬比町日開谷9番地先 右岸 同市同町日開谷142番地先	加茂谷川への合流点	2 500
若杉谷川	{ 左岸 阿南市大井町新居田30番地先 右岸 同市同町新居田24番地先	那賀川への合流点	2 400
白台川	{ 左岸 阿南市大井町竹の鼻64番地先 右岸 同市同町竹の鼻85番地先	那賀川への合流点	500
大田井川	{ 左岸 阿南市大田井町松の岡91番の4地先 右岸 同市同町松の岡113番の4地先	那賀川への合流点	1 000
北地谷川	{ 左岸 徳島県那賀郡鷺敷町大字和食郷字北地383番の2地先 右岸 同町同大字同字279番の2地先	那賀川への合流点	700
中山川	{ 左岸 徳島県那賀郡鷺敷町大字中山字関ヶ原33番地先 右岸 同町同大字荒田ヶ谷5番の18地先	那賀川への合流点	5 200
南川	{ 左岸 徳島県那賀郡鷺敷町大字和食郷字南川487番の1地先 右岸 同町同大字同字623番地先	中山川への合流点	2 300

9 河

川 (続き)

河川名	区 間		延長
	上 流 端	下 流 端	
唐杉谷川	{ 左岸 徳島県那賀郡鷲敷町大字中山字西ヶ原 26番地先 右岸 同町同大字字おく 2番の2地先	中山川への合流点	800
仙ヶ谷川	{ 左岸 徳島県那賀郡鷲敷町大字仁字字玉子前92番の2地先 右岸 同町同大字同字 269番の4地先	那賀川への合流点	500
阿井川	{ 左岸 徳島県那賀郡鷲敷町大字阿井字桃の木谷6番地先 右岸 同町同大字字田の谷 21番地先	那賀川への合流点	1 000
丹生川	{ 左岸 徳島県那賀郡鷲敷町大字仁字字学原 302番地先 右岸 同町同大字同字 98番の2地先	阿井川への合流点	500
百合谷川	{ 左岸 徳島県那賀郡鷲敷町大字百合谷字大坪 130番地先 右岸 同町同大字同字 170番地先	那賀川への合流点	1 200
谷内川	{ 左岸 徳島県那賀郡相生町大字平野字森の下17番の4地先 右岸 同町同大字同字 18番地先	那賀川への合流点	5 500
さぬき川	{ 左岸 徳島県那賀郡相生町牛輪字見こぐり42番の1地先 右岸 同町牛輪字西九郎ウジ 22番の1地先	谷内川への合流点	1 500
馬路谷川	{ 左岸 徳島県那賀郡相生町馬路字高野 84番地先 右岸 同町馬路同字 65番地先	谷内川への合流点	1 700
辺川	{ 左岸 徳島県那賀郡相生町平野字経塚 34番地先 右岸 同町平野同字 6番地先	谷内川への合流点	1 500
井ノ谷川	{ 左岸 徳島県那賀郡相生町井ノ谷字ひき滝 35番地先 右岸 同町井ノ谷同字 14番地先	谷内川への合流点	1 100
延野川	{ 左岸 徳島県那賀郡相生町大字入野字入段 25番地先 右岸 同町同大字字暮谷 78番の2地先	那賀川への合流点	2 300
赤松川	{ 左岸 徳島県海部郡日和佐町赤松字日浦93番の5地先 右岸 同町赤松同字 317番の2地先	那賀川への合流点	14 073
新発谷川	徳島県海部郡日和佐町赤松字新発谷113番の1地先	赤松川への合流点	2 500
耳瀬谷川	{ 左岸 徳島県海部郡日和佐町赤松字耳瀬267番の3地先 右岸 同町赤松同字 82番の2地先	赤松川への合流点	2 000
寺野谷川	{ 左岸 徳島県海部郡日和佐町赤松字寺野 89番地先 右岸 同町赤松同字 90番地先	赤松川への合流点	1 500
紅葉川	{ 左岸 徳島県那賀郡相生町竹ヶ谷字長門 133番地先 右岸 同町竹ヶ谷字さつま 11番の1地先	那賀川への合流点	10 660
大張谷川	{ 左岸 徳島県那賀郡相生町横石字桑原 91番の2地先 右岸 同町横石同字 4番地先	那賀川への合流点	1 400
北浦谷川	{ 左岸 徳島県那賀郡相生町横石字上傍示 30番地先 右岸 同町横石同字 36番地先	那賀川への合流点	800
蔭谷川	{ 左岸 徳島県那賀郡相生町蔭谷字野浦 44番地先 右岸 同町蔭谷字蔭山 1番地先	那賀川への合流点	2 200
正木谷川	{ 左岸 徳島県那賀郡上那賀町音谷字蔭山 250番地先 右岸 同町音谷同字 249番地先	那賀川への合流点	1 700
古屋谷川	{ 左岸 徳島県那賀郡上那賀町川俣字坂本 10番地先 右岸 同町川俣同字 12番地先	那賀川への合流点	19 200
菖蒲谷川	{ 左岸 徳島県那賀郡上那賀町東尾字坂本 24番の3地先 右岸 同町東尾同字 2番の1地先	那賀川への合流点	3 500
坂州木頭川	徳島県那賀郡木沢村大字岩倉字鎗戸山地先の鎗掛岩	那賀川への合流点	30 764

河川名	区 間		延長
	上 流 端	下 流 端	
拝官谷川	{ 左岸 徳島県那賀郡上那賀町東尾字栗坂 15番地先 右岸 同町東尾同字 14番の1地先	坂州木頭川への合流点	3 500
大美谷川	{ 左岸 徳島県那賀郡木沢村大字出羽字州の谷 2番地先 右岸 同村同大字字中榎木屋 5番の2地先	坂州木頭川への合流点	2 632
泉谷川	{ 左岸 徳島県那賀郡木沢村大字木頭名字蔭山 1番の3地先 右岸 同村同大字小泉字小泉 5番の1地先	坂州木頭川への合流点	1 650
第二泉谷川	{ 左岸 徳島県那賀郡木沢村大字木頭名字松たらし3番地先 右岸 同村同大字字蔭山 1番の5地先	泉谷川への合流点	285
沢谷川	{ 左岸 徳島県那賀郡木沢村大字沢谷字釜ヶ谷 2番地先 右岸 同村同大字同字 1番の2地先	坂州木頭川への合流点	5 454
影泉川	{ 左岸 徳島県那賀郡木沢村大字沢谷字影泉 20番の2地先 右岸 同村同大字字榎平 2番の1地先	沢谷川への合流点	273
下霜影川	{ 左岸 徳島県那賀郡木沢村大字沢谷字カンパシ 1番の1地先 右岸 同村同大字字北谷 17番の1地先	沢谷川への合流点	52
釜床谷川	{ 左岸 徳島県那賀郡木沢村大字沢谷字下霜影 6番の1地先 右岸 同村同大字字菊千代 11番の1地先	沢谷川への合流点	100
新居田谷川	{ 左岸 徳島県那賀郡木沢村大字小島字東又 13番地先 右岸 同村同大字同字 23番地先	坂州木頭川への合流点	753
第二新居田谷川	{ 左岸 徳島県那賀郡木沢村大字小島字西又 12番の2地先 右岸 同村同大字同字 9番地先	新居田谷川への合流点	185
第三新居田谷川	徳島県那賀郡木沢村大字小島字東又 13番地先	新居田谷川への合流点	115
櫛谷川	{ 左岸 徳島県那賀郡木沢村大字小島字櫛谷 34番の2地先 右岸 同村同大字同字 34番の1地先	坂州木頭川への合流点	1 285
第四櫛谷川	徳島県那賀郡木沢村大字小島字櫛谷 34番の1地先	櫛谷川への合流点	153
第三櫛谷川	徳島県那賀郡木沢村大字小島字櫛谷 34番の1地先	櫛谷川への合流点	200
第二櫛谷川	{ 左岸 徳島県那賀郡木沢村大字小島字櫛谷 2番地先 右岸 同村同大字字檜尾 4番地先	櫛谷川への合流点	83
藤ヶ内谷川	{ 左岸 徳島県那賀郡木沢村大字川成字東畑80番の19地先 右岸 同村同大字字フトノ内 5番地先	坂州木頭川への合流点	100
宮ヶ谷川	{ 左岸 徳島県那賀郡上那賀町平谷字カゲノ上山9番地先 右岸 同町平谷字上イシ 5番地先	那賀川への合流点	1 500
丈ヶ谷川	{ 左岸 徳島県那賀郡上那賀町丈ヶ谷字榎尾廻り1番の1地先 右岸 同町丈ヶ谷字七浦谷 1番の1地先	那賀川への合流点	5 000
成瀬川	{ 左岸 徳島県那賀郡上那賀町成瀬字内山57番の1地先 右岸 同町成瀬同字 20番地先	丈ヶ谷川への合流点	3 900
林谷川	徳島県那賀郡上那賀町大字白石字カツラノミゾ 16番地先	那賀川への合流点	600
海川谷川	{ 左岸 徳島県那賀郡上那賀町海川字西俣 38番地先 右岸 同町海川字東俣 76番地先	那賀川への合流点	3 900
出原谷川	{ 左岸 徳島県那賀郡木頭村大字出原字三ツ石 31番地先 右岸 同村同大字字東 50番地先	那賀川への合流点	750
南川	{ 左岸 徳島県那賀郡木頭村大字折字字御朱印谷 1番地先 右岸 同村同大字字湯樋山 1番の2地先	那賀川への合流点	16 000

9 河

川 (続き)

河川名	区 間		延長
	上 流 端	下 流 端	
野久保谷川	左岸 徳島県那賀郡木頭村大字折字字野久保谷29番の5地先 右岸 同村同大字同字4番地先	南川への合流点	1 000
大谷川	左岸 徳島県那賀郡木頭村大字折字字大谷山10番の2地先 右岸 同村同大字同字1番地先	南川への合流点	500
棚谷川	左岸 徳島県那賀郡木頭村大字折字字棚谷63番地先 右岸 同村同大字字棚谷向18番地先	那賀川への合流点	1 100
折字谷川	左岸 徳島県那賀郡木頭村大字折字字松ノゴミ2番地先 右岸 同村同大字字折字谷54番地先	那賀川への合流点	1 600
久井谷川	左岸 徳島県那賀郡木頭村大字北川字大地平50番地先 右岸 同村同大字字下モ伴146番地先	那賀川への合流点	600
船谷川	左岸 徳島県那賀郡木頭村大字北川字船谷85番地先 右岸 同村同大字同字41番地先	那賀川への合流点	800

二級河川

河川名	区 間		延長
	上 流 端	下 流 端	
(突喰川水系) 突喰川	左岸 徳島県海部郡突喰町大字小谷字中谷 右岸 同上	海	11 127
日比原川	左岸 徳島県海部郡突喰町大字日比原字日比原145番地先 右岸 左岸に対応する区域	突喰川への合流点	260
坂瀬川	左岸 徳島県海部郡突喰町大字広岡字坂瀬川51番の16地先 右岸 左岸に対応する区域	〃	1 186
広岡川	左岸 徳島県海部郡突喰町大字小谷字北河内119番地先 右岸 左岸に対応する区域	〃	7 100
日比字川	左岸 徳島県海部郡突喰町大字小谷字日比字94番地先 右岸 同町大字小谷字日比字95番地先	広岡川への合流点	2 000
鍛冶屋谷川	左岸 徳島県海部郡突喰町大字小谷字北河内132番地先 右岸 同町大字小谷字北河内133番地先	〃	320
(野根川水系) 野根川	左岸 徳島県海部郡突喰町大字久尾字石 右岸 同上	高知県界	2 455
僧都谷川	左岸 徳島県海部郡突喰町大字船津字僧都谷201番の1地先 右岸 同町大字船津字僧都谷120番の1地先	野根川への合流点	1 800
船津谷川	左岸 徳島県海部郡突喰町大字船津字船津谷60番の4地先 右岸 同町大字船津字宮ノ前31番地先	〃	300
船津川	左岸 徳島県海部郡突喰町大字船津字船津6番地先 右岸 同町大字船津字船津8番の1地先	〃	300
寺谷川	左岸 徳島県海部郡突喰町大字久尾17番地先 右岸 同町大字久尾18番地先	〃	150

河川名	区 間		延長
	上 流 端	下 流 端	
(江川水系) 江川	左岸 徳島県海部郡海部町奥浦字谷25番の4地先 右岸 同町奥浦字谷46番地先	海	500
(海部川水系) 海部川	左岸 徳島県海部郡海南町平井字大木屋100番 右岸 同上	〃	36 327
善蔵寺川	左岸 徳島県海部郡海南町熟田字計石30番の85地先 右岸 同町熟田字計石28番の7地先	海部川への合流点	7 500
大里川	左岸 徳島県海部郡海南町四方原字旭町105番の1地先 右岸 同町四方原字大道東69番地先	善蔵寺川への合流点 堀川橋	1 250
西の沢川	左岸 徳島県海部郡海南町四方原字余口西ノ谷12番地先 右岸 同町四方原字余口西ノ谷12番の1地先	大里川への合流点	3 500
母川	左岸 徳島県海部郡海部町櫛川字馬場17番地先 右岸 同町櫛川字箕川19番地先	海部川への合流点	7 200
居敷山	左岸 徳島県海部郡海部町中山字居敷30番地先 右岸 同町中山字居敷19番の4地先	母川への合流点	1 800
槇山川	左岸 徳島県海部郡海部町中山字槇山3番地先 右岸 同町富田字北谷2番地先	〃	1 600
外谷川	左岸 徳島県海部郡海部町櫛川字外谷口30番地先 右岸 同町櫛川字外谷口32番地先	〃	600
長泉寺谷川	左岸 徳島県海部郡海部町吉野字寺田1番地先 右岸 同町吉野字コソ8番地先	海部川への合流点	1 500
吉田川	左岸 徳島県海部郡海部町富田字北谷101番地先 右岸 同町富田字北谷2番地先	〃	1 500
笹無谷川	左岸 徳島県海部郡海南町字笹無谷51番の6地先 右岸 同町字笹無谷51番の23地先	〃	1 500
相川	左岸 徳島県海部郡海部町櫛川字外谷口30番地先 右岸 同町櫛川字外谷口32番地先	〃	13 041
穴瀬谷川	左岸 徳島県海部郡海部町相川字上穴瀬谷62番の2地先 右岸 同町相川字上穴瀬谷89番地先	相川への合流点	2 700
若松川	左岸 徳島県海部郡海南町若松字大谷8番の2地先 右岸 同町若松大谷5番の2地先	海部川への合流点	1 900
柿谷川	左岸 徳島県海部郡海南町神野字柿谷78番地先 右岸 同町神野字柿谷73番地先	〃	800
折王谷川	左岸 徳島県海部郡海部町櫛川字岡53番地先 右岸 同町櫛川字折王谷11番地先	母川への合流点	600
玉笠川	左岸 徳島県海部郡海南町小川字玉笠45番地先 右岸 同町小川字玉笠46番地先	海部川への合流点	2 400
小川谷川	左岸 徳島県海部郡海南町小川字榎小屋73番地先 右岸 同上	〃	6 500
王余魚谷川	左岸 徳島県海部郡海南町平井字王余谷23番地先 右岸 同上	〃	2 600
(粟の浦川水系) 粟の浦川	左岸 徳島県海部郡海南町浅川字粟の浦4番地先 右岸 同町浅川字別当38番地先	海	700
(伊勢田川水系) 伊勢田川	左岸 徳島県海部郡海南町浅川字荒瀬15番の445地先 右岸 同町浅川字新川3番地先	〃	6 660
(鯖瀬川水系) 鯖瀬川	左岸 徳島県海部郡海南町浅川字川原田19番の1地先 右岸 同町浅川字田ノ谷15番地先	〃	1 100

9 河

川 (続 き)

河川名	区 間		延長
	上 流 端	下 流 端	
(古江川水系) 古江川	左岸 徳島県海部郡牟岐町大字内妻字古江75番の4地先 右岸 同町大字内妻字古江126番地先	海	700
(内妻川水系) 内妻川	左岸 徳島県海部郡牟岐町大字内妻字白木65番の1地先 右岸 同町大字内妻字白木66番地先	〃	3 000
(牟岐川水系) 牟岐川	左岸 徳島県海部郡牟岐町大字河内字奥谷1465番地先 右岸 同町大字河内字奥谷1463番の1地先	〃	7 745
橘川	左岸 徳島県海部郡牟岐町大字橘字ふどの374番地先 右岸 同町大字橘字ふどの88番地先	牟岐川への合流点	8 300
喜来川	左岸 徳島県海部郡牟岐町大字橘しんのみ811番の12地先 右岸 同町大字橘字さこやしき804番地先	橘川への合流点	3 000
辺川	左岸 徳島県海部郡牟岐町大字辺川字大谷273番地先 右岸 同町大字辺川字大谷269番地先	〃	2 180
はやまだ川	左岸 徳島県海部郡牟岐町大字河内字はやまだ1716番地先 右岸 同町大字河内字はやまだ1716番の1地先	牟岐川への合流点	700
になぎ川	左岸 徳島県海部郡牟岐町大字辺川字になぎ810番の16 右岸 同町同大字同字120番地先	橘川への合流点	930
(瀬戸川水系) 瀬戸川	左岸 徳島県海部郡牟岐町大字中村字杉谷188分岐点 右岸 同町大字中村字山田37分岐点	牟岐港内吐出口	3 000
(東谷川水系) 東谷川	左岸 徳島県海部郡牟岐町大字灘字東谷74番地先 右岸 同町大字灘字東谷68番の1地先	海	1 000
(田井川水系) 田井川	左岸 徳島県海部郡日和佐町恵美須浜字田井367番の2地先 右岸 同町恵美須浜字田井187番の4地先(鉄道暗き)	恵美須浜漁港	700
(浦上川水系) 浦上川	左岸 徳島県海部郡海南町浅川字大谷34番の2地先 右岸 同町浅川同字34番の3地先	浅川湾	1 000
(奥瀧川水系) 奥瀧川	左岸 徳島県海部郡日和佐町奥河内字奥瀧2番の1地先 右岸 同町奥河内字奥瀧472番の5地先	海	3 000
牟井谷川	左岸 徳島県海部郡日和佐町奥河内字奥瀧367番地先 右岸 同町奥河内字奥瀧388番の3地先(第二の二ツ橋)	奥瀧川への合流点	1 000
(日和佐川水系) 日和佐川	左岸 徳島県海部郡日和佐町山河内字大越107番の3地先 右岸 同町山河内字山越95番の3地先	海	16 291
北河内谷川	左岸 徳島県海部郡日和佐町北河内字大戸114番の2地先 右岸 同町北河内字大戸113番地先	日和佐川への合流点	12 027
西谷川	左岸 徳島県海部郡日和佐町北河内字北分233番の1地先 右岸 同町北河内字北分223番の2地先(用水せき)	北河内谷川への合流点	1 500
馬路谷川	左岸 徳島県海部郡日和佐町北河内字久望63番の3地先 右岸 同町北河内字久望85番の1地先	〃	1 600
久望川	左岸 徳島県海部郡日和佐町北河内字大戸709番地先 右岸 同町北河内同字47番地先	〃	2 200
丹前谷川	左岸 徳島県海部郡日和佐町西河内字丹前372番の3地先 右岸 同町西河内字丹前370番地先	日和佐川への合流点	1 800
山河内谷川	左岸 徳島県海部郡日和佐町山河内字かんは(寒葉橋)115番の3地先 右岸 同町山河内かんは(寒葉橋)41番の1地先	〃	4 500
白沢川	左岸 徳島県海部郡日和佐町山河内字白沢247番の2地先 右岸 同町山河内字白沢120番の2地先	山河内谷川への合流点	1 300
惣田谷川	左岸 徳島県海部郡日和佐町山河内字白沢79番の2地先 右岸 同町山河内字白沢253番の1地先	白沢川への合流点	1 000

河川名	区 間		延長
	上 流 端	下 流 端	
(田井川水系) 田井川	左岸 徳島県海部郡由岐町田井字西谷308番の2地先 右岸 同町田井字西谷308番の1地先	海	300
(喜多地川水系) 喜多地川	左岸 徳島県海部郡由岐町木岐字喜多地957番の4地先 右岸 同上	〃	320
(木岐川水系) 木岐川	左岸 徳島県海部郡由岐町大字木岐字日尻935番の2地先 右岸 同町大字木岐字日尻934番地先	〃	1 500
徳竹川	左岸 徳島県海部郡由岐町字徳竹757番の3地先 右岸 同町字徳竹766番地先	木岐川への合流点	700
奥谷川	左岸 徳島県海部郡由岐町木岐字日尻889番の7地先 右岸 同町木岐字日尻896番の7地先	徳竹川への合流点	300
(志和岐川水系) 志和岐川	左岸 徳島県海部郡由岐町志和岐字轟56番地先 右岸 同町志和岐字轟1番地先	海	350
(阿部東川水系) 阿部東川	左岸 徳島県海部郡由岐町阿部字寺谷156番地先 右岸 同町阿部字東谷117番地先	〃	1 200
阿部西川	左岸 徳島県海部郡由岐町阿部字西谷313番の2地先 右岸 同町阿部字八軒屋571番の5地先	阿部東川への合流点	1 100
(伊座利川水系) 伊座利川	左岸 徳島県海部郡由岐町伊座利字片山360番地先 右岸 同町伊座利字片山365番地先	海	820
(椿川水系) 椿川	左岸 阿南市椿町平野49番地先 右岸 同町平野1番の1地先	〃	5 500
八原毛川	左岸 阿南市椿町八原毛3番地先 右岸 左岸に対応する区域	椿川への合流点	1 500
(福井川水系) 福井川	左岸 阿南市福井町貝谷33番の2地先 右岸 同町貝谷7番の2地先	海	19 027
椿地川	左岸 阿南市福井町大字椿地字柿谷93番地先 右岸 同上	福井川への合流点	2 500
下原谷川	左岸 阿南市福井町大丸5番の2地先 右岸 同町大丸77番地先	〃	2 000
(鶴川水系) 鶴川	左岸 阿南市橘町一升森87番の1地先 右岸 左岸に対応する区域	下流国道橋	1 515
(打樋川水系) 打樋川	左岸 阿南市西路見町川53番地先 右岸 同市七見町下川田374番地先	海	6 300
(苅屋川水系) 苅屋川	左岸 徳島県那賀郡那賀川町大字芳崎字三反地476番の1地先 右岸 同町大字苅屋字野上の上	〃	2 000
(落合川水系) 落合川	左岸 徳島県那賀郡那賀川町大字今津浦字落合1番の1地先 右岸 同町大字芳崎字ケントク283番地先	〃	1 200
(立江川水系) 立江川	左岸 小松島市立江町字大吉62番の1地先 右岸 同町字鍋寺64番の1地先	〃	3 500
田野川	左岸 小松島市田野町字赤石中191番の1地先 右岸 同町赤石中193番の1地先	立江川への合流点	1 467
天王谷川	左岸 小松島市田野町字新石70番地先 右岸 同町字新石34番地先	田野川への合流点	1 900
恩山寺谷川	左岸 小松島市田野町字恩山寺谷69番の3地先 右岸 同町字恩山寺谷70番の1地先	〃	1 200
石見川	左岸 小松島市大林町字岩戸60番の2地先(石見橋) 右岸 同町字岩戸61番の9地先(石見橋)	立江川への合流点	2 060

9 河

川 (続 き)

河 川 名	区 間		延 長
	上 流 端	下 流 端	
北 馬 川	{ 左岸 小松島市坂野町字平田 105 番の1 地先(道路橋) 右岸 同町字平田 105 番の1 (道路橋)	石見川への合流点	1 900
中 津 川	{ 左岸 小松島市坂野町字楠の下 65 番の1 地先(道路橋) 右岸 同町楠の下 64 番の1 (道路橋)	〃	1 800
中 の 坪 川	{ 左岸 小松島市立江町字中の坪 77 番の4 地先 右岸 同町同字 44 番の1 地先	立江川への合流点	780
(芝生川水系) 芝 生 川	{ 左岸 小松島市日開野町字川村塚 42 番の1 (通称天神池) 右岸 小松島市芝生町字西浦 109 番 (通称天神池)	海	4 200
(神田瀬川水系) 神 田 瀬 川	{ 左岸 小松島市新居見町字柳の内 1 番 (狸々池) 右岸 同 上	〃	3 000
新 堀 川	{ 左岸 小松島市中田町字広見 62 番地先 右岸 同町字広見 63 番地先	神田瀬川への合流点	1 800
豊 ノ 本 川	{ 左岸 小松島市中郷町字露ノ本 42 番の2 地先 右岸 同市同町同字 9 番の2 地先	〃	1 165
(太田川水系) 太 田 川	{ 左岸 徳島県那賀郡那賀川町大字江野島字京免 171 番地先 右岸 同町大字江野島字広瀬 560 番地先(広瀬道路橋)	海	4 550
(幾島川水系) 幾 島 川	{ 左岸 徳島県那賀郡那賀川町大字江野島字告原 49 番 右岸 同町大字色ヶ島字大久保 73 番	〃	1 500
(勝浦川水系) 勝 浦 川	{ 左岸 徳島県勝浦郡上勝町大字生実字殿河内 右岸 同 上	〃	49 636
打 樋 川	{ 左岸 徳島市大原町中須 151 番地先 右岸 同町中須 150 番の1 地先	勝浦川への合流点	2 100
八 多 川	{ 左岸 徳島市八多町鹿首 73 番地先 右岸 同町賀重 12 番地先	〃	5 200
金 谷 川	{ 左岸 徳島市多家良町中津馬留谷合流点 右岸 同 上	八多川への合流点	2 800
仕 出 川	{ 左岸 徳島市八多町大久保県道橋 右岸 同 上	〃	3 000
夏 焼 谷 川	{ 左岸 徳島市八多町夫婦石 74 番地先 右岸 同町夫婦石 61 番地先	〃	1 000
日 浦 谷 川	{ 左岸 徳島市飯谷町川端 15 番地先 右岸 同町川端 16 番地先	勝浦川への合流点	1 400
掛 谷 川	{ 左岸 徳島県勝浦郡勝浦町大字沼江字奥山 46 番地先 右岸 同町大字沼江字寺の岡 23 番地先	〃	1 300
本 沼 江 谷 川	{ 左岸 徳島県勝浦郡勝浦町大字沼江字萩の谷 15 番地先 右岸 同町大字沼江字はなしろ 68 番地先	掛谷川への合流点	1 500
西 谷 川	{ 左岸 徳島県勝浦郡勝浦町大字沼江字西谷 1 番地先 右岸 同 上	勝浦川への合流点	700
生 名 谷 川	{ 左岸 徳島県勝浦郡勝浦町大字生名字中道 3 番地先 右岸 同町大字生名字石垣 91 番地先	〃	2 000
久 国 谷 川	{ 左岸 徳島県勝浦郡勝浦町大字久国字久保田 7 番の2 地先 右岸 同町大字久国字松の本 20 番の1 地先	生名谷川への合流点	850
坊 ケ 谷 川	{ 左岸 徳島県勝浦郡勝浦町大字生名字坊ヶ谷 39 番地先 右岸 同町大字生名字鷺ヶ尾 61 番の3 地先	〃	1 500
岩 屋 谷 川	{ 左岸 徳島県勝浦郡勝浦町星谷字灰焼谷 3 番地先 右岸 同町星谷字中奥 12 番地先	勝浦川への合流点	2 000

河 川 名	区 間		延 長
	上 流 端	下 流 端	
婆 羅 尾 川	{ 左岸 徳島県勝浦郡勝浦町大字三溪橋の本橋 右岸 同 上	勝浦川への合流点	1 800
神 谷 川	{ 左岸 徳島県勝浦郡勝浦町大字三溪字神谷横尾橋 右岸 同 上	婆羅尾川への合流点	1 400
坂 本 川	{ 左岸 徳島県勝浦郡勝浦町大字坂本字久保松尾谷合流点 右岸 同町大字坂本字中尾松尾谷合流点	勝浦川への合流点	5 200
沼 谷 川	{ 左岸 徳島県勝浦郡勝浦町大字三溪字奥地 83 番地先 右岸 左岸に対応する区域 (押栗橋)	坂本川への合流点	1 200
内 谷 川	{ 左岸 徳島県勝浦郡勝浦町大字坂本字久良田 4 番地先 右岸 同町大字坂本字中谷 123 番の2 地先	〃	1 000
立 川	{ 左岸 徳島県勝浦郡勝浦町大字棚野字鮎川 147 番の4 地先 右岸 同町大字棚野字奥立川 95 番の8 地先	勝浦川への合流点	10 000
黄 檗 川	{ 左岸 徳島県勝浦郡勝浦町大字坂本字生実 90 番地先(中塚橋) 右岸 左岸に対応する区域	〃	2 200
藤 川	{ 左岸 徳島県勝浦郡上勝町大字正木字西岡 85 番地先 右岸 左岸に対応する区域 (批把の久保橋)	〃	2 300
傍 示 川	{ 左岸 徳島県勝浦郡上勝町大字傍示鷲 1 番の1 地先(本谷橋) 右岸 左岸に対応する区域	〃	2 500
呼 谷 川	{ 左岸 徳島県勝浦郡上勝町大字傍示字小松 266 番地先 右岸 同町大字傍示字堂久保 23 番地先	傍示川への合流点	1 200
杉 地 川	{ 左岸 徳島県勝浦郡上勝町大字福原字杉地 54 番地先 右岸 左岸に対応する区域 (川上橋)	勝浦川への合流点	3 300
旭 川	{ 左岸 徳島県勝浦郡上勝町大字旭字日浦峯 78 番の1 地先 右岸 左岸に対応する区域 (清嵐橋)	〃	8 000
野 尻 谷 川	{ 左岸 徳島県勝浦郡上勝町大字生実字上野 91 番の1 地先 右岸 同町大字生実字影 41 番の1 地先	旭川への合流点	900
檜 原 川	{ 左岸 徳島県勝浦郡上勝町大字旭字志田倉 8 番地先 右岸 左岸に対応する区域 (志田倉橋)	〃	1 250
龍 谷 川	{ 左岸 徳島県勝浦郡上勝町大字旭字葛又 168 番地先 右岸 同町大字旭字黒比瀬 18 番の1 地先	〃	600
北 谷 川	{ 左岸 徳島県勝浦郡上勝町大字旭字転石 70 番の2 地先 右岸 同町大字旭字古屋敷 28 番地先	〃	1 500
府 殿 谷 川	{ 左岸 徳島県勝浦郡上勝町大字生実字丸山 41 番地先 右岸 同町大字生実字鷹銅野 4 番地先	勝浦川への合流点	1 200
(新町川水系) 新 町 川	{ 左岸 徳島市上助任町新町川樋門 右岸 同市田宮町新町川樋門	海	6 873
沖 洲 川	{ 左岸 徳島市金沢町沖の洲樋門 右岸 同 上	新町川への合流点	2 291
住 吉 島 川	{ 左岸 徳島市住吉本町 1 丁目 右岸 同市福島町 1 丁目	沖洲川への合流点	1 527
助 任 川	{ 左岸 徳島市前川町 3 丁目 右岸 同市北出来島町 2 丁目	住吉島川への合流点	1 964
大 岡 川	{ 左岸 徳島市下助任町 3 丁目保育所裏 右岸 同 上	助任川への合流点	2 400
園 瀬 川	{ 左岸 徳島県名東郡佐那河内村字奥川股 右岸 同 上	新町川への合流点	25 518

9 河 川 (続 き)

河 川 名	区 間		延 長
	上 流 端	下 流 端	
御 座 船 川	{ 左岸 徳島市富田橋7丁目1番地先 右岸 左岸に対応する区域	園瀬川への合流点	1 090
千 切 山 川	{ 左岸 徳島市新浜町千切山 勝浦川分派口 右岸 同市八万町下大野字治平	〃	600
大 松 川	{ 左岸 徳島市大松町上野神 25番の2地先 右岸 同町上西奥1番の1地先	千切山川への合流点	4 619
多 々 羅 川	{ 左岸 徳島市多家良町大字渋野字南谷入野溜池 右岸 同 上	大松川への合流点	8 700
冷 田 川	{ 左岸 徳島市八万町夷山 106番の2地先 右岸 左岸に対応する区域	園瀬川への合流点	1 750
谷 内 川	{ 左岸 徳島県名東郡佐那河内村上字育水 3番地先 右岸 同村上同字 63番地先	〃	500
嵯 峨 川	{ 左岸 徳島県名東郡佐那河内村下字南林 右岸 同 上	〃	6 400
明 見 谷 川	{ 左岸 徳島県名東郡佐那河内村下字明見谷 19番地先 右岸 同村下字明見谷 18番地先	嵯峨川への合流点	1 500
根 郷 川	{ 左岸 徳島県名東郡佐那河内村下字根郷 1番 334地先 右岸 同村下字根郷 1番の350地先	園瀬川への合流点	2 000
音 羽 川	{ 左岸 徳島県名東郡佐那河内村上字奥野林道橋 右岸 同 上	〃	1 700
福 島 川	{ 左岸 徳島市福島 1丁目 右岸 同市中徳島町 3丁目	新町川への合流点	655
佐 古 川	{ 左岸 徳島市佐古 8番町 29番の2地先 右岸 左岸に対応する区域	〃	2 100
田 宮 川	{ 左岸 徳島市庄町 5丁目 右岸 同 上	〃	4 000
(明神川水系) 明 神 川	{ 左岸 鳴門市北灘町榎木字張山 67番の2地先 右岸 同市同町榎木字張山 48番の1地先	海	2 700
(粟田川水系) 粟 田 川	{ 左岸 鳴門市北灘町粟田字山袖助ノ谷 164番の1 右岸 同市同町粟田字山袖助ノ谷 84番	〃	2 100
(折野川水系) 折 野 川	{ 左岸 鳴門市北灘町折野字川筋 209番地先 右岸 同市同町折野字大川筋 219番地先	〃	3 700
(榎木川水系) 榎 木 川	{ 左岸 鳴門市北灘町榎木字王山 132番の4 右岸 同 上	〃	3 500
(大浦川水系) 大 浦 川	{ 左岸 鳴門市北灘町大浦字ロク地 36番の1地先 右岸 同市同町大浦字乗谷口 61番の1地先	〃	1 960
(大須川水系) 大 須 川	{ 左岸 鳴門市北灘町大須字真谷 50番の9地先 右岸 同市同町大須字真谷飛入地先	〃	900
平 尾 谷 川	{ 左岸 鳴門市北灘町大須字東添 37番の1地先 右岸 同市同町大須字東添 37番の1地先	大須川への合流点	120

2 氣 象

10 気 象 概 況 (昭和49年)

前年の12月から冬型の気圧配置が顕著で寒い冬となり春の訪れはやや遅れた。梅雨の期間は長く、短い夏となり、前線活動と相次ぐ台風の影響で大きな災害が発生した。しかし秋霖は目立たず12月は暖かい師走となった。気温は1月～3月、7月、9月、11月が低く、4月～6月と12月が高いため年平均では平年並となり、降水量は3月～5月と10月～12月は少ないが、暖候期の6月～9月が多かったため年降水量は平年より18%多くなった。

なお、異常気象として次のものが挙げられる。

異 常 気 象

- 1 12月25日～1月20日の無降水と異常乾燥
- 2 4月21日の発達した低気圧が日本海通過による強風
- 3 4月の高温(高温の順位第3位)
- 4 6月4日の寒冷前線による大雨
- 5 7月の多雨(多雨の順位第1位)
- 6 7月4日～7日の台風第8号及び梅雨前線による大雨
- 7 8月11日の大気不安定による強雷雨
- 8 9月1日、高知県に上陸した台風第16号による暴風雨
- 9 9月8日～9日にかけての台風第18号及び前線による大雨
(注 台風は32個発生し上記3個が西日本に影響)

季 節 別 気 象 概 況

冬 期 (1～2月)

前年12月から2月前半にかけて冬型気圧配置が目立ち、季節風が卓越し、寒い冬となった。2月7日・8日は県西部で大雪となり、山間部でのバスは大幅に乱れ、12日には徳島市周辺でも積雪と路面凍結で車の渋滞とバスダイヤの混乱が続いた。12月25日から1月20日までの無降水で空気は乾燥し、火災の発生が目立った。(1月4日～21日、徳島市に火災警報発令)

春 期 (3～5月)

3月中旬と下旬に一時的に冬型の気圧配置となり気温は下り、桜の開花は平年より1日遅れた。4月上旬から中旬にかけ長い周期で天気変化し顕著低気圧が8日と21日に通り県南では大雨を伴った。

5月は優勢な高気圧におおわれたことが多く好天続きが目立った。気温は4月、5月は特に高く、降水量は3月から5月まで全般に少なかった。

夏 期 (6～8月)

6月4日には前線活動が活発となり県東部で大雨となり家屋の浸水などの被害が発生した梅雨は6月10日に入り7月19日に明けたが、梅雨前線の活動は活発で顕著な低気圧の通過した6月17日、21日、30日と7月10日ごろは大雨となった。

また、7月4日～7日は台風8号の北上で前線を刺激し那賀郡及び神山地区では記録的な大雨となり、大きな被害が発生した。梅雨明け後は太平洋高気圧におおわれ夏型となったが、7月28日～8月4日と11日は大気不安定で雷が発生、8月27日～28日は前線停滞し大雨があった。降水量は全般に多く、特に梅雨期間の雨量は平年の2倍となり、気温は7月に低く、盛夏の期間は比較的短かった。

秋 期 (9～11月)

9月1日には台風16号が来襲、8～9日は台風18号及び前線の影響で大雨となり、大きな被害が発生したがその後、すっかり秋らしくなり、17～18日と21～27日は前線が停滞して天気はぐずついた。10月に入り天気は周期的に変わり11月中旬と下旬の初めに一時的に弱い冬型の気圧配置となり、13日には剣山で初雪があった。降水量は9月に多く10、11月は少なく気温は9月と11月は低めであった。

初 冬 (12月)

冬型の気圧配置は弱くまた長続きせず好天が多く見られた。5～6日にかけて山間部で初雪があったが寒波の吹き出しもなく穏やかな師走となった。気温高く降水量は少なかった。

11 月 別 気 象 表 (昭和49年)

区 分		年平均 (年計)	1 月	2 月	3 月	4 月	5 月	6 月	7 月	8 月	9 月	10 月	11 月	12 月
海面気圧 (mb)		1 014.9	1 019.7	1 019.1	1 019.1	1 013.3	1 013.7	1 006.7	1 008.2	1 006.5	1 011.8	1 016.6	1 021.4	1 023.1
気 温 (℃)	平 均	15.5	4.9	5.2	7.9	14.9	19.0	22.0	25.2	27.0	22.6	17.9	11.7	8.2
	最高平均	19.6	8.7	9.4	12.3	19.9	23.6	25.8	28.9	31.1	26.1	21.9	15.7	11.4
	最低平均	11.8	1.3	1.3	3.8	9.9	14.5	18.3	22.3	23.2	19.5	14.2	7.8	4.9
	最高極	34.2	13.0	19.8	19.1	24.7	28.1	29.2	34.2	33.9	31.6	27.4	22.4	16.5
	最高起日	7月19日	3	22	30	21	23	19	19	19	2	8	8	18
	最低極	- 2.4	- 1.3	- 2.4	- 1.4	1.3	7.6	14.4	18.1	20.4	15.6	9.1	3.3	0.9
	最低起日	2月11日 12日	27 29	11 12	13	3	3	7	1	25 26	29	25	16	23
湿 度 (%)	平 均	66	53	61	61	63	65	75	80	73	72	70	63	61
	最 小	22	29	26	24	22	22	28	41	37	35	33	28	33
	最小起日	4月29日 5月24日	19	18	22	29	24	2	19	9	11	6	21	16
風 速 (%)	平 均	3.7	4.8	4.3	3.9	4.3	4.0	3.3	3.1	3.2	3.4	3.2	3.5	3.7
	最 大	17.7	12.5	12.5	14.0	14.2	11.2	12.5	16.2	11.3	17.7	11.5	12.3	10.0
	最大風向	南 東 北 西	西北西	西	南 東	南南東	南 東	南 東	南南東	南 東	北北西	西北西	西北西	西北西
	最大起日	9月1日	14	25	22	21	8	17	6	29	1	23	18	14
降 水 量 (mm)	総 量	1 991.5	46.0	50.0	34.5	102.5	54.0	266.0	582.5	215.0	470.0	106.5	38.0	26.5
	日 最 大	190.5	46.0	28.5	10.5	45.0	23.5	71.5	189.5	56.5	190.5	51.5	29.5	17.5
	日最大起日	9月9日	21	7	27	8	15	4 17	6	25	9	22	17	10
	1時間最大 1 時 間 最大起日	82.0	12.5	5.0	2.5	9.5	10.0	23.5	82.0	21.0	51.0	9.5	4.5	5.5
	7月7日	21	7	9 26	8	15	21	7	11	9	22	17	10	
日 照 時 間		2 206.6	194.9	158.5	171.8	218.0	227.8	193.3	165.3	248.6	138.8	148.0	186.8	149.8
天 気 日 数 (日)	不 照	49	1	6	4	4	4	6	6	1	3	5	2	7
	雪	16	4	9	3	-	-	-	-	-	-	-	-	-
	積 雪	3	-	3	-	-	-	-	-	-	-	-	-	-
	霧	3	-	-	1	-	1	-	1	-	-	-	-	-
	霜	7	1	1	1	1	-	-	-	-	-	-	1	2
	雷	16	-	-	-	-	1	1	7	3	4	-	-	-
地 震 (回)	有 感	5	-	2	-	-	-	-	-	-	1	-	1	1
	無 感	68	6	4	7	4	9	8	6	4	4	9	5	2

資料 徳島地方気象台

12 観測所別平均気温 (昭和49年)

(単位 摂子度)

観測所	年平均	1月	2月	3月	4月	5月	6月	7月	8月	9月	10月	11月	12月
鳴門	×	(5.6)	5.6	7.8	×	×	22.4	25.4	×	23.1	18.6	12.2	8.1
市場	15.7	4.7	5.2	7.8	14.7	19.8	22.8	26.2	27.3	23.2	18.1	11.6	7.5
岩倉	(15.2)	4.1	4.2	(7.3)	(14.9)	18.9	22.6	25.9	27.0	22.4	17.1	10.5	7.0
池田	14.5	2.9	3.5	6.9	14.4	18.7	21.6	25.5	26.4	21.6	16.6	10.0	6.4
一字	13.9	2.7	3.6	6.6	14.7	18.4	21.4	23.7	25.1	20.4	15.8	9.1	5.5
鬼籠野	14.0	2.0	3.2	6.1	13.9	18.1	21.0	25.1	25.6	21.4	16.4	9.5	6.1
小松島	15.9	5.1	5.6	8.1	15.2	19.0	22.1	25.8	27.2	23.1	18.4	12.3	8.3
木頭	(14.3)	2.7	(3.3)	7.0	(15.7)	18.3	21.6	25.3	26.6	21.7	16.1	8.7	5.1
穴喰	16.9	6.2	7.2	9.9	16.6	20.0	22.5	26.3	27.8	23.7	19.5	13.2	9.6
日和佐	16.8	6.1	6.8	9.7	16.1	19.7	22.2	25.8	27.9	24.0	19.7	13.4	9.9
穴吹	15.1	3.8	4.5	7.3	14.7	19.0	22.3	25.9	27.0	22.2	17.3	10.6	6.7
徳島	15.8	5.1	5.4	8.2	15.1	19.3	22.2	25.7	27.3	23.0	18.3	11.9	8.2
芝生	(15.2)	3.8	4.0	7.2	15.2	19.9	23.0	26.1	27.2	22.3	17.2	(廃止)	
椿泊	16.1	7.1	6.9	9.1	15.2	18.0	22.3	25.7	26.9	22.4	19.1	12.2	8.0
富岡	(15.7)	5.0	5.3	7.8	14.8	19.1	22.0	25.4	26.8	22.4	18.5	(廃止)	
福原旭	14.6	3.7	4.3	7.2	14.6	17.3	21.0	24.7	26.0	21.4	17.3	10.7	6.6
京上	12.4	0.7	1.9	4.7	12.2	16.0	19.8	22.3	23.9	19.7	15.1	7.8	4.8
伊島	16.4	6.1	6.6	9.0	15.5	18.9	22.0	25.4	27.2	23.4	19.5	13.6	9.5

注 1 ×は全回数の20%以上観測しなかった場合を示す。
 2 ()は欠測日数が20%未満で欠測を除いて計算した数値である。
 資料 徳島地方気象台

13 観測所別降水量 (昭和49年)

(単位 ミリメートル)

観測所	年計	1月	2月	3月	4月	5月	6月	7月	8月	9月	10月	11月	12月
鳴門	×	4	11	15	×	×	×	434	×	266	43	5	5
市場	1 882	17	65	41	87	52	221	688	206	368	97	24	16
岩倉	1 295	19	72	46	87	38	121	340	87	290	129	29	37
池田	1 413	22	82	58	163	48	108	234	81	378	155	30	54
一字	1 829	32	97	43	150	47	199	322	244	440	149	41	65
鬼籠野	2 457	46	76	38	147	63	361	558	291	697	120	37	33
小松島	2 257	58	89	34	204	84	302	657	209	443	103	45	29
木頭	3 510	54	102	47	295	180	363	982	438	757	154	57	81
穴喰	2 671	101	94	123	434	211	350	457	362	308	107	52	72
日和佐	2 663	56	93	75	333	96	284	656	373	375	152	75	95
穴吹	1 355	19	70	42	97	37	145	290	95	379	117	27	37
徳島	2 020	47	51	37	104	56	270	587	218	471	109	40	30
芝生	(1 268)	20	66	47	142	36	117	327	92	291	130	(廃止)	
椿泊	2 559	59	96	62	348	153	225	498	472	337	168	76	62
富岡	(2 454)	74	62	39	245	109	237	694	290	600	104	(廃止)	
福原旭	4 094	62	89	66	329	162	654	868	619	995	138	67	45
鳴島	1 825	20	58	32	75	54	225	540	174	479	108	32	28
京上	2 474	57	111	76	293	73	307	607	150	505	168	53	74
伊島	1 622	39	49	42	220	78	218	353	110	238	144	59	72
剣山	—	—	—	—	—	134	344	417	495	575	203	—	—

注 1 ×は全回数の20%以上観測しなかった場合を示す。
 2 ()は欠測日数が20%未満で欠測を除いて計算した数値である。
 資料 徳島地方気象台

14 季節現象 (昭和49~50年寒候期)

年次	初霜	終霜	初雪	終雪	初氷	終氷
本年	49.11.16	50.4.4	50.1.4	50.3.1	49.12.15	50.3.2
平年	12.2	3.25	12.24	3.7	12.13	3.17

注 徳島市大和町2丁目3の36の観測数値である。

資料 徳島地方気象台

15 気象台及び主要観測所 (昭和50.3.31現在)

名称	所在地	観測種目						創立年月日	海拔 (m)	北緯	東経
		気温	湿度	風	雨量	日照	気圧				
徳島地方気象台	徳島市大和町2丁目3の36	○	○	○	○	○	○	明治24.4.1	2	34°03'9	134°34'6
剣山測候所	那賀郡木沢村岩倉	○	○	○	○	○	○	昭和18.10.1	1944	33°51'1	134°05'9
穴吹観測所	美馬郡穴吹町大字穴吹	○	○	○	○	○	○	昭和18.7.1	56	34°02'5	134°10'2
日和佐気象通報所	海部郡日和佐町日和佐浦	○	○	○	○		○	明治27.1.1	3	33°43'7	134°32'6
鳴門観測所	鳴門市撫養町立岩字七枚	○			○			明治43.7.10	2	34°10'2	134°36'8
市場観測所	阿波郡市場町大字市場	○			○			明治26.4.1	40	34°05'3	134°17'3
岩倉観測所	美馬郡脇町小星	○			○			昭和15.4.1	100	34°04'2	134°05'9
池田観測所	三好郡池田町新山	○			○			明治26.3.1	225	34°01'3	133°47'7
一字観測所	美馬郡一字村切越	○			○			明治38.10.1	280	33°56'8	134°03'9
鬼籠野観測所	名西郡神山町鬼籠野	○			○			明治37.10.23	180	33°59'1	134°23'9
小松島観測所	小松島市横須町1番1号	○			○			明治26.1.1	2	34°00'1	134°35'4
木頭観測所	那賀郡木頭村大字出原	○			○			明治33.11.20	331	33°46'1	134°12'3
穴喰観測所	海部郡穴喰町大字穴喰浦	○			○			明治30.5.1	4	33°33'9	134°18'5
芝生観測所	三好郡三野町大字太刀野	○			○			大正4.1.1	65	34°02'4	133°57'8
椿泊観測所	阿南市椿泊町東	○			○			明治38.3.1	5	33°50'5	134°42'9
富岡観測所	阿南市中大野町	○			○			明治26.1.1	3	33°55'8	134°35'7
福原旭観測所	勝浦郡上勝町旭	○			○			明治33.1.1	250	33°52'2	134°22'8
鴨島観測所	麻植郡鴨島町鴨島				○			大正13.2.1	10	34°03'8	134°21'7
京上観測所	三好郡東祖谷山村字京上	○			○			明治33.11.1	600	33°51'9	133°54'5
伊島観測所	阿南市伊島町瀬戸	○			○			昭和41.6.1	6	33°50'5	134°43'5

注 創立年月日については、累年統計値に使用しているものとした。

資料 徳島地方気象台

3 人 口

3
人
口

16 人口の推移 (大正9年~昭和49年)

年次	総世帯数	人 口			1世帯当 たり人員	人口密度 (1km ² あたり)
		総数	男	女		
大正 9年	140 697	670 212	331 768	338 444	4.72	162.1
14	142 683	689 814	344 550	345 264	4.83	166.8
昭和 5年	143 265	716 544	356 958	359 586	4.90	172.9
10	144 401	728 748	362 042	366 706	5.05	175.9
15	142 851	718 717	354 378	364 267	4.98	173.5
22	...	854 811	411 331	443 480	...	206.3
25	171 415	878 511	427 684	450 827	5.09	212.1
30	174 250	878 109	427 204	450 905	5.04	212.0
35	182 685	847 274	408 300	438 974	4.63	204.5
40	192 114	815 115	389 795	425 320	4.21	196.7
41	...	808 000	386 000	422 000	...	195.0
42	...	804 000	384 000	420 000	...	194.0
43	...	798 000	381 000	417 000	...	192.6
44	...	794 000	379 000	415 000	...	191.6
45	205 377	791 111	376 729	414 382	3.81	190.9
46	209 937	789 358	376 896	413 462	3.76	190.4
47	212 908	789 902	375 827	413 075	3.71	190.4
48	216 737	790 728	377 131	413 597	3.65	190.9
49	220 361	790 435	377 000	414 435	3.59	190.7

資料 総理府統計局「国勢調査報告」・「都道府県別人口の推計」

17 国籍別外国人登録人口 (昭和40~49年度)

年 度	総 数	韓 国 朝 鮮	中 国 台 湾	タ イ	スウェーデン	イギリス	アメリカ	そ の 他
昭和 40年	381	329	29	—	1	3	12	7
41	360	308	27	—	1	3	15	6
42	352	298	28	—	1	4	16	5
43	340	287	27	5	1	5	7	8
44	331	269	32	4	1	4	13	8
45	339	268	41	4	1	3	13	9
46	337	270	38	3	1	4	10	11
47	343	268	33	1	1	3	18	19
48	367	269	26	—	1	4	29	38
49	422	309	40	1	1	3	38	30

資料 県総務課

18 市町村別世帯数・人口及び人口密度

(昭和49. 10. 1現在)

市 町 村	世 帯 数	人 口			人口密度 (1km ² あたり)
		総 数	男	女	
総 数	220 361	790 435	377 000	413 435	190.7
徳島市	73 359	230 520	109 334	121 186	1 225.3
鳴門市	16 657	61 724	29 359	32 365	456.6
小松島市	10 858	41 066	19 392	21 674	926.0
阿南市	14 734	59 391	28 787	30 604	235.0
勝浦町	1 918	8 047	3 933	4 114	115.7
上勝町	1 032	3 550	1 702	1 848	32.7
佐那河内村	860	3 807	1 867	1 940	89.7
石井町	5 763	22 374	10 594	11 780	779.0
神山町	3 329	12 129	5 816	6 313	69.6
那賀川町	2 535	10 189	4 882	5 307	531.2
羽ノ浦町	2 507	9 737	4 634	5 103	1 094.0
鷺敷町	989	3 606	1 688	1 918	120.4
相生町	1 119	4 145	1 941	2 204	41.3
上那賀町	1 044	3 499	1 739	1 760	20.0
木沢村	423	1 589	815	774	10.2
木頭村	804	2 635	1 369	1 266	11.4
由岐町	1 436	4 900	2 273	2 627	210.2
日和佐町	1 968	7 258	3 455	3 803	61.3
牟岐町	2 162	7 793	3 709	4 084	136.4
海南町	2 061	7 063	3 378	3 685	33.4
海部町	1 049	3 587	1 718	1 869	136.6
穴喰町	1 233	4 206	1 960	2 246	45.1
松茂町	2 134	8 553	4 268	4 285	637.8
北島町	3 386	13 779	6 453	7 326	1 565.8
藍住町	3 061	12 173	5 963	6 210	724.6
板野町	3 167	12 853	6 182	6 671	355.6
上板野町	2 914	11 520	5 599	5 921	339.4
吉野町	2 314	8 863	4 303	4 560	655.5
土成町	2 016	8 156	3 930	4 226	146.7
市場町	3 061	12 189	5 852	6 337	168.4
阿波町	3 232	13 362	6 455	6 907	276.1
鴨島町	6 423	24 531	11 631	12 900	732.7
川島町	2 096	7 525	3 595	3 930	416.9
山川町	3 160	11 857	5 530	6 327	270.5
美郷村	748	2 776	1 367	1 409	55.5
勝美町	4 859	18 999	9 065	9 934	172.1
馬田町	2 646	10 123	4 909	5 214	219.2
半光町	2 259	8 664	4 152	4 512	167.3
貞光町	2 183	8 175	3 797	4 378	179.1
一宇村	1 135	4 156	2 029	2 127	42.7
穴吹町	2 734	10 404	4 967	5 437	95.3
木屋平村	830	2 805	1 312	1 493	27.7
三野町	1 496	5 566	2 658	2 908	128.5
三好町	1 567	6 103	2 917	3 186	112.1
池田町	6 528	22 187	10 276	11 911	132.2
山城町	2 229	8 935	4 294	4 641	67.9
井川町	1 801	6 916	3 290	3 626	157.6
三加茂町	2 450	9 475	4 484	4 991	139.2
東祖谷山村	1 162	3 831	1 851	1 980	16.8
西祖谷山村	930	3 144	1 526	1 618	29.6

資料 県統計課「人口移動調査」

19 人 口 動 態

A 年 次 別 (昭和45~49年)

年 月	出生児数	死亡者数	自然増減数	死産数 (胎)	婚姻数 (件)	離婚数 (件)
昭和 45 年	11 852	7 508	4 344	971	6 215	622
46	12 272	7 188	5 084	976	6 429	675
47	12 035	6 779	5 256	935	6 700	715
48	12 325	7 153	5 172	796	6 585	688
49	12 209	6 935	5 274	799	6 197	709
1 月	1 044	742	302	76	663	56
2	1 077	624	453	77	671	48
3	913	717	196	73	650	64
4	1 011	619	392	71	764	54
5	963	555	408	64	788	57
6	937	470	517	60	358	52
7	1 020	495	525	70	225	74
8	1 113	549	564	68	181	66
9	1 080	473	607	55	171	66
10	1 023	534	489	80	418	56
11	962	551	411	54	717	60
12	1 016	606	410	51	591	56

資料 県医務課

B 転 出 入 者 (昭和45~49年)

年 月	自県内の転出入		他府県から転入		他府県への転出		転 出 入 の 差	
	総 数	男	総 数	男	総 数	男	総 数	男
昭和 45 年	21 149	9 915	20 785	11 848	28 625	15 643	△ 7 838	△ 3 795
46	20 971	9 734	21 997	12 410	28 534	15 222	△ 6 537	△ 2 312
47	20 018	9 279	21 177	11 812	26 486	13 994	△ 5 309	△ 2 182
48	21 898	10 334	22 256	12 346	26 008	13 828	△ 3 752	△ 1 482
49	21 087	10 097	20 170	11 508	23 518	12 686	△ 3 348	△ 1 178
1 月	1 806	501	1 704	930	1 513	819	188	111
2	1 486	671	1 479	879	1 424	751	55	128
3	2 284	1 109	2 510	1 430	3 199	1 618	△ 689	△ 188
4	3 901	1 922	3 060	1 692	5 666	3 116	△ 2 606	△ 1 424
5	1 810	834	1 609	869	2 158	1 129	△ 549	△ 260
6	1 306	616	1 139	657	1 443	807	△ 304	△ 150
7	1 201	618	1 599	958	1 433	822	166	136
8	1 261	626	1 828	1 089	1 489	832	339	237
9	1 150	582	1 414	826	1 330	789	84	37
10	1 544	754	1 311	750	1 422	808	△ 111	△ 58
11	1 526	724	1 194	685	1 326	640	△ 132	45
12	1 812	840	1 326	743	1 115	555	211	188

資料 総理府統計局「住民基本台帳人口移動報告年報」

C 市 町 村 別 (昭和49年)

市 町 村	出 生	死 亡	増 減	乳 児 死 亡		死 産 (胎)	婚 姻 (件)	離 婚 (件)
				総 数	新生児			
総 数	12 209	6 935	5 274	129	81	799	6 197	709
徳 島 市	4 043	1 597	2 446	49	33	332	2 050	279
鳴 門 市	974	559	415	8	3	72	532	48
小 松 島 市	692	307	385	4	1	49	370	38
阿 南 市	991	479	512	11	7	38	477	53
勝 浦 町	98	90	8	3	2	4	55	4
上 勝 町	35	35	—	—	—	3	23	4
佐 那 河 内 村	52	35	17	—	—	—	29	3
石 井 町	386	180	206	4	2	11	155	15
神 山 町	129	168	△ 39	3	2	7	67	2
那 賀 川 町	138	112	26	1	1	5	76	11
羽 ノ 浦 町	181	65	116	—	—	6	83	4
鷺 敷 町	41	36	5	1	1	2	24	4
相 生 町	50	51	△ 1	—	—	4	24	1
上 那 賀 町	37	41	△ 4	1	1	1	21	1
木 沢 村	12	16	△ 4	—	—	—	5	—
木 頭 村	32	26	6	1	1	1	18	2
由 岐 町	50	48	2	1	—	2	27	7
日 和 佐 町	97	96	1	1	1	11	48	4
牟 岐 町	124	76	48	3	3	7	45	4
海 南 町	77	73	4	1	1	5	32	4
海 部 町	41	42	△ 1	1	1	4	21	2
海 穴 町	66	51	15	—	—	2	14	3
松 茂 町	173	88	85	1	1	15	76	11
北 島 町	245	79	166	4	2	12	117	5
藍 住 町	231	91	140	4	1	12	144	11
板 野 町	181	105	76	1	—	14	128	16
上 野 板 野 町	194	110	84	1	1	18	110	9
吉 野 町	142	80	62	2	2	12	57	17
土 成 町	144	75	69	1	—	13	77	9
市 場 町	156	136	20	2	2	11	91	7
阿 波 町	196	133	63	3	1	3	104	14
鴨 島 町	409	204	205	1	1	18	177	21
川 島 町	124	68	56	2	—	9	56	4
山 川 町	143	104	39	1	1	6	71	7
美 郷 村	26	42	△ 16	—	—	3	11	5
美 馬 町	259	195	64	1	1	13	141	8
美 半 馬 町	128	111	17	—	—	10	67	4
美 田 町	86	90	△ 4	—	—	4	52	8
美 光 町	97	91	6	—	—	4	49	2
一 宇 村	29	46	△ 17	2	1	2	19	2
穴 吹 町	118	110	8	—	—	3	78	6
木 屋 平 村	19	35	△ 16	—	—	2	17	—
三 野 町	73	72	1	—	—	2	29	7
三 好 町	89	86	3	3	2	7	38	2
池 田 町	278	227	51	5	3	22	131	17
山 城 町	84	91	△ 7	—	—	3	39	11
井 川 町	70	87	△ 17	—	—	5	29	6
三 加 茂 町	106	99	7	—	—	5	44	3
東 祖 谷 山村	38	49	△ 11	1	1	—	29	4
西 祖 谷 山村	25	48	△ 23	1	1	5	20	—

資料 県医務課

20 市町村別・年齢5歳

階級別人口 (昭和45. 10. 1現在)

市町村	総数		0～4歳		5～9		10～14		15～19	
	総数	男	計	男	計	男	計	男	計	男
総数	791 111	376 729	54 773	28 073	60 082	30 652	69 023	35 023	69 258	33 385
徳島市	229 451	106 163	17 465	8 972	16 729	8 652	16 037	8 219	19 945	9 324
鳴門市	60 634	28 641	4 304	2 132	4 464	2 254	4 391	2 247	5 229	2 497
小松島市	40 507	19 078	3 054	1 524	3 139	1 614	3 314	1 645	3 845	1 771
阿南市	58 467	28 377	4 437	2 325	4 595	2 299	4 943	2 503	5 419	2 955
勝浦町	8 323	4 083	534	285	654	342	768	394	644	344
上勝町	4 057	1 932	242	115	372	176	459	239	145	70
佐那河内村	3 955	1 926	220	122	255	137	349	177	326	159
石井町	21 219	10 045	1 604	812	1 513	772	1 578	804	1 839	826
神山町	13 588	6 560	662	319	1 017	530	1 538	776	821	415
那賀川町	10 498	5 014	663	350	843	435	963	491	973	501
羽ノ浦町	7 642	3 595	480	237	512	269	622	290	753	349
鷺敷町	3 699	1 697	199	93	263	129	366	180	297	140
相生町	4 586	2 175	236	108	354	165	503	238	255	123
上那賀町	3 984	1 960	228	108	321	177	442	225	197	114
木沢村	1 794	908	110	51	152	76	218	112	97	47
木頭村	2 884	1 509	220	110	237	127	291	152	84	47
由岐町	5 217	2 450	336	178	416	212	491	246	405	213
日和佐町	7 758	3 733	502	268	611	316	624	318	660	391
牟岐町	8 181	3 888	568	293	651	336	697	332	624	316
海南町	7 581	3 613	508	250	694	359	786	415	496	251
海部町	3 846	1 835	266	144	344	177	406	218	275	138
宍喰町	4 440	2 074	325	154	374	174	458	212	338	181
松茂町	8 349	4 222	692	335	640	330	607	298	760	428
北島町	13 453	6 103	1 177	639	1 096	555	898	448	1 800	466
藍住町	10 244	4 960	731	388	681	344	715	362	1 060	526
板野町	12 952	6 180	847	439	910	459	1 040	524	1 264	629
上板野町	11 234	5 432	679	366	721	366	966	512	1 035	509
吉野町	8 652	4 172	602	322	622	328	791	394	834	436
土成町	8 236	3 971	478	254	492	267	686	325	793	401
市場町	12 381	5 876	663	333	819	411	1 107	583	1 079	548
阿波島町	13 222	6 375	815	429	929	474	1 212	649	1 221	577
川島町	23 537	11 003	1 529	783	1 658	856	1 932	984	2 362	1 007
山川町	7 409	3 491	437	229	559	271	629	327	690	325
美郷村	12 008	5 583	726	344	850	419	1 150	600	1 063	510
美馬村	3 302	1 598	152	75	274	134	431	219	227	126
美馬町	19 061	8 982	1 179	597	1 416	721	1 826	915	1 671	821
半田町	10 472	5 020	613	301	727	349	1 123	594	972	493
貞光町	9 406	4 555	573	311	740	378	1 099	544	795	407
一宇村	8 812	4 143	570	293	739	351	1 062	522	738	383
穴吹村	5 092	2 507	274	127	478	240	712	350	440	240
木屋平村	11 643	5 556	678	372	933	456	1 339	691	1 062	505
三好町	3 622	1 754	153	77	335	166	538	268	176	83
池田町	5 694	2 726	352	190	417	220	634	319	433	243
山城町	6 312	3 021	362	194	503	256	807	422	507	273
井川町	23 578	10 911	1 389	736	1 943	960	2 583	1 295	1 864	870
三加茂町	10 128	4 913	527	267	822	424	1 292	643	847	431
東祖谷山村	7 186	3 378	412	204	595	312	839	409	656	334
西祖谷山村	9 864	4 642	592	315	821	437	1 238	618	834	419
	5 009	2 487	250	124	491	239	809	422	239	133
	3 942	1 922	158	79	371	201	714	353	169	90

20～24		25～29		30～34		35～39		40～44	
計	男	計	男	計	男	計	男	計	男
64 563	28 988	52 088	24 831	54 189	26 198	62 903	30 940	62 404	30 192
22 815	10 188	18 847	9 013	17 691	8 657	18 484	9 002	16 601	8 012
5 592	2 476	4 315	2 037	4 021	1 987	4 893	2 423	4 731	2 306
3 785	1 689	3 128	1 547	2 849	1 347	3 185	1 599	3 122	1 524
4 560	2 107	3 951	1 884	4 185	2 081	4 502	2 261	4 429	2 202
566	278	497	216	574	293	633	313	681	333
181	80	205	79	262	125	339	160	363	181
298	143	249	124	247	120	295	141	327	162
1 879	823	1 510	751	1 509	734	1 669	821	1 573	767
709	336	542	230	778	340	1 131	558	1 252	612
881	388	582	277	696	316	807	427	823	388
684	288	485	238	503	247	600	294	583	281
200	82	200	95	233	100	288	135	298	147
240	112	192	78	311	147	394	195	429	221
213	87	198	92	263	122	336	173	405	216
95	50	100	42	121	63	171	85	159	94
174	92	168	83	251	129	279	151	280	163
258	124	257	115	330	162	383	187	402	185
421	188	473	222	434	234	605	296	547	275
491	233	519	265	515	253	595	302	567	268
348	154	385	187	474	243	551	250	562	256
175	74	167	77	234	106	293	143	291	151
200	104	221	108	304	150	329	159	354	183
1 005	583	784	404	639	307	670	360	558	290
1 334	507	1 159	542	1 200	599	1 118	566	997	525
1 141	535	761	377	684	351	723	359	788	378
1 228	538	809	381	872	428	999	495	1 041	490
960	471	631	299	678	432	879	407	947	437
677	331	490	233	520	234	763	374	706	340
663	307	425	208	473	254	602	280	732	337
870	380	586	289	723	331	1 009	492	1 095	511
914	425	684	336	806	397	991	490	1 108	522
1 935	780	1 500	715	1 519	712	1 858	927	1 898	906
621	279	375	193	439	203	571	279	606	270
773	349	614	274	705	317	897	453	996	459
139	66	127	61	177	76	251	131	305	146
1 281	558	971	471	1 118	522	1 497	730	1 566	749
648	308	433	213	572	271	798	383	857	403
553	258	424	208	494	233	725	354	778	364
454	193	372	170	497	219	682	342	730	354
265	128	171	85	289	137	205	209	401	212
633	294	443	218	594	284	855	406	952	452
105	43	104	40	212	99	288	146	330	163
249	112	234	96	339	170	419	185	523	257
303	126	224	106	351	156	464	228	554	242
1 323	526	1 167	506	1 401	649	1 954	926	2 088	954
598	295	416	198	565	267	784	398	857	426
358	154	307	141	439	199	503	245	594	272
472	187	392	178	552	255	729	340	852	406
179	93	190	80	300	143	410	214	422	219
117	66	104	49	196	87	307	146	344	181

20 市町村別・年齢5歳

市町村	45～49		50～54		55～59		60～64		65～69	
	計	男	計	男	計	男	計	男	計	男
総数	50 256	22 677	41 215	18 078	39 318	17 212	34 974	16 120	29 714	14 089
徳島市	13 052	5 815	10 738	4 731	10 175	4 574	8 376	3 843	6 778	3 121
鳴門市	3 710	1 660	3 138	1 344	3 078	1 304	2 765	1 267	2 324	1 135
小松島市	2 377	1 046	1 928	832	1 874	780	1 662	746	1 334	611
阿南市	3 589	1 610	3 068	1 339	2 827	1 213	2 527	1 136	2 112	1 002
勝浦町	539	247	456	203	462	209	376	168	369	198
上勝町	304	140	234	105	233	89	187	103	200	98
佐那河内村	256	113	231	102	237	106	207	96	168	85
石井町	1 367	622	1 061	450	1 123	493	939	440	782	377
神山町	1 012	494	817	360	834	353	714	347	673	327
那賀川町	701	313	529	246	524	216	467	214	415	182
羽ノ浦町	527	236	405	188	401	188	359	158	265	127
鷺敷町	272	114	243	104	186	77	206	104	147	76
相生町	339	157	249	103	259	121	218	110	224	111
上那賀町	308	148	228	109	173	83	192	90	185	88
木沢村	121	55	97	53	76	39	80	39	59	37
木頭村	211	108	162	76	119	57	127	66	102	64
由岐町	313	154	277	116	314	112	316	128	281	133
日和佐町	454	203	480	185	392	174	456	192	365	173
牟岐町	558	236	467	177	463	204	479	237	350	168
海部町	494	224	454	192	409	165	439	203	347	176
海部町	258	115	213	80	201	83	207	91	172	80
喰町	269	119	248	89	254	109	224	107	200	82
茂島町	422	199	355	145	303	144	291	140	246	115
北島町	642	320	502	239	435	192	376	188	279	126
藍住町	623	285	511	241	459	204	413	188	353	159
板野町	764	359	667	316	652	283	580	249	502	247
上板野町	763	361	593	268	587	251	553	265	500	237
吉野町	536	239	422	184	471	221	387	166	349	158
土成町	610	285	498	227	451	192	400	192	384	187
市場町	902	396	759	336	651	288	619	285	592	270
阿波町	930	422	780	334	744	331	682	322	569	288
川島町	1 538	699	1 247	518	1 185	526	1 130	530	918	445
山川町	485	228	396	177	388	159	386	174	313	150
川島町	815	360	701	288	655	283	631	272	553	265
美郷村	242	118	184	79	177	67	173	83	153	82
美馬町	1 261	542	1 078	493	1 017	445	956	428	871	408
美馬町	739	342	652	296	604	279	560	268	451	213
半田町	653	309	530	230	506	216	481	238	379	197
貞光町	620	285	496	227	472	193	441	200	357	162
宇吹村	409	186	271	135	237	111	201	96	187	81
穴吹町	879	406	635	284	587	256	585	263	566	264
木屋平村	279	138	240	99	204	99	182	92	179	99
三野町	389	178	321	136	316	132	302	127	310	156
三好町	465	216	398	171	365	157	305	136	295	160
池田町	1 731	772	1 263	548	1 272	570	1 068	497	957	425
山城町	674	299	556	255	506	239	458	208	459	214
井川町	476	202	397	192	425	171	373	181	306	153
三加茂町	718	309	550	249	533	227	492	229	445	194
東祖谷山村	394	181	286	136	254	111	227	122	195	87
西祖谷山村	266	112	204	91	248	116	199	96	194	96

階級別人口 (続 き)

70～74		75～79		80～84		85～89		90～94		95～99		100歳以上	
計	男	計	男	計	男	計	男	計	男	計	男	計	男
22 003	10 318	12 757	5 559	7 697	3 113	2 908	1 005	866	241	115	35	5	—
4 672	2 103	2 679	1 114	1 557	579	598	180	189	59	21	5	2	—
1 701	797	1 048	433	586	234	252	82	83	22	9	4	—	—
933	437	525	215	294	102	128	39	29	10	2	—	—	—
1 586	739	954	405	527	215	216	85	50	15	8	1	—	—
264	131	153	65	104	48	37	13	11	3	1	—	—	—
143	89	96	44	61	28	26	8	4	3	1	—	—	—
146	62	77	41	46	24	18	10	3	2	—	—	—	—
612	287	313	134	228	97	97	33	20	1	3	1	—	—
504	263	298	147	213	112	48	29	22	11	3	1	—	—
317	144	166	69	101	43	33	10	13	4	1	—	—	—
244	111	113	52	73	30	24	10	8	2	1	—	—	—
133	50	89	42	50	18	22	10	5	—	2	1	—	—
154	73	117	62	71	38	24	11	6	2	1	—	—	—
144	67	62	31	67	24	13	4	7	1	2	1	—	—
60	27	45	27	16	5	13	4	3	2	1	—	—	—
78	41	51	23	37	16	10	3	3	1	—	—	—	—
216	96	111	50	65	24	36	11	10	4	—	—	—	—
281	123	222	105	121	51	41	15	17	4	2	—	—	—
308	145	151	60	98	37	61	19	17	7	2	—	—	—
319	153	167	82	90	35	47	15	10	3	1	—	—	—
160	77	104	41	53	18	18	8	8	3	1	1	—	—
148	69	103	42	61	24	25	8	5	—	—	—	—	—
168	81	95	29	77	25	30	8	7	1	—	—	—	—
232	106	109	48	66	25	29	12	3	—	—	—	1	—
290	131	165	73	95	42	34	12	13	4	4	1	—	—
365	177	230	96	127	52	39	14	13	3	3	1	—	—
351	162	195	88	140	69	36	17	18	3	2	2	—	—
238	117	120	50	87	37	25	6	9	2	3	—	—	—
267	137	137	65	99	36	27	13	17	3	2	1	—	—
445	213	237	111	149	68	58	29	15	2	3	—	—	—
419	204	207	91	153	72	40	9	17	2	1	1	—	—
680	341	337	156	214	82	70	29	22	4	5	3	—	—
249	108	128	59	91	47	35	10	10	3	1	—	—	—
423	218	230	105	142	43	62	22	21	2	1	—	—	—
117	65	81	31	67	28	18	8	7	3	—	—	—	—
634	288	371	175	242	95	79	18	25	6	2	—	—	—
352	157	204	85	116	50	37	12	12	3	2	—	—	—
312	147	191	77	119	58	40	19	12	6	2	1	—	—
285	127	146	59	108	44	44	16	8	1	1	1	—	—
164	83	112	52	65	26	13	6	7	2	1	1	—	—
385	189	271	118	161	74	63	19	20	4	2	1	—	—
121	56	91	45	54	28	19	9	11	4	1	—	—	—
222	106	119	58	76	28	30	9	7	3	2	1	—	—
183	83	116	47	68	27	30	15	10	5	2	1	—	—
742	326	449	208	254	102	103	35	20	4	6	2	1	—
402	198	192	83	120	53	45	15	7	—	1	—	—	—
229	110	158	65	75	21	34	8	9	5	1	—	—	—
307	135	194	86	88	40	41	12	11	4	3	2	—	—
163	88	109	61	61	22	21	11	8	1	—	—	1	—
153	81	119	54	64	17	9	4	4	2	2	2	—	—

21 市町村別・世帯の種類別・世帯人員別

世帯数及び世帯人員 (昭和45.10.1現在)

市 町 村	総 数		普 通						
	世 帯 数	世帯人員	世			帯			
			計	1	2	3	4	5	6
総 数	205 377	791 111	201 410	19 674	31 007	38 204	46 952	30 703	21 078
徳島市	63 450	223 451	61 321	8 019	10 274	12 819	15 343	7 864	4 485
鳴門市	15 334	60 634	15 172	1 252	2 319	2 965	3 684	2 379	1 536
小松島市	10 395	40 507	10 263	838	1 507	2 033	2 668	1 594	984
阿南市	14 606	58 467	14 252	1 091	1 881	2 542	3 563	2 358	1 689
勝浦町	1 896	8 323	1 880	86	190	305	407	380	296
上勝町	1 052	4 057	1 043	90	181	211	183	158	141
佐那河内村	871	3 955	869	26	76	133	181	185	164
石井町	5 217	21 219	5 156	298	608	1 001	1 283	914	670
神山町	3 425	13 588	3 386	267	572	597	644	545	483
那賀川町	2 458	10 498	2 442	123	271	390	572	481	384
ノ浦町	1 823	7 642	1 814	112	240	305	461	316	226
鷺敷町	1 004	3 699	978	110	156	173	222	151	112
相生町	1 169	4 586	1 155	136	143	213	220	187	165
上那賀町	1 119	3 984	1 095	139	207	225	218	151	103
木沢村	464	1 794	454	45	80	71	97	69	57
木頭村	832	2 884	809	107	144	160	205	109	56
由岐町	1 457	5 217	1 450	227	271	226	274	207	135
日和佐町	2 038	7 758	1 974	220	340	336	425	304	217
牟岐町	2 143	8 181	2 128	190	367	406	478	324	226
海部町	2 066	7 581	2 037	234	388	379	408	292	208
海安町	1 072	3 846	1 066	155	193	180	206	156	101
安芸町	1 200	4 440	1 170	123	223	203	219	185	130
松島町	1 928	8 349	1 903	106	261	408	532	302	184
北島町	3 239	13 453	3 167	178	420	737	1 031	426	224
藍住町	2 317	10 244	2 231	89	240	373	583	413	363
板上町	3 055	12 952	3 016	224	400	500	668	571	367
上野町	2 729	11 234	2 716	160	315	497	653	521	353
吉野町	2 165	8 652	2 156	161	287	387	501	410	254
土成町	1 963	8 236	1 955	108	249	322	447	354	296
市場町	3 050	12 381	3 034	214	412	528	671	568	406
阿波島町	3 140	13 222	3 134	173	404	551	667	571	466
鴨川島町	5 942	23 537	5 872	542	920	1 156	1 367	903	608
山島川町	1 943	7 409	1 910	172	317	382	403	279	206
山川町	3 053	12 008	3 035	236	483	588	637	477	400
美郷村	779	3 302	778	62	104	134	128	130	121
美馬町	4 775	19 061	4 696	429	769	795	966	750	575
美半町	2 585	10 472	2 574	217	415	397	542	422	358
光貞町	2 247	9 406	2 219	194	319	372	395	377	286
宇野村	2 191	8 812	2 181	207	342	347	430	360	254
一穴村	1 242	5 092	1 227	147	149	188	231	204	153
吹平村	2 801	11 643	2 774	231	432	434	512	445	388
三木野町	953	3 622	941	114	174	159	140	152	116
三好町	1 442	5 694	1 425	153	240	244	257	228	191
池田町	1 528	6 312	1 518	116	229	246	282	256	211
山城町	6 441	23 578	6 310	731	1 156	1 251	1 386	851	553
井川町	2 304	10 128	2 280	163	290	321	393	403	389
三加町	1 791	7 186	1 767	158	300	297	343	267	224
東祖谷山村	2 413	9 864	2 391	215	353	384	457	431	307
西祖谷山村	1 261	5 009	1 239	139	205	206	213	202	141
西祖谷山村	1 009	3 942	997	147	189	127	156	121	116

世 帯					世帯人員	1世帯当 たり人員	準 世 帯		
数							1人世帯数	2人以上 の世帯数	世帯人員
7	8	9	10	11人以上					
9 083	3 332	985	295	97	767 261	3.81	2 817	1 150	23 850
1 610	612	193	67	35	213 600	3.48	1 575	554	9 851
691	255	70	17	4	58 355	3.85	81	81	2 279
426	147	47	16	3	39 272	3.83	94	38	1 235
784	246	77	18	3	57 018	4.00	293	61	1 449
148	52	14	2	—	8 283	4.41	11	5	40
55	18	4	1	1	4 039	3.87	5	4	18
81	17	4	—	—	3 953	4.55	2	—	2
245	93	34	7	3	21 109	4.09	50	11	110
191	69	17	1	—	13 453	3.97	35	4	135
163	43	10	5	—	10 457	4.28	7	9	41
107	38	6	3	—	7 424	4.09	5	4	218
41	9	4	—	—	3 651	3.73	24	2	48
61	24	5	1	—	4 540	3.93	7	7	46
35	13	4	—	—	3 858	3.52	11	13	128
23	8	3	1	—	1 755	3.87	1	9	39
20	7	1	—	—	2 781	3.44	5	18	103
76	25	7	1	1	5 204	3.59	6	1	13
90	30	11	1	—	7 409	3.75	52	12	349
95	25	12	4	1	8 054	3.78	6	9	127
86	33	4	4	1	7 440	3.65	23	6	141
57	13	4	1	—	3 840	3.60	6	—	6
59	20	6	2	—	4 406	3.77	29	1	34
62	33	10	4	1	7 434	3.91	5	20	915
106	29	9	4	3	11 956	3.78	35	37	1 497
134	58	19	7	2	9 929	4.35	24	12	315
184	72	21	5	4	12 405	4.11	19	20	547
159	42	10	5	1	11 217	4.13	12	1	17
105	38	9	2	2	8 636	4.01	4	5	16
130	38	8	2	1	8 223	4.21	6	2	13
173	41	15	5	1	12 320	4.06	12	4	61
214	72	9	4	3	13 181	4.21	2	4	41
251	89	25	9	2	22 287	3.80	26	44	1 250
89	42	13	6	1	7 342	3.84	29	4	67
144	53	13	4	—	11 888	3.92	11	7	120
61	29	8	1	—	3 301	4.24	1	—	1
263	102	38	7	2	18 509	3.94	38	41	552
138	65	14	4	2	10 339	4.02	7	4	133
167	72	26	9	2	9 221	4.16	19	9	185
152	60	21	6	2	8 791	4.03	7	3	21
84	40	22	8	1	5 068	4.13	13	2	24
204	93	27	6	2	11 497	4.14	18	9	146
55	20	9	2	—	3 601	3.83	9	3	21
88	20	4	—	—	5 491	3.85	13	4	203
122	49	5	1	1	6 300	4.15	9	1	12
246	100	29	5	2	22 775	3.61	98	33	803
175	92	34	16	4	10 098	4.43	22	2	30
112	49	11	6	—	7 035	3.98	18	6	151
173	53	10	6	2	9 705	4.06	10	12	159
75	40	13	2	3	4 892	3.95	11	11	117
73	44	16	7	1	3 919	3.93	11	1	23

22 移動前及び移動後の住所地・男女別転出入数(昭和49年)

都道府県	移動前の住所地別転入者数			移動後の住所地別転出者数			転出入超過数(△は転出超過)		
	総数	男	女	総数	男	女	総数	男	女
総数	20 170	11 508	8 662	23 518	12 686	10 832	3 348	1 178	2 170
北海道	156	106	50	105	59	46	51	47	4
青森県	30	17	13	58	35	23	△ 28	△ 18	△ 10
岩手県	4	3	1	9	6	3	△ 5	△ 3	△ 2
宮城県	39	22	17	47	26	21	△ 8	△ 4	△ 4
秋田県	20	10	10	27	14	13	△ 7	△ 4	△ 3
山形県	13	7	6	10	5	5	3	2	1
福島県	21	15	6	38	25	13	△ 17	△ 10	△ 7
茨城県	70	41	29	72	41	31	△ 2	0	△ 2
栃木県	28	16	12	40	24	16	△ 12	△ 8	△ 4
群馬県	45	330	15	41	26	15	4	4	0
埼玉県	207	121	86	286	145	141	△ 79	△ 24	△ 55
千葉県	352	232	120	476	287	189	△ 124	△ 55	△ 69
東京都	1 447	857	590	1 783	1 002	781	△ 336	△ 145	△ 191
神奈川県	503	336	167	789	478	311	△ 286	△ 142	△ 146
新潟県	35	19	16	31	19	12	4	0	4
富山県	28	16	12	35	20	15	△ 7	△ 4	△ 3
石川県	33	22	11	52	28	24	△ 19	△ 6	△ 13
福井県	28	15	13	39	24	15	△ 11	△ 9	△ 2
山梨県	27	17	10	28	16	12	△ 1	1	△ 2
長野県	50	20	30	47	30	17	3	△ 10	13
岐阜県	143	76	67	156	67	89	△ 13	9	△ 22
静岡県	166	108	58	208	125	83	△ 42	△ 17	△ 25
愛知県	646	387	259	938	556	382	△ 292	△ 169	△ 123
三重県	146	69	77	142	76	66	4	△ 7	11
滋賀県	137	58	79	167	91	76	△ 30	△ 33	3
京都府	617	333	284	753	386	367	△ 136	△ 53	△ 83
大阪府	5 828	3 189	2 639	6 523	3 206	3 317	△ 695	△ 17	△ 678
兵庫県	2 136	1 194	942	2 634	1 398	1 236	△ 498	△ 204	△ 294
奈良県	304	134	170	314	128	186	△ 10	6	△ 16
和歌山県	365	235	130	351	209	142	14	26	△ 12
鳥取県	63	36	27	74	43	31	△ 11	△ 7	△ 4
島根県	63	38	25	51	33	18	12	5	7
岡山県	636	368	268	602	339	263	34	25	5
広島県	511	340	171	606	399	207	△ 95	△ 59	△ 36
山口県	244	162	82	227	145	82	17	17	0
徳島県	—	—	—	—	—	—	—	—	—
香川県	2 114	1 223	891	2 563	1 460	1 103	△ 449	△ 237	△ 212
愛媛県	1 163	624	539	1 367	736	631	△ 204	△ 112	△ 92
高知県	1 007	572	435	953	481	472	54	91	△ 37
福岡県	274	166	108	282	162	120	△ 8	4	△ 12
佐賀県	19	14	5	29	14	15	△ 10	0	△ 10
長崎県	139	83	56	91	47	44	48	36	12
熊本県	59	31	28	64	34	30	△ 5	△ 3	△ 7
大分県	65	35	30	86	45	41	△ 21	△ 10	△ 11
宮崎県	51	28	23	76	38	38	△ 25	△ 10	△ 15
鹿児島県	100	60	40	185	119	66	△ 85	△ 59	△ 26
沖縄県	38	23	15	63	39	24	△ 25	△ 16	△ 9

資料 総理府統計局「住民基本台帳人口移動報告年報」

4 労働・賃金

23 市町村別・産業大分類別15歳

市町村	総数	農業		林業	漁業	水産養殖業	鉱業		建設業		製		
		男	男				男	男	男	男			
総数	405 240	226 245	115 829	50 874	4 793	3 681	6 606	5 440	1 270	1 081	30 739	27 386	81 605
徳島市	110 538	64 552	12 718	5 685	108	91	740	553	231	194	7 915	7 064	25 614
鳴門市	31 430	17 671	5 087	2 476	5	5	1 327	1 108	126	104	1 995	1 799	9 554
小松島市	19 657	11 553	4 244	1 934	12	12	615	492	34	26	1 452	1 311	4 024
阿南市	30 313	17 215	9 989	4 125	76	60	1 059	917	218	176	2 009	1 792	5 717
勝浦町	4 742	2 545	2 435	1 100	58	43	4	2	21	20	419	385	669
上勝町	2 383	1 192	1 212	509	186	143	—	—	3	3	194	168	356
佐那河内村	2 415	1 265	1 421	620	1	1	1	1	—	—	242	231	241
石井町	11 292	6 310	4 304	1 829	1	1	12	9	25	19	746	696	2 098
神山町	7 526	4 026	3 474	1 385	321	232	2	1	15	12	881	804	1 021
那賀川町	5 634	3 033	1 991	783	8	7	173	110	32	25	397	347	1 394
羽ノ浦町	4 127	2 224	974	392	4	2	30	21	1	1	212	199	1 152
鷲敷町	1 942	1 032	674	273	36	36	1	1	13	13	164	138	343
相生町	2 677	1 410	1 247	511	147	114	2	2	2	2	263	209	297
上那賀町	2 120	1 209	436	125	494	355	—	—	3	2	237	180	295
木沢村	838	526	152	41	357	280	—	—	2	1	70	50	16
木頭村	1 558	991	296	106	483	412	—	—	25	13	158	131	151
由岐町	2 342	1 413	269	130	5	4	649	506	2	2	130	111	353
日和佐町	3 735	2 114	1 081	468	64	45	266	238	7	7	377	313	360
日牟岐町	3 643	2 301	700	328	21	15	737	661	—	—	305	254	337
海部町	3 781	2 093	1 152	468	348	238	196	176	37	22	387	311	381
南部町	1 858	1 014	541	232	24	23	170	163	15	15	144	121	165
喰町	1 999	1 210	524	240	108	81	278	262	4	3	206	184	213
松茂島町	4 278	2 700	879	432	1	1	296	175	24	21	247	226	814
北島町	7 281	3 813	924	393	3	3	4	4	11	8	387	350	3 356
藍住町	5 737	3 194	2 049	904	3	2	1	1	6	6	370	341	1 852
板野町	6 587	3 695	2 285	1 112	2	2	2	2	32	32	573	543	1 555
上板野町	6 191	3 369	2 546	1 125	4	3	5	4	21	18	474	452	1 224
吉成町	4 379	2 476	1 605	737	1	1	—	—	12	12	470	441	930
土成町	4 831	2 543	2 969	1 372	9	6	2	1	6	5	294	274	438
市場町	6 847	3 627	3 446	1 573	14	13	—	—	12	12	362	333	1 042
阿波島町	7 388	3 864	3 680	1 685	10	10	2	2	28	26	440	424	1 469
川島町	12 473	6 531	3 371	1 451	4	4	8	6	18	16	923	848	2 707
山川町	3 740	2 082	1 064	451	3	3	1	1	23	18	283	271	962
美郷村	6 372	3 343	2 008	749	10	9	3	2	12	12	499	458	1 682
美郷村	1 784	942	1 138	522	23	21	—	—	9	8	132	124	187
美馬町	10 188	5 288	4 659	1 984	38	34	4	4	20	18	723	679	1 491
馬田町	5 553	2 933	3 023	1 410	10	9	1	1	12	10	546	496	705
光町	4 820	2 543	2 731	1 309	41	32	3	3	2	1	424	373	507
貞光町	4 315	2 327	1 988	906	17	15	—	—	11	11	367	337	458
一穴村	2 201	1 218	1 340	630	162	124	—	—	—	—	180	150	110
吹屋村	6 074	3 156	2 883	1 206	162	131	2	2	12	12	494	433	766
三好町	1 862	1 010	927	389	275	206	—	—	1	1	221	168	65
三好町	2 879	1 500	1 662	790	25	20	2	1	3	3	189	173	266
三好町	3 412	1 706	2 052	916	5	4	1	1	12	12	212	189	374
池田町	11 703	6 000	3 310	1 413	129	99	3	3	47	44	914	809	2 036
山城町	4 756	2 613	2 392	1 113	354	239	1	1	22	22	629	536	333
井川町	3 582	1 912	1 572	696	33	28	2	2	9	7	273	237	512
三加茂町	5 248	2 633	2 738	1 191	37	32	—	—	11	9	372	337	730
東祖谷山村	2 310	1 320	758	279	423	330	—	—	40	40	481	333	105
西祖谷山村	1 899	1 008	919	376	128	100	1	1	38	37	357	253	88

注 総数については、分類不能の産業を含む。
資料 総理府統計局「国勢調査報告」

以上就業者数 (昭和45. 10. 1現在)

造業	卸売業	小売業	金融業	保険業	融業	不動産業		運輸業		電気・ガス水道業		サービス業		公務	
						男	男	男	男	男	男	男	男		
44 158	63 395	31 579	6 630	3 589	806	543	22 799	19 660	1 985	1 702	55 102	25 792	13 664	10 751	
15 710	26 802	13 904	3 361	1 844	530	329	6 936	5 885	748	617	20 217	9 221	4 612	3 451	
5 090	4 641	2 151	507	273	35	25	2 084	1 812	103	86	4 874	1 971	991	771	
2 238	3 326	1 621	361	189	37	29	1 558	1 359	121	106	2 711	1 269	1 161	967	
3 461	3 799	1 734	341	193	26	21	2 371	2 095	212	183	3 752	1 898	742	559	
302	399	197	35	20	2	1	224	201	9	5	396	210	80	58	
134	118	48	5	3	1	1	75	67	3	3	183	80	47	33	
111	173	93	13	5	1	1	84	71	6	5	179	92	53	34	
1 269	1 455	798	182	103	13	12	599	511	50	46	1 430	715	376	302	
536	679	342	24	18	6	5	252	222	13	12	657	321	181	136	
815	631	312	95	40	3	3	302	251	11	8	472	220	134	111	
675	673	319	81	33	14	11	216	180	13	13	644	296	112	82	
155	244	122	32	18	10	10	97	82	5	2	275	142	48	40	
111	186	87	14	6	6	6	192	154	40	34	237	138	44	36	
162	189	84	19	12	1	1	88	81	33	28	262	129	63	50	
13	49	15	—	—	1	1	36	31	13	12	115	61	27	21	
75	134	51	7	5	—	—	55	50	1	1	203	112	45	35	
98	274	97	24	15	—	—	299	277	7	5	279	128	51	40	
174	505	192	41	22	3	2	247	221	7	5	653	327	124	100	
146	495	191	42	23	1	1	389	355	14	10	503	233	99	84	
182	441	188	32	13	2	1	188	164	6	5	532	268	79	57	
60	323	118	29	13	—	—	110	98	2	2	290	133	45	36	
77	239	101	13	3	3	2	102	95	2	2	259	121	48	39	
454	450	197	80	42	15	7	320	270	21	18	391	143	740	714	
1 593	1 018	488	118	63	13	7	362	297	30	21	766	343	289	243	
1 065	553	291	72	28	4	3	214	185	10	7	467	248	135	112	
799	829	408	78	43	8	7	292	249	13	12	751	349	167	137	
586	746	404	53	38	4	4	268	234	14	14	693	379	139	108	
445	630	366	19	11	2	2	143	123	16	15	453	243	98	80	
237	399	207	30	9	2	2	157	134	4	3	429	222	92	71	
514	755	391	60	40	2	2	235	221	20	19	724	375	175	134	
637	673	348	37	25	1	—	189	169	18	15	689	391	152	132	
1 163	2 102	1 077	224	120	32	26	665	559	42	37	1 947	892	430	332	
470	484	277	51	25	3	3	202	174	6	6	463	234	194	149	
819	795	445	60	31	5	3	340	297	20	19	772	373	166	126	
80	105	55	5	2	—	—	52	48	2	2	92				

24 産業大分類別・年齢5歳階級別・男女

別15歳以上就業者数 (昭和45. 10. 1現在)

男女・労働力状態・産業大分類	総数	15~19歳	20~24	25~29	30~34
総数	607 233	69 258	64 563	52 088	54 189
労働者	413 332	20 158	48 887	38 738	42 734
失業者	405 240	18 848	46 729	37 992	42 123
A 農業・狩猟業	115 829	1 211	4 387	5 342	8 998
B 林業・狩猟業	4 793	83	183	237	486
C 漁業・水産養殖業	6 606	203	508	579	774
D 鉱業	1 270	37	91	128	200
E 建設業	30 739	1 893	3 846	3 147	3 723
F 製造業	81 605	7 602	12 424	9 256	9 653
G 卸売業・小売業	63 395	2 961	9 762	7 066	6 762
H 金融・保険業	6 630	446	1 180	775	656
I 不動産業	806	6	63	46	55
J 運輸・通信業	22 799	902	3 425	3 243	3 307
K 電気・ガス・水道業	1 985	74	267	174	162
L サービス業	55 102	3 051	8 552	6 499	6 037
M 公務員	13 664	370	2 037	1 499	1 309
N 分類不能の産業者	17	4	4	1	1
失業者	7 992	1 315	2 158	746	611
非労働力	193 987	49 098	15 676	13 349	11 455
男労働者	282 981	33 385	28 988	24 831	26 198
男失業者	231 800	10 463	25 825	24 099	25 503
男非労働力	226 245	9 562	24 624	23 584	23 047
A 農業・狩猟業	50 874	815	2 111	1 879	3 234
B 林業・狩猟業	3 681	76	161	201	385
C 漁業・水産養殖業	5 440	190	453	483	633
D 鉱業	1 081	33	68	117	176
E 建設業	27 386	1 799	3 454	2 937	3 405
F 製造業	44 158	3 334	6 726	6 172	5 698
G 卸売業・小売業	31 579	1 300	4 340	4 135	3 835
H 金融・保険業	3 589	85	379	538	493
I 不動産業	543	2	22	37	36
J 運輸・通信業	19 660	662	2 672	2 776	2 900
K 電気・ガス・水道業	1 702	58	202	150	146
L サービス業	25 792	931	2 634	2 980	3 054
M 公務員	10 751	273	1 401	1 178	1 052
N 分類不能の産業者	9	4	1	1	—
失業者	5 555	901	1 201	515	456
非労働力	51 174	22 922	3 163	731	695
女労働者	324 252	35 873	35 575	27 257	27 991
女失業者	181 432	9 695	23 062	14 639	17 231
女非労働力	178 995	9 281	22 105	14 408	17 076
A 農業・狩猟業	64 955	396	2 276	3 463	5 764
B 林業・狩猟業	1 112	7	22	36	101
C 漁業・水産養殖業	1 166	13	55	96	144
D 鉱業	189	4	23	11	24
E 建設業	3 353	94	392	210	318
F 製造業	37 447	4 268	5 698	3 084	3 955
G 卸売業・小売業	31 816	1 661	5 422	2 931	2 927
H 金融・保険業	3 041	361	801	237	163
I 不動産業	263	4	41	9	19
J 運輸・通信業	3 139	240	753	467	407
K 電気・ガス・水道業	283	16	65	24	16
L サービス業	29 310	2 120	5 918	3 519	2 983
M 公務員	2 913	97	636	321	257
N 分類不能の産業者	8	—	3	—	1
失業者	2 437	414	957	231	155
非労働力	142 813	26 176	12 513	12 618	10 760

35~39	40~44	45~49	50~54	55~59	60~64	65歳以上
62 903	62 404	50 256	41 215	36 318	34 974	76 065
52 470	53 976	42 681	33 452	29 650	22 957	27 529
51 837	53 428	42 244	33 042	29 154	22 584	27 264
13 311	16 285	14 371	12 137	12 329	11 139	16 319
728	780	651	462	402	375	406
984	857	597	460	309	506	629
261	222	144	85	62	27	13
4 844	4 078	2 856	2 144	1 950	1 359	899
11 033	10 243	7 473	5 336	4 014	2 497	2 074
7 107	6 581	5 925	5 176	4 556	3 447	4 052
973	867	601	407	360	192	173
62	89	81	75	106	105	118
3 422	3 543	2 113	1 356	836	443	209
236	465	329	166	53	31	23
6 903	7 139	5 464	4 138	3 235	2 059	2 025
1 973	2 279	1 637	1 098	740	404	318
—	—	2	2	2	—	1
633	548	437	410	496	373	265
10 433	8 426	7 575	7 761	9 665	12 016	48 533
30 940	30 192	22 677	18 078	17 212	16 120	34 360
30 127	29 414	22 007	17 380	15 909	13 442	17 631
29 625	28 986	21 684	17 097	15 508	13 124	17 404
5 318	6 490	5 719	4 878	5 130	5 503	9 797
557	565	465	330	294	302	345
782	667	449	352	414	436	581
225	182	115	74	57	21	13
4 372	3 550	2 370	1 760	1 677	1 234	828
5 777	4 964	3 518	2 683	2 245	1 604	1 437
3 642	3 033	2 481	2 382	2 219	1 874	2 338
708	432	306	207	204	108	129
35	52	52	49	80	85	93
2 995	3 161	1 894	1 235	760	412	193
210	405	297	141	43	26	24
3 408	3 583	2 621	2 114	1 834	1 250	1 383
1 596	1 902	1 396	891	851	269	242
—	—	1	1	—	—	1
502	428	323	283	401	318	227
813	777	670	696	1 301	2 678	16 728
31 963	32 212	27 579	23 137	22 106	18 854	41 705
22 343	24 562	20 674	16 072	13 741	9 515	9 898
22 212	24 442	20 560	15 945	13 646	9 460	9 860
7 993	9 795	8 652	7 259	7 195	5 636	6 522
171	215	186	132	108	73	61
202	190	148	108	95	70	48
36	40	29	11	5	6	—
472	528	486	384	273	125	71
5 256	5 279	3 955	2 653	1 769	893	637
3 465	3 548	3 444	2 794	2 337	1 573	1 714
265	435	295	200	156	84	44
27	37	29	26	26	20	25
427	382	219	121	76	31	16
26	60	32	25	10	5	4
3 495	3 556	2 843	2 024	1 401	809	642
377	377	241	207	189	135	76
—	—	1	1	2	—	—
131	120	114	127	95	55	38
9 620	7 649	6 905	7 065	8 361	9 338	31 805

25 市町村別・社会経済分類別

15歳以上人口(昭和45. 10. 1現在)

市町村	社会経済分類別 15歳以上人口										
	総数	農林漁業者	会社団 体役員	事業主	専門 技術者	教員 宗教家 自由業者	管理職 事務職	販売・ 個人サー ビス人	技能・労 務作業者	保安職	内職者
総数	606 750	126 265	5 090	22 600	12 675	13 580	42 405	48 885	124 160	3 410	5 695
徳島市	172 285	12 975	2 630	8 215	5 145	4 355	16 935	20 045	36 355	980	1 695
鳴門市	47 185	6 425	430	1 785	1 125	865	3 495	3 985	12 475	230	735
小松島市	31 110	4 865	305	1 020	700	645	2 345	2 585	6 340	585	210
阿南市	44 910	11 050	290	1 510	1 025	1 000	2 780	2 980	9 410	125	375
勝浦町	6 345	2 325	40	175	70	95	285	330	1 105	15	100
上勝町	3 080	1 445	20	85	5	65	90	110	565	—	50
佐那河内村	3 145	1 390	5	120	10	10	105	125	590	—	15
石井町	16 575	4 375	80	520	390	330	1 340	1 045	3 115	50	100
神山町	10 515	3 825	15	400	95	140	325	475	2 170	20	60
那賀川町	8 110	2 235	65	260	75	105	415	465	1 985	15	35
羽ノ浦町	5 990	805	60	265	195	230	520	615	1 375	25	40
鷲敷町	2 730	675	—	105	40	60	160	160	550	30	80
相生町	3 455	1 400	10	80	45	90	225	130	655	5	30
上那賀町	2 940	1 030	20	70	50	70	145	185	480	—	25
木沢村	1 420	545	—	25	30	40	25	70	155	—	—
木由岐村	2 105	725	20	70	20	75	155	125	350	5	10
日和佐町	4 095	875	30	160	140	35	200	305	700	5	70
牟岐町	6 045	1 405	35	220	125	200	315	430	1 025	10	35
海部町	5 700	1 630	10	235	45	180	235	365	1 110	—	50
海部町	2 815	720	5	150	70	95	150	245	425	5	15
喰茂島	3 350	930	10	160	45	105	110	165	515	5	25
松北島	6 390	1 035	70	145	120	70	485	345	1 205	700	40
藍住町	10 440	1 000	85	290	310	200	895	710	3 525	115	190
板上野町	8 210	2 040	20	200	90	130	585	360	2 330	20	50
板上野町	10 295	2 260	15	355	315	145	525	700	2 115	40	170
上吉土成町	8 935	2 545	25	295	145	170	460	600	1 850	10	140
市場町	6 840	1 695	25	230	95	100	310	445	1 470	5	115
阿波島川町	6 540	3 020	15	125	100	155	255	320	825	15	45
阿波島川町	10 005	3 540	35	335	70	195	525	495	1 715	25	50
阿波島川町	10 385	3 715	45	290	105	225	435	485	2 080	10	35
川島川町	18 335	3 450	130	720	360	470	1 455	1 790	3 920	60	215
山川町	5 865	1 030	15	215	115	75	455	355	1 535	30	75
美郷村	9 355	1 935	65	320	135	235	630	655	2 130	40	185
美郷村	2 400	1 045	—	65	—	60	95	130	360	—	10
馬田町	14 230	4 540	35	515	190	370	790	905	2 400	60	135
美半光町	7 995	3 080	15	200	65	125	275	335	1 310	10	30
一穴村	6 940	2 935	25	205	65	140	275	320	870	15	40
宇吹村	6 385	2 045	40	215	35	135	340	420	1 055	25	15
一穴村	3 665	1 485	—	85	10	70	110	95	310	5	—
木屋平村	8 710	3 145	35	245	140	215	390	455	1 450	15	45
三野好町	2 615	1 190	—	40	20	60	85	120	325	—	5
池田町	4 130	1 660	20	85	65	95	210	160	450	—	15
山城町	4 625	2 075	5	125	30	150	160	210	645	5	20
池田町	17 530	3 550	105	655	300	505	1 175	1 735	3 435	60	165
山城町	7 530	2 670	30	150	60	90	205	365	1 030	15	25
川島川町	5 350	1 550	25	205	60	130	225	400	1 020	10	5
三加茂町	7 085	2 690	20	235	85	155	315	380	1 215	5	65
東祖谷山村	3 530	1 225	—	110	15	150	100	130	690	—	5
西祖谷山村	2 535	1 095	—	85	5	60	40	115	395	—	20

市町村	社会経済分類別割合(%)												
	学生 生徒	家事 従事者	その他の 非就業者	農林 漁業者	会社団 体役員	事業主	専門 技術者	教員 宗教家 自由業者	管理職 事務職	販売・ 個人サー ビス人	技能・労 務作業者	保安職	内職者
総数	51 885	86 040	64 050	20.8	0.8	3.7	2.1	2.2	7.0	8.1	20.5	0.6	0.9
徳島市	16 340	30 525	16 035	7.5	1.6	4.8	3.0	2.5	9.8	11.6	21.1	0.6	1.0
鳴門市	3 410	6 655	5 570	13.6	0.9	3.8	2.4	1.8	7.4	8.4	26.4	0.5	1.6
小松島市	2 670	5 875	2 965	15.6	1.0	3.3	2.3	2.1	7.5	8.3	20.4	1.9	0.7
阿南市	4 195	6 085	4 085	24.6	0.6	3.4	2.3	2.2	6.2	6.6	20.9	0.3	0.8
勝浦町	630	535	640	36.6	0.6	2.8	1.1	1.5	4.5	5.2	17.4	0.2	1.6
上勝町	105	185	350	46.8	0.6	2.8	0.2	2.1	2.9	3.6	18.3	—	1.6
佐那河内村	265	260	250	44.1	0.2	3.8	0.3	0.3	3.3	4.0	18.7	—	0.5
石井町	1 455	2 255	1 520	26.4	0.5	3.1	2.4	2.0	8.1	6.3	18.8	0.3	0.6
神山町	615	1 115	1 260	36.4	0.1	3.8	0.9	1.3	3.1	4.5	20.6	0.2	0.6
那賀川町	775	900	780	27.5	0.8	3.2	0.9	1.3	5.1	5.7	24.4	0.2	0.4
羽ノ浦町	535	755	570	13.4	1.0	4.4	3.3	3.8	8.7	10.3	22.9	0.4	0.7
鷲敷町	210	370	290	24.6	—	3.8	1.5	2.2	5.8	5.8	20.1	1.1	2.9
相生町	170	315	300	40.5	0.3	2.3	1.3	2.6	6.5	3.8	18.9	0.1	0.9
上那賀町	120	415	330	34.9	0.7	2.4	1.7	2.4	4.9	6.3	16.3	—	0.8
木沢村	75	230	225	38.1	—	1.7	2.1	2.8	1.7	4.9	10.8	—	—
木由岐村	50	315	185	34.4	0.9	3.3	0.9	3.6	7.3	5.9	16.6	0.2	0.5
日和佐町	355	800	420	21.3	0.7	3.9	3.4	0.9	4.9	7.4	17.1	0.1	1.7
牟岐町	570	900	775	23.2	0.6	3.6	2.1	3.3	5.2	7.1	16.9	0.2	0.6
海部町	485	1 335	630	22.8	1.0	3.8	2.1	1.8	4.1	5.3	17.5	0.2	0.5
海部町	360	320	660	28.5	0.2	4.1	0.8	3.2	4.1	6.4	19.4	—	0.9
喰茂島	235	425	275	25.5	0.2	5.3	2.5	3.4	5.3	8.7	15.1	0.2	0.5
松北島	265	625	390	27.7	0.3	4.8	1.3	3.1	3.3	4.9	15.3	0.1	0.7
藍住町	390	1 030	755	16.2	1.1	2.3	1.9	1.1	7.6	5.4	18.9	11.1	0.6
板上野町	795	1 610	715	9.8	0.8	2.8	3.0	1.9	8.6	6.8	33.7	1.1	1.8
板上野町	675	950	760	24.8	0.2	2.4	1.1	1.6	7.1	4.4	28.3	0.2	0.6
板上野町	905	1 470	1 280	21.9	0.1	3.4	3.1	1.4	5.1	6.8	20.5	0.4	1.7
上吉土成町	885	905	905	28.5	0.3	3.3	1.6	1.9	5.1	6.7	20.7	0.1	1.6
市場町	575	975	800	24.7	0.4	3.4	1.4	1.5	4.5	6.5	21.5	0.1	1.7
阿波島川町	625	460	580	46.1	0.2	1.9	1.5	2.4	3.9	4.9	12.6	0.2	0.7
阿波島川町	915	990	1 115	35.4	0.3	3.3	0.7	1.9	5.2	4.9	17.1	0.2	0.5
阿波島川町	980	870	1 110	35.8	0.4	2.8	1.0	2.2	4.2	4.7	20.0	0.1	0.3
川島川町	1 450	2 235	2 080	18.8	0.7	3.9	2.0	2.6	7.9	9.8	21.4	0.3	1.2
山川町	540	850	575	17.5	0.3	3.7	2.0	1.3	7.8	6.0	26.1	0.5	1.3
美郷村	910	1 005	1 110	20.7	0.7	3.4	1.4	2.5	6.7	7.0	22.8	0.4	2.0
美郷村	195	180	260	43.4	—	2.7	—	2.5	3.9	5.4	14.9	—	0.4
馬田町	1 095	1 445	1 660	31.9	0.2	3.6	1.3	2.6	5.5	7.0	16.9	0.4	0.9
美半光町	320	755	975	38.5	0.2	2.5	0.8	1.6	3.4	4.2	16.4	0.1	0.4
一穴村	510	600	940	42.2	0.4	2.9	0.9	2.0	4.0	4.6	12.5	0.2	0.6
宇吹村	535	840	685	32.0	0.6	3.4	0.5	2.1	5.3	6.6	16.5	0.4	0.2
一穴村	285	460	750	40.5	—	2.3	0.3	1.9	3.0	2.6	8.4	0.1	0.1
木屋平村	740	910	925	36.1	0.4	2.8	1.6	2.5	4.5	5.2	16.6	0.2	0.5
三野好町	175	235	360	46.4	—	1.5	0.8	2.3	3.2	4.6			

26. 産業別・男女別全常用労働者の

(単位 円)

年 月	総 数(サービス業を含む)			総 数(サービス業を除く)			建 設 業		
	きま って 支給 する 給 与	特別 に支 払わ れた 給 与	現 金 給 与 総 額	きま って 支給 する 給 与	特別 に支 払わ れた 給 与	現 金 給 与 総 額	きま って 支給 する 給 与	特別 に支 払わ れた 給 与	現 金 給 与 総 額
総 数 昭和49年	91 284	31 851	123 136	87 431	26 600	114 032	81 682	9 278	90 961
1月	79 418	1 772	81 190	75 369	1 781	77 150	72 167	—	72 167
2	80 202	294	80 496	76 699	118	76 817	71 435	—	71 435
3	80 201	14 829	95 030	76 779	12 163	88 942	76 527	3 816	80 343
4	84 829	4 506	89 335	80 988	3 726	84 714	76 824	734	77 558
5	91 130	4 130	95 260	88 534	2 181	90 715	79 653	53	79 706
6	94 742	63 715	158 457	90 437	45 978	136 415	80 820	33 673	114 493
7	95 397	52 017	147 414	90 988	54 871	145 859	83 740	19 905	103 645
8	96 367	15 894	112 261	91 984	18 514	110 498	78 479	4 233	82 712
9	97 674	4 949	102 623	94 134	6 139	100 273	84 725	—	84 725
10	98 625	4 355	102 980	95 071	3 731	98 802	91 317	—	91 317
11	99 175	488	99 663	94 960	367	95 327	94 007	—	94 007
12	99 341	220 779	320 120	95 560	175 730	271 296	90 809	48 928	139 737
男 昭和49年	112 410	40 047	152 458	107 862	33 615	141 478	92 246	10 787	103 033
1月	98 648	1 628	100 276	94 130	1 690	95 820	81 750	—	81 750
2	99 854	231	100 085	95 418	147	95 565	81 665	—	81 665
3	99 163	18 666	117 829	95 055	16 042	111 097	87 492	4 455	91 947
4	103 462	6 246	109 708	98 504	5 236	103 740	88 489	326	89 315
5	112 522	5 333	117 855	109 233	3 000	112 233	90 955	65	91 020
6	115 599	79 991	195 590	110 898	58 424	169 322	91 255	38 566	129 821
7	116 762	63 067	179 829	111 178	67 352	178 530	92 976	23 157	116 133
8	118 209	18 197	136 406	113 281	21 491	134 772	87 926	4 673	92 599
9	120 234	5 238	125 472	115 973	6 380	122 353	93 712	—	93 712
10	121 220	5 672	126 892	117 214	4 616	121 830	102 681	—	102 681
11	122 414	682	123 096	117 388	576	117 964	105 716	—	105 716
12	122 628	283 677	406 305	118 349	226 743	345 092	102 577	57 881	160 458
女 昭和49年	61 500	20 300	81 800	57 501	16 321	73 823	45 112	3 986	49 098
1月	52 983	1 970	54 953	48 973	1 908	50 881	39 720	—	39 720
2	53 116	381	53 497	50 282	78	50 360	38 473	—	38 473
3	53 550	9 436	62 986	50 334	6 549	56 883	41 782	1 792	43 574
4	58 039	2 005	60 044	54 760	1 466	56 226	38 668	433	39 101
5	60 593	2 413	63 006	57 650	958	58 608	40 307	13	40 320
6	64 848	40 387	105 235	59 750	27 312	87 062	41 899	15 425	57 324
7	64 978	36 284	101 262	60 923	36 286	97 209	49 132	7 724	56 856
8	65 174	12 605	77 779	60 147	14 064	74 211	43 188	2 589	45 777
9	65 570	4 537	70 107	61 623	5 781	67 404	50 818	—	50 818
10	66 449	2 479	68 928	62 060	2 411	64 471	50 828	—	50 828
11	67 052	220	67 272	62 737	66	62 803	53 701	—	53 701
12	67 093	133 679	200 772	62 809	102 412	165 221	52 680	19 920	72 600

1 人平均月間現金給与額 (昭和49年)

製 造 業	食 料 品 ・ た ば こ 製 造 業			織 維 工 業				
	きま って 支給 する 給 与	特別 に支 払わ れた 給 与	現 金 給 与 総 額	きま って 支給 する 給 与	特別 に支 払わ れた 給 与	現 金 給 与 総 額	きま って 支給 する 給 与	特別 に支 払わ れた 給 与
80 973	23 480	104 453	95 915	36 936	132 852	77 939	24 574	102 514
68 915	1 339	70 254	86 730	—	86 730	66 763	37	66 800
71 860	11	71 871	90 544	—	90 544	70 833	14	70 847
72 299	7 682	79 981	91 131	17 229	108 360	67 605	8	67 613
74 162	2 988	77 150	90 743	11 336	102 079	71 389	7	71 396
85 637	134	85 771	89 219	345	89 564	91 530	14	91 544
86 029	35 050	121 079	95 389	66 027	161 416	83 794	51 463	135 257
84 927	53 647	138 574	93 309	123 193	216 502	84 026	12 891	96 917
84 398	24 385	109 233	99 473	12 626	112 099	81 298	10 309	91 607
86 646	10 164	96 810	101 154	—	101 154	80 928	81 419	162 347
86 143	131	86 274	101 110	—	101 110	77 861	—	77 861
86 377	7	86 384	103 209	—	103 209	80 966	—	80 966
86 494	149 941	236 435	107 933	212 021	319 954	78 086	138 635	216 721
106 768	32 770	139 539	116 831	48 133	164 965	122 653	42 611	165 264
92 606	1 957	94 563	108 803	—	108 803	104 297	95	104 392
95 681	2	95 683	111 419	—	111 419	110 691	29	110 720
96 043	11 257	107 300	115 171	22 665	137 836	105 072	17	105 089
95 593	4 936	100 529	112 007	13 261	125 268	107 905	12	107 917
113 165	200	113 365	108 556	573	109 129	145 005	38	145 043
113 022	48 399	161 421	114 483	77 777	192 260	132 213	94 057	226 270
110 574	74 349	184 923	112 170	166 446	278 616	132 307	12 398	144 705
110 981	33 871	144 852	117 936	17 070	135 006	129 674	11 475	141 149
113 913	12 277	126 190	120 925	—	120 925	131 532	151 128	282 660
113 240	201	113 441	122 762	—	122 762	125 236	—	125 236
113 635	12	113 647	126 449	—	126 449	123 986	—	123 986
114 337	210 885	325 222	130 547	276 432	406 979	126 254	264 871	391 125
53 820	13 692	67 512	68 494	22 291	90 785	53 097	14 562	67 659
45 600	731	46 331	59 291	—	59 291	44 448	2	44 450
48 350	19	48 369	64 578	—	64 578	47 077	6	47 083
47 919	4 011	51 930	61 451	10 519	71 970	45 213	3	45 216
50 866	871	51 737	63 901	8 905	72 806	49 875	4	49 879
55 995	63	56 058	63 952	48	64 000	60 630	—	60 630
56 754	20 572	77 326	68 742	49 628	118 370	56 098	27 099	83 197
57 213	31 277	88 490	67 074	63 026	130 100	56 690	13 171	69 861
55 565	15 137	70 702	73 693	6 420	80 113	53 792	9 646	63 438
57 292	7 888	65 180	73 970	—	73 970	55 157	45 920	101 077
56 814	56	56 870	71 733	—	71 733	53 815	—	53 815
58 014	1	58 015	73 956	—	73 956	59 329	—	59 329
57 548	86 580	144 128	79 266	130 370	209 636	53 964	75 418	129 382

注 対象は規模30人以上の事業所である。
資料 県統計課「毎月勤労統計調査」

26 産業別・男女別全常用労働者の

1 人平均月間現金給与額 (続 き)

年 月	製 造 業								
	衣服・その他の繊維製品製造業			家具・装備品製造業			パルプ・紙・紙加工品製造業		
	きま って 支 給 す る 給 与	特別に 支 払 わ れ た 給 与	現 金 給 与 総 額	きま って 支 給 す る 給 与	特別に 支 払 わ れ た 給 与	現 金 給 与 総 額	きま って 支 給 す る 給 与	特別に 支 払 わ れ た 給 与	現 金 給 与 総 額
総数 昭和49年	51 915	10 847	62 762	80 633	6 613	87 247	107 456	50 863	158 320
1月	45 732	8	45 743	72 713	—	72 713	92 116	3 735	95 851
2	47 972	1	47 973	77 831	—	77 831	91 095	—	91 095
3	47 718	2	47 720	74 877	1 067	75 944	93 233	38 105	131 338
4	53 713	14	53 727	76 799	209	77 008	95 159	—	95 159
5	52 839	3	52 842	82 044	975	83 019	120 227	—	120 227
6	53 193	31 319	84 512	78 391	232	78 623	123 948	177 048	300 996
7	54 532	29 458	83 990	82 128	5 602	87 730	112 523	103 432	215 955
8	52 423	1 994	54 417	78 356	25 814	104 170	112 531	1 685	114 216
9	53 488	4	53 492	84 551	—	84 551	112 814	—	112 814
10	55 674	1	55 675	84 693	342	85 035	111 686	—	111 686
11	54 972	3	54 975	86 292	65	86 357	110 267	—	110 267
12	55 670	72 698	128 368	88 998	46 564	135 562	112 302	283 151	395 453
男									
昭和49年	100 037	23 888	123 925	93 482	7 475	100 958	117 417	54 799	172 216
1月	90 227	—	90 227	84 799	—	84 799	100 875	4 198	105 073
2	91 502	—	91 502	92 437	—	92 437	99 985	—	99 985
3	93 283	—	93 283	88 133	1 161	89 294	102 249	40 191	142 440
4	101 096	—	101 096	88 021	254	88 275	103 790	—	103 790
5	100 717	—	100 717	95 660	1 057	96 717	131 704	—	131 704
6	100 589	49 405	149 994	90 924	270	91 194	135 783	190 675	326 458
7	103 685	75 068	178 753	94 217	7 414	101 631	122 507	107 909	230 416
8	104 446	5 108	109 554	90 524	28 119	118 643	122 530	1 596	124 126
9	102 729	—	102 729	97 307	—	97 307	123 203	—	123 203
10	103 163	—	103 163	97 096	457	97 553	121 944	—	121 944
11	108 791	—	108 791	99 805	92	99 897	119 898	—	119 898
12	107 400	165 288	272 688	102 670	51 681	154 351	122 566	308 079	430 645
女									
昭和49年	45 640	9 141	54 781	53 827	4 815	58 643	63 478	33 500	96 979
1月	40 145	9	40 154	49 011	—	49 011	54 564	1 749	56 313
2	42 623	1	42 624	49 631	—	49 631	53 228	—	53 228
3	41 724	2	41 726	48 696	880	49 576	53 976	29 023	82 999
4	47 321	16	47 337	54 052	118	54 170	56 858	—	56 858
5	46 457	4	46 461	53 881	804	54 685	69 458	—	69 458
6	46 796	28 878	75 674	52 183	153	52 336	71 498	116 653	188 151
7	48 071	23 462	71 533	56 681	1 789	58 470	68 293	83 594	151 887
8	45 675	1 590	47 265	52 066	20 834	72 900	68 261	2 080	70 341
9	46 844	5	46 849	56 255	—	56 255	66 570	—	66 570
10	49 124	1	49 125	57 562	89	57 651	65 883	—	65 883
11	48 400	3	48 403	56 984	6	56 990	66 984	—	66 984
12	48 839	60 471	109 310	59 598	35 562	95 160	65 911	170 488	236 399

製 造 業						卸 売 業 ・ 小 売 業		
化 学 工 業			一 般 機 械 器 具 製 造 業			きま って 支 給 す る 給 与	特別に 支 払 わ れ た 給 与	現 金 給 与 総 額
きま って 支 給 す る 給 与	特別に 支 払 わ れ た 給 与	現 金 給 与 総 額	きま って 支 給 す る 給 与	特別に 支 払 わ れ た 給 与	現 金 給 与 総 額			
97 899	39 952	137 852	104 115	36 423	140 538	85 572	24 996	110 568
92 596	—	92 596	83 329	327	83 656	73 507	9 048	82 555
93 692	—	93 692	84 230	—	84 230	76 208	795	77 003
88 349	42 246	130 595	87 798	—	87 798	74 889	35 071	109 960
93 286	18 641	111 927	80 173	—	80 173	83 057	832	83 889
99 371	—	99 371	121 608	—	121 608	86 444	3 706	90 150
99 625	22 422	122 047	112 302	24 123	136 425	87 601	11 526	99 127
100 676	79 348	180 024	110 295	177 111	287 406	86 372	71 642	158 014
100 412	185 180	285 592	110 596	148	110 744	90 675	12 654	103 329
104 107	—	104 107	119 317	—	119 317	93 466	199	93 665
101 975	—	101 975	111 487	841	112 328	93 890	5 965	99 855
102 780	—	102 780	113 798	—	113 798	90 984	870	91 854
100 066	146 367	246 433	115 596	241 202	356 798	90 136	164 540	254 676
108 337	43 372	151 709	115 564	39 415	154 980	99 005	30 344	129 350
100 318	—	100 318	93 336	389	93 725	84 196	5 997	90 193
101 661	—	101 661	93 709	—	93 709	89 741	1 183	90 924
96 868	38 464	135 332	98 154	—	98 154	88 193	46 442	134 635
103 038	24 104	127 142	89 591	—	89 591	94 941	1 119	96 060
111 174	—	111 174	134 449	—	134 449	99 757	4 917	104 674
111 641	28 768	140 409	123 822	32 217	156 039	100 208	15 821	116 029
111 456	78 496	189 952	121 661	186 295	307 956	98 427	86 206	184 633
111 915	185 782	297 697	124 026	129	124 155	105 119	101 132	115 251
115 860	—	115 860	132 310	—	132 310	108 961	104	109 065
113 872	—	113 872	123 299	988	124 287	109 463	7 603	117 066
114 411	—	114 411	125 657	—	125 657	105 553	1 263	106 816
111 260	183 459	294 719	127 266	258 257	385 523	104 081	206 321	310 402
66 154	29 591	95 746	71 196	27 782	98 979	62 107	15 724	77 831
65 883	—	65 883	55 375	152	55 527	55 023	14 325	69 348
65 815	—	65 815	57 563	—	57 563	52 556	117	52 673
63 385	53 329	116 714	58 546	—	58 546	51 596	15 163	66 759
65 543	3 097	68 640	53 515	—	53 515	62 230	328	62 558
65 661	—	65 661	85 192	—	85 192	62 707	1 546	64 253
64 762	4 012	68 774	79 639	1 172	80 811	65 061	3 845	68 906
69 061	81 852	150 913	77 541	150 649	228 190	64 890	45 689	110 579
66 456	183 408	249 864	71 647	202	71 849	64 813	17 170	81 983
69 021	—	69 021	81 264	—	81 264	65 920	367	66 287
66 274	—	66 274	76 685	405	77 090	66 668	3 103	69 771
67 252	—	67 252	78 651	—	78 651	67 302	230	67 532
65 043	30 320	95 363	80 886	190 471	271 357	67 001	95 208	162 209

26 産業別・男女別全常用労働者の

年 月	金融・保険業			運輸・通信業			電気・ガス・水道業		
	きま ま っ て 支 給 す る 給 与	特別に 支 払 わ れ た 給 与	現 金 給 与 総 額	きま ま っ て 支 給 す る 給 与	特別に 支 払 わ れ た 給 与	現 金 給 与 総 額	きま ま っ て 支 給 す る 給 与	特別に 支 払 わ れ た 給 与	現 金 給 与 総 額
総数 昭和49年	85 643	38 858	124 502	118 169	45 998	164 167	132 476	46 433	178 910
1月	70 649	62	70 711	106 271	—	106 271	114 876	—	114 876
2	71 277	385	71 662	100 782	—	100 782	115 090	—	115 090
3	71 179	20 409	91 588	96 047	14 640	110 687	119 356	7 438	126 794
4	79 573	609	80 182	107 831	13 468	121 299	123 412	1 620	125 032
5	76 377	5 470	81 847	112 366	8 805	121 171	119 795	7 452	127 247
6	88 670	107 855	196 525	115 408	90 408	205 816	129 149	137 591	266 740
7	88 324	67 412	155 736	123 796	70 189	193 985	143 687	17	143 704
8	95 347	16 051	111 398	130 392	7 205	137 597	144 875	—	144 875
9	94 055	1 571	95 626	130 256	1 206	131 462	146 692	—	146 692
10	96 580	57	96 637	133 226	23 077	156 303	146 105	1 656	147 761
11	96 834	624	97 458	132 283	1 216	133 499	143 134	5 320	148 454
12	102 567	255 234	357 801	136 831	340 583	477 414	143 847	397 691	541 538
男 昭和49年	115 526	56 790	172 317	121 975	45 893	167 869	138 179	47 843	186 023
1月	94 762	109	94 871	109 667	—	109 667	119 735	—	119 735
2	100 918	101	101 019	103 366	—	103 366	119 928	—	119 928
3	95 764	31 717	127 481	98 367	13 915	112 282	124 448	7 570	132 018
4	100 676	594	101 270	111 237	13 182	124 419	128 392	1 722	130 114
5	103 092	6 810	109 902	117 029	9 480	126 509	125 190	7 542	132 732
6	120 832	172 175	293 007	119 808	88 394	208 202	134 671	143 906	278 577
7	120 347	86 290	206 637	127 873	68 297	196 170	149 599	19	149 618
8	129 927	17 604	147 531	135 028	8 182	143 210	151 357	—	151 357
9	130 155	2 067	132 222	134 639	781	135 420	153 355	—	153 355
10	128 724	138	128 862	137 271	19 714	156 985	152 481	1 775	154 256
11	130 556	994	131 550	136 208	1 444	137 652	149 398	5 641	155 039
12	134 280	367 603	501 883	141 991	349 041	491 032	149 961	407 610	557 571
女 昭和49年	64 771	26 331	91 103	97 096	46 560	143 657	85 754	34 864	120 618
1月	54 369	31	54 400	86 218	—	86 218	76 122	—	76 122
2	51 007	579	51 586	85 550	—	85 550	76 184	—	76 184
3	54 330	12 661	66 991	82 577	18 851	101 428	77 003	6 345	83 348
4	64 772	620	65 392	88 425	15 098	103 523	81 393	761	82 154
5	57 756	4 536	62 292	86 110	5 006	91 116	75 610	6 715	82 325
6	66 433	63 378	129 811	90 833	101 662	192 495	83 440	85 322	168 762
7	66 131	54 330	120 461	102 237	80 223	182 460	94 873	—	94 873
8	71 509	14 980	86 489	105 807	2 031	107 838	91 645	—	91 645
9	68 907	1 226	70 133	106 967	3 465	110 432	92 149	—	92 149
10	73 762	—	73 762	111 667	41 017	152 684	94 101	682	94 783
11	72 311	355	72 666	111 303	—	111 303	92 505	2 723	95 228
12	79 261	172 653	251 914	109 408	295 605	405 013	93 921	316 684	410 605

1 人平均月間現金給与額 (続 き)

サービス業			旅館・その他の宿泊所			娯楽業(映画業を除く)		
きま ま っ て 支 給 す る 給 与	特別に 支 払 わ れ た 給 与	現 金 給 与 総 額	きま ま っ て 支 給 す る 給 与	特別に 支 払 わ れ た 給 与	現 金 給 与 総 額	きま ま っ て 支 給 す る 給 与	特別に 支 払 わ れ た 給 与	現 金 給 与 総 額
107 760	54 292	162 052	80 361	30 331	110 692	54 846	22 236	77 082
98 047	1 733	99 780	71 155	—	71 155	53 547	—	—
96 139	1 094	97 233	70 905	4 567	75 472	50 534	—	—
95 443	26 708	122 151	73 058	28 331	101 389	50 200	12 759	—
101 635	7 916	109 551	74 900	5 356	80 256	49 366	3 754	—
102 239	12 486	114 725	75 740	2 591	78 331	55 662	8 977	—
113 017	139 059	252 076	87 098	32 168	119 266	51 894	79 505	—
113 869	40 053	153 922	79 229	27 333	106 562	52 307	—	—
114 595	4 993	119 588	81 733	89 900	171 633	53 008	9 252	62 260
112 371	1	112 372	82 321	—	82 321	52 436	—	52 436
113 313	6 938	120 251	83 627	650	84 277	61 006	—	61 006
116 424	984	117 408	83 913	41 735	125 648	63 619	—	63 619
114 883	406 019	520 902	99 859	129 199	229 058	64 455	151 665	216 120
133 615	70 065	203 681	99 065	38 014	137 080	76 443	25 528	101 971
120 588	1 327	121 915	84 674	—	84 674	69 777	—	69 777
121 164	635	121 799	82 020	4 408	86 428	73 275	—	73 275
118 725	31 168	149 893	87 979	25 838	113 817	72 623	10 557	83 180
127 202	11 083	138 285	92 979	8 584	101 563	75 327	7 983	83 310
128 087	16 379	144 466	94 871	3 292	98 163	81 897	8 574	90 471
137 723	181 427	319 150	109 506	50 056	159 562	72 890	95 028	167 918
142 543	43 245	185 788	96 647	46 468	143 115	74 027	—	74 027
140 902	3 046	143 948	99 825	59 440	159 265	76 959	8 148	85 107
139 786	—	139 786	102 299	—	102 299	74 313	—	74 313
139 550	10 503	150 053	104 834	813	105 647	79 084	—	79 084
144 794	1 153	145 947	105 359	65 327	170 686	83 696	—	83 696
141 738	537 769	679 507	128 988	195 333	324 321	82 573	172 535	255 108
76 754	35 441	112 196	67 273	24 958	92 231	51 407	21 709	73 116
70 129	2 235	72 364	61 313	—	61 313	51 104	—	51 104
65 095	1 664	66 759	62 562	4 687	67 249	47 082	—	47 082
66 650	21 193	87 843	62 178	30 147	92 325	46 701	13 103	59 804
70 724	4 088	74 812	62 400	3 124	65 524	45 112	3 061	48 173
71 640	7 877	79 517	62 554	2 108	64 662	51 424	9 042	60 466
83 770	88 906	172 676	71 807	19 961	91 768	48 598	77 068	125 666
79 890	36 272	116 162	67 053	13 953	81 006	48 932	—	48 932
83 465	7 296	90 761	68 972	111 380	180 352	49 216	9 427	58 643
79 942	3	79 945	68 628	—	68 628	48 866	—	48 866
82 338	2 728	85 066	69 203	538	69 741	58 035	—	58 035
82 868	784	83 652	69 281	25 638	94 919	60 325	—	60 325
82 920	249 207	332 127	80 295	84 738	165 033	61 488	148 248	209 736

28 産業別・男女別全常用労働者の

(単位 日)

月別	総数 (サービス業を含む)	総数 (サービス業を除く)	建設業	製造業	食料品	繊維	衣服・その他	木材・	家具	パルプ	化学
					たばこ	工業	その繊維	木製品	装備品	紙・紙	工業
					製造業	工業	製造業	製造業	製造業	製造業	工業
昭和49年	22.3	22.2	23.4	21.9	21.5	21.8	21.3	22.5	22.7	21.7	22.6
1月	20.6	20.4	22.7	19.7	20.4	19.2	18.9	22.1	20.8	20.0	20.2
2	22.3	22.4	22.8	22.7	20.3	24.4	22.0	22.6	22.8	22.3	23.5
3	21.9	21.8	23.4	21.3	21.2	21.2	20.9	23.4	21.4	20.9	21.4
4	22.9	22.8	23.5	22.6	21.1	23.9	22.7	23.1	24.2	22.9	23.7
5	21.9	21.6	22.6	21.1	20.8	20.7	20.8	23.3	22.7	21.1	20.4
6	23.0	22.8	22.3	22.9	21.7	23.3	22.6	22.6	22.9	22.2	24.2
7	23.6	23.4	24.8	23.1	23.8	22.4	22.9	22.9	23.5	22.2	24.0
8	21.9	21.6	21.9	20.8	20.8	20.3	19.4	21.5	21.0	21.0	22.4
9	22.5	22.7	24.3	22.7	22.0	23.0	21.5	22.6	23.6	22.3	23.6
10	22.4	22.1	24.3	21.5	21.7	20.9	20.7	22.5	22.8	21.4	22.4
11	22.8	22.8	24.8	22.6	22.2	21.1	21.8	21.5	23.6	22.3	23.8
12	22.7	22.7	23.6	22.5	22.8	21.6	22.7	22.7	23.8	22.4	22.5
男											
昭和49年	22.7	22.7	23.7	22.3	22.2	21.7	22.8	23.0	23.0	21.8	22.7
1月	21.2	21.1	22.7	20.3	21.2	19.4	20.0	22.9	20.8	20.4	20.3
2	22.5	22.7	23.1	23.0	20.5	24.7	21.8	22.7	22.8	22.4	23.4
3	22.4	22.2	23.5	21.7	21.8	21.2	21.5	23.7	21.4	21.1	21.8
4	23.2	23.1	23.8	22.9	22.1	23.4	24.2	23.6	24.8	23.0	23.7
5	22.4	22.0	23.2	21.4	21.2	20.8	22.7	24.3	22.9	21.1	20.1
6	23.4	23.3	23.1	23.4	22.3	23.5	23.6	23.6	23.2	22.2	24.6
7	24.1	23.9	24.9	23.5	24.8	22.1	24.4	22.9	23.6	22.3	24.0
8	22.4	22.3	22.4	21.5	21.5	20.7	22.3	21.6	21.5	21.1	22.6
9	22.8	23.1	24.5	23.1	22.5	22.6	23.0	23.1	23.8	22.3	23.6
10	23.0	22.7	24.6	22.0	22.4	21.0	23.0	23.4	23.0	21.0	22.7
11	23.2	23.3	25.1	23.1	22.8	20.8	24.1	21.8	24.0	22.4	23.8
12	23.0	23.0	23.7	22.9	23.4	20.8	24.9	23.0	24.2	22.5	22.8
女											
昭和49年	21.7	21.5	22.3	21.4	20.7	21.8	21.1	21.8	22.1	21.3	22.2
1月	19.8	19.5	22.5	19.1	19.4	19.1	18.7	20.7	20.7	18.5	19.9
2	21.9	22.0	22.1	22.3	19.9	24.2	22.1	22.5	22.8	21.6	24.0
3	21.3	21.1	23.0	21.0	20.4	21.2	20.9	22.9	21.2	19.9	20.2
4	22.4	22.2	22.3	22.3	19.8	24.2	22.5	22.3	23.0	22.4	23.9
5	21.2	20.8	20.2	20.8	20.4	20.6	20.6	21.6	22.3	20.8	21.0
6	22.3	22.1	19.4	22.4	20.8	23.3	22.5	20.9	22.2	22.8	22.8
7	23.0	22.8	24.5	22.8	22.5	22.6	22.7	22.9	23.2	22.1	23.9
8	21.1	20.6	19.7	20.1	19.7	20.0	19.0	21.4	19.8	20.8	21.6
9	22.0	22.1	23.3	22.3	21.4	23.2	21.3	21.9	23.0	22.4	23.5
10	21.6	21.2	23.4	20.9	20.7	20.9	20.4	21.1	22.2	20.7	21.3
11	22.2	22.1	23.8	22.1	21.4	21.2	21.6	21.1	22.6	22.2	23.8
12	22.2	22.1	23.2	22.1	22.0	22.0	22.5	22.3	23.1	22.3	21.6

注 対象は規模30人以上の事業所である。
資料 県統計課「毎月勤労統計調査」

1 人平均月間出勤日数 (昭和49年)

一般機 械器具 製造業	卸売業	金融	運輸	電気	サービ ス業	旅館・ 下宿・ その他の 宿泊所	娯楽業 (映画 業を除く)	自動車 整備・ 修理業	医療業	協同組合 (他に分 類されな いもの)	教育	
	小売業	保険業	通信業	水道業								
	22.2	23.6	20.3	22.4	21.8	22.8	24.1	17.3	22.6	24.1	23.7	22.6
1月	19.9	21.4	18.7	22.3	19.6	21.4	22.5	17.6	20.6	22.5	21.7	20.9
2	23.1	24.2	19.4	21.2	21.0	21.6	23.7	17.3	22.3	23.3	21.9	20.9
3	21.8	23.0	20.2	22.3	21.6	22.6	23.0	16.9	21.9	23.8	23.8	22.5
4	21.3	24.4	21.4	22.1	23.0	23.5	24.3	16.7	22.7	25.0	24.5	23.3
5	21.4	22.3	20.5	22.8	20.5	23.3	23.7	18.2	20.3	23.7	24.2	23.7
6	24.0	24.1	20.8	22.7	23.3	23.6	24.6	17.3	25.3	24.6	23.7	23.9
7	23.3	24.5	21.4	23.9	23.1	24.5	24.6	17.7	23.1	25.5	25.6	24.9
8	20.7	23.7	21.2	23.0	21.6	23.1	24.3	17.7	24.1	25.3	23.9	21.9
9	24.1	24.4	19.6	21.5	22.3	21.6	24.8	17.4	23.4	23.3	22.2	20.7
10	21.1	22.9	20.4	23.3	21.0	23.7	24.3	17.0	21.9	24.5	25.1	24.3
11	23.2	24.4	20.1	22.2	22.5	22.7	25.0	17.4	24.4	23.9	23.1	22.4
12	22.9	24.1	20.6	22.5	22.3	22.6	24.5	17.6	22.2	23.8	24.7	22.0
男												
昭和49年	22.3	23.7	21.0	22.7	21.8	23.1	24.1	20.8	22.6	24.7	23.7	22.7
1月	20.1	21.4	19.5	22.5	19.7	21.7	23.2	20.4	20.5	23.3	21.7	21.0
2	23.3	24.9	19.7	21.4	20.9	21.7	23.0	20.7	22.2	24.0	21.8	21.0
3	22.0	23.2	21.1	22.5	21.6	22.9	22.5	20.6	21.8	24.6	23.8	22.6
4	21.5	24.7	22.2	22.4	22.9	23.8	24.4	22.1	22.4	25.6	24.4	23.4
5	21.5	22.4	21.1	23.1	20.5	23.9	24.4	21.6	20.2	24.7	24.2	23.9
6	24.1	24.1	21.4	23.0	23.3	24.1	24.8	21.0	25.3	25.9	23.7	23.9
7	23.4	24.7	21.8	24.4	23.1	24.9	24.6	20.6	23.1	26.0	25.6	25.0
8	20.9	23.9	21.8	23.4	21.7	23.3	25.4	21.2	24.1	26.0	24.2	22.0
9	24.3	24.9	19.6	21.8	22.3	21.7	24.4	21.0	23.4	23.4	22.1	21.0
10	21.1	22.9	21.4	23.6	21.0	24.2	24.3	19.5	21.8	25.3	25.2	24.4
11	23.3	24.6	21.0	22.4	22.5	22.8	24.5	20.7	24.4	23.9	23.1	22.4
12	22.9	24.0	21.6	22.8	22.3	22.9	24.8	20.3	22.2	23.8	24.5	22.2
女												
昭和49年	21.7	23.2	19.9	20.8	21.7	22.4	24.0	16.8	23.8	23.9	23.7	22.1
1月	19.3	21.5	18.2	20.7	19.3	21.0	22.1	17.2	22.7	22.2	21.6	20.5
2	22.3	22.9	19.2	19.8	22.1	21.5	24.1	16.8	23.4	23.1	21.9	20.1
3	21.3	22.7	19.6	20.8	21.2	22.1	23.3	16.3	24.3	23.5	23.9	22.0
4	20.8	24.0	20.9	20.2	23.2	23.1	24.2	15.8	27.6	24.9	24.6	22.9
5	21.0	22.1	20.1	21.3	19.8	22.5	23.3	17.6	22.0	23.4	24.2	23.2
6	23.8	23.9	20.3	21.1	23.6	23.0	24.4	16.8	25.2	24.2	23.7	23.8
7	23.0	24.0	21.0	21.5	23.3	23.9	24.7	17.2	23.1	25.4	25.5	24.5
8	20.1	23.5	20.9	21.2	20.9	22.9	23.5	17.2	24.9	25.1	23.4	20.9
9	23.4	23.5	19.6	20.0	22.0	21.6	25.0	16.8	22.8	23.2	22.4	19.7
10	21.0	23.0	19.8	21.9	21.1	23.1	24.3	16.5	22.8	24.3	24.9	24.1
11	22.7	24.2	19.4	20.8	22.5	22.6	25.3	16.9	24.9	23.8	23.1	22.1
12	22.8	24.1	19.8	21.4	22.4	22.4	24.4	17.2	22.4	23.8	25.2	21.5

29 産業別推計常用労働者数 (昭和49年)

年 月	調査産業計	調査産業計	建設業	製造業	食料品・た ばこ製造業	繊維工業	衣服・その 他の繊維製 品製造業
	(サービス 業を含む)	(サービス 業を除く)					
昭和49年	102 869	83 336	7 986	48 144	3 926	5 641	7 686
1月	106 976	87 823	8 504	51 315	3 832	5 565	10 153
2	105 831	86 670	8 269	50 490	3 829	5 573	9 865
3	104 096	85 091	8 058	49 236	3 854	5 617	8 469
4	104 384	84 863	7 941	48 582	3 779	5 791	7 129
5	103 096	83 534	7 693	47 598	3 750	5 765	7 090
6	102 642	82 949	7 388	47 532	4 053	5 586	7 117
7	102 149	82 457	8 032	47 347	4 046	5 517	7 081
8	101 446	81 687	7 747	47 012	4 044	5 407	7 006
9	101 419	81 721	7 819	47 009	4 068	5 895	6 643
10	101 448	81 658	7 938	46 853	4 181	5 816	6 564
11	100 393	80 688	8 049	47 370	3 847	5 618	7 485
12	100 554	80 892	8 396	47 393	3 833	5 546	7 631

製 造 業				卸 売 業	金 融	運 輸
木材・木製 品製造業	家具・ 備用品 製造業	パルプ・紙・ 紙加工品 製造業	化学工業 一般機械器 具製造業			
2 637	4 905	3 137	4 472	9 625	5 535	10 745
3 023	4 559	3 044	5 008	9 619	5 554	11 534
3 022	4 520	3 067	4 980	9 542	5 506	11 565
3 103	5 000	3 054	4 524	9 734	5 561	11 227
3 204	5 114	3 173	4 504	9 920	5 978	11 127
2 308	5 127	3 172	4 464	9 906	5 988	11 040
2 311	5 132	3 166	4 340	9 929	5 809	10 970
2 356	5 043	3 175	4 337	9 952	5 535	10 284
2 234	5 035	3 169	4 322	9 952	5 408	10 270
2 225	4 948	3 159	4 326	9 975	5 347	10 277
2 202	4 746	3 163	4 285	10 051	5 291	10 231
2 799	4 649	3 155	4 290	8 518	5 238	10 223
2 868	4 905	3 154	4 285	8 409	5 213	10 190

電気・ガス・ 水道業	サービス業	旅館・下宿 ・その他の 宿泊所	娯楽業 (映画業を 除く)	自動車整 備・修理業	協同組合 (他に分類さ れないもの)	医 療 業	教 育
1 178	19 153	447	1 298	246	1 456	5 582	6 054
1 173	19 161	444	1 320	242	1 455	5 582	6 048
1 147	19 005	469	1 340	244	1 460	5 462	6 043
1 184	19 521	485	1 323	263	1 543	5 805	6 064
1 178	19 562	478	1 330	261	1 534	5 838	6 080
1 178	19 693	481	1 338	259	1 535	5 943	6 088
1 173	19 692	474	1 331	257	1 537	5 932	6 105
1 167	19 759	469	1 339	257	1 520	5 965	6 113
1 166	19 698	463	1 341	255	1 522	5 973	6 114
1 169	19 790	466	1 337	255	1 520	6 036	6 149
1 165	19 705	466	1 338	255	1 517	5 968	6 142
1 163	19 662	470	1 334	264	1 521	5 914	6 154

注 対象は規模30人以上の事業所
資料 県統計課「毎月勤労統計調査」

30 一般職業紹介 (昭和45~49年度)

年度・月	月間有効求人数			月間有効求職数			就 職 者 数		
	総 数	男	女	総 数	男	女	総 数	男	女
昭和45年	78 494	37 136	41 358	124 248	65 455	58 793	18 338	10 076	8 262
4 6	76 111	35 504	40 607	134 962	70 748	64 214	19 385	10 704	8 681
4 7	97 119	45 903	51 216	131 874	68 671	63 203	20 084	10 951	9 133
4 8	101 429	51 703	49 726	119 652	63 719	55 933	18 134	10 649	7 485
4 9	71 510	35 300	36 210	138 679	74 505	64 174	18 871	10 721	8 150
4 月	7 243	3 574	3 669	9 258	4 694	4 564	1 535	824	711
5	6 160	2 940	3 220	10 699	5 736	4 963	1 597	819	778
6	6 323	3 049	3 274	11 944	6 846	5 098	1 609	901	708
7	6 393	2 978	3 415	12 216	7 077	5 139	1 627	888	739
8	6 545	3 290	3 255	12 475	7 341	5 134	1 512	938	574
9	6 979	3 566	3 413	12 618	7 330	5 288	1 826	1 219	607
10	5 856	3 183	2 673	12 335	6 789	5 546	2 070	1 209	861
11	4 815	2 405	2 410	11 231	6 000	5 231	1 616	1 000	616
12	4 591	2 201	2 390	10 747	5 489	5 258	1 091	646	445
50年1月	4 825	2 375	2 450	11 721	5 714	6 007	1 359	719	640
2	5 188	2 663	2 525	11 695	5 661	6 034	1 041	575	466
3	6 592	3 076	3 516	11 740	5 828	5 912	1 988	983	1 005

注 新規学卒及びパートタイムを除く。
資料 県職業安定課

31 日雇職業紹介 (昭和45~49年度)

年度・月	新規求人延数			月間有効求職者数			就 労 延 数		
	総 数	男	女	総 数	男	女	総 数	男	女
昭和45年	103 788	70 223	33 565	27 356	11 752	15 604	505 152	215 376	289 776
4 6	78 201	54 434	23 767	24 324	10 297	14 027	444 384	185 166	259 218
4 7	44 088	32 670	11 418	19 322	7 982	11 340	341 010	129 501	211 509
4 8	43 373	30 073	13 300	18 816	7 671	11 145	340 875	126 175	214 700
4 9	33 537	21 642	11 895	17,802	7 020	10 782	322 051	115 604	206 447
4 月	2 975	1 911	1 064	1 533	618	915	26 418	9 490	16 928
5	2 969	1 984	985	1 512	597	915	27 335	9 982	17 353
6	2 875	1 863	1 012	1 494	590	904	26 306	9 716	16 590
7	2 648	1 743	905	1 474	573	901	29 080	10 215	18 865
8	2 369	1 475	894	1 464	568	896	24 197	8 641	15 556
9	2 920	1 907	1 013	1 454	567	887	25 418	9 240	16 178
10	3 189	2 052	1 137	1 470	579	891	28 066	10 121	17 945
11	2 801	1 833	968	1 478	583	895	26 698	9 646	17 052
12	2 693	1 714	979	1 481	586	895	28 642	10 210	18 432
50年1月	2 444	1 592	852	1 484	583	901	25 694	9 142	16 552
2	2 445	1 584	861	1 481	582	899	26 318	9 229	17 089
3	3 209	1 984	1 225	1 477	594	883	27 879	9 972	17 907

注 1 新規求人延数については、失対を除く。 2 昭和45年については、歴年である。
資料 県職業安定課

32 公共職業訓練状況 (昭和49年度)

科 別	定員	応募者数	入所者数	修了者数			求人 数			就職者数			その他 進学
				総数	男	女	総数	県内	県外	総数	県内	県外	
総数	918	1090	813	677	554	123	4781	1371	3410	617	494	123	60
県立技能専門学校	790	795	605	526	429	97	3656	1051	2605	476	366	110	50
養成訓練	400	494	304	272	216	56	2940	688	2252	267	192	75	5
能力再開発訓練(施設内)	230	182	182	143	107	36	643	305	338	136	116	20	7
農外訓練	—	—	—	—	—	—	—	—	—	—	—	—	—
転職訓練(施設外)	(延)160	119	119	111	106	5	73	58	15	73	58	15	38
総合高等職業訓練校	128	295	208	151	125	26	1125	320	805	141	128	13	10
養成訓練	18	238	151	102	102	—	870	195	675	92	80	12	10
能力再開発訓練	70	46	46	38	12	26	210	100	110	38	38	—	—
委託訓練(施設外)	(延)40	11	11	11	11	—	45	25	20	11	10	1	—

資料 県労政訓練課

33 適用法規別単位労働組合数及び組合員数

(昭和47~49年)

区 分	昭和47年	48年	49年					
			総数	一般組合	公共企業体等組合	国家公務員組合	地方公務員組合	地方公営企業体組合
組合数	562	574	576	406	66	32	61	11
組合員数	71 290	71 464	73 415	44 404	7 783	1 964	16 431	1 219

資料 県労政訓練課

34 産業別単位労働組合数及び組合員数

(昭和49. 6. 30現在)

産 業	組 合 数	組 合 員 数
総数	576	73 415
林業・狩猟業	5	229
漁業・水産養殖業	2	511
鉱業	3	88
建設業	62	8 332
製造業	145	20 564
卸売・小売業	28	1 450
金融・保険業	41	6 267
不動産業	—	—
運輸・通信業	101	10 009
電気・ガス・水道業	11	1 610
サービス業	116	13 038
公務	62	11 317
分類不	—	—

資料 県労政訓練課

35 月別・産業別労働争議発生件数及び参加人員

(昭和49年)

産 業	総数	1月		2月		3月		4月		5月		6月		7月		8月		9月		10月		11月		12月	
		件数	参加人員	件数	参加人員	件数	参加人員	件数	参加人員	件数	参加人員	件数	参加人員	件数	参加人員	件数	参加人員	件数	参加人員	件数	参加人員	件数	参加人員	件数	参加人員
総数	205 47 142	—	—	1	63 44	12 516	102	22 633	3	222 3	430 2	69 1	63 20	5 120	4	1 147	51 14	170 7	2 751	—	—	—	—	—	—
林業	2	180	—	—	—	1	90	1	90	—	—	—	—	—	—	—	—	—	—	—	—	—	—	—	—
建設業	9	2 349	—	—	—	1	260	5	1 166	—	—	—	—	—	—	—	—	—	—	—	—	—	—	—	—
製造業	45	10 866	—	—	1	63 3	708 26	6 736	1	175 1	133 2	69 1	63	—	—	—	—	—	—	—	—	—	—	—	—
食料品・たばこ製造業	12	715	—	—	—	—	—	7	326	—	—	1	133	—	—	—	—	—	—	—	—	—	—	—	—
繊維工業	11	5 602	—	—	—	—	—	6	3 037	—	—	—	—	—	—	—	—	—	—	—	—	—	—	—	—
化学工業	3	408	—	—	—	—	—	2	310	—	—	—	—	—	—	—	—	—	—	—	—	—	—	—	—
鉄鋼業	2	234	—	—	—	—	—	2	234	—	—	—	—	—	—	—	—	—	—	—	—	—	—	—	—
金属製品製造業	11	2 787	—	—	1	63 2	416 5	2 176	—	—	—	2	69 1	63	—	—	—	—	—	—	—	—	—	—	—
一般機械器具製造業	1	63	—	—	—	—	—	1	63	—	—	—	—	—	—	—	—	—	—	—	—	—	—	—	—
電気機械器具製造業	4	912	—	—	—	1	292 2	445 1	175	—	—	—	—	—	—	—	—	—	—	—	—	—	—	—	—
輸送用機械器具製造業	1	145	—	—	—	—	—	1	145	—	—	—	—	—	—	—	—	—	—	—	—	—	—	—	—
卸売業・小売業	1	150	—	—	—	—	—	1	150	—	—	—	—	—	—	—	—	—	—	—	—	—	—	—	—
金融業	2	88	—	—	—	—	—	2	88	—	—	—	—	—	—	—	—	—	—	—	—	—	—	—	—
運輸・通信業	89	14 619	—	—	—	16	2 433 30	5 319 2	47	—	—	—	—	—	—	—	—	—	—	—	—	—	—	—	—
鉄道業	20	1 500	—	—	—	1	212 9	572	—	—	—	—	—	—	—	—	—	—	—	—	—	—	—	—	—
道路旅客運送業	24	6 382	—	—	—	5	1 663 8	1 808 1	28	—	—	—	—	—	—	—	—	—	—	—	—	—	—	—	—
道路貨物運送業	13	952	—	—	—	3	310 3	241 1	19	—	—	—	—	—	—	—	—	—	—	—	—	—	—	—	—
水運業	4	73	—	—	—	3	49	—	—	—	—	—	—	—	—	—	—	—	—	—	—	—	—	—	—
航空運輸業	4	28	—	—	—	1	11 1	3	—	—	—	—	—	—	—	—	—	—	—	—	—	—	—	—	—
通信業	24	5 684	—	—	—	3	188 9	2 695	—	—	—	—	—	—	—	—	—	—	—	—	—	—	—	—	—
電気・ガス・水道・熱供給業	9	851	—	—	—	1	48 2	270	—	—	—	—	—	—	—	—	—	—	—	—	—	—	—	—	—
電気業	2	215	—	—	—	—	—	100	—	—	—	—	—	—	—	—	—	—	—	—	—	—	—	—	—
水道業	7	636	—	—	—	1	48 1	170	—	—	—	—	—	—	—	—	—	—	—	—	—	—	—	—	—
サービス業	22	2 160	—	—	—	4	655 11	803	—	—	—	2	297	—	—	—	—	—	—	—	—	—	—	—	—
医療業	4	873	—	—	—	1	208 1	340	—	—	—	—	—	—	—	—	—	—	—	—	—	—	—	—	—
教育	8	111	—	—	—	—	—	111	—	—	—	—	—	—	—	—	—	—	—	—	—	—	—	—	—
上記以外のサービス業	10	1 176	—	—	—	3	447 2	352	—	—	—	2	207	—	—	—	—	—	—	—	—	—	—	—	—
公務	59	27 921	—	—	—	18	8 322 24	8 011	—	—	—	—	—	—	—	—	—	—	—	—	—	—	—	—	—

注 争議が2ヵ月以上に及ぶ場合は、当該各月の件数及び参加人員を加算してあるので月別、産業別の総数とは一致しない。
資料 県労政訓練課

36 月別・産業別・争議形態別労働争議発生件数・参加人員及び損失日数(昭和49年)

年月・産業	総争議		争議行為を伴ったもの										争議行為を伴わないもの			
	件数	参加人員	半日以上の同盟罷業			作業所閉鎖			半日未満の同盟罷業		怠業		その他		件数	参加人員
			件数	参加人員	労働損失日数	件数	参加人員	労働損失日数	件数	参加人員	件数	参加人員	件数	参加人員		
総数	205	47 142	112	19 906	43 089	—	—	—	151	43 879	1	29	—	—	—	—
昭和49年 1月	—	—	—	—	—	—	—	—	—	—	—	—	—	—	—	—
2	1	63	—	—	—	—	—	—	1	63	—	—	—	—	—	—
3	44	12 516	11	452	724	—	—	—	38	12 338	1	29	—	—	—	—
4	102	22 633	69	12 869	32 180	—	—	—	48	13 590	—	—	—	—	—	—
5	3	222	3	222	2 952	—	—	—	—	—	—	—	—	—	—	—
6	3	430	2	403	943	—	—	—	3	379	—	—	—	—	—	—
7	2	69	1	22	22	—	—	—	1	47	—	—	—	—	—	—
8	1	63	1	63	63	—	—	—	1	63	—	—	—	—	—	—
9	20	5 120	—	—	—	—	—	—	20	5 120	—	—	—	—	—	—
10	4	1 147	1	54	108	—	—	—	3	1 088	—	—	—	—	—	—
11	51	14 170	19	5 256	3 562	—	—	—	34	11 005	—	—	—	—	—	—
12	7	2 751	5	2 565	2 585	—	—	—	2	186	—	—	—	—	—	—
林業	2	180	—	—	—	—	—	—	2	180	—	—	—	—	—	—
建設業	9	2 349	—	—	—	—	—	—	9	2 349	—	—	—	—	—	—
製造業	45	10 866	32	9 691	25 922	—	—	—	18	3 879	—	—	—	—	—	—
食料品・たばこ製造業	12	715	6	372	372	—	—	—	7	434	—	—	—	—	—	—
繊維工業業	11	5 602	11	5 602	7 342	—	—	—	1	144	—	—	—	—	—	—
化学工業業	3	408	3	408	1 070	—	—	—	—	—	—	—	—	—	—	—
鉄鋼業	2	234	1	183	1 080	—	—	—	1	180	—	—	—	—	—	—
金属製品製造業	11	2 787	6	2 181	6 284	—	—	—	7	2 559	—	—	—	—	—	—
一般機械器具製造業	1	63	1	63	756	—	—	—	—	—	—	—	—	—	—	—
電気機械器具製造業	4	912	3	737	8 293	—	—	—	2	562	—	—	—	—	—	—
輸送用機械器具製造業	1	145	1	145	725	—	—	—	—	—	—	—	—	—	—	—
卸売業・小売業	1	150	—	—	—	—	—	—	1	150	—	—	—	—	—	—
金融業	2	88	1	62	186	—	—	—	1	26	—	—	—	—	—	—
運輸・通信業	89	14 619	58	8 649	14 445	—	—	—	41	7 586	1	29	—	—	—	—
鉄道業	20	1 500	10	564	1 130	—	—	—	13	946	—	—	—	—	—	—
道路旅客運送業	24	6 382	13	2 980	8 516	—	—	—	13	4 436	1	29	—	—	—	—
道路貨物運送業	13	952	11	782	1 233	—	—	—	6	165	—	—	—	—	—	—
水運業	4	73	4	73	122	—	—	—	—	—	—	—	—	—	—	—
航空運輸業・倉庫業	4	28	4	28	42	—	—	—	1	3	—	—	—	—	—	—
通信業	24	5 684	16	4 222	3 402	—	—	—	8	1 986	—	—	—	—	—	—
電気・ガス・水道業	9	851	1	170	150	—	—	—	9	851	—	—	—	—	—	—
熱供給業	2	215	—	—	—	—	—	—	2	215	—	—	—	—	—	—
電気業	7	636	1	170	150	—	—	—	7	636	—	—	—	—	—	—
サービス業	22	2 160	14	772	1 400	—	—	—	11	1 388	—	—	—	—	—	—
医療業	4	873	—	—	—	—	—	—	4	873	—	—	—	—	—	—
教育業	8	111	8	111	590	—	—	—	—	—	—	—	—	—	—	—
上記以外のサービス業	10	1 176	6	661	810	—	—	—	7	515	—	—	—	—	—	—
公務	59	27 921	6	562	986	—	—	—	59	27 520	—	—	—	—	—	—

注 1 争議行為を伴ったものの形態別参加人員は、総争議参加人員中実際に争議行為を行った人員である。このため総争議人員とは一致しない。
 2 争議行為を伴ったものの形態別件数は同一業者の争議継続期間中に実施した各争議行為の形態別ごとに1件として集計した。このため総争議件数とは一致しない。
 3 労働損失日数とは、半日以上同盟罷業又は作業閉鎖が行われた期間に、実際に半日以上同盟罷業に参加した労働者又は作業所閉鎖の対象となった労働者の延人員数に対応する所定労働日数をいう。
 4 1争議が2カ月以上に及ぶ場合は、当該各月に件数及び参加人員を加算してあるので、月別・産業別の総数とは一致しない。
 資料 県労政訓練課

37 月別・産業別・主要要求別労働争議発生件数及び参加人員(昭和49年)

年月・産業	総数		賃金増額		臨時給与金		その他の賃金・手当		労働協約の一部改正		その他	
	件数	参加人員	件数	参加人員	件数	参加人員	件数	参加人員	件数	参加人員	件数	参加人員
総数	205	47 142	154	35 990	54	16 002	2	196	—	—	22	6 996
昭和49年 1月	—	—	—	—	—	—	—	—	—	—	—	—
2	1	63	1	63	—	—	—	—	—	—	—	—
3	44	12 516	44	12 516	—	—	—	—	—	—	—	—
4	102	22 633	102	22 633	—	—	—	—	—	—	—	—
5	3	222	3	222	—	—	—	—	—	—	—	—
6	3	430	2	297	—	—	1	133	—	—	—	—
7	2	69	—	—	2	69	—	—	—	—	—	—
8	1	63	—	—	—	—	1	63	—	—	—	—
9	20	5 120	1	205	—	—	—	—	—	—	19	4 915
10	4	1 147	1	54	—	—	—	—	—	—	3	1 093
11	51	14 170	—	—	47	13 368	—	—	—	—	4	802
12	7	2 751	—	—	5	2 565	—	—	—	—	2	186
林業	2	180	—	—	1	90	—	—	—	—	1	90
建設業	9	2 349	6	1 426	3	923	—	—	—	—	—	—
製造業	45	10 866	32	7 815	12	2 988	1	63	—	—	—	—
食料品・たばこ製造業	12	715	8	459	4	256	—	—	—	—	—	—
繊維工業業	11	5 602	6	3 037	5	2 565	—	—	—	—	—	—
化学工業業	3	408	2	310	1	98	—	—	—	—	—	—
鉄鋼業	2	234	2	234	—	—	—	—	—	—	—	—
金属製品製造業	11	2 787	8	2 655	2	69	1	63	—	—	—	—
一般機械器具製造業	1	63	1	63	—	—	—	—	—	—	—	—
電気機械器具製造業	4	912	4	912	—	—	—	—	—	—	—	—
輸送用機械器具製造業	1	145	1	145	—	—	—	—	—	—	—	—
卸売業・小売業	1	150	1	150	—	—	—	—	—	—	—	—
金融業	2	88	2	88	—	—	—	—	—	—	—	—
運輸・通信業	89	14 619	48	7 718	17	2 966	1	133	—	—	23	3 802
鉄道業	20	1 500	10	783	—	—	—	—	—	—	10	717
道路旅客運送業	24	6 382	14	3 498	6	1 736	—	—	—	—	4	1 148
道路貨物運送業	13	952	8	624	5	328	—	—	—	—	—	—
水運業	4	73	3	49	1	24	—	—	—	—	—	—
航空運輸業・倉庫業	4	28	2	14	2	14	—	—	—	—	—	—
通信業	24	5 684	11	2 750	3	864	1	133	—	—	9	1 937
電気・ガス・水道業	9	851	3	318	4	347	—	—	—	—	2	186
熱供給業	2	215	1	100	1	115	—	—	—	—	—	—
電気業	7	636	2	218	3	232	—	—	—	—	2	186
サービス業	22	2 160	18	1 953	4	207	—	—	—	—	—	—
医療業	4	873	3	753	1	120	—	—	—	—	—	—
教育業	8	111	8	111	—	—	—	—	—	—	—	—
上記以外のサービス業	10	1 176	7	1 089	3	87	—	—	—	—	—	—
公務	59	27 921	44	16 522	13	8 481	—	—	—	—	2	2 918

注 争議が2カ月以上に及ぶ場合は、当該各月に件数及び参加人員を加算してあるので、月別・産業別の総数とは一致しない。
 資料 県労政訓練課

5 事 業 所

38 産業中分類別・事業の経営組織別

産業中分類	事業の								
	総数		民						
			計			個人			
	事業所数	従業者数	事業所数	従業者数	常雇	事業所数	従業者数	常雇	
全産業	43 866	285 411	41 518	241 606	156 662	32 012	82 452	25 354	
農業	253	2 465	239	2 358	1 267	23	29	—	
林業	166	1 359	166	1 359	590	23	29	—	
水産業	85	854	85	854	442	—	—	—	
農業(農業的サービス業を除く)	81	505	81	505	148	23	29	—	
農業的サービス業	32	625	18	518	344	—	—	—	
林業・狩猟業	32	625	18	518	344	—	—	—	
林業	—	—	—	—	—	—	—	—	
狩猟業	—	—	—	—	—	—	—	—	
漁業・水産養殖業	55	481	55	481	333	—	—	—	
漁業	8	206	8	206	191	—	—	—	
水産養殖業	47	275	47	275	142	—	—	—	
非農林水産業	43 613	282 946	41 279	239 248	155 395	31 989	82 423	25 354	
鉱業	86	870	86	870	666	44	171	78	
金属・非金属	—	—	—	—	—	—	—	—	
炭・石油	—	—	—	—	—	—	—	—	
天然ガスを除く	86	870	86	870	666	44	171	78	
建設業	3 881	29 623	3 878	29 532	16 869	3 205	11 734	5 096	
総合工事(設備工事を除く)	1 270	21 211	1 267	21 120	12 614	802	6 806	3 617	
職別工事(設備工事を除く)	2 231	5 187	2 231	5 187	1 895	2 164	4 229	1 182	
設備工事	380	3 225	380	3 225	2 360	239	699	299	
製造業	4 960	79 892	4 954	78 719	64 081	3 163	15 072	7 651	
食品・たばこ製造業	1 219	10 291	1 216	9 170	4 712	896	3 312	737	
繊維工業(衣服・その他の繊維製品を除く)	253	9 425	253	9 425	8 473	123	984	692	
衣服・その他の繊維製品製造業	443	8 820	443	8 820	7 750	283	2 279	1 705	
木材・木製品製造業(家具を除く)	763	7 466	763	7 466	5 556	494	2 296	1 141	
家具・装備品製造業	779	9 383	779	9 383	7 541	513	2 197	1 161	
パルプ・紙・紙加工品製造業	75	3 547	75	3 547	3 302	43	262	163	
出版・印刷・同関連産業	163	1 724	161	1 689	1 311	95	399	187	
化学工業	45	4 867	45	4 867	4 698	3	17	3	
石油製品・石炭製品製造業	8	115	7	98	78	2	13	7	
ゴム製品製造業	31	1 839	31	1 839	1 775	11	115	101	
なめしかわ・同製品・毛皮製造業	89	2 060	89	2 060	1 810	52	423	285	
窯業・土石製品製造業	251	2 625	251	2 625	1 981	147	512	195	
鉄業	28	446	28	446	384	14	43	18	
非鉄金属製造業	4	69	4	69	46	2	9	4	
金属製品製造業	266	3 054	266	3 054	2 418	163	553	254	
一般機械器具製造業	136	5 711	136	5 711	5 335	52	202	101	
電気機械器具製造業	62	3 625	62	3 625	3 477	35	599	516	
輸送用機械器具製造業	96	2 130	96	2 130	1 386	58	166	75	
精密機械器具製造業	16	279	16	279	239	8	44	26	
武器製造業	—	—	—	—	—	—	—	—	
その他の製造業	233	2 416	233	2 416	1 809	169	647	280	
卸売業・小売業	21 511	71 831	21 481	71 519	32 461	18 039	38 428	6 623	
卸売業	2 024	17 304	2 018	17 686	13 179	826	2 930	1 196	
代理店・仲立業	193	430	193	430	135	177	228	4	
各種商品小売業	116	1 525	116	1 525	1 219	66	165	18	
織物・衣服・身のまわり品小売業	2 208	6 360	2 208	6 360	2 302	1 794	3 675	483	
飲食料品小売業	7 225	15 847	7 202	15 655	2 441	6 719	12 900	621	
飲食店	3 627	10 346	3 626	10 344	4 208	3 433	8 199	2 529	
自動車・自転車小売業	771	3 715	771	3 715	2 550	627	1 135	199	
家具・建具・じゅうりょう小売業	1 611	5 123	1 611	5 123	2 259	1 306	2 710	409	
その他の小売業	3 736	10 631	3 736	10 631	4 168	3 091	6 486	1 164	

事業所数及び従業者数(昭和47. 9. 1現在)

経営組織別									
営						国営・公共企業体		地方公共団体	
法人			法人でない団体						
事業所数	従業者数	常雇	事業所数	従業者数	常雇	事業所数	従業者数	事業所数	従業者数
9 279	158 101	130 488	227	1 053	820	484	15 196	1 864	29 609
184	2 054	1 085	32	275	182	12	104	2	3
124	1 238	565	19	92	25	—	—	—	—
88	838	441	2	16	1	—	—	—	—
41	400	124	17	76	24	—	—	—	—
16	509	339	2	9	5	12	104	2	3
16	509	339	2	9	5	12	104	2	3
—	—	—	—	—	—	—	—	—	—
44	307	181	11	174	152	—	—	—	—
5	101	95	3	105	96	—	—	—	—
39	206	86	8	69	56	—	—	—	—
9 095	156 047	129 403	195	778	638	472	15 092	1 862	28 606
41	697	586	1	2	2	—	—	—	—
—	—	—	—	—	—	—	—	—	—
—	—	—	—	—	—	—	—	—	—
—	—	—	—	—	—	—	—	—	—
41	697	586	1	2	2	—	—	—	—
673	17 798	11 771	—	—	—	—	—	3	91
465	14 314	8 997	—	—	—	—	—	3	91
67	958	713	—	—	—	—	—	—	—
141	2 526	2 061	—	—	—	—	—	—	—
1 778	63 551	56 357	13	96	73	4	1 128	2	45
315	5 843	3 973	5	15	2	3	1 121	—	—
129	8 416	7 756	1	25	25	—	—	—	—
159	6 537	6 041	1	4	4	—	—	—	—
266	5 141	4 392	3	29	23	—	—	—	—
266	7 186	6 330	—	—	—	—	—	—	—
32	3 285	3 139	—	—	—	—	—	—	—
66	1 290	1 124	—	—	—	1	7	1	28
42	4 850	4 695	—	—	—	—	—	—	—
5	85	71	—	—	—	—	—	1	17
20	1 724	1 674	—	—	—	—	—	—	—
37	1 637	1 525	—	—	—	—	—	—	—
104	2 113	1 786	—	—	—	—	—	—	—
14	403	366	—	—	—	—	—	—	—
2	60	42	—	—	—	—	—	—	—
103	2 501	2 164	—	—	—	—	—	—	—
84	3 509	5 234	—	—	—	—	—	—	—
27	3 026	2 961	—	—	—	—	—	—	—
37	1 958	1 305	1	6	6	—	—	—	—
8	235	213	—	—	—	—	—	—	—
—	—	—	—	—	—	—	—	—	—
62	1 752	1 516	2	17	13	—	—	—	—
3 439	33 082	25 831	3	9	7	6	118	24	194
1 191	14 753	11 981	1	3	2	6	118	—	—
15	199	123	1	3	3	—	—	—	—
50	1 360	1 201	—	—	—	—	—	—	—
414	2 685	1 819	—	—	—	—	—	—	—
483	2 755	1 820	—	—	—	—	—	23	192
193	2 145	1 679	—	—	—	—	—	1	2
144	2 580	2 351	—	—	—	—	—	—	—
305	2 413	1 850	—	—	—	—	—	—	—
644	4 192	3 002	1	3	2	—	—	—	—

38 産業中分類別・事業の経営組織別

産業中分類	事業の							
	総数		民					
	事業所数	従業者数	計			個人		
			事業所数	従業者数	常雇	事業所数	従業者数	常雇
金融・保険業	451	11 103	449	10 519	9 778	92	139	14
銀行・信託業	78	2 685	77	2 106	1 924	—	—	—
農林水産金融業	8	197	8	197	138	—	—	—
中小企業・庶民・住宅等特定目的金融業	185	1 805	185	1 805	1 612	81	125	13
補助的金融業・金融付帯業	4	36	4	36	15	—	—	—
証券業・商品取引業	16	357	16	357	342	—	—	—
保険業	144	5 972	143	5 967	5 713	—	—	—
保険媒介代理業・保険サービス業	16	51	16	51	34	11	14	1
不動産業	586	965	582	934	220	520	675	86
不動産業	586	965	582	934	220	520	675	86
運輸・通信業	1 248	18 438	958	10 700	8 825	444	1 037	369
鉄道旅客運送業	59	1 785	5	43	36	1	4	4
道路旅客運送業	208	3 867	201	3 093	2 682	49	150	75
道路貨物運送業	417	4 196	417	4 196	3 457	240	433	96
水路運送業	218	2 090	215	2 074	1 630	107	354	168
航空運輸業	1	2	1	2	2	—	—	—
倉庫業	19	90	19	90	63	8	15	1
運輸に付帯するサービス業	75	1 041	68	993	796	24	62	22
通信業	251	5 367	32	209	159	15	19	3
電気・ガス・水道・熱供給業	160	1 820	88	1 190	1 128	—	—	—
電気業	83	1 240	78	1 125	1 072	—	—	—
ガス業	1	54	1	54	54	—	—	—
水道業	76	526	9	11	2	—	—	—
熱供給業	—	—	—	—	—	—	—	—
サービス業	10 117	55 674	8 803	35 265	21 367	6 482	15 167	5 435
物品賃貸業	72	184	72	184	80	52	96	22
旅館・その他の宿泊業	766	2 906	749	2 782	1 449	611	1 419	345
洗たく・理容・浴場	2 873	5 607	2 871	5 602	1 267	2 791	5 175	955
その他の個人サービス業	593	1 187	579	1 166	303	550	893	86
映画業(映画業を除く)	24	176	24	176	127	10	51	31
放送業	254	3 016	237	2 034	1 495	170	614	328
自動車整備及び駐車場業	6	371	6	371	310	—	—	—
その他の修理業	497	2 241	496	2 154	1 384	400	977	397
協同組合(他に分類されないもの)	220	616	220	616	299	195	325	49
情報サービス・調査・広告業	357	5 517	357	5 517	4 251	—	—	—
その他の事業サービス業	52	239	51	236	202	5	9	2
専門サービス業(他に分類されないもの)	134	1 667	104	1 313	1 120	68	180	64
医療業	660	3 336	626	2 023	1 088	571	1 268	550
保健及び清掃業	1 073	9 705	1 027	6 942	5 249	962	3 812	2 412
宗教教育	62	784	31	146	88	25	90	45
社会保険・社会福祉	1 054	1 509	1 054	1 509	525	18	21	—
学術研究機関	946	13 079	99	1 197	999	42	161	95
政治・経済・文化団体	298	2 547	60	804	719	12	76	54
その他のサービス	22	441	1	22	11	—	—	—
公務	134	465	134	465	398	—	—	—
国	20	81	5	6	3	—	—	—
地方	613	12 730	—	—	—	—	—	—
家事	133	3 086	—	—	—	—	—	—
地方	480	9 644	—	—	—	—	—	—

事業所数及び従業者数(続き)

経営組織別									
営						国営・公共企業体		地方公共団体	
法人			法人でない団体			事業所数	従業者数	事業所数	従業者数
事業所数	従業者数	常雇	事業所数	従業者数	常雇				
356	10 379	9 764	1	1	—	1	579	1	5
77	2 106	1 924	—	—	—	1	579	—	—
8	197	138	—	—	—	—	—	—	—
104	1 680	1 599	—	—	—	—	—	—	—
3	35	16	1	1	—	—	—	—	—
—	—	—	—	—	—	—	—	—	—
16	357	342	—	—	—	—	—	—	—
143	5 967	5 713	—	—	—	—	—	1	5
5	37	33	—	—	—	—	—	—	—
61	257	132	1	2	2	—	—	4	31
61	257	132	1	2	2	—	—	4	31
506	9 633	8 426	8	30	30	273	6 942	17	796
4	39	32	—	—	—	53	1 722	1	20
151	2 940	2 604	1	3	3	1	60	6	714
177	3 763	3 361	—	—	—	—	—	—	—
106	1 717	1 459	2	3	3	—	—	3	16
1	2	2	—	—	—	—	—	—	—
10	73	60	1	2	2	—	—	—	—
42	924	767	2	7	7	1	6	6	42
15	175	141	2	15	15	218	5 154	1	4
79	1 179	1 126	9	11	2	—	—	72	630
78	1 125	1 072	—	—	—	—	—	5	115
1	54	54	—	—	—	—	—	—	—
—	—	—	9	11	2	—	—	67	515
—	—	—	—	—	—	—	—	—	—
2 162	19 471	15 410	159	627	522	55	3 239	1 259	17 170
20	88	58	—	—	—	—	—	—	—
138	1 363	1 104	—	—	—	2	4	15	120
79	425	310	1	2	2	—	—	2	5
25	245	192	4	28	25	—	—	14	21
14	125	96	—	—	—	—	—	—	—
67	1 420	1 167	—	—	—	1	3	16	979
5	359	299	1	12	11	—	—	—	—
95	1 176	986	1	1	1	—	—	1	87
24	287	247	1	4	3	—	—	—	—
357	5 517	4 251	—	—	—	—	—	—	—
45	226	199	1	1	1	—	—	1	3
34	1 125	1 049	2	8	7	2	52	28	302
53	753	536	2	2	2	20	501	14	812
64	2 870	2 607	1	260	230	6	1 376	40	1 387
4	41	28	2	15	15	—	—	31	638
968	1 411	497	68	77	28	—	—	—	—
55	1 026	897	2	10	7	20	1 289	827	10 593
40	679	617	8	49	48	—	—	238	1 743
1	22	11	—	—	—	2	8	19	411
72	310	258	62	155	140	—	—	—	—
2	3	1	3	3	2	2	6	13	69
—	—	—	—	—	—	133	3 086	480	9 644
—	—	—	—	—	—	133	3 086	—	—
—	—	—	—	—	—	—	—	480	9 644

39 市町村別・産業大分類別事業所数

市町村	総数		農林水産業		非農林水産業		鉱業		建設業		製造業	
	事業所数	従業者数	事業所数	従業者数	事業所数	従業者数	事業所数	従業者数	事業所数	従業者数	事業所数	従業者数
総数	43 866	285 411	253	2 465	43 613	282 946	86	870	3 881	29 623	4 960	79 892
徳島市	13 220	113 212	18	193	13 202	113 019	13	209	578	8 361	1 527	24 821
鳴門市	3 450	23 639	33	265	3 417	23 374	19	73	221	2 034	439	8 367
小松島市	2 344	14 680	4	14	2 340	14 666	—	—	197	1 054	288	4 866
阿南市	3 342	21 789	20	205	3 322	21 584	11	187	306	2 235	380	6 630
勝浦町	509	2 596	51	391	488	2 205	1	36	73	427	42	545
上勝町	218	968	3	25	215	943	—	—	39	179	27	287
佐那河内村	180	843	1	39	199	804	—	—	55	199	14	236
石井町	1 076	4 285	4	71	1 072	4 214	2	30	171	548	87	1 034
神山町	825	2 902	3	10	822	2 892	1	2	139	705	103	693
那賀川町	531	3 022	—	—	531	3 022	2	34	80	582	133	1 433
羽ノ浦町	517	2 894	4	38	513	2 856	—	—	25	184	95	1 167
鷺敷町	310	1 262	—	—	310	1 262	—	—	44	228	40	386
相生町	253	1 167	—	—	253	1 167	—	—	53	169	24	270
上那賀町	223	942	2	32	221	910	—	—	31	161	13	207
木沢村	104	355	—	—	104	355	—	—	17	79	5	53
木頭村	174	1 231	6	326	168	905	—	—	33	202	8	221
由岐町	319	1 221	6	86	313	1 135	—	—	40	130	29	338
日和佐町	478	2 009	2	35	476	1 974	1	4	57	164	33	235
牟岐町	471	2 266	2	8	469	2 258	1	3	46	359	39	374
海部町	445	1 888	5	47	440	1 841	4	71	35	202	49	371
南部町	330	1 385	4	70	326	1 315	—	—	54	425	18	164
安岐町	268	1 120	7	46	261	1 074	—	—	27	240	20	191
松茂島町	399	3 699	—	—	399	3 699	4	42	41	181	44	1 049
北島町	694	6 562	2	3	692	6 559	2	24	59	758	96	3 503
藍住町	449	5 092	2	17	447	5 075	—	—	69	315	68	3 817
板上町	565	2 666	2	2	563	2 664	1	7	59	291	99	725
上野町	589	2 408	5	76	584	2 332	—	—	84	342	73	780
吉野町	428	2 137	3	8	425	2 129	—	—	46	501	52	663
土成町	345	1 574	2	9	343	1 565	1	11	29	153	34	525
市場町	619	3 020	12	84	607	2 936	2	7	68	330	56	946
阿波町	541	3 043	5	69	536	2 974	2	30	53	339	48	1 414
川島町	1 429	8 152	4	18	1 425	8 134	—	—	136	863	130	2 529
山川町	403	2 577	9	9	394	2 568	3	3	40	258	43	1 133
山川町	572	2 731	4	8	568	2 723	1	4	51	373	74	1 186
美郷村	118	500	—	—	118	500	—	—	14	86	17	155
美馬町	982	5 437	1	6	981	5 431	2	23	161	596	85	1 574
美半町	438	2 314	5	85	433	2 229	—	—	44	399	56	698
貞光町	540	2 177	—	—	540	2 177	2	3	75	464	84	646
宇吹村	638	2 860	2	24	636	2 836	2	16	76	615	72	500
穴吹町	199	569	—	—	199	569	1	2	4	25	23	123
木屋平村	585	2 370	—	—	585	2 370	1	3	99	514	46	457
三好町	141	714	—	—	141	714	—	—	24	326	14	74
三野町	329	1 460	1	13	328	1 447	—	—	54	343	39	365
三好町	317	1 249	3	16	314	1 233	—	—	44	258	53	402
池田町	1 370	9 075	5	33	1 365	9 042	2	13	85	843	100	2 080
山城町	374	1 747	1	15	373	1 732	1	6	48	463	26	275
井川町	369	1 679	—	—	369	1 679	2	22	24	151	49	389
三加茂町	541	2 310	4	15	537	2 295	1	2	44	300	78	827
東祖谷山村	153	936	6	54	147	882	—	—	14	441	4	34
西祖谷山村	152	677	—	—	152	677	1	3	15	228	14	84

資料 総理府統計局「事業所統計調査報告」

及び従業者数(昭和47. 9. 1現在)

卸・小売業		金融・保険業		不動産業		運輸・通信業		電気・ガス・水道業		サービス業		公務	
事業所数	従業者数	事業所数	従業者数	事業所数	従業者数	事業所数	従業者数	事業所数	従業者数	事業所数	従業者数	事業所数	従業者数
21 511	71 831	451	11 103	586	965	1 248	18 438	160	1 820	10 117	55 674	613	12 730
7 158	35 551	203	7 610	312	594	241	7 965	4	769	3 076	21 869	100	5 270
1 636	4 659	36	529	43	81	153	1 546	5	82	825	5 338	40	665
1 149	3 430	31	362	53	66	74	1 030	4	53	521	2 711	23	1 094
1 585	4 487	30	535	36	45	172	2 265	9	301	735	4 233	48	666
200	462	5	54	—	—	14	126	1	2	114	474	8	79
81	170	—	—	—	—	6	55	1	4	43	199	7	49
56	120	1	1	—	—	5	38	3	4	41	163	4	43
491	955	7	60	6	6	24	162	3	21	268	1 230	13	168
320	603	2	9	2	3	45	146	6	14	192	608	12	109
191	421	3	61	—	—	24	118	2	4	90	312	6	57
257	699	8	119	6	12	10	73	2	5	103	544	7	53
131	252	3	50	—	—	7	50	1	2	77	243	7	51
93	189	1	5	1	1	9	193	4	48	62	249	6	43
94	161	1	11	—	—	8	65	3	23	61	236	10	46
41	63	—	—	1	1	6	29	5	12	25	82	4	36
74	142	—	—	—	—	5	81	2	2	41	209	5	43
124	276	2	13	1	1	16	87	2	3	92	250	7	37
224	525	5	59	5	6	16	113	2	6	123	719	10	143
235	627	6	57	1	1	12	193	2	6	116	507	11	131
214	513	3	52	—	—	12	93	3	6	111	467	9	66
154	315	4	41	—	—	9	41	1	1	78	286	8	42
142	291	2	11	—	—	3	36	1	2	60	266	6	37
187	721	1	15	21	34	20	221	2	20	68	631	11	785
327	937	7	86	34	43	17	365	3	14	142	721	5	108
185	414	1	13	2	3	13	110	2	5	97	323	10	75
273	605	6	109	—	—	12	115	2	9	132	704	9	99
263	503	1	13	4	4	15	168	2	4	132	433	10	85
213	428	—	—	5	5	7	61	2	5	93	394	7	72
177	399	1	5	—	—	10	68	1	3	80	316	10	85
321	787	3	30	1	1	24	134	3	9	121	573	8	119
307	622	1	9	—	—	16	73	4	10	95	400	10	77
715	1 916	20	363	18	20	24	460	3	56	363	1 721	16	206
179	332	1	9	—	—	7	49	3	8	104	502	14	224
284	573	5	32	—	—	12	116	2	8	130	343	9	88
47	94	—	—	—	—	2	32	—	—	33	96	5	37
466	1 370	6	76	9	9	15	259	2	43	214	1 115	22	366
215	485	—	—	—	—	9	70	1	8	101	432	7	87
252	489	2	9	—	—	12	69	2	6	105	416	6	75
280	713	8	166	4	5	28	181	4	13	154	533	8	94
76	147	—	—	—	—	7	36	7	10	77	174	4	52
280	610	3	30	1	1	18	130	4	11	117	506	16	108
59	114	—	—	—	—	4	40	—	—	36	124	4	35
146	289	4	39	—	—	6	53	1	2	73	297	5	59
124	225	1	5	—	—	12	50	1	3	72	223	7	67
721	2 435	20	403	20									

40 市町村別・経営組織別・従業者規模

市町村	総数						計	
	事業所数	従業者数	個人業主	家族従業者	雇用者			
					常	雇	事業所数	従業者数
総数	43 866	285 411	31 096	21 211	216 731	199 619	41 518	241 606
徳島市	13 220	113 212	8 324	5 996	91 227	86 287	12 836	95 552
鳴門市	3 450	23 639	2 424	1 762	17 974	16 491	3 276	20 313
小松市	2 344	14 630	1 785	1 498	10 626	9 498	2 244	12 291
阿南市	3 342	21 789	2 318	1 616	16 736	15 058	3 148	19 131
勝浦町	509	2 596	345	198	1 879	1 406	482	2 217
上勝町	218	968	134	78	712	643	193	774
佐那内村	180	843	141	88	587	466	169	724
石井町	1 076	4 285	859	470	2 729	2 357	1 027	3 592
神山町	825	2 902	661	429	1 696	1 509	766	2 489
那賀川町	531	3 022	402	314	2 103	1 882	509	2 811
那賀浦町	517	2 894	345	308	2 033	1 900	495	2 677
那賀敷町	310	1 262	246	143	821	737	237	1 098
那賀相上町	253	1 167	199	120	832	774	223	814
那賀上町	223	942	150	77	671	656	186	712
木沢村	104	355	72	29	243	212	90	247
木由村	174	1 231	121	46	1 014	782	157	1 074
日和岐町	319	1 221	239	165	789	741	289	1 052
日和佐町	478	2 009	360	304	1 253	1 215	438	1 347
日和岐町	471	2 266	326	226	1 613	1 440	443	1 819
海部町	445	1 888	314	178	1 297	1 211	404	1 531
海部町	330	1 385	246	113	925	680	309	1 226
海部町	288	1 120	204	108	755	634	245	900
海部町	399	3 699	281	173	3 034	2 906	374	2 720
海部町	694	6 562	519	297	5 524	4 990	673	6 260
藍板町	449	5 092	358	260	4 354	4 077	424	4 880
藍板上町	565	2 666	447	316	1 783	1 572	529	2 098
藍板上町	589	2 408	464	273	1 559	1 377	556	2 066
藍板上町	428	2 137	363	239	1 459	1 270	405	1 373
藍板上町	345	1 574	263	173	1 054	965	324	1 352
市場町	619	3 020	499	320	2 047	1 795	582	2 689
市場町	541	3 043	420	315	2 224	1 991	508	2 707
市場町	1 429	3 152	1 118	782	5 873	5 460	1 368	7 092
市場町	403	2 577	302	145	2 039	1 996	365	2 003
市場町	572	2 731	443	289	1 896	1 794	535	2 482
美郷村	118	500	74	54	356	291	101	373
美郷村	982	5 437	777	547	3 898	3 589	915	4 345
美郷村	438	2 314	332	247	1 595	1 389	405	2 008
美郷村	540	2 177	431	255	1 351	1 202	503	1 300
美郷村	638	2 860	486	308	1 910	1 659	604	2 466
一穴村	199	569	132	87	291	189	180	409
一穴村	585	2 370	452	267	1 556	1 313	532	1 390
一穴村	141	714	112	71	513	450	123	572
一穴村	329	1 460	257	124	967	819	306	1 224
一穴村	317	1 249	242	125	842	791	294	1 062
池田町	1 370	9 075	900	614	7 025	6 712	1 261	6 826
池田町	374	1 747	297	182	1 226	1 136	336	1 451
池田町	369	1 679	277	178	1 089	1 027	344	1 377
池田町	541	2 310	412	236	1 534	1 296	503	1 990
池田町	153	936	113	53	742	624	128	700
池田町	152	677	105	65	476	360	124	501

別事業所数及び従業者数(昭和47. 9. 1現在)

事業所	民										国・公共企業体 地方公共団体	
	1 ~ 4 人		5 ~ 9		10 ~ 19		20 ~ 29		30人以上		事業所数	従業者数
	事業所数	従業者数	事業所数	従業者数	事業所数	従業者数	事業所数	従業者数	事業所数	従業者数		
	32 157	61 018	4 832	31 139	2 437	32 574	866	20 413	1 226	96 462	2 348	43 805
	8 905	18 140	1 945	12 542	1 050	13 982	391	9 248	545	41 640	384	17 660
	2 513	4 847	419	2 693	185	2 421	64	1 526	95	8 826	174	3 326
	1 746	3 526	303	1 948	104	1 883	35	810	56	4 624	100	2 389
	2 384	4 565	408	2 648	198	2 635	58	1 363	100	7 920	194	2 658
	387	690	40	281	39	517	9	199	7	530	27	379
	160	259	15	105	10	131	3	64	5	215	25	194
	139	261	13	77	12	164	—	—	5	222	11	119
	909	1 551	69	431	24	323	12	277	13	1 010	49	693
	668	1 153	56	376	25	324	6	147	11	489	59	413
	376	732	79	507	25	342	16	354	13	876	22	211
	366	715	68	462	42	624	7	151	12	725	23	217
	245	425	22	157	9	110	4	107	7	299	29	164
	197	324	12	75	6	94	4	98	4	223	30	353
	158	248	12	80	8	121	4	98	4	165	37	230
	83	124	2	12	3	48	1	28	1	35	14	108
	127	200	6	39	10	136	4	88	10	611	17	157
	238	411	33	203	12	145	4	91	2	202	30	169
	391	812	26	161	14	179	6	146	1	49	40	662
	359	665	50	309	21	269	7	165	6	411	28	447
	331	597	37	252	22	285	9	214	5	183	41	357
	265	449	28	185	7	91	2	44	7	457	21	159
	212	390	20	131	8	93	1	20	4	266	23	220
	255	532	32	204	27	359	11	261	19	1 364	25	979
	520	943	65	421	39	530	18	422	31	3 944	21	302
	346	618	36	220	23	305	8	186	11	3 551	26	212
	439	825	62	379	16	213	6	139	6	542	36	568
	482	798	41	266	14	194	9	217	10	591	33	342
	341	608	24	152	22	295	8	187	10	631	23	264
	273	467	25	164	16	227	4	105	6	389	21	222
	502	899	40	259	16	215	9	212	15	1 104	37	331
	432	801	43	282	13	170	8	199	12	1 255	33	336
	1 115	2 070	133	839	60	803	21	497	39	2 883	61	1 060
	322	516	18	117	8	110	3	69	11	1 191	38	574
	447	816	40	254	22	319	11	243	15	850	37	249
	85	169	7	47	5	66	4	91	—	—	17	127
	746	1 443	107	673	37	470	14	342	11	1 417	67	1 092
	338	647	30	195	21	274	9	205	12	687	33	306
	435	786	42	280	17	227	3	77	6	430	37	377
	510	895	45	282	29	374	7	172	13	743	34	394
	163	266	12	77	5	66	—	—	—	—	19	160
	473	823	26	176	22	302	5	120	6	464	53	480
	100	182	12	87	6	91	2	46	3	166	18	142
	256	410	22	147	16	221	6	145	6	301	23	236
	252	430	16	106	18	247	3	68	5	211	23	187
	944	1 887	170	1 072	89	1 154	22	504	36	2 208	109	2 250
	288	513	26	154	8	109	5	118	9	557	38	296
	276	501	37	247	21	305	8	185	2	139	25	302
	416	700	42	265	25	380	10	242	10	403	33	320
	110	185	5	27	4	66	2	48	7	374	25	236
	104	199	11	73	4	65	3	75	2	89	23	176

41 産業大分類別・経営組織別・従業者規模別事業所数及び従業者数（昭和47. 9. 1現在）

産業大分類	総数		民 営					
			計		1～4人		5～9	
	事業所数	従業者数	事業所数	従業者数	事業所数	従業者数	事業所数	従業者数
全 産 業	43 866	285 411	41 518	241 606	32 157	61 018	4 832	31 139
農 林 水 産 業	853	2 465	239	2 358	101	238	68	460
非 農 林 水 産 業	43 013	282 946	41 279	239 248	32 056	60 780	4 764	30 679
鉱 業	886	870	86	870	38	91	16	106
建 設 業	3 881	29 623	3 878	29 532	2 528	4 166	618	4 036
製 造 業	4 960	79 892	4 954	78 719	2 219	5 361	1 203	7 954
卸 売 業 ・ 小 売 業	21 511	71 831	21 481	71 519	18 597	36 137	1 846	11 628
金 融 ・ 保 険 業	451	11 103	449	10 519	141	261	76	520
不 動 産 業	586	965	582	934	555	739	23	136
運 輸 ・ 通 信 業	1 248	18 438	958	10 700	513	1 019	164	1 086
電 気 ・ ガ ス ・ 水 道 ・ 熱 供 給 業	160	1 820	88	1 190	68	129	6	40
サ ー ビ ス 業	10 117	55 674	8 803	35 265	7 397	12 877	812	5 173
公 務	613	12 730	—	—	—	—	—	—

産業大分類	民 営						国・公共企業体 地方公共団体	
	10～19		20～29		30人以上		事業所数	従業者数
	事業所数	従業者数	事業所数	従業者数	事業所数	従業者数		
全 産 業	2 437	32 574	866	20 413	1 226	96 462	2 348	43 805
農 林 水 産 業	40	541	13	315	17	804	14	107
非 農 林 水 産 業	2 397	32 033	853	20 098	1 209	95 658	2 334	43 698
鉱 業	19	245	6	131	7	297	—	—
建 設 業	380	5 075	152	3 605	200	12 650	3	91
製 造 業	762	10 319	265	6 253	505	48 832	6	1 173
卸 売 業 ・ 小 売 業	685	8 928	174	4 075	179	10 751	30	312
金 融 ・ 保 険 業	94	1 322	56	1 310	82	7 106	2	584
不 動 産 業	3	34	1	25	—	—	4	31
運 輸 ・ 通 信 業	127	1 715	74	1 732	80	5 148	290	7 738
電 気 ・ ガ ス ・ 水 道 ・ 熱 供 給 業	2	23	4	96	8	902	72	630
サ ー ビ ス 業	325	4 372	121	2 871	148	9 972	1 314	20 409
公 務	—	—	—	—	—	—	613	12 730

6 農 業

42 市町村別経営耕地面積 (昭和45年)

(単位 ヘクタール)

市町村	総数	田	樹園地	畑
総数	44 545	27 105	8 580	8 860
徳島市	5 044	3 894	557	594
鳴門市	2 393	1 458	340	595
小松市	2 064	1 734	289	41
阿南市	5 189	3 417	1 580	192
勝浦町	1 064	247	810	8
上勝町	415	193	189	33
佐那河内村	479	159	308	12
石井町	1 444	1 136	7	301
神井町	1 053	312	477	264
那賀川町	1 012	983	1	28
鷺ノ浦町	394	360	28	6
鷺ノ浦町	293	165	110	17
相生町	458	350	82	26
上那賀町	173	113	23	37
木沢村	97	39	11	47
木頭村	116	61	21	34
由岐町	123	77	30	16
日和佐町	474	408	30	35
牟岐町	279	237	14	29
海部町	571	456	35	80
海安町	257	234	8	15
松喰町	273	231	19	23
北島町	465	357	16	92
北島町	362	327	13	23
藍住町	931	694	18	218
板上町	979	652	125	202
上野町	1 123	826	144	154
吉野町	606	515	43	47
土成町	1 047	723	202	117
市場町	1 375	1 009	220	146
阿波町	1 320	1 076	125	119
川島町	1 121	740	102	279
山川町	421	277	54	89
山川町	661	432	129	101
美郷村	350	73	151	126
美郷町	1 507	790	258	458
美半町	1 029	449	256	324
美半町	642	103	146	393
貞光町	557	124	115	317
一宇村	370	16	61	293
穴吹町	885	263	226	396
木屋村	324	38	114	172
三野町	608	223	190	195
三野町	596	253	102	241
池田町	1 029	243	254	532
山城町	704	119	239	347
井川町	416	96	44	276
三加町	746	317	162	267
東祖谷山村	395	54	23	317
西祖谷山村	309	45	80	185

資料 農林省農林経済局「世界農林業センサス」

43 市町村別・経営耕地面積広狭別農家数 (昭和45年)

市町村	総数	0.5 ha未満	0.5~1	1~1.5	1.5~2	2 ha以上	例外規定農家
総数	70 658	33 318	23 912	8 940	3 009	1 279	200
徳島市	7 277	3 124	2 392	1 154	402	189	16
鳴門市	3 325	1 528	821	515	285	147	29
小松市	2 199	647	663	457	274	157	1
阿南市	5 628	1 592	1 720	1 344	650	313	9
勝浦町	1 246	411	393	247	38	56	1
上勝町	737	354	311	43	19	9	1
佐那河内村	743	303	314	100	18	8	—
石井町	2 560	1 324	841	316	68	7	4
神井町	2 411	1 500	836	64	7	2	2
那賀川町	1 183	364	384	274	126	32	3
鷺ノ浦町	591	242	228	104	15	2	—
鷺ノ浦町	440	181	163	64	20	9	3
相生町	718	243	381	86	7	1	—
上那賀町	522	417	99	5	—	—	1
木沢村	234	220	59	3	2	—	—
木頭村	341	282	53	2	1	3	—
由岐町	203	50	59	28	12	7	47
日和佐町	593	136	283	145	25	3	1
牟岐町	340	82	144	86	24	4	—
海部町	994	504	341	115	23	9	2
海安町	354	133	118	36	16	1	—
松喰町	407	158	173	62	11	3	—
北島町	487	143	128	106	73	37	—
北島町	536	235	168	100	21	10	2
藍住町	1 214	465	358	254	106	30	1
板上町	1 429	628	431	246	88	30	6
上野町	1 707	744	585	279	72	25	2
吉野町	1 158	692	280	126	40	12	8
土成町	1 449	508	553	279	87	19	3
市場町	2 059	841	739	345	95	27	12
阿波町	2 251	1 071	833	287	53	5	2
川島町	2 215	1 273	690	208	37	6	1
山川町	948	613	263	58	3	4	2
山川町	1 709	1 233	419	47	4	4	2
美郷村	654	315	292	43	3	—	1
美郷町	2 756	1 365	1 089	254	28	13	7
美半町	1 757	789	716	204	23	10	10
美半町	1 383	767	557	46	4	1	8
貞光町	1 121	614	425	72	8	2	—
一宇村	793	498	257	29	5	4	—
穴吹町	1 762	1 005	647	85	12	12	1
木屋村	634	336	250	37	9	2	—
三野町	932	337	431	131	24	5	4
三野町	1 086	508	493	77	5	2	1
池田町	2 218	1 368	712	100	18	18	2
山城町	1 416	838	481	66	11	18	2
井川町	903	537	331	27	5	3	—
三加町	1 553	936	515	81	9	9	3
東祖谷山村	775	438	290	34	10	3	—
西祖谷山村	657	426	203	19	3	6	—

注 例外規定農家とは、経営耕地面積が5アール(西日本)未満でありセンサスで「農家」となる経営耕地面積の最低基準に達しないが、調査日前1年間の農産物販売額が3万円以上であったので農家となったものをいう。

資料 農林省農林経済局「世界農林業センサス」

44 市町村別・農産物販売規模別農家数 (昭和45年)

市町村	総数	販売 なし	5万円 未 満	5~20	20~50	50~70	70~100	100 ~150	150 ~200	200 ~300	300 ~500	500万円 以 上
総 数	70 658	10 744	10 655	16 435	15 215	6 869	5 021	3 216	1 377	800	226	100
徳島市	7 277	1 326	681	1 477	1 424	796	721	463	221	122	33	13
鳴門市	3 325	716	320	578	487	279	289	300	175	118	49	14
小松市	2 199	285	115	442	547	292	251	166	58	34	7	2
阿南市	5 628	666	389	1 078	1 345	903	736	384	84	30	5	8
勝浦町	1 246	56	115	290	297	194	133	99	51	9	2	—
上勝町	737	117	158	278	111	38	22	7	6	—	—	—
佐那河内村	743	55	78	163	187	110	84	52	5	9	—	—
石井町	2 560	295	304	582	545	257	250	166	103	49	7	2
神山町	2 411	295	562	907	510	98	29	7	1	1	—	1
那賀川町	1 183	167	73	251	330	175	116	47	15	5	—	4
那賀浦町	591	90	49	148	169	65	30	26	10	3	1	—
那賀敷町	440	60	83	113	114	40	17	9	2	1	—	1
那賀上那賀町	718	107	92	207	186	83	37	5	1	—	—	—
木沢村	284	160	86	35	3	—	—	—	—	—	—	—
由岐村	341	177	96	52	13	3	—	—	—	—	—	—
日和佐町	203	33	11	47	42	41	17	6	1	3	—	2
海部町	593	58	34	205	202	65	18	6	2	3	—	—
海部北町	340	37	43	109	109	24	16	2	—	—	—	—
海部南町	994	306	156	238	158	45	33	22	15	13	4	4
海部北町	354	56	40	87	105	34	15	10	2	4	1	—
海部南町	407	71	67	118	85	32	24	5	1	4	—	—
海部北町	487	77	15	58	55	38	60	56	46	61	17	4
海部南町	536	117	49	122	96	65	40	27	8	6	3	3
藍住町	1 214	128	98	257	204	120	135	134	77	45	12	4
藍板上吉土町	1 429	235	211	229	230	134	131	129	75	45	7	3
市場町	1 707	195	202	393	318	176	163	136	62	44	18	—
市場北町	1 158	194	208	278	145	76	79	84	46	31	9	8
市場南町	1 449	85	151	259	262	135	188	187	105	69	6	2
市場北町	2 059	151	256	455	511	218	199	184	54	16	12	3
市場南町	2 251	177	318	577	601	306	180	78	7	4	—	3
市場北町	2 215	463	376	493	359	192	127	125	51	24	4	1
市場南町	948	199	229	259	136	47	36	26	8	4	4	—
市場北町	1 709	353	476	481	257	69	50	16	1	2	3	1
美郷村	654	43	119	222	218	40	11	1	—	—	—	—
美郷馬田町	2 756	335	509	739	700	259	130	60	19	2	2	1
美郷馬田光町	1 757	162	300	371	402	228	148	67	37	26	15	1
一穴宇吹村	1 383	131	249	348	476	120	36	15	4	1	1	2
一穴宇吹村	1 121	156	202	210	309	150	80	12	1	1	—	—
一穴宇吹村	793	160	157	236	135	41	8	4	1	1	—	—
一穴宇吹村	1 762	224	416	501	469	114	26	7	5	—	—	—
一穴宇吹村	634	106	169	257	96	4	2	—	—	—	—	—
一穴宇吹村	932	82	98	187	264	172	101	26	1	1	—	—
一穴宇吹村	1 086	98	121	215	299	162	118	35	14	7	4	13
池田町	2 218	349	752	530	453	95	32	7	—	—	—	—
池田北町	1 416	219	459	314	321	84	17	2	—	—	—	—
池田南町	903	128	202	210	299	53	8	3	—	—	—	—
池田北町	1 553	206	229	353	475	197	76	13	2	2	—	—
池田南町	775	332	159	229	55	—	—	—	—	—	—	—
池田北町	657	177	254	182	43	—	1	—	—	—	—	—

資料 農林省農林経済局「世界農林業センサス」

45 市町村別・専業・兼業別農家数 (昭和40・45年)

市町村	総農家数			専業農家数			第1種兼業農家数			第2種兼業農家数		
	40年	45年	増減	40年	45年	増減	40年	45年	増減	40年	45年	増減
総 数	74 641	70 658	△3 983	15 159	10 135	△5 024	26 167	20 557	△5 610	33 315	39 966	6 651
徳島市	7 687	7 277	△410	1 620	1 222	△398	2 345	1 864	△481	3 722	4 191	469
鳴門市	3 585	3 325	△260	765	696	△69	1 053	824	△229	1 767	1 805	38
小松市	2 317	2 199	△118	337	186	△151	1 078	901	△177	902	1 112	210
阿南市	5 790	5 628	△162	959	519	△440	2 538	2 257	△281	2 293	2 852	559
勝浦町	1 284	1 246	△38	415	216	△199	378	461	83	491	569	78
上勝町	778	737	△41	88	28	△60	387	162	△225	303	547	244
佐那河内村	743	743	0	284	84	△200	214	300	86	245	359	114
石井町	2 647	2 560	△87	568	486	△82	756	559	△197	1 323	1 515	192
神山町	2 584	2 411	△173	472	252	△220	1 068	424	△644	1 044	1 735	691
那賀川町	1 195	1 183	△12	96	50	△46	522	444	△78	577	689	112
那賀浦町	614	591	△23	85	53	△32	297	196	△101	232	342	110
那賀敷町	480	440	△40	86	31	△55	166	167	1	228	242	14
那賀上那賀町	739	718	△21	57	33	△24	305	258	△47	377	427	50
木沢村	550	522	△28	5	6	1	122	35	△87	423	481	58
由岐村	298	284	△14	1	5	4	36	13	△23	261	266	5
日和佐町	397	341	△56	3	2	△1	52	21	△31	342	318	△24
海部町	219	203	△16	26	25	△1	75	62	△13	118	116	△2
海部北町	629	593	△36	34	20	△14	310	181	△129	285	392	107
海部南町	412	340	△72	36	13	△23	147	174	27	229	153	△76
海部北町	1 003	994	△9	101	126	25	257	195	△62	645	673	28
海部南町	361	354	△7	50	47	△3	143	106	△37	168	201	33
海部北町	439	407	△32	34	50	16	108	119	11	297	238	△59
海部南町	567	487	△80	166	153	△13	173	136	△37	228	198	△30
海部北町	594	536	△58	99	84	△15	186	158	△28	309	294	△15
藍住町	1 263	1 214	△49	296	251	△45	420	359	△61	547	604	57
藍板上吉土町	1 528	1 429	△99	356	265	△91	439	425	△14	733	739	6
市場町	1 752	1 707	△45	349	299	△50	660	528	△132	743	880	137
市場北町	1 237	1 158	△79	197	155	△42	345	300	△45	695	703	8
市場南町	1 509	1 449	△60	428	451	23	587	483	△104	494	515	21
市場北町	2 124	2 059	△65	482	376	△106	795	689	△106	847	994	147
市場南町	2 314	2 251	△63	406	354	△52	918	574	△344	990	1 323	333
市場北町	2 379	2 215	△164	648	449	△199	484	456	△28	1 247	1 310	63
市場南町	1 001	948	△53	156	121	△35	237	152	△85	608	675	67
市場北町	1 802	1 709	△93	221	169	△52	264	250	△14	1 317	1 290	△27
美郷村	709	654	△55	175	44	△131	371	286	△85	163	324	161
美郷馬田町	2 833	2 756	△77	794	426	△368	1 020	909	△111	1 019	1 421	402
美郷馬田光町	1 836	1 757	△79	616	402	△214	564	540	△24	656	815	159
一穴宇吹村	1 490	1 383	△107	232	119	△113	404	515	111	854	749	△105
一穴宇吹村	1 203	1 121	△82	411	190	△221	385	412	27	407	519	112
一穴宇吹村	929	793	△136	355	73	△282	320	281	△39	254	439	185
一穴宇吹村	1 913	1 762	△151	391	186	△205	621	438	△183	901	1 138	237
一穴宇吹村	715	634	△81	75	49	△26	368	185	△183	272	400	128
一穴宇吹村	972	932	△40	317	275	△42	373	377	4	282	280	△2
一穴宇吹村	1 118	1 086	△32	376	212	△164	417	385	△32	325	489	164
池田町	2 435	2 218	△217	371								

46 市町村別農家人口及び農業従事者数（昭和45年）

市町村	農 家 人 口 (雇人を除く)						農 業 従事者数	農 業 常 雇	農 業 臨 時 雇	
	家族員 総 数	男			女					
		14歳以下	15歳	16歳以上	14歳以下	15歳				16歳以上
総 数	336 794	37 662	3 930	120 900	37 692	3 852	132 758	209 722	1 163	567 544
徳島市	36 319	3 409	354	13 759	3 299	385	15 113	22 979	155	58 958
鳴門市	16 653	1 524	218	6 230	1 578	198	6 905	9 679	88	27 658
小松島市	11 002	1 059	135	4 050	1 164	128	4 466	7 527	7	16 436
阿南市	27 899	2 897	306	10 196	2 987	297	11 216	17 850	87	68 658
勝浦町	6 268	708	48	2 295	694	71	2 452	3 881	78	42 306
上勝町	3 341	413	40	1 132	437	43	1 226	2 144	8	10 304
佐那河内村	3 653	402	47	1 359	363	43	1 439	2 385	20	12 761
石井町	12 350	1 184	123	4 577	1 182	129	5 155	8 062	40	15 527
神山町	11 006	1 291	137	3 969	1 314	120	4 175	6 977	10	12 843
那賀川町	6 014	676	69	2 157	634	55	2 423	3 758	26	10 036
羽ノ浦町	2 916	276	39	1 065	295	40	1 201	1 763	12	4 047
鷲敷町	1 993	191	24	721	217	27	813	1 281	1	3 359
相生町	3 405	405	39	1 196	415	39	1 311	2 303	43	7 581
上那賀町	2 413	293	26	856	292	19	927	1 488	4	3 428
木沢村	1 284	171	12	447	191	29	434	738	20	693
木頭村	1 592	197	14	613	167	13	588	953	—	1 570
由岐町	917	101	7	338	96	10	365	526	2	1 412
日和佐町	2 900	310	22	1 061	309	27	1 171	1 854	1	4 450
牟岐町	1 659	166	20	613	178	18	664	1 032	—	2 793
海南部町	4 439	551	45	1 557	516	49	1 721	2 612	33	14 677
海安町	1 521	202	15	529	171	22	582	906	1	4 680
安喰町	1 825	212	27	609	270	14	693	1 061	5	5 459
松茂島町	2 369	205	27	889	211	21	1 016	1 301	4	5 537
北島町	2 735	241	22	1 052	248	34	1 138	1 656	12	4 173
藍住町	6 022	558	32	2 243	528	60	2 551	3 900	33	14 753
板上町	7 039	678	58	2 616	716	91	2 880	4 163	34	17 375
上野町	7 984	801	66	3 035	751	85	3 246	5 232	31	15 931
吉野町	5 207	552	63	1 898	552	55	2 087	3 122	6	6 228
土成町	6 662	629	65	2 555	627	63	2 723	4 153	65	14 175
市場町	9 334	925	96	3 442	963	92	3 816	6 288	16	20 934
阿波島町	10 471	1 173	112	3 791	1 131	112	4 152	6 878	41	12 564
川島町	10 462	1 028	102	3 909	1 059	108	4 256	6 513	25	11 927
山川町	4 359	466	54	1 580	464	38	1 757	2 652	5	5 461
山川町	7 748	849	92	2 748	804	98	3 157	4 732	21	9 988
美郷村	3 112	427	52	1 073	412	44	1 104	1 870	—	2 099
美脇村	12 462	1 448	156	4 354	1 481	131	4 892	7 764	48	24 078
美馬町	7 723	953	107	2 678	916	95	2 974	4 936	18	12 355
美半町	6 501	894	80	2 218	876	79	2 354	4 022	4	4 363
貞光町	5 468	773	68	1 781	797	80	1 969	3 043	4	4 220
一宇村	3 552	556	58	1 106	578	67	1 187	2 047	17	1 890
穴吹村	8 396	1 160	116	2 826	1 104	102	3 088	4 973	6	8 488
木屋村	2 904	419	58	951	416	49	1 011	1 725	—	1 223
三野町	4 213	555	64	1 411	510	50	1 623	2 661	5	7 675
三好町	5 151	727	63	1 743	674	68	1 876	3 167	8	7 170
池田町	10 087	1 316	152	3 339	1 322	141	3 817	6 061	10	8 099
山城町	6 819	1 010	81	2 244	1 010	77	2 397	4 038	6	5 039
井川町	4 400	600	53	1 471	642	51	1 583	2 650	41	2 428
三加町	7 235	927	109	2 397	945	103	2 754	4 436	16	5 857
東祖谷山村	3 797	605	61	1 204	626	43	1 258	2 177	46	2 305
西祖谷山村	3 213	549	46	967	560	39	1 052	1 803	—	1 573

注 農家家族員とは農家人口から住込みの雇人を除いたものをいう。(総農家人口は337 103人である)
資料 農林省農林経済局「世界農林業センサス」

47 市町村別樹園地を経営する農家数及び樹園地面積（昭和45年）

(単位 面積 ヘクタール)

市町村	樹園地の 総面積	果 樹 園		茶 園		桑 園		その他の樹園地	
		農家数	面 積	農家数	面 積	農家数	面 積	農家数	面 積
総 数	8 580	21 735	5 870	2 968	128	7 350	1 597	3 392	986
徳島市	557	1 533	552	—	—	7	2	44	3
鳴門市	340	1 199	336	—	—	15	3	10	1
小松島市	289	526	196	—	—	—	—	471	92
阿南市	1 580	2 123	797	54	2	4	1	1 992	779
勝浦町	810	1 209	809	—	—	—	—	13	1
上勝町	189	598	186	5	0	—	—	18	2
佐那河内村	308	716	307	1	0	2	0	3	0
石井町	7	42	6	—	—	7	1	3	0
神山町	477	1 936	381	61	1	493	82	109	13
那賀川町	1	11	1	—	—	—	—	—	—
羽ノ浦町	28	124	24	—	—	—	—	38	4
鷲敷町	110	301	75	34	1	1	0	197	34
相生町	82	376	48	320	33	—	—	29	1
上那賀町	23	201	17	168	5	1	0	14	0
木沢村	11	103	10	24	1	—	—	7	0
木頭村	21	125	19	48	1	—	—	4	0
由岐町	30	79	22	—	—	—	—	47	8
日和佐町	30	93	18	126	11	2	0	25	1
牟岐町	14	67	14	—	—	—	—	4	0
海南部町	35	207	33	1	0	—	—	18	2
海安町	8	81	8	—	—	1	0	2	0
安喰町	19	115	19	—	—	—	—	1	0
松茂島町	16	41	16	—	—	—	—	—	—
北島町	13	52	12	—	—	—	—	5	1
藍住町	18	69	18	—	—	—	—	2	0
板上町	125	463	108	—	—	85	16	3	0
上野町	144	466	111	—	—	180	32	2	1
吉野町	43	136	26	1	0	76	16	5	1
土成町	202	585	164	1	0	150	37	6	1
市場町	220	539	98	6	0	394	121	3	0
阿波島町	125	363	69	5	1	235	56	1	0
川島町	102	512	88	2	0	59	13	3	0
山川町	54	238	35	—	—	88	20	1	0
山川町	129	536	73	5	0	236	55	2	0
美郷村	151	486	81	48	2	355	68	2	0
美脇村	258	587	127	34	0	600	130	8	1
美馬町	256	401	62	32	2	713	192	3	0
美半町	146	196	25	125	7	546	109	21	4
貞光町	115	317	47	100	2	357	65	19	1
一宇村	61	212	34	712	13	96	11	10	3
穴吹村	226	537	101	20	1	797	122	15	2
木屋村	114	313	60	277	6	355	47	28	1
三野町	190	146	28	8	0	398	159	7	2
三好町	102	166	19	35	1	322	82	6	0
池田町	254	1 065	222	168	4	152	27	11	1
山城町	239	766	191	330	24	56	5	151	19
井川町	44	264	30	53	1	79	13	—	—
三加町	162	230	64	7	0	432	96	7	2
東祖谷山村	23	63	16	20	0	26	6	13	1
西祖谷山村	80	221	66	87	6	30	7	9	1

資料 農林省農林経済局「世界農林業センサス」

48 市 町 村 別 農

用 機 械 (昭和45年)

市 町 村	動力耕耘機 農用トラクター		動力噴霧機		動力散粉機		スピードスプレー-		田 植 機	
	個 人	共 有	個 人	共 有	個 人	共 有	個 人	共 有	個 人	共 有
総 数	42 675	1 280	16 230	553	15 264	527	-	-	402	57
徳島市	5 342	160	1 853	51	2 247	72	-	-	57	5
鳴門市	2 080	38	1 425	22	1 022	23	-	-	43	3
小松島市	1 763	47	829	30	906	46	-	-	3	5
阿南市	4 044	172	2 807	96	2 250	83	-	-	31	1
勝浦町	411	30	1 326	26	124	7	-	-	-	-
上勝町	472	14	310	15	273	11	-	-	-	-
佐那河内村	539	11	517	6	141	2	-	-	-	-
石井町	1 624	44	320	12	628	10	-	-	18	3
神山町	1 115	13	904	19	169	1	-	-	1	-
那賀川町	978	31	277	18	405	26	-	-	4	-
那賀浦町	467	20	148	11	139	16	-	-	1	2
那賀敷町	299	12	151	3	34	2	-	-	-	-
那賀相生町	652	5	159	7	228	7	-	-	-	-
那賀上町	308	10	28	5	33	2	-	-	-	-
木沢村	101	1	18	-	51	2	-	-	-	-
木頭村	183	8	50	-	67	2	-	-	-	-
由岐町	114	2	56	2	79	4	-	-	3	-
日和佐町	531	9	107	1	341	3	-	-	-	-
牟岐町	260	16	71	6	207	14	-	-	6	1
海部町	553	16	152	3	404	9	-	-	25	4
海部町	235	12	68	-	206	2	-	-	-	-
海部町	266	3	146	-	200	1	-	-	2	-
海部町	419	12	181	2	243	2	-	-	3	-
海部町	475	5	154	8	161	9	-	-	12	1
藍板住町	957	29	462	14	508	14	-	-	45	6
藍板上町	1 023	18	398	9	331	3	-	-	5	1
藍板上町	1 163	12	316	1	246	3	-	-	25	7
吉野町	622	13	109	7	192	3	-	-	37	4
吉野成町	1 167	12	421	8	214	5	-	-	2	-
市場町	1 303	60	375	26	229	16	-	-	5	1
阿波町	1 318	31	205	12	305	12	-	-	7	-
阿波町	1 222	26	295	8	360	11	-	-	18	4
川島町	372	5	69	1	90	-	-	-	6	-
川島町	693	22	170	-	121	4	-	-	4	1
美郷村	351	9	67	4	62	3	-	-	-	-
美郷町	1 413	31	224	14	377	15	-	-	18	4
美半町	1 000	19	145	6	182	6	-	-	4	2
美半町	575	17	62	3	175	2	-	-	-	-
美半町	487	9	44	6	69	6	-	-	-	1
一穴村	128	13	81	1	83	2	-	-	-	-
穴吹町	645	44	54	6	106	16	-	-	2	-
木屋平村	172	39	58	19	22	3	-	-	-	-
三野町	677	27	126	31	82	8	-	-	4	2
三野町	785	18	80	4	139	6	-	-	2	1
池田町	1 050	30	140	12	276	9	-	-	-	-
山井町	635	16	116	4	242	8	-	-	-	-
山井町	645	9	30	2	105	8	-	-	1	-
三東町	900	54	72	11	127	7	-	-	8	3
西祖谷村	143	14	18	1	30	-	-	-	-	-
西祖谷村	193	12	36	-	33	1	-	-	-	-

稲 麦 用 動力刈取機		自脱型コンバイン		米麦用乾燥機		農用トラック オート三輪		ミルカー		乗 用 車	
個 人	共 有	個 人	共 有	個 人	共 有	個 人	共 有	個 人	共 有	個 人	共 有
2 176	248	247	30	10 389	169	14 298	59	2 041	-	15 704	-
445	25	98	7	1 662	14	2 242	11	338	-	2 330	-
44	4	13	1	560	5	1 192	1	48	-	789	-
35	12	6	1	1 206	12	629	-	31	-	692	-
276	26	78	11	2 118	37	1 998	16	41	-	1 636	-
8	-	1	-	146	12	519	1	-	-	467	-
2	-	-	-	143	2	97	1	-	-	213	-
5	-	1	-	20	-	231	3	-	-	294	-
57	9	2	1	39	1	500	-	367	-	659	-
16	1	-	-	8	-	235	1	42	-	529	-
79	23	9	-	629	3	159	1	7	-	453	-
31	14	5	1	273	3	101	1	9	-	193	-
2	1	-	-	100	1	48	1	-	-	135	-
5	-	-	-	162	1	84	-	3	-	296	-
1	-	-	-	29	-	25	-	-	-	152	-
-	-	-	-	3	-	6	-	-	-	70	-
5	-	-	-	9	-	8	-	-	-	119	-
4	-	-	-	50	2	43	-	-	-	33	-
26	-	-	-	253	1	171	-	6	-	213	-
17	1	-	-	190	13	136	2	2	-	63	-
55	5	1	-	261	-	151	-	1	-	261	-
8	2	-	-	181	3	45	-	-	-	63	-
17	1	-	-	175	2	46	-	-	-	75	-
-	-	-	-	63	1	238	1	6	-	200	-
19	3	12	3	195	1	140	-	5	-	257	-
103	14	2	3	186	2	516	1	53	-	431	-
84	35	1	-	94	1	556	1	70	-	330	-
135	7	-	-	139	1	431	-	250	-	388	-
86	6	1	-	101	1	247	1	91	-	179	-
71	3	-	-	45	-	422	3	74	-	406	-
142	6	5	-	377	6	613	-	66	-	460	-
148	10	-	-	233	2	560	1	14	-	460	-
42	5	-	-	37	-	453	-	205	-	463	-
13	-	1	-	19	-	78	-	31	-	143	-
33	1	1	-	22	-	124	3	10	-	317	-
-	-	-	-	-	-	33	1	4	-	90	-
53	9	4	2	120	4	382	3	14	-	438	-
27	5	-	-	88	8	204	-	23	-	191	-
1	-	-	-	1	1	35	1	18	-	73	-
2	-	-	-	13	-	32	-	18	-	51	-
-	-	-	-	-	-	10	-	-	-	45	-
9	1	2	-	17	4	83	1	12	-	163	-
1	-	-	-	1	-	2	-	1	-	52	-
21	12	-	-	91	5	123	1	34	-	110	-
20	2	4	-	100	3	187	-	62	-	140	-
5	-	-	-	25	3	55	1	12	-	179	-
1	-	-	-	-	-	16	-	18	-	51	-
5	-	-	-	23	3	8	-	35	-	73	-
17	-	-	-	182	11	77	5	20	-	211	-
-	-	-	-	-	-	2	-	-	-	37	-
-	-	-	-	-	-	-	-	-	-	30	-

49 農作物の作付面積

A 穀 類 (昭和49年)

(単位 面積 ヘクタール・収穫量 トン)

(市町村別)

市 町 村	水 稻		陸 稻		2 条大麦		小 麦		裸 麦	
	作付面積	収穫量	作付面積	収穫量	作付面積	収穫量	作付面積	収穫量	作付面積	収穫量
総 数	22 100	85 100	98	121	1 120	4 360	374	1 120	2 090	5 910
徳島市	2 940	11 200	—	—	29	102	8	21	10	28
鳴門市	730	2 900	—	—	3	12	1	1	2	5
小松島市	1 510	5 480	—	—	6	17	1	2	4	11
阿南市	3 270	12 200	—	—	53	158	0	0	1	2
勝浦町	213	760	—	—	—	—	—	—	0	0
上勝町	102	296	—	—	—	—	—	—	0	0
佐那河内村	83	329	—	—	0	0	—	—	0	0
石井町	995	4 320	—	—	35	125	11	32	7	20
神山町	235	710	—	—	0	0	1	2	14	37
那賀川町	935	3 540	—	—	19	52	—	—	0	0
羽ノ浦町	367	1 480	—	—	21	63	—	—	0	0
鷲敷町	131	411	—	—	—	—	—	—	0	0
相生町	278	762	—	—	—	—	0	0	0	0
上那賀町	101	239	—	—	—	—	0	0	—	—
木沢村	30	65	—	—	—	—	0	0	—	—
木頭村	59	150	—	—	—	—	0	0	—	—
由岐町	51	175	—	—	—	—	0	0	0	0
日和佐町	348	1 230	—	—	—	—	0	0	1	3
牟岐町	198	699	—	—	—	—	0	0	0	0
海部町	343	1 260	—	—	—	—	1	2	0	0
海部町	186	696	—	—	—	—	—	—	0	0
海部町	179	639	—	—	—	—	0	0	0	0
海部町	45	168	—	—	—	—	—	—	—	—
海部町	210	840	—	—	—	—	0	0	0	0
藍住町	440	1 950	—	—	3	12	3	10	1	3
藍板町	505	2 120	—	—	42	174	10	36	5	14
板上町	760	3 340	—	—	125	524	6	20	11	36
吉野町	410	1 760	—	—	118	502	8	26	31	96
土成町	595	2 500	—	—	53	236	13	44	127	391
市場町	871	3 750	—	—	105	410	20	59	157	510
阿波町	1 050	4 580	—	—	90	368	18	53	210	699
阿波町	654	2 600	—	—	8	30	58	179	2	21
川島町	268	1 130	—	—	35	133	8	23	3	9
山川町	405	1 680	—	—	55	206	21	59	62	195
美郷村	48	115	—	—	1	3	2	4	31	78
美郷村	666	2 370	4	4	86	344	27	79	244	744
美半馬田町	397	1 450	3	3	35	132	36	103	151	468
美半馬田町	81	282	6	8	—	—	2	5	57	151
美半馬田町	99	332	5	7	—	—	8	23	200	550
一穴宇吹村	3	5	8	9	—	—	1	2	34	58
一穴宇吹村	181	605	7	9	13	43	15	37	130	326
一穴宇吹村	17	34	0	0	—	—	0	0	5	10
三野好町	189	703	2	2	42	162	36	110	95	247
三野好町	223	870	2	2	34	133	20	66	124	347
池田町	190	572	20	25	3	9	3	6	110	303
山井町	97	216	17	22	—	—	2	3	59	129
山井町	83	285	13	16	4	16	4	12	92	193
三加茂町	300	1 120	7	8	97	395	30	100	94	216
西祖谷山村	23	37	2	3	—	—	—	—	3	4
西祖谷山村	15	26	2	3	—	—	—	—	5	7

及び収穫量

B いも類・豆類・雑穀 (昭和49年)

(単位 面積 ヘクタール・収穫量 トン)

(市町村別)

市 町 村	かんしょ		春植えびれいしょ		大豆(乾燥子実)		な た ね	
	作付面積	収 穫 量	作付面積	収 穫 量	作付面積	収 穫 量	作付面積	収 穫 量
総 数	1 220	25 600	657	8 610	1 140	1 440	2	3
徳島市	204	4 120	45	707	34	52	0	0
鳴門市	498	12 700	15	213	6	9	—	—
小松島市	3	50	8	128	11	16	—	—
阿南市	16	216	9	126	56	98	0	0
勝浦町	1	14	1	16	8	11	—	—
上勝町	2	27	2	28	9	11	—	—
佐那河内村	1	17	2	34	8	12	—	—
石井町	2	29	49	784	30	48	—	—
神山町	62	1 100	5	75	30	39	—	—
那賀川町	4	54	2	27	14	24	—	—
羽ノ浦町	1	14	2	28	10	17	—	—
鷲敷町	2	25	2	27	6	10	—	—
相生町	4	47	2	27	19	26	—	—
上那賀町	5	55	2	27	6	7	—	—
木沢村	2	19	2	25	3	4	—	—
木頭村	3	33	2	26	4	5	—	—
由岐町	2	23	0	4	1	1	—	—
日和佐町	2	24	2	29	3	3	—	—
牟岐町	3	37	1	10	1	1	—	—
海部町	4	52	2	29	2	3	—	—
海部町	0	5	0	3	0	0	—	—
海部町	3	34	1	10	1	1	—	—
海部町	86	2 160	3	48	1	2	—	—
海部町	3	71	3	47	2	3	—	—
藍住町	2	28	10	140	6	10	—	—
藍板町	2	28	13	177	8	13	—	—
板上町	10	135	11	152	9	14	0	0
吉野町	2	26	10	145	4	6	0	0
土成町	4	52	21	298	8	11	0	0
市場町	16	229	20	206	70	94	—	—
阿波町	10	148	18	189	71	91	—	—
阿波町	8	125	35	420	35	49	—	—
川島町	13	194	8	81	20	25	—	—
山川町	14	217	16	150	27	33	—	—
美郷村	14	214	6	51	10	11	—	—
美郷村	16	261	30	270	62	76	1	1
美半馬田町	12	187	17	150	30	37	0	0
美半馬田町	15	231	23	253	45	51	—	—
美半馬田町	18	279	11	127	38	44	—	—
一穴宇吹村	20	266	40	424	40	44	—	—
一穴宇吹村	19	285	20	222	53	61	—	—
三野好町	14	190	8	94	38	42	—	—
三野好町	7	113	14	211	35	38	1	2
三野好町	8	130	16	240	37	46	—	—
池田町	23	368	36	533	64	70	—	—
山井町	23	354	28	406	47	48	—	—
山井町	10	160	14	206	30	32	—	—
三加茂町	12	192	23	352	42	48	—	—
西祖谷山村	9	123	26	348	23	21	—	—
西祖谷山村	8	110	21	284	21	20	—	—

C いも類・豆類・雑穀 (昭和45~49年) (年次別)

(単位 面積 ヘクタール 10アール当たり収量 キログラム・収穫量 トン)

Table with 10 columns: 年次, あ, わ, き, び, そ, ば, 作付面積, 10a当たり収量, 収穫量. Rows for years 昭和45, 46, 47, 48, 49.

Table with 10 columns: 年次, そらまめ(乾燥子実), あ, ず, き, さ, さ, げ, 作付面積, 10a当たり収量, 収穫量. Rows for years 昭和45, 46, 47, 48, 49.

資料 中国四国農政局徳島統計情報事務所

D 飼料作物 (昭和45~49年)(年次別)

(単位 面積 ヘクタール・収穫量 トン)

Table with 8 columns: 年次, 青刈えん麦, れんげ, 青刈とうもろこし, 作付面積, 収穫量. Rows for years 昭和45, 46, 47, 48, 49.

Table with 10 columns: 年次, 牧草, 計, まめ科, いね科, まめ科いね科とまぜまき, 作付面積, 収穫量. Rows for years 昭和45, 46, 47, 48, 49.

資料 中国四国農政局徳島統計情報事務所

E 工芸作物 (昭和45~49年)(年次別)

(単位 面積 ヘクタール・収穫量 トン)

Table with 12 columns: 年次, なたね, こんやくいも, 茶, 栽培面積, 荒茶生産量, 計, 緑茶, 紅茶. Rows for years 昭和45, 46, 47, 48, 49.

Table with 12 columns: 年次, ころぞ, みつまた, たばこ, 栽培面積, 収穫量, 計, 黄色種, 阿波葉. Rows for years 昭和45, 46, 47, 48, 49.

資料 中国四国農政局徳島統計情報事務所

F 野菜類 (昭和49年)

(市町村別)

(単位 面積 ヘクタール・収穫量 トン)

Table with 14 columns: 市町村, きゅうり, とまと, なす, すいか, きゃべつ, 結球はくさい, 作付面積, 収穫量. Rows for various municipalities and a total row.

資料 中国四国農政局徳島統計情報事務所

F 野 菜

市 町 村	ほうれんそう		ね ぎ		たまねぎ		たけのこ		だいこん		にんじん	
	作付面積	収穫量	作付面積	収穫量	作付面積	収穫量	作付面積	収穫量	作付面積	収穫量	作付面積	収穫量
総 数	1 010	15 500	199	5 480	218	5 700	1 380	14 000	1 520	83 500	458	10 500
徳島市	602	9 820	126	4 450	16	448	3	13	120	6 090	44	904
鳴門市	18	254	2	36	5	110	2	3	396	29 500	3	49
小松島市	8	110	2	35	4	112	147	769	21	893	2	36
阿南市	19	293	10	150	7	189	1 140	12 500	35	1 320	65	1 560
勝浦町	4	50	0	0	1	24	3	13	6	255	2	34
上勝町	2	24	1	15	1	23	1	4	5	186	1	14
佐那河内村	3	36	1	16	1	24	0	0	2	74	0	0
石井山町	175	2 600	3	63	11	308	—	—	115	6 680	84	2 120
神山町	10	124	1	15	2	48	1	4	36	1 490	3	48
那賀川町	4	58	2	28	1	27	—	—	6	234	1	21
羽ノ浦町	3	44	1	14	1	27	1	9	5	190	4	73
鷺敷町	3	41	1	14	1	24	48	456	4	148	3	63
相生町	2	27	2	28	1	25	7	61	4	144	1	15
上那賀町	1	13	1	13	1	22	0	4	3	102	1	15
木沢村	1	13	1	13	0	5	—	—	3	99	0	3
木由頭村	0	1	0	2	0	5	—	—	3	99	0	2
和岐町	0	4	1	5	0	4	7	70	2	68	0	1
日牟岐町	1	12	1	8	0	5	5	50	3	100	1	7
海部町	1	12	1	8	1	18	4	40	3	100	1	7
海部町	1	12	1	12	1	20	5	50	4	135	1	6
安部町	1	10	0	1	0	5	1	8	1	33	2	43
松北町	1	10	1	5	1	20	1	8	2	69	0	1
住野町	7	94	1	16	2	46	—	—	73	3 330	0	8
藍板町	33	474	1	16	2	44	—	—	3	165	0	8
上吉土町	10	142	1	17	7	210	—	—	95	5 500	99	2 570
市場町	13	169	1	17	5	150	—	—	100	5 510	27	653
阿鴨川町	20	313	1	17	14	420	—	—	22	1 160	10	187
美郷村	3	42	0	5	3	87	—	—	7	348	1	19
美半村	3	41	1	17	3	87	—	—	21	1 110	2	38
一穴村	5	63	1	14	10	350	—	—	35	2 100	1	19
三三村	3	33	1	14	19	627	—	—	20	980	2	35
美祖村	6	72	4	60	7	245	—	—	99	7 060	56	1 390
美祖村	2	21	1	14	2	54	—	—	12	636	2	40
美祖村	2	23	1	13	1	25	1	4	12	600	3	42
美祖村	2	14	1	12	1	15	1	4	10	380	1	13
美祖村	5	54	4	47	16	394	1	3	24	698	7	89
美祖村	5	47	2	25	9	211	0	0	20	520	5	61
美祖村	3	32	1	16	4	80	0	0	12	350	1	13
美祖村	3	29	1	16	4	72	1	3	13	374	1	13
美祖村	2	14	1	11	3	47	0	0	11	296	1	12
美祖村	5	51	2	30	7	130	0	0	17	493	3	38
美祖村	1	6	1	11	2	24	1	2	11	330	1	10
美祖村	2	19	1	18	2	30	—	—	11	350	2	24
美祖村	3	30	2	29	10	280	—	—	15	458	2	24
美祖村	5	56	3	46	15	330	—	—	35	1 060	6	80
美祖村	2	17	1	14	2	23	—	—	14	387	2	22
美祖村	2	20	1	18	2	30	—	—	12	366	2	25
美祖村	3	23	1	19	8	177	—	—	21	662	2	24
美祖村	1	9	1	12	1	10	—	—	7	157	0	4
美祖村	1	9	1	11	1	10	—	—	6	136	0	4

類 (続 き)

いちご		かぼちゃ		その他のつげな		ごぼう		さといも		えんどう(未成熟)	
作付面積	収穫量	作付面積	収穫量	作付面積	収穫量	作付面積	収穫量	作付面積	収穫量	作付面積	収穫量
133	2 780	89	1 880	152	2 690	209	3 850	304	4 540	449	1 990
44	890	5	115	24	480	63	1 260	19	295	7	35
4	88	5	110	8	136	3	51	10	155	6	27
8	166	1	17	3	53	1	17	3	45	2	8
8	168	9	90	3	45	6	102	14	224	2	11
1	19	1	17	3	48	1	13	2	26	0	0
—	—	0	0	1	16	0	0	2	24	0	0
9	162	1	17	2	32	0	0	2	27	0	0
1	19	3	65	9	180	26	546	16	294	3	14
0	0	2	34	4	63	1	14	6	78	1	4
8	177	1	21	1	15	1	16	3	45	1	6
7	162	1	21	1	15	0	3	3	45	0	1
1	18	1	21	0	3	1	15	2	26	0	1
1	16	1	19	0	2	1	13	2	26	0	1
—	—	1	19	0	2	0	3	2	22	0	0
—	—	1	18	0	1	0	3	2	22	0	0
—	—	0	6	0	1	0	2	2	22	0	0
0	1	0	5	2	25	0	4	1	12	0	1
2	31	1	15	2	28	0	2	2	25	0	1
0	0	1	10	2	28	1	9	1	14	1	4
1	18	1	10	3	45	1	13	1	14	1	4
0	0	0	2	1	14	0	1	1	13	0	1
1	18	0	3	1	14	0	1	2	30	1	3
0	3	1	15	1	16	0	2	1	16	1	0
0	3	1	15	2	32	1	17	2	30	4	18
1	19	4	96	10	250	3	54	10	160	4	18
6	138	2	46	5	93	25	450	10	160	6	27
6	144	4	100	3	54	5	100	2	31	7	28
4	96	14	392	2	32	2	40	4	60	11	44
8	192	2	80	3	51	2	40	3	45	18	63
3	105	3	66	2	12	7	112	15	255	150	615
3	90	2	28	1	15	2	32	4	58	110	440
1	7	4	74	6	210	12	216	55	990	7	28
—	—	1	15	2	64	6	90	15	225	16	94
—	—	1	14	1	17	3	44	5	70	25	158
—	—	1	12	1	15	1	11	2	21	2	5
1	8	2	32	4	67	4	67	9	113	10	62
1	4	2	32	3	47	3	52	8	101	17	109
—	—	1	15	2	31	2	32	6	63	3	10
—	—	1	15	2	32	2	32	4	42	6	33
—	—	0	3	3	37	1	12	9	85	2	5
1	4	1	15	4	62	3	49	7	84	10	53
—	—	0	3	2	27	1	11	2	19	2	4
0	0	1	14	2	32	2	34	3	42	2	9
0	0	1	14	2	33	2	35	3	40	2	10
2	12	1	13	5	80	5	87	9	117	4	19
0	0	1	12	2	31	3	46	6	76	1	4
0	0	1	13	2	32	2	34	2	26	1	4
0	0	1	14	3	50	2	35	4	56	3	12
—	—	0	0	1	13	1	14	3	36	—	—
—	—	0	0	1	13	1	14	3	36	—	—

F 野 菜

市 町 村	とうもろこし (未成熟)		いんげんまめ (未成熟)		しろうり		れんこん		ピーマン	
	作付面積	収 穫 量	作付面積	収 穫 量	作付面積	収 穫 量	作付面積	収 穫 量	作付面積	収 穫 量
総 数	150	1 070	200	1 190	273	6 930	970	15 200	42	894
徳島市	4	48	20	174	53	1 410	172	2 580	3	71
鳴門市	0	3	2	12	1	15	420	6 720	1	31
小松市	0	0	3	24	—	—	5	88	1	23
阿南市	2	12	5	39	4	138	0	2	3	53
勝浦町	—	—	2	13	—	—	—	—	0	0
佐那河内町	0	0	3	20	—	—	—	—	0	0
石井町	—	—	1	7	—	—	—	—	0	0
石神町	19	228	13	116	65	1 820	—	—	2	46
那賀川町	2	21	11	99	—	—	—	—	0	0
那賀浦町	—	—	1	8	0	3	1	15	0	0
那賀敷町	—	—	1	7	0	3	—	—	0	0
那賀生賀町	1	7	1	7	0	3	—	—	0	0
相上那賀町	3	21	1	6	0	2	—	—	0	0
上那賀町	6	42	1	6	0	1	—	—	—	—
木津村	4	28	0	2	—	—	—	—	—	—
木頭村	4	28	0	2	—	—	—	—	—	—
由岐町	0	0	1	4	0	0	—	—	—	—
日和佐町	1	2	0	3	0	0	—	—	—	—
日牟岐町	0	0	1	5	0	0	—	—	—	—
海部町	1	2	1	6	0	1	—	—	0	1
海部町	0	0	0	3	0	0	—	—	—	—
海部町	0	0	3	18	0	0	—	—	0	1
海部町	0	0	1	3	—	—	160	2 400	—	—
海部町	0	1	1	6	—	—	75	1 130	—	—
藍住町	1	8	3	23	80	1 520	82	1 390	0	11
藍住町	1	7	3	22	45	1 170	54	864	—	—
藍板上町	3	34	3	23	12	276	0	0	—	—
藍板上町	1	9	2	15	0	6	0	5	—	—
藍板上町	0	2	3	27	0	2	0	3	0	14
市阿場町	1	4	4	23	—	—	—	—	1	35
市阿場町	1	4	3	18	—	—	—	—	—	—
市阿場町	1	4	6	42	12	528	—	—	0	8
市阿場町	1	4	2	12	1	40	0	1	1	37
市阿場町	1	5	2	12	—	—	1	8	2	80
美脇郷	1	5	1	5	—	—	—	—	1	33
美脇郷	3	13	14	58	—	—	—	—	8	154
美脇郷	3	13	16	69	—	—	—	—	8	154
美脇郷	5	25	4	14	—	—	—	—	1	16
美脇郷	4	18	5	17	—	—	—	—	1	15
一穴宇吹村	9	50	2	6	—	—	—	—	0	1
一穴宇吹村	5	25	9	36	—	—	—	—	2	30
一穴宇吹村	7	42	1	4	—	—	—	—	—	—
一穴宇吹村	4	21	5	18	—	—	—	—	1	9
一穴宇吹村	4	22	5	19	—	—	—	—	1	10
池田町	10	60	14	63	—	—	—	—	2	25
池田町	12	82	6	21	—	—	—	—	1	9
池田町	4	21	5	18	—	—	—	—	1	11
池田町	5	28	7	29	—	—	—	—	1	12
池田町	8	56	1	2	—	—	—	—	0	2
池田町	8	60	1	2	—	—	—	—	0	2

類 (続 き)

レ タ ス		はなやさい		か ぶ		しょうが		ばれいしょ	
作付面積	収 穫 量	作付面積	収 穫 量	作付面積	収 穫 量	作付面積	収 穫 量	作付面積	収 穫 量
136	2 340	137	3 570	102	2 580	29	475	776	10 200
5	60	49	1 760	23	782	0	0	46	720
1	23	2	44	7	161	—	—	18	253
0	0	0	0	3	66	0	0	8	128
2	34	17	272	4	60	7	133	12	162
0	0	—	—	1	15	—	—	1	16
0	0	—	—	1	14	0	0	2	28
0	0	—	—	1	16	—	—	2	34
5	60	3	93	14	518	1	18	50	800
0	0	—	—	1	15	—	—	5	75
—	—	0	2	0	1	0	0	2	28
0	1	0	2	0	1	0	0	2	29
0	1	—	—	0	1	2	36	3	37
—	—	0	1	0	1	1	17	2	27
—	—	—	—	0	1	0	0	2	27
—	—	—	—	0	1	0	0	2	25
—	—	—	—	0	1	0	0	2	26
—	—	—	—	1	6	0	4	0	5
—	—	—	—	0	4	0	3	3	37
0	0	—	—	1	9	0	2	2	18
0	0	—	—	1	9	1	6	2	34
—	—	—	—	0	4	0	1	0	4
0	0	—	—	1	8	3	36	1	11
0	—	0	9	1	20	—	—	5	74
0	4	4	88	0	6	—	—	3	49
6	106	14	378	6	150	2	34	12	170
1	20	4	92	2	46	0	7	15	206
3	57	1	22	1	20	2	27	13	181
83	1 570	1	23	1	20	0	6	19	273
5	80	23	575	1	20	1	14	29	412
4	66	1	16	1	17	—	—	25	271
1	16	—	—	1	17	—	—	27	306
0	4	—	—	2	42	7	112	41	510
—	—	—	—	1	18	1	13	12	129
—	—	2	34	1	17	—	—	18	175
—	—	—	—	0	5	—	—	10	87
3	27	6	73	5	118	0	0	37	370
4	36	2	21	4	94	0	0	20	189
—	—	7	51	2	42	0	0	38	459
1	12	0	0	1	21	0	0	16	196
0	1	—	—	1	15	0	0	44	466
1	10	1	10	3	60	0	1	21	235
—	—	—	—	1	9	0	0	9	104
1	10	—	—	1	15	0	1	15	224
3	47	—	—	1	16	0	2	17	254
4	56	—	—	3	47	0	2	43	624
2	21	—	—	1	14	—	—	31	444
0	4	—	—	1	15	—	—	15	219
1	18	—	—	1	15	—	—	25	378
0	0	—	—	0	2	—	—	26	351
0	0	—	—	0	3	—	—	23	307

G 果 樹

類 (昭和49年)
(市町村別)

(単位 面積 ヘクタール・収穫量 トン)

市 町 村	み か ん			夏 み か ん			は っ さ く		
	栽 培 面 積	結 果 樹	収 穫 量	栽 培 面 積	結 果 樹	収 穫 量	栽 培 面 積	結 果 樹	収 穫 量
総 数	5 210	3 980	89 200	240	200	3 380	725	604	12 500
徳島市	537	501	13 120	14	14	376	26	26	604
鳴門市	38	33	4 02	22	21	200	82	70	1 260
小松島市	261	243	6 296	4	4	100	10	8	163
阿南市	874	839	19 194	27	27	503	9	9	180
勝浦町	1 070	1 036	26 329	5	5	120	12	11	201
上勝町	203	201	3 058	1	1	24	4	3	32
佐那河内村	513	501	11 967	4	4	95	7	6	138
石井町	15	14	152	7	7	174	6	6	77
神山町	49	46	478	10	10	275	43	38	1 067
那賀川町	1	1	18	1	1	18	0	0	2
那賀浦町	27	26	510	1	1	20	0	0	5
那賀敷生町	46	46	977	3	3	48	3	3	54
那賀相上町	24	23	441	3	3	53	3	3	54
木沢村	0	0	0	1	1	13	—	—	—
木由岐村	0	0	0	1	1	13	—	—	—
日牟岐町	21	21	252	2	2	30	1	1	10
日和佐町	18	18	207	1	1	15	1	1	10
海部町	18	18	193	1	1	15	1	1	5
海部南町	27	27	275	1	1	15	1	1	14
海部北町	7	7	75	1	1	15	0	0	2
海部安島町	41	41	418	6	6	135	2	1	14
海部北島町	0	0	1	—	—	—	0	0	2
藍板上吉土町	—	—	—	—	—	—	0	0	3
住野町	6	5	78	0	0	1	1	1	13
板野町	41	41	552	4	3	50	15	15	293
成野町	35	33	396	1	1	12	15	15	270
吉野町	17	12	161	1	1	5	3	3	28
土成町	47	44	671	4	4	64	44	42	680
市場町	20	20	327	2	2	25	15	15	465
阿波島町	59	59	1 009	2	2	27	2	2	58
川島町	68	41	600	3	3	34	96	59	1 520
川島郷	30	25	286	3	3	38	5	5	100
美郷村	52	20	235	80	43	621	5	5	110
美脇村	1	1	10	1	1	9	1	1	6
美半村	6	6	43	4	3	36	92	79	1 872
美半馬田町	3	3	17	2	2	27	84	67	1 548
美半光町	1	1	4	1	1	11	7	4	76
一穴村	2	2	6	3	2	21	11	8	173
宇吹村	—	—	—	—	—	—	—	—	—
穴吹村	9	8	121	3	3	24	20	17	391
木三平村	—	—	—	—	—	—	0	0	2
三好町	—	—	—	1	1	11	67	47	705
池田町	—	—	—	1	1	13	2	2	13
山井町	20	20	330	3	3	30	5	5	82
加茂村	—	—	—	1	1	9	17	17	145
三東村	—	—	—	1	1	9	2	2	26
西祖谷村	—	—	—	3	3	37	4	4	55
西祖谷村	—	—	—	—	—	—	1	1	6

す だ ち			そ の 他 か ん き つ 類			ぶ ど う		
栽 培 面 積	結 果 樹	収 穫 量	栽 培 面 積	結 果 樹	収 穫 量	栽 培 面 積	結 果 樹	収 穫 量
189	179	1 720	165	142	2 176	228	213	2 392
20	20	180	6	5	78	12	10	128
4	4	43	2	2	17	6	6	58
3	3	25	3	3	41	—	—	—
14	14	154	6	3	48	2	2	22
5	5	42	5	5	74	—	—	—
4	4	33	22	22	324	0	0	0
8	8	116	2	2	30	—	—	—
—	—	—	—	—	—	2	2	20
64	64	601	29	29	716	2	2	20
0	0	1	1	1	14	0	0	0
1	1	10	0	0	1	0	0	0
1	1	10	0	0	6	—	—	—
1	1	10	10	7	112	—	—	—
7	7	70	14	12	180	—	—	—
5	5	40	5	5	75	—	—	—
3	3	24	23	22	330	—	—	—
0	0	0	0	0	1	—	—	—
1	1	4	1	0	1	—	—	—
0	0	0	1	1	5	—	—	—
1	1	8	4	1	5	—	—	—
0	0	0	1	1	7	—	—	—
0	0	0	0	0	2	—	—	—
0	—	—	0	0	0	0	0	0
1	1	10	0	0	0	5	4	36
0	—	—	0	0	0	6	6	66
6	4	72	1	1	10	17	16	207
5	3	54	1	1	7	7	6	78
10	9	99	1	1	7	1	1	9
4	3	33	0	0	5	39	37	429
—	—	—	—	—	—	48	47	507
—	—	—	—	—	—	48	44	443
3	3	15	1	1	16	2	2	19
1	1	6	—	—	—	7	7	93
1	1	4	1	1	6	4	4	44
5	5	28	3	3	18	—	—	—
1	1	4	—	—	—	15	12	171
1	1	3	—	—	—	1	1	7
—	—	—	—	—	—	—	—	—
1	1	3	5	—	—	—	—	—
1	0	0	—	—	—	—	—	—
5	2	15	6	4	16	—	—	—
1	1	2	8	6	19	—	—	—
—	—	—	—	—	—	—	—	—
—	—	—	—	—	—	2	2	23
—	—	—	1	1	6	1	1	11
1	1	4	—	—	—	1	1	1
—	—	—	—	—	—	—	—	—
—	—	—	2	2	2	—	—	—
—	—	—	—	—	—	—	—	—
—	—	—	—	—	—	—	—	—

資料 中国四国農政局徳島統計情報事務所
注 その他のかんきつ類の総数上段はネーブル、オレンジである。

G 果 樹

市 町 村	日本なし			も も			う め		
	栽 培 面 積	結果樹	収 穫 量	栽 培 面 積	結果樹	収 穫 量	栽 培 面 積	結果樹	収 穫 量
総 数	262	221	9 813	92	84	1 041	922	878	3 790
徳島市	8	7	309	2	2	39	15	15	120
鳴門市	187	156	7 427	25	23	299	31	30	129
小松市	—	—	—	1	1	19	3	3	18
阿南市	2	2	32	3	3	23	16	16	57
勝浦町	—	—	—	1	1	15	5	5	35
上勝町	—	—	—	0	0	0	10	10	75
佐那河内村	—	—	—	1	1	18	8	8	70
石井町	—	—	—	0	0	0	6	6	36
神山町	1	1	22	1	1	16	207	203	1 810
那賀川町	0	0	0	—	—	—	0	0	0
那賀浦町	0	0	0	0	0	1	1	1	3
那賀敷町	—	—	—	0	0	1	8	7	22
那賀生町	—	—	—	1	1	7	10	9	30
那賀上町	—	—	—	0	0	0	8	8	19
木沢村	—	—	—	0	0	0	7	6	14
木頭村	—	—	—	0	0	0	7	6	14
由岐町	—	—	—	—	—	—	1	1	3
日和岐町	—	—	—	—	—	—	1	1	3
牟岐町	—	—	—	—	—	—	3	2	6
海部町	—	—	—	—	—	—	15	15	45
安岐町	—	—	—	—	—	—	2	2	6
松茂町	—	—	—	—	—	—	2	2	6
北島町	32	24	1 049	—	—	—	—	—	—
住野町	7	6	268	—	—	—	—	—	—
藍板町	11	11	342	—	—	—	—	—	—
上野町	6	6	196	13	12	174	8	6	19
吉野町	1	1	36	12	11	154	11	10	42
成野町	—	—	—	2	2	26	15	13	49
土成町	—	—	—	16	12	168	18	15	57
市阿場町	—	—	—	—	—	—	40	35	215
阿波島町	—	—	—	—	—	—	11	11	25
川島町	3	3	86	1	1	7	11	11	17
山川町	0	0	5	—	—	—	4	4	7
美郷村	—	—	—	1	1	8	36	36	77
美脇村	—	—	—	—	—	—	119	105	231
美半村	—	—	—	3	3	16	39	38	89
真光町	—	—	—	1	1	6	15	14	14
宇田町	—	—	—	1	1	5	10	10	15
一穴村	—	—	—	1	1	7	27	27	65
木三村	—	—	—	1	1	2	13	13	13
三好村	—	—	—	1	1	5	44	42	43
池田町	—	—	—	—	—	—	57	57	148
山井町	—	—	—	—	—	—	4	4	11
三東村	—	—	—	1	1	6	7	6	10
西谷村	3	3	34	1	1	8	19	19	43
加茂町	—	—	—	1	1	5	21	21	50
三東村	—	—	—	—	—	—	17	15	18
西谷村	—	—	—	1	1	6	4	4	8
西谷村	1	1	7	—	—	—	1	1	1
西谷村	—	—	—	—	—	—	5	5	5

類 (続 き)

び わ				か き				く り			
栽 培 面 積	結果樹	収 穫 量		栽 培 面 積	結果樹	収 穫 量		栽 培 面 積	結果樹	収 穫 量	
57	53	376		439	429	4 620		1 130	987	1 620	
6	6	26		16	15	159		1	1	3	
5	4	32		35	33	513		3	3	7	
1	1	4		5	5	50		1	1	3	
3	3	17		27	27	160		94	91	328	
0	0	0		2	2	19		1	1	3	
1	1	3		4	4	37		2	2	5	
1	1	4		6	6	59		2	2	5	
1	1	4		2	2	19		—	—	—	
7	6	26		18	18	188		38	38	129	
0	0	0		0	0	0		—	—	—	
0	0	0		1	1	6		0	0	2	
0	0	0		4	4	25		24	24	53	
0	0	0		3	3	18		13	13	26	
1	1	5		3	3	19		5	5	9	
1	1	5		1	1	8		7	7	12	
0	0	0		2	2	11		10	10	16	
0	0	0		1	1	5		0	0	1	
1	1	2		1	1	5		2	2	4	
1	1	2		3	3	14		1	1	3	
1	1	2		7	7	32		7	7	26	
0	0	0		3	3	12		2	2	7	
—	—	—		2	2	8		2	2	5	
—	—	—		—	—	—		—	—	—	
—	—	—		—	—	—		—	—	—	
—	—	—		—	—	—		—	—	—	
2	2	22		16	16	183		—	—	—	
3	2	20		60	60	837		—	—	—	
1	1	10		1	1	11		—	—	—	
11	10	160		7	6	75		—	—	—	
0	0	0		7	7	72		3	3	9	
0	0	0		7	7	69		2	2	4	
0	0	1		21	20	212		1	1	2	
0	0	0		10	9	90		4	4	6	
0	0	1		7	7	74		4	4	6	
0	0	0		4	4	32		11	11	17	
2	2	5		22	21	259		45	42	55	
1	1	3		11	11	121		11	9	10	
1	1	2		13	11	154		17	17	16	
1	1	2		10	10	143		27	26	30	
—	—	—		14	14	226		48	46	99	
2	2	4		14	13	150		43	41	65	
—	—	—		4	4	41		37	37	69	
1	1	4		5	5	34		10	10	6	
1	1	5		17	17	145		13	12	6	
1	1	5		16	16	136		135	123	139	
—	—	—		13	13	77		164	156	281	
—	—	—		6	6	45		29	24	24	
—	—	—		6	6	47		96	88	85	
—	—	—		1	1	8		78	53	20	
—	—	—		1	1	8		136	66	28	

50 市町村別葉たばこの耕作面積・収納高及び買入代金 (昭和49年)

(単位 面積 アール・収納高 キログラム・金額 1000円)

市町村	総 数		阿 波 葉		第1黄色種		第2黄色種		買入代金
	面積	収納高	面積	収納高	面積	収納高	面積	収納高	
総 数	132 674.3	3 851 350.0	57 634.6	1 704 912.0	11 367.7	275 035.0	63 672.0	1 871 403.0	4 188 243 865
徳 島 市	340.8	9 167.5	—	—	—	—	340.8	9 167.5	10 094 535
鳴 門 市	2 650.3	69 756.5	—	—	388.2	9 315.0	2 262.1	60 441.5	75 003 170
小 松 島 市	120.6	2 945.0	—	—	120.6	2 945.0	—	—	3 299 420
阿 南 市	5 276.5	128 135.5	—	—	5 276.5	128 135.5	—	—	135 678 680
勝 浦 町	92.2	1 429.5	—	—	—	—	92.2	1 429.5	1 198 065
上 勝 町	—	—	—	—	—	—	—	—	—
佐 那 河 内 村	—	—	—	—	—	—	—	—	—
石 井 町	—	—	—	—	—	—	—	—	—
神 山 町	400.0	10 932.0	139.5	3 588.0	—	—	260.5	7 344.0	11 715 320
那 賀 川 町	446.4	12 042.0	—	—	446.4	12 042.0	—	—	18 300 300
羽 ノ 浦 町	219.3	5 813.5	—	—	219.3	5 813.5	—	—	6 213 945
鷺 敷 町	777.0	20 514.5	—	—	777.0	20 514.5	—	—	23 020 470
相 生 町	2 850.4	68 999.0	—	—	2 850.4	68 999.0	—	—	73 957 700
上 那 賀 町	—	—	—	—	—	—	—	—	—
木 沢 村	—	—	—	—	—	—	—	—	—
木 頭 村	—	—	—	—	—	—	—	—	—
由 岐 町	65.5	1 356.0	—	—	65.5	1 356.0	—	—	1 471 925
日 和 佐 町	328.9	6 279.0	—	—	328.9	6 279.0	—	—	6 496 965
牟 岐 町	228.9	4 576.0	—	—	228.9	4 576.0	—	—	4 890 230
海 南 町	321.1	7 354.0	—	—	321.1	7 354.0	—	—	8 060 530
海 部 町	75.5	1 713.5	—	—	75.5	1 713.5	—	—	1 823 095
穴 喰 町	269.4	5 992.0	—	—	269.4	5 992.0	—	—	6 778 740
松 茂 町	—	—	—	—	—	—	—	—	—
北 島 町	—	—	—	—	—	—	—	—	—
藍 住 町	280.5	7 310.5	—	—	—	—	280.5	7 310.5	7 254 415
板 野 町	8 384.8	221 137.0	—	—	—	—	8 384.8	221 137.0	235 570 795
上 板 町	7 406.7	224 053.5	—	—	—	—	7 406.7	224 053.5	246 263 165
吉 野 町	4 286.0	119 934.5	—	—	—	—	4 286.0	119 934.5	129 452 055
土 成 町	17 974.2	563 458.0	—	—	—	—	17 974.2	563 458.0	635 270 735
市 場 町	4 214.5	116 829.5	—	—	—	—	4 214.5	116 829.5	126 157 880
阿 波 町	1 693.2	47 560.0	—	—	—	—	1 693.2	47 560.0	51 544 950
鴨 島 町	756.3	21 185.5	—	—	—	—	756.3	21 185.5	21 466 825
川 島 町	668.6	21 432.0	—	—	—	—	668.6	21 432.0	21 770 370
山 川 町	296.0	8 750.5	296.0	8 750.5	—	—	—	—	9 285 125
美 郷 村	1 335.2	38 806.0	1 335.2	38 806.0	—	—	—	—	41 551 900
勝 馬 町	10 386.8	302 687.0	2 165.8	62 807.0	—	—	8 221.0	239 880.0	328 125 030
美 半 町	7 567.0	226 954.0	2 768.2	80 575.5	—	—	4 798.8	146 378.5	246 658 960
田 光 町	4 122.0	125 484.0	4 122.0	125 484.0	—	—	—	—	133 289 290
貞 光 町	8 131.0	235 697.0	7 838.5	226 335.5	—	—	292.5	9 361.5	250 695 105
一 字 村	1 400.1	42 418.0	1 400.1	42 418.0	—	—	—	—	44 971 145
穴 吹 町	4 354.1	130 148.0	4 354.1	130 148.0	—	—	—	—	138 415 360
木 屋 平 村	330.8	10 420.5	330.8	10 420.5	—	—	—	—	11 112 990
三 野 町	6 286.1	197 398.0	6 286.1	197 398.0	—	—	—	—	217 815 325
三 好 町	7 584.5	229 708.5	6 656.0	201 370.0	—	—	928.5	28 338.5	254 437 700
池 田 町	4 970.2	150 504.0	4 754.6	144 573.0	—	—	215.6	5 928.0	166 187 080
山 城 町	3 823.6	105 580.5	3 803.2	105 074.0	—	—	20.4	506.5	115 444 700
井 川 町	4 811.7	137 239.5	—	—	—	—	—	—	147 890 020
三 加 茂 町	6 207.0	186 384.0	5 632.2	166 657.0	—	—	574.8	19 727.0	200 336 385
東 祖 谷 山村	908.9	22 506.0	908.9	22 506.0	—	—	—	—	23 491 775
西 祖 谷 山村	31.7	761.5	31.7	761.5	—	—	—	—	781 695

資料 日本専売公社徳島地方局

51 園芸作物生産販売実績総括表 (昭和49年)

(単位 面積 ヘクタール・金額 1000円)

品 目	栽培面積	生産量	販売量	販売金額	販売金額 前年対比(%)	関係農家数
総 数	28 145	502 105 t 50 862千本 1 807 152 ^C / _S 本 39 209 箱	401 307 t 49 260千本 1 807 152 ^C / _S 本 39 209 箱	57 123 241	118	151 923 戸 525 企業
計	27 628	468 531 50 862千本	368 577 49 260千本	44 370 213	127	延142 923
第一次生産物						
果 実	8 821	132 570 t	105 631 t	10 597 476	139	36 900 戸
野 菜	12 850	320 988	251 553	25 730 161	133	68 780
特用作物	3 469	13 278	9 698	4 676 534	124	29 166
花 き	230	47 010千本	47 010千本	984 190	127	1 530
養蚕(まゆ)	2 094	1 510	1 510	2 171 590	79	5 747
種 苗	164	3 852千本 185	2 250千本 185	210 262	63	800
計	517	33 574 1 807 152 ^C / _S 本 39 209 箱	32 730 1 807 152 ^C / _S 本 39 209 箱	12 753 028	95	9 000 戸 525 企業
第二次生産物						
茶	517	374	230	323 400	171	9 000
漬 物	—	29 490	28 790	3 485 653	119	470 企業
かん 詰	—	1 807 152 ^C / _S 本	1 807 152 ^C / _S 本	5 379 122	82	4 工場
冷凍食品	—	2 030	2 030	246 010	71	3
濃縮果汁	—(濃縮)	1 391	1 391	728 783	241	1
生 糸 類	—	289	289	2 484 920	84	—
蚕 類	—	39 209 箱	39 209 箱	105 140	106	2

資料 県園芸蚕糸課

52 部門別園芸作物生産販売実績

A 果 実 (昭和49年度)

(単位 面積 ヘクタール・生産販売量 トン・金額 1000円)

品 目	栽培面積	生産量	販売量	販売金額	前年対比(%)		生 産 地	関係 戸数
					生産 量	販売 金額		
総 数	8 821	132 570	105 631	10 597 476	95	139		36 900
み かん	4 210	89 200	72 912	6 330 282	91	144	勝浦町・阿南市・徳島市 佐那河内村	8 500
なつみかん	240	3 380	1 783	118 116	97	115	阿南市・山川町	850
はっさく	725	12 500	9 828	968 268	121	141	美馬町・鳴門市・脇町	1 400
す だ ち	189	1 720	1 250	230 433	104	1 2	神山町・徳島市	1 700

資料 県園芸蚕糸課

A. 果 実 (続 き)

品 目	栽培面積	生産量	販売量	販売金額	前年対比(%)		主 産 地	関係戸数
					生産量	販売金額		
ゆ ころ	145	1 300	964	50 392	76	91	上勝町・神山村	800
その他柑橘	155	700	421	91 662	100	125	木頭村・上那賀町	7 500
く り	1 130	1 620	692	183 362	99	100	山城町・池田町	3 500
う め	922	3 790	3 134	416 959	119	109	神山村・美郷村	5 300
か き	439	4 620	1 744	192 132	89	134	上板町・板野町・鳴門市	2 800
な し	262	9 810	9 745	1 002 884	105	134	鳴門市・松茂町	700
ぶ どう	228	2 390	1 865	781 884	107	153	阿波町・市場町・土成町	800
も も	92	1 040	886	153 702	117	170	鳴門市・板野町	550
そ の 他	84	500	407	77 400	125	147		2 500

資料 県園芸蚕糸課

B 野 菜 (続 き)

品 目	栽培面積	生産量	販売量	販売金額	前年対比(%)		主 産 地	関係戸数
					生産量	販売金額		
枝 豆	23	180	152	31 078	—	—	徳島市・石井町	250
れんこん	970	15 200	11 731	2 650 472	87	109	鳴門市・松茂町・徳島市外	3 200
だいこん	1 520	83 500	63 639	2 721 334	108	163	鳴門市・松茂町・徳島市・石井町外	66 000
かんしょ	1 000	22 500	17 872	2 061 322	90	136	鳴門市・松茂町・徳島市	2 300
たけのこ	1 400	14 700	14 094	1 638 786	95	148	阿南市・小松島市	3 100
洋にんじん	418	10 570	9 355	1 626 866	139	230	藍住町・石井町・鴨島町・阿南市外	2 100
金時にんじん	40	600	430	46 425	63	131	藍住町・石井町・上板町	400
さといも	200	3 500	1 198	222 101	69	109	鴨島町・川島町	1 900
ばれいしょ	776	10 200	4 253	250 076	86	107	石井町・美馬郡・三好町・阿波町	3 600
ごぼら	209	3 850	3 391	328 303	79	92	藍住町・上板町・板野町・石井町	1 000
かぶら	131	4 290	3 591	163 895	112	132	鳴門市・石井町・藍住町	650
しょうが	41	920	711	135 697	53	72	鴨島町・石井町・阿南市	250
にんにく	85	820	532	119 648	146	139	石井町・上板町外	600
たまねぎ	218	6 500	4 608	200 562	98	114	美馬郡・三好郡・上板町・阿波町	1 200
らっきょ	50	600	431	153 663	100	130	鳴門市外	250
そ の 他	417	7 819	6 269	923 988	—	—		

B 野 菜 (昭和49年度)

(単位 面積 ヘクタール・生産・販売量 トン・金額 1000円)

品 目	作付面積	生産量	販売量	販売金額	前年対比(%)		主 産 地	関係戸数
					生産量	販売金額		
総 数	12 850	320 988	251 553	25 730 161	94.1	133.1		68 780
ほうれんそう	1 050	17 900	15 709	2 388 823	110	162	徳島市・石井町・北島町	5 500
キャベツ	491	15 200	11 730	6 16 699	99	155	藍住町・石井町・徳島市	4 000
はくさい	384	14 100	9 009	324 218	88	141	石井町・藍住町・板野町・徳島市	2 500
花やしき	137	3 570	3 136	314 531	115	137	徳島市・阿南市・上板町・土成町	700
レタス	138	2 340	1 786	229 169	124	137	吉野町	600
青ねぎ	199	4 799	4 013	439 879	92	133	徳島市	1 300
わけぎ	47	470	264	39 135	100	85	上板町・徳島市	250
ふせぎ	148	6 710	6 431	249 909	122	92	阿南市外	750
セロリ	1	10	6	1 438	43	62	北島町	—
わらび	—	80	67	14 229	114	124	相生町・海南町・神山村	—
雑 菜 類	152	2 690	707	49 486	94	104		3 200
きゅうり	451	20 200	16 860	1 810 348	83	115	小松島市・羽ノ浦町 那賀川町・外県下一円	7 500
なす	235	9 210	7 291	992 994	91	109	鴨島町・藍住町	2 200
トマト	135	4 590	3 477	444 062	91	138	徳島市・石井町	1 000
ピーマン	42	890	617	148 373	105	191	石井町・脇町・阿南市	600
かぼちゃ	89	1 880	1 207	70 815	102	87	吉野町	800
すいか	363	7 880	6 337	359 783	59	71	阿波町・市場町・山川町外	2 500
しろり	273	13 000	12 745	325 530	55	77	藍住町・板野町・徳島市・石井町	1 700
いちご	145	4 060	3 737	1 817 171	102	155	徳島市・小松島市外	1 300
さやえんどう	265	1 480	1 112	375 674	106	117		1 800
実えんどう	184	1 180	1 021	218 291	119	113	脇町・山川町・阿波町外	1 200
さんど	200	1 070	830	154 350	100	125	石井町・神山村外	1 200
そらまめ	85	680	445	54 902	76	99	阿波町・土成町外	600
スイートコーン	130	920	500	63 723	110	163	一宇村・石井町外	650
メロン	11	330	259	46 411	85	109	徳島市・石井町外	130

C 特用作物及び花き (昭和49年)

(単位 面積 ヘクタール, 生産・販売量 トン, 金額 1000円)

品 目	栽培面積	生産量	販売量	販売金額	前年対比(%)		主 産 地	関係戸数
					生産量	販売金額		
総 数	4 699	13 278	9 698	5 660 724	86	125		30 696
特用作物計	3 469	13 278	9 698	4 676 534	86	124		29 166
ころも	78	72	72	15 360	90	64	三好郡・美馬郡	630
みつまた	240	220	220	93 800	91	162	三好郡・美馬郡	415
なたね	2	3	3	380	38	38	脇町	20
落花生	12	20	10	4 550	83	54	鳴門市	420
大 豆	1 140	1 440	1 000	103 000	131	124	三好郡・美馬郡・阿波郡 麻植郡・名西郡	18 500
こんにゃくいも	210	596	596	164 000	87	72	三好郡・美馬郡・麻植郡	1 100
さとうきび	30	1 350	1 350	46 800	75	111	板野郡・阿波郡	70
葉 あ い	10	26	26	9 000	87	120	板野郡・名西郡	80
葉 た ば こ	1 327	3 851	3 851	4 188 244	93	130	県下一円	3 831
かんしょ	350	5 600	2 500	39 000	77	100	名西郡・麻植郡・美馬郡・三好郡	3 500
そ の 他	70	100	70	12 400	37	31	県下一円	600
花 き 計	230	47 010千本	47 010千本	984 190	88	127		1 530
き く	27	12 484千本	12 484千本	282 640	73	126	徳島市・板野郡・海部郡・麻植郡	290
球根切花	23	7 939千本	7 939千本	241 075	95	112	徳島市・鳴門市・板野郡・海部郡	280
枝 も の	138	13 148千本	13 148千本	144 600	95	115	名西郡・徳島市	610
その他の花き	42	13 439千本	13 439千本	315 875	96	151	徳島市・名西郡・鳴門市・板野郡	350

資料 県園芸蚕糸課

D 農産加工 (昭和49年度)

(単位 面積 ヘクタール・生産・販売量 トン・金額 1000円)

品 目	栽培面積	生産量	販売量	販売金額	前年対比(%)		主産地	関係戸数
					生産量	販売金額		
総 数	517	-	-	10 162 968	-	98	-	-
茶 計	517	374	230	323 400	69	171	-	9 000 戸
せん茶	517	294	170	275 400	70	173	山城町・西祖谷山村 半田町・相生町	28 工場
阿波番茶		80	60	48 000	67	161	相生町	-
漬 物	-	29 490	28 790	3 485 653	85	119	徳島市・石井町 鴨島町・板野町 藍住町・阿南市 市場町・小松島市	470 戸
うり漬	-	7 500	7 500	720 812	56	119		
きゅうり漬	-	4 050	4 050	393 191	85	134		
奈良漬	-	3 200	2 500	500 000	108	96		
たくあん漬	-	4 650	4 650	697 500	138	266		
きざみ漬	-	4 500	4 500	652 500	94	90		
その他	-	5 590	5 590	521 650	103	99		
缶 詰	-	$\frac{c}{s}$ 本 1 807 152	$\frac{c}{s}$ 本 1 807 152	5 379 122	73	82	-	49 工場
果実缶詰	-	925 303	925 303	2 826 953	56	63	-	19
みかん	- (5/4)	519 417	519 417	1 124 640	52	49	阿南市・小松島市	14
く り	- (特1/6)	97 493	97 493	1 174 503	72	86	徳島市・勝浦町	18
も も	- (5/4)	12 290	12 298	27 056	51	46	那賀川町・鷺敷町	2
みかん果汁	- (実 $\frac{c}{s}$)	249 308	249 308	402 324	73	84	板野町・日和佐町	2
その他果汁	- (実 $\frac{c}{s}$)	30 000	30 000	45 000	26	26	-	1
その他	-	16 787	16 787	53 430	80	80	-	3
野菜缶詰	-	881 849	881 849	2 552 169	105	120	-	49
たけのこ	- (1&l 1/06) 478 162	478 162	478 162	1 912 648	93	137	-	47
ふ き	- (1&l)	370 201	370 201	518 281	127	83	-	21
いちご	- (1&l)	27 696	27 696	94 640	104	174	-	3
その他	-	5 790	5 790	26 600	52	47	-	2

資料 県園芸蚕糸課

D 農産加工 (続 き)

品 目	栽培面積	生産量	販売量	販売金額	前年対比(%)		主産地	関係戸数
					生産量	販売金額		
冷凍食品	-	2 030	2 030	246 010	122	71	阿南市・板野町	3 工場
ほうれんそう	-	1 226	1 226	152 091	267	186	-	3
みかん	-	418	418	41 814	86	123	-	3
いちご	-	200	200	20 574	62	35	-	2
その他	-	186	186	31 531	48	18	-	3
濃縮果汁	-	(1/濃縮) 1 391	1 391	728 783	219	241	勝浦町	1

資料 県園芸蚕糸課

E 種 苗 (昭和49年度)

(単位 面積 ヘクタール・金額 1000円)

品 目	栽培面積	生産量	販売量	販売金額	前年対比(%)		主産地	関係戸数
					生産量	販売金額		
総 数	1 635	3 852千本 185 t	2 250千本 185 t	210 262	-	63	-	800
花木苗木	10	2 400千本	1 150千本	34 500	114	108	徳島市・神山町	160
果樹苗木	5.5	385	339	56 668	75	55	徳島市・鴨島町	40
野菜種子	138	184 550 kg	184 550 kg	102 034	65	78	美馬町・脇町・阿波町	540
桑 苗	10	1 017	761	17 060	92	45	徳島市・吉野川・川島町	60

注 野菜種子の自給種子は除く
資料 県園芸蚕糸課

F 蚕 糸 (昭和49年度)

(単位 面積 ヘクタール・金額 1000円)

品 目	栽培面積	生産量	販売量	販売金額	前年対比(%)		主産地	関係戸数
					生産量	販売金額		
養蚕(繭)	2 094	1 510.2	1 510.2	2 171 590	98	79	美馬郡・三好郡	5 747 戸
生 糸	-	249.0	249.0	2 463 330	97	84	麻植郡・美馬郡・板野郡	-
副 蚕 糸	-	40.0	40.0	21 590	103	53	"	-
蚕 種	-	39 209箱	39 209箱	105 140	100	106	徳島市・鴨島町	2 社
桑 苗	-	1 017千本	761千本	17 060	92	45	徳島市・吉野町・川島町	60

資料 県園芸蚕糸課

B 収繭量及び繭価格（昭和40～49年）

年 次	収繭量総数 (kg)	春 蚕 繭(kg)	夏秋蚕繭(kg)	収入金額 (1000円)	上繭 1 kg 価格	
					春 蚕 繭(円)	夏秋蚕繭(円)
昭和40年	1 178 034.8	617 468.8	560 566.0	805 500	696	661
41	1 243 944.2	602 884.7	641 059.5	1 130 521	795	915
42	1 328 497.8	645 405.2	683 092.6	1 462 332	1 116	1 126
43	1 417 890.2	708 928.5	708 961.7	1 356 069	1 048	999
44	1 413 264.7	719 761.3	693 503.4	1 418 000	998	1 008
45	1 258 146.8	670 786.0	587 360.8	1 393 150	1 126	1 167
46	1 407 443.5	681 278.5	726 165.0	1 401 400	1 040	988
47	1 450 783.0	646 537.0	804 245.9	1 722 654	1 130	1 232
48	1 534 321.0	664 272.9	870 047.6	2 754 622	2 134	1 650
49	1 510 171.8	654 291.4	855 880.4	2 171 590	1 542	1 455.30

資料 県園芸蚕糸課

C 生糸生産数量及び価格（昭和40～49年）

(単位 生産量・消費量 キログラム・価格 1000円)

年 次	生 糸 生 産 高				価 格	原料繭消費量
	総 数	器機生糸	座繰生糸	玉 糸		
昭和40年	211 122	164 732	42 964	3 426	1 075 000	1 200 730
41	210 028	170 401	39 627	—	1 308 000	1 191 717
42	212 272	172 089	40 183	—	1 590 000	1 183 862
43	215 842	175 422	40 402	—	1 403 000	1 201 106
44	250 279	209 803	40 476	—	1 836 000	1 380 934
45	228 811	192 169	36 642	—	1 840 000	1 140 936
46	245 767	210 650	35 117	—	1 800 000	1 349 800
47	255 360	225 312	30 048	—	2 040 000	1 330 000
48	245 762	216 275	29 487	—	2 928 000	1 309 603
49	249 010	217 824	31 186	—	2 563 000	1 340 512

料 県園芸蚕糸課

D 副産糸生産量（昭和40～49年）

(単位 生産量 キログラム・価格 1000円)

年 次	認 可 業 所 数	生 産 量			価 格
		き び そ	び す	揚り繭その他	
昭和40年	45	13 397	20 604	3 217	22 100
41	44	13 927	20 501	2 266	26 00
42	41	13 572	20 239	2 456	29 600
43	39	13 897	21 058	3 148	26 700
44	39	14 142	37 803	2 310	29 500
45	39	13 015	22 051	2 035	21 757
46	39	14 635	26 065	2 490	28 000
47	39	14 947	24 552	2 832	21 700
48	39	13 683	22 022	3 327	40 651
49	37	14 395	22 864	2 698	21 589

資料 県園芸蚕糸課

54 市町村別家畜等飼養農家数及び飼養頭羽数

A 乳 用 牛 (昭和45年)

市 町 村	飼 養 農 家 数	飼養頭数	2 歳以上の飼養頭数規模別農家数					
			2 歳以上	総 数	1～4頭	5～9	10～14	15頭以上
総 数	7 040	31 554	18 755	4 783	3 296	1 201	212	74
徳 島 市	974	5 003	3 066	701	427	223	34	17
鳴 門 市	131	1 099	603	95	54	27	6	8
小 松 島 市	97	430	243	84	70	14	—	—
阿 南 市	111	499	323	89	66	17	6	—
勝 浦 町	1	1	1	1	1	—	—	—
上 那 勝 町	—	—	—	—	—	—	—	—
佐 那 河 内 村	31	103	66	25	23	2	—	—
石 井 町	961	5 173	3 123	723	448	208	52	15
神 山 町	148	623	369	97	66	30	1	—
那 賀 川 町	28	145	98	23	16	5	1	1
羽 ノ 浦 町	22	81	40	16	13	3	—	—
鷺 敷 町	2	3	2	1	1	—	—	—
相 生 町	17	78	49	16	13	2	1	—
上 那 賀 町	—	—	—	—	—	—	—	—
木 沢 村	—	—	—	—	—	—	—	—
木 頭 村	—	—	—	—	—	—	—	—
由 岐 町	3	7	1	1	1	—	—	—
和 佐 町	37	234	128	32	24	5	2	1
牟 岐 町	5	22	17	5	3	2	—	—
海 南 町	1	12	9	1	—	1	—	—
海 部 町	—	—	—	—	—	—	—	—
宍 喰 町	1	12	12	1	—	—	1	—
松 茂 町	9	109	67	8	2	3	2	1
北 島 町	22	99	56	13	9	3	1	—
藍 住 町	208	1 073	605	130	70	43	16	1
板 野 町	227	1 154	686	148	85	49	10	4
上 板 野 町	589	3 265	2 028	431	263	133	20	15
吉 野 町	297	1 456	891	188	99	73	14	2
土 成 町	399	1 285	672	205	154	46	5	—
市 場 町	226	1 019	581	128	85	30	9	4
阿 波 町	100	379	236	67	52	11	3	1
川 島 町	688	3 020	1 753	443	300	132	11	—
山 川 町	152	562	296	87	62	22	2	1
美 郷 村	97	279	162	53	44	7	2	—
美 勝 村	36	111	61	16	12	4	—	—
美 馬 町	139	471	263	75	57	15	2	1
美 半 町	120	383	233	90	75	12	3	—
真 光 町	211	532	299	142	131	10	1	—
一 宇 村	109	310	215	91	84	7	—	—
穴 吹 町	—	—	—	—	—	—	—	—
木 屋 平 村	170	404	190	98	93	5	—	—
三 野 町	16	30	18	13	13	—	—	—
三 好 町	86	321	205	59	47	10	2	—
池 田 町	199	639	422	144	117	24	2	1
山 城 町	53	171	85	30	27	3	—	—
井 川 町	61	233	142	48	40	8	—	—
三 加 茂 町	103	305	184	66	60	6	—	—
東 祖 谷 山村	144	390	230	90	82	4	3	1
西 祖 谷 山村	3	15	11	3	2	1	—	—
	6	14	14	6	5	1	—	—

資料 農林省農林経済局「世界農林業センサス」

B 肉 用 牛 (昭和45年)

市 町 村	飼 養 農家数	飼 養 頭 数	子取りを主とする牛		肥育中の牛		売る予定の子牛		その他の牛	
			農家数	頭 数	農家数	頭 数	農家数	頭 数	農家数	頭 数
総 数	14 255	22 380	4 375	4 896	6 291	11 713	1 860	2 301	2 798	3 470
徳島市	373	837	56	80	168	465	74	186	90	106
鳴門市	156	660	10	11	97	572	15	37	35	40
小松島市	198	494	11	16	174	439	7	26	10	13
阿南市	605	1 728	28	35	446	1 335	43	74	95	284
勝浦町	40	116	3	3	33	104	1	1	5	8
上勝町	148	180	104	115	27	28	23	31	6	6
佐那河内村	11	15	3	3	2	6	1	1	5	5
石井町	77	247	18	64	41	129	16	22	9	32
神山町	553	813	303	316	142	330	98	106	59	61
那賀川町	117	452	1	1	91	370	11	21	13	60
那羽浦町	49	78	2	2	29	50	8	8	11	18
那賀敷町	67	117	17	21	44	82	7	7	6	7
那賀上那賀町	257	342	134	148	107	133	39	41	16	20
木沢村	52	67	48	52	4	4	10	10	1	1
木由日牟岐和佐町	17	17	9	9	4	4	2	2	2	2
海南海安松北藍板上吉土市阿鴨川山美脇美半貞一穴木三三池山井三東西	90	106	7	9	68	80	7	7	9	10
海南海安松北藍板上吉土市阿鴨川山美脇美半貞一穴木三三池山井三東西	34	44	4	4	22	27	5	6	6	7
海南海安松北藍板上吉土市阿鴨川山美脇美半貞一穴木三三池山井三東西	67	329	15	26	51	244	6	7	7	52
海南海安松北藍板上吉土市阿鴨川山美脇美半貞一穴木三三池山井三東西	77	140	10	10	59	114	9	9	5	7
海南海安松北藍板上吉土市阿鴨川山美脇美半貞一穴木三三池山井三東西	17	21	—	—	11	16	3	3	2	2
海南海安松北藍板上吉土市阿鴨川山美脇美半貞一穴木三三池山井三東西	26	121	—	—	17	104	3	10	6	7
海南海安松北藍板上吉土市阿鴨川山美脇美半貞一穴木三三池山井三東西	37	50	4	5	22	28	9	13	3	4
海南海安松北藍板上吉土市阿鴨川山美脇美半貞一穴木三三池山井三東西	65	83	3	3	39	53	8	8	18	19
海南海安松北藍板上吉土市阿鴨川山美脇美半貞一穴木三三池山井三東西	232	411	36	41	131	289	12	12	58	69
海南海安松北藍板上吉土市阿鴨川山美脇美半貞一穴木三三池山井三東西	252	344	90	99	67	97	44	66	73	82
海南海安松北藍板上吉土市阿鴨川山美脇美半貞一穴木三三池山井三東西	139	231	38	42	69	125	18	23	31	36
海南海安松北藍板上吉土市阿鴨川山美脇美半貞一穴木三三池山井三東西	431	551	117	130	99	120	47	53	213	248
海南海安松北藍板上吉土市阿鴨川山美脇美半貞一穴木三三池山井三東西	789	1 222	292	321	332	578	101	130	169	193
海南海安松北藍板上吉土市阿鴨川山美脇美半貞一穴木三三池山井三東西	1 103	1 994	202	244	756	1 458	69	81	169	211
海南海安松北藍板上吉土市阿鴨川山美脇美半貞一穴木三三池山井三東西	142	194	60	67	51	64	31	37	21	26
海南海安松北藍板上吉土市阿鴨川山美脇美半貞一穴木三三池山井三東西	163	220	35	35	97	122	15	34	24	29
海南海安松北藍板上吉土市阿鴨川山美脇美半貞一穴木三三池山井三東西	445	562	87	91	248	328	54	62	58	81
海南海安松北藍板上吉土市阿鴨川山美脇美半貞一穴木三三池山井三東西	313	357	71	73	162	194	26	28	62	62
海南海安松北藍板上吉土市阿鴨川山美脇美半貞一穴木三三池山井三東西	971	1 267	393	433	269	372	169	201	237	261
海南海安松北藍板上吉土市阿鴨川山美脇美半貞一穴木三三池山井三東西	876	1 108	549	623	126	146	86	92	221	247
海南海安松北藍板上吉土市阿鴨川山美脇美半貞一穴木三三池山井三東西	485	648	102	109	238	360	101	103	66	76
海南海安松北藍板上吉土市阿鴨川山美脇美半貞一穴木三三池山井三東西	412	484	208	226	116	136	70	72	48	50
海南海安松北藍板上吉土市阿鴨川山美脇美半貞一穴木三三池山井三東西	166	202	49	50	62	81	18	20	47	51
海南海安松北藍板上吉土市阿鴨川山美脇美半貞一穴木三三池山井三東西	554	721	293	332	172	212	96	102	73	75
海南海安松北藍板上吉土市阿鴨川山美脇美半貞一穴木三三池山井三東西	188	215	96	102	47	50	26	27	36	36
海南海安松北藍板上吉土市阿鴨川山美脇美半貞一穴木三三池山井三東西	479	562	212	223	140	179	20	29	129	131
海南海安松北藍板上吉土市阿鴨川山美脇美半貞一穴木三三池山井三東西	518	699	250	266	193	270	100	120	42	43
海南海安松北藍板上吉土市阿鴨川山美脇美半貞一穴木三三池山井三東西	614	884	59	68	319	556	62	68	176	192
海南海安松北藍板上吉土市阿鴨川山美脇美半貞一穴木三三池山井三東西	441	599	132	158	244	310	57	63	67	68
海南海安松北藍板上吉土市阿鴨川山美脇美半貞一穴木三三池山井三東西	421	537	133	148	208	278	42	45	66	66
海南海安松北藍板上吉土市阿鴨川山美脇美半貞一穴木三三池山井三東西	484	524	63	64	173	186	152	156	110	118
海南海安松北藍板上吉土市阿鴨川山美脇美半貞一穴木三三池山井三東西	196	209	—	—	116	123	5	6	76	80
海南海安松北藍板上吉土市阿鴨川山美脇美半貞一穴木三三池山井三東西	271	400	17	17	141	206	19	20	97	157

資料 農林省農林経済局「世界農林業センサス」

C 豚 (昭和45年)

市 町 村	飼養総 農家数	飼養総 頭 数	子取り用めす豚		肥育中の豚		売る予定の子豚など	
			農家数	頭 数	農家数	頭 数	農家数	頭 数
総 数	2 772	49 083	1 998	7 585	1 307	28 895	717	12 603
徳島市	413	5 619	344	1 032	138	1 953	152	2 634
鳴門市	80	896	52	216	41	468	20	212
小松島市	107	1 518	96	369	51	521	42	628
阿南市	142	3 036	100	458	67	1 804	40	774
勝浦町	9	76	7	20	3	26	3	30
上勝町	17	299	15	154	5	23	6	122
佐那河内村	14	124	12	46	3	8	5	70
石井町	191	1 914	155	400	52	1 127	41	387
神山町	38	590	20	60	26	414	13	116
那賀川町	28	776	20	60	13	620	8	96
那羽浦町	8	53	7	10	4	34	1	9
那賀敷町	4	36	4	16	—	—	1	20
那賀上那賀町	14	200	14	54	5	77	6	69
木沢村	3	3	3	3	—	—	—	—
木由日牟岐和佐町	—	—	—	—	—	—	—	—
海南海安松北藍板上吉土市阿鴨川山美脇美半貞一穴木三三池山井三東西	22	815	11	130	18	346	4	339
海南海安松北藍板上吉土市阿鴨川山美脇美半貞一穴木三三池山井三東西	16	629	12	103	10	248	9	278
海南海安松北藍板上吉土市阿鴨川山美脇美半貞一穴木三三池山井三東西	4	220	3	47	4	93	3	80
海南海安松北藍板上吉土市阿鴨川山美脇美半貞一穴木三三池山井三東西	17	965	10	39	12	698	6	228
海南海安松北藍板上吉土市阿鴨川山美脇美半貞一穴木三三池山井三東西	—	—	—	—	—	—	—	—
海南海安松北藍板上吉土市阿鴨川山美脇美半貞一穴木三三池山井三東西	4	43	1	6	2	3	3	34
海南海安松北藍板上吉土市阿鴨川山美脇美半貞一穴木三三池山井三東西	20	1 755	17	120	11	1 419	7	216
海南海安松北藍板上吉土市阿鴨川山美脇美半貞一穴木三三池山井三東西	10	516	7	70	7	428	3	18
海南海安松北藍板上吉土市阿鴨川山美脇美半貞一穴木三三池山井三東西	40	832	31	150	15	350	10	332
海南海安松北藍板上吉土市阿鴨川山美脇美半貞一穴木三三池山井三東西	24	382	13	53	18	299	4	30
海南海安松北藍板上吉土市阿鴨川山美脇美半貞一穴木三三池山井三東西	37	524	23	75	18	400	5	49
海南海安松北藍板上吉土市阿鴨川山美脇美半貞一穴木三三池山井三東西	72	1 654	49	225	35	1 122	20	307
海南海安松北藍板上吉土市阿鴨川山美脇美半貞一穴木三三池山井三東西	106	2 146	92	446	37	1 018	20	682
海南海安松北藍板上吉土市阿鴨川山美脇美半貞一穴木三三池山井三東西	300	7 890	236	864	167	5 315	55	1 711
海南海安松北藍板上吉土市阿鴨川山美脇美半貞一穴木三三池山井三東西	331	4 865	215	828	172	3 109	71	928
海南海安松北藍板上吉土市阿鴨川山美脇美半貞一穴木三三池山井三東西	89	1 676	75	214	25	1 171	18	291
海南海安松北藍板上吉土市阿鴨川山美脇美半貞一穴木三三池山井三東西	38	793	22	104	22	532	8	157
海南海安松北藍板上吉土市阿鴨川山美脇美半貞一穴木三三池山井三東西	124	939	77	265	54	413	28	261
海南海安松北藍板上吉土市阿鴨川山美脇美半貞一穴木三三池山井三東西	6	67	4	29	2	13	2	25
海南海安松北藍板上吉土市阿鴨川山美脇美半貞一穴木三三池山井三東西	132	2 161	72	243	78	1 358	32	560
海南海安松北藍板上吉土市阿鴨川山美脇美半貞一穴木三三池山井三東西	57	776	43	139	29	421	12	216
海南海安松北藍板上吉土市阿鴨川山美脇美半貞一穴木三三池山井三東西	52	1 238	32	119	37	938	15	181
海南海安松北藍板上吉土市阿鴨川山美脇美半貞一穴木三三池山井三東西	12	127	8	14	4	110	2	3
海南海安松北藍板上吉土市阿鴨川山美脇美半貞一穴木三三池山井三東西	5	12	2	2	4	10	—	—
海南海安松北藍板上吉土市阿鴨川山美脇美半貞一穴木三三池山井三東西	28	238	13	37	18	162	5	39
海南海安松北藍板上吉土市阿鴨川山美脇美半貞一穴木三三池山井三東西	3	3	2	2	—	—	1	—
海南海安松北藍板上吉土市阿鴨川山美脇美半貞一穴木三三池山井三東西	48	566	30	85	26	428	5	53
海南海安松北藍板上吉土市阿鴨川山美脇美半貞一穴木三三池山井三東西	19	774	12	32	11	710	3	32
海南海安松北藍板上吉土市阿鴨川山美脇美半貞一穴木三三池山井三東西	11	275	8	54	8	107	5	114
海南海安松北藍板上吉土市阿鴨川山美脇美半貞一穴木三三池山井三東西	32	247	13	59	24	145	10	43
海南海安松北藍板上吉土市阿鴨川山美脇美半貞一穴木三三池山井三東西	13	208	5	39	8	79	6	90
海南海安松北藍板上吉土市阿鴨川山美脇美半貞一穴木三三池山井三東西	30	576	12	93	22	345	7	138
海南海安松北藍板上吉土市阿鴨川山美脇美半貞一穴木三三池山井三東西	1	30	—	—	1	30	—	—
海南海安松北藍板上吉土市阿鴨川山美脇美半貞一穴木三三池山井三東西	1	1	1	1	—	—	—	—

資料 農林省農林経済局「世界農林業センサス」

D 馬・めん羊・やぎ・採卵鶏及びブロイラー(昭和45年)

市町村	馬		めん羊		やぎ		採卵鶏		ブロイラー	
	農家数	頭数	農家数	頭数	農家数	頭数	農家数	羽数	農家数	羽数
総数	89	89	37	40	1 451	1 575	12 350	1 194 264	766	2 366 327
徳島市	4	4	3	3	106	117	628	192 501	26	78 184
鳴門市	1	1	2	2	56	61	234	129 899	19	98 950
小松島市	3	3	—	—	49	54	429	60 948	11	23 600
阿南市	3	3	1	2	189	204	837	126 383	13	21 903
勝浦町	—	—	1	1	45	48	126	7 707	2	303
上勝町	—	—	—	—	27	31	238	1 097	2	18
佐那河内村	1	1	—	—	46	47	201	3 454	3	7 200
石井町	3	3	1	1	35	36	201	87 453	14	18 100
神山町	12	12	2	2	111	117	679	10 215	2	702
那賀川町	3	3	—	—	30	30	239	9 857	4	1 111
那羽ノ浦町	3	3	1	1	23	24	86	9 779	1	400
鷲敷町	—	—	—	—	20	20	139	5 132	1	5
相生町	—	—	1	1	19	19	395	2 503	4	20
上那賀町	—	—	—	—	1	1	147	1 770	—	—
木沢村	—	—	—	—	4	4	137	532	—	—
木頭村	—	—	—	—	—	—	127	508	—	—
由岐町	—	—	—	—	1	1	24	6 097	1	150
日和佐町	—	—	—	—	11	12	112	3 233	—	—
牟岐町	—	—	—	—	2	2	54	3 261	—	—
海部町	—	—	—	—	6	8	164	34 834	1	13 000
海部町	—	—	—	—	1	1	107	6 580	—	—
海部町	—	—	—	—	—	—	46	1 559	1	50
海部町	—	—	—	—	3	3	9	2 898	—	—
北島町	—	—	3	3	11	14	41	13 524	2	7 000
藍住町	—	—	—	—	15	15	108	29 419	5	31 300
板上町	1	1	2	2	18	20	140	36 342	2	15 000
上吉野町	—	—	—	—	34	35	196	41 385	10	48 054
土成町	—	—	1	1	19	22	61	48 601	4	5 500
市場町	—	—	3	3	65	67	300	50 957	16	33 350
阿波島町	7	7	—	—	32	34	287	56 134	30	237 100
鳴川町	4	4	2	2	68	76	244	22 269	9	16 000
川島町	1	1	—	—	14	16	132	23 208	4	10 250
山川町	5	5	3	3	43	49	263	22 079	3	24 000
美郷村	1	1	—	—	8	9	128	2 026	15	51 100
美郷村	11	11	2	2	63	67	282	54 675	205	740 072
美馬町	1	1	1	1	42	45	275	5 289	175	420 970
半田町	—	—	—	—	16	19	419	3 089	11	31 488
貞光町	1	1	—	—	21	31	413	10 527	5	3 803
一吹村	—	—	2	3	5	7	267	2 326	1	3
穴屋村	5	5	1	1	27	28	415	9 085	33	153 402
木野村	—	—	1	1	23	26	267	1 251	2	11 000
三野町	5	5	1	1	7	8	130	10 123	37	46 700
三好町	2	2	—	—	9	9	240	16 133	33	86 950
池田町	3	3	1	1	14	15	640	5 801	7	10 513
山井町	—	—	—	—	8	8	653	3 088	—	—
井川町	3	3	—	—	11	11	376	2 363	7	7 406
三加茂町	6	6	—	—	24	26	380	8 114	20	21 970
東祖谷山村	—	—	—	—	—	—	82	333	—	—
西祖谷山村	—	—	1	2	3	4	204	761	—	—

資料 農林省農林経済局「世界農林業センサス」

55 畜産粗生産額(昭和45~49年)

(単位 100万円)

年次	総数	肉用牛	乳用牛		豚	肉豚	にわとり	鶏卵	その他
			生乳	乳					
昭和45年	19 834	1 541	4 958	3 927	3 283	3 014	10 044	4 972	8
46	22 325	2 276	4 963	3 857	4 435	4 028	10 646	5 681	5
47	24 443	2 529	6 146	4 132	4 467	3 849	11 295	5 207	6
48	29 346	2 190	7 386	4 769	7 499	5 190	12 225	5 172	46
49	31 233	2 256	8 310	—	6 933	—	13 700	—	34

資料 中国四国農政局徳島統計情報事務所

56 肉畜種類別・出荷先別頭数(昭和49年)

出荷先	豚	成牛				子牛			馬	やぎ	
		肉用牛		乳用牛		肉用牛	乳子牛	肥育雄			
		雌	去勢雄	肥育雄	乳廃						
総数	211 222	1 876	2 293	1 445	8 799	6 317	51	5 282	304	19	232
県内と畜場と殺	182 891	940	773	653	5 435	5 002	51	5 234	283	17	7
県外と畜場と殺	28 331	936	1 520	792	3 364	1 315	—	48	21	2	225
(生体出荷)	—	—	—	—	—	—	—	—	—	—	—
東神奈川都	20	59	177	—	26	1	—	—	—	—	—
大阪府	—	—	—	—	—	—	—	—	—	—	—
大兵庫良	23 343	593	1 026	663	2 791	1 146	—	1	1	1	—
和歌山	2 239	235	297	22	142	52	—	—	—	—	—
香愛	—	—	—	—	—	—	—	—	—	—	—
その他	599	—	—	—	—	—	—	—	—	—	—
川媛の	1 657	22	10	107	170	62	—	15	—	—	1
その他	—	—	—	—	—	—	—	—	—	—	—
その他	473	27	10	—	235	54	—	32	20	1	224

資料 中国四国農政局徳島統計情報事務所・県畜産課

57 獣医師数(昭和45~49年)

区分	昭和45年	46年	47年	48年	49年
獣医師数	188	189	183	186	199

資料 県畜産課

58 生乳・牛乳

A 生乳生産量・流通量及び処理量(昭和45~49年)

(単位 トン)

年次	生乳生産量	生乳流通量		生乳処理量			
		移出量	移入量	総数	飲用牛乳向け	乳製品向け	その他
昭和45年	83 044	2 443	49 688	35 801	15 090	18 223	2 488
46	78 720	1 086	41 739	38 067	20 364	15 141	2 562
47	77 998	848	42 990	35 856	23 495	10 065	2 296
48	78 467	827	46 330	33 066	21 812	9 486	1 768
49	78 569	1 436	47 700	32 305	21 287	9 370	1 648

資料 中国四国農政局徳島統計情報事務所

B 牛乳生産量・流通量及び消費量（昭和45～49年）

（単位 キロリットル）

年 次	飲用牛乳生産量			飲用牛乳流通量		飲用牛乳消費量
	総 数	牛乳生産量	加工乳生産量	移出量	移入量	
昭和45年	15 689	7 412	8 277	1 947	2 954	14 696
46	21 574	11 514	10 060	6 783	2 060	16 851
47	24 338	13 723	10 615	8 286	3 567	19 615
48	23 104	12 540	10 564	7 645	3 773	19 232
49	21 325	12 303	9 022	6 156	3 513	18 682

資料 中国四国農政局徳島統計情報事務所

59 飼料流通量及び消費量（昭和45～49年度）

（単位 トン）

年 度	県外 移入量	県内 生産量	総 消費量	配合飼料消費量						
				総数	養鶏用	プロイラ用	養豚用	乳牛用	肉牛用	その他
昭和45年	158 121	151 079	309 200	248 843	155 441	67 625	35 316	36 382	16 225	93
46	164 487	155 002	319 369	261 239	162 825	64 544	39 686	34 727	19 274	105
47	190 087	178 142	368 229	301 264	186 076	84 383	48 109	36 343	25 428	105
48	204 436	196 754	391 615	334 476	200 315	97 742	58 719	37 278	38 142	22
49	179 902	133 210	...	311 382	185 380	94 461	54 098	36 856	35 030	18

年 度	混合飼料 消費量	単体飼料消費量							
		総 数	ふすま	麦ぬか	米ぬか ほか	大 麦 裸 麦	大 豆 油 粕	魚 粉 魚 粕	その 他の 飼 料
昭和45年	5 479	60 357	28 636	5 753	1 600	13 993	2 482	1 455	6 428
46	4 727	58 130	26 274	4 806	1 159	15 491	1 874	1 349	7 177
47	5 308	66 965	30 814	3 757	1 797	20 382	1 540	889	7 786
48	3 083	57 140	24 798	1 749	1 295	22 168	473	1 083	5 605
49

資料 県畜産課

60 品目別生産指数（昭和45～49年）

（昭和45年平均=100）

部門・品目	ウエイト	昭和45年	46年	47年	48年	49年
農 業 総 合	10 000	100.0	104.5	105.8	106.0	105.3
米	2 103	100.0	89.2	97.6	100.8	99.3
麦 類	109	100.0	133.7	107.3	78.1	89.2
ビール大麦	28	100.0	145.0	156.4	136.4	154.6
裸 麦	81	100.0	129.7	90.4	58.1	66.6
いも類	233	100.0	106.1	96.5	84.7	97.0
かぼち	172	100.0	99.6	92.0	75.3	97.3
ばれいしょ	61	100.0	124.4	109.3	111.2	96.1
野 菜	1 748	100.0	119.3	114.7	118.4	109.0
えんどう	47	100.0	126.1	111.1	130.0	110.6
きしり	221	100.0	125.1	93.0	113.5	89.3
しろい	131	100.0	113.7	74.6	68.8	28.5
すなわち	60	100.0	121.5	134.8	150.4	86.6
なとま	110	100.0	104.5	96.9	109.3	99.7
いきま	57	100.0	107.9	106.5	82.5	86.7
球はくさ	74	100.0	103.2	163.9	177.4	179.4
ほうれんそ	120	100.0	101.8	103.0	91.7	90.5
ねごん	45	100.0	102.8	120.4	133.4	99.3
たただに	137	100.0	117.3	112.0	118.8	116.5
ごさ	53	100.0	126.6	128.7	97.1	112.3
はねい	37	100.0	119.3	129.8	124.9	117.3
ただけ	121	100.0	171.5	167.2	194.4	151.0
ごさい	197	100.0	127.5	122.3	122.8	133.0
はな	46	100.0	125.4	138.6	147.8	181.7
か	54	100.0	97.0	79.0	77.8	64.2
は	77	100.0	89.1	79.9	69.0	61.8
は	137	100.0	118.0	125.2	157.7	136.9
は	24	100.0	150.1	207.3	175.1	255.2
果 実	1 248	100.0	105.8	116.7	116.2	114.4
みか	735	100.0	111.5	136.1	119.0	108.4
雑	145	100.0	117.0	135.2	154.5	181.0
ぶ	52	100.0	95.4	94.8	114.9	123.2
な	131	100.0	103.2	70.9	93.4	98.5
う	84	100.0	65.2	28.0	74.3	88.6
かく	61	100.0	75.5	73.1	84.4	75.0
かく	40	100.0	114.4	122.9	138.1	137.3
工 芸 作 物	446	100.0	108.4	96.2	102.4	95.6
た	422	100.0	108.6	95.6	101.9	94.9
茶	24	100.0	105.0	106.7	111.3	107.2
そ の 他	281	100.0	104.1	98.8	120.7	137.2
養 蚕 上 繭	252	100.0	117.7	115.7	120.9	120.5
畜 産	3 580	100.0	103.4	104.1	99.9	102.5
豚	593	100.0	122.8	122.3	140.5	171.5
鶏	898	100.0	103.6	88.4	77.3	71.4
生	709	100.0	96.2	95.4	95.9	96.1
肉	278	100.0	125.9	121.7	80.5	86.6
ブ	846	100.0	92.2	113.0	111.4	108.5
ロ	256	100.0	91.1	92.5	79.4	66.8

注 ウエイトは基準年次（45年）の採用品目の粗生産価格を10,000分比で示したものである。
資料 中国四国農政局徳島統計情報事務所

61 市町村別農業粗生産額

(単位 100万円)

市町村	農業粗生産									
	産 額	農 業 粗 生 産								
		計	米	麦	類	雑穀・豆類	いも類	野 菜	果 実	花 き
総数	92 692	58 540	19 304	1 405	391	2 935	17 537	9 839	1 062	
徳島市	10 439	7 790	2 538	18	10	575	3 203	982	329	
鳴門市	6 678	5 381	657	2	3	1 257	2 379	888	68	
小松島市	2 933	2 074	1 253	3	3	10	369	399	18	
阿南市	7 400	6 141	2 764	21	23	21	1 758	1 296	55	
勝浦町	1 959	1 848	173	—	2	2	45	1 579	7	
上勝町	529	337	67	—	3	4	25	207	10	
佐那河内村	1 030	866	74	—	2	3	45	714	9	
石井町	5 372	2 460	985	21	9	46	1 303	34	56	
神山町	1 856	1 174	161	5	10	74	123	547	191	
那賀川町	1 181	1 008	804	6	4	5	170	4	2	
羽ノ浦町	712	641	337	8	3	3	231	37	11	
鷺敷町	357	317	93	0	3	3	94	84	2	
相生町	693	421	173	0	6	3	51	61	13	
上那賀町	283	142	54	0	3	4	22	40	—	
木沢村	77	68	15	0	2	2	18	23	—	
木頭村	219	113	34	0	2	3	13	52	—	
由岐町	381	110	40	—	1	1	17	17	14	
日和佐町	847	396	278	—	2	2	33	14	20	
日牟岐町	321	257	157	—	1	1	34	14	14	
海南部町	1 004	607	284	—	3	2	142	30	29	
海穴喰町	465	303	156	—	0	0	81	10	35	
松茂町	415	401	144	—	1	2	163	27	—	
北島町	948	782	38	—	1	215	434	86	—	
藍住町	633	525	190	0	1	7	261	35	29	
板野町	2 531	1 661	443	2	3	11	1 079	53	61	
上板野町	2 466	1 631	480	27	3	13	662	199	1	
吉野町	3 186	1 677	758	75	4	18	329	183	41	
土成町	1 825	1 002	399	76	3	18	321	44	2	
市場町	3 202	2 004	567	80	4	26	361	308	3	
阿波島町	4 171	2 105	854	123	15	27	619	258	3	
川島町	3 967	1 933	1 041	146	14	26	367	213	—	
山川町	3 035	1 958	590	28	9	35	968	210	11	
美郷村	887	570	257	22	5	18	166	60	5	
美馬町	1 225	826	382	58	6	21	203	94	—	
美馬町	494	217	26	8	4	18	47	43	—	
美馬町	4 472	1 605	538	135	23	38	232	257	4	
半田町	3 669	1 130	330	84	14	22	179	155	1	
光町	1 033	433	66	18	15	42	67	27	2	
一戸村	1 013	587	77	69	17	29	68	46	3	
穴吹村	349	273	3	7	14	42	61	42	5	
木屋平村	1 390	612	140	47	18	31	118	82	—	
三好町	331	156	7	1	12	18	38	42	—	
池田町	1 312	649	158	68	12	16	65	70	—	
山城町	1 418	684	196	72	14	20	87	25	3	
井川町	1 032	748	133	41	25	55	207	85	0	
三加茂町	724	506	53	16	16	45	74	98	—	
東祖谷山村	602	357	67	28	11	21	53	13	4	
西祖谷山村	1 260	765	254	89	13	31	105	35	1	
	161	137	9	0	9	27	24	6	—	
	205	152	7	1	10	23	23	11	—	

及び生産農業所得(昭和49年)

産 額	農業所得率 (%)				生産農業所得	1戸あたり生産農業所得 (1000円)	生産性 (1000円)			
	工業農作物	種苗・苗木その他	養 蚕	畜 産			農 業 所 得 率 (%)	所 得	耕地10aあたり農業所得	農業専従者1人あたり生産農業所得
4 613	1 454	2 141	31 233	778	51.9	48 086	711	103	677	
14	121	0	2 622	27	57.5	6 000	324	129	570	
75	52	2	1 294	1	61.9	4 134	1 243	165	879	
3	16	—	853	6	49.3	1 446	658	69	464	
147	56	—	1 254	5	56.7	4 194	745	71	523	
3	37	0	109	2	47.6	933	749	69	418	
6	15	0	191	1	42.0	222	301	56	196	
4	15	0	163	1	46.5	479	645	64	359	
0	6	1	2 828	33	46.7	2 511	981	167	770	
34	29	107	538	37	56.7	1 053	437	105	304	
13	0	—	173	0	58.2	687	581	67	561	
6	5	—	71	0	62.2	443	750	98	635	
29	9	—	39	1	63.0	225	511	81	344	
95	19	—	248	24	48.9	339	472	79	278	
12	7	—	139	2	38.9	110	211	62	255	
3	5	—	9	0	64.9	50	176	67	243	
3	6	—	101	5	40.6	89	261	70	605	
1	19	—	271	0	34.4	131	645	114	489	
6	41	—	444	7	35.3	299	504	60	478	
5	31	—	64	0	53.9	173	509	57	316	
8	109	5	391	1	45.3	455	458	30	471	
2	19	—	162	0	44.9	209	590	79	569	
7	57	—	14	0	69.2	287	705	34	732	
—	8	—	161	5	66.8	633	1 300	177	806	
—	2	—	108	0	63.8	404	754	112	568	
7	2	—	739	131	61.4	1 553	1 279	130	902	
237	9	20	688	147	60.7	1 498	1 048	155	749	
255	14	25	1 470	14	51.2	1 630	955	136	723	
131	8	12	808	3	53.1	969	837	139	792	
637	18	43	1 142	8	55.2	1 769	1 221	164	690	
126	80	70	1 988	8	47.8	1 992	967	131	673	
52	74	86	1 946	2	41.3	1 637	727	119	550	
21	86	10	1 025	42	57.0	1 729	781	136	595	
22	15	20	295	2	54.0	479	505	96	478	
10	52	62	334	3	54.2	664	339	85	411	
50	21	125	152	0	51.8	256	391	59	229	
333	45	153	2 703	11	32.5	1 454	528	97	371	
250	95	269	2 263	7	30.7	1 123	642	105	441	
171	26	184	373	43	50.8	525	380	83	237	
264	14	104	314	8	53.8	545	486	36	283	
90	9	19	38	19	66.5	232	293	53	187	
160	16	163	596	19	45.0	626	355	74	240	
29	9	47	113	15	50.8	168	265	52	183	
220	40	210	453	—	51.4	675	724	96	397	
258	9	115	619	—	46.8	663	610	105	354	
183	19	21	263	—	57.8	597	269	56	187	
176	28	12	137	69	64.4	466	329	72	199	
154	6	20	225	—	54.0	325	360	79	220	
205	32	200	295	—	59.0	744	479	91	323	
41	21	15	9	—	70.8	114	147	34	119	
55	22	16	18	19	69.3	142	216	41	160	

62 農 家

A 1 戸 当 た り の 農 家

(単位 1000円)

年 次 経営耕地規模	農 業			農 外			農家所得 ⑦=③+⑥	租税公課 諸負担 ⑧
	農 業 粗収益①	農 業 経営費②	農業所得 ③=①-②	農外収入 ④	農外支出 ⑤	農外所得 ⑥=④-⑤		
昭和 4 5 年	985.1	531.2	453.9	911.3	43.8	867.5	1 321.4	105.1
4 6	1 122.1	638.3	483.7	1 031.5	41.2	990.3	1 474.0	151.5
4 7	1 407.7	690.2	717.5	1 218.9	50.9	1 168.0	1 885.5	186.1
4 8	1 750.5	961.5	789.0	1 533.6	72.6	1 461.0	2 250.0	235.3
4 9	2 008.2	1 008.5	999.7	2 095.7	88.5	2 007.2	3 006.9	307.3
0.1~0.3ha								
0.3~0.5	1 241.9	897.3	344.6	2 540.8	83.1	2 457.7	2 802.3	297.1
0.5~1.0	1 692.0	673.8	1 018.2	2 132.3	109.4	2 022.9	3 041.1	280.3
1.0~1.5	3 772.9	1 759.2	2 013.7	1 391.7	75.5	1 316.2	3 329.9	351.1
1.5~2.0	3 760.3	1 664.8	2 095.5	1 140.6	73.2	1 067.4	3 162.9	302.3
2.0ha以上	4 183.3	1 521.4	2 661.9	941.7	36.7	905.0	3 566.9	503.6

資料 中国四国農政局徳島統計情報事務所

B 農 家 経 済 分 析

(単位 1000円)

年 次 経営耕地規模	農 業 依存度	家計費 充足率 (%)	農 業 所得率 (%)	農業労働 10時間 当たり固定 資本額	耕 地 10アール 当たり農業 労働時間	農 業 純生産	生産性(農業純)	
							農業労働 10時間当 り(円)	耕 地 10アール 当 たり
昭和 4 5 年	34.3	37.9	46.1	4 279	398	467.3	1 571	62.5
4 6	32.8	37.2	43.1	4 447	391	498.0	1 675	65.5
4 7	38.1	46.8	51.0	4 720	384	741.7	2 470	94.7
4 8	35.1	41.0	45.0	5 778	360	813.8	2 939	105.8
4 9	33.2	43.6	49.8	6 150	337	1 024.0	3 946	133.0
0.3~0.5	12.3	16.5	27.7	684.3	352	351.1	2 923	103.0
0.5~1.0	33.5	43.7	60.2	547.4	365	1 027.9	3 718	135.6
1.0~1.5	60.5	73.6	53.4	655.7	407	2 048.6	4 178	170.1
1.5~2.0	66.3	89.3	55.7	665.4	270	2 263.8	4 783	129.3
2.0ha以上	74.6	102.3	63.6	5 492.0	206	2 730.1	5 613	115.9

資料 中国四国農政局徳島統計情報事務所

経 済

経 済 の 総 括 (昭和45~49年)

税 得 ⑨=⑦-⑧	出稼被扶 助等の収入 ⑩	可処分所得 ⑪=⑨+⑩	家 計 費 ⑫	農家経済 余 剩 ⑬=⑪-⑫	経営外損益		純 余 剩 ⑭=⑬+⑮-⑯
					加算すべき 額 ⑭	控除すべき 額 ⑮	
1 216.3	303.9	1 520.2	1 198.9	321.3	206.0	32.3	495.0
1 322.5	241.3	1 563.8	1 299.3	264.5	130.8	24.6	370.7
1 699.4	523.7	2 223.1	1 532.6	690.5	226.6	28.4	888.7
2 014.7	423.0	2 437.7	1 925.7	512.0	384.3	54.5	841.8
2 699.6	379.9	3 079.5	2 293.6	785.9	820.9	14.1	1 592.7
2 505.0	244.4	2 749.6	2 090.7	658.9	1 641.8	18.3	2 282.4
2 760.8	478.1	3 238.9	2 329.8	909.1	141.5	7.5	1 043.1
2 978.8	506.7	3 485.5	2 736.4	749.1	396.0	17.8	1 127.3
2 860.6	395.6	3 256.2	2 346.0	910.2	189.9	△0.2	1 100.1
3 063.3	535.5	3 598.8	2 602.4	996.4	360.9	46.7	1 310.6

指 標 (昭和45~49年)

生産)	農業粗 収益現 金化率 (%)	家計費 現金 化率 (%)	世帯員 1人当 たり可 処分所得	世帯員 1人当 たり 家計費	エンゲル 係 数 (%)	平 均 消費性向	飲 食 費 の うち 穀類割合	飲 食 費 の うち 魚介肉 卵乳割合	家計費の うち保健 教育文化 費割合	
農業固定資 本1000円 当たり(円)	367	83.0	80.7	314.1	249.7	29.4	78.9	30.1	19.8	8.7
	377	87.1	83.2	317.2	264.1	29.4	83.1	27.2	19.6	14.9
	523	87.1	84.8	451.8	312.1	26.7	68.9	24.7	21.1	13.7
	509	90.4	86.8	497.5	396.2	25.5	79.0	23.8	21.3	13.2
642	88.3	86.9	647.0	481.8	26.3	74.5	23.3	22.0	16.3	
	427	88.3	89.0	650.0	494.3	27.1	76.0	21.0	21.1	18.9
	679	82.5	86.0	645.2	464.1	25.6	71.9	24.6	21.9	14.2
	637	90.9	85.5	650.3	510.5	23.9	78.5	26.0	24.2	13.5
	719	93.1	85.5	599.7	432.0	29.0	72.0	23.8	22.9	18.2
1 022	94.0	83.7	666.4	481.9	28.5	72.3	23.3	21.3	16.5	

C I戸当たり農業

(単位 1000円)

年次 経営耕地規模	農 業 粗収益計	作 物 収 入						
		総 数	稲 作 うち水稻	麦 作	雑 穀 豆 類	い も 類	野 菜	養 蚕
昭和 4 5 年	985.1	690.7	208.5	205.9	14.4	20.1	6.8	209.2
4 6	1 122.0	720.7	206.2	203.7	17.1	14.1	4.1	200.1
4 7	1 407.0	943.2	248.6	244.0	8.5	17.8	4.8	319.1
4 8	1 750.5	1 073.8	285.6	282.7	8.5	31.0	7.8	400.8
4 9	2 008.2	1 347.4	408.5	404.2	14.9	34.9	11.2	314.2
0.1~0.3ha								
0.3~0.55	1 241.9	506.6	178.3	176.3	5.3	8.0	4.6	166.0
0.5~1.0	1 692.0	1 273.7	397.4	391.1	19.6	71.3	22.8	279.6
1.0~1.5	3 772.9	2 508.4	623.2	618.9	45.1	46.2	8.0	612.3
1.5~2.0	3 760.3	3 194.9	804.0	801.5	45.9	12.5	3.3	596.9
2.0ha以上	4 183.3	4 097.5	1 566.4	1 561.5	—	7.2	4.5	739.2

資料 中国四国農政局徳島統計情報事務所

粗収益 (昭和45~49年)

入			養 蚕	畜 産 収 入					農 業 雑収入	
果 樹	工 芸 作 物	その他作物 (植物増加) を含む		総 数	養 鶏		養 豚	酪 農		その他 畜産物
					にわとり	鶏 卵				
120.1	62.7	48.9	10.8	254.8	89.5	31.1	16.0	102.3	15.9	28.8
128.5	95.9	54.7	11.0	378.8	185.2	18.5	12.4	113.5	49.2	11.5
154.0	126.5	63.9	16.0	435.4	158.9	45.7	26.0	168.1	36.7	13.1
157.2	125.9	57.0	29.6	633.8	301.6	43.9	27.0	228.8	32.5	13.3
276.4	207.0	80.3	21.2	626.5	282.9	10.6	65.6	257.3	10.1	10.2
42.0	62.4	40.0	27.6	702.4	669.0	—	33.4	—	—	4.3
203.1	242.1	37.8	—	409.5	—	9	65.9	324.9	17.8	8.8
889.0	205.0	79.6	73*2	178.5	1.2	74.0	222.4	849.9	31.0	12.8
918.5	444.3	369.5	—	551.2	—	—	—	551.2	—	14.2
342.6	1 041.9	395.7	—	15.2	14	16.2	—	—	4.0	70.6

D I戸当たり農外収入

(単位 1000円)

年次 経営耕地規模	農 外 事 業 収 入					農 業 以			
	総 数	林 業	水産業	商 工 鉱業等	農 外 雑収入	総 数	農業被用 労 賃	林業被用 労 賃	その 他 被用労賃
昭和 4 5 年	99.1	57.6	—	10.8	30.7	812.2	6.9	13.6	151.0
4 6	58.0	27.3	—	1.4	29.3	973.5	8.8	16.1	183.6
4 7	80.3	49.4	—	—	30.9	1 138.6	12.9	3.9	190.6
4 8	97.6	54.5	—	2.3	40.8	1 436.0	10.8	16.3	188.6
4 9	125.6	81.8	—	12.4	31.4	1 970.1	12.5	42.3	207.8
0.1~0.3ha									
0.3~0.5	72.8	40.7	—	—	32.1	2 468.0	2.5	11.4	275.7
0.5~1.0	184.4	148.7	—	—	36.3	1 947.9	9.1	93.6	180.2
1.0~1.5	105.6	58.8	—	23.7	23.1	1 286.1	28.4	1.3	81.6
1.5~2.0	142.0	52.3	—	60.9	28.8	998.6	42.2	82.8	263.7
2.0ha以上	216.7	70.9	—	131.5	14.3	725.0	48.2	—	48.5

資料 中国四国農政局徳島統計情報事務所

及び農外支出 (昭和45~49年)

外 の 収 入					農 外 支 出						
給 料	職員俸給	歳 費 手 当	貸付地 小作料	配 当 利 子 その他	総 数	林 業	水産業	商 工 鉱業等	農 外 雑支出	通勤 定期	負 債 利 子
211.0	347.4	27.9	4.9	49.5	43.8	8.9	—	5.3	10.2	2.7	16.7
266.0	406.5	15.4	5.1	72.0	41.2	10.2	—	0.3	9.6	2.7	18.4
322.6	526.2	13.4	4.9	64.1	49.9	7.8	—	0.5	12.1	4.7	24.8
495.3	591.7	15.0	3.4	114.9	72.6	22.9	—	—	13.3	3.9	32.5
676.6	895.8	25.8	4.7	104.6	88.5	22.2	—	6.1	31.5	1.9	26.8
821.0	1 282.3	13.0	1.8	60.3	83.1	0	—	—	51.9	2.3	28.9
786.4	715.6	25.1	1.4	136.5	109.4	62.4	—	13.9	20.8	2.3	10.0
274.0	658.0	71.8	7.7	163.3	74.6	0.3	—	7.5	8.1	—	58.7
358.0	116.8	22.6	18.3	94.2	73.2	10.2	—	6.6	13.4	—	43.0
50.8	396.7	21.7	32.4	126.7	36.7	0.7	—	—	13.8	3.1	19.1

E 1戸当たり家計

(単位 1000円)

年次 経営耕地規模	家計費 総額	飲 食 費					たばこ	被服費	家計 光熱 水道料
		計	穀類	いも・豆 野菜・乾物 加工食品	魚介・肉 卵・乳類	調味料 嗜好品 外食			
昭和45年	1 198.9	352.3	105.9	49.0	69.8	127.6	16.7	130.8	36.1
46	1 299.3	383.1	104.3	55.4	75.0	148.4	17.2	138.9	39.1
47	1 532.6	409.0	101.2	55.3	86.1	166.4	20.3	169.5	44.8
48	1 925.7	490.4	116.5	78.1	104.5	191.3	20.5	229.9	52.2
49	2 293.6	602.7	140.7	93.4	132.6	236.0	18.8	235.1	64.8
0.1~0.3ha									
0.3~0.5	2 090.7	566.1	118.7	92.9	119.7	234.8	16.6	258.7	62.2
0.5~1.0	2 329.8	597.1	146.7	85.6	131.0	233.7	23.9	196.0	65.9
1.0~1.5	2 736.4	654.7	170.3	97.5	158.6	227.3	13.0	226.6	69.1
1.5~2.0	2 346.0	680.3	174.9	108.4	155.8	241.2	9.9	302.8	77.9
2.0ha以上	2 602.4	741.0	171.2	127.5	158.1	283.2	31.7	236.8	48.9

資料 中国四国農政局徳島統計情報事務所

F 1戸当たり租税公課

(単位 1000円)

年次 経営耕地規模	総額	国 税			県 税			市 町 村			
		計	所得税 (申告)	所得税 (源泉)	その他	総数	県民税	その他	計	市町村 民 税	固定資 産 税
昭和45年	105.1	8.5	1.5	7.0	—	6.6	3.2	3.4	28.1	4.3	9.4
46	151.5	24.5	5.5	14.0	5.0	8.0	3.9	4.1	29.0	5.2	10.7
47	186.1	26.8	4.9	18.3	3.6	14.9	5.6	9.3	37.6	9.1	12.9
48	235.3	48.7	13.8	26.8	8.1	18.5	9.5	9.0	49.3	14.0	13.8
49	307.3	57.1	11.1	36.3	9.7	23.5	10.5	13.0	61.3	18.2	14.7
0.1~0.3ha											
0.3~0.5	297.1	57.3	13.0	42.8	1.5	24.0	11.6	12.4	39.8	19.1	11.1
0.5~1.0	280.3	47.0	1.1	42.4	3.5	18.8	9.1	9.7	56.8	13.5	12.1
1.0~1.5	351.1	60.3	30.4	19.5	10.4	25.0	14.4	9.6	108.1	31.5	23.2
1.5~2.0	302.3	25.5	4.7	18.0	2.8	21.3	4.7	16.6	98.7	13.0	22.1
2.0ha以上	503.6	180.3	23.9	0.5	156.9	55.6	8.1	47.5	112.2	14.4	34.4

資料 中国四国農政局徳島統計情報事務所

費 (昭和45~49年)

住 居 費	保 健・教 育・文 化 費					自 動 車 費	雑 費	贈 答 送 金	臨 時 費		
	計	借地借 家住宅 修繕	家 財 家具費	計	保 健 衛生費					学 校 教育費	教 養 娯楽費
157.0	80.6	76.4	173.0	61.0	26.2	58.6	27.2	80.4	65.6	130.3	56.7
150.9	74.2	76.7	194.1	62.0	41.1	61.5	29.5	94.1	78.3	175.4	29.2
199.3	79.3	120.0	209.7	62.3	40.3	69.6	37.5	116.7	91.6	167.1	104.5
252.3	105.6	146.7	253.8	84.0	46.2	84.4	39.2	140.3	126.8	214.9	144.6
277.8	116.2	161.6	372.8	100.0	95.5	123.6	53.7	167.2	163.7	251.7	139.0
224.3	91.5	132.8	394.2	101.2	108.8	119.6	64.6	136.1	191.0	224.1	17.4
270.9	115.4	155.5	329.8	76.0	91.6	114.4	47.8	197.8	140.7	265.6	242.2
413.1	167.3	245.8	370.6	121.0	84.7	119.7	45.2	162.8	168.0	308.0	350.5
302.2	144.2	158.0	427.3	166.5	76.3	148.1	36.4	154.8	99.7	246.4	44.7
423.3	173.0	250.3	430.6	115.6	55.0	214.6	45.4	268.1	162.0	249.7	10.3

諸負担 (昭和45~49年)

税	公 課 諸 負 担											
	計	市町村 学 校 寄 付	部 落 協議費	農業共 済負担	国民年 金負担	国民健 康保険	その他 社会 保 險	農 業 協 同 組 合 費	森 林 組 合 費	その他 産業団 体負担	社 寺 費	その他 公 課 負 担
14.4	61.9	2.3	1.2	5.6	8.3	8.1	23.0	—	0.1	2.9	2.8	7.6
13.1	90.0	2.9	1.4	6.6	9.9	4.8	46.5	0.1	—	3.5	4.5	9.8
15.6	106.8	2.3	—	8.9	10.8	5.7	55.7	—	—	4.5	—	18.4
21.5	118.8	5.9	—	7.3	11.5	9.8	59.2	—	—	4.6	—	20.5
28.4	165.4	7.5	—	8.5	16.6	11.4	83.5	—	—	7.7	—	30.2
9.6	176.0	4.1	—	2.0	11.6	13.9	106.4	3.0	—	—	—	35.0
31.2	157.7	6.2	—	9.1	16.7	9.8	76.3	—	—	9.3	—	30.3
53.4	157.7	14.6	—	20.6	20.8	9.7	59.5	—	—	9.8	—	22.7
63.6	156.8	20.3	—	18.0	34.7	8.4	41.9	—	—	14.4	—	19.1
63.4	155.5	10.4	—	17.0	25.7	7.7	48.4	—	—	25.9	—	20.4

63 青果物の都

A 野

(単位 トン)

仕 向 先	だいこん	にんじん	ごぼう	れんこん	レタス	とまと
生食出荷総数	59 347	9 185	2 653	12 845	1 903	3 160
1類都市	28 140	4 981	1 176	8 093	1 186	447
札幌	12	—	—	—	—	—
仙台	25	—	—	—	—	—
東京	1 580	497	—	—	—	6
横浜	452	—	—	—	—	—
名古屋	132	253	—	—	—	—
京都	4 712	646	—	1 004	305	2
大阪	16 875	2 810	773	5 845	404	439
神戸	4 096	775	403	1 244	477	—
広島	256	—	—	—	—	—
福岡	—	—	—	—	—	—
2類都市	11 670	2 405	991	2 256	533	2 076
松戸	26	—	—	—	—	—
新川	—	—	—	—	—	1
富山	3	—	—	—	—	—
岐阜	27	—	—	—	—	—
高岡	45	—	—	—	—	—
四日市	28	—	—	—	—	—
金沢	15	—	—	—	—	—
大津	53	—	—	—	—	—
福井	34	—	—	—	—	—
長野	70	—	—	—	—	—
長野	—	—	—	—	—	—
呉	47	—	—	—	—	—
福山	361	—	—	—	—	—
姫路	1 872	206	52	—	—	1
和歌山	8	—	168	—	—	—
西宮	—	—	—	—	—	—
石山	1 854	280	71	398	—	12
明石	1 564	—	105	530	—	2
岡山	1 205	—	—	—	—	—
倉敷	624	—	—	—	—	—
徳島	3 050	1 689	474	382	533	2 051
高松	190	—	121	946	—	9
松山	164	—	—	—	—	—
高知	430	230	—	—	—	—
その他の都市	1 022	1 276	308	1 375	184	637
県外	200	1 031	185	1 204	99	51
県内	822	245	123	171	85	586
加工出荷量	18 515	523	178	1 121	—	—

市別出荷量

菜 (昭和49年)

きゃべつ	ほうれんそう	ねぎ	なす	きゅうり	青さやえんどう	すいか
12 244	14 324	4 062	6 271	16 685	1 642	5 468
2 718	10 052	2 156	2 490	6 552	979	470
—	—	—	—	—	—	—
—	—	—	—	—	—	—
1	—	—	1	21	356	—
—	—	—	3	—	67	—
16	—	—	16	—	233	—
549	—	—	66	380	—	—
1 943	7 898	1 986	1 365	4 994	218	270
202	2 154	170	1 039	1 157	195	200
7	—	—	—	—	—	—
—	—	—	—	—	—	—
6 392	1 774	1 152	2 292	3 599	361	4 065
—	—	—	—	—	—	—
—	—	—	37	—	—	—
—	—	—	—	—	—	—
—	—	—	—	5	—	—
—	—	—	3	2	—	—
—	—	—	—	—	—	—
—	—	—	—	—	—	—
—	—	—	—	5	—	—
—	—	—	—	—	—	—
—	—	—	—	24	—	—
—	—	—	—	—	—	—
6	—	—	—	—	—	—
93	—	—	—	2	—	—
70	—	198	191	577	—	193
—	—	—	13	—	—	—
12	—	—	—	10	—	—
92	792	97	304	416	84	249
1	—	—	105	11	77	—
—	—	—	—	—	—	—
—	—	—	—	—	—	—
5 803	982	857	1 639	2 541	200	3 417
55	—	—	—	6	—	306
6	—	—	—	—	—	—
254	—	—	—	—	—	—
3 094	1 531	110	316	1 084	299	933
588	1 344	8	35	100	257	386
2 506	187	102	781	984	42	547
40	967	644	673	5 450	3	—

B 果 樹 (昭和49年)

(単位 トン)

仕 向 先	み かん	く り	日本なし	う め	仕 向 先	み かん	く り	日本なし	う め
生食向出荷総数	77 738	1 232	9 411	3 179	取 島	290	—	—	—
1 類 都 市	28 757	295	1 387	835	取 呉	—	—	—	72
仙 台	133	—	—	—	福 山	—	—	27	215
東 京	1 447	—	—	—	尼 崎	2 921	22	308	3
横 浜	—	—	—	1	姫 路	2 694	—	69	291
名 古 屋	848	—	—	11	和 歌 山	—	—	231	—
京 都	—	—	18	—	西 宮	3 362	19	384	8
大 阪	19 164	254	1 164	199	明 石	560	—	169	33
神 戸	5 165	37	146	127	岡 山	—	—	11	134
広 島	—	4	59	181	倉 敷	—	—	—	109
福 岡	—	—	—	151	倉 徳 島	11 531	133	2 762	338
北 九 州	—	—	—	165	高 松	4	107	584	103
2 類 都 市	25 592	287	6 588	1 536	高 山	—	—	816	—
函 館	18	—	—	—	高 知	1	5	1 217	27
盛 岡	301	—	—	—	浦 和	19	—	—	—
福 島	142	—	2	—	宮 崎	—	—	5	—
新 潟	153	—	—	—	釧 路	—	—	—	5
富 山	25	—	—	—	下 関	—	—	—	103
金 沢	1 898	—	—	—	宇 部	—	—	—	89
福 井	1 367	—	—	—	宮 崎	—	—	—	3
岐 阜	—	1	—	—	鹿 児 島	—	—	—	3
戸 田	122	—	—	—	その他の都市	7 247	108	1 436	192
沼 津	66	—	—	—	県 内	1 445	59	1 168	119
大 津	—	—	3	—	県 外	5 802	49	268	73
松 本	17	—	—	—	輸 出	1 084	—	—	—
長 野	101	—	—	—	加工向出荷量	17 058	542	—	616

資料 中国四国農政局徳島統計情報事務所

64 農業協同組合数

A 単 位 組 合 (昭和45~49年度)

年 度	総 数	出 資 組 合										非 出 資 組 合						
		計	信用事業 を行う 一般組合	信用事業を 行わない 一般組合	養蚕	畜産	酪農	養鶏	園芸 特産	農村 工業	開拓	農事 放送	計	一般	養蚕	畜産	園芸 特産	開拓
昭 和 4 5 年	263	172	101	3	1	14	15	6	4	6	11	11	91	2	52	5	2	30
4 6	233	157	94	3	1	14	15	6	4	6	3	11	76	2	49	5	2	18
4 7	204	153	92	3	1	14	15	6	4	6	1	11	51	2	42	5	2	—
4 8	186	137	76	3	1	14	15	6	4	6	1	11	49	2	40	5	2	—
4 9	182	137	76	3	1	14	15	6	4	5	—	12	45	2	36	5	2	—

資料 県農業経済課

B 連 合 会 (昭和45~49年度)

年 度	出 資 連 合 会															中央会
	総 数	信 用	経 済	販 売	共 済	厚 生	養 蚕	畜 産	酪 農	園 芸 特 産	農 村 工 業	開 拓	拓 植	そ の 他		
昭 和 4 5 年	16	1	1	1	1	1	1	2	3	1	1	1	1	1	1	1
4 6	16	1	1	1	1	1	1	2	3	1	1	1	1	1	1	1
4 7	14	1	1	1	1	1	1	2	2	1	1	—	1	1	1	1
4 8	14	1	1	1	1	1	1	2	2	1	1	—	1	1	1	1
4 9	15	1	1	1	1	1	1	2	2	1	2	—	1	1	1	1

資料 県農業経済課

7 林 業

65 市町村別・民有林針広別面積・蓄積及び成長量 (昭和49年度)

市町村	面積 (ha)				蓄 積			成 長 量			
	総 数	針葉樹林	広葉樹林	竹 林	無立木地	針葉樹林 (m³)	広葉樹林 (m³)	竹 林 (束)	針葉樹林 (m³)	広葉樹林 (m³)	竹 林 (束)
総 数	293 779	187 364	99 619	2 079	4 717	18 814 598	5 566 014	235 906	894 903	300 635	70 956
徳 島 市	5 417	3 270	2 078	42	27	406 333	91 247	4 145	17 314	6 426	1 243
鳴 門 市	7 773	5 748	1 993	1	31	465 182	60 115	75	23 851	4 660	22
小松島市	733	456	258	19	—	61 478	10 966	1 876	2 026	677	562
阿 南 市	15 164	7 534	7 337	281	12	676 123	317 922	42 200	39 154	26 743	12 660
勝 浦 町	4 640	3 404	1 150	5	81	326 658	43 542	553	17 308	2 809	165
上 勝 町	9 185	7 542	1 576	10	57	960 798	75 274	971	44 142	4 311	291
佐那河内村	2 822	936	1 805	6	75	96 519	92 078	641	5 520	6 952	192
石 井 町	281	273	8	—	—	29 570	275	15	1 399	12	4
神 山 町	13 751	11 311	2 140	110	190	1 606 746	107 192	10 994	68 915	7 464	3 308
那賀川町	48	48	—	—	—	7 576	—	—	242	—	—
羽ノ浦町	152	86	59	7	—	14 097	3 109	1 020	489	190	306
鷺 敷 町	2 394	1 984	357	44	9	191 141	11 314	4 380	11 367	1 170	1 460
相 生 町	9 073	7 520	1 513	11	29	885 354	75 405	1 132	47 068	6 087	350
上那賀町	16 426	14 565	1 752	10	99	2 617 239	215 795	975	103 229	3 741	300
木 沢 村	12 223	7 696	4 302	4	221	958 974	344 889	394	37 735	6 404	130
木 頭 村	21 431	14 210	6 833	5	383	1 673 867	891 242	531	61 958	12 247	170
由 岐 町	1 916	430	1 472	14	—	21 916	51 235	2 100	1 465	4 815	630
日 和 佐 町	10 224	5 215	4 994	6	9	390 551	186 613	900	23 936	17 348	270
牟 岐 町	4 917	2 587	2 307	7	16	175 003	98 841	1 050	11 950	7 859	315
海 南 町	19 043	14 268	4 729	9	37	1 532 439	308 551	1 350	72 989	10 440	405
海 部 町	2 058	1 590	452	4	12	122 472	22 437	600	8 478	1 215	180
穴 喰 町	7 425	4 575	2 745	13	92	307 157	147 603	1 950	21 323	9 061	585
松 茂 町	10	10	—	—	—	1 608	—	—	21	—	—
北 島 町	—	—	—	—	—	—	—	—	—	—	—
藍 住 町	—	—	—	—	—	—	—	—	—	—	—
藍 住 町	1 888	1 652	236	—	—	115 500	5 583	5	5 559	530	1
上 板 町	1 306	1 151	146	1	8	112 838	5 109	110	4 786	349	33
吉 野 町	—	—	—	—	—	—	—	—	—	—	—
土 成 町	3 729	2 173	1 553	3	—	112 331	48 178	209	7 168	4 317	62
市 場 町	4 243	2 188	2 043	10	2	94 281	50 560	1 055	5 594	4 986	316
阿 波 町	1 986	1 248	733	4	1	97 229	16 992	429	5 073	1 750	128
鴨 島 町	1 029	916	110	1	2	109 768	4 618	87	4 290	383	26
川 島 町	672	582	76	12	2	59 655	2 286	1 160	2 535	236	348
山 川 町	2 520	1 595	838	57	30	125 037	32 595	5 650	6 101	2 615	1 695
美 郷 村	4 018	3 028	861	33	96	233 920	31 515	3 319	12 354	2 718	995
脇 町	8 062	3 148	4 585	170	159	360 412	168 580	17 041	11 388	14 685	5 112
美 馬 町	2 671	1 122	1 436	71	42	98 451	48 449	3 568	4 397	3 878	1 070
半 田 町	3 900	2 150	1 699	42	9	186 540	76 461	2 100	8 938	6 473	630
貞 光 町	3 311	1 755	1 504	27	25	131 780	60 135	1 350	6 696	5 617	405
一 字 村	7 243	4 868	2 347	13	15	369 090	163 446	637	22 401	10 024	191
穴 吹 町	9 079	4 859	3 416	313	491	307 957	138 396	21 937	15 772	11 004	6 581
木 屋 平 村	8 754	5 586	2 845	33	290	458 899	241 580	3 342	24 792	6 577	1 002
三 野 町	3 071	1 693	1 101	117	160	122 233	41 849	22 662	5 663	3 014	6 798
三 好 町	4 318	1 916	2 192	69	141	169 604	97 002	6 839	8 001	7 973	2 051
池 田 町	13 841	5 915	7 507	146	273	459 777	392 791	14 607	23 099	28 774	4 382
山 城 町	10 871	6 468	3 623	125	655	443 983	189 368	18 782	26 723	12 141	5 634
井 川 町	3 452	2 304	826	68	254	213 956	39 896	6 758	10 199	2 413	2 027
三 加 茂 町	5 137	3 347	1 326	107	357	270 465	61 232	21 434	15 403	3 735	6 430
東 祖 谷 山村	12 519	7 537	4 780	29	173	282 567	260 120	2 983	16 940	13 500	894
西 祖 谷 山村	9 053	4 905	3 976	20	152	319 434	233 578	1 990	19 152	12 305	597

資 料 県林業課

66 市町村別・森林管理形態別面積 (昭和49年度末)

(単位 ヘクタール)

市町村	総 数	国 有 林				民 有 林						
		計	国 有 林	官行造林	そ の 他	計	県 有 林	県行造林	市 町 村 有 林	森林開発 公団造林	林業公社 造 林	私 有 林
総 数	314 243	20 464	16 253	4 211	—	293 779	3 346	3 163	6 783	5 617	2 756	272 114
徳 島 市	5 474	57	—	57	—	5 417	—	21	71	—	—	5 325
鳴 門 市	7 773	—	—	—	—	7 773	—	177	55	—	—	7 541
小松島市	733	—	—	—	—	733	—	—	5	—	—	728
阿 南 市	15 164	—	—	—	—	15 164	—	118	234	—	—	14 812
勝 浦 町	4 627	47	—	47	—	4 640	90	71	126	—	—	4 353
上 勝 町	9 297	112	—	112	—	9 185	161	122	70	15	66	8 761
佐那河内村	2 830	8	—	8	—	2 822	—	30	81	—	—	2 711
石 井 町	281	—	—	—	—	281	21	—	—	—	—	260
神 山 町	14 170	419	419	—	—	13 751	167	52	130	16	160	13 226
那賀川町	48	—	—	—	—	48	—	—	1	—	—	47
羽ノ浦町	152	—	—	—	—	152	—	—	1	—	—	151
鷺 敷 町	2 394	—	—	—	—	2 394	70	—	2	—	—	2 322
相 生 町	9 073	—	—	—	—	9 073	—	30	20	8	—	9 015
上那賀町	16 780	354	284	70	—	16 426	138	6	143	—	315	16 139
木 沢 村	15 038	2 815	2 594	221	—	12 223	29	380	405	641	191	10 453
木 頭 村	22 875	1 444	1 015	429	—	21 431	—	98	406	2 075	—	18 661
由 岐 町	1 934	18	—	18	—	1 916	—	—	492	—	321	1 424
日 和 佐 町	10 630	406	—	406	—	10 224	42	137	613	39	177	9 072
牟 岐 町	4 917	—	—	—	—	4 917	49	—	135	—	307	4 556
海 南 町	19 024	581	581	—	—	19 043	510	280	406	73	—	17 467
海 部 町	2 058	—	—	—	—	2 058	103	62	36	—	159	1 857
穴 喰 町	7 425	1 182	—	1 182	—	7 425	—	108	1 350	948	—	4 860
松 茂 町	10	—	—	—	—	10	—	—	—	—	—	10
北 島 町	—	—	—	—	—	—	—	—	—	—	—	—
藍 住 町	—	—	—	—	—	—	—	—	—	—	—	—
藍 住 町	1 888	—	—	—	—	1 888	—	—	44	—	—	1 844
上 板 町	1 306	—	—	—	—	1 306	—	—	89	—	—	1 217
吉 野 町	—	—	—	—	—	—	—	—	—	—	—	—
土 成 町	3 735	6	—	6	—	3 729	97	—	341	42	—	3 249
市 場 町	4 547	304	—	304	—	4 243	59	140	13	92	—	3 939
阿 波 町	1 986	—	—	—	—	1 986	—	104	18	—	—	1 864
鴨 島 町	1 029	—	—	—	—	1 029	—	—	—	—	—	1 029
川 島 町	672	—	—	—	—	672	—	—	3	—	—	669
山 川 町	2 624	104	—	104	—	2 520	—	13	194	—	—	2 313
美 郷 村	4 018	—	—	—	—	4 018	201	—	16	—	—	3 801
脇 町	8 062	—	—	—	—	8 062	20	135	98	137	—	7 672
美 馬 町	2 770	99	—	99	—	2 671	—	72	68	—	—	2 531
半 田 町	3 900	—	—	—	—	3 900	—	50	47	12	—	3 791
貞 光 町	3 311	—	—	—	—	3 311	—	110	5	—	—	3 196
一 字 村	8 995	1 752	1 752	—	—	7 243	67	94	84	—	22	6 988
穴 吹 町	9 079	—	—	—	—	9 079	117	—	207	—	117	8 638
木 屋 平 村												

67 市町村別素材生産量 (昭和49年度)

(単位 立方メートル)

市町村	総数	針葉樹						広葉樹
		計	すき	ひのき	まつ	もみ・つが	その他	
総数	455 585	313 509	259 225	30 030	14 029	6 905	3 320	142 076
徳島市	700	700	215	40	445	—	—	—
鳴門市	530	530	60	10	460	—	—	—
小松島市	215	215	15	—	200	—	—	—
阿南市	4 950	2 400	1 240	170	990	—	—	2 550
勝浦町	4 065	4 065	3 480	275	310	—	—	—
上勝町	10 470	10 390	9 020	900	350	100	20	80
佐那河内村	980	980	490	60	430	—	—	—
石井町	—	—	—	—	—	—	—	—
神山町	15 601	15 550	12 140	1 640	1 710	50	10	51
那賀川町	—	—	—	—	—	—	—	—
羽ノ浦町	—	—	—	—	—	—	—	—
鷺敷町	1 650	1 650	1 500	—	150	—	—	—
相生町	16 500	15 550	14 130	1 070	110	50	190	950
上那賀町	46 420	44 690	42 040	1 890	200	410	150	1 730
木沢村	63 022	36 751	34 571	450	—	1 730	—	26 271
木頭村	108 221	58 312	47 712	4 600	—	3 110	2 890	49 909
由岐町	530	150	105	35	10	—	—	380
日和佐町	12 218	9 054	8 174	810	70	—	—	3 164
牟岐町	1 975	295	243	52	—	—	—	1 680
海南部町	37 668	27 106	22 070	3 840	16	1 120	60	10 562
海部町	3 120	1 590	730	860	—	—	—	1 530
宍喰町	5 960	2 850	1 860	980	10	—	—	3 110
松茂島町	—	—	—	—	—	—	—	—
北島町	—	—	—	—	—	—	—	—
藍住町	—	—	—	—	—	—	—	—
板上町	—	—	—	—	—	—	—	—
上野町	410	410	20	—	390	—	—	—
吉野町	—	—	—	—	—	—	—	—
土成町	610	610	90	20	500	—	—	—
市場町	535	535	25	35	475	—	—	—
阿波町	275	275	—	—	275	—	—	—
川島町	120	120	10	—	110	—	—	—
山川町	80	80	—	—	80	—	—	—
美郷村	1 115	1 115	720	60	335	—	—	—
美脇村	1 420	1 400	970	170	260	—	—	20
美馬町	835	835	130	100	560	45	—	—
美半町	265	265	30	43	192	—	—	—
貞光町	980	980	540	225	215	—	—	—
一光町	600	600	255	80	265	—	—	—
一吹村	4 870	3 860	3 060	500	300	—	—	1 010
穴屋村	3 450	3 450	2 860	270	320	—	—	—
三平村	6 150	5 000	4 580	290	40	90	—	1 150
三好町	1 710	1 710	495	635	580	—	—	—
三好町	2 210	2 210	790	920	500	—	—	—
池田町	15 298	14 098	10 564	3 511	23	—	—	1 200
山城町	26 541	18 201	12 658	3 330	2 013	200	—	8 340
井川町	2 450	2 420	1 550	410	460	—	—	30
三加茂町	2 680	2 370	1 845	300	225	—	—	310
東祖谷山村	33 817	16 622	14 972	1 200	450	—	—	17 195
西祖谷山村	14 369	3 515	3 266	249	—	—	—	10 854

資料 県林政課

68 市町村別製材生産量 (昭和49年度)

(単位 立方メートル)

市町村	総数	針葉樹						広葉樹
		計	すき	ひのき	まつ	もみ・つが	その他	
総数	997 168	958 689	194 602	49 877	23 793	3 813	686 604	38 479
徳島市	441 225	486 275	35 100	7 700	6 100	2 550	384 825	4 950
鳴門市	4 162	4 162	580	180	740	—	2 662	—
小松島市	19 295	19 295	710	240	610	—	117 735	—
阿南市	120 157	110 557	20 800	5 600	400	100	83 657	9 600
勝浦町	4 260	4 260	1 535	305	90	—	2 330	—
上勝町	5 950	5 950	5 160	680	110	—	—	—
佐那河内村	1 950	1 950	950	100	440	—	460	—
石井町	3 150	3 150	710	130	580	—	1 730	—
神山町	10 600	10 600	4 600	1 140	910	50	3 900	—
那賀川町	90 300	89 800	26 700	6 000	—	300	56 800	500
羽ノ浦町	89 200	89 200	23 500	5 700	200	200	59 600	—
鷺敷町	15 865	15 865	3 260	350	1 010	100	11 145	—
相生町	6 400	6 400	5 160	870	—	—	370	—
上那賀町	9 750	9 750	8 395	465	—	30	860	—
木沢村	1 440	1 440	1 260	60	—	120	—	—
木頭村	910	910	850	50	—	10	—	—
由岐町	615	615	469	119	27	—	—	—
日和佐町	2 395	2 395	1 810	465	120	—	—	—
牟岐町	1 085	1 085	769	145	—	—	171	—
海南部町	3 350	3 350	2 100	1 220	30	—	—	—
海部町	1 380	1 380	810	570	—	—	—	—
宍喰町	1 230	1 230	825	405	—	—	—	—
松茂島町	3 110	3 110	—	—	—	—	3 110	—
北島町	3 630	3 630	—	—	—	—	3 630	—
藍住町	2 060	2 060	320	100	400	—	1 240	—
板上町	1 380	1 380	355	60	375	—	540	—
上野町	2 520	2 520	820	170	450	—	1 080	—
吉野町	1 410	1 410	60	30	60	—	1 260	—
土成町	1 910	1 910	450	110	510	—	840	—
市場町	7 960	3 860	830	505	440	—	2 085	4 100
阿波町	4 765	4 345	570	400	440	—	2 935	420
川島町	26 050	23 430	2 300	1 600	790	—	18 740	2 620
山川町	—	—	—	—	—	—	—	—
美郷村	27 857	26 317	2 160	1 780	660	—	21 717	1 540
美脇村	4 315	4 300	1 285	750	390	—	1 875	15
美馬町	870	870	220	100	360	30	160	—
美半町	288	288	84	58	146	—	—	—
貞光町	535	535	320	160	50	5	—	—
一光町	1 408	1 408	560	140	195	18	495	—
一吹村	570	570	405	100	50	10	5	—
穴屋村	2 735	2 735	1 946	246	265	10	268	—
三平村	41	41	28	13	—	—	—	—
三好町	1 800	1 700	480	545	655	—	20	100
三好町	2 275	1 860	470	500	820	—	70	415
池田町	19 050	16 470	13 490	2 860	120	—	—	2 580
山城町	23 280	14 970	9 310	3 220	2 080	280	80	8 310
井川町	10 490	9 620	4 320	2 800	2 400	—	100	870
三加茂町	10 770	8 365	6 530	1 065	770	—	—	2 405
東祖谷山村	—	—	—	—	—	—	—	—
西祖谷山村	1 470	1 416	1 236	71	—	—	109	54

注 国有・県有・民有のすべてを含む。

資料 県林政課

69 竹材・原木・林野副産物・まき及び木炭生産量 (昭和45~49年)

年次	竹材 (1000束)	しいたけ原木 (m ³)	くり(耕地を除く) (t)	しいたけ (t)	
				生のもの	乾燥したもの
昭和45年	203	25 046	86	803	55
46	198	23 795	62	844	63
47	207	21 000	38	994	59
48	236	19 600	2	1 056	56
49	270	21 725	5	1 144	58

年次	なめこ (kg)	わさび(天然のもの) (kg)	うるし (kg)	普通まき (1000束)	木炭 (t)
46	1 500	40	5	212	528
47	2 000	30	0	168	424
48	650	90	0	210	263
49	1 000	200	0	210	362

資料 県林政課

70 木材流通状況 A 外材 (昭和49年度)

(単位 立方メートル)

樹種	供給総量	輸入量	移入量	年度当初在荷量	消費総量	県内消費量	移出量
総数	1 552 594	963 271	342 263	247 060	1 305 534	1 214 539	90 995
米材	760 245	501 874	210 450	47 921	712 324	633 676	78 648
南洋材	717 211	435 119	129 840	152 252	564 959	555 767	9 192
北洋材	44 509	22 317	0	22 192	22 317	19 214	3 103
その他	30 629	3 961	1 973	24 695	5 934	5 882	52

注 移出量については、算出移出量である。

資料 県林政課

B 国産材 (昭和49年度)

(単位 立方メートル)

供給総量	県内生産総量	生産形態			移入量	年度当初在荷量	消費総量	県内消費量	移出量
		国有林	県有林	私有林					
636 529	455 585	52 818	9 249	393 518	141 217	39 727	596 802	546 153	50 649

資料 県林政課

71 素材入荷量 (昭和49年)

(単位 立方メートル)

工場数	国産材			外材				
	総数	針葉樹	広葉樹	総数	ラワン材	米材	北洋材	その他
354	322 245	307 159	15 086	965 121	147 228	614 744	7 267	195 882

注 製材用動力出力数7.5キロワット未満の工場は除く。

資料 中国四国農政局徳島統計情報事務所

72 用途別製材品出荷量 (昭和49年)

(単位 立方メートル)

総数	建築用材				土木建設用材	木組箱板 仕組包用材	家具 建具用材	造船 車両用材	その他
	計	板類	ひき割類	ひき角類					
997 168	789 465	231 358	257 457	280 650	21 079	62 274	108 779	11 996	23 575

資料 中国四国農政局徳島統計情報事務所

73 森林資源 (昭和49年度末)

(単位 面積 ヘクタール・蓄積・成長量 立方メートル・竹束)

種別	総数				制限林				普通林			
	面積	蓄積	成長量	ha 当たり 蓄積	面積	蓄積	成長量	ha 当たり 蓄積	面積	蓄積	成長量	ha 当たり 蓄積
総数	293 779	24 380 612	1 195 538	83	66 366	5 665 589	224 774	85	221 710	18 715 023	970 764	84
立木地	286 984	24 380 612	1 195 538	85	65 274	5 665 589	224 774	87	221 710	18 715 023	970 764	84
針葉樹	187 363	18 814 593	894 903	100	38 751	3 781 707	163 106	98	148 612	15 032 891	731 797	101
広葉樹	99 621	5 566 014	300 635	56	26 523	1 883 882	61 668	71	73 098	3 682 132	238 967	50
人工林	164 811	15 505 641	788 461	94	32 387	2 830 929	137 021	88	132 424	12 668 712	651 440	96
針葉樹	164 049	15 464 679	785 719	94	32 271	2 832 239	136 695	88	131 778	12 632 340	649 024	96
広葉樹	762	41 062	2 742	54	116	4 690	326	40	646	36 372	2 416	56
天然林	122 173	8 874 971	407 077	73	32 887	2 828 660	87 753	86	89 286	6 046 311	319 324	67
針葉樹	23 314	3 350 019	109 184	144	6 480	949 468	26 411	147	16 834	2 400 551	82 773	143
広葉樹	98 859	5 524 952	297 893	56	26 407	1 879 192	61 342	71	72 452	3 645 760	236 551	50
竹林	2 080	235 856	-	113	232	28 369	-	122	1 848	207 487	-	112
無立木地	4 715	-	-	-	860	-	-	-	3 855	-	-	-
伐採跡地	726	-	-	-	283	-	-	-	442	-	-	-
未立木地	3 781	-	-	-	358	-	-	-	3 403	-	-	-
更新困難地	229	-	-	-	219	-	-	-	10	-	-	-

資料 県林業課

74 人工林・天然林別・経営形態別伐採面積 (昭和45~49年)

(単位 ヘクタール)

年次	総数		人工・天然別							
			人工林				天然林			
			皆伐		皆伐以外		皆伐		皆伐以外	
	皆伐	皆伐以外	用材林	薪炭林	用材林	薪炭林	用材林	薪炭林	用材林	薪炭林
昭和45年	4 120	353	854	17	66	2	1 458	1 791	47	238
46	3 669	156	788	10	46	2	833	2 038	28	80
47	3 490	171	791	5	48	2	611	2 083	12	109
48	3 234	240	309	-	97	-	2 425	-	143	-
49	3 241	239	933	-	103	-	2 308	-	136	-

年次	経営形態別											
	国営		公営		私営		私営		私営			
	皆伐		皆伐以外		皆伐		皆伐以外		皆伐		皆伐以外	
	用材林	薪炭林	用材林	薪炭林	用材林	薪炭林	用材林	薪炭林	用材林	薪炭林	用材林	薪炭林
昭和45年	352	-	43	-	96	7	-	-	1 864	1 801	70	240
46	261	-	21	-	95	14	-	-	1 265	2 034	53	82
47	307	-	-	-	31	-	-	-	1 064	2 088	60	111
48	259	-	2	-	146	-	-	-	2 829	-	228	-
49	110	-	-	-	49	-	-	-	774	-	103	-

資料 中国四国農政局徳島統計情報事務所

75 市町村別造林面積 (昭和49年)

76 山行苗木生産量 (昭和45~49年度)

(単位 ヘクタール)

市町村	総 数	人 工 更 新							天然更新	ほ う が	
		合 計	針 葉 樹 林					広 葉 樹 林			
			計	す ぎ	ひ の き	あかまつ	くろまつ				その他
総 数	3 764	3 635	3 612	2 118	1 430	29	26	9	23	33	96
徳島市	13	13	12	5	7	—	—	—	1	—	—
鳴門市	—	—	—	—	—	—	—	—	—	—	—
小松島市	5	5	5	—	1	—	4	—	—	—	—
阿南市	122	72	72	48	24	—	—	—	—	—	—
勝浦町	35	35	35	24	11	—	—	—	—	—	50
上勝町	85	85	85	68	17	—	—	—	—	—	—
佐那河内村	13	13	13	6	7	—	—	—	—	—	—
石井町	—	—	—	—	—	—	—	—	—	—	—
神山町	90	88	86	63	22	1	—	—	2	—	2
那賀川町	—	—	—	—	—	—	—	—	—	—	—
羽ノ浦町	1	—	—	—	—	—	—	—	—	—	1
鷲敷町	13	13	13	10	3	—	—	—	—	—	—
相生町	102	102	101	60	41	—	—	—	1	—	—
上那賀町	103	103	103	64	39	—	—	—	—	—	—
木沢村	432	420	419	287	132	—	—	—	1	2	10
木頭村	548	546	546	470	76	—	—	—	—	2	—
由岐町	2	2	2	1	1	—	—	—	—	—	—
日和佐町	119	119	118	43	58	—	8	9	1	—	—
牟岐町	56	56	56	22	34	—	—	—	—	—	—
海南町	195	191	191	92	99	—	—	—	—	1	3
海部町	10	10	10	4	6	—	—	—	—	—	—
安岐町	150	150	150	92	58	—	—	—	—	—	—
松茂島町	—	—	—	—	—	—	—	—	—	—	—
北島町	—	—	—	—	—	—	—	—	—	—	—
藍住町	—	—	—	—	—	—	—	—	—	—	—
板上町	1	1	1	—	1	—	—	—	—	—	—
吉土町	4	3	3	—	—	—	3	—	—	—	1
成野町	—	—	—	—	—	—	—	—	—	—	—
成野町	11	9	9	—	9	—	—	—	0	—	2
市場町	77	74	73	5	53	5	10	—	1	2	1
阿波島町	9	5	5	2	3	—	—	—	—	—	4
川島町	2	2	2	1	1	—	—	—	—	—	—
山川町	3	2	2	1	1	—	—	—	—	—	1
山川町	16	15	15	6	8	—	1	—	—	—	1
美郷村	20	19	19	8	11	0	0	—	—	—	1
美馬町	46	46	45	9	34	2	—	—	1	—	—
美半町	44	44	42	14	28	0	—	—	2	—	—
貞光町	38	38	35	16	18	1	—	—	3	—	—
貞光町	79	79	77	44	30	3	—	—	2	—	—
一宇村	124	108	108	81	27	—	—	—	—	16	—
穴吹町	170	170	167	84	79	4	—	—	3	—	—
木屋平村	87	87	86	66	20	—	—	—	1	—	—
三野町	28	22	22	1	18	3	—	—	—	—	1
三好町	36	35	35	5	25	5	0	—	—	—	1
池田町	163	159	158	61	97	—	—	—	1	—	4
山城町	143	136	134	80	54	—	—	—	2	—	7
井川町	46	43	43	13	29	1	—	—	0	—	3
三加茂町	57	54	54	20	33	1	—	—	—	—	3
東祖谷山村	339	329	328	154	173	1	—	—	1	10	—
西祖谷山村	132	132	132	88	42	2	—	—	—	—	—

資料 中国四国農政局徳島統計情報事務所

(単位 1000本)

年 度	総 数	す ぎ	ひ の き	あかまつ	くろまつ
昭和45年	13 732	9 680	3 213	458	381
46	11 565	6 880	4 002	370	313
47	9 740	4 673	4 719	99	249
48	8 933	4 515	4 115	41	262
49	6 904	3 745	2 967	30	162

資料 県林業課

77 保安林箇所数及び面積 (昭和45~49年度末)

(単位 面積 ヘクタール)

年 度 末 区 分	総 数		水源かん養保安林		土砂流出防備林		土砂崩壊防備林		飛砂防備林	
	箇所	面積	箇所	面積	箇所	面積	箇所	面積	箇所	面積
昭和45年	2 317	75 619	329	62 853	1 480	11 131	153	164	10	49
46	2 318	75 810	318	62 956	1 492	11 218	153	164	10	48
47	2 332	76 021	331	63 142	1 493	11 245	154	164	10	48
48	2 307	75 817	305	62 865	1 500	11 339	154	166	9	28
49	2 386	75 450	332	63 325	1 552	11 480	155	167	9	28
国民所有	57	19 340	50	18 993	7	347	—	—	—	—
共有	2 329	57 110	282	44 332	1 545	11 133	155	167	9	28

年 度 末 区 分	防風保安林		水害防備林		潮害防備林		魚つき林		風致保安林		保健林	
	箇所	面積	箇所	面積	箇所	面積	箇所	面積	箇所	面積	箇所	面積
昭和45年	10	9	50	133	98	122	132	925	55	233	—	—
46	10	9	50	132	97	117	132	924	55	232	1	10
47	10	9	50	132	97	116	131	923	55	232	1	10
48	10	9	50	132	95	115	128	921	55	232	1	10
49	10	9	49	117	95	115	127	920	55	230	2	59
国民所有	—	—	—	—	—	—	—	—	—	—	—	—
共有	10	9	49	117	95	115	127	920	55	230	2	59

資料 県林政課

78 林道新設数 (昭和45~49年度)

(単位 延長 メートル・金額 1000円)

年 度・林道	総 数		車 道		自 動 車 道	
	延 長	工 事 費	延 長	工 事 費	延 長	工 事 費
昭和45年	49 806	776 898	394	3 930	49 412	772 968
46	76 195	1 098 393	787	2 000	75 408	1 096 393
47	62 410	1 498 498	—	—	62 410	1 498 498
48	45 347	1 407 579	283	561	45 064	1 407 018
49	31 564	2 014 292	—	—	31 564	2 014 292
農免林道	165	12 000	—	—	165	12 000
広域林道	7 070	622 502	—	—	7 070	622 502
普通林道	11 705	849 149	—	—	11 705	849 149
県単林道	5 419	67 191	—	—	5 419	67 191
その他の林道	7 205	463 450	—	—	7 205	463 450

資料 県治山林道課

79 狩 猟 免 許 者 数 (昭和49年)

職 業	免許者数	職 業	免許者数	職 業	免許者数
総 数	6 014	農 林 業 作 業 者	2 664	単 純 労 務 者	67
専門的技術的職業従事者	609	漁 業 作 業 者	28	保 安 職 業 従 事 者	24
管理的職業従事者	264	採 鉱 ・ 採 石 作 業 者	16	サ ー ビ ス 職 業 従 事 者	176
事 務 従 事 者	912	運 輸 通 信 従 事 者	380	分 類 不 能 の 産 業	—
販 売 従 事 者	358	技 能 工 生 産 工 程 作 業 者	435	無 職	81

資料 県環境課

80 鳥 獣 類 捕 獲 数 (昭和49年)

鳥 の 種 類	捕 獲 数	鳥 の 種 類	捕 獲 数	獣 の 種 類	捕 獲 数	獣 の 種 類	捕 獲 数
総 数	70 496	カ ル ガ モ	381	総 数	10 251	ム サ サ ビ	78
ゴ イ サ ギ	111	バ ン	324	ク マ	—	リ ス	36
オ ス キ ジ	3 118	タ シ ギ	3 841	イ ノ シ シ	820	オ ス イ タ チ	657
ヤ マ ト リ	5 824	ヤ マ シ ギ	1 200	オ ス ジ カ	640	ノ ウ サ ギ	7 811
ウ ズ ラ	311	キ ジ バ ト	18 492	タ ヌ キ	131	ノ イ ヌ	18
コ ジ ュ ケ イ	4 692	ハ シ プ ト ガ ラ ス	206	ア ナ グ マ	17	ノ ネ コ	—
コ ガ モ	492	ハ シ ボ ソ ガ ラ ス	48	テ ン	43		
ヨ シ ガ モ	326	ス ズ メ	26 561				
マ ガ モ	4 487	ニ ュ ウ ナ イ	75				
ク ロ ガ モ	7	ス ズ メ					

資料 県環境課

81 森林組合数及び組合員数 (昭和45~49年度末)

区 分	昭 和 4 5 年	4 6 年	4 7 年	4 8 年	4 9 年
組 合 数	41	41	41	41	41
組 合 員 数	35 787	35 740	35 678	35 970	35 500

注 昭和49年度末は概数である。

資料 県林政課

8 水 產 業

82 階層別・経営組織別

年次 海区	総数	階層別											
		漁船 非使用	漁船使用										
			無動力	動力									
				1トン未満	1~3	3~5	5~10	10~20	20~30	30~50	50~100	100~200	200トン以上
昭和45年	3 177	...	66	564	880	232	207	97	12	73	11	—	5
46	3 150	...	44	539	875	251	216	95	10	71	8	—	5
47	3 125	...	42	494	877	270	239	100	10	69	8	—	4
48	3 215	159	45	434	825	357	243	83	26	68	7	1	1
49	3 270	116	32	460	835	385	250	87	20	66	5	3	3
瀬戸内海区	2 090	19	25	209	417	163	193	72	18	61	3	1	—
太平洋南区	1 180	97	7	251	418	222	57	15	2	5	2	2	3

資料 中国四国農政局徳島統計情報事務所

83 主な漁業種類別

年次 海区	総数	沖合 底びき網	小型機型 縦びき (底びき) 網	その他 の底び き網	あぐり 網2そ うまき	その他 の まき網	その他 の 敷網	その他 の 刺網	かつお 一本釣	その他 の さば釣	いか釣	その他 の釣
46	3 150	4	353	2	4	80	7	297	8	—	28	676
47	3 125	4	374	2	4	102	7	308	11	—	23	633
48	3 215	6	357	6	4	87	21	188	71	12	21	602
49	3 270	5	361	—	4	88	5	209	25	—	33	681
瀬戸内海区	2 090	—	361	—	4	—	2	105	—	—	—	344
太平洋南区	1 180	5	—	—	—	88	3	104	25	—	33	337

資料 中国四国農政局徳島統計情報事務所

84 専業・兼業別個人経営体数・個人経営世帯及び漁業従事者世帯 (昭和45~49年)

年次 海区	個人経営体数					個人経営 世帯	漁業従事 者世帯
	総数	専業	兼業	兼業			
				漁業が主	漁業が従		
昭和45年	3 098	1 079	2 019	1 385	634	3 181	1 013
46	3 073	1 105	1 968	1 416	552	3 209	947
47	3 051	1 117	1 934	1 403	531	3 196	852
48	3 139	1 034	2 105	1 438	667	3 139	1 126
49	3 196	1 145	2 051	1 358	693	3 196	956
瀬戸内海区	2 041	633	1 408	934	474	2 041	533
太平洋南区	1 155	512	643	424	219	1 155	423

資料 中国四国農政局徳島統計情報事務所

経営体数 (昭和45~49年)

別	経営組織別													
	定置網		地び き網	海面養殖業					個人	会社	漁業協 同組合	漁業生 産組合	共同 経営	官公庁 学校 試験場
	大型	小型		のり	かき	真珠	真珠 母貝	その他 の養殖						
昭和45年	3 177	—	503	6	71	—	270	3 098	9	6	11	52	1	
46	3 166	—	465	16	12	—	374	3 073	6	5	12	53	1	
47	4 136	—	426	18	11	—	417	3 051	6	5	13	49	1	
48	4 92	2	306	—	1	—	561	3 139	35	6	8	26	1	
49	4 124	2	339	—	—	—	546	3 196	33	7	7	26	1	
瀬戸内海区	—	47	—	339	—	—	—	530	2 041	30	—	5	14	—
太平洋南区	4 77	2	—	—	—	—	16	1 155	3	7	2	12	1	

経営体数 (昭和45~49年)

まぐろ はえなわ	その他 の はえなわ	大型 定置網	小型 定置網	バッチ網	地引網 船引網	採貝	採草	その他 の 漁業	養殖					
									のり	かき	真珠	真珠 母貝	その他 の養殖	
昭和45年	17	147	3	177	96	45	225	43	98	508	6	71	—	270
46	13	137	3	166	96	19	264	12	114	465	16	12	—	374
47	11	147	4	136	93	9	276	18	96	426	18	11	—	417
48	6	147	4	92	99	3	417	101	103	306	—	1	—	561
49	6	116	4	121	83	5	427	46	130	339	—	—	—	542
瀬戸内海区	—	33	—	44	78	1	89	7	117	339	—	—	—	526
太平洋南区	6	83	4	77	5	4	338	39	13	—	—	—	—	16

85 漁業就業者数 (昭和45~49年)

年次 海区	漁業就業者			自営漁業就業者			雇われ漁業就業者			漁業世 帯員数
	総数	男	女	総数	男	女	総数	男	女	
昭和45年	7 796	5 338	2 458	6 655	4 338	2 317	1 572	1 482	90	18 881
46	8 233	5 354	2 879	7 051	4 376	2 675	1 452	1 350	102	18 502
47	7 981	5 230	2 751	6 965	4 288	2 677	1 016	942	74	17 985
48	6 246	5 248	998	4 746	3 807	939	1 500	1 441	59	19 002
49	8 131	5 539	2 592	4 900	3 150	1 750	1 637	1 404	233	15 540
瀬戸内海区	5 377	3 625	1 752	3 337	2 158	1 179	872	704	168	11 991
太平洋南区	2 754	1 914	840	1 563	992	571	765	700	65	3 549

資料 中国四国農政局徳島統計情報事務所

86 魚種別・海区別漁獲量 (昭和49年)

(単位 トン)

魚種	総数	瀬戸内海区	太平洋南区	魚種	総数	瀬戸内海区	太平洋南区
総数	40 607	29 562	10 045	しいら	115	3	112
まいわし	5 077	4 996	81	とびうお	1	0	1
うるめいわし	39	—	39	ぼすき	229	188	41
かたくちいわし	7 889	7 324	565	いかなご	100	98	2
しらす	4 276	4 103	173	あ	353	353	—
まあじ	1 915	1 288	627	いさぎ	—	—	—
むろあ	5	—	5	いさぎ	264	65	199
ささば	930	192	738	あなご	129	129	—
さはんま	10	—	10	あまたい	147	23	124
はま	146	73	73	いとよ	19	2	17
ぶかり	531	11	520	いふぐ	51	14	37
かつかお	652	4	648	このしろ	393	393	—
そうだかつ	535	0	535	かさごめば	78	78	—
まぐろ	107	—	107	かま	102	37	65
びんが	98	11	87	その他の魚類	2 706	1 659	1 047
めばち	639	203	436	あわび	224	71	153
きわだ	622	103	519	さざえ	453	288	165
めだじ	0	0	—	はまぐり	4	4	0
まかじき	140	44	96	かもが	36	36	—
めかじき	46	12	34	ばが	2	2	—
くろかわ	84	25	59	ばが	215	215	—
ばしょかじ	52	18	34	とこぶし	62	8	54
ます類	—	—	—	あさり	25	25	—
ひらめ	18	15	3	その他の貝類	531	525	6
めいたかれい	—	—	—	するめいか	20	—	20
その他のひらめ	339	332	7	こういか	510	481	29
にぎす	94	—	94	その他のいか	358	162	196
さめ類	72	26	46	たこ	196	191	5
その他の他	33	8	25	いせえび	32	4	28
きぐち	—	—	—	くるまえび	98	98	—
しろぐち	—	—	—	その他のえび類	2 514	2 375	139
その他のにべぐち	88	87	1	がさみ	185	185	—
えそ類	466	346	120	その他のかに	59	59	0
いぼだ	24	18	6	うなぎ	72	1	71
は	163	109	54	なまこ	403	391	12
たちうお	2 114	1 044	1 070	その他の水産動物	—	—	—
ほうほ	14	6	8	わかめ	81	72	9
かながし	—	—	—	てんぐ	877	324	553
かえだ	22	18	4	ふのり	15	4	11
ま	60	43	17	その他海藻類	175	78	97
ちだ	4	0	4	海産哺乳類	1	—	1
きだ	4	—	4	ししゃも	289	289	—
くろだ	136	135	1	餌	8	8	—
さわ	31	30	1				

87 漁業種類別生産額 (昭和49年)

(単位 1000円)

漁業種類	総額	瀬戸内海区	太平洋南区
総数	12 290	8 935	3 355
沖合底びき網 1 とうびき	68	—	68
" 2 とうびき	75	—	75
遠洋かつお 1 本釣	—	—	—
近海かつお 1 本釣	59	—	59
遠洋まぐろはえなわ	620	81	539
近海まぐろはえなわ	106	—	106
小型底びき網縦びき第1種	1 602	1 602	—
小型底びき網縦びきその他	235	235	—
その他の底びき網	—	—	—
あぐり網 2 とうまき	574	558	16
その他のまき網	192	9	183
さんま棒受網	27	—	27
その他の敷網	143	11	132
その他の刺網	516	349	167
沿岸かつお 1 本釣	109	—	109
い	129	—	129
その他の釣	840	386	454
沿岸まぐろはえなわ	17	—	17
その他のはえなわ	278	96	182
その他の大型定置網	165	—	165
小型定置網	551	333	218
ばっち	1 700	1 667	33
船びき	24	12	12
地びき	6	—	6
採貝	536	191	345
採草	83	31	52
その他の漁業	186	154	32
魚類養殖 (ぶり類)	970	744	226
" (はまち種苗)	—	—	—
" (その他)	10	10	—
水産動物養殖 (たこ)	8	8	—
貝類養殖 (真珠)	3	2	1
" (真珠母貝)	—	—	—
" (かき)	—	—	—
草類養殖 (のり)	990	990	—
" (のり種苗)	145	145	—
" (わかめ)	1 312	1 311	1
" (わかめ種苗)	10	10	—
" (その他)	—	—	—

88 海面養殖業収獲量 (昭和45~49年)

年次・海区	真 珠 養 殖						
	経営体数	施設数	浜 揚 げ 量 (kg)				
			総 数	大 玉	中 玉	小 玉	
昭和45年	109	1 870	235	27	113	95	
46	35	249	115	17	56	42	
47	7	49	10	—	2	8	
48	—	—	—	—	—	—	
49	—	—	—	—	—	—	
瀬戸内海区	—	—	—	—	—	—	
太平洋南区	—	—	—	—	—	—	

年次・海区	の り 養 殖								
	経営体数	経営面積 (1000m ²)	施設数 (1000さく)	収 獲 量 (1000枚)					生換算量(t) (ばらのりを除く)
				総 数	くろのり	まぜのり	あおのり	ばらのり (kg)	
昭和45年	570	5 712	151 662	81 489	48 757	9 951	22 781	777	5 625
46	541	5 371	112 062	87 660	44 081	15 043	28 536	311	6 185
47	523	5 335	94 750	58 130	34 325	4 213	19 593	2 630	4 136
48	514	4 184	69 955	106 692	72 865	13 138	20 689	4 327	7 176
49	469	3 822	65 912	109 493	74 379	9 890	25 224	954	6 852
瀬戸内海区	469	3 822	65 912	109 493	74 379	9 890	25 224	954	6 852
太平洋南区	—	—	—	—	—	—	—	—	—

年次・海区	か き 養 殖 (t)				真 珠 母 貝 養 殖			
	経営体数	経営面積 (m ²)	施設数 (台)	収 獲 量		経営体数	施設数 (台)	種苗販売量 (kg)
				から付	むき身			
昭和45年	21	5 153	8	243	—	—	—	
46	27	6 908	—	261	—	—	—	
47	16	4 096	—	178	—	—	—	
48	—	—	—	—	—	—	—	
49	—	—	—	—	—	—	—	
瀬戸内海区	—	—	—	—	—	—	—	
太平洋南区	—	—	—	—	—	—	—	

年次・海区	魚 類 等 養 殖						わ か め 養 殖			
	経営体数	経営面積 (m ²)	収 獲 量 (t)				経営体数	経営面積 (m ²)	施設数 (台)	収獲量 (t)
			はまち	たこ	いせえび	その他				
昭和45年	146	54 104	2 884	42	—	—	627	1 110 905	1 111	2 694
46	158	104 942	3 111	15	—	11	649	2 271 380	1 690	5 146
47	193	116 236	1 357	15	—	5	660	3 937 290	2 217	7 020
48	159	51 086	1 939	16	—	6	766	3 772 546	1 956	12 763
49	131	52 904	1 862	15	—	7	811	3 745 063	1 726	15 493
瀬戸内海区	104	46 458	1 522	15	—	7	807	3 744 588	1 722	15 487
太平洋南区	27	6 446	340	—	—	—	4	475	4	6

資料 中国四国農政局徳島統計情報事務所

89 内水面漁業漁獲量 (昭和45~49年)

(単位 漁獲量 トン)

年次・魚種	総 数	吉 野 川	那 賀 川	そ の 他
昭和45年	1 518	1 158	85	275
46	1 866	1 499	89	278
47	1 557	1 242	82	233
48	1 502	1 179	92	231
49	1 461	1 128	82	251
魚 類 計	1 077	768	79	230
さけ・ます類	15	4	0	11
にしん	1	0	0	1
わかさぎ	1	—	1	—
あゆ	582	362	66	154
しらうお	—	—	—	—
こい	29	20	1	8
ふな	25	12	0	13
うなぎ	76	63	1	12
おい	70	60	3	7
うなぎ	125	111	4	10
ほら	68	64	—	4
はぜ類	3	2	0	1
かじ	—	—	—	—
その他の魚類	82	70	3	9
貝 類 計	202	200	0	2
しじみ	178	176	0	2
その他の貝類	24	24	—	—
水産動物計	9	8	0	1
えび類	3	2	—	1
その他の水産動物	6	6	0	0
草 類	173	152	3	18

資料 中国四国農政局徳島統計情報事務所

90 内水面養殖業の養殖場数・養殖面積及び収獲量 (昭和45~49年)

(単位 面積 アール・収獲量 キログラム)

年 次	養殖場数	養殖面積	収 獲 量					
			総 数	ます類	あゆ	うなぎ	こい	その他
46	504	18 746	1 263 425	52 530	948 700	255 895	5 200	1 100
47	486	19 008	1 531 805	140 880	1 053 730	334 345	2 450	400
48	538	21 427	1 824 815	184 840	1 099 400	536 690	2 300	1 585
49	553	22 108	2 017	188	964	863	—	2

資料 中国四国農政局徳島統計情報事務所

91 加工方法別・品目別加工品生産量 (昭和49年)

(単位 トン)

品目	数	数	
		瀬戸内海区	太平洋南区
総素	39 593	39 063	530
干す素	19	—	19
干す素	3	—	3
干す素	16	—	16
干す素	—	—	—
塩	759	696	64
干干干	21	—	21
干干干	29	28	1
干干干	302	298	4
干干干	4	—	4
干干干	34	31	3
干干干	369	339	30
煮	3 109	2 918	190
干煮	736	618	118
干煮	1 890	1 821	69
干煮	2	—	2
干煮	336	336	—
干煮	34	33	1
干煮	110	110	—
塩蔵品	75	69	6
塩蔵品	3	—	3
塩蔵品	72	69	3
節	604	565	39
かつか	1	—	1
かつか	2	—	2
かつか	9	—	9
かつか	6	—	6
かつか	—	—	—
かつか	586	565	21
練	12 086	11 937	149
製やか	4 479	4 429	50
製やか	3 998	3 942	56
製やか	3 609	3 566	43
その他の水産加工品	44	43	1
水産加工品	16	16	—
水産加工品	5	5	—
水産加工品	27	27	—
水産加工品	3	3	—
水産加工品	13	13	—
水産加工品	1	—	1
水産加工品	8 000	8 000千枚	—
飼	50	24	26
肥身あ	8	8	—
肥身あ	26	—	26
肥身あ	16	16	—
冷	22 280	22 244	36
冷	2 531	2 531	—
冷	475	475	—
冷	7 759	7 736	23
冷	61	58	3
冷	2 165	2 155	10
冷	—	—	—
冷	2 866	2 866	—
冷	3 722	3 722	—
冷	—	—	—
冷	80	80	—
冷	2 621	2 621	—
冷	568	567	1

資料 中国四国農政局徳島統計情報事務所

92 漁業協同組合別組合員数及び漁船数 (昭和49年)

組合	組合員		無動力 漁船隻数	動力		漁船		総トン数	総馬力数	
	正組合員	準組合員		1トン未満	1トン以上	隻数	5トン未満			5トン以上
	総数	(9 271)	(202)	(1 263)	422	79	5 152	4 520	632	17 277.71
北灘	221	8	17	—	17	193	109	84	1 042.32	4 811
北泊	93	—	1	—	1	94	60	34	327.08	1 398
小鳴門	87	10	—	—	—	94	61	33	348.54	1 311
堂浦	156	24	23	21	2	209	197	12	378.44	2 002
室撫佐	27	—	2	2	—	65	65	—	76.88	485
鳴門町	138	5	50	50	—	159	159	—	154.00	1 211
鳴里	87	—	22	22	—	120	117	3	186.10	1 400
里浦	195	44	—	—	—	238	222	16	469.40	3 548
長原	114	98	—	—	—	173	163	10	332.18	2 369
川内	129	98	3	—	3	188	188	—	205.64	1 272
徳島市中央	148	—	2	2	—	137	96	41	615.19	2 211
徳島市津田	144	23	—	—	—	147	96	51	747.65	3 157
渭東	127	10	17	17	—	135	133	2	140.18	1 220
徳島市辰己	41	6	—	—	—	51	50	1	53.43	317
小松島	187	21	—	—	—	119	89	30	542.76	2 271
和島津	677	4	—	—	—	287	158	129	1 954.25	12 365
今津島	96	22	5	5	—	81	76	5	196.25	1 246
中島	35	4	—	—	—	55	52	3	87.12	542
福村	53	9	—	—	—	78	78	—	128.72	1 222
中大	103	—	23	17	6	74	55	19	362.43	1 995
大橋	43	—	—	—	—	47	36	11	150.32	486
橋樺	263	13	10	1	9	222	189	33	662.46	4 099
樺泊	239	23	17	17	—	263	243	20	859.90	5 440
阿南	117	3	21	18	3	78	45	33	574.07	4 439
伊島	70	8	—	—	—	86	84	2	163.10	1 259
伊座	45	5	3	—	3	25	25	—	32.51	245
阿和	109	23	—	—	—	74	74	—	74.24	687
志和	80	53	7	4	3	78	78	—	87.67	706
東由岐	135	49	20	20	—	136	129	7	420.40	2 567
西由岐	86	66	2	2	—	76	75	1	177.32	1 408
木和	97	—	1	1	—	93	89	4	209.88	1 715
日和佐	174	—	3	—	3	188	179	9	332.98	4 630
牟岐	207	174	14	12	2	211	207	4	455.28	3 943
牟岐	89	25	21	21	—	92	90	2	233.13	2 042
牟岐	83	26	16	10	6	60	58	2	168.24	1 060
牟岐	122	—	4	4	—	62	61	1	89.73	735
浅川	107	17	7	—	7	104	102	2	196.41	1 400
鞆浦	159	2	17	15	2	133	132	1	314.61	2 935
穴喰	255	—	37	25	12	135	121	14	564.04	3 809
徳島市第一	90	40	4	4	—	82	82	—	88.32	476
徳島市住吉	22	10	9	9	—	19	19	—	16.96	78
大津	102	24	93	93	—	95	95	—	69.14	391
今切川中央	81	8	15	15	—	22	22	—	16.54	66
応神	66	11	11	11	—	32	32	—	28.25	116
不動	30	7	4	4	—	12	12	—	9.02	48
津田	—	—	—	—	—	12	12	—	9.59	81
そ他	8 880	102	—	—	—	8	—	8	1 509.04	3 270
官公庁	—	—	—	—	—	10	5	5	916.00	4 341

注 1 ()は内水面漁業協同組合の数字で内数である。
2 組合員数は昭和50年5月31日現在である。
資料 県水産課

93 漁家経済

A 総括 (昭和49年)

(単位 円)

経営体階層	漁家所得					租税公課 諸負担	家計費	経済余剰	
	総額	事業所得			事業外所得				
		計	漁業	農業収入					その他収入
1 t 未満	2 331 781	1 087 609	1 031 425	—	56 184	1 244 172	84 216	1 374 343	873 222
1 ~ 3	3 597 901	1 748 929	1 649 789	—	99 140	1 848 972	137 273	1 595 351	1 865 227
3 ~ 5	3 961 741	3 107 717	3 011 431	—	96 286	854 024	219 580	1 568 267	2 173 894
5 ~ 10 t	3 597 899	2 416 009	2 415 328	681	—	1 181 890	194 599	1 373 456	2 029 844
小型定置	5 152 234	2 165 922	2 165 922	—	—	2 986 312	621 793	—	—

B 収入 (昭和49年)

(単位 円)

経営体階層	漁業収入			漁業外事業収入			事業外収入	
	総額	生産物収入	その他の漁業収入	総額	農業収入	その他収入	総額	労賃収入
1 t 未満	1 439 027	1 439 027	—	61 571	—	61 571	1 251 945	371 925
1 ~ 3	2 450 314	2 450 314	—	130 962	—	130 962	1 879 784	178 271
3 ~ 5	5 247 708	5 247 708	—	96 268	—	96 268	866 550	81 928
5 ~ 10 t	4 929 153	4 901 375	27 778	869	869	—	1 190 646	376 897
小型定置	4 119 421	4 119 421	—	—	—	—	2 986 312	1 010 400

C 支出 (昭和49年)

(単位 円)

経営体階層	漁業支出											
	総額	雇用労賃	漁船費	諸施設費	漁具費	油費	えさ代	賃借料	料	金	販売手数料	その他の漁業支出
1 t 未満	407 602	—	44 796	2 286	32 573	39 279	47 595	10 468	110 521	110 521	1 629	56 387
1 ~ 3	800 525	59 054	71 440	262	68 859	108 009	123 074	14 432	183 816	183 816	22 904	114 918
3 ~ 5	2 236 277	237 989	451 200	2 414	322 144	432 230	78 543	22 470	305 306	305 306	24 857	258 202
5 ~ 10 t	2 513 825	605 331	340 920	800	227 847	541 363	28 700	19 856	254 418	254 418	57 637	317 680
小型定置	1 953 499	397 500	30 300	1 600	56 500	109 600	—	118 300	247 250	247 250	36 000	588 659

(D) 家計 (昭和49年)

(単位 円)

経営体階層	漁業外 事業支出	事業外 支出	家計費									
			総額	飲食費	被服費	水道料	熱料	家具費	財保費	衛生費	学 校 教 育 費	校 教 養 費
1 t 未満	5 387	7 773	—	—	—	—	—	—	—	—	—	—
1 ~ 3	31 821	30 812	—	—	—	—	—	—	—	—	—	—
3 ~ 5	—	12 526	1 012 177	520 443	108 549	55 209	87 984	111 396	46 817	—	—	81 779
5 ~ 10 t	188	8 756	—	—	—	—	—	—	—	—	—	—
小型定置	—	—	—	—	—	—	—	—	—	—	—	—

注 家計については、8戸平均を計上した。

資料 中国四国農政局徳島統計情報事務所

9 鋁工業

94 鋳 業

A 主要鋳山数 (昭和49年度末)

鋳 山	主 要 鋳 物	所 在 地
吉見石灰曾我部石灰鋳山	石 灰 石	阿南市吉井町高尾
田中石灰鋳山	"	" 桑野町
橋 鋳 山	"	" 橋町
桑野鋳業桑野鋳山	"	" 阿瀬比町
桑野鋳業蛭地鋳山	"	" 長生町明谷
檜野石灰阿南鋳山	"	" 加茂町東だいご
太 竜 鋳 山	"	" " 黒崎
長 柱 鋳 山	け い 石	徳島市飯谷町長柱
津 の 峰 鋳 山	"	阿南市津の峰町西分
吉崎高良山鋳山	"	徳島市飯谷町高良
吉崎平石山鋳山	"	勝浦郡勝浦町大字沼江
旭 鋳 山	"	徳島市飯谷町枇杷の久保

資料 四国通商産業局

B 鋳産物生産実績・事業所数及び常用従業者数 (昭和49年)

(単位 トン)

鋳 種	鋳 量	事 業 所	常 用		常 用 労 務 者	
			従業者数	職 員 数	坑 内	坑 外
石 灰 石	554 383	7	73	18	-	2
け い 石	405 171	5	64	19	3	24

注 従業者数は月平均である。
資料 四国通商産業局

95 工 業

A 市町村別事業所数・従業者数及び製造品出荷額等 (昭和49年)

(単位 金額 万円)

市 町 村	事業所数	従業者数	現金給与総額	原材料等使用額	製造品等出荷額	内国消費税額	粗付加価値額
総 数	4 354	74 683	8 418 017	34 158 749	54 806 299	94 423	20 553 127
徳島市	1 229	19 702	2 728 853	9 243 326	16 230 434	27 032	6 960 076
鳴門市	379	7 582	1 006 516	3 993 782	7 124 221	13 288	3 117 151
小松島市	277	4 861	580 626	3 882 284	5 242 336	3 747	1 356 305
阿南市	383	7 771	822 859	5 514 967	7 290 666	6 741	1 768 958
勝浦町	37	561	38 618	232 127	295 964	58	63 779
上勝町	22	289	12 739	29 130	51 853	-	22 723
佐那河内村	14	170	11 582	42 528	67 187	35	24 624
石井町	86	1 541	168 802	880 727	1 297 373	14	416 632
神山町	86	545	27 144	76 629	147 450	372	70 449
那賀川町	112	1 374	119 557	567 064	822 284	168	255 052
羽ノ浦町	89	1 001	84 781	534 675	765 390	-	230 715
鷲敷町	29	508	30 770	87 057	148 059	230	60 772
相生町	22	324	18 233	28 658	74 154	-	45 496
上那賀町	16	202	13 941	40 450	66 475	-	26 025
木沢村	4	46	2 300	6 222	9 264	-	3 042
木頭村	8	176	11 659	33 465	58 358	-	24 893
由岐町	29	210	9 207	12 705	26 168	-	13 463
日和佐町	31	402	24 631	66 561	110 851	173	44 117
牟岐町	42	484	31 230	57 412	129 100	20	71 668
海南町	40	367	22 329	53 177	126 263	370	72 716
海部町	11	132	5 895	8 351	17 285	-	8 934
喰茂町	23	181	6 995	22 083	43 271	-	21 188
松北町	44	911	107 856	372 736	656 728	8 372	275 620
北島町	94	2 818	452 671	1 899 075	2 717 786	-	818 711
藍住町	90	4 219	666 283	1 541 665	3 514 107	1 055	1 971 387
板野町	47	452	27 767	65 695	155 675	-	89 980
上板野町	54	745	65 738	156 297	262 282	552	105 433
吉野町	39	729	49 175	115 707	268 150	-	152 443
土成町	40	544	44 920	188 156	249 835	-	61 679
市場町	49	1 021	94 047	276 630	481 693	688	204 375
阿波町	52	1 824	170 130	485 699	892 631	2 957	403 975
鴨島町	122	2 327	232 855	698 368	1 101 204	1 302	401 534
川島町	39	1 003	86 432	232 205	374 552	379	141 968
山川町	56	883	66 814	297 118	352 519	2 300	53 101
美郷村	14	156	6 077	5 503	16 701	-	11 198
美馬町	70	2 057	175 113	784 435	1 181 343	628	396 280
美馬町	56	708	41 591	203 025	311 126	936	107 165
半田町	56	603	31 915	102 303	161 253	299	58 651
貞光町	65	498	32 947	102 878	149 146	951	45 317
一字村	13	133	4 299	3 470	11 118	-	7 648
穴吹町	43	480	29 398	243 345	285 323	1 374	40 604
木屋平村	19	130	4 615	3 485	9 900	-	6 415
三野町	34	345	15 202	46 797	78 517	-	31 720
三好町	53	603	32 418	115 796	193 497	-	77 701
池田町	76	1 420	106 389	495 560	694 969	11 866	187 543
山城町	19	281	13 856	40 269	68 501	-	28 232
川町	43	454	28 793	89 720	153 896	3 746	60 430
三加茂町	78	696	40 793	157 600	274 848	4 770	112 478
東祖谷山村	11	137	9 060	16 729	34 208	-	17 479
西祖谷山村	9	77	1 596	5 103	10 385	-	5 282

資料 県統計課「徳島県の工業」

B 事業所数・従業者数及び

(単位 金額 100万円)

年次	事業所数	従業者数						
		従業者	従業者	従業者	従業者	従業者	従業者	
		9人以下	10～19	20～29	30～99	100～299	300人以上	
昭和45年	4 248	73 414	12 474	10 301	3 702	16 984	13 877	16 076
4 6	4 208	73 690	12 163	10 812	3 911	17 168	14 641	14 935
4 7	4 423	74 696	12 989	11 020	3 809	18 255	14 375	14 248

資料 通商産業省「工業統計表」

C 産業中分類別事業所数・従業者数及び

(単位 金額 万円)

年次・産業中分類	事業所数	従業者数						
		常用労働者数			個人事業主及び家族従業者			
		計	男	女	計	男	女	
昭和48年	4 386	76 268	71 037	35 576	35 461	5 231	2 893	2 338
4 9	4 354	74 683	69 623	35 742	33 881	5 060	2 821	2 239
食料品製造業	1 133	10 794	9 033	3 730	5 303	1 761	848	913
繊維工業	216	5 380	5 207	1 212	3 995	173	84	89
衣服その他の繊維製品製造業	395	9 863	9 499	966	8 533	364	160	204
木材・木製品製造業(家具を除く)	695	7 012	6 210	3 845	2 365	802	492	310
家具装備品製造業	670	8 611	7 855	5 254	2 601	756	478	278
パルプ・紙・紙加工品製造業	67	3 496	3 416	2 653	763	80	41	39
出版・印刷・同関連産業	117	1 576	1 446	995	451	130	74	56
化学工業	41	6 724	6 721	4 517	2 204	3	2	1
石油製品・石炭製品製造業	4	47	45	32	13	2	1	1
ゴム製品製造業	32	2 202	2 186	1 300	886	16	8	8
なめし皮・同製品・毛皮製造業	37	1 176	1 139	241	898	37	16	21
窯業・土石製品製造業	228	2 139	1 896	1 366	530	243	145	98
鉄鋼業	37	782	751	648	103	31	24	7
非鉄金属製造業	8	50	39	27	12	11	9	2
金属製品製造業	198	2 942	2 772	1 980	792	170	126	44
一般機械器具製造業	137	5 262	5 168	3 833	1 335	94	63	31
電気機械器具製造業	45	2 769	2 736	728	2 008	33	18	15
輸送用機械器具製造業	85	1 723	1 635	1 472	163	88	72	16
精密機械器具製造業	16	264	243	126	117	21	11	10
武器製造業	—	—	—	—	—	—	—	—
その他の製造業	193	1 871	1 626	817	809	245	149	96

資料 県統計課「徳島県の工業」

製造品出荷額等(昭和45～47年)

現金 給与総額	原材料 使用額等	製造品出荷額等						付加 価値額	
		従業者	従業者	従業者	従業者	従業者	従業者		
		9人以下	10～19	20～29	30～99	100～299	300人以上		
36 869.0	168 083.2	274 675.6	21 772.0	25 579.9	12 034.8	53 653.9	64 350.6	97 284.1	97 141.5
43 516.0	184 833.0	314 706.0	23 259.1	31 505.6	19 554.6	55 112.7	73 416.5	111 857.2	120 844.9
51 283.2	205 590.1	352 799.5	27 891.0	35 420.7	16 713.5	76 867.1	78 890.7	117 016.3	133 615.8

製造品出荷額等(昭和48・49年)

現金 給与総額	原材料 使用額等	製造品出荷額等				内国 消費税額	粗付加 価値額	
		製造品 出荷額	加工賃 収入額	修理料 収入額	その他の 収入額			
		6 495 331	27 139 127	44 337 257	41 041 839			1 652 237
8 418 017	34 158 749	54 806 299	52 328 404	2 142 623	65 817	269 455	94 423	20 553 127
841 789	5 672 420	7 882 049	7 819 918	46 895	60	15 176	82 426	2 127 203
502 610	1 391 454	2 228 564	1 909 126	316 209	640	2 589	—	837 110
625 047	1 003 281	2 018 387	1 184 416	833 668	183	120	30	1 015 076
641 901	3 206 984	4 869 493	4 615 062	253 023	391	1 017	66	1 662 443
815 140	2 560 881	4 739 969	4 585 122	154 458	385	4	10 344	2 168 744
630 314	5 372 642	6 957 422	6 944 064	7 663	—	5 699	—	1 584 780
243 400	293 694	826 687	564 164	69 991	3	192 529	—	532 993
1 267 111	5 827 336	9 907 326	9 833 233	22 555	—	51 533	—	4 079 990
7 208	32 471	54 284	54 284	—	—	—	—	21 813
242 129	526 630	1 081 342	1 062 608	18 734	—	—	—	554 712
69 113	303 333	487 166	456 033	31 129	4	—	—	183 833
205 526	971 310	1 687 322	1 686 843	479	—	—	—	716 012
129 632	1 127 496	1 464 857	1 436 175	28 047	582	53	—	337 361
4 135	5 035	12 782	6 382	6 200	200	—	—	7 747
379 163	1 229 005	2 324 933	2 250 320	72 187	2 362	114	—	1 095 978
845 826	1 630 551	3 718 655	3 524 219	169 175	24 645	616	576	2 087 528
270 438	1 282 873	1 681 193	1 640 986	40 116	91	—	981	397 339
493 149	1 116 353	1 732 820	1 662 546	36 855	33 419	—	—	616 467
22 996	27 325	89 994	86 816	1 834	1 344	—	—	62 669
—	—	—	—	—	—	—	—	—
181 390	577 675	1 041 004	1 006 091	33 405	1 508	—	—	463 329

D 従業者規模20人以上の事業所数・従業

(単位 金額 100万円)

年次	事業所数			従業者数
	従業者 20~29人	従業者 30~299	従業者 300人以上	
昭和45年	589	412	25	50 639
46	603	422	22	50 655
47	616	439	21	50 687

資料 通商産業省「工業統計表」

E 従業者規模20人以上の産業中分類別事業所数・

(単位 金額 万円)

年次・産業中分類	事業所数	従業者数						
		常用労働者数			個人事業主及び家族従業者数			
		計	男	女	計	男	女	
昭和48年	630	52 131	52 072	26 592	25 480	59	33	26
49	637	50 975	50 931	26 807	24 124	44	26	18
食料品製造業	80	5 501	5 501	2 139	3 362	—	—	—
繊維工業	69	4 191	4 184	1 070	3 114	7	4	3
衣服その他の繊維製品製造業	118	6 924	6 901	793	6 108	23	13	10
木材・木製品製造業(家具を除く)	59	2 931	2 929	1 945	984	2	1	1
家具・装備品製造業	93	5 057	5 054	3 348	1 706	3	2	1
パルプ・紙・紙加工品製造業	18	3 141	3 141	2 553	588	—	—	—
出版・印刷・同関連産業	14	925	925	689	236	—	—	—
化学工業	23	6 589	6 589	4 432	2 157	—	—	—
石油製品・石炭製品製造業	1	28	28	19	9	—	—	—
ゴム製品製造業	14	2 014	2 014	1 235	779	—	—	—
なめし皮・同製品毛皮製造業	13	951	946	223	723	5	3	2
窯業・土石製品製造業	25	922	922	743	179	—	—	—
鉄鋼業	5	556	556	489	67	—	—	—
非鉄金属製造業	—	—	—	—	—	—	—	—
金属製品製造業	27	1 840	1 840	1 290	550	—	—	—
一般機械器具製造業	34	4 540	4 540	3 367	1 173	—	—	—
電気機械器具製造業	16	2 484	2 484	695	1 789	2	2	—
輸送用機械器具製造業	10	1 290	1 290	1 190	100	—	—	—
精密機械器具製造業	3	166	166	81	85	—	—	—
武器製造業	—	—	—	—	—	—	—	—
その他の製造業	15	923	921	506	415	2	1	1

資料 県統計課「徳島県の工業」

者数及び製造品出荷額等(昭和45~47年)

現金給与総額	原材料使用額等	製造品出荷額等	生産額	付加価値額
29 108.6	140 597.7	140 597.7	230 276.2	78 011.1
34 601.1	152 813.3	259 941.1	264 276.7	99 395.3
40 473.4	170 357.4	289 487.7	291 487.7	106 801.0

従業者数及び製造品出荷額等(昭和48~49年)

現金給与総額	原材料使用額等	製造品出荷額等				内国消費税額	粗付加価値額	
		製造品出荷額	加工賃収入額	修理料収入額	その他の収入額			
5 153 462	22 290 208	36 119 662	34 261 590	1 046 975	583 924	227 173	39 865	13 739 589
6 763 934	25 350 044	44 929 852	43 241 256	1 401 249	24 243	263 104	39 234	16 287 677
564 791	4 176 533	5 600 856	5 579 848	11 663	—	9 345	28 512	1 265 600
436 240	1 095 413	1 934 560	1 673 140	258 932	—	2 488	—	709 192
477 396	751 525	1 661 028	1 048 995	611 730	183	120	—	730 744
347 494	1 616 020	2 526 118	2 338 281	186 860	—	970	—	842 878
498 195	1 560 122	3 267 179	3 251 223	15 956	—	—	9 165	1 452 946
608 714	4 841 748	6 796 291	6 790 721	—	—	5 570	—	1 528 610
186 448	155 662	627 174	379 775	54 876	—	192 523	—	418 241
1 250 120	5 095 076	9 808 612	9 738 468	18 606	—	51 538	—	4 046 265
4 727	14 957	24 383	24 383	—	—	—	—	8 514
229 872	444 041	1 031 416	1 026 838	4 578	—	—	—	539 552
60 122	263 349	454 528	436 901	17 627	—	—	—	163 892
113 099	479 370	926 805	926 805	—	—	—	—	385 508
105 202	330 210	1 370 510	1 370 510	—	—	—	—	276 365
—	—	—	—	—	—	—	—	—
274 587	775 200	1 705 503	1 685 081	20 407	15	—	—	831 836
766 033	1 098 533	3 393 201	3 245 410	135 306	11 942	543	576	1 917 109
253 952	1 195 150	1 643 864	1 630 386	13 462	16	—	981	371 281
450 705	562 030	1 408 630	1 366 164	30 959	11 507	—	—	430 096
16 404	14 516	61 307	59 191	1 536	580	—	—	43 777
—	—	—	—	—	—	—	—	—
119 833	380 589	687 887	669 136	18 751	—	—	—	285 271

F 産業中分類別・法人・個人別事業所数・従業者数
及び製造品出荷額等（昭和45～49年）

（単位 金額万円）

年次・産業中分類	事業所数		従業者数		製造品出荷額等	
	法人	個人	法人	個人	法人	個人
昭和45年
46	1 729	2 483	61 005	12 804	29 493 759	2 056 108
47	1 849	2 578	62 003	12 796	33 258 308	2 054 544
48	1 818	2 568	63 007	13 261	43 443 807	2 615 730
49	1 871	2 483	62 255	12 428	51 926 647	2 879 652
食料品製造業	366	767	7 914	2 880	7 260 642	621 407
繊維工業	125	91	4 668	712	2 110 295	118 269
衣服その他の繊維製品製造業	184	211	7 465	2 398	1 794 878	223 509
木材・木製品製造業	298	397	5 175	1 837	4 132 219	737 274
家具・装備品製造業	282	388	6 927	1 684	4 242 068	4 497 901
パルプ・紙・紙加工品製造業	33	34	3 295	201	6 910 045	47 377
出版・印刷・同関連産業	55	62	1 345	231	780 526	46 161
化学工業	39	2	6 714	10	9 905 426	1 900
石油製品・石炭製品製造業	3	1	39	8	52 484	1 800
ゴム製品製造業	23	9	2 119	83	1 064 235	17 107
なめし皮・同製品毛皮製造業	15	22	848	328	449 483	37 683
窯業・土石製品製造業	111	117	1 688	451	1 594 340	92 982
鉄鋼業	17	20	717	65	1 445 676	19 181
非鉄金属製造業	3	5	32	18	7 117	5 665
金属製品製造業	101	97	2 579	363	2 171 778	153 205
一般機械器具製造業	88	49	5 060	202	3 668 073	55 582
電気機械器具製造業	26	19	2 545	224	1 664 635	16 558
輸送用機械器具製造業	35	50	1 554	169	1 686 817	46 003
精密機械器具製造業	7	9	201	63	76 934	13 060
武器製造業	—	—	—	—	—	—
その他の製造業	60	133	1 370	501	913 976	127 028

G 従業者規模30人以上事業所の産業中分類別・
水源別1日当たり用水量（昭和45～49年）

（単位 立方メートル）

年次・産業中分類	報告のあった事業所数	総用水量	淡水						海水	
			公共水道		地表水	伏流水	井戸水	その他		回収水
			工業用水	上水道						
昭和45年	419	891 493	19 731	20 536	56 907	229 798	298 447	1 582	264 492	10 187
46	425	946 286	44 216	45 523	65 365	219 216	283 660	3 338	284 968	124 025
47	423	971 922	61 907	33 847	62 631	241 512	260 260	2 170	309 595	110 378
48	434	974 444	94 438	21 547	66 241	260 352	237 814	2 290	291 762	111 514
49	439	1 139 540	105 107	12 731	59 463	243 801	315 042	2 789	277 738	122 869
食料品製造業	60	58 757	23 018	1 199	300	2 790	28 495	6	415	2 534
繊維工業	42	119 778	—	295	50	6 720	106 013	—	6 700	—
衣服その他の繊維製品製造業	86	450	9	330	6	2	76	23	4	—
木材・木製品製造業	25	945	30	269	1	300	332	3	10	—
家具・装備品製造業	64	1 332	30	730	7	—	558	7	—	—
パルプ・紙・紙加工品製造業	15	280 585	4 000	485	—	230 600	24 000	1 000	20 500	—
出版・印刷・同関連産業	9	527	—	426	—	—	101	—	—	—
化学工業	21	602 909	50 922	5 880	58 903	900	128 762	1 500	235 743	120 300
石油製品・石炭製品製造業	—	—	—	—	—	—	—	—	—	—
ゴム製品製造業	12	4 778	—	383	—	1 300	3 070	—	25	—
なめし皮・同製品・毛皮製造業	9	65	—	48	—	5	9	3	—	—
窯業・土石製品製造業	16	2 111	53	146	178	220	1 364	64	86	—
鉄鋼業	3	27 264	26 600	664	—	—	—	—	—	—
非鉄金属製造業	—	—	—	—	—	—	—	—	—	—
金属製品製造業	22	2 650	195	104	18	—	2 321	—	12	—
一般機械器具製造業	26	34 157	—	544	—	464	19 391	—	13 758	—
電気機械器具製造業	12	1 323	250	320	—	450	123	180	—	—
輸送用機械器具製造業	7	351	—	316	—	—	—	—	—	35
精密機械器具製造業	2	122	—	2	—	50	70	—	—	—
武器製造業	—	—	—	—	—	—	—	—	—	—
その他の製造業	8	1 436	—	590	—	—	357	3	486	—

注 昭和45～47年は通商産業省の確定数である。
資料 通商産業省「工業統計表」・県統計課「徳島県の工業」

96 塩生産状況 (昭和45~49年度)

(単位 トン・金額 1000円)

区分	昭和45年	46年	47年	48年	49年
生産量	(4 070)	(32 790)	(62 711)	(17 199)	(17 959)
	108 209	147 296	211 714	62 898	176 812
収納代金	(18 662)	(100 008)	(201 230)	(64 260)	(94 287)
	1 331 649	1 590 731	1 949 677	1 665 252	2 580 747

注 ()内は輸入原塩の委託再製で内数である。

資料 日本専売公社徳島地方局

97 用途別塩消費量 (昭和45~49年度)

(単位 トン)

年 度	総 数	食 料 用							
		計	家 庭	つけ物	み そ	しょう油 アミノ酸	水 産	調 味	パン類
昭和45年	24 595	21 437	3 961	11 284	1 621	1 417	2 059	838	257
46	30 243	26 929	3 969	16 013	1 678	1 456	2 712	835	266
47	26 610	22 877	3 821	10 331	1 628	1 583	3 410	1 700	249
48	31 603	27 740	4 571	12 381	1 712	1 993	5 038	1 798	247
49	26 459	23 975	3 924	11 355	1 575	1 866	2 956	2 028	271

資料 日本専売公社徳島地方局

98 酒類種別精製数量 (昭和45~49年)

(単位 キロリットル)

年 次	総 数	清 酒	しょうちゅう			ウイスキー類	合成清酒	甘 味 果実酒	リキュール類
			(甲)	(乙)	みりん				
昭和45年	14 854	13 509	1 021	14	184	6	114	7	—
46	14 295	13 125	830	8	211	6	103	12	2
47	14 874	13 609	856	1	296	6	91	10	4
48	15 734	14 477	930	8	211	11	89	6	2
49	15 885	14 638	902	20	239	6	65	12	3

資料 高松国税局

99 品目別たばこ生産量 (昭和45~49年度)

(単位 1000本)

品 名	昭和45年	46年	47年	48年	49年
総 数	7 405 680	7 156 401	7 008 147	8 486 209	11 655 851
ハイライト	5 554 929	5 659 219	5 657 122	6 533 355	5 845 177
チェリー	—	—	—	1 199 550	5 413 674
ききょう	300 008	310 027	371 024	411 897	397 000
ゴールデンバット	1 403 687	1 187 155	980 001	341 407	—
ひびき	147 056	—	—	—	—
わかば	—	—	—	—	—

注 ききょうは、1グラムを1本相当で換算した。

資料 日本専売公社徳島地方局

100 品目別たばこ売渡数量 (昭和45~49年度)

(単位 1000本)

年度・品目	売 渡 量	品 目	売 渡 量	品 目	売 渡 量
昭和45年	1 588 336	らん	14 430	刻 計	6 179
46	1 660 773	み ね	13 855	ききょう	6 179
47	1 780 525	おおぞら(20)	6 995	特 殊 計	1 683
48	1 897 509	おおぞら(25)	3 214	桃 山	248
49	2 012 718	エムエフ	2 664	ロックンチェア	184
フィルター計	1 869 826	ひびき	1 166	その他の他	1 251
ハイライト(20)	442 068	ミスタースリムメンソール	1 398	輸入たばこ(一般銘柄)計	5 742
チェリー	381 226	エキSPORT	1 055	ラーク	1 734
エコ	255 855	その他の他	8 422	ケン	741
セブンスター	198 356	両 切 計	123 809	ダンヒル	654
ピース(L)	171 297	しんせい	75 522	イブ	457
わかば	127 447	ピース(R)	22 065	ケントFSK	431
ホープ(R)	90 955	ゴールデンバット	22 050	スリーキャッスル	134
ホープ(L)	64 185	ピース(缶)	2 995	セラム	123
ハイライト(25)	23 375	いこい	1 161	ロスマンズ	123
ルナ	23 240	富士	16	その他の他	1 345
マリナー	22 924	口付計	4 429	外航船計	1 050
カレント	15 699	朝 日	4 429		

注 特殊計については、パイプたばこ及び葉巻たばこに消費換算した数値である。

資料 日本専売公社徳島地方局

101 造船状況 (昭和45~49年度)

年 度	鋼						船					
	総 数		貨物船		油槽船		旅客船		漁 船		その他	
	隻数	トン数	隻数	トン数	隻数	トン数	隻数	トン数	隻数	トン数	隻数	トン数
昭和45年	93	39 375	58	16 918	17	8 233	—	—	2	10	16	14 214
46	21	61 899	7	7 825	3	2 569	1	999	1	12	9	50 494
47	39	45 191	9	5 085	2	3 449	—	—	6	594	22	36 063
48	37	67 854	15	7 943	10	11 336	—	—	—	—	12	48 575
49	39	51 160	12	16 173	17	15 658	—	—	—	—	10	19 329

資料 四国通産局

102 鋳工業生産指数（昭和45～49年）

（昭和45年平均＝100）

年 月	産業総合	公益事業	鋳工業	鋳業		製造工業	鉄鋼業	金属製品工業
				鋳業	非金属工業			
ウエイト	100.0	7.9	92.1	0.6	100.0	99.4	0.8	3.8
昭和45年	100.0	100.0	100.0	100.0	100.0	100.0	100.0	100.0
46	106.8	96.9	107.7	109.6	109.6	107.7	98.8	103.8
47	107.8	93.5	109.1	109.7	109.7	109.1	115.8	110.0
48	122.3	91.6	124.9	108.9	108.9	125.0	116.1	118.6
49	128.9	70.6	133.9	173.5	173.5	133.7	117.1	114.5
1月	136.5	77.3	141.6	100.5	100.5	141.8	110.6	144.8
2	139.6	51.4	147.2	106.1	106.1	147.4	105.8	168.2
3	150.7	59.0	158.6	215.7	215.7	158.3	120.5	190.5
4	131.6	64.3	137.4	177.7	177.7	137.2	101.7	75.0
5	131.6	60.1	137.7	219.4	219.4	137.2	102.7	62.3
6	143.8	74.3	149.8	184.6	184.6	149.6	126.6	96.4
7	131.1	92.4	134.4	182.7	182.7	134.1	124.6	112.0
8	115.4	88.9	117.7	155.2	155.2	117.5	118.8	90.8
9	119.4	81.5	122.7	172.7	172.7	122.4	117.7	93.0
10	118.4	67.6	122.8	192.7	192.7	122.4	127.3	95.8
11	112.3	75.6	115.5	201.2	201.2	115.0	125.9	119.8
12	116.5	55.1	121.8	173.6	173.6	121.5	123.1	125.7

年 月	鋳工業								
	製造工業								
	機械工業	窯業土石製品工業	化学工業	石油石炭製品工業	パルプ・紙紙加工工業	繊維工業	木材・木製品工業	食料品・たばこ工業	その他工業
ウエイト	19.4	2.2	17.0	0.1	6.5	18.4	9.4	14.4	8.0
昭和45年	100.0	100.0	100.0	100.0	100.0	100.0	100.0	100.0	100.0
46	127.7	123.3	103.5	83.7	97.7	101.4	105.3	104.0	98.8
47	133.1	137.1	93.9	61.9	100.5	103.0	107.5	103.2	108.6
48	165.1	151.4	110.3	68.2	138.5	102.9	112.4	120.1	119.8
49	142.1	142.1	128.1	67.5	126.6	73.9	113.8	145.1	118.7
1月	214.5	159.3	122.1	70.6	134.7	98.4	123.6	143.4	129.0
2	223.9	179.3	142.6	35.6	135.9	102.7	132.1	120.9	136.8
3	268.2	190.1	134.6	27.8	148.4	96.5	134.0	152.1	113.9
4	219.6	151.1	114.4	55.5	141.2	81.6	122.7	161.3	114.8
5	225.2	143.2	120.6	84.0	144.4	78.3	119.2	164.6	98.2
6	211.4	108.9	133.4	72.4	137.1	70.6	125.8	198.2	205.8
7	193.3	110.6	118.8	80.0	133.5	71.8	113.9	193.5	101.9
8	196.7	106.7	110.9	76.8	125.1	60.5	109.0	111.1	101.8
9	193.8	115.1	141.2	69.2	120.5	60.9	103.2	112.5	109.3
10	193.1	127.4	138.6	84.4	112.2	59.0	98.6	131.1	94.7
11	178.7	144.9	126.4	87.9	92.2	51.1	90.8	119.9	109.6
12	188.5	168.8	133.2	65.7	94.2	55.2	93.1	132.4	108.7

10 建 設 業

103 主 要 土

A 道 路 費 (昭和45~49年度)

(単位 1000円)

年 度	道路災害防除	市町村道代行	大規模自転車道	交通安全施設整備	橋りょう補修	道路改良	舗装道新設	道路特殊改良	橋りょう整備
昭和45年	52 000	—	—	129 500	—	1 765 900	492 400	813 800	493 800
4 6	92 000	26 400	—	173 600	—	1 946 300	547 000	1 102 600	683 248
4 7	291 000	110 400	—	202 000	—	2 191 590	654 400	1 439 686	1 127 156
4 8	358 000	192 000	—	214 000	—	1 999 774	496 180	1 300 204	817 763
4 9	384 000	263 500	30 000	242 000	56 200	2 787 040	514 150	1 442 904	917 960

資料 県監理課・道路保全課・道路建設課

B 河 川 費 (昭和45~49年度)

(単位 1000円)

年 度	中小河川改良事業	小規模河川改良事業	河川局部改良事業	海岸侵食対策事業	災害関連事業	海岸高潮対策事業	海岸局部改良事業
昭和45年	677 000	243 000	141 131	50 000	54 588	35 000	29 700
4 6	950 000	322 000	187 800	72 000	79 588	73 000	24 600
4 7	1 024 600	589 000	273 000	116 000	194 974	97 000	32 100
4 8	1 168 000	523 750	273 650	76 000	140 500	75 000	35 100
4 9	1 154 224	515 505	331 000	82 000	278 482	82 000	35 400

資料 県河川課

C 港 湾 費 (昭和45~49年度)

(単位 1000円)

年 度	総 額	国直轄事業	港湾改修事業	海岸保全事業	施設整備(起債)
昭和45年	2 104 800	754 000	785 400	217 400	348 000
4 6	2 457 200	1 002 100	914 600	294 500	246 000
4 7	2 676 800	1 234 600	777 600	364 600	300 000
4 8	2 221 219	761 367	743 452	332 400	384 000
4 9	2 533 696	928 642	1 008 254	416 800	180 000

資料 県港湾課

木 費

D 砂 防 費 (昭和45~49年度)

(単位 1000円)

年 度	通常砂防	地すべり対策	急傾斜地崩壊
昭和45年	766 173	210 382	37 600
4 6	997 036	300 149	69 250
4 7	1 456 963	430 224	188 300
4 8	1 285 426	410 990	133 381
4 9	1 248 545	412 758	150 049

資料 県監理課

E 都市計画費 (昭和45~49年度)

(単位 1000円)

年 度	都市計画調査	指導監督事務	土地区画整理
昭和45年	12 457	3 002	12 921
4 6	31 045	4 531	54 733
4 7	20 765	5 146	10 224
4 8	23 558	8 000	9 284
4 9	17 210	7 829	17 016

資料 県監理課

F 住 宅 費 (昭和45~49年度)

(単位 1000円)

年 度	県営住宅建設	市町村公営住宅指導監督	市町村改良住宅指導監督
昭和45年	495 055	4 743	500
4 6	448 679	6 620	2 053
4 7	500 759	7 640	2 470
4 8	604 319	9 459	2 350
4 9	1 104 215	13 210	3 250

資料 県監理課

103 主要土木費 (続 き)

(単位 1000円) G 漁 港 費 (昭和45~49年度)

年 度	漁 港 修 築 事 業	漁港局部 改 良 事 業	漁 港 改 修 事 業	漁港災害 復 旧 事 業	漁港地盤 変 更 対 策 事 業	海 岸 保 全 事 業	漁港災害 復 旧 助 成	関 連 道 整 備 事 業
昭 和 4 5 年	204 700	—	85 100	—	—	54 200	—	21 500
4 6	323 400	21 330	122 914	26 418	—	63 160	—	34 878
4 7	330 400	26 430	197 772	23 706	—	56 700	—	75 088
4 8	350 600	38 584	199 080	21 789	—	60 716	—	33 600
4 9	376 600	59 594	214 080	6 354	—	67 300	—	82 380

資料 県水産課

104 海岸保全区域 (昭和49年度末)

(単位 メートル)

所 管	海 岸 数	保 全 延 長	海 岸 保 全 施 設			
			計	堤 防	護 岸	突堤及び離岸堤
総 数	78	150 282	136 610	40 358	85 455	20 474
建設省管轄	18	9 494	5 607	3 611	1 996	(62)2 966
建設省農地局共管	19	25 858	21 454	16 156	5 298	(160)6 711
運輸省管轄 (亀浦港削除)	11	72 136	63 654	13 543	44 630	5 481
農林省管轄	4	4 690	8 264	4 363	60	3 841
水産庁管轄	26	38 204	37 631	2 685	33 471	1 475

注 ()は突堤及び離岸数である。
資料 県河川課・港湾課・耕地課・水産課

105 ダ ム (昭和49年度末)

(単位 事業費 1000円・貯水量 立方メートル・面積 平方キロメートル)

ダ ム 名	目 的	総 事 業 費	完 成 年	水 系 別	位 置
追 立	砂 防 ・ 発 電	311 000	1952	那 賀 川	徳島県那賀郡木沢村坂州
長 安 口	治水・発電・かんがい	8 217 000	1956	〃	〃 〃 上那賀町長安口
川 口	発 電	2 050 000	1961	〃	〃 〃 相生町吉野
宮 川 内	治水・かんがい	626 000	1964	吉 野 川	〃 板野郡土成町平間

ダ ム 名	型 式	高 さ	堤 長 長	流 域 面 積	総 貯 水 量	有 効 貯 水 量
追 立	動 力 式	29.5	79.2	40.43	1 876 000	0
長 安 口	〃	85.5	200.0	直接 間接 494.3 44.6	54 278 000	43 497 000
川 口	〃	30.0	182.5	直接 間接 616.7 40.6	6 220 000	950 000
宮 川 内	〃	36.0	138.0	23.14	1 373 000	1 243 000

注 県管理ダムである。

資料 県河川課

106 建築主別着工

(単位 面積 平方メートル・金額 万円)

年 月	総 数			国			県			市
	建築物 の 数	床 面 積 の 合 計	工 事 費 予 定 額	建築物 の 数	床 面 積 の 合 計	工 事 費 予 定 額	建築物 の 数	床 面 積 の 合 計	工 事 費 予 定 額	
総 数	8 642	1 428 708	9 121 094	67	30 332	262 859	299	85 152	633 093	402
昭和49年1月	668	120 076	735 250	11	1 807	12 075	9	4 105	22 140	37
2	602	116 744	757 969	6	1 917	13 192	12	11 221	68 512	19
3	499	104 746	516 434	3	1 505	9 575	6	4 106	14 511	22
4	531	115 653	690 555	6	4 791	45 329	2	2 748	18 443	30
5	521	88 669	555 356	3	2 556	20 500	3	1 894	14 738	16
6	668	114 564	686 628	4	3 415	31 875	4	6 144	60 700	17
7	968	130 534	855 065	2	72	570	3	1 199	5 294	33
8	1 059	159 615	1 067 512	4	3 993	39 580	10	4 406	34 394	20
9	735	119 243	800 566	3	253	1 424	11	9 141	60 632	31
10	846	129 244	922 749	6	4 666	38 209	24	9 431	102 664	44
11	704	110 742	762 088	10	4 169	42 096	20	13 977	114 636	63
12	846	118 878	770 922	9	1 188	8 434	195	16 780	116 429	70

資料 建設省計画局「建設統計月報」

107 用途別着工建

(単位 面積 平方メートル・金額 万円)

年 月	総 数		居住専用		居住産業併用		産 業			
	床 面 積 の 合 計	工 事 費 予 定 額	床 面 積 の 合 計	工 事 費 予 定 額	床 面 積 の 合 計	工 事 費 予 定 額	農林水産業用		鉱 工	
							床 面 積 の 合 計	工 事 費 予 定 額	床 面 積 の 合 計	工 事 費 予 定 額
総 数	1 428 708	9 121 094	637 522	4 368 309	138 924	895 376	108 654	408 320	162 214	
昭和49年1月	120 076	735 250	51 853	309 072	9 906	52 959	6 808	22 258	11 909	
2	116 744	757 969	61 547	380 255	10 393	61 327	6 740	19 270	19 452	
3	104 746	516 434	33 309	207 144	6 821	38 837	26 804	99 679	11 394	
4	115 653	690 555	37 582	276 420	10 942	75 683	10 095	32 433	21 709	
5	88 669	555 356	35 470	268 855	10 557	67 061	10 405	51 313	12 588	
6	114 564	686 628	41 209	285 430	12 134	81 346	4 477	17 103	25 106	
7	130 534	855 065	69 168	465 265	16 106	107 128	4 218	20 345	14 603	
8	159 615	1 067 512	77 045	539 715	16 768	114 843	8 282	22 922	16 394	
9	119 243	800 566	65 146	463 464	13 044	88 335	4 633	19 243	6 050	
10	129 244	922 749	65 789	491 339	10 694	67 707	7 879	36 077	6 968	
11	110 742	762 088	43 268	288 874	11 211	73 029	7 553	26 435	6 128	
12	118 878	770 922	56 136	392 476	10 348	67 121	10 760	41 242	9 913	

資料 建設省計画局「建設統計月報」

建築物 (昭和49年)

町 村	会 社			会社でない団体			個 人			
	床 面 積 の 合 計	工 事 費 予 定 額	建築物 の 数	床 面 積 の 合 計	工 事 費 予 定 額	建築物 の 数	床 面 積 の 合 計	工 事 費 予 定 額	建築物 の 数	床 面 積 の 合 計
145 871	1 104 188	743	219 646	1 263 833	254	146 738	900 598	6 877	800 969	4 956 523
9 958	58 724	80	25 372	206 923	17	14 909	85 087	509	68 925	350 301
8 280	65 395	63	20 653	176 599	22	8 530	50 753	480	66 143	383 518
11 157	58 248	65	17 958	85 354	14	23 054	91 868	389	46 966	256 878
7 509	47 401	61	30 276	151 310	30	15 801	76 753	402	54 528	351 319
3 583	32 971	62	18 495	96 804	21	13 182	82 566	416	48 959	307 777
2 604	14 456	88	36 781	170 950	8	3 288	16 940	547	62 332	391 707
9 820	82 969	69	16 909	78 039	8	12 520	116 450	853	90 014	571 743
8 400	67 433	41	12 327	64 177	75	30 181	213 559	909	100 308	648 369
27 224	206 363	68	11 018	73 190	17	4 886	31 695	605	66 721	427 262
20 497	173 387	47	8 694	37 164	14	5 331	52 593	711	80 625	518 732
20 890	179 271	51	9 156	47 217	8	4 049	19 642	552	58 501	359 226
15 949	117 570	48	12 007	76 106	20	11 007	62 692	504	61 947	389 691

建築物 (昭和49年)

業 用	業 別									
	商 業 用		公 益 事 業 用		サービスマ業用		公 務 文 教 用		そ の 他	
	工 事 費 予 定 額	床 面 積 の 合 計	工 事 費 予 定 額	床 面 積 の 合 計	工 事 費 予 定 額	床 面 積 の 合 計	工 事 費 予 定 額	床 面 積 の 合 計	工 事 費 予 定 額	床 面 積 の 合 計
762 919	98 775	508 317	43 395	209 734	57 107	569 911	180 669	1 392 644	1 448	5 564
48 600	4 104	16 386	6 206	23 432	9 132	137 567	19 759	124 378	399	598
163 871	5 467	28 913	1 290	8 296	5 506	50 006	5 888	45 181	461	850
35 348	9 049	53 203	2 615	14 430	735	4 550	14 019	63 243	—	—
98 687	13 604	90 087	9 327	30 524	7 194	56 948	5 200	29 773	—	—
56 733	6 825	34 779	2 510	13 821	4 614	30 116	5 700	32 678	—	—
105 497	12 969	64 257	7 580	38 754	3 742	28 545	7 347	65 696	—	—
51 179	8 089	44 587	1 821	9 890	362	2 284	16 167	154 387	—	—
84 777	9 205	28 623	1 211	6 520	7 911	75 389	22 799	194 723	—	—
29 142	6 611	29 438	1 904	7 942	1 443	12 076	20 412	150 926	—	—
20 983	8 151	37 260	4 779	28 292	8 958	118 550	15 438	118 425	538	4 116
18 959	4 150	22 735	2 996	16 403	2 288	17 442	33 148	298 211	—	—
49 143	10 551	58 049	1 156	11 430	5 222	36 438	14 792	115 023	—	—

108 構造別着工建

(単位 面積 平方メートル・金額 万円)

年 月	総 数		木 造		鉄筋・鉄骨コンクリート造	
	床面積の計	工事費の計	床面積の計	工事費の計	床面積の計	工事費の計
総 数	1 428 708	9 121 094	452 248	2 767 781	38 593	324 984
昭和49年1月	120 076	735 250	39 555	208 203	1 367	9 736
2	116 744	757 969	37 619	216 827	1 261	9 120
3	104 746	516 434	27 028	155 952	1 374	9 070
4	115 653	690 555	23 911	153 590	1 590	13 462
5	88 669	555 356	22 026	137 190	908	5 822
6	114 564	686 628	32 912	203 483	2 247	19 073
7	130 534	855 065	52 167	325 723	10 355	103 720
8	159 615	1 067 512	60 375	383 019	3 363	32 001
9	119 243	800 566	38 141	243 129	12 600	92 724
10	129 244	922 749	46 187	293 487	1 224	11 862
11	110 742	762 088	32 677	203 789	2 128	16 986
12	118 878	770 922	39 650	243 389	176	1 408

資料 建設省計画局「建設統計月報」

109 種類別着工新

(単位 面積 平方メートル)

年 月	総 数				専 用 住 宅			
	一戸建・長屋建		共 同		一戸建・長屋建		共 同	
	戸 数	床面積の計	戸 数	床面積の計	戸 数	床面積の計	戸 数	床面積の計
総 数	6 422	536 750	1 694	93 829	5 655	517 032	1 642	89 151
昭和49年1月	536	53 711	78	4 939	478	44 115	66	3 930
2	552	55 940	253	13 530	504	49 093	253	13 530
3	343	34 659	38	2 860	307	28 686	36	2 705
4	314	34 685	204	10 274	264	26 049	190	9 495
5	305	32 493	197	9 990	246	22 848	197	9 990
6	476	48 354	30	2 015	408	37 736	27	1 771
7	793	75 476	118	6 628	701	62 209	105	5 293
8	819	81 797	168	7 573	725	67 304	168	7 573
9	547	57 281	255	16 160	470	44 640	255	16 160
10	583	59 177	184	9 625	521	49 656	184	9 625
11	496	46 971	57	4 004	433	37 610	53	3 148
12	658	56 206	112	6 231	598	47 086	108	5 931

資料 建設省計画局「建設統計月報」

築物 (昭和49年)

鉄筋コンクリート造		鉄 骨 造		コンクリートブロック造		そ の 他	
床面積の計	工事費の計	床面積の計	工事費の計	床面積の計	工事費の計	床面積の計	工事費の計
414 297	3 576 277	499 441	2 308 485	19 404	105 536	1 716	38 031
41 516	356 947	35 486	149 409	2 112	10 825	40	130
39 328	367 121	35 732	148 767	2 804	16 134	—	—
24 279	150 202	50 292	191 758	1 645	8 534	128	918
27 853	237 177	60 860	277 835	1 939	8 491	—	—
28 874	242 618	35 964	164 025	746	4 501	151	1 200
24 982	213 299	53 855	246 986	561	3 766	7	21
22 119	191 515	43 844	222 409	1 284	8 125	765	3 573
44 337	389 952	49 506	243 657	588	3 423	1 446	15 460
37 000	289 389	29 434	163 399	1 402	6 470	666	4 955
42 759	429 337	36 409	171 781	2 009	11 202	656	5 080
44 706	393 133	28 974	135 473	1 935	10 150	322	2 557
37 053	315 087	39 085	192 986	2 379	13 915	535	4 137

設住宅 (昭和49年)

併 用 住 宅				そ の 他			
一戸建・長屋建		共 同		一戸建・長屋建		共 同	
戸 数	床面積の計	戸 数	床面積の計	戸 数	床面積の計	戸 数	床面積の計
766	119 682	52	4 678	1	36	—	—
58	9 596	12	1 009	—	—	—	—
48	6 847	—	—	—	—	—	—
36	5 973	2	155	—	—	—	—
50	8 636	14	779	—	—	—	—
59	9 645	—	—	—	—	—	—
67	10 582	3	244	1	36	—	—
92	13 267	13	1 335	—	—	—	—
94	14 493	—	—	—	—	—	—
77	12 641	—	—	—	—	—	—
62	9 521	—	—	—	—	—	—
63	9 361	4	856	—	—	—	—
60	9 120	4	300	—	—	—	—

110 利用関係別着工新設住宅（昭和49年）

（単位 面積 平方メートル）

年 月	総 数		持 家		貸 家		給与住宅		分譲住宅	
	戸 数	床 面 積 の 合 計	戸 数	床 面 積 の 合 計	戸 数	床 面 積 の 合 計	戸 数	床 面 積 の 合 計	戸 数	床 面 積 の 合 計
総 数	8 116	730 579	5 035	544 936	2 085	112 066	345	24 410	651	49 167
昭和49年1月	614	58 650	403	45 165	145	8 425	22	2 105	44	2 955
2	805	69 470	367	39 724	306	15 688	29	1 975	103	12 088
3	381	37 519	269	29 601	85	5 271	2	886	25	1 761
4	518	44 959	262	30 941	217	10 598	24	2 493	15	967
5	502	42 483	265	29 488	206	10 637	10	881	21	1 477
6	506	50 369	389	42 709	47	2 542	22	1 751	48	3 367
7	911	82 104	691	69 441	191	10 051	2	507	27	2 105
8	987	89 370	726	75 385	64	3 464	132	6 236	65	4 285
9	802	73 441	469	51 880	272	16 679	24	2 200	37	2 682
10	767	68 802	496	53 503	193	9 648	32	2 578	46	3 073
11	553	50 975	373	40 785	147	7 978	14	938	19	1 274
12	770	62 437	325	36 314	212	11 085	32	1 860	201	13 178

資料 建設省計画局「建設統計月報」

111 資金別着工新設住宅（昭和49年）

（単位 戸）

年 月	総 数	民間資金に よる住宅	公 営 住 宅	住宅金融公 庫融資住宅	日本住宅公 団建設住宅	そ の 他
総 数	8 116	3 622	1 059	2 713	90	632
昭和49年1月	614	296	68	228	—	22
2	805	338	60	318	—	89
3	381	234	22	90	—	35
4	518	286	84	36	80	32
5	502	305	52	37	—	108
6	506	321	20	131	—	34
7	911	331	111	447	—	22
8	987	280	24	565	—	118
9	802	241	260	265	—	36
10	767	335	126	246	10	50
11	553	321	110	98	—	24
12	770	334	122	252	—	62

資料 建設省計画局「建設統計月報」

11 電気・ガス・水道

112 電 力

A 発電実績 (昭和45~49年度)

(単位 キロワット時)

年度・月	総数	水 力				火 力
		計	四国電力	県 営	美馬水力	
昭和45年	3 511 121 560	1 092 316 760	766 106 470	309 872 590	16 337 700	2 418 804 800
46	2 424 274 700	1 133 661 700	765 880 750	350 345 550	17 435 400	2 290 613 000
47	3 290 388 610	1 311 991 110	879 266 860	415 070 650	17 653 600	1 978 397 500
48	2 927 330 050	951 117 050	629 171 450	307 429 800	14 515 800	1 976 213 000
49	2 453 978 050	1 094 745 890	739 973 890	337 626 600	17 145 400	1 359 232 500
4月	185 798 700	117 425 200	80 347 700	35 505 300	1 572 200	68 373 500
5	174 071 360	94 886 760	63 388 260	30 426 200	1 072 300	79 184 600
6	216 801 200	98 324 300	57 664 100	39 580 200	1 080 000	118 476 900
7	272 542 190	152 536 590	99 337 890	51 277 500	1 921 200	120 005 600
8	261 796 700	108 467 100	68 530 400	38 313 200	1 623 500	153 329 600
9	238 883 640	137 520 240	90 560 040	45 235 400	1 724 800	101 363 400
10	197 362 600	87 587 300	61 510 400	24 324 200	1 752 700	109 775 300
11	220 461 430	52 052 430	37 128 030	13 741 200	1 183 200	168 409 000
12	157 885 790	45 917 690	28 910 490	16 143 300	863 900	111 968 100
50年1月	152 736 060	49 252 160	42 936 760	5 120 600	1 194 800	103 483 900
2	151 234 500	71 896 300	54 018 600	16 364 700	1 513 000	79 338 200
3	224 404 220	78 879 820	55 641 220	21 594 800	1 643 800	145 524 400

資料 四国電力徳島支店

B 水系別包蔵水力一覧 (昭和49年度末)

(単位 出力 キロワット・発電量 1000 キロワット時)

水 系	包 蔵 水 力				既 開 発			
	地 点	最大出力	常時出力	発電量	地 点	最大出力	常時出力	発電量
総 数	40	821 582	173 271	2 713 204	22	249 332	64 568	1 172 583
吉野川	21	378 942	89 501	1 337 519	15	92 342	36 518	517 210
吉園瀬川	1	300	120	1 030	1	300	120	1 030
勝浦川	3	13 890	2 090	76 499	1	90	90	700
那賀川	12	403 450	76 960	1 201 195	5	156 600	27 840	653 643
海部川	3	25 000	4 600	96 961	—	—	—	—

水 系	工 事 中				未 開 発			
	地 力	最大出力	常時出力	発電量	地 点	最大出力	常時出力	発電量
総 数	2	17 388	4 226	82 684	16	554 862	104 477	1 457 937
吉野川	1	6 088	2 426	30 668	5	280 512	50 557	7 89 641
吉園瀬川	—	—	—	—	—	—	—	—
勝浦川	1	11 300	1 800	52 016	1	2 500	200	23 783
那賀川	—	—	—	—	7	246 850	49 120	547 552
海部川	—	—	—	—	3	25 000	4 600	96 961

資料 県河川課

C 電灯及び電力需要 (昭和45~49年度)

(単位 契約キロワット数 1000 キロワット・使用電力量 1000 キロワット時)

区 分	昭和45年	46年	47年	48年	49年	
電灯電力計 {	契約口数	3 00 940	3 14 246	3 29 236	3 45 673	3 59 673
	使用電力量	1 608 999	1 860 691	2 119 964	2 328 556	2 401 527
電灯需要計 {	契約口数	250 357	258 469	267 228	276 527	285 158
	使用電力量	342 421	388 292	436 939	489 394	513 723
従 量 {	契約口数	228 947	236 510	244 420	253 075	259 176
	使用電力量	333 709	378 557	425 734	476 982	492 617
そ の 他 {	契約口数	21 410	21 959	22 808	23 452	25 982
	使用電力量	8 712	9 735	11 205	12 411	21 106
電力需要計 {	契約口数	50 583	55 777	62 008	69 146	74 515
	契約キロワット数	527 446	620 931	703 564	762 513	818 126
	使用電力量	1 266 577	1 472 399	1 683 025	1 839 163	1 887 804
業務用電力 {	契約口数	364	452	553	654	730
	契約キロワット数	39 577	54 183	70 417	79 715	90 955
	使用電力量	55 346	72 136	101 353	124 888	131 392
小口電力 {	契約口数	22 438	24 051	25 952	27 959	38 348
	契約キロワット数	224 188	248 534	284 901	299 661	357 500
	使用電力量	230 028	263 598	296 764	348 924	377 274
大口電力 {	契約口数	40	47	48	50	60
	契約キロワット数	185 270	222 970	230 920	245 880	261 580
	使用電力量	913 342	1 054 870	1 185 047	1 230 656	1 261 306
臨時電力 {	契約口数	5 319	6 462	7 831	9 097	541
	契約キロワット数	32 286	37 686	46 473	51 823	7 103
	使用電力量	32 402	36 504	38 953	49 582	8 512
農事用電力 {	契約口数	9 952	10 076	9 996	10 267	10 563
	契約キロワット数	27 718	29 993	29 986	29 691	26 363
	使用電力量	11 060	10 097	10 497	13 831	11 323
その他の電力 {	契約口数	12 470	14 689	17 628	21 137	24 273
	契約キロワット数	18 407	27 565	40 917	55 743	74 625
	使用電力量	24 399	35 194	50 411	71 282	97 997

注 契約口数・契約キロワット数は各年度末現在である。

資料 四国電力徳島支店

D 発電所設備概要 (昭和49年度末)

発電所	水系・河川	出力		昭和49年度発電電力量 (KWH)	発電機			使用水量	
		最大 (KW)	常時 (KW)		容量 (KVA)	電圧 (KV)	周波数 (HZ)	最大 (m³/s)	常時 (m³/s)
水力発電所 (徳島県)									
坂州	那賀川水系 木頭川	2 400	140	7 942 600	1500×2	3.3	60	6.30	0.83
日野谷	// 那賀川	61 000	18 700	273 665 000	24000×3	11.0	60	60.000	18.78
川口	// //	11 700	3 900	56 019 000	7000×2	6.6	60	70.00	22.47
(四国電力)									
白川	吉野川水系 白川	400	275	3 326 600	650	3.3	60	0.612	0.417
伊予川	// 伊予川	6 000	1 000	13 407 000	3750×2	3.3	60	17.35	3.0
名頃	// 祖谷川	1 300	190	4 821 800	1 400	3.3	60	3.5	0.98
祖谷	// //	6 300	1 100	32 218 000	4375×2	3.3	60	3.7	0.89
高野	// //	5 200	620	24 536 500	5 800	6.6	60	8.8	2.24
一字	// //	8 400	1 800	49 006 400	5250×2	6.6	60	9.461	2.474
出合	// //	9 100	3 000	53 997 200	3800×1 4200×2	6.6	60	9.461	2.987
三繩	// //	7 000	1 700	34 686 100	7 500	6.6	60	14.6	3.95
松尾川第一	// 松尾川	20 000	11 500	123 742 100	24 000	11.0	60	6.3	3.74
松尾川第二	// //	20 500	12 300	132 506 900	24 000	11.0	60	6.3	3.74
切越	// 貞光川	4 000	1 350	25 016 100	2500×2	3.3	60	2.78	0.94
口山	// 穴吹川	1 220	720	8 439 800	1000×2	3.3	60	3.34	1.95
谷口	勝浦川水系 勝浦川	90	90	795 390	100	3.3	60	0.3	0.3
広野	那賀川水系 坂州木頭川	35 000	2 100	104 872 000	38 000	11.0	60	14.3	1.84
蔭平	// 那賀川	46 500	3 000	128 602 000	51 000	13.8	60	60.0	8.84
(美馬水力)									
吉良	吉野川水系 貞光川	2 700	880	17 145 400	3 000	3.3	60	3.8	1.22
火力発電所 (四国電力)									
新徳島発電所		345 000	—	1 359 232 500	160 000 257 000	15.0 14.3	60	—	—

資料 県企業局業務課・四国電力徳島支店

113 都市ガス
A ガス設備及び配ガス状況 (昭和49年)

種類	発生機			ガス溜		配ガス		
	炉数 (基)	1日当たり原料油処理能力 (KL)	1日当たり製造能力 (m³)	基数 (基)	容量 (m³)	区域	戸数	1戸1日当たり平均 (m³)
オイルガス発生装置	3	114	177 000	2	11 330	徳島市	18 700	2.29

注 各年12月20日現在である。
資料 四国ガス徳島支店

B ガス発生量及び用途別供給状況 (昭和45~49年)

(単位 立方メートル)

年次	総発生量	用途別供給量				
		総量	工業用	商業用	家庭用	公用
昭和45年	10 080 240	9 772 522	0	3 051 132	5 191 610	1 529 780
46	11 363 212	11 009 704	0	3 236 382	6 261 329	1 511 993
47	12 584 547	12 232 559	0	3 868 150	6 833 863	1 530 546
48	13 819 655	13 473 598	0	4 205 095	7 724 296	1 544 207
49	14 624 891	14 042 043	0	4 231 980	8 246 758	1 563 305

資料 四国ガス徳島支店

114 プロパンガス販売状況 (昭和45~49年)

(単位 トン)

区分	昭和45年	46年	47年	48年	49年
総販売量	26 938	28 392	31 875	34 130	33 956
一般消費者用	23 119	26 051	29 448	31 056	31 075
その他	3 819	2 341	2 427	3 074	2 881
普及世帯数	180 177	180 797	181 642	184 703	187 903
普及率 (%)	88.7	86.1	88.4	84.6	84.7

注 液化石油ガスは販売店からの業務報告による。
資料 県消防防災課

115 水

A 市町村別水道普及

市町村	推計人口 (A)	総 数			上 水 道			簡 便
		箇所数	計画給水人口	給水人口(B)	箇所数	計画給水人口	給水人口	
総 数	791 716	209	923 640	651 106	29	789 600	551 463	143
徳島市	232 576	62	326 237	214 510	1	300 000	196 374	3 (40)
鳴門市	61 798	1	70 000	61 653	1	70 000	61 653	— (—)
小松島市	41 208	3	63 250	39 058	1	60 000	37 464	— (—)
阿南市	59 120	11	78 300	47 698	1	60 000	35 445	8 (1)
勝浦町	8 014	9	6 250	5 286	—	—	—	9 (—)
上勝町	3 468	2	1 150	960	—	—	—	1 (—)
佐那河内村	3 817	4	3 950	3 119	—	—	—	4 (—)
石井町	22 529	2	25 230	20 014	1	25 000	19 784	— (—)
神山町	11 933	13	7 330	4 712	—	—	—	13 (—)
那賀川町	10 170	2	12 800	9 420	1	12 000	8 620	1 (—)
羽ノ浦町	9 974	2	15 500	8 618	1	15 000	8 118	— (—)
鷲敷町	3 605	2	642	242	—	—	—	— (2)
相生町	4 069	2	810	802	—	—	—	1 (1)
上那賀町	3 452	4	1 540	1 250	—	—	—	2 (2)
木沢村	1 529	—	—	—	—	—	—	— (—)
木頭村	2 601	1	1 850	1 400	—	—	—	1 (—)
由岐町	4 877	3	8 350	4 847	1	6 500	4 251	2 (—)
日和佐町	7 130	2	6 350	5 580	1	6 000	5 350	1 (—)
牟岐町	7 707	4	11 583	7 142	1	10 000	6 171	2 (—)
海部町	7 013	2	6 270	5 111	1	6 000	4 850	1 (—)
海部町	3 549	2	3 500	2 454	—	—	—	2 (—)
穴吹町	4 210	2	5 580	3 426	1	5 100	3 182	1 (—)
松茂町	3 688	1	10 000	8 650	1	10 000	8 650	— (—)
北島町	13 769	4	20 200	13 769	1	18 000	13 065	— (—)
藍住町	12 720	2	18 440	11 730	1	18 000	11 550	— (—)
板野町	12 928	1	15 000	9 190	1	15 000	9 190	— (—)
上板野町	11 612	1	12 000	9 294	1	12 000	9 294	— (—)
吉野町	8 868	1	9 000	7 789	1	9 000	7 789	— (—)
土成町	8 193	2	10 110	7 103	1	10 000	7 038	1 (—)
市場町	12 150	3	14 870	11 237	1	12 000	8 752	— (1)
阿波町	13 335	1	13 000	12 492	1	13 000	12 492	— (—)
鴨島町	24 599	3	31 500	18 612	1	30 000	17 762	— (—)
川島町	7 519	1	8 000	7 180	1	8 000	7 180	— (—)
山川町	11 801	4	12 970	11 225	1	12 500	10 929	3 (—)
美郷村	2 632	3	1 030	502	—	—	—	3 (—)
美郷村	18 848	6	18 090	14 743	1	12 400	9 312	5 (—)
美馬町	10 146	1	9 000	8 120	1	9 000	8 120	— (—)
美半町	8 537	1	4 000	3 624	—	—	—	1 (—)
真光町	8 074	1	7 000	4 998	1	7 000	4 998	— (—)
一字村	4 176	1	500	54	—	—	—	1 (—)
穴吹町	10 258	11	11 450	7 504	1	5 100	3 180	9 (—)
木屋平村	2 743	2	1 150	611	—	—	—	2 (—)
三野町	5 540	1	4 500	4 160	—	—	—	1 (—)
三好町	6 072	4	3 440	3 191	—	—	—	3 (—)
池田町	21 959	8	20 900	16 327	1	13 000	10 900	4 (—)
山城町	8 849	2	1 800	1 290	—	—	—	2 (—)
井川町	6 866	3	7 400	4 099	—	—	—	3 (—)
三加茂町	9 476	5	6 290	5 795	—	—	—	3 (2)
東祖谷山村	3 803	1	530	715	—	—	—	1 (—)
西祖谷山村	3 158	—	—	—	—	—	—	— (—)

道

状況 (昭和49年度末)

易 水 道		専 用 水 道			普 及 率 B/A × 100	飲 料 水 供 給 施 設		
計画給水人口	給水人口	箇所数	計画給水人口	給水人口		箇所数	計画給水人口	給水人口
112 910	85 251	37	21 130	14 392	82.23	137	11 349	9 363
5 500 (11 110)	3 122 (7 931)	18	9 627	7 083	92.23	— (23)	— (2 070)	— (1 593)
— (—)	— (—)	—	—	—	99.77	— (—)	— (—)	— (—)
— (—)	— (—)	2	3 250	1 594	94.78	— (—)	— (—)	— (—)
10 650 (1 000)	9 608 (995)	1	1 650	1 650	80.68	1 (—)	99 (—)	99 (—)
6 250 (—)	5 286 (—)	—	—	—	65.95	— (—)	— (—)	— (—)
850 (—)	840 (—)	1	300	120	27.68	— (—)	— (—)	— (—)
3 950 (—)	3 119 (—)	—	—	—	81.71	1 (—)	70 (—)	58 (—)
— (—)	— (—)	1	230	230	88.84	— (—)	— (—)	— (—)
7 330 (—)	4 712 (—)	—	—	—	39.32	3 (—)	275 (—)	190 (—)
800 (—)	800 (—)	—	—	—	92.63	— (—)	— (—)	— (—)
— (—)	— (—)	1	500	500	86.40	— (—)	— (—)	— (—)
— (640)	— (242)	—	—	—	6.71	— (—)	— (—)	— (—)
510 (300)	468 (184)	—	—	—	14.79	2 (7)	199 (550)	178 (550)
990 (550)	941 (309)	—	—	—	36.21	— (8)	— (520)	— (410)
— (—)	— (—)	—	—	—	—	— (8)	— (649)	— (639)
1 850 (—)	1 400 (—)	—	—	—	53.88	2 (12)	122 (1 400)	85 (1 116)
1 850 (—)	596 (—)	—	—	—	99.38	— (—)	— (—)	— (—)
350 (—)	230 (—)	—	—	—	78.26	— (—)	— (—)	— (—)
1 440 (—)	846 (—)	1	143	125	92.07	1 (—)	91 (—)	82 (—)
270 (—)	261 (—)	—	—	—	72.88	2 (—)	150 (—)	118 (—)
3 500 (—)	2 454 (—)	—	—	—	69.15	— (—)	— (—)	— (—)
480 (—)	244 (—)	—	—	—	81.38	1 (10)	95 (560)	70 (360)
— (—)	— (—)	—	—	—	99.56	— (—)	— (—)	— (—)
— (—)	— (—)	3	2 200	704	100.00	— (—)	— (—)	— (—)
— (—)	— (—)	1	440	180	92.22	— (—)	— (—)	— (—)
— (—)	— (—)	—	—	—	71.09	— (—)	— (—)	— (—)
— (—)	— (—)	—	—	—	80.04	— (—)	— (—)	— (—)
— (—)	— (—)	—	—	—	87.83	— (—)	— (—)	— (—)
110 (—)	65 (—)	—	—	—	86.70	— (—)	— (—)	— (—)
— (2 730)	— (2 362)	1	140	123	92.48	— (3)	— (261)	— (235)
— (—)	— (—)	—	—	—	93.68	— (—)	— (—)	— (—)
— (—)	— (—)	2	1 500	850	75.66	— (—)	— (—)	— (—)
— (—)	— (—)	—	—	—	95.52	— (—)	— (—)	— (—)
470 (—)	296 (—)	—	—	—	95.12	1 (1)	97 (60)	70 (50)
1 030 (—)	502 (—)	—	—	—	19.07	— (1)	— (85)	— (60)
5 690 (—)	5 431 (—)	—	—	—	78.22	3 (—)	250 (—)	250 (—)
— (—)	— (—)	—	—	—	80.36	— (3)	— (256)	— (171)
4 000 (—)	3 624 (—)	—	—	—	42.45	— (2)	— (138)	— (104)
— (—)	— (—)	—	—	—	61.90	8 (—)	668 (—)	632 (—)
500 (—)	54 (—)	—	—	—	1.29	— (6)	— (600)	— (334)
6 200 (—)	4 179 (—)	1	150	145	73.12	6 (5)	421 (360)	400 (350)
1 150 (—)	611 (—)	—	—	—	22.27	— (2)	— (110)	— (69)
4 500 (—)	4 160 (—)	—	—	—	75.09	— (4)	— (343)	— (320)
3 240 (—)	3 005 (—)	1	200	186	52.55	1 (—)	88 (—)	88 (—)
7 100 (—)	4 525 (—)	3	800	902	74.35	3 (—)	237 (—)	237 (—)
1 800 (—)	1 290 (—)	—	—	—	14.58	— (2)	— (150)	— (123)
7 400 (—)	4 099 (—)	—	—	—	59.97	2 (—)	120 (—)	72 (—)
5 600 (690)	4 985 (810)	—	—	—	61.15	2 (1)	180 (75)	170 (80)
530 (—)	715 (—)	—	—	—	18.30	— (—)	— (—)	— (—)
— (—)	— (—)	—	—	—	—	— (—)	— (—)	— (—)

注 1 簡易水道及び飲料水供給施設については、左欄に公営を右欄()はその他を示す。
 2 推計人口は、昭和50年4月1日現在である。
 資料 県環境課

B 上 水

道 (昭和49年度末)

事業主体	基 本 計									
	給水人口	1日最大給水量(m³)					1日平均給			
		計	表流水	伏流水	地下水	その他	計	表流水	伏流水	
総 数	789 600	379 980	114 660	117 235	138 085	10 000	274 773	84 980	85 480	
池田町	13 000	6 960	6 960	—	—	—	5 200	5 200	—	
徳島市	300 000	153 000	61 200	41 500	50 300	—	122 400	48 960	33 200	
鳴門市	70 000	42 000	42 000	—	—	—	28 000	28 000	—	
牟岐町	10 000	6 200	500	5 700	—	—	4 300	320	3 980	
小松島市	60 000	30 000	—	—	30 000	—	18 000	—	—	
日和佐町	6 000	3 600	—	3 600	—	—	3 000	—	3 000	
由岐町	6 500	1 950	—	1 950	—	—	1 300	—	1 300	
脇町	12 400	3 720	—	3 720	—	—	3 100	—	3 100	
北島町	18 000	10 800	—	—	10 800	—	7 200	—	—	
松茂町	10 000	4 000	4 000	—	—	—	2 500	2 500	—	
山川町	12 500	3 750	—	3 750	—	—	2 500	—	2 500	
海南町	6 000	1 800	—	—	1 800	—	1 200	—	—	
貞光町	7 000	3 500	—	—	3 500	—	2 100	—	—	
阿波町	13 000	5 200	—	5 200	—	—	3 640	—	3 640	
穴吹町	5 100	765	—	765	—	—	510	—	510	
藍住町	18 000	9 000	—	—	9 000	—	6 300	—	—	
阿南市	60 000	24 000	—	24 000	—	—	16 200	—	16 200	
穴喰町	5 100	1 785	—	—	1 785	—	1 173	—	—	
羽ノ浦町	15 000	6 000	—	—	6 000	—	4 500	—	—	
市場町	12 000	5 400	—	5 400	—	—	3 600	—	3 600	
土成町	10 000	3 000	—	3 000	—	—	2 100	—	2 100	
石井町	25 000	10 000	—	—	—	(分水) 10 000	7 000	—	—	
美馬町	9 000	5 400	—	5 400	—	—	3 600	—	3 600	
板野町	15 000	6 000	—	6 000	—	—	4 050	—	4 050	
吉野町	9 000	4 050	—	4 050	—	—	2 700	—	2 700	
鴨島町	30 000	13 500	—	—	13 500	—	9 000	—	—	
川島町	8 000	3 200	—	3 200	—	—	2 000	—	2 000	
上板町	12 000	5 400	—	—	5 400	—	3 600	—	—	
那賀川町	12 000	6 000	—	—	6 000	—	4 000	—	—	

資料 県環境課

画					目標 年次 (昭和)	行政区域 内人口	給水可能 区域内人口	現在給水 人口	現在給水 戸数
水量(m³)		1人1日当たり給水量(ℓ)							
地下水	その他	最大	平均	時間 最大					
97 313	7 000	加重 平均 481	加重 平均 348	656	—	683 777	597 849	551 463	156 355
—	—	535	400	738	5 8	21 959	10 900	10 900	3 206
40 240	—	510	408	765	5 8	232 576	205 789	196 374	62 539
—	—	600	400	990	5 5	61 798	61 663	61 653	16 694
—	—	620	430	800	6 0	7 707	6 226	6 171	1 764
18 000	—	500	300	1 000	5 5	41 208	41 600	37 464	10 704
—	—	600	500	750	5 6	7 130	5 596	5 350	1 434
—	—	300	200	540	5 5	4 877	4 534	4 251	1 231
—	—	300	250	375	5 2	18 848	10 721	9 312	2 425
7 200	—	600	400	900	6 0	13 769	13 769	13 065	3 407
—	—	400	250	600	5 5	8 688	8 688	8 650	2 150
—	—	300	200	450	5 3	11 801	11 273	10 929	2 905
1 200	—	300	200	450	5 3	7 013	5 067	4 850	1 417
2 100	—	500	300	750	6 0	8 074	5 403	4 998	1 317
—	—	400	280	600	5 5	13 335	12 980	12 492	3 123
—	—	150	100	300	4 7	10 258	3 224	3 180	819
6 300	—	500	350	750	6 0	12 720	12 720	11 550	2 928
—	—	400	270	600	5 0	59 120	42 975	35 445	8 489
1 173	—	350	230	525	6 0	4 210	3 182	3 182	1 121
4 500	—	400	300	600	5 5	9 974	9 974	8 118	2 230
—	—	450	300	675	6 0	12 150	8 952	8 752	2 188
—	—	300	210	450	5 5	8 193	7 864	7 038	1 773
—	(分水) 7 000	400	280	600	6 0	22 529	22 665	19 784	4 946
—	—	600	400	900	5 8	10 146	8 295	8 120	2 016
—	—	400	270	600	5 5	12 928	12 928	9 190	2 383
—	—	450	300	600	6 0	8 868	8 868	7 789	2 018
9 000	—	450	300	675	6 0	24 599	24 488	17 762	4 623
—	—	400	250	600	6 0	7 517	7 499	7 180	1 983
3 600	—	450	300	680	6 0	11 612	11 027	9 294	2 356
4 000	—	500	334	750	6 0	10 170	8 979	8 620	2 166

B 上 水

道 (続 き)

事業主体	実績一日当たり給水量(m³)		実績1人1日当たり給水量(ℓ)		現有施設能力(m³/日)	実績年間取		
	最大	平均	最大	平均		計	表流水	伏流水
総数	265 368	195 783	加重平均 481	加重平均 351	370 087	73 952	17 412	21 437
池田町	6 456	4 485	603	412	6 980	1 735	1 735	—
徳島市	107 936	85 904	550	435	153 000	33 066	6 883	8 508
鳴門市	30 810	24 509	499	397	42 000	9 541	8 603	70
牟岐町	2 924	2 203	474	356	3 700	804	47	757
小松島市	20 820	12 971	556	346	30 000	4 734	—	—
日和佐町	3 130	2 258	585	421	3 600	824	—	—
由岐町	2 080	1 164	462	259	2 742	425	—	425
脇町	4 113	2 973	442	368	3 720	1 085	—	1 085
北島町	9 571	6 704	733	513	10 800	2 447	—	—
松茂町	3 619	2 688	418	311	4 000	1 079	144	—
山川町	3 420	2 682	312	245	3 750	979	—	979
海南町	1 800	1 482	371	305	1 800	541	—	—
貞光町	1 872	1 414	375	283	3 500	516	—	516
阿波町	4 507	3 323	320	266	5 200	1 213	—	1 213
穴吹町	1 050	795	330	249	765	290	—	290
藍住町	4 515	2 945	391	255	5 000	1 078	—	—
阿南市	19 900	12 963	561	366	24 000	4 731	—	4 731
穴喰町	1 470	958	429	280	1 800	350	—	—
羽ノ浦町	2 370	1 619	292	199	3 000	591	—	—
市場町	3 710	2 537	424	290	5 400	926	—	926
土成町	2 027	1 958	296	281	1 800	740	—	740
石井町	5 120	3 160	251	159	10 000	1 153	—	—
美馬町	4 050	2 285	497	281	5 400	834	—	—
板野町	4 290	3 213	467	350	6 000	1 173	—	—
吉野町	2 650	1 945	340	250	4 050	710	—	710
鴨島町	3 174	2 027	178	114	13 500	740	—	—
川島町	2 800	1 334	390	186	3 200	487	—	487
上板町	2 644	2 032	284	219	5 400	742	—	—
那賀川町	2 540	1 252	295	132	6 000	418	—	—

水量 (1000m³)			浄水施設の種類	実績年間給水量(a) = (c + d) (1000 m³)	有効水量 (1000m³)				
浅井戸	深井戸	その他			専用				
					一般用	営業用	工場用	官公署学	湯屋用
4 430	28 585	2 088	—	71 447	37 322	2 896	2 239	2 617	510
—	—	—	縦速ろ過	1 637	553	305	87	115	17
—	17 675	—	急速ろ過	31 355	19 492	—	201	—	294
—	868	—	気速ろ過	8 946	3 083	782	629	512	95
—	—	—	一部急ろ	804	316	45	59	63	41
—	4 734	—	—	4 734	2 021	399	186	285	7
—	824	—	—	824	228	143	20	93	1
—	—	—	—	425	261	6	12	14	3
—	—	—	—	1 085	415	115	—	109	—
—	2 447	—	—	2 447	819	104	171	261	—
—	—	(工水) 935	急速ろ過	981	482	101	161	80	—
—	—	—	—	979	580	—	—	63	—
—	541	—	—	541	250	95	—	61	—
—	—	—	—	516	250	—	2	74	1
—	—	—	—	1 213	746	—	—	56	—
—	—	—	—	290	208	—	—	—	3
—	1 078	—	除マンガン	1 075	664	5	120	34	—
—	—	—	—	4 731	1 682	505	386	298	31
350	—	—	—	350	205	37	56	10	7
591	—	—	—	591	469	27	2	30	—
—	—	—	—	926	559	—	—	64	—
—	—	—	—	740	313	22	14	30	—
—	—	(分水) 1 153	—	1 153	787	—	4	—	—
834	—	—	—	834	395	67	36	77	9
1 173	—	—	除鉄マンガン	1 173	711	—	1	76	—
—	—	—	—	710	412	—	—	33	—
740	—	—	—	740	477	35	28	15	—
—	—	—	—	487	304	—	—	86	—
742	—	—	—	742	377	60	48	64	—
—	418	—	—	418	263	43	16	14	1

B 上 水

道 (続 き)

事業主体	有効水量 (1000m³)				有効無収水量 (b)	有効水量 合計 (c) (1000m³)	無効水量 (d) (1000m³)	有収率 $\frac{(c-b)}{(a)} \times 100 (\%)$
	専用		その他					
	船舶用	その他	共同用	公共用				
総 数	98	1 457	158	175	5 407	52 879	18 568	加重平均 66.4 単純平均 70.0
池田町	—	94	—	—	4	1 175	462	71.5
徳島市	—	129	153	162	3 047	23 478	7 877	65.2
鳴門市	—	552	—	—	1 190	6 843	2 103	63.2
牟岐町	—	—	—	—	55	579	225	65.2
小松島市	85	—	—	—	383	3 366	1 368	63.0
日和佐町	—	—	—	—	10	495	329	58.9
由岐町	—	—	—	—	40	336	89	69.6
脇町	—	—	—	—	55	694	391	58.9
北島町	—	188	—	—	5	1 548	899	63.1
松茂町	—	—	—	—	1	825	156	84.0
山川町	—	—	—	—	12	655	324	65.7
海南町	—	—	—	—	2	408	133	75.1
貞光町	—	—	—	—	—	327	189	63.4
阿波町	—	—	—	—	80	882	331	66.1
穴吹町	—	—	—	—	1	212	78	72.8
藍住町	—	—	—	—	36	859	216	76.6
阿南市	13	487	5	—	2	3 409	1 322	72.0
穴喰町	—	—	—	—	3	318	32	90.0
羽ノ浦町	—	—	—	—	14	549	42	90.5
羽場町	—	—	—	—	—	623	303	67.3
土成町	—	—	—	—	40	419	321	51.2
石井町	—	—	—	—	104	895	258	68.6
美馬町	—	—	—	13	2	586	248	70.1
板野町	—	—	—	—	5	806	367	68.3
吉野町	—	—	—	—	80	525	185	62.7
鴨島町	—	—	—	—	60	615	125	75.0
川島町	—	—	—	—	67	457	30	80.1
上板町	—	—	—	—	74	623	119	74.0
那賀川町	—	—	—	—	35	372	46	80.6

1件1カ月当たりの給水量(m³)							水道料金(円)		
一般用	営業用	工場用	官公署学校	湯屋用	船舶用	その他	基本料金 (10m³ 当たり)	超過料金 (1m³当 たり)	メーター 使用料
加重平均 22.1	加重平均 66.8	加重平均 698.8	加重平均 199.7	加重平均 404.8	加重平均 199.2	加重平均 152.9	平均 363	平均 43	平均 38
17.4	56.7	604.2	118.3	708.3	—	7 833.3	230	40	35
31.6	—	1 196.4	—	612.5	—	346.8	210	45	20
16.0	77.6	738.3	169.3	214.0	—	75.5 (10m³/C 換算)	450	45	—
15.9	32.6	245.8	194.4	683.3	—	—	200	25	30
16.8	64.3	1 550.0	212.1	145.8	214.6	—	290	50	50
15.2	104.2	833.3	133.6	27.8	—	—	230	30	30
18.3	100.0	166.7	106.1	250.0	—	—	(8m³) 250	30	30
15.1	87.1	—	302.8	—	—	—	400	45	—
21.1	68.8	4 750.0	1 553.6	—	—	626.7	290	35	40
20.1	90.5	298.1	350.9	—	—	—	300	40	—
15.9	—	—	169.4	—	—	—	270	40	30
15.1	87.0	—	149.5	—	—	—	250	30	50
16.0	—	166.7	342.6	83.3	—	—	450	50	30
20.1	—	—	133.3	—	—	—	600	40	—
21.2	—	—	—	250.0	—	—	500	60	70
19.4	27.8	1 111.1	141.2	—	—	—	350	40	30
18.3	67.3	2 297.6	272.9	322.9	180.6	1 268.2	350	40	40
18.1	114.2	160.9	92.6	583.3	—	—	200	30	30
18.0	93.8	83.3	108.7	—	—	38.9	300	40	30
21.6	—	—	148.1	—	—	—	(300+400) 換算) 700	40	30
14.9	203.7	166.7	227.3	—	—	—	(8m³) 400	45	—
13.5	—	333.3	—	—	—	—	350	45	50
17.2	78.6	1 000.0	256.7	750.0	—	—	500	60	50
25.2	—	41.7	316.7	—	—	—	350	40	—
17.2	—	—	110.0	—	—	—	300	40	—
9.1	364.6	291.7	62.5	—	—	—	500	80	60
13.1	—	—	146.3	—	—	—	450	50	30
13.4	185.2	800.0	222.2	—	—	—	350	50	30
11.1	23.2	444.4	68.6	83.3	—	—	300	40	50

C 簡 易 水 道

道 (昭和49年度末)

事業主体		竣工年月	計画給水人口	給水区 域内現在人口	現在給水人口	計画給水量 (m ³ /日)	原水の 種別	浄水の 施設の 種別	配水 方式	メー 整備					
市町村	地区									親メー ター	メー ター				
総数	143	-	112 910	94 186	85 251 23	058.5	表 伏 湧 深 浅 湧 表 表	49 8 21 28 1 1 1 2	急 簡 急	8 28 1	自 ボ 自 ボ	92 42 9	有 無	65 78	
徳島市	一 官	昭和 31.12	2 000	} 3 008	779	240	伏	-	自	有					
"	下町一官	39.2	1 500		1 095	281	"	-	"	"	"				
"	入田	48.3	2 000		1 248	315	"	-	"	"	"				
"	八万町長谷	35.10	130	112	112	19	"	-	"	"					
"	上八万町日比字	38.9	300	175	175	45	"	-	"	"					
"	上八万町中央	39.8	800	644	644	120	"	-	"	"					
"	上八万町星河内	36.12	350	224	224	52	"	-	"	無					
"	上八万町花房	39.3	250	140	140	37	"	-	"	"					
"	上八万町西地	40.3	200	112	112	30	"	-	"	有					
"	上八万町川北	34.12	150	126	126	22	"	-	"	"					
"	名東町1丁目	37.5	550	350	350	82	"	-	ボ	"					
"	名東町2丁目	36.8	150	210	210	22	"	-	"	"					
"	名東町3丁目	36.8	400	326	326	60	"	-	"	無					
"	名東町大浦	36.8	300	91	91	45	"	-	"	有					
"	丈六町門前	37.2	200	112	112	30	"	-	"	無					
"	丈六町丈六	39.9	120	63	63	18	"	-	自	"					
"	多家良町金谷	38.6	250	179	179	37	表	簡ろ	"	"					
"	飯谷町長住	38.10	300	196	196	45	湧	"	"	"					
"	飯谷町日浦	36.9	150	84	84	22	"	"	"	"					
"	国府町井戸南	36.4	600	378	378	90	深	-	ボ	"					
"	国府町高輪	38.5	150	109	109	22	"	-	"	"					
"	国府町川原田	37.5	300	210	210	45	"	-	"	"					
"	国府町西黒田	43.5	150	102	102	22	浅	-	"	"					
"	国府町芝原西沢	37.5	200	105	105	30	深	-	"	"					
"	国郡町池尻	38.5	300	151	151	45	"	-	"	有					
"	国府町国府団地	41.4	110	109	109	16	伏	-	"	無					
"	国府町府中松原	37.2	300	175	175	45	"	-	"	"					

ター 状況	水道料金			専 従 職 員 数	技術管理者		実績給水量(m ³)		実績年間 有収水量 (m ³)	給水 状況	水質検 査実施 機関	経営 の 種別	
	各戸メ ター	年間収入 (1000円)	10m ³ 当 た(円)		体系	有資 格者 数	専兼 人の 別	1日最大					年間
有 無	89 53	157 794	用 26 891 定 8 470 口 1 200	83 51 5 4	51	23	専 兼 37 併 3 無 98 不 要 2	20 985/6	266 912/4	760 679	良 質 不 良 1 量 不 足 10 不 良 1	自 己 保 140	公 組 94 49
有	2 345	210	用	0.5	1	兼	562	122 404	61 109	良	自 己	公	
"	4 227	210	用	1	1	"	994	180 371	95 105	"	"	"	
"	3 396	210	用	0.5	1	"	592	100 104	84 190	"	"	"	
"	41	100	用	-	-	無	19	推定 4 850	推定 4 120	"	保	組	
"	120	150	"	-	-	"	45	" 10 070	" 8 050	"	"	"	
"	341	130	"	-	-	"	120	" 32 850	" 26 280	"	"	"	
無	73	100	定	-	-	"	52	" 9 190	" 7 350	"	"	"	
"	112	150	"	-	-	"	37	" 9 410	" 7 520	"	"	"	
"	47	70	"	-	-	"	30	" 8 390	" 6 710	"	"	"	
"	47	100	"	1		"	22	" 5 940	" 4 750	"	"	"	
"	210	150	"	-	-	"	82	" 17 520	" 14 010	"	"	"	
"	64	150	"	-	-	"	22	" 5 360	" 4 280	"	"	"	
"	122	95	"	-	-	"	60	" 16 130	" 12 900	"	"	"	
有	85	100	用	-	-	"	45	" 10 690	" 8 530	"	"	"	
無	74	100	定	-	-	"	30	" 8 760	" 7 440	"	"	"	
"	40	100	"	-	-	"	18	" 5 030	" 4 020	"	"	"	
"	83	100	"	-	-	不要	37	" 9 790	" 8 320	"	"	"	
"	106	100	"	-	-	無	45	" 10 070	" 8 050	"	"	"	
"	47	100	"	-	-	"	22	" 3 940	" 3 750	"	"	"	
"	474	300	"	-	-	"	90	" 18 600	" 15 810	"	"	"	
"	71	150	"	-	-	"	22	" 5 910	" 4 720	"	"	"	
"	97	150	"	-	-	"	45	" 6 860	" 5 380	"	"	"	
"	42	100	"	-	-	"	22	" 6 420	" 5 450	"	"	"	
"	81	150	"	-	-	"	30	" 6 420	" 5 450	"	"	"	
有	54	100	用	-	-	"	45	" 8 430	" 6 740	"	"	"	
無	74	180	定	-	-	"	16	" 4 850	" 4 120	"	"	"	
"	87	125	"	-	-	"	45	" 8 780	" 7 020	"	"	"	

C 簡 易 水 道 (続 き)

事業主体		竣工 年月	計画 給水 人口	給水区 域内現 在人口	現在 給水 人口	計 画 給水量 (m ³ /日)	原水 の 種 別	浄 水 施設 の 種 別	配水 方式	メー 整備	
市町村	地 区									親メー ター	メー ター
徳島市	国府町和田東	昭和36.5	700	221	221	105	深	—	ボ	無	
//	国府町和田西	// 36.5	350	420	420	52	伏	—	//	//	
//	国府町池尻	// 44.10	170	161	161	40	//	—	//	//	
//	南海団地	// 36.5	250	214	214	37	深	—	//	//	
//	国府町早淵	// 41.4	200	123	123	30	//	—	//	//	
//	国府町中北	// 37.4	150	95	95	22	//	—	//	//	
//	国府町中東	// 36.3	200	137	137	30	//	—	//	//	
//	国府町延命	// 35.10	400	259	259	60	//	—	//	//	
//	国府町矢野	// 37.4	300	200	200	45	//	—	//	//	
//	国府町西矢野	// 34.11	230	147	147	34	伏	—	//	//	
//	国府町奥谷	// 37.7	230	137	137	34	//	—	//	//	
//	国府町観音寺西	// 34.4	150	112	112	22	深	—	//	//	
//	国府町 観音寺中央	// 36.11	500	368	368	75	伏	—	//	//	
//	国府町府中	// 36.1	120	109	109	18	//	—	//	//	
//	国府町田淵西	// 37.5	250	140	140	37	//	—	//	//	
//	国府町栄町西	// 37.7	200	105	105	30	深	—	//	//	
阿南市	伊 島	// 30.3	900	427	427	72	表	急	自	//	
//	長 生	// 31.3	1 000	1 000	974	120	伏	—	ボ	//	
//	大 野	// 33.3	3 000	3 000	2 785	470	//	—	//	//	
//	上 中	// 36.7	2 000	1 987	1 932	320	//	—	//	//	
//	新 野	// 36.7	500	500	500	95	//	—	//	//	
//	大 井	// 43.3	250	230	172	52	//	—	自	//	
//	山 口	// 46.12	1 000	989	913	194	//	—	ボ	有	
//	福 井	// 49.3	2 000	2 000	1 905	345	//	—	自・ボ	//	
//	桑 野	// 26.3	1 000	1 000	995	100	//	—	ボ	無	
						96					
勝浦町	西 岡	// 30.3	300	260	132	96	湧	—	自	//	
//	坂 本	// 39.3	400	415	316	48	表	簡ろ	//	//	
//	生 名	// 39.3	600	743	550	108	湧	—	//	//	
//	星 谷	// 39.3	500	557	420	75	表	—	//	//	
//	中 瀬	// 40.3	1 600	662	1 621	300	湧・表	簡ろ	//	有	

ター 状況	水道料金			専 従 職 員 数	技術管理者		実績給水量(m ³)		実績年間 有収水量 (m ³)	給水 状況	水質検 査実施 機関	経 営 の 種 別	
	各戸メ ーター	年間収入	10 m ³ 当 たり(円)		体系	有資格者 数	専兼 人の 別	1日最大					年 間
無	331	150	定	—	—	無	105推定	27 590推定	22 070	良	保	組	
//	138	150	//	—	—	//	52 //	10 840 //	9 210	//	//	//	
//	61	150	//	—	—	//	40 //	5 670 //	4 676	//	//	//	
//	129	150	//	—	—	//	37 //	10 740 //	8 590	//	//	//	
//	97	200	//	—	—	//	30 //	8 100 //	6 480	//	//	//	
//	35	150	//	—	—	//	22 //	4 850 //	4 120	//	//	//	
//	95	150	//	—	—	//	30 //	7 880 //	6 300	//	//	//	
//	172	150	//	—	—	//	60 //	14 340 //	11 470	//	//	//	
//	84	100	//	—	—	//	45 //	9 960 //	8 460	//	//	//	
//	67	100	//	—	—	//	34 //	6 860 //	5 380	//	//	//	
//	116	200	//	—	—	//	34 //	7 960 //	6 730	//	//	//	
//	83	160	//	—	—	//	22 //	6 450 //	5 160	//	//	//	
//	222	160	//	—	—	//	75 //	16 380 //	13 920	//	//	//	
//	59	150	//	—	—	//	18 //	4 890 //	3 910	//	//	//	
//	105	150	//	—	—	//	37 //	8 240 //	7 000	//	//	//	
//	97	150	//	—	—	//	30 //	8 100 //	6 480	//	//	//	
有	765	510	用	3	1	//	68 //	13 977 //	13 622	//	//	公	
//	2 419	250	//			//	325 //	98 553 //	85 921	//	//	//	//
//	4 999	250	//			//	603 //	206 487 //	178 943	//	//	//	//
//	2 622	240	//			//	342 //	107 040 //	93 192	//	//	//	//
//	1 538	280	//			//	189 //	53 616 //	46 378	//	//	//	//
//	419	500	//			//	41 //	5 519 //	5 116	//	//	//	//
//	2 122	500	//			//	148 //	40 961 //	37 480	//	//	//	//
//	6 348	700	//	//	275 //	86 048 //	82 348	//	//	//	//		
//	1 672	220	//	//	210 //	74 850 //	62 500	//	//	//	組		
//	108	300	//	—	—	//	20 //	4 950 //	3 300	//	//	公	
//	153	250	//	—	—	//	30 //	6 720 //	5 100	質不良	//	//	
//	600	300	//	—	—	//	90 //	29 000 //	16 250	良	//	//	
無	300	250	定	—	—	//	63 //	16 300 //	10 900	//	//	//	
//	1 200	250	//	—	—	//	242 //	62 500 //	41 000	//	//	//	

C 簡 易 水 道 (続 き)

事業主体		竣工 年月	計画 給水 人口	給水区 域内現 在人口	現在 給水 人口	計 画 給水量 (m ³ /日)	原 水 の 種 別	浄 水 施設の 種 別	配 水 方式	メー 整備	
市町村	地 区									親メー ター	メー ター
勝浦町	棚久	昭和41.3	1 250	1 353	1 353	223	表	—	自	無	
//	沼江	// 45.3	400	447	259	60	湧	—	//	有	
//	掛谷	// 34.3	300	400	375	36	//	—	//	無	
//	黒岩	// 46.3	400	266	266	60	湧・表	簡ろ	//	有	
上勝町	東地区	// 49.3	850	840	840	144	湧	—	//	//	
佐那河内村	根郷	// 31.6	500	484	365	75	表	簡ろ	//	無	
//	中央	// 36.2	850	834	742	153	浅	—	ポ	有	
//	嵯峨	// 49.12	2 000	1 660	1 610	800	伏	急	自	//	
//	府能	// 38.11	600	531	402	90	表	簡ろ	//	//	
神山町	広野東部	// 43.3	400	365	298	60	浅	—	//	//	
//	広野	// 39.3	670	663	598	148	//	—	ポ	//	
//	阿川東部	// 49.4	400	308	253	60	表	簡ろ	自	//	
//	二の宮	// 30.3	300	185	152	48	//	//	//	//	
//	オロノ中央	// 47.3	250	248	155	38	浅	—	//	//	
//	オロノ	// 34.3	400	336	307	84	湧・表	簡ろ	//	//	
//	青井夫	// 40.3	180	150	126	27	表	簡ろ	自	//	
//	中津	// 42.3	900	688	552	195	浅	—	//	//	
//	寄井	// 31.10	1 000	750	629	120	//	—	//	無	
//	谷	// 45.3	220	144	131	33	表	簡ろ	//	有	
//	鍋岩	// 34.3	110	91	63	30	//	//	//	無	
//	下分	// 40.3	1 600	1 428	1 100	2 80	浅	—	//	有	
//	川又	// 31.10	900	366	348	108	表	簡ろ	//	無	
鷺敷町	北地一区	// 31.5	400	139	139	48	湧	緩	//	//	組
//	北地二区	// 49.1	240	103	103	36	//	//	//	//	//
相生町	西納野々下東	// 43.6	510	468	468	60	//	//	自・ポ	有	公
//	入野	// 38.6	300	134	134	45	表	簡ろ	自	無	組
上賀	那平	// 29.8	730	668	643	110	//	//	//	//	公
//	小浜	// 41.10	260	298	298	61	//	//	//	//	//
//	桜谷	// 27.4	400	226	199	60	湧	//	//	//	組
//	深森	// 32.4	150	128	110	23	表	//	//	//	//

ター 状況	水 道 料 金				専 従 職 員 数	技 術 管 理 者		実 績 給 水 量 (m ³)		実 績 年 間 有 収 水 量 (m ³)	給 水 状 況	水 質 検 査 実 施 機 関	経 営 の 種 別
	各 戸 メ ー タ ー	年 間 収 入 (1000 円)	10m ² 当 た り (円)	体 系		有 資 格 者 数	専 兼 人 の 別	1 日 最 大	年 間				
有	1 110	250	用	—	—	無	210	53 150	36 500	良	保	公	
//	252	250	//	—	—	//	33	11 230	5 000	//	//	//	
//	144	150	//	—	—	//	53	14 050	9 600	//	//	//	
無	120	150	定	—	—	//	45	9 600	7 000	量不足	//	//	
有	1 824	600	用	—	—	不要	427	84 932	20 710	良	//	//	
//	661	450	//	2	0	無	65	12 290	9 130	量不足	//	//	
有	2 433	450	用				160	57 760	42 520	良	//	//	
//	2 678	450	//	//	272	65 829	47 509	//	//	//			
//	656	450	//	//	78	12 921	10 985	//	//	//			
//	816	330	//	4	1	//	65	20 339	19 139	//	//	//	
//	1 485	330	//			//	137	86 759	34 799	//	//	//	
//	361	270	//			//	38	9 211	8 374	//	//	//	
//	407	270	//			//	34	12 900	10 585	//	//	//	
//	222	330	//	//	20	9 749	4 952	//	//	//			
//	657	330	//	//	62	19 893	15 303	//	//	//			
//	199	270	//	//	19	5 378	4 482	//	//	//			
//	2 429	330	//	//	203	80 227	57 712	//	//	//			
//	1 840	330	//	//	152	53 344	41 034	//	//	//			
//	159	270	//	//	23	4 709	4 113	//	//	//			
無	103	270	//	//	13	4 623	3 853	//	//	//			
有	2 523	330	//	//	268	122 728	57 283	//	//	//			
//	651	270	//	//	67	21 987	15 705	//	//	//			
無	30	20	定	—	—	//	—	—	—	//	//	組	
//	18	50	//	—	—	//	—	—	—	//	//	//	
有	521	430	用	—	—	//	51	13 399	12 799	//	//	公	
無	—	—	—	—	—	//	—	—	—	//	//	組	
//	1 094	—	定	4	兼	110	36 505	22 121	//	//	公		
//	447	—	//			61	15 256	11 094	//	//	//		
//	192	—	//			60	11 699	8 335	//	//	組		
//	77	—	//			23	6 800	3 563	//	//	//		

C 簡 易 水 道

道 (続 き)

事業主体		竣工 年月	計画 給水 人口	給水区 域内現 在人口	現在 給水 人口	計画 給水量 (m ³ /日)	原水 の 種別	浄水 施設の 種別	配水 方式	メー 整備	
市町村	地区									親メー ター	メー ター
木頭村	出原・和無田	昭和38.11	1 850	1 580	1 400	306	伏	簡ろ	自	有	
由岐町	阿部	// 31.10	1 200	505	485	528	表	//	ボ	無	
//	伊座利	// 31.10	650	136	111	286	//	//	//	//	
日和佐町	赤松	// 48.6	350	270	230	73	伏	一	自	有	
牟岐町	古牟岐	// 33.8	470	270	273	70	表	緩	//	無	
//	出羽島	// 48.3	970	576	576	291	伏	一	自・ボ	有	
海南町	神野	// 45.3	270	261	261	60	浅	一	自	//	
海部町	鞆奥園	// 30.10	3 000	2 384	2 384	1 440	伏	一	自・ボ	//	
//	下高	// 33.3	500	70	70	68	//	一	//	無	
穴喰町	中里	// 37.3	480	244	244	72	//	一	自	//	
土成町	平間	// 45.9	110	97	65	24	表	緩	//	有	
山川町	楠根地	// 47.3	210	187	137	40	湧	一	//	//	
//	衣笠	// 47.3	150	107	91	23	表	緩	//	無	
//	榎谷	// 48.3	110	103	68	20	//	//	//	有	
市場町	八幡	// 38.3	2 730	2 410	2 362	407	伏	一	自・ボ	//	
美郷村	東山	// 30.6	550	176	120	55	表	緩	自	無	
//	川俣	// 41.3	320	354	244	65	//	//	//	有	
//	平	// 38.8	160	137	138	49	//	//	//	無	
半田町	半田	// 47.5	4 000	3 624	3 624	632	伏	//	ボ	有	
木屋村	屋井	// 33.3	650	540	237	78	表	//	自	無	
//	木屋平	// 48.3	550	472	374	100	//	//	//	//	
脇町	別所	// 41.11	1 800	1 563	1 550	374	伏	一	//	有	
//	曾江	// 40.3	810	1 078	1 067	150	//	一	//	//	
//	西部	// 40.3	2 300	2 165	2 142	352.5	//	一	//	//	
//	清水	// 40.3	250	304	250	45	表	緩	//	//	
//	中ノ谷	// 47.3	530	471	422	85	湧	急	//	//	
一字村	太刀ノ本	// 30.2	500	121	54	45	表	簡ろ	//	無	
穴吹町	小島	// 30.3	500	444	400	75	深	//	//	有	
//	三島	// 46.3	2 000	1 624	1 562	300	表 ⁴⁰ 伏 ⁶⁰	急	//	//	
//	宮内	// 43. 38.8	800	748	738	150	表	//	//	無	

ター 状況	水道料金			専 従 職 員 数	技術管理者		実績給水量(m ³)		実績年間 有収水量 (m ³)	給水 状況	水質検 査実施 機関	経営 の 種別
	各戸メ ーター	年間収入 (1000円)	10m ³ 当 たり(円)		体系	有 資格 者 数	専 兼 人の 別	1日最大				
有	2 578	250	定	1	一	兼	300	160 000	98 883	量不足	保	公
//	811	313	用	1	一	無	126	32 167	22 032	良	//	//
//	249	313	//	一	一	//	40	7 483	5 125	//	//	//
//	814	500	//	一	1	兼	70	14 710	11 136	//	//	//
無	123	170	定	一	一	//	50	推定15 330	推定14 190	//	//	//
有	1 481	500	用	一	一	//	291	45 751	23 671	//	//	//
//	538	460	//	一	一	無	52	16 094	14 207	//	//	//
//	5 041	300	//	1	1	専	推定1 000	239 800	209 100	//	//	//
//	243	200	//	1	一	無	// 40	7 200	5 050	//	//	//
//	一	190	//	一	1	兼	60	12 000	10 000	//	//	//
//	481	490	//	一	1	//	64	11 257	9 346	//	//	//
//	212	400	口	一	1	//	25	6 935	5 548	//	//	//
//	168	400	//	一	1	//	13	3 650	2 847	//	//	//
//	110	400	//	一	1	//	13	3 285	2 628	//	//	//
無	7 009	375	用	2	一	無	430	290 394	188 760	//	組	組
//	160	300	定	一	一	兼	21	8 500	7 596	//	//	公
有	890	400 640	//	1	1	//	57	23 000	20 893	//	//	//
//	274	400	//	一	一	//	27	10 200	9 620	//	//	//
無	6 745	250	用	4	一	専	1 423	392 528	255 007	量不足	//	//
有	267	200	定	一	一	兼	100	推定28 000	推定26 000	良	//	//
//	476	350	用	一	一	//	78	20 000	18 000	//	//	//
//	3 266	400	//	一	一	//	354	95 297	70 072	//	//	//
//	2 666	400	//	一	一	//	155	80 010	58 831	//	//	//
//	4 395	400	//	4	2	//	351	129 591	95 288	//	//	//
//	465	400	//	一	一	//	31	13 386	9 843	//	//	//
//	610	400	//	一	一	//	85	15 495	11 394	//	//	//
無	一	一	一	一	一	無	10	推定2 044	推定1 500	//	//	//
//	11 031	500	//	一	一	//	100	// 28 860	20 186	//	//	//
//	4 167	500	//	一	一	//	270	// 98 300	83 366	//	//	//
//	11 963	500	//	一	一	//	140	// 44 900	38 326	//	//	//

C 簡 易 水 道 (続 き)

事業主体		竣工 年月	計画 給水 人口	給水区 域内現 在人口	現在 給水 人口	計画 給水量 (m ³ /日)	原水 の 種別	浄水 施設の 種別	配水 方式	メー 整備
市町村	地区									親メー ター
穴吹町	左平首野	昭和48.3	400	319	310	75	表	—	自	無
//	鍵掛	// 37.3	250	102	101	30	//	—	//	//
//	古宮	// 31.8	800	255	210	96	//	—	//	//
//	中野宮	// 44.3	400	368	315	60	//	—	//	有
//	成戸	// 40.3	700	400	334	105	//	—	//	無
//	岩屋	// 38.3	350	254	209	53	//	緩	//	//
三野町	三野	// 38.5	4 500	4 418	4 160	2 610	浅	—	//	有
三好町	昼間	// 43.3	1 900	2 094	1 892	375	//	—	ポ	//
//	足代	// 30.3	800	553	697	72	伏	—	自	//
//	敷地	// 31.3	540	336	416	65	//	—	//	//
池田町	州津	// 46.3	1 400	1 300	1 100	290	//	—	//	//
//	佐馬地	// 41.11	2 000	1 545	1 240	600	表	緩	自・ポ	//
//	中西	// 41.9	3 000	2 130	1 800	900	//	//	自	//
//	大利・川崎	// 33.7	700	500	385	84	//	急	//	//
山城町	川口	// 50.3	1 400	1 400	1 077	260	//	//	自・ポ	//
//	大津西宇	// 44.4	400	313	213	70	//	簡ろ	自	無
井川町	辻	// 46.4	5 000	2 494	2 264	960	//	緩急	自・ポ	//
//	西井川	// 47.5	1 500	1 324	1 178	225	//	緩	自	//
//	井内	// 46.9	900	751	657	210	//	//	//	//
三茂町	加茂	// 45.3	5 000	4 860	4 613	1 000	//	急	//	有
//	加茂山	// 46.3	400	360	228	70	湧	緩	//	//
//	毛田	// 49.3	200	195	144	35	表	//	//	//
//	さかえ	// 36.4	350	510	500	42	//	簡ろ	//	無
//	共栄	// 36.10	340	325	310	40	//	//	//	//
東祖谷山那川	村落合大京原中島	// 44.3	530	715	715	130	湧	//	//	有
		// 50.3	800	800	800	120	深	—	ポ	//

ター 状況	水道料金			専 従 職 員 数	技術管理者		実績給水量(m ³)		実績年間 有収水量 (m ³)	給水 状況	水質検 査実施 機関	経営 の 種別
	各戸メ ーター	年間収入 (1000円)	10 m ³ 当 たりの(円)		体系	有 資 格 者 数	専 兼 人 の 別	1日最大				
無	512	500	用	3	—	無	35	推定10 000	9 068	良	保	公
有	168	500	定		—	//	15	3 500	3 240	//	//	//
//	599	500	用		—	//	50	11 500	9 245	//	//	//
//	575	500	//		—	//	50	13 800	11 065	量不足	//	//
//	472	500	//		—	//	40	10 200	8 220	良	//	//
//	457	500	//	—	//	35	10 500	8 901	//	//	//	
//	5 762	200	//	2	1	兼	833	310 000	278 337	量不足	//	//
//	3 537	260	//	1	1	//	481	117 847	106 339	良	//	//
//	1 096	260	//				171	41 653	37 867	//	//	//
//	734	260	//				90	21 951	19 956	//	//	//
//	3 393	300	//	1	1	//	328	119 095	91 194	//	//	//
//	4 494	300	//	1			580	138 410	125 090	//	//	//
//	3 106	200	//	1			500	152 720	118 910	//	//	//
//	479	200	//	兼			149	42 315	18 246	量不足	//	//
//	1 715	220	//	2	—	無	310	104 600	73 247	良	//	//
—		150	//							—	//	//
有	4 187	210	//	4	1	併	565	247 300	206 080	//	//	//
//	2 832	210	//				387	169 725	141 422	//	//	//
//	1 032	210	//				125	54 829	45 710	//	//	//
//	10 699	250	//	4	1	専	1 000	311 377	280 009	//	//	//
//	264	250	//				65	15 390	13 839	量不足	//	//
//	110	250	//	//	//	//	20	5 637	5 069	良	//	//
無	330	—	口	—	—	無	87	推定23 400	推定20 000	量不足	//	組
//	140	—	//	—	—	//	48	// 15 228	// 13 000	//	//	//
有	—	—	—	—	—	//	—	—	—	不良	//	公
//	—	—	—	1	1	兼	—	—	—	良	//	//

D 専 用 水 道 (昭和49年度末)

事業主体		竣工年月	給水区域の名称	計画給水人口
所属市町村	設置者			
総数	37	—		21 130
昭和				
徳島市	徳島市	45.4	なし(名東町3丁目)	890
"	"	32.7	なし(名東町2丁目)	350
"	"	41.3	なし(一宮団地)	400
"	"	41.7	なし(国府町矢野団地)	400
"	"	41.10	上水道(久木団地)	500
"	"	45.4	上水道(中島田団地)	240
"	"	34.11	なし(明善)	500
"	"	44.3	なし(国府町中芝原)	700
"	"	42.4	上水道(八万町樋口)	320
"	徳島県	35.1	上水道(中央病院)	700
"	徳島大学	33.3	上水道	1 000
"	緑ヶ丘病院	41.6	なし	200
"	城西病院	41.6	上水道	400
"	園瀬病院	41.8	なし	300
"	大神子病院	40.9	なし	200
"	徳島刑務所	47.4	なし	1 500
"	大塚化学薬品	47.5	なし	277
"	生活協同組合	47.	なし(八万住宅団地)	750
小松島市	東洋紡績小松島工場	6.3	上水道	1 500
"	日赤小松島病院	43.5	—	1 750
阿南市	柳島水道組合	43.12	—	1 650
"	落合水道組合	35.11	なし	300
"	尼寺水道組合	37.5	上水道(尼寺)	230
羽ノ浦町	阿南共栄病院	41.3	上水道	500
牟岐町	灘水道組合	31.3	なし	143
北島町	東邦レーヨン	10.3	上水道	1 200
"	日清紡	38.	—	500
"	"	38.	—	500
藍住町	光洋精工	47.4	上水道(社宅)	440
鴨島町	筒井製紙	36.5	筒井製紙社宅	300
"	国立徳島療養所	14.6	療養所	1 200
市場町	大北水道組合	35.12	なし	140
穴吹町	小馬東分水道組合	35.3	なし	150
三好町	喜来谷水道組合	29.3	簡易水道	200
池田町	中西北組	5.5	—	450
"	四国立病院	41.6	なし	200
"	秋田病院	36.9	簡易水道	150

現在給水人口	原水の種別	浄水施設の種別	施設能力(m ³ /日)	施設の専用兼用の別	給水状況	水質検査実施機関	専従職員数	技術管理者
14 392	伏表深淺	急 1	34 228	専兼 36 1	良 36 良不足 1	自己保 3 34	7	有無不要 7 29 1
705	伏	—	260	専	良	保	—	無
325	//	—	72	//	//	//	—	//
108	//	—	228	//	//	//	—	//
188	深	—	120	//	//	//	—	//
487	//	—	252	//	//	//	—	//
232	//	—	50	//	//	//	—	//
500	//	—	252	//	//	//	—	//
621	//	—	175	//	//	//	—	//
320	//	—	170	//	//	//	—	//
459	//	—	500	//	//	//	—	//
650	//	—	2 400	//	//	//	—	//
200	伏深	—	80	//	//	//	—	//
400	深	—	120	//	//	//	—	//
235	伏	—	137	//	//	//	—	//
156	//	—	100	//	//	//	—	//
1 100	//	—	600	//	//	//	—	//
277	//	—	17 000	//	//	//	—	//
170	//	—	300	//	//	//	—	//
700	深	—	1 300	兼	//	//	—	//
894	//	—	1 200	専	//	自己	—	//
1 650	伏表深淺	—急	350	//	//	保	1	//
120	//	—	45	//	//	//	—	//
230	深	—	35	//	//	//	—	//
500	淺	—	130	//	//	//	2	有
125	表	—	20	//	//	//	—	無
500	深	—	3 000	//	//	自己	—	有
104	//	—	1 760	//	//	保	—	//
100	//	—	2 500	//	//	//	—	//
180	//	—	200	//	//	//	1	//
150	淺	—	150	//	//	//	—	//
700	//	—	500	//	//	自己	1	//
123	表	—	17	//	量不足	保	—	不要
145	//	—	15	//	良	//	—	無
186	//	—	40	//	//	//	—	//
400	//	—	60	//	//	//	—	//
345	淺	—	60	//	//	//	1	//
157	//	—	30	//	//	//	1	//

116 徳島市の下水道の現況(昭和45～49年度)

(単位 延長キロメートル・面積ヘクタール・人口1 000人・水量トン)

年 度	管渠延長	増加管渠延長	排水面積	増加排水面積	排水人口	処理面積	処 理 区域内	増加処 理人口
昭和45年	75.8	3.0	332	16	27.2	318	26.4	1.2
46	82.1	6.3	371	39	37.2	357	35.1	8.7
47	93.4	11.3	401	30	39.0	378	37.1	2.0
48	98.5	5.1	421	20	41.0	384	37.6	0.5
49	101.8	3.3	428	7	41.6	389	38.1	0.5

年 度	処理能力 人 口	一次処理 人 口	二次処理 人 口	処理能力 水 量	一次処理 水 量	二次処理 水 量	流入水量	水洗化 人 口
昭和45年	50.0	50.0	50.0	36.0	36.0	18.0	21.4	19.5
46	73.9	73.9	73.9	54.0	54.0	54.0	28.5	20.5
47	73.9	73.9	73.9	54.0	54.0	54.0	30.1	23.9
48	73.9	73.9	73.9	54.0	54.0	54.0	30.4	26.3
49	73.9	73.9	73.9	54.0	54.0	54.0	30.9	26.7

12 運輸・通信

117 道路現況 (昭和50. 4. 1現在)

(単位 キロメートル)

路線 道路種別	路線数	実延長	改良率	種 類 別			
				道路延長	橋 梁		トンネル
					箇所数	延長	
総 数	20 009	13 104.5	16.5	12 999.0	7 862	92.1	80
国道 1 1 号線	1	40.1	100.0	36.9	69	3.2	—
2 8	1	0	100.0	0	—	—	—
3 2	1	39.4	100.0	35.8	36	2.3	4
5 5	1	91.7	100.0	85.5	145	3.4	12
1 9 2	1	82.1	93.6	79.9	80	2.1	—
1 9 3	1	97.5	35.6	94.9	83	1.6	14
1 9 5	1	85.0	79.4	78.1	85	2.6	17
3 1 8	1	19.1	54.5	18.0	13	1.1	—
主要地方道	18	503.7	43.6	491.8	400	9.5	11
一般県道	184	1 335.1	34.8	1 314.8	1 059	19.1	11
市町村道	19 799	10 810.9	10.3	10 763.3	5 892	47.2	11

路線 道路種別	種類別 トンネル	幅 員 別					
		改 良			未 改 良		
		延長	車道 1.95m 以上	車道 1.3m 以上	車道 5.5m 以上	車道 5.5m 未満	車道 3.5m 以上
総 数	13.4	99.8	16.6	961.8	1 175.8	46.0	766.2
国道 1 1 号線	—	1.9	0.3	37.9	—	—	—
2 8	—	0	0	0	—	—	—
3 2	1.3	—	—	39.4	—	—	—
5 5	2.8	0.4	—	91.3	—	—	—
1 9 2	—	3.7	0.9	71.0	1.2	0	3.5
1 9 3	1.0	0	0	24.7	10.0	0.4	7.7
1 9 5	4.3	—	—	65.6	1.9	0	7.5
3 1 8	—	0	0	9.3	1.1	0	2.1
主要地方道	2.4	2.4	1.4	135.8	80.0	0	77.0
一般県道	1.2	1.4	3.0	261.5	198.5	1.2	132.8
市町村道	0.4	—	10.8	225.5	883.1	44.4	485.5

路線 道路種別	幅 員 別		路 線 別			渡 船 場	
	車道 3.5m 未満	自動車 交通不能	砂利道	舗装道	率 (%)	箇所数	延長
総 数	10 128.3	4 862.1	9 559.2	3 545.3	27.1	12	13.0
国道 1 1 号線	—	—	—	40.1	100.0	—	—
2 8	—	—	—	0	100.0	1	7.1
3 2	—	—	0	39.4	100.0	—	—
5 5	—	—	0.3	91.4	99.7	—	—
1 9 2	1.7	—	3.6	78.5	95.6	—	—
1 9 3	54.7	2.3	59.7	37.8	38.7	—	—
1 9 5	10.0	—	17.4	67.6	79.6	—	—
3 1 8	6.6	—	4.9	14.2	74.5	—	—
主要地方道	207.1	—	207.1	296.6	58.9	—	—
一般県道	686.7	86.5	734.3	600.8	45.0	1	0.4
市町村道	9 161.6	4 773.3	8 531.9	2 279.0	21.1	10	5.5

資料 県道路保全課

118 港 湾 (昭和49年度末)

港 湾	種別	港 湾 区 域	設定年月日
小松島港	重要港湾	徳島市沖の州町高州北端(北緯3°4'10"東経13°35'59")から114度1500メートルの地点に引いた線、同地点から164度6700メートルの地点まで引いた線と陸岸により囲まれた海面並びに新町川、福島川、沖の州川、勝浦川、神田瀬川、立江川、各最下流の道路橋に囲まれた河川水面及び園瀬川鉄道橋、冷田川樋門、御座船山山城屋橋、芝生川、芝生川樋門各下流の河川水面。	昭39.3.31 (変更)
橋 港	"	富岡町柏(アコメ)の東端から橋町橋の橋ヶ浦北端まで引いた線及び陸岸により囲まれた海面、ただし、漁港法により指定された後戸、曲小杭、及び大瀧の各漁港区域を除く。	昭31.9.30 (変更)
折野港	地方港湾	北灘三角点(4268メートル)から通念島三角点を見透した線上1500メートルの地点を中心として3000メートルの半径を有する円内の海面。ただし、漁港法により指定された三津漁港の区域を除く。	昭31.9.30 (変更)
撫養港	"	鳴門市鳴門野水準点(465メートル)から90度2300メートルの地点まで引いた線、同地点から180度4800メートルの地点まで引いた線、同地点から270度引いた線、竹島北端から270度引いた線及び陸岸により囲まれた海面並びに撫養川最下流道路橋下流の河川水面。ただし、漁港法により指定された土佐泊漁港の区域を除く。	昭31.9.30 (変更)
富岡港	"	富岡町西路見崎東端から丸島、中津島、青島各頂点を経、旧吉野川右岸北端まで引いた線及び陸岸に囲まれた海面並びに岡川樋門上流側壁の内面延長線より下流の河川水面。	昭31.9.30 (変更)
日和佐港	"	阿瀬比鼻から大磯まで引いた線及び陸岸により囲まれた海面並びに日和佐川最下流道路橋及び奥瀧川第二樋門下流の河川水面。ただし、恵比須漁港の区域を除く。	昭31.9.30 (変更)
今切港	"	徳島市川内町宮島相生橋左岸橋台から52度1400メートルの地点を中心として1500メートルの半径を有する円内の海面及び今切川三ツ合橋、鍋川宮川橋各下流の河川水面。ただし、漁港法により指定された長原漁港の区域を除く。	昭31.9.30 (変更)
浅川港	"	網代崎から0度引いた線及び陸岸により囲まれた海面。	昭28.9.30
那佐港	"	海部郡那奥の乳崎を中心として900メートルの半径を有する円内の海面(那佐湾を含む)。ただし、漁港法により指定された那奥漁港の区域を除く。	昭28.9.30
亀浦港	"	鳴門市鳴門町土佐泊浦字福池の三角点(987メートル)から270度引いた線と陸岸及び堀越橋に囲まれた海面。ただし、漁港法の規定により指定された亀浦漁港の区域を除く。	昭47.3.28 昭35.7.27 (変更)(当初)
中島港	"	那賀川町上福井字除226番地の三角点(127メートル)から135度1020メートルの地点(那賀川河川堤防最下流点)から90度引いた線、同三角点から110度1180メートル地点(防波堤上)を中心として半径850メートルに引いた線及び陸岸により囲まれた海面並びに那賀川町中島本島樋門より下流の那賀川支出島川水面。	昭41.8.5 (変更)
粟津港	"	粟津浦三角点(30メートル)から180度300メートルの地点を中心として1700メートルの半径を有する円内の海面並びに旧吉野川大津橋下流の河川水面及び撫養川樋門より上流の河川水面、ただし、漁港法の規定により指定された粟津漁港の区域を除く。	昭41.2.15

資料 県港湾課

119 橋梁・隧道及び渡船場 (昭和50. 4. 1現在)

(単位 メートル)

種 別	総 数		一 般 国 道 (指定区間を除く)		県 道 計		主要地方道		県 道	
	箇所	延長	箇所	延長	箇所	延長	箇所	延長	箇所	延長
橋 梁 総 数	1 666	33 916.6	197	5 405.3	1 469	28 511.3	410	9 445.2	1 059	19 066.1
100m 以上	65	15 145.8	10	2 418.2	55	12 727.6	15	4 220.4	40	8 507.2
30m以上~100m未満	147	7 863.7	32	1 574.6	115	6 289.1	43	2 569.0	72	3 720.1
15m以上~30m未満	166	3 488.1	26	569.4	140	2 918.7	42	853.8	98	2 064.9
15m 未満	1 288	7 419.0	129	843.1	1 159	6 575.9	310	1 802.0	849	4 773.9
鋼 橋	167	12 187.8	51	3 842.4	116	8 345.4	43	2 410.7	73	5 934.7
100m 以上	29	7 328.4	9	2 231.2	20	5 097.2	5	1 056.1	15	4 041.1
30m以上~100m未満	66	3 498.8	27	1 292.1	39	2 206.7	16	992.7	23	1 214.0
15m以上~30m未満	55	1 192.9	13	298.1	42	894.8	14	288.9	28	605.9
15m 未満	17	167.7	2	21.0	15	146.7	8	73.0	7	73.7

資料 県道路保全課

119 橋梁・隧道及び渡船場 (続 き)

種 別	総 数		一般国道 (指 定区間を除く)		県 道 計		主要地方道		県 道	
	箇所	延長	箇所	延長	箇所	延長	箇所	延長	箇所	延長
コンクリート橋	1 448	20 126.3	136	1 501.7	1 312	18 624.6	353	6 434.4	9 59	12 190.2
100m以上	3.1	6 780.7	1	187.0	30	6 593.7	9	2 722.9	21	3 870.8
30~100	76	4 072.5	5	282.5	71	3 790.0	25	1 440.4	46	2 349.6
15~30	105	2 157.5	12	251.6	93	1 905.9	27	542.1	66	1 363.8
15m未満	1 236	7 115.6	118	780.6	1 118	6 335.0	292	1 729.0	826	4 606.0
鋼橋とコンクリートの混合物	34	1 496.5	10	61.2	24	1 435.3	3	519.3	21	916.0
100m以上	5	1 036.7	—	—	5	1 036.7	1	441.4	4	595.3
30~100	4	211.6	—	—	4	211.6	1	55.1	3	156.5
15~30	6	137.7	1	19.7	5	118.0	1	22.8	4	95.2
15m未満	19	110.5	9	41.5	10	69.0	—	—	10	69.0
木 橋	2	10.3	—	—	2	10.3	—	—	2	10.3
100m以上	—	—	—	—	—	—	—	—	—	—
30~100	—	—	—	—	—	—	—	—	—	—
15~30	—	—	—	—	—	—	—	—	—	—
15m未満	2	10.3	—	—	2	10.3	—	—	2	10.3
石 橋	4	14.9	—	—	4	14.9	—	—	4	14.9
100m以上	—	—	—	—	—	—	—	—	—	—
30~100	—	—	—	—	—	—	—	—	—	—
15~30	—	—	—	—	—	—	—	—	—	—
15m未満	4	14.9	—	—	4	14.9	—	—	4	14.9
鋼橋又はコンクリート橋と木橋又は石橋との混合物	1	80.8	—	—	1	80.8	1	80.8	—	—
100m以上	—	—	—	—	—	—	—	—	—	—
30~100	1	80.8	—	—	1	80.8	1	80.8	—	—
15~30	—	—	—	—	—	—	—	—	—	—
15m未満	—	—	—	—	—	—	—	—	—	—
隧 道	21	3 101.1	—	—	—	—	—	—	12	1 160.3
渡 船 場	1	350.0	—	—	—	—	9	1 940.8	1	350.0

120 車種別自動車保有台数 (昭和45~49年度末)

年度末	総 数	貨 物 用									
		計	普通車		小 型 車		被けん引車		軽自動車		
			自家用	営業用	四 輪	三 輪	自家用	営業用	自家用	営業用	
昭和45年	150 018	79 505	3 758	1 893	31 034	347	3 765	329	4	25 36 518	1 832
46	169 705	82 914	3 935	2 075	33 449	381	3 255	290	4	38 37 932	1 555
47	191 004	87 917	4 476	2 204	37 258	380	2 827	242	5	47 39 509	969
48	209 202	91 481	5 265	2 420	40 349	381	2 439	181	10	62 39 534	840
49	223 418	94 051	5 490	2 446	42 422	385	2 059	145	10	60 40 253	781

年度末	計	乗 合 用				乗 用				軽四輪	
		普通車		小型車		計	普通車		小型車		
		自家用	営業用	自家用	営業用		自家用	営業用	自家用		営業用
昭和45年	1 227	272	708	234	13	59 616	121	1	36 285	1 179	22 030
46	1 297	80	686	516	15	75 342	123	3	46 356	1 271	27 589
47	1 349	74	662	592	21	92 471	188	3	60 107	1 340	30 833
48	1 376	79	627	643	27	106 543	263	3	73 736	1 359	31 182
49	1 370	81	608	647	34	118 047	352	3	85 436	1 335	30 911

年度末	計	特 種 用 途 用				二 輪 車			
		普通車		小型車		大型特殊用	計	小型二輪車	軽二輪車
		自家用	営業用	自家用	営業用				
昭和45年	2 213	714	258	697	37	507	7 457	960	6 497
46	2 620	1 199	328	451	24	618	7 532	1 342	6 190
47	3 127	1 424	361	574	25	743	6 140	1 446	4 694
48	3 560	1 678	385	622	24	851	6 242	1 658	4 584
49	3 853	1 844	408	660	25	916	6 097	1 701	4 396

資料 徳島県陸運事務所

121 定期自動車輸送状況

A 年 度 別 (昭和45~49年度)

年度末	延実在 車両数	延実動 車 数	走行キロ 数 (Km)	輸 送 人 員			実動車1日1車当たり	
				総 数	定 期	定期外	走行キロ数 (Km)	輸送人員
昭和45年	220 057	180 302	24 598 086	61 587 563	23 239 234	38 348 329	136	342
46	202 727	164 184	22 659 650	55 830 433	20 500 368	35 330 065	138	340
47	189 242	153 072	22 057 781	52 708 870	19 109 651	33 599 219	144	344
48	179 603	146 999	21 073 396	49 187 276	17 574 769	31 612 507	143	335
49	173 624	134 341	19 681 090	45 918 050	15 841 853	30 076 197	146	342

資料 徳島県バス協会

B 路 線

別 (昭和49年度)

路 線	1日平均 走行キロ 数(km)	1日平均 配車数 (両)	1日平均 運回 回数	1日平均 行 数	1日平均 輸 入	1日平均 送 員	路 線	1日平均 走行キロ 数(km)
徳島市バス							徳島バス	
一宮線(入田を含む)	439.5	3	21	1912			高徳	1241.1
渋野線	167.2	1	10	665			引田	598.5
五滝線 (八多・中津峰・大久保含む)	446.3	3	16	1497			阿北	180.6
不動線 (北島田及び医学部前経由)	169.3	2	14	827			鳴門公園	884.7
5号線 (徳島駅～住吉～徳商前)	68.3	2	11	804			鳴門(下板)	2762.3
大神子線(小松島を含む)	224.0	2	12	552			"(上板)	1026.1
不動東線	115.5	2	10	618			川内	136.2
刑務所線	173.5	1	6	497			中喜来	51.0
大野線 (徳島駅～法花～新浜西)	35.7	1	3	159			長原	400.2
西地線	54.8	1	3	316			米津	34.3
眉山線	29.5	1	2	158			大麻	205.4
川内線(中島東・米津含む)	212.7	2	14	518			銀冶屋原(中央)	1585.2
官島線	301.9	2	20	1164			"(名田)	217.2
6号線(市原～島田石橋 中島田)	1341.9	10	72.5	8422			藍条・鴨住	211.4
9号線(NHK前～南昭和)	165.5	2	26	1533			一条開	938.7
1号線 徳島駅 津田海岸町 オンシャンフェリー前 津田木材団地 新浜住宅	729.7	9	66	3565			日覚名田	407.2
2号線 {ローブウエ前～鯛の浜 法花～市民病院前 二軒屋～吉野川橋 徳島駅～地藏橋}	1424.9	11	122.5	7399			池田橋	552.8
3号線(徳島駅～市立高校 商業高校前)	427.5	4	58	3422			八千代上	194.5
4号線(徳島駅～沖の州)	1145.9	9	116	7675			川千代上	841.2
上喰 貼線 {上徳県徳上 貼島庁島貼 喰駅駅前喰}	1196.8	5	70	5641			中神	359.1
10号線(徳島駅～上喰 徳島駅～徳大病院前)	1070.7	7	116	5047			八千代上	218.3
17号線(徳島駅～地藏院 名東)	692.2	9	51	3189			川島	2753.4
19号線(徳島駅～新浜西)	656.2	5	59	3714			中神	89.1
20号線(徳島駅～鳥坂)	159.8	2	10	319			中神	1858.2
8号線(徳島駅～末広住宅前)	128.7	1	16	403			佐那河	652.9
フェリー線(阪神徳島)	124.0	1	16	903			勝和田	1702.4
							小松島	640.2
							中加茂	413.9
							中加茂	194.3
							大井崎	458.1
							大神	135.2
							北ノ	285.0
							北ノ	67.4
							大徳島	109.5
							大徳島	2853.0
							徳椿	337.7
							新野・長生	119.6
							内原	48.9
							丹生	2363.1

1日平均 配車数 (両)	1日平均 運回 回数	1日平均 行 数	1日平均 輸 入	1日平均 送 員	路 線	1日平均 走行キロ 数(km)	1日平均 配車数 (両)	1日平均 運回 回数	1日平均 行 数	1日平均 輸 入	1日平均 送 員
					日和佐・川口	191.2	2.0	5.0	180		
4.5	8.0	236			阿部・伊座利	194.5	2.0	6.0	148		
4.0	14.0	735			阿南観光	271.6	1.5	6.0	296		
1.5	5.5	235			甲ノ浦	832.7	5.5	22.0	1054		
6.0	20.0	1311			皆ノ瀬	201.6	1.5	4.5	144		
13.0	82.5	5924			久尾	144.0	1.5	4.5	160		
7.0	29.5	2450			空港	281.7	2.0	10.5	224		
1.5	8.0	604			鳴門市バス						
0.5	3.0	69			鳴門公園	419.6	4	21.5	887		
3.0	19.0	899			北泊谷	1093.5	10	42.0	2843		
0.5	1.5	68			池の谷	94.3	1	5.0	159		
1.5	7.0	250			粟津(スクールバスを含む)	230.4	2	17.0	894		
10.0	41.0	3473			徳永經由粟津	26.3	1	2.0	32		
1.5	6.0	412			引田	831.2	5	17.0	1117		
1.5	8.0	365			西回りスカイライン鳴門公園	69.4	1	1.5	28		
6.0	16.5	1182			小松島バス						
3.5	14.5	398			小松島	1072.0	8	80	1769		
4.0	24.0	1044			和田島	731.0	4	17	995		
1.5	5.5	346			立江	409.0	4	12	492		
6.0	10.0	968			田浦	100.0	1	3	150		
2.5	8.0	381			赤石	395.0	3	12	525		
1.5	9.0	333			前原(休止)						
17.0	87.5	5087			国鉄バス						
1.0	3.5	142			阿波	1391.0	10	140	3050		
12.5	39.5	2768			四国交通						
4.5	19.0	867			西井猪祖漆大	353.6	3	10	593		
11.0	26.5	2503			之の	311.6	5	13	593		
4.5	18.5	1193			谷内鼻	82.5	2	6	172		
3.0	23.0	831			谷川	856.2	7	11	796		
1.5	5.0	231			大歩危	237.5	3	13.5	652		
3.0	13.0	506			栗新本	199.1	3	4	177		
1.0	3.0	126			社～池田	203.4	3	7	251		
3.0	25.5	717			西部交通	159.8	3	6	293		
1.0	9.5	116			劍山本線	531.6	4	14	750		
1.0	11.5	254			北岸本線	318.6	(28)	49	313		
15.5	52.5	3458			好東山倉	455.0	4	6	522		
2.0	10.5	395			高松	1092.0	8	27	1490		
1.0	7.5	137			三宮	370.0	3	4	500		
0.5	1.5	71				67.0	1	4	88		
14.5	28.0	2478				98.0	1	4.5	143		

資料 徳島・鳴門・小松島市バス・国鉄四国総局・四国交通・西部交通・徳島バス

122 貸切バス輸送状況 (昭和45~49年度)

年度	延実在 車両数	延実動 車数	走行キロ 数 (Km)	輸送人員	運行回数	実動車1日 1車当たり		運行1回当 たり実車キ ロ数 (Km)
						走行キロ 数 (Km)	輸送人員	
昭和45年	51 597	30 565	4 778 883	2 040 383	50 760	156	67	79
46	49 535	29 135	5 047 145	2 113 403	54 957	173	72	77
47	53 712	31 520	5 389 148	2 244 150	57 198	180	71	79
48	54 681	27 706	4 855 004	1 979 820	55 991	175	72	72
49	54 905	25 416	4 445 895	1 832 078	52 412	175	72	69

資料 徳島県バス協会

123 タクシー業者数及びタクシー台数 (昭和45~49年度末)

年度末	業者数		台数		マイクロバス	救急車
	一般	個人	一般	個人		
昭和45年	127	36	1 124	36	4	6
46	129	50	1 228	50	4	6
47	128	63	1 275	63	4	6
48	130	69	1 280	69	9	6
49	129	69	1 245	69	19	6

注 昭和49年度末については、1社休業中である。
資料 徳島県旅客自動車協会

124 国鉄主要駅別旅客人員 (昭和49年度)

駅名	普通		定期乗客	駅名	普通		定期乗客
	乗客	降客			乗客	降客	
総数	8 084 237	7 853 178	13 732 794	小松島	159 724	161 591	150 220
徳島	2 875 557	2 735 556	3 673 586	牟岐	193 399	202 587	174 370
阿波	472 545	486 414	838 438	二軒	152 045	157 439	294 082
池田	460 959	432 475	735 838	佐古	105 491	109 624	291 219
穴吹	510 352	429 408	561 096	由岐	135 852	149 418	244 198
南小松	257 070	235 133	390 650	辻学	116 475	114 942	189 578
石板	237 088	226 335	416 197	野	53 343	64 927	276 502
鳴門	156 019	152 728	537 653	新阿波	91 464	89 482	196 463
羽ノ	149 754	144 828	488 194	中島	64 177	60 714	237 024
勝瑞	313 054	304 462	418 635	板東	89 447	87 433	178 314
貞光	200 527	208 046	452 844	吉成	75 721	85 408	230 383
日和	160 881	170 436	374 563	阿波	84 762	92 844	184 733
阿波	184 285	174 387	351 664	加茂	71 229	76 849	175 720
山川	217 758	208 238	312 226	牛島	80 863	81 575	184 444
阿波	156 174	150 271	363 924	府中	71 057	70 432	188 875
川島	103 758	103 747	405 923		83 407	85 449	215 238

資料 国鉄四国総局

125 入港船舶・船舶乗降人員及び出入貨物総トン数 (昭和45~49年)

(単位 1000人)

年次・港	入港船舶		乗降人員			出入貨物総トン数		
	総隻数	総トン数	総数	乗込人員	上陸人員	総数	輸移出	輸移入
昭和45年	106 831	29 863 962	4 003	1 992	2 011	36 907 767	19 689 104	17 218 663
46	103 201	35 436 965	6 130	3 066	3 064	37 486 481	19 031 018	18 455 463
47	135 577	41 644 387	5 576	2 775	2 801	47 527 438	23 862 851	23 664 587
48	147 547	51 784 180	5 929	2 922	3 007	56 920 951	28 553 780	28 367 171
49	138 186	47 825 403	5 907	2 907	2 999	55 274 630	27 492 092	27 415 362
甲種								
小松島港	37 476	27 198 959	2 824	1 389	1 435	24 490 799	11 576 050	12 914 749
本港区	26 622	11 770 999	1 337	647	690	7 058 455	2 613 721	4 444 734
徳島港区	10 854	15 427 960	1 487	742	745	17 432 344	8 962 329	8 470 015
橘富岡港	10 026	2 460 632	20	10	10	2 638 674	1 386 287	856 944
撫養港	10 744	1 218 137	—	—	—	2 055 350	946 704	1 108 646
今切港	951	150 290	—	—	—	336 621	102 033	262 855
乙種								
那佐港	780	132 650	—	—	—	114 575	98 405	16 170
栗津港	7 366	85 157	—	—	—	8 083	5 790	2 293
折野港	18 282	109 565	—	—	—	7 812	777	7 035
亀浦港	24 436	13 480 642	2 641	1 324	1 317	22 962 090	11 404 928	11 557 162
中島港	1 325	191 500	—	—	—	270 648	263 610	7 038
日和佐港	9 415	593 357	35	17	17	36 718	16 445	20 273
浅川港	3 152	225 075	—	—	—	74 524	70 991	3 533
フェリー (再掲)	27 892	35 092 194	5 238	2 580	2 658	43 610 447	21 805 770	21 804 677

資料 県港湾課

126 フェリーボート利用車台数 (昭和45~49年)

年次	乗船					下船				
	総数	貨物車	バス	乗用車	二輪車	総数	貨物車	バス	乗用車	二輪車
昭和45年	492 348	260 580	6 984	214 740	10 044	530 556	255 948	9 072	253 632	11 904
46	557 112	275 832	10 356	258 672	12 252	565 800	268 428	7 716	277 032	12 624
47	691 420	323 702	11 084	343 653	12 981	706 647	318 360	9 912	364 674	13 701
48	874 911	409 171	11 906	439 499	14 335	884 631	405 733	11 004	453 237	14 657
49	834 942	405 442	9 312	405 438	14 750	847 073	381 292	8 509	442 613	14 659

資料 フェリー各社

127 路線別航空輸送状況（昭和45～49年）

（単位 荷物 キログラム）

年次	総数			大阪		東京		鹿児島		高知		郵便物
	総数	乗客	降客	乗客	降客	乗客	降客	乗客	降客	乗客	降客	
昭和45年	339 968	169 091	170 872	146 514	143 314	15 487	18 409	6 161	8 052	929	1 097	140 209
46	324 329	163 141	161 188	140 751	134 457	16 427	17 712	5 204	7 919	759	1 100	161 880
47	347 191	175 366	171 825	150 291	146 523	20 624	20 171	2 778	2 769	1 673	2 362	190 697
48	405 740	203 718	202 022	176 045	168 547	19 203	19 974	8 294	13 189	176	312	201 568
49	425 856	215 230	210 566	185 952	175 898	19 252	20 698	10 086	13 970	—	—	220 128

年次	総数			大阪		東京		鹿児島		高知	
	総数	発送	到着	発送	到着	発送	到着	発送	到着	発送	到着
昭和45年	749 548	220 248	529 300	143 454	346 986	73 445	180 886	2 142	770	1 207	658
46	886 010	248 427	637 583	178 082	444 428	67 320	191 543	2 531	907	494	705
47	1 153 207	322 849	830 358	211 610	542 958	106 418	285 620	2 494	1 020	2 327	760
48	1 325 527	364 602	960 926	278 442	848 036	79 553	106 244	8 294	13 089	226	465
49	1 229 384	383 626	845 758	332 547	803 498	48 347	33 216	2 732	9 046	—	—

資料 運輸省徳島空港事務所

128 電報・電話

A 電報・電話取扱局数（昭和45～49年度末）

年度末	通信部	電報 電話局	電話 交換局	電話 中継所	無線 中継所	委託局		
						計	交換局	通話局
昭和45年	1	13	8	1	2	196	52	144
46	1	14	11	1	2	195	44	151
47	1	14	15	1	1	197	38	159
48	1	14	21	1	2	197	32	165
49	1	14	26	1	2	196	23	173

資料 徳島電気通信部

B 加入電話需要状況（昭和45～49年度末）

年度末 方式	申込積帯数								
	総数	優先順位別						基準 適用外	地域集 団電話
		第1順位	第2順位	第3順位	第4順位	第5順位	第6順位		
昭和45年	22 054	29	10	1 218	5 354	13 596	777	83	987
46	17 906	23	1	612	3 847	11 907	590	61	865
47	16 291	37	5	415	3 235	11 745	386	65	406
48	11 048	22	2	313	1 937	8 552	165	32	25
49	6 000	—
{ 自動 磁石	5 600
	400

注 昭和49年度末から優先順位は申込順となった。
資料 徳島電気通信部

C 開通電話数（昭和45～49年度末）

種別	昭和45年	46年	47年	48年	49年
総数	109 071	128 184	148 706	171 062	192 677
一般加入電話	87 970	105 805	126 300	150 579	174 504
{ 有料 無料	87 434	105 223	125 681	149 916	173 773
	3	3	1	1	1
業務用	533	579	618	662	730
地域集団電話	17 419	18 148	17 529	15 215	12 729
事業所集団電話	—	—	350	350	355
公衆電話	3 047	3 439	3 631	3 879	3 885
{ 赤電話 青電話 黄電話 局内	2 472	2 758	2 904	3 037	3 018
	283	373	402	501	600
	—	—	5	15	55
	77	82	190	194	199
郵便局	132	128	25	21	13
特殊局内	83	98	105	111	—
着信用電話	554	690	779	914	1 070
警察・消防	81	102	117	125	134

資料 徳島電気通信部

D 市町村別開通電話数（昭和47～49年度末）

市町村	昭和	46年	47年	48年	49年	市町村	昭和	46年	47年	48年	49年
	45年						45年				
総数	108 885	127 949	148 803	171 341	192 677	藍住町	870	1 148	1 285	1 747	2 163
徳島市	42 669	50 362	58 576	62 463	71 871	板野町	679	856	1 075	1 496	1 727
鳴門市	7 423	9 068	10 460	12 561	14 538	上板町	449	508	517	1 409	1 626
小松島市	4 381	5 788	7 178	9 302	10 361	吉野町	423	491	492	892	1 027
阿南市	8 618	10 044	11 838	13 441	14 994	土成町	303	349	226	393	1 160
勝浦町	1 714	1 777	1 863	1 931	1 984	市場町	638	806	861	915	1 985
上勝町	877	895	933	958	998	阿波町	531	999	1 243	1 706	2 227
佐那阿内村	879	884	883	906	915	鴨島町	1 794	2 225	3 037	4 184	4 758
石井町	1 277	1 823	2 342	5 514	3 357	川島町	590	691	907	1 180	1 322
神山町	2 486	2 949	3 066	3 133	3 184	山川村	1 989	2 117	2 396	2 746	2 925
那賀川町	1 013	1 183	1 571	2 054	2 252	美郷村	119	135	708	698	703
羽ノ浦町	686	867	1 343	1 707	2 230	木屋平村	563	1 461	1 653	1 941	2 748
鷺敷町	853	864	905	935	957	脇町	1 263	336	779	1 070	2 274
相生町	1 108	1 122	1 126	1 146	1 158	美馬町	304	1 584	1 897	1 941	1 352
上那賀町	968	980	988	995	1 023	半田町	1 577	496	855	924	1 960
木沢村	192	410	419	423	427	貞光町	481	882	874	876	1 121
木頭村	570	624	667	697	708	宇村	881	855	958	1 047	878
由岐町	476	531	861	904	1 346	一穴吹町	699	620	654	684	1 165
日和佐町	1 585	1 650	1 755	1 925	2 058	三野町	1 134	1 135	1 162	1 175	1 346
牟岐町	966	1 132	1 527	1 866	2 136	三好町	533	1 087	1 213	1 296	1 453
海部町	1 155	1 297	1 548	1 904	1 866	池田町	3 643	4 260	4 829	5 529	5 963
海部町	404	446	527	697	986	山城町	1 643	1 649	1 654	1 687	1 707
海部町	643	763	792	1 066	1 147	井川町	1 350	1 379	1 392	1 571	1 610
松茂町	1 081	1 366	1 532	1 787	2 092	三加茂町	1 948	1 965	1 994	2 053	2 327
北島町	1 266	1 555	1 889	2 332	2 835	東祖谷山村	584	931	932	951	958
						西祖谷山村	598	603	621	633	769

資料 徳島電気通信部

E 国内電報発信数（昭和45～49年度）

発信	昭和45年	46年	47年	48年	49年
総数	273 058	260 313	251 420	238 893	223 328

資料 徳島電気通信部

129 郵便

A 郵便施設数（昭和45～49年度末）

年度末	郵便局				簡易郵便局	郵便切手及び収入印紙売さばき所	郵便差出箱	私書箱		
	総数	普通局	集配特定局	無集配特定局				設備局	設備数	貸与数
昭和45年	197	7	79	111	33	1 245	1 452	26	314	204
46	197	7	79	111	33	1 276	1 476	26	314	207
47	199	8	78	113	32	1 305	1 485	26	312	198
48	199	8	77	114	33	1 313	1 493	26	308	220
49	199	8	77	114	33	1 316	1 519	28	337	225

資料 四国郵政局

B 小包郵便物数（昭和45～49年度）

（単位 個）

年度・局種	総数	一般					書籍				
		計	普通	普通速達	一般書留	簡易書留	計	普通	普通速達	一般書留	簡易書留
昭和45年	1 393 819	1 385 300	1 093 200	195 500	93 100	3 500	8 519	8 383	107	17	12
46	1 174 141	1 166 800	936 800	155 300	71 000	3 700	7 341	7 127	159	40	15
47	1 176 467	1 155 100	928 000	159 700	63 300	4 100	21 367	21 171	91	90	15
48	1 081 229	1 064 700	863 600	138 300	60 900	1 900	16 529	16 016	289	159	65
49	1 075 811	1 062 000	828 000	174 000	60 000	—	13 811	13 441	218	137	15
総数 { 有料	1 033 811	1 020 000	800 000	174 000	46 000	—	13 811	13 441	218	137	15
無料	42 000	42 000	28 000	—	14 000	—	—	—	—	—	—
普通局 { 有料	431 211	423 000	343 000	68 000	12 000	—	8 211	8 151	38	17	5
無料	25 000	25 000	11 000	—	14 000	—	—	—	—	—	—
集配特定局 { 有料	271 430	270 000	210 000	45 000	15 000	—	1 430	1 360	70	—	—
無料	12 000	12 000	12 000	—	—	—	—	—	—	—	—
無集配特定局 { 有料	331 170	327 000	247 000	61 000	19 000	—	4 170	3 930	110	120	10
無料	5 000	5 000	5 000	—	—	—	—	—	—	—	—

資料 四国郵政局

C 月別引受内国通常郵便物数（昭和45～49年度）

（単位 1000通）

年度・月	普通					特殊			年賀	選挙
	計	第1種	第2種	第3種	第4種	計	普通速達	書留		
昭和45年	45 754	22 586	17 773	5 343	52	2 667	1 087	1 580	11 553	45
46	47 570	22 187	19 599	5 744	40	2 621	1 081	1 540	11 735	739
47	49 386	22 277	21 324	5 741	44	2 796	1 229	1 567	12 394	342
48	53 003	23 575	23 005	6 403	20	2 815	1 297	1 518	13 370	133
49年 { 総数	55 837	23 953	24 019	7 850	15	2 822	1 293	1 529	15 405	179
{ 有料	53 336	21 638	23 833	7 850	15	2 589	1 280	1 309	15 405	179
{ 無料	2 501	2 315	186	0	0	233	13	220	—	—
4月 { 有料	4 122	1 765	1 570	787	0	207	102	105	—	—
{ 無料	163	154	9	0	0	25	1	24	—	—
5 { 有料	4 412	1 959	1 530	923	0	220	109	111	—	—
{ 無料	179	169	10	0	0	19	1	18	—	—
6 { 有料	3 909	1 670	1 383	855	1	206	99	107	—	—
{ 無料	223	207	16	0	0	22	2	20	—	—
7 { 有料	4 348	1 810	1 988	549	1	217	109	108	—	—
{ 無料	190	177	13	0	0	19	1	18	—	—
8 { 有料	8 506	1 934	6 053	518	1	218	121	97	—	—
{ 無料	193	181	12	0	0	18	1	17	—	—
9 { 有料	3 841	1 926	1 426	488	1	224	124	100	—	—
{ 無料	155	148	7	0	0	18	1	17	—	—
10 { 有料	4 195	1 903	1 635	656	1	215	105	110	—	—
{ 無料	232	222	10	0	0	19	1	18	—	—
11 { 有料	3 827	1 704	1 477	643	3	197	99	98	—	—
{ 無料	242	229	13	0	0	17	1	16	—	—
12 { 有料	4 492	1 936	2 012	542	2	247	121	126	—	—
{ 無料	348	312	36	0	0	22	1	21	—	—
50年1月 { 有料	3 697	1 672	1 513	510	2	210	99	111	—	—
{ 無料	213	201	12	0	0	18	1	17	—	—
2 { 有料	3 618	1 641	1 470	505	2	199	91	108	—	—
{ 無料	155	145	10	0	0	17	1	16	—	—
3 { 有料	4 369	1 718	1 776	874	1	229	101	128	—	—
{ 無料	208	170	38	0	0	19	1	18	—	—

資料 四国郵政局

13 商業・貿易

130 商

A 産業中分類別商店数・従業者数

(単位 金額 万円)

産 業	商 店 数								
	総 数	経営組織別		従 業 者 規 模					
		法 人	個 人	1～2人	3～4	5～9	10～19	20～29	30～49
総 数	16 049	2 945	13 104	10 840	3 093	1 343	513	119	85
卸 売 業 計	1 674	1 007	667	430	405	440	237	76	53
一 般 卸 売 業	1 617	1 007	610	374	404	440	237	76	53
各 種 商 品 卸 売 業	—	—	—	—	—	—	—	—	—
織 維 品 卸 売 業 (衣服・身のまわり品を除く)	53	38	15	13	10	12	15	3	—
衣服・身のまわり品卸売業	143	100	43	25	37	49	22	6	2
農 畜 産 物 ・ 水 産 物 卸 売 業	182	111	71	44	39	61	29	4	1
食 料 ・ 飲 料 卸 売 業	321	173	148	94	87	79	39	9	10
医 薬 品 ・ 化 粧 品 卸 売 業	64	44	20	14	11	19	9	2	3
化 学 製 品 卸 売 業	39	34	5	4	7	16	7	3	1
鉱 物 ・ 金 属 材 料 卸 売 業	48	36	12	7	10	13	8	4	4
機 械 器 具 卸 売 業	204	170	34	20	44	60	40	17	12
建 築 材 料 卸 売 業	308	148	160	98	71	68	40	17	12
家 具 ・ 建 具 ・ じ ゅ う 器 等 卸 売 業	67	41	26	13	26	15	4	4	5
再 生 資 源 卸 売 業	37	8	29	16	12	5	2	2	—
そ の 他 の 卸 売 業	151	104	47	26	50	43	22	5	3
代 理 商 ・ 仲 立 業	57	—	57	56	1	—	—	—	—
小 売 業 計	14 375	1 938	12 437	10 410	2 688	903	276	43	32
各 種 商 品 小 売 業	39	14	25	22	7	1	—	1	1
織 物 ・ 衣 服 ・ 身 の ま わ り 品 小 売 業	2 140	443	1 697	1 421	451	196	62	8	1
食 料 品 小 売 業	6 582	486	6 096	5 121	1 159	233	53	9	6
自 動 車 自 転 車 小 売 業	679	120	559	479	104	52	31	2	1
家 具 ・ 建 具 ・ じ ゅ う 器 小 売 業	1 466	304	1 162	895	360	142	53	3	11
そ の 他 の 小 売 業	3 469	571	2 898	2 472	607	279	77	20	12

業

及び年間商品販売額 (昭和49.5.1現在)

別	従 業 者 数			年 間 商品販売額	修 理 料 サ - ビ ス 料 仲 立 手 数 料 の 収 入 額	商 品 手 持 額	売 場 面 積 (㎡)		
	50～99 100人 以上	総 数	有給役員・ 個人事業主・ 家族従業者 常時雇用 従業者						
	40	16	53 121	26 931	26 190	56 694 809	521 120	5 827 879	565 030
	27	6	14 627	9 563	5 064	34 508 011	153 922	2 895 666	—
	27	6	14 562	9 500	5 062	34 508 011	142 724	2 895 666	—
	—	—	—	—	—	—	—	—	—
	—	—	408	205	203	716 243	303	125 402	—
	2	—	1 114	586	528	2 285 530	1 152	354 710	—
	4	—	1 349	871	478	4 883 940	5 122	96 257	—
	3	—	2 303	1 402	901	4 552 611	155	274 778	—
	3	3	1 100	649	451	1 929 974	—	220 994	—
	1	—	376	263	113	1 569 613	270	136 568	—
	2	—	604	418	186	2 400 294	1 540	109 741	—
	9	2	2 765	2 064	701	6 290 166	78 483	617 343	—
	2	—	2 349	1 649	700	4 690 124	45 164	549 003	—
	—	—	558	326	232	836 313	43	127 236	—
	—	—	170	122	48	150 817	—	8 991	—
	1	1	1 466	945	521	4 202 386	10 492	274 643	—
	—	—	65	63	2	—	11 198	—	—
	13	10	38 494	17 368	21 126	22 186 798	367 198	2 932 213	565 030
	3	4	1 187	398	789	1 391 895	—	201 998	35 167
	1	—	6 004	2 106	3 898	3 424 300	10 168	745 648	98 784
	1	—	14 133	5 176	8 957	5 962 350	3 479	504 757	224 492
	4	6	2 999	2 319	680	3 078 890	265 865	288 698	41 299
	2	—	4 748	2 754	1 994	2 924 501	41 172	500 093	78 097
	2	—	9 423	4 615	4 808	5 404 862	46 514	691 019	87 191

B 市町村別商店数・従業者数

(単位 金額 万円)

市町村	商店数					従業者数					年 総額
	総数	卸売業		小売業	飲食店	総数	卸売業		小売業	飲食店	
		一般卸売業	仲立業				一般卸売業	仲立業			
総数	19613	1617	57	14375	3564	63179	14562	65	38494	10058	58773021
徳島市	6414	959	—	3821	1634	30356	11082	—	13843	5431	41212199
鳴門市	1581	105	—	1186	290	4584	638	—	3216	730	2662038
小松島市	962	63	—	715	184	2721	381	—	1903	437	1616925
阿南市	1454	84	—	1132	238	3880	474	—	2824	582	2360282
勝浦町	168	3	—	142	23	311	8	—	264	39	101941
上勝町	68	2	—	55	11	117	∞	—	(100)	17	52973
佐那河内村	49	1	1	42	5	112	∞	∞	(100)	12	17265
石井町	429	12	13	357	47	828	46	13	683	86	340073
神山町	284	6	5	234	39	534	15	5	446	68	125421
那賀川町	159	2	—	143	14	342	∞	—	(312)	30	143081
羽ノ浦町	269	19	—	219	31	750	122	—	546	82	372350
鷺敷町	127	8	—	114	5	273	23	—	241	9	101562
相生町	86	4	—	73	9	146	6	—	127	13	60370
上那賀町	89	—	—	81	8	173	—	—	158	15	45072
木沢村	32	—	—	30	2	48	—	—	(48)	∞	18043
木頭村	73	1	—	65	7	132	∞	—	(118)	14	45053
由岐町	124	7	—	109	8	252	19	—	218	15	75561
日和佐町	217	6	—	167	44	528	19	—	403	106	180173
牟岐町	205	3	—	177	25	496	12	—	438	46	244690
海部町	182	10	—	153	19	438	56	—	347	35	178918
南部町	130	5	—	107	18	290	18	—	230	42	126046
海穴町	134	5	—	109	20	262	14	—	209	39	79450
松茂町	158	8	—	112	38	549	158	—	262	129	660643
北島町	315	23	—	236	56	979	228	—	630	121	639888
藍住町	195	5	—	151	39	419	22	—	300	97	296269
板野町	251	5	—	204	42	559	16	—	463	80	291088
上板野町	262	11	4	225	22	550	33	5	451	61	224430
吉野町	189	14	3	158	14	392	39	3	317	33	176595
土成町	165	5	—	140	20	381	9	—	307	65	234609
市場町	308	16	4	259	29	680	98	4	517	61	466651
阿波町	280	7	6	241	26	570	22	8	482	58	308499
鳴川町	668	43	—	496	129	1830	198	—	1330	302	1041859
川島町	162	5	—	137	20	313	9	—	262	42	95463
山川町	248	7	1	216	24	574	24	∞	(491)	59	207209
美郷村	46	1	—	36	9	85	∞	—	(71)	14	24113
美脇町	429	23	—	352	54	1220	137	—	972	111	738454
美馬町	212	8	2	185	17	415	32	∞	(354)	29	163619
半田町	214	18	—	170	26	457	52	—	350	55	165165
貞光町	252	11	8	207	26	640	48	10	535	47	382671
一宇村	72	—	—	59	13	118	—	—	94	24	20993
穴吹町	249	18	—	202	29	561	62	—	428	71	319530
木屋平村	61	—	—	53	8	110	—	—	96	14	19401
三野町	137	5	4	113	15	284	17	4	233	30	95341
三好町	117	3	5	101	8	205	5	5	182	13	61986
池田町	647	57	—	459	131	2113	341	—	1356	416	1336636
山城町	170	5	—	134	31	442	17	—	264	161	193045
井川町	175	8	—	154	13	406	30	—	354	22	210164
三加茂町	242	6	1	215	20	505	13	∞	(441)	51	148105
東祖谷山村	83	—	—	71	12	121	—	—	102	19	57207
西祖谷山村	70	—	—	58	12	128	—	—	105	23	27902

注 ()の数値は秘とくした数値を含む。

資料 県統計課「徳島県の商業」

及び年間商品販売額 (昭和49. 5. 1現在)

間商品販売額			商品手持額			修理料・サービス料・仲立手数料の収入額			
卸売業	小売業	飲食店	総額	卸売業	小売業	総額	卸売業		小売業
							一般卸売業	仲立業	
34508011	22186798	2078212	5827879	2895666	2932213	521120	142724	11198	367198
29190987	10748776	1272436	3334588	2476655	1357933	327108	122957	—	204151
876168	1650753	135117	280171	61582	218589	30593	5836	—	24757
507825	1029007	80093	184099	50065	134034	8975	571	—	8404
741314	1522960	96008	253144	51045	202099	34433	5809	—	28624
6926	89574	5441	16538	780	15758	1944	—	—	1944
∞	(51293)	1680	5976	∞	(5976)	662	—	—	662
∞	(15789)	1476	2472	∞	(2472)	200	—	∞	(200)
70124	256284	13665	44225	3745	35480	7658	50	3590	4018
6140	108513	10768	18933	412	18521	1744	—	150	1594
∞	(136153)	6928	16307	∞	(16307)	634	—	—	634
93168	265107	14075	65041	20551	44490	3893	70	—	3823
17120	82717	1725	12113	1070	11043	1463	—	—	1463
5210	52619	2541	8179	435	7744	241	—	—	241
—	43736	1336	7826	—	7826	1582	—	—	1582
—	(18043)	∞	2610	—	2610	266	—	—	266
∞	(43151)	1902	5849	∞	(5489)	842	∞	—	(842)
12333	61658	1570	11129	1846	9283	413	100	—	313
10829	149497	19847	30023	1412	28611	1730	100	—	1630
40963	193912	9815	25117	1177	23940	927	—	—	927
51232	123219	4467	26801	8291	18510	6998	1800	—	5198
11588	109061	4797	17038	2853	14185	1307	—	—	1307
6500	67548	5402	11972	1350	10622	741	120	—	621
423517	207618	29508	58546	33178	25368	3729	96	—	3633
270827	348456	20605	69018	24524	44494	6224	2799	—	3425
137662	136239	22368	23757	4827	18930	3716	—	—	3716
24240	254523	12325	35888	1641	34247	1687	—	—	1687
50284	161845	12301	26915	2740	24175	6730	200	4237	2293
37395	135164	4036	24823	5455	19368	1906	—	133	1773
5008	217944	11657	25783	1490	24293	1977	—	—	1977
275054	184604	6993	30590	5035	25555	3555	—	305	3250
131871	166074	10554	30956	5797	25159	2238	60	750	1428
270904	726449	44506	122999	19923	103076	11371	52	—	11319
2760	87587	5116	14099	680	13419	912	25	—	887
14065	183349	9795	30664	1697	28967	1581	10	∞	(1571)
36	21894	2183	4255	∞	(4255)	155	—	—	155
∞	(724776)	13678	82716	19324	63392	7732	325	—	7407
49706	110908	3005	20144	5110	15034	2656	22	∞	(2634)
47516	111451	6198	10817	3682	16135	1594	675	—	919
113664	262913	6094	40205	3850	36355	6206	—	558	5648
—	25234	1759	3903	—	3903	120	—	—	120
129295	176426	13809	29444	7966	21478	643	70	—	573
—	17701	1700	2853	—	2853	95	—	—	95
13766	79074	2501	13164	1995	11169	3515	—	200	3315
2490	57367	2129	10930	780	10150	578	—	274	304
558406	711899	66331	153244	47554	105700	10797	647	—	10150
15211	123783	54051	19845	3637	16208	1454	250	—	1204
34151	171497	4516	20815	4680	16135	3591	30	—	3561
5080	130228	12797	22046	1175	20871	1419	—	∞	(1419)
—	53153	4054	6708	—	6708	550	—	—	550
—	25563	2339	3961	—	3961	35	—	—	35

C 飲食店の業種別商店数・従業者数及び年間商品販売額

(昭和49. 5. 1現在)

(単位 金額 万円)

業種	商店数			従業者数			年間商品販売額
	総数	法人	個人	総数	個人事業主 家族従業者 有給役員	常時雇用 従業者	
総額	3 564	257	3 307	10 058	5 607	4 451	2 078 212
食堂・レストラン	1 150	105	1 045	3 455	2 122	1 333	719 269
一般食堂(別働を除く)	797	52	745	2 120	1 460	660	376 977
日本料理店	191	26	165	729	366	363	191 432
西洋料理店	52	19	33	308	97	211	83 617
中華料理店	110	8	102	298	199	99	67 243
その他の料理店							
そば・うどん店	425	10	415	782	646	136	102 764
すし屋	181	14	167	567	348	219	134 526
料亭	101	25	76	491	227	264	163 638
バー・キャバレー・ナイトクラブ	195	14	181	1 227	246	981	280 159
酒場・ビヤホール	355	8	347	695	437	258	135 305
喫茶店	532	46	486	1 488	722	766	279 883
その他の飲食店	625	35	590	1 353	859	494	262 668

資料 県統計課「徳島県の商業」

131 中小企業等協同組合数(昭和45~49年度末)

年度末	事業協同組合	企業組合	信用協同組合	商工組合	協業組合	商店街振興組合	商会議所	商工会
昭和45年	(4) 553	370	2	13	9	(1) 5	(1) 6	(1) 41
46	(5) 564	369	2	13	11	(1) 7	(1) 6	(1) 43
47	(5) 585	370	2	13	16	(1) 8	(1) 6	(1) 44
48	(5) 607	370	2	14	19	(1) 8	(1) 6	(1) 45
49	(5) 629	370	2	14	23	(1) 8	(1) 6	(1) 45

注 ()は連合会で外数である。

資料 県商政課

132 法人数(昭和45~49年度末)

年度末	総数	株式会社	有限会社	合名会社	合資会社	企業組合	特別法人	その他
昭和45年	8 432	3 070	4 221	16	47	119	791	168
46	8 716	3 222	4 353	9	59	103	797	173
47	9 482	3 447	4 837	17	53	97	829	202
48	10 211	3 767	5 227	10	62	88	803	254
49	10 519	3 932	5 341	9	51	84	819	(16) 267

注 ()は相互会社で外数である。

資料 県税務課

133 貿易

A 小松島税関内輸入(昭和49年)

(単位 価額 1000円)

品名	数量	価額	品名	数量	価額
総数	-	37 777 800	溶解用バルブ	10 371 (t)	945 697
食料品及び動物	-	1 964 376	塩	50 586 (t)	121 498
とうもろこし(飼育)	24 529 (t)	1 086 620	マンガン鉱	146 228 (t)	1 764 471
こうりゃん(〃)	19 784 (t)	786 341	クロム鉱	60 138 (t)	1 125 418
食料に適しない原材料	-	34 120 018	化学工業生産品	-	131 878
その他の採油用種子	6 596 (t)	520 405	無機化合物	-	10 994
丸太	1 024 (1000m ³)	22 928 497	原料別製品	-	786 756
(針葉樹の丸太)	437 (1000m ³)	12 188 102	建具用木工品及び木製建具	-	34 174
(針葉樹以外の丸太)	559 (1000m ³)	10 254 972	バルブウッド	24 963 (t)	494 887

資料 神戸税関「外国貿易月表」

B 輸出実施企業の輸入実績(昭和49年)

(単位 1000円)

品目	総額	北米	米 国	中南米	東南アジア	中近東	オセアニア	アフリカ	ヨーロッパ	共産圏	不明
総数	21 441 501	7 647 366	2 833 849	860 746	3 846 478	16 720	3 270 013	4 059 109	598 481	1 126 499	16 089
食料品	1 840 606	-	-	-	10 606	-	1 825 000	-	-	5 000	-
肉	1 825 000	-	-	-	-	-	1 825 000	-	-	-	-
ガーリックパウダー	2 606	-	-	-	2 606	-	-	-	-	-	-
その他	13 000	-	-	-	8 000	-	-	-	-	5 000	-
食料に適しない原材料	16 464 182	7 609 150	2 808 333	722 776	1 213 697	16 720	1 359 733	3 938 613	526 295	1 077 198	-
毛皮	39 458	20 758	-	-	-	-	-	-	18 700	-	-
生ゴム	131 202	-	-	-	131 202	-	-	-	-	-	-
木材	22 500	-	-	-	22 500	-	-	-	-	-	-
バルブ	6 346 177	5 729 950	949 891	-	24 036	-	-	-	507 595	84 596	-
綿	1 821 535	646 665	646 665	278 586	-	16 720	-	-	-	879 564	-
マンガン	5 378 291	-	-	84 784	853 228	-	925 668	3 514 611	-	-	-
クロム	764 638	-	-	67 619	182 731	-	-	402 750	-	111 538	-
カオリ	1 211 777	1 211 777	1 211 777	-	-	-	-	-	-	-	-
石綿	21 252	-	-	-	-	-	-	21 252	-	-	-
塩	725 852	-	-	291 787	-	-	434 065	-	-	-	-
その他	1 500	-	-	-	-	-	-	-	-	1 500	-
鉱物性燃料	36 960	-	-	-	36 960	-	-	-	-	-	-
その他これに類するもの	36 960	-	-	-	36 960	-	-	-	-	-	-
練炭	36 960	-	-	-	36 960	-	-	-	-	-	-
動物性又は植物性の油脂	765 215	10 465	10 465	-	754 750	-	-	-	-	-	-
牛脂	10 465	10 465	10 465	-	-	-	-	-	-	-	-
ヤシ油	754 750	-	-	-	754 750	-	-	-	-	-	-
化学工業生産品	467 960	23 779	11 079	50 547	146 170	-	85 280	123 148	21 747	1 200	16 089
五酸化バナビウム	10 542	-	-	-	-	-	-	-	10 542	-	-
ソーダ灰	120 496	-	-	-	-	-	-	120 496	-	-	-
塩化カリウム	12 700	12 700	-	-	-	-	-	-	-	-	-
カゼイン	135 827	-	-	50 547	-	-	85 280	-	-	-	-
塗料	11 205	-	-	-	-	-	-	-	11 205	-	-
玩具	7 200	-	-	-	6 000	-	-	-	-	1 200	-
ビニール手袋	16 089	-	-	-	-	-	-	-	-	-	16 089
その他	153 901	11 079	11 079	-	140 170	-	-	-	2 652	-	-
原料別製品	61 735	-	-	-	20 334	-	-	-	-	41 401	-
木製	57 835	-	-	-	18 234	-	-	-	-	39 601	-
陶器	1 800	-	-	-	-	-	-	-	-	1 800	-
石製	2 100	-	-	-	2 100	-	-	-	-	-	-
機械類	12 750	-	-	-	12 750	-	-	-	-	-	-
研摩機	12 750	-	-	-	12 750	-	-	-	-	-	-
雑製品	1 792 093	3 972	3 972	87 423	1 651 211	-	-	-	47 787	1 700	-
座卓	16 960	-	-	-	16 960	-	-	-	-	-	-
木製家具	87 423	-	-	87 423	-	-	-	-	-	-	-
鏡台(手完成)	57 779	-	-	-	57 779	-	-	-	-	-	-
生地	43 500	-	-	-	43 500	-	-	-	-	-	-
パンティストッキング	6 885	-	-	-	6 885	-	-	-	-	-	-
セーター	70 000	-	-	-	70 000	-	-	-	-	-	-
靴	170 350	-	-	-	170 350	-	-	-	-	-	-
ハンドバック	1 386 596	3 972	3 972	-	1 284 837	-	-	-	47 787	-	-
その他	2 600	-	-	-	900	-	-	-	-	1 700	-

資料 県商政課

C 業種別・品目別輸出実績（昭和48・49年）

（単位 1000円）

業 種	昭和48年		対前年比	構成比 (%)	品 目
	昭和48年	49年			
総 額	32 245 264	42 801 542	32.7	100.0	
織 維 製 品	4 949 377	4 946 666	△0.1	11.6	レーヨンステープル・縫製品・綿織物・ 敷物・タオルケット・トリコット生地・ その他
機 械 金 属 製 品	18 095 543	23 882 347	32.0	55.8	軸受け・船舶・ボルト・ナット・ステ レオデッキ・ホームステレオ・テーブ レコーダ・手編機 その他
化 学 製 品	5 546 653	10 876 738	96.0	25.4	印刷紙・セロファン・医薬品・ゴムホ ース・ビニール製品・ビニールレザー・ 化学薬品（重クロム酸ソーダ・マンガ ン等） その他
食 料 製 品	369 834	4 22 963	14.2	1.0	みかん缶詰・みかん その他
木 工 製 品	167 839	88 243	△47.4	0.2	レグ・S・Pセット・紡績用木管・ 鏡台・スツール その他
雑 貨 製 品	3 116 018	2 584 585	△17.1	6.0	ハンドバック・手袋・サンダル用部品・ 玩具花火・貝細工パネル・手漉和紙及 び同加工品 その他

資料 県商政課

D 仕向地別輸出額及び輸出品目（昭和48・49年）

（単位 1000円）

仕 向 地	金 額		品 目
	昭和48年	49年	
総 額	32 245 264	42 801 542	
北 米	15 734 507	16 866 075	縫製品・敷物・軸受け・ボルト・ナット・テープレコーダ・ステ レオデッキ・化学薬品（マンガン・重クロム酸ソーダ・塩素 化シアヌル酸等）・ハンドバック・手袋・みかん・みかん缶詰・ レグ・ その他
中 南 米	314 591	3 172 778	船舶・化学薬品（塩化ビニルポリマー・アニリン等）レーヨン ステープル・縫製品・手編機・鉄道車軸・ その他
東南アジア	7 118 822	7 793 222	レーヨンステープル・綿織物・軸受け・ホットプレス・ステレ オデッキ・テープレコーダ・印刷紙・医薬品・化学薬品（重ク ロム酸ソーダ・有機溶剤・高級アルコール等）・サンダル用部 品・ その他
中 近 東	50 53 17	2 154 427	印刷紙・化学薬品（PVC）・軸受け・レーヨンステープル・ 医薬品・ビニールレザー・サンダル用部品・ゴムホース・ そ の他
オセアニア	1 390 127	2 625 989	軸受け・印刷紙・セロファン・ゴムホース・化学薬品（塩化ビ ニルポリマー・塩素化シアヌル酸等）・ハンドバック・ そ の他
アフリカ	415 785	1 125 254	レーヨンステープル・船舶・軸受け・印刷紙・蛍光体・化学薬 品・ その他
ヨーロッパ	4 762 720	6 813 120	軸受け・ステレオデッキ・テープレコーダ・ボルト・ナット・ 手編機・化学薬品（アニリン・塩素化シアヌル酸等）・ハンド バック・みかん缶詰・ その他
共 産 圏	435 267	1 660 705	軸受け・化学薬品（塩化ビニルポリマー・重クロム酸ソーダ）・ レーヨンステープル・編針・ その他
不 明	1 568 128	589 972	

資料 県商政課

E 業種別・仕向地別輸出実績（昭和45～49年）

（単位 1000円）

業種	総額	北米	中南米	東 ア シ ア	南 ア シ ア	中近東	オセアニア	アフリカ	ヨーロッパ	共産圏	不明
昭和45年	31 250 185	17 746 489	223 677	6 107 026		237 336	501 036	926 664	1 799 189	432 714	3 276 054
46	30 319 407	14 905 043	289 049	5 523 513		529 836	321 382	885 212	4 142 283	216 282	3 506 807
47	31 350 944	14 494 473	115 613	7 144 968		460 744	917 769	414 639	3 113 900	656 667	4 032 151
48	32 245 264	15 734 507	314 591	7 118 822		505 317	1 390 127	415 785	4 762 720	435 267	1 568 128
49	42 801 542	16 866 075	3 172 778	7 793 222		2 154 427	2 625 989	1 125 254	6 813 120	1 660 705	589 972
構成比	100.0	39.4	7.4	18.2		5.0	6.2	2.6	15.9	3.9	1.4
織維	4 946 666	2 018 383	91 521	1 946 386		391 828	8 700	302 045	2 038	185 765	—
構成比	100.0	40.8	1.9	39.3		7.9	0.2	6.1	—	3.8	—
機械・金属	23 882 347	10 435 944	2 811 243	2 178 889		557 530	1 067 270	495 950	5 462 491	859 340	13 690
構成比	100.0	43.7	11.8	9.0		2.3	4.5	2.1	22.9	3.6	0.1
化学	10 876 738	2 308 842	270 014	3 231 495		1 180 879	1 431 057	322 685	950 131	612 200	560 435
構成比	100.0	21.2	2.5	29.7		10.9	13.2	3.0	8.7	5.6	5.2
食料	422 963	263 668	—	6 456		—	—	—	146 692	—	6 147
構成比	100.0	62.3	—	1.5		—	—	—	34.7	—	1.5
木工	88 243	31 107	—	7 055		560	15 303	4 274	29 244	—	700
構成比	100.0	35.3	—	8.0		0.6	17.3	4.9	33.1	—	0.8
雑貨	2 584 585	1 808 131	—	422 941		23 630	103 659	300	222 524	3 400	—
構成比	100.0	70.0	—	16.4		0.9	4.0	—	8.6	0.1	—

資料 県商政課

F 年次別輸出実績（昭和45～49年）

（単位 1000円）

年次	総額	織維	機械金属	化学	食料品	木工品	雑貨
昭和45年	31 250 185	11 064 647	12 297 164	4 481 513	512 856	214 554	2 679 451
46	30 319 407	8 229 342	13 971 449	4 752 770	471 594	289 381	2 604 871
47	31 350 944	6 759 251	15 582 915	5 229 219	429 358	213 877	3 136 324
48	32 245 264	4 949 377	18 095 543	5 546 653	369 834	167 839	3 116 018
49	42 801 542	4 946 666	23 882 347	10 876 738	422 963	88 243	2 584 585

資料 県商政課

14 金 融

134 県内金融機関数 (昭和49年度末)

年度末	銀行(信託)		相互銀行		信(労働)用(金庫)組合	信用金庫		国民金融公庫	商工中金	生命保険 支店	損害保険 支店	証券会社		郵(簡易郵便局)局	農(信用連合会)協	漁協	その他
	本店	支(出張所)店	本店	支(出張所)店		本店	支(出張所)店					本店	支店				
	(4)		(1)		(5)		(33)		(1)								
昭和49年	1	80	1	48	1	3	19	1	1	17	18	2	6	199	73	32	2

注 ()は外数である。
資料 四国財務局徳島財務部・四国郵政局

135 金融機関別預金残高 (昭和45~49年度末)

(単位 100万円)

金融機関	昭和45年	46年	47年	48年	49年
総額	483 656	576 886	713 188	874 726	1 030 354
銀行・信託	226 916	270 143	333 282	404 042	459 822
相互銀行	59 860	71 022	87 621	107 199	125 926
信用金庫	19 476	23 259	30 014	39 125	46 620
信組・労金	2 745	3 460	4 438	5 814	8 186
農協	57 337	68 149	84 943	104 532	127 049
漁協	4 207	4 712	5 518	8 508	9 196
郵便局	79 169	96 766	121 703	151 619	191 667
生命保険	31 326	36 194	41 782	48 920	55 838
その他	2 620	3 181	3 887	4 967	6 000

資料 日本銀行徳島事務所

136 金融機関別貸出残高 (昭和45~49年度末)

(単位 100万円)

金融機関	昭和45年	46年	47年	48年	49年
総額	242 091	292 752	377 472	466 550	522 114
銀行・信託	133 722	166 068	218 548	258 733	278 894
相互銀行	43 288	49 295	63 842	76 146	88 712
信用金庫	16 389	18 897	24 945	33 167	37 621
信組・労金	2 317	2 877	3 909	5 336	6 623
農協	27 537	32 399	37 121	51 164	59 727
漁協	2 242	2 902	3 825	5 695	4 783
郵便局
生命保険
その他	16 596	20 314	25 282	36 309	45 754

資料 日本銀行徳島事務所

137 主要金融機関別諸勘定 (昭和49年度末)

(単位 100万円)

金融機関	資金量					
	総額	当座	普通	通知	定期及び据置	定期積金
総額	733 309	34 349	152 408	15 234	498 605	17 198
銀行	416 332	21 561	86 801	11 453	280 987	5 989
相互銀行	125 926	9 601	21 340	2 783	87 351	2 649
信用金庫	46 620	1 678	7 219	841	31 116	4 746
信組・労金	8 186	69	1 524	114	6 164	235
農協	127 049	1 381	34 040	43	86 597	3 303
漁協	9 196	59	1 484	-	6 390	276

金融機関	資金量		融資量			
	相互掛金	その他	総額	手形貸付	証書貸付	当座貸越
総額	42	15 473	472 645	176 131	208 298	14 056
銀行	-	9 541	275 179	122 260	100 539	4 246
相互銀行	42	2 160	88 712	31 417	39 324	467
信用金庫	-	1 020	37 621	11 617	17 522	512
信組・労金	-	80	6 623	2 008	4 615	-
農協	-	1 685	59 727	7 337	43 056	3 782
漁協	-	987	4 783	1 492	3 242	49

金融機関	融資量		コールローン	所有有価証券	現金	預け金
	割引手形	給付金				
総額	72 765	843	-	8 636	15 536	74 201
銀行	48 134	-	-	-	8 976	-
相互銀行	16 661	843	-	-	3 875	283
信用金庫	7 970	-	-	3 951	1 523	4 528
信組・労金	-	-	-	372	54	1 881
農協	-	-	-	4 056	983	59 915
漁協	-	-	-	257	125	7 594

注 融資量のうち農協については、共済貸付金を含む。
資料 日本銀行徳島事務所

138 国民金融公庫貸付状況 (昭和45~49年度)

(単位 1000円)

年度	総数		普通貸付		恩給担保貸付		環境衛生貸付(代理業務)	
	件数	金額	件数	金額	件数	金額	件数	金額
昭和45年	11 384	5 310 198	9 171	5 045 789	2 213	264 409	1 930	767 980
46	11 936	6 660 638	9 844	6 317 953	2 092	342 685	2 323	1 037 980
47	12 556	8 160 983	10 458	7 767 201	2 098	393 782	2 651	1 302 470
48	14 449	10 346 502	12 172	9 945 980	2 277	400 522	2 722	1 490 887
49	16 327	12 444 655	14 062	11 922 722	2 265	521 933	2 773	1 772 742

資料 国民金融公庫徳島支店

139 住宅金融公庫貸付契約状況 (昭和45~49年度)

(単位 1000円)

年 度	個人住宅		分譲住宅		賃貸住宅		団地施設	
	戸数	金額	戸数	金額	戸数	金額	件数	金額
昭和45年	2 683	2 332 640	37	69 210	1 135	152 610	-	-
46	2 594	2 617 400	305	441 480	68	123 050	-	-
47	2 184	2 826 190	255	438 770	255	513 630	-	-
48	2 196	4 182 450	288	732 130	116	322 140	-	-
49	2 580	6 628 650	337	1 160 390	127	466 100	-	-

年 度	産業労働者住宅		中高層耐火建築物等		住宅改良		災害復興住宅		
	戸数	金額	住宅(戸)	非住宅(m ²)	金額	戸数	金額	戸数	金額
昭和45年	-	-	62	2 620	120 000	609	169 370	-	-
46	5	6 000	61	165	68 840	425	128 360	1	900
47	-	-	-	15	-	367	114 560	1	2 100
48	-	-	156	1 367	277 530	562	186 100	-	-
49	-	-	23	△ 12	41 720	630	291 680	3	8 800

年 度	幼稚園等		宅 地 造 成				関連公共施設等	
	件数	金額	取得面積(m ²)	造成面積(m ²)	取得金額	造成金額	件数	金額
昭和45年	-	-	△ 79	-	△ 100	-	-	-
46	-	-	-	51 508	-	72 100	-	-
47	-	-	-	-	-	-	-	-
48	-	-	37 868	△ 12 211	28 700	4 900	-	-
49	-	-	212 000	-	450 400	-	-	-

資料 住宅金融公庫高松支所

140 株式売買高 (昭和45~49年)

(単位 1000株・100万円)

株式売買高	昭和45年	46年	47年	48年	49年
株 数	387 395	(1) 504 125	(34) 855 532	(274) 625 419	(279) 529 565
金 額	91 966	(17) 121 843	(222) 183 626	(2 456) 157 029	(724) 128 667

注 ()は外国株で外数である。
資料 四国財務局徳島財務部

141 郵便貯金 (昭和45~49年度末)

(単位 金額 1000円)

年度末・月	預 入		払いもどし		年度末(月末)現在高		
	口数	金額	口数	金額	口座数	貯金証書数	金額
昭和45年	2 524 269	41 946 402	934 868	33 387 269	1 000 098	867 696	59 453 676
46	2 432 807	50 102 325	933 570	36 684 140	989 401	949 012	72 871 860
47	2 383 664	64 653 560	955 701	45 067 855	982 060	1 044 155	92 457 565
48	2 759 399	96 393 201	1 357 662	73 749 872	981 030	1 162 532	115 100 894
49	2 421 342	102 646 892	1 063 502	72 518 453	977 002	1 273 512	145 229 335
4月	192 188	7 264 768	94 307	5 680 073	982 983	1 164 296	116 685 588
5	197 395	6 620 867	83 806	4 928 512	985 358	1 170 490	118 377 945
6	205 552	8 644 563	78 459	5 742 858	987 432	1 190 192	121 279 649
7	223 121	9 380 157	91 695	6 091 810	987 149	1 208 083	124 567 996
8	182 169	7 170 240	79 648	5 022 337	986 752	1 218 968	126 715 901
9	190 273	6 949 929	87 922	5 383 051	985 323	1 226 042	128 282 778
10	217 213	8 836 159	110 325	6 954 333	980 338	1 224 663	130 164 605
11	182 654	7 010 442	87 180	5 497 540	973 895	1 225 641	131 677 507
12	257 013	15 179 000	105 491	9 192 110	975 232	1 248 764	137 664 397
50年 1月	216 368	10 022 858	72 339	6 152 706	978 160	1 268 163	141 534 548
2	169 059	6 699 609	78 256	5 410 219	977 553	1 271 640	142 823 938
3	188 337	8 868 300	94 074	6 462 904	977 002	1 273 512	145 229 335

注 現在高の口座数及び貯金証書数欄は、通常・積立・住宅貯金は口座数を、定額・割定・定期貯金は貯金証書枚数を併せ計上した。
資料 徳島地方貯金局

142 簡易生命保険 (昭和45~49年度末)

(単位 金額 100万円)

年度末・月	新 契 約		消 滅 件 数			年度末(月末)現在高	
	件数	保険金額	死亡	満期	件数	保険金額	
昭和45年	34 783	22 363	30 314	2 024	22 938	409 277	86 175
46	33 335	23 961	32 158	2 108	23 318	410 752	105 094
47	34 443	34 183	31 795	2 207	23 179	413 694	133 659
48	33 138	39 878	30 133	2 200	21 272	416 877	166 292
49	33 700	47 332	29 443	2 225	19 385	421 370	203 926
4月	3 157	3 913	3 008	191	2 183	417 348	168 590
5	2 003	2 661	2 638	177	1 794	416 749	170 506
6	2 542	3 543	2 200	162	1 403	417 132	173 342
7	1 801	2 528	1 800	165	1 055	417 151	175 194
8	1 176	1 727	1 726	190	912	416 618	176 173
9	3 849	5 631	2 259	183	1 350	418 230	180 871
10	3 074	4 674	2 131	149	1 347	419 188	184 826
11	3 106	4 741	2 087	217	1 194	420 220	188 756
12	3 331	4 964	2 521	166	1 568	421 044	192 758
50年 1月	2 735	4 069	2 389	169	1 669	421 410	196 051
2	3 615	4 858	3 242	258	2 315	421 800	199 981
3	3 348	3 973	3 172	173	2 373	421 987	203 063

資料 高松地方簡易保険局

143 手形交換高 (昭和45~49年)

(単位 金額 1000円)

年 月	手形交換高		不渡手形		取引停止処分		資金不足	
	枚 数	金 額	枚 数	金 額	枚 数	金 額	枚 数	金 額
昭和 45年	1 571 653	474 313 197	695	117 889	598	99 666	543	90 105
46	1 607 983	558 652 600	1 225	196 429	667	135 084	603	128 973
47	1 630 923	681 616 322	2 114	401 484	738	134 705	667	123 290
48	1 664 136	851 391 781	1 320	388 351	509	159 571	450	132 638
49	1 596 257	1 041 857 343	1 278	454 662	416	153 659	360	132 607
1月	127 323	81 488 180	105	13 617	27	3 189	27	3 189
2	129 829	71 979 535	64	17 259	16	2 369	12	386
3	121 700	83 541 562	96	10 794	30	4 460	25	3 220
4	138 841	103 788 053	109	21 650	41	9 280	38	8 809
5	130 300	82 245 837	113	33 738	29	6 628	25	2 766
6	137 658	77 971 242	123	33 960	45	13 370	37	12 366
7	141 382	89 392 843	79	22 141	30	12 768	25	12 052
8	127 341	83 292 982	139	101 735	36	32 187	34	31 927
9	121 570	83 854 544	88	37 738	34	16 068	20	6 197
10	127 570	87 480 472	155	67 932	65	27 744	60	26 273
11	123 139	83 127 503	74	33 898	27	17 328	25	17 267
12	169 534	110 694 590	133	60 200	36	8 268	32	8 155

資料 徳島手形交換所

144 郵便為替 (昭和45~49年度)

(単位 金額 円)

年度・月	取扱局数	振 出		払 渡		1日平均取扱高	
		口 数	金 額	口 数	金 額	振 出	払 渡
昭和 45年	230	73 443	1 767 907 794	50 917	1 633 001 973	5 853 999	5 407 291
46	230	74 773	1 748 094 772	55 093	1 770 221 650	5 788 393	5 861 661
47	231	71 994	1 875 673 834	57 180	1 940 216 355	6 252 246	6 467 387
48	232	74 830	2 166 979 400	56 861	2 318 055 526	7 247 423	7 752 694
49	232	83 242	2 587 624 851	59 908	2 646 366 708	8 683 305	8 880 425
4月	232	5 577	198 684 715	5 912	237 997 159	8 278 530	9 916 548
5	232	4 634	178 169 692	4 049	194 121 905	7 126 788	7 764 876
6	232	4 340	167 064 046	3 765	190 317 869	6 682 562	7 612 715
7	232	4 527	177 551 187	4 260	238 025 600	6 575 970	8 815 763
8	232	4 612	168 334 225	4 303	216 355 251	6 234 601	8 013 157
9	232	4 541	171 785 288	3 771	179 174 286	7 488 926	7 790 186
10	232	6 456	190 131 913	4 166	230 632 153	7 312 766	8 870 467
11	232	6 916	188 495 530	4 504	199 004 392	7 853 980	8 291 850
12	232	10 007	284 226 383	7 112	362 632 436	10 931 784	13 947 401
50年 1月	232	15 149	269 843 777	4 938	153 754 100	11 732 338	6 684 961
2	232	9 746	312 594 038	7 729	214 316 571	13 591 045	9 318 112
3	232	6 737	280 744 057	5 399	230 034 986	11 229 762	9 201 399

資料 四国郵政局

15 物価・家計

145 農村物価

(昭和45年度平均=100)

年度・月	農 産						
	総 合	米	麦	豆	い も	野 菜	果 実
ウ エ イ ト	10 000	1 432	214	101	42	2 712	1 357
昭和 45 年	100.0	100.0	100.0	100.0	100.0	100.0	100.0
46	103.6	101.6	109.3	95.5	72.9	98.3	108.7
47	108.4	103.9	114.5	91.4	95.4	113.8	90.5
48	134.4	122.6	122.8	189.0	129.9	131.4	118.5
49	176.9	166.6	165.8	228.7	154.4	207.1	126.5
4 月	144.2	126.6	122.8	216.6	202.2	143.8	105.9
5	136.0	126.6	122.8	216.6	216.9	123.5	107.0
6	132.5	126.6	160.3	216.6	196.0	117.5	107.4
7	151.9	126.6	160.3	216.6	182.0	158.4	133.7
8	157.8	126.6	160.3	216.6	138.0	181.5	132.4
9	174.9	126.6	160.3	216.6	126.0	234.7	105.6
10	173.5	163.8	160.3	198.7	126.8	209.1	104.5
11	172.1	163.8	160.3	220.4	131.9	196.6	104.5
12	171.5	163.8	160.3	238.2	141.3	193.5	107.1
50年 1 月	172.0	163.8	160.3	238.2	155.5	198.3	108.9
2	175.4	168.1	165.8	238.2	155.8	197.1	108.3
3	177.9	168.1	165.8	238.2	155.8	200.7	108.4

年度・月	購 入						
	農 業 生 産 資 材						
	飼 料	農業薬剤	諸 材 料 加工原料	光熱動力	農 機 具	建築資材	農用被服
ウ エ イ ト	1 777	181	403	183	1 996	2 946	52
昭和 45 年	100.0	100.0	100.0	100.0	100.0	100.0	100.0
46	102.4	102.8	103.2	105.8	104.9	108.1	120.3
47	98.7	96.8	109.1	105.9	118.2	133.3	121.8
48	149.9	98.4	125.5	131.3	114.3	172.5	141.3
49	190.9	123.4	163.8	213.1	141.9	188.9	171.4
4 月	186.3	121.4	162.1	213.8	137.8	194.1	166.6
5	183.9	122.2	173.0	223.4	137.8	189.4	166.6
6	186.9	122.2	163.1	236.8	139.9	200.4	172.3
7	178.8	122.2	163.1	213.2	139.9	203.1	172.3
8	178.8	122.2	163.1	214.5	139.9	194.2	172.3
9	179.1	122.2	163.1	214.5	139.9	194.1	172.3
10	179.7	122.2	163.0	214.5	139.9	190.5	172.3
11	196.7	123.1	153.3	221.0	139.9	189.4	172.3
12	198.6	123.1	153.3	221.0	146.4	178.1	172.3
50年 1 月	205.9	123.1	169.6	219.6	147.1	177.3	172.3
2	208.2	124.2	169.6	219.6	147.1	176.8	172.3
3	208.4	133.1	169.6	219.6	147.1	179.0	172.3

指 数 (昭和45~49年度)

物	購 入 品							
	工 芸 作 物	ま ゆ	畜 産 物	わら加工品	農 業 生 産 資 材			
総 合					種 苗 ・ 苗 木	畜 産 用 動 物	肥 料	
	752	132	3 233	25	10 000	174	706	1 330
	100.0	100.0	100.0	100.0	100.0	100.0	100.0	100.0
	109.9	91.4	104.9	160.8	107.5	118.5	104.0	105.1
	120.9	107.0	110.1	172.5	116.7	132.0	111.3	104.2
	156.7	172.9	140.3	221.5	147.0	151.5	188.5	123.1
	213.4	131.5	168.4	252.5	177.2	181.9	190.3	174.1
	156.7	172.9	153.4	236.0	174.4	183.8	205.2	156.8
	156.7	172.6	153.0	236.2	173.1	165.4	203.3	156.8
	156.7	144.9	146.1	236.2	176.7	165.4	201.5	156.4
	156.7	137.9	160.3	236.2	177.5	173.0	198.9	156.6
	156.7	137.9	161.6	259.5	174.4	174.0	197.2	156.3
	213.4	137.3	167.9	259.5	175.8	175.1	197.3	167.8
	213.4	136.3	175.6	259.5	176.7	182.9	197.2	179.3
	213.4	136.3	174.9	259.5	180.6	188.3	193.1	191.0
	213.4	136.3	173.7	259.5	177.3	189.4	165.4	191.3
	213.4	136.3	170.1	259.5	178.7	190.9	164.2	191.3
	213.4	136.3	179.8	259.4	180.3	197.0	176.7	191.1
	213.4	136.3	184.8	259.4	182.0	197.8	183.2	194.7

材	品						
	生 活 資 材						
賃 借 料 金	総 合	穀 物	そ の 他 食 料 品	被 服	家 計 光 熱	住 居	雑 費
252	10 000	241	1 921	1 324	297	3 978	2 239
100.0	100.0	100.0	100.0	100.0	100.0	100.0	100.0
117.5	106.1	101.9	107.7	107.7	100.1	106.2	104.6
148.7	122.0	103.4	130.9	111.8	96.8	127.9	117.0
175.2	149.0	118.9	156.4	142.3	111.6	158.9	135.8
235.3	177.4	157.0	212.1	152.3	140.9	177.8	171.1
186.6	174.8	144.9	204.3	152.0	131.2	182.0	159.0
186.6	173.8	144.9	201.6	151.8	131.2	178.2	164.2
186.6	177.4	144.9	199.7	151.8	141.8	187.0	164.5
243.0	180.0	144.9	232.0	151.9	142.1	189.2	168.1
243.0	176.8	144.9	204.0	152.0	142.4	181.9	167.8
243.0	178.7	144.9	211.2	150.3	142.4	181.3	171.7
249.7	178.7	167.2	210.1	153.3	142.4	179.1	172.5
249.7	178.9	169.5	211.5	153.1	142.4	178.5	172.7
262.3	176.4	169.5	213.8	154.2	142.0	169.2	175.7
248.1	177.3	169.5	216.4	153.3	142.0	168.6	178.8
262.3	177.4	169.5	218.0	152.5	145.2	168.2	178.8
202.3	178.9	169.5	222.7	151.5	145.2	169.9	178.8

146 徳島市における消費者物価指数(昭和45~49年)

(昭和45年平均=100)

年 月	総 合	食 料			住 居	光 熱	被 服	雑 費
		主 食	そ の 他 の 食 料					
ウ エ イ ト	10 000	3 940	666	3 274	1 111	403	1 495	3 051
昭 和 4 5 年	100.0	100.0	100.0	100.0	100.0	100.0	100.0	100.0
4 6	106.8	105.5	102.4	106.1	106.1	102.3	111.7	107.1
4 7	112.7	109.9	107.7	110.4	110.9	105.5	119.3	114.7
4 8	126.5	123.9	116.2	125.5	121.5	110.3	147.7	123.4
4 9	158.5	157.8	139.6	161.5	150.2	143.2	185.8	150.0
1 月	148.1	151.4	133.7	168.1	138.9	129.9	176.2	135.6
2	150.1	154.6	134.1	170.0	139.6	130.7	172.4	139.9
3	152.2	152.7	133.7	156.6	140.7	130.7	186.0	141.9
4	155.2	155.4	133.7	159.8	150.3	130.7	182.8	146.6
5	157.0	153.5	133.7	157.6	151.4	133.1	196.8	147.1
6	156.9	150.0	133.7	153.4	153.3	148.2	198.6	147.6
7	160.2	155.1	133.7	159.4	154.2	149.1	198.4	151.6
8	159.9	159.1	133.7	164.2	154.7	149.1	182.7	153.1
9	163.3	162.3	133.7	168.1	154.2	153.2	192.6	154.8
10	166.8	165.6	142.7	170.2	154.5	153.6	195.4	158.6
11	168.3	168.3	164.7	169.0	154.6	155.0	195.3	159.9
12	167.2	165.8	164.7	166.0	155.6	155.2	192.1	162.7

資料 総理府統計局「消費者物価指数」

147 徳島市における全世帯の1世帯当たり1か月間の消費支出金額(昭和45~49年)

(単位 円)

年 月	総 額	食料費	住居費	光熱費	被服費	雑 費	調 査 世帯数	世 帯 人員数	有 業 人員数
4 6	89 014	26 418	9 010	3 317	11 225	39 044	95	4.00	1.82
4 7	91 393	28 842	8 979	3 571	11 058	38 942	95	3.90	1.71
4 8	106 570	33 291	10 149	4 042	13 800	45 288	95	3.78	1.76
4 9	133 559	40 328	12 833	4 647	16 321	59 429	95	3.70	1.67
1 月	126 321	32 403	9 944	5 062	14 003	64 910	94	3.77	1.67
2	99 896	33 146	8 353	4 822	10 217	43 348	94	3.78	1.67
3	125 803	39 164	11 388	4 922	18 371	51 957	95	3.82	1.72
4	131 348	37 700	11 901	3 807	13 992	63 948	94	3.81	1.71
5	128 235	40 013	12 238	4 154	16 670	55 159	96	3.79	1.72
6	123 255	40 173	11 670	3 963	15 996	51 455	96	3.77	1.70
7	131 279	41 898	14 188	3 846	15 159	56 188	94	3.79	1.64
8	132 576	43 626	12 134	4 514	13 987	58 315	95	3.63	1.66
9	137 060	42 426	12 812	4 342	19 101	58 378	96	3.60	1.69
10	129 514	39 193	12 562	4 738	14 373	58 648	95	3.48	1.62
11	132 505	39 422	13 035	4 661	17 474	57 913	96	3.55	1.67
12	204 914	54 773	23 777	6 922	26 506	92 935	96	3.63	1.64

資料 総理府統計局「家計調査報告」

148 徳島市における勤労者世帯の1世帯当たり1か月間の収入(昭和45~49年)

(単位 円)

年 月	収入総額	実 収 入	勤め先収入	事業内職 収 入	他の実収入	実収入以外 の 収 入	繰 入 金
4 6	189 404	116 112	107 444	3 087	3 580	25 485	47 808
4 7	204 661	131 727	123 417	4 312	3 998	27 975	44 959
4 8	250 156	157 233	146 888	3 845	6 500	38 975	53 949
4 9	301 029	193 502	179 167	5 433	8 902	35 328	72 199
1 月	240 499	125 752	113 558	4 184	8 010	35 344	79 402
2	221 736	134 990	123 837	5 630	5 473	18 709	68 037
3	244 110	153 731	134 556	5 723	13 451	18 491	71 888
4	251 387	142 366	131 585	3 990	6 791	44 753	64 268
5	274 600	151 184	138 239	6 648	6 297	59 141	64 275
6	388 917	301 198	284 658	4 259	12 281	28 476	59 243
7	309 232	195 999	184 996	4 205	6 798	27 928	85 305
8	291 097	173 346	162 620	5 312	5 414	38 149	79 602
9	264 427	153 556	143 144	3 353	7 059	37 373	73 498
10	259 801	152 711	133 979	5 646	13 085	33 877	73 213
11	256 964	161 335	147 547	6 185	7 603	23 908	71 721
12	609 573	475 859	451 239	10 061	14 554	57 780	75 934

資料 総理府統計局「家計調査報告」

149 徳島市における勤労者世帯の1世帯当たり1か月間の支出(昭和45~49年)

年 月	支出総額	実支出	消 費 支 出					非消費 支 出	実支出 以外 の 支 出	繰越金	
			食料費	住居費	光熱費	被服費	雑 費				
昭和45年平均	162 298	83 462	77 138	24 702	7 577	2 602	10 064	32 193	6 324	34 482	44 354
4 6	189 404	98 645	91 741	26 171	9 457	3 035	11 152	41 926	6 904	41 134	49 625
4 7	204 661	104 118	95 526	28 657	9 557	3 289	11 418	42 605	8 592	53 584	46 959
4 8	250 156	120 575	110 205	32 023	10 901	3 966	14 144	49 172	10 370	71 492	58 089
4 9	301 028	147 246	134 463	39 180	13 133	4 447	15 233	62 478	12 783	74 070	79 712
1 月	240 499	140 978	131 867	30 961	7 256	4 695	14 596	74 360	9 111	32 692	66 828
2	221 736	106 034	97 753	30 575	9 538	4 405	10 883	42 351	8 281	41 192	74 511
3	244 110	124 614	115 806	35 591	9 057	4 723	14 166	52 269	8 808	44 709	74 786
4	251 387	142 961	133 115	34 932	13 521	3 399	12 051	69 212	9 846	44 933	63 493
5	274 600	144 094	128 692	38 829	11 453	3 925	16 184	58 300	15 403	63 438	67 068
6	388 917	144 687	126 928	38 709	12 670	3 755	15 470	56 324	17 759	151 744	92 486
7	309 232	147 029	134 859	42 067	10 182	3 561	16 170	62 876	12 170	70 672	91 530
8	291 097	148 120	138 141	43 892	12 196	4 581	13 539	63 933	9 979	62 085	80 892
9	264 427	140 060	129 530	42 820	13 665	4 499	11 040	57 506	10 529	43 931	80 436
10	259 801	141 590	131 256	39 635	13 594	4 399	11 042	62 587	10 334	43 453	74 757
11	256 964	139 594	127 430	38 943	12 714	4 559	17 587	53 627	12 163	36 040	81 330
12	609 573	247 192	218 174	53 211	31 752	6 867	29 950	96 395	29 017	253 952	108 430

資料 総理府統計局「家計調査報告」

150 徳島市における主要生活

(単位 円)

品目	基本銘柄	単位	1月	2月	3月
うるち米	国内産精米・上	10kg	2300	2300	2300
うるち米	国内産精米・中	"	2200	2200	2200
うるち米	国内産精米・並	"	1800	1800	1800
もち米	精米	1kg	330	330	330
精麦	内地産押麦・中	"	115	115	115
食パン	普通品	"	310	310	310
あんパン	こしあん入り・丸型	100φ	41	41	41
小麦粉	薄力粉・1等粉	1kg	130	143	143
干しうどん	中	"	156	156	156
即席ラーメン	即席中華めん(棒状ラーメンを除く)袋入り	1袋(100φ)	58	60	56
まぐろ	きわだ・切身(刺身用)	100φ	257	238	197
あじ	まあじ・丸(長さ約15cm以上)	"	68	72	70
いわし	まいわし・丸(長さ約12cm以上)	"	25	25	30
かつお	まがつお・切身	"	—	—	130
かれい	まがれい・丸(長さ約25~35cm)	"	108	135	125
さけ	冷凍・切身	"	—	133	110
さば	丸(長さ約25~35cm)	"	29	26	26
さんま	丸(長さ約25cm以上)	"	24	37	32
たら	まだら切身(甘塩)	"	—	—	—
たいてい	まだい・丸(長さ20cm以上)	"	225	223	283
ぶり	切身	"	200	144	136
いか	するめいか	"	—	47	36
たこ	まだこ(ゆでもの)	"	140	128	128
あさり	から付	"	22	24	29
かき	まがき・むき身	"	99	76	66
煮干し	かたくちいわし・小羽(約6cm)・上	"	75	75	75
丸干しいわし	まいわし(長さ約12cm)並	"	71	71	71
するめ	するめいか・上	"	275	275	275
塩さけ	切身	"	185	185	185
かつお節	本節・本干し並 ※	"	315	325	325
たらこ	すけそうだらの子・並	"	162	162	162
みりん干し	いわし・並	"	113	113	113

用品の小売価格(昭和49年)

4月	5月	6月	7月	8月	9月	10月	11月	12月
2300	2300	2300	2300	2300	2300	—	3000	3000
2200	2200	2200	2200	2200	2200	—	2900	2900
1800	1800	1800	1800	1800	1800	—	2410	2410
330	330	330	330	330	330	400	400	400
115	115	115	115	115	115	115	115	115
310	310	310	310	310	310	310	310	310
41	41	41	41	41	41	41	46	46
143	143	143	143	143	143	143	143	143
156	156	156	156	156	156	156	156	156
56	56	56	56	56	56	56	56	56
223	168	181	173	160	235	221	218	242
78	73	67	83	97	94	93	87	66
29	30	32	30	30	26	30	36	33
138	94	87	95	120	121	130	140	125
119	139	135	150	156	192	200	155	125
109	145	142	145	110	113	128	133	133
22	24	23	33	36	37	38	35	27
39	37	34	24	36	38	37	37	46
—	—	—	—	—	—	—	—	—
300	211	208	208	214	—	242	247	249
153	—	—	—	—	—	—	218	239
43	50	55	63	68	55	58	63	57
133	138	163	175	130	124	104	128	111
30	30	26	—	—	—	34	33	39
—	—	—	—	—	—	150	143	113
76	76	76	90	90	98	98	98	98
71	71	71	71	71	74	74	74	74
275	275	275	275	275	275	275	275	325
185	185	185	175	184	189	189	190	190
325	325	325	325	325	325	325	325	325
162	162	162	162	162	162	162	162	162
113	113	113	128	128	128	128	128	128

注 ※印は市町村銘柄を示す。
資料 総理府統計局「小売物価統計調査報告」

150 徳島市における主要生活

用品の小売価格(続 き)

品 目	基 本 銘 柄	単 位	1 月	2 月	3 月
牛 肉	ロース	100g	313	310	303
牛 肉	中	"	230	225	215
豚 肉	ロース	"	150	143	143
豚 肉	中	"	110	100	100
鶏 肉	ブロイラー・腿肉(骨付)	"	83	105	105
鯨 肉	冷凍・赤肉	"	75	70	63
ハ ム	プレスハム・上級・JAS規格品	"	130	155	155
ソーセージ	ウィンナーソーセージIASマーク入り	"	80	105	105
牛 乳	加工乳・特別牛乳及び乳飲料を除く・ びん詰・びん代を除く・配達1本月極め	1本(200CC)	43	43	43
粉 ミ ル ク	特殊調製粉乳・かん入り「明治ソフトカード FM-U」	1かん (1350g)	1100	1100	1100
バ タ ー	上・カルトン入り「雪印バター」	1箱(225g)	220	220	220
チ ー ズ	固型・プロセス・カルトン入り・ 「雪印プロセスチーズ」	"	198	198	198
鶏 卵	1個約60g	1 kg	333	295	285
キャベツ		"	105	168	91
ほうれん草		"	300	227	94
白 菜	山東菜を除く	"	47	83	73
ね ぎ		"	320	356	208
レ タ ス	玉レタス	"	312	359	276
甘 し ょ		"	188	218	180
馬 れ い し ょ		"	150	158	165
里 芋		"
大 根		"	74	80	43
に ん じ ん		"	125	135	200
ご ぼ う		"	218	205	163
玉 ね ぎ	葉玉ねぎを除く	"	178	200	200
か ぶ		"	71	105	70
れ ん こ ん		"	321	267	200
か ぼ ち ゃ		"	221	242	357
き ゅ う り		"	367	384	358
な す		"	286	336	227
ト マ ト		"	245	251	193
ピ ー マ ン		"	319	536	513

4 月	5 月	6 月	7 月	8 月	9 月	10 月	11 月	12 月
305	305	305	310	308	308	308	300	300
215	215	215	210	188	213	218	190	190
153	153	153	145	153	150	150	150	150
115	115	115	123	123	113	113	118	118
105	105	105	101	98	103	100	103	103
66	64	63	70	70	65	71	75	79
155	155	155	150	153	153	153	153	163
105	105	105	111	111	111	111	111	129
43	43	43	48	48	48	48	48	48
1100	1430	1430	1430	1430	1430	1430	1430	1580
220	220	220	220	220	220	220	280	280
198	198	198	260	260	260	260	260	260
285	285	285	260	263	360	353	395	360
133	64	22	98	145	111	97	69	53
82	210	358	463	725	827	352	109	98
117	58	50	117	163	164	123	73	44
158	138	236	772	454	345	349	293	224
231	146	113	329	371	518	328	223	154
298	387	417	450	363	283	250	208	190
150	140	90	90	100	100	95	108	115
—	—	—	—	750
74	78	53	218	154	158	129	87	46
280	350	188	165	200	200	175	205	188
188	200	213	178	170	213	263	263	263
194	129	77	84	98	104	105	121	127
66	64	41	170	79	275	146	74	51
225	233	200	575	513	300	317	317	300
381	301	178	80	150	159	106	148	169
258	214	154	250	198	328	357	385	356
241	191	165	231	164	317	307	268	327
219	184	148	135	188	232	244	318	296
405	243	220	425	277	299	466	581	559

150 徳島市における主要生活

品目	基本銘柄	単位	1月	2月	3月
化学調味料	グルタミン酸ソーダー・「味の素・青袋」	1袋(90g)	150	150	150
ようかん	ねりようかん(1本約300g)	100g	65	65	65
かすてら	長崎かすてら	〃	75	75	75
ビスケット	ソフトビスケット・中・パッケージ入り 「森永チョコイス」	〃	51	51	51
あめ	生地あめ・紙包み(1個約6g)	〃	70	100	100
塩せんべい	かる焼塩せんべい・原料うるち米粉 1枚約22g 並	〃	228	228	228
かわらせんべい	小麦粉製せんべい・並	〃	76	80	80
甘納豆	並	〃	53	55	55
かりんとう	並	〃	41	42	42
落花生	バターピーナッツ・はかり売り	〃	93	109	115
みかん	1個約110g	1kg	156	171	167
夏みかん	1個約380g	〃	—	—	—
りんご	スターキング	〃	219	222	217
りんご	国光	〃	185	190	202
なし	〃	〃	—	—	—
ぶどう	デラウェア マスカットベリー (5月~9月) (7月~10月)	〃	—	—	—
すいか	〃	〃	—	—	—
もも	水蜜桃(1個約230g)	〃	—	—	—
いちご	〃	〃	—	—	748
バナナ	〃	〃	120	184	197
レモン	〃	〃	466	407	370
ブリンスメロン	1個約500g	〃	—	—	—
清酒(1級)	びん詰(商標指定)	1本(1800ml)	990	990	990
清酒(2級)	〃	〃	730	730	730
緑茶	阿波番茶・上	100g	148	150	150
せん茶	中(商品名指定)	〃	238	238	238
紅茶	「リプトンティーバック」	1箱(10袋入)	130	130	130
インスタントコーヒー	〃	1本(150g)	630	630	630
サイダー	〃	1本(340cc)	40	40	60
乳酸菌飲料	〃	1本(633ml)	380	380	380
かけうどん	〃	1杯	100	100	100
中華そば	ラーメン	1杯	180	180	180

用品の小売価格(続き)

	4月	5月	6月	7月	8月	9月	10月	11月	12月
	150	150	150	150	150	150	150	180	180
	65	65	65	65	65	65	65	75	75
	75	75	75	75	75	75	75	90	90
	51	51	51	51	51	51	51	51	51
	100	100	100	100	100	100	100	100	100
	228	228	228	228	228	228	87	87	87
	80	80	80	80	80	80	80	80	80
	55	55	—	—	—	—	60	60	61
	43	43	43	44	44	44	45	45	45
	115	115	115	117	117	132	132	132	132
	197	—	—	—	—	266	218	134	144
	185	173	111	98	—	—	—	—	—
	240	—	—	—	—	280	288	257	278
	186	181	243	234	—	—	—	225	221
	—	—	—	—	308	264	196	175	—
	—	2630	2130	754	558	419	—	—	—
	771	329	173	129	212	263	205	—	—
	—	—	346	337	390	424	—	—	—
	511	540	—	—	—	—	—	—	—
	195	205	198	170	178	197	185	157	153
	325	425	438	356	411	391	421	453	428
	623	467	328	333	398	—	—	—	—
	990	1180	1180	1180	1180	1180	1180	1180	1180
	730	930	930	930	930	930	930	930	930
	150	150	150	165	173	180	225	225	225
	238	238	238	238	238	238	225	225	225
	130	130	130	120	120	120	120	120	120
	630	630	630	630	630	630	630	630	630
	60	60	60	60	60	60	60	60	60
	370	355	355	355	355	355	355	355	355
	100	100	100	100	100	100	100	130	130
	180	180	180	180	180	180	180	200	200

150 徳島市における主要生活

用品の小売価格(続 き)

品 目	基 本 銘 柄	単 位	1 月	2 月	3 月
自動炊飯器	電気がま・圧力式又は高級ハイスピード型・保温装置付1.8ℓ炊き・600W(フッソ加工付及びコードリール付を除く)	1 台	4 700	4 700	4 700
ラ ジ オ	トランジスターラジオ FM付・3バンド10石又は11石IC1個使用・ポータブル付・付属品付(商標・型式番号指定)	"	13 400	13 400	13 400
テレビ(カラー)	オールトランジスターテレビ・20型・コンソールタイプUHFテレビ(商標・型式番号指定)	"	160 000	160 000	160 000
電気せんたく機	2そう式・うず巻式・せんたく脱水容量1.8kg又は2kg(超高速脱水装置付を含む)(商標・型式番号指定)	"	18 700	18 700	18 700
電気冷蔵庫	2ドア・冷凍・冷蔵庫・霜取全動式・有効内容積150~165ℓ(商標・型式番号指定)	"	67 700	67 700	67 700
電気掃除機	家庭用・600~620W・付属品付	1 個	16 200	16 200	16 200
テレビ修理代	白黒テレビ・真空管の取り替え・部品代を除く	1 件	1 070	1 070	1 070
目ざまし時計	金属わく・2石入り・「セイコーコロナCP-301」	1 個	1 760	1 760	1 760
腕 時 計	男子用・丸型・自動巻・日付・曜日付・(日付早送り装置付)21石オールステンレス(SS)側・防水	"	6 800	6 800	6 800
時計修理代	分解掃除(現行腕時計調査銘柄)	"	1 830	1 830	1 830
食卓整理たんす	メラミンプラスチック化粧板・角型(60cm×90cm)金属折脚・普通品	1 卓	3 770	3 770	3 770
ミ シ ン	幅90cm・高さ120cm程度・総引出し・中級品	1 本	16 900	16 900	16 900
は さ み	家庭用角型(リンク天びん式)・足踏式・3個引出しテーブル(商標・型式番号指定)※	1 台	48 200	48 200	57 000
ク レ ン ザ ー	裁断はさみ・24cm・中級品	1 ち ょ う	1 750	1 750	1 750
台 所 用 洗 剤	家庭用磨粉(商標指定)	1 個 400g	48	54	59
ガ ス 代 (標準熱量)	野菜食器洗い用中性洗剤・液状・「ライボンF」	1本(380CC)	90
ガ ス 代 (最低料金)	一般家庭用3600Kcal/m ³ 早収料金	1か月(1m ³)	4 500	4 500	4 500
ガ ス 代 (超過料金)		"	287	287	287
石 炭	300000Kcalまで1m ³		25.25	25.25	25.25
れ ん 炭	一般炭・塊炭・6000Kcal/kg程度・袋入り	1袋(20kg)	600	600	600
灯 油	あなあきれん炭・高4号(12cm)・袋入り(14個入)	1 袋	695	713	713
プロパンガス	白灯油・詰め替え売り・配達	1 8 ℓ	445	450	450
	重量売り・一般家庭用	1本(10kg)	1 300	1 300	1 300

4 月	5 月	6 月	7 月	8 月	9 月	10月	11月	12月
8 060	8 060	8 060	8 060	8 060	8 060	8 060	8 060	8 060
16 700	16 700	16 700	16 700	16 700	16 700	16 700	16 700	16 700
172 000	172 000	172 000	172 000	172 000	172 000	172 000	172 000	172 000
28 900	28 900	28 900	28 900	28 900	28 900	28 900	28 900	28 900
76 500	79 300	79 300	82 700	85 300	85 300	93 700	93 700	93 700
23 100	23 100	23 100	23 100	23 100	23 100	23 100	23 100	23 100
1 070	1 070	1 070	1 070	1 070	1 070	1 070	1 070	1 070
1 760	1 760	1 760	1 760	1 760	1 760	2 400	2 400	2 400
6 800	6 800	6 800	6 800	6 800	6 800	7 800	7 800	7 800
1 830	1 830	1 830	1 830	1 830	1 830	1 830	1 830	2 400
3 770	3 770	3 770	4 100	4 100	4 100	4 100	4 100	4 100
16 900	16 900	16 500	16 500	16 500	16 500	16 500	16 500	16 500
57 300	57 000	57 000	57 000	57 000	57 000	57 000	57 000	57 000
1 750	1 750	1 750	1 750	1 750	1 750	1 750	1 750	1 750
61	61	66	66	66	66	66	66	66
...	113	113	115	115	115	115	115	115
4 500	4 500	4 500	4 500	4 500	5 000	4 500	4 500	4 500
287	450	450	450	450	450	450	450	450
25.25	34.53	34.53	34.53	34.53	34.53	34.53	34.53	34.53
600	600	—	650	650	650	650	700	700
713	713	725	725	725	725	758	813	813
450	450	600	650	650	650	638	638	638
1 300	1 300	1 300	1 300	1 200	1 500	1 500	1 500	1 500

150 徳島市における主要生活

用品の小売価格(続 き)

品 目	基 本 銘 柄	単 位	1 月	2 月	3 月
背 広	夏服 シングル上下・半裏・並型・(表地)ポ ーラー(毛100%)・中級・(裏地) キュブラ100% 発表期間(5月~8月)	1 着	—	—	—
	冬服 シングル上下・並型(表地)ウーステッ ド(毛100%)・中級(裏地)キュブ ラ100%・発表期間(1月~4月・9月~ 12月)		35 000	24 500	...
男子レイン ダスターコート	シングル並型・ポリエステル100%・ラ イニングを除く	〃	7 930	7 930	7 930
男子スリーシ ーズンコート	シングル並型(カジュアルコートを除く) ポリエステル混紡(ポリエステル50%・ 毛50%程度)ライニングを除く	〃	16 500	16 500	16 500
婦人オーバー(冬)	総裏・並型(サイズ)100cm程度(表地) 毛100%中級・(裏地)キュブラ100%	1 枚	18 500	13 000	—
スカート(化繊)	タイトスカート・化繊地(ポリエステル65 %・レーヨン35%)普通サイズ	〃	—	—	2 870
〃(ツイード)	タイトスカート・ツイード(毛100%) 普通サイズ	〃	5 230	5 230	5 230
スカート(フラン)	タイトスカート・フラン(毛95%ナイロ ン5%程度)普通サイズ	〃	3 870	3 870	3 870
男子ズボン (ウーステッド)	並型・ウーステッド(毛100%)	1 本	6 000	6 000	6 000
男子ズボン (夏物混紡)	中級品 並形・ポリエステル混紡(ポリエステル 50%・毛50%)中級品	〃	—	—	—
婦人スラックス (パンタロン)	毛100%無地・(サイズ)W60cm~66 cm・普通品	〃	4 770	4 700	4 700
学 生 服	中学生用・詰襟上下・総裏・(表地)カ シミアドスキン(ポリエステル65%・ レーヨン35%)・身長155cm用	1 着	6 500	6 500	9 700
男児ズボン	半ズボン・デニム(綿100%)・(サイズ) B7号	1 本	—	—	2 500
女児スカート	ブリーツスカート・吊紐つき(アクリル70 %・毛30%)・普通品・(サイズ)G7号	1 枚	2 500	2 500	2 500
婦人セーター (長)	カーデガン(ボタンつき)長袖・毛100 %無地(サイズ)M・普通品・発表期間 (1月~4月・9月~12月)	〃	4 900	4 900	4 900
婦人セーター (半)	ブルオーバー・半袖・無地アセテート80 %・ナイロン20%程度(サイズ)M・ カーデガン(ボタンつき)・長袖・毛 100%・無地・(サイズ)M・普通品	〃	—	—	—
男子セーター	M・普通品・発表期間(5月~8月) カッター(シングルカフス)・ポリエス テル混紡ブロード(ポリエステル65%・ 綿35%)・80番手双糸・白・普通サイ ズ・普通品	〃	2 000	2 000	2 000
男子シャツ (長袖、綿)	メリヤス(綿100%)30番手~40番手 程度	〃	850	850	850
男子シャツ (クレープ)	前割半袖・クレープ(綿100%)(サイ ズ)M・普通品	〃	—	—	—
男子シャツ (長袖混紡)		〃	650	650	650
男子ブリーフ	綿100%・30番手~40番手程度・イン ゴム・普通品	〃	350	350	350
スリッパ	白・普通サイズ・普通品・「ベンベルグトリ コット(キュブラ100%)」	〃	650	650	650

4 月	5 月	6 月	7 月	8 月	9 月	10月	11月	12月
35 000	35 000	35 000	35 000	25 000	—	—	—	—
—	—	—	—	—	37 000	37 000	37 000	37 000
7 930	7 930	7 930	7 930	7 930	7 930	7 930	7 930	7 930
16 500	—	—	—	—	—	21 000	21 000	21 000
—	—	—	—	—	—	—	23 000	23 000
2 870	2 870	2 870	2 870	2 870	2 870	—	—	—
—	—	—	—	—	5 900	5 900	5 900	5 900
3 870	3 870	—	—	—	5 430	5 430	5 430	5 430
6 000	6 000	—	—	—	6 000	6 000	6 000	6 000
4 800	4 800	4 800	4 800	4 800	—	—	—	—
4 770	4 770	—	—	—	5 150	5 030	5 030	4 930
9 700	9 700	9 700	9 700	9 700	9 700	9 700	9 700	9 700
2 500	2 500	2 500	2 500	2 500	2 500	2 500	2 500	—
2 500	—	—	—	—	2 800	2 800	2 800	2 800
—	—	—	—	—	5 300	5 300	5 300	5 300
3 200	3 200	3 200	3 200	2 200	2 200	—	—	—
6 300	—	—	—	—	6 500	6 500	6 500	6 500
2 000	2 000	2 000	2 000	2 000	2 200	2 200	2 200	2 200
850	850	850	850	850	850	850	850	850
—	800	800	800	800	—	—	—	—
650	—	—	—	—	—	—	800	800
350	350	350	350	350	350	350	350	350
650	650	650	650	650	850	850	850	850

150 徳島市における主要生活

用品の小売価格(続き)

品目	基本銘柄	単位	1月	2月	3月
子供ぐつ(ビニール)	女児用・ケミカルシューズ(ビニール製)ボタン付・19cm程度	1足	1030	1270	1270
くつ修繕代	婦人パンプス・かかと(ナイロンリフト)修理	〃	225	238	238
婦人こまげた	雑木・鼻緒付・並品	〃	193	193	193
男子洋がさ	折りたたみがさ・ポリエステル100%・スプリング付黒・普通品	1本	1500	1500	1500
抱きかばん	学生用・牛皮製(サイズ)30cm程度・普通品	1個	7000	8000	8000
ハンドバック	手さげ型・口金付20cm程度(輸入品を除く)・牛皮製(カーフ・スエード・エナメル及び型打ち除く)・(内側)布張り	〃	7800	8500	8500
旅行かばん	スーツケース・合成皮革製・錠前付(ファスナー付を除く)・(サイズ)45cm程度・普通品	〃	3800	3800	3800
ハンカチーフ	ローン(綿100%)ボーダーチーフ・白・約45cm・普通品	1枚	100	100	100
仕立代	背広シングル上下・普通仕立・総裏(キュプラ100%)	1着	23000	23000	30000
せんたく代	綿ワイシャツ(カッター)・配達・料金後払い	1枚	115	115	115
せんたく代	背広上下・ドライクリーニング・配達・料金後払い	1着	725	725	725
感冒薬	総合感冒剤「強カレルゴールド」※	1箱・30錠	550	550	550
胃腸薬	健胃消化剤「太田胃散・かん入り」散剤	1かん・68g	213	213	300
〃	総合胃腸薬「バンシロン(23包入)」顆粒	1箱115錠	470	470	470
総合ビタミン剤	強力パンピタンA	1箱120錠	540	540	540
外傷薬	ペニシリン軟膏・5万単位(5g入)	1本5g	100	100	100
はり薬	薄荷ゴム膏「トクホン(36枚入)」	1箱	160	160	160
生理用紙綿	カット・個別包装・紙箱入り「アンネナブキン」	1箱・28個	243	268	268
入浴料	大人	1回	60	80	80
〃	中人(6才以上12才未満)	〃	30	30	30
〃	小人(6才未満)	〃	20	20	20
理髪料	大人調髪(洗髪を含む)	〃	1200	1200	1200
パーマメント代	コールド(セットを含む)	〃	2250	2250	2250
化粧せっけん	牛乳赤箱	1個(80g)	50	65	73
シャンプー	液体(ポリ容器入)「花王フェザーシャンプー」	1本(220cc入)	90	90	90
せんたく用洗剤	合成洗剤・綿・化繊用・粒状・箱入り	1箱(2.65kg)	600	588	588
歯みがき	ねり歯みがき(チューブ入)「デンターライオン」	1本(175g)	233	233	233
整髪料	液状整髪料「バイタリスV7」	1びん(155cc)	300	300	300
化粧水	資生堂「オードルックスアストリンゼントマイルド」※	1びん(120ml)	400	400	400
殺虫剤	「ワイパーエースゾル」	1本(300ml)	285	285	285
防虫剤	「パラゾール」	1箱(72錠)	80	80	200
ちり紙	白ちり3号・クレープ付	800枚	380	242	242

4月	5月	6月	7月	8月	9月	10月	11月	12月
1270	1270	1270	1270	1270	1270	1270	1270	1270
238	238	238	238	250	263	275	275	275
193	193	353	430	430	430	430	430	430
1500	1500	1500	1500	1500	1500	1500	1500	1500
8000	8000	8000	8000	8000	8000	8000	8000	8000
8500	8500	8500	8500	8500	8500	8500	8500	8500
3800	3800	3800	3800	3800	3800	3800	3800	3800
100	100	100	100	100	100	100	100	100
30000	30000	30000	30000	30000	30000	30000	30000	30000
115	105	115	105	105	113000	113	113	113
725	725	725	725	725	703	703	703	728
550	550	550	550	550	250	550	550	550
300	300	300	300	300	300	300	300	300
470	470	470	470	470	470	470	470	470
540	540	540	540	540	540	540	540	540
100	100	100	100	100	100	100	100	100
160	160	160	160	160	160	160	160	160
243	...	300	300	300	340	340	340	365
60	80	80	80	80	80	80	80	80
30	30	30	30	30	30	30	30	30
20	20	20	20	20	20	20	20	20
1200	1200	1200	1200	1200	1380	1380	1380	1380
2250	2250	2250	2250	2250	2580	2580	2580	2580
50	80	80	80	80	80	80	80	80
90	90	90	90	90	90	90	90	135
600	560	575	575	575	635	635	635	643
233	233	233	233	233	233	233	233	233
300	300	300	300	300	300	300	300	300
400	400	400	400	400	400	400	400	400
285	285	285	285	285	285	285	285	285
80	200	200	200	200	200	200	200	200
380	242	236	236	235	232	229	229	223

150 徳島市における主要生活

用品の小売価格(続 き)

品 目	基 本 銘 柄	単 位	1 月	2 月	3 月
清 掃 代 (基本料金)		1 ケ月	—	—	—
私 鉄 運 賃		1 区	—	—	—
バ ス 代	一般乗合旅客自動車基準賃率	1 回	40	40	50
タクシ ー 代 (基本料金)	一般乗用旅客自動車料金・キロ制 小型四輪自動車 1500 m 2月~11月まで 12230m	m	150	150	150
タクシ ー 代 (爾後の距離)	毎 465 m ごと 12月は 530 m	m	30	30	30
通 話 料	広域時分制・単独電話・住宅用基本料金	1 か月	800	800	800
自動車ガソリン (現金売り)	レギュラーガソリン・オクタン価85以上	1 ℓ	86	86	86
自 転 車	軽快車(26×1 $\frac{3}{8}$)	1 台	28 200	33 900	33 900
小学校PTA会費	PTA会則による会費・公立小学校	1 か月	58	58	58
中学校PTA会費	PTA会則による会費・公立中学校	〃	78	78	78
高校授業料(公立)	全日制・普通課程	〃	1 200	1 200	1 200
高校授業料(私立)	〃	〃	3 120	3 120	3 120
大学授業料(私立)		1 か年	80 000	80 000	80 000
幼稚園保育料 (私立)	2年保育	1 か月	3 500	3 500	3 500
ノートブック	上質紙・6号(179mm×252mm)罫入り・ 正味28枚~36枚綴り	1 冊	86	86	86
鉛 筆	墨芯・HB・消ゴムなし・上・「トンボ 鉛筆 8900番」	1 ダース	240	240	240
絵 具	水彩木透明絵具・紙箱入り普通品 「サクラマット水彩」	1箱12色	300	300	300
筆 入 れ	ビニール製・マグネット式・巾7cm程度無地普通品	1 個	600	600	600
新 聞 代	日刊・邦字一般新聞・朝夕刊・月極め	1 か月	1 100	1 000	1 100
映画観覧料		1 回	740	740	740
ボーリングゲーム代	平日(月~金曜日)午後5時以後の料金	1 ゲーム	250	250	250
バレーボール	4号・検定球・牛皮張り	1 個	3 150	3 830	3 830
グロ ー プ	軟式野球用・一般用・牛皮製・中級品	〃	3 230	3 330	3 330
写 真 機		1 台	28 300	28 300	37 500
フィルム(カラー)	写真機用35mm・SS36枚どり	1 本	410	480	480
写真焼付代(黒白)	引伸・サービスサイズ7.5cm×11.0cm程度	1 枚	18	18	25
人 形	ソフトビニール製・歩行人形・首振り全長50cm 程度・衣服(中級)付	1 個	1 800	1 800	1 800
切り花(きく)	きく 中輪	1 本	50	50	60
月 謝(洋裁)	洋裁学校・昼間部・本科授業料	1 か月	5 000	5 000	5 000
月 謝(珠算)	珠算塾・夜間部・毎週3日以上授業・初心者	1 か月	2 170	2 170	2 170
月 謝(料理)	料理学校・週1回授業・修業年限1年・ 本科授業料(材料費を除く)	〃	1 500	1 500	1 500
自動車教習料 (技能所内)	公安委員会指定教習所・第一種普通免許 証取得	1 回	1 700	2 000	2 000
(技能路上)	〃	〃	1 900	2 300	2 300

4 月	5 月	6 月	7 月	8 月	9 月	10月	11月	12月
—	—	—	—	—	—	—	—	—
—	—	—	—	—	—	—	—	—
50	50	50	50	50	50	50	50	70
150	150	150	150	150	150	150	150	240
30	30	30	30	30	30	30	30	30
800	800	8 000	800	800	800	800	800	800
99	99	99	99	99	96	96	96	108
33 900	33 900	33 900	33 900	33 900	33 900	33 900	33 960	33 900
58	69	69	69	69	69	69	69	69
78	114	114	114	114	114	114	114	114
1 200	1 200	1 200	1 200	1 200	1 200	1 200	1 200	1 200
3 830	3 830	3 830	3 830	3 830	3 830	3 830	3 830	3 830
95 000	9 5000	95 000	95 000	95 000	95 000	95 000	95 000	95 000
4 670	4 670	4 670	4 670	4 670	4 670	4 670	4 670	4 670
86	86	86	86	86	86	86	86	86
240	240	240	240	240	240	240	240	240
300	300	300	300	450	450	450	450	450
600	600	600	600	600	600	600	600	600
1 100	1 100	1 100	1 700	1 700	1 700	1 700	1 700	1 700
740	750	750	810	810	810	800	800	800
250	250	250	250	300	300	300	300	300
3 830	3 830	3 830	3 830	3 830	3 830	3 830	3 830	3 830
3 330	3 330	3 330	3 330	3 330	3 330	3 330	3 330	3 330
37 500	37 500	37 500	37 500	37 500	37 500	37 500	37 500	37 500
480	480	480	480	480	480	480	480	480
25	25	25	25	25	25	25	25	25
1 800	1 800	1 800	1 800	1 800	1 800	1 800	1 800	1 800
63	40	40	50	93	73	83	83	67
6 000	6 000	6 000	6 000	6 000	6 000	—	6 000	6 000
2 570	2 570	2 570	2 570	2 570	2 570	—	2 570	2 570
2 200	2 200	2 200	2 200	2 200	2 200	—	2 200	2 200
2 000	2 000	2 000	2 000	2 000	2 200	—	2 200	2 200
2 300	2 300	2 300	2 300	2 300	2 300	—	2 300	2 300

16 住 居

151 居住世帯の有無別住宅数及び建物の種類

地 域	住 宅					
	総 数	居 住 世 帯 有 り				
		計	同居世帯 無 し	同 居 世 帯 有 り		
計	同居世帯 1 世 帯			同居世帯 2 世帯以上		
総 数	220 400	204 900	203 100	1 800	1 700	100
市 部	113 400	104 000	102 900	1 000
郡 部	107 000	100 900	100 200	700
徳 島 市	68 900	63 300	62 600	800

資料 総理府統計局「住宅統計調査報告」

152 住宅の種類別・所有の関係別住宅数の建物数並びに世帯の種類別世帯数

住 宅 の 種 類 所有の關係	住宅数又は人が居住する住宅以外の建物数	世 帯						
		総 数	主 世 帯				同居世帯 建物に	
			計	1 人 世 帯		2人以上の世帯		
			設備専用 住宅に 居 住	設備共用 住宅に 居 住	設備専用 住宅に 居 住	設備共用 住宅に 居 住	計	
住 宅 総 数	204 900	206 700	204 900	15 500	2 400	183 800	3 100	1 800
住 宅 の 種 類								
専用住宅	166 900	168 300	166 900	13 700	2 300	148 100	2 700	1 400
農林漁業併用住宅	17 000	17 100	17 000	600	0	16 300	0	100
店舗その他の併用住宅	20 900	21 400	20 900	1 200	100	19 300	400	400
住宅の所有の關係								
持ち家	155 800	157 400	155 800	8 600	200	146 000	1 100	1 600
借家	49 100	49 400	49 100	6 900	2 300	37 800	2 000	300
公営・公団・公社の借家	9 300	9 300	9 300	900	0	8 200	100	0
公営賃貸住宅	9 200	9 200	9 200	900	0	8 100	100	0
公団・公社の賃貸住宅	100	100	100	0	—	100	—	—
民間借家	33 900	34 200	33 900	5 500	2 200	24 400	1 900	200
1戸建住宅	11 100	11 200	11 100	1 400	100	9 300	300	100
長屋建住宅	12 300	12 400	12 300	1 600	200	9 800	700	100
共同住宅(木造)	6 300	6 400	6 300	1 400	1 600	2 600	700	0
共同住宅(非木造)	3 900	3 900	3 900	1 000	200	2 600	100	0
その他の住宅	300	300	300	0	0	200	0	0
給与住宅	5 800	5 900	5 800	500	100	5 200	100	100
人が居住する住宅以外の建物総数	1 900	2 200	2 200
寄宿舍・下宿屋	800	1 100	1 100
旅館・宿泊所	400	500	500
その他の建物	600	700	700

資料 総理府統計局「住宅統計調査報告」

別・人が居住する住宅以外の建物数(昭和48. 10. 1現在)

数		居 住 世 帯 無 し					
計	一時現在 者のみ	空き家	建築中	計	寄 宿 舎 下 宿 屋	旅 館 宿 泊 所	その他の 建 物
9 400	1 800	6 600	1 100	1 200	700	200	400
6 100	300	5 100	700	600	200	200	300
5 500	1 200	3 700	600	1 000

・建物の種類別・人が居住する住宅以外及び世帯人員(昭和48. 10. 1現在)

数		世 帯 人 員								
及び住宅以外の居住する世帯		総 数	主 世 帯				同居世帯及び住宅以外の建物に居住する世帯			
普通世帯	準世帯		計	1 人 世 帯		2人以上の世帯		計	普通世帯	準世帯
			設備専用 住宅に 居 住	設備共用 住宅に 居 住	設備専用 住宅に 居 住	設備共用 住宅に 居 住				
600	1 200	778 400	775 400	15 500	2 400	745 800	10 700	3 900	2 100	1 800
400	900	619 100	616 300	13 700	2 300	591 100	9 100	2 800	1 400	1 400
0	0	76 900	76 700	600	0	75 900	200	200	200	0
200	200	82 400	81 500	1 200	100	78 800	1 400	900	500	400
600	1 000	636 100	632 700	8 600	200	619 400	4 500	3 400	1 900	1 500
100	200	142 300	141 800	6 900	2 300	126 400	6 300	500	200	300
—	0	29 500	29 400	900	0	28 200	300	0	—	0
—	0	29 100	29 100	900	0	27 800	300	0	—	0
—	—	300	300	0	—	300	—	—	—	—
100	200	94 000	93 600	5 500	2 200	80 300	5 700	400	100	300
0	100	35 300	35 100	1 400	100	32 600	1 000	200	100	100
0	0	36 200	36 100	1 600	200	32 100	2 200	100	0	0
0	0	12 600	12 500	1 400	1 600	7 400	2 100	0	0	0
—	0	9 200	9 200	1 000	200	7 700	200	0	—	0
—	0	800	700	0	0	500	200	0	—	0
0	0	18 900	18 800	500	100	18 000	300	100	0	100
800	1 400	20 700	20 700	2 700	18 000
200	900	11 500	11 500	400	11 100
300	100	1 600	1 600	1 300	300
300	400	7 600	7 600	1 000	6 700

153 住宅の種類別・所有の関係別・構造別・建築の時期別住宅数(昭和48. 10. 1現在)

住宅の種類 所有の関係・構造	総 数	建 築 の 時 期						不 詳
		終 戦 前	終戦時～ 昭和35年	36～40	41～45	46～ 48年9月		
住宅総数	204 900	71 500	45 400	25 000	38 700	24 200	100	
木 造	174 600	70 600	41 500	20 300	27 200	15 000	100	
防火木造	5 900	600	1 400	1 100	1 700	1 100	0	
非木造	24 300	300	2 500	3 600	9 900	8 100	0	
専用住宅	166 900	52 800	37 000	21 400	34 200	21 400	100	
木 造	141 600	52 300	33 900	17 500	24 300	13 500	100	
防火木造	5 000	400	1 100	1 000	1 500	1 000	0	
非木造	20 400	200	2 000	2 900	8 400	6 900	—	
持ち家	121 900	45 700	26 600	13 400	22 100	14 000	0	
木 造	110 900	45 300	25 400	11 500	17 900	10 800	0	
防火木造	3 300	300	700	600	900	800	—	
非木造	7 700	200	500	1 300	3 300	2 400	—	
借 家	45 000	7 100	10 300	8 000	12 100	7 400	100	
木 造	30 700	7 000	8 500	6 000	6 400	2 700	100	
防火木造	1 600	100	400	400	600	200	0	
非木造	12 700	0	1 400	1 600	5 100	4 600	—	
農林漁業併用住宅	17 000	12 100	2 400	900	1 000	600	—	
木 造	16 700	12 100	2 400	900	900	600	—	
防火木造	100	100	0	0	0	0	—	
非木造	200	0	0	0	100	100	—	
店舗その他の併用住宅	20 900	6 500	6 000	2 700	3 500	2 100	0	
木 造	16 400	6 300	5 300	1 900	2 000	1 000	0	
防火木造	900	200	300	100	200	100	0	
非木造	3 700	100	500	600	1 400	1 100	0	

資料 総理府統計局「住宅統計調査報告」

154 世帯の種類別・住宅の所有の関係別世帯人員別・居室数別世帯数(昭和48. 10. 1現在)

世帯の種類, 住宅の所有の関係 世帯人員	総 数	居 住 室 数							1世帯当た り居室数	1人当た り居室数
		1 室	2 室	3 室	4 室	5 室	6 室	7室以上		
普通世帯総数	206 300	4 600	21 500	32 100	42 700	35 500	30 600	39 200	4.80	1.27
1 人	18 000	2 900	5 400	3 800	3 000	1 400	900	600	3.03	3.03
2	34 500	1 100	6 000	8 100	8 000	4 900	3 500	3 100	4.02	2.01
3	39 100	400	4 800	7 800	9 300	6 800	4 900	5 100	4.46	1.49
4	49 900	200	4 200	8 400	11 900	9 700	7 400	8 000	4.77	1.19
5	21 700	100	900	2 700	6 200	6 500	6 400	8 900	5.58	1.12
6	20 100	0	200	1 000	3 000	3 900	4 600	7 500	6.09	1.01
7人以上	13 000	0	100	400	1 400	2 200	3 000	6 000	6.52	0.08
1世帯当たり人員	3.78	1.62	2.55	3.08	3.59	4.02	4.37	4.08
主 世 帯	204 900	4 200	21 100	31 800	42 600	35 500	30 600	39 100	4.81	1.27
1 人	18 000	2 900	5 400	3 800	3 000	1 400	900	600	3.03	3.03
2	34 000	900	5 800	8 000	8 000	4 900	3 400	3 100	4.05	2.02
3	38 700	300	4 600	7 800	9 300	6 800	4 900	5 100	4.48	1.49
4	49 600	200	4 000	8 400	11 900	9 700	7 400	8 000	4.79	1.20
5	31 500	0	900	2 700	6 200	6 500	6 400	8 800	5.59	1.12
6	20 100	0	200	900	3 000	3 900	4 600	7 500	6.09	1.02
7人以上	13 000	0	100	400	1 400	2 200	2 900	6 000	6.53	0.88
1世帯当たり人員	3.78	1.53	2.54	3.08	3.59	4.02	4.37	4.80
持 ち 家	155 800	1 000	5 300	14 200	33 900	33 100	29 700	38 600	5.41	1.33
1 人	8 800	500	1 300	1 900	2 400	1 300	800	600	3.92	3.92
2	23 200	300	1 700	3 800	6 400	4 600	3 300	3 000	4.65	2.32
3	27 100	100	900	3 100	7 000	6 300	4 700	5 000	5.10	1.70
4	37 000	100	900	3 000	9 100	8 800	7 200	7 900	5.33	1.33
5	27 900	0	300	1 300	5 100	6 200	6 300	8 700	5.85	1.17
6	19 200	0	100	700	2 700	3 700	4 500	7 500	6.19	1.03
7人以上	12 700	0	100	300	1 300	2 200	2 900	6 000	6.58	0.89
1世帯当たり人員	4.06	1.90	2.55	3.11	3.63	4.05	4.38	4.81
住宅に同居し ている普通世帯	600	200	300	100	0	0	—	—	2.05	0.63
1 人	—	—	—	—	—	—	—	—	—	—
2	200	100	100	0	—	—	—	—	1.69	0.84
3	200	100	100	0	0	—	—	—	2.17	0.72
4	200	0	100	0	0	0	—	—	2.13	0.53
5	100	0	0	0	0	—	—	—	2.37	0.47
6	0	—	—	0	—	—	—	—	3.00	0.50
7人以上	—	—	—	—	—	—	—	—	—	—
1世帯当たり人員	3.23	3.02	3.02	3.89	3.53	4.00	—	—
住宅以外の建物に 居住する普通世帯	800	100	200	200	100	100	100	100	3.28	0.94
1 人	—	—	—	—	—	—	—	—	—	—
2	300	100	100	100	—	0	0	0	2.12	1.06
3	200	0	100	100	0	0	0	0	3.76	1.25
4	100	—	100	0	0	0	0	—	3.11	0.78
5	100	—	0	0	0	0	—	0	4.59	0.92
6	0	—	—	0	0	0	—	0	4.63	0.77
7人以上	0	—	0	—	—	—	0	0	5.54	0.68
1世帯当たり人員	3.48	2.03	3.24	3.23	4.59	4.38	5.40	4.35
準世帯総数	2 600	1 100	500	200	100	100	100	500	4.81	0.64
1世帯当たり人員	7.53	1.12	1.17	3.52	4.81	5.12	8.71	31.35

資料 総理府統計局「住宅統計調査報告」

155 住宅の種類別・所有の関係別・建て方別

住宅の種類・所有の関係 建て方・建築の時期	総 数	設 備 の 専 用 ・ 共 用					
		炊事用流し		給水設備		便 所	
		専 用	共 用	専 用	共 用	専 用	共 用
						水 洗	水洗でない
住宅総数	204 900	201 800	3 000	199 500	5 400	33 100	167 400
住宅の種類							
専用住宅	166 900	164 200	2 700	162 500	4 400	27 700	135 200
農林漁業併用住宅	17 000	17 000	0	16 300	700	400	16 600
店舗その他の併用住宅	20 900	20 600	300	20 600	300	5 000	15 600
住宅の所有の関係							
持ち家	155 800	154 900	900	153 400	2 400	18 900	136 500
借家	49 100	46 900	2 100	46 100	3 000	14 300	30 900
公営・公団・公社の借家	9 300	9 200	100	9 100	200	1 900	7 300
民営借家(設備専用)	29 900	29 900	—	29 200	700	8 700	21 200
民営借家(設備共用)	4 000	2 100	1 900	2 200	1 900	100	300
給与住宅	5 800	5 800	100	5 700	100	3 600	2 100
建て方別							
戸建	167 700	166 700	1 000	165 000	2 700	20 100	146 900
長屋	20 900	20 300	600	19 800	1 000	2 500	17 500
木造	16 800	16 200	500	15 800	1 000	1 800	14 100
非木造	4 100	4 100	0	4 000	0	700	3 400
共同住宅	15 200	13 800	1 400	13 600	1 600	10 000	2 500
木造	6 500	5 200	1 300	5 000	1 500	2 200	2 000
非木造	8 700	8 600	100	8 600	100	7 800	500
その他	1 100	1 000	100	1 000	100	500	500
建築の時期別							
終戦前	71 500	70 700	800	69 400	2 100	2 100	68 300
終戦時～昭和35年	45 400	44 100	1 300	43 800	1 600	5 300	38 500
昭和36～40	25 000	24 600	400	24 300	700	4 700	19 400
41～45	38 700	38 400	400	38 100	600	11 000	27 100
46～48年9月	24 200	24 000	100	23 800	300	10 000	14 000
不詳	100	100	—	100	0	0	100

資料 総理府統計局「住宅統計調査報告」

156 世帯の種類別・住宅の所有の関係別・1人

世帯の種類 住宅の所有の関係	総 数	1 人				
		1.5畳未満	1.5 ～ 1.9	2.0 ～ 2.4	2.5 ～ 2.9	3.0 ～ 3.4
普通世帯総数	206 300	100	800	3 500	5 100	9 400
持ち家	204 900	100	800	3 200	5 000	9 100
借家	155 800	0	300	1 000	1 800	4 000
公営・公団・公社の借家	49 100	100	500	2 200	3 200	5 100
民営借家(設備専用)	9 300	0	100	400	1 000	1 200
民営借家(設備共用)	29 900	100	300	1 500	1 900	3 000
給与住宅	4 000	0	100	300	200	500
同居世帯	5 800	—	0	0	100	400
住宅以外の建物に居住する世帯	800	0	0	100	100	100

資料 総理府統計局「住宅統計調査報告」

・建築の時期別・設備状況別住宅数

(昭和48. 10. 1 現在)

用 所	給 水 設 備				浴 室		設備はすべて専用			
	共 用		水 道	動力ポンプ井戸	手動又はつるべ井戸	その他	有 り	無 し		
	水 洗	水洗でない							浴室有り	
	600	3 700	168 200	22 300	1 400	13 000	160 800	44 000	196 200	157 200
	600	3 500	139 200	18 200	1 100	8 400	128 800	38 100	159 500	126 100
	—	0	10 500	2 000	300	4 200	15 200	1 800	16 300	14 700
	0	300	18 500	2 100	100	300	16 800	4 100	20 300	16 500
	100	400	124 000	18 200	1 300	12 400	135 300	20 500	152 400	132 700
	500	3 400	44 200	4 200	200	500	25 500	23 500	43 800	24 500
	—	100	8 100	1 100	0	100	6 400	3 000	9 000	6 200
	—	—	26 900	2 600	100	300	13 700	16 200	29 200	13 500
	500	3 200	3 800	200	0	0	500	3 600	—	—
	0	100	5 500	300	—	100	5 000	800	5 600	4 800
	100	600	134 600	18 900	1 300	12 900	142 000	25 700	163 800	139 300
	0	800	18 000	2 800	100	0	10 600	10 200	19 200	10 100
	0	800	14 300	2 400	100	0	6 900	9 800	15 200	6 500
	—	—	3 600	400	—	—	3 700	400	4 000	3 600
	500	2 200	14 700	500	0	—	7 400	7 800	12 200	7 100
	300	2 000	6 200	300	0	—	1 000	5 500	4 000	800
	200	200	8 400	300	—	—	6 400	2 300	8 200	6 300
	0	100	1 000	100	—	0	800	300	1 000	800
	0	1 000	52 800	8 600	900	9 200	57 200	14 300	68 700	55 900
	100	1 400	38 700	4 400	300	2 000	31 700	13 700	42 700	30 800
	100	700	21 200	2 900	100	800	18 300	6 700	23 700	17 800
	200	500	34 100	3 900	100	700	31 600	7 100	37 500	31 100
	100	100	21 300	2 600	0	300	22 000	2 200	23 500	21 600
	—	0	100	0	—	—	0	100	100	0

当たり畳数別普通世帯数 (昭和48. 10. 1 現在)

当 た り 畳 数								1人当たり 畳 数
3.5 ～ 3.9	4.0 ～ 4.4	4.5 ～ 4.9	5.0 ～ 5.9	6.0 ～ 6.9	7.0 ～ 7.9	8.0 ～ 9.9	10.0 畳以上	
10 400	11 000	13 900	25 700	25 700	20 000	29 400	51 300	7.07
10 300	10 900	13 800	25 600	25 700	20 000	29 300	51 200	7.09
5 400	7 300	8 700	19 500	20 600	17 000	25 100	45 000	7.57
4 900	3 500	5 000	6 100	5 000	2 900	4 200	6 200	4.95
1 300	700	1 000	1 100	900	300	400	1 000	4.26
2 600	2 200	2 700	3 800	2 900	1 900	3 000	4 000	5.04
200	200	900	200	600	200	300	300	4.38
900	400	400	900	600	500	600	900	5.88
0	100	0	100	0	0	0	0	3.58
0	100	100	100	100	100	0	100	5.21

157 世帯の種類別・住宅の所有の関係別・世帯

人員別・居室の畳数別世帯数（昭和48. 10. 1 現在）

世帯の種類・住宅の所有の関係・世帯人員	総数	居 住					
		60畳未満	60～89	90～119	120～149	150～179	180～209
普通世帯総数	206 300	2 000	5 300	16 700	16 700	18 700	19 300
1 人	18 000	1 500	2 500	3 700	2 500	1 800	1 700
2	34 500	400	1 300	4 500	4 600	4 300	4 100
3	39 100	100	800	4 200	3 900	4 500	4 100
4	49 900	0	600	3 500	3 900	5 400	5 300
5	31 700	0	100	600	1 300	1 900	2 700
6	20 100	—	0	100	400	600	1 100
7 人以上	13 000	—	0	100	100	200	400
1 世帯当たり人員	3.78	1.29	1.97	2.62	2.92	3.22	3.42
主 世 帯	204 900	1 800	5 100	16 500	16 500	18 500	19 200
1 人	18 000	1 500	2 500	3 700	2 500	1 800	1 700
2	34 000	200	1 300	4 400	4 500	4 200	4 000
3	38 700	100	700	4 100	3 900	4 400	4 100
4	49 600	0	500	3 500	3 800	5 400	5 200
5	31 500	0	100	600	1 300	1 900	2 700
6	20 100	—	0	100	400	600	1 100
7 人以上	13 000	—	0	100	100	200	400
1 世帯当たり人員	3.78	1.23	1.92	2.62	2.91	3.22	3.42
持 ち 家	155 800	200	1 200	3 100	6 400	9 600	14 100
1 人	8 800	200	500	800	1 200	1 000	1 100
2	23 200	0	400	1 000	2 000	2 300	3 000
3	27 100	0	100	600	1 200	2 200	2 900
4	37 000	0	100	500	1 200	2 300	3 600
5	27 900	—	0	100	500	1 100	2 100
6	19 200	—	0	100	200	400	900
7 人以上	12 700	—	0	0	100	200	300
1 世帯当たり人員	4.06	1.33	2.07	2.56	2.82	3.25	3.48
住宅に同居している普通世帯	600	0	200	100	200	100	100
1 人	—	—	—	—	—	—	—
2	200	0	0	0	0	0	0
3	200	—	100	0	0	0	0
4	200	—	0	0	100	0	0
5	100	—	0	0	0	0	0
6	0	—	—	—	—	0	0
7 人以上	—	—	—	—	—	—	—
1 世帯当たり人員	3.23	2.00	3.20	3.02	3.37	3.72	3.65
住宅以外の建物に居住する普通世帯	800	100	0	100	100	100	100
1 人	—	—	—	—	—	—	—
2	300	100	0	100	0	0	0
3	200	—	0	0	0	0	0
4	100	—	0	0	0	0	0
5	100	—	—	—	0	0	0
6	0	—	—	—	0	—	—
7 人以上	0	—	—	—	0	—	—
1 世帯当たり人員	3.48	2.00	2.76	2.72	3.73	3.10	3.42
準 世 帯 総 数	2 600	400	700	300	200	100	200
1 世帯当たり人員	7.53	1.10	1.12	1.61	2.09	2.61	3.29

室 の 畳 数									1世帯 当たり 居室 の畳数	1人当 たり居 住室の 畳数
21.0～23.9	24.0～26.9	27.0～29.9	30.0～32.9	33.0～35.9	36.0～41.9	42.0～47.9	48.0～59.9	60畳以上		
16 700	19 300	15 000	16 700	11 100	20 400	12 700	11 200	4 500	26.72	7.07
900	1 000	600	600	300	400	200	200	100	15.83	15.83
2 800	3 000	2 100	2 200	1 200	1 900	1 000	800	300	21.70	10.85
3 800	3 900	2 700	2 900	1 600	3 100	1 500	1 400	500	24.27	8.09
4 800	5 300	4 000	4 100	2 700	4 700	2 600	2 100	900	26.33	6.58
2 500	3 300	2 800	3 300	2 300	4 500	3 000	2 600	800	31.56	6.31
1 200	1 900	1 800	2 300	1 800	3 400	2 500	2 000	1 000	35.50	5.92
600	900	900	1 400	1 100	2 400	1 800	2 100	900	38.54	5.22
3.67	3.85	4.05	4.21	4.40	4.56	4.77	4.94	5.04
16 700	19 300	15 000	16 700	11 100	20 300	12 700	11 200	4 500	26.80	7.09
900	1 000	600	600	300	400	200	200	100	15.83	15.83
2 800	2 900	2 100	2 200	1 200	1 900	1 000	800	300	21.87	10.93
3 800	3 900	2 700	2 900	1 600	3 100	1 500	1 400	500	24.34	8.11
4 800	5 300	4 000	4 100	2 700	4 700	2 600	2 100	900	26.40	6.60
2 400	3 300	2 800	3 300	2 300	4 400	3 000	2 600	800	31.62	6.32
1 200	1 800	1 800	2 300	1 800	3 400	2 500	2 000	1 000	35.53	5.92
600	900	900	1 400	1 000	2 400	1 800	2 100	900	38.54	5.22
3.67	3.85	4.05	4.21	4.40	4.56	4.77	4.94	5.04
14 300	17 800	14 000	16 200	10 900	20 000	12 600	11 100	4 400	30.73	7.57
800	900	600	500	300	400	200	100	100	21.42	21.42
2 400	2 700	2 000	2 200	1 200	1 900	1 000	800	300	25.72	12.86
3 200	3 600	2 500	2 700	1 600	3 100	1 500	1 300	400	28.46	9.49
4 100	4 700	3 600	3 900	2 700	4 600	2 600	2 100	900	30.08	7.52
2 000	3 200	2 600	3 200	2 300	4 400	3 000	2 600	800	33.40	6.68
1 100	1 700	1 700	2 200	1 800	3 400	2 500	2 000	1 000	36.19	6.03
600	900	900	1 400	1 000	2 400	1 800	2 100	900	38.92	5.27
3.70	3.87	4.06	4.22	4.41	4.57	4.78	4.95	5.05
0	0	—	0	—	—	—	—	—	11.58	3.58
—	—	—	—	—	—	—	—	—	—	—
—	—	—	—	—	—	—	—	—	—	—
0	0	—	0	—	—	—	—	—	9.71	4.86
—	—	—	—	—	—	—	—	—	12.36	4.12
0	—	—	—	—	—	—	—	—	11.86	2.97
0	—	—	—	—	—	—	—	—	13.18	2.64
—	—	—	—	—	—	—	—	—	17.18	2.86
—	—	—	—	—	—	—	—	—	—	—
—	—	—	—	—	—	—	—	—
4.09	3.00	—	3.00	—	—	—	—	—
100	0	0	0	0	0	0	0	0	18.15	5.21
—	—	—	—	—	—	—	—	—	—	—
—	0	—	0	0	—	0	—	—	10.99	5.50
0	—	—	0	0	0	0	—	0	20.02	6.67
0	—	—	0	—	0	—	—	—	17.01	4.25
0	0	0	—	—	0	—	—	0	26.71	5.34
—	0	—	0	0	—	—	—	—	25.25	4.21
—	—	—	—	0	0	—	0	—	36.43	4.50
4.18	5.25	4.38	2.96	5.69	4.78	2.67	7.63	4.00
100	100	100	100	0	100	0	100	300	29.45	3.91
5.57	5.76	5.71	7.37	10.82	8.33	15.29	9.86	47.62

158 住宅の所有の関係別・建築の時期別・日

照時間別・日当たりの良くない原因別住宅数

(昭和48. 10. 1現在)

住宅の所有の関係 建築の時期	日 照 時 間				
	総 数	1時間未満	1 ~ 3	3 ~ 5	5時間以上
住 宅 総 数	204 900	4 500	12 000	31 100	157 300
終 戦 前	71 500	1 400	3 700	10 200	56 100
終 戦 時 ~ 昭 和 35 年	45 400	1 500	3 500	8 200	32 300
昭 和 36 年 ~ 40	25 000	700	1 800	4 100	18 300
41 ~ 45	38 700	600	2 000	5 700	30 400
46 ~ 48年 9 月 詳	24 200	200	900	2 800	20 200
不 詳	100	0	0	0	100
持 ち 家 前	155 800	1 900	6 600	20 200	127 100
終 戦 前	63 000	800	2 500	8 100	51 600
終 戦 時 ~ 昭 和 35 年	34 100	700	2 100	5 700	25 600
昭 和 36 年 ~ 40	16 500	200	700	2 200	13 400
41 ~ 45	25 800	200	900	2 800	22 000
46 ~ 48年 9 月 詳	16 500	100	400	1 400	14 600
不 詳	0	—	0	—	—
借 家 前	49 100	2 600	5 400	10 900	30 300
終 戦 前	8 500	600	1 300	2 100	4 500
終 戦 時 ~ 昭 和 35 年	11 300	800	1 300	2 500	6 700
昭 和 36 年 ~ 40	8 500	500	1 200	1 900	5 000
41 ~ 45	12 900	500	1 100	2 900	8 400
46 ~ 48年 9 月 詳	7 700	200	500	1 400	5 600
不 詳	100	0	0	10	100
公 営 ・ 公 団 ・ 公 社 の 借 家 前	9 300	100	400	1 400	7 500
終 戦 前	0	—	—	0	0
終 戦 時 ~ 昭 和 35 年	3 400	0	200	500	2 600
昭 和 36 年 ~ 40	1 300	0	0	100	1 100
41 ~ 45	2 400	0	—	400	2 000
46 ~ 48年 9 月 詳	2 100	—	100	300	1 700
不 詳	0	—	—	0	0
民 営 借 家 (設 備 専 用) 前	29 900	2 000	3 900	7 700	16 400
終 戦 前	7 300	500	1 000	1 900	3 900
終 戦 時 ~ 昭 和 35 年	5 000	500	700	1 300	2 600
昭 和 36 年 ~ 40	5 400	400	900	1 500	2 600
41 ~ 45	7 900	400	1 000	2 100	4 500
46 ~ 48年 9 月 詳	4 300	200	300	1 000	2 800
不 詳	100	0	—	0	0
民 営 借 家 (設 備 共 用) 前	4 000	500	900	1 100	1 500
終 戦 前	1 000	100	200	200	500
終 戦 時 ~ 昭 和 35 年	1 400	300	400	400	300
昭 和 36 年 ~ 40	800	100	200	200	300
41 ~ 45	700	0	100	300	300
46 ~ 48年 9 月 詳	200	0	0	0	100
不 詳	0	—	0	—	—
給 与 住 宅 前	5 800	0	200	700	4 900
終 戦 前	200	0	0	0	200
終 戦 時 ~ 昭 和 35 年	1 500	—	100	200	1 200
昭 和 36 年 ~ 40	1 000	0	0	100	900
41 ~ 45	1 900	0	0	200	1 600
46 ~ 48年 9 月 詳	1 200	—	0	100	1 000
不 詳	0	—	—	—	0

日照時間1時間未満の世帯について日当たりの良くない原因				日照時間1時間以上3時間未満の世帯について日当たりの良くない原因			
北向きの 居室だけ だから	近くに高層 建築物 があるから	周囲の建築 物が接近し ているから	そ の 他	北向きの 居室だけ だから	近くに高層 建築物 があるから	周囲の建築 物が接近し ているから	そ の 他
1 000	500	2 400	600	1 800	1 500	5 900	2 800
300	100	700	300	600	300	1 700	1 200
300	200	800	100	500	400	1 700	800
200	100	400	100	300	300	900	400
200	100	300	100	300	300	1 100	300
100	100	100	0	100	200	400	200
0	0	—	—	—	0	0	—
300	300	1 000	400	900	700	3 300	1 700
100	100	400	200	300	200	1 100	900
100	100	400	100	300	300	1 100	500
0	0	100	0	100	100	400	100
0	0	100	0	100	100	600	100
0	0	0	—	0	0	200	100
600	300	1 400	300	900	700	2 600	1 100
100	0	400	100	200	100	700	200
200	100	500	0	200	100	700	300
100	100	300	100	200	200	500	300
100	100	200	0	200	200	600	100
100	0	100	0	100	100	200	0
0	0	—	—	—	0	—	—
0	—	0	0	0	100	100	200
400	200	1 100	200	700	500	2 000	600
100	—	300	100	200	100	600	200
100	100	300	0	100	100	400	100
100	100	200	100	200	200	400	100
100	100	200	0	200	100	500	100
100	0	100	0	100	0	200	0
0	0	—	—	—	—	—	—
200	0	300	0	200	0	500	300
0	0	100	0	100	0	100	0
100	0	200	0	100	0	200	100
0	—	0	—	0	0	0	200
0	—	0	0	0	0	0	0
—	0	0	0	0	—	0	—
—	—	—	—	—	0	—	—
0	—	0	0	0	0	100	0
—	—	—	—	—	0	0	—
—	—	—	—	—	0	0	0
—	—	—	—	—	0	0	0
—	—	—	—	—	0	0	—
—	—	—	—	—	—	—	—

159 住宅の所有の関係別・建築の時期別・排水 状況別住宅数（昭和48. 10. 1現在）

住宅の所有の関係 建築の時期	総 数	下水道に 流している	側溝に 流している	直接河川に 流している	そ の 他
住 宅 総 数	204 900	33 300	101 700	38 200	31 700
終 戦 前	71 500	6 100	33 000	15 200	17 200
終 戦 時 ～ 昭和35年	45 400	9 000	22 900	7 600	6 000
昭和36年 ～ 40	25 000	4 600	13 600	4 400	2 500
41 ～ 45	38 700	8 100	20 500	6 800	3 400
46 ～ 48年9月	24 200	5 500	11 700	4 300	2 600
不詳	100	0	100	—	—
持 ち 家	155 800	18 600	74 600	33 200	29 400
終 戦 前	63 000	4 400	27 800	14 100	16 600
終 戦 時 ～ 昭和35年	34 100	5 800	16 500	6 600	5 200
昭和36年 ～ 40	16 500	2 100	8 600	3 600	2 200
41 ～ 45	25 800	3 600	13 600	5 400	3 200
46 ～ 48年9月	16 500	2 700	8 100	3 500	2 200
不詳	0	—	0	—	—
借 家	49 100	14 600	27 100	5 100	2 300
終 戦 前	8 500	1 700	5 200	1 100	600
終 戦 時 ～ 昭和35年	11 300	3 200	6 400	900	800
昭和36年 ～ 40	8 500	2 500	5 000	800	200
41 ～ 45	12 900	4 400	6 900	1 400	200
46 ～ 48年9月	7 700	2 800	3 700	800	500
不詳	100	0	0	—	—
公営・公団・公社の借家	9 300	2 600	5 700	300	800
終 戦 前	0	—	0	0	—
終 戦 時 ～ 昭和35年	3 400	500	2 200	200	500
昭和36年 ～ 40	1 300	400	900	0	100
41 ～ 45	2 400	1 200	1 200	0	—
46 ～ 48年9月	2 100	600	1 300	—	200
不詳	0	0	0	—	—
民営借家（設備専用）	29 900	8 900	16 400	3 500	1 100
終 戦 前	7 300	1 300	4 500	900	600
終 戦 時 ～ 昭和35年	5 000	1 800	2 600	500	200
昭和36年 ～ 40	5 400	1 600	3 100	500	100
41 ～ 45	7 900	2 500	4 300	1 000	100
46 ～ 48年9月	4 300	1 600	1 900	600	100
不詳	100	0	0	—	—
民営借家（設備共用）	4 000	900	2 700	400	100
終 戦 前	1 000	300	500	200	0
終 戦 時 ～ 昭和35年	1 400	300	1 000	200	0
昭和36年 ～ 40	800	100	600	100	0
41 ～ 45	700	200	500	0	0
46 ～ 48年9月	200	0	100	0	—
不詳	0	0	—	—	—
給 与 住 宅	5 800	2 300	2 400	900	300
終 戦 前	200	0	100	0	0
終 戦 時 ～ 昭和35年	1 500	700	600	100	0
昭和36年 ～ 40	1 000	400	500	200	0
41 ～ 45	1 900	600	800	400	100
46 ～ 48年9月	1 200	600	300	200	100
不詳	0	0	—	—	—

17 財 政

160 国税賦課及び徴収状況（昭和49年度）

（単位 1000 円）

税 目	徴収決定済額			収 納 済 額		
	計	本年度分	過年度分	計	本年度分	過年度分
総 額	42 212 249	40 173 424	2 038 825	40 097 581	38 175 024	1 922 556
源泉所得稅	14 599 898	14 576 876	23 022	14 569 444	14 549 488	19 956
申告所得稅	7 596 822	6 557 551	1 039 270	6 750 133	5 769 246	980 887
法人臨時特別稅	16 077 349	15 427 374	649 975	15 530 059	14 887 113	642 946
会社臨時特別稅	350 113	350 113	—	350 113	350 113	—
相続稅	1 399 094	1 087 729	311 365	800 041	527 364	272 677
酒 稅	789 257	788 733	524	743 893	743 369	524
砂糖消費稅	129	129	—	103	103	—
物品稅	942 592	935 047	7 544	913 551	909 183	4 368
有価証券取引稅	108 401	108 401	—	108 401	108 401	—
通行稅	1 682	1 682	—	1 682	1 682	—
入場稅	79 341	73 397	5 944	72 340	72 321	19
旧揮発油稅及び地方道路稅	58 476	57 297	1 179	58 476	57 297	1 179
石油カス稅	127 825	127 824	1	118 124	118 122	1
航空機燃料稅	31 149	31 149	—	31 149	31 149	—
印紙收入	50 122	50 121	1	50 072	50 072	—

資料 高松国税局

161 県 税

A 収入総括（昭和49年度）

（単位 円）

税 目	調定額	収入額	欠損額	過誤納額	収入未済額
総 数	19 829 399 779	19 634 180 817	2 155 632	—	193 063 330
県民稅計	4 373 623 390	4 297 406 115	1 047 567	—	75 169 708
法人	1 286 965 130	1 281 484 530	12 040	—	5 468 560
個人	3 086 658 260	3 015 921 585	1 035 527	—	69 701 148
事業稅計	8 260 964 880	8 212 808 360	331 650	—	47 824 870
法人	8 103 599 400	8 062 962 200	132 750	—	40 504 450
個人	157 365 480	149 846 160	198 900	—	7 320 420
不動産取得稅	865 996 420	828 007 880	35 940	—	37 952 600
たばこ消費稅	887 827 770	887 827 770	—	—	—
娯樂施設利用稅	213 094 927	209 824 609	—	—	3 270 318
料理飲食等消費稅	933 018 020	914 876 946	123 765	—	18 017 309
自動車稅	2 205 157 040	2 196 428 890	515 020	—	8 213 130
鉦区稅	2 527 107	1 821 417	97 640	—	608 050
狩猟免許稅	20 541 500	20 541 500	—	—	—
自動車取得稅	969 690 110	969 677 060	4 050	—	9 000
軽油引取稅	1 079 122 615	1 077 124 270	—	—	1 998 345
入猟稅	17 836 000	17 836 000	—	—	—
旧法による稅	—	—	—	—	—

資料 県稅務課

B 現年度調定及び徴収状況（昭和49年度）

（単位 円）

税 目	調定額	収入額	欠損額	過誤納額	収入未済額
総 額	19 675 268 586	19 542 589 603	—	—	132 678 983
県民稅計	4 327 597 780	4 270 594 543	—	—	57 003 237
法人	1 278 387 970	1 274 818 320	—	—	3 569 650
個人	3 049 209 810	2 995 776 223	—	—	53 433 587
事業稅計	8 204 306 060	8 170 350 190	—	—	33 955 870
法人	8 050 018 780	8 020 668 680	—	—	29 350 100
個人	154 287 280	149 681 510	—	—	4 605 770
不動産取得稅	839 256 610	818 813 080	—	—	20 443 530
たばこ消費稅	887 827 770	887 827 770	—	—	—
娯樂施設利用稅	210 930 106	209 718 206	—	—	1 211 900
料理飲食等消費稅	920 176 233	905 022 837	—	—	15 153 396
自動車稅	2 198 277 170	2 193 600 500	—	—	4 676 670
鉦区稅	1 940 727	1 783 647	—	—	157 080
狩猟免許稅	20 541 500	20 541 500	—	—	—
自動車取得稅	969 677 060	969 677 060	—	—	—
軽油引取稅	1 076 901 570	1 076 824 270	—	—	77 300
入猟稅	17 836 000	17 836 000	—	—	—

資料 県稅務課

C 滞納繰越分の徴収状況（昭和49年度）

（単位 円）

税 目	当初調定額	減 額	差引調定額	収入済額	欠損額	過誤納額	収入未済額
総 額	165 698 096	11 566 903	154 131 193	191 591 214	2 155 632	—	60 384 347
県民稅計	48 668 213	2 642 603	46 025 610	26 811 572	1 047 567	—	18 166 471
法人	8 782 530	205 370	8 577 160	6 666 210	12 040	—	1 898 910
個人	39 885 683	2 437 233	37 448 450	20 145 362	1 035 527	—	16 267 561
事業稅計	59 194 390	2 535 570	56 658 820	42 458 170	331 650	—	13 869 000
法人	56 099 440	2 518 820	53 580 620	42 293 520	132 750	—	11 154 350
個人	3 094 950	16 750	3 078 200	164 650	198 900	—	2 714 650
不動産取得稅	32 076 880	5 337 070	26 739 810	9 194 800	35 940	—	17 509 070
娯樂施設利用稅	2 164 821	0	2 164 821	106 403	—	—	2 058 418
料理飲食等消費稅	12 841 787	0	12 841 787	9 854 109	123 765	—	2 863 913
自動車稅	7 931 530	1 051 660	6 879 870	2 828 390	515 020	—	3 536 460
鉦区稅	586 380	0	586 380	37 770	97 640	—	450 970
自動車取得稅	13 050	0	13 050	—	4 050	—	9 000
軽油引取稅	2 221 045	0	2 221 045	300 000	—	—	1 921 045
旧法による稅	—	—	—	—	—	—	—

資料 県稅務課

D 税外収入状況 (昭和49年度)

(単位 円)

税 目	調 定 額	収入済額	欠 損 額	過誤納額	収入未済額
総 額	104 042 102	94 542 002	10 500	—	9 489 600
現 年 度 分 計	101 740 302	94 376 902	—	—	7 363 400
延 滞 金	72 979 202	72 979 202	—	—	—
過少申告加算金	2 226 500	1 576 400	—	—	650 100
不申告加算金	3 869 600	3 610 500	—	—	259 100
重 加 算 金	22 665 000	16 210 800	—	—	6 454 200
滞 納 処 分 金	—	—	—	—	—
過 年 度 分 計	2 301 800	165 100	10 500	—	2 126 200
過少申告加算金	64 100	—	4 600	—	59 500
不申告加算金	434 000	21 700	5 900	—	406 400
重 加 算 金	1 803 700	143 400	—	—	1 660 300

資料 県税務課

162 徳島県一般会計決算額 (昭和49年度)

(単位 円)

款	歳 入		款	歳 出	
	予 算 額	収 入 済 額		予 算 額	支 出 済 額
総 額	134 485 351 000	131 950 898 118	総 額	134 485 351 000	129 578 341 185
県 税	19 610 452 000	19 634 180 817	議 会 費	3 89 058 000	3 88 058 944
地 方 譲 与 税	1 837 705 000	1 837 705 000	総 務 費	7 381 163 000	7 323 117 670
地 方 交 付 税	42 061 761 000	42 061 761 000	民 生 費	10 167 156 000	10 100 034 149
交 通 安 全 対 策 特 別 交 付 金 及 び 分 担 金 担 負	218 738 000	218 738 000	衛 生 費	7 576 278 000	7 539 578 018
使 用 料 及 び 庫 支 出 財 産 収 入 附 属 金	1 175 157 000	1 178 425 491	農 林 水 産 業 費	1 466 586 000	1 394 095 550
使 用 料 及 び 庫 支 出 財 産 収 入 附 属 金	1 602 501 000	1 618 168 820	商 工 業 費	18 073 817 000	17 237 449 826
使 用 料 及 び 庫 支 出 財 産 収 入 附 属 金	44 300 909 000	42 140 221 294	土 木 費	6 464 030 000	6 385 832 717
使 用 料 及 び 庫 支 出 財 産 収 入 附 属 金	938 763 000	953 596 277	警 察 費	29 265 271 000	26 110 415 172
使 用 料 及 び 庫 支 出 財 産 収 入 附 属 金	258 972 000	258 975 440	教 育 費	6 783 697 000	6 776 803 641
使 用 料 及 び 庫 支 出 財 産 収 入 附 属 金	1 240 900 000	1 240 897 886	災 害 復 旧 費	36 395 099 000	35 868 374 506
使 用 料 及 び 庫 支 出 財 産 収 入 附 属 金	2 048 120 000	2 048 120 918	公 債 費	3 580 883 000	3 515 631 346
使 用 料 及 び 庫 支 出 財 産 収 入 附 属 金	13 722 373 000	13 680 387 175	諸 予 備 費	4 432 313 000	4 431 141 571
使 用 料 及 び 庫 支 出 財 産 収 入 附 属 金	5 469 000 000	5 079 720 000		2 509 924 000	2 507 808 075
				76 000	—

資料 県出納課

163 徳島県特別会計決算額 (昭和49年度)

(単位 円)

会 計 名	予 算 額	歳 入 額	歳 出 額
総 額	28 725 443 369	30 654 148 006	27 529 073 960
徳 島 県 立 印 刷 所 特 別 会 計	123 148 000	125 498 623	114 772 052
徳 島 県 用 度 事 業 特 別 会 計	871 186 000	906 441 622	841 027 087
徳 島 県 証 紙 収 入 特 別 会 計	1 626 350 000	1 627 468 871	1 580 892 288
徳 島 県 母 子 寡 婦 福 祉 資 金 貸 付 金 特 別 会 計	112 812 000	120 896 889	107 400 739
徳 島 県 農 業 改 良 資 金 貸 付 金 特 別 会 計	671 671 000	694 232 484	650 193 000
徳 島 県 耕 土 改 良 事 業 特 別 会 計	13 933 000	16 575 609	8 820 098
徳 島 県 県 有 林 県 行 造 林 事 業 特 別 会 計	453 401 000	455 968 255	442 461 737
徳 島 県 中 小 企 業 近 代 化 資 金 貸 付 金 特 別 会 計	2 027 191 000	2 067 759 883	1 986 580 000
徳 島 県 徳 島 ビ ル 管 理 事 業 特 別 会 計	48 373 000	48 612 005	32 252 069
徳 島 県 港 湾 等 整 備 事 業 特 別 会 計	868 940 000	1 279 571 880	277 814 293
徳 島 県 有 料 道 路 事 業 特 別 会 計	4 507 851 000	4 470 040 905	4 328 273 360
徳 島 県 住 宅 用 地 造 成 事 業 特 別 会 計	726 280 000	986 809 159	726 195 490
徳 島 県 県 営 住 宅 敷 金 等 管 理 特 別 会 計	17 145 000	20 758 993	13 974 386
徳 島 県 立 水 産 高 等 学 校 実 習 船 特 別 会 計	252 992 000	235 587 883	213 532 463
徳 島 県 公 用 地 公 共 用 地 取 得 事 業 特 別 会 計	2 032 849 369	3 233 947 449	1 977 283 701
徳 島 県 育 英 奨 学 資 金 貸 付 金 特 別 会 計	12 298 000	12 826 822	8 175 000
徳 島 県 都 市 用 水 水 源 費 負 担 金 特 別 会 計	688 208 000	686 379 742	685 361 742
徳 島 県 市 町 村 振 興 資 金 貸 付 金 特 別 会 計	745 793 000	745 794 584	745 792 540
徳 島 県 徳 島 都 市 計 画 復 興 土 地 区 画 整 備 事 業 清 算 特 別 会 計	129 770 000	130 736 003	31 570
徳 島 県 給 与 集 中 管 理 特 別 会 計	12 795 252 000	12 788 240 345	12 788 240 345

資料 県出納課

164 徳島県企業会計収入支出決算額 (昭和48・49年度)

(単位 円)

事業	収 入		支 出		
	昭 和 48 年	49 年	昭 和 48 年	49 年	
総 額	7 252 541 658	8 987 521 150	8 677 362 071	11 281 198 180	
電 気 事 業	収益の収支	3 832 389 639	4 984 044 999	4 269 830 818	5 563 122 885
	資本の収支	3 420 152 019	4 003 476 151	4 407 531 253	5 718 075 295
工業用水道事業	収益の収支	1 111 265 374	1 202 712 705	852 962 349	977 271 674
	資本の収支	850 393 896	1 125 335 875	1 370 425 319	1 755 933 516
土地造成事業	収益の収支	361 640 612	389 353 488	347 281 285	420 992 439
	資本の収支	356 962 788	273 084 586	493 199 645	358 725 917
駐車場事業	収益の収支	883 021	1 633 390	230 824 288	204 375 653
	資本の収支	233 127 469	271 716 857	800 223 821	1 034 515 988
病院事業	収益の収支	15 648 366	41 145 316	43 830 194	94 005 286
	資本の収支	261 175 092	380 001 200	202 933 471	438 004 785
病院事業	収益の収支	2 342 952 266	3 349 200 100	2 794 932 702	3 866 477 833
	資本の収支	1 718 492 774	1 953 337 633	1 540 748 997	2 130 895 089

資料 県医務課、企業局業務課

165 主な県有財産 (昭和49年度末)

区分	総 額	行政財産	普通財産		
合計 価格 (円)	31 962 950 860	26 549 835 370	5 413 115 490		
土 地	庁舎敷地等	6 548 386 33	6 195 259 06	353 127 27	
	山 林	面積 (㎡)	3 571 454 110	2 374 930 610	1 196 523 500
		価格 (円)	35 468 349 00	1 491 600 00	33 976 749 00
	計	面積 (㎡)	319 056 330	82 522 400	236 533 930
価格 (円)		42 016 735 33	7 686 859 06	34 329 876 27	
建 物	面積 (㎡)	3 890 510 440	2 457 453 010	1 433 057 430	
	価格 (円)	882 752 33	842 145 18	40 607 15	
立 木	面積 (㎡)	20 026 235 000	19 269 808 000	756 427 000	
	価格 (円)	200 245 00	3 921 00	196 324 00	
船 舶	材積 (㎡)	1 547 700 390	17 275 320	1 530 425 070	
	価格 (円)	5	5	—	
地 上 権	隻数 (隻)	481 450 000	481 450 000	—	
	価格 (円)	38 028 687 73	5 018 034 45	33 010 653 28	
有 価 証 券	面積 (㎡)	303 679 030	13 458 040	290 220 990	
	価格 (円)	61 763	—	61 763	
出資による権利	口数 (口)	602 601 000	—	602 601 000	
	価格 (円)	24	—	24	
工 作 物	件数 (件)	781 800 000	—	781 800 000	
	価格 (円)	5 498	5 440	58	
		4 310 391 000	18 584 000		

注 道路及び橋梁・河川・海岸・港湾・漁港および企業局、病院事業の用に供する財産を除く。

企業局 電気事業	9 274 973 189 円
〃 工業用水事業	4 231 667 787 円
〃 土地造成事業	4 275 802 050 円
〃 駐車場事業	869 987 353 円
病 院 事 業	2 071 238 940 円

資料 県企業局・医務課・管財課

166 徳島県債目的別現在高 (昭和49年度)

(単位 1000 円)

目 的	昭和48年度 未現在高(A)	昭和49年度 発行額(B)	昭和49年度元利償還額			差引現在高 (D)=(A)+(B)-(C)
			計	元 金 (C)	利 子	
総 額	33 010 079	6 696 676	4 006 782	1 932 323	2 074 459	37 774 432
1 一般公共事業債	11 306 991	2 276 000	1 311 076	563 114	747 962	13 019 877
2 一般単独事業債	6 241 222	560 000	893 928	462 329	431 599	6 338 893
3 公営住宅建設事業債	742 614	325 000	81 829	32 317	49 512	1 035 297
4 義務教育施設整備事業債	—	21 000	—	—	—	21 000
5 産業廃棄物処理事業債	—	—	—	—	—	—
6 災害復旧債	3 268 914	1 104 000	499 362	296 230	203 132	4 076 684
(1)単独災害復旧事業債	394 733	79 000	95 663	71 334	24 329	402 399
(ア)単独災害復旧事業債 (除火災)	361 581	79 000	83 086	60 903	22 183	379 678
(イ)元利補給付小災害債	20 334	—	11 169	9 847	1 322	10 487
(ウ)歳入欠陥等債	—	—	—	—	—	—
(エ)火災復旧事業債	12 818	—	1 408	584	824	12 234
(2)補助災害復旧事業債	2 874 181	1 025 000	403 699	224 896	178 803	3 674 285
7 新産業都市等建設事業債	3 603 937	687 000	445 058	209 255	235 803	4 081 682
8 清掃事業債	—	—	—	—	—	—
9 厚生福祉施設整備事業債	1 383 252	102 000	153 799	67 737	86 062	1 417 515
10 公共用地先行取得事業債	2 686 000	890 000	339 102	150 000	189 102	3 426 000
11 退職手当債	—	—	—	—	—	—
12 転貸債	60 259	—	8 821	4 984	3 837	55 275
13 国の予算貸付政府関係機関貸付債	3 620 890	668 676	271 175	146 357	124 818	4 143 209
(1)転貸によるもの	3 620 890	668 676	271 175	146 357	124 818	4 143 209
(2)その他の他	—	—	—	—	—	—
14 同和对策事業債	—	—	—	—	—	—
(1)法第10条によるもの	—	—	—	—	—	—
(2)その他のもの	—	—	—	—	—	—
15 その他の他	96 000	63 000	2 632	—	2 632	159 000
上記のうち交付公債の国直轄事業負担金	735	—	783	735	48	—

資料 県財政課

167 市町村別・税目別市町村税

(単位 1000 円)

市町村	総 額		普				通			
			計		市町村民税		固定資産税		軽自動車税	
	調定済額	収入済額	調定済額	収入済額	調定済額	収入済額	調定済額	収入済額	調定済額	収入済額
総 額	18 262 751	17 729 074	17 983 394	17 459 167	8 543 082	8 305 297	6 145 836	5 913 810	349 014	311 905
徳 島 市	8 085 678	7 874 816	7 817 280	7 615 553	4 102 763	4 000 716	2 642 080	2 556 795	95 791	83 125
鳴 門 市	1 726 095	1 648 531	1 726 094	1 648 530	886 415	846 422	515 636	488 134	26 350	24 540
小松島市	1 030 411	996 041	1 030 411	996 041	427 286	413 746	387 927	369 678	18 679	16 144
阿 南 市	1 686 980	1 643 135	1 686 980	1 643 135	640 313	632 446	731 606	700 544	31 092	28 572
勝 浦 町	94 150	90 584	94 150	90 584	35 673	34 524	31 209	29 599	4 745	4 342
上 勝 町	36 828	35 521	36 828	35 521	11 898	11 356	13 913	13 405	1 384	1 307
佐那河内村	29 082	29 031	29 082	29 031	9 976	9 976	10 390	10 339	2 119	2 119
石 井 町	317 699	309 846	317 699	309 846	157 616	153 304	94 928	91 751	9 052	8 688
神 山 町	96 426	94 675	96 426	94 675	34 646	33 466	31 088	30 695	4 822	4 644
那賀川町	157 348	146 965	157 348	146 965	79 142	76 215	42 837	37 759	7 203	4 825
羽ノ浦町	157 487	151 133	157 487	151 133	80 978	77 162	44 754	42 515	4 108	3 809
鷺敷町	37 619	36 753	37 619	36 753	15 684	15 104	11 616	11 396	1 774	1 708
相生町	55 856	55 170	55 856	55 170	16 007	15 883	26 702	26 469	2 007	1 917
上那賀町	123 374	120 527	123 374	120 527	20 168	19 649	74 219	73 181	1 510	1 321
木 沢 村	44 005	43 761	44 005	43 761	4 483	4 457	28 333	28 221	522	513
木 頭 村	67 401	63 616	66 234	62 588	14 825	13 976	28 538	27 956	974	775
由 岐 町	48 173	47 819	48 173	47 819	21 565	21 544	12 351	12 042	902	878
日和佐町	97 872	93 272	97 855	93 272	41 684	38 531	32 040	30 709	2 980	2 881
牟 岐 町	100 183	97 243	100 183	97 243	52 386	51 642	24 441	22 528	2 220	1 937
海 南 町	90 196	85 992	90 181	85 991	37 155	34 979	29 645	27 750	2 998	2 879
海 部 町	40 569	39 098	40 569	39 098	19 874	19 874	9 260	8 010	1 570	1 349
海 穴 町	40 832	40 308	40 832	40 308	16 602	16 291	10 745	10 553	1 178	1 166
松 茂 町	209 417	205 973	209 417	205 973	97 269	95 676	74 198	72 597	4 070	3 820
北 島 町	434 271	422 836	425 291	414 001	223 390	214 630	151 474	149 470	5 444	4 918
藍 住 町	453 760	446 971	453 760	446 971	240 756	237 676	140 032	136 906	5 800	5 217
板 野 町	186 673	178 339	186 673	178 339	80 691	78 389	58 478	53 739	6 622	5 329
上 板 町	144 343	141 843	144 343	141 843	64 038	63 132	42 267	41 424	6 158	5 929
吉 野 町	91 489	88 103	91 489	88 103	37 298	35 297	25 295	24 477	4 543	3 976
土 成 町	84 930	83 347	84 871	83 288	33 621	32 851	24 695	24 071	4 774	4 585
市 場 町	138 458	135 403	138 458	135 403	49 703	48 952	47 025	44 946	7 025	6 800
阿 波 町	195 283	194 592	195 283	194 592	87 888	87 761	51 872	51 433	7 862	7 737
鴨 島 町	364 208	353 093	364 208	353 093	162 314	156 046	109 191	104 943	9 790	9 191
川 島 町	85 430	83 653	85 430	83 653	37 524	36 733	25 597	24 900	3 076	2 787
山 川 町	150 043	146 110	150 043	146 110	67 879	64 892	44 548	43 864	5 088	4 826
美 郷 村	20 363	19 799	20 363	19 799	6 349	6 086	6 940	6 681	979	945
美 馬 町	277 982	268 467	277 982	268 467	146 787	145 343	68 282	63 008	10 850	8 053
美 田 町	77 313	74 235	77 313	74 235	27 143	26 551	21 616	19 695	5 016	4 494
半 田 町	56 674	55 628	56 674	55 628	17 430	17 148	19 390	18 764	2 632	2 494
貞 光 町	106 874	101 173	106 874	101 173	45 994	43 062	37 820	35 507	3 187	2 731
一 字 村	26 788	25 070	26 788	25 070	6 187	5 650	12 701	11 731	874	663
穴 吹 町	113 640	109 475	113 640	109 475	52 362	50 424	31 637	30 085	4 287	3 649
木 屋 平 村	19 451	19 031	19 359	18 939	5 484	5 415	7 097	6 786	478	448
三 野 町	55 632	53 894	55 632	53 894	22 639	22 531	16 943	15 701	3 004	2 666
三 好 町	62 164	60 755	62 164	60 755	23 372	23 141	21 895	20 996	3 644	3 365
池 田 町	387 995	370 970	387 367	370 342	183 835	173 926	113 888	107 878	9 224	8 118
山 城 町	70 477	69 186	70 477	69 186	23 170	22 634	21 552	21 025	2 031	1 830
井 川 町	95 924	93 166	95 924	93 166	28 172	27 555	41 374	39 557	2 566	2 335
三 加 茂 町	93 089	90 529	93 089	90 529	30 708	29 673	35 443	34 130	4 532	4 349
東 祖 谷 山村	57 560	55 694	57 560	55 694	9 313	8 233	34 941	34 372	930	725
西 祖 谷 山村	38 256	37 902	38 256	37 902	4 577	4 577	25 387	25 095	548	486

徴収状況 (昭和49年度)

税						目的税		旧法による税	
市町村たばこ消費税		電 気 ガ ス 税		そ の 他 の 税					
調定済額	収入済額	調定済額	収入済額	調定済額	収入済額	調定済額	収入済額	調定済額	収入済額
1 563 545	1 563 545	1 035 393	1 035 393	346 524	329 217	279 340	269 807	17	—
545 175	545 175	367 488	367 483	63 988	62 259	268 398	259 263	—	—
114 967	114 967	85 494	85 494	97 232	88 973	1	1	—	—
83 046	83 046	82 825	82 825	30 648	30 602	—	—	—	—
107 360	107 360	139 978	139 978	36 631	34 235	—	—	—	—
11 578	11 578	8 230	8 230	2 665	2 261	—	—	—	—
5 369	5 369	1 788	1 788	2 476	2 296	—	—	—	—
4 901	4 901	1 696	1 696	—	—	—	—	—	—
34 157	34 157	20 823	20 823	1 123	1 123	—	—	—	—
18 427	18 427	5 502	5 502	1 941	1 941	—	—	—	—
13 373	13 373	9 922	9 922	4 871	4 871	—	—	—	—
15 646	15 646	12 001	12 001	—	—	—	—	—	—
5 434	5 434	2 697	2 697	414	414	—	—	—	—
5 827	5 827	2 282	2 282	3 031	2 792	—	—	—	—
5 406	5 406	2 346	2 346	19 725	18 624	—	—	—	—
2 149	2 149	666	666	7 852	7 755	—	—	—	—
4 875	4 875	1 719	1 719	15 303	13 287	1 167	1 028	—	—
7 955	7 955	3 306	3 306	2 094	2 094	—	—	—	—
13 789	13 789	6 413	6 413	949	949	—	—	17	—
12 780	12 780	6 108	6 108	2 248	2 248	—	—	—	—
11 425	11 425	5 800	5 800	3 158	3 158	15	1	—	—
7 295	7 295	2 414	2 414	156	156	—	—	—	—
6 844	6 844	3 133	3 133	2 330	2 321	—	—	—	—
16 081	16 081	13 666	13 666	4 133	4 133	—	—	—	—
24 828	24 828	18 589	18 589	1 566	1 566	8 980	8 835	—	—
20 106	20 106	42 228	42 228	4 838	4 838	—	—	—	—
23 751	23 751	9 318	9 318	7 813	7 813	—	—	—	—
20 271	20 271	9 641	9 641	1 968	1 446	—	—	—	—
17 104	17 104	7 249	7 249	—	—	—	—	—	—
14 816	14 816	5 127	5 127	1 838	1 838	59	59	—	—
23 204	23 204	11 501	11 501	—	—	—	—	—	—
24 623	24 623	12 440	12 440	10 598	10 598	—	—	—	—
53 413	53 413	27 034	27 034	2 466	2 466	—	—	—	—
11 999	11 999	6 539	6 539	695	695	—	—	—	—
22 523	22 523	9 847	9 847	158	158	—	—	—	—
4 868	4 868	1 082	1 082	145	137	—	—	—	—
34 424	34 424	17 623	17 623	16	16	—	—	—	—
17 491	17 491	6 004	6 004	43	—	—	—	—	—
12 796	12 796	4 386	4 386	40	40	—	—	—	—
14 702	14 702	5 171	5 171	—	—	—	—	—	—
5 930	5 930	1 096	1 096	—	—	—	—	—	—
19 704	19 704	5 508	5 508	142	105	—	—	—	—
4 814	4 814	973	973	513	503	92	92	—	—
9 945	9 945	3 051	3 051	—	—	—	—	—	—
8 925	8 925	4 328	4 328						

168 市町村別普通会計決算状況 (昭和49年度)

(単位 1000 円)

市町村	歳入総額 (A)	歳出総額 (B)	歳入歳出 差引 (C)= (A)-(B)	翌年度へ 繰越すべ き財源 (D)	実質収入 (E)= (C)-(D)	単年度 収支 (F)	積立金 (G)	繰上 償還金 (H)	積立金 とりく み額 (I)	実質単年 度収支 (J)=(F)+ (G)+(H)-(I)
総額	90 119 290	87 953 071	2 166 219	1 507 222	658 997	△854 744	577 120	31 505	146 710	△392 829
徳島市	22 125 206	22 553 000	△ 427 794	913 122	△1 340 916	△ 913 840	110 000	—	—	△ 803 840
鳴門市	10 659 789	10 105 613	554 176	209 970	344 206	20 237	32 000	—	—	52 237
小松島市	4 274 587	4 520 929	△ 246 342	79	△ 246 421	△ 8 396	—	—	—	△ 8 396
阿南市	5 935 892	5 851 330	84 562	66 731	17 831	751	—	—	—	751
勝浦町	980 247	966 308	13 939	351	13 588	△ 1 352	28 723	—	—	27 371
上勝町	660 770	641 698	19 072	—	19 072	11 981	18 000	—	—	29 981
佐那河内村	653 706	617 522	36 184	5 483	30 701	△ 44 410	—	—	—	△ 44 410
石井町	1 490 557	1 424 773	65 784	4 270	61 514	25 861	20 000	5 317	—	51 178
神山町	1 417 100	1 337 796	79 304	17 309	61 995	42 982	10 000	—	—	52 982
那賀川町	1 016 206	976 040	40 166	—	40 166	△ 206	—	—	—	△ 206
羽ノ浦町	849 558	820 529	29 029	816	28 213	2 302	20 100	—	—	22 402
鷺敷町	525 971	510 904	15 067	—	15 067	△ 6 353	4 000	—	—	△ 2 353
相生町	677 136	644 432	32 704	—	32 704	1 277	34 511	—	—	35 788
上那賀町	840 878	797 457	43 421	40 712	2 709	△ 53 189	14 000	—	—	△ 39 189
木沢村	427 504	394 924	32 580	—	32 580	△ 3 776	—	—	—	△ 3 776
木頭村	587 792	557 919	29 873	2 376	27 497	△ 2 078	—	—	—	△ 2 078
由岐町	571 505	508 609	62 896	27 969	34 927	△ 16 946	—	—	—	△ 16 946
日和佐町	823 462	804 583	18 879	1 221	17 658	△ 50 664	94 450	10 666	—	54 452
牟岐町	905 508	890 151	15 357	—	15 357	△ 20 464	4 700	—	—	△ 15 764
海南町	1 049 626	1 010 567	39 059	—	39 059	1 428	—	—	—	1 428
海部町	622 903	600 094	22 809	—	22 809	△ 4 248	—	—	—	△ 4 248
穴喰町	727 949	632 557	95 392	—	95 392	50 952	—	500	—	51 452
松茂町	1 285 372	1 248 444	36 928	—	36 928	13 279	—	—	—	13 279
北島町	1 877 351	1 855 674	21 677	13 813	7 864	△ 74 094	8 000	—	136 610	△ 202 704
藍住町	2 099 347	2 028 972	70 375	—	70 375	27 161	9 855	—	—	37 016
板野町	1 464 042	1 390 371	73 671	—	73 671	25 878	10 000	—	—	35 878
上板町	1 081 652	1 040 605	41 047	3 300	37 747	19 950	—	—	—	19 950
吉野町	1 328 555	1 326 877	1 678	1 301	377	283	10 000	—	—	10 283
成町	723 496	695 736	27 760	2 383	25 377	5 518	12 100	—	—	17 618
市場町	1 157 981	1 092 829	65 152	3 592	61 560	5 112	—	—	—	5 112
阿波町	1 127 371	1 024 284	103 087	—	103 087	39 951	—	—	—	39 951
鴨島町	1 729 383	1 676 638	52 745	1 582	51 163	△ 2 518	—	—	—	△ 2 518
川島町	935 123	893 018	42 105	477	41 628	△ 6 498	6 100	—	—	△ 398
山川町	1 147 798	1 093 971	53 827	—	53 827	7 467	32 287	—	6 000	33 754
美郷村	496 523	461 383	35 140	—	35 140	21 775	—	—	—	21 775
脇町	1 488 893	1 472 171	16 722	—	16 722	△ 4 619	—	—	—	△ 4 619
馬町	999 953	981 871	18 082	123	17 954	3 303	—	—	—	3 303
半田町	875 582	846 296	29 286	5 724	23 562	14 221	10 000	—	—	24 221
貞光町	1 150 327	1 051 750	98 577	38 638	59 939	△ 10 019	81 846	—	—	71 827
一字村	658 414	610 453	47 961	12 030	35 931	13 294	1 172	—	—	14 466
穴吹町	1 267 721	1 206 077	61 644	—	61 644	33 264	—	—	—	33 264
木屋平村	716 550	675 783	40 767	8 010	32 757	△ 39 186	—	—	—	△ 39 186
三野町	774 558	741 615	32 943	—	32 943	9 824	—	—	—	9 824
三好町	677 800	632 741	45 059	—	45 059	12 544	—	—	—	12 544
池田町	2 368 744	2 132 587	236 157	10 255	225 902	△ 11 221	—	7 512	—	△ 3 709
山城町	1 337 799	1 238 238	99 561	48 907	50 654	548	—	—	—	548
井川町	898 192	877 964	20 228	100	20 128	△ 11 392	—	—	—	△ 11 392
三加茂町	1 018 149	950 859	67 290	40 221	27 069	4 984	—	—	—	4 984
東祖谷山村	843 365	829 007	14 358	—	14 358	7 089	5 100	—	4 100	8 089
西祖谷山村	765 397	709 122	56 275	26 352	29 923	7 509	176	7 510	—	15 195

18 所得

169 県民所得主要系列表

(単位 100万円) A 県内純生産 (昭和44~48年度)

区分	昭和44年	45年	46年	47年	48年	48年度 構成比 (%)	対前年 増加率 48/47(%)
県内純生産 (要素費用表示)	314 718	366 530	409 604	473 648	602 914	100.0	27.3
1 農業	37 974	39 168	36 853	44 755	51 057	8.5	14.1
2 林業	14 067	12 518	11 887	13 938	17 944	3.0	28.7
3 水産業	6 075	7 004	8 217	9 311	10 913	1.8	17.2
4 鉱業	2 656	2 822	2 763	3 033	3 608	0.6	19.0
5 建設業	23 208	29 688	38 395	43 354	59 657	9.9	37.6
6 製造業	63 343	76 807	86 947	101 915	134 788	22.3	32.3
7 卸売小売業	45 569	56 977	64 791	72 690	95 640	15.9	31.6
8 金融・保険 不動産業	25 584	30 656	34 568	39 660	49 724	8.2	25.4
9 運輸・通信業	13 766	15 722	17 615	19 482	21 819	3.6	12.0
10 電気・ガス 水道業	7 225	8 855	9 162	9 902	10 945	1.8	10.5
11 サービス業	59 329	67 406	75 745	88 304	112 746	18.7	27.7
12 公務	15 922	18 907	22 661	27 304	34 073	5.7	24.8

資料 県統計課「県民所得推計結果」

(単位 円) B 1人当たり県民所得 (昭和44~48年度)

区分	昭和44年	45年	46年	47年	48年
1人当たりの 県民所得	401 591	468 853	520 329	605 479	778 741

資料 県統計課「県民所得推計結果」

C 県民所得の分配 (昭和44~48年度)

(単位 100万円)

区分	昭和44年	45年	46年	47年	48年	48年度 構成比 (%)	対前年 増加率 48/47(%)
1 雇用者所得	135 240	164 155	193 821	230 506	290 206	47.1	25.9
a 賃金・俸給	112 665	136 106	161 234	193 176	241 985	39.3	25.3
b その他の給与 及び手当	15 939	20 139	22 861	26 979	34 518	5.6	27.9
c 社会保険料 雇主負担	6 636	7 910	9 726	10 351	13 703	2.2	32.4
2 個人業主所得	126 538	138 461	140 013	165 395	208 648	33.9	26.2
a 農林水産業	53 722	54 526	53 560	70 298	84 788	13.8	20.6
b その他の産業	72 816	83 935	86 453	95 097	123 860	20.1	30.2
3 個人の財産所得	40 751	45 328	50 168	55 871	70 433	11.4	26.1
a 賃貸料	12 539	13 833	15 468	18 391	21 279	3.5	15.7
b 利子	22 904	26 548	29 401	31 923	41 429	6.6	29.8
c 配当	5 308	4 947	5 299	5 557	7 725	1.3	39.0
4 法人企業から 個人への移転	453	507	510	507	798	0.1	57.4
5 法人税及び 税外負担	8 120	11 386	11 844	13 806	22 250	3.6	61.2
6 法人留保	11 354	16 577	16 473	14 844	28 272	4.6	90.5
7 財政の事業所得 及び財産所得	△ 1 056	△ 2 290	1 611	2 225	2 201	0.4	△ 1.1
a 財政の 事業所得	△ 1 988	△ 3 863	364	641	336	0.1	△ 47.6
b 賃貸料利子 及び配当	932	1 573	1 247	1 584	1 865	0.3	17.7
8 (控除)一般 財政負債利子	2 303	2 811	3 319	4 682	6 363	1.0	35.9
9 (控除)消費者 負債利子	332	398	456	514	705	0.1	37.2
県民所得 (要素費用表示)	318 765	370 915	410 665	477 958	615 740	100.0	28.8
(参考) 法人所得	21 689	29 118	30 623	32 006	56 666	9.2	77.0

資料 県統計課「県民所得推計結果」

D 県民総支出 (昭和44~48年度)

(単位 100 万円)

区分	昭和44年	45年	46年	47年	48年	48年度 構成比 (%)	対前年 増加率 48/47 (%)
1 個人消費支出	214 137	252 922	282 887	324 587	394 082	52.9	21.4
(1) 家計消費支出	208 456	245 930	275 162	316 030	383 776	51.5	21.4
a 飲食費	68 134	79 921	87 836	97 913	115 399	15.5	17.9
b 被服費	21 668	26 114	29 605	33 987	43 191	5.8	27.1
c 光熱費	5 908	6 712	7 495	8 270	9 939	1.3	20.2
d 住居費	34 869	39 815	44 991	53 010	62 539	8.4	18.0
(a) 地代家賃	19 043	19 756	22 444	26 812	30 844	4.1	15.0
(b) その他	15 826	20 059	22 547	26 198	31 695	4.3	21.0
e 雑費	77 877	93 368	105 235	122 850	152 708	20.5	24.3
(2) 民間非営利団体の消費支出	5 681	6 992	7 725	8 557	10 306	1.4	20.4
2 財政の財貨サービス経常購入	45 128	50 446	57 394	69 318	85 364	11.5	23.1
3 県内総資本形成	155 044	179 783	196 059	232 843	323 224	43.4	38.8
(1) 総固定資本形成	139 617	160 535	180 788	214 000	269 867	36.2	26.1
a 民間	91 758	108 492	118 336	131 178	179 066	24.0	36.5
(a) 住宅	19 769	24 585	25 377	30 604	53 456	7.2	74.7
(b) 企業設備	71 989	83 907	92 959	100 574	125 610	16.8	24.9
b 財政	47 859	52 043	62 452	82 822	90 801	12.2	9.6
(a) 住宅	1 758	2 004	2 851	3 784	4 865	0.7	28.6
(b) 企業設備	13 221	13 929	16 745	22 373	26 157	3.5	16.9
(c) 一般財政	32 880	36 110	42 856	56 665	59 779	8.0	5.5
(2) 在庫品増加	15 427	19 248	15 271	18 843	53 357	7.2	183.2
a 民間企業	12 465	13 374	11 120	16 821	50 249	6.8	198.7
b 財政による企業	2 962	5 874	4 151	2 022	3 108	0.4	53.7
4 移出	228 941	265 114	296 928	343 546	440 082	59.1	28.1
5 (控除)移入	257 646	298 869	334 733	387 956	498 136	66.9	28.4
6 統計上の不適合	△ 7 785	△ 5 957	41	△ 894	△ 12 491	△ 1.7	-
県内総支出 (市場価格表示)	377 819	443 439	498 576	581 444	732 125	98.3	25.9
7 県外からの純所得	4 047	4 385	1 061	4 310	12 826	1.7	197.6
県民総支出 (市場価格表示)	381 866	447 824	499 637	585 754	744 951	100.0	27.2

資料 県統計課「県民所得推計結果」

E 実質県民総支出 (昭和44~48年度)

(単位 100 万円)

区分	昭和44年	45年	46年	47年	48年	48年度 構成比 (%)	対前年 増加率 48/47 (%)
1 個人消費支出	225 304	250 780	264 818	286 668	299 623	53.6	4.5
(1) 家計消費支出	219 330	243 891	257 685	279 221	291 955	52.2	4.6
a 飲食費	72 638	79 208	82 942	88 051	87 225	15.6	△ 0.9
b 被服費	23 299	25 602	26 599	28 299	27 669	4.9	△ 2.2
c 光熱費	6 072	6 692	7 179	7 743	8 338	1.5	7.7
d 住居費	36 284	39 578	43 344	47 929	48 480	8.7	1.1
e 雑費	81 037	92 811	97 621	107 199	120 243	21.5	12.2
(2) 民間非営利団体の消費支出	5 974	6 889	7 133	7 447	7 668	1.4	3.0
2 財政の財貨サービス経常購入	49 320	49 264	51 108	55 812	59 116	10.6	5.9
3 県内総資本形成	159 104	179 268	194 785	218 104	247 058	44.1	13.3
(1) 総固定資本形成	143 717	159 898	179 301	200 485	210 063	37.5	4.8
a 民間	94 255	107 915	117 547	123 496	140 399	25.1	13.7
(a) 住宅	20 722	24 342	24 495	26 135	36 589	6.5	40.0
(b) 企業設備	73 533	83 573	93 052	97 361	103 810	18.6	6.6
b 財政	49 462	51 983	61 754	76 989	69 664	12.4	△ 9.5
(a) 住宅	1 837	1 994	2 801	3 397	3 508	0.6	3.3
(b) その他	47 625	49 989	58 953	73 592	66 156	11.8	△ 10.1
(2) 在庫品増加	15 387	19 370	15 484	17 619	36 995	6.6	110.0
a 民間企業	12 428	13 455	11 278	15 633	34 276	6.1	119.3
b 財政による企業	2 959	5 915	4 206	1 986	2 719	0.5	36.9
4 移出	234 571	265 379	299 625	335 822	350 943	62.7	4.5
5 (控除)移入	263 982	299 168	337 773	379 234	397 238	71.0	4.7
6 統計上の不適合	△ 8 160	△ 5 904	39	△ 794	△ 9 385	△ 1.7	-
県内総支出 (市場価格表示)	396 157	439 619	472 602	516 378	550 117	98.3	6.5
7 県外からの純所得	4 242	4 346	1 006	3 828	9 636	1.7	151.7
県民総支出 (市場価格表示)	400 399	443 965	473 608	520 206	559 753	100.0	7.6

資料 県統計課「県民所得推計結果」

170 県民所得

A 県民総生産と総支出勘定(昭和48年度)

(単位 100万円)

項目	実額	構成比(%)	対前年度増加率(%)
県内純生産(要素費用表示)	602 914	82.8	27.3
資本減耗引当	97 024	13.3	15.8
間接税	36 601	5.0	34.9
(控除) 経常補助金	4 414	0.6	42.6
県内総生産	732 125	100.0	25.9
個人消費支出	394 082	53.8	21.4
財政の財貨サービス経常購入	85 364	11.7	23.1
県内総固定資本形成	269 867	36.9	26.1
在庫品増加	53 357	7.3	183.2
移出	440 082	60.1	28.1
(控除) 移入	498 136	68.1	28.4
統計上の不突合	△12 491	△1.7	-
県内総支出	732 125	100.0	25.9

資料 県統計課「県民所得推計結果」

B 県民所得

(単位 100万円)

項目	実額	構成比(%)	対前年度増加率(%)
雇用者所得	290 206	47.1	25.9
個人業主所得	208 648	33.9	26.2
個人の財産所得	70 433	11.4	26.1
法人企業から個人への移転	798	0.1	57.4
法人税及び税外負担	22 250	3.6	61.2
法人留保	28 272	4.6	90.5
財政の事業所得及び財産所得	2 201	0.4	△1.1
(控除) 一般政府負債利子	6 363	1.0	35.9
(控除) 消費者負債利子	705	0.1	37.2
県民所得(要素費用表示)	615 740	100.0	28.8
(参考) 法人所得	56 666	9.2	77.0
県内純生産(要素費用表示)	602 914	97.9	27.3
県外からの純所得	12 826	2.1	197.6
県民総生産(要素費用表示)	615 740	100.0	28.8

資料 県統計課「県民所得推計結果」

基本勘定 得分配勘定(昭和48年度)

項目	実額	構成比(%)	対前年度増加率(%)
個人消費支出	394 082	63.4	21.4
個人税及び税外負担	28 214	4.5	35.7
社会保険に対する負担	27 002	4.3	25.6
個人から財政へのその他の移転	8 979	1.4	8.1
個人から県外への移転	4 065	0.7	12.7
個人貯蓄	159 558	25.7	42.6
個人所得の処分	621 900	100.0	26.7
雇用者所得	290 206	46.6	25.9
個人業主所得	208 648	33.6	26.2
個人の財産所得	70 433	11.3	26.1
法人企業から個人への移転	798	0.1	57.4
(控除) 消費者負債利子	705	0.1	37.2
財政から個人への移転	49 575	8.0	35.4
県外から個人への移転	2 945	0.5	26.4
個人所得	621 900	100.0	26.7
個人可処分所得	553 640	89.0	26.8
個人貯蓄率	28.8	-	-

資料 県統計課「県民所得推計結果」

C 個人勘定(昭和48年度)

(単位 100万円)

項目	実額	構成比(%)	対前年度増加率(%)
移出	440 082	76.7	28.1
県外から個人への移転	2 945	0.5	26.4
県外から財政への移転	127 464	22.2	14.5
県外からの純所得	12 826	2.2	197.6
県外に対する債務の純増	△9 214	△1.6	-
受取	574 103	100.0	28.1
移入	498 136	86.8	28.4
個人から県外への移転	4 065	0.7	12.7
財政から県外への移転	71 902	12.5	27.3
支出	574 103	100.0	28.1

資料 県統計課「県民所得推計結果」

D 財政勘定(昭和48年度)

(単位 100万円)

項目	実額	構成比(%)	対前年度増加率(%)
財政の財貨サービス経常購入	85 364	34.7	23.1
経常補助金	4 414	1.8	42.6
財政から個人への移転	49 575	20.1	35.4
財政から県外への移転	71 902	29.2	27.3
財政経常余剰	35 093	14.2	0.6
経常支出	246 348	100.0	22.9
個人税及び税外負担	28 214	11.5	35.7
法人税及び税外負担	22 250	9.0	61.2
間接税	36 601	14.9	34.9
社会保険に対する負担	27 002	11.0	25.6
個人から財政へのその他の移転	8 979	3.6	8.1
県外から財政への移転	127 464	51.7	14.5
財政の事業所得及び財産所得	2 201	0.9	△1.1
(控除) 一般財政負債利子	6 363	2.6	35.9
経常収入	246 348	100.0	22.9

資料 県統計課「県民所得推計結果」

E 資本形

(単位 100万円)

項目	実額	構成比(%)	対前年度増加率(%)
県内総固定資本形成	269 867	83.5	26.1
在庫品増加	53 357	16.5	183.2
県内総資本形成	323 224	100.0	38.8
資本減耗引当	97 024	30.0	15.8
法人留保	28 272	8.7	90.5
個人貯蓄	159 558	49.4	42.6
財政経常余剰	35 093	10.9	0.6
県外に対する債務の純増	△9 214	△2.9	-
(控除) 統計上の不突合	△12 491	△3.9	-
県内総資本形成の資金調達	323 224	100.0	38.8

資料 県統計課「県民所得推計結果」

成勘定(昭和48年度)

項目	実額	構成比(%)	対前年度増加率(%)
移出	440 082	76.7	28.1
県外から個人への移転	2 945	0.5	26.4
県外から財政への移転	127 464	22.2	14.5
県外からの純所得	12 826	2.2	197.6
県外に対する債務の純増	△9 214	△1.6	-
受取	574 103	100.0	28.1
移入	498 136	86.8	28.4
個人から県外への移転	4 065	0.7	12.7
財政から県外への移転	71 902	12.5	27.3
支出	574 103	100.0	28.1

資料 県統計課「県民所得推計結果」

F 県外勘定(昭和48年度)

(単位 100万円)

項目	実額	構成比(%)	対前年度増加率(%)
移出	440 082	76.7	28.1
県外から個人への移転	2 945	0.5	26.4
県外から財政への移転	127 464	22.2	14.5
県外からの純所得	12 826	2.2	197.6
県外に対する債務の純増	△9 214	△1.6	-
受取	574 103	100.0	28.1
移入	498 136	86.8	28.4
個人から県外への移転	4 065	0.7	12.7
財政から県外への移転	71 902	12.5	27.3
支出	574 103	100.0	28.1

資料 県統計課「県民所得推計結果」

171 市 町 村 民

所得

(単位 100万円)

A 市町村内純生産

(昭和48年度)

市 町 村	総 額	第 1 次 産 業				第 2 次	
		計	農 業	林 業	水 産 業	計	鉱 業
総 額	602 914	79 914	51 057	17 944	10 913	198 053	3 608
徳島市	232 584	7 549	5 959	316	1 274	56 668	942
鳴門市	53 258	6 204	3 594	470	2 140	22 895	249
小松島市	32 209	2 713	1 578	45	1 090	14 236	—
阿南市	50 514	6 324	3 824	832	1 668	23 367	601
勝浦町	4 124	1 212	934	271	7	1 204	193
上浦町	1 947	857	317	540	—	270	—
佐那河内村	1 664	650	470	178	2	457	—
石井町	11 614	2 930	2 890	16	24	4 431	95
神山町	4 852	1 748	934	811	3	1 021	8
那賀川町	5 896	950	607	5	338	3 336	245
那賀ノ浦町	5 904	475	403	11	61	2 671	—
鷺敷町	2 257	336	193	140	2	829	—
相賀生町	2 357	884	373	508	3	479	—
上賀町	2 417	1 117	153	964	—	379	—
木沢村	1 316	923	46	877	—	110	—
木頭村	2 412	1 428	123	1 305	—	283	—
由岐町	2 736	1 474	347	108	1 019	379	—
日和佐町	5 068	1 521	506	589	426	979	11
日牟岐町	4 612	1 428	148	267	1 013	808	12
海部町	5 087	1 987	562	1 075	350	1 301	387
海部町	2 233	695	255	124	316	295	—
海部町	2 492	1 151	204	465	482	543	—
安松町	8 958	1 100	485	2	613	3 405	227
北島町	14 651	370	363	—	7	9 466	81
藍住町	12 125	1 479	1 476	—	2	8 924	—
板上町	5 960	1 566	1 450	113	3	1 424	43
吉野町	5 256	1 795	1 710	77	8	1 624	—
土成町	3 596	965	965	—	—	1 157	—
市阿場町	4 850	2 061	1 843	215	3	1 545	63
阿波町	7 354	2 697	2 435	262	—	2 181	33
鴨波町	7 768	2 346	2 226	117	3	3 736	94
川島町	15 458	1 781	1 705	61	15	4 862	—
山川町	4 140	545	500	43	2	1 802	0
美郷村	4 671	907	751	151	5	2 004	17
美勝町	1 126	526	286	240	—	250	—
美馬町	12 099	2 793	2 314	472	7	4 367	78
美半町	5 145	2 090	1 935	153	2	1 363	—
一光町	3 285	818	587	226	5	978	16
一吹村	4 555	697	500	197	—	709	36
穴屋村	1 534	716	194	522	—	208	7
木平村	4 618	1 295	745	547	3	1 171	7
三野町	1 397	750	199	551	—	243	—
三好町	2 737	976	797	176	3	634	—
池田町	2 719	1 083	821	260	2	846	—
山城町	16 841	1 440	613	822	5	4 372	27
井川町	3 147	1 055	429	624	2	853	37
三加茂町	3 602	580	378	199	3	1 006	77
東祖谷山村	4 089	1 007	700	307	—	1 474	13
西祖谷山村	2 323	1 239	112	1 127	—	274	—
西祖谷山村	1 357	682	117	563	2	234	9

産 業	第 3 次 産 業							
	建設業	製造業	計	卸売・小売業	金融・保険 不動産業	運輸・通信業	電気・ガス 水道業	サービス業
59 657	134 788	324 947	95 640	49 724	21 819	10 945	112 746	34 073
18 617	37 109	168 367	67 243	30 795	9 048	5 202	44 532	11 547
5 732	16 914	24 159	4 332	3 277	1 897	486	11 646	2 521
2 364	11 872	15 260	2 630	2 075	1 233	526	5 892	2 904
4 152	18 614	20 823	3 845	2 924	2 860	763	8 590	1 841
317	694	1 708	182	277	166	21	881	181
203	67	820	67	—	67	10	561	115
207	187	557	29	3	54	16	318	137
1 748	2 588	4 253	622	268	200	0	2 184	979
546	467	2 083	201	64	169	51	1 116	482
491	2 600	1 610	230	332	139	36	545	328
798	1 873	2 758	612	696	86	23	1 064	277
429	400	1 092	163	264	56	19	480	110
264	215	994	111	32	256	10	477	108
206	173	921	72	42	76	183	393	155
97	13	283	19	3	29	39	132	61
176	107	701	77	—	98	13	389	124
312	67	883	124	64	104	7	462	122
608	360	2 568	296	173	105	42	1 639	313
476	320	2 376	402	272	252	156	1 042	252
514	400	1 799	287	264	100	48	909	191
214	81	1 243	201	289	45	2	593	113
410	133	798	134	55	46	7	441	115
1 457	1 721	4 453	1 071	214	229	19	1 271	1 649
1 186	8 199	4 815	1 311	687	459	79	1 485	794
1 581	7 343	1 723	478	84	190	37	586	348
1 101	280	2 970	378	550	140	58	1 423	421
1 050	574	1 831	363	74	196	45	828	331
597	560	1 474	287	22	75	8	831	251
944	538	1 244	214	19	85	18	685	223
1 134	1 014	2 476	630	105	159	56	1 087	439
1 081	2 561	1 686	327	55	92	52	798	362
1 300	3 562	8 815	1 702	1 662	449	393	3 494	1 115
455	1 347	1 793	153	35	62	24	1 032	487
947	1 040	1 760	335	148	140	48	680	409
210	40	350	29	—	39	1	187	94
1 128	3 161	4 939	1 204	308	357	262	2 181	627
549	814	1 692	268	—	84	20	1 023	297
508	454	1 480	268	42	83	24	813	259
300	373	3 149	622	848	229	79	1 073	298
161	40	610	48	—	44	58	333	127
457	707	2 152	516	128	147	65	979	317
230	13	404	29	—	52	11	222	90
327	307	1 127	153	200	67	7	569	131
366	480	790	105	22	58	5	421	179
1 553	2 792	11 029	2 227	2 114	767	1 357	3 811	753
616	200	1 239	316	—	93	48	491	291
395	534	2 016	344	123	197	305	761	280
701	760	1 608	239	112	149	42	789	277
194	80	810	96	—	42	145	365	162
185	40	441	48	3	49	19	236	86

B 市町村民所得の分配（昭和48年度）

（単位 100万円）

市町村	総額	雇用者所得	個人業種所得	個人の財産所得	法人所得	財政の事業及び財産所得	(控除) 一般財政負債利子	(控除) 消費者負債利子
総額	615 740	290 206	208 648	70 433	51 320	2 201	6 363	705
徳島市	194 962	97 567	48 991	19 468	29 291	1 507	1 657	205
鳴門市	50 987	26 293	14 000	5 587	5 183	441	460	57
小松市	29 567	15 700	8 826	3 261	2 265	35	486	34
阿南市	46 611	21 098	16 066	5 281	4 708	△ 48	441	53
勝浦町	5 681	2 264	2 587	754	134	13	64	7
上勝町	2 838	1 248	1 189	392	45	9	41	4
佐那河内村	3 169	1 219	1 607	402	6	3	64	4
石井町	16 297	7 603	6 426	2 036	351	△ 13	86	20
神山町	10 262	3 889	5 154	1 318	19	28	133	13
那賀川町	8 042	3 570	3 109	956	528	△ 7	104	10
那羽ノ浦町	6 274	3 221	2 024	714	374	1	52	8
鷲敷町	2 686	1 132	1 148	361	90	5	47	3
相生町	3 450	1 489	1 461	477	5	67	45	4
上那賀町	2 998	1 529	918	367	54	200	67	3
木沢村	1 030	667	230	133	9	29	37	1
木頭村	1 897	1 074	563	247	57	23	65	2
由岐村	3 409	1 422	1 544	455	32	△ 10	30	4
日和佐町	5 232	2 408	2 128	710	99	△ 28	78	7
牟岐町	4 877	2 235	1 982	622	144	△ 18	82	6
海部町	5 313	2 468	2 086	658	137	19	48	7
海部町	2 533	1 073	1 127	305	52	6	27	3
安部町	2 822	1 133	1 335	341	49	22	55	3
松茂町	6 404	3 511	1 794	720	475	5	94	7
北島町	12 899	7 429	2 525	1 227	1 786	8	62	14
藍住町	9 267	4 498	3 025	1 019	851	5	120	11
板上町	9 356	4 411	3 693	1 126	233	△ 23	73	11
吉野町	8 870	3 860	3 777	1 224	114	8	102	11
土板町	6 185	2 554	2 858	800	76	11	106	8
成野町	5 782	2 060	2 900	851	30	8	60	7
市場町	9 154	3 453	4 382	1 274	135	10	89	11
阿波町	9 954	4 092	4 423	1 324	208	9	90	12
川島町	18 259	9 519	6 301	2 153	587	△ 183	97	21
山島町	5 599	3 047	1 836	652	146	△ 18	57	7
美郷川町	9 472	4 295	3 923	1 208	153	△ 17	78	12
美郷村	2 155	726	1 168	293	2	7	38	3
美郷町	14 569	5 456	6 426	1 790	1 013	25	125	16
美半町	7 121	2 786	3 359	910	150	11	86	9
美貞町	5 826	1 915	3 171	792	24	4	73	7
一光村	5 435	2 002	2 693	651	163	5	72	7
穴吹村	2 709	842	1 523	368	4	15	40	3
木平村	7 801	3 105	3 672	983	146	△ 19	76	10
三野村	2 160	696	1 189	298	44	10	34	3
三好町	3 735	1 132	2 086	518	51	11	58	5
三好町	4 189	1 335	2 316	561	24	5	47	5
池田町	16 679	8 329	5 426	2 056	923	68	103	20
山井町	5 506	1 973	2 858	704	112	△ 25	109	7
井川町	4 494	2 002	1 899	601	97	△ 17	82	6
三加町	6 508	2 409	3 213	836	106	△ 21	77	8
東祖谷山村	2 648	1 509	814	336	34	46	88	3
西祖谷山村	2 067	958	897	263	41	△ 31	58	3

19 社 会 保 障

172 生活保護法による

(単位 金額 1000円)

年度・月	総 数			生活扶助		住宅扶助		教育扶助	
	被保護世帯	被保護実人員	保護費	人員	扶助費	人員	扶助費	人員	扶助費
昭和45年	7 399	14 358	2 767 809	12 069	758 361	3 349	40 542	2 560	42 888
4 6	7 644	14 397	3 262 723	11 860	912 706	3 325	50 476	2 404	48 994
4 7	8 165	15 189	4 312 118	12 453	1 129 325	3 698	62 024	2 363	55 449
4 8	8 353	15 412	5 155 422	12 712	1 436 002	4 141	73 888	2 394	68 014
4 9	8 271	15 182	6 788 187	12 571	1 777 354	4 397	88 666	2 283	91 380
4 月	8 150	14 817	2 078 860	12 145	1 277 082	4 071	6 007	2 174	5 738
5	8 211	14 965	575 888	12 285	1 339 918	4 255	6 789	2 239	6 746
6	8 239	15 047	481 588	12 408	1 296 663	4 300	7 138	2 266	8 853
7	8 231	15 023	530 390	12 407	1 458 835	4 316	7 004	2 250	8 111
8	8 296	15 198	540 222	12 579	1 364 438	4 402	7 377	2 263	5 982
9	8 222	15 125	512 971	12 574	1 368 885	4 402	7 610	2 277	7 153
10	8 292	15 279	526 923	12 690	1 365 527	4 462	7 569	2 304	7 484
11	8 285	15 284	523 386	12 710	1 522 291	4 476	7 514	2 301	8 339
12	8 291	15 290	678 823	12 701	2 116 632	4 468	7 858	2 304	7 630
5 0年 1月	8 289	15 271	619 634	12 688	1 688 059	4 465	7 635	2 311	7 844
2	8 319	15 325	642 798	12 718	1 422 014	4 496	7 548	2 333	7 606
3	8 427	15 565	947 703	12 952	1 577 011	4 645	8 618	2 369	9 894

資料 県厚生課

173 母子福祉資金

(単位 1000円)

年 度	総 数		事業開始資金		事業継続資金		修学資金		技能習得資金		修学資金	
	件数	金額	件数	金額	件数	金額	件数	金額	件数	金額	件数	金額
昭和45年	669	45 118	33	10 600	38	6 700	455	13 369	2	57	17	492
4 6	594	42 259	23	8 263	28	5 150	404	12 176	2	66	13	444
4 7	592	47 107	26	9 300	29	5 520	408	14 572	2	40	6	216
4 8	592	53 087	32	13 000	22	4 650	413	20 543	-	-	9	324
4 9	660	67 040	20	9 500	27	7 150	480	26 539	2	72	17	642

資料 県青少年婦人課

174 寡婦福祉資金

(単位 1000円)

年 度	総 数		事業開始資金		事業継続資金		修学資金		技能習得資金		修学資金	
	件数	金額	件数	金額	件数	金額	件数	金額	件数	金額	件数	金額
昭和45年	61	10 798	9	2 550	13	1 870	5	198	-	-	-	-
4 6	69	13 490	11	4 400	19	3 650	6	340	-	-	-	-
4 7	77	15 934	12	4 400	18	3 300	14	834	-	-	-	-
4 8	120	29 126	13	6 200	21	5 000	16	1 040	-	-	1	36
4 9	135	38 884	15	6 850	26	6 300	14	1 308	-	-	1	36

資料 県青少年婦人課

保 護 状 況 (昭和45~49年度)

総 数	医 療 扶 助			扶 助 費	出 産 扶 助		生 業 扶 助		葬 祭 扶 助		施設事務費
	人 員				人 員	扶 助 費	人 員	扶 助 費	人 員	扶 助 費	
	入 院	入 院 外	入 院 外								
7 474	1 996	5 479	1 897 768	2	185	47	5 426	35	3 533	19 106	
7 973	2 180	5 794	2 215 708	2	250	40	4 921	34	3 921	25 739	
8 657	2 370	6 286	3 018 692	2	357	37	4 411	34	6 033	35 827	
8 990	2 307	6 593	3 516 345	2	614	34	4 335	33	6 812	49 412	
8 977	2 443	6 534	4 751 546	2	799	18	3 452	27	7 573	67 418	
8 727	2 394	6 333	65 766	2	60	11	221	25	425	2 571	
8 862	2 429	6 433	424 031	4	20	4	135	14	395	3 854	
8 950	2 426	6 524	331 390	-	40	1	76	21	425	4 003	
8 948	2 429	6 519	364 569	4	111	1	21	27	730	4 010	
9 050	2 436	6 614	384 797	5	72	-	35	35	656	4 864	
8 988	2 389	6 509	353 473	3	101	-	-	28	655	7 094	
8 998	2 399	6 599	369 011	1	65	1	30	26	590	5 647	
9 039	2 448	6 591	349 677	2	15	1	70	25	820	4 661	
9 062	2 463	6 599	446 237	-	30	1	15	25	303	5 118	
8 990	2 461	6 529	426 825	2	80	2	70	27	734	8 387	
9 020	2 523	6 497	474 872	2	100	76	-	25	681	9 977	
9 098	2 524	6 574	760 908	1	105	123	2 779	48	1 159	7 230	

貸 付 状 況 (昭和45~49年度)

就職支度資金		療養資金		生活資金		住宅資金		転宅資金		就学支度資金	
件数	金額	件数	金額	件数	金額	件数	金額	件数	金額	件数	金額
12	300	1	30	2	158	69	12 780	1	12	38	620
9	226	3	380	2	180	72	14 705	-	-	38	670
14	400	1	150	2	134	63	16 090	-	-	41	685
18	540	2	250	-	-	45	12 750	-	-	51	7 030
7	210	1	100	2	312	62	21 700	-	-	42	815

貸 付 状 況 (昭和45~49年度)

就職支度資金		療養資金		生活資金		住宅資金		転宅資金		就学支度資金		結婚資金	
件数	金額	件数	金額	件数	金額	件数	金額	件数	金額	件数	金額	件数	金額
-	-	-	-	-	-	31	6 030	-	-	-	-	3	150
1	25	-	-	-	-	21	4 600	-	-	3	75	8	400
-	-	-	-	-	-	30	7 250	-	-	-	-	3	150
1	30	-	-	-	-	55	18 170	-	-	-	-	13	850
-	-	-	-	-	-	69	23 700	-	-	1	30	9	660

175 児童相談通告別受付状況 (昭和45~49年度)

(単位 人)

年 度	総 数	児童委員	福 祉 社 務 所	警 察		保 健 所	家 庭 裁 判 所	
				14 歳未満	14 歳以上		14 歳未満	14 歳以上
昭和 4 5 年	1 523	4	124	80	12	83	—	3
4 6	1 732	1	114	68	20	209	4	3
4 7	1 727	7	131	97	24	266	3	4
4 8	1 672	—	89	99	18	235	—	2
4 9	1 813	6	376	72	21	116	3	5

年 度	都道府県 市町村	児童福祉 施 設	学 校	里親保護 受 託 者	家 族 親 せきから	近隣知人 か ら	児童本人 か ら	そ の 他
昭和 4 5 年	73	107	280	3	707	1	3	43
4 6	93	126	299	—	761	—	7	27
4 7	55	124	138	—	824	2	3	49
4 8	198	118	83	—	798	9	1	22
4 9	221	138	72	4	746	3	—	30

資料 県児童相談所

176 相談別児童受付状況 (昭和49年度)

(単位 人)

年 齢	男														
	総 数	養 護 相 談	保 健 相 談	肢 体 不 自 由 相 談	視 障 害 ・ 言 語 障 害 相 談	重 障 害 心 身 障 害 相 談	精 神 薄 弱 相 談	自 閉 症 相 談	教 護 相 談	触 等 法 行 為 相 談	長 学 欠 ・ 不 就 学 相 談	性 向 相 談	適 性 相 談	し つ け 相 談	そ の 他 相 談
総 数	1 113	110	1	53	209	13	293	43	20	66	—	187	106	10	2
0 ~ 5 歳	491	81	1	34	175	4	51	36	—	2	—	66	31	10	—
6 ~ 1 1	301	22	—	14	23	4	78	7	6	15	—	84	46	—	2
1 2 ~ 1 4	162	6	—	1	3	3	50	—	11	43	—	19	26	—	—
1 5 ~ 1 7	86	1	—	2	3	1	49	—	3	6	—	18	3	—	—
1 8 歳 以 上	73	—	—	2	5	1	65	—	—	—	—	—	—	—	—

年 齢	女														
	総 数	養 護 相 談	保 健 相 談	肢 体 不 自 由 相 談	視 障 害 ・ 言 語 障 害 相 談	重 障 害 心 身 障 害 相 談	精 神 薄 弱 相 談	自 閉 症 相 談	教 護 相 談	触 等 法 行 為 相 談	長 学 欠 ・ 不 就 学 相 談	性 向 相 談	適 性 相 談	し つ け 相 談	そ の 他 相 談
総 数	700	105	1	41	88	10	234	8	13	18	—	112	61	8	1
0 ~ 5 歳	286	78	—	15	72	6	33	5	1	1	—	50	17	8	—
6 ~ 1 1	182	19	1	18	9	2	50	2	2	5	—	42	31	—	1
1 2 ~ 1 4	96	7	—	4	2	—	44	1	5	10	—	11	12	—	—
1 5 ~ 1 7	52	1	—	2	1	1	31	—	4	2	—	9	1	—	—
1 8 歳 以 上	84	—	—	2	4	1	76	—	1	—	—	—	—	—	—

資料 県児童相談所

177 児童相談別処理状況 (昭和49年度)

(単位 人)

相 談 別	総 数	処 理 件 数										未 処 理 件 数	
		訓 戒 ・ 誓 約	児 司 童 の 福 指 導	福 へ 送 致 ・ 社 務 通 知	児 指 導 委 員 の 導	里 受 親 託 ・ 者 保 委 護 託	児 設 童 に 福 祉 入 施 所	国 委 立 療 養 所 託	他 あ つ け の 機 関 に 介 紹	面 接 指 導	そ の 他		
総 数	1 848	28	52	—	—	6	321	1	4	314	1 062	60	326
養 護 相 談	211	—	4	—	—	6	140	—	—	27	8	26	51
保 健 相 談	2	—	—	—	—	—	—	—	—	2	—	—	—
肢 体 不 自 由 相 談	94	—	—	—	—	—	51	—	1	35	6	1	18
視 聴 ・ 言 語 障 害 相 談	305	—	—	—	—	—	35	—	—	44	224	2	12
重 心 身 障 害 相 談	26	—	—	—	—	—	1	1	—	17	4	2	10
精 神 薄 弱 相 談	540	—	—	—	—	—	69	—	1	55	407	8	30
自 閉 症 相 談	50	—	—	—	—	—	—	—	—	21	29	—	1
教 護 相 談	38	—	8	—	—	—	7	—	—	9	2	12	24
触 法 行 為 等 相 談	85	28	20	—	—	—	9	—	—	23	—	5	134
長 学 欠 ・ 不 就 学 相 談	1	—	1	—	—	—	—	—	—	—	—	—	1
性 向 相 談	309	—	19	—	—	—	9	—	2	71	204	4	44
適 性 相 談	187	—	—	—	—	—	—	—	—	8	159	—	1
し っ け 相 談	18	—	—	—	—	—	—	—	—	—	18	—	—
そ の 他 相 談	3	—	—	—	—	—	—	—	—	2	1	—	—

資料 県児童相談所

178 社会福祉施設 (昭和50. 3. 1 現在)

施 設	施設数	定員	収容人員	施 設	施設数	定員	収容人員
生活保 救 護 施 設	2	120	120	ろ う あ 児 施 設	1	30	40
授 産 施 設	—	—	—	虚 弱 児 施 設	1	60	50
護 施 設	1	120	108	肢 体 不 自 由 児 施 設	3	269	198
老人福 養 護 老 人 ホ ー ム	16	1 042	956	精 神 薄 弱 者 更 生 施 設	6	440	447
祉 施 設	7	513	535	重 症 心 身 障 害 児 施 設	1	120	68
身障福 肢 体 不 自 由 者 更 生 施 設	1	30	30	乳 児 院	1	45	42
祉 施 設	1	30	28	教 護 院	1	80	28
婦 人 保 護 施 設	1	20	6	母 子 寮	6	115	81
保 育 所	182	13 587	12 414	助 産 施 設	7	67	12
養 護 施 設	9	492	453	へ き 地 保 育 所	10	220	137
精 神 薄 弱 者 施 設	6	360	334	児 童 館	9	—	—
盲 児 施 設	1	130	96	精 神 薄 弱 児 童 通 園 施 設	1	30	28

注) 生活保護施設・老人福祉施設・身障福祉施設及び婦人保護施設については、昭和49年度末現在である。
資料 県厚生課・青少年婦人課

179 政府管掌健康

(単位 金額 円)

年度末・月	事業所数	被保険者数			平均標準報酬月額		
		総数	男	女	平均	男	女
昭和 4 5 年	5 396	102 816	56 913	45 903	40 847	52 029	26 984
4 6	5 511	100 795	55 912	44 883	47 088	59 700	31 365
4 7	5 701	104 376	57 753	46 623	53 145	66 958	36 145
4 8	6 098	109 378	60 463	48 915	66 599	84 841	44 051
4 9	6 284	109 133	61 235	47 898	83 279	104 227	56 499
4 月	6 143	111 041	61 469	49 572	67 120	85 253	44 637
5	6 197	111 609	61 759	49 850	67 708	85 952	45 105
6	6 235	112 208	61 988	50 220	68 353	86 779	45 610
7	6 251	112 385	62 166	50 219	71 092	90 064	47 607
8	6 276	111 759	61 936	49 823	73 217	92 649	49 060
9	6 274	111 446	61 808	49 638	74 943	94 786	50 234
10	6 221	110 760	61 376	49 384	81 997	103 359	55 447
11	6 241	110 761	61 531	49 230	82 264	103 579	55 624
12	6 258	110 576	61 516	49 060	82 348	103 598	55 702
5 0 年 1 月	6 275	109 499	61 214	48 285	82 806	103 881	56 087
2	6 281	109 215	61 190	48 025	82 986	103 995	56 218
3	6 284	109 133	61 235	47 898	83 279	104 227	56 499

資料 県保険課

保 險 (昭和45~49年度末)

保 險 料		保 險 給 付					
徴収決定済額	収納済額	総 額		現 物 給 付		現 金 給 付	
		件 数	金 額	件 数	金 額	件 数	金 額
3 285 951 456	3 268 790 135	1 351 439	5 514 786 881	1 317 787	5 087 924 098	33 652	426 862 783
3 848 185 181	3 817 711 084	1 413 665	6 299 787 225	1 302 188	5 514 332 751	111 477	785 454 474
4 365 220 186	4 345 553 305	1 459 849	7 506 652 014	1 425 485	6 977 085 234	34 364	529 566 780
5 501 215 620	5 484 326 954	1 611 574	9 267 702 327	1 575 369	8 560 789 866	36 205	706 912 461
7 405 748 607	7 374 666 141	1 685 565	13 030 570 101	1 647 193	12 064 538 014	38 372	966 032 087
529 046 368	416 627 848	136 199	956 762 154	138 482	892 501 515	2 717	64 260 639
552 509 237	531 179 327	143 157	1 001 457 325	139 908	922 900 076	3 249	78 557 249
545 760 015	318 473 703	144 175	992 243 392	141 317	927 052 064	2 858	65 191 328
553 642 545	763 961 888	143 642	1 030 004 861	140 288	950 770 840	3 354	79 234 021
577 917 303	563 327 562	144 617	1 011 420 117	141 927	946 669 628	2 690	64 750 489
605 922 275	593 612 614	141 457	1 026 588 923	138 177	942 159 690	3 280	84 429 233
604 068 825	606 899 767	141 168	1 169 181 812	137 491	1 076 005 305	3 677	93 176 507
691 248 796	669 994 109	135 736	1 166 482 851	132 257	1 081 492 524	3 479	84 990 327
689 904 104	694 208 119	135 967	1 193 393 897	132 314	1 096 288 609	3 653	97 105 288
690 416 183	680 224 077	135 563	1 132 276 460	132 776	1 054 722 059	2 787	77 554 401
684 949 374	665 575 086	134 899	1 112 759 319	132 040	1 036 354 986	2 859	76 404 333
680 363 582	870 582 041	148 985	1 237 998 990	145 216	1 137 620 718	3 769	100 378 272

180 日 雇 労 働 者 健

(単位 金額 円)

年度末・月	印紙購入 通帳数	有効被保険 者手帳数	1人当たり1日平均賃金				保 險 料		
			平均	特 例 第1級	第1級	第2級	第3級	徴収決定済額	収納済額
昭和 4 5 年	439	9 802	1 645	—	1 655	375	—	5 655 070	5 360 582
4 6	327	7 155	2 068	—	2 070	467	—	6 345 008	6 161 038
4 7	324	6 281	2 458	—	2 460	347	—	5 725 676	5 499 218
4 8	303	5 306	2 907	268	1 359	2 027	3 855	8 664 818	8 084 202
4 9	285	5 140	3 204	394	1 240	1 920	4 042	13 010 064	12 371 826
4 月	303	5 324	2 754	310	1 349	1 827	3 554	1 376 160	809 468
5	297	5 401	2 884	316	1 388	1 796	3 685	1 571 936	911 490
6	290	5 332	2 988	321	1 430	1 830	3 859	880 710	727 870
7	289	5 338	2 929	328	1 336	1 832	3 749	1 175 022	904 088
8	289	5 272	3 135	324	1 315	1 842	3 931	1 136 058	958 688
9	289	5 211	3 015	319	1 239	1 852	3 762	801 500	777 360
10	289	5 146	3 036	349	1 223	1 886	3 917	643 680	1 045 148
11	289	5 109	3 071	423	1 222	1 865	3 871	632 720	631 672
12	286	5 149	3 287	332	1 246	1 964	4 070	529 880	1 007 834
5 0 年 1 月	285	5 183	3 473	329	1 239	1 900	4 479	1 300 140	1 208 268
2	286	5 192	3 091	383	1 301	1 859	4 008	1 128 510	1 063 160
3	285	5 140	3 204	394	1 240	1 920	4 042	1 833 748	2 326 780

資料 県保険課

康 保 險 (昭和45~49年度末)

保 險 給 付					
総 数		現 物 給 付		現 金 給 付	
件 数	金 額	件 数	金 額	件 数	金 額
195 657	870 320 391	193 049	859 925 791	2 608	10 394 600
126 906	692 897 825	119 740	658 053 236	7 166	34 843 589
108 120	617 220 707	106 968	612 424 205	1 152	4 796 502
81 251	511 561 030	80 161	505 738 064	1 090	5 822 966
77 125	672 971 543	75 828	655 269 138	1 297	17 702 405
6 461	48 592 928	6 346	47 217 397	115	1 375 531
6 800	52 624 889	6 688	51 333 540	112	1 291 349
6 692	52 067 263	6 597	51 065 146	95	1 002 117
6 623	54 332 871	6 504	52 865 022	119	1 467 849
6 571	54 164 170	6 462	52 852 290	109	1 311 880
6 405	52 377 167	6 297	50 701 490	108	1 675 677
6 312	57 162 693	6 211	55 945 102	101	1 217 591
6 115	58 115 694	5 999	56 560 781	116	1 554 913
5 925	56 015 197	5 827	54 669 107	98	1 346 090
6 140	57 959 437	6 052	57 002 407	88	957 030
6 214	60 528 134	6 114	58 644 224	100	1 883 910
6 867	69 031 100	6 731	66 412 632	136	2 618 468

181 厚生年金

(単位 金額 円)

年度・月	事業所数	被保険者数					平均標準報		
		総数	第1種	第2種	第3種	第4種	平均	第1種	第2種
昭和45年	5 281	115 773	64 253	51 179	—	341	42 655	54 136	28 164
4 6	5 405	116 366	64 729	51 263	—	374	49 926	63 394	33 012
4 7	5 614	120 910	67 540	52 942	—	428	56 870	71 730	37 913
4 8	6 031	127 264	71 190	55 615	—	459	69 693	88 102	46 128
4 9	6 094	112 191	63 433	48 229	—	529	85 889	107 323	57 698
4月	5 942	114 081	63 522	50 095	—	464	68 913	87 284	45 617
5	5 995	114 713	63 825	50 425	—	463	69 460	87 944	46 065
6	6 038	115 436	64 220	50 749	—	467	70 110	88 753	46 518
7	6 054	115 617	64 407	50 747	—	463	72 730	91 870	48 439
8	6 079	115 017	64 219	50 323	—	475	76 259	96 380	50 581
9	6 077	114 734	64 110	50 145	—	479	77 677	98 287	51 328
10	6 032	113 993	63 740	49 772	—	481	84 613	106 490	56 596
11	6 051	113 977	63 882	49 609	—	486	84 857	106 682	56 753
12	6 068	113 740	63 814	49 440	—	486	84 925	106 703	56 815
50年 1月	6 085	112 623	63 475	48 671	—	477	85 417	106 983	57 291
2	6 091	112 306	63 399	48 408	—	499	85 615	107 134	57 433
3	6 094	112 191	63 433	48 229	—	529	85 889	107 323	57 698

資料 県保険課

保 險 (昭和45~49年度)

酬月額		保 險 料		脱退手当金裁定件数及び裁定金額		
第3種	第4種	徴収決定済額	収納済額	件数	金額	1件当たり金額
—	33 777	3 003 944 945	2 979 138 985	473	12 199 548	25 792
—	37 235	3 607 072 471	3 573 432 945	415	11 939 839	28 771
—	45 939	4 330 256 963	4 302 537 986	312	10 450 455	33 495
—	48 392	5 758 427 167	5 733 567 293	195	7 118 970	36 508
—	51 985	8 314 584 230	8 270 196 240	249	9 117 884	36 618
—	49 377	603 742 021	469 922 539	31	1 176 166	37 941
—	50 201	640 153 232	616 920 248	23	680 625	29 592
—	50 743	624 168 778	385 802 673	21	852 973	40 618
—	50 261	632 683 135	853 640 549	34	1 148 420	33 777
—	49 884	657 001 429	644 068 895	7	269 939	38 563
—	50 685	702 154 664	684 932 803	17	719 093	42 300
—	50 728	703 363 715	706 664 271	22	733 144	33 325
—	51 335	786 560 136	763 952 215	6	304 181	50 697
—	51 812	745 561 586	755 238 480	27	979 192	36 266
—	51 558	745 244 945	736 884 772	11	400 094	36 372
—	51 860	739 885 448	722 125 919	22	732 623	33 301
—	51 985	734 065 141	930 042 876	28	1 121 434	40 051

182 船 員 保

(単位 金額 円)

年度・月	船舶所有者数	被保険者数		平均標準報酬月額		保 險 料	
		普通保険	失業保険	普通保険	失業保険	徴収決定済額	収納済額
		普通保険	失業保険	普通保険	失業保険	徴収決定済額	収納済額
昭和45年	394	2 318	2 152	59 170	60 425	334 176 684	329 438 326
4 6	388	2 136	2 011	66 749	68 019	375 892 684	373 594 969
4 7	369	2 160	2 049	75 010	76 264	416 603 970	411 774 292
4 8	358	2 217	2 127	89 675	91 128	499 718 289	496 212 138
4 9	330	2 166	2 086	112 983	114 930	652 932 821	647 243 385
4月	356	2 245	2 130	89 111	91 519	48 381 223	39 403 416
5	350	2 221	2 099	94 200	97 089	50 589 608	46 630 331
6	349	2 219	2 109	95 989	98 628	51 900 273	31 946 123
7	340	2 181	2 117	99 878	101 285	51 963 193	71 743 058
8	324	2 163	2 088	100 097	102 028	55 664 711	54 801 426
9	321	2 199	2 110	101 542	103 182	50 873 209	49 021 604
10	325	2 228	2 136	101 455	103 154	53 481 583	53 042 824
11	335	2 246	2 109	110 239	113 543	53 480 411	53 509 554
12	336	2 229	2 094	110 670	113 990	59 167 308	57 811 758
50年 1月	329	2 224	2 091	111 452	114 818	59 226 422	59 355 938
2	327	2 227	2 095	111 669	115 033	59 364 155	54 458 304
3	330	2 166	2 086	112 983	114 930	58 840 725	75 519 049

資料 県保険課

保 險 (昭和45~49年度)

保 險		給 付	
総 数	現物給付	現金給付	失業給付
件数	金額	件数	金額
73 104	345 926 169	67 715	231 447 111
74 228	371 775 509	65 367	239 948 127
76 393	447 378 539	69 982	291 808 353
80 291	540 836 598	74 656	375 892 395
82 068	740 233 799	76 638	547 096 588
6 485	51 622 305	6 210	40 339 140
7 111	57 536 529	6 582	40 738 145
6 922	54 234 546	6 541	41 094 042
7 124	59 179 302	6 641	44 042 312
7 162	61 173 439	6 638	44 982 277
6 705	56 375 758	6 299	42 349 307
6 894	69 231 702	6 331	50 637 794
6 639	62 515 370	6 198	46 117 296
6 521	66 299 506	6 063	48 351 876
6 541	64 011 708	6 078	47 619 398
6 717	65 940 997	6 250	46 993 867
7 247	72 112 637	6 807	53 831 134
2 154	56 021 251	3 235	58 457 807
5 085	60 974 617	3 776	70 852 765
2 082	62 464 006	4 329	93 106 230
1 824	69 761 247	3 811	95 182 956
1 840	82 499 750	3 590	110 637 461
153	6 834 442	122	4 448 723
165	7 213 574	364	9 584 810
111	6 076 612	270	7 063 892
179	6 612 560	304	8 524 430
147	7 213 518	377	8 977 644
132	6 556 611	274	7 469 840
199	7 088 841	364	11 505 067
177	7 702 667	264	8 695 407
176	8 012 299	282	9 935 331
152	5 687 192	311	10 705 118
144	7 291 668	323	11 655 462
105	6 209 766	335	12 071 737

183 組合管掌健康

(単位 金額 円)

年 度	組合数	被 保 険 者 数			平均標準報酬月額			保険料 (1000円)
		総 数	男	女	平 均	男	女	
46	9	16 359	10 938	5 421	61 794	70 789	43 744	679 103
47	9	16 656	11 301	5 355	69 825	78 533	51 450	902 701
48	8	15 672	10 513	5 159	87 498	99 574	62 891	1 044 556
49	8	15 141	10 466	4 675	112 940	125 523	84 770	1 054 634

資料 県保険課

184 国民健康保

(単位 金額 円)

年 度 ・ 月	保 険 者 数			世 帯 数			被 保 険 者 数		
	総 数	市町村	国保組合	総 数	市町村	国保組合	総 数	市町村	国保組合
46	54	50	4	120 045	114 399	5 646	405 299	385 966	19 333
47	54	50	4	120 404	115 038	5 366	398 867	380 884	17 983
48	54	50	4	118 537	113 289	5 248	385 670	368 495	17 175
49	54	50	4	116 379	111 153	5 226	375 459	358 627	16 832
4月	54	50	4	118 573	113 369	5 204	384 465	367 521	16 944
5	54	50	4	118 411	113 183	5 228	383 255	366 315	16 940
6	54	50	4	118 195	112 920	5 275	382 378	365 353	17 025
7	54	50	4	118 087	112 796	5 291	381 847	364 749	17 098
8	54	50	4	117 915	112 634	5 281	381 484	364 397	17 087
9	54	50	4	117 891	112 604	5 287	381 566	364 451	17 115
10	54	50	4	117 720	112 457	5 263	381 139	364 039	17 100
11	54	50	4	117 474	112 213	5 261	380 261	363 248	17 013
12	54	50	4	117 270	112 043	5 227	379 595	362 693	16 902
50年1月	54	50	4	117 119	111 874	5 245	379 356	362 409	16 947
2	54	50	4	116 843	111 599	5 244	378 869	361 924	16 945
3	54	50	4	116 379	111 153	5 226	375 459	358 627	16 832

注 保険料(税)については、記入月までの累計である。

資料 県保険課

保 険 (昭和45~49年度)

総 額	保 険 給 付					
	療 養 給 付				現 金 給 付	
	被 保 険 者 分		被 扶 養 者 分		法 定 給 付	
	件 数	金 額	件 数	金 額	法 定 給 付	附 加 給 付
447 600 246	74 414	291 331 892	70 760	92 413 946	15 974 101	47 880 307
561 604 684	84 778	359 731 336	79 330	111 854 699	36 386 764	53 631 885
799 024 132	99 410	508 318 861	95 015	174 719 957	33 391 956	82 593 358
888 088 452	95 153	525 854 320	95 670	234 767 063	59 619 527	62 847 542
1 219 877 200	94 329	673 061 944	99 252	412 108 789	91 186 527	43 519 940

保 険 (昭和45~49年度)

保 険 料 (税)		保 険 給 付					
調 定 額	収 納 額	総 数		療 養 諸 費		そ の 他 給 付	
		件 数	金 額	件 数	金 額	件 数	金 額
1 900 210 763	1 817 927 657	1 881 829 7	110 408 595	1 868 432	7 056 687 235	13 397	53 721 360
2 126 355 880	2 046 839 600	1 992 570 8	066 431 712	1 979 594	8 003 489 862	12 976	62 941 850
2 707 756 410	2 612 845 386	2 057 080 10	394 825 763	2 044 177 10	329 038 793	12 903	65 786 970
3 312 668 650	3 166 410 460	2 159 419 12	638 795 710	2 146 756 12	568 731 670	12 663	70 064 040
4 430 298 983	4 212 250 474	2 103 583 17	036 279 612	2 092 157 16	923 064 112	11 426	113 215 500
399 268 800	32 556 050	171 466 1	225 546 298	170 455	1 216 421 098	1 011	9 125 200
...	...	184 829 1	307 577 695	183 879	1 298 432 295	950	9 145 400
...	...	180 340 1	303 997 884	179 447	1 294 833 784	893	9 164 100
...	...	182 650 1	340 012 023	181 714	1 330 341 423	936	9 670 600
...	...	182 664 1	353 534 271	181 649	1 342 088 071	1 015	11 446 200
...	...	179 353 1	316 023 867	178 482	1 307 691 167	871	8 332 700
3 601 104 740	1 994 156 345	177 168 1	523 213 229	176 278	1 513 741 629	890	9 471 600
...	...	169 606 1	530 977 131	168 576	1 520 653 231	1 030	10 323 900
...	...	165 514 1	584 456 049	164 650	1 575 724 249	864	8 731 800
...	...	164 289 1	472 312 604	163 279	1 462 543 604	1 010	9 769 000
...	...	166 514 1	477 359 432	165 701	1 469 575 232	813	7 784 200
4 430 298 983	4 212 250 474	179 190 1	601 269 129	178 047	1 591 018 329	1 143	10 250 800

185 雇 用 保 險 (昭和45~49年度)

(単位 金額 1 000円)

年度・月	一 般					
	適用事業所数	被保険者数	保 険 料		離 職 票 提出件数	受給資格 決定件数
			徴収決定済額	収 納 済 額		
昭和45年	5 573	118 830	923 201	918 558	20 051	20 565
4 6	5 455	121 035	1 121 667	1 104 403	22 146	21 457
4 7	6 412	125 952	1 144 038	1 136 317	21 076	20 498
4 8	6 733	133 762	1 574 333	1 567 838	19 867	19 308
4 9	7 262	133 302	2 125 544	2 108 390	23 875	23 377
4 月	6 790	134 685	—	—	2 279	2 214
5	6 887	134 301	—	—	2 323	2 752
6	6 914	133 888	—	—	2 603	2 553
7	7 021	133 762	—	—	2 072	2 025
8	7 034	133 355	—	—	1 733	1 704
9	7 086	133 212	—	—	1 721	1 691
1 0	7 142	133 160	—	—	1 907	1 841
1 1	7 179	134 037	—	—	1 375	1 348
1 2	7 210	133 998	—	—	1 559	1 535
50年 1 月	7 228	133 505	—	—	2 202	2 163
2	7 261	133 479	—	—	1 745	1 715
3	7 262	133 302	—	—	1 856	1 836

注 1 適用事業所数・被保険者数については、月末現在である。
 2 給付週数については、昭和49年度は給付延日数である。
 資料 県雇用保険課・職業安定課

勞 働 者				日 雇 勞 働 者			
初 回 受 給 者 数	給 付 週 数	所 定 + (罰) 受 給 者 員	給 付 総 額	保 険 料		受 給 者 員 実 人 員	給 付 総 額
				徴収決定済額	収 納 済 額		
17 125	274 802	77 552	1 785 562	3 136	3 136	22 107	56 062
18 644	298 392	85 281	2 216 389	2 540	2 520	19 618	59 984
17 826	298 640	83 194	2 614 372	1 294	1 289	15 857	57 158
16 334	245 674	72 765	2 646 704	1 532	1 484	17 290	65 580
20 156	2 045 935	89 448	4 034 470	1 429	1 415	17 155	90 525
1 179	114 415	4 897	190 698	0	0	1 334	4 901
2 137	133 526	5 895	245 105	47	0	1 349	6 709
2 344	142 355	7 274	278 763	33	19	1 469	5 222
2 397	198 249	8 513	394 264	354	376	1 309	6 134
1 733	228 858	9 085	435 886	10	49	1 335	9 733
1 301	189 306	8 579	373 753	14	16	1 320	8 665
1 594	194 705	8 135	387 970	10	7	1 297	6 691
1 554	171 734	7 457	356 896	59	49	1 306	7 100
1 286	166 168	7 027	329 341	153	151	1 280	4 154
1 595	177 263	7 216	349 675	414	153	2 535	21 507
1 374	157 290	7 337	320 315	326	584	1 324	4 222
1 662	172 066	8 033	371 805	9	11	1 297	5 488

186 労働者災害補償保険 (昭和45~49年度)

(単位 金額 円)

年 度	適 用 事業所数	勞 働 者 数	保 険 料		保 険 給 付				
			徴収決定済額	収 納 済 額	総 数			療 養 補 償 給 付	
					支払件数	新規災害件数	金 額	支払件数	金 額
昭和45年	9 648	146 537	781 665 228	780 380 512	34 313	9 988	855 700 355	28 297	370 702 900
4 6	10 136	152 778	1 011 242 068	1 007 515 566	37 170	10 518	1 037 377 894	25 749	437 904 742
4 7	7 208	156 280	1 205 288 719	1 189 692 721	36 307	10 567	1 187 342 702	25 308	544 763 794
4 8	7 653	169 258	1 528 812 263	1 510 114 313	33 796	8 956	1 338 182 533	22 913	565 886 990
4 9	7 892	170 652	2 123 476 975	2 099 554 229	34 259	8 457	1 714 053 863	23 374	755 433 849

年 度	保 険 給 付									
	休 業 補 償 給 付		障 害 補 償 給 付 (一時金)		遺 族 補 償 給 付 (一時金)		葬 祭 料		長 期 給 付 (年金等を含む)	
	支払件数	金 額	支払件数	金 額	支払件数	金 額	支払件数	金 額	支払件数	金 額
昭和45年	8 425	245 252 920	568	136 186 272	6	3 010 400	40	3 546 290	1 977	97 001 573
4 6	8 443	290 361 095	601	164 995 190	13	7 780 598	49	5 716 800	2 315	130 619 460
4 7	7 678	297 332 056	478	157 908 450	1	1 142 000	36	4 841 840	2 806	181 304 562
4 8	7 230	339 001 201	462	177 531 930	18	19 429 036	42	6 445 590	3 131	230 087 827
4 9	6 979	389 289 308	499	233 838 941	12	21 148 000	36	6 368 250	3 359	307 975 515

資料 徳島労働基準局

187 公務災害補償 (昭和49年度)

(単位 金額 円)

職 員 の 区 分	認 定 件 数	補 償 内 訳				
		計	療 養 補 償	障 害 補 償	遺 族 補 償	葬 祭 補 償
総 数	178	32 953 917	18 417 159	3 856 742	10 181 086	—
義務教育学校職員	13	4 706 596	1 950 980	1 817 454	938 162	—
義務教育以外の学校職員	26	4 030 738	3 530 279	—	500 459	—
警 察 職 員	53	9 525 550	4 397 344	753 400	4 036 586	338 220
消 防 職 員	9	3 360 942	843 232	—	2 357 000	160 710
電 気・ガ 斯・水 道 職 員	7	50 639	50 639	—	—	—
運 輸 事 業 職 員	14	3 729 777	3 729 777	—	—	—
清 掃 事 業 職 員	19	652 316	652 316	—	—	—
そ の 他 の 職 員	37	6 897 359	3 262 592	1 285 888	2 348 879	—
内 市	88	20 303 442	10 070 741	2 570 854	7 323 627	338 220
町 村	68	6 471 374	5 970 286	501 088	—	—
一 部 事 務 組 合	14	2 986 381	1 701 122	784 800	500 459	—
計	8	3 192 720	675 010	—	2 357 000	160 710

資料 県人事課

188 市町村別国

(単位 金額 1000円)

市町村	拠出					
	総数		被保険者数			
	受給権者数	年金額	計	強制加入	若年任意加入	高齢任意加入
総数	19 305	3 077 140	202 649	171 316	24 933	6 400
徳島市	3 153	494 129	48 116	39 248	7 227	1 641
鳴門市	1 301	196 288	14 088	11 470	2 223	395
小松島市	1 055	139 169	9 293	7 762	1 057	474
阿南市	1 504	245 208	14 465	12 293	1 568	604
勝浦町	324	54 484	2 857	2 271	530	56
上勝町	137	23 456	1 259	1 125	115	19
佐那河内村	113	19 162	1 402	1 254	81	67
石井町	676	96 900	5 885	4 922	775	188
神山町	464	77 152	4 541	4 177	279	85
那賀川町	298	46 725	2 377	2 134	190	53
羽ノ浦町	134	22 706	1 934	1 549	278	107
鷲敷町	65	12 586	1 012	784	187	41
相生町	130	20 857	1 408	1 222	126	60
上那賀町	125	22 732	1 289	1 139	109	41
木沢村	37	6 341	578	525	41	12
木頭村	53	10 242	946	862	52	32
由岐町	225	36 257	1 454	1 181	245	28
日和佐町	207	36 116	2 059	1 726	249	84
日牟岐町	263	46 352	2 047	1 686	330	31
海南部町	301	46 069	2 143	1 819	238	86
海部町	75	12 783	1 045	911	80	54
穴喰町	175	29 348	1 496	1 273	193	30
松北町	253	38 123	2 105	1 718	342	45
藍住町	165	26 236	2 565	1 742	771	52
藍板野町	177	36 134	3 328	2 457	829	42
上吉野町	197	34 220	3 236	2 919	233	84
土成町	335	60 225	3 363	2 757	524	82
市場町	303	52 175	2 878	2 679	167	32
阿波川町	331	53 164	3 216	2 938	145	133
鴨島町	579	85 707	3 948	3 515	347	86
川島町	733	108 049	3 829	3 421	308	100
山美郷	864	130 592	6 598	5 291	1 190	117
美馬町	209	34 359	1 749	1 497	204	48
美半町	330	45 173	2 761	2 254	414	93
光町	111	17 691	1 093	1 006	55	32
宇吹村	668	111 167	6 148	5 572	445	131
一穴村	441	68 676	2 913	2 586	254	73
木屋平村	266	41 679	2 577	2 098	321	158
三好町	352	54 732	2 503	2 221	233	49
池田町	118	23 572	1 486	1 428	40	18
山城町	279	53 209	3 317	2 726	513	78
井川町	60	13 017	1 397	1 288	43	63
三加茂町	255	46 232	1 705	1 545	118	42
東祖谷山村	310	47 517	1 908	1 668	153	87
西祖谷山村	361	64 229	5 335	4 650	502	183
	176	32 563	3 080	2 865	135	80
	217	33 326	2 028	1 756	201	71
	253	43 478	2 912	2 634	180	98
	95	16 394	1 746	1 626	55	65
	52	10 438	1 231	1 126	35	70

民年金 (昭和49年度末)

年 金				福 祉 年 金		
左 の う ち 再 掲		保険料収納額	検 認 率 (%)	免 除 率 (%)	受給権者数	年 金 額
保険料免除者数	附加年金加入者数					
19 422	13 120	2 232 397	99.5	11.3	60 762	5 644 385
3 718	748	425 621	96.2	9.5	12 285	1 137 407
925	1 135	186 217	100.0	8.1	4 847	449 330
1 192	930	108 738	99.3	15.4	2 512	233 502
1 430	1 260	163 366	99.1	11.6	4 525	418 692
157	244	33 440	100.0	6.9	772	71 112
80	105	14 607	99.4	7.1	431	39 440
67	69	17 311	100.0	5.3	407	36 823
245	195	69 269	99.5	5.0	1 688	154 735
246	216	56 558	100.0	5.9	1 415	129 330
286	248	26 289	100.0	13.4	841	76 831
97	47	22 908	100.0	6.3	552	49 704
33	47	12 129	100.0	4.2	375	34 148
51	80	16 559	100.0	4.2	492	44 486
79	28	16 152	100.0	6.9	369	33 122
62	7	6 467	100.0	11.8	140	12 634
98	56	11 789	100.0	11.4	230	21 001
63	169	17 378	100.0	5.3	611	55 186
173	222	25 119	100.0	10.0	833	76 238
219	120	23 979	99.4	13.0	811	73 690
122	206	25 832	100.0	6.7	788	72 344
59	60	11 607	100.0	6.5	383	35 190
88	65	18 227	100.0	6.9	441	40 492
96	358	28 257	100.0	5.6	630	62 611
74	142	32 602	99.0	4.2	536	49 140
138	379	39 235	100.0	5.6	761	70 397
315	413	40 705	100.0	10.8	983	92 470
193	499	40 813	100.0	7.0	1 034	97 064
530	245	31 350	100.0	19.8	729	68 543
179	467	35 738	99.4	6.1	860	81 018
364	618	47 584	100.0	10.4	1 233	115 506
355	511	45 789	100.0	10.4	1 141	108 498
748	269	79 145	99.7	14.1	1 849	171 348
321	60	15 986	100.0	21.4	642	58 596
200	52	3 7 227	100.0	8.9	1 153	105 680
93	46	11 931	98.3	9.2	353	33 131
1 077	277	63 441	99.1	19.3	1 822	173 916
413	304	32 399	100.0	16.0	941	87 277
297	196	36 230	100.0	14.2	946	89 623
200	148	27 828	98.3	9.0	754	70 458
356	34	13 306	100.0	24.9	451	42 709
388	259	33 122	96.1	14.2	1 233	117 036
387	151	11 003	96.0	30.0	397	37 256
214	316	21 281	100.0	13.9	627	60 473
227	288	22 426	97.3	13.6	565	53 672
879	252	60 810	100.0	18.9	1 884	175 589
586	204	30 954	100.0	20.5	980	92 008
263	84	23 242	100.0	15.0	636	59 324
334	203	34 124	100.0	12.7	952	89 338
377	17	14 545	93.7	23.2	466	43 519
323	71	11 763	90.4	29.1	456	42 740

189 市町村別国民健康保険事業状況(昭和49年度)

市町村	受診率(%)				1件平均費用額(円)			
	総数	入院	入院外	歯科	総数	入院	入院外	歯科
総数	543,525	14,921	457,919	70,511	8,140	112,183	5,215	4,861
徳島市	576,474	14,396	484,890	77,187	7,919	118,838	5,091	4,997
鳴門市	551,070	15,172	461,140	74,759	8,275	116,782	5,331	4,413
小松島市	625,065	16,022	538,328	70,515	7,478	106,702	4,893	4,679
阿南市	535,110	15,038	454,513	65,561	8,245	123,147	4,890	5,147
勝浦町	620,254	15,135	535,248	69,871	7,652	114,858	5,071	4,198
上勝町	536,828	15,815	457,086	63,927	7,695	103,050	4,845	4,487
佐那河内村	621,394	12,131	536,039	73,225	7,890	116,399	5,824	5,033
石井町	528,194	11,612	442,212	74,370	7,766	116,546	5,423	4,717
神山町	502,421	14,588	417,460	70,374	7,941	99,795	5,179	5,280
那賀川町	551,262	17,070	469,490	64,703	8,819	121,964	5,208	5,168
羽ノ浦町	532,468	15,984	451,830	64,654	7,417	99,603	4,481	5,152
鷺敷町	616,267	14,906	528,127	73,234	6,691	122,653	3,408	6,768
相生町	570,095	18,794	490,045	61,256	9,089	128,319	4,777	7,008
上那賀町	593,654	22,345	491,009	80,300	7,409	94,221	3,862	4,936
木沢村	510,621	14,228	425,651	70,741	7,910	100,427	5,130	6,035
木頭村	500,976	19,909	408,523	72,544	8,045	94,130	4,336	5,304
由岐町	559,129	20,778	451,314	87,036	8,600	96,933	5,432	3,938
日和佐町	541,728	14,643	450,693	76,392	8,778	105,736	6,466	3,833
牟岐町	665,232	16,295	568,722	80,215	7,290	120,273	4,498	4,130
海部町	457,940	12,870	393,908	51,162	7,256	101,265	4,465	5,097
海部町	440,093	10,000	382,269	47,824	6,444	99,385	4,215	4,833
海部町	477,190	14,087	417,329	45,774	8,813	108,107	5,881	4,989
松茂町	462,104	15,870	375,194	71,040	9,592	127,862	5,571	4,411
北島町	517,220	16,173	435,871	65,176	8,465	115,953	4,959	5,237
藍住町	503,686	17,127	416,974	69,585	9,307	115,943	5,564	5,489
板上町	546,503	15,914	454,032	76,557	8,990	116,584	5,905	4,914
上吉野町	578,017	13,479	495,866	68,672	7,710	114,308	5,110	5,562
土成町	577,127	12,427	493,665	71,034	7,903	121,181	5,348	5,847
成町	542,469	13,693	462,693	69,755	8,148	117,437	5,221	6,326
市場町	521,019	13,740	438,851	68,428	8,874	137,488	5,295	5,997
阿波町	519,026	13,716	433,235	72,075	9,144	117,294	6,335	5,448
鴨島町	586,867	14,822	495,971	76,074	7,664	112,822	4,932	4,992
川島町	593,620	13,072	507,143	73,405	7,169	112,327	4,832	4,594
山川町	597,426	16,392	497,291	83,744	7,936	113,959	5,071	4,192
美郷村	484,826	18,809	396,365	69,652	9,193	109,282	5,010	5,967
美勝町	511,109	16,485	438,169	56,455	8,849	100,770	5,875	5,094
美馬町	489,912	13,255	431,641	45,016	7,971	98,716	5,497	4,964
半田町	458,161	16,359	388,386	53,416	8,623	98,698	5,414	4,373
貞光町	429,998	14,272	364,960	50,766	10,055	106,566	7,051	4,517
一宇村	423,932	20,285	346,474	57,173	11,219	108,314	6,711	4,094
穴吹村	509,465	18,752	431,799	58,914	9,086	104,963	5,532	4,613
木屋平村	490,504	24,034	402,983	63,487	9,441	104,707	4,550	4,429
三野町	483,137	13,303	401,569	68,265	9,068	97,421	6,841	4,950
三好町	466,676	12,692	392,900	61,084	7,261	85,526	5,282	3,724
池田町	498,647	16,018	406,825	75,804	8,329	96,659	5,642	4,085
山城町	497,300	16,761	426,607	53,933	8,262	95,787	5,272	4,709
井川町	499,487	12,966	416,829	69,692	6,357	97,300	3,869	4,313
三加茂町	535,558	13,909	423,994	97,655	7,269	95,782	5,280	3,296
東祖谷山村	454,351	16,273	366,289	71,789	8,103	94,600	5,140	3,613
西祖谷山村	447,861	22,660	372,300	52,520	9,117	87,871	5,049	4,043

20 保 健 衛 生

190 市町村別医療施設数及び病床数 (昭和49年末)

市町村	施 設 数					病 院 の 許 可 病 床 数				
	病 院		一 般	歯 科	診 療 所	診 療 所	病 院 の 許 可 病 床 数			
	総 数	精 神 病	一 般	診 療 所			総 数	精 神 病 床	結 核 病 床	伝 染 病 床
総 数	99	14	85	584	182	12 457	3 468	1 780	226	6 983
徳 島 市	39	6	33	233	74	5 211	1 532	372	45	3 262
鳴 門 市	5	2	3	35	13	1 149	744	60	27	318
小 松 島 市	5	—	5	28	6	710	59	68	25	558
阿 南 市	4	1	3	42	13	477	104	18	—	355
勝 浦 町	1	—	1	5	2	73	—	14	—	59
上 勝 町	—	—	—	3	—	—	—	—	—	—
佐 那 河 内 村	—	—	—	2	—	—	—	—	—	—
石 井 町	2	—	2	13	3	85	—	—	—	85
神 山 町	—	—	—	10	3	—	—	—	—	—
那 賀 川 町	—	—	—	4	1	—	—	—	—	—
那 羽 浦 町	1	—	1	7	3	359	—	57	17	285
鷺 敷 町	—	—	—	2	1	—	—	—	—	—
相 生 町	—	—	—	5	—	—	—	—	—	—
上 那 賀 町	1	—	1	2	1	35	—	—	—	35
木 沢 村	—	—	—	1	—	—	—	—	—	—
木 頭 村	—	—	—	2	—	—	—	—	—	—
由 岐 町	1	—	1	1	1	36	—	—	—	36
日 和 佐 町	2	—	2	5	2	135	80	12	9	34
日 牟 岐 町	1	—	1	6	2	105	—	25	7	73
海 南 町	1	—	1	3	3	73	—	20	8	45
海 部 町	—	—	—	3	1	—	—	—	—	—
海 穴 町	—	—	—	2	—	—	—	—	—	—
松 茂 島 町	2	—	2	4	—	114	—	33	—	81
北 島 町	3	—	3	6	3	213	—	—	—	213
藍 住 町	—	—	—	7	—	—	—	—	—	—
板 野 町	2	—	2	8	3	534	—	320	30	184
上 野 町	—	—	—	7	3	—	—	—	—	—
吉 野 成 町	—	—	—	6	2	—	—	—	—	—
土 成 町	—	—	—	2	1	—	—	—	—	—
市 場 町	1	—	1	8	3	140	—	40	30	70
阿 波 島 町	—	—	—	9	3	—	—	—	—	—
川 島 町	5	1	4	18	6	1 063	108	508	—	447
山 川 町	—	—	—	6	2	—	—	—	—	—
美 郷 村	2	—	2	7	4	82	—	15	—	67
美 勝 村	—	—	—	2	—	—	—	—	—	—
美 馬 町	8	1	7	9	4	574	264	57	—	253
美 半 町	1	1	—	6	1	117	117	—	—	—
美 田 町	1	—	1	8	—	119	—	31	28	60
美 光 町	3	—	3	3	3	118	—	7	—	111
一 穴 村	—	—	—	2	—	—	—	—	—	—
穴 吹 村	2	—	2	6	2	85	—	—	—	85
木 屋 平 村	—	—	—	2	1	—	—	—	—	—
三 野 町	2	—	2	3	1	110	—	23	—	87
三 好 町	—	—	—	2	1	—	—	—	—	—
池 田 町	2	2	2	16	6	740	460	100	—	180
山 城 町	—	—	—	5	1	—	—	—	—	—
井 川 町	4	—	—	5	1	—	—	—	—	—
三 加 茂 町	—	—	—	6	1	—	—	—	—	—
東 祖 谷 山村	—	—	—	3	1	—	—	—	—	—
西 祖 谷 山村	—	—	—	4	—	—	—	—	—	—

注 概数である。
資料 県医務課

191 医 療 関 係 者 数

A 市 町 村 別 (昭和49年末)

市町村	医 師	歯 科 医 師	薬 剤 師	就 業 保 健 婦	就 業 助 産 婦	就 業 看 護 婦 (就 業 看 護 士)	就 業 准 看 護 婦 (就 業 准 看 護 士)
総 数	1 358	245	842	169	225	1 600	2 095
徳 島 市	799	109	420	37	83	809	859
鳴 門 市	65	20	90	13	29	104	186
小 松 島 市	64	8	42	8	15	167	120
阿 南 市	53	18	35	21	5	37	90
勝 浦 町	6	2	6	2	2	5	9
上 勝 町	3	—	—	1	1	1	2
佐 那 河 内 村	2	—	2	1	1	—	—
石 井 町	15	4	13	5	6	8	27
神 山 町	9	4	2	3	4	1	8
那 賀 川 町	4	1	6	1	—	1	1
那 羽 浦 町	20	4	16	1	8	52	59
鷺 敷 町	3	1	—	1	2	2	—
相 生 町	4	—	1	1	—	3	2
上 那 賀 町	3	1	—	1	—	3	5
木 沢 村	1	1	—	—	—	—	1
木 頭 村	1	—	—	—	—	1	4
由 岐 町	2	1	2	1	—	4	5
日 和 佐 町	12	2	9	9	3	10	15
日 牟 岐 町	12	2	6	—	4	20	34
海 南 町	6	4	5	1	5	5	10
海 部 町	3	1	3	—	4	2	—
海 穴 町	3	—	6	—	1	2	—
松 茂 島 町	7	3	7	1	2	19	23
北 島 町	8	4	11	1	1	15	30
藍 住 町	7	—	4	1	—	2	1
板 野 町	22	3	10	2	4	71	60
上 野 町	9	3	7	1	—	2	5
吉 野 成 町	9	2	5	2	2	—	—
土 成 町	3	1	4	1	2	1	2
市 場 町	14	5	9	1	—	15	31
阿 波 島 町	9	2	4	2	—	1	—
川 島 町	49	6	29	13	9	104	174
山 川 町	6	2	3	1	2	—	5
美 郷 村	9	5	8	1	2	9	20
美 勝 村	—	—	—	1	—	—	—
美 馬 町	18	4	20	1	4	21	56
美 半 町	7	1	5	2	3	4	19
美 田 町	8	—	7	1	1	10	24
美 光 町	8	3	3	—	1	6	26
一 穴 村	2	—	1	1	—	—	3
穴 吹 村	10	4	7	9	1	5	14
木 屋 平 村	2	1	—	—	1	—	—
三 野 町	5	1	4	1	2	3	17
三 好 町	3	1	—	1	3	—	6
池 田 町	34	8	20	13	8	72	130
山 城 町	4	1	1	1	—	—	1
井 川 町	6	1	4	1	1	—	—
三 加 茂 町	6	1	5	1	2	—	11
東 祖 谷 山村	2	—	—	2	1	1	—
西 祖 谷 山村	2	—	—	—	—	2	—

注 従業地で概数である。
資料 県医務課

B 年次別 (昭和40~49年)

種別	昭和40年	41年	42年	43年	44年	45年	46年	47年	48年	49年
医師	1 153	1 143	1 169	1 159	1 153	1 194	1 243	1 276	1 314	1 358
歯科医師	228	226	225	225	217	224	228	229	236	245
薬剤師	590	612	598	632	628	639	690	701	778	842
就業保健婦	142	143	143	143	143	138	149	160	162	169
“助産婦	340	343	276	234	204	210	215	227	218	225
“看護婦(出)	1 025	1 055	1 168	1 176	1 204	1 307	1 364	1 413	1 503	1 600
“准看護婦(仕)	1 155	1 355	1 190	1 257	1 453	1 588	1 768	1 884	1 993	2 095
“歯科衛生士	44	58	60	66	75	88	106	116	116	139
“歯科技工士	115	107	115	114	96	105	101	88	96	96
“あんま・マッサージ指圧師	708	704	693	693	699	709	726	742	751	761
“はり師	403	396	394	395	393	394	396	400	404	409
“きゅう師	399	393	389	395	393	394	397	401	405	410
“柔道整復師	95	93	91	89	90	90	93	94	95	96

注 昭和49年については、従業地で概数である。
資料 県医務課

192 薬局等業者数 (昭和45~49年)

年 末	薬 局	一般販売業	薬種商販売業	特例販売業	配置販売業
昭和45年	209	68	214	959	169
46	209	71	210	946	163
47	210	79	207	928	162
48	210	80	207	913	155
49	212	82	219	894	150

資料 県薬務課

193 主要死因別死亡者数

A 月 別 (昭和49年)

死 因	総数	1月	2月	3月	4月	5月	6月	7月	8月	9月	10月	11月	12月
総死亡者数	6 935	742	624	717	617	555	470	495	549	473	534	551	606
胃腸炎	91	14	13	9	7	10	4	3	12	4	6	4	5
全呼吸器系結核	119	9	14	12	16	9	7	8	7	9	13	7	8
その他結核	117	8	14	12	16	9	7	8	7	9	13	7	7
その他	2	1	—	—	—	—	—	—	—	—	—	—	—
悪性新生物	1 124	104	84	83	92	87	88	106	106	80	99	95	100
食道	39	2	1	3	5	1	3	5	2	1	2	7	7
胃	439	36	31	30	36	41	37	41	41	39	39	30	35
肝臓	105	12	8	12	4	8	10	10	13	3	5	13	7
膵臓	33	7	2	3	2	2	1	6	2	1	3	—	4
気管支および肺	123	14	9	10	12	12	2	13	11	6	15	10	9
乳房	19	—	1	1	2	3	1	1	3	1	2	3	1
官病	47	5	5	—	2	—	3	4	7	4	6	4	7
その他	32	3	2	1	1	3	5	—	3	4	4	3	3
血の他	290	25	25	23	28	17	26	26	24	21	23	25	27
糖尿病	105	9	12	9	9	6	11	11	4	9	6	8	11
心疾患	1 120	120	102	137	92	93	84	57	82	74	80	94	105
慢性リウマチ	41	3	4	5	2	4	3	1	3	—	1	8	7
虚血性	507	54	49	61	45	46	41	31	35	28	33	38	46
その他	572	63	49	71	45	43	40	25	44	46	46	48	52
高血圧性疾患	213	36	26	23	19	18	17	8	13	4	11	24	14
脳血管疾患	1 578	187	162	152	148	128	94	128	110	108	113	120	128
肺炎・気管支炎	392	39	41	53	44	30	24	21	27	22	23	32	36
肺炎	309	29	38	40	36	22	18	17	23	19	18	21	28
気管支炎	54	6	1	8	5	6	6	1	1	1	3	10	6
急性気管支炎・細気管支炎	29	4	2	5	3	2	—	3	3	2	2	1	2
消化性潰瘍	69	10	4	2	5	5	4	7	11	4	2	7	8
肝硬変	168	21	19	15	16	13	9	12	17	9	14	13	10
腎炎・ネフローゼ	91	9	9	14	8	8	7	5	6	6	8	6	5
老衰	307	47	37	47	30	23	21	30	26	22	38	34	42
不慮の事故	350	32	29	28	30	30	25	27	34	27	29	26	33
自動車事故	139	12	9	10	14	12	14	7	15	11	10	9	16
自墜	22	3	1	—	2	1	1	—	4	1	2	3	4
火災	53	8	6	1	3	8	2	3	3	1	5	9	4
天災	14	1	3	1	2	1	—	—	—	1	2	—	3
溺死	—	—	—	—	—	—	—	—	—	—	—	—	—
工場の業	66	3	3	5	5	5	6	13	6	11	4	3	2
その他	29	2	5	3	1	2	1	3	5	1	3	1	2
その他	27	3	2	8	3	1	1	1	1	1	3	1	2
自殺	158	9	4	17	14	17	12	7	15	20	13	14	16

資料 県医務課

B 市町村別 (昭和49年)

市町村	死亡総数	主死要死総数	胃腸炎	全結核	悪性新生物		糖尿	心疾患	高血圧性患者	脳血管疾患	肺炎管支炎	消化性潰瘍	肝硬変	腎臓病	老衰	不慮の事故	自殺
					胃ガン	胃ガン											
総数	6 935	5 975	91	119	1 124	436	105	1 120	213	1 578	392	69	168	91	397	350	158
徳島市	1 597	1 357	11	24	304	132	19	265	48	364	65	14	41	23	64	76	39
鳴門市	559	476	11	8	105	46	10	65	23	117	32	5	18	7	46	24	5
小松島市	307	279	6	6	62	30	5	65	7	59	14	1	4	10	16	20	4
阿南市	479	423	4	10	96	32	7	80	9	111	27	3	13	8	24	26	5
勝浦町	90	77	1	—	16	2	4	13	1	16	4	—	2	1	10	5	4
上勝町	35	33	—	—	3	1	—	3	3	16	2	1	—	1	3	1	—
佐那河内村	35	32	—	—	8	5	1	6	2	4	6	1	—	—	1	3	—
石井町	180	153	—	4	29	13	5	29	7	42	13	—	3	2	11	7	1
神山町	168	147	7	3	24	13	4	33	1	49	6	3	4	3	2	5	3
那賀川町	112	97	—	1	21	10	1	14	2	33	8	—	3	2	2	5	5
羽ノ浦町	65	55	2	2	10	5	1	8	1	13	2	1	2	1	2	9	1
鷲敷町	36	33	—	—	7	2	1	3	6	7	—	—	1	1	2	4	1
相生町	51	40	—	—	10	5	—	6	—	11	3	—	1	—	4	4	1
上那賀町	41	37	2	—	2	—	—	6	6	10	3	—	—	—	2	3	3
木沢村	16	13	—	—	—	—	—	2	—	5	3	—	1	1	—	1	—
木頭村	26	22	—	1	4	2	—	1	—	8	1	—	—	—	4	3	—
由岐町	48	44	—	1	8	4	—	11	1	12	1	—	2	—	3	5	—
日和佐町	96	82	—	3	15	7	2	10	4	23	2	—	3	4	11	5	—
日牟岐町	76	63	1	1	3	1	—	19	2	14	2	—	3	1	14	2	1
海部町	73	60	1	1	13	4	—	9	9	6	4	2	1	1	7	5	1
海部町	42	30	1	—	5	1	—	5	1	6	3	1	—	—	5	3	—
安喰町	51	49	—	1	8	3	—	9	—	10	8	1	—	—	6	3	3
松茂町	88	75	1	3	11	4	1	11	3	13	8	2	3	—	10	7	2
北島町	79	69	1	—	16	4	2	13	2	19	4	—	4	1	2	3	2
藍住町	91	75	1	2	15	6	3	7	6	18	8	—	3	1	4	6	1
板上町	105	89	1	5	12	4	3	13	3	33	5	1	1	—	3	3	6
上野町	110	100	2	3	15	7	2	22	2	37	5	1	3	—	2	5	1
吉野町	80	64	—	1	12	4	1	4	4	26	2	1	5	1	3	2	2
土成町	75	68	2	—	13	7	1	17	1	20	7	—	1	—	1	5	—
市場町	136	121	2	1	18	4	3	23	4	44	6	1	8	1	2	7	1
阿波町	133	111	9	7	15	5	3	19	2	30	5	—	3	—	1	12	5
鴨島町	204	179	2	7	31	15	6	26	5	54	16	1	5	2	11	7	6
川島町	68	55	—	1	5	2	1	10	1	19	1	2	4	—	3	6	2
山川町	104	96	—	8	11	6	2	18	4	22	14	2	2	2	3	6	2
美郷村	42	39	—	1	4	1	2	5	—	16	2	—	2	—	5	1	1
美馬町	195	163	3	2	21	6	2	43	—	42	15	3	5	2	8	11	6
美半町	111	92	—	2	12	3	1	24	2	21	10	3	4	3	3	4	3
半田町	90	79	2	1	18	5	3	16	6	13	8	1	1	1	1	3	5
貞光町	91	83	—	—	15	4	1	21	3	20	5	1	1	2	9	3	2
一吹村	46	34	2	—	5	1	—	6	2	8	8	—	—	—	—	2	1
穴吹町	110	100	3	1	14	2	1	24	5	28	6	3	—	1	8	4	2
木屋平村	35	31	—	—	6	2	1	1	1	9	2	2	1	—	6	1	1
三野町	72	66	2	5	9	2	—	18	—	16	2	1	2	1	6	2	2
三好町	86	71	2	—	7	2	—	15	2	16	7	1	—	1	16	2	2
池田町	227	194	—	2	34	7	5	37	7	44	15	3	2	2	27	7	9
山城町	91	74	2	—	12	4	—	13	2	18	8	—	3	1	8	3	4
井川町	87	75	2	1	10	4	—	20	5	18	2	3	2	3	4	3	2
三加茂町	99	88	2	—	15	4	1	18	5	22	9	3	1	—	1	8	3
東祖谷山村	49	41	1	—	6	—	—	7	—	7	—	1	—	—	9	4	6
西祖谷山村	48	41	2	—	9	3	—	7	3	9	3	—	—	—	2	4	2

資料 県医務課

C 年次別死亡者数及び死亡率 (昭和45~49年)

年次	実数																
	死亡総数	主死要死総数	胃腸炎	全結核	悪性新生物	糖尿	心疾患	高血圧性患者	脳血管疾患	肺炎管支炎	消化性潰瘍	肝硬変	腎臓病	老衰	不慮の事故	自殺	
昭和45年	7 508	6 416	118	168	1 062	417	97	1 078	204	1 782	401	95	212	117	461	453	163
46	7 188	6 219	110	144	1 091	425	95	1 006	198	1 752	355	104	202	113	411	461	177
47	6 779	5 860	99	134	1 107	466	103	955	165	1 622	356	86	169	114	354	436	160
48	7 152	6 222	92	132	1 110	413	99	1 126	214	1 742	369	93	210	115	383	373	164
49	6 935	5 975	91	119	1 124	436	105	1 120	213	1 578	392	69	168	91	397	350	158
年次	死亡率 (人口1万対)																
	死亡総数	主死要死総数	胃腸炎	全結核	悪性新生物	糖尿	心疾患	高血圧性患者	脳血管疾患	肺炎管支炎	消化性潰瘍	肝硬変	腎臓病	老衰	不慮の事故	自殺	
昭和45年	94.9	81.1	1.5	2.1	13.4	5.3	1.2	13.7	2.6	22.6	5.1	1.2	2.7	1.5	5.8	5.8	2.1
46	91.1	78.8	1.4	1.8	13.8	5.4	1.2	12.8	2.5	22.2	4.5	1.3	2.6	1.4	5.2	5.8	2.2
47	85.9	74.3	1.3	1.7	14.0	5.9	1.3	12.1	2.1	20.6	4.5	1.1	2.1	1.4	4.5	5.5	2.0
48	90.4	78.7	1.2	1.7	14.1	5.2	1.3	14.3	2.7	22.1	4.7	1.2	2.7	1.5	4.9	4.7	2.1
49	87.6	75.4	1.1	1.5	14.2	5.5	1.3	14.1	2.7	19.9	4.9	0.9	2.1	1.1	5.0	4.4	2.0

資料 県医務課

194 病院運営状況 (昭和45~49年)

年次	新入院患者数				
	総数	精神病床	結核病床	伝染病床	その他の病床
昭和45年	43 294	1 920	798	33	40 543
46	44 966	1 990	739	82	42 155
47	45 512	2 176	720	22	42 594
48	48 345	2 190	724	34	45 397
49	49 243	2 215	761	30	46 237
年次	退院患者数				
	総数	精神病床	結核病床	伝染病床	その他の病床
昭和45年	43 216	1 847	890	33	40 446
46	44 754	1 872	858	77	41 947
47	45 592	2 054	845	26	42 667
48	47 956	2 060	902	34	44 960
49	48 891	2 154	810	30	45 897

注 昭和49年は概数である。

資料 県医務課

195 保健所行政運

区分	健康診断 受診延 人員	環境衛生 監視指導 延施設	飲料水質 検査 検体数	食品衛生施設監視指導		結核予防健診		
				要許可 施設	不要許可 施設	ツベルクリン 反応注射	B C G 接種	間接撮影
総数	164 418	10 485	3 973	15 301	5 107	34 563	9 001	216 524
徳島保健所	48 132	3 373	830	3 880	501	208	65	18 932
鳴門保健所	10 495	1 042	94	1 852	390	3 111	199	15 196
小松島保健所	9 601	438	293	1 365	448	—	—	4 693
阿南保健所	14 663	1 954	748	1 330	1 336	14 687	4 433	58 572
日和佐保健所	9 657	753	267	791	274	42	—	16 111
石井保健所	9 738	615	283	1 093	321	6 794	1 675	21 734
鴨島保健所	38 514	1 038	534	2 687	941	7 520	2 173	33 569
穴吹保健所	6 666	483	445	1 071	247	2 201	456	25 282
池田保健所	16 952	789	479	1 232	649	—	—	22 435

区分	結核予防 検査 直接撮影	痘そり予防接種(定期)			ジフテリア予防接種			ジフテリア・百日せき混合予防接種			
		1期	2期	3期	2期	3期	4期	1期			2期
								1回	2回	3回	
総数	7 879	8 980	4 408	5 130	505	2 524	2 612	419	281	219	258
徳島保健所	1 599	4 382	191	164	100	—	—	—	—	—	—
鳴門保健所	872	718	679	804	—	—	—	—	—	—	—
小松島保健所	305	1 484	693	704	—	625	699	—	—	—	—
阿南保健所	1 399	237	201	273	—	171	241	43	43	39	31
日和佐保健所	627	—	—	—	—	87	148	—	—	—	—
石井保健所	791	317	617	683	—	241	171	—	—	—	4
鴨島保健所	658	431	491	500	—	424	493	218	112	92	223
穴吹保健所	804	748	917	1 098	405	641	413	158	126	88	—
池田保健所	824	663	619	904	—	335	447	—	—	—	—

区分	インフル エンザ 予防 接種	日脳 炎 予 防 接 種	本 炎 防 種	急性灰白髄炎 予防接種		ジフテリア・百日せき・破傷風混合 予防接種			寄生虫 検査	保健指導延人員		
				1回	2回	1期				2期	妊婦	産婦
						1回	2回	3回				
総数	91 123 24 587	10 313	8 820	9 136	8 299	7 574	4 159	21 856	6 259	2 110		
徳島保健所	66 737	966	4 691	4 423	4 690	4 533	4 866	1 867	310	1 004		
鳴門保健所	222	143	1 950	761	752	623	332	572	231	2 129		
小松島保健所	133	50	949	704	1 491	1 226	1 006	450	132	145		
阿南保健所	251	219	139	208	240	216	97	146	2 334	615		
日和佐保健所	13 645	8 351	410	383	333	315	309	208	3 564	305		
石井保健所	93	114	401	409	286	268	256	132	3 562	300		
鴨島保健所	—	231	702	881	364	328	151	143	4 704	285		
穴吹保健所	—	—	781	625	758	583	363	370	4 579	885		
池田保健所	10 042	14 513	290	336	222	207	194	271	2 440	591		

注 概数である。
資料 県医務課

営 状 況 (昭和49年)

区分	保健指導延人員						栄養指導延人員		衛生 教育 回数	生育 催数	保健婦家庭訪問	
	乳児	幼児	療育 相談	未熟児	新生児	妊 娠 中 毒 症	個別	集団			世帯数	延人員
総数	22 413	14 882	2 032	1 160	3 438	5 569	10 684	36 383	3 994	50 629	58 790	
徳島保健所	5 406	4 678	16	367	587	996	453	5 920	1 854	9 923	10 506	
鳴門保健所	1 884	984	130	74	255	416	2 904	3 519	250	4 821	5 715	
小松島保健所	1 516	1 554	—	41	131	267	1 396	3 823	225	2 533	2 836	
阿南保健所	5 166	2 931	14	186	157	1 575	1 047	4 394	284	7 905	9 234	
日和佐保健所	1 598	1 004	166	45	670	549	808	4 227	303	5 844	7 246	
石井保健所	1 921	520	877	67	240	317	887	2 495	140	1 924	2 396	
鴨島保健所	1 386	1 529	275	128	421	560	1 837	5 773	289	5 443	6 292	
穴吹保健所	1 959	848	72	119	249	211	1 128	3 091	236	5 254	5 778	
池田保健所	1 577	834	482	133	368	678	224	3 141	413	6 982	8 787	

196 伝染病等患者数及びり患率 (昭和45~49年)

(単位 人・率 人口10万対)

年次	法 定 ・ 指 定 伝 染 病									
	赤 痢	腸 チ フ ス	パ ラ チ フ ス	痘 そ う	発 チ し フ ん ス	し こ う 熱	ジ フ テ リ ア	流 脊 行 髄 性 膜 脳 炎	日 本 脳 炎	急 灰 白 髄 性 炎
昭和45年 { 実数 率	11 1.4	—	1 0.1	—	—	4 0.5	3 0.4	—	3 0.4	—
昭和46年 { 実数 率	84 10.6	1 0.1	—	—	—	9 1.1	1 0.1	—	4 0.5	—
昭和47年 { 実数 率	10 1.3	2 0.3	—	—	—	6 0.8	1 0.1	—	1 0.1	—
昭和48年 { 実数 率	6 0.8	—	2 0.3	—	—	9 1.1	1 0.1	—	—	—
昭和49年 { 実数 率	4 0.5	11 1.4	—	—	—	1 0.1	1 0.1	—	—	—

年次	届 出 伝 染 病												食 中 毒	
	マ ラ リ ア	ま し ん	百 日 せ き	イ エ ン フ ル ザ	破 傷 風	伝 下 染 痢 性 症	フ イ リ ア 病	ト ラ ホ ー ム	結 核	ら い	梅 毒	り ん 病		軟 性 下 か ん
昭和45年 { 実数 率	—	183 23.1	1 0.1	586 74.1	1 0.1	—	—	—	1 716 217.2	—	23 2.9	11 1.4	—	—
昭和46年 { 実数 率	—	366 46.4	—	—	1 0.1	—	—	—	1 491 189.0	—	18 2.3	10 1.3	0.1	—
昭和47年 { 実数 率	—	97 12.3	—	133 16.9	2 0.3	—	—	—	1 405 178.1	1 0.1	23 3.5	4 0.5	—	—
昭和48年 { 実数 率	—	32 4.0	—	1 574 199.0	2 0.3	—	—	—	1 092 138.1	—	7 0.9	1 0.1	—	—
昭和49年 { 実数 率	—	23 2.9	—	37 4.7	1 0.1	—	—	—	989 124.9	1 0.1	—	1 0.1	—	—

資料 県医務課

197 公衆衛生関係施設数 (昭和45~49年度末)

年度末	理容所	美容所	公衆浴場	クリーニング所	興行場	火葬場	ホテル旅館	飲食店	喫茶店
昭和45年度	1 356	1 208	267	513	58	38	1 002	6 185	194
46	1 371	1 259	262	554	60	35	1 016	6 673	166
47	1 368	1 276	272	588	56	35	1 064	7 011	134
48	1 331	1 280	266	613	68	35	1 089	7 119	140
49	1 347	1 322	253	634	44	27	1 101	7 358	140

資料 県公衆衛生課

198 公害受処理件数 (昭和45~49年)

年次	受 理 件 数							処 理 件 数						
	総数	大気汚染	水質汚濁	騒音	振動	悪臭	その他	総数	大気汚染	水質汚濁	騒音	振動	悪臭	その他
昭和45年	560	86	149	108	15	139	63	393	59	104	69	11	104	46
46	457	69	114	103	16	114	41	345	50	87	81	14	80	33
47	579	95	108	156	22	98	100	492
48	814	120	214	176	18	183	103	751
49	754	102	215	126	24	155	132	703

資料 県公害課

199 血液状況

A 献血量及び保存血液量 (昭和45~49年度)

区 分	昭和45年	46年	47年	48年	49年
採血本数(本)	18 269	19 260	20 103	20 879	22 560
献血による血液量(ℓ)	3 653	3 852	4 021	4 176	4 512
保存血液量(本)	18 269	19 260	20 103	20 879	22 560
必要量(本)	20 000	20 000	20 000	22 000	22 000
必要血液量に対する割合(%)	91.3	96.3	100.5	94.9	102.5

注 1本は200ccである。

資料 県薬務課

B 血液型別献血実績 (昭和45~49年度)

血液型	昭和45年	46年	47年	48年	49年
総数	18 269	19 260	20 103	20 879	22 560
A型	7 445	7 883	8 061	8 425	9 228
O型	5 055	5 318	5 506	5 425	6 115
B型	3 850	4 003	4 322	4 876	4 743
A B型	1 919	2 056	2 214	2 153	2 474

注 1本は200ccである。

資料 県薬務課

C 市町村別・年次別献血実績 (昭和47~49年度)

(単位 本)

市町村	献血目標	昭和47年		48年		49年	
		実績	目標達成(%)	実績	目標達成(%)	実績	目標達成(%)
総数	24 000	20 103	100.5	20 879	94.9	22 560	102.5
徳島市	7 010	4 719	79.4	5 203	79.8	5 384	82.6
鳴門市	1 840	1 414	90.1	1 125	65.4	1 580	91.9
小松市	1 250	1 131	108.8	1 186	104.0	1 247	109.4
阿南市	1 770	1 994	135.6	2 362	145.8	2 716	167.7
勝浦町	240	438	219.0	257	116.8	194	88.2
上勝町	120	99	99.0	223	202.7	242	220.0
佐那河内村	120	192	192.0	160	145.5	127	115.5
石井町	640	724	131.6	655	107.4	937	153.6
神山町	400	285	89.1	267	76.3	174	49.7
那賀川町	320	418	160.8	371	127.9	463	159.7
羽ノ浦町	240	230	115.0	356	161.8	346	165.5
鷺敷町	110	103	114.4	102	102.0	139	139.0
相生町	130	147	133.6	136	113.3	104	86.7
上那賀町	120	60	66.7	112	112.0	113	113.0
木沢村	50	71	177.5	55	137.5	47	117.5
木頭村	80	130	185.7	126	157.5	108	135.0
由岐町	140	152	126.7	186	143.1	181	139.2
日和佐町	220	293	154.2	280	133.6	333	158.6
牟岐町	230	239	119.5	213	96.8	292	132.7
海部町	210	217	127.6	237	124.7	302	158.9
南部町	110	169	187.8	164	164.0	156	152.0
海安町	120	116	116.0	106	96.4	146	132.7
松茂町	260	309	140.5	305	127.1	263	109.6
北島町	430	491	136.4	512	128.0	553	138.3
藍住町	320	274	101.5	419	139.7	490	163.3
板野町	400	289	87.6	322	89.4	352	97.8
上板町	340	280	96.6	459	143.4	436	136.3
吉野町	260	245	111.4	214	89.2	260	108.3
土成町	250	101	48.1	127	55.2	114	49.6
市場町	370	209	67.4	223	65.6	262	77.1
阿波町	400	347	105.2	368	102.2	301	83.6
鳴島町	720	598	98.0	571	85.2	687	102.5
川島町	220	339	178.4	294	140.0	249	118.6
山川町	360	284	94.7	571	173.0	416	126.1
美郷村	100	93	116.3	107	118.9	127	141.1
脇美村	560	330	70.2	232	44.6	243	46.7
馬田町	310	339	135.6	299	106.8	351	125.4
半田町	280	126	57.3	63	26.3	65	27.1
貞光町	260	222	111.0	236	107.3	282	128.2
一文字村	150	58	52.7	63	52.5	61	50.8
穴吹町	340	158	58.5	146	48.7	104	34.7
木屋平村	100	42	52.5	59	65.6	70	77.8
三野町	160	76	58.5	124	49.6	102	72.9
三好町	180	204	136.0	97	57.1	203	119.4
池田町	710	369	65.9	276	44.5	367	59.2
山城町	300	154	67.0	160	64.0	107	42.8
井川町	210	130	76.5	67	35.3	163	85.8
三加茂町	290	90	39.1	111	65.3	131	52.4
東祖谷山村	140	117	106.4	109	90.8	51	42.5
西祖谷山村	110	26	32.5	29	32.2	37	41.1

注 1本は200ccである。

資料 県薬務課

200 市町村別・一部事務組合別ごみ処理状況 (昭和49年)

(単位 t/日)

市町村一部事務組合	処理人口 (1000人)	総排出量	総収集量	総処理量		自家 処理量
				焼却処理	その他	
総数	604.7	715.2	511.3	268.0	243.3	203.9
徳島市	244.9	230.0	228.0	144.0	84.0	2.0
鳴門市	62.3	55.7	50.0	35.6	14.4	5.7
小松島市	32.5	35.0	26.0	22.0	4.0	8.0
勝浦町	2.1	7.0	1.8	0	1.8	5.2
上勝町	3.9	2.7	2.7	0	2.7	0
佐那河内村	0.2	3.2	0.2	0	0.2	3.0
石井町	8.3	22.3	6.6	0.9	5.7	15.7
神山町	0	11.4	0	0	0	11.4
阿南市外2町 衛生組合	37.4	65.0	29.0	4.0	25.0	36.0
丹生谷環境 衛生組合	11.3	12.0	8.0	6.0	2.0	4.0
由岐町	5.0	3.8	3.3	2.0	1.3	0.5
日和佐町	5.7	5.1	4.1	3.1	1.0	1.0
牟岐町	6.0	7.5	5.4	4.0	1.4	2.1
海南町	4.7	3.4	2.0	0	2.0	1.4
海部町	2.9	3.6	2.8	0	2.8	0.8
穴喰町	2.4	4.0	2.0	0	2.0	2.0
松茂町	8.1	8.4	7.6	6.8	0.8	0.8
北島町	12.0	10.2	8.8	7.6	1.2	1.4
藍住町	7.8	12.4	7.8	0	7.8	4.6
板野町	10.1	9.5	7.5	0	7.5	2.0
上板町	8.5	10.7	7.0	0	7.0	3.7
吉野町	9.4	6.4	6.4	0	6.4	0
土成町	0	7.2	0	0	0	7.2
市場町	9.8	10.0	7.8	0	7.8	2.2
阿波町	13.3	13.0	12.0	0	12.0	1.0
鴨島町	16.0	18.0	11.0	9.0	2.0	8.0
川島町	7.6	6.5	6.5	0	6.5	0
山川町	5.6	9.0	4.0	0	4.0	5.0
美郷村	0	2.2	0	0	0	2.2
美馬環境 整備組合	42.8	59.0	32.0	16.0	22.0	27.0
三好郡ごみ 処理組合	24.1	60.0	21.0	13.0	8.0	39.0

資料 県環境課

201 市町村別・一部事務組合別し尿処理状況 (昭和49年)

(単位 キロリットル)

市町村一部事務組合	処理人口 (1000人)	年 間 総排出量	年 間 総収集量	年間総処理量		自家 処理量
				施設処理	その他	
総数	589.7	353 425	211 060	133 608	77 452	142 365
徳島市	240.0	99 511	86 540	43 435	43 105	12 971
鳴門市	56.0	26 864	20 151	20 145	6	6 713
小松島市外3 町村衛生組合	50.3	25 722	18 105	0	18 105	7 617
阿南市外2町 衛生組合	56.8	41 332	20 440	18 440	2 000	20 892
丹生谷環境 衛生組合	6.5	3 474	1 367	1 367	0	2 107
木頭村	0.8	1 124	270	270	0	854
海部郡衛生 処理事務組合	22.5	14 377	7 441	7 441	0	6 936
板野衛生組合	39.5	44 702	14 236	0	14 236	30 466
阿北環境 整備組合	53.7	41 464	19 333	19 333	0	22 131
吉野川環境 整備組合	27.6	28 400	10 200	10 200	0	18 200
三好郡環境 衛生組合	36.0	26 455	12 977	12 977	0	13 478

資料 県環境課

202 年 齡 別 疾 病 異

常 被 患 率 (昭和49年)

(単位 %) (A) 男

Table with columns for vision (裸眼視力, 矯正視力), hearing (色覚, 聴力), eye diseases (眼), ear/nose/throat (耳・鼻・のど), and dental (歯). Rows include 幼稚園 (5歳), 小学校計 (6-11歳), 中学校計 (12-14歳), 高等学校 (15-17歳), 昼間計, and 夜間計.

Table with columns for dental (歯), urine (尿検査), parasites (寄生虫), internal medicine (内科), and tuberculosis (ツベルクリン反応検査). Rows include 幼稚園 (5歳), 小学校計 (6-11歳), 中学校計 (12-14歳), 高等学校 (15-17歳), 昼間計, and 夜間計.

資料 県統計課「学校保健統計調査結果」

(B) 女

(単位 %)

区分	裸眼視力		矯正視力		色覚	聴力	眼			耳・鼻・のど							歯			
	視力1.0未満の者	近視	遠視	左記以外の者			免覚異常	難聴	トコロコシ	結膜炎	その他の眼疾・異常	中耳炎	その他の耳疾・異常	慢性(蓄膿症)副鼻腔炎	アデノイド	へんとう肥大	鼻・のど	喉頭炎	その他の疾患・異常	計
幼稚園																				
5歳	16.15	5.13	-	2.56	-	-	1.79	0.52	0.19	2.36	0.19	0.32	6.13	5.37	0.06	0.83	96.64	2.78
小学校計	20.31	19.07	0.28	1.26	0.30	0.13	1.03	0.08	2.65	1.20	0.20	2.38	0.53	0.03	5.73	3.92	0.01	1.67	94.84	11.38
6歳	16.87	12.71	0.29	1.61	0.15	0.05	1.03	-	3.16	0.95	0.39	3.54	0.17	-	6.70	5.87	-	2.49	94.45	3.47
7	19.50	16.91	0.17	1.69	-	0.15	2.44	1.18	0.19	3.55	0.45	0.06	6.07	4.39	0.06	3.04	95.00	2.63
8	19.37	19.24	0.14	1.37	0.14	0.17	2.65	0.96	0.06	2.39	0.45	-	6.03	3.52	-	1.42	96.88	4.89
9	19.93	19.33	0.11	1.00	0.44	0.20	...	0.06	2.77	1.32	0.15	1.86	0.75	-	6.43	3.51	-	1.05	95.96	11.17
10	20.84	17.89	0.12	1.29	0.35	0.07	3.12	1.33	0.28	1.78	0.67	0.06	5.02	3.68	-	0.95	92.67	20.08
11	25.16	25.92	0.75	0.85	0.53	0.06	1.75	1.49	0.11	1.36	0.66	0.05	4.15	2.67	-	1.42	93.98	24.92
中学校計	32.03	32.22	0.07	0.54	0.90	0.24	1.41	-	1.13	0.68	0.41	0.23	0.64	0.04	3.19	0.83	-	0.74	93.54	20.89
12歳	28.13	27.98	-	0.54	1.29	0.24	1.41	-	1.41	0.82	0.65	0.33	0.81	0.05	3.69	0.76	-	0.54	92.44	23.03
13	32.61	32.74	0.11	0.45	1.02	-	1.16	0.67	0.33	0.33	0.38	0.05	3.04	0.98	-	0.92	94.00	21.57
14	35.09	35.75	0.10	0.62	0.41	-	0.83	0.56	0.25	0.05	0.71	-	2.87	0.76	-	0.76	94.13	18.27
高等学校																				
計	47.91	39.02	0.24	2.24	0.24	0.05	0.15	-	1.26	1.10	0.22	1.04	1.30	-	3.47	1.33	-	1.04	95.86	20.98
15歳	47.00	38.91	-	2.76	-	0.05	0.15	-	1.32	1.12	0.25	0.65	1.30	-	3.31	1.60	-	1.20	94.81	20.79
16	47.46	38.14	0.78	-	0.78	-	1.22	1.08	0.20	1.39	1.19	-	4.37	1.32	-	0.93	95.87	21.36
17	49.35	39.44	0.28	2.52	0.28	-	1.22	1.09	0.19	1.20	1.39	-	2.84	1.01	-	0.95	96.99	20.82
昼間計	48.09	39.51	0.24	2.28	0.24	0.05	0.15	-	1.27	1.11	0.22	1.05	1.25	-	3.49	1.35	-	1.05	95.98	20.83
15歳	47.12	38.91	-	2.76	-	0.05	0.15	-	1.33	1.13	0.25	0.66	1.16	-	3.29	1.62	-	1.21	95.02	20.73
16	47.55	38.14	0.78	-	0.78	-	1.23	1.10	0.20	1.41	1.20	-	4.42	1.34	-	0.94	95.94	21.23
17	49.67	40.67	0.29	2.63	0.29	-	1.24	1.11	0.19	1.21	1.40	-	2.87	1.02	-	0.96	97.08	20.56
夜間計	30.36	12.50	-	-	-	-	-	-	-	-	-	-	5.56	-	1.85	-	-	-	82.69	36.54
15歳	33.33	-	-	-	-	-	-	-	16.67	-	5.56	-	-	-	72.22	27.78
16	40.00	-	-	-	-	-	-	-	-	-	-	-	-	-	88.89	33.33
17	16.67	12.50	-	-	-	-	-	-	-	-	-	-	-	-	-	-	87.50	50.00

歯	結核	尿検査	寄生虫	内科的疾患													ツベルクリン反応検査				
				栄養不良	肥満傾向	せき柱・胸郭異常	伝染性皮膚疾患	心臓疾患・異常	ぜん息	腎臓疾患	寄生虫病	脳性小児麻痺	運動機能障害	身体虚弱	言語障害	精神薄弱	その他の疾病・異常	陽性	疑陽性	陰性	
93.86	1.74	...	1.23	2.44	0.32	0.19	0.13	-	0.13	0.13	-	0.13	-	0.13	0.06	0.26	0.06	0.39
83.46	12.05	0.12	2.46	3.13	0.14	1.14	0.45	0.20	0.31	0.14	0.07	0.16	0.01	0.05	0.04	0.04	0.33	1.00	57.92	21.04	21.04
90.98	11.20	0.12	2.12	3.38	0.16	1.29	0.48	0.16	0.32	0.05	0.05	0.16	-	-	-	-	0.11	0.70	57.92	21.04	21.04
92.37	11.81	4.67	0.12	1.06	0.37	0.12	0.37	0.19	0.12	0.37	-	-	0.06	0.12	0.25	0.87
91.99	14.24	...	2.16	2.40	0.11	0.91	0.48	0.38	0.38	0.21	-	0.11	-	0.16	0.05	0.05	0.38	1.29
84.79	14.67	3.13	0.15	1.11	0.68	0.05	0.10	0.10	-	0.15	-	-	-	-	0.39	0.92
72.59	12.09	...	3.11	3.62	0.11	1.24	0.27	0.16	0.60	0.16	0.05	0.11	-	-	-	0.05	0.49	1.03
69.06	8.04	1.85	0.21	1.20	0.37	0.31	0.16	0.16	0.21	0.10	0.05	0.16	0.10	0.05	0.37	1.15
72.65	3.15	0.05	3.45	...	0.14	1.17	0.14	0.07	0.36	0.12	0.05	-	-	0.17	0.02	0.03	0.51	0.22	87.78	8.87	3.35
69.41	4.53	...	3.92	...	0.16	0.89	0.21	0.16	0.47	0.10	0.05	-	-	0.10	-	0.05	0.63	0.31
72.43	2.97	0.05	0.10	0.78	0.05	0.05	0.21	0.10	0.05	-	-	0.16	-	0.05	0.47	0.10	87.78	8.87	3.35
75.86	2.04	...	3.01	...	0.14	1.79	0.14	-	0.39	0.14	0.05	-	-	0.24	0.05	-	0.43	0.24
74.88	3.10	0.07	2.42	...	0.02	0.21	0.02	-	0.23	0.04	0.34	-	-	0.11	0.04	0.02	-	0.86
74.02	2.59	0.10	2.76	...	-	0.20	-	-	0.20	-	0.20	-	-	0.10	0.10	-	-	1.10
74.51	3.03	0.06	0.06	0.28	-	-	0.23	0.06	0.23	-	-	0.06	-	0.06	-	1.14
76.17	3.73	0.05	2.05	...	-	0.16	0.05	-	0.27	0.05	0.60	-	-	0.16	-	-	-	0.33
75.15	3.13	0.07	2.39	...	0.02	0.22	0.02	-	0.23	0.04	0.34	-	-	0.11	0.04	0.02	-	0.87
74.29	2.62	0.10	2.78	...	-	0.20	-	-	0.20	-	0.20	-	-	0.10	0.10	-	-	1.11
74.71	3.06	0.06	0.06	0.29	-	-	0.23	0.06	0.23	-	-	0.06	-	0.06	-	1.15
76.52	3.76	0.06	1.96	...	-	0.17	0.06	-	0.28	0.06	0.61	-	-	0.17	-	-	-	0.33
46.15	-	-	6.90	...	-	-	-	-	-	-	-	-	-	-	-	-	-	-
44.44	-	-	-	...	-	-	-	-	-	-	-	-	-	-	-	-	-	-
55.56	-	-	-	...	-	-	-	-	-	-	-	-	-	-	-	-	-	-
37.50	-	-	12.50	...	-	-	-	-	-	-	-	-	-	-	-	-	-	-

203 年 齡 別 平 均 体 位 (昭 和 45 ~ 49 年)

年次・区分	幼稚園	小 学 校						中 学 校				高 等 学 校		
	5 歳	6 歳	7	8	9	10	11歳	12 歳	13	14 歳	15 歳	16	17 歳	
身長 (cm)														
男														
昭和 45 年	
46	109.7	114.7	120.0	125.7	130.4	135.2	140.5	146.3	153.7	159.5	164.4	166.7	167.7	
47	109.1	115.3	121.0	125.6	130.7	135.6	141.0	148.2	155.0	161.3	165.4	167.3	168.3	
48	109.1	114.5	121.2	125.7	130.9	136.0	141.2	148.3	155.4	161.0	165.7	167.6	168.5	
49	109.4	115.1	120.1	126.5	130.9	135.8	141.2	148.0	155.8	162.0	165.6	167.8	168.8	
女														
45	
46	108.1	113.3	118.9	124.4	129.8	135.9	142.7	148.1	152.0	154.1	154.5	155.0	156.5	
47	108.1	114.1	119.3	124.9	130.8	136.4	143.3	149.4	152.8	154.4	155.1	156.5	156.5	
48	107.8	114.2	120.7	125.4	131.1	137.6	143.7	149.4	152.6	154.2	154.8	156.1	155.9	
49	108.5	114.0	119.4	125.6	131.0	137.2	143.9	149.3	152.7	154.7	155.7	155.9	156.3	
体重 (kg)														
男														
昭和 45 年	
46	18.7	20.3	22.5	25.1	27.7	30.7	34.1	38.2	43.9	49.1	54.0	57.1	58.7	
47	18.4	20.6	22.7	25.4	28.2	31.3	35.1	39.7	45.2	50.8	55.1	57.7	59.2	
48	18.5	20.2	23.0	25.7	28.5	31.5	35.0	40.0	46.1	50.5	54.9	57.8	59.6	
49	18.6	20.6	22.7	25.7	28.3	31.4	34.9	39.7	46.0	51.4	55.5	58.0	59.4	
女														
45	
46	18.1	19.6	22.0	24.6	27.6	30.9	36.5	41.0	45.2	49.1	51.2	51.9	52.3	
47	18.0	20.1	22.3	24.9	28.3	31.8	36.7	42.3	46.6	49.1	51.0	52.3	52.5	
48	18.1	20.1	22.7	25.3	28.6	32.4	36.6	42.2	45.8	49.0	50.9	52.3	52.5	
49	18.3	20.0	22.3	25.3	28.4	32.0	36.7	40.9	46.1	49.4	50.9	51.8	52.4	
胸围 (cm)														
男														
昭和 45 年	
46	55.6	57.3	59.1	61.4	63.5	65.8	68.2	70.6	74.5	78.3	81.4	83.5	85.1	
47	55.5	57.7	59.5	61.7	63.9	66.4	69.3	71.9	75.3	79.2	81.5	83.5	84.7	
48	55.8	56.8	59.6	61.5	63.8	66.0	68.9	71.5	75.5	79.0	81.8	84.5	86.3	
49	55.7	57.3	59.2	61.7	63.7	66.3	68.3	71.7	75.6	79.5	82.0	84.2	86.0	
女														
45	
46	54.1	55.6	57.5	60.0	62.3	64.9	69.5	73.5	76.6	79.3	81.6	81.5	82.2	
47	54.3	56.2	58.0	60.3	63.0	64.3	70.2	74.8	77.8	79.9	80.6	81.4	81.7	
48	53.8	55.6	57.9	60.6	63.0	66.3	69.6	74.5	77.8	79.6	81.3	82.1	82.1	
49	54.4	56.0	57.9	59.7	62.8	65.9	69.8	74.1	77.5	79.8	81.5	82.1	82.5	
座高 (cm)														
男														
昭和 45 年	
46	62.5	64.4	67.0	69.4	71.6	73.5	76.0	78.5	82.2	85.3	88.2	89.4	90.2	
47	61.9	64.4	67.0	69.4	71.1	73.9	76.0	79.6	82.8	85.9	88.6	89.5	90.2	
48	61.8	64.2	67.1	69.5	71.3	74.0	76.1	79.4	83.1	85.6	88.7	89.6	89.9	
49	61.9	64.2	67.0	70.0	71.5	73.5	76.0	79.3	83.1	86.4	89.0	90.0	90.4	
女														
45	
46	61.7	63.8	66.4	68.8	71.5	74.2	77.8	80.8	82.7	84.1	84.6	84.7	84.7	
47	61.6	64.2	66.6	68.9	71.9	74.5	76.7	81.5	83.0	84.1	85.0	84.5	85.1	
48	61.4	63.8	67.2	69.3	72.0	74.7	77.8	81.3	83.2	84.0	84.8	85.0	85.0	
49	61.5	64.1	66.5	68.8	71.7	74.7	77.9	81.0	82.8	84.0	85.0	85.0	85.1	

21 教 育

204 学 校 総 覧 (昭和49. 5. 1 現在)

学校種別	学 校				教 員	学生・生徒・児童・幼児		
	総 数	国 立	公 立	私 立		総 数	男	女
幼稚園	239	1	227	11	699	16 831	8 525	8 306
小学校	315	1	313	1	3 434	69 497	35 612	33 885
中学校	112	1	110	1	2 103	37 047	18 854	18 193
高等学校	55	—	49	6	2 041	34 427	16 682	17 745
高等学校通信教育	1	—	1	—	17	1 492	280	1 212
高等専門学校	1	1	—	—	59	759	756	3
大 学	3	1	—	2	668	5 476	2 981	2 495
短期大学	5	1	—	4	151	3 045	633	2 412
盲 学 校	1	—	1	—	54	185	115	70
ろう 学 校	1	—	1	—	60	147	76	71
養 護 学 校	4	1	3	—	105	378	219	159
養 成 所	1	1	—	—	9	105	—	105
各種学校	79	4	3	72	508	5 869	1 171	4 698

注 1 分校は独立校として扱った。 2 教員数は本務者のみである。
 3 教員・学生・生徒・児童・幼児欄には、国立・公立・私立の計を掲載した。

資料 県統計課「学校基本調査結果」

205 学年別児童生徒数 (昭和49. 5. 1 現在)

学年・男女	小 学 校			中 学 校			
	国 立	公 立	私 立	国 立	公 立	私 立	
総 数	計	710	68 400	387	546	36 459	42
	男女	357	35 023	232	325	18 507	22
1 学 年	計	60	6 108	40	111	6 000	9
	男女	60	5 823	30	75	5 776	14
2 学 年	計	60	5 221	55	107	6 116	13
	男女	60	4 776	30	74	5 814	6
3 学 年	計	59	5 565	41	107	6 391	—
	男女	59	5 432	16	72	6 362	—
4 学 年	計	60	6 181	42	—	—	—
	男女	59	5 902	33	—	—	—
5 学 年	計	59	5 983	28	—	—	—
	男女	58	5 814	23	—	—	—
6 学 年	計	59	5 965	26	—	—	—
	男女	57	5 630	23	—	—	—
特殊学級(再掲)	—	783	—	—	556	—	—
外国人(再掲)	—	13	—	—	5	—	—

資料 県統計課「学校基本調査結果」

206 市町村別学校総覧 (昭和49. 5. 1 現在)

市 町 村	幼 稚 園				小 学 校				中 学 校						
	園 数		組 数	教員数	幼児数	学 校 数		教員数	児童数	学 校 数		教員数	生徒数		
	本園	分園				本校	分校			本校	分校				
総 数	224	14	633	695	16 727	282	32	2 532	3 410	68 787	99	12	1 069	2 082	36 501
徳島市	30	1	212	246	6 814	30	4	577	767	20 193	16	—	244	449	9 349
鳴門市	18	4	72	85	1 875	18	1	180	241	5 315	6	—	73	138	2 486
小松島市	11	—	34	37	991	11	1	125	168	3 781	3	1	50	95	1 759
阿南市	13	1	39	43	992	21	3	196	270	5 522	9	1	81	167	2 679
勝浦町	1	—	2	3	38	3	—	29	37	711	1	—	11	19	417
上勝町	4	—	4	4	47	4	—	22	30	362	2	—	6	16	223
佐那河内村	—	—	—	—	—	1	—	10	13	291	1	—	6	12	178
石井町	5	1	24	25	665	5	1	69	87	1 965	2	—	24	44	883
神山町	5	1	5	4	83	7	2	45	63	992	3	—	24	48	694
那賀川町	1	—	2	2	70	2	—	27	37	872	1	—	13	25	506
羽ノ浦町	—	—	—	—	—	2	—	24	29	793	1	—	11	19	397
鷺敷町	—	—	—	—	—	2	—	12	18	279	1	—	6	12	204
相生町	—	—	—	—	—	4	—	21	30	343	1	—	6	11	216
上那賀町	5	—	7	7	97	5	—	23	33	298	2	—	8	19	207
木沢村	—	—	—	—	—	1	—	7	9	144	1	—	4	10	101
木頭村	—	—	—	—	—	2	—	11	17	255	1	—	7	17	163
由岐町	2	—	3	3	51	5	—	23	32	490	1	2	11	23	250
日和佐町	1	—	3	3	94	3	—	27	35	677	1	—	12	22	364
牟岐町	—	—	—	—	—	3	—	29	35	761	1	—	10	20	374
海部町	2	—	3	3	33	6	—	34	48	713	1	—	12	24	402
海部町	—	—	—	—	—	2	—	14	19	367	2	—	8	18	201
穴喰町	2	—	3	3	70	3	1	22	27	415	1	—	8	15	233
穴喰町	3	—	5	5	131	3	—	26	34	748	1	—	10	20	313
北島町	3	—	7	7	244	3	—	37	46	1 202	1	—	15	28	552
藍住町	2	1	6	6	163	2	1	29	38	952	1	—	11	20	430
野板町	3	1	8	8	246	3	1	35	47	1 051	1	—	15	31	492
上野板町	4	—	7	7	154	4	—	35	48	864	1	—	13	27	460
吉野町	2	—	5	5	146	2	—	23	32	738	1	—	13	27	409
土成町	2	—	8	8	178	2	2	22	28	589	1	1	9	18	312
市場町	5	—	8	8	203	5	—	34	46	899	1	—	14	27	549
阿波町	3	—	7	7	198	3	—	39	50	1 057	1	—	17	31	636
鴨島町	8	—	24	27	730	7	—	65	86	1 979	2	—	29	60	1 044
川島町	2	—	4	4	97	2	—	23	34	611	1	—	10	18	360
山川町	5	—	7	8	176	5	1	36	52	956	1	—	17	33	609
美郷村	4	—	4	4	29	4	—	18	25	230	1	—	6	13	190
脇美馬町	8	—	15	15	336	11	—	69	93	1 666	3	3	36	70	919
半田町	7	1	11	12	228	7	1	43	61	827	1	—	15	32	526
貞光町	7	1	14	14	210	8	—	46	60	764	2	—	17	32	536
一光町	6	1	7	7	116	6	2	37	50	773	2	—	18	34	531
一吹村	4	—	4	4	44	5	1	28	37	418	1	—	9	19	283
穴吹村	7	—	9	9	149	7	3	48	66	916	4	—	21	42	621
木屋平村	3	—	3	3	31	3	—	18	23	252	1	—	9	20	220
三野町	2	—	2	2	34	4	1	24	32	442	1	—	10	21	301
三好町	4	—	4	4	69	4	—	25	35	531	1	—	11	22	390
池田町	12	—	23	24	458	14	1	85	116	1 937	2	—	34	61	1 316
山城町	5	—	5	6	93	8	3	48	65	753	2	—	17	35	596
井川町	3	1	10	10	171	3	1	26	33	603	2	—	13	28	401
三加茂町	5	—	8	8	135	7	—	39	57	862	1	—	18	33	595
東祖谷山村	—	—	—	—	—	4	1	22	35	360	1	—	10	19	343
西祖谷山村	5	—	5	5	38	6	—	25	36	278	3	3	17	38	281

注 1 教員数は本務者のみである。 2 学校は公立・私立のみで国立は徐く。

資料 「学校基本調査結果」

207 収容人員別学級数 (昭和49. 5. 1 現在)

種 別	総 数	15人													50人以上
		1~15人	16~20	21~25	26~30	31~35	36~40	41~45	46	47	48	49	50		
小学校総数	2 550	525	190	333	314	383	473	332	—	—	—	—	—	—	
国立単式	18	—	—	—	—	—	18	—	—	—	—	—	—	—	
公立計	2 519	525	190	329	309	381	453	332	—	—	—	—	—	—	
複式	208	167	37	4	—	—	—	—	—	—	—	—	—	—	
単式	2 185	233	152	325	309	381	453	332	—	—	—	—	—	—	
特殊	126	125	1	—	—	—	—	—	—	—	—	—	—	—	
私立単式	13	—	—	4	5	2	2	—	—	—	—	—	—	—	
中学校総数	1 081	112	9	54	60	183	288	369	3	3	—	—	—	—	
国立単式	12	—	—	—	—	—	—	8	1	3	—	—	—	—	
公立計	1 067	112	8	53	60	183	288	361	2	—	—	—	—	—	
複式	4	4	—	—	—	—	—	—	—	—	—	—	—	—	
単式	979	24	8	53	60	183	288	361	2	—	—	—	—	—	
特殊	84	84	—	—	—	—	—	—	—	—	—	—	—	—	
私立単式	2	—	1	1	—	—	—	—	—	—	—	—	—	—	

資料 県統計課 「学校基本調査結果」

208 幼稚園幼児数・組数・入園者数及び修了者数 (昭和49. 5. 1 現在)

種 別	総 数			3 歳		4 歳		5 歳		組 数
	計	男	女	男	女	男	女	男	女	
総 数	16 831	8 525	8 306	305	319	3 198	3 135	5 022	4 852	637
国立	104	52	52	21	20	16	17	15	15	4
公立	14 649	7 387	7 262	9	5	2 752	2 742	4 626	4 515	559
私立	2 078	1 086	992	275	294	430	376	381	322	74

種 別	昭和49年度 入園者数			昭和48年度 修了者数		
	総 数	男	女	総 数	男	女
総 数	10 402	5 254	5 148	10 105	5 181	4 924
国立	60	30	30	59	30	29
公立	9 342	4 720	4 622	9 422	4 819	4 603
私立	1 000	504	496	624	332	292

資料 県統計課 「学校基本調査結果」

209 高等学校学科数 (昭和49. 5. 1 現在)

区 分	総数	公 立									私 立									
		計	普通	農業	工業	商業	水産	家庭	厚生	その他	計	普通	農業	工業	商業	水産	家庭	厚生	その他	
総 数	85	78	24	12	5	10	1	13	4	9	7	3	—	1	—	—	3	—	—	
:校	{ 全日制	61	54	14	7	3	9	1	10	1	9	7	3	—	1	—	—	3	—	—
	{ 定時制	3	3	1	—	—	1	—	—	1	—	—	—	—	—	—	—	—	—	—
	{ 全定併置	6	6	4	—	2	—	—	—	—	—	—	—	—	—	—	—	—	—	—
:校	{ 全日制	4	4	—	2	—	—	—	1	1	—	—	—	—	—	—	—	—	—	—
	{ 定時制	11	11	5	3	—	—	—	2	1	—	—	—	—	—	—	—	—	—	—
	{ 全定併置	—	—	—	—	—	—	—	—	—	—	—	—	—	—	—	—	—	—	—

注 その他は理数・英語・芸術の計である。
資料 県統計課 「学校基本調査結果」

210 高等学校学年別生徒数 (昭和49. 5. 1 現在)

区 分	本 科										専 攻 科		別 科			
	総 数			1 学 年		2 学 年		3 学 年		4 学 年		男	女	男	女	
	計	男	女	男	女	男	女	男	女	男	女	男	女	男	女	
総 数	34 427	16 682	17 745	5 999	6 127	5 178	5 567	5 232	5 687	224	281	49	78	—	5	
:立	{ 計	33 530	16 596	16 934	5 979	5 866	5 165	5 309	5 179	5 425	224	281	49	53	—	—
	{ 全日制	31 524	15 624	15 900	5 667	5 636	4 909	5 049	4 999	5 162	—	—	49	53	—	—
	{ 定時制	2 006	972	1 034	312	230	256	260	180	263	224	281	—	—	—	—
:立	{ 計	897	86	811	20	261	13	258	53	262	—	—	—	25	—	5
	{ 全日制	897	86	811	20	261	13	258	53	262	—	—	—	25	—	5
	{ 定時制	—	—	—	—	—	—	—	—	—	—	—	—	—	—	—

資料 県統計課 「学校基本調査結果」

211 高等学校学科別本科生徒数 (昭和49. 5. 1 現在)

区 分	総 数			普 通		理 数		英 語		農 業		
	計	男	女	男	女	男	女	男	女	男	女	
総 数	34 295	16 633	17 662	7 860	9 607	639	197	17	103	1 737	654	
:公立	{ 計	33 428	16 547	16 881	7 810	9 082	639	197	17	103	1 737	654
	{ 全日制	31 422	15 575	15 847	7 400	8 366	639	197	17	103	1 679	612
	{ 定時制	2 006	972	1 034	410	716	—	—	—	—	58	42
:私立	{ 計	867	86	781	50	525	—	—	—	—	—	—
	{ 全日制	867	86	781	50	525	—	—	—	—	—	—
	{ 定時制	—	—	—	—	—	—	—	—	—	—	—

区 分	工 業		商 業		水 産		家 庭		厚 生		芸 術		
	男	女	男	女	男	女	男	女	男	女	男	女	
総 数	3 995	328	1 996	3 945	320	33	44	2 261	—	439	25	95	
:公立	{ 計	3 959	328	1 996	3 945	320	33	44	2 005	—	439	25	95
	{ 全日制	3 507	327	1 944	3 899	320	33	44	1 977	—	238	25	95
	{ 定時制	452	1	52	46	—	—	—	28	—	201	—	—
:私立	{ 計	36	—	—	—	—	—	—	256	—	—	—	—
	{ 全日制	36	—	—	—	—	—	—	256	—	—	—	—
	{ 定時制	—	—	—	—	—	—	—	—	—	—	—	—

資料 県統計課 「学校基本調査結果」

212 職名別教員数(昭和49. 5. 1現在)

種 別	総 数			校(園)長		教 諭		助 教 諭		養護教諭	養護助教諭	講 師	
	計	男	女	男	女	男	女	男	女	女	女	男	女
幼稚園													
国立	計	5	—	4	1	—	—	4	—	—	—	—	—
	本務者	4	—	4	—	—	—	4	—	—	—	—	—
	兼務者	1	1	—	1	—	—	—	—	—	—	—	—
公立	計	797	193	604	192	17	1	541	—	43	3	—	—
	本務者	506	—	596	—	12	—	541	—	43	—	—	—
	兼務者	291	193	8	192	5	1	—	—	—	3	—	—
私立	計	112	10	102	7	7	2	91	—	2	1	—	1 4
	本務者	99	3	96	2	2	1	90	—	2	—	—	2
	兼務者	13	7	6	5	2	1	1	—	—	1	—	1 2
小学校													
国立	計	26	22	4	1	—	—	21	3	—	—	—	—
	本務者	24	21	3	—	—	—	21	2	—	—	—	—
	兼務者	2	1	1	1	—	—	—	—	—	—	—	—
公立	計	3 534 1 488 2 046	276	6 1 147 1 783	65	73	184	—	—	—	—	—	—
	本務者	3 395 1 439 1 956	276	6 1 128 1 776	35	64	110	—	—	—	—	—	—
	兼務者	139 49 90	—	— 19 7 30	9	74	—	—	—	—	—	—	—
私立	計	24 5 19	1	— — 15	1	— 1	— 3 3	—	—	—	—	—	—
	本務者	15 1 14	1	— — 13	—	— 1	— —	—	—	—	—	—	—
	兼務者	9 4 5	—	— — 2	1	— —	— —	—	—	—	—	—	—
中学校													
国立	計	29 23 6	1	— 20 1	—	— 1	— 2 4	—	—	—	—	—	—
	本務者	21 19 2	—	— 19 1	—	— 1	— —	—	—	—	—	—	—
	兼務者	8 4 4	1	— 1 —	—	— —	— 2 4	—	—	—	—	—	—
公立	計	2 171 1 462 709	99	— 1 326 557	37	59	90 3	—	—	—	—	—	—
	本務者	2 077 1 427 650	99	— 1 300 545	28	44	59 2	—	—	—	—	—	—
	兼務者	94 35 59	—	— 26 12 9	15	31	1	—	—	—	—	—	—
私立	計	13 8 5	1	— 3 1	—	— 1	— 4 3	—	—	—	—	—	—
	本務者	5 4 1	1	— 3 1	—	— —	— —	—	—	—	—	—	—
	兼務者	8 4 4	—	— — —	—	— 1	— 4 3	—	—	—	—	—	—
高等学校													
公立	計	1 977 1 575 402	37	— 1 390 304	3	— 37	— 145 61	—	—	—	—	—	—
	本務者	1 805 1 455 350	37	— 1 389 300	3	— 37	— 26 13	—	—	—	—	—	—
	兼務者	172 120 52	—	— 1 4	—	— —	— 119 48	—	—	—	—	—	—
公立	計	206 153 53	—	— 98 31	—	— 2	— 55 20	—	—	—	—	—	—
	本務者	158 114 44	—	— 97 30	—	— 2	— 17 12	—	—	—	—	—	—
	兼務者	48 39 9	—	— 1 1	—	— —	— 38 8	—	—	—	—	—	—
私立	計	97 62 35	4	2 32 18	7	3 1	— 19 11	—	—	—	—	—	—
	本務者	78 49 29	4	2 32 18	7	3 1	— 6 5	—	—	—	—	—	—
	兼務者	19 13 6	—	— — —	—	— —	— 13 6	—	—	—	—	—	—

資料 県統計課 「学校基本調査結果」

213 職員数及び校医数(昭和49. 5. 1現在)

区 分	総 数			負担法による事務職員		市町村費支弁の教員		その他の事務職員		養護職員	その他		学校医	学校歯科医	学校薬剤師
	計	男	女	男	女	男	女	男	女	女	男	女	—	—	—
幼稚園	国立	2	—	2	—	—	—	—	—	1	—	—	1	—	—
	公立	35	—	35	—	—	—	—	—	—	—	—	35	—	—
	私立	29	20	9	—	—	—	—	1	5	—	19	4	—	—
小学校	国立	6	1	5	—	—	—	—	—	1	—	1	4	1	1 1
	公立	954	164	790	9	97	33	45	—	9	27	122	612	309	304 304
	私立	10	4	6	—	—	—	—	—	2	—	4	4	1	1 —
中学校	国立	3	1	2	—	—	—	—	—	1	—	1	1	1	1 1
	公立	467	103	364	16	54	22	6	1	7	8	64	289	109	106 107
	私立	1	—	1	—	—	—	—	—	1	—	—	—	1	1 —

区 分	総 数			事務職員				技術職員		実習助手		その他	
	計	男	女	吏員相当者		吏員相当者以外		男	女	男	女	男	女
				男	女	男	女						
高等学校	計	629	378	251	87	96	2	38	—	1	113	62	176 54
	公立	588	352	236	80	95	2	37	—	1	105	60	165 43
	私立	41	26	15	7	1	—	1	—	—	8	2	11 11
中学校	計	18	7	11	—	—	—	7	5	—	—	3	2 1
	公立	18	7	11	—	—	—	7	5	—	—	3	2 1
	私立	—	—	—	—	—	—	—	—	—	—	—	—

注 兼務者を除く。
資料 県統計課「学校基本調査結果」

214 各種学校生徒数(昭和49. 5. 1現在)

種 別	総 数			和 洋 裁		絹物手芸		簿記・珠算		商業・経営		一般教養		予備校		タイピスト		家庭	
	計	男	女	男	女	男	女	男	女	男	女	男	女	男	女	男	女	男	女
総 数	5 869	1 171	4 698	—	1 531	1 844	533	745	59	80	—	407	491	156	—	75	—	—	27
国立(昼間)	206	29	177	—	—	—	—	—	—	—	—	—	—	—	—	—	—	—	—
公立(昼間)	79	—	79	—	54	—	25	—	—	—	—	—	—	—	—	—	—	—	—
私立計	5 584	1 142	4 442	—	1 477	1 819	533	745	59	80	—	407	491	156	—	75	—	—	27
(昼間)	3 603	546	3 057	—	1 086	—	538	197	326	59	80	—	407	270	50	—	45	—	27
(夜間)	1 981	596	1 385	—	391	1 281	336	419	—	—	—	—	212	106	—	30	—	—	—

種 別	料 理		音 楽		書 道		美 容		農 業		看護婦		准看護婦		歯科衛生		助産婦		診療放射線		臨床検査	
	男	女	男	女	男	女	男	女	男	女	男	女	男	女	男	女	男	女	男	女	男	女
総 数	3	52	—	—	41	45	3	35	8	—	—	289	3	292	—	36	—	22	28	5	1	57
国立(昼間)	—	—	—	—	—	—	—	—	—	—	—	93	—	—	—	—	—	—	22	28	5	1 57
公立(昼間)	—	—	—	—	—	—	—	—	—	—	—	—	—	—	—	—	—	—	22	—	—	—
私立計	3	52	—	—	41	45	3	35	8	—	—	196	3	292	—	36	—	—	—	—	—	—
(昼間)	—	25	—	—	—	23	—	—	8	—	—	122	3	292	—	36	—	—	—	—	—	—
(夜間)	3	27	—	—	41	22	3	35	—	—	—	74	—	—	—	—	—	—	—	—	—	—

資料 県統計課「学校基本調査結果」

215 卒 業 後 の 状 況

A 中 学

市 町 村	総 数			進 学 者			就 職 者		
	計	男	女	計	男	女	計	男	女
総 数	14 019	7 200	6 819	11 710	5 866	5 844	1 380	796	584
徳島市	3 299	1 729	1 570	3 034	1 569	1 465	136	84	52
鳴門市	918	478	440	833	412	421	47	35	12
小松島市	653	308	345	565	264	301	43	21	22
阿南市	1 025	550	475	937	502	435	54	26	28
勝浦町	126	66	60	113	56	57	9	8	1
上勝町	106	60	46	65	31	34	18	12	6
佐那河内村	69	34	35	59	29	30	6	3	3
石井町	328	160	168	299	139	160	12	8	4
神山町	277	150	127	219	116	103	33	18	15
那賀川町	199	108	91	183	98	85	12	7	5
羽ノ浦町	140	69	71	132	63	69	4	2	2
鷺敷町	76	39	37	71	36	35	4	2	2
相生町	122	57	65	101	44	57	10	5	5
上那賀町	98	48	50	85	44	41	8	2	6
木沢村	51	24	27	26	13	13	18	10	8
木頭村	59	34	25	41	22	19	10	5	5
由岐町	113	53	60	105	48	57	5	3	2
日和佐町	147	73	74	140	68	72	3	1	2
牟岐町	150	63	87	133	55	78	8	3	5
海部町	174	95	79	128	68	60	33	22	11
海部町	87	48	39	64	29	35	19	16	3
安喰町	108	49	59	83	33	50	21	16	5
松茂町	117	62	55	106	55	51	8	6	2
北島町	152	84	68	148	81	67	1	1	—
藍住町	128	59	69	113	51	62	7	5	2
板上町	214	103	111	189	89	100	18	12	6
上吉野町	214	114	100	193	97	96	16	14	2
土野成町	173	84	89	148	69	79	12	6	6
土成町	132	64	68	112	50	62	11	6	5
市場町	220	109	111	198	97	101	12	6	6
阿波町	238	131	107	198	110	88	25	13	12
鴨島町	400	212	188	347	175	172	26	20	6
川島町	116	58	58	100	45	55	10	8	2
山川町	241	126	115	198	98	100	25	19	6
美郷村	97	47	50	60	25	35	23	13	10
美郷町	358	175	183	269	122	147	50	21	29
美馬町	246	124	122	194	92	102	33	14	19
半田町	185	77	108	121	49	72	42	19	23
貞光町	213	95	118	153	58	95	45	27	18
一宇村	144	80	64	67	39	28	44	30	14
穴吹町	262	141	121	191	107	84	39	17	22
木屋平村	93	42	51	51	25	26	33	14	19
三野町	126	66	60	100	54	46	15	8	7
三好町	145	74	71	102	55	47	21	10	11
池田町	535	270	265	416	213	203	56	23	33
山城町	263	137	126	135	76	59	80	41	39
井川町	165	76	89	112	54	58	34	16	18
三加茂町	246	140	106	175	87	88	54	38	16
東祖谷山村	143	87	56	55	36	19	58	38	20
西祖谷山村	128	68	60	43	18	25	69	42	27

校 (昭和49. 5. 1現在)

就 職 進 学 者	無 業 者			そ の 他 (死 亡 ・ 不 詳)			県外就職者(再掲)
	計	男	女	計	男	女	
計	435	166	269	491	370	121	914
	40	24	16	89	52	37	30
	22	19	3	14	10	4	11
	7	3	4	38	20	18	16
	7	2	5	27	20	7	32
	2	—	2	2	2	—	5
	10	7	3	13	10	3	9
	3	1	2	1	1	—	3
	5	5	—	12	8	4	4
	15	6	9	10	10	—	20
	—	—	—	4	3	1	5
	—	—	—	4	4	—	—
	—	—	—	1	1	—	—
	3	1	2	8	7	1	6
	2	—	2	3	2	1	2
	4	—	4	3	1	2	2
	5	4	1	3	3	—	5
	1	—	1	2	2	—	4
	1	1	—	3	3	—	3
	2	—	2	7	5	2	6
	6	—	6	7	5	2	27
	1	—	1	3	3	—	10
	3	—	3	—	—	—	16
	3	1	2	—	—	—	2
	2	1	1	1	1	—	1
	7	2	5	1	1	—	1
	2	—	2	5	2	3	2
	2	1	1	3	2	1	2
	6	3	3	7	6	1	9
	1	—	1	8	8	—	4
	2	1	1	8	5	3	3
	4	1	3	11	7	4	11
	14	8	6	13	9	4	11
	4	3	1	2	2	—	6
	7	—	7	11	9	2	10
	7	4	3	7	5	2	18
	17	11	6	22	21	1	40
	6	5	1	13	13	—	20
	14	2	12	8	7	1	45
	7	3	4	8	7	1	31
	28	6	22	5	5	—	46
	19	4	15	13	13	—	26
	7	1	6	2	2	—	14
	4	—	4	7	4	3	11
	17	5	12	5	4	1	25
	29	6	23	34	28	6	63
	30	7	23	18	13	5	93
	17	4	13	2	2	—	34
	4	3	1	13	12	1	46
	24	7	17	6	6	—	54
	12	4	8	4	4	—	70

B 高 等 学 校

校 (昭和49. 5. 1現在)

種 別	総 数			進 学 者			就 職 者		
	計	男	女	計	男	女	計	男	女
総 数	11 273	5 314	5 959	3 789	1 653	2 136	5 368	2 580	2 788
公立全日制	10 243	5 017	5 226	3 640	1 632	2 008	4 665	2 330	2 335
普通	4 979	2 329	2 650	2 723	1 232	1 491	880	335	545
農業	828	628	200	79	57	22	614	469	145
工業	1 221	1 135	86	153	125	28	962	918	44
商業	1 939	649	1 290	286	103	183	1 547	512	1 035
水産	127	112	15	35	33	2	91	79	13
家庭	790	13	777	169	2	167	513	10	503
厚生	80	—	80	26	—	26	37	—	37
その他	279	151	128	169	80	89	21	8	13
公立定時制	475	204	271	23	9	14	364	176	188
普通	295	97	198	15	6	9	230	87	143
農業	34	19	15	2	—	2	24	15	9
工業	79	79	—	—	—	—	70	70	—
商業	22	9	13	3	3	—	12	4	8
水産	—	—	—	—	—	—	—	—	—
家庭	12	—	12	2	—	2	9	—	9
厚生	33	—	33	1	—	1	19	—	19
その他	—	—	—	—	—	—	—	—	—
私立全日制	555	93	462	126	12	114	339	74	265
普通	393	42	351	105	7	98	222	28	194
農業	—	—	—	—	—	—	—	—	—
工業	51	51	—	5	5	—	46	46	—
商業	—	—	—	—	—	—	—	—	—
水産	—	—	—	—	—	—	—	—	—
家庭	111	—	111	16	—	16	71	—	71
厚生	—	—	—	—	—	—	—	—	—
その他	—	—	—	—	—	—	—	—	—

資料 県統計課「学校基本調査結果」

就 職 進 学 者			無 業 者			そ の 他		
計	男	女	計	男	女	計	男	女
107	57	50	1 995	1 020	975	14	4	10
85	47	38	1 850	1 006	844	3	2	1
23	12	11	1 351	749	602	2	1	1
7	2	5	127	99	28	1	1	—
32	31	1	74	61	13	—	—	—
11	2	9	95	32	63	—	—	—
—	—	—	1	1	—	—	—	—
11	—	11	97	1	96	—	—	—
—	—	—	17	—	17	—	—	—
1	—	1	88	63	25	—	—	—
16	10	6	69	7	62	3	2	1
6	—	6	42	2	40	2	2	—
—	—	—	8	4	4	—	—	—
9	9	—	—	—	—	—	—	—
1	1	—	5	1	4	1	—	1
—	—	—	—	—	—	—	—	—
—	—	—	1	—	1	—	—	—
—	—	—	13	—	13	—	—	—
—	—	—	—	—	—	—	—	—
6	—	6	76	7	69	8	—	8
2	—	2	64	7	57	—	—	—
—	—	—	—	—	—	—	—	—
—	—	—	—	—	—	—	—	—
—	—	—	—	—	—	—	—	—
—	—	—	—	—	—	—	—	—
4	—	4	12	—	12	8	—	8
—	—	—	—	—	—	—	—	—
—	—	—	—	—	—	—	—	—

216 産 業 別 就 職

者 数 (昭和49. 5. 1現在)

産 業	中 学 校			高 等 学 校				
	計	男	女	総 数			普 通	
				計	男	女	男	女
総 数	1 815	962	853	5 475	2 637	2 838	462	901
農業	6	5	1	62	41	21	8	14
林業・狩猟	2	2	—	7	5	2	—	—
漁業・水産養殖	15	15	—	22	20	2	2	—
鉱業	—	—	—	5	4	1	—	—
建設	231	228	3	251	226	25	15	3
製造	1 102	492	610	2 010	1 156	854	143	317
卸売・小売	42	27	15	1 079	382	697	89	206
金融・保険	1	—	1	722	138	584	22	164
不動産	—	—	—	7	3	4	—	1
運輸・通信	17	17	—	266	189	77	49	29
電気・ガス・水道	40	40	—	69	49	20	9	5
サービス	254	63	191	551	143	408	26	104
公務	7	2	5	309	227	82	79	40
上記以外のもの	98	71	27	115	54	61	20	18

学 校													
農 業		工 業		商 業		水 産		家 庭		厚 生		そ の 他	
男	女	男	女	男	女	男	女	男	女	男	女	男	女
486	159	1 074	45	519	1 052	78	13	10	598	—	56	8	14
26	4	7	—	—	2	—	—	—	1	—	—	—	—
5	2	—	—	—	—	—	—	—	—	—	—	—	—
—	2	—	—	—	—	18	—	—	—	—	—	—	—
1	1	3	—	—	—	—	—	—	—	—	—	—	—
46	—	155	2	10	13	—	—	—	7	—	—	—	—
200	49	654	36	110	216	46	7	—	225	—	—	3	4
89	56	38	2	165	291	1	—	—	139	—	—	—	3
1	1	1	—	114	353	—	—	—	65	—	—	—	1
1	—	1	—	1	—	—	—	—	3	—	—	—	—
29	2	65	—	35	37	11	1	—	6	—	—	—	2
8	2	24	—	8	4	—	—	—	9	—	—	—	—
17	29	58	3	30	103	1	—	10	110	—	56	1	3
47	6	56	2	42	17	—	3	—	13	—	—	3	1
16	5	12	—	4	16	1	2	—	20	—	—	1	—

資料 県統計課「学校基本調査結果」

217 職 業 別 就 職

職 業	中 学 校			高 等				
	計	男	女	総 数			普 通	
				計	男	女	男	女
総 数	1 815	962	853	5 475	2 637	2 838	462	901
専門的・技術的職業従事者	—	—	—	415	243	172	11	27
事務従事者	6	1	5	1 924	388	1 536	97	467
販売従事者	31	18	13	667	354	313	69	84
農林業作業	8	7	1	46	39	7	7	6
漁業作業	15	15	—	20	20	—	2	—
採鉱・採石作業	—	—	—	5	5	—	1	—
運輸・通信従業者	14	14	—	168	140	28	44	11
技能工・生産工程作業	1 430	809	621	1 753	1 203	550	167	231
金属材料製造・金属加工	176	170	6	226	199	27	33	12
電気機械器具組立・修理	60	53	7	181	114	67	12	12
輸送機械組立・修理	82	82	—	127	124	3	11	—
計器・光学機械器具組立・修理	6	3	3	16	12	4	1	1
製糸・紡織・裁断・縫製	657	65	592	319	50	269	7	155
飲食料品製造	25	24	1	72	40	32	3	5
化学製品製造	11	10	1	322	233	89	44	34
定置機関・機械及び建設機械運転作業	29	27	2	28	27	1	3	—
電気作業	22	22	—	77	76	1	5	—
その他	362	353	9	385	328	57	48	12
保安職業従事者	2	1	1	95	86	9	31	6
サービス職業従事者	229	51	178	292	88	204	17	64
上記以外のもの	80	46	34	90	71	19	16	5

者 数 (昭和49. 5. 1現在)

学 校													
農 業		工 業		商 業		水 産		家 庭		厚 生		その他	
男	女	男	女	男	女	男	女	男	女	男	女	男	女
486	159	1 074	45	519	1 052	78	13	10	598	—	56	8	14
20	16	212	15	—	12	—	—	—	46	—	56	—	—
18	39	32	2	239	851	—	3	—	166	—	—	2	8
90	47	33	2	160	89	2	—	—	91	—	—	—	—
25	—	7	—	—	—	—	—	—	1	—	—	—	—
—	—	—	—	—	—	18	—	—	—	—	—	—	—
1	—	3	—	—	—	—	—	—	—	—	—	—	—
34	—	40	—	11	11	11	1	—	3	—	—	—	2
244	45	672	23	71	48	46	7	—	194	—	—	3	2
51	2	85	—	19	9	11	—	—	4	—	—	—	—
3	4	87	—	9	9	3	—	—	42	—	—	—	—
19	—	85	2	7	—	2	—	—	1	—	—	—	—
7	3	2	—	2	—	—	—	—	—	—	—	—	—
14	17	24	1	4	6	1	—	—	90	—	—	—	—
21	12	4	—	1	1	11	6	—	8	—	—	—	—
41	4	132	14	14	8	1	—	—	29	—	—	1	—
4	—	18	—	2	1	—	—	—	—	—	—	—	—
6	—	64	1	—	—	1	—	—	—	—	—	—	—
78	3	171	5	13	14	16	1	—	20	—	—	2	2
18	—	20	—	15	2	1	—	—	1	—	—	1	—
13	12	34	3	13	29	—	—	10	94	—	—	1	2
23	—	21	—	10	10	—	2	—	2	—	—	1	—

219 用途別校地面積

A 幼稚園・小学校・中学校・高等学校・特殊教育学校及び各種学校

(単位 平方メートル) (昭和49. 5. 1現在)

区 分	総 数	設 置 者 保 有			借 用	
		屋外運動場	実験実習地	建物敷地・その他		
国立	計	45 842	22 533	—	23 309	—
	幼稚園	2 122	1 230	—	892	—
	小学校	16 980	7 063	—	9 917	—
	中学校	18 001	10 990	—	7 011	—
	養護学校	8 739	3 250	—	5 489	—
	各種学校	大 学 と 共 用				
公立	計	6 150 307	2 775 057	524 988	2 394 235	456 027
	幼稚園	209 713	86 105	2 913	109 786	10 909
	小学校	2 407 785	1 057 621	203 552	989 157	157 455
	中学校	1 744 495	868 939	101 912	669 891	103 753
	高等学校	1 739 480	744 429	216 538	594 603	183 910
	盲学校	4 706	2 688	—	2 018	—
	ろう学校	4 803	3 900	73	831	—
	養護学校	38 448	11 375	—	27 073	—
	各種学校	876	—	—	876	—
	私立	計	167 559	55 690	76	45 551
幼稚園		14 692	5 317	—	6 533	2 842
小学校		3 396	2 006	—	1 390	—
中学校		23 100	9 900	—	13 200	—
高等学校		11 221	1 708	—	4 112	5 401
各種学校		115 150	36 759	76	20 316	57 999

資料 県統計課・教育委員会総務課

B 高等専門学校・大学及び短期大学(昭和49. 5. 1現在)

(単位 平方メートル)

区 分	総 数	校舎講堂 体育施設 敷 地	屋外運動場	附属病院		附属研究		寄宿舍敷地	そ の 他
				敷 地	敷 地	敷 地	敷 地		
国立	高等専門学校	44 480	42 123	—	—	—	—	15 090	—
	大 学	346 769	198 849	57 216	80 270	3 844	—	6 196	394
	短期大学	大 学 と 共 用							
私立	大 学	235 952	151 553	42 064	—	—	—	4 443	37 892
	短期大学	81 836	16 376	63 421	—	—	—	1 725	314

注 私立の短期大学の内1校は大学と共用である。
資料 県統計課

220 用途別学校建物面積

A 幼稚園・小学校・中学校・高等学校・特殊教育学校及び各種学校

(昭和49. 5. 1現在)

区 分	総 数	設 置 者 保 有			借 用 建 物	
		校 舎	講堂屋内運動場	寄 宿 舎		
国立	計	18 535	14 208	2 256	2 071	—
	幼稚園	771	771	—	—	—
	小学校	5 375	4 516	859	—	—
	中学校	4 874	3 896	978	—	—
	養護学校	3 094	2 675	419	—	—
	各種学校	4 421	2 350	—	2 071	—
公立	計	1 278 322	1 058 862	183 216	24 743	11 501
	幼稚園	59 659	59 399	—	—	260
	小学校	523 519	437 802	84 864	—	853
	中学校	353 330	281 929	54 567	15 948	886
	高等学校	315 906	260 092	41 998	4 314	9 502
	盲学校	5 651	3 814	592	1 245	—
	ろう学校	7 288	6 169	641	478	—
	養護学校	12 470	9 158	554	2 758	—
	各種学校	499	499	—	—	—
	私立	計	45 494	36 297	5 283	1 515
幼稚園		8 449	5 424	1 419	—	1 606
小学校		1 105	1 053	52	—	—
中学校		3 375	2 979	396	—	—
高等学校		5 814	4 783	744	129	158
各種学校		26 751	22 058	2 672	1 386	635

資料 県統計課・教育委員会総務課

B 高等専門学校・大学及び短期大学(昭和49. 5. 1現在)

区 分	総 数	校 舎					講堂	体育 施設	附属 病院	附属 研究 施設	寄 宿 舎	そ の 他	
		講義室 演習室	実験室 実習室	研究室	図書館	管理関係 その他							
国立	高等専門学校	23 060	2 495	3 587	2 737	1 593	4 031	—	1 321	—	—	7 296	—
	大 学	150 771	8 240	20 663	23 097	5 411	39 864	1 602	2 649	43 749	1 683	3 283	530
	短期大学	大 学 と 共 用											
私立	大 学	35 964	5 714	5 891	4 456	—	3 642	—	3 386	—	—	6 041	5 004
	短期大学	28 386	7 550	4 682	2 626	—	1 299	135	1 124	—	—	4 558	6 212

資料 県統計課

221 不就学学齢児童・生徒数 (昭和49. 5. 1 現在)

種 別	計	6 歳	7	8	9	10	11 歳	計	12 歳	13	14 歳
就学免除者	男	12	2	4	1	4	1	9	3	6	—
	女	11	3	4	1	1	—	2	4	5	7
肢体不自由	男	2	—	—	—	1	1	3	1	2	—
	女	2	2	—	—	—	—	7	2	1	4
虚弱(病弱)	男	2	1	—	1	—	—	5	2	3	—
	女	3	—	3	—	—	—	1	—	—	1
精神薄弱	男	8	1	4	—	3	—	1	—	1	—
	女	6	1	1	1	1	—	2	2	4	2
教護院又は少年院に在るため	男	—	—	—	—	—	—	—	—	—	—
	女	—	—	—	—	—	—	—	—	—	—
その他	男	—	—	—	—	—	—	—	—	—	—
	女	—	—	—	—	—	—	—	—	—	—
就学猶予者	男	18	9	1	3	2	1	2	2	—	—
	女	14	7	2	2	1	2	—	2	—	2
盲	男	—	—	—	—	—	—	—	—	—	—
	女	—	—	—	—	—	—	—	—	—	—
弱視	男	—	—	—	—	—	—	—	—	—	—
	女	—	—	—	—	—	—	—	—	—	—
聾	男	—	—	—	—	—	—	—	—	—	—
	女	—	—	—	—	—	—	—	—	—	—
難聴	男	—	—	—	—	—	—	—	—	—	—
	女	—	—	—	—	—	—	—	—	—	—
肢体不自由	男	3	1	—	—	1	—	2	2	—	—
	女	2	—	1	—	—	1	2	—	—	2
虚弱(病弱)	男	6	6	—	—	—	—	1	1	—	—
	女	4	4	—	—	—	—	2	—	—	2
精神薄弱	男	8	1	1	3	1	1	—	—	—	—
	女	8	3	1	2	1	1	—	—	—	—
教護院又は少年院に在るため	男	—	—	—	—	—	—	—	—	—	—
	女	—	—	—	—	—	—	—	—	—	—
その他	男	1	1	—	—	—	—	1	1	—	—
	女	—	—	—	—	—	—	—	—	—	—
死亡者	男	8	—	1	1	2	1	3	—	3	4
	女	8	1	1	—	—	1	3	1	1	1

注 国立は除く。
資料 県統計課「学校基本調査結果」

222 特殊学級数及び児童・生徒数 (昭和49. 5. 1 現在)

種 別	総 数	精 神 弱 薄	肢 体 不 自 由	病 弱 身 体 虚 弱	弱 視	難 聴	自 閉 症	言 語 障 害	情 緒 障 害	学 力 遅 進	
小学校	学級数	126	105	9	1	—	2	3	2	3	1
	児童数	783	625	81	12	—	16	13	15	15	6
中学校	学級数	84	77	5	1	—	—	—	—	—	1
	生徒数	556	502	45	6	—	—	—	—	—	3

注 公立のみ。
資料 県統計課「学校基本調査結果」

22 文化・觀光

223 県立図書館

A 図書館概況(昭和49年度)

区 分	蔵書冊数	開館日数	利用人員
総 数	189 238	273	173 478
貸出 閲覧室	} 91 534	273	62 697
参考 閲覧室		273	16 193
小中 学生室		273	26 609
館外 用図書		86 227	67 979

注 昭和49年度より一般閲覧室、学習室の名称は使われていない。
資料 県立図書館

B 蔵書(昭和49年度)

資料別	総数	総記一般	哲学宗教	歴史地誌	社会科学	自然科学	工学・工業家	産業交通	芸術運動	語学	文学
総 数	189 238	12 188	8 147	19 540	32 034	9 584	7 870	10 150	7 834	2 118	79 773
館内用図書	103 011	10 740	5 229	13 073	22 402	6 577	5 947	8 666	6 140	1 608	22 629
一般図書	73 260	8 251	4 342	8 185	17 268	4 353	4 997	7 276	4 769	1 047	12 772
児童図書	11 477	598	188	1 091	499	1 233	352	143	365	281	6 727
洋書	1 306	229	34	90	354	89	48	69	15	43	335
和書	3 169	82	426	372	209	183	81	46	375	78	817
郷土資料	12 526	1 558	208	2 803	4 019	406	408	1 129	569	57	1 369
点字図書	1 273	22	31	32	53	313	61	3	47	102	609
館外用図書	86 227	1 448	2 918	6 467	9 632	3 007	1 923	1 484	1 694	510	57 144

資料 県立図書館

C 図書館利用状況(昭和49年度)

年 度	貸出 閲覧室 (人)	参考 閲覧室 (人)	小中学生 室 (人)	点字図書 室 (人)	新聞室 (人)	雑誌室 (人)	利用案内 (件)	読書相談 (件)
昭和48年	62 697	16 193	26 609	526	18 694	15 894	6 195	5 384

資料 県立図書館

参考奉仕	館外個人貸出			移動 図書館 巡回 貸出 (冊)	団 体 貸出 (冊)	施 設 貸出 (冊)	特 殊 貸出 (冊)	視聴覚 資料 (件)	各 種 集 会 活 動 (人)	施 設 利 用 (人)
	貸出 閲覧室 (冊)	点 字 図書 室 (冊)	小 中 学 生 室 (冊)							
1 239	19 292	1947	46 110	48 700	5 902	10 027	5 954	1 111	20 205	512

資料 県立図書館

D 図書館年間増加冊数(昭和49年度)

区 分	総数	総記一般	哲学宗教	歴史地誌	社会科学	自然科学	工学・工業家	産業交通	芸術運動	語学	文学
総 数	14 141	908	568	1 198	2 530	908	550	735	689	103	5 952
購 入 贈	9 752	250	443	774	1 024	745	281	314	363	87	5 471
寄 贈	4 389	658	125	424	1 506	163	269	421	326	16	481
館 内 用 入 贈	5 993	785	233	642	1 854	267	408	661	524	50	569
寄 贈	1 921	133	110	233	382	118	145	243	203	37	317
館 外 用 入 贈	4 072	652	123	409	1 472	149	263	418	321	13	252
寄 贈	6 957	83	310	454	572	492	136	69	129	27	4 685
館 外 用 入 贈	6 664	77	308	439	538	478	130	66	124	26	4 478
寄 贈	293	6	2	15	34	14	6	3	5	1	207
小中学生用 購 入 贈	1 167	40	25	102	104	149	6	5	36	24	676
寄 贈	1 143	40	25	102	104	149	6	5	36	22	654
	24	-	-	-	-	-	-	-	-	2	22

資料 県立図書館

224 自然公園(昭和49年度末)

公 園 名	指定年月日	面 積 (ha)	関係市町村	特 色
瀬戸内海国立公園	昭和25.5.18	1 578	鳴 門 市	渦潮・鳴門公園島田島・根上り松・小鳴門公園・大坂峠
剣山国定公園	昭和39.3.3	18 412	山城町・井川町 池田町三加茂町 東祖谷山村 西祖谷山村 半田町・一字村 木屋平村 木沢村・木頭村	剣山・富士の池・一の森三嶺・夫婦池・シロウギユウ・大歩危・小歩危・祖谷溪・竜ヶ岳・腕山・深淵・石立山・高ノ瀬峡
室戸阿南海岸国定公園	昭和39.6.1	4 122	阿 南 市 由岐町日和佐町 牟岐町・海南町 海部町・穴喰町	津ノ峰山・北ノ脇海岸・蒲生田岬・橋湾・田井ノ浜・薬王寺・千羽海崖・阿波大島海中公園地区・八坂八浜・水床湾・阿波竹ヶ島海中公園地区
箸蔵県立自然公園	昭和42.1.1	1 183	池田町・三好町 井川町三加茂町	雲辺寺・箸蔵寺・美濃田
土柱高越	昭和 "	1 586	阿波町・脇町 山川町・穴吹町	土柱・高越山・船窪ツツジ公園
奥宮川内谷	昭和 "	1 325	土 成 町	宮川内ダム・御所神社・たらいうどん
大麻山	昭和 "	1 309	鳴 門 市	大麻山・大麻比古神社
東山溪	昭和 "	3 724	徳島市・勝浦町 佐那河内村 阿南市 阿鷲敷町	中津峰山・丈六寺・徳円寺・鶴林寺・大竜寺山・鷲敷ライン・一の宮城跡
中部山溪	昭和 "	5 681	上勝町・木沢村 相生町・上那賀町 木頭村・海南町 神 山 町	川口ダム・長安ロダム・沢谷古堂山・轟の滝・神通滝・雨乞の滝・焼山寺・殿川内

資料 県環境課

225 都市公園 (昭和49年度末)

(単位 面積 ヘクタール)

市町村	総数		運動公園		児童公園		近隣公園		地区公園		総合公園	
	箇所	面積	箇所	面積	箇所	面積	箇所	面積	箇所	面積	箇所	面積
総数	64	128.55	3	49.0	49	11.15	6	10.2	3	8.9	5	49.3
徳島市	40	87.16	2	25.9	27	6.76	4	6.3	3	8.9	4	39.3
鳴門市	11	26.76	1	23.1	9	1.36	1	2.3	-	-	1	10.0
小松島市	2	10.18	-	-	1	0.18	-	-	-	-	-	-
石井町	1	0.16	-	-	1	0.16	-	-	-	-	-	-
那賀川町	1	0.31	-	-	1	0.31	-	-	-	-	-	-
羽ノ浦町	1	0.13	-	-	1	0.13	-	-	-	-	-	-
松茂町	1	1.60	-	-	-	-	1	1.6	-	-	-	-
貞光町	1	0.09	-	-	1	0.09	-	-	-	-	-	-
池田町	3	0.94	-	-	3	0.94	-	-	-	-	-	-
鴨島町	2	0.47	-	-	2	0.47	-	-	-	-	-	-
北島町	1	0.15	-	-	1	0.15	-	-	-	-	-	-
阿南市	2	0.60	-	-	2	0.60	-	-	-	-	-	-

資料 県計画課

226 博物館・動物園及び水族館 (昭和49年度)

館別	職員数 本務	敷地面積 (m ²)	建物面積		資料の数量		開館 日数	年間延 入館者数
			総数 (m ²)	陳列室 (m ²)	人文科学 (点)	自然科学 (点)		
県立博物館	10	1 571	2 086	561	2 804	14 927	281	31 358
県立鳥居記念博物館	1	1 200	450	238	2 000	-	229	20 450
徳島市立動物園	11	11 170	2 838	2 705	-	82種 249点	361	240 383
鳴門自然水族館	4	20 000	937	...	219	1 100	365	62 562
日和佐水族館	2	2 016	366	206	-	44種	365	69 578

資料 県立博物館・県立鳥居記念博物館・徳島市立動物園・鳴門自然水族館・日和佐水族館

227 観光

(単位 金額 1000円) A 外国人客 (昭和45~49年)

種別	昭和45年	46年	47年	48年	49年
宿泊延人員	1 311	1 124	1 261	986	660
宿泊しない人員	169	91	17	43	9
消費額	6 849	6 319	6 772	6 621	5 110

資料 県観光課

B ブロック別観光入込客数 (昭和45~49年)

(単位 1000人)

ブロック別	昭和45年	46年	47年	48年	49年	
総数	計	7 146	8 362	9 532	9 570	9 933
	県内	2 903	3 443	4 105	4 803	4 801
	県外	4 243	4 919	5 427	4 767	5 132
鳴門	計	2 651	3 034	3 388	3 667	3 536
	県内	1 231	1 416	1 625	2 083	1 764
	県外	1 420	1 618	1 763	1 584	1 772
徳島	計	2 144	2 394	2 650	2 251	2 648
	県内	783	942	1 026	997	956
	県外	1 361	1 452	1 624	1 254	1 692
阿南	計	1 315	1 703	2 011	2 207	2 145
	県内	475	563	757	947	1 141
	県外	840	1 140	1 254	1 260	1 004
剣山	計	1 036	1 231	1 483	1 445	1 604
	県内	414	522	697	776	940
	県外	622	709	786	669	664

資料 県観光課

228 映画及び演劇 (昭和49年度)

(単位 1000人)

署別	館数		入場人員			
	常設館	臨時興行	総数	映画	演劇・演芸	その他
総数	25	285	3 014	1 147	278	1 591
徳島税務署	16	212	1 385	1 043	229	113
鳴門税務署	2	1	1 498	24	14	1 460
阿南税務署	2	32	42	15	16	12
池田税務署	1	21	40	30	8	2
脇田税務署	2	10	19	11	6	3
川島税務署	1	9	30	24	5	1

注 臨時興行欄には音楽・スポーツ・演芸等の興行を含む。
資料 県内各税務署

229 公民館・図書館・青少年施設・集会所及び類似施設数 (昭和49年度末)

市町村設置条例による公民館				図書館	博物館	博物館相当施設
総数	中央館	地区館	分館			
339	37	125	177	9	1	6
青少年施設及び類似施設	児童館	隣保館	公会堂	老人ルーム	教育集会所	大集会施設
136	6	27	40	32	42(24)	3

注 ()は同和教育集会所で内数である。
資料 県青少年婦人課・同和対策課・教育委員会社会教育課・同和教育振興課

230 団体及び委員会

A 社会教育委員（昭和49年度）

年 度	総 数				県				市 町 村						
	会数	委 員 数			会数	委 員 数			会数	委 員 数					
		計	学校長	団体代表		学識経験者	計	学校長		団体代表	学識経験者	計	学校長	団体代表	学識経験者
昭和49年	49	739	150	330	259	1	13	3	3	9	48	724	147	327	250

資料 県教育委員会社会教育課

B 宗教法人数（昭和49年度末）

区 分	総 数	徳島市	鳴門市	小松島市	阿南市	勝浦郡	名東郡
総 数	2 330	440	146	96	185	57	12
神道系	1 376	205	82	58	106	30	5
仏教系	623	135	52	19	55	20	4
キリスト教系	19	8	1	2	2	—	—
諸 教	312	92	11	17	22	7	3

資料 県総務課

C 青年団・婦人団体・ボーイスカウト（昭和45～49年度）

年 度	青 年 団				婦 人 団 体			ボーイスカウト	
	団 数	団 員 数			連 合 会	単 位 団	会 員 数	隊 数	隊 員 数
		総 数	男	女					
昭和45年	106	4 303	2 460	1 843	14	173	81 856	22	456
46	50	5 843	3 506	2 337	14	178	82 123	21	554
47	50	5 069	2 848	2 221	14	162	77 698	26	573
48	50	4 193	2 554	1 639	14	160	77 686	29	610
49	50	4 009	2 489	1 520	14	159	78 417	29	489

注 昭和46年度以降の青年団の団数は連合会数を示す。
資料 県教育委員会社会教育課

231 市町村別テレビ受信契約数

（昭和49年度末）

市 町 村	世 帯 数	普通契約	カ ラ ー 契 約		普通・カラー契約合計	
		契 約 数	契 約 数	普及率(%)	契 約 数	普及率(%)
総 数	205 377	48 101	132 639	64.6	180 740	88.0
徳島市	63 450	14 213	40 613	64.0	54 826	86.4
鳴門市	15 334	3 157	11 358	74.1	14 515	94.7
小松島市	10 395	2 114	6 920	66.6	9 034	86.9
阿南市	14 606	3 132	10 261	70.3	13 393	91.7
勝浦町	1 896	384	1 351	71.3	1 735	91.5
上勝町	1 052	409	414	39.4	823	78.2
佐那河内村	871	235	597	68.5	832	95.5
石井町	5 217	1 280	3 950	75.7	5 230	100.2
神山町	3 425	839	2 106	61.5	2 945	86.0
那賀川町	2 458	566	1 577	64.2	2 143	87.2
羽ノ浦町	1 823	509	1 806	99.1	2 315	127.0
鷺敷町	1 004	211	700	69.7	911	90.7
相生町	1 169	251	764	65.4	1 015	86.8
上那賀町	1 119	362	619	55.3	981	87.7
木沢村	464	151	176	37.9	327	70.5
木頭村	832	203	495	59.5	698	83.9
由岐町	1 457	317	1 007	69.1	1 324	90.9
日和佐町	2 038	591	1 364	66.9	1 955	95.9
牟岐町	2 143	593	1 354	63.2	1 947	90.9
海南町	2 066	458	1 354	65.5	1 812	87.7
海部町	1 072	203	781	72.9	984	91.8
海安町	1 200	265	872	72.7	1 137	94.8
松茂町	1 928	419	1 657	85.9	2 076	107.7
北島町	3 239	626	2 421	74.7	3 047	94.1
藍住町	2 317	574	2 022	87.3	2 596	112.0
板野町	3 055	513	1 686	55.2	2 199	72.0
上板野町	2 729	665	1 876	68.7	2 541	93.1
吉野町	2 165	528	1 260	58.2	1 788	82.6
土成町	1 963	416	1 402	71.4	1 818	92.6
市場町	3 050	797	1 994	65.4	2 791	91.5
阿波町	3 140	689	2 257	71.9	2 946	93.8
鴨川町	5 942	1 347	3 810	64.1	5 157	86.8
山川町	1 943	589	1 223	62.9	1 812	93.3
山川町	3 053	910	1 948	63.8	2 858	93.6
美郷村	779	223	411	52.8	634	81.4
美馬町	4 775	1 175	3 073	64.4	4 248	89.0
美半町	2 585	897	1 359	52.6	2 256	87.3
貞光町	2 247	673	1 083	48.2	1 756	78.1
貞光町	2 191	626	1 139	52.0	1 765	80.6
一宇村	1 242	232	270	21.7	502	40.4
穴吹町	2 801	753	1 371	48.9	2 124	75.8
木屋平村	953	206	358	37.6	564	59.2
三野町	1 442	446	849	58.9	1 295	89.8
三好町	1 528	395	1 024	67.0	1 419	92.9
池田町	6 441	1 618	3 858	59.9	5 476	85.0
山城町	2 304	629	1 006	43.7	1 635	71.0
井川町	1 791	496	876	48.9	1 372	76.6
三加茂町	2 413	662	1 467	60.8	2 129	88.2
東祖谷山村	1 261	272	281	22.3	553	43.9
西祖谷山村	1 009	282	219	21.7	501	49.7

注 世帯数は昭和45年国勢調査による。
資料 NHK徳島放送局

232 文化財 (昭和49年度末)

A 国指定文化財種別数

総数	重要文化財					無形文化財			重俗要資	特天然記念物	史跡・名勝・天然記念物			重要美術品						
	計	絵画	彫刻	書跡	考古	建造物	計	芸能			工技芸術	計	史跡	名勝	天然記念物	計	絵画	工芸	書跡	考古
55	29	7	14	3	2	3	-	-	-	4	1	16	2	2	12	5	1	-	2	2

資料 県教育委員会文化課

B 県指定文化財種別数

総数	有形文化財					無形文化財			民俗資料	史跡・名勝・天然記念物						
	計	絵画	彫刻	工芸	書跡	考古	建造物	計		芸能	工技芸術	計	史跡	名勝	天然記念物	天然記念物
253	153	16	66	40	13	10	8	15	7	8	5	80	24	1	2	53

資料 県教育委員会文化課

C 国指定文化財

重要文化財

種別	名称	員数	所在地	所有者又は管理者	指定年月日
絵画	絹本著色釈迦三尊像	1幅	小松島市立江町大字立江字若松	立江寺	明治43.8.29
"	絹本著色仏涅槃図	"	麻植郡山川町木綿山3	高越寺	"
"	絹本著色聖衆来迎図	"	三好郡池田町白地	雲辺寺	"
"	絹本著色楊柳観音像	"	" 井川町辻中岡34	長楽寺	"
"	絹本著色文殊菩薩像	"	" 三加茂町字中庄2586	長善寺	"
"	絹本著色金剛薩埵像	"	"	"	42.6.15
"	絹本著色細川成之像	"	徳島市丈六町丈領32	丈六寺	"
彫刻	木造地蔵菩薩半跏像	1軀	" 福島本町3丁目6	東照寺	44.8.9
"	木造十一面観音立像	"	" 国府町井戸字北屋敷	井戸寺	"
"	木造聖観音坐像	"	" 丈六町丈領32	丈六寺	"
"	木造如意輪観音坐像	"	" 多家良町中津	如意輪寺	"
"	木造地蔵菩薩立像	"	勝浦郡勝浦町生名	鶴林寺	"
"	木造大日貴命立像	"	阿南市長生町宮内	八杵神社	"
"	木造男神立像	"	"	"	"
"	木造薬師如来坐像	"	名西郡石井町城ノ内605	童学寺	"
"	木造阿弥陀如来坐像	"	鳴門市大麻町檜ダンノ上12	極楽寺	"
"	木造毘沙門天立像	"	美馬郡脇町大字北庄1308	最明寺	"
"	木造釈迦来坐像	"	麻植郡鳴島町飯尾	藤井寺	"
"	木造毘沙門天立像	"	三好郡池田町白地	雲辺寺	"
"	木造千手観音坐像 経尋作	"	"	"	"

資料 県教育委員会文化課

重要文化財 (続き)

種別	名称	員数	所在地	所有者又は管理者	指定年月日
彫刻	木造聖観音立像	1軀	三好郡三野町大字加茂野宮	滝寺	明治44.8.9
書跡	紙本墨書二品家政所下支長寛元年9月25日付紺紙金泥法華経8巻	1巻	阿南市長生町宮内	八杵神社	43.8.29
"	紙本墨書聖徳太子伝暦	2巻	徳島市南島田町1丁目	本願寺	"
"	紙本墨書仲文章残巻 政安2年6月8日書写	1巻	小松島市小松島町字松島	西野嘉右衛門	昭和13.7.4
考古	銅経筒	1個	板野郡上板町神宅字大山	大山寺	明治43.8.29
"	流水文銅鐸	1口	阿南市山口町字末広	田村藤太郎	昭和37.2.21
建造物	丈六寺三門	1棟	徳島市丈六町丈領32	丈六寺	28.3.31
"	丈六寺観音堂	"	"	"	"
"	丈六寺本堂(元方丈)	"	"	"	"

重要民族資料

種別	名称	員数	所在地	所有者又は管理者	指定年月日
重要民俗資料	祖谷の蔓橋	1件	三好郡西祖谷山村善徳	西祖谷山村	昭和30.2.3
"	阿波藍栽培加工用具	1式	板野郡藍住町奥野	藍住公民館	30.4.22
"	鳴門の製塩用具	93点	鳴門市里浦町花面34	徳島バス(株)	42.6.17
"	阿波の和三盆製造用具	143点	板野郡松茂町中喜来字中須20	三木与吉郎	49.2.18

史跡・名勝・天然記念物

種別	名称	員数	所在地	所有者又は管理者	指定年月日
特別天然記念物	加茂の大クス	1樹	三好郡三加茂町1482	三加茂町	昭和31.7.19
史跡	段の塚穴	2基	美馬郡美馬町坊僧363~366	美馬町	17.10.14
"	阿波国分尼寺跡	"	368~370・372~375	石井町	48.4.14
名勝	鳴門	1件	鳴門市鳴門町土佐泊浦福地大毛	鳴門市	6.2.20
"	旧徳島城表御殿庭園	"	徳島市徳島町城ノ内1の9	徳島市	16.12.13
天然記念物	弁天島熱帯性植物群落	"	阿南市橘町小勝186	阿南市	大正11.3.8
"	母川の大ウナギ生息地	"	海部郡海部町高園母川通弥裂ヶ岩より上下流各39町以内	海部町	12.3.7
"	鳴門の根上がり松	"	鳴門市鳴門町土佐泊浦字大毛234の9の2	鳴門市	13.12.9
"	阿波の土柱	"	阿波郡阿波町北山540の内	阿波町	昭和9.5.1
"	乳保神社のイチョウ	1樹	桜岡468・470・472・473の内	乳保神社	19.11.7
"	沢谷のタヌキノシヨクダイ発生地	"	板野郡上板町瀬部字西井内763・768の2	木沢村	29.12.25
"	カモシカ	"	那賀郡木沢村亀井谷34の1・34の3	"	9.5.1
"	野神の大センダン	1樹	県内山岳地帯	阿波町	(全国的指定) 32.6.19

史跡・名勝・天然記念物(続き)

種別	名称	員数	所在地	所有者又は管理者	指定年月日
天然記念物	大浜海岸の海亀及びその産卵地		日和佐町大浜海岸一帯	日和佐町教育委員会	昭和42.8.16
"	美郷のホタル及びその生息地		美郷村全域	美郷村教育委員会	45.8.29
"	出羽島大池のシラタマモの自生地		海部郡牟岐町大字牟岐浦字出羽島	出羽島漁業協同組合	47.3.16
"	津島の暖地性植物群落		海部郡牟岐町大字牟岐浦字馬路	牟岐町	48.4.23

重要美術品

種別	名称	員数	所在地	所有者又は管理者	指定年月日
絵画	絹本着色釈迦三尊像	1幅	勝浦郡勝浦町生名	鶴林寺	昭和15.6.7
書跡	大般若経 第214残巻 大般若経巻 第485(薬師寺経)	1巻 "	阿波郡阿波町北柴生 小松島市小松島町字松島185	小川次郎 西野嘉右衛門	9.3.21 14.2.22
考古	袈裟褌文銅鐸 平型銅剣	1口 2口	徳島市八百屋町3丁目3 名西郡神山町下分支所	松浦恭一 神山町	9.11.12 15.9.27

D 県指定文化財

種別	名称	員数	所在地	所有者又は管理者	指定年月日
有形文化財	紙本水墨雲竜図 狩野元信筆	1幅	小松島市小松島町金磯	多田宗泰	昭和28.1.13
"	絹本着色三好長基像	"	板野郡藍住町勝瑞	見性寺	31.2.7
"	絹本着色三好長輝像	"	"	"	"
"	絹本着色阿弥陀尊来迎図	"	鳴門市大麻町大谷字山田59	東林院	34.9.11
"	絹本着色桃花孔雀・西王母牡丹孔雀雌図	3幅 対箱書共	小松島市小松島町字松島185	西野嘉右衛門	41.3.8
"	絹本着色聖衆来迎図	1幅	美馬郡美馬町寺町	願勝寺	42.7.7
"	絹本着色千手観音像	"	鳴門市撫養町齊田	正興寺	"
"	絹本着色十六善神像	"	麻植郡鳴島町山路107	玉林寺	"
"	蜂須賀家旧蔵全国名勝絵巻	10巻	鳴門市鳴門町高島46	楠茂寺	42.12.19
"	地藏来迎図	1幅	勝浦郡勝浦町生名	鶴林寺	42.6.7
"	絹本着色祖谷山絵巻	2巻	鳴門市鳴門町高島46	楠茂寺	44.3.25
"	紙本金地著色秋草図(襖貼図)	4面	阿南市新野町秋山22	平等寺	44.9.10
"	千手観音像	3幅	板野郡土成町吉田字一の坂9	神宮寺	46.2.23
"	光格上皇修学院御幸儀仗図	3巻	鳴門市鳴門町高島46	楠寺	47.3.17
"	絹本着色両界蔓茶羅	双幅	鳴門市大麻町檜ダツ上12	極楽寺	48.1.12
"	地藏来迎図	1幅	美馬郡勝町大字北庄1308	最明寺	50.2.12

D 県指定文化財(続き)

種別	名称	員数	所在地	所有者又は管理者	指定年月日
有形文化財	木造男神坐像	1軀	徳島市一宮町東1の192	国中神社	昭和46.3.10
"	木造如来形立像	"	"	神主 天野尊信	"
"	木造阿弥陀如来立像	"	小松島市中田町奥林	成願寺	29.1.29
"	木造十一面観音立像	"	三好郡池田町	蓮華寺	"
"	木造薬師如来立像	"	鳴門市里浦町	宝珠寺	"
"	木造男神立像	3軀	阿南市長生町宮内	八杵神社	30.6.5
"	木造男神坐像	6軀	"	"	"
"	日光菩薩・月光菩薩	2軀	徳島市国府町井戸字北屋敷80の1	井戸寺	33.7.18
"	木造薬師如来坐像	1軀	小松島市大林町本村	現福寺	35.4.5
"	線刻弥勒菩薩坐像	"	阿南市福井町椿地字小谷弥勒堂	阿南市教育委員会	42.1.9
"	線刻阿弥陀如来坐像	"	徳島市国府町早淵392の1の12	伊沢佐吉	32.1.9
"	木造十一面観音像	"	美馬郡半田町	多聞寺	43.6.7
"	木造阿弥陀如来坐像	"	那賀郡羽ノ浦町大字岩脇字神代地	岩城八郎	43.12.6
"	木造男神坐像	"	海部郡牟岐町大字川長字天神前13	木屋部落会長 木村文治	48.1.12
"	大造大日如来坐像	"	阿波郡市場町山の上字大西63	大野寺住職 原田周侑	48.4.17
"	人形芝居頭 角目頭(熊谷) 初代天狗久 明治32.1	1個	名西郡神山町神領	代表 上村都太夫坐 河口 栄祐	28.7.21
"	" 寄年頭(太公望) 明治35.11	"	"	"	"
"	" 景清頭 明治30.11	"	"	"	"
"	" 大丸目頭(光秀) 明治43.冬	"	"	"	"
"	" 角目頭(源蔵) 明治38.春	"	"	"	"
"	" 角目頭(松王丸) 明治38.冬	"	"	"	"
"	" 角目頭(由良之助) 明治41.3	"	"	"	"
"	" 寄年頭(本蔵) 明治39.冬	"	"	"	"
"	" 丸目頭(弁慶) 昭和22.12	"	"	"	"
"	" 丸目頭(弁慶) 初代天狗久 明治34.7	"	"	"	"

D 県指定文化財（続 き）

種 別	名 称	員 数	所 在 地	所有者又は 管 理 者	指定年月日
彫 刻	人形芝居頭 角目頭（関取） 初代天狗久 明治 39.6	1 個	名西郡神山町神領	上村都太夫座 代表 河口 栄祐	昭和 28. 7. 21
"	" 角目頭（滝口） 明治 36.4	"	"	"	"
"	" 般若丸頭 明治 38.2	"	"	"	"
"	" 世話娘頭（お柴） 明治 40.4	"	"	"	"
"	" 角目頭（金藤次） 大正 10.11 吉日	"	阿南市新野町岡花	岡 花 座 代表 西村藤太郎	"
"	" 寄年頭（本蔵） 大正 8.11	"	"	"	"
"	" 寄年頭（宗眼） 福山佐平 天保年間	"	"	"	"
"	" 別師頭（盛綱） 初代天狗久 大正 13.5	"	"	"	"
"	" 般若丸頭 明治 34.夏	"	徳島市藍場町 3 徳島県郷土文化会館	徳 島 県	"
"	" 時代娘頭（桂姫） 昭和 8.盛 夏	"	阿南市新野町岡花	岡 花 座 代表 西村藤太郎	"
"	" 時代女房頭（尾上） 大正 9.夏	"	"	"	"
"	" 時代女房頭（萩の方） 明治 34.秋	"	"	"	"
"	" 丸目頭（光秀） 明治 34.9.1	"	徳島市大工町	三木産業 株式会社	"
"	" 別師頭（盛綱） 明治 35.8.1	"	"	"	"
"	" 角目頭（熊谷） 明治 35.春	"	"	"	"
"	" 時代若男頭（十次郎） 明治 31.7	"	"	"	"
"	" 家老頭（由良之助） 明治 33.6	"	"	"	"
"	人形芝居頭 寄年頭（本蔵） 人形忠 明治 30.10	"	徳島市大工町	三木産業 株式会社	28. 7. 21
"	" 丸目頭（青弁慶） 福山佐平 天保年間	"	"	"	"
"	" 角目頭（熊谷） 大正 4.秋	"	鳴門市撫養町林崎	井 上 春子	"
"	" 丸目頭（宗任） 明治 34.4	"	"	"	"
"	" 姫頭（八重垣姫） 天狗弁 大正 9.1中旬	"	"	"	"
"	" 家老頭（由良之助） 大正 3.10	"	板野郡松茂町中喜来字 中須 20	三木文庫 三木与吉郎	"

D 県指定文化財（続 き）

種 別	名 称	員 数	所 在 地	所有者又は 管 理 者	指定年月日
彫 刻	人形芝居頭 寄年頭（加平次） 初代天狗久 明治 35.冬	1 個	板野郡松茂町中喜来字 中須 20	三木文庫 三木与吉郎	昭和 28. 7. 21
"	" 三番叟頭 馬之背駒三 享保年間	"	"	"	"
"	" 寄年頭（弥陀六） 福山佐平 天保年間	"	"	"	"
"	" 寄年頭（平作） 天保年間	"	"	"	"
"	" 角目頭（光秀） 人形忠 明治 25.8	"	"	"	"
"	" 世話娘頭（お染） 明治 22.3	"	"	"	"
"	" 寄年頭（荒たき悪婆） 福山佐平 天保年間	"	"	"	"
"	" 寄年頭（太公聖） 初代天狗久 明治 31.9.1	"	鳴門市里浦町里浦字花 面 43	徳島バス 株式会社 三木 真吾	"
"	人形芝居頭 時代女房頭（政岡） 明治 33.秋	"	"	"	"
"	" 角目頭（金藤次） 昭和 4.秋	"	徳島市徳島町城の内 1	県立図書館	29. 1. 29
"	" 時代娘頭（八重垣娘） 明治 43.1	"	"	"	"
"	" 角目頭（光秀） 明治 33.秋	"	"	"	"
"	" 時代女房頭（政岡） 明治 44.6 吉日	"	"	"	"
"	弘法大師生像	1 軀	名西郡神山町下分字地 中 318	焼 山 寺	48. 11. 9
"	大枝の鉾神社の神像	3 軀	三好郡東祖谷山村字大 枝	鉾 神 社 総代 本川 速	49. 8. 30
"	銅造誕生釈迦仏立像	1 軀	阿波郡市場町大字山野 上字大西 63	大 野 寺 住職 原田 周侑	50. 2. 12
有形文化財 工 芸	金光明最勝王経の扉の蜀光錦 曼茶羅	残 片 10 数片	三好郡池田町字マチ 2346	藤野 幹彦	28. 1. 13
"	観松斎蒔絵の鞍・鏡	1 揃	小松島市小松島町金磯	多田 宗泰	"
"	金胎両界五瓶	10 揃	麻植郡鳴島町飯尾 623	持 福 寺	42. 7. 7
"	弘法大師行状曼茶羅	4 幅	三好郡井川町辻中開 34 番地	長 楽 寺	46. 2. 23

D 県指定文化財（続 き）

種 別	名 称	員 数	所 在 地	所有者又は 管 理 者	指定年月日
工 芸	刀 銘 大和守安定	1 個	板野郡北島町鯛浜字中須 50	佐藤 敬之	昭和 28. 1. 23
"	脇差 表銘 造大慶直胤 影よした称 裏銘 天保八年二月 日花押	"	鳴門市撫養町齊田	東 卯一	"
"	刀 無銘（伝兼元）	"	美馬郡脇町江原	正木 進	"
"	刀 表銘 小林伊勢守国輝 於椿泊造之 裏銘 宝永四丁亥 年仲春吉日	"	徳島市国府町	湯浅 誉保	"
"	刀 表銘 南都住藤原朝 臣金房左衛門 尉政定作	"	美馬郡穴吹町	大西 正信	"
"	刀 無銘（伝兼氏）	"	徳島市銀座	井上 文男	"
"	刀 大摺上無銘（伝福岡 一文字）	"	海部郡牟岐町	柿原 繁	"
"	刀 表銘 古銘恒次 裏銘 土肥真了揚之	"	徳島市中吉野町 4 丁目	埜村 章子	"
"	脇差 表銘 藤原保基応需 備前介宗次謹 裏銘 鍛 安政五年晚春	"	三好郡池田町字マチ 2346	藤野 幹彦	"
"	刀 表銘 固山前介宗次 裏銘 嘉永七年二月 日	"	徳島市吉野本町 1 丁目 13	松尾 泰雄	"
"	刀 表銘（伝村正）金 象嵌銘正保二 年国有惟先人 貞恒奔命東都 中村作州錢以 此刀遂克解紛 而飯是以歴世 伝宝焉云 裏銘 文化五年戊辰 春九世孫長谷 川貞順謹誌	"	三好郡池田町サラダ 1893 の 1	立石 圭吾	"
"	短刀 表銘 備前国住長船 与三左衛門尉 祐定 裏銘 大永三年二月 吉日	"	"	"	"
"	刀 銘 勝光之刀寛政 十年太公手賜 清瀬貴興変世 子孫敬宝蔵馬	"	徳島市吉野本町 1 丁目 13	松尾 泰雄	"

D 県指定文化財（続 き）

種 別	名 称	員 数	所 在 地	所有者又は 管 理 者	指定年月日
工 芸	刀 表銘 津田近江守助 真 裏銘 一試快断胸背 貞享元年二月 日	1 口	麻植郡川島町	水田 房次郎	昭和 28. 1. 13
"	刀 無銘（伝金重）	"	三好郡池田町字マチ 2346	藤野 幹彦	"
"	刀 表銘 津田近江守助 直 裏銘 天和二年八月 日江州高木	"	美馬郡半田町字西久保	井上 伸太郎	"
"	たち 銘 宗（以下切レ） （伝一文字宗吉）	"	徳島市銀座	井上 文男	"
"	たち 銘 阿州氏吉作	"	三好郡池田町 サラダ 1893	立石 圭吾	"
"	刀 銘 宇多国宗作	"	徳島市秋田町 3 丁目 13	木原 菊太郎	28. 7. 21
"	やり 銘 康継（葵紋入）	1 筋	阿波郡阿波町	川人 作太郎	"
"	刀 表銘 津田越前守助 広 裏銘 延宝七年八月 日	1 口	美馬郡美馬町妙見 82	北岡 春夫	"
"	脇差 表銘 備州長船盛光 裏銘 応永廿二年八月 日	"	徳島市新蔵町 3 丁目 47	森 甚一郎	"
"	刀 表銘 伊勢守国輝於 阿州椿泊作之 裏銘 元禄十丁巳曆 初秋森氏村建	"	"	"	"
"	脇差 表銘 津田越前守助 広 裏銘 延宝三年二月 日	"	"	"	"
"	脇差 表銘 栗田口近江守 忠綱 裏銘 彫物同作	"	"	"	"
"	刀 表銘 横山大椽藤原 祐定 裏銘 備州長船住人	1 口	美馬郡美馬町妙見 82	北岡 春夫	"
"	刀 銘 阿州石川正守 造	"	三好郡池田町字マチ 2346	藤野 幹彦	"
"	刀 銘 兼 元	"	"	"	"
"	刀 表銘 備前国長船住 横山祐包 裏銘 嘉永 二年二月日	"	"	"	"

D 県指定文化財（続 き）

種 別	名 称	員 数	所 在 地	所有者又は 管 理 者	指定年月日	
工 芸	脇差 表銘 井上和泉守国貞 裏銘 (菊紋)寛文十一年八月日	1 口	徳島市銀座	井上 文男	昭和 28. 7. 21	
	短刀 表銘 備州長船祐光 裏銘 文明三年八月日	"	徳島市吉野本町 1 丁目 13	松尾 泰雄	"	
	刀 表銘 阿州住矢野佐真 裏銘 弘化二乙巳年二月日以神水作之	"	徳島市末広 4 丁目 6 の 27	今井 尚夫	"	
	脇差 銘 同 上	"	"	"	"	
	短刀 表銘 宗 次 裏銘 雕登龍政久	"	麻植郡鳴島町	河野 正雄	"	
	脇差 銘 阿州海部住藤原氏吉	"	徳島市通町 1 丁目 17	後藤 勝美	"	
	刀 銘 甲破(伝来国俊)	"	美馬郡半田町字西久保	井上 仲太郎	30. 5. 6	
	有形文化財 書 跡	法華經 此經卷為頼春朝臣百年忌自公方様賜之文安四年閏二月廿日讚岐守持常花押	8 卷	小松島市小松島町中田	桂 林 寺	29. 1. 29.
	"	弁頭密二教論上巻	1 巻	徳島市八万町中津浦	竹 林 院	30. 5. 6
	"	南方御退治条々	"	三好郡三加茂町山島	井口 広一	31. 3. 7
"	軍 旗	1 流	三好郡三加茂町新町	内田 和夫	32. 1. 16	
"	菅生文書	13 通	"	"	"	
"	中林梧竹作品及び関係資料	1 括 300 点	徳島市徳島町城内徳島県憲法記念館内	徳 島 県	34. 9. 11	
"	飯尾常房書跡集付南長譜書跡	1 括 8 点	徳島市国府早淵 503	後藤 啓二	"	
"	大聖寺文書・大聖寺制札	3 通 1 杖	板野郡上板町西分字キキ木 2 の 3	大 聖 寺	"	
"	阿波国守護(歟)下文 正中二年二月 日宗秀奉	1 通	名西郡神山町下分字地中 138 焼山寺	笠井 真光	30. 1. 16	
"	寺領寄進状目録	"	"	"	"	
" (典籍)	阿 波 志	12 冊	徳島市国府町早淵 503	後藤 啓二	43. 12. 6	

D 県指定文化財（続 き）

種 別	名 称	員 数	所 在 地	所有者又は 指定年月日	指定年月日
有 形 文 化 財 考 古 資 料	書 跡 飯尾常房書状・短冊	3 点	徳島市国府町早淵 503	後藤 啓二	昭和 44. 3. 23
	" 大般若経	600 冊	那賀郡相生町鮎川字西宮 9 の 1	大宮八幡神社 総代 前田秀秀久	49. 8. 30
	" 袈裟褌文銅鐸	1 口	小松島市小松島町字松島 185	西野嘉右衛門	28. 7. 21
	" 加茂野の板碑	1 基	名西郡石井町高川原敷地神社内	石井町 教育委員会	"
	" 市楽の板碑群	17 基	名西郡石井町高川原石川神社内	"	29. 8. 6
	" 雲首形位牌	1 基	那賀郡鷺敷町八幡原	谷 二三也	31. 3. 7
	" 板野蔵佐谷の瓦経	1 括	阿南市長生町神子の下 6	下山 隆明	33. 7. 18
	" 新町橋渡初之図	1 幅	徳島市中通町 3 丁目 2	泊 啓二	34. 9. 11
	" 新町橋渡初之図	"	徳島市八百屋町 3 丁目 3	松浦 泰一	"
	" 滝の宮経塚出土品	1 括	美馬郡美馬町寺町	美馬郷土館	35. 4. 5
有 形 文 化 財 建 造 物	" 樋殿谷出土蔵骨器関係資料	18 点	徳島市西山手町 1 丁目 徳島県博物館	鳴 門 市	37. 5. 11
	" 銅 鐸	4 口	徳島市入田町字安都真 268	高橋 寛一	46. 8. 10
	" 鶴林寺三重塔	1 基	勝浦郡勝浦町生名	鶴 林 寺	27. 6. 25
	" 切幡寺二重塔	"	阿波郡市場町切幡	切 幡 寺	"
	" 地藏寺玄関及び書院	"	小松島市小松島町松島 206	地 蔵 寺	"
	" 十三層塔	"	徳島市八万町中津浦	竹 林 院	30. 7. 15
	" 経蔵 付棟札二枚	1 棟	徳島市丈六町丈領 32	丈 六 寺	34. 6. 12
	" 書院 付棟札一枚	"	"	"	"
	" 徳雲院 付棟札一枚	"	"	"	"
	" 熊谷寺二王門(山門) 一棟 付石碑一基	"	板野郡土成町字前田 185	熊 谷 寺 住職 高島康貴	46. 8. 10
無 形 文 化 財 芸 能	" 西祖谷の神代踊		三好郡西祖谷山村	西祖谷山村 教育委員会	29. 1. 20
	" 阿波古式打毬		県下一円	阿波古式 打毬競技 保存会	29. 8. 6
	" 山城の鉦踊		三好郡山城町	山城町 教育委員会	"
	" 阿波の人形芝居		県下一円	阿波人形浄 り振興会 森下 長一	33. 8. 5

D 県指定文化財（続 き）

種 別	名 称	員 数	所 在 地	所有者又は 管 理 者	指定年月日	
芸 能 無形文化財 工芸技術	山川町神代御宝踊		麻植郡山川町川東	保存会代表 藤森 実	昭和 36. 3. 14	
	人形浄るり語り手 司 竜 栗飯原亮一		名西郡神山町上分字川 又 142	栗飯原亮一	39. 5. 1	
	一字の雨乞い踊り		美馬郡一字村太刀之本 16	一字村 教育委員会	47. 9. 8	
	阿波正藍しじら織		徳島市国府町和田 189 徳島市国府町和田 105 徳島市国府町府中 432	代表 長尾藤太郎 加藤 輝夫 井上 光雄	38. 6. 18 追指 40. 8. 3 42. 3. 10	
	人形頭製作 大江武雄		鳴門市大津町大代 1213 の 1	大江 武雄	48. 11. 9	
	阿波藍（染）の製法と手板 法		板野郡上板町下六条中 西 87 の 2	佐藤 平助	42. 7. 7	
	阿波正藍染法		徳島市国府町和田字居 内 161	岡本織布工場 代表 岡本政和	43. 6. 7	
	阿波太布製造技法		那賀郡木頭村大字南字 字コヲチ 7	岡田ヲチヨ	45. 1. 9	
	手漉和紙製造の技法		麻植郡山川町字川東 136	藤森 実	45. 5. 6	
	刀剣製作		小松島市江田町字大江 田 74 の 3	小島 為一	49. 8. 30	
	阿波藍型染		徳島市南田宮 2 丁目 7 の 7	香川 卓美	50. 2. 12	
	民俗資料	宇佐八幡神社のお御供	1 件	鳴門市撫養町齊田	宇佐八幡神社	30. 5. 6
		八幡神社宵宮の神事		三好郡三加茂町中庄	八幡神社	
	藍 寝 床	1 棟	名西郡石井町高川原字 天神 133	武知 純三	35. 9. 24	
	川田手漉和紙製造用具	88 点	麻植郡山川町字町 103	川田公民館	48. 11. 9	
	坂州の農村舞台		那賀郡木沢村大字坂州 字広瀬 32	坂州部落組長	49. 8. 30	
史 跡	大里古墳	1 基	海部郡海南町	海南町 教育委員会	27. 6. 25	
	渋野天王の森古墳		徳島市渋野町学頭 8	渋野天王の森 古墳保勝会	28. 1. 13	
	矢野の横穴式古墳		徳島市国府町西矢野山 林 39	吉内 洋	28. 7. 21	
	北岡古墳	2 基	阿波郡阿波町北岡 74 の 2 阿波郡阿波町北岡 252 の 2	阿波町 教育委員会	29. 8. 6	
	弁慶の岩窟	1 件	小松島市芝生	小松島市 教育委員会	28. 7. 21	
	入田の瓦窯跡		徳島市入田町内の御田 390	阿部 岩蔵		
	阿波国分寺跡		徳島市国府町大字矢野 718	国分寺		
	袋井用水水源地		徳島市鮎喰町 1 丁目	徳島市 教育委員会		
	一宮城跡		徳島市一宮町西丁 237	一宮神社	29. 8. 6	

D 県指定文化財（続 き）

種 別	名 称	員 数	所 在 地	所有者又は 管 理 者	指定年月日
史 跡	石井廃寺跡	1 件	名西郡石井町城ノ内岡 原 727	童学寺	昭和 30. 5. 6
	勝瑞城跡		板野郡藍住町勝瑞	見性寺	31. 2. 7
	板野の愛宕山の古墳	1 基	板野郡板野町川端字諷 訪 8 の 1	板野町 教育委員会	33. 7. 18
	天河別神社古墳群	1 件	鳴門市大麻町字滝ケ谷 55 字孫太郎谷 1. 7. 9	鳴門市 教育委員会	
	池の谷宝幢寺古墳	1 基	鳴門市大麻町池谷字勝 明寺谷 11 の 1		
	鶴林寺の丁石	11 基	勝浦郡勝浦町生名参道	鶴林寺	33. 11. 25
	丈六寺	1 件	徳島市丈六町丈領 32 番地	丈六寺	34. 6. 12
	滝の宮経塚	1 基	美馬郡美馬町字滝の宮 148	佐藤 国夫	35. 4. 5
	板野郡犬伏蔵佐谷瓦経塚		板野郡板野町大字犬伏 字蔵サ谷 3 番地の 2	板野町 犬伏部落	
	河辺寺跡	1 件	麻植郡鳴島町敷地字宮 の北 426. 427. 428 番地	鳴島町 教育委員会	40. 3. 5
	丹田古墳	1 基	三好郡三加茂町西庄字 加茂山 222 番地	三加茂町 教育委員会	42. 3. 10
	太竜寺の丁石	11 基	阿南市加茂町一宿寺より 太竜寺仁王門に至る日参道	一宿寺総代 安富會伝男	42. 12. 19
	椋間の池跡（石碑）	39463 m ²	名西郡石井町高川原椋 281	上田 ウシ	44. 9. 10
加茂谷川岩陰遺跡郡 （ 1. 2. 5 号）		三好郡三加茂町西庄字 小伝 9697. 及び谷東 103	三加茂町 教育委員会	48. 8. 21	
鳴門市森崎の貝塚		鳴門市大麻町大谷字森 崎 2 の 13 の 1	鳴門市 教育委員会	49. 8. 30	
名 勝	鶯敷ライン及び永柱観音	1 件	那賀郡鶯敷町細淵一観 音の間	鶯敷町 教育委員会	30. 7. 15
名 勝 天然記念物	剣上並びに垂寒帯植物林		美馬郡木屋平村・三好 郡東祖谷山村・美馬郡 一字村・那賀郡木沢村	木屋平・東祖 谷山・一字・ 木沢各村 教育委員会	
	美濃田の淵		三好郡三好町小山 3822 - 3835	三好郡 教育委員会	
天然記念物	西祖谷含礫片岩		三好郡西祖谷山村一字 83	西祖谷山村	28. 1. 13
	三名含礫片岩		三好郡山城町西字字チ ガヤノシタ 1643 の 2	山城町	
	ゴトランド紀石灰岩		勝浦郡勝浦町棚野字 奥立川 96 の 1・96 の 2・ 97 の 1・97 の 2・97 の 3・97 の 4・97 の 5・97 の 6・99	勝浦町	

D 県指定文化財（続 き）

D 県指定文化財（続 き）

種 別	名 称	員 数	所 在 地	所有者又は 管 理 者	指定年月日
天然記念物	アコウ自生地	1 件	小松島市小松島町金磯 弁天裏	小松島市 教育委員会	昭和 28. 1. 13
"	瑞巖寺の天狗松	1 樹	徳島市東山手町 38 瑞 巖寺	瑞 巖 寺	28. 7. 21
"	失神のイチョウ	"	名西郡石井町中島	石井町 教育委員会	"
"	恩山寺びらんじゅ	"	小松島市恩山寺谷恩山 寺側山門	小松島市 教育委員会	29. 1. 29
"	ふ う	"	小松島市榑淵町八幡神 社	小松島市 教育委員会	"
"	飛島のイブキ群落	"	鳴門市鳴門町飛島	鳴 門 市	"
"	銚 杉	"	三好郡東祖谷山村大枝 銚神社	東 祖 谷 山 村 教育委員会	"
"	御葉着イチョウ	"	三好郡山城町大月長福 寺	山城町 教育委員会	"
"	一本杉	"	名西郡神山町左右内一 本杉庵	神山町 教育委員会	"
"	ヤッコソウ自生北限地	1 件	海部郡海部町奥浦字町 内 192 明現山明現神社境内	海部町 教育委員会	29. 8. 6
"	鈴ヶ峰熱帯性植物群落	"	海部郡穴喰町久保字板 取 238 円通寺所有山林 (通称鈴ヶ峰観音堂境 内)	穴喰町 教育委員会	"
"	江川水温異常現象	"	麻植郡鳴島町知恵島字 西知恵島 132 の 34・132 の 101・102・103・104 105・106・107 (昭和 41. 12. 16 合筆登記)	鳴島町 工藤 禎 造	"
"	穴喰浦の漣痕	"	海部郡穴喰町穴喰浦古 目 83 の 1・5	穴喰町 教育委員会	"
"	足代のなぎの林	"	三好郡三好町宮ノ岡 3026・宮の前 237	三好町 教育委員会	30. 7. 15
"	おにばす	"	三好郡池田町字 マチ 2551	池田町 教育委員会	"
"	長生亜熱帯性樹林	"	阿南市長生町大谷	大谷文化財 保 護 会	31. 2. 7
"	矢上の大クス	"	板野郡藍住町	藍 住 町	"
"	土 釜	"	美馬郡一字村	一字村 教育委員会	31. 7. 7
"	オハツキイチョウ	1 樹	勝浦郡勝浦町坂本	美 馬 昇	32. 1. 18
"	食虫植物群生地	1 件	鳴門市大麻町檜字笠籠 谷 23・26・および溜池	鳴門市 教育委員会	"

種 別	名 称	員 数	所 在 地	所有者又は 管 理 者	指定年月日
天念記念物	案内神社の大クス	1 件	板野郡吉野町柿原案内 神社の境内	案 内 神 社	昭和 33. 7. 18
"	高瀬の大杉	2 樹	美馬郡半田町高瀬 1571 の 2	土田 春義	34. 6. 17
"	坂野の根上り松	4 樹	小松島市坂野根上り6の1	小 松 島 市	"
"	蒲生田の赤海亀産卵地	"	阿南市椿町蒲生田 416 2 寄州 73 アール	阿 南 市	34. 12. 15
"	鳥屋の大クス	1 樹	板野郡上板町瀬部字檜山 576 の 1	鳥 羽 神 社	"
"	太刀野の中央構造線	1 件	三好郡三野町大字太刀野 字不動 1914 の 3	小 谷 義 信	35. 4. 5
"	境目のイチョウ	1 樹	阿波郡市場町大字大影字 字境目	市 場 町	"
"	北河内のタチバナ自生地	"	海部郡日和佐町北河内北 分 506 の 1	岡 本 勝 北 村 充 三	36. 3. 14
"	尾開のクロガネモチ	1 樹	阿波郡市場町大字尾開字 日吉 576	市場町 教育委員会	37. 1. 16
"	神山町辰ノ宮のクス	2 樹	名西郡神山町下分字西寺 79 字佐八幡神社	豊 島 祥 司	"
"	焼山寺の藤の群生地	"	名西郡神山町下分字地中 225	笠 井 真 光	"
"	焼山寺山杉並木	"	名西郡神山町下分字地中 318 焼山寺	"	"
"	大麻比古神社松並木	"	鳴門市大麻町板東字広塚 13 番地字塚鼻 86	大麻比古神社	37. 5. 11
"	船窪のつつじの自然群生地	"	麻植郡山川町字奥の井 3873 の 1	山 川 町	38. 6. 18
"	ボウランの北限自生地	"	那賀郡鷲敷町大字和食字 町蛭子神社境内	吉 田 整	"
"	天神のイチョウ	1 樹	名西郡石井町高川原神木 251 天満神社境内	石井町 教育委員会	"
"	黒沢の湿原植物群落	"	三好郡池田町添川字黒沢 2940・2945・およびその付近	池田町 教育委員会	40. 3. 5
"	壇の大クス	1 樹	麻植郡鳴島町森藤字平山 566	鳴島町 教育委員会	"
"	玉林寺のモクコク	"	麻植郡鳴島町山路 107 玉林寺境内	"	"
"	新野の樟の群生	10 樹	阿南市新野町比久保轟神 社	轟 神 社	42. 1. 9
"	桑野川のオヤニラミ	"	阿南市新野町西小学校より 川亦に至る 500 メートル の桑野川の水域	阿南市 教育委員会	42. 3. 20

D 県指定文化財(続き)

種別	名称	員数	所在地	所有者又は 管理者	指定年月日
天然記念物	大野城山の花崗質岩		阿南市上大野町大山田 62	城内神社	昭和 42 12 19
〃	平崎の三幹五葉の松	1 樹	三好郡西祖谷山村字一 字	平崎神社	45 8 11
〃	大野島の藤と樟	2 樹	阿波郡市場町大字大野 島字天神 66	大野島神社	43 12 6
〃	吉良のエドヒガン		美馬郡貞光町端山字吉 良	岩本貴代司	46 2 23
〃	別所の大クス	1 樹	美馬郡脇町字政所 2194 の 1	脇 町	47 3 17
〃	岡の宮の大クス	〃	板野郡板野町大寺字岡 山路 7	岡上神社	48 8 21
〃	大島のタチバナ自生地		海部郡牟岐町大字牟岐 浦大島 11 の 8	青木 輝夫	48 4 17
〃	東祖谷の社巖群		三好郡東祖谷山村字落 合 175・字栗枝渡 144 字奥 1 井・字大枝	東祖谷山村 教育委員会	49 8 30
〃	喜来のナギ自生地		海部郡牟岐町大字橘字 さこやしき 805	代表者 古谷 功	〃

23 公務員・選挙

233 公務員数

A 県職員数 (昭和49. 4. 1現在)

区分	総数	吏員	その他の職員
総数	4 830	4 403	427
知事部局	4 408	3 998	410
総務部	543	497	46
企画開発部	95	95	
厚生部	1 393	1 264	129
生活環境部	99	98	1
商工労働部	275	268	7
農林水産部	1 049	983	66
土木部	893	732	161
出納課	61	61	
企業局	153	142	11
議会事務局	27	26	1
教育委員会事務局	204	199	5
選挙管理委員会事務局	2	2	
人事委員会事務局	13	13	
監査事務局	9	9	
地方労働委員会事務局	9	9	
海区漁業調整委員会事務局	5	5	

資料 県人事課

B 県警察職員数 (昭和49. 4. 1現在)

区分	総数	警察官						普通職員		
		計	警視	警部	警部補	巡查部長	巡查	計	吏員	その他の職員
総数	1 528	1 209	39	74	128	284	684	319	278	41
本部総数	543	369	22	39	68	81	159	174	159	15
警察署総数	985	840	17	35	60	203	525	145	119	26

資料 県警察本部警務課

C 市町村別・職種別職員数 (昭和49. 4. 1現在)

市町村	総数	一般行政職	税務職	海事職(二)	医師 歯科 医師職	薬剤師 医療 技術職	看護 保健職	消防職	企業職	技能 労務職	教育職	臨時 職員
総数	10 991	5 239	489	16	63	120	462	294	1 075	2 332	764	137
徳島市	3 325	1 109	120	—	31	48	241	161	632	748	235	—
鳴門市	1 276	567	45	16	3	9	25	58	157	265	131	—
小松島市	746	383	29	—	1	3	7	31	120	120	38	14
阿南市	677	397	43	—	1	3	12	42	21	120	38	—
勝浦町	126	72	5	—	1	5	15	—	—	26	2	—
上勝町	73	39	4	—	2	—	5	—	—	15	8	—
佐那河内村	51	37	2	—	—	—	1	—	2	9	—	—
石井町	217	109	10	—	—	—	2	—	10	45	29	12
神山町	182	104	10	—	—	1	5	—	2	53	4	3
那賀川町	112	74	5	—	1	1	3	—	6	20	2	—
羽ノ浦町	100	72	4	—	—	—	—	2	4	18	—	—
鷺敷町	48	29	3	—	—	1	1	—	—	12	2	—
相生町	58	37	3	—	—	—	3	—	—	14	1	—
上那賀町	83	33	3	—	2	3	8	—	—	18	14	2
木沢村	38	21	2	—	—	1	—	—	—	11	3	—
木頭村	75	40	3	—	1	2	5	—	—	18	4	2
由岐町	95	48	4	—	1	2	11	—	2	22	4	1
日和佐町	152	66	5	—	5	6	15	—	4	45	5	1
牟岐町	84	49	5	—	—	—	—	—	3	25	2	—
海部町	170	89	5	—	4	7	16	—	3	37	9	—
海部町	59	32	2	—	—	2	—	—	1	13	4	5
海部町	92	38	5	—	2	1	2	—	2	26	3	13
宍喰町	79	42	5	—	—	—	1	—	3	20	5	3
北島町	119	66	6	—	—	1	2	—	4	25	7	8
藍住町	82	50	4	—	—	1	1	—	4	16	6	—
板野町	107	69	5	—	—	—	1	—	3	21	8	—
上板野町	104	70	7	—	—	—	—	—	4	15	8	—
吉野町	88	58	6	—	—	—	2	—	4	9	6	3
土成町	78	52	5	—	—	—	1	—	4	5	7	4
市場町	141	84	9	—	1	1	2	—	6	29	9	—
阿波町	147	86	8	—	—	2	1	—	6	15	6	23
川島町	247	146	13	—	—	4	5	—	7	56	16	—
山川町	78	55	4	—	—	—	1	—	4	6	4	4
山川町	113	70	7	—	—	—	2	—	4	22	8	—
美郷村	47	30	2	—	—	—	1	—	—	9	5	—
木屋平村	38	29	2	—	—	—	—	—	—	4	3	—
脇町	193	94	8	—	—	2	3	—	9	53	16	8
美馬町	109	56	6	—	—	—	2	—	6	14	11	14
半田町	161	76	2	—	4	6	29	—	—	28	13	3
貞光町	82	54	4	—	1	—	2	—	3	10	8	—
一穴吹町	63	37	5	—	—	—	1	—	—	16	4	—
三野町	148	80	9	—	—	1	3	—	7	39	9	—
三好町	149	67	6	—	2	2	14	—	3	51	3	1
三好町	75	40	6	—	—	1	1	—	2	16	8	1
池田町	203	90	12	—	—	1	3	—	14	48	23	12
山城町	115	68	9	—	—	1	1	—	—	29	7	—
井川町	106	61	5	—	—	1	1	—	5	22	11	—
三加茂町	122	71	10	—	—	1	—	—	4	28	8	—
東祖谷山村	93	59	4	—	—	—	4	—	—	26	—	—
西祖谷山村	65	34	3	—	—	—	1	—	—	20	7	—

資料 県地方課

234 選挙人名簿登録者数(昭和49. 6. 13現在)

市町村	総数	男	女
総数	573 937	269 683	304 254
徳島市	166 023	77 656	88 367
鳴門市	44 925	20 957	23 968
小松島市	29 117	13 572	15 545
阿南市	42 763	20 354	22 409
勝浦町	5 898	2 838	3 060
上勝町	2 920	1 421	1 499
佐那河内村	2 916	1 396	1 520
石井町	16 465	7 753	8 712
神山町	9 398	4 496	4 902
那賀川町	7 594	3 586	4 008
那賀ノ浦町	6 614	3 136	3 478
鷺敷町	2 719	1 271	1 448
相生町	3 391	1 612	1 779
上那賀町	2 717	1 292	1 425
木沢村	1 156	580	576
木頭村	1 980	990	990
由岐町	3 721	1 672	2 049
日和佐町	5 499	2 518	2 981
牟岐町	5 949	2 791	3 158
海南部町	5 434	2 546	2 888
海安町	2 663	1 239	1 424
松茂町	3 143	1 452	1 691
北島町	6 036	3 048	2 988
藍住町	8 889	4 235	4 654
板上野町	8 067	3 863	4 204
上野町	9 133	4 294	4 839
吉野町	8 771	4 219	4 552
土成町	6 628	3 214	3 414
成町	6 347	3 035	3 312
市場町	9 239	4 345	4 894
阿波町	9 647	4 553	5 094
川島町	17 445	8 113	9 332
山川町	5 511	2 590	2 921
山川町	9 143	4 290	4 853
美郷村	2 211	1 048	1 163
美馬村	13 813	6 497	7 316
美半村	7 276	3 426	3 850
美光村	6 096	2 872	3 224
美光村	5 680	2 585	3 095
一宇村	2 741	1 314	1 427
穴吹村	7 776	3 622	4 154
三屋村	2 331	1 116	1 215
三野村	3 960	1 827	2 133
三好町	4 527	2 119	2 408
池田町	16 450	7 490	8 960
山城町	5 968	2 782	3 186
井川町	4 869	2 268	2 601
三加茂町	6 840	3 151	3 689
東祖谷山村	3 091	1 494	1 597
西祖谷山村	2 447	1 145	1 302

資料 県選挙管理委員会「徳島県選挙年報」

235 昭和49年7月7日執行 参議院徳島県選出議員通常選挙

A 投票結果

市町村	選挙当日の有権者数			投票者数			棄権者数			投票率(%)		
	総数	男	女	総数	男	女	総数	男	女	総数	男	女
総数	572 321	268 762	303 559	449 029	210 500	238 529	123 292	58 262	65 030	78.46	78.32	78.58
徳島市	165 696	77 410	88 286	119 662	55 967	63 695	46 034	21 443	24 591	72.22	72.30	72.15
鳴門市	44 775	20 883	23 892	34 343	15 102	18 241	10 432	4 781	5 651	76.70	77.11	76.35
小松島市	28 994	13 511	15 483	22 837	10 616	12 221	6 154	2 895	3 262	78.76	78.57	78.93
阿南市	42 599	20 255	22 344	33 600	15 859	17 741	8 999	4 396	4 603	78.88	78.30	79.40
勝浦町	5 887	2 832	3 055	5 055	2 452	2 603	832	380	452	85.87	86.58	85.20
上勝町	2 911	1 417	1 494	2 222	1 096	1 126	689	321	368	76.33	77.35	75.37
佐那河内村	2 914	1 396	1 518	2 567	1 228	1 339	347	168	179	88.09	87.97	88.21
石井町	16 433	7 744	8 689	13 318	6 314	7 004	3 115	1 430	1 658	81.04	81.53	80.61
神山町	9 376	4 491	4 885	7 350	3 608	3 742	2 026	883	1 143	78.39	80.34	76.60
那賀川町	7 530	3 550	3 980	6 111	2 849	3 262	1 419	701	718	81.16	80.25	81.96
那賀ノ浦町	6 602	3 131	3 471	5 405	2 553	2 852	1 197	578	619	81.87	81.54	82.17
鷺敷町	2 709	1 266	1 443	2 301	1 072	1 229	408	194	214	84.94	84.68	85.17
相生町	3 379	1 601	1 778	2 847	1 361	1 486	532	240	292	84.26	85.01	83.58
上那賀町	2 704	1 284	1 420	2 158	1 048	1 110	546	236	310	79.81	81.62	78.17
木沢村	1 156	580	576	877	471	406	279	109	170	75.87	81.21	70.49
木頭村	1 978	987	991	1 609	807	802	369	180	189	81.34	81.76	80.93
由岐町	3 711	1 668	2 043	3 065	1 326	1 739	646	342	304	82.59	79.50	85.12
日和佐町	5 479	2 506	2 973	4 653	2 075	2 578	826	431	395	84.92	82.80	86.71
牟岐町	5 936	2 786	3 150	4 686	2 043	2 643	1 250	743	507	78.94	73.33	83.90
海南部町	5 417	2 542	2 875	4 467	2 017	2 450	950	525	425	82.46	79.35	85.22
海安町	2 658	1 237	1 421	2 276	1 018	1 258	382	219	163	85.63	82.30	88.53
松茂町	3 142	1 451	1 691	2 597	1 160	1 437	545	291	254	82.65	79.94	84.98
北島町	6 027	3 043	2 984	4 858	2 400	2 458	1 169	643	526	80.60	78.87	82.37
藍住町	8 862	4 217	4 645	7 176	3 420	3 756	1 686	797	889	80.97	81.10	80.86
板上野町	8 059	3 853	4 201	7 020	3 345	3 675	1 039	513	526	87.11	86.70	87.48
上野町	9 072	4 269	4 803	7 540	3 617	3 923	1 532	652	880	83.11	84.73	81.68
吉野町	8 750	4 202	4 548	6 885	3 376	3 509	1 865	826	1 039	78.69	80.34	77.15
土成町	6 582	3 189	3 393	4 989	2 431	2 558	1 593	758	835	75.80	76.23	75.39
成町	6 343	3 034	3 309	5 549	2 671	2 878	794	363	431	87.48	88.04	86.97
市場町	9 218	4 331	4 887	7 659	3 672	3 987	1 559	659	900	83.09	84.78	81.58
阿波町	9 624	4 540	5 084	8 375	3 964	4 411	1 249	576	673	87.02	87.31	86.76
川島町	17 373	8 077	9 296	13 857	6 425	7 432	3 516	1 652	1 864	79.76	79.55	79.95
山川町	5 510	2 590	2 920	4 636	2 170	2 466	874	420	454	84.14	83.78	84.45
山川町	9 114	4 274	4 840	7 392	3 462	3 930	1 722	812	910	81.11	81.00	81.20
美郷村	2 209	1 048	1 161	1 911	913	998	298	135	163	86.51	87.12	85.96
美馬村	13 793	6 487	7 306	11 099	5 187	5 912	2 694	1 300	1 394	80.47	79.96	80.92
美半村	7 242	3 406	3 836	6 305	2 942	3 363	937	464	473	87.06	86.38	87.67
美光村	6 073	2 864	3 209	5 029	2 300	2 729	1 044	564	480	82.81	80.31	85.04
美光村	5 660	2 579	3 081	4 968	2 226	2 742	692	353	339	87.77	86.31	89.00
一宇村	2 662	1 271	1 391	2 064	961	1 103	598	310	288	77.54	75.61	79.30
穴吹村	7 774	3 620	4 154	6 314	2 951	3 363	1 460	669	791	81.22	81.52	80.96
三屋村	2 331	1 116	1 215	1 749	841	908	582	275	307	75.03	75.35	74.73
三野村	3 951	1 823	2 128	3 400	1 551	1 849	551	272	279	86.05	85.08	86.89
三好町	4 517	2 112	2 405	3 863	1 786	2 077	654	326	328	85.52	84.56	86.36
池田町	16 445	7 483	8 962	13 420	6 007	7 413	3 025	1 476	1 549	81.61	80.28	82.72
山城町	5 948	2 774	3 174	4 934	2 294	2 640	1 014	480	534	82.95	82.70	83.18
井川町	4 867	2 265	2 602	4 079	1 903	2 176	788	362	426	83.81	84.02	83.63
三加茂町	6 816	3 135	3 681	5 649	2 598	3 051	1 167	537	630	82.88	82.87	82.89
東祖谷山村	3 073	1 485	1 588	2 477	1 199	1 278	596	286	310	80.61	80.74	80.48
西祖谷山村	2 440	1 142	1 298	1 826	846	980	614	296	318	74.84	74.08	75.50

資料 県選挙管理委員会「徳島県選挙年報」

B 開票結果

236 昭和49年7月7日執行 参議院全国選出議員 通常選挙投票結果

Table with columns for candidates (候補者別得票数) and election results (投票の有効無効). Candidates include 井隆夫, 藤隆史, 小島悦吉, 小島健太郎, 小島正晴. Results include total votes (総数), valid votes (有効投票数), and invalid votes (無効投票数).

Table with columns for election day statistics (選挙当日の有権者数), voters (投票者数), voters with rights (棄権者数), and voting rates (投票率%). Columns include total number of voters (総数), male (男), and female (女) counts for each category.

資料 県選挙管理委員会「徳島県選挙年報」

資料 県選挙管理委員会「徳島県選挙年報」

237 市町村長選挙投票結果(昭和49年)

市町村	投票年月日	選挙当日の有権者数			投票者数			投票率(%)		
		総数	男	女	総数	男	女	総数	男	女
阿南市	49.4.21	41 896	19 872	22 024	22 906	11 055	11 851	54.67	55.63	53.81
井川町	49.7.14	無投票								
鷺敷町	49.12.29	2 646	1 245	1 401	2 555	1 196	1 359	96.56	96.14	97.00

資料 県選挙管理委員会「徳島県選挙年鑑」

238 市町村議会議員一般選挙投票結果(昭和49年)

市町村	投票年月日	選挙当日の有権者数			投票者数			投票率(%)		
		総数	男	女	総数	男	女	総数	男	女
勝町	49.4.14	13 600	6 395	7 205	12 623	5 852	6 771	92.82	91.51	93.98
日和佐町	49.7.21	5 434	2 471	2 963	5 112	2 279	2 833	94.07	92.23	95.61
羽ノ浦町	49.11.23	6 768	3 216	3 552	6 323	2 954	3 359	93.42	91.85	94.85

資料 県選挙管理委員会「徳島県選挙年報」

239 市町村議会議員補欠選挙投票結果(昭和49年)

市町村	投票年月日	選挙当日の有権者数			投票者数			投票率(%)		
		総数	男	女	総数	男	女	総数	男	女
松茂町	49.4.7	無投票								

資料 県選挙管理委員会「徳島県選挙年報」

24 司法·警察

240 民事事件数 (昭和49年)

種別	受理			既済				上訴を したもの	未済
	総数	旧受	新受	総数	判決	決定	その他		
本庁・支部	(49) 4 873	(12) 1 889	(37) 2 984	(35) 3 011	286	3	(35) 2 722	-	(14) 1 862
簡易	(768) 2 858	(159) 381	(609) 2 477	(563) 2 379	115	3	(563) 2 261	20	(205) 479

注 1 ()内は調停件数で内数である。 2 既済中その他の欄には命令、和解、取り下げを含む。
資料 徳島地方裁判所

241 民事行政訴訟新受理件数 (昭和49年)

種別	総数	民事一審							行政	控訴審
		計	人事	金銭	建物	土地	物品	その他		
本庁・支部	595	571	29	424	10	57	4	47	4	20
簡易	270	270	-	191	24	52	-	3	-	-

資料 徳島地方裁判所

242 登記事務件数 (昭和49年)

区分	甲 号								
	不動産登記			商業・法人等登記		その他の登記			
	件数	個数	登記税円	件数	登記税円	件数	個数	登記税円	
総数	163 637	410 327	890 142 000	7 336	68 596 900	1 189	1 283	69 775 500	

区分	乙 号					
	謄本	抄本	閲覧	証明(印鑑証明を含む)	確定日付	手数料円
総数	804 070	91 166	670 566	51 705	2 093	40 803 980

注 登録を含む。
資料 徳島地方法務局

243 訟務事務受理処理状況 (昭和49年)

(単位 件)

種別	受理			既済	未済
	総数	旧受	新受		
総数	48	37	11	21	27
本訴	38	34	4	15	23
調停	1	-	1	-	1
即決和解	6	-	6	4	2
支払命令	3	3	-	2	1
その他					

資料 徳島地方法務局

244 人権侵犯事件の受理件数 (昭和49年)

区分	総数	特 別 公 務 員 に 犯	教 育 職 員 に 犯	刑 務 職 員 に 犯	税 務 職 員 に 犯	そ の 他 の 公 務 員 に 犯	人 身 売 買	売 伴 う 春 も に の	酷 使 虐 待	私 的 制 裁	人 対 身 の 自 由 に 犯	村 八 分
特別事件	8	1	-	-	-	-	-	-	-	-	-	-
一般事件	354	-	-	-	-	1	-	-	88	2	1	-

区分	差 別 待 遇	参 対 政 治 的 権 威 に 犯	名 に 対 する 信 用 犯	集 表 対 会 現 す の 結 自 由 に 犯	信 対 教 育 の 自 由 に 犯	教 育 利 を に 受 対 け す る 犯	労 働 す る 権 威 に 犯	居 住 す る 安 全 に 犯	強 制 圧 迫	公 害	組 の 威 力 に よ る 犯	そ の 他
特別事件	4	-	1	-	-	-	-	-	-	1	1	-
一般事件	1	-	23	-	2	-	2	60	171	-	1	2

資料 徳島地方法務局

245 人権相談事件数 (昭和49年)

区分	総 数	家 事 事 件	民 事 事 件			刑 事 事 件	行 政 事 件	税 務 事 件	労 働 事 件	そ の 他
			不 動 産	損 賠 害 償	そ の 他					
件数	5 625	1 961	1 964	751	701	10	118	58	13	49

資料 徳島地方法務局

246 地方裁判所刑事事件数 (昭和45~49年)

年次	受理人員			既済人員					未済人員
	総数	旧受	新受	総数	有罪	無罪	その他	同一被告人に対する併合	
昭和45年	1 022	372	650	585	390	3	19	173	437
46	1 086	437	649	598	416	—	14	168	488
47	1 042	488	554	652	462	2	5	183	390
48	1 019	390	629	619	422	2	8	187	400
49	1 269	400	869	746	510	1	21	214	523

資料 徳島地方裁判所

247 簡易裁判所刑事事件数 (昭和45~49年)

年次	受理人員			既済人員					未済人員	
	総数	旧受	新受	総数	有罪	無罪	その他	同一被告人に対する併合		
昭和45年	11 373	389	10 984	10 834	10 724	4	26	80	539	
46	15 103	539	14 564	14 598	14 480	1	24	93	505	
47	16 119	505	15 614	15 571	15 412	3	36	120	548	
48	16 556	548	16 008	16 109	15 999	—	26	84	447	
49	16 582	447	16 135	15 773	15 597	1	77	98	809	
第一審	通常	387	34	353	314	140	1	75	98	73
	略式	16 195	413	15 782	15 459	15 457	—	2	—	736

資料 徳島地方裁判所

248 検察事件数 (昭和45~49年)

年次	受理件数			処理人員							未処理人員
	総数	旧受	新受	総数	起訴	不起訴		中止	家裁へ送致	他検へ移送	
						起訴猶予	その他				
昭和45年	25 870	110	25 760	25 713	11 540	2 337	481	120	4 880	6 355	157
46	32 373	157	32 216	32 264	15 164	3 990	732	85	3 992	8 301	109
47	31 866	109	31 757	31 741	4 299	2 705	642	27	1 458	2 765	125
48	30 755	125	30 630	30 699	16 586	2 704	667	118	3 317	7 307	56
49	30 233	56	30 177	29 974	16 794	2 241	535	123	3 026	7 255	259

資料 徳島地方検察庁

249 家事審判事件数 (昭和49年)

事件の種類別	受理			既済	未済
	総数	旧受	新受		
総数	1 084	148	936	946	138
甲類事件の総数	1 023	103	920	926	97
禁治産の宣告及びその取消	7	2	5	3	4
準禁治産の宣告その取消その他の準禁治産に関する処分	14	2	12	11	3
不在者の財産の管理に関する処分	27	7	20	22	5
失踪の宣告及びその取消	55	29	26	35	20
嫡出否認の訴についての特別代理人の選任	—	—	—	—	—
子の氏の変更についての許可	445	3	442	429	16
養子をするについての許可	71	6	65	66	5
離縁後に後見人となるべき者の選任	—	—	—	—	—
離縁をするについての許可	12	2	10	10	2
懲戒に関する許可その他の処分	—	—	—	—	—
利益相反行為についての特別代理人の選任	70	6	64	68	2
財産管理者の選任その他の財産の管理に関する処分	—	—	—	—	—
親権又は管理者の喪失の宣言及びその取消	2	—	2	2	—
親権又は管理権を辞し、又は回復するについての許可	1	—	1	1	—
後見人、保佐人又は後見監督人の選任	59	8	51	53	6
後見人、保佐人又は後見監督人の辞任についての許可	—	—	—	—	—
後見人、保佐人又は後見監督人の解任	—	—	—	—	—
臨時保佐人の選任	—	—	—	—	—
財産目録の調整の期間の伸長	—	—	—	—	—
禁治産者の入院等についての許可	—	—	—	—	—
後見人に対する報酬の付与	—	—	—	—	—
後見監督人処分	—	—	—	—	—
管理計算の期間の伸長	—	—	—	—	—
遺産の管理に関する処分	—	—	—	—	—
相続の承認又は放棄の期間の伸長	—	—	—	—	—
相続財産の保存又は管理に関する処分	—	—	—	—	—
相続の限定承認または放棄の取消しの申述の受理	—	—	—	—	—
相続の限定承認の申述受理	2	1	1	1	1
鑑定人の選任	—	—	—	—	—
相続の放棄の申述の受理	52	9	43	51	1
相続財産の分離に関する処分	—	—	—	—	—
相続財産の管理に関する処分	—	—	—	—	—
相続財産の管理人の選任その他相続の財産管理に関する処分	34	6	28	25	9
相続財産の処分	8	8	—	2	6

資料 徳島家庭裁判所

249 家事審判事件数(続 き)

事件の種類	受 理			既 済	未 済
	総 数	旧 受	新 受		
遺言の確認	4	—	4	2	2
遺言者の検認	15	2	13	14	1
遺言執行者の選任	6	—	6	6	—
遺言執行者に対する報酬の付与	—	—	—	—	—
遺言執行者の解任及び遺言執作者の辞任についての許可	—	—	—	—	—
遺言の取消	—	—	—	—	—
遺留分放棄についての許可	17	1	16	17	—
戸籍法による氏の変更についての許可	4	1	3	3	1
戸籍法による名の変更についての許可	81	3	78	71	10
就籍についての許可	—	—	—	—	—
戸籍の訂正についての許可	21	5	16	19	2
戸籍事件についての市町村長の処分に対する不服	—	—	—	—	—
戸籍届出の委託確認	1	1	—	—	1
児童福祉法第28条の事件	1	1	—	1	—
生活保護法第30条第3項の事件	—	—	—	—	—
精神衛生法第20条第2項の事件	14	—	14	14	—
破産法第68条および第345条の事件	—	—	—	—	—
民法の附則に掲げる事件	—	—	—	—	—
乙類事件の総数	61	45	16	20	41
夫婦間の同居その他の夫婦間の協力扶助に関する処分	—	—	—	—	—
財産の管理者の変更及び共有財産の分割に関する処分	—	—	—	—	—
婚姻から生ずる費用の分担に関する処分	3	2	1	3	—
子の監護者の指定その他子の監護に関する処分	—	—	—	—	—
財産の分与に関する処分	—	—	—	—	—
権利の承継者の指定	2	1	1	—	2
離縁後に親権者となるべき者の指定	—	—	—	—	—
親権者の指定又は変更	9	2	7	6	3
扶養に関する処分	7	4	3	3	4
指定相続人の廃除及びその取消	3	3	—	—	3
遺産分割に関する処分	37	33	4	8	29
生活保護法第77条第2項の事件	—	—	—	—	—
破産法第68条の事件	—	—	—	—	—
民法附則に掲げる事件	—	—	—	—	—

250 家事調定事件数(昭和49年)

事件の種類	受 理			既 済	未 済
	総 数	旧 受	新 受		
総 数	978	279	699	713	265
乙類事件の総数	227	86	141	134	93
夫婦の同居その他の夫婦間の協力扶助に関する処分(乙1)	2	—	2	2	—
財産の管理者の変更及び共有財産の分割に関する処分(乙2)	—	—	—	—	—
婚姻から生ずる費用の分担に関する処分(乙3)	10	6	4	8	2
子の監護者の指定その他子の監護に関する処分(乙4)	16	2	14	11	5
財産の分与に関する処分(乙5)	1	1	—	1	—
権利の承継者の指定(乙6)	9	3	6	7	2
離縁後に親権者となるべき者の指定(乙6の2)	—	—	—	—	—
親権者の指定又は変更(乙7)	45	7	38	38	7
扶養に関する処分(乙8)	23	5	18	12	11
指定相続人の廃除及びその取消(乙9)	—	—	—	—	—
遺産の分割に関する処分(乙10)	121	62	59	55	66
生活保護法第77号第2項の事件	—	—	—	—	—
破産法第68号の事件	—	—	—	—	—
民法の附則に掲げる事件	—	—	—	—	—
乙類を除く調停事件の総数	751	193	558	579	172
婚姻中の夫婦間の事件	463	112	351	367	96
婚姻外の男女間の事件	52	12	40	46	6
離婚その他男女関係にもとづく慰謝料	25	2	23	15	10
親族間の紛争	105	28	77	84	21
家事審判法第23条に掲げる事項	32	10	22	24	8
離 縁	14	3	11	7	7
そ の 他	60	26	34	36	24

251 少年保護受理事件数・既済件数及び未済件数(昭和49年)

事 件	総 数	一般保護 事 件	道路交通 保護事件	反 則 金 不納付事件
総 数	4 391	2 023	2 368	146
旧 受	1 076	476	600	38
新 受	3 315	1 547	1 768	108
検 察 官	3 035	1 435	1 600	60
司 法 警 察 員	71	27	44	36
知 事 ・ 児 童 相 談 所 長	2	2	—	—
要 強 制	3	3	—	—
非 強 制	—	—	—	—
調 査 官 報 告	1	—	1	—
通 告	—	—	—	—
一 般 人	—	—	—	—
保 護 観 察 所 長	—	—	—	—
抗 告 審 等 移 送 差 戻	—	—	—	—
法 第 5 5 条 移 送	—	—	—	—
家 裁 移 送 ・ 回 付	203	80	123	12
既 済	3 722	1 544	2 178	137
検 察 官 送 致	354	75	279	2
法 第 2 0 条 ・ 2 3 条 1 項	28	14	14	4
法 第 1 9 条 2 項 ・ 2 3 条 3 項	382	200	182	—
保 護 観 察	5	5	—	—
教 護 院 ・ 養 護 施 設 送 致	—	—	—	—
初 等	20	20	—	—
中 等	6	6	—	—
特 別	2	2	—	—
医 療	—	—	—	—
知 事 ・ 児 童 相 談 所 長 送 致	1	1	—	—
要 強 制	—	—	—	—
非 強 制	—	—	—	—
不 処 分	1 837	689	1 148	107
審 判 不 開 始	465	344	121	2
移 送 ・ 回 付	344	88	256	22
従 た る 事 件	278	100	178	—
未 済	669	479	190	9

注 準少年保護事件を除く。
資料 徳島家庭裁判所

252 保護観察事件の受理及び処理人員(昭和49年)

事件の種類別	受 理 人 員						既 済 人 員			年 末 現 在 保 護 観 察 中 の 人 員	年 末 現 在 保 護 観 察 中 の 人 員 の うち 特 殊 な 状 態 に 在 る も の					
	総 数	旧 受	新 受			移 送	総 数	保 護 観 察 終 了	移 送		総 数	法 第 33 条 第 1 項 の 止	仮 解 除	所 在 不 明	入 管 令 に よ る 身 柄 拘 束	そ の 他 の 法 令 に よ る 身 柄 拘 束
			小 計	2 3 歳 未 満	2 3 歳 以 上											
総 数	1 570	917	574	414	160	79	719	590	129	851	57	4	21	22	—	10
1 号 観 察	1 112	680	372	372	—	60	523	418	105	589	11	4	—	4	—	3
2 号 観 察	44	25	13	13	—	6	22	20	2	22	3	—	—	1	—	2
3 号 観 察	165	45	118	9	109	2	122	111	11	43	9	—	—	(8) 8	—	1
4 号 観 察	249	167	71	20	51	11	52	41	11	197	34	—	21	9	—	4
5 号 観 察	—	—	—	—	—	—	—	—	—	—	—	—	—	—	—	—
1 号 観 察 の うち 道 路 交 通 事 件 の も の	768	460	282	282	—	26	361	298	63	407	—	—	—	—	—	—

注 1 「新受」の欄の年令は、保護観察に付された日の年令による。
2 「所在不明」の欄の()内には、犯罪者予防更生法第42条の2の規定により停止されている人員を再掲した。
3 「1号観察のうち交通事件のもの」の欄には、1号観察のうち道路交通法違反及び車両の運転等による業務上過失致死傷に係る人員を再掲した。
資料 徳島保護観測所

253 刑 務 所

A 在 所 人 員 (昭和49年末)

総 数	受 刑 者		刑 事 被 告 人			被 疑 者			労 役 留 置 者			乳 児		
	男	女	計	男	女	計	男	女	計	男	女	計	男	女
663	659	4	577	576	1	83	80	3	3	3	—	—	—	—

資料 徳島刑務所

B 罪 名 別 受 刑 者 (昭和49年末)

総 数	刑 法 犯											特 別 法 犯									
	計	窃 盗	強 盗	詐 欺	恐 喝	横 領	文 偽 書 等 の 造 物	贓 物	猥 褻 淫 せ ・ 重 婚	傷 害	殺 人	公 妨 務 執 行 害	放 火	賭 博	そ の 他	計	暴 取 規 力 締 行 為 等 罰 定	食 糧 管 理 法	物 価 統 制 令	選 挙 法	そ の 他
577	494	215	35	37	37	4	2	—	31	28	91	—	5	5	4	83	16	—	—	—	67

資料 徳島刑務所

C 刑 期 別 受 刑 者 (昭和49年末)

総 数	懲 役									
	無 期	20年以下	15年以下	10年以下	7年以下	5年以下	3年以下	2年以下	1年以下	6月以下
577	23	6	37	37	13	78	149	143	72	19

資料 徳島刑務所

D 年 令 別 受 刑 者 (昭和49年末)

総 数	26 歳 未 満	26 ~ 29	30 ~ 39	40 ~ 49	50 ~ 59	60 ~ 69	70 歳 以 上
577	17	115	261	127	43	12	2

資料 徳島刑務所

254 警 察

A 年次別刑法犯認知・検挙状況（昭和45～49年）

年 次	認 知 件 数	検 挙 件 数	検 挙 率 (%)	検 挙 人 員
昭 和 4 5 年	9 582	5 573	58.2	2 327
4 6	9 936	6 265	63.1	2 259
4 7	11 197	8 669	77.4	2 401
4 8	9 849	6 050	61.4	2 173
4 9	10 610	6 154	58.0	2 082

注 検挙地主義による。
資料 県警察本部捜査第一課

B 月別刑法犯認知・検挙件数（昭和49年）

区 分	総 数	凶 悪 犯	粗 暴 犯	窃 盗 犯	知 能 犯	風 俗 犯	そ の 他 の 刑 法 犯	特 別 法 犯
総 数 { 認知 検 挙	10 610 6 154	75 67	507 497	9 422 5 019	364 342	63 63	179 166	849
1 月 { 認知 検 挙	688 219	8 6	46 46	590 133	20 18	1 1	23 15	50
2 月 { 認知 検 挙	713 293	— —	24 24	629 210	43 41	8 8	9 10	73
3 月 { 認知 検 挙	723 376	1 —	26 27	634 290	28 26	10 10	24 23	63
4 月 { 認知 検 挙	890 420	8 7	28 28	816 347	25 24	5 5	8 9	48
5 月 { 認知 検 挙	1 029 941	3 4	43 43	940 856	35 32	1 1	7 5	67
6 月 { 認知 検 挙	932 603	9 9	61 61	809 484	39 37	2 2	12 10	80
7 月 { 認知 検 挙	768 334	8 7	37 37	681 253	23 18	4 4	15 15	37
8 月 { 認知 検 挙	844 502	6 7	48 47	758 417	13 11	9 9	10 11	69
9 月 { 認知 検 挙	793 370	5 4	47 47	703 282	19 19	1 1	18 17	83
1 0 月 { 認知 検 挙	1 326 904	11 9	52 52	1 214 794	27 27	2 2	20 20	104
1 1 月 { 認知 検 挙	882 547	12 13	32 32	765 440	50 41	7 7	16 14	117
1 2 月 { 認知 検 挙	1 022 645	4 1	63 53	883 513	42 48	13 13	17 17	58

注 特別法犯の件数は公職選挙法及び交通関係法令違反を除く。
資料 県警察本部捜査第一課

C 罪種別・年齢別検挙人員（昭和49年）

罪 種	総 数	2 0 歳 未 満							2 0 歳 以 上											
		計	14	15	16	17	18	19	計	20	21	22	23	24	25	26	30	40	50	60
			歳	歳	歳	歳	歳	歳		歳	歳	歳	歳	歳	歳	歳	歳	歳	歳	歳
総 数	2 082	744	145	153	157	139	95	55	1338	88	67	73	69	77	80	207	304	239	77	57
殺 人	18	—	—	—	—	—	—	—	18	—	—	—	1	4	—	7	4	1	—	1
強 盗	7	2	—	—	—	1	—	1	5	1	—	1	—	—	—	—	3	—	—	—
放 火	7	—	—	—	—	—	—	—	7	—	—	—	—	—	—	—	1	4	1	—
強 姦	34	16	—	—	2	6	2	6	18	1	3	1	—	2	1	6	4	—	—	—
暴 行	136	29	3	2	5	10	5	4	107	3	6	8	5	11	11	20	23	16	2	2
傷 害	309	56	2	4	6	25	14	5	253	8	12	18	13	16	12	56	68	37	10	3
脅 迫	13	—	—	—	—	—	—	—	13	—	1	—	—	1	1	4	5	1	—	—
恐 喝	69	17	2	3	3	1	4	4	52	3	3	2	6	6	4	12	9	7	—	—
窃 盗	1 165	571	132	132	127	89	60	31	594	63	33	36	29	27	45	69	116	111	37	28
詐 欺	72	4	—	1	—	—	2	1	68	—	—	—	1	1	2	4	26	19	6	9
横 領	51	29	4	8	10	3	4	—	22	1	—	1	1	2	—	1	4	7	2	3
偽 造	12	2	—	—	—	—	2	—	10	—	1	1	—	—	—	—	1	6	1	—
瀆 職	5	—	—	—	—	—	—	—	5	—	—	—	—	—	—	—	—	3	1	1
背 任	3	—	—	—	—	—	—	—	3	—	—	—	—	—	—	—	—	—	2	1
賭 博	34	—	—	—	—	—	—	—	34	—	—	—	—	3	1	5	7	9	5	4
強 制 わいせつ	17	5	1	2	1	1	—	—	12	3	1	—	1	—	1	1	2	2	1	—
わいせつ物 公然	8	—	—	—	—	—	—	—	8	—	1	—	1	2	—	1	3	—	—	—
わいせつ	—	—	—	—	—	—	—	—	—	—	—	—	—	—	—	—	—	—	—	—
脏 物	14	8	1	1	1	3	1	1	6	—	—	2	—	1	—	3	—	—	—	—
そ の 他 刑 法 犯	108	5	—	—	2	—	1	2	103	5	6	3	11	1	2	17	25	19	10	4

資料 県警察本部捜査第一課

D 署別刑法犯認知・検挙状況（昭和49年）

罪種	総数		徳島東		徳島西		鳴門		小松島		阿南		北島								
	認知件数	検挙件数 人員	認知件数	検挙件数 人員	認知件数	検挙件数 人員	認知件数	検挙件数 人員	認知件数	検挙件数 人員	認知件数	検挙件数 人員	認知件数	検挙件数 人員							
総数	10610	6154	2082	4597	2237	845	1180	805	207	789	414	87	665	429	138	621	291	126	342	413	88
殺人	17	16	18	5	4	5	4	4	5	—	—	—	1	1	1	1	1	1	—	—	—
強盗	12	9	7	3	3	2	2	—	—	1	1	1	—	—	—	1	1	1	1	—	—
放火	11	10	7	2	1	1	1	1	1	—	—	—	2	2	2	—	—	—	—	—	—
強姦	35	32	34	12	16	15	3	3	3	3	2	(1)	2	1	—	3	2	2	—	3	7
凶器準備集	1	1	—	—	—	—	—	—	—	—	—	—	—	—	—	—	—	—	—	—	—
暴行	141	141	136	65	63	80	14	15	15	3	3	3	7	8	5	6	5	4	—	—	—
傷害	258	259	309	115	119	134	24	26	21	11	11	(1)	12	12	14	13	18	16	(1)	17	6
脅迫	14	14	13	3	2	5	1	1	1	1	1	1	3	3	1	3	3	2	—	—	—
恐喝	93	82	69	52	53	35	9	8	5	4	2	5	1	3	6	6	1	2	4	1	—
窃盗	9422	5019	1165	4039	1717	453	1059	692	121	730	354	(16)	42	606	368	(48)	82	560	241	(99)	86
詐欺	225	206	72	113	99	23	24	24	9	16	21	3	15	13	11	13	11	1	2	2	—
横領	67	66	51	27	27	19	11	10	8	6	6	(4)	6	6	8	(3)	7	1	1	1	—
偽造	67	65	12	42	41	1	13	8	2	3	3	(1)	2	3	—	—	—	—	—	3	2
濫職	2	2	5	—	—	—	—	—	—	—	—	—	—	—	—	—	—	—	—	—	2
背任	3	3	3	—	—	—	—	—	—	1	1	1	—	—	—	—	—	—	—	—	—
賭博	5	5	34	3	3	19	—	—	—	—	—	—	—	—	—	—	—	—	—	1	1
強制わいせつ	36	36	17	20	23	7	1	1	—	1	1	1	6	3	(1)	3	1	1	1	1	1
公然わいせつ物	22	22	8	2	2	1	—	—	—	1	—	—	—	—	—	2	1	1	1	1	1
赃物	43	38	14	34	9	8	2	2	(2)	—	—	—	1	—	—	—	1	—	(1)	1	10
業過(他)	16	16	17	3	3	3	—	1	1	1	1	1	—	—	—	2	2	2	2	2	2
その他の刑法	120	112	91	57	52	29	12	9	(1)	7	7	9	4	4	4	4	4	4	4	2	2

注 1 検挙地主義による。
2 ()は少年数で内数を示す。
資料 県警察本部捜査第一課

D 署別刑法犯認知・検挙状況（続 き）

罪種	板野		石井		川島		市場		脇町		貞光		池田		鷺敷		牟岐																		
	認知件数	検挙件数 人員	認知件数	検挙件数 人員	認知件数	検挙件数 人員	認知件数	検挙件数 人員	認知件数	検挙件数 人員	認知件数	検挙件数 人員	認知件数	検挙件数 人員	認知件数	検挙件数 人員	認知件数	検挙件数 人員																	
総数	321	162	53	201	186	35	585	357	116	198	123	(10)	202	142	(44)	89	142	99	(7)	51	452	261	(36)	111	51	51	(8)	25	264	184	(54)	89			
殺人	1	1	1	1	1	1	1	1	1	—	—	—	—	—	—	—	—	—	—	—	1	1	1	2	2	2	—	—	—	—	—				
強盗	3	3	2	—	—	—	—	—	—	1	1	1	—	—	—	—	—	—	—	—	—	—	—	—	—	—	—	—	—	—	—				
放火	1	1	—	—	—	—	1	1	1	—	—	—	—	—	—	—	—	—	—	—	—	—	4	4	2	—	—	—	—	—	—				
強姦	4	1	1	—	—	—	3	1	1	2	1	1	—	—	—	1	1	—	—	—	—	3	2	(2)	2	—	—	—	—	—	—				
凶器準備集	—	—	—	—	—	—	—	—	—	—	—	—	—	—	—	—	—	—	—	—	—	—	—	—	—	—	—	—	—	—	1	1			
暴行	5	5	(1)	2	5	6	(1)	1	2	1	—	3	3	(2)	2	2	3	6	3	3	(2)	4	19	19	(3)	6	—	—	—	7	7	(3)	5		
傷害	9	6	(1)	7	2	2	(1)	2	11	12	(2)	14	5	7	(1)	8	6	5	(1)	13	2	2	3	28	28	(4)	23	1	1	1	8	8	(32)	39	
脅迫	—	—	—	1	1	1	—	—	—	—	—	—	—	—	—	1	—	1	1	1	—	—	—	—	—	—	—	—	—	—	1	1	1		
恐喝	3	3	1	—	—	—	2	4	(2)	7	—	—	—	—	2	1	1	5	5	2	4	1	5	—	—	—	—	—	—	1	—	—			
窃盗	278	128	(17)	31	180	153	(13)	19	535	298	(45)	81	181	110	(7)	9	174	121	(36)	55	120	74	14	362	177	(25)	57	46	46	(8)	15	233	157	(19)	38
詐欺	5	4	1	—	2	—	9	14	(1)	5	3	—	—	—	5	1	(2)	2	4	4	8	9	8	(1)	4	—	—	—	7	3	—	—			
横領	5	5	2	3	2	(1)	2	1	1	—	1	—	—	—	2	1	(3)	3	1	2	2	2	2	1	—	—	—	—	—	1	1	1	1		
偽造	—	—	2	4	3	2	2	—	—	—	—	—	—	—	—	—	—	—	—	—	—	—	—	—	—	—	—	—	—	2	3	2	—		
濫職	2	—	—	—	—	—	—	—	—	—	—	—	—	—	—	—	—	—	—	—	—	—	—	—	—	—	—	—	—	—	—	—	—		
背任	2	2	2	—	—	—	—	—	—	—	—	—	—	—	—	—	—	—	—	—	—	—	—	—	—	—	—	—	—	—	—	—	—		
賭博	—	—	—	—	—	—	—	—	—	—	—	—	—	—	—	—	—	—	—	—	—	—	—	—	—	—	—	—	—	—	—	—	—		
強制わいせつ	—	—	—	—	—	—	—	—	—	—	—	—	—	—	—	—	—	—	—	—	—	—	—	—	—	—	—	—	—	—	—	—	—	—	
公然わいせつ物	—	—	2	—	—	7	11	1	—	—	—	—	—	—	3	3	2	1	1	1	1	3	3	1	—	—	—	—	—	—	—	—	—		
赃物	—	—	—	10	—	5	5	—	—	—	—	—	—	—	—	—	—	—	—	—	—	—	—	—	—	—	—	—	—	—	—	—	—	—	
業過(他)	—	—	1	—	—	—	—	—	—	—	—	—	—	—	1	1	1	3	3	3	—	—	—	—	—	—	—	—	—	—	—	—	—	—	
その他の刑法	3	3	3	4	5	3	6	6	5	1	—	—	—	—	5	3	(2)	4	1	3	1	9	9	5	3	3	7	2	2	2	2	2			

E 成人少年事件検挙件数（昭和49年）

罪 種	総 数	成 人 事 件					少 年 事 件				
		単独犯	2人組	3人組	4人組	5人組以上	単独犯	2人組	3人組	4人組	5人組以上
総 数	5 948	3 085	359	106	23	25	1 340	472	266	75	17
凶 悪 犯	殺 人	16	14	1	1	—	—	—	—	—	—
	強 盗	9	6	—	—	—	—	3	—	—	—
	放 火	10	10	—	—	—	—	—	—	—	—
	強 姦	32	13	4	—	—	—	6	1	—	1
粗 暴 犯	凶器準備 集合	1	—	—	—	—	—	—	—	—	1
	暴 行	141	91	7	3	2	3	24	4	1	2
	傷 害	259	199	23	9	2	1	12	2	2	1
	脅 迫	14	13	1	—	—	—	—	—	—	—
恐 喝	恐 喝	82	28	21	13	4	2	5	2	2	2
	窃 盗	4 813	2 332	220	73	10	16	1 206	458	260	69
知 能 犯	詐 欺	206	153	32	2	2	—	16	1	—	—
	横 領	66	27	7	1	—	—	27	3	1	—
	偽 造	65	37	23	1	—	1	3	—	—	—
	瀆 職	2	2	—	—	—	—	—	—	—	—
	背 任	3	3	—	—	—	—	—	—	—	—
風 俗 犯	賭 博	5	—	2	—	1	2	—	—	—	—
	強制限せつ	36	22	1	—	—	—	9	—	—	—
	公然猥せつ 猥せつ物	22	14	6	2	—	—	—	—	—	—
公務執行妨害	1	1	—	—	—	—	—	—	—	—	
住居侵入	36	19	2	—	1	—	12	1	—	—	
脏 物	38	22	1	1	—	—	14	—	—	—	
器物破損	40	37	1	—	—	—	2	—	—	—	
その他の刑法犯	51	42	7	—	1	—	1	—	—	—	

注 総数に成人少年共犯事件検挙件数を含む。
資料 県警察本部捜査第一課

25 災害・事故

C 出火原因別・月別発生件数 (続 き)

原 因		総数	1月	2月	3月	4月	5月	6月	7月	8月	9月	10月	11月	12月
ガス・油類を燃料とする器具装置(続き)	石油・ガソリンこんろ	2	—	—	—	—	—	—	—	—	2	—	—	—
	石油・ガソリンストーブ	9	3	2	1	—	1	2	—	—	—	—	—	—
	内 燃 機 関	2	—	1	—	1	—	—	—	—	—	—	—	—
	営業用 炉	4	—	1	—	1	—	1	1	—	—	—	—	—
	工業用 炉	2	—	1	—	—	—	—	—	—	—	—	—	1
	そ の 他	1	—	1	—	—	—	—	—	—	—	—	—	—
	明 り	5	1	—	—	—	—	—	1	1	—	1	1	—
	そ の 他	11	3	1	1	1	1	2	—	—	1	—	1	—
	小 計	52	11	5	12	2	4	2	1	2	2	4	2	5
	まき・炭・石炭(コークス)を燃料とする器具装置	七 厘 こ ん ろ	3	2	—	1	—	—	—	—	—	—	—	—
炭 た ど ん (練炭)を燃料とするもの		4	1	—	2	—	—	—	—	—	—	—	1	—
せんべい 焼 炉		1	—	—	—	—	—	—	—	—	1	—	—	—
こ た つ		6	1	2	2	—	—	—	—	—	—	—	—	—
こ ん ろ		1	1	—	—	—	—	—	—	—	—	—	—	1
営業用 炉		1	—	1	—	—	—	—	—	—	—	—	—	—
か ま ど		4	2	—	1	—	—	—	—	—	—	—	—	—
風 呂 か ま ど		26	3	1	6	1	4	1	1	2	1	2	1	1
そ の 他		2	—	—	—	1	—	1	—	—	—	—	—	3
石炭燃料の移動可能の装置		1	—	—	—	—	—	—	—	—	—	1	—	—
火種(それ自身発火しているもの)	炭 火	2	2	—	—	—	—	—	—	—	—	—	—	—
	炭 線	3	—	—	1	—	—	2	—	—	—	—	—	—
	た き 火	78	22	10	9	12	11	3	1	5	1	1	1	2
	燃 え さ し	2	—	—	1	—	1	—	—	—	—	—	—	—
	虫 燃 火	1	—	1	—	—	—	—	—	—	—	—	—	—
	た き つ け	1	—	—	—	—	—	—	—	—	—	—	—	1
	そ の 他	1	—	1	—	—	—	—	—	—	—	—	—	—
	た ば こ と マ ッ チ	68	12	5	13	9	4	3	1	3	5	4	2	7
	マ ッ チ	63	14	10	7	5	4	2	4	5	2	3	2	5
	ラ イ タ ー	1	—	—	—	1	—	—	—	—	—	—	—	—

C 出火原因別・月別発生件数 (続 き)

原 因		総数	1月	2月	3月	4月	5月	6月	7月	8月	9月	10月	11月	12月	
火種(それ自身発火しているもの)(続き)	固定煙突の火の粉	15	—	2	2	2	3	3	1	—	—	1	1	—	
	たき火の火の粉	32	8	3	5	5	2	2	—	2	1	—	1	3	
	かまどの火の粉	2	1	—	—	—	—	—	—	—	—	—	1	—	
	火入れの火の粉	4	1	1	1	1	—	—	—	—	—	—	—	—	
	そ の 他	2	1	—	1	—	—	—	—	—	—	—	—	—	
	火花(固体の衝撃摩擦によるもの)	グラインダーの火の粉	1	—	—	1	—	—	—	—	—	—	—	—	—
		製綿機の火の粉	1	—	—	—	1	—	—	—	—	—	—	—	—
	そ の 他	3	1	—	—	1	—	—	—	—	—	—	—	1	
	そ の 他	2	1	—	1	—	—	—	—	—	—	—	—	—	
	小 計	14	2	—	2	2	—	—	—	1	—	2	1	2	
高温の固体	高温気体で熱せられたもの	6	1	—	—	1	—	—	—	—	—	1	1	2	
	煙 突 道 室	2	—	—	1	—	—	—	—	—	—	—	1	—	
	乾 燥 室	2	1	—	—	—	—	—	1	—	—	—	—	—	
	摩擦により熱せられたもの	1	—	—	1	—	—	—	—	—	—	—	—	—	
	そ の 他	3	—	—	—	1	—	—	—	—	2	—	—	—	
小 計	16	2	3	2	4	—	1	1	2	—	—	—	1		
自然発火・或は再燃を起し易い物	酸化により自然発火のもの	1	—	—	—	—	—	—	—	1	—	—	—	—	
	セルロイド	1	—	—	—	—	—	—	—	—	—	—	—	—	
	硝 化 綿 還 元 ニ ッ ケ ル	1	—	—	—	—	—	—	—	1	—	—	—	—	
	湿気により自然発火のもの	1	—	—	1	—	—	—	—	—	—	—	—	—	
	石 灰	1	—	—	—	—	—	—	—	—	—	—	—	—	
再燃により自然発火のもの	6	1	3	—	1	—	1	—	—	—	—	—	—		
取 消 し 炭 薪	4	1	—	1	1	—	—	—	—	—	—	—	1		
そ の 他	1	—	—	—	—	—	—	—	1	—	—	—	—		
小 計	5	—	—	—	1	1	1	—	1	—	—	—	—		
危険物品	火 薬 類	1	—	—	—	—	1	—	—	—	—	—	—	—	
	花 火 (煙 火)	2	—	—	—	1	—	—	—	1	—	—	—		
	酸化性気体	1	—	—	—	—	—	—	—	—	—	1	—		
そ の 他	1	—	—	—	—	—	—	1	—	—	—	—			
小 計	5	—	—	—	—	3	1	—	1	—	—	—			
天 災	雷	4	—	—	—	—	3	1	—	—	—	—	—		
	直 接 雷	1	—	—	—	—	—	—	1	—	—	—			
間 接 雷	1	—	—	—	—	—	—	—	—	—	—	—			
不 明 ・ 調 査 中	65	10	9	10	8	3	4	1	5	2	1	3	9		

D 市町村別火災

発生状況 (昭和49年)

市町村	発生件数						損害額 (1000円)
	総数	建物	林野	車両	船舶	その他	
総数	596	354	120	19	9	94	962 036
徳島市	193	137	10	6	2	38	96 706
鳴門市	49	24	10	1	1	13	67 191
小松島市	41	20	7	4	3	8	365 922
阿南市	65	36	16	4	2	6	51 584
勝浦町	—	—	—	—	—	—	—
上勝町	—	—	—	—	—	—	—
佐那河内村	1	—	1	—	—	—	100
石井町	8	6	2	—	—	—	62 500
神山町	—	—	—	—	—	—	—
那賀川町	1	1	—	—	—	—	400
ノ浦町	4	2	—	—	—	2	1 340
鷺敷町	2	1	—	—	—	—	80
上那賀町	1	1	—	—	—	—	3 000
木沢村	1	1	—	—	—	—	25
由岐村	2	—	2	—	—	—	400
日和佐町	2	1	1	—	—	—	3 000
牟岐町	3	3	—	—	—	—	13 300
海部町	3	—	3	—	—	—	110
南部町	4	1	3	—	—	—	78 100
海部町	2	1	1	—	—	—	1 000
安喰町	—	—	—	—	—	—	—
北島町	10	5	1	—	1	3	1 333
藍住町	11	6	—	1	—	4	3 257
板上町	12	8	—	1	—	4	3 163
吉野町	13	7	5	—	—	—	15 886
土成町	14	10	1	—	—	3	3 916
市場町	7	5	—	—	—	2	1 085
阿波川町	8	4	2	—	—	2	1 067
川島町	5	4	—	—	—	1	359
山郷村	5	2	—	—	—	1	6 008
美木村	26	9	15	—	—	2	14 155
勝美半馬田町	6	2	3	—	—	1	67 734
光字町	6	4	1	—	—	1	1 429
一穴三三好町	1	—	1	—	—	—	30
池田町	1	1	—	—	—	—	504
山井町	8	5	3	—	—	—	12 743
三加茂町	8	4	3	—	—	1	6 316
西祖谷山村	8	6	2	—	—	—	16 250
祖谷山村	9	4	5	—	—	—	1 468
三三好町	2	2	—	—	—	—	2 300
池田町	5	2	1	1	—	1	1 435
山井町	4	4	—	—	—	—	5 750
加茂町	6	3	3	—	—	—	15 623
池田町	14	5	7	1	—	1	4 371
山井町	6	2	4	—	—	—	5 071
三加茂町	5	4	1	—	—	—	9 015
西祖谷山村	6	5	1	—	—	—	7 610
祖谷山村	7	5	2	—	—	—	6 400
西祖谷山村	1	1	—	—	—	—	3 000

棟数	被害				出火1件当 たりの損害 額(1000円)
	世帯数	建物焼損 面積 (㎡)	林野焼損 面積 (a)	死者 負傷者	
457	266	17 890	13 542	13 69	1 614
196	126	3 664	585	2 29	501
27	17	1 281	612	1 8	1 371
28	10	3 624	537	2 5	8 924
43	20	1 450	102	— 5	793
—	—	—	—	— —	—
—	—	—	—	— —	—
—	—	—	10	— —	100
7	5	529	10	— —	7 812
—	—	—	—	— —	—
1	1	63	—	— —	400
2	1	36	—	— 3	335
—	—	—	—	— —	—
1	—	—	10	— —	40
1	1	100	—	— —	3 000
1	1	—	—	1 —	25
—	—	—	1 600	1 —	200
1	1	73	500	— —	1 500
3	3	387	—	— —	4 433
—	—	—	72	— —	36
3	1	425	5 110	— —	19 525
1	1	26	15	— —	500
—	—	—	—	— —	—
6	6	116	—	— 2	133
6	6	80	—	1 —	296
10	10	215	—	— 1	263
7	5	241	146	— 1	1 222
11	4	274	16	1 —	279
8	3	168	—	1 2	155
5	2	137	66	— 1	133
4	—	89	—	— —	71
2	2	95	9	— 1	1 201
13	5	357	1 512	— 1	544
2	1	357	4	— —	11 289
4	2	90	3	— —	238
—	—	—	6	— 2	30
1	—	70	—	— —	504
4	4	801	28	— —	1 592
8	2	612	70	— —	789
7	3	405	6	— —	2 031
4	3	186	108	— 2	163
2	2	209	—	— —	1 150
2	—	127	15	— —	287
7	3	303	—	1 1	1 437
3	1	106	2 017	1 —	2 603
5	2	57	116	1 —	312
2	1	75	35	— —	845
5	4	336	3	— 2	1 803
5	1	289	7	— 2	1 268
7	5	355	212	— 1	914
2	1	82	—	— —	3 000

256 風水害その他の被害

A 農作物被害状況(昭和49年)

(単位 面積ヘクタール・被害量トン)

区分	総数			気象被害					
				風水害			干塩害		
	被害延面積	被害実面積	被害量	被害面積	被害量	被害面積	被害量	被害面積	被害量
水稲	54 500	19 700	14 000	11 600	3 260	11 300	3 130	287	129
陸稲	180	90	27	71	3	62	2	9	1

区分	病害								
	いもち病			紋枯病			その他の病害		
	被害面積	被害量	被害面積	被害量	被害面積	被害量	被害面積	被害量	
水稲	34 100	8 890	16 500	6 740	12 300	1 710	5 330	437	
陸稲	97	22	83	19	14	3	—	—	

区分	虫害									その他の被害	
	ニカメイチュウ			ウンカ			その他虫害			被害面積	被害量
	被害面積	被害量	被害面積	被害量	被害面積	被害量	被害面積	被害量			
水稲	8 830	1 870	4 470	505	3 950	1 350	412	15	11	4	
陸稲	12	2	12	2	—	—	—	—	—	—	

区分	総数			気象被害					
				風水害			湿害		
	被害延面積	被害実面積	被害量	被害面積	被害量	被害面積	被害量	被害面積	被害量
小麦	354	258	78	237	64	20	2	100	31
2条大麦	935	516	233	734	203	150	33	201	54
裸麦	2 330	1 680	1 050	2 120	1 030	226	71	446	164

区分	病害									虫害	
	銹病			白渋病			赤かび病			被害面積	被害量
	被害面積	被害量	被害面積	被害量	被害面積	被害量	被害面積	被害量			
小麦	113	11	25	3	47	3	21	3	3	0	
2条大麦	201	30	—	—	34	6	77	16	—	—	
裸麦	208	17	34	4	56	3	64	8	—	—	

B 公共土木施設被害額(昭和45~49年度)

(単位 1000円)

種別	昭和45年		46年		47年		48年		49年	
	件数	金額	件数	金額	件数	金額	件数	金額	件数	金額
県所管										
計	699	80 933	473	57 284	403	47 881	—	—	468	53 930
河川	223	28 362	155	20 097	151	18 912	—	—	108	14 101
海岸	2	256	—	—	—	—	—	—	—	—
砂防	59	6 894	35	4 376	21	2 469	—	—	26	3 090
道路	408	44 575	277	32 101	228	26 238	—	—	334	36 739
橋梁	4	474	1	148	3	262	—	—	—	—
港湾	1	148	5	562	—	—	—	—	—	—
漁港	2	224	—	—	—	—	—	—	—	—
建設省所管										
計	792	1 839 208	437	986 154	866	2 335 908	16	25 797	1 544	5 285 047
河川	438	1 130 926	248	645 572	515	1 487 931	2	3 733	861	2 741 608
海岸	16	164 377	13	113 467	15	232 304	—	—	22	379 474
砂防	52	107 835	6	18 249	38	155 205	—	—	49	223 019
道路	278	375 599	163	175 810	289	414 578	14	22 064	593	1 777 572
橋梁	8	60 471	7	33 056	9	45 890	—	—	19	163 374
運輸省所管										
計	16	97 006	15	69 756	5	21 221	—	—	15	86 126
港湾	7	69 701	—	—	1	8 393	—	—	10	68 852
漁港	9	27 305	15	69 756	4	12 878	—	—	5	17 274

資料 県監理課

C 被災建築物(昭和45~49年)

(単位 戸・面積平方メートル)

年次	総数	災 害				火 災				
		計	全壊	半壊	一部破損	計	全壊	半壊	部分焼	焼損面積
昭和45年	2 104	1 667	72	290	1 305	437	187	40	210	22 192
46	601	95	2	84	9	506	204	46	256	29 563
47	502	112	10	14	88	390	126	52	212	13 836
48	435	—	—	—	—	435	137	53	245	18 205
49	686	229	34	26	169	457	162	36	259	17 890

資料 県消防防災課

257 労務災害

A 産業別・規模別労働災害発生状況（昭和49年）

産 業	死傷者 総 数	労働者規模別死亡者数					労働者規模別傷者数				
		計	9人 以下	10～ 49	50～ 99	100 人以上	計	9人 以下	10～ 49	50～ 99	100 人以上
総 数	2 357	39	18	17	3	1	2 318	745	1 064	229	280
製 造 業	914	8	3	4	1	0	906	219	374	122	191
木材木製品製造工業 (家具・装飾・製造工業を含む)	432	2	1	1	—	—	430	126	194	49	61
化学工業 (パルプ・紙製造業を含む)	70	—	—	—	—	—	70	3	19	7	41
金 属 工 業	105	1	—	1	—	—	104	30	46	8	20
一般機械器具製造工業	47	—	—	—	—	—	47	4	6	8	29
電気機械器具製造工業	12	—	—	—	—	—	12	—	7	—	5
輸送用機械器具製造工業	39	2	—	1	1	—	37	12	17	8	—
その他の製造業	209	3	2	1	—	—	206	44	85	42	35
土 石 採 取 業	22	2	1	1	—	—	20	12	8	—	—
建 設 業	841	18	6	10	2	—	823	256	488	41	38
運 輸 交 通 業	105	—	—	—	—	—	105	17	49	17	22
道路貨物運送業	78	—	—	—	—	—	78	16	43	10	9
道路旅客運送業外	27	—	—	—	—	—	27	1	6	7	13
貨物取扱業	68	3	2	—	—	1	65	11	18	25	11
陸上貨物取扱業	36	—	—	—	—	—	36	8	14	10	4
港 湾 荷 役 業	32	3	2	—	—	1	29	3	4	15	7
林 業	231	4	4	—	—	—	227	172	49	5	1
漁 業	17	1	1	—	—	—	16	6	10	—	—
その他の事業	159	3	1	2	—	—	156	52	68	19	17

注 傷者については、8日以上休業した者を計上した。
資料 徳島労働基準局

B 業種別・男女別・年少者別災害発生状況（昭和49年）

業 種	総 数		男		女		年少者(再掲)	
	死 亡	傷 者	死 亡	傷 者	死 亡	傷 者	死 亡	傷 者
総 数	39	2 318	38	1 877	1	409	—	32
製 造 業	8	906	7	654	1	233	—	19
土 石 採 取 業	2	20	2	18	—	2	—	—
建 設 業	18	823	18	735	—	78	—	10
運 輸 事 業	—	105	—	99	—	5	—	1
貨物取扱業	3	65	3	65	—	—	—	0
林 業	4	227	4	203	—	23	—	1
漁 業	1	16	1	16	—	—	—	—
その他の事業	3	156	3	87	—	68	—	1

注 1 傷者については、8日以上休業した者を計上した。
2 年少者とは、18歳未満の者をいう。
資料 徳島労働基準局

258 消 防

A 市・組合別・階級別常勤消防職員数（昭和49.4.1現在）

市・組合	総 数	消 防 吏 員							事 務 職 員	
		計	消防監	消 防 司 令 長	消 防 司 令	消 防 司 令 補	消 防 士 長	消 防 副 士 長		消防士
総 数	558	574	2	10	24	49	89	57	343	14
消防本部設置市計	302	294	1	6	9	28	60	22	168	8
徳 島 市	165	162	1	3	4	14	39	11	90	3
鳴 門 市	62	59	—	1	2	7	9	4	36	3
小 松 島 市	31	30	—	1	2	4	9	1	13	1
阿 南 市	44	43	—	1	1	3	3	6	29	1
消防一部事務組合計	286	280	1	4	15	21	29	35	175	6
板野西部消防組合	20	20	—	—	1	1	1	—	17	—
板野東部消防組合	40	39	—	1	1	4	2	5	26	1
阿北消防組合	100	97	1	1	7	2	14	17	55	3
美馬東部消防組合	43	42	—	1	2	2	5	4	28	1
美馬西部消防組合	26	25	—	1	—	4	1	3	16	1
三好消防組合	57	57	—	—	4	8	6	6	33	—

資料 県消防防災課

B 市・組合別・現有機械器具状況（昭和49.4.1現在）

(単位 台)

市・組合	普通消防ポンプ 自 動 車		水槽付 消 防 ポンプ 自 動 車	はしご付消防 ポンプ自動車		屈折は しご付 消 防 自 動 車	化 学 消 防 自 動 車	救 急 自 動 車	無 線 指 揮 車	救 助 工 作 車	小 型 動 力 ポンプ	小型動 力ポン プ付 積 載 車	その他 の消防 自 動 車
	A 1級	A 2級		18m級	30m級								
総 数	1	44	8	1	1	1	2	17	7	1	20	3	10
消防本部設置市計	1	17	5	1	1	1	2	9	4	1	5	—	4
徳 島 市	—	9	2	1	1	—	1	3	2	—	1	—	3
鳴 門 市	—	5	1	—	—	1	1	2	1	1	4	—	1
小 松 島 市	1	1	1	—	—	—	—	2	—	—	—	—	—
阿 南 市	—	2	1	—	—	—	—	2	1	—	—	—	—
消防一部事務組合計	—	27	3	—	—	—	—	8	3	—	15	3	6
板野西部消防組合	—	2	—	—	—	—	—	1	1	—	1	—	—
板野東部消防組合	—	4	1	—	—	—	—	2	2	—	2	—	—
阿北消防組合	—	9	—	—	—	—	—	1	—	—	6	1	4
美馬東部消防組合	—	3	1	—	—	—	—	1	—	—	2	1	2
美馬西部消防組合	—	3	—	—	—	—	—	1	—	—	3	1	—
三好消防組合	—	6	1	—	—	—	—	2	—	—	1	—	—

資料 県消防防災課

C 市町村別消防団員（昭和49年）

D 市町村別消防団現有機械器具状況（昭和49. 4. 1現在）

（単位 台）

市町村	非 常 勤							
	総 数	団 長	副 団 長	分 団 長	副分団長	部 長	班 長	団 員
総 数	13 635	46	143	471	530	548	1 683	10 214
徳島市	1 088	1	3	19	37	122	177	729
鳴門市	1 195	1	8	48	58	4	222	854
小松島市	507	1	4	26	25	52	44	355
阿南市	1 245	1	4	12	12	42	56	1 118
勝浦町	240	1	3	10	10	—	15	201
上勝町	336	1	2	10	10	31	75	207
佐那内村	198	1	2	11	11	11	39	123
石井町	602	1	4	5	5	41	80	466
神山町	552	1	2	8	9	44	76	412
那賀川町	173	1	5	9	9	9	27	113
羽ノ浦町	138	1	5	6	8	—	27	91
鷺敷町	125	1	3	5	—	5	11	100
相上那賀町	262	1	1	8	8	12	32	200
木沢村	128	1	2	4	—	—	10	111
木由岐町	165	1	1	8	8	4	23	120
日和佐町	178	1	3	9	9	—	18	138
海南部町	141	1	3	8	8	—	16	105
海部町	199	1	3	8	9	1	20	157
海部町	230	1	3	12	12	—	30	172
海部町	137	1	2	6	6	6	15	101
海部町	165	1	2	5	5	6	16	130
板野東部消防組合	300	1	10	17	17	17	34	204
藍板上吉土市	120	1	3	4	14	7	—	91
藍板上吉土市	124	1	3	6	6	—	18	90
藍板上吉土市	260	1	3	17	17	17	63	142
藍板上吉土市	125	1	3	8	8	9	16	80
市場町	170	1	2	3	3	—	15	146
市場町	133	1	2	8	18	—	23	81
市場町	441	1	2	5	5	—	27	401
市場町	168	1	2	11	11	11	22	110
市場町	235	1	2	9	9	15	22	177
美郷村	138	1	2	7	7	—	12	109
美郷村	367	1	3	25	25	—	52	261
美馬西部消防組合	322	1	6	20	20	—	35	240
一穴村	99	1	2	5	5	6	7	73
一穴村	159	1	3	5	9	—	15	126
一穴村	150	1	2	5	7	—	18	117
一穴村	199	1	3	12	12	13	48	110
一穴村	290	1	3	7	7	16	18	238
池田町	474	1	4	15	22	5	56	371
池田町	267	1	4	10	14	15	33	190
池田町	244	1	4	7	7	15	17	193
池田町	243	1	3	6	6	6	24	197
池田町	175	1	2	9	9	—	36	118
池田町	207	1	2	6	6	—	23	169

資料 県消防防災課

市町村	普通消防ポンプ自動車				水槽付消防ポンプ自動車	小型動力ポンプ積載車		小型動力ポンプ
	A 1 級	A 2 級	B 1 級	B 2 級		小型動力ポンプ付	小型動力ポンプ積込	
総 数	4	119	3	2	2	74	105	638
徳島市	—	14	—	—	—	9	—	55
鳴門市	—	3	—	—	—	—	19	51
小松島市	—	15	—	—	—	—	2	2
阿南市	—	14	—	—	—	—	32	34
勝浦町	—	3	—	—	—	—	—	7
上勝町	—	2	—	—	—	1	—	10
佐那内村	—	—	—	—	—	—	—	11
石井町	—	8	—	—	—	14	—	33
神山町	—	1	—	—	—	5	—	37
那賀川町	—	2	—	1	—	—	4	4
羽ノ浦町	—	3	3	—	1	—	—	2
鷺敷町	—	1	—	—	—	—	—	5
相上那賀町	—	—	—	1	—	—	—	9
木沢村	—	—	—	—	—	—	1	11
木由岐町	—	—	—	—	—	—	—	6
日和佐町	—	1	—	—	—	2	2	12
海南部町	—	2	—	—	—	1	—	10
海部町	—	2	—	—	—	3	2	6
海部町	—	1	—	—	—	—	—	5
海部町	—	1	—	—	—	2	—	6
海部町	—	1	—	—	—	—	—	7
板野東部消防組合	—	1	—	—	—	2	—	7
藍板上吉土市	—	2	—	—	—	15	—	15
藍板上吉土市	—	3	—	—	—	—	—	12
藍板上吉土市	4	—	—	—	—	—	2	2
藍板上吉土市	—	—	—	—	—	—	17	17
藍板上吉土市	—	3	—	—	—	—	—	16
市場町	—	3	—	—	—	—	—	5
市場町	—	1	—	—	—	—	3	21
市場町	—	9	—	—	1	—	—	17
市場町	—	2	—	—	—	—	—	9
市場町	—	1	—	—	—	—	—	22
美郷村	—	—	—	—	—	—	—	2
美郷村	—	3	—	—	—	—	—	22
美馬西部消防組合	—	—	—	—	—	7	—	33
一穴村	—	—	—	—	—	—	3	5
一穴村	—	1	—	—	—	1	—	9
一穴村	—	—	—	—	—	—	—	7
一穴村	—	1	—	—	—	4	—	12
一穴村	—	2	—	—	—	3	—	10
池田町	—	5	—	—	—	—	9	20
池田町	—	1	—	—	—	4	2	8
池田町	—	2	—	—	—	—	5	7
池田町	—	3	—	—	—	—	2	10
池田町	—	1	—	—	—	1	—	14
池田町	—	1	—	—	—	—	—	13

資料 県消防防災課

E 市町村別消防用水利の

現況 (昭和49. 4. 1現在)

市町村	総数	消 火 栓			計					公		
		計	公 設	私 設	防 火 水 槽			井 戸		防 火 水 槽		
					100 m ³ 以上	40~ 100 m ³ 未 満	20~ 40 m ³ 未 満	40m ³ 以 上	20~ 40 m ³ 未 満	100 m ³ 以上	40~ 100 m ³ 未 満	20~ 40 m ³ 未 満
総 数	5 668	2 911	2 800	111	8	772	890	565	522	7	760	824
徳島市	913	677	677	—	—	202	—	34	—	—	202	—
鳴門市	265	221	221	—	1	24	19	—	—	1	24	19
小松島市	204	123	123	—	—	11	—	70	—	—	11	—
阿南市	502	272	226	46	—	19	70	40	101	—	16	70
勝浦町	34	—	—	—	—	34	—	—	—	—	34	—
上勝町	21	—	—	—	—	21	—	—	—	—	21	—
佐那河内村	—	—	—	—	—	—	—	—	—	—	—	—
石井町	399	195	192	3	—	3	—	201	—	—	3	—
神山町	126	8	8	—	2	43	73	—	—	1	39	52
那賀川町	243	112	112	—	—	—	—	66	65	—	—	—
ノ浦町	164	102	100	2	—	14	—	20	28	—	14	—
鷺敷町	18	—	—	—	—	18	—	—	—	—	18	—
相生町	35	—	—	—	—	13	18	—	4	—	13	18
上那賀町	22	—	—	—	—	11	11	—	—	—	11	11
木沢村	5	—	—	—	—	1	4	—	—	—	1	4
木頭村	12	—	—	—	—	2	9	1	—	—	2	9
由岐町	18	3	3	—	—	—	11	—	4	—	—	11
日和佐町	19	10	10	—	—	9	—	—	—	—	9	—
牟岐町	23	17	17	—	—	6	—	—	—	—	6	—
海部町	43	43	43	—	—	—	—	—	—	—	—	—
海南町	19	7	7	—	—	5	1	—	6	—	5	1
安岐町	17	15	15	—	—	—	—	—	2	—	—	—
松島町	464	388	354	34	—	8	68	—	—	—	8	68
藍住町	46	31	31	—	—	15	—	—	—	—	15	—
板上町	232	10	10	—	—	1	126	—	95	—	1	126
吉野町	79	19	19	—	—	13	42	—	5	—	13	42
土成町	220	7	7	—	—	7	56	—	150	—	7	56
市場町	111	60	60	—	—	15	15	8	13	—	15	15
阿波町	125	8	8	—	—	15	102	—	—	—	15	102
川島町	276	113	113	—	—	1	—	124	38	—	1	—
山川町	182	145	145	—	—	22	4	—	11	—	22	4
美郷村	49	11	11	—	—	37	1	—	—	—	37	1
美馬町	36	14	14	—	—	13	9	—	—	—	13	9
美半町	237	143	143	—	—	32	61	1	—	—	31	61
一穴村	11	3	2	1	—	4	4	—	—	—	2	1
吹平村	26	1	1	—	1	14	10	—	—	1	14	10
木屋野町	16	—	—	—	—	2	14	—	—	—	2	12
三好町	50	25	—	25	—	16	9	—	—	—	16	9
池田町	127	—	—	—	—	35	92	—	—	—	35	92
山城町	118	106	106	—	—	12	—	—	—	—	12	—
井川町	42	—	—	—	—	2	40	—	—	—	—	—
三加町	8	—	—	—	3	5	—	—	—	3	5	—
東祖谷山村	40	22	22	—	—	18	—	—	—	—	18	—
西祖谷山村	57	—	—	—	—	47	10	—	—	—	47	10
西祖谷山村	13	—	—	—	1	2	10	—	—	1	2	10

設	私 設						そ の 他							
	井 戸		防 火 水 槽			井 戸		計	河 川 溝 等	海・湖	プ ール	濠・池 等	下 水 道	そ の 他
	40m ³ 以 上	20~ 40 m ³ 未 満	100 m ³ 以上	40~ 100 m ³ 未 満	20~ 40 m ³ 未 満	40m ³ 以 上	20~ 40 m ³ 未 満							
565	356	1	12	66	—	166	651	327	14	101	121	—	88	
34	—	—	—	—	—	—	116	98	—	8	—	—	10	
—	—	—	—	—	—	—	5	—	—	5	—	—	—	
70	—	—	—	—	—	—	—	—	—	—	—	—	—	
40	100	—	3	—	—	1	—	—	—	—	—	—	—	
—	—	—	—	—	—	—	—	—	—	—	—	—	—	
—	—	—	—	—	—	—	—	—	—	—	—	—	—	
201	—	—	—	—	—	—	—	—	—	—	—	—	—	
—	—	1	4	21	—	—	53	45	—	6	2	—	—	
66	65	—	—	—	—	—	—	—	—	—	—	—	—	
20	28	—	—	—	—	—	10	—	—	2	—	—	8	
—	—	—	—	—	—	—	—	—	—	—	—	—	—	
—	—	—	—	—	—	4	3	—	—	3	—	—	—	
—	—	—	—	—	—	—	11	10	—	—	—	—	1	
—	—	—	—	—	—	—	5	5	—	—	—	—	—	
1	—	—	—	—	—	—	—	—	—	—	—	—	—	
—	—	—	—	—	—	—	59	50	5	2	2	—	—	
—	—	—	—	—	—	—	9	4	5	—	—	—	—	
—	—	—	—	—	—	—	4	—	—	4	—	—	—	
—	6	—	—	—	—	—	10	7	2	1	—	—	—	
—	—	—	—	—	—	2	8	6	1	—	1	—	—	
—	—	—	—	—	—	—	22	7	1	11	3	—	—	
—	—	—	—	—	—	—	—	—	—	—	—	—	—	
—	95	—	—	—	—	—	10	1	—	5	4	—	—	
—	—	—	—	—	—	—	12	3	—	4	5	—	—	
—	—	—	—	—	—	—	5	—	—	3	—	—	—	
—	—	—	—	—	—	—	150	3	—	3	—	—	—	
8	13	—	—	—	—	—	3	—	—	3	—	—	—	
—	—	—	—	—	—	—	11	1	—	—	10	—	—	
124	38	—	—	—	—	—	34	19	—	8	7	—	—	
—	11	—	—	—	—	—	4	—	—	4	—	—	—	
—	—	—	—	—	—	—	55	—	—	4	1	—	50	
—	—	—	—	—	—	—	—	—	—	—	—	—	1	
—	—	—	—	—	—	—	56	5	—	2	41	—	8	
1	—	—	1	—	—	—	35	7	—	8	20	—	—	
—	—	—	2	3	—	—	10	10	—	—	—	—	—	
—	—	—	—	—	—	—	32	12	—	1	15	—	4	
—	—	—	—	—	—	—	1	1	—	—	—	—	—	
—	—	—	—	—	—	—	14	4	—	3	7	—	—	
—	—	—	—	—	—	—	5	—	—	5	—	—	—	
—	—	—	—	—	—	—	—	—	—	—	—	—	—	
—	—	—	2	40	—	—	—	—	—	—	—	—	—	
—	—	—	—	—	—	—	13	9	—	4	—	—	—	
—	—	—	—	—	—	—	26	20	—	3	3	—	—	
—	—	—	—	—	—	—	1	1	—	—	—	—	—	
—	—	—	—	—	—	—	10	2	—	2	—	—	6	

259 交通事故

A 年次別・月別交通事故発生状況（昭和45～49年）

年 月	人 身(件)	死 者	傷 者	物 損(件)
昭和45年	7 357	152	9 220	6 058
4 6	7 475	180	9 692	6 891
4 7	6 787	163	8 683	6 482
4 8	6 037	141	7 786	6 486
4 9	5 131	95	6 666	5 818
1 月	369	9	483	501
2	372	7	480	472
3	410	6	535	562
4	446	9	588	479
5	451	10	620	417
6	444	9	575	441
7	457	3	592	474
8	523	11	667	562
9	415	5	579	433
1 0	415	5	509	445
1 1	433	7	535	481
1 2	396	14	503	551

資料 県警察本部交通企画課

B 路線別人身事故発生状況（昭和47～49年）

路 線	昭和47年			4 8 年			4 9 年		
	件 数	死 者	傷 者	件 数	死 者	傷 者	件 数	死 者	傷 者
総 数	6 787	163	8 683	6 037	141	7 786	5 131	95	6 666
国 道 計	2 793	66	3 871	2 365	61	3 368	1 720	32	2 484
1 1 号線	679	11	1 022	551	14	813	372	5	529
3 2 "	174	5	258	173	4	249	125	5	210
5 5 "	845	22	1 139	741	14	1 049	531	9	761
192 "	923	21	1 240	766	22	1 054	574	9	818
193 "	58	1	79	41	—	87	31	1	46
195 "	71	5	80	47	4	48	51	2	71
318 "	43	1	53	46	3	68	36	1	49
主 要 県 道	404	22	507	386	20	508	356	15	476
一 般 県 道	1 902	49	2 319	1 671	38	2 044	1 396	28	1 756
市 町 村 道	1 640	25	1 930	1 545	18	1 775	1 620	17	1 909
道 路 運 送 法 に 依 っ て 行 う 道 路	20	—	27	18	—	23	13	1	13
そ の 他	28	1	29	52	4	68	26	2	28

資料 県警察本部交通企画課

C 職業別死傷者数（昭和47～49年）

職 業	昭和47年			4 8 年			4 9 年		
	総 数	死 者	傷 者	総 数	死 者	傷 者	総 数	死 者	傷 者
総 数	8 846	163	8 683	7 927	141	7 786	6 761	95	6 666
幼 稚 園 児	313	8	305	295	3	292	247	2	245
小 学 生	200	3	197	180	4	176	171	—	171
1 年 生	366	3	363	320	2	318	271	2	269
2 年 生	92	—	92	70	—	70	66	1	65
3 年 生	100	2	98	61	1	60	57	—	57
4 年 生	56	1	55	81	1	80	46	—	46
5 年 生	48	—	48	35	—	35	43	1	42
6 年 生	33	—	33	40	—	40	35	—	35
中 学 生	37	—	37	33	—	33	24	—	24
1 年 生	160	1	159	112	1	111	120	—	120
2 年 生	66	—	66	40	—	40	61	—	61
3 年 生	48	—	48	39	—	39	39	—	39
高 校 生	46	1	45	33	1	20	20	—	20
大 学 生	366	4	362	342	5	337	347	2	345
そ の 他 学 生	99	4	95	107	—	107	88	—	88
職 業 運 転 者	34	—	34	34	2	32	30	1	29
バ ス	368	9	359	315	4	311	235	3	232
ト ラ ッ ク	15	—	15	15	—	15	14	1	13
ハ イ ヤー ・ タ ク シ ー	150	8	142	132	3	129	102	1	101
そ の 他	149	1	148	118	—	118	81	—	81
公 務 員	54	—	54	50	1	49	38	1	37
農 林 水 産 業	434	7	427	384	8	376	322	2	320
建 設 業	629	29	600	549	22	527	442	12	430
製 造 業	317	6	311	325	10	315	231	2	229
卸 売 ・ 小 売 業	184	8	176	161	3	158	135	1	134
運 輸 ・ 通 信 業	340	5	335	217	5	212	186	3	183
電 気 ・ ガ ス ・ 水 道 ・ サ ー ビ ス 業	55	—	55	48	—	48	29	—	29
そ の 他	336	6	330	294	6	288	282	3	279
無 職 婦 人	3 808	35	3 773	3 400	41	3 359	2 899	39	2 860
外 国 人	835	35	800	844	25	819	725	23	702
不 明	413	9	404	457	3	454	371	3	368
	422	26	396	387	22	365	354	20	334
	—	—	—	—	—	—	1	—	1
	2	—	2	—	—	—	—	—	—

資料 県警察本部交通企画課

D 市町村別交通事故発生状況（昭和48～49年）

市町村	発生件数（人身）		死者		傷者	
	昭和48年	49年	48年	49年	48年	49年
総数	6 037	5 131	141	95	7 786	6 666
徳島市	2 385	2 044	19	13	2 972	2 475
鳴門市	504	450	18	9	676	606
小松島市	416	342	7	6	527	488
阿南市	359	398	9	5	482	572
勝浦町	30	18	2	—	40	25
上勝町	6	12	1	1	7	14
佐那河内村	5	7	—	—	8	11
石井町	144	81	3	4	203	112
神山町	26	11	1	2	31	13
那賀川町	27	31	2	2	29	36
羽ノ浦町	74	62	3	2	110	84
鷺敷町	14	10	1	2	15	11
相生町	15	12	2	—	16	12
上那賀町	7	17	1	—	7	22
木沢村	1	1	—	—	1	2
由岐村	2	4	—	1	3	11
日和佐町	9	10	—	—	10	13
牟岐町	35	17	3	1	56	24
海部町	39	39	2	2	55	56
海部町	27	25	1	2	37	33
海部町	9	5	—	—	10	8
松茂町	9	14	—	—	17	21
北島町	119	88	1	—	191	131
藍住町	122	116	3	—	157	150
板上町	131	106	1	4	174	126
吉野町	65	72	1	1	84	105
土成町	91	64	2	3	109	78
市場町	80	60	2	2	104	75
阿波町	76	50	4	4	106	63
川島町	75	56	—	3	95	69
山川町	76	81	3	2	93	101
美郷村	204	140	3	4	237	176
美馬町	44	39	—	—	55	46
美半町	84	70	5	3	98	93
美光町	5	4	1	—	4	5
一戸村	115	104	2	5	172	131
穴吹町	41	19	4	1	49	19
木屋平村	42	27	1	—	55	34
三好町	25	35	—	1	26	42
池田町	11	6	4	—	16	7
山城町	66	47	9	4	92	78
三好町	6	3	2	—	5	6
池田町	17	18	—	—	20	19
三好町	21	28	2	1	21	41
池田町	188	138	3	2	244	205
山城町	55	40	4	3	85	66
三好町	55	35	3	1	83	52
東祖谷山村	58	60	4	1	70	82
西祖谷山村	9	3	1	—	11	3
	13	12	1	1	18	14

付

録

付 録

合併市町村等

一 覧 (昭和49年度末)

施行年月日	合併形式	新市町村名	関 係 市 町 村 名
昭和29. 3. 20	境界変更	麻植郡牛島村	牛島村, 一条町西条字先須賀四ツ星
"	編 入	那賀郡羽ノ浦町	羽ノ浦町, 大野村大字下大野字明見
"	合 体	那賀郡富岡町	中島村, 富岡町, 宝田村, 長生村, 大野村
"	"	麻植郡鴨島町	牛島村, 森山村, 西尾村, 鴨島町
30. 1. 1	編 入	麻植郡木屋平村	木屋平村, 中枝村大字中村山字二戸, 南二戸, 今丸東野々脇, 西野々脇, 木中
"	"	麻植郡鴨島町	鴨島町, 東山村樋山地
"	合 体	麻植郡美郷村	東山村, 中枝村, 三山村字小竹, 品野, 中筋, 高野尾川俣, 刷石, 毛無, 土井奥, 峠, 湯殿
"	"	麻植郡山川町	山瀬町, 川田町, 三山村(一部除く)
"	編 入	名東郡国府町	国府町, 入田村矢野
"	"	徳 島 市	徳島市, 新居町, 入田村(矢野を除く)
"	"	那賀郡富岡町	富岡町, 加茂谷村
30. 2. 1	合 体	名東郡国府町	国府町, 南井上村, 北井上村
30. 2. 11	編 入	海部郡由岐町	三岐田町, 阿部村
"	合 体	麻植郡川島町	川島町, 学島村
"	"	板野郡板野町	板西町, 松坂村, 栄村
"	編 入	鳴 門 市	鳴門市, 大津町
"	"	徳 島 市	徳島市, 上八万村
30. 3. 1	合 体	勝浦郡勝浦町	生比奈村, 横瀬町
30. 3. 16	編 入	那賀郡富岡町	富岡町, 見能林村
30. 3. 21	合 体	三好郡三好町	昼間町, 足代村
30. 3. 26	"	那賀郡橘町	橘町, 福井村, 椿町, 新野町
30. 3. 31	"	阿波郡市場町	市場町, 大俣村, 八幡町
"	"	美馬郡穴吹町	穴吹町, 口山村, 古宮村, 三島村
"	"	名西郡石井町	石井町, 浦庄村, 高原村, 高川原村, 藍畑村
"	"	海部郡海部町	鞆奥町, 川西村
"	"	海部郡海南町	浅川村, 川東村, 川上村
"	"	阿波郡阿波町	久勝町, 伊沢村, 林町
"	編 入	徳 島 市	徳島市, 川内村
"	合 体	名西郡神山町	阿野村, 鬼籠野村, 神領村, 下分上山村, 上分上山村
"	"	板野郡土成町	土成村, 御所村
"	"	板野郡上板町	松島町, 大山村, 高志村

施行年月日	合併形式	新市町村名	関 係 市 町 村 名
昭和30. 4. 10	合 体	那賀郡木沢村	坂州町, 沢谷村
30. 4. 15	編 入	那賀郡富岡町	富岡町, 桑野町
30. 4. 29	合 体	板野郡藍住町	藍園村, 住吉村
30. 7. 20	"	勝浦郡上勝町	高鉾村, 福原村
31. 9. 30	編 入	小 松 島 市	小松島市, 坂野町
"	合 体	那賀郡上那賀町	宮浜村, 平谷村
"	編 入	鳴 門 市	鳴門市, 北灘村
"	合 体	那賀郡相生町	相生村, 延野村, 日野谷村
"	編 入	三好郡池田町	池田町, 箸蔵村
"	"	三好郡山城町	山城谷村, 三名村
"	合 体	那賀郡那賀川町	今津村, 平島村
"	"	美馬郡貞光町	貞光町, 端山村
"	編 入	海部郡日和佐町	日和佐町, 赤河内村
"	合 体	美馬郡半田町	半田町, 八千代村
32. 1. 1	"	那賀郡木頭村	木頭村, 上木頭村(大字海川を除く)
"	編 入	那賀郡上那賀町	上那賀村, 上木頭村大字海川
32. 3. 31	合 体	板野郡吉野町	一条町, 柿島村(大字知恵島を除く)
"	編 入	麻植郡鴨島町	鴨島町, 柿島村知恵島
"	合 体	美馬郡美馬町	郡里町, 重清村
33. 3. 31	"	美馬郡脇町	脇町, 江原町, 岩倉町
33. 5. 1	"	阿 南 市	富岡町, 橘町
34. 3. 31	"	三好郡池田町	池田町, 三繩村, 佐馬地村
"	"	三好郡三加茂町	加茂町, 三庄村
34. 4. 1	"	板野郡大麻町	堀江町, 板東町
"	"	三好郡井川町	辻町, 井内谷村
41. 10. 1	編 入	徳 島 市	板野郡応神村
42. 1. 1	"	徳 島 市	名東郡国府町
"	"	鳴 門 市	板野郡大麻町
48. 7. 1	郡境界変更	美馬郡木屋平村	麻植郡木屋平村

歴代の長官並びに知事

代順	氏名	就任年月	代順	氏名	就任年月
1	井上高格(大参事)	明治 4. 8	31	三辺長治(知事)	昭和 2. 5
2	林茂平(権令)	6. 2	32	山下謙一()	3. 5
3	久保断三()	7. 10	33	土居通次()	4. 7
4	古賀定雄()	7. 11	34	落合慶四郎()	6. 12
5	富岡敬明()	8. 8	35	金森太郎()	8. 6
6	小池国武()	9. 8	36	戸塚九一郎()	9. 10
7	北垣国道()	12. 7	37	清水良策()	11. 6
8	北垣国道(令)(兼任)	13. 3	38	荒木義夫()	14. 9
9	酒井明()	13. 12	39	中村四郎()	15. 12
10	酒井明(知事)	19. 7	40	辻山治平()	16. 5
11	桜井勉()	22. 12	41	野田清武()	17. 10
12	関義臣()	24. 7	42	岡田包義()	20. 6
13	村上義雄()	26. 3		佐藤勝也(知事代理)	22. 2
14	山泉伊三郎()	29. 8	43	床次徳二(知事)	22. 2
15	李家裕二()	32. 2	44	佐藤勝也()	22. 3
16	有田義資()	33. 4	45	阿部五郎()	22. 4
17	小倉久()	33. 10		浜島敏雄(知事職務代理)	26. 4
18	亀井英三郎()	35. 2	46	阿部邦一(知事)	26. 5
19	床次竹二郎()	37. 1	47	原菊太郎()	30. 4
20	岩男三郎()	38. 12	48	原菊太郎()	34. 4
21	谷口留五郎()	39. 7	49	原菊太郎()	38. 4
22	渡辺勝三郎()	41. 7		武市一夫(知事職務代理)	40. 9
23	秦豊助()	大正 3. 4		本庄幸人(知事職務代理)	40. 10
24	亀山理平太()	4. 1	50	武市恭信(知事)	40. 10
25	末松偕一郎()	4. 3	51	武市恭信()	44. 10
26	三宅源之助()	6. 9		内山鉄男(知事職務代理)	46. 10
27	大津麟平()	8. 4	52	武市恭信(知事)	48. 10
28	川越壮介()	10. 5	53	四柳修(知事職務代理)	49. 8
29	小幡豊治()	13. 6	54	武市恭信(知事)	49. 9
30	大野緑一郎()	15. 9			

歴代の県議会議長

代順	氏名	就任年月	代順	氏名	就任年月
1	吉田次郎	明治 13. 5	29	西田隆喜	昭和 2. 10
2	吉田次郎	14. 2	30	坂本政五郎	6. 10
3	高井幸雄	15. 4	31	山田庄市	8. 12
4	高井幸雄	15. 7	32	岸野牧夫	12. 12
5	阿部与人	16. 2	33	岸野牧夫	14. 10
6	阿部与人	17. 4	34	庄野祐吉	18. 11
7	椎野伝治郎	18. 12	35	原田量之	20. 12
8	椎野伝治郎	19. 12	36	谷伊七郎	21. 9
9	椎野伝治郎	20. 12	37	宮田美信	22. 5
10	大串龍太郎	23. 3	38	粟田善吉	25. 3
11	大串龍太郎	24. 10	39	川真田郁夫	26. 5
12	大串龍太郎	26. 2	40	川真田郁夫	27. 5
13	大串龍太郎	30. 3	41	森口幸夫	28. 6
14	小笠原鶴太郎	30. 11	42	森口幸夫	29. 7
15	小笠原鶴太郎	32. 3	43	岡本正一郎	30. 5
16	小笠原鶴太郎	32. 10	44	岡本正一郎	31. 7
17	小笠原鶴太郎	36. 10	45	森本鉄三	32. 7
18	森苞樹	40. 11	46	久次米健太郎	32. 12
19	森苞樹	44. 10	47	内藤茂右衛門	34. 5
20	原田佐之治	大正 2. 11	48	伊東董	36. 4
21	原田佐之治	4. 10	49	唐渡昌二	38. 5
22	岡順次	7. 12	50	原田武夫	40. 3
23	岡順次	8. 10	51	阿部豊	42. 5
24	吉川綾吉	9. 6	52	七条広文	44. 3
25	宇山久太郎	12. 5	53	藤川忠義	46. 5
26	吉川綾吉	12. 9	54	佐藤章一	48. 2
27	大滝半三郎	12. 10	55	来代芳亀	49. 7
28	吉川綾吉	12. 11			

度量衡換算表

(1) メートル法基準

メートル法	尺貫法換算	ヤードポンド法換算	メートル法	尺貫法換算	ヤードポンド法換算
度			量		
ミリメートル	3.30000 厘	0.039370 インチ	ミリリットル	0.055435 勺	{ 0.0002200 英ガロン 0.0002642 米ガロン
センチメートル	3.30000 分	0.393700 インチ	デシリットル	0.55435 合	{ 0.0129975 英ガロン 0.0264178 米ガロン
デシメートル	3.30000 寸	3.937000 インチ	リットル	0.55435 升	{ 0.219975 英ガロン 0.264178 米ガロン
メートル	{ 3.3000 尺 0.5500 間	{ 3.280840 フィート 1.093613 ヤード	キロリットル 立方メートル	55.435 石	{ 35.31467 立方フィート 1.307943 立方ヤード
キロメートル	{ 9.16667 町 0.25463 厘	0.621371 マイル	衡		
面積			衡		
平方メートル	{ 0.302500 坪 0.8900 平方尺	{ 10.763910 平方フィート 1.1965990 平方ヤード	ミリグラム	0.26667 毛	0.000035 オンス
平方キロメートル	0.064836 平方里	0.386102 平方マイル	グラム	0.26667 匁	0.035274 オンス
アール	0.100833 反	0.024710 エーカー	キログラム	{ 0.26667 貫 1.66667 斤	2.204622 ポンド
ヘクタール	1.00833 町	2.471045 エーカー	トン	266.6667 貫	{ 0.984206 英トン 1.102311 米トン

(2) ヤードポンド法基準

ヤードポンド法	尺貫法換算	メートル法換算	ヤードポンド法	尺貫法換算	メートル法換算
度			量		
インチ	0.83818 寸	2.540000 センチメートル	エーカー	4.08043 反	0.404687 ヘクタール
フィート	1.00584 尺	0.304800 メートル	立方インチ	0.908371 勺	16.387064 立方センチメートル
ヤード	3.01752 尺	0.914400 メートル	立方フィート	1.56966 斗	0.028317 立方メートル
チェーン	{ 66.3842 尺 11.0640 間	20.1164 メートル	立方ヤード	4.23809 石	0.764555 立方メートル
マイル	{ 14.7532 町 0.40979 厘	1.609344 キロメートル	英ガロン	2.51730 升	4.5459631 リットル
カイリ	16.976 町	1.852000 キロメートル	米ガロン	2.09833 升	3.785332 リットル
面積			衡		
平方インチ	0.702553 平方寸	6.451600 平方センチメートル	オンス	7.5599 匁	28.349527 グラム
平方フィート	1.01167 平方尺	0.092903 平方メートル	ポンド	120.958 匁	0.453592 キログラム
平方ヤード	0.252919 坪	0.83627 平方メートル	英トン	270.946 貫	1.016047 トン
平方マイル	0.167919 平方里	2.589988 平方キロメートル	米トン	241.916 貫	0.907185 トン

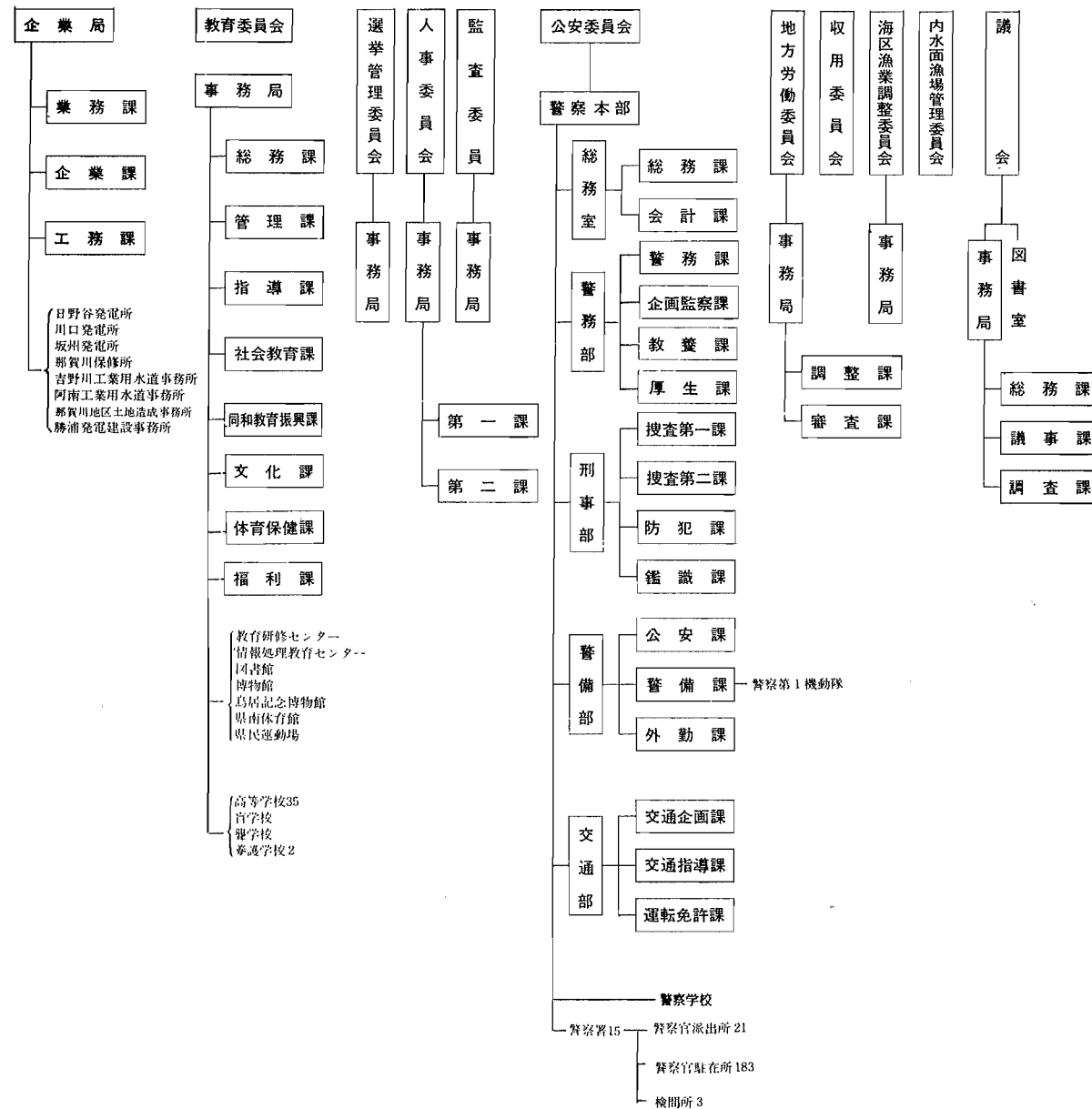

(3) 尺貫法基準

尺貫法	メートル法換算	ヤードポンド法換算	尺貫法	メートル法換算	ヤードポンド法換算
度			量		
厘	0.30303 ミリメートル	0.01193 インチ	勺	18.0390ミリリットル	1.100410 立方インチ
分(10厘)	0.30303 センチメートル	0.11930 インチ	合(10勺)	1.80390 デシリットル	{0.03973 英ガロン 0.04766 米ガロン
寸(10分)	3.03030 センチメートル	1.19305 インチ	升(10合)	1.80386 リットル	{0.39725 英ガロン 0.47657 米ガロン
尺(10寸)	0.30303 メートル	0.99420 フィート	斗(10升)	18.0390 リットル	{3.97250 英ガロン 4.76567 米ガロン
間(6尺)	1.81818 メートル	1.98838 ヤード	石(10斗)	180.390 リットル	0.235954 立方ヤード
町(60間)	0.10909 キロメートル	0.06778 マイル	才(立方尺)	0.02783 立方メートル	0.982735 立方フィート
里(36町)	3.92727 キロメートル	2.44033 マイル	石(10才)	0.27826 立方メートル	9.82735 立方フィート
面積			衡		
坪	3.30579 平方メートル	3.95382 平方ヤード	毛	3.75000 ミリグラム	0.0013228 オンス
畝(30坪)	0.99174 アール	0.245072 平方フェーン	厘(10毛)	37.5000 ミリグラム	0.013228 オンス
反(10畝)	9.9174 アール	0.245072 エーカー	匁(10厘)	3.75000 グラム	{0.13228 オンス 0.00827 ポンド
町(10反)	0.99174 ヘクタール	2.45072 エーカー	斤(160匁)	0.60000 キログラム	1.32277 ポンド
平方里	1542.34ヘクタール	5.95525 平方マイル	貫(1000匁)	0.00375 トン	8.26733 ポンド

(4) 土地・建物換算表

坪	平方メートル (m ²)	坪	平方メートル (m ²)	坪	平方メートル (m ²)	坪	平方メートル (m ²)	合	平方メートル (m ²)	勺	平方メートル (m ²)
1000	3305.7851	100	330.5785	10	33.0578	1	3.3057	1	0.3335	1	0.0330
2000	6611.5702	200	661.1570	20	66.1157	2	6.6115	2	0.6611	2	0.0661
3000	9917.3553	300	991.7355	30	99.1735	3	9.9173	3	0.9917	3	0.0991
4000	13223.1404	400	1322.3140	40	132.2314	4	13.2231	4	1.3223	4	0.1322
5000	16528.9256	500	1652.8925	50	165.2892	5	16.5289	5	1.6528	5	0.1652
6000	19834.7107	600	1983.4710	60	198.3471	6	19.8347	6	1.9834	6	0.1983
7000	23140.4958	700	2314.0495	70	231.4049	7	23.1404	7	2.3140	7	0.2314
8000	26446.2809	800	2644.6280	80	264.4628	8	26.4462	8	2.6446	8	0.2644
9000	29752.0660	900	2975.2066	90	297.5206	9	29.7520	9	2.9752	9	0.2975

—— 徳島県統計書 ——

昭和 51 年 2 月 28 日発行

編集 徳島県企画開発部統計課
徳島市万代町 1 丁目
電話 (0886)22-1111

印刷 徳島印刷センター
徳島市問屋町
電話 (0886)25-0135

発行 徳島県企画開発部統計課