

昭和 43 年

徳島県統計書

昭和 44 年刊行

徳 島 県

ま え が き

明治13年から刊行され、今回で81回目の昭和44年版徳島県統計書をここに発刊します。

この書は、本県の人口・産業・経済・社会・教育・文化など各分野にわたって基本的な統計を総合的に集録し、その推移と内容を明らかにした県の姿を紹介するとともに、歴史的な記録として作成したものであります。

近時、社会情勢は目ざましく進展し行政・企業経営のうえに合理性・科学性が要請されておりますが、この指針として広く一般の人々に常時ご利用願えば幸いに存じます。

なお幾多の改善を要する点もあることと思います。今後とも各方面からのごしっ正を得ましてますます改善充実を図っていきたく存じます。

本書の編さんについて、貴重な資料の提供その他格別のご協力をいただきました関係機関各位のご厚意に対し、心から感謝の意を表するとともに、あわせて今後とも絶大なるご協力と助言を賜わるようお願いする次第であります。

昭和 45 年 10 月

徳島県企画開発部長

利 用 者 の た め に

- 1 本書は，昭和43年の資料を主として，統計課の資料に加えて関係各公署から収録した資料を総合編集したものであります。
- 2 資料中重要と思われるものについては，累年の数字を掲げました。
- 3 市郡別，町村別については，調査時現在の区画によって編集しました。
- 4 本書中，昭和43年とあるのは暦年を示し，昭和43年度とあるのは会計年度を示し，何年何月何日とあるのは調査時を示しました。
- 5 資料の出所は，各表ごとに掲げました。
- 6 表中説明を必要とするものについては，事項の末尾に脚注を添えました。
- 7 数字の単位未満については，原則として四捨五入により計算しました。
- 8 表中符号は，下記のとおりであります。
 - 0 0.5未満のもの
 - 皆無または該当数字のないもの
 - 不明または資料を欠くもの
 - x 統計法に基づき秘密保持上公表不能なもの
- 9 附録として本書利用の便に供するため度量衡換算表を掲げました。また，行政機構および行政区画図を添付し，統計表中の地域範囲を明確にするために掲載したものであります。

総 目 次

1	土	地	1
2	気	象	31
3	人	口	37
4	農	書	49
5	畜	産	75
6	養	蚕	89
7	林	業	97
8	水	産	109
9	鉱	工 業	119
10	土	木	131
11	建	築	145
12	商 業, 家 計, 物 価		151
13	運 輸, 通 信		175
14	電 気, 水 道, ガ ス		185
15	事 業	所	211
16	勞	働	221
17	衛	生	239
18	教	育	247
19	文	化	287
20	社 会 保	障	307
21	選	挙	319
22	財	政	325
23	金	融	345
24	司	法	351
25	治	安	375
26	災 害 事	故	389
•	附	録	405

統計表目次

1 土地	
1 土地に関する概要調	2
2 主な山岳	10
3 河川	10
2 気象	
1 気象概況	32
2 観測所別平均気温	34
3 季節現象	34
4 観測所別降水量	35
5 気象台および主要観測所	36
3 人口	
1 市町村別世帯数, 人口および人口密度	38
2 人口動態	
(1) 市町村別人口動態	40
(2) 月別人口動態	42
(3) 年次別人口動態	42
(4) 月別転出入者数	42
3 徳島県と全国の人口推移	42
4 産業(大分類)および性別15才以上 就業者数	44
5 従前の住所地転入者数および転出先別 転出者数	48
4 農業	
1 耕地面積	50
2 農家数	52
3 専業兼業別, 自, 小作別農家数	54
4 市町村別農家人口および農業従事者数	56
5 樹園地を経営する農家数および面積	58
6 農用機械	60
7 農作物の収穫高	
(1) 穀類	62
(2) 雑穀類	64
(3) いも類	64
(4) 豆類	65
(5) 野菜類	66
(6) 果樹類	69
(7) 工芸作物類	70
(8) 緑肥及び飼料用作物	72
(9) 葉たばこの耕作面積と収納高	73
8 市郡別薬工品生産数量	73
9 農産かん詰生産状況	74
5 畜産	
1 乳用牛	76
2 役肉用牛	78
3 豚	80
4 馬, めん羊, 山羊, うさぎ	82
5 にわとり, プロイラー	84
6 と畜数量	86
7 獣経師および装蹄師	86

8 牛乳	
(1) 月別牛乳生産移入移出消費量	87
(2) 牛乳主要県別移入移出量	87
6 養蚕	
1 養蚕業の実態	90
2 桑園面積と桑園能率	90
3 養蚕戸数, 桑園面積, 掃立数量, 累年比較	91
4 市町村別養蚕事情	92
5 市郡別掃立数量と蚕数1箱当り上繭収量	94
6 製糸の概況	
(1) 生糸の生産数量と価格の累年比較	94
(2) 副蚕糸の生産状況	94
7 収繭量, 繭価格, 累年比較	95
7 林業	
1 林野面積	
(1) 国有, 民有別面積	98
(2) 保安林	98
(3) 民有林, 人工林面積	99
(4) 造林面積	100
(5) 市町村別民有林野面積	102
2 林産物	
(1) 素材	104
(2) 製材	104
(3) 普通薪	106
(4) 木炭	106
(5) 昭和43年度規格, 樹種別木炭 検査数量調	106
(6) 林野副産物生産量	107
3 狩猟免許者数および鳥獣捕獲数	108
4 緑の羽根募金状況	108
8 水産	
1 階層別経営組織別経営体数	
(1) 階層別経営体数	110
(2) 世帯数	110
(3) 世帯員および漁業就業者数	110
2 漁業協同組合経営概況	111
3 漁種別, 月別漁獲量	112
4 内水面漁業漁獲量	116
5 漁船保険金	116
6 漁船損害給付金	117
7 浅海養殖	
(1) かき, のり, 魚類養殖	117
(2) 真珠養殖	117
(3) 経営体数	118
(4) 経営組織別漁業従事者数	118
(5) 家族中心の専業別, 経営体数	118
9 鉱工業	
1 鉱業	
(1) 主要鉱山	120

(2) 採掘鉱区	121
(3) 試掘鉱区	122
(4) 鉱種別, 鉱山数, 従業者数および 生産高	123
2 工業	
(1) 産業別事業所数および製造品出荷額等	124
(2) 産業別事業所数, 従業者数, 製造品 出荷額等	125
(3) 産業別, 事業所別, 従業者数, 現金給 与額, 製造品出荷額等, 生産額および 付加価値額	126
3 徳島県鉱工業生産指数	128
4 塩生産状況	130
5 用途別塩消費高表	130
10 土木	
1 道路延長	132
2 道路費	132
3 主要港湾費	132
4 漁港費	133
5 橋梁, 隧道, 渡船場	134
6 海岸保全区域	136
7 港湾	141
8 公共土木施設災害復旧費(県単災害)	142
9 公共土木施設災害復旧費	143
10 土木助成および改良費	143
11 建築	
1 建築主別着工建築物	146
2 用途別着工建築物	146
3 構造別着工建築物	148
4 市郡別着工住宅	148
5 新設種類別着工住宅	150
6 新設利用関係別着工住宅	150
12 商業, 家計, 物価	
1 中小企業等協同組合数	152
2 法人数	152
3 全国における全世帯平均1か月間の消費 支出金額	153
4 徳島市における全世帯平均1か月間の消費 支出金額	153
5 徳島市における消費支出年次推移	153
6 消費者物価指数(全国)	154
7 消費者物価指数(徳島市)	155
8 主要生活用品の小売価格(徳島市)	156
9 飲食店の業種別商店数, 従業者数, 商品販売額	170
10 産業別商店数, 従業者数, 商品販売額	170
11 市町村別, 商店数, 常時従業者数, 商品 販売額(飲食店を除く)	171
12 貿易	
(1) 輸入実績	172
(2) 輸出実績	173
(3) 仕向地別輸出額	174

13 運輸, 通信	
1 運輸	
(1) 自動車保有車両数	176
(2) 定期自動車輸送状況	176
(3) 船舶乗降人員ならびに海上出入貨物 総屯数	178
(4) 徳島県内国鉄各線別運輸成績	180
(5) 国鉄輸送状況	180
2 通信	
(1) 電報電話取扱局所数	181
(2) 電話機数	181
(3) 電話加入数	182
(4) 国内電報通信数	182
(5) 郵便施設	182
(6) 小包郵便物数	183
(7) 月別引受郵便物数(徳島県内)	183
(8) 加入電話需要状況	184
14 電気, 水道, ガス	
1 電気	
(1) 徳島県における発電実績	186
(2) 火力発電設備概要	186
(3) 県内水力発電の状況	187
(4) 水系別包蔵水力一覧表	188
(5) 事業所数および営業区域	188
(6) 営業所別電力消費状況	188
(7) 月別電燈電力電要状況	190
(8) 発電所設備(水力)	192
(9) 変電設備	193
2 水道	
(1) 上水道	194
(2) 簡易水道	194
(3) 専用水道	204
(4) 市町村別水道普及表	205
3 ガス	
(1) ガス設備および配ガス状況	210
(2) ガス発生量および用途別供給状況	210
15 事業所	
1 産業中分類別事業の経営組織別の事業所 数および種類別従業者数一民営, 公営, 国営・公共企業体	212
2 産業大分類別規模別の事業所数および従 業者数ならびに本所の事業所数および従 業者数一民営	216
3 市町村別, 産業大分類別の事業所数およ び従業者数	218
4 市町村別, 経営組織別の事業所数および 従業者数	220
16 労働	
1 産業別労働者平均賃金	222
2 産業別労働者1人1か月平均就業日数	228
3 一般職業紹介	230
4 日雇職業紹介	231

5 公共職業訓練状況 232
6 失業保険(一般) 232
(1) 適用状況 232
(2) 給付状況 233
7 労働者災害補償保険 234
(1) 適用状況 234
(2) 支払状況 234
8 適用法規別単位労働組合および組合員数 234
9 産業別単位労働組合数および組合員数 235
10 月別産業別労働争議発生件数および参加人員 235
11 月別、産業別、労働争議発生件数および争議形態別参加人員損失日数 236
12 月別、産業別、主要要求別労働争議発生件数および参加人員 237

17 衛生

1 医療関係機関 240
2 年別医療関係者数 240
3 市郡別医療関係機関 240
4 主要死因別死亡者数 241
5 月別伝染病患者数および罹患率 242
6 人工妊娠中絶件数 243
7 優生手術件数 244
8 保健所別性病患者届出数 244
9 公衆衛生関係営業所 245
10 保健所運営事業 245

18 教育

1 学校総覧 248
2 教員数 248
3 設置者別学校数 249
4 職名別教員数 250
5 市町村別学校総覧 251
6 学年別児童生徒数 253
7 学級編成および卒業者数 254
8 国籍別外国人児童生徒数 254
9 特殊学級児童生徒数 255
10 不就学学令児童生徒数 255
11 収容人員別学級数 256
12 1学級当たり幼児数別学校数 256
13 幼稚園、組数、幼児数および修了者数 257
14 職員数 257
15 高等学校大学科数 258
16 高等学校学年別生徒数 258
17 高等学校学科別本科生徒数 258
18 学科別卒業生数 260
19 各種学校数、教員数 260
20 各種学校生徒数 260
21 各種学校卒業生数 261
22 卒業後の状況(中学) 262
23 職業別就職者数(中学校) 262
24 産業別就職者数(中学校) 263
25 卒業後の状況(高等学校) 264
26 職業別就職者数(高等学校) 266
27 産業別就職者数(高等学校) 268

28 就職地域別県外就職者数 269
29 用途別校地面積 271
30 用途別本来の校舎面積 272
31 幼児、児童、生徒1人当たり運動場、校舎面積 273
32 体位の全比較 273
33 体位の累年比較 274
34 幼児、児童、生徒の疾病異常検査受検人員および該当者数(精密検査) 278
35 幼児、児童、生徒の疾病異常検査受検人員および該当者数(一般検診) 282
36 都道府県別、学校種別教員、幼児、児童生徒数 284

19 文化

1 社会教育委員 288
2 公民館 288
3 PTAの数 288
4 PATの会員数 289
5 青年団 289
6 ボーイスカウト、ガールスカウト 289
7 婦人団体 290
8 図書館 290
9 蔵書 290
10 図書館利用状況 291
11 図書年間増加冊数 291
12 文化財 292
(1) 文化財種別数 292
(2) 国指定文化財 292
(3) 徳島県指定文化財 294
13 宗教法人数 305
14 徳島県市町村別ラジオ、テレビ普及状況 305
15 映画、演劇 306

20 社会保障

1 被保護世帯、人員、扶助人員別の推移 308
2 被保護者1人1か月平均保護費の推移 308
3 保護の種類別保護費および割合 309
4 保護の種類別扶助人員及び割合 310
5 月別、福祉事務所別扶助人員(実数) 311
6 被保護世帯数、被保護人員(月別、福祉事務所別) 312
7 共同募金および赤十字募金額 313
8 健康保険 313
(1) 適用状況 313
(2) 保険料収入 314
(3) 保健給付決定状況 314
9 日雇労働者健康保険 314
10 厚生年金保険 315
(1) 適用状況 315
(2) 保険料収入 315
(3) 支給済額 315
11 船員保険 316
(1) 適用状況 316
(2) 保険料収入 316
(3) 支給済額 316
12 国民健康保険 317

21 選挙

1 選挙人名簿登録者数 320
2 昭和43年7月7日執行参議院議員総選挙 321
(1) 投票結果に関する調査 321
(2) 党派別得票数調査 322
3 昭和43年執行市町村長選挙投票結果に関する調査 323
4 昭和43年執行市町村議会議員一般選挙投票結果に関する調査 323
5 昭和43年8月6日執行海区漁業調整委員会委員選挙人名簿登載者数 324

22 財政

1 国税賦課および徴収状況 326
2 県税収入状況(総括) 327
3 現年調定および徴収状況 328
4 滞納繰越の徴収状況 329
5 税外収入状況 330
6 徳島県一般会計 330
7 特別会計 331
8 市町村別普通会計決算状況 332
9 財政再建計画執行状況 334
10 主な県有財産 334
(1) 公有財産 334
11 県民所得 335
(1) 県民所得主要系列表 335
① 県民純生産 335
② 県民所得の分配 336
③ 県民総支出 336
④ 実質県民総支出 337
(2) 県民1人当所得 338
(3) 県内純生産 340
(4) 県民所得 342
(5) 基本勘定 342
① 県内総生産と総支出勘定 342
② 県民所得分配勘定 342
③ 個人勘定 343
④ 財政勘定 343
⑤ 資本形成勘定 344
⑥ 県外勘定 344

23 金融

1 県内金融機関数 346
2 県内主要金融機関別預金および貸出 346
3 県内金融機関主要勘定 347
4 簡易生命保険業務状況(徳島県) 347
5 簡易生命保険消滅状況(徳島県) 347
6 簡易生命保険(徳島県) 348
7 郵便年金(徳島県) 348
8 手形交換高(徳島県) 349
9 郵便貯金(徳島県) 349
10 郵便振替(徳島口座) 350
11 郵便為替(徳島県) 350

24 司法

1 司法関係官署

(1) 地方裁判所 352
(2) 簡易裁判所 352
(3) 家庭裁判所 352
(4) 地方検察庁 353
(5) 検察審査会 353
(6) 法務局 353

2 民事事件

(1) 民事事件数 355
(2) 民事行政訴訟新受理件数 355
(3) 登記所別登記(登秋を含む)および台帳事務事件総括表 356
(4) 供託金および同利子取扱高表 358
(5) 供託有価証券取扱高表 358
(6) 訟務事務受理処理表 358
(7) 人権受理件数表 359
(8) 人権相談事件表 359

3 刑事事件

(1) 刑事訴訟件数(地方裁判所) 360
(2) 刑事訴訟件数(簡易裁判所) 360
(3) 刑法犯第一審科刑年表(通常手続) 362
(4) 特別法犯第一審科刑年表(通常手続) 362
(5) 交通即決事件科刑年表 362

4 家事事件

(1) 審判 364
(2) 家事調停事件 368

5 少年事件

(1) 少年保護受理件数、既済件数および未済件数 370
(2) 保護観察所 370
(3) 保護観察事件の受理および処理人員(年表) 371
(4) 申請・申報・通告・申出・上申事件の人員(年表) 371
(5) 環境調査調整事件の受理および処理件数(年表) 371
(6) 共助事件の処理件数(年表) 372
(7) 救護・援護・更生保護の実施人員 372

6 刑務所

(1) 土地および建物、面積 373
(2) 建物および房数、面積 373
(3) 職員数 373
(4) 所在人員 374
(5) 罪名別在所受刑者 374
(6) 刑期別在所受刑者 374
(7) 年齢別受刑者 374
(8) 教育別、犯罪別受刑者 374

25 治安

1 警察本部、署別警察官および職員数 376
2 年次別刑法犯発生、検挙、署別状況 376
3 犯罪発生検挙月別状況 377
4 刑法犯署別発生検挙状況 378
5 検挙人員罪種別年齢調 380
6 前科別検挙人員状況 381
7 被疑者年令別学職別状況(14才~19才迄) 382

8 成人および少年事件ならびに成人 少年共犯事件	383
9 特別法令違反検挙署別状況調	384
10 特別法令違反検挙署別月別状況	385

26 災害事故

I 災害	
1 火災被害	
(1) 年別発生件数および被害額	390
(2) 年別原因別発生件数	390
(3) 月別火災損害状況	390
(4) 出火原因別, 月別発生件数	391
(5) 出火原因別, 時間別発生件数	394
(6) 火災による林業被害	397
2 消防状況	
(1) 消防職員	397
(2) 消防本部, 署の現有機械器具状況	397

(3) 消防団員	398
(4) 消防団現有, 機械器具状況	399
(5) 消防用水利の現況	400
3 農作物被害	401
II 事故	
1 月別交通事故発生状況	402
2 各署別交通法令違反検挙および交通事故 発生状況	402
3 交通事故による死傷者の年齢	403
4 当事別交通事故発生状況	403
5 市町村別交通事故発生状況	404

・ 附 録

• 度量衡換算表	406
• 徳島県の行政機構	408
• 徳島県行政区画図	410

1 土 地

総土地 (非課税地積).....	778,396反 (評価総地積)	1,934,571反
田2,288反285,901反
畑2,966反216,140反
宅地7,667反61,429反
塩田29反3,357反
池、沼797反2,216反
山林237,437反1,34,742反
原野785反7,920反
雑種地5,437反9,866反
その他520,990反

1 土 地 に 関

す る 概 要 調

昭和44年1月1日 地 方 課 調

区 分 市町村名	合 計			田			非 課 税 積
	非 課 税 積	評 価 額	評 価 額	非 課 税 積	評 価 額	評 価 額	
	反	反	千円	反	反	千円	反
総 数	778 396	1 934 571	83 436 751	2 288	285 901	16 859 940	2 966
市 計	41 362	384 492	54 790 587	1 184	114 254	7 673 139	311
徳 島 市	12 344	109 065	40 333 949	524	40 293	3 629 581	84
鳴 門 市	15 049	83 423	5 331 404	366	16 786	1 045 705	191
小 松 島 市	10 900	33 780	3 734 265	6	17 829	987 154	3
阿 南 市	3 069	158 224	5 390 969	288	39 846	2 010 699	33
勝 浦 郡 計	22-538	76 388	972 834	17	5 256	237 205	66
勝 浦 町	2 849	32 899	542 260	8	2 292	122 434	50
上 勝 町	19 689	43 423	430 574	9	2 964	114 771	16
名 東 郡 計	3 310	14 711	275 844	2	2 277	143 785	6
佐 那 河 内 村	3 310	14 711	275 844	2	2 277	143 785	6
名 西 郡 計	23 273	99 732	2 444 662	1	14 900	833 547	1
石 井 町	7 705	21 015	1 607 125	0	11 253	678 567	0
神 山 町	15 568	78 717	837 537	1	3 647	154 980	1
那 賀 郡 計	104 072	277 167	2 968 215	236	23 088	1 159 015	231
那 賀 川 町	478	12 150	814 679	38	10 291	580 959	1
羽ノ浦町	595	5 941	458 797	2	4 060	238 266	3
鷲 敷 町	1 595	20 935	310 085	13	1 906	94 265	37
相 生 町	3 168	62 775	448 655	82	4 114	162 955	34
上 那 賀 町	46 669	75 985	588 862	100	1 539	44 858	153
木 沢 村	38 284	53 830	140 660	0	438	8 857	0
木 頭 村	13 283	45 551	206 477	1	740	28 855	3
海 部 郡 計	88 197	191 531	2 055 798	43	17 956	696 870	109
由 岐 町	7 043	9 795	130 653	6	836	30 978	26
日 和 佐 町	19 984	32 024	481 351	9	4 399	181 086	3
牟 岐 町	5 869	28 337	374 551	1	2 674	96 030	6
海 南 町	27 263	83 971	620 634	27	4 968	189 700	67
海 部 町	2 258	11 676	217 541	0	2 458	106 670	0
穴 喰 町	25 780	25 728	231 068	0	2 621	92 406	7

畑	宅 地			塩 田			
	評 価 額	評 価 額	評 価 額	非 課 税 積	評 価 額	評 価 額	
反	反	千円	反	反	千円	反	
216 140	5 575 606	7 667	61 429	51 466 645	29	3 357	203 153
41 409	1 714 146	3 360	25 211	41 254 939	29	3 357	203 153
17 933	1 116 246	726	12 618	32 769 923	—	—	—
9 961	345 066	787	4 500	3 282 800	29	3 357	203 153
2 938	65 387	495	3 409	2 602 420	—	—	—
10 577	187 447	1 352	4 684	2 599 796	—	—	—
9 981	235 480	164	872	149 554	—	—	—
8 526	209 948	127	513	92 367	—	—	—
1 455	25 532	37	359	57 187	—	—	—
1 321	31 292	3	262	42 654	—	—	—
1 321	31 292	3	262	42 654	—	—	—
14 446	386 799	469	3 474	875 459	—	—	—
5 083	186 469	433	2 358	730 679	—	—	—
9 363	200 330	36	1 116	144 780	—	—	—
5 577	75 282	654	2 950	714 126	—	—	—
423	7 522	21	1 032	224 984	—	—	—
237	5 812	399	598	210 072	—	—	—
881	14 404	34	280	109 575	—	—	—
1 307	18 681	70	392	56 766	—	—	—
1 306	12 874	41	296	60 694	—	—	—
661	4 459	35	144	10 368	—	—	—
762	11 530	54	208	41 667	—	—	—
4 765	82 159	310	2 296	528 956	—	—	—
762	9 750	31	256	54 369	—	—	—
625	13 506	115	538	143 072	—	—	—
969	16 372	22	395	128 318	—	—	—
1 461	27 504	76	572	87 983	—	—	—
331	6 071	20	265	62 728	—	—	—
617	8 956	46	270	52 486	—	—	—

土 地 に 関

す る 概 要 調 (続)

区 分 市町村名	合 計			田				非 課 税 積
	非 地 課 税 積	評 総 地 積	評 価 価 額	非 地 課 税 積	評 総 地 積	評 価 価 額	非 地 課 税 積	
	反	反	千円	反	反	千円	反	
板 野 郡 計	59 271	97 901	6 334 260	122	42 003	2 569 008	353	
松 茂 町	8 506	5 027	415 571	7	3 584	206 693	4	
北 島 町	575	7 352	1 759 975	13	3 989	325 222	—	
藍 住 町	4 960	11 984	959 375	27	8 090	507 837	14	
板 野 町	1 971	22 413	952 005	9	6 261	385 779	31	
上 板 町	14 925	19 207	940 921	44	7 644	458 080	281	
吉 野 町	2 834	8 177	582 145	—	5 411	312 915	—	
土 成 町	25 500	23 741	724 268	22	7 023	372 482	23	
阿 波 郡 計	40 186	67 770	2 072 469	156	18 303	1 040 299	232	
市 場 町	31 988	39 310	1 049 245	9	8 336	476 440	27	
阿 波 町	8 198	28 460	1 023 224	147	9 967	563 859	205	
麻 植 郡 計	108 009	150 544	3 591 634	236	16 939	967 659	413	
鴨 島 町	8 559	25 047	1 828 716	169	8 138	482 593	83	
川 島 町	6 786	11 404	462 447	48	2 837	179 962	163	
山 川 町	5 851	31 167	760 764	8	4 781	271 634	11	
美 郷 村	4 592	37 095	299 150	—	837	24 738	11	
木 屋 平 村	82 221	45 831	240 557	11	346	8 732	145	
美 馬 郡 計	63 749	233 769	3 899 202	66	15 695	832 450	191	
脇 町	29 881	61 020	1 459 315	46	6 627	376 811	136	
美 馬 町	6 033	26 480	710 100	—	4 099	242 715	4	
半 田 町	2 727	29 199	429 479	17	1 291	60 343	11	
貞 光 町	913	23 390	410 266	2	1 234	52 965	32	
一 宇 村	20 301	39 055	244 899	—	279	6 349	—	
穴 吹 町	3 894	54 625	645 143	1	2 165	93 267	8	
三 好 郡 計	224 429	340 632	4 031 246	225	15 230	706 963	1 053	
三 野 町	9 877	20 474	479 123	26	2 275	133 678	48	
三 好 町	5 960	30 481	451 431	2	2 646	146 443	31	
池 田 町	41 138	110 068	1 384 538	139	2 960	120 158	239	
山 城 町	75 838	45 835	342 144	40	1 552	39 374	196	
井 川 町	953	27 657	390 544	—	1 033	51 439	—	
三 加 茂 町	3 282	34 388	652 019	—	3 360	187 336	—	
東 祖 谷 山 村	80 129	32 822	154 813	5	622	11 774	425	
西 祖 谷 山 村	7 252	38 907	176 634	13	782	16 761	114	

畑	宅 地				塩 田			
	評 総 地 積	評 価 価 額	非 地 課 税 積	評 総 地 積	評 価 価 額	非 地 課 税 積	評 総 地 積	評 価 価 額
反	千円	反	反	反	千円	反	反	千円
17 918	590 579	1 028	7 585	2 927 694	—	—	—	—
473	16 451	204	624	191 512	—	—	—	—
558	26 762	275	1 415	1 323 646	—	—	—	—
2 433	101 216	50	1 359	348 883	—	—	—	—
4 384	164 215	188	1 228	355 175	—	—	—	—
4 518	142 740	124	1 212	308 193	—	—	—	—
1 643	48 385	61	910	215 340	—	—	—	—
3 909	90 810	126	837	184 945	—	—	—	—
9 045	246 980	211	2 716	598 165	—	—	—	—
4 066	112 620	165	1 409	335 170	—	—	—	—
4 979	134 366	46	1 307	262 995	—	—	—	—
16 002	389 039	270	5 070	1 680 083	—	—	—	—
4 465	166 339	129	2 520	1 128 568	—	—	—	—
1 709	45 032	57	720	203 852	—	—	—	—
2 686	78 198	55	1 168	287 454	—	—	—	—
3 762	58 644	23	341	29 684	—	—	—	—
3 380	40 826	6	321	30 525	—	—	—	—
45 406	953 062	432	5 345	1 285 059	—	—	—	—
9 953	319 517	190	1 657	554 319	—	—	—	—
7 212	186 438	54	975	216 253	—	—	—	—
6 658	120 949	9	664	134 491	—	—	—	—
6 432	107 289	145	696	171 195	—	—	—	—
5 966	65 839	5	397	36 136	—	—	—	—
9 185	153 030	29	956	172 665	—	—	—	—
50 270	870 788	766	5 648	1 409 956	—	—	—	—
4 425	129 680	69	563	139 948	—	—	—	—
4 188	101 345	41	598	109 096	—	—	—	—
10 995	221 201	162	1 707	663 067	—	—	—	—
7 085	104 504	133	637	76 810	—	—	—	—
4 212	85 065	3	542	138 223	—	—	—	—
4 798	106 461	41	868	223 471	—	—	—	—
8 776	66 849	146	367	28 392	—	—	—	—
5 791	55 683	171	366	30 949	—	—	—	—

土 地 に 関 す

区分 市町村名	池 沼			山 林			原
	非 課 税 積 地	評 価 地 積	価 値 評 額	非 課 税 積 地	評 価 地 積	価 値 評 額	
	反 797	反 2 216	千円 33 635	反 237 437	反 1 347 742	千円 6 210 516	反 785
総 数							
市 計	343	779	17 690	4 312	188 937	982 199	270
徳 島 市	7	348	15 466	199	33 589	214 993	163
鳴 門 市	35	172	1 288	3 972	46 784	206 511	64
小 松 島 市	85	84	321	16	6 265	29 151	33
附 南 市	216	175	615	125	102 299	531 544	10
勝 浦 郡 計	27	4	6	16 016	59 930	349 031	3
勝 浦 町	21	4	6	2 218	21 428	116 940	—
上 勝 町	6	—	—	13 798	38 502	232 091	3
名 東 郡 計	—	1	11	73	10 820	57 789	—
佐 那 河 内 村	—	1	11	73	10 820	57 789	—
名 西 郡 計	—	36	96	8 070	66 097	345 694	—
石 井 町	—	36	96	—	2 186	10 940	—
神 山 町	—	—	—	8 070	63 911	334 754	—
那 賀 郡 計	122	621	3 671	23 142	243 714	1 011 986	56
那 賀 川 町	1	184	793	—	—	—	30
羽 ノ 浦 町	9	—	—	27	993	4 579	12
鷺 敷 町	95	—	—	998	17 808	91 703	2
相 生 町	1	36	82	814	56 483	209 130	2
上 那 賀 町	—	24	133	13 965	72 439	468 001	10
木 沢 村	16	55	875	4 952	52 476	115 953	—
木 頭 村	—	322	1 788	2 386	43 515	122 620	—
海 部 郡 計	23	176	173	41 455	165 489	731 719	94
由 岐 町	—	11	15	1 020	7 834	34 712	4
日 和 佐 町	9	3	8	2 398	26 368	139 604	4
牟 岐 町	—	—	—	2 416	24 145	132 820	56
海 南 町	1	107	91	9 573	76 632	312 838	11
海 部 町	3	13	38	1 041	8 540	37 046	8
穴 喰 町	10	42	21	25 007	21 970	74 699	11

る 概 要 調 (続)

野		雑 種 地			そ の 他			
評 価 地 積	価 値 評 額	非 課 税 積 地	評 価 地 積	価 値 評 額	非 課 税 積 地	評 価 地 積	価 値 評 額	千円
反 7 920	千円 284 131	反 5 437	反 9 866	千円 2 803 125	反 520 990	反 —	千円 —	—
3 203	257 576	765	7 342	2 687 745	30 788	—	—	—
1 708	249 412	60	2 576	2 338 328	10 581	—	—	—
515	3 389	189	1 348	243 492	9 416	—	—	—
239	761	379	3 016	49 071	9 883	—	—	—
741	4 014	137	402	56 854	908	—	—	—
233	1 361	525	46	197	5 720	—	—	—
112	515	—	24	50	425	—	—	—
121	846	525	22	147	5 295	—	—	—
21	222	—	9	91	3 226	—	—	—
21	222	—	9	91	3 226	—	—	—
766	2 898	—	13	169	14 732	—	—	—
99	374	—	—	—	7 272	—	—	—
667	2 524	—	13	169	7 460	—	—	—
829	3 109	215	388	1 026	79 416	—	—	—
198	360	—	22	61	387	—	—	—
26	31	37	27	37	106	—	—	—
56	131	21	4	7	395	—	—	—
242	572	22	201	469	2 143	—	—	—
307	2 015	1	74	287	32 399	—	—	—
—	—	34	56	148	33 247	—	—	—
—	—	100	4	17	10 739	—	—	—
702	2 598	636	147	13 323	45 527	—	—	—
69	97	190	27	732	5 766	—	—	—
67	387	178	24	3 688	17 268	—	—	—
151	901	159	3	110	3 209	—	—	—
220	686	22	11	1 832	17 486	—	—	—
25	64	38	44	4 924	1 148	—	—	—
170	463	49	38	2 037	650	—	—	—

土 地 に 関

す る 概 要 調 (続)

区 分 市町村名	池		沼		山		林		原
	非 課 税 積 地	評 総 地 積 価	評 価 価 額	千 円	非 課 税 積 地	評 総 地 積 価	評 価 価 額	千 円	非 課 税 積 地
板 野 郡 計	55	341	3 993	10 385	27 705	148 759	4		
松 茂 町	—	95	134	—	—	—	—		
北 島 町	3	19	395	—	—	—	3		
藍 住 町	—	—	—	—	—	—	—		
板 野 町	49	23	86	286	10 510	46 650	—		
上 板 町	3	30	239	298	5 658	30 402	1		
吉 野 町	—	—	—	—	—	—	—		
土 成 町	—	174	3 139	9 801	11 537	71 707	—		
阿 波 郡 計	36	253	7 993	9 880	37 273	175 645	13		
市 場 町	36	140	5 589	6 083	25 312	118 890	9		
阿 波 町	—	113	2 404	3 797	11 961	56 755	4		
麻 植 郡 計	28	5	2	13 545	112 151	553 841	115		
鴨 島 町	—	—	—	46	9 831	50 777	59		
川 島 町	28	5	2	114	6 113	33 510	37		
山 川 町	—	—	—	4 867	22 294	123 039	19		
美 郷 村	—	—	—	3 947	32 131	186 043	—		
木 屋 平 村	—	—	—	4 571	41 782	160 472	—		
美 馬 郡 計	61	—	—	24 431	166 451	814 393	171		
脇 町	51	—	—	2 816	42 257	195 677	122		
美 馬 町	—	—	—	1 333	14 013	63 722	7		
半 田 町	—	—	—	77	20 586	113 696	—		
貞 光 町	—	—	—	1	15 028	78 817	—		
一 宇 村	—	—	—	19 817	32 413	136 575	—		
穴 吹 町	10	—	—	387	42 154	225 906	42		
三 好 郡 計	102	—	—	86 128	269 175	1 039 460	59		
三 野 町	18	—	—	4 568	13 209	75 767	—		
三 好 町	—	—	—	1 021	23 049	94 547	—		
池 田 町	52	—	—	7 970	94 125	376 435	13		
山 城 町	—	—	—	4 963	36 561	121 456	8		
井 川 町	—	—	—	496	21 846	115 618	—		
三 加 茂 町	32	—	—	1 428	25 360	134 598	—		
東 祖 谷 山 村	—	—	—	64 628	23 057	47 798	38		
西 祖 谷 山 村	—	—	—	1 054	31 968	73 241	—		

野		雑 種 地			そ の 他		
評 総 地 積 価	評 価 価 額	非 課 税 積 地	評 総 地 積 価	評 価 価 額	非 課 税 積 地	評 総 地 積 価	評 価 価 額
702	5 491	1 346	1 647	88 736	反	—	千 円
229	693	991	22	88	45 978	—	—
62	1 438	88	1 309	82 512	7 300	—	—
—	—	55	101	1 439	193	—	—
6	63	153	1	37	4 814	—	—
43	420	3	102	847	1 255	—	—
174	2 004	56	39	3 501	14 171	—	—
188	873	—	73	312	2 717	—	—
180	3 387	69	—	—	15 528	—	—
47	536	—	—	—	29 589	—	—
133	2 851	69	—	—	25 659	—	—
281	759	395	96	251	3 930	—	—
89	411	120	4	28	93 007	—	—
20	89	130	—	—	7 953	—	—
171	258	145	67	181	6 209	—	—
—	—	—	24	41	746	—	—
1	1	—	1	1	611	—	—
823	6 176	853	49	8 062	77 488	—	—
477	4 929	94	49	8 062	37 544	—	—
181	972	—	—	—	26 426	—	—
—	—	83	—	—	4 635	—	—
—	—	—	—	—	2 530	—	—
—	—	—	—	—	733	—	—
—	—	8	—	—	471	—	—
165	275	668	—	—	2 749	—	—
180	554	633	129	3 525	135 463	—	—
—	—	—	2	50	5 148	—	—
—	—	93	—	—	4 772	—	—
170	497	11	111	3 180	32 552	—	—
—	—	271	—	—	70 227	—	—
10	57	116	14	142	338	—	—
—	—	104	2	153	1 677	—	—
—	—	38	—	—	14 849	—	—
—	—	—	—	—	5 900	—	—

2 主 な 山 岳

昭和43. 3. 31現在林政課調

名 称	所 在 地	標 高	名 称	所 在 地	標 高
剣 山	麻植郡木屋平村 三好郡東祖谷山村	1 955 ^m	中 津 山	三好郡東祖谷山村 三好郡池田町	1 447 ^m
次 郎 笈	同	1 925	高 丸 山	那賀郡木沢村 勝浦郡上勝町	1 439
三 嶺	三好郡東祖谷山村 高知県	1 894	赤 城 尾 山	麻植郡木屋平村 美馬郡一字村	1 436
一 の 森	麻植郡木屋平村 那賀郡木沢村	1 880	青 ノ 峠	那賀郡木頭村	1 434
矢 筈 山	三好郡東祖谷村 美馬郡一字村	1 849	甚 吉 森	那賀郡木頭村 高知県	1 423
天 狗 塚 山	同 高知県	1 813	国 見 山	三好郡西祖谷山村	1 409
塔 の 丸	同	1 713	鳳 呂 ノ 塔	三好郡東祖谷山村 同 三加茂町	1 402
丸 笹 山	麻植郡木屋平村 美馬郡一字村	1 712	湯 桶 丸	那賀郡木頭村 海部郡海南町	1 372
石 立 山	那賀郡木頭村 高知県	1 708	腕 山	三好郡西祖谷山村	1 333
黒 笠 山	美馬郡一字村 三好郡東祖谷山村	1 703	八 面 山	美馬郡一字村	1 312
丸 石 山	三好郡東祖谷山村	1 684	野 鹿 池 山	三好郡山城町 高知県	1 295
天 神 丸	那賀郡木沢村 麻植郡木屋平村	1 682	池 野 河 山	那賀郡木頭村	1 284
烏 帽 子 山	三好郡東祖谷山村 同西祖谷山村	1 670	綱 付 山	美馬郡穴吹町 麻植郡木屋平村	1 256
安野山(綱附森)	三好郡東祖谷村	1 643	日 の 丸 山	三好郡西祖谷山村 同 三加茂町 同 井川町	1 241
高 城 山	麻植郡木屋平村 那賀郡木沢村	1 628	明 神 嶽	麻植郡木屋平村	1 223
赤 帽 子 山	麻植郡木屋平村 美馬郡一字村	1 612	東 尾(龍峠)	勝浦郡上勝町	1 159
権 田 山	那賀郡木頭村 同 木沢村	1 609	高 越 山	麻植郡山川町	1 123
寒 峰	三好郡東祖谷山村	1 605	吉 野 丸	那賀郡木頭村	1 117
平 家 平	那賀郡木頭村 同 木沢村	1 603	東 宮 山	名西郡神山町	1 090
雲 早 山	名西郡神山町 那賀郡木沢村	1 496	友 内 山	美馬郡貞光町	1 073
			龍 王 山	美馬郡美馬町	1 057
			旭 丸 山	勝浦郡上勝町	1 020
			東 谷(貧田丸)	海部郡穴喰町	1 019

河 川 (続)

名 称	区 間		延 長
	上 流 端	下 流 端	
寺 谷 川	{左岸 徳島県麻植郡鳴島町山路字坂口855番地先 右岸 同町山路字東寺谷178番地先	飯尾川への合流点	2 500 ^m
玄 華 寺 谷 川	{左岸 徳島県麻植郡鳴島町山路字岡原1748番地先 右岸 同町山路同字1749番の1地先	寺谷川への合流点	930
樫 原 谷 川	{左岸 徳島県麻植郡鳴島町山路字樫原344番地先 右岸 同町山路同字345番地先	寺谷川への合流点	1 210
三 谷 川	{左岸 徳島県麻植郡鳴島町森藤字森の奥1309番の2地先 右岸 同町森藤同字1299番の2地先	飯尾川への合流点	3 600
藤 井 川	{左岸 徳島県麻植郡鳴島町飯尾字古林裾1551番地先 右岸 同町飯尾字藤井谷1549番の2地先	飯尾川への合流点	2 500
船 戸 谷 川	{左岸 徳島市一宮町南丁389番の4地先 右岸 同市同町南丁215番の2地先	鮎喰川への合流点	5 800
福 正 谷 川	{左岸 徳島市一宮町南丁113番地先 右岸 同市同町南丁128番地先	船戸谷への合流点	1 000
建 治 谷 川	{左岸 徳島市入田町天原268番の1地先 右岸 同市同町春日55番地先	鮎喰川への合流点	1 200
倉 目 谷 川	{左岸 徳島県名西郡神山町阿野字北馬喰草37番の5地先 右岸 同町阿野字五反地396番地先	鮎喰川への合流点	1 600
鬼 籠 野 谷 川	{左岸 徳島県名西郡神山町鬼籠野字元山181番地先 右岸 同町鬼籠野同字360番地先	鮎喰川への合流点	10 800
上 角 谷 川	{左岸 徳島県名西郡神山町神領字西大久保283番の1地先 右岸 同町神領字東大久保192番の2地先	鮎喰川への合流点	4 000
野 間 谷 川	{左岸 徳島県名西郡神山町神領字南野間179番の25地先 右岸 同町神領字南野間179番の9地先	鮎喰川への合流点	4 382
高 根 谷 川	{左岸 徳島県名西郡神山町神領字谷148番地先 右岸 同町神領同字191番地先	鮎喰川への合流点	1 800
神 通 谷 川	{左岸 徳島県名西郡神山町上分字中津945番地先 右岸 同町上分同字947番地先	鮎喰川への合流点	3 818
江 田 谷 川	{左岸 徳島県名西郡神山町上分字江田663番地先 右岸 同町上分同字407番地先	神通谷川への合流点	2 000
大 中 尾 谷 川	{徳島県名西郡神山町上分字大中尾788番地先	神通谷川への合流点	2 000
北 谷 川	{左岸 徳島県名西郡神山町上分字名ヶ平507番地の2地先 右岸 同町上分同字507番地先	鮎喰川への合流点	3 000
正 宝 寺 川	{左岸 徳島県板野郡藍住町富吉2番の3地先 右岸 同町富吉49番の4地先	吉野川への合流点	5 200
前 川	{左岸 徳島県板野郡藍住町奥野字前川147番地先 右岸 同町徳命字前須東178番の2地先	吉野川への合流点	1 450
神 宮 入 江 川	{左岸 徳島県名西郡石井町藍畑字西覚円1259番の17の7地先 右岸 同町藍畑同字1273番の15地先	吉野川への合流点	6 120
旧 吉 野 川	{吉野川からの分派点		24 873
宮 川 内 谷 川	{左岸 徳島県板野郡土成町宮川内字相婦63番地先 右岸 同町宮川内字上畑66番地先	旧吉野川への合流点	18 981
盗 人 谷 川	{左岸 徳島県板野郡上板町神宅苜蒲谷1番地先 右岸 同町神宅字坂口110の2地先	宮川内谷川への合流点	2 600
大 谷 川	{左岸 徳島県板野郡上板町神宅字東山76番の6地先 右岸 同町神宅字滝富140番地先	盗人谷川への合流点	780

3 河 川 河川法1級河川(吉野川水系)昭和44年3月31日現在河川課調

名 称	区 間		延 長
	上 流 端	下 流 端	
吉 野 川	{左岸 高知県土佐郡本川村大字寺川字白猪谷104番地先 右岸 同村同大字182の3地先		108 109 ^m
宮 島 江 湖 川	{吉野川からの分派点	今切川への合流点	2 509
鮎 喰 川	{左岸 徳島県名西郡神山町上分字本根川413番の1地先 右岸 同町上分同字267番地先	吉野川への合流点	42 982
飯 尾 川	{左岸 徳島県麻植郡鳴島町敷地字赤坂1507番の1地先 右岸 同町敷地同字1447番の2地先	鮎喰川への合流点	25 845
渡 内 川	{左岸 徳島県名西郡石井町浦庄字下浦932番の1地先 右岸 同町浦庄同字935番の1地先	飯尾川への合流点	5 400
天 神 前 川	{左岸 徳島県名西郡石井町高川原字南島233番の1地先 右岸 同町高川原同字302番の5地先	飯尾川への合流点	650
立 石 谷 川	{左岸 徳島県麻植郡鳴島町上浦字王子壇1278番地先 右岸 同町上浦同字1275番地先	飯尾川への合流点	2 200

河 川 (続)

名 称	区 間		延 長
	上 流 端	下 流 端	
泉 谷 川	{徳島県板野郡板上町泉谷字上り山32番地先	宮川内谷川への合流点	m 5 018
宮ヶ谷川	{左岸 徳島県板野郡上板町神宅字空田28番の2地先 右岸 同町神宅山ノ神38番地先	泉谷川への合流点	1 860
鷲ヶ谷川	{左岸 徳島県板野郡上板町引野字鷲ヶ谷18番の4地先 右岸 同町引野同字18番の3地先	宮川内谷川への合流点	4 900
庚申谷川	{徳島県板野郡上板町引野字宮ヶ谷80番の1地先	宮川内谷川への合流点	2 500
安楽寺谷川	{徳島県板野郡土成町高尾字法教田36番地先	宮川内谷川への合流点	1 000
高尾谷川	{徳島県板野郡土成町高尾字深谷108番地先	宮川内谷川への合流点	3 000
西 谷 川	{左岸 徳島県板野郡土成町高尾字西谷26番地先 右岸 同町高尾字法教田22番地先	高尾谷川への合流点	900
佐古谷川	{左岸 徳島県板野郡土成町宮川内字佐古39番地先 右岸 同町宮川内同字51番の2地先	宮川内谷川への合流点	1 000
大畑谷川	{左岸 徳島県板野郡土成町宮川内字宮の尾19番地先 右岸 同町宮川内字西内20番地先	宮川内谷川への合流点	700
八丁谷川	{左岸 徳島県板野郡土成町宮川内字八丁61番地先 右岸 同町宮川内字清延62番地先	宮川内谷川への合流点	3 050
黒 谷 川	{左岸 徳島県板野郡板野町黒谷字相生谷1番地先 右岸 同町黒谷同字40番地先	旧吉野川への合流点	8 000
犬伏谷川	{左岸 徳島県板野郡板野町犬伏字蔵佐谷1番地先 右岸 同町犬伏字瓢谷11番地先	黒谷川への合流点	2 300
松 谷 川	{左岸 徳島県板野郡板野町松谷字百畝町3番の3地先 右岸 同町松谷同字3番の2地先	黒谷川への合流点	3 350
泉福寺谷川	{左岸 徳島県板野郡板野町羅漢字山神4番の7地先 右岸 同町羅漢字林東3番地先	黒谷川への合流点	1 800
磯尾谷川	{左岸 徳島県板野郡板野町黒谷字磯尾山1番の9地先 右岸 同町黒谷同字1番の32地先	黒谷川への合流点	1 000
大坂谷川	{左岸 徳島県板野郡板野町大坂字新太郎28番の4地先 右岸 同町大坂字甚左原63番地先	旧吉野川への合流点	6 823
大東谷川	{左岸 徳島県板野郡板野町大坂字ハリ32番地先 右岸 同町大坂同字56番地先	大坂谷川への合流点	1 700
中央谷川	{左岸 徳島県板野郡板野町吹田字坪谷109番地先 右岸 同町吹田字奥原25番の1地先	旧吉野川への合流点	1 000
富ノ谷川	{左岸 徳島県板野郡板野町川端字富の谷15番の6の2地先 右岸 同町川端字奥戸川60番地先	旧吉野川への合流点	2 850
唐士谷川	{左岸 徳島県板野郡板野町川端字唐士谷15番の1地先 右岸 同町川端同字13番の1地先	富ノ谷川への合流点	1 550
寺前谷川	{左岸 鳴門市大麻町松字六反田38番の5地先 右岸 同市大麻町松フサキ21番地先	旧吉野川への合流点	1 800
板東谷川	{左岸 鳴門市大麻町板東字下板ヶ谷93番地先 右岸 同市同町板東同字103番の1地先	旧吉野川への合流点	6 682

河 川 (続)

名 称	区 間		延 長
	上 流 端	下 流 端	
中 谷 川	{左岸 鳴門市大麻町板東字奥屋敷33番地先 右岸 同市同町板東同字32番地先	板東谷川への合流点	m 3 000
今 切 川	{旧吉野川からの分派点		10 364
榎瀬江湖川	{今切川からの分派点	吉野川への合流点	3 055
桶殿谷川	{鳴門市板野郡大麻町板東字桶殿谷11番地先	旧吉野川合流点	4 473
鍋 川	{旧吉野川からの分派点	今切川への合流点	1 360
喜楽中須入江川	{左岸 徳島県板野郡松茂町中喜来字蔵野22番地先 右岸 同町中喜来字中瀬堤外6番地先	旧吉野川への合流点	1 030
大 谷 川	{左岸 鳴門市大麻町大谷字ロナジ谷15番地先 右岸 同市大麻町大谷字ウナケエ谷123番地先	旧吉野川への合流点	11 800
大代谷川	{左岸 鳴門市大津町大代字山路12番地先 右岸 同市同町大代同字12番の2地先	大谷川への合流点	3 000
第二大谷川	{大谷川からの分派点	旧吉野川への合流点	1 200
撫 養 川	{旧吉野川からの分派点		4 145
新 池 川	{左岸 鳴門市大津町大代字大道594番地先 右岸 同市同町備前島字川淵1番の2地先	撫養川への合流点	4 600
中山谷川	{左岸 鳴門市撫養町木津字西谷川124番の2地先 右岸 同市同町木津同字126番の13地先	新池川への合流点	3 000
江 川	{左岸 徳島県麻植郡鳴島町知恵島字千田須賀西458番の42地先 右岸 同町西麻植字青柳3番地先	吉野川への合流点	8 800
熊 谷 川	{左岸 徳島県板野郡土成町大字土成字前田150番の3地先 右岸 同町同大字同字151番地先	吉野川への合流点	6 000
大 谷 川	{徳島県板野郡土成町大字土成字大法寺288番地先	熊谷川への合流点	4 000
原 谷 川	{左岸 徳島県板野郡吉野町柿原字原167番地先 右岸 同町柿原同字168番地先	熊谷川への合流点	580
九頭宇谷川	{左岸 徳島県板野郡土成町大字浦ノ池字北山2428番地先 右岸 同町同大字同字3432番地先	吉野川への合流点	5 200
指 谷 川	{徳島県板野郡土成町大字水田字出口130番地先	九頭宇谷川への合流点	3 000
日吉谷川	{左岸 徳島県板野郡土成町大字成当字大場1465番の2地先 右岸 同町大字水田字日吉10番地先	指谷川への合流点	2 270
間 谷 川	{左岸 徳島県板野郡土成町大字水田字日吉287番地先 右岸 同町同大字同字362番1地先	日吉谷川への合流点	1 587
金 蔵 谷 川	{左岸 徳島県板野郡土成町大字浦ノ池字国田282番地先 右岸 同町同大字同字345番の1地先	九頭宇谷川への合流点	980
鈴 川 谷 川	{左岸 徳島県板野郡土成町大字土成字鈴川33番地先 右岸 同町同大字同字9番地先	九頭宇谷川への合流点	1 950

河 川 (続)

名 称	区 間		延 長
	上 流 端	下 流 端	
檻原谷川	{左岸 徳島県板野郡土成町大字土成字鈴川41番地先 右岸 同町同大字同字45番地先	鈴川谷川への合流点	m 700
法寺ヶ谷川	{左岸 徳島県板野郡土成町大字土成字鈴川57番地先 右岸 同町同大字同字55番地先	檻原谷川への合流点	640
柿ノ木谷川	{左岸 徳島県阿波郡市場町大字切幡字古田232番地先 右岸 同町同大字同字213番地先	吉野川への合流点	4 100
宮ノ内谷川	{左岸 徳島県阿波郡市場町大字切幡字東原147番地先 右岸 同町同大字同字148番地先	柿ノ木谷川への合流点	2 500
鷺谷川	{左岸 徳島県阿波郡市場町大字山野上字西原74番の1地先 右岸 同町大字興崎字北分309番地先	柿ノ木谷川への合流点	5 200
桑村川	{左岸 徳島県麻植郡川島町大字字大戸井176番地先 右岸 同町同大字山路171番地先	吉野川への合流点	3 673
学島川	{左岸 徳島県麻植郡山川町字西久保5番の1地先 右岸 同町字山路145番地先	吉野川への合流点	5 118
八幡川	{徳島県麻植郡川島町大字字八幡232番地先	学島川への合流点	620
どんど谷川	{左岸 徳島県麻植郡山川町字山路49番2地先 右岸 同町同字28番の2地先	学島川への合流点	367
市場谷川	{左岸 徳島県阿波郡市場町大字市場字町筋69番5地先 右岸 同町同大字71番の3地先	吉野川への合流点	2 150
日開谷川	{左岸 香川県大川郡白鳥町大字五名字谷田1792番地先 右岸 同町同大字字東風原1366番の2地先	吉野川への合流点	15 064
金清川	{左岸 徳島県阿波郡市場町大字尾開字日吉350番地先 右岸 同町同大字同字459番地先	日開谷川への合流点	4 000
高西谷川	{左岸 徳島県阿波郡市場町大字尾開字八坂769番地先 右岸 同町同大字793番地先	日開谷川への合流点	800
僧都谷川	{左岸 徳島県阿波郡市場町大字日開谷字僧都143番地先 右岸 同町同大字字稲荷517番地先	日開谷川への合流点	1 000
馬木谷川	{左岸 徳島県阿波郡市場町大字日開谷字稲荷405番地先 右岸 同町同大字字野田原246番地先	日開谷川への合流点	400
仁賀木谷川	{左岸 徳島県阿波郡市場町大字日開谷字花子8番地先 右岸 同町同大字字仁賀木19番地先	日開谷川への合流点	5 500
西仁賀木谷川	{徳島県阿波郡市場町大字日開谷字仁賀木19番地先	仁賀木谷川への合流点	2 500
大影谷川	{香川県大川郡白鳥町大字五名字八丁2034番地先	日開谷川への合流点	1 500
ほたる川	{左岸 徳島県麻植郡山川町字麦原349番地先 右岸 同町字東麦原18番の1地先	吉野川への合流点	4 991
古城谷川	{左岸 徳島県麻植郡山川町字古城4番の1地先 右岸 同町同字236番地先	ほたる川への合流点	610
麦原谷川	{左岸 徳島県麻植郡山川町字東麦原257番の1地先 右岸 同町同字258番の1地先	ほたる川への合流点	696
九栗谷川	{左岸 徳島県阿波郡市場町大字大俣字字佐266番地先 右岸 同町同大字同字280番地先	吉野川への合流点	4 500

河 川 (続)

名 称	区 間		延 長
	上 流 端	下 流 端	
松崎谷川	{左岸 徳島県阿波郡市場町大字大俣字貞久165番地先 右岸 同町同大字同字188番の2地先	吉野川への合流点	m 3 100
大久保谷川	{左岸 徳島県阿波郡市場町大字大墓字小竹62番地先 右岸 同県同郡阿波町字大久保216番の63地先	吉野川への合流点	6 927
願成寺谷川	{左岸 徳島県阿波郡阿波町字西の岡418番地先 右岸 同町字本村178番の1地先	大久保谷川への合流点	2 300
川田川	{左岸 徳島県麻植郡美郷村大字中村山字小竹26番地先 右岸 同村同大字同字79番の2地先	吉野川への合流点	16 036
岩谷川	{左岸 徳島県麻植郡山川町字片岸115番地先 右岸 同町字天王原1番地先	川田川への合流点	2 500
大藤谷川	{左岸 徳島県麻植郡山川町字日知利子56番地先 右岸 同町字茂草81番地先	岩谷川への合流点	2 591
上谷川	{左岸 徳島県麻植郡山川町字平山67番地先 右岸 同町同字赤羽2番の1地先	大藤谷川への合流点	420
舟戸谷川	{左岸 徳島県麻植郡山川町字舟戸65番地先 右岸 同町同字61番地先	大藤谷川への合流点	700
中川	{左岸 徳島県麻植郡山川町字町89番地先 右岸 同町同字96番の1地先	岩谷川への合流点	1 200
風呂ノ谷川	{左岸 徳島県麻植郡山川町字御饗兎41番の2地先 右岸 同町字井上389番地先	岩谷川への合流点	1 800
鈴屋川	{左岸 徳島県麻植郡山川町字井上218番地先 右岸 同町同字105番地先	川田川への合流点	600
平山谷川	{左岸 徳島県麻植郡山川町字井上159番地先 右岸 同町同字178番地先	川田川への合流点	800
奥野井谷川	{左岸 徳島県麻植郡山川町字榎谷429番の2地先 右岸 同町字楠根地4番地先	川田川への合流点	3 000
東山谷川	{左岸 徳島県麻植郡美郷村東山字棚谷383番地先 右岸 同村東山同字386番地先	川田川への合流点	7 800
伊沢谷川	{左岸 徳島県阿波郡阿波町字東緑164番地先 右岸 同町字引地1番地先	吉野川への合流点	9 582
薬師谷川	{左岸 徳島県阿波郡阿波町字西正広1番地先 右岸 同町字北正広237番の3地先	伊沢谷川への合流点	1 000
芝生川	{左岸 徳島県阿波郡阿波町字桜の岡380番地先 右岸 同町同字462番地先	吉野川への合流点	4 000
五明谷川	{左岸 徳島県阿波郡阿波町字桜の岡539番の1地先 右岸 同町同字223番地先	芝生川への合流点	1 000
日吉谷川	{左岸 徳島県阿波郡阿波町字東長峰202番地先 右岸 同町同字相草西14番地先	五明谷川への合流点	1 600
曾江谷川	{左岸 香川県大川郡長尾町大字多和字相草東60番の2地先 右岸 同町同大字相草西14番地先	吉野川への合流点	16 064
切戸谷川	{左岸 徳島県阿波郡阿波町字植桜27番の2地先 右岸 同町同字30番地先	吉野川への合流点	550
東俣谷川	{徳島県美馬郡脇町西俣名1050番の3地先	曾江谷川への合流点	12 250
土井谷川	{左岸 徳島県美馬郡脇町字拝原1441番の1地先 右岸 同町同字1555番の2地先	吉野川への合流点	1 800
池の谷川	{左岸 徳島県美馬郡脇町字曾江名187番地先 右岸 同町同字128番地先	土井谷川への合流点	2 000

河 川 (続)

名 称	区 間		延 長
	上 流 端	下 流 端	
穴 吹 川	{左岸 徳島県麻植郡木屋平村大字小屋平字川上664番地先 右岸 同村同大字同字	吉野川への合流点	41 891 m
淵 名 谷 川	{左岸 徳島県美馬郡穴吹町口山字淵名479番地先 右岸 同町口山同字525番地先	穴吹川への合流点	2 500
二 戸 谷 川	{左岸 徳島県麻植郡木屋平村字二戸314番の2地先 右岸 同村同字65番の2の2地先	穴吹川への合流点	1 800
大 谷 川	{左岸 徳島県美馬郡脇町字芝床373番地先 右岸 同町字段名31番地先	吉野川への合流点	2 727
新 町 谷 川	{左岸 徳島県美馬郡脇町字黒北170番の2地先 右岸 同町同字54番地先	吉野川への合流点	3 000
馬 木 谷 川	{左岸 徳島県美馬郡脇町字天神283番地先 右岸 同町同字10番地先	新町谷川への合流点	1 300
清 谷 川	{左岸 徳島県美馬郡脇町字東山1751番地先 右岸 同町字及の川2386番地先	吉野川への合流点	750
明 連 川	{吉野川からの分派点	吉野川への合流点	3 273
三 谷 川	{左岸 徳島県美馬郡穴吹町三島字三谷722番地先 右岸 同町三島同字839番地先	明連川への合流点	700
一 の 谷 川	{左岸 徳島県美馬郡穴吹町三島字小島331番地先 右岸 同町三島同字330番地先	吉野川への合流点	1 235
東 分 谷 川	{左岸 徳島県美馬郡穴吹町三島字小島658番の2地先 右岸 同町三島同字705番の2地先	一の谷への合流点	400
石 神 谷 川	{左岸 徳島県美馬郡穴吹町三島字小島2188番地先 右岸 同町三島同字2127番地先	一の谷への合流点	300
井 口 谷 川	{左岸 徳島県美馬郡脇町字梨の木352番地先 右岸 同町同字364番地先	吉野川への合流点	4 473
白 水 谷 川	{徳島県美馬郡脇町字白水3974番地先	吉野川への合流点	1 200
野 村 谷 川	{左岸 徳島県美馬郡脇町字北星199番地先 右岸 同県同郡美馬町笠仏4番地先	吉野川への合流点	7 529
吉 田 谷 川	{左岸 徳島県美馬郡美馬町坊僧479番の2地先 右岸 同町東段1番地先	吉野川への合流点	3 500
西 の 谷 川	{左岸 徳島県美馬郡美馬町郡里字小長谷203番地先 右岸 同町郡里字岡159番地先	吉田谷川への合流点	250
轟 谷 川	{左岸 徳島県美馬郡美馬町郡里字高田2番の3地先 右岸 同町郡里字轟41番の3地先	吉田谷川への合流点	250
棋 穀 谷 川	{左岸 徳島県美馬郡美馬町郡里字宗重113番地先 右岸 同町郡里字駅9番地先	吉田谷川への合流点	250
姥 母 ヶ 谷 川	{左岸 徳島県美馬郡美馬町字北土ヶ久保21番の2の1地先 右岸 同町同字24番地先	棋穀谷川への合流点	750
太 田 川	{左岸 徳島県美馬郡貞光町太田字西山6番地先 右岸 同町太田同字5番地先	吉野川への合流点	700
貞 光 川	{左岸 徳島県美馬郡一字村字夷平1783番の3地先 右岸 同村字川又6931番地先	吉野川への合流点	25 309
見 恵 頭 谷 川	{左岸 徳島県美馬郡貞光町端山字家賀道下285番地先 右岸 同町端山同字11番地先	貞光川への合流点	2 300
鳴 滝 谷 川	{左岸 徳島県美馬郡貞光町猿飼397番地先 右岸 同町猿飼583番地先	貞光川への合流点	200

河 川 (続)

名 称	区 間		延 長
	上 流 端	下 流 端	
片 川	{徳島県美馬郡一字村木地屋399番地	貞光川への合流点	8 945 m
内 山 谷 川	{左岸 徳島県美馬郡一字村中横240番地先 右岸 同村切越264番の1地先	片川への合流点	450
久 藪 谷 川	{左岸 徳島県美馬郡一字村久藪833番地先 右岸 同村久藪501番の1地先	貞光川への合流点	800
明 谷 川	{左岸 徳島県美馬郡一字村字白井4751番の2地先 右岸 同村字出羽4971番地先	貞光川への合流点	5 055
平 井 谷 川	{左岸 徳島県美馬郡一字村字平井5696番地先 右岸 同村同字5787番地先	貞光川への合流点	300
法 正 谷 川	{左岸 徳島県美馬郡一字村字法正9694番地先 右岸 同村同字5816番の2地先	貞光川への合流点	150
鍋 倉 谷 川	{左岸 徳島県美馬郡美馬町字滝の宮254番地先 右岸 同町字井の神42番の10地先	吉野川への合流点	3 100
嫁 坂 谷 川	{左岸 徳島県美馬郡美馬町字山嫁坂22番地先 右岸 同町同字19番地先	吉野川への合流点	2 020
猿 ヶ 谷 川	{左岸 徳島県美馬郡美馬町字北東原135番地先 右岸 同村同字103番地先	嫁坂谷川への合流点	1 148
大 橋 谷 川	{徳島県美馬郡半田町字天皇269番地先	吉野川への合流点	1 400
半 田 川	{左岸 徳島県美馬郡半田町字紙屋332番地先 右岸 同町字樞尾280番地先	吉野川への合流点	14 300
井 川 谷 川	{左岸 徳島県美馬郡半田町字日浦1376番地先 右岸 同町字蔭名101番地先	半田川への合流点	2 400
東 谷 川	{左岸 徳島県美馬郡半田町字上連224番地先 右岸 同町同字149番地先	半田川への合流点	2 600
坂 根 谷 川	{左岸 徳島県美馬郡半田町字下尾尻188番の2地先 右岸 同町同字186番の1地先	東谷川への合流点	1 800
大 藤 谷 川	{左岸 徳島県三好郡三加茂町大字毛田4635番の1地先 右岸 同町同大字4397番地先	半田川への合流点	2 500
中 野 谷 川	{左岸 徳島県美馬郡美馬町字嫁坂117番地先 右岸 同町字屋内12の2地先	吉野川への合流点	3 725
猪 ノ 谷 川	{左岸 徳島県三好郡三加茂町毛田805番地先 右岸 同町毛田779番地先	吉野川への合流点	1 800
中 鳥 川	{吉野川からの分派点	吉野川への合流点	4 036
滝 谷 川	{左岸 徳島県三好郡三野町大字加茂野宮字北西王子1663番地先 右岸 同町同大字同字1661番地先	中鳥川への合流点	1 800
箸 ヶ 谷 川	{左岸 徳島県三好郡三野町大字清水字登1103番地先 右岸 同町同大字同字1118番地先	中鳥川への合流点	1 250
高 瀬 谷 川	{左岸 徳島県美馬郡美馬町字黒ツエ45番地先 右岸 同町字上野10番の2地先	中鳥川への合流点	1 964
船 屋 谷 川	{左岸 徳島県美馬郡美馬町重清字城66番の1地先 右岸 同町重清字突落59番の3地先	中鳥川への合流点	400
黒 谷 川	{左岸 徳島県美馬郡美馬町松の花27番地先 右岸 同町東宮の上76番地先	中鳥川への合流点	660
山 口 谷 川	{左岸 徳島県三好郡三加茂町毛田1597番地先 右岸 同町毛田1316番地先	吉野川への合流点	5 500

河 川 (続)

名 称	区 間		延 長
	上 流 端	下 流 端	
河内谷川	{左岸 徳島県三好郡三野町大字大刀野字蟬谷4238番地先 右岸 同町大字花園北422番地先	吉野川の合流点	1 745 m
馬谷川	{左岸 徳島県三好郡三野町大字太刀野字イジ614番の2地先 右岸 同町同大字字スカ575番の2地先	吉野川への合流点	700
加茂谷川	{左岸 徳島県三好郡三加茂町西庄字重高97番地先 右岸 同町西庄字国政3番の2地先	吉野川への合流点	6 009
新発地谷川	{左岸 徳島県三好郡三加茂町西庄字新発地106番地先 右岸 同町西庄字谷東1番地先	加茂谷への合流点	1 200
古川	{左岸 徳島県三好郡三加茂町加茂1926番地先 右岸 同町加茂1867番地先	吉野川への合流点	1 800
伊月谷川	{左岸 徳島県三好郡三好町足代字山分4589番の86の5地先 右岸 同町足代字東谷4306番地先	吉野川への合流点	650
子字谷川	{左岸 徳島県三好郡三好町大字足代字荒神1502番地先 右岸 同町同大字字アヤオリデン1503番地先	吉野川への合流点	1 250
黒川原谷川	{左岸 徳島県三好郡三好町足代字山分4589番の168地先 右岸 同町足代同字4589番の325地先	吉野川への合流点	2 500
馬木谷川	{左岸 徳島県三好郡三好町大字昼間字東寺尾80番地先 右岸 同町同大字字寺尾854番地先	吉野川への合流点	1 800
井ノ内谷川	{左岸 徳島県三好郡井川町字伝城7094番地先 右岸 同町字冬浦7011番地先	吉野川への合流点	8 827
下影谷川	{左岸 徳島県三好郡井川町井ノ内字神後2214番地先 右岸 同町井ノ内字蚕佐古1717番地先	井ノ内谷川への合流点	1 500
岩坂谷川	{左岸 徳島県三好郡井川町岩坂1238番地先 右岸 同町下日浦1706番地先	井ノ内谷川への合流点	700
金江谷川	{左岸 徳島県三好郡三好町大字昼間字竿堂1486番地先 右岸 同町同大字同字1491番地先	吉野川への合流点	900
中村谷川	{左岸 徳島県三好郡井川町字中岡136番地先 右岸 同町字吉岡38番の2地先	吉野川への合流点	1 400
小川谷川	{左岸 徳島県三好郡三好町大字東山字男山877番地先 右岸 同町同大字同字855番地先	吉野川への合流点	11 000
増川谷川	{徳島県三好郡三好町大字東山字増川516番地先	小川谷川への合流点	2 000
滝久保谷川	{徳島県三好郡三好町大字東山字滝久保112番地先	小川谷川への合流点	1 300
西谷川	{徳島県三好郡池田町箸蔵大字大佐古950番の30地先	吉野川への合流点	1 000
里川谷川	{左岸 徳島県三好郡井川町字里川16番地先 右岸 同町同字395番地先	吉野川への合流点	2 400
鮎苦谷川	{左岸 徳島県三好郡池田町白地字ノウウチ722番の1地先 右岸 同町白地同字778番の2地先	吉野川への合流点	13 350
弥十柳川	{徳島県三好郡池田町池南2058番の1地先	吉野川への合流点	2 350
馬路川	{左岸 徳島県三好郡池田町佐野字北大境1093番の2地先 右岸 同町佐野字南大境1113番の2地先	吉野川への合流点	6 500
三谷川	{徳島県三好郡池田町佐野字佐太恵2704番の6地先	馬路川への合流点	550

河 川 (続)

名 称	区 間		延 長
	上 流 端	下 流 端	
漆川	{左岸 徳島県三好郡池田町大字漆川字折野2730番地先 右岸 同町同大字字カケウス2107番の3地先	吉野川への合流点	4 000 m
北谷川	{左岸 徳島県三好郡池田町漆川字亀地809番の2地先 右岸 同町漆川字コマシコエ759番地先	漆川への合流点	2 100
祖谷川	{徳島県三好郡東祖谷山村字菅生205番の2地先	吉野川への合流点	53 800
松尾川	{徳島県三好郡東祖谷山村字落合国有林第79林班地先	祖谷川への合流点	20 182
第一坂瀬川	{左岸 徳島県三好郡西祖谷山村大字小祖谷字坂瀬224番の1地先 右岸 同村同大字同字31番地先	松尾川への合流点	5 100
第三坂瀬川	{徳島県三好郡西祖谷山村大字小祖谷字坂瀬159番地先	第一坂瀬川への合流点	1 000
第二坂瀬川	{徳島県三好郡西祖谷山村大字小祖谷字坂瀬183の1地先	第一坂瀬川への合流点	550
ウツロ谷川	{左岸 徳島県三好郡西祖谷山村大字小祖谷字坂瀬210番地先 右岸 同村同大字同字208番地先	第一坂瀬川への合流点	300
釜土谷川	{徳島県三好郡西祖谷山村大字小祖谷532番地先	松尾川への合流点	1 000
長谷川	{左岸 徳島県三好郡西祖谷山村大字小祖谷字瀬戸内297番の2地先 右岸 同村同大字同字296番地先	松尾川への合流点	800
白井谷川	{徳島県三好郡西祖谷山村大字小祖谷字文屋540番地先	松尾川への合流点	7 636
大宮谷川	{徳島県三好郡池田町松尾字松本367番の1地先	祖谷川への合流点	400
眠谷川	{徳島県三好郡西祖谷山村字田の内69番の1地先	祖谷川への合流点	400
若宮谷川	{左岸 徳島県三好郡西祖谷山村字一字22番の2地先 右岸 同村同字21番の1地先	祖谷川への合流点	5 455
小島谷川	{左岸 徳島県三好郡東祖谷山村字小島260番の6地先 右岸 同村同字260番の2地先	祖谷川への合流点	4 200
和田谷川	{徳島県三好郡東祖谷山村字和田118番の3地先	祖谷川への合流点	700
谷道川	{左岸 徳島県三好郡東祖谷山村字樫尾586番の1地先 右岸 同村字古味110番の2地先	祖谷川への合流点	5 455
阿佐南谷川	{徳島県三好郡東祖谷山村字阿佐9番の2地先	谷道川への合流点	1 450
阿佐東谷川	{徳島県三好郡東祖谷山村字阿佐333番地先	阿佐南谷川への合流点	200
中滝谷川	{徳島県三好郡東祖谷山村字古味92番地先	谷道川への合流点	350
鎖谷川	{徳島県三好郡東祖谷山村字落合784番の1地先	祖谷川への合流点	2 900
奥ノ井谷川	{徳島県三好郡東祖谷山村字奥の井110番の1地先	鎖谷川への合流点	2 200

河 川 (続)

名 称	区 間		延 長
	上 流 端	下 流 端	
おそごえ谷川	{徳島県三好郡東祖谷山村字落合782番の2地先	鎖谷川への合流点	m 700
落合谷川	{徳島県三好郡東祖谷山村字落合545番地先	祖谷川への合流点	3 700
丸見谷川	{徳島県三好郡東祖谷山村字落合605番の2地先	落合谷川への合流点	1 450
なべら谷川	{徳島県三好郡東祖谷山村字落合604番の1地先	丸見谷川への合流点	300
第一西山谷川	{徳島県三好郡東祖谷山村西山701番地先	祖谷川への合流点	2 000
第三西山谷川	{徳島県三好郡東祖谷山村字日浦西499番地先	第一西山谷川への合流点	1 300
第二西山谷川	{徳島県三好郡東祖谷山村字西山402番地先	第一西山谷川への合流点	350
久保谷川	{徳島県三好郡東祖谷山村字久保637番の3地先	祖谷川への合流点	650
菅生谷川	{徳島県三好郡東祖谷山村字菅生5番の1地先	祖谷川への合流点	450
切谷川	{徳島県三好郡東祖谷山村字菅生520番の3地先	祖谷川への合流点	3 818
赤滝谷川	{徳島県三好郡東祖谷山村字菅生555番の1地先	切谷川への合流点	2 600
第一ゴウロ川	{徳島県三好郡東祖谷山村字菅生539番の3地先	赤滝谷川への合流点	450
第二ゴウロ川	{徳島県三好郡東祖谷山村字菅生536番の3地先	第一ゴウロ谷川への合流点	200
友松谷川	{徳島県三好郡東祖谷山村字菅生510番の2地先	切谷川への合流点	500
田之内谷川	{徳島県三好郡東祖谷山村字菅生591番の3地先	祖谷川への合流点	1 300
カイキアレ川	{徳島県三好郡東祖谷山村字菅生631番の1地先	祖谷川への合流点	200
銅山川	{愛媛県宇摩郡別子山村字東延地先	吉野川への合流点	9 273
相川	{左岸 徳島県三好郡山城町大和川字明神下237番地先 {右岸 同町大和川同字233番地先	銅山川への合流点	200
黒川谷川	{左岸 徳島県三好郡山城町赤谷字ドウノセ6番地先 {右岸 同町赤谷字カメクボ582番地先	銅山川への合流点	4 000
柴川谷川	{左岸 徳島県三好郡山城町柴川字フル田305番地先 {右岸 同町柴川字ミアケ625番地先	銅山川への合流点	1 500
白川谷川	{左岸 徳島県三好郡山城町粟山字布施621番地先 {右岸 同町粟山同字620番地先	吉野川への合流点	850
藤川谷川	{左岸 徳島県三好郡山城町平上字アサセ785番地先 {右岸 同町平上字ツルマキ860番地先	吉野川への合流点	6 000

河 川 (続)

名 称	区 間		延 長
	上 流 端	下 流 端	
紺屋谷川	{左岸 徳島県三好郡山城町日浦字カイモリ825番地先 {右岸 同町大黒川成字柳ノ溝925番地先	吉野川への合流点	m 1 500
牛首谷川	{左岸 徳島県三好郡山城町影字シヨウギヤシキ700番地先 {右岸 同町影字岡556番地先	吉野川への合流点	1 500
(那賀川水系)			
名 称	区 間		延 長
	上 流 端	下 流 端	
那賀川	{左岸 徳島県那賀郡木頭村大字北川字高野瀬山6番の4地先 {右岸 同村同大字同字6番の2地先		m 112 066
出島川	{左岸 徳島県那賀郡那賀川町大字上福井字堂免55番5地先 {右岸 同町同大字55番の1地先	那賀川への合流点	3 200
派川那賀川	{那賀川からの分派点		3 630
桑野川	{左岸 阿南市新野町川又32番の5地先 {右岸 同市同町川又98番の4地先	派川那賀川への合流点	25 399
岡川	{左岸 阿南市下大野町渡り上り457番地先 {右岸 同市同町五反畑143番の4地先	桑野川への合流点	8 082
畑田川	{左岸 阿南市下大野町畑田379番地先 {右岸 同市同町畑田382番地先	岡川への合流点	2 500
大津田川	{左岸 阿南市長生町平野12番の1地先 {右岸 同市同町一丁ガ坪1番地先	桑野川への合流点	1 500
堂谷川	{左岸 阿南市長生町角の谷113番地先 {右岸 同市同町南川98番の1地先	桑野川への合流点	3 400
蛭地川	{左岸 阿南市桑野山の神27番地先 {右岸 同市同町山の神8番地先	桑野川への合流点	4 500
北谷川	{左岸 阿南市山口町北谷6番の5地先 {右岸 同市同町山口90番の3地先	桑野川への合流点	1 900
甘枝川	{左岸 阿南市新野町西地51番の2地先 {右岸 同市同町西地35番地先	桑野川への合流点	1 400
南川	{左岸 阿南市新野町大谷123番地先 {右岸 同市同町大谷46番地先	桑野川への合流点	5 700
喜来川	{左岸 阿南市新野町喜来34番地先 {右岸 同市同町喜来53番地先	桑野川への合流点	2 500
熊谷川	{左岸 阿南市熊谷町シル谷173番地先 {右岸 同市同町シル谷164番地先	那賀川への合流点	2 250
野尻川	{左岸 阿南市吉井町日浦15番の1地先 {右岸 同市同町日浦14番の2地先	熊谷川への合流点	900
加茂谷川	{左岸 阿南市加茂町黒河22番の4地先 {右岸 同市同町貞の河144番地先	那賀川への合流点	3 750
新発地谷川	{左岸 徳島県三好郡三加茂町西庄字新発地106番地先 {右岸 同町西庄字谷東1番地先	加茂谷川への合流点	1 200
阿瀬比川	{左岸 阿南市阿瀬比町日開谷9番地先 {右岸 同市同町日開谷142番地先	加茂谷川への合流点	2 500

河 川 (続)

名 称	区 間		延 長
	上 流 端	下 流 端	
臼 台 川	{左岸 阿南市大井町竹の鼻64番地先 右岸 同市同町竹の鼻85番地先	那賀川への合流点	m 500
大 田 井 川	{左岸 阿南市大田井町松の岡91番の4地先 右岸 同市同町松の岡113番の4地先	那賀川への合流点	1 000
北 地 川	{左岸 徳島県那賀郡鷺敷町大字和喰郷字北地383番の2地先 右岸 同町同大字同字279番の2地先	那賀川への合流点	700
中 山 川	{左岸 徳島県那賀郡鷺敷町大字中山字関ヶ原18番地先 右岸 同町同大字字大向7番地先	那賀川への合流点	4 500
南 川	{左岸 徳島県那賀郡鷺敷町大字和喰郷字南川487番の1地先 右岸 同町同大字同字623番地先	中山川への合流点	2 300
唐 杉 谷 川	{左岸 徳島県那賀郡鷺敷町大字中山字西ヶ原26番地先 右岸 同町同大字字おく2番の2地先	中山川への合流点	800
仙ヶ谷川	{左岸 徳島県那賀郡鷺敷町大字仁宇字王子前92番の2地先 右岸 同町同大字同字269番の4地先	那賀川への合流点	500
阿 井 川	{左岸 徳島県那賀郡鷺敷町大字阿井字桃の木谷6番地先 右岸 同町同大字字田の谷21番地先	那賀川への合流点	1 000
丹 生 川	{左岸 徳島県那賀郡鷺敷町大字仁宇字学原302番地先 右岸 同町同大字同字98番の2地先	阿井川への合流点	500
谷 内 川	{左岸 徳島県那賀郡相生町大字平野字森の下17番の4地先 右岸 同町同大字同字18番地先	那賀川への合流点	5 500
さぬき川	{左岸 徳島県那賀郡相生町牛輪字見こぐり42番の1地先 右岸 同町牛輪字西九郎ウジ22番の1地先	谷内川への合流点	1 500
馬 路 谷 川	{左岸 徳島県那賀郡相生町馬路字高野84番地先 右岸 同町馬路同字65番地先	谷内川への合流点	1 700
辺 川	{左岸 徳島県那賀郡相生町平野字経塚34番地先 右岸 同町平野同字6番地先	谷内川への合流点	1 500
井ノ谷川	{左岸 徳島県那賀郡相生町井ノ谷字ひき滝35番地先 右岸 同町井ノ谷同字14番地先	谷内川への合流点	1 100
延 野 川	{左岸 徳島県那賀郡相生町大字入野字入段25番地先 右岸 同町同大字字暮谷72番の2地先	那賀川への合流点	2 300
赤 松 川	{左岸 徳島県海部郡日和佐町赤松字日浦93番の5地先 右岸 同町赤松同字317番の2地先	那賀川への合流点	14 073
新 発 谷 川	{徳島県海部郡日和佐町赤松字新発谷113番の1地先	赤松川への合流点	2 500
耳 瀬 谷 川	{左岸 徳島県海部郡日和佐町赤松耳瀬267番の3地先 右岸 同町赤松同字82番の2地先	赤松川への合流点	2 000
寺 野 谷 川	{左岸 徳島県海部郡日和佐町赤松寺野89番地先 右岸 同町赤松同字90番地先	赤松川への合流点	1 500
紅 葉 川	{左岸 徳島県那賀郡相生町竹ヶ谷字長門133番地先 右岸 同町竹ヶ谷字さつま11番の1地先	那賀川への合流点	10 660
大 張 谷 川	{左岸 徳島県那賀郡相生町横石字桑原91番の2地先 右岸 同町横石同字4番地先	那賀川への合流点	1 400
蔭 谷 川	{左岸 徳島県那賀郡相生町蔭谷字野浦44番地先 右岸 同町蔭谷字蔭山1番地先	那賀川への合流点	2 200

河 川 (続)

名 称	区 間		延 長
	上 流 端	下 流 端	
正 木 谷 川	{左岸 徳島県那賀郡上那賀町音谷字蔭山250番地先 右岸 同町音谷同字249番地先	那賀川への合流点	m 1 700
古 屋 谷 川	{左岸 徳島県那賀郡上那賀町川俣字落合10番の2地先 右岸 同町川俣字クボノ17番の1地先	那賀川への合流点	10 200
葛 蒲 谷 川	{左岸 徳島県那賀郡上那賀町東尾字坂本24番の3地先 右岸 同町東尾同字2番の1地先	那賀川への合流点	3 500
坂 州 木 頭 川	{徳島県那賀郡木沢村大字岩倉字鑪戸山地先の鑪掛岩	那賀川への合流点	30 764
拜 宮 谷 川	{左岸 徳島県那賀郡上那賀町東尾字栗坂15番地先 右岸 同町東尾同字14番の1地先	坂州木頭川への合流点	3 500
大 美 谷 川	{左岸 徳島県那賀郡木沢村大字出羽字州の谷2番地先 右岸 同村同大字字中櫛木屋5番の2地先	坂州木頭川への合流点	2 632
泉 谷 川	{左岸 徳島県那賀郡木沢村大字木頭名字蔭山1番の3地先 右岸 同村大字小泉字小泉5番の1地先	坂州木頭川への合流点	1 650
第 二 泉 谷 川	{左岸 徳島県那賀郡木沢村大字木頭名字松たら3番地先 右岸 同村同大字字蔭山1番の5地先	泉谷川への合流点	285
沢 谷 川	{左岸 徳島県那賀郡木沢村大字沢谷字釜ヶ谷2番地先 右岸 同村同大字同字1番の2地先	坂州木頭川への合流点	2 454
影 泉 川	{左岸 徳島県那賀郡木沢村大字沢谷字影泉20番の2地先 右岸 同村同大字字檜平2番の1地先	沢谷川への合流点	273
下 霜 影 川	{左岸 徳島県那賀郡木沢村大字沢谷字カンバシ1番の1地先 右岸 同村同大字字北谷17番の1地先	沢谷川への合流点	52
釜 床 谷 川	{左岸 徳島県那賀郡木沢村大字沢谷字下霜影6番の1地先 右岸 同村同大字字菊千代11番の1地先	沢谷川への合流点	100
新 居 田 谷 川	{左岸 徳島県那賀郡木沢村大字小島字東又13番地先 右岸 同字同大字同字23番地先	坂州木頭川への合流点	753
第 二 新 居 田 谷 川	{左岸 徳島県那賀郡木沢村大字小島字西又12番の2地先 右岸 同村同大字同字9番地先	新居田谷川への合流点	185
第 三 新 居 田 谷 川	{徳島県那賀郡木沢村大字小島字東又13番地先	新居田谷川への合流点	115
橋 谷 川	{左岸 徳島県那賀郡木沢村大字小島字橋谷34の2地先 右岸 同村同大字同字34番の1地先	坂州木頭川への合流点	1 285
第 四 橋 谷 川	{徳島県那賀郡木沢村大字小島字橋谷34番の1地先	橋谷川への合流点	153
第 三 橋 谷 川	{徳島県那賀郡木沢村大字小島字橋谷34番の1地先	橋谷川への合流点	200
第 二 橋 谷 川	{左岸 徳島県那賀郡木沢村大字小島字橋谷2番地先 右岸 同村同大字字松尾内4番地先	橋谷川への合流点	83
藤ヶ内谷川	{左岸 徳島県那賀郡木沢村大字川成字東畑80番の19地先 右岸 同村同大字字フドノ内5番地先	坂州木頭川への合流点	100
宮ヶ谷川	{左岸 徳島県那賀郡上那賀町平谷カゲノ上山9番地先 右岸 同町平谷字上イシ5番地先	那賀川への合流点	1 500
丈ヶ谷川	{左岸 徳島県那賀郡上那賀町丈ヶ谷字榎尾廻り1番の1地先 右岸 同町丈ヶ谷字七浦谷1番の1地先	那賀川への合流点	5 000

河 川 (続)

名 称	区 間		延 長
	上 流 端	下 流 端	
成瀬川	{左岸 徳島県那賀郡上那賀町成瀬字内山57番の1地先 右岸 同町成瀬同字20番地先	丈ヶ谷川への合流点	m 3 900
林谷川	{徳島県那賀郡上那賀町大字白石字カツラノミゾ16番地先	那賀川への合流点	600
海川谷川	{左岸 徳島県那賀郡上那賀町海川字西俣38番地先 右岸 同町海川字東俣76番地先	那賀川への合流点	3 900
出原谷川	{左岸 徳島県那賀郡木頭村大字出原字三ツ石31番地先 右岸 同村同大字字東50番地先	那賀川への合流点	750
南川	{左岸 徳島県那賀郡木頭村大字折字字御朱印谷1番地先 右岸 同村同大字字湯桶山1番の2地先	那賀川への合流点	16 000
棚谷川	{左岸 徳島県那賀郡木頭村大字折字字棚谷63番地先 右岸 同村同大字字棚谷向18番地先	那賀川への合流点	1 100
折字谷川	{左岸 徳島県那賀郡木頭村大字折字字松ノゴミ2番地先 右岸 同村同大字字折字谷54番地先	那賀川への合流点	1 600
久井谷川	{左岸 徳島県那賀郡木頭村大字北川字大地平50番地先 右岸 同村同大字字下モ伴146番地先	那賀川への合流点	600
船谷川	{左岸 徳島県那賀郡木頭村大字北川字船谷85番地先 右岸 同村同大字同字41番地先	那賀川への合流点	800

河川法2級河川 (勝浦川水系)

名 称	区 間	延 長
勝浦川	{左岸 徳島県勝浦郡福原村大字生呉写殿河内以下海に至る 右岸 同 上	m 49 636
八多川	{左岸 徳島市八多町鹿首73番地先 右岸 同市同町賀重12番地先	5 200
金谷川	{左岸 徳島市多家良町金谷馬留谷合流点から下流八多川合流点に至る 右岸 同 上	2 800
仕出川	{左岸 徳島市多家良町八多字大久保県道橋以下八多川合流点に至る 右岸 同 上	3 000
掛谷川	{左岸 徳島県勝浦郡生比奈村大字沼江字奥山46番地先から下流勝浦川合流点に至る 右岸 同県同郡同村大字沼江寺の岡23番地先同上	1 300
西谷川	{左岸 徳島県勝浦郡生比奈村大字沼江字西谷1番地先から下流勝浦川合流点に至る 右岸 同 上	700
生名谷川	{左岸 徳島県勝浦郡生比奈村大字生名字中道3番地先から下流勝浦川合流点に至る 右岸 同県同郡同町大字同字石垣91番地先から下流同上	2 000
岩屋谷川	{左岸 徳島県勝浦郡生比奈村星谷字灰焼谷3番地先から下流勝浦川合流点に至る 右岸 同県同郡同村同字中奥12番地先同上	2 000
姿羅尾川	{左岸 徳島県勝浦郡横瀬町大字三溪橋の本橋から下流勝浦川合流点に至る 右岸 同 上	1 800
神谷川	{左岸 徳島県勝浦郡横瀬町大字三溪神谷横尾橋から下流姿羅尾川合流点に至る 右岸 同 上	1 400

河 川 (続)

名 称	区 間	延 長
坂本川	{左岸 徳島県勝浦郡横瀬町大字坂本字久保松尾谷合流点から下流勝浦川合流点に至る 右岸 同県同郡同町大字同字中尾同上	m 5 200
沼谷川	{左岸 徳島県勝浦郡勝浦町大字三溪字奥地83番地先押栗橋から坂本川合流点まで 右岸 左岸に対応する区域	1 200
藤川	{左岸 徳島県勝浦郡上勝町大字正木字西岡85番地先枇杷の久保橋から勝浦川合流点まで 右岸 左岸に対応する区域	2 300
傍示川	{左岸 徳島県勝浦郡上勝町大字傍示字鷺1番の1地先本谷橋から勝浦川合流点まで 右岸 左岸に対応する区域	2 500
杉地川	{左岸 徳島県勝浦郡上勝町大字福原字杉地54番地先川上橋から勝浦川合流点まで 右岸 左岸に対応する区域	3 300
旭川	{左岸 徳島県勝浦郡上勝町大字旭字日浦峯78番の1地先清嵐橋から勝浦川合流点まで 右岸 左岸に対応する区域	8 000
檜原川	{左岸 徳島県勝浦郡上勝町大字旭字志田倉8番地先志田倉橋から旭川合流点まで 右岸 左岸に対応する区域	1 250
黄檗谷川	{左岸 徳島県勝浦郡勝浦町大字坂本字生実90番地先中塚橋から勝浦川合流点まで 右岸 左岸に対応する区域	2 200
夏焼谷川	{左岸 徳島市八多町夫婦石74番地先 右岸 同市同町夫婦石61番地先	1 000
日浦谷川	{左岸 徳島市飯谷町川端15番地先 右岸 同市同町川端16番地先	1 400
本沼江谷川	{左岸 徳島県勝浦郡勝浦町大字沼江字萩の谷15番地先 右岸 同町同大字字はなしろ68番地先	1 500
呼谷川	{左岸 徳島県勝浦郡上勝町大字傍示字小松266番地先 右岸 同町同大字字堂久保23番地先	1 200
野尻谷川	{左岸 徳島県勝浦郡上勝町大字生実字上野91番の1地先 右岸 同町同大字字影41番の1地先	900
竜谷川	{左岸 徳島県勝浦郡上勝町大字旭葛又168番地先 右岸 同町同大字字黒比瀬13番の1地先	600
北谷川	{左岸 徳島県勝浦郡上勝町大字旭字転石70番の2地先 右岸 同町同大字字古屋敷28番地先	1 500
府殿谷川	{左岸 徳島県勝浦郡上勝町大字生実字丸山41番地先 右岸 同町同大字字鷹飼野4番地先	1 200
内谷川	{左岸 徳島県勝浦郡勝浦町大字坂本字久良田4番地先から坂本川への合流点まで 右岸 同町同大字字中谷123番の2地先	1 000
立川	{左岸 徳島県勝浦郡勝浦町大字棚野字鮎川147番の4地先から勝浦川合流点まで 右岸 同町同大字字奥立川95番の8地先	10 000
坊ヶ谷川	{左岸 徳島県勝浦郡勝浦町大字生名字坊ヶ谷39番地先から生名谷川合流点まで 右岸 同町同大字字鷺ヶ尾61番の3地先	1 500

河 川 (続)

(新町川水系)

名 称	区 間	延 長
新 町 川	{左岸 徳島市上助任町新町川樋門以下海に至る {右岸 同 上	6 873 m
冲 洲 川	{左岸 徳島市金沢町字金沢以下新町川合流点に至る {右岸 同 上	2 291
住 吉 島 川	{左岸 徳島市住吉本町1丁目以下冲洲川合流点に至る {右岸 同市福島町1丁目以下同上	1 527
福 島 川	{左岸 徳島市福島町1丁目以下新町川合流点に至る {右岸 同市中徳島町3丁目以下同上	655
寺 島 川	{左岸 徳島市徳島町字城内以下新町川合流点に至る {右岸 同市寺島本町東2丁目以下同上	1 527
佐 古 川	{左岸 徳島市佐古8番の町29番の2地先から新町川合流点まで {右岸 左岸に対応する区域	2 100
田 宮 川	{左岸 徳島市庄町5丁目以下新町川合流点に至る {右岸 同 上	4 000
助 任 川	{左岸 徳島市前川町3丁目以下住吉島川合流点に至る {右岸 同市北出来島町2丁目以下同上	1 964
大 岡 川	{左岸 徳島市助任町3丁目保育所裏から助任川合流点に至る {右岸 同 上	2 400
園 瀬 川	{左岸 徳島県名東郡佐那河内村上字奥川股以下新町川合流点に至る {右岸 同 上	25 518
千 切 山 川	{左岸 徳島市新浜町千切山勝浦川分派口以下園瀬川合流点に至る {右岸 同市八万町下大野字治平以下同上	600
御 座 船 川	{左岸 徳島市富田橋7丁目1番地先から園瀬川合流点まで {右岸 左岸に対応する区域	1 090
冷 田 川	{左岸 徳島市八万町夷山106番の2地先から園瀬川合流点まで {右岸 左岸に対応する区域	1 750
多 々 羅 川	{左岸 徳島市多家良町大字渋野字南谷入野溜池以下大松川合流点に至る {右岸 同 上	8 700
大 松 川	{左岸 徳島市大松町上野神25番地の2地先から千切山川合流点まで {右岸 同市同町上西奥1番の1以下同上	4 619
嵯 峨 川	{左岸 徳島県名東郡佐那河内村下字南林から下流園瀬川合流点に至る {右岸 同 上	6 400
音 羽 川	{左岸 徳島県名東郡佐那河内村上字奥野林道橋から下流園瀬川合流点に至る {右岸 同 上	1 700
折 野 川 (折野川水系)	{左岸 徳島県鳴門市北灘町大字折野字川筋菖蒲谷以下海に至る {右岸 同県同市同町大字同字大川筋以下同上	3 700

河 川 (続)

名 称	区 間	延 長
(粟田川水系) 粟 田 川	{左岸 徳島県鳴門市北灘町大字粟田字山袖丈ヶ谷合流点から下流海に至る {右岸 同 上	2 100 m
(櫛木川水系) 櫛 木 川	{左岸 徳島県鳴門市北灘町大字櫛木字王山以下海に至る {右岸 同 上	3 500
(明神川水系) 明 神 川	{左岸 徳島県鳴門市北灘町櫛木字張山67番の2地先から海まで {右岸 左岸に対応する区域	2 700
(立江川水系) 立 江 川	{左岸 徳島県小松島市立江町大字立江字大吉以下海に至る {右岸 同上 大字鍋寺以下同上	3 500
(〃) 田 野 川	{左岸 徳島県小松島市大字田野字赤石北から立江川合流点に至る {右岸 徳島県小松島市大字田野字赤石中から立江川合流点に至る	1 467
(〃) 恩 山 寺 谷 川	{左岸 徳島県小松島市田野町字恩山寺谷69番の3地先 {右岸 同県同市同町同字70番の1地先	1 200
(〃) 天 王 谷 川	{左岸 徳島県小松島市田野町字新石70番地先 {右岸 同県同市同町同字34番地先	1 900
(〃) 石 見 川	{左岸 徳島県小松島市坂野町大字大林石見橋から下流立江川合流点に至る {右岸 同 上	2 060
(立江川水系) 北 馬 川	{左岸 徳島県小松島市坂野町大字坂野平田道路橋から下流石見川合流点に至る {右岸 同 上	7 900
(〃) 中 津 川	{左岸 徳島県小松島市坂野町大字坂野橋の下道路橋から下流石見川合流点に至る {右岸 同 上	1 800
(芝生川水系) 芝 生 川	{左岸 徳島県小松島市大字日開野字川村塚通称天神池より下流海に至る {右岸 小松島市大字芝生字西浦通称天神池より下流海に至る	4 200
(神田瀬川水系) 神 田 瀬 川	{左岸 徳島県小松島市大字新見字柳の内狸々池以下海に至る {右岸 同 上	3 000
(〃) 新 堀 川	{左岸 徳島県小松島市中田町字広見62番地先から神田瀬川合流点まで {右岸 左岸に対応する区域	1 800
(太田川水系) 太 田 川	{左岸 徳島県那賀郡那賀川町大字江野島字京免171番地先 {右岸 同町同大字字広瀬560番地先	4 550
(幾島川水系) 幾 島 川	{左岸 徳島県那賀郡那賀川町大字江野島字幾島から下流海に至る {右岸 同県同郡同町大字色ヶ島字塩崎同上	1 500
(落合川水系) 落 合 川	{左岸 徳島県那賀郡那賀川町大字色ヶ島字落合から下流海に至る {右岸 同 上	1 200
(刈屋川水系) 刈 屋 川	{左岸 徳島県那賀郡那賀川町大字芳崎字三反地から下流海に至る {右岸 同県同郡那賀川町大字刈屋字刈屋の下同上	2 000
(鵜川水系) 鵜 川	{左岸 徳島県阿南市橋町一升森87番の1地先から下流国道橋まで {右岸 左岸に対応する区域	1 515
(福井川水系) 福 井 川	{左岸 阿南市福井町具谷33番の2地先 {右岸 同市同町貞谷7番の2地先	19 027

河 川 (続)

名 称	区 間	延 長 m
(") 地 川 椿 地 川	{左岸 徳島県阿南市福井町大字椿地字柿谷93番地先から下流福井川合流点に至る 右岸 同 上	2 500
(") 谷 川 下 原 谷 川	{左岸 阿南市福井町大丸5番の2地先 右岸 同市同町大丸77番地先	2 000
(椿川水系) 椿 川	{左岸 阿南市椿町平野49番地先 右岸 同市同町平野1番の1地先	5 500
(") 川 八 原 毛 川	{左岸 徳島県阿南市椿町八原毛西8番地先から椿川合流点まで 右岸 左岸に対応する区域	1 500
(阿部東川水系) 阿 部 東 川	{左岸 徳島県海部郡由岐町大字阿部字寺谷以下海に至る 右岸 同郡同町大字同東谷以下同上	1 200
(") 川 阿 部 西 川	{左岸 徳島県海部郡由岐町大字阿部字西谷以下阿部東川合流点に至る 右岸 同 上	1 100
(海部川水系) 海 部 川	{左岸 徳島県海部郡海南町大字平井字模木屋谷以下海に至る 右岸 同 上	36 327
(") 川 善 蔵 川	{左岸 徳島県海部郡海南町大字熟田字計石以下海部川合流点に至る 右岸 同 上	7 500
(") 川 大 里 川	{左岸 徳島県海部郡海南町四方原字旭町105番の1地先堀川橋から善蔵川合流点まで 右岸 左岸に対応する区域	1 250
(") 川 西 の 沢 川	{左岸 徳島県海部郡海南町四方原字余口西ノ谷13番地先から大里川合流点まで 右岸 同町四方原12番の1地先	3 500
(") 川 母 " 川	{左岸 徳島県海部郡海部町櫛川字馬場17番地先 右岸 同町櫛川同字19番地先	7 200
(") 川 長 泉 寺 川	{左岸 徳島県海部郡海南町吉野字寺田1番地先から海部川合流点まで 右岸 左岸に対応する区域	1 500
(海部川水系) 笹 無 谷 川	{左岸 徳島県海部郡海南町字笹無谷51番の6地先から海部川合流点まで 右岸 左岸に対応する区域	1 500
(") 川 相 " 川	{左岸 徳島県海部郡海南町相川字上皆津15番地先から海部川合流点まで 右岸 左岸に対応する区域	13 041
(") 川 玉 笠 川	{左岸 徳島県海部郡海南町小川字玉笠45番地先から海部川合流点まで 右岸 左岸に対応する区域	2 400
(") 谷 川 小 川 谷 川	{徳島県海部郡海南町小川字樗小屋73番地先	6 500
(") 川 居 敷 川	{左岸 徳島県海部郡海部町中山字居敷30番地先 右岸 同町中山同字19番地先	1 800
(") 川 模 山 川	{左岸 徳島県海部郡海部町中山字模山3番地先 右岸 同町富田字北谷2番地先	1 600
(") 川 外 谷 川	{左岸 徳島県海部郡海部町櫛川字外谷口30番地先 右岸 同町櫛川同字32番地先	600
(") 川 吉 田 川	{左岸 徳島県海部郡海部町富田字北谷101番地先 右岸 同町富田同字2番地先	1 500
(") 谷 川 穴 瀬 谷 川	{左岸 徳島県海部郡海南町相川字上穴瀬谷62番22地先 右岸 同町相川同字89番地先	2 700

河 川 (続)

名 称	区 間	延 長 m
(") 川 柿 谷 川	{左岸 徳島県海部郡海南町神野字柿谷78番地先 右岸 同町神野同字73番地先	800
(日和佐川水系) 日 和 佐 川	{左岸 徳島県海部郡日和佐町山河内字大越107番の3地先から海まで 右岸 左岸に対応する区域	16 291
(") 谷 川 丹 前 谷 川	{左岸 徳島県海部郡日和佐町北河内字丹前372番の3地先から日和佐川合流点まで 右岸 同町西河内同字370番地先	1 800
(") 谷 川 北 河 内 谷 川	{左岸 徳島県海部郡日和佐町北河内字大戸114番の2地先から日和佐川合流点まで 右岸 左岸に対応する区域	12 027
(") 川 西 谷 川	{左岸 徳島県海部郡日和佐町北河内字北分223番の1地先用水せきから北河内谷川合流点まで 右岸 左岸に対応する区域	1 500
(") 川 久 望 川	{左岸 徳島県海部郡日和佐町北河内字久望279番地先から北河内川合流点まで 右岸 左岸に対応する区域	2 000
(") 川 山 河 内 谷 川	{左岸 徳島県海部郡日和佐町大字山河内字寒葉橋以下日和佐川合流点に至る 右岸 同 上	4 500
(") 川 白 沢 川	{左岸 徳島県海部郡日和佐町山河内字白沢247番の2地先から山河内谷川合流点まで 右岸 左岸に対応する区域	1 300
(") 川 馬 路 谷 川	{左岸 徳島県海部郡日和佐町北河内字久望63番の3地先 右岸 同町北河内同字85番の1地先	1 600
(牟岐川水系) 牟 岐 川	{左岸 徳島県海部郡牟岐町大字河内字奥谷以下海に至る 右岸 同 上	7 745
(") 川 橋 " 川	{左岸 徳島県海部郡牟岐町大字橋字ふどの88番地から牟岐川合流点まで 右岸 左岸に対応する区域	8 300
(") 川 喜 来 川	{左岸 徳島県海部郡牟岐町大字橋字しいのき811番の12から橋川合流点まで 右岸 左岸に対応する区域	3 000
(") 川 辺 川 川	{左岸 徳島県海部郡牟岐町大字辺川字大谷273番地から橋川合流点まで 右岸 左岸に対応する区域	2 180
(") 川 は や ま だ に 川	{左岸 徳島県海部郡牟岐町大字河内字はやまだに1716番地から牟岐川合流点まで 右岸 同町同大字同字1716番の1地先	700
(古江川水系) 古 江 川	{左岸 徳島県牟岐町大字内妻字古江75番の4地先 右岸 同町同大字同字126番地先	700
(穴喰川水系) 穴 喰 川	{左岸 徳島県海部郡穴喰町大字小谷字中谷以下海に至る 右岸 同 上	11 127
(") 川 日 比 原 川	{左岸 徳島県海部郡穴喰町大字日比原字日比原145番地先から穴喰川合流点まで 右岸 左岸に対応する区域	260
(") 川 坂 瀬 川	{左岸 徳島県海部郡穴喰町大字広岡字坂瀬川51番の16地先から穴喰川合流点まで 右岸 左岸に対応する区域	1 186
(") 川 広 岡 川	{左岸 徳島県海部郡穴喰町大字小谷字北河内119番地先から穴喰川合流点まで 右岸 左岸に対応する区域	7 100
(") 川 鍛 冶 屋 谷 川	{左岸 徳島県海部郡穴喰町大字小谷字北河内132番地先 右岸 同町同大字同字132番地先	320
(木岐川水系) 木 岐 川	{左岸 徳島県海部郡由岐町木岐字目尻935番の2地先 右岸 同町同字934番地先	1 500

河 川 (続)

名 称	区 間	延 長
徳 竹 川	{左岸 徳島県海部郡由岐字徳竹757番の3地先 右岸 同町同字766番地先	m 700
(") 奥 の 谷 川	{左岸 徳島県海部郡由岐町木岐字目尻889番の7地先 右岸 同町同字896番の7地先	300
(喜多地川水系) 喜 多 地 川	{徳島県海部郡由岐町木岐字喜多地957番の4地先	320
(志和岐川水系) 志 和 岐 川	{左岸 徳島県海部郡由岐町志和岐字轟56番地先 右岸 同町志和岐同字1番地先	350
(田井川水系) 田 井 川	{左岸 徳島県海部郡日和佐町恵比須浜字田井367番の2鉄道暗きよから恵比須浜漁港 まで 右岸 左岸に対応する区域	700
(") 田 井 川	{左岸 徳島県海部郡由岐町田井字西谷308番の2地先 右岸 同町同字308番の1地先	300
(東谷川水系) 東 谷 川	{左岸 徳島県海部郡牟岐町大字灘字東谷74番地先から海まで 右岸 左岸に対応する区域	1 000
(奥濁川水系) 奥 濁 川	{左岸 徳島県海部郡日和佐町奥河内字奥濁2番地の1地先から日和佐港まで 右岸 左岸に対応する区域	3 000
(") 牟 井 谷 川	{左岸 徳島県海部郡日和佐町奥河内字奥濁367番地先第二の二ツ橋から奥濁谷川合 流点まで 右岸 左岸に対応する区域	1 000
(浦上川水系) 浦 上 川	{左岸 徳島県海部郡海南町浅川字大谷1番の1地先から浅川湾まで 右岸 左岸に対応する区域	1 000
(伊勢田川水系) 伊 勢 田 川	{左岸 徳島県海部郡海南町大字浅川字荒瀬以下海に至る 右岸 同郡同町大字同字新川以下同上	6 660
(瀬戸川水系) 瀬 戸 川	{左岸 徳島県海部郡牟岐町大字中村字杉谷188分岐点から下流牟岐港内吐出口に至る 右岸 同郡同町大字同字山田37分岐点から下流同上	3 000
(内妻川水系) 内 妻 川	{左岸 徳島県海部郡牟岐町大字内妻字白木65番の1以下海に至る 右岸 同郡同町同大字同字66番以下同上	3 000
(伊座利川水系) 伊 座 利 川	{左岸 徳島県海部郡由岐町伊座利字片山360番地先から海まで 右岸 左岸に対応する区域	820
(野根川水系) 野 根 川	{左岸 徳島県海部郡穴喰町大字久尾字石以下高知県界に至る 右岸 同 上	2 455
(") 寺 谷 川	{左岸 徳島県海部郡穴喰町大字久尾字久尾17番地先 右岸 同町同大字同字18番地先	150
(") 僧 都 谷 川	{左岸 徳島県海部郡穴喰町大字船津字僧都谷201番の1地先から野根川合流点まで 右岸 同町同大字同字120番の1地先	1 800
(") 船 津 谷 川	{左岸 徳島県海部郡穴喰町大字船津字船津谷60番の4地先から野根川合流点まで 右岸 同町同大字字宮の前31番地先	300
(") 船 津 川	{左岸 徳島県海部郡穴喰町大字船津字船津6番地先から野根川合流点まで 右岸 同町同大字同字8番の1地先	300
(鯖瀬川水系) 鯖 瀬 川	{左岸 徳島県海部郡海南町浅川字川原田19番の1地先から海まで 右岸 左岸に対応する区域	1 100
(粟の浦川水系) 粟 の 浦 川	{左岸 徳島県海部郡海南町浅川字粟の浦4番の3から海まで 右岸 左岸に対応する区域	700

2 气 象

最高气温..... 32.6℃
最低气温..... -3.8℃
最大风速..... 20.0m/s
最大日降水量..... 178.0mm

1 気 象 概 況

昭和43年 徳島地方気象台調

年月別	海面 平均 気圧	気 温							蒸 気 圧	湿 度			平 均 雲 量	風 速			
		平均	最高 気温 平均	最低 気温 平均	最 高		最 低			平均	最小湿度			最大風速			
					極	月日	極	月日			湿度	月日		風速	方向		
															月日	月日	
mb	°C	°C	°C	°C	°C	°C	mb	%	%	mm	m/s	m/s	月日	月日			
昭和39年	1 016.1	16.3	20.1	13.0	35.4	8.14	-1.3	2.6	15.6	73	15	5.16	6.6	3.8	29.8	SSE	9.25
40	1 014.5	15.2	19.3	11.5	34.6	8.22	-2.9	1.26 2.3	14.0	70	12	3.19	6.0	3.8	35.8	SE	9.10
41	1 014.2	15.6	19.5	12.1	34.2	8.8	-3.5	2.8	14.7	72	26	4.26	6.1	3.9	18.0	SE	9.9
42	1 014.7	15.9	20.0	12.3	35.2	8.17	-5.0	1.16	14.7	70	12	5.4	5.9	3.8	16.8	NW	10.27
昭和43年	1 014.4	15.4	19.4	11.8	32.6	8.10	-3.8	2.21	14.5	72	19	4.7	6.2	3.7	20.0	S	8.29
1 月	1 017.1	4.8	9.1	1.0	17.4	14	-1.9	17	5.4	63	25	14	5.3	4.4	15.2	WNW	14
2 月	1 020.4	3.0	7.0	-0.6	15.4	29	-3.8	21	4.8	63	34	12	4.8	4.6	14.3	WNW	16
3 月	1 016.2	9.0	13.4	4.4	17.3	31	-1.0	10	7.9	66	28	28	5.9	4.1	14.7	SSE	30
4 月	1 018.1	14.4	19.0	10.0	22.3	26	3.3	3	11.2	67	19	7	6.5	3.2	11.7	SSE	5
5 月	1 010.8	18.1	22.3	13.9	26.4	14	8.9	9	14.6	71	23	14	6.4	4.3	14.0	SE	12
6 月	1 009.9	21.9	25.8	18.0	28.4	11	13.4	11	20.0	76	32	11	7.1	3.2	15.0	SE	10
7 月	1 005.2	24.8	27.8	22.4	32.1	23	18.9	4	26.4	84	48	3	7.3	3.6	18.2	SE	28
8 月	1 007.5	26.5	30.0	23.7	32.6	10	20.1	31	28.5	82	48	22	7.0	3.3	20.0	S	29
9 月	1 013.4	22.8	26.1	20.0	29.2	7	14.8	12	21.7	78	41	11	7.9	3.7	13.3	SSE	20
10 月	1 016.1	17.1	20.8	13.9	27.5	6	8.0	31	14.0	71	36	25	6.3	3.6	11.0	W	24 25
11 月	1 021.1	12.7	17.9	8.4	21.9	27	2.8	19	10.3	69	31	17	3.4	3.1	13.7	W	9
12 月	1 017.4	10.1	13.9	6.5	20.2	3 10	0.1	23	9.2	73	33	31	5.9	3.6	13.3	ESE	9

日 照		降 水			天 気 日 数													地 震	
日 照 時 間	日 照 率	総 量	最大日雨量		快晴	曇天	降水量 ≥ 1mm	雪	積雪	霧	霜	雷電	結氷	不照	風速 (10m 以上)	有感	無感		
			降水量	月日															
			mm	mm															
時	%	mm	mm	日	日	日	日	日	日	日	日	日	日	日	日	回	回		
1 961.1	44	1 144.1	101.3	9.24	46	175	102	11	2	8	11	6	16	63	74	3	248		
2 195.2	50	2 183.6	364.7	9.14	59	148	96	20	1	11	15	12	27	52	89	4	76		
2 074.6	47	2 214.1	155.4	9.18	56	163	110	10	0	8	19	12	32	66	93	3	94		
2 131.3	48	1 069.2	163.3	10.27	75	147	91	17	4	14	21	11	38	64	65	9	57		
2 004.1	46	1 763.5	178.0	9.26	50	154	93	17	10	7	13	13	37	56	80	14	88		
164.3	52	17.0	8.5	29	4	9	3	3	0	0	4	1	11	3	10	0	5		
180.7	57	102.0	74.5	15	4	6	5	12	10	1	2	1	21	2	11	2	9		
174.6	47	48.5	18.0	30	5	11	6	1	0	0	5	0	4	4	10	1	7		
179.8	46	64.5	22.5	28	4	13	5	0	0	2	0	0	0	7	2	2	4		
210.9	49	137.5	26.5	19	2	14	10	0	0	0	0	0	0	6	8	4	11		
182.4	42	116.0	58.0	10	3	18	9	0	0	2	0	1	0	4	5	0	8		
155.8	36	322.0	125.5	28	3	16	13	0	0	1	0	0	0	7	5	0	7		
173.5	42	234.0	65.5	28	2	17	11	0	0	1	0	6	0	2	7	3	18		
123.6	33	535.0	178.0	26	1	19	12	0	0	0	0	2	0	9	6	0	6		
140.7	40	59.5	22.0	23	6	13	7	0	0	0	0	1	0	6	4	1	7		
198.3	64	10.5	6.0	21	11	4	4	0	0	0	1	0	0	0	5	0	5		
119.5	39	117.0	69.0	9	5	14	8	1	0	0	1	1	1	6	7	1	1		

2、観測所別平均気温 (最高最低の平均) °C

昭和43年 徳島地方气象台調

観測所別	1月	2月	3月	4月	5月	6月	7月	8月	9月	10月	11月	12月	年平均
鳴門	度	度	度	度	度	度	度	度	度	度	度	度	度
市 場	(24.2)	(18.3)	(13.2)	(10.7)	...
岩 倉	4.9	(2.4)	9.2	(15.4)	(18.5)	(21.9)	(24.9)	(27.5)	(22.5)	(16.5)	13.2	9.7	(15.6)
池 田	4.1	2.7	8.6	13.8	17.8	21.6	(24.5)	26.4	22.2	(16.1)	12.3	8.9	(14.9)
一 宇	3.3	1.2	8.1	13.5	17.3	21.3	24.5	26.1	21.7	15.1	11.4	8.1	14.3
鬼 籠 野	3.3	1.4	8.5	13.5	17.1	21.1	23.9	25.2	21.5	15.1	11.1	8.0	14.1
小 松 島	3.4	1.0	7.6	13.0	17.1	20.4	24.0	25.6	21.4	15.7	10.8	8.8	14.1
木 頭	4.9	2.9	8.8	14.2	17.8	21.5	25.0	26.6	22.8	17.3	12.3	9.8	15.3
穴 喰	2.2	1.2	7.6	11.3	15.7	(21.2)	24.3	25.9	21.5	15.3	10.4	7.6	(13.7)
日 和 佐	6.7	5.1	10.9	15.5	18.7	21.7	24.9	27.1	23.5	18.2	14.5	11.9	16.6
穴 吹	6.3	4.8	10.6	15.4	18.7	21.6	25.0	26.9	23.6	18.7	14.6	11.9	16.5
徳 島	4.4	2.6	8.9	14.1	18.1	22.1	25.1	26.8	22.3	16.1	12.0	9.2	15.1
伊 島	5.1	3.2	9.0	14.6	18.3	22.0	25.2	26.9	23.2	17.4	13.3	10.4	15.7
富 岡	6.5	4.5	10.3	13.0	17.7	21.4	24.2	26.2	23.3	18.5	14.2	11.7	16.0
芝 生	5.8	3.6	9.2	14.4	17.9	21.7	25.0	26.5	22.8	17.8	13.6	10.7	15.8
椿 泊	4.0	2.1	8.2	13.7	17.9	21.9	24.9	26.6	21.9	15.6	11.9	8.4	14.8
京 上	(6.8)	4.6	9.6	14.6	18.3	21.9	25.1	27.3	23.7	18.4	14.6	11.7	16.4
福 原 旭	1.2	-0.5	7.0	10.9	13.9	18.8	22.0	23.0	19.2	13.0	9.1	7.0	12.1
	3.6	1.4	8.2	13.5	17.1	20.3	23.7	25.1	20.9	15.1	11.5	8.9	14.1

注 () は欠測日数が2割未満のものである。木頭の6月のみ10年間平均値を代用した。

3 季 節 現 象

昭和43年 徳島地方气象台調

区 分	初 霜 (月日)	初 雪 (月日)	初 氷 (月日)	終 霜 (月日)	終 雪 (月日)	終 氷 (月日)
本 年	12. 9	12. 8	12. 8	3. 19	3. 9	3. 19
平 年	11. 27	12. 19	12. 13	4. 2	3. 9	3. 20

4 観測所別降水量

昭和43年 徳島地方气象台調

観 測 所	1月	2月	3月	4月	5月	6月	7月	8月	9月	10月	11月	12月	全 年
鳴 門	mm	mm	mm	mm	mm	mm	mm	mm	mm	mm	mm	mm	mm
市 場	(24)	110	53	84	115	118	296	203	494	81	17	87	(1 682)
岩 倉	24	87	37	90	82	56	320	104	342	61	13	79	1 295
池 田	34	141	39	83	90	115	338	86	208	61	22	62	1 279
一 宇	47	113	64	77	99	148	258	208	185	62	24	104	1 389
鬼 籠 野	50	125	49	116	84	103	478	307	266	48	15	63	1 704
小 松 島	29	112	49	123	128	135	738	407	588	55	6	116	2 486
木 頭	19	117	60	78	192	204	365	393	765	65	9	145	2 412
穴 喰	47	63	84	120	181	260	824	682	744	77	17	122	3 221
日 和 佐	34	113	167	91	406	297	585	387	551	74	28	205	2 938
穴 吹	34	128	109	78	260	332	511	262	683	76	32	240	2 745
伊 島	37	102	39	98	87	92	414	142	224	53	17	63	1 368
徳 島	14	123	66	63	101	143	365	255	...	67	11	160	...
福 原 旭	18	103	50	68	142	118	328	243	549	61	12	120	1 812
椿 泊	31	...	99	112	212	248	1 028	682	932	65	17	197	(3 623)
芝 生	36	152	98	90	199	217	440	325	676	81	36	220	2 570
川 上	39	...	37	72	74	92	275	141	226	47	17	77	(1 097)
坂 州	27	98	183	88	323	253	660	562	832	69	25	195	3 315
富 岡	40	91	100	131	171	251	820	610	817	63	15	152	3 261
鳴 島	20	84	51	63	207	270	415	321	602	52	9	159	2 253
京 上	16	75	33	87	88	62	310	303	335	52	6	92	1 459
	62	...	87	107	109	182	564	697	230	31	22	76	(2 167)

注. () は欠測日数が2割未満のものである。

5 気象台および主要観測所

昭和43年12月31日現在 徳島地方気象台調

名 称	所 在 地	創 立 年 月 日	海 拔	東 経	北 緯
			m		
徳島地方気象台	徳島市大和町2丁目3の36	明治 24. 4. 1	1.5	134°34'6	34°03'9
日和佐気象通報所	海部郡日和佐町日和佐浦	昭和 29.12.23	3.3	134°32'6	33°43'7
穴吹観測所	美馬郡穴吹町宇奈良坂	昭和 18. 7. 1	57.2	134°10'2	34°02'5
鳴門観測所	鳴門市撫養町黒崎字松島53	昭和 15. 5. 1	2	134°36'3	34°11'3
市場観測所	阿波郡市場町大字市場	昭和 15. 4. 1	40	134°17'3	34°05'3
岩倉観測所	美馬郡脇町字小星	昭和 15. 4. 1	100	134°05'9	34°04'2
池田観測所	三好郡池田町新山	明治 36. 3. 1	225	133°47'7	34°01'3
一字観測所	美馬郡一字村切越	明治 38.10. 1	280	134°03'9	33°56'8
鬼籠野観測所	名西郡神山町鬼籠野	明治 37.10.23	180	134°23'9	33°59'1
小松島観測所	小松島市中田町	明治 26. 1. 1	2	134°34'4	34°00'7
木頭観測所	那賀郡木頭村大字出原	明治 33.11.20	340	134°12'3	33°46'2
穴喰観測所	海部郡穴喰町大字穴喰浦	明治 30. 5. 1	4	134°18'5	33°33'9
椿泊観測所	阿南市椿泊町東	昭和 29.11. 1	5	134°42'9	33°50'5
芝生観測所	三好郡三野町大字太刀野	大正 4. 4. 1	65	133°57'8	34°02'4
川上観測所	海部郡海南町神野高尾	昭和 29.11. 1	55	134°18'8	33°39'5
坂州観測所	那賀郡木沢村大字坂州	昭和 29.11. 1	280	134°18'1	33°49'5
富岡観測所	阿南市中大野町	昭和 29.11. 1	3	134°35'7	33°55'8
福原旭観測所	勝浦郡上勝町旭字中村	昭和 29.11. 1	250	134°22'8	33°52'2
鳴島観測所	麻植郡鳴島町鳴島	昭和 29.11. 1	10	134°21'7	34°04'0
京上観測所	三好郡東祖谷山村字京上	昭和 36. 8. 1	600	133°54'5	33°51'9
伊島観測所	阿南市伊島町瀬戸3	昭和 41. 6. 1	6	134°48'5	33°50'5

3 人 口

昭和40年10月1日 国勢調査	{	世帯数(確定数) ……………	192,114人
		人口(確定数) ……………	815,115人
		人口密度(1平方町当り) ……………	196.7人
産業(大分類)別 15才以上就業者数	{	男……………	217,174人
		女……………	166,192人

1 市町村別世帯数

区分 市町村名	世帯数	人 口			人 口 密 度 (1km ²)
		総 数	男	女	
総 数	192 114	815 115	389 795	425 320	196.7
市 部	92 552	373 778	177 904	195 874	604.0
郡 部	99 562	441 337	211 891	229 446	125.2
徳 島 市	54 966	213 328	101 506	111 822	1 138.1
鳴 門 市	14 494	61 451	29 132	32 319	454.7
小 松 島 市	9 396	39 894	18 787	21 107	900.9
阿 南 市	13 696	59 105	28 479	30 626	234.4
勝 浦 郡	3 071	14 094	6 920	7 174	79.1
勝 浦 町	1 910	9 091	4 456	4 635	130.7
上 勝 町	1 161	5 003	2 464	2 539	46.0
名 東 郡	889	4 333	2 115	2 218	102.1
佐 那 河 内 村	889	4 333	2 115	2 218	102.1
名 西 郡	8 171	36 743	17 634	19 109	181.1
石 井 町	4 615	20 714	9 794	10 920	721.2
神 山 町	3 556	16 029	7 840	8 189	92.0
那 賀 郡	8 865	39 409	19 479	19 930	54.7
那 賀 川 町	2 347	10 924	5 214	5 710	569.8
羽ノ浦町	1 723	7 700	3 655	4 045	865.2
鷺 敷 町	1 041	4 182	2 010	2 172	139.7
相 生 町	1 138	5 225	2 504	2 721	52.0
上 那 賀 町	1 198	5 100	2 667	2 433	29.1
木 沢 村	518	2 163	1 100	1 063	13.9
木 頭 村	900	4 115	2 329	1 786	17.7
海 部 郡	10 073	40 957	19 626	21 331	77.3
由 岐 町	1 487	5 832	2 766	3 066	250.2
日 和 佐 町	2 083	8 215	3 961	4 254	69.4
牟 岐 町	2 144	9 190	4 432	4 758	160.8
海 南 町	2 072	8 465	4 070	4 395	40.1
海 部 町	1 089	4 353	2 062	2 291	165.8
宍 喰 町	1 198	4 902	2 335	2 567	52.5

人口および人口密度

昭和40年 国 勢 調 査

区分 市町村名	世帯数	人 口			人 口 密 度 (1km ²)
		総 数	男	女	
板 野 郡	15 875	72 248	34 615	37 633	385.2
松 茂 町	1 681	7 882	4 096	3 786	587.8
北 島 町	2 623	11 790	5 274	6 516	1 339.8
藍 住 町	2 056	9 726	4 664	5 062	578.9
板 野 町	2 851	13 151	6 230	6 921	363.9
上 板 町	2 628	11 767	5 690	6 077	346.7
吉 野 町	2 076	9 002	4 352	4 650	665.8
土 成 町	1 960	8 930	4 309	4 621	160.6
阿 波 郡	6 071	27 348	13 061	14 287	226.5
市 場 町	3 022	13 283	6 326	6 957	183.6
阿 波 町	3 049	14 065	6 735	7 330	290.6
麻 植 郡	12 243	53 093	25 222	27 871	215.1
鴨 島 町	5 437	23 138	10 907	12 231	691.1
川 島 町	1 880	7 868	3 762	4 106	436.1
山 川 町	3 030	13 155	6 212	6 943	300.1
美 郷 村	818	3 987	1 949	2 038	79.7
木 屋 平 村	1 078	4 945	2 392	2 553	48.8
美 馬 郡	15 914	70 727	33 638	37 089	153.5
脇 町	4 641	20 051	9 421	10 630	181.6
美 馬 町	2 538	11 117	5 297	5 820	240.7
半 田 町	2 232	10 114	4 813	5 301	195.3
貞 光 町	2 199	9 938	4 692	5 246	217.7
一 宇 村	1 348	5 932	2 898	3 034	60.9
穴 吹 町	2 956	13 575	6 517	7 058	124.3
三 好 郡	18 390	82 385	39 581	42 804	97.6
三 野 町	1 444	6 274	3 019	3 255	144.8
三 好 町	1 562	7 365	3 599	3 766	135.2
池 田 町	6 303	26 362	12 370	13 992	157.1
山 城 町	2 399	11 352	5 548	5 804	86.3
井 川 町	1 803	8 158	3 856	4 302	185.9
三 加 茂 町	2 405	11 183	5 345	5 838	164.2
東 祖 谷 山村	1 392	6 504	3 289	3 215	28.5
西 祖 谷 山村	1 082	5 187	2 555	2 632	48.9

2 人 口

(1) 市 町 村 別

区分 市町村名	出生数	死亡数		死産数	婚姻数	離婚数
		総数	(内) 乳児死亡数			
総 数	11 615	7 426	183	908	5 778	558
市 計	6 252	3 138	87	480	3 171	336
徳 島 市	3 783	1 717	55	302	1 935	208
鳴 門 市	853	561	10	71	451	32
小 松 島 市	650	336	8	48	320	49
阿 南 市	966	524	14	59	465	47
勝 浦 郡 計	189	130	2	9	79	6
勝 浦 町	134	79	1	6	62	4
上 勝 町	55	51	1	3	17	2
名 東 郡 計	56	48	—	3	28	4
佐 那 河 内 村	56	48	—	3	28	4
名 西 郡 計	467	357	9	40	235	20
石 井 町	311	206	8	27	163	14
神 山 町	156	151	1	13	72	6
那 賀 郡 計	446	330	7	30	248	21
那 賀 川 町	136	94	1	9	66	9
羽ノ浦町	95	70	2	11	43	2
鷺 敷 町	47	35	—	2	38	2
相 生 町	60	41	2	2	23	3
上 那 賀 町	50	38	1	4	34	2
木 沢 村	14	20	—	1	15	1
木 頭 村	44	32	1	1	29	2
海 部 郡 計	487	404	8	44	223	22
由 岐 町	46	69	1	6	30	4
日 和 佐 町	108	67	1	9	52	5
牟 岐 町	102	116	3	8	54	6
海 南 町	108	66	1	9	50	5
海 部 町	50	43	2	5	16	1
宍 喰 町	73	43	—	7	21	1

(注) 人口動態調査住所地による。

動 態
人 口 動 態

昭和43年 医 務 課 調

区分 市町村名	出生数	死亡数		死産数	婚姻数	離婚数
		総数	(内) 乳児死亡数			
板 野 郡 計	1 061	657	18	91	565	38
松 茂 町	149	80	4	17	91	5
北 島 町	237	60	1	18	90	10
藍 住 町	127	96	2	13	75	4
板 野 町	188	131	4	21	99	6
上 板 町	120	107	2	8	69	8
吉 野 町	123	84	2	6	83	4
土 成 町	112	99	3	8	58	1
阿 波 郡 計	328	266	4	23	154	7
市 場 町	150	137	4	10	72	6
阿 波 町	178	129	—	13	82	1
麻 植 郡 計	659	517	15	57	336	37
鴨 島 町	320	209	4	27	172	28
川 島 町	107	89	3	5	57	3
山 川 町	164	126	3	14	77	6
美 郷 村	33	39	2	4	13	—
木 屋 平 村	35	54	3	7	17	—
美 馬 郡 計	803	723	18	70	353	39
脇 町	229	188	5	24	122	17
美 馬 町	116	123	4	8	53	3
半 田 町	126	127	2	11	42	2
貞 光 町	125	94	3	10	46	3
一 字 村	67	64	1	7	18	3
穴 吹 町	140	127	3	10	72	11
三 好 郡 計	861	854	15	60	385	28
三 野 町	78	74	2	5	20	1
三 好 町	77	88	2	5	31	2
池 田 町	290	236	4	22	140	12
山 城 町	109	125	1	5	50	2
井 川 町	71	88	1	5	30	3
三 加 茂 町	112	132	2	11	57	4
東 祖 谷 山村	83	67	2	5	35	3
西 祖 谷 山村	41	44	1	2	22	1
不 明	6	2	—	1	1	—

(2) 月 別 人

月 別	出 生 数	死 亡 数	自然増加数	死 産 数	婚 姻 数	離 婚 数
	人	人	人	人	件	件
総 数	11 615	7 426	4 186	908	5 778	558
昭和43年 1 月	1 073	812	261	75	576	43
2 月	980	843	137	62	604	40
3 月	977	729	248	102	602	46
4 月	966	606	360	75	670	56
5 月	911	600	311	72	672	54

注 人口動態調査住所地による。

(3) 年 次 別

年 次	人 口	出 生		死 亡		自 然 増 加 数
		実 数	人口1000人につき	実 数	人口1000人につき	
昭 和 4 3 年	808 613	11 615	14.4	7 426	9.2	4 189

注 人口動態調査住所地による。 出生、死亡、自然増加、婚姻、離婚は人口1000対 死産

(4) 月 別 転

転 出 入 別	総 数	1 月	2 月	3 月	4 月	5 月
自県内の転出入	19 805	1 366	1 278	2 614	4 139	1 685
他府県から転入	20 394	1 618	1 400	2 203	3 139	1 967
他府県への転出	30 436	1 777	1 871	4 936	7 258	2 941
転 出 入 の 差 (他府県)	△10 042	△ 159	△ 471	△ 2 733	△ 4 119	△ 974

注 1. 総理府統計局の住民登録人口移動報告年報による。 2. △は減少を示す。

3 徳 島 県 と 全

年 別	世 帯 数		人 口					
	全 国	徳島県	総 数		男		女	
			全 国	徳島県	全 国	徳島県	全 国	徳島県
昭和 40年 国勢調査	24 081 803	192 114	98 274 961	815 115	48 244 445	389 795	50 030 516	425 320
35年 国勢調査	20 638 752	182 685	93 418 501	847 274	45 871 194	408 300	47 535 636	438 974
30年 国勢調査	17 959 923	174 250	89 275 529	878 109	43 860 718	427 204	45 414 811	450 905
25年 国勢調査	16 580 129	171 415	83 199 637	878 511	40 811 760	427 684	42 387 877	450 827
22年 臨時 国勢調査	15 870 811	...	78 101 473	854 811	38 129 399	411 331	39 972 074	443 480
15年 国勢調査	14 218 931	142 851	72 539 729	718 717	36 295 330	354 423	36 244 399	364 294
10年 国勢調査	13 378 077	144 401	68 661 654	728 748	34 452 867	362 042	34 208 789	366 706
5年 国勢調査	12 582 023	143 265	63 872 496	716 544	32 117 358	356 958	31 755 138	359 586
大正 14年 国勢調査	11 879 179	142 683	59 179 200	689 814	29 745 176	344 550	29 434 024	345 264
9年 国勢調査	11 101 086	140 697	55 391 481	670 212	27 769 356	331 768	27 622 125	338 444

口 動 態

昭和43年 医 務 課 調

月 別	出 生 数	死 亡 数	自然増加数	死 産 数	婚 姻 数	離 婚 数
	人	人	人	人	件	件
昭和43年 6 月	888	515	373	67	353	49
7 月	1 047	546	501	83	335	45
8 月	912	511	401	67	233	44
9 月	944	508	436	64	196	38
10 月	940	527	413	69	351	47
11 月	992	616	376	84	602	50
12 月	985	613	372	88	584	46

人 口 動 態

単位=人 昭和43年 医 務 課 調

増 加	死 産		婚 姻		離 婚	
	実 数	人口1000人につき	実 数	人口1000人につき	実 数	人口1000人につき
人口1000人につき	5.2	922	73.5	5 778	7.1	558

は(出生+死産)1000対の率である。

出 入 者 数

単位=人 昭和43年 統 計 課 調

6 月	7 月	8 月	9 月	10 月	11 月	12 月
1 097	1 122	1 220	1 123	1 481	1 259	1 421
1 340	1 583	1 689	1 416	1 504	1 335	1 200
1 897	1 802	1 835	1 733	1 573	1 488	1 325
△ 557	△ 219	△ 146	△ 317	△ 69	△ 153	△ 125

国 の 人 口 推 移

単位=人 統 計 課 調

人 口 密 度 (1km ² 当り)	市 部						郡 部					
	人 口		人 口		人 口		人 口		人 口		人 口	
	全 国	徳島県	総 数	男	女	人口密度 (1km ² 当り)	総 数	男	女	人口密度 (1km ² 当り)		
266	196.7	340 614	162 097	178 517	628.0	474 501	227 698	246 803	131.8			
253	204.5	331 604	158 589	173 015	612.7	515 670	249 711	265 959	143.2			
241	212.0	250 425	120 144	130 281	1 009.1	627 684	307 060	320 624	161.2			
226	212.1	163 960	78 911	85 049	1 794.0	714 551	348 773	365 778	176.0			
212	206.3	146 340	69 996	76 344	1 601.0	708 471	341 335	367 136	175.0			
191	173.5	119 581	57 187	62 394	2 516.0	599 136	297 236	301 900	146.0			
181	175.9	97 021	47 573	49 448	5 024.0	631 727	314 469	317 258	153.0			
168	172.9	90 634	44 759	45 875	4 694.0	625 917	312 199	313 711	152.0			
156	166.8	74 545	36 435	38 110	7 046.0	615 269	308 115	307 154	149.0			
146	162.1	68 457	32 733	35 724	6 470.0	601 755	299 035	302 720	146.0			

4 産 業 (大分類) お よ び

区 分 市町村名	総 数		農 業		林 狩 猟 業		漁 水 産 養 殖 業		鉱 業		建 設 業	
	男	女	男	女	男	女	男	女	男	女	男	女
総 数	217 174	166 192	63 279	74 161	4 122	914	5 926	1 201	1 163	159	22 767	3 337
徳 島 市	58 453	40 577	6 708	7 454	97	24	604	135	186	30	5 823	923
鳴 門 市	16 606	12 217	2 829	2 913	13	—	1 238	254	129	26	1 753	236
小 松 島 市	10 561	7 600	2 225	2 536	12	1	508	68	25	2	1 158	157
阿 南 市	15 889	12 009	5 148	6 296	74	12	914	309	179	23	1 404	209
勝 浦 郡	3 962	3 207	2 248	2 345	191	49	—	—	20	1	341	40
勝 浦 町	2 549	2 021	1 496	1 456	28	8	—	—	8	—	242	24
上 勝 町	1 413	1 186	752	889	163	41	—	—	12	1	99	16
名 東 郡	1 245	961	812	757	13	4	2	—	1	—	125	18
佐 那 河 内 村	1 245	961	812	757	13	4	2	—	1	—	125	18
名 西 郡	10 077	8 482	4 234	5 416	209	48	16	2	52	7	1 190	115
石 井 町	5 702	4 631	2 100	2 627	3	—	13	1	31	4	608	42
神 山 町	4 375	3 851	2 134	2 789	206	48	3	1	21	3	582	73
那 賀 郡	11 350	7 847	2 954	4 055	1 552	283	111	41	67	9	1 306	198
那 賀 川 町	2 923	2 298	952	1 241	5	1	93	36	28	4	209	15
羽 ノ 浦 町	2 066	1 622	495	663	—	—	14	5	3	1	145	11
鷺 敷 町	1 089	878	356	469	53	7	3	—	21	1	92	14
相 生 町	1 463	1 231	659	848	130	37	1	—	3	—	156	18
上 那 賀 町	1 584	907	163	420	477	120	—	—	1	—	371	96
木 沢 村	622	303	97	147	289	41	—	—	1	—	43	9
木 頭 村	1 603	608	232	267	598	77	—	—	10	3	290	35
海 部 郡	10 605	7 313	2 402	2 838	483	154	2 380	327	49	10	1 027	205
由 岐 町	1 493	933	160	190	6	2	602	156	3	1	126	23
日 和 佐 町	2 155	1 694	693	839	75	15	279	33	4	1	164	25
牟 岐 町	2 473	1 384	382	407	22	4	913	99	2	—	267	74
海 南 町	2 166	1 639	586	775	276	91	179	11	15	2	197	26
海 部 町	1 061	869	299	326	22	2	147	7	21	5	88	17
宍 喰 町	1 257	794	282	301	82	40	260	21	4	1	185	40

性 別 15 才 以 上 就 業 者 数 (昭和40年10月1日国勢調査結果による) 単位=人

製 造 業		卸 売 業 小 売 業		金 融 ・ 保 険 不 動 産 業		運 通 信 業		電 気 ・ ガ ス 水 道 業		サ ー ビ ス 業		公 務		分 類 不 能 の 産 業	
男	女	男	女	男	女	男	女	男	女	男	女	男	女	男	女
36 119	27 031	29 218	27 237	3 872	2 740	17 027	3 099	1 629	247	21 671	23 819	10 254	2 050	127	197
14 013	8 684	12 173	10 665	1 994	1 527	5 201	1 095	571	121	7 661	9 030	3 373	775	49	114
4 265	3 916	2 057	2 120	288	233	1 643	269	88	17	1 602	2 065	696	161	5	7
1 676	1 584	1 559	1 492	212	153	1 129	204	124	10	1 046	1 228	883	160	4	5
2 320	1 358	1 573	1 718	209	110	1 822	267	158	24	1 515	1 553	562	120	11	10
268	118	315	294	20	18	205	32	13	2	254	267	86	41	1	—
162	80	192	207	17	15	152	28	9	1	187	174	55	28	1	—
106	38	123	87	3	3	53	4	4	1	67	93	31	13	—	—
78	28	75	61	2	6	37	12	7	—	65	61	26	13	2	1
78	28	75	61	2	6	37	12	7	—	65	61	26	13	2	1
1 417	916	1 059	903	114	65	553	123	43	5	827	803	362	71	1	8
994	674	701	572	95	62	367	90	28	4	509	502	252	48	1	5
423	242	358	331	19	3	186	33	15	1	318	301	110	23	—	3
1 796	1 015	1 172	1 029	135	89	758	130	123	17	995	910	373	68	8	3
718	400	281	285	36	43	280	39	9	1	210	206	97	26	5	1
541	320	320	313	48	23	154	32	11	—	244	237	90	17	1	—
135	128	142	120	21	11	92	24	2	1	128	96	44	6	—	1
142	119	99	94	5	4	90	18	46	5	98	84	33	4	1	—
172	34	117	97	13	6	68	10	33	6	117	108	52	10	—	—
23	5	40	34	—	—	30	3	20	1	54	60	25	3	—	—
65	9	173	86	12	2	44	4	2	3	144	119	32	2	1	1
898	1 007	948	1 309	91	69	917	140	29	6	1 042	1 158	335	85	4	5
105	143	104	204	10	9	190	15	7	3	143	176	37	11	—	—
179	143	192	287	25	21	163	42	3	1	279	273	99	12	—	2
159	178	213	299	25	18	199	39	11	2	209	248	69	15	2	1
266	270	206	212	22	14	145	19	4	—	207	200	62	17	1	2
95	159	123	179	7	5	126	15	1	—	98	147	34	7	—	—
94	114	110	128	2	2	94	10	3	—	106	114	34	23	1	—

産業(大分類) および

区分 市町郡名	総 数		農 業		林 狩 業		漁 水 産 養 殖 業		鉱 業		建 設 業	
	男	女	男	女	男	女	男	女	男	女	男	女
板野郡	19 807	15 708	7 351	8 090	33	3	113	64	79	6	1 938	125
松茂町	2 564	1 367	514	557	—	—	100	64	7	—	189	20
北島町	3 240	3 000	481	640	1	—	7	—	5	2	232	36
藍住町	2 730	2 210	997	1 266	1	—	1	—	3	—	252	15
板野町	3 375	2 692	1 385	1 416	3	—	2	—	13	3	408	14
上板町	3 153	2 492	1 417	1 592	1	—	—	—	22	—	333	18
吉野町	2 308	1 722	932	927	0	—	2	—	21	—	364	9
土成町	2 437	2 225	1 625	1 692	27	3	1	—	8	1	160	13
阿波郡	7 329	6 434	3 865	4 374	42	2	7	—	42	3	629	60
市場町	3 541	3 110	1 892	2 045	39	2	2	—	30	1	301	39
阿波町	3 788	3 324	1 973	2 329	3	—	5	—	12	2	328	21
麻植郡	13 557	11 001	4 395	5 694	277	70	9	—	228	20	1 567	203
鳴島町	5 931	4 741	1 646	1 950	8	5	4	—	15	—	689	92
川島町	2 013	1 530	572	745	3	—	2	—	39	—	245	27
山川町	3 378	2 908	941	1 544	20	3	3	—	112	13	409	36
美郷村	1 022	878	688	771	41	5	—	—	13	—	64	—
木屋平村	1 213	944	548	684	205	57	—	—	49	7	160	48
美馬郡	17 451	14 969	9 061	10 351	358	73	11	1	24	2	1 871	272
脇町	5 090	4 314	2 399	2 834	71	29	2	—	10	—	535	51
美馬町	2 772	2 437	1 607	1 793	5	—	1	—	1	—	350	42
半田町	2 517	2 264	1 493	1 587	34	12	3	—	1	—	263	42
貞光町	2 317	1 948	1 072	1 225	27	7	2	—	3	2	287	46
一宇村	1 375	1 127	904	917	99	15	—	—	—	—	83	38
穴吹町	3 380	2 879	1 586	1 995	122	10	3	1	9	—	353	53
三好郡	20 282	17 867	9 047	11 042	768	191	13	—	82	20	2 635	576
三野町	1 545	1 473	941	1 020	17	2	—	—	1	—	98	13
三好町	1 814	1 759	1 062	1 294	16	7	1	—	4	—	203	40
池田町	6 353	5 628	1 849	2 519	173	34	7	—	42	8	820	123
山城町	2 882	2 357	1 437	1 709	181	45	2	—	17	2	541	138
井川町	2 025	1 735	936	1 053	29	5	—	—	4	2	209	51
三加茂町	2 730	2 506	1 410	1 667	43	7	2	—	4	3	264	37
東祖谷山村	1 706	1 354	646	929	247	68	—	—	6	4	344	141
西祖谷山村	1 227	1 055	766	851	62	23	1	—	4	1	156	33

性別15才以上就業者数 (続)

製造業		卸売業		金融・保険 不動産業		運 通 信 業		電気・ガス 水道業		サービス業		公 務		分類不能の 産 業	
男	女	男	女	男	女	男	女	男	女	男	女	男	女	男	女
3 705	3 508	2 011	1 833	233	152	1 206	233	64	15	1 614	1 518	1 449	149	11	12
290	219	174	211	51	28	265	59	10	3	130	171	832	34	2	1
1 479	1 477	370	405	51	34	201	34	13	4	263	342	136	21	1	5
747	462	252	236	31	25	143	29	6	2	204	158	90	16	3	1
473	499	378	366	40	29	209	44	9	1	333	289	120	29	2	2
389	352	321	223	35	17	184	35	8	1	313	227	129	24	1	3
220	360	362	220	12	8	114	14	15	3	192	172	74	9	—	—
107	139	154	172	13	11	90	18	3	1	179	159	68	16	2	—
805	715	645	654	59	16	293	33	25	1	651	524	260	50	6	2
291	338	330	353	35	11	168	17	17	—	308	277	125	26	3	1
514	377	315	301	24	5	125	16	8	1	343	247	135	24	3	1
2 072	1 709	1 731	1 449	204	114	1 023	172	62	6	1 386	1 439	593	117	10	8
942	846	907	770	145	79	519	104	29	5	746	829	275	55	6	6
378	290	244	206	24	18	157	30	11	1	198	179	138	33	2	1
678	549	442	362	29	17	261	32	19	—	332	329	130	22	2	1
56	21	55	41	3	—	39	6	1	—	35	31	27	3	—	—
18	3	83	70	3	—	47	—	2	—	75	71	23	4	—	—
1 108	945	1 896	1 642	129	78	899	154	79	6	1 405	1 319	602	116	8	10
397	273	645	536	43	24	263	51	25	2	469	459	226	51	5	4
170	184	232	207	14	10	98	15	7	1	208	162	80	20	1	3
123	180	227	221	11	6	110	13	5	2	188	186	59	15	—	—
126	108	333	287	26	22	145	40	21	1	187	193	88	15	—	2
46	17	80	71	3	—	41	3	7	—	77	63	34	3	1	—
246	183	379	320	32	16	244	32	14	—	276	256	115	12	1	1
1 698	1 528	2 004	2 068	182	110	1 341	235	243	17	1 608	1 944	654	124	7	12
122	162	120	123	13	9	62	10	5	—	118	124	48	10	—	—
132	125	121	123	10	10	69	15	4	1	138	132	54	12	—	—
771	735	864	995	103	58	679	123	123	9	701	975	219	44	2	5
154	49	189	207	7	11	142	18	16	1	119	155	76	20	1	2
211	190	191	197	20	6	125	21	40	5	165	191	95	13	—	1
280	261	228	252	24	16	177	39	12	—	204	207	82	16	—	1
12	1	251	110	4	—	38	5	25	—	88	87	42	6	3	3
16	5	40	61	1	—	49	4	18	1	75	73	38	3	1	—

5 従前の住所地転入者数および転出先別転出者数

単位=人 昭和43年 統計課調

都道府県名	従前の住所地 別転入者数①	転出先別転出 者数②	転出入の差 ①-②	都道府県名	従前の住所地 別転入者数①	転出先別転出 者数②	転出入の差 ①-②
総 数	20 394	30 436	△10 042	愛 知 県	837	1 200	△ 363
北 海 道	335	147	188	三 重 県	183	252	△ 69
青 森 県	18	36	△ 18	滋 賀 県	155	216	△ 61
岩 手 県	10	4	6	京 都 府	599	836	△ 237
宮 城 県	27	34	△ 7	大 阪 府	5 925	10 606	△ 4 681
秋 田 県	3	14	△ 11	兵 庫 県	2 382	3 821	△ 1 439
山 形 県	8	15	△ 7	奈 良 県	268	408	△ 140
福 島 県	26	23	3	和 歌 山 県	389	584	△ 195
茨 城 県	38	51	△ 13	鳥 取 県	68	33	35
栃 木 県	34	51	△ 17	島 根 県	63	49	14
群 馬 県	53	46	7	岡 山 県	569	776	△ 207
埼 玉 県	233	322	△ 89	広 島 県	471	672	△ 201
千 葉 県	360	359	1	山 口 県	160	223	△ 63
東 京 都	1 389	2 334	△ 945	香 川 県	1 818	2 340	△ 522
神 奈 川 県	422	950	△ 528	愛 媛 県	1 111	1 204	△ 93
新 潟 県	44	37	7	高 知 県	1 093	1 231	△ 138
富 山 県	42	33	9	福 岡 県	319	377	△ 58
石 川 県	38	35	3	佐 賀 県	52	26	26
福 井 県	36	36	0	長 崎 県	92	122	△ 30
山 梨 県	23	44	△ 21	熊 本 県	52	61	△ 9
長 野 県	69	48	21	大 分 県	64	91	△ 27
岐 阜 県	109	192	△ 83	宮 崎 県	39	85	△ 46
静 岡 県	242	312	△ 70	鹿 児 島 県	126	95	31

注 1 総理府統計局の住民登録人口移動報告年報による

2 △は減少を示す

4 農 業

耕 地 面 積	46, 071 ha 09
田.....	28, 283ha33
畑.....	10, 709ha30
樹園地.....	7, 078ha46
農 家 数	74, 641 戸
農 家 人 口	390, 767 人

1 耕 地

面 積

昭和40. 2. 1現在 1965年中間農業センサス

区分 市町村名	経 営 耕 地 面 積			
	田	畑	樹 園 地	計
	ha	ha	ha	ha
総 数	28 283.33	10 709.30	7 078.46	46 071.09
徳 島 市	4 276.63	616.16	430.73	5 323.52
鳴 門 市	1 641.32	564.92	308.16	2 514.40
小 松 島 市	1 819.70	42.45	196.15	2 058.30
阿 南 市	3 629.36	225.17	1 257.55	5 112.08
勝 浦 郡	556.30	58.93	916.80	1 532.03
勝 浦 町	322.11	22.74	765.55	1 110.40
上 勝 町	234.19	36.19	151.25	421.63
名 東 郡	181.25	16.55	229.04	426.84
佐 那 河 内 村	181.25	16.55	229.04	426.84
名 西 郡	1 528.12	698.30	415.53	2 641.95
石 井 町	1 194.35	322.25	13.05	1 529.65
神 山 町	333.77	376.05	402.48	1 112.30
那 賀 郡	2 203.08	224.19	232.01	2 659.28
那 賀 川 町	1 007.43	19.57	2.14	1 029.14
羽 ノ 浦 町	402.81	9.38	20.48	432.67
鷺 敷 町	179.88	20.83	74.86	275.57
相 生 町	369.33	33.50	70.19	473.02
上 那 賀 町	127.67	45.62	26.96	200.25
木 沢 村	42.03	48.59	16.57	107.19
木 頭 村	73.93	46.70	20.81	141.44
海 部 郡	1 696.24	219.55	127.66	2 043.45
由 岐 町	79.18	25.06	25.90	130.14
日 和 佐 町	430.74	25.95	27.22	483.91
牟 岐 町	247.15	34.12	16.97	298.24
海 南 町	463.32	89.43	37.01	589.76
海 部 町	231.62	16.14	3.52	251.28
宍 喰 町	244.23	28.85	17.04	290.12

区分 市町村名	経 営 耕 地 面 積			
	田	畑	樹 園 地	計
	ha	ha	ha	ha
板 野 郡	4 183.10	1 086.41	508.97	5 778.48
松 茂 町	425.89	101.62	13.94	541.45
北 島 町	383.28	27.60	8.46	419.34
藍 住 町	728.95	225.70	18.71	973.36
板 野 町	663.68	249.26	111.58	1 024.52
上 板 町	806.68	194.05	136.36	1 137.09
吉 野 町	487.89	86.60	47.47	621.96
土 成 町	686.73	201.58	172.45	1 060.76
阿 波 郡	1 910.97	468.73	371.10	2 750.80
市 場 町	914.35	235.33	218.42	1 368.10
阿 波 町	996.62	233.40	152.68	1 382.70
麻 植 郡	1 598.61	1 038.48	392.04	3 029.13
鳴 島 町	760.36	345.89	81.85	1 188.10
川 島 町	274.95	115.44	52.93	443.32
山 川 町	445.25	159.18	96.97	701.40
美 郷 村	78.61	203.12	89.64	371.37
木 屋 平 村	39.44	214.85	70.65	324.94
美 馬 郡	1 668.42	2 671.35	830.22	5 169.99
脇 町	740.84	551.18	216.39	1 508.41
美 馬 町	427.29	398.29	197.24	1 022.82
半 田 町	109.93	475.29	105.99	691.21
貞 光 町	123.00	379.30	69.45	571.75
一 宇 村	15.83	351.93	43.94	411.70
穴 吹 町	251.53	515.36	197.21	964.10
三 好 郡	1 390.23	2 778.11	862.50	5 030.84
三 野 町	223.75	230.49	161.33	615.57
三 好 町	253.24	268.34	89.25	610.83
池 田 町	256.92	672.71	154.49	1 084.12
山 城 町	128.93	461.52	133.87	724.32
井 川 町	95.83	290.17	36.15	423.15
三 加 茂 町	319.70	298.76	161.91	780.37
東 祖 谷 山 村	54.48	300.68	51.57	406.73
西 祖 谷 山 村	57.38	255.44	73.93	386.75

注 田とは一毛田、二毛田、稲を作らず畑作物を作った田、特殊田、全く作付けしなかった田、全部を合せていう。
畑とは、畑といわれているもので全く作付けしなかったのもいう。

2 農 家

区分 市町村名	経営耕地面積広狭別農家数							計
	0.5ha未満	0.5ha~1ha	1ha~1.5ha	1.5ha~2ha	2ha以上	例外規定	戸	
総 数	35 260	25 958	9 469	2 776	976	202	74 641	
徳 島 市	3 239	2 592	1 267	398	172	19	7 687	
鳴 門 市	1 620	922	580	270	129	64	3 585	
小 松 島 市	717	678	550	252	116	4	2 317	
阿 南 市	1 660	1 858	1 437	614	214	7	5 790	
勝 浦 郡	814	757	287	119	78	7	2 062	
勝 浦 町	450	397	245	111	75	6	1 284	
上 勝 町	364	360	42	8	3	1	778	
名 東 郡	321	350	60	10	2	—	743	
佐 那 河 内 村	321	350	60	10	2	—	743	
名 西 郡	2 910	1 813	430	59	7	12	5 231	
石 井 町	1 293	917	366	55	5	11	2 647	
神 山 町	1 617	896	64	4	2	1	2 584	
那 賀 郡	1 986	1 517	544	185	35	3	4 273	
那 賀 川 町	369	373	289	142	22	—	1 195	
羽 ノ 浦 町	217	249	114	28	4	2	614	
鷲 敷 町	225	190	51	9	4	1	480	
相 生 町	228	426	80	4	1	—	739	
上 那 賀 町	413	130	6	—	1	—	550	
木 沢 村	221	74	2	1	—	—	298	
木 頭 村	316	75	2	1	3	—	397	
海 部 郡	1 161	1 225	533	99	19	26	3 063	
由 岐 町	93	59	38	12	3	14	219	
日 和 佐 町	143	321	145	17	2	1	629	
牟 岐 町	128	169	85	22	3	5	412	
海 南 町	488	363	119	19	9	5	1 003	
海 部 町	136	133	75	16	—	1	361	
宍 喰 町	173	180	71	13	2	—	439	

注 経営耕地面積が5アール(西日本)未満であり、センサスで「農家」となる経営耕地面積の最低規準に達しないが、調査日前1年間の農産物総販売額が3万円以上であったので農家となったもの

昭和40. 2. 1現在 1965年中間農業センサス

数

区分 市町村名	経営耕地面積広狭別農家数							計
	0.5ha未満	0.5ha~1ha	1ha~1.5ha	1.5ha~2ha	2ha以上	例外規定	戸	
板 野 郡	3 637	2 663	1 541	478	120	11	8 450	
松 茂 町	167	132	128	98	42	—	567	
北 島 町	236	198	119	33	7	1	594	
藍 住 町	484	367	270	120	22	—	1 263	
板 野 町	682	472	273	76	23	2	1 528	
上 板 町	764	605	307	61	10	5	1 752	
吉 野 町	748	317	137	24	8	3	1 237	
土 成 町	556	572	307	66	8	—	1 509	
阿 波 郡	1 909	1 744	637	111	28	9	4 438	
市 場 町	863	836	337	65	18	5	2 124	
阿 波 町	1 046	908	300	45	10	4	2 314	
麻 植 郡	4 092	2 044	412	46	6	6	6 606	
鴨 島 町	1 374	727	241	30	4	3	2 379	
川 島 町	652	279	64	5	1	—	1 001	
山 川 町	1 271	477	45	5	1	3	1 802	
美 郷 村	344	330	34	1	—	—	709	
木 屋 平 村	451	231	28	5	—	—	715	
美 馬 郡	5 403	4 024	667	62	24	24	10 204	
脇 町	1 421	1 128	255	23	6	—	2 833	
美 馬 町	878	734	197	21	3	3	1 836	
半 田 町	831	607	40	6	2	4	1 490	
貞 光 町	643	490	53	—	2	15	1 203	
一 宇 村	567	336	18	6	2	—	929	
穴 吹 町	1 063	729	104	6	9	2	1 913	
三 好 郡	5 788	3 771	524	73	26	10	10 192	
三 野 町	373	444	128	23	1	3	972	
三 好 町	524	506	87	—	1	—	1 118	
池 田 町	1 542	816	80	9	5	6	2 458	
山 城 町	887	552	60	6	3	—	1 508	
井 川 町	600	353	11	2	—	—	966	
三 加 茂 町	947	551	85	11	9	1	1 604	
東 祖 谷 山村	513	289	26	12	2	—	842	
西 祖 谷 山村	402	260	47	10	5	—	724	

3 専業兼業別

区分 市町村名	専業兼業別農家数					自小作別農家数				
	総数	専業	兼業			自作	自小作	小自作	小作	その他の農家
			総数	第1種	第2種					
総数	74 641	15 159	59 482	26 167	33 315	64 746	7 324	1 379	990	202
徳島市	7 687	1 620	6 067	2 345	3 722	6 589	825	136	118	19
鳴門市	3 585	765	2 820	1 053	1 767	3 127	311	41	42	64
小松島市	2 317	337	1 980	1 078	902	2 132	157	15	9	4
阿南市	5 790	959	4 831	2 538	2 293	5 328	385	50	20	7
勝浦郡	2 062	503	1 559	765	794	1 893	127	29	6	7
勝浦町	1 284	415	869	378	491	1 190	74	10	4	6
上勝町	778	88	690	387	303	703	53	19	2	1
名東郡	743	284	459	214	245	647	74	18	4	—
佐那河内村	743	284	459	214	245	647	74	18	4	—
名西郡	5 231	1 040	4 191	1 824	2 367	4 591	465	93	70	12
石井町	2 647	568	2 079	756	1 323	2 284	268	52	32	11
神山町	2 584	472	2 112	1 068	1 044	2 307	197	41	38	1
那賀郡	4 273	333	3 940	1 500	2 440	3 678	462	89	41	3
那賀川町	1 195	96	1 099	522	577	1 027	141	17	10	—
羽ノ浦町	614	85	529	297	232	537	70	4	1	2
鷺敷町	480	86	394	166	228	366	89	17	7	1
相生町	739	57	682	305	377	644	74	16	5	—
上那賀町	550	5	545	122	423	474	48	18	10	—
木沢村	298	1	297	36	261	276	12	7	3	—
木頭村	397	3	394	52	342	354	28	10	5	—
海部郡	3 063	281	2 782	1 040	1 742	2 447	456	77	57	26
由岐町	219	26	193	75	118	178	18	6	3	14
日和佐町	629	34	595	310	285	482	121	15	10	1
牟岐町	412	36	376	147	229	310	83	8	6	5
海南町	1 003	101	902	257	645	818	129	28	23	5
海部町	361	50	311	143	168	292	48	10	10	1
穴喰町	439	34	405	108	297	367	57	10	5	—

自小作別農家数

昭和40. 2. 1現在 1965年中間農業センサス

区分 市町村名	専業兼業別農家数					自小作別農家数				
	総数	専業	兼業			自作	自小作	小自作	小作	その他の農家
			総数	第1種	第2種					
板野郡	8 450	1 891	6 559	2 810	3 749	7 572	732	88	47	11
松茂町	567	166	401	173	228	505	57	4	1	—
北島町	594	99	495	186	309	523	60	8	2	1
藍住町	1 263	296	967	420	547	1 136	109	14	4	—
板野町	1 528	356	1 172	439	733	1 356	135	18	17	2
上板町	1 752	349	1 403	660	743	1 542	179	15	11	5
吉野町	1 237	197	1 040	345	695	1 146	68	14	6	3
土成町	1 509	428	1 081	587	494	1 364	124	15	6	—
阿波郡	4 438	888	3 550	1 713	1 837	3 561	586	184	98	9
市場町	2 124	482	1 642	795	847	1 497	379	164	79	5
阿波町	2 314	406	1 908	918	990	2 064	207	20	19	4
麻植郡	6 606	1 275	5 331	1 724	3 607	5 512	748	188	152	6
鳴島町	2 379	648	1 731	484	1 247	1 996	270	72	38	3
川島町	1 001	156	845	237	608	759	139	50	53	—
山川町	1 802	221	1 581	264	1 317	1 488	235	50	26	3
美郷村	709	175	534	371	163	644	50	6	9	—
木屋平村	715	75	640	368	272	625	54	10	26	—
美馬郡	10 204	2 799	7 405	3 314	4 091	8 853	968	186	173	24
脇町	2 833	794	2 039	1 020	1 019	2 431	286	64	52	—
美馬町	1 836	616	1 220	564	656	1 586	202	27	18	3
半田町	1 490	232	1 258	404	854	1 319	123	26	18	4
貞光町	1 203	411	792	385	407	1 053	106	15	14	15
一字村	929	355	574	320	254	848	35	16	30	—
穴吹町	1 913	391	1 522	621	901	1 616	216	38	41	2
三好郡	10 192	2 184	8 008	4 249	3 759	8 816	1 028	185	153	10
三野町	972	317	655	373	282	803	135	23	8	3
三好町	1 118	376	742	417	325	920	168	17	13	—
池田町	2 458	371	2 087	985	1 102	2 093	249	62	48	6
山城町	1 508	273	1 235	701	534	1 318	132	22	36	—
井川町	966	223	743	370	373	829	106	17	14	—
三加茂町	1 604	373	1 231	717	514	1 346	202	39	16	1
東祖谷山村	842	98	744	379	365	819	9	2	12	—
西祖谷山村	724	153	571	307	264	688	27	3	6	—

注 兼業農家は家族員中間30日以上他にやとわれたものが1人以上いる世帯、または自家農業以外の自営業によって年間2万円以上の販売租収入があった世帯である。第1種兼業農家とは兼業より自家農業の方が主な兼業農家であり、第2種兼業農家とは自家運業より兼業の方が主な兼業農家である。

4 市町村別農家人口

区分 市町村名	農 家 人 口							農業従 事者数	農 業 常 雇	農 業 臨 時 雇
	家族員 総 数	年 令 別 男 (雇人を除く)			年 令 別 女 (雇人を除く)					
		14才以下	15 才	16才以上	14才以下	15 才	16才以上			
総 数	390 575	56 843	4 984	128 231	56 005	4 749	139 763	211 368	913 765	779
徳 島 市	41 202	5 055	449	14 562	4 899	448	15 794	22 094	165 64	469
鳴 門 市	19 299	2 305	202	6 773	2 387	193	7 439	9 973	95 33	526
小 松 島 市	12 426	1 645	152	4 229	1 666	141	4 593	6 547	17 27	159
阿 南 市	31 133	4 205	389	10 536	4 145	389	11 469	17 809	78 75	095
勝 浦 郡	10 888	1 558	144	3 644	1 548	139	3 855	6 313	122 105	211
勝 浦 町	6 935	938	97	2 360	925	91	2 524	3 971	72 78	884
上 勝 町	3 953	620	47	1 284	623	48	1 331	2 342	50 26	327
名 東 郡	3 852	502	48	1 352	472	53	1 425	2 196	52 13	537
佐 那 河 内 村	3 852	502	48	1 352	472	53	1 425	2 196	52 13	537
名 西 郡	26 899	3 721	380	8 995	3 733	311	9 759	14 821	67 39	390
石 井 町	13 663	1 661	202	4 650	1 714	177	5 259	7 329	44 19	244
神 山 町	13 236	2 060	178	4 345	2 019	134	4 500	7 492	23 20	146
那 賀 郡	22 739	3 289	303	7 501	3 355	263	8 028	12 449	16 44	779
那 賀 川 町	6 420	884	74	2 122	899	69	2 372	3 464	11 12	538
羽 ノ 浦 町	3 344	461	32	1 135	426	57	1 233	1 807	2 6	532
鷺 敷 町	2 433	338	38	787	355	26	889	1 322	3 5	453
相 生 町	3 979	562	58	1 297	609	41	1 412	2 376	— 10	345
上 那 賀 町	2 947	488	48	945	473	29	964	1 534	— 5	140
木 沢 村	1 558	259	18	490	303	19	469	766	— 859	
木 頭 村	2 058	297	35	725	290	22	689	1 180	— 3	912
海 部 郡	15 581	2 274	234	5 098	2 164	183	5 628	8 285	40 34	656
由 岐 町	1 186	172	27	391	159	18	419	625	10 1	545
日 和 佐 町	3 397	446	42	1 168	421	37	1 283	1 969	6 6	062
牟 岐 町	2 177	288	30	736	312	28	783	1 075	1 3	773
海 南 町	4 930	776	74	1 587	667	53	1 773	2 657	15 12	121
海 部 町	1 731	283	22	549	249	23	605	878	3 4	923
宍 喰 町	2 160	309	39	667	356	24	765	1 081	5 6	232

注 農家家族員とは農業人口から住込みの雇人をのぞいたものである(総農家人口は390 767人である)

および農業従事者数

昭和40. 2. 1現在 1965年中間農業センサス

区分 市町村名	農 家 人 口							農業従 事者数	農 業 常 雇	農 業 臨 時 雇
	家族員 総 数	年 令 別 男 (雇人を除く)			年 令 別 女 (雇人を除く)					
		14才以下	15 才	16才以上	14才以下	15 才	16才以上			
板 野 郡	43 287	5 673	523	14 799	5 599	538	16 155	22 971	123 104	967
松 茂 町	2 950	357	28	1 047	348	24	1 146	1 464	14 8	447
北 島 町	3 271	382	36	1 169	392	46	1 246	1 728	18 6	844
藍 住 町	6 695	877	76	2 248	844	81	2 569	3 450	28 24	161
板 野 町	7 942	1 029	84	2 688	1 064	90	2 987	4 210	19 22	665
上 板 町	8 849	1 167	113	3 038	1 132	117	3 282	4 828	24 20	464
吉 野 町	5 983	848	71	2 020	779	74	2 191	3 114	9 9	273
土 成 町	7 597	1 013	115	2 589	1 040	106	2 734	4 177	11 13	113
阿 波 郡	22 180	3 025	273	7 402	2 998	273	8 209	12 124	21 47	188
市 場 町	10 457	1 408	128	3 511	1 360	119	3 931	5 782	7 25	135
阿 波 町	11 723	1 617	145	3 891	1 638	154	4 278	6 342	14 22	053
麻 植 郡	33 884	5 067	513	10 896	4 854	468	12 086	18 063	28 39	464
鴨 島 町	12 107	1 614	163	4 061	1 565	147	4 557	6 525	9 13	373
川 島 町	4 967	654	109	1 667	625	88	1 824	2 572	5 8	517
山 川 町	9 009	1 332	143	2 857	1 267	122	3 288	4 798	14 11	771
美 郷 村	3 811	693	58	1 155	640	67	1 198	2 145	— 3	615
木 屋 平 村	3 990	774	40	1 156	757	44	1 219	2 023	— 2	188
美 馬 郡	52 408	8 732	703	16 060	8 693	661	17 559	28 017	75 65	390
脇 町	14 059	2 120	193	4 473	2 095	162	5 016	7 669	6 25	119
美 馬 町	8 984	1 441	111	2 789	1 394	103	3 146	4 833	5 15	073
半 田 町	7 789	1 308	100	2 423	1 311	129	2 518	4 307	4 4	479
貞 光 町	6 463	1 123	83	1 890	1 173	85	2 109	3 302	44 4	873
一 宇 村	4 978	979	72	1 426	1 003	40	1 458	2 579	8 3	085
穴 吹 町	10 135	1 761	144	3 059	1 717	142	3 312	5 327	8 12	761
三 好 郡	54 797	9 792	671	16 384	9 492	694	17 764	29 706	14 70	948
三 野 町	4 902	836	46	1 532	723	51	1 714	2 691	3 9	048
三 好 町	6 058	1 091	82	1 791	996	103	1 995	3 227	4 11	578
池 田 町	12 808	2 126	181	3 876	2 179	158	4 288	6 638	3 14	373
山 城 町	8 415	1 555	122	2 498	1 546	99	2 595	4 462	— 10	518
井 川 町	5 270	904	61	1 597	941	67	1 700	3 040	4 5	520
三 加 茂 町	8 363	1 436	94	2 538	1 341	134	2 820	5 118	— 10	331
東 祖 谷 山村	4 817	943	46	1 426	931	38	1 433	2 394	— 4	734
西 祖 谷 山村	4 164	901	39	1 126	835	44	1 219	2 136	— 4	846

5 樹園地を経営する

市町村名	区分	樹園地の		果 樹 園		茶 園		桑 園		その他の樹園地	
		総面積	農家数	面積	農家数	面積	農家数	面積	農家数	面積	
		ha	戸	ha	戸	ha	戸	ha	戸	ha	戸
総 数		7078.46	19 467	4 509.07	2 390	105.12	8 276	1 531.35	3 849	932.92	
徳 島 市		430.73	1 547	421.52	1	0.01	33	3.94	57	5.26	
鳴 門 市		308.16	1 137	299.97	—	—	44	7.17	15	1.02	
小 松 島 市		196.15	435	125.74	—	—	—	—	426	70.41	
阿 南 市		1,257.55	1 945	555.89	115	5.71	8	0.42	1 940	695.53	
勝 浦 郡		916.80	1 881	915.33	2	0.03	2	0.07	17	1.37	
勝 浦 町		765.55	1 239	764.47	—	—	—	—	11	1.08	
上 勝 町		151.25	642	150.86	2	0.03	2	0.07	6	0.29	
名 東 郡		229.04	670	228.79	1	0.02	—	—	3	0.23	
佐 那 河 内 村		229.04	670	228.79	1	0.02	—	—	3	0.23	
名 西 郡		415.53	2 028	336.55	42	1.85	577	74.53	50	2.60	
石 井 町		13.05	86	10.05	2	0.17	17	2.31	7	0.52	
神 山 町		402.48	1 942	326.50	40	1.68	560	72.22	43	2.08	
那 賀 郡		232.01	1 167	154.51	714	49.12	2	0.02	287	28.36	
那 賀 川 町		2.14	16	2.11	—	—	—	—	1	0.03	
羽ノ浦町		20.43	109	18.91	—	—	—	—	18	1.57	
鷺 敷 町		74.86	262	48.18	58	2.85	1	0.01	173	23.82	
相 生 町		70.19	299	32.24	381	36.88	1	0.01	28	1.06	
上 那 賀 町		26.96	212	19.43	169	6.51	—	—	41	1.02	
木 沢 村		16.57	148	14.73	42	1.11	—	—	18	0.73	
木 頭 村		20.81	121	18.91	64	1.77	—	—	8	0.13	
海 部 郡		127.66	696	107.50	174	8.24	6	0.28	167	11.64	
由 岐 町		25.90	92	20.13	1	0.03	—	—	56	5.74	
日 和 佐 町		27.22	94	17.59	150	7.98	3	0.14	42	1.51	
牟 岐 町		16.97	96	15.30	2	0.06	—	—	24	1.61	
海 南 町		37.01	206	34.08	16	0.10	2	0.09	41	2.74	
海 部 町		3.52	72	3.39	4	0.05	1	0.05	3	0.03	
穴 喰 町		17.04	136	17.01	1	0.02	—	—	1	0.01	

農家数および面積

昭和40. 2. 1現在 1965年中間農業センサス

市町村名	区分	樹園地の		果 樹 園		茶 園		桑 園		その他の樹園地	
		総面積	農家数	面積	農家数	面積	農家数	面積	農家数	面積	
		ha	戸	ha	戸	ha	戸	ha	戸	ha	戸
板 野 郡		508.97	1 466	328.45	7	1.39	884	176.77	24	2.36	
松 茂 町		13.94	39	13.94	—	—	—	—	—	—	
北 島 町		8.46	47	8.38	—	—	—	—	2	0.8	
藍 住 町		18.71	81	18.59	—	—	—	—	1	0.12	
板 野 町		111.58	407	88.14	—	—	121	22.72	6	0.72	
上 板 町		136.36	349	72.79	—	—	312	63.05	4	0.52	
吉 野 町		47.47	89	17.16	4	1.01	147	29.20	1	0.10	
土 成 町		172.45	454	109.45	3	0.38	304	61.80	10	0.82	
阿 波 郡		371.10	596	98.46	8	0.91	1 173	270.20	18	1.53	
市 場 町		218.42	338	51.47	4	0.61	676	165.94	5	0.40	
阿 波 町		152.68	258	46.99	4	0.30	497	104.26	13	1.13	
麻 植 郡		392.04	1 853	252.84	157	4.32	1 073	128.93	93	5.95	
鴨 島 町		81.85	401	63.06	3	0.21	97	17.42	9	1.16	
川 島 町		52.93	183	27.27	3	0.45	131	24.80	8	0.41	
山 川 町		96.97	451	54.63	13	0.79	298	41.12	11	0.43	
美 郷 村		89.64	515	63.04	61	1.00	253	24.89	13	0.71	
木 屋 平 村		70.65	303	44.84	77	1.87	294	20.70	52	3.24	
美 馬 郡		830.22	1 633	247.20	533	14.46	2 965	523.54	383	45.02	
脇 町		216.39	401	74.06	28	1.06	673	138.28	28	2.99	
美 馬 町		197.24	212	28.30	13	0.81	670	166.62	14	1.51	
半 田 町		105.99	176	21.96	96	3.72	426	63.64	61	11.67	
貞 光 町		69.45	193	23.70	92	1.88	301	42.20	59	1.67	
一 宇 村		43.94	140	20.54	104	2.81	75	4.53	145	16.06	
穴 吹 町		197.21	511	78.64	200	4.18	820	103.27	76	11.12	
三 好 郡		862.50	2 413	436.32	636	19.06	1,509	345.48	369	61.64	
三 野 町		161.33	134	18.82	13	0.31	400	141.38	6	0.82	
三 好 町		89.25	130	15.12	99	1.87	338	71.24	14	1.02	
池 田 町		154.49	727	120.32	112	2.48	171	29.64	54	2.05	
山 城 町		133.87	629	104.24	226	9.36	61	3.62	151	16.65	
井 川 町		36.15	242	22.93	20	0.42	86	12.61	10	0.19	
三 加 茂 町		161.91	250	78.15	7	0.20	423	82.43	13	1.08	
東 祖 谷 山村		51.57	86	15.00	17	0.86	1	0.50	82	35.21	
西 祖 谷 山村		73.93	215	61.74	142	3.56	29	4.01	39	4.62	

6 農 用

機 械

昭和40. 2. 1現在 1965年中間農業センサス

区 分 市町村名	駆動索引トラクター		動力噴霧機		動力撒粉機		ミルガ-	
	個人有	共有	個人有	共有	個人有	共有	個人有	共有
総 数	23 625	1 274	8 139	646	1 805	159	689	2
徳 島 市	3 665	271	1 235	116	559	29	132	1
鳴 門 市	1 648	72	1 019	53	189	5	23	—
小 松 島 市	1 203	37	557	42	43	4	16	—
阿 南 市	2 799	131	1 523	95	106	15	14	—
勝 浦 郡	712	73	1 266	26	11	1	—	—
勝 浦 町	288	57	1 066	24	9	1	—	—
上 勝 町	424	16	200	2	2	—	—	—
名 東 郡	423	7	418	7	5	—	—	—
佐那河内村	423	7	418	7	5	—	—	—
名 西 郡	1 520	49	511	47	239	24	90	—
石 井 町	1 011	39	65	24	213	15	89	—
神 山 町	509	10	446	23	26	9	1	—
那 賀 郡	2 080	130	308	62	62	1	18	—
那 賀 川 町	630	40	78	31	9	1	6	—
羽ノ浦町	336	28	133	28	—	—	11	—
鷺 敷 町	194	24	43	1	23	—	—	—
相 生 町	507	13	26	1	6	—	1	—
上 那 賀 町	244	—	5	—	14	—	—	—
木 沢 村	53	1	2	—	3	—	—	—
木 頭 村	116	24	21	1	7	—	—	—
海 部 郡	1 465	73	130	55	71	1	8	—
由 岐 町	87	2	24	1	13	—	1	—
日 和 佐 町	406	29	13	—	10	—	2	—
牟 岐 町	221	9	21	4	7	—	2	—
海 南 町	377	15	49	4	33	1	1	—
海 部 町	171	6	1	43	7	—	—	—
宍 喰 町	203	12	22	3	1	—	2	—

区 分 市町村名	駆動索引トラクター		動力噴霧機		動力撒粉機		ミルガ-	
	個人有	共有	個人有	共有	個人有	共有	個人有	共有
板 野 郡	3 362	160	828	73	302	23	166	—
松 茂 町	236	5	112	2	53	1	4	—
北 島 町	300	22	102	20	17	3	5	—
藍 住 町	566	44	294	21	116	11	17	—
板 野 町	535	26	170	15	77	2	26	—
上 板 町	659	18	81	9	19	2	88	—
吉 野 町	373	19	20	—	14	2	15	—
土 成 町	693	26	49	6	6	2	11	—
阿 波 郡	1 311	94	56	18	52	17	39	—
市 場 町	671	61	34	11	28	12	24	—
阿 波 町	640	33	22	7	24	5	15	—
麻 植 郡	1 263	42	150	13	70	6	92	—
鴨 島 町	660	19	99	—	62	5	69	—
川 島 町	216	10	24	1	3	1	19	—
山 川 町	252	9	12	9	1	—	2	—
美 郷 村	74	1	3	1	—	—	—	—
木 屋 平 村	61	3	12	2	4	—	2	—
美 馬 郡	1 088	67	84	17	51	9	36	—
脇 町	470	30	30	10	14	4	11	—
美 馬 町	290	13	7	5	8	4	5	—
半 田 町	120	1	5	2	2	—	10	—
貞 光 町	69	9	6	—	5	—	5	—
一 宇 村	6	—	26	—	9	—	—	—
穴 吹 町	133	14	10	—	13	1	5	—
三 好 郡	1 086	68	54	22	45	24	55	1
三 野 町	134	21	9	6	2	1	11	—
三 好 町	221	10	13	4	8	2	22	—
池 田 町	283	10	16	5	6	10	5	—
山 城 町	94	7	1	—	7	1	7	—
井 川 町	46	1	—	—	3	3	3	—
三 加 茂 町	255	16	1	4	1	4	7	1
東 祖 谷 山 村	39	3	8	3	11	1	—	—
西 祖 谷 山 村	14	—	6	—	7	2	—	—

動力撒粉機にミスト機を含む

(2) 雑 穀 類 昭和43年 農林省徳島統計調査事務所調

Table with 16 columns: 種別, とうもろこし(乾燥子実), あ わ, き び, もろこし, そ ば. Sub-columns for 市郡名, 作付面積, 10アール当収量, 収穫量.

(4) 豆 類 昭和43年 農林省徳島統計調査事務所調

Table with 16 columns: 種別, だいず(乾燥子実), えんどう(乾燥子実), そらまめ(乾燥子実), いんげんまめ(乾燥子実). Sub-columns for 市郡名, 作付面積, 10アール当収量, 収穫量.

(3) い も 類 昭和43年 農林省徳島統計調査事務所調

Table with 10 columns: 種別, か ん し ょ, 春植えばれいしよ. Sub-columns for 市郡名, 作付面積, 10アール当収量, 収穫量.

豆 類 (続)

Table with 10 columns: 種別, あ づ き, さ さ げ, ら っ か せ い. Sub-columns for 市郡名, 作付面積, 10アール当収量, 収穫量.

注ラウンド方式のため計は合わない。

(5) 野 菜 類 昭和43年 農林省徳島統計調査事務所調

Table of vegetable production (excluding leafy greens) in Tokushima Prefecture, 1968. Columns include vegetable type (e.g., ばれいしょ), area, and yield for each city/county.

野 菜 類 (続)

Continuation of vegetable production table for Tokushima Prefecture, 1968, including categories like たまねぎ, だいこん, and とうもろこし.

野 菜 類 (続)

Continuation of vegetable production table for Tokushima Prefecture, 1968, including categories like きゅうり, しろりり, and かいちゃ.

野 菜 類 (続)

Continuation of vegetable production table for Tokushima Prefecture, 1968, including categories like きゃべつ, 結球はくさい, and にんじん.

野 菜 類 (続)

種別 市郡名	さといも		れんこん		たけのこ		いちご		その他つな	
	作付面積	収穫量	作付面積	収穫量	作付面積	収穫量	作付面積	収穫量	作付面積	収穫量
	ha	t	ha	t	ha	t	ha	t	ha	t
総 数	393	6 960	719	12 300	1 400	5 270	65	793	198	3 270
徳 島 市	25	466	95	1 680	2	7	21	293	15	276
鳴 門 市	18	280	353	6 230	2	5	4	56	20	350
小 松 島 市	4	70	5	100	176	463	13	148	6	123
阿 南 市	13	303	0	5	1 130	4 520	3	41	17	258
勝 浦 郡	5	76	—	—	6	12	0	0	4	67
名 東 郡	2	34	—	—	0	0	1	13	0	0
名 西 郡	34	694	—	—	0	0	2	21	15	266
那 賀 郡	20	374	2	43	56	204	4	53	16	244
海 部 郡	7	105	0	5	12	30	2	20	10	150
板 野 郡	35	636	264	4 230	—	—	5	71	29	520
阿 波 郡	20	460	—	—	—	—	—	—	10	145
麻 植 郡	102	1 880	0	1	3	13	1	10	17	281
美 馬 郡	45	608	—	—	2	11	1	8	21	305
三 好 郡	63	995	—	—	—	—	6	42	18	288

野 菜 類 (続)

種別 市郡名	まくわうり		はなやさい		とうがらし		ピーマン		レタス	
	作付面積	収穫量	作付面積	収穫量	作付面積	収穫量	作付面積	収穫量	作付面積	収穫量
	ha	t	ha	t	ha	t	ha	t	ha	t
総 数	22	350	19	393	50	103	27	489	30	315
徳 島 市	2	33	8	215	0	0	3	70	1	13
鳴 門 市	0	0	3	57	0	0	1	22	1	18
小 松 島 市	0	0	0	0	0	0	0	0	—	—
阿 南 市	1	19	—	—	—	—	2	32	7	25
勝 浦 郡	0	0	—	—	0	0	0	0	—	—
名 東 郡	—	—	—	—	0	0	—	—	—	—
名 西 郡	5	77	—	—	0	0	7	156	3	41
那 賀 郡	—	—	—	—	—	—	—	—	—	—
海 部 郡	—	—	—	—	—	—	1	30	—	—
板 野 郡	9	149	6	97	0	0	0	5	7	102
阿 波 郡	—	—	—	—	—	—	0	0	5	65
麻 植 郡	3	42	—	—	—	—	2	42	1	11
美 馬 郡	0	0	2	24	5	6	7	99	3	20
三 好 郡	2	30	0	0	45	97	4	33	2	20

(6) 果 樹 類

昭和43年 農林省徳島統計調査事務所調

種別 市郡名	み かん				な つ み かん				そ の 他 雑 かん			
	栽培面積			収穫量	栽培面積			収穫量	栽培面積			収穫量
	成 園	未成園	計		成 園	未成園	計		成 園	未成園	計	
ha	ha	ha	t	ha	ha	ha	t	ha	ha	ha	t	
総 数	2 510	1 290	3 800	76 300	175	113	288	1 550	409	544	953	7 430
徳 島 市	402	98	500	11 400	23	4	27	107	29	9	38	449
鳴 門 市	9	28	37	207	14	12	26	100	43	52	95	643
小 松 島 市	143	113	256	4 140	5	1	6	37	7	2	9	186
阿 南 市	587	187	774	19 400	20	8	28	32	17	6	23	286
勝 浦 郡	828	479	1 310	28 500	7	1	8	50	25	15	40	510
名 東 郡	241	84	325	7 160	4	1	5	23	12	3	15	176
名 西 郡	29	10	39	544	25	5	30	271	93	72	165	1 692
那 賀 郡	46	45	91	1 730	8	2	10	11	45	44	89	925
海 部 郡	75	58	133	908	17	3	20	197	7	4	11	61
板 野 郡	71	75	146	1 250	6	2	8	110	48	63	111	968
阿 波 郡	30	45	75	550	3	2	5	47	10	5	15	300
麻 植 郡	18	47	65	310	14	60	74	286	28	50	78	536
美 馬 郡	13	9	22	208	20	8	28	169	24	158	182	582
三 好 郡	10	15	25	86	9	4	13	110	22	60	82	129

果 樹 類 (続)

種別 市郡名	も も				び わ				う め				り ん ご			
	栽培面積			収穫量	栽培面積			収穫量	栽培面積			収穫量	栽培面積			収穫量
	成 園	未成園	計		成 園	未成園	計		成 園	未成園	計		成 園	未成園	計	
ha	ha	ha	t	ha	ha	ha	t	ha	ha	ha	t	ha	ha	ha	t	
総 数	91	10	101	1 430	64	6	70	579	528	634	1 160	4 060	19	0	19	51
徳 島 市	13	1	14	272	7	2	9	53	2	14	16	188	—	—	—	—
鳴 門 市	20	4	24	289	3	2	5	25	19	20	39	175	—	—	—	—
小 松 島 市	1	—	1	13	2	—	2	13	1	2	3	26	—	—	—	—
阿 南 市	4	1	5	66	1	—	1	5	13	7	20	170	—	—	—	—
勝 浦 郡	1	—	1	13	1	—	1	7	5	12	17	95	—	—	—	—
名 東 郡	2	—	2	43	1	0	1	10	2	8	10	112	—	—	—	—
名 西 郡	4	—	4	51	11	1	12	73	106	223	329	1 534	—	—	—	—
那 賀 郡	2	—	2	6	2	—	2	7	17	26	43	109	—	—	—	—
海 部 郡	—	—	—	—	3	0	3	27	21	8	29	183	—	—	—	—
板 野 郡	26	2	28	489	13	1	14	288	15	19	34	162	0	—	0	0
阿 波 郡	0	—	0	3	2	—	2	10	30	12	42	160	—	—	—	—
麻 植 郡	6	1	7	63	4	—	4	26	155	146	301	518	2	0	2	10
美 馬 郡	7	1	8	76	9	—	9	29	40	118	158	388	1	—	1	2
三 好 郡	5	—	5	45	5	—	5	6	30	52	82	242	16	—	16	39

(8) 緑肥及び飼料用作物 昭和43年 農林省徳島統計調査事務所調

Table with columns: 種別, 市郡名, 作付面積, 10アール当収量, 収穫量. Includes sub-headers for 飼料用, 肥料用, 肥飼兼用, 計 for each category.

注 作付面積のうち飼料肥料用には兼用面積を重複計上してある。しかし収穫量は兼用の収穫量を飼・肥別に配分し専用のものに加えてある

Table with columns: 項目, 年次, 飼料用青刈のだいず, 飼料用青刈りとうもろこし. Sub-headers include 作付面積, 10アール当収量, 収穫量.

Table with columns: 項目, 年次, 飼料用かぶ, 飼料用えん麦. Sub-headers include 作付面積, 10アール当収量, 収穫量.

Table with columns: 項目, 年次, 飼料用牧草. Sub-headers include 計, 大麦科, いね科, 雑草科.

(9) 葉たばこの耕作面積と収納高 昭和43年 日本専売公社徳島地方局調

Table with columns: 種別, 市郡名, 総数, 阿波葉, 第1黄色種, 第2黄色種. Sub-headers include 面積, 収納高.

8 市郡別わら工品生産数量 昭和43年度 園芸蚕糸課調

Table with columns: 種別, 市郡名, 生産戸数, か, ま, す, む, し, ろ. Sub-headers include 計, 穀用, 肥料用, 塩用, 一般用, 敷用, 包装用.

調査期間 42年11月~43年10月

市郡別わら工品生産数量 (続)

種別 市郡名	な							わ						
	合 計	荷 造						計	堅 な わ					
		計	4ミリ	6ミリ	8ミリ	10ミリ	12ミリ		15ミリ	計	4ミリ	6ミリ	8ミリ	10ミリ
		34円	34円	27円	24円	22円	22円		38円	38円	35円	31円	29円	29円
総 数	2 023 527 1 907 927	1 500 46 820 435 348 657 573 609 940 156 746	115 600 500 400 23 610 26 480 60 870 3 740											
徳島市	119 910	95 290	—	—	54 550	5 130 33 480	2 130	24 620	—	—	12 310 12 310	—	—	
鳴門市	167 400	163 500	1 500 2 000	80 000	50 000	30 000	—	3 900 500 400	500	1 500 1 000	—	—		
小松島市	105 704	105 704	—	13 770	20 320	24 154 42 120	5 340	—	—	—	—	—	—	
阿南市	—	—	—	—	—	—	—	—	—	—	—	—	—	
勝浦郡	—	—	—	—	—	—	—	—	—	—	—	—	—	
名東郡	—	—	—	—	—	—	—	—	—	—	—	—	—	
名西郡	96 740	80 320	—	—	35 100	23 510 19 570	2 140	16 420	—	—	4 470 4 470	3 740 3 740		
那賀郡	11 778	11 778	—	7 460	1 823	1 280 1 215	—	—	—	—	—	—	—	
海部郡	—	—	—	—	—	—	—	—	—	—	—	—	—	
板野郡	99 925	90 985	—	3 830	53 595	25 460 8 100	—	8 940	—	—	4 470 4 470	—	—	
阿波郡	1 232 328 1 170 608	—	4 900 156 025 442 586 437 420 129 677	61 720	—	—	1 860 3 730 56 130	—	—	—	—	—	—	
麻植郡	114 419	114 419	—	1 000	23 405	33 570 33 985 17 459	—	—	—	—	—	—	—	
美馬郡	73 733	73 733	—	12 270	10 530	46 883 4 050	—	—	—	—	—	—	—	
三好郡	1 590	1 590	—	1 590	—	—	—	—	—	—	—	—	—	

9 農産かん詰生産状況

昭和43年 園芸蚕糸課調

品 目	工 場 数	生 産 量	販 売 金 額	備 考
		ケース	千円	
総 数	68	1 321 081	2 482 574	工場数の総数は実工場
たけのこかん詰	62	156 369	356 480	18ℓ 缶換算
み かん	28	844 131	1 355 544	5/4 "
も も	3	13 009	26 714	5/4 "
び わ	5	14 257	30 869	4/2 "
く り	17	22 487	174 551	特1/06 "
ト マ ト	2	4 915	11 072	700g/20本"
マッシュルーム	5	8 761	28 817	7/4 "
その他かん詰	31	257 152	498 527	

5 畜 産

家畜頭羽数

乳用牛	18,320頭
役肉用牛	26,797頭
馬	239頭
豚	21,274頭
山 羊	3,207頭
めん羊	429頭
鶏	1,337,512羽

牛乳生産量 71,882 t

1 乳 用 牛

昭和40. 2. 1現在 1965年中間農業センサス

区分 市町村名	農 家 数	飼 農 家 養 数	総 頭 数	2 才 以 上	2 才 未 満
	戸	戸	頭	頭	頭
総 数	74 641	7 195	18 320	11 365	6 955
徳 島 市	7 687	1 098	3 303	2 078	1 227
鳴 門 市	3 585	212	596	399	197
小 松 島 市	2 317	150	382	228	154
阿 南 市	5 790	272	616	414	202
勝 浦 郡	2 062	3	3	—	3
勝 浦 町	1 284	3	3	—	3
上 勝 町	778	—	—	—	—
名 東 郡	743	67	102	54	48
佐 那 河 内 村	743	67	102	54	48
名 西 郡	5 231	1 156	3 303	1 985	1 318
石 井 町	2 647	984	2 933	1 763	1 170
神 山 町	2 584	172	370	222	148
那 賀 郡	4 273	145	298	171	127
那 賀 川 町	1 195	67	129	70	59
羽 ノ 浦 町	614	56	123	69	54
鷺 敷 町	480	8	17	11	6
相 生 町	739	14	29	21	8
上 那 賀 町	550	—	—	—	—
木 沢 村	298	—	—	—	—
木 頭 村	397	—	—	—	—
海 部 郡	3 063	98	265	170	95
由 岐 町	219	14	32	17	15
日 和 佐 町	629	56	150	96	54
牟 岐 町	412	23	59	43	16
海 南 町	1 003	3	10	5	5
海 部 町	361	—	—	—	—
穴 喰 町	439	2	14	9	5

区分 市町村名	農 家 数	飼 農 家 養 数	総 頭 数	2 才 以 上	2 才 未 満
	戸	戸	頭	頭	頭
板 野 郡	8 450	1 292	3 541	2 166	1 375
松 茂 町	567	19	81	59	22
北 島 町	594	26	94	50	44
藍 住 町	1 263	154	460	291	169
板 野 町	1 528	185	518	312	206
上 板 町	1 752	434	1 331	812	519
吉 野 町	1 237	221	548	344	204
土 成 町	1 509	253	509	298	211
阿 波 郡	4 438	278	721	448	273
市 場 町	2 124	154	418	257	161
阿 波 町	2 314	124	303	191	112
麻 植 郡	6 606	864	2 200	1 283	917
鴨 島 町	2 379	626	1 616	914	702
川 島 町	1 001	109	312	198	114
山 川 町	1 802	90	178	94	84
美 郷 村	709	18	54	45	9
木 屋 平 村	715	21	40	32	8
美 馬 郡	10 204	808	1 537	997	540
脇 町	2 833	125	278	170	108
美 馬 町	1 836	143	258	164	94
半 田 町	1 490	254	439	304	135
貞 光 町	1 203	120	267	180	87
一 字 村	929	—	—	—	—
穴 吹 町	1 913	166	295	179	116
三 好 郡	10 192	752	1 453	974	479
三 野 町	972	104	217	142	75
三 好 町	1 118	238	444	304	140
池 田 町	2 458	46	86	56	30
山 城 町	1 508	71	165	111	54
井 川 町	966	91	188	130	58
三 加 茂 町	1 604	186	326	213	113
東 祖 谷 山 村	842	7	12	7	5
西 祖 谷 山 村	724	9	15	11	4

2 役 肉 用 牛

昭和40. 2. 1現在 1965年中間農業センサス

区 分 市町村名	飼 養 農家数	総頭数	子取りを主とする牛		若齢肥育中の牛		壮齢肥育中の牛		理想肥育中の牛		その他の牛	
			農家数	頭 数	農家数	頭 数	農家数	頭 数	農家数	頭 数	農家数	頭 数
			戸	頭	戸	頭	戸	頭	戸	頭	戸	頭
総 数	24 767	26 797	6 398	6 523	8 104	8 526	3 421	3 724	713	787	6 943	7 237
徳 島 市	1 286	1 372	64	65	616	639	240	251	120	134	274	283
鳴 門 市	727	830	35	35	240	252	140	181	56	58	301	304
小松島市	467	597	8	8	217	251	130	164	57	70	98	104
阿 南 市	1 751	1 841	63	63	970	1 005	361	385	74	82	300	306
勝 浦 郡	367	386	176	183	66	70	17	17	14	14	100	102
勝 浦 町	112	116	5	5	24	28	9	9	11	11	63	63
上 勝 町	255	270	171	178	42	42	8	8	3	3	37	39
名 東 郡	61	63	23	23	21	21	7	9	1	1	9	9
佐那河内村	61	63	23	23	21	21	7	9	1	1	9	9
名 西 郡	1 189	1 250	596	598	307	330	82	89	20	22	208	211
石 井 町	228	271	36	37	104	125	36	43	13	15	50	51
神 山 町	961	979	560	561	203	205	46	46	7	7	158	160
那 賀 郡	1 302	1 428	182	186	411	449	172	206	12	26	552	561
那賀川町	421	509	—	—	268	301	123	154	6	20	33	34
羽ノ浦町	108	112	2	2	38	40	8	8	—	—	61	62
鷺敷町	139	146	44	45	43	43	22	23	—	—	34	35
相生町	410	431	78	81	2	5	2	4	—	—	337	341
上那賀町	195	106	5	5	36	36	9	9	3	3	52	53
木 沢 村	72	77	48	48	12	12	1	1	—	—	15	16
木 頭 村	47	47	5	5	12	12	7	7	3	3	20	20
海 部 郡	718	775	63	64	380	407	118	122	20	20	160	162
由 岐 町	48	50	4	4	7	8	2	2	2	2	34	34
日和佐町	220	230	4	4	121	122	71	74	6	6	24	24
牟 岐 町	88	99	4	4	59	67	19	19	2	2	7	7
海 南 町	162	170	31	31	82	87	23	24	9	9	18	19
海 部 町	131	156	20	21	111	123	3	3	1	1	8	8
宍 喰 町	69	70	—	—	—	—	—	—	—	—	69	70

区 分 市町村名	飼 養 農家数	総頭数	子取りを主とする牛		若齢肥育中の牛		壮齢肥育中の牛		理想肥育中の牛		その他の牛	
			農家数	頭 数	農家数	頭 数	農家数	頭 数	農家数	頭 数	農家数	頭 数
			戸	頭	戸	頭	戸	頭	戸	頭	戸	頭
板 野 郡	2 862	3 157	627	647	1 150	1 220	444	500	54	62	688	728
松 茂 町	132	153	1	3	45	50	54	68	3	3	29	29
北 島 町	152	160	5	5	126	130	10	10	7	8	7	7
藍 住 町	345	365	15	15	169	181	64	66	12	13	89	90
板 野 町	565	625	95	99	330	351	67	80	7	9	83	86
上 板 町	541	595	187	191	204	223	75	80	8	8	87	93
吉 野 町	301	324	45	45	103	107	50	56	2	2	106	114
土 成 町	826	935	279	289	173	178	124	140	15	19	287	309
阿 波 郡	2 531	2 997	667	703	856	884	545	603	50	56	699	751
市 場 町	1 198	1 390	411	425	274	310	191	210	24	30	391	415
阿 波 町	1 333	1 607	256	278	582	574	354	393	26	26	308	336
麻 植 郡	2 148	2 283	573	578	873	906	323	327	38	41	406	431
鳴 島 町	354	386	183	186	111	112	20	20	7	7	47	61
川 島 町	323	351	85	85	126	138	39	39	5	6	80	83
山 川 町	653	698	123	124	302	312	146	150	15	16	91	96
美 郷 村	477	490	75	76	149	153	87	87	2	2	169	172
木屋平村	341	358	107	107	185	191	31	31	9	10	19	19
美 馬 郡	4 635	4 893	2 133	2 167	389	412	59	60	27	28	2 120	2 226
脇 町	1 333	1 475	476	490	33	36	8	8	1	1	896	940
美 馬 町	995	1 072	733	747	143	154	9	9	10	10	140	152
半 田 町	607	650	147	148	—	—	—	—	—	—	474	502
貞 光 町	521	525	334	335	116	116	22	22	6	6	45	46
一 宇 村	355	372	118	119	97	106	20	21	10	11	110	115
穴 吹 町	774	799	325	328	—	—	—	—	—	—	455	471
三 好 郡	4 723	4 925	1 188	1 203	1 608	1 680	783	810	170	173	1 028	1 059
三 野 町	520	535	324	325	57	59	12	13	5	5	131	133
三 好 町	550	562	324	324	142	146	34	36	5	5	50	51
池 田 町	891	945	74	74	330	350	169	174	82	83	251	264
山 城 町	637	672	62	67	191	197	106	107	15	16	275	285
井 川 町	514	518	173	177	150	150	47	47	21	21	123	123
三加茂町	732	750	161	165	299	305	135	138	42	43	96	99
東祖谷山村	436	464	—	—	288	304	153	160	—	—	—	—
西祖谷山村	443	479	70	71	151	169	127	135	—	—	102	104

3 豚

昭和40. 2. 1現在 1965年中間農業センサス

区分 市町村名	飼養農家数	総頭数	繁殖豚		肥育中の豚		自家で生産した肥育	
			農家数	頭数	農家数	頭数	農家数	頭数
総数	3 501	21 274	1 564	3 586	2 403	11 588	471	6 100
徳島市	372	3 192	205	527	225	1 233	76	1 432
鳴門市	228	1 060	76	207	173	627	28	226
小松島市	113	660	75	170	70	246	25	244
阿南市	233	1 987	84	198	176	1 375	33	414
勝浦郡	19	254	11	42	5	54	7	158
勝浦町	16	79	8	19	4	24	4	36
上勝町	3	175	3	23	1	30	3	122
名東郡	21	48	3	10	18	38	—	—
佐那河内村	21	48	3	10	18	38	—	—
名西郡	286	1 538	151	343	179	529	49	666
石井町	199	1 234	131	299	108	284	43	651
神山町	87	304	20	44	71	245	6	15
那賀郡	90	796	54	98	48	525	17	173
那賀川町	34	503	19	35	16	378	8	90
羽ノ浦町	22	122	16	22	12	73	2	27
鷺敷町	12	32	4	6	8	26	—	—
相生町	17	131	15	35	8	41	6	55
上那賀町	1	2	—	—	1	2	—	—
木沢村	—	—	—	—	—	—	—	—
木頭村	4	6	—	—	3	5	1	1
海部郡	102	1 223	35	184	84	796	8	243
由岐町	19	437	7	45	17	262	2	130
日和佐町	15	178	12	41	10	87	3	50
牟岐町	9	146	6	81	5	25	1	40
海南町	46	392	9	10	39	372	1	10
海部町	2	2	—	—	2	2	—	—
穴喰町	11	68	1	7	11	48	1	13

区分 市町村名	飼養農家数	総頭数	繁殖豚		肥育中の豚		自家で生産した肥育	
			農家数	頭数	農家数	頭数	農家数	頭数
板野郡	516	3 631	268	653	308	1 879	82	1 099
松茂町	51	1 010	32	134	24	506	11	370
北島町	40	341	23	49	25	174	7	118
藍住町	65	239	28	40	35	150	9	49
板野町	80	254	26	43	57	171	11	40
上板町	68	265	26	74	47	146	5	45
吉野町	97	504	47	106	62	230	14	168
土成町	115	1 018	86	207	58	502	25	309
阿波郡	552	2 923	288	556	369	1 743	53	624
市場町	213	1 080	110	212	130	636	16	232
阿波町	339	1 843	178	344	239	1 107	37	392
麻植郡	416	1 686	147	283	303	893	40	510
鴨島町	133	871	73	148	73	376	20	347
川島町	69	183	15	23	61	134	2	26
山川町	177	565	57	107	133	326	17	132
美郷村	17	29	1	1	17	28	—	—
木屋平村	20	38	1	4	19	29	1	5
美馬郡	317	1 273	97	168	246	920	37	185
脇町	119	432	37	72	93	290	10	70
美馬町	38	198	11	22	31	173	2	3
半田町	69	391	30	39	48	280	17	72
貞光町	10	32	2	3	8	14	2	15
一字村	5	14	—	—	5	14	—	—
穴吹町	76	206	17	32	61	149	6	25
三好郡	236	1 003	70	147	199	730	16	126
三野町	44	156	15	22	35	103	3	31
三好町	32	275	12	43	24	195	5	37
池田町	37	172	13	38	28	134	—	—
山城町	48	126	6	10	47	101	4	15
井川町	26	129	14	19	22	92	2	18
三加茂町	47	143	10	15	41	103	2	25
東祖谷山村	—	—	—	—	—	—	—	—
西祖谷山村	2	2	—	—	2	2	—	—

4 馬 め ん 羊

山 羊 う さ ぎ

昭和40. 2. 1現在 1965年中間農業センサス

区分 市町村名	馬		め ん 羊		山 羊		う さ ぎ	
	飼養農家数	総 頭 数	飼養農家数	総 頭 数	飼養農家数	総 頭 数	飼養農家数	総 頭 数
	戸	頭	戸	頭	戸	頭	戸	頭
総 数	238	239	347	429	2 995	3 207	1 278	4 704
徳 島 市	23	23	25	34	190	205	19	147
鳴 門 市	21	21	18	21	103	110	21	74
小 松 島 市	1	1	4	5	128	136	10	24
阿 南 市	14	14	45	68	292	353	108	707
勝 浦 郡	1	1	13	15	252	274	59	147
勝 浦 町	1	1	7	9	153	163	24	61
上 勝 町	—	—	6	6	99	111	35	86
名 東 郡	—	—	14	17	68	72	17	55
佐 那 河 内 村	—	—	14	17	68	72	17	55
名 西 郡	28	28	55	61	221	233	144	478
石 井 町	6	6	15	17	46	55	8	78
神 山 町	22	22	40	44	175	178	136	400
那 賀 郡	17	17	19	23	229	239	107	476
那 賀 川 町	6	6	1	2	95	98	12	162
羽 ノ 浦 町	10	10	3	3	52	55	5	38
鷺 敷 町	—	—	2	2	44	46	5	10
相 生 町	1	1	1	1	28	28	29	92
上 那 賀 町	—	—	8	10	6	6	25	40
木 沢 村	—	—	4	5	4	6	3	15
木 頭 村	—	—	—	—	—	—	28	119
海 部 郡	9	9	11	12	78	89	28	101
由 岐 町	—	—	—	—	7	10	3	7
日 和 佐 町	1	1	—	—	13	16	2	37
牟 岐 町	1	1	8	9	7	7	1	2
海 南 町	7	7	3	3	44	49	19	42
海 部 町	—	—	—	—	6	6	3	13
宍 喰 町	—	—	—	—	1	1	—	—

区分 市町村名	馬		め ん 羊		山 羊		う さ ぎ	
	飼養農家数	総 頭 数	飼養農家数	総 頭 数	飼養農家数	総 頭 数	飼養農家数	総 頭 数
	戸	頭	戸	頭	戸	頭	戸	頭
板 野 郡	14	15	22	24	309	319	87	428
松 茂 町	—	—	2	2	13	13	5	10
北 島 町	2	2	2	4	22	22	4	7
藍 住 町	1	1	1	1	44	46	7	65
板 野 町	2	2	3	3	50	50	8	38
上 板 町	4	5	2	2	56	56	17	77
吉 野 町	5	5	2	2	37	41	21	71
土 成 町	—	—	10	10	87	91	25	160
阿 波 郡	18	18	21	21	206	214	159	614
市 場 町	4	4	14	14	94	97	79	266
阿 波 町	14	14	7	7	112	117	80	348
麻 植 郡	16	16	30	44	240	261	159	559
鴨 島 町	4	4	6	6	77	85	27	107
川 島 町	2	2	3	3	56	58	54	252
山 川 町	8	8	12	14	67	75	52	156
美 郷 村	2	2	5	14	14	14	20	35
木 屋 平 村	—	—	4	7	26	29	6	9
美 馬 郡	54	54	35	43	389	406	124	399
脇 町	33	33	6	6	113	118	34	218
美 馬 町	4	4	2	2	78	79	17	40
半 田 町	—	—	1	1	70	71	38	77
貞 光 町	5	5	4	6	34	39	4	11
一 宇 村	—	—	18	24	29	31	20	33
穴 吹 町	12	12	4	4	65	68	11	20
三 好 郡	22	22	35	41	290	296	236	495
三 野 町	5	5	6	7	27	27	10	16
三 好 町	4	4	5	5	58	58	32	64
池 田 町	4	4	12	14	27	28	68	153
山 城 町	—	—	2	2	47	50	50	129
井 川 町	3	3	4	4	50	50	34	53
三 加 茂 町	5	5	—	—	75	76	35	66
東 祖 谷 山 村	1	1	1	2	—	—	—	—
西 祖 谷 山 村	—	—	5	7	6	7	7	14

5 にわとり

区分 市町村名	にわとり						ブロイラー	
	飼養農家数	総羽数	6カ月未満		6カ月以上		飼養農家数	総羽数
			農家数	羽数	農家数	羽数		
総数	28 022	1 337 512	3 004	279 347	26 663	1 058 165	366	294 174
徳島市	2 241	193 124	275	40 666	2 168	152 458	16	6 572
鳴門市	1 052	135 494	190	28 659	960	106 835	17	6 499
小松島市	770	134 338	137	33 479	769	100 859	34	14 105
阿南市	2 395	86 692	243	16 832	2 282	69 860	4	3 700
勝浦郡	1 042	7 477	39	535	1 019	6 942	1	3
勝浦町	611	4 929	20	264	597	4 665	1	3
上勝町	431	2 548	19	271	422	2 277	—	—
名東郡	312	7 074	15	1 154	307	5 920	4	21
佐那河内村	312	7 074	15	1 154	307	5 920	4	21
名西郡	1 843	104 090	249	23 122	1 741	80 968	22	24 728
石井町	594	87 123	139	21 682	588	65 441	19	24 712
神山町	1 249	16 967	110	1 440	1 153	15 527	3	16
那賀郡	2 558	48 341	197	6 934	2 468	41 407	9	5 186
那賀川町	655	17 575	70	3 044	637	14 531	6	3 481
羽ノ浦町	298	14 944	49	2 206	282	12 738	2	1 700
鷺敷町	335	8 272	10	1 356	330	6 916	1	5
相生町	478	3 821	23	124	468	3 697	—	—
上那賀町	332	1 534	19	79	313	1 455	—	—
木沢村	165	759	22	111	146	648	—	—
木頭村	295	1 436	4	14	292	1 422	—	—
海部郡	1 083	60 138	92	10 199	1 044	49 939	15	6 919
由岐町	81	9 143	12	1 412	76	7 731	6	435
日和佐町	228	7 512	17	771	223	6 741	6	14
牟岐町	211	7 934	16	1 015	205	6 919	1	20
海南町	325	26 656	33	6 299	306	20 357	1	6 200
海部町	124	6 287	5	270	124	6 017	—	—
穴喰町	114	2 606	9	432	110	2 174	1	200

ブロイラー

昭和40. 2. 1現在 1965年中間農業センサス

区分 市町村名	にわとり						ブロイラー	
	飼養農家数	総羽数	6カ月未満		6カ月以上		飼養農家数	総羽数
			農家数	羽数	農家数	羽数		
板野郡	2 249	220 858	357	52 334	2 129	168 524	57	31 862
松茂町	118	12 838	43	4 668	87	8 170	—	—
北島町	201	10 885	27	2 964	196	7 921	—	—
藍住町	306	30 897	36	7 334	292	23 563	1	10
板野町	394	37 181	61	6 434	385	30 747	9	5 855
上板町	558	68 463	101	16 166	526	52 297	6	1 340
吉野町	245	35 055	46	10 159	228	24 896	16	9 104
土成町	427	25 539	43	4 609	415	20 930	25	15 553
阿波郡	1 688	107 017	221	19 906	1 612	87 111	19	12 690
市場町	802	42 763	82	7 059	768	35 704	15	12 350
阿波町	886	64 254	139	12 847	844	51 407	4	340
麻植郡	2 416	94 591	239	17 423	2 317	77 168	14	20 262
鴨島町	598	34 338	67	5 567	585	28 771	8	1 355
川島町	412	19 965	53	3 170	386	16 795	4	18 900
山川町	753	36 321	63	8 330	732	27 991	2	7
美郷村	303	1 882	21	68	293	1 814	—	—
木屋平村	350	2 085	35	288	321	1 797	—	—
美馬郡	3 231	72 597	366	15 535	2 965	57 062	83	89 445
脇町	665	27 997	59	6 750	627	21 247	27	29 110
美馬町	499	15 280	61	3 374	465	11 906	46	53 800
半田町	544	6 452	37	1 350	531	5 102	1	2 000
貞光町	489	9 984	97	2 342	399	7 642	6	3 435
一字村	357	3 006	22	65	335	2 941	—	—
穴吹町	677	9 878	90	1 654	608	8 224	3	1 100
三好郡	5 142	65 681	384	12 569	4 882	53 112	71	72 182
三野町	427	17 123	24	3 476	414	13 647	29	40 300
三好町	489	9 028	44	1 906	459	7 122	27	27 475
池田町	1 394	17 565	109	4 037	1 328	13 528	8	3 314
山城町	788	4 082	50	305	748	3 777	1	3
井川町	591	3 997	21	417	580	3 580	2	700
三加茂町	523	9 728	42	1 953	498	7 775	4	390
東祖谷山村	515	2 839	51	372	483	2 467	—	—
西祖谷山村	415	1 319	43	103	372	1 216	—	—

6 と 畜 数 量

昭和43年 公衆衛生課調

区分 年次別	牛		子 牛		馬		豚		山羊・めん羊	
	数 量	枝 肉	数 量	枝 肉	数 量	枝 肉	数 量	枝 肉	数 量	枝 肉
	頭	kg	頭	kg	頭	kg	頭	kg	頭	kg
昭 和 39 年	10 408	2 165 087	3 740	112 441	27	6 174	36 307	2 223 862	339	2 714
40	8 248	1 696 516	2 771	90 597	23	5 523	44 729	2 780 864	171	2 985
41	6 341	1 288 716	3 150	76 323	21	2 670	69 735	4 008 002	96	1 082
42	5 832	1 158 073	3 875	123 667	30	5 272	83 899	4 940 376	41	804
昭 和 43 年	6 949	1 376 142	5 473	161 723	22	4 430	92 682	6 024 330	49	737

7 獣医師および装蹄師

単位=人 昭和43. 12. 31現在 畜産課調

区分 年別市郡別	獣 医 師				装 蹄 師			
	総 数	本 免 状			総 数	官 公 学校卒業	私 立 学校卒業	その他
		試験及第	官公立 学校卒業	私立 学校卒業				
昭 和 39 年	190	44	47	99	26	3	3	20
40	185	7	66	112	26	3	2	21
41	194	9	70	115	26	3	2	21
42	181	10	63	108	26	3	2	21
昭 和 43 年	186	6	54	126	24	2	1	21
徳 島 市	52	0	21	31	7	2	1	4
鳴 門 市	18	0	6	12	0	0	0	0
小 松 島 市	6	0	3	3	1	0	0	1
阿 南 市	10	4	0	6	1	0	0	1
勝 浦 郡	3	0	1	2	0	0	0	0
名 東 郡	0	0	0	0	0	0	0	0
名 西 郡	19	0	7	12	1	0	0	1
那 賀 郡	4	0	1	3	2	0	0	2
海 部 郡	6	0	1	5	3	0	0	3
板 野 郡	23	0	7	16	3	0	0	3
阿 波 郡	8	1	1	6	2	0	0	2
麻 植 郡	14	0	4	10	1	0	0	1
美 馬 郡	11	1	1	9	2	0	0	2
三 好 郡	12	0	1	11	1	0	0	1

8 牛 乳

(1) 月別牛乳生産移入移出消費量

単位=t 昭和43年 農林省徳島統計調査事務所調

項目 月 別	生 産 量	移 入 量	消 費 量	消 費 量	消 費 量		
					飲 用 乳	加 工 原 料	そ の 他
昭 和 43 年	71 882	2 249	43 960	30 171	11 453	15 142	3 576
1 月	5 606	286	2 538	3 354	752	2 291	311
2	5 610	228	2 430	3 408	742	2 343	323
3	6 998	252	2 863	4 337	824	3 080	483
4	7 193	299	2 741	4 751	849	3 592	310
5	7 231	163	3 965	3 429	936	2 137	356
6	6 599	140	4 531	2 208	1 089	778	341
7	5 868	117	4 381	1 604	1 282	—	322
8	5 367	117	4 146	1 338	1 172	—	166
9	5 107	164	4 163	1 108	907	—	201
10	5 120	165	4 192	1 093	879	—	214
11	5 222	118	3 718	1 622	1 038	297	287
12	5 961	200	4 292	1 869	983	624	262

(2) 牛乳主要県別移入移出量

単位=t 昭和43年 農林省徳島統計調査事務所調

年 次	県 別 移 出 先	移 入					移 出							
		計	香 川	兵 庫	大 阪	広 島	そ の 他	計	兵 庫	大 阪	和 歌 山	香 川	京 都	そ の 他
昭 和 38 年		13 497	11 638	1 525	28	102	204	23 339	11 782	7 755	157	3 285	316	44
39		12 436	12 089	305	—	17	25	30 660	17 127	8 314	279	4 490	266	184
40		10 912	10 342	465	14	45	46	32 565	20 237	6 364	674	5 235	12	43
41		4 076	3 596	296	24	135	25	34 788	22 820	8 322	2 037	1 367	52	190
42		1 430	1 344	32	17	26	11	37 625	23 034	10 548	2 784	599	75	585
昭 和 43 年		2 249	1 861	13	—	231	144	43 960	26 202	13 343	2 808	176	44	1 387

6 養 蚕

養 蚕 戶 数	6,991戶
掃 立 数 量	45,111g
繭 生 產 数 量	1,330,600kg
桑 園 面 積	175,890 a

1 養 蚕 業 の 実 態

昭和43年 園芸蚕糸課調

市郡名	項目	市 町 村 数			養 蚕 団 体 数				市 町 村 駐在蚕業 技術員数	養 蚕 戸 数
		養 蚕	非養蚕	計	養 協	農 協	そ の 他	計		
総 数		36	16	52	45	7	14	66	52	6 991
徳 島 市		1	—	1	—	—	4	4	6	15
鳴 門 市		1	—	1	1	—	—	1	7	18
小 松 島 市		—	1	1	—	—	—	—	—	—
阿 南 市		1	—	1	—	2	—	2	—	3
勝 浦 郡		—	2	2	—	—	—	—	—	—
名 東 郡		1	—	1	—	—	1	1	—	2
名 西 郡		2	—	2	4	2	4	10	—	497
那 賀 郡		—	7	7	—	—	—	—	—	—
海 部 郡		4	2	6	—	2	—	2	—	3
板 野 郡		5	4	9	9	—	—	9	—	677
阿 波 郡		2	—	2	4	—	—	4	6	768
麻 植 郡		5	—	5	5	1	—	6	6	1 066
美 馬 郡		6	—	6	13	—	—	18	18	2 691
三 好 郡		8	—	8	9	—	5	9	9	1 251

2 桑園面積と桑園能率

昭和43年 園芸蚕糸課調

市郡名	項目	桑 園 面 積 a	一戸当り桑園 耕作面積 a	桑 園 10 a 当 り 収 繭 量			
				春 蚕	初 秋 蚕	晩 秋 蚕	計
				kg	kg	kg	kg
総 数		175 890	25.1	40.3	12.8	27.5	80.6
徳 島 市		250	16.7	28.9	8.3	16.7	53.9
鳴 門 市		410	22.8	29.2	16.9	24.2	70.3
小 松 島 市		—	—	—	—	—	—
阿 南 市		40	13.3	26.6	3.5	12.7	42.8
勝 浦 郡		—	—	—	—	—	—
名 東 郡		20	10.0	15.4	21.0	7.6	44.0
名 西 郡		8 710	17.5	49.8	12.4	28.4	90.6
那 賀 郡		—	—	—	—	—	—
海 部 郡		50	16.7	10.5	—	5.4	15.9
板 野 郡		11 750	17.5	41.3	16.9	30.6	88.8
阿 波 郡		22 060	28.7	36.6	17.0	27.7	81.3
麻 植 郡		24 580	23.1	34.1	7.5	22.1	63.7
美 馬 郡		66 630	24.8	40.9	11.9	26.3	79.1
三 好 郡		41 390	32.8	43.0	14.0	31.7	88.7

3 養蚕戸数、桑園面積、掃立数量累年比較

昭和43年園芸蚕糸課調

年 次	項 目	養 蚕 戸 数	桑 園 面 積		蚕 種 掃 立 数 量 g
			戸	町反	
昭 和 7 年		38 931		9 776.8	3 557 957
8		39 529		9 716.2	3 934 495
9		38 820		9 661.1	3 558 212
10		38 412		9 083.2	3 290 457
11		37 374		8 823.2	3 289 152
12		37 180		8 715.5	3 293 154
13		36 535		8 474.4	2 829 318
14		35 275		7 873.5	2 394 935
15		33 906		7 796.0	2 607 042
16		33 007		7 437.7	2 468 280
17		29 659		6 368.3	1 673 579
18		25 470		5 450.5	1 940 721
19		21 158		4 389.2	1 610 145
20		18 269		2 885.9	897 372
21		16 084		2 738.1	575 834
22		15 052		2 832.8	482 914
23		14 971		2 958.4	505 388
24		14 252		2 988.4	446 463
25		13 910		2 836.5	469 160
26		13 830		2 694.8	512 269
27		13 831		2 534.4	546 008
28		13 194		2 395.4	630 490
29		13 101		2 297.8	61 750(箱)
30		12 880		2 192.7	57 830 "
31		12 100		2 055.1	54 674 "
32		11 380		1 953.4	53 987 "
33		10 460		1 938.5ha	54 090 "
34		9 650		1 693.5"	50 000 "
35		9 410		1 650.0"	52 780 "
36		9 410		1 615.6"	53 510 "
37		9 095		1 587.9"	47 624 "
38		8 848		1 620.2"	47 848 "
39		8 413		1 613.7"	49 318 "
40		8 055		1 530.0"	43 664 "
41		7 179		1 708.9"	36 058 "
42		7 027		1 685.3"	42 987 "
43		6 991		1 758.9"	45 111 "

4 市 町 村 別 の

市町村名	項目	養 蚕 戸 数	掃 立 数 量	上 繭 (糸繭)	桑 園 面 積	桑 園 10 アール
			()内は原蚕種 掃立量	生 産 量		当 り 収 繭 量
		戸	(g)箱	kg	a	kg
総 数		6 991	(6 525.6) 45 111.25	1 330 600.0	175 890	80.6
徳 島 市		15	44.75 (224.0)	1 264.3	250	53.9
鳴 門 市		18	85.25	2 179.6	410	70.3
小 松 島 市		—	—	—	—	—
阿 南 市		3	5.25	161.9	40	42.8
勝 浦 郡		—	—	—	—	—
勝 浦 町		—	—	—	—	—
上 勝 町		—	—	—	—	—
名 東 郡		2	3.75	84.0	20	44.0
佐 那 河 内 村		2	3.75	84.0	20	44.0
名 西 郡		497	(243.0) 2 273.75	73 701.5	8 710	90.6
石 井 町		8	43.25	1 335.0	120	118.4
神 山 町		489	(243.0) 2 230.50	72 366.5	8 590	90.2
那 賀 郡		—	—	—	—	—
羽ノ浦町		—	—	—	—	—
那賀川町		—	—	—	—	—
鷺敷町		—	—	—	—	—
相生町		—	—	—	—	—
上那賀町		—	—	—	—	—
木沢村		—	—	—	—	—
木頭村		—	—	—	—	—
海 部 郡		3	2.75	74.8	50	15.9
由岐町		—	—	—	—	—
日和佐町		2	1.50	43.7	30	15.5
牟岐町		—	—	—	—	—
海南町		1	1.25	31.1	20	16.6
海部町		—	—	—	—	—
穴喰町		—	—	—	—	—

養 蚕 事 情

昭和43年現在 園芸蚕糸課調

市町村名	項目	養 蚕 戸 数	掃 立 数 量	上 繭 (糸繭)	桑 園 面 積	桑 園 10 アール
			()内は原蚕種 掃立量	生 産 量		当 り 収 繭 量
		戸	(g)箱	kg	a	kg
板 野 郡		677	(910.0) 3 535.75	96 135.8	11 750	88.8
松 茂 町		—	—	—	—	—
北 島 町		—	—	—	—	—
藍 住 町		—	—	—	—	—
板 野 町		87	(300.0) 484.50	13 733.2	1 730	86.9
上 板 町		187	(88.0) 1 082.25	29 739.2	3 830	83.3
土 成 町		308	(522.0) 1 346.75	34 718.3	4 490	85.3
吉 野 町		95	622.25	17 945.1	1 700	112.7
阿 波 郡		768	5 980.75	171 134.9	22 060	81.3
市 場 町		414	3 731.00	104 474.4	13 450	77.7
阿 波 町		354	2 249.75	66 660.5	8 610	77.4
麻 植 郡		1 066	(1 335.0) 4 881.50	144 780.2	24 580	63.7
鳴 島 町		84	626.75	18 230.7	2 210	87.5
川 島 町		100	723.75	20 690.5	2 420	90.6
山 川 町		220	1 240.00	36 761.2	4 760	81.9
美 郷 村		305	(1 335.0) 1 317.00	39 233.7	9 950	45.2
木 屋 平 村		357	974.00	29 864.1	5 240	59.8
美 馬 郡		2 691	(3 301.9) 16 502.75	494 291.7	66 630	79.1
脇 町		522	(607.2) 3 739.00	110 209.0	13 050	89.6
美 馬 町		576	(195.1) 5 759.25	169 258.1	18 760	95.1
半 田 町		416	(1 910.6) 2 072.25	67 536.9	10 070	75.2
貞 光 町		329	1 810.75	51 647.9	8 320	58.9
一 宇 村		75	182.00	5 145.2	1 810	29.9
穴 吹 町		773	(589.0) 2 939.50	90 494.6	14 620	65.9
三 好 郡		1 251	(511.7) 11 795.00	346 791.3	41 390	88.7
三 野 町		341	4 636.25	131 874.9	14 230	97.5
三 好 町		271	2 264.75	70 531.9	8 280	89.6
池 田 町		134	(118.4) 734.00	21 579.4	3 600	64.9
井 川 町		66	(393.3) 364.25	11 749.6	1 330	92.8
三 加 茂 町		354	2 598.75	104 398.6	11 550	96.4
山 城 町		54	54.75	1 743.5	1 010	18.1
東 祖 谷 山 村		2	1.25	54.7	480	1.2
西 祖 谷 山 村		29	141.00	4 858.7	910	56.0

5 市郡別掃立数量と

市 郡 名	春 蚕		夏 秋 蚕			小 蚕
	普通蚕種	原 種	初 秋 蚕	晚 秋 蚕		
			普通蚕種	普通蚕種	原 種	
箱	(蠶量)g	箱	箱	(蠶量)g	箱	
總 数	19 644.25	4 940.6	8 672.75	16 794.25	1 585.0	25 467.00
徳 島 市	18.75	—	9.50	16.50	—	26.00
鳴 門 市	20.00	224.0	29.00	36.25	—	65.25
小 松 島 市	—	—	—	—	—	—
阿 南 市	3.00	—	0.50	1.75	—	2.25
勝 浦 郡	—	—	—	—	—	—
名 東 郡	1.00	—	1.75	1.00	—	2.75
名 西 郡	1 129.75	64.0	349.00	795.00	179.0	1 144.00
那 賀 郡	—	—	—	—	—	—
海 部 郡	1.75	—	—	1.00	—	1.00
板 野 郡	1 300.00	875.0	885.00	1 350.75	35.0	2 235.75
阿 波 郡	2 294.00	—	1 567.50	2 119.25	—	3 686.75
麻 植 郡	2 340.50	919.0	716.25	1 824.75	416.0	2 541.00
美 馬 郡	7 523.50	2 346.9	2 931.25	6 048.00	955.0	8 979.25
三 好 郡	5 012.00	511.7	2 183.00	4 600.00	—	6 783.00

蚕種 1 箱当り上繭収量

昭和43年 園芸蚕糸課調

計	合 計		蚕種 1 箱当り上繭収量(種繭除く)				
	普通蚕種	原 種	春 蚕	初 秋 蚕	晚 秋 蚕	年 平 均	
			(蠶量)g	箱	(蠶量)g	kg	kg
原 種	1 585.0	45 111.25	6 525.6	35.4	25.9	28.7	31.1
普通蚕種	—	44.75	—	38.6	21.6	25.4	30.1
—	—	85.25	224.0	32.3	23.9	27.4	27.4
—	—	—	—	—	—	—	—
—	—	5.25	—	35.4	28.0	29.0	32.6
—	—	—	—	—	—	—	—
—	—	3.75	—	30.8	23.9	15.2	23.4
—	179.0	2 273.75	243.0	38.3	30.9	30.8	34.5
—	—	—	—	—	—	—	—
—	—	2.75	—	30.1	—	27.1	29.0
—	35.0	3 535.75	910.0	35.9	22.4	26.6	29.0
—	—	5 980.75	—	35.2	24.0	28.8	30.0
—	416.0	4 881.50	1 335.0	34.8	25.6	29.3	31.4
—	955.0	16 502.75	3 301.9	35.4	27.0	28.5	31.5
—	—	11 795.00	511.7	35.1	26.5	28.5	30.9

6 製 糸 の

(1) 生糸の生産数量と価格の累年比較

昭和43年 園芸蚕糸課調

年 次	生 糸 生 産 高				価 格	原料繭消費量
	器 機 生 糸	国 用 座 繰 生 糸	玉 糸	計		
	kg	kg	kg	kg		
昭 和 33 年	253 114	70 154	11 310	334 578	1 074 873	2 020 358
34	217 026	50 765	12 750	280 542	914 000	1 715 100
35	211 264	46 957	19 944	278 165	988 000	1 681 278
36	208 962	50 254	14 298	273 514	1 078 000	1 611 527
37	171 431	49 757	17 695	238 883	1 093 000	1 326 708
38	148 835	37 744	12 558	199 137	1 088 000	1 186 325
39	161 930	42 814	18 777	223 521	957 000	1 302 869
40	164 732	42 964	3 426	211 122	1 075 000	1 200 730
41	170 401	39 627	—	210 028	1 308 000	1 191 717
42	172 089	40 183	—	212 272	1 590 000	1 183 862
昭 和 43 年	175 422	40 402	—	215 842	1 403 000	1 201 106

概 況

(2) 副蚕糸の生産状況

昭和43年 園芸蚕糸課調

年 次	項 目	業 者 数	生 産 数 量				価 格
			き び	そ び	す 揚 り 繭	そ の 他	
			人	kg	kg	kg	
昭 和 33 年		52	27 736	30 605	5 296	36 458	
34		52	22 993	25 499	4 432	30 503	
35		52	21 964	25 795	4 719	43 560	
36		50	21 578	24 349	4 320	36 690	
37		47	19 542	26 872	3 216	30 000	
38		45	16 830	22 523	6 071	37 000	
39		45	16 177	23 646	4 478	26 240	
40		45	14 397	20 604	3 217	22 100	
41		44	13 927	20 501	2 266	26 000	
42		41	13 572	20 239	2 456	29 600	
昭 和 43 年		33	13 897	21 058	3 148	26 700	

7 收繭量、繭価格、累年比較

昭和43年 園芸蚕糸課調

年 次	項 目 收繭量總数	春 蚕	夏 秋 蚕	收 入 金 額	繭 3.75 疋 (貫) 價 格	
					春 蚕	夏 秋 蚕
	kg	kg	kg	円	円錢	円錢
昭 和 6 年	8 404 913	4 253 464	4 151 449	6 677 950	3.16	2.80
7	8 007 604	3 769 425	4 238 179	7 555 257	2.62	4.36
8	8 990 501	4 236 799	4 753 702	11 718 138	6.66	3.71
9	7 164 416	3 885 083	3 279 333	4 887 380	2.62	2.48
10	6 655 429	3 310 980	3 344 449	8 190 904	3.86	5.36
11	6 989 722	3 035 355	3 954 367	8 876 891	5.08	4.52
12	6 921 540	3 894 353	3 027 187	8 918 764	5.48	4.00
13	5 856 184	3 453 690	2 402 494	7 365 120	4.40	5.17
14	6 085 538	3 028 958	3 056 580	17 337 970	9.72	11.04
15	6 486 499	2 827 721	3 658 778	17 276 313	12.06	8.39
16	5 360 303	3 218 550	2 141 753	12 135 824	8.89	7.89
17	3 473 685	1 950 352	1 523 333	8 153 561	9.15	8.35
18	4 358 138	2 265 979	2 092 159	13 388 142	12.00	11.00
19	2 950 076	1 724 858	1 225 218	10 685 620	13.50	13.70
20	1 687 301	1 121 591	565 710	13 121 270	30.00	27.50
21	1 190 062	684 371	505 691	36 153 621	105.03	126.00
22	778 601	429 251	349 350	78 179 300	90.00	360.00
23	966 236	483 270	482 966	200 865 655	880.87	740.00
24	1 068 180	583 448	484 732	225 810 000	663.00	949.00
25	1 239 101	638 175	600 926	365 709 398	883.12	1 344.29
26	1 366 740	714 675	652 065	558 624 960	1 532.00	1 533.60
27	1 553 614	806 430	747 184	748 680 000	1 784.30	1 831.70
28	1 653 191	869 700	783 491	870 568 000	2 044.70	1 897.03
29	1 649 404	946 260	703 144	664 236 000	1 478.94	1 552.21
30	1 622 689	851 895	770 794	648 248 000	1 566.36	1 442.61
31	1 536 645	786 671	749 974	622 860 000	1 586.00	1 450.00
32	1 729 166	828 754	900 412	696 181 000	1 630.00	1 458.00
33	1 645 096	762 380	882 716	583 200 000	1 570.00	1 121.60
34	1 483 553	728 221	755 332	607 200 000	1 520.00	1 549.20
35	1 495 442	713 850	781 592	733 400 000	1 850.00	1 828.40
36	1 419 092	744 649	674 443	748 400 000	2 150.00	1 795.75
37	1 276 577	686 699	589 878	786 650 000	2 400.00	2 275.98
38	1 240 549	568 489	672 060	875 700 000	3 300.00	2 329.30
39	1 381 353	692 616	688 737	805 950 000	2 328.75	2 046.04
40	1 178 035	617 469	560 566	805 500 000	2 610.00	2 478.75
41	1 243 944	602 885	641 059	1 133 520 947	2 981.25	3 432.26
42	1 328 498	645 405	683 093	1 462 832 000	4 185.00	4 223.00
昭 和 43 年	1 417 890	708 928	708 962	1 356 069 000	3 930.00	3 499.00

7 林 業

經營形態別	{ 総 数.....	309,604ha
	{ 国 営.....	15,702ha
	{ 民 営.....	293,902ha
林 相 別	{ 針葉樹林.....	169,405ha
	{ 広葉樹林.....	122,417ha
	{ 混 淆 林.....	1,899ha
	{ 竹 林.....	2,328ha
	{ 無立木地.....	13,555ha

1 林 野 面 積

国有林=営林署

(1) 国有、民有別面積 単位=ha 昭和44年3月現在 林業課調

区 分	総 数	国 有 林		民 有 林	
		箇 所	面 積	箇 所	面 積
総 数	309 604		15 702		293 902
針 葉 樹	169 405		2 118		167 287
広 葉 樹	122 417		8 816		113 601
混 淆 樹	1 899		1 899		0
竹 林	2 328		0		2 328
無 立 木 地	13 555		2 869		10 686

注 国有には、国有の官公造林、その他は含まれていない。

(2) 保 安 林

昭和44年3月31日 治山林道課調

区 分	総 数	水源かん養保安林		土砂流出防備林		土砂崩壊防備林		飛砂防備林		
		箇 所	面 積	箇 所	面 積	箇 所	面 積	箇 所	面 積	
		ha		ha		ha		ha		
昭 和 39 年	2 151	43 673	213	31 342	1 427	10 303	107	119	9	54
40 年	2 174	45 120	220	32 440	1 416	10 616	143	182	9	54
41 年	2 036	50 055	238	37 599	1 424	10 684	131	155	10	54
42 年	2 167	54 929	251	42 568	1 424	10 698	131	155	10	53
昭 和 43 年	2 245	59 147	273	46 544	1 464	10 946	151	162	10	53
国 有	53	12 795	26	12 461	22	312	—	—	1	20
民 有	2 192	46 352	247	34 083	1 442	10 634	151	162	9	33

(3) 民有林人工林面積

単位=ha 昭和44年3月31日現在 林業課調

区 分	総 数	人 工 造 林							
		針 葉 樹					広 葉 樹		
		総 数	す ぎ	ひ の き	ま つ	そ の 他	総 数	く ぬ ぎ	そ の 他
計画區別									
昭和43年度総数	141 814	140 595	115 937	13 510	10 269	879	1 219	1 219	—
徳島計画区	24 402	23 965	15 651	2 536	5 243	535	437	437	—
那賀計画区	40 354	40 354	39 193	1 085	72	4	—	—	—
海部計画区	31 137	31 137	25 899	3 855	1 150	233	—	—	—
美馬計画区	21 491	21 276	16 859	2 132	2 237	48	215	215	—
三好計画区	24 430	23 863	18 335	3 902	1 567	59	567	567	—

(4) 造 林

区 分	造林面積 合 計	人 工 更										
		計	針 葉 樹 林									
			小 計	うち人工林 伐採跡地	うち天然林 伐採跡地	うち 未立木地	す ぎ	ひのき	あかまつ	くろまつ	その他	
昭和 38 年	4 987	4 426	4 421	1 179	2 909	333	3 268	765	97	129	162	
39	5 562	4 989	4 953	1 594	3 056	303	3 777	782	107	159	128	
40	5 268	4 813	4 810	1 657	2 929	224	3 523	799	135	238	115	
41	4 765	4 477	4 462	1 369	2 904	189	3 144	860	146	239	73	
42	5 452	4 971	4 891	1 311	3 373	207	3 521	959	146	184	81	
昭和 43 年	5 252	4 955	4 949	1 129	3 622	198	3 125	943	379	410	92	
国営	林野庁	404	322	322	53	269	—	264	58	—	—	
	その他	370	370	370	5	365	—	210	113	27	20	
公営	県	221	221	221	133	88	—	121	83	—	17	
	市町村	303	293	293	199	94	—	179	80	5	29	
私 営	3 954	3 749	3 743	739	2 806	198	2 351	609	347	344	92	
徳 島 市	27	23	23	3	20	0	11	11	0	1	—	
鳴 門 市	43	22	18	—	13	5	1	2	2	8	5	
小 松 島 市	3	2	2	1	1	0	1	1	—	—	—	
阿 南 市	140	116	116	26	88	2	79	31	—	6	—	
勝 浦 郡	243	216	216	125	78	13	178	36	1	1	—	
名 東 郡	21	21	21	4	17	0	15	6	0	0	—	
名 西 郡	161	159	159	62	90	7	115	31	13	0	0	
那 賀 郡	880	828	828	336	481	11	722	105	1	0	0	
海 部 郡	979	928	928	286	642	—	567	228	1	69	63	
板 野 郡	56	56	55	5	50	—	7	25	5	17	1	
阿 波 郡	711	711	711	23	685	3	78	103	220	289	21	
麻 植 郡	145	143	143	22	105	16	109	18	15	0	1	
美 馬 郡	481	471	471	38	389	44	339	59	66	6	1	
三 好 郡	1 362	1 259	1 258	198	963	97	903	287	55	13	0	

面 積

農林省徳島統計事務所

区 分	新						天 然 更 新						
	広 葉 樹 林						計	天 然 下 種					ほうが
	小 計	うち人工林 伐採跡地	うち天然林 伐採跡地	うち 未立木地	くぬぎ	その他		小 計	うち 未立木地	針葉樹林	広葉樹林	針 混交林	
昭和 38 年	5	—	5	—	3	2	561	142	6	56	43	43	419
39	36	29	1	6	1	35	573	128	—	83	15	30	445
40	3	1	2	—	1	2	455	162	13	132	3	27	293
41	15	1	11	3	1	14	288	106	4	98	5	3	182
42	80	0	80	—	30	50	481	210	4	26	78	106	271
昭和 43 年	6	—	4	2	1	5	297	125	5	15	28	82	172
国営	林野庁	—	—	—	—	—	82	82	—	—	—	82	—
	その他	—	—	—	—	—	—	—	—	—	—	—	—
公営	県	—	—	—	—	—	—	—	—	—	—	—	—
	市町村	—	—	—	—	—	10	—	—	—	—	—	10
私 営	6	—	4	2	1	5	205	43	5	15	28	—	162
徳 島 市	—	—	—	—	—	—	4	2	—	2	—	—	2
鳴 門 市	4	—	2	2	—	4	21	—	—	—	—	—	21
小 松 島 市	—	—	—	—	—	—	1	1	—	1	0	—	0
阿 南 市	—	—	—	—	—	—	24	—	—	—	—	—	24
勝 浦 郡	—	—	—	—	—	—	27	4	—	1	3	—	23
名 東 郡	—	—	—	—	—	—	—	—	—	—	—	—	—
名 西 郡	—	—	—	—	—	—	2	2	—	2	—	—	0
那 賀 郡	0	—	0	—	0	0	52	32	—	—	—	32	20
海 部 郡	—	—	—	—	—	—	51	—	—	—	—	—	51
板 野 郡	1	—	1	—	—	1	0	0	—	0	—	—	—
阿 波 郡	—	—	—	—	—	—	—	—	—	—	—	—	—
麻 植 郡	—	—	—	—	—	—	2	—	—	—	—	—	2
美 馬 郡	—	—	—	—	—	—	10	4	1	1	—	3	6
三 好 郡	1	—	1	—	1	—	103	80	4	8	25	47	23

(5) 市 町 村 別 民

有 林 野 面 積

単位=ha 昭和44年3月現在 林業課調

市町村名	区 分	総 数	針 葉 樹 林	広 葉 樹 林	竹 林	無 立 木 地 (採草地および原野)
総 数		293 902	167 287	113 601	2 328	10 686
徳 島 市		5 755	3 128	2 502	41	84
鳴 門 市		7 813	5 370	2 177	7	259
小 松 島 市		845	440	364	30	11
阿 南 市		14 296	6 251	7 808	168	69
勝 浦 郡		13 895	9 832	3 425	30	608
勝 浦 町		4 669	3 079	1 348	9	233
上 勝 町		9 226	9 753	2 077	21	375
名 東 郡		2 875	737	1 983	11	144
佐 那 河 内 村		2 875	737	1 983	11	144
名 西 郡		15 275	11 266	3 171	119	719
石 井 町		292	277	11	—	4
神 山 町		14 983	10 989	3 160	119	715
那 賀 郡		61 516	41 890	18 104	77	1 445
那 賀 川 町		77	77	—	—	—
羽 ノ 浦 町		163	97	60	6	—
鷺 敷 町		2 407	1 697	617	44	49
相 生 町		8 725	6 809	1 809	11	96
上 那 賀 町		16 205	14 351	1 577	7	270
木 沢 村		12 568	6 765	5 580	4	219
木 頭 村		21 371	12 094	8 461	5	811
海 部 郡		44 225	26 183	17 528	39	475
由 岐 町		1 825	426	1 391	8	—
日 和 佐 町		9 942	4 606	5 145	6	167
牟 岐 町		4 710	2 057	2 619	4	30
海 南 町		18 523	13 615	4 709	8	191
海 部 町		2 060	1 579	461	4	16
宍 喰 町		7 183	3 900	3 203	9	71

市町村名	区 分	総 数	針 葉 樹 林	広 葉 樹 林	竹 林	無 立 木 地 (採草地および原野)
板 野 郡		7 144	4 618	2 234	8	284
松 茂 町		2	2	—	—	—
北 島 町		—	—	—	—	—
藍 住 町		—	—	—	—	—
板 野 町		1 973	1 461	261	—	251
上 板 町		1 339	1 198	141	—	—
吉 野 町		—	—	—	—	—
土 成 町		3 830	1 957	1 832	8	33
阿 波 郡		6 302	2 979	3 247	14	62
市 場 町		4 278	1 892	2 318	11	57
阿 波 町		2 024	1 087	929	3	5
麻 植 郡		17 200	10 975	5 212	154	859
鳴 島 町		1 056	947	104	1	6
川 島 町		716	602	93	19	2
山 川 町		2 542	1 588	867	37	50
美 郷 町		4 036	2 850	968	38	180
木 屋 平 村		8 848	4 988	3 180	59	621
美 馬 郡		34 332	16 418	15 703	801	1 410
脇 町		8 119	2 948	4 801	185	185
美 馬 郡		2 699	1 045	1 530	73	51
半 田 町		3 846	2 023	1 715	49	59
貞 光 町		3 334	1 672	1 617	43	2
一 宇 村		7 249	4 511	2 702	9	27
穴 吹 町		9 085	4 219	3 338	442	1 086
三 好 郡		62 429	27 200	30 143	829	4 257
三 野 町		3 114	1 528	1 264	134	188
三 好 町		4 320	1 632	2 184	116	388
池 田 町		13 920	5 064	8 159	143	554
山 城 町		10 784	4 974	4 276	96	1 438
井 川 町		3 457	2 121	775	135	426
三 加 茂 町		5 153	3 078	1 362	138	575
東 祖 谷 山 村		12 624	4 597	7 591	40	396
西 祖 谷 山 村		9 057	4 206	4 532	27	292

2 林
(1) 素

区 分 市 郡 名	総 数	針 葉 樹					
		総 数	す ぎ	ひ の き	ま つ	もみ, つが	そ の 他
総 数	630 352	478 697	360 749	61 374	44 899	6 320	5 355
徳 島 市	2 700	2 600	1 210	320	1 070	—	—
鳴 門 市	95	95	—	—	95	—	—
小 松 島 市	1 050	1 050	460	130	460	—	—
阿 南 市	14 660	10 160	7 190	2 150	820	—	—
勝 浦 郡	27 626	27 626	24 496	740	1 740	650	—
名 東 郡	2 320	2 320	1 460	140	720	—	—
名 西 郡	35 235	35 042	23 942	4 250	6 750	100	—
那 賀 郡	220 367	167 666	148 821	14 880	50	3 915	—
海 部 郡	95 476	70 960	54 403	10 014	1 533	10	5 000
板 野 郡	997	997	—	—	997	—	—
阿 波 郡	5 838	5 816	3 691	840	1 285	—	—
麻 植 郡	35 467	20 967	13 515	1 889	5 553	10	—
美 馬 郡	33 557	26 312	12 437	3 625	9 805	90	355
三 好 郡	154 964	107 086	69 124	22 396	14 021	1 545	—

(2) 製

区 分 市 郡 名	総 数	針 葉 樹					
		総 数	す ぎ	ひ の き	ま つ	もみ, つが	そ の 他
総 数	820 040	735 111	335 242	95 897	93 342	4 690	205 940
徳 島 市	245 700	183 300	38 300	8 650	23 650	1 000	111 700
鳴 門 市	8 330	8 330	300	200	6 000	—	1 830
小 松 島 市	11 000	10 180	4 500	1 580	2 700	—	1 400
阿 南 市	86 950	86 950	63 460	16 200	4 190	1 000	2 100
勝 浦 郡	13 930	13 300	9 700	965	1 755	410	470
名 東 郡	7 300	6 970	3 020	600	1 470	300	1 580
名 西 郡	24 695	24 030	15 255	3 345	4 860	—	570
那 賀 郡	210 985	210 065	116 617	26 393	1 435	20	65 600
海 部 郡	21 396	21 396	15 893	4 200	1 303	—	—
板 野 郡	12 520	12 520	400	470	9 420	—	2 230
阿 波 郡	6 177	3 537	782	625	2 120	—	10
麻 植 郡	37 957	37 674	8 148	3 777	8 143	—	17 606
美 馬 郡	18 122	14 766	6 442	985	6 945	60	334
三 好 郡	114 978	102 093	52 425	27 907	19 351	1 900	510

産 物
材

単位 = m³ 昭和43年度 林業課調

総 数	広 葉 樹						そ の 他
	か し	け や き	な ら	ぶ な	み づ め	き り	
151 655	685	810	8 423	19 900	3 693	—	118 144
100	—	—	—	—	—	—	100
—	—	—	—	—	—	—	—
4 500	540	—	1 180	500	50	—	2 230
—	—	—	—	—	—	—	—
—	—	—	—	—	—	—	—
193	—	—	—	—	—	—	193
52 701	—	560	4 320	6 730	2 630	—	38 461
24 516	—	—	—	—	—	—	24 516
—	—	—	—	—	—	—	—
22	—	—	—	—	—	—	22
14 500	—	—	1 640	1 680	60	—	11 120
7 245	75	70	1 010	1 030	670	—	4 390
47 878	70	180	273	9 960	283	—	37 112

材

単位 = m³

総 数	広 葉 樹						そ の 他
	か し	け や き	な ら	ぶ な	み づ め	き り	
84 929	2 260	1 146	4 871	6 730	5 180	—	64 742
62 400	400	—	1 770	3 150	1 600	—	55 480
—	—	—	—	—	—	—	—
820	—	—	—	—	—	—	820
—	—	—	—	—	—	—	—
630	—	—	—	—	—	—	630
330	—	—	—	—	—	—	330
665	—	—	—	—	—	—	665
920	—	80	—	—	—	—	840
—	—	—	—	—	—	—	—
—	—	—	—	—	—	—	—
2 640	—	—	—	550	—	—	2 090
283	—	1	1	—	—	—	281
3 356	—	25	280	495	300	—	2 256
12 885	1 860	1 040	2 820	2 535	3 280	—	1 350

(3) 普 通 薪

単位=束 昭和43年度 林政課調

市郡名	総 数	堅	雑	松	杉	製材薪	備 考
昭和43年度	1 141 079	243 090	395 378	9 530	—	493 081	
徳島市	106 220	—	1 960	—	—	104 260	
鳴門市	5 700	—	600	1 050	—	4 050	
小松島市	14 450	—	650	—	—	13 800	
阿南市	140 000	32 700	83 200	4 100	—	20 000	
勝浦郡	17 350	—	2 900	—	—	14 450	
名東郡	6 700	—	3 250	—	—	3 450	
西賀郡	18 100	—	7 710	—	—	10 390	
那海郡	66 580	—	23 600	—	—	42 980	
板野郡	101 750	34 810	29 490	100	—	37 350	
阿波郡	17 620	—	500	2 700	—	14 420	
麻植郡	9 760	—	3 990	650	—	5 120	
美馬郡	26 610	90	7 170	190	—	19 160	
三好郡	142 850	6 200	79 750	500	—	56 400	
合計	467 389	169 290	150 608	240	—	147 251	

(4) 木 炭

農林事務所別木炭検査成績表 単位=俵 昭和43年度 林政課調

事務所別	生産数量	事務所別	生産数量
合計	224 251 { 12kg以上 12kg未満	川島農林事務所	6 688 { 12kg以上 12kg未満
徳島農林事務所	73 630 { 12kg以上 12kg未満	脇町農林事務所	22 570 { 12kg以上 12kg未満
阿南農林事務所	72 786 { 12kg以上 12kg未満	池田農林事務所	14 807 { 12kg以上 12kg未満
日和佐農林事務所	33 790 { 12kg以上 12kg未満		

(5) 昭和43年度規格・樹種別木炭検査数量調

1. 12 Kg 以上 単位=俵

区分	白 炭		黒 炭		計		区分	白 炭		黒 炭		計	
	数量	比率	数量	比率	数量	比率		数量	比率	数量	比率	数量	比率
合計	15 704	100%	208 547	100%	224 251	100%	長炭	—	—	—	—	—	—
備長特撰	8 153	51.9%	—	—	8 153	3.6%	くぬぎ	—	—	—	—	—	—
特撰	890	5.7%	—	—	890	0.4%	かなざら	—	—	—	—	—	—
堅1	3 641	23.2%	15 696	7.5%	19 337	8.6%	製鉄用炭	45	0.3%	807	0.4%	852	0.4%
堅2	1 863	11.9%	30 385	14.6%	32 248	14.4%	くま	—	—	105	0.1%	105	—
不	660	4.2%	15 676	7.5%	16 336	7.3%	粉	—	—	6 957	3.4%	6 957	3.1%
合	452	2.9%	137 717	66.0%	138 169	61.6%	格	—	—	1 017	0.5%	1 017	0.5%

2. 12 Kg 以下

樹種	白 炭		黒 炭		計	
	数量	比率	数量	比率	数量	比率
合計	—	—	27 140	100%	27 140	100%
備長特撰	—	—	—	—	—	—
堅1	—	—	2 009	7.4%	2 009	7.4%
堅2	—	—	5 528	20.4%	5 528	20.4%
不	—	—	3 550	13.1%	3 550	13.1%
合	—	—	16 053	59.1%	16 053	59.1%

(6) 林野副産物生産量

昭和43年度 農林省徳島統計調査事務所調

市郡名	樹 実					樹 皮				
	くり(耕地を除く)	くるみ	あびらぎり	つばき	はぜ(耕地を除く)	すぎ	ひのき	あべまき	しゅろ	こうぞ(耕地を除く)
総 数	75.2	—	—	—	—	1.6	0.0	0.1	19.3	181.6
徳島市	—	—	—	—	—	—	—	—	—	—
鳴門市	—	—	—	—	—	—	—	—	—	—
小松島市	0.0	—	—	—	—	0.0	0.0	—	0.0	—
阿南市	0.0	—	—	—	—	0.6	—	—	—	—
勝浦郡	0.0	—	—	—	—	0.2	0.0	—	0.0	—
名東郡	0.0	—	—	—	—	0.0	0.0	—	—	—
西賀郡	33.5	—	—	—	—	—	—	—	—	—
那海郡	7.5	—	—	—	—	—	—	—	0.7	9.9
海部郡	1.2	—	—	—	—	0.8	—	—	—	—
板野郡	0.7	—	—	—	—	—	—	—	—	—
阿波郡	4.0	—	—	—	—	—	—	—	—	—
麻植郡	6.8	—	—	—	—	—	—	—	14.0	20.0
美馬郡	10.3	—	—	—	—	—	—	—	2.0	14.0
三好郡	11.2	—	—	—	—	0.0	—	0.1	2.6	137.7

林野副産物生産量 (続)

市郡名	竹 材 (0.9m なわ締め)	そ の 他								
		ふし	まつたけ(生のもの)	しいたけ		なめこ	たけのこ(耕地を除く)	わさび(天然・生のもの)	まつやに	うるし
総 数	54.0	—	20.0	43.5	578.1	—	32.4	13	—	—
徳島市	0.2	—	0.4	3.1	154.1	—	0.5	—	—	—
鳴門市	—	—	10.2	0.3	27.6	—	0.0	—	—	—
小松島市	0.2	—	0.0	0.1	8.0	—	0.0	—	—	—
阿南市	22.2	—	0.0	0.5	18.6	—	5.0	13	—	—
勝浦郡	0.4	—	0.0	0.2	6.5	—	1.8	—	—	—
名東郡	0.2	—	—	0.0	0.7	—	—	—	—	—
西賀郡	0.1	—	—	5.8	104.0	—	—	—	—	—
那海郡	0.9	—	—	3.8	58.3	—	—	—	—	—
海部郡	1.3	—	—	0.0	4.6	—	14.9	—	—	—
板野郡	—	—	2.3	0.6	21.6	—	—	—	—	—
阿波郡	—	—	0.5	0.0	0.6	—	—	—	—	—
麻植郡	2.1	—	—	1.5	2.4	—	—	—	—	—
美馬郡	16.2	—	0.8	14.6	62.7	—	1.4	—	—	—
三好郡	10.2	—	5.8	13.0	108.4	—	8.8	—	—	—

3 狩猟免許者数および鳥獣捕獲数

狩猟者免許者数

昭和43年度 林政課調

職 業 別	免許者数	職 業 別	免許者数	職 業 別	免許者数	職 業 別	免許者数
計	4 668	林 業	17	鉄 工 業	23	請 負 業	10
農 業	2 500	漁 業	61	自 動 車 運 転 手	32	狩 猟 業	—
商 業	106	教 員	15	日 雇, 無 職 等	112	職 人、職 工	70
会 社 員	1 315	自 由 業	10	製 炭 業	—	そ の 他	—
官 公 吏	59	建 設 業	338	鋳 業	—		

鳥 獣 類 捕 獲 数

鳥 獣 名	捕 獲 数	鳥 獣 名	捕 獲 数	鳥 獣 名	捕 獲 数	鳥 獣 名	捕 獲 数
鳥 類 計	61 881	か も 類	2 968	い の し し	407	の う さ ぎ	6 164
獣 類 計	7 753	ご じ ゅ け い	819	お す じ か	62	く ま	2
あ い さ 類	9	ば ん	335	た ぬ め	261	あ な ぐ ま	19
ご い さ ぎ	37	し ぎ 類	2 971	て ん	49	の ね こ	2
お す き じ	2 722	は と	11 398	む さ さ び	129	の い ぬ	56
や ま ど り	3 984	す ず め	34 158	り す	44	き つ ね	4
う ず ら	1 105	か ら す	374	お す い た ち	554		

4 緑の羽根募金状況 単位=金 昭和43年度 林業課調

募 金 依 頼 先	目 標 額	実 績 額	備 考
総 額	1 850 000	1 800 437	
種 苗 生 産 組 合	22 000	22 000	
木 炭 生 産 組 合 会	11 000	6 000	
猟 友 会	6 000	6 000	
教 育 委 員 会	900 000	888 683	
営 林 署	36 000	32 542	
県 森 連 合 会	11 000	9 820	
治 山 林 道 協 会	110 000	109 600	
徳 島 市	45 000	27 180	
鳴 門 市	24 000	24 000	
小 松 島 市	14 000	14 000	
阿 南 市	14 000	3 930	
木 材 協 会	22 000	22 000	
徳 島 農 林 事 務 所	98 000	89 135	
川 島 農 林 事 務 所	34 000	32 610	
阿 南 農 林 事 務 所	83 000	83 000	
日 和 佐 農 林 事 務 所	73 000	68 830	
池 田 農 林 事 務 所	97 000	97 000	
脇 町 農 林 事 務 所	76 000	76 000	
農 林 水 産 部	110 000	110 000	
森 林 開 発 公 団	3 000	3 000	
鳥 獣 保 護 連 盟	6 000	5 656	
そ の 他	55 000	69 451	

8 水 産

漁 獲 量	40,412,722 kg
内水面漁獲量	1,421.4 t
漁 船 数	{	
	動力漁船 3,343隻
	無動力漁船 148隻

1 階層別、経営組織別経営体数

(1) 階層別経営体数

(年間従事日数30日以上)

昭和43. 11. 1 現在 1968年第4次漁業センサス

階層別 組織別	総数	漁船 非使用	漁 船 使 用												大型 定置網	小型 定置網	地 びき 網	浅 海 養 殖	
			無動力	1t 未 満	1t 3t	3t 5t	5t 10t	10t 20t	20t 30t	30t 50t	50t 100t	100t 200t	200t 500t	500t 以 上					
総 数	3 106	94	138	432	921	218	182	93	20	68	8	3	3	1	3 101	2 819			
個人経営	3 055	94	137	432	919	214	181	90	18	60	1	—	—	—	—	97	2 810		
漁業協同組合	5	—	—	—	1	—	—	—	—	—	—	—	1	—	1	1	—	1	
漁業生産組合	7	—	—	—	—	—	—	1	—	1	—	—	—	—	—	—	—	—	4
共同経営	26	—	1	—	1	4	1	2	1	4	5	—	—	—	2	3	—	—	2
会 社	12	—	—	—	—	—	—	—	1	3	2	3	1	—	—	—	—	—	2
官公庁・学校 水	1	—	—	—	—	—	—	—	—	—	—	—	1	—	—	—	—	—	—

(2) 世 帯 数

(個人経営体)

昭和43. 11. 1 現在 1968年 第4次漁業センサス

海區別	区 分	総 数	漁業自営世帯(漁船使用)	漁船非使用自営世帯	漁業従事者世帯
合 計		3 055	2 961	94	1 455
瀬戸内海区		2 104	2 100	4	730
太平洋南海区		951	861	90	725

(3) 世帯員および漁業就業者数

(個人経営体)

昭和43. 11. 1 現在 1968年 第4次漁業センサス

海區別	区 分	世 帯 員 数			1 戸 平 均 世 帯 員		
		計	漁 船 使 用	漁船非使用 雇われ	計	漁 船 使 用	漁船非使用 雇われ
合 計		15 119	14 817	302	5	5	3
瀬戸内海区		10 745	10 729	16	5	5	4
太平洋南海区		4 374	4 088	286	5	5	3

2 漁業協同組合経営概況

昭和43年 水産課調

組 合 名	蓄 合 員		財 務 内 容				漁 船 数		
	正組合員	準組合員	払込済 出資金額	その他の 資本金額	流動固定 資産合計	流動固定 負債合計	無動力	動 力	計
総 数	5 033	764	216 540	132 159	4 028 480	3 679 781	148	3 343	3 491
北 北	214	27	8 204	10 929	166 018	146 885	30	166	196
北 小	83	—	763	3 714	31 490	27 013	1	101	102
鳴 門	98	—	675	1 946	14 260	11 639	—	106	106
小 堂	192	—	1 900	△ 808	44 707	43 615	2	155	157
室 撫	27	—	268	1 862	9 474	7 344	—	33	33
鳴 門	105	22	13 755	3 282	77 225	60 188	—	48	48
鳴 門	107	—	2 223	3 197	81 421	76 001	2	87	89
里 浦	193	—	9 550	6 265	230 198	214 383	—	131	131
長 原	134	28	4 630	9 793	83 692	69 269	—	121	121
川 内	158	69	5 728	2 441	24 455	16 286	3	114	117
徳 島 市 中 央	100	—	3 872	5 672	42 178	32 634	—	67	67
津 小 松 島	105	3	4 054	7 854	26 487	14 579	—	111	111
和 田 島	192	35	4 716	8 745	85 870	72 409	—	85	85
今 津 島	506	—	8 361	5 472	112 155	98 322	1	190	191
中 福 中 大 橋	93	18	715	4 107	36 045	31 223	—	71	71
島 村 林 湊 町	35	—	2 436	1 222	37 484	33 826	—	43	43
樺 阿 伊 伊 阿	44	21	550	6 257	65 047	58 240	1	50	51
座 利 部	102	—	7 420	△ 4 972	40 120	37 672	17	54	71
泊 南 島 利 部	59	7	1 625	3 676	49 195	43 894	—	45	45
阿 座 利 部	324	9	9 860	4 784	256 763	242 119	8	235	243
志 東 西 木 日	219	17	11 069	5 700	150 720	133 951	—	166	166
和 由 由 和 佐	72	3	6 194	△ 1 031	76 042	70 879	—	62	62
岐 岐 岐 岐 岐	68	38	5 224	5 797	97 546	86 525	—	57	57
岐 岐 岐 岐 岐	46	7	1 378	△ 3 252	33 433	35 307	4	20	24
岐 岐 岐 岐 岐	107	21	1 280	4 586	80 423	74 557	2	34	36
岐 岐 岐 岐 岐	97	38	5 150	△ 654	250 877	246 381	6	42	48
岐 岐 岐 岐 岐	145	71	1 431	6 642	103 658	95 585	1	91	92
岐 岐 岐 岐 岐	83	90	865	4 474	111 183	105 844	1	62	63
岐 岐 岐 岐 岐	107	—	6 793	△ 14 352	39 334	46 893	—	67	67
岐 岐 岐 岐 岐	196	—	41 585	23 802	654 826	589 439	7	164	171
牟 牟 牟 出 浅	163	198	9 090	11 770	355 710	334 850	3	135	138
岐 岐 岐 岐 岐	106	—	3 542	10 273	108 523	94 708	1	72	73
岐 岐 岐 岐 岐	75	22	694	1 996	47 606	44 916	6	40	46
岐 岐 岐 岐 岐	156	10	4 590	△ 26 840	8 122	30 372	—	58	58
岐 岐 岐 岐 岐	115	10	12 244	2 850	103 154	88 060	11	92	103
鞆 安	157	—	4 919	12 893	111 344	93 532	13	78	91
浦 喰	250	—	9 187	2 067	181 695	170 441	28	90	118

3 漁 種 別 月

別 漁 獲 量

単位=Kg 農林省徳島統計調査事務所調

漁 種	月 別	昭 和 42 年 数	昭 和 43 年 数	昭 和 43 年 月	2 月	3 月	4 月
総 数		35 615 535	40 412 722	2 352 478	1 688 192	2 156 680	1 966 569
ま っ かい	い め ち ら	2 356 2 651 13 172 491 5 131 050	241 713 102 728 11 345 760 3 745 256	253 — 204 378 8 697	61 — 184 278 4 742	6 — 146 603 15 893	2 372 206 135 209 637
ま ち ば ま	あ ち	2 158 066 4 012 658 967 3	2 875 846 4 269 796 998 447 781	57 737 659 36 179 —	20 031 44 33 225 480	6 628 1 40 905 99 803	59 378 48 66 321 —
め は か	じ ま つ	14 056 53 673 285 280 501 547	3 866 220 548 533 710 1 481 793	519 3 441 5 687 34 881	707 2 379 71 185 43 583	— 13 228 56 589 38 674	2 323 17 557 27 641 135 848
そ ま び め	う だ か つ	368 396 93 045 42 157 3 790	357 736 574 676 289 270 1 245 481	26 630 64 931 37 886 93 652	414 52 984 36 508 81 879	104 193 634 51 132 86 565	1 154 27 815 13 433 79 180
き め ま め	わ か じ	406 525 138 1 648 142	1 265 099 60 392 128 241 223 756	99 805 1 284 4 189 6 752	122 914 938 1 602 4 667	107 884 4 279 3 806 5 224	124 276 3 615 10 962 3 526
く ば ま び	ろ しょ う す ら	— 169 — 8 451	289 964 27 715 7 15 746	12 814 2 087 — 1 021	15 423 1 504 — 1 584	13 179 1 840 — 1 853	17 944 5 180 1 2 788
め そ の よ	い た の ひ き り	35 075 300 458 61 384 —	55 020 242 344 50 297 2 523	7 024 37 674 3 523 —	8 334 28 541 10 263 20	10 104 32 540 6 831 290	5 433 20 838 6 435 120
ね あ そ し	ず ぶ の ち ら	— — 43 321 15 143	— 293 189 821 12 221	— — 10 218 1 048	— — 18 501 252	— — 24 355 371	— 3 13 407 140
き く に え	ろ ぐ そ	1 056 — 854 613 578	— — 588 502 309	— — 8 52 097	— — 3 36 730	— — 1 26 284	— — 28 41 617
い は た ば	ぼ ち う ば	111 186 219 100 1 023 054 31 920	111 406 194 733 1 519 230 22 885	4 963 1 419 21 551 711	415 1 195 89 413	1 506 7 275 852 1 026	2 162 9 133 14 478 3 217
か え ま ち	な が い だ だ	19 242 29 253 65 238 4 943	58 675 31 824 77 995 4 420	4 590 3 493 3 055 136	3 476 3 412 6 109 187	3 881 2 700 6 110 310	714 4 082 7 947 448
き く	ろ だ い	11 791 85 242	16 349 85 409	4 748 1 789	505 2 843	582 2 662	550 5 214

5 月	6 月	7 月	8 月	9 月	10 月	11 月	12 月
3 632 160	3 411 786	3 205 393	5 996 850	7 576 678	3 197 842	2 800 281	2 427 813
15 16 400 172 032 1 429 754	20 217 43 568 245 324 721 617	43 269 39 696 267 214 518 271	32 097 1 218 3 787 128 275 245	18 893 224 5 063 739 119 254	24 110 250 461 893 114 043	37 406 150 220 326 273 699	65 384 850 386 710 54 404
369 980 37 152 168 56	526 102 213 116 942 124	604 075 26 110 837 107	395 490 — 89 685 19 247	129 909 39 45 504 240 312	402 853 1 632 34 386 85 026	243 532 429 49 053 2 626	60 131 1 141 21 793 —
— 22 155 28 576 263 693	92 407 272 337 964	225 11 030 676 250 412	— 13 121 13 931 110 889	— 38 721 181 224 161 692	— 28 910 104 538 56 310	— 46 520 34 128 36 859	— 13 079 9 263 10 988
4 505 2 727 19 134 194 623	2 889 1 651 38 046 143 716	2 571 3 925 17 280 150 007	21 424 3 902 10 409 118 504	26 944 3 599 7 465 98 243	78 095 29 979 36 013 83 037	85 428 126 518 6 976 59 911	107 578 63 011 14 988 56 164
103 724 2 582 39 802 8 530	153 031 10 493 12 402 25 371	141 855 10 172 11 739 29 450	97 297 8 400 4 675 28 971	61 174 8 420 6 386 27 955	73 185 4 747 14 214 66 518	88 880 2 468 13 917 6 912	91 074 2 989 4 547 9 880
18 378 5 377 6 2 038	21 782 1 503 — 749	23 284 3 107 — 575	19 564 1 422 — 519	16 880 689 — 751	34 464 1 237 — 1 391	59 543 1 985 — 857	36 709 1 784 — 1 620
3 220 10 855 73 400	1 150 12 383 50 436	1 425 15 445 — 394	1 609 12 722 — —	2 064 10 001 839 —	1 469 10 248 6 297 —	6 024 13 845 8 306 685	7 164 37 252 7 680 178
— 92 10 200 773	— — 6 495 277	— — 13 456 256	— — 18 522 146	— — 13 441 1 295	— — 11 699 6 122	— — 25 491 268	— — 24 036 1 273
— — 327 40 208	— — 45 26 508	— — — 21 244	— — — 22 437	— — — 53 566	— — — 65 340	— — — 54 528	— — 1 61 750
3 598 12 928 12 830 145	1 793 35 589 141 417 18	1 561 33 872 52 763 542	12 075 39 293 170 468 693	32 924 27 205 543 098 7 097	35 515 13 515 297 276 3 766	11 120 9 101 201 987 3 731	3 774 4 208 62 421 1 526
— 2 994 10 949 256	905 1 052 2 747 77	— 697 2 584 1	— 436 2 634 —	11 002 1 555 4 496 1 408	15 418 2 814 6 414 613	13 097 4 589 13 469 556	5 592 4 000 11 481 428
— 2 19 656	23 7 147	27 8 622	5 8 800	1 370 9 267	2 347 5 911	5 148 8 521	1 042 4 977

漁種別月

別漁獲量 (続)

漁種	月別	昭和42年数	昭和43年数	昭和43年1月	2月	3月	4月
さしとば	わいびう	26 856	30 858	761	2 591	1 537	1 346
		26 198	61 044	—	2 385	379	397
		3 070	3 252	—	—	—	—
		193 325	152 103	21 332	10 453	10 867	11 822
すいあらい	かすな	75 554	64 420	2 043	1 104	2 873	7 641
		151 836	545 434	50	—	470 325	20 769
		131 055	63 569	3 622	840	632	3 036
		118 316	197 524	4 205	2 188	1 364	5 504
あらいあぶ	まなだ	191 902	164 936	26 766	13 301	6 641	8 882
		41 190	35 921	1 913	967	3 968	1 873
		104 450	155 866	4 975	3 091	2 036	3 452
		44 683	42 294	3 476	4 703	6 697	2 319
こかてお	のし	585 977	572 609	31 042	35 911	9 131	64 834
		118 836	210 083	996	669	1 968	1 507
		23 942	25 838	2 891	1 903	7 406	2 497
こそあな	の他	27 241	24 131	1 580	1 024	761	2 309
		2 003 621	1 887 769	170 992	157 998	157 245	137 092
		120 430	123 202	1 239	9 476	7 912	9 387
		282 390	439 032	36 226	31 587	19 071	15 555
はかばい	まが	26 820	20 979	4 374	1 703	2 204	6 156
		59 495	52 054	23 276	13 540	4 132	—
		42 035	10 473	4 343	1 478	2 067	—
		96 256	66 860	16 800	22 145	11 910	—
とまおそ	この	62 264	68 658	3 310	14 016	12 040	7 629
		—	—	—	—	—	—
		108 866	9 341	35	56 862	3 459	2 900
			241 286	6 258	36 987	6 406	6 406
すそた	るめ	98 000	29 530	6 488	1 430	1 342	801
		2 234 013	2 597 523	934 677	354 920	105 198	87 442
		312 534	138 163	23 550	19 473	18 601	7 292
		171 312	199 469	7 246	6 928	11 908	18 981
いくそ	せま	67 231	83 533	3 086	2 923	6 371	12 240
		33 486	25 673	2 413	467	725	1 283
		559	14 977	—	—	—	83
		1 056 093	1 098 569	33 706	28 235	32 813	28 685
がそな	の他	13 288	2 736	42	36	64	101
		102 877	154 890	3 807	2 616	841	1 528
		253 363	181 221	21 358	19 777	9 652	6 333
		205 829	149 259	52 172	28 964	16 179	1 479
そ海わた	の産	143 333	147 863	13 986	3 525	5 553	9 883
		—	3 050	2 250	800	—	—
		155 990	445 802	12 728	13 234	82 393	240 131
		324 861	300 434	—	6 780	6 780	43 168
ふあそ	の他	41 116	36 700	—	—	18 662	16 808
		—	3 645	—	—	3 600	45
		63 341	—	—	—	—	—
		91 250	73 406	935	12 508	36 876	15 871

5月	6月	7月	8月	9月	10月	11月	12月
11 047	4 130	363	1 193	988	1 297	2 512	3 093
828	7 210	25 530	8 630	1 327	7 868	2 607	3 883
235	1 636	1 346	15	10	6	4	—
13 970	11 057	10 403	9 140	8 251	10 710	14 337	19 761
7 711	6 383	5 786	8 901	3 004	4 377	7 975	6 622
19 342	11 604	2 875	—	192	20 277	—	—
5 583	7 669	2 649	3 066	3 199	6 936	13 269	13 067
18 844	56 140	61 304	18 834	3 826	4 613	8 203	12 499
6 075	7 276	2 670	4 533	27 626	22 833	22 262	16 021
498	3 108	1 581	2 157	8 638	3 486	4 295	3 437
4 607	10 216	13 627	25 158	16 157	19 463	28 537	24 497
1 253	280	306	218	1 611	7 255	3 534	10 642
16 230	24 591	36 032	37 238	41 249	43 719	118 842	113 790
1 725	3 062	12 236	50 120	71 007	43 325	16 271	7 197
2 678	1 939	1 012	1 570	1 529	983	444	986
2 661	4 155	2 036	2 326	1 755	2 492	1 914	1 118
102 051	143 749	117 322	120 742	157 843	205 584	202 360	214 791
18 970	25 860	23 205	20 857	5 006	229	115	946
13 343	69 140	66 248	70 546	17 898	29 491	44 448	25 479
2 928	—	—	—	—	—	—	3 614
—	—	—	—	—	—	2 250	8 856
—	—	—	—	—	—	—	2 585
—	—	—	—	—	—	6 560	9 445
10 197	11 418	3 402	1 629	807	200	—	4 010
2 900	—	—	—	—	—	—	47
9 919	13 847	10 995	4 843	2 133	4 649	11 733	76 654
7 613	728	45	6	84	444	4 002	6 547
14 573	43 194	1 177	541	13 949	335 650	312 027	394 175
6 110	3 727	2 761	6 397	11 964	12 321	16 494	9 473
28 738	26 737	32 724	21 275	16 832	5 206	9 352	13 542
4 032	377	5	25	20 440	22 754	6 999	4 331
1 661	3 506	5 859	4 896	2 179	1 369	738	577
83	315	5 790	7 176	1 148	—	343	39
135 881	194 750	239 909	90 435	90 417	88 605	82 346	52 787
347	46	262	297	520	349	180	492
1 233	5 531	19 614	27 469	22 649	29 836	27 299	12 467
5 284	14 931	6 389	18 755	9 173	10 080	22 945	30 544
—	—	—	—	—	300	10 908	39 257
8 781	2 554	7 760	51 918	15 577	19 289	15 415	27 622
96 566	750	—	—	—	—	—	—
59 150	27 468	81 185	65 164	17 519	—	—	—
1 230	—	—	—	—	—	—	—
—	—	—	—	—	—	—	—
1 485	110	2 293	1 802	1 526	—	—	—

(3) 経 営 体 数

農林省徳島統計事務所調

年次	養殖別	総数	かき	のり	真珠	魚類等養殖	わかめ養殖
昭和39年度		819	44	463	(99)179	34	—
40		894	43	476	(154)160	61	—
41		1 256	36	486	(171)171	91	301
42		1 442	34	523	(195)167	120	403
昭和43年度		1 416	34	523	(208)159	79	413

注 真珠養殖経営体と母貝養殖経営体とに分けて計上し()書は母貝養殖経営体である

(4) 経営組織別漁業従事者数

第4次漁業センサス統計課調

区分	組織別	総数	個人経営	会社経営	漁業協同組合	漁業生産組合	共同経営	宮公庁・学校試験場等
		人	人	人	人	人	人	人
合計		8 022	7 028	268	168	168	360	30
家族		5 012	4 811	—	50	25	126	—
雇 用 者		3 010	2 217	268	118	143	234	30

注 従事者数はセンサス調査日昭和43年11月1日より過去1年間の最盛期間の数である

(5) 家族中心者の専兼別経営体数

第4次漁業センサス統計課調

専兼別	経営体階層	総数	漁船非使用	漁 船 使 用							大型定置網	小型定置網	地 び き 網	浅 海 養 殖					
				無動力船のみ	動 力 船 使 用									のり養殖		かき養殖	真珠養殖	真珠母貝養殖	その他の養殖
					1 t 未満	1 t 3 t	3 t 5 t	5 t 10 t	10 t 20 t	20 t 以上				漁非船用	漁使船用				
総 数		3 055	94	137	432	919	214	181	90	79	—	97	2	4	414	13	115	87	177
漁 業 の み		1 909	11	53	259	648	193	174	81	75	—	74	—	—	185	2	74	9	71
漁 業 が 主		525	6	22	59	126	13	3	7	3	—	16	2	2	168	8	31	7	52
漁 業 が 従		449	39	45	83	106	3	3	—	1	—	5	—	1	41	3	6	67	46
自営漁業に従事しない		172	38	17	31	39	5	1	2	—	—	2	—	1	20	—	4	4	8

9 鋳 工 業

鋳 業	{	採掘鋳区数.....	95
		試掘鋳区数.....	135
工 業	{	工 場 数.....	4,093
		従 業 者 数.....	64,574人
		年間出荷額等.....	18,453,384万円

1 鉱業

(1) 主要鉱山 昭和44. 3.31現在

四国通商産業局調

鉱山名	主要鉱物	所在地
高越鉱山	銅硫化鉄	麻植郡山川町 (44.5.1休山)
平良石鉱山	"	美馬郡半田町 41.11.13 (試掘期間満了)
神領鉱山	マンガン	名西郡神山町 42.4.2 (試掘期間満了)
吉見石灰曾我部石灰鉱山	石灰石	阿南市吉井町高尾
田中石灰鉱山	"	" 桑野町
阿南鉱業加茂谷鉱業所	"	" 熊谷町
吉見明谷鉱山	"	" 長生町 (43.12.6再開)
桑野鉱業桑野鉱山	"	" 阿瀬比町
" 蛭地鉱山	"	" 長生町明谷
樫野加茂鉱山	"	" 加茂町東だいで
一字大理石鉱山	"	美馬郡一字村 (43.10.30着手)
大竜鉱山	"	" 加茂町黒崎
長柱鉱山	炉材けい石	徳島市飯谷町長柱
鍛石鉱山	"	阿南市福井町椿地
津の峰鉱山	"	" 津の峰町西分
吉崎高良山鉱山	けい石	徳島市飯谷町 (43.1.25着手)

(2) 採掘鉱区 昭和44年3月31日現在 四国通商産業局調

市郡名	総数		金、銀、銅、硫化鉄		マンガン		石炭	
	鉱区数	面積	鉱区数	面積	鉱区数	面積	鉱区数	面積
総数	(3) 95	(8 149) 971 751	25	369 173	3	15 262	6	146 125
徳島市	5	45 022	—	—	—	—	—	—
鳴門市	—	—	—	—	—	—	—	—
小松島市	—	—	—	—	—	—	—	—
阿南市	42	271 951	—	—	—	—	—	—
名東郡	—	—	—	—	—	—	—	—
勝浦郡	9	157 792	—	—	1	5 455	5	116 393
那賀郡	11	108 708	2	11 448	—	—	1	29 732
海部郡	3	15 842	3	15 842	—	—	—	—
名西郡	5	100 631	4	99 312	—	—	—	—
板野郡	—	—	—	—	—	—	—	—
阿波郡	—	—	—	—	—	—	—	—
麻植郡	8	120 032	6	110 225	2	9 807	—	—
美馬郡	2	33 394	1	17 294	—	—	—	—
三好郡	(3) 10	(8 149) 118 379	9	115 052	—	—	—	—

市郡名	石灰石		砂 鉱		けい石		その他	
	鉱区数	面積	鉱区数	面積	鉱区数	面積	鉱区数	面積
総数	44	296 617	(3) 1	(8 149) 3 327	10	107 878	6	33 369
徳島市	—	—	—	—	4	42 842	1	2 180
鳴門市	—	—	—	—	—	—	—	—
小松島市	—	—	—	—	—	—	—	—
阿南市	32	177 045	—	—	6	65 036	4	29 870
名東郡	—	—	—	—	—	—	—	—
勝浦郡	3	35 944	—	—	—	—	—	—
那賀郡	8	67 528	—	—	—	—	—	—
海部郡	—	—	—	—	—	—	—	—
名西郡	—	—	—	—	—	—	1	1 319
板野郡	—	—	—	—	—	—	—	—
阿波郡	—	—	—	—	—	—	—	—
麻植郡	—	—	—	—	—	—	—	—
美馬郡	1	16 100	—	—	—	—	—	—
三好郡	—	—	(3) 1	(8 149) 3 327	—	—	—	—

注 鉱区が二つ以上の市又は郡にまたがっているものについては、頭首となるべき市又は郡の面積に繰入れてあります。
() 内は流域砂鉱で単位はメートルで示してあります。

(3) 試掘鋳鋳区 昭和44年3月31日現在 四国通商産業局調

市郡名	区分	総数		金、銀、銅、硫化鉄		マンガン		石炭	
		鋳区数	面積	鋳区数	面積	鋳区数	面積	鋳区数	面積
総数		135	2 922 051	70	1 865 378	8	198 987	—	—
徳島市	徳島市	16	433 697	10	311 702	1	18 300	—	—
鳴門市	鳴門市	—	—	—	—	—	—	—	—
小松島市	小松島市	2	14 217	1	4 637	—	—	—	—
阿南市	阿南市	31	401 874	5	92 353	1	4 300	—	—
名東郡	名東郡	—	—	—	—	—	—	—	—
勝浦郡	勝浦郡	6	149 492	2	54 475	—	—	—	—
那賀郡	那賀郡	26	508 345	2	53 389	5	142 763	—	—
海部郡	海部郡	4	71 050	4	71 050	—	—	—	—
名西郡	名西郡	10	262 610	8	239 210	—	—	—	—
板野郡	板野郡	—	—	—	—	—	—	—	—
阿波郡	阿波郡	—	—	—	—	—	—	—	—
麻植郡	麻植郡	18	582 166	17	548 542	1	33 624	—	—
美馬郡	美馬郡	9	220 982	8	212 402	—	—	—	—
三好郡	三好郡	13	277 618	13	277 618	—	—	—	—

市郡名	区分	石灰石		砂鋳		けい石		その他	
		鋳区数	面積	鋳区数	面積	鋳区数	面積	鋳区数	面積
総数		42	652 314	—	—	10	146 539	5	58 833
徳島市	徳島市	3	82 418	—	—	—	—	2	21 277
鳴門市	鳴門市	—	—	—	—	—	—	—	—
小松島市	小松島市	—	—	—	—	—	—	1	9 580
阿南市	阿南市	16	179 688	—	—	8	104 707	1	20 826
名東郡	名東郡	—	—	—	—	—	—	—	—
勝浦郡	勝浦郡	2	53 185	—	—	2	41 832	—	—
那賀郡	那賀郡	19	312 193	—	—	—	—	—	—
海部郡	海部郡	—	—	—	—	—	—	—	—
名西郡	名西郡	1	16 250	—	—	—	—	1	7 150
板野郡	板野郡	—	—	—	—	—	—	—	—
阿波郡	阿波郡	—	—	—	—	—	—	—	—
麻植郡	麻植郡	—	—	—	—	—	—	—	—
美馬郡	美馬郡	1	8 580	—	—	—	—	—	—
三好郡	三好郡	—	—	—	—	—	—	—	—

注 鋳区が二つ以上の市又は郡にまたがっているものについては、頭首となるべき市又は郡の面積に繰入れてあります。

(4) 鋳種別、鋳山数、従業者数および生産高

昭和43. 12. 31現在 四国通商産業局調

鋳種別	鋳山数	従業者数					生産高				
		総数	職員	労働者			粗鋳		精鋳		
				総数	坑外	坑内	鋳量	品位	鋳量	品位	含有
銅											
昭和39年	2	x	x	x	x	x	x	x	x	x	x
40	2	x	x	x	x	x	x	x	x	x	x
41	(1) 2	x	x	x	x	x	x	x	x	x	x
42	2	x	x	x	x	x	x	x	x	x	x
昭和43年	2	x	x	x	x	x	x	x	x	x	x
硫化鋳											
昭和39年	x	x	x	x	x	x	x	x	x	x	x
40	2	x	x	x	x	x	x	x	x	x	x
41	(1) 2	x	x	x	x	x	x	x	x	x	x
42	2	x	x	x	x	x	x	x	x	x	x
昭和43年	2	x	x	x	x	x	x	x	x	x	x
けい石											
昭和39年	3	24	2	22	22	—	12 935	—	—	—	—
40	3	21	3	18	18	0	—	—	36 356	—	—
41	(1) 3	x	x	x	x	x	x	x	x	x	x
42	2	x	x	x	x	x	x	x	x	x	x
昭和43年	4	53	10	43	43	0	—	—	249 356	—	—
石灰石											
昭和39年	12	240	29	205	211	6	358 316	—	—	—	—
40	12	190	27	163	157	6	—	—	496 049	—	—
41	(2) 11	194	31	163	157	6	—	—	571 691	—	—
42	8	201	29	172	166	6	—	—	661 074	—	—
昭和43年	8	200	30	170	164	6	—	—	681 551	—	—

() は休山数内数

2 工業

(1) 産業別、事業所数および製造品出荷額等

昭和43.12.31現在 工業統計調査

産業別	区分	事業所数	従業者数	製造品出荷額等
総	数	4 093	64 574	18 453 384
食料品製造業		1 291	11 732	3 020 873
繊維工業		190	6 798	1 186 762
衣服その他の繊維製品製造業		203	6 361	728 584
木材、木製品製造業(家具を除く)		706	7 231	2 001 678
家具、装備品製造業		635	6 705	1 320 180
パルプ、紙、紙加工品製造業		74	3 073	1 735 695
出版、印刷同関連産業		111	1 591	322 967
化学工業		37	6 712	4 453 323
石油製品、石炭製品製造業		9	100	29 242
ゴム製品製造業		22	2 290	536 978
なめしかわ、同製品毛皮製造業		12	413	86 814
窯業、土石製品製造業		190	1 616	408 934
鉄鋼業		27	409	107 082
非鉄金属製造業		3	9	925
金属製品製造業		161	2 134	526 647
一般機械器具製造業		106	3 243	956 344
電気機械器具製造業		6	721	130 500
輸送用機械器具製造業		76	991	422 239
精密機械器具製造業		11	218	36 112
武器製造業		—	—	—
その他の製造業		223	2 227	441 505

(2) 産業別、事業所数、従業者数、製品出荷額等

(従業者19人以下)

昭和43.12.31現在 工業統計調査

産業別	事業所数	従業者数						製造品出荷額等									
		合計	常用労働者			個人事業主および家族従事者			合計	製造品出荷額	加工賃収入額	修理料収入	その他の収入				
			計	男	女	計	男	女						万円	万円	万円	万円
総	数	3 555	21 285	16 005	8 436	7 569	5 280	2 992	2 288	3 424	3 330	3 217	529	186	571	9 732	10 471
食料品製造業		1 210	5 871	3 669	1 758	1 911	2 202	1 057	1 145	1 035	242	1 010	102	14 818	1 234	9 088	
繊維工業		133	1 104	960	159	801	144	66	78	128	603	106	340	22 053	81	129	
衣服その他の繊維製品製造業		124	1 189	999	70	929	190	78	112	71	494	42	222	29 235	37	—	
木材、木製品製造業(家具を除く)		634	4 341	3 483	1 924	1 559	853	561	297	841	114	810	896	30 039	98	81	
家具、装備品製造業		561	3 340	2 562	1 862	700	778	538	240	506	983	464	948	41 824	209	2	
パルプ、紙、紙加工品製造業		56	378	292	102	190	86	43	43	49	273	40	298	8 921	—	54	
出版、印刷同関連産業		94	646	526	313	213	120	64	56	66	191	57	555	7 582	—	1 054	
化学工業		17	163	158	106	52	5	2	3	71	245	68	462	2 783	—	—	
石油製品、石炭製品製造業		7	36	30	20	10	6	3	3	6	899	6	899	—	—	—	
ゴム製品製造業		8	96	88	16	72	8	4	4	8	972	7	475	1 497	—	—	
なめしかわ、同製品毛皮製造業		8	78	70	10	60	8	4	4	10	547	9	042	1 505	—	—	
窯業、土石製品製造業		173	912	692	432	260	220	126	94	131	241	131	209	29	—	3	
鉄鋼業		24	186	154	126	28	32	24	8	28	446	25	226	3 147	73	—	
非鉄金属製造業		3	9	2	2	—	7	6	1	925	925	—	—	—	—	—	
金属製品製造業		143	851	700	531	169	151	118	33	148	141	136	418	8 465	3 216	42	
一般機械器具製造業		73	535	461	344	117	74	49	25	81	542	73	625	6 978	926	13	
電気機械器具製造業		3	41	39	10	29	2	2	—	2	746	2	606	140	—	—	
輸送用機械器具製造業		69	416	346	301	45	70	62	8	109	035	100	725	4 640	3 665	5	
精密機械器具製造業		10	89	79	46	33	10	7	3	11	190	10	744	280	166	—	
武器製造業		—	—	—	—	—	—	—	—	—	—	—	—	—	—	—	
その他の製造業		205	1 004	695	304	391	309	178	131	114	474	111	812	2 635	27	—	

(3) 産業別、事業所別、従業者数、現金給与額、製造

品出荷額等、生産額および附加価値額

(従業者20人以上)

昭和43.12.31現在 工業統計調査

項目 産業別	事業所数	従業者				
		合計	常用労働者			者
			計	男	女	
		人	人	人	人	
総数	538	43 289	43 253	21 043	22 210	
食料品製造業	81	5 861	5 850	2 014	3 836	
繊維工業	57	5 694	5 688	1 107	4 581	
衣服その他の繊維製品製造業	79	5 172	5 161	603	4 558	
木材、木製品製造業(家具を除く)	72	2 890	2 883	1 829	1 054	
家具、装備品製造業	74	3 365	3 365	2 248	1 117	
パルプ、紙、紙加工品製造業	18	2 695	2 695	2 073	622	
出版、印刷同関連産業	17	945	945	714	231	
化学工業	20	6 549	6 549	4 196	2 353	
石油製品、石炭製品製造業	2	x	x	x	x	
ゴム製品製造業	14	2 194	2 194	1 308	886	
なめしかわ、同製品毛皮製造業	4	335	335	66	269	
窯業、土石製品製造業	17	704	704	485	219	
鉄鋼業	3	223	223	186	37	
非鉄金属製造業	—	—	—	—	—	
金属製品製造業	18	1 283	1 283	868	415	
一般機械器具製造業	33	2 708	2 708	1 869	839	
電気機械器具製造業	3	680	680	214	466	
輸送用機械器具製造業	7	575	575	538	37	
精密機械器具製造業	1	(193)	(193)	(127)	(66)	
武器製造業	—	—	—	—	—	
その他の製造業	18	1 223	1 222	598	624	

数			現金給与 総額	製造品 出荷額等	生産額	附加価値額
個人事業主および家族従業者						
計	男	女	万円	万円	万円	万円
36	22	14	1 809 062	15 029 081	15 183 450	5 042 653
11	7	4	170 222	1 985 631	1 986 050	391 810
6	3	3	189 641	1 058 159	1 070 494	347 491
11	7	4	133 604	657 090	665 740	277 799
7	4	3	107 248	1 160 564	1 167 163	285 337
—	—	—	135 631	813 197	829 645	312 569
—	—	—	162 318	1 686 422	1 734 519	396 645
—	—	—	62 770	256 776	254 015	157 550
—	—	—	400 916	4 382 078	4 421 975	1 616 555
—	—	—	x	x	x	x
—	—	—	91 713	528 006	537 218	218 094
—	—	—	8 868	76 267	77 804	12 429
—	—	—	33 565	277 693	283 388	105 280
—	—	—	9 937	78 636	77 690	36 944
—	—	—	—	—	—	—
—	—	—	66 201	378 506	388 947	153 373
—	—	—	140 437	874 802	896 262	450 277
—	—	—	18 937	127 754	127 955	34 615
—	—	—	24 511	313 204	289 651	126 650
—	—	—	(7 912)	(47 265)	(47 732)	(18 218)
—	—	—	—	—	—	—
1	1	—	44 631	327 031	327 202	101 017

注 石油、石炭製品製造業、精密機械器具製造業は、事業所数が1または2で秘密保持のため秘匿し合計に含めてあります。

3 徳島県鋳

工業生産指数

(昭和40年=100)

統計課調

年別	産業別		鋳工業	鋳業	金属業	非金属業	製造工業	鉄鋼業	金属製品業
	産業	公益							
	総合	事業							
ウエイト	100.0	12.5	87.5	0.8	29.8	70.2	99.2	0.4	3.2
昭和38年平均	87.5	74.9	89.3	42.3	102.0	16.9	89.6	76.9	55.7
39	98.7	99.8	93.5	78.8	98.1	70.8	98.7	108.7	113.9
40	100.0	100.0	100.0	100.0	100.0	100.0	100.0	100.0	100.0
41	109.0	111.7	108.6	100.0	57.8	118.0	108.7	137.4	134.6
42	117.3	104.3	119.1	115.6	36.7	149.1	119.4	155.8	178.3
昭和43年平均	131.1	131.7	131.0	127.4	32.7	167.6	131.0	167.1	155.5
1月	118.5	92.0	122.3	121.4	36.1	157.6	122.3	158.4	163.6
2	113.2	80.5	117.9	129.3	42.5	166.2	117.8	168.5	160.8
3	120.7	108.6	122.4	143.5	32.7	190.6	122.2	182.3	85.7
4	128.0	118.1	129.4	139.4	40.1	181.5	129.3	184.5	140.9
5	125.2	128.2	124.8	126.4	34.8	165.3	124.8	149.5	129.5
6	124.7	107.0	127.2	133.6	31.7	176.8	127.1	136.4	139.4
7	130.9	150.7	128.1	112.1	28.8	147.4	128.2	146.0	151.1
8	131.6	164.7	126.9	108.2	28.9	141.8	127.1	171.0	139.3
9	132.5	141.9	131.1	81.3	27.4	104.2	131.5	185.5	141.0
10	160.1	268.7	144.6	138.5	27.3	185.7	144.6	193.2	177.4
11	145.9	143.6	146.2	136.5	26.2	183.3	146.3	140.0	162.5
12	155.0	156.7	154.8	150.9	37.2	199.1	154.8	190.1	177.6

機械工業	窯業 土石製品 工業	化学工業	石油 石炭製品 工業	ゴム製品 工業	パルプ 紙、紙加 工品工業	繊維工業	木材 木製品 工業	食料品 たばこ 工業	その他 工業
9.7	1.7	16.7	0.2	2.1	6.2	25.0	8.7	22.1	4.0
72.7	87.9	89.8	120.2	87.8	92.1	121.0	87.7	69.4	76.3
90.5	92.0	99.2	97.8	99.6	101.3	104.9	98.3	92.0	99.8
100.0	100.0	100.0	100.0	100.0	100.0	100.0	100.0	100.0	100.0
100.4	112.6	117.1	107.7	116.6	111.5	105.5	118.1	96.3	136.3
136.3	114.2	118.5	105.2	127.8	122.9	107.4	113.8	103.7	137.9
174.6	127.0	131.3	111.2	146.6	150.6	115.8	144.0	111.0	144.5
129.3	105.9	145.7	79.4	129.7	144.4	102.4	109.2	115.6	135.3
143.3	113.9	121.0	100.0	129.4	137.0	104.7	101.3	105.2	156.1
183.3	114.6	120.5	69.0	135.6	150.3	111.2	115.0	102.0	155.3
161.5	120.1	134.7	114.3	142.0	143.9	109.2	123.5	124.0	155.8
140.7	138.8	134.8	129.6	113.9	139.8	113.5	151.7	103.7	142.3
171.4	125.0	143.7	132.7	123.9	143.5	114.5	147.1	92.7	140.5
149.4	118.1	148.9	120.1	134.5	143.0	120.4	147.1	95.1	139.1
166.3	118.6	123.4	112.0	147.3	147.3	118.2	162.4	89.9	125.8
160.1	136.1	143.2	128.6	180.9	141.0	117.9	164.1	101.3	139.5
234.7	139.2	144.9	142.7	181.4	163.0	118.8	164.8	110.8	153.5
217.4	140.4	130.9	118.4	169.7	171.1	120.5	171.0	139.3	126.0
205.9	152.7	138.4	88.9	170.8	175.3	117.8	170.8	168.0	164.0

4 塩生産状況

昭和43年度 日本専売公社徳島地方局調

区分	労働者数	塩田面積(流下式)			収 納		本年採かん日数		1日当り せんどう 能力
		塩 田	濃 縮 分	技 条	数 量	代 金	入浜式	流下式	
	人	ha	m ²	m ²	t	千円	日	日	t
鳴門塩業組合	390	252.26	126 210	268 240	87 038	1 166 799	—	275	280

5 用途別塩消費高表

単位 = t

昭和43年度 日本専売公社徳島地方局調

区分 年度	総 数	食 料 用									
		計	家 庭	つけ物	み そ	しょうゆ アミノ酸	水 産	調 味	パン メン類	加 工 品	その他
昭和38年度	21 980	20 170	4 258	11 955	1 260	2 010	350	139	101	97	—
39	19 101	17 074	3 798	9 835	1 145	1 500	447	96	107	144	2
40	21 865	19 665	3 802	11 804	1 554	1 624	447	104	145	185	—
41	23 283	21 295	3 690	12 922	1 781	1 651	454	118	184	495	—
42	25 136	22 983	3 788	13 739	2 127	1 787	526	108	256	652	—
昭和43年度	25 109	22 676	3 849	13 385	1 825	1 386	718	1 088	288	137	—

区分 年度	工 業 用					そ の 他			
	計	皮 革	油 脂	窯 業	その他	計	家 畜	医 薬	その他
昭和38年度	207	79	3	—	125	1 603	2	1 444	157
39	224	91	6	9	118	1 803	282	1 503	18
40	221	79	4	30	108	1 979	362	1 613	4
41	207	56	6	35	110	1 781	269	1 510	2
42	214	59	0	48	107	1 939	378	1 560	1
昭和43年度	220	71	0	29	120	2 213	495	1 718	0

10 土 木

道路延長	総 計	12,360.7Km
	国 道	360.7Km
	{ 1 級	173.9Km
	{ 2 級	186.8Km
	県 道 (一般県道)	1,317.8Km
	主要県道	344.8Km
	市町村道	10,337.4Km

1 道路延長 単位=Km 昭和44.4.1現在 道路保全課調

Table with 12 columns: 区分, 総数, 国道 (元1級, 元2級), 県道 (主要地方道, 一般県道), 市町村道. Rows for 42年度 and 43年度.

() 書は指定区間で内書

2 道路費 単位=千円 昭和43年度 道路保全課調

Table with 11 columns: 区分, 補修 (総額, 国道, 県道), 改良及び新設 (総額, 国道, 県道), 交通安全 (総額, 国道, 県道), 災害復旧 (総額, 国道, 県道), その他 (総額, 国道, 県道). Rows for 総数, 県営, 国営直轄, and 内 (国補, 県単, 国負担, 県負担).

3 主要港湾費 単位=千円 昭和43年度 港湾課調

Table with 5 columns: 港湾名, 総額, 国直轄事業, 港湾改修事業, 施設整備(起債). Rows for 計, 小松島港, 橋養港, 栗津港, 今切港, 中島港, 富岡港, 日和佐港, 浅川港, 那佐港, 折野港.

注 () は昭和42年度からの繰越額 港湾改修事業には特別失業対策事業および港湾局改良を含む

4 漁港費 単位=千円 昭和43年度 水産課調

Table with 15 columns: 区分, 漁港修築事業 (事業主体, 事業費), 漁港局改良事業 (事業主体, 事業費), 漁港改修事業 (事業主体, 事業費), 漁港災害復旧事業 (事業主体, 事業費), 漁港地盤変動対策事業 (事業主体, 事業費), 海岸保全事業 (事業主体, 事業費), 漁港災害復旧助成 (事業主体, 事業費), 関連道整備事業 (事業主体, 事業費). Rows for 総数 and various ports like 牟岐漁港, 由岐漁港, etc.

5 橋梁、隧道、渡船場

昭和44. 3.31現在 道路保全課調

区 分	総 数	1 級 国 道	2 級 国 道	主要地方道	一 般 県 道	
総数	橋 梁 数	1 490	68	134	284	1 004
	橋 梁 延 長 (m)	28 785.1	1 174.1	3 530.8	8 339.9	15 740.3
合	15 m 未 満 橋 数	1 172	53	86	210	823
	橋 梁 延 長 (m)	6 734.6	272.5	494.0	1 379.0	4 589.1
計	15 m ~ 30 m 未 満 橋 数	132	6	21	30	75
	橋 梁 延 長 (m)	2 802.6	127.0	467.6	625.7	1 582.3
計	30 m ~ 100 m 未 満 橋 数	131	8	20	31	72
	橋 梁 延 長 (m)	6 928.6	445.6	1 072.3	1 699.9	3 710.8
計	100 m 以 上 橋 数	55	1	7	13	34
	橋 梁 延 長 (m)	12 319.3	329.0	1 496.9	4 635.3	5 858.1
鋼	15 m 未 満 橋 数	25	1	—	10	14
	橋 梁 延 長 (m)	238.5	13.4	—	97.3	127.8
橋	15 m ~ 30 m 未 満 橋 数	45	1	12	11	21
	橋 梁 延 長 (m)	988.4	24.0	285.2	232.7	446.5
橋	30 m ~ 100 m 未 満 橋 数	53	—	18	10	25
	橋 梁 延 長 (m)	2 883.7	—	966.8	497.7	1 419.2
橋	100 m 以 上 橋 数	19	—	7	4	8
	橋 梁 延 長 (m)	4 874.4	—	1 496.9	1 894.7	1 482.8
小計	橋 梁 数	142	2	37	35	68
	橋 梁 延 長 (m)	8 985.0	37.4	2 748.9	2 722.4	3 476.3
鋼及 コン クリ ト 混 合 物 石	15 m 未 満 橋 数	1 134	52	86	200	796
	橋 梁 延 長 (m)	6 428.4	259.1	494.0	1 281.7	4 393.6
橋	15 m ~ 30 m 未 満 橋 数	84	5	9	19	51
	橋 梁 延 長 (m)	1 741.1	103.0	182.4	393.0	1 062.7
橋	30 m ~ 100 m 未 満 橋 数	76	8	2	20	46
	橋 梁 延 長 (m)	3 924.1	445.6	105.5	1 121.4	2 251.6
橋	100 m 以 上 橋 数	33	1	—	9	23
	橋 梁 延 長 (m)	7 036.0	329.0	—	2 740.6	3 966.4

橋梁、隧道、渡船場 (続)

区 分	総 数	1 級 国 道	2 級 国 道	主要地方道	一 般 県 道	
小計	橋 梁 数	1 327	66	97	248	916
	橋 梁 延 長 (m)	19 129.6	1 136.7	781.9	5 536.7	11 674.3
木	15 m 未 満 橋 数	13	—	—	—	13
	橋 梁 延 長 (m)	67.7	—	—	—	67.7
橋	15 m ~ 30 m 未 満 橋 数	3	—	—	—	3
	橋 梁 延 長 (m)	73.1	—	—	—	73.1
橋	30 m ~ 100 m 未 満 橋 数	2	—	—	1	1
	橋 梁 延 長 (m)	120.8	—	—	80.8	40.0
橋	100 m 以 上 橋 数	3	—	—	—	3
	橋 梁 延 長 (m)	408.9	—	—	—	408.9
小計	橋 梁 数	21	—	—	1	20
	橋 梁 延 長 (m)	670.5	—	—	80.8	589.7
隧道	隧 道 数	$46\frac{1}{2}$	5	$20\frac{1}{2}$	8	13
	隧 道 延 長 (m)	5 596.9	679.3	2 364.0	1 036.2	1 517.4
渡船場	渡 船 場 数	5	—	—	—	5
	渡 船 場 延 長 (m)	1.3	—	—	—	1.3

6 海岸保全区域

海岸保全区域 (続)

(1) 建設省管轄

昭和43. 3.31現在 河川課調

番号	海岸名	保全延長	保全施設延長				場 所	告示年月日
			堤防	護岸	突堤	計		
		m	m	m	m	m		
1	鳥ヶ丸地先	560	—	560	—	560	鳴門市北灘町鳥ヶ丸字ツツラ谷字界から折野字上東地4番地地先まで	昭和33年2月28日 徳島県告示第84号
2	大浦地先	175	—	175	—	175	鳴門市北灘町宿毛字クロハエ113番地地先から88番地地先まで	〃
3	粟田地先	1 088	—	1 088	35	1 123	鳴門市北灘町粟田字西傍示293の4番地地先から大浦字向山の上22番地地先まで	〃
4	櫛木地先	635	—	635	—	635	鳴門市北灘町櫛木字西山199の1番地地先から粟田字大峰82番地地先まで	〃
5	高島地先	2 150	—	2 078	—	2 078	鳴門市鳴門町字竹島60番地地先から山地129の6番地海岸護岸東端まで	〃
6	鳴門地区	3 620	—	1 524.4	437	1 961.4	鳴門市鳴門町土佐泊浦野水準点から北90°東(撫養港北界)土佐泊浦福池40の5番地地先まで	〃
7	松 茂	2 250	2 250	—	440	2 690	板野郡松茂町長原452番地地先(今切港北界)から豊久469番地地先まで	〃
8	坂野地区	3 320	3 320	—	2 737.7	6 057.7	小松島市坂野町和田島及那賀川町江の島の町界から和田島町和田鼻灯台から大崎まで引いた線まで	〃
9	今津地区	1 450	1 450	—	1 455.4	2 905.4	那賀郡那賀川町芳崎刈屋入江左岸標杭から小松島市との町界杭まで大字今津浦字落合2番の2地先から色島塩ヶ崎43の1まで大字江野島字湊307の7から大字太田852まで	S 33. 2. 28 (告84号) S 39. 1. 28 (告52号)
10	見能林地区	600	310	—	—	310	那賀郡富岡町大字答島字南林276の1番地先から大字中林8号標杭まで	S 33. 2. 28 (告84号)
11	大江地先	376	259	61	—	320	那賀郡橋町椿字大江1番地先から22番地先まで	〃
12	那波江地先	426	357.5	—	34.7	392.2	那賀郡橋町椿字那波江15の3番地から11の2番地まで	〃
13	小島地先	390	146	241	—	387	那賀郡橋町椿字楠ヶ浦7の1番地先から椿字小島40の1番地先まで	〃
14	尻杭地先	410	—	411	28	439	那賀郡橋町椿字尻杭78の1番地先から88の2番地先まで	〃
15	船瀬地先	310	237	—	—	237	那賀郡橋町椿字船瀬58の1番地先から83の1番地先まで	〃

番号	海岸名	保全延長	保全施設延長				場 所	告示年月日
			堤防	護岸	突堤	計		
		m	m	m	m	m		
16	蒲生田地先	810	675.8	87.2	48	811	那賀郡橋町椿字蒲生田420の2番地先から324の3番地先まで	S 33. 2. 28 (告84号)
17	内妻地区	1 355	822.4	—	—	822.4	海部郡牟岐町大字古江字古江29の4番地先から大字内妻字白木44番地地先まで	〃
18	大里地区	2 470	1 613	—	198.3	1 811.3	海部郡海南町大里字松原39番地及138番地の2境界北界から39番地の2地先まで	〃
19	宍 喰	3 785	1 130.3	1 886	194	3 210.3	海部郡宍喰町大字宍喰浦字宍喰78の16番地先から那佐433の28まで	〃
20	西大江地先	160	—	—	—	—	阿南市橋町椿字楠浦37番地地先から大江21番地地先まで	S 34. 11. 19 (告548号)
21	大井地先	135	100	—	—	100	海部郡由岐町阿部字大井476の1地先から555番地地先まで	〃
22	山座地先	150	30	—	—	30	海部郡由岐町木岐字山座69番地の2地先から32番地の2地先まで	〃
23	浜辺地先	540	—	375	—	375	海部郡牟岐町大字灘字下浜辺197番地の3地先から上浜辺19番地の1地先まで	〃
24	馬地地先	460	460	—	—	460	海部郡牟岐町大字牟岐浦字馬地84番地地先から灘字下浜辺179番地の2地先まで	〃
25	出羽島地先	492	405	—	—	405	海部郡牟岐町大字牟岐浦字出羽島16番地地先から3番地の2地先まで	〃
26	竹ヶ島地先	45	45	—	—	45	海部郡宍喰町宍喰浦字竹ヶ島29番地の4地先から36番地の1地先まで	〃
27	明丸地先(下明丸)	190	—	115	—	115	海部郡日和佐町山河内字明丸12の1から12の2まで(下明丸)13の1から16まで(上明丸)	S 36. 11. 15 (告540号)
28	(上明丸)金目地先(東地区)	360	—	240	—	240	海部郡宍喰町宍喰浦字金目50の1から45の2まで(西地区)43番地先から45まで(東地区)	〃
29	(西地区)小松地先	758	758	—	747.3	1 505.3	徳島市川内町旭野92番地の4地先から174番地地先まで	〃
30	内 妻	40	—	55	—	55	海部郡牟岐町大字古江字古江15番地先から109番の3地先まで	S 36. 11. 15 (告540号)
31	今 津	1 814	1 814	—	2 135.0	3 949.0	那賀郡那賀川町大字今津浦字落合2番の2地先から色ヶ島塩ヶ崎43番の1地先まで	S 39. 1. 28 (告52号)
32	福 池	250	—	84.7	—	84.7	鳴門市鳴門町土佐泊浦字福池65番の23,65番の12,65番の24,65番の1,65番の25各地先	S 41. 12. 27 (告811号)

海岸保全区域 (続)

Table with 7 columns: 番号, 海岸名, 保全延長, 保全施設延長 (堤防, 護岸, 突堤, 計), 場所, 告示年月日. Rows include 海老ヶ池, 堂の浦, 小池, and a total row.

海岸保全区域 (続)

(2) 運輸省管轄 昭和42. 3.31現在 港湾課調

Table with 7 columns: 番号, 海岸名, 保全延長, 保全施設延長 (堤防, 護岸, 突堤, 計), 場所, 告示年月日. Rows include 折野港海岸, 撫養港海岸, 粟津港海岸, 今切港海岸, 小松島港, 小松島地区海岸, 中島港海岸, 富岡港海岸, 橋港海岸, 日和佐港海岸, 浅川港海岸, 那佐港海岸, and a total row.

海岸保全区域 (続)

(3) 農地局管轄 昭和42. 3.31現在 耕地課調

Table with 7 columns: 番号, 海岸名, 保全延長, 保全施設延長 (堤防, 護岸, 突堤, 計), 場所, 告示年月日. Rows include 紀伊水道西沿岸, 伊島地区海岸, 海部灘沿岸, 讃岐阿波沿岸, and a total row.

海岸保全区域 (続)

(4) 水産庁所管 昭和42. 3.31現在 水産課調

Table with 7 columns: 番号, 海岸名, 保全延長, 保全施設延長 (堤防, 護岸, 突堤, 計), 場所, 告示年月日. Rows include 粟田漁海岸, 瀬戸漁海岸, 中林漁海岸, 椿泊漁海岸, and a total row.

海岸保全区域 (続)

番号	海岸名	保全延長	保全施設延長				場 所	告示年月日
			堤防	護岸	突堤	計		
5	伊島漁海岸	300	300	—	—	300	自 阿南市伊島町瀬戸100番地 至 " " 170番地	S. 34. 7.30
6	由岐漁海岸	2 585	30	2 395	160	2 585	①志和岐地区 自 海部郡由岐町志和岐字田井ノ浦148番の1番 至 " " 中ノ谷225番地先 ②由字地区 自 海部郡由岐町東由岐字由字106の8番地先 至 " " 1の4番地先 ③田井地区 自 海部郡由岐町田井字小野80の2番地先 至 " " 小川834の13番地先 ④木岐地区 自 海部郡由岐町木岐字カタ37の2番地先 至 " " 39番地先 ⑤権現地区 自 海部郡由岐町木岐字権現33の4番地先 至 " " 36の8番地先 ⑥白浜地区 自 海部郡由岐町木岐字西町359の1番地先 至 " " 橋喰397の5番地先	"
7	牟岐漁海岸	720	—	720	—	720	①楠の浦地区 自 海部郡牟岐町大字中村字大戸70番地先 至 " " 74の4番地先 ②大戸地区 自 海部郡牟岐町大字中村字大戸53番地先 至 " " 45の1番地先	"
8	碁ノ浦漁海岸	760	—	760	—	760	自 鳴門市北灘町碁の浦1の1番地先 至 " " 大須字長浜56番地先	"
9	三津漁海岸	810	—	810	—	810	自 鳴門市北灘町折野上三津111番地先 至 " " 三津111番地先	"
10	大海浦漁海岸	1 740	—	1 740	—	1 740	自 鳴門市北灘町鳥ヶ丸字ツヅラ谷字界地先 至 " " 宿毛谷クロハエ88の2番地先	"
11	櫛木漁海岸	825	—	825	—	825	自 鳴門市北灘町櫛木字西山199の1番地先 至 " " 東防波堤	"
12	日出漁海岸	3 100	—	2 818	—	2 818	自 鳴門市瀬戸町北泊字小海182番地先 至 " " 堂ノ浦字湊谷58番地先	"
13	室漁港海岸	1 210	—	931	35	966	自 鳴門市瀬戸町室字在所谷1番地先 至 " " 字田ノ浦55番地先	"
14	撫佐漁海岸	1 790	—	1 790	—	1 790	自 鳴門市瀬戸町撫佐字穴明1番地先 至 " " 字船付場1番地先	"
15	亀浦漁海岸	680	—	640	40	680	自 鳴門市鳴門町土佐泊字福池28番地先 至 " " 65の1番地先	"
16	土佐泊漁海岸	1 940	—	1 875	65	1 940	自 鳴門市鳴門町土佐泊40の2番地先 至 " " 8番地先	"
17	大海漁海岸	2 889	—	2 889	—	2 889	①柏第1地区 自 阿南市大湊町柏191の2番地先 至 " " 316番地先 ②柏第2地区 自 阿南市大湊町柏333番地先 至 " " " ③大湊地区 自 阿南市大湊町大湊204番地先 至 " " 143番地先 ④答島地区 自 阿南市大湊町大湊221番地先 至 " " 新浜1の5の2番地先	"

海岸保全区域 (続)

番号	海岸名	保全延長	保全施設延長				場 所	告示年月日
			堤防	護岸	突堤	計		
18	後戸漁海岸	900	—	900	—	900	自 阿南市福井町浜田209番地先 至 " " 出見19の1番地先	S. 34. 7.30
19	小坑漁海岸	650	—	91	—	91	自 阿南市椿町小坑122番地先 至 " " 4番地先	"
20	曲漁港海岸	110	—	110	—	110	自 阿南市椿町小曲防波堤 至 " " 4番地先	"
21	伊座利漁海岸	200	119	81	—	200	自 海部郡由岐町伊座利字向山7の3番地先 至 " " 字奥地3の8の1番地先	"
22	阿部漁海岸	255	110	145	—	255	自 海部郡由岐町阿部字東谷6の3の1番地先 至 " " 7番地先	"
23	恵比須浜漁海岸	2 470	456	1 489	525	2 470	自 海部郡日和佐町恵比須浜261番地先 至 " " 299の1番地先	"
24	出羽島漁海岸	320	120	—	—	120	自 海部郡牟岐町大字牟岐浦字出羽島12番地先 至 " " 1の1番地先	"
	計	37 664	2 685	29 352	1 450	33 487		

7 港 湾

昭和42年 港湾課調

港湾名	種 別	港 湾 区 域	設定年月日
小松島	重要港湾	徳島市沖洲町高洲北端(北緯34°4'10'' 東経134°35'59'')から114度, 1,500mの地点に引いた線, 同地点から164度6,700mの地点まで引いた線と, 陸岸により囲まれた海面ならびに新町川, 福島川, 沖洲川, 勝浦川, 神田瀬川, 立江川各最下流の道路橋に囲まれた河川水面及び園瀬川, 鉄道橋, 冷田川樋門, 御座船川, 山城屋橋, 芝生川, 芝生川樋門各下流の河川水面。	昭39. 3.31 (変 更)
	橋	富岡町柏(アコメ)の東端から橋町椿の楠ヶ浦北端まで引いた線及び陸岸により囲まれた海面。ただし, 漁港法により指定された後戸, 曲, 小坑及び大湊の各漁港区域を除く。	昭31. 9.30 (変 更)
折野	地方港湾	北灘三角点(426.8m)から通念島三角点(25.3m)を見透した線上1,500mの地点を中心として3,000mの半径を有する円内の海面。ただし, 漁港法により指定された三津漁港の区域を除く。	昭31. 9.30 (変 更)
撫養	"	鳴門市鳴門町野水準点(4.65m)から90度2,300mの地点まで引いた線, 同地点から180度4,800mの地点まで引いた線, 同地点から270度に引いた線, 竹島北端から270度に引いた線及び陸岸より囲まれた海面並びに撫養川最下流道路橋, 最下流の河川水面。ただし, 漁港法により指定された土佐泊漁港の区域を除く。	昭31. 9.30 (変 更)
富岡	"	富岡町西路見亀崎東端から丸島, 中津島, 青島各頂点を経, 旧那賀川右岸北端まで引いた線及び陸岸により囲まれた海面並びに岡川樋門上流側壁の内面延長線より下流の河川水面。	昭31. 9.30 (変 更)

港 湾 (続)

港湾名	種 別	港 湾 区 域	設定年月日
日和佐	地方港湾	阿瀬比鼻から大磯まで引いた線及び陸岸により囲まれた海面並びに日和佐川最下流道路橋及び奥瀧川第2樋門下流の河川水面、ただし恵比須浜漁港の区域を除く。	昭31. 9.30 (変 更)
今 切	〃	徳島市川内町宮島相生橋左岸橋台から52度 1,400mの地点を中心として1,500mの半径を有する円内の海面及び今切川三ツ合橋、鍋川宮川橋各下流の河川水面、ただし、漁港法により指定された長原漁港の区域を除く。	昭31. 9.30 (変 更)
浅 川	〃	網代崎から0度に引いた線及び陸岸により囲まれた海面。	昭28. 9.30
那 佐	〃	海部郡鞆奥の乳崎東端を中心として900mの半径を有する円内の海面(那佐湾を含む)ただし、漁港法に基づき指定された鞆奥漁港の区域を除く。	昭28. 9.30
亀 浦	〃	鳴門市鳴門町土佐泊浦字福池の三角点(99.0m)から222度 700mの地点(亀浦神社西北端)を中心として400mの半径を有する円内の海面。ただし、漁港法により指定された亀浦漁港の区域を除く。	昭35. 7.27
中 島	〃	那賀川町上福井字元畷228番地の三角点(17.7m)から135度 1,020mの地点(那賀川河川堤防最下流点)から90度に引いた線、同三角点から110度1,180mの地点(防波堤上)を中心として半径850mに引いた線及び陸岸により囲まれた海面並びに那賀川町中島出島樋門より下流の那賀川支出島川水面。	昭41. 8. 5 (変 更)
粟 津	〃	粟津浦三角点(3.0m)から180度 300mの地点を中心として、1,700mの半径を有する円内の海面並びに旧吉野川大津橋下流の河川水面及び撫養川樋門より上流の河川水面、ただし、漁港法の規定により指定された粟津漁港の区域を除く。	昭41. 2.15

8 共公土木施設災害復旧費 (県単災害)

単位=円 昭和43年度 監理課調

区 分		総 額	昭 和 42 年 災 害	昭 和 43 年 災 害
工 種 別				
総 額		(673) 76 000 000	(297) 36 000 000	(376) 40 000 000
河 川		(149) 17 771 517	(104) 12 393 163	(45) 5 378 354
海 岸		— —	— —	— —
砂 防		(19) 2 148 018	(13) 1 471 421	(6) 676 597
道 路		(501) 51 976 242	(178) 20 172 416	(323) 31 803 826
港 湾		(3) 341 223	(1) 104 000	(2) 237 223
漁 港		(1) 145 000	(1) 145 000	— —
事 務 費		3 618 000	1 714 000	1 904 000

9 公共土木施設災害復旧費

単位=円 昭和43年度 監理課調

区 分		総 額	昭 和 40 年 災 害	昭 和 41 年 災 害	昭 和 42 年 災 害	昭 和 43 年 災 害
工 種 別						
(イ) 建設省所管						
総 額		(540) 545 717 000	(199) 153 890 155	(46) 61 399 670	(62) 88 589 821	(233) 241 837 354
河 川		(265) 217 098 276	(100) 70 986 336	(21) 16 788 504	(25) 25 517 386	(119) 103 806 050
海 岸		(12) 92 149 405	(4) 12 369 051	(2) 13 449 668	(2) 12 070 065	(4) 54 260 621
砂 防		(51) 67 667 764	(36) 34 977 555	(5) 13 025 353	(5) 15 920 748	(5) 3 744 108
道 路		(208) 141 387 142	(58) 29 736 079	(18) 16 036 145	(30) 31 181 622	(102) 64 433 296
橋 梁		(4) 6 247 413	(1) 415 342	—	—	(3) 5 832 071
事 務 費		21 167 000	5 405 792	2 100 000	3 900 000	9 761 208
(ロ) 運輸省所管						
総 額		72 175 969	20 658 969	—	8 038 000	43 479 000
港 湾		69 565 969	19 919 969	—	7 771 000	41 875 000
事 務 費		2 610 000	739 000	—	267 000	1 604 000

10 土木助成および改良費

単位=円 昭和43年度 河川課調

水系および海岸	中 小 河 川 改 良 事 業 費	小 河 川 改 良 事 業 費	河 川 局 部 改 良 事 業 費	災 害 復 旧 土 木 助 成 事 業 費	災 害 関 連 事 業 費	高 潮 対 策 事 業 費	海 岸 局 部 改 良 事 業 費
総 数	451 000 000	164 000 000	92 700 000	—	29 046 463	56 000 000	26 100 000
園 瀬 川	—	—	—	—	—	—	—
勝 浦 川	21 000 000	—	—	—	—	—	—
海 部 川	35 000 000	—	—	—	—	—	—
田 宮 川	92 600 000	—	—	—	—	—	—
奥 湯 川	—	—	480 000	—	—	—	—
宮 川 内 谷 川	90 000 000	—	—	—	—	—	—
桑 野 川	64 000 000	—	—	—	—	—	—
飯 尾 川	126 000 000	—	6 000 000	—	—	—	—
大 谷 川	—	—	4 500 000	—	—	—	—
学 島 川	—	—	4 000 000	—	—	—	—
明 神 川	—	—	9 720 000	—	—	—	—

土木助成および改良費 (続)

水系および海岸	中小河川 改良事業費	小河川 改良事業費	河川局 部改良事業費	災害復旧土木 助成事業費	災害関連 事業費	高潮 対策事業費	海岸局 部改良事業費
旧吉野川	20 000 000	—	—	—	4 700 000	—	—
穴喰海岸	—	—	—	—	—	—	3 600 000
桑村川	—	15 000 000	—	—	—	—	—
滝谷川	—	—	3 000 000	—	—	—	—
清谷川	—	—	2 200 000	—	—	—	—
鷲谷川	—	—	3 000 000	—	—	—	—
中村谷川	—	—	5 290 000	—	—	—	—
岩屋川	—	—	3 000 000	—	—	—	—
瀬戸川	—	—	6 000 000	—	—	—	—
蛭地川	—	—	2 500 000	—	—	—	—
一の谷川	—	—	8 700 000	—	—	—	—
土井谷川	—	—	5 300 000	—	—	—	—
箸ヶ谷川	—	—	6 000 000	—	—	—	—
浦上川	—	—	3 000 000	—	—	—	—
阿井川	—	—	3 110 000	—	—	—	—
新堀川	—	15 000 000	—	—	—	—	—
日和佐川	2 400 000	—	—	—	—	—	—
穴喰川	—	24 000 000	—	—	—	—	—
松茂海岸	—	—	—	—	—	40 000 000	—
堂の浦海岸	—	—	—	—	—	16 000 000	—
内妻海岸	—	—	—	—	—	—	5 100 000
井口谷川	—	—	—	—	1 800 000	—	—
大里海岸	—	—	—	—	—	—	5 700 000
宮ノ島江湖川	—	—	—	—	4 423 000	—	—
撫養川	—	—	—	—	3 202 000	—	—
鳴門海岸	—	—	—	—	3 137 463	—	—
冷田川	—	—	—	—	3 874 000	—	—
今切川	—	—	3 000 000	—	7 910 000	—	—
椿地川	—	—	3 600 000	—	—	—	—
全岐海岸	—	—	—	—	—	—	4 500 000
金目海岸	—	—	—	—	—	—	3 600 000
小池海岸	—	—	—	—	—	—	3 600 000
日開谷川	—	10 000 000	—	—	—	—	—
五明谷川	—	20 800 000	—	—	—	—	—
指谷川	—	14 000 000	—	—	—	—	—
大岡川	—	21 000 000	—	—	—	—	—
大代谷川	—	24 000 000	—	—	—	—	—
熊谷川	—	—	—	—	—	—	—
庚申谷川	—	—	5 000 000	—	—	—	—
盗人谷川	—	—	5 300 000	—	—	—	—
九栗谷川	—	6 200 000	—	—	—	—	—
中山谷川	—	3 500 000	—	—	—	—	—
正宝寺川	—	10 500 000	—	—	—	—	—

11 建 築

着工建築物総計

{	建築物の数	6,863戸
{	床面積の合計	966,800㎡
{	工事費予定額	22,644,426千円

新工(新設)住宅総数

{	戸数	6,368戸
{	床面積の合計	503,216㎡

1 建 築 主 別

区 分 月 別	總 数			国			県		
	建築物 の 数	床の 面積 の 合計	工事 費 の 合計	建築物 の 数	床の 面積 の 合計	工事 費 の 合計	建築物 の 数	床の 面積 の 合計	工事 費 の 合計
	棟	㎡	千円	棟	㎡	千円	棟	㎡	千円
総 数	6 863	966 800	22 644 426	44	18 978	697 307	25	7 701	199 576
昭和43年1月	374	59 540	1 351 669	4	8 176	315 406	1	426	16 600
2	515	62 008	1 481 895	0	0	0	3	1 712	46 600
3	538	79 526	1 909 805	3	153	3 105	3	342	11 450
4	482	67 235	1 518 345	1	54	1 620	2	104	1 500
5	417	69 347	1 532 571	2	624	12 480	0	0	0
6	472	68 598	1 516 850	—	—	—	—	—	—
7	448	65 625	1 556 298	3	4 004	121 744	3	304	3 480
8	489	75 449	1 826 305	4	715	23 520	2	2 013	44 500
9	972	110 674	2 620 764	5	1 321	43 706	2	131	3 770
10	693	104 038	2 378 914	3	1 912	121 313	6	2 449	65 506
11	807	108 051	2 452 988	12	642	18 750	2	151	3 910
12	656	96 709	2 498 022	7	1 377	35 663	1	69	2 260

2 用 途 別 着

区 分 月 別	總 数		居 住 専 用		居 住 産 業 併 用		農 林 水 産 業 用	
	床の 面積 の 合計	工事 費 の 合計	床の 面積 の 合計	工事 費 の 合計	床の 面積 の 合計	工事 費 の 合計	床の 面積 の 合計	工事 費 の 合計
	㎡	千円	㎡	千円	㎡	千円	㎡	千円
総 数	966 800	22 644 426	425 144	10 337 216	110 413	2 732 510	44 930	774 958
昭和43年1月	59 540	1 351 669	20 397	449 341	5 849	140 250	3 744	73 705
2	62 008	1 481 895	31 638	744 522	4 738	103 892	2 861	44 261
3	79 526	1 909 805	32 999	763 328	4 126	86 761	3 760	71 564
4	67 235	1 518 345	27 039	654 233	7 770	178 842	4 798	63 985
5	69 347	1 532 571	23 971	583 774	7 815	184 487	5 027	74 261
6	68 598	1 516 850	23 941	584 833	8 974	219 753	3 439	55 777
7	65 625	1 556 298	25 353	641 899	8 219	211 364	2 367	39 873
8	75 449	1 826 305	33 746	838 082	11 309	296 435	3 169	58 919
9	110 674	2 620 764	64 728	1 592 294	15 076	380 089	5 319	111 569
10	104 038	2 378 914	43 868	1 086 661	13 202	330 956	2 829	57 247
11	108 051	2 452 988	54 619	1 339 855	12 680	305 410	2 102	44 050
12	96 709	2 498 022	42 845	1 058 394	10 655	294 271	5 515	79 747

注 平方メートル換算のため月別数値の合計は年計には必ずしも一致しない

着 工 建 築 物

昭和43年 建 築 課 調

市 町 村	会 社			会 社 だ い 団 体			個 人					
	建築物 の 数	床面積 の 合計	工事 費 の 合計	建築物 の 数	床面積 の 合計	工事 費 の 合計	建築物 の 数	床面積 の 合計	工事 費 の 合計			
	棟	㎡	千円	棟	㎡	千円	棟	㎡	千円			
総 数	182	71 922	1 940 042	446	196 100	4 155 489	436	84 254	1 956 085	5 730	583 745	13 695 977
9	9	3 853	96 870	34	14 682	218 608	11	3 077	88 514	315	29 326	620 771
12	12	3 590	87 145	26	8 926	180 347	181	14 042	354 398	293	33 738	813 405
10	10	11 397	396 540	46	26 108	588 827	67	6 167	175 086	409	34 859	734 797
5	5	2 978	90 829	41	12 421	293 626	20	8 411	184 696	413	43 267	946 074
16	16	5 830	141 772	38	22 298	434 452	6	1 410	34 240	355	39 185	909 627
4	4	1 038	25 140	51	17 948	329 622	11	5 840	91 939	406	43 772	1 070 149
37	37	7 479	191 066	35	12 318	261 927	10	3 490	78 461	360	38 030	899 620
21	21	11 934	278 574	34	13 911	381 267	10	4 285	95 684	418	42 591	1 002 760
10	10	4 234	103 107	41	12 838	219 673	19	7 136	200 315	895	85 014	2 050 193
8	8	3 605	83 917	42	22 878	465 288	12	3 828	108 920	622	65 366	1 533 970
24	24	9 490	250 989	23	14 738	278 038	53	11 252	200 695	693	71 778	1 700 606
26	26	5 994	194 093	35	17 134	503 814	36	15 316	348 137	551	56 819	1 414 005

工 建 築 物

昭和43年 建 築 課 調

産 業 別		商 業 用		公 益 事 業 用		公 務 文 教 用		サ ー ビ ス 業 用		そ の 他	
建築物 の 合計	工事 費 の 合計	建築物 の 合計	工事 費 の 合計	建築物 の 合計	工事 費 の 合計	建築物 の 合計	工事 費 の 合計	建築物 の 合計	工事 費 の 合計	建築物 の 合計	工事 費 の 合計
㎡	千円	㎡	千円	㎡	千円	㎡	千円	㎡	千円	㎡	千円
154 722	2 479 598	76 462	1 827 512	18 336	357 040	87 606	2 517 313	42 572	1 454 939	6 615	163 340
11 467	141 957	5 089	97 474	1 795	43 667	9 689	358 720	732	24 055	778	22 500
6 344	96 098	3 068	65 211	1 674	24 776	2 691	73 015	6 726	291 480	2 268	38 640
22 829	503 250	2 546	44 525	198	4 610	9 810	306 787	3 258	128 980	0	0
6 898	103 402	8 537	179 063	1 080	17 173	3 908	113 625	7 205	208 022	0	0
16 247	242 733	7 018	197 226	1 097	19 900	4 784	119 010	3 388	111 180	0	0
15 750	250 372	9 894	201 380	236	7 860	1 529	35 416	4 835	161 459	—	—
12 591	185 979	5 371	154 292	446	6 297	6 090	171 345	1 766	46 349	3 422	98 900
9 783	202 283	7 933	176 836	535	11 550	7 745	210 345	1 179	31 855	0	0
8 927	117 659	7 173	153 692	455	4 921	6 661	199 614	2 335	60 926	—	—
12 918	165 280	6 550	138 759	9 384	162 939	11 043	275 996	4 244	161 076	0	0
18 508	266 828	5 575	108 197	236	9 412	12 132	312 463	2 149	66 773	0	0
12 460	203 757	7 708	310 857	1 100	43 935	11 524	340 977	4 755	162 784	147	3 300

3 構造別着

区分 月別	総数		木造		鉄筋・鉄骨コンクリート造	
	床面積の合計	工事費	床面積の合計	工事費	床面積の合計	工事費
	㎡	千円	㎡	千円	㎡	千円
総数	966 800	22 644 426	369 282	7 910 744	33 112	816 572
昭和43年1月	59 540	1 351 669	20 192	397 104	685	16 640
2	62 008	1 481 895	22 030	448 559	2 921	102 000
3	79 526	1 909 805	30 530	635 954	413	12 866
4	67 235	1 518 345	22 539	451 566	2 252	66 679
5	69 347	1 532 571	19 900	399 964	1 879	44 000
6	68 598	1 516 850	22 023	453 082	1 362	39 298
7	65 625	1 556 298	20 651	443 377	5 898	170 797
8	75 449	1 826 305	25 504	545 974	2 044	51 600
9	110 674	2 620 764	57 772	1 297 322	514	14 530
10	104 038	2 378 914	40 377	898 772	7 285	95 945
11	108 051	2 452 988	48 937	1 078 848	1 228	35 500
12	96 708	2 498 022	38 827	860 222	6 631	166 717

4 市郡別

区分 市郡別	総数		新設		その他	
	戸数	床面積の合計	戸数	床面積の合計	戸数	床面積の合計
	戸	㎡	戸	㎡	戸	㎡
市部・郡部計	6 692	518 248	6 368	503 216	324	15 032
総数 {市部 郡部}	4 781 1 911	356 424 161 824	4 550 1 818	346 981 156 235	231 93	9 443 5 589
昭和43年						
1月 {市部 郡部}	271 109	17 778 8 334	258 103	17 213 8 065	13 6	565 269
2月 {市部 郡部}	377 150	25 867 9 622	358 146	25 083 9 436	19 4	784 186
3月 {市部 郡部}	401 114	26 855 9 406	354 101	25 300 8 880	47 13	1 555 526
4月 {市部 郡部}	249 127	20 318 12 587	228 104	19 152 10 906	21 23	1 166 1 681
5月 {市部 郡部}	323 109	21 701 8 791	308 102	20 860 8 387	15 7	841 404

工建築物

昭和43年 建築課 調

鉄筋コンクリート造		鉄骨造		コンクリートブロック造		その他	
床面積の合計	工事費	床面積の合計	工事費	床面積の合計	工事費	床面積の合計	工事費
㎡	千円	㎡	千円	㎡	千円	㎡	千円
280 773	8 999 373	257 249	4 359 575	25 646	539 457	736	18 705
17 844	618 828	18 483	263 802	2 336	55 295	0	0
21 906	668 498	13 832	231 790	1 319	31 048	0	0
31 580	976 488	15 929	264 029	1 074	20 468	0	0
19 931	609 808	21 024	355 327	1 355	32 165	134	2 800
18 703	605 820	26 708	444 973	2 157	37 814	0	0
14 938	511 806	26 170	448 804	4 105	63 860	—	—
18 568	612 138	19 952	318 233	556	11 753	—	—
25 769	748 977	18 544	405 928	3 588	73 826	0	0
30 306	926 261	20 480	339 893	1 602	42 758	0	0
32 739	1 007 758	21 995	329 733	1 520	43 456	120	3 250
25 294	781 941	30 205	503 272	2 124	46 772	263	6 655
23 195	931 050	23 927	453 791	3 910	80 242	219	6 000

着工住宅

昭和43年 建築課 調

区分 市郡別	総数		新設		その他	
	戸数	床面積の合計	戸数	床面積の合計	戸数	床面積の合計
	戸	㎡	戸	㎡	戸	㎡
6月 {市部 郡部}	316 115	22 690 9 603	303 109	21 925 9 141	13 6	765 462
7月 {市部 郡部}	279 117	21 490 11 398	267 107	20 985 10 496	12 10	505 902
8月 {市部 郡部}	440 128	31 584 10 521	419 122	30 855 10 257	21 6	729 264
9月 {市部 郡部}	674 292	52 525 26 959	645 284	51 535 26 679	29 8	990 280
10月 {市部 郡部}	418 209	36 482 19 554	405 206	35 939 19 428	13 3	543 126
11月 {市部 郡部}	585 219	45 786 18 976	571 217	45 209 18 906	14 2	577 70
12月 {市部 郡部}	448 222	33 348 16 073	434 217	32 925 15 654	14 5	423 419

5 新設種類別着工住宅 昭和43年 建築課調

区分 月別	総 計				専 用 住 宅				併 用 住 宅				そ の 他			
	一 戸 建 建		共 同		一 戸 建 建		共 同		一 戸 建 建		共 同		一 戸 建 建		共 同	
	戸数	床面積の合計	戸数	床面積の合計	戸数	床面積の合計	戸数	床面積の合計	戸数	床面積の合計	戸数	床面積の合計	戸数	床面積の合計	戸数	床面積の合計
	戸	㎡	戸	㎡	戸	㎡	戸	㎡	戸	㎡	戸	㎡	戸	㎡	戸	㎡
総 数	5 502	465 770	866	37 446	4 740	369 648	796	31 885	760	96 060	70	5 561	2	62	0	0
昭和43年																
1 月	318	23 991	43	1 287	276	18 392	39	1 177	42	5 599	4	110	0	0	0	0
2	423	30 725	81	3 794	382	26 072	81	3 794	41	4 653	0	0	0	0	0	0
3	423	33 099	32	1 081	392	29 570	30	983	31	3 529	2	98	0	0	0	0
4	296	28 342	36	1 716	245	21 818	34	1 500	51	6 524	2	216	0	0	0	0
5	332	26 534	78	2 663	274	19 680	74	2 399	58	6 904	4	264	0	0	0	0
6	350	29 759	62	1 307	289	21 445	62	1 307	61	8 314	0	0	0	0	0	0
7	332	28 957	42	2 524	281	22 836	36	1 696	51	6 121	6	828	0	0	0	0
8	382	33 408	159	7 704	311	24 430	147	6 773	71	8 978	12	931	0	0	0	0
9	839	74 229	90	3 985	734	60 292	78	2 999	105	13 937	12	986	0	0	0	0
10	566	53 124	45	2 243	471	40 929	40	2 025	95	12 195	5	218	0	0	0	0
11	701	59 864	87	4 251	616	49 551	81	3 410	85	10 313	6	841	0	0	0	0
12	540	43 688	111	4 891	469	34 633	94	3 822	69	8 993	17	1 069	2	62	0	0

6 新設利用関係別着工住宅 昭和43年 建築課調

区分 月別	総 数		持 家		賃 家		給 与 住 宅		そ の 他	
	戸 数	床面積の合計	戸 数	床面積の合計	戸 数	床面積の合計	戸 数	床面積の合計	戸 数	床面積の合計
	戸	㎡	戸	㎡	戸	㎡	戸	㎡	戸	㎡
総 数	6 368	503 216	4 283	402 022	1 570	67 548	153	13 662	362	19 984
昭和43年										
1 月	361	25 278	191	17 389	146	6 030	5	706	19	1 153
2	504	34 519	203	18 929	118	5 601	12	844	171	9 145
3	455	34 180	283	24 685	101	4 787	7	818	64	3 890
4	332	30 058	259	26 199	65	3 012	8	847	0	0
5	410	29 247	231	22 585	176	6 200	3	462	0	0
6	412	31 066	265	24 371	138	4 597	9	2 098	0	0
7	374	31 481	257	25 170	75	3 677	5	633	37	2 001
8	541	41 112	322	29 785	195	9 455	8	1 330	16	542
9	929	78 214	761	70 626	129	5 501	34	1 774	5	313
10	611	55 367	524	50 747	76	3 670	11	950	0	0
11	788	64 115	571	53 735	157	7 001	20	1 039	40	2 340
12	651	48 579	416	37 801	194	8 017	31	2 161	10	600

12 商業,家計,物価

企業等協同組合数	961
会社数	7,356
商店数	16,603戸
年間商品販売額	23,082,003千円
年間貿易輸出額	18,041,653千円

1 中小企業等協同組合数

昭和44. 1.31現在 商工課調

種別 市郡名	事業協同組合			企業組合			信用協同 組合	協同組合 連合会	商工 組合	協業 組合	商店街 振興 組合	商工 会議所	商工会
	製造業	非 造 業	計	製造業	非 造 業	計							
総数	237	282	519	171	200	371	2	4	12	5	3	6	39
徳島市	117	140	257	44	56	100	2	4	12	3	2	1	1
鳴門市	18	29	47	9	8	17	0	0	0	0	0	1	0
小松島市	13	14	27	7	11	18	0	0	0	0	0	1	0
阿南市	13	16	29	12	13	25	0	0	0	2	1	1	0
名東郡	1	3	4	4	2	6	0	0	0	0	0	0	0
名西郡	3	7	10	3	4	7	0	0	0	0	0	0	2
勝浦郡	3	4	7	3	5	8	0	0	0	0	0	0	1
那賀郡	15	0	15	5	4	9	0	0	0	0	0	0	5
海部郡	6	12	18	3	1	4	0	0	0	0	0	0	6
板野郡	10	7	17	11	7	18	0	0	0	0	0	0	8
阿波郡	0	4	4	3	3	6	0	0	0	0	0	0	2
麻植郡	16	17	33	20	11	31	0	0	0	0	0	1	4
美馬郡	10	13	23	23	59	82	0	0	0	0	0	0	5
三好郡	12	16	28	24	16	40	0	0	0	0	0	1	5

2 法人数

昭和43.4.1現在 税務課調

会社組織別 財務事務所別	会社組織別							
	総数	合名会社	合資会社	株式会社	有限会社	企業組合	特別法人	その他
総数	7 356	11	71	2 592	3 622	132	767	161
徳島財務事務所	4 650	7	25	1 862	2 231	40	386	99
鳴門財務事務所	566	1	18	197	262	—	72	16
阿南財務事務所	770	—	9	202	415	18	114	12
日和佐財務事務所	266	—	8	56	146	4	39	13
川島財務事務所	386	2	1	107	203	18	48	7
脇町財務事務所	334	—	3	60	161	41	63	6
池田財務事務所	384	1	7	108	204	11	45	8

備考 その他とは公益法人及び人格なき社団をいう

3 全国における全世帯平均1か月間の消費支出金額

単位=円 家計調査年報

月別	費目別 消費支出総額	食料費	住居費	光熱費	被服費	雑費	調査世帯数	世帯人員数	業 人員数
昭和43年1月	53 408	18 209	4 328	3 122	4 791	22 958	7 774	4.13	1.65
2	53 828	20 271	5 011	3 529	4 909	20 108	7 863	4.12	1.66
3	62 642	22 160	5 621	3 110	7 508	24 243	7 819	4.11	1.68
4	62 715	21 897	5 897	2 640	6 448	25 833	7 831	4.12	1.72
5	59 489	22 792	6 689	2 385	6 293	21 930	7 810	4.10	1.70
6	62 636	22 275	8 337	2 229	7 353	22 442	7 849	4.08	1.68
7	64 510	22 836	8 373	2 329	6 934	24 038	7 823	4.05	1.68
8	61 801	22 693	7 341	2 486	5 124	24 157	7 784	4.05	1.67
9	60 197	22 537	6 804	2 568	6 174	22 114	7 835	4.03	1.65
10	63 671	22 448	8 047	2 692	7 471	23 013	7 839	4.00	1.66
11	61 241	22 122	7 589	2 907	7 171	21 452	7 846	4.00	1.66
12	97 142	30 771	14 798	3 700	14 392	33 481	7 821	4.01	1.67
年平均	63 607	22 585	7 404	2 808	7 049	23 761	7 825	4.07	1.67

4 徳島市における全世帯平均1か月間の消費支出金額

単位=円 家計調査年報

月別	費目別 消費支出総額	食料費	住居費	光熱費	被服費	雑費	調査世帯数	世帯人員数	業 人員数
昭和43年1月	57 563	18 128	5 008	3 020	6 365	25 042	95	4.00	1.73
2	53 492	19 564	8 696	3 302	4 774	17 156	95	3.94	1.67
3	59 905	21 417	6 034	2 614	7 578	22 262	95	3.88	1.69
4	60 242	19 801	5 184	2 267	7 162	25 828	95	3.71	1.72
5	61 303	20 332	9 668	2 380	6 733	22 190	92	3.76	1.86
6	56 021	19 523	5 085	1 996	7 658	21 759	95	3.79	1.80
7	59 391	21 014	6 879	2 068	6 861	22 569	95	3.83	1.80
8	64 840	22 357	9 014	2 543	6 000	24 926	94	3.86	1.78
9	59 368	20 208	6 103	2 333	6 585	24 139	93	3.82	1.66
10	62 700	21 535	4 807	2 366	10 006	23 986	94	3.90	1.63
11	63 045	20 382	7 881	2 760	9 204	22 818	96	3.88	1.63
12	97 682	24 853	14 903	3 395	19 741	34 790	95	3.84	1.64
年平均	62 972	20 759	7 436	2 588	8 230	23 958	95	3.85	1.72

5 徳島市における消費支出年次推移

単位=円 家計調査年報

年別	費目別 消費支出総額	食料費	住居費	光熱費	被服費	雑費	調査世帯数	世帯人員数	業 人員数
昭和33年	20 839	9 868	1 685	931	2 592	5 763	102	4.55	1.54
34	24 280	10 626	2 197	1 082	3 005	7 370	103	4.56	1.78
35	25 470	11 177	2 239	1 240	3 486	7 278	103	4.29	1.66
36	30 846	12 852	3 333	1 308	4 409	8 894	104	4.44	1.81
37	31 358	12 873	2 833	1 432	4 325	9 895	103	4.13	1.72
38	38 342	14 968	3 652	1 604	5 292	12 826	96	4.10	1.74
39	44 183	16 546	4 453	1 763	5 999	15 422	96	4.10	1.75
40	47 717	18 059	5 297	2 055	6 488	15 818	96	4.22	1.69
41	54 987	18 992	6 522	2 199	6 685	20 589	95	4.12	1.74
42	56 401	20 443	6 250	2 368	6 901	20 438	95	4.09	1.82
昭和43年	62 972	20 759	7 436	2 588	8 230	23 958	95	3.85	1.72

6 消費者物価指数 (全国)

昭和40年=100 統計局調

区分 年月	総 合	食 料			住 居	光 熱	被 服	雑 費
		食 料	食料のうち 主食	その他の食料				
ウエイト	10 000	4 245	942	3 303	1 073	496	1 280	2 906
昭和42年								
1月	107.8	107.6	106.0	108.1	107.7	100.8	105.6	110.2
2	108.3	109.2	106.1	110.1	108.0	100.9	103.8	110.3
3	108.5	109.3	106.2	110.2	108.5	100.8	104.5	110.4
4	108.8	108.8	106.2	109.5	109.3	100.7	104.8	111.7
5	108.1	106.4	106.3	106.4	109.9	100.5	105.8	112.1
6	107.5	104.6	106.3	104.1	110.2	100.2	106.1	112.5
7	107.4	104.6	106.4	104.1	110.3	100.1	105.3	112.6
8	108.3	106.9	106.4	107.0	110.6	100.1	104.7	112.6
9	110.0	109.6	106.5	110.5	110.9	100.2	107.8	112.9
10	111.9	113.4	117.6	112.2	111.2	100.6	109.3	113.0
11	111.8	112.6	117.8	111.1	111.6	101.1	110.1	113.2
12	112.6	113.5	117.8	112.3	112.0	101.3	110.2	114.5
平均	109.3	108.9	109.1	108.8	110.0	100.6	106.5	112.2
昭和43年								
1月	113.5	115.5	117.8	114.8	112.3	101.5	109.3	114.8
2	114.0	117.1	117.8	116.9	112.6	101.5	107.6	114.9
3	114.2	117.2	117.8	117.0	112.9	101.5	108.4	115.0
4	114.5	115.8	117.9	115.2	113.5	101.5	109.6	117.5
5	114.5	114.6	117.9	113.6	113.9	101.4	110.4	118.8
6	113.5	112.1	117.9	110.4	114.0	101.3	110.4	118.7
7	113.5	112.1	118.0	110.4	114.3	101.3	110.4	118.9
8	114.5	114.2	118.1	113.1	114.5	101.3	109.8	119.1
9	117.1	119.1	118.1	119.4	114.7	101.4	113.4	119.4
10	117.2	118.8	126.0	116.7	115.1	101.6	114.4	119.4
11	117.5	118.4	126.8	116.0	115.6	101.8	115.0	120.8
12	117.0	116.5	127.0	113.5	116.0	101.9	115.2	121.3
平均	115.1	115.9	120.1	114.8	114.1	101.5	111.2	118.2

7 消費者物価指数 (徳島市)

昭和40年=100 統計局調

区分 年月	総 合	食 料			住 居	光 熱	被 服	雑 費
		食 料	(食料のうち) 主食	その他の食料				
ウエイト	10 000	4 252	1 073	3 179	1 114	458	1 512	2 664
昭和42年								
1月	108.5	109.2	106.9	110.0	105.2	101.2	109.1	109.8
2	109.1	111.1	107.1	112.4	105.6	100.1	107.9	109.5
3	109.1	111.3	107.2	112.7	105.8	100.0	106.4	109.9
4	107.9	107.8	107.4	107.9	106.3	99.8	107.1	110.6
5	108.3	106.6	107.2	106.4	107.2	99.8	109.8	111.9
6	107.8	105.9	107.2	105.5	106.4	99.8	109.8	111.8
7	108.3	106.6	107.2	106.4	107.2	99.8	109.8	111.9
8	109.3	109.0	107.2	109.6	107.2	99.9	109.8	112.0
9	111.3	113.1	107.2	115.1	107.7	100.4	110.3	112.2
10	113.1	116.3	119.4	115.3	107.8	101.0	113.9	111.7
11	111.9	113.4	119.4	111.4	108.0	100.8	114.1	111.8
12	113.0	114.8	119.4	113.3	108.0	101.0	114.1	113.7
平均	109.9	110.8	110.2	111.0	106.8	100.3	110.0	111.3
昭和43年								
1月	114.1	117.6	119.3	117.0	108.1	101.0	114.2	113.4
2	114.0	118.5	119.3	118.3	108.3	100.8	111.1	113.1
3	114.4	118.5	119.3	118.3	108.5	100.6	112.0	114.0
4	114.6	117.3	119.9	116.4	109.0	100.6	112.0	116.4
5	113.6	113.7	119.8	111.6	109.1	109.6	112.3	118.7
6	113.9	113.7	119.6	111.7	109.2	100.4	111.7	117.9
7	114.0	113.0	119.6	110.8	109.3	100.5	114.7	119.6
8	115.6	117.1	119.6	116.2	109.3	100.5	114.7	118.9
9	117.5	121.0	119.6	121.5	109.7	100.5	115.6	119.0
10	119.6	125.6	128.9	124.5	109.7	100.8	116.8	118.9
11	118.4	121.8	128.9	119.4	109.9	100.9	117.2	120.1
12	117.1	118.4	129.0	114.8	110.0	100.5	117.2	120.8
平均	115.6	118.0	121.9	116.7	109.2	100.7	114.4	117.6

9 飲食店の業種別商店数、従業者数、商品販売額

昭和43年 商業統計調査

業種	商店数			常時従業者数	年間商品販売額 万円
	計	法人	個人		
計	2 778	124	2 654	7 272	601 159
1 食堂, レストラン	859	62	797	2 719	256 426
(1) 食堂(2, 3, 4を除く)	658	28	630	1 796	152 588
(2) 日本料理店	125	17	108	479	48 837
(3) 西洋料理店	25	13	12	276	38 155
(4) 中華料理店	51	4	47	168	16 846
5 そば, うどん屋	576	6	570	944	49 003
6 すし屋	127	7	120	369	33 871
7 料理, 割ぼう店	103	10	93	386	39 354
8 パン, キャバレー	157	1	156	649	60 418
9 酒場, ビヤホール	369	5	364	792	59 110
10 喫茶店	207	26	181	807	66 662
11 その他の飲食店	380	7	373	606	36 315

10 産業別商店数、従業者数、商品販売額

昭和43年 商業統計調査

産業別	商店数			常時従業者数			年間商品販売額 万円
	計	法人	個人	計	男	女	
総数	16 603	2 394	14 209	49 798	25 093	24 705	23 082 003
卸売業計	1 759	915	844	13 191	8 595	4 596	13 637 780
一般卸売業	1 627	914	713	13 033	8 459	4 574	13 637 780
代理商・仲立業	132	1	131	158	136	22	—
小売業計	14 844	1 479	13 365	36 607	16 498	20 109	9 444 223
各種商品小売業	43	14	29	801	269	532	461 893
織物・衣服・身のまわり品小売業	2 163	378	1 785	6 092	2 165	3 927	1 440 979
飲食料品小売業	7 243	391	6 852	14 710	5 520	9 190	2 987 500
自動車・自転車・荷車等小売業	659	68	591	2 670	2 122	548	1 244 838
家具・建具・什器小売業	1 469	220	1 249	4 124	2 480	1 644	1 090 990
その他の小売業	3 267	408	2 859	8 210	3 942	4 268	2 218 023

11 市町村別、商店数、常時従業者数

商品販売額(飲食店を除く)

昭和43年 商業統計調査

区分 市町村名	商店数	常時従業者数	年間商品販売額 万円	区分 市町村名	商店数	常時従業者数	年間商品販売額 万円
徳島市	4 951	23 634	16 442 096	松茂町	83	184	45 425
鳴門市	1 271	3 239	940 516	北島町	256	745	268 511
小松島市	796	2 116	622 802	藍住町	145	315	92 833
阿南市	1 196	2 897	831 859	板野町	217	475	105 214
勝浦郡	228	373	80 095	上板町	261	459	112 492
勝浦町	152	240	47 443	吉野町	206	429	98 219
上勝町	76	133	32 652	土成町	154	304	36 860
名東郡	54	110	37 310	阿波郡	536	1 083	175 972
佐那河内村	54	110	37 310	市場町	297	617	96 282
名西郡	685	1 239	230 196	阿波町	239	466	79 690
石井町	416	766	165 840	麻植郡	1 010	2 191	515 818
神山町	269	473	64 356	鳴島町	516	1 247	341 746
那賀郡	777	1 614	314 008	川島町	148	265	46 369
那賀川町	160	310	53 860	山川町	252	505	107 346
羽ノ浦町	211	524	121 409	美郷町	35	66	10 779
鷲敷町	127	230	53 232	木屋平村	59	108	9 578
相生町	83	160	22 397	美馬郡	1 356	3 001	734 646
上那賀町	95	174	24 368	脇町	411	1 064	308 030
木沢村	32	53	7 758	美馬町	202	393	54 125
木頭村	69	163	30 934	半田町	194	373	71 946
海部郡	914	1 989	509 425	貞光町	223	554	146 328
由岐町	125	247	37 766	一字村	70	120	13 434
日和佐町	198	423	97 153	穴吹町	256	497	140 783
牟岐町	205	487	201 166	三好郡	1 507	3 401	887 706
海南町	169	355	62 414	三野町	128	229	37 509
海部町	115	270	67 387	三好町	114	199	27 723
穴喰町	102	207	43 539	池田町	578	1 711	623 577
				山城町	151	315	60 149
				井川町	171	349	53 283
				三加茂町	218	358	50 375
				東祖谷山村	88	138	23 987
				西祖谷山村	59	102	11 103

12 貿易
(1) 輸入実績

(2) 輸出実績

単位=千円 昭和43年 商工課調

(イ) 小松島港

昭和43年 商工課調

品目分類	品目	金額	構成比
		千円	%
食料品及び動物	穀物及び同調製品	970 179	9.2
	とうもろこし(飼料用)	970 179	9.2
	とうもろこし(飼料用)	555 192	5.2
	こうりゃん(飼料用)	389 083	3.7
食料に適しない原材料		9 504 081	89.7
	採油用の種 ナット及び核	804 741	7.6
	大豆	166 383	1.6
	その他の採油用種子	638 358	6.0
	木材及びコルク	7 408 297	69.9
	木材	7 408 297	69.9
	パルプ及び紙	1 096 145	10.3
	パルプ	1 096 145	10.3
	肥料及び粗鉱物	171 982	1.6
	塩	171 982	1.6
	その他の動植物性原材料	22 916	0.2
化学工業生産品		118 783	1.1
合計		10 594 802	

(注) 商品別の内訳は主要品目だけの数字のため総額と合致しない

(ロ) 輸出実施企業の輸入実績

単位=千円

商品名	数量	単位	北米	中南米	東南アジア	中近東	太平洋州	アフリカ	欧州	共産圏	不明	計
綿花	4 179 382	kg	6 264	352 610	147 860	36 144	—	108 476	—	324 934	—	976 288
パルプ	14 249 601	kg	911 577	—	—	—	—	—	—	—	—	911 577
ロジン	3 407	トン	72 250	—	—	—	—	—	—	191 775	—	264 025
ガムテレピン	72	トン	—	—	—	—	—	—	—	6 264	—	6 264
生ゴム	1 626	トン	—	—	260 942	—	—	—	—	—	—	260 942
ワックス 445W	74	トン	1 295	—	—	—	—	—	—	—	—	1 295
ラテックス	112	トン	—	—	16 016	—	—	—	—	—	—	16 016
グリセリン	23	トン	5 750	—	—	—	—	—	—	—	—	5 750
イソフタル酸	5	トン	885	—	—	—	—	—	—	—	—	885
ビニールトルエン	11	トン	2 860	—	—	—	—	—	—	—	—	2 860
ディスプレイ	1	トン	—	—	—	—	—	—	1 480	—	—	1 480
チリ硝石	2 790	トン	—	83 700	—	—	—	—	—	—	—	83 700
塩化カリ	2 810	トン	40 750	—	—	—	—	—	—	—	—	40 750
テキサボン	2	トン	—	—	—	—	—	—	1 320	—	—	1 320
無水マレイレ酸	70	トン	8 820	—	—	—	—	—	—	—	—	8 820
原塩	136 610	トン	—	391 298	38 250	5 181	19 431	68 987	3 886	62 873	—	589 906
パラプレックス	3.5	トン	1 205	—	—	—	—	—	—	—	—	1 205
鋼帯鋼	1	トン	—	—	—	—	—	—	713	—	—	713
計			1 051 656	827 608	463 068	41 325	19 431	177 463	7 399	585 846	—	3 173 796

業態別	輸出品目	昭和43年実績	昭和42年実績	対前年比増減(△)	構成比%
数総		18 041 653	16 248 876	1 792 777	100.0
繊維製品	綿織物, 縫製品, 敷物, スフ綿, タオル, その他	9 326 511	11 063 739	△1 737 228	51.7
化学製品	シアヌル酸誘導品, ビニール, レザー, 紙, 工業薬品 医薬品, ゴムホース, セロハン, その他	2 841 610	1 323 516	1 518 094	15.8
機械金属製品	トランジスターラジオ, カーステレオ, ベアリング, ナット, 手編機, その他	4 730 347	2 752 746	1 977 601	26.2
食糧品	みかん缶詰, 生みかん, 水あめ, その他	523 399	610 798	△87 399	2.9
木工製品	レグ, SPセット, 鏡台, ランプパーツ, 応接セッ ト, 木管, その他	331 932	350 531	△18 599	1.8
雑貨その他	スキー, ゴルフ用手袋, サンダル, 玩具花火, 教育図 書, 毛皮付手袋, その他	287 854	147 546	140 308	1.6

(3) 仕向地別輸出額

昭和43年 商工課 調

仕向地	輸 出 金 額		主 な 商 品 名
	昭和43年	昭和42年	
	千円	千円	
計	18 041 653	16 248 876	
東南アジア	3 410 111	1 909 155	スフ綿, ハンカチ, ゴムホース, 紙, 医薬品, ボールト, ビニールレザー, 塩化ビニールポリマー, メリヤス針, 鯖缶詰, 木管, 鏡台, 応接セット食器棚, その他
北 米	11 146 812	10 560 625	敷物, 縫製品, 綿布, スフ綿, ハンカチ, 綿織物, タオル, ポプリン, ポリエステル樹脂, シアヌル酸誘導品, 工業薬品, ビニールレザー, ゴムホース, メリヤス針, トランジスターラジオ, カーステレオ, ペアリング, ボールト, ナット, 割ピン, 工業用ミシン, みかん缶詰, 生みかん, SPセット, レッグランプパーツ, スキー・ゴルフ用手袋, 玩具花火, 毛皮付手袋, 外
アフリカ	2 075 658	2 295 891	綿織物, ハンカチ, 医薬品, シアヌル酸誘導品, 手編機外
欧 州	344 794	344 771	ハンカチ, ポプリン, 医薬品, シアヌル酸, 工業薬品, ゴムホース, 手編機, ボールト, 工業用ミシン, みかん缶詰, SPセット外
共 産 圏	354 414	386 995	縫製品, メリヤス生地, 工業薬品, ビニールレザー
中 近 東	114 699	111 419	スフ綿, レース, ゴムホース, ボールト外
中 南 米	114 479	158 105	スフ綿, 医薬品, ゴムホース, 手編機, メリヤス針外
オセアニア	264 778	162 936	医薬品, セロハン, シアヌル酸誘導品, マグネシウム, 工業薬品, 紙, ゴムホース, 手編機, SPセット, レッグ
不 明	215 908	318 979	紙, 針外

13 運輸、通信

自動車数	108,899台
国鉄乗車人員(1日平均)	78,521人
電話加入数	78,208台

1 運輸 (1) 自動車保有車両数

単位=台 昭和44.3.31現在 徳島陸運事務所調

Table showing vehicle ownership statistics categorized by use (貨物用, 普通車, 小型車, 軽自動車) and status (乗用, 営業用).

(2) 定期自動車輸送状況

徳島市バス 昭和43年度

Table showing regular bus transport status for Tokushima City Buses in 1968, including routes and passenger statistics.

徳島バス株式会社 昭和43年度

Table showing bus transport statistics for Tokushima Bus Co. Ltd. in 1968, listing routes and daily average passenger counts.

鳴門市バス 昭和43年度

Table showing bus transport statistics for Nami City Buses in 1968.

小松島市バス 昭和43年度

Table showing bus transport statistics for Komatsushima City Buses in 1968.

四国交通株式会社 昭和43年度

Table showing bus transport statistics for Shikoku Kōtō Co., Ltd. in 1968.

西部交通株式会社 昭和43年度

Table showing bus transport statistics for Seibu Kōtō Co., Ltd. in 1968.

3 船舶乗降人員ならび

に海上出入貨物総屯数

昭和43年 港湾課調

種別 年別港別	入 港 船					
	総 数		汽 船		機 帆 船	
	隻 数	総 屯 数	隻 数	総 屯 数	隻 数	総 屯 数
昭和 41 年	146 730	21 891 250	60 593	18 401 199	83 717	3 465 629
" 42 年	138 034	25 888 384	68 642	21 666 108	67 346	4 214 463
" 43 年	124 616	22 839 940	61 042	18 951 522	62 523	3 883 539
小 松 島 港	17 338	6 237 720	5 559	5 898 454	11 779	339 266
徳 島 港	16 027	5 329 712	7 044	3 961 726	8 908	1 366 486
撫 養 港	28 492	3 613 806	15 308	3 074 002	13 184	539 804
日 和 佐 港	11 887	746 239	5 122	409 285	6 765	336 954
橋 港	7 006	889 149	2 726	744 529	4 268	144 375
浅 川 港	2 695	220 520	1 129	102 470	1 566	118 050
富 岡 港	6 189	652 174	508	94 218	5 681	557 956
那 佐 港	606	69 896	474	59 026	132	10 870
粟 津 港	237	4 961	9	2 893	228	2 068
折 野 港	11 307	105 286	6 675	65 480	4 632	39 806
今 切 港	12 176	1 648 378	6 833	1 320 377	4 379	324 867
亀 浦 港	9 108	3 111 704	9 033	3 108 867	75	2 837
中 島 港	1 548	210 395	622	110 195	926	100 200

船		乗 降 人 員			出 入 貨 物 総 屯 数		
帆 船		総 数	乗込人員	上陸人員	総 数	輸 移 出	輸 移 入
隻 数	総 屯 数						
2 420	24 422	2 450 630	1 235 182	1 215 448	14 586 229	8 279 793	6 306 436
1 546	7 813	2 241 948	1 134 808	1 107 140	14 707 121	9 079 020	5 628 101
1 051	4 879	2 297 979	1 134 374	1 163 605	25 978 173	14 779 059	11 199 114
—	—	1 793 357	872 517	920 840	2 556 154	871 686	1 684 468
75	1 500	39 455	23 767	15 688	7 157 083	4 183 824	2 973 259
—	—	350 715	181 708	169 007	3 522 898	1 980 979	1 541 919
—	—	28 891	13 209	15 682	48 904	31 664	17 240
12	245	22 836	10 238	12 598	1 153 545	747 013	406 532
—	—	—	—	—	160 133	142 110	18 023
—	—	—	—	—	1 173 276	901 296	271 980
—	—	—	—	—	221 495	221 495	0
—	—	—	—	—	2 539	1 579	960
—	—	—	—	—	1 416	711	705
964	3 134	—	—	—	2 654 310	2 022 192	632 118
—	—	62 675	32 885	29 790	7 141 488	3 489 578	3 651 910
—	—	—	—	—	184 932	184 932	0

4 徳島県内国鉄各線別運輸成績 昭和43年度 国鉄四国支社調

線別駅別	乗車人員		降車人員	発送個数		到着個数		発送屯数	到着屯数
	普通	定期		手荷物	小荷物	手荷物	小荷物		
	人	人	人	個	個	個	個	t	t
計	8 462 001	20 198 339	28 653 455	51 008	476 953	34 108	483 734	480 371	505 732
高徳本線	862 276	2 221 300	3 058 621	2 668	30 097	1 940	24 646	56 722	79 702
鍛冶屋原線	102 180	532 258	621 891	911	9 089	203	3 458	—	—
鳴門線	366 346	840 880	1 232 923	753	18 486	845	17 783	26 006	26 050
小松島線	345 442	170 653	421 773	367	7 463	1 021	12 548	36 155	36 195
牟岐線	2 771 136	6 284 956	9 059 079	8 846	78 189	5 455	79 040	38 488	38 595
徳島本線	3 049 164	8 477 078	11 618 511	26 014	269 620	16 854	278 326	72 477	72 654
土讃線	965 457	1 671 214	2 640 657	11 449	64 009	7 790	67 933	250 523	252 536

注 高徳線、土讃線については各線の該当数より徳島県内の鉄道軒数によって算出した

5 国鉄輸送状況

(イ) 1日平均乗車人員 昭和43年度 国鉄四国支社経理部事務管理統計課調

所管別	乗車人員					
	総数	率	普通	率	定期	率
国鉄全線	18 816 438	100.0%	5 824 658	100.0%	12 991 780	100.0%
国鉄四国支社	273 398	1.45	93 060	1.60	180 338	1.39
徳島管内	78 521	0.42	23 184	0.40	55 338	0.43

(ロ) 国鉄・私鉄営業軒

所管別	国鉄営業軒		国鉄自動車営業軒	
	総数	Km	総数	Km
国鉄全軒		20 826.5		16 249.7
四国支社全軒		794.7		1 372.8
香川県内		202.6		178.2
愛媛県内		227.2		654.8
高知県内		185.7		439.8
徳島県内		179.2		100.0

注 1, 国鉄営業軒は期末の旅客軒を掲上 2, 国鉄航路(宇高航路)旅客営業軒程18.0軒
3, 自動車線は各自動車営業所の所属する県に計上

(ハ) 鉄道貨物輸送実績

所管別	発送屯数		到着屯数	
	年間	1日平均	年間	1日平均
	t	t	t	t
国鉄全線	192 502 000	527 403	192 502 000	527 403
国鉄四国支社	3 378 667	9 257	3 160 298	8 658
徳島管内	423 649	1 161	505 732	1 386

注 徳島管内については上記の運輸成績より算出した

2 通 信

(1) 電報電話取扱局所数 昭和43年 徳島電気通信部調

区分 年市郡別	通信部	電話局	電報局	電報 電話局	電話 交換局	電話 中継所	無線 中継所	委託局		
								総数	交換局	通話局
昭和41年	1	1	1	8	3	1	1	191	75	116
" 42年	1	1	1	8	4	1	2	193	70	123
" 43年	1	—	—	9	7	1	2	194	61	133
徳島市	1	—	—	1	—	1	1	36	4	32
鳴門市	—	—	—	1	1	—	—	14	1	13
小松島市	—	—	—	1	—	—	—	8	0	8
阿南市	—	—	—	1	—	—	—	15	7	8
勝浦郡	—	—	—	—	—	—	—	5	5	0
名東郡	—	—	—	—	—	—	—	1	1	0
名西郡	—	—	—	—	—	—	—	11	3	8
那賀郡	—	—	—	—	2	—	—	16	9	7
海部郡	—	—	—	1	—	—	—	13	6	7
板野郡	—	—	—	1	3	—	—	14	3	11
阿波郡	—	—	—	—	—	—	—	6	2	4
麻植郡	—	—	—	1	1	—	—	16	4	12
美馬郡	—	—	—	1	—	—	—	15	7	8
三好郡	—	—	—	1	—	—	1	24	9	15

(注) 手動従局は通話局に含む

(2) 電話機数

単位=台 昭和44.3.31現在 徳島電気通信部調

区分 年別	電話機 総数	本電話機				公衆電話機					付属 電話機	内線 電話機	農村 集自電 団動話
		総数	単独	共同	総数	普通 公衆	委託 公衆	局内 公衆	特局 殊内 公衆	郵便 局公衆			
昭和43年	96 843	66 238	54 094	12 144	2 585	207	2 114	69	60	135 9 133	7 052	11 835	

(注) 1 委託公衆2 114のうち320は自即公衆である
2 普通公衆207のうち6は自即公衆である
3 付属電話機には自営1 204を含まず
4 内線電話機には自営5 003を含まず

(3) 電話加入数 単位=台 昭和44.3.31現在 徳島電気通信部調

区分 年間	総 数						
	総 数	事務用	住宅用	郵便局公衆	地域団体加入電話 有線放送電話	緊急通報用	農村集団自動 電話
計	78 208	48 456	17 461	189	207	60	11 835
公社直轄局総数	51 489	36 740	13 216	83	96	56	1 298
郵政委託局 "	26 719	11 716	4 245	106	111	4	10 537

区分 年間	有 料					無 料 扱		業 務 用		農村集団 自動電話
	事務用	住宅用	郵便局公衆	地域団体加入電話 有線放送電話	緊急通報用	住宅用	事務用	住宅用		
計	48 202	17 295	189	207	60	8	254	158	11 835	
公社直轄局総数	36 491	13 091	83	96	56	—	249	125	1 298	
郵政委託局 "	11 711	4 204	106	111	4	8	5	33	10 537	

(4) 加入電話需要状況 昭和43年度末現在 四国電気通信局調

方式別	区分	申 込 積 帯 数							基準適用外
		優 先 度 (新 設, 復 旧, 復 活)							
		総 数	第1順位	第2順位	第3順位	第4順位	第5順位	第6順位	
管内	計	75 980	450	108	3 846	25 570	42 436	3 126	444
	自動電話	53 909	371	78	1 309	17 102	32 154	2 850	45
	磁石	—	—	—	—	—	—	—	—
徳島通信部	計	16 931	98	10	1 182	5 519	9 649	360	113
	自動電話	10 158	87	2	247	3 761	5 780	281	—
	磁石	6 775	11	8	935	1 758	3 869	79	113

(注) 農村集団自動電話は除く

(5) 国内電報通信数 昭和43年度 徳島電気通信部管内調

区分	年度別	昭和39年度	昭和40年度	昭和41年度	昭和42年度	昭和43年度
発信総数		454 996	445 512	403 811	411 599	349 117

(6) 郵便施設 昭和44.3.30現在 松山郵政局調

施設別 市郡名	郵便局				簡易 郵便局	郵便切手 および収入 印紙売さばき所	郵便 差出箱	私 書 箱		
	普通局	集配 特定品	無集配 特定局	計				設備局	設備数	貸与数
昭和42年度	7	79	109	195	28	1 230	1 430	26	314	188
昭和43年度	7	79	110	196	31	1 247	1 441	26	317	191
徳島市	1	5	31	37	4	222	250	2	90	74
鳴門市	1	3	10	14	6	87	102	2	34	19
小松島市	1	—	7	8	—	58	64	1	20	15
阿南市	1	6	8	15	3	95	113	2	30	18
名東郡	—	1	—	1	1	12	13	—	—	—
勝浦郡	—	3	2	5	4	32	36	1	8	2
那賀郡	—	11	5	16	1	79	108	3	13	6
海部郡	—	9	4	13	1	69	84	5	32	14
名西郡	—	5	6	11	1	68	77	1	12	8
板野郡	—	6	9	15	2	109	122	1	6	4
阿波郡	—	2	4	6	—	42	47	1	10	5
麻植郡	1	4	11	16	1	98	111	2	18	10
美馬郡	1	11	3	15	2	119	130	2	15	6
三好郡	1	13	10	24	5	157	184	3	29	10

(7) 小包郵便物数 (徳島管内)

昭和43年度 松山郵政局調

種別 年度別 局種別	合計	一 般					書 籍					
		普通	普通速達	一般書留	簡易書留	計	普通	普通速達	一般書留	簡易書留	計	
昭和43年度	1 203 806	1 012 500	92 200	84 600	4 200	1 193 500	10 191	54	61	—	10 306	
合計	有料	1 173 606	994 300	92 200	72 700	4 100	1 163 300	90 191	54	61	—	10 306
	無料	30 200	18 200	—	11 900	100	30 200	—	—	—	—	—
普通局	有料	534 816	463 300	46 000	19 600	2 100	531 000	3 801	14	1	—	3 816
	無料	15 900	4 300	—	11 600	—	15 900	—	—	—	—	—
集配 特定局	有料	323 280	279 300	17 200	24 000	1 800	322 300	980	—	—	—	980
	無料	10 200	9 800	—	300	100	10 200	—	—	—	—	—
無集配 特定局	有料	315 510	251 700	29 000	29 100	200	310 000	5 410	40	60	—	5 510
	無料	4 100	4 100	—	—	—	4 100	—	—	—	—	—

(8) 月別引受郵便物数 (徳島管内)

昭和43年度 松山郵政局調

年度別 月別	種別	普通通常郵便物数				特殊通常郵便物乗物			
		総数	第一種	第二種	第三種	第四種	総数	普通速達	書留
昭和42年度		49 126 700	24 941 200	18 851 100	5 293 700	40 700	2 381 300	1 030 400	1 350 900
昭和43年度		49 950 800	25 167 000	19 582 400	5 157 400	44 000	2 605 500	1 077 100	1 528 400
総数	有料	47 262 000	22 680 500	19 385 600	5 151 900	44 000	2 329 000	1 068 500	1 260 500
	無料	2 688 800	2 486 500	196 800	5 500	—	276 500	8 600	267 900
4	有料	3 668 200	1 823 200	1 399 300	441 100	4 600	192 400	90 800	101 600
	無料	212 600	199 100	13 500	—	—	24 900	800	24 100
5	有料	3 740 900	1 948 100	1 437 500	352 200	3 100	198 800	93 000	105 800
	無料	217 300	202 800	14 300	200	—	23 700	1 000	22 700
6	有料	3 563 100	1 845 000	1 303 700	410 000	4 400	201 100	83 700	117 400
	無料	287 400	244 700	38 100	4 600	—	22 500	400	22 100
7	有料	3 991 500	1 901 900	1 652 600	433 500	3 500	205 600	105 000	100 600
	無料	246 700	232 100	14 600	—	—	23 100	1 100	22 000
8	有料	6 422 600	2 404 900	3 553 600	460 900	3 200	195 200	91 800	103 400
	無料	225 200	207 100	18 100	—	—	21 700	600	21 100
9	有料	3 428 300	1 724 700	1 276 000	424 200	3 400	188 000	79 500	108 500
	無料	212 900	200 200	12 600	100	—	19 800	900	18 900
10	有料	3 797 200	1 862 700	1 453 200	475 600	5 700	188 800	85 500	103 300
	無料	215 000	198 000	16 500	500	—	24 700	500	24 200
11	有料	3 669 800	1 756 000	1 491 000	418 400	4 400	185 200	88 200	97 000
	無料	233 700	217 500	16 100	100	—	19 600	400	19 200
12	有料	4 385 400	2 358 100	1 576 900	446 900	3 500	211 500	94 200	117 300
	無料	233 000	219 400	13 600	—	—	25 000	1 100	23 900
1	有料	3 891 200	1 735 700	1 714 800	437 500	3 200	191 400	92 800	98 600
	無料	214 300	198 700	15 600	—	—	19 400	700	18 700
2	有料	3 373 800	1 678 000	1 275 600	418 200	2 000	179 900	77 700	102 200
	無料	189 500	178 100	11 400	—	—	25 200	400	24 800
3	有料	3 330 000	1 642 200	1 251 400	433 400	3 000	191 100	86 300	104 800
	無料	201 200	188 800	12 400	—	—	26 900	700	26 200

14 電気,水道,ガス

水力発電

最大出力.....249,332KW

常時出力..... 64,568KW

ガス

総発生量.....7,905,080 m^3

供給総量.....7,342,619 m^3

1 電 気
(1) 徳島県における発電実績

単位 = KWH 四国電力徳島支店調

区 分	水 力		火 力	
	四 国 電 力	徳 島 県 営 美 馬 水 力		
昭 和 43 年 度	712 876 400	320 165 420	17 590 700	1 673 790 000
昭 和 43 年 4 月	59 983 250	16 006 400	1 881 400	90 015 000
5	55 296 400	29 988 720	1 511 400	95 483 000
6	47 419 150	26 990 750	929 200	76 536 000
7	88 054 600	45 265 440	1 709 100	80 123 000
8	104 044 960	51 817 900	1 904 500	77 654 000
9	82 933 170	42 955 200	1 745 300	74 866 000
10	65 351 920	28 106 320	1 767 300	176 818 000
11	22 073 420	11 505 230	731 800	170 250 000
12	25 720 710	9 430 610	684 900	187 380 000
昭 和 44 年 1 月	40 834 330	15 764 890	1 437 100	207 184 000
2	65 860 070	24 419 230	1 744 500	195 594 000
3	55 104 420	17 914 730	1 744 200	241 887 000

(2) 火力発電設備概要

昭和44. 3. 31現在 四国電力徳島支店調

発電所名 新徳島発電所
場 所 徳島県阿南市橋町幸野106
所 属 四国電力株式会社本店
発電所の内容

	1 号 機	2 号 機	計
認可出力(KW)	125 000	220 000	345 000
認可年月日	昭 和 38. 7. 29	昭 和 44. 1. 10	
発電容量(KVA)	160 000	257 000	417 000
電 圧(KV)	15	14.3	
機 周波数(サイクル)	60	60	

(3) 県内水力発電の状況

昭和44. 3. 31 河川課調

発電所名	所 属	水 系 河 川 名	使用水量 (m ³ /S)		出 力 (KW)	
			最 大	常 時	最 大	常 時
計			301.405	81.545 4	249 332	64 567.5
坂 州	徳 島 県	那賀川水系 坂州木頭川	6.3	0.83	2 400	140
日 野 谷	"	" 那賀川及古屋川	60.0	18.78	61 000	18 700
川 口	"	" 那賀川及赤松川	70.0	22.47	11 700	3 900
広 野	四 国 電 力	" 坂州木頭川外15	14.3	1.84	35 000	2 100
白 川	"	吉野川水系 白川谷川	0.612	0.417	400	275
伊 予 川	"	" 伊予川及相川谷	17.35	3.00	6 000	1 096
祖 谷	"	" 祖谷川外10	3.70	0.837	6 300	1 055
高 野	"	" 祖谷川外3	8.80	1.986	5 200	548
一 宇	"	" 祖谷川及若宮谷	9.46	2.474	8 000	1 584
出 合	"	" 祖谷川	9.461	2.987	9 100	2 953
三 繩	"	" "	14.60	3.95	7 000	1 700
松尾川第1	"	" 祖谷川及松尾川	6.30	3.74	20 000	11 500
松尾川第2	"	" "	6.30	3.74	20 500	12 300
切 越	"	" 貞光川	2.78	0.94	4 000	1 350
吉 良	美 馬 水 力	" 祖谷川及松尾川	3.30	1.22	2 700	880
口 山	四 国 電 力	" 穴吹川	3.34	1.95	1 220	720
神 通	"	" 鮎喰川及矢治川	0.252	0.125	400	200
神 領	"	" 鮎喰川及野間谷川	0.111	0.083 4	222	166.5
名 頃	"	" 祖谷川	3.50	0.98	1 300	190
府 能	"	園瀬川水系 園瀬川	0.139	0.056	300	120
谷 口	"	勝浦川水系 勝浦川	0.3	0.3	90	90
蔭 平	四 国 電 力	那賀川水系 那賀川	60.0	8.84	46 500	3 000

(4) 水系別包蔵

Table with 8 columns: 水系名, 包蔵地点, 最大出力, 常時出力, 発電力量, 既開地点, 最大出力, 常時出力. Rows include 計, 吉野川, 園瀬川, 勝浦川, 那賀川, 海部川.

注 1 既開発は事業用を全部、自家用は100KW以上を集計した。

水力一覽表

単位出力=KW 発電力量=MWH 昭和43.3.31現在 河川課調

Table with 10 columns: 発電力量, 工事地点, 最大出力, 常時出力, 発電力量, 未開地点, 最大出力, 常時出力, 発電力量. Rows include 計, 吉野川, 園瀬川, 勝浦川, 那賀川, 海部川.

2 未開発、工事中は純増方式による、すなわち工事中または計画地点に影響を与える場合、増加分のみを計上した

(5) 事業場数およ

a 営業所

Table with 4 columns: A級以上営業所, B級以上営業店数, C級以上営業店数, 営業区域. Rows include 徳島営業所, 鴨島営業所, 鳴門営業所, 小松島営業所, 池田営業所, 脇町営業所, 阿南営業所, 牟岐営業店.

び営業区域

昭和43.3.31現在 四国電力徳島支店調

b 電力所

Table with 4 columns: 電力所, 発電所数, 変電所数, 開閉所数. Rows include 小松島電力所, 池田電力所.

(6) 営業所別電

Table with 5 columns: 営業所, 契約口数, 契約KW数, 使用電力量, 契約口数. Rows include 徳島営業所, 鴨島営業所, 鳴門営業所, 小松島営業所, 池田営業所, 脇町営業所, 阿南営業所, 合計.

力消費状況

昭和43年度 四国電力徳島支店調

Table with 6 columns: 契約KW数, 使用電力量, 契約口数, 契約KW数, 使用電力量. Rows include 徳島営業所, 鴨島営業所, 鳴門営業所, 小松島営業所, 池田営業所, 脇町営業所, 阿南営業所, 合計.

(7) 月 別 電 灯

電 力 需 要 状 況

昭和43年度 四国電力徳島支店調

供給種別	月 別	43 4	年 月	5	6	7	8	
電 灯	計	契約口数	229 171	229 401	229 267	229 485	230 546	
		契約KW	41 858	42 429	42 630	42 962	42 803	
	定 額	契約口数	19 089	19 031	18 900	18 885	18 803	
		灯 個 数	38 289	38 218	38 037	38 157	38 036	
	従 量	契約口数	201 045	201 439	201 214	201 608	202 568	
	大 口	契約口数	7 096	7 187	7 239	7 307	7 378	
		契約KW数	41 560	42 114	42 285	42 657	42 497	
	臨 時	契約口数	1 941	1 744	1 914	1 685	1 797	
		契約KW数	298	315	345	305	306	
	電 力	計	契約口数	28 730	29 869	32 164	36 495	36 570
			契約KW	315 119	320 704	333 064	349 402	346 951
		業 務 用	契約口数	223	223	226	230	232
			契約KW数	23 119	23 397	23 224	23 663	23 785
		小 (50KW未満)	契約口数	17 185	17 374	17 499	17 661	17 765
契約KW数			98 254	99 497	100 226	101 399	102 400	
小 (50KW以上)		契約口数	432	435	441	445	450	
		契約KW数	50 856	50 766	51 714	52 317	52 720	
大 口		契約口数	29	32	33	32	33	
		契約KW数	57 450	61 050	63 900	63 900	65 200	
特 約		契約口数	1	1	1	1	1	
		契約KW数	52 000	52 000	52 000	52 000	52 000	
臨 時		契約口数	3 021	2 946	3 098	2 666	2 652	
		契約KW数	21 620	19 709	20 385	22 140	22 329	
農 事 用	契約口数	247	1 225	3 176	7 742	7 840		
	契約KW数	931	3 362	12 441	22 616	23 553		
そ の 他	契約口数	7 592	7 633	7 690	7 718	7 597		
	契約KW数	10 889	10 923	9 174	11 367	4 964		

9	10	11	12	昭 和 44 年 1 月	2	3	合 計
230 866	231 890	232 421	233 286	233 763	234 536	235 139	2 779 771
43 231	43 614	44 385	45 814	49 737	50 598	51 349	541 410
18 742	18 728	18 689	18 733	18 701	18 647	18 599	225 547
37 959	36 905	36 914	37 091	37 029	36 986	36 942	450 563
203 064	203 665	204 128	204 340	204 382	204 974	205 353	2 437 780
7 460	7 503	7 674	7 974	8 472	8 582	8 666	92 538
42 881	43 123	43 877	45 368	49 322	50 194	50 954	536 832
1 600	1 994	1 930	2 239	2 208	2 333	2 521	23 906
350	491	508	446	415	404	395	4 578
36 660	39 231	39 468	39 858	40 292	40 685	40 9113	440 993
356 947	366 994	362 171	369 084	373 959	385 091	390 900	4 270 386
233	235	243	248	249	249	251	2 842
24 001	24 205	24 939	25 410	25 844	25 852	25 940	293 379
17 907	18 059	18 172	18 309	18 416	18 558	18 628	215 533
103 782	104 830	105 862	107 119	108 135	109 473	110 330	1 251 307
453	462	470	481	485	495	502	5 551
53 467	54 828	55 532	56 999	57 497	58 669	59 821	655 186
34	34	34	35	35	37	37	405
69 350	69 350	69 350	73 150	73 150	75 150	75 350	816 350
1	1	1	1	1	1	1	12
52 000	52 000	52 000	52 000	52 000	52 000	52 000	624 000
2 663	3 348	3 359	3 421	3 592	3 669	3 770	38 205
21 785	24 146	21 664	21 728	23 907	30 783	34 116	284 312
7 663	9 414	9 398	9 410	9 343	9 329	9 310	84 097
21 146	25 607	25 705	25 757	25 769	25 756	25 736	238 379
7 706	7 738	7 791	7 953	8 171	8 347	8 412	94 348
11 416	12 028	7 119	6 921	7 657	7 408	7 607	107 473

(注) 電力, その他とは特殊, 温用水, 建設工所用, 事業用電力を合計したものである

(8) 発電所設備 (水力)

昭和44.3.31現在 四国電力徳島支店調

発電所名	主河川名	認可出力		43年度 発電電力量(KWH)	発電機		
		最大(KW)	常時(KW)		容量	電圧 (KV)	周波数∞
白川	吉野川水系 白川	400	275	3 120 130	KVA 台 650×1	3.3	60
伊予川	" 伊予川	6 000	1 000	13 655 950	3 750×2	"	"
名頃	" 祖谷川	1 300	190	4 908 300	1 400×1	"	"
祖谷	" "	6 300	1 100	24 159 100	4 375×2	"	"
高野	" "	5 200	550	23 646 600	5 800×1	6.6	"
一字	" "	8 000	1 600	46 565 000	5 250×2	"	"
出合	" "	9 100	3 000	54 730 500	3 800×1 4 200×2	"	"
三繩	" "	7 000	1 700	33 723 900	7 500×1	"	"
松尾川第一	" 松尾川	20 000	11 500	123 075 800	24 000×1	11.0	"
"第二	" "	20 500	12 300	131 901 000	24 000×1	"	"
切越	" 貞光川	4 000	1 350	24 715 900	2 500×2	3.3	"
山口	" 穴吹川	1 220	720	9 370 700	1 000×2	"	"
神通	鮎喰川水系 神通谷川	400	200	2 453 700	450×1	"	"
神領	" 野間川	222	166	1 694 600	330×1	6.6	"
府能	園瀬川水系 奥川	300	120	1 326 800	375×1	3.5	"
谷口	勝浦川水系 勝浦川	90	90	742 420	100×1	3.3	"
広野	那賀川水系 坂州木頭川	35 000	2 100	115 435 000	38 000×1	11.0	"
蔭平	那賀川水系 那賀川	46 500	3 000	97 451 000	51 000×1	13.8	"
四国電力計		171 532	40 961	712 676 400	KVA 199 555		
坂州	那賀川水系 木頭川	2 400	140	6 437 320	1 500×2	3.3	60
日野谷	" 那賀川	61 000	18 700	263 351 000	24 000×3	11.0	"
川口	" "	11 700	3 900	50 377 100	7 000×2	6.6	"
吉良	吉野川水系 貞光川	2 700	880	17 590 700	3 000×1	3.3	"
他社, 公営計		77 800	23 620	337 756 120	KVA 92 000		
計		249 332	64 581	1 050 432 520	291 555		

(9) 変電設備

昭和44.3.31現在 四国電力徳島支店調

変電所名	出力(KVA)	変 圧 器							
		容量	相	周波数 ∞	一 次		結 線 方 法	個 数	
					電圧KV	二次KV		常 用	予 備
貞光	6 000	KVA 台 3 000×2	3	60	66	6.6	△ △	2	0
林	9 000	{ 3 000×2 1 000×3	3 1	"	"	6.6 3.3	"	5	"
山川	3 750	3 750×1	3	"	"	6.6	"	1	"
切幡	4 000	2 000×2	3	"	"	"	"	2	"
敷地	9 000	3 000×3	1	"	"	"	"	3	"
"(連系用)	2 000	2 000×1	3	"	"	22	"	1	"
国府	10 000	10 000×1	3	"	"	6.6	Y Y	KVA 台 2 000×1 6 000×1	
"(連系用)	240 000	120 000×2	3	"	187	66	"	2	
応神	17 500	{ 7 500×1 10 000×1	3	"	66	6.6	△ △ Y Y	2	0
鳴門	15 000	7 500×2	3	"	"	"	△ △	2	"
今切	10 000	10 000×1	3	"	"	"	Y Y	1	"
撫養	4 500	4 500×1	3	"	"	3.3	△ △	1	"
田宮	25 000	{ 7 500×2 10 000×1	3	"	"	6.6	△ △ Y Y	3	0
徳島	25 000	{ 7 500×2 10 000×1	3	"	"	"	△ △ Y Y	3	"
末広	7 500	7 500×1	3	"	"	"	△ △	1	"
小松島	15 000	7 500×2	3	"	"	"	△ △	2	0
平島	11 500	{ 2 000×2 7 500×1	3	"	"	"	△ △	3	"
桑野	10 500	{ 7 500×1 3 000×1	3 1	"	"	"	△ △	2	"
上板	6 000	3 000×2	3	"	"	"	△ △	2	0
日野谷	1 200	400×3	1	"	"	"	△ △	KVA 台 3 400×1	
牟岐	4 500	4 500×1	3	"	"	"	△ △	1	0
日和佐	2 000	2 000×1	3	"	"	"	△ △	1	"
合計	438 950	438 950						44	3
(連系用再掲)	(242 000)	(242 000)						(3)	(0)

2 水

(1) 上

Table with columns for business name (事業主体名), planned population (計画給水人口), current population (現給水人口), original water type (原水の種別), water supply type (浄水施設の種別), water fee (水道料金), staff (専従職員数), performance period (実績年間), and household water supply (家庭用). Rows include total counts and individual municipalities like Tokushima City, Minami City, etc.

道

水道 (用水供給)

昭和44. 3. 31 公衆衛生課調

Table showing water supply details for roads. Columns include usage type (営業用, 工場用, etc.), capacity (公称能力), actual supply (実績1日最大給水量), and future projections (将来の推定). Rows list various municipalities and their respective water supply statistics.

(2) 簡 易

Table for simplified water supply data. Columns include business name (事業主体名), completion date (竣工年月), planned population (計画給水人口), current population (現給水人口), original water type (原水の種別), water supply type (浄水施設の種別), distribution method (配水方式), and meter type (メーター). Rows list specific locations like Tokushima City, Ichinomiya, etc.

水 道

Table for water supply management details. Columns include equipment status (整備状況), water fee (水道料金), staff (専従職員数), technical manager (技術管理者), performance (実績), and water quality (水質検査). Rows list municipalities and their water supply management details.

簡 易 水 道 (続)

番号	事業主体名 (a)		竣工年月 (b)	計画給水人口 (c)	給水区域内 現在人口 (d)	現在給水人口 (e)	計画給水量 (f)	原水の種別 (g)	浄水施設の種別 (h)	配水方式 (i)	メーター 親メーター (j)
	市町村	地区									
6	徳島市	丈六町	39.9	120	115	115	18	伏	—	自	無
7	〃	八万町長谷	35.10	130	121	121	19	伏	—	自	無
8	〃	飯谷町日浦	36.9	150	136	136	22	湧2	簡・ろ	自	無
9	〃	名東町3丁目	36.8	400	400	369	60	伏	—	ボ	無
10	〃	名東町3丁目大浦	36.8	150	123	123	22	伏	—	ボ	無
11	〃	名東町2丁目	36.5	300	267	267	45	伏	—	ボ	有
12	〃	上八万町星河内	36.12	350	210	210	52	伏	—	自	無
13	〃	名東町1丁目	37.5	550	430	400	82	伏	—	ボ	無
14	〃	入田町笠木	37.12	350	320	320	52	深	—	ボ	無
15	〃	丈六町門前	37.12	200	200	200	30	伏	—	ボ	無
16	〃	入田町月の宮	37.12	120	116	116	18	伏	—	ボ	無
17	〃	入田町先代	38.6	330	298	298	49	伏	—	自	無
18	〃	多家良町金谷	38.6	250	244	244	37	表	簡・ろ	自	無
19	〃	上八万町中央	39.8	800	780	750	120	伏	—	自	有
20	〃	上八万町日比宇	38.9	300	250	230	45	伏	—	自	有
21	〃	飯谷町長柱	38.10	300	290	285	45	湧	簡・ろ	自	無
22	〃	上八万町花房	39.3	250	215	215	37	伏	—	自	無
23	〃	上八万町西地	40.3	200	192	192	30	伏	—	自	無
24	〃	国府町和田	36.5	350	270	270	52	伏	—	ボ	無
25	〃	国府町観音寺	34.4	150	148	148	22	深	—	ボ	無
26	〃	国府町西矢野	34.11	230	198	198	34	伏	—	ボ	無
27	〃	国府町延命	35.10	400	328	328	60	深	—	ボ	無
28	〃	国府町府中	36.1	120	120	112	18	伏	—	ボ	無
29	〃	国府町中東	36.3	200	180	180	30	深	—	ボ	無
30	〃	国府町中北	37.4	150	121	121	22	深	—	ボ	無
31	〃	国府町矢野	37.4	300	249	248	45	深	—	ボ	無
32	〃	国府町田洲西	37.5	250	189	189	37	伏	—	ボ	無
33	〃	国府町川原田	37.5	300	216	216	45	深	—	ボ	無
34	〃	国府町奥谷	37.7	230	171	171	34	伏	—	ボ	無
35	〃	国府町栄町西	37.8	200	158	158	30	深	—	ボ	無
36	〃	国府町高輪	38.5	150	135	135	22	深	—	ボ	無
37	〃	国府町池尻	38.5	300	193	193	45	深	—	ボ	有
38	〃	国府町中早淵	41.1	200	121	121	30	深	—	ボ	無
39	〃	国府町井戸南	36.4	600	464	464	90	深	—	ボ	無
40	〃	国府町早淵	36.5	250	256	256	37	深	—	ボ	無
41	〃	国府町和田	36.5	700	630	630	105	深	—	ボ	無
42	〃	国府町観音寺中央	36.11	500	409	409	75	伏	—	ボ	無
43	〃	国府町府中松原	37.2	300	210	210	45	伏	—	ボ	無
44	〃	国府町芝原西沢	37.4	200	160	160	30	深	—	ボ	無
45	〃	国府町国府団地	41.3	110	111	111	16	伏	—	ボ	無

整備状況 各メーター (k)	水道料金		専従 職員数 (n)	技術管理者		実績一日 最大 給水量 (q)	実績年間 給水量 (r)	実績年間 有収水量 (s)	給水状況 (t)	水質検査 実施機関 (u)	経営の 種別 (v)
	年間収入 (l)	10m ³ 当り (m)		有資格者数 (o)	専兼任の別 (p)						
無	40	100	0	無	無	18	推 5 030	推 4 020	良	保	組
無	41	100	0	無	無	19	〃 4 850	〃 4 120	良	保	組
無	47	100	0	無	不 要	22	〃 5 940	〃 4 750	良	保	組
無	122	95	0	無	無	60	〃 16 130	〃 12 900	良	保	組
無	64	150	0	無	無	22	〃 5 360	〃 4 280	良	保	組
有	85	100	0	無	無	45	〃 10 690	〃 8 530	良	保	組
無	73	100	0	無	無	52	〃 9 190	〃 7 350	良	保	組
無	210	150	0	無	無	82	〃 17 520	〃 14 010	良	保	組
無	110	100	0	無	無	52	〃 12 840	〃 10 910	良	保	組
無	74	100	0	無	無	30	〃 8 760	〃 7 440	良	保	組
無	47	110	0	無	無	18	〃 5 030	〃 4 310	良	保	組
無	143	150	0	無	無	49	〃 11 960	〃 9 560	良	保	組
無	83	100	0	無	不 要	37	〃 9 790	〃 8 320	良	保	組
無	341	130	0	無	無	120	〃 32 850	〃 26 280	良	保	組
無	120	150	0	無	無	45	〃 10 070	〃 8 050	良	保	組
無	106	100	0	無	不 要	45	〃 12 480	〃 10 600	良	保	組
無	112	150	0	無	無	37	〃 9 410	〃 7 520	良	保	組
無	47	70	0	無	無	30	〃 8 390	〃 6 710	良	保	組
無	138	150	0	無	無	52	〃 10 840	〃 9 210	良	保	組
無	83	160	0	無	無	22	〃 6 460	〃 5 160	良	保	組
無	67	100	0	無	無	34	〃 7 920	〃 6 730	良	保	組
無	172	150	0	無	無	60	〃 14 340	〃 11 470	良	保	組
無	59	150	0	無	無	18	〃 4 890	〃 3 910	良	保	組
無	95	150	0	無	無	30	〃 7 880	〃 6 300	良	保	組
無	35	150	0	無	無	22	〃 4 850	〃 4 120	良	保	組
無	84	100	0	無	無	推 45	推 9 960	推 8 460	良	保	組
無	105	150	0	無	無	〃 37	〃 8 240	〃 7 000	良	保	組
無	110	150	0	無	無	〃 45	〃 8 660	〃 7 360	良	保	組
無	116	200	0	無	無	〃 34	〃 6 860	〃 5 380	良	保	組
無	97	150	0	無	無	〃 30	〃 8 100	〃 6 480	良	保	組
無	71	150	0	無	無	〃 22	〃 5 910	〃 4 720	良	保	組
無	54	100	0	無	無	〃 45	〃 8 430	〃 6 740	良	保	組
無	97	200	0	無	無	〃 30	〃 8 100	〃 6 480	良	保	組
無	474	300	0	無	無	〃 90	〃 18 610	〃 15 810	良	保	組
無	129	150	0	無	無	〃 37	〃 10 740	〃 8 590	良	保	組
無	331	150	0	無	無	〃 105	〃 27 590	〃 22 070	良	保	組
無	222	160	0	無	無	〃 75	〃 16 380	〃 13 920	良	保	組
無	87	125	0	無	無	〃 45	〃 8 780	〃 7 020	良	保	組
無	81	150	0	無	無	〃 30	〃 6 420	〃 5 450	良	保	組
無	74	180	0	無	無	〃 16	〃 4 850	〃 4 120	良	保	組

簡 易 水 道 (続)

番号	事業主体名 (a)		竣工年月 (b)	計画		現在給水人口 (e)	計画給水量 (f)	原水の種別 (g)	浄水施設の種別 (h)	配水方式 (i)	メーター		整備状況 各メーター (k)	水道料金		専従職員数 (n)	技術管理者		実績一日最大給水量 (q)	実績年間給水量 (r)	実績年間有収水量 (s)	給水状況 (t)	水質検査実施機関 (u)	経営の種別 (v)
				給水人口 (c)	給水区域 (d)						親メーター (j)	年間収入 (l)		10m ³ 当り (m)	有資格者数 (o)		専兼任の別 (p)							
		市町村	地区	人	人	人	m ³ /日						千円	円	人			m ³	m ³	m ³				
126	美馬町	中央	38.8	4 500	4 700	4 500	740	伏	緩	自	有	有	3 196	200	2	1	併	630	230 000	156 000	良	保	公	
127	"	中野	37.3	1 250	1 200	1 050	210	伏	緩	自	無	有	715	200	1	同	併	128	47 000	31 000	良	保	公	
128	"	谷口	29.3	2 050	1 675	1 300	293	浅	—	自	無	有	917	200	1	同	併	191	70 000	60 000	良	保	公	
129	"	東部	39.3	430	500	450	77	浅	—	自	無	有	378	200	1	同	併	52	19 000	13 300	良	保	公	
130	半田町	中蔽	30.3	550	460	405	55	伏	—	自	無	有	230	200	1	無	無	60	21 000	18 000	良	保	組	
131	"	木内	7.12	360	510	490	54	表・伏	緩	自	無	有	230	250	1	無	無	60	17 000	15 500	良	保	組	
132	貞光町	貞光	36.3	5 000	5 084	4 024	750	伏	—	自	有	有	3 788	200	3	1	専	900	322 150	212 576	良	保	公	
133	一字村	太刃及野	30.2	500	47	47	45	表	簡・ろ	自	無	有	—	—	0	無	無	推 10	10 950	9 125	良	保	公	
134	穴吹町	小神	30.3	500	506	479	75	伏	—	自	有	有	456	230	3	1	兼	推 80	32 400	30 400	良	保	公	
135	"	宮	37.3	250	293	253	30	伏	—	自	有	有	135	230	同	同	兼	40	17 000	16 500	良	保	公	
136	"	三宮	32.7	1 000	965	956	120	表	緩	自	無	有	644	200	同	同	兼	130	70 000	63 500	良	保	公	
137	"	宮内	33.8	1 000	870	861	150	表	—	自	無	有	584	200	同	同	兼	130	47 450	40 569	良	保	公	
138	"	首野	30.3	500	280	280	30	表	緩	自	無	有	145	210	同	同	兼	17	6 200	5 300	良	保	公	
139	"	左手	36.3	150	103	103	18	表	緩	自	無	有	50	210	同	同	兼	14	5 100	4 362	良	保	公	
140	"	鍵掛	37.3	250	192	192	30	表	緩	自	無	有	91	210	同	同	兼	30	10 950	9 360	良	保	公	
141	"	中野	44.3	400	510	400	60	表	緩	自	無	有	132	230	同	同	兼	65	23 725	20 784	良	保	公	
142	"	古宮	31.8	800	469	430	96	表	—	自	無	有	173	210	同	同	兼	55	20 075	17 164	良	保	公	
143	"	成戸	40.3	250	131	120	38	伏	—	自	無	有	99	230	同	同	兼	21	7 665	6 553	良	保	公	
144	"	成岩	38.3	350	320	310	53	表	緩	自	無	有	181	230	同	同	兼	50	18 250	15 603	良	保	公	
145	三野町	全	38.5	4 500	4 390	3 883	782	伏	—	自	有	有	2 964	200	2	1	併	401	146 630	120 189	良	保	公	
146	三好町	屋間	43.3	1 900	1 700	1 225	375	浅	—	自	有	無	710	定 150	0	1	兼	211	推89 420	80 478	良	保	公	
147	"	足代	30.3	800	1 391	1 058	72	伏	—	自	有	無	240	定 100	0	同	兼	282	推69 510	60 710	良	保	公	
148	"	敷地	31.3	540	345	261	65	伏	—	自	有	無	130	定 100	0	同	兼	34	推19 050	17 150	良	保	公	
149	池田町	中西	41.9	3 000	2 101	1 680	900	表	緩	自	有	有	1 103	175	1	1	兼	230	104 800	73 402	良	保	公	
150	"	白地	41.11	2 000	1 600	1 450	600	表	緩	自	有	有	1 570	300	1	同	兼	280	108 600	76 021	良	保	公	
151	"	東津	31.7	400	741	377	36	表	—	自	無	有	386	300	0	同	兼	50	17 000	11 938	良	保	公	
152	"	大利・川崎	33.7	700	512	402	84	表(40)	急	自	無	有	127	定 120	0	同	兼	110	32 800	19 680	量不足	保	公	
153	山城町	川口	28.4	800	722	516	120	表(60)	簡・ろ	自	無	有	745	220	1	1	兼	100	36 000	20 000	良	保	公	
154	"	祖谷	34.4	300	147	131	36	表(40)	簡・ろ	自	無	有	28	定 80	1	同	併	15	5 400	5 000	量不足	保	組	
155	"	大津・上西宇	44.3	400	313	213	70	表(60)	緩	自	有	有	0	150	1	同	併	—	—	—	良	保	組	
156	井川町	辻	11.3	5 000	2 546	2 245	960	伏	緩・急	自	有	有	2 161	140	2	1	併	366	488 520	132 780	質不良	保	公	
157	"	井内	39.3	900	612	535	210	伏	簡・ろ	自	無	有	548	140	同	同	併	66	174 000	24 649	良	保	公	
158	"	西井	39.3	1 130	874	835	188	伏	簡・ろ	自	無	有	758	140	同	同	併	116	269 700	42 750	良	保	公	
159	三加茂町	第1	30.7	2 500	2 500	2 248	300	深	—	ポ	無	有	2 113	166	1	1	兼	269	98 483	82 052	量不足	保	公	
160	"	第2	33.6	900	900	750	108	浅	—	ポ	無	有	708	166	同	同	兼	90	32 850	27 375	量不足	保	公	
161	"	さか	36.4	350	250	250	42	表	—	自	無	有	—	—	0	無	無	50	推18 250	推15 000	良	保	組	
162	"	共	36.10	340	200	200	40	表	—	自	無	有	—	—	0	無	無	40	14 600	10 000	良	保	組	

(3) 専 用 水 道

番号	事業主体名 (a)		竣工年月 (b)	給水区域の名称 (c)	計画給水人口 (d)	現在給水人口 (e)
	所属市町村	事業主体名				
合計					22 733	19 758
1	徳島市	徳島市住宅課	41.10	なし(名東町丁目団地)	350	234
2	"	"	30.5	なし(名東町丁目団地)	350	230
3	"	"	32.7	なし(名東町丁目団地)	350	324
4	"	"	41.3	なし(宮町団地)	400	108
5	"	"	31.7	上水道(久木団地)	500	437
6	"	"	41.7	なし(矢野町団地)	188	188
7	"	徳島市管財課	42.4	なし(八万中央病院)	320	320
8	"	徳島大	35.1	上水道(中水)	700	700
9	"	徳島大	33.3	上水道(中水)	1 000	1 000
10	"	徳島大	41.6	上水道(中水)	200	141
11	"	徳島大	41.6	上水道(中水)	400	310
12	"	徳島大	41.8	上水道(中水)	300	300
13	"	徳島大	40.9	上水道(中水)	200	200
14	"	徳島大	41.8	上水道(中水)	200	300
15	"	徳島大	34.11	上水道(中水)	500	500
16	阿南市	阿南市	41.6	上水道(西方住宅団地)	200	230
17	"	阿南市	44.3	上水道(柳島)	1 300	1 270
18	小松島市	東洋紡績小松島工場	6.3	上水道(水)	1 500	800
19	勝浦町	黒岩小松水道組合	43.5	上水道(水)	1 750	1 450
20	勝上町	落合川水道組合	13.4	上水道(水)	300	300
21	石井町	福大中北	35.11	上水道(水)	300	120
22	"	福大中北	38.5	上水道(水)	307	162
23	"	福大中北	37.10	上水道(水)	300	300
24	"	福大中北	38.9	上水道(水)	300	260
25	"	福大中北	38.1	上水道(水)	150	150
26	"	福大中北	85.4	上水道(水)	150	150
27	"	福大中北	37.1	上水道(水)	200	200
28	"	福大中北	36.5	上水道(水)	140	140
29	"	福大中北	37.5	上水道(水)	120	120
30	"	福大中北	37.5	上水道(水)	230	230
31	"	福大中北	36.1	上水道(水)	120	112
32	"	福大中北	"	上水道(水)	150	150
33	"	福大中北	"	上水道(水)	130	130
34	"	福大中北	39.6	上水道(水)	200	36
35	"	福大中北	40.4	上水道(水)	200	136
36	牟岐町	灘中東日	31.5	上水道(水)	143	130
37	"	灘中東日	14.6	上水道(水)	200	190
38	北島町	東日	10.3	上水道(水)	1 210	1 500
39	"	東日	38	上水道(水)	500	400
40	"	東日	38	上水道(水)	500	370
41	板野町	国立板野	28.8	上水道(水)	500	492
42	"	国立板野	33.11	上水道(水)	180	129
43	"	国立板野	35.12	上水道(水)	140	136
44	市阿島	当部北川	19.6	上水道(水)	680	680
45	"	当部北川	38.5	上水道(水)	300	150
46	川島町	国立徳島	14.6	上水道(水)	1 200	840
47	"	国立徳島	36.3	上水道(水)	160	160
48	"	国立徳島	34.12	上水道(水)	120	120
49	"	国立徳島	38.12	上水道(水)	331	150
50	山田町	山田学高	13.10	上水道(水)	150	127
51	半田町	旭東久保	36.11	上水道(水)	120	106
52	"	旭東久保	35.3	上水道(水)	101	173
53	"	旭東久保	36.3	上水道(水)	120	110
54	穴吹町	小島東部	35.5	上水道(水)	150	132
55	三好町	小島東部	29.3	上水道(水)	200	175
56	池田町	中西北	5.5	上水道(水)	450	396
57	"	中西北	41.6	上水道(水)	200	340
58	三加茂町	江口水道	3.1	上水道(水)	364	340

原水の種別 (f)	浄水施設の別 (g)	施設能力 (h)	施設の専用兼用の別 (i)	給水状況 (j)	水質検査機関 (k)	専従職員数 (l)	技術管理者 (m)
伏湧表深	筒・ろ	16 908	専原浄	良質不足	自保	3	有無不要
伏湧表深	筒・ろ	72	専	良	保	0	無
伏湧表深	筒・ろ	72	専	良	保	0	無
伏湧表深	筒・ろ	72	専	良	保	0	無
伏湧表深	筒・ろ	228	専	良	保	0	無
伏湧表深	筒・ろ	252	専	良	保	0	無
伏湧表深	筒・ろ	120	専	良	保	0	無
伏湧表深	筒・ろ	170	専	良	保	0	無
伏湧表深	筒・ろ	500	専	良	保	0	無
伏湧表深	筒・ろ	2 400	専	良	保	0	無
伏湧表深	筒・ろ	80	専	良	保	0	無
伏湧表深	筒・ろ	120	専	良	保	0	無
伏湧表深	筒・ろ	137	専	良	保	0	無
伏湧表深	筒・ろ	100	専	良	保	0	無
伏湧表深	筒・ろ	60	専	良	保	0	無
伏湧表深	筒・ろ	252	専	良	保	0	無
伏湧表深	筒・ろ	30	専	量不足	保	0	無
伏湧表深	筒・ろ	576	専	量不足	保	0	無
伏湧表深	筒・ろ	1 300	専	量不足	保	0	無
伏湧表深	筒・ろ	1 200	専	量不足	保	0	無
伏湧表深	筒・ろ	45	専	量不足	保	0	無
伏湧表深	筒・ろ	45	専	良	保	0	無
伏湧表深	筒・ろ	45	専	良	保	0	無
伏湧表深	筒・ろ	45	専	良	保	0	無
伏湧表深	筒・ろ	23	専	良	保	0	無
伏湧表深	筒・ろ	23	専	良	保	0	無
伏湧表深	筒・ろ	30	専	良	保	0	無
伏湧表深	筒・ろ	21	専	良	保	0	無
伏湧表深	筒・ろ	18	専	良	保	0	無
伏湧表深	筒・ろ	35	専	良	保	0	無
伏湧表深	筒・ろ	18	専	良	保	0	無
伏湧表深	筒・ろ	23	専	良	保	0	無
伏湧表深	筒・ろ	20	専	良	保	0	無
伏湧表深	筒・ろ	36	専	良	保	0	無
伏湧表深	筒・ろ	136	専	良	保	0	無
伏湧表深	筒・ろ	21	専	良	保	0	無
伏湧表深	筒・ろ	30	専	良	保	0	無
伏湧表深	筒・ろ	3 000	専	良	保	0	無
伏湧表深	筒・ろ	1 700	専	良	保	0	無
伏湧表深	筒・ろ	2 500	専	良	保	0	無
伏湧表深	筒・ろ	100	専	良	保	0	無
伏湧表深	筒・ろ	27	専	良	保	0	無
伏湧表深	筒・ろ	17	専	良	保	0	無
伏湧表深	筒・ろ	150	専	良	保	0	無
伏湧表深	筒・ろ	150	専	良	保	0	無
伏湧表深	筒・ろ	500	専	良	保	1	有
伏湧表深	筒・ろ	24	専	良	保	0	無
伏湧表深	筒・ろ	18	専	良	保	0	無
伏湧表深	筒・ろ	22	専	良	保	0	無
伏湧表深	筒・ろ	23	専	良	保	0	無
伏湧表深	筒・ろ	25	専	良	保	0	無
伏湧表深	筒・ろ	23	専	良	保	0	無
伏湧表深	筒・ろ	20	専	良	保	0	無
伏湧表深	筒・ろ	15	専	良	保	0	無
伏湧表深	筒・ろ	40	専	良	保	0	無
伏湧表深	筒・ろ	60	専	良	保	0	無
伏湧表深	筒・ろ	60	専	良	保	0	無
伏湧表深	筒・ろ	40	専	良	保	0	無

(4) 市 町 村 別

市 町 村 名	推計人口 (A)	上 水 道			簡 易 水 道		
		個所数	計画給水人口	給 水 人 口	個所数	計画給水人口	給 水 人 口
合 計	802 729	20	649 950	385 848	94 *68	118 010 34 785	95 770 29 921
徳 島 市	222 218	1	300 000	169 406	4 *42	5 200 11 740	3 169 9 894
鳴 門 市	60 952	2	67 000	54 688	2 *—	1 300	1 010
小 松 島 市	39 994	1	40 000	31 968	— *—	—	—
阿 南 市	59 409	1	100 000	24 724	— * 8	8 750	7 202
勝 浦 町	8 562	—	—	—	8 * 1	5 150 300	5 060 381
上 勝 町	4 433	—	—	—	— *—	—	—
佐 那 河 内 村	4 021	—	—	—	5 *—	3 580	3 096
石 井 町	21 524	—	—	—	2 *—	1 920	1 128
神 山 町	14 796	—	—	—	10 *—	6 460	4 690
那 賀 川 町	10 568	—	—	—	1 *—	250	193
羽ノ浦町	7 691	1	15 000	5 482	— *—	—	—
鷺 敷 町	4 000	—	—	—	— * 2	640	305
相 生 町	4 890	—	—	—	1 * 1	510 300	471 130
上 那 賀 町	4 512	—	—	—	1 * 3	730 810	675 742
木 沢 村	1 956	—	—	—	— *—	—	—
木 頭 村	3 808	—	—	—	1 *—	1 850	1 405
由 岐 町	5 472	1	6 050	4 797	2 *—	1 850	647
日 和 佐 町	7 944	1	5 300	5 209	— *—	—	—
牟 岐 町	8 489	1	10 000	6 150	— *—	1 790	1 351
海 南 町	8 170	—	—	—	2 *—	5 900	5 285
海 部 町	4 156	—	—	—	2 *—	3 450	2 605
穴 喰 町	4 528	1	5 100	3 843	1 *—	480	270

(注) 簡易水道、飲料水供給施設においては、上欄に公営、下欄(*)にその他を記入する。
数市町村にまたがる水道(県営水道、一部事務組合水道等)については、その市町村ごとに1つの水道とかぞえて

水 道 普 及 表

昭和43年度 公衆衛生課調

専 用 水 道			合 計			普及率 B/A×100	飲 料 水 供 給 施 設		
個所数	計画給水人口	給 水 人 口	個所数	計画給水人口	給水人口・(B)		個所数	計 画 給 水 人	給 水 人 口
58	22 760	19 758	240	825 505	531 297	66.18	45 104	3 849 8 259	3 563 7 652
15	5 985	5 292	62	322 925	187 761	84.5	2 25	160 2 015	160 2 015
—	—	—	4	68 300	55 696	91.4	—	—	—
2	3 250	2 250	3	43 250	34 218	85.6	—	—	—
2	1 500	1 500	11	110 250	33 426	56.3	2	200	195
1	300	300	8	5 750	5 741	67.1	10	800	720
2	607	282	2	607	282	6.3	—	—	—
—	—	—	5	3 580	3 096	77.0	1 1	70 55	68 55
13	3 099	2 788	15	5 019	3 916	18.2	—	—	—
—	—	—	10	6 460	4 690	31.7	4	416	289
—	—	—	1	250	193	1.8	—	—	—
—	—	—	1	15 000	5 482	71.3	—	—	—
—	—	—	2	640	305	7.6	—	—	—
—	—	—	2	810	601	12.4	5	419	450
—	—	—	4	1 540	1 417	31.4	6	435	352
—	—	—	0	0	0	0	6 5	375 200	537 190
—	—	—	1	1 850	1 405	36.9	13	90 1 400	— 1 260
—	—	—	3	7 900	5 444	99.5	2	70	22
—	—	—	1	5 300	5 209	65.6	—	—	—
2	343	320	6	12 133	7 821	92.1	1	81	81
—	—	—	2	5 900	5 285	64.7	—	—	—
—	—	—	2	3 450	2 605	62.7	—	—	—
—	—	—	2	5 580	3 613	79.8	1 7	95 530	90 530

(*1) のように*印をつけて記入する。

市 町 村 別

市 町 村 名	推計人口 (A)	上 水 道			簡 易 水 道		
		個所数	計画給水人口	給水人口	個所数	計画給水人口	給水人口
松 茂 町	8 255	1	10 000	7 660	—	—	—
北 島 町	13 032	1	12 000	11 371	—	—	—
藍 住 町	9 795	1	10 000	8 007	—	—	—
板 野 町	12 429	—	—	—	1	3 650	4 699
上 板 町	11 444	—	—	—	2	6 900	6 153
吉 野 町	9 044	—	—	—	1	4 600	4 050
土 成 町	8 351	1	9 000	5 362	2	2 715	1 908
市 場 町	12 391	1	7 000	4 850	—	—	—
阿 波 町	13 070	1	10 500	10 665	1	700	680
鴨 島 町	23 187	—	—	—	4	8 650	8 659
川 島 町	7 611	—	—	—	2	2 060	2 320
山 川 町	2 572	1	12 500	11 303	—	—	—
美 郷 村	3 644	—	—	—	3	1 030	1 030
木 屋 平 村	4 046	—	—	—	1	650	315
脇 町	19 544	1	12 400	5 600	6	5 800	4 270
美 馬 町	10 603	—	—	—	4	8 230	7 300
半 田 町	9 388	—	—	—	2	910	895
貞 光 町	9 298	—	—	—	1	5 000	4 024
一 字 村	4 676	—	—	—	1	500	47
穴 吹 町	12 470	1	5 100	5 050	11	5 450	4 384
三 野 町	5 802	—	—	—	1	4 500	3 883
三 好 町	6 656	—	—	—	3	3 240	2 544
池 田 町	24 509	1	13 000	10 215	4	6 100	3 906
山 城 町	10 151	—	—	—	1	800	516
井 川 町	7 349	—	—	—	2	700	344
三 加 茂 町	10 439	—	—	—	3	7 030	3 614
東 祖 谷 山 村	6 537	—	—	—	2	3 400	2 998
西 祖 谷 山 村	4 431	—	—	—	2	690	450

水 道 普 及 表 (続)

専 用 水 道			合 計			普及率 B/A×100	飲 料 水 供 給 施 設		
個所数	計画給水人口	給水人口	個所数	計画給水人口	給水人口・(B)		個所数	計画給水人口	給水人口
—	—	—	1	10 000	7 660	92.8	—	—	—
3	2 210	2 270	4	14 210	13 641	104.7	—	—	—
—	—	—	1	10 000	8 007	81.7	—	—	—
2	680	621	3	4 330	5 320	42.8	—	—	—
—	—	—	2	6 900	6 153	53.8	3	232	203
—	—	—	3	7 315	5 958	65.9	—	—	—
—	—	—	1	9 000	5 362	64.2	1	100	64
1	140	136	4	13 670	11 976	96.6	3	208	198
1	680	680	3	11 880	12 025	92.0	1	97	96
2	1 500	990	6	10 150	9 649	41.6	4	300	250
3	611	430	5	2 671	2 750	36.2	—	—	—
1	150	127	2	12 650	11 430	90.9	3	227	195
—	—	—	3	1 030	1 030	28.3	1	85	60
—	—	—	1	650	315	7.8	—	—	—
—	—	—	7	18 200	9 870	50.5	2	175	172
—	—	—	4	8 230	7 300	68.8	—	—	—
3	341	389	5	1 251	1 284	13.7	—	—	—
—	—	—	1	5 000	4 024	43.3	8	693	693
—	—	—	1	500	47	1.0	3	280	250
1	150	132	13	10 700	9 566	76.7	6	600	551
—	—	—	1	4 500	3 883	66.9	12	850	773
—	—	—	1	4 500	3 883	66.9	4	369	349
1	200	175	4	3 440	2 719	40.9	—	—	—
2	650	736	7	19 750	14 860	60.6	—	—	—
—	—	—	3	1 500	860	8.5	2	200	111
—	—	—	3	7 030	3 614	42.9	3	201	171
1	364	340	5	4 454	3 788	36.3	—	—	—
—	—	—	0	0	—	0.0	1	80	65
—	—	—	0	0	—	0.0	—	—	—

(注) 北島田町の普及率104.7は、行政区域外の給水である。

3 ガ ス

(1) ガス設備および配ガス状況

昭和43年 四国瓦斯株式会社徳島支店調

種 類	発 生 炉 数	(窯)		ガ ス 留		配 ガ ス			
		1日当り 原料油処理能力	1日当り 製造能力	基 数	容 量	区 域	戸 数	1戸1日 当り平均	1戸1日 当り最大
		kℓ	立方米	基	立方米		戸	立方米	立方米
油ガス発生炉	1	17	25 000	1	2 800		—	—	—
“	1	27	35 000	1	8 500	徳島市	11 702	2.5	115
“	1	38	50 000	—	—		—	—	—

(2) ガス発生量および用途別供給状況

単位=立方米 四国瓦斯株式会社徳島支店調

区 分 年月別	総発生量	用 途 別 供 給					
		総 量	工 業 用	医 療 用	商 業 用	家 庭 用	公 用
昭 和 43 年	7 905 080	7 342 619	—	1 119 617	2 598 227	3 416 502	208 273
昭和43年 1月	799 080	746 609	—	113 449	269 201	337 359	26 600
2	833 230	782 744	—	139 383	255 058	349 892	38 411
3	752 450	713 845	—	125 843	243 646	313 639	30 717
4	670 260	641 928	—	93 514	244 057	289 225	15 132
5	596 400	560 464	—	83 009	207 985	257 914	11 556
6	575 470	536 756	—	80 972	195 521	248 610	11 653
7	564 740	490 356	—	75 694	178 954	226 090	9 618
8	573 990	511 712	—	63 503	187 676	253 501	7 032
9	567 540	527 059	—	67 742	190 105	260 307	8 905
10	589 300	536 195	—	75 648	188 059	263 075	9 413
11	682 600	623 767	—	94 070	214 984	298 324	16 389
12	700 020	671 184	—	106 790	222 981	318 566	22 847

15 事業所

事業所数	{	総数	39,095
		個人	29,461
		法人	7,708
		法人でない団体	150
		公営	1,438
		国営, 公共企業体	338
従業者数	{	総数	232,127
		個人	76,417
		法人	124,467
		法人でない団体	676
		公営	17,997
		国営, 公共企業体	12,570

2 産業大分類別規模別の事業所数および従業者数

産業分類	総数		規 模					
	事業所数	従業者数	1 人		2 人		3 人	
			事業所数	従業者数	事業所数	従業者数	事業所数	従業者数
全 産 業	39 095	232 127	12 029	11 682	23 364	4 545	13 635	
農 業	113	2 048	16	8	16	4	12	
林業, 狩猟業	28	824	5	3	6	2	6	
漁業, 水産養殖業	30	510	1	2	4	1	3	
非農林 水産業	38 924	228 745	12 007	11 669	23 338	4 538	13 614	
鉱 業	86	1 111	5	8	16	15	45	
建 設 業	2 766	26 861	1 150	993	786	204	612	
製 造 業	4 646	66 331	349	837	1 674	634	1 902	
卸売業, 小売業	19 373	60 319	6 072	7 602	15 204	2 357	7 071	
金融, 保険業	470	9 308	73	64	128	18	54	
不 動 産 業	404	795	289	72	144	15	45	
運 輸 通 信 業	1 306	16 745	227	179	358	205	615	
電気ガス水道業	161	1 831	49	36	72	21	63	
サ ー ビ ス 業	9 712	45 444	3 793	2 478	4 956	1 069	3 207	

産業分類	規 模					
	30 ~ 49人		50 ~ 99人		100 ~ 199人	
	事業所数	従業者数	事業所数	従業者数	事業所数	従業者数
全 産 業	588	21 952	365	24 604	155	21 019
農 業	10	409	15	971	—	—
林業, 狩猟業	7	286	1	51	2	351
漁業, 水産養殖業	6	207	1	74	—	—
非農林 水産業	565	21 050	348	23 508	153	20 668
鉱 業	3	103	4	274	1	102
建 設 業	95	3 493	72	4 701	24	3 357
製 造 業	181	6 761	111	7 911	65	8 767
卸売業, 小売業	99	3 689	36	2 319	12	1 605
金融, 保険業	41	1 566	21	1 352	4	551
不 動 産 業	—	—	—	—	1	135
運 輸 通 信 業	40	1 535	28	1 863	25	3 260
電気ガス水道業	4	133	3	221	5	651
サ ー ビ ス 業	102	3 770	73	4 867	16	2 240

ならびに本所の事業所数および従業者数—民営

昭和41年 事業所統計調査

事業所数	規 模 別							
	4 人		5 ~ 9人		10 ~ 19人		20 ~ 29人	
	事業所数	従業者数	事業所数	従業者数	事業所数	従業者数	事業所数	従業者数
2 422	9 688	4 126	26 791	2 325	31 417	795	18 808	
5	20	29	185	21	305	5	114	
—	—	4	27	1	15	3	77	
1	4	7	50	8	105	3	62	
2 416	9 664	4 086	26 529	2 295	30 992	784	18 555	
5	20	19	123	18	232	8	191	
118	472	326	2 210	265	3 662	108	2 602	
510	2 040	1 043	6 834	661	8 971	225	5 281	
1 028	4 112	1 460	9 313	573	7 480	133	3 124	
29	116	72	473	96	1 306	46	1 082	
12	48	11	75	3	36	1	23	
112	448	246	1 628	162	2 234	75	1 803	
7	28	16	98	13	162	6	143	
595	2 380	893	5 775	504	6 909	182	4 306	

事業所数	規 模 別							
	200 ~ 299人		300 ~ 499人		500 ~ 999人		1000人 以上	
	事業所数	従業者数	事業所数	従業者数	事業所数	従業者数	事業所数	従業者数
25	6 090	17	6 202	18	11 094	3	5 434	
—	—	—	—	—	—	—	—	
—	—	—	—	—	—	—	—	
—	—	—	—	—	—	—	—	
25	6 090	17	6 202	18	11 094	3	5 434	
—	—	—	—	—	—	—	—	
6	1 459	3	1 089	2	1 268	—	—	
11	2 710	7	2 480	10	6 240	2	4 411	
—	—	1	330	—	—	—	—	
1	262	3	1 031	2	1 314	—	—	
—	—	—	—	—	—	—	—	
3	695	1	338	3	1 741	—	—	
1	211	—	—	—	—	—	—	
3	753	2	934	1	531	1	1 023	

4 市町村別，経営組織別の事業所数および従業者数 事業所統計調査

区分 市町村名	経営組織別									
	個人		法人		法人でない団体		公営		国営，公共企業体	
	事業所数	従業者数	事業所数	従業者数	事業所数	従業者数	事業所数	従業者数	事業所数	従業者数
総数	29 461	76 417	7 708	124 467	150	676	1 438	17 997	338	12 570
徳島市	8 095	21 876	3 084	58 322	58	170	186	4 915	77	6 680
鳴門市	2 228	7 625	599	9 215	5	89	107	1 846	21	371
小松市	1 509	3 730	356	6 459	5	32	65	1 492	20	551
阿南市	2 211	6 375	515	8 012	18	48	106	1 192	24	569
勝浦郡	474	1 268	142	2 207	5	28	38	314	5	117
勝上郡	331	878	111	1 996	2	3	19	234	3	75
名佐郡	143	390	31	211	3	25	19	80	2	42
名東郡	126	367	24	151	3	27	9	63	1	15
名西郡	126	367	24	151	3	27	9	63	1	15
石井郡	1 333	2 930	233	2 142	9	38	67	528	13	181
石神郡	730	1 560	151	1 489	2	6	26	243	6	84
那賀郡	603	1 370	82	653	7	32	41	285	7	97
那賀郡	1 623	4 076	362	5 601	7	30	102	865	21	293
那賀郡	414	1 263	86	1 574	—	—	14	137	3	42
那賀郡	394	1 007	82	1 150	—	—	14	116	3	64
那賀郡	262	573	36	378	1	7	12	96	3	39
那賀郡	174	377	39	346	4	16	20	181	3	36
那賀郡	154	294	55	906	1	4	19	169	4	47
那賀郡	63	123	22	112	1	3	11	56	3	34
那賀郡	162	439	42	1 135	—	—	12	110	2	31
海部郡	1 637	3 889	390	4 264	8	18	132	1 129	24	367
海部郡	259	613	47	295	3	6	22	118	4	43
海部郡	375	875	93	979	4	10	30	429	6	110
海部郡	333	888	110	1 237	—	—	30	180	4	64
海部郡	265	596	48	636	—	—	30	233	3	39
海部郡	237	493	56	474	—	—	8	53	4	48
海部郡	168	424	36	643	1	2	12	116	3	63
板野郡	2 352	5 427	412	9 379	4	13	97	1 160	22	519
板野郡	167	342	37	534	—	—	9	129	1	7
板野郡	394	1 010	85	4 819	1	1	15	127	1	28
板野郡	306	791	51	1 387	—	—	12	86	3	33
板野郡	398	1 103	62	463	1	2	20	374	8	277
板野郡	490	1 009	96	923	1	8	18	181	5	120
板野郡	322	657	32	879	—	—	11	138	2	28
板野郡	275	515	49	374	1	2	12	125	2	26
阿波市	931	2 092	113	2 292	2	6	55	429	7	108
阿波市	550	1 217	59	956	2	6	29	220	3	50
阿波市	381	875	54	1 336	—	—	26	209	4	58
麻植郡	1 798	4 278	379	5 330	6	68	102	776	28	620
麻植郡	906	2 236	202	2 993	3	15	36	331	11	421
麻植郡	302	555	52	873	2	2	16	137	4	47
麻植郡	442	1 128	89	1 170	—	—	24	160	7	82
麻植郡	57	95	21	50	—	—	13	65	2	26
麻植郡	91	264	15	244	1	51	13	83	4	44
美馬郡	2 407	5 829	464	4 698	10	46	160	1 537	21	454
美馬郡	670	1 771	131	1 612	2	5	45	471	5	127
美馬郡	345	751	65	685	2	5	26	255	2	41
美馬郡	384	801	60	531	2	3	23	227	3	57
美馬郡	473	1 087	96	975	3	24	23	198	4	103
美馬郡	124	299	33	80	—	—	18	105	1	24
美馬郡	411	1 120	79	815	1	9	25	281	6	102
三好郡	2 737	6 655	635	6 395	10	63	212	1 751	54	1 725
三好郡	295	592	47	502	—	—	21	127	1	28
三好郡	240	569	35	301	—	—	14	97	3	39
三好郡	948	2 381	322	3 478	4	4	67	836	22	1 227
三好郡	247	558	39	612	2	17	27	151	7	84
三好郡	284	703	50	383	—	—	19	172	4	61
三好郡	419	993	76	689	1	2	22	142	6	75
三好郡	190	598	22	245	—	—	21	128	8	167
三好郡	114	261	44	185	3	40	21	98	3	44

16 勞 働

職 業 紹 介	求 人 数	一般	30,320人
		日雇	114,585人
	求職者数	一般	38,330人
		日雇	2,637人
	就労延数	一般	20,458人
		日雇	594,884人
単位労働組合	組合数	527人	
	組合員数	66,335人	

1 産 業 別 勞 働

区 分 月 別	全 産 業			鉱 業			建 設 業		
	現金給与 総額	きま まつて る 支 給 額	特別に支 払われた 与 給 額	現金給与 総額	きま まつて る 支 給 額	特別に支 払われた 与 給 額	現金給与 総額	きま まつて る 支 給 額	特別に支 払われた 与 給 額
昭和43年									
総									
1 月	32 284	31 424	860	34 520	34 520	0	30 018	29 751	267
2	32 607	32 371	236	35 139	35 139	0	29 968	29 968	0
3	38 848	32 857	5 991	35 243	35 243	0	31 567	30 168	1 399
4	33 636	33 480	156	35 107	35 107	0	29 485	29 329	156
5	33 747	33 627	120	35 010	35 010	0	33 093	33 035	58
6	55 811	33 829	21 982	63 308	30 131	33 177	36 813	27 603	9 210
7	52 544	34 206	18 338	30 733	30 733	0	35 876	32 593	3 283
8	38 694	34 461	4 233	29 812	29 812	0	39 531	32 417	7 114
数									
9	35 703	35 139	564	30 720	30 720	0	31 683	31 635	48
10	36 691	35 228	1 463	30 028	30 028	0	31 511	31 511	0
11	36 870	35 872	998	28 931	28 931	0	31 287	31 209	78
12	97 893	36 975	60 918	65 624	30 988	34 636	59 207	34 957	24 250
内 訳									
男									
1 月	40 399	39 542	857	39 208	39 208	0	32 885	32 591	294
2	40 195	39 812	383	40 686	40 686	0	33 218	33 218	0
3	47 499	40 131	7 368	40 869	40 869	0	35 004	33 413	1 591
4	40 823	40 593	230	40 718	40 718	0	32 625	32 433	192
5	41 571	41 406	165	40 838	40 838	0	35 855	35 786	69
6	69 098	41 528	27 570	65 221	31 001	34 220	39 263	29 321	9 942
7	64 831	42 096	22 735	31 431	31 431	0	38 785	34 970	3 815
8	47 325	42 232	5 093	30 480	30 480	0	41 852	34 259	7 593
9	43 616	42 952	664	31 801	31 801	0	33 236	33 180	56
10	44 373	43 005	1 368	31 086	31 086	0	33 153	33 153	0
11	45 184	43 829	1 355	29 941	29 941	0	33 205	33 113	92
12	120 148	45 229	74 919	67 915	32 029	35 886	63 772	37 094	26 678
女									
1 月	20 362	19 498	864	22 967	22 967	0	18 133	18 032	151
2	21 295	21 293	2	21 963	21 963	0	16 726	16 726	0
3	26 006	22 061	3 945	21 935	21 935	0	17 752	17 124	628
4	23 302	23 254	48	22 093	22 093	0	15 615	15 615	0
5	22 578	22 521	57	21 944	21 944	0	18 523	18 523	0
6	37 158	23 021	14 137	23 428	12 000	11 428	22 786	17 766	5 020
7	35 524	23 277	12 247	14 000	14 000	0	19 209	18 974	235
8	26 688	23 651	3 037	14 000	14 000	0	25 281	21 108	4 173
9	24 479	24 058	421	9 142	9 142	0	22 127	22 127	0
10	25 639	24 039	1 600	11 500	11 500	0	21 721	21 721	0
11	24 933	24 448	485	11 250	11 250	0	20 305	20 305	0
12	66 478	25 324	41 154	25 500	12 750	12 750	35 656	23 933	11 723

者 平 均 賃 金

単位=円 毎月動労統計 統計課調

製 造 業			製 造 業 (中分類)					
			食 料 製 造 業			織 維 工 業		
現金給与 総額	きま まつて る 支 給 額	特別に支 払われた 与 給 額	現金給与 総額	きま まつて る 支 給 額	特別に支 払われた 与 給 額	現金給与 総額	きま まつて る 支 給 額	特別に支 払われた 与 給 額
26 747	26 364	383	27 734	26 985	749	21 969	21 934	35
28 685	28 681	4	27 790	27 790	0	21 931	21 931	0
31 734	29 080	2 654	29 287	29 287	0	22 189	22 189	0
30 396	30 207	189	31 018	29 715	1 303	23 308	23 308	0
30 310	30 100	210	31 073	31 073	0	21 862	21 862	0
44 959	30 701	14 258	39 991	29 881	10 110	42 425	22 591	19 834
49 226	30 504	18 722	55 899	31 040	24 859	24 317	22 548	1 769
34 004	29 826	4 178	32 086	30 585	1 501	24 381	22 138	2 243
31 798	31 525	273	30 476	30 476	0	22 990	22 990	0
32 895	31 617	1 278	30 793	30 793	0	24 888	24 888	0
32 329	32 319	10	30 704	30 704	0	24 736	24 736	0
85 649	32 442	53 207	83 789	33 089	50 700	40 644	19 270	21 374
38 085	37 474	611	37 798	36 989	809	38 773	38 603	170
38 754	38 748	6	35 922	35 922	0	39 426	39 426	0
42 283	39 227	3 056	37 224	37 224	0	36 700	36 700	0
40 623	40 306	317	41 728	39 487	2 241	38 272	38 272	0
41 346	40 999	347	41 501	41 501	0	38 693	38 693	0
62 452	42 099	20 353	57 797	40 181	17 616	92 419	40 255	52 164
68 226	41 448	26 778	71 750	40 999	30 751	41 827	38 974	2 853
45 437	40 628	4 809	41 889	40 339	1 550	40 797	37 824	2 973
43 360	42 968	392	39 972	39 972	0	39 176	39 176	0
44 174	42 927	1 247	40 276	40 276	0	42 750	42 750	0
44 061	44 044	17	39 856	39 856	0	42 931	42 931	0
119 397	45 101	74 296	108 063	42 833	65 230	107 503	42 166	65 337
15 766	15 603	163	15 838	15 160	678	17 664	17 664	0
18 822	18 820	2	16 676	16 676	0	17 354	17 354	0
21 446	19 184	2 262	17 374	17 374	0	17 882	17 882	0
20 613	20 547	66	17 168	17 079	89	19 644	19 644	0
19 837	19 757	80	17 738	17 738	0	17 874	17 874	0
28 565	20 019	8 546	18 614	17 515	1 099	30 436	18 355	12 081
31 429	20 253	11 176	37 166	19 263	17 903	20 032	18 528	1 504
23 351	19 761	3 590	20 419	18 977	1 442	20 330	18 267	2 063
20 993	20 832	161	19 137	19 137	0	18 973	18 973	0
22 241	20 934	1 307	19 187	19 187	0	20 388	20 388	0
21 238	21 235	3	19 214	19 214	0	20 125	20 125	0
54 648	20 814	33 834	53 638	20 986	32 652	29 099	15 316	13 783

産業別労働

区分		製造業 (中分類)									
		衣服その他繊維製品製造業			木材 木製品製造業			家具装備品製造業			パルプ
月別		現金給与 総額	きま ま つ て る 支 給 額	特別に 支 払 わ れ た 支 給 額	現金給与 総額	きま ま つ て る 支 給 額	特別に 支 払 わ れ た 支 給 額	現金給与 総額	きま ま つ て る 支 給 額	特別に 支 払 わ れ た 支 給 額	現金給与 総額
昭和48年											
数	1 月	17 238	17 238	0	—	—	—	—	—	—	39 517
	2	18 180	18 180	0	—	—	—	—	—	—	39 510
	3	21 428	19 556	1 872	—	—	—	—	—	—	38 912
	4	19 681	19 681	0	—	—	—	—	—	—	43 981
	5	19 420	19 128	292	—	—	—	—	—	—	43 451
	6	19 043	19 043	0	—	—	—	—	—	—	86 948
	7	28 497	20 025	8 472	—	—	—	—	—	—	49 875
	8	25 630	19 366	9 264	—	—	—	—	—	—	44 470
	9	20 993	20 993	0	—	—	—	—	—	—	44 957
	10	20 722	20 542	180	—	—	—	—	—	—	44 117
	11	20 440	20 440	0	—	—	—	—	—	—	46 183
	12	43 121	21 976	21 145	—	—	—	—	—	—	109 104
内訳											
男	1 月	36 572	36 572	0	—	—	—	—	—	—	45 660
	2	38 283	38 283	0	—	—	—	—	—	—	40 569
	3	55 114	52 632	2 482	—	—	—	—	—	—	44 432
	4	41 295	41 295	0	—	—	—	—	—	—	49 481
	5	41 155	40 868	287	—	—	—	—	—	—	49 452
	6	41 231	41 231	0	—	—	—	—	—	—	98 956
	7	60 591	41 816	18 775	—	—	—	—	—	—	55 594
	8	52 353	42 733	9 570	—	—	—	—	—	—	50 020
	9	43 614	43 614	0	—	—	—	—	—	—	50 642
	10	44 653	44 424	229	—	—	—	—	—	—	49 767
	11	43 714	43 714	0	—	—	—	—	—	—	52 014
	12	85 659	44 438	41 221	—	—	—	—	—	—	121 618
女	1 月	14 351	14 351	0	—	—	—	—	—	—	21 497
	2	15 283	15 283	0	—	—	—	—	—	—	21 689
	3	16 799	15 011	1 788	—	—	—	—	—	—	21 436
	4	16 784	16 784	0	—	—	—	—	—	—	26 174
	5	16 475	16 182	293	—	—	—	—	—	—	23 900
	6	15 981	15 981	0	—	—	—	—	—	—	47 648
	7	24 079	17 025	7 054	—	—	—	—	—	—	30 964
	8	21 888	16 037	5 801	—	—	—	—	—	—	26 174
	9	17 853	17 853	0	—	—	—	—	—	—	25 795
	10	17 451	17 278	173	—	—	—	—	—	—	24 909
	11	17 252	17 252	0	—	—	—	—	—	—	26 073
	12	37 334	18 920	18 414	—	—	—	—	—	—	65 808

平均賃金 (続)

		製造業 (中分類)										
		紙, 紙製品製造業		出版, 印刷, 同関連産業			化学工業			金属製品製造業		
月別		現金給与 総額	きま ま つ て る 支 給 額	現金給与 総額	きま ま つ て る 支 給 額	特別に 支 払 わ れ た 支 給 額	現金給与 総額	きま ま つ て る 支 給 額	特別に 支 払 わ れ た 支 給 額	現金給与 総額	きま ま つ て る 支 給 額	特別に 支 払 わ れ た 支 給 額
昭和48年												
数	1 月	39 517	0	—	—	—	33 848	32 191	1 657	—	—	—
	2	39 510	0	—	—	—	33 302	33 302	0	—	—	—
	3	38 912	0	—	—	—	36 519	32 513	4 006	—	—	—
	4	43 612	369	—	—	—	33 897	33 897	0	—	—	—
	5	43 451	0	—	—	—	32 302	32 232	70	—	—	—
	6	44 307	42 641	—	—	—	53 205	33 366	19 839	—	—	—
	7	43 282	6 593	—	—	—	73 093	32 452	40 641	—	—	—
	8	43 460	1 010	—	—	—	32 580	31 931	649	—	—	—
	9	44 957	0	—	—	—	36 150	35 000	1 150	—	—	—
	10	44 117	0	—	—	—	34 593	34 593	0	—	—	—
	11	46 183	0	—	—	—	35 309	35 309	0	—	—	—
	12	45 790	63 314	—	—	—	133 924	35 234	98 690	—	—	—

2 産業別労働者1人1

か月平均就業日数

単位＝日 昭和43年 毎日勤労統計調査

区分 月別	全産業	鉱業	建設業	製造業	製 造 業			
					食料品製造業	繊維工業	衣服その他の繊維製品製造業	木製品製造業
昭和43年								
総								
1月	21.7	22.2	21.5	21.6	21.5	22.8	21.6	—
2	23.1	24.6	22.2	23.4	22.3	23.5	22.1	—
3	22.8	23.5	22.1	22.8	22.8	23.7	22.8	—
4	23.7	24.5	20.9	24.5	23.4	25.5	24.0	—
5	22.6	23.7	21.2	22.6	22.8	22.9	22.9	—
6	22.9	20.1	18.0	23.5	22.1	23.9	21.9	—
7	23.8	20.1	21.2	23.9	24.6	23.9	23.3	—
8	22.6	22.6	21.7	21.9	22.2	21.4	21.6	—
9	23.4	22.6	21.1	24.1	23.1	24.4	23.8	—
10	22.7	22.7	20.9	22.8	22.7	22.8	22.6	—
11	22.3	21.9	21.6	23.6	22.9	23.7	22.3	—
12	22.8	23.0	22.2	22.8	23.6	18.5	23.7	—
内 訳								
男								
1月	22.1	21.9	20.9	22.0	22.3	23.7	24.1	—
2	23.6	24.4	22.3	24.0	22.8	24.8	23.9	—
3	23.2	23.3	22.2	23.2	23.3	23.7	23.8	—
4	23.9	23.8	21.1	24.9	24.2	25.7	25.1	—
5	22.9	23.3	21.7	22.9	23.4	23.4	24.5	—
6	23.0	20.1	17.6	24.4	23.0	25.3	23.5	—
7	24.0	20.0	21.0	24.5	26.0	24.6	23.8	—
8	23.1	22.5	21.3	22.5	22.5	22.2	22.7	—
9	23.6	22.9	20.6	24.7	23.5	25.6	24.5	—
10	22.9	22.8	20.6	23.3	23.1	23.9	24.4	—
11	23.7	21.9	21.4	24.4	23.2	25.0	23.9	—
12	23.5	22.9	21.9	23.9	23.6	25.0	24.2	—
女								
1月	21.2	22.9	23.7	21.2	20.6	22.5	21.2	—
2	22.4	24.9	22.1	22.8	21.5	23.2	21.8	—
3	22.4	24.0	21.7	22.4	22.1	23.1	22.7	—
4	23.5	25.9	20.0	24.2	22.4	25.5	23.8	—
5	22.2	24.6	18.6	22.4	22.1	22.8	22.7	—
6	22.7	20.6	19.8	22.6	20.9	23.6	21.7	—
7	23.4	24.0	21.9	23.3	23.0	23.8	23.2	—
8	22.0	25.0	23.9	21.4	21.8	21.2	21.5	—
9	23.1	17.1	24.2	23.5	22.7	24.2	23.7	—
10	22.3	21.5	22.5	22.3	22.3	22.5	22.3	—
11	22.8	21.8	22.8	22.9	22.6	23.3	22.1	—
12	22.1	25.3	23.8	21.8	23.6	17.4	21.3	—

(中 分 類)					卸売業	金融	運輸	電気	医療
家 具 製 造 業	パ ル プ 紙、紙 製 品 製 造 業	出 版 同 業 関 連 産 業	化 学 工 業	機 械 製 造 業	小 売 業	保 險 業	通 信 業	水 道 業	保 險 業
—	21.8	—	22.2	21.3	22.9	20.5	22.6	21.6	23.0
—	24.0	—	25.1	22.8	24.5	21.9	22.7	23.4	24.1
—	23.3	—	23.6	23.2	24.3	22.8	23.0	22.8	23.8
—	24.8	—	26.7	22.6	25.3	22.8	23.4	22.5	24.2
—	23.1	—	22.7	22.6	23.7	23.1	23.0	22.5	24.6
—	24.6	—	25.3	24.5	25.2	23.0	23.1	23.6	24.4
—	23.9	—	24.2	25.0	25.7	23.2	24.2	24.8	25.2
—	23.6	—	22.6	23.1	24.5	23.1	24.4	22.9	24.4
—	23.7	—	25.3	24.9	24.4	21.6	23.2	23.1	23.4
—	23.2	—	23.3	23.0	23.5	22.5	23.6	22.7	24.0
—	24.6	—	25.0	24.7	24.8	22.3	23.3	23.8	24.4
—	23.2	—	23.4	24.2	24.0	22.5	23.2	22.5	23.4
—	22.2	—	22.4	21.4	23.0	23.6	22.8	21.6	22.2
—	21.6	—	25.5	23.0	24.8	23.4	23.3	23.4	23.4
—	23.7	—	23.8	23.1	24.2	24.6	23.4	22.8	23.3
—	25.0	—	26.2	22.7	25.2	24.3	24.0	22.5	23.0
—	23.4	—	22.9	22.6	24.1	24.3	23.3	22.4	24.4
—	24.9	—	25.7	24.9	25.2	23.9	23.4	23.5	23.9
—	24.0	—	24.5	25.8	25.2	24.4	24.6	24.5	24.4
—	24.0	—	22.9	22.6	24.6	24.2	25.0	22.9	23.9
—	24.1	—	25.8	24.9	24.7	22.4	23.6	23.2	22.5
—	23.4	—	23.5	23.0	23.6	23.8	24.1	22.6	23.2
—	25.0	—	25.2	24.9	25.0	23.3	23.8	23.8	23.7
—	23.2	—	23.5	24.5	24.3	24.0	23.5	22.5	22.4
—	20.4	—	21.9	21.0	22.4	18.4	21.7	21.8	23.2
—	23.2	—	24.6	22.5	23.8	20.9	20.5	23.2	24.4
—	22.1	—	23.3	23.2	24.6	21.6	21.7	23.3	24.0
—	24.1	—	27.4	22.1	25.3	21.8	21.9	22.4	24.7
—	22.1	—	22.4	22.4	22.8	22.4	22.2	23.2	24.7
—	23.7	—	24.9	23.8	25.1	22.4	22.4	24.0	24.6
—	23.6	—	23.8	23.6	26.5	22.4	23.0	25.5	25.5
—	22.1	—	22.0	24.1	24.3	22.4	22.8	22.4	24.6
—	22.1	—	24.7	24.9	23.9	21.1	21.9	22.0	23.7
—	22.6	—	23.2	23.0	23.3	21.6	22.5	24.3	24.3
—	23.2	—	24.8	24.3	24.2	21.7	21.9	24.1	24.8
—	23.1	—	23.3	23.5	23.5	21.5	22.2	22.8	23.8

5 公共職業訓練状況

昭和43年度 労政訓練課調

区分 年別	訓練所数	訓練定員	入所者数	修了者数	修了者男女別内訳		
					計	男	女
昭和43年度	6	1 321	984	872	872	724	148

注 国立を含む

6 失業保険(一般)

(1) 適用状況

昭和43年度 失業保険課

区分 年度別 月別	申告納付した事業所数および その被保険者数		保険料徴収決定および収納済額		滞納額 金額
	事業所数	被保険者数	決定額	収納額	
昭和41年度末	3 924	90 723	465 160 931	462 037 169	3 123 762
昭和42年度末	4 490	96 315	534 700 761	532 041 301	2 659 460
昭和43年度末	4 798	104 868	651 181 588	647 929 556	3 159 337
昭和43年4月	4 789	101 134	37 921 170	36 867 953	1 053 217
5	4 826	101 133	49 105 406	43 877 455	6 281 168
6	4 868	100 866	41 317 240	43 164 733	4 433 675
7	4 849	101 981	62 563 309	63 415 735	3 581 249
8	4 980	102 323	59 716 631	56 989 020	6 308 860
9	5 012	103 315	50 082 728	52 014 410	4 377 178
10	5 040	104 391	45 061 921	46 395 499	3 043 600
11	5 072	105 944	48 181 934	44 431 074	6 794 460
12	5 084	107 438	53 895 319	56 255 866	4 433 913
昭和44年1月	5 075	106 167	92 123 280	90 239 644	6 229 854
2	5 087	106 871	52 997 851	54 517 349	4 710 356
3	5 105	108 078	52 115 413	53 238 441	3 587 328
4	—	—	6 094 386	6 522 377	3 159 337

(2) 給付状況

昭和43年 職業安定課調

区分 年月別 安定所別	失業保険初回受給者数			失業保険給付の失業週数			失業保険金支給額		
	総数	男	女	総数	男	女	総数	男	女
昭和39年	19 698	11 914	7 784	305 393	173 302	132 091	973 144	706 067	267 077
40	19 732	11 700	8 032	311 834	174 082	137 752	1 068 283	754 592	313 691
41	18 227	10 632	7 595	281 952	150 533	131 419	1 106 174	769 488	336 686
42	16 954	9 513	7 441	293 852	158 995	134 857	1 240 299	854 137	386 162
昭和43年	16 688	9 415	7 253	271 216	145 433	125 783	1 275 306	864 052	411 254
1月	934	461	473	16 052	7 717	8 335	65 755	41 712	24 043
2	995	429	566	14 077	6 485	7 592	59 389	37 654	21 735
3	1 195	599	596	17 081	8 242	8 839	76 688	46 914	29 774
4	1 225	715	510	16 364	7 408	8 956	71 423	41 367	30 056
5	2 376	1 431	945	24 499	12 640	11 859	103 920	66 899	37 021
6	2 579	1 667	912	27 039	15 539	11 500	122 937	87 114	35 823
7	2 307	1 388	919	33 585	19 361	14 224	166 064	119 675	46 389
8	1 369	846	523	32 301	19 733	12 568	171 125	126 615	44 510
9	973	495	478	28 582	16 408	12 174	132 952	94 189	38 763
10	1 071	533	538	26 475	14 282	12 193	129 504	88 116	41 388
11	805	436	369	18 718	9 474	9 244	92 850	60 607	32 243
12	839	415	424	16 443	8 144	8 299	82 698	53 190	29 508

安定所別

徳島	3 244	1 546	1 698	60 341	26 364	33 977	266 064	150 601	115 463
小松島	2 491	1 151	1 340	39 338	19 192	20 146	167 604	103 727	63 877
阿波・池田	3 046	2 157	889	49 494	33 639	15 855	263 436	216 202	47 234
脇町	955	545	410	13 294	7 357	5 937	64 920	44 345	20 575
阿南	2 202	1 284	918	28 747	15 646	13 101	155 919	113 320	42 599
鳴島	2 057	1 306	751	36 970	20 972	15 998	164 723	111 674	53 049
鳴門	1 895	1 015	880	32 002	16 484	15 518	147 439	93 343	54 096
牟岐	778	411	367	11 030	5 779	5 251	45 202	31 296	13 906

7 労働者災害補償保険

(1) 適用状況 昭和43年度末現在 徳島労働基準局調

区分 種別	昭和42年度末現在		成 立		消 滅		昭和43年度末現在		保 険 料 収 納
	事業場数	労働者数	事業場数	労働者数	事業場数	労働者数	事業場数	労働者数	
総 数	8 437	129 781	3 003	54 720	2 393	48 560	9 047	135 941	585 178 060
製 造 工 業	3 015	57 955	365	6 102	265	6 153	3 115	57 904	159 553 069
鉱 業	166	1 505	30	382	53	339	143	1 548	16 005 645
運 輸 業	143	3 722	26	470	24	1 508	145	2 684	13 111 058
建 設 事 業	1 452	27 235	675	12 172	553	13 814	1 574	25 593	258 952 627
貨 物 取 扱 業	269	3 887	36	463	26	224	279	4 126	29 832 882
林業その他の業	3 392	35 477	1 871	35 131	1 472	26 522	3 791	44 086	107 722 779

(2) 支払状況

昭 和 4 3 年	件 数		金 額	
	件数	金額	件数	金額
療養補償給付	23 166	280 559 443		
休業補償給付	8 291	173 388 719		
障害補償給付	564	96 980 460		
遺族補償給付	15	4 531 600		
葬 祭 料	58	4 133 010		
長期給付等総額	683	27 879 437		

8 適用法規別単位労働組合および組合員数

昭和43年6月末 労政訓練課調

種 別 員 数	昭和41年	昭和42年	昭和43年	昭和43年6月末				
				一般組合	公共企業体 組 合	国家公務員 組 合	地方公務員 組 合	地 方 公 営 企 業 組 合
組 合 数	538	520	527	343	69	33	70	12
組 合 員 数	63 127	62 716	66 335	39 102	8 255	1 899	14 459	2 620

9 産業別単位労働組合組合数および組合員数

昭和43年度末 労政訓練課調

産 業 別	組 合 数	組 合 員			産 業 別	組 合 数	組 合 員		
		総 数	男	女			総 数	男	女
総 数	527	66 335	44 389	21 946	卸売および小売業	31	1 532	941	591
農 業	—	—	—	—	金 融, 保 険 業	23	4 392	2 070	2 322
林 業, 狩 猟 業	14	1 385	1 355	30	運輸通信その他公益事業	103	10 261	8 272	1 989
漁 業, 水 産 養 殖 業	3	242	212	30	電 気, ガ ス, 水 道 業	10	1 405	1 331	74
鉱 業	9	306	270	36	サ ー ビ ス 業	109	11 334	6 212	5 122
建 設 業	37	11 236	9 521	1 715	公 務	55	8 975	6 247	2 728
製 造 業	131	14 755	7 796	6 959	分 類 不 能	2	512	162	350

10 月別産業別労働争議発生件数および参加人員

昭和43年 労政訓練課調

産 業 別 月別参加人員 および争議発生 件数	総 数	建 設 業	パ 製 ル プ 紙 造 加 工 品 業	一 製 般 機 械 造 具 業	輸 製 送 用 機 械 器 具 業	そ の 他 の 製 造 業	金 融 保 險 業	鉄 道 業	道 路 旅 客 運 送 業	水 運 業	運 送 に 付 帯 す る 業	公 務	水 道 業
	総 数	44 16 906	1 950	1 37	3 798	1 151	1 17	1 42	2 477	14 5 392	1 10	6 351	13 8 675
1 月	—	—	—	—	—	—	—	—	—	—	—	—	—
2 月	—	—	—	—	—	—	—	—	—	—	—	—	—
3 月	—	—	—	—	—	—	—	—	—	—	—	—	—
4 月	18 7 435	1 950	—	1 448	1 151	—	—	2 477	6 1 615	1 10	4 198	2 3 586	—
5 月	1 42	—	—	—	—	—	1 42	—	—	—	—	—	—
6 月	4 1 748	—	—	1 175	—	—	—	—	3 1 573	—	—	—	—
7 月	—	—	—	—	—	—	—	—	—	—	—	—	—
8 月	—	—	—	—	—	—	—	—	—	—	—	—	—
9 月	—	—	—	—	—	—	—	—	—	—	—	—	—
10 月	13 5 720	—	—	—	—	—	—	—	2 631	—	—	11 5 089	—
11 月	3 277	—	—	1 175	—	1 17	—	—	—	—	1 85	—	—
12 月	5 1 678	—	1 37	—	—	—	—	—	3 1 573	—	1 68	—	—

11 月別、産業別、労働争議発生件数および争議形態別参加人員損失日数

昭和43年 労政訓練課調

月別産業別	形態別 参加人員 損失日数	総争議 件数	争議行為を伴ったもの										争議行為を伴わないもの				
			小計			同盟罷業		工場閉鎖		同盟怠業		4時間未満の罷業		その他		件数	参加人員
			件数	参加人員	労働損失日数	件数	労働損失日数	件数	労働損失日数	件数	参加人員	件数	参加人員	件数	参加人員		
総数		44 16 900	54 12 090	25 466	24 5 234	24 866	1 40	600	27 6 166	—	—	2 650	—	—			
1 月		—	—	—	—	—	—	—	—	—	—	—	—	—			
2		—	—	—	—	—	—	—	—	—	—	—	—	—			
3		—	—	—	—	—	—	—	—	—	—	—	—	—			
4		18 7 435	20 3 934	8 529	13 2 419	8 529	—	—	5 865	—	—	2 650	—	—			
5		1 42	4 1 463	12 616	3 1 403	12 616	—	—	1 60	—	—	—	—	—			
6		4 1 748	7 2 688	3 623	3 923	3 023	1 40	600	3 1 725	—	—	—	—	—			
7		—	—	—	—	—	—	—	—	—	—	—	—	—			
8		—	—	—	—	—	—	—	—	—	—	—	—	—			
9		—	—	—	—	—	—	—	—	—	—	—	—	—			
10		13 5 720	13 1 693	—	—	—	—	—	13 1 693	—	—	—	—	—			
11		3 277	4 469	418	2 209	418	—	—	2 260	—	—	—	—	—			
12		5 1 678	6 1 843	280	3 280	280	—	—	3 1 563	—	—	—	—	—			
建設業		1 950	3 460	—	—	—	—	—	3 460	—	—	—	—	—			
製造業		6 1 003	10 2 518	5 524	7 1 720	5 524	—	—	3 798	—	—	—	—	—			
パルプ・紙・加工品製造業		1 37	1 37	37	1 37	37	—	—	—	—	—	—	—	—			
一般機械器具製造業		3 798	7 2 296	5 117	4 1 498	5 117	—	—	3 798	—	—	—	—	—			
輸送用機械器具製造業		1 151	1 151	302	1 151	302	—	—	—	—	—	—	—	—			
その他の製造業		1 17	1 34	68	1 34	68	—	—	—	—	—	—	—	—			
金融保険業		1 42	1 40	—	—	—	—	—	1 40	—	—	—	—	—			
運輸通信業		23 6 230	27 6 996	19 942	17 3 514	19 342	1 40	600	9 3 442	—	—	—	—	—			
鉄道業		2 477	2 177	—	—	—	—	—	2 177	—	—	—	—	—			
道路旅客運送業		14 5 392	18 6 460	19 632	11 3 240	19 032	1 40	600	6 3 180	—	—	—	—	—			
水運業		1 10	1 10	20	1 10	20	—	—	—	—	—	—	—	—			
運輸に付帯するサービス業		6 351	6 349	290	5 264	290	—	—	1 85	—	—	—	—	—			
公務		13 8 675	13 2 076	—	—	—	—	—	11 1 426	—	—	2 650	—	—			

注 1 争議行為を伴ったものの形態別参加人員は総争議参加人員中、実際に争議行為を行なった人員である。このため総争議参加人員とは合致しない。
 2 争議行為を伴ったものの形態別件数は、同一業者の争議継続期間中に実施した各争議行為の形態別ごとに1件として集計した。この為総争議件数とは合致しない。
 3 直接損失日数とは同盟罷業に参加した労働者の延人員である。

12 月別、産業別、主要要求別労働争議発生件数および参加人員

昭和43年 労政訓練課調

月別産業別	主要要求別 件数 および参加人員	合計		賃金増額		臨時給与金		その他の経営および人事		労働時間の更	
		件数	参加人員	件数	参加人員	件数	参加人員	件数	参加人員	件数	参加人員
		人		人		人		人		人	
計		44	16 900	30	8 836	8	1 955	5	5 159	1	950
1 月		—	0	—	—	—	—	—	—	—	—
2		—	0	—	—	—	—	—	—	—	—
3		—	0	—	—	—	—	—	—	—	—
4		18	7 435	15	2 899	—	—	2	3 586	1	950
5		1	42	1	42	—	—	—	—	—	—
6		4	1 748	1	175	3	1 573	—	—	—	—
7		—	0	—	—	—	—	—	—	—	—
8		—	0	—	—	—	—	—	—	—	—
9		—	0	—	—	—	—	—	—	—	—
10		13	5 720	13	5 720	—	—	—	—	—	—
11		3	277	—	—	3	277	—	—	—	—
12		5	1 678	—	—	2	105	3	1 573	—	—
建設業		1	950	—	—	—	—	—	—	1	950
製造業		6	1 003	3	774	3	229	0	0	—	—
パルプ・紙・加工品製造業		1	37	—	—	1	37	—	—	—	—
一般機械器具製造業		3	798	2	623	1	175	—	—	—	—
輸送用機械器具製造業		1	151	1	151	—	—	—	—	—	—
その他の製造業		1	17	—	—	1	17	—	—	—	—
金融保険業		1	42	1	42	—	—	—	—	—	—
運輸通信業		23	6 230	15	2 931	5	1 726	3	1 573	—	—
鉄道業		2	477	2	477	—	—	—	—	—	—
道路旅客運送業		14	5 392	8	2 246	3	1 573	3	1 573	—	—
水運業		1	10	1	10	—	—	—	—	—	—
運輸に付帯するサービス業		6	351	4	198	2	153	—	—	—	—
公務		13	8 675	11	5 089	—	—	2	3 586	—	—

17 衛 生

医療関係機関	病 院	91
	一般診療所	541
	歯科診療所	178
	薬 局	199
医療関係者数	医 師	1,165
	歯科医師	225
	薬 剤 師	639
	保 健 婦	144
	助 産 婦	280
	看 護 婦	1,139
	准看護婦	1,257

1 医療関係機関 昭和43.12.31現在 医務課・薬務課調

Table with 9 columns: 種別 (病院, 一般診療所, 歯科診療所, 薬局, 一般販売業, 薬種商, 医薬品等製造業, 特例販売業), 年別 (昭和43年). Values range from 91 to 1,027.

2 年別医療関係者数 昭和43.12.31現在 医務課調

Table with 12 columns: 種別 (医師, 歯科医師, 薬剤師, 助産婦, 看護婦, 准看護婦, 保健婦, はり師, きゅう師, あんまマッサージ指圧師, 柔道師), 年別 (昭和43年). Values range from 89 to 1,165.

3 市郡別医療関係機関 昭和43.12.31現在 医務課調

Table with 7 columns: 種別 (医師, 歯科医師, 保健婦, 病院, 一般診療所, 歯科診療所), 市郡名 (徳島市, 鳴門市, 小松島市, 阿南市, 勝浦郡, 名東郡, 名西郡, 那賀郡, 海部郡, 板野郡, 阿波郡, 麻植郡, 美馬郡, 三好郡). Values range from 3 to 647.

4 主要死因別死亡者数 単位=人(概数) 昭和43年 医務課調

Table with 14 columns: 死因別 (総数, コレラ, 腸チフス, 細菌性赤痢およびアメーバ症, 腸炎およびその他の不痼性疾患, 呼吸器系の結核, その他の結核(後遺症を含む), ペスト, ジフテリア, 百日咳, レンサ球菌性咽頭炎および猩紅熱, 髄膜炎菌感染症, 急性灰白髄炎, 痘疹, 麻疹, チフスおよびその他のリケツチア症, マラリア, 梅毒および続発症, その他の伝染病および寄生虫病, 悪性新生物(リンパおよび造血組織の新生物を含む), 良性および性質不詳の新生物, 糖尿, ビタミン欠血症およびその他の栄養欠乏症, 貧血, 髄膜炎, 活動性リウマチ熱, 慢性リウマチ性心疾患, 高血圧性疾患, 虚血性心疾患, その他の心疾患, 脳血管疾患, インフルエンザ, 肺炎, 気管支炎肺気腫および喘息, 消化性潰瘍, 虫垂炎, 腸閉塞およびヘルニア, 肝硬変, 腎炎及びネフローゼ, 前立腺肥大症, 流産, その他の妊娠、分娩、産褥の合併症および合併症の記載のない分娩, 先天異常, 出生時損傷、難産およびその無酸素症、低酸素症, その他の周産期の死因, 症状およびその他の診断名不明確の状態, その他のすべての原因, 自動車事故, その他の不慮の事故, 自殺, その他の外因), 月別 (昭和43年, 1月, 2月, 3月, 4月, 5月, 6月, 7月, 8月, 9月, 10月, 11月, 12月). Values range from 1 to 7,426.

5 月別伝染病患者数および罹患率 (人口10万対) 昭和43年 医務課調

Table with columns for month (1-5), total number of patients, and infection rate. Rows include various diseases like meningitis, tuberculosis, and measles.

Table with columns for month (6-12), total number of patients, and infection rate. Rows include various diseases like meningitis, tuberculosis, and measles.

6 人工妊娠中絶件数 単位=件 昭和43年 医務課調

Table showing the number of induced abortions by age group (20-50+) and by month of pregnancy. Includes categories like 'economic reasons' and 'abuse'.

7 優生手術件数

単位=件 昭和43年 医務課調

事由別	年齢別 総数	20才未満	20才 24才	25才 29才	30才 34才	35才 39才	40才 44才	45才 49才	50才 以上	不詳	手術を受けた者の居住地	
											市部	郡部
											総数	255
総数	2	—	—	—	1	1	—	—	—	—	—	2
当事者遺伝	—	—	—	—	—	—	—	—	—	—	—	—
近親者遺伝	—	—	—	—	—	—	—	—	—	—	—	—
らい疾患	—	—	—	—	—	—	—	—	—	—	—	—
母体の生命危険	2	—	—	—	1	1	—	—	—	—	—	2
母体の健康危険	—	—	—	—	—	—	—	—	—	—	—	—
審査を要件とする優生手術の申請	—	—	—	—	—	—	—	—	—	—	—	—
精神病患者等に対する優生手術	—	—	—	—	—	—	—	—	—	—	—	—
総数	253	—	14	96	85	51	6	1	—	—	112	141
当事者遺伝	6	—	1	4	—	1	—	—	—	—	3	3
近親者遺伝	—	—	—	—	—	—	—	—	—	—	—	—
らい疾患	2	—	—	1	1	—	—	—	—	—	1	1
母体の生命危険	150	—	9	56	56	24	5	—	—	—	64	86
母体の健康危険	93	—	4	34	28	25	1	1	—	—	43	50
審査を要件とする優生手術の申請	2	—	—	1	—	1	—	—	—	—	1	1
精神病患者等に対する優生手術	—	—	—	—	—	—	—	—	—	—	—	—

8 保健所別性病者届出数

単位=人 昭和43年 医務課調

性病名	総数		梅毒		淋病		軟性下かん		そけいりんば 肉芽しゅ症		
	総数	男	女	男	女	男	女	男	女	男	女
	総数	55	27	28	16	23	11	5	—	—	—
徳島保健所	43	20	23	11	18	9	5	—	—	—	—
阿南 "	6	3	3	2	3	1	—	—	—	—	—
日和佐 "	4	2	2	1	2	1	—	—	—	—	—
鳴門 "	—	—	—	—	—	—	—	—	—	—	—
鳴島 "	—	—	—	—	—	—	—	—	—	—	—
穴吹 "	—	—	—	—	—	—	—	—	—	—	—
池田 "	—	—	—	—	—	—	—	—	—	—	—
石井 "	—	—	—	—	—	—	—	—	—	—	—
小松島 "	2	2	—	2	—	—	—	—	—	—	—

9 公衆衛生関係営業所

昭和43年現在 公衆衛生課調

保健所別	区分	理容所	美容所	ホテルお よび旅館	公衆浴場	飲食店	喫茶店	興行場	火葬場	墓地
総数		1 301	1 124	954	275	5 434	244	74	38	6 318
徳島保健所		401	422	391	108	2 396	60	17	3	3 595
阿南 "		155	125	117	36	550	11	13	3	436
日和佐 "		55	40	60	22	215	54	7	5	231
鳴門 "		120	100	92	46	519	39	6	3	126
鳴島 "		168	126	61	15	458	26	7	5	272
穴吹 "		105	81	60	10	317	4	5	3	403
池田 "		130	91	85	9	446	17	4	11	652
石井 "		56	49	22	5	159	8	4	4	224
小松島 "		111	90	66	24	374	25	11	1	379

10 保健所運営事業

昭和43年 医務課調

保健所別	区分	環境衛生	食品衛生	営業監視	寄生虫	トラム	結核予防			性病予防	
		監視指導	監視指導	施設数			ツベルクリン	B C G	人工気胸	調査した	健康相談および
		延施設数	許可を要するもの	許可を要しない			反応実施者数	接種者数	延件数	接触者数	血液検査人員
昭和43年		13 995	18 799	5 319	155 156	9 845	50 254	12 340	—	—	2 404
徳島保健所		4 251	4 448	775	4 472	8 769	5 933	540	—	—	444
阿南 "		1 580	3 334	1 112	20 252	—	2 915	173	—	—	995
日和佐 "		721	667	301	10 561	—	3 683	1 310	—	—	56
鳴門 "		1 166	1 782	327	8 842	—	3 029	1 202	—	—	38
鳴島 "		1 476	1 958	546	18 400	—	14 972	3 519	—	—	107
穴吹 "		1 286	1 998	545	50 078	1 076	—	—	—	—	48
池田 "		1 014	2 247	474	25 145	—	3 467	337	—	—	588
石井 "		1 168	980	289	7 665	—	7 931	2 350	—	—	90
小松島 "		1 333	1 385	950	9 741	—	8 324	2 909	—	—	38

保 健 所 運 営 事 業 (続)

区分 保健所別	予 防 接 種 延 人 員					と畜検査 頭 数	犬登録 件 数	排回犬の 抑 留 数	母子衛生保健 指導延人員		歯 科 衛 生	
	痘そう 人	ジフテ リア 人	腸チフス パラチフ 人	ジフテリ ア、百日 ぜき混合 人	インフル エンザ 人				妊産婦 人	乳幼児 人	個別検診 延人員	集団検診 延人員
昭和43年	25 139	15 294	139 131	22 357	107 116	105 175	17 332	10 718	3 069	23 878	1 593	11 362
徳島保健所	8 870	6 321	43 472	5 010	42 292	70 716	5 115	3 628	305	6 652	587	6 287
阿南 "	—	—	—	—	—	456	2 000	1 108	492	3 494	—	—
日和佐 "	1 103	540	2 933	2 233	19 013	560	708	591	517	565	—	550
鳴門 "	6 315	3 726	33 298	4 933	11 212	21 878	2 249	1 954	415	3 688	591	1 704
鳴島 "	3 200	—	12 608	1 281	—	512	2 757	1 080	454	3 685	—	—
穴吹 "	1 327	2 135	29 131	4 557	—	1 283	1 099	347	200	798	30	1 333
池田 "	—	—	—	—	9 950	5 592	1 237	425	218	1 322	—	—
石井 "	1 852	1 162	8 150	1 664	17 461	4 178	1 251	453	216	2 121	385	488
小松島 "	2 472	1 410	9 539	2 679	7 188	—	916	1 132	252	1 553	—	1 000

区分 保健所別	栄 養 改 善 指 導		保 健 婦 家 庭 訪 問 延 人 員	医 療 社 会 事 業 取 扱 件 数		衛 生 教 育 開 催 回 数	乳 お よ び 食 品 等 の 収 去 衛 生 試 験 検 体 数	飲 料 水 水 質 検 査
	個 別 指 導 (延 人 員)	集 団 指 導 (開 催 回 数)		面 接	訪 問			
昭和43年	13 748	995	32 537	215	169	1 519	3 078	3 363
徳島保健所	3 549	110	5 080	215	169	158	485	540
阿南 "	436	153	3 527	—	—	156	704	572
日和佐 "	535	85	3 847	—	—	141	146	224
鳴門 "	1 718	102	3 596	—	—	170	415	136
鳴島 "	2 224	150	4 171	—	—	198	247	542
穴吹 "	844	84	3 539	—	—	211	233	481
池田 "	1 167	66	3 490	—	—	103	212	344
石井 "	2 070	124	2 888	—	—	224	252	280
小松島 "	1 205	121	2 399	—	—	158	384	244

18 教 育

学 校 数	幼 稚 園	239
	小 学 校	338
	中 学 校	146
	高 等 学 校	58
	高等専門学校	1
	大学短期大学	7
	各 種 学 校	85
	盲ろう学校	4
	幼 稚 園	14,811人
	小 学 校	79,652人
生徒(児童)数	中 学 校	48,738人
	高 等 学 校	39,444人
	高等専門学校	674人
	大学短期大学	6,470人
	各 種 学 校	8,095人
	盲ろう学校	716人

1 学 校 総 覧 昭和43. 5. 1現在 学校基本調査

Table with columns: 区 分 (Year/School Type), 学 校 (Total, National, Public, Private), 教 員 (Total, Male, Female), 学 生, 生 徒, 児 童, 幼 児 (Total, Male, Female). Rows include 昭和40年, 昭和41年, 昭和42年, 昭和43年, 幼稚園, 小学校, 中学校, 高等学校, 高等専門学校, 大学, 短期大学, 各種学校, 盲, ろう, 養護学校.

注 1 分校は独立校として扱った
2 教員数は兼務者を含む
3 教員数および学生, 生徒, 児童幼児は, 国立, 私立を含む

2 教 員 数 単位=人 昭和43. 5. 1現在 学校基本調査

Table with columns: 区 分 (Year/School Type), 総 数 (Total, Male, Female), 本 務 者 (Total, Male, Female), 兼 務 者 (Total, Male, Female). Rows include 昭和41年, 昭和42年, 昭和43年, 幼稚園, 小学校, 中学校, 高等学校, 高等専門学校, 大学, 短期大学, 各種学校, 盲, ろう, 養護学校.

3 設 置 者 別 学 校 数 昭和43. 5. 1現在 学校基本調査

Table with columns: 区 分 (School Type), 総 数 (Total), 国 立 (National), 公 立 (Public: 計, 県立, 市立, 町立, 村立), 私 立 (Private). Rows include 幼稚園, 小学校, 中学校, 高等学校, 高等専門学校, 大学, 盲学校, ろう学校, 養護学校, 各種学校.

4 職名別教員数 単位=人 昭和43. 5. 1現在 学校基本調査

区分	合計			校長		教諭		助教諭		養護教諭	養護助教諭	講師	
	計	男	女	男	女	男	女	男	女	女	女	男	女
幼稚園	計	5	1	4	1	—	—	4	—	—	—	—	—
	公立	4	—	4	—	—	—	4	—	—	—	—	—
	私立	1	1	—	1	—	—	—	—	—	—	—	—
	公立	724	204	520	201	11	3	465	—	44	—	—	—
	私立	516	3	513	2	7	1	462	—	44	—	—	—
小学校	計	26	23	3	1	—	22	2	—	—	1	—	—
	公立	24	22	2	—	—	22	1	—	—	1	—	—
	私立	2	1	1	1	—	—	1	—	—	—	—	—
	公立	3 623	1 563	2 060	286	6	1 245	1 894	31	47	108 男1女5	—	—
	私立	3 416	1 449	1 967	286	6	1 157	1 855	5	29	72 男1女5	—	—
中学校	計	27	22	5	1	—	19	1	—	—	1	—	2 3
	公立	21	19	2	—	—	19	1	—	—	1	—	—
	私立	6	3	3	1	—	—	—	—	—	—	—	2 3
	公立	2 616	1 825	791	124	—	1 673	667	27	52	67 男1女5	—	—
	私立	2 391	1 726	665	108	—	1 598	600	20	27	36 2	—	—
高等学校	計	—	—	—	—	—	—	—	—	—	—	—	—
	公立	—	—	—	—	—	—	—	—	—	—	—	—
	私立	—	—	—	—	—	—	—	—	—	—	—	—
	公立	2 021	1 625	396	37	—	1 485	317	2	—	40 4	101	35
	私立	1 899	1 535	364	37	—	1 476	310	2	—	40 4	20	10

5 市町村別学校総覧

昭和43. 5. 1現在 学校基本調査

学校種別 市町村名	幼稚園					小学校					中学校				
	幼稚園数		組数	教員数	幼児数	学校数		学級数	教員数	児童数	学校数		学級数	教員数	生徒数
	本園	分園				本校	分校				本校	分校			
総数	224	15	544	810	14 811	294	44	2 737	3 662	79 652	124	22	1 348	2 643	48 738
徳島市	29	1	166	224	5 732	31	4	539	689	19 244	16	—	264	480	10 511
鳴門市	19	4	60	84	1 629	18	1	166	218	5 228	6	—	79	139	2 945
小松島市	11	—	19	33	613	11	1	122	165	3 859	3	1	57	104	2 214
阿南市	11	1	26	38	696	21	3	193	249	5 663	9	1	94	188	3 390
勝浦郡	6	—	6	12	106	8	—	59	76	1 435	3	—	24	45	901
勝浦町	1	—	1	2	14	3	—	31	40	876	1	—	14	25	549
上勝町	5	—	5	10	92	5	—	28	36	559	2	—	10	20	352
名東郡	—	—	—	—	—	3	—	18	23	407	1	—	7	14	250
佐那河内村	—	—	—	—	—	3	—	18	23	407	1	—	7	14	250
名西郡	10	2	27	37	693	12	3	123	175	3 511	8	—	64	121	2 297
石井町	5	1	20	25	551	5	1	61	81	1 797	2	—	30	54	1 144
神山町	5	1	7	12	142	7	2	62	94	1 714	6	—	34	67	1 153
那賀郡	6	—	8	15	195	23	2	162	195	3 897	11	—	77	149	2 547
那賀川町	1	—	2	3	59	2	—	31	39	1 069	2	—	18	34	669
羽ノ浦町	—	—	—	—	—	2	—	21	26	709	1	—	13	24	490
鷲敷町	—	—	—	—	—	3	—	18	21	417	1	—	9	17	297
相生町	—	—	—	—	—	5	—	30	36	559	1	—	9	17	348
上那賀町	4	—	5	10	122	6	—	28	36	535	3	—	14	27	364
木沢村	—	—	—	—	—	2	2	16	15	258	1	—	5	12	173
木頭村	1	—	1	2	14	3	—	18	22	350	2	—	9	18	206
海部郡	5	—	10	16	258	23	2	166	211	3 975	9	4	80	151	2 481
由岐町	2	—	3	5	81	5	—	26	39	554	1	2	15	33	369
日和佐町	1	—	4	5	114	4	—	29	37	740	2	—	14	26	438
牟岐町	—	—	—	—	—	3	—	31	38	808	1	—	14	26	519
海南町	1	—	1	2	9	6	1	42	50	891	2	1	17	29	559
海部町	—	—	—	—	—	2	—	15	22	457	2	—	9	17	281
宍喰町	1	—	2	4	54	3	1	23	25	525	1	1	11	20	315

市町村別学校総覧 (続)

市町村名	幼稚園					小学校					中学校				
	幼稚園数		組数	教員数	幼児数	学校数		学級数	教員数	児童数	学校数		学級数	教員数	生徒数
	本園	分園				本校	分校				本校	分校			
板野郡	18	2	44	63	1 092	19	5	208	261	6 308	7	1	107	191	4 166
松茂町	3	—	4	8	101	3	—	25	34	653	1	—	9	17	353
北島町	3	—	6	9	153	3	—	30	39	1 014	1	—	13	22	523
藍住町	2	1	5	7	140	2	1	26	33	794	1	—	14	23	577
板野町	2	1	9	11	267	3	1	36	36	1 147	1	—	20	36	779
上板町	4	—	11	15	200	4	1	37	47	1 065	1	—	18	34	737
吉野町	2	—	5	7	106	2	—	29	38	907	1	—	17	30	590
土成町	2	—	4	6	125	2	2	25	34	728	1	1	16	29	607
阿波郡	9	—	25	34	581	9	—	87	114	2 625	3	—	47	87	1 751
市場町	5	—	12	17	292	5	—	43	57	1 240	2	—	24	46	828
阿波町	4	—	13	17	289	4	—	44	57	1 385	1	—	23	41	923
麻植郡	23	—	40	61	1 022	22	1	189	255	5 364	12	—	100	195	3 423
鳴島町	8	—	21	30	606	7	—	71	94	2 192	2	—	36	63	1 359
川島町	2	—	4	4	110	2	—	25	35	741	1	—	13	23	463
山川町	5	—	7	11	169	5	1	43	58	1 297	1	—	21	39	839
美郷村	4	—	4	8	60	4	—	24	31	501	4	—	13	32	323
木屋平村	4	—	4	8	77	4	—	26	37	633	4	—	17	38	439
美馬郡	39	3	57	96	1 157	44	9	325	424	8 029	15	7	155	301	5 287
脇町	8	—	15	24	361	11	—	74	94	2 006	3	3	42	77	1 292
美馬町	7	1	11	18	233	7	1	49	74	1 213	3	1	25	49	901
半田町	7	1	10	17	196	8	—	54	69	1 212	2	—	20	37	784
貞光町	6	1	9	15	145	6	2	47	59	1 219	2	—	22	40	755
一字村	4	—	4	8	91	5	2	36	47	829	1	3	16	40	526
穴吹町	7	—	8	14	131	7	4	65	81	1 550	4	—	30	58	1 029
三好郡	38	2	56	97	1 037	50	13	380	597	10 107	21	8	193	478	6 575
三野町	2	—	2	4	29	4	2	28	35	727	1	—	13	22	473
三好町	4	—	5	9	93	4	—	30	38	886	1	—	15	27	616
池田町	12	—	19	33	385	14	3	103	147	2 954	5	3	56	116	1 908
山城町	6	—	8	14	147	8	3	58	86	1 472	4	1	29	71	923
井川町	3	2	9	12	163	3	2	36	62	964	2	—	19	50	649
三加茂町	5	—	7	12	145	7	—	53	73	1 368	1	1	22	45	932
東祖谷山村	—	—	—	—	—	4	3	39	84	962	4	—	19	80	593
西祖谷山村	6	—	6	13	75	6	—	33	72	774	3	3	20	67	481

※数値は国立、公立、私立の合計である。

6 学年別児童生徒数

単位＝人・昭和43.5.1現在 学校基本調査

区 分		国 立		公 立		私 立	
		在 籍 数	外国人(再掲)	在 籍 数	外国人(再掲)	在 籍 数	外国人(再掲)
総 数	計	709	—	78 813	19	130	—
	男女	377	—	40 236	—	76	—
1 学年	男	67	—	6 046	—	34	—
	女	53	—	5 789	—	30	—
2 学年	男	69	—	6 192	—	30	—
	女	49	—	5 873	—	17	—
3 学年	男	62	—	6 520	—	12	—
	女	58	—	6 401	—	7	—
4 学年	男	58	—	7 363	—	—	—
	女	62	—	6 925	—	—	—
5 学年	男	60	—	6 786	—	—	—
	女	56	—	6 575	—	—	—
6 学年	男	61	—	7 329	—	—	—
	女	54	—	7 014	—	—	—
特殊学級 児童生徒 (再掲)	計	—	—	778	—	—	—
	男	—	—	474	—	—	—
	女	—	—	304	—	—	—

区 分		国 立		公 立		私 立	
		在 籍 数	外国人(再掲)	在 籍 数	外国人(再掲)	在 籍 数	外国人(再掲)
総 数	計	582	—	48 156	8	—	—
	男女	358	—	24 423	—	—	—
1 学年	男	121	—	7 787	—	—	—
	女	74	—	7 737	—	—	—
2 学年	男	119	—	8 072	—	—	—
	女	78	—	7 821	—	—	—
3 学年	男	118	—	8 564	—	—	—
	女	72	—	8 175	—	—	—
特殊学級 児童生徒 (再掲)	計	—	—	548	—	—	—
	男	—	—	340	—	—	—
	女	—	—	208	—	—	—

7 学級編成および卒業生数 昭和43.5.1現在 学校基本調査

小 学 校

Table with 16 columns: 区分, 学級数 (計, 単級, 多級複式, 多級単式, 特殊学級, 二部授業), 編成方式別特殊学級数(再掲) (計, 精神薄弱者, 肢不自由者, 身体虚弱者, 筋萎縮, 言不自由者, 結核患者, 性格異常者), 昭和42年度卒業生 (計, 男, 女).

中 学 校

Table with 16 columns: 区分, 学級数 (計, 単級, 多級複式, 多級単式, 特殊学級, 二部授業), 編成方式別特殊学級数(再掲) (計, 精神薄弱者, 肢不自由者, 身体虚弱者, 筋萎縮, 言不自由者, 結核患者, 性格異常者), 昭和42年度卒業生 (計, 男, 女).

8 国籍別外国人児童生徒数

単位=人 昭和43.5.1現在 学校基本調査

Table with 7 columns: 区分, 総数, 大韓民国, 朝鮮民主主義人民共和国, 中国, 米 国.

9 特殊学級児童生徒数 (理由別)

単位=人 昭和43.5.1現在 学校基本調査

Table with 19 columns: 区分, 総数 (計, 男, 女), 精神薄弱者 (男, 女), 肢不自由者 (男, 女), 身体虚弱者 (男, 女), 筋萎縮 (男, 女), 難聴者 (男, 女), 結核患者 (男, 女), 性格異常者 (男, 女), 言不自由者 (男, 女).

10 不就学学令児童生徒数

単位=人 昭和43.5.1現在 学校基本調査

Table with 14 columns: 区分, 計, 6才, 7才, 8才, 9才, 10才, 11才, 計, 12才, 13才, 14才.

不就学学令児童生徒数 (続)

単位=人

Table with 14 columns: 区分, 就学免除 (6才~11才, 12才~14才), 就学猶予 (6才~11才, 12才~14才), 計, 男, 女.

11 収容人員別学級数 昭和43.5.1現在 学校基本調査

Table showing enrollment by school type and grade level. Columns include school type (National, Public, Private), school organization (Single, Special, Double), and grade levels from 1st to 56+.

12 1学級当たり幼児数別学校数 昭和43.5.1現在 学校基本調査

Table showing the number of schools per grade level for children. Columns include school type (National, Public, Private) and school organization (Main, Branch).

13 幼稚園，組数，幼児数および修了者数

単位=人 昭和43.5.1現在 学校基本調査

Table showing kindergarten statistics including total number of kindergartens, enrollment by gender and age (3, 4, 5 years old), and graduation numbers for昭和42年度.

14 職 員 数

単位=人 昭和43.5.1現在 学校基本調査

Table showing staff counts by school type and level. Categories include kindergarten, elementary school, and middle school, with sub-categories for national, public, and private schools. Staff types include administrative, technical, and other.

Table showing staff counts for higher education institutions. Categories include public and private universities, with sub-categories for full-time and part-time systems. Staff types include administrative, technical, and other.

22 卒業後の状況

(中学校)

単位=人 昭和43.5.1現在 学校基本調査

区 分	国 立			公 立			
	計	男	女	計	男	女	
総 数	194	119	75	17 831	9 084	8 747	
進学者	計	193	118	75	11 622	5 749	5 873
	高等学校(本科)	190	115	75	11 243	5 442	5 801
	高等専門学校	3	3	—	213	143	70
就職している者	合計	—	—	—	5 527	2 909	2 618
	就職して進学している者	—	—	—	4 810	2 643	2 167
	高等学校(全日制)	—	—	—	717	266	451
	高等学校(定時制)	—	—	—	706	261	445
無その他	業	1	1	—	650	410	240
	その他	—	—	—	32	16	16
卒業者のうち高等学校、高等専門学校に入学を志願した者	高等学校(全日制)	190	115	75	11 387	5 534	5 853
	高等学校(定時制)	—	—	—	935	410	525
	高等専門学校	3	3	—	170	168	2

23 職業別就職者数

(中学校)

単位=人 昭和43.5.1現在 学校基本調査

区 分	国 立			公 立			
	計	男	女	計	男	女	
総 数	—	—	—	5 527	2 909	2 618	
事務従事者	—	—	—	27	6	21	
販売従業者	—	—	—	244	159	85	
農林業作業者	—	—	—	87	75	12	
漁業作業者	—	—	—	37	35	2	
採鉱、採石、作業者	—	—	—	1	1	—	
運輸、通信作業者	—	—	—	126	96	30	
技能工、生産工程者	小計	—	—	—	5 005	2 537	2 468
	金属材料製造作業者	—	—	—	137	135	2
	金属加工作業者	—	—	—	542	533	9
	電気機械器具組立修理工業者	—	—	—	254	175	79
	製糸紡織作業者	—	—	—	1 383	36	1 347
	裁断縫製作業者	—	—	—	288	45	243
	飲料品製造作業者	—	—	—	80	63	17
上記以外の技能工、生産工程者	—	—	—	1 359	1 198	161	
単純労働者	—	—	—	68	57	11	
サービス業	家事サービス従事者	—	—	—	102	12	90
	対個人サービス従事者	—	—	—	403	101	302
	その他のサービス従事者	—	—	—	112	48	64
上記以外の者	—	—	—	277	134	143	

24 産業別就職者数

(中学校)

単位=人 昭和43.5.1現在 学校基本調査

区 分	国 立			公 立		
	計	男	女	計	男	女
総 数	—	—	—	5 527	2 909	2 618
農 業	—	—	—	95	81	14
林業、狩猟業	—	—	—	3	3	—
漁業水産養殖業	—	—	—	38	36	2
鉱 業	—	—	—	16	16	—
建 設 業	—	—	—	552	551	1
製 造 業	—	—	—	3 255	1 481	1 774
卸売業、小売業	—	—	—	304	190	114
金融、保険業	—	—	—	3	2	1
不 動 産 業	—	—	—	2	1	1
運 輸 通 信 業	—	—	—	120	92	28
電 気、ガ ス、水 道 業	—	—	—	104	86	18
サ ー ビ ス 業	—	—	—	723	193	530
公 務	—	—	—	16	11	5
上記以外のもの	—	—	—	296	166	130

25 卒 業 後 の 状 況

(高 等 学 校)

単位=人 昭和43.5.1現在 学校基本調査

区 分	全 日 制											
	総 数			普 通		農 業		水 産		工 業		
	計	男	女	男	女	男	女	男	女	男	女	
総 数	13 671	6 755	6 916	3 361	4 193	826	212	122	12	1 515	41	
進 学 者	小 計	3 268	1 506	1 762	1 351	1 548	51	17	20	—	37	1
	大 学	1 988	1 367	621	1 276	606	19	1	1	—	25	—
	短 期 大 学	1 157	72	1 085	57	890	8	15	—	—	11	1
	大学等の別科高等学校の専攻科	87	67	20	18	16	29	1	19	—	1	—
	国立養護教員養成所	36	—	36	—	36	—	—	—	—	—	—
就 職 し て い る 者	合 計	7 833	4 064	3 769	975	1 703	717	156	101	12	1 433	40
	就 職 者	7 742	4 013	3 729	938	1 678	715	153	101	12	1 422	39
	計	91	51	40	37	25	2	3	—	—	11	1
	大 学	28	27	1	24	1	2	—	—	—	—	—
	短 期 大 学	49	23	26	12	11	—	3	—	—	11	1
大学等の別科高等学校の専攻科	14	1	13	1	13	—	—	—	—	—	—	
自家 自営業についた者(再)	356	329	27	32	7	179	—	8	—	47	1	
無 業	2 417	1 146	1 271	999	844	58	37	1	—	43	—	
そ の 他	153	39	114	36	98	—	2	—	—	2	—	
卒業者のうち大学、短期大学へ入学を志願した者	大 学	3 261	2 353	908	2 215	878	24	1	2	—	57	—
	短 期 大 学	1 278	114	1 164	82	952	3	18	—	—	27	2

商 業 家 庭				定 時 制												
商 業		家 庭		総 数			普 通		農 業		工 業		商 業		家 庭	
男	女	男	女	計	男	女	男	女	男	女	男	女	男	女	男	女
931	1 259	—	1 199	593	335	258	125	156	20	22	148	—	42	45	—	35
47	55	—	141	14	4	10	2	9	1	1	—	—	1	—	—	—
46	8	—	6	6	4	2	2	2	1	1	—	—	1	—	—	—
1	47	—	132	8	—	8	—	7	—	—	—	—	—	—	—	—
—	—	—	3	—	—	—	—	—	—	—	—	—	—	—	—	—
—	—	—	—	—	—	—	—	—	—	—	—	—	—	—	—	—
838	1 107	—	751	517	320	197	112	122	19	17	148	—	41	33	—	25
837	1 106	—	741	509	315	194	112	119	19	17	143	—	41	33	—	25
1	1	—	10	8	5	3	—	3	—	—	5	—	—	—	—	—
1	—	—	—	5	4	1	—	1	—	—	4	—	—	—	—	—
—	1	—	10	3	1	2	—	2	—	—	1	—	—	—	—	—
—	—	—	—	—	—	—	—	—	—	—	—	—	—	—	—	—
63	7	—	12	39	29	10	15	7	2	1	4	—	8	1	—	1
45	96	—	294	62	11	51	11	25	—	4	—	—	—	12	—	10
1	1	—	13	—	—	—	—	—	—	—	—	—	—	—	—	—
55	13	—	16	13	10	3	4	3	1	—	4	—	1	—	—	—
2	49	—	143	14	2	12	1	11	—	1	1	—	—	—	—	—

26 職 業 別

就 職 者 数

(高 等 学 校)

单位=人 昭和43.5.1現在 学校基本調査

区 分	総 数		普 通		
	計	男	女	男	女
合 計	8 350	4 384	3 966	1 153	1 905
専 門 的 的 技 術 的 職 業 従 事 者	257	88	169	30	87
事 務 従 事 者	2 101	440	1 661	158	756
販 売 従 事 者	1 748	931	817	303	396
農 林 業 作 業 者	286	252	34	15	4
漁 業 作 業 者	24	24	—	2	—
採 鉱, 採 石 作 業 者	—	—	—	—	—
運 輸, 通 信 作 業 者	211	156	55	73	36
小 計	3 024	2 169	855	408	422
技能工生産工程作業者					
金属材料製造作業者	137	132	5	40	—
金属加工作業者	286	265	21	57	16
電気機械器具組立, 修理作業者	364	255	109	41	48
製糸, 紡織作業者	399	61	338	10	183
裁断, 縫製作業者	160	10	150	5	37
飲食料品製造作業者	125	104	21	22	11
上記以外の技能工, 生産工程作業者	1 553	1 342	211	233	127
単 純 労 働 者	46	24	22	10	17
保 安 職 業 従 事 者	177	177	—	98	—
サ ー ビ ス 従 事 者					
家事サービス職業従事者	104	8	96	2	45
対個人サービス職業従事者	131	21	110	10	74
その他のサービス職業従事者	107	20	87	9	34
上 記 以 外 の 者	134	74	60	35	34

農 業		水 産		工 業		商 業		家 庭	
男	女	男	女	男	女	男	女	男	女
736	173	101	12	1 581	40	813	1 060	—	776
25	9	—	—	8	—	25	23	—	50
46	28	—	—	40	3	196	718	—	156
108	31	7	1	82	—	431	214	—	175
220	15	1	—	12	—	4	1	—	14
—	—	17	—	5	—	—	—	—	—
—	—	—	—	—	—	—	—	—	—
23	1	23	—	19	—	18	8	—	10
245	60	47	9	1 367	37	102	58	—	269
13	—	—	—	74	—	5	2	—	3
23	—	5	1	171	1	9	—	—	3
14	9	2	3	195	1	3	11	—	37
4	31	—	—	40	10	7	28	—	86
1	9	—	—	3	—	1	3	—	101
34	1	15	4	27	1	6	—	—	4
156	10	25	1	857	24	71	14	—	35
13	—	—	—	—	—	1	—	—	5
37	—	5	—	25	—	12	—	—	—
—	6	—	2	6	—	—	11	—	32
3	7	—	—	2	—	6	12	—	17
6	5	1	—	2	—	2	7	—	41
10	11	—	—	13	—	16	8	—	7

就職地域別県外就職者数 (続)

(高 等 学 校)

区 分	総数	農業	林業 漁業 水産	畜産	鉱業	建設業	製造業	卸売業 小売業	金融業 保険業	不動産	運輸業 通信業	電気業 ガス業 水道業	サービス業	公務	左記のもの
総 数	8 350	270	28	26	7	352	3 173	2 353	408	3	339	98	650	380	263
計	4 366	6	13	16	7	222	1 867	1 315	129	—	171	49	290	182	99
県 外 就 職 し た 者	北青岩宮秋	3	1	—	—	—	1	—	—	—	—	—	—	1	—
	海森手城田	—	—	—	—	—	—	—	—	—	—	—	—	—	—
	道県県県	—	—	—	—	—	—	—	—	—	—	—	—	—	—
	山福茨栃群	6	—	—	—	—	—	4	—	—	—	—	—	—	1
	形島城木馬	—	—	—	—	—	—	—	—	—	—	—	—	—	—
	玉葉京	7	—	—	—	—	1	—	—	—	—	—	3	—	—
	9	—	—	—	—	—	—	4	—	—	—	—	—	—	—
	431	1	8	1	—	39	179	104	12	—	—	16	2	28	25
	124	—	—	—	—	—	3	94	4	2	—	—	—	3	7
	—	—	—	—	—	—	—	—	—	—	—	—	—	—	—
	—	—	—	—	—	—	—	—	—	—	—	—	—	—	—
	1	—	—	—	—	—	—	—	—	—	—	—	—	—	—
	21	—	—	—	—	—	—	15	4	1	—	—	—	—	—
	31	—	—	—	5	—	4	18	2	—	—	—	—	—	—
	272	—	—	—	—	1	9	201	27	3	—	—	—	17	10
	19	—	—	—	—	—	—	17	—	—	—	—	—	2	—
	36	—	—	—	—	—	1	29	1	—	—	—	—	—	—
110	—	—	—	—	—	—	71	26	—	—	—	—	5	6	
501	1	5	—	—	4	117	838	1 040	104	—	101	12	184	54	
992	3	—	—	2	—	17	235	69	2	—	15	9	26	7	
25	—	—	—	—	—	1	14	5	—	—	—	—	—	—	
29	—	—	—	—	1	3	21	2	—	—	—	—	—	—	
1	—	—	—	—	—	—	—	—	—	—	—	—	—	—	
46	—	—	—	—	—	—	—	—	—	—	—	—	—	—	
68	—	—	—	—	—	2	33	1	—	—	—	—	—	—	
19	—	—	—	3	—	3	37	5	—	—	—	—	—	15	
—	—	—	—	—	—	—	2	—	—	—	—	—	—	14	
121	—	—	1	—	—	13	27	20	2	—	—	9	7	31	
51	—	—	—	—	—	7	16	1	—	—	—	23	1	2	
17	—	—	—	—	—	2	3	—	—	—	—	—	—	9	
6	—	—	—	3	—	—	—	—	—	—	—	—	—	—	
1	—	—	—	—	—	—	—	—	—	—	—	—	—	—	
3	—	—	—	—	—	—	—	—	—	—	—	—	1	2	
1	—	—	—	—	—	—	—	—	—	—	—	—	—	—	
1	—	—	—	—	—	—	—	—	—	—	—	—	—	—	
4	—	—	—	—	—	—	—	—	—	—	—	—	—	—	
—	—	—	—	—	—	—	—	—	—	—	—	—	—	—	
8	—	—	—	—	—	—	—	—	—	—	—	—	—	2	
—	—	—	—	—	—	—	—	—	—	—	—	—	—	6	
県 内 就 職 者	3 984	264	15	10	—	130	1 306	1 038	279	3	168	49	360	198	164

29 用途別校地面積

単位 = m² 昭和41.5.1現在 学校基本調査

区 分	総 数	屋外運動場	実験実習地	校舎敷地 その他	付属病院 敷地	寄宿舍敷地	職員住宅 その他
国	計	504 595	132 959	3 845	230 810	81 744	17 953
立	幼稚園	1 577	641	—	936	—	—
	小学校	16 980	8 264	—	8 716	—	—
	中学校	17 001	9 398	—	7 603	—	—
	高等専門学校	112 548	42 126	—	45 931	—	14 711
	大学	352 732	71 007	3 845	165 990	81 744	3 242
	短期大学	—	—	—	—	—	—
	各種学校	—	—	—	—	—	—
公 立	養護学校	3 757	1 523	—	2 234	—	—
	計	5 962 918	2 984 372	396 842	2 581 704	—	—
	幼稚園	141 551	73 492	—	68 059	—	—
	小学校	2 172 612	1 164 790	64 040	943 782	—	—
	中学校	1 782 712	931 314	102 198	749 200	—	—
	高等学校	1 805 596	784 026	230 393	791 177	—	—
	盲学校	14 315	10 864	—	3 451	—	—
	ろう学校	14 876	7 157	—	7 719	—	—
養護学校	24 267	11 375	—	12 892	—	—	
私 立	各種学校	6 989	1 354	211	5 424	—	—
	計	262 533	163 409	7 235	90 524	—	1 365
	幼稚園	12 297	6 749	—	5 548	—	—
	小学校	2 806	2 006	100	700	—	—
	高等学校	67 425	52 400	5 897	9 128	—	—
	大学	54 601	35 690	—	18 911	—	—
立	短期大学	36 010	18 162	—	16 483	—	1 365
	各種学校	89 394	48 402	1 238	39 754	—	—

30 用途別本来の校舎面積

単位 = m² 昭和43.5.1現在 学校基本調査

Table with 15 columns: 区分, 総数, 計, 普通教室, 実習室, 管理関係, 研究室, 図書室, 講堂内運動場, 寄宿舍, 体育施設, 付属病院, 職員住宅, その他, 仮学校建物. Rows include 国公立 and 私立 schools across various levels from 幼稚園 to 大学.

31 児童生徒数一人当り運動場校舎面積

昭和41.5.1現在 学校基本調査

Table with 5 columns: 区分, 児童生徒数 (人), 運動場 (m²), 一人当りの運動場面積 (m²), 校舎面積 (m²). Rows list school types: 小学校, 中学校, 高等学校, 幼稚園, 盲聾養護, 各種学校.

注 私立, 国立を除く

32 体位の全比較

昭和43年度 学校基本調査

Table with 18 columns: 区分, 身長, 体重, 胸囲, 座高 (for both 男 and 女, split into 全国 and 徳島). Rows list school types and grades from 幼稚園 (3才) to 高等学校 (18才).

34 幼児，児童，生徒の疾病異常検査

(幼稚園，小学校，中学校)

区 分	在学者総数	結 核 検 査													
		(イ) 定期結核健康診断		(ロ) (イ)以外の検査 で判明した者		合 計									
		受 検 者 数	結核被患者数		結核被患者数		結核被患者数								
			呼吸器系	その他	呼吸器系	その他	呼吸器系	その他	計						
幼稚園	男 3才以上 計率	58 797 1 690 (1 568)	31 618 1 427	—	—	—	—	—	—	—					
		—	—	0.05	—	—	—	—	—	0.04					
幼稚園	女 3才以上 計率	52 731 1 560 (1 520)	29 589 1 375	—	—	—	—	—	—	—					
		—	—	0.05	—	—	—	—	—	0.04					
小学校	男 6才以上 計率	1 589 1 636 (1 635)	1 582 1 604 1 729 1 925 1 858 1 948 1 970	2 8 5 13 5 6 8	—	1 0 0 1 1 1 —	—	—	3 8 5 14 6 7 —	—	3 8 5 14 6 7 —				
		—	—	0.37	—	—	—	—	—	—	0.40				
		小学校	女 6才以上 計率	1 493 1 639 1 733	1 490 1 613 1 710 1 845 1 766 1 928	5 4 5 8 1 5	—	1 2 1 2 1 0	—	—	6 6 6 10 2 5	—	6 6 6 10 2 5		
				—	—	0.27	—	—	—	—	—	—	0.33		
				中学校	男 12才以上 計率	2 726 2 899 3 003	2 693 2 862 2 942 3 4	5 4 3 —	—	—	—	—	5 4 3 —	—	5 4 3 —
						—	—	0.14	—	—	—	—	—	—	0.14
中学校	女 12才以上 計率					2 676 2 800 2 891	2 656 2 772 2 855	5 4 4 —	—	2 — — —	—	—	7 4 4 —	—	7 4 4 —
		—	—			0.16	—	—	—	—	—	—	0.18		

受検人員および該当者数 (精密検査)

単位=人 昭和43年度 学校保健調査

受 検 者 数	ツベルクリン皮内反応成績				寄 生 虫 卵 保 有 (塗 抹 法 検 査)					
	陽 性		疑 陽 性	陰 性	受 検 者 数	回 虫 卵	保 有	十 二 指 腸 虫 卵 保 有	蟻 虫 卵 保 有	そ の 他 の 卵 保 有
	既 陽 性	陽 性								
29 685 1 513	— 1 73	3 97 255	4 213 326	22 374 859	49 352 876	3 20 56	— — 2	1 4 7	— — 11	
2 227 100.0	74 3.3	355 15.9	543 24.4	1 255 56.4	1 277 保有率	79 6.2	2 0.2	12 0.9	12 0.9	
28 635 1 460	— 3 55	3 135 285	4 186 310	21 311 810	42 303 797	2 5 55	— — —	1 — 6	— — 4	
2 123 100.0	58 2.7	423 19.9	500 23.6	1 142 53.8	1 142 保有率	62 5.4	— —	7 0.6	5 0.4	
1 556 1 593 1 681 1 905 1 819 1 941 1 941 10 503 100.0	268 402 622 903 1 001 260 6 4 462 42.5	274 296 302 305 254 211 1 1 625 15.5	249 265 281 254 246 210 — 1 505 14.3	765 630 476 443 336 260 1 2 911 27.7	1 239 1 244 1 383 1 540 1 433 1 577 5 8 421 保有率	77 64 72 91 64 68 — 436 5.2	0 2 4 3 2 3 — 14 0.2	30 20 16 17 26 14 — 123 1.5	13 25 22 33 17 28 — 138 1.6	
1 463 1 589 1 688 1 832 1 725 1 911 1 911 10 211 100.0	232 437 777 992 1 072 320 3 4 826 47.3	286 357 283 301 215 178 — 1 620 15.9	242 244 217 214 203 179 — 1 299 12.7	703 558 411 325 235 234 — 2 466 24.1	1 150 1 244 1 376 1 459 60 59 2 8 195 保有率	55 51 56 60 69 59 — 350 4.3	0 0 2 2 5 4 — 13 0.2	22 22 22 16 13 9 — 104 1.3	13 10 11 24 17 26 — 101 1.2	
2 664 2 836 2 917 3 4 8 421 100.0	1 720 1 949 2 059 3 5 731 68.1	211 195 128 1 535 6.4	408 375 416 — 1 199 14.2	325 317 314 — 956 11.3	2 329 2 417 2 299 — 7 045 保有率	93 114 85 — 292 4.1	5 2 6 — 13 0.2	7 5 3 — 15 0.2	22 24 21 — 67 1.0	
2 638 2 739 2 820 3 8 200 100.0	1 690 1 904 2 011 1 5 606 68.4	176 172 139 1 488 5.9	381 340 335 — 1 056 12.9	391 323 335 — 1 050 12.8	2 345 2 405 2 414 2 7 166 保有率	96 96 95 — 287 4.0	6 5 1 — 12 0.2	10 5 5 — 20 0.3	25 26 32 — 83 1.2	

幼児、児童、生徒の疾病異常検査

(高 等 学 校)

区 分	在学者総数	結 核 検 査										
		(イ) 定期結核健康診断		(ロ) (イ)以外の検査 で判明した者		合 計			計			
		受検者数	結核被患者数	結核被患者数	結核被患者数	結核被患者数	結核被患者数	計				
	呼吸器系	その他	呼吸器系	その他	呼吸器系	その他	計					
高 等 学 校	総 括	15才	1 603	(1 572)	1 560	4	—	—	—	4	—	4
		16才	1 659	(1 622)	1 599	—	—	—	—	—	—	—
		17才	1 844	(1 809)	1 798	—	—	—	—	—	—	—
	18才	199	(198)	188	—	—	—	—	—	—	—	
	19才	37	(36)	27	—	—	—	—	—	—	—	
	20才以上	34	(34)	31	—	—	—	—	—	—	—	
	計率	5 376	(5 271)	5 203	0.08	—	—	—	0.08	—	0.08	
	昼 間	15才	1 494	(1 463)	1 455	4	—	—	—	4	—	4
		16才	1 552	(1 515)	1 504	—	—	—	—	—	—	—
		17才	1 704	(1 669)	1 663	—	—	—	—	—	—	—
	18才	50	(49)	46	—	—	—	—	—	—	—	
	19才	12	(11)	2	—	—	—	—	—	—	—	
	20才以上	1	(1)	—	—	—	—	—	—	—	—	
	計率	4 813	(4 708)	4 670	0.09	—	—	—	0.08	—	0.08	
	夜 間	15才	109	(109)	105	—	—	—	—	—	—	—
16才		107	(107)	95	—	—	—	—	—	—	—	
17才		140	(140)	135	—	—	—	—	—	—	—	
18才	149	(149)	142	—	—	—	—	—	—	—		
19才	25	(25)	25	—	—	—	—	—	—	—		
20才以上	33	(33)	31	—	—	—	—	—	—	—		
計率	563	(563)	533	0	—	—	—	0	—	0		
学 校	総 括	15才	2 176	(2 170)	2 170	1	—	2	—	3	—	3
		16才	2 237	(2 230)	2 230	3	—	1	—	4	—	4
		17才	2 314	(2 304)	2 304	3	—	1	—	4	—	4
	18才	81	(78)	78	—	—	—	—	—	—	—	
	19才	25	(18)	18	—	—	—	—	—	—	—	
	20才以上	9	(4)	4	—	—	—	—	—	—	—	
	計率	6 842	(6 804)	6 804	0.10	—	2	—	0.16	—	0.16	
	昼 間	15才	2 168	(2 163)	2 163	1	—	1	—	3	—	3
		16才	2 233	(2 226)	2 226	3	—	1	—	4	—	4
		17才	2 301	(2 291)	2 291	3	—	—	—	4	—	4
	18才	66	(63)	63	—	—	—	—	—	—	—	
	19才	11	(9)	9	—	—	—	—	—	—	—	
	20才以上	—	(—)	—	—	—	—	—	—	—	—	
	計率	6 779	(6 752)	6 752	0.10	—	4	—	0.16	—	0.16	
	夜 間	15才	8	(7)	7	—	—	—	—	—	—	—
16才		4	(4)	4	—	—	—	—	—	—	—	
17才		13	(13)	13	—	—	—	—	—	—	—	
18才	15	(15)	15	—	—	—	—	—	—	—		
19才	14	(9)	9	—	—	—	—	—	—	—		
20才以上	9	(4)	4	—	—	—	—	—	—	—		
計率	63	(52)	52	0	—	—	—	0	—	0		

受検人員および該当者数 (精密検査) (続)

受検者数	ツベルクリン皮内反応成績				寄 生 虫 卵 保 有 (塗 抹 法 検 査)					
	陽 性	疑 陽 性	陰 性	計	受 検 者 数	回 虫 卵 有	保 有	十 二 指 腸 虫 卵 保 有	蟻 虫 卵 保 有	そ の 他 の 卵 保 有
1 551	1 247	69	164	71	1 444	20	4	4	16	
1 597	1 438	56	62	41	1 456	9	1	6	11	
1 783	1 717	15	19	32	1 521	20	1	3	3	
153	141	7	2	3	68	—	—	—	1	
23	23	—	—	—	13	—	—	—	—	
29	29	—	—	—	9	—	—	—	—	
5 136	4 595	147	247	147	4 511	49	6	13	31	
100.0	89.4	2.9	4.8	2.9	保有率	1.1	0.01	0.3	0.7	
1 460	1 176	55	163	66	1 380	15	4	4	12	
1 508	1 388	31	52	37	1 415	9	1	6	9	
1 664	1 602	13	18	31	1 475	19	1	3	2	
27	22	2	—	3	18	—	—	—	—	
2	2	—	—	—	2	—	—	—	—	
4 661	4 190	101	233	137	4 290	43	6	13	23	
100.0	89.9	2.2	5.0	2.9	保有率	1.0	0.1	0.3	0.5	
91	71	14	1	5	64	5	—	—	4	
89	50	25	10	4	41	—	—	—	2	
119	115	2	1	1	46	1	—	—	1	
126	119	5	2	—	50	—	—	—	1	
21	21	—	—	—	11	—	—	—	—	
29	29	—	—	—	9	—	—	—	—	
475	405	46	14	10	221	6	—	—	8	
100.0	85.3	9.7	2.9	2.1	保有率	2.7	—	—	3.6	
1 882	1 528	107	168	79	1 772	24	2	2	16	
1 909	1 743	54	72	40	1 776	26	6	—	10	
2 062	1 984	27	27	24	1 979	30	6	2	11	
38	35	1	—	2	10	—	—	—	—	
5	5	—	—	—	2	—	—	—	—	
5 896	5 295	189	267	145	5 539	80	14	4	37	
100.0	89.8	3.2	4.5	2.5	保有率	1.4	0.3	0.1	0.7	
1 882	1 528	107	168	79	1 772	24	2	2	16	
1 909	1 743	54	72	40	1 776	26	6	—	10	
2 062	1 984	27	27	24	1 979	30	6	2	11	
38	35	1	—	2	10	—	—	—	—	
5	5	—	—	—	2	—	—	—	—	
5 896	5 295	189	267	145	5 539	80	14	4	37	
100.0	89.8	3.2	4.5	2.5	保有率	1.4	0.3	0.1	0.7	

35 幼児，児童，生徒の疾病異常検査

受検人員および該当者数（一般検診）

単位＝人 昭和43年度 学校保健調査

区 分	栄 養 要注意	せき柱 異常	胸 郭 異常	眼								耳		
				近 視	遠 視	乱 視	弱 視 (両眼)	色 神 異常	ト ホー ム	結膜炎	その他 の眼疾	難 聴 (両耳)	中耳炎	
幼 稚 園	受検人員	2 384	2 384	2 384	996	943	808	899	998	2 384	2 384	2 384	1 638	2 384
	該当者数	7	2	24	7	—	—	1	6	1	63	24	2	16
	率 (%)	0.3	0.1	1.0	0.7	—	—	0.1	0.6	0	2.6	1.0	0.1	0.7
小 学 校	受検人員	10 697	10 697	10 697	8 286	6 869	6 543	8 285	10 639	10 697	10 697	10 697	10 361	10 697
	該当者数	20	31	109	822	3	3	9	341	24	239	65	44	53
	率 (%)	0.2	0.3	1.0	9.9	0	0	0.1	3.2	0.2	2.2	0.6	0.4	0.5
中 学 校	受検人員	8 499	8 499	8 499	6 513	5 532	5 439	7 156	8 499	8 499	8 499	8 499	8 334	8 499
	該当者数	28	21	28	1 314	19	13	7	322	17	120	65	49	24
	率 (%)	0.3	0.3	0.3	20.2	0.3	0.2	0.1	3.8	0.2	1.4	0.8	0.6	0.3
高 等 学 校	受検人員	5 328	5 328	5 328	2 817	2 634	2 634	4 286	5 328	5 328	5 328	5 328	5 328	5 328
	該当者数	15	8	18	812	6	11	8	194	12	164	79	39	26
	率 (%)	0.3	0.2	0.3	28.8	0.2	0.4	0.3	3.6	0.2	3.1	1.5	0.7	0.5
幼 稚 園	受検人員	2 249	2 249	2 249	903	839	737	824	956	2 249	2 249	2 249	1 539	2 249
	該当者数	5	—	15	11	1	—	—	—	2	55	29	2	10
	率 (%)	0.2	—	0.7	1.2	0.1	—	—	—	0.1	2.4	1.3	0.1	0.4
小 学 校	受検人員	10 399	10 399	10 399	8 038	6 631	6 302	8 047	10 352	10 399	10 399	10 399	10 073	10 399
	該当者数	19	30	46	938	3	7	8	12	27	331	63	36	32
	率 (%)	0.2	0.3	0.4	11.7	0	0.1	0.1	0.1	0.3	3.2	0.6	0.4	0.3
中 学 校	受検人員	8 277	8 277	8 277	6 280	5 434	5 296	7 014	8 277	8 277	8 277	8 277	8 164	8 277
	該当者数	21	8	6	1 580	6	16	7	12	30	144	59	21	17
	率 (%)	0.3	0.1	0.1	25.2	0.1	0.3	0.1	0.3	0.4	1.7	0.7	0.2	0.2
高 等 学 校	受検人員	6 810	6 810	6 810	2 780	2 353	2 353	6 036	6 810	6 810	6 810	6 810	6 810	6 810
	該当者数	8	4	12	1 021	5	12	5	17	9	185	93	31	23
	率 (%)	0.1	0.1	0.2	36.7	0.2	0.5	0.1	0.2	0.1	2.7	1.4	0.5	0.3

その他の 耳疾	鼻 および いん 頭				伝 染 性 の 皮 膚 疾 患	心 臓 の 疾 患	精 神 薄 弱	身 体 虚 弱	運 動 機 能 障 害	寄 生 虫 病	その 他 の 疾 患 お よ び 異 常	歯 の 検 査		
	畜 う の 症	ア デ ノ イ ド	へ ん 桃 腺 肥 大	そ の 他 の 鼻 の 疾 患								う 歯 完 了 者	未 処 置 の 者	そ の 他 の 疾
2 384	2 384	2 384	2 384	2 384	2 384	2 384	2 384	2 384	2 384	2 384	2 384	2 393	2 393	2 393
22	16	55	174	267	20	10	1	3	—	4	14	34	2 247	11
0.9	0.7	2.3	7.3	11.2	0.8	0.4	0	0.1	—	0.2	0.6	1.4	93.9	0.5
2 249	2 249	2 249	2 249	2 249	2 249	2 249	2 249	2 249	2 249	2 249	2 249	2 257	2 257	2 257
16	13	48	125	194	10	20	1	3	1	2	8	17	2 137	10
0.7	0.6	2.1	5.6	8.6	0.4	0.9	0	0.1	0	0.1	0.4	0.8	94.7	0.4
10 697	10 697	10 697	10 697	10 697	10 697	10 697	10 697	10 697	10 697	10 697	10 697	10 075	10 075	10 075
61	74	43	723	507	77	33	72	13	11	9	101	604	8 649	130
0.6	0.7	0.4	6.8	4.7	0.7	0.3	0.7	0.1	0.1	0.1	0.9	6.0	85.8	1.3
10 399	10 399	10 399	10 399	10 399	10 399	10 399	10 399	10 399	10 399	10 399	10 399	9 831	9 831	9 831
52	48	30	619	325	35	39	41	13	6	6	55	696	8 348	115
0.5	0.5	0.3	6.0	3.1	0.3	0.4	0.4	0.1	0.1	0.1	0.5	7.1	84.9	1.2
8 499	8 499	8 499	8 499	8 499	8 499	8 499	8 499	8 499	8 499	8 499	8 499	8 385	8 385	8 385
27	143	2	485	306	49	42	78	13	14	19	129	1 124	5 790	63
0.3	1.7	0	5.7	3.6	0.6	0.5	0.9	0.2	0.2	0.2	1.5	13.4	69.1	0.8
8 277	8 277	8 277	8 277	8 277	8 277	8 277	8 277	8 277	8 277	8 277	8 277	8 179	8 179	8 179
14	113	2	432	255	14	42	44	13	7	13	61	1 399	5 596	44
0.2	1.4	0	5.2	3.1	0.2	0.5	0.5	0.2	0.1	0.2	0.7	17.1	68.4	0.5
5 328	5 328	5 328	5 328	5 328	5 328	5 328	5 328	5 328	5 328	5 328	5 328	5 300	5 300	5 300
65	175	—	202	500	—	13	—	6	13	—	20	1 058	3 126	36
1.2	3.3	—	3.8	9.4	—	0.2	—	0.1	0.2	—	0.4	20.0	59.0	0.7
6 810	6 810	6 810	6 810	6 810	6 810	6 810	6 810	6 810	6 810	6 810	6 810	6 761	6 761	6 761
16	157	—	173	428	1	15	—	4	3	1	17	2 136	3 609	49
0.2	2.3	—	2.5	6.3	0	0.2	—	0	0	0	0.2	31.5	53.4	0.7

19 文 化

テレビ普及状況

カ ラ ー

{	受信契約数……………	8,394 戸
	普及率……………	4.4 %

普 通

{	受信契約数……………	150,546 戸
	カラー, 普通普及率……………	82.7 %

1 社会教育委員

昭和43年度 県教育委員会調

Table with 14 columns: 区分, 総数, 委員数, 市町村, 年別. Data for 昭和43年度.

2 公民館

昭和43年度 県教育委員会調

Table with 18 columns: 区分, 館数, 館長, 職員, 市郡名. Data for 昭和43年度.

3 P T A の数

昭和43年度 県教育委員会調

Table with 17 columns: 校種別, 幼稚園, 小学校, 中学校, 高等学校, 市郡名. Data for 昭和43年度.

4 P T A の会員数

単位=人 昭和43年度 県教育委員会調

Table with 5 columns: 校種別, 対象別, 父母, 教員, 第三者, 計. Data for 昭和43年度.

5 青年団

昭和43年度 県教育委員会調

Table with 6 columns: 区分, 団数, 団員数, 市郡名. Data for 昭和43年度.

6 ボーイスカウト, ガールスカウト

昭和43年度 県教育委員会調

Table with 5 columns: 区分, ボーイスカウト, ガールスカウト, 市町村名. Data for 昭和43年度.

7 婦 人 団 体 昭和43年度 県教育委員会調

区 分 市郡名	団 体 数		会 員 数 (連合会員を除く)	婦 人 有 権 者 数	
	連 合 会	単 位 団			
總 数	12	167	83 555	284 477	
徳 島 市	1	30	15 219	77 775	
鳴 門 市	1	14	4 983	22 070	
小 松 島 市	1	11	4 103	14 348	
阿 南 市	1	15	7 347	21 064	
勝 浦 郡	}	3	2 367	4 768	
名 東 郡		3	680	1 515	
名 西 郡		12	5 699	13 077	
那 賀 郡		1	9	5 169	13 154
海 部 郡		1	7	5 865	14 024
板 野 郡	1	13	7 263	25 314	
阿 波 郡	1	6	3 900	9 443	
麻 植 郡	1	17	6 048	18 338	
美 馬 郡	1	14	6 540	23 192	
三 好 郡	1	13	8 372	26 395	

8 図 書 館 昭和43年度 徳島県立図書館調

館 名	蔵 書 冊 数	開 館 日 数 (年間)	利 用 人 員
徳島県立図書館	137 020	276	1 136 429
一般 閱 覧 室	66 656	278	68 724
小 中 学 生 室	7 001	276	45 536
館 外 用 図 書	63 363	—	1 022 169

9 蔵 書 単位=冊 昭和43年度 徳島県立図書館調

分類別	資料別											
	總 記 般	哲 学 宗 教	歴 史 地 誌	社 会 科 学	自 然 科 学	工 学 家 事	産 業 交 通	芸 術 運 動	語 学	文 学	計	
合 計	8 939	6 098	15 287	23 268	6 559	6 068	6 452	5 493	1 611	57 245	137 020	
館内用図書	一般 図 書	5 904	3 295	6 551	10 956	3 180	3 651	3 883	3 306	759	10 928	52 413
	児 童 図 書	463	153	744	320	765	235	97	232	203	3 789	7 001
	洋 書	227	32	89	343	86	48	69	15	43	335	1 287
	和 書	82	426	872	209	183	81	46	375	78	817	3 169
	郷 土 資 料	943	186	2 209	2 912	299	298	827	326	45	1 011	9 056
小 計	館内用	7 636	4 117	10 494	14 757	4 692	4 331	4 922	4 292	1 215	17 201	73 657
	館外用	1 303	1 981	4 793	8 511	1 867	1 737	1 530	1 201	396	40 044	63 363

10 図 書 館 利 用 状 况

単位=人 昭和43年度 徳島県立図書館調

種別 館別	一 般 閱 覧 室	小・中 学 生 室	新 聞 雑 読 室	各 種 集 会 活 動	移 動 図 書 館	団 体 貸 出	視 聴 資 料	参 考 奉 仕	読 書 相 談	施 設 利 用 視 察 見 学	個 人 貸 出	点 字 図 書 分 室	学 習 室
	県立図書館	68 724	45 536	71 090	46 740	956 715	65 454	184 290	438	5 346	1 011	9 394	2 440

職業別 館別	一 般 閱 覧 室 利 用 状 况										計		
	一 般 成 人											学 生	
	農 業 水 産 業	鉄 工 業	商 業	運 輸 通 信	サ ー ビ ス 業	公 務 員	洋 裁	主 婦	其 他	中 学 高 校			大 学
県立図書館	377	1 653	2 029	1 540	2 818	1 574	—	896	2 736	—	19 656	35 445	68 724

11 図 書 年 間 増 加 冊 数

単位=冊 昭和43年度 徳島県立図書館調

館 別	分類別	總 記 一 般	哲 学 宗 教	歴 史 地 誌	社 会 科 学	自 然 科 学	工 学 家 事	産 業 交 通	芸 術 運 動	語 学	文 学	計	
		徳 島 県 立 図 書 館	計	計	585	373	1 051	1 535	413	339	471	274	59
購 入	211			354	854	1 035	383	255	203	224	57	6 302	9 878
寄 贈	374			19	197	500	30	84	268	50	2	125	1 649
館 内 用 図 書 館	計	計	490	147	390	918	268	266	408	169	24	1 560	4 640
		購 入	148	128	254	422	243	182	143	123	23	1 508	3 174
		寄 贈	342	19	136	496	25	84	265	46	1	52	1 466
館 外 用 図 書 館	計	計	95	226	661	617	145	73	63	105	35	4 867	6 887
		購 入	63	226	600	613	140	73	60	101	34	4 794	6 704
		寄 贈	32	0	61	4	5	0	3	4	1	73	183

12 文 化 財

(1) 文化財種別数

(国指定の部)

昭和43年度現在 徳島県教育委員会調

総計	重要文化財						無形文化財				重俗特記史跡・名勝・天然記念物			重要美術品						
	計	絵画	彫刻	書跡	考古	建造物	計	芸能	工技	要資	別天	計	史跡	名勝	天然記念物	計	絵画	工芸	書跡	考古
	29	7	14	3	2	3	0	0	0	3	1	12	1	2	9	5	1	—	2	2

(県指定の部)

総計	有形文化財							無形文化財			民俗資料	史跡・名勝・天然記念物				
	計	絵画	彫刻	工芸	書跡	考古	建造物	計	芸能	工技		計	史跡	名勝	天然記念物	天然記念物
	160	11	81	41	11	9	7	10	6	4	3	74	22	1	2	49

(2) 国指定文化財

(イ) 重要文化財

種別	名称	員数	所在地	所有者または管理者	指定年月日
絵画	絹本着色釈迦三尊像	1幅	小松島市立江町若松	立江寺	明治43. 8.29
	絹本着色仏涅槃図	"	麻植郡山川町木綿	高越寺	"
	絹本着色聖衆来迎図	"	三好郡池田町白地	雲辺寺	"
	絹本着色楊柳観音像	"	" 井川町	長楽寺	"
	絹本着色般若菩薩像	"	" 三加茂町中庄	長善寺	"
	絹本着色金剛薩埵像	"	"	"	"
	絹本着色細川成之像	"	徳島市丈六町	丈六寺	昭和42. 6.15
彫刻	木造地藏菩薩半跏像	1軀	" 福島本町3丁目6	東照寺	明治44. 8. 9
	木造十一面観音立像	"	" 国府町	井戸寺	"
	木造聖観音坐像	"	" 丈六町	丈六寺	"
	木造如意輪観音坐像	"	" 宮井町	如意輪寺	"
	木造地藏菩薩立像	"	勝浦郡勝浦町生名	鶴林寺	"
	木造大日貴命立像	"	阿南市長生町宮内	八杵神社	"
	木造男神立像	"	"	"	"
	木造薬師如来坐像	"	名西郡石井町城ノ内	童学寺	"
	木造阿弥陀如来坐像	"	板野郡大麻町松	極楽寺	"
	木造毘沙門天立像	"	美馬郡脇町猪尻	最明寺	"
	木造釈迦如来坐像	"	麻植郡鳴島町飯尾	藤井寺	"
	木造毘沙門天立像	"	三好郡池田町白地	雲辺寺	"
	木造千手観音坐像	"	"	"	"

重要文化財(続)

種別	名称	員数	所在地	所有者または管理者	指定年月日
彫刻	木造聖観音立像	1軀	三好郡三野町加茂宮	滝寺	明治43. 8.29
	紙本墨書二品家政所下文長寛元年9月25日とあり附紺金泥法華経 8巻	1巻	阿南市長生町宮内	八杵神社	"
"	紙本墨書聖徳太子伝暦	2巻	徳島南島田町1丁目	本願寺	"
	紙本墨書仲文章残巻	1巻	小松島市西新町185	西野嘉右衛門	昭和13. 7. 4
考古	銅経筒大治元年10月12日とあり	1個	板野郡上板町神宅	大山寺	明治43. 8.29
	流水文銅鐸	1口	阿南市山口町	田村藤太郎	昭和37. 2.21
建造物	丈六寺三門	1棟	徳島市丈六町	丈六町	昭和28. 3.31
	丈六寺観音堂	"	"	"	"
	丈六寺本堂(元方丈)	"	"	"	"

(ロ) 民俗資料

種別	名称	員数	所在地	所有者または管理者	指定年月日
重要民俗資料	祖谷の蔓橋	1件	三好郡西祖谷山村善徳	西祖谷山村	昭和30. 2. 3
"	阿波藍栽培加工用具	1式	板野郡藍住町	藍住公民館	昭和30. 4.22
"	入浜式製塩器具	"	鳴門市里浦町花面34番地	徳島バス(株)	昭和42. 3

(ハ) 史跡・名勝・天然記念物

種別	名称	員数	所在地	所有者または管理者	指定年月日
特別天然記念物	加茂の大クス	1樹	三好郡三加茂町1482	三加茂町	昭和31. 7.19
史跡	段の塚穴	—	美馬郡美馬町坊僧363~366 368~370, 372~375	美馬町	昭和17.10.14
名勝	鳴門	—	鳴門市鳴門町土佐泊浦福地大毛	鳴門市	昭和6. 2.20
	旧徳島城表御殿庭園	—	徳島市徳島町城ノ内1の9	徳島市	昭和16.12.13
天然記念物	弁天島熱帯性植物群落	—	阿南市橋町小勝186	阿南市	大正11. 3. 8
	母川の大うなぎ生息地	—	海部郡海部町高園母川通称裂ヶ岩より上下流各13町以内	海部町	大正12. 3. 7
"	鳴門の根上がり松	—	鳴門市土佐泊浦字大毛234の9の2	鳴門市	大正13.12. 9
"	阿波の土柱	—	阿波郡阿波町北山540のうち 桜岡468, 470, 472, 473のうち	阿波町	昭和9. 5. 1
"	乳保神社のイチョウ	1樹	板野郡上板町瀬部字西井内763	乳保神社	昭和19.11. 7
"	沢谷のタヌキノシヨクダイ発生地	—	那賀郡木沢村亀井谷34の1, 34の3	木沢村	昭和29.12.25
"	かもしか	—	県内山岳地帯	—	昭和9. 5. 1 (全国的指定)
"	野神の大センダン	1樹	阿波郡阿波町野神3の1	阿波町	昭和32. 6.19 (全国定指)
"	大浜海岸の赤海亀とその産卵	—	日和佐町大浜海岸一帯	日和佐町教育委員会	昭和42. 5.16

(二) 国指定無形文化財

種 類	名 称	員数	所 在 地	所有者または 管 理 者	指定年月日
芸 能	阿波の人形芝居	—	徳島県一円	—	昭和27. 6.11

(ホ) 重要美術品

種 類	名 称	員数	所 在 地	所有者または 管 理 者	指定年月日
絵 画	絹本著色釈迦三尊像	1 幅	勝浦郡勝浦町生名	鶴 林 寺	昭和15. 6. 7
	大般若経 第214残巻	1 巻	阿波郡阿波町	小 川 次 郎	昭和 9. 3.20
考 古	後水尾天皇宸翰御勘道兎親王御筆	1 幅	徳島市大工町	塩 崎 国太郎	昭和16. 4. 9
	後奈良天皇宸翰御懐紙 (初雁翫月・野宿)	—		岩 佐 紀 貞	昭和10.12.13
考 古	大般若経巻 第485 (薬師寺経)	1 巻	小松島市西新町185	西野嘉右衛門	昭和14. 4.22
	袈裟禅文銅鐸	1 口	徳島市八百屋町	松 浦 恭 一	昭和 9.11.12
	平型銅劍	2 口	名西郡神山町下分支所	神 山 町	昭和15. 9.27

(3) 徳島県指定文化財

種 別	名 称	員数	所 在 地	所有者または 管 理 者	指定年月日
有形文化財					
絵 画	紙本水墨雲竜図 狩野元信筆	1 幅	小松島市小松島町金磯	多 田 宗 泰	昭和28. 1.13
彫 刻	絹本著色三好長基像	"	板野郡藍住町	見 性 寺	昭和31. 2. 7
	絹本著色三好長輝像	"	"	"	"
	絹本著色桃花孔雀雄・西毒・牡丹孔雀雌図	3 幅対 箱書共	小松島市小松島町西新町185	西野嘉右衛門	昭和41. 3. 8
	絹本著色聖衆来迎図	1 幅	美馬郡美馬町寺町	願 勝 寺	昭和42. 7. 7
	絹本著色千手観音像	"	鳴門市撫養町斎田	正 興 寺	"
	絹本著色十六善神像	"	麻植郡鳴島町山路107	玉 林 寺	"
	蜂須賀旧蔵 全国名勝絵巻物地	10巻	鳴門市鳴門町高島46	楠 茂	昭和42.12.19
	地藏来迎図	1 幅	勝浦郡勝浦町生名	鶴 林 寺	昭和42. 6. 7
	紙本金地着色秋草図 (襖貼付)	4 面	阿南市新野町秋山22	平 等 寺	昭和44. 9.10
	木造阿弥陀如来立像	1 軀	小松島市中田	成 願 寺	昭和29. 1.29
	木造十一面観音立像	"	三好郡池田町	蓮 華 寺	"
	木造薬師如来坐像	"	鳴門市里浦町	宝 珠 寺	"
	木造男神立像	3 軀	阿南市長生町宮内	八 杵 神 社	昭和30. 6. 5
	木造男神坐像	6 軀	"	"	"
木造七仏薬師坐像	7 軀	徳島市国府町	井 戸 寺	昭和30. 7.15	
彫 刻	人形芝居頭角目頭 (熊谷)	1 個	名西郡神山町神領	上村都太夫座 代表 河口 重兵衛	昭和28. 7.21
	初代天狗久	"	"	"	"
	寄年頭 (太公望)	"	"	"	"
	景清頭	"	"	"	"
	大丸目頭 (光秀)	"	"	"	"
角目頭 (源蔵)	"	"	"	"	

徳島県指定文化財 (続)

種 別	名 称	員数	所 在 地	所有者または 管 理 者	指定年月日
有形文化財					
彫 刻	人形芝居頭角目頭 (松王丸)	1 個	名西郡神山町	上村都太夫座 代表 河口 重兵衛	昭和28. 7.21
彫 刻	初代天狗久	"	"	"	"
	角目頭 (由良之助)	"	"	"	"
	寄年頭 (本蔵)	"	"	"	"
	丸目頭 (弁慶)	"	"	"	"
	丸目頭 (弁慶)	"	"	"	"
	角目頭 (関助)	"	"	"	"
	角目頭 (滝口)	"	"	"	"
	般若丸頭	"	"	"	"
	世話娘頭 (お染)	"	"	"	"
	角目頭 (金藤次)	"	阿南市新野町	岡花座代表 西村 藤太郎	"
	寄年頭 (本蔵)	"	"	"	"
	寄年頭 (宝眼)	"	"	"	"
	別師頭 (盛綱)	"	"	"	"
	般若丸頭	"	"	"	"
時代娘頭 (桂姫)	"	"	"	"	
時代女房頭 (尾上)	"	"	"	"	
時代女房頭 (萩の方)	"	"	"	"	
丸目頭 (光秀)	"	徳島市大工町	三 木 産 業 株 式 会 社	"	

徳島県指定文化財 (続)

種 別	名 称	員数	所 在 地	所有者または 管 理 者	指定年月日
有形文化財 彫 刻	人形芝居別師頭(盛綱) 明治35.8.1	1個	徳島市大工町	三木産業社	昭和28.7.21
"	" 角目頭(熊谷) 明治35 春	"	"	"	"
"	" 角目頭(筆助) 明治33 春	"	"	"	"
"	" 角目頭(金藤次) 人形忠 明治30.4	"	"	"	"
"	" 角目頭(重兵衛) 明治30.11	"	"	"	"
"	" 角目頭(清正) 明治31.10	"	"	"	"
"	" 時代若男頭(十次郎) 明治31.7	"	"	"	"
"	" 家老頭(由良之助) 明治33.6	"	"	"	"
"	" 寄年頭(本蔵) 明治30.10	"	"	"	"
"	" 角目頭(久吉) 明治33.2	"	"	"	"
"	人形芝居頭時代娘頭(桂姫) 明治30.10	"	"	"	"
"	" 丸目頭(青弁慶) 福山佐平 天保年間	"	鳴門市撫養町林崎	井上春子	"
"	" 丸目頭(熊谷) 大正4 秋	"	"	"	"
"	" 丸目頭(宗任) 明治34.4	"	"	"	"
"	" 姫頭(八重垣姫) 天狗弁 大正9.1 中旬	"	"	"	"
"	" 丸目頭(源蔵) 初代天狗久 大正9.3	"	那賀郡上那賀町拝宮	拝宮座代表 古田栄市	"
"	" 角目頭(久吉) 人形忠 明治29.7	"	"	"	"
"	" 角目頭(熊谷) 明治34.4	"	"	"	"
"	" 角目頭(光秀) 初代天狗久 大正9.3	"	"	"	"

徳島県指定文化財 (続)

種 別	名 称	員数	所 在 地	所有者または 管 理 者	指定年月日
有形文化財 彫 刻	" 丸目頭(盛綱) 人形忠 明治31.7	1個	那賀郡上那賀町拝宮	拝宮座代表 古田栄市	昭和28.7.21
"	" 家老頭(由良之助) 明治31.3	"	"	"	"
"	" 女房頭(お弓) 初代天狗久 大正元 9	"	"	"	"
"	" 角目頭(信長) 明治41.2	"	"	"	"
"	" 丸目頭(権太) 明治41.3	"	"	"	"
"	" 家老頭(由良之助) 大正 3.11	"	那賀郡木沢村大字坂州字広瀬28番地	共楽座代表 中西夏太郎	"
"	" 角目頭(熊谷) 明治32.8	"	"	"	"
"	" 丸目頭(弁慶) 福山佐平 天保年間	"	"	"	"
"	" 角目頭(久吉) 初代天狗久 明治25.6	"	"	"	"
"	" 寄年頭(本蔵) 昭和10.10	"	"	"	"
"	" 寄年頭(加平次) 明治35 冬	"	"	"	"
"	" 三番叟頭 馬之背駒三 享保年間	"	"	"	"
"	" 寄年頭(弥陀六) 福山佐平 天保年間	"	"	"	"
"	" 寄年頭(平作) 天保年間	"	"	"	"
"	" 角目頭(光秀) 人形忠 明治25.8	"	"	"	"
"	" 世話娘頭(お染) 明治22.8	"	"	"	"
"	" 寄年頭(荒たき悪婆) 福山佐平 天保年間	"	"	"	"
"	" 寄年頭(太公望) 初代天狗久 明治31.9.1	"	板野郡松茂町喜来	三木与吉郎	"
"	" 角目頭(熊谷) 明治42.6	"	"	"	"

徳島県指定文化財 (続)

種 別	名 称	員数	所 在 地	所有者または 管 理 者	指定年月日
有形文化財 彫 刻	人形芝居頭寄年頭 (本蔵) " 明治42 夏	1 個	板野郡松茂町喜来	三 木 与吉郎	昭和28. 7.21
"	" 家老頭 (由良之助) " 明治38 夏	"	"	"	"
"	" 角目頭 (十郎兵衛) " 明治40 夏	"	"	"	"
"	" 時代女房頭 (政岡) " 明治33 秋	"	"	"	"
"	" 角目頭 (金藤次) " 昭和 4 秋	"	徳島市幟町3丁目 山川修二方	阿波人形浄 り振興会 森 下 長 一	"
"	" 時代娘頭 (八重垣姫) " 昭和43. 1	"	"	"	"
"	" 角目頭 (光秀) " 昭和33 秋	"	"	"	"
"	" 時代女房頭 (政岡) " 昭和44. 6吉日	"	"	"	"
"	日光菩薩・月光菩薩	2 軀	徳島市国府町井戸字北屋敷	井 戸 寺	昭和37. 7.18
有形文化財 工 芸	金光明最勝王経の扉の蜀光錦曼荼 羅残片	一	三好郡池田町	藤 野 幹 彦	昭和28. 1.13
"	観松斎蒔絵の鞍・鎧	1 揃	小松島市小松島町金磯	多 田 宗 泰	"
"	刀銘 大和守安定	1 口	阿南市椿町	船 奥 克 巳	"
"	わき 表銘 造大慶直胤 ざし 裏銘 天保8年2月	"	海部郡宍喰町	山 田 又 一	"
"	刀 無銘 (伝兼元)	"	美馬郡脇町江原	正 木 進	"
"	刀 表銘 小林伊勢守国輝 於藩泊造之 裏銘 宝永4年丁亥年仲春吉日	"	徳島市国府町	湯 浅 誉 保	"
"	刀 無銘 (伝大兼光)	"	阿南市橋町	浅 川 義 雄	"
"	刀 無銘 (伝兼氏)	"	徳島市銀座	井 上 文 男	"
"	刀 表銘 南都住藤原朝臣 金房左衛門尉政定作 裏銘 永禄2年2月末日	"	美馬郡穴吹町	大 西 正 信	"
"	刀 大摺上無銘 (伝福岡一文字)	"	海部郡牟岐町	柿 原 繁	"
"	刀 表銘 古銘恒次 裏銘 土肥真了揚之	"	徳島市中吉野町4丁目	埜 村 章 子	"

徳島県指定文化財 (続)

種 別	名 称	員数	所 在 地	所有者または 管 理 者	指定年月日
有形文化財 工 芸	わき 表銘 藤原保基忠需備前介 ざし 裏銘 安政5年眺春	1 口	三好郡池田町	藤 野 幹 彦	昭和28. 1.13
"	刀 表銘 岡山備前介宗次 裏銘 嘉永7年2月	"	徳島市吉野本町	松 尾 泰 雄	"
"	刀 無銘 (伝村正) 金象嵌銘 表銘 正保2年国有難先人 貞恒奔命東都中村作 州饑以此刀遂克解粉 而啼是以歷世伝宝焉 云 裏銘 文化5年戊辰春九世 孫長谷川貞順謹誌	"	三好郡池田町	立 石 伊 勢 蔵	"
"	短刀 表銘 備前国住長船与三左 衛門尉祐定 裏銘 大永3年2月吉日	"	"	"	"
"	刀 銘 勝光之刀寛政10年 太公手賜清頼興変世 子孫敬宝蔵焉	"	徳島市吉野本町	松 尾 泰 雄	昭和28. 1.13
"	刀 表銘 津田近江守助直 裏銘 一試快断胸背 貞亨元年2月日	"	麻植郡川島町	水 田 房 次 郎	"
"	刀 無銘 (伝金重)	"	三好郡池田町	藤 野 幹 彦	"
"	刀 表銘 津田近江守助直 裏銘 天和2年8月日 江州高木	"	美馬郡半田町字西久保	井 上 伸 太 郎	"
"	刀 銘 宗 (以下切し) (伝一文字宗吉)	"	徳島市銀座	井 上 文 男	"
"	刀 表銘 筑州住左行秀鍛之 裏銘 嘉永2年2月日於土 西州応山田茂好	"	三好郡池田町	立 石 伊 勢 蔵	"
"	刀 銘 阿州氏吉作	"	"	"	"
"	刀 銘 宇多国宗作	"	徳島市秋田町	木 原 菊 太 郎	昭和28. 7.21
"	やり 銘 康継 (葵紋入り)	1 筋	阿波郡阿波町	川 人 作 太 郎	"

徳島県指定文化財 (続)

種 別	名 称	員数	所 在 地	所有者または 管 理 者	指定年月日
有形文化財 工 芸	刀 表銘 津田越前守助広 裏銘 延宝7年8月日	1口	美馬郡美馬町妙見82	北岡春夫	昭和28.7.21
"	刀 表銘 備州長船盛光 裏銘 応永22年8月日	"	徳島市新蔵町3丁目47	森 甚一郎	"
"	刀 表銘 伊勢守国輝阿州権泊 作之 裏銘 元禄十丁巳曆初秋 森氏村建	"	"	"	"
"	刀 表銘 津田越前守助広 裏銘 延宝3年2月日	"	"	"	"
"	刀 表銘 粟田口近江守忠綱 裏銘 彫同作	"	"	"	"
"	刀 表銘 横山大塚藤原祐定 裏銘 備州長船住人	"	美馬郡美馬町妙見82	北岡春夫	"
"	刀 阿州石川正守造	"	三好郡池田町	藤野幹彦	"
"	刀 兼元	"	"	"	"
"	刀 表銘 備前国長船住横山祐 包 裏銘 嘉永3年2月日	"	"	"	"
"	わき 表銘 井上和泉守国貞 ざし 裏銘 (菊文) 寛文11年8月日	"	徳島市銀座	井上文男	"
"	短刀 表銘 備州長船祐光 裏銘 文明3年8月日	"	徳島市西船場町2丁目23	森 六郎	"
"	刀 表銘 阿州住矢野佐真 裏銘 弘化二乙巳年2月日 以神水作之	"	徳島市西新町5丁目3の2	今井尚夫	"
"	わき 銘 同上 ざし	"	"	"	"
"	短刀 表銘 宗次 裏銘 雕登竜政久	"	麻植郡鴨島町	河野正雄	"
"	刀 阿州海部住藤原氏吉	"	徳島市通町1丁目17	後藤勝美	"
"	刀 銘 甲破(伝来国俊)	"	美馬郡半田町字西久保	井上仲太郎	昭和30.5.6

徳島県指定文化財 (続)

種 別	名 称	員数	所 在 地	所有者または 管 理 者	指定年月日
有形文化財 書 跡	法華経 此経者为頼春朝臣百年忌 自公方様賜之文安4年閏 2月20日讃岐守常花押の 奥書あり	8巻	小松島市小松島町中田	桂 林 寺	昭和29.1.29
"	弁頭密二教諭 上巻	1巻	徳島市八万町中津浦	竹 林 院	昭和30.5.6
"	南方郷退治 条々	"	三好郡三加茂町	井内広一	昭和31.2.7
"	軍 旗	1流	三加茂町新町	内田和夫	昭和32.1.16
"	菅生文書	13通	"	"	"
考 古 資 料	袈裟袴文銅鐸	1口	小松島市西新町	西野嘉右衛門	昭和28.7.21
"	加茂野の板碑	1基	名西郡石井町加茂野	石 井 町 教 育 委 員 会	"
"	市楽の板碑群	17基	" 市楽	"	昭和29.8.6
"	雲首形位碑	1基	那賀郡鷺敷町	谷 二三也	昭和31.2.7
"	板野蔵佐谷の瓦経	1括	徳島市中前川町5丁目	浪 花 勇 次 郎	昭和33.7.18
建 造 物	鶴林寺三重塔	1基	勝浦郡勝浦町生名	鶴 林 寺	昭和27.6.25
"	切幡寺二重塔	"	阿波郡市場町切幡	切 幡 寺	"
"	地藏寺玄関及書院	一	小松島市小松島町仲町2丁目	地 蔵 寺	"
"	十三層寺	1基	徳島市八万町中津浦	竹 林 院	昭和30.7.15
無形文化財 芸 能	西祖谷の神代踊り		三好郡西祖谷山村善徳	阿波古式打毬 競 技 保 存 会	昭和27.8.6
"	阿波古式打毬		県内一円	西祖谷山村 教 育 委 員 会	昭和29.1.29
"	寺野名の鉦踊り		三好郡山城町寺野	阿波古式打毬 競 技 保 存 会	昭和29.8.6
"	阿波の人形芝居		徳島県下一円	山 城 町 教 育 委 員 会	"
"	人形浄瑠璃語り手 司龍 栗飯原亮一		名西郡神山町上分字川又142	代 表 森 下 長 一 栗 飯 原 亮 一	昭和33.8.5
民 俗 資 料	宇佐八幡神社のお御供		鳴門市撫養町斎田	宇佐八幡神社	昭和30.5.6
"	八幡神社宵宮の神事		三好郡三加茂町中庄	八 幡 神 社	"
史 跡	大里古墳		海部郡海南町	海 南 町 教 育 委 員 会	昭和27.6.25
"	洪野天王の森古墳		徳島市洪野町	徳 島 市 教 育 委 員 会	昭和28.1.13
"	矢野の横穴式古墳		徳島市国府町西矢野山林39	国 府 町 教 育 委 員 会	昭和28.7.21
"	北岡古墳		阿波郡阿波町北岡7412, 2511	阿 波 町 教 育 委 員 会	昭和29.8.6

徳島県指定文化財 (続)

種 別	名 称	員数	所 在 地	所有者または 管 理 者	指定年月日
史 跡	弁慶の岩窟		小松島市芝生	小松島市教育委員会	昭和29. 8. 6
"	入田の瓦窯跡		徳島市入田町	徳島市教育委員会	"
"	阿波国文寺跡		徳島市国府町大字矢野	国府町教育委員会	"
"	袋井用水水源地		徳島市船場町2丁目	徳島市教育委員会	"
"	一宮城跡		徳島市一宮町	"	"
"	石井庵寺跡		名西郡石井町城内岡原727	竜学寺	昭和30. 5. 6
"	勝瑞城跡		板野郡藍住町	見性寺	昭和31. 2. 7
"	板野の愛宕山の古墳	1基	" 板野町川端字諏訪811	板野町教育委員会	昭和33. 7. 18
"	天河別神社古墳群	1件	" 大麻町池の谷滝ヶ谷55 字孫太郎谷179	大麻町教育委員会	"
"	池の谷宝徳寺古墳	1基	" 池の谷字勝明寺谷11番の1	"	"
"	鶴林寺の丁石	11基	勝浦郡勝浦町生名参道	鶴林寺	昭和33.11.25
"	桜間の池跡・石碑	一	名西郡石井町桜間281	桜間神社	昭和44. 9.10
名 勝	鷺敷ライン及び水柱観音		那賀郡鷺敷町 細淵水柱観音の間	鷺島町教育委員会	昭和30. 7.15
名 勝	剣山並びに亜寒帯植物		麻植郡木屋平村, 三好郡東祖谷山村, 美馬郡一宇村, 那賀郡木沢村	木屋平, 東祖谷山, 一宇, 木沢各村教育委員会	"
"	林美濃日の淵		三好郡三好町小山3822-3835	三好町教育委員会	"
天然記念物	西祖谷礫含片岩		三好郡西祖谷山村一宇83	西祖谷山村	昭和28. 1.13
"	三名含礫片岩		三好郡山城町西字字チガヤノシタ1643の1	山城町	"
"	ゴトランド紀石灰岩		勝浦郡勝浦町棚野字奥立川96の1, 96の2, 97の1, 97の2, 97の3, 97の4, 97の5, 97の6, 99	勝浦町	"
"	アコウ自生地		小松島市小松島町金磯弁天裏	小松島市教育委員会	"
"	瑞巖寺天狗松		徳島市東山手町38 瑞巖寺	徳島市教育委員会	"
"	矢神のイチョウ		名西郡石井町中島	石井町教育委員会	"
"	恩山寺びらんじゅ		小松島市恩山寺山門側	小松島市教育委員会	"
"	ふう(楓)		" 櫛淵 八幡神社	"	"
"	飛鳥のイブキ群落		鳴門市鳴門町飛鳥	鳴門市	"
"	鉾杉		三好郡東祖谷山村大枝 鉾神社	東祖谷山村教育委員会	"
"	御葉着イチョウ		三好郡山城町大月 長福寺	山城町教育委員会	"
"	一本杉		名西郡神山町左右内 一本杉庵	"	"
"	ヤッコソウ自生北限地		海部郡海部町奥浦字町内192 明現山明現神社境内	海部町教育委員会	昭和29. 8. 6
"	鈴ヶ峯熱帯性植物群落		海部郡穴喰町久保字板取238 円通寺所有山林通称鈴ヶ峯観音堂境内	穴喰町教育委員会	"
"	シラサギ群生地		板野郡北島町中村字八丁野	北島町	"
"	江川水温異常現象		麻植郡鴨島町知恵島字西知恵島132の1, 2, 32-50, 79-81知恵島番外21	鴨島町西尾教育委員会	"
"	穴喰浦の漣痕		海部郡穴喰町穴喰浦古目83の1, 5	穴喰町教育委員会	"

徳島県指定文化財 (続)

種 別	名 称	員数	所 在 地	所有者または 管 理 者	指定年月日
天然記念物	足代のなぎの林		三好郡三好町宮ノ岡3026 宮ノ前237	三好町教育委員会	昭和30. 7.15
"	おにばす		三好郡池田町字マチ2551	池田町教育委員会	"
"	長生亜熱帯性樹林		阿南市長生町大谷	大谷文化財保護会	昭和31. 2. 7
"	矢上の大クス	1樹	板野郡藍住町	藍住町	"
"	土釜		美馬郡一宇村	一宇村教育委員会	"
"	オハツキイチョウ	"	勝浦郡勝浦町坂本	美馬郡二	昭和32. 1.16
"	食虫植物群生地		板野郡板東町松字笠竜谷23, 26 及び溜池	大麻町教育委員会	"
"	案内神社の大クス	"	板野郡吉野町柿原案内神社の境内	案内神社	昭和33. 7.18
"	磐坂神社のハハソ	"	三好郡池田町シンマチ3959	磐坂神社	昭和33.11.25
"	大浜海岸の赤海亀およびその卵赤海亀産卵地大浜海岸		海部郡日和佐町日和佐浦 同日日和佐浦457番地 光砂浜	日和佐町教育委員会	"
有形文化財	建造物				
"	経蔵附棟札 2枚	1棟	徳島市丈六町	丈六寺	昭和34. 6.12
"	書院附棟札 1枚	"	"	"	"
"	徳雲院附棟札 1枚	"	"	"	"
史 跡	丈六寺		"	"	"
天然記念物	高瀬の大杉	2樹	美馬郡半田町字高瀬1571の2	上田春義	"
"	坂野の根上がり松	4本	小松島市坂野町根上がり6の1	小松島市	"
有形文化財	絵 画				
"	絹本着色阿弥陀尊来迎図	1幅	板野郡大麻町大谷山田59番地	東林院	昭和34. 9.11
考古資料	新町橋渡初之図	"	徳島市中通町3丁目2番地	泊啓二	"
"	"	"	" 八百屋町3丁目3番地	松浦恭一	"
書 跡	中村梧竹作品および関係資料	1括	" 徳島町城内 徳島県憲法記念館内	徳島県	"
"	飯尾常房書跡集 附楠長譜書跡	"	徳島市国府町早淵503	後藤啓二	"
"	大聖寺文書 大聖寺制札	3通 1枚	板野郡上板町西分字キキ木2の3	大聖寺	"
天然記念物	蒲生口の赤海亀産卵地	1件	阿南市椿町蒲生田4の6の2 寄州73アール	阿南市	昭和34.12.15
"	鳥屋の大樟	1樹	板野郡上板町瀬部字榎山576の1	鳥羽神社	"
有形文化財	彫 刻				
"	木造薬師如来坐像	1軀	小松島市大林町	現福寺	昭和35. 4. 5
考古資料	滝の宮経塚出土品	1括	美馬郡美馬町	美馬郷土館	"
史 跡	滝の宮経塚	1基	" 字滝の宮148番地	佐藤国夫	"
"	板野犬伏蔵サ谷瓦経塚	"	板野郡板野町大字犬伏蔵サ谷3 番地の2	板野郡 犬伏部落	"
天然記念物	太刀野の中央構造線	1件	三好郡三野町大字太刀野字不動 1914番地の3	小谷義信	"
民俗資料	藍寝床	1棟	名西郡石井町高川原字天神133番地	武知純三	昭和35. 9.24

徳島県指定文化財 (続)

種 別	名 称	員数	所 在 地	所有者または 管 理 者	指定年月日
有形文化財 天然記念物	境目のイチョウ	1 樹	阿波郡市場町大字大影字境目	市 場 町	昭和35. 9.24
無形文化財 書 跡	阿波国守護(歟)下文 正中2年2月日 宗秀奉	1 通	名西郡神山町下分字地中138 焼山寺	笠 井 真 光	昭和37. 1.16
"	寺領寄進状目録	"	"	"	"
民俗資料	入浜式製塩器具類一式 鳴門自然水族館内郷土館	76点	鳴門市里浦町字花面34	徳島バス株式 会社社長 壺 田 修	"
天然記念物	尾開のクロガネモチ	1 樹	阿波郡市場町大字尾開字日吉576	市 場 町 教育委員会	"
"	神山町辰ノ宮の樟	3 樹	名西郡神山町下分字西寺79 字佐八幡神社	豊 島 祥 司	"
"	焼山寺の藤の群生地	"	地中225	笠 井 真 光	"
"	焼山寺山杉並木	"	地中318 焼山寺	"	"
"	大麻比古神社松並木	"	板野郡大麻町板東字広塚13番地 字塚鼻86番地	大麻比古神社	昭和37. 5.11
有形文化財 考古資料	樋殿谷出土蔵骨器関係資料	18点	徳島市西山手町1丁目 徳島県博物館	大 麻 町	"
無形文化財 「工芸技術」 保 持 者	天狗弁 近藤弁吉	"	徳島市国府町矢野	近 藤 弁 吉	"
工 芸 技 術	阿波正藍しじら織	"	和田字居内	長 尾 藤 太 郎	昭和38. 6.18
天然記念物	船窪のつつじ自然群生地	"	麻植郡山川町字奥の井387	山 川 町	"
"	ポウランの北限自生地	"	那賀郡鷲敷町大字和食字町 蛙子神社境内	吉 田 整	"
"	矢筈山の灯明杉	1 樹	海部郡海南町大字樫小屋字上樫 小屋89の57	海 南 町 教育委員会	昭和39. 5. 1
"	天神のイチョウ	"	名西郡石井町高川原神木251 (天満神社境内)	石 井 町 教育委員会	"

13 宗 教 法 人 数

昭和43年度 総 務 課 調

系統別	種 別	宗 教 法 人				
		計	神 社	寺 院	教 会	布教所 その他
総 数		2 312	1 313	607	378	14
神 道 系		1 685	1 313	—	360	12
仏 教 系		607	—	607	—	—
キ リ ス ト 教 系		17	—	—	17	—
諸 派 系		3	—	—	1	2

なお、教師数は調査困難です

14 映 画 演 劇

昭和43年度 県内各税務署調

区 分	館 数		入 場 人 員			
	常 設 館	臨 時 興 行	総 数	映 画	演 劇 演 芸	そ の 他
総 数	数	件	千人	千人	千人	千人
徳 島 税 務 署	38	253	2 983	1 716	443	824
鳴 門 税 務 署	19	155	1 842	1 408	237	197
阿 南 税 務 署	7	21	779	101	85	593
池 田 税 務 署	9	28	130	101	16	13
脇 町 税 務 署	1	15	57	40	10	7
川 島 税 務 署	2	18	39	26	11	2
	1	16	136	40	84	12

- (国税局注) 1 入場人員欄は千位未満の端数は四捨五入しております。
 2 入場人員その他欄は非課税等の入場人員を掲上しました。
 3 鳴門税務署の入場人員、その他欄には競艇の人員が加算されております。

15 徳島県市町村テレビ普及状況

昭和44和4月1日現在 徳島放送局調

市町村名	世帯数	カラー契約		普通契約 受信数	普及率	市町村名	世帯数	カラー契約		普通契約 受信数	普及率
		受信数	普及率					受信数	普及率		
県計	192 114	8 394	4.4	150 546	82.7	板野郡	15 875	521	3.3	13 042	85.4
市部計	92 552	5 651	6.1	73 920	86.0	北島町	2 623	159	6.1	2 344	95.4
徳島市	54 966	3 850	7.0	42 981	85.2	板野町	2 851	65	2.3	1 950	70.7
鳴門市	14 494	840	5.8	11 926	88.1	上板町	2 628	47	1.8	2 305	89.5
小松島市	9 396	466	5.0	7 599	85.8	藍住町	2 056	60	2.9	1 811	91.0
阿南市	13 696	495	3.6	11 414	87.0	土成町	1 960	39	2.0	1 598	83.5
郡部計	99 562	2 743	2.7	76 626	80.0	吉野町	2 076	71	3.4	1 534	77.3
勝浦郡	3 071	54	1.8	2 255	75.2	松茂町	1 681	80	4.8	1 500	94.0
勝浦町	1 910	39	2.0	1 569	84.2	阿波郡	6 071	120	2.0	5 011	84.5
上勝町	1 161	15	1.3	686	60.4	市場町	3 022	86	2.8	2 541	86.9
名東郡	889	9	1.0	801	91.1	阿波町	3 049	34	1.1	2 470	82.1
佐那河内村	889	9	1.0	801	91.1	麻植郡	12 243	260	2.1	9 575	80.3
名西郡	8 171	284	3.5	7 120	90.6	川島町	1 880	39	2.1	1 509	82.3
石井町	4 615	192	4.2	4 215	95.5	鴨島町	5 437	153	2.8	4 401	83.6
神山町	3 556	92	2.6	2 905	84.3	山川町	3 030	40	1.3	2 483	83.3
那賀郡	8 865	325	3.7	7 106	83.8	木屋平村	1 078	25	2.3	535	51.9
鷲敷町	1 041	12	1.2	838	81.7	美郷村	818	3	0.4	647	79.5
羽ノ浦町	1 723	110	6.4	1 495	93.2	美馬郡	15 914	274	1.7	11 066	71.3
那賀川町	2 347	121	5.2	1 895	85.9	脇町	4 641	119	2.6	3 572	79.5
相生町	1 138	18	1.6	942	84.4	貞光町	2 199	45	2.0	1 638	76.5
上那賀町	1 198	38	3.2	933	81.1	半田町	2 232	26	1.2	1 503	68.5
木頭村	900	18	2.0	677	77.2	穴吹町	2 956	50	1.7	1 938	67.3
木沢村	518	8	1.5	326	64.5	美馬町	2 538	34	1.3	2 051	82.2
海部郡	10 073	308	3.1	8 108	83.6	一字村	1 348	0	0	364	27.0
牟岐町	2 144	72	3.4	1 781	86.4	三好郡	18 390	588	3.2	12 542	71.4
日和佐町	2 083	61	2.9	1 739	86.4	池田町	6 303	339	5.4	4 632	78.9
穴喰町	1 198	26	2.2	883	75.9	三野町	1 444	29	2.0	1 169	82.9
海部町	1 089	58	5.3	881	86.2	三好町	1 562	28	1.8	1 302	85.1
海南町	2 072	75	3.6	1 656	83.5	山城町	2 399	63	2.6	1 487	64.6
由岐町	1 487	16	1.1	1 163	79.6	三加茂町	2 405	56	2.3	1 874	80.2
						井川町	1 803	54	3.0	1 270	73.4
						東祖谷山村	1 392	13	0.9	418	31.0
						西祖谷山村	1 082	6	0.6	390	36.6

20 社会 保 障

保 護 費 總 額	2,107,630,877 円
被 保 護 世 帯	7,494 世帯
被 保 護 人 員	15,539 人
共 同 募 金 額	18,481,981 円
赤 十 字 募 金 額	24,469,916 円
厚 生 年 金 被 保 險 者 数 (昭 和 44.3.31 現 在)	102,282 人

1 被保護世帯、人員、扶助別人員の推移

(一か月平均)

昭和43年度 厚生課調

区分 年度別	被保護世帯、人員実数						生活扶助			住宅扶助			
	世帯	指数		人員	指数		保護率	人員	指数		人員	指数	
		本県	全国		本県	全国			本県	全国			
昭和39年度	7 886	99.9	104.1	19 309	96.4	102.9	22.8	17 631	98.6	107.0	4 190	93.6	113.5
40	7 848	99.4	105.3	18 496	92.3	98.2	22.7	16 841	94.2	100.9	4 101	91.6	110.9
41	7 699	97.5	107.5	17 313	86.4	96.5	21.2	15 538	86.9	98.4	3 643	81.4	111.3
42	7 594	96.2	108.2	16 284	81.3	93.4	20.1	14 278	79.9	94.5	3 612	80.7	109.7
昭和43年度	7 494	94.9	107.8	15 539	77.5	89.1	19.1	13 435	75.2	88.9	3 459	77.2	106.1

区分 年度別	教育扶助			医療扶助						出産 扶助	生業 扶助	葬祭 扶助	
	人員	指数		人員	指数		入院		入院外				
		本県	全国		本県	全国	人員	指数	人員				指数
昭和39年度	5 532	87.1	97.4	6 859	124.0	128.2	1 461	81.3	5 398	144.6	4	63	33
40	4 901	77.1	87.3	7 124	128.8	133.9	1 560	86.7	5 563	149.6	4	73	33
41	4 210	66.3	80.4	7 479	135.2	143.0	1 634	90.8	5 845	156.2	3	68	36
42	3 614	56.9	72.6	7 583	137.1	148.4	1 778	98.8	5 805	155.5	3	59	34
昭和43年度	3 247	51.1	64.9	7 660	138.5	151.6	1 897	105.4	5 763	154.4	3	53	38

注 指数は昭和35年度を100%としたもの。

2 被保護者1人1か月平均保護費の推移

昭和43年度 厚生課調

区分 年度別	保護費総額			生活扶助費			住宅扶助費			教育扶助費			医療扶助費		
	金額	指数		金額	指数		金額	指数		金額	指数		金額	指数	
		本県	全国		本県	全国		本県	全国		本県	全国		本県	全国
昭和39年度	5 185	198.6	183.2	2 102	219.6	224.8	423	262.7	322.8	595	179.2	170.3	8 261	149.5	125.3
40	6 656	254.9	226.3	2 824	249.9	256.6	556	345.3	384.4	755	227.4	217.6	10 544	190.8	151.9
41	7 998	306.3	266.4	2 824	295.1	302.4	541	336.0	456.3	870	262.0	246.3	11 644	210.7	165.8
42	9 472	362.8	314.1	3 324	347.3	357.4	615	382.0	528.1	990	298.2	276.7	13 078	236.6	184.5
昭和43年度	11 303	432.9	375.6	3 866	404.0	413.6	727	451.6	611.4	1 068	321.7	309.0	15 102	273.2	213.8

注 指数は昭和35年度を100%としたもの

3 保護の種類別保護費および割合

単位=円 厚生課調

総額

区分	総額	生活	住宅	教育	医療
昭和39年度	1 201 304 161	444 672 727	21 251 785	39 530 383	679 906 800
40	1 477 327 382	483 394 121	27 341 687	44 388 530	901 426 095
41	1 661 579 864	526 575 129	23 637 197	43 971 343	1 045 026 133
42	1 850 978 198	569 509 379	26 652 232	42 779 009	1 190 070 809
昭和43年度	2 107 630 877	623 257 047	30 181 616	41 611 782	1 388 203 405

区分	出産	生業	葬祭	小計	施設事業費
昭和39年度	230 034	5 103 120	2 055 933	1 192 750 782	8 553 379
40	226 205	8 188 627	2 008 969	1 466 974 234	10 353 148
41	208 480	7 892 923	2 972 784	1 650 283 989	11 295 875
42	340 944	7 281 616	2 981 959	1 839 615 948	11 362 250
昭和43年度	296 984	6 358 113	3 326 591	2 093 235 538	14 395 339

1か月平均

区分	総額	生活	住宅	教育	医療
昭和39年度	100 108 680	37 056 061	1 770 982	3 294 199	56 658 900
40	123 110 615	40 282 843	2 278 474	3 699 044	75 118 841
41	138 464 989	43 881 261	1 969 766	3 664 279	87 085 511
42	154 248 183	47 459 119	2 221 019	3 564 917	99 172 567
昭和43年度	175 635 906	51 938 087	2 515 135	3 467 648	115 683 617

区分	出産	生業	葬祭	小計	施設事務費
昭和39年度	19 170	425 260	171 328	99 395 898	712 782
40	18 850	682 386	167 414	122 247 853	862 762
41	17 373	657 744	247 732	137 523 666	941 323
42	28 412	606 801	248 497	153 301 329	946 854
昭和43年度	24 749	529 843	277 216	174 436 295	1 199 612

割合

区分	総額	生活	住宅	教育	医療	出産	生業	葬祭	小計	施設事務費
昭和39年度	100.0	(37.28) 37.01	(1.78) 1.77	(3.31) 3.30	(57.00) 56.60	(0.02) 0.02	(0.43) 0.42	(0.17) 0.17	(100.00) 99.29	0.71
40	100.0	(32.95) 32.72	(1.86) 1.85	(3.03) 3.00	(61.45) 61.02	(0.02) 0.02	(0.56) 0.55	(0.14) 0.14	(100.00) 99.30	0.70
41	100.0	(31.91) 31.69	(1.43) 1.42	(2.66) 2.65	(63.32) 62.89	(0.01) 0.01	(0.48) 0.48	(0.18) 0.18	(100.00) 99.32	0.68
42	100.0	(30.96) 30.77	(1.45) 1.44	(2.33) 2.31	(64.69) 64.29	(0.02) 0.02	(0.39) 0.39	(0.16) 0.16	(100.00) 99.39	0.61
昭和43年度	100.0	(29.77) 29.57	(1.44) 1.43	(1.99) 1.97	(66.32) 65.87	(0.01) 0.01	(0.30) 0.30	(0.16) 0.16	(100.00) 99.32	0.68

注 ()内は施設事務費を除く

6 被保護世帯数, 被保護人員 (月別, 福祉事務所別)

昭和43年度 厚生課調

区 分	計	昭和43年										昭和44年		
		4月	5月	6月	7月	8月	9月	10月	11月	12月	1月	2月	3月	
総 数	世帯数	89 929	7 457	7 484	7 498	7 509	7 505	7 448	7 503	7 479	7 497	7 501	7 468	7 540
	人員	186 465	15 477	15 500	15 501	15 567	15 541	15 511	15 546	15 511	15 617	15 554	15 511	15 629
市 部 計	世帯数	36 376	3 055	3 043	3 039	3 045	3 039	3 036	3 033	3 026	3 026	3 026	2 992	3 016
	人員	70 908	6 035	5 962	5 943	5 941	5 927	5 903	5 916	5 900	5 893	5 856	5 800	5 832
徳 島 市	世帯数	19 193	1 598	1 587	1 585	1 601	1 591	1 604	1 603	1 609	1 605	1 606	1 591	1 613
	人員	35 305	2 965	2 931	2 912	2 937	2 921	2 926	2 950	2 966	2 965	2 942	2 934	2 956
鳴 門 市	世帯数	6 048	504	508	509	506	511	509	505	496	498	505	499	498
	人員	11 141	929	932	942	925	948	937	932	917	916	932	917	914
小松島市	世帯数	6 335	536	537	536	528	525	524	528	527	533	524	519	518
	人員	14 928	1 304	1 286	1 285	1 264	1 240	1 240	1 246	1 228	1 229	1 205	1 199	1 202
阿 南 市	世帯数	4 800	417	411	409	410	412	399	397	394	390	391	383	387
	人員	9 534	837	813	804	815	818	800	788	789	783	777	750	760
郡 部 計	世帯数	53 553	4 402	4 441	4 459	4 464	4 466	4 452	4 470	4 453	4 471	4 475	4 476	4 524
	人員	115 557	9 442	9 538	9 558	9 626	9 614	9 608	9 630	9 611	9 724	9 698	9 711	9 797
中 央	世帯数	13 429	1 144	1 147	1 141	1 139	1 134	1 124	1 121	1 101	1 086	1 100	1 093	1 099
	人員	28 693	2 460	2 456	2 461	2 446	2 413	2 385	2 373	2 346	2 328	2 366	2 340	2 319
那 賀	世帯数	3 685	301	304	302	298	305	309	309	304	308	314	316	315
	人員	7 947	636	646	631	636	647	655	665	657	669	698	706	701
日 和 佐	世帯数	4 626	376	383	388	378	380	377	380	389	396	391	390	398
	人員	8 999	726	746	759	736	744	738	734	743	763	752	771	787
川 島	世帯数	8 562	708	708	707	721	714	710	714	715	724	718	711	712
	人員	17 592	1 448	1 436	1 434	1 482	1 459	1 459	1 472	1 472	1 490	1 485	1 464	1 491
脇 町	世帯数	10 049	798	818	824	831	836	844	843	840	851	851	847	866
	人員	21 280	1 684	1 731	1 727	1 753	1 768	1 783	1 782	1 774	1 829	1 800	1 801	1 848
池 田	世帯数	13 202	1 075	1 081	1 097	1 097	1 088	1 103	1 104	1 106	1 101	1 101	1 119	1 134
	人員	31 046	2 488	2 523	2 546	2 573	2 583	2 588	2 604	2 619	2 645	2 597	2 629	2 651

7 共同募金および赤十字募金額

昭和43年 厚生課調

募金別 地域名	共 同 募 金			赤 十 字 募 金		
	目 標 額	実 績 額	達 成 率	目 標 額	実 績 額	達 成 率
	円	円	%	円	円	%
総 額	17 001 300	18 481 981	108.8	15 500 000	24 469 916	157.9
徳 島 市	4 847 500	5 288 842	109.1	4 034 500	3 741 605	92.7
鳴 門 市	1 317 100	1 417 900	107.7	1 256 300	1 771 040	141.0
小 松 島 市	875 200	885 044	101.1	791 800	512 000	64.7
阿 南 市	1 242 000	1 301 106	104.8	1 058 200	1 243 194	117.5
中 央	2 475 400	2 478 200	100.1	2 324 200	3 602 993	155.0
那 賀	821 600	826 630	100.6	744 200	1 789 200	240.4
日 和 佐	873 500	876 571	100.4	828 000	1 138 900	137.5
川 島	1 509 700	1 513 650	100.3	1 468 000	2 490 000	169.6
脇 町	1 451 100	1 495 805	103.1	1 423 800	2 260 800	158.8
池 田	1 588 200	1 605 300	101.1	1 450 400	2 366 900	163.2
県 本 部	0	792 933	79 293.3	120 600	3 553 284	2 946.3

8 健 康 保 険

(1) 適 用 状 況

昭和43年度 保険課調

種 別 月 別	強 制 適 用		任 意 包 括		任 意 継 続 被 保 険 者 数	総 数		標 準 報 酬 月 額 総 額	平 均 標 準 報 酬
	事業所数	被保険者数	事業所数	被保険者数		事業所数	被保険者数		
	人		人		人	人		千円	千円
昭和43年4月	3 564	83 648	881	4 310	82	4 445	88 040	2 399 478	27 254
5	3 594	84 514	888	4 333	41	4 482	88 888	2 429 367	27 331
6	3 628	85 385	895	4 376	38	4 523	89 799	2 469 352	27 498
7	3 672	85 811	895	4 377	40	4 567	90 228	2 496 643	27 670
8	3 698	85 978	903	4 429	43	4 601	90 450	2 581 722	28 543
9	3 721	85 559	910	4 483	43	4 631	90 085	2 591 723	28 770
10	3 653	85 763	932	4 523	38	4 585	90 324	2 794 567	30 939
11	3 669	86 291	940	4 595	42	4 609	90 928	2 812 553	30 932
12	3 679	86 452	944	4 627	69	4 623	91 148	2 821 744	30 958
昭和44年1月	3 714	86 021	947	4 637	80	4 661	90 738	2 815 608	31 030
2	3 735	86 095	951	4 660	74	4 686	90 829	2 821 596	31 065
3	3 761	87 827	961	4 715	80	4 722	92 622	2 868 608	30 971

(2) 保険料収入 昭和43年度 保険課調

年度別	区分	徴収決定額	収納済額	不納欠損額	収納未済額	収納率
		円	円	円	円	%
昭 昭 39 年度		1 035 422 059	1 007 585 141	2 746 554	17 566 073	97.3
40		1 203 542 752	1 179 890 030	3 381 865	20 270 857	98.0
41		1 466 352 732	1 449 571 682	3 300 459	13 480 591	98.9
42		1 800 317 245	1 788 717 143	1 679 674	9 920 428	99.36
昭 和 43 年度		2 244 713 867	2 230 405 558	1 363 584	12 944 725	99.36

(3) 保険給付決定状況 昭和43年度 保険課調

種 別	件 数	金 額	一件当り金額	種 別	件 数	金 額	一件当り金額	
総 数	1 215 354	3 864 793 595	3 180	家族療養費	1 608	1 762 482	1 096	
被保険者に対する給付	療 養 費	2 374	9 621 935	3 348	家族看護費	0	0	—
	看 護 費	18	589 840	32 769	家族移送料	0	0	—
	移 送 費	1	8 300	8 300	家族埋葬料	330	660 000	2 000
	傷 病 手 当 金	15 859	219 663 641	13 851	配偶者分娩費	1 913	5 739 000	3 000
	埋 葬 料	261	7 858 660	30 110	配偶者育児手当金	1 871	3 742 000	2 000
	分 娩 費	1 481	10 449 000	7 055	家族調剤報酬	1 011	284 602	282
	出 産 手 当 金	1 418	27 989 940	1 8899	診療報酬	442 993	492 430 993	1 112
	育 児 手 当 金	1 414	2 828 000	2 000	小 計	449 726	504 619 077	1 122
	調 剤 報 酬	4 911	5 839 704	1 189				
	診 療 報 酬	737 328	3 075 325 498	4 171				
小 計	765 628	3 360 174 518	4 389					

9 日雇労働者健康保険 昭和43年度 保険課調

区分	有効印紙入通帳数	有効被保険者手帳数	適用除外者数	印紙ちょう付状況			保険料徴収状況		当月収入額 (A+B)	保険給付状況			収支差額 (A+B)-C
				第1級枚数	第2級枚数	合計金額 (A)	徴収決定額	収納済額 (B)		現物給付	現金給付	合計 (C)	
昭和43年4月	404	15 960	820	276 747	10 829	7 412 002	920 655	36 188	7 448 190	0	373 000	373 000	7 075 190
5	408	16 265	485	253 540	10 435	6 800 740	2 325 214	1 575 624	8 376 364	53 746 521	919 697	54 666 218	-46 289 854
6	412	16 389	493	190 475	7 303	5 098 410	1 144	223 120	5 321 530	55 440 755	1 481 284	56 922 039	-51 600 509
7	413	16 521	473	259 699	8 912	6 930 414	494	4 992	6 935 406	60 841 195	1 158 083	61 999 278	-55 063 872
8	415	16 367	1 265	263 211	9 278	7 029 046	1 060 090	850 874	7 879 920	58 342 190	974 186	59 316 376	-51 436 456
9	405	16 345	922	265 743	9 158	7 092 478	951 710	935 030	8 027 508	61 875 976	1 149 880	63 025 856	-54 998 348
10	406	16 462	434	276 362	8 825	7 361 912	319 996	383 922	7 745 834	61 622 385	1 337 087	62 959 472	-55 213 638
11	408	16 542	527	283 152	8 736	7 536 672	756 394	710 060	8 246 732	61 337 930	810 076	62 148 006	-53 901 274
12	416	16 575	536	205 476	4 976	5 441 896	12 870	268 438	5 710 334	63 292 374	1 598 333	64 890 707	-59 180 373
昭和44年1月	421	16 624	1 206	293 197	8 630	7 795 722	371 312	379 582	8 175 304	60 245 749	687 112	60 932 861	-52 757 557
2	413	16 696	477	249 870	7 642	6 649 460	530 708	535 246	7 184 706	59 435 796	794 802	60 230 598	-53 045 892
3	414	16 799	558	300 316	8 697	7 682 156	77 260	161 590	8 143 746	62 914 481	917 058	63 831 539	-55 687 793
4	—	—	—	—	—	—	0	0	0	65 046 863	103 000	65 149 863	-65 149 863

10 厚生年金保険

(1) 適用状況 昭和43年度 保険課調

種 別	強 制 適 用		任 意 包 括		合 計		第四種被保険者(任意継続)被保険者数	標準報酬月額総計	平均標準報酬
	事業所数	被保険者数	事業所数	被保険者数	事業所数	被保険者数			
昭和43年4月	3 484	92 573	803	3 939	4 287	96 562	293	2 671 551	27 667
5	3 517	93 599	808	4 010	4 325	97 609	306	2 703 900	27 701
6	3 554	94 527	815	4 053	4 369	98 580	319	2 743 806	27 833
7	3 591	94 957	822	4 095	4 413	99 052	326	2 771 588	27 981
8	3 616	95 022	828	4 144	4 444	99 166	337	2 850 443	28 744
9	3 643	94 832	835	4 198	4 478	99 030	314	2 864 452	28 925
10	3 570	94 997	858	4 333	4 428	99 330	315	3 079 206	31 000
11	3 586	95 573	866	4 405	4 452	99 978	305	3 099 757	31 004
12	3 596	95 779	870	4 437	4 466	100 216	312	3 112 455	31 057
昭和44年1月	3 631	95 339	873	4 447	4 504	99 786	287	3 106 644	31 133
2	3 652	95 425	877	4 470	4 529	99 895	299	3 113 221	31 165
3	3 678	97 757	887	4 525	4 565	102 282	286	3 170 085	30 994

(2) 保険料収入

年度別	区分	徴収決定額	収納済額	不納欠損額	収納未済額	収納率
		円	円	円	円	%
昭 和 39 年度		633 488 417	622 155 410	1 467 167	9 865 840	97.6
40		1 101 326 342	1 082 642 902	1 987 348	16 696 092	98.3
41		1 312 228 279	1 297 176 338	1 845 823	13 206 118	98.9
42		1 484 208 393	1 473 293 524	1 060 726	9 854 143	99.3
昭 和 43 年度		1 760 104 432	1 744 364 879	1 098 309	14 641 244	99.1

(3) 支給済額

種 別	件 数	金 額	1 件 当 たり 金 額
総 数	—	—	—
脱退手当金	725	15 427 125	21 279
障害手当金	—	—	—
その他の一時金	—	—	—

注 昭和43年度より中央裁定となったため個々の欄は不明

11 船 員 保 險

(1) 適 用 状 況

昭和43年度 保険課調

月 別	種 別	普 通 保 險	失 業 保 險	(普通保険)	(普通保険)
				標準報酬月額総計	平均標準報酬月額
		件	件	千円	円
昭和43年 4 月		2 313	1 904	80 690	34 885
5		2 257	1 934	81 478	36 100
6		2 212	1 903	81 063	36 646
7		2 231	1 979	83 591	37 467
8		2 128	1 896	81 659	38 373
9		2 291	1 960	89 401	39 022
10		2 233	1 932	96 494	43 212
11		2 306	2 020	99 975	43 354
12		2 313	2 028	100 403	43 408
昭和44年 1 月		2 292	2 008	99 606	43 458
2		2 273	1 991	98 634	43 393
3		2 234	1 993	98 269	43 987

(2) 保 險 料 収 入

年度別	区 分	徴収決定済額	収 納 済 額	不 納 欠 損 額	収 納 未 済 額	収 納 率
		円	円	円	円	%
昭和39年度		123 738 636	114 988 546	405 769	8 294 147	92.9
40		141 023 778	133 674 711	785 850	6 563 217	94.8
41		161 575 079	156 859 089	2 035 632	2 680 358	97.1
42		173 679 018	169 813 222	395 700	3 470 096	97.77
昭和43年度		222 941 284	219 296 046	42 116	3 603 122	98.36

(3) 支 給 済 額

種 別	件 数	金 額	1 件 当 た り 金 額
総 数	70 700	260 519 467	3 685
疾病保険給付費	2 406	46 182 555	19 195
失業保険給付費	4 022	31 403 971	7 808
年金保険給付費	4	415 500	103 875
診 療 報 酬	64 268	182 517 441	2 840

注 県で支給決定し、支払しているのは年金保険給付費の行方不明手当金である。

12 国 民 健 康 保 險

昭和43年度 保険課調

種 別 月 別	保 險 者 数	被 保 險 者 世 帯 主 数	被 保 險 者 数	保 險 給 付 の 状 況 (療 養 諸 費 合 計)			受 診 率
				件 数	費 用 額	左 の うち 保 險 者 負 担 金	
合 計 (平均)	52	113 318	412 668	1 818 966	5 393 764 025	3 756 436 172	—
昭和43年 4 月	52	113 432	415 200	151 028	430 676 099	300 151 049	35.66
5	52	113 203	414 072	153 800	446 438 431	310 711 037	36.53
6	52	113 204	413 852	155 686	453 261 589	315 782 701	36.95
7	52	113 259	413 705	156 430	458 625 669	318 969 867	37.19
8	52	113 366	414 181	156 734	471 328 759	328 420 234	37.30
9	52	113 278	413 722	149 506	451 341 209	314 729 070	35.55
10	52	113 320	413 529	143 600	446 152 678	310 625 265	34.14
11	52	113 222	412 952	143 445	439 966 033	306 423 640	34.16
12	52	113 306	412 138	134 578	423 848 397	295 783 530	32.20
昭和44年 1 月	52	113 342	411 862	159 550	464 121 272	322 939 374	38.25
2	52	113 530	411 499	153 659	432 820 438	300 734 097	37.13
3	52	113 359	405 305	160 950	475 183 451	331 166 308	38.75

種 別 年 度	保 險 経 済 の 状 況					職 員 数		
	黒 字 保 險 者		赤 字 保 險 者		未 払 額	事 務 職 員	保 健 婦 数	
	保 險 者 数	金 額	保 險 者 数	金 額				金 額
		人	円	人	円	円	人	人
昭和42年度	49	211 083 189	3	17 239 794	0	211	55	

21 選 挙

有権者数.....528,820人
 { 男.....245,721人
 { 女.....283,099人

1 選挙人名簿登録者数

昭和43年6月20日現在 県選挙管理委員会調

Table with columns: 市町村名, 区, 男, 女, 計. Lists municipalities and their registered voters by gender and total.

2 昭和43年7月7日執行 参議院議員総選挙

(1) 投票結果に関する調査

県選挙管理委員会調

Table with columns: 市町村名, 区分, 選挙当日の有権者数 (男, 女, 計), 投票者数 (男, 女, 計), 棄権者数 (男, 女, 計), 投票率 (男, 女, 計). Shows election results by municipality.

(2) 党派別得票数 (参議院議員選挙地方区)

単位=票 昭和43.7.7現在 県選挙管理委員会調

Table with columns: 区分, 総数, 自由民主党, 日本社会党, 民社党, 公明党, 日本共産党, 無所属. Rows include 県市, 徳島市, 鳴門市, 小松市, 阿波市, 勝浦町, 名東町, 名西町, 那賀町, 海部町, 板野町, 阿波町, 麻植町, 美馬町, 三好町.

3 昭和43年執行 市町村長選挙投票結果に関する調

県選挙管理委員会調

Table with columns: 区分, 選挙当日の有権者数 (男, 女, 計), 投票者数 (男, 女, 計), 棄権者数 (男, 女, 計), 投票率 (男, 女, 計). Rows include 由岐町, 一字村, 半田町, 貞光町, 相生町, 上那賀町, 北島町.

4 昭和43年執行 市町村議会議員一般選挙に関する調

単位=人 県選挙管理委員会

Table with columns: 区分, 選挙当日の有権者数 (男, 女, 計), 投票者数 (男, 女, 計), 棄権者数 (男, 女, 計), 投票率 (男, 女, 計). Rows include 合計, 木沢村, 海部町, 藍住町, 阿波町, 川島町.

5 昭和43年8月6日 執行 海区漁業調整委員会委員選挙人名簿登載者数

単位=人 昭和42.12.5現在 県選挙管理委員会調

市町村名	選 挙 人 名 簿 登 載 者 数		
	男	女	計
合 計	7 046	4 799	11 845
徳 島 市	914	520	1 434
鳴 門 市	1 545	880	2 425
小 松 島 市	596	377	973
阿 南 市	1 095	566	1 661
那 賀 川 町	151	108	1 259
由 岐 町	625	581	1 206
日 和 佐 町	252	243	495
牟 岐 町	808	578	1 386
海 南 町	247	201	448
海 部 町	217	214	431
宍 喰 町	392	396	788
松 茂 町	204	135	339

22 財 政

一般会計 決算額	{	歳入	42,102,237,680 円
		歳出	40,850,904,911 円
県民所得	{	県内純生産		
		総額	229,952 百万円
		第一次産業	43,207 百万円
		第二次産業	60,974 百万円
		第三次産業	125,771 百万円
		一人当り所得	283,799 円

1 国税賦課および徴収状況

2 県 税 収 入 状 況 (総 括)

(徳 島 県)

単位=千円 昭和43年度分 高松国税局徴収部調

単位=円 昭和43年度 税務課調

税 目	徴 収 決 定 済 額			収 納 済 額		
	本 年 度 分	過 年 度 分	計	本 年 度 分	過 年 度 分	計
合 計	10 341 081	641 193	10 982 275	9 782 034	510 502	10 292 536
計	5 441 223	364 275	5 805 498	5 082 907	302 288	5 385 194
源泉所得税	3 112 132	13 064	3 125 197	3 108 582	6 252	3 114 833
申告所得税	2 329 091	351 211	2 680 301	1 974 325	296 036	2 270 361
法人税	3 498 927	162 668	3 661 595	3 374 924	102 472	3 477 395
相続税	207 268	108 678	315 946	133 190	104 229	237 419
酒 税	776 397	—	776 397	776 397	—	776 397
砂糖消費税	108	15	123	108	14	122
物品税	243 013	1 951	244 964	241 625	1 229	242 855
有価証券取引税	69 026	—	69 026	69 026	—	69 026
通行税	320	—	320	320	—	320
入場税	61 595	3 080	64 675	60 604	241	60 845
旧 税	—	497	497	—	—	—
石油ガス税	31 031	29	31 060	30 785	29	30 814
印紙収入	11 600	—	11 600	11 574	—	11 574
揮発油税および 地方道路税	574	—	574	574	—	574

税目別	調 定 額	収 入 額	欠 損 額	過 誤 納 額	収 入 未 済 額
総 額	5 837 610 101	5 770 219 178	4 937 385	94 680	62 548 218
県 計	1 061 360 033	1 036 813 229	145 657	600	24 401 747
民 税					
法人分	302 873 425	299 877 735	69 030	600	2 927 260
個人分	758 486 608	736 935 494	76 627	—	21 474 487
事 業 税					
計	1 984 596 660	1 964 914 160	365 020	83 100	19 400 580
特別法 人 種 類	1 814 542 850	1 796 092 890	239 600	83 100	18 293 460
第 1 種	170 053 810	168 821 270	125 420	—	1 107 120
第 2 種	—	—	—	—	—
第 3 種	—	—	—	—	—
不動産取得税	266 630 280	258 070 330	282 610	—	8 277 340
たばこ消費税	477 906 360	477 906 360	—	—	—
娯楽施設利用税	88 621 396	88 489 145	99 504	—	32 747
料理飲食等消費税	335 975 655	330 592 780	3 601 924	—	1 780 951
自動車税	613 913 770	611 607 555	341 780	10 920	1 975 355
鉾 区 税	5 820 430	4 339 760	15 360	—	1 465 310
狩 獵 免 許 税	4 872 400	4 872 400	—	—	—
固定資産税	—	—	—	—	—
自動車取得税	254 668 770	254 668 770	—	—	—
軽油引取税	671 726 467	666 666 039	—	—	5 060 428
入 獵 税	4 584 800	4 584 800	—	—	—
自動車取得税 (法 定 外)	66 933 080	66 693 850	85 530	60	153 760

3 現年度調定および徴収状況

単位＝円 昭和43年度 税務課調

税目別	区 分	調 定 額	収 入 額	欠 損 額	過 誤 納 額	収 入 未 済 額
総 額		5 784 372 984	5 755 359 396	0	94 680	29 108 268
県 計		1 038 549 915	1 027 021 609	0	600	11 528 906
民 法 人		399 742 435	299 421 815	0	600	1 321 220
税 個 人		737 807 480	727 599 794	0	0	10 207 686
事 計		1 971 872 265	1 962 425 555	0	83 100	9 529 810
業 法 人		1 802 450 505	1 793 640 535	0	83 100	8 893 070
税 個 人		169 421 760	168 785 020	0	0	636 740
不動産取得税		262 564 590	257 173 830	0	0	5 390 760
たばこ消費税		477 906 360	477 906 360	0	0	0
娯楽施設利用税		88 504 545	88 489 145	0	0	15 400
料理飲食等消費税		381 318 444	330 516 653	0	0	801 791
自動車税		611 857 265	610 916 255	0	10 920	951 930
鉾 区 税		4 375 500	4 086 220	0	0	289 280
狩 獵 免 許 税		4 872 400	4 872 400	0	0	0
固 定 資 産 税		—	—	—	—	—
自動車取得税		254 668 770	254 668 770	0	0	0
軽油引取税		667 091 170	666 519 069	0	0	572 101
入 獵 税		4 584 800	4 584 800	0	0	0
自動車取得税 (法定外)		66 206 960	66 178 730	0	60	28 290

4 滞納繰越分の徴収状況

単位＝円 昭和43年度 税務課調

税目別	区 分	当初調定額	減 額	差引調定額	収 入 済 額	欠 損 額	過 誤 納 額	収 入 未 済 額
総 額		55 532 732	2 295 615	53 237 117	14 859 782	4 937 385	0	33 439 950
県 計		24 272 303	1 462 185	22 810 118	9 791 620	145 657	0	12 872 841
民 法 人		2 137 760	6 770	2 130 990	455 920	69 030	0	1 606 040
税 個 人		22 134 543	1 455 415	20 679 128	9 335 700	76 627	0	11 266 801
事 計		12 753 355	28 960	12 724 395	2 488 605	365 020	0	9 870 770
業 法 人		12 121 305	28 960	12 092 345	2 452 355	239 600	0	9 400 390
税 個 人		632 050	0	632 050	36 250	125 420	0	470 380
不動産取得税		4 636 220	570 530	4 065 690	896 500	282 610	0	2 886 580
娯楽施設利用税		116 851	0	116 851	0	99 504	0	17 347
料理飲食等消費税		4 657 211	0	4 657 211	76 127	3 601 924	0	979 160
自動車税		2 259 195	202 690	2 056 505	691 300	341 780	0	1 023 425
鉾 区 税		1 444 930	0	1 444 930	253 540	15 360	0	1 176 030
自動車取得税 (法定外)		757 370	31 250	726 120	515 120	85 530	0	125 470
軽油引取税		4 635 297	0	4 635 297	146 970	0	0	4 488 327
旧法による税		—	—	—	—	—	—	—

5 税 外 収 入 状 況 単位=円 昭和43年度 税務課調

税目別	区 分	調 定 額	収 入 済 額	欠 損 額	過 誤 納 額	収 入 未 済 額
総 額		38 753 367	30 803 620	2 387 482	0	5 562 265
	計	31 597 240	30 168 960	0	0	1 428 280
延 滞 金		17 222 940	17 222 940	0	0	0
過少申告加算金		1 337 600	1 290 700	0	0	46 900
不申告加算金		2 949 000	2 439 600	0	0	509 400
重 加 算 金		10 086 200	9 214 220	0	0	871 980
滞 納 処 分 費		1 500	1 500	0	0	0
	計	7 156 127	634 660	2 387 482	0	4 133 985
そ年 の度 他収 過入	過少申告加算金	265 370	62 350	6 330	0	196 690
	不申告加算金	193 720	13 710	40 770	0	139 240
	重 加 算 金	6 697 037	558 600	2 340 382	0	3 798 055

7 特 別 会 計

単位=円 昭和43年度 出納課調

款	予 算 額	歳 入 決 算 額	歳 出 決 算 額
合 計	6 126 600 000	6 100 149 895	5 098 244 843
1 徳島県財政調整基金特別会計	380 186 000	379 660 534	379 660 534
2 徳島県県立印刷所特別会計	58 398 000	68 153 147	41 494 441
3 徳島県用度事業特別会計	410 453 000	380 491 345	364 031 133
4 徳島県証紙収入特別会計	596 726 000	571 831 685	556 402 426
5 徳島県自動車整備事業特別会計	39 034 000	43 892 108	38 584 139
6 徳島県災害救助事業特別会計	10 359 000	10 429 642	0
7 徳島県母子福祉資金貸付金特別会計	41 746 000	47 886 922	40 611 789
8 徳島県農業改良資金貸付金特別会計	266 348 000	291 240 631	266 049 000
9 徳島県耕土改良事業特別会計	38 269 000	38 937 175	22 059 818
10 徳島県県有林県行造林特別会計	250 232 000	268 516 902	231 401 907
11 徳島県中小企業近代化資金貸付金特別会計	517 579 000	502 900 656	473 889 140
12 徳島県徳島ビル管理事業特別会計	21 012 000	21 148 886	20 717 616
13 徳島県港湾等整備事業特別会計	1 576 991 000	1 609 878 739	1 387 838 432
14 徳島県小鳴門有料橋事業特別会計	88 692 000	195 548 633	88 656 717
15 徳島県住宅用地造成事業特別会計	318 020 000	119 763 491	99 398 500
16 徳島県営住宅敷金管理特別会計	14 063 000	16 854 126	1 376 300
17 徳島県立水産高等学校実習船特別会計	106 924 000	108 702 628	79 184 816
18 徳島県公共用地取得事業特別会計	199 573 000	199 573 659	181 993 567
19 徳島県育英奨学金貸付金特別会計	5 068 000	5 278 594	1 812 000
20 徳島県工場等建設用地取得造成事業特別会計	327 500 000	402 196 628	119 957 744
21 徳島県早明浦ダム建設事業都市用水負担金特別会計	232 339 000	232 174 793	232 174 793
22 徳島県市町村振興資金貸付金特別会計	300 000 000	300 000 000	300 000 000
23 徳島県都市計画復興土地地区画整理事業清算特別会計	77 088 000	77 088 971	0
24 徳島県南阿波有料道路事業特別会計	250 000 000	208 000 000	170 950 031

6 徳 島 県 一 般 会 計 単位=円 昭和43年度 出納課調

歳 入		歳 出	
款	予 算 額	款	予 算 額
総 額	42 126 673 000	総 額	40 850 904 911
1 県 税	5 695 299 000	1 議 会 費	146 269 000
2 地方譲与税	926 139 000	2 総 務 費	2 864 263 000
3 地方交付税	14 587 571 000	3 民 生 費	2 631 020 000
4 交通安全対策特別交付金	35 936 000	4 衛 生 費	2 286 873 000
5 分担金及び負担金	473 281 000	5 労 働 費	515 045 000
6 使用料及び手数料	986 090 000	6 農林水産業費	6 078 850 000
7 国庫支出金	15 264 914 000	7 商 工 費	1 151 515 000
8 財産収入	364 906 000	8 土 木 費	9 453 037 000
9 寄 附 金	93 051 000	9 警 察 費	1 920 163 000
10 繰 入 金	255 609 000	10 教 育 費	11 946 071 000
11 繰 越 金	924 294 000	11 災 害 復 旧 費	1 079 914 000
12 諸 収 入	1 275 583 000	12 公 債 費	1 762 336 000
13 県 債	1 244 000 000	13 諸 支 出 金	251 432 000
		14 予 備 費	39 885 000

9 財政再建計画執行状況（昭和43年度） 地方課調

Table with 8 columns: 区分, 団体名, 承認年月日, 指定日, 再建期間 (当初, 変更), 赤字額 (千円), 再建債借入額, 完了年度. Includes data for 北島町 and a summary for 昭和43年度決算の状況.

10 主な県有財産

(1) 公有財産 昭和44.3.31現在 管財課調

Table with 4 columns: 区分, 行政財産, 普通財産, 計. Lists various assets like land, buildings, forests, boats, and securities with their respective values.

備考 1 本表は道路・橋梁・河川・海岸・港湾および漁港ならびに企業局・病院事業の用に供する財産を除いたものであること。 2 本表のほか次の財産があること。 企業局 電気事業 5 380 715円 工業用水事業 2 622 128 774円 病院 10 548 634 790円

11 県民所得 (1) 県民所得主要系例表

(イ) 県内純生産（要素費用表示） 昭和42年度 統計課調 単位=百万円：%

Table with 4 columns: 項目, 所得額, 構成比, 前年度比. Lists major income categories like agriculture, industry, construction, etc., with their respective values and ratios.

注 四捨五入の関係で計数の計が一致しないことがある

県民所得における40年度以前と41年度以降の県民所得の差異

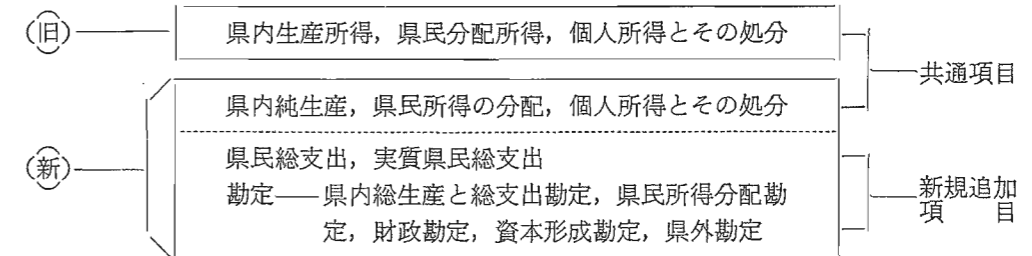

(例) 分配所得の新旧比較

Table comparing '新' (New) and '旧' (Old) income distribution items, such as '雇用者所得' vs '勤労所得' and '個人業主所得' vs '個人業主所得', along with reasons for changes.

注 県民所得統計は、国民所得統計の改訂に伴い、昭和41年度以降大幅な改訂が加えられたため、上記表を掲載した。

県 民 所 得 (続)

(ロ) 県民所得の分配

単位=百万円：%

(ハ) 県民総

項 目	所 得 額	構 成 比	前 年 度 比	項 目
雇 用 者 所 得	111 047	48.7	116.8	個 人 消 費 支 出
賃 金・俸 給	94 021	41.2	116.8	家 計 消 費 支 出
その他の給与及び手当	11 551	5.1	116.2	飲 食 費
社会保険雇主負担	5 475	2.4	119.1	被 服 費
				光 熱 費
個 人 業 主 所 得	78 677	34.5	115.4	住 居 費
農 林 水 産 業	32 832	14.4	115.2	地 代・家 賃
そ の 他	45 845	20.1	115.5	そ の 他
				雑 費
個 人 の 財 産 所 得	24 596	10.8	115.3	民間非営利団体の消費支出
賃 貸 料	8 278	3.6	110.8	財政の財貨サービス経常購入
利 子 当	14 367	6.3	117.9	
配 当	1 951	0.9	116.2	県 内 総 資 本 形 成
法人企業から個人への移転	206	0.1	128.6	総 固 定 資 本 形 成
法人税及び税外負担	5 520	2.4	125.9	民 間
法 人 留 保	6 783	3.0	135.4	住 宅
				企 業 設 備
財政の事業所得及び財産所得	3 325	1.4	119.6	財 政
官 公 企 業 剰 余	2 140	0.9	118.3	住 宅
賃 貸 料・利 子 及 び 配 当	1 221	0.5	122.0	企 業 設 備
				一 般 財 政
(控除)一般政府負債利子	1 679	0.7	116.3	在 庫 品 増 加
(控除)消費者負債利子	300	0.1	129.3	民 間 企 業
				財 政 による 企 業
				移 出
				(控除)移 入
				統 計 上 の 不 突 合
				県 内 総 支 出
県 民 所 得 (要 素 費 用 表 示)	228 174	100.0	116.9	県 外 か ら の 純 所 得
(欄外)法 人 所 得	14 099	—	130.3	県 民 総 支 出 (市 場 価 格 表 示)

注 四捨五入の関係で計数の計が一致しないことがある。

注 四捨五入の関係で計数

(2) 県民1人当り所得

統計課調

区 分	年 次						
	昭和36年度	昭和37年度	昭和38年度	昭和39年度	昭和40年度	昭和41年度	昭和42年度
全国(国民所得)	163 560	180 959	207 895	230 376	255 243	295 323	345 362

県 民 所 得 (続)

支 出 (市場価格表示)

単位=百万円：%

(ニ) 実質県民総支出(昭和35年基準)

単位=百万円：%

所 得 額	構 成 比	前 年 度 比	項 目	所 得 額	構 成 比	前 年 度 比
162 504	58.7	114.3	個 人 消 費 支 出	107 630	58.3	107.7
160 230	57.9	114.3	家 計 消 費 支 出	106 113	57.5	107.6
56 136	20.3	113.2	飲 食 費	35 733	19.3	106.6
16 490	6.0	111.2	被 服 費	10 484	5.7	103.0
5 922	2.1	110.3	光 熱 費	4 902	2.7	108.7
20 130	7.3	113.1	住 居 費	14 420	7.8	106.1
10 617	3.8	115.8	雑 費	40 574	22.0	110.3
9 513	3.4	110.2	民間非営利団体の消費支出	1 517	0.8	112.9
61 551	22.3	116.9	財政の財貨サービス経常購入	15 813	8.5	104.8
2 274	0.8	117.6				
29 111	10.5	111.8	県 内 総 資 本 形 成	88 207	47.8	118.2
112 969	40.8	123.0	総 固 定 資 本 形 成	74 038	40.1	117.1
96 988	35.1	122.2	民 間	52 076	28.2	124.3
63 716	23.0	128.1	住 宅	10 875	5.9	120.3
17 900	6.5	130.9	企 業 設 備	41 201	22.3	125.5
45 816	16.6	127.1	財 政	21 962	11.9	102.7
33 272	12.0	112.3	住 宅	406	0.2	103.5
636	0.2	113.2	そ の 他	21 556	11.7	102.7
9 069	3.3	113.0	在 庫 品 増 加	14 169	7.7	124.4
23 567	8.5	112.0	民 間 企 業	12 928	7.0	121.6
15 981	5.8	128.3	財 政 による 企 業	1 241	0.7	162.9
14 182	5.1	123.7	移 出	119 652	64.8	112.0
1 799	0.6	182.1	(控除)移 入	148 743	80.5	111.9
130 660	47.2	114.3	統 計 上 の 不 突 合	3 751	2.0	—
162 428	58.7	114.2				
5 604	2.0	—	県 内 総 支 出	186 310	100.9	111.2
278 421	100.6	117.1	県 外 か ら の 純 所 得	△ 1 628	△ 0.9	—
△ 1 778	△ 0.6	—	県 民 総 支 出 (市 場 価 格 表 示)	184 632	100.0	111.1
276 643	100.0	117.1				

の計が一致しないことがある。

区 分	年 次						
	昭和36年度	昭和37年度	昭和38年度	昭和39年度	昭和40年度	昭和41年度	昭和42年度
徳 島 県	113 486	126 834	144 124	167 210	188 022	241 569	283 799

(3) 県 内

純 生 産

単位=百万円

年 次	第 一 次 産 業				第 二 次 産 業			
	農 業	林 業	水 産 業	小 計	鉱 業	建 設 業	製 造 業	小 計
昭和37年度	16 056	3 787	2 424	22 267	469	4 808	21 964	27 241
38	16 248	3 277	2 200	21 725	537	6 108	27 113	33 758
39	19 419	4 719	2 828	26 966	671	7 585	30 556	38 812
40	19 959	5 335	2 880	28 174	708	9 442	31 572	41 722
41	25 311	7 502	4 519	37 333	1 184	16 223	30 621	48 028
昭和42年度	29 994	8 567	4 646	43 207	1 304	20 536	39 134	60 974

年 次	第 三 次 産 業										合 計 (県内純生産)
	卸 小 売 業	金 保 険 業	融 業	不 動 産 業	運 通 信 業	輸 業	電 気 ・ ガ ス 水 道 業	サ ー ビ ス 業	公 務	小 計	
昭和37年度	19 570	3 943	3 826	6 558	1 858	19 866	4 557	60 178	109 686		
38	22 225	4 298	4 464	7 351	1 980	24 243	5 313	69 874	125 357		
39	25 238	4 668	5 011	8 310	2 224	27 268	6 301	79 020	114 798		
40	26 904	4 778	5 485	9 095	2 548	29 263	7 255	85 328	155 224		
41	32 611		15 192	12 201	4 196	36 321	10 647	111 168	196 529		
昭和42年度	37 185		17 136	13 138	4 488	42 204	11 620	125 771	229 952		

同 上

構 成 比

昭和37年度	14.6	3.5	2.2	20.3	0.4	4.4	20.0	24.8
38	13.0	2.6	1.8	17.3	0.3	4.9	21.6	26.9
39	13.4	3.3	1.9	18.6	0.5	5.2	21.1	26.8
40	12.9	3.4	1.9	18.2	0.4	6.1	20.3	26.8
41	12.9	3.8	2.3	19.0	0.6	8.3	15.6	24.5
昭和42年度	13.0	3.7	2.0	18.8	0.6	8.9	17.0	26.5

昭和37年度	17.9	3.6	3.5	6.0	1.7	18.1	4.1	54.9	100.0
38	17.7	3.4	3.6	5.9	1.7	19.3	4.2	55.8	100.0
39	17.4	3.3	3.5	5.7	1.5	18.8	4.4	54.6	100.0
40	17.3	3.1	3.5	5.9	1.6	18.9	4.7	55.0	100.0
41	16.6		7.7	6.3	2.1	18.5	5.4	56.5	100.0
昭和42年度	16.2		7.4	5.7	2.0	18.4	5.0	54.7	100.0

同 上 前

年 度 比

昭和37年度	112.2	85.2	114.2	106.6	116.3	112.3	116.7	115.9
38	101.2	86.5	90.8	97.5	114.4	127.0	123.4	123.9
39	119.5	144.0	128.5	124.1	124.9	124.1	112.6	115.0
40	102.8	113.1	101.8	104.5	105.7	124.5	103.3	107.5
41	127.6	111.3	118.7	122.9	109.0	111.7	114.3	113.3
昭和42年度	118.5	114.2	102.8	115.7	110.1	126.6	127.8	127.0

昭和37年度	107.3	110.3	111.7	116.4	107.3	106.9	107.7	110.0	110.7
38	113.5	109.0	116.6	112.0	106.5	122.0	116.5	116.1	114.3
39	113.5	108.6	112.2	113.0	112.3	112.4	118.7	113.1	115.5
40	106.6	102.4	109.5	109.4	104.6	107.3	115.1	108.0	107.2
41	108.5		116.0	113.1	112.8	117.6	113.0	113.5	115.1
昭和42年度	114.0		112.8	107.7	106.9	116.2	112.3	113.2	117.1

(4) 県 民 所

得 の 分 配

単位=百万円

項目 年次	勤 勞 所 得	個人業主所得	個人賃貸料 所 得	個人利子所得	法 人 所 得	公 營 事 業 剩 余 金	合 計 県民分配所得
昭和37年度	46 054	45 976	3 545	3 403	6 738	116	105 832
38	53 381	49 633	4 176	4 058	7 959	125	119 332
39	60 869	58 891	4 741	4 826	7 865	179	137 371
40	68 479	65 619	5 238	5 448	8 354	121	153 259

同 上

昭和37年度	43.5	43.4	3.3	3.2	6.4	0.2	100.0
38	44.7	41.5	3.5	3.4	6.7	0.2	100.0
39	44.3	42.9	3.5	3.5	5.7	0.1	100.0
40	44.7	42.8	3.4	3.6	5.4	0.1	100.0

同 上 前

昭和37年度	116.6	105.4	110.6	111.1	114.5	72.0	110.9
38	115.9	107.9	117.7	119.2	118.1	107.0	112.7
39	114.0	118.6	113.5	118.9	98.8	143.2	115.1
40	112.5	114.2	110.5	112.9	106.2	67.6	111.5

項目 年次	雇用者 所 得	個人業主 所 得	個人の財 産 所 得	法人企業 から個人 への移転	法人税お よび税外 負 担	法 人 留 保	財政の事 業におよ ぶ所得	(控 除) 一般政府 負債利子	(控 除) 消費者負 債 利 子	合 計 県民所得	(参 考) 法人所得
昭和41年度	95 022	68 178	21 333	160	4 384	5 008	2 779	1 444	232	195 188	10 820
昭和42年度	111 047	8 677	24 596	206	5 520	6 783	3 325	1 679	300	228 174	14 099

構 成 比

昭和41年度	48.7	34.9	10.9	0.1	2.2	2.6	1.4	0.7	0.1	100.0	5.5
昭和42年度	48.7	34.5	10.8	0.1	2.4	3.0	1.4	0.7	0.1	100.0	6.2

年 度 比

40=100

昭和41年度	114.9	116.6	116.5	108.1	112.7	117.4	116.2	113.4	115.4	115.7	113.0
昭和42年度	116.8	115.4	115.3	128.6	125.9	135.4	119.6	116.3	129.3	116.9	130.3

(5) 基 本 勘 定

(ハ) 個 人 勘 定

単位=千円：%

(イ) 県内総生産と総支出勘定

単位=千円：%

番号	区 分	関連番号	41年度	42年度	構 成 比		対前年度比
					41年度	42年度	
1.1	県内純生産(要素費用表示)	2.10	196 529 277	229 952 135	82.69%	82.59%	117.1%
1.2	資本減耗引当	5.2	33 348 477	39 294 623	14.03	14.11	117.8
1.3	間 接 税	4.8	9 654 103	11 218 068	4.06	4.03	116.2
1.4	(控除)経常補助金	4.2	1 870 131	2 044 053	0.78	0.73	109.3
県内総生産(市場価格表示)			237 661 726	278 420 773	100.00	100.00	117.2
1.5	個人消費支出	3.1	142 175 490	162 504 181	59.82	58.37	114.3
1.6	財政の財貨サービス経常購入	4.1	26 038 344	29 110 869	10.96	10.46	111.8
1.7	県内総固定資本形成	5.1	79 355 567	96 988 015	33.39	34.83	132.2
1.8	在庫品増加	5.2	12 457 156	15 981 394	5.24	5.74	128.3
1.9	移 出	6.1	114 322 149	130 660 438	48.10	46.93	114.3
1.10	(控除)移 入	6.6	142 259 573	162 427 927	59.86	58.34	114.2
1.11	統計上の不突合	5.8	5 572 593	5 603 803	2.34	2.01	—
県内総支出(市場価格表示)			237 661 726	278 420 773	100.00	100.00	117.2

(ロ) 県民所得分配勘定

単位=千円：%

番号	区 分	関連番号	41年度	42年度	構 成 比		対前年度比
					41年度	42年度	
2.1	雇 用 者 所 得	3.7	95 022 181	111 046 773	48.68	48.67	116.8
2.2	個 人 業 主 所 得	3.8	68 177 990	78 677 401	34.93	34.48	115.4
2.3	個 人 の 財 産 所 得	3.9	21 332 580	24 596 465	10.93	10.78	115.3
2.4	法人企業から個人への移転	3.10	159 986	205 742	0.08	0.09	128.6
2.5	法人税および税外負担	4.7	4 384 265	5 519 790	2.25	2.43	125.9
2.6	法 人 留 保	5.4	5 007 733	6 783 070	2.57	2.97	135.4
2.7	財政の事業所得および財産所得	4.12	2 778 994	3 324 568	1.42	1.45	119.6
2.8	(控除)一般政府負債利子	4.13	1 443 956	1 679 321	0.74	0.74	116.3
2.9	(控除)消費者負債利子	3.11	232 036	300 023	0.12	0.13	129.3
県 民 所 得 (要素費用表示)			195 187 737	228 174 465	100.00	100.00	116.9
2.10	県内純生産(要素費用表示)	1.1	196 529 277	229 952 135	100.69	100.78	117.1
2.11	県外からの純所得	6.4	△1 341 540	△1 777 670	△0.69	△0.78	—
県 民 純 生 産 (要素費用表示)			195 187 737	228 174 465	100.00	100.00	116.9
(参考)法 人 所 得			10 820 479	14 099 084	5.54	6.18	130.3

番号	区 分	関連番号	41年度	42年度	構 成 比		対前年度比
					41年度	42年度	
3.1	個人消費支出	1.5	142 175 490	162 504 181	70.28	66.09	114.3
3.2	個人税および税外負担	4.6	5 974 885	7 092 188	2.95	3.02	118.7
3.3	社会保険に対する負担	4.9	8 225 813	9 849 185	4.07	4.19	119.7
3.4	個人から財政へのその他の移転	4.10	3 986 195	4 476 497	1.97	1.90	112.3
3.5	個人から県外への移転	6.7	3 198 797	3 621 038	1.58	1.54	113.2
3.6	個人貯蓄	5.5	38 743 106	47 661 436	19.15	20.26	123.0
個人所得の処分			202 304 286	235 204 525	100.00	100.00	116.3
3.7	雇 用 者 所 得	2.1	95 022 181	111 046 773	46.97	47.21	116.8
3.8	個 人 業 主 所 得	2.2	68 177 990	78 677 401	33.70	33.45	115.4
3.9	個 人 の 財 産 所 得	2.3	21 332 580	24 596 465	10.54	10.46	115.3
3.10	法人企業から個人への移転	2.4	159 986	205 742	0.08	0.09	128.6
3.11	(控除)消費者負債利子	2.9	232 036	300 023	0.11	0.13	129.3
3.12	財政から個人への移転	4.3	17 179 423	20 185 822	8.46	8.58	117.5
3.13	県外から個人への移転	6.2	664 162	792 345	0.33	0.34	119.3
個 人 所 得			202 304 286	235 204 525	100.00	100.00	116.3
(欄外)	個人可処分所得		180 918 596	210 165 617	89.43	89.35	116.2
	個人貯蓄率		21.4	22.7	—	—	—

(ニ) 財 政 勘 定

単位=千円：%

番号	区 分	関連番号	41年度	42年度	構 成 比		対前年度比
					41年度	42年度	
4.1	財政の財貨サービス経常購入	1.6	26 038 344	29 110 869	29.62	28.30	111.8
4.2	経 常 補 助 金	1.4	1 870 131	2 044 053	2.13	1.99	109.3
4.3	財政から個人への移転	3.12	17 179 423	20 185 822	19.55	19.63	117.5
4.4	財政から県外への移転	6.8	16 106 294	18 876 577	18.32	18.35	117.2
4.5	財 政 経 常 余 剰	5.6	26 699 750	32 634 248	30.38	31.73	122.2
経 営 支 出			87 893 942	102 851 569	100.00	100.00	117.0
4.6	個人税および税外負担	3.2	5 974 885	7 092 188	6.80	6.90	118.7
4.7	法人税および税外負担	2.5	4 384 265	5 519 790	4.99	5.37	125.9
4.8	間 接 税	1.3	9 654 103	11 218 068	10.98	10.91	116.2
4.9	社会保険に対する負担	3.3	8 225 813	9 849 185	9.35	9.58	119.7
4.10	個人から財政へのその他の移転	3.4	3 986 195	4 476 497	4.54	4.35	112.3
4.11	県外から財政への移転	6.3	54 333 643	63 050 594	61.82	61.30	116.0
4.12	財政の事業所得および財産所得	2.7	2 778 994	3 324 568	3.16	3.23	119.6
4.13	(控除)一般政府負債利子	2.8	1 443 956	1 679 321	1.64	1.64	116.3
経 営 収 入			87 893 942	102 851 569	100.00	100.00	117.0

(ホ) 資本形成勘定

単位=千円：%

番号	区 分	関連 番号	41 年 度	42 年 度	構 成 比		対前年度比
					41 年 度	42 年 度	
5.1	県内総固定資本形成	1.7	79 355 567	96 988 015	86.43	85.85	122.2
5.2	在庫品増加	1.8	12 457 156	15 981 394	13.57	14.15	128.3
	県内総資本形成		91 812 723	112 969 409	100.00	100.00	123.0
5.3	資本減耗引当	1.2	33 348 477	39 294 623	36.32	34.78	117.8
5.4	法人留保	2.6	5 007 733	6 783 070	5.45	6.00	135.4
5.5	個人貯蓄	3.6	38 743 106	47 661 436	42.20	42.19	123.0
5.6	財政経常余剰	4.5	26 699 750	32 634 248	29.08	28.89	122.0
5.7	県外に対する債務の純増	6.5	△6 413 750	△7 800 165	△6.99	△6.90	—
5.8	(控除)統計上の不突合	1.11	5 572 593	5 603 803	6.06	4.96	—
	県内総資本形成の資金調達		91 812 723	112 969 409	100.00	100.00	123.0

(ヘ) 県外勘定

単位=千円：%

番号	区 分	関連 番号	41 年 度	42 年 度	構 成 比		対前年度比
					41 年 度	42 年 度	
6.1	移 出	1.9	114 322 149	130 660 438	70.76	70.65	114.3
6.2	県外から個人への移転	3.13	664 162	792 345	0.41	0.43	119.3
6.3	県外から財政への移転	4.11	54 333 643	63 050 594	33.63	34.10	116.0
6.4	県外からの純所得	2.11	△1 341 540	△1 777 670	△0.83	△0.96	—
6.5	県外に対する債務の純増	5.7	△6 413 750	△7 800 165	△3.97	△4.22	—
	受 取		161 564 664	184 925 542	100.00	100.00	114.5
6.6	移 入	1.10	142 259 573	162 427 927	88.05	87.82	114.2
6.7	個人から県外への移転	3.5	3 198 797	3 621 038	1.98	1.96	113.2
6.8	財政から県外への移転	4.4	16 106 294	18 876 577	9.97	10.22	117.2
	支 払		161 564 664	184 925 542	100.00	100.00	114.5

23 金 融

			銀行信託	161,611	百万円
			相互銀行	41,457	百万円
預	金	}	信用金庫	12,756	百万円
			農協	37,527	百万円
			魚協	3,005	百万円
			銀行信託	85,843	百万円
			相互銀行	31,821	百万円
貸	出	}	信用金庫	10,705	百万円
			農協	17,295	百万円
			魚協	1,792	百万円

1 県内金融機関数

昭和44.3.31現在 四国財務局徳島財務部調

市郡別	銀行			相互銀行			信用組合(労働金庫を含む)		信用金庫		金庫、公庫		生命保険	損害保険	証券会社	
	本店	支店	出張所	本店	支店	出張所	本店	支店	本店	支店	国民金融	商工中金	支社営業所	支店出張所	本店	支店
総数	1	72	8	1	45	1	1	4	3	19	1	1	128	18	2	12
徳島市	1	23	3	1	14	—	1	—	1	7	1	1	50	18	1	8
鳴門市	—	3	3	—	4	—	—	1	1	5	—	—	9	—	—	1
小松島市	—	2	—	—	3	—	—	1	—	1	—	—	9	—	1	—
阿南市	—	4	—	—	7	—	—	1	1	2	—	—	11	—	—	—
名東郡	—	—	—	—	—	—	—	—	—	—	—	—	—	—	—	1
勝浦郡	—	2	—	—	1	—	—	—	—	—	—	—	—	—	—	—
那賀郡	—	6	2	—	2	—	—	—	—	1	—	—	2	—	—	—
海部郡	—	7	—	—	3	—	—	—	—	—	—	—	7	—	—	1
名西郡	—	2	—	—	1	—	—	—	—	—	—	—	5	—	—	—
板野郡	—	5	—	—	1	—	—	—	—	1	—	—	6	—	—	—
阿波郡	—	2	—	—	1	—	—	—	—	—	—	—	—	—	—	—
麻植郡	—	5	—	—	3	—	—	—	—	—	—	—	11	—	—	—
美馬郡	—	6	—	—	1	—	—	—	—	—	—	—	10	—	—	—
三好郡	—	5	—	—	4	1	—	1	—	2	—	—	8	—	—	1

2 県内主要金融機関別預金および貸出

単位=百万円 昭和44.3.31現在 四国財務局徳島財務部調

区	分	預金	貸出
総	額	338 057	158 480
銀行	信託	161 611	85 843
相互	銀行	41 457	31 821
信用	金庫	12 756	10 705
信組	労働	1 658	1 372
農協	協	37 527	17 295
漁協	協	3 005	1 792
郵便	便	57 005	—
生命	保険	21 601	—
その他	他	1 484	9 652

注 その他とは商工中金、国民金融公庫、中小企業公庫である。

3 県内金融機関主要勘定

単位=千円 昭和44.3.31現在 四国財務局徳島財務部調

区分	資 金 量									
	総数	当座	普通	通知	定期及び	定期積立	相互掛金	その他		
総数	204 161 921	9 407 100	35 553 020	4 935 587	140 898 708	8 770 876	1 481 795	3 114 835		
銀行	150 435 121	6 912 528	27 918 948	3 576 237	103 341 411	6 506 588	—	2 179 409		
相互銀行	40 970 688	2 155 650	5 432 453	1 018 193	29 310 504	835 327	1 481 795	436 766		
信用金庫	12 756 112	338 922	2 201 619	341 157	8 246 793	1 428 961	—	198 660		

区分	融 資 量						コ	所	現	預
	総数	手形貸付	証書貸付	当座貸越	割引手形	給付金	ロー	有価証券	金	け金
総数	126 945 412	76 651 527	17 107 266	2 181 585	29 547 612	1 457 422	1 000 000	19 267 272	17 226 537	3 479 039
銀行	85 221 345	57 415 830	4 500 911	1 962 046	21 342 558	—	—	14 971 531	15 252 148	284 620
相互銀行	31 521 670	14 851 168	9 187 965	127 304	5 897 811	1 457 422	1 000 000	3 302 542	1 609 927	1 286 562
信用金庫	10 202 397	4 384 529	3 418 390	92 235	2 307 243	—	—	993 199	364 462	1 907 857

4 簡易生命保険業務状況 (徳島県)

昭和43年度 高松地方簡易保険局調

月 別	種 別	新 契 約		月 末 現 在 高	
		件	保 險 金 額	件	保 險 金 額
昭和43年	4月~6月	6 677	1 899 350	391 042	47 442 927
	7月~9月	6 903	2 472 500	392 753	49 452 333
	10月~12月	9 348	3 708 450	398 142	52 752 763
昭和44年	1月~3月	11 063	4 525 450	398 891	55 485 293

5 簡易生命保険消滅状況 (徳島県)

単位=件 昭和43年度 高松地方簡易保険局調

種 別	月 別	昭和43年	昭和43年	5月	6月	7月	8月	9月	10月	11月	12月	昭和44年	2月	3月
		度総数	4月									1月		
死亡契約		2 063	121	168	166	150	168	164	150	159	171	201	206	239
満期契約		19 550	1 313	2 217	1 552	1 497	1 105	1 025	903	857	624	2 113	3 039	3 305

6 簡易生命保険 (徳島県) 昭和43年度 高松地方簡易保険局調

種別 月別	新契約		復活 件数	消滅件数					月末現在高	
	件数	保険金額		死亡	満期	解約	失効	その他	件数	保険金額
	件	千円	件	件	件	件	件	件	件	千円
総数	33 826	11 135 250	943	1 938	18 391	2 470	2 386	△28	4 709 280	577 562 626
昭和43年1月	3 305	1 008 750	18	163	1 687	206	147	△1	390 361	44 497 413
2	3 158	910 300	25	211	2 527	224	195	△1	390 386	45 192 920
3	4 435	1 135 900	30	147	3 084	262	227	△1	391 074	46 077 889
4	2 693	702 300	30	121	1 313	180	205	△3	391 975	46 632 135
5	2 207	647 000	25	168	2 217	196	230	△2	391 394	47 073 639
6	1 777	550 050	29	166	1 552	217	217	△6	391 042	47 442 927
7	1 853	662 000	38	150	1 497	177	244	△1	390 864	47 941 716
8	1 216	428 500	41	168	1 105	119	223	△2	390 504	48 226 623
9	3 834	1 382 000	28	164	1 025	249	174	△1	392 753	49 452 333
10	3 129	1 184 300	20	150	903	213	172	△6	394 458	50 492 180
11	3 265	1 433 350	17	159	857	196	199	△2	396 327	51 780 038
12	2 954	1 090 800	42	171	624	231	153	△2	398 142	52 752 763

注 △印は減少を示す。

7 郵便年金 (徳島県) 昭和43年度 高松地方簡易保険局調

種別 月別	新契約		消滅件数					月末現在高	
	件数	年金額	死亡	解約	支払満了	失効	その他	件数	年金額
	件	千円	件	件	件	件	件	件	千円
総数	30	1 172	132	33	260	18	4 323	—	—
昭和43年1月	16	434	—	1	24	2	575	7 723	35 897
2	5	283	32	3	17	4	2 024	5 648	35 730
3	3	120	17	8	16	3	343	5 264	35 024
4	—	—	6	2	31	2	717	4 506	34 515
5	4	265	4	1	23	1	162	4 319	34 377
6	1	10	9	3	25	1	190	4 092	34 184
7	1	60	5	6	26	1	69	3 936	33 912
8	—	—	22	2	13	1	116	3 832	33 774
9	—	—	17	2	15	2	57	3 739	33 644
10	—	—	4	—	27	1	43	3 664	33 375
11	—	—	4	3	26	—	15	3 616	32 936
12	—	—	12	2	17	—	12	3 573	32 701

注 その他欄は少額年金特別措置により消滅したものを示す。

8 手形交換高 (徳島県)

昭和43年度 徳島手形交換所

区分 月別	組合 銀行数	手形交換高			不渡手形	
		枚数	金額	交換差額	枚数	金額
		枚	千円	円	枚	千円
総数	20	1 442 514	326 890 091	77 286 569	552	83 934
昭和43年4月		117 035	29 624 600	7 077 871	56	9 533
5		115 482	24 642 910	5 928 157	34	7 370
6		123 772	21 202 748	5 111 790	38	3 842
7		125 837	27 016 582	6 261 763	51	8 351
8		113 761	25 173 417	5 812 126	41	5 442
9		112 620	24 541 800	5 303 008	46	5 488
10		117 197	27 729 783	6 743 667	62	7 450
11		114 809	26 043 210	6 267 765	28	1 589
12		157 019	33 160 654	8 159 462	53	9 680
昭和44年1月		110 046	28 172 261	6 217 995	47	2 871
2		114 662	26 801 474	6 213 901	29	5 006
3		120 274	32 780 652	8 139 064	67	17 312

9 郵便貯金 (徳島県)

昭和43年度 徳島地方貯金局調

区分 月別	預入			払いもどし			月末現在高	
	新規口座	口数	金額	全払口座	口数	金額	口座	金額
	千口	千口	千円	千口	千口	千円	千口	千円
昭和42年度	659	2 523	26 466 888	594	839	20 258 151	3 192	35 416 193
昭和43年度	752	2 627	31 455 404	632	872	24 379 302	3 313	42 492 295
昭和43年4月	62	218	2 879 841	64	87	2 462 983	3 190	35 833 051
5	60	221	2 338 092	54	72	1 957 667	3 197	36 213 476
6	61	216	2 351 321	42	63	1 656 108	3 216	36 908 689
7	74	241	2 745 722	47	80	2 010 585	3 243	37 643 826
8	58	194	2 107 560	42	67	1 729 537	3 259	38 021 849
9	49	197	1 954 668	59	68	1 809 259	3 249	38 167 258
10	57	232	2 611 653	56	87	2 202 709	3 249	38 576 202
11	46	195	2 018 017	53	69	1 891 544	3 242	38 702 674
12	90	276	4 260 947	56	82	2 648 751	3 276	40 314 871
昭和44年1月	72	228	2 643 190	40	55	1 706 912	3 308	41 251 148
2	58	195	2 153 492	59	62	1 864 670	3 308	41 539 971
3	65	214	3 390 901	60	78	2 438 577	3 313	42 492 295

注 単位未満は、四捨五入したため集計額が一致しない場合がある。

10 郵便振替 (徳島口座) 昭和43年度 徳島地方貯金局調

区分 月別	受 入			払 出			月 末 現 在 高	
	加入口座	口 数	金 額	脱退口座	口 数	金 額	口 座	金 額
			千円			千円		千円
昭和42年度	1 768	1 076 396	16 869 526	121	195 002	16 870 652	11 489	271 393
昭和43年度	3 289	1 157 109	20 837 439	88	221 528	20 762 898	14 690	345 935
昭和43年4月	180	94 098	1 341 134	11	11 084	1 236 121	11 658	376 406
5	162	129 810	1 776 085	7	15 204	1 672 426	11 813	480 064
6	346	85 081	1 627 101	4	45 037	1 786 379	12 155	320 786
7	363	96 906	1 491 898	13	12 684	1 523 688	12 505	288 997
8	411	84 681	1 411 986	12	10 675	1 405 072	12 904	295 912
9	291	93 268	1 494 929	6	12 235	1 463 161	13 189	327 679
10	232	98 178	1 602 859	5	11 441	1 558 302	13 416	372 236
11	249	117 828	2 220 568	10	12 389	2 029 920	13 655	562 884
12	248	126 762	2 333 433	3	53 511	2 487 461	13 900	408 857
昭和44年1月	165	74 789	1 934 091	3	11 146	1 934 576	14 062	408 371
2	247	73 007	1 758 919	6	11 854	1 798 930	14 303	368 360
3	395	82 701	1 844 436	8	14 268	1 866 862	14 690	345 935

11 郵便為替 (徳島県) 昭和43年度 松山郵政局調

区分 月別	取扱局数	振 出		払 渡		1 日 平 均 取 扱 高	
		口 数	金 額	口 数	金 額	振 出	払 渡
			円		円	円	円
昭和39年度	208	54 893	978 181 126	48 129	954 854 938	3 207 151	3 130 672
40	210	63 191	1 122 178 740	49 183	1 101 773 939	3 728 169	3 660 379
41	213	64 590	1 217 525 896	47 800	1 031 585 325	4 044 936	3 427 193
42	216	64 856	1 273 889 120	47 822	1 127 322 238	4 218 175	3 732 855
昭和43年度	220	66 169	1 399 533 588	49 825	1 312 912 266	4 634 214	4 370 570
昭和43年4月	216	4 557	113 495 681	4 044	112 895 264	4 539 827	4 515 810
5	216	3 901	97 727 102	3 736	99 876 560	3 758 734	3 841 406
6	218	3 852	92 968 793	3 449	91 337 228	3 718 751	3 653 489
7	219	4 059	91 918 922	3 825	105 151 610	3 404 404	3 894 504
8	219	3 369	81 909 261	3 636	102 216 799	3 033 676	3 785 807
9	219	4 402	94 191 741	3 484	94 800 463	3 924 655	3 950 019
10	220	3 901	93 946 455	3 908	103 131 097	3 613 325	3 966 580
11	220	4 507	94 073 461	3 493	161 665 143	3 762 938	4 066 605
12	220	6 439	148 729 450	5 297	175 297 757	5 720 363	6 742 221
昭和44年1月	220	11 458	125 027 726	3 477	96 104 984	5 435 988	4 178 477
2	220	9 330	188 624 803	6 797	113 725 852	8 201 078	4 944 602
3	220	6 394	176 920 193	4 679	116 709 509	7 076 807	4 668 380

24 司 法

訴訟受理件数

民事事件	裁判所	5,408件
	簡易裁判所	4,177件
民事行政訴訟	裁判所	886件
	簡易裁判所	468件
刑事事件	裁判所	1,157件
	簡易裁判所	19,770件

1 司 法 関 係 官 署

(1) 地 方 裁 判 所

単位=人 昭和43.12.31現在 徳島地方裁判所調

Table with columns: 名称, 管轄, 判事, 判事補, 書記官, 事務官, 雇, 速記官, 速記官補, タイピスト, 廷吏, 行(二)職, 執行吏. Rows include 総数, 徳島地方裁判所, 阿南支部, 脇町支部, 川島支部.

(2) 簡 易 裁 判 所

単位=人 昭和43.12.31現在 徳島地方裁判所調

Table with columns: 名称, 管轄, 判事, 書記官, 事務官, タイピスト, 廷吏, 行(二)職. Rows include 徳島簡易裁判所, 鳴門簡易裁判所, 阿南簡易裁判所, 牟岐簡易裁判所, 脇町簡易裁判所, 池田簡易裁判所, 川島簡易裁判所.

(3) 家 庭 裁 判 所

単位=人 昭和43.12.31現在 徳島家庭裁判所調

Table with columns: 名称, 管轄, 判事, 判事補, 事務官, タイピスト, 書記官, 調査官, 調査官補, 技官, 廷吏, 庁務員. Rows include 徳島家庭裁判所, 阿南支部, 脇町支部, 川島支部, 池田出張所, 牟岐出張所.

(4) 地 方 検 察 庁

単位=人 昭和43.12.31現在 徳島地方検察庁調

Table with columns: 庁名, 種別, 総数, 検事, 副検事, 検察事務官, 検察技官, 事務官, 庁務員. Rows include 総数, 徳島地方検察庁, 徳島区検察庁, 鳴門区検察庁, 徳島地方検察庁阿南支部, 阿南区検察庁, 牟岐区検察庁, 徳島地方検察庁脇町支部, 脇町区検察庁, 池田区検察庁, 徳島地方検察庁川島支部, 川島区検察庁.

(5) 検 察 審 査 会

単位=人 昭和43.12.31現在 徳島地方裁判所調

Table with columns: 名称, 管轄, 事務官, 雇, タイピスト. Rows include 徳島検察審査会, 阿南検察審査会, 脇町検察審査会.

(6) 法 務 局

単位=人 昭和44.3.31現在 徳島地方法務局調

Table with columns: 支局, 出張所, 不動産登記管轄区域, 商業法人登記管轄区域, 事務官, 技官, 庁務員, 事務員. Rows include 総数, 徳島, 国府, 小松島, 勝浦.

法 務 局 (続)

2 民 事 事 件

Table with columns: 支局, 出張所, 不動産登記管轄区域, 商業法人登記管轄区域, 事務官, 技官, 庁務員, 事務員. Lists various branches like 石井, 神山, 上板, etc.

(1) 民 事 事 件 数

昭和43年 徳島地方裁判所調

Table showing civil case statistics by year (昭和39-43) and type (本庁, 支部, 簡易). Columns include 受 理 (総数, 旧受, 新受) and 既 済 (総数, 判決, 決定, その他).

注 () 内は調停件数で内数である。既済欄中、その他の欄には命令、和解、取り下げを含む。

(2) 民事行政訴訟新受理件数

昭和43年 徳島地方裁判所調

Table showing new civil and administrative case filings by year (昭和39-43) and type (本庁, 支部, 簡易). Columns include 民 事 (件数, 人事, 土地, 建物, 物品, 金銭, 証券, その他) and 行 政 (行政, 上告, 受理).

(3) 登記所別登記(登録を含む。)および台帳事務事件総括表

登記所別登記(登録を含む。)および台帳事務事件総括表 (続)

昭和43年 徳島地方法務局調

種別 庁名	登記(登録を含む。)事務								
	甲 号								
	不動産登記			商業・法人等・登記		その他の登記			
	件数	個数	登録税	件数	登録税	件数	個数	登録税	
円			円		円				
管内総数	141 997	375 647	338 639 640	4 880	34 234 100	1 594	1 576	37 878 800	
本局	40 717	119 826	153 172 900	2 662	19 224 000	305	311	4 690 000	
阿南支局	10 259	25 238	22 286 500	321	2 773 600	349	352	16 955 700	
脇町支局	2 734	6 716	3 026 000	45	489 000	—	—	—	
川島支局	7 994	20 036	12 372 800	167	846 500	4	4	465 000	
国府出張所	3 452	7 006	6 364 700	—	—	—	—	—	
小松島出張所	7 373	16 213	22 201 700	236	1 347 400	98	92	2 404 100	
勝浦出張所	2 157	7 154	2 187 700	39	281 000	—	—	—	
石井出張所	4 068	10 887	6 940 400	46	223 500	—	—	—	
神山出張所	1 504	6 056	1 589 800	24	69 200	—	—	—	
上板出張所	4 114	9 889	4 161 640	82	326 500	—	—	—	
鳴門出張所	11 625	27 431	33 206 700	374	3 065 200	387	424	7 218 100	
板野出張所	3 763	8 080	4 099 200	37	280 000	—	—	—	
川内出張所	8 613	17 151	17 891 800	93	676 500	160	67	3 316 700	
住吉出張所	2 851	6 126	4 840 100	19	95 000	8	20	318 000	
鷺敷出張所	1 664	5 035	1 622 900	23	52 000	—	—	—	
羽ノ浦出張所	2 598	5 267	4 244 400	76	626 000	56	59	996 600	
上那賀出張所	785	2 604	1 492 400	42	130 000	—	—	—	
日和佐出張所	2 919	7 892	4 347 400	80	478 000	138	149	995 600	
海部出張所	3 765	9 364	4 446 200	80	619 000	89	98	519 000	
木頭出張所	1 360	5 202	4 680 000	11	53 000	—	—	—	
穴吹出張所	2 623	7 506	2 446 600	41	110 000	—	—	—	
美馬出張所	3 941	11 782	4 961 100	82	500 900	—	—	—	
西祖谷山出張所	1 031	3 492	1 403 900	5	40 000	—	—	—	
池田出張所	6 246	19 964	9 822 300	216	1 497 800	—	—	—	
阿波出張所	3 841	9 730	4 830 500	79	430 000	—	—	—	

種別 庁名	登記(登録を含む。)事務							台帳事務				
	乙 号							甲 号		乙 号		
	謄本	抄本	地図、 建物所在の 図の写	閲覧	証明 (印鑑証明 を含む)	手数料		件数	個数	謄本	閲覧	手数料
円												
管内総数	387 263	55 093	—	1 153 201	37 965	18 941 440	16 052	45 166	79	27 961	77 040	
本局	179 866	27 334	—	843 767	25 346	8 447 830	—	—	—	—	—	
阿南支局	29 973	4 131	—	37 541	1 721	1 450 140	—	—	—	—	—	
脇町支局	5 465	548	—	12 595	457	261 710	—	—	—	—	—	
川島支局	17 868	2 084	—	27 620	910	827 980	—	—	—	—	—	
国府出張所	6 735	620	—	2 891	12	343 320	—	—	—	—	—	
小松島出張所	15 454	2 028	—	27 411	1 104	816 780	—	—	—	—	—	
勝浦出張所	2 218	790	—	7 906	173	130 250	1 237	4 213	—	2 720	11 400	
石井出張所	7 008	1,034	—	4 437	816	357 230	—	—	—	—	—	
神山出張所	1 923	593	—	2 492	86	158 920	—	—	—	—	—	
上板出張所	5 751	1 560	—	11 301	412	362 770	601	1 230	—	317	240	
鳴門出張所	28 250	2 735	—	29 416	2 200	1 456 620	—	—	—	—	—	
板野出張所	5 588	714	—	17 414	138	320 010	—	—	—	—	—	
川内出張所	19 838	1 510	—	11 725	563	896 040	—	—	—	—	—	
住吉出張所	6 436	565	—	4 642	100	311 580	—	—	—	—	—	
鷺敷出張所	1 410	354	—	2 001	74	81 600	1 257	4 105	3	583	7 080	
羽ノ浦出張所	8 811	479	—	4 683	606	325 590	—	—	—	—	—	
上那賀出張所	925	147	—	2 375	120	65 160	540	1 821	1	640	15 150	
日和佐出張所	5 414	425	—	4 466	251	243 040	1 961	5 041	4	1 847	6 000	
海部出張所	7 671	621	—	9 514	533	370 760	3 688	8 371	18	3 315	20 640	
木頭出張所	2 223	254	—	1 153	54	114 800	1 211	4 450	33	734	10 080	
穴吹出張所	4 011	554	—	7 729	142	171 920	—	—	—	—	—	
美馬出張所	6 177	1 502	—	12 464	589	342 900	—	—	—	—	—	
西祖谷山出張所	1 426	417	—	3 489	78	82 200	575	2 316	5	164	1 020	
池田出張所	10 905	2 567	—	55 861	1 243	598 560	4 303	11 973	11	17 615	4 590	
阿波出張所	5 917	1 527	—	8 308	237	403 730	679	1 646	4	26	840	

(4) 供託金および同利子取扱高表 昭和43年度分 徳島地方法務局調

種別 年度	越 高	受 高		払 高		現 在 高	利 子 払 渡 高	
		件数	金額	件数	金額		件数	金額
43年度	178 611 920	2 035	103 807 228	1 749	90 920 485	191 498 663	1 223	2 792 201

(5) 供託有価証券取扱高表 徳島地方法務局調

種別 年度	越 高		受 高			払 高			現 在 高		利 札 払渡高
	枚数	券面額	件数	枚数	券面額	件数	枚数	券面額	枚数	券面額	
43年度	2 589	108 250 860	90	323	24 910 000	93	323	23 685 160	2 589	109 475 700	39

(6) 訟務事務受処理表 徳島地方法務局調

種別 年度	本 訴		調 定		即 決 和 解		そ の 他		計		
	原 告	被 告	申立人	相手方	申立人	相手方	申立人	相手方	原 告 (申立人)	被 告 (相手方)	
43年度	受 理	5	24	—	1	75	—	15	1	95	26
	処 理	2	6	—	1	75	—	12	1	89	8

(7) 人権受理件数表 昭和43年 徳島地方法務局調

区 分	総 数	特 別 公 務 員 に よ る 侵 犯	教 育 に よ る 侵 犯	刑 務 に よ る 侵 犯	税 務 に よ る 侵 犯	そ の 他 の 公 務 員 に よ る 侵 犯	人 身 売 買	売 春 に 伴 う もの	酷 使 虐 待	私 的 制 裁	人 身 の 自 由 に 対 する 侵 犯	村 八 分	差 別 待 遇
特 別 事 件	8	3	—	—	—	—	—	—	—	—	—	2	—
一 般 事 件	4 384	4	—	—	1	1	—	—	19	6	2	—	3

区 分	参 政 権 に 対 する 侵 犯	名 譽 信 用 に 対 する 侵 犯	集 団 表 現 の 自 由 に 対 する 侵 犯	信 教 の 自 由 に 対 する 侵 犯	教 育 に 対 する 侵 犯	侵 犯 に 対 する 侵 犯	労 働 権 に 対 する 侵 犯	住 居 の 安 全 に 対 する 侵 犯	強 制 圧 迫	公 害	組 織 多 衆 の 威 力 に よ る 侵 犯	そ の 他
特 別 事 件	—	1	—	—	—	—	—	—	—	2	—	—
一 般 事 件	—	37	—	—	—	6	40	49	—	1	4 215	

(8) 人権相談事件表 昭和43年 徳島地方法務局調

区 分	総 数	家 事 事 件	借 地 借 家 事 件	一 般 民 事 事 件	刑 事 事 件	農 地 事 件	生 活 扶 助	税 務 事 件	労 働 事 件	そ の 他	民 事 事 件			行 政 事 件
											不 動 産	損 害 賠 償	そ の 他	
件 数	4 155	1 162	—	—	88	—	—	28	20	147	871	418	1 341	80

3 刑 事

(1) 刑 事 訴

区 分	受 理 件 数			終 局 件 数
	総 数	旧 受	新 受	
総 数	1 157	427	730	699
刑 法 犯 通 常	881	305	576	538
特 別 法 犯 通 常	276	122	154	161

(2) 刑 事 訴

区 分	受 理 件 数			終 局 件 数	
	総 数	旧 受	新 受		
総 数	19 770	671	19 099	19 473	
刑 法 犯	通 常	255	44	211	216
	略 式	2 928	302	2 626	2 769
特 別 法 犯	通 常	99	60	39	85
	略 式	16 457	265	16 192	16 372
交 通 即 決	31	—	31	31	

事 件 数 (地方裁判所)

昭和43年 徳島地方裁判所調

人 員	局			未 終 局 件 数
	判 決			
	有 罪	無 罪	免訴, 公訴棄却, その他	
563	547	2	14	458
441	432	2	7	343
122	115	0	7	115

事 件 数 (簡易裁判所)

昭和43年 徳島地方裁判所調

人 員	局			未 終 局 件 数
	判 決			
	有 罪	無 罪	免訴, 公訴棄却, その他	
19 403	19 339	4	60	297
152	137	0	15	39
2 769	2 759	0	10	159
79	44	4	31	14
16 372	16 368	0	4	85
31	31	0	0	0

(3) 刑 法 犯 第 一

区 分	事 件 種 別	総 人 員			終						
		総 数	男	女	有						
					総 数	死 刑	懲				3年以上
計	無 期	10年をこ	えをる	3年以上							
全 国	通常裁判	69 068	66 865	2 203	65 696	6	54 910	45	420	5 075	
徳島地裁管内		605	585	0	428	1	0	39	

(4) 特 別 法 犯 第

区 分	事 件 種 別	総 人 員				終							
		総 数	男	女	法 人	有							
						総 数	懲						
計	無 期	10年 以上	3年 以上	2年 以上	1年 以上		1年未 満						
全 国	通常裁判	20 173	17 515	2 503	155	17 332	9 109	0	0	61	185	1 550	7 318
徳島地裁管内		149	142	83	0	0	2	4	13	64

(5) 交 通 即 決 事

年 別	事 件 種 別	総 人 員			終
		総 数	男	女	
					有
総 数					
昭 和 48 年	交 通 即 決	31	31

審 科 刑 年 表 (通常手続)

単位=人 昭和42年 徳島地方裁判所調

局		人 員										
罪		禁 錮	拘 留	科 料	刑 の 免 除	無 罪	免 訴	公 訴 棄 却	其 他			
役	罰 金											
1年以上 1年未満	計 1万円以上 5千円以上 5千円未満											
29 989	19 381	7 949	2 723	2 060	534	129	2	6	0	265	4	3 203
217	177	106	51	41	7	3	0	0	0	5	0	15

一 審 科 刑 年 表 (通常手続)

単位=人 昭和42年 徳島地方裁判所調

局		人 員											
罪		禁 錮	拘 留	科 料	刑 の 免 除	無 罪	免 訴	公 訴 棄 却	其 他				
罰 金	役												
計 100万円以上 10万円以上 5万円以上 1万円以上 5千円以上 5千円未満	1年以上 1年未満												
206	7 761	68	153	302	2 369	3 193	1 680	227	29	0	154	3	2 684
1	58	2	2	0	18	32	4	0	0	0	4	0	3

件 科 刑 年 表

単位=人 昭和43年 徳島地方裁判所調

局		人 員						
罪		無 罪	免 訴 刑 の 免 除	公 訴 棄 却	其 他			
罰 金	科 料							
1万円以上	5千円以上 5千円未満							
17	10	4	0	0	0	0		

(2) 家事調

停事件

単位=件 昭和43年 徳島家庭裁判所調

事 件	受 理											
	総 数	旧 受	新				受					
			総 数	書 面 に よ る	申 立	準 口 頭 に よ る	申 立	口 頭 に よ る	申 立	移 送 を	受 け た も の	訴 訟 か ら 調 停 に 付 さ れ た も の
総 数	1 075	275	800	76	698	6	3	1	11	5		
乙類事件の総数	196	67	129	22	93	1	1	—	11	1		
夫婦の同居その他の夫婦間の協力扶助に関する処分(乙1)	1	—	1	1	—	—	—	—	—	—	—	—
財産の管理者の変更及び共有財産の分割に関する処分(乙2)	—	—	—	—	—	—	—	—	—	—	—	—
婚姻から生ずる費用の分担に関する処分(乙3)	5	1	4	—	4	—	—	—	—	—	—	—
子の監護者の指定その他子の監護に関する処分(乙4)	—	—	—	—	—	—	—	—	—	—	—	—
財産の分与に関する処分(乙5)	6	1	5	—	4	—	1	—	—	—	—	—
権利の承継者の指定(乙6)	—	—	—	—	—	—	—	—	—	—	—	—
離縁後に親権者となるべき者の指定(乙6の2)	—	—	—	—	—	—	—	—	—	—	—	—
親権者の指定又は変更(乙7)	47	7	40	1	38	—	—	—	6	—	—	—
扶養に関する処分(乙8)	48	12	36	7	27	—	—	—	1	1	—	—
推定相続人の廃除及びその取消(乙9)	—	—	—	—	—	—	—	—	—	—	—	—
遺産の分割に関する処分(乙10)	89	46	43	13	25	1	—	—	4	—	—	—
生活保護法第77号第2項の事件	—	—	—	—	—	—	—	—	—	—	—	—
破産法第68号の事件	—	—	—	—	—	—	—	—	—	—	—	—
民法の附則に掲げる事件	—	—	—	—	—	—	—	—	—	—	—	—
乙類を除く調停事件の総数	879	208	671	54	605	5	2	1	—	4		
婚姻中の夫婦間の事件	471	116	355	20	329	1	1	1	—	3		
婚姻外の男女間の事件	99	18	81	2	77	1	—	—	—	1		
男女関係解消にもとづく慰謝料	26	1	25	2	22	—	1	—	—	—		
親族間の紛争	165	45	120	16	103	1	—	—	—	—		
家事審判法第23条に掲げる事項	42	7	35	8	27	—	—	—	—	—		
離縁	21	8	13	1	11	1	—	—	—	—		
その他の	55	13	42	5	36	1	—	—	—	—		

総 数	調 停 成 立	調 停 不 成 立	取 下	決						未 済	異 議 申 立	1月からの計		
				第 三 条 の 審 判 を し た も の	第 四 条 第 一 項 の 審 判 を し た も の	移 送	調 停 を し な い も の	そ の 他	第 二 三 条 の 審 判 に 対 し			第 二 四 条 の 審 判 に 対 し	新 受	既 済
797	285	59	420	14	—	9	2	8	278	—	—	800	797	
132	85	8	34	—	—	2	—	3	64	—	—	129	132	
1	—	—	1	—	—	—	—	—	—	—	—	1	1	
—	—	—	—	—	—	—	—	—	—	—	—	—	—	
2	1	—	1	—	—	—	—	—	3	—	—	4	2	
—	—	—	—	—	—	—	—	—	—	—	—	—	—	
2	—	1	1	—	—	—	—	—	4	—	—	5	2	
—	—	—	—	—	—	—	—	—	—	—	—	—	—	
—	—	—	—	—	—	—	—	—	—	—	—	—	—	
38	31	3	3	—	—	1	—	—	9	—	—	40	38	
36	23	1	9	—	—	1	—	2	12	—	—	36	36	
—	—	—	—	—	—	—	—	—	—	—	—	—	—	
53	30	3	19	—	—	—	—	1	36	—	—	43	53	
—	—	—	—	—	—	—	—	—	—	—	—	—	—	
—	—	—	—	—	—	—	—	—	—	—	—	—	—	
—	—	—	—	—	—	—	—	—	—	—	—	—	—	
665	200	51	386	14	—	7	2	5	214	—	—	671	665	
359	109	33	209	—	—	4	1	3	112	—	—	355	359	
81	23	5	51	—	—	1	—	1	18	—	—	81	81	
23	9	2	10	—	—	1	1	—	3	—	—	25	23	
113	37	6	70	—	—	—	—	—	52	—	—	120	113	
33	5	—	13	14	—	1	—	—	9	—	—	35	33	
16	6	2	7	—	—	—	—	1	5	—	—	13	16	
40	11	3	26	—	—	—	—	—	15	—	—	42	40	

5 少年事件

(1) 少年保護受事件数、既済件数および未済件数

単位=件 昭和43年 徳島家庭裁判所調

Table with columns for event type (種別), total count (総数), and breakdown by gender (一般保護事件: 男, 女, 計) and category (道路交通事件, 保護). Rows include '総数', '受', '理', '既', '済', '未済' with various sub-categories.

(2) 保護観察所 単位=人 昭和43.12.31現在 徳島保護観察所調

Table with columns: 名称 (Name), 総数 (Total Count), 観察官 (Observation Officer), 事務官 (Administrative Officer), 技官 (Technical Officer), 保護司 (Guardian), 徳島保護観察所 (Total: 493, 9, 4, 0, 480).

(3) 保護観察事件の受理および処理人員 (年表)

単位=人 昭和43年 徳島保護観察所調

Table showing reception and processing personnel for protection observation events. Columns include event type (事件の種別), reception (受理人員), processing (既済人員), and current status (月末現在保護観察中の人員). Rows include '総数', '1号観察', '2号観察', etc.

注 1. 「新受」の欄の年齢は、保護観察に付された日の年齢による。
2. 「所在不明」の欄の括弧内には、犯罪者予防更生法第42条の2の規定により停止されている人員を再掲する。
3. 「1号観察のうち道交法違反のもの」の欄には、1号観察のうち道路交通法違反に係る人員を再掲する。

(4) 申請・申報・通告・申出・上申事件の人員 (年表)

単位=人 昭和43年度 徳島保護観察所調

Table showing personnel for application, reporting, notification, and appeal events. Columns include district (区分), total count (総数), and various application types (退院の申請, 仮釈除の申請, etc.). Rows include '区 分' and '人 員'.

(5) 環境調査調整事件の受理および処理件数 (年表)

単位=件 昭和43年度 徳島保護観察所調

Table showing reception and processing counts for environmental investigation and adjustment events. Columns include district (区分), reception count (受理件数), and processing count (環境調査調整の報告を受けた事件の件数). Rows include '総 数', '少年院', '刑務所・拘置所', '婦人補導院'.

注 「受理件数」は、本人の環境調査調整に関し少年院、刑務所・拘置所又は婦人補導院の長から身上調査書の送付を受けたものである。

(6) 共助事件の処理件数 (年表)

単位=人 昭和43年度 徳島保護観察所調

区 分	総 数	地方委員会に 対する共助			保護観察所に対 する共助			家庭裁判所に対 する共助			家庭裁判所以外の裁 判所に対する共助			共 同 検 察 官 に 対 す る 共 助	少 年 院 に 対 す る 共 助	共 同 刑 務 所 に 対 す る 共 助	共 同 婦 人 補 導 共 に 対 助		
		保 護 観 察 の 状 況 報 告	面 接 の 立 会	引 致 状 の 行 他	帰 住 の 援 護	所 在 の 調 査	そ の 他	同 行 状 又 は 行	決 定 の 援 助 等	審 判 の 立 会	そ の 他	成 績 の 報 告	意 見 の 陳 述					そ の 他	
人 員	428	5	0	0	1	85	172	1	0	99	8	0	55	1	0	0	0	1	0

(7) 救護・援護・更生保護の実施人員

単位=人 昭和43年度 徳島保護観察所調

区 分 事件の種類	総 数	委 託	自 庁
総 数	444	133	311
計	189	63	126
救 護	3	0	3
援 護	14	8	6
1 号 観 察	168	54	114
2 号 観 察	4	1	3
3 号 観 察	—	—	—
4 号 観 察	—	—	—
5 号 観 察	—	—	—
刑の執行停止	—	—	—
計	255	70	185
更 生	249	67	182
刑の執行終了	0	0	0
刑の執行免除	1	0	1
刑の執行猶予	1	1	1
起 訴 猶 予	4	2	2
補導処分終了	—	—	—

6 刑 務 所

徳島刑務所調

(1) 土地および建物、面積

単位=平方米 昭和43.3.31現在

区 分	土 地		建 物							
	敷 地	そ の 他	木 造		鉄 筋		煉 瓦		造	
			2 階	平 屋	3 階	2 階	平 屋	2 階	平 屋	
徳島刑務所舎	78 356	—	—	—	1 968	753	504	—	—	—
宿 舎	新宿舎 13 813	—	—	—	—	—	—	—	—	—
水源監視所	—	171	—	—	—	—	—	—	—	—

注 宿舎面積は徳島市入田町のみを記入し、徳島市前川町の旧宿舎7 888平方メートルは含んでいない。

(2) 建物および房数、面積

昭和43.3.31現在

種 別	舎 房				工 場		そ の 他 の 建 物	
	房 数		面 積		棟 数	面 積	棟 数	面 積
	独 房	雑 居 房	独 房	雑 居 房				
総 数	248	72	1 370	1 710	—	—	4	621
懲 役 場	198	64	1 140	1 520	—	—	—	—
拘 置 場	40	8	230	190	—	—	—	—
病 舎	10	—	—	—	—	—	—	—
検察庁留置場	—	—	—	—	—	—	—	—
そ の 他	—	—	—	—	—	—	—	—

(3) 職 員 数

単位=人 昭和43.3.31現在

年 別	総 数	所 長	事務官	少年考 察 官	看守長	副看守長	看守部長	看 守	女看守	技(医)官	技(作)官	雇 傭 人
昭 和 39 年	200	1	2	—	8	13	31	114	4	3	9	15
40	198	1	2	—	9	13	31	113	4	3	9	13
41	196	1	2	—	8	13	31	112	4	4	8	13
42	190	1	2	—	8	13	31	108	3	3	9	13
昭 和 43 年	190	1	2	—	8	15	31	105	3	3	9	13

(4) 所 在 人 員 単位=人 昭和43.12.31現在

年 別	總 数			受 刑 者			刑事被告人			被 疑 者			労 役 留 置 者			乳 児		
	總 数	男	女	總 数	男	女	總 数	男	女	總 数	男	女	總 数	男	女	總 数	男	女
昭 和 39 年	880	880	—	782	782	—	92	92	—	4	4	—	2	2	—	—	—	—
40	782	781	1	689	689	—	86	85	1	5	5	—	2	2	—	—	—	—
41	803	801	2	703	703	—	97	95	2	—	—	—	3	3	—	—	—	—
42	609	605	4	547	547	—	59	55	4	1	1	—	2	2	—	—	—	—
昭 和 43 年	704	701	3	644	644	—	58	55	3	—	—	—	2	2	—	—	—	—

(5) 罪 名 別 在 所 受 刑 者 単位=人 昭和43.12.31現在

總 数	刑 法 犯														特 別 法 犯							
	總 数	窃 盜	強 盜	詐 欺	恐 喝	横 領	文 書 等 儀 造	贓 物	猥 褻 淫 行	傷 害	殺 人	公 務 執 行 防 害	放 火	賭 博	そ の 他	總 数	暴 力 行 為 等 規 定	行 取 罰 定	食 糧 管 理 法	物 価 統 制 令	選 挙 法	そ の 他
547	528	350	37	38	19	8	1	5	18	14	27	1	3	2	5	19	7	—	—	—	—	12

(6) 刑 期 別 在 所 受 刑 者 単位=人 昭和43.12.31現在

總 数	懲 役										
	無 期	20年以下	15年以下	10年以下	5年以下	3年以上	2年以下	1年以下	6カ月以下	3カ月以下	—
547	—	—	—	40	100	141	209	53	2	2	—

(7) 年 齡 別 受 刑 者 単位=人 昭和43.12.31現在

總 数	18才未満	26才未満	30才未満	40才未満	50才未満	60才未満	70才未満	70才以上
547	—	79	101	220	109	32	6	—

(8) 教 育 別, 犯 罪 別 受 刑 者 単位=人 昭和43.12.31現在

總 数	教 育 程 度				犯 罪 別			
	高 等	中 等	普 通	そ の 他	總 数	初 犯	再 犯	三 犯 以 上
547	17	86	438	6	547	59	126	362

25 治 安

刑 法 犯	{	發 生 件 數.....	11,781 件
		檢 舉 件 數.....	8,554 件
		檢 舉 人 員.....	5,582 人
特別法令違反	{	發 生 件 數.....	21,153 件
		檢 舉 人 員.....	20,533 人

1 警察本部,署別警察官および職員数

単位=人 昭和43.12.31現在 県警警務課調

区分 警察置別	総 数	警 察 官						普 通 職 員		
		計	警 視	警 部	警部補	巡查部長	巡 査	計	吏 員	その他の 職 員
總 数	1 344	1 092	37	68	125	205	657	252	176	76
本 部 總 数	403	270	21	36	59	61	93	193	89	44
警 察 署 總 数	941	822	16	32	66	144	564	119	87	32

2 年次別刑法犯発生,検挙,署名状況

昭和43年 県警防犯課調

年 別 警察署別	区 分	発 生 件 数	検 挙 件 数	検 挙 率	検 挙 人 員 数
昭 和 37 年	件		件	%	
		9 333	5 900	63.2	3 268
		9 028	5 758	63.8	3 370
		9 969	6 527	66.6	3 868
		9 867	6 511	65.1	3 945
		9 969	6 841	68.6	4 329
		10 552	7 488	71.0	4 420
	昭 和 43 年	11 781	8 554	72.6	5 582
徳 島 東 署	4 876	3 155	64.7	2 225	
徳 島 西 署	1 399	897	64.1	514	
鳴 門 署	876	637	72.7	335	
小 松 島 署	672	493	73.4	367	
阿 南 署	569	454	79.8	339	
北 島 署	535	380	71.0	225	
板 野 署	326	328	100.6	157	
石 井 署	258	236	91.5	154	
川 島 署	570	460	80.7	270	
市 場 署	209	172	82.3	112	
脇 町 署	298	257	86.2	212	
貞 光 署	206	203	98.5	165	
池 田 署	550	493	89.6	304	
鷺 敷 署	116	101	87.1	76	
牟 岐 署	321	288	89.7	127	

3 犯罪発生検挙月別状況

昭和43年 県警防犯課調

月別 発生・検挙別	罪種別	総 数	凶 悪 犯	粗 暴 犯	窃 盗 犯	知 能 犯	風 俗 犯	そ の 他 の 刑 法 犯	特 別 法 犯
總 数	発 生	11 781	100	842	6 828	590	51	3 370	—
	検 挙	8 554	90	842	3 669	565	50	3 338	21 153
1 月	発 生	680	7	49	417	25	2	180	—
	検 挙	383	6	48	129	21	2	177	1 918
2 月	発 生	978	14	59	541	62	4	298	—
	検 挙	777	14	62	340	60	4	297	2 268
3 月	発 生	907	3	41	546	103	1	213	—
	検 挙	583	2	39	228	103	1	210	1 833
4 月	発 生	811	5	85	443	48	8	222	—
	検 挙	469	4	85	100	53	8	219	2 071
5 月	発 生	887	7	68	554	28	8	222	—
	検 挙	530	6	66	199	34	8	217	2 758
6 月	発 生	1 022	2	65	571	42	6	336	—
	検 挙	842	2	65	401	37	4	333	2 155
7 月	発 生	770	4	65	431	38	4	228	—
	検 挙	603	4	64	266	38	5	226	1 669
8 月	発 生	1 101	12	144	608	85	4	248	—
	検 挙	717	13	146	232	75	4	247	1 174
9 月	発 生	1 254	6	76	902	34	5	231	—
	検 挙	1 012	6	75	672	28	5	226	1 213
10 月	発 生	1 094	21	37	728	50	2	256	—
	検 挙	924	8	36	573	49	2	256	1 508
11 月	発 生	1 206	9	61	670	30	2	434	—
	検 挙	776	17	65	231	30	2	431	1 312
12 月	発 生	1 071	10	92	417	45	5	502	—
	検 挙	938	8	91	298	37	5	499	1 274

発生,検挙は同数である

5 検挙人員罪種別年齢調

昭和43年 県警防犯課調

罪種別	年令別	総 数	14才	15才	16才	17才	18才	19才	小 計	20才	21才	22才	23才	24才	25才	26~ 29才	30~ 39才	40~ 49才	50~ 59才	60才 以上	小 計
			14才	15才	16才	17才	18才	19才		20才	21才	22才	23才	24才	25才	26~ 29才	30~ 39才	40~ 49才	50~ 59才	60才 以上	
総 数		5 582	169	158	173	262	266	341	1 369	417	248	198	215	202	184	665	1 240	543	213	88	4 213
殺 人		16	—	—	—	1	—	1	2	1	—	—	1	1	1	3	4	—	1	2	14
強 盗		15	—	—	1	1	1	2	5	2	—	1	—	1	1	2	2	1	—	—	10
放 火		6	1	1	—	—	—	—	2	—	—	—	—	—	—	1	1	1	1	—	4
強 姦		38	—	3	8	1	4	2	18	4	3	1	1	2	1	3	4	1	—	—	20
暴 行		302	14	16	8	27	19	13	97	18	10	13	12	8	11	23	70	27	7	6	205
傷 害		476	3	8	7	27	12	22	79	41	26	17	31	19	18	65	114	46	11	9	397
脅 迫		26	—	—	—	3	1	—	4	5	1	1	2	1	1	1	7	3	—	—	22
恐 喝		68	1	5	4	5	5	7	27	6	5	1	2	5	1	7	11	1	2	—	41
窃 盗		964	134	103	77	91	75	48	528	52	27	18	18	17	21	73	117	57	18	18	436
詐 欺		99	—	—	—	—	7	4	11	5	4	1	1	2	1	13	28	24	8	1	88
横 領		47	—	2	—	—	—	1	3	1	1	1	2	—	1	8	15	10	3	2	44
偽 造		33	—	2	2	6	3	—	13	1	—	—	—	—	—	2	12	2	2	1	20
瀆 職		1	—	—	—	—	—	—	—	—	—	—	—	—	—	—	—	—	1	—	1
背 任		1	—	—	—	—	—	—	—	—	—	—	—	—	—	—	—	—	—	1	1
賭 博		11	—	—	—	—	—	—	—	—	—	—	—	—	1	—	4	3	3	—	11
わいせつ行為		21	3	1	2	3	1	1	11	—	2	1	—	1	1	2	2	1	—	—	10
わいせつ物		9	—	1	1	—	—	—	2	—	—	—	1	—	—	1	4	1	—	—	7
贓 物		—	—	—	—	—	—	—	—	—	—	—	—	—	—	—	—	—	—	—	—
業務上過失致死傷		3 231	—	9	51	84	131	222	497	271	157	130	143	138	124	442	808	342	144	35	2 734
その他刑法犯		218	13	7	12	13	7	18	70	10	12	13	1	7	1	19	37	23	12	13	148

6 前科別検挙人員状況

昭和43年 県警防犯課調

罪 種	前科別	表側の罪種（大種別）と同一の前科を有する者		前 科 な し
		表側の罪種（大種別）と同一の前科を有する者	表側の罪種（大種別）と同一の前科を有しないが他の前科を有する者	
凶 悪 犯	殺 人	2	1	10
	強 盗	—	7	4
	放 火	2	1	1
	強 姦	—	6	14
粗 暴 犯	凶悪準備集合罪	—	—	—
	暴 行	44	13	148
	傷 害	98	30	269
	脅 迫	11	2	9
恐 喝	恐 喝	14	4	23
	窃 盗	89	39	308
知 能 犯	詐 欺	24	10	54
	横 領	7	6	31
	偽 造	2	1	17
	瀆 職	—	—	1
風 俗 犯	背 任	—	—	1
	賭 博	—	—	11
	わいせつ（強制わいせつ）	—	1	9
	わいせつ（公然わいせつ）	—	—	7

7 被疑者年齢別学職別状況 (14才~19才迄)

昭和43年 県警防犯課調

区分	行為別	凶 悪 犯				粗 暴 犯				窃	知 能 犯			風 俗 犯			そ の 他 刑 法 犯						計					
		殺	強	強	放	暴	傷	脅	恐		詐	横	そ	と	わ	そ	器	脏	失	往	業	致		そ				
		人	盗	姦	火	行	害	迫	喝	盗	欺	領	他	ば	い	の	物	損	火	来	務	上	死	の	法			
年 令 別	14 才	—	—	—	1	14	3	—	1	134	—	—	—	—	3	—	2	—	—	—	—	—	—	—	11	169		
	15 才	—	—	3	1	16	8	—	5	103	—	2	2	—	2	—	3	2	—	—	—	—	—	9	2	158		
	16 才	—	1	8	—	8	7	—	4	77	—	—	2	—	3	—	2	1	1	—	—	—	—	51	8	173		
	17 才	1	1	1	—	27	27	3	5	91	—	—	6	—	3	—	3	1	—	—	—	—	—	—	84	9	262	
	18 才	—	1	4	—	19	12	1	5	75	7	—	3	—	1	—	1	2	—	—	—	—	—	—	131	4	266	
19 才	1	2	2	—	13	22	—	7	48	4	1	—	—	1	—	4	4	—	—	—	—	—	—	222	10	341		
計		2	5	18	2	97	79	4	27	528	11	3	13	—	13	—	15	10	1	—	—	—	—	—	497	44	1 369	
学 職 別	中 学 生	—	—	—	1	25	4	—	1	199	—	2	—	—	4	—	2	2	—	—	—	—	—	—	3	13	256	
	高 校 生	1	—	11	—	21	10	2	5	102	—	—	7	—	3	—	2	1	—	—	—	—	—	—	102	15	282	
	そ の 他 学 生	—	—	2	—	3	—	—	1	10	—	—	3	—	1	—	—	—	—	—	—	—	—	—	23	1	44	
	有 職	1	1	3	1	39	44	2	8	114	5	—	1	—	4	—	9	4	1	—	—	—	—	—	—	355	8	600
	無 職	—	4	2	—	9	21	—	12	103	6	1	2	—	1	—	2	3	—	—	—	—	—	—	—	14	7	187
計		2	5	18	2	97	79	4	27	528	11	3	13	—	13	—	15	10	1	—	—	—	—	—	497	44	1 369	

8 成人および少年事件ならびに成人少年共犯事件

昭和43年 県警防犯課調

区分	罪 種	総 数	成 人 事 件					少 年 事 件					成 人, 少 年 共 犯 事 件				
			単 独 犯	1	2~3	4~5	6人 以上	単 独 犯	1	2~3	4~5	6人 以上	単 独 犯	1	2~3	4~5	6人 以上
	総 数	4 372	2 150	159	88	12	—	1 344	338	139	7	3	—	131	1	—	—
	殺 人	16	14	—	—	—	—	2	—	—	—	—	—	—	—	—	—
	強 盗	22	14	1	—	—	—	5	1	—	—	—	—	1	—	—	—
	放 火	7	4	—	—	—	—	3	—	—	—	—	—	—	—	—	—
	強 姦	38	22	—	—	—	—	12	—	3	—	—	—	—	1	—	—
	凶悪準備集合	2	—	—	—	—	—	—	—	—	—	—	2	—	—	—	—
	暴 行	299	179	12	3	—	—	63	20	10	3	—	—	9	—	—	—
	傷 害	378	291	23	6	1	—	37	2	1	—	1	—	16	—	—	—
	脅 迫	43	38	1	—	—	—	1	2	—	—	—	—	1	—	—	—
	恐 喝	120	40	6	9	—	—	42	16	3	—	—	—	4	—	—	—
	窃 盗	3 447	1 548	116	70	11	—	1 179	297	122	4	—	—	100	—	—	—

9 特 別 法 令 違 反

検 挙 署 別 状 況 調

昭和43年度 県警防犯課調

署 別 区 分	徳島東		徳島西		鳴門		小松島		阿南		北島		板野		石井	
	件数	人員	件数	人員	件数	人員	件数	人員	件数	人員	件数	人員	件数	人員	件数	人員
	人	人	人	人	人	人	人	人	人	人	人	人	人	人	人	人
総 数	7141	8910	1129	1045	1255	1257	1208	1206	1239	1068	1016	1015	267	270	505	518
公職選挙法	3	4	7	7	3	5	3	7	8	9	1	2	—	—	6	18
軽犯罪法	3	3	2	(1) 5	3	(1) 3	—	—	—	—	—	—	—	—	1	1
風俗営業等 取締法	22	23	1	1	8	9	6	6	11	7	—	—	—	—	—	—
売春防止法	86	69	—	—	—	—	—	—	—	—	—	—	—	—	—	—
火薬類取締法	8	3	8	4	1	1	5	5	11	(2) 6	2	1	—	—	5	6
銃砲刀剣類所持 等取締法	64	(3) 44	15	(4) 8	7	(1) 6	27	(2) 27	19	(4) 15	2	1	1	1	9	(7) 9
質屋営業法	1	1	—	—	—	—	—	—	—	—	—	—	—	—	1	1
古物営業法	—	—	—	—	—	—	2	2	1	1	—	—	—	—	—	—
高压ガス取締法	—	—	—	—	—	—	—	—	—	—	—	—	—	—	—	—
関税法	2	2	—	—	—	—	—	—	—	—	—	—	—	—	—	—
宅地建物取引 業法	—	—	—	—	—	—	—	—	—	—	—	—	—	—	—	—
麻薬取締法	—	—	—	—	—	—	—	—	—	—	—	—	—	—	—	—
あへん法	—	—	—	—	1	1	1	1	—	—	—	—	—	—	—	—
覚せい剤取締法	8	—	90	10	—	—	1	1	—	—	—	—	—	—	—	—
毒物及び劇物 取締法	—	—	—	—	—	—	—	—	1	1	—	—	—	—	—	—
医師法	—	—	—	—	—	—	—	—	—	—	—	—	—	—	—	—
狂犬病予防法	1	1	—	—	—	—	1	1	—	—	—	—	—	—	—	—
清掃法	—	—	—	—	—	—	—	—	—	—	—	—	—	—	—	—
未成年者飲酒 禁止法	4	2	—	—	—	—	—	—	4	2	—	—	—	—	—	—
児童福祉法	16	—	—	—	—	—	—	—	—	—	—	—	—	—	—	—
農地法	—	—	—	—	—	—	—	—	1	1	—	—	—	—	—	—
鳥獣保護及び狩 猟に関する法律	8	2	—	—	—	—	5	—	4	1	1	1	—	—	—	—
森林法	3	9	—	—	1	1	—	—	2	2	2	(1) 2	—	—	—	—
漁業法	6	10	8	(1) 9	7	7	4	4	8	(3) 11	7	(3) 7	—	(1) 10	—	—
水産資源保護法	5	(1) 6	—	—	—	—	—	—	—	—	—	—	—	—	—	—

川島	市 場		脇 町		貞 光		池 田		鷲 敷		牟 岐		県関係各 本部課		計		
	件数	人員	件数	人員	件数	人員	件数	人員	件数	人員	件数	人員	件数	人員	件数	人員	
	人	人	人	人	人	人	人	人	人	人	人	人	人	人	人	人	
1167	(281) 1156	335	(154) 354	701	(125) 701	508	(209) 474	800	(306) 795	471	(81) 476	491	(116) 500	2920	(730) 2888	21153	(4888) 20533
—	—	1	20	—	—	—	—	8	10	5	4	3	9	—	—	48	95
5	(2) 2	—	—	—	—	1	—	—	—	—	—	—	—	—	—	15	(4) 14
—	—	—	—	—	—	1	2	7	7	1	1	—	—	—	—	57	56
1	3	—	—	1	2	—	—	—	—	—	—	—	—	—	—	88	74
—	—	—	—	1	—	6	6	4	2	14	15	—	—	—	—	65	(2) 49
1	(1) 1	6	(1) 6	1	—	27	(8) 17	20	(3) 15	2	2	3	(1) 3	—	—	204	(35) 155
—	—	—	—	—	—	—	—	2	2	—	—	—	—	—	—	4	4
—	—	—	—	—	—	—	—	—	—	—	—	—	—	—	—	3	3
—	—	—	—	—	—	—	—	—	—	—	—	—	—	—	—	—	—
—	—	—	—	—	—	—	—	—	—	—	—	—	—	—	—	2	2
—	—	—	—	—	—	—	—	—	—	—	—	—	—	—	—	—	—
—	—	—	—	—	—	—	—	1	1	—	—	—	—	—	—	1	1
—	—	—	—	—	—	—	—	3	3	—	—	—	—	—	—	5	5
16	5	—	—	—	—	—	—	—	—	—	—	—	—	—	—	115	16
—	—	—	—	—	—	—	—	—	—	—	—	—	—	—	—	1	1
—	—	—	—	—	—	—	—	—	—	—	—	—	—	—	—	—	—
2	2	—	—	—	—	—	—	—	—	—	—	—	—	—	—	5	5
—	—	—	—	—	—	—	—	—	—	—	—	—	—	—	—	—	—
—	—	—	—	—	—	—	—	—	—	—	—	—	—	—	—	8	4
—	—	—	—	—	—	—	—	—	—	—	—	—	—	—	—	16	—
—	—	—	—	—	—	—	—	—	—	—	—	—	—	—	—	1	1
1	(1) 1	1	1	—	—	6	(1) 1	2	—	—	—	—	—	—	—	28	(2) 7
2	3	5	(1) 5	—	—	3	5	5	10	3	3	1	1	—	—	27	(2) 41
2	2	—	—	—	—	1	(1) 1	1	2	3	5	1	3	—	—	54	(9) 71
—	—	—	—	1	(2) 2	1	1	—	—	2	5	1	2	—	—	10	(3) 16

10 特別法令違反検挙署別月別状況

昭和43年 県警防犯課調

区分	署別 件数人員		徳島東		徳島西		鳴門		小松島		阿南		北島		板野	
	件数	人員	件数	人員	件数	人員	件数	人員	件数	人員	件数	人員	件数	人員	件数	人員
総数	21 153	(4 888) 20 533	7 141	(1 471) 6 810	1 129	(214) 1 045	1 255	(254) 1 257	1 208	(184) 1 206	1 239	(283) 1 068	1 016	(175) 1 015	267	(130) 270
1月	1 918	(347) 1 880	551	(72) 541	122	(35) 122	258	(25) 258	77	(8) 77	229	(54) 204	87	(7) 87	34	(11) 34
2月	2 268	(361) 2 185	898	(136) 854	93	(11) 93	144	(20) 144	124	(17) 124	150	(22) 125	100	(9) 100	26	(14) 26
3月	1 833	(323) 1 787	616	(101) 594	148	(23) 146	99	(14) 99	23	(3) 23	91	(18) 77	81	(9) 81	28	(12) 28
4月	2 071	(331) 2 034	647	(104) 623	122	(9) 124	76	(18) 76	149	(19) 149	109	(35) 94	118	(6) 118	24	(6) 24
5月	2 758	(435) 2 741	940	(94) 922	210	(25) 213	116	(19) 116	227	(33) 227	100	(20) 97	151	(17) 151	24	(4) 25
6月	2 155	(452) 2 111	716	(101) 684	138	(33) 138	123	(44) 123	131	(16) 131	70	(10) 54	87	(14) 87	42	(20) 45
7月	1 669	(590) 1 697	750	(245) 747	14	(4) 11	57	(34) 59	14	(2) 18	98	(29) 92	185	(19) 186	5	(4) 4
8月	1 174	(429) 1 145	304	(102) 285	42	(10) 40	65	(9) 65	110	(17) 110	51	(19) 45	57	(26) 57	21	(21) 21
9月	1 213	(379) 1 181	444	(128) 423	26	(13) 25	33	(10) 33	43	(25) 43	32	(5) 31	38	(22) 36	6	(6) 6
10月	1 508	(479) 1 451	378	(117) 369	68	(22) 55	106	(20) 106	97	(21) 97	122	(39) 103	71	(33) 71	5	(5) 5
11月	1 312	(331) 1 121	480	(101) 371	114	(17) 46	62	(6) 61	110	(12) 105	67	(7) 66	30	(8) 30	6	(3) 6
12月	1 274	(431) 1 200	417	(170) 397	32	(12) 32	116	(35) 117	103	(11) 102	120	(25) 80	11	(5) 11	46	(29) 46

区分	署別 件数人員		石井		川島		市場		脇町		貞光		池田		鷲敷		牟岐		交通課	
	件数	人員	件数	人員	件数	人員	件数	人員	件数	人員	件数	人員	件数	人員	件数	人員	件数	人員	件数	人員
総数	505	(175) 518	1 167	(281) 1 156	335	(154) 354	701	(125) 701	508	(209) 474	800	(306) 795	471	(81) 476	491	(116) 500	2 920	(730) 2 888		
1月	31	(11) 31	34	(8) 34	24	(10) 24	61	(12) 59	38	(12) 38	64	(23) 63	22	(3) 22	38	(8) 38	248	(48) 248		
2月	67	(16) 67	48	(8) 48	31	(8) 31	13	(1) 13	110	(24) 100	20	(7) 20	64	(7) 64	57	(11) 57	323	(57) 323		
3月	30	(6) 31	63	(19) 63	28	(8) 28	44	(7) 44	25	(3) 16	62	(19) 62	37	(10) 37	40	(5) 40	418	(66) 418		
4月	54	(8) 54	121	(19) 122	57	(16) 57	47	(2) 47	20	(5) 20	34	(6) 32	52	(6) 53	43	(12) 43	398	(66) 398		
5月	98	(37) 98	206	(48) 206	36	(14) 36	103	(14) 103	26	(6) 26	100	(15) 100	24	(9) 24	49	(8) 49	348	(72) 348		
6月	53	(7) 53	110	(30) 113	24	(15) 24	43	(3) 43	76	(33) 75	166	(54) 163	20	(5) 20	65	(15) 67	291	(52) 291		
7月	25	(11) 27	84	(20) 84	5	(3) 24	67	(38) 68	48	(31) 46	69	(41) 74	20	(6) 19	45	(13) 52	183	(90) 176		
8月	39	(26) 39	161	(39) 160	29	(24) 29	7	(3) 8	16	(3) 15	45	(23) 45	26	(11) 28	48	(16) 48	153	(80) 150		
9月	23	(11) 23	92	(32) 89	32	(16) 32	145	(14) 145	35	(29) 34	27	(8) 27	82	(8) 85	22	(8) 22	133	(44) 127		
10月	27	(16) 27	137	(31) 126	25	(16) 25	82	(16) 82	31	(17) 27	101	(60) 105	81	(10) 81	40	(11) 40	137	(50) 132		
11月	36	(15) 36	65	(14) 65	25	(13) 25	50	(15) 50	53	(31) 51	64	(36) 63	10	(2) 10	17	(5) 17	123	(46) 119		
12月	22	(11) 22	46	(13) 46	19	(11) 19	39	(15) 39	30	(27) 26	48	(4) 45	33	(4) 33	27	(4) 27	165	(59) 158		

26 災害事故

火災	{	件数	459 件
		損害額	348,859 千円
交通事故	{	件数	3,925 件
		死者	140 人
		傷者	4,955 人

I 災害
1 火災被害

(1) 年別発生件数および被害額

昭和43年 地方課調

Table with columns: 年別, 件数, 損害額 (千円), 死者 (総数, 死), 傷者 (傷), 昭和39年-42年, 昭和43年.

(2) 年別原因別発生件数

昭和43年 地方課調

Table with columns: 年別, 総数, 失火 (内弄火), 不明 (内はその他), 不可抗力 (自然, 放火, 電力), 昭和39年-42年, 昭和43年.

注 () 内の数字は外数である。

(3) 月別火災損害状況

昭和43年 地方課調

Table with columns: 月別, 件数, 罹災世帯数, 焼失面積 (林野, 建物), 死者, 傷者, 損害額 (円), 昭和43年 1月-12月.

(4) 出火原因別, 月別発生件数

昭和43年 地方課調

Large table with columns: 月別 (計, 1月-12月), 発火原因別 (総計, 電気器具, 電気装置, 電熱体, ガス・油類), 昭和43年.

出火原因別、時間別発生件数 (続)

Table with columns for cause (原因別), time (時間別), and number of incidents (計). Rows include categories like '火' (fire), '粉' (powder), '高温の固体' (high temperature solids), and '天災' (natural disasters).

(6) 火災による林業被害

昭和43年 林政課調

Table showing forest damage statistics by month (月別) and district (区分). Columns include fire incidents (火災件数), standing timber area (立木地面積), timber volume (木材数量), and total damage amount (被害総額).

2 消防状況

(1) 消防職員 昭和43.3.31現在 地方課調

Table showing the status of fire fighters (消防職員) by district (市町村名). Columns list various ranks such as fire chief (消防総監), fire captain (消防司令), and fireman (消防士).

(2) 消防本部、署の現有機械器具状況 昭和43.3.31現在 地方課調

Table showing the status of existing fire department equipment (消防本部、署の現有機械器具状況) by district (市町村名). Columns list various types of equipment like fire pumps (消防ポンプ), fire trucks (消防自動車), and fire extinguishers (消火器).

(3) 消防団員 昭和43.3.31現在 地方課調

区分 市町村名	非 常 備								
	計	団 長	副 団 長	分 団 長	副 分 団 長	部 長	班 長	団 員	
市 町 村 計	(34) 17 416	50	163	591	631	590	(3) 2 251	(31) 13 140	
徳島市	1 189	1	3	19	38	131	195	802	
鳴門市	1 372	1	9	55	64	6	237	1 000	
小松市	1 518	1	4	26	26	52	44	365	
阿波市	1 298	1	4	12	12	28	72	1 169	
勝上町	212	1	3	3	3	9	14	179	
上佐町	450	1	2	10	10	31	75	321	
石井町	198	1	2	11	11	11	39	123	
那賀町	636	1	4	5	5	41	75	505	
神山町	813	1	2	8	8	46	80	668	
那賀町	343	1	6	21	21	21	21	252	
羽賀町	116	1	4	6	6	—	25	74	
鷲敷町	125	1	3	5	5	5	11	99	
相上町	309	1	3	7	—	6	32	260	
上木村	245	1	3	9	9	1	31	191	
那賀村	120	1	2	4	—	—	9	104	
木沢村	167	1	3	8	8	—	25	122	
由日町	178	1	3	9	9	—	18	138	
日牟海	137	1	3	7	8	—	16	102	
海部町	(34)196	1	2	7	7	(3)20	(31)157	(31)157	
南郷町	263	1	9	12	12	—	32	197	
海安町	147	1	2	6	6	6	14	112	
安松北	154	1	1	5	5	6	16	120	
松島町	250	1	2	10	—	—	20	217	
北郷町	151	1	3	5	5	5	20	112	
藍板町	259	1	2	17	18	—	84	137	
上吉町	335	1	3	18	18	18	54	223	
板野町	363	1	6	25	25	—	75	231	
野吉町	261	1	3	17	17	17	64	142	
土市町	290	1	4	19	19	19	76	152	
阿波町	367	1	6	18	—	18	54	270	
鳴島町	399	1	3	24	48	—	96	227	
島村	447	1	1	5	5	—	29	406	
川山町	168	1	2	11	11	—	22	121	
美木村	324	1	2	8	8	13	21	271	
平郷村	150	1	2	7	7	—	12	121	
木平村	148	1	2	3	6	1	18	117	
脇美町	479	1	3	26	26	2	74	347	
半貞町	300	1	2	14	16	—	44	223	
馬田町	323	1	4	13	23	1	53	228	
光町	284	1	4	12	12	—	33	222	
一穴村	100	1	2	5	5	5	7	75	
三三村	315	1	3	5	9	—	15	282	
吹野町	200	1	3	12	12	13	48	111	
好野町	320	1	3	7	7	16	18	268	
池山町	645	1	4	15	21	5	53	546	
井三町	350	1	4	13	25	25	60	222	
加茂町	237	1	4	7	7	15	17	186	
三谷村	385	1	5	6	6	6	26	335	
東祖村	170	1	2	8	—	9	35	115	
西祖村	210	1	2	6	6	—	22	173	

注()は、婦人団員で内数

(4) 消防団現有機械器具状況 昭和43.3.31現在 地方課調

区分 市町村名	合 計	普通消防ポンプ自動車				水消自 防ポン 付車	三消自 防ポン 車	小 計	手動 力ポン 引	小動 力ポン 型	腕用 ポン プ	小ボ 運搬 力	その 他の 自動 車	小 計
		A 1級	A 2級	B 1級	B 2級									
市 町 村 計	(26)1 185	—	(4)68	9	4	—	(1)16	(5)97	(4)17	(17)825	168	78	—	(21)1 088
徳島市	(22)130	—	(3)14	—	—	—	(1)2	(4)16	(4)5	(14)94	—	15	—	(18)114
鳴門市	42	—	—	—	—	—	—	—	3	39	—	8	—	42
小松市	30	—	11	1	—	—	2	14	—	8	—	—	—	16
阿波市	119	—	10	—	—	—	3	13	—	60	—	46	—	106
勝上町	7	—	1	1	—	—	—	—	2	—	—	—	—	5
上佐町	18	—	—	—	—	—	—	—	—	18	—	—	—	18
石井町	11	—	—	—	—	—	—	—	—	11	—	—	—	11
那賀町	43	—	3	—	—	—	—	3	—	38	—	2	—	40
神山町	43	—	1	—	—	—	—	1	—	42	—	—	—	42
那賀町	21	—	—	—	1	—	—	1	2	18	—	—	—	20
鷲敷町	6	—	—	3	—	—	—	3	—	3	—	—	—	3
鷲敷町	5	—	1	—	—	—	—	1	—	4	—	—	—	4
相上町	7	—	—	—	—	—	—	—	—	7	—	—	—	7
上木村	33	—	—	—	—	—	—	—	—	19	14	—	—	33
那賀村	6	—	—	—	—	—	—	—	—	6	—	—	—	6
木沢村	13	—	—	—	—	—	—	—	—	12	—	1	—	13
由日町	8	—	—	—	—	—	—	1	1	6	—	—	—	7
日牟海	8	—	1	—	—	—	—	1	—	7	—	—	—	7
海部町	7	—	1	—	—	—	—	3	—	4	—	—	—	4
南郷町	11	—	1	—	—	—	2	2	—	9	—	—	—	9
海安町	6	—	—	—	1	—	—	1	—	5	—	—	—	5
安松北	8	—	—	1	—	—	—	1	—	7	—	—	—	7
松島町	10	—	—	—	—	—	—	—	—	10	—	—	—	10
北郷町	5	—	1	—	—	—	—	1	—	4	—	—	—	4
藍板町	17	—	1	—	—	—	—	1	—	16	—	—	—	16
上吉町	18	—	1	—	—	—	—	1	—	17	—	—	—	17
板野町	27	—	—	—	—	—	—	—	2	25	—	—	—	27
野吉町	19	—	—	—	—	—	—	—	—	17	—	2	—	19
土市町	18	—	2	—	—	—	—	2	—	16	—	—	—	16
阿波町	19	—	1	—	—	—	—	2	—	17	—	—	—	17
鳴島町	24	—	—	—	—	—	1	—	—	23	1	—	—	24
島村	29	—	4	2	—	—	1	7	—	22	—	—	—	22
川山町	10	—	1	1	—	—	—	2	—	8	—	—	—	8
美木村	21	—	—	—	—	—	—	1	—	20	—	—	—	20
平郷村	36	—	—	—	—	—	—	—	—	6	30	—	—	36
木平村	25	—	—	—	—	—	—	—	—	11	14	—	—	25
脇美町	25	—	—	—	1	—	1	2	—	23	—	—	—	23
半貞町	14	—	—	—	—	—	—	—	—	13	—	—	—	14
馬田町	(3)19	—	1	—	—	—	—	—	1	(3)19	—	—	—	(3)19
光町	9	—	—	—	—	—	—	1	—	8	—	—	—	8
一穴村	13	—	—	—	—	—	—	—	—	7	5	1	—	13
三三村	26	—	1	—	—	—	—	1	—	14	10	—	—	25
吹野町	24	—	1	—	—	—	—	2	3	10	9	—	—	22
好野町	28	—	1	—	—	—	—	1	—	16	11	—	—	27
池山町	(1)29	—	(1)4	—	—	—	1	(1)5	—	22	—	2	—	24
井三町	79	—	1	—	—	—	—	1	—	13	65	—	—	78
加茂町	7	—	1	—	—	—	—	1	—	6	—	—	—	6
三谷村	27	—	2	—	—	—	—	3	—	24	—	—	—	24
東祖村	12	—	—	—	—	—	—	—	—	12	—	—	—	12
西祖村	13	—	—	—	—	—	—	—	—	4	9	—	—	13

(5) 消防用水利の現況

昭和43.3.31現在 地方課調

区分 市町村名	合計	消 火 栓			防 火 水 そ う		井 戸		河川、海、湖、池、プール、下水道、その他
		計	公 設	私 設	40m ² 以上	20~40m ² 未 満	40m ² 以上	20~40m ² 未 満	
市 町 村 計	6 418	3 729	2 935	794	437	1 131	24	1 097	1 187
徳島市	1 542	1 413	1 273	140	102	8	13	6	545
鳴門市	569	535	535	—	12	22	—	—	21
小松市	383	272	209	63	21	24	3	63	35
阿南市	449	344	215	129	3	23	—	79	168
勝浦町	25	—	—	—	25	—	—	—	—
上那賀町	14	—	—	—	3	11	—	—	1
佐那河内町	259	—	—	—	1	18	—	240	—
神山町	119	—	—	—	30	89	—	—	6
那賀町	128	—	—	—	1	—	—	128	—
羽根町	150	90	90	—	1	—	—	59	—
鷲敷町	15	—	—	—	12	3	—	—	—
相模村	23	—	—	—	2	17	—	4	41
上那賀村	17	—	—	—	9	8	—	—	10
木沢頭	7	—	—	—	1	5	1	—	5
由和町	58	47	47	—	—	7	—	4	—
日牟岐町	12	7	7	—	5	—	—	—	57
牟岐町	11	6	6	—	4	—	—	—	9
海部町	16	16	16	—	—	—	—	—	5
海部町	8	5	5	—	—	—	—	3	2
松島町	20	14	14	—	—	—	5	1	8
北島町	13	13	13	—	—	—	—	—	11
藍板町	453	438	31	407	—	15	—	—	12
住野町	136	30	19	11	22	14	—	70	2
上吉野町	103	39	37	2	6	29	—	29	22
吉野町	147	—	—	—	4	53	—	90	24
土市町	58	—	—	—	3	53	—	2	50
成場町	163	—	—	—	—	1	—	162	14
阿鳴島町	71	55	53	2	4	12	—	—	9
川島町	184	86	80	6	4	94	—	—	15
美木村	134	—	—	—	—	2	—	132	27
島郷村	9	—	—	—	6	3	—	—	7
山平村	108	92	58	34	10	4	2	—	42
脇美町	87	16	16	—	1	70	—	—	—
半直町	30	8	8	—	13	9	—	—	1
馬田町	46	33	33	—	6	7	—	—	1
宇吹町	60	3	3	—	6	51	—	—	—
三好町	61	—	—	—	5	56	—	—	3
一穴町	62	28	28	—	—	20	—	14	—
宇野村	8	—	—	—	4	4	—	—	10
三好町	18	—	—	—	9	9	—	—	2
池田町	179	58	58	—	13	98	—	10	11
山井町	153	—	—	—	65	88	—	—	5
田城町	92	63	63	—	4	25	—	—	4
三加町	37	—	—	—	1	36	—	—	—
東祖谷村	62	18	18	—	4	40	—	—	2
西山村	95	—	—	—	10	85	—	—	—
東祖谷村	16	—	—	—	6	10	—	—	1
西山村	8	—	—	—	—	8	—	—	5

3 農作物被害状況

昭和43年 農林省徳島統計事務所調

区分	総 数	気 象 被 害									
		計		(うち)風水害		(うち)干 害		(うち)冷 害			
		被害面積	被害量	被害面積	被害量	被害面積	被害量	被害面積	被害量	被害面積	被害量
水 稲	ha	t	ha	t	ha	t	ha	t	ha	t	
陸 稲	69 700	19 200	11 600	7 860	11 000	7 510	5	1	310	168	
	122	17	20	6	—	—	—	—	—	—	

計	病 害				虫 害						
	(うち)いもち病		(うち)紋枯病		(うち)ニカメイチュウ		(うち)ウンカ				
	被害面積	被害量	被害面積	被害量	被害面積	被害量	被害面積	被害量			
ha	t	ha	t	ha	t	ha	t	ha	t		
39 200	8 240	15 100	5 240	14 600	1 950	18 500	3 080	15 700	2 400	2 570	663
52	6	47	6	3	0	46	5	44	5	—	—

区分	総 数	気 象 被 害									
		計		(うち)風水害		(うち)凍霜害		(うち)湿 害			
		被害面積	被害量	被害面積	被害量	被害面積	被害量	被害面積	被害量	被害面積	被害量
小 麦	ha	t	ha	t	ha	t	ha	t	ha	t	
大 麦	3 620	754	1 090	336	309	133	—	—	427	106	
裸 麦	(3)	(0)	(3)	(0)	(1)	(0)	(—)	(—)	(—)	(—)	
	487	149	350	127	268	91	—	—	65	28	
	9 620	3 450	5 880	2 820	1 410	417	—	—	1 010	326	

注 大麦の()書は6条大麦を外書とした。

計	病 害						虫 害			
	(うち)さび病		(うち)白 渋 病		(うち)赤 か び 病		被害面積		被害量	
	被害面積	被害量	被害面積	被害量	被害面積	被害量	被害面積	被害量	被害面積	被害量
ha	t	ha	t	ha	t	ha	t	ha	t	
2 430	404	267	19	1 600	267	561	118	100	6	
(—)	(—)	(—)	(—)	(—)	(—)	(—)	(—)	(—)	(—)	
137	22	—	—	20	3	117	19	—	—	
3 450	595	344	33	150	274	1 290	267	279	1 843	

II 事 故

1 月別交通事故発生状況

昭和43年 県警察本部交通指導課調

区分 月別	発 生		死 者		傷 者	
	件	人	件	人	件	人
総 数	3 925	140		4 955		
1 月	327	10		432		
2 月	270	14		306		
3 月	329	16		425		
4 月	330	12		409		
5 月	270	13		326		
6 月	269	9		337		
7 月	338	10		424		
8 月	332	10		520		
9 月	347	4		493		
10 月	339	12		412		
11 月	363	12		438		
12 月	361	18		433		

2 各署別交通法令違反検挙および交通事故発生状況

昭和43年 県警察本部交通指導課調

区分 署別	交通法令違反検挙件数				交通事故発生件数		
	検 挙	送 致	少年検挙	少年送致	発 生	死 者	傷 者
総 数	22 952	22 144	5 304	4 832	3 925	140	4 955
徳島東	8 633	8 357	1 598	1 326	1 427	21	1 850
徳島西	1 395	1 332	254	239	432	14	558
鳴門	942	1 028	223	240	232	17	302
小松島	1 045	1 025	203	177	270	9	324
北島	1 150	1 128	172	165	224	12	267
板野	389	281	168	130	118	4	160
石井	490	502	157	165	105	4	142
川島	877	878	319	319	188	9	229
市場	314	306	178	165	71	5	78
脇町	749	726	176	176	98	4	108
貞光	553	540	183	188	58	7	82
池田	672	631	332	286	261	18	353
阿南	1 007	1 015	244	265	288	8	378
鷺敷	373	373	94	91	29	1	34
牟岐	587	512	146	103	74	7	90
本郷	3 769	3 510	857	797	—	—	—

3 交通事故による死傷者の年齢

昭和43年 県警察本部調

年 齢 別	人 数	構 成 率 (%)
総 計	5 095	100.0
6 才 未 満	189	3.7
6 ~ 14	298	5.8
15 ~ 19	665	13.1
20 ~ 24	772	15.2
25 ~ 29	519	10.2
30 ~ 34	512	10.0
35 ~ 39	486	9.5
40 ~ 49	668	13.1
50 ~ 59	457	9.0
60 ~ 69	364	7.1
70 才 以 上	165	3.2

4 当事者別交通事故発生状況

昭和43年 県警察本部交通指導課調

区分 車両別	第 1 当 事 者			第 2 当 事 者		
	発 生	死 者	傷 者	発 生	死 者	傷 者
総 計	3 925	140	4 955	3 925	140	4 955
乗 用 車	56	1	114	20	1	60
イ ク	17	—	66	3	1	4
バ マ 普 軽	789	24	998	357	4	555
	174	6	235	97	1	142
貨 物 車	131	13	153	33	—	45
特 大 普 三 軽 軽	123	7	151	34	4	46
特 大 普 三 軽 軽	870	29	1 103	307	5	456
	186	7	242	41	—	58
	548	7	680	234	—	355
	23	1	24	4	—	6
二 輪 車	17	1	20	7	—	8
自 軽 原 原	42	2	59	45	2	54
	691	22	838	709	10	785
	135	4	154	166	5	170
特 殊 車	3	1	5	1	—	1
大 小 農	1	—	1	—	—	—
	—	—	—	6	1	7
其 他	—	—	—	—	—	—
列 自 軽 行	—	—	—	24	11	20
其 他	55	9	50	591	18	638
其 他	2	—	2	12	—	15
歩 不 単 行	45	6	43	819	39	898
	15	—	17	—	—	—
	—	—	—	415	38	632

5 市町村別交通事故発生状況

昭和43年 県警察本部調

区分		発	生	死	者	傷	者
市	町村						
計		3	925	140		4	955
市		2	706	69		3	418
徳島	市	1	971	37		2	477
鳴門	市		255	18			331
小松	市		246	8			292
阿南	市		284	6			318
郡		1	219	71		1	537
勝浦	町		24	1			30
上佐	町		4	0			6
石那	町		6	1			7
	町		86	3			96
神賀	町		19	1			46
那羽	町		11	1			11
鷺敷	町		39	1			45
	町		4	0			5
相上	町		13	0			15
木那	村		6	1			7
木沢	村		0	0			0
	村		6	0			7
由和	町		3	1			3
日牟	町		22	1			28
海和	町		18	2			19
	町		14	2			16
海部	町		8	1			12
安喰	町		9	0			12
松北	町		59	2			73
	町		74	6			89
藍住	町		38	3			57
板上	町		21	0			26
上吉	町		23	0			39
	町		36	1			38
土成	町		16	1			20
市阿	町		21	2			20
鴨嶋	町		34	2			38
	町		111	5			130
川島	町		29	1			38
山美	村		44	2			56
木屋	村		4	1			5
	村		2	1			1
脇美	町		75	2			83
半馬	町		16	0			30
貞光	町		18	5			22
	町		19	1			24
一宇	村		5	1			6
穴吹	町		21	1			24
三三	町		28	1			36
	町		20	0			22
池田	町		100	9			125
山井	町		49	3			77
三井	町		26	1			41
	町		31	2			40
東祖	村		5	2			10
西祖	村		2	0			2

● 附 録

度量衡換算表

(1) メートル法基準

メートル法			メートル法		
メートル法	尺貫法換算	ヤードポンド法換算	メートル法	尺貫法換算	ヤードポンド法換算
度					
ミリメートル	3.30000 厘	0.039370インチ	デシリットル	0.55435合	{ 0.0129975英ガロン 0.0264178米ガロン
センチメートル	3.30000 分	0.393700インチ	リットル	0.55435升	{ 0.219975英ガロン 0.264178米ガロン
デシメートル	3.30000 寸	3.937000インチ	キロリットル	55.435 石	{ 35.31467立方フィート 1.307943立方ヤード
メートル	{ 3.3000 尺 0.5500 間	3.280840フィート 1.093613ヤード	衡		
キロメートル	{ 9.16667 町 0.25463 里	0.621371マイル	ミリグラム	0.26667毛	0.000035オンス
面積					
平方メートル	{ 0.302500 坪 0.8900 平方尺	10.763910 平方フィート 1.1965990平方ヤード	グラム	0.26667匁	0.035274オンス
平方キロメートル	0.064836 平方里	0.386102 平方マイル	キログラム	{ 0.26667貫 1.66667斤	2.204622ポンド
アール	0.100833 反	0.024710 エーカー	トン	266.6667貫	{ 0.984206英トン 1.102311米トン
ヘクタール	1.00833 町	2.471045 エーカー			
量					
ミリリットル	0.055435 勺	{ 0.0002200 英ガロン 0.0002642 米ガロン			

(2) ヤードポンド法基準

ヤードポンド法		メートル法換算		ヤードポンド法		メートル法換算	
度							
インチ	0.83318寸	2.540000センチメートル	立方インチ	0.908371勺	16.387064立方センチメートル		
フィート	1.00584尺	0.304800メートル	立方フィート	1.56966 斗	0.028317立方メートル		
ヤード	3.01752尺	0.914400メートル	立方ヤード	4.23809 石	0.764555立方メートル		
チェーン	{ 66.3842 尺 11.0640 間	20.1164 メートル	英ガロン	2.51730 升	4.5459631リットル		
マイル	{ 14.7532 町 0.40979里	1.609344キロメートル	米ガロン	2.09833 升	3.785332リットル		
カイリ	16.976 町	1.852000キロメートル	衡				
面積							
平方インチ	0.702553平方寸	6.451600平方センチメートル	オンス	7.5599 匁	28.349527グラム		
平方フィート	1.01167 平方尺	0.092903平方メートル	ポンド	120.958 匁	0.453592キログラム		
平方ヤード	0.252919坪	0.83627 平方メートル	英トン	270.946 貫	1.016047トン		
平方マイル	0.167919平方里	2.589988平方キロメートル	米トン	241.916 貫	0.907185トン		
エーカー	4.08043 反	0.404687ヘクタール					

(3) 尺貫法基準

尺貫法		メートル法換算		ヤードポンド法換算		尺貫法		メートル法換算		ヤードポンド法換算	
度						量					
厘	0.30303ミリメートル	0.01193インチ	勺	18.0390 ミリリットル	1.100410立方インチ						
分 (10厘)	0.30303センチメートル	0.11930インチ	合 (10勺)	1.80390デシリットル	{ 0.03973 英ガロン 0.04766 米ガロン						
寸 (10分)	3.0303 センチメートル	1.19305インチ	升 (10合)	1.80386リットル	{ 0.39725 英ガロン 0.47657 米ガロン						
尺 (10寸)	0.30303メートル	0.99420フィート	斗 (10升)	18.0390 リットル	{ 3.97250 英ガロン 4.76567 米ガロン						
間 (6尺)	1.81818メートル	1.98838ヤード	石 (10斗)	180.390 リットル	0.235954立方ヤード						
町 (60間)	0.10909キロメートル	0.06778マイル	才 (立方尺)	0.02783 立方メートル	0.982735立方インチ						
里 (36町)	3.92727キロメートル	2.44033マイル	石 (10才)	0.27926 立方メートル	9.82735立方フィート						
面積						衡					
坪	3.30579平方メートル	3.95382平方ヤード	毛	3.75000 ミリグラム	0.0013228オンス						
畝 (30坪)	0.99174アール	0.245072 平方チェン	厘 (10毛)	37.5000 ミリグラム	0.013228オンス						
反 (10畝)	9.9174 アール	0.245072 エーカー	匁 (10厘)	3.75000 グラム	{ 0.13228 オンス 0.00827 ポンド						
町 (10反)	0.99174ヘクタール	2.45072エーカー	斤 (160匁)	0.60000 キログラム	1.32277 ポンド						
平方里	1 542.34ヘクタール	5.95525平方マイル	貫 (1000匁)	0.00375 トン	8.26733 ポンド						

土地・建物換算表

坪	平方メートル (㎡)	坪	平方メートル (㎡)	坪	平方メートル (㎡)	坪	平方メートル (㎡)	合	平方メートル (㎡)	勺	平方メートル (㎡)
1000	3 305.7851	100	330.5785	10	33.0578	1	3.3057	1	0.3305	1	0.0330
2000	6 611.5702	200	661.1570	20	66.1157	2	6.6115	2	0.6611	2	0.0661
3000	9 917.3553	300	991.7355	30	99.1735	3	9.9173	3	0.9917	3	0.0991
4000	13 223.1404	400	1 322.3140	40	132.2314	4	13.2231	4	1.3223	4	0.1322
5000	16 528.9256	500	1 652.8925	50	165.2892	5	16.5289	5	1.6528	5	0.1652
6000	19 834.7107	600	1 983.4710	60	198.3471	6	19.8347	6	1.9834	6	0.1983
7000	23 140.4958	700	2 314.0495	70	231.4049	7	23.1404	7	2.3140	7	0.2314
8000	26 446.2809	800	2 644.6280	80	264.4628	8	26.4462	8	2.6446	8	0.2644
9000	29 752.0660	900	2 975.2066	90	297.5206	9	29.7520	9	2.9752	9	0.2975

10 000坪以上……………1 坪を $\frac{400}{121}$ で計算する。

徳島県行政 機構図 (昭和. 43. 4. 1 現在)

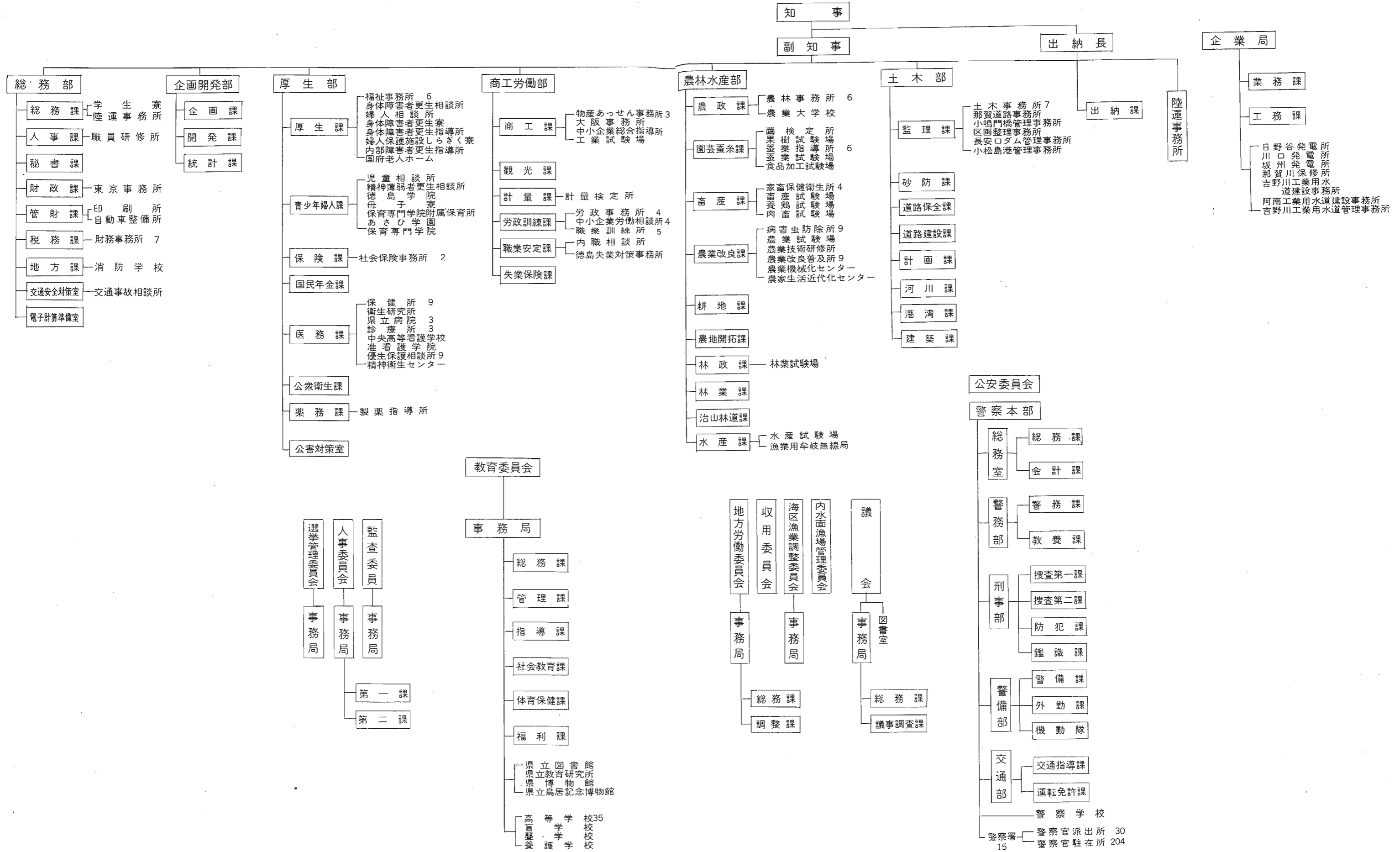

徳島県行政区画図



●	市	○	町	○	村	凡 例
—	市界	—	町界	—	村界	
—	市界	—	町界	—	村界	例

昭和43年

—— 德島県統計書 ——

昭和45年12月1日印刷

昭和45年12月10日発行

編集 德島県企画開発部統計課
德島市万代町1丁目

印刷 原田印刷出版株式会社
德島市西大工町4丁目3

発行 德 島 県