

昭和 39 年

徳島県統計書

昭和 40 年刊行

徳島県

ま え が き

この徳島県統計書は、明治13年から刊行し、今回で77回目にあたり、毎年発刊されているので80年近い歴史をもつものであります。

この書は、本県の人口・産業・経済・社会・教育・文化など各分野にわたって基本的な統計を総合的に集録し、その推移と内容を明らかにした県の真の姿を紹介するとともに、歴史的な記録として作成したものであります。

近時、社会情勢は目ざましく進展し行政・企業経営のうえに合理性・科学性が要請されておりますが、この指針として広く一般の人々に常時ご利用願えば幸甚に存じます。

なお幾多の改善を要する点もあることと思えます。今後とも各方面からのごしつ正を得ましますます改善充実を図つていきたいと存じます。

本書の編さんについて、貴重な資料の提供その他格別のご協力をいただきました関係機関各位のご厚意に対し、心から感射の意を表するとともに、併せて今後とも絶大なるご協力と助言を賜わるようお願いする次第であります。

昭和41年3月

企画開発部長 小 川 亮

利用者のために

- 1 本書は，昭和39年の資料を主として，調査統計課の資料に加えて関係各公署より収録した資料を総合編集したものであります。
- 2 資料中重要と思われるものについては，累年の数字を掲げた。
- 3 市郡別，町村別については，調査時現在の区画によって編集した。
- 4 本文中，昭和39年とあるのは暦年を示し，昭和39年度とあるのは会計年度を示し，何年何月何日とあるのは調査時を示した。
- 5 資料の出所は，各表ごとに掲げた。
- 6 表中説明を必要とするものについては，事項の末尾に脚注を添えた。
- 7 数字の単位未満については，原則として四捨五入によった。
- 8 表中符号は下記のとおりであります。
 - 0 0.5未満のもの。
 - 皆無または該当数字のないもの。
 - 不明または資料を欠くもの。
 - x 統計法に基づき秘密保持上公表不能なもの。
- 9 附録として本書利用の便に供するため度量衡換算表を掲げた。また行政機構および行政区画図を添付し，統計表中の地域範囲を明にするために掲載したものであります。

総 目 次

1	土	地	1 ページ
2	気	象	25
3	人	口	31
4	農	業	43
5	畜	産	71
6	養	蚕	85
7	林	業	101
8	水	産	111
9	鉱	工 業	121
10	土	木	133
11	建	築	143
12	商 業, 家 計, 物 価		149
13	運 輸, 通 信		169
14	電 気, 水 道, ガ ス		181
15	事 業 所		199
16	労	働	211
17	衛	生	229
18	教	育	237
19	文	化	277
20	社 会 保 障		295
21	選	挙	307
22	財	政	325
23	金	融	347
24	司	法	353
25	治	安	373
26	災 害 事 故		397
・	附	録	417

統計表目次

1 土地
1 土地に関する概要調 2ページ
2 主な山岳 10
3 河川 10
2 気象
1 気象概況 26
2 観測所別平均気温 28
3 季節現象 28
4 観測所別降水量 29
5 気象台および主要観測所 30
3 人口
1 市町村別世帯数、人口および人口密度 32
2 人口動態
(1) 市町村別人口動態 34
(2) 月別人口動態 36
(3) 年次別人口動態 36
(4) 月別転入者数 36
3 徳島県と全国の人口推移 36
4 産業(大分類)および性別15才以上就業者数 38
5 従前の住所地転入者数および転出先別転出者数 42
4 農業
1 耕地面積 44
2 農家数 46
3 専業兼業別、自、小作別農家数 48
4 市町村別農家人口および農業従事者数 50
5 樹園地を経営する農家数および面積 52
6 農用機械 54
7 農作物の収穫高
(1) 穀類 56
(2) 雑穀類 58
(3) いも類 58
(4) 豆類 59
(5) 野菜類 60
(6) 果樹類 65
(7) 工芸作物類 66
(8) 緑肥及び飼料用作物 68
(9) 葉たばこの耕作面積と収納高 69
8 市郡別薬工品生産数量 69
9 農産かん詰生産状況 70
5 畜産
1 乳用牛 72
2 役肉用牛 74
3 にわとり、ブロイラー 76
4 豚 78
5 馬、めん羊、山羊、うさぎ 80
6 と畜数量 82
7 獣医師および装蹄師 82

8 牛乳
(1) 月別牛乳生産移入移出消費量 83
(2) 牛乳主要県別移入移出量 83
6 養蚕
1 養蚕業の実態 86
2 桑園面積と桑園能率 86
3 市町村別養蚕事情 88
4 養蚕戸数、掃立数量、累年比較 96
5 収繭量、繭価格、累年比較 97
6 繭種の掃立
(1) 蚕品種別の掃立数量 98
(2) 市郡別掃立数量と蚕種1箱当り上繭数量 98
7 製糸の概況
(1) 器械製糸業者の状況 100
(2) 玉糸製造業者の概況 100
(3) 国用生糸、座繰生糸製造業者の状況 100
(4) 生糸の生産数量と価格の累年比較 100
(5) 副産糸の生産状況 100
7 林業
1 林野面積
(1) 国有、民有別面積 102
(2) 保安林 102
(3) 市町村別民有林野面積 103
(4) 造林面積 105
2 林産物
(1) 素材 106
(2) 製材 106
(3) 普通薪 108
(4) 木炭 108
(5) 林野副産物生産量 109
3 狩猟免許者数および鳥獣捕獲数 110
4 緑の羽根募金状況 110
8 水産
1 階層別経営組織別経営体数
(1) 階層別経営体数 112
(2) 世帯数 112
(3) 世帯員および漁業就業者数 112
2 漁業協同組合経営概況 113
3 漁種別、月別、漁獲量 114
4 内水面漁業漁獲量 118
5 漁船保険金 118
6 漁船損害給付金 118
7 浅海養殖
(1) かき、のり、魚類養殖 119
(2) 真珠養殖 119
(3) 経営体数 120
9 鉱工業
1 鉱業
(1) 主要鉱山 122

(2) 採掘鉱区 123ページ
(3) 試掘鉱区 124
(4) 鉱種別、鉱山数、従業者および生産高 125
2 工業
(1) 産業別事業所数、従業者数および製造品出荷額等 126
(2) 産業別事業所数、従業者数、製造品出荷額等 127
(3) 産業別、事業所数、従業者数、現金給与年額、製造品出荷額等、生産額および付加価値額 128
3 徳島県鉱工業生産指数 130
4 塩生産状況 131
5 用途別塩消費高表 132
10 土木
1 道路延長 134
2 道路費 134
3 主要港湾費 134
4 漁湾費 135
5 橋梁、隧道、渡船場 136
6 海岸保全区域 138
7 港湾 140
8 公共土木施設災害復旧費(県単災害) 141
9 公共土木施設災害復旧費 141
10 土木助成および改良費 142
11 建築
1 建築主別着工建築物 144
2 用途別着工建築物 144
3 構造別着工建築物 146
4 市郡別着工建築物 146
5 新設種類別着工住宅 148
6 新設利用関係別着工住宅 148
12 商業、家計、物価
1 中小企業等協同組合数 150
2 会社数 150
3 全国における全世帯平均1か月間の消費支出金額 151
4 徳島市における全世帯平均1か月間の消費支出金額 151
5 徳島市における消費支出年次推移 151
6 消費者物価指数(全都市) 152
7 消費者物価指数(徳島市) 153
8 主要生活用品の小売価格(徳島市) 155
9 飲食店の業種別商店数、従業者数 164
10 産業別商店数、従業者数、商品販売額 164
11 市町村別、商店数、常時従業者数、商品販売額(飲食店を除く) 165
12 貿易
(1) 貿易実績(輸入) 166
(2) 貿易実績(輸出) 166
(3) 仕向地別輸出額 168
13 運輸、通信
1 運輸

(1) 自動車保有車両数 170ページ
(2) 定期自動車輸送状況 170
(3) 貨物自動車輸送実績(営業用) 172
(4) 徳島県内国鉄各線別輸送成績 172
(5) 国鉄輸送状況 174
(6) 船舶乗降人員ならびに海上出入貨物総屯数 174
2 通信
(1) 電報電話取扱局所数 176
(2) 電話機数 176
(3) 電話加入者数 177
(4) 国内電報通信数 177
(5) 郵便施設 178
(6) 小包郵便物数 178
(7) 月別引受郵便物数(徳島県内) 179
(8) 加入電話需要状況 180
14 電気、水道、ガス
1 電気
(1) 徳島県内における発電実績 182
(2) 火力発電設備概要 182
(3) 県内水力発電の状況 183
(4) 水系別包蔵水力一覧表 184
(5) 事業所数および営業区域 184
(6) 営業所別電力消費状況 184
(7) 月別電燈電力需要状況 186
(8) 発電所設備 188
(9) 変電設備 189
2 水道
(1) 上水道 190
(2) 簡易水道 190
(3) 専用水道 196
3 ガス
(1) ガス設備および配ガス状況 198
(2) ガス発生量および用途別供給状況 198
15 事業所
1 産業中分類、経営組織別事業所数および種類別従業者数一民営、公営、国営・公共企業体 200
2 産業大分類別規模別の事業所数および従業者ならびに本所の事業所数および従業者数一民営 204
3 市町村別、産業大分類別の事業所および従業者数 206
4 市町村別、経営組織別の事業所数および従業者数 209
16 労働
1 産業別労働者平均賃金 212
2 産業別労働者1人1か月平均就業日数 218
3 一般職業紹介 220
4 日雇職業紹介 221
5 公共職業訓練状況 222
6 失業保険
(1) 適用状況(一般) 222

(2) 給付状況 223 ページ
7 労働者災害補償保険
(1) 適用状況 224
(2) 支払状況 224
8 適用法規別単位労働組合および組合員数 224
9 産業別単位労働組合および組合員数 225
10 月別産業別労働争議発生件数および参加人員 225
11 月別、産業別、労働争議発生件数および争議形態別参加人員損失日数 226
12 月別、産業別、主要要求別労働争議発生件数および参加人員 227

17 衛生

1 医療関係機関 230
2 年別医療関係者数 230
3 市郡別医療関係機関 230
4 主要死因別死者数 231
5 月別伝染病患者数および罹患率 232
6 人工妊娠中絶件数 233
7 優生手術件数 234
8 保健所別性病患者届出数 234
9 公衆衛生関係営業所 235
10 保健所事業成績 235

18 教育

1 学校総覧 238
2 教員数 238
3 設置者別学校数 239
4 職名別教員数 240
5 市町村別学校総覧 241
6 学年別児童生徒数 243
7 学級編成および卒業生数 244
8 国籍別外国人児童生徒数 244
9 年令別児童生徒数 245
10 特殊学級児童生徒数 245
11 不就学学令児童生徒数 245
12 収容人員別学級数 246
13 1学級当たり幼児数別学校数 246
14 幼稚園、組数、幼児数および修了者数 247
15 職員数 247
16 高等学校大学科数 248
17 高等学校学年別生徒数 248
18 高等学校学科別本科生生徒数 248
19 学科別卒業生数 250
20 各種学校数、教員数 250
21 各種学校生徒数 250
22 各種学校卒業生数 251
23 卒業後の状況(中学校) 252
24 職業別就職者数(中学校) 252
25 産業別就職者(中学校) 253
26 卒業後の状況(高等学校) 254
27 職業別就職者数(高等学校) 256
28 産業別就職者数(高等学校) 258
29 就職地域別県外就職者数 260
30 用途別校地坪数 262

31 用途別本来の校舎坪数 263 ページ
32 体位の累年比較 264
33 幼児、児童、生徒の疾病異常検査受検人員および該当者数(精密検査) 268
34 幼児、児童、生徒の疾病異常検査受検人員および該当者数(一般検診) 272
35 都道府県別、学校種別教員、幼児、児童生徒数 275
36 幼児、児童、生徒1人当たり運動場、校舎面積 276
37 体位の全比較 276

19 文化

1 社会教育委員 278
2 公民館 278
3 PTAの数 278
4 PTAの会員数 279
5 青年団 279
6 ボーイスカウト、ガールスカウト 279
7 婦人団体 280
8 図書館 280
9 蔵書 280
10 図書館利用状況 281
11 図書館年間増加冊数 281
12 文化財
(1) 文化財種別数 282
(2) 国指定文化財 282
(3) 徳島県指定文化財 284
13 宗教法人数 292
14 徳島縣市町村別ラジオ、テレビ普及状況 293
15 映画、演劇 294

20 社会保障

1 被保護世帯、人員、扶助別人員の推移 296
2 被保護者1人1か月平均保護費の推移 296
3 保護の種類別保護費および割合 297
4 保護の種類別扶助人員及び割合 298
5 月別、福祉事務所別扶助人員(実数) 299
6 被保護世帯数、被保護人員(月別、福祉事務所別) 300
7 共同募金および赤十字募金額 301
8 健康保険
(1) 適用状況 301
(2) 保険料収入 302
(3) 支給済額 302
9 日雇労働者健康保険 302
10 厚生年金保険
(1) 適用状況 303
(2) 保険料収入 303
(3) 支給済額 303
11 船員保険
(1) 適用状況 304
(2) 保険料収入 304
(3) 支給済額 304
12 国民健康保険 305
13 公益質屋の状況 306

21 選挙

1 選挙人名簿発載者数 308 ページ
2 海区漁業調整委員会委員選挙人名簿登載者数 309
3 市町村の選挙
(1) 市町村長投票結果に関する調査 310
(2) 市町村会議員一般選挙に関する調査 310
(3) 町村議会議員補欠選挙に関する調査 310
4 衆議院議員選挙(地方区)
(1) 党派別得票数に関する調査 311
(2) 党派別立候補者、当選者に関する調査 311
(3) 投票結果に関する調査 312
5 知事選挙
投票結果に関する調査 316
6 県議会議員選挙
投票結果に関する調査 320
7 有権者数 324

22 財政

1 国税賦課および徴収状況 326
2 県税収入状況(総括) 327
3 現年度調定および徴収状況 328
4 滞納繰越分および徴収状況 329
5 税外収入状況 330
6 徳島県一般会計 330
7 特別会計 331
8 市町村別決算状況一覧表 332
9 財政再建計画執行状況 334
10 公有財産
1 総括 334
(1) 行政財産 335
(2) 普通財産 336
2 企業用財産の部 336
11 県民所得
(1) 県民所得(系列別)一覧表 337
(2) 県民所得の名目所得および実質所得の全国との比較 339
(3) 県内生産所得 340
(4) 県民個人所得 342
(5) 県民個人支出 344
(6) 県民分配所得 346

23 金融

1 県内金融機関数 348
2 県内主要金融機関別預金および貸出 348
3 県内金融機関主要勘定 349
4 簡易生命保険業務状況(徳島県) 349
5 簡易生命保険消滅状況(徳島県) 349
6 簡易生命保険(徳島県) 350
7 郵便年金(徳島県) 350
8 手形交換高(徳島県) 351
9 郵便貯金(徳島県) 351
10 郵便振替貯金(徳島口座) 352
11 郵便為替(徳島県) 352

24 司法

1 司法関係官署
(1) 地方裁判所 354 ページ
(2) 簡易裁判所 354
(3) 家庭裁判所 354
(4) 地方検察庁 355
(5) 検察審査会 355
2 民事事件
(1) 民事訴訟件数 355
(2) 民事行政訴訟新受理件数 356
(3) 種別登記件数 356
3 刑事事件
(1) 刑事訴訟件数(地方裁判所) 357
(2) 刑事訴訟件数(簡易裁判所) 357
(3) 刑法犯第一審科刑年表 358
(4) 特別法犯第一審科刑年表 358
(5) 刑法犯、特別法犯第一審科刑年表 358
(6) 交通即決事件科刑年表 358
4 家事事件
(1) 審判 360
(2) 家事調停事件 364
5 少年事件
(1) 少年保護受理件数、既済件数および未済件数 366
(2) 保護観察所 366
(3) 保護観察事件の受理及び処理(年表) 367
(4) 申請・申報・通告・申出・上申事件(年表) 367
(5) 環境調整事件の受理及び処理(年表) 367
(6) 共助事件の処理(年表) 368
(7) 救護・援護・更生保護事件の受理及び処理(年表) 368
(8) 救護・援護・更生保護の実施状況(年表) 369
(9) 救護・援護・更生保護の措置別人員及び件数(年表) 370
(10) 更生保護会の任意保護(年表) 371
6 刑務所
(1) 土地および建物、面積 371
(2) 建物および房数、面積 371
(3) 職員数 371
(4) 所在人員 372
(5) 罪名別在所受刑者 372
(6) 刑期別在所受刑者 372
(7) 年令別受刑者 372
(8) 教育別、犯罪別受刑者 372

25 治安

1 警察本部、署別警察官および職員数 374
2 年次別刑法犯発生、検挙、署別状況 374
3 犯罪発生検挙月別状況 375
4 刑法犯署別発生検挙状況 376
5 犯罪原因別検挙人員調 378
6 成人および少年事件ならびに成人少年共犯数調 382

7	検挙人員罪種別，年齢別状況	384	ページ
8	犯行地からみた被疑者の居住地状況	385	
9	被疑者前科別状況	386	
10	被疑者労力別状況	387	
11	被疑者職業別状況	388	
12	被疑者生活状態	390	
13	再犯状況	392	
14	被殺傷者状況	393	
15	自殺者状況	393	
16	特別法令違反検挙署別状況	394	
17	特別法令違反検挙署別月別状況	396	

26 災害事故

I 災害

1 火災被害

(1)	年別発生件数および被害額	398
(2)	年別原因別発生件数	398
(3)	月別火災損害状況	398
(4)	出火原因別，月別発生件数	399
(5)	出火原因別，時間別発生件数	402
(6)	災によ火る林業被害	405

2	消防状況	ページ
(1)	消防職員	405
(2)	消防団員	405
(3)	消防本部，署の現有機械器具状況	407
(4)	消防団現有，機械器具状況	407
(5)	消防用水利の現況	408
3	農作物被害	410
4	第14号台風被害状況集計表	411

II 事故

1	月別交通事故発生状況	415
2	各署別交通法令違反検挙および交通事故発生状況	415
3	交通事故による死傷者の年齢別，性別調	416
4	車両別交通事故発生状況(第1原因者)	416
5	車両別交通事故発生状況(第2原因者)	416

・ 附 録

・	度量衡換算表	418
・	県の行政機構	420
・	徳島県行政区画図	422

1 土 地

総土地	(非課税地積)	……………	689,971反	(評価総地積)	2,001,016反
田	”	……………	1,056反	”	…289,164反
畑	”	……………	2,730反	”	…225,584反
宅地	”	……………	6,897反	”	…55,947反
塩田	”	……………	—	”	…3,387反
池沼	”	……………	658反	”	…1,662反
山林	”	……………	186,855反	”	1,410,739反
原野	”	……………	637反	”	…8,036反
雑種地	”	……………	2,606反	”	…6,542反
その他	”	……………	488,532反	”	……… —

1 土 地 に 関 する 概 要 調

昭和39年 地 方 課 調

注(総評価額は、

再評価額による。)

区分 市町村名	合 計				田				非課税積
	非地	課税積	評総地積	総価 評価	非地	課税積	評総地積	総価 評価	
総 数	反	反	千円	反	反	千円	反	反	
	689 971	2 001 016	77 097 508	1 056	289 164	16 335 234	2 730		
市 計	25 894	334 128	47 705 273	196	98 332	6 153 872	175		
徳 島 市	10 350	90 292	35 511 042	38	31 590	2 612 327	40		
鳴 門 市	9 367	55 354	3 924 553	145	9 872	569742	120		
小 松 島 市	2 075	33 863	3 164 811	6	18 283	1 009 898	3		
阿 南 市	4 102	154 619	5 104 867	7	38 587	1 961 905	12		
町 村 計	664 077	1 666 933	29 392 235	860	190 832	10 181 362	2 555		
勝 浦 郡 計	11 912	86 926	972 550	10	6 519	289 736	48		
勝 浦 町	2 765	32 953	573 451	—	3 588	191 527	40		
上 勝 町	9 147	53 973	399 099	10	2 931	98 209	8		
名 東 郡 計	4 285	29 130	1 357 528	14	10 652	635 480	7		
佐 那 河 内 村	3 327	14 692	258 946	4	2 294	129 598	2		
国 府 町	958	14 438	1 098 582	10	8 358	505 882	5		
名 西 郡 計	9 633	100 659	2 360 710	—	15376	858 125	—		
石 井 町	7 315	21 408	1 536 918	—	11 686	704 899	—		
神 山 町	2 318	79 251	823 792	—	3 690	153 226	—		
那 賀 郡 計	91 365	299 359	2 815 078	197	23 779	1 173 077	224		
那 賀 川 町	347	12 252	808 974	8	10 528	594 941	—		
羽 ノ 浦 町	209	6 327	441 502	2	4 533	259 762	3		
鷲 敷 町	1 570	20 374	337 494	11	1 959	79 320	37		
相 生 町	2 426	63 790	480 249	81	4 207	167156	32		
上 那 賀 町	43 785	87 825	384 303	95	1 300	32 110	150		
木 沢 村	34 842	57 272	149 432	—	443	8 927	—		
木 頭 村	8 159	51 519	213 124	—	809	30 861	2		
海 部 郡 計	74 597	198 871	2 019 009	56	18 464	715 183	110		
由 岐 町	7 445	9 318	118 550	6	851	31 532	26		
日 和 佐 町	14 418	31 910	463 284	10	4 543	182 538	3		
牟 岐 町	5 918	28 301	360 291	3	2 741	100 651	6		
海 南 町	19 299	91 915	634 801	24	5 092	195 110	64		
海 部 町	2 309	11 626	212 170	8	2 527	109 245	3		
安 喰 町	25 208	25 801	229 913	5	2 710	96 107	8		

畑				宅 地				塩 田			
評総地積	価積	総価	評価	非地	課税積	評総地積	総価 評価	非地	課税積	評総地積	総価 評価
反	反	千円	反	反	反	千円	反	反	千円	反	千円
225 584	5 654 444	6 897	55 947	47 114	171	3 387	204 677				
34 386	1 325 242	2 699	19 138	37 765	182	—	3 387	204 677			
13 070	839 388	442	9 549	30 524	797	—	—	—			
7 174	215 306	437	2 927	2 794	410	—	3 387	204 677			
2 764	62 334	420	2 216	2 008	658	—	—	—			
11 378	208 214	1 350	4 446	2 437	317	—	—	—			
191 198	4 329 202	4 198	36 809	9 348	989	—	—	—			
8 603	194 303	149	884	132	227	—	—	—			
7 065	172 826	126	503	90	368	—	—	—			
1 538	21 477	23	381	41	859	—	—	—			
5 166	180 020	183	1 584	477	133	—	—	—			
1 296	29 887	4	257	41	909	—	—	—			
3 870	190 133	179	1 327	435	224	—	—	—			
14 603	389 535	333	3 134	760	753	—	—	—			
5 225	191 757	324	2 033	628	310	—	—	—			
9 378	197 778	9	1 101	132	443	—	—	—			
5 066	69 536	289	2 689	577	643	—	—	—			
433	7 950	18	918	204	677	—	—	—			
252	6 067	72	513	171	057	—	—	—			
909	12 848	38	222	73	809	—	—	—			
1 270	17 639	73	389	54	362	—	—	—			
736	8 474	40	305	28	386	—	—	—			
673	4 655	36	140	10	102	—	—	—			
793	11 903	12	202	35	250	—	—	—			
4 863	83 342	309	2 106	464	498	—	—	—			
771	9 852	34	242	43	698	—	—	—			
637	12 445	114	489	126	258	—	—	—			
981	16 489	20	370	109	443	—	—	—			
1 518	28 894	75	517	77	668	—	—	—			
344	6 489	19	234	58	956	—	—	—			
612	9 173	47	254	48	475	—	—	—			

土 地 に 関 す る 概 要 調 査 (続)

市町村名	池 沼				山 林				原
	非課税 地積	評地積 価	総価 千円	評格	非課税 地積	評地積 価	総価 千円	評格	非課税 地積
板野郡計	55	396	3 599		11 672	59 399	335 835		13
大麻町	—	14	28		1 346	18 235	81 485		—
松茂町	—	80	113		—	—	—		—
北島町	3	28	59		—	—	—		3
応神村	—	—	—		—	—	—		9
藍住町	—	—	—		—	—	—		—
板野町	49	22	86		286	10 492	46 516		—
上板町	3	31	165		298	5 693	25 815		1
吉野町	—	—	—		—	—	—		—
土成町	—	221	3 148		9 742	24 979	182 019		—
阿波郡計	36	255	8 091		14 056	37 296	175 747		38
市場町	36	142	5 687		10 259	25 324	118 947		35
阿波町	—	113	2 404		3 797	11 972	56 800		3
麻植郡計	28	3	1		8 803	112 433	556 204		115
鴨島町	—	—	—		46	9 819	54 304		59
川島町	28	3	1		97	6 177	31 359		37
山川町	—	—	—		1 527	22 313	123 145		19
美郷村	—	—	—		2 938	32 108	185 714		—
木屋平村	—	—	—		4 195	42 016	161 682		—
美馬郡計	59	—	—		5 413	167 965	853 315		167
脇町	49	—	—		2 792	42 309	196 540		119
美馬町	—	—	—		—	14 148	66 640		7
半田町	—	—	—		2 213	20 557	113 675		—
貞光町	—	—	—		1	14 997	81 134		—
一宇村	—	—	—		21	33 872	170 414		—
穴吹町	10	—	—		386	42 082	224 912		41
三好郡計	102	—	—		66 789	276 105	1 047 943		30
三野町	18	—	—		4 605	15 165	82 739		—
三好町	—	—	—		1 018	23 077	93 970		—
池田町	52	—	—		7 473	96 344	385 300		14
山城町	—	—	—		4 910	36 284	120 842		8
井川町	—	—	—		494	21 800	115 431		—
三加茂町	32	—	—		1 420	25 295	133 052		8
東祖谷山村	—	—	—		44 267	28 265	53 364		—
西祖谷山村	—	—	—		2 602	29 875	63 245		—

野				雑 種 地				そ の 他						
評地積 価	総価 千円	評格	非課税 地積	評地積 価	総価 千円	評格	非課税 地積	評地積 価	総価 千円	評格	非課税 地積	評地積 価	総価 千円	評格
758	6 192		441	341	4 105		34 711	—	—		—	—	—	
15	206		141	89	1 743		1 544	—	—		—	—	—	
244	832		60	2	8		8 399	—	—		—	—	—	
54	1 050		53	—	—		159	—	—		—	—	—	
—	—		19	47	656		164	—	—		—	—	—	
—	—		12	44	625		4 647	—	—		—	—	—	
6	629		153	1	37		1 303	—	—		—	—	—	
46	250		3	76	409		14 094	—	—		—	—	—	
205	1 968		—	11	327		2 688	—	—		—	—	—	
188	1 257		—	71	300		1 713	—	—		—	—	—	
208	3 677		—	4	508		25 459	—	—		—	—	—	
79	901		—	—	—		21 483	—	—		—	—	—	
129	2 776		—	4	508		3 976	—	—		—	—	—	
289	790		211	94	223		92 381	—	—		—	—	—	
92	405		120	2	—		7 942	—	—		—	—	—	
27	130		91	—	—		6 104	—	—		—	—	—	
169	254		—	67	181		236	—	—		—	—	—	
—	—		—	24	41		611	—	—		—	—	—	
1	1		—	1	1		77 488	—	—		—	—	—	
853	6 413		534	20	3 477		74 604	—	—		—	—	—	
490	5 085		9	20	3 477		26 491	—	—		—	—	—	
183	1 017		—	—	—		7 540	—	—		—	—	—	
—	—		—	—	—		19 786	—	—		—	—	—	
—	—		—	—	—		732	—	—		—	—	—	
—	—		—	—	—		17 397	—	—		—	—	—	
180	311		525	—	—		2 658	—	—		—	—	—	
131	469		502	87	1 809		130 382	—	—		—	—	—	
—	—		—	—	—		3 205	—	—		—	—	—	
—	—		—	—	—		4 720	—	—		—	—	—	
70	157		11	73	386		30 818	—	—		—	—	—	
—	—		271	—	—		70 231	—	—		—	—	—	
10	57		98	14	1 423		307	—	—		—	—	—	
51	255		103	—	—		1 599	—	—		—	—	—	
—	—		19	—	—		17 000	—	—		—	—	—	
—	—		—	—	—		2 502	—	—		—	—	—	

2 主 な 山 岳

昭和39.3.31現在林業課調

Table with 4 columns: Name, Location, Elevation, Name, Location, Elevation. Lists various mountains like 剣山, 次郎笈嶺, 一の森, etc.

3 河 川 (河川法施行河川) 昭和39.3.31現在河川課調

Table with 4 columns: River Name, Area, Length, River Name, Area, Length. Lists rivers like 幹吉野川, 吉野川支伊予川, etc.

河 川 (続) (河川法準用河川)

Table with 4 columns: River Name, Area, Length, River Name, Area, Length. Lists rivers like 那賀川派岡川, 那賀川派支野川, etc.

河 川 (続) (河川法準用河川)

河 川 (続) (河川法準用河川)

河 川 名	区 域	延 長
吉野川支井内谷川	{左岸 三好郡井川町字伝城7094地先から下流吉野川合流点に至る {右岸 同 字冬浦7011地先から下流同上	m 8 827
吉野川小支下影谷川	{左岸 三好郡井川町登越谷合流点から下流井内谷川合流点に至る {右岸 同 上	1 500
吉野川支馬来谷川	{左岸 三好郡三好町大字屋間東寺尾以下吉野川合流点に至る {右岸 同 上	1 800
吉野川支黒川原谷川	{左岸 三好郡三好町字山口水路分岐点から下流以下吉野川合流点に至る {右岸 同 上	2 500
吉野川支稲持谷川	{左岸 三好郡三加茂町字貞広以下吉野川合流点に至る {右岸 同 金川金川谷吐出以下同上	545
吉野川支伊月谷川	{左岸 三好郡三好町字山分4589~86の5地先から下流吉野川合流点に至る {右岸 同 上	650
吉野川支加茂谷川	{左岸 三好郡三加茂町大字西庄字平面谷橋以下吉野川合流点に至る {右岸 同 上	6 009
吉野川支河内谷川	{左岸 三好郡三野町大字太刀野川字蟬谷吐出以下吉野川合流点に至る {右岸 同 大字花園北北谷吐出以下同上	1 745
吉野川支山口谷川	{左岸 三好郡三加茂町中庄1882番地先から吉野川合流点まで {右岸 左岸に対応する区域	5 500
吉野川派中鳥川	{左岸 三好郡三野町大字加茂野宮吉野川分流点以下吉野川合流点に至る {右岸 同 上	4 036
吉野川派支瀧谷川	{左岸 三好郡三野町大字加茂野宮字下佐古瀧寺谷川合流点から下流中鳥川合流点に至る {右岸 同 上	1 800
吉野川派支高瀬谷川	{左岸 美馬郡美馬町字黒ツエ堰堤以下中鳥川合流点に至る {右岸 同 字上野以下同上	1 964
吉野川支猪之谷川	{左岸 三好郡三加茂町大字毛田字鳴滝前中谷合流点から下流吉野川合流点に至る {右岸 同 上	1 800
吉野川支弥十柳川	{左岸 三好郡池田町イケナミ2058番地の1地先から吉野川合流点まで {右岸 同 上	2 350
吉野川支半田川	{左岸 美馬郡半田町字小谷小谷合流点から下流以下吉野川合流点に至る {右岸 同 上	11 700
吉野川小支東谷川	{左岸 美馬郡半田町字上蓮府県道久保半田線横断ヶ所から下流以下半田川合流点に至る {右岸 同 上	2 600
吉野川小支井川谷川	{左岸 美馬郡半田町字日浦1376番地先から下流以下半田川合流点に至る {右岸 同 字藤名101番地の1地先以下同上	2 400
吉野川小支坂根谷川	{左岸 美馬郡半田町字下尾尻188番地の2地先から東祖谷川合流点まで {右岸 左岸に対応する地域	1 800
吉野川支中野谷川	{左岸 美馬郡美馬町字塚坂以下吉野川合流点に至る {右岸 同 字屋内以下同上	3 725
吉野川支鍋倉谷川	{左岸 美馬郡美馬町字瀧の宮以下吉野川合流点に至る {右岸 同 字井の神以下同上	3 100
吉野川支貞光川	{左岸 美馬郡一字村字実平以下吉野川合流点に至る {右岸 同 上	25 309
吉野川小支明谷川	{左岸 美馬郡一字村字明谷以下貞光川合流点に至る {右岸 同 字平以下同上	1 855
吉野川小支片川	{左岸 美馬郡一字村字木地屋以下貞光川合流点に至る {右岸 同 上	8 945

河 川 名	区 域	延 長
吉野川支吉田川	{左岸 美馬郡美馬町字坊僧以下吉野川合流点に至る {右岸 同 字東段以下同上	m 3 500
吉野川支野村谷川	{左岸 美馬郡脇町大字岩倉字小星以下吉野川合流点に至る {右岸 同 字笠仏以下同上	7 529
吉野川支白水谷川	{左岸 美馬郡脇町字白水3974番地先から下流吉野川合流点に至る {右岸 同 上	1 200
吉野川支井口谷川	{左岸 美馬郡脇町大字岩倉山字初鹿谷吐出以下吉野川合流点に至る {右岸 同 上	4 473
吉野川支新町谷川	{左岸 美馬郡脇町字黒北170番地の2地先以下吉野川合流点に至る {右岸 同 字同45番地先以下吉野川合流点に至る	3 000
吉野川小支馬木谷川	{左岸 美馬郡脇町字天神283番地先以下新町谷川合流点に至る {右岸 同 字同10番地先以下同上	1 300
吉野川派明連川	{左岸 美馬郡穴吹町大字舞中島字川原端以下吉野川合流点に至る {右岸 同 大字小島字宮原以下同上	3 273
吉野川支大谷川	{左岸 美馬郡脇町大字猪尻字芝床堰堤以下吉野川合流点に至る {右岸 同 大字脇町字佐尾原以下同上	2 727
吉野川支曾江谷川	{左岸 美馬郡脇町字西俣谷香川県界から下流吉野川合流点に至る {右岸 同 上	16 064
吉野川小支東俣谷川	{左岸 美馬郡脇町字東俣谷香川県界から下流曾江谷川合流点に至る {右岸 同 上	12 250
吉野川支穴吹川	{左岸 麻植郡木屋平村大字木屋平字上カゲ以下吉野川合流点に至る {右岸 同 上	41 891
吉野川支芝生川	{左岸 阿波郡阿波町字桜田以下吉野川合流点に至る {右岸 同 上	4 000
吉野川小支五明谷川	{左岸 阿波郡阿波町字桜間から下流芝生川合流点に至る {右岸 同 上	1 000
吉野川小小支日吉谷川	{左岸 阿波郡阿波町字東長峯砂防堰堤から下流五明谷川合流点に至る {右岸 同 上	1 600
吉野川支伊沢谷川	{左岸 阿波郡阿波町字東縁164番地先から吉野川合流点まで {右岸 左岸に対応する区域	9 582
吉野川支川田川	{左岸 麻植郡美郷村大字中村山字奥野郷以下河川法施行区域に至る {右岸 同 上	14 618
吉野川小支東山谷川	{左岸 麻植郡美郷村字裾谷から下流川田川合流点に至る {右岸 同 上	7 800
吉野川小支岩谷川	{左岸 麻植郡山川町字中串以下川田川合流点に至る {右岸 同 字天王原以下同上	2 500
吉野川小小支風呂ノ谷川	{左岸 麻植郡山川町字御饅免41番地の2地先から下流岩谷川合流点に至る {右岸 同 字井上389番地先から下流岩谷川合流点に至る	1 800
吉野川支大久保谷川	{左岸 阿波郡市場町大字犬墓字小竹62番地先から吉野川合流点まで {右岸 左岸に対応する区域	6 927
吉野川支松崎谷川	{左岸 阿波郡市場町大字大俣字貞久165番地先から吉野川合流点まで {右岸 左岸に対応する区域	3 100
吉野川支九栗谷川	{左岸 徳島県阿波郡阿波町清原437番地先から吉野川合流点まで {右岸 左岸に対応する区域	2 500
吉野川支日開谷川	{左岸 阿波郡市場町大字大影字川原芝香川県界以下吉野川合流点に至る {右岸 同 上	15 064

河 川 (続) (河川法準用河川)

河 川 名	区 域	延 長
吉野川小支 金 溝 川	{左岸 阿波郡市場町尾開字八坂金溝耕地整理貯水池以下日開谷川合流点に至る 右岸 同 字日吉以下同上	m 4 000
吉野川小支 仁 賀 木 谷 川	{左岸 阿波郡市場町大字日開谷字花子7番地先から下流日開谷川合流点まで 右岸 同 大字日開谷字仁賀木19番地先から日開谷川合流点まで	5 500
吉野川支 市 場 谷 川	{左岸 阿波郡市場町市場公園石橋から下流吉野川合流点に至る 右岸 同 上	2 150
吉野川支 柿 木 谷 川	{左岸 阿波郡市場町大字切幡字古田132番地先から下流吉野川合流点に至る 右岸 同 大字213番地先から下流以下同上	4 100
吉野川小支 鷲 谷 川	{左岸 阿波郡市場町大字切幡市場鳴門線国道橋から下流柿ノ木谷川合流点に至る 右岸 同 上	4 200
吉野川小支 宮ノ内 谷 川	{左岸 阿波郡市場町大字切幡字観音溜池から下流柿ノ木谷川合流点に至る 右岸 同 上	2 500
吉野川支 九 頭 字 谷 川	{左岸 板野郡土成町大字土成字大木以下吉野川合流点に至る 右岸 同 大字浦の池字金蔵以下同上	5 200
吉野川小支 指 谷 川	{左岸 板野郡土成町大字水田字出口130番地先から下流九頭字谷川合流点に至る 右岸 同 上	3 000
吉野川支 熊 谷 川	{左岸 板野郡土成町大字土字前田熊谷寺貯水池以下吉野川合流点に至る 右岸 同 上	6 000
吉野川小支 大 谷 川	{左岸 板野郡土成町大字土成字大法寺288番地溜池から下流熊谷川合流点に至る 右岸 同 上	4 000
吉野川小小支 西仁賀木 谷 川	{左岸 阿波郡市場町大字日開谷字仁賀木13番地先から仁賀木谷川合流点まで 右岸 同 大字同字同19番地先から仁賀木谷川合流点まで	2 500
吉野川小小支 鳥 木 谷 川	{左岸 阿波郡市場町大字日開谷字稲荷405番地先から日開谷川合流点まで 右岸 同 大字同 字野田原246番地先から日開谷川合流点まで	400
吉野川小支 僧 都 谷 川	{左岸 阿波郡市場町大字日開谷字僧都143番地先から日開谷川合流点まで 右岸 同 字稲荷517番地から日開谷川合流点まで	1 000
吉野川支 江 川	{左岸 麻植郡鴨島町大字和恵島字千田塚西以下吉野川合流点に至る 右岸 同 大字江川字青柳吉野川敷から下流吉野川合流点に至る	8 800
吉野川支 正 宝 寺 川	{左岸 板野郡藍住町字富吉府県道長原一条線横断ヶ所から下流吉野川合流点に至る 右岸 同 上	5 200
吉野川支 飯尾川(上流)	{左岸 麻植郡鴨島町大字敷地字赤坂以下河川法施行区域に至る 右岸 同 大字同字井関以下同上	5 400
吉野川小支 藤 井 川	{左岸 麻植郡鴨島町大字飯尾字小林の裾以下飯尾川合流点に至る 右岸 同 字藤井谷以下同上	2 500
吉野川小支 三 谷 川	{左岸 麻植郡鴨島町大字森藤字森の奥1309番の2地先から飯尾川合流点まで 右岸 左岸に対応する区域	3 600
吉野川小支 寺 谷 川	{左岸 麻植郡鴨島町大字山路字坂口855以下飯尾川合流点に至る 右岸 同 字東寺谷178以下同上	2 500
吉野川小支 飴 屋 川	{左岸 麻植郡山川町字井上218番地先から川田川合流点に至る 右岸 同 字井上105番地から川田川合流点に至る	600
吉野川支 桑 村 川	{左岸 麻植郡川島町大字字字大戸井176番地先から吉野川合流点まで 右岸 同 字171番地先から吉野川合流点まで	3 673
吉野川支 学 島 川	{左岸 麻植郡山川町大字山崎西久保5番の1地先から吉野川合流点まで 右岸 同 大字同山路145番地先から吉野川合流点まで	5 118
吉野川小小支 大 藤 谷 川	{左岸 麻植郡山川町字日知利子56番地先から字川田1399番地先の岩谷川合流点まで 右岸 同 字茂草81番地先から岩谷川合流点まで	2 591

河 川 (続) (河川法準用河川)

河 川 名	区 域	延 長
吉野川支 ほ たる 川	{左岸 麻植郡山川町麦原麦原橋から吉野川合流点まで 右岸 左岸に対応する地域	m 4 991
吉野川小支 麦 原 谷 川	{左岸 麻植郡山川町字東麦原宮地橋からほたる川合流点まで 右岸 左岸に対応する地域	696
吉野川小支 古 城 谷 川	{左岸 麻植郡山川町字古城長尾橋からほたる川合流点まで 右岸 左岸に対応する地域	610
吉野川支 鮎 喰 川	{左岸 名西郡神山町字奥屋敷以下吉野川合流点に至る 右岸 同 上	42 982
吉野川小支 神 通 谷 川	{左岸 名西郡神山町字江田以下鮎喰川合流点に至る 右岸 同 上	3 818
吉野川小支 野 間 谷 川	{左岸 名西郡神山町字相治以下鮎喰川合流点に至る 右岸 同 上	4 382
吉野川小支 上 角 谷 川	{左岸 名西郡神山町字西久保ノ上大久保橋以下鮎喰川合流点に至る 右岸 同 東大久保以下同上	4 000
吉野川支 鬼 籠 野 川	{左岸 名西郡神山町大字元山久保橋以下鮎喰川合流点に至る 右岸 同 上	10 800
吉野川小小支 大 中 尾 谷 川	{左岸 名西郡神山町上分字大中尾788番地先から神通谷川合流点まで 右岸 同 上	2 000
吉野川小支 渡 内 川	{左岸 名西郡石井町浦庄字下浦932番の1地先から飯尾川合流点まで 右岸 左岸に対応する地域	5 400
吉野川支 神 宮 入 江 川	{左岸 名西郡石井町藍畑字西覚円1259番の17地先から吉野川合流点まで 右岸 左岸に対応する地域	6 120
吉野川小支 北 谷 川	{左岸 名西郡神山町上分字名ヶ平507番の2地先から鮎喰川合流点まで 右岸 左岸に対応する地域	3 000
吉野川小支 船 戸 谷 川	{左岸 徳島市上八万町一宮字谷又榎谷井堰堤から下流鮎喰川合流点に至る 右岸 同 上	5 500
吉野川派 新 町 川	{左岸 徳島市上助任町新町川樋門以下海に至る 右岸 同 上	6 873
吉野川小支 福 島 川	{左岸 徳島市福島町1丁目以下新町川合流点に至る 右岸 同 中徳島町3丁目以下同上	655
吉野川小派 田 宮 川	{左岸 徳島市庄町5丁目以下新町川合流点に至る 右岸 同 上	4 000
吉野川小派 寺 島 川	{左岸 徳島市徳島町字城の内以下新町川合流点に至る 右岸 同 寺島本町東2丁目以下同上	1 527
吉野川派小支 大 岡 川	{左岸 徳島市下助任町3丁目保育所裏から助任川合流点に至る 右岸 同 上	2 400
吉野川派 沖 洲 川	{左岸 徳島市金沢町字金沢以下新町川合流点に至る 右岸 同 上	2 291
吉野川小派 住 吉 島 川	{左岸 徳島市住吉本町1丁目以下沖洲川合流点に至る 右岸 同 福島町1丁目以下同上	1 527
吉野川小派 助 任 川	{左岸 徳島市前川町3丁目以下住吉島川合流点に至る 右岸 同 北出来島町2丁目以下同上	1 964
吉野川派 宮 島 江 湖 川	{左岸 徳島市川内町鶴島本浦吉野川分派口以下海に至る 右岸 同 鶴島鶴崎以下同上	2 509
旧吉野川支 喜 来 中 須 入 江 川	{左岸 板野郡松茂町中喜来字中測堤外5の2地先から旧吉野川合流点まで 右岸 左岸に対応する地域	1 030

河 川 (続) (河川法準用河川)

河 川 名	区	域	延 長
吉野川派支 宮川内谷川	{左岸 板野郡土成町宮川内字相婦以下旧吉野川合流点に至る 右岸 同 字上畑以下同上		18 981 m
吉野川派小支 八町谷川	{左岸 板野郡土成町宮川内字八丁以下宮川内谷川合流点に至る 右岸 同 字溝延家ヶ谷吐出以下同上		3 050
吉野川派小支 高尾川	{左岸 板野郡土成町大字高尾字深谷以下宮川内谷川合流点に至る 右岸 同 上		3 000
吉野川派小支 安楽寺川	{左岸 板野郡土成町大字高尾字法教田以下宮川内谷川合流点に至る 右岸 同 上		1 000
吉野川派 泉谷川	{左岸 板野郡上板町泉谷字石橋以下宮川内谷川合流点に至る 右岸 同 字上の山以下同上		5 018
吉野川派小支 庚申川	{左岸 板野郡上板町引野字宮ヶ谷以下宮川内谷川合流点に至る 右岸 同 字安楽寺以下同上		2 500
吉野川派小支 盗人谷川	{左岸 板野郡上板町神宅葛蒲1番地先から下流宮川内谷川合流点に至る 右岸 同 坂口110番の2地先から下流以下同上		2 600
吉野川小支 大谷川	{左岸 板野郡上板町神宅字東山76の6番地先から下流盗人谷川合流点に至る 右岸 同 字滝宮1の480番地先から下流以下同上		780
吉野川派支派 第二大谷川	{左岸 板野郡大麻町大字松村大谷川分派点から下流同郡同町東馬詰旧吉野川合流点に至る 右岸 同 上		1 200
吉野川派支 黒谷川	{左岸 板野郡板野町黒谷字相生谷砂防堰堤以下旧吉野川合流点に至る 右岸 同 上		8 000
吉野川派小支 松谷川	{左岸 板野郡板野町松谷百畝町3番の3地先砂防えん堤から黒谷川合流点まで 右岸 左岸に対応する区域		3 350
吉野川派小支 犬伏川	{左岸 板野郡板野町犬伏字滝座谷合流点から下流黒谷川合流点に至る 右岸 同 上		2 300
吉野川派支 大坂谷川	{左岸 板野郡板野町大坂字川向69番地先砂防えん堤から旧吉野川合流点まで 右岸 左岸に対応する区域		6 823
吉野川派支 富の谷川	{左岸 板野郡板野町大字川端富の谷堰堤から以下旧吉野川合流点に至る 右岸 同 上		2 850
吉野川派小支 宮ヶ谷川	{左岸 板野郡上板町神宅字空田28番の2地先から泉谷川合流点まで 右岸 同 字山の神38番地先から泉谷川合流点まで		1 860
吉野川派小支 鷹谷川	{左岸 板野郡上板町引野字鷹谷18番の4地先から宮川内谷川合流点まで 右岸 同 字18番の3地先から以下同上		4 900
吉野川小支 鈴川谷川	{左岸 板野郡土成町字鈴川33番地先から九頭字谷川合流点まで 右岸 同 9番地先から九頭字谷川合流点まで		1 950
吉野川小支 檜原谷川	{左岸 板野郡土成町大字土成字鈴川41番地先から鈴川谷川合流点まで 右岸 同 45番地先から鈴川谷川合流点まで		1 210
吉野川小小支 法寺ヶ谷川	{左岸 板野郡土成町大字土成鈴川57番地先から檜原谷川合流点まで 右岸 同 55番地先から檜原谷川合流点まで		640
吉野川小小支 日吉谷川	{左岸 板野郡土成町大字成当字大場1465番の2地先か指谷川合流点まで 右岸 同 大字水田字日吉10番地先から指谷川合流点まで		2 270
吉野川小小支 間谷川	{左岸 板野郡土成町大字水田字日吉287番地先から日吉谷川合流点まで 右岸 同 362番の1地先から日吉谷川合流点まで		1 587
吉野川小支 板東谷川	{左岸 板野郡大麻町板東字下板ヶ谷103の1番地から旧吉野川合流点まで 右岸 左岸に対応する区域		6 682
吉野川小支 樋殿谷川	{左岸 板野郡大麻町板東字樋殿谷以下同郡同町萩原字鉢田用悪水路に至る 右岸 同 上		4 473

河 川 (続) (河川法準用河川)

河 川 名	区	域	延 長
吉野川小派 今切川	{左岸 板野郡北島町中村以下海に至る 右岸 同 高房以下同上		10 364 m
吉野川小派 榎瀬江湖川	{左岸 徳島市川内町榎瀬今切川分派口以下吉野川合流点に至る 右岸 同 久木以下同上		3 055
吉野川小派 鍋川	{左岸 板野郡松茂町広島字北川以下今切川合流点に至る 右岸 同 字九須以下同上		1 360
吉野川小支 大谷川	{左岸 板野郡大麻町大谷字伊屋ヶ谷以下旧吉野川合流点に至る 右岸 同 字ムナガエ谷以下同上		9 400
吉野川小支 大代谷川	{左岸 鳴門市大津町大代字山路から下流大谷川合流点に至る 右岸 同 上		3 000
吉野川小支 撫養川	{左岸 鳴門市大津町長江字大黒以下海に至る 右岸 同 里浦町粟津字西浜以下同上		4 145
吉野川小派支 新池川	{左岸 鳴門市大津町大字西の須大代谷川合流点から下流撫養川合流点に至る 右岸 同 上		4 600
吉野川小派小支 中山谷川	{左岸 鳴門市撫養町大字木津字中山谷池堤より下流新池川合流点に至る 右岸 同 上		3 000
吉野川小支 増川谷川	{左岸 三好郡三好町大字東山字増川516番地先中野橋から小川谷川合流点まで 右岸 左岸に対応する区域		2 000
吉野川小支 滝久保谷川	{左岸 三好郡三好町大字東山字滝久保112番地先から小川谷川合流点まで 右岸 左岸に対応する区域		1 300
吉野川支 鳥谷川	{左岸 三好郡三野町大字太刀野字イジ614番の2地先から吉野川合流点まで 右岸 左岸に対応する区域		700
吉野川小支 大藤谷川	{左岸 三好郡三加茂町大字毛田4635番の1地先えん堤から半田川合流点まで 右岸 左岸に対応する区域		2 500
吉野川小支 石神谷川	{左岸 美馬郡穴吹町三島字小島2188番地先から一の谷合流点まで 右岸 左岸に対応する区域		300
吉野川支 清谷川	{左岸 美馬郡脇町字東山1751番地先から吉野川合流点まで 右岸 左岸に対応する区域		750
吉野川小支 平山谷川	{左岸 麻植郡山川町字井上159番地先から川田川合流点まで 右岸 左岸に対応する区域		800
吉野川小支 願成寺谷川	{左岸 阿波郡阿波町字西の岡418番地先から大久保谷川合流点まで 右岸 左岸に対応する区域		2 300
吉野川小支 大影谷川	{左岸 阿波郡市場町大字大影字平間1番の3地先から日開谷川合流点まで 右岸 左岸に対応する区域		1 500
吉野川小支 高西谷川	{左岸 阿波郡市場町大字尾開字人坂769番地先の砂防えん堤から日開谷川合流点まで 右岸 左岸に対応する区域		800
吉野川派小支 大畑谷川	{左岸 板野郡土成町宮川内字宮の尾19番地先から宮川内谷川合流点まで 右岸 左岸に対応する区域		700
吉野川小小支 檜原谷川	{左岸 麻植郡鳴島町山路字檜原344番地先から寺谷川合流点まで 右岸 左岸に対応する区域		700
吉野川派小支 泉福寺谷川	{左岸 板野郡板野町羅漢字山神4番の7地先用水せきから黒谷川合流点まで 右岸 左岸に対応する区域		1 800
吉野川派小支 唐士谷川	{左岸 板野郡板野町川端字唐士谷15番の1地先鉢泉から富の谷川合流点まで 右岸 左岸に対応する区域		1 550
吉野川支 前川	{左岸 板野郡藍住町奥野字前川147番地先から吉野川合流点まで 右岸 左岸に対応する区域		1 450

河 川 (続) (河川法準用河川)

河 川 (続) (河川法準用河川)

河 川 名	区 域	延 長
幹折川	{左岸 鳴門市北灘町大字折野字川筋葛蒲谷以下海に至る {右岸 同 字大川筋以下同上	m 3 700
幹栗川	{左岸 鳴門市北灘町大字栗田村字山袖丈ヶ谷合流点から下流海に至る {右岸 同 上	2 100
幹櫛川	{左岸 鳴門市北灘町大字櫛木字玉山以下海に至る {右岸 同 上	3 500
幹明川	{左岸 鳴門市北灘町櫛木字張山67番の2地先から海まで {右岸 左岸に対応する区域	2 700
幹園川	{左岸 名東郡佐那河内村上字奥川股以下新町川合流点に至る {右岸 同 上	25 518
園瀬川支羽	{左岸 名東郡佐那河内村上字奥野林道橋から下流園瀬川合流点に至る {右岸 同 上	1 700
園瀬川支峨	{左岸 名東郡佐那河内村下字南林から下流園瀬川合流点に至る {右岸 同 上	6 400
幹勝川	{左岸 勝浦郡上勝町大字生呉写殿河内以下海に至る {右岸 同 上	49 636
勝浦川支旭	{左岸 勝浦郡上勝町大字旭字日浦峯78番の1地先清嵐橋から勝浦川合流点まで {右岸 左岸に対応する区域	8 000
勝浦川支坂本	{左岸 勝浦郡勝浦町大字坂本字久保松尾谷合流点から下流勝浦川合流点に至る {右岸 同 字中尾以下同上	5 200
勝浦川支婆羅尾	{左岸 勝浦郡勝浦町大字三浚橋の本橋から下流勝浦川合流点に至る {右岸 同 上	1 800
勝浦川支小神谷	{左岸 勝浦郡勝浦町大字三溪神谷横尾橋から下流婆羅尾川合流点に至る {右岸 同 上	1 400
勝浦川支岩屋谷	{左岸 勝浦郡勝浦町大字灰焼谷3番地先から下流勝浦川合流点に至る {右岸 同 字中奥12番地先以下同上	2 000
勝浦川支沼谷	{左岸 勝浦郡勝浦町大字三浚字奥地83番地先押栗橋から坂本川合流点まで {右岸 左岸に対応する区域	1 200
勝浦川支西谷	{左岸 勝浦郡勝浦町大字沼江字西谷1番地先から下流勝浦川合流点に至る {右岸 同 上	700
勝浦川支生名谷	{左岸 勝浦郡勝浦町大字生名字中道3番地先から下流勝浦川合流点に至る {右岸 同 字石垣91番地先から以下同上	2 000
勝浦川支掛谷	{左岸 勝浦郡勝浦町大字沼江字奥山46番地先から下流勝浦川合流点に至る {右岸 同 大字沼江寺の岡23番地先以下同上	1 300
勝浦川支八多	{左岸 徳島市多家良町友広以下勝浦川合流点に至る {右岸 同 北の内夏焼谷以下同上	5 200
勝浦川支小仕出	{左岸 徳島市多家良町大久保県道橋以下八多川合流点に至る {右岸 同 上	3 000
勝浦川支小金谷	{左岸 徳島市多家良町金谷馬留谷合流点から下流八多川合流点に至る {右岸 同 上	2 800
勝浦川支大松	{左岸 徳島市多家良町立堰以下勝浦川合流点に至る {右岸 同 上	4 619
勝浦川支多々羅	{左岸 徳島市多家良町大字波野字南谷入野溜池以下大松川合流点に至る {右岸 同 上	8 700
勝浦川支千切山	{左岸 徳島市新浜町千切山勝浦川分派口以下園瀬川合流点に至る {右岸 同 八万町下大野平治平以下同上	600

河 川 名	区 域	延 長
勝浦川支小原	{左岸 勝浦郡上勝町大字旭字志田倉8番地先志田倉橋から旭川合流点まで {右岸 左岸に対応する区域	m 1 250
勝浦川支杉地	{左岸 勝浦郡上勝町大字福原字杉地54番地先川上橋から勝浦川合流点まで {右岸 左岸に対応する区域	3 300
勝浦川支傍示	{左岸 勝浦郡上勝町大字傍示字鷺1番の1地先本谷橋から勝浦川合流点まで {右岸 左岸に対応する区域	2 500
勝浦川支藤	{左岸 勝浦郡上勝町大字正木字西岡85番地先枇杷の久保橋から勝浦川合流点まで {右岸 左岸に対応する区域	2 300
勝浦川支黄葉谷	{左岸 勝浦郡勝浦町大字坂本字生実90番地先中塚橋から勝浦川合流点まで {右岸 左岸に対応する区域	2 200
幹神田瀬川	{左岸 小松島市大字新見字柳の内窪々池以下海に至る {右岸 同 上	3 000
幹立江川	{左岸 小松島市立江町大字立江字大吉以下海に至る {右岸 同 字鍋寺以下同上	3 500
立江川支田野	{左岸 小松島市大字田野字赤石北から立江川合流点に至る {右岸 同 字赤石中から立江川合流点に至る	1 467
立江川支石見	{左岸 小松島市坂野町大字大林石見橋から下流立江川合流点に至る {右岸 同 上	2 060
立江川支小中津	{左岸 小松島市坂野町楠の下道路橋から下流石見川合流点に至る {右岸 同 上	1 800
立江川支北馬	{左岸 小松島市坂野町平田道路橋から下流石見川合流点に至る {右岸 同 上	1 900
幹太田川	{左岸 那賀郡那賀川町大字江野島字広瀬道路橋から下流海に至る {右岸 同 上	3 800
幹幾島川	{左岸 那賀郡那賀川町大字江野島字幾島から下流海に至る {右岸 同 大字色ヶ島字塩崎以下同上	1 500
幹落合川	{左岸 那賀郡那賀川町大字色ヶ島字落合から下流海に至る {右岸 同 上	1 200
幹刈屋川	{左岸 那賀郡那賀川町大字芳崎字三反地から下流海に至る {右岸 同 大字刈屋字刈屋の下以下同上	2 000
幹那賀川	{左岸 那賀郡木頭村大字北川字高野瀬山以下河川法施行区域に至る {右岸 同 上	96 436
那賀川支延野	{左岸 那賀郡相生町大字入野字入段25番地先から下流那賀川合流点に至る {右岸 同 字暮谷78の2番地先から下流那賀川合流点に至る	2 300
那賀川支丈ヶ谷	{左岸 那賀郡上那賀町丈ヶ谷川字川口から下流那賀川合流点に至る {右岸 同 上	2 000
那賀川支宮ヶ谷	{左岸 那賀郡上那賀町宮ヶ谷六升木出口から下流那賀川合流点に至る {右岸 同 上	1 500
那賀川支坂州木頭	{左岸 那賀郡木沢村大字岩倉字鎗戸山以下那賀川合流点に至る {右岸 同 上	30 764
那賀川支小沢	{左岸 那賀郡木沢村大字沢谷字釜ヶ谷以下坂州木頭川合流点に至る {右岸 同 上	5 454
那賀川支吉屋谷	{左岸 那賀郡上那賀町川股字落合以下那賀川合流点に至る {右岸 同 字クボノ六丁谷以下同上	10 200
那賀川支紅葉	{左岸 那賀郡相生町竹ヶ谷字長門133番地先大谷橋から那賀川合流点まで {右岸 左岸に対応する区域	10 600

河 川 (続) (河川法準用河川)

河 川 名	区 域	延 長
那賀川小支赤松川	{左岸 海部郡日和佐町大字赤松字日浦以下那賀川合流点に至る {右岸 同 字天狗谷吐出以下同上	m 14 073
那賀川支内川	{左岸 那賀郡相生町大字平野字森の下井の谷合流点以下那賀川合流点に至る {右岸 同 字五割谷合流点以下同上	5 500
那賀川支山中川	{左岸 那賀郡鷹敷町大字中山字関原七浦谷合流点以下那賀川合流点に至る {右岸 同 字大向以下同上	4 500
那賀川支加茂谷川	{左岸 阿南市富岡町大字加茂字黒河以下那賀川合流点に至る {右岸 同 字貝の河以下同上	3 750
那賀川派支畑田川	{左岸 阿南市富岡町大字下大野字畑田広瀬橋以下岡川合流点に至る {右岸 同 上	2 500
那賀川派支桑野川	{左岸 阿南市橋町字荒田野字川亦川亦橋以下河川法施行区域に至る {右岸 同 上	9 972
那賀川派小支南川	{左岸 阿南市橋町大字豊田字大谷123番地かしや堰堤から下流桑野川合流点に至る {右岸 同 上	5 700
那賀川派小支北谷川	{左岸 阿南市富岡町大字山口字北谷北谷橋から下流桑野川合流点に至る {右岸 同 上	1 900
那賀川派小支大津田川	{左岸 阿南市富岡町大字本庄字平野以下桑野川合流点に至る {右岸 同 大字大谷字一丁が坪以下同上	1 500
那賀川支出島川	{左岸 那賀郡那賀川町大字上福井中島小松島線県道橋から下流那賀川合流点に至る {右岸 同 上	3 200
桑野川支喜来川	{左岸 阿南市新野町喜来34番地先から桑野川合流点まで {右岸 左岸に対応する地域	2 500
那賀川支熊谷川	{左岸 阿南市熊谷町シル谷173番地先の八頭谷と城内谷との合流点から那賀川合流点まで {右岸 左岸に対応する地域	2 250
那賀川派小支甘枝川	{左岸 阿南市新野町西地51番地の2地先から桑野川合流点まで {右岸 左岸に対応する地域	1 400
那賀川小支野尻川	{左岸 阿南市吉井町日浦15番の1地先から熊谷川合流点まで {右岸 左岸に対応する地域	900
那賀川派小支堂谷川	{左岸 阿南市長生町角の谷113番地先から桑野川合流点まで {右岸 左岸に対応する地域	3 400
那賀川小支蛙地川	{左岸 阿南市桑野町山の神27番地先から桑野川合流点まで {右岸 左岸に対応する地域	4 500
那賀川小支辺川	{左岸 那賀郡相生町平野字経塚六番地先から谷内川合流点まで {右岸 左岸に対応する地域	1 500
榊川支八原毛川	{左岸 阿南市榊町八原毛西3番地先から榊川合流点まで {右岸 左岸に対応する地域	1 500
幹川	{左岸 阿南市橋町一升森37番の1地先から下流国道橋まで {右岸 左岸に対応する地域	1 515
幹福井川	{左岸 阿南市市福井町辺川橋から海に至る {右岸 左岸に対応する地域	13 227
福井川支榊地川	{左岸 阿南市福井町大字榊地字柿谷93番地先から下流福井川合流点に至る {右岸 同 上	2 500
幹榊川	{左岸 阿南市榊町大字幸野税野橋以下海に至る {右岸 同 字税野以下同上	4 500
幹阿部東川	{左岸 海部郡由岐町大字阿部字寺谷以下海に至る {右岸 同 字東谷以下同上	1 200

河 川 (続) (河川法準用河川)

河 川 名	区 域	延 長
阿部東川支阿部西川	{左岸 海部郡由岐町大字阿部字西谷以下阿部東川合流点に至る {右岸 同 上	m 1 100
幹木岐川	{左岸 海部郡由岐町大字木岐字日尻以下海に至る {右岸 同 上	900
幹日和佐川	{左岸 海部郡日和佐町大字大越107の3番地先から海まで {右岸 左岸に対応する地域	16 291
日和佐川小支久望川	{左岸 海部郡日和佐町北河内字久望279番地先から北河内川合流点まで {右岸 左岸に対応する地域	2 000
日和佐川支山河内川	{左岸 海部郡日和佐町山河内字かんば寒落橋以下日和佐川合流点に至る {右岸 同 上	4 500
日和佐川小支白沢川	{左岸 海部郡日和佐町山河内字白沢247番の2地先から山河内谷川合流点まで {右岸 左岸に対応する地域	1 300
日和佐川支北河内谷川	{左岸 海部郡日和佐町大字北河内字大戸114番の2地先から日和佐川合流点まで {右岸 左岸に対応する区域	12 027
那賀川小支寺野谷川	{左岸 海部郡日和佐町赤松字寺野89番地から赤松川合流点まで {右岸 左岸に対応する区域	1 500
幹牟岐川	{左岸 海部郡牟岐町大字河内字奥谷以下海に至る {右岸 同 上	7 745
牟岐川支橋川	{左岸 海部郡牟岐町大字橋字ふどの88番地先から牟岐合流点まで {右岸 左岸に対応する区域	8 300
幹瀬川戸川	{左岸 海部郡牟岐町大字中村字杉谷188分岐点から下流牟岐港内吐出口に至る {右岸 同 字山田37分岐点から下流以下同上	3 000
幹内妻川	{左岸 海部郡牟岐町大字内妻字白木65の1以下海に至る {右岸 同 字同 66以下同上	3 000
幹浦上川	{左岸 海部郡海南町浅川字大谷1番の1地先から浅川湾まで {右岸 左岸に対応する地域	1 000
幹伊勢田川	{左岸 海部郡海南町大字浅川字荒瀬以下海に至る {右岸 同 字新川以下同上	6 660
幹海部川	{左岸 海部郡海南町大字平井字榎木屋谷以下海に至る {右岸 同 上	36 327
幹奥湯川	{左岸 海部郡日和佐町奥河内字奥湯2番地の1地先から日和佐港まで {右岸 左岸に対応する地域	3 000
海部川支相川	{左岸 海部郡海南町相川字上皆津15番地先から海部川合流点まで {右岸 左岸に対応する区域	13 041
海部川支善蔵川	{左岸 海部郡海南町大字熱田字計石以下海部川合流点に至る {右岸 同 上	7 500
海部川支母川	{左岸 海部郡海部町大字簡川字小谷口以下海部川合流点に至る {右岸 同 字箕川以下同上	6 500
海部川支小川谷川	{左岸 海部郡海南町字後平53番の1地先から海部川合流点まで {右岸 左岸に対応する地域	3 000
宋喰川支広岡川	{左岸 海部郡宋喰町大字小谷字北河内119番地先から宋喰川合流点まで {右岸 左岸に対応する地域	7 100
幹宋喰川	{左岸 海部郡宋喰町大字小谷字中谷以下海に至る {右岸 同 上	11 127
幹野川根川	{左岸 海部郡宋喰町大字久尾字石以下高知県界に至る {右岸 同 上	2 455

河 川 (続) (河川法準用河川)

河 川 名	区	域	延 長
幹 川 芝 生 川	{左岸 小松島市大字開野字川村塚通称天神池より下流海に至る {右岸 同 大字芝生字西浦通称天神池より下流海に至る		m 4 200
吉野川小支 かいきあれ谷川	{左岸 三好郡東祖谷山村菅生から祖谷川合流点に至る {右岸 同 上		200
吉野川小支 田之門谷川	{左岸 三好郡東祖谷山村菅生から祖谷川合流点に至る {右岸 同 上		1 300
吉野川小支 友松谷川	{左岸 三好郡東祖谷山村菅生から切谷川合流点に至る {右岸 同 上		500
吉野川小支 赤瀧谷川	{左岸 三好郡東祖谷山村菅生から切谷川合流点に至る {右岸 同 上		2 600
吉野川小支 第一ごうろ谷川	{左岸 三好郡東祖谷山村菅生から赤瀧谷川合流点に至る {右岸 同 上		450
吉野川小支 第二ごうろ谷川	{左岸 三好郡東祖谷山村菅生から第一ごうろ谷川合流点に至る {右岸 同 上		200
吉野川小支 菅生谷川	{左岸 三好郡東祖谷山村菅生から祖谷川合流点に至る {右岸 同 上		450
吉野川小支 久保谷川	{左岸 三好郡東祖谷山村久保から祖谷川合流点に至る {右岸 同 上		650
吉野川小支 第一西山谷川	{左岸 三好郡東祖谷山村西山から祖谷川合流点に至る {右岸 同 上		2 000
吉野川小支 第二西山谷川	{左岸 三好郡東祖谷山村西山から第一西山谷川合流点に至る {右岸 同 上		350
吉野川小支 第三西山谷川	{左岸 三好郡東祖谷山村日浦から第一西山谷川合流点に至る {右岸 同 上		1 300
吉野川小支 阿佐南谷川	{左岸 三好郡東祖谷山村阿佐から谷道川合流点に至る {右岸 同 上		1 450
吉野川小支 阿佐東谷川	{左岸 三好郡東祖谷山村阿佐から阿佐南谷川合流点に至る {右岸 同 上		200
吉野川小支 中瀧谷川	{左岸 三好郡東祖谷山村古味から谷道川合流点に至る {右岸 同 上		350
吉野川小支 落合谷川	{左岸 三好郡東祖谷山村落合から祖谷川合流点に至る {右岸 同 上		3 500
吉野川小支 不動谷川	{左岸 三好郡東祖谷山村落合から祖谷川合流点に至る {右岸 同 上		200
吉野川小支 丸見谷川	{左岸 三好郡東祖谷山村落合から落合谷川合流点に至る {右岸 同 上		1 450
吉野川小支 なべら谷川	{左岸 三好郡東祖谷山村落合から丸見谷川合流点に至る {右岸 同 上		300
吉野川小支 鎖谷川	{左岸 三好郡東祖谷山村落合から祖谷川合流点に至る {右岸 同 上		2 700
吉野川小支 葛断谷川	{左岸 三好郡東祖谷山村落合から鎖谷川合流点に至る {右岸 同 上		200
吉野川小支 おそごえ谷川	{左岸 三好郡東祖谷山村栗枝渡から鎖谷川合流点に至る {右岸 同 上		700
吉野川小支 奥の井谷川	{左岸 三好郡東祖谷山村栗枝渡から鎖谷川合流点に至る {右岸 同 上		2 200

河 川 (続) (河川法準用河川)

河 川 名	区	域	延 長
吉野川小支 眼谷川	{左岸 三好郡西祖谷山村田丸から祖谷川合流点に至る {右岸 同 池田町松尾字松本から以下同上		m 400
吉野川小支 大宮谷川	{左岸 三好郡池田町松尾字松本から祖谷川合流点に至る {右岸 同 上		400
吉野川小支 白井谷川	{左岸 三好郡西祖谷山村小祖谷字春の木尾から松尾川合流点に至る {右岸 同 上		850
吉野川小支 うつろ谷川	{左岸 三好郡西祖谷山村大字小祖谷字坂瀬から第一坂瀬川合流点に至る {右岸 同 上		300
吉野川小支 相川	{左岸 三好郡山城町相川から伊予川合流点に至る {右岸 同 上		200
吉野川小支 法正谷川	{左岸 美馬郡一宇村法正から貞光川合流点に至る {右岸 同 上		150
吉野川小支 平井谷川	{左岸 美馬郡一宇村平井から貞光川合流点に至る {右岸 同 上		300
吉野川小支 久鑑谷川	{左岸 美馬郡一宇村久鑑から貞光川合流点に至る {右岸 同 上		800
吉野川小支 内山谷川	{左岸 美馬郡一宇村中横から片川合流点に至る {右岸 同 上		450
吉野川小支 鳴瀧谷川	{左岸 美馬郡貞光町鳴瀧から貞光川合流点に至る {右岸 同 上		200
那賀川小支 大美谷川	{左岸 那賀郡木沢村大字出羽字洲の谷 2 番地先から坂州木頭川合流点まで {右岸 左岸に対応する地域		2 632
那賀川小支 泉谷川	{左岸 那賀郡木沢村大字木頭名字蔭山 1 番地の 3 地先から坂州木頭川合流点まで {右岸 左岸に対応する地域		1 650
那賀川小支 第 2 泉谷川	{左岸 那賀郡木沢村大字木頭名字松だら 3 番地先から泉谷川合流点まで {右岸 左岸に対応する地域		285
那賀川小支 影泉川	{左岸 那賀郡木沢村大字沢谷字影泉 22 番地の 2 地先から沢谷川合流点まで {右岸 左岸に対応する地域		273
那賀川小支 下霜影川	{左岸 那賀郡木沢村大字沢谷字カンパン 1 番地の 1 地先から沢谷川合流点まで {右岸 左岸に対応する地域		52
那賀川小支 釜床谷川	{左岸 那賀郡木沢村大字沢谷字下霜影 6 番地の 1 地先から沢谷川合流点まで {右岸 左岸に対応する地域		100
那賀川小支 新居田谷川	{左岸 那賀郡木沢村大字小島字東又 13 番地地先から坂州木頭川合流点まで {右岸 左岸に対応する地域		753
那賀川小支 第 2 新居田谷川	{左岸 那賀郡木沢村大字小島字西又 12 番又の 2 地先から新居田谷川合流点まで {右岸 左岸に対応する地域		135
那賀川小支 第 3 新居田谷川	{左岸 那賀郡木沢村大字小島字東又 13 番地地先から新居田谷川合流点まで {右岸 左岸に対応する地域		115
那賀川小支 櫛谷川	{左岸 那賀郡木沢村大字小島字櫛谷 1 番地地先から坂州木頭川合流点まで {右岸 左岸に対応する地域		1 235
那賀川小支 第 2 櫛谷川	{左岸 那賀郡木沢村大字小島字櫛谷 2 番地地先から櫛谷川合流点まで {右岸 左岸に対応する地域		83
那賀川小支 第 3 櫛谷川	{左岸 那賀郡木沢村大字小島字櫛谷 34 番地地先から櫛谷川合流点まで {右岸 左岸に対応する地域		200
那賀川小支 第 4 櫛谷川	{左岸 那賀郡木沢村大字小島字櫛谷 34 番地地先から櫛谷川合流点まで {右岸 左岸に対応する地域		153

河 川 (続) (河川法準用河川)

河 川 (続) (河川法準用河川)

河 川 名	区 域	延 長
那賀川小支 藤ヶ内谷川	{左岸 那賀郡木沢村大字川成字東畑90番地の19地帯から坂州木頭川合流点まで {右岸 左岸に対応する地域	m 100
海部川支 笹無谷川	{左岸 海部郡海南町字笹無谷51ノ6番地先から海部川合流点まで {右岸 左岸に対応する地域	1 500
牟岐川支橋川小支 辺川	{左岸 海部郡牟岐町大字辺川字大谷273番地先から橋川合流点まで {右岸 左岸に対応する地域	2 180
吉野川派旧吉野川支 黒谷川	{左岸 板野郡板野町黒谷字 糞瓦砂防堤から旧吉野川合流点まで {右岸 左岸に対応する地域	1 000
那賀川支 大張谷川	{左岸 那賀郡相生町横石字桑原91ノ2番地先から那賀川合流点まで {右岸 左岸に対応する地域	1 400
吉野川派川田川支 奥野井谷川	{左岸 麻植郡山川町字覆谷から川田川合流点まで {右岸 左岸に対応する地域	3 000
吉野川支西路川小支 三谷川	{左岸 三好郡池田町佐野字佐太恵270ノ4ノ6番地先から馬路川合流点まで {右岸 左岸に対応する地域	550
吉野川派支 佐古川	{左岸 徳島市佐古町16丁目29番の2地先から新町川合流点まで {右岸 左岸に対応する区域	2 100
吉野川派支 箸ヶ谷川	{左岸 三好郡三野町大字清水字登1103番地先から中島川合流点まで {右岸 左岸に対応する区域	1 250
吉野川支 古川	{左岸 三好郡三加茂町加茂1926番地先から吉野川合流点まで {右岸 左岸に対応する区域	1 800
吉野川支 土井谷川	{左岸 美馬郡那覇町字拝原1441番地先から吉野川合流点まで {右岸 左岸に対応する区域	1 800
吉野川支 嫁坂谷川	{左岸 美馬郡美馬町字山嫁坂22番地先から吉野川合流点まで {右岸 左岸に対応する区域	2 020
吉野川小支 猿ヶ谷川	{左岸 美馬郡美馬町字北東原135番地先から嫁坂谷合流点まで {右岸 左岸に対応する区域	1 143
吉野川支 一の谷川	{左岸 美馬郡穴吹町三島字小島331番地先から吉野川合流点まで {右岸 左岸に対応する区域	1 235
吉野川小支 金蔵谷川	{左岸 板野郡土成町大字浦池字宝田282番地先から九頭宇谷川合流点まで {右岸 左岸に対応する区域	980
吉野川派小支 佐古谷川	{左岸 板野郡土成町宮川内字佐古39番地先から宮川内谷川合流点まで {右岸 左岸に対応する区域	1 000
吉野川小支 上谷川	{左岸 麻植郡山川町字平山67番地先から大藤谷川合流点まで {右岸 左岸に対応する区域	420
吉野川小支 どんど谷川	{左岸 麻植郡山川町字山路49の2番地先から学島川合流点まで {右岸 左岸に対応する区域	367
吉野川小支 立石谷川	{左岸 麻植郡鴨島町上浦字浦山1278番地先から飯尾川合流点まで {右岸 左岸に対応する区域	2 200
園瀬川支 冷田川	{左岸 徳島市八万町夷山106の2番地先から園瀬川合流点まで {右岸 左岸に対応する区域	1 750
園瀬川支 御座船川	{左岸 徳島市富田橋7丁目1番地先から園瀬川合流点まで {右岸 左岸に対応する区域	1 090
神田瀬川支 新堀川	{左岸 小松島市中田町字広見62番地先から神田瀬川合流点まで {右岸 左岸に対応する区域	1 800
那賀川小支 さぬき川	{左岸 那賀郡相生町牛輪字見こぐり42の1番地先から谷内川合流点まで {右岸 左岸に対応する区域	1 500

河 川 名	区 域	延 長
那賀川小支 南川	{左岸 那賀郡鷲敷町大字和食郷字南川437の1番地から中山川合流点まで {右岸 左岸に対応する区域	m 2 300
那賀川支 阿井川	{左岸 那賀郡鷲敷町阿井字桃の木谷6番地先から那賀川合流点まで {右岸 左岸に対応する区域	1 000
幹 伊座利川	{左岸 海部郡由岐町伊座利字片山360番地先から海まで {右岸 左岸に対応する区域	820
宍喰川支 日比原川	{左岸 海部郡宍喰町大字日比原145番地先から宍喰川合流点まで {右岸 左岸に対応する区域	260
幹 田井川	{左岸 海部郡日和佐町恵比須浜字田井367番の2鉄道暗きよから恵比須浜漁港まで {右岸 左岸に対応する区域	700
北河内谷川小支 西谷川	{左岸 海部郡日和佐町北河内字北分223番の1地先用水せきから北河内谷川合流点まで {右岸 左岸に対応する区域	1 500
奥瀧谷川支 牟井谷川	{左岸 海部郡日和佐町奥河内字奥瀧367番地先第二の二ツ橋から奥瀧谷川合流点まで {右岸 左岸に対応する区域	1 000
幹 東谷川	{左岸 海部郡牟岐町大字灘字東谷74番地先から海まで {右岸 左岸に対応する区域	1 000
牟岐川小支 臺来川	{左岸 海部郡牟岐町大字橋字しいのき811番の12から橋川合流点まで {右岸 左岸に対応する区域	3 000
幹 鯖瀬川	{左岸 海部郡海南町浅川字川原田19番の1地先から海まで {右岸 左岸に対応する区域	1 100
幹 粟の浦川	{左岸 海部郡海南町浅川字粟の浦4番の3から海まで {右岸 左岸に対応する区域	700
海部川支 玉笠川	{左岸 海部郡海南町小川字玉笠45番地先から海部川合流点まで {右岸 左岸に対応する区域	2 400
善蔵川派 長泉寺川	{左岸 海部郡海南町吉野寺田1番地先から海部川合流点まで {右岸 左岸に対応する区域	1 500
海部川小支 大里川	{左岸 海部郡海南町四方原字旭町105番の1地先第一堀川橋から善蔵川合流点まで {右岸 左岸に対応する区域	1 250
宍喰川支 坂瀬川	{左岸 海部郡宍喰町大字広岡字坂瀬川51番の16地先から宍喰川合流点まで {右岸 左岸に対応する区域	1 186

2 氣 象

最高氣溫..... 35.4℃
最低氣溫..... -1.3℃
最大風速..... 29.8m/s
最大日降水量..... 101.3^{mm}

1 気 象

概 況

昭和39年 徳島地方気象台調

年月別	海面 平均 気圧	気 温 °C								蒸 気 気 圧	湿 度 %			平均 雲 量	風 速 m/s		
		平均	最高 気温 平均	最低 気温 平均	最 高		最 低		平均		最小湿度		平均		最 大 風		
					極	月日	極	月日			湿度	月日			風速	方 向	
																	°C
mb	°C	°C	°C	°C	°C	°C	°C	mb	%	%	m/s	m/s					
昭和35年	1 015.5	16.2	20.7	12.6	34.0	8.3	-3.1	1.27	—	73	16	4.16	5.8	3.8	25.6	S S E	
36	1 015.4	16.4	20.7	12.9	34.3	8.14	-4.1	2.2	—	73	20	4.6	5.9	3.9	27.5	S E	
37	1 015.0	15.7	19.9	12.1	35.2	8.8	-1.8	2.18	—	73	18	2.11	5.9	3.9	21.0	S S E	
38	1 014.9	15.4	19.4	12.1	34.6	6.26	-4.9	1.24	—	74	22	3.26	6.2	3.8	21.7	S S E	
昭和39年	16.1	16.3	20.1	13.0	35.4	8.14	-1.3	2.6	15.6	73	31	3.16	6.6	3.8	29.8	S S E	
昭和39年																	
1 月	20.8	6.9	10.3	4.0	17.2	12	0.4	5	7.1	70	39	6	7.6	4.4	17.5	W	
2 月	23.9	4.5	7.8	1.9	12.4	11	-1.3	6	6.0	70	32	14	7.2	4.5	15.0	W	
3 月	18.7	8.1	12.2	4.1	21.7	31	-0.5	1	7.1	66	31	16	5.7	4.6	17.2	W	
4 月	18.3	17.4	21.4	14.1	29.2	22	8.2	8	16.3	80	38	27	8.1	3.9	16.7	S E	
5 月	14.3	19.2	24.0	14.8	27.7	16	9.5	13	15.2	68	15	16	5.7	3.5	13.3	S S E	
6 月	07.8	21.5	25.0	18.4	28.5	28	13.8	1	20.2	78	40	10	8.4	3.5	19.5	S E	
7 月	09.0	26.9	30.5	24.0	33.0	13	19.9	1	28.9	81	49	31	5.8	3.1	11.3	W S W	
8 月	07.9	28.0	31.7	25.0	35.4	14	23.3	27	29.4	78	46	14	5.2	3.8	20.3	S S E	
9 月	12.3	24.5	28.2	21.5	32.6	15	13.6	30	23.9	76	37	8	7.6	3.3	29.8	S S E	
10 月	19.4	18.3	22.0	15.1	27.9	5	10.1	31	15.7	73	41	11	6.9	3.9	10.8	S S E	
11 月	18.7	12.4	16.3	8.5	25.1	1	3.5	26	10.1	69	35	14	4.8	3.8	14.3	W	
12 月	21.5	8.2	12.3	4.6	17.0	24	0.7	13	7.5	68	34	14	5.7	3.6	10.7	N W	

速 月日	日 照		降 水 mm				天 気 日 数											地 震		
	日 照 時 間	日 照 率	総 量	最大日雨量		快晴	曇天	雨	雪	積雪	霧	霜	雷電	結氷	不照	暴風 (10m 以上)	有感	無感		
				降水日数																
				mm	mm															
時	%	mm	mm	日	日	日	日	日	日	日	日	日	日	日	日	回	回			
8.29	2	350.1	53	1	562.9	123.1	4.19	68	143	139	6	—	8	21	9	20	37	64	9	217
9.16	2	180.4	50	2	074.9	185.4	6.26	64	142	142	8	—	6	11	14	32	54	72	12	165
6.3	2	152.4	49	1	248.6	156.5	6.9	69	140	141	13	—	5	9	10	24	61	85	13	126
6.14	1	942.0	44	1	680.2	244.7	6.4	49	159	146	24	9	7	17	8	41	75	74	7	157
9.25	1	961.1	45	1	144.1	101.3	9.24	46	175	126	11	2	6	11	6	16	61	74	3	251
19	113.4	36	80.7	18.5	28	1	19	13	1	0	0	0	0	3	5	10	0	13		
11	121.8	38	37.0	1.5	28	2	14	13	9	2	0	1	0	8	7	6	1	11		
16	167.4	45	44.6	9.8	25	6	13	9	1	0	0	2	0	2	6	11	0	18		
1	121.1	31	140.6	35.6	1	0	20	13	0	0	3	0	0	0	10	11	0	25		
10	224.8	52	91.8	23.2	24	6	12	8	0	0	1	0	0	0	4	6	0	26		
3	115.0	27	130.1	34.7	3	1	24	12	0	0	0	0	1	0	8	5	0	27		
19	231.4	53	102.2	37.4	9	6	11	7	0	0	0	0	2	0	5	5	0	20		
24	234.6	57	95.0	51.8	24	5	8	9	0	0	0	0	1	0	1	5	1	22		
25	145.8	49	225.3	101.3	24	1	17	15	0	0	0	0	2	0	4	3	0			
20	156.9	45	79.6	30.9	8	4	18	11	0	0	0	0	0	0	6	4	0	21		
14	183.5	59	99.7	52.2	9	9	9	9	0	0	2	1	0	0	3	5	1	24		
11	145.4	46	17.5	5.2	17	5	10	7	0	0	0	7	0	3	2	3	0	25		

(註) 昭和39年までは基準面平均気圧を示し昭和39年は海面平均気圧を示す。

2 観測所別平均気温 (最高と最低気温の平均) °C

昭和39年 徳島地方气象台調

観測所別	1月	2月	3月	4月	5月	6月	7月	8月	9月	10月	11月	12月	年平均
	度	度	度	度	度	度	度	度	度	度	度	度	度
鳴門	7.3	5.2	8.3	17.0	19.5	21.8	27.2	28.7	25.3	19.3	12.9	9.5	17.0
市場	6.6	4.9	8.5	17.9	19.1	22.4	28.0	28.7	25.1	18.5	12.1	8.3	16.7
岩倉	5.5	3.2	8.0	17.5	18.9	21.7	27.1	28.0	24.7	17.5	11.4	7.6	15.9
池田	4.8	3.1	7.0	17.6	18.6	20.9	26.7	27.4	23.6	16.8	10.3	6.6	15.3
一宇	3.6	2.9	7.0	17.6	18.5	20.9	26.9	27.1	23.6	16.9	10.4	5.7	15.1
鬼籠野	5.3	2.7	6.7	16.2	17.9	19.8	26.1	26.1	22.8	16.1	9.7	5.7	14.6
小松島	6.5	4.0	7.5	16.6	18.3	22.0	28.4	29.3	25.0	19.1	12.3	8.9	16.5
木頭	5.0	3.9	7.4	15.0	16.9	20.5	27.3	26.9	24.1	16.8	10.6	6.4	15.1
突喰	8.3	6.2	9.6	18.8	19.5	21.6	27.0	27.6	24.5	19.6	13.4	9.5	17.1
日和佐	8.4	6.4	9.5	18.5	19.9	21.8	26.8	28.6	25.8	20.3	14.4	10.5	17.6
穴吹	6.1	4.3	8.0	18.0	18.8	21.8	28.2	28.7	24.9	17.5	11.5	7.7	16.3
徳島	7.0	4.8	8.2	17.8	19.3	21.7	27.3	28.3	24.9	18.5	12.5	8.5	16.6
日野谷	5.3	3.8	7.4	16.9	18.1	20.2	26.5	26.2	22.8	16.5	10.1	6.1	15.0
椿泊	9.0	5.9	9.3	17.8	19.4	21.7	27.1	28.4	26.2	19.7	13.9	9.8	17.4
福原旭	5.1	2.9	6.1	16.4	17.1	19.7	25.5	25.5	22.0	15.4	10.0	6.2	14.3

3 季節現象 昭和39年 徳島地方气象台調

区分	初霜 (年月日)	初雪 (年月日)	初氷 (年月日)	終霜 (年月日)	終雪 (年月日)	終氷 (年月日)
本年	12月2日	12月26日	12月28日	3月11日	3月8日	3月11日
平年	11月27日	12月19日	12月13日	4月2日	3月9日	3月20日

4 観測所別降水量 (9時~9時) mm

昭和39年 徳島地方气象台調

観測所	1月	2月	3月	4月	5月	6月	7月	8月	9月	10月	11月	12月	全年
	mm	mm	mm	mm	mm	mm	mm	mm	mm	mm	mm	mm	mm
鳴門	83	47	47	88	67	106	87	49	155	59	100	16	904
市場	81	59	34	115	54	78	103	62	204	54	74	15	933
岩倉	76	69	42	104	53	111	110	202	317	54	66	7	1 211
池田	87	59	54	112	79	157	123	128	285	60	94	21	1 259
一宇	100	62	61	161	48	132	153	260	303	67	72	24	1 443
鬼籠野	97	54	63	139	77	123	55	252	310	109	115	21	1 415
小松島	76	49	63	169	98	138	83	171	233	95	110	24	1 309
木頭	142	75	152	336	186	333	67	844	512	175	100	37	2 959
突喰	207	53	297	432	174	577	75	345	347	271	134	22	2 934
日和佐	202	40	225	311	156	480	62	168	394	256	101	36	2 431
穴吹	66	56	33	89	56	99	85	154	274	77	67	9	1 065
日野谷	180	58	232	395	219	369	57	422	411	180	144	5	2 672
徳島	82	46	60	122	92	129	101	91	208	77	101	21	1 130
福原旭	161	58	133	332	151	234	50	488	547	152	113	30	2 454
椿泊	178	48	155	195	116	217	74	163	286	136	89	48	1 705
芝生	75	63	45	99	57	144	131	168	269	50	69	12	1 182
川上	219	60	171	584	307	462	190	450	510	214	102	27	3 297
坂州	123	47	122	325	135	286	70	480	531	160	108	28	2 415
富岡	115	47	109	207	115	175	85	191	271	97	107	27	1 546
鴨島	71	51	35	83	90	91	43	79	166	69	75	11	864
京上	120	56	45	220	90	158	62	366	285	51	98	29	1 580

5 気象台および主要観測所 昭和39年12月31日現在 徳島地方気象台調

名 称	所 在 地	創 立 年 月 日	海 抜	東 経	北 緯
			m		
徳島地方気象台	徳島市大和町3の27	明治 24. 4. 1	1	134° 35' 0	34° 04' 0
鳴門観測所	鳴門市撫養町黒崎字松島53	昭和 15. 5. 1	2	134° 36' 3	34° 11' 3
市場観測所	阿波郡市場町大字市場	昭和 15. 4. 1	40	134° 17' 3	34° 05' 8
岩倉観測所	美馬郡脇町岩倉	昭和 15. 4. 1	100	134° 05' 9	34° 04' 2
池田観測所	三好郡池田町新山	明治 36. 3. 1	240	133° 47' 7	34° 01' 3
一字観測所	美馬郡一字村切越	明治 38.10. 1	280	134° 03' 9	33° 56' 8
鬼籠野観測所	名西郡神山町鬼籠野	明治 37.10.23	180	134° 23' 9	33° 59' 1
小松島観測所	小松島市中田	明治 26. 1. 1	2	134° 34' 4	34° 00' 7
木頭観測所	那賀郡木頭村大字出原	明治 33.11.20	340	133° 12' 3	33° 46' 2
穴喰観測所	海部郡穴喰町大字穴喰浦	明治 30. 5. 1	4	134° 18' 5	33° 33' 9
椿泊観測所	阿南市椿泊町東	昭和 29.11. 1	5	134° 42' 9	33° 50' 5
芝生観測所	三好郡三野町大字大刀野	大正 4. 4. 1	65	133° 57' 8	34° 02' 4
日野谷観測所	那賀郡相生町朴野字下原	昭和 31. 1. 1	160	134° 26' 7	33° 47' 8
川上観測所	海部郡海南町神野高尾	昭和 29.11. 1	55	134° 18' 8	33° 39' 5
坂州観測所	那賀郡木沢村大字坂州	昭和 29.11. 1	280	134° 18' 1	33° 49' 5
富岡観測所	阿南市中大野町	昭和 29.11. 1	3	134° 35' 7	33° 55' 8
福原旭観測所	勝浦郡上勝町旭字中村	昭和 29.11. 1	250	134° 22' 8	33° 52' 2
鴨島観測所	麻植郡鴨島町鴨島	昭和 29.11. 1	10	134° 21' 7	34° 04' 0
京上観測所	三好郡東祖谷山村字京上	昭和 36. 8. 1	600	133° 54' 5	33° 51' 9
日和佐気象通報所	海部郡日和佐町日和佐浦	昭和 29.12.23	3.3	134° 32' 6	33° 43' 7
穴吹基地事務所	美馬郡穴吹町字奈良坂	昭和 18. 7. 1	55.9	134° 10' 0	34° 03' 0

3 人 口

昭和40年10月1日 国勢調査	{	世帯数(確定数) ……………	192,114人
		人口(確定数) ……………	815,115人
		人口密度(1平方町当り) ……………	196.7人
産業(大分類)別 15才以上就業者数	{	男……………	217,174人
		女……………	166,192人

1 市町村別世帯数,

区分 市町村別	世帯数	人 口			人 口 密 度 (1km ²)
		総 数	男	女	
総 数	192 114	815 115	389 795	425 320	196.7
市 部	85 140	340 614	162 097	178 517	628.0
郡 部	106 974	474 501	227 698	246 803	131.8
徳 島 市	50 569	193 233	91 943	101 290	1 214.5
鳴 門 市	11 479	48 382	22 888	25 494	556.7
小 松 島 市	9 396	39 894	18 787	21 107	900.9
阿 南 市	13 696	59 105	28 479	30 626	234.4
勝 浦 郡	3 071	14 094	6 920	7 174	79.1
勝 浦 町	1 910	9 091	4 456	4 635	130.7
上 勝 町	1 161	5 003	2 464	2 539	46.0
名 東 郡	4 104	19 016	9 107	9 909	308.2
佐 那 河 内 町	889	4 333	2 115	2 218	102.1
国 府 町	3 215	14 683	6 992	7 691	762.0
名 西 郡	8 171	36 743	17 634	19 109	181.1
石 井 町	4 615	20 714	9 794	10 920	721.2
神 山 町	3 556	16 029	7 840	8 189	92.0
那 賀 郡	8 865	39 409	19 479	19 930	54.7
那 賀 川 町	2 347	10 924	5 214	5 710	569.8
羽ノ浦町	1 723	7 700	3 655	4 045	865.2
鷺 敷 町	1 041	4 182	2 010	2 172	139.7
相 生 町	1 138	5 225	2 504	2 721	52.0
上 那 賀 町	1 198	5 100	2 667	2 433	29.1
木 沢 村	518	2 163	1 100	1 063	13.9
木 頭 村	900	4 115	2 329	1 786	17.7
海 部 郡	10 073	40 957	19 626	21 331	77.3
由 岐 町	1 497	5 832	2 766	3 066	250.2
日 和 佐 町	2 093	8 215	3 961	4 254	69.4
牟 岐 町	2 144	9 190	4 432	4 758	160.8
海 南 町	2 072	8 465	4 070	4 395	40.1
海 部 町	1 039	4 353	2 062	2 291	165.8
宍 喰 町	1 193	4 902	2 335	2 567	52.5

人口および人口密度

昭和40年 国勢調査

区分 市町村別	世帯数	人 口			人 口 密 度 昭和40年(1km ²)
		総 数	男	女	
板 野 郡	20 072	90 729	43 430	47 299	385.2
大 麻 町	3 015	13 069	6 244	6 825	271.0
松 茂 町	1 681	7 882	4 096	3 786	587.8
北 島 町	2 623	11 790	5 274	6 516	1 359.8
応 神 村	1 182	5 412	2 571	2 841	597.4
藍 住 町	2 056	9 726	4 664	5 062	578.9
板 野 町	2 851	13 151	6 230	6 921	363.9
上 板 町	2 628	11 767	5 690	6 077	346.7
吉 野 町	2 076	9 002	4 352	4 650	665.8
土 成 町	1 960	8 930	4 309	4 621	160.6
阿 波 郡	6 071	27 348	13 061	14 287	226.5
市 場 町	3 022	13 283	6 326	6 957	183.6
阿 波 町	3 049	14 065	6 735	7 330	290.6
麻 植 郡	12 243	53 093	25 222	27 871	215.1
鴨 島 町	5 437	23 138	10 907	12 231	691.1
川 島 町	1 880	7 868	3 762	4 106	436.1
山 川 町	3 050	13 155	6 212	6 943	300.1
美 郷 村	818	3 987	1 949	2 038	79.7
木 屋 平 村	1 078	4 945	2 392	2 553	48.8
美 馬 郡	15 914	70 727	33 638	37 089	153.5
脇 町	4 641	20 051	9 421	10 630	181.6
美 馬 町	2 538	11 117	5 297	5 820	240.7
半 田 町	2 232	10 114	4 813	5 301	195.3
貞 光 町	2 199	9 939	4 692	5 246	217.7
一 宇 村	1 348	5 932	2 898	3 034	60.9
穴 吹 町	2 956	13 575	6 517	7 058	124.3
三 好 郡	1 8390	82 385	35 981	42 804	97.6
三 野 町	1 444	6 274	3 019	3 255	144.8
三 好 町	1 562	7 365	3 599	3 766	135.2
池 田 町	6 303	26 362	12 370	13 992	157.1
山 城 町	2 399	11 352	5 543	5 804	86.3
井 川 町	1 803	8 158	3 856	4 302	185.9
三 加 茂 町	2 405	11 183	5 345	5 838	164.2
東 祖 谷 山 村	1 392	6 504	3 289	3 215	28.5
西 祖 谷 山 村	1 082	5 187	2 555	2 632	48.9

2 動 態 人 口
(1) 市 町 村 別

人 口 動 態

昭和39年 医務課調

区分 市町村名	出 生 数	死 亡 数		死 産 数	婚 姻 数	離 婚 数
		総 数	(内) 乳児死亡数			
	人	人	人	人	件	件
総 数	13 077	7 778	342	1 233	7 232	613
市 計	7 300	3 211	182	735	3 269	299
徳 島 市	4 606	1 860	100	530	1 958	208
鳴 門 市	789	407	19	62	480	34
小 松 島 市	952	415	29	72	310	24
阿 南 市	953	529	34	71	521	33
勝 浦 郡 計	188	109	2	12	115	9
勝 浦 町	165	80	2	10	79	4
上 勝 町	23	29	0	2	36	5
名 東 郡 計	198	180	10	35	193	5
佐 那 河 内 村	38	31	2	2	45	1
国 府 町	160	149	8	33	148	4
名 西 郡 計	280	330	7	21	303	24
石 井 町	111	168	1	9	197	15
神 山 町	169	162	6	12	106	9
那 賀 郡 計	351	345	16	11	307	17
那 賀 川 町	59	78	4	1	88	7
羽 ノ 浦 町	35	96	2	3	77	3
鷺 敷 町	21	34	1	1	24	0
相 生 町	148	49	4	4	43	1
上 那 賀 村	31	40	3	1	30	3
木 沢 村	20	16	0	1	16	2
木 頭 村	37	32	2	0	29	1
海 部 郡 計	646	426	10	60	354	23
由 岐 町	20	56	1	1	69	7
日 和 佐 町	166	78	3	9	77	4
牟 岐 町	136	117	2	22	59	5
海 南 町	111	85	2	23	65	4
海 部 町	195	29	0	4	36	0
宍 喰 町	18	61	2	1	48	3

区分 市町村名	出 生 数	死 亡 数		死 産 数	婚 姻 数	離 婚 数
		総 数	(内) 乳児死亡数			
	人	人	人	人	件	件
板 野 郡 計	850	752	24	99	830	73
大 麻 町	83	115	4	4	129	12
松 茂 町	72	62	0	28	70	2
北 島 町	174	66	3	24	91	3
応 神 村	21	42	0	0	57	5
藍 住 町	73	79	3	7	115	7
板 野 町	161	114	2	25	99	17
上 板 町	96	107	1	4	103	9
吉 野 町	91	79	5	7	88	9
土 成 町	79	88	6	0	78	9
阿 波 郡 計	281	280	11	26	230	17
市 場 町	141	156	6	20	120	9
阿 波 町	140	124	5	6	110	8
麻 植 郡 計	653	510	15	57	436	54
鴨 島 町	380	254	6	37	196	26
川 島 町	60	61	1	4	71	7
山 川 町	98	114	1	9	114	15
美 郷 村	54	43	4	6	26	2
木 屋 平 村	61	38	3	1	29	4
美 馬 郡 計	1 114	709	28	94	602	42
脇 町	475	229	6	52	175	11
美 馬 町	145	88	4	5	110	8
半 田 町	148	134	10	17	88	7
貞 光 町	146	87	4	13	70	4
一 宇 村	80	49	1	3	41	3
穴 吹 町	120	122	3	4	118	9
三 好 郡 計	1 216	735	37	83	593	50
三 野 町	233	95	8	16	56	5
三 好 町	63	61	1	2	67	2
池 田 町	521	252	9	44	187	18
山 城 町	135	102	6	9	70	5
井 川 町	38	77	4	0	50	3
三 加 茂 町	82	71	3	2	86	8
東 祖 谷 山 村	85	49	5	7	47	3
西 祖 谷 山 村	59	28	1	3	30	6

(2) 月 別 人

Table with 7 columns: 月別, 出生数, 死亡数, 自然増加数, 死産数, 婚姻数, 離婚数. Rows include total and monthly data for 1964.

注 人口動態統計毎月概数による。

(3) 年 次 別

Table with 7 columns: 年次, 人口, 出生 (実数, 人口1000人につき), 死亡 (実数, 人口1000人につき), 自然増加数. Row for 1964.

注 人口動態統計毎月概数による。出生, 死亡, 自然増加, 婚姻, 離婚は人口1000対死産は出産(出

(4) 月 別 転

Table with 7 columns: 転出入別, 総数, 1月, 2月, 3月, 4月, 5月. Rows include in/out within prefecture, from other prefectures, to other prefectures, and difference.

注 1. 総理府統計局の住民登録人口移動報告年報による。 2. Δは減少を示す。

3 徳 島 県 と 全

Table with 10 columns: 年別, 世帯数 (全国, 徳島県), 人口 (総数, 男, 女) (全国, 徳島県). Rows from 1940 to 1964.

口 動 態

昭和39年 医務課調

Table with 7 columns: 月別, 出生数, 死亡数, 自然増加数, 死産数, 婚姻数, 離婚数. Rows for months 6-12 of 1964.

人 口 動 態

昭和39年 医務課調

Table with 7 columns: 増加 (人口1000につき), 死産 (実数, 人口1000につき), 婚姻 (実数, 人口1000につき), 離婚 (実数, 人口1000につき). Row for 1964.

生+死産) 1000対率である。

出 入 者 数

昭和38年 調査統計課調

Table with 7 columns: 6月, 7月, 8月, 9月, 10月, 11月, 12月. Rows for monthly in/out numbers.

国 の 人 口 推 移

Table with 10 columns: 人口密度 (1km²当たり), 市 (総数, 男, 女), 郡 (総数, 男, 女), 人口密度 (1km²当たり). Rows for 1964.

5 従前の住所地転入者数および転出者先別転出者数

昭和38年 調査統計課調

都道府県別	従前の住所地 別転入者数①	転出先別転出 者数②	転出入の差 ①-②	都道府県別	従前の住所地 別転入者数①	転出先別転出 者数②	転出入の差 ①-②
	人	人	人		人	人	人
総 数	17043	28773	△11 730	愛 知 県	544	1 141	△597
北 海 道	114	177	△63	三 重 県	130	261	△131
青 森 県	49	38	11	滋 賀 県	132	165	△33
岩 手 県	10	7	3	京 都 府	559	792	△233
宮 城 県	11	34	△23	大 阪 府	4 843	11 184	△6 341
秋 田 県	9	21	△12	兵 庫 県	1 985	3 426	△1 441
山 形 県	7	17	△10	奈 良 県	231	388	△157
福 島 県	12	24	△12	和 歌 山 県	203	421	△218
茨 木 県	16	49	△33	鳥 取 県	134	53	81
栃 木 県	13	64	△51	島 根 県	80	67	13
群 馬 県	11	31	△20	岡 山 県	534	575	△41
埼 玉 県	57	108	△51	広 島 県	412	447	△35
千 葉 県	168	323	△155	山 口 県	184	209	△25
東 京 都	965	2 019	△1 054	香 川 県	2 133	2 697	△564
神 奈 川 県	231	538	△307	愛 媛 県	984	919	65
新 潟 県	26	29	△3	高 知 県	920	1 018	△98
富 山 県	45	25	20	福 岡 県	288	316	△28
石 川 県	38	17	21	佐 賀 県	43	18	25
福 井 県	23	33	△10	長 崎 県	154	113	41
山 梨 県	27	13	14	熊 本 県	72	57	15
長 野 県	37	29	8	大 分 県	57	93	△36
岐 阜 県	111	173	△62	宮 崎 県	87	58	29
静 岡 県	224	493	△269	鹿 児 島 県	130	93	37

注 1. 総理府統計局の住民登録人口移動報告年報による。 2. △は減少を示す。

4 農 業

耕地面積	46,071町09畝
田	28,283町33畝
畑	10,709町30畝
樹園地	7,078町46畝
農家数	74,641戸
農家人口	390,767人

1 耕 地

面 積

昭和40.2.1現在 1965年中間農業センサス

市町村名	経 営 耕 地 面 積			
	田	畑	樹 園 地	計
町 畝	町 畝	町 畝	町 畝	町 畝
総 数	28 283 33	10 709 30	7 078 46	4 6071 09
徳 島 市	3 073 50	384 67	419 07	3 877 24
鳴 門 市	865 21	470 73	143 70	1 479 64
小 松 島 市	1 319 70	42 45	196 15	2 058 30
阿 南 市	3 629 36	225 17	1 257 55	5 112 08
勝 浦 郡	556 30	58 93	916 80	1 532 03
勝 浦 町	322 11	22 74	765 55	1 110 40
上 勝 町	234 19	36 19	151 25	421 63
名 東 郡	1 082 28	197 51	235 73	1 515 52
佐 那 河 内 村	181 25	16 55	229 04	426 84
国 府 町	901 03	180 96	6 69	1 088 68
名 西 郡	1 528 12	698 30	415 53	2 641 95
石 井 町	1 194 35	322 25	13 05	1 529 65
神 山 町	333 77	376 05	402 48	1 112 30
那 賀 郡	2 203 08	224 19	232 01	2 659 28
那 賀 川 町	1 007 43	19 57	2 14	1 029 14
羽 ノ 浦 町	402 81	9 33	20 43	432 67
鷺 敷 町	179 88	20 83	74 86	275 57
相 生 町	369 33	33 50	70 19	473 02
上 那 賀 町	127 67	45 62	26 96	200 25
木 沢 村	42 03	48 59	16 57	107 19
木 頭 村	73 93	46 70	20 81	141 44
海 部 郡	1 696 24	219 55	127 66	2 043 45
由 岐 町	79 13	25 06	25 90	130 14
日 和 佐 町	430 74	25 95	27 22	483 91
牟 岐 町	247 15	34 12	16 97	298 24
海 南 町	463 32	89 43	37 01	589 76
海 部 町	231 62	16 14	3 52	251 28
宍 喰 町	244 23	28 85	17 04	290 12

市町村名	経 営 耕 地 面 積			
	田	畑	樹 園 地	計
町 畝	町 畝	町 畝	町 畝	町 畝
板 野 郡	5 261 31	1 231 13	678 40	7 170 84
大 麻 町	776 11	94 19	164 46	1 034 76
松 茂 町	425 89	101 62	13 94	541 45
北 島 町	383 28	27 60	8 46	419 34
応 神 村	302 10	50 53	4 97	357 60
藍 住 町	728 95	225 70	18 71	973 36
板 野 町	663 63	249 26	111 58	1 024 52
上 板 町	806 68	194 05	136 36	1 137 09
吉 野 町	487 89	86 60	47 47	621 96
土 成 町	686 73	201 53	172 45	1060 76
阿 波 郡	1 910 97	468 73	371 10	2 750 80
市 場 町	914 35	235 33	218 42	1 368 10
阿 波 町	996 62	233 40	152 68	1 382 70
麻 植 郡	1 598 61	1 038 48	392 04	3 029 13
鳴 島 町	760 36	345 89	81 85	1 188 10
川 島 町	274 95	115 44	52 93	443 32
山 川 町	445 25	159 18	96 97	701 40
美 郷 村	78 61	203 12	89 64	371 37
木 屋 平 村	39 44	214 85	70 65	324 94
美 馬 郡	1 668 42	2 671 35	830 22	5 169 99
脇 町	740 84	551 18	216 39	1 508 41
美 馬 町	427 29	398 29	197 24	1 022 82
半 田 町	109 93	475 29	105 99	691 21
貞 光 町	123 00	379 30	69 45	571 75
一 宇 村	15 83	351 93	43 94	411 70
穴 吹 町	251 53	515 36	197 21	964 10
三 好 郡	1 390 23	2 778 11	862 50	5030 84
三 野 町	223 75	230 49	161 33	615 57
三 好 町	253 24	268 34	89 25	610 83
池 田 町	256 92	672 71	154 49	1 084 12
山 城 町	128 93	461 52	133 87	724 32
井 川 町	95 83	290 17	36 15	422 15
三 加 茂 町	319 70	298 76	101 91	780 37
東 祖 谷 山 村	54 48	300 68	51 57	406 73
西 祖 谷 山 村	57 38	255 44	73 93	386 75

2 農 家 数

昭和40.2.1現在 1965年中間農業センサス

区分 市町村名	經營耕地面積広狭別農家数						計
	5反未満	5反~1町	1町~1.5町	1.5町~2町	2町以上	例外規定農家	
	戸	戸	戸	戸	戸	戸	戸
総 数	35 260	25 958	9 469	2 776	976	202	74 641
徳 島 市	2 284	1 819	853	316	162	15	5 449
鳴 門 市	997	510	332	169	83	58	2 149
小 松 島 市	717	678	550	252	116	4	2 317
阿 南 市	1 660	1 858	1 437	614	214	7	5 790
勝 浦 郡	814	757	287	119	78	7	2 062
勝 浦 町	450	397	245	111	75	6	1 284
上 勝 町	364	360	42	8	3	1	778
名 東 郡	950	931	377	76	12	2	2 348
佐 那 河 内 村	321	350	60	10	2	0	743
国 府 町	629	581	317	66	10	2	1 605
名 西 郡	2 910	1 813	430	59	7	12	5 231
石 井 町	1 293	917	366	55	5	11	2 647
神 山 町	1 617	896	64	4	2	1	2 584
那 賀 郡	1 989	1 517	544	185	35	3	4 273
那 賀 川 町	369	373	289	142	22	0	1 195
羽 ノ 浦 町	217	249	114	28	4	2	614
鷺 敷 町	225	190	51	9	4	1	480
相 生 町	228	426	80	4	1	0	739
上 那 賀 町	413	130	6	0	1	0	550
木 沢 村	221	74	2	1	0	0	298
木 頭 村	316	75	2	1	3	0	397
海 部 郡	1 161	1 225	533	99	19	26	3 063
由 岐 町	93	59	33	12	3	14	219
日 和 佐 町	143	321	145	17	2	1	629
牟 岐 町	128	169	85	22	3	5	412
海 南 町	488	363	119	19	9	5	1 003
海 部 町	136	133	75	16	0	1	361
宍 喰 町	173	180	71	13	2	0	439

区分 市町村名	經營耕地面積広狭別農家数						計
	5反未満	5反~1町	1町~1.5町	1.5町~2町	2町以上	例外規定農家	
	戸	戸	戸	戸	戸	戸	戸
板 野 郡	4 586	3 267	1 886	595	166	19	10 519
大 麻 町	623	412	248	101	46	6	1 436
松 茂 町	167	132	123	93	42	0	567
北 島 町	236	198	119	33	7	1	594
応 神 村	326	192	97	16	0	2	633
藍 住 町	484	367	270	120	22	0	1 263
板 野 町	682	472	273	76	23	2	1 528
上 板 町	764	605	307	61	10	5	1 752
吉 野 町	748	317	137	24	8	3	1 237
土 成 町	556	572	307	66	8	0	1 509
阿 波 郡	1 909	1 744	637	111	28	9	4 438
市 場 町	863	836	337	65	18	5	2 124
阿 波 町	1 046	908	300	46	10	4	2 314
麻 植 郡	4 092	2 044	412	46	6	6	6 606
鴨 島 町	1 374	727	241	30	4	3	2 379
川 島 町	652	279	64	5	1	0	1 001
山 川 町	1 271	477	45	5	1	3	1 802
美 郷 村	344	330	34	1	0	0	709
木 屋 平 村	451	231	28	5	0	0	715
美 馬 郡	5 403	4 024	667	62	24	24	10 204
脇 町	1 421	1 128	255	23	6	0	2 833
美 馬 町	878	734	197	21	3	3	1 836
半 田 町	831	607	40	6	2	4	1 490
貞 光 町	643	490	53	0	2	15	1 203
一 字 村	567	336	18	6	2	0	929
穴 吹 町	1 063	729	104	6	9	2	1 913
三 好 郡	5 788	3 771	524	73	26	10	10 192
三 野 町	373	444	128	23	1	3	972
三 好 町	524	506	87	0	1	0	1 118
池 田 町	1 542	816	80	9	5	6	2 458
山 城 町	887	552	60	6	3	0	1 508
井 川 町	600	353	11	2	0	0	966
三 加 茂 町	947	551	85	11	9	1	1 604
東 祖 谷 山 村	513	289	26	12	2	0	842
西 祖 谷 山 村	402	260	47	10	5	0	724

3 専 業 兼 業 別

区分 市町村名	専 業 別 農 家 数					自 小 作 別 農 家 数					
	総 数	専 業	兼 業			自 作	自小作	小自作	小 作	その他 の農家	
			総 数	第 1 種	第 2 種						
戸	戸	戸	戸	戸	戸	戸	戸	戸	戸	戸	
総 数	74 641	15 159	59 482	26 167	33 315	64 746	7 324	1 379	990	202	
徳 島 市	5 449	1 143	4 306	1 556	2 750	4 674	558	103	99	15	
鳴 門 市	2 149	493	1 656	594	1 062	1 804	219	34	34	58	
小 松 島 市	2 317	337	1 980	1 078	902	2 132	157	15	9	4	
阿 南 市	5 790	959	4 831	2 538	2 293	5 328	385	50	20	7	
勝 浦 郡	2 062	503	1 559	765	794	1 893	127	29	6	7	
勝 浦 町	1 284	415	869	378	491	1 190	74	10	4	6	
上 勝 町	778	88	690	387	303	703	53	19	2	1	
名 東 郡	2 348	673	1 675	823	852	2 012	281	38	15	2	
佐 那 河 内 村	743	284	459	214	245	647	74	18	4	0	
国 府 町	1 605	389	1 216	609	607	1 365	207	20	11	2	
名 西 郡	5 231	1 040	4 191	1 824	2 367	4 591	465	93	70	12	
石 井 町	2 647	568	2 079	756	1 323	2 284	268	52	32	11	
神 山 町	2 584	472	2 112	1 068	1 044	2 307	197	41	38	1	
那 賀 郡	4 273	333	3 940	1 500	2 440	3 678	462	89	41	3	
那 賀 川 町	1 195	96	1 099	522	577	1 027	141	17	10	0	
羽 瀨 浦 町	614	85	529	297	232	537	70	4	1	2	
鷺 敷 町	430	86	394	166	228	366	89	17	7	1	
相 生 町	739	57	682	305	377	644	74	16	5	0	
上 那 賀 町	550	5	545	122	423	474	48	18	10	0	
木 沢 村	298	1	297	36	261	276	12	7	3	0	
木 頭 村	397	3	394	52	342	354	28	10	5	0	
海 部 郡	3 063	281	2 782	1 040	1 742	2 447	456	77	57	26	
由 岐 町	219	26	193	75	118	178	18	6	3	14	
日 和 佐 町	629	34	595	310	285	482	121	15	10	1	
牟 岐 町	412	36	376	147	229	310	83	8	6	5	
海 南 町	1 003	101	902	257	645	818	129	28	23	5	
海 部 町	361	50	311	143	168	292	48	10	10	1	
宍 喰 町	439	34	405	108	297	367	57	10	5	0	

自, 小作別農家数

昭和40.2.1現在 1965年中間農業センサス

区分 市町村名	専 業 別 農 家 数					自 小 作 別 農 家 数				
	総 数	専 業	兼 業			自 作	自小作	小自作	小 作	その他 の農家
			総 数	第 1 種	第 2 種					
戸	戸	戸	戸	戸	戸	戸	戸	戸	戸	戸
板 野 郡	10 519	2 251	8 268	3 449	4 819	9 445	884	108	63	19
大 麻 町	1 436	272	1 164	459	705	1 323	92	7	8	6
松 茂 町	567	166	401	173	228	505	57	4	1	0
北 島 町	594	99	495	186	309	523	60	8	2	1
応 神 村	633	88	545	180	365	550	60	13	8	2
藍 住 町	1 263	296	967	420	547	1 136	109	14	4	0
板 野 町	1 528	356	1 172	439	733	1 359	135	18	17	2
上 板 町	1 752	349	1 403	660	745	1 542	179	15	11	5
吉 野 町	1 237	197	1 040	345	695	1 146	68	14	6	3
土 成 町	1 509	428	1 081	587	494	1 364	124	15	6	0
阿 波 郡	4 438	888	3 550	1 713	1 837	3 561	586	184	98	9
市 場 町	2 124	482	1 642	795	847	1 497	379	164	79	5
阿 波 町	2 314	406	1 908	918	990	2 064	207	20	19	4
麻 植 郡	6 606	1 275	5 331	1 724	3 607	5 512	748	188	152	6
鳴 島 町	2 379	648	1 731	484	1 247	1 996	270	72	38	3
川 島 町	1 001	156	845	237	608	759	139	50	53	0
山 川 町	1 802	221	1 581	264	1 317	1 488	235	50	26	3
美 郷 村	709	175	534	371	163	644	50	6	9	0
木 屋 平 村	715	75	640	368	272	625	54	10	26	0
美 馬 郡	10 204	2 799	7 405	3 314	4 091	8 853	968	186	173	24
脇 町	2 833	794	2 039	1 020	1 019	2 431	286	64	52	0
美 馬 町	1 836	614	1 220	564	656	1 586	202	27	18	3
半 田 町	1 490	232	1 258	404	854	1 319	123	26	18	4
貞 光 町	1 203	411	792	385	407	1 053	106	15	14	15
一 宇 村	929	355	574	320	254	843	35	16	30	0
穴 吹 町	1 913	391	1 522	621	901	1 616	216	38	41	2
三 好 郡	10 192	2 184	8 008	4 249	3 759	8 816	1 028	185	153	10
三 野 町	972	317	655	373	282	803	135	23	8	3
三 好 町	1 118	376	742	417	325	920	168	17	13	0
池 田 町	2 458	371	2 087	985	1 102	2 093	249	62	48	6
山 城 町	1 508	273	1 235	701	534	1 318	132	22	36	0
井 川 町	966	223	743	370	373	829	106	17	14	0
三 加 茂 町	1 604	373	1 231	717	514	1 346	202	39	16	1
東 祖 谷 山村	842	98	744	379	365	819	9	2	12	0
西 祖 谷 山村	724	153	571	307	264	688	27	3	6	0

5 樹園地を経営す

区分 市町村名	樹園地の		果 樹 園		茶 園		桑 園		その他の樹園地	
	総面積	農家数	面積	農家数	面積	農家数	面積	農家数	面積	
	畝	戸	畝	戸	畝	戸	畝	戸	畝	
総 計	707 846	19 467	450 907	2 390	10 512	8 276	153 135	3 849	93 292	
徳 島 市	41 907	1 477	41 093	1	1	27	292	55	521	
鳴 門 市	14 370	604	14 233	—	—	6	86	7	51	
小 松 島 市	19 615	435	12 574	—	—	—	—	426	7 041	
阿 南 市	125 755	1 945	55 589	115	571	8	42	1 940	69 553	
勝 浦 郡	91 680	1 881	91 533	2	3	2	7	17	137	
勝 浦 町	76 555	1 239	76 447	—	—	—	—	11	108	
上 勝 町	15 125	642	15 086	2	3	2	7	6	29	
名 東 郡	25 573	711	23 441	1	2	6	102	5	28	
佐 那 河 内 村	22 904	670	22 879	1	2	—	—	3	23	
国 府 町	669	41	562	—	—	6	102	2	5	
名 西 郡	41 553	2 028	33 655	42	185	577	7 453	50	260	
石 井 町	1 305	86	1 005	2	17	17	231	7	52	
神 山 町	40 243	1 942	32 650	40	168	560	7 222	43	208	
那 賀 郡	23 201	1 167	15 451	714	4 912	2	2	287	2 836	
那 賀 川 町	214	16	211	—	—	—	—	1	3	
羽 ノ 浦 町	2 043	109	1 891	—	—	—	—	18	157	
鷺 敷 町	7 486	262	4 818	58	285	1	1	173	2 382	
相 生 町	7 019	299	3 224	381	3 688	1	1	28	106	
上 那 賀 町	2 696	212	1 943	169	651	—	—	41	102	
木 沢 村	1 657	148	1 473	42	111	—	—	18	73	
木 頭 村	2 081	121	1 891	64	177	—	—	8	13	
海 部 郡	12 766	696	10 750	174	824	6	28	167	1 164	
由 岐 町	2 590	92	2 013	1	3	—	—	56	574	
日 和 佐 町	2 722	94	1 759	150	798	3	14	42	151	
牟 岐 町	1 697	96	1 530	2	6	—	—	24	161	
海 南 町	3 701	206	3 408	16	10	2	9	41	274	
海 部 町	352	72	339	4	5	1	5	3	3	
安 喰 町	1 704	136	1 701	1	2	—	—	1	1	

る農家数および面積

昭和40.2.1現在 1965年 中間農業センサス

区分 市町村名	樹園地の		果 樹 園		茶 園		桑 園		その他の樹園地	
	総面積	農家数	面積	農家数	面積	農家数	面積	農家数	面積	
	畝	戸	畝	戸	畝	戸	畝	戸	畝	
板 野 郡	67 840	2 028	49 106	7	139	922	18 308	32	287	
大 麻 町	16 446	533	15 764	—	—	38	631	8	51	
大 松 茂 村	1 394	39	1 394	—	—	—	—	—	—	
北 島 町	846	47	838	—	—	—	—	2	8	
応 神 村	497	29	497	—	—	—	—	—	—	
藍 住 町	1 871	81	1 859	—	—	—	—	1	12	
板 野 町	11 158	407	8 814	—	—	121	2 272	6	72	
上 板 町	13 636	349	7 279	—	—	312	6 305	4	52	
吉 野 町	4 747	89	1 716	4	101	147	2 920	1	10	
土 成 町	17 245	454	10 945	3	38	304	6 180	10	82	
阿 波 郡	37 110	596	9 846	8	91	1 173	27 020	18	153	
市 場 町	21 842	338	5 147	4	61	676	16 594	5	40	
阿 波 町	15 268	258	4 699	4	30	497	10 426	13	113	
麻 植 郡	39 204	1 853	25 284	157	432	1 073	12 893	93	595	
鴨 島 町	8 185	401	6 306	3	21	97	1 742	9	116	
川 島 町	5 293	183	2 727	3	45	131	2 490	8	41	
山 川 町	9 697	451	5 463	13	79	298	4 112	11	43	
美 郷 村	8 964	515	6 304	61	100	253	2 489	13	71	
木 屋 平 村	7 065	303	4 484	77	187	294	2 070	52	324	
美 馬 郡	83 022	1 633	24 720	533	1 446	2 965	52 354	383	4 502	
脇 美 馬 町	21 639	401	7 406	28	106	673	13 828	28	299	
半 田 町	19 724	212	2 830	13	81	670	16 662	14	151	
貞 光 町	10 599	176	2 196	96	372	426	6 864	61	1 167	
一 宇 村	6 945	193	2 370	92	188	301	4 220	59	167	
穴 吹 町	4 394	140	2 054	104	281	75	453	145	1 606	
三 好 郡	19 721	511	7 864	200	418	820	10 327	76	1 112	
三 好 郡	86 250	2 413	43 632	636	1 906	1 509	34 548	369	6 164	
三 野 町	16 133	134	1 882	13	31	400	14 138	6	82	
三 好 町	8 925	130	1 512	99	187	338	7 124	14	102	
池 田 町	15 449	727	12 032	112	248	171	2 964	54	205	
山 城 町	13 387	629	10 424	226	936	61	362	151	1 665	
井 川 町	3 615	242	2 293	20	42	86	1 261	10	19	
三 加 茂 町	16 191	250	7 815	7	20	423	8 248	13	108	
東 祖 谷 山 村	5 157	86	1 500	17	86	1	50	82	3 521	
西 祖 谷 山 村	7 393	215	6 174	142	356	29	401	39	462	

6 農 用 機 械

区 分 市町村名	駆動索引トラクター		動力噴霧機		動力撒粉機		ミルカー	
	個人有	共有	個人有	共有	個人有	共有	個人有	共有
総 数	23 625	3 213	8 139	2 082	1 805	663	689	2
徳 島 市	2 500	484	1 167	296	357	98	63	1
鳴 門 市	984	50	618	38	113	6	5	—
小 松 島 市	1 203	86	557	144	43	24	16	—
阿 南 市	2 799	384	1 523	363	106	65	14	—
勝 浦 郡	712	169	1 266	70	11	3	—	—
勝 浦 町	288	131	1 066	50	9	3	—	—
上 勝 町	424	38	200	20	2	—	—	—
名 東 郡	1 359	123	438	49	198	19	57	—
佐 那 河 内 村	423	14	418	14	5	—	—	—
国 府 町	936	109	20	35	193	19	57	—
名 西 郡	1 520	127	511	193	239	88	90	—
石 井 町	1 011	106	65	100	213	64	89	—
神 山 町	509	21	446	93	26	24	1	—
那 賀 郡	2 080	288	308	250	62	2	18	—
那 賀 川 町	630	93	78	131	9	2	6	—
羽 ノ 浦 町	336	65	133	112	—	—	11	—
鷺 敷 町	194	53	43	2	23	—	—	—
相 生 町	507	27	26	3	6	—	1	—
上 那 賀 町	244	—	5	—	14	—	—	—
木 沢 村	53	2	2	—	3	—	—	—
木 頭 村	116	43	21	2	7	—	—	—
海 部 郡	1 465	158	130	159	71	6	8	—
由 岐 町	87	5	24	2	13	—	1	—
日 和 佐 町	406	45	13	—	10	—	2	—
牟 岐 町	221	18	21	6	7	—	2	—
海 南 町	377	49	49	12	33	6	1	—
海 部 町	171	17	1	129	7	—	—	—
実 喰 町	203	24	22	10	1	—	2	—

昭和40.2.1現在 1965年 中間農業センサス

区 分 市町村別	駆動索引トラクター		動力噴霧機		動力撒粉機		ミルカー	
	個人有	共有	個人有	共有	個人有	共有	個人有	共有
板 野 郡	4 255	573	1 277	309	387	74	196	—
大 麻 町	664	115	401	100	76	6	18	—
松 茂 町	236	30	112	11	53	11	4	—
北 島 町	300	57	102	54	17	9	5	—
応 神 村	229	56	48	17	9	—	12	—
藍 住 町	566	126	294	46	116	30	17	—
板 野 町	535	52	170	49	77	3	26	—
上 板 町	659	38	81	22	19	4	88	—
吉 野 町	373	48	20	—	14	8	15	—
土 成 町	693	51	49	10	6	3	11	—
阿 波 郡	1 311	226	56	71	52	88	39	—
市 場 町	671	146	34	48	28	76	24	—
阿 波 町	640	80	22	23	24	12	15	—
麻 植 郡	1 263	171	150	30	70	50	92	—
鴨 島 町	660	79	99	—	62	38	69	—
川 島 町	216	45	24	2	3	12	19	—
山 川 町	252	37	12	22	1	—	2	—
美 郷 村	74	3	3	2	—	—	—	—
木 屋 平 村	61	7	12	4	4	—	2	—
美 馬 郡	1 088	159	84	42	51	32	36	—
脇 町	470	67	30	26	14	17	11	—
美 馬 町	290	31	7	11	8	12	5	—
半 田 町	120	2	5	5	2	—	10	—
貞 光 町	69	24	6	—	5	—	5	—
一 宇 村	6	—	26	—	9	—	—	—
穴 吹 町	133	35	10	—	13	3	5	—
三 好 郡	1 086	215	54	68	45	108	55	1
三 野 町	134	86	9	21	2	2	11	—
三 好 町	221	28	13	8	8	2	22	—
池 田 町	283	28	16	14	6	47	5	—
山 城 町	94	14	1	—	7	2	7	—
井 川 町	46	2	—	—	3	25	3	—
三 加 茂 町	255	48	1	9	1	13	7	1
東 祖 谷 山村	39	9	8	16	11	3	—	—
西 祖 谷 山村	14	—	6	—	7	14	—	—

(2) 雑 穀 類 昭和39年 農林省徳島統計調査事務所調

種 別 市郡別	とうもろこし(乾燥子実)			あ わ			き び			も ろ こ し			そ ば		
	作付面積	反収	収獲量	作付面積	反収	収獲量	作付面積	反収	収獲量	作付面積	反収	収獲量	作付面積	反収	収獲量
	ha	Kg	t	ha	Kg	t	ha	Kg	t	ha	Kg	t	ha	Kg	t
総 数	130	119	155	291	101	294	216	90	194	173	94	163	683	72	492
徳島市	—	—	—	0	105	0	0	84	0	—	—	—	0	62	0
鳴門市	—	—	—	1	102	1	—	—	—	—	—	—	—	—	—
小松島市	—	—	—	—	—	—	—	—	—	—	—	—	—	—	—
阿南市	—	—	—	—	—	—	—	—	—	—	—	—	—	—	—
勝浦郡	—	—	—	—	—	—	—	—	—	—	—	—	1	60	1
名東郡	—	—	—	0	105	0	0	84	0	0	100	0	0	62	0
名西郡	—	—	—	8	131	11	8	106	8	2	116	2	30	85	26
那賀郡	25	100	25	—	—	—	—	—	—	—	—	—	7	70	5
海部郡	1	105	1	—	—	—	—	—	—	—	—	—	—	—	—
板野郡	—	—	—	4	75	3	4	103	4	1	80	1	3	60	2
阿波郡	—	—	—	6	69	4	3	57	2	1	71	1	5	100	5
麻植郡	12	87	0	20	96	19	23	91	21	8	80	6	131	85	111
美馬郡	21	105	22	95	109	104	79	90	71	77	78	60	288	68	196
三好郡	71	136	97	157	97	152	99	89	88	84	111	93	218	67	146

(4) 豆 類 昭和39年 農林省徳島統計調査事務所調

種 別 市郡別	だいず(乾燥子実)			えんどう(乾燥子実)			そらまめ(乾燥子実)			いんげんまめ(乾燥子実)		
	作付面積	反収	収獲量	作付面積	反収	収獲量	作付面積	反収	収獲量	作付面積	反収	収獲量
	ha	kg	t	ha	kg	t	ha	kg	t	ha	kg	t
総 数	2 154	108	2 326	66	83	55	1 053	120	1 264	58	90	52
徳島市	96	149	143	2	50	1	121	152	184	—	—	—
鳴門市	7	100	7	4	45	2	33	100	33	—	—	—
小松島市	28	151	42	3	110	4	60	115	69	—	—	—
阿南市	90	184	166	3	70	2	73	130	95	—	—	—
勝浦郡	42	136	57	2	73	1	20	110	22	—	—	—
名東郡	45	149	67	2	50	1	68	166	113	—	—	—
名西郡	93	132	123	5	124	6	77	130	100	8	125	10
那賀郡	90	137	123	2	145	3	49	100	49	—	—	—
海部郡	17	118	20	—	—	—	6	55	3	—	—	—
板野郡	147	88	130	0	104	0	235	123	290	1	90	1
阿波郡	148	73	108	13	97	13	44	109	48	2	61	1
麻植郡	235	116	273	13	63	8	71	77	55	5	75	4
美馬郡	633	100	636	8	93	7	109	115	125	21	81	17
三好郡	433	89	431	9	78	7	87	90	78	21	89	19

(3) い も 類

種 別 市郡別	か ん し よ			春 植 え ば れ い し よ		
	作付面積	反収	収獲量	作付面積	反収	収獲量
	ha	Kg	t	ha	Kg	t
総 数	3 147	1 537	48 369	1 587	1 490	23 646
徳島市	92	1 500	1 330	104	1 682	1 749
鳴門市	407	1 687	6 868	77	1 711	1 317
小松島市	14	1 413	193	11	1 500	165
阿南市	89	1 462	1 301	58	1 336	775
勝浦郡	19	1 295	246	12	1 300	156
名東郡	19	1 358	258	45	1 649	742
名西郡	227	1 877	4 261	85	1 795	1 526
那賀郡	70	1 109	776	52	1 325	689
海部郡	164	1 374	2 253	24	1 328	319
板野郡	170	978	1 668	236	1 562	3 687
阿波郡	119	1 910	1 083	112	1 419	1 589
麻植郡	273	1 524	4 161	134	1 591	2 132
美馬郡	727	1 617	11 752	310	1 339	4 150
三好郡	679	1 623	11 054	327	1 422	4 650

豆 類 (続)

種 別 市郡別	あ ず き			さ さ げ			ら つ か せ い		
	作付面積	反収	収獲量	作付面積	反収	収獲量	作付面積	反収	収獲量
	ha	kg	t	ha	kg	t	ha	kg	t
総 数	538	78	420	290	100	290	38	132	50
徳島市	22	100	22	43	112	48	0	158	0
鳴門市	2	103	2	5	126	6	6	125	8
小松島市	3	100	3	6	125	8	—	—	—
阿南市	11	115	13	27	144	39	6	142	9
勝浦郡	5	110	6	6	115	7	2	134	3
名東郡	5	100	5	6	113	7	0	158	0
名西郡	39	110	43	17	125	21	1	180	2
那賀郡	28	109	31	26	135	35	5	142	7
海部郡	7	108	8	9	118	11	6	146	9
板野郡	24	57	14	50	60	30	4	80	3
阿波郡	31	42	13	38	42	16	—	—	—
麻植郡	39	72	28	24	120	29	1	132	1
美馬郡	112	78	37	30	101	30	0	119	0
三好郡	210	69	145	3	105	3	7	111	8

(5) 野 菜 類 昭和39年 農林省徳島統計調査事務所調

Table with 13 columns: 種別, ばれいしょ(秋植え), とうもろこし(未成熟), だいず(未成熟), えんどう(未成熟). Each category has sub-columns for 作付面積, 反当収量, 収穫量. Rows include 総数 and various municipalities like 徳島市, 鳴門市, etc.

野 菜 類 (続)

Table with 13 columns: 種別, かぼちや, すいか, ほうれんそう, ねぎ. Each category has sub-columns for 作付面積, 反当収量, 収穫量. Rows include 総数 and various municipalities like 徳島市, 鳴門市, etc.

野 菜 類 (続)

Table with 13 columns: 種別, そらまめ(未成熟), いんげんまめ(未成熟), きょうり, しろうり. Each category has sub-columns for 作付面積, 反当収量, 収穫量. Rows include 総数 and various municipalities like 徳島市, 鳴門市, etc.

野 菜 類 (続)

Table with 13 columns: 種別, たまねぎ, だいこん, かぶら, なす. Each category has sub-columns for 作付面積, 反当収量, 収穫量. Rows include 総数 and various municipalities like 徳島市, 鳴門市, etc.

果 樹 類 (続)

Table of fruit production statistics including categories like ぶどう, 日本なし, かき, and くり, with sub-categories for cultivation area and yield.

工 芸 作 物 (続)

Table of handicraft crop statistics including categories like こんにやくいも, たばこ, 茶, and 桑, with sub-categories for cultivation area and yield.

(7) 工 芸 作 物 類 昭和39年 農林省徳島統計調査事務所調

Table of handicraft crop statistics for 昭和39年, including categories like なたね, ごま, さとうきび, with sub-categories for cultivation area and yield.

Table of handicraft crop statistics for 昭和36年, 37年, 38年, 39年, including categories like かつか, あま, こうま (黄麻), ラミー (苧麻).

Table of handicraft crop statistics for 昭和36年, 37年, 38年, 39年, including categories like わた, い, こうぞ, みつまた, た.

Table of handicraft crop statistics for 昭和36年, 37年, 38年, 39年, including categories like ひちま, こりやなぎ, あい.

(8) 緑肥及び飼料用作物 昭和39年 農林省徳島統計調査事務所調

種別 市郡別	飼料用れんげ					緑肥用れんげ			
	作付面積			反当収量	収穫量	作付面積	反当収量	収穫量	
	田	畑	計						
	ha	ha	ha	Kg	t	ha	Kg	t	
総数	1 931	5	1 936	3 034	58 738	468	2 272	10 633	
徳島市	230	—	230	2 777	6 386	—	—	—	
鳴門市	30	—	30	3 287	986	—	—	—	
小松島市	110	—	110	3 358	3 694	71	2 363	1 678	
阿南市	240	—	240	2 291	5 498	49	2 439	1 195	
勝浦郡	60	—	60	3 043	1 826	58	2 262	1 312	
名東郡	91	—	91	2 606	2 371	—	—	—	
名西郡	156	—	156	2 986	4 658	28	2 286	640	
那賀郡	197	—	197	2 129	4 195	39	2 395	934	
海部郡	126	—	126	2 150	2 709	193	2 100	4 053	
板野郡	353	5	358	4 028	14 419	11	3 000	330	
阿波郡	70	—	70	3 627	2 539	4	2 590	104	
麻植郡	160	—	160	3 560	5 696	8	2 800	224	
美馬郡	72	—	72	3 522	2 536	4	1 532	61	
三好郡	36	—	36	3 402	1 225	3	3 402	102	

(9) 葉たばこの耕作面積と収納高 昭和39年 日本専売公社徳島地方局調

種別 市郡別	総数		阿波葉		第1種黄色種		第2種黄色種	
	面積	収納高	面積	収納高	面積	収納高	面積	収納高
総数	269 384.9	7 821 253.5	145 691.4	4 420 726.5	99 650.6	2 710 801	24 042.4	689 726
徳島市	1 243.6	32 618.5	—	—	1 243.6	32 618.5	—	—
鳴門市	5 586.8	157 461.5	—	—	4 661.2	134 959.0	925.6	22 502.5
小松島市	1 014.1	28 621.5	—	—	1 014.1	28 621.5	—	—
阿南市	17 325.0	510 814	—	—	17 325.0	510 814.0	—	—
勝浦郡	120.3	3 364.0	—	—	120.3	3 364.0	—	—
名東郡	953.7	27 991.5	—	—	310.5	9 135.0	643.2	18 856.5
名西郡	5 951.5	165 522.0	3 367.3	98 656.0	834.4	22 096.0	1 749.8	44 770.0
那賀郡	11 696.5	331 772.5	—	—	11 696.5	331 772.5	—	—
海部郡	5 937.3	161 186.5	—	—	5 937.3	161 186.5	—	—
板野郡	50 454.8	143 4285.5	—	—	31 707.8	884 119.5	18 747.0	550 166.0
阿波郡	8 134.5	203 276.0	1 669.2	42 105.5	5 716.6	139 504.0	748.7	21 666.5
麻植郡	15 048.6	415 865.0	11 599.0	328 242.0	2 931.8	75 037.5	517.8	12 585.5
美馬郡	73 817.8	2 126 479.5	59 439.1	1 792 016.0	14 378.7	334 463.5	—	—
三好郡	72 100.4	2 221 995.5	69 616.8	2 159 707.0	1 773.3	43 109.5	710.3	19 179.0

項目 年次	飼料用青刈りだいず					飼料用青刈りとうもろこし				
	作付面積			反当収量	収穫量	作付面積			反当収量	収穫量
	田	畑	計			田	畑	計		
	ha	ha	ha	Kg	t	ha	ha	ha	Kg	t
昭和37年	—	—	35	1 611	564	—	—	186	4 145	7 710
38年	—	40	40	1 750	700	52	190	240	5 226	12 500
39年	—	—	29	900	261	—	—	306	4 442	13 593

8 市郡別薬工品生産数量 昭和39年 園芸特産課調

種別 市郡別	生産戸数	生産総数	かます		むしろ		なわ	
			数量	価格	数量	価格	数量	価格
			円	円	円	円	匁	円
総数	3 080	125 215 068	1 105 207	60 932 947	531 752	17 777 501	2 621 118	46 504 620
徳島市	420	13 623 365	164 876	9 089 902	3 000	100 290	249 897	4 433 173
鳴門市	5	1 726 041	1 136	62 916	—	—	93 750	1 663 125
小松島市	1 080	33 644 930	407 899	22 487 760	287 998	9 628 159	86 190	1 529 011
阿南市	80	940 022	15 833	873 162	2 000	66 860	—	—
勝浦郡	140	6 935 799	43 950	2 423 252	93 200	3 115 876	78 730	1 396 671
名東郡	45	4 970 608	11 470	632 630	20 000	668 600	206 842	3 669 378
名西郡	610	17 691 768	308 714	17 019 691	20 104	672 077	—	—
那賀郡	—	—	—	—	—	—	—	—
海部郡	—	—	—	—	—	—	—	—
板野郡	230	12 909 659	40 932	2 256 870	87 500	2 925 236	435 499	7 727 553
阿波郡	240	22 050 640	65 674	3 620 891	5 000	167 150	1 029 222	18 262 599
麻植郡	220	8 446 650	43 523	2 399 716	12 960	433 253	316 442	5 613 681
美馬郡	10	2 275 586	1 200	66 157	—	—	124 545	2 209 429
三好郡	—	—	—	—	—	—	—	—

項目 年次	その他飼料用					えん麦					
	作付面積			反当収量	収穫量	青刈り飼料用			子実用		
	田	畑	計			作付面積	反当収量	収穫量	作付面積	反当収量	収穫量
	ha	ha	ha	Kg	t	ha	Kg	t	ha	Kg	t
昭和37年	—	—	53	2 158	1 144	454	3 170	14 392	2	150	3
38年	180	280	460	3 652	16 700	490	2 849	14 000	5	48	2
39年	—	—	77	1 874	1 443	563	3 161	17 795	(3) (4)	(68) 80	(2) 3

注 () は子実、飼肥兼用

9 農産かん詰生産状況 昭和39年 園芸特産課調

品 目	工 場 数	生 産 量	販 売 金 額	備 考
	工場	c/s	千円	
総 数	—	1 002 550	1 741 013	
たけのこかん詰	71	28 0009	448 000)
み か ん	34	515 221	938 875	
も も	10	22 269	33 404	
び わ	5	4 797	10 314	
く り	15	10 483	57 650	
ト マ ト	1	4 715	2 830	
マツシユルーム	2	2 650	9 275	阿南市 板野郡
その他かん詰	14	162 406	240 665	阿南市 小松島市 徳島市 海部郡 那賀郡 板野郡

5 畜 産

家畜頭羽数

乳用牛	18,320頭
役肉用牛	26,797頭
馬	239頭
豚	21,274頭
山 羊	3,207頭
めん羊	429頭
鶏	1,337,512羽
牛乳生産量	49,050 t

1 乳 用 牛

昭和40.2.1現在 1965年中間農業センサス

市町村別	区 分	農 家 数		飼 農 家 養 数	総 頭 数	2 才 以 上	2 才 未 満
		戸	戸				
総 数		74 641	7 195	18 320	11 365	6 955	
徳 島 市		5 449	468	1 319	835	484	
鳴 門 市		2 149	102	284	184	100	
小 松 島 市		2 317	150	382	228	154	
阿 南 市		5 790	272	616	414	202	
勝 浦 郡		2 062	3	3	—	3	
勝 浦 町		1 284	3	3	—	3	
上 勝 町		778	—	—	—	—	
名 東 郡		2 348	647	1 878	1 168	710	
佐 那 河 内 村		743	67	102	54	43	
国 府 町		1 605	580	1 776	1 114	662	
名 西 郡		5 231	1 156	3 303	1 985	1 318	
石 井 町		2 647	984	2 933	1 763	1 170	
神 山 町		2 584	172	370	222	148	
那 賀 郡		4 273	145	298	171	127	
那 賀 川 町		1 195	67	129	70	59	
羽 ノ 浦 町		614	56	123	69	54	
鷺 敷 町		480	8	17	11	6	
相 生 町		739	14	29	21	8	
上 那 賀 町		550	—	—	—	—	
木 沢 村		298	—	—	—	—	
木 頭 村		397	—	—	—	—	
海 部 郡		3 063	98	265	170	95	
由 岐 町		219	14	32	17	15	
日 和 佐 町		629	56	150	96	54	
牟 岐 町		412	23	59	43	16	
海 南 町		1 003	3	10	5	5	
海 部 町		361	—	—	—	—	
安 喰 町		439	2	14	9	5	

市町村別	区 分	農 家 数		飼 農 家 養 数	総 頭 数	2 才 以 上	2 才 未 満
		戸	戸				
板 野 郡		10 519	1 452	4 061	2 508	1 553	
大 麻 町		1 436	110	312	215	97	
松 茂 町		567	19	81	59	22	
北 島 町		594	26	94	50	44	
応 神 村		633	50	208	127	81	
藍 住 町		1 263	154	460	291	169	
板 野 町		1 528	185	518	312	206	
上 板 町		1 752	434	1 331	812	519	
吉 野 町		1 237	221	548	344	204	
土 成 町		1 509	253	509	298	211	
阿 波 郡		4 438	278	721	448	273	
市 場 町		2 124	154	418	257	161	
阿 波 町		2 314	124	303	191	112	
麻 植 郡		6 606	864	2 200	1 283	917	
鴨 島 町		2 379	626	1 616	914	702	
川 島 町		1 001	109	312	198	114	
山 川 町		1 802	90	178	94	84	
美 郷 村		709	18	54	45	9	
木 屋 平 村		715	21	40	32	8	
美 馬 郡		10 204	808	1 537	997	540	
脇 町		2 833	125	278	170	108	
美 馬 町		1 836	143	258	164	94	
半 田 町		1 490	254	439	304	135	
貞 光 町		1 023	120	267	180	87	
一 字 村		929	—	—	—	—	
穴 吹 町		1 913	166	295	179	116	
三 好 郡		10 192	752	1 453	974	479	
三 野 町		972	104	217	142	75	
三 好 町		1 118	238	444	304	140	
池 田 町		1 508	71	165	111	54	
山 城 町		2 458	46	86	56	30	
井 川 町		966	91	188	130	58	
三 加 茂 町		1 604	186	326	213	113	
東 祖 谷 山 村		842	7	12	7	5	
西 祖 谷 山 村		724	9	15	11	4	

2 役 肉 用 牛

昭和40.2.1現在 1965年中間農業センサス

区分 市町村別	飼養		子取りを主とする牛		若齢肥育中の牛		壮齢肥育中の牛		理想肥育中の牛		その他の牛	
	農家数	総頭数	農家数		農家数		農家数		農家数		農家数	
			戸	頭	戸	頭	戸	頭	戸	頭	戸	頭
総数	24 767	26 797	6 398	6 523	8 104	8 526	3 421	3 724	713	787	6 943	7 237
徳島市	942	1 006	49	50	444	461	155	164	89	100	225	231
鳴門市	339	378	10	10	142	148	107	118	13	13	88	89
小松島市	467	597	8	8	217	251	130	164	57	70	98	104
阿南市	1 751	1 841	63	63	970	1 005	361	385	74	82	300	306
勝浦郡	367	386	176	183	66	70	17	17	14	14	100	102
勝浦町	112	116	5	5	24	28	9	9	11	11	63	63
上勝町	255	270	171	178	42	42	8	8	3	3	37	39
名東郡	263	279	35	35	131	135	47	50	4	4	53	55
佐那河内村	61	63	23	23	21	21	7	9	1	1	9	9
国府町	202	216	12	12	110	114	40	41	3	3	44	46
名西郡	1 189	1 250	596	598	307	330	82	89	20	22	208	211
石井町	228	271	36	37	104	125	36	43	13	15	50	51
神山町	961	979	560	561	203	205	46	46	7	7	158	160
那賀郡	1 302	1 428	182	186	411	449	172	206	12	26	552	561
那賀川町	421	509	—	—	268	301	123	154	6	20	33	34
羽ノ浦町	108	112	2	2	38	40	8	8	—	—	61	62
鷲敷町	139	146	44	45	43	43	22	23	—	—	34	35
相生町	410	431	78	81	2	5	2	4	—	—	337	341
上那賀町	105	106	5	5	36	36	9	9	3	3	52	53
木沢村	72	77	48	48	12	12	1	1	—	—	15	16
木頭村	47	47	5	5	12	12	7	7	3	3	20	20
海部郡	718	775	63	64	380	407	118	122	20	20	160	162
由岐町	48	50	4	4	7	8	2	2	2	2	34	34
日和佐町	220	230	4	4	121	122	71	74	6	6	24	28
牟岐町	88	99	4	4	59	67	19	19	2	2	7	7
海南町	162	170	31	31	82	87	23	24	9	9	18	19
海部町	131	156	20	21	111	123	3	3	1	1	8	8
宍喰町	69	70	—	—	—	—	—	—	—	—	69	70

区分 市町村別	飼養		子取りを主とする牛		若齢肥育中の牛		壮齢肥育中の牛		理想肥育中の牛		その他の牛	
	農家数	総頭数	農家数		農家数		農家数		農家数		農家数	
			戸	頭	戸	頭	戸	頭	戸	頭	戸	頭
板野郡	3 392	3 759	655	675	1 310	1 388	522	609	125	138	906	949
大麻町	388	452	25	25	98	104	33	63	43	45	213	215
松茂町	132	153	1	3	45	50	54	68	3	3	29	29
北島町	152	160	5	5	126	130	10	10	7	8	7	7
応神村	142	150	3	3	62	64	45	46	28	31	5	6
藍住町	345	365	15	15	169	181	64	66	12	13	89	90
板野町	565	625	95	99	330	351	67	80	7	9	85	86
上板町	541	595	187	191	204	223	75	80	8	8	87	93
吉野町	301	324	45	45	103	107	50	56	2	2	106	114
土成町	826	935	279	289	173	178	124	140	15	19	287	309
阿波郡	2 531	2 997	667	703	796	884	545	603	50	56	699	751
市場町	1 198	1 390	411	425	274	310	191	210	24	30	391	415
阿波町	1 333	1 607	256	278	522	574	354	393	26	26	308	336
麻植郡	2 148	2 283	573	578	873	906	323	327	38	41	406	431
鴨島町	354	386	183	186	111	112	20	20	7	7	47	61
川島町	323	351	85	85	126	138	39	39	5	6	80	83
山川町	653	698	123	124	302	312	146	150	15	16	91	96
美郷村	477	490	75	76	149	153	87	87	2	2	169	172
木屋平村	341	358	107	107	185	191	31	31	9	10	19	19
美馬郡	4 635	4 893	2 133	2 167	389	412	59	60	27	28	2 120	2 226
脇町	1 383	1 475	476	490	33	36	8	8	1	1	896	940
美馬町	995	1 072	733	747	143	154	9	9	10	10	140	152
半田町	607	650	147	148	—	—	—	—	—	—	474	502
貞光町	521	525	334	335	116	116	22	22	6	6	45	46
一宇村	355	372	118	119	97	106	20	21	10	11	110	115
穴吹町	774	799	325	328	—	—	—	—	—	—	455	471
三好郡	4 723	4 925	1 188	1 203	1 608	1 680	783	810	170	173	1 028	1 059
三野町	520	535	324	325	57	59	12	13	5	5	131	133
三好町	550	562	324	324	142	146	34	36	5	5	50	51
山城町	637	672	62	67	191	197	106	107	15	16	275	285
池田町	891	945	74	74	330	350	169	174	82	83	251	264
井川町	514	518	173	177	150	150	47	47	21	21	123	123
三加茂町	732	750	161	165	299	305	135	138	42	43	96	99
東祖谷山村	436	464	—	—	283	304	153	160	—	—	—	—
西祖谷山村	443	479	70	71	151	169	127	135	—	—	102	104

5 馬, めん羊,

山 羊, う さ ぎ

昭和40.2.1現在 1965年▽中間農業センサス

区分 市町村名	馬		めん羊		山 羊		う さ ぎ	
	飼養農家数	総 頭 数	飼養農家数	総 頭 数	飼養農家数	総 頭 数	飼養農家数	総 頭 数
総 数	238	239	347	429	2 995	3 207	1 288	4 704
徳 島 市	13	13	15	20	151	160	10	85
鳴 門 市	6	6	10	13	37	41	6	16
小 松 島 市	1	1	4	5	128	136	10	24
阿 南 市	14	14	45	68	292	353	108	707
勝 浦 郡	1	1	13	15	252	274	59	147
勝 浦 町	1	1	7	9	153	163	24	61
上 勝 町	—	—	6	6	99	111	35	86
名 東 郡	10	10	23	30	100	110	24	101
佐 那 河 内 村	—	—	14	17	68	72	17	55
国 府 町	10	10	9	13	32	38	7	46
名 西 郡	28	28	55	61	221	233	144	478
石 井 町	6	6	15	17	46	55	8	78
神 山 町	22	22	40	44	175	178	136	400
那 賀 郡	17	17	19	23	229	239	107	476
那 賀 川 町	6	6	1	2	95	98	12	162
羽 瀨 浦 町	10	10	3	3	52	55	5	38
鷹 敷 町	—	—	2	2	44	45	5	10
相 生 町	1	1	1	1	28	28	29	92
上 那 賀 町	—	—	8	10	6	6	25	40
木 沢 村	—	—	4	5	4	6	3	15
木 頭 村	—	—	—	—	—	—	28	119
海 部 郡	9	9	11	12	78	89	28	101
由 岐 町	—	—	—	—	7	10	3	7
日 和 佐 町	1	1	—	—	13	16	2	37
牟 岐 町	1	1	8	9	7	7	1	2
海 南 町	7	7	3	3	44	49	19	42
海 部 町	—	—	—	—	6	6	3	13
宍 喰 町	—	—	—	—	1	1	—	—

区分 市町村名	馬		めん羊		山 羊		う さ ぎ	
	飼養農家数	総 頭 数	飼養農家数	総 頭 数	飼養農家数	総 頭 数	飼養農家数	総 頭 数
板 野 郡	29	30	31	33	382	395	104	502
大 麻 町	15	15	8	8	66	69	15	58
松 茂 町	—	—	2	2	13	13	5	10
北 島 町	2	2	2	4	22	22	4	7
応 神 村	—	—	1	1	7	7	2	16
藍 住 町	1	1	1	1	44	46	7	65
板 野 町	2	2	3	3	50	50	8	38
上 板 町	4	5	2	2	56	56	17	77
吉 野 町	5	5	2	2	37	41	21	71
土 成 町	—	—	10	10	87	91	25	160
阿 波 郡	18	18	21	21	206	214	159	614
阿 市 町	4	4	14	14	94	97	79	266
阿 波 町	14	14	7	7	112	117	80	348
麻 植 郡	16	16	30	44	240	261	159	559
鴨 島 町	4	4	6	6	77	85	27	107
川 島 町	2	2	3	3	56	58	54	252
山 川 町	8	8	12	14	67	75	52	156
美 郷 村	2	2	5	14	14	14	20	35
木 屋 平 村	—	—	4	7	26	29	6	9
美 馬 郡	54	54	35	43	389	406	124	399
美 脇 町	33	33	6	6	113	118	34	218
美 馬 町	4	4	2	2	78	79	17	40
半 田 町	—	—	1	1	70	71	33	77
貞 光 町	5	5	4	6	34	39	4	11
一 宇 村	—	—	18	24	29	31	20	33
穴 吹 町	12	12	4	4	65	68	11	20
三 好 郡	22	22	35	41	290	296	246	495
三 野 町	5	5	6	7	27	27	10	16
三 好 町	4	4	5	5	58	58	32	64
池 田 町	4	4	12	14	27	28	68	153
山 城 町	—	—	2	2	47	50	50	129
井 川 町	3	3	4	4	50	50	34	53
三 加 茂 町	5	5	—	—	75	76	45	66
東 祖 谷 山村	1	1	1	2	—	—	—	—
西 祖 谷 山村	—	—	5	7	6	7	7	14

6 と 畜 数 量 昭和39年 公衆衛生課調

区分 年次別	牛		子 牛		馬		豚		山羊, めん羊	
	数 量	枝 肉	数 量	枝 肉	数 量	枝 肉	数 量	枝 肉	数 量	枝 肉
	頭	斤	頭	斤	頭	斤	頭	斤	頭	斤
昭和 34 年	6 336	1 223 270	3 203	79 564	226	47 184	11 656	75 665	3 833	64 467
35	5 679	1 136 914	2 567	62 159	82	16 909	11 395	777 611	5 172	65 318
36	5 805	1 149 174	2 401	53 403	58	11 504	21 836	1 501 965	3 655	66 901
37	6 539	1 351 142	2 682	66 438	54	10 574	29 587	1 872 254	2 053	19 742
昭和 39 年	10 408	2 165 087	3 740	112 441	27	6 174	36 307	2 223 862	339	2 714

7 獣医師および装蹄師 昭和39. 12. 31現在 畜産課調

区分 年別市郡別	獣 医 師				装 蹄 師			
	総 数	本 免 状			総 数	官 公 学校卒業	私 立 学校卒業	そ の 他
		試験及第	官公立 学校卒業	私立 学校卒業				
昭和 34 年	177	28	56	93	86	3	8	75
35	175	5	71	99	53	2	5	51
36	186	40	45	100	48	2	3	43
37	185	39	47	99	48	2	1	45
38	187	6	65	116	26	4	2	20
昭和 39 年	190	44	47	99	26	3	3	20
徳 島 市	47	6	15	26	4	1	1	2
鳴 門 市	8	1	2	5	0	0	0	0
小 松 島 市	7	1	3	3	1	0	0	1
阿 南 市	6	3	0	3	2	0	1	1
勝 浦 郡	3	0	1	2	0	0	0	0
名 東 郡	6	2	2	2	0	0	0	0
名 西 郡	18	5	4	9	1	0	0	1
那 賀 郡	8	2	2	4	2	0	1	1
海 部 郡	8	2	3	3	1	0	0	1
板 野 郡	33	8	12	13	8	1	0	7
阿 波 郡	6	1	1	4	2	0	0	2
麻 植 郡	13	4	0	9	2	0	0	2
美 馬 郡	12	6	0	6	2	0	0	2
三 好 郡	15	3	2	10	1	1	0	0

8 牛 乳

(1) 月別牛乳生産移入移出消費量 昭和39年 徳島農林水産統計年報調

項目 月 別	生 産 量	移 入 量	移 出 量	消 費 量	消 費 量		
					飲 用 乳	加 工 原 料	そ の 他
昭和 39 年	49 050	12 436	30 660	30 826	9 592	17 709	3 525
1 月	4 103	1 445	1 672	3 876	649	2 945	281
2	4 070	1 247	1 932	3 395	640	2 176	569
3	4 775	1 627	2 116	4 286	676	3 148	462
4	4 910	1 388	2 284	4 014	719	3 201	94
5	5 008	1 214	2 770	3 452	875	2 243	334
6	4 223	999	2 643	2 579	780	1 545	254
7	3 825	770	3 255	1 400	932	216	252
8	3 677	673	3 091	1 259	936	141	182
9	3 511	684	3 044	1 191	919	—	272
10	3 461	708	2 876	1 293	884	180	229
11	3 424	736	2 666	1 554	797	469	288
12	3 903	945	2 311	2 537	785	1 444	308

(2) 牛乳主要県別移入移出量 昭和39年 徳島農林水産統計年報調

年 次	移 入						移 出					
	計	香 川	兵 庫	大 阪	高 知	そ の 他	計	香 川	兵 庫	大 阪	高 知	そ の 他
昭和 35 年	4 439	4 107	382	—	—	—	12 098	38	10 387	1 571	102	—
36	8 502	7 105	1 384	9	—	4	13 739	439	7 877	5 306	5	112
37	13 896	10 923	2 877	64	—	32	15 643	2 211	6 474	6 543	—	415
38	13 497	11 638	1 525	28	184	122	23 339	3 285	11 782	7 755	—	517
昭和 39 年	12 436	12 089	305	—	4	38	30 660	4 490	17 127	8 314	—	729

6 養 蚕

養蚕戸数	8,413	戸
掃立数量	49,318.0	箱
繭生産数量	1,381,352.9	Kg
桑園面積	161,370	アール

1 養 蚕 業

市郡別	項目			養 蚕 団 体 数				市町村 駐在養蚕 技術員数	養 蚕 実 戸 数
	養 蚕	非養蚕	計	養 協	農 協	そ の 他	計		
総 数	39	14	53	59	15	6	80	55	8 413
徳 島 市	1	0	1	2	0	1	3	1	39
鳴 門 市	1	0	1	0	0	1	1	0	5
小 松 島 市	0	1	1	0	0	0	0	0	0
阿 南 市	1	0	1	0	4	0	4	1	20
勝 浦 郡	1	1	2	0	1	0	1	0	6
名 東 郡	2	0	2	0	0	2	2	0	12

2 桑 園 面 積 と

市郡別	項目	養蚕戸数	桑園面積	1戸当り 桑園耕作 面積	桑園10アール当り収繭量			
					春 蚕	初 秋 蚕	晩 秋 蚕	計
総 数	戸	アール	アール	疋	疋	疋	疋	85.6
徳 島 市	39	560	14.4	26.7	8.9	15.7	51.3	
鳴 門 市	5	90	18.0	33.7	—	—	33.7	
小 松 島 市	—	—	—	—	—	—	—	
阿 南 市	20	170	8.5	17.7	3.3	9.6	30.6	
勝 浦 郡	6	70	11.7	17.6	—	10.1	27.7	
名 東 郡	12	140	11.7	39.4	21.9	18.2	79.7	
名 西 郡	663	8 350	12.6	49.4	14.6	29.5	93.5	
那 賀 郡	3	30	10.0	—	7.3	—	7.3	
海 部 郡	19	170	8.9	14.5	1.0	9.5	25.0	
板 野 郡	956	18 940	19.8	39.9	16.0	20.9	76.8	
阿 波 郡	1 085	26 000	24.0	40.5	19.4	25.6	85.5	
麻 植 郡	1 140	15 510	13.6	44.9	10.3	24.8	80.0	
美 馬 郡	3 039	56 260	18.5	43.9	12.5	30.3	86.7	
三 好 郡	1 426	35 080	24.6	43.1	13.9	33.6	90.6	

の 実 態

昭和39年 農政蚕糸課調

市郡別	項目			養 蚕 団 体 数				市町村 駐在養蚕 技術員数	養 蚕 実 戸 数
	養 蚕	非養蚕	計	養 協	農 協	そ の 他	計		
名 西 郡	2	0	2	6	0	1	7	4	663
那 賀 郡	1	6	7	0	1	0	1	0	3
海 部 郡	4	2	6	0	5	0	5	0	19
板 野 郡	5	4	9	10	0	0	10	9	956
阿 波 郡	2	0	2	6	0	0	6	8	1 085
麻 植 郡	5	0	5	10	1	1	12	7	1 140
美 馬 郡	6	0	6	13	1	0	14	16	3 039
三 好 郡	8	0	8	12	2	0	14	9	1 426

桑 園 能 率

昭和39年 農政蚕糸課調

桑園10アール当り掃立量			耕 地 面 積			耕地面積に対 する桑園割合	畑面積に対す る桑園割合
春 蚕	夏 秋 蚕	計	田	畑	計		
箱	箱	箱	ヘクタール	ヘクタール	ヘクタール	%	%
1.2	1.8	3.0	50 594	14 244	64 838	2.5	11.3
0.8	1.1	1.9	4 201	531	4 732	0.1	1.1
0.9	—	0.9	1 617	492	2 109	0.0	0.2
—	—	—	—	—	—	—	—
0.6	0.5	1.1	6 389	356	6 745	0.3	0.5
0.5	0.4	0.9	1 391	62	1 453	0.0	0.5
1.1	2.0	3.1	1 587	242	1 829	0.1	0.8
1.4	1.8	2.2	3 120	1 073	4 193	2.0	2.7
—	0.3	0.3	2 903	319	3 222	0.0	0.1
0.4	0.5	0.9	2 196	292	2 488	0.1	0.6
1.2	1.7	2.9	7 826	1 708	9 534	2.0	11.1
1.2	1.9	3.1	3 354	813	4 167	6.2	32.0
1.2	1.5	2.7	3 596	1 230	4 826	3.2	12.6
1.2	1.8	3.0	5 983	3 427	9 410	6.0	16.4
1.3	2.0	3.3	6 431	3 699	10 130	3.5	9.5

市 町 村 別

養 蚕 事 情 (続)

項目 市町村別	養蚕戸数	立 量			
		総 数	春 蚕	初 秋 蚕	晩 秋 蚕
	戸	箱	箱	箱	箱
神 山 町	645	2 593.00	1 153.50	467.25	972.25
阿 野	106	415.25	166.75	99.75	149.75
阿 川	52	221.25	93.00	44.50	83.75
鬼 籠 野	79	257.75	94.50	60.00	103.25
神 領	77	347.25	149.50	70.25	127.52
下 分	181	806.25	376.00	152.25	780.00
上 分	150	544.25	273.75	40.50	230.00
那 賀 郡	3	1.00	—	1.00	—
羽ノ浦町	—	—	—	—	—
那賀川町	—	—	—	—	—
鷺敷町	—	—	—	—	—
相生町	3	1.00	—	1.00	—
相生野	3	1.00	—	1.00	—
延野	—	—	—	—	—
日野谷	—	—	—	—	—
上那賀町	—	—	—	—	—
木沢村	—	—	—	—	—
木頭村	—	—	—	—	—
海 部 郡	19	15.75	7.25	1.00	7.50
由岐町	—	—	—	—	—
日和佐町	7	8.25	3.25	0.50	4.50
日和佐	6	6.50	2.50	0.50	3.50
赤河内	1	1.75	0.75	—	1.00
牟岐町	4	1.50	1.00	—	0.50
海南町	5	4.00	1.50	0.50	2.00
浅川	—	—	—	—	—
川東	5	4.00	1.50	0.50	2.00
川上	—	—	—	—	—
海部町	3	2.00	1.50	—	0.50
川西	3	2.00	1.50	—	0.50
朝輿	—	—	—	—	—
穴喰町	—	—	—	—	—
板 野 郡	9.56	5 554.25	2 250.00	1 449.75	1 854.50
松茂町	—	—	—	—	—
北島	—	—	—	—	—
応神村	—	—	—	—	—
大麻町	45	218.00	59.25	68.50	90.25
堀江	—	—	—	—	—
板東	45	218.00	59.25	68.50	90.25
藍住町	—	—	—	—	—

総 数	繭 生 産 数 量				上繭(糸繭) 生産数量	桑園面積 アール	桑園10アール 当たり取織量 匁
	春 蚕	初 秋 蚕	晩 秋 蚕	総 量			
匁	匁	匁	匁	匁	匁	アール	匁
76 210.5	40 258.5	11 971.4	23 920.6	62 150.0	8 230	92.6	
12 538.5	6 130.4	2 505.1	3 903.0	11 838.1	1 430	87.7	
6 718.9	3 406.3	1 167.6	2 145.0	6 342.4	580	115.8	
7 711.6	3 382.4	1 629.6	2 699.6	7 285.8	740	104.2	
10 355.1	5 329.4	1 834.2	3 191.5	9 765.2	950	109.0	
22 882.0	12 571.5	3 846.5	6 464.0	21 608.1	2 580	88.7	
16 004.4	9 438.5	988.4	5 577.5	15 076.2	1 950	112.8	
21.9	—	21.9	—	19.9	30	7.3	
—	—	—	—	—	—	—	
—	—	—	—	—	—	—	
—	—	—	—	—	10	—	
21.9	—	21.9	—	19.9	20	11.0	
21.9	—	21.9	—	19.9	10	21.9	
—	—	—	—	—	10	—	
—	—	—	—	—	—	—	
—	—	—	—	—	—	—	
—	—	—	—	—	—	—	
426.8	247.0	17.8	162.0	403.6	170	25.1	
—	—	—	—	—	—	—	
210.2	113.5	7.0	89.7	198.7	40	52.5	
160.0	86.5	7.0	66.5	151.2	30	53.3	
50.2	27.0	—	23.2	47.5	10	50.2	
43.4	31.1	—	12.3	41.0	20	21.7	
106.5	51.6	10.8	44.1	100.6	90	11.8	
—	—	—	—	—	—	—	
106.5	51.6	10.8	44.1	100.6	50	21.3	
—	—	—	—	—	40	—	
66.7	50.8	—	15.9	63.3	20	33.4	
66.7	50.8	—	15.9	63.3	20	33.4	
—	—	—	—	—	—	—	
—	—	—	—	—	—	—	
145 549.0	75 572.0	30 280.3	39 696.7	134 833.3	18 940	76.8	
—	—	—	—	—	—	—	
—	—	—	—	—	—	—	
—	—	—	—	—	—	—	
5 865.0	2 692.5	1 407.4	1 765.1	4 707.9	820	71.5	
—	—	—	—	—	—	—	
5 865.0	2 692.5	1 407.4	1 765.1	4 707.9	820	71.5	
—	—	—	—	—	—	—	

市 町 村 別

養 蚕 事 情 (続)

市町村別	項目	養蚕戸数	立 数 量			
			総 数	春 蚕	初 秋 蚕	晩 秋 蚕
		戸	箱	箱	箱	箱
板野町		125	680.50	245.75	180.00	254.75
板西		53	233.00	73.25	67.00	92.75
栄		—	—	—	—	—
松坂		72	447.50	172.50	113.00	162.00
上板町		311	1 836.75	759.00	477.50	600.25
大山		121	708.25	293.00	201.50	213.75
高志		42	188.25	84.75	36.00	67.50
松島		148	940.25	381.25	240.00	319.00
土成町		315	1 831.50	786.50	469.50	575.50
土成		227	1 463.00	645.50	371.00	451.50
御所		88	363.50	141.00	98.50	124.00
吉野町		160	987.50	399.50	254.25	333.75
一条		69	436.75	189.00	110.50	137.25
柿島		91	550.75	210.50	143.75	196.50
阿波郡		1 085	7 972.00	3 087.25	2 108.50	2 776.25
市場町		597	4 597.50	1 804.00	1 223.50	1 570.00
八幡		135	1 216.50	454.50	342.75	419.25
市場		198	1 761.75	705.00	460.25	596.50
大俣		264	1 619.25	644.50	420.50	554.25
阿波町		488	3 374.50	1 283.25	885.00	1 206.25
久勝		177	977.75	334.00	256.75	387.00
伊沢		123	837.75	343.25	228.50	267.00
林		188	1 558.00	606.00	399.75	552.25
麻植郡		1 140	4 225.00	1 937.25	673.50	1 614.25
鴨島町		108	766.00	261.25	191.25	313.50
牛島		16	105.50	40.25	20.00	45.25
森山		28	184.75	70.00	39.50	75.25
西尾		44	223.00	78.25	56.00	88.75
鴨島		20	252.75	72.75	75.75	104.25
川島町		136	854.00	308.00	170.50	375.50
川島		78	582.75	202.00	124.25	256.50
学島		58	271.25	106.0	46.25	119.00
山川町		248	996.75	381.25	236.75	378.75
山瀬		106	462.25	183.50	105.00	173.75
川田		142	534.50	197.75	131.75	205.00
美郷村		386	952.50	537.25	69.50	345.75
三山		107	367.00	193.75	31.75	141.50
中枝		219	376.50	239.50	14.25	122.75
東山		60	209.00	104.00	23.50	81.50
木屋平村		262	655.75	449.50	5.50	200.75

市町村別	繭 生 産 数 量				上繭 (糸繭) 生産数量	桑園面積	桑園10アール 当たり収繭量
	総 数	春 蚕	初 秋 蚕	晩 秋 蚕			
		胚	胚	胚	胚	アール	胚
板野町		18 446.4	8 650.4	4 193.4	5 702.6	16 609.2	2 390
板西		7064.9	3 229.1	1 669.3	2 166.5	5 906.8	980
栄		—	—	—	—	—	—
松坂		11 381.5	5 421.3	2 524.1	3 536.1	10 702.4	1 410
上板町		48 683.6	24 960.5	10 011.4	13 711.7	45 786.0	6 430
大山		18 333.1	9 289.8	3 952.6	5 090.7	17 343.1	2 630
高志		4 482.8	2 330.6	660.9	1 491.3	4 228.6	800
松島		25 867.7	13 340.6	5 397.9	7 129.7	24 214.3	3 000
土成町		47 631.7	27 368.5	9 404.6	10 908.6	44 259.2	63 20
土成		39 667.2	22 475.9	7 755.5	9 435.8	36 690.3	4 790
御所		8 014.5	4 892.6	1 649.1	1 472.8	7 563.9	1 530
吉野町		24 872.3	11 900.1	5 263.5	7 708.7	23 471.0	2 980
一条		10 037.1	4 783.1	2 079.6	3 174.4	9 485.8	1 300
柿島		14 835.2	7 117.0	3 183.9	4 534.3	13 985.2	1 680
阿波郡		222 212.2	105 168.6	50 447.1	66 566.5	207 842.4	26 000
市場町		127 304.9	60 169.3	29 010.8	38 124.8	99 697.9	15 180
八幡		31 351.1	14 434.7	7 595.3	9 321.1	29 400.1	4 050
市場		50 438.8	23 993.8	11 128.2	15 316.8	47 369.8	5 280
大俣		45 515.0	21 740.8	10 287.3	13 486.9	42 928.0	5 850
阿波町		94 907.3	44 999.3	21 466.3	28 441.7	88 144.5	10 820
久勝		27 949.9	13 060.5	6 145.9	8 743.5	24 962.1	3 750
伊沢		22 996.4	11 598.3	5 383.9	6 014.2	21 673.4	2 390
林		43 961.0	20 340.5	9 936.5	13 684.0	41 509.0	4 680
麻植郡		124 187.9	69 608.5	16 112.6	38 466.8	113 617.2	15 510
鴨島町		21 250.0	9 083.5	4 671.0	7 494.5	19 877.6	2 350
牛島		2 809.0	1 381.0	622.7	805.3	2 628.9	340
森山		5 545.0	2 470.5	1 137.3	1 937.2	5 199.9	420
西尾		6 330.8	2 797.0	1 340.3	2 193.5	5 928.9	710
鴨島		6 565.2	2 435.0	1 571.7	2 558.5	6 119.9	880
川島町		23 085.9	10 289.7	3 962.9	8 833.3	21 600.7	2 360
川島		15 932.1	6 983.7	2 769.2	6 179.2	14 903.9	1 520
学島		7 153.8	3 306.0	1 193.7	2 654.1	6 696.8	8 40
山川町		27 725.2	13 243.8	5 551.1	8 930.3	25 970.0	3 270
山瀬		12 266.4	6 357.8	2 314.3	3 594.3	11 504.8	1 540
川田		15 458.8	6 886.0	3 236.8	5 336.0	14 465.2	1 730
美郷村		31 440.0	21 435.0	1 770.8	8 224.2	26 606.1	4 890
三山		10 835.8	6 764.0	838.3	3 233.5	10 200.9	1 530
中枝		14 532.0	11 071.0	307.6	3 153.4	10 697.4	2 260
東山		6 072.2	3 610.0	624.9	1 837.3	5 707.8	1 100
木屋平村		20 686.8	15 546.5	155.8	4 984.5	19 562.8	2 640

市 町 村 別

項目 市町村別	養蚕戸数	掃 立 数 量			
		総 数	春 蚕	初 秋 蚕	晩 秋 蚕
	戸	箱	箱	箱	箱
美 馬 郡	3 039	17 081.75	6 844.25	3 163.75	7 073.75
脇 町	624	4 682.50	1 700.00	1 105.25	1 901.0
江 原	187	1 284.75	493.00	278.25	513.50
脇 倉	124	801.25	290.50	188.25	322.50
岩 倉	313	2 596.50	916.50	638.75	1 065.00
美 馬 町	538	6 007.00	2 187.75	1 263.0	2 556.25
郡 里	286	2 553.25	944.75	552.75	1 055.75
重 清	302	3 453.75	1 243.00	710.25	1 500.50
半 田 町	462	1 795.50	877.00	137.50	781.0
半 田 町	237	1 221.50	534.00	109.50	578.00
八 千 代	225	574.00	343.00	28.00	203.00
貞 光 町	398	1 510.50	670.00	214.25	626.25
貞 光 町	187	1 208.00	445.25	214.25	548.50
端 山	211	302.50	224.75	—	77.75
一 宇 村	70	124.00	90.75	1.00	32.25
穴 吹 町	897	2 962.25	1 317.75	442.75	1 200.75
三 島	215	1 353.75	499.50	275.75	578.50
穴 吹	110	355.25	134.50	65.75	155.00
口 山	359	976.50	485.25	95.75	395.50
古 宮	213	276.75	199.50	5.50	71.75
三 好 郡	1 426	11 629.25	4510.00	2015.00	5 104.25
三 野 町	363	4 864.25	1 794.75	927.00	2 142.50
三 好 町	328	2 304.75	871.50	386.75	1 046.50
足 代 町	185	1 483.75	561.50	268.75	653.50
昼 間	143	821.00	310.00	11.80	393.00
池 田 町	176	792.75	364.25	89.25	339.25
池 田 町	31	186.50	78.00	31.00	77.50
簗 蔵	57	320.50	108.50	37.00	175.00
佐 馬 地	63	230.25	146.50	20.25	63.50
三 繩	25	55.50	31.25	1.00	23.25
井 川 町	79	444.25	165.25	61.00	218.00
辻	75	436.25	160.50	61.00	215.00
井ノ内谷	4	7.75	4.75	—	3.00
三 加 茂 町	403	3 053.25	1 205.75	551.00	1 301.50
加 茂 町	241	2 111.75	849.25	384.50	878.00
三 庄	162	945.5	356.50	166.50	423.50
山 城 町	57	77.0	64.25	—	12.75
山 城 谷	57	77.0	64.25	—	12.75
三 名	—	—	—	—	—
東 祖 谷 山 村	2	4.5	2.25	—	2.25
西 祖 谷 山 村	18	83.5	42.00	—	41.5

養 蚕 事 情 (続)

繭 生 産 数 量				上繭(糸繭)	桑園面積	桑園10アール
総 数	春 蚕	初 秋 蚕	晩 秋 蚕	生産数量	アール	当たり収繭量
匁	匁	匁	匁	匁	アール	匁
487 960.8	246 941.7	70 310.5	170 708.6	447 340.2	56 260	86.7
126 753.5	58 900.1	23 609.6	54 243.8	118 032.1	13 310	95.2
34 338.7	17 292.3	5 753.9	21 292.5	31 927.6	3 500	98.1
22 709.5	10 399.9	4 095.5	8 214.1	21 002.2	2 910	78.0
69 705.3	31 207.9	13 760.2	24 737.2	65 102.3	6 900	45.2
166 312.7	77 019.4	28 203.9	61 099.4	154 375.4	16 650	99.9
70 223.3	33 484.2	11 272.0	25 467.1	63 911.0	7 420	94.6
96 039.4	43 525.2	16 931.9	35 632.3	90 464.4	9 230	104.1
58 994.0	35 051.9	3 686.1	20 356.0	50 103.2	6 970	84.6
37 263.1	19 931.1	2 975.5	14 356.5	33 627.6	4 420	84.3
21 730.9	15 120.8	710.6	5 899.5	16 475.6	2 550	85.2
42 503.0	23 391.4	4 862.6	14 249.0	39 768.0	5 950	71.4
32 662.9	15 289.1	4 862.6	12 511.2	30 678.9	3 580	91.2
9 840.1	8 102.3	—	1 737.8	9 089.1	2 370	41.5
4 058.3	3 230.4	12.0	815.9	3 742.3	1 070	37.9
89 339.3	49 353.5	9 936.3	30 044.5	81 319.2	12 310	72.6
38 164.1	17 353.0	6 420.3	14 390.8	36 017.1	4 030	94.7
9 485.7	4 613.2	997.2	3 875.3	8 908.7	1 560	60.8
29 914.1	18 014.9	2 373.8	9 525.4	27 931.1	4 080	73.3
11 775.4	9 377.4	145.0	2 253.0	8 462.3	2 640	44.6
317 939.6	151 078.6	48 900.8	117 960.2	302 772.3	35 080	90.6
128 819.5	58 754.5	22 477.3	47 587.7	123 404.5	12 390	104.0
63 584.0	29 500.8	9 517.3	24 565.8	60 942.9	6 630	95.9
4 232.6	19 018.1	6 617.2	15 597.3	39 531.6	3 950	104.4
22 351.4	10 482.7	2 900.1	8 968.5	21 411.3	2 680	83.4
23 267.3	13 179.2	2 180.9	7 907.2	21 364.1	3 880	60.0
5 025.4	2 635.6	773.4	1 616.4	4 830.4	520	96.6
8 555.0	4 567.4	880.1	3 107.5	7 226.8	1 380	62.0
8 166.4	4 919.9	495.0	2 751.5	7 849.4	1 430	57.1
1 520.5	1 056.3	32.4	431.8	1 457.5	550	27.6
12 105.6	5 733.6	1 513.2	4 858.9	11 613.7	1 400	86.5
11 891.5	5 574.9	1 513.2	4 803.5	11 407.6	1 350	88.1
214.1	158.7	—	55.4	206.1	50	42.8
85 211.7	40 275.5	13 212.1	31 724.1	80 665.2	9 230	92.3
58 095.3	27 054.2	9 297.4	21 743.7	55 656.3	6 200	93.7
27 116.4	13 221.3	3 914.7	9 980.4	25 003.9	3 030	89.5
2 376.6	2 104.0	—	272.6	2 303.6	910	26.1
2 376.6	2 104.0	—	272.6	2 303.6	910	26.1
—	—	—	—	—	—	—
102.0	67.8	—	34.2	98.4	110	9.3
2 472.9	1 463.2	—	1 009.7	2 379.9	530	46.7

4 養蚕戸数, 掃立数量, 累年比較 昭和39年 農政蚕糸課調

項目 年次	養蚕実戸数	蚕種掃立数量	養 蚕 家 1 戸 当 り			
			桑園面積	掃立数量	収 繭 量	繭 価 格
	戸	瓦	アール	瓦	疋	円
昭和3年	36 390	3 572 344	21	98	271	351
4	38 725	3 814 256	21	98	222	383
5	38 477	3 566 025	27	93	225	179
6	38 882	3 568 177	25	92	216	172
7	38 931	3 557 957	25	91	206	194
8	39 529	3 934 495	25	100	227	296
9	38 820	3 558 212	25	92	185	126
10	38 412	3 290 457	24	86	173	213
11	37 374	3 289 152	24	88	187	238
12	37 180	3 293 154	23	89	186	240
13	36 535	2 829 318	23	77	160	202
14	35 275	2 394 935	22	68	173	492
15	33 906	2 607 042	23	77	191	510
16	33 007	2 468 280	23	75	162	368
17	29 659	1 673 579	21	56	117	275
18	25 470	1 940 721	21	76	171	526
19	21 158	1 610 145	21	76	139	505
20	18 269	897 372	16	49	92	718
21	16 084	575 834	17	36	74	2 243
22	15 052	482 914	18	32	52	5 194
23	14 971	505 388	20	34	65	13 417
24	14 252	446 463	21	31	75	15 844
25	13 910	469 160	20	34	89	26 291
26	13 830	512 269	20	37	99	40 392
27	12 831	546 008	20	43	121	58 349
28	13 194	630 490	18	43	125	65 982
29	13 101	61 750	18	4.7	126	50 701
30	12 880	57 830	17	4.5	126	50 330
31	12 100	54 674	17	4.5	127	51 476
32	11 380	53 987	17	4.7	152	61 176
33	10 460	54 090	19	5.2	157	55 755
34	9 650	50 000	18	5.2	154	62 922
35	9 410	52 780	18	5.6	159	77 938
36	9 410	5 3510	17	5.7	151	79 490
37	9 095	4 7624	18	5.2	140	86 493
38	8 848	4 7848	18	5.4	140	98 972
昭和39年	8 413	4 9318	19	5.9	164	95 798

5 収繭量, 繭価格, 累年比較 昭和39年 農政蚕糸課調

項目 年次	収繭量総数	春 蚕	夏 秋 蚕	収入金額	繭 3.75疋 (貫) 価 格	
					春 蚕	夏 秋 蚕
	疋	疋	疋	円	円 銭	円 銭
昭和3年	7 903 943	3 573 656	4 330 287	12 789 074	7.23	6.12
4	8 614 110	3 825 788	4 788 322	14 819 508	7.70	6.48
5	8 675 336	4 222 673	4 452 663	6 866 999	4.33	2.05
6	8 404 913	4 253 464	4 151 449	6 677 950	3.16	2.80
7	8 007 604	3 769 425	4 238 179	7 555 257	2.62	4.36
8	8 990 501	4 236 799	4 753 702	11 718 138	6.66	3.71
9	7 164 416	3 885 083	3 279 333	4 887 380	2.62	2.48
10	6 655 429	3 310 980	3 344 449	8 190 904	3.86	5.36
11	6 989 722	3 035 355	3 954 367	8 876 891	5.08	4.52
12	6 921 540	3 894 353	3 027 187	8 918 764	5.48	4.00
13	5 856 184	3 453 690	2 402 494	7 365 120	4.40	5.17
14	6 085 538	3 028 958	3 056 580	17 337 970	9.72	11.04
15	6 436 499	2 827 721	3 608 778	17 276 313	12.06	8.39
16	5 360 303	3 218 550	2 141 753	12 135 824	8.89	7.89
17	3 473 685	1 950 352	1 523 333	8 153 561	9.15	8.35
18	4 358 138	2 265 979	2 092 159	13 388 142	12.00	11.00
19	2 950 076	1 724 858	1 225 218	10 685 620	13.50	13.70
20	1 687 301	1 121 591	565 710	13 121 270	30.00	27.50
21	1 190 062	684 371	505 691	36 153 621	105.03	126.00
22	778 601	429 251	349 350	78 179 300	90.00	360.00
23	966 236	483 270	482 966	200 865 655	880.87	740.00
24	1 068 180	583 448	484 732	225 810 000	663.00	949.00
25	1 239 101	638 175	600 926	365 709 398	883.12	1 344.29
26	1 366 740	714 675	652 065	558 624 960	1 532.00	1 533.60
27	1 553 614	806 430	747 184	743 680 000	1 784.30	1 831.70
28	1 653 191	869 700	783 491	870 568 000	2 044.70	1 897.03
29	1 649 404	946 260	703 144	664 236 000	1 478.94	1 552.21
30	1 622 689	851 895	770 794	648 243 000	1 566.36	1 442.61
31	1 536 645	786 671	749 974	622 860 000	1 586.00	1 450.00
32	1 729 166	828 754	900 412	696 181 000	1 630.00	1 458.00
33	1 645 096	762 380	882 716	533 200 000	1 570.00	1 121.60
34	1 483 552	728 221	755 331	607 200 000	1 520.00	1 549.20
35	1 495 440	713 850	781 590	733 400 000	1 850.00	1 828.40
36	1 419 092	744 649	674 443	748 000 000	2 150.00	1 795.75
37	1 276 577	686 699	589 878	786 650 000	2 400.00	2 275.98
38	1 240 549	568 489	672 060	875 700 000	3 300.00	2 329.30
昭和39年	1 381 353	692 616	688 737	805 950 000	2 328.75	2 046.04

6 蚕 種

(1) 蚕 品 種 別

蚕期別区別	蚕品種名	計	瑞銀	光白	太長	平安	宝春	鐘月	研春	光白
總	量(箱)	49 318		1 096		219		5 613		12 663
春 蚕 期	数量(箱) (割合(%))	19 897 100.0		1 096 5.5		219 1.1		5 613 28.2		12 663 63.7
夏	初秋蚕期	9 929 100.0		—		—		—		—
秋	晚秋蚕期	19 492 100.0		—		—		—		—
期	計	29 421 100.0		—		—		—		—

(2) 市郡別掃立数量と

市 郡 別	春 蚕		夏 秋 蚕			
	普通蚕種	原 種	初 秋 蚕	晚 秋 蚕		小
			普通蚕種	普通蚕種	原 種	普通蚕種
数	箱	(蠶量)瓦	箱	箱	(蠶量)瓦	箱
總	19 897.00	5 330.2	9 929.00	19 492.00	1 072.0	29 421.00
徳 島 市	42.75	—	20.50	39.25	—	59.75
鳴 門 市	8.50	—	—	—	—	—
小 松 島 市	—	—	—	—	—	—
阿 南 市	9.50	—	2.50	6.00	—	8.50
勝 浦 郡	3.50	—	—	2.75	—	2.75
名 東 郡	15.50	—	13.25	14.00	—	27.25
名 西 郡	1 181.25	—	480.25	999.50	—	1 479.75
那 賀 郡	—	—	1.00	—	—	1.00
海 部 郡	7.25	—	1.00	7.50	—	8.50
板 野 郡	2 250.00	948.0	1 449.75	1 854.50	—	3 304.25
阿 波 郡	3 087.25	455.0	2 108.50	2 776.25	—	4 884.75
麻 植 郡	1 937.25	814.0	673.50	1 614.25	214.0	2 237.75
美 島 郡	6 844.25	2 422.6	3 163.75	7 073.75	858.0	10 237.50
三 好 郡	4 510.00	690.6	2 015.00	5 104.25	—	7 119.25

の 掃 立

の 掃 立 数 量 (原蚕種を除く)

昭和39年 農政蚕糸課調

日支	127号	日支	124号	松山	花晴	豊研	年白	日支	126号	秋月	山光	日支	115号
127号	127号	124号	124号					126号				108号	
	306	18 545	1 370	1 783	1 006	540	6 177						
	1.5	—	—	—	—	—	—						
	—	9 549	—	—	380	—	—						
	—	96.2	—	—	3.8	—	—						
	—	8 976	1 370	1 783	626	540	6 177						
	—	46.2	7.0	9.1	3.2	2.8	31.7						
	—	18 545	1 370	1 783	1 006	540	6 177						
	—	63.0	4.7	6.1	3.4	1.8	21.0						

蚕種 1 箱当り上繭収量

昭和39年 農政蚕糸課調

計	合 計		蚕種 1 箱当り上繭収量 (種繭除く)				
	普通蚕種	原 種	春 蚕	初 秋 蚕	晚 秋 蚕	年 平 均	
			瓦	瓦	瓦	瓦	
原 種	1 072.0	49 318.00	6 402.2	32.3	21.5	22.0	26.1
(蠶量)瓦		箱	(蠶量)瓦	瓦	瓦	瓦	瓦
	—	102.50	—	33.0	23.4	21.0	26.5
	—	8.50	—	34.0	—	—	34.0
	—	—	—	—	—	—	—
	—	18.00	—	29.9	22.1	25.8	27.4
	—	6.25	—	33.5	—	24.4	29.5
	—	42.75	—	33.6	22.1	17.2	24.7
	—	2 661.00	—	32.8	24.3	23.2	27.7
	—	1.00	—	—	19.9	—	19.9
	—	15.75	—	32.2	16.8	20.5	25.6
	—	5 554.25	948.0	31.1	19.2	20.0	24.3
	—	7 972.00	455.0	32.6	21.6	22.2	26.1
	214.0	4 225.00	1 028.0	32.8	22.0	21.8	26.9
	858.0	17 081.75	3 280.6	32.5	21.0	22.4	26.2
	—	11 629.25	690.6	32.1	23.0	21.9	26.0

7 製 糸 の 概 況

(1) 器械製糸業者の状況 昭和39年 農政蚕糸課調

業者数	免許設備	原料繭取納高			原料繭消費高	生糸製造高	従業員数			生糸量合歩
		県内	県外	計			男	女	計	
A	自動機 多糸機	160 5	762	534 205 1 012 967	910 139	157 847	58	194	252	17.34

(2) 玉糸製造業者の概況

業者数	許可設備	原料繭受入数量	原料繭消費高			玉糸製造高	従業員数			
			上繭	玉繭	屑繭		計	男	女	計
A	釜	116 095	—	35 244	81 324	116 568	18 777	5	65	70

(3) 国用生糸，座繰生糸製造業者の状況 農政蚕糸課調

市郡別	項目	業者数	免許許可釜数	繭消費高	座繰生糸製造高
昭和39年		名	釜	円	円
		33	自動機 16 多糸機 4 普通機 150	241 405	41 471

(4) 生糸の生産数量と価格の累年比較

年次	項目	生糸生産高				価格	原料繭消費高
		器械生糸	座繰生糸	玉糸	計		
昭和29年		231 461	50 018	—	281 479	1 065 800 000	1 803 041
30		258 791	63 131	—	321 922	1 114 870 000	2 052 776
31		266 078	61 118	12 469	339 665	1 129 750 000	2 068 009
32		250 658	66 071	24 322	341 051	1 143 000 000	2 024 663
33		253 114	70 154	11 310	334 578	1 074 873 000	2 020 358
34		217 026	50 765	12 750	280 542	914 000 000	1 715 100
35		211 264	46 957	19 944	278 165	988 000 000	1 681 278
36		208 962	50 254	14 298	273 514	1 078 000 000	1 611 527
37		171 431	49 757	17 695	238 883	1 093 000 000	1 326 708
38		148 835	37 744	12 558	199 137	1 088 000 000	1 186 325
昭和39年		161 930	42 814	18 777	223 521	957 000 000	1 302 869

(5) 副蚕糸の生産状況

年次	項目	業者数	生産数量				価格
			き	び	す	揚り繭, その他	
昭和29年		人	担	担	担	千円	
30		76	28 616	28 410	6 780	29 399	
31		76	30 878	31 425	6 259	40 821	
32		76	31 418	36 270	5 715	48 300	
33		74	29 888	34 823	5 284	50 033	
34		52	27 736	30 605	5 296	36 458	
35		52	22 993	25 499	4 432	30 503	
36		52	21 964	25 795	4 719	43 560	
37		50	21 578	24 349	4 320	36 690	
38		47	19 542	26 872	3 216	30 000	
昭和39年		45	16 830	22 523	6 071	37 000	
		45	16 177	23 646	4 478	26 240	

7 林 業

經營形態別	総 数	311,131ha
	国 営.....	19,688ha
	民 営.....	291,443ha

林 相 別	針葉樹林.....	158,095ha
	広葉樹林.....	130,971ha
	竹 林.....	3,077ha
	無立木地.....	18,988ha

1 林 野 面 積

(1) 国 有, 民 有 別 面 積

昭和40. 3. 1 現在 林政課調

区 分	総 数	国 有 林	民 有 林
総 数	311 131	19 688	291 443
針 葉 樹	158 095	7 846	150 249
広 葉 樹	130 971	9 765	121 206
竹 林	3 077	650	2 427
無 立 木 地	18 988	1 427	17 561

(2) 保 安 林

徳島営林署, 林政課調

区 分	総 数		土砂流失防備林		水源涵養林		水害防備品		防風林
	箇 所	面 積	箇 所	面 積	箇 所	面 積	箇 所	面 積	箇 所
昭 和 35 年	5 888	43 237	4 570	10 585	388	30 736	498	96	6
36 年	5 261	43 227	4 454	10 542	392	30 787	39	88	6
37 年	2 046	43 230	1 430	10 515	210	30 798	43	101	7
38 年	2 156	43 558	1 429	10 353	212	31 162	43	101	7
39 年	2 151	43 672	1 534	10 422	213	31 342	43	101	7
国 有	45	10 057	19	105	19	9 923	—	—	—
民 有	2 106	33 616	1 515	10 317	194	21 419	43	101	7

区 分	防風林	潮 害 防 備 林		魚 付 林		風 致 林		飛 砂 防 備 林	
	面 積	箇 所	面 積	箇 所	面 積	箇 所	面 積	箇 所	面 積
昭 和 35 年	7	113	204	10	42	124	280	10	42
36 年	7	113	204	189	1 287	58	270	10	42
37 年	9	104	206	189	1 287	53	260	10	54
38 年	9	101	129	193	1 370	55	261	9	54
39 年	9	101	132	189	1 354	55	259	9	54
国 有		4	8	2	1			1	20
民 有	9	97	124	187	1 353	55	259	8	34

(3) 市 町 村 別 民 有 林 野 面 積

昭和40. 3. 31 現在 林政課調

市 町 村 別	総 数	針 葉 樹 林	広 葉 樹 林	竹 林	無 立 木 地 (採草地および原野)
総 数	291 443	150 249	121 206	2 427	17 561
徳 島 市	5 681	3 058	2 499	41	83
鳴 門 市	4 751	3 232	1 315	2	202
小 松 島 市	845	440	364	30	11
阿 南 市	14 111	5 892	8 056	18	145
計	25 388	12 622	12 234	91	441
勝 浦 郡	13 836	9 832	3 425	30	549
勝 浦 町	4 592	3 079	1 348	9	156
上 勝 町	9 244	6 753	2 077	21	393
名 東 郡	2 949	807	1 986	11	145
佐 那 河 内 村	2 875	737	1 983	11	144
国 府 町	74	70	3	—	1
名 西 郡	15 049	11 266	3 171	119	493
石 井 町	292	277	11	—	4
神 山 町	14 757	10 989	3 160	119	489
那 賀 郡	61 774	37 936	22 186	101	1 551
那 賀 川 町	71	70	—	—	1
羽 ノ 浦 町	138	82	56	—	—
鷲 敷 町	2 394	1 640	635	50	69
相 生 町	8 713	6 493	2 012	30	178
上 那 賀 町	16 256	13 908	1 911	7	430
木 沢 村	13 060	5 872	6 886	8	294
木 頭 村	21 142	9 871	10 636	6	579
海 部 郡	44 039	21 573	21 155	51	1 260
由 岐 町	1 829	346	1 365	10	108
日 和 佐 町	9 829	3 791	5 722	7	309
牟 岐 町	4 784	1 690	3 056	7	31
海 南 町	18 526	11 612	6 362	13	539
海 部 町	2 023	1 413	528	4	78
宍 喰 町	7 048	2 721	4 122	10	195

2 林
(1) 素

区 分 市郡別	総 数	針 葉 樹					
		総 数	す ぎ	ひ の き	ま つ	もみ, つが	そ の 他
総 数	682 000	525 000	420 583	52 220	36 522	13 980	1 695
徳 島 市	1 820	1 620	1 410	—	210	—	—
鳴 門 市	2 718	2 718	2 033	—	685	—	—
小 松 島 市	642	642	582	40	20	—	—
阿 南 市	8 114	7 714	6 169	1 225	260	—	—
名 東 郡	5 200	5 200	2 800	400	2 000	—	—
勝 浦 郡	30 111	28 231	24 416	3 125	310	380	—
那 賀 郡	223 438	156 001	135 130	11 452	1 014	8 148	257
海 部 郡	132 551	112 876	93 237	15 269	4 029	341	—
名 西 郡	54 493	48 942	30 730	6 919	11 188	105	—
板 野 郡	5 054	5 054	2 086	135	2 803	30	—
阿 波 郡	7 224	7 224	5 756	580	888	—	—
麻 植 郡	36 512	28 574	21 201	2 900	4 323	150	—
美 馬 郡	43 342	39 209	34 399	1 034	3 514	252	10
三 好 郡	130 781	80 995	60 634	9 031	5 278	4 574	1 428

(2) 製

区 分 市郡別	総 数	針 葉 樹					
		総 数	す ぎ	ひ の き	ま つ	もみ, つが	そ の 他
総 数	633 586	557 913	319 902	61 477	60 903	3 896	111 735
徳 島 市	244 992	185 731	79 239	6 120	11 700	1 170	87 502
鳴 門 市	5 047	5 014	2 800	453	1 761	—	—
小 松 島 市	4 720	4 678	3 768	583	327	—	—
阿 南 市	69 134	68 144	47 130	11 520	7 250	1 150	1 094
名 東 郡	12 722	12 722	6 332	1 882	4 508	—	—
勝 浦 郡	20 215	20 215	18 936	564	493	232	—
那 賀 郡	87 539	86 597	57 737	13 515	2 855	390	12 050
海 部 郡	14 101	13 911	8 247	3 309	2 283	67	—
名 西 郡	24 615	24 615	15 501	3 436	5 678	—	—
板 野 郡	11 738	11 738	6 322	1 650	3 766	—	—
阿 波 郡	1 690	1 690	459	243	983	—	—
麻 植 郡	50 818	46 263	24 565	3 762	6 847	—	11 089
美 馬 郡	19 880	18 598	13 850	1 185	3 429	134	—
三 好 郡	66 375	57 997	34 966	13 250	9 028	753	—

産 物
材

単位 = m³ 昭和39年 林政課調

総 数	広 葉 樹						そ の 他
	か し	け や き	な ら	ぶ な	み づ め	き り	
157 000	623	234	14 342	34 202	10 646	30	96 923
200	—	—	100	—	—	—	100
—	—	—	—	—	—	—	—
—	—	—	—	—	—	—	—
400	150	—	—	—	—	—	250
—	—	—	—	—	—	—	—
1 880	—	—	—	—	—	—	1 880
67 437	—	—	8 969	18 868	7 420	—	32 180
19 675	100	—	—	11	—	—	19 564
5 551	—	—	26	125	—	—	5 400
—	—	—	—	—	—	—	—
—	—	—	—	—	—	—	—
7 938	—	—	—	900	—	—	7 038
4 133	42	113	530	1 253	164	—	2 031
49 786	331	121	4 717	13 045	3 062	30	28 480

材

単位 = m³

総 数	広 葉 樹						そ の 他
	か し	け や き	な ら	ぶ な	み づ め	き り	
75 673	498	217	8 254	5 087	510	—	61 107
59 261	—	—	5 025	3 760	110	—	50 366
33	—	—	—	—	—	—	33
42	—	—	—	—	—	—	42
990	190	—	—	—	—	—	800
—	—	—	—	—	—	—	—
—	—	—	—	—	—	—	—
942	—	—	737	100	—	—	105
190	190	—	—	—	—	—	—
—	—	—	—	—	—	—	—
—	—	—	—	—	—	—	—
4 555	—	—	—	—	—	—	4 555
1 282	42	92	262	212	330	—	344
8 378	76	125	2 230	1 015	70	—	4 862

(3) 普通薪

単位=束 林政課調

Table with columns: 市郡別, 区分, 総数, 堅, 雑, 松, 杉, 製材薪, 備考. Rows include 徳島市, 鳴門市, 小松島市, 阿南市, 勝浦郡, 那賀郡, etc.

(4) 木炭

単位=俵, 袋

林業事務所木炭検査成績表

昭和39年 林政課調

Table with columns: 事務所別, 生産目標量, 生産数量, 生産歩合. Rows include 計, 徳島林業事務所, 那賀林業事務所.

昭和39年度規格, 樹種別木炭検査数量調

1. 12 Kg 以上

単位=俵

Table with columns: 区分, 白炭, 黒炭, 計. Rows include 計, 備長特撰, 特撰, 堅1, 堅2, 不都合.

2. 12 Kg 未満

単位=袋

Table with columns: 区分, 白炭, 黒炭, 計. Rows include 計, 備長特撰, 特撰, 堅1, 堅2, 不都合.

(5) 林野副産物生産量

昭和39年度 農林省徳島統計調査事務所調

Table with columns: 区分, 樹皮, 樹実. Rows include 徳島市, 鳴門市, 小松島市, 阿南市, 勝浦郡, 那賀郡, 板野郡, 阿波郡, 麻植郡, 美馬郡, 三好郡.

Table with columns: 区分, 竹材, その他. Rows include 徳島市, 鳴門市, 小松島市, 阿南市, 勝浦郡, 那賀郡, 板野郡, 阿波郡, 麻植郡, 美馬郡, 三好郡.

3 狩猟免許者数および鳥獣捕獲数

狩猟免許者数

昭和39年度 林政課調

職 業 別	免許者数	職 業 別	免許者数	職 業 別	免許者数	職 業 別	免許者数
計	3 260	林 業	70	鉱 工 業	8	請 負 業	25
農 業	2 143	漁 業	15	自動車運転手	81	狩 猟 業	3
商 業	263	教 員	13	日 雇 無 職 等	47	職 人 職 工	15
会 社 員	390	自 由 業	18	製 炭 業	10	そ の 他	40
官 公 吏	92	建 設 業	22	鉱 業	5		

鳥 獣 捕 獲 数

鳥 獣 名	捕 獲 数	鳥 獣 名	捕 獲 数	鳥 獣 名	捕 獲 数	鳥 獣 名	捕 獲 数
鳥 類 計	50 344	か も 類	4 318	い の し し	507	の う さ ぎ	5 533
獣 類 計	8 088	こ じ ゆ け い	188	お す じ か	117	く ま	2
ご い さ ぎ	23	ば し ん	382	た め き	367	あ な ぐ ま	20
お す き じ	2 634	し ぎ 類	3 657	て ん	54	の ね こ	18
や ま どり	1 460	は と	12 067	む さ さ び	345	の い ぬ	38
う ず ら	1 044	す ず め	24 262	り す	52		
		か ら す	309	お す い た ち	1 035		

4 緑の羽根募金状況

昭和39年度

募 金 依 頼 先	目 標 額	実 績 額	備 考
	円	円	
総 数	1 600 000	1 541 171	
種 苗 生 産 組 合	20 000	14 500	
木 炭 生 産 組 合 (連)	10 000	10 000	
狩 猟 友 会	5 000	2 250	
教 育 委 員 会	800 000	797 350	
営 林 署	37 500	30 470	
県 森 連	10 500	10 012	
治 山 林 道 協 会	102 500	83 000	
徳 島 市	40 000	20 000	
鳴 門 市	22 500	15 690	
小 松 島 市	12 500	5 970	
阿 南 市	12 500	12 350	
木 材 協 会	20 000	18 900	
那 賀 林 業 事 務 所	61 000	61 000	
海 部 林 業 事 務 所	65 000	65 000	
三 好 林 業 事 務 所	87 000	87 000	
徳 島 林 業 事 務 所	131 000	115 621	
美 馬 林 業 事 務 所	68 000	68 000	
商工水産林務部および指導係	92 000	113 058	
森 林 開 発 公 団	3 000	3 000	
四 国 銀 行 外	0	8 000	

8 水 産

漁 獲 量	35,615,535kg
内水面漁獲量	844,000kg
漁 船 数	{	
	動力漁船3,543隻
	無動力漁船842隻

1 階層別，経営組織別経営体数

2 漁業協同組合経営概況

昭和42年 水産課調

(1) 階層別経営体数

(年間従事日数30日以上)

昭和43. 1. 1 現在 農林省徳島統計調査事務所調

階層別 組織別	総数	漁船 非使用	漁船使用										大型 定置網	小型 定置網	地 びき 網	浅 海 養 殖
			無動力	1 t 未 満	1 t 3 t	3 t 5 t	5 t 10 t	10 t 30 t	30 t 100 t	100 t 200 t	200 t 500 t	500 t 以 上				
総数	3 204	127	81	651	725	135	202	103	87	4	5	1	3 179	—	901	
個人経営	3 070	127	79	650	723	133	193	98	60	—	—	—	167	—	840	
漁業協同組合	6	—	—	—	—	—	—	—	—	1	—	1	2	—	2	
漁業生産組合	11	—	—	—	—	—	—	6	—	—	—	1	—	1	3	
共同経営	90	—	2	1	2	2	9	5	14	—	1	—	1	9	44	
会社	26	—	—	—	—	—	—	7	4	2	—	1	—	—	12	
官公庁・学校・水試	1	—	—	—	—	—	—	—	—	1	—	—	—	—	—	

(2) 世帯数

昭和43. 1. 1 現在 農林省徳島統計調査事務所調

区分 海區別	総数	漁業自営世帯(漁船使用)	漁船非使用自営世帯	漁業従事者世帯
合計	4 564	3 111	18	1 435
瀬戸内海区	2 667	1 977	8	682
太平洋南海区	1 897	1 134	10	753

(3) 世帯員および漁業就業者数

昭和43. 1. 1 現在 農林省徳島統計調査事務所調

区分 漁區別	世帯員数			1戸平均世帯員			漁業就業者数		
	計	漁船使用	漁船非使用 雇われ	計	漁船使用	漁船非使用 雇われ	計	漁船使用	漁船非使用 雇われ
合計	22 104	16 247	5 857	5	5	4	7 251
瀬戸内海区	13 381	10 807	2 574	5	5	4	4 553
太平洋南海区	8 723	5 440	3 283	5	5	4	2 698

(注) 漁業就業者は年間30日以上海上作業に従事した者を計上している。

組合名	組合員		財務内容				漁船数		
	正組合員	準組合員	払込 出資金額	その他の 資本金額	流動 資産合計	固定 負債合計	無動力	動力	計
総数	11 214 5 115	1 255 837	258 352 217 461	95 706 96 043	4 309 569 3 934 994	3 955 511 3 621 490	842	3 543	4 385
北北小堂室	214	27	8 172	10 912	158 078	138 994	6	148	154
鳴門浦佐	83	—	755	3 714	20 593	16 124	5	124	129
鳴門町	97	—	654	1 260	13 477	11 563	2	96	98
鳴門浦	193	—	1 900	△ 1 554	39 413	39 067	7	164	171
鳴門里	27	—	268	1 892	9 007	6 847	1	20	21
鳴門川	103	22	10 648	2 552	69 141	55 941	30	86	116
鳴門内	111	—	2 803	2 612	79 990	74 575	—	50	50
徳島市中	193	—	3 040	6 267	191 991	182 684	91	113	204
徳島松島	143	31	4 674	9 770	79 511	65 067	8	118	126
徳島和田	203	23	5 728	2 173	25 038	17 137	30	99	129
徳島津島	73	70	6 074	1 371	44 978	37 533	5	57	62
徳島今津	97	73	1 038	7 903	32 062	23 121	—	121	121
中福中	224	21	3 132	8 646	80 029	68 251	2	70	72
中福大橋	496	—	3 020	5 456	79 555	71 079	70	239	309
中福大橋	92	18	710	4 106	33 597	28 781	—	81	81
中福大橋	35	—	2 436	1 220	30 537	26 881	—	38	38
中福大橋	44	21	550	6 253	20 409	13 606	—	30	30
中福大橋	87	9	7 770	△ 4 337	34 451	31 018	20	73	93
中福大橋	59	7	476	3 539	33 644	29 629	1	42	43
中福大橋	322	10	9 680	4 683	240 178	225 815	33	226	259
阿波座	237	—	9 604	5 538	114 201	99 059	46	163	209
阿波座	72	3	6 046	△ 45	82 386	76 385	27	62	89
阿波座	66	39	5 276	5 766	93 731	82 689	3	57	60
阿波座	48	34	1 128	△ 4 397	31 786	35 055	2	13	15
阿波座	109	8	1 270	4 507	103 826	98 049	12	46	58
志和岐	97	41	3 450	2 162	228 191	222 579	11	43	54
志和岐	146	78	648	6 956	93 320	85 716	31	80	111
志和岐	83	90	865	4 410	110 006	104 731	14	53	67
志和岐	107	—	6 792	△ 15 111	42 383	50 702	50	63	113
志和岐	195	—	41 855	21 761	943 439	879 823	—	162	162
牟岐東	179	189	19 859	720	334 321	313 742	13	129	142
牟岐西	106	2	3 260	10 251	104 199	90 688	17	65	82
牟岐中央	97	—	668	1 924	43 089	40 497	2	36	38
出羽	156	10	4 589	△ 26 725	7 693	29 829	26	62	88
浅川	115	11	12 658	△ 843	148 768	136 953	—	81	81
鞆浦	156	—	4 953	12 464	90 217	72 800	12	74	86
鞆喰	250	—	21 012	△ 11 733	47 759	38 480	25	79	104
その他	6 099	418	40 891	△ 337	374 575	334 021	240	280	520

注 その他の欄は調査対象組合数35組合中調査組合25組合の数である。

3 漁 種 別 月

別 漁 獲 量

単位=Kg 農林省徳島統計調査事務所調

漁 種	月 別	昭 和 42 年					
		昭 和 41 年 数	昭 和 42 年 数	昭 和 42 年 月	2 月	3 月	4 月
総 数		29 500 422	35 615 535	2 151 008	1 194 324	2 047 860	1 625 324
まうかし	い り わ し め た く ち ら い わ し わ い ち ら い わ し	1 012 21 293 9 258 560 3 716 663	2 356 2 651 13 172 491 5 131 050	— 206 1 214 592 10 533	— 10 182 794 5 380	— 30 1 171 439 7 864	1 — 518 126 105 636
まむな	あ あ ろ ん	1 429 354 3 276 670 585 362	2 158 066 4 012 658 967 3	6 423 731 5 892 3	2 920 — 5 538 —	3 185 — 12 013 —	38 413 1 222 10 558 —
めはぶか	じ ま つ	7 076 131 538 147 321 369 620	14 056 53 673 285 280 501 547	116 2 143 3 350 488	227 104 24 987 53	3 399 774 31 865 11	3 082 2 290 112 615 21 700
そまびめ	う だ か つ ま ん ば な	403 328 30 242 34 239 1 737	368 396 93 045 42 157 3 790	69 363 4 301 7 929 —	1 091 1 370 2 894 35	90 1 659 3 756 302	88 12 474 196 —
きめまめ	わ だ か じ	63 948 — 672 1 853	406 525 138 1 648 142	61 — — —	157 — 183 45	1 520 — 1 415 76	6 617 — 50 —
くばま	ろ っ っ し ゃ う け す	— 48 213	— 169 —	— — —	— — —	— — —	— — —
ひめす	い だ ら が れ め その他のひらめかいら	12 754 92 153 371 799	8 451 35 075 300 458	783 8 436 63 615	744 4 575 28 155	735 5 038 31 455	1 237 2 425 24 669
によねあ	し き り す み ら	51 905 — 1 949 —	61 384 — — —	6 159 — — —	4 327 — — —	23 185 — — —	10 148 — — —
そしきく	の 他 の さ ろ ろ ぐ ぐ	60 995 16 822 2 097	43 321 15 143 1 056	5 272 26 —	3 710 99 —	4 920 727 —	2 813 226 —
にえいは	ば そ だ い も	— 118 375 349 255 852 195 134	— 854 613 578 111 186 219 100	— 3 71 833 38 834	— — 33 833 1 843 1 261	— — 39 306 2 198 11 542	— 1 41 555 1 816 13 447
たほかえ	ち う ば な が い し	1 191 530 32 621 18 376 41 442	1 023 054 31 920 19 242 29 253	32 195 3 023 1 746 2 115	9 661 2 260 1 538 1 082	1 182 3 037 1 277 3 048	61 338 2 258 829 4 391
まちきく	だ だ だ ろ だ だ	74 444 7 038 16 746 82 632	65 238 4 943 11 791 85 242	2 434 128 1 829 2 929	1 833 176 1 180 4 394	3 779 89 1 523 3 344	15 595 711 1 340 7 498

5 月	6 月	7 月	8 月	9 月	10 月	11 月	12 月
5 431 871	4 408 213	4 259 808	5 371 020	3 191 558	1 624 608	2 008 672	2 301 269
— — 1 589 978 1 963 572	— — 1 590 704 082	2 355 564 1 843 246 778 532	— — 3 310 788 603 563	— — 1 389 772 579 954	— — 173 737 185 460	— — 36 044 128 922	— — 39 154 57 552
360 786 110 867	551 560 192 881	513 151 126 903	194 694 46 103	172 060 85 101	121 849 72 317	125 128 19 332	67 897 31 462
1 949 13 674 23 089 196 392	600 194 1 037 158 483	141 1 467 493 16 227	696 4 594 5 765 76 253	1 503 7 025 11 460 25 504	990 10 390 32 576 4 120	923 7 337 25 256 1 437	430 3 681 12 787 879
2 128 21 107 8 118 962	3 372 12 014 735 35	2 674 2 699 30 —	33 821 9 118 1 010 904	24 062 7 814 2 153 1 545	24 532 2 347 2 347 —	184 447 5 989 5 014 7	22 728 12 153 7 975 —
64 937 138	39 147 —	1 034 —	218 737 —	62 944 —	7 833 —	4 011 —	27 —
— — — —	— — — —	— — — —	— — — —	— — — —	— — — —	— — — —	— — — —
— — — —	— — — —	— — — —	— — — —	— — — —	— — — —	— — — —	— — — —
1 054 2 073 17 898	688 649 10 442	579 2 043 8 784	621 2 035 7 530	506 2 723 16 876	442 864 14 600	359 1 387 9 727	703 2 827 66 657
5 328 — — —	1 066 — — —	— — — —	— — — —	2 429 — — —	5 718 — — —	1 250 — — —	1 774 — — —
3 246 1 386	1 787 245	1 786 —	1 547 79	3 001 1 273	4 383 2 716 600	3 429 3 556 456	7 427 4 810 —
786 113 818 1 749 29 953	4 89 122 6 151 31 682	— 36 157 317 45 772	— 28 188 6 953 27 976	— 35 323 34 490 30 494	— 43 777 38 065 13 227	— 34 523 12 456 8 688	— 46 143 5 110 4 224
69 910 355 18 376 41 442	137 667 2 5 29 253	136 924 5 — 4 391	150 670 1 — 715	69 526 6 125 5 035 1 294	200 947 5 801 3 191 1 294	102 577 3 425 2 591 4 199	50 457 5 628 2 728 4 781
11 358 128 443 16 511	4 092 43 48 15 106	2 683 2 76 7 070	1 749 — 13 7 132	4 392 2 173 1 344 7 955	5 579 1 043 905 5 402	7 289 228 895 3 760	4 455 222 2 195 4 141

魚 種 別 月

漁 種	月 別	昭 和 42 年					
		昭 和 41 年 総	昭 和 42 年 総	昭 和 42 年 1 月	2 月	3 月	4 月
さしとほ	わいびう	32 877 28 531 5 036 198 725	26 856 26 198 3 070 193 325	611 68 1 15 891	1 529 2 — 25 998	363 2 — 12 336	653 137 — 17 866
すいあい	かすな	70 417 7 661 32 085 99 747	75 554 151 836 131 055 118 316	3 240 — 983 1 560	2 431 474 153 1 024	3 874 132 846 49 561	5 402 6 213 776 801
あいあふ	またな	162 494 43 650 106 632 21 873	191 902 41 190 104 450 44 683	18 948 2 209 2 650 6 864	16 483 1 804 2 854 4 197	14 759 1 184 4 377 2 170	12 771 1 262 5 438 813
こかてお	のまじ	268 473 99 445 8 145 22 335	585 977 118 836 — 23 942	60 489 372 — 3 164	164 700 720 — 1 985	67 137 433 — 1 924	36 439 789 — 2 143
こそあさ	の他の魚	22 120 1 905 242 80 595 438 620	27 241 2 003 621 120 430 282 390	2 073 134 510 883 20 362	818 115 242 9 243 19 806	898 141 540 12 350 18 264	2 812 138 443 8 733 11 811
はかばい	まが	22 060 55 088 11 770 81 248	26 820 59 495 42 035 96 256	3 450 25 110 1 920 28 649	3 885 11 790 475 31 157	3 650 7 040 — 26 040	2 778 3 000 — —
とあそす	この他の貝	47 655 9 010 68 813 34 095	62 264 — 108 866 98 000	3 235 — 8 797 47 347	9 840 — 11 503 36 636	10 257 — 17 870 3 622	4 174 — 12 045 3 155
こそたい	うのい	2 868 798 218 120 193 073 66 078	2 234 013 312 534 171 312 67 231	64 214 28 347 13 775 2 334	275 140 15 110 5 929 1 941	21 926 8 429 9 626 3 518	17 301 7 873 9 752 11 964
くそが	るまの	31 753 11 583 1 639 240 10 678	33 486 559 1 056 093 13 288	340 — 31 880 118	331 — 23 106 95	368 — 38 046 67	1 061 — 66 372 52
そうない	の他の	20 618 262 239 182 779 —	102 877 253 363 205 829 —	342 27 856 48 036 —	67 21 740 34 503 —	149 19 550 44 876 —	474 16 350 677 —
そ海わた	の他の水産動物	92 691 75 211 523 314 312	143 333 — 155 990 324 861	8 849 — 22 1 980	2 787 — 53 2 390	4 926 — 11 318 14 594	5 731 — 68 890 22 264
ふあそ	の他の藻	47 387 13 250 — 137 087	41 116 — 63 341 91 250	— — — —	— — — 7 924	434 — — 10 704	31 866 — — 60 878

別 漁 獲 量 (続)

5 月	6 月	7 月	8 月	9 月	10 月	11 月	12 月
2 956 1 173 390 14 497	2 160 6 159 1 527 10 730	456 4 492 728 6 656	563 4 451 77 7 240	854 4 125 54 12 143	6 357 4 470 60 26 283	7 790 709 2 17 140	2 564 410 231 26 545
6 725 9 283 647 12 270	12 282 2 205 1 410 34 953	15 049 650 743 35 737	17 406 — 311 6 841	3 204 — 2 795 2 455	720 — 23 959 2 027	2 301 — 79 956 11 290	2 920 165 19 273 8 797
9 976 1 687 6 351 835	8 214 1 328 9 422 373	13 325 655 19 255 159	12 389 801 17 378 1 253	28 814 8 924 7 822 2 287	28 279 9 572 5 923 4 885	14 006 5 986 12 134 6 430	13 938 5 778 10 846 14 417
36 581 953 — 2 354	42 970 9 398 — 4 136	8 285 9 961 — 1 024	17 804 30 642 — 4 799	23 648 33 210 — 684	28 266 19 028 — 158	27 820 9 414 — 84	71 838 3 916 — 1 487
5 063 212 232 14 694 14 613	3 493 197 448 26 700 21 375	2 744 179 077 22 232 24 085	2 029 137 134 19 102 64 716	737 188 148 5 501 20 094	2 047 191 283 612 29 125	1 253 193 341 140 22 401	3 274 175 173 240 15 738
1 300 — — —	— — — —	— — — —	— — — —	— — — —	— — — —	651 2 500 — —	11 106 10 055 39 640 10 410
10 953 — 3 350 3 566	10 422 — 5 815 167	4 857 — 4 749 76	4 663 — 2 232 8	728 — 6 197 206	— — 1 685 345	— — 8 597 490	3 135 — 26 026 2 382
13 872 7 876 19 839 8 318	7 000 14 309 17 812 436	1 468 64 355 23 417 52	1 881 29 724 23 073 89	33 052 46 938 8 896 9 130	75 248 23 512 7 500 17 062	637 016 27 818 12 678 7 736	1 085 895 38 243 19 015 4 651
2 206 62 202 592 62	2 393 108 169 664 571	2 915 81 121 221 196	2 570 — 103 291 839	3 358 — 99 794 2 403	4 532 296 74 339 3 873	4 785 12 69 535 4 266	8 627 — 56 253 746
— 22 611 — —	2 725 24 647 11 —	2 253 27 314 — —	3 672 28 528 — —	11 622 16 134 — —	23 648 7 323 — —	37 185 17 875 8 705 —	20 570 23 435 69 021 —
9527 — 57 007 70 380	33 014 — 18 700 77 105	10 601 — — 86 455	7 006 — — 47 817	10 160 — — 1 876	15 589 — — —	11 868 — — —	23 275 — — —
2 180 — — 2 784	— — 17 200 1 005	6 636 — 20 400 4 575	— — 25 741 3 268	— — — 112	— — — —	— — — —	— — — —

4 内水面漁業漁獲量

単位=Kg 昭和42年 農林省徳島統計調査事務所調

種類別	水系別	総漁獲量
総計		844 000
魚類		558 100
陸封性		600
わかさぎ		3 900
にじま		1 600
あゆ		306 800
こいな		13 100
ふうない		37 000
うぐわ		30 700
おいか		39 600
うなぎ		49 100
どじょう		100
ぼら		37 000
はせ		500
かじか		800
しらす		—
その他魚類		36 800
貝類		223 400
しじみ		223 400
その他		—
その他の水産動物		3 000
えび		1 600
上記以外の水産動物		1 400
草		59 400

注 計はあわない

5 漁船保険金

昭和42年 徳島県漁船保険組合調

種別	在籍漁船数	保険加入漁船数	保険金額	保険料
普通損害保険総数	4 500	3 009	1 887 001 000	51 752 435
動力船	3 200	2 678	1 879 497 000	51 486 029
無動力船	1 300	331	7 504 000	266 407

6 漁船損害給付金

昭和42年 徳島県漁船保険組合調

種別	損害船数	給付金額
普通損害保険総数	987	34 850 683
全損	27	20 659 800
分損	787	13 784 349
救助費	173	406 534

7 浅海養殖

(1) かき・のり 魚類養殖

農林省徳島統計調査事務所調

年月別	かき養殖		のり養殖				生の重量	魚類養殖	いせえび	わかめ
	剥車	殻付	くのり	あおのり	ませのり	計				
昭和38年度 総数	23 166	243 706	20 421	14 022	6 120	40 563	244 2 696.5	209.0	1.0	—
39 "	36 079	460 030	17 328	18 964	11 646	47 939	1 220 3 275.9	533.9	2.1	—
40 "	26 040	273 940	7 304	29 439	3 169	39 912	— 2 745.1	868.6	2.2	—
41 "	14 616	153 760	24 977	40 176	15 169	80 323	— 5 500.1	1 088.9	1.0	7 643
昭和42年度 "	20 707	217 837	9 829	33 751	12 358	55 939	0 3 837.7	1 728.6	1.5	4 747
昭和42年 4~6月	—	—	16	14 826	66	14 909	— 1 030	—	—	—
7~9	—	—	—	—	—	—	—	—	—	—
10~12	7 310	76 901	4 911	2	924	5 839	— 396	—	—	—
昭和43年 1~3月	13 397	140 936	4 900	18 922	11 367	35 190	— 2 411	—	—	—

養殖年度である魚類いせえびわかめは4半期毎の調査はしていないため記入できない。

(2) 真珠養殖

農林省徳島統計調査事務所調

年度別	種類別	浜揚量			
		計	大玉	中玉	小玉
昭和38年度		1 541 620	418 055	504 445	619 120
39		2 505 395	569 579	904 619	1 031 197
40		2 975 779	68 641	1 345 537	1 561 601
41		4 438 457	356 725	1 735 118	2 346 614
昭和42年度		3 873 696	691 247	1 120 413	2 062 036

(3) 経 営 体 数

農林省徳島統計調査事務所調

年度別	養殖別	総 数	か	き	の	り	真 珠	魚 類 養 殖	い せ え び	わかめ養殖
昭 和 38 年 度		792		42		470	(87)164	28	1	—
39		819		44		463	(99)179	32	2	—
40		894		43		476	(154)160	59	2	—
41		1 256		36		486	(171)171	90	1	301
昭 和 42 年 度		1 442		34		523	(195)167	118	2	403

注 真珠養殖経営体と母貝養殖経営体とに別けて計上し()書きは母貝養殖経営体である。

9 鋳 工 業

鋳 業	{	採掘鋳区数.....	89
		試掘鋳区数.....	98
工 業	{	工 場 数.....	4,087
		従業者数.....	59,352人
		年間出荷額.....	10,270,611万円

1 鋳業

(1) 主要鋳山 昭和40.3.31現在

四国通商産業局調

鋳山名	主要鋳物	所在地
高越鋳山	銅硫水鉄鋳	麻植郡山川町
〃	沈澱銅	〃
東山鋳山	銅硫水鉄鋳	美郷村(休山中)
野々脇鋳山	銅硫水鉄鋳	麻植郡木屋平村
長柱鋳山	けい石	徳島市飯谷町長柱
津乃峰	〃	阿南市津乃峰町西分
鎧石	〃	〃 橋町
太滝鋳山	石灰石	阿南市加茂町黒河22の10
阿南鋳業加茂谷	〃	〃 熊谷町
檜野石灰加茂	〃	〃 加茂町だいご
〃 十八女	〃	〃 十八女町土屋
桑野鋳業桑野	〃	〃 阿瀬比町
〃 蛭地	〃	〃 長生町明谷
吉見石灰明谷	〃	〃 〃
〃 曾我部石灰石	〃	〃 吉井町高尾
〃 白石阿波	〃	〃 長生町明谷66
〃 田中	〃	〃 桑野町
〃 白滝	〃	勝浦郡横瀬町
〃 曙	〃	〃 〃

(2) 採掘鋳区 昭和40.3.31現在 四国通商産業局調

区分 市郡別	総数		銅・硫化鉄		銅		金・銀・銅・硫化鉄		マンガン	
	鋳区数	面積	鋳区数	面積	鋳区数	面積	鋳区数	面積	鋳区数	面積
総数	89 (2)	アール (メートル) 785 469 (3 500)	8	アール 107 579	4	アール 20 320	13	アール 252 683	7	アール 51 987
徳島市	2	12 252	—	—	—	—	—	—	1	8 056
鳴門市	—	—	—	—	—	—	—	—	—	—
小松島市	—	—	—	—	—	—	—	—	—	—
阿南市	36	160 759	—	—	—	—	—	—	—	—
名東郡	—	—	—	—	—	—	—	—	—	—
勝浦郡	9	124 915	—	—	—	—	—	—	1	5 455
那賀郡	11	88 460	1	7 288	—	—	—	—	3	28 903
海部郡	5	30 740	3	15 842	—	—	—	—	—	—
名西郡	6	116 199	1	31 471	—	—	4	83 410	—	—
板野郡	—	—	—	—	—	—	—	—	—	—
阿波郡	—	—	—	—	—	—	—	—	—	—
麻植郡	8	119 793	3	52 978	1	2 237	2	55 010	2	9 573
美馬郡	1	17 294	—	—	—	—	1	17 294	—	—
三好郡	11 (2)	115 052 (3 500)	—	—	3	18 083	6	96 969	—	—

区分 市郡別	石炭		石灰石		砂鋳		けい石		その他	
	鋳区数	面積	鋳区数	面積	鋳区数	面積	鋳区数	面積	鋳区数	面積
総数	7	アール 146 468	35	アール 149 702	2	メートル 3 500	5	アール 6 484	8	アール 50 246
徳島市	—	—	—	—	—	—	1	4 196	—	—
鳴門市	—	—	—	—	—	—	—	—	—	—
小松島市	—	—	—	—	—	—	—	—	—	—
阿南市	—	—	28	128 601	—	—	4	2 288	4	29 870
名東郡	—	—	—	—	—	—	—	—	—	—
勝浦郡	6	116 736	2	2 724	—	—	—	—	—	—
那賀郡	1	29 732	5	18 377	—	—	—	—	1	4 160
海部郡	—	—	—	—	—	—	—	—	2	14 898
名西郡	—	—	—	—	—	—	—	—	1	1 318
板野郡	—	—	—	—	—	—	—	—	—	—
阿波郡	—	—	—	—	—	—	—	—	—	—
麻植郡	—	—	—	—	—	—	—	—	—	—
美馬郡	—	—	—	—	—	—	—	—	—	—
三好郡	—	—	—	—	2	メートル 3 500	—	—	—	—

(3) 試掘鋳区 昭和40.3.31現在 四国通商産業局調

市郡別	区分	総数		銅・硫化鉄		銅		金・銀・銅・硫化鉄		マンガン	
		鋳区数	面積	鋳区数	面積	鋳区数	面積	鋳区数	面積	鋳区数	面積
総数		98 (1)	1 891 380 (4 649)	1	10 480	6	120 622	41	949 440	2	35 488
徳島市		5	65 185	—	—	1	6 149	2	27 140	—	—
鳴門市		—	—	—	—	—	—	—	—	—	—
小松島市		—	—	—	—	—	—	—	—	—	—
阿南市		20	316 573	—	—	5	114 473	—	—	—	—
名東郡		—	—	—	—	—	—	—	—	—	—
勝浦郡		9	161 256	—	—	—	—	1	26 260	1	32 720
那賀郡		23	540 520	—	—	—	—	6	197 915	—	—
海部郡		7	132 297	—	—	—	—	5	109 123	1	2 768
名西郡		5	68 566	—	—	—	—	4	57 366	—	—
板野郡		—	—	—	—	—	—	—	—	—	—
阿波郡		—	—	—	—	—	—	—	—	—	—
麻植郡		8	159 487	1	10 480	—	—	7	149 007	—	—
美馬郡		10	212 936	—	—	—	—	6	148 069	—	—
三好郡		11 (1)	234 560 (4 649)	—	—	—	—	10	234 560	—	—

市郡別	区分	石灰		石灰石		砂		い石		その他	
		鋳区数	面積	鋳区数	面積	鋳区数	面積	鋳区数	面積	鋳区数	面積
総数		—	—	40	672 813	1	4 649.1	3	31 611	4	70 926
徳島市		—	—	—	—	—	—	1	11 136	1	20 760
鳴門市		—	—	—	—	—	—	—	—	—	—
小松島市		—	—	—	—	—	—	—	—	—	—
阿南市		—	—	14	189 665	—	—	1	12 435	—	—
名東郡		—	—	—	—	—	—	—	—	—	—
勝浦郡		—	—	5	74 076	—	—	1	8 040	1	20 160
那賀郡		—	—	17	342 605	—	—	—	—	—	—
海部郡		—	—	—	—	—	—	—	—	1	20 406
名西郡		—	—	1	11 200	—	—	—	—	—	—
板野郡		—	—	—	—	—	—	—	—	—	—
阿波郡		—	—	—	—	—	—	—	—	—	—
麻植郡		—	—	—	—	—	—	—	—	—	—
美馬郡		—	—	3	55 267	—	—	—	—	1	9 600
三好郡		—	—	—	—	1	4 649.1	—	—	—	—

(4) 鋳種別、鋳山数、従業者および生産高

昭和40.3.31現在 四国通商産業局調

鋳種別	鋳山数	従業者数					生産高										
		総数	職員	労働者			粗鋳		精鋳								
				総数	坑外	坑内	鋳量	品位	鋳量	品位	含有						
人	人	人	人	人	人	人	人	人	人	人	人	人	人	人	人	人	人
銅																	
昭和35年	5	—	—	—	—	—	38 725	1.2	5 272.0	7.8	410.3						
36	4	248	29	219	97	122	42 516	1.0	4 851.0	8.2	399.1						
37	4	223	30	193	82	111	52 702	0.9	5 596.0	7.3	406.7						
38	3	196	27	169	74	95	52 171	0.9	5 677.0	6.9	392.2						
昭和39年	2	—	—	—	—	—	—	—	—	—	—						
硫 化																	
昭和35年	5	251	30	221	103	118	38 706	17.5	12 788.0	45.1	—						
36	4	248	29	219	97	122	42 516	16.0	14 033.7	45.8	—						
37	4	223	30	193	82	111	52 702	15.7	16 215.0	46.0	—						
38	3	196	27	169	74	95	52 171	15.5	16 069.0	46.2	7 410.5						
昭和39年	2	—	—	—	—	—	—	—	—	—	—						
アンチモニー																	
昭和35年	—	—	—	—	—	—	—	—	—	—	—						
36	—	—	—	—	—	—	—	—	—	—	—						
37	—	—	—	—	—	—	—	—	—	—	—						
38	—	—	—	—	—	—	—	—	—	—	—						
昭和39年	—	—	—	—	—	—	—	—	—	—	—						
け い 石																	
昭和35年	3	12	1	11	11	—	3 743	—	—	—	—						
36	3	14	1	13	13	—	4 370	—	—	—	—						
37	3	18	2	16	16	—	4 221	—	—	—	—						
38	3	15	2	13	13	—	4 540	—	—	—	—						
昭和39年	3	24	2	22	22	—	12 935	—	—	—	—						
石 炭																	
昭和35年	1	x	x	10	x	x	x	x	x	x	x						
36	1	—	—	—	—	—	1 442	—	—	—	—						
37	1	—	—	—	—	—	0	—	—	—	—						
38	1	x	x	x	x	x	x	x	x	x	x						
昭和39年	1	x	x	x	x	x	x	x	x	x	x						
石 灰 石																	
昭和35年	14	293	26	270	264	3	113 897	—	—	—	—						
36	14	260	23	235	235	6	109 477	—	—	—	—						
37	14	252	25	227	227	0	100 149	—	—	—	—						
38	13	232	27	205	205	0	83 169	—	—	—	—						
昭和39年	12	240	29	205	205	6	358 316	—	—	—	—						

2 工業

(1) 産業別事業所数，従業者数および製造品出荷額等

昭和39.12.31現在 工業統計調査

区分 産業別	事業所数	従業者数	製造品出荷額等
総数	4 087	59 352	10 270 611
食糧品製造業	1 363	12 046	1 727 043
繊維工業	193	7 510	829 829
衣服その他の繊維製品製造業	139	4 773	375 241
木材，木製品製造業	724	6 984	1 079 677
家具および装備品製造業	641	5 685	640 363
パルプ，紙および紙加工品製造業	70	2 492	1 088 404
印刷出版および同関連産業	103	1 876	237 608
化学工業	40	6 381	2 758 738
石油および石炭製品製造業	8	110	19 100
ゴム製品製造業	6	900	173 880
皮革および皮革製品製造業	8	149	3 727
窯業および土石製品製造業	173	1 361	104 476
鉄鋼業	21	400	58 805
非鉄金属製造業	2	x	x
金属製品製造業	158	(1 875)	(243 166)
機械製造業	117	3 322	482 387
電気機械器具製造業	4	63	7 103
輸送用機械器具製造業	65	738	82 950
精密機械器具製造業	12	265	24 829
武器製造業	—	—	—
その他の製造業	240	2 417	333 285

(2) 産業別事業所数，従業者数，製造品出荷額等

(従業者3人以下)

昭和39.12.31現在 工業統計調査

項目 産業別	事業所数	従業者数								製造品出荷額等			
		合計	常用労働者			個人事業主および家族従業者			合計	製造品出荷額	加工賃収入額	修理料収入	
			計	男	女	計	男	女					万円
総数	1 569	3 377	634	433	201	2 743	1 657	1 086	191 503	176 601	14 038	864	
食糧品製造業	687	1 536	178	94	84	1 358	687	671	94 026	90 038	3 928	—	
繊維工業	18	43	18	6	12	25	12	13	2 442	1 917	525	—	
衣服その他の繊維製品製造業	14	33	10	—	10	23	10	13	2 355	1 784	556	15	
木材，木製品製造業	242	496	112	87	25	384	264	120	26 684	23 996	2 614	74	
家具および装備品製造業	215	448	107	98	9	341	264	77	29 508	25 770	3 706	32	
パルプ，紙および紙加工品製造業	17	37	6	3	3	31	17	14	1 628	1 558	70	—	
印刷出版および同関連産業	30	67	15	10	5	52	35	17	3 069	3 021	48	—	
化学工業	8	18	9	6	3	9	6	3	1 090	865	225	—	
石油および石炭製品製造業	3	5	—	—	—	5	3	2	296	296	—	—	
ゴム製品製造業	—	—	—	—	—	—	—	—	—	—	—	—	
皮革および皮革製品製造業	1	x	x	—	x	—	—	—	x	—	x	—	
窯業および土石製品製造業	70	167	51	37	14	116	65	51	5 693	5 628	65	—	
鉄鋼業	3	6	3	2	1	3	3	—	320	105	145	70	
非鉄金属製造業	—	—	—	—	—	—	—	—	—	—	—	—	
金属製品製造業	64	115	25	23	2	90	80	10	6 129	5 458	342	329	
機械製造業	19	51	25	22	3	26	21	5	4 033	3 645	272	116	
電気機械器具製造業	1	x	—	—	—	x	x	x	x	x	—	—	
輸送用機械器具製造業	33	71	25	23	2	46	46	—	3 919	2 911	867	141	
精密機械器具製造業	2	x	x	x	—	x	x	—	x	x	—	—	
武器製造業	—	—	—	—	—	—	—	—	—	—	—	—	
その他の製造業	142	275	45	20	25	230	141	89	9 625	8 933	605	87	

注 電気機械器具製造業等は1事業所のため数字を秘匿しxで示し，それらの数字は総計に含めてある。

(3) 産業別，事業所数，従業者数，現金給与年額，製造

品出荷額等，生産額および付加価値額

(従業者4人以上)

昭和39.12.31現在 工業統計調査

項目 産業別	事業所数	従業者			
		合計	常用労働者		
			計	男	女
人	人	人	人	人	
総数	2 518	55 975	53 153	26 517	26 636
食糧品製造業	676	10 510	9 419	3 752	5 667
繊維工業	175	7 457	7 321	1 375	5 946
衣服その他の繊維製品製造業	125	4 740	4 652	578	4 074
木材，木製品製造業	482	6 488	6 031	3 550	2 481
家具および装備品製造業	426	5 237	4 749	3 502	1 247
パルプ，紙および紙加工品製造業	53	2 455	2 395	1 599	796
印刷出版および同関連産業	73	1 809	1 750	1 218	532
化学工業	32	6 363	6 360	4 097	2 263
石油および石炭製品製造業	5	105	99	48	51
ゴム製品製造業	6	900	896	568	328
皮革および皮革製品製造業	7	146	137	22	115
窯業および土石製品製造業	103	1 194	1 080	706	374
鉄鋼業	18	394	385	323	62
非鉄金属製造業	2	x	x	x	—
金属製品製造業	94	1 748	1 682	1 297	385
機械製造業	98	3 271	3 215	2 252	963
電気機械器具製造業	3	66	64	53	11
輸送用機械器具製造業	32	667	653	599	54
精密機械器具製造業	10	261	248	132	116
武器製造業	—	—	—	—	—
その他の製造業	98	2 142	2 009	838	1 171

数			現金給与 総額	製造品 出荷額等	生産額	付加価値額
個人事業主および家族従業者						
計	男	女	万円	万円	万円	万円
2 822	1 617	1 205	1 301 084	10 079 108	9 303 064	3 177 463
1 091	526	565	168 924	1 633 017	1 373 545	325 371
146	67	79	145 529	827 387	798 050	309 933
88	39	49	70 244	372 886	365 628	180 107
457	301	156	128 208	1 052 993	877 956	234 005
488	343	145	119 258	610 855	441 051	176 724
60	30	30	88 771	1 086 776	1 067 594	174 558
59	30	29	57 223	234 539	220 316	130 224
3	1	2	255 438	2 757 648	2 779 803	1 076 272
6	3	3	1 758	18 804	18 215	3 508
4	2	2	24 827	173 880	170 434	77 001
9	4	5	1 897	3 717	3 420	1 923
114	69	45	22 373	98 783	80 291	38 547
9	6	3	12 146	58 485	49 909	17 772
x	x	x	x	x	—	—
66	52	14	44 485	235 447	200 633	75 430
56	36	20	89 992	478 354	459 623	231 204
2	2	—	1 505	6 903	5 745	1 955
14	13	1	20 089	79 031	71 698	20 415
13	10	3	5 992	24 353	18 970	10 642
—	—	—	—	—	—	—
133	80	53	42 224	323 660	300 183	91 872

注 非鉄金属製造業は事業所数が2か所なので数字を秘匿し合計に含めてあります。

3 徳島県鉱工業生産指数

(昭和35年=100)

昭和39年 調査統計課調

Table of mining and industrial production indices for Tokushima Prefecture, 1935=100. Includes sub-indices for public utilities and various industrial sectors.

Detailed table of mining and industrial production indices, categorized by industry type (e.g., iron, steel, machinery, chemical).

徳島県鉱工業生産指数 (続)

Continuation of the production index table, listing specific industries like rubber, leather, paper, pulp, textile, and food products.

4 塩生産状況

昭和39年 日本専売公社徳島地方局調

Table detailing the salt production status, including labor force, salt field area, and production volume.

5 用途別塩消費高表

単位=トン

昭和39年 日本専売公社徳島地方局調

年次	区分	総計	食料用									
			家庭	漬物	みそ	しょうゆ アミノ酸	水産	調味	パン類	加工食品	その他	計
昭和33年		11 996	4 828	2 413	791	2 057	424	63	134	73	—	10 783
34		13 324	4 893	3 270	904	2 151	475	86	127	60	—	11 966
35		15 172	4 687	5 258	936	2 083	417	96	132	88	—	13 697
36		14 925	4 493	5 088	994	2 061	525	89	130	92	—	13 472
37		16 244	4 296	6 819	1 104	1 742	455	105	120	121	—	14 762
38		21 980	4 258	11 955	1 260	2 010	350	139	101	97	—	20 170
昭和39年		19 071	3 768	9 835	1 145	1 500	447	96	107	144	2	17 044

用途別塩消費高表 (続)

年次	区分	工業用					その他			
		皮革	油脂	石灰	その他	計	家畜	医薬	その他	計
昭和33年		48	7	—	218	273	2	936	2	940
34		47	9	—	227	283	—	1 075	—	1 075
35		40	11	—	67	118	2	1 353	2	1 357
36		42	9	11	96	147	1	1 297	8	1 306
37		52	7	—	124	183	3	1 289	7	1 299
38		79	3	—	125	207	2	1 444	157	1 603
昭和39年		91	6	窯業	イオン交換剤再生 9 118	224	282	1 503	18	1 803

10 土 木

道路延長	總計	12,431 _{Km}
	国道	368 _{Km}
	{ 1 級	177 _{Km}
	{ 2 級	191 _{Km}
	県道 (一般県道)	1,407 _{Km}
	主要県道	238 _{Km}
	市町村道	10,418 _{Km}

1 道 路 延 長 昭和40.4.1現在 道路課調

Table showing road extension statistics by district, level (National, Prefectural, Municipal), and type (Main Prefectural, General Prefectural, Municipal). Includes columns for total number, length, and vehicle traffic.

() 内は指定区間延長を表す。但し内書とする。

2 道 路 費 昭和39年度 道路課調

Table showing road construction costs by district, category (Supplement, Improvement, Disaster Recovery, etc.), and road type (National, Prefectural, Municipal).

3 主 要 港 湾 費 昭和39年度 港湾課調

Table showing major harbor fees by port name, category (Harbor, Coastal, Disaster-Related, Disaster Recovery), and amount.

4 漁 港 費 昭和39年度 水産課調

Table showing fishery harbor fees by district, category (Fishery, Harbor, Improvement, etc.), and amount. Includes sub-categories for business and fee.

漁 港 費 (続)

Continuation of fishery harbor fees table, showing specific categories like Disaster-Related, Disaster Recovery, and Harbor Improvement.

5 橋梁, 隧道, 渡船場 昭和40.3.31現在 道路課調

区 分	総 数	旧 1 級 国 道	旧 2 級 国 道	主 要 地 方 道	一 般 県 道	
鋼	橋 梁 数	1 484	88	168	190	1 038
	橋 梁 延 長 (m)	28 183	2 546	3 355	5 929	16 353
鋼	15 m 未 満 橋 数	20	2	1	6	11
	橋 梁 延 長 (m)	212	26	13	62	111
鋼	15 m ~ 30 m 未 満 橋 数	48	11	9	6	22
	橋 梁 延 長 (m)	1 044	257	193	123	471
橋	30m ~ 100m 未 満 橋 数	45	4	15	6	20
	橋 梁 延 長 (m)	2 348	227	767	275	1 079
橋	100 m 以 上 橋 数	16	4	4	4	4
	橋 梁 延 長 (m)	4 261	939	937	1 895	490
小計	橋 梁 数	129	21	29	22	57
	橋 梁 延 長 (m)	7 865	1 449	1 910	2 355	2 151
石 及 び コン クリ ト 橋	15 m 未 満 橋 数	1 096	53	119	128	796
	橋 梁 延 長 (m)	6 144	270	663	752	4 459
石 及 び コン クリ ト 橋	15 m ~ 30 m 未 満 橋 数	80	6	12	16	46
	橋 梁 延 長 (m)	1 653	115	264	330	944
石 及 び コン クリ ト 橋	30m ~ 100m 未 満 橋 数	69	7	4	17	41
	橋 梁 延 長 (m)	3 461	351	126	991	1 993
石 及 び コン クリ ト 橋	100 m 以 上 橋 数	30	1	1	3	25
	橋 梁 延 長 (m)	6 376	361	140	1 272	4 605
小計	橋 梁 数	1 275	67	136	163	908
	橋 梁 延 長 (m)	17 634	1 097	1 193	3 345	11 999
木	15 m 未 満 橋 数	42	—	1	—	41
	橋 梁 延 長 (m)	241	—	7	—	234
木	15 m ~ 30 m 未 満 橋 数	7	—	—	1	6
	橋 梁 延 長 (m)	164	—	—	20	144

5 橋梁, 隧道, 渡船場 (続)

区 分	総 数	1 級 国 道	2 級 国 道	主 要 地 方 道	一 般 県 道	
橋	30m ~ 100m 未 満 橋 数	10	—	1	1	8
	橋 梁 延 長 (m)	439	—	33	81	375
橋	100 m 以 上 橋 数	4	—	—	1	3
	橋 梁 延 長 (m)	604	—	—	121	483
小計	橋 梁 数	63	—	2	3	58
	橋 梁 延 長 (m)	1 498	—	40	222	1 236
鋼 橋 と コン クリ ト 混 合 橋	15 m 未 満 橋 数	—	—	—	—	—
	橋 梁 延 長 (m)	—	—	—	—	—
鋼 橋 と コン クリ ト 混 合 橋	15 m ~ 30 m 未 満 橋 数	1	—	—	—	1
	橋 梁 延 長 (m)	29	—	—	—	29
鋼 橋 と コン クリ ト 混 合 橋	30m ~ 100m 未 満 橋 数	2	—	—	—	2
	橋 梁 延 長 (m)	147	—	—	—	147
鋼 橋 と コン クリ ト 混 合 橋	100 m 以 上 橋 数	4	0	1	—	3
	橋 梁 延 長 (m)	696	0	212	—	484
小計	橋 梁 数	7	0	1	—	6
	橋 梁 延 長 (m)	872	0	212	—	660
鋼 橋 ま た は 木 石 橋 と の 混 合 リ 合 ト 橋	15 m 未 満 橋 数	7	—	—	—	6
	橋 梁 延 長 (m)	34	—	—	—	27
鋼 橋 ま た は 木 石 橋 と の 混 合 リ 合 ト 橋	15 m ~ 30 m 未 満 橋 数	—	—	—	—	—
	橋 梁 延 長 (m)	—	—	—	—	—
鋼 橋 ま た は 木 石 橋 と の 混 合 リ 合 ト 橋	30m ~ 100m 未 満 橋 数	1	—	—	—	1
	橋 梁 延 長 (m)	42	—	—	—	42
鋼 橋 ま た は 木 石 橋 と の 混 合 リ 合 ト 橋	100 m 以 上 橋 数	2	—	—	—	2
	橋 梁 延 長 (m)	238	—	—	—	238
小計	橋 梁 数	10	—	—	—	9
	橋 梁 延 長 (m)	314	—	—	—	307
隧 道	隧 道 数	43	3½	19½	4	16
	隧 道 延 長 (m)	5 431	1 023	2 121	615	1 672
渡 船 場	渡 船 場 数	5	—	—	—	5
	渡 船 場 延 長 (Km)	1.3	—	—	—	1.3

6 海岸保全区域 昭和40.6.19現在 河川課調

6 海岸保全区域 (続)

番号	海岸名	保全延長	保全施設延長				場 所	告示年月日
			堤防	護岸	突堤	計		
		m	m	m	m	m		
1	鳥ヶ丸地先	560	—	560	—	560	鳴門市北灘町鳥ヶ丸字ツラ谷字界から折野字上東地4番地先まで 昭和33.2.28 徳島県告示第84号	
2	大浦地先	175	—	175	—	175	鳴門市北灘町宿毛谷字クロハエ113番地から83地先まで "	
3	栗田地先	1 088	—	1 088	35	1 123	鳴門市北灘町栗田字西傍字293の4番地先から大浦字向山の上22番地先まで "	
4	櫛木地先	635	—	635	—	635	鳴門市北灘町櫛木字西山199の1番地先から栗田字大岸82番地先まで "	
5	高島地先	2 150	—	2 078	—	2 078	鳴門市鳴門町字竹島60番地先から字山地129の6海岸護岸東端まで "	
6	鳴門地区	3 620	1 376	143.4	—	437 1 961.4	鳴門市鳴門町土佐泊浦野水準点から北90度東から土佐泊橋地40の5地先まで "	
7	松 茂	2 250	2 250	—	—	440 2 690	板野郡松茂村長原452地先から豊久469地先まで "	
8	坂野地区	3 320	3 320	—	—	2 737.7 6 057.7	小松島市坂野町和田島及び那賀川町江ノ島町界から和田島町島田鼻灯台から大崎まで引いた線まで "	
9	今津地区	3 264	3 264	—	—	3 590.3 6 854.3	那賀郡那賀川町芳崎刈座入江左岸標杭から小松島市と那賀川町の町界標杭まで 那賀郡那賀川町大字今津浦字落合2番の2地先から大字色ヶ島塩ヶ崎43番の1地先まで 昭和39.1.28 徳島県告示第52号 "	
10	見能林地区	600	310	—	—	310	阿南市富岡町大字答島字南林276の1地先から大字中林8号標杭まで 昭和33.2.28 徳島県告示第84号	
11	大江地先	376	259	61	—	320	阿南市橘町榑字大江1番地先から22番地先まで "	
12	那波江地先	426	357.5	—	—	34.7 392.2	阿南市橘町榑字那波江15の3番地から11の2番地まで "	
13	小島地先	390	146	241	—	387	阿南市橘町字榑ヶ浦7の1地先から字小島40の1地先まで "	
14	尻杭地先	410	—	411	—	28 439	阿南市橘町榑字尻杭78の1地先から88の2地先まで "	
15	船瀬地先	310	237	—	—	237	阿南市橘町榑字船瀬53の1地先から83の1地先まで "	

番号	海岸名	保全延長	保全施設延長				場 所	告示年月日
			堤防	護岸	突堤	計		
		m	m	m	m	m		
16	蒲生田地先	810	456	204	—	48 708	阿南市橘町榑字蒲生田420の2地先から324の3地先まで 昭和33.2.28 徳島県告示第84号	
17	内妻地区	1 395	606.4	145	—	751.4	海部郡牟岐町大字古江29の4番地先から大字内妻字白木44番地地先まで 海部郡牟岐町大字古江字古江15番地先から109番の3地先まで 昭和36.11.15 徳島県告示第540号	
18	大里地区	2 470	1 613	—	—	198.3 1 811.3	海部郡海南町里字松原39及び138の2境界北詰から海南町大里字松原39の2地先まで 昭和33.2.28 徳島県告示第84号	
19	宍 喰	3 785	2 264	680	—	194 3 138	海部郡宍喰町大字宍喰浦字宍喰78の16から那佐433の28まで "	
20	西大江地先	160	—	—	—	—	阿南市橘町榑字榑浦37地先から字大江21地先まで 昭和34.11.19 徳島県告示第548号	
21	大井地先	135	100	—	—	100	海部郡由岐町阿部字大井476の1地先から555地先まで "	
22	山座地先	150	30	—	—	30	海部郡由岐町木岐字山座69の2地先から32の2地先まで "	
23	浜辺地先	540	—	290	—	290	海部郡牟岐町大字灘字下浜辺197の3地先から字上浜辺19の1地先まで "	
24	馬地地先	460	460	—	—	460	海部郡牟岐町大字牟岐浦字馬地84地先から大字灘下浜辺179の2地先まで "	
25	出羽島地先	492	259	105	—	364	海部郡牟岐町大字牟岐浦字出羽島16地先から3の2地先まで "	
26	竹ヶ島地先	45	45	—	—	45	海部郡宍喰町宍喰浦字竹が島29の4地先から36の1地先まで "	
27	明丸地先 (下明丸)	190	—	115	—	115	海部郡日和佐町山河内字明丸12番の1地先から12番の2地先まで 海部郡日和佐町山河内字明丸13番の1地先から16番地先まで 昭和36.11.15 徳島県告示第540号	
28	金目地先 (東地区)	360	—	240	—	240	海部郡宍喰町宍喰浦字金目50番の1地先から45番の2地先まで 海部郡宍喰町宍喰浦字金目43番地先から45番地先まで "	
29	小松地先	758	758	—	—	747.3 1 505.3	徳島市川内町旭野92番地の4地先から174番地先まで "	

注 保全延長, 保全施設延長の数値は, 昭和39年5月25日から31日まで現地にて実測し, 河第588号(昭和39年6月19日)にて, 財政課長あて報告した数値です。

7 港 湾

昭和39年 港湾課調

港 湾 名	種 別	港 湾 区 域	設 定 年 月 日
小 松 島 港	地方港湾	徳島市沖洲町高洲北端から114度1500mの地点に引いた線、同地点から164度6700mの地点まで引いた線と陸岸により囲まれた海面並に新町川、福島川、沖洲川、勝浦川、神田瀬川、立江川各最下流の道路橋下流の河川水面及び園瀬川鉄道橋、冷田川冷田川樋門、御座船川山城屋橋、芝生川生川樋門、大田川大田川樋門各下流の河川水面	昭和39. 3.31 (変 更)
撫 養 港	〃	鳴門市鳴門町野水準点(4.65m)から90度2300mの地点まで引いた線、同地点から180度4800mの地点まで引いた線、同地点から270度に引いた線、竹島北端から270度に引いた線および陸岸により囲まれた海面、並びに撫養川最下流道路橋最下流の河川水面。ただし漁港法により指定された土佐泊漁港の区域をのぞく。	昭和31. 9.30
今 切 港	〃	徳島市川内町宮島相生橋左岸橋合から52度の線上1400mの地点を中心として1500mの半径を有する円内の海面および今切川鯛浜橋、鍋川宮川橋各下流の河川水面。ただし、漁港法により指定された長原漁港の区域を除く。	〃
富 岡 港	〃	富岡町西踏、見亀崎東端から丸島、中津島、青島各頂点を経、旧那賀川右岸北端まで引いた線および陸岸により囲まれた海面ならびに岡川樋門上流カ壁の内面延長線より下流の河川水面。	〃
中 島 港	〃	那賀川町上福井字元除226番地の三角点(19m)から135度1020の地点、北緯33度56分38秒、東経134度41分47秒を中心として950mの半径を有する円弧および同点と同円弧が那賀川河口において那賀川町と富岡町の境界線を交じわる点を結ぶ線ならびに陸岸により囲まれた海面および那賀川水面ならびに那賀川町中島出島樋門より下流の那賀川支出島川水面。	昭和33. 2.20
橋 港	〃	富岡町柏の東端から橋町橋の楠ヶ浦北端まで引いた線及び陸岸により囲まれた部分。ただし漁港法により指定された後戸、曲、小杭及び大瀧の各漁港区域を除く。	昭和31. 9.30
日 和 佐 港	〃	阿瀬比鼻から大磯まで引いた線及び陸岸により囲まれた海面並びに日和佐川最下流道路橋及び奥瀧川第2樋門下流の河川水面、ただし恵比須浜漁港の区域を除く。	〃
浅 川 港	〃	綱代崎から0度に引いた線および陸岸により囲まれた海面。	昭和28. 9.30
折 野 港	〃	北灘三角点(426.8m)から通念島三角点(25.3m)を見透した線上1500mの地点を中心として3000mの半径を有する円内の海面。ただし、漁港法により指定された三津漁港の区域を除く。	昭和31. 9.30
那 佐 港	〃	海部町軒奥の乳崎を中心として900mの半径を有する円内の海面。(那佐湾を含む)ただし漁港法に基づき指定され軒奥漁港の区域を除く。	昭和28. 9.30
亀 浦 港	〃	鳴門市鳴門町大字土泊浦字福池の三角点(99.0m)から222度700mの地点(亀浦神社西北端)を中心として400mの半径を有する円内の海面。ただし漁港法により指定された亀浦漁港の区域をのぞく。	昭和35. 7.27 (架 更)

8 公共土木施設災害復旧費 (県単災害)

単位=円 昭和39年度 監理課調

区 分		総 額	昭 和 38 年 災 害	昭 和 39 年 災 害
工 種 別				
総 額		55 000 000	40 000 000	15 000 000
河 川		11 305 571	10 305 244	1 000 327
海 岸		122 400	122 400	—
砂 防		1 176 192	1 106 806	69 386
道 路		39 032 837	25 848 550	13 184 287
橋 梁		—	—	—
港 湾		667 000	635 000	32 000
漁 港		78 000	78 000	—
事 務 費		2 618 000	1 904 000	714 000

9 公共土木施設災害復旧費 単位=円

区 分		総 額	昭 和 36 年 災 害	昭 和 37 年 災 害	昭 和 38 年 災 害	昭 和 39 年 災 害
工 種 別						
総 額		482 585 548	222 665 165	648 517	174 313 834	84 958 032
河 川		165 444 095	48 343 385	—	75 733 033	41 367 677
海 岸		30 551 381	26 700 906	—	3 613 092	237 383
砂 防		34 903 726	18 679 113	—	9 430 296	6 794 317
道 路		205 829 124	122 654 866	618 517	54 020 472	28 535 269
橋 梁		28 553 866	507 539	—	23 744 941	4 301 386
事 務 費		17 303 356	5 779 356	30 000	7 772 000	3 722 000

9 公共土木施設港湾災害復旧費 (続) (単位=円)

区 分		総 額	昭 和 36 年 災 害	昭 和 37 年 災 害	昭 和 38 年 災 害	昭 和 39 年 災 害
工 種 別						
総 額		192 113 000	120 386 000	21 253 000	30 983 000	19 491 000
港 湾		125 918 402	117 462 402	20 242 000	29 615 000	18 599 000
事 務 費		6 194 598	2 923 598	1 011 000	1 368 000	892 000

10 土木助成および改良費

昭和39年度 河 川 課 調

水系および海岸	中小河川 改良事業費	小河川 改良事業費	災害関連 事業費	災害復旧土木 助成事業費	地盤変動対策 事業費	高潮対策 事業費	海岸局部改良 事業費
総 数	228 000 000	73 000 000	—	—	—	—	—
勝 浦 川	28 590 000	—	3 332 000	—	—	—	—
園 瀬 川	7 000 000	—	—	—	7 039 000	—	—
田 宮 川	11 910 000	—	—	—	—	—	—
飯 尾 川	26 000 000	—	—	—	—	—	—
宮川内谷川	113 000 000	—	—	—	—	—	—
桑 野 川	21 500 000	—	—	—	—	—	—
海 部 川	20 000 000	—	—	—	—	—	—
吉野川(右岸)	—	16 000 000	1 830 000	—	—	—	—
芝生谷川	—	14 000 000	—	—	—	—	—
桑 村 川	—	10 000 000	—	—	—	—	—
日和佐川	—	9 300 000	—	—	—	—	—
宍喰川	—	10 700 000	—	—	—	—	—
五明谷川	—	6 000 000	—	—	—	—	—
指 谷 川	—	7 000 000	—	—	—	—	—
岡 川	—	—	—	—	5 370 000	—	—
撫 養 川	—	—	—	—	5 231 000	—	—
今 切 川	—	—	—	—	5 193 000	—	—
旧吉野川	—	—	4 834 000	—	4 182 000	—	—
椿 川	—	—	—	—	4 48 5000	—	—
宮島江湖川	—	—	11 264 000	—	—	—	—
間 谷 川	—	—	9 903 000	—	—	—	—
幾 島 川	—	—	10 131 000	—	—	—	—
鳴門海岸	—	—	4 470 000	—	—	—	—
松茂海岸	—	—	—	—	—	18 000 000	—
今津坂里海岸	—	—	—	—	—	21 700 000	—
宍喰海岸	—	—	—	—	—	22 300 000	—
〃 (那佐)	—	—	—	—	—	—	4 200 000
旧吉野川	—	—	—	18 750 000	—	—	—
新 町 川	—	—	—	103 000 000	—	—	—

11 建 築

着工建築物総計

建築物の数	3,984戸
床面積の合計	544,838㎡
工事費予定額	9,617,989千円

新工(新設)住宅総数

戸数	3,597戸
床面積の合計	238,929㎡

1 建築主別

区分 月別	総数			国			県		
	建築物の 数	床面積の 合計 平方米	工事費の 予定額 千円	建築物の 数	床面積の 合計 平方米	工事費の 予定額 千円	建築物の 数	床面積の 合計 平方米	工事費の 予定額 千円
	総数	3 984	544 838	9 617 989	71	27 378	691 967	63	17 951
昭和39年1月	305	44 665	708 109	14	1 613	32 479	23	7 655	162 947
2	268	30 123	445 190	3	389	8 197	6	1 018	14 570
3	253	32 617	549 780	1	42	770	6	4 302	71 480
4	287	40 731	625 965	—	—	—	—	—	—
5	271	37 885	636 758	1	3 486	87 150	1	96	1 430
6	334	38 306	595 729	—	—	—	1	653	8 684
7	494	67 251	982 418	31	11 929	232 683	2	200	3 327
8	359	39 436	698 867	2	1 323	43 600	0	0	0
9	314	49 294	953 383	5	6 437	245 730	1	96	730
10	446	46 254	898 707	5	391	6 485	19	2 114	54 960
11	342	71 988	1 633 883	2	565	16 380	3	902	14 420
12	311	46 238	889 200	7	1 198	18 493	1	915	22 410

2 用途別着

区分 月別	総数		居住専用		居住産業併用		産 業	
	床面積の 合計 平方米	工事費の 予定額 千円	床面積の 合計 平方米	工事費の 予定額 千円	床面積の 合計 平方米	工事費の 予定額 千円	農林水産業用	
							床面積の 合計 平方米	工事費の 予定額 千円
総数	544 838	9 617 989	210 713	3 692 392	67 565	1 169 326	26 100	263 860
昭和39年1月	44 665	708 109	17 725	272 302	2 664	43 542	2 230	19 952
2	30 123	445 190	13 245	215 984	3 919	52 281	2 643	16 937
3	32 617	549 780	12 715	223 832	5 049	86 840	1 513	14 288
4	40 731	625 965	14 247	214 659	5 435	81 107	1 701	16 734
5	37 885	636 758	14 325	233 434	5 605	97 371	1 485	15 230
6	38 306	595 729	17 504	276 840	7 054	125 141	1 061	6 639
7	67 251	982 418	22 068	350 888	10 190	175 562	4 081	66 387
8	39 436	698 867	19 722	343 076	5 495	94 483	1 309	14 034
9	49 294	953 383	15 589	386 910	6 296	122 989	4 021	44 025
10	46 254	898 707	25 661	486 067	5 746	111 778	2 527	17 470
11	71 988	1 633 883	21 145	381 050	5 858	111 108	1 161	7 570
12	46 238	889 200	16 767	307 350	4 256	67 064	2 368	24 594

着工建築物

昭和39年 建築課調

市 町 村	会 社			会社でない団体			個 人					
	建築物の 数	床面積の 合計 平方米	工事費の 予定額 千円	建築物の 数	床面積の 合計 平方米	工事費の 予定額 千円	建築物の 数	床面積の 合計 平方米	工事費の 予定額 千円			
	総数	204	56 144	854 567	257	102 792	2 180 783	201	33 283	736 976	3 188	307 290
昭和39年1月	50	5 741	80 815	24	6 417	77 936	6	2 680	56 090	188	20 559	297 842
2	31	3 905	62 350	19	4 305	63 268	15	1 874	23 856	194	18 632	272 949
3	4	471	5 838	19	7 079	134 222	2	510	4 110	221	20 213	333 360
4	10	5 506	113 216	29	9 665	138 231	5	1 260	34 600	243	24 300	339 918
5	3	570	5 147	24	5 549	80 070	8	2 135	33 064	234	26 049	429 897
6	6	295	5 087	18	7 618	121 317	14	1 884	26 774	295	27 856	433 867
7	3	1 646	46 876	18	15 330	124 936	11	801	7 994	429	37 345	566 602
8	22	1 776	27 555	12	4 185	89 654	6	3 787	98 541	317	28 410	439 517
9	5	2 927	64 040	24	10 304	169 602	2	978	9 740	277	28 552	463 541
10	6	1 457	23 175	17	5 926	125 592	101	8 975	251 297	298	27 391	437 192
11	12	17 580	149 058	36	22 075	940 112	20	3 721	64 616	269	27 145	449 297
12	52	14 270	271 410	17	4 339	115 843	11	4 678	126 294	223	20 838	334 750

工建築物

昭和39年 建築課調

業 別	鉱工業用		商業用		公益事業用		サービス業用		公務文教用		その他	
	床面積の 合計 平方米	工事費の 予定額 千円	床面積の 合計 平方米	工事費の 予定額 千円	床面積の 合計 平方米	工事費の 予定額 千円	床面積の 合計 平方米	工事費の 予定額 千円	床面積の 合計 平方米	工事費の 予定額 千円	床面積の 合計 平方米	工事費の 予定額 千円
	総数	62 652	693 901	48 961	1 415 665	14 475	262 783	25 118	549 689	88 730	1 560 099	524
昭和39年1月	2 350	27 059	5 245	56 006	1 661	25 100	2 797	60 328	9 993	203 820	—	—
2	1 205	15 287	4 001	55 935	—	—	516	6 479	4 594	82 287	—	—
3	4 676	54 362	2 269	61 117	—	—	1 600	31 565	4 795	77 776	—	—
4	9 124	112 111	2 188	28 948	263	3 690	2 192	55 140	5 581	113 516	—	—
5	5 288	56 741	3 884	59 116	3 498	87 337	2 548	46 854	1 252	40 675	—	—
6	4 174	50 184	2 524	30 518	757	7 559	3 789	76 685	1 443	22 163	—	—
7	14 458	64 849	928	26 106	399	3 798	3 248	63 873	11 879	230 955	—	—
8	4 392	52 452	2 398	50 254	0	0	1 740	38 654	4 430	105 914	—	—
9	8 827	141 034	1 730	36 637	2 526	16 651	710	8 837	9 595	196 300	—	—
10	3 845	80 609	1 622	48 325	3 134	77 780	643	18 500	3 078	58 178	—	—
11	2 986	25 973	18 508	862 472	1 783	35 928	1 699	40 274	18 848	169 508	—	—
12	1 327	13 240	3 664	100 231	454	4 940	3 636	102 500	13 242	259 007	524	10 274

3 構 造 別 着

区 分 月 別	総 数		木 造		鉄筋・鉄骨コンクリート造	
	床面積の合計	工 事 費	床面積の合計	工 事 費	床面積の合計	工 事 費
	平方米	千円	平方米	千円	平方米	千円
総 数	544 838	9 617 989	225 266	3 221 608	25 371	949 367
昭和39年 1月	44 665	708 109	21 072	270 772	722	20 475
2	30 123	445 190	16 000	221 599	—	—
3	32 617	549 780	15 507	216 688	1 969	28 430
4	40 731	625 965	17 514	239 293	3 350	45 080
5	37 885	636 758	15 413	213 149	3 486	87 150
6	38 306	595 729	20 523	286 807	—	—
7	67 251	982 418	24 127	340 259	—	—
8	39 496	698 867	17 965	263 151	58	1 765
9	49 294	953 383	17 407	271 395	1 343	19 650
10	46 254	898 707	22 567	326 694	—	—
11	71 988	1 633 833	20 051	296 784	12 924	719 117
12	46 238	889 200	17 120	275 017	1 459	27 700

工 建 築 物

昭和39年 建築課調

鉄筋コンクリート造		鉄 骨 造		コンクリートブロック造		そ の 他	
床面積の合計	工 事 費	床面積の合計	工 事 費	床面積の合計	工 事 費	床面積の合計	工 事 費
平方米	千円	平方米	千円	平方米	千円	平方米	千円
152 045	3 667 080	127 893	1 524 487	13 192	243 255	1 071	12 192
1 047	247 066	9 379	123 551	2 167	37 745	854	8 500
4 848	96 662	8 351	111 193	924	15 736	—	—
5 865	161 175	8 736	131 672	540	11 815	—	—
8 790	199 028	10 613	135 543	464	7 016	—	—
9 929	228 737	8 365	93 420	692	14 302	—	—
8 806	198 224	7 854	90 651	1 123	20 047	—	—
16 107	397 977	25 449	215 236	1 471	28 396	97	500
11 769	297 944	8 557	113 679	1 137	22 328	0	0
14 749	461 172	14 523	175 315	1 272	25 851	0	0
17 640	502 974	5 447	57 435	480	8 412	120	3 192
27 975	467 719	10 486	141 136	492	9 127	—	—
15 096	408 402	10 133	135 601	2 430	42 480	—	—

4 市 郡 別

区 分 市郡別	総 数		新 設		そ の 他	
	戸 数	床面積の合計	戸 数	床面積の合計	戸 数	床面積の合計
	戸	平方米	戸	平方米	戸	平方米
市 部 郡 部 計	4 057	266 603	3 597	238 929	460	27 674
総数 {市 部 郡 部}	2 793 1 264	179 726 86 877	2 487 1 110	160 761 78 168	306 154	18 965 8 709
昭和39年 1月 {市 部 郡 部}	288 112	13 053 6 556	277 111	12 723 6 526	11 1	330 30
2月 {市 部 郡 部}	179 87	10 704 5 750	173 82	10 387 5 463	6 5	317 287
3月 {市 部 郡 部}	237 75	13 080 4 568	215 66	12 298 4 147	22 9	782 421
4月 {市 部 郡 部}	197 87	12 026 6 167	188 74	11 593 5 610	9 13	433 557
5月 {市 部 郡 部}	153 87	12 429 6 587	148 73	12 172 6 012	5 14	257 575

着 工 住 宅

昭和39年 建築課調

区 分 市郡別	総 数		新 設		そ の 他	
	戸 数	床面積の合計	戸 数	床面積の合計	戸 数	床面積の合計
	戸	平方米	戸	平方米	戸	平方米
6月 {市 部 郡 部}	189 157	12 988 10 499	176 145	12 085 9 882	13 12	903 617
7月 {市 部 郡 部}	290 121	22 086 9 442	246 110	19 574 8 921	44 11	2 512 521
8月 {市 部 郡 部}	313 76	18 472 5 667	269 65	16 306 5 294	44 11	2 166 373
9月 {市 部 郡 部}	189 93	13 203 7 885	158 64	10 558 5 724	31 29	2 645 2 161
10月 {市 部 郡 部}	273 188	19 575 10 759	243 170	16 985 9 247	30 18	2 590 1 512
11月 {市 部 郡 部}	273 83	19 060 6 060	229 64	15 468 4 967	44 19	3 592 1 093
12月 {市 部 郡 部}	212 98	13 050 6 937	165 86	10 612 6 375	47 12	2 438 562

5 新設種類別着工住宅

昭和39年 建築課調

区分 月別	総 数				専 用 住 宅				併 用 住 宅				そ の 他			
	共 同		そ の 他		共 同		そ の 他		共 同		そ の 他		共 同		そ の 他	
	戸数	床面積の合計	戸数	床面積の合計	戸数	床面積の合計	戸数	床面積の合計	戸数	床面積の合計	戸数	床面積の合計	戸数	床面積の合計	戸数	床面積の合計
	戸	平方米	戸	平方米	戸	平方米	戸	平方米	戸	平方米	戸	平方米	戸	平方米	戸	平方米
総 数	816	26 551	2 781	212 378	763	23 334	2 305	159 946	53	3 217	476	52 432	—	—	—	—
昭和39年																
1 月	110	4 183	278	15 066	102	3 750	257	12 953	8	433	21	2 113	—	—	—	—
2	72	2 093	183	13 757	57	1 631	156	10 718	15	462	27	3 039	—	—	—	—
3	74	1 416	207	15 029	68	1 302	149	10 439	6	114	58	4 590	—	—	—	—
4	56	1 346	206	15 857	52	1 256	163	11 495	4	90	43	4 362	—	—	—	—
5	12	429	209	17 755	12	429	173	12 914	—	—	36	4 841	—	—	—	—
6	73	2 010	248	19 957	73	2 010	200	13 855	—	—	48	6 102	—	—	—	—
7	8	172	348	28 323	8	172	266	18 868	—	—	82	9 455	—	—	—	—
8	100	2 939	234	18 661	100	2 939	193	13 724	—	—	41	4 937	—	—	—	—
9	59	1 734	163	14 548	53	947	134	11 412	6	787	29	3 136	—	—	—	—
10	98	4 228	315	22 004	86	3 141	236	18 875	12	1 087	29	3 129	—	—	—	—
11	94	3 167	199	17 268	94	3 167	173	13 748	—	—	26	3 520	—	—	—	—
12	60	2 834	191	14 153	58	2 590	155	10 945	2	244	36	3 208	—	—	—	—

6 新設利用関係別着工住宅

昭和39年 建築課調

区分 月別	総 数		持 家		貸 家		給 与 住 宅		そ の 他	
	戸 数	床面積の合計	戸 数	床面積の合計	戸 数	床面積の合計	戸 数	床面積の合計	戸 数	床面積の合計
	戸	平方米	戸	平方米	戸	平方米	戸	平方米	戸	平方米
総 数	3 597	238 929	2 089	179 322	1 266	44 488	203	12 996	39	2 123
昭和39年										
1 月	388	19 249	114	9 453	223	6 923	50	2 804	1	64
2	255	15 850	122	10 811	113	3 819	10	630	10	590
3	281	16 445	146	12 412	128	3 058	4	793	3	182
4	262	17 203	147	12 737	109	3 589	6	877	—	—
5	221	18 184	150	13 991	63	3 507	5	500	3	186
6	321	21 967	206	18 005	97	2 841	8	561	10	560
7	356	28 495	309	25 802	43	2 239	3	334	1	70
8	334	21 600	221	18 398	113	3 202	0	0	—	—
9	222	16 282	156	13 701	65	2 149	1	432	—	—
10	413	26 232	216	17 040	167	7 638	30	1 554	—	—
11	293	20 435	169	14 974	83	2 934	39	2 411	2	116
12	251	16 937	133	11 998	62	2 524	47	2 050	9	355

12 商業,家計,物価

企業等協同組合数	861
会社数	6,232
エンゲル系数(全国)	38.1%
エンゲル系数(徳島市年平均)	37.4%
商店数	14,883戸
年間商品販売額	117,349,979千円
年間貿易輸出額	13,003,504千円

8 主要生活用品の

小売価格(徳島市)

昭和39年 調査統計課

品目	単位	基本銘柄	1月	2月	3月	4月
			円	円	円	円
うるち米(非配給)	1 Kg	内地白米	103.00	104.00	106.00	106.00
うるち米(配給, 普通米)	"	内地米, 完全精米	95.50	95.50	95.50	95.50
もち米(非配給)	"	内地白米	124.00	125.00	125.00	125.00
精麦	"	内地産押麦, 中	55.00	55.00	55.00	54.00
食パン	"	普通品	134.00	134.00	134.00	140.00
小麦粉	"	薄力粉, 1等粉	67.50	67.50	67.50	67.50
干しうどん	"	中	73.00	73.00	73.00	73.00
まぐろ	100 g	きわだ, 切身(刺身用)	87.50	87.50	103.00	81.30
あじ	"	まあじ, 丸(長さ約15cm以上)	8.50	9.75	9.75	9.75
いわし	"	まいわし, 丸(長さ約12cm以上)	7.00	7.75	8.00	8.00
さば	"	丸(長さ約25cm~35cm)	13.30	13.50	11.30	14.00
ぶり	"	切身	123.00	110.00	80.00	70.00
いか	"	するめいか	10.00	12.00	12.00	12.00
あさり	"	から付	5.25	4.25	4.25	4.25
煮干し	"	かたくちいわし, 小羽(約6cm)上	35.00	35.00	33.80	36.30
塩さけ	"	切身	80.00	80.00	80.00	80.00
けずり節	"	並	61.30	61.30	35.00	35.00
牛肉(中)	"	中	70.00	70.00	70.00	70.00
豚肉(中)	"	中	70.00	70.00	65.00	65.00
鶏肉	"	上肉	52.50	65.00	56.30	56.30
鯨肉	"	冷凍, 赤肉	19.50	19.50	19.50	19.50
ハム	"	プレスハム, 中	75.00	75.00	75.00	75.00
魚肉ソーセージ	"	上(1本約130g)	23.30	23.30	23.30	23.30
牛乳	1 本	加工乳, 特別牛乳および乳飲料を除く, びん詰(180cc入)びん代を除く	16.00	16.00	16.00	16.00
粉ミルク	1 かん	調整粉乳, かん入(450g入), 「明治ソフトカードF」	280.00	280.00	280.00	280.00
バター	1 箱	上カルトン入(225g)「雪印バター」	175.00	175.00	175.00	175.00
鶏卵	100 g	1ヶ約60g	18.40	22.30	24.80	19.00
キャベツ	1 Kg		14.30	10.00	5.50	3.83
ほうれん草	100 g		1.78	2.43	2.43	2.43
白菜	1 Kg	結球白	10.00	6.75	9.50	20.00
ねぎ	100 g		2.90	4.50	2.00	2.63
甘しよ	1 Kg	農林1号(1ヶ約300g)	36.30	45.00	55.00	55.00
馬れいしよ	"	男爵(1ヶ約100g)	47.50	45.00	45.00	45.00
里芋	100 g	白芽種(土付を除く)	14.30	14.30	14.30	9.00
大根	1 Kg		5.82	2.80	4.50	5.00

5月	6月	7月	8月	9月	10月	11月	12月
円	円	円	円	円	円	円	円
116.00	111.00	114.00	115.00	115.00	115.00	115.00	115.00
95.50	95.50	95.50	95.50	95.50	95.50	95.50	95.50
125.00	123.00	124.00	121.00	121.00	120.00	120.00	120.00
54.00	54.00	54.00	54.00	54.30	55.30	55.30	55.30
140.00	140.00	140.00	140.00	140.00	140.00	140.00	140.00
67.50	67.50	67.50	67.50	67.50	67.50	67.50	67.50
73.00	73.00	73.00	73.00	73.00	73.00	73.00	73.00
77.50	82.50	110.00	103.00	87.50	87.50	—	95.00
9.75	9.75	13.80	16.80	13.50	10.00	13.50	13.50
7.50	7.50	6.00	7.00	—	—	—	10.00
12.30	14.30	16.50	16.50	15.00	14.00	17.30	17.30
37.50	—	—	—	—	—	—	—
11.00	11.00	11.50	12.00	12.00	12.00	12.00	12.00
5.50	5.50	5.50	—	2.00	10.00	2.25	5.25
36.30	37.50	30.80	28.30	28.30	33.80	35.80	34.30
80.00	80.00	70.00	70.00	70.00	70.00	70.00	70.00
35.00	35.00	41.30	41.30	41.30	41.30	41.30	41.30
70.00	70.00	70.00	70.00	70.00	72.50	72.50	72.50
65.00	65.00	65.00	65.00	65.00	67.50	67.50	67.50
56.30	56.30	56.30	56.30	56.30	56.30	56.30	56.30
19.50	19.50	19.50	19.50	19.50	19.50	19.50	19.50
75.00	75.00	75.00	75.00	75.00	75.00	75.00	75.00
23.30	23.30	23.30	23.30	23.30	23.30	23.30	23.30
16.00	18.00	20.00	20.00	20.00	20.00	20.00	20.00
280.00	280.00	280.00	280.00	280.00	280.00	280.00	280.00
175.00	175.00	175.00	175.00	175.00	175.00	175.00	175.00
19.00	18.00	17.00	15.90	20.80	20.00	17.50	20.00
12.50	5.00	9.00	37.50	50.00	80.00	100.00	77.50
5.75	6.75	—	—	—	18.30	4.38	4.96
20.00	50.00	52.50	75.00	70.00	90.00	30.00	27.50
11.00	8.25	9.75	4.75	7.38	6.50	6.50	6.50
55.00	40.00	90.00	47.50	47.50	45.00	35.00	35.00
37.50	20.00	27.50	27.50	27.50	27.50	30.00	35.00
—	—	20.00	20.00	12.50	11.30	11.30	10.00
30.00	20.00	42.50	50.00	62.50	52.50	26.30	16.30

主要生活用品

品目	単位	基本銘柄	1月	2月	3月	4月
			円	円	円	円
にんじん	100g		3.46	2.45	2.20	1.63
ごぼう	"	土付きを除く	8.00	8.00	8.00	8.00
玉ねぎ	"	葉玉ねぎを除く	11.00	9.50	9.50	7.00
きゅうり	"		23.80	26.30	21.30	15.00
なす	"		—	—	—	22.90
トマト	"		14.00	22.50	21.30	16.80
大豆	"	黄白豆	9.00	9.00	9.00	9.00
あずき	"	大粒	13.00	13.00	14.00	13.00
干しのだり	1帖	黒のだり, 中1帖(10枚)	150.00	195.00	195.00	235.00
干しわかめ	100g	鳴門わかめ, 上	159.00	159.00	159.00	159.00
こんぶ	"	とろろこんぶ, 並	67.50	66.30	66.30	66.30
豆腐	"	絹ごしを除く	4.28	4.28	4.28	4.28
油揚げ	"	薄揚げ	32.00	32.00	32.00	32.00
こんにやく	"	板こんにやく	9.88	9.88	10.00	10.00
さつま揚げ	"	並	15.80	15.80	15.80	15.80
こんぶつくだ煮	"	並	21.30	21.30	21.30	21.30
たくあんづけ	"	本づけ, 中	7.75	7.50	7.00	6.00
さけかん詰	1かん	「あけぼの印さけ(200g入)」	100.00	100.00	100.00	100.00
牛肉かん詰	"	味付(BFC), 6号かん(200g以上), 商標指定	143.00	143.00	143.00	143.00
みかんかん詰	"	全糖, 5号かん(312g入), (商標指定)	70.00	70.00	70.00	70.00
食塩	1kg	上質塩	20.00	20.00	20.00	20.00
しょう油	1本	濃口, 上, びん詰(2ℓ入), 「キッコーマン印」	200.00	200.00	200.00	200.00
みそ	1kg	中, (原料指定)	113.00	113.00	113.00	113.00
砂糖	"	上白	178.00	160.00	166.00	160.00
食用油	2dl	大豆油, 上(白絞油程度)	34.00	34.00	34.00	34.00
マーガリン	1箱	上, カルトン入(225g), 「雪印マーガリン」	75.00	75.00	75.00	75.00
酢	1本	醸造酢, 上, びん詰(900ml入), 「ミツカン酢1級品(里マーク)」	75.00	75.00	75.00	75.00
ソース	"	ウスターソース, 並製, びん詰(360ml入), (商標指定)	50.00	50.00	50.00	50.00
化学調味料	1袋	グルタミン酸ソーダ, 「味の素, 青袋(40g入)」	53.00	53.00	53.00	53.00
ビスケット	100g	ソフトビスケット, 中	24.50	24.50	24.50	24.50
チョコレート	1枚	板チョコレート, 「明治ミルクチョコレート(1枚約20g)」	20.00	20.00	20.00	20.00
キャラメル	1箱	森永ミルクキャラメル(16粒入)	20.00	20.00	20.00	20.00
塩せんべい	100g	うるち米粉製せんべい(1枚約10g), 並	63.80	63.80	63.80	66.30
落花生	"	大粒, いり豆(味付を含む), はかり売り	33.50	34.80	35.30	35.30
ようかん	"	ねりようかん(1本約300g)	28.00	32.00	32.00	32.00

の小売価格(続)

5月	6月	7月	8月	9月	10月	11月	12月
円	円	円	円	円	円	円	円
7.00	3.38	3.38	6.25	6.25	9.50	7.94	5.50
5.25	4.75	7.25	6.25	5.50	5.50	6.25	7.25
2.75	2.00	2.38	2.38	2.38	2.38	2.38	4.00
9.25	5.00	8.50	6.75	6.75	28.80	18.80	25.50
18.30	13.60	2.63	2.63	5.25	11.30	12.00	—
13.00	8.75	3.13	7.00	10.30	13.00	16.80	22.50
9.00	9.00	9.00	9.00	9.00	9.00	9.00	9.00
13.00	13.00	15.00	16.00	17.00	24.00	24.00	25.00
233.00	238.00	245.00	238.00	238.00	250.00	235.00	248.00
159.00	159.00	159.00	216.00	216.00	216.00	216.00	216.00
66.30	66.30	66.30	66.30	66.30	66.30	66.30	66.30
4.28	4.28	4.28	4.28	4.28	4.28	4.28	4.28
32.00	32.00	32.00	32.00	32.00	32.00	32.00	32.00
10.00	10.00	10.00	10.00	10.00	9.50	9.50	9.50
15.80	15.80	15.80	15.80	15.80	15.80	15.80	15.80
21.30	21.30	23.80	23.80	23.80	23.80	23.80	23.80
6.00	5.50	5.75	5.75	6.00	6.00	5.75	6.00
100.00	100.00	100.00	100.00	100.00	100.00	100.00	100.00
143.00	143.00	143.00	143.00	143.00	143.00	143.00	143.00
70.00	70.00	70.00	70.00	70.00	70.00	70.00	70.00
20.00	20.00	20.00	20.00	20.00	20.00	20.00	20.00
200.00	200.00	200.00	200.00	200.00	200.00	200.00	200.00
113.00	115.00	115.00	115.00	115.00	115.00	115.00	115.00
159.00	160.00	143.00	143.00	137.00	134.00	134.00	134.00
34.00	33.50	33.50	33.50	33.50	33.50	33.50	33.50
75.00	75.00	75.00	75.00	75.00	75.00	75.00	75.00
75.00	75.00	75.00	75.00	75.00	75.00	75.00	75.00
50.00	50.00	50.00	50.00	50.00	50.00	50.00	50.00
53.00	53.00	53.00	47.00	47.00	47.00	47.00	47.00
25.80	26.30	26.30	26.30	26.30	26.30	28.80	28.80
20.00	20.00	20.00	20.00	20.00	20.00	20.00	20.00
20.00	20.00	20.00	20.00	20.00	20.00	20.00	20.00
66.30	67.50	67.50	63.80	63.80	63.80	63.80	70.00
35.30	35.30	35.30	35.30	37.00	38.80	38.80	38.30
32.00	32.00	31.00	32.00	32.00	32.00	32.00	32.00

9 飲食店の業種別商店数，従業者数，商品販売額

昭和39年 商業統計結果

業 種	項 目	商 店 数			従 業 者 数		年 間 商 品 販 売 額 (千円)
		計	法 人	個 人	常時従業者	臨時・日雇者 労働者	
計		2 098	103	1 995	5 489	131	3 155 275
食 堂		552	39	513	1 550	45	992 517
料 理 ・ 割 ぽ う 店		297	23	274	991	33	724 179
西 洋 料 理 店		17	4	13	190	1	135 650
中 華 料 理 店		24	—	24	69	—	33 450
そ ば ・ う ど ん 店		579	3	576	927	11	305 976
す し 屋		58	6	52	187	—	133 900
酒 場		287	4	283	536	13	271 442
パ ー		98	1	97	396	6	199 599
ビ ャ ホ ー ル		—	—	—	—	—	—
サ ロ ン ・ キ ャ バ レ ー ・ ナ イ ト ク ラ ブ		7	4	3	119	—	74 580
喫 茶 店		76	17	59	375	19	221 029
そ の 他		103	2	101	149	3	62 953

10 産業別商店数，従業者数，商品販売額

昭和39年 商業統計調査

産 業 別	区 分	商 店 数			常 時 従 業 者 数			年 間 商 品 販 売 額 (千円)
		計	法 人	個 人	計	男	女	
総 数		14 883	2 060	12 823	42 339	21 169	21 170	117 349 979
卸 売 業 計		1 564	867	697	12 104	8 132	3 972	72 037 406
一 般 卸 売 業		1 516	846	670	11 829	7 924	3 905	72 037 406
代 理 商 ・ 仲 立 業		48	21	27	275	208	67	—
小 売 業 計		13 319	1 193	12 126	30 235	13 037	17 198	45 312 573
各 種 商 品 小 売 業		76	25	51	1 073	310	763	3 502 851
織 物 ・ 衣 服 ・ 身 の 回 り 品 小 売 業		2 023	365	1 658	5 630	2 108	3 522	8 862 265
飲 食 料 品 小 売 業		6 765	345	6 420	13 063	4 970	8 093	16 513 240
自 転 車 ・ 荷 車 小 売 業		519	22	497	790	643	147	808 376
家 具 ・ 建 具 ・ 什 器 小 売 業		1 304	203	1 101	3 946	2 415	1 531	7 584 245
そ の 他 の 小 売 業		2 632	233	2 399	5 733	2 591	3 142	8 041 596

11 市町村別，商店数，常時従業者数，商店販売額（飲食店を除く）

昭和39年 商業統計調査

区 分 市町村別	商 店 数 戸	常 時 従 業 者 数 人	年 間 商 品 販 売 額 千円	区 分 市町村別	商 店 数 戸	常 時 従 業 者 数 人	年 間 商 品 販 売 額 千円
徳 島 市	4 061	18 876	79 987 071	大 麻 町	216	414	495 537
鳴 門 市	931	2 415	4 678 010	松 茂 町	97	170	223 794
小 松 島 市	724	1 992	4 439 439	北 島 町	203	577	955 742
阿 南 市	1 122	2 525	4 948 152	応 神 村	61	90	47 532
勝 浦 郡	210	339	355 389	藍 住 町	138	281	437 367
勝 浦 町	153	238	277 122	板 野 町	209	396	565 226
上 勝 町	57	101	78 267	上 板 町	209	373	620 666
名 東 郡	233	476	637 119	吉 野 町	162	282	374 259
佐 那 河 内 村	44	81	76 725	土 成 町	159	299	284 265
國 府 町	189	395	560 394	阿 波 郡	478	906	957 407
名 西 郡	602	1 137	1 134 640	市 場 町	246	478	535 074
石 井 町	363	735	809 398	阿 波 町	232	428	422 333
神 山 町	239	402	325 242	麻 植 郡	902	1 957	2 809 626
那 賀 郡	728	1 432	1 983 392	鴨 島 町	458	1 104	1 813 195
那 賀 川 町	147	278	336 407	川 島 町	110	213	217 902
羽 ノ 浦 町	197	465	816 711	山 川 町	242	465	636 863
鷲 敷 町	134	260	383 544	美 郷 村	37	75	71 733
相 生 町	77	138	154 888	木 屋 平 村	55	100	69 933
上 那 賀 町	95	153	119 187	美 馬 郡	1 222	2 546	3 693 778
木 沢 村	30	48	60 611	脇 町	342	845	1 440 037
木 頭 村	48	90	112 044	美 馬 町	181	317	346 359
海 部 郡	802	1 642	2 679 467	半 田 町	197	347	358 703
由 岐 町	102	184	187 960	貞 光 町	210	495	796 193
日 和 佐 町	172	383	596 969	一 宇 村	74	136	127 695
牟 岐 町	176	378	868 354	穴 吹 町	218	406	624 791
海 南 町	145	265	269 454	三 好 郡	1 414	3 214	5 042 101
海 部 町	113	258	453 249	三 野 町	123	226	251 962
宍 喰 町	94	174	303 431	三 好 町	104	174	210 298
				池 田 町	536	1 620	3 308 647
				山 城 町	132	226	294 569
				井 川 町	177	346	384 869
				三 加 茂 町	205	341	339 601
				東 祖 谷 山 村	83	199	170 674
				西 祖 谷 山 村	54	82	81 481

12 貿易実

(1) 貿易実

品名	数量	金額	輸出国名
計	—	千円 4 054 475	
とうもろこし	3 301屯	75 518	アメリカ・タイ・南アフリカ
採種用種子	1 792屯	67 930	タイ・インドネシア
木材	243 701CM	2 509 080	アメリカ・カナダ・マレーシア・フィリッピン・インドネシア・台湾・ソ連
パルプ	21 075屯	1 305 623	アメリカ・カナダ
塩	14 602屯	47 242	メキシコ・台湾
牛骨	864屯	19 230	南ベトナム・韓国
機械類	—	20 754	イタリア
女子用長靴下	2 365K	211	アメリカ
硫酸塩(漂白剤)	798 361K	8 815	ソ連
その他	—	72	

(2) 貿易実

業態別	輸出品目
総数	
繊維製品	綿糸・綿織物・スパンレーヨン糸・レーヨンスタープル・スフ織物・生糸・敷物・レース・綿トリコット・縫製品・織物用原糸
機械金属製品	マッチ製造機械及び部品・ベアリング・押ねじ・自動靴下針地部品・貨物船・手編機・ナット・割ピン・製機針
食糧品	味付缶詰・みかん・とまと・馬鈴薯・フルーツみつ豆・赤貝味付缶詰・鯖水煮缶詰・魚介類缶詰・漬物
化学製品	医薬品・ゴムホース・トリクロールエチレン・消石灰・紙・ビニールレザー・セロファン・工業薬品・ゴムシート・ゴム手袋
木工製品	木管・漆器製座卓・食卓・鏡台・椅子・プレート・スタンドパーツ・家具脚・塩こしょう入れ・床材・歩行器・額縁
雑貨その他	竹すだれ・奴虱・花火・玉網・昆虫網・ビニールサンダル・鯉のぼり・スリッパ・玩具三味線・理科教材・藤製裁縫箱・プラスチックボート・玩具刀・革手袋・ステロール製玩具・ポリエステル紐・竹製玩具

貿易

績(輸入)

昭和39年 商工観光課調

品目	数量	金額	輸入国名
計	—	千円 3 544 787	
塩	75 797	335 023	北米・中商米・東南ア・中近東・オセアニア・アフリカ・共産圏
無煙炭	230	1 999	共産圏
無活性炭	5 000	2 465	欧州
ジュエツレングライコール	245	27 910	北米・欧州
製紙用工業薬品	9 031	625 872	北米・中南米・オセアニア・欧州
無水硫酸	394	6 211	共産圏
無セ機械及び部品	1	2 480	北米
知里硝石	—	50 312	北米・欧州
塩化硝加	2 513	72 877	中南米
硝加里	2 705	45 985	北米
硝酸加里	200	4 700	欧州
アルキルベンジルトリメチルアンモニウム	4	2 860	北米
果砂	9	10 795	共産圏
ロジ	34	1 888	東南ア・オセアニア
トウモロコシ	1 973	163 472	北米・東南ア・欧州
網	3 787	86 744	北米・中南米・東南ア・アフリカ
パ	1 933	1 522	欧州
綿	21 119	1 352 866	北米
	3 944	748 806	北米・中南米

績(輸出)

昭和39年 商工観光課調

輸出国名	昭和39年実績	昭和38年実績	増減額	前年同期比
	千円	千円	千円	%
北米・中南米・東南ア・アフリカ・中近東・欧州・共産圏	13 003 504	11 213 723	1 789 731	116.0
北米・中南米・東南ア・アフリカ・中近東・欧州・共産圏	9 762 059	8 853 896	908 163	110.3
北米・中南米・東南ア・アフリカ・中近東・オセアニア・欧州・共産圏	1 062 956	564 280	498 676	188.4
北米・東南ア・中近東・アフリカ・欧州	512 001	341 396	170 605	150.0
北米・中南米・東南ア・アフリカ・中近東・欧州・共産圏	1 307 149	1 030 625	226 524	121.0
北米・東南ア・中近東・アフリカ・欧州	149 013	130 312	△18 701	82.6
北米・中南米・東南ア・中近東・オセアニア・アフリカ・欧州	210 326	193 214	17 112	108.9

(3) 仕向地別輸出額

昭和39年 商工観光課調

仕向地	輸 出 金 額		商 品 名
	昭和38年	昭和39年	
計	千円 11 213 723	千円 13 003 504	
東南アジア	2 828 661	3 997 346	綿糸・綿織物・スパンレーヨン糸・レーヨンステーブル・スフ織物・レース・ナイロンアセテートトリコット・縫製品・織物用厚紙・医薬品・ゴムホース・トリクロールエチレン・無水芒硝・消石灰・紙・ビニール・レザー・セロファン・工業薬品・ゴムシート・ゴム手袋・マッチ製造機械及び部品・ベアリング・押ねじ・自動靴下針・手編機・製針機・和梨缶詰・みかん・とまと・馬鈴薯・フルーツみつ豆・赤貝味付缶詰・鯖水煮缶詰・魚介類缶詰・漬物・木管・漆器製座卓・食卓・鏡台・家具脚・歩行器・応接セット・額縁・奴尻・花火・玉網・昆虫網・ビニールサンダル・スリッパ・理科教材・プラスチックボート・玩具刀・竹製玩具
北米	4 803 636	4 351 575	綿糸・敷物・ナイロンアセテートトリコット・縫製品・ゴムホース・工業薬品・ベアリング・自動靴下針・ナット・割ピン・みかん缶詰・たけのこ缶詰・白桃缶詰・マッシュルーム缶詰・さざえ味付缶詰・みかん・椅子・家具脚・塩コショウ入・床材・応接セット・プレート・スタンドパーウ・竹すだれ・奴尻・花火・ビニールサンダル・鯉のぼり・スリッパ・玩具三味線・裁縫箱・革手袋・スチール製玩具
アフリカ	64 249	1 269 402	綿敷物・スフ織物・ナイロンアセテートトリコット・ゴムホース・紙・ゴムシート・マッチ製造機・ベアリング・押ねじ・自動靴下針・魚介類缶詰・家具脚・ビニールサンダル
欧州	539 455	786 257	綿糸・縫製品・紙・工業薬品・ベアリング・押ねじ・自動靴下針・みかん缶詰・塩コショウ入れ・花火・ビニールサンダル・スリッパ・裁縫箱・玩具刀
共産圏	985 660	926 268	綿糸・レーヨンステーブル・織物用原糸・ゴムホース・ベアリング
中近東	263 715	839 302	スフ織物・縫製品・ベアリング・押ねじ・自動靴下針・和製缶詰・ビニールサンダル
中南米	48 615	407 908	綿織物・縫製品・織物用原糸・医薬品・ゴムホース・紙・ゴムシート・ベアリング・自動靴下針
オセアニア	123 264	177 766	ゴムホース・無水芒硝・紙・ビニールレザー・セロファン・工業薬品・ベアリング・貨物船・手編機・塩コショウ入・応接セット・ビニールサンダル・花火
不明	1 557 068	247 680	生糸・縫製品・ゴムホース・ゴムシート・ポリエステル釘

13 運輸, 通信

自動車数	50,745台
国鉄乗車人員(1日平均)	84,232人
電話加入数	36,889台

1 運輸

(1) 自動車保有車両数

単位=台 昭和40.3.31 陸運事務所調

Table showing vehicle counts by usage (用途) and type (車種). Includes categories like 貨物用, 普通車, 小型車, and 軽自動車.

Table showing vehicle counts by usage (用途) and type (車種) for passenger vehicles (乗合用).

Table showing vehicle counts by usage (用途) and type (車種) for special vehicles (特殊用途).

(2) 定期自動車輸送状況

徳島市バス 昭和39年度

Table showing regular bus transport status with columns for route name (路線名), average distance (1日平均走行料), average vehicles (1日平均配車数), and average passengers (1日平均輸送人員).

徳島バス株式会社

Table showing bus routes (路線名), distance (料程), number of vehicles (配車数), and average passengers (1日平均輸送人員) for Tokushima Bus Co.

小松島市バス

Table showing bus routes (路線名), distance (料程), number of vehicles (配車数), and average passengers (1日平均輸送人員) for Komatsushima City Bus.

鳴門市バス

Table showing bus routes (路線名), distance (料程), number of vehicles (配車数), and average passengers (1日平均輸送人員) for Nami City Bus.

四国交通株式会社

Table showing bus routes (路線名), distance (料程), number of vehicles (配車数), and average passengers (1日平均輸送人員) for Shikoku Kōtō Co.

西部交通株式会社

Table showing bus routes (路線名), distance (料程), number of vehicles (配車数), and average passengers (1日平均輸送人員) for Seibu Kōtō Co.

(3) 貨物自動車輸

一般路線貨物自動車運送事業

項目	数量	距離	収入	1キロ当り収入
	t	Km	円	円
昭和39年度	196 795	5 430 666	487 595 302	98.39

一般小型貨物自動車運送事業

項目	数量	距離	収入	1キロ当り収入
	t	Km	円	円
計	606 257.15	7 796 832.4	361 808 041	46.40
昭和39年 4. 5. 6月	130 940.80	1 885 607.0	90 245 661	—
7. 8. 9	157 915.38	1 967 666.0	91 754 771	—
10.11.12	165 897.78	2 095 565.0	98 286 412	—
昭和40年 1. 2. 3	151 503.19	1 847 994.4	81 521 197	—

送実績(営業用)

一般区域貨物自動車運送事業

項目	数量	距離	収入	1キロ当り収入
	t	Km	円	円
計	2 559 085.6	24 546 302.5	1 443 601 780	58.81
昭和39年 4. 5. 6月	661 829.3	5 650 035.8	369 606 230	—
7. 8. 9	661 029.4	6 122 760.9	370 743 537	—
10.11.12	827 529.5	8 309 734.4	416 162 654	—
昭和40年 1. 2. 3	408 697.4	4 463 771.4	287 089 359	—

備考 一般区域 定期便
一般路線 定期便以外のもの

(4) 徳島県内国鉄

種別 線別	旅客収入	乗車人員		降車人員	荷物収入
		定期	外定期		
	円	人	人	人	円
高德本線	240 748 784	2 958 370	9 276 960	12 217 066	24 585 065
鍛冶屋原線	15 453 138	110 754	701 882	814 433	1 921 485
鳴門線	34 755 908	251 653	951 894	1 222 532	6 388 850
小松島線	20 624 395	255 324	243 430	510 481	1 170 860
牟岐線	248 150 010	2 474 991	7 136 914	9 576 005	12 448 915
徳島本線	951 827 274	2 785 986	9 644 286	12 428 393	47 936 385
土讃線	1 713 486 941	6 464 659	13 449 424	19 885 448	99 259 735

注 高德本線および土讃線については全線の数字であるので、昨年の数字とはくい違いがある。

各線別運輸成績

昭和39年度 国鉄四国支社調

発送個数		到着個数		貨物収入	発送トン数	到着トン数
手荷物	小荷物	手荷物	小荷物			
個	個	個	個	円	t	t
9 911	111 032	7 505	91 490	283 321 660	171 567	268 879
1 059	8 546	405	3 633	779 945	104	42
1 082	29 617	1 398	17 863	47 965 110	19 274	23 001
624	23 604	865	12 651	34 737 350	29 213	34 401
9 590	59 697	6 648	75 238	129 241 280	60 071	48 428
29 636	290 833	21 154	276 330	247 871 320	65 226	99 347
89 493	745 383	71 441	548 453	1 028 010 965	1 443 150	1 392 038

(5) 国 鉄 輸 送 状 況

国 鉄 1 日 平 均 乗 車 人 員

種 別 所管別	乗 車 人		員	
	総 数	率	定 期	率
	人	%	人	%
国 鉄 全 線	17 561 202	100.00	12 149 105	100.00
国 鉄 四 国 支 社	297 878	1.70	210 333	1.73
徳 島 管 内	84 232	0.48	62 125	0.51

鉄 道 貨 物 輸 送 実 績 (1日平均)

所 管 別	送 出 屯 数	到 着 屯 数
国 鉄 全 線	541 935	541 935
国 鉄 四 国 支 社	8 356	7 918
徳 島 管 内	802	1 113

(6) 船 舶 乗 降 人 員 なら

種 別 年別港別	入 港		船		機 帆 船	
	総 数	総 屯 数	汽 船	機 帆 船	機 帆 船	機 帆 船
	隻 数	総 屯 数	隻 数	総 屯 数	隻 数	総 屯 数
昭 和 37 年	208 426	12 819 336	41 709	7 160 590	160 796	5 628 720
38 年	218 695	14 500 891	46 488	8 214 138	164 160	6 212 146
昭 和 39 年	181 060	10 217 954	39 927	5 037 818	139 587	5 144 933
小 松 島 港	15 295	2 209 865	3 812	1 850 756	11 479	359 069
徳 島 港	46 384	1 865 587	2 663	646 555	43 721	1 219 032
撫 養 港	18 335	1 186 401	5 991	701 783	12 344	484 618
日 和 佐 港	11 128	673 841	5 026	388 866	6 102	284 975
牟 岐 港	22 986	263 996	3 648	86 577	19 338	177 419
橘 由 港	11 764	1 064 095	5 343	703 424	6 421	360 671
浅 川 港	12 035	269 240	1 330	42 850	10 705	226 390
富 岡 港	3 887	200 110	1 736	80 110	2 151	120 000
那 佐 港	5 297	543 664	337	66 558	4 960	477 106
宍 喰 港	1 631	133 368	—	—	1 554	132 670
折 野 港	2 108	49 915	—	—	643	15 450
今 切 港	11 725	100 871	6 984	59 365	4 741	41 506
亀 浦 港	13 555	1 469 439	2 008	322 645	11 547	1 146 794
中 島 港	4 207	111 817	948	72 384	3 259	39 433
	723	75 745	101	15 945	622	59 800

送 状 況

国 鉄, 私 鉄 営 業 料 (1日平均)

昭和39年度 国鉄四国支社調

種 別 所管別	国 鉄 営 業 料	国 鉄 自 動 車 営 業 料
国 鉄 全 線	20 693.7	15 166.7
四 国 支 社 全 線	794.7	1 335.6
香 川 県 内	143.2	149.5
愛 媛 県 内	275.1	652.0
高 知 県 内	154.1	432.9
徳 島 県 内	222.3	101.2

注 営業キロは39年度全キロの平均を計上した
 県別の境界は次による。
 国 鉄 線
 予讃本線「箕浦」高徳本線「讃岐相生」土讃本線「讃岐財田」及び「大歩危」の各線とした。
 自動車線は各自動車営業所の所属する県に計上した。

びに海上出入貨物総屯数

昭和39年 港湾課調

種 別 帆 船	乗 降 人 員		出 入 貨 物 総 屯 数					
	総 数	乗 込 人 員	上 陸 人 員	総 数	輸 移 出	輸 移 入		
帆 船	5 921	30 026	2 669 914	1 332 630	1 337 284	8 778 830 (仲) (257 499)	5 058 143 (43 096)	3 720 687 (214 403)
船	8 047	74 607	2 615 969	1 305 364	1 310 605	13 792 024 (仲) (106 508)	8 099 755 (47 405)	5 692 269 (59 103)
	1 546	35 203	2 411 630	1 199 748	1 211 882	13 473 018 (仲) (60 288)	7 873 502 (30 144)	5 599 516 (30 144)
	4	40	1 562 241	768 531	793 710	1 320 262 (仲) (60 288)	554 832 (30 144)	765 430 (30 144)
	—	—	306 543	153 276	153 267	4 343 210	2 047 240	2 295 970
	—	—	313 570	163 687	149 883	2 302 242	1 193 267	1 108 975 (フェリーを含む)
	—	—	19 082	8 640	10 442	47 126	30 648	16 478
	—	—	98 097	49 222	48 875	59 353	29 608	29 745
	—	—	61 122	29 336	31 786	1 333 022	573 010	760 012
	—	—	—	—	—	6 606	4 005	2 601
	—	—	—	—	—	143 701	124 647	19 054
	—	—	—	—	—	1 030 579	827 364	203 215
	77	698	—	—	—	87 932	87 932	0
	1 465	34 465	—	—	—	8 328	8 113	215
	—	—	—	—	—	1 894	1 094	800
	—	—	—	—	—	2 466 232	2 079 420	386 812
	—	—	50 975	27 056	23 919	20 272	10 063	10 209
	—	—	—	—	—	302 259	302 259	0

2 通 信

(1) 電報電話取扱局所数 昭和39年 徳島電気通信部調

年 別	区 分	通信部	電話局	電報局	電 報 電話局	電 話 中継所	無 線 中継所	委 託 局		
								総 数	交換局	通話局
昭和 37 年		1	1	1	7	2	1	185	82	103
38		1	1	1	7	2	1	185	85	100
昭和 39 年		1	1	1	7	2	1	186	82	104
徳 島 市		1	1	1	—	1	1	28	2	26
鳴 門 市		—	—	—	1	1	—	12	1	11
小 松 島 市		—	—	—	1	—	—	7	2	5
阿 南 市		—	—	—	1	—	—	15	9	6
勝 浦 郡		—	—	—	—	—	—	5	5	—
名 東 郡		—	—	—	—	—	—	4	2	2
名 西 郡		—	—	—	—	—	—	11	4	7
那 賀 郡		—	—	—	—	—	—	15	12	3
海 部 郡		—	—	—	1	—	—	13	6	7
板 野 郡		—	—	—	1	—	—	16	8	8
阿 波 郡		—	—	—	—	—	—	7	3	4
麻 植 郡		—	—	—	1	—	—	16	6	10
美 馬 郡		—	—	—	—	—	—	12	10	2
三 好 郡		—	—	—	1	—	—	25	12	13

(2) 電 話 機 数

昭和40.3.31現在 単位=台 徳島電気通信部調

年 別	区 分	電話機 総 数	本 電 話 機						公 衆 電 話 機					付 属 内 線 電話機	
			総 数		単 独		共 同		総 数	普通 公衆	委託 公衆	局内 公衆	特殊 局内 公衆		郵便局 公衆
			総 数	事務用	住宅用	事務用	住宅用	事務用							
昭和 39 年		51 772	36 889	32 798	4 091	27 252	1 976	5 546	2 115	1 785	88 1 480	77 22	118 5 678	7 420	

(3) 電 話 加 入 者 数

昭和40.3.31現在 徳島電気通信部調

年 別	区 分	総 数			有 料				無 料 扱				業 務 用			
		総 数	事務用	住宅用	単 独		共 同		単 独		共 同		単 独		共 同	
					事務用	住宅用	事務用	住宅用	事務用	住宅用	事務用	住宅用	事務用	住宅用	事務用	住宅用
昭和 35 年		22 984	21 685	1 299	17 916	862	3 486	354	178	7	2	4	96	6	9	66
36		24 989	23 339	1 652	19 006	997	4 041	558	181	7	1	6	96	7	12	77
37		28 870	26 639	2 231	21 737	1 347	4 605	770	182	6	1	6	104	8	10	94
38		32 222	29 321	2 901	23 851	1 671	5 169	1 110	181	5	1	7	107	9	12	99
昭和 39 年		36 889	32 798	4 091	27 136	1 962	5 522	2 007	—	5	—	7	116	9	24	101
公社直轄局総数		22 840	20 831	2 009	19 039	1 507	1 660	411	—	—	—	—	116	9	16	82
郵政委託局総数		14 049	11 967	2 082	8 097	455	3 862	1 596	—	5	—	7	—	—	8	19

(4) 国内電報通信数

昭和39年度 徳島電気通信部調

年 度 別	昭 和 35 年 度	昭 和 36 年 度	昭 和 37 年 度	昭 和 38 年 度	昭 和 39 年 度
通 信 数	493 323	514 338	478 472	511 793	454 996

月 別	昭和39年										昭和40年		
	4 月	5 月	6 月	7 月	8 月	9 月	10 月	11 月	12 月	1 月	2 月	3 月	
通 信 数	40 743	34 436	32 892	33 229	39 386	33 483	35 607	35 077	41 899	38 363	32 929	56 952	

(5) 郵便施設 昭和40.3.31現在 松山郵政局調

施設別 市郡別	郵便局				簡易郵便局	郵便切手及び紙幣の取扱所	郵便差出箱	私書箱		
	普通局	集配特定局	無集配特定局	計				設備局	設備数	貸与数
昭和38年度末	6	81	101	188	21	1・175	1 349	25	311	176
昭和39年度末	6	81	102	189	23	1 218	1 386	25	311	176
徳島市	1	3	25	29	4	—	—	1	—	—
鳴門市	1	1	10	12	3	—	—	1	—	—
小松島市	1	—	6	7	—	—	—	1	—	—
阿南市	1	6	8	15	3	—	—	2	—	—
名東郡	—	2	2	4	—	—	—	1	—	—
勝浦郡	—	3	2	5	4	—	—	1	—	—
那賀郡	—	11	5	16	1	—	—	2	—	—
海部郡	—	9	4	13	1	—	—	5	—	—
名西郡	—	5	6	11	1	—	—	1	—	—
板野郡	—	9	8	17	2	—	—	2	—	—
阿波郡	—	2	4	6	—	—	—	1	—	—
麻植郡	—	4	11	16	—	—	—	2	—	—
美馬郡	—	13	2	15	2	—	—	2	—	—
三好郡	1	13	9	23	2	—	—	3	—	—

(6) 小包郵便物数(徳島県内) 昭和39年度 松山郵政局調

種別 年度別 局種別	総数	普通小包	普通速達小包	書留小包	書留小包の再掲			
					速達	引受時刻証	配達証明	代金引換
昭和35年度	598 866	478 617	23 936	96 313	7 717	16	197	4 719
36	618 234	491 350	28 962	97 922	8 069	11	155	3 773
37	700 072	553 284	34 636	107 152	8 877	10	173	3 818
38	852 500	691 100	43 100	118 300	9 994	11	131	3 942
昭和39年度	892 600	720 900	47 900	123 800	10 549	9	218	3 895
総数	862 700	701 000	47 900	113 800	10 549	9	218	3 895
普通局	390 400	317 500	24 000	48 900	6 269	9	98	1 135
集配特定局	257 600	216 400	7 300	33 900	1 750	—	40	1 110
無集配特定局	214 700	167 100	16 600	31 000	2 530	—	80	1 650
有料	862 700	701 000	47 900	113 800	10 549	9	218	3 895
無料	29 900	19 900	—	10 000	—	—	—	—

(7) 月別引受郵便物数(徳島県内) 昭和39年度 松山郵政局調

種別 年度別 月別	普通通常郵便物数					特殊通常郵便物数		
	総数	第一種	第二種	第三種	第四種	第五種	総数	普通速達
昭和35年度	35 345 647	8 907 015	13 511 561	5 518 836	46 829 7 361 406	1 484 651	533 969	950 682
36	39 761 886	11 728 697	15 398 733	5 159 736	51 969 7 422 751	1 683 264	667 078	1 016 186
37	43 414 500	13 984 900	16 831 100	5 602 900	49 800 6 945 800	1 830 976	771 000	1 059 976
38	46 172 900	14 746 700	18 303 200	5 709 900	37 400 7 375 700	2 137 100	865 500	1 271 600
昭和39年度	43 962 900	14 599 400	16 744 800	4 865 300	63 200 7 690 200	2 117 900	889 400	1 228 500
総数	41 621 400	12 730 200	16 493 000	4 864 000	63 200 7 471 000	1 869 600	881 900	987 700
有料	2 341 500	1 869 200	251 800	1 300	—	219 200	248 300	7 500
無料	39 280 000	10 861 000	16 241 200	3 564 000	63 200 7 252 000	1 650 400	874 400	980 200
4月	3 408 600	1 036 400	1 357 500	434 500	4 200 576 000	162 600	72 000	83 600
無料	180 400	155 400	19 000	100	—	5 900	23 000	200
5月	3 220 100	970 000	1 254 600	397 400	4 000 594 100	153 500	69 900	83 600
無料	196 000	163 700	24 600	—	—	7 700	20 800	500
6月	3 059 900	1 063 000	1 004 200	421 000	3 500 568 200	146 400	62 500	83 900
無料	188 700	150 500	20 500	500	—	17 200	19 400	400
7月	3 936 300	1 004 000	1 979 500	394 500	4 800 553 500	152 900	71 300	81 600
無料	152 000	135 000	13 500	—	—	3 500	19 700	300
8月	4 079 100	1 012 100	2 062 200	427 600	4 100 573 100	145 500	75 000	70 500
無料	192 300	128 700	18 500	—	—	45 100	17 600	700
9月	3 267 200	999 400	1 253 000	398 600	3 800 612 400	152 300	70 200	81 500
無料	192 400	125 900	18 800	—	—	47 700	19 200	200
10月	3 459 000	1 093 800	1 250 700	432 900	3 600 678 000	161 100	79 400	81 700
無料	231 300	186 600	24 200	—	—	20 500	21 900	1 000
11月	3 202 500	1 041 300	1 166 200	382 100	6 400 606 500	141 500	65 200	75 700
無料	188 700	157 800	16 900	100	—	13 900	17 800	600
12月	3 801 500	1 160 300	1 455 500	405 400	6 500 773 800	185 000	85 300	99 700
無料	238 800	196 400	26 000	600	—	15 800	23 900	800
1月	3 313 700	1 100 800	1 212 400	367 900	5 500 627 100	147 500	70 800	76 700
無料	179 400	144 700	22 500	—	—	12 200	19 800	800
2月	3 215 000	1 064 300	1 161 800	371 900	5 100 611 900	152 800	70 600	82 200
無料	185 500	155 300	19 500	—	—	10 700	19 100	500
3月	3 658 500	1 184 800	1 335 400	430 200	11 700 696 400	168 500	81 500	87 000
無料	216 000	169 200	27 800	—	—	19 000	26 100	900

(8) 加入電話需要状況

昭和39年9月 四国電気通信局調

區別 方式別	申 込 積 帯 数								優 先 度 (新 設・復 旧・復 活)						
	総 数	新 設・復 旧・復 活		不 能 申 込 数			調 査 省 略	置 設 場 所 変 更	第 1 順 位	第 2 順 位	第 3 順 位	第 4 順 位	第 5 順 位	第 6 順 位	基 準 適 用 外
		可 能 申 込 数	局 内 設 備 不 足	線 路 設 備 不 足	局 内 線 路 設 備 不 足										
管 内 計	42 646	14 434	15 443	2 370	5 537	4 862	559	663	89	1 306	21 530	14 553	2 998	1 507	
自 動	21 520	4 510	10 699	597	2 597	3 117	491	424	59	334	10 735	7 650	2 313	5	
共 電	3 124	662	268	12	777	1 405	22	38	19	224	1 822	883	107	31	
磁 石	18 002	9 262	4 476	1 761	2 163	340	46	201	11	748	8 973	6 020	578	1 471	
德 島 通 信 部 計	11 765	3 195	2 864	943	1 646	3 117	47	146	25	468	5 128	4 731	706	561	
自 動	3 559	267	—	175	—	3 117	37	77	19	66	1 638	1 403	353	3	
共 電	310	20	—	—	290	—	—	7	3	19	148	74	59	—	
磁 石	7 896	2 908	2 864	768	1 356	—	10	62	3	383	3 342	3 254	294	558	

14 電気,水道,ガス

水力発電

最大出力.....202,832KW

常時出力..... 61,534KW

ガス

総発生量.....4,763,417^m³

供給総量.....4,626,024^m³

1 電 気

(1) 徳島県内における発電実績

単位=KWH 徳島県電気局 四国電力徳島支店調

区 分	水 力			火 力
	四 国 電 力	徳 島 県 営	美 馬 水 力	
昭 和 34 年 度	462 199 880	290 668 050	16 144 000	—
35	548 611 164	254 581 130	16 030 100	0
36	671 653 026	388 969 290	17 100 400	0
37	521 031 171	278 638 430	13 409 700	旧火力 2 248 000
38	645 612 968	323 705 830	17 769 000	新徳 569 965 000
昭 和 39 年 度	486 891 690	278 523 990	13 317 860	866 512 000
昭 和 39 年 4 月	70 062 092	37 593 790	1 852 700	18 439 000
5	60 272 170	35 184 580	1 507 500	0
6	33 214 320	25 723 050	671 400	36 940 000
7	37 335 990	26 802 860	899 400	92 652 000
8	37 390 570	26 026 860	1 147 900	85 943 000
9	57 464 830	37 372 280	1 416 800	80 719 000
10	53 062 380	34 921 200	1 760 100	90 764 000
11	35 956 360	18 366 610	1 231 900	90 326 000
12	25 079 750	13 297 490	593 500	96 167 000
昭 和 40 年 1 月	17 238 860	9 119 500	474 900	90 953 000
2	27 060 590	5 563 000	701 300	86 759 000
3	32 753 760	5 552 780	1 060 400	96 845 000

(2) 火力発電設備概要

昭和40.3.31現在 四国電力株式会社徳島支店調

所 名	場 所	事 業 所 の 内 容
新徳島発電所	阿南市橘町幸町106	所 属 本 店 認可出力 (max) 125 000KW 認可年月日 昭39.7.29営業門始 発電機 { 定格 125 000KW/160 000KVA 3 600rpm 電圧 15KV 周波数 60~ 調相容量 無し

(3) 県内水力発電の状況

昭和40.3.31現在 河川課調

発 電 所 名	所 属	水 系 河 川 名	使用水量 (m³/S)		出 力 (KW)	
			最 大	常 時	最 大	常 時
坂 州	徳 島 県	那賀川水系 坂州木頭川	6.300	0.830	2 400	140
日 野 谷	〃	〃 那賀川及古屋川	60.000	18.780	61 000	18 700
川 口	〃	〃 那賀川及赤松川	70.000	22.470	11 700	3 900
広 野	四 国 電 力	〃 坂州木頭川他10	14.300	1.840	35 000	2 100
白 川	〃	吉野川水系 白川谷川	0.612	0.417	400	275
伊 予 川	〃	〃 伊予川及相川谷	17.350	3.000	6 000	1 000
祖 谷	〃	〃 祖谷川外10	3.700	0.837	6 300	1 100
高 野	〃	〃 祖谷川外3	8.800	1.986	5 200	550
一 字	〃	〃 祖谷川及若宮谷	9.450	2.474	8 000	1 600
出 合	〃	〃 祖谷川他2	9.461	2.987	9 100	2 953
三 繩	〃	〃 〃	14.600	3.950	7 000	1 700
松尾川第1	〃	〃 祖谷川及松尾川他24	6.300	3.740	20 000	11 500
〃 第2	〃	〃 〃	6.300	3.740	20 500	12 300
切 越	〃	〃 貞光川他6	2.780	0.940	4 000	1 350
吉 良	美 馬 水 力	〃 〃	3.800	1.220	2 700	880
口 山	四 国 電 力	〃 穴吹川	3.340	1.950	1 220	720
神 通	〃	〃 鮎喰川及矢治谷川	0.250	0.125	400	200
神 領	〃	〃 鮎喰川及野間谷川	0.111	0.083	222	166
名 頃	〃	〃 祖谷川他1	3.500	0.980	1 300	190
府 能	〃	園瀬川水系 園瀬川	0.139	0.056	300	120
谷 口	〃	勝浦川水系 勝浦川	0.300	0.300	90	90
計					202 832	61 534

(4) 水系別包

水系名	包蔵水力			既開			
	地点	最大出力	常時出力	発電力量	地点	最大出力	常時出力
吉野川	30	426 150	90 263	1 357 354	22	202 150	58 643
園瀬川	1	300	120	1 284	1	300	120
勝浦川	1	90 000	90 000	649	1	90 000	90 000
那賀川	8	290 450	29 600	803 382	1	35 000	2 100
海部川	3	25 000	4 600	96 961	—	—	—
計	43	831 900	214 583	2 259 630	25	327 450	150 863

注 1 既開発は事業用を全部、自家用は100KW以上を集計した。 2 未開発は純増方式

(5) 事業所数お

営業所別	営業所		営業区域
	B級以上所	C級店数	
徳島営業所	徳島営業所	11	徳島市大部、鳴門市部、板野郡松茂町、北島町、応神村、藍住町、大麻町、板野町、上板町一部、名東郡国府町、佐那河内村、名西郡神山町、石井町
	鴨島	3	麻植郡鴨島町、川島町、木屋平村一部、板野郡吉野町、土成町、上板町大部、阿波郡市場町、名西郡石井町一部
	小松島	2	小松島市、勝浦郡勝浦町上勝町、徳島市一部、那賀川町一部
池田営業所	鳴門	1	鳴門市大部
	池田	11	三好郡池田町、山城町、東祖谷山村、西祖谷山村、三好町、三野町、三加茂町、井川町、脇町一部、美馬郡美馬町、半田町、貞光町、一字村
阿南営業所	脇町	4	美馬郡脇町、穴吹町、美郷村、山川町、阿波郡阿波町、麻植郡木屋平村
	阿南	13	阿南市、那賀郡鷲敷町、相生町、上那賀町、木頭村、木沢村、那賀川町羽の浦町、海部郡由岐町、日和佐町、小松島市一部
	牟岐	2	海部郡牟岐町、海南町、海部町、突喰町

(6) 営業所別

営業所別	電燈、電力計				電
	契約口数	燈個数	KW数	使用電力量	
徳島営業所	85 765	804 092	130 630.0	391 449	78 775
鳴門営業所	14 099	129 894	16 005.5	42 117	12 981
阿南営業所	38 322	362 999	37 460.5	95 100	35 981
小松島営業所	16 438	152 057	15 617.5	41 227	14 933
池田営業所	30 475	281 980	10 967.5	19 972	29 238
脇町営業所	10 199	97 424	4 825.0	20 322	9 669
鴨島営業所	28 373	266 663	13 695.0	33 349	25 906
計	223 671	2 095 109	229 261.0	643 536	207 483

注 契約口数、燈個数、KW数は昭和40.3.31現在の数値である。使用電力量は年度合計値で、単位はMWHとする。

蔵水力一覽表 単位出力=KW発電力量=MWH 昭和40.3.31現在 河川課調

発 発電力量	工事中				未開発			
	地点	最大出力	常時出力	発電力量	地点	最大出力	常時出力	発電力量
763 093	—	—	—	—	8	224 000	31 620	594 261
1 234	—	—	—	—	—	—	—	—
649	—	—	—	—	—	—	—	—
105 172	—	—	—	—	7	255 450	27 500	698 210
—	—	—	—	—	3	25 000	4 600	96 961
870 198	—	—	—	—	18	504 450	63 720	1 381 432

にする、すなわち工事中または計画地点に影響を与える場合増加分のみを計上した。

よび営業区域

昭和40.3.31現在 四国電力徳島支店調

電力所別	電力所				
	発電所別	変電所数	修理所数	保線所数	通信所数
池田電力所	12	1	1	3	1
小松島電力所	5	17	1	2	0

電力消費状況

昭和40.3.31現在 四国電力徳島支店調

灯個数	灯			電力		
	KW数	使用電力量	契約口数	KW数	使用電力量	
804 092	14 566	76 344	6 990	116 064.0	315 105	
129 894	1 812	11 125	1 118	14 193.5	30 992	
362 999	3 360	23 587	2 341	34 100.5	71 513	
152 057	1 293	10 739	1 505	14 324.5	30 488	
281 980	2 092	13 787	1 237	8 875.5	6 185	
97 424	761	8 315	530	4 124.0	12 007	
266 663	1 670	17 767	2 467	12 025.0	15 582	
2 095 109	25 554	161 664	16 188	203 707.0	481 872	

(7) 月別電燈

月別		昭和39年 4月	5月	6月	7月	8月		
電 燈	計	契約口数	200 359	201 114	201 471	201 833	202 067	
		灯 個 数	1 993 979	2 005 866	2 016 026	2 022 303	2 029 348	
	定 額	契約KW	22 815	23 427	23 640	23 600	23 907	
		契約口数	22 819	22 431	21 957	21 701	21 211	
	従 量	灯 個 数	40 374	40 058	39 509	40 002	39 135	
		契約口数	172 970	174 026	174 980	175 460	176 107	
	大 口	灯 個 数	1 950 751	1 963 086	1 974 107	1 979 674	1 987 131	
		契約口数	3 594	3 640	3 679	3 711	3 760	
	電 力	計	契約KW	22 658	23 273	23 511	23 461	23 754
			K W	14 486	14 971	16 520	19 034	19 641
		業 務 用	契約口数	181 453.5	182 405	19 0173.5	203 159	208 575.5
			K W	104	109	112	112	116
		小 (50KW未満)	契約口数	9 489	9 941	10 139	9 918	10 466
			K W	12 703	12 898	13 053	13 201	13 279
小 (50KW以上)		契約口数	64 228	65 272	66 325.5	66 972.5	67 603	
		K W	263	268	270	275	276	
大 (3000KW未満)		契約口数	28 545	29 014	29 511	28 407	29 625	
		K W	18	18	18	18	18	
大 (3000KW以上)		契約口数	18 650	18 650	19 150	19 250	19 250	
		K W	6	5	5	5	5	
特 約		契約口数	29 000	29 000	29 000	29 000	29 000	
		K W	1	1	1	1	1	
臨 時	契約口数	18 000	18 000	18 000	25 000	25 000		
	K W	1 163	1 026	963	967	1 019		
農 事 用	契約口数	12 200.5	10 138	9 763	9 692.5	11 365.5		
	K W	115	515	1 967	4 342	4 815		
	契約口数	806	1 810	7 705	14 383	15 735		
	K W							

注 電力その他とは温水用電力, 事業用電力, 工事用電力, 特殊電力を包括する。

電力需用状況

昭和39年度 四国電力徳島支店調

9月	10月	11月	12月	昭和40年 1月	2月	3月	合計
204 981	204 768	205 257	205 941	206 401	207 066	207 483	2 448 741
2 040 734	2 056 626	2 063 052	2 070 815	2 078 981	2 087 310	2 095 109	24 560 149
24 274	24 295	24 594	24 823	25 015	25 268	25 554	291 212
23 002	22 271	22 175	21 975	21 766	21 557	21 342	264 257
40 109	39 754	40 152	39 961	39 688	39 390	39 099	477 231
176 968	177 644	178 153	178 799	179 542	180 251	180 890	2 125 795
1 997 045	2 013 663	2 019 586	2 027 133	2 035 828	2 044 081	2 052 285	24 044 370
3 810	3 838	3 883	3 915	3 954	3 995	4 021	45 800
24 017	24 167	24 462	24 682	24 870	25 129	25 412	289 396
19 939	19 821	16 140	15 742	16 511	16 116	16 188	205 109
213 484.5	212 443	200 522	201 813.5	202 689.5	202 272	203 707	2 402 698
121	124	129	133	137	138	138	1 473
10 812	10 959	11 629	12 115	12 335	12 527	12 566	132 896
13 347	13 416	13 477	13 538	13 575	13 622	13 688	159 797
67 962	68 479.5	68 729	69 108	69 343	69 727	70 435	814 184.5
279	280	285	290	291	289	291	3 357
29 910	30 192	30 666	30 932	31 043	31 040	31 491	360 376
18	18	18	19	19	19	19	220
19 250	19 250	19 250	20 250	20 300	20 300	20 300	233 850
5	5	5	5	5	5	5	61
29 000	29 000	28 500	28 500	28 500	28 000	28 000	344 500
1	1	1	1	1	1	1	12
25 000	25 000	25 000	25 000	25 000	25 000	25 000	279 000
1 074	1 087	1 092	1 151	1 245	1 374	1 367	13 528
14 782.5	17 114.5	13 651	14 263.5	13 624.5	14 335.5	14 584.5	155 515.5
4 980	4 776	1 019	377	900	106	21	23 933
16 232	11 907	2 556	1 036	1 872	558	498	75 098

(7) 月別電燈

月別		昭和39年 4月	5月	6月	7月	8月	
電 力	臨 時 電 燈	契約口数	—	—	—	—	
		灯 個 数	976	967	855	961	989
	契 約	灯 個 数	2 854	2 722	2 410	2 627	3 082
		契 約 K W	157	154	129	139	153
	電 力 そ の 他	契 約 口 数	—	—	—	—	—
		契 約 K W	113	131	131	113	112
		535	580	580	536	531	

電力需用状況 (別掲)

9月	10月	11月	12月	昭和41年 1月	2月	3月	合計
—	—	—	—	—	—	—	—
1 201	1 015	1 041	1 252	1 139	1 263	1 230	12 889
3 580	3 209	3 314	3 721	3 465	3 839	3 725	38 548
257	128	132	141	145	139	142	1 816
—	—	—	—	—	—	—	—
114	114	114	228	338	562	658	2 728
536	541	541	609	672	784.5	832.5	7 278

(8) 発電所設備

昭和40.3.31現在 四国電力株式会社徳島支店調

発電所名	主河川名	出力		発電電力量 KWH	発電機	
		最大 KW	常時 KW		容量 KVA	電圧 KV
水力合計		202 832	60 701	778 733 480	239 755	
四国電力計		125 032	37 961	486 891 690	147 755	
白川	白川	400	275	2 933 220	650	3.3
伊予川	伊予川, 相川, 谷	6 000	1 000	15 235 400	3 750	3.3
名頃	川祖谷川および同支流	1 300	190	3 980 800	1 400	3.3
祖谷	祖谷川及び同支流, 谷直川	6 300	1 100	26 096 100	4 375	3.3
高野	祖谷川	5 200	550	16 618 200	5 800	6.6
一宇	祖谷川および若宮谷	8 000	1 600	33 967 000	5 250	6.6
出合	祖谷川	9 100	3 040	41 468 300	3 800	6.6
三繩	"	7 000	1 700	27 175 400	7 500	6.6
松尾川第一	松尾川	20 000	11 500	91 067 500	24 000	11.0
" 第二	"	20 500	12 300	104 511 700	24 000	11.0
山口	貞光川本流, 一字川および同支流明谷川, 片川	4 000	1 350	20 087 000	2 500	3.3
神領	穴吹川	1 220	720	9 607 400	1 000	3.3
神領	鮎喰川支流, 中津川支流神通川, 天治, 谷川	400	200	1 661 110	450	3.3
神領	鮎喰川支流, 野間川	222	166	1 170 500	330	3.5
府能	奥川, 股谷川	300	120	962 500	375	3.5
谷口	勝浦川	90	90	705 560	100	3.3
広野	坂州, 木頭川	35 000	2 100	89 644 000	38 000	11.0
他社, 公営計		77 800	22 740	291 841 790	92 000	
坂州	那賀川	2 400	140	5 541 890	1 500	3.3
日野谷	"	61 000	18 700	229 765 000	24 000	11.0
川口	"	11 700	3 900	43 217 100	7 000	66
吉良	吉野川	2 700	—	13 317 800	3 000	3.3
火	計	125 000	—	866 512 000	160 000	15
力	徳島	125 000	—	866 512 000	160 000	

(9) 変電設備

昭和40.3.31現在 四国電力徳島支店調

変電所名	負荷実績 KWH	変圧器				結線	個数	
		容量 (内訳)	相	周波数	電圧 一次 二次		常用	予備
計 (17か所)	355 636 297	KVA 242 400	—	—	KV —	KV —	—	42 4
貞光	9 020 990	3 000 (3 000KW×1台)	3φ	60~ 以下同じ	60	6.9/3.45	△—△	1 0
林	(計) 17 409 400	9 000 (3 000×2台)	3φ		60	6.9/3.45	△—△	2 0
"		(1000×3台)	1φ		60	3.45	△—△	3 0
山川	9 085 600	3 000 (1 000KW×(3+1))	1φ		60	3.45	△—△	3 1
切幡	7 408 035	2 700 (900×3)	1φ					
敷地	(計) 14 922 680	4 500 (4 500×1)	3φ		60	3.45	△—△	1 0
" (連系用)		1 350 (450×(3+1))	1φ		24	3.35	△—△	3 1
国府	129 500 連系用を除く	(7500×1)	3φ		60	6.9/3.45	△—△	1 0
" (連系用)		19 609 250 (120 000×1)	3φ		187	66 Y—Y—△		1 0
国府	11 500	(2 000×1)	3φ		60	6.9/3.45	△—△	0 1
応神		(2 000×2)	3φ		60	6.9/3.45	△—△	2 0
"	40 702 300	(7 500×1)	3φ		60	6.9	△—△	1 0
鳴門	22 214 900	12 000 (7 500×1)	3φ		60	6.9/3.45	△—△	1 0
"		(4 500×1)	3φ		60	6.9/3.45	△—△	1 0
撫養	23 365 100	4 500 (4 500×1)	3φ		60	6.9/3.45		1 0
田宮	64 946 500	15 000 (7 500×2)	3φ		60	6.9/3.45	△—△	2 0
徳島	46 695 000	17 500 (10 000×1+7 500×1)	3φ		10MVAH 7500KVA	64.5 60 6.9/3.45	△—△	2 0
末広	24 527 700	7 500 (7 500×1)	3φ		60	6.9/3.45	△—△	1 0
平島	19 776 142	6 000 (2 000×3)	3φ		62.7	6.9/3.45	△—△	3 0
桑野	17 405 820	6 000 (3 000×1)	3φ		60	6.9/3.45	△—△	1 0
"		(")	3φ		60	6.9/3.45	△—△	1
上板	6 697 800	3 900 (3 000×1)	3φ		60	6.9/3.45	△—△	1 0
"		(300×3)	1φ		6.6	3.15	△—△	3 0
日野谷	2 063 800	1 200 (400×(3+1))	1φ		20.5	6.9/3.45	△—△	3 1
牟岐	9 785 280	2 000 (2 000×1)	3φ		20	6.9/3.45	△—△	1 0
"		2 250 (750×3)	1φ		20	6.9/3.45	△—△	3 0

2 水

(1) 上

事業主体名 (a)	計画 給水人口		現在 給水人口 (d)	原水の 種別 (e)	浄水施設 の種類 (f)	水道料金		専従 職員数 (i)	実績年間 給水量 (j)	家庭用 (k)
	給水人口 (b)	区域内 現在人口 (c)				年間収入 (g)	10m ³ 当り (h)			
計	532 910	431 440	327 356	表2 伏地1 その他10	急 緩 2 1	千円 443 912	円 平均198	人 288	m ³ 26 976	m ³ 11 027
徳島市 (川内)	210 000 10 000	169 880 7 458	136 295 6 444	伏, 浅	—	246 532	165	152	14 850	5 543
鳴門市	53 000	44 128	37 703	表	急	61 682	260	44	3 066	881
小松島市	40 000	33 646	23 904	深, 浅	〃	24 713	170	21	1 205	555
阿南市	100 000	56 967	24 375	深	—	27 478	240	19	1 593	1 074
大池町	14 000	13 398	10 309	地表	—	7 954	220	5	592	232
麻田町	13 000	12 033	10 500	地表	緩	16 075	140	12	1 154	296
半岐町	10 000	9 042	7 780	伏	—	4 704	200	2	564	192
脇松町	6 350	7 080	5 200	深	—	5 254	250	4	296	160
松茂町	7 800	7 440	5 630	〃	—	6 754	230	2	279	178
由岐町	6 050	5 205	4 868	〃	—	3 568	214	1	265	137
阿波町	10 500	10 300	9 386	伏	—	7 014	300	5	598	297
穴吹村	5 100	5 800	4 700	—	—	2 426	150	2	219	82
応神村	5 500	5 347	5 160	深	—	2 996	150	2	195	171
日和佐町	5 300	5 664	5 175	伏	—	4 481	150	2	396	123
山北町	12 500	12 470	11 628	〃	—	7 180	180	4	523	405
穴藍町	9 500	11 733	7 800	〃	—	7 709	120	3	654	420
島喰町	5 100	3 937	3 799	浅	—	2 625	170	2	233	109
藍住町	10 000	9 912	6 700	深	—	—	250	4	0	—

(2) 簡易

事業主体名 (a)	竣工年月	計画 給水人口 (c)	区域内 現在人口 (d)	現在 給水人口 (e)	原水の 種別 (f)	浄水施設 の種類 (g)	配水方式 (h)	メータ整備状況			
								親メータ (i)	各戸メータ (j)		
計	119カ所	124 854	118 589	93 435	湧 表 伏 地 その他 45	6 33 33 1 85	簡 緩 急 なし	48 59 11	32 77 9	有 無 不明	65 48 5
徳島市	一宮町 昭31.11.27	2 000	1 547	483	浅	ボ	ボ	有	有		
〃	一宮下町 39.1.10	1 500	1 590	939	〃	—	〃	〃	〃		
〃	丈六町 34.8.21	120	120	120	深	—	〃	無	無		
〃	飯谷町日浦 36.5.15	136	136	136	伏	—	自	〃	〃		
〃	名東町北広 36.9.10	267	267	267	浅	—	ボ	〃	〃		
〃	名東町3丁目 36.9.15	369	369	369	〃	—	〃	〃	〃		
〃	名東町大浦 36.9.5	123	123	123	〃	—	〃	〃	〃		
〃	八万町星河内 37.2.20	336	336	336	深	—	〃	〃	〃		
〃	名東町1丁目 37.5.21	460	460	460	浅	—	〃	〃	〃		

道

水

道

昭和40.3.31現在 公衆衛生課調

内訳					現在施設 公称能力 (q)	実績1日 最大給水量 (r)	実績1人 1日最大 給水量 (s)=(r)/(d)	当該年度に おける潜在 不足水量 (t)	将来の推定	
営業用 (l)	工場用 (m)	官公署用 (n)	有無 取量 (o)	損失量 (p)					給水人口 (u)	1日最大 給水量 (v)
3 595	733	1 658	924	9 039	116 509	95 612	平均240	—	625	200 908
2 662	89	901	71	5 524	63 000	52 525	399	—	210	63 000
9	—	8	—	105	3 000	1 232	199	—	10	3 000
168	285	25	488	1 219	10 000	10 033	266	—	85	30 000
123	17	153	85	272	9 000	5 230	219	—	65	20 000
119	91	62	62	185	4 800	4 800	200	—	100	40 000
36	4	50	16	254	2 250	2 660	258	—	22	4 500
212	90	82	72	402	3 600	4 000	390	—	13	5 000
77	42	8	0	245	1 600	1 618	205	—	15	4 500
31	—	29	1	75	963	903	174	—	6	1 136
19	12	10	0	60	1 200	1 238	197	—	13	5 600
6	4	12	5	101	760	1 188	233	—	5	1 800
—	—	42	6	253	3 000	1 699	181	—	11	2 100
65	—	18	8	46	765	800	150	—	6	900
6	3	4	3	8	825	771	224	—	6	1 200
44	75	43	53	58	1 870	1 996	386	—	6	2 000
—	8	19	2	89	1 875	2 016	173	—	13	3 250
15	0	185	20	14	1 700	2 180	280	—	25	10 200
3	13	7	32	69	1 000	720	189	—	5	1 100
—	—	—	—	—	1 622	—	—	—	10	1 622

水道

昭和40.3.31現在 公衆衛生課調

水道料金		専従職 員数 (m)	技術管理者		実績年間 給水量 (p)	実績年間 有収水量 (q)	給水状況 (r)	水質検査 実施機関 (s)	経営の 種別 (t)		
年間収入 (k)	10m ³ 当り (l)		有資格者数 (n)	専任の別 (o)							
44 288	—	68	25	兼 併 専 無	3 889 307	3 110 158	良 不足 不明	106 10 3	保 上 自	115 2 1	公 その他 38
304	165	1	1	兼	30 248	15 248	良	上水道	公		
120	200	—	同	〃	6 986	3 321	〃	〃	〃		
30	—	—	—	—	7 884	6 570	〃	保	組		
24	—	—	—	—	8 920	7 446	〃	〃	〃		
90	—	—	—	—	17 541	14 618	〃	〃	〃		
55	—	—	—	—	24 243	20 202	〃	〃	〃		
45	—	—	—	—	8 084	6 734	〃	〃	〃		
81	—	—	—	—	22 075	18 396	〃	〃	〃		
72	—	—	—	—	30 222	25 185	〃	〃	〃		

(3) 専 用 水 道

昭和40年'331現在 公衆衛生課調

事業主体名 (a)	竣工年月 (b)	給水区域の名称 (c)	計画人口 (d)	現給水人口 (e)
所属市町村	事業主体名		人	人
計	41か所		15 433	12 994
徳島市	組	丈六町門前	185	185
"	"	川北上町	200	194
"	"	上方町(同和会)	500	500
"	日清紡績	川内町	500	500
"	中央病院	蔵本町	700	700
"	徳大医学部	"	1 000	1 000
小松島市	東洋紡績	小松島工場	1 200	780
"	日赤徳島支部	徳島支部	970	870
勝浦町	掛谷専用水道	掛谷	300	280
"	黒岩	黒岩	300	300
"	黒岩普松	普松	100	90
上勝町	組	落合川北	300	120
"	"	福川	307	162
神山町	本名専用水道組合	阿野字本名	124	124
石井町	上浦共同給水施設組合	浦庄,上浦703山上運	125	125
"	上南水道組合	上南	130	130
"	諏訪	諏訪	130	130
"	中央	中央	450	420
"	大東	大東	300	280
"	北石	北石	265	255
"	町	中央住宅団地	909	297
北島町	東邦レーヨン徳島工場	北島町上水道	1 210	1 200
"	日清紡績徳島工場	北島町上水道	500	500
板野町	当部水道組合	中久保当部	180	180
市場町	大北	大北一円	140	136
鴨島町	筒井製糸	筒井製糸	330	130
"	療養所	療養所	1 200	800
川島町	山田第一共同給水施設	山田	151	151
"	山田共同給水施設	山田	120	120
山川町	高越鋳業	一	150	140
半田町	小野専用水道組合	敷地	200	200
貞光町	太田給水組合	太田	208	208
穴吹町	東	東	150	138
三好町	喜来谷水道	昼間長谷伍平	200	187
池田町	中「西水道組合	中「西(ナカタ)	413	402
"	同和会	西山	150	150
"	馬場専用水道	白地字馬場	181	181
山城町	川口水道組合	大川持	200	121
三加茂町	江口水道会	江口	364	350
上板町	同和会	川西	276	143

原水の類 (f)	浄水施設の類 (g)	施設能力 (h)	施設の専用兼用の別 (i)	給状 (j)	水質検査実施機関 (k)	専従員数 (l)	技術者 (m)
		m ³ /日				人	
湧3 表17 伏2 その他19	急0 緩1 その他1 なし39	9 764	専40 分1	良40 不足1	保39 衛1 その他1	40	有9 無26 不要6
浅	—	33	専	良	保	0	無
伏	—	36	"	"	"	1	"
浅	—	60	"	"	"	0	"
深	—	175	"	"	"	1	有
"	—	700	"	"	"	0	"
"	—	500	"	"	"	0	"
"	—	800	"	"	小松島工場診療所・県衛研	1	"
"	—	800	分	"	保	0	"
湧	—	50	専	"	"	0	無
表	—	45	"	"	"	0	"
湧	—	20	"	"	"	0	"
表	—	—	"	"	"	0	"
"	—	—	"	"	"	0	"
伏	—	20	"	"	"	1	"
—	—	23	"	"	"	1	"
—	—	20	"	"	"	1	"
—	—	25	"	"	"	1	"
—	—	85	"	"	"	1	"
—	—	60	"	"	"	1	"
—	—	45	"	"	"	1	"
深	—	181	"	"	"	3	"
"	—	3 000	"	"	同 工場検査室	12	有
"	—	1 700	"	"	保	10	"
浅	—	27	"	"	"	0	無
表	—	17	"	"	"	1	"
深	—	45	"	"	"	0	"
"	—	800	"	"	"	1	有
湧	—	15	"	"	"	0	無
表	—	24	"	"	"	0	"
"	—	23	"	"	"	1	不要
"	緩	30	"	"	"	0	無
"	—	25	"	"	"	0	"
"	—	15	"	不良	"	0	有
"	—	24	"	良	"	0	不要
"	—	50	"	"	"	0	"
"	—	18	"	"	"	0	"
"	—	22	"	"	"	0	"
"	簡	150	"	"	"	1	無
"	—	44	"	"	"	0	不要
浅	—	45	"	"	"	0	無

3 ガ ス

(1) ガス設備および配ガス状況

四国ガス株式会社徳島支店調

種 類	発 生 (窯)			ガ ス 留		配 ガ ス			
	炉 数	1日当り 石炭処理能力	1日当り 製造能力	基 数	容 量	区 域	戸 数	1戸1日 当り平均	1戸1日当 り最大
	基	屯	立方米	基	立方米		戸	立方米	立方米
油ガス発生装置	2	41 150	64 000	2	5 800	徳島市	7 174	47	72

(2) ガス発生量および用途別供給状況

単位=立方米 四国ガス株式会社徳島支店調

区 分 年月日	総 発 生 量	用 途 別 供 給					
		総 量	工 業 用	(医 療 用) (学 術 研 究 用, 公 用)	商 業 用	家 庭 用	公 用
昭 和 34 年	3 340 469	3 200 728	0	—	—	—	—
35	3 715 693	3 531 120	0	—	—	—	—
36	4 002 462	3 760 549	0	—	—	—	—
37	4 331 725	4 088 218	0	—	—	—	—
38	4 719 636	4 506 235	224	810 421	1 814 713	1 880 877	—
昭 和 39 年	4 763 417	4 526 024	157	820 999	1 834 090	1 970 778	—
昭和39年1月	474 179	458 163	157	83 766	189 047	185 193	—
2	534 704	509 899	0	112 020	203 564	194 315	—
3	485 498	488 551	0	106 369	197 004	185 178	—
4	427 911	414 774	0	63 592	174 916	176 266	—
5	375 367	361 095	0	56 947	143 014	161 134	—
6	380 003	366 541	0	63 729	141 144	161 668	—
7	37 720	328 505	0	55 874	125 193	147 438	—
8	29 920	327 609	0	44 631	127 934	155 044	—
9	323 082	321 467	0	43 526	127 929	150 012	—
10	311 791	302 645	0	46 232	117 162	139 251	—
11	361 035	347 659	0	60 224	136 992	150 443	—
12	422 207	399 116	0	84 089	150 191	164 836	—

15 事業所

事業所数	{	総数	36,910
		個人	28,510
		法人	6,687
		法人でない団体	101
		公営	1,296
		国営, 公共企業体	316
従業者数	{	総数	200,888
		個人	69,726
		法人	103,171
		法人でない団体	445
		公営	16,325
		国営, 公共企業体	11,221

1 産業中分類，経営組織

別事業所数および種類別従業員数—民営，公営，国営・公共企業体

昭和38年 事業所統計結果

区分 産業分類別	総 数		事業の経営組織別					
			民 営			公 営		
	事業所数	従業者数	事業所数	従業者数	(内)常雇 の従業者	事業所数	従業者数	(内)常雇 の従業者
全 産 業	36 910	200 888	35 298	173 342	103 254	28 510	69 726	18 718
農 業	32	134	32	134	104	—	—	—
農産物生産農業	31	x	31	x	x	—	—	—
非農産物生産農業	1	x	1	x	x	—	—	—
林業，狩猟業	9	130	9	130	112	—	—	—
林業	9	130	9	130	112	—	—	—
狩猟業	—	—	—	—	—	—	—	—
漁業，水産養殖業	16	295	16	295	231	—	—	—
漁業	5	120	5	120	108	—	—	—
水産養殖業	11	175	11	175	123	—	—	—
非農林水産業	36 853	200 329	35 241	172 783	102 807	28 510	69 726	18 718
鉱業	65	1 041	65	1 041	863	34	175	80
石油，天然ガス， 石炭，金属， 非金属	2	87	2	87	69	—	—	—
	—	—	—	—	—	—	—	—
	63	954	63	954	794	34	175	80
建設業	2 242	22 188	2 196	19 196	10 346	1 835	6 621	2 491
総別工事業 (設備工事を除く)	712	18 045	666	15 053	8 532	405	4 148	2 004
施設整備工事業	1 339	2 623	1 339	2 623	677	1 315	2 200	386
	191	1 520	191	1 520	1 137	115	273	101
製 造 業	4 415	59 268	4 408	58 255	46 402	3 064	14 470	7 386
食料品製造業	1 478	10 746	1 478	10 746	6 062	1 116	4 083	1 096
繊維工業(衣服その他の繊維製品を除く)	193	6 959	193	6 959	6 437	99	787	587
衣服，その他の繊維製品製造業	206	5 093	205	4 091	3 821	128	x	x
木材，木製品製造業(家具を除く)	778	6 846	778	2 381	1 282	509	2 381	1 282
家具，装備品製造業	608	5 396	608	5 396	4 126	449	2 035	1 242
パルプ，紙，紙加工品製造業	79	2 570	79	2 570	2 363	47	188	77
出版，印刷，同関連産業	110	1 936	108	1 628	1 471	58	x	x
化学工業	50	6 336	50	6 336	6 061	18	946	857
石油製品，石炭製品製造業	4	x	4	78	63	1	x	x
ゴム製品製造業	4	708	4	708	700	2	14	8
皮革，同製品製造業	37	431	37	731	350	31	246	180
窯業，土石製品製造業	183	1 294	183	1 294	858	131	512	186
鉄業，鉄鋼製造業	17	322	17	30	20	5	30	20
非鉄金属製造業	4	x	4	31	28	1	x	x
金属製品製造業	134	1 691	134	1 691	1 404	89	285	132
機械製造業(電気機械器具を除く)	102	3 064	102	2 840	2 678	39	x	x
電気機械器具製造業	4	65	4	65	55	2	6	2
輸送用機械器具製造業	70	990	70	724	560	51	x	x
計量器，測定器，測量機械，医療機械，理化学機械，光学機械，時計製造業	15	319	15	319	264	10	68	46
武器製造業	—	—	—	—	—	—	—	—
その他の製造業	336	x	335	3 430	547	278	1122	547

注 民営の総数には内訳の計はxのあるため必ず一致しない。

法 人		法 人 で ない 団 体			公 営		国 営 ・ 公 共 企 業 体		
		事業所数	従業者数	(内)常雇 の従業者	事業所数	従業者数	事業所数	従業者数	
6 687	103 171	84 199	101	445	337	1 296	16 326	316	11 221
32	134	104	—	—	—	—	—	—	—
31	x	x	—	—	—	—	—	—	—
1	x	x	—	—	—	—	—	—	—
9	130	112	—	—	—	—	—	—	—
9	130	112	—	—	—	—	—	—	—
—	—	—	—	—	—	—	—	—	—
16	295	231	—	—	—	—	—	—	—
5	120	108	—	—	—	—	—	—	—
11	175	123	—	—	—	—	—	—	—
6 630	102 612	83 752	101	445	337	1 296	16 325	316	11 221
31	866	783	—	—	—	—	—	—	—
2	87	69	—	—	—	—	—	—	—
—	—	—	—	—	—	—	—	—	—
29	779	714	—	—	—	—	—	—	—
361	12 575	7 855	—	—	—	35	2 434	11	558
261	10 905	6 528	—	—	—	35	2 434	11	558
24	423	291	—	—	—	—	—	—	—
76	1 247	1 036	—	—	—	—	—	—	—
1 333	43 685	38 966	11	1 060	50	3	85	4	928
358	6 615	4 965	4	48	1	—	—	—	—
94	6 172	5 850	—	—	—	—	—	3	916
76	4 091	3 821	1	x	x	1	27	—	—
268	x	x	1	x	x	—	—	—	—
159	3 311	2 884	—	—	—	—	—	—	—
32	2 382	2 286	—	—	—	—	—	—	—
49	1 628	1 471	1	x	x	1	30	1	12
32	5 390	5 204	—	—	—	—	—	—	—
3	78	63	—	—	—	—	—	—	—
2	694	692	—	—	—	—	—	—	—
6	185	170	—	—	—	—	—	—	—
52	782	672	—	—	—	—	—	—	—
11	x	x	1	x	x	—	—	—	—
3	31	28	—	—	—	—	—	—	—
45	1 406	1 272	—	—	—	—	—	—	—
62	2 840	2 678	1	x	x	—	—	—	—
2	59	53	—	—	—	—	—	—	—
18	724	560	1	x	x	—	—	—	—
5	251	218	—	—	—	—	—	—	—
—	—	—	—	—	—	—	—	—	—
56	2 308	x	1	x	x	1	28	—	—

産業中分類別、事業の経営組織別の事業所数

Table with 10 columns: 区分, 総数, 事業の経営組織別 (民, 営, 個人), 事業所数, 従業者数, (内)常雇の従業者. Rows include 卸売業, 小売業, 金融, 保険業, 不動産業, 運輸通信業, 電気, ガス, 水道業, サービス業.

および種類別従業者数—民営, 公営, 国営・公共企業体 (つづき)

昭和38年 事業所 統計調査結果

Table with 10 columns: 事業の経営組織別 (法人, 個人, 公営, 国営・公共企業体), 事業所数, 従業者数, (内)常雇の従業者. Rows include 卸売業, 小売業, 金融, 保険業, 不動産業, 運輸通信業, 電気, ガス, 水道業, サービス業.

2 産業大分類別規模別の事業数および従業者数

産業分類	総数		規模別					
	事業所数	従業者数	1人	2人		3人		従業者数
			事業所数 (従業者数)	事業所数	従業者数	事業所数	従業者数	
全産業	36 910	200 888	11 712	11 552	23 104	4 314	12 942	
農業	32	134	—	1	2	8	24	
林業, 狩猟業	9	130	—	—	—	—	—	
漁業, 水産養殖業	16	295	—	—	—	—	—	
非農林水産業	36 853	200 329	11 712	11 550	23 100	4 306	12 918	
鉱業	65	1 041	4	8	16	7	21	
建設業	2 242	22 188	1 016	297	594	122	366	
製造業	4 415	59 268	409	843	1 636	693	2 079	
卸売業, 小売業	18 829	54 559	6 118	7 641	15 282	2 230	6 690	
金融, 保険業	501	6 907	95	71	142	30	90	
不動産業	286	536	216	44	88	7	21	
運輸通信業	1 236	15 138	219	192	384	183	549	
電気, ガス, 水道業	148	1 647	43	30	60	24	72	
サービス業	9 131	39 045	3 592	2 424	4 848	1 010	3 030	

産業分類	規模別		別			
	30 ~ 49人		50 ~ 99人		100 ~ 199人	
	事業所数	従業者数	事業所数	従業者数	事業所数	従業者数
全産業	513	19 321	275	18 528	100	13 677
農業	—	—	—	—	—	—
林業, 狩猟業	1	x	—	—	—	—
漁業, 水産養殖業	3	x	—	—	—	—
非農林水産業	509	19 191	275	18 528	100	13 677
鉱業	3	107	5	x	1	x
建設業	85	3 196	55	3 532	15	2 025
製造業	165	6 277	96	6 737	44	6 099
卸売業, 小売業	80	2 914	26	1 663	7	915
金融, 保険業	33	1 280	12	679	3	508
不動産業	—	—	1	x	—	—
運輸通信業	47	1 724	30	2 049	19	2 587
電気, ガス, 水道業	2	79	7	469	2	x
サービス業	94	3 614	43	2 960	9	1 132

ならびに本所の事業所数および従業者数—民営

昭和38年 事業所統計調査結果

事業所数	規模別							
	4人		5 ~ 9人		10 ~ 19人		20 ~ 29人	
	事業所数	従業者数	事業所数	従業者数	事業所数	従業者数	事業所数	従業者数
2 038	8 152	3 664	23 587	2 025	27 214	652	15 291	
14	56	9	52	—	—	—	—	
1	4	1	x	5	67	1	x	
2	8	1	x	6	94	3	x	
2 021	8 084	3 653	23 523	2 014	27 053	648	15 183	
6	24	12	91	14	177	5	110	
87	348	249	1 071	208	2 791	96	2 261	
389	1 556	956	6 185	589	7 866	200	4 641	
871	3 484	1 284	8 115	465	6 095	104	2 459	
35	140	93	625	91	x	34	824	
7	28	7	43	4	x	—	—	
98	392	228	1 487	150	2 058	63	1 472	
11	44	9	55	14	179	5	116	
517	2 068	815	5 220	479	6 594	141	3 300	

事業所数	規模別							
	200 ~ 299人		300 ~ 499人		500 ~ 999人		1 000人以上	
	事業所数	従業者数	事業所数	従業者数	事業所数	従業者数	事業所数	従業者数
28	6 733	23	8 602	13	x	1	x	
—	—	—	—	—	—	—	—	
—	—	—	—	—	—	—	—	
—	—	—	—	—	—	—	—	
28	6 733	23	8 602	13	x	1	x	
—	—	—	—	—	—	—	—	
6	1 457	4	1 424	2	1 476	—	—	
10	2 424	12	4 704	8	x	1	x	
2	x	1	x	—	—	—	—	
3	694	—	—	1	x	—	—	
—	—	—	—	—	—	—	—	
3	731	3	x	1	x	—	—	
1	x	—	—	—	—	—	—	
3	711	3	x	1	x	—	—	

3 市町村別，産業大分類別の事業所および従業者数 (続)

区分 市町村別	産業大分類別							
	不動産業		運輸通信業		電気, ガス, 水道業		サービス業	
	事業所数	従業者数	事業所数	従業者数	事業所数	従業者数	事業所数	従業者数
総数	286	536	1 236	15 138	148	1 647	9 131	39 045
徳島市	168	379	185	5 664	10	562	2 321	13 663
鳴門市	6	8	102	891	5	x	518	x
小松市	17	25	71	1 080	3	x	495	x
阿波市	12	22	218	1 915	11	197	628	2 417
勝浦郡	—	—	9	x	1	x	132	365
勝上町	1	x	7	51	—	—	52	197
名佐郡	—	—	4	x	2	5	43	139
名佐町	1	x	9	54	2	15	112	397
名石郡	5	7	13	105	4	14	215	631
名石町	1	3	31	133	8	x	197	632
那賀郡	—	—	37	169	1	x	115	x
那賀町	3	—	14	115	1	x	142	475
那賀町	—	—	5	79	1	x	74	197
那賀町	—	—	7	107	3	x	61	196
那賀町	—	—	12	x	3	4	72	227
那賀町	—	—	5	30	6	26	31	105
那賀町	—	—	3	x	1	x	47	293
海部郡	—	—	23	x	1	3	102	309
海部町	1	x	24	178	2	x	138	556
海部町	—	—	11	147	2	x	119	428
海部町	—	—	15	x	1	x	107	394
海部町	—	—	10	78	1	1	60	186
海部町	—	—	6	42	2	x	49	192
板野郡	1	x	11	x	2	5	116	380
板野町	13	20	21	79	2	3	46	248
板野町	11	14	15	172	3	x	97	319
板野町	1	x	6	36	1	2	41	112
板野町	3	3	9	65	1	x	83	235
板野町	2	2	12	155	2	x	128	606
板野町	11	12	24	147	2	2	158	429
板野町	4	4	12	50	1	x	78	314
板野町	—	—	5	x	—	—	61	278
阿波市	1	x	16	78	3	8	163	504
阿波市	—	—	9	59	3	x	80	320
麻植郡	7	8	27	409	2	68	274	1 197
麻植町	—	—	6	49	1	1	105	267
麻植町	2	x	12	162	3	12	135	403
麻植町	—	—	2	23	1	x	37	104
麻植町	—	—	4	x	3	6	59	170
美馬郡	2	x	13	110	2	x	209	778
美馬町	2	x	15	57	2	4	109	359
美馬町	—	—	11	x	1	x	107	345
美馬町	—	—	10	116	5	27	142	449
美馬町	—	—	2	x	—	—	47	142
美馬町	—	—	27	360	3	10	120	513
三好郡	1	x	10	41	2	x	85	247
三好町	1	1	20	58	1	2	76	x
三好町	7	7	44	1 076	9	146	350	1 491
三好町	—	—	24	x	5	20	90	285
三好町	—	—	17	74	4	26	84	292
三好町	—	—	25	111	2	x	127	349
三好町	—	—	3	x	3	21	45	157
三好町	1	2	3	x	8	x	49	139

4 市町村別，経営組織別の事業所数および従業者数

区分 市町村別	経営組織別				
	個人		法人		法人でない団体
	事業所数	従業者数	事業所数	従業者数	
総数	28 510	69 726	6 687	103 171	101
徳島市	7 132	18 893	2 681	48 722	35
鳴門市	1 793	5 876	431	7 564	3
小松市	1 502	3 616	315	5 174	2
阿波市	2 156	5 814	451	6 930	17
勝浦郡	339	774	94	578	—
勝上町	120	x	32	315	12
名佐郡	122	236	25	166	2
名佐町	367	x	60	536	1
名石郡	740	1 583	111	1 316	—
名石町	561	1 187	83	720	5
那賀郡	413	1 241	74	x	1
那賀町	411	944	77	967	3
那賀町	244	443	30	210	—
那賀町	181	345	24	160	—
那賀町	202	339	29	x	4
那賀町	64	114	21	184	3
那賀町	105	221	17	x	—
海部郡	265	x	35	207	1
海部町	362	830	80	784	1
海部町	357	704	100	x	2
海部町	271	605	51	620	—
海部町	211	495	38	311	—
海部町	164	341	30	x	1
板野郡	374	912	84	692	—
板野町	186	421	32	253	—
板野町	335	938	64	4 701	2
板野町	118	230	20	978	—
板野町	311	803	41	396	—
板野町	405	x	52	331	1
板野町	520	1 007	83	713	—
板野町	326	618	36	x	—
板野町	199	421	23	173	—
阿波市	531	1 097	56	x	1
阿波市	348	x	40	1 297	1
麻植郡	820	1 950	159	2 607	—
麻植町	310	592	35	452	2
麻植町	414	853	81	1 187	—
麻植町	55	89	19	44	—
麻植町	90	211	29	278	—
美馬郡	616	x	114	1 164	1
美馬町	382	x	55	703	1
美馬町	384	x	60	453	1
美馬町	449	x	85	538	1
美馬町	119	292	17	41	—
美馬町	416	934	70	x	1
三好郡	312	638	41	292	—
三好町	264	543	31	260	—
三好町	921	2 237	283	x	2
三好町	255	558	33	314	3
三好町	291	666	50	328	—
三好町	399	875	70	550	—
三好町	140	334	10	49	—
三好町	136	296	20	92	2

4 市町村別、経営組織別の事業所数および従業者数 (続)

区分 市町村別	経営組織別				
	法人でない団体	公 営		国 営・公 共 企 業 体	
	従業者数	事業所数	従業者数	事業所数	従業者数
総 数	445	1 296	16 325	316	11 221
徳島市	127	144	3 683	62	5 534
鳴門市	70	76	1 197	17	322
小松市	13	60	1 258	19	650
阿波市	51	94	892	24	484
勝浦郡	—	20	198	3	59
勝上郡	107	12	75	2	33
名佐郡	6	10	69	1	15
名国郡	x	16	182	4	49
名石郡	—	30	286	6	94
那賀郡	29	39	335	7	86
那賀郡	x	13	120	3	36
那賀郡	16	15	157	3	63
那賀郡	—	11	85	3	37
那賀郡	—	14	172	3	32
那賀郡	8	22	121	3	43
那賀郡	5	10	54	2	23
那賀郡	—	11	100	2	27
海部郡	x	23	135	4	39
海部郡	x	21	355	6	97
海部郡	6	18	161	3	59
海部郡	—	29	218	3	34
海部郡	—	7	43	3	37
海部郡	x	12	100	1	22
板野郡	—	15	134	4	63
板野郡	—	15	111	1	10
板野郡	27	13	115	1	27
板野郡	—	6	50	2	26
板野郡	—	10	85	3	37
板野郡	x	17	215	8	259
板野郡	—	21	159	5	126
板野郡	—	10	141	2	27
板野郡	—	12	145	2	23
阿波市	x	21	157	3	52
阿波市	x	16	142	4	65
麻植郡	—	26	274	12	417
麻植郡	9	15	1 039	4	45
麻植郡	—	24	161	7	79
麻植郡	—	12	67	2	23
麻植郡	—	14	81	3	31
美馬郡	x	48	657	5	121
美馬郡	x	24	241	2	39
美馬郡	x	24	225	3	52
美馬郡	x	24	211	4	95
美馬郡	—	13	89	1	21
美馬郡	x	26	287	7	109
三好郡	—	16	105	1	21
三好郡	—	14	98	3	33
三好郡	6	57	683	21	1 247
三好郡	16	25	161	7	77
三好郡	—	19	157	4	54
三好郡	—	24	150	5	65
三好郡	—	11	99	4	78
三好郡	20	17	90	2	27

16 勞 働

職 業 紹 介	求 人 数	一般.....	25,400人
		日雇.....	106,510人
	求 職 者 数	一般.....	35,891人
		日雇.....	2,728人
	就 職 者 数	一般.....	17,960人
		日雇.....	621,521人
単 位 労 働 組 合	組 合 数.....	520	
	組 合 員 数.....	62,716人	

産業別労働

区分 月別	製造業 (中分類)									
	衣服その他繊維製品製造業			木材木製品製造業			家具装備品製造業			パルプ
	現金給与総額	きまってる支給額	特別に支払われた支給額	現金給与総額	きまってる支給額	特別に支払われた支給額	現金給与総額	きまってる支給額	特別に支払われた支給額	現金給与総額
昭和42年										
総額	1月	15 903	15 903	—	—	—	—	—	—	34 398
	2月	16 639	16 639	—	—	—	—	—	—	35 076
	3月	16 690	15 614	1 076	—	—	—	—	—	33 965
	4月	17 106	17 016	90	—	—	—	—	—	35 812
	5月	17 473	16 640	833	—	—	—	—	—	34 376
	6月	16 810	16 810	—	—	—	—	—	—	71 164
	7月	21 547	15 733	5 814	—	—	—	—	—	41 139
	8月	22 488	18 043	4 445	—	—	—	—	—	42 732
	9月	19 506	19 506	—	—	—	—	—	—	19 908
	10月	17 873	17 414	459	—	—	—	—	—	39 646
	11月	17 782	17 782	—	—	—	—	—	—	38 353
	12月	24 858	18 034	16 824	—	—	—	—	—	96 465
内訳 男	1月	33 792	33 792	—	—	—	—	—	—	38 840
	2月	33 814	33 814	—	—	—	—	—	—	39 542
	3月	35 207	33 083	2 124	—	—	—	—	—	38 272
	4月	34 524	34 104	420	—	—	—	—	—	40 648
	5月	34 313	34 050	263	—	—	—	—	—	39 180
	6月	34 334	34 334	—	—	—	—	—	—	81 535
	7月	47 357	33 347	14 010	—	—	—	—	—	45 602
	8月	44 063	36 071	7 992	—	—	—	—	—	48 337
	9月	37 631	37 631	—	—	—	—	—	—	21 439
	10月	37 433	36 560	873	—	—	—	—	—	45 411
	11月	36 862	36 862	—	—	—	—	—	—	43 814
	12月	67 213	36 561	30 652	—	—	—	—	—	114 556
女	1月	13 122	13 122	—	—	—	—	—	—	20 821
	2月	13 956	13 956	—	—	—	—	—	—	21 478
	3月	13 829	12 915	914	—	—	—	—	—	21 055
	4月	14 443	14 403	40	—	—	—	—	—	21 365
	5月	14 743	13 914	829	—	—	—	—	—	20 126
	6月	14 048	14 048	—	—	—	—	—	—	40 486
	7月	17 817	13 185	4 632	—	—	—	—	—	27 681
	8月	19 134	15 243	3 891	—	—	—	—	—	25 680
	9月	16 740	16 740	—	—	—	—	—	—	15 299
	10月	14 903	14 507	396	—	—	—	—	—	22 407
	11月	14 885	14 885	—	—	—	—	—	—	22 176
	12月	29 981	15 241	14 740	—	—	—	—	—	44 032

者平均賃金 (続)

区分 月別	製造業 (中分類)											
	紙、紙製品製造業			出版、印刷、同関連産業			化学工業			金属製品製造業		
	きまってる支給額	特別に支払われた支給額	現金給与総額	きまってる支給額	特別に支払われた支給額	現金給与総額	きまってる支給額	特別に支払われた支給額	現金給与総額	きまってる支給額	特別に支払われた支給額	
昭和42年												
総額	1月	34 398	—	—	—	—	38 934	28 084	10 850	—	—	—
	2月	35 076	—	—	—	—	29 545	29 097	448	—	—	—
	3月	33 965	—	—	—	—	28 284	28 036	248	—	—	—
	4月	35 353	459	—	—	—	29 287	29 287	—	—	—	—
	5月	34 376	—	—	—	—	27 584	27 584	—	—	—	—
	6月	37 476	33 688	—	—	—	52 028	29 264	22 764	—	—	—
	7月	37 435	3 704	—	—	—	51 821	28 782	23 039	—	—	—
	8月	36 969	5 763	—	—	—	30 020	28 720	1 300	—	—	—
	9月	19 908	—	—	—	—	41 550	29 584	11 966	—	—	—
	10月	39 646	—	—	—	—	30 588	30 588	—	—	—	—
	11月	38 353	—	—	—	—	31 508	31 508	—	—	—	—
	12月	38 607	57 858	—	—	—	108 796	30 985	77 811	—	—	—
内訳 男	1月	38 840	—	—	—	—	50 231	35 640	14 591	—	—	—
	2月	39 542	—	—	—	—	37 205	36 618	587	—	—	—
	3月	38 272	—	—	—	—	35 373	35 099	274	—	—	—
	4月	40 221	427	—	—	—	36 294	36 294	—	—	—	—
	5月	39 180	—	—	—	—	34 948	34 948	—	—	—	—
	6月	42 871	38 664	—	—	—	66 574	37 422	29 152	—	—	—
	7月	42 531	3 071	—	—	—	64 710	36 475	28 235	—	—	—
	8月	41 971	6 366	—	—	—	39 331	37 232	2 099	—	—	—
	9月	21 439	—	—	—	—	50 332	37 797	12 539	—	—	—
	10月	45 411	—	—	—	—	38 958	38 958	—	—	—	—
	11月	43 814	—	—	—	—	40 082	40 082	—	—	—	—
	12月	43 169	71 387	—	—	—	126 962	39 415	87 547	—	—	—
女	1月	20 821	—	—	—	—	22 373	17 007	5 366	—	—	—
	2月	21 478	—	—	—	—	18 233	17 989	244	—	—	—
	3月	21 055	—	—	—	—	17 804	17 594	210	—	—	—
	4月	20 810	555	—	—	—	19 292	19 292	—	—	—	—
	5月	20 126	—	—	—	—	17 295	17 295	—	—	—	—
	6月	21 517	18 969	—	—	—	31 827	17 935	13 892	—	—	—
	7月	22 070	5 611	—	—	—	33 529	17 877	15 652	—	—	—
	8月	21 750	3 930	—	—	—	18 640	16 817	1 823	—	—	—
	9月	15 299	—	—	—	—	29 263	18 093	11 170	—	—	—
	10月	22 407	—	—	—	—	18 854	18 854	—	—	—	—
	11月	22 176	—	—	—	—	19 438	19 438	—	—	—	—
	12月	25 385	18 647	—	—	—	83 246	19 127	64 119	—	—	—

2 産業別労働者1人1

区分 月別	全産業	鉱業	建設業	製造業	製 造 業				
					食料品 製造業	繊維工業	衣服その他 の繊維製品 製造業	木製 製造 材品業	
昭和42年									
総 数	1月	22.2	24.5	21.5	21.9	22.2	21.8	21.9	—
	2	23.0	24.7	20.8	23.9	23.1	24.1	23.7	—
	3	22.8	23.0	22.8	22.6	22.4	22.9	22.4	—
	4	23.1	23.4	19.7	23.9	22.8	24.6	23.3	—
	5	22.7	23.2	19.2	23.0	21.7	23.6	23.2	—
	6	23.2	24.5	20.8	23.4	22.8	23.6	23.1	—
	7	23.6	24.4	22.9	23.5	23.9	24.0	21.6	—
	8	22.8	24.5	21.3	22.8	22.9	22.8	24.4	—
	9	23.5	23.4	21.5	24.2	23.8	24.0	24.7	—
	10	22.8	23.7	20.4	23.2	22.8	23.1	23.1	—
	11	22.8	23.9	22.9	23.5	23.4	23.5	23.2	—
	12	23.4	24.0	23.3	23.5	24.1	23.8	22.3	—
内 職 男	1月	22.5	24.4	21.3	22.6	23.6	23.3	22.8	—
	2	23.2	24.6	21.1	24.4	23.3	25.3	24.5	—
	3	23.1	23.0	23.2	22.9	22.4	23.7	23.5	—
	4	25.1	22.7	20.2	24.3	23.1	25.2	25.6	—
	5	22.8	23.3	19.4	23.3	21.7	24.3	24.5	—
	6	23.4	24.0	20.8	23.9	23.2	25.0	24.5	—
	7	24.0	23.9	22.9	24.3	24.1	25.0	24.6	—
	8	23.0	24.4	21.2	23.1	23.3	23.3	25.5	—
	9	23.7	23.0	21.4	24.8	24.0	25.0	28.0	—
	10	23.0	23.3	20.1	23.6	23.2	24.4	25.6	—
	11	22.9	23.1	22.4	24.0	23.9	23.5	24.8	—
	12	23.6	23.2	22.3	23.8	23.9	24.4	24.1	—
女	1月	21.7	24.8	22.1	21.3	19.5	21.5	21.8	—
	2	22.7	24.9	19.8	23.3	22.7	23.8	23.6	—
	3	22.2	22.9	21.1	22.3	22.3	22.7	22.3	—
	4	22.8	25.6	17.9	23.4	22.1	24.4	23.0	—
	5	22.4	22.9	18.0	22.7	21.8	23.5	23.0	—
	6	22.9	25.8	20.9	23.0	21.8	23.3	22.9	—
	7	22.9	25.8	22.7	22.8	23.5	23.8	21.2	—
	8	22.4	24.9	21.6	22.5	21.8	22.6	24.1	—
	9	23.1	24.7	22.5	23.6	23.3	23.7	24.2	—
	10	22.6	24.8	22.2	22.7	21.7	22.8	22.8	—
	11	22.7	26.1	25.2	23.1	22.2	23.4	22.9	—
	12	23.1	26.0	28.1	23.1	24.5	23.7	22.0	—

か月平均就業日数

単位=日 昭和42年 毎月勤労統計調査

(中 分 類)					卸売業 小売業	金 融 保 險 業	運 輸 通 信 業	電 気 ガ ス 水 道 業	医 療 保 險 業
家 具 装 備 製 造 業	パ ル プ 紙, 紙製 品製造業	出 版 刷 同 関 連 産 業	化 学 工 業	機 械 製 造 業					
—	22.7	—	22.7	22.4	23.4	23.0	23.2	21.8	23.9
—	24.8	—	25.3	23.3	24.1	22.2	22.0	22.1	23.2
—	23.1	—	22.8	23.9	22.9	22.7	23.4	23.5	24.0
—	24.9	—	25.0	23.3	23.7	22.1	23.5	22.3	23.5
—	23.6	—	22.9	24.1	23.9	22.7	23.5	22.5	24.0
—	24.7	—	24.8	21.8	24.8	22.8	23.0	24.5	24.6
—	24.6	—	24.5	24.8	25.1	22.4	23.8	24.2	24.4
—	23.2	—	23.1	22.9	24.1	21.8	23.7	23.0	24.3
—	23.8	—	25.3	24.7	24.7	21.6	23.0	23.5	24.1
—	23.4	—	24.1	23.5	24.6	21.9	23.4	23.2	23.7
—	23.8	—	24.3	24.2	24.4	21.1	22.7	22.6	24.1
—	23.9	—	23.5	24.1	24.7	22.2	23.0	23.2	23.7
—	23.1	—	22.8	22.6	23.4	22.9	23.9	21.8	23.1
—	25.1	—	25.7	23.9	24.3	22.3	22.4	22.1	22.5
—	23.4	—	23.0	24.1	22.8	23.8	23.7	23.3	23.6
—	25.4	—	25.6	23.5	23.6	22.6	24.0	21.8	23.2
—	24.0	—	22.9	24.2	23.9	23.5	23.8	22.4	23.4
—	25.2	—	25.1	21.2	24.9	23.5	23.2	24.5	24.3
—	24.8	—	24.6	24.9	25.2	23.2	24.2	24.2	24.1
—	23.5	—	23.5	22.9	24.0	23.2	24.1	23.0	24.3
—	23.9	—	25.8	24.8	24.9	22.6	23.3	23.6	23.8
—	23.8	—	24.1	23.4	24.8	23.0	23.8	23.3	23.3
—	23.9	—	24.5	24.2	24.6	24.3	23.0	22.7	23.0
—	24.0	—	23.6	24.0	25.2	23.7	23.4	23.3	22.7
—	21.3	—	22.5	22.1	23.4	23.1	21.4	22.2	24.3
—	24.0	—	24.7	22.3	23.7	22.2	20.8	22.6	23.5
—	22.4	—	22.6	23.4	23.2	22.0	22.5	25.2	24.2
—	23.5	—	26.7	22.9	24.0	21.8	21.9	23.2	23.6
—	22.5	—	22.8	23.8	23.8	22.1	22.6	23.3	24.2
—	23.2	—	24.3	23.4	24.6	22.4	22.2	24.9	24.7
—	24.1	—	24.1	24.5	24.8	21.9	22.8	24.4	24.5
—	22.1	—	22.5	22.8	24.2	20.9	22.5	22.8	24.4
—	23.5	—	24.7	24.6	24.4	20.9	22.1	22.9	24.2
—	22.0	—	24.1	25.7	24.1	21.2	22.1	22.4	23.9
—	23.3	—	24.1	24.2	24.0	20.6	21.7	21.3	24.6
—	23.6	—	23.4	24.2	23.7	21.2	21.6	22.3	24.0

5 公共職業訓練状況

昭和42年度 労政訓練課調

区分 年別	訓練所数	訓練定員	入所者数	修了者数	修了者男女別内訳		
					計	男	女
昭和42年度	6	1 215	1 042	964	964	804	160

注 国立を含む。

6 失業保険(一般)

(1) 適用状況

昭和42年度 失業保険課

区分 年度別 月別	申告納付した事業所数および その被保険者数		保険料徴収決定および収納済額		滞納額
	事業所数	被保険者数	決定額	収納額	
昭和40年度末	4 333	95 084	406 826 645	(42 671) 401 921 179	4 484 795
昭和41年度末	4 511	96 218	465 160 931	462 037 169	3 123 762
昭和42年度末	4 777	100 339	534 700 761	(202 177) 532 041 301	2 457 283
昭和42年1月末	4 496	95 477	60 396 143	61 723 274	3 598 514
2	4 505	95 498	39 183 908	35 892 826	6 889 596
3	4 511	96 218	37 594 991	40 523 928	3 960 659
4	4 546	96 742	29 182 943	27 553 754	1 629 189
5	4 585	96 020	43 548 991	37 906 760	7 271 420
6	4 606	94 979	35 938 900	38 626 118	4 584 202
7	4 639	95 424	47 435 532	47 983 082	4 036 652
8	4 679	96 030	49 889 008	46 157 977	7 767 683
9	4 691	96 484	40 245 043	42 638 435	5 374 291
10	4 719	97 284	38 677 207	39 848 073	4 203 425
11	4 743	98 814	39 136 469	36 991 655	6 348 239
12	4 761	99 792	44 159 441	45 891 009	4 616 671
昭和43年1月	4 741	99 368	70 947 020	71 565 285	3 998 408
2	4 760	99 202	50 267 545	(202 177) 48 126 697	5 937 077
3	4 777	100 339	40 070 386	42 897 156	3 110 307
4	—	—	5 202 276	5 855 300	2 457 283

注 () 内は不納決損額を示す。

(2) 給付状況

昭和42年 職業安定課調

区分 年月別 安定所別	失業保険初回受給者数			失業保険給付の失業週数			失業保険金支給額		
	総数	男	女	総数	男	女	総数	男	女
昭和38年	18 110	11 068	7 042	287 046	162 457	124 589	790 531	565 766	224 765
39	19 698	11 914	7 784	305 393	173 302	132 091	973 144	706 067	267 077
40	19 732	11 700	8 032	311 834	174 082	137 752	1 068 283	754 592	313 691
41	18 227	10 632	7 595	281 952	150 533	131 419	1 106 174	769 488	336 686
昭和42年	16 954	9 513	7 441	293 852	158 995	134 857	1 240 298	854 137	386 162
1月	902	534	368	17 946	9 309	8 637	77 689	53 142	24 547
2	1 194	576	618	17 906	9 852	8 054	75 716	53 187	22 529
3	1 540	748	792	24 458	12 990	11 468	102 598	70 411	32 188
4	1 568	927	641	20 232	10 576	9 656	84 820	56 666	28 154
5	2 314	1 364	950	26 177	14 642	11 535	111 949	78 656	33 293
6	2 522	1 579	943	30 339	17 340	12 999	126 148	89 338	36 810
7	1 822	1 028	794	31 063	17 111	13 952	129 347	91 480	37 867
8	1 486	832	654	36 666	20 422	16 244	155 062	110 901	44 167
9	967	588	379	27 379	15 397	11 982	117 681	82 181	35 500
10	902	431	471	23 975	12 639	11 336	102 572	67 932	34 640
11	848	416	432	20 417	10 112	10 305	83 366	53 574	29 793
12	889	490	399	17 294	8 605	8 689	73 350	46 670	26 680

安定所別

徳島	3 595	1 756	1 839	69 929	33 402	36 527	292 392	180 564	111 828
小松島	2 328	1 094	1 234	39 499	18 079	21 420	152 286	92 717	59 569
阿波・池田	3 171	2 218	953	50 086	33 339	16 747	232 774	188 094	44 679
脇町	879	509	370	10 298	5 790	4 508	44 954	31 316	13 638
阿南	2 079	1 202	877	31 470	17 660	13 810	139 963	98 246	41 717
鳴島	2 103	1 247	856	38 742	21 750	16 992	158 557	112 902	45 655
鳴門	1 915	994	921	42 520	23 173	19 347	178 761	122 319	56 442
牟岐	884	493	391	11 308	5 802	5 506	40 612	27 978	12 633

7 労働者災害補償保険

(1) 適用状況 昭和42年末現在 徳島労働基準局調

区分 種別	昭和41年度末現在		昭和42年度末現在		対前年比		保険料収納
	事業場数	労働者数	事業場数	労働者数	事業場数	労働者数	
総数	7 976	123 755	8 437	129 781	105.8	104.9	515 152 852
製造工業	2 922	59 228	3 015	57 955	103.2	97.9	133 321 515
鉱業	151	1 381	166	1 505	109.9	109.0	18 027 260
運転業	99	3 745	104	3 241	105.1	86.5	6 434 915
建設事業	1 319	22 558	1 452	27 235	110.1	120.7	232 242 170
貨物取扱業	299	4 098	308	4 368	103.0	106.6	31 433 269
林業その他の業	3 186	32 745	3 392	35 477	106.5	108.3	93 693 723

(2) 支払状況 昭和42年度（43年4月末） 徳島労働基準局調

給付種別	件数	金額	百分比
合計	28 579	455 575 864	100.0
療養補償給付	19 384	192 525 934	42.2
休業補償給付	7 766	140 100 331	30.8
障害補償一時金	505	81 422 850	17.9
遺族補償一時金	16	5 018 385	1.1
葬祭料	51	3 400 820	0.7
年金給付等	857	33 107 544	7.3

8 適用法規労働組合および組合員数

昭和42年6月末 労政訓練課調

種別 員数	昭和40年	昭和41年	昭和42年	昭和42年内訳				
				一般組合	公共企業体組合	国家公務員組合	地方公務員組合	地方公営企業組合
組合数	528	538	520	334	70	33	74	9
組合員数	59 668	63 127	62 716	36 529	8 155	1 906	14 178	1 948

9 産業別単位労働組合数および組合員数

昭和42年度末 労政訓練課調

産業別	組合数	組合員			産業別	組合数	組合員		
		総数	男	女			総数	男	女
総数	520	62 716	42 327	20 389	卸売および小売業	30	1 459	803	656
					金融、保険業	23	4 246	2 173	2 073
農業	—	—	—	—	運輸通信その他公益事業	107	10 289	8 293	1 996
林業、狩猟業	12	1 089	1 055	34	電気、ガス、水道業	8	1 392	1 341	51
漁業、水産養殖業	3	252	222	30	サービス業	104	10 272	5 586	4 686
鉱業	8	266	231	35	公務	57	8 760	6 103	2 657
建設業	37	9 950	8 488	1 462	分類不能	2	512	162	350
製造業	129	14 229	7 870	6 359					

10 月別産業別労働争議発生件数および参加人員

昭和42年 労政訓練課調

産業別 月別参加人員 争議発生件数	総数	林業	建設業	食品製造業	たばこ製造業	繊維工業	衣服その他の繊維業	製紙・紙加工業	パルプ・紙造業	出版・印刷関連産業	化学工業	皮革同製品製造業	窯業・土石製品製造業	非鉄・金属製品製造業	金属製品製造業	機械製造業	輸送用機械器具製造業	金融保険業	卸売・小売業	運輸に附帯する業	道路旅客運送業	道路貨物運送業	通信業	水運業	対個人サービス業	公務	水道
	総数	7 866	—	—	—	—	2 745	1 76	1 121	—	1 360	—	1 13	—	—	2 172	—	2 70	—	—	12 4029	—	1 90	—	2 18	—	1 2025
1月	10	—	—	—	—	—	—	—	—	—	—	—	—	—	—	—	—	—	—	—	1 10	—	—	—	—	—	—
2月	76	—	—	—	—	—	1 76	—	—	—	—	—	—	—	—	—	—	—	—	—	—	—	—	—	—	—	—
3月	2 025	—	—	—	—	—	—	—	—	—	—	—	—	—	—	—	—	—	—	—	—	—	—	—	—	1 2025	—
4月	121	—	—	—	—	—	—	1 121	—	—	—	—	—	—	—	—	—	—	—	—	—	—	—	—	—	—	—
5月	2 009	—	—	—	—	—	—	—	—	1 360	—	—	—	—	—	1 57	—	—	—	—	3 1592	—	—	—	—	—	—
6月	282	—	—	—	—	—	—	—	—	—	—	—	—	—	—	—	—	1 42	—	—	1 150	—	1 90	—	—	—	—
7月	—	—	—	—	—	—	—	—	—	—	—	—	—	—	—	—	—	—	—	—	—	—	—	—	—	—	—
8月	—	—	—	—	—	—	—	—	—	—	—	—	—	—	—	—	—	—	—	—	—	—	—	—	—	—	—
9月	794	—	—	—	—	2 745	—	—	—	—	—	—	—	—	—	—	—	—	—	—	2 49	—	—	—	—	—	—
10月	782	—	—	—	—	—	—	—	—	—	—	—	—	—	—	—	—	—	—	—	2 635	—	—	—	—	—	1 147
11月	—	—	—	—	—	—	—	—	—	—	—	—	—	—	—	—	—	—	—	—	—	—	—	—	—	—	—
12月	1 767	—	—	—	—	—	—	—	—	—	—	—	1 13	—	—	1 115	—	1 28	—	—	3 1593	—	—	2 18	—	—	—

11 月別、産業別、労働争議発生件数および争議形態別参加人員損失日数

昭和42年 労政訓練課調

Table with 15 columns: 形態別参加人員損失日数, 総争議, 争議行為を伴ったもの (小計, 同盟罷業, 怠業, 4時間未満の罷業), 争議行為を伴わないもの. Rows include 総, 1-12月, and various industries like 林業, 非鉄金属製造業, etc.

注 1. 争議行為を伴ったものの形態別参加人員中、実際に争議行為を行なった人員である。このため、総争議参加人員とは合致しない。
2. 争議行為を伴ったものの形態別件数は同一業者の争議継続期間中に実施した各争議行為の形態別ごとに1件として集計した。このため総争議件数とは合致しない。
3. 直接損失日数とは同盟罷業に参加に労働者の延人員である。

12 月別、産業別、主要要求別労働争議発生件数および参加人員

昭和42年 労政訓練課調

Table with 12 columns: 主要要求別件数および参加人員, 合計, 賃金増額, 組合補償及び組合活動, 労働時間の更, 解雇反対または被解雇者の復職, 労働協約の締結または全面的改訂. Rows include 計, 1-12月, and various industries like 林業, 建設工業, etc.

17 衛 生

医療関係機関	病 院	81
	診 療 所	540
	齒科診療所	179
	薬 局	187
医療関係者数	医 師	1,139
	齒科 医 師	227
	薬 剂 師	579
	保 健 婦	140
	助 産 婦	345
	看 護 婦	2,103

1 医療関係機関

昭和39.12.31現在 医務課調

Table with 8 columns: 種別, 病院, 診療所, 歯科診療所, 薬局, 薬種商, 医療品製造業, 特例販売業. Row for 昭和39年.

2 年別医療関係者数

昭和39.12.31現在 医務課調

Table with 12 columns: 種別, 医師, 歯科医師, 薬剤師, 助産婦, 看護婦, 准看護婦, 保健婦, はり師, きゆう師, あんま師, 柔道師. Row for 昭和39年.

3 市郡別医療関係機関

昭和39.12.31現在 医務課調

Table with 7 columns: 種別, 医師, 歯科医師, 保健婦, 病院, 診療所, 歯科診療所. Rows for 総数 and various municipalities like 徳島市, 鳴門市, etc.

4 主要死因別死亡者数

単位=人 昭和39年 医務課調

Large table with 13 columns: 死因別, 昭和39年, 昭和38年, 1月, 2月, 3月, 4月, 5月, 6月, 7月, 8月, 9月, 10月, 11月, 12月. Lists various causes of death like 死亡者総数, 核結, 梅毒, etc.

5 月別伝染病患者数および罹患率 (人口10万対) 昭和39年 医務課調

Table with columns for month (1-5), total number of patients, and infection rate. Rows include various diseases like 全赤痢, 腸チフス, 流行性脳脊髄膜炎, etc.

Table with columns for month (6-12), total number of patients, and infection rate. Rows include various diseases like 全赤痢, 腸チフス, 流行性脳脊髄膜炎, etc.

6 人工妊娠中絶件数 単位=件 昭和39年 医務課調

Table showing the number of induced abortions by age group (20-50+) and by month (1-7). Includes sub-categories like '母体の健康低下' and '暴行脅迫によるもの'.

7 優 生 手 術 件 数

単位=件 昭和39年 医務課調

事由別	年齢別 総 数	20才 未満	20才 24才	25才 29才	30才 34才	35才 39才	40才 44才	45才 49才	50才 以上	不詳	手術を受けた者の 居 住 地	
											市 部	郡 部
総 数	206	1	1	75	75	43	11	—	—	—	88	118
男												
総 数	—	—	—	—	—	—	—	—	—	—	—	—
当事者 遺 伝	—	—	—	—	—	—	—	—	—	—	—	—
近 親 者 遺 伝	—	—	—	—	—	—	—	—	—	—	—	—
ら い 疾 患	—	—	—	—	—	—	—	—	—	—	—	—
母 体 の 生 命 危 険	—	—	—	—	—	—	—	—	—	—	—	—
母 体 の 健 康 危 険	—	—	—	—	—	—	—	—	—	—	—	—
審査を要件とする優生手術の申請	—	—	—	—	—	—	—	—	—	—	—	—
精神病患者等に対する優生手術	—	—	—	—	—	—	—	—	—	—	—	—
女												
総 数	206	1	1	75	75	43	11	—	—	—	88	118
当事者 遺 伝	1	1	—	—	—	—	—	—	—	—	—	1
近 親 者 遺 伝	—	—	—	—	—	—	—	—	—	—	—	—
ら い 疾 患	—	—	—	—	—	—	—	—	—	—	—	—
母 体 の 生 命 危 険	130	—	—	54	46	24	6	—	—	—	53	72
母 体 の 健 康 危 険	74	—	1	21	28	19	5	—	—	—	29	45
審査を要件とする優生手術の申請	1	—	—	—	1	—	—	—	—	—	1	—
精神病患者等に対する優生手術	—	—	—	—	—	—	—	—	—	—	—	—

8 保 健 所 別 性 病 患 者 届 出 数

単位=人 昭和39年 医務課調

保健所別	性病別 総 数	梅 毒	淋 病	軟性下かん	そけいりんば 肉芽しゆ症
徳 島 保 健 所	31	27	4	—	—
阿 南 ”	—	—	—	—	—
日 和 佐 ”	—	—	—	—	—
鳴 門 ”	13	4	9	—	—
鴨 島 ”	2	1	1	—	—
穴 吹 ”	—	—	—	—	—
池 田 ”	—	—	—	—	—
石 井 ”	—	—	—	—	—
小 松 島 ”	—	—	—	—	—

9 公 衆 衛 生 関 係 営 業 所

昭和39.12.31現在 公衆衛生課調

保健所別	区分	理 容 所	美 容 所	ホテル及 び 旅 館	公衆浴場	飲 食 店	喫 茶 店	興 行 場	火 葬 場	墓 地
徳 島 保 健 所		325	310	325	74	1 473	160	33	2	3 588
阿 南 ”		149	111	113	35	317	8	15	5	470
日 和 佐 ”		60	36	45	22	174	74	10	5	240
鳴 門 ”		190	127	84	69	387	78	18	11	195
鴨 島 ”		120	74	45	10	273	14	9	7	182
穴 吹 ”		99	67	63	10	217	10	8	3	395
池 田 ”		117	79	72	10	374	28	9	13	652
石 井 ”		53	41	26	5	132	26	4	5	226
小 松 島 ”		101	71	61	23	211	50	13	1	378

10 保 健 所 事 業 成 績

昭和39年 医務課調

保健所別	区分	環境衛生監視 指導延施設数	食品衛生営業監 視指導延施設数		寄 生 虫 検 査 人 員	ト ラ ホ ー ム 検 査 人 員	結 核 予 防	
			許可を要 するもの	許可を要し ないもの			ツベルクリン 反応実施者数	B C G 接 種 者 数
			件	件			人	人
昭 和 3 9 年		19 066	20 461	7 124	145 360	8 612	84 083	25 979
徳 島 保 健 所		4 960	3 460	758	8 015	6 260	6 217	696
阿 南 ”		1 865	4 038	2 513	27 494	—	16 685	5 687
日 和 佐 ”		1 081	1 481	507	16 229	—	10 148	3 027
鳴 門 ”		3 852	2 385	309	5 628	—	3 668	156
鴨 島 ”		1 403	1 864	524	16 332	—	14 719	6 050
穴 吹 ”		1 516	1 131	462	21 353	1 468	1 375	155
池 田 ”		1 754	3 644	1 145	23 692	884	25 316	8 806
石 井 ”		1 674	1 315	465	15 871	—	5 880	1 384
小 松 島 ”		961	1 143	441	10 746	—	75	18

保 健 所 事 業 成 績 (続)

区分 保健所別	予 防 接 種 延 人 員					と畜検査 頭 数	犬登録 件 数	排回犬 の 抑 留 数	母子衛生保健 指導延人員		歯科衛生	
	痘そう	ジフテ リヤ	腸チフス パラチフ ス	ジフテリ ヤ、百日 せき混合	インフル エンザ				妊産婦	乳幼児	個 別 検 診 延 人	集 団 検 診 延 人
	人	人	人	人	人	頭	件	頭	人	人	人	人
昭 和 3 9 年	40 437	24 321	172 986	22 194	210 343	50 821	11 681	7 633	2 913	29 446	21 268	25 119
徳 島 保 健 所	8 861	6 491	46 556	6 462	54 190	38 254	3 201	2 862	1 483	3 375	1 471	4 773
阿 南 “	5 063	2 169	12 854	2 422	28 881	755	1 045	378	239	5 570	3 948	2 438
日和佐 “	2 329	—	577	2 010	9 437	379	497	277	138	2 166	968	2 072
鳴 門 “	6 249	3 917	27 623	4 131	30 510	6 007	2 175	1 593	249	6 541	3 305	4 207
鴨 島 “	3 904	2 759	17 695	1 430	29 393	42	1 024	837	259	5 220	255	1 863
穴 吹 “	4 653	3 387	22 447	1 533	17 882	1 357	1 118	438	277	1 568	7 911	4 339
池 田 “	4 877	3 076	30 188	2 011	19 516	1 191	822	184	64	2 324	1 936	2 692
石 井 “	1 828	1 428	7 394	1 143	5 894	2 836	1 031	238	106	1 589	—	1 023
小松島 “	2 673	1 094	7 652	1 052	14 630	—	769	826	93	1 093	1 474	1 712

保 健 所 事 業 成 績 (続)

区分 保健所別	栄 養 改 善 指 導		保 健 婦 家 庭 訪 問 延 人 員	医 療 社 会 事 業 取 扱 件 数	衛 生 教 育 開 催 回 数	乳 お よ び 食 品 等 の 取 去 衛 生 試 験 検 体 数	飲 料 水 水 質 検 査	X 線 撮 影 お よ び 透 視 数 胸 部
	個 別 指 導 (延 人 員)	集 団 指 導 (開 催 回 数)						
	人	人	人	件	回	件	件	枚
昭 和 3 9 年	16 047	1 195	31 498	277	1 753	4 824	648	389 293
徳 島 保 健 所	2 371	243	4 251	277	301	611	—	49 609
阿 南 “	1 461	165	4 218	—	218	810	—	41 080
日和佐 “	1 265	99	3 197	—	188	248	—	22 978
鳴 門 “	2 296	192	3 137	—	235	990	261	61 955
鴨 島 “	1 038	138	3 581	—	265	428	387	44 577
穴 吹 “	2 106	79	2 975	—	160	281	—	45 985
池 田 “	1 923	91	4 240	—	126	297	—	50 035
石 井 “	1 731	83	2 744	—	114	875	—	27 563
小松島 “	1 856	105	3 155	—	146	284	—	24 511

18 教 育

	幼 稚 園.....	221
	小 学 校.....	348
	中 学 校.....	156
学 校 数	高 等 学 校.....	66
	高等専門学校.....	1
	大学短期大学.....	5
	各 種 学 校.....	84
	盲ろう学校.....	3
	幼 稚 園.....	13,865人
	小 学 校.....	95,918人
	中 学 校.....	64,470人
生徒(児童)数	高 等 学 校.....	43,268人
	高等専門学校.....	262人
	大学短期大学.....	3,699人
	各 種 学 校.....	8,638人
	盲ろう学校.....	582人

1 学 校 総 覧 昭和39.5.1現在 調査統計課調

年 別 学校種別	区 分	学 校				教 員	学 生, 生 徒, 児 童, 幼 児			
		総 数	国 立	公 立	私 立		総 数	男	女	
昭 和 36 年		874	8	781	85	9 729	241 176	120 200	120 976	
37		873	8	775	90	10 027	233 786	118 979	119 807	
38		874	10	776	88	10 563	234 848	116 653	118 195	
昭 和 39 年		884	10	783	91	9 992	230 702	115 092	116 610	
幼 稚 園		221	1	213	7	510	13 865	7 557	7 308	
小 学 校		348	1	347	—	3 553	95 918	48 836	47 082	
中 学 校		156	1	155	—	2 647	64 470	32 929	31 541	
高 等 学 校		66	—	59	7	2 053	43 268	21 906	21 362	
高 等 専 門 学 校		1	1	—	—	20	262	259	3	
大 学 短 期 大 学		5	2	—	3	769	3 699	2 164	1 535	
各 種 学 校		84	4	6	74	325	8 638	1 115	7 523	
盲, ろう, 養護学校		3	—	3	—	115	582	326	256	

注 1 分校は独立校として扱った。
 2 教員数は兼務者を含む。
 3 教員および学生, 生徒, 児童, 幼児数は国立, 私立を含む。

2 教 員 数 昭和39.5.1現在 調査統計課調

年 別 学校種別	区 分	総 数			本 務 者		兼 務 者	
		総 数	男	女	男	女	男	女
昭 和 36 年		9 729	5 915	3 814	5 156	3 596	759	218
37		10 027	6 091	3 936	5 250	3 657	841	279
38		10 563	6 479	4 084	5 444	3 809	1 035	275
昭 和 39 年		10 930	6 648	4 282	5 580	3 985	1 067	292
幼 稚 園		716	200	516	6	504	193	7
小 学 校		3 647	1 569	2 078	1 532	2 018	37	60
中 学 校		2 735	1 994	741	1 944	700	50	41
高 等 学 校		2 053	1 654	399	1 549	377	105	22
高 等 専 門 学 校		20	20	—	20	—	—	—
大 学 短 期 大 学		769	687	82	402	64	285	18
各 種 学 校		872	453	419	58	276	395	143
盲, ろう, 養護学校		118	71	47	69	46	2	1

注 国立および私立を含む。

3 設 置 者 別 学 校 数 昭和39.5.1現在 調査統計課調

区 分	合 計	国 立	公 立					私 立		
			県 立	市 立	町 立	村 立	計			
幼 稚 園	計	221	1	—	54	144	15	213	7	
	本 園	208	1	—	50	136	14	200	7	
	分 園	13	—	—	4	8	1	13	—	
小 学 校	計	348	1	—	83	224	40	347	—	
	本 校	297	1	—	73	190	33	296	—	
	分 校	51	—	—	10	34	7	51	—	
中 学 校	計	156	1	—	32	93	30	155	—	
	本 校	133	1	—	31	78	23	132	—	
	分 校	23	—	—	1	15	7	23	—	
高 等 学 校	本 校	計	42	—	34	2	—	—	—	6
		全 日 制	34	—	27	2	—	—	—	5
		定 時 制	—	—	—	—	—	—	—	—
	分 校	併 置	8	—	7	—	—	—	—	1
		計	11	—	11	—	—	—	—	—
		全 日 制	6	—	6	—	—	—	—	—
高 等 専 門 学 校	定 時 制	5	—	5	—	—	—	—	—	
	併 置	—	—	—	—	—	—	—	—	
	計	1	1	—	—	—	—	—	—	
大 学	計	4	1	—	—	—	—	—	3	
	大 学	1	1	—	—	—	—	—	—	
	短 期 大 学	3	—	—	—	—	—	—	3	
特 殊 学 校	計	3	—	3	—	—	—	3	—	
	本 校	3	—	3	—	—	—	3	—	
	分 校	—	—	—	—	—	—	—	—	
各 種 学 校	計	83	4	—	1	5	—	6	74	
	本 校	79	4	—	1	5	—	6	73	
	分 校	1	—	—	—	—	—	—	1	

4 職 名 別 教 員 数

単位=人 昭和39.5.1現在 調査統計課

Table showing teacher counts by district (幼稚園, 小学校, 中学校, 高等学校), school type (国立, 公立, 私立), and job title (校長, 教諭, 助教諭, 養護教諭, 養護助教諭, 講師, 合計).

注 小学校, 中学校には私立がないのでこの項目を除いた。

5 市 町 村 別 学 校 総 覧

昭和39.5.1現在 調査統計課

Table showing school overview by municipality (幼稚園, 小学校, 中学校) with columns for school type, number of schools, classes, teachers, and students.

注 1 教員数については本務者のみ 2 国立を除く

市町村別学校総覧 (続)

昭和39.5.1現在 調査統計課

市町村別	幼稚園					小学校					中学校				
	幼稚園数		組数	教員数	幼児数	学校数		学級数	教員数	児童数	学校数		学級数	教員数	生徒数
	本園	分園				本校	分校				本校	分校			
板野郡	25	3	58	58	1 514	24	5	286	342	10 008	9	1	166	268	6 938
大麻町	4	—	8	8	213	4	—	41	51	1 373	1	—	23	37	980
松茂町	3	—	5	5	116	3	—	24	31	687	1	—	11	18	452
北島町	3	—	6	6	146	3	—	30	35	1 039	1	—	15	25	665
応神村	1	1	4	4	76	1	—	14	17	574	1	—	11	19	417
藍住町	2	1	5	5	129	2	1	29	34	1 074	1	—	19	32	722
板野町	2	1	7	7	176	3	1	44	52	1 531	1	—	25	39	1 044
上板町	6	—	10	10	304	4	1	41	48	1 400	1	—	22	33	1 011
吉野町	2	—	6	6	177	2	—	32	38	1 200	1	—	18	29	785
土成町	2	—	7	7	177	2	2	31	36	1 130	1	1	22	36	862
阿波郡	9	—	30	30	814	10	—	103	125	3 465	3	—	57	94	2 375
市場町	5	—	13	13	389	5	—	49	60	1 637	2	—	28	46	1 157
阿波町	4	—	17	17	425	5	—	54	65	1 828	1	—	29	48	1 218
麻植郡	23	—	40	43	1 200	22	1	206	256	6 750	14	—	115	195	4 567
鴨島町	8	—	18	14	623	7	—	74	93	2 570	2	—	37	62	1 680
川島町	2	—	4	5	119	2	—	27	34	940	2	—	19	31	711
山川町	5	—	9	10	237	5	1	50	60	1 645	2	—	28	44	1 203
美郷村	4	—	4	4	107	4	—	25	32	659	4	—	16	30	449
木屋平村	4	—	5	5	114	4	—	30	37	935	4	—	15	28	524
美馬郡	33	1	49	51	1 267	44	9	349	427	10 619	15	9	175	290	6 746
脇町	8	—	16	16	411	11	—	84	105	2 562	3	4	49	80	1 797
美馬町	7	—	10	10	245	7	1	54	66	1 665	3	1	30	50	1 155
半田町	7	1	9	9	198	8	—	54	65	1 533	2	—	23	37	967
貞光町	4	—	6	8	218	6	2	50	61	1 529	2	—	22	37	912
一字村	—	—	—	—	—	5	2	39	48	1 173	1	4	18	31	620
穴吹町	7	—	8	8	195	7	4	68	82	2 107	4	—	33	55	1 295
三好郡	35	3	61	65	1 483	50	13	425	515	13 081	21	8	209	341	7 933
三野町	3	—	3	3	75	4	2	30	36	933	1	—	13	22	564
三好町	4	—	6	6	152	4	—	36	45	1 225	1	—	18	27	771
池田町	9	—	16	20	489	14	3	117	141	3 661	5	3	66	105	2 473
山城町	6	—	9	9	231	8	3	67	80	1 913	4	1	29	49	1 163
井川町	3	3	14	13	196	3	2	37	44	1 300	2	—	18	30	749
三加茂町	5	—	8	9	216	7	—	57	71	1 815	1	1	24	36	1 069
東祖谷山村	—	—	—	—	—	4	3	42	50	1 221	4	—	19	34	608
西祖谷山村	5	—	5	5	124	6	—	39	48	1 013	4	3	22	38	536

6 学年別児童生徒数

単位=人 昭和39.5.1現在 調査統計課調

小 学 校

区 分	国 立		公 立		私 立	
	在 籍 数	外国人(再掲)	在 籍 数	外国人(再掲)	在 籍 数	外国人(再掲)
総 数	736	—	95 182	30	—	—
計 男 女	383	—	48 453	—	—	—
	353	—	46 729	—	—	—
1 学 年	60	—	6 860	—	—	—
	60	—	6 648	—	—	—
2 学 年	62	—	7 424	—	—	—
	58	—	7 090	—	—	—
3 学 年	67	—	7 970	—	—	—
	57	—	7 247	—	—	—
4 学 年	63	—	8 249	—	—	—
	64	—	7 950	—	—	—
5 学 年	66	—	8 732	—	—	—
	53	—	8 320	—	—	—
6 学 年	65	—	9 218	—	—	—
	56	—	8 874	—	—	—
特殊学級児童生徒(再掲)	19	—	668	—	—	—
	10	—	411	—	—	—
	9	—	257	—	—	—

中 学 校

区 分	国 立		公 立		私 立	
	在 籍 数	外国人(再掲)	在 籍 数	外国人(再掲)	在 籍 数	外国人(再掲)
総 数	618	—	63 852	8	—	—
計 男 女	370	—	32 559	—	—	—
	248	—	31 293	—	—	—
1 学 年	121	—	9 888	—	—	—
	85	—	9 503	—	—	—
2 学 年	126	—	10 929	—	—	—
	83	—	10 606	—	—	—
3 学 年	123	—	11 742	—	—	—
	80	—	11 184	—	—	—
特殊学級児童生徒(再掲)	23	—	333	—	—	—
	10	—	194	—	—	—
	13	—	139	—	—	—

7 学級編成および卒業生数

昭和39.5.1現在

小 学 校

区 分	学 級 数					特殊学級児童生徒事由別(再掲)										昭和38年度卒業生			
	計	単 級	多 級		特 殊 学 級	二 部 授 業 (再 掲)	計	精 神 薄 弱 者	肢 不 自 由 者	身 体 虚 弱 者	弱 視 者	難 聴 者	学 不 振 業 者	結 核	性 格 異 常 者	言 不 自 由 者	計	男	女
国 立			20	—															
公 立	2 890	6	128	2 699	57	—	668	558	73	10	1	2	—	20	2	2	19 535	9 957	9 578

中 学 校

区 分	学 級 数					特殊学級児童生徒事由別(再掲)										昭和38年度卒業生			
	計	単 級	多 級		特 殊 学 級	二 部 授 業 (再 掲)	計	精 神 薄 弱 者	肢 不 自 由 者	身 体 虚 弱 者	弱 視 者	難 聴 者	学 不 振 業 者	結 核	性 格 異 常 者	言 不 自 由 者	計	男	女
国 立			15	—															
公 立	1 586	2	7	1 550	27	—	333	288	25	11	—	—	—	9	—	—	25 610	12 973	12 637

8 国籍別外国人児童生徒数

単位=人 昭和39.5.1現在 調査統計課調

区 分	朝 鮮	中 国	米 国	合 計
幼 稚 園	—	—	—	—
小 学 校	—	—	—	—
中 学 校	—	—	—	—
高 等 学 校	—	—	—	—
国 立	—	—	—	—
公 立	—	—	—	—
私 立	—	—	—	—
国 立	—	—	—	—
公 立	29	0	1	30
私 立	—	—	—	—
国 立	—	—	—	—
公 立	7	1	0	8
私 立	—	—	—	—
公 立	3	0	0	3
私 立	—	—	—	—

9 年令別児童生徒数

単位=人 昭和39.5.1現在

区 分	合 計			6 才		7 才		8 才		9 才		
	計	男	女	男	女	男	女	男	女	男	女	
小学校 { 国立 公立	736 95 152	333 48 433	353 46 719	60 6 822	60 6 615	62 7 410	58 7 079	66 7 962	56 7 827	63 8 218	63 7 950	
中学校 { 国立 公立	618 63 844	370 32 554	248 31 290	—	—	—	—	—	—	—	—	
区 分	10 才		11 才		12 才		13 才		14 才		15 才	
小学校 { 国立 公立	67 8 724	58 8 313	65 9 191	58 8 869	—	—	—	—	—	—	—	—
中学校 { 国立 公立	—	—	—	—	125 9 803	82 9 430	121 10 876	81 10 575	128 11 736	75 11 165	1 139	— 120

注 外国人を除く。

10 特殊学級児童生徒数

単位=人 昭和39.5.1現在

区 分	合 計			精 神 薄 弱 者		肢 体 不 自 由 者		身 体 虚 弱 者		弱 視 者		難 聴 者		学 業 不 振 者		結 核		性 格 異 常 者		言 不 自 由 者		
	計	男	女	男	女	男	女	男	女	男	女	男	女	男	女	男	女	男	女	男	女	
小学校 { 国立 公立	19 668	10 411	9 257	10 349	9 209	— 42	— 31	— 5	— 5	— —	— —	— —	— —	— —	— —	— —	— —	— —	— —	— —	— —	— —
中学校 { 国立 公立	23 333	10 194	13 139	10 179	13 109	— 8	— 17	— 5	— 6	— —	— —	— —	— —	— —	— —	— —	— —	— —	— —	— —	— —	— —

11 不就学学令児童生徒数

単位=人 昭和39.5.1現在 調査統計課調

区 分	計	6 才	7 才	8 才	9 才	10 才	11 才	計	12 才	13 才	14 才
就 業 免 除 { 男 女	25 14	1 1	8 3	3 5	6 2	5 2	2 1	16 9	3 3	6 3	7 3
就 学 猶 予 { 男 女	66 67	31 32	10 8	11 11	5 4	3 5	6 7	8 8	3 4	2 1	3 3
再 掲 { 教 護 院 又 は 少 年 院 に 在 住 者 { 男 女	0 2	— —	— —	— —	— —	— —	— —	1 1	— —	— —	— —
1 年 以 上 居 所 不 明 者 { 男 女	— —	— —	— 0	— —	— —	— —	— —	— —	— —	— —	— —
昭 和 36 年 度 間 の 死 亡 者 数 { 男 女	25 9	1 0	8 1	6 2	2 3	4 1	4 2	17 14	4 2	5 6	8 6

注 外国人を除く。

不就学学令児童生徒数 (続) 単位=人

区 分	就 学 免 除						就 学 猶 予					
	6才 ~ 11才			12才 ~ 14才			6才 ~ 11才			12才 ~ 14才		
	計	男	女	計	男	女	計	男	女	計	男	女
合 計	39	25	14	25	16	9	133	66	67	16	8	8
肢体不自由 虚 弱(病弱) 精神薄弱 盲および弱視 ろうおよび難聴 教護院または少 年院にあるため そ の 他	16	10	6	9	7	2	24	13	11	3	2	1
	4	2	2	3	1	2	50	22	28	4	2	2
	9	6	3	3	2	1	48	27	21	5	3	2
	—	—	—	—	—	—	—	—	—	—	—	—
	—	—	—	—	—	—	—	—	—	—	—	—
	—	—	—	—	—	—	2	—	2	2	1	1
	10	7	3	10	6	4	8	4	4	2	—	2

12 収容人員別学級数 昭和39.5.1現在 調査統計課調

区 分	計	1人~15人	16人~20人	21人~25人	26人~30人	31人~35人	36人~40人	41人~45人	46人~50人	51人以上
合 計	2 910	214	196	233	463	464	524	600	216	—
小 学 校										
国立	18	—	—	—	—	—	17	1	—	—
公立	2 890	212	196	233	463	464	507	599	216	—
私立	—	—	—	—	—	—	—	—	—	—
中 学 校										
国立	12	—	—	—	—	—	—	—	12	—
公立	1 586	34	37	26	80	157	263	495	487	—
私立	—	—	—	—	—	—	—	—	—	—

13 1学級当たり幼児数別学校数 昭和39.5.1現在 調査統計課調

区 分	総 数	0人	1人 ~ 20人	21人 ~ 25人	26人 ~ 30人	31人 ~ 35人	36人 ~ 40人	41人 ~ 45人	46人 ~ 50人	51人 ~ 55人	56人以上
幼 稚 園											
本園	1	—	—	—	—	—	—	1	—	—	—
分園	200	1	39	34	51	36	24	12	2	1	—
国立	7	—	—	1	2	2	1	—	—	—	—
公立	—	—	—	—	—	—	—	—	—	—	—
私立	13	—	11	1	—	—	—	—	—	1	—

14 幼稚園, 組数, 幼児数および修了者数

昭和39.5.1現在 調査統計課調

区 分	合 計			3 才		4 才		5 才		区分	組数	昭和38年度修了者数		
	計	男	女	男	女	男	女	男	女			計	男	女
	国 立	83	42	41	—	—	15	15	27	26	組	2	62	31
在園者数	—	—	—	—	—	—	—	—	—	国立	—	—	—	—
再掲	60	30	30	—	—	15	15	15	15	公立	463	9 668	4 906	4 762
公 立	13 973	7 098	6 875	11	5	1 748	1 769	5 339	5 101	私立	26	287	150	137
在園者数	—	—	—	—	—	—	—	—	—	組	—	—	—	—
再掲	10 812	5 479	5 333	11	5	1 742	1 757	3 726	3 571	公立	—	—	—	—
私 立	809	417	392	67	61	199	184	151	147	私立	—	—	—	—
在園者数	—	—	—	—	—	—	—	—	—	組	—	—	—	—
再掲	467	241	226	67	61	151	148	23	17	私立	—	—	—	—

15 職 員 数

単位=人 昭和39.5.1現在 調査統計課調

区 分	総 数			負担法による事務員 職 吏 担 当 者		市町村費 支 弁 の 員		事務職員		養護職員	給食職員	その他		区 分	学 校 医	学 校 歯 科 医	学 校 薬 劑 士	
	計	男	女	男	女	男	女	男	女	女	女	男	女					
幼 稚 園	2	—	2	—	—	—	—	—	1	—	—	—	1	幼 稚 園	国立	1	1	1
国立	—	—	—	—	—	—	—	—	—	—	—	—	—	公立	—	—	—	—
公立	2	1	1	—	—	—	—	—	—	—	—	—	—	私立	373	210	168	
私立	37	9	28	—	—	—	—	—	—	—	—	—	—	私立	11	5	—	
小 学 校	7	3	4	—	—	—	—	1	1	—	3	2	—	小 学 校	国立	1	1	1
国立	—	—	—	—	—	—	—	—	—	—	—	—	—	公立	—	—	—	—
公立	768	127	641	3	—	3	20	—	3	23	309	119	270	公立	636	349	359	
私立	—	—	—	—	—	—	—	—	—	—	—	—	—	私立	—	—	—	—
中 学 校	4	1	3	—	—	—	—	—	2	—	—	1	1	中 学 校	国立	1	1	1
国立	—	—	—	—	—	—	—	—	—	—	—	—	—	公立	—	—	—	—
公立	322	74	248	4	1	4	10	—	12	7	93	65	114	公立	284	167	162	

区 分	総 数			事 務 職 員				技術職員		実習助手		その他		区 分	学 校 長	学 校 歯 科 医	学 校 薬 劑 士	
	計	男	女	吏 員 担 当 者	吏 員 担 当 者 以 外	男	女	男	女	男	女	男	女					
高 等 学 校	379	261	118	58	24	13	25	—	—	82	29	108	40	公 立	計	136	42	36
公立	365	249	116	57	24	9	23	—	—	77	29	106	40	公立	全日制	136	42	36
私立	14	12	2	1	—	4	2	—	—	5	—	2	—	定時制	—	—	—	
公立	16	3	13	3	10	—	—	—	—	—	—	—	—	私立	計	8	3	1
私立	—	—	—	—	—	—	—	—	—	—	—	—	—	公立	全日制	8	3	1
私立	—	—	—	—	—	—	—	—	—	—	—	—	—	定時制	—	—	—	

19 学科別卒業生数

単位=人 昭和39.5.1現在 調査統計課調

区 分	総 数			普 通		農 業		水 産		工 業		商 業		家 庭		そ の 他	
	計	男	女	男	女	男	女	男	女	男	女	男	女	男	女	男	女
計	6 944	3 459	3 485	1 601	1 945	417	141	91	—	735	29	615	513	—	857	—	—
全 日 制	6 435	3 183	3 252	1 463	1 847	407	97	91	—	645	29	577	493	—	786	—	—
定 時 制	509	276	233	138	98	10	44	—	—	90	—	38	20	—	71	—	—

20 各種学校数, 教員数

昭和39.5.1現在 調査統計課調

学 校 数	総 数			教 員 数	総 数		
	昼	夜	昼夜併置		男	女	
国 立	4	4	—	国立 { 本務者 9 4 5 外国人(再掲) 兼務者 — — — 兼務者 151 124 27			
公 立	6	6	—	公立 { 本務者 18 — 18 外国人(再掲) 兼務者 — — — 兼務者 5 2 3			
私 立	74	17	7	私立 { 本務者 307 54 253 外国人(再掲) 兼務者 — — — 兼務者 382 269 113			

21 各種学校生徒数

単位=人 昭和39.5.1現在 調査統計課調

区 分	総 数			和洋裁	和 裁	洋 裁	編物手芸	料 理	簿 記	簿 記	珠 算	商 業	
	計	男	女	男	女	男	女	男	女	男	女	男	女
国立	計	129	32	97	—	—	—	—	—	—	—	—	—
	昼間 夜間	129 —	32 —	97 —	— —	— —	— —	— —	— —	— —	— —	— —	— —
公立	計	237	—	237	159	27	51	—	—	—	—	—	
	昼間 夜間	237 —	— —	237 —	159 —	27 —	51 —	— —	— —	— —	— —	— —	
私立	計	8 272	1 083	7 189	858	243	1 687	1 322	16	357	465	6 23 231 508 197 276	
	昼間 夜間	5 467 2 805	594 489	4 873 2 316	589 269	189 54	1 138 549	852 470	10 6	114 243	92 373	— 6 23 160 259 28 44	

各種学校生徒数 (続)

区 分	一般教養	予備校	タイピスト	理容	美容	看護婦	助産婦	無線通信	ラジオ・テレビ	歯科衛生師	レントゲン	看護婦	工業化学	機械	紡績事務															
	男	女	男	女	男	女	男	女	男	女	男	女	男	女	男	女														
国立	計	—	—	—	—	—	—	—	—	—	—	—	—	—	—	—														
	昼間 夜間	— —	— —	— —	— —	— —	— —	— —	— —	— —	— —	— —	— —	— —	— —	— —														
公立	計	—	—	—	—	—	—	—	—	—	—	—	—	—	—	—														
	昼間 夜間	— —	— —	— —	— —	— —	— —	— —	— —	— —	— —	— —	— —	— —	— —	— —														
私立	計	861	59	3	3	116	54	58	4	218	2	123	—	63	—	27	—	—	—	21	—	—	384	44	6	20	—	16	1	
	昼間 夜間	769 92	59 —	3 —	—	77 39	33 21	27 31	—	3 1	111 107	2 —	123 —	—	63 —	—	—	—	—	—	—	21	—	—	384	44	6	20	—	16

22 各種学校卒業生数 (昭和39年度間)

単位=人 昭和39.5.1現在 調査統計課調

区 分	総 数			和洋裁	和 裁	洋 裁	編物手芸	料 理	簿 記	簿 記	珠 算	商 業	一 般
	計	男	女	男	女	男	女	男	女	男	女	男	女
国立	計	50	9	41	—	—	—	—	—	—	—	—	—
	昼間 夜間	50 —	9 —	41 —	— —	— —	— —	— —	— —	— —	— —	— —	— —
公立	計	203	—	203	161	10	32	—	—	—	—	—	—
	昼間 夜間	203 —	— —	203 —	161 —	10 —	32 —	— —	— —	— —	— —	— —	— —
私立	計	4 922	642	4 280	563	119	1 141	1 074	4	265	372	2 38 107 215 104 187	— 141
	昼間 夜間	3 183 1 739	274 368	2 909 1 371	427 136	101 18	853 288	754 320	2 2	91 174	100 272	— 2 38 83 122 34 41	— — 1

区 分	予備校	タイピスト	理容	美容	看護婦	助産婦	無線通信	ラジオ・テレビ	歯科衛生師	レントゲン	看護婦	工業化学	機械	紡績事務							
	男	女	男	女	男	女	男	女	男	女	男	女	男	女							
国立	計	—	—	—	—	—	—	—	—	—	—	—	—	—							
	昼間 夜間	— —	— —	— —	— —	— —	— —	— —	— —	— —	— —	— —	— —	— —							
公立	計	—	—	—	—	—	—	—	—	—	—	—	—	—							
	昼間 夜間	— —	— —	— —	— —	— —	— —	— —	— —	— —	— —	— —	— —	— —							
私立	計	103	10	—	139	12	16	—	97	—	48	—	—	—	15	1	—	—	—	11	—
	昼間 夜間	71 32	10 —	— —	78 61	12 —	16 —	— —	26 71	— —	48 —	— —	— —	— —	115	—	—	—	—	—	11

23 卒業後の状況

(中 学 校)

単位=人 昭和39.5.1現在 調査統計課調

区 分	国 立			公 立		
	計	男	女	計	男	女
合 計	199	125	74	26 193	13 352	12 841
進学者	197	123	74	16 150	8 103	8 047
進学者 { 高等学校 { 本科 { 全日制	196	122	74	14 979	7 354	7 625
進学者 { 高等学校 { 別科 { 定時制	—	—	—	1 037	620	417
進学者 { 高等専門学校	1	1	—	5	4	1
進学者 { 高等専門学校	—	—	—	129	125	4
就職者	1	1	—	8 577	4 457	4 110
就職しつつ進学している者	—	—	—	583	379	204
無業その他	1	1	—	833	379	454
不詳その他	—	—	—	50	24	26
卒業者のうち高等学校、高等専門学校に入学を志願した者	197	123	74	15 219	7 491	7 728
卒業者のうち高等学校、高等専門学校に入学を志願した者 { 高等学校 { 全日制	—	—	—	1 050	631	419
卒業者のうち高等学校、高等専門学校に入学を志願した者 { 高等学校 { 定時制	1	1	—	129	125	4

24 職業別就職者数

(中 学 校)

単位=人 昭和39.5.1現在 調査統計課調

区 分	国 立			公 立		
	計	男	女	計	男	女
総 数	—	—	—	9 160	4 846	4 314
事務従事者	—	—	—	74	18	56
販売従事者	—	—	—	542	342	200
農林業作業者	—	—	—	361	293	68
漁業作業者	—	—	—	86	82	4
採鉱、採石作業者	—	—	—	9	9	—
運輸、通信作業者	—	—	—	231	177	54
小計	—	—	—	6 573	3 533	3 040
技能工、生産工程者	—	—	—	194	192	2
技能工、生産工程者	—	—	—	945	912	33
技能工、生産工程者	—	—	—	419	374	45
技能工、生産工程者	—	—	—	2 156	166	1 990
技能工、生産工程者	—	—	—	775	110	665
技能工、生産工程者	—	—	—	169	122	47
技能工、生産工程者	1	1	—	1 915	1 657	258
単純労働者	—	—	—	84	66	18
サービス業 { 家事サービス職業従事者	—	—	—	123	21	102
サービス業 { 対個人サービス職業従事者	—	—	—	578	116	462
サービス業 { その他のサービス職業従事者	—	—	—	290	84	206
上記以外の者	—	—	—	209	105	104

25 産業別就職者数

(中 学 校)

単位=人 昭和39.5.1現在 調査統計課調

区 分	国 立			公 立		
	計	男	女	計	男	女
総 数	1	1	—	9 160	4 846	4 314
農林業、狩猟業	—	—	—	334	266	68
漁業、水産養殖業	—	—	—	27	26	1
建設業	—	—	—	86	82	4
建設業	—	—	—	10	10	0
建設業	—	—	—	380	378	2
小計	1	1	—	6 129	3 060	3 069
食品製造業	—	—	—	180	131	49
繊維工業	—	—	—	2 073	183	1 890
衣服その他の繊維製品製造業	—	—	—	867	111	756
木材、木製品製造業	—	—	—	193	188	5
家具、装備品製造業	—	—	—	195	191	4
パルプ、紙、紙加工品製造業	1	1	—	97	75	22
出版、印刷、同間連産業	—	—	—	83	77	6
化学工業	—	—	—	349	204	145
石油製品、石炭製品製造業	—	—	—	4	4	0
ゴム製品製造業	—	—	—	128	93	35
皮革、同製品製造業	—	—	—	25	14	11
窯業、土石製品製造業	—	—	—	19	14	5
鉄鋼業	—	—	—	98	97	1
非鉄金属製造業	—	—	—	80	76	4
金属製品製造業	—	—	—	775	750	25
機械製造業	—	—	—	304	290	14
電気機械器具製造業	—	—	—	345	293	52
輸送用機械器具製造業	—	—	—	134	134	0
測量機械医療機械等製造業	—	—	—	13	11	2
上記以外の製造業	—	—	—	167	124	43
卸売業、小売業 { 卸売業	—	—	—	216	159	57
卸売業、小売業 { 小売業	—	—	—	371	202	169
金融、保険業	—	—	—	4	—	4
不動産業	—	—	—	0	0	0
運輸通信業 { 運輸業	—	—	—	229	161	68
運輸通信業 { 通信業	—	—	—	35	32	3
電気、ガス、水道業	—	—	—	27	27	0
小計	—	—	—	1 138	353	785
サービス業 { 対個人サービス業、家事サービス業	—	—	—	617	129	488
サービス業 { 対事業所サービス業、修理業	—	—	—	226	177	49
サービス業 { 映画、娯楽業	—	—	—	7	0	7
サービス業 { 上記以外のサービス業	—	—	—	288	47	241
公務	—	—	—	27	15	12
上記以外のもの	—	—	—	147	75	72

26 卒 業 後 の 状 況

(高 等 学 校)

単位=人 昭和39.5.1現在 調査統計課調

区 分	全 日 制											
	総 数			普 通		農 業		水 産		工 業		
	計	男	女	男	女	男	女	男	女	男	女	
総 数	6 944 (284)	3 692 (24)	3 252 (260)	1 463 (4)	1 847 (160)	407	97	91	—	645 (20)	29	
進 学 者	小 計	1 699 (67)	802 (6)	897 (61)	698 (4)	744 (52)	25	5	15	—	17 (2)	—
	大 学	1 108 (5)	748 (5)	360	670 (3)	350	16	—	—	—	15 (2)	—
	短 期 大 学	532 (58)	20 (1)	512 (57)	16 (1)	372 (51)	3	5	—	—	1	—
	大学等の別科高等学校の専攻科	55 (4)	30	25 (4)	8	22 (1)	6	—	15	—	1	—
	国立工業教員養成所	4	4	—	4	—	—	—	—	—	—	—
就 職 者	合 計	3 837 (172)	2 035 (18)	1 802 (154)	461	800 (94)	361	69	76	—	624 (18)	29
	就 職 者	3 810 (172)	2 010 (18)	1 800 (154)	447	800 (94)	359	69	76	—	619 (18)	28
	計	27	25	2	14	—	2	—	—	—	5	1
	大 学	15	14	1	10	—	1	—	—	—	—	—
	短 期 大 学	12	11	1	4	—	1	—	—	—	5	1
大学等の別科高等学校の専攻科	—	—	—	—	—	—	—	—	—	—	—	
自家 自営業 についた者 (再掲)	191 (7)	136	52 (7)	48	13 (3)	87	8	2	—	12	1	
無 業	879 (45)	329	550 (45)	291	303 (14)	21	23	—	—	4	—	
そ の 他	20	17	3	13	—	—	—	—	—	—	—	
卒業者のうち短期大学へ入学を志願した者	大 学	1 495 (5)	1 044 (5)	451	946 (3)	458	18	—	—	—	19 (2)	—
	短 期 大 学	565 (58)	35 (1)	530 (57)	23 (1)	387 (51)	4	5	—	—	6	1

商 業 家 庭	定 時 制																	
	総 数				普 通		農 業		工 業		商 業 家 庭							
	男	女	男	女	男	女	男	女	男	女	男	女						
計	577	493	—	786 (100)	509	276	233	138	98	10	44	90	—	38	20	—	71	
進 学 者	小 計	47	30	—	118 (9)	20	9	11	7	6	1	2	1	—	—	—	—	3
	大 学	47	8	—	2	6	5	1	5	1	—	—	—	—	—	—	—	—
	短 期 大 学	—	22	—	113 (6)	11	1	10	—	5	—	2	1	—	—	—	—	3
	大学等の別科高等学校の専攻科	—	—	—	3 (3)	3	3	—	2	—	1	—	—	—	—	—	—	—
	国立工業教員養成所	—	—	—	—	—	—	—	—	—	—	—	—	—	—	—	—	—
就 職 者	合 計	513	427	—	477 (60)	432	263	169	128	79	9	25	88	—	38	20	—	45
	就 職 者	509	426	—	477 (60)	422	253	169	124	79	9	25	85	—	35	20	—	45
	計	4	1	—	—	10	10	—	4	—	—	—	3	—	3	—	—	—
	大 学	3	1	—	—	5	5	—	1	—	—	—	1	—	3	—	—	—
	短 期 大 学	1	—	—	—	5	5	—	3	—	—	—	2	—	—	—	—	—
大学等の別科高等学校の専攻科	—	—	—	—	—	—	—	—	—	—	—	—	—	—	—	—	—	
自家 自営業 についた者 (再掲)	20	8	—	22 (4)	41	33	8	14	3	3	2	8	—	8	1	—	2	
無 業	13	34	—	190 (31)	57	4	53	3	13	—	17	1	—	—	—	—	23	
そ の 他	4	2	—	1	—	—	—	—	—	—	—	—	—	—	—	—	—	
卒業者のうち短期大学へ入学を志願した者	大 学	61	11	—	2	12	11	1	6	1	—	—	2	—	3	—	—	
	短 期 大 学	2	23	—	114 (6)	17	7	10	4	5	—	2	3	—	—	—	—	3

注 () 内は私立を示し内数である。

27 職 業 別

就 職 者 数

(高 等 学 校)

単位=人 昭和39.5.1現在 調査統計課調

区 分	計			普 通	
	計	男	女	男	女
合 計	4 269 (432)	2 298 (263)	1 971 (169)	589 (128)	879 (79)
専 門 的, 技 術 的 職 業 従 事 者	176 (59)	128 (37)	48 (22)	7 (7)	30 (17)
事 務 従 事 者	1 589 (80)	550 (23)	1 039 (57)	191 (15)	483 (26)
販 売 従 事 者	746 (60)	340 (34)	406 (26)	118 (14)	169 (10)
農 林 業 作 業 者	140 (11)	112 (8)	28 (3)	10 (3)	5 —
漁 業 作 業 者	14	14	—	—	—
採 鉱, 採 石 作 業 者	—	—	—	—	—
運 輸, 通 信 作 業 者	151 (18)	114 (16)	37 (2)	113 (9)	21
小 計	1 129 (130)	870 (105)	259 (25)	146 (52)	105 (9)
技 能 工、 生 産 工 程 作 業 者	—	—	—	—	—
金 属 材 料 製 造 作 業 者	20 (7)	18 (7)	2 —	6 (4)	2 —
金 属 加 工 作 業 者	102 (20)	88 (19)	14 (1)	18 (8)	8 (1)
電 気 機 械 器 具 組 立, 修 理 作 業 者	74 (7)	71 (5)	3 (2)	6 (4)	1 —
製 糸, 紡 織 作 業 者	107 (16)	29 (7)	78 (9)	8 (3)	37 (3)
裁 断, 縫 製 作 業 者	83 (11)	4 —	79 (11)	3	15 (3)
飲 食 料 品 製 造 作 業 者	89 (8)	83 (8)	6 —	7 (4)	4
上 記 以 外 の 技 能 工, 生 産 工 程 作 業 者	654 (61)	577 (59)	77 (2)	98 (29)	38 (2)
単 純 労 働 者	17 (7)	17 (7)	—	16 (7)	—
保 安 職 業 従 事 者	95 (16)	95 (16)	—	38 (9)	—
サ ー ビ ス 従 事 者	—	—	—	—	—
家 事 サ ー ビ ス 職 業 従 事 者	30 (18)	3 (3)	27 (15)	—	12 (7)
対 個 人 サ ー ビ ス 職 業 従 事 者	59 (9)	4 (1)	55 (8)	4 (1)	32 (2)
そ の 他 の サ ー ビ ス 職 業 従 事 者	61 (9)	10 (3)	51 (6)	3 (1)	11 (4)
上 記 以 外 の も の	62 (15)	41 (10)	21 (5)	13 (10)	11 (4)

農 業		水 産		工 業		商 業		家 庭	
男	女	男	女	男	女	男	女	男	女
370 (9)	94 (25)	76 —	—	712 (88)	29 —	551 (38)	447 (20)	—	522 (45)
10 —	2 —	—	—	111 (30)	—	—	7 (3)	—	9 (2)
23 (1)	40 (11)	—	—	20 (1)	9 —	316 (6)	337 (10)	—	170 (10)
59 (1)	7 (1)	7 —	—	14 (5)	—	142 (14)	67 (3)	—	163 (12)
95 (3)	10 (1)	1 —	—	2 —	—	4 (2)	2 —	—	11 (2)
—	—	14	—	—	—	—	—	—	—
25 (1)	4 (2)	5 —	—	23 (4)	—	18 (2)	3 —	—	9
126 (2)	22 (6)	47 —	—	496 (41)	20 —	55 (10)	16 (2)	—	96 (8)
8 (1)	—	1 —	—	2 (2)	—	1 —	—	—	—
8 —	1 —	8 —	—	48 (11)	—	6 —	1 —	—	4 —
1 —	—	1 —	—	60 —	—	3 (1)	—	—	2 (2)
5 —	15 (4)	1 —	—	9 (4)	—	6 —	11 (2)	—	15 —
1 —	4 (2)	—	—	—	—	—	—	—	60 (6)
32 (1)	—	23 —	—	13 (3)	—	8 —	—	—	2 —
71 —	2 —	13 —	—	364 (21)	20 —	31 (9)	4 —	—	13 —
1 —	—	—	—	—	—	—	—	—	—
17 (1)	—	1 —	—	33 (4)	—	6 (2)	—	—	—
—	2 (1)	—	—	3 (3)	—	—	—	—	13 (7)
—	6 (2)	—	—	—	—	—	3 (2)	—	14 (2)
1 —	—	—	—	3 —	—	3 (2)	8 —	—	32 (2)
13 —	1 (1)	1 —	—	7 —	—	7 —	4 —	—	5 —

注 私立を含む()内は定時制で内教である。

28 産 業 別

就 職 者 数

(高 等 学 校)

単位=人 昭和39.5.1現在 調査統計課調

区 分	総 数			普 通		農 業		水 産		工 業		商 業		家 庭	
	計	男	女	男	女	男	女	男	女	男	女	男	女	男	女
総 数	4 269 (432)	2 298 (263)	1 971 (169)	589 (128)	879 (79)	370 (9)	94 (25)	76	—	712 (88)	29	551 (38)	447 (20)	—	522 (45)
農 業	142 (14)	111 (11)	31 (3)	13 (6)	6	92 (3)	12 (1)	—	—	2	—	4 (2)	2	—	11 (2)
林 業, 狩 猟 業	11 (1)	10 (1)	1	1	—	8 (1)	—	1	—	—	—	—	—	—	1
漁 業, 水 産 養 殖 業	20 (2)	18 (2)	2	2 (2)	2	—	—	15	—	—	—	1	—	—	—
鉱 業	2	—	2	—	2	—	—	—	—	—	—	—	—	—	—
建 設 業	194 (36)	174 (36)	20	9 (3)	6	7	1	10	—	140 (33)	3	8	7	—	3
小 計	1 556 (145)	968 (104)	588 (41)	192 (56)	242 (11)	135 (2)	27 (8)	36	—	452 (38)	21	153 (8)	136 (3)	—	162 (19)
製 造 業															
食 料 品 製 造 業	129 (9)	103 (9)	26	12 (6)	7	35	1	23	—	16 (3)	1	17	7	—	10
織 維 工 業	298 (27)	103 (11)	195 (16)	18 (8)	100 (4)	7	12 (1)	1	—	52 (3)	10	25	38 (3)	—	35 (8)
衣 服 其 他 の 織 維 製 品 製 造 業	154 (18)	40 (4)	114 (14)	7 (3)	30 (5)	2	7 (1)	—	—	16 (3)	—	15 (1)	18	—	59 (6)
木 材 木 製 品 製 造 業	59 (7)	41 (6)	18 (1)	4 (2)	4	20 (1)	1	—	—	10 (3)	—	7	7	—	6 (1)
家 具 装 備 品 製 造 業	39	30	9	2	5	1	—	—	—	27	1	—	—	—	3
パ ル プ, 紙, 紙 加 工 品 製 造 業	52 (8)	42 (6)	10 (2)	14 (4)	7 (2)	8	—	—	—	18 (2)	—	2	3	—	—
出 版 印 刷 同 関 連 産 業	54 (7)	37 (7)	17	14 (1)	9	3	—	—	—	10 (3)	—	10 (3)	4	—	4
化 学 工 業	208 (11)	141 (9)	67 (2)	27 (7)	22	24	(1)	—	—	75 (2)	7	15	27	—	10 (1)
石 油 製 品, 石 炭 製 品 製 造 業	4 (1)	3 (1)	1	1 (1)	—	2	—	—	—	—	—	—	1	—	—
ゴ ム 製 品 製 造 業	29 (1)	23 (1)	6	7 (1)	1	4	—	—	—	8	1	4	1	—	3
皮 革, 同 製 品 製 造 業	2	2	—	—	—	—	—	—	—	2	—	—	—	—	—
窯 業, 土 石 製 品 製 造 業	14	11	3	3	3	1	—	—	—	6	—	1	—	—	—
鉄 鋼 業	61 (4)	54 (4)	7	15 (2)	4	3	—	—	—	34 (1)	—	2 (1)	1	—	3
非 鉄 金 属 製 造 業	22 (2)	17 (2)	5	2 (2)	2	1	1	—	—	10	—	4	—	—	1

注 私立を含む()内は定時制で内数である。

区 分	総 数			普 通		農 業		水 産		工 業		商 業		家 庭		
	計	男	女	男	女	男	女	男	女	男	女	男	女	男	女	
製 造 業																
金 属 製 品 製 造 業	111 (25)	76 (25)	35 (2)	20 (10)	19 (1)	10 (1)	—	8	—	—	24 (12)	—	14	9	—	7 (1)
機 械 製 造 業	40 (7)	30 (6)	10 (1)	6 (3)	5	5	2 (1)	1	—	—	10 (3)	—	8	2	—	1
電 気 機 械 器 具 製 造 業	95 (6)	81 (3)	14 (3)	5 (3)	4 (1)	1	—	1	—	—	63	1	11	3	—	6 (2)
輸 送 用 機 械 器 具 製 造 業	92 (8)	87 (8)	5	18 (5)	4	4	—	2	—	—	53 (2)	—	10 (1)	1	—	—
測 量 機 械, 医 療 機 械 等 製 造 業	3 (1)	2 (1)	1	1	—	—	—	—	—	—	1	—	—	1	—	—
上 記 以 外 の 製 造 業	90 (3)	45 (3)	45	16 (1)	16	4	2	—	—	—	17 (2)	—	8	13	—	14
卸 売 業	576 (26)	283 (19)	293 (7)	91 (12)	120 (3)	33 (1)	5 (1)	4	—	—	12 (1)	—	143 (5)	91 (3)	—	77
小 売 業	481 (55)	118 (22)	363 (33)	44 (9)	150 (15)	16	19 (3)	2	—	—	5 (3)	—	51 (10)	57 (4)	—	137 (11)
融 保 險 業	354 (2)	143	211 (2)	42	101 (1)	1	—	1	—	—	1	—	98	75 (1)	—	35
不 動 産 業	3	1	2	1	2	—	—	—	—	—	—	—	—	—	—	—
運 送 業																
運 輸 業	138 (11)	93 (9)	45 (2)	34 (3)	22 (1)	21	—	2	—	—	11 (4)	—	25 (2)	16 (1)	—	7
通 信 業	99 (9)	69 (7)	30 (2)	34 (5)	18	6	4 (2)	3	—	—	15	—	11 (2)	1	—	7
電 気, ガ ス, 水 道 業	43 (1)	32 (1)	11	—	6	1	—	—	—	—	25 (1)	—	6	3	—	2
小 計	290 (76)	57 (13)	233 (63)	14 (5)	123 (37)	8 (1)	17 (5)	—	—	—	22 (4)	3	13 (3)	31 (8)	—	59 (13)
サ ー ビ ス 業																
対 個 人 サ ー ビ ス 業	105 (30)	11 (5)	94 (25)	5	54 (8)	1 (1)	8 (3)	—	—	—	5 (4)	—	—	4 (3)	—	27 (11)
対 事 業 所 サ ー ビ ス 業	48 (15)	27 (3)	21 (12)	5 (3)	13 (10)	3	2	—	—	—	16	1	3	3	—	2 (2)
映 画, 娯 楽 業	9 (1)	3 (1)	6	1	3	—	—	—	—	—	—	—	2 (1)	2	—	1
上 記 以 外 の サ ー ビ ス 業	128 (30)	16 (4)	112 (26)	3 (2)	53 (19)	4	7 (2)	—	—	—	1	—	1 (2)	8 (5)	22	29
公 務	281 (39)	185 (28)	96 (11)	91 (17)	58 (7)	37 (1)	8 (4)	1	—	—	25 (4)	2	31 (6)	17	—	11
上 記 以 外 の も の	79 (15)	36 (10)	43 (5)	21 (10)	21 (4)	5	1 (1)	1	—	—	2	—	7	11	—	10

30 用途別校地坪数

単位=坪 昭和39.5.1現在 調査統計課調

区 分	総 数	屋外運動場	実験実習地	校舎敷地 その他	付 属 病 院 敷 地	寄 宿 舎 敷 地	職 員 住 宅 そ の 他
国 立							
計	151 236	39 804	5 331	68 992	25 573	4 966	6 570
幼稚園	477	194	—	283	—	—	—
小学校	6 249	3 224	—	3 025	—	—	—
中学校	5 142	2 842	—	2 300	—	—	—
高等専門学校	34 404	12 019	1 361	13 864	—	3 985	3 175
大 学	104 964	21 525	3 970	49 520	25 573	981	3 395
短期大学	—	—	—	—	—	—	—
各種学校	—	—	—	—	—	—	—
公 立							
計	2 086 372	854 933	423 750	800 901	—	3 939	2 849
幼稚園	41 005	21 334	49	19 622	—	—	—
小学校	656 988	358 238	15 058	282 329	—	46	1 317
中学校	544 494	279 980	39 651	224 253	—	246	364
高等学校	825 293	188 495	368 928	264 405	—	2 297	1 168
盲 学 校	4 894	3 336	—	994	—	564	—
ろう学校	4 928	2 165	—	2 335	—	428	—
養護学校	5 399	—	—	5 053	—	346	—
各種学校	3 371	1 385	64	1 910	—	12	—
私 立							
計	70 279	49 934	1 401	17 281	—	1 031	632
幼稚園	3 482	2 257	—	1 180	—	38	7
高等学校	9 916	6 616	1 000	2 138	—	147	15
短期大学	32 660	29 108	—	3 093	—	129	330
各種学校	24 221	11 953	401	10 870	—	717	280

31 用途別本来の校舎坪数

単位=坪 昭和39.5.1現在 調査統計課調

区 分	総 数	一 般 校 舎						講 堂 屋 内 運 動 場	寄 宿 舎	体 育 施 設	付 属 病 院	職 員 住 宅	そ の 他	仮 学 校 健 物
		計	普 通 教 室	実 験 実 習 室	管 理 係 室 そ の 他	研 究 室	図 書 館							
国 立														
計	33 480	19 992	2 675	4 652	8 588	3 308	779	384	709	360	9 068	1 340	1 627	—
幼稚園	148	119	44	—	75	—	—	29	—	—	—	—	—	—
小学校	1 499	1 269	388	177	704	—	—	230	—	—	—	—	—	—
中学校	1 162	1 162	276	361	525	—	—	—	—	—	—	—	—	—
高等専門学校	2 375	934	239	72	468	155	—	—	345	18	—	66	1 012	—
大 学	27 136	15 670	1 316	3 936	6 565	3 084	779	125	52	342	9 068	1 264	615	—
短期大学	444	444	259	16	100	69	—	—	—	—	—	—	—	—
各種学校	716	394	153	90	151	—	—	—	312	—	—	10	—	—
公 立														
計	306 809	299 661	113 053	40 574	146 034	—	—	42 3 939	—	—	2 849	—	318	—
幼稚園	13 949	13 899	8 993	34	4 872	—	—	—	—	—	—	—	—	50
小学校	139 840	138 384	55 763	10 201	72 420	—	—	—	46	—	—	1 317	—	93
中学校	84 704	84 008	31 604	13 159	39 245	—	—	—	246	—	—	364	—	86
高等学校	64 084	60 488	15 701	16 554	28 233	—	—	42 2 297	—	—	1 168	—	—	89
盲 学 校	1 440	876	176	263	437	—	—	—	564	—	—	—	—	—
ろう学校	1 383	955	446	165	344	—	—	—	428	—	—	—	—	—
養護学校	752	406	145	71	190	—	—	—	346	—	—	—	—	—
各種学校	657	645	225	127	293	—	—	—	12	—	—	—	—	—
私 立														
計	12 732	11 103	6 030	1 400	3 267	229	177	116	1 007	168	—	302	—	36
幼稚園	730	715	394	—	321	—	—	—	8	—	—	7	—	—
高等学校	2 303	2 141	1 313	296	532	—	—	—	147	—	—	15	—	—
短期大学	2 999	2 696	957	470	863	229	177	—	135	168	—	—	—	—
各種学校	6 700	5 551	3 366	634	1 551	—	—	116	717	—	—	280	—	36

32 体位の累年比較(身長)

昭和39.5.1現在 単位=センチメートル 調査統計課調

Table showing body height data for males and females from 1954 to 1964, categorized by school level (幼稚園, 小学校, 中学校, 高等学校).

32 体位の累年比較(体重)

昭和39.5.1現在 単位=キログラム 調査統計課調

Table showing body weight data for males and females from 1954 to 1964, categorized by school level (幼稚園, 小学校, 中学校, 高等学校).

33 幼児，児童，生徒の疾病異常検査

(幼稚園，小学校，中学校)

区 分	在 学 者 総 数	結 核 検 査									
		(イ) 定 期 結 核 検 査				(ロ) (イ)以外の検査で判明した者					
		受 検 者 数	結 核 被 患 者 数		結 核 被 患 者 数		結 核 被 患 者 数		計		
			呼 吸 器 系	そ の 他	呼 吸 器 系	そ の 他	呼 吸 器 系	そ の 他			
幼 稚 園	男	3才以上	61	19	—	—	—	—	—	—	
		計率	—	—	0.06	0.03	—	—	0.08	0.03	0.11
幼 稚 園	女	3才以上	61	18	—	—	—	—	—	—	
		計率	—	—	0.03	—	—	—	0.06	—	0.06
小 学 校	男	6才以上	1 734	1 703	7	—	4	—	11	—	11
		計率	—	—	0.41	0.01	—	—	0.52	0.01	0.53
小 学 校	女	6才以上	1 710	1 682	4	—	—	—	4	—	4
		計率	—	—	0.42	0.01	—	—	0.48	0.01	0.49
中 学 校	男	12才以上	3 623	3 561	8	—	3	—	11	—	11
		計率	—	—	0.28	0.01	—	—	0.35	0.01	0.36
中 学 校	女	12才以上	3 598	3 556	11	1	1	—	12	1	13
		計率	—	—	0.33	0.01	—	—	0.41	0.01	0.42

受検人員および該当者数 (精密検査)

単位=人 昭和39年度 調査統計課調

受 検 者 数	ツ ベ ル ク リ ン 皮 内 反 応 成 績				寄 生 虫 卵 保 有 (塗 抹 法 検 査)				
	陽 性		疑 陽 性	陰 性	受 検 者 数	回 虫 卵 保 有	十 二 指 腸 卵 保 有	蟻 虫 卵 保 有	そ の 他 の 卵 保 有
	既 陽 性	陽 性							
46	—	7	13	26	15	1	—	1	—
863	17	136	154	556	621	72	1	8	13
2 358	74	246	287	1 751	1 700	308	7	16	54
5	—	1	—	4	6	1	—	—	—
3 272	91	390	454	2 337	2 342	382	8	25	67
—	2.8	11.9	13.9	71.4	—	16.6	0.3	1.1	2.9
45	—	8	8	29	17	1	—	—	1
844	26	129	175	514	619	75	1	—	4
2 324	104	291	273	1 656	1 602	253	9	22	50
4	—	—	—	4	3	2	—	—	—
3 217	130	428	456	2 203	2 241	331	10	22	55
—	4.0	13.3	14.2	68.5	—	14.8	0.4	1.0	2.5
1 680	106	230	281	1 063	1 530	266	4	5	68
1 823	279	329	291	924	1 612	210	10	7	82
1 999	536	380	329	754	1 777	249	13	11	117
1 998	800	355	282	561	1 752	220	11	7	102
2 067	1 018	323	287	439	1 843	216	15	12	106
2 195	1 325	293	233	344	1 997	230	22	12	112
12	8	1	1	2	10	3	2	—	—
11 774	4 072	1 911	1 704	4 087	10 521	1 394	77	54	587
—	34.6	16.2	14.5	34.7	—	10.5	0.8	0.6	6.2
1 660	96	266	265	1 033	1 476	250	12	1	64
1 754	348	340	229	837	1 549	230	6	8	74
2 017	631	442	310	634	1 813	205	12	9	110
1 941	941	338	221	441	1 697	197	18	10	99
2 080	1 170	297	213	400	1 882	232	14	9	101
2 233	1 376	277	245	335	2 005	236	19	11	111
7	5	—	1	1	5	2	1	—	—
11 692	4 567	1 960	1 484	3 681	10 427	1 352	82	48	559
—	39.1	16.8	12.6	31.5	—	13.0	0.8	0.5	5.4
3 543	2 428	323	406	386	2 704	339	24	49	156
3 875	2 833	275	412	355	2 895	354	23	41	119
4 159	3 168	277	412	302	2 963	379	34	42	106
21	19	1	—	1	14	3	—	—	2
11 598	8 448	876	1 230	1 044	8 576	1 075	81	132	383
—	72.8	7.6	10.6	9.0	—	12.5	0.9	1.5	4.5
3 558	2 400	259	442	457	2 753	386	18	42	134
3 739	2 651	261	420	407	2 864	367	27	32	136
3 974	2 959	218	405	392	2 930	419	34	36	140
27	22	1	2	2	21	7	—	—	2
11 298	8 032	739	1 269	1 258	8 568	1 179	79	110	412
—	71.1	6.6	11.2	11.1	—	13.8	0.9	1.3	4.8

注 対象は抽出指定校のみ

幼児，児童，生徒の疾病異常検査

受検人員および該当者数（精密検査）（続）

（高等 学校）

区 分	在 学 者 総 数	結 核 検 査											
		(イ) 定 期 結 核 検 査		(ロ) (イ)以外の検査で 判 明 した 者		合 計							
		受 検 者 数	結 核 被 患 者 数		結 核 被 患 者 数		結 核 被 患 者 数						
			呼 器 吸 系	そ の 他	呼 器 吸 系	そ の 他	呼 器 吸 系	そ の 他	計				
高 等 学 校	高 校	総 括	15才	4 697	4 669	9	—	2	—	11	—	11	
			16才	4 568	4 541	8	—	—	—	8	—	8	
			17才	3 115	3 087	6	—	—	—	6	—	6	
			18才	171	158	1	—	—	—	1	—	1	
			19才	75	67	1	—	—	—	1	—	1	
			20才以上	64	58	—	—	1	—	1	—	1	
	計 率	12 690	12 580	25	—	3	—	28	—	28	—		
	0.20	—	—	—	—	0.22	—	0.22	—	—			
	高 校	男	昼 間	15才	4 485	4 462	8	—	2	—	10	—	10
				16才	4 342	4 329	8	—	—	—	8	—	8
				17才	2 961	2 945	6	—	—	—	6	—	6
18才				71	66	1	—	—	—	1	—	1	
19才				34	33	1	—	—	—	1	—	1	
20才以上				8	7	—	—	—	—	—	—	—	
計 率	11 901	11 842	24	—	2	—	26	—	26	—			
0.20	—	—	—	—	0.22	—	0.22	—	—				
高 校	女	夜 間	15才	212	207	1	—	—	—	1	—	1	
			16才	226	212	—	—	—	—	—	—	—	
			17才	154	142	—	—	—	—	—	—	—	
			18才	100	92	—	—	—	—	—	—	—	
			19才	41	34	—	—	—	—	—	—	—	
			20才以上	56	51	—	—	1	—	1	—	1	
計 率	789	738	1	—	1	—	2	—	2	—			
0.14	—	—	—	—	0.25	—	0.25	—	—				
高 等 学 校	高 校	総 括	15才	3 902	3 892	8	—	3	—	11	—	11	
			16才	3 908	3 900	3	—	—	—	3	—	3	
			17才	2 594	2 589	5	—	1	—	6	—	6	
			18才	52	43	1	—	1	—	2	—	2	
			19才	9	6	1	—	—	—	1	—	1	
			20才以上	10	6	—	—	—	—	—	—	—	
	計 率	10 475	10 441	18	—	5	—	23	—	23	—		
	0.17	—	—	—	—	0.22	—	0.22	—	—			
	高 校	女	昼 間	15才	3 883	3 874	8	—	3	—	11	—	11
				16才	3 893	3 886	3	—	—	—	3	—	3
				17才	2 579	2 574	5	—	1	—	6	—	6
18才				32	30	1	—	1	—	2	—	2	
19才				2	2	—	—	—	—	—	—	—	
20才以上				1	—	—	—	—	—	—	—	—	
計 率	10 390	10 366	17	—	5	—	22	—	22	—			
0.16	—	—	—	—	0.21	—	0.21	—	—				
高 校	女	夜 間	15才	19	18	—	—	—	—	—	—	—	
			16才	15	14	—	—	—	—	—	—	—	
			17才	15	15	—	—	—	—	—	—	—	
			18才	20	18	—	—	—	—	—	—	—	
			19才	7	4	1	—	—	—	1	—	1	
			20才以上	9	6	—	—	—	—	—	—	—	
計 率	85	75	1	—	—	—	1	—	1	—			
1.33	—	—	—	—	1.18	—	1.18	—	—				

受 検 者 数	ツ ベ ル ク リ ン 皮 内 反 応 成 績				寄 生 虫 卵 保 有 査 (塗 抹 法 検 査)				
	陽 性		疑 陽 性	陰 性	受 検 者 数	回 虫 卵 保 有	十 二 指 腸 卵 保 有	蟻 虫 卵 保 有	そ の 他 の 卵 保 有
	既 陽 性	陽 性							
4 596	3 577	317	458	244	3 639	117	31	7	104
4 492	3 910	255	189	138	3 486	148	31	8	85
3 046	2 722	110	123	91	2 382	113	22	2	91
145	135	5	3	2	75	—	—	—	—
66	62	2	1	1	26	—	—	—	—
54	49	2	2	1	36	—	—	—	—
12 399	10 455	691	776	477	9 644	438	84	17	280
—	84.3	5.6	6.3	3.8	—	4.5	0.9	0.2	2.9
4 416	3 435	302	448	231	3 522	171	29	4	102
4 289	3 731	244	181	133	3 382	142	31	6	82
2 920	2 611	104	118	87	2 322	112	21	2	91
65	62	1	2	—	33	—	—	—	—
33	33	—	—	—	3	—	—	—	—
7	7	—	—	—	2	—	—	—	—
11 730	9 879	651	749	451	9 264	425	81	12	275
—	84.2	5.6	6.4	3.8	—	4.6	0.9	0.1	3.0
180	142	15	10	13	117	6	2	3	2
203	179	11	8	5	104	6	—	2	3
126	111	6	5	4	67	1	1	—	—
80	73	4	1	2	42	—	—	—	—
33	29	2	1	1	23	—	—	—	—
47	42	2	2	1	34	—	—	—	—
669	576	40	27	26	380	13	3	5	5
—	86.1	6.0	4.0	3.9	—	3.4	0.8	1.3	1.3
3 826	3 174	246	234	172	3 266	176	34	23	92
3 810	3 436	147	113	114	3 166	159	26	27	82
2 574	2 393	49	74	58	2 157	111	16	14	40
41	40	1	—	—	29	1	1	—	—
4	4	—	—	—	7	—	—	—	—
5	4	1	—	—	6	—	—	—	—
10 260	9 051	444	421	344	8 631	447	77	64	214
—	88.2	4.3	4.1	3.4	—	5.2	0.9	0.7	2.5
3 820	3 168	246	234	172	3 264	176	34	23	92
3 806	3 432	147	113	114	3 162	159	26	27	82
2 571	2 390	49	74	58	2 154	110	16	14	40
30	30	—	—	—	18	1	—	—	—
1	1	—	—	—	2	—	—	—	—
—	—	—	—	—	1	—	—	—	—
10 228	9 021	442	421	344	8 601	446	76	64	214
—	88.2	4.3	4.1	3.4	—	5.2	0.9	0.7	2.5
6	6	—	—	—	2	—	—	—	—
4	4	—	—	—	4	—	—	—	—
3	3	—	—	—	3	1	—	—	—
11	10	1	—	—	11	—	1	—	—
3	3	—	—	—	5	—	—	—	—
5	4	1	—	—	5	—	—	—	—
32	30	2	—	—	30	1	1	—	—
—	93.8	6.2	—	—	—	3.3	3.3	—	—

34 幼児，児童，生徒の疾病異常検査

区 分	栄 養 要注意	せき柱 異常	胸 郭 異常	眼									耳	
				近 視	遠 視	乱 視	弱 視 (両眼)	色 神 異常	ト ホー ム	結膜炎	その他 の眼疾	難 聴 (両耳)	中耳炎	
幼 稚 園	受検人員	3 486	3 486	3 486	1 050	965	965	965	1 499	3 486	3 486	3 486	2 590	3 486
	該当者数	27	3	35	5	—	—	1	6	17	103	43	4	18
	率 (%)	0.8	0.1	1.0	0.5	—	—	0.1	0.4	0.5	3.0	1.2	0.2	0.5
小 学 校	受検人員	11 939	11 939	11 939	6 286	5 898	5 898	6 065	11 857	11 939	11 939	11 939	11 290	11 939
	該当者数	72	50	98	502	11	38	9	325	74	276	99	91	78
	率 (%)	0.6	0.4	0.8	8.0	0.2	0.6	0.1	2.7	0.6	2.3	0.8	0.8	0.7
中 学 校	受検人員	11 858	11 858	11 858	6 229	5 875	5 875	6 022	11 731	11 858	11 858	11 858	11 189	11 858
	該当者数	54	38	67	627	14	44	8	23	92	313	96	75	41
	率 (%)	0.5	0.3	0.6	10.1	0.2	0.7	0.1	0.2	0.8	2.6	0.8	0.7	0.3
高 等 学 校	受検人員	11 727	11 727	11 727	3 699	3 373	2 776	3 699	11 686	11 727	11 727	11 727	11 530	11 727
	該当者数	94	67	53	596	25	30	47	455	95	415	53	98	75
	率 (%)	0.8	0.6	0.5	16.1	0.7	1.1	1.3	3.9	0.8	3.5	0.5	0.8	0.6
小 学 校	受検人員	10 423	10 423	10 423	3 564	2 631	2 631	2 631	10 423	10 423	10 423	10 423	10 423	10 423
	該当者数	3	—	2	1 127	2	18	—	12	51	338	136	32	86
	率 (%)	0.02	—	0.01	31.6	0.1	0.7	—	0.1	0.5	3.2	1.3	0.3	0.8

受検人員および該当者数 (一般検診)

単位=人 昭和39年度 調査統計課調

その他 の耳疾	鼻およびいん頭				伝染病 の皮膚 疾 患	心臓の 疾 患	精 神 薄 弱	身 体 虚 弱	運動機 能障害	寄 生 虫 病	その他の 疾患およ び異常	歯 の 検 査		
	蓄の う 症	アデ ノイ ド	へん桃 腺肥 大	その他 のいん 頭の 疾患								う 歯 完了 者	未処 置の 歯 のある 者	その他 の歯 疾
3 486	3 486	3 486	3 486	3 486	3 486	3 486	3 486	3 486	3 486	3 486	3 486	—	3 385	—
24	1	14	322	265	21	19	3	2	6	15	21	13	3 161	—
0.7	0.03	0.4	9.2	7.6	0.6	0.5	0.1	0.1	0.2	0.4	0.6	0.4	93.4	—
3 344	3 344	3 344	3 344	3 344	3 344	3 344	3 344	3 344	3 344	3 344	3 344	—	3 292	—
21	1	3	198	218	20	8	1	—	2	24	14	12	3 102	1
0.6	0.03	0.1	5.9	6.5	0.6	0.2	0.03	—	0.1	0.7	0.4	0.4	94.2	0.03
11 939	11 939	11 939	11 939	11 939	11 939	11 939	11 939	11 939	11 939	11 939	11 939	—	11 813	—
154	121	143	761	629	84	74	65	28	15	12	129	518	9 524	101
1.3	1.0	1.2	6.4	5.3	0.7	0.6	0.5	0.2	0.1	0.1	1.1	4.5	82.7	0.9
11 858	11 858	11 858	11 858	11 858	11 858	11 858	11 858	11 858	11 858	11 858	11 858	—	11 743	—
123	110	107	763	455	60	74	55	33	8	8	102	629	9 380	87
1.0	0.9	0.9	6.4	3.8	0.5	0.6	0.5	0.3	0.1	0.1	0.9	5.4	79.9	0.7
11 727	11 727	11 727	11 727	11 727	11 727	11 727	11 727	11 727	11 727	11 727	11 727	—	11 673	—
34	173	1	599	490	35	63	60	17	23	8	83	963	7 709	209
0.3	1.5	0.01	5.1	4.2	0.3	0.5	0.5	0.1	0.2	0.1	0.7	8.1	66.0	1.8
11 371	11 371	11 371	11 371	11 371	11 371	11 371	11 371	11 371	11 371	11 371	11 371	—	11 337	—
13	137	—	545	399	8	68	46	17	19	7	45	1 132	7 564	163
0.1	1.2	—	4.8	3.5	0.1	0.6	0.4	0.1	0.2	0.1	0.4	10.0	66.7	1.4
12 548	12 548	12 548	12 548	12 548	12 548	12 548	12 548	12 548	12 548	12 548	12 548	—	12 529	—
70	455	—	496	541	1	63	—	4	16	6	26	2 420	6 830	86
0.6	3.6	—	3.8	4.3	0.01	0.5	—	0.03	0.1	0.04	0.2	19.3	54.5	0.7
10 423	10 423	10 423	10 423	10 423	10 423	10 423	10 423	10 423	10 423	10 423	10 423	—	10 400	—
83	419	—	409	356	—	53	—	4	6	2	15	2 385	5 870	51
0.8	4.0	—	3.9	3.4	—	0.5	—	0.03	0.1	0.01	0.1	22.9	56.4	0.5

35 都道府県別，学校種別

教員，幼児，児童生徒数

昭和39.5.1現在 調査統計課調

区 分	幼 稚 園				小 学 校			
	学 園 数		教 員 数	幼 児 数	学 校 数		教 員 数	児 童 数
	本 園	分 園			本 校	分 校		
総 数	7 869	152	40 973	1 060 732	22 677	3 532	343 296	10 030 987
北海道	245	—	41	34 027	2 246	55	21 372	604 375
青森県	59	—	17	8 542	560	61	6 796	192 337
岩手県	69	—	50	8 785	576	178	7 226	188 494
宮城県	101	—	23	13 725	361	186	6 789	216 629
秋田県	57	1	39	7 722	399	96	5 843	167 353
山形県	64	1	19	9 628	369	158	5 544	152 920
福島県	133	11	143	17 179	576	257	9 167	268 530
茨城県	80	5	126	10 924	548	77	8 319	250 920
栃木県	83	—	9	13 406	452	48	6 323	185 782
群馬県	131	5	196	17 266	318	75	5 940	177 540
埼玉県	213	—	69	32 807	480	38	8 856	285 481
千葉県	178	5	239	25 228	514	77	8 563	266 441
東京都	898	8	373	146 392	1 074	50	24 673	766 806
神奈川県	430	2	107	64 330	458	48	9 989	351 528
新潟県	75	3	96	11 904	818	173	10 491	286 701
富山県	78	—	86	6 845	304	54	3 963	101 928
石川県	53	—	36	7 556	350	85	3 893	98 822
福井県	122	7	210	10 596	239	100	3 003	80 695
山梨県	39	2	7	5 641	242	59	3 225	89 388
長野県	55	—	19	6 295	457	167	7 407	199 343
岐阜県	73	—	103	11 331	467	107	6 204	171 756
静岡県	379	22	679	54 367	532	56	9 760	309 518
愛知県	267	—	261	50 534	717	32	12 463	410 534
三重県	175	1	383	15 316	443	48	5 579	149 910
滋賀県	95	—	225	9 007	208	71	3 162	84 914
京都府	180	1	234	26 819	387	44	5 945	166 275
大阪府	506	7	933	102 003	618	35	15 398	516 822
兵庫県	591	15	1 178	68 358	692	50	12 133	387 975
奈良県	109	2	269	10 718	272	19	2 862	77 531
和歌山県	122	2	191	13 594	360	71	3 903	99 654
鳥取県	15	—	8	2 873	197	63	2 538	67 253
島根県	97	—	252	8 771	363	70	3 951	95 611
岡山県	269	14	723	23 039	513	69	6 333	162 653
広島県	202	2	201	26 601	662	54	8 198	220 403
山口県	169	1	120	17 805	404	80	5 728	164 839
徳島県	208	13	462	14 865	297	51	3 523	95 918
香川県	204	10	494	19 829	226	25	3 215	92 125
愛媛県	107	1	114	13 641	471	46	6 094	168 018
高松県	20	—	11	2 410	433	37	3 816	86 517
福岡県	318	3	99	41 264	669	35	13 654	430 636
佐賀県	94	—	24	8 678	179	58	3 695	114 810
長崎県	117	—	151	15 307	409	97	7 340	229 934
熊本県	84	2	136	11 737	508	104	7 724	230 665
大分県	152	6	317	13 942	392	66	5 277	144 069
宮崎県	65	—	2	7 701	286	55	4 839	417 954
鹿児島県	88	—	19	11 424	131	47	8 937	272 617

中 学 校			高 等 学 校		
学 校 数	教 員 数	生 徒 数	学 校 数	教 員 数	生 徒 数
本 校 分 校			本 校 分 校		
11 765	545	241 619	4 028	819	178 782
1 304	21	15 307	320	3	8 391
316	9	4 410	64	30	2 045
321	33	4 749	72	49	2 346
231	6	4 699	81	31	2 679
220	19	4 067	53	56	2 413
204	15	3 792	67	10	2 386
332	13	6 145	109	25	3 491
266	1	5 496	77	4	3 017
196	1	4 244	59	6	2 099
215	6	4 317	65	13	2 704
290	3	6 184	90	15	3 654
289	4	5 875	90	12	3 044
703	4	15 090	409	12	7 938
282	3	6 609	217	11	3 608
388	55	7 377	189	17	4 247
102	15	2 725	48	9	2 068
127	18	2 619	46	14	1 555
94	19	2 039	26	9	1 256
134	4	2 178	39	12	1 494
227	5	5 202	100	23	3 841
244	13	4 345	74	14	2 483
296	10	6 623	114	8	3 706
333	11	8 564	134	23	4 619
198	8	3 725	60	5	2 355
83	11	2 146	34	1	1 359
151	15	4 215	71	21	2 588
309	10	10 848	181	8	6 232
359	10	8 414	152	52	5 466
110	4	1 902	35	10	1 208
161	21	2 663	38	11	1 829
71	1	1 583	37	9	1 301
173	4	2 820	44	16	1 598
213	12	4 222	108	4	2 984
280	19	5 281	145	41	3 433
224	14	4 326	114	26	2 674
134	23	2 619	42	16	1 793
99	4	2 408	37	22	1 821
259	10	4 467	64	14	2 367
229	3	2 729	36	20	1 564
308	15	9 764	293	10	5 089
106	1	2 612	39	4	1 677
246	11	4 973	69	31	2 277
239	19	5 200	68	8	2 327
199	—	3 580	64	11	2 415
152	27	3 396	41	6	1 779
348	17	5 953	94	7	3 084

注 I 教員数について 本務者のみとした。
 II 学校数，教員数，幼児，児童，生徒数については，国立，公立，私立の合計数である。

36 幼児，児童，生徒1人当たり運動場，校舎面積

昭和39.5.1現在 調査統計課調

区 分	児 童 生 徒 数	運 動 場 面 積		1人当たりの 運 動 場 面 積		校 舎 面 積		1人当たりの 校 舎 面 積	
		人	坪	坪	坪	坪	坪		
小 学 校	95 918	358 238	3.7	138 384	1.4				
中 学 校	64 470	279 980	4.3	84 008	1.3				
高 等 学 校	43 268	195 111	4.5	62 629	1.4				
幼 稚 園	13 265	23 591	1.8	14 614	1.1				
盲，ろう，養護学校	582	5 501	9.5	2 237	3.8				
各 種 学 校	8 638	13 338	1.5	6 196	0.7				

注 国立を除く。

37 体 位 の 全 比 較

昭和39年度 調査統計課調

区 分	男								女								
	身 長		体 重		胸 囲		座 高		身 長		体 重		胸 囲		座 高		
	全国	徳島	全国	徳島	全国	徳島	全国	徳島	全国	徳島	全国	徳島	全国	徳島	全国	徳島	
		cm	cm	Kg	Kg	cm	cm	cm	cm	cm	cm	Kg	Kg	cm	cm	cm	cm
幼 稚 園	3 才	0.3	0.6	0.4	0.5	0.0	0.4	0.1	0.8	-0.2	0.2	0.1	0.5	-0.2	0.4	0.3	0.9
	4 才	0.3	0.5	-0.2	0.1	0.0	0.3	0.2	0.2	0.3	0.3	0.1	-0.2	0.1	0.2	0.1	0.2
	5 才	0.4	0.3	0.0	0.1	0.2	0.1	0.1	0.1	0.4	0.1	0.1	0.1	-0.3	0.1	0.0	0.3
小 学 校	6 才	0.6	0.6	0.1	0.1	0.1	0.1	1.2	0.6	0.6	0.6	-0.1	0.2	0.1	0.0	0.2	0.0
	7 才	0.5	0.5	0.0	0.0	0.1	0.1	0.2	0.2	0.6	0.9	0.1	0.4	0.1	0.1	0.2	0.2
	8 才	0.4	0.7	0.2	0.1	0.1	0.1	0.2	0.1	0.5	0.6	0.2	0.1	0.1	-0.1	0.1	0.3
	9 才	0.6	0.8	0.3	0.2	0.2	0.0	0.2	0.5	0.6	0.7	0.2	0.0	0.2	-0.1	0.2	0.3
	10 才	0.5	0.5	0.3	0.3	0.1	-0.2	0.3	0.2	0.2	0.6	0.3	0.2	0.2	-0.1	0.2	-0.1
11 才	0.7	0.5	0.3	0.1	0.3	0.3	0.3	0.1	0.7	0.4	0.4	0.4	0.4	0.3	0.4	0.3	
中 学 校	12 才	0.7	0.9	0.4	0.7	0.2	0.0	0.3	0.6	0.7	0.7	0.4	0.9	0.3	0.3	0.1	0.2
	13 才	0.5	1.0	0.7	0.9	0.4	-0.1	0.3	0.7	0.4	0.3	0.3	0.4	0.3	-0.3	0.2	0.3
	14 才	0.7	0.5	0.4	0.5	0.2	-0.3	0.4	0.6	0.5	0.7	0.3	0.4	0.2	0.1	0.2	0.4
高 等 学 校	15 才	0.4	0.4	0.3	0.1	0.3	0.7	0.1	0.2	0.0	0.1	0.3	0.1	0.2	0.4	-0.1	-0.3
	16 才	0.7	0.1	0.4	0.2	0.3	0.6	0.0	0.0	0.2	0.2	0.3	0.6	0.1	0.2	0.0	0.0
	17 才	0.5	0.1	0.4	0.0	0.4	0.6	0.1	-0.2	0.3	0.0	0.2	0.1	0.2	0.3	0.0	-0.9
	18 才	0.2	0.1	0.0	-0.3	0.1	0.4	0.0	0.3	0.2	0.2	0.1	-0.4	0.1	0.0	-0.1	-0.4

19 文 化

ラジオ、テレビ普及状況

契 約 甲

{	受信契約数.....	131,130戸
	普及率.....	71.8%

契 約 乙

{	受信契約数.....	25,804戸
	甲、乙普及率.....	85.9%

1 社会教育委員 昭和40.10.1現在 県教育委員会調

Table with 4 main columns: 区分, 総数, 県, 市町村. Sub-columns include 会数, 学校長, 団代表, 学識者, 計, 専任, 兼任, 合計, 専任, 兼任, 合計.

2 公民館 昭和40.3.31現在 県教育委員会調

Table with 4 main columns: 区分, 館数, 館長, 職員. Sub-columns include 本館, 分館, 専任, 兼任, 合計, 専任, 兼任, 合計.

3 P T A の数 昭和40.5.1現在 県教育委員会調

Table with 6 columns: 校種別, 幼稚園, 小学校, 小中合併, 中学校, 高等学校. Rows include 総数 and various municipalities.

4 P T A の会員数 昭和39.9.1現在 県教育委員会調

Table with 6 columns: 対象別, 計, 父, 母, 教員, 第三者, 未回答. Rows include 総数 and various school types.

5 青年団 昭和39.7.1現在 県教育委員会調

Table with 4 main columns: 区分, 団数, 団員数 (総数, 男, 女). Rows include 総数 and various municipalities.

6 ボーイスカウト, ガールスカウト 昭和39.7.1現在 県教育委員会調

Table with 4 main columns: 区分, ボーイスカウト (隊数, 隊員数), ガールスカウト (隊数, 隊員数). Rows include 総数 and various municipalities.

7 婦 人 団 体 昭和39年現在 県教育委員会調

区 分 市 郡 別	団 体 数		会 員 数 (連合会員を除く)	婦 人 有 権 者 数
	連 合 会	単 位 団		
総 数	17	175	82 000	451 685
徳 島 市	1	26	13 120	63 365
鳴 門 市	1	14	4 386	30 718
小 松 島 市	1	10	3 714	24 480
阿 南 市	1	15	6 884	37 601
勝 浦 郡	1	4	2 364	9 210
名 東 郡	1	7	2 375	12 729
名 西 郡	2	12	5 620	23 942
那 賀 郡	2	14	5 342	24 722
海 部 郡	2	9	6 079	26 975
板 野 郡	2	16	8 759	56 521
阿 波 郡	0	5	3 466	14 185
麻 植 郡	1	16	6 163	33 118
美 馬 郡	0	13	6 519	44 385
三 好 郡	2	14	7 209	49 734

8 図 書 館 昭和40. 3. 31現在 徳島県立図書館

館 名	蔵 書 冊 数	開 館 日 数 (年間)	利 用 人 員
徳島県立図書館	106 802	日	人
一般閲覧室	54 916	279	106 684
小中学生室	4 443	279	32 201
館外用図書	47 443	—	—

9 蔵 書 昭和40. 3. 31現在 徳島県立図書館

分類別 資料別	計	総 記 一 般	哲 学 宗 教	歴 史 地 誌	社 会 学 科	自 然 学 科	工 学 産 業 交 通	産 業 交 通	芸 術 運 動	語 学	文 学
合 計	106 802	6 701	4 966	11 519	18 158	5 467	4 998	5 109	4622	1 403	43 859
一般図書	43 519	4 476	2 851	5 592	8 664	2 693	3 002	2 814	2 851	687	9 889
郷土資料	6 407	608	166	1 633	2 043	225	165	551	195	44	777
洋書	1 266	202	34	89	344	86	49	69	15	43	335
和字図書	3 169	82	426	872	209	183	81	46	375	78	817
点字図書	555	15	16	29	14	143	12	0	35	50	241
児童図書	4 443	334	148	632	248	684	189	107	166	147	1 788
館外用図書	47 443	984	1 325	2 672	6 636	1 453	1 500	1 522	985	354	30 012

10 図 書 館 利 用 状 況

単位=人 昭和39年度 徳島県立図書館調

種 別 館 別	計	一 般 閱 覧 室	小 中 学 生 室	学 習 室	新 聞 雑 誌 室	各 種 集 会 活 動	移 動 図 書 館	団 体 貸 出	視 聴 資 料	参 考 奉 仕	読 書 相 談	施 設 利 用 視 察 見 学	個 人 貸 出	点 字 図 書 分 室
県立図書館	1 020 095	118 857	32 201	30 114	83 667	27 846	651 932	20 594	45 345	384 6	912 2	497 23	790 6	070

職 業 別 館 別	計	一 般 成 人								学 生				
		農 業 水 産 業	鉄 工 業	商 業	運 輸 通 信	サ ー ビ ス 業	公 務 員	洋 裁	主 婦	そ の 他	中 学	高 校	大 学	
県立図書館 (一般閲覧室)	—	—	—	—	—	—	—	—	—	—	—	—	—	—

11 図 書 年 間 増 加 冊 数

単位=冊 昭和39年度 徳島県立図書館調

分類別 館 別	計	総 記 一 般	哲 学 宗 教	歴 史 地 誌	社 会 学 科	自 然 学 科	工 学 産 業 交 通	産 業 交 通	芸 術 運 動	語 学	文 学
徳島県立図書館	計	10 751	717	317	887	2 643	536	866	388	328	109 3 960
徳島県立図書館	計	購入	8 115	287	262	511	1 931	449	707	151	241 84 3 492
		寄贈	2 636	430	55	376	712	87	159	237	87 25 468
徳島県立図書館	計	購入	3 941	622	142	564	911	219	216	317	218 63 669
		寄贈	1871	196	103	204	276	140	89	80	144 42 597
徳島県立図書館	計	購入	2 070	426	39	360	635	79	127	237	74 21 72
		寄贈	6 810	95	175	323	1 732	317	650	71	110 46 3 291
徳島県立図書館	計	購入	6 244	91	159	307	1 655	309	618	71	97 42 2 895
		寄贈	566	4	16	16	77	8	32	0	13 4 396

12 文 化 財

(1) 文化財種別数

(国指定の部)

昭和39.9.1現在 徳島県教育委員会調

Table with 15 columns: Total, Important Cultural Property, Intangible Cultural Property, Special Folk Cultural Property, Historical Sites, etc.

(県指定の部)

Table with 15 columns: Total, Tangible Cultural Property, Intangible Cultural Property, Folk Cultural Property, Historical Sites, etc.

(2) 国指定文化財

(イ) 重要文化財

Table with 7 columns: Type, Name, Number, Location, Owner, Designation Date. Lists items like silk paintings and wooden carvings.

重要文化財 (続)

Table with 6 columns: Type, Name, Number, Location, Owner, Designation Date. Lists items like books and archaeological sites.

(ロ) 重要民俗資料

Table with 6 columns: Type, Name, Number, Location, Owner, Designation Date. Lists folk items like bridges and tools.

(ハ) 史跡・名勝・天然記念物

Table with 6 columns: Type, Name, Number, Location, Owner, Designation Date. Lists historical sites, landmarks, and natural monuments.

(二) 国選定無形文化財

種 別	名 称	員数	所 在 地	所有者又は 管 理 者	指定年月日
芸 能	阿波の人形芝居	一	徳島県一円	一	昭和27. 6.11

(ホ) 重要美術品

種 別	名 称	員数	所 在 地	所有者又は 管 理 者	指定年月日
絵 画	絹本着色釈迦三尊像	1幅	勝浦郡勝浦町生名	鶴 林 寺	昭和15. 6. 7
書 跡	大般若経第214残巻	1巻	阿波郡阿波町	小川 次 郎	" 9. 3.20
"	後奈良天皇宸翰御懐紙 (初雁翫月・野宿)	一	徳島市寺町	岩 佐 紀 貞	" 10.12.13
"	大般若経巻第485 (薬師寺経)	1巻	小松島市西新町185	西野嘉右衛門	" 14. 2.22
"	後水尾天皇宸翰御勅道晃親王 後筆御懐紙 (霞遠山衣)	1幅	徳島市大工町	塩 崎 国太郎	" 16. 4. 9
考 古	袈裟繻文銅罽	1口	徳島市八百屋町	松 浦 恭 一	" 9.11.12
"	平型銅劍	2口	名西郡神山町下分支所	神 山 町	" 15. 9.27

(3) 徳島県指定文化財

種 別	名 称	員数	所 在 地	所有者又は 管 理 者	指定年月日
有形文化財					
絵 画	紙本水墨墨音図 狩野元信筆	1幅	小松島市小松島町金磯	多 田 宗 泰	昭和28. 1.13
"	絹本着色細川成之像	"	徳島市丈六町	丈 六 寺	"
"	絹本着色三好長基像	"	板野郡藍住町	見 性 寺	" 31. 2. 7
"	絹本着色三好長輝像	"	"	"	"
"	絹本着色阿弥陀尊来迎図	"	板野郡大麻町大谷字山田59番地	東 林 院	" 34. 9.11
有形文化財					
彫 刻	木造阿弥陀如来立像	1軀	小松島市中田	成 願 寺	" 29. 1.29
"	木造十一面観音立像	"	三好郡池田町	蓮 華 寺	"
"	木造薬師如来坐像	"	鳴門市里浦町	宝 珠 寺	"
"	木造男神立像	3軀	阿南市長生町宮内	八 杵 神 社	" 30. 6. 5
"	木造男神坐像	6軀	"	"	"
"	木造七仏薬師坐像	7軀	名東郡国府町	井 戸 寺	" 30. 7.15
"	人形芝居頭角目頭 (熊谷) 初代天狗久 明治32. 1	1個	名西郡神山町神領	上村都大夫座代表 河 口 重兵衛	" 28. 7.21
"	" 寄年頭 (太公望) " " 35.11	"	"	"	"
"	" 景清頭 " " 30.11	"	"	"	"
"	" 大丸目頭 (光秀) " " 43.冬	"	"	"	"

徳島県指定文化財 (続)

種 別	名 称	員数	所 在 地	所有者又は 管 理 者	指定年月日
有形文化財					
彫 刻	人形芝居頭角目頭 (源藏) 初代天狗久 明治38.春	1個	名西郡神山町神領	上村都大夫座代表 河 口 重兵衛	昭和28. 7.21
"	" 角目頭 (松王丸) " " 33.冬	"	"	"	"
"	" 角目頭 (由良之助) " " 41. 3	"	"	"	"
"	" 寄年頭 (本藏) " " 39.冬	"	"	"	"
"	" 丸目頭 (弁慶) 天狗弁 昭和22.12	"	"	"	"
"	" 丸目頭 (弁慶) 初代天狗久 明治34. 7	"	"	"	"
"	" 角目頭 (関助) " " 39. 6	"	"	"	"
"	" 角目頭 (滝口) " " 36. 4	"	"	"	"
"	" 般若丸頭 " " 38. 2	"	"	"	"
"	" 世話娘頭 (お染) " " 40. 4	"	"	"	"
"	" 角目頭 (金藤次) " 大正10.11吉日	"	阿南市新野町岡花	岡花座代表 西 村 藤太郎	"
"	" 寄年頭 (本藏) " " 8.11	"	"	"	"
"	" 寄年頭 (宗眼) 福山佐平 天保年間	"	"	"	"
"	" 別師頭 (盛綱) 初代天狗久 大正13. 5	"	"	"	"
"	" 般若丸頭 " 明治34.夏	"	"	"	"
"	" 時代娘頭 (桂姫) " 昭和8.盛夏	"	"	"	"
"	" 時代女房頭 (尾上) " 大正 9.夏	"	"	"	"
"	" 時代女房頭 (萩の方) " 明治34.秋	"	"	"	"
"	" 丸目頭 (光秀) " " 34.9.1	"	徳島市大工町	三 木 産 業 株 式 会 社	"
"	" 別師頭 (盛綱) " " 35.8.1	"	"	"	"
"	" 角目頭 (熊谷) " " 35.春	"	"	"	"
"	" 角目頭 (筆助) " " 33.春	"	"	"	"
"	" 角目頭 (金藤次) 人形忠 " 30. 4	"	"	"	"
"	" 角目頭 (重兵衛) " " 30.11	"	"	"	"
"	" 角目頭 (清正) " " 31.10	"	"	"	"
"	" 時代若男頭 (十次郎) " " 31. 7	"	"	"	"
"	" 家老頭 (由良之助) " " 33. 6	"	"	"	"
"	" 寄年頭 (本藏) " " 30.10	"	"	"	"
"	" 角目頭 (久吉) " " 33. 2	"	"	"	"

徳島県指定文化財 (続)

種 別	名 称	員数	所 在 地	所有者又は 管 理 者	指定年月日
有形文化財 彫 刻	人形芝居頭時代娘頭(桂姫) 人形忠 明治30.10	1個	徳島市大工町	三木産業 株式会社	昭和28. 7.21
"	丸目頭(青弁慶) 福山佐平 天保年間	"	"	"	"
"	角目頭(熊谷) " 大正 4.秋	"	鳴門市撫養町林崎	井上 春子	"
"	丸目頭(宗任) " 明治34. 4	"	"	"	"
"	姫頭(八重垣姫) 天狗弁 大正 9. 1中旬	"	"	"	"
"	丸目頭(源蔵) 初代天狗久 " 9. 3	"	徳島市川内町	阿波人形会館	"
"	角目頭(久吉) 人形忠 明治29. 7	"	"	"	"
"	角目頭(熊谷) " " 34. 4	"	"	"	"
"	角目頭(光秀) 初代天狗久 大正 9. 3	"	"	"	"
"	丸目頭(盛綱) 人形忠 明治31. 7	"	"	"	"
"	家老頭(由良之助) " " 31. 3	"	"	"	"
"	女房頭(お弓) 初代天狗久 大正元. 9	"	"	"	"
"	角目頭(信長) " 明治41. 2	"	"	"	"
"	丸目頭(権太) " " 41. 3	"	"	"	"
"	家老頭(由良之助) " 大正 3.11	"	徳島市大工町	三木産業 株式会社	"
"	角目頭(熊谷) " 明治32. 8	"	"	"	"
"	丸目頭(弁慶) 福山佐平 天保年間	"	"	"	"
"	角目頭(久吉) 初代天狗久 明治25. 6	"	"	"	"
"	寄年頭(本蔵) " 昭和10.10	"	"	"	"
"	寄年頭(加平次) " 明治35.冬	"	"	"	"
"	三番叟頭 馬之脊駒三 享保年間	"	"	"	"
"	寄年頭(弥陀六) 福山佐平 天保年間	"	"	"	"
"	寄年頭(平作) " 天保年間	"	"	"	"
"	角目頭(光秀) 人形忠 明治25. 8	"	"	"	"
"	世話娘頭(お染) " " 22. 3	"	"	"	"
"	寄年頭(荒たき悪婆) 福山佐平 天保年間	"	"	"	"
"	寄年頭(太公望) 初代天狗久 明治31.9.1	"	板野郡松茂町喜来	三木文庫 三木与吉郎	"
"	角目頭(熊谷) " " 42. 6	"	"	"	"

徳島県指定文化財 (続)

種 別	名 称	員数	所 在 地	所有者又は 管 理 者	指定年月日
有形文化財 彫 刻	人形芝居頭寄年頭(本蔵) " 明治42.夏	1個	板野郡松茂町喜来	三木文庫 三木与吉郎	昭和28. 7.21
"	家老頭(由良之助) " " 33.夏	"	"	"	"
"	角目頭(十郎兵衛) " " 40.夏	"	"	"	"
"	時代女房頭(政岡) " " 33.秋	"	"	"	"
"	角目頭(金藤次) " 昭和 4.秋	"	徳島市職町3丁目 山川修二方	阿波人形浄まり 振興会代表 森下 長一	"
"	時代娘頭(八重垣姫) " 明治43. 1	"	"	"	"
"	角目頭(光秀) " " 33.秋	"	"	"	"
"	時代女房頭(政岡) " " 44.6.吉日	"	"	"	"
"	日光菩薩・月光菩薩	2軀	名東郡国府町井戸字北屋敷	井戸 寺	昭和33. 7.18
"	木造薬師如来坐像	1軀	小松島市大林町	現福 寺	昭和35. 4. 5
有形文化財 工 芸	金光明最勝王経の扉の写光錦曼荼 羅残片	一	三好郡池田町	藤野 幹彦	昭和28. 1.13
"	観松斎壽絵の鞍・鏡	1揃	小松島市小松島町金磯	多田 宗泰	"
"	刀 銘 大和守安定	1口	阿南市椿町	船奥 克巳	"
"	わき 表銘 造大慶直胤 ざし 裏銘 天保8年2月日	"	海部郡穴喰町	山田 又一	"
"	刀 無銘 (伝兼元)	"	美馬郡協町江原	正木 進	"
"	刀 表銘 小林伊勢守国輝於椿 泊造之 裏銘 宝永4年丁亥年仲春 吉日	"	名東郡国府町	湯浅 誉保	"
"	刀 無銘 (伝大兼光)	"	阿南市橋町	浅川 義雄	"
"	刀 無銘 (伝兼氏)	"	徳島市銀座	井上 文雄	"
"	刀 表銘 南都住藤原朝臣金房 左衛門尉政定作 裏銘 永録2年2月吉日	"	美馬郡穴吹町	大西 正信	"
"	刀 大摺上 無銘 (伝福岡一文字)	"	海部郡牟岐町	柿原 繁	"
"	刀 表銘 古銘恒次 裏銘 土肥真了揚之	"	徳島市中吉野町4丁目	埜村 章子	"
"	わき 表銘 藤原保基心需備前介 ざし 宗次謹鍛	"	三好郡池田町	藤野 幹彦	"
"	裏銘 安政5年晩春	"	"	"	"
"	刀 表銘 固山備前介宗次 裏銘 嘉永7年2月日	"	徳島市吉野本町	松尾 泰雄	"
"	刀 無銘 (伝村正) 金象 表銘 正保2年国難先人 貞恒奔命東都中村作 州以北刀遂克解紛 而帰是以歴世伝宝焉 云 裏銘 文化5年辰春九世 孫長谷川貞順謹誌	"	三好郡池田町	立石 伊勢蔵	"

徳島県指定文化財 (続)

種 別	名 称	員数	所 在 地	所有者又は 管 理 者	指定年月日
有形文化財 工 芸	短刀 表銘 備前国住長船与三左衛門尉祐定 裏銘 大永3年2月吉日	1口	三好郡池田町	立石伊勢蔵	昭和28. 1.13
"	刀 銘 勝光之刀寛政十年太公手賜清頼貴興變世子孫敬宝蔵焉	"	徳島市吉野本町	松尾泰雄	"
"	刀 表銘 津用近江守助直 裏銘 一試快断胸背貞亨元年2月日	"	麻植郡川島町	水田房次郎	"
"	刀 無銘 (伝金重)	"	三好郡池田町	藤野幹彦	"
"	刀 表銘 津田近江守助直 裏銘 天和2年8月日江州高木	"	美馬郡半田町字西久保	井上伸太郎	"
"	刀 銘 宗(以下切レ) (伝一文字宗吉)	"	徳島市銀座	井上文男	"
"	刀 表銘 筑州住左行秀鍛之 裏銘 嘉永2年2月日於土州応西山田茂好	"	三好郡池田町	立石伊勢蔵	"
"	刀 銘 阿州氏吉作	"	"	"	"
"	刀 銘 宇多国宗作	"	徳島市秋田町	木原菊太郎	昭和28. 7.21
"	やり 銘 康継(葵紋入)	1筋	阿波郡阿波町	川人作太郎	"
"	刀 表銘 津田越前守助広 裏銘 延宝7年8月日	1口	美馬郡美馬町妙見82	北岡春夫	"
"	わきざし 表銘 備州長船盛光 裏銘 応永22年8月日	"	徳島市新蔵町3丁目47	森 甚一郎	"
"	刀 表銘 伊勢守国輝阿州橋泊 裏銘 元禄十丁巳曆初秋森氏村建	"	"	"	"
"	刀 表銘 津田越前守助広 裏銘 延宝3年2月日	"	"	"	"
"	刀 表銘 粟田口近江守忠綱 裏銘 彫同作	"	"	"	"
"	刀 表銘 横山大祿藤原祐定 裏銘 備州長船住人	"	美馬郡美馬町妙見82	北岡春夫	"
"	刀 銘 阿州石川正守造	"	三好郡池田町	藤野幹彦	"
"	刀 銘 兼元	"	"	"	"
"	刀 表銘 備前国長船住横山祐 裏銘 包 嘉永3年2月日	"	"	"	"
"	わきざし 表銘 井上和泉守国貞 裏銘 (菊文) 寛文11年8月日	"	徳島市銀座	井上文男	"
"	短刀 表銘 備州長船祐光 裏銘 文明3年8月日	"	徳島市西船場町2丁目23	森 六郎	"
"	刀 表銘 阿州住矢野佐真 裏銘 弘化二乙巳年2月日以神水作之	"	徳島市西新町5丁目3の2	今井尚夫	"
"	わきざし 銘 同上	"	"	"	"
"	短刀 表銘 宗次 裏銘 雕登竜政久	"	麻植郡鴨島町	河野正雄	"
"	刀 銘 阿州海部住藤原氏吉	"	徳島市通町1丁目17	後藤勝美	"
"	刀 銘 甲破(伝来国俊)	"	美馬郡半田町字西久保	井上伸太郎	昭和30. 5. 6
書 跡	法華経 此経者为頼春朝臣百年忌 自公方様賜之文安4年 2月20日讃岐守持常花押 の奥書あり	8巻	小松島市小松島町中田	桂林寺	昭和29. 1.29
"	弁頭密二教論 上巻	1巻	徳島市八万町中津浦	竹林院	昭和30. 5. 6

徳島県指定文化財 (続)

種 別	名 称	員数	所 在 地	所有者又は 管 理 者	指定年月日
有形文化財 書 跡	南方御退治条々	1巻	三好郡三加茂町	井内 広一	昭和31. 2. 7
"	軍 旗	1流	三好郡三加茂町新町	内田和夫	昭和32. 1.16
"	菅生文書	13通	"	"	"
"	中林梧竹作品および関係資料	1括	徳島市徳島町城の内徳島県憲法記念館内	徳島県	昭和34. 9.11
"	飯尾常房書跡集 附楠長譜書跡	"	名東郡国府町早淵503	後藤啓二	"
"	大聖寺文書 大聖寺制札	3通 1枚	板野郡上板町西分字キヌ木2の3	大聖寺	"
"	阿波国守護(歟)下文 正中2年2月日宗秀奉	1通	名西郡神山町下分字地中138 焼山寺	笠井真光	昭和37. 1.16
"	寺領寄進状目録	"	"	"	"
考古資料	袈裟禮文銅鐙	1口	小松島市西新町	西野嘉右衛門	昭和28. 7.21
"	加茂野の板碑	1基	名西郡石井町加茂野	石井町 教育委員会	"
"	市楽の板碑群	17基	" 市楽	"	昭和29. 8. 6
"	雲首形位碑	1基	那賀郡鷲敷町	谷 二三也	昭和31. 2. 7
"	板野蔵佐谷の瓦経	1括	徳島市中前川町5丁目	浪花勇次郎	昭和33. 7.18
"	新町橋渡初之図	1幅	徳島市中通町3丁目2番地	泊 啓二	昭和34. 9.11
"	新町橋渡初之図	"	徳島市八百屋町3丁目3番地	松浦 恭一	"
"	滝の宮経塚出土品	1括	美馬郡美馬町	美馬郷土館	昭和35. 4. 5
"	樋殿谷出土蔵骨器関係資料	18点	徳島市西山手町1丁目 徳島県博物館	大 麻 町	昭和37. 5.11
有形文化財 建 造 物	鶴林寺三重塔	1基	勝浦郡勝浦町生名	鶴 林 寺	昭和27. 6.25
"	切幡寺二重塔	1基	阿波郡市場町切幡	切 幡 寺	"
"	地藏寺玄関及書院	一	小松島市小松島町仲町2丁目	地 藏 寺	"
"	十三層塔	1基	徳島市八万町中津浦	竹 林 院	昭和30. 7.15
"	経蔵 附棟札 2枚	1棟	徳島市丈六町	丈 六 寺	昭和34. 6.12
"	書院 附棟札 1枚	1棟	"	"	"
"	徳雲院 附棟札	1棟	"	"	"
無形文化財 芸 能	西祖谷の神代踊	一	三好郡西祖谷山村善徳	西祖谷の村 教育委員会	昭和29. 1.29
"	阿波古式打毬	一	県内一円	阿波古式打毬 競技保存会	昭和29. 8. 6
"	寺野名の鉦踊	一	三好郡山城町寺野	山 城 町 教育委員会	"
"	阿波の人形芝居	一	徳島県下一円	阿波人形芝居 探興会代表 森下 長一	昭和33. 8. 5

徳島県指定文化財 (続)

徳島県指定文化財 (続)

種 別	名 称	員数	所 在 地	所有者又は 管 理 者	指定年月日
無形文化財	山川町神代御宝踊	—	麻植郡山川町川東	保存者代表 米倉 寅 夫	昭和36. 3.14
芸 能	人形浄瑠璃語り手, 司籠 粟飯原亮一	—	名西郡神山町上分字川又142	粟飯原 亮 一	昭和39. 5. 1
工 芸 技 術	人形頭製作 天狗弁 近藤弁吉	—	名東郡国府町矢野	近 藤 弁 吉	昭和37. 5.11
“	阿波正藍しじら織	—	徳島県名東郡国府町和田字居内	保存者代表 長 尾 藤太郎	昭和38. 6.18
民 俗 資 料	宇佐八幡神社のお御供	—	鳴門市撫養町齋田	宇佐八幡神社	昭和30. 5. 6
“	八幡神社脊宮の神事	—	三好郡三加茂町中庄	八 幡 神 社	“
“	藍寝床	1棟	名西郡石井町高川原字天神 133番地	武 知 純 三	昭和35. 9.24
“	入浜式製塩器具類一式	76点	鳴門市里浦町字花面34 鳴門自然水族館内郷土館	徳島・マス株式会社 社長 壺 田 修	昭和37. 1.16
史 跡	大里古墳	—	海部郡海南町	海 南 町 会	昭和27. 6.25
“	波野天王の森古墳	—	徳島市波野町	徳 島 市 会	昭和28. 1.13
“	矢野の横穴式古墳	—	名東郡国府町西矢野山林39	国 府 町 会	昭和28. 7.21
“	阿波町の北岡古墳	—	阿波郡阿波町北岡74ノ2・25ノ1	阿 波 町 会	昭和29. 8. 6
“	弁慶の岩窟	—	小松島市芝生	小 松 島 市 会	“
“	入田の瓦窯跡	—	徳島市入田町	徳 島 市 会	“
“	阿波国分寺跡	—	名東郡国府町大字矢野	国 府 町 会	“
“	袋井用水水源池	—	徳島市鮎喰町2丁目	徳 島 市 会	“
“	一宮城跡	—	徳島市一宮町	“	“
“	石井廃寺跡	—	名西郡石井町城の内岡原727	童 学 寺	昭和30. 5. 6
“	勝瑞城跡	—	板野郡藍住町	見 性 寺	昭和31. 2. 7
“	板野の愛宕山の古墳	1基	板野郡板野町川端字諏訪8ノ1	板 野 町 会	昭和33. 7.18
“	天河別神社古墳群	1件	板野郡大麻町滝ヶ谷55字孫太郎 谷1, 7, 9	大 麻 町 会	“
“	池の谷宝幢寺古墳	1基	板野郡大麻町池谷字勝明寺谷11番 の1	“	“
“	鶴林寺の丁石	11基	勝浦郡勝浦町生名参道	鶴 林 寺	昭和33.11.25
“	丈六寺	—	徳島市丈六町	丈 六 寺	昭和34. 6.12
“	滝の宮経塚	1基	美馬郡美馬町字滝の宮148番地	佐 藤 国 夫	昭和35. 4. 5
“	板野郡犬伏蔵サ谷瓦経塚	“	板野郡板野町大字犬伏字蔵サ谷3 番地の2	板 野 町 会	“
“	河辺寺跡	—	麻植郡鴨島町敷地字宮の北426, 4 27, 428	鴨 島 町 会	昭和40. 3. 5
名 勝	鷲敷ライン及び氷柱観音	—	那賀郡鷲敷町細淵氷柱観音の間	鷲 敷 町 会	昭和30. 7.15
名 勝 天 然 記 念 物	剣山並びに亜寒帯植物林	—	麻植郡木屋平村, 三好郡東祖谷山 村, 美馬郡一宇村, 那賀郡木沢村	木屋平・東祖 谷山・一宇・ 木 沢 各 村 教 育 委 員 会	“

種 別	名 称	員数	所 在 地	所有者又は 管 理 者	指定年月日
名 勝 天 然 記 念 物	美濃田の淵	—	三好郡三好町小山3822—3835	三 好 町 教 育 委 員 会	昭和30. 7.15
天 然 記 念 物	西祖谷含礫片岩	—	三好郡西祖谷山村一宇33	西 祖 谷 山 村	昭和28. 1.13
“	三名含礫片岩	—	三好郡山城町西字字チガヤノシタ 1643ノ1	山 城 町	“
“	ゴトランド紀石灰岩	—	勝浦郡勝浦町棚野字奥立川96ノ 1, 96ノ2, 97ノ1, 97ノ2, 97ノ 3, 97ノ4, 97ノ5, 97ノ6, 99	勝 浦 町	“
“	アコウ自生地	—	小松島市小松島町金磯弁天裏	小 松 島 市 教 育 委 員 会	“
“	瑞巖寺天狗松	—	徳島市東山手町38瑞巖寺	徳 島 市 会	昭和28. 7.21
“	矢神のイチョウ	—	名西郡石井町中島	石 井 町 教 育 委 員 会	“
“	恩山寺びらんじゅ	—	小松島市恩山寺谷恩山寺山門側	小 松 島 市 教 育 委 員 会	昭和29. 1.29
“	ふう(楓)	—	小松島市蘆淵 八幡神社	“	“
“	飛島のイブキ群落	—	鳴門市鳴門町飛島	鳴 門 市	“
“	銚 杉	—	三好郡東祖谷山村 大枝銚神社	東 祖 谷 山 村 教 育 委 員 会	“
“	御葉着イチョウ	—	三好郡山城町大月 長福寺	山 城 町 会	“
“	一本杉	—	名西郡神山町左右内一本杉庵	神 山 町 会	“
“	ヤッコソウ自生北限地	—	海部郡海部町奥浦字町内192 明現 山明現神社境内	海 部 町 会	昭和29. 8. 6
“	鈴ヶ峯熱帯性植物群落	—	海部郡安喰町久保字板取238 円通 寺所有山林(通称鈴ヶ峯観音堂境 内)	安 喰 町 会	“
“	シラサギ群生地	—	板野郡北島町中村字八丁野	北 島 町	“
“	江川水温異常現象	—	麻植郡鴨島町知恵島字西知恵島13 2ノ1・2, 32—50, 79—81 知恵島 番外21	鴨 島 町 西 尾 工 藤 隼 助	“
“	安喰浦の縄痕	—	海部郡安喰町安喰浦古目83ノ1, 5	安 喰 町 会	“
“	足代のなぎの林	—	三好郡三好町宮ノ岡3027, 宮ノ前 237	三 好 町 教 育 委 員 会	昭和30. 7.15
“	おにばす	—	三好郡池田町字マテ2551	池 田 町 会	“
“	長生亜熱帯性樹林	—	阿南市長生町大谷	大 谷 文 化 財 会	昭和31. 2. 7
“	矢上の大クス	1樹	板野郡藍住町	藍 住 町	“
“	土 釜	—	美馬郡一宇村	一 宇 村 教 育 委 員 会	“
“	オハツキイチョウ	1樹	勝浦郡勝浦町坂本	美 馬 郡 一 宇 村 教 育 委 員 会	昭和32. 1.16
“	食虫植物群生地	—	板野郡板東町檜字笠籠谷23, 26及 溜池	大 麻 町 会	“
“	案内神社の大クス	1樹	板野郡吉野町柿原案内神社の境内	案 内 神 社	昭和35. 7.18
“	磐坂神社のハハン	“	三好郡池田町字シンマテ3959	磐 坂 神 社	昭和35.11.25
“	大浜海岸の赤海亀およびそ の卵 赤海亀産卵地大浜海岸	—	海部郡日和佐町日和佐浦同日日和 佐浦457番地先砂浜	日 和 佐 町 教 育 委 員 会	“

徳島県指定文化財 (続)

種 別	名 称	員数	所 在 地	所有者又は 管 理 者	指定年月日
天然記念物	高瀬の大杉	2 樹	美馬郡半田町字高瀬1571ノ2	上 田 春 義	昭和34. 6.12
"	坂野の根上り松	4 本	小松島市坂野町根上り6ノ1	小 松 島 市	"
"	蒲生田の赤海亀産卵地	1 件	阿南市榑町蒲生田416ノ2寄州73ア ール	阿 南 市	昭和34.12.15
"	鳥屋の大クス	1 樹	板野郡上板町瀬部字檜山576ノ1	鳥 羽 神 社	"
"	太刀野の中央構造線	1 件	三好郡三野町大字太刀野字不動19 14番地の3	小 谷 義 信	昭和35. 4. 5
"	境目のイチョウ	1 樹	阿波郡市場町大字大影字境目	市 場 町	昭和35. 9.24
"	北河内のタチバナ自生地	—	海部郡日和佐町北河内北分506ノ1	岡 本 覚 太 郎 増 田 高 彦	昭和36. 3.14
"	尾開のクロガネモチ	1 樹	阿波郡市場町大字尾開字日吉576	市 場 町 教 育 委 員 会	昭和37. 1.16
"	神山町辰ノ宮のクス	3 樹	名西郡神山町下分字西寺79 字佐八幡神社	豊 島 祥 司	"
"	焼山寺の藤の群生地	—	名西郡神山町下分字地中225	笠 井 真 光	"
"	焼山寺山杉並木	—	名西郡神山町下分字地中318 焼山寺	"	"
"	大麻比古神社松並木	—	板野郡大麻町板東字広塚13番地, 字塚鼻86番地	大 麻 比 古 神 社	昭和37. 5.11
"	船窪のつつじの自然群生地	—	徳島県麻植郡山川町字奥の井 387 の1	山 川 町	昭和38. 6.18
"	ボワランの北限自生地	—	徳島県那賀郡鷲敷町大字和食字町 蛭子神社境内	吉 田 整	"
"	矢筈山の燈明杉	1 樹	海部郡海南町大字檜小屋字上檜小 屋89の57	海 南 町 教 育 委 員 会	昭和39. 5. 1
"	天神のイチョウ	"	名西郡石井町高川原神木251 (天満神社境内)	石 井 町 教 育 委 員 会	"
"	黒沢の澗原植物群落	—	三好郡池田町漆川字黒沢2940番 地, 2945番地及びその付近	池 田 町 教 育 委 員 会	昭和40. 3. 5
"	壇の大クス	1 樹	麻植郡鴨島町森藤字平山566番地	鴨 島 町 教 育 委 員 会	"
"	玉林寺のモクコク	"	麻植郡鴨島町山路107玉林寺境内	"	"

13 宗 教 法 人 数

昭和39年12月現在地方課調

種 別	宗 教 法 人						教 師		
	計	神 社	寺 院	教 会	布 教 の 所 他	計	男	女	
系 統 別									
総 数	2 365	1 353	633	307	72	4 188	2 738	1 450	
神 道 系	1 641	1 353	—	288	—	3 062	1 762	1 300	
仏 教 系	633	—	633	—	—	985	875	110	
キ リ ス ト 教 系	19	—	—	19	—	50	38	12	
諸 教	72	—	—	—	72	91	63	28	

14 徳島県市町村別ラジオ, テレビ普及状況

昭和40. 4. 1 現在 徳島放送局調

市 町 村 別	世帯数	契 約 甲		契約乙 受 信 契約数	甲・乙 計 普及率	市 町 村 別	世帯数	契 約 甲		契約乙 受 信 契約数	甲・乙 計 普及率
		受 信 契約数	普及率					受 信 契約数	普及率		
県 計	戸		%		%	板 野 郡	戸		%		%
182 685	131 130	71.8	25 804	85.9	19 103	14 659	76.7	2 826	91.5		
市 部 計	76 238	61 177	80.2	9 040	92.1	大 麻 町	2 978	2 328	78.2	328	89.2
徳 島 市	43 801	35 563	81.2	5 244	93.2	松 茂 町	1 490	1 281	86.0	164	97.0
鳴 門 市	10 847	8 515	78.5	1 202	89.6	北 島 町	2 043	2 047	100.2	282	114.0
小 松 島 市	8 824	7 020	79.6	885	89.6	応 神 村	1 128	776	68.8	106	78.2
阿 南 市	12 766	10 079	79.0	1 709	92.3	藍 住 町	1 949	1 637	84.0	152	91.8
郡 部 計	106 447	69 953	65.7	16 764	81.5	板 野 町	2 801	1 865	66.6	393	80.6
勝 浦 郡	3 134	2 061	65.8	531	82.7	上 板 町	2 639	2 101	79.6	379	94.0
勝 浦 町	1 926	1 491	77.4	231	89.4	吉 野 町	2 075	1 278	61.6	264	74.3
上 勝 町	1 208	570	47.2	300	72.0	土 成 町	2 000	1 346	67.3	758	105.2
名 東 郡	3 910	3 061	78.3	470	90.3	阿 波 郡	6 193	4 575	73.9	731	85.7
佐 那 河 内 村	925	698	75.5	135	90.1	市 場 町	3 095	2 289	74.0	342	85.0
国 府 町	2 985	2 363	79.2	335	90.4	阿 波 町	3 098	2 286	73.8	389	86.3
名 西 郡	8 175	6 128	75.0	1 149	89.0	麻 植 郡	12 011	8 413	70.0	1 565	83.1
石 井 町	4 473	3 559	80.0	423	89.0	鴨 島 町	5 087	3 965	77.9	532	88.4
神 山 町	3 702	2 569	69.4	726	89.0	川 島 町	1 855	1 377	74.2	192	84.6
那 賀 郡	8 836	6 264	70.9	1 351	86.2	山 川 町	3 037	2 225	73.3	388	86.0
那 賀 川 町	2 347	1 904	81.1	178	88.7	美 郷 村	887	529	59.6	202	82.4
羽ノ浦町	1 644	1 399	85.1	155	94.5	木 屋 平 村	1 145	317	27.7	251	49.6
鷲 敷 町	1 041	734	70.5	149	84.8	美 馬 郡	16 324	9 454	57.9	2 535	73.4
相 生 町	1 244	748	60.1	306	84.7	脇 町	4 670	3 308	70.8	764	87.2
上 那 賀 町	1 220	741	60.7	274	83.2	美 馬 町	2 595	1 628	62.7	364	76.8
木 沢 村	561	266	47.4	138	72.0	半 田 町	2 307	1 088	47.2	421	65.4
木 頭 村	779	472	60.6	151	80.0	貞 光 町	2 228	1 423	63.9	338	79.0
海 部 郡	10 076	6 173	61.3	2 521	86.3	一 字 村	1 432	215	15.0	249	32.4
由 岐 町	1 525	889	58.3	405	84.9	穴 吹 町	3 092	1 792	58.0	399	70.9
日 和 佐 町	1 991	1 447	72.7	376	91.6	三 好 郡	18 685	9 165	49.1	3 085	65.6
牟 岐 町	2 207	1 312	59.4	584	85.9	三 野 町	1 493	926	62.0	213	76.3
海 南 町	2 079	1 288	62.0	455	83.8	三 好 町	1 607	977	60.8	232	75.2
海 部 町	1 112	718	64.6	252	87.2	池 田 町	6 182	3 673	59.4	956	74.9
宍 喰 町	1 162	519	44.7	449	83.3	山 城 町	2 495	732	29.3	644	55.2
						井 川 町	1 885	1 023	54.3	254	67.7
						三 加 茂 町	2 393	1 575	65.8	310	78.8
						東 祖 谷 山 村	1 458	120	8.2	199	21.9
						西 祖 谷 山 村	1 172	139	11.9	277	35.5

注 世帯数は昭和35年10月1日実施の国勢調査確定数による(県調査統計課調)

15 映 画, 演 劇 昭和39年度県内各税務署調

区 分	館 数		入 場 人 員			
	常 設 館	臨 時 興 行	総 数	映 画	演 劇・演 芸	そ の 他
総 数	数	件	人	人	人	人
総 数	74	694	2 968 000	2 715 000	132 000	121 000
徳 島 税 務 署	24	146	1 968 000	1 919 000	18 000	31 000
鳴 門 税 務 署	8	17	179 000	159 000	20 000	—
阿 南 税 務 署	17	131	165 000	136 000	29 000	—
池 田 税 務 署	4	88	158 000	136 000	22 000	—
脇 町 税 務 署	4	31	95 000	77 000	18 000	—
川 島 税 務 署	8	27	168 000	64 000	14 000	90 000
牟 岐 税 務 署	9	254	235 000	224 000	11 000	—

注 入場人員欄は千位未満の端数は四捨五入した。

20 社会 保 障

保 護 費 總 額	1,201,304,161 円
被 保 護 世 帯	7,886 世帯
被 保 護 人 員	19,309 人
共 同 募 金 額	21,743,105 円
赤 十 字 募 金 額	14,029,235 円
厚 生 年 金 被 保 險 者 数 (昭40.3.31現在)	81,999 人

1 被保護世帯，人員，扶助別人員の推移

(1か月平均)

昭和39年度 厚生課調

区分 年度別	被保護世帯，人員実数							生活扶助			住宅扶助		
	世帯	指数		人員	指数		保護率	人員	指数		人員	指数	
		本県	全国		本県	全国			本県	全国			
昭和26年度	12 422	180.1	114.3	34 997	174.6	115.8	24.1	31 876	178.3	130.6	7 276	162.5	152.1
35	7 897	100.0	100.0	20 039	100.0	100.0	23.6	17 873	100.0	100.0	4 478	100.0	100.0
36	7 877	99.7	100.2	20 040	100.0	101.0	23.6	18 044	101.0	103.2	4 507	100.6	108.2
37	7 959	100.8	102.1	20 045	100.0	102.9	23.6	18 249	102.1	106.9	4 280	95.6	107.0
38	8 088	102.4	106.2	20 321	101.4	107.2	24.0	18 603	104.1	112.2	4 392	98.1	114.0
昭和39年度	7 886	99.9	104.1	19 309	96.4	102.9	22.8	17 631	98.6	107.6	4 190	93.6	113.5

区分 年度別	教育扶助			医療扶助						出産 扶助	生業 扶助	葬祭 扶助	
	人員	指数		人員 総数	指数		入院 人員	指数	入院外 人員				指数
		本県	全国		本県	全国							
昭和26年度	11 973	188.5	142.0	3 821	69.1	61.6	734	—	3 087	—	11	44	50
35	6 353	100.0	100.0	5 531	100.0	100.0	1 799	100.0	3 732	100.0	5	111	35
36	6 435	101.3	103.3	5 657	102.3	103.6	1 798	100.0	3 859	103.4	3	76	37
37	6 377	100.4	105.1	5 830	105.4	106.1	1 590	88.5	4 240	113.6	4	56	37
38	6 246	98.3	105.8	6 324	114.3	117.9	1 484	82.6	4 840	129.7	4	62	35
昭和39年度	5 532	87.1	97.4	6 859	124.0	128.2	1 461	81.3	5 398	144.6	4	63	33

注 指数は昭和35年度を100としたもの

2 被保護者1人1ヶ月平均保護費の推移

昭和39年度 厚生課調

区分 年度別	保護費総額			生活扶助費			住宅扶助費			教育扶助費			医療扶助費		
	金額	指数		金額	指数		金額	指数		金額	指数		金額	指数	
		本県	全国		本県	全国		本県	全国		本県	全国		本県	全国
昭和26年度	623	23.9	32.3	417	43.6	57.1	31	19.3	24.6	181	54.5	54.1	1 560	23.2	26.0
35	2 611	100.0	100.0	957	100.0	100.0	161	100.0	100.0	332	100.0	100.0	5 527	100.0	100.0
36	3 262	124.9	120.9	1 295	135.3	134.0	249	154.7	168.3	424	127.7	121.6	6 296	113.9	110.9
37	3 836	146.9	134.8	1 506	157.4	162.3	273	169.6	219.2	500	150.6	142.3	7 148	129.3	114.3
38	4 250	162.8	152.2	1 762	184.1	191.7	327	203.1	272.5	553	166.6	157.4	7 323	132.5	131.9
昭和39年度	5 185	198.6	183.2	2 102	219.6	224.9	423	262.7	323.4	595	179.2	170.0	8 261	149.5	160.6

注 指数は昭和35年度を100としたもの

3 保護の種類別保護費および割合

昭和39年度 単位=円 厚生課調

総額

区分	総額	生活	住宅	教育	医療
昭和35年度	627 943 500	205 164 431	8 639 046	25 292 734	366 845 595
36	784 390 241	230 325 561	13 494 924	32 727 393	427 377 367
37	922 966 750	329 811 398	14 034 711	38 264 963	500 072 837
38	1 036 586 838	393 548 680	17 240 077	41 481 460	555 717 428
昭和39年度	1 201 304 161	444 672 727	21 251 785	39 530 383	679 906 800

区分	出産	生業	葬祭	小計	施設事務費
昭和35年度	169 265	641 248	1 608 974	608 361 293	19 582 207
36	133 400	1 431 594	1 559 554	757 054 853	27 335 388
37	173 540	2 606 888	1 954 956	886 919 293	36 047 457
38	174 280	4 434 513	1 837 033	1 014 433 471	22 153 367
昭和39年度	230 034	5 103 120	2 055 933	1 192 750 782	8 553 379

1か月平均

区分	総額	生活	住宅	教育	医療
昭和35年度	52 328 625	17 097 035	719 921	2 107 728	30 570 466
36	65 365 853	23 360 463	1 124 582	2 727 283	35 614 780
37	76 905 562	27 434 283	1 169 559	3 188 747	41 672 736
38	86 382 236	32 795 723	1 436 673	3 456 788	46 309 786
昭和39年度	100 108 680	37 056 061	1 770 982	3 294 199	56 658 900

区分	出産	生業	葬祭	小計	施設事務費
昭和35年度	14 105	53 437	134 081	50 696 773	1 631 851
36	11 533	119 299	129 963	63 087 903	2 277 949
37	14 462	217 241	162 913	73 909 941	3 003 955
38	14 523	369 543	153 086	84 536 123	1 846 114
昭和39年度	19 170	425 260	171 328	99 395 898	712 782

割合

区分	総額	生活	住宅	教育	医療	出産	生業	葬祭	小計	施設事務費
昭和35年度	100.00	(33.72)	(1.42)	(4.16)	(60.30)	(0.03)	(0.11)	(0.26)	(100.00)	3.12
36	100.00	32.67	1.38	4.03	58.42	0.03	0.10	0.25	96.88	3.48
37	100.00	(37.03)	(1.78)	(4.32)	(56.45)	(0.02)	(0.19)	(0.21)	(100.00)	3.91
38	100.00	35.74	1.72	4.17	54.49	0.02	0.18	0.20	96.52	2.14
昭和39年度	100.00	(37.19)	(1.58)	(4.32)	(56.38)	(0.02)	(0.29)	(0.22)	(100.00)	0.71
39	100.00	35.73	1.52	4.15	54.18	0.02	0.28	0.21	96.09	0.71
39	100.00	(39.79)	(1.80)	(4.09)	(54.78)	(0.02)	(0.44)	(0.18)	(100.00)	0.71
39	100.00	37.97	1.66	4.00	53.61	0.02	0.43	0.18	97.86	0.71
昭和39年度	100.00	(37.28)	(1.78)	(3.31)	(57.00)	(0.02)	(0.43)	(0.17)	(100.00)	0.71
39	100.00	37.01	1.77	3.30	56.60	0.02	0.42	0.17	99.29	0.71

注 ()内は施設事務費を除く。

6 被保護世帯数, 被保護人員 (月別, 福祉事務所別)

昭和39年度 厚生課調

区分	計	昭和39年										昭和40年		
		4月	5月	6月	7月	8月	9月	10月	11月	12月	1月	2月	3月	
総数	世帯数	94,633	7,854	7,854	7,869	7,892	7,917	7,979	7,938	7,890	7,919	7,842	7,824	7,855
	人員	231,711	19,175	19,182	19,211	19,281	19,279	19,514	19,393	19,321	20,078	19,171	19,005	19,101
市部計	世帯数	34,571	2,908	2,881	2,879	2,890	2,871	2,896	2,896	2,884	2,889	2,864	2,854	2,859
	人員	81,238	6,972	6,823	6,790	6,813	6,749	6,795	6,760	6,743	6,940	6,653	6,597	6,603
徳島市	世帯数	14,564	1,216	1,202	1,198	1,202	1,213	1,217	1,217	1,230	1,221	1,216	1,230	
	人員	30,461	2,611	2,503	2,499	2,505	2,504	2,525	2,519	2,523	2,744	2,513	2,488	2,527
鳴門市	世帯数	5,598	476	468	474	472	468	468	481	476	454	452	457	452
	人員	13,133	1,152	1,130	1,134	1,128	1,109	1,095	1,110	1,107	1,052	1,049	1,047	1,020
小松島市	世帯数	5,547	483	476	473	476	465	462	456	457	463	451	445	440
	人員	14,921	1,317	1,293	1,288	1,285	1,246	1,244	1,232	1,224	1,228	1,209	1,185	1,170
阿南市	世帯数	8,862	733	735	734	740	736	753	742	734	742	740	736	737
	人員	22,723	1,892	1,897	1,869	1,895	1,890	1,931	1,899	1,889	1,916	1,882	1,877	1,886
郡部計	世帯数	60,062	4,946	4,973	4,990	5,002	5,046	5,083	5,042	5,006	5,030	4,978	4,970	4,996
	人員	150,473	12,203	12,359	12,421	12,468	12,530	12,719	12,633	12,578	13,138	12,518	12,408	12,498
勝名	世帯数	7,665	620	623	618	630	644	662	659	647	653	637	637	635
	人員	18,820	1,487	1,509	1,506	1,548	1,539	1,612	1,614	1,588	1,732	1,573	1,553	1,559
那賀	世帯数	4,295	355	360	368	364	372	377	360	355	347	343	347	347
	人員	11,703	954	982	1,001	988	1,002	1,034	997	959	945	932	954	955
海部	世帯数	4,599	387	383	377	372	376	380	378	382	385	388	391	400
	人員	10,508	875	868	862	847	859	891	872	890	874	874	831	915
板野	世帯数	12,005	1,007	1,010	1,001	993	993	1,002	1,006	996	1,012	998	989	998
	人員	28,726	2,365	2,383	2,381	2,371	2,378	2,411	2,422	2,406	2,473	2,414	2,345	2,377
阿波麻植	世帯数	8,756	750	746	747	744	745	746	726	718	724	707	699	704
	人員	20,733	1,785	1,787	1,763	1,745	1,733	1,741	1,693	1,685	1,832	1,665	1,641	1,663
美馬	世帯数	9,722	766	777	780	804	820	826	831	823	833	827	817	818
	人員	24,563	1,888	1,927	1,947	2,003	2,045	2,084	2,101	2,091	2,176	2,127	2,088	2,086
三好	世帯数	13,020	1,061	1,074	1,099	1,095	1,096	1,090	1,082	1,085	1,076	1,078	1,090	1,094
	人員	35,420	2,849	2,903	2,961	2,966	2,974	2,946	2,934	2,959	3,106	2,933	2,946	2,943

7 共同募金および赤十字募金額

昭和39年 厚生課調

募金別 市郡別	共同募金			赤十字募金		
	目標額	実績額	達成率	目標額	実績額	達成率
総額	18,500,000	21,743,105	117.5	13,454,000	14,029,235	104.3
徳島市	4,677,727	6,209,858	132.8	3,616,600	2,892,300	80.0
鳴門市	1,172,416	1,084,116	92.5	846,000	912,000	107.8
小松島市	883,736	913,495	103.4	668,300	446,110	66.8
阿南市	1,319,699	1,353,995	102.6	881,700	960,200	108.9
勝浦郡	305,910	422,820	138.2	265,260	265,260	100.0
名東郡	377,974	516,465	136.6	313,964	319,273	101.7
名西郡	786,834	995,021	126.5	639,003	639,003	100.0
那賀郡	953,495	1,056,195	110.8	623,300	1,071,700	171.9
海部郡	971,945	1,024,965	105.5	695,800	976,800	140.4
板野郡	1,930,103	2,252,714	116.7	1,339,200	1,543,200	115.2
阿波郡	587,885	604,201	102.8	481,300	447,609	93.0
麻植郡	1,131,072	1,513,411	133.8	937,700	871,980	93.0
美馬郡	1,530,779	1,836,769	120.0	1,124,000	1,211,300	107.7
三好郡	1,869,976	1,959,080	104.8	1,211,900	1,472,500	121.5

(注) 1 共同募金の目標総額は1,850万円(内訳A目標1,700万円, B目標150万円)であり達成率は{A目標101.2%}{B目標302.3%}である。なお, 県共同募金会扱は徳島市に含めた。
2 赤十字募金の支部事務局扱いの分は徳島市に含めた。

8 健康保険

(1) 適用状況 昭和39年度 保険課調

種別 年月	強制適用		任意包括		任意継続 被保険者 数	総数		標準報酬 月額総額	平均標準 報酬
	事業所数	被保険者数	事業所数	被保険者数		事業所数	被保険者数		
昭和39年4月	2,804	68,396	375	1,389	72	3,179	69,857	1,194,502	17,099
5	2,996	70,790	374	1,464	68	3,370	72,322	1,241,716	17,169
6	3,041	71,410	385	1,527	56	3,426	72,993	1,257,152	17,223
7	3,085	71,880	385	1,527	61	3,470	73,468	1,279,511	17,415
8	3,103	71,588	396	1,562	62	3,499	73,212	1,307,103	17,854
9	3,117	71,424	406	1,613	75	3,523	73,112	1,317,780	18,024
10	3,044	71,532	490	2,074	80	3,534	73,686	1,420,317	19,275
11	3,066	71,733	494	2,113	81	3,560	73,927	1,428,431	19,322
12	3,081	71,989	497	2,146	79	3,578	74,214	1,435,323	19,340
昭和40年1月	3,099	70,975	512	2,175	130	3,611	73,280	1,418,747	19,361
2	3,122	71,263	510	2,168	130	3,632	73,561	1,424,566	19,366
3	3,135	72,329	516	2,303	74	3,651	74,704	1,443,206	19,319

(2) 保険料収入 昭和39年度 保険課調

年度別	区分	徴収決定額	収納済額	不納欠損額	収納未済額	収納率
		円	円	円	円	%
昭和35年度		403 086 172	380 460 070	768 502	21 857 600	94.4
	36	505 026 839	485 600 721	3 426 064	16 000 054	96.2
	37	649 723 487	624 409 699	1 248 856	24 064 932	96.1
	38	834 819 771	816 877 367	1 197 378	16 745 026	96.7
昭和39年度		1 027 897 768	1 007 585 141	2 746 554	17 566 073	97.3

(3) 支給済額 昭和39年度 保険課調

種別	件数	金額		種別	件数	金額	
		円	円			円	円
総数	950 262	1 878 214	564 1 976	小計	348 884	241 599	167 692
療養費	2 330	5 554 817	2 384	療養費	87	92 635	1 064
看護費	25	223 706	8 948	看護費	1	12 600	12 600
移送費	0	0	0	移送費	0	0	0
傷病手当金	15 024	131 238 002	8 735	家族埋葬料	46	92 000	2 000
埋葬料	185	3 648 104	19 719	配偶者分娩費	188	564 000	3 000
分娩費	1 412	7 173 550	5 080	配偶者哺育費	190	380 000	2 000
出産手当金	1 494	16 774 136	11 228	調済報酬	1 036	336 726	324
哺育手当金	1 335	2 670 000	2 000	診療報酬	347 336	240 121	206 691
調済報酬	5 357	6 304 719	1 176				
診療報酬	574 216	1 463 028	363 2 547				

9 日雇労働者健康保険 昭和39年度 保険課調

区分	有効印紙購入通帳数	有効被保険者手帳数	適用除外者数	印紙ちょう付状況			保険料徴収状況			当月収入額(A+B)	保険給付状況			収支差額(A+B)-C
				第1級枚数	第2級枚数	合計金額(A)	徴収決定額	収納済額(B)	現物給付		現金給付	合計(C)		
昭和39年4月	379	8 483	34 924	80 910	64 277	3 389 200	510 878	20 100	3 409 300	14 019	518 630	056 14	649 574	-11 240 274
5	370	8 316	6 368	35 849	35 475	1 641 574	852 068	958 148	2 599 722	14 489	859 672	526 15	162 385	-12 562 663
6	383	8 342	7 198	95 323	76 356	4 005 518	585 662	583 406	4 588 924	14 997	423 580	096 15	577 519	-10 988 595
7	379	8 351	9 477	69 237	51 357	2 827 302	99 948	93 698	2 921 000	15 399	509 467	163 15	866 672	-12 945 672
8	379	8 439	10 236	61 484	40 156	2 401 704	680 028	133 380	3 535 084	15 467	254 497	146 15	964 400	-12 429 316
9	385	8 340	10 306	68 532	58 768	2 957 192	779 810	137 938	4 095 130	14 433	852 396	279 14	830 131	-10 735 001
10	384	8 303	8 828	74 408	36 645	2 667 508	549 794	517 870	3 185 378	13 764	450 536	631 14	301 081	-11 115 703
11	382	8 312	12 526	81 016	61 041	3 327 236	827 530	796 220	4 123 456	13 464	481 349	895 13	814 376	-9 690 920
12	384	8 192	24 800	70 226	52 432	2 874 516	466 946	397 632	3 272 148	12 814	070 451	654 13	265 724	-9 996 576
昭和40年1月	384	8 122	25 926	72 318	35 739	2 595 048	530 370	463 446	3 058 494	12 806	040 312	624 13	118 664	-10 060 170
2	384	8 361	27 921	84 011	64 409	3 472 466	1 035 656	971 916	4 444 382	14 075	618 417	637 14	493 255	-10 048 873
3	382	8 427	18 380	81 028	35 271	2 812 148	69 798	158 180	3 970 328	13 442	222 703	385 14	145 607	-10 175 279
4	-	-	-	-	-	-	-	1 155 864	1 155 864	-	2 000	2 000	1 153 864	

10 厚生年金保険

(1) 適用状況 昭和39年度 保険課調

種別	強制適用		任意包括		合計		第四種被保険者数	標準報酬月額総計	平均標準報酬
	事業所数	被保険者数	事業所数	被保険者数	事業所数	被保険者数			
昭和39年4月	2 688	77 581	297	1 174	2 985	78 755	198	1 396 586	17 733
5	2 882	79 863	295	1 247	3 177	81 110	192	1 439 366	17 746
6	2 925	80 443	306	1 310	3 231	81 753	197	1 453 482	17 779
7	2 970	80 858	306	1 310	3 276	82 168	193	1 473 874	17 937
8	2 990	81 059	317	1 243	3 307	82 302	186	1 510 478	18 353
9	3 003	80 834	327	1 294	3 330	82 128	167	1 517 537	18 478
10	2 935	81 051	415	1 890	3 350	82 941	174	1 628 597	19 635
11	2 948	80 895	417	1 938	3 365	82 833	158	1 629 765	19 675
12	2 963	81 050	419	2 059	3 382	83 109	158	1 636 414	19 690
昭和40年1月	2 982	80 025	427	2 088	3 409	82 113	197	1 618 469	19 710
2	3 013	80 307	425	2 082	3 438	82 389	196	1 623 109	19 701
3	3 030	81 999	429	2 145	3 459	84 144	184	1 650 764	19 618

(2) 保険料収入

年度	徴収決定額	収納済額	不納欠損額	収納未済額	収納率
	円	円	円	円	%
昭和35年度	263 204 019	251 082 347	360 585	11 761 087	95.4
36	341 485 099	330 254 865	1 628 494	9 601 740	96.7
37	427 774 428	413 965 391	660 409	13 148 628	96.8
38	525 337 428	514 885 151	1 129 476	9 322 801	97.0
昭和39年度	633 488 417	622 155 410	1 467 167	9 865 840	97.6

(3) 支給済額

種別	件数	金額		種別	件数	金額	
		円	円			円	円
遺族年金	4 515	26 336 625	5 833	遺族年金	4 515	26 336 625	5 833
脱退手当金	1 113	17 616 412	15 828	老齢年金	2 187	21 235 254	9 710
障害手当金	0	0	0	障害年金	1 204	10 269 887	8 530
その他の一時金	1	3 275	3 275	通算老齢年金	34	264 140	7 769

注 1件当たりの金額は回収を差し引いて計上した。

11 船 員 保 険

(1) 適 用 状 況

昭和39年度 保険課調

種 別 月 別	普 通 保 険		失 業 保 険		標 準 報 酬 月 額 総 計	平 均 標 準 報 酬 月 額
	件	件	千円	円		
昭和39年 4 月	470	439	59 706	23 106		
5	466	442	56 369	23 197		
6	477	453	58 468	23 331		
7	482	457	59 719	23 604		
8	475	453	54 509	23 536		
9	473	445	56 959	23 363		
10	478	449	56 552	23 456		
11	432	454	57 482	23 816		
12	434	456	57 882	23 898		
昭和40年 1 月	491	460	60 356	23 989		
2	492	460	60 296	24 100		
3	495	464	60 368	24 225		

注 1 普通保険、失業保険数は各々被保険者数である。
2 標準報酬月額総計、平均標準報酬月額は普通保険の各々である。

(2) 保 険 料 収 入

区 分 年度別	徴 収 決 定 済 額	収 納 済 額	不 納 欠 損 額	収 納 未 済 額	収 納 率
	円	円	円	円	%
昭 和 35 年 度	63 754 534	52 539 001	31 620	11 183 913	82.4
36	84 406 624	70 855 913	1 470 645	12 080 066	83.9
37	109 118 734	91 997 346	198 244	16 923 144	84.3
38	127 927 323	120 520 336	494 288	6 912 699	91.7
昭 和 39 年 度	123 738 636	114 988 546	405 769	8 294 147	92.9

(3) 支 給 済 額

種 別	件 数	金 額		1 件 当 た り 金 額
		円	円	
総 数	63 953	193 082 230	3 019	
疾病保険給付費	3 131	40 218 610	12 845	
失業保険給付費	3 414	26 469 920	7 753	
年金保険給付費	1 899	27 215 769	14 331	
診療報酬	55 509	99 177 931	1 787	

12 国 民 健 康 保 険

昭和39年度保険課調

種 別 月 別	保 険 者 数	世 帯 主 数	被 保 険 者 数	保 険 給 付 の 状 況 (療 養 諸 費 合 計)		
				件 数	費 用 額	左 の うち 保 険 者 負 担 金
合 計 (平均)	市町村組合(55)	(118 166)	(482 264)	1 642 315	2 795 347 865	1 598 880 220
昭和39年 4 月	55	118 565	487 391	136 940	216 153 964	121 636 505
5	55	118 383	495 343	140 502	225 393 715	127 547 472
6	55	118 313	494 795	132 628	217 058 604	122 622 489
7	55	118 331	494 524	139 450	227 836 244	128 818 389
8	55	118 299	494 148	145 008	236 460 937	133 414 737
9	55	118 112	492 863	145 789	238 808 364	134 993 325
10	55	118 073	492 267	134 227	229 808 860	130 798 990
11	55	118 030	481 573	128 929	223 390 209	127 057 768
12	55	117 917	480 737	120 513	213 436 736	121 591 522
昭和40年 1 月	55	117 903	480 386	129 695	240 452 583	140 249 400
2	55	117 871	479 643	110 852	214 092 484	126 331 540
3	55	117 484	473 499	177 782	312 455 165	183 818 083

種 別 月 別	保 険 経 済 の 状 況			職 員 数		受 診 率
	黒 字 保 険 者	赤 字 保 険 者	未 払 額	事 務 職 員	保 健 婦 数	
合 計 (平均)	32	64 231 277	23	95 421 318	1 250 398	(214) (56) (323.00)
昭和39年 4 月	—	—	—	—	—	228 55 26.20
5	—	—	—	—	—	224 55 27.38
6	—	—	—	—	—	214 56 25.56
7	—	—	—	—	—	210 56 27.19
8	—	—	—	—	—	210 56 28.89
9	—	—	—	—	—	211 56 28.48
10	—	—	—	—	—	212 56 25.71
11	—	—	—	—	—	212 55 24.55
12	—	—	—	—	—	212 55 23.01
昭和40年 1 月	—	—	—	—	—	212 56 25.03
2	—	—	—	—	—	211 56 21.85
3	23	64 231 277	23	95 421 318	1 250 398	212 56 39.15

13 公益 質 屋 の 状 況

昭和39年度 厚生課調

市郡別	区 分	質 屋 数	貸 付		弁 済		流 質	
			件 数	金 額	件 数	金 額	件 数	金 額
			円	円	円	円	円	円
合 計		11	5 822	8 384 030	5 451	8 325 190	391	389 775
徳 島 市		4	3 040	4 320 500	3 185	4 171 800	159	88 850
鳴 門 市		2	135	136 000	171	165 050	170	160 970
小 松 島 市		1	2 029	2 390 760	2 036	2 386 820	0	0
阿 南 市		3	0	0	59	220 010	62	139 955
勝 浦 郡		—	—	—	—	—	—	—
名 東 郡		—	—	—	—	—	—	—
名 西 郡		—	—	—	—	—	—	—
那 賀 郡		—	—	—	—	—	—	—
海 部 郡		—	—	—	—	—	—	—
板 野 郡		—	—	—	—	—	—	—
阿 波 郡		—	—	—	—	—	—	—
麻 植 郡		1	618	1 536 770	582	1 381 420	0	0
美 馬 郡		—	—	—	—	—	—	—
三 好 郡		—	—	—	—	—	—	—

21 選 挙

有権者数	528,875人
{ 男	246,424人
{ 女	282,451人

1 選挙人名簿登載者数

昭和39.12.20現在

区分 市町村別	基本選挙人名簿数			補充選挙人名簿数			総計		
	男	女	計	男	女	計	男	女	計
総数	238 998	273 817	512 815	7 426	8 634	16 060	246 424	282 451	528 875
市計	96 587	113 266	209 853	3 099	3 410	6 509	99 686	116 676	216 362
徳島市	53 758	63 574	117 332	1 521	1 790	3 311	55 279	65 364	120 643
鳴門市	14 039	16 583	30 622	405	510	915	14 444	17 093	31 537
小松島市	11 021	13 269	24 290	547	413	960	11 568	13 682	25 250
阿南市	17 769	19 240	37 609	626	697	1 323	18 395	20 537	38 932
町計	142 411	160 551	302 962	4 327	5 224	9 551	146 738	165 775	312 513
勝浦郡	4 454	4 777	9 231	112	154	266	4 566	4 931	9 497
勝浦町	2 866	3 127	5 993	59	82	141	2 925	3 209	6 134
上勝町	1 588	1 650	3 238	53	72	125	1 641	1 722	3 363
名東郡	5 994	6 757	12 751	142	189	331	6 136	6 946	13 082
佐那河内村	1 376	1 498	2 874	22	30	52	1 398	1 528	2 926
国府町	4 618	5 256	9 877	120	159	279	4 738	5 418	10 156
名西郡	11 546	12 974	24 520	241	294	535	11 787	13 268	25 055
石井町	6 473	7 440	13 913	204	229	433	6 677	7 669	14 346
神山町	5 073	5 534	10 607	37	65	102	5 110	5 599	10 709
那賀郡	11 817	13 034	24 851	373	482	855	12 190	13 516	25 706
那賀川町	3 341	3 795	7 136	131	183	314	3 472	3 978	7 450
那賀浦町	2 249	2 618	4 866	57	91	148	2 305	2 709	5 014
那賀敷町	1 220	1 450	2 670	49	48	97	1 269	1 498	2 767
那賀相生町	1 687	1 844	3 531	49	65	114	1 736	1 909	3 645
那賀上木町	1 520	1 590	3 110	23	40	63	1 543	1 630	3 173
那賀木頭村	683	656	1 339	24	20	44	707	676	1 383
那賀木頭村	1 118	1 081	2 199	40	35	75	1 158	1 116	2 274
海部郡	12 976	14 409	27 385	403	533	936	13 379	14 942	28 321
由岐町	1 761	2 100	3 861	34	60	94	1 795	2 160	3 955
和佐町	2 772	2 884	5 656	94	113	207	2 866	2 997	5 863
牟岐町	3 001	3 337	6 338	69	126	195	3 070	3 453	6 523
海南町	2 570	2 855	5 425	128	129	257	2 698	2 984	5 682
海安町	1 310	1 544	2 854	39	52	91	1 349	1 596	2 945
海安町	1 562	1 689	3 251	39	53	92	1 601	1 742	3 343
板野郡	27 441	30 370	57 811	1 200	1 387	2 587	28 641	31 757	60 398
大松町	4 002	4 753	8 755	70	117	187	4 072	4 870	8 942
北松町	2 804	2 390	5 194	254	146	400	3 058	2 536	5 594
北松島村	3 111	3 438	6 549	210	246	456	3 321	3 684	7 005
北松島村	1 591	1 766	3 357	39	61	100	1 630	1 827	3 457
北松島村	2 929	3 304	6 233	114	134	248	3 043	3 438	6 481
板野町	3 957	4 575	8 532	60	129	189	4 017	4 704	8 721
板野町	3 659	4 105	7 764	60	72	132	3 719	4 177	7 896
吉野町	2 662	3 037	5 749	102	104	206	2 764	3 191	5 955
吉野町	2 726	2 952	5 678	291	378	669	3 017	3 330	6 347
阿波郡	8 330	9 607	17 937	101	163	264	8 431	9 770	18 201
阿波町	4 128	4 822	8 950	41	77	118	4 169	4 899	9 068
阿波町	4 202	4 785	8 987	60	86	146	4 262	4 871	9 133
麻植郡	15 553	17 928	33 481	490	579	1 069	16 043	18 507	34 550
鳴島町	6 673	7 830	14 503	203	273	476	6 881	8 153	15 034
川島町	2 340	2 663	5 003	92	110	202	2 432	2 778	5 210
山美村	3 867	4 575	8 442	113	130	243	3 980	4 705	8 685
山美村	1 192	1 255	2 447	17	23	40	1 209	1 278	2 487
木屋平村	1 476	1 550	3 026	65	43	108	1 541	1 593	3 134
美馬郡	21 028	23 984	45 012	523	657	1 180	21 551	24 641	46 192
脇町	5 931	7 053	12 984	144	209	353	6 075	7 262	13 337
美馬町	3 271	3 826	7 097	106	130	236	3 377	3 956	7 333
半田町	3 084	3 416	6 500	74	83	157	3 153	3 499	6 657
光宇村	2 795	3 274	6 069	96	119	215	2 891	3 393	6 284
宇吹村	1 799	1 857	3 656	26	31	57	1 825	1 888	3 713
穴吹村	4 148	4 558	8 706	77	85	162	4 225	4 643	8 868
三好郡	23 272	26 711	49 983	742	786	1 528	24 014	27 497	51 511
三好町	1 826	2 089	3 915	63	78	141	1 889	2 167	4 056
三好町	2 088	2 415	4 503	41	45	86	2 129	2 460	4 589
池田町	7 256	8 703	15 959	345	334	679	7 601	9 037	16 638
池田町	3 229	3 607	6 836	59	51	110	3 288	3 658	6 946
井川町	2 385	2 754	5 139	54	61	115	2 439	2 815	5 254
加茂町	3 025	3 573	6 598	63	85	148	3 098	3 658	6 746
東祖谷山村	2 077	2 042	4 119	59	66	125	2 136	2 108	4 244
西祖谷山村	1 336	1 528	2 864	58	66	124	1 444	1 594	3 038

2 海区漁業調整委員会委員選挙人名簿登載者数

昭和39.12.20 県選挙管理委員会調

区分 市町村名	選挙人名簿登載者数			備考
	男	女	計	
合計	7 566	5 592	13 158	
徳島市	951	521	1 472	
鳴門市	1 596	847	2 443	
小松島市	541	394	935	
阿南市	1 151	958	2 109	
那賀川町	167	145	312	
由岐町	747	694	1 441	(法人10を含む)
日和佐町	280	257	537	
牟岐町	1 060	807	1 867	
海南町	251	215	466	
海部町	248	254	502	
実喰町	390	373	763	
松茂町	184	127	311	

3 市町村の選挙

(1) 市町村長投票結果に関する調

単位=人 昭和39年 県選挙管理委員会調

区分 市町村名	選挙当日の有権者数			投票者数			棄権者数			投票率		
	男	女	計	男	女	計	男	女	計	男	女	計
小松島市	11 082	13 298	24 380	9 914	12 265	22 179	1 168	1 033	2 201	89.46	92.25	90.97
相生町	1 710	1 832	3 542									
上那賀町	1 502	1 582	3 084	1 453	1 519	2 972	49	63	112	96.74	96.02	96.37
木頭村	1 089	1 076	2 165									
半田町	3 055	3 415	6 470	2 715	3 198	5 913	340	217	557	88.87	93.65	91.39
貞光町	2 756	3 187	5 943									
一字村	1 808	1 856	3 664	1 295	1 377	2 672	513	479	992	71.63	74.19	72.93

注 相生町、木頭村、貞光町は、無投票を示めず。

(2) 市町村議会議員一般選挙に関する調

昭和39年 県選挙管理委員会調

区分 市町村別	選挙当日の有権者数			投票者数			棄権者数			投票率		
	男	女	計	男	女	計	男	女	計	男	女	計
相生町	1 705	1 871	3 576	1 638	1 786	3 424	67	85	152	96.07	95.46	95.75
上那賀町	1 512	1 596	3 108									
木頭村	1 130	1 089	2 219	1 048	989	2 037	82	100	182	92.74	90.17	91.80

注 上那賀町は、無投票を示めず。

(3) 町村議会議員補欠選挙に関する調

昭和39年 県選挙管理委員会調

区分 市町村名	選挙当日の有権者数			投票者数			棄権者数			投票率		
	男	女	計	男	女	計	男	女	計	男	女	計
半田町	3 055	3 415	6 470	2 638	3 187	5 825	417	228	645	86.35	93.32	90.03

4 衆議院議員選挙 (地方区)

(1) 党派別得票数に関する調

昭和38年 県選挙管理委員会調

区分 市郡別	自由民主党	日本社会党	民主社会党	日本共産党	無所属	計
合計	260 573	40 704	33 676	5 839	53 423	394 215
市計	94 879	17 895	14 915	3 732	21 734	153 155
徳島市	49 156	10 321	9 555	2 128	9 692	80 852
鳴門市	16 040	2 607	1 828	850	2 643	23 968
小松島市	11 900	2 224	1 854	268	2 565	18 811
阿南市	17 783	2 743	1 678	486	6 834	29 524
郡計	165 694	22 809	18 761	2 107	31 689	241 060
勝浦郡	4 452	778	404	59	1 660	7 353
名東郡	6 098	1 345	913	88	881	9 325
名西郡	15 781	1 444	1 233	106	1 283	19 847
那賀郡	12 718	1 894	1 150	219	4 633	20 614
海部郡	7 611	1 901	999	411	11 822	22 744
板野郡	29 528	3 867	7 219	434	3 019	44 067
阿波郡	10 068	1 502	934	153	761	13 418
麻植郡	16 143	5 229	2 024	294	2 942	26 632
美馬郡	32 313	1 503	1 261	99	1 946	37 122
三好郡	30 982	3 346	2 624	244	2 742	39 938

(2) 党派別立候補者、当選者に関する調

区分	自由民主党	日本社会党	民主社会党	日本共産党	無所属	計
立候補者数	5	1	1	1	2	10
当選者数	4	—	—	—	1	5

(3) 衆 議 院
投 票 結 果 に

選 挙
関 する 調

昭和38年 県選挙管理委員会調

区 分 市町村別	選 挙 人 名 簿 登 載 者 数			選 挙 当 日 の 有 権 者 数			投
	男	女	計	男	女	計	男
総 数	249 850	284 966	534 816	240 735	275 710	516 445	188 837
市 計	98 882	115 642	214 524	96 123	112 854	208 977	72 654
徳 島 市	54 289	64 259	118 548	53 116	63 196	116 312	38 564
鳴 門 市	14 712	17 222	31 934	14 349	16 871	31 220	11 344
小 松 島 市	11 352	13 597	24 949	11 092	13 055	24 147	8 742
阿 南 市	18 529	20 564	39 093	17 566	19 732	37 298	14 004
勝 浦 郡	4 851	5 033	9 884	4 718	4 943	9 661	3 741
勝 浦 町	3 008	3 221	6 229	2 951	3 193	6 144	2 424
上 勝 町	1 843	1 812	3 655	1 767	1 750	3 517	1 317
名 東 郡	6 116	6 795	12 911	5 958	6 659	12 617	4 674
佐那河内村	1 428	1 534	2 962	1 389	1 507	2 896	1 236
国 府 町	4 688	5 261	9 949	4 569	5 152	9 721	3 438
名 西 郡	11 970	12 458	25 428	11 488	12 887	24 375	9 691
石 井 町	6 601	7 712	14 313	6 252	7 267	13 519	5 384
神 山 町	5 369	5 746	11 115	5 236	5 620	10 856	4 307
那 賀 郡	12 559	13 643	26 202	12 026	13 093	25 119	10 097
那 賀 川 町	3 557	4 033	7 590	3 414	3 874	7 288	2 765
羽ノ浦町	2 283	2 603	4 886	2 161	2 465	4 626	1 836
鷺 敷 町	1 321	1 521	2 842	1 292	1 479	2 771	1 088
相 生 町	1 801	1 925	3 726	1 716	1 835	3 551	1 532
上 那 賀 町	1 691	1 744	3 435	1 636	1 694	3 330	1 371
木 沢 村	731	691	1 422	708	681	1 389	570
木 頭 村	1 175	1 126	2 301	1 099	1 065	2 164	935
海 部 郡	18 861	15 342	29 203	13 261	14 750	28 011	10 244
由 岐 町	1 844	2 170	4 014	1 799	2 117	3 916	1 356
日 和 佐 町	2 792	3 193	5 985	2 560	2 957	5 517	2 126
牟 岐 町	3 205	3 575	6 780	3 082	3 456	6 538	2 074
海 南 町	2 838	3 051	5 889	2 748	2 977	5 725	2 270
海 部 町	1 337	1 648	3 035	1 324	1 574	2 898	1 182
宍 喰 町	1 795	1 705	3 500	1 748	1 669	3 417	1 236

票 者 数		棄 権 者 数			投 票 率		
女	計	男	女	計	男	女	計
					%	%	%
208 152	396 989	51 898	67 558	119 456	78.44	75.50	76.87
81 375	154 029	23 469	31 479	54 948	75.58	72.11	73.71
42 539	81 103	14 552	20 657	35 209	72.60	67.31	69.73
12 784	24 128	3 005	4 087	7 092	79.06	75.77	77.28
10 197	18 939	2 350	2 858	5 208	78.81	78.11	78.43
15 855	29 859	3 562	3 877	7 439	79.72	80.35	80.06
3 670	7 411	977	1 273	2 250	79.29	74.25	76.71
2 476	4 900	527	717	1 244	82.14	77.54	79.75
1 194	2 511	450	556	1 006	74.53	68.23	71.40
4 727	9 401	1 284	1 932	3 216	78.45	70.99	74.51
1 208	2 444	153	299	452	88.98	80.16	84.39
3 519	6 957	1 131	1 633	2 764	75.25	68.30	71.57
10 319	20 010	1 797	2 568	4 365	84.36	80.07	82.09
6 028	11 412	868	1 239	2 107	86.12	82.95	84.41
4 291	8 598	929	1 329	2 258	82.26	76.35	79.20
10 719	20 816	1 929	2 374	4 303	83.96	81.87	82.87
3 217	5 982	649	657	1 306	80.99	83.04	82.08
2 005	3 841	325	460	785	84.96	81.34	83.03
1 234	2 322	204	245	449	84.21	83.43	83.80
1 580	3 112	184	255	439	89.28	86.10	87.64
1 348	2 719	265	346	611	83.80	79.57	81.65
496	1 066	138	185	323	80.51	72.83	76.75
839	1 774	164	226	390	85.08	78.78	81.98
12 635	22 879	3 017	2 115	5 132	77.25	85.66	81.68
1 816	3 172	443	301	744	75.38	85.78	81.00
2 557	4 683	434	400	834	83.05	86.47	84.88
2 709	4 783	1 008	747	1 755	67.29	78.39	73.16
2 617	4 887	478	360	838	82.61	87.91	85.36
1 428	2 610	142	146	288	89.27	90.72	90.06
1 508	2 744	512	161	673	70.71	90.35	80.30

衆議院
投票結果に

選挙
関する調(続)

区分 市町村別	選挙人名簿登載者数			選挙当日の有権者数			投
	男	女	計	男	女	計	男
板野郡	29 369	32 427	61 796	27 502	30 483	57 985	22 019
大 麻 町	4 223	4 877	9 100	4 068	4 686	8 754	3 219
松 茂 町	3 095	2 426	5 521	2 590	2 247	4 837	2 130
北 島 町	3 337	3 906	7 243	2 963	3 310	6 273	2 510
応 神 村	1 655	1 870	3 525	1 599	1 800	3 399	1 247
藍 住 町	3 039	3 472	6 511	2 865	3 253	6 118	2 322
板 野 町	4 160	4 888	9 048	3 971	4 616	8 587	3 112
上 板 町	3 927	4 444	8 371	3 726	4 218	7 944	2 950
吉 野 町	2 852	3 238	6 090	2 744	3 167	5 911	2 124
土 成 町	3 081	3 306	6 387	2 976	3 186	6 162	2 405
阿波郡	8 604	9 902	18 506	8 170	9 399	17 569	6 575
市 場 町	4 278	4 977	9 255	3 951	4 586	8 537	3 089
阿 波 町	4 326	4 925	9 251	4 219	4 813	9 032	3 486
麻植郡	16 309	18 974	35 283	15 814	18 422	34 236	12 782
鴨 島 町	6 852	8 219	15 071	6 599	7 878	14 477	5 308
川 島 町	2 400	2 826	5 226	2 358	2 785	5 143	1 968
山 川 町	4 081	4 829	8 910	4 008	4 774	8 782	3 272
美 郷 村	1 304	1 397	2 701	1 233	1 323	2 556	1 001
木 屋 平 村	1 672	1 703	3 375	1 616	1 662	3 278	1 233
美馬郡	22 153	25 150	47 303	21 369	24 353	45 722	17 461
脇 町	6 145	7 234	13 379	6 022	7 092	13 114	4 741
美 馬 町	3 469	3 992	7 461	3 376	3 917	7 293	2 829
半 田 町	3 190	3 599	6 789	3 138	3 537	6 675	2 551
貞 光 町	2 980	3 457	6 447	2 857	3 330	6 187	2 613
一 宇 村	1 944	1 985	3 929	1 818	1 874	3 692	1 453
穴 吹 町	4 425	4 873	9 298	4 158	4 603	8 761	3 274
三好郡	25 176	28 600	53 776	24 306	27 867	52 173	18 899
三 野 町	1 958	2 261	4 219	1 919	2 220	4 139	1 584
三 好 町	2 191	2 530	4 721	2 122	2 428	4 550	1 776
池 田 町	8 031	9 484	17 515	7 745	9 254	17 000	5 838
山 城 町	3 509	3 863	7 372	3 384	3 776	7 160	2 510
井 川 町	2 459	2 855	5 314	2 364	2 790	5 154	1 874
三 加 茂 町	3 251	3 782	7 033	3 173	3 705	6 878	2 479
東 祖 谷 山 村	2 186	2 125	4 311	2 065	2 033	4 098	1 634
西 祖 谷 山 村	1 591	1 700	3 291	1 533	1 661	3 194	1 204

票者数		棄権者数			投票率		
女	計	男	女	計	男	女	計
					%	%	%
22 400	44 419	5 483	8 083	13 566	80.06	73.48	76.60
3 260	6 479	849	1 426	2 275	79.13	69.57	74.01
1 766	3 896	460	481	941	82.24	78.59	80.55
2 565	5 075	453	745	1 198	84.71	77.49	80.90
1 386	2 633	352	414	766	77.99	77.00	77.46
2 330	4 652	543	923	1 466	81.05	71.63	76.04
3 219	6 331	859	1 397	2 256	78.37	69.74	73.73
2 918	5 868	776	1 300	2 076	79.17	69.18	73.87
2 399	4 523	620	768	1 388	77.41	75.75	76.52
2 557	4 962	571	629	1 200	80.81	80.26	80.53
6 921	13 496	1 595	2 478	4 073	80.48	73.64	76.82
3 195	6 284	862	1 391	2 253	78.18	69.67	73.61
3 726	7 212	733	1 087	1 820	82.63	77.42	79.85
14 052	26 834	3 032	4 370	7 402	80.83	76.28	78.38
5 865	11 173	1 291	2 013	3 304	80.44	74.45	77.18
2 277	4 245	390	508	898	83.46	81.76	82.54
3 887	7 159	736	887	1 623	81.64	81.42	81.52
898	1 899	232	425	657	81.18	67.88	74.30
1 125	2 358	383	537	920	76.30	67.69	71.93
19 884	37 345	3 908	4 469	8 377	81.71	81.65	81.68
5 316	10 057	1 281	1 776	3 057	78.73	74.96	76.69
3 365	6 194	547	552	1 099	83.80	85.91	84.93
2 993	5 544	587	544	1 131	81.29	84.62	83.06
3 108	5 721	244	222	466	91.46	93.33	92.47
1 488	2 941	365	386	751	79.92	79.40	76.66
3 614	6 888	884	989	1 873	78.74	78.51	78.62
21 450	40 349	5 407	6 417	11 824	77.75	76.97	77.34
1 821	3 405	335	399	734	82.54	82.03	82.27
1 930	3 706	346	498	844	83.69	79.49	81.45
7 103	12 941	1 908	2 151	4 059	75.37	76.76	76.12
2 613	5 123	874	1 163	2 037	74.17	69.20	71.55
2 170	4 044	490	620	1 110	79.27	77.78	78.46
2 902	5 381	694	803	1 497	78.13	78.33	78.23
1 584	3 218	431	449	880	78.98	77.91	78.53
1 327	2 531	329	334	663	78.54	79.89	79.24

5 知 事
投 票 結 果 に

選 挙
関 する 調

昭和38年 県選挙管理委員会調

区分 市町村別	選挙人名簿登載者数			選挙当日の有権者数			投 男
	男	女	計	男	女	計	
総 数	243 871	278 084	521 955	238 790	273 040	511 830	200 228
市 計	96 587	113 022	209 609	95 115	111 620	206 735	80 202
徳 島 市	53 096	62 886	115 982	52 452	62 293	114 745	44 383
鳴 門 市	14 278	16 738	31 016	13 923	16 362	30 285	11 109
小 松 島 市	11 096	13 350	24 446	11 006	13 250	24 256	9 668
阿 南 市	18 117	20 048	38 165	17 734	19 715	37 449	15 042
勝 浦 郡	4 765	4 916	9 681	4 659	4 832	9 491	3 625
勝 浦 町	2 938	3 121	6 059	2 868	3 064	5 932	2 368
上 勝 町	1 827	1 795	3 622	1 791	1 768	3 559	1 257
名 東 郡	6 049	6 725	12 774	5 901	6 569	12 470	4 192
佐那河内村	1 398	1 500	2 898	1 374	1 486	2 860	1 294
国 府 町	4 651	5 225	9 876	4 527	5 083	9 610	2 898
名 西 郡	11 716	13 128	24 844	11 468	12 851	24 319	10 128
石 井 町	6 397	7 457	13 854	6 216	7 224	13 440	5 408
神 山 町	5 319	5 671	10 990	5 252	5 627	10 879	4 720
那 賀 郡	12 278	13 308	25 586	11 990	13 019	25 009	9 776
那賀川町	3 507	3 968	7 475	3 389	3 840	7 229	2 784
羽ノ浦町	2 232	2 532	4 764	2 187	2 502	4 689	1 782
鷲敷町	1 306	1 497	2 803	1 278	1 472	2 750	1 095
相生町	1 761	1 862	3 623	1 729	1 835	3 564	1 494
上那賀町	1 625	1 669	3 294	1 600	1 641	3 241	1 241
木 沢 村	712	679	1 391	691	657	1 348	533
木 頭 村	1 144	1 101	2 245	1 116	1 072	2 188	847
海 部 郡	13 399	14 893	28 292	13 051	14 581	27 632	10 580
由 岐 町	1 804	2 108	3 912	1 736	2 062	3 798	1 380
日 和 佐 町	2 738	3 114	5 852	2 642	3 017	5 659	2 202
牟 岐 町	3 130	3 496	6 626	3 011	3 366	6 377	2 068
海 南 町	2 668	2 937	5 605	2 640	2 916	5 556	2 294
海 部 町	1 332	1 593	2 925	1 320	1 583	2 903	1 139
宍 喰 町	1 727	1 645	3 372	1 702	1 637	3 339	1 497

票 者 数		棄 権 者 数			投 票 率		
女	計	男	女	計	男	女	計
					%	%	%
227 033	427 261	38 562	46 007	84 569	83.85	83.15	83.48
93 272	173 474	14 913	18 348	33 261	84.32	83.56	83.91
51 630	96 013	8 069	10 663	18 732	84.62	82.88	83.68
12 661	23 770	2 814	3 701	6 515	79.79	77.38	78.49
11 902	21 570	1 338	1 348	2 686	87.84	89.83	88.93
17 079	32 121	2 692	2 636	5 328	81.82	86.63	85.77
3 459	7 084	1 034	1 373	2 407	77.81	71.59	74.64
2 364	4 732	500	700	1 200	82.57	77.15	79.77
1 095	2 352	534	673	1 207	70.18	61.93	66.09
3 884	8 076	1 709	2 685	4 394	71.04	59.13	64.76
1 324	2 618	80	162	242	94.18	89.10	91.54
2 560	5 458	1 629	2 523	4 152	64.02	50.36	56.80
11 031	21 159	1 340	1 820	3 160	88.32	85.84	87.01
6 012	11 420	808	1 212	2 020	87.00	83.22	84.94
5 019	9 739	532	608	1 140	89.87	89.19	89.52
10 156	19 932	2 214	2 863	5 077	81.53	78.01	79.70
3 208	5 992	605	632	1 237	82.15	83.54	82.89
1 975	3 757	405	527	932	81.48	78.94	80.12
1 215	2 310	183	257	440	85.68	82.54	84.00
1 464	2 958	235	571	606	86.41	79.78	83.00
1 136	2 377	359	505	864	77.56	69.23	73.34
444	977	158	213	371	77.13	67.58	72.48
714	1 561	269	358	627	75.90	55.60	71.34
12 680	23 260	2 471	1 901	4 372	81.07	86.96	84.18
1 858	3 238	356	204	560	79.49	90.11	85.26
2 864	5 066	440	153	593	83.35	94.93	89.52
2 748	4 816	943	618	1 561	68.68	81.64	75.52
2 586	4 880	346	330	676	86.89	88.68	87.83
1 385	2 524	181	198	379	86.29	87.49	86.94
1 239	2 736	205	398	603	87.96	75.69	81.94

知事 投票結果に

選挙 関する調 (続)

区分 市町村別	選挙人名簿登載者数			選挙当日の有権者数			投
	男	女	計	男	女	計	男
板野郡	28 397	31 357	59 754	27 435	30 355	57 790	23 734
大 麻 町	4 174	4 789	8 963	3 955	4 537	8 492	3 646
松 茂 町	2 870	2 322	5 192	2 711	2 252	4 963	2 303
北 島 町	3 151	3 648	6 799	2 943	3 408	6 351	2 679
応 神 村	1 624	1 821	3 445	1 606	1 797	3 403	1 443
藍 住 町	2 936	3 369	6 305	2 861	3 261	6 122	2 467
板 野 町	3 996	4 673	8 669	3 929	4 591	8 520	3 472
上 板 町	3 802	4 304	8 106	2 703	4 192	7 895	3 161
吉 野 町	2 790	3 167	5 957	2 745	3 130	5 875	2 121
土 成 町	3 054	3 264	6 318	2 982	3 187	6 169	2 442
阿波郡	8 402	9 660	18 062	8 235	9 448	17 683	5 901
市 場 町	4 148	4 846	8 994	4 052	4 759	8 811	2 762
阿 波 町	4 254	4 814	9 068	4 183	4 689	8 872	3 175
麻植郡	15 948	18 530	34 478	15 610	18 151	33 761	13 153
鴨 島 町	6 716	8 067	14 783	6 565	7 892	14 457	5 654
川 島 町	2 327	2 722	5 049	2 280	2 652	4 932	1 967
山 川 町	3 994	4 687	8 681	3 891	4 592	8 483	3 239
美 郷 村	1 273	1 382	2 655	1 258	1 359	2 617	999
木 屋 平 村	1 638	1 672	3 310	1 616	1 656	3 272	1 294
美馬郡	21 761	24 640	46 401	21 233	24 158	45 391	18 228
脇 町	6 064	7 132	13 196	6 003	7 060	13 063	5 168
美 馬 町	3 421	3 919	7 340	3 383	3 884	7 267	2 872
半 田 町	3 155	3 545	6 700	3 131	3 508	6 639	2 680
貞 光 町	2 912	3 360	6 272	2 805	3 291	6 096	2 556
一 宇 村	1 908	1 958	3 866	1 768	1 822	3 590	1 584
穴 吹 町	4 301	4 726	9 027	4 143	4 593	8 736	3 368
三好郡	24 569	27 905	52 474	24 093	27 456	51 549	20 709
三 野 町	1 928	2 217	4 145	1 899	2 186	4 085	1 685
三 好 町	2 156	2 474	4 630	2 129	2 443	4 572	1 926
池 田 町	7 757	9 182	16 939	7 536	8 972	16 508	6 448
山 城 町	3 448	3 794	7 242	3 382	3 746	7 128	2 661
井 川 町	2 417	2 789	5 206	2 371	2 730	5 101	2 123
三 加 茂 町	3 203	3 717	6 920	3 175	3 691	6 866	2 747
東 祖 谷 山 村	2 117	2 085	4 202	2 093	2 062	4 155	1 827
西 祖 谷 山 村	1 543	1 647	3 190	1 508	1 626	3 134	1 292

票 者 数		棄 権 者 数			投 票 率		
女	計	男	女	計	男	女	計
					%	%	%
25 775	49 509	3 701	4 580	8 281	86.51	84.91	85.67
3 967	7 613	309	570	879	92.19	87.44	89.65
1 906	4 209	408	346	754	84.95	84.64	84.81
2 960	5 639	264	448	712	91.03	86.85	88.79
1 633	3 076	163	164	327	89.85	90.87	90.39
2 968	5 435	394	293	687	86.23	91.02	88.78
3 945	7 417	457	646	1 103	88.37	85.93	87.05
3 512	6 673	542	680	1 222	85.36	83.78	84.52
2 362	4 493	624	768	1 392	77.27	75.46	76.31
2 522	4 964	540	665	1 205	81.89	79.13	80.47
6 394	12 295	2 334	3 054	5 388	71.69	67.68	69.53
2 792	5 518	1 326	1 967	3 293	67.28	58.67	62.63
3 602	6 777	1 008	1 087	2 095	75.90	76.82	76.39
14 908	28 061	2 457	3 243	5 700	84.26	82.13	83.12
6 664	12 318	911	1 228	2 139	86.12	84.44	85.20
2 308	4 275	313	344	657	86.27	87.03	86.68
3 837	7 076	652	755	1 407	83.24	83.56	83.41
947	1 946	259	412	671	79.41	69.68	74.36
1 152	2 446	322	504	826	80.07	69.57	74.76
21 281	39 509	3 005	2 877	5 882	85.85	88.09	87.04
6 188	11 356	835	872	1 707	86.09	87.65	86.93
3 425	6 297	511	459	970	84.90	88.18	86.65
3 169	5 849	451	339	790	85.60	90.34	88.10
3 032	5 588	249	259	508	91.12	92.13	91.67
1 637	3 221	184	185	369	89.59	89.85	89.72
3 830	7 198	775	763	1 538	81.29	83.39	82.39
24 193	44 902	3 384	3 263	6 647	85.95	88.12	87.11
1 974	3 659	214	212	426	88.73	90.30	89.57
2 194	4 120	203	249	452	90.47	89.81	90.11
7 951	14 399	1 088	1 021	2 109	85.56	88.62	87.22
2 994	5 655	721	752	1 473	78.68	79.93	79.34
2 470	4 593	248	260	508	89.54	90.48	90.04
3 365	6 112	428	329	754	86.52	91.17	89.02
1 834	3 661	266	228	494	87.29	88.94	88.11
1 411	2 703	216	215	431	85.68	86.78	86.25

6 県 議 会 議
投 票 結 果 に

員 選 挙
に 関 する 調

昭和38年 県選挙管理委員会調

区 分 市町村別	選 挙 人 名 簿 登 載 者 数			選 挙 当 日 の 有 権 者 数			投
	男	女	計	男	女	計	男
総 数	219 505	251 475	470 980	214 955	247 000	461 955	182 831
市 計	96 587	113 022	209 609	95 115	111 620	206 735	80 235
徳 島 市	53 096	62 886	115 982	52 452	62 293	114 745	44 398
鳴 門 市	14 278	16 738	31 016	13 923	16 362	30 285	11 115
小 松 島 市	11 096	13 350	24 446	11 006	13 250	24 256	9 671
阿 南 市	18 117	20 048	38 165	17 734	19 715	37 449	15 051
勝 浦 郡	4 765	4 916	9 681	—	—	—	—
勝 浦 町	2 938	3 121	6 059	—	—	—	—
上 勝 町	1 827	1 795	3 622	—	—	—	—
名 東 郡	6 049	6 725	12 774	1 374	1 486	2 860	1 294
佐 那 河 内 村	1 398	1 500	2 898	1 374	1 486	2 860	1 294
国 府 町	4 651	5 225	9 876	—	—	—	—
名 西 郡	11 716	13 128	24 844	11 468	12 851	24 319	10 155
石 井 町	6 397	7 457	13 854	6 216	7 224	13 440	5 409
神 山 町	5 319	5 671	10 990	5 252	5 627	10 879	4 746
那 賀 郡	12 278	13 308	25 586	5 576	6 342	11 918	4 567
那 賀 川 町	3 507	3 968	7 475	3 389	3 840	7 229	2 784
羽 ノ 浦 町	2 223	2 532	4 755	2 187	2 502	4 689	1 783
鷺 敷 町	1 306	1 497	2 803	—	—	—	—
相 生 町	1 761	1 862	3 623	—	—	—	—
上 那 賀 町	1 625	1 669	3 294	—	—	—	—
木 沢 村	712	679	1 391	—	—	—	—
木 頭 村	1 144	1 101	2 245	—	—	—	—
海 部 郡	13 399	14 893	28 292	13 051	14 581	27 632	10 604
由 岐 町	1 804	2 108	3 912	1 736	2 062	3 798	1 378
日 和 佐 町	2 738	3 114	5 852	2 264	3 017	5 281	2 212
牟 岐 町	3 130	3 496	6 626	3 011	3 366	6 377	2 068
海 南 町	2 668	2 937	5 605	2 640	2 916	5 556	2 297
海 部 町	1 332	1 593	2 925	1 320	1 583	2 903	1 152
宍 喰 町	1 727	1 645	3 372	1 702	1 637	3 339	1 497

票 者 数		棄 権 者 数			投 票 率		
女	計	男	女	計	男	女	計
					%	%	%
209 807	392 638	32 124	37 193	69 317	85.06	84.94	84.99
93 354	173 589	14 880	18 266	33 146	84.36	83.64	83.97
51 692	96 090	8 054	10 601	18 655	84.65	82.98	83.74
12 667	23 782	2 808	3 695	6 503	79.83	77.42	78.53
11 904	21 575	1 335	1 346	2 681	87.87	89.84	88.95
17 091	32 142	2 683	2 624	5 307	84.87	86.69	85.83
—	—	—	—	—	—	—	—
—	—	—	—	—	—	—	—
—	—	—	—	—	—	—	—
1 324	2 618	80	162	242	94.18	89.10	91.54
1 324	2 618	80	162	242	94.18	89.10	91.54
—	—	—	—	—	—	—	—
11 042	21 197	1 313	1 809	3 122	88.55	85.92	87.16
6 018	11 427	807	1 206	2 013	87.02	83.31	85.02
5 024	9 770	506	603	1 109	90.37	89.28	89.81
5 187	9 754	1 009	1 155	2 164	81.90	81.79	81.84
3 210	5 994	605	630	1 235	82.15	83.59	82.92
1 977	3 760	404	525	929	81.53	79.02	80.19
—	—	—	—	—	—	—	—
—	—	—	—	—	—	—	—
—	—	—	—	—	—	—	—
12 694	23 298	2 447	1 887	4 334	81.25	87.06	84.32
1 857	3 235	358	205	563	79.38	90.06	85.18
2 877	5 089	430	140	570	83.72	95.36	89.93
2 749	4 817	943	617	1 560	68.68	81.67	75.54
2 587	4 884	343	329	672	87.01	88.72	87.90
1 385	2 537	168	198	366	82.27	87.49	87.39
1 239	2 736	205	393	603	87.96	75.69	81.94

県 議 会 議 員 選 挙
投 票 結 果 に

員 選 挙
関 する 調 査 (続)

区 分 市町村別	選 挙 人 名 簿 登 載 者 数			選 挙 当 日 の 有 権 者 数			投
	男	女	計	男	女	計	男
板 野 郡	28 397	31 357	59 754	27 435	30 355	57 790	23 754
大 麻 町	4 174	4 789	8 963	3 955	4 537	8 492	3 647
松 茂 町	2 870	2 322	5 192	2 711	2 252	4 963	2 302
北 島 町	3 151	3 648	6 799	2 943	3 408	6 351	2 682
応 神 村	1 624	1 821	3 445	1 606	1 797	3 403	1 445
藍 住 町	2 936	3 369	6 305	2 861	3 261	6 122	2 472
板 野 町	3 996	4 673	8 669	3 929	4 591	8 520	3 478
上 板 町	3 802	4 304	8 106	3 703	4 192	7 895	3 165
吉 野 町	2 790	3 167	5 957	2 745	3 130	5 875	2 121
土 成 町	3 054	3 264	6 318	2 982	3 187	6 169	2 442
阿 波 郡	8 402	9 660	18 062	—	—	—	—
市 場 町	4 148	4 846	8 994	—	—	—	—
阿 波 町	4 254	4 814	9 068	—	—	—	—
麻 植 郡	15 948	18 530	34 478	15 610	18 151	33 761	13 151
鴨 島 町	6 716	8 076	14 793	6 565	7 892	14 457	5 654
川 島 町	2 327	2 722	5 049	2 280	2 652	4 932	1 967
山 川 町	3 994	4 687	8 681	3 891	4 592	8 483	3 237
美 郷 村	1 273	1 382	2 655	1 258	1 359	2 617	999
木 屋 平 村	1 638	1 672	3 310	1 616	1 656	3 272	1 294
美 馬 郡	21 761	24 640	46 401	21 233	24 158	45 391	18 322
脇 町	6 064	7 132	13 196	6 003	7 060	13 063	5 185
美 馬 町	3 421	3 919	7 340	3 383	3 884	7 267	2 891
半 田 町	3 155	3 545	6 700	3 131	3 508	6 639	2 709
貞 光 町	2 912	3 360	6 272	2 805	3 291	6 096	2 575
一 宇 村	1 908	1 958	3 866	1 768	1 822	3 590	1 586
穴 吹 町	4 301	4 726	9 027	4 143	4 593	8 736	3 376
三 好 郡	24 569	27 905	52 474	24 093	27 456	51 549	20 749
三 野 町	1 928	2 217	4 145	1 899	2 186	4 085	1 684
三 好 町	2 156	2 474	4 630	2 129	2 443	4 572	1 926
池 田 町	7 757	9 182	16 939	7 536	8 972	16 508	6 471
山 城 町	3 448	3 794	7 242	3 382	3 746	7 128	2 662
井 川 町	2 417	2 789	5 206	2 371	2 730	5 101	2 128
三 加 茂 町	3 203	3 717	6 920	3 175	3 691	6 866	2 754
東 祖 谷 山 村	2 117	2 085	4 202	2 093	2 062	4 155	1 832
西 祖 谷 山 村	1 543	1 647	3 190	1 508	1 626	3 134	1 292

票 者 数		棄 権 者 数			投 票 率		
女	計	男	女	計	男	女	計
					%	%	%
25 807	49 561	3 681	4 548	8 229	86.58	85.02	85.76
3 972	7 619	308	565	873	92.21	87.55	89.72
1 904	4 206	409	348	757	84.91	84.55	84.75
2 961	5 643	261	447	708	91.13	86.88	88.85
1 635	3 080	161	162	323	89.98	90.98	90.51
2 972	5 444	389	289	678	86.40	91.14	88.93
3 963	7 441	451	628	1 079	88.52	86.32	87.34
3 515	6 860	538	677	1 215	85.47	83.85	84.61
2 363	4 494	624	767	1 391	77.27	75.50	76.32
2 522	4 964	540	665	1 205	81.89	79.13	80.47
—	—	—	—	—	—	—	—
—	—	—	—	—	—	—	—
—	—	—	—	—	—	—	—
14 911	28 062	2 459	3 240	5 699	84.25	82.15	83.12
6 666	12 320	911	1 226	2 137	86.12	84.47	85.22
2 308	4 275	313	344	657	86.27	87.03	86.68
3 838	7 075	654	754	1 408	83.19	83.58	83.40
947	1 946	259	412	671	79.41	69.68	74.36
1 152	2 446	322	504	826	80.07	69.57	74.76
21 292	39 614	2 911	2 866	5 777	86.29	88.14	87.27
6 196	11 381	818	864	1 682	86.37	87.76	87.12
3 426	6 317	492	458	950	85.46	88.21	86.93
3 169	5 878	422	339	761	86.52	90.34	88.54
3 033	5 608	230	258	488	91.80	92.16	91.99
1 637	3 223	182	185	367	89.71	89.85	89.78
3 831	7 207	767	762	1 529	81.49	83.41	82.50
24 196	44 945	3 344	3 260	6 604	86.12	88.13	87.19
1 975	3 659	215	211	420	88.68	90.35	89.57
2 194	4 120	203	249	452	90.47	89.81	90.11
7 950	14 421	1 065	1 022	2 087	85.87	88.61	87.36
2 995	5 657	720	751	1 471	78.71	79.95	79.36
2 471	4 599	243	259	502	89.75	90.51	90.16
3 365	6 119	421	326	747	86.74	91.17	89.12
1 835	3 667	261	227	488	87.53	88.99	88.26
1 411	2 703	216	215	431	85.68	86.78	86.25

4 有権者数

単位=人 昭和39年12月20日現在 県選挙管理委員会調

区分		総 数	男	女
市	郡 別			
総	数	528 875	246 424	282 451
徳島	市	120 643	55 279	65 364
鳴門	市	31 537	14 444	17 093
小松島	市	25 250	11 568	13 682
阿南	市	38 932	18 395	20 537
勝浦	郡	9 497	4 566	4 931
名東	郡	13 082	6 136	6 946
名西	郡	25 055	11 787	13 268
那賀	郡	25 706	12 190	13 516
海部	郡	28 321	13 379	14 942
板野	郡	60 398	28 641	31 757
阿波	郡	18 201	8 431	9 770
麻植	郡	34 550	16 043	18 507
美馬	郡	46 192	21 551	24 641
三好	郡	51 511	24 014	27 497

22 財 政

一般会計	歳 決算額	入	24,380,941,466円
		出	24,112,491,868円
県民所得	}	県内生産所得	
		総 額	120,035百万円
		第一次産業	20,112百万円
		第二次産業	32,397百万円
		第三次産業	67,526百万円
		一人当り所得	137,631円

1 国税賦課および徴収状況

2 県税収入状況(総括)

(徳 島 県)

単位=千円 昭和39年度 高松国税局徴収部調

昭和39年度 税務課調

区分 税目	徴 収 決 定 済 額			収 納 済 額		
	計	本年度分	過年度分	計	本年度分	過年度分
合 計	5 642 628	5 531 523	111 105	5 343 597	5 285 872	57 725
所 得 税 計	2 790 734	2 741 359	49 375	2 631 469	2 606 335	25 134
{ 源泉所得税	1 640 585	1 637 588	2 997	1 629 304	1 628 157	1 147
{ 申告所得税	1 150 149	1 103 771	46 378	1 002 165	978 178	23 987
法 人 税	1 800 349	1 757 038	43 311	1 688 966	1 660 568	28 398
相 続 税	117 155	102 230	14 925	91 891	89 809	2 082
再 評 価 税	1 806	7	1 799	1 113	5	1 108
酒 税	833 520	833 508	12	833 508	833 508	—
砂 糖 消 費 税	2 055	2 055	—	2 055	2 055	—
物 品 税	29 253	28 112	1 141	28 377	27 445	932
有 価 証 券 取 引 税	13 207	13 207	—	13 207	13 207	—
通 行 税	583	583	—	583	583	—
入 場 税	46 651	46 109	542	45 113	45 042	71
揮 発 油 税 お よ び 道 路 収 入 税	4 929	4 929	—	4 929	4 929	—
印 紙 収 入	2 386	2 386	—	2 386	2 386	—

区分 税目別	調 定 額	収 入 額	欠 損 額	過 誤 納 額	収 入 未 済 額
	円	円	円	円	円
総 額	2 798 833 170	2 768 080 791	2 664 779	421 643	28 509 243
{ 法 人 分	144 717 700	143 473 030	68 580	15 293	1 191 383
{ 民 間 分	364 555 360	358 346 425	42 487	—	6 166 448
{ 税 小 計	509 273 060	501 819 455	111 067	15 293	7 357 831
{ 法 人	881 405 640	876 157 645	154 260	100 955	5 194 690
{ 事 特 別 法 人	26 451 070	26 289 924	—	3 854	165 000
{ 業 第 1 種	70 366 195	69 554 152	242 210	8 100	577 933
{ 第 2 種	555 630	555 630	—	—	—
{ 第 3 種	4 401 460	4 397 360	200	27 500	31 400
{ 税 計	983 179 995	976 954 711	396 670	140 409	5 969 023
{ 不 動 産 取 得 税	150 887 225	149 171 335	154 020	123 470	1 685 340
{ 県 た ば こ 消 費 税	298 610 140	298 610 140	—	—	—
{ 娯 楽 施 設 利 用 税	34 966 605	34 878 466	—	—	88 139
{ 料 理 飲 食 等 消 費 税	180 950 281	171 804 595	1 226 415	2 211	7 921 482
{ 自 動 車 税	184 398 712	182 785 430	269 342	133 890	1 477 830
{ 鉦 区 税	4 813 090	2 986 620	332 560	—	1 493 910
{ 狩 猟 免 許 税	3 047 500	3 047 500	—	—	—
{ 固 定 資 産 税	2 198 600	2 198 600	—	—	—
{ 自 動 車 取 得 税	113 026 805	111 883 160	174 705	6 370	975 310
{ 軽 油 引 取 税	330 248 457	328 708 079	—	—	1 540 378
{ 入 猟 税	3 232 700	3 232 700	—	—	—

3 現年度調定および徴収状況

昭和39年度 税務課調

税目別	区分	調 定 額	収 入 額	欠 損 額	過 誤 納 額	収 入 未 済 額
		円	円	円	円	円
総 額		2 778 980 473	2 759 936 473	0	418 343	19 462 343
県民税	法人分	144 285 300	143 164 050	0	15 293	1 136 543
	個人分	362 388 130	357 005 372	0	0	5 382 758
	小 計	506 673 430	500 169 422	0	15 293	6 519 301
事業税	法人	879 166 080	874 292 335	0	100 955	4 974 700
	特別法人	26 451 070	26 289 924	0	3 854	165 000
	第 1 種	69 655 530	69 451 142	0	8 100	212 488
	第 2 種	555 630	555 630	0	0	0
	第 3 種	4 399 510	4 397 360	0	27 500	29 650
計	980 227 820	974 986 391	0	140 409	5 381 838	
不動産取得税		150 322 180	148 993 470	0	123 470	1 452 180
県たばこ消費税		298 610 140	298 610 140	0	0	0
娯楽施設利用税		34 960 045	34 878 466	0	0	81 579
料理飲食等消費税		172 403 241	169 780 645	0	1 911	2 624 507
自動車税		182 658 300	182 008 080	0	130 890	781 110
鉾 区 税		3 100 100	2 697 140	0	0	402 960
狩 獵 者 税		3 047 500	3 047 500	0	0	0
固定資産税		2 198 600	2 198 600	0	0	0
自動車取得税		111 297 960	110 625 840	0	6 370	678 490
軽油引取税		330 248 457	328 708 079	0	0	1 540 378
入 獵 税		3 232 700	3 232 700	0	0	0

4 滞納繰越分および徴収状況

昭和39年度 税務課調

税目別	区分	繰 越	収 入	欠 損	過 誤 納	収 入 未 済 額
		円	円	円	円	円
総 額		19 852 697	8 144 318	2 664 779	3 300	9 046 900
県民税	法人	432 400	308 980	68 580	0	54 840
	個人	2 167 230	1 341 053	42 487	0	783 690
	計	2 599 630	1 650 033	111 067	0	838 530
事業税	法人	2 239 560	1 865 310	154 260	0	219 990
	特別法人	0	0	0	0	0
	第 1 種	710 665	103 010	242 210	0	365 445
	第 2 種	0	0	0	0	0
	第 3 種	1 950	0	200	0	1 750
計	2 952 175	1 968 320	396 670	0	587 185	
不動産取得税		565 045	177 865	154 020	0	233 160
娯楽施設利用税		6 560	0	0	0	6 560
料理飲食等消費税		8 547 040	2 023 950	1 226 415	300	5 296 975
自動車税		1 740 412	777 350	269 342	3 000	696 720
鉾 区 税		1 712 990	289 480	332 560	0	1 090 950
自動車取得税		1 728 845	1 257 320	174 705	0	296 820
軽油引取税		0	0	0	0	0

5 税 外 収 入 状 況

昭和39年度 税務課調

税目別	区 分		欠 損 額	過 誤 納 額	収 入 未 済 額
	調 定 額	収 入 済 額			
総 額	円 26 810 284	円 21 701 011	円 336 568	円 401	円 4 773 106
督促手数料	5 640	5 640	—	—	—
延滞金	15 487 758	15 498 034	276	—	—
延滞加算金	—	—	—	—	—
過少申告加算金	2 385 610	2 178 742	8 026	—	198 842
不申告加算金	1 717 208	1 325 840	132 473	125	259 020
重加算金	7 161 548	2 650 235	196 069	—	4 315 244
滞納処分費	52 520	52 520	—	—	—

6 徳 島 県 一 般 会 計

昭和39年度 出納課調

歳 入			歳 出		
款	予 算 額	決 算 額	款	予 算 額	決 算 額
総 額	円 24 602 645 500	円 24 380 941 466	総 額	円 24 602 645 500	円 24 112 491 868
1 県 税	2 752 560 000	2 768 080 791	1 議 会 費	100 775 000	100 261 772
2 地方譲与税	520 995 000	520 995 492	2 総 務 費	966 074 000	953 525 075
3 地方交付税	8 732 823 000	8 732 823 000	3 民 生 費	1 533 294 000	1 488 421 382
4 分担金および負担金	346 598 000	323 777 538	4 衛 生 費	1 304 651 000	1 301 112 555
5 使用料および手数料	616 299 000	625 191 034	5 労 働 費	390 015 000	338 568 860
6 国庫支出金	9 172 019 000	9 018 220 518	6 農林水産業費	3 249 532 500	3 227 997 427
7 財産収入	253 698 000	261 174 561	7 商 工 費	468 644 000	462 868 073
8 寄 附 金	192 359 000	194 971 472	8 土 木 費	5 478 512 000	5 266 779 141
9 繰 入 金	222 153 000	162 683 000	9 警 察 費	1 149 094 000	1 148 344 935
10 繰 越 金	401 203 500	401 203 079	10 教 育 費	7 694 550 000	7 575 913 607
11 諸 収 入	668 238 000	672 120 981	11 災 害 復 旧 費	1 005 176 000	971 544 644
12 県 債	723 700 000	699 700 000	12 公 債 費	1 213 623 000	1 213 339 397
			13 諸 支 出 金	43 700 000	13 765 000
			14 予 備 費	5 000 000	0

註 地方自治法の改正により、昭和39年度より決算額の中には翌年度繰越額は含まないものとする。

7 特 別 会 計

昭和39年度 出納課調

款	予 算 額		歳 入 決 算 額		歳 出 決 算 額	
	円	円	円	円	円	円
合 計	1 941 266 000	1 898 932 548	1 898 932 548	1 743 463 960		
1 徳島県財政調整基金特別会計	151 737 000	91 804 296	91 804 296	91 737 000		
2 徳島県県立印刷所特別会計	37 744 000	39 815 129	39 815 129	33 133 579		
3 徳島県用度事業特別会計	426 778 000	415 557 160	415 557 160	402 727 657		
4 徳島県証紙収入特別会計	154 000 000	150 393 501	150 393 501	141 274 585		
5 徳島県自動車整備事業特別会計	24 158 000	24 369 781	24 369 781	22 274 601		
6 徳島県工業用水道事業特別会計	66 000 000	20 000 000	20 000 000	20 000 000		
7 徳島県災害救助事業特別会計	5 000 000	5 083 734	5 083 734	414 517		
8 徳島県母子福祉資金貸付金特別会計	26 790 000	30 457 610	30 457 610	26 303 294		
9 徳島県農業改良資金貸付金特別会計	94 448 000	94 749 994	94 749 994	93 987 797		
10 徳島県耕土改良事業特別会計	37 713 000	36 588 068	36 588 068	27 166 386		
11 徳島県県有林県行造林事業特別会計	146 458 000	146 420 062	146 420 062	131 492 727		
12 徳島県中小企業近代化資金貸付金特別会計	134 294 000	132 020 082	132 020 082	125 045 968		
13 徳島県徳島ビル管理事業特別会計	26 339 000	26 696 386	26 696 386	26 224 223		
14 徳島県港湾等整備事業特別会計	208 394 000	303 601 636	303 601 636	206 222 696		
15 徳島県小鳴門有料橋事業特別会計	56 840 000	48 384 270	48 384 270	56 814 043		
16 徳島県住宅用地造成事業特別会計	142 312 000	149 887 761	149 887 761	141 793 706		
17 徳島県県営住宅敷金管理特別会計	5 798 000	5 989 036	5 989 036	459 000		
18 徳島県立水産高等学校実習船特別会計	196 413 000	177 113 992	177 113 992	196 377 181		

註 徳島県小鳴門有料橋事業特別会計ならびに徳島県立水産高等学校実習船特別会計の歳入歳出差引歳入不足額は翌年度歳入繰上充用金27 692 962円で補てんした。(地方自治法施行令第166条の2)

9 市 町 村 別 決

市町村名	歳入総額 (A)	歳出総額 (B)	歳入歳出 差引額 (A)-(B) =(C)	翌年度へ 繰り越す べき財源 (D)	実質収支 (C)-(D) =(E)	財政再建 債未償還 元金等 (F)	再差引実 質収支額 (E)-(F) =(G)	昭和38年 度実質 収支額 (H)	単年度 収支額 (E)-(H) =(I)
総 数	12 454 056	12 036 434	417 622	98 793	318 829	165 205	153 624	95 354	223 475
徳 島 市	2 812 265	2 639 924	172 341	25 399	146 942	—	146 942	87 631	59 311
鳴 門 市	1 187 869	1 154 371	33 498	10 183	23 315	30 938	△ 7 623	18 504	4 811
小 松 島 市	727 994	732 024	△ 4 030	3 026	△ 7 056	124 740	△131 796	△19 575	12 519
阿 南 市	1 075 872	1 107 955	△32 083	3 299	△35 382	9 527	△ 44 909	△80 723	45 341
勝 浦 郡	294 059	279 706	14 353	753	13 600	—	13 600	6 576	7 024
勝 浦 町	186 893	179 477	7 416	753	6 663	—	6 663	2 905	3 758
上 勝 町	107 166	100 229	6 937	—	6 937	—	6 937	3 671	3 266
名 東 郡	269 441	257 682	11 759	875	10 884	—	10 884	△ 2 874	13 758
佐那河内村	124 346	104 387	19 959	—	19 959	—	19 959	10 126	9 833
国 府 町	145 095	153 295	△ 8 200	875	△ 9 075	—	△ 9 075	△13 000	3 925
名 西 郡	448 234	435 341	12 893	1 810	11 083	—	11 083	5 064	6 019
石 井 町	219 052	210 886	8 166	1 810	6 356	—	6 356	4 879	1 477
神 山 町	229 182	224 455	4 727	—	4 727	—	4 727	185	4 542
那 賀 郡	636 531	568 564	67 967	22 772	45 195	—	45 195	38 855	6 340
那賀川町	148 852	124 589	24 263	20 000	4 263	—	4 263	4 634	△ 371
羽ノ浦町	91 300	87 231	4 069	—	4 069	—	4 069	3 484	585
鷺敷町	47 286	42 830	4 456	1 418	3 038	—	3 038	1 204	1 834
相生町	71 446	69 544	1 902	—	1 902	—	1 902	1 914	△ 12
上那賀町	110 335	92 158	18 177	—	18 177	—	18 177	20 762	△ 2 585
木沢村	76 537	67 409	9 128	1 354	7 774	—	7 774	4 208	3 566
木頭村	90 775	84 803	5 972	—	5 972	—	5 972	2 649	3 323
海 部 郡	702 291	703 174	△ 883	10 652	△11 535	—	△ 11 535	△18 791	7 256
由 岐 町	77 782	76 697	1 085	—	1 085	—	1 085	△ 289	1 374
日和佐町	177 130	175 421	1 709	1 355	354	—	354	725	△ 371
牟 岐 町	113 083	127 212	△14 129	9 297	△23 426	—	△ 23 426	△31 096	7 670
海 南 町	154 018	151 671	2 347	—	2 347	—	2 347	7 567	△ 5 220
海 部 町	52 184	50 976	1 208	—	1 208	—	1 208	315	893
宍 喰 町	128 094	121 197	6 897	—	6 897	—	6 897	3 987	2 910

算 状 況 一 覧 表

単位=千円 昭和39年度 地方課調

市町村名	歳入総額 (A)	歳出総額 (B)	歳入歳出 差引額 (A)-(B) =(C)	翌年度へ 繰り越す べき財源 (D)	実質収入 (C)-(D) =(E)	財政再建 債未償還 元金 (F)	再差引実 質収支額 (E)-(F) =(G)	昭和38年 度実質 収支額 (H)	単年度 収支額 (E)-(H) =(I)
板 野 郡	1 215 732	1 259 404	△43 672	7 418	△51 090	—	△51 090	△57 846	6 756
大 麻 町	168 897	166 689	2 208	2 045	163	—	163	5 898	△ 5 735
松 茂 町	131 810	127 020	4 790	—	4 790	—	4 790	1 898	2 892
北 島 町	123 025	187 996	△64 971	4 225	△69 196	—	△69 196	△88 716	19 520
応 神 村	69 942	68 199	1 743	—	1 743	—	1 743	1 919	△176
藍 住 町	157 632	141 489	16 143	—	16 143	—	16 143	10 050	6 093
板 野 町	169 582	163 322	6 260	—	6 260	—	6 260	7 451	△ 1 191
上 板 町	142 610	138 907	3 703	—	3 703	—	3 703	3 136	567
吉 野 町	95 206	104 809	△ 9 603	—	△ 9 603	—	△ 9 603	176	△ 9 779
土 成 町	157 028	160 973	△ 3 945	1 148	△ 5 093	—	△ 5 093	342	△ 5 435
阿 波 郡	339 930	319 088	20 842	579	20 263	—	20 263	8 938	11 325
市 場 町	156 892	147 908	8 984	—	8 984	—	8 984	4 589	4 395
阿 波 町	183 038	171 180	11 858	579	11 279	—	11 279	4 349	6 930
麻 植 郡	665 309	609 508	55 801	10 143	45 658	—	45 658	23 140	22 518
鴨 島 町	235 634	218 473	17 161	—	17 161	—	17 161	9 129	8 032
川 島 町	121 926	97 318	24 608	9 103	15 505	—	15 505	13 484	2 021
山 川 町	184 761	182 188	2 573	—	2 573	—	2 573	218	2 355
美 郷 村	50 057	47 965	2 092	250	1 842	—	1 842	212	1 630
木屋平村	72 931	63 564	9 367	790	8 577	—	8 577	97	8 480
美 馬 郡	937 911	913 346	24 565	1 212	23 353	—	23 353	24 343	△ 990
脇 町	319 055	317 652	1 403	—	1 403	—	1 403	2 347	△ 944
美 馬 町	144 048	143 330	718	—	718	—	718	18	700
半 田 町	114 557	124 685	△10 128	1 212	△11 340	—	△11 340	957	△12 297
貞 光 町	129 744	122 487	7 257	—	7 257	—	7 257	7 704	△ 447
一 宇 村	82 240	64 962	17 278	—	17 278	—	17 278	12 882	4 396
穴 吹 町	148 267	140 230	8 037	—	8 037	—	8 037	435	7 602
三 好 郡	1 140 618	1 056 347	84 271	672	83 599	—	83 599	62 112	21 487
三 野 町	89 328	82 980	6 348	—	6 348	—	6 348	6 144	204
三 好 町	105 520	102 180	3 340	—	3 340	—	3 340	3 576	△ 236
池 田 町	311 637	285 687	25 950	—	25 950	—	25 950	22 274	3 676
山 城 町	144 868	131 380	13 488	—	13 488	—	13 488	12 446	1 042
井 川 町	90 459	89 626	833	—	833	—	833	1 576	△ 743
三加茂町	165 511	159,069	6 442	—	6 442	—	6 442	6 310	132
東祖谷山村	142 071	116 185	25 886	—	25 886	—	25 886	7 241	18 645
西祖谷山村	91 224	89 240	1 984	672	1 312	—	1 312	2 545	△ 1 233

10 財 政 再 建 計

区 分	団 体 名	承 認 年 月 日	再 建 年 数	再 建 完 了 予 定 年 度	計 画 策 定 当 時 の 赤 字 額	再 建 債 千 円	赤 字 解 消 数 (第一方式) 年
全 部 適 用 団 体	鳴 門 市	昭和31. 3.31	10	昭和40年度	218 268	214 000	32
	小 松 島 市	"	15	44	293 830	293 000	34
	阿 南 市	31.12.25	10	40	75 796	75 500	10
	勝 浦 町	31. 3.11	10	39	63 556	63 000	38
準 用 団 体	国 府 町	32. 3.20	11	41	25 571	—	9
	北 島 町	34.12.15	9	42	148 061	—	33
	牟 岐 町	38. 3.30	6	42	38 011	—	9

面 執 行 状 況

昭和40.3.31現在 地方課調

38 年 度 決 算 状 況			39 年 度 決 算 状 況			摘 要
表 見 実 質 収 入	再 建 債 未 償 還 元 金	実 質 収 支	表 見 実 質 収 入	再 建 債 未 償 還 元 金	実 質 収 支	
千 円	千 円	千 円	千 円	千 円	千 円	
18 504	59 748	△ 41 244	23 315	30 938	△ 7 623	
△ 19 575	147 604	△ 167 179	△ 7 056	113 071	△ 120 127	
△ 80 723	18 406	△ 99 129	△ 35 382	4 847	△ 40 229	
2 905	7 708	△ 4 803	6 663	0	6 663	
△ 13 000	—	△ 13 000	△ 9 075	—	△ 9 075	
△ 88 000	—	△ 88 716	△ 69 196	—	△ 69 196	
△ 31 096	—	△ 31 096	△ 23 426	—	△ 23 426	

11 公 有 財 産

1 総 括

昭和39年度 管財課調

区 分	決 算 年 度 末 現 在 高	評 価 額
総 数	—	6 041 812 160 円
土 地	3 769 528 m ² 04	657 698 020
計	501 525 m ² 61	3 915 217 000
建 物	293 527 m ² 35	787 729 000
非 木 造	207 998 m ² 26	3 127 488 000
工 作 物	1 773件	347 554 000
計	69 514 126 m ² 00	64 957 200
山 林	土 地 所 有	26 798 515 m ² 00
	分 収	42 715 611 m ² 00
	計	(竹550束) (9 527 246本) } 202 844 m ² 00 }
	立 木 所 有	(竹550束) (3 947 953本) } 114 775 m ² 00 }
分 収	(5 579 293本) } 88 069 m ² 00 }	
動 産 (船 舶)	7隻 } 625 トン20 }	221 405 000
物 権 (地 上 権)	42 715 611 m ² 00	131 913 070
有 価 証 券	80 267 (株) (口)	212 327 000
出 資 に よ る 権 利	—	57 000 000

公 有 財 産 (続)

(1) 行 政 財 産

区 分	決 算 年 度 末 現 在 高	評 価 額
総 数	—	4 775 522 930 円
土 地	3 087 546 m ² 19	449 571 530
計	474 905 m ² 23	3 734 452 000
建 物	274 216 m ² 53	742 540 000
非 木 造	200 688 m ² 70	2 991 912 000
工 作 物	1 692件	329 911 000
計	13 041 116 m ² 00	2 594 110
山 林	土 地 所 有	1 059 604 m ² 00
	分 収	11 981 512 m ² 00
	計	(竹550束) (2 119 450本) } 9 815 m ² 00 }
立 木 所 有	(竹550束) (117 020本) } 933 m ² 00 }	
分 収	(2 002 430本) } 8 882 m ² 00 }	
船 舶	7隻 } 625 トン20 }	221 405 000
物 権 (地 上 物)	11 981 512 m ² 00	32 999 430

注 評価額欄中 () 内は、県が地上権を設定した土地の評価額である。

注 上欄には、つぎの内容が含まれていない。

- ① 企業用財産 ② 道路、河川、橋りょう、港湾、漁港、海岸

公 有 財 産 (続)

12 県 民 所 得

昭和38年 調査統計課調

(2) 普 通 財 産

(1) 県民所得 (系列別) 一覽表

区 分	決 算 年 度 末 現 在 高	評 価 額
総 数	—	1 266 289 230 円
土 地	681 981 m ² 85	208 126 490
建 物	計 26 620 m ² 38	180 765 000
木 造	19 310 m ² 82	45 189 000
非 木 造	7 309 m ² 56	135 576 000
工 作 物	81件	17 643 000
山 林	計 56 473 010 m ² 00	62 363 090
土 地 所 有	25 738 911 m ² 00	62 363 090
分 収	30 734 099 m ² 00	(197 827 280)
立 木 所 有	(7 407 796本) 193 029 m ² 00	429 151 010
分 収	(3 830 933本) 113 842 m ² 00	289 211 680
物 権 (地上権)	30 734 099 m ² 00	98 913 640
有 価 証 券	80 267口(株)	212 327 000
出 資 に よ る 権 利	—	57 000 000

注 評価額欄中 () 内は、県が地上権を設定した土地の評価額である。

2 企 業 用 財 産 の 部

昭和39年度 電気局調

区 分	金 額
計	7 613 384 338 円
水 力 発 電 設 備	7 487 372 773
業 務 設 備	62 456 225
事 業 外 固 定 資 産	10 002 508
固 定 資 産 仮 勘 定	53 228 072
電 信 電 話 債 券	324 760

県 内 生 産 所 得				県 民 個 人 所 得			
項 目	所 得 額	構 成 比	対 前 年 比	項 目	所 得 額	構 成 比	対 前 年 比
	百万円	%	%		百万円	%	%
総 額	120 035	100.0	113.0	総 額	115 192	100.0	112.7
1 第 一 次 産 業	20 112	16.8	87.5	1 勤 労 所 得	47 726	41.4	116.2
(1) 農 業	15 252	12.7	93.8	(1) 賃 金 及 び 俸 給	49 424	42.9	116.5
(2) 林 業 狩 猟 業	2 864	2.4	70.0	(2) そ の 他	2 327	2.0	134.0
(3) 漁 業, 水 産 養 殖 業	1 996	1.7	77.8	(3) 控 除 社 会 保 險 負 担 金	△ 4 025	△ 3.5	130.6
2 第 二 次 産 業	32 397	27.0	126.9	2 個 人 業 主 所 得	46 826	40.6	103.9
(1) 鉱 業	497	0.4	108.3	(1) 農 林 水 産 業	16 565	14.3	86.4
(2) 建 設 業	5 822	4.9	130.2	(2) 農 林 水 以 外 の 産 業	29 360	25.5	115.8
(3) 製 造 業	26 078	21.7	126.6	(3) そ の 他	1 377	1.2	135.9
3 第 三 次 産 業	67 526	56.2	117.0	(4) 控 除 国 民 健 康 保 險 税	△ 476	△ 0.4	102.7
(1) 卸 売 業, 小 売 業	21 405	17.9	112.9	3 個 人 賃 貸 料 所 得	4 044	3.5	119.7
(2) 金 融 保 險 業	4 187	3.5	108.4	4 個 人 利 子 所 得	3 872	3.4	119.2
(3) 不 動 産 業	4 334	3.6	118.5	5 個 人 配 当 所 得	1 123	1.0	137.5
(4) 運 輸, 通 信 業	7 121	5.9	111.8	6 振 替 所 得	11 601	10.1	234.1
(5) 電 気 ガ ス 水 道 業	1 934	1.6	105.5	(内 水 産 業 の 県 外 水 揚 分)	(1 250)	—	—
(6) サ ー ビ ス 業	23 456	19.5	125.6				
(7) 公 務	5 089	4.2	121.7				
(8) 分 類 不 能	—	—	—				
4 調 整 項 目	—	—	—				

(1) 県民所得（系列別）一覧表 (続)

県民個人支出				県民分配所得			
項 目	所得額	構成比	対前年比	項 目	所得額	構成比	対前年比
	百万円	%	%		百万円	%	%
総額 (個人所得の処分) 1+2+3+4	115 192	100.0	112.7	総 額	115 096	100.0	112.0
1 個人消費支出	80 898	70.3	112.9	1 勤 労 所 得	51 751	44.9	117.2
(1) 飲 食 費	28 800	25.0	112.9	(1) 勤 労 所 得	49 424	42.9	116.5
(2) 被 服 費	7 694	6.7	106.7	(2) そ の 他	2 327	2.0	134.0
(3) 光 熱 費	3 136	2.7	109.8	2 個人業主所得	47 302	41.1	103.9
(4) 住 居 費	17 049	14.8	109.9	(1) 農 林 水 産 業	16 565	14.4	86.4
(5) 雑 費	24 219	21.1	117.8	(2) 農 林 水 以 外 の 産 業	29 360	25.5	115.8
2 個人税及び税外負担	4 766	4.1	120.3	(3) そ の 他	1 377	1.2	135.9
3 県外への純送金	—	—	—	3 個人貸貸料所得	4 044	3.5	119.7
4 個人貯蓄	29 528	25.6	111.0	4 個人利子所得	3 872	3.4	119.2
5 直接推計による個人貯蓄	29 871	25.9	114.2	5 法 人 所 得	8 046	7.0	127.7
(1) 個人業主の自己投資	9 787	8.5	109.5	6 公 営 事 業 剰 余	81	0.1	67.5
(2) 預貯金増加	21 196	18.4	122.6				
(3) 直接証券投資	1 209	1.1	146.4				
(4) 住宅純建設	4 296	3.7	118.0				
(5) 控除借入金純増	△6 617	△5.8	146.3				
6 誤差と脱漏(4~5)	△343	—	—				
7 個人可処分所得	110 426	95.9	112.4				

(2) 県民所得の名目所得および実質所得の全国との比較

(分配所得)

区 分	徳 島 県			全 国		
	昭和9~11年	昭 和 37 年	昭 和 38 年	昭和9~11年	昭 和 37 年	昭 和 38 年
	百万円	百万円	百万円	十億円	十億円	十億円
名 目 所 得	106.8	102 744	115 096	14.4	15 414.5	17 662.5
(同 上 指 数)	(1.0)	(962.0)	(1077.7)	(1.0)	(1070.5)	(1226.6)
(対 前 年 比)	—	(110.5)	(112.1)	—	(112.3)	(114.6)
	円	円	円	円	円	円
1人当たり名目所得	143	122 425	137 631	210	162 424	183 774
(同 上 指 数)	(1.0)	(856.1)	(962.4)	(1.0)	(773.4)	(875.1)
(対 前 年 比)	—	(111.0)	(112.5)	—	(111.2)	(113.1)
	百万円	百万円	百万円	十億円	十億円	十億円
実 質 所 得	106.8	271.0	288.4	14.4	40.7	44.3
(同 上 指 数)	(100.0)	(253.7)	(270.0)	(100.0)	(282.6)	(307.6)
(対 前 年 比)	—	(106.7)	(106.4)	—	(108.8)	(108.8)
	円	円	円	円	円	円
1人当たり実質所得	143	323	345	210	428	460
(同 上 指 数)	(100.0)	(225.9)	(241.3)	(100.0)	(203.8)	(219.0)
(対 前 年 比)	—	(107.3)	(106.8)	—	(107.5)	(107.4)
総 合 物 価 指 数	(1.0)	379.1	399.1	(1.0)	379.1	399.1
	人	人	人	千人	千人	千人
人 口	745 123	839 237	836 267	68 647	94 903	96 156

区 分	年 次	昭和32年	昭和33年	昭和34年	昭和35年	昭和36年	昭和37年	昭和38年
		円	円	円	円	円	円	円
1人当たり所得	全国(国民所得)	91 048	91 352	104 630	123 461	146 036	162 424	183 774
	徳 島 県	67 681	70 474	79 779	93 896	110 240	122 425	137 631

(3) 県 内 生

産 所 得

単位=百万円

年 次	第 一 次 産 業				第 二 次 産 業			
	農 業	林 業 狩 猟 業	漁 業 養 殖 業	水 産 業	小 計	鉱 業	建 設 業	製 造 業
昭 和 32 年	11 810	2 716	1 219	15 745	291	2 094	10 015	12 310
33	11 133	3 926	1 240	16 299	188	2 231	8 286	10 705
34	13 192	4 484	1 500	19 176	271	2 871	10 417	13 559
35	13 064	4 481	1 897	19 442	307	2 931	15 503	18 741
36	13 644	4 560	1 976	20 180	384	4 214	18 226	22 824
37	16 324	4 094	2 567	22 985	459	4 470	20 594	25 523
昭 和 38 年	15 252	2 864	1 996	20 112	497	5 822	26 078	32 397

第 三 次 産 業										合 計
卸 小 売 業	業 業	金 保 險 業	融 業	不 動 産 業	運 通 信 業	電 気 ・ ガ ス 水 道 業	サ ー ビ ス 業	公 務	小 計	(県 内 生 産 所 得)
12 916	948	1 259	3 036	868	9 110	2 391	30 528	58 583		
11 939	1 439	1 267	4 120	958	10 412	2 603	32 738	59 742		
13 362	1 913	1 726	4 489	1 117	11 450	2 848	36 909	69 644		
15 452	2 681	2 454	4 253	1 336	14 307	3 311	43 794	81 977		
17 984	3 475	3 348	5 383	1 695	17 614	4 181	53 680	96 684		
18 958	3 862	3 657	6 370	1 833	18 669	4 380	57 729	106 237		
21 405	4 187	4 334	7 121	1 934	23 456	5 089	67 526	120 035		

同 上

構 成 比

昭 和 32 年	19.8	4.6	2.0	26.4	0.3	3.6	17.1	22.5
33	18.3	6.5	2.0	26.8	0.3	3.7	13.8	19.4
34	18.6	6.3	2.1	27.0	0.4	4.0	14.9	20.9
35	15.6	5.4	2.3	23.3	0.4	3.5	18.9	24.3
36	13.7	4.7	2.0	20.4	0.4	4.6	20.5	25.5
37	15.1	3.8	2.4	21.3	0.4	4.1	21.0	25.5
昭 和 38 年	12.7	2.4	1.7	16.8	0.4	4.9	21.7	27.0

21.7	1.6	1.8	5.2	1.5	15.3	4.0	51.1	100.0
19.7	2.4	1.9	6.8	1.6	17.1	4.3	53.8	100.0
18.9	2.7	2.4	6.3	1.6	16.1	4.1	52.1	100.0
18.5	3.2	2.9	5.1	1.6	17.1	4.0	52.4	100.0
18.2	3.5	3.4	5.4	1.7	17.7	4.2	54.1	100.0
17.5	3.6	3.4	5.8	1.7	17.2	4.0	53.2	100.0
17.9	3.5	3.6	5.9	1.6	19.5	4.2	56.2	100.0

同 上

指 数

昭 和 32 年	81.7	161.2	80.0	89.2	129.7	108.4	138.3	132.0
33	77.0	233.0	81.4	92.3	121.3	115.5	114.4	114.8
34	91.3	266.1	98.4	108.6	174.8	146.2	143.9	145.4
35	90.4	265.9	124.5	110.1	198.1	151.8	214.1	201.2
36	94.4	270.6	129.7	114.3	254.3	218.2	251.7	244.7
37	113.0	243.0	168.4	130.2	296.1	231.5	284.4	274.0
昭 和 38 年	105.5	170.0	131.0	113.9	320.6	301.5	358.8	345.4

132.7	121.5	116.9	120.1	129.6	130.6	115.6	127.1	115.3
122.7	184.5	117.6	163.0	143.0	149.2	125.8	137.3	117.6
137.3	245.3	160.3	177.6	166.7	164.1	137.7	154.6	137.4
158.8	343.7	227.9	168.2	199.4	205.1	160.0	183.8	161.3
184.8	445.5	310.9	212.9	253.0	252.5	202.1	225.2	192.1
194.8	495.1	339.6	252.0	273.6	267.6	211.7	242.2	209.0
219.9	536.8	402.4	281.7	288.7	336.2	246.0	283.3	236.2

(4) 県 民 個

年 次	勤 勞 所 得				個 人		
	賃金および 俸 給	そ の 他	控除社会保険 負 担	計	農 水 産	林 業	農林水以外の 業 産
昭 和 32 年	21 134	825	△1 227	20 732	13 567		17 218
33	23 206	940	△1 473	22 673	14 387		16 945
34	24 871	1 055	△1 600	24 326	16 379		19 711
35	31 184	1 162	△1 806	30 540	16 196		20 995
36	36 582	1 360	△2 482	35 460	17 123		24 645
37	42 421	1 736	△3 085	41 074	19 173		25 350
昭 和 38 年	49 424	2 327	△4 025	47 726	16 565		29 360

同 上

昭 和 32 年	35.4	1.4	△2.1	34.7	22.7	28.8
33	36.9	1.5	△2.3	36.1	22.9	27.0
34	35.1	1.5	△2.3	34.3	23.1	27.8
35	38.2	1.5	△2.3	46.8	20.2	26.2
36	39.4	1.5	△2.7	38.2	18.5	26.6
37	41.5	1.7	△3.0	40.2	18.8	24.8
昭 和 38 年	42.9	2.0	△3.5	41.4	14.3	25.5

同 上

昭 和 32 年	119.5	128.1	130.5	119.2	95.6	136.3
33	131.2	146.0	156.4	130.3	101.3	134.1
34	140.6	163.8	169.9	139.6	115.4	156.0
35	176.3	180.4	191.7	177.6	114.1	166.2
36	206.8	211.2	263.5	204.9	120.6	195.1
37	239.8	269.6	327.3	236.1	135.1	200.6
昭 和 38 年	279.3	361.3	427.3	274.4	116.7	232.4

人 所 得

単位=百万円

業 主 所 得			個 人	個 人	個 人	振 替 所 得	合 計 (県 民 個 人 所 得)
そ の 他	控 除 国 民 健 康 保 険 税	計	賃 貸 料 所 得	利 子 所 得	配 当 所 得		
838	△229	31 394	1 107	1 742	384	4 357	59 716
465	△268	31 529	1 216	1 759	408	5 282	62 867
452	△330	36 212	1 614	2 068	447	6 259	70 926
734	△437	37 498	2 303	2 467	612	6 587	79 997
1 212	△437	42 548	3 144	3 002	805	7 841	92 800
1 013	△463	45 073	3 379	3 247	1 005	8 432	102 210
1 377	△476	46 826	4 044	3 872	1 123	11 601	115 192

構 成 比

1.4	△0.3	52.6	1.9	2.9	0.6	7.3	100.0
0.7	△0.4	50.2	1.9	2.8	0.6	8.4	100.0
0.6	△0.4	51.1	2.3	2.9	0.6	8.8	100.0
0.9	△0.5	46.8	2.9	3.1	0.8	8.2	100.0
1.2	△0.5	45.8	3.4	3.2	0.9	8.5	100.0
1.0	△0.5	44.1	3.3	3.2	1.0	8.2	100.0
1.2	△0.4	40.6	3.5	3.4	1.0	10.1	100.0

指 数

177.5	165.9	115.6	121.8	156.1	151.8	122.1	118.5
98.5	194.2	116.0	133.8	157.6	161.3	148.0	124.7
95.8	339.1	133.3	177.6	185.3	176.7	175.4	140.7
155.5	316.7	138.0	253.4	221.1	246.9	184.6	158.7
256.8	316.7	156.6	345.9	269.0	318.2	219.7	184.1
214.6	335.5	165.9	371.7	290.9	397.2	236.3	202.8
279.9	344.9	172.4	444.9	347.0	443.9	325.0	228.5

(5) 県 民 個

人 支 出

単位=百万円

年 次	個 人 消 費 支 出						個人税及び 税外負担	県外への 純送金
	飲 食 費	被 服 用	光 熱 費	住 居 費	雑 費	計		
昭 和 32 年	22 413	6 521	1 929	4 528	10 997	46 388	2 470	—
33	23 075	6 541	1 951	5 656	11 537	48 761	2 214	—
34	23 478	6 133	1 944	7 485	14 484	53 524	2 283	—
35	23 355	6 394	2 071	10 884	14 203	56 907	2 729	—
36	24 780	7 145	2 301	12 988	17 136	64 350	3 102	—
37	25 504	7 214	2 857	15 514	20 562	71 651	3 963	—
昭 和 38 年	28 800	7 694	3 136	17 049	24 219	80 896	4 766	—

個 人 貯 蓄	直 接 推 計 に よ る 個 人 貯 蓄							誤 差 と 脱 漏	個 所 可 処 分	人 得 分 (県 民 個 人)	合 計 (所 得)
	個人業主の 自己投資	預 貯 金 増 加	直 接 証 券 投 資	住 宅 純 建 設	控 除 借 入 金 増	計	計				
10 858	4 654	3 003	380	1 207	△2 170	7 074	3 784	57 246	59 716		
11 892	3 955	6 952	321	1 432	△1 773	10 887	1 005	60 653	62 867		
15 119	5 434	8 735	520	1 694	△2 334	14 049	1 070	68 643	70 926		
20 361	6 418	9 597	695	2 134	△3 471	15 373	4 988	77 268	79 997		
25 348	6 835	12 307	1 280	3 037	△4 434	19 025	6 323	89 698	92 800		
26 596	8 940	17 283	826	3 641	△4 523	26 167	429	98 247	102 210		
29 582	9 787	21 196	1 209	4 296	△6 617	29 587	△343	110 426	115 192		

同 上

構 成 比

昭 和 32 年	37.5	10.9	3.2	7.7	18.4	77.7	4.1	—
33	36.7	10.4	3.1	9.0	18.4	77.6	3.5	—
34	33.2	8.6	2.7	10.6	20.4	75.5	3.2	—
35	29.1	8.0	2.6	13.6	17.8	71.1	3.4	—
36	26.7	7.7	2.5	14.0	18.5	69.4	3.3	—
37	25.0	7.0	2.8	15.2	20.1	70.1	3.9	—
昭 和 38 年	25.0	6.7	2.7	14.8	21.1	70.3	4.1	—

18.2	7.8	5.0	0.6	2.0	△3.6	11.8	6.4	95.9	100.0
18.9	6.3	11.0	0.5	2.3	△2.8	17.3	1.6	96.5	100.0
21.3	7.7	12.3	0.7	2.4	△3.3	19.8	1.5	96.8	100.0
25.5	8.0	11.9	0.9	2.7	△4.3	19.2	6.2	96.6	100.0
27.3	7.4	13.2	1.4	3.3	△4.8	20.5	6.8	96.7	100.0
26.0	8.7	16.9	0.8	3.6	△4.4	25.6	0.1	96.1	100.0
25.6	8.5	18.4	1.1	3.7	△5.8	25.9	△0.1	95.9	100.0

同 上

指 数

昭 和 32 年	105.3	121.1	110.3	113.8	108.0	109.0	99.9	—
33	108.5	121.5	111.5	142.2	113.3	114.5	89.6	—
34	110.3	113.9	111.1	188.2	142.3	125.7	92.4	—
35	109.8	118.7	118.4	273.6	139.5	133.7	110.4	—
36	116.5	132.7	131.6	326.5	168.3	151.2	125.5	—
37	119.9	133.9	163.4	390.0	202.0	168.3	160.3	—
昭 和 38 年	135.4	142.9	179.3	428.6	237.9	190.0	192.8	—

202.5	155.0	107.3	193.9	184.8	356.9	117.1	—	119.4	118.5
221.7	131.7	248.5	163.8	219.3	235.5	180.2	—	126.5	124.7
281.9	181.0	312.2	265.3	259.4	383.9	232.5	—	143.2	140.7
379.7	213.7	343.0	354.6	326.8	570.9	254.4	—	161.2	159.4
472.6	227.6	439.8	653.1	465.1	729.3	314.9	—	187.1	184.1
495.9	297.7	617.7	421.4	557.6	743.9	433.1	—	205.0	202.8
551.6	325.9	757.5	616.8	657.9	1088.3	489.6	—	230.4	228.5

(6) 県民分配所得

単位=百万円

年次	項目	勤労所得	個人業主所得	個人賃貸料所得	個人利子所得	法人所得	公営事業余金	合計 県民分配所得
昭和32年		21 959	31 623	1 107	1 742	2 174	162	58 767
33		24 146	31 797	1 216	1 759	1 950	119	60 987
34		25 926	36 542	1 614	2 068	2 596	117	68 863
35		32 346	37 925	2 303	2 467	4 366	149	79 556
36		37 943	42 985	3 144	3 002	5 746	165	92 985
37		44 158	45 536	3 380	3 247	6 303	120	102 744
昭和38年		51 751	47 302	4 044	3 872	8 046	81	115 096

同上構成比

昭和32年	37.4	53.8	1.9	3.0	3.6	0.3	100.0
33	39.6	52.1	2.0	2.9	3.2	0.2	100.0
34	37.6	53.1	2.3	3.0	3.8	0.2	100.0
35	40.9	47.5	2.9	3.1	5.4	0.2	100.0
36	40.8	46.2	3.4	3.2	6.2	0.2	100.0
37	43.0	44.3	3.3	3.2	6.1	0.1	100.0
昭和38年	44.9	41.1	3.5	3.4	7.0	0.1	100.0

同上指数

昭和32年	119.8	115.8	121.8	156.1	161.0	337.5	119.8
33	131.7	116.5	133.8	157.6	144.4	247.9	124.3
34	141.4	133.8	177.6	185.3	192.3	243.8	140.4
35	176.4	138.9	253.4	221.1	323.4	310.4	162.5
36	206.9	157.4	345.9	269.0	425.6	343.8	189.5
37	240.8	166.8	371.8	290.9	466.9	250.0	209.4
昭和38年	282.2	173.3	444.9	347.0	596.0	168.8	234.6

13 各国の国民所得と1人あたり所得

(1960) 国連統計年報 1961

国 別	国民所得	1人あたり所得	国 別	国民所得	1人あたり所得	国 別	国民所得	1人あたり所得
	百万ドル	ドル		百万ドル	ドル		百万ドル	ドル
アメリカ	413 358	2 288	フィンランド	3 612	812	トルコ	4 984	179
カナダ	27 427	1 540	フランス	43 769	961	ビルマ	1 030	50
アルゼンチン	7 570	378	西ドイツ	51 623	967	セイロン	1 194	121
ブラジル※	18 472	288	ギリシャ	2 684	322	台湾	1 205	114
チリ	3 674	501	アイルランド	1 481	523	インド※	26 845	63
コロンビア	3 018	214	イタリア	25 127	509	インドネシア	5 636	62
キューバ	2 175	333	オランダ	9 233	804	日本	31 752	341
メキシコ	9 616	275	ノルウェー	3 439	959	韓国	2 747	111
ペルー※	1 182	112	ポルトガル	2 027	227	パキスタン	4 729	51
ベネズエラ	5 894	879	スペイン	7 865	263	フィリピン	4 197	151
オーストリア	4 555	643	スウェーデン	10 945	1 453	南阿連邦	3 199	203
ベルギー	10 119	1 105	スイス	7 317	1 365	オーストラリア	12 802	1 246
デンマーク	4 762	1 040	イギリス	56 857	1 085	ニュージーランド	3 119	1 315

注 ※印は1959年、キューバは1958

23 金 融

		銀 行.....	83,756,640千円
		相互銀行.....	24,697,520千円
預	金	信用金庫.....	6,324,790千円
		農 協 連.....	9,337,367千円
		市町村農協.....	17,445,947千円
		銀 行.....	51,505,208千円
		相互銀行.....	18,185,804千円
貸	出	信用金庫.....	5,083,277千円
		農 協 連.....	3,459,562千円
		市町村農協.....	8,833,217千円

1 県内金融機関数

昭和40.3.31現在 四国財務局徳島財務部調

種別 市郡別	銀行			相互銀行			信用組合(労働金庫を含む)		信用金庫		金庫, 公庫		生命保険	損害保険	証券会社
	本店	支店	出張所	本店	支店	出張所	本店	支店(出張所含む)	本店	支店(出張所含む)	国民金庫	商工金庫	支社(営業所)	支店(営業所出張所)	
総数	1	71	6	1	44	3	3	5	4	18	1	1	16	16	19
徳島市	1	20	1	1	12	—	2	1	1	6	1	1	16	16	11
鳴門市	—	3	1	—	4	—	—	1	1	4	—	—	—	—	2
小松島市	—	2	—	—	3	—	—	—	—	1	—	—	—	—	1
阿南市	—	4	—	—	5	1	—	2	1	2	—	—	—	—	2
名東郡	—	2	—	—	—	—	—	—	—	—	—	—	—	—	—
勝浦郡	—	2	—	—	1	—	—	—	—	—	—	—	—	—	—
那賀郡	—	6	2	—	4	—	—	—	—	1	—	—	—	—	—
海部郡	—	7	—	—	4	—	—	—	—	—	—	—	—	—	1
名西郡	—	2	—	—	1	—	—	—	—	—	—	—	—	—	—
板野郡	—	5	—	—	2	—	—	—	—	3	—	—	—	—	—
阿波郡	—	2	2	—	1	1	—	—	—	—	—	—	—	—	—
麻植郡	—	5	—	—	3	—	1	—	—	—	—	—	—	—	—
美馬郡	—	6	—	—	1	—	—	—	—	—	—	—	—	—	—
三好郡	—	5	—	—	3	1	—	1	1	1	—	—	—	—	2

2 県内主要金融機関別預金および貸出

昭和40.3.31現在 四国財務局徳島財務部調

区 分	頭 金	貸 出
総 額	千円 164 857 945	千円 88 796 974
銀行	83 756 640	51 505 208
相互銀行	24 697 520	18 185 804
信用金庫	6 324 790	5 083 277
商工中	448 778	52 048
農協連	9 337 367	3 459 562
漁協連	883 583	267 088
市町村農協	17 445 947	8 833 217
市町村漁協	1 019 852	780 058
信用組合	204 086	224 310
労働金庫	634 977	406 402
郵便	20 104 405	—

3 県内金融機関主要勘定

単位=千円 昭和40.3.31 四国財務局徳島財務部調

区 分	資 金 量								
	総 数	当 座	普 通	通 知	定期及び 据 置	定期積金	相互掛金	そ の 他	
総 数	114 778 950	10 445 465	18 859 629	2 313 233	75 182 734	2 893 642	2 992 140	2 092 107	
銀行	83 756 640	8 669 043	15 224 435	1 378 356	55 597 352	1 382 386	—	1 505 068	
相互銀行	24 697 520	1 635 454	2 370 029	845 010	15 570 670	797 594	2 992 140	436 623	
信用金庫	6 324 790	140 968	1 265 165	89 867	4 014 712	713 662	—	100 416	

区 分	融 資 量						コ ー ル	所 有	現 金	預 り 金
	総 数	手形貸付	証書貸付	当座貸越	割引手形	給付金	ロー ン	有価証券		
総 数	74 774 299	48 249 901	4 794 727	2 746 596	16 950 524	2 032 551	5 750 000	8 061 510	6 037 396	1 944 259
銀行	51 505 208	34 856 579	1 232 670	2 421 402	12 993 557	—	4 540 000	6 707 569	3 918 435	571 944
相互銀行	18 185 804	10 237 819	2 775 141	249 677	2 890 626	2 032 551	1 210 000	1 030 878	1 958 445	645 516
信用金庫	5 083 277	3 155 503	785 916	75 517	1 066 341	—	0	323 063	160 516	726 799

4 簡易生命保険業務状況 (徳島県)

昭和39年度 高松地方簡易保険局調

月 別	種 別		新 契 約		月 末 現 在 高	
	件	数	保 險 金 額	件	数	保 險 金 額
昭和39年4月~6月	5 614	881 960	412 088	25 217 796		
7月~9月	5 529	1 024 800	402 049	25 793 135		
10月~12月	8 232	1 595 550	396 223	26 697 565		
昭和40年1月~3月	9 860	1 867 450	393 022	28 347 432		

5 簡易生命保険消滅状況 (徳島県)

昭和39年度 高松地方簡易保険局調

種 別	昭和39年	昭和39年	5月	6月	7月	8月	9月	10月	11月	12月	昭和40年	2月	3月
	度 総 数	4月	件	件	件	件	件	件	件	件	1月	件	件
死亡契約	1 955	157	212	120	155	77	184	159	135	165	176	160	255
満期契約	53 699	3 428	7 316	5 046	5 367	3 254	5 318	6 264	3 893	2 486	2 495	3 366	5 466

6 簡易生命保険 (徳島県) 昭和39年 高松地方簡易保険局調

種別 月別	新 契 約		復 活 件 数	消 減 件 数					月 末 現 在 高	
	件 数	保 險 金 額		死 亡	満 期	解 約	失 効	そ の 他	件 数	保 險 金 額
	件	千円	件	件	件	件	件	件	件	千円
昭和39年1月	3 408	491 280	41	220	3 474	249	188	—	426 637	24 238 424
2	2 816	406 870	21	187	2 604	254	200	△2	426 227	24 518 084
3	3 479	475 340	50	77	5 261	178	265	△6	423 969	24 816 470
4	1 835	258 660	21	157	3 428	217	189	△2	421 832	24 951 381
5	2 197	340 700	50	212	7 316	242	261	△1	416 047	25 093 081
6	1 582	282 600	32	120	5 046	190	217	—	412 088	25 217 796
7	1 274	231 300	24	155	5 367	157	181	1	407 527	25 285 457
8	911	163 450	12	77	3 254	146	228	1	404 746	25 338 465
9	3 344	630 050	37	184	5 318	313	261	△2	402 049	25 793 135
10	2 936	553 350	41	159	6 264	166	227	1	398 211	26 167 315
11	2 500	507 550	31	135	3 893	153	149	△1	396 411	26 563 465
12	2 796	534 650	61	165	2 486	211	183	—	396 223	26 997 565

注 △印は減少を示す。

7 郵便年金 (徳島県) 昭和39年 高松地方簡易保険局調

種別 月別	新 契 約		消 減 件 数					月 末 現 在 高	
	件 数	年 金 額	死 亡	解 約	支 払 満 了	失 効	そ の 他	件 数	年 金 額
	件	千円	件	件	件	件	件	件	千円
昭和39年1月	27	570	5	7	27	3	—	8 870	30 396
2	15	235	3	1	15	1	—	8 865	30 577
3	17	336	8	7	26	1	—	8 842	30 794
4	7	88	—	8	7	1	—	8 833	30 652
5	8	125	12	3	27	—	—	8 799	30 676
6	10	302	3	6	12	2	—	8 786	30 789
7	5	322	3	2	13	4	—	8 769	31 021
8	6	59	1	3	11	1	—	8 759	31 006
9	17	281	—	2	17	3	—	8 754	31 215
10	6	76	1	2	10	—	—	8 747	31 221
11	12	171	6	1	16	—	—	8 736	31 276
12	20	275	4	3	7	—	—	8 742	31 487

8 手形交換高 (徳島県) 昭和39年度 徳島手形交換所調

区分 月別	組 合 銀 行 数	手 形 交 換 高			不 渡 手 形	
		枚 数	金 額	交 換 差 額	枚 数	金 額
		枚	円	円	枚	円
総 数	8	1 097 080	190 128 050 723	39 910 908 203	4 436	487 913 472
昭和39年4月		82 546	16 893 429 532	3 822 377 185	191	12 294 458
5		80 912	14 353 002 138	3 173 312 853	215	16 891 706
6		114 437	14 877 225 516	3 252 016 382	174	11 190 210
7		88 819	14 692 584 570	2 772 091 109	182	17 738 131
8		86 730	14 172 701 403	2 924 552 266	312	30 318 474
9		88 586	14 497 891 974	2 808 893 610	334	32 088 276
10		88 313	16 406 323 135	3 781 402 011	463	40 671 734
11		83 405	14 741 018 278	3 020 413 516	494	60 335 476
12		122 998	19 693 309 963	4 181 285 981	585	70 814 336
昭和40年1月		75 615	14 601 017 987	3 076 924 914	484	69 898 548
2		85 572	15 068 113 075	2 941 576 909	466	60 236 622
3		99 147	20 131 433 152	4 156 061 467	536	65 435 501

9 郵便貯金 (徳島県) 昭和39年度 徳島地方貯金局調

区 別 月 別	預 入			払 い も ど し			月 末 現 在 高	
	新規口座	口 数	金 額	全払口座	口 数	金 額	口 座	金 額
	千口	千口	千円	千口	千口	千円	千口	千円
昭和38年度	954	2 248	13 769 716	584	780	11 484 351	3 135	16 795 719
昭和39年度	937	2 253	16 207 163	689	780	12 898 478	3 385	20 104 405
昭和39年4月	89	188	1 452 760	62	78	1 216 370	3 162	17 032 108
5	86	184	1 107 335	52	63	949 949	3 196	17 189 493
6	92	194	1 245 473	46	58	897 981	3 242	17 536 986
7	90	203	1 457 693	56	73	1 067 028	3 275	17 927 651
8	75	155	1 091 946	52	58	935 014	3 299	18 084 582
9	81	186	1 189 469	62	60	941 044	3 317	18 333 007
10	81	201	1 476 656	59	79	1 273 364	3 339	18 536 299
11	58	159	980 864	51	60	976 881	3 346	18 540 282
12	117	228	2 045 563	57	73	1 444 417	3 406	19 141 427
昭和40年1月	95	189	1 353 076	46	49	923 566	3 455	19 570 937
2	37	172	1 126 417	72	55	999 723	3 419	19 697 631
3	37	195	1 679 912	72	73	1 273 139	3 385	20 104 405

注 単位未満の計数は4捨5入した。したがって合計と内訳の集計高とは一致しないことがある。

10 郵便振替貯金 (徳島口座) 昭和39年度 徳島地方貯金局調

区 別 月 別	受 入			払 出			月 末 現 在 高	
	新規口座	口 数	金 額	全払口座	口 数	金 額	口 座	金 額
			千円			千円		千円
昭和38年度	733	919 723	11 720 746	530	170 691	11 686 635	9 010	226 144
昭和39年度	566	1 000 370	13 297 850	685	176 233	13 284 395	8 891	239 602
昭和39年4月	81	58 916	862 261	7	7 756	849 887	9 084	238 517
5	82	85 005	1 351 926	17	8 932	1 140 642	9 149	449 802
6	52	103 015	1 165 212	9	44 254	1 368 454	9 192	246 561
7	42	88 435	1 035 311	7	10 147	1 047 028	9 227	284 844
8	35	82 235	1 033 257	6	7 996	1 036 179	9 256	281 922
9	35	84 967	1 041 025	487	8 615	1 076 482	8 804	246 465
10	40	88 218	1 061 841	5	8 734	1 053 935	8 839	254 370
11	37	87 597	1 198 092	104	7 463	983 456	8 772	469 007
12	44	115 161	1 436 365	13	46 751	1 559 862	8 803	345 511
昭和40年1月	36	66 788	978 755	10	8 132	1 045 529	8 829	278 736
2	48	63 391	980 815	10	8 055	939 331	8 867	320 220
3	34	76 642	1 102 992	10	9 398	1 183 610	8 891	239 602

11 郵便為替 (徳島県) 昭和39年度 徳島郵便局調

区 分 月 別	取扱局数	振 出		払 渡		1 日 平 均 取 扱 高	
		口 数	金 額	口 数	金 額	振 出	払 渡
			円		円		円
昭和35年度	198	44 170	649 513 083	45 511	727 562 367	2 122 591	2 377 654
36	199	48 779	749 074 046	49 218	783 674 047	2 472 191	2 586 382
37	201	50 122	786 672 468	46 605	814 968 873	2 587 738	2 680 818
38	205	50 724	867 666 129	46 615	866 033 350	2 835 510	2 830 174
昭和39年度	208	54 962	978 930 277	48 567	960 213 255	3 209 607	3 148 240
昭和39年4月	205	3 950	77 450 256	3 809	76 064 590	3 098 010	3 042 583
5	205	3 501	64 643 777	3 383	68 377 887	2 585 751	2 735 115
6	207	3 862	69 058 435	3 558	79 250 720	2 656 093	3 048 104
7	208	4 083	72 783 763	4 877	73 216 802	2 695 694	2 711 733
8	208	3 208	64 204 587	3 758	78 862 645	2 469 407	3 033 178
9	208	3 259	63 404 087	3 399	74 254 698	2 536 163	2 970 187
10	208	3 638	72 543 995	3 826	80 486 901	2 686 814	2 980 996
11	208	3 383	69 201 724	3 675	83 617 886	3 003 770	3 635 560
12	208	4 884	93 434 215	5 598	120 013 310	3 460 526	4 444 937
昭和40年1月	208	7 713	73 474 215	3 564	59 954 161	3 194 531	2 606 702
2	208	7 938	105 855 858	4 437	72 986 769	4 410 660	3 041 115
3	208	5 543	152 875 365	4 683	93 126 886	5 662 050	3 449 143

24 司 法

訴訟受理件数

民事事件	{ 裁判所.....	4,503件
	{ 簡易裁判所.....	4,219件
民事行政訴訟	{ 裁判所.....	660件
	{ 簡易裁判所.....	650件
刑事事件	{ 裁判所.....	1,076件
	{ 簡易裁判所.....	19,195件

1 司 法 関 係 官 署

(1) 地 方 裁 判 所

単位=人 昭和39.12.31現在 徳島地方裁判所調

Table with columns: 名称, 管轄, 判事, 判事補, 書記官, 事務官, 速記官, 速記官補, タイピスト, 延吏, 備人, 執行吏, 弁護士. Rows include 総数, 徳島地方裁判所, 阿南支部, 脇町支部, 川島支部.

(2) 簡 易 裁 判 所

単位=人 昭和39.12.31現在 徳島地方裁判所調

Table with columns: 名称, 管轄, 判事, 書記官, 書記官補, 事務官, タイピスト, 延吏, 備人. Rows include 総数, 徳島簡易裁判所, 鳴門簡易裁判所, 阿南簡易裁判所, 牟岐簡易裁判所, 脇町簡易裁判所, 池田簡易裁判所, 川島簡易裁判所.

(3) 家 庭 裁 判 所

単位=人 昭和39.12.31現在 徳島家庭裁判所調

Table with columns: 名称, 管轄, 判事, 判事補, 事務官, タイピスト, 書記官, 調査官, 調査官補, 技官, 雇人, 備人. Rows include 総数, 徳島家庭裁判所, 阿南支部, 脇町支部, 川島支部, 池田出張所, 牟岐出張所.

(4) 地 方 検 察 庁

単位=人 昭和39.12.31現在 徳島地方検察庁調

Table with columns: 庁名, 種別, 総数, 検事, 副検事, 検察事務官, 検察技官, 事務官, 技官, 庁務員. Rows include 総数, 徳島地方検察庁, 阿南支部, 脇町支部, 川島支部.

(5) 検 察 審 査 会

単位=人 昭和39.12.31現在 徳島地方裁判所調

Table with columns: 名称, 管轄, 事務官, 雇人, タイピスト. Rows include 総数, 徳島検察審査会, 阿南検察審査会, 脇町検察審査会.

2 民 事 事 件

(1) 民 事 訴 訟 件 数

単位=件 徳島地方裁判所調

Table with columns: 年別, 種別, 受理 (総数, 旧受, 新受), 既済 (総数, 判決, 決定, その他), 未済 (上訴したもの). Rows include 昭和35年, 昭和36年, 昭和37年, 昭和38年, 昭和39年.

注 () 内は調停件数で内数である。既済欄中、その他の欄には命令、和解及び取下げを含む。

(2) 民事行政訴訟新受理件数 昭和39年 徳島地方裁判所調

Table with columns: 年別, 種別, 件数, 事件の種類 (人事, 土地, 建物, 物品, 金銭, 証券, その他), 行政事件. Rows for years 昭和35年 to 昭和39年.

(注) 物品には米穀を含む。証券の引き渡しは物品中に、証券の表彰する金銭、債券取り立ては金銭中に含めて有る。

(3) 種別登記件数 昭和39年 徳島地方法務局調

Table with columns: 種別, 登記 (登録を含む) 事務, 甲 (不動産登記, 商業・法人等の登記, その他の登記), 乙号謄本, 抄本等, 手数料. Rows for various branches like 管内総数, 徳島地方法務局, etc.

注 1 桑野出張所は、昭和37年4月1日阿南支局へ事務委任
2 福井出張所は、同上
3 山瀬出張所は、同日川島支局へ事務委任
4 八幡出張所は、昭和38年4月1日上板出張所から事務委任されていた。{土成町大字郡、同成当、同浦池、同}を
委任解除同日阿波出張所へ事務委任 {秋月、同水田、同土成、吉野町柿原}
5 昭和40年4月1日板西出張所は板野出張所と改称した。

3 刑 事 事 件

(1) 刑事訴訟件数 (地方裁判所) 昭和39年 徳島地方裁判所調

Table with columns: 区分, 受理件数 (総数, 旧受, 新受), 終局 (件数, 人員), 判決 (有罪, 無罪, 免訴, 公訴棄却, その他), 未終局件数. Rows for 総数, 刑法犯通常, 特別法犯通常.

(2) 刑事訴訟件数 (簡易裁判所) 昭和39年 徳島地方裁判所調

Table with columns: 区分, 受理件数 (総数, 旧受, 新受), 終局 (件数, 人員), 判決 (有罪, 無罪, 免訴, 公訴棄却, その他), 未終局件数. Rows for 総数, 刑法犯 (通常, 略式), 特別法犯 (通常, 略式), 交通即決.

(3) 刑法犯第一

区 分	事 件 種 別	総 人 員			終					
		総 数	男	女	総 数	死 刑	有 懲			3年以上
							無 期	10年をこえる	をる	
全 国	通常裁判	74 721	72 261	2 460	70 509	12	58	108	6 027	
徳島地裁管内		460	447	13	430	—	—	—	29	

注 刑の免除3人は、「免訴、刑の免除」欄21人のうちに含まれ、有罪人員のうちには含まれていない。

(4) 特別法犯第

区 分	事 件 種 別	総 人 員				終			
		総 数	男	女	法 人	総 数	有 懲		
							2年以上	1年以上	1年未満
全 国	通常裁判	20 916	17 819	2 491	156	16 783	617	1 522	5 392
徳島地裁管内		274	225	48	1	193	4	11	49

注 刑の免除なし。

(5) 刑法犯，特別法

区 分	事 件 種 別	総 人 員				終			
		総 数	男	女	法 人	総 数	罰		
							3万円以上	1万円以上	5千円以上
全 国	略式裁判	3 447 735	3 394 360	50 210	3 165	3 438 012	24 097	219 426	727 990
徳島地裁管内	

(6) 交通即決事

年 別	事 件 種 別	総 人 員			総 数
		総 数	男	女	
	交通即決	3 488	3 416	72	3 483

審科刑年表 (通常手続)

昭和38年 徳島地方裁判所調

局		人 罪					員		無 罪	免 訴 刑 の 免 除	公 訴 棄 却 の 他
役 1年以上	1年未満	禁 錮	罰 金 1万円以上	5千円以上	5千円未満	拘 留	科 料				
35 536	21 752	4 225	1 736	713	336	3	3	409	21	3 782	
177	143	54	19	5	3	—	—	3	—	27	

一審科刑年表 (通常手続)

昭和38年 徳島地方裁判所調

局		人 罪					員		無 罪	免 訴 刑 の 免 除	公 訴 棄 却 の 他
禁 錮	罰 金 10万円以上	5万円以上	1万円以上	5千円以上	5千円未満	拘 留	科 料				
278	185	239	2 426	2 392	3 532	151	49	188	18	3 927	
3	—	—	20	37	67	2	—	3	—	78	

犯第一審科刑年表 (略式手続)

昭和38年 徳島地方裁判所調

局		人 金			員		略式不能又は不相当	そ の 他	仮 納 付 を 命 ぜ ら れ た 者
3千円以上	2千円以上	1千円以上	1千円未満	執行猶予	科 料				
1 214 241	703 122	548 835	301	64	8 404	904	415	1 397 430	
...	

件科刑年表

昭和39年 徳島地方裁判所調

終 有 罰		局 罪 金			人 員		無 罪	免 訴 刑 の 免 除	公 訴 棄 却 の 他
1万円以上	5千円以上	5千円未満	科 料	科 料	無 罪				
338	1 495	1 650	0	0	0	0	0	5	

(2) 家 事 調

停 事 件

昭和39年1月～12月分 徳島家庭裁判所

受 理 お よ び 処 理 事 件 の 種 類	受									
	総 数	旧 受	新							そ の 他
			総 数	書 申 面 に よ る 立	口 申 頭 に よ る 立	移 受 け 送 た も を	訴 訟 か ら 回 付 さ れ た も の	審 判 か ら 回 付 さ れ た も の		
									そ の 他	
総 数	1 006	141	865	364	466	5	6	19	5	
乙 類 事 件 の 総 数	174	42	132	72	40	—	—	19	1	
夫婦の同居その他の夫婦間の協力扶助に関する処分(乙1)	3	1	2	1	1	—	—	—	—	
財産の管理者の変更及び共有財産の分割に関する処分(乙2)	—	—	—	—	—	—	—	—	—	
婚姻から生ずる費用の分担に関する処分(乙3)	3	2	1	—	1	—	—	—	—	
子の監護者の指定その他子の監護に関する処分(乙4)	1	—	1	—	1	—	—	—	—	
財産の分与に関する処分(乙5)	1	—	1	1	—	—	—	—	—	
権利の承継者の指定(乙6)	1	—	1	—	—	—	—	1	—	
離縁後に親権者となるべき者の指定(乙6の2)	—	—	—	—	—	—	—	—	—	
親権者の指定又は変更(乙7)	42	7	35	16	17	—	—	2	—	
扶養に関する処分(乙8)	50	7	43	30	11	—	—	2	—	
推定相続人の廃除及びその取消(乙9)	1	—	1	—	1	—	—	—	—	
遺産の分割に関する処分(乙10)	72	25	47	23	9	—	—	14	1	
生活保護法第77条第2項の事件	—	—	—	—	—	—	—	—	—	
破産法第68条の事件	—	—	—	—	—	—	—	—	—	
民法の附則に掲げる事項	—	—	—	—	—	—	—	—	—	
乙類を除く調停事件の総数	832	99	733	293	425	5	6	—	4	
婚姻中の夫婦間の事件	378	44	334	117	210	3	3	—	1	
婚姻外の男女間の事件	113	11	102	38	64	—	—	—	—	
離婚その他男女関係解消にもとづく慰籍料	37	7	30	13	15	1	1	—	—	
親族間の紛争	164	19	145	53	87	1	2	—	2	
家事審判法第23条に掲げる事項	46	1	45	29	16	—	—	—	—	
離縁	31	4	27	11	16	—	—	—	—	
その他	63	13	50	32	17	—	—	—	1	

理 受				既 済										未 済	異議申立		1月からの計	
受				総 数	調 停 成 立	調 停 不 成 立	取 下	第 三 条 の 審 判 を し た も の	第 二 四 条 第 一 項 の 審 判 を し た も の	移 送	調 停 を し な い も の	そ の 他	第 二 判 三 条 対 の し		第 二 判 四 条 対 の し	新 受	既 済	
申 立 人 別	申 立 人 別	申 立 人 別	申 立 人 別															
男 子 申 立	女 子 申 立	双 方 申 立	そ の 他	総 数	調 停 成 立	調 停 不 成 立	取 下	第 三 条 の 審 判 を し た も の	第 二 四 条 第 一 項 の 審 判 を し た も の	移 送	調 停 を し な い も の	そ の 他	第 二 判 三 条 対 の し	第 二 判 四 条 対 の し	新 受	既 済		
303	521	41	—	805	305	86	383	15	—	6	2	8	201	—	—	865	805	
59	67	6	—	129	57	20	48	—	—	2	—	2	45	—	—	132	129	
1	1	—	—	2	—	1	1	—	—	—	—	—	1	—	—	2	2	
—	—	—	—	—	—	—	—	—	—	—	—	—	—	—	—	—	—	
—	1	—	—	2	—	—	2	—	—	—	—	—	1	—	—	1	2	
1	—	—	—	1	1	—	—	—	—	—	—	—	—	—	—	1	1	
—	1	—	—	1	1	—	—	—	—	—	—	—	—	—	—	1	1	
1	—	—	—	1	1	—	—	—	—	—	—	—	—	—	—	1	1	
—	—	—	—	—	—	—	—	—	—	—	—	—	—	—	—	—	—	
13	22	—	—	39	23	7	7	—	—	2	—	—	3	—	—	35	39	
20	23	—	—	40	14	6	20	—	—	—	—	—	10	—	—	43	40	
1	—	—	—	1	—	—	1	—	—	—	—	—	—	—	—	1	1	
22	19	6	—	42	17	6	17	—	—	—	—	2	30	—	—	47	42	
—	—	—	—	—	—	—	—	—	—	—	—	—	—	—	—	—	—	
—	—	—	—	—	—	—	—	—	—	—	—	—	—	—	—	—	—	
244	454	35	—	676	248	66	335	15	—	4	2	6	156	—	—	733	676	
109	224	1	—	300	104	30	162	—	—	1	1	2	78	—	—	334	300	
23	78	1	—	98	38	6	54	—	—	—	—	—	15	—	—	102	98	
6	22	2	—	34	16	6	12	—	—	—	—	—	3	—	—	30	34	
65	63	17	—	138	50	13	71	—	—	1	1	2	26	—	—	145	138	
15	28	2	—	29	2	1	10	15	—	1	—	—	17	—	—	45	29	
9	9	9	—	25	16	3	6	—	—	—	—	—	6	—	—	27	25	
17	30	3	—	52	22	7	20	—	—	1	—	2	11	—	—	50	52	

5 少 年 事 件

(1) 少年保護受事件数、既済件数および未済件数

単位=件 昭和39年 徳島家庭裁判所調

Table with columns for 種別 (種別), 総数 (総数), 一般保護事件 (一般保護事件), 道路交通保護事件 (道路交通保護事件). Rows include 受 (受), 既 (既), 済 (済) categories.

註 () 内には12月新たに法17条1項2号の措置を受けたものを内数として計上した。

(2) 保護観察所

昭和39.3.31日現在 徳島保護観察所調

Table with columns for 名称 (名称), 管轄区域 (管轄区域), 総数 (総数), 観察官 (観察官), 事務官 (事務官), 雇傭人 (雇傭人), 保護司 (保護司).

(3) 保護観察事件の受理及び処理 (年表)

昭和39年度 単位=人 徳島保護観察所調

Table with columns for 受理・既済 (受理・既済), 受理人員 (受理人員), 既済人員 (既済人員), 年末現在保護観察中の人員のうち (年末現在保護観察中の人員のうち), 所在不明の人員 (所在不明の人員).

(注) 1 売春防止法第5条の違反にかかる罪名又は行為がある者 (他に罪名又は行為名がある場合を含む。) については、「5号観察」の欄を除き、その人員を朱書再掲すること。 2 「4号観察」の「初度目」とは、刑法第25条ノ2第1項前段による者をいい、「再度目」とは、同上同項後段による者をいう。

(4) 申請・申報・通告・申出・上申事件 (年表)

昭和39年度 単位=人 徳島保護観察所調

Table with columns for 区分 (区分), 総数 (総数), 退院の申請 (退院の申請), 不定期刑終了の申請 (不定期刑終了の申請), 仮解除の申請 (仮解除の申請), 家庭裁判所へ通告 (家庭裁判所へ通告), 戻し收容の申請 (戻し收容の申請), 保護観察停止の申請 (保護観察停止の申請), 仮出獄の申請 (仮出獄の申請), 取消申請 (取消申請), 仮出獄の取消 (仮出獄の取消), 仮解除の取消 (仮解除の取消), 検察官への申出 (検察官への申出), 婦人補導院への申出 (婦人補導院への申出), 導引の取消 (導引の取消), 恩赦の上申 (恩赦の上申).

(5) 環境調整事件の受理及び処理 (年表)

昭和39年度 単位=人 徳島保護観察所調

Table with columns for 区分 (区分), 受理件数 (受理件数), 環境調有に関する報告を受けた事件の件数 (環境調有に関する報告を受けた事件の件数), 環境調整に関する報告を受けた事件の件数 (環境調整に関する報告を受けた事件の件数), 環境調整に関する報告を受けていない事件の件数 (環境調整に関する報告を受けていない事件の件数), 環境調整に関する報告を待っている事件の件数 (環境調整に関する報告を待っている事件の件数), 環境調整に関する報告を受けた事件の件数 (環境調整に関する報告を受けた事件の件数), 地方委員会から委嘱を受けたもの (地方委員会から委嘱を受けたもの).

(6) 共助事件の処理 (年表)

昭和39年度 徳島保護観察所調

区 分	総 数	地方委員会に 対する共助			保護観察所に 対する共助		家庭裁判所に 対する共助		家庭裁判所以外の裁 判所に對する共助			検 察 官 に 對 す る 助 助	少 年 院 に 對 す る 助 助	刑 務 所 に 對 す る 助 助	婦 人 補 導 院 に 對 す る 助 助				
		保 護 観 察 報 告	面 接 の 立 会	引 致 状 の 行 他	帰 住 の 援 護	所 在 の 調 査	そ の 他	同 決 定 の 執 行 状 又 は 行 等	援 助 の 立 会	審 判 の 立 会	そ の 他					成 績 の 報 告	意 見 の 陳 述	そ の 他	
件 数	564	11	108	—	—	118	122	11	—	73	22	—	49	—	—	—	50	—	—

(7) 救護・援護・更正保護事件の受理及び処理 (年表)

昭和39年度 徳島保護観察所調

イ、救護・援護の措置をとることを決定した人員

事件の種別	区 分	総 数	委 託				自 庁	委託及び自庁
			委 託	自 庁	委託及び自庁	委託及び自庁		
総 数		295	77	204	14			
1 号 観 察		30	1	29	—			
2 号 観 察		33	12	10	11			
3 号 観 察		222	61	159	2			
4 号 観 察		10	3	6	1			
5 号 観 察		—	—	—	—			
刑 の 執 行 停 止		—	—	—	—			

ロ、更正保護事件の受理及び処理

事件の種別	区 分	受 理 人 員			処 理 人 員					未 処 理 人 員
		総 数	旧 受	新 受	保護の処置をとることを決定				保護の措置をとらないことを決定	
					計	委 託	自 庁	委託及び自庁		
総 数		368	—	368	366	93	271	2	2	—
刑 の 執 行 終 了		350	—	350	348	86	261	1	2	—
刑 の 執 行 免 除		—	—	—	—	—	—	—	—	—
刑の執行猶予 4号観察未確定 その他		6	—	6	6	2	3	1	—	—
起 訴 猶 予		12	—	12	12	5	7	—	—	—
補 導 処 分 終 了		—	—	—	—	—	—	—	—	—

(8) 救護・援護・更生保護の実施状況 (年表)

昭和39年度 徳島保護観察所調

イ、自 庁

事件の種別	区 分	保護の措置を実施した人員			本月保護が 終った人員	月末現在保 護中の人員
		計	前月に引続き 保 護	本月新たに保護		
総 数		491	—	491	491	—
救 護	計	218	—	218	218	—
1 号 観 察		29	—	29	29	—
2 号 観 察		21	—	21	21	—
3 号 観 察		161	—	161	161	—
4 号 観 察		7	—	7	7	—
5 号 観 察		—	—	—	—	—
刑 の 執 行 停 止		—	—	—	—	—
更 生 保 護	計	273	—	273	273	—
刑 の 執 行 終 了		262	—	262	262	—
刑 の 執 行 免 除		—	—	—	—	—
刑の執行猶予 4号観察未確定 その他		4	—	4	4	—
起 訴 猶 予		7	—	7	7	—
補 導 処 分 終 了		—	—	—	—	—

ロ、委 託

1. 更 生 保 護 会

事件の種別	区 分	保護の措置を実施した人員			本月保護が 終った人員	月末現在保 護中の人員
		計	前月に引続き 保 護	本月新たに保護		
総 数		289	103	186	181	108
救 護	計	164	73	91	86	78
1 号 観 察		5	4	1	—	5
2 号 観 察		65	42	23	21	44
3 号 観 察		87	24	63	61	26
4 号 観 察		7	3	4	4	3
5 号 観 察		—	—	—	—	—
刑 の 執 行 停 止		—	—	—	—	—
更 生 保 護	計	125	30	95	95	30
刑 の 執 行 終 了		112	25	87	87	25
刑 の 執 行 免 除		—	—	—	—	—
刑の執行猶予 4号観察未確定 その他		5	2	3	3	2
起 訴 猶 予		8	3	5	5	3
補 導 処 分 終 了		—	—	—	—	—

2. 個人・地方公共団体

事件の種類	区分	保護の措置を実施した人員			本月保護が 終った人員	月末現在保 護中の人員
		計	前月に引き続き 保	本月新たに保護		
総	数	—	—	—	—	—
救護・援護	計	—	—	—	—	—
救護・援護	1号観察	—	—	—	—	—
救護・援護	2号観察	—	—	—	—	—
救護・援護	3号観察	—	—	—	—	—
救護・援護	4号観察	—	—	—	—	—
救護・援護	5号観察	—	—	—	—	—
更生保護	計	—	—	—	—	—
更生保護	刑の執行終了	—	—	—	—	—
更生保護	刑の執行免除	—	—	—	—	—
更生保護	刑の執行猶予未確定	—	—	—	—	—
更生保護	刑の執行猶予未確定	—	—	—	—	—
更生保護	起訴猶予	—	—	—	—	—
更生保護	補導処分終了	—	—	—	—	—

(注) 38年度については、個人・地方公共団体に委託を実施しなかつた。

(9) 救護・援護・更生保護の措置別人員及び件数 (年表)

昭和39年度 徳島保護観察所調

事件の種類	区分	更正保護会委託				個人委託			
		補導	食事付 宿泊供与	宿泊供与	継続補導	補導	食事付 宿泊供与	宿泊供与	継続補導
人員	総数	195	178	17	—	—	—	—	—
人員	救護・援護	97	96	1	—	—	—	—	—
人員	更生保護	98	82	16	—	—	—	—	—
件数	総数	4 350	3 898	452	—	—	—	—	—
件数	救護・援護	2 665	2 663	2	—	—	—	—	—
件数	更生保護	1 685	1 235	450	—	—	—	—	—

事件の種類	区分	地方公共団体委託				自 庁					
		補導	食事付 宿泊供与	宿泊供与	継続補導	食事給与	衣料給与	医療援助	旅費支給	刑引証交付	関係機関等 にあつせん
人員	総数	—	—	—	—	33	25	4	32	464	—
人員	救護・援護	—	—	—	—	11	22	2	10	199	—
人員	更生保護	—	—	—	—	22	3	2	22	265	—
件数	総数	—	—	—	—	49	75	7	32	464	—
件数	救護・援護	—	—	—	—	17	68	3	10	199	—
件数	更生保護	—	—	—	—	32	7	4	22	265	—

(10) 更正保護会の任意保護 (年表) 昭和39年度 徳島保護観察所調

事件の種類	区分	宿泊を伴う保護		その他の保護人員							委託保護に引続き 宿泊を伴う保護をした人員		年を して 未伴 て 現 在 保 護 人 員
		人 員	個 数	食 事 給 与	旅 給 貸 費 与	衣 料 給 与	生 給 業 貸 資 金 与	医 療 援 助	そ 金 給 の 他 の 品 与	刑事上の手続による 身元の拘束を解かれて 6月以内の者	6月をこえる者		
総	数	96	2 590	342	6	5	48	2	4	19	—	—	8
保護観察中の者		5	61	—	—	1	18	1	1	3	—	—	1
更生緊急保護法第1条各号にあたる者		91	2 529	342	6	4	30	1	3	16	58	8	7
家庭裁判所からの補導委託を受けた者		—	—	—	—	—	—	—	—	—	—	—	—
その他の		—	—	—	—	—	—	—	—	—	—	—	—

6 刑 務 所 徳島刑務所調

(1) 土地および建物、面積 単位=平方米 昭和39.3.31現在

区 分	土 地		建 物					
	敷 地	そ の 他	木 造	鉄 筋 筋	煉 瓦	平 屋		
徳島刑務所	106 300.9	—	872.7	14 198.4	—	357.0	—	9.9

(2) 建物および房数、面積 昭和39.3.31現在

種 別	舎 房		工 場		そ の 他 の 建 物			
	房 数	面 積	棟 数	面 積	棟 数	面 積		
総 数	124	130	1 221.5	4 023.1	12	4 324.0	78	5 523.9
懲 役 場	84	102	891.0	3 391.7	—	—	—	—
拘 置 場	28	10	297.5	297.5	—	—	—	—
病 舎	—	17	—	290.9	—	—	—	—
検 察 庁 留 置 場	8	1	13.2	43.0	—	—	—	—
そ の 他	4	—	19.4	—	—	—	—	—

(3) 職 員 数 単位=人 昭和31.12.31現在

年 別	総 数	所 長	事 務 官	少 年 考 察 官	看 守 長	副 看 守 長	看 守 部 長	看 守	女 看 守	技 (医) 官	技 (作) 官	雇 傭 人
昭 和 35 年	199	1	3	—	8	13	31	114	4	2	9	14
36	199	1	2	—	9	12	31	115	4	2	9	14
37	200	1	2	—	8	13	31	115	4	2	9	15
38	200	1	2	—	9	13	31	114	4	2	9	15
昭 和 39 年	200	1	2	—	8	13	31	114	4	3	9	15

(4) 所 在 人 員 単位=人 昭和39.12.31現在

年 別	総 数			受 刑 者			刑事被告人			被 疑 者			労 役 留 置 者			乳 児		
	総 数	男	女	総 数	男	女	総 数	男	女	総 数	男	女	総 数	男	女	総 数	男	女
昭 和 35 年	902	899	3	840	840	—	49	46	3	9	9	—	4	4	—	—	—	—
36	894	893	1	811	811	—	70	69	1	—	—	—	9	9	—	—	—	—
37	870	868	2	813	812	1	50	49	1	5	5	—	2	2	—	—	—	—
38	870	869	1	817	817	—	47	46	1	—	—	—	6	6	—	—	—	—
昭 和 39 年	830	830	—	732	732	—	92	92	—	4	4	—	2	2	—	—	—	—

(5) 罪 名 別 在 所 受 刑 者 単位=人 昭和39.12.31現在

総 数	刑 法 犯													特 別 法 犯							
	総 数	窃 盗	強 盗	詐 欺	恐 喝	横 領	文 書 偽 造	猥 褻 物 等	強 姦	強 姦 未 遂	傷 害 殺 人	公 務 執 行 妨 害	放 火	賭 博	そ の 他	総 数	暴 力 行 為 等 取 締 規 定	食 糧 管 理 法	物 価 統 制 令	選 挙 法	そ の 他
732	687	387	70	47	44	8	4	19	17	28	43	2	9	1	8	45	4	—	—	—	41

(6) 刑 期 別 在 所 受 刑 者 単位=人 昭和39.12.31現在

総 数	懲 役									無 期	
	無 期	20年以下	15年以下	10年以下	5年以下	3年以下	2年以下	1年以下	6 か 月 以 下	3 か 月 以 下	—
730	—	—	—	68	143	165	224	125	5	—	—

外に禁錮2名

(7) 年 令 別 受 刑 者 単位=人 昭和39.12.31現在

総 数	18才未満	26才未満	30才未満	40才未満	50才未満	60才未満	70才未満	70才以上
732	—	132	157	299	109	29	3	3

(8) 教 育 別, 犯 罪 別 受 刑 者 単位=人 昭和39.12.31現在

総 数	教 育 程 度				犯 罪 別			
	高 等	中 等	普 通	そ の 他	総 数	初 犯	再 犯	三 犯 以 上
732	17	87	553	75	732	69	184	479

25 治 安

刑 法 犯	{	發 生 件 數.....	9,969件
		檢 挙 件 數.....	6527件
		檢 挙 人 員.....	3,868人
特別法令違反	{	檢 挙 件 數.....	20,674件
		檢 挙 人 員.....	20,421人

1 警察本部，署別警察官および職員数

単位=人 昭和39.12.31現在 県警警務課調

区 分	総 数	警 察 官						普 通 職 員		
		総 数	警 視	警 部	警 部 補	巡 査 部 長	巡 査	総 数	吏 員	その 他 の 職 員
警察署総数										
総 数	1 389	1 003	34	57	110	185	617	245	169	76
本 部 総 数	364	218	17	28	48	53	72	133	93	40
警 察 署 総 数	1 025	785	17	29	62	132	545	112	76	36

2 年次別刑法犯発生，検挙，署別状況

昭和39年 県警防犯課調

区 分	発 生 件 数	検 挙 件 数	検 挙 率	検 挙 人 員		
				総 数	男	女
年間警察署別	件	件	%	人	人	人
昭 和 33 年	9 157	6 359	69.4	3 171	2 972	199
34	9 904	6 286	63.5	3 450	3 231	219
35	10 084	6 553	65.0	3 604	3 350	254
36	9 786	6 509	66.5	3 584	3 326	258
37	9 333	5 900	63.2	3 268	3 041	227
38	9 028	5 758	63.8	3 370	3 137	233
昭 和 39 年	9 969	6 527	65.5	3 868	3 643	225
徳 島 東 署	4 061	2 302	56.7	1 283	1 195	88
徳 島 西 署	1 106	812	73.4	362	348	14
鳴 門 署	745	512	68.7	272	256	16
小 松 島 署	547	293	53.6	197	189	8
阿 南 署	633	415	65.6	373	360	13
北 島 署	397	280	70.5	163	154	9
板 野 署	369	260	70.5	165	147	18
石 井 署	328	285	86.9	128	120	8
川 島 署	525	364	69.3	260	243	17
市 場 署	128	105	82.0	83	81	2
脇 町 署	183	162	88.5	106	99	7
貞 光 署	151	112	74.2	93	87	6
池 田 署	437	336	76.9	220	207	13
鷲 敷 署	109	83	76.1	46	45	1
牟 岐 署	250	206	82.4	117	112	5

3 犯罪発生検挙月別状況

昭和39年 徳島県警察本部調

月別発生，検挙別	罪種別	総 数	凶 悪 犯	粗 暴 犯	窃 盗 犯	知 能 犯	風 俗 犯	そ の 他 刑 法 犯	特 別 法
総 数	{ 発 生	9 969	114	1 149	6 700	550	43	1 413	—
	{ 検 挙	6 527	110	1 147	3 274	549	43	1 404	—
1 月	{ 発 生	568	5	59	417	15	—	72	—
	{ 検 挙	351	4	60	203	12	—	72	—
2 月	{ 発 生	727	2	78	525	43	1	78	—
	{ 検 挙	455	2	78	254	42	1	78	—
3 月	{ 発 生	821	7	88	600	38	2	86	—
	{ 検 挙	442	5	88	224	38	2	85	—
4 月	{ 発 生	770	12	91	524	27	9	107	—
	{ 検 挙	420	14	89	174	29	9	105	—
5 月	{ 発 生	814	7	78	577	49	3	100	—
	{ 検 挙	540	6	77	306	49	3	99	—
6 月	{ 発 生	899	13	98	587	38	5	158	—
	{ 検 挙	655	12	98	345	38	5	157	—
7 月	{ 発 生	819	13	128	492	60	6	120	—
	{ 検 挙	555	13	128	228	60	6	120	—
8 月	{ 発 生	1 088	5	89	840	38	2	114	—
	{ 検 挙	736	5	89	486	41	2	113	—
9 月	{ 発 生	713	16	115	460	25	3	94	—
	{ 検 挙	414	16	115	161	26	3	93	—
10 月	{ 発 生	921	18	120	539	102	4	138	—
	{ 検 挙	645	18	121	268	97	4	137	—
11 月	{ 発 生	853	5	106	533	62	2	145	—
	{ 検 挙	534	5	104	215	64	2	144	—
12 月	{ 発 生	976	11	99	606	53	6	201	—
	{ 検 挙	780	10	100	410	53	6	201	—

9 被疑者前科別状況

単位=人 昭和39年 県警防犯課調

Table showing criminal records of suspects by offense type and previous record count. Columns include offense type, total count, and counts for previous records (1-5+). Includes a note about military family members.

() 内は女数で内数

10 被疑者学力別状況

単位=人 昭和39年 県警防犯課調

Table showing educational levels of suspects by offense type. Columns include offense type, total count, and counts for various educational levels from elementary to university.

() 内は女数で内数

13 再犯状況

単位＝人 昭和39年 県警防犯課調

Table with columns for crime types (罪種別) and various statuses (再犯状況別). Rows include categories like 総数, 殺, 強盗, 強盗放火, 強暴行, 強脅迫, 強恐喝, 強盗, 強窃盗, 強汚職, 強背任, 強賭博, 強猥褻行為, 強猥褻物, 強その他刑法犯.

注 () 内は女数

14 被殺傷者状況

単位＝人 昭和39年 県警防犯課調

Table showing death and injury statistics (死傷別・男女別). Columns include 死 (男, 女), 傷 (男, 女), 計 (男, 女, 計). Rows list causes of death/injury (死傷別).

15 自殺者状況

単位＝人 昭和39年 県警防犯課調

Table showing suicide statistics (自殺者状況). Columns include location (所為別), cause (原因別), and counts (総数, 既遂, 未遂). Rows list suicide methods and reasons.

Table showing family group suicide statistics (集団自殺者状況). Columns include location (区分), total count (総数), and counts by family type (夫と婦, 父と母, etc.).

注 所為別及び因由別の () 内は女内数 集団自殺件数の () 数は無理心中件数で内数

17 特別法令違反検挙署別月別状況 昭和39年 県警防犯課調

区分	署別 件数人員		徳島東		徳島西		鳴門		小松島		阿南		北島		板野	
	件数	人員	件数	人員	件数	人員	件数	人員	件数	人員	件数	人員	件数	人員	件数	人員
総数	20 674	20 451	4 404	4 310	1 764	1 755	1 671	1 671	1 681	1 688	1 196	1 069	1 767	1 767	348	348
1月	849	826	63	58	69	(6) 64	129	(1) 129	96	(16) 96	73	(23) 62	85	85	—	—
2	1 486	1 474	371	365	67	66	173	173	139	139	164	159	72	72	40	40
3	933	917	88	85	75	75	110	110	130	130	84	73	95	95	7	7
4	1 755	1 736	448	440	104	104	247	247	171	171	71	61	108	108	48	48
5	2 012	2 001	402	397	172	172	156	156	295	295	32	27	149	149	42	40
6	1 656	1 637	472	463	72	72	20	20	112	112	119	111	125	125	23	23
7	1 629	1 616	366	360	193	193	117	117	147	147	49	45	146	146	14	13
8	1 241	1 224	74	65	37	37	124	124	84	90	136	115	84	84	27	27
9	1 833	1 818	449	443	345	345	67	67	119	119	13	2	163	163	36	37
10	2 410	2 388	536	524	315	315	192	192	120	120	85	74	194	194	46	46
11	2 033	2 012	499	491	91	90	176	176	177	177	233	221	224	224	23	23
12	2 837	2 802	636	619	224	222	160	160	91	92	137	119	322	322	42	44

区分	署別 件数人員		石井		川島		市場		脇町		貞光		池田		鷲敷		牟岐		交通課	
	件数	人員	件数	人員	件数	人員	件数	人員	件数	人員	件数	人員	件数	人員	件数	人員	件数	人員	件数	人員
総数	533	535	804	805	310	310	1 270	1 273	711	712	1 152	1 132	315	317	475	486	2 273	2 273		
1月	26	(26)	24	24	10	10	76	76	47	47	30	28	18	18	21	21	82	82		
2	56	56	3	3	21	22	95	95	58	58	70	69	8	8	8	8	141	141		
3	4	4	36	36	18	18	78	78	63	63	38	36	8	8	22	22	77	77		
4	15	15	47	47	36	36	130	130	37	37	80	79	27	27	37	37	149	149		
5	35	35	17	17	8	8	205	205	114	114	71	70	24	24	60	62	230	230		
6	97	97	96	97	8	8	98	98	62	62	94	91	27	27	46	46	185	185		
7	47	48	78	77	14	13	139	139	38	39	51	49	32	32	29	29	169	169		
8	37	38	3	3	22	22	99	99	66	66	137	138	47	47	41	46	223	223		
9	60	60	87	87	43	43	87	87	56	56	168	167	35	37	38	38	67	67		
10	30	30	119	120	30	30	104	104	34	34	207	207	26	26	60	60	312	312		
11	21	21	157	157	41	41	69	69	22	22	65	63	29	29	26	28	180	180		
12	105	105	137	137	59	59	90	93	114	114	141	135	34	34	87	89	458	458		

26 災害事故

火災	{	件数	322件
		損害額	198,296千円
交通事故	{	件数	3,564件
		死者	109人
		傷者	3,127人

1 災 害

1 火 災 被 害

(1) 年別発生件数および被害額 昭和39年 地方課調

Table with 4 columns: Year, Number of cases, Amount of damage (千円), and Number of victims (死者). Rows include years 35, 36, 37, 38, and 39.

(2) 年別原因別発生件数 昭和39年 地方課調

Table with 6 columns: Year, Total cases, Ignition type (失火), Cause (不明), Resistance (不可抗力), and Power (電力). Rows include years 35, 36, 37, 38, and 39.

(3) 月別火災損害状況 昭和39年 地方課調

Table with 8 columns: Month, Number of cases, Number of households affected, Burned area (焼失面積), Number of deaths, Number of injuries, and Amount of damage (千円). Rows include total and monthly data for 1958.

(4) 出火原因別、月別発生件数

昭和39年 地方課調

Large table with 14 columns: Cause of fire, Total cases, and monthly cases (1月 to 12月). Rows list various fire causes like electrical, gas, and heating equipment.

出火原因別，月別発生件数 (続)

月別		総数	1月	2月	3月	4月	5月	6月	7月	8月	9月	10月	11月	12月
火原別														
小計		47	8	3	4	5	6	1	1	2	5	3	2	7
薪炭石炭(コークス)を燃料とする道具(装置)														
七厘コンロ		3	1	—	1	1	—	—	—	—	—	—	—	—
火こたゑ		3	2	1	—	—	—	—	—	—	—	—	—	—
こたゑ		7	—	1	2	1	—	—	—	—	—	—	—	3
ストーブ		1	—	—	—	—	—	—	—	—	—	1	—	—
工業用炉		2	2	—	—	—	—	—	—	—	—	—	—	—
工業用炉		2	—	1	—	—	—	—	—	—	—	—	—	1
工業用炉		5	—	—	1	—	—	—	—	—	3	—	—	1
かまど		4	1	—	—	—	1	1	1	—	—	—	—	—
風呂かまど		12	1	—	—	3	3	—	—	1	2	—	1	1
乾燥器		2	1	—	—	—	—	—	—	1	—	—	—	—
乾燥室		1	—	—	—	—	—	—	—	—	—	1	—	—
ボイラ		1	—	—	—	—	—	—	—	—	—	1	—	—
火消し		2	—	—	—	—	2	—	—	—	—	—	—	—
その他		1	—	—	—	—	—	—	—	—	—	—	1	—
小計		115	8	14	17	9	12	7	10	7	4	4	7	16
火種(それ自身着火しているもの)														
線香		7	1	—	—	—	1	2	2	1	—	—	—	—
たき火		11	—	2	2	—	1	—	1	—	—	—	2	3
燃えさ		2	—	—	—	—	1	—	—	1	—	—	—	—
たばこ		44	5	6	5	4	2	2	4	1	3	3	2	7
マッチ		25	1	4	3	4	3	2	1	2	1	—	1	3
固定煙突の火の粉		8	—	—	2	1	2	—	—	—	—	1	1	1
汽車の煙突の火の粉		1	—	—	—	—	—	—	1	—	—	—	—	—
たき火の火の粉		4	—	1	—	—	—	1	1	—	—	—	—	1
いろいろの火の粉，火ばち		1	—	—	—	—	—	—	—	—	—	—	1	—
かまどの火の粉		4	—	—	3	—	1	—	—	—	—	—	—	—
こんろの火の粉		2	—	—	1	—	—	—	—	—	—	—	—	1
火入れの火の粉		1	—	1	—	—	—	—	—	—	—	—	—	—
製線機の火の粉		1	—	—	—	—	—	—	—	1	—	—	—	—
その他		4	1	—	1	—	1	—	—	1	—	—	—	—

出火原因別，月別発生件数 (続)

月別		総数	1月	2月	3月	4月	5月	6月	7月	8月	9月	10月	11月	12月
火原別														
高温の固体	小計	17	2	—	3	1	3	2	—	2	1	1	—	2
煙	突	10	2	—	1	—	3	1	—	1	—	—	—	2
煙	道	2	—	—	2	—	—	—	—	—	—	—	—	—
熔接	金属	5	—	—	—	1	—	1	—	1	1	1	—	—
自然発火あるいは再燃を起し易い物	小計	13	2	2	2	1	—	—	1	—	2	1	1	1
カーバイド	灰	1	1	—	—	—	—	—	—	—	—	—	—	—
取炭	薪	7	1	1	1	—	—	—	—	—	2	1	—	1
消す	その他	3	—	1	1	—	—	—	—	—	—	—	1	—
その他		1	—	—	—	—	—	—	1	—	—	—	—	—
危険物品	小計	7	—	—	3	2	—	—	1	—	1	—	—	—
花火	火	4	—	—	3	—	—	—	1	—	—	—	—	—
爆発性化学薬品	その他	1	—	—	—	—	—	—	—	—	1	—	—	—
その他		2	—	—	—	2	—	—	—	—	—	—	—	—
天災	小計	2	—	—	—	—	—	—	—	2	—	—	—	—
直間	雷	1	—	—	—	—	—	—	—	1	—	—	—	—
雷		1	—	—	—	—	—	—	—	1	—	—	—	—
不明		18	—	—	2	1	3	1	4	—	1	1	1	4

出火原因別、時間別発生件数 (続)

時間別 火原別	(再 掲)																							
	0	1	2	3	4	5	6	7	8	9	10	11	12	13	14	15	16	17	18	19	20	21	22	23
	1	2	3	4	5	6	7	8	9	10	11	12	13	14	15	16	17	18	19	20	21	22	23	24
高温の団体	小計	—	—	1	—	—	—	—	—	—	—	2	1	1	2	1	—	2	2	1	2	—	2	—
	突	—	—	—	—	—	—	—	—	—	2	—	1	1	—	—	—	2	1	2	—	1	—	
	煙	—	—	1	—	—	—	—	—	—	—	—	—	—	—	—	—	—	—	—	—	1	—	
	熔接金属	—	—	—	—	—	—	—	—	—	—	1	—	1	1	—	2	—	—	—	—	—	—	
自然発火或は再燃を起し易い物	小計	2	—	—	—	1	1	—	—	1	1	—	1	—	2	—	1	—	—	1	—	—	—	2
	カーバイト	—	—	—	—	—	—	—	—	—	1	—	—	—	—	—	—	—	—	—	—	—	—	—
	取灰	1	—	—	—	—	—	—	—	1	—	—	1	—	3	—	1	—	—	—	—	—	—	1
	消し炭、薪すの他	1	—	—	—	1	1	—	—	—	—	—	—	—	—	—	—	—	—	1	—	—	—	—
危険物品	小計	—	—	—	—	—	—	—	—	—	1	—	—	—	1	1	2	—	1	—	1	—	—	—
	花火	—	—	—	—	—	—	—	—	—	1	—	—	—	1	1	1	—	—	—	—	—	—	—
	爆発性化学薬品の他	—	—	—	—	—	—	—	—	—	—	—	—	—	—	—	1	—	—	—	—	—	—	—
天災	小計	—	—	—	—	—	—	—	—	—	—	—	2	—	—	—	—	—	—	—	—	—	—	—
	直接雷	—	—	—	—	—	—	—	—	—	—	—	—	1	—	—	—	—	—	—	—	—	—	—
不明	間接雷	—	—	—	—	—	—	—	—	—	—	—	1	—	—	—	—	—	—	—	—	—	—	—
	不明	1	2	2	1	—	—	—	1	—	3	—	1	1	—	2	—	—	1	1	1	—	—	1

(6) 火災による林業被害

昭和39年 林政課調

区分 年月別	火災 件数	立未地	木材	被害総額	区分 年月別	火災 件数	立未地	木材	被害総額
		面積	数量				面積	数量	
総数	19	1 740	278	1 868 000					
1月	—	—	—	—	7月	2	1.75	12	170 000
2月	2	1.15	—	107 000	8月	—	—	—	—
3月	9	7.26	144	803 000	9月	2	2.74	65	330 000
4月	—	—	—	—	10月	1	3.00	—	240 000
5月	1	0.22	—	13 000	11月	—	—	—	—
6月	—	—	—	—	12月	2	1.28	57	205 000

2 消 防 状 況

(1) 消 防 職 員

昭和39年 地方課

区分 市町村別	合計 (B)+(C) (A)	消防 総監	消防 司監	消防 正監	消防 監	消防 司令長	消防 司令	消防 司合補	消防 士長	消防 士	小計 (B)	その 他の 職 (C)
市 計	147	—	—	—	1	3	3	14	28	95	144	3
徳島市	97	—	—	—	1	1	2	8	18	66	96	1
鳴門市	30	—	—	—	—	1	1	4	4	18	28	2
小松島市	20	—	—	—	—	1	—	2	6	11	20	—
阿南市	—	—	—	—	—	—	—	—	—	—	—	—

(2) 消 防 団 員

昭和39年 地方課

区分 市町村別	総計 (D)+(F) (D)	非 常 備							常 備				その 他の 職員
		計 (E)	団 長	副団長	分団長	部 長	班 長	団 員	計 (F)	部 長	班 長	団 員	
市町村計	21 082	21 058	53	174	720	813	2 261	17 037	24	3	—	21	—
徳島市	1 411	1 411	1	3	20	122	157	1 108	—	—	—	—	—
鳴門市	1 035	1 035	1	6	36	51	182	759	—	—	—	—	—
小松島市	599	599	1	4	28	56	46	464	—	—	—	—	—
阿南市	2 000	2 000	1	5	13	13	73	1 895	—	—	—	—	—

3 農作物被害

昭和39年 農林省徳島統計調査事務所調

区分	総数		風水害		干害		冷害		病虫害		その他	
	被害面積	減収量	被害面積	減収量	被害面積	減収量	被害面積	減収量	被害面積	減収量	被害面積	減収量
	ha	t	ha	t	ha	t	ha	t	ha	t	ha	t
総数	67 647	15 086	17 288	6 048	3 140	2 350	—	—	47 200	6 680	19	8
水稲	67 069	14 908	17 200	6 040	2 750	2 190	—	—	47 100	6 670	19	8
陸稲	578	178	88	8	390	160	—	—	100	10	—	—

区分	総数		雪害		風水害		凍霜害		湿害		病虫害		その他	
	被害面積	減収量	被害面積	減収量	被害面積	減収量	被害面積	減収量	被害面積	減収量	被害面積	減収量	被害面積	減収量
	ha	t	ha	t	ha	t	ha	t	ha	t	ha	t	ha	t
総数	39 196	14 020	1 927	110	2 315	1 105	—	—	5 555	2 973	29 115	9 557	284	275
小麦	14 644	5 129	340	16	770	480	—	—	1 880	900	11 653	3 729	1	4
大麦	142	28	7	0	15	5	—	—	45	13	72	9	3	1
裸麦	24 410	8 863	1 580	94	1 530	620	—	—	3 630	2 060	17 390	5 819	280	270

区分	総数		風水害		干害		病虫害		その他	
	被害面積	減収量	被害面積	減収量	被害面積	減収量	被害面積	減収量	被害面積	減収量
	ha	t	ha	t	ha	t	ha	t	ha	t
甘藷	4 240	9 460	1 090	1 980	2 390	6 790	750	684	—	—

区分	総数		風水害		凍霜害		病虫害		その他	
	被害面積	減収量	被害面積	減収量	被害面積	減収量	被害面積	減収量	被害面積	減収量
	ha	t	ha	t	ha	t	ha	t	ha	t
馬鈴薯	1 010	880	—	—	—	—	335	291	—	—

4 第14号台風被害状況集計表

昭和39.9.2現在

種別	被害面積	数量又は減収量	金額	備考
	ha	t	千円	
合計	—	—	111 372	
(農作物)				
なし	200	85	323	農政蚕糸課調べ
かき	120	7	43	〃
くり	17	4	101	〃
タバコ	100	品質低下	10 000	〃
コンニャク	200	200	27 000	〃
稲(冠水)	35	40	4 000	〃
小計	(672)	(331)	(41 467)	〃
(農村土木)				
農業用施設	—	13件	11 310	〃
農地(畦畔)復旧	1.3	23〃	4 004	〃 畑, 2.5反田, 10.5反延長ℓ=289m
小計	(1.3)	(36)	(15 314)	
(公共土木)				
道	—	157ヶ処	39 529	監理課調べ {県工事 26ヶ処 2 6780千円 小災害 123〃 9 089 市町村工事 8〃 3 660
橋	—	7〃	1 230	〃 {県工事 3ヶ処 700千円 小災害 3〃 330 市町村工事 1〃 200
堤防	—	7〃	2 884	〃 {県工事 4ヶ処(89m) 2 534千円 小災害 3〃(42m) 350
砂防	—	1〃	80	〃(小災害)
港湾(護岸)	—	2〃	111	〃(県工事)
小計	—	(169)	(43 854)	
(林業土木)				
林道	—	24ヶ処	7 257	林政課調べ(延長ℓ=434m)
小計	—	(24)	(7 257)	電々公社通信部運用課調べ(市内 1 097回線 市外 55〃)
通信被害	—	回線 1 152	3 500	
小計	—	(1 152)	(3 500)	

厚生課, 商工観光課, 水産課, 教育委員会, 国鉄保線区, 四国電力については, 現在被害なし。

(註) 公共土木 { 県工事 国庫負担対象事業 (県費負担)
市町村工事 " (市町村負担)
小災害 県単事業

412 災害事故

1	火害の原因	台風20号			
2	災害発生日時	昭和39年9月24日	21時(暴風雨, 波浪, 洪水, 高潮警報発令)		
		9月25日	6時30分(暴風雨, 波浪, 高潮警報解除)		
		〃	10時30分(洪水警報解除)		
3	災害発生場所	県下全域			
4	被害の程度				
	死者	5	冠水	1 410(田)	山, がけくずれ 11
	負傷者	18	〃	1 218(畑)	農林開拓道路 38
	全壊	66	道路	135	鉄道被害 17
	半〃	304	橋梁	19	通信被害 7 181
	床上	54	堤塘	130	沈没 19
	床下	1 759	砂防	21	破損 85
	非住家被害	442	防波堤	4	り災世帯数 2 183
	学校	236	海岸堤防	2	〃 人 8 606
					被害総額(万) 1 837 528

5 災害に対しとられた措置の概要

イ 県災害対策本部 9月24日 21時40分設置(2時30分県水防本部設置)
 9月25日 11時0分散

ロ 消防機関等の出動状況

高潮, 洪水に備え, 各関係市町村では, 水防団員を出動して警戒にあたる。

総人員 延1 500名

ハ その他必要な事項

商工業関係	83 300
公共施設	4 085
土木関係	371 143
林業〃	91 933
水産〃	30 878
農務(施設〃)	166 720
〃(農畜産物)	782 909
〃(農地)	24 984

ニ 応急措置の概要

9月24日から25日かけて, 県下市町村で水防本部6, 災害対策本部12, 計18設置

災害救助法は発動されなかつたが, 県では死者に弔慰金5 000円がその遺族に, 住家の全壊したものについ

て, 1世帯平均3枚(計135枚)が支給された。

6 その他必要な事項

合計 1 831 578千円

A 商工業関係

計 83 320

設備		工場及び店舗
全壊	713ヶ所	6件(工場6)
半〃	4	8(店舗2, 工場6)
1部破損	—	54(〃38, 〃16)
床下	—	55(工場)
計	717	123
同上被害額	73 320千円	
商品〃	10 000	

B 公共施設 117ヶ所 4 840

(保健所, 福祉施設, 職業訓練所, 財務事務所, 病院, 隔離病舎等)

C 土木関係

計 311 462 124

河川(堤防)〃	130ヶ所	266 797千円	(建設省関係9ヶ所100 000千円を含む。)
海岸(〃)	2	12 500	
砂防	21	19 560	
道路	135	63 483	
橋梁	19	41 784	
港湾	4	58 000	

D 林業関係

計 95 710

崩壊地	11ヶ所(3.82ha)	24 300千円
林道	38 877m	15 900
治山施設	11	40 900
林産施設	119	5 092
林産物(立木倒969m ³ 幼令林倒150ha 木炭流失68俵)		8 018
苗木	29万本	1 500

E 水産関係

計 50 316

非共同利用施設(製氷冷凍加工施設)	21	1 235千円
漁港	〃	9 18 450
共同施設	〃	39 4 045
漁船	104隻	3 947
漁具	29件	1 625
養殖施設	1 554〃	5 118
養殖物	564 440	15 896

F 農務関係

農務関係 計 974 613

(1) 施設関係

小計	166 720
共同利用施設 (畜産関係)	2 850
“ (耕地 “)	140 770
非 “ (畜産 “)	6 100
地方公共団体等施設 (海岸施設)	17 000

(2) 農畜産物関係

小計	782 909
水陸稲	472 400
野菜	103 019
果樹	130 650
工芸作物	3 540
桑	18 000
飼料作物	55 000
家畜	300

(3) 農地関係 (流失, 埋設) 94ha 24 984

G 学校関係

計	236	60 237
大学	1校	7 000千円 (徳大)
高等学校	39	13 489
幼小, 中学校	191	38 298
私立学校	5	1 450

H 電気通信関係

市外線	291回線	} 70 000千円
市内線	6 890 “	

I 鉄道関係

計	21 700
建物 (駅)	15 000千円
工作物 (線路附帯施設)	5 000
線路	1 300
人件費	400

J 電力関係 配電線外 8 670千円

K 専売会社 専売品 0

L 水道施設 6ヶ所 48千円

参考 死者	5名	非住家被害	442むね
負傷者	18 “	冠水 (田)	1 410ha
全壊	66むね	“ (畑)	1 218 “
半壊	304 “	り災世帯数	2 185世帯
床上浸水	54 “	り災者数	8 606人
床下 “	1 759 “		

2 事 故

1 月別交通事故発生状況

昭和39年 県警察本部調

月 別	区 分	発 生		死 者		傷 者		物 損	
		件	人	人	人	千円	千円	千円	
総 数		3 564	109	3 127	69 319				
1 月		244	10	213	6 572				
2		220	8	171	5 164				
3		247	7	196	4 827				
4		267	8	222	4 078				
5		315	4	271	11 088				
6		332	15	280	4 718				
7		328	9	305	6 121				
8		340	12	304	6 781				
9		293	6	315	4 700				
10		322	11	300	3 880				
11		320	13	277	6 245				
12		336	6	273	5 145				

2 各署別交通法令違反検挙および交通事故発生状況

昭和39年 県警察本部調

署 別	区 分	交 通 法 令 違 反 検 挙 件 数				交 通 事 故 発 生 件 数		
		検 挙	送 致	少年検挙	少年送致	発 生	死 者	傷 害
総 数		26 167	18 835	5 405	3 966	3 564	109	3 127
徳 島 東		6 619	4 062	1 330	835	1 361	14	1 186
徳 島 西		2 018	1 632	526	454	563	8	463
北 島		1 935	1 685	279	175	170	8	163
鳴 門		2 044	1 652	489	419	294	9	244
石 井		807	355	174	120	107	5	97
板 野		591	335	138	94	80	6	90
川 島		1 194	785	219	140	152	11	117
市 場		492	313	90	33	41	2	46
脇 町		1 293	917	285	179	106	5	80
貞 光		1 050	723	243	187	34	7	35
池 田		1 192	941	229	198	131	7	128
小 松 島		1 895	1 637	325	292	218	9	183
阿 南		1 457	795	298	186	228	9	223
鷹 敷		360	201	51	25	30	4	35
牟 岐		621	480	103	77	49	5	37
本 部		2 599	2 322	626	552	—	—	—

3 交通事故による死傷者の年齢別、性別調

昭和39年 県警察本部調

年齢別	死傷別 性別	合 計			死 者			傷 者		
		計	男	女	計	男	女	計	男	女
総 数		3 236	2 545	691	109	89	20	3 127	2 456	671
3 才 未 満		42	25	17	4	3	1	38	22	16
3 ~ 5		167	102	65	6	6	—	161	96	65
6 ~ 12		191	128	63	4	2	2	187	126	61
13 ~ 15		131	84	47	4	3	1	127	81	46
16 ~ 19		390	325	65	7	7	—	383	318	65
20 ~ 29		809	713	96	25	23	2	784	690	94
30 ~ 39		594	484	110	12	12	—	582	472	110
40 ~ 49		370	289	81	19	16	3	351	273	78
50 ~ 59		280	206	74	10	7	3	270	199	71
60 ~ 69		174	129	45	9	5	4	165	124	41
70 才 以 上		88	60	28	9	5	4	79	55	24

4 車両別交通事故発生状況 (第1原因者)

昭和39年 県警察本部調

区分	車両別	総 数	大型 乗用	大型 貨物	普通 乗用	普通 貨物	特 殊	自動 三輪	自動 二輪	軽自 動車 (二輪)	軽自 動車 (三四輪)	原付 一種	原付 二種	自 転車	軽そ 車の 他	そ の 他
死 者	107	4	19	7	18	—	8	—	5	8	7	26	5	—	—	
傷 者	3 124	111	273	404	461	9	312	8	185	393	139	783	25	4	17	

注 第1原因者 事故の際過失の多かつたもの(加害者)

備考 歩行者等による交通事故(第1原因者の場合)は発生5件,死者2名,傷者3名である。

5 車両別交通事故発生状況 (第2原因者)

昭和39年 県警察本部

区分	車両別	総 数	大型 乗用	大型 貨物	普通 乗用	普通 貨物	特 殊	自動 三輪	自動 二輪	軽自 動車 (二輪)	軽自 動車 (三四輪)	原付 一種	原付 二種	自 転車	軽そ 車の 他	列 車	そ の 他
死 者	84	—	2	—	3	—	1	—	3	1	1	10	15	—	12	36	
傷 者	2 386	39	67	96	95	2	70	—	93	124	121	646	650	3	23	357	

注 第2原因者 事故の相手方(被害者)

備考 歩行者等による交通事故(第2原因者の場合)は,発生688件,死者109名,傷者741名である。

● 附 錄

度量衡換算表

(1) メートル法基準

メートル法	尺貫法換算	ヤードポンド法換算	メートル法	尺貫法換算	ヤードポンド法換算
度			量		
(耗) ミリメートル	3.30000 厘	0.039370吋	(粉) デシリットル	0.55435合	{ 0.087989英クォート 0.105671米クォート
(櫃) センチメートル	3.30000 分	0.393700吋	(立) リットル	0.55435升	{ 0.879892英クォート 1.056710米クォート
(粉) デシメートル	3.30000 寸	3.937000吋	(箱) ヘクリットル	0.55435石	{ 21.9973 英ガロン 26.4178 米ガロン
(米) メートル	{ 3.3000 尺 0.5500 間	{ 3.280833呎 1.093611碼	(軒) キロリットル 立方	35.9370 才	{ 35.31445 立方呎 1.307943立方碼
(料) キロメートル	{ 9.16666 町 0.25453 里	0.621370哩	衡		
面積			面積		
平方メートル	{ 0.302500坪 10.8900 平方尺	10.763865平方呎 1.195985平方碼	(匁) ミリグラム	0.26667毛	0.000035オンス
平方キロメートル	0.064836平方里	0.386101平方哩	(匁) センチグラム	0.26667厘	0.00035 オンス
アール	0.100833反	0.024710エーカー	(瓦) グラム	0.26667匁	0.035273オンス
ヘクタール	1.00833 町	2.471045エーカー	(匁) キログラム	{ 0.26667貫 1.66667斤	2.204622ポンド
量			(匁) メートルトン	266.6667 貫	{ 0.984206英噸 1.102311米噸
(櫃) センチリットル	0.55435 勺	{ 0.008799英クォート 0.010567米クォート			

(2) ヤードポンド法基準

ヤードポンド法	尺貫法換算	メートル法換算	ヤードポンド法	尺貫法換算	メートル法換算
度			量		
(吋) インチ	0.83818寸	2.540005厘	立方インチ	0.908371勺	16.387162立方櫃
(呎) フィート	1.00582尺	0.304801米	立方フィート	1.56966 斗	0.028317立方尺
(碼) ヤード	3.01746尺	0.914402米	立方ヤード	4.23809 石	0.764559立方尺
(鎖) チェーン	{ 66.3842 尺 11.0640 間	20.1164 米	英クォート	0.63002 升	1.13650 立
(哩) マイル	{ 14.7520 町 0.40978里	1.609347軒	米クォート	0.52460 升	0.946333立
(哩) カイリ	16.9872 町	1.853179軒	英ガロン	2.51730 升	0.045460箱
面積			米ガロン	2.09833 升	0.037853箱
平方インチ	0.702553平方寸	6.451626平方厘	衡		
平方フィート	1.01167 平方尺	0.092903平方尺	オンス	7.5599 匁	28.3495 瓦
平方ヤード	0.252919坪	0.836131平方尺	(封度) ポンド	120.958 匁	0.453592軒
平方マイル	0.167919平方里	2.589998平方軒	(噸) 英トン	{ 270.946 貫 1 693.41 斤	1.016047匁
エーカー	4.08043 反	0.404687ヘクタール	(噸) 米トン	{ 214.916 貫 1 511.97 斤	0.907185匁

(3) 尺貫法基準

尺貫法	メートル法換算	ヤードポンド法換算	尺貫法	メートル法換算	ヤードポンド法換算
度			量		
厘	0.30303耗	0.01193 吋	勺	1.80390匁	1.100410 立方吋
分 (10厘)	0.30303櫃	0.11930 吋	合 (10勺)	1.80390粉	{ 0.03973 英ガロン 0.04766 米ガロン
寸 (10分)	0.30303粉	1.19305 吋	升 (10合)	1.80390立	{ 0.39725 英ガロン 0.47657 米ガロン
尺 (10寸)	0.30303米	0.99421 呎	斗 (10升)	18.0390 立	{ 3.97250 英ガロン 4.76567 米ガロン
間 (6尺)	1.81818米	0.09038 鎖	石 (10斗)	1.80390箱	0.235954 立方碼
町 (60間)	0.10909軒	{ 0.06778 哩 0.05886 哩	才 (立方尺)	0.02783立方尺	0.982735 立方吋
里 (36町)	3.92727軒	{ 2.44033 哩 2.11924 哩	石 (10才)	0.27826立方尺	9.82735 立方呎
面積			衡		
坪	3.30579平方米	3.95382 平方碼	毛	3.75000匁	0.0013228オンス
畝 (30坪)	0.99174アール	0.245072平方鎖	厘 (10毛)	3.75000匁	0.013228 オンス
反 (10畝)	9.9174 アール	0.245072エーカー	匁 (10厘)	3.75000瓦	{ 0.13228 オンス 0.00827 ポンド
町 (10反)	0.99174ヘクタール	2.45072 エーカー	斤 (160匁)	0.60000匁	1.32277 ポンド
平方里	1 542.34ヘクタール	5.95525 平方哩	貫 (1000匁)	0.00375匁	8.26732 ポンド

県の行政機構

昭和39. 10. 1 現在

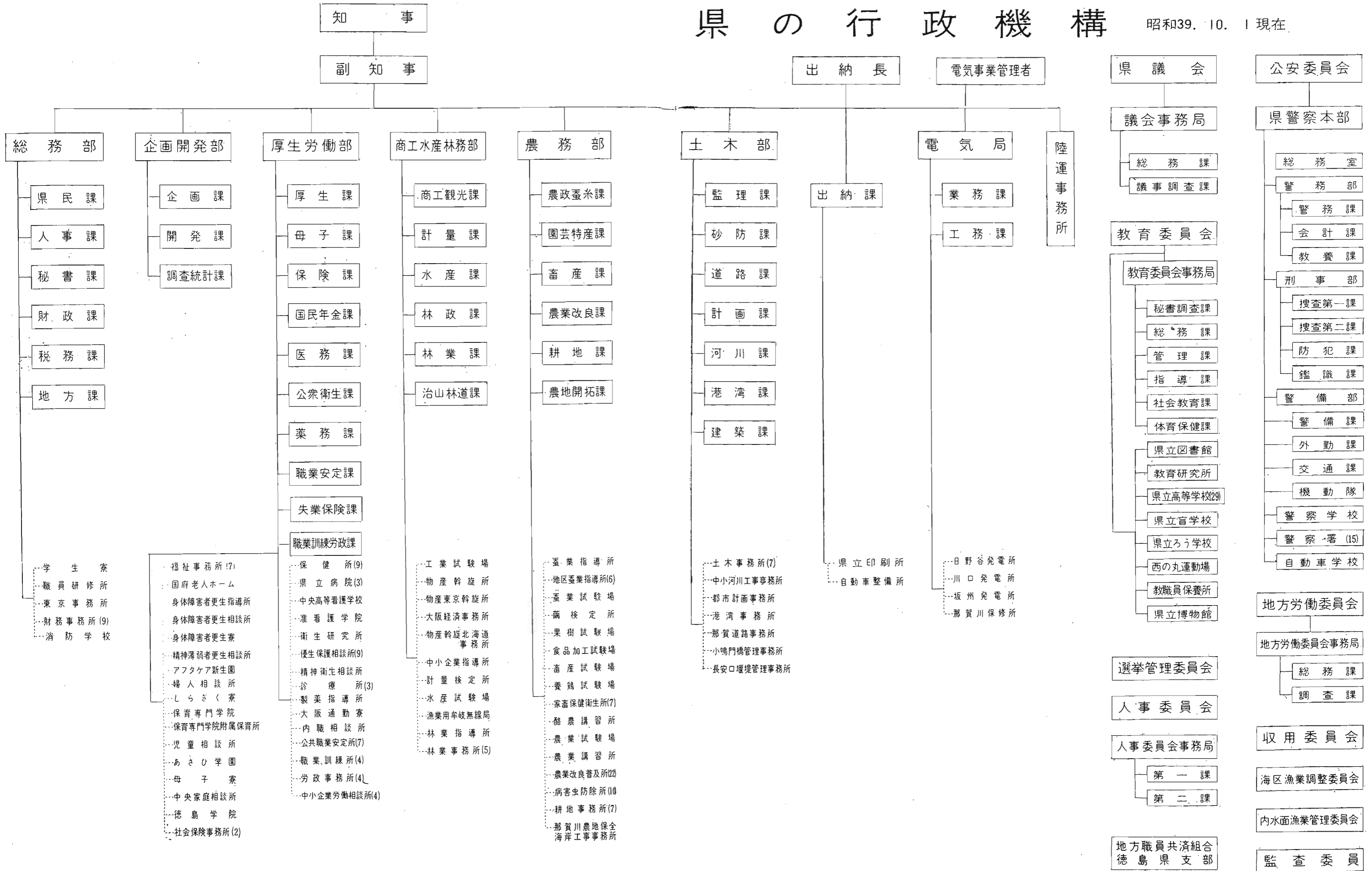

徳島県行政区画図

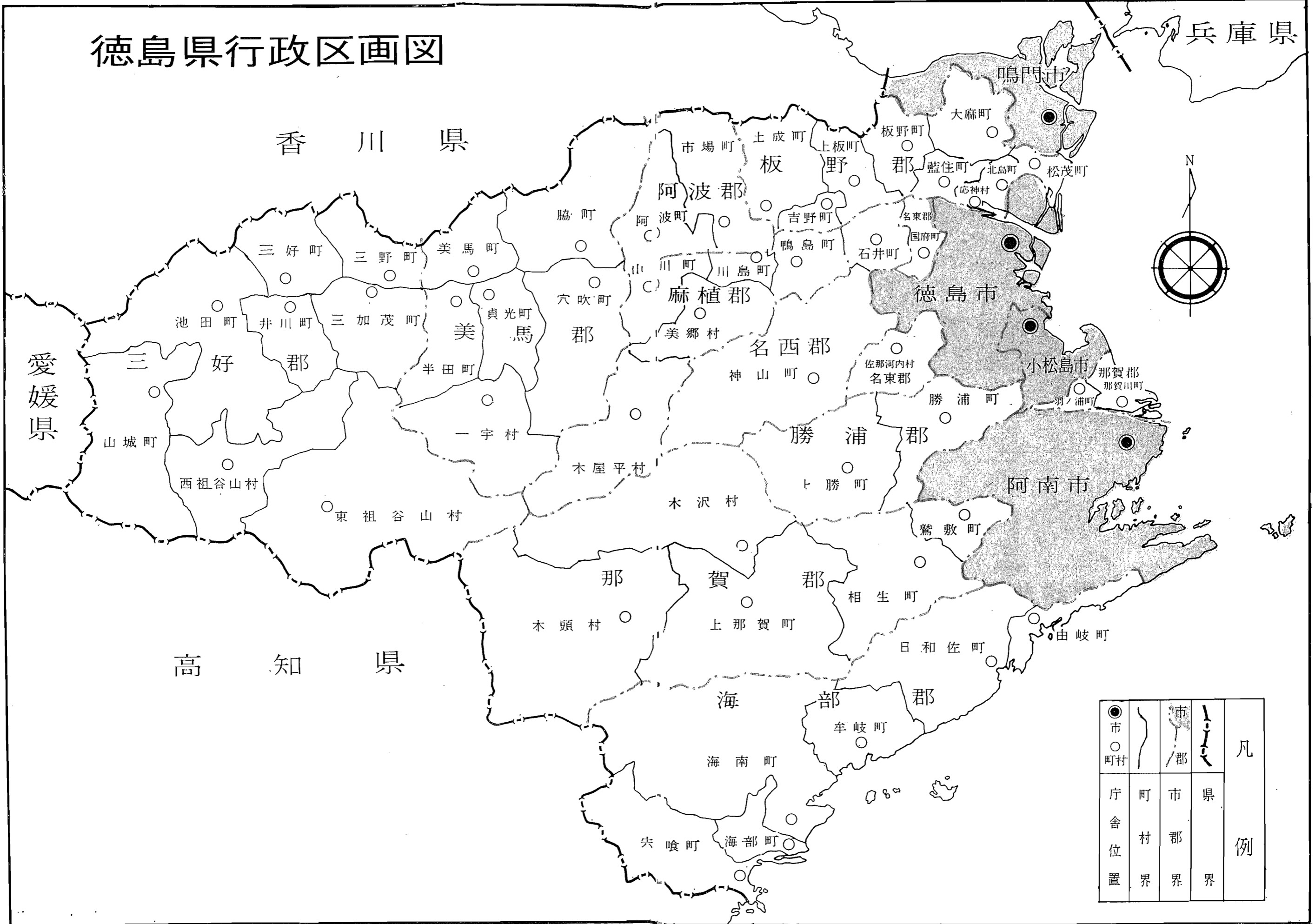

●	市	市	凡
○	町	郡	
○	村	郡	
—	町界	市界	例
—	村界	郡界	
—	位置	県界	

昭和 39 年

—— 德 島 県 統 計 書 ——

昭和41年3月13日 印刷

昭和41年3月15日 発行

編 集 德島県企画開発部調査統計課
德島市万代町1丁目

印 刷 德 島 県 立 印 刷 所
德島市幸町3丁目

発 行 德 島 県

