

昭和 38 年

# 徳島県統計書

昭和 39 年刊行

徳 島 県

## ま え が き

この徳島県統計書は、明治13年から刊行し、今回で76回目にあたり、毎年発刊されているので70年以上の歴史をもつものであります。

この書は、本県の人口・産業・経済・社会・教育・文化など各分野にわたって基本的な統計を総合的に集録し、その推移と内容を明らかにした県の真の姿を紹介するとともに、歴史的な記録として作成したものであります。

近時、社会情勢は目ざましく進展し行政・企業経営のうえに合理性・科学性が要請されておりますが、この指針として広く一般の人々に常時ご利用願えば幸甚に存じます。

なお幾多の改善を要する点もあることと思えます。今後とも各方面からのごしつ正を得ましてますます改善充実を図っていきたく存じます。

本書の編さんについて、貴重な資料の提供その他格別のご協力をいただきました関係機関各位のご厚意に対し、心から感謝の意を表するとともに、併せて今後とも絶大なるご協力と助言を賜わるようお願いする次第であります。

昭和40年3月

企画開発部長 小 川 亮

## 利 用 者 の た め に

- 1 本書は、昭和38年の資料を主として、調査統計課の資料に加えて関係各公署より収録した資料を総合編集したものであります。
- 2 資料中重要と思われるものについては、累年の数字を掲げた。
- 3 市郡別、町村別については、調査時現在の区画によって編集した。
- 4 本文中、昭和38年とあるのは暦年を示し、昭和38年度とあるのは会計年度を示し、何年何月何日とあるのは調査時を示した。
- 5 資料の出所は、各表ごとに掲げた。
- 6 表中説明を必要とするものについては、事項の末尾に脚注を添えた。
- 7 数字の単位未満については、原則として四捨五入によった。
- 8 表中符号は下記のとおりであります。
  - 0 ..... 0.5未満のもの。
  - ..... 皆無または該当数字のないもの。
  - ... ..... 不明または資料を欠くもの。
  - x* ..... 統計法に基づき秘密保持上公表不能なもの。
- 9 附録として本書利用の便に供するため度量衡換算表を掲げた。また行政機構および行政区画図を添付し、統計表中の地域範囲を明確にするために掲載したものであります。

# 総 目 次

1	土	地	.....	1 ページ
2	気	象	.....	25
3	人	口	.....	31
4	農	業	.....	43
5	畜	産	.....	69
6	養	蚕	.....	81
7	林	業	.....	97
8	水	産	.....	107
9	鉱	工 業	.....	117
10	土	木	.....	127
11	建	築	.....	137
12	商 業, 家 計, 物	価	.....	143
13	運 輸, 通	信	.....	163
14	電 気, 水 道, ガ	ス	.....	175
15	事	業 所	.....	193
16	労	働	.....	203
17	衛	生	.....	219
18	教	育	.....	227
19	文	化	.....	267
20	社 会 保	障	.....	285
21	選	挙	.....	297
22	財	政	.....	315
23	金	融	.....	335
24	司	法	.....	341
25	治	安	.....	361
26	災 害 事	故	.....	383
•	附	録	.....	395

# 統計表目次

## 1 土地

1 土地に関する概要調	2ページ
2 主な山岳	10
3 河川	10

## 2 気象

1 気象概況	26
2 観測所別平均気温	28
3 季節現象	28
4 観測所別降水量	29
5 気象台および主要観測所	30

## 3 人口

1 市町村別世帯数・人口および人口密度	32
2 動態人口	
(1) 市町村別人口動態	34
(2) 月別人口動態	36
(3) 年次別人口動態	36
(4) 月別転出入者	36
3 徳島県と全国の人口推移	36
4 産業(大分類)および性別15才以上就業者数	38
5 従前の住所地転入者数および転出先別転出者数	42

## 4 農業

1 耕地面積	44
2 農家数	46
3 専業兼業別、自小作別農家数	48
4 市町村別農業人口および農業従事者数	50
5 樹園地を経営する農家数および面積	52
6 農用機械	54
7 農作物の収穫高	
(1) 穀類	56
(2) 雑穀類	58
(3) いも類	58
(4) 豆類	59
(5) 野菜類	60
(6) 果樹類	63
(7) 工芸作物	64
(8) 緑肥および飼料用作物	66
(9) 葉たばこの耕作面積と収納高	67
8 市郡別わら工品生産数量	67
9 農産かん詰生産状況	68

## 5 畜産

1 乳用牛	70
2 役肉用牛	72
3 馬	74
4 豚	76
5 めん羊, 山羊, うさぎ, にわとり, あひる, 蜜蜂	77

6 と畜数量	79ページ
7 獣医師および装蹄師	79
8 牛乳	
(1) 月別牛乳生産移入移出消費量	80
(2) 牛乳主要県別移入移出量	80

## 6 養蚕

1 養蚕業の実態	82
2 桑園面積と桑園能率	82
3 市町村別の養蚕事情	84
4 養蚕戸数, 掃立数量, 累年比較	92
5 収繭量, 繭価格, 累年比較	93
6 蚕品種別製造数量	
(1) 原蚕種	94
(2) 普通蚕種	95
7 蚕種の掃立	
(1) 蚕品種別の掃立数量(原蚕種を除く)	94
(2) 市郡別掃立数量と蚕種1箱当たり上繭収量	94
8 製糸の概況	
(1) 器械製糸業者の状況	96
(2) 玉糸製造業者の概況	96
(3) 国用生糸・座繰生糸製造業者の状況	96
(4) 生糸の生産数量と価格の累年比較	96
(5) 副蚕糸の生産状況	96

## 7 林業

1 林野面積	
(1) 国有, 民有別面積	98
(2) 保安林	98
(3) 市町村別民有林野面積	99
(4) 造林面積	101
2 林産物	
(1) 素材	102
(2) 製材	102
(3) 普通薪	104
(4) 木炭	104
(5) 林野副産物生産量	105
3 狩猟免許者数および鳥獣捕獲数	106
4 緑の羽根募金状況	106

## 8 水産

1 階層別, 経営組織別経営体数	
(1) 階層別経営体数	108
(2) 世帯数	108
(3) 世帯員および漁業就業者数	108
2 漁業協同組合経営概況	109
3 月別, 漁種別, 漁獲量	110
4 内水面漁業漁獲量	114
5 漁船保険金	114
6 漁船損害給付金	114

7 塩生産状況	115ページ
8 用途別塩消費高表	115
9 浅海養殖	
(1) かき, のり, 魚類養殖	116
(2) 真珠養殖	116
(3) 経営体数	116

## 9 鉱工業

1 鉱業	
(1) 主要鉱山	118
(2) 採掘鉱区	119
(3) 試掘鉱区	120
(4) 鉱種別, 鉱山数, 従業者数および生産高	121
2 工業	
(1) 産業別事業所数および製造品出荷額等	122
(2) 産業別, 事業所数, 従業者数, 製造品出荷額等	123
(3) 産業別, 事業所数, 従業者数, 現金給与額, 製造品出荷額等, 生産および附加価値額	124
3 徳島県鉱工業生産指数	125

## 10 土木

1 道路延長	128
2 道路費	128
3 主要港湾費	128
4 漁港費	129
5 橋梁, 隧道, 渡船場	130
6 海岸保全区域	132
7 港湾	134
8 公共土木施設災害復旧費(県単災害)	135
9 公共土木施設災害復旧費	135
10 土木助成および改良費	136

## 11 建築物

1 建築主別着工建築物	138
2 用途別着工建築物	138
3 構造別着工建築物	140
4 市郡別着工住宅	140
5 新設種類別着工住宅	142
6 新設利用関係別着工住宅	142

## 12 商業・家計・物価

1 中小企業等協同組合数	144
2 会社数	144
3 全都市における全世帯平均1か月間の消費支出金額	145
4 徳島市における全世帯平均1か月間の消費支出金額	145
5 徳島市における消費支出年次推移	145
6 消費者物価指数(全都市)	146
7 消費者物価指数(徳島市)	147
8 主要生活用品の小売価格(徳島市)	148
9 飲食店の業種別商店数・従業者数・商品販売額	158

10 産業別商店数・従業者数・商品販売額	158ページ
11 市町村別商店数・常時従業者数・商品販売額(飲食店を除く)	159
12 貿易	
(1) 貿易実績(輸入)	160
(2) 貿易実績(輸出)	160
(3) 仕向地別輸出額	162

## 13 運輸・通信

1 運輸	
(1) 市郡別自動車数	164
(2) 定期自動車輸送状況	164
(3) 貨物自動車輸送実績	166
(4) 徳島県内国鉄各線別運輸成績	166
(5) 国鉄輸送状況	168
(6) 船舶乗降人員ならびに海上出入貨物総屯数	168
2 通信	
(1) 電報電話取扱局所数	170
(2) 電話機数	170
(3) 電話加入数	171
(4) 国内電報通信数	171
(5) 郵便施設	172
(6) 小包郵便物数	172
(7) 月別引受郵便物数	173
(8) 加入電話需要状況	174

## 14 電気・水道・ガス

1 電気	
(1) 徳島県における発電実績	176
(2) 火力発電設備概要	176
(3) 県内水力発電の状況	177
(4) 水系別包蔵水力一覧表	178
(5) 事業所数および営業区域	178
(6) 営業所別電力消費状況	178
(7) 月別電灯電力需用状況	180
(8) 発電所設備(水力)	182
(9) 変電設備	183
2 水道	
(1) 上水道	184
(2) 簡易水道	184
(3) 専用水道	190
3 ガス	
(1) ガス設備および配ガス状況	192
(2) ガス発生量および用途別供給状況	192

## 15 事業所

1 産業分類別, 事業の経営組織別の事業所数および種類別従業者数	194
2 産業大分類別, 規模別の事業所数および従業者数ならびに本所の事業所数および従業者数(民営)	198
3 市町村別, 産業大分類別の事業所数および従業者数	200

4 市町村別、経営組織別の事業所数および従業員数 ..... 202

16 労働

1 産業別労働者平均賃金 ..... 204
2 産業別労働者1人1か月平均就業日数 ..... 210
3 一般職業紹介 ..... 211
4 日雇職業紹介 ..... 212
5 公共職業訓練状況 ..... 213
6 失業保険(一般)
(1) 適用状況 ..... 213
(2) 給付状況 ..... 214
7 労働者災害補償保険
(1) 適用状況 ..... 215
(2) 支払状況 ..... 215
8 適用法規別単位労働組合および組合員数 ..... 215
9 産業別単位労働組合組合数および組合員数 ..... 216
10 月別産業別労働争議発生件数および参加人員 ..... 216
11 月別産業別労働争議発生件数および争議形態別参加人員損失日数 ..... 217
12 月別産業別主要要求別労働争議発生件数および参加人員 ..... 218

17 衛生

1 医療関係機関 ..... 220
2 年別医療関係者数 ..... 220
3 市郡別医療関係機関 ..... 220
4 主要死因別死亡者数 ..... 221
5 月別伝染病患者数および罹患率 ..... 222
6 人工妊娠中絶件数 ..... 223
7 優生手術件数 ..... 224
8 保健所別性病者届出数 ..... 224
9 公衆衛生関係営業所 ..... 225
10 保健所事業成績 ..... 225

18 教育

1 学校総覧 ..... 228
2 教員数 ..... 228
3 設置者別学校数 ..... 229
4 職名別教員数 ..... 230
5 市町村別学校総覧 ..... 231
6 学年別児童生徒数 ..... 233
7 学級編成および卒業生数 ..... 234
8 国籍別外国人児童生徒数 ..... 234
9 年令別児童生徒数 ..... 235
10 特殊学級児童生徒数 ..... 235
11 不就学学令児童生徒数 ..... 235
12 収容人員別学級数 ..... 236
13 1学級当たり幼児数別学校数 ..... 236
14 幼稚園、組数、幼児数および修了者数 ..... 237
15 職員数 ..... 237
16 高等学校大学科数 ..... 238
17 高等学校学年別生徒数 ..... 238

18 高等学校学科別本科生生徒数 ..... 238
19 学科別卒業生数 ..... 240
20 各種学校数、教員数 ..... 240
21 各種学校生徒数 ..... 240
22 各種学校卒業生数 ..... 241
23 卒業後の状況 ..... 242
24 職業別就職者数(中学校) ..... 242
25 産業別就職者数(中学校) ..... 243
26 卒業後の状況(高等学校) ..... 244
27 職業別就職者数(高等学校) ..... 246
28 産業別就職者数(高等学校) ..... 248
29 就職地域別県外就職者数 ..... 250
30 用途別校地坪数 ..... 252
31 用途別本来の校舎坪数 ..... 253
32 体位の累年比較 ..... 254
33 幼児、児童、生徒の疾病異常検査受検人員および該当者数(精密検査)(幼稚園、小学校、中学校、高等学校) ..... 258
34 幼児、児童、生徒の疾病異常検査受検人員および該当者数(一般検診)(幼稚園、小学校、中学校、高等学校) ..... 262
35 都道府県別、学校種別、教員、幼児、児童生徒数 ..... 264
36 幼児、児童、生徒1人当たり運動場、校舎面積 ..... 266
37 体位の全国比較 ..... 266

19 文化

1 社会教育委員会 ..... 268
2 公民館 ..... 268
3 PTAの数 ..... 268
4 PTAの会員数 ..... 269
5 青年団 ..... 269
6 ボーイスカウト、ガールスカウト ..... 269
7 婦人団体 ..... 270
8 図書館 ..... 270
9 蔵書 ..... 270
10 図書館利用状況 ..... 271
11 図書年間増加冊数 ..... 271
12 文化財
(1) 文化財種別数 ..... 272
(2) 国指定文化財 ..... 272
(3) 徳島県指定文化財 ..... 274
13 宗教法人数 ..... 282
14 徳島県市町村別ラジオ、テレビ普及状況 ..... 283
15 映画、演劇 ..... 284

20 社会保障

1 被保護世帯、人員、扶助別人員の推移 ..... 286
2 被保護者1人1か月平均保護費の推移 ..... 286
3 保護の種類別保護費および割合 ..... 287
4 保護の種類別扶助人員および割合 ..... 288
5 月別、福祉事務所別扶助人員(実数) ..... 289
6 被保護世帯数、被保護人員 ..... 290

7 共同募金および赤十字募金額 ..... 291
8 健康保険
(1) 適用状況 ..... 291
(2) 保険料収入 ..... 292
(3) 支給済額 ..... 292
9 日雇労働者健康保険 ..... 292
10 厚生年金保険
(1) 適用状況 ..... 293
(2) 保険料収入 ..... 293
(3) 支給済額 ..... 293
11 船員保険
(1) 適用状況 ..... 294
(2) 保険料収入 ..... 294
(3) 支給済額 ..... 294
12 国民健康保険 ..... 295
13 公益質屋の状況 ..... 296

21 選挙

1 選挙人名簿登載者数 ..... 298
2 海区漁業調整委員会委員選挙人名簿登載者数 ..... 299
3 市町村の選挙
(1) 市町村長投票結果に関する調査 ..... 299
(2) 市町村議会議員一般選挙に関する調査 ..... 300
(3) 町村議会議員補欠選挙に関する調査 ..... 300
4 衆議院議員選挙
(1) 党派別得票数に関する調査 ..... 301
(2) 党派別立候補者、当選者に関する調査 ..... 301
(3) 投票結果に関する調査 ..... 302
5 知事選挙
投票結果に関する調査 ..... 306
6 県議会議員選挙
投票結果に関する調査 ..... 310
7 有権者数 ..... 314

22 財政

1 国税賦課および徴収状況 ..... 316
2 県税収入状況(総括) ..... 317
3 現年度調定および徴収状況 ..... 318
4 過年度調定および徴収状況 ..... 319
5 滞納繰越分および徴収状況 ..... 319
6 税外収入状況 ..... 320
7 徳島県一般会計 ..... 320
8 特別会計 ..... 321
9 市町村別決算状況一覧表 ..... 322
10 財政再建計画執行状況 ..... 324
11 県有財産
(1) 土地・建物の部 ..... 324
(2) 山林の部 ..... 325
(3) 船舶の部 ..... 325
(4) 積立金および有価証券の部 ..... 325
(5) 企業用財産の部 ..... 325
12 県民所得
(1) 県民所得(系列別)一覧表 ..... 326

(2) 県民所得の名目所得および実質所得の全国との比較 ..... 327
(3) 県内生産所得 ..... 328
(4) 県民個人所得 ..... 330
(5) 県民個人支出 ..... 332
(6) 県民分配所得 ..... 334

23 金融

1 県内金融機関数 ..... 336
2 県内主要金融機関別預金および貸出 ..... 336
3 県内金融機関主要勘定 ..... 337
4 簡易生命保険営業状況(徳島県) ..... 337
5 簡易生命保険消滅状況(徳島県) ..... 337
6 簡易生命保険(徳島県) ..... 338
7 郵便年金(徳島県) ..... 338
8 手形交換高(徳島県) ..... 339
9 郵便貯金(徳島県) ..... 339
10 郵便振替貯金(徳島県) ..... 340
11 郵便為替(徳島県) ..... 340

24 司法

1 司法関係官署
(1) 地方裁判所 ..... 342
(2) 簡易裁判所 ..... 342
(3) 家庭裁判所 ..... 342
(4) 地方検察庁 ..... 343
(5) 検察審査会 ..... 343
2 民事事件
(1) 民事訴訟件数 ..... 343
(2) 民事行政訴訟新受理件数 ..... 344
(3) 種別登記件数 ..... 344
3 刑事事件
(1) 刑事訴訟件数(地方裁判所) ..... 345
(2) 刑事訴訟件数(簡易裁判所) ..... 345
(3) 刑法犯第一審科刑年表 ..... 346
(4) 特別法犯第一審科刑年表 ..... 346
(5) 刑法犯、特別法犯第一審科刑年表 ..... 346
4 家事事件
(1) 審判 ..... 348
(2) 家事調停事件 ..... 352
5 少年事件
(1) 少年保護受理件数、既済件数および未済件数 ..... 354
(2) 保護観察所 ..... 354
(3) 保護観察事件の受理および処理(年表) ..... 355
(4) 申請・申報・通告・申出・上申事件(年表) ..... 355
(5) 環境調整事件の受理および処理(年表) ..... 355
(6) 共助事件の処理(年表) ..... 356
(7) 救護・援護・厚生保護事件の受理および処理(年表) ..... 356
(8) 救護・援護・更生保護の実施状況(年表) ..... 357
(9) 救護・援護・更生保護の措置別人員および件数(年表) ..... 358
(10) 更生保護会の任意保護(年表) ..... 359

6	刑務所	ページ
	(1) 土地および建物面積	359
	(2) 建物および房数, 面積	359
	(3) 職員数	359
	(4) 在所人員	360
	(5) 罪名別在所受刑者	360
	(6) 刑期別在所受刑者	360
	(7) 年令別受刑者	360
	(8) 教育別, 犯罪別受刑者	360

## 25 治 安

1	警察本部, 署別警察官および職員数	362
2	年次別刑法犯発生, 検挙, 署別状況	362
3	犯罪発生, 検挙, 月別状況	363
4	刑法犯署別発生, 検挙状況	364
5	犯罪原因別検挙人員調	366
6	成人および少年事件ならびに成人少年共犯 数調	368
7	検挙人員, 罪種別, 年令別状況	370
8	犯行地からみた被疑者の居住地状況	371
9	被疑者前科別状況	372
10	被疑者学力別状況	373
11	被疑者職業別状況	374
12	被疑者生活状態状況	376
13	再犯状況	378
14	被殺傷者状況	379
15	自殺者状況	379
16	特別法令違反検挙署別状況	380

17	特別法令違反検挙署別月別状況	382ページ
----	----------------	--------

## 26 災 害 事 故

I	災害	
1	火災被害	384
	(1) 年別発生件数および被害額	384
	(2) 年別原因別発生件数	384
	(3) 月別火災損害状況	384
	(4) 出火原因別, 月別発生件数	385
	(5) 出火原因別, 時間別発生件数	387
	(6) 火災による林業被害	389
2	消防状況	389
	(1) 消防本部	389
	(2) 消防団員, 機械, 水利状況	389
3	農作物被害	390
4	昭和38年発生最終被害状況調査集計表	391
II	事故	
1	月別交通事故発生状況	392
2	各署別交通法令違反検挙および交通事故発 生状況	393
3	交通事故による死傷者の年令別, 性別調	393
4	車両別交通事故発生状況(第1原因者)	394
5	車両別交通事故発生状況(第2原因者)	394

## ・ 附 録

・	度量衡換算表	396
・	県の行政機構	398
・	徳島県行政区画図	400

# 1 土 地

総 土 地 (非課税地積).....	713, 181反	(評価総地積)	2, 013, 899反
田	882反	〃	286, 249反
畑	2, 028反	〃	229, 257反
宅 地	2, 147, 444坪	〃	15, 540, 196坪
塩 田	—	〃	3, 387反
池 沼	543反	〃	1, 461反
山 林	180, 001反	〃	1, 427, 470反
原 野	576反	〃	6, 442反
そ の 他	521, 995反	〃	5, 885反



1 土 地 に 関

す る 概 要 調

昭和38年 地 方 課 調

区 分 市町村名	合 計				田				非 課 税 積
	非 地 課 税 積	評 総 地 積	評 価 価 額	千 円	非 地 課 税 積	評 総 地 積	評 価 価 額	千 円	
総 数	713 181	2 013 899	30 669 985	反	882	286 249	12 988 162	反	2 028
市 計	25 162	334 876	12 660 420	反	203	102 014	4 531 367	反	185
徳 島 市	10 558	90 084	7 051 538	反	50	33 143	1 554 926	反	53
鳴 門 市	9 277	55 444	1 574 926	反	146	9 974	487 039	反	120
小 松 島 市	2 184	33 754	1 373 376	反	—	18 255	815 772	反	—
阿 南 市	3 143	155 594	2 660 580	反	7	40 642	1 673 630	反	12
勝 浦 郡 計	11 893	87 241	631 076	反	10	7 367	295 775	反	9
勝 浦 町	2 746	32 972	384 539	反	—	4 376	205 116	反	1
上 勝 町	9 147	54 269	246 537	反	10	2 991	90 659	反	8
名 東 郡 計	4 280	29 130	990 302	反	14	10 667	591 856	反	7
佐 那 河 内 村	3 326	14 692	177 200	反	4	2 294	112 651	反	2
国 府 町	954	14 438	813 102	反	10	8 373	479 205	反	5
名 西 郡 計	49 027	100 718	1 438 147	反	—	15 403	708 109	反	—
石 井 町	7 253	21 467	929 922	反	—	11 711	575 087	反	—
神 山 町	41 774	79 251	508 225	反	—	3 692	133 022	反	—
那 賀 郡 計	76 486	313 640	1 592 714	反	166	24 257	991 196	反	223
那 賀 川 町	187	12 439	626 919	反	8	10 574	527 221	反	—
羽 ノ 浦 町	189	6 347	293 584	反	2	4 549	213 148	反	3
鷺 敷 町	1 067	20 858	167 941	反	8	2 052	69 394	反	37
相 生 町	2 021	63 615	234 837	反	33	4 192	124 996	反	18
上 那 賀 町	43 770	87 841	142 563	反	95	1 479	31 275	反	148
木 沢 村	20 607	71 507	64 926	反	16	615	6 836	反	11
木 頭 村	8 645	51 033	61 944	反	4	796	18 326	反	6
海 部 郡 計	75 111	197 096	1 085 512	反	93	18 653	595 341	反	117
由 岐 町	7 388	9 375	76 484	反	6	852	26 288	反	21
日 和 佐 町	14 440	31 026	249 883	反	10	4 674	147 769	反	3
牟 岐 町	5 923	28 291	206 110	反	3	2 750	89 058	反	6
海 南 町	19 301	91 912	295 880	反	24	5 094	157 532	反	64
海 部 町	2 305	11 630	127 687	反	19	2 533	90 005	反	11
穴 喰 町	25 754	24 862	129 468	反	31	2 750	84 689	反	12

畑		宅 地			塩 田		
評 総 地 積	評 価 価 額	非 地 課 税 積	評 総 地 積	評 価 価 額	非 地 課 税 積	評 総 地 積	評 価 価 額
229 257	4 653 799	2 147 444	16 124 492	10 262 015	反	3 387	170 565
31 327	632 053	972 996	5 306 193	6 732 127	反	3 387	170 565
11 167	262 713	172 389	2 526 468	5 081 153	反	—	—
7 168	176 516	143 759	855 126	654 254	反	3 387	170 565
2 575	47 257	284 842	652 846	474 447	反	—	—
10 417	145 567	372 006	1 271 753	522 273	反	—	—
5 346	96 141	6 800	257 524	66 512	反	—	—
3 838	74 966	—	142 034	45 635	反	—	—
1 508	21 175	6 800	115 490	20 877	反	—	—
5 173	198 996	54 795	468 546	169 428	反	—	—
1 296	26 453	1 124	77 046	15 100	反	—	—
3 877	172 543	53 671	391 500	154 328	反	—	—
14 671	331 338	100 055	932 072	250 357	反	—	—
5 299	157 229	97 296	602 170	191 122	反	—	—
9 372	174 109	2 759	329 902	59 235	反	—	—
5 153	64 984	65 654	785 359	238 953	反	—	—
545	11 435	5 357	268 385	86 654	反	—	—
253	4 928	21 600	150 000	71 248	反	—	—
742	10 899	11 298	73 011	25 430	反	—	—
1 278	16 497	9 758	115 919	23 913	反	—	—
737	8 171	11 874	89 831	18 538	反	—	—
713	4 628	197	38 429	5 411	反	—	—
885	8 426	5 570	49 784	7 759	反	—	—
4 904	70 198	105 077	584 786	207 347	反	—	—
776	9 671	10 300	72 597	28 782	反	—	—
648	10 228	37 234	129 970	47 246	反	—	—
987	14 238	8 227	105 401	59 180	反	—	—
1 541	23 299	30 185	145 705	30 034	反	—	—
345	5 086	5 656	69 408	20 987	反	—	—
607	7 676	13 475	61 705	21 118	反	—	—

土 地 の 関

す る 概 要 調 (続)

区分 市町村名	池		沼		山		林		原	
	非課税積 地	評総地積 価積	評価 額	千円 価額	非課税積 地	評総地積 価積	評価 額	千円 価額	非課税積 地	評総地積 価積
総 数	反 543	反 1 461	千円 9 560	反 180 001	反 1 427 470	千円 2 521 859	反 576			
市 計	255	569	1 193	1 162	172 733	551 850	141			
徳 島 市	—	240	351	115	35 647	133 133	68			
鳴 門 市	39	145	370	1 047	31 062	81 184	63			
小 松 島 市	—	139	472	—	6 743	26 442	—			
阿 南 市	216	45	—	—	99 281	311 091	10			
勝 浦 郡 計	7	4	5	3 009	73 330	171 086	7			
勝 浦 町	1	4	5	—	24 014	57 939	7			
上 勝 町	6	—	—	3 009	49 316	113 147	—			
名 東 郡 計	—	17	202	89	11 592	27 011	—			
佐 那 河 内 村	—	1	2	88	10 817	22 888	—			
国 府 町	—	16	200	1	775	4 123	—			
名 西 郡 計	—	41	79	722	66 711	146 602	—			
石 井 町	—	41	79	—	2 306	6 191	—			
神 山 町	—	—	—	722	64 405	140 411	—			
那 賀 郡 計	9	140	423	28 832	280 731	295 678	24			
那 賀 川 町	—	140	423	—	175	682	—			
羽 ノ 浦 町	9	—	—	25	1 022	4 229	12			
鷺 敷 町	—	—	—	956	17 646	61 882	2			
相 生 町	—	—	—	49	57 759	69 431	—			
上 那 賀 町	—	—	—	13 355	84 972	84 049	10			
木 沢 村	—	—	—	10 553	69 971	47 972	—			
木 頭 村	—	—	—	3 894	49 186	27 433	—			
海 部 郡 計	22	175	200	47 749	170 679	210 326	109			
由 岐 町	—	11	52	1 480	7 401	10 972	3			
日 和 佐 町	9	5	5	7 132	25 160	44 444	3			
牟 岐 町	—	—	—	2 533	24 055	43 371	56			
海 南 町	1	107	61	9 679	84 457	84 583	11			
海 部 町	2	7	11	2 101	8 464	11 154	16			
穴 喰 町	10	45	71	24 844	21 142	15 802	20			

野		雑 種 地			そ の 他					
評総地積 価積	評価 額	千円 価額	非課税積 地	評総地積 価積	評価 額	千円 価額	非課税積 地	評総地積 価積	評価 額	千円 価額
反 6 442	反 19 574	千円 2 033	反 5 885	千円 44 451	反 519 962	反 —	千円 —			
2 060	6 118	274	5 099	35 147	19 700	—	—			
657	2 333	4	809	16 929	9 694	—	—			
486	1 485	54	371	3 513	7 329	—	—			
78	286	—	3 788	8 700	1 235	—	—			
839	2 014	216	131	6 005	1 442	—	—			
293	1 331	2	42	226	8 826	—	—			
234	821	—	32	57	2 737	—	—			
59	510	2	10	169	6 089	—	—			
60	364	2	59	2 445	3 985	—	—			
21	87	2	6	19	3 226	—	—			
39	277	—	53	2 426	759	—	—			
772	1 596	—	13	66	47 972	—	—			
103	214	—	—	—	6 929	—	—			
669	1 382	—	13	66	41 043	—	—			
539	501	1	203	979	47 010	—	—			
106	117	—	5	387	161	—	—			
4	6	—	19	25	66	—	—			
77	156	—	98	180	26	—	—			
—	—	—	—	—	1 888	—	—			
352	222	1	1	308	30 121	—	—			
—	—	—	80	79	10 026	—	—			
—	—	—	—	—	4 722	—	—			
682	914	332	54	1 186	26 339	—	—			
65	37	6	28	682	5 838	—	—			
98	83	162	8	108	7 017	—	—			
148	263	117	—	—	3 181	—	—			
225	366	4	2	5	9 417	—	—			
34	53	3	16	391	134	—	—			
112	112	40	—	—	752	—	—			

土 地 の 関

す る 概 要 調 (続)

区 分 市町村名	合 計			田			非 課 税 積
	非 地 課 税 積	評 総 地 積	評 価 価 額	非 地 課 税 積	評 総 地 積	評 価 価 額	
	反	反	千円	反	反	千円	反
板野郡計	50 937	147 192	4 516 153	139	49 419	2 633 288	223
大 麻 町	15 447	30 181	664 243	55	7 565	393 945	69
松 茂 町	8 459	5 057	243 271	7	3 664	177 256	4
北 島 町	433	6 330	437 183	13	4 420	250 812	—
応 神 村	243	4 793	282 832	—	2 712	151 320	—
藍 住 町	4 873	12 076	682 634	7	7 192	396 219	11
板 野 町	1 683	22 434	644 579	10	6 319	344 619	29
上 板 町	577	19 382	663 855	40	7 682	415 153	106
吉 野 町	2 800	8 211	407 825	—	5 517	285 492	—
土 成 町	16 422	38 728	489 731	7	4 348	218 472	4
阿波郡計	41 088	66 859	1 364 532	109	13 600	672 970	193
市 場 町	32 006	39 292	666 362	9	6 661	330 789	27
阿 波 町	9 082	27 567	698 170	100	6 939	342 181	166
麻植郡計	101 730	151 178	1 883 335	76	14 924	740 834	136
鴨 島 町	8 230	24 961	851 723	49	8 288	442 906	83
川 島 町	6 592	11 614	275 094	—	2 139	97 121	—
山 川 町	1 873	30 832	496 838	15	3 300	175 576	31
美 郷 村	3 574	37 113	158 721	—	840	19 285	3
木屋平村	81 461	46 658	100 959	12	357	5 946	19
美馬郡計	81 521	235 730	2 314 409	32	15 785	683 352	217
脇 町	29 752	61 153	816 892	22	6 667	310 577	88
美 馬 町	7 737	26 590	454 767	3	4 097	196 821	105
半 田 町	22 091	29 273	261 240	5	1 326	48 539	10
貞 光 町	891	23 412	264 465	1	1 235	42 931	12
一 宇 村	17 412	40 533	131 763	—	284	5 063	—
穴 吹 町	3 638	54 769	385 282	1	2 176	79 421	2
三好郡計	195 946	350 239	2 193 385	40	14 160	544 074	718
三 野 町	8 756	21 593	264 070	4	1 962	95 476	49
三 好 町	5 021	31 421	282 152	2	2 111	95 943	26
池 田 町	38 812	112 042	600 252	10	3 033	106 152	53
山 城 町	73 458	46 698	210 678	6	1 568	34 897	93
井 川 町	768	24 400	208 077	—	1 070	43 654	—
三 加 茂 町	2 506	35 233	412 600	—	2 990	144 801	—
東祖谷山村	61 220	39 602	101 749	5	631	9 287	383
西祖谷山村	5 405	39 250	113 807	13	795	13 864	114

畑		宅 地			塩 田		
評 総 地 積	評 価 価 額	非 地 課 税 積	評 総 地 積	評 価 価 額	非 地 課 税 積	評 総 地 積	評 価 価 額
反	千円	坪	坪	千円	反	反	千円
26 585	801 190	322 245	2 583 402	912 718	—	—	—
3 066	85 512	13 300	349 144	126 437	—	—	—
513	14 901	13 200	149 700	49 552	—	—	—
609	19 419	72 600	348 935	165 643	—	—	—
1 270	45 032	15 395	229 212	85 817	—	—	—
3 625	166 720	58 940	364 526	119 181	—	—	—
4 461	143 518	41 678	340 291	128 348	—	—	—
4 721	124 810	38 812	339 801	107 558	—	—	—
1 740	51 073	33 090	216 535	68 692	—	—	—
6 580	150 205	35 230	245 258	61 490	—	—	—
13 866	369 125	62 228	739 118	245 321	—	—	—
5 849	162 672	49 278	368 946	126 004	—	—	—
8 017	206 453	12 950	370 172	119 317	—	—	—
20 257	467 680	30 175	1 306 594	420 472	—	—	—
4 645	144 887	8 800	588 777	219 182	—	—	—
2 648	84 954	—	186 740	64 414	—	—	—
5 195	148 722	13 594	332 763	109 408	—	—	—
3 805	46 348	6 704	102 231	15 575	—	—	—
3 964	42 769	1 077	96 083	11 893	—	—	—
46 032	816 873	135 967	1 561 361	515 631	—	—	—
10 090	233 061	55 243	479 550	206 052	—	—	—
7 219	161 978	24 480	284 477	73 029	—	—	—
6 807	113 570	4 829	195 139	61 033	—	—	—
6 516	107 132	43 464	199 772	75 950	—	—	—
5 974	62 092	3 571	117 858	21 491	—	—	—
9 426	139 040	4 380	284 565	78 076	—	—	—
55 943	805 221	291 452	1 599 537	503 149	—	—	—
4 670	100 831	17 338	165 558	48 656	—	—	—
4 854	108 384	11 467	173 471	52 887	—	—	—
11 550	178 437	99 008	472 985	190 754	—	—	—
7 479	99 170	37 428	165 824	40 690	—	—	—
4 208	72 018	6 361	151 960	55 376	—	—	—
5 170	127 092	25 422	252 349	82 770	—	—	—
9 737	63 862	43 411	108 095	14 575	—	—	—
8 275	55 427	51 017	109 295	17 441	—	—	—

土 地 に 関

す る 概 要 調 (続)

区 分 市町村名	池			沼			山			林			原	
	非 地	課 税 積	評 総 地 積	反 価 積	評 価	千 円 額	非 地	課 税 積	評 総 地 積	反 価 積	評 価	千 円 額	非 地	課 税 積
板 野 郡 計	97			反		503	10	043		反		61464	162	494
大 麻 町	45			14		23	—			18	264	56	819	1
松 茂 町	—			80		113	—			55		609	—	
北 島 町	3			28		59	3			40		200	3	
応 神 村	—			—		—	—			—		—	9	
藍 住 町	—			—		—	—			—		—	—	
板 野 町	49			22		53	—			10	492	28	004	—
上 板 町	—			34		158	297			5	693	15	550	1
吉 野 町	—			—		—	—			211		2	286	—
土 成 町	—			72		97	9	742		26	709	59	026	—
阿 波 郡 計	29			262		6954	14	857		36	455	67	110	38
市 場 町	29			149		4948	10	259		25	324	41	634	35
阿 波 町	—			113		2006	4	598		11	131	25	476	3
麻 植 郡 計	40			3		1	8	556		111	324	253	324	20
鴨 島 町	40			—		—	46			9	960	44	252	1
川 島 町	—			3		1	—			6	174	28	494	—
山 川 町	—			—		—	1	527		21	072	62	747	19
美 郷 村	—			—		—	2	938		32	103	77	482	—
木 屋 平 村	—			—		—	4	045		42	015	40	349	—
美 馬 郡 計	57			—		—	5	413		167	884	296	264	167
脇 町	47			—		—	2	792		42	307	65	510	119
美 馬 町	—			—		—	—			14	144	22	604	7
半 田 町	—			—		—	2	213		20	490	38	098	—
貞 光 町	—			—		—	1			14	995	38	452	—
一 宇 村	—			—		—	21			33	882	43	117	—
穴 吹 町	10			—		—	386			42	066	88	483	41
三 好 郡 計	27			—		—	59	569		274	567	340	114	56
三 野 町	—			—		—	5	019		14	409	19	107	—
三 好 町	—			—		—	805			23	878	24	938	—
池 田 町	4			—		—	2	614		95	741	124	830	9
山 城 町	—			—		—	2	858		37	098	35	921	—
井 川 町	—			—		—	309			18	562	36	407	46
三 加 茂 町	23			—		—	1	519		26	189	57	811	1
東 祖 谷 山村	—			—		—	43	843		28	874	14	025	—
西 祖 谷 山村	—			—		—	2	602		29	816	27	075	—

野	種 種 地				そ の 他									
	評 総 地 積	反 価 積	評 価	千 円 額	非 地	課 税 積	評 総 地 積	反 価 積	評 価	千 円 額				
568				2742	401			295		3218	38948	反	—	千円
19				167	161			89		1340	15072	—		—
244				832	—			2		8	8404	—		—
70				1050	53			—		—	116	—		—
—				—	19			47		663	164	—		—
—				—	12			44		514	4647	—		—
6				37	153			—		—	1303	—		—
46				239	3			73		387	—	—		—
12				44	—			9		238	2690	—		—
171				373	—			31		68	6552	—		—
208				2628	—			4		424	25655	—		—
79				315	—			—		—	21483	—		—
129				2313	—			4		424	4172	—		—
212				791	170			102		233	92632	—		—
103				468	40			2		28	7942	—		—
27				110	130			—		—	6462	—		—
81				212	—			75		173	236	—		—
—				—	—			24		31	661	—		—
1				1	—			1		1	77381	—		—
826				2289	534			—		—	74649	—		—
481				1692	9			—		—	26491	—		—
182				335	—			—		—	7540	—		—
—				—	—			—		—	19849	—		—
—				—	—			—		—	732	—		—
—				—	—			—		—	17379	—		—
153				262	525			—		—	2658	—		—
222				300	317			14		527	134246	—		—
—				—	—			—		—	3626	—		—
—				—	—			—		—	4150	—		—
141				79	5			—		—	35787	—		—
—				—	145			—		—	70231	—		—
39				95	98			14		527	294	—		—
42				126	69			—		—	809	—		—
—				—	—			—		—	16844	—		—
—				—	—			—		—	2505	—		—

2 主 な 山 岳

昭和38.3.31現在林政課調

名 称	所 在 地	標 高	名 称	所 在 地	標 高
劍 山	麻植郡木屋平村 三好郡東祖谷山村	1 955	高 丸 山	那賀郡木沢村 勝浦郡上勝町	1 439
次 郎 笈	同	1 925	赤 城 尾 山	麻植郡木屋平村 美馬郡一宇村	1 436
三 嶺	三好郡東祖谷山村 高知県	1 894	青 ノ 崎	那賀郡木頭村	1 434
一 の 森	麻植郡木屋平村 那賀郡木沢村	1 880	甚 吉 森	麻植郡木屋平村 高知県	1 423
矢 筈 山	三好郡東祖谷山村 美馬郡一宇村	1 849	国 見 山	三好郡西祖谷山村	1 409
天 狗 塚 山	同 高知県	1 813	鳳 呂 ノ 塔	三好郡東祖谷山村 同 三加茂町	1 402
塔 の 丸	同	1 718	湯 桶 丸	那賀郡木頭村 海部郡海南町	1 372
丸 笹 山	麻植郡木屋平村 美馬郡一宇村	1 712	腕 山	三好郡西祖谷山村	1 333
石 立 山	那賀郡木頭村 高知県	1 708	八 面 山	美馬郡一宇村	1 312
黒 笠 山	美馬郡一宇村 三好郡東祖谷山村	1 703	野 鹿 池 山	三好郡山城町 高知県	1 295
丸 石 山	三好郡東祖谷山村	1 684	池 野 河 山	那賀郡木頭村	1 284
天 神 丸	那賀郡木沢村 麻植郡木屋平村	1 670	綱 付 山	美馬郡穴吹町 麻植郡木屋平村	1 256
鳥 帽 子 山	三好郡東祖谷山村 同西祖谷山村	1 682	日 の 丸 山	三好郡西祖谷山村 同 三加茂町 同 井川町	1 241
安 野 山	三好郡東祖谷山村	1 643	明 神 嶽	麻植郡木屋平村	1 223
高 城 山	麻植郡木屋平村 那賀郡木沢村	1 628	東 尾	勝浦郡上勝町	1 160
赤 鳥 帽 子 山	麻植郡木屋平村 美馬郡一宇村	1 612	高 越 山	麻植郡山川町	1 122
権 田 山	那賀郡木頭村 同 木沢村	1 609	吉 野 丸	那賀郡木頭村	1 117
寒 峰	三好郡東祖谷山村	1 605	荒 瀬	同	1 115
平 家 平	那賀郡木頭村 同 木沢村	1 604	春 宮 山	麻植郡美郷村	1 091
雲 早 山	名西郡神山町 那賀郡木沢村	1 496	東 宮 山	名西郡神山町	1 090
中 津 山	三好郡東祖谷山村 三好郡池田町	1 447	友 内 山	美馬郡貞光町	1 073
			龍 王 山	美馬郡美馬町	1 057
			旭 丸 山	勝浦郡上勝町	1 020
			東 谷	海部郡穴喰町	1 019

3 河 川 (河川法施行河川) 昭和38.3.31現在 河川課調

河 川 名	区 域	延 長
幹 吉 野 川	{ 左岸 三好郡山城町川口伊予川合流点から300m上流部以下海に至る 右岸 同 郡池田町川崎伊予川合流点から300m上流部以下海に至る	93 840
吉 野 川 支 伊 予 川	{ 左岸 三好郡山城町愛媛県界以下吉野川合流点に至る 右岸 同 上	9 273
吉 野 川 派 旧 吉 野 川	{ 左岸 板野郡上板町大字佐藤塚字西以下海に至る 右岸 同 郡同 町大字同 字同以下同上	24 873
吉 野 川 支 飯 尾 川	{ 左岸 麻植郡鴨島町大字中島字福井以下吉野川合流点に至る 右岸 同 上	19 745
吉 野 川 支 川 田 川	{ 左岸 麻植郡山川町字村雲鉄道橋以下吉野川合流点に至る 右岸 同 郡山川町大字瀬詰字湯立以下同上	1 418
幹 那 賀 川	{ 左岸 阿南市富岡町大字楠根字奥山より那賀郡那賀川町大字中島A.8標柱とA.9を結ぶ線 に対しA.7標柱の地点において東側百度の角度をなす線延長A.9標柱より550mの 地点に至る 右岸 阿南市富岡町大字加茂字野上より同市富岡町大字辰巳字古川A.4標柱と眉毛A.1の 標柱の見透線延長A.1標柱より東800mの地点に至る	15 630

河 川 (続) (河川法準用河川)

河 川 名	区 域	延 長
那 賀 川 派 岡 川	{ 左岸 阿南市富岡町大字下大野八貫の北那賀川分流点より同市富岡町大字辰巳字南須地内 B.4標柱と字沖洲地先B.1標柱の見透延長B.1標柱より東600mの地点に至る 右岸 阿南市富岡町大字下大野八貫北那賀川分流点以下海に至る	10 882
那 賀 川 派 支 桑 野 川	{ 左岸 阿南市富岡町大字山口字大久保以下岡川合流点に至る 右岸 同市同町大字同字中コソ以下同上	11 127
幹 吉 野 川	{ 左岸 高知県界以下三好郡山城町川口伊予川合流点300m上流部河川法施行地点に至る 右岸 同 上 以下同郡池田町古味池田町川崎伊予川合流点から300m上流部同上	14 269
吉 野 川 支 白 川 谷 川	{ 左岸 三好郡山城町字けんの元より以下吉野川合流点に至る 右岸 同 上	7 636
吉 野 川 支 祖 谷 川	{ 左岸 三好郡東祖谷山村字菅生以下吉野川合流点に至る 右岸 同 上	53 800
吉 野 川 小 支 切 谷 川	{ 左岸 三好郡東祖谷山村字菅生以下祖谷川合流点に至る 右岸 同 上	3 818
吉 野 川 小 支 谷 道 川	{ 左岸 三好郡東祖谷山村字古味以下祖谷川合流点に至る 右岸 同 上	5 455
吉 野 川 小 支 和 田 谷 川	{ 左岸 三好郡東祖谷山村字和田から下流祖谷川合流点に至る 右岸 同 上	700
吉 野 川 小 支 小 島 谷 川	{ 左岸 三好郡東祖谷山村字小島から下流祖谷川合流点に至る 右岸 同 上	4 200
吉 野 川 小 支 若 宮 谷 川	{ 左岸 三好郡西祖谷山村字一宇以下祖谷川合流点に至る 右岸 同 上	5 455
吉 野 川 小 支 松 尾 川	{ 左岸 三好郡東祖谷山村字落合以下祖谷川合流点に至る 右岸 同 上	20 182
吉 野 川 小 支 長 谷 川	{ 左岸 三好郡東祖谷山村大字小祖谷字瀬戸内から下流松尾川合流点に至る 右岸 同 上	800
吉 野 川 小 支 釜 土 谷 川	{ 左岸 三好郡西祖谷山村大字小祖谷春の木尾から下流松尾川合流点に至る 右岸 同 上	1 000
吉 野 川 小 支 第一 坂 瀬 谷 川	{ 左岸 三好郡西祖谷山村大字小祖谷字坂瀬から下流松尾川合流点に至る 右岸 同 上	5 100
吉 野 川 小 支 第二 坂 瀬 谷 川	{ 左岸 三好郡西祖谷山村大字小祖谷字坂瀬から下流第一坂瀬川合流点に至る 右岸 同 上	550
吉 野 川 小 支 第三 坂 瀬 谷 川	{ 左岸 三好郡西祖谷山村大字小祖谷字坂瀬から下流第一坂瀬川合流点に至る 右岸 同 上	1 000
吉 野 川 支 漆 川	{ 左岸 三好郡池田町大字漆三字ハジロ県道橋梁以下吉野川合流点に至る 右岸 同 郡同 町大字同字カケウス以下同上	4 000
吉 野 川 支 馬 路 川	{ 左岸 三好郡池田町大字佐野北大境以下吉野川合流点に至る 右岸 同 郡同 町大字同字南大境井城谷吐出以下同上	6 500
吉 野 川 支 里 川 谷 川	{ 左岸 三好郡井川町大字西井川字黒田黒長谷谷川合流点から下流吉野川合流点に至る 右岸 同 上	2 400
吉 野 川 支 鮎 若 谷 川	{ 左岸 三好郡池田町白地字ノロウチ722番の1地先水谷橋から吉野川合流点まで 右岸 同 上	13 350
吉 野 川 支 西 谷 川	{ 左岸 三好郡池田町大字大佐古から下流吉野川合流点に至る 右岸 同 上	1 000
吉 野 川 支 中 村 谷 川	{ 左岸 三好郡井川町大字西井川字喜來峠谷合流点から下流吉野川合流点に至る 右岸 同 上	1 400
吉 野 川 支 小 川 谷 川	{ 左岸 三好郡三好町大字東山字男山877番地先から吉野川合流点まで 右岸 同 上	11 000

河 川 (続) (河川法準用河川)

河 川 名	区 域	延 長 m
吉野川支井内谷川	{ 左岸 三好郡井川町字伝城7094地先から下流吉野川合流点に至る 右岸 同 郡同 町字冬浦7011地先から下流同上	8 827
吉野川小支下影谷川	{ 左岸 三好郡井川町登越谷合流点から下流井内谷川合流点に至る 右岸 同 上	1 500
吉野川支馬来谷川	{ 左岸 三好郡三好町大字昼間東寺尾以下吉野川合流点に至る 右岸 同 上	1 800
吉野川支黒川原谷川	{ 左岸 三好郡三好町字山口水路分岐点から下流以下吉野川合流点に至る 右岸 同 上	2 500
吉野川支稻持谷川	{ 左岸 三好郡三加茂町字貞広以下吉野川合流点に至る 右岸 同 郡同 町字金川金川谷吐出以下同上	545
吉野川支伊月谷川	{ 左岸 三好郡三好町字山分4589~86の5地先から下流吉野川合流点に至る 右岸 同 上	650
吉野川支加茂谷川	{ 左岸 三好郡三加茂町大字西庄字平面谷橋以下吉野川合流点に至る 右岸 同 上	6 009
吉野川支河内谷川	{ 左岸 三好郡三野町大字太刀野川字蟬谷吐出以下吉野川合流点に至る 右岸 同 郡同 町大字花園北北谷吐出以下同上	1 745
吉野川支山口谷川	{ 左岸 三好郡三加茂町中庄1882番地先から吉野川合流点まで 右岸 同 上	5 500
吉野川派中島川	{ 左岸 三好郡三野町大字加茂野宮吉野川分流点以下吉野川合流点に至る 右岸 同 上	4 036
吉野川派支滝谷川	{ 左岸 三好郡三野町大字加茂野宮字下佐古滝寺谷川合流点から下流中島川合流点に至る 右岸 同 上	1 800
吉野川派支高瀬谷川	{ 左岸 美馬郡美馬町字黒ツエ堰堤以下中島川合流点に至る 右岸 同 郡同 町字上野以下同上	1 964
吉野川支猪之谷川	{ 左岸 三好郡三加茂町大字毛田字鳴滝前中谷合流点から下流吉野川合流点に至る 右岸 同 上	1 800
吉野川支弥十柳川	{ 左岸 三好郡池田町イケナミ2058番地の1地先から吉野川合流点まで 右岸 同 上	2 350
吉野川支半田川	{ 左岸 美馬郡半田町字小谷小谷合流点から下流以下吉野川合流点に至る 右岸 同 上	11 700
吉野川小支東谷川	{ 左岸 美馬郡半田町字上蓮府県道久保半田線横断ヶ所から下流以下半田川合流点に至る 右岸 同 上	2 600
吉野川小支井川谷川	{ 左岸 美馬郡半田町字日浦1376番地先から下流以下半田川合流点に至る 右岸 同 郡同 町字蔭名101番地の1地先以下同上	2 400
吉野川小支坂根谷川	{ 左岸 美馬郡半田町字下尾尻188番地の2地先から東祖谷川合流点まで 右岸 同 上	1 800
吉野川支中野谷川	{ 左岸 美馬郡美馬町字塚坂以下吉野川合流点に至る 右岸 同 郡同 町字屋内以下同上	3 725
吉野川支鍋倉谷川	{ 左岸 美馬郡美馬町字滝の宮以下吉野川合流点に至る 右岸 同 郡同 町字井の神以下同上	3 100
吉野川支貞光川	{ 左岸 美馬郡一字村字実平以下吉野川合流点に至る 右岸 同 上	25 309
吉野川小支明谷川	{ 左岸 美馬郡一字村字明谷以下貞光川合流点に至る 右岸 同 郡同 村字平以下同上	1 855
吉野川小支片川	{ 左岸 美馬郡一字村字木地屋以下貞光川合流点に至る 右岸 同 上	8 945

河 川 (続) (河川法準用河川)

河 川 名	区 域	延 長 m
吉野川支吉田川	{ 左岸 美馬郡美馬町字坊僧以下吉野川合流点に至る 右岸 同 郡同 町字東段以下同上	3 500
吉野川支野村谷川	{ 左岸 美馬郡脇町大字岩倉字小星以下吉野川合流点に至る 右岸 同 郡同 町字笠仏以下同上	7 529
吉野川支白水谷川	{ 左岸 美馬郡脇町字白水3974番地先から下流吉野川合流点に至る 右岸 同 上	1 200
吉野川支井口谷川	{ 左岸 美馬郡脇町大字岩倉山字初鹿谷吐出以下吉野川合流点に至る 右岸 同 上	4 473
吉野川支新町谷川	{ 左岸 美馬郡脇町字黒北170番地の2地先以下吉野川合流点に至る 右岸 同 郡同 町字同45番地先以下同上	3 000
吉野川小支馬木谷川	{ 左岸 美馬郡脇町字天神283番地先以下地新町谷川合流点に至る 右岸 同 郡同 町字同10番地先以下同上	1 300
吉野川派明連川	{ 左岸 美馬郡穴吹町大字舞中島字川原端以下吉野川合流点に至る 右岸 同 郡同 町大字小島字宮原以下同上	3 273
吉野川支大谷川	{ 左岸 美馬郡脇町大字猪尻字芝床堰堤以下吉野川合流点に至る 右岸 同 郡同 町大字脇町字佐尾原以下同上	2 727
吉野川支曾江谷川	{ 左岸 美馬郡脇町字西俣谷香川県界から下流吉野川合流点に至る 右岸 同 上	16 064
吉野川小支東俣谷川	{ 左岸 美馬郡脇町字東俣谷香川県界から下流曾江谷川合流点に至る 右岸 同 上	12 250
吉野川支穴吹川	{ 左岸 麻植郡木屋平村大字木屋平字上カゲ以下吉野川合流点に至る 右岸 同 上	41 891
吉野川支芝生川	{ 左岸 阿波郡阿波町字桜田以下吉野川合流点に至る 右岸 同 上	4 000
吉野川小支五明谷川	{ 左岸 阿波郡阿波町字桜間から下流芝生川合流点に至る 右岸 同 上	1 000
吉野川小支日吉谷川	{ 左岸 阿波郡阿波町字東長峯砂防堰堤から下流五明谷川合流点に至る 右岸 同 上	1 600
吉野川支伊沢谷川	{ 左岸 阿波郡阿波町字東緑164番地先から吉野川合流点まで 右岸 同 上	9 582
吉野川支川田川	{ 左岸 麻植郡美郷村大字中村山字奥野郷以下河川法施行区域に至る 右岸 同 上	14 618
吉野川小支東山谷川	{ 左岸 麻植郡美郷村字棚谷から下流川田川合流点に至る 右岸 同 上	7 800
吉野川小支岩谷川	{ 左岸 麻植郡山川町字中串以下川田川合流点に至る 右岸 同 郡同 町字天王原以下同上	2 500
吉野川小支風呂ノ谷川	{ 左岸 麻植郡山川町字御鱈41番地の2地先から下流岩谷川合流点に至る 右岸 同 郡同 町字井上389番地先から下流岩谷川合流点に至る	1 800
吉野川支大久保谷川	{ 左岸 阿波郡市場町大字犬墓字小竹62番地先から吉野川合流点まで 右岸 同 上	6 927
吉野川支松崎谷川	{ 左岸 阿波郡市場町大字大俣字貞久165番地先から吉野川合流点まで 右岸 同 上	3 100
吉野川支九栗谷川	{ 左岸 阿波郡阿波町大字勝命字清原以下吉野川合流点に至る 右岸 同 上	1 800
吉野川支日開谷川	{ 左岸 阿波郡市場町大字大影字川原芝香川県界以下吉野川合流点に至る 右岸 同 上	15 064

河 川 (続) (河川法準用河川)

河 川 名	区 域	延 長 m
吉野川小支 金 清 川	{ 左岸 阿波郡市場町尾開字八坂金清耕地整理貯水池以下日開谷川合流点に至る 右岸 同 郡同 町字日吉以下同上	4 000
吉野川小支 仁 賀 木 谷 川	{ 左岸 阿波郡市場町大字日開谷字花子7番地先から下流日開谷川合流点まで 右岸 同 郡同 町大字同字仁賀木19番地先から以下同上	5 500
吉野川支 市 場 谷 川	{ 左岸 阿波郡市場町市場公園石橋から下流吉野川合流点に至る 右岸 同 上	2 150
吉野川支 柿 木 谷 川	{ 左岸 阿波郡市場町大字切幡字古田132番地先から下流吉野川合流点に至る 右岸 同 郡同 町大字同字213番地先から下流以下同上	4 100
吉野川小支 鶯 谷 川	{ 左岸 阿波郡市場町大字切幡市場鳴門線県道橋から下流柿ノ木谷川合流点に至る 右岸 同 上	4 200
吉野川小支 宮ノ内 谷 川	{ 左岸 阿波郡市場町大字切幡字観音溜池から下流柿ノ木谷川合流点に至る 右岸 同 上	2 500
吉野川支 九 頭 字 谷 川	{ 左岸 板野郡土成町大字土成字大木以下吉野川合流点に至る 右岸 同 郡同 町大字浦の池字金蔵以下同上	5 200
吉野川小支 指 谷 川	{ 左岸 板野郡土成町大字水田字出口130番地先から下流九頭字谷川合流点に至る 右岸 同 上	3 000
吉野川支 熊 谷 川	{ 左岸 板野郡土成町大字土成字前田熊谷寺貯水池以下吉野川合流点に至る 右岸 同 上	6 000
吉野川小支 大 谷 川	{ 左岸 板野郡土成町大字土成字大法寺288番地溜池から下流熊谷川合流点に至る 右岸 同 上	4 000
吉野川小支 西仁賀木 谷 川	{ 左岸 阿波郡市場町大字日開谷字仁賀木13番地先から仁賀木谷川合流点まで 右岸 同 郡同 町大字同字同19番地先から以下同上	2 500
吉野川小支 馬 木 谷 川	{ 左岸 阿波郡市場町大字日開谷字稻荷405番地先から日開谷川合流点まで 右岸 同 郡同 町大字同 字野田原246番地先から以下同上	400
吉野川小支 僧 都 谷 川	{ 左岸 阿波郡市場町大字日開谷字僧都143番地先から日開谷川合流点まで 右岸 同 郡同 町大字同字稻荷517番地から以下同上	1 000
吉野川支 江 川	{ 左岸 麻植郡鴨島町大字知恵島字千田塚西以下吉野川合流点に至る 右岸 麻植郡鴨島町大字江川字青柳以下同上	8 800
吉野川支 正 宝 寺 川	{ 左岸 板野郡藍住町字富吉府県道長原一条線横断ヶ所から下流吉野川合流点に至る 右岸 同 上	5 200
吉野川支 飯尾川(上流)	{ 左岸 麻植郡鴨島町大字敷地字赤坂以下河川法施行区域に至る 右岸 同 郡同 町大字同字井関以下同上	5 400
吉野川小支 藤 井 川	{ 左岸 麻植郡鴨島町大字飯尾字小林の裾以下飯尾川合流点に至る 右岸 同 郡同 町大字同字藤井谷以下同上	2 500
吉野川小支 三 谷 川	{ 左岸 麻植郡鴨島町大字森藤字森の奥1309番の2地先から飯尾川合流点まで 右岸 同 上	3 600
吉野川小支 寺 谷 川	{ 左岸 麻植郡鴨島町大字山路字坂口855以下飯尾川合流点に至る 右岸 同 郡同 町大字同字東寺谷178以下同上	2 500
吉野川小支 飴 屋 川	{ 左岸 麻植郡山川町字井上218番地先から川田川合流点に至る 右岸 同 郡同町 同字井上105番地先以下同上	600
吉野川支 桑 村 川	{ 左岸 麻植郡川島町大字字大戸井176番地先から吉野川合流点まで 右岸 同 郡同 町大字同字171番地先から以下同上	3 673
吉野川支 学 島 川	{ 左岸 麻植郡山川町大字山崎西久保5番の1地先から吉野川合流点まで 右岸 同 郡同 町大字同山路145番地先から同上	5 118
吉野川小支 大 藤 谷 川	{ 左岸 麻植郡山川町字日知利子56番地先から字川田1399番地先の岩谷川合流点まで 右岸 同 郡同 町字茂草81番地先から岩谷川合流点まで	2 591

河 川 (続) (河川法準用河川)

河 川 名	区 域	延 長 m
吉野川支 ほ た る 川	{ 左岸 麻植郡山川町麦原麦原橋から吉野川合流点まで 右岸 同 上	4 991
吉野川小支 麦 原 谷 川	{ 左岸 麻植郡山川町字東麦原宮地橋からほたる川合流点まで 右岸 同 上	696
吉野川小支 古 城 谷 川	{ 左岸 麻植郡山川町字古城長尾橋からほたる川合流点まで 右岸 同 上	610
吉野川支 鮎 喰 川	{ 左岸 名西郡神山町字奥屋敷以下吉野川合流点に至る 右岸 同 上	42 982
吉野川小支 神 通 谷 川	{ 左岸 名西郡神山町字江田以下鮎喰川合流点に至る 右岸 同 上	3 818
吉野川小支 野 間 谷 川	{ 左岸 名西郡神山町字相治以下鮎喰川合流点に至る 右岸 同 上	4 382
吉野川小支 上 角 谷 川	{ 左岸 名西郡神山町字西久保ノ上大久保橋以下鮎喰川合流点に至る 右岸 同 郡同 町東大久保以下同上	4 000
吉野川支 鬼 籠 野 川	{ 左岸 名西郡神山町大字元山久保橋以下鮎喰川合流点に至る 右岸 同 上	10 800
吉野川小支 大 中 尾 谷 川	{ 左岸 名西郡神山町上分字大中尾788番地先から神通谷川合流点まで 右岸 同 上	2 000
吉野川小支 渡 内 川	{ 左岸 名西郡石井町浦庄字下浦932番の1地先から飯尾川合流点まで 右岸 同 上	5 400
吉野川支 神 宮 入 江 川	{ 左岸 名西郡石井町藍畑字西覚円1259番の17地先から吉野川合流点まで 右岸 同 上	6 120
吉野川小支 北 谷 川	{ 左岸 名西郡神山町上分字名ヶ平507番の2地先から鮎喰川合流点まで 右岸 同 上	3 000
吉野川小支 船 戸 谷 川	{ 左岸 徳島市上八万町一宮字谷又極谷井堰から下流鮎喰川合流点に至る 右岸 同 上	5 500
吉野川派 新 町 川	{ 左岸 徳島市上助任町新町川樋門以下海に至る 右岸 同 上	6 873
吉野川小支 福 島 川	{ 左岸 徳島市福島町1丁目以下新町川合流点に至る 右岸 同 市中徳島町3丁目以下同上	655
吉野川小派 田 宮 川	{ 左岸 徳島市庄町5丁目以下新町川合流点に至る 右岸 同 上	4 000
吉野川小派 寺 島 川	{ 左岸 徳島市徳島町字城の内以下新町川合流点に至る 右岸 同 市寺島本町東2丁目以下同上	1 527
吉野川小支 大 岡 川	{ 左岸 徳島市下助任町3丁目保育所裏から助任川合流点に至る 右岸 同 上	2 400
吉野川派 沖 洲 川	{ 左岸 徳島市金沢町字金沢以下新町川合流点に至る 右岸 同 上	2 291
吉野川小派 住 吉 島 川	{ 左岸 徳島市住吉島本町1丁目以下沖洲川合流点に至る 右岸 同 市福島町1丁目以下同上	1 527
吉野川小派 助 任 川	{ 左岸 徳島市前川町3丁目以下住吉島川合流点に至る 右岸 同 市北出来島町2丁目以下同上	1 964
吉野川派 宮 島 江 湖 川	{ 左岸 徳島市川内町鶴島本浦吉野川分派口以下海に至る 右岸 同 市同 町鶴島鶴崎以下同上	2 509
旧吉野川支 喜来中須入江川	{ 左岸 板野郡松茂町中喜来字中測堤外5の2地先から旧吉野川合流点まで 右岸 同 上	1 030

河 川 (続) (河川法準用河川)

河 川 (続) (河川法準用河川)

河 川 名	区 域	延 長
吉野川派支 宮川内谷川	{ 左岸 板野郡土成町宮川内字柵婦以下旧吉野川合流点に至る 右岸 同 郡同 町字上畑以下同上	18 981
吉野川派小支 八町谷川	{ 左岸 板野郡土成町宮川内字八丁以下宮川内谷川合流点に至る 右岸 同 郡同 町同 字清延家ヶ谷吐出以下同上	3 050
吉野川派小支 高尾川	{ 左岸 板野郡土成町大字高尾字深谷以下宮川内谷川合流点に至る 右岸 同 上	3 000
吉野川派小支 安楽寺川	{ 左岸 板野郡土成町大字高尾字法教田以下宮川内谷川合流点に至る 右岸 同 上	1 000
吉野川派 泉谷川	{ 左岸 板野郡上板町泉谷字石橋以下宮川内谷川合流点に至る 右岸 同 郡同 町字上の山以下同上	5 018
吉野川派小支 庚申川	{ 左岸 板野郡上板町引野字宮ヶ谷以下宮川内谷川合流点に至る 右岸 同 郡同 町同 字安楽寺以下同上	2 500
吉野川派小支 盗人谷川	{ 左岸 板野郡上板町神宅菖蒲1番地先から下流宮川内谷川合流点に至る 右岸 同 郡同 町同字坂口110番の2地先から下流以下同上	2 600
吉野川小小支 大谷川	{ 左岸 板野郡上板町神宅字東山76の6番地先から下流盗人谷川合流点に至る 右岸 同 郡同 町同 字滝宮1の480番地先から下流以下同上	780
吉野川派支派 第二大谷川	{ 左岸 板野郡大麻町大字松村大谷川分派点から下流同郡同町東馬詰旧吉野川合流点に至る 右岸 同 上	1 200
吉野川派支 黒谷川	{ 左岸 板野郡板野町黒谷字相生谷砂防堰堤以下旧吉野川合流点に至る 右岸 同 上	8 000
吉野川派小支 松谷川	{ 左岸 板野郡板野町那東字居内キビヶ谷吐出見透しから下流黒谷川合流点に至る 右岸 同 上	1 800
吉野川派小支 犬伏川	{ 左岸 板野郡板野町犬伏字滝座谷合流点から下流黒谷川合流点に至る 右岸 同 上	2 300
吉野川派支 大坂谷川	{ 左岸 板野郡板野町大坂字新太郎以下旧吉野川合流点に至る 右岸 同 郡同 町同 字甚左原以下同上	5 673
吉野川派支 富の谷川	{ 左岸 板野郡板野町大字川端富の谷堰から以下旧吉野川合流点に至る 右岸 同 上	2 850
吉野川派小支 宮ヶ谷川	{ 左岸 板野郡上板町神宅字空田28番の2地先から泉谷川合流点まで 右岸 同 郡同 町同 字山の神38番地先から以下同上	1 860
吉野川派小支 鷹谷川	{ 左岸 板野郡上板町引野字鷹谷18番の4地先から宮川内谷川合流点まで 右岸 同 郡同 町同 字同番の3地先から以下同上	4 900
吉野川小支 鈴川谷川	{ 左岸 板野郡土成町字鈴川33番地から九頭字谷川合流点まで 右岸 同 郡同 町同字同9番地先から以下同上	1 950
吉野川小小支 檜原谷川	{ 左岸 板野郡土成町大字土成字鈴川41番地先から鈴川谷川合流点まで 右岸 同 郡同 町同字同45番地先から以下同上	1 210
吉野川小小支 法寺ヶ谷川	{ 左岸 板野郡土成町大字土成字鈴川57番地先から檜原谷川合流点まで 右岸 同 郡同 町同字同55番地先から以下同上	640
吉野川小小支 日吉谷川	{ 左岸 板野郡土成町大字成当字大場1465番の2地先から指谷川合流点まで 右岸 同 郡同 町同字水田字日吉10番地先から以下同上	2 270
吉野川小小支 間谷川	{ 左岸 板野郡土成町大字水田字日吉287番地先から日吉谷川合流点まで 右岸 同 郡同 町同字同362番の1地先から以下同上	1 587
吉野川小支 板東谷川	{ 左岸 板野郡大麻町板東字比古神社袂川橋以下旧吉野川合流点に至る 右岸 同 上	6 682
吉野川小支 樋殿谷川	{ 左岸 板野郡大麻町板東字樋殿谷以下同郡同町萩原字鉢田用悪水路に至る 右岸 同 上	4 473

河 川 名	区 域	延 長
吉野川小派 今切川	{ 左岸 板野郡北島町中村以下海に至る 右岸 同 郡同 町高房以下同上	10 364
吉野川小派 榎瀬江湖川	{ 左岸 徳島市川内町榎瀬今切川分派口以下吉野川合流点に至る 右岸 同 市同 町榎瀬久木以下同上	3 055
吉野川小派 鍋川	{ 左岸 板野郡松茂町広島字北川以下今切川合流点に至る 右岸 同 郡同 町字九須以下同上	1 360
吉野川小支 大谷川	{ 左岸 板野郡大麻町大谷字伊屋ヶ谷以下旧吉野川合流点に至る 右岸 同 郡同 町同 字ムナガエ谷以下同上	9 400
吉野川小支 大代谷川	{ 左岸 鳴門市大津町大代字山路から下流大谷川合流点に至る 右岸 同 上	3 000
吉野川小支 撫養川	{ 左岸 鳴門市大津町長江字大黒以下海に至る 右岸 同 市里浦町粟津字西浜以下同上	4 145
吉野川小派支 新池川	{ 左岸 鳴門市大津町大字西の須大代谷川合流点から下流撫養川合流点に至る 右岸 同 上	4 600
吉野川小派小支 中山谷川	{ 左岸 鳴門市撫養町大字木津字中山谷池堤より下流新池川合流点に至る 右岸 同 上	3 000
幹 折野川	{ 左岸 鳴門市北灘町大字折野字川筋菖蒲谷以下海に至る 右岸 同 市同 町大字同 字大川筋以下同上	3 700
幹 粟田川	{ 左岸 鳴門市北灘町大字粟田村字山袖丈ヶ谷合流点から下流海に至る 右岸 同 上	2 100
幹 櫛木川	{ 左岸 鳴門市北灘町大字櫛木字王山以下海に至る 右岸 同 上	3 500
幹 明神川	{ 左岸 鳴門市瀬戸町堂の浦字本浦中55番地先から下流同市同町明神字下本城83番地に至る 右岸 同 上	1 600
幹 園瀬川	{ 左岸 名東郡佐那河内村上字奥川股以下新町川合流点に至る 右岸 同 上	25 518
園瀬川支 音羽川	{ 左岸 名東郡佐那河内村上字奥野林道橋から下流園瀬川合流点に至る 右岸 同 上	1 700
園瀬川支 嵯峨川	{ 左岸 名東郡佐那河内村下字南林から下流園瀬川合流点に至る 右岸 同 上	6 400
幹 勝浦川	{ 左岸 勝浦郡上勝町大字生呉写殿河内以下海に至る 右岸 同 上	49 636
勝浦川支 旭川	{ 左岸 勝浦郡上勝町大字旭字川口西谷合流点から下流勝浦川合流点に至る 右岸 同 上	6 000
勝浦川支 坂本川	{ 左岸 勝浦郡勝浦町大字坂本字久保松尾谷合流点から下流勝浦川合流点に至る 右岸 同 郡同 町同字中尾以下同上	5 200
勝浦川支 婆羅尾川	{ 左岸 勝浦郡勝浦町大字三溪橋の本橋から下流勝浦川合流点に至る 右岸 同 上	1 800
勝浦川小支 神谷川	{ 左岸 勝浦郡勝浦町大字三溪神谷横尾橋から下流婆羅尾川合流点に至る 右岸 同 上	1 400
勝浦川支 岩屋谷川	{ 左岸 勝浦郡勝浦町字灰焼谷3番地先から下流勝浦川合流点に至る 右岸 同 郡同 町同字中奥12番地先以下同上	2 000
勝浦川支 沼谷川	{ 左岸 勝浦郡勝浦町大字三溪字奥地83番地先押栗橋から坂本川合流点まで 右岸 同 上	1 200
勝浦川支 西谷川	{ 左岸 勝浦郡勝浦町大字沼江字西谷1番地先から下流勝浦川合流点に至る 右岸 同 上	700



河 川 (続) (河川法準用河川)

河 川 名	区 域	延 長 m
勝浦川支生名谷川	{ 左岸 勝浦郡勝浦町大字生名字中道3番地先から下流勝浦川合流点に至る 右岸 同 郡同 町大字同 字石垣91番地先から以下同上	2 000
勝浦川支掛谷川	{ 左岸 勝浦郡勝浦町大字沼江字奥山46番地先から下流勝浦川合流点に至る 右岸 同 郡同 町大字沼江寺の岡23番地先以下同上	1 300
勝浦川支八多川	{ 左岸 徳島市多家良町友広以下勝浦川合流点に至る 右岸 同 市同 町北の内夏焼谷以下同上	5 200
勝浦川支小仕出川	{ 左岸 徳島市多家良町大久保県道橋以下八多川合流点に至る 右岸 同 上	3 000
勝浦川支小金谷川	{ 左岸 徳島市多家良町金谷馬留谷合流点から下流八多川合流点に至る 右岸 同 上	2 800
勝浦川支大松川	{ 左岸 徳島市多家良町立堰以下勝浦川合流点に至る 右岸 同 上	4 619
勝浦川支多々羅川	{ 左岸 徳島市多家良町大字波野字南谷入野溜池以下大松川合流点に至る 右岸 同 上	8 700
勝浦川支千切山川	{ 左岸 徳島市新浜町千切山勝浦川分派口以下園瀬川合流点に至る 右岸 同 市八万町下大野平治平以下同上	600
幹川支神田瀬川	{ 左岸 小松島市大字新見字柳の内狸々池以下海に至る 右岸 同 上	3 000
幹立江川	{ 左岸 小松島市立江町大字立江字大吉以下海に至る 右岸 同 市同 町大字同 字鍋寺以下同上	3 500
立江川支田野川	{ 左岸 小松島市大字田野字赤石北から立江川合流点に至る 右岸 同 市大字同 字赤石中以下同上	1 467
立江川支石見川	{ 左岸 小松島市坂野町大字大林石見橋から下流立江川合流点に至る 右岸 同 上	2 060
立江川支小津中川	{ 左岸 小松島市坂野町楠の下道路橋から下流石見川合流点に至る 右岸 同 上	1 800
立江川支小北馬川	{ 左岸 小松島市坂野町平田道路橋から下流石見川合流点に至る 右岸 同 上	1 900
幹太川支田川	{ 左岸 那賀郡那賀川町大字江野島字広瀬道路橋から下流海に至る 右岸 同 上	3 800
幹幾川支川島川	{ 左岸 那賀郡那賀川町大字江野島字幾島から下流海に至る 右岸 同 郡同 町大字色ヶ島字塩崎以下同上	1 500
幹落川支合川	{ 左岸 那賀郡那賀川町大字色ヶ島字落合から下流海に至る 右岸 同 上	1 200
幹苺川支屋川	{ 左岸 那賀郡那賀川町大字苺崎字三反地から下流海に至る 右岸 同 郡同 町大字苺屋字苺屋の下以下同上	2 000
幹那川支賀川	{ 左岸 那賀郡木沢村大字北川字高野瀬山以下河川法施行区域に至る 右岸 同 上	96 436
那賀川支延野川	{ 左岸 那賀郡相生町大字入野字入段25番地先から下流那賀川合流点に至る 右岸 同 郡同 町大字同 字暮谷78の2番地先以下同上	2 300
那賀川支丈ヶ谷川	{ 左岸 那賀郡上那賀町丈ヶ谷川字川口から下流那賀川合流点に至る 右岸 同 上	2 000
那賀川支宮ヶ谷川	{ 左岸 那賀郡上那賀町宮ヶ谷六升木出口から下流那賀川合流点に至る 右岸 同 上	1 500
那賀川支坂州木頭川	{ 左岸 那賀郡木沢村大字岩倉字鎗戸山以下那賀川合流点に至る 右岸 同 上	30 764

河 川 (続) (河川法準用河川)

河 川 名	区 域	延 長 m
那賀川支小沢谷川	{ 左岸 那賀郡木沢村大字沢谷字釜ヶ谷以下坂州木頭川合流点に至る 右岸 同 上	5 454
那賀川支古屋谷川	{ 左岸 那賀郡上那賀町川股字落合以下那賀川合流点に至る 右岸 同 郡同 町同 字クボノ六丁谷以下同上	10 200
那賀川支紅葉川	{ 左岸 那賀郡相生町大字竹ヶ谷字近江因幡谷合流点以下那賀川合流点に至る 右岸 同 郡同 町大字同 字同近江谷合流点以下同上	9 000
那賀川支赤松川	{ 左岸 海部郡日和佐町大字赤松字日浦以下那賀川合流点に至る 右岸 同 郡同 町大字同 字天狗谷吐出以下同上	14 073
那賀川支内谷川	{ 左岸 那賀郡相生町大字平野字森の下井の谷合流点以下那賀川合流点に至る 右岸 同 郡同 町大字同 字五割谷合流点以下同上	5 500
那賀川支中山川	{ 左岸 那賀郡鷺敷町大字中山字関原七浦谷合流点以下那賀川合流点に至る 右岸 同 郡同 町大字同 字大向以下同上	4 500
那賀川支加茂谷川	{ 左岸 阿南市富岡町大字加茂字黒河以下那賀川合流点に至る 右岸 同 市同 町同字貝の河以下同上	3 750
那賀川支派畑田川	{ 左岸 阿南市富岡町大字下大野字畑田広瀬橋以下岡川合流点に至る 右岸 同 上	2 500
那賀川支派桑野川	{ 左岸 阿南市橘町大字荒田野字川亦川亦橋以下河川法施行区域に至る 右岸 同 上	9 972
那賀川支派小南川	{ 左岸 阿南市橘町大字豊田字大谷123番地かしゃ堰から下流桑野川合流点に至る 右岸 同 上	5 700
那賀川支派小北谷川	{ 左岸 阿南市富岡町大字山口字北谷北谷橋から下流桑野川合流点に至る 右岸 同 上	1 900
那賀川支派小大津田川	{ 左岸 阿南市富岡町大字本庄字平野以下桑野川合流点に至る 右岸 同 市同 町大字大谷字一丁が坪以下同上	1 500
那賀川支派出島川	{ 左岸 那賀郡那賀川町大字上福井中島小松島線県道橋から下流那賀川合流点に至る 右岸 同 上	3 200
桑野川支喜来川	{ 左岸 阿南市新野町喜来34番地地先桑野川合流点まで 右岸 同 上	2 500
那賀川支熊谷川	{ 左岸 阿南市熊谷町シル谷173番地先の八頭谷と城内谷との合流点から那賀川合流点まで 右岸 同 上	2 250
那賀川支派小甘枝川	{ 左岸 阿南市新野町西地51番地の2地先から桑野川合流点まで 右岸 同 上	1 400
那賀川支派小野尻川	{ 左岸 阿南市吉井町日浦15番の1地先から熊谷川合流点まで 右岸 同 上	900
那賀川支派小堂谷川	{ 左岸 阿南市長生町角の谷113番地先から桑野川合流点まで 右岸 同 上	3 400
那賀川支派小蛙地川	{ 左岸 阿南市桑野町山の神27番地先から桑野川合流点まで 右岸 同 上	4 500
椿川支八原毛川	{ 左岸 阿南市椿町八原毛西3番地先から椿川合流点まで 右岸 同 上	1 500
幹川支鶺鴒川	{ 左岸 阿南市橘町一升森87番の1地先から下流国道橋まで 右岸 同 上	1 515
幹福川支井川	{ 左岸 阿南市福井町辺川橋から海に至る 右岸 同 上	13 227
福井川支椿地川	{ 左岸 阿南市福井町大字椿地字柿谷93番地先から下流福井川合流点に至る 右岸 同 上	2 500

河 川 (続) (河川法準用河川)

河 川 名	区 域	延 長
		m
幹 椿 川	{ 左岸 阿南市椿町大字幸野税野橋以下海に至る 右岸 同 市同町大字同字税野以下同上	4 500
幹 阿 部 東 川	{ 左岸 海部郡由岐町大字阿部字寺谷以下海に至る 右岸 同 郡同 町大字同字東谷以下同上	1 200
阿部東川支 阿部西川	{ 左岸 海部郡由岐町大字阿部字西谷以下阿部東川合流点に至る 右岸 同 上	1 100
幹 木 岐 川	{ 左岸 海部郡由岐町大字木岐字日尻以下海に至る 右岸 同 上	900
幹 日 和 佐 川	{ 左岸 海部郡日和佐町大字大越107の3番地先から海まで 右岸 同 上	16 291
日和佐川小支 久 望 川	{ 左岸 海部郡日和佐町北河内字久望279番地先から北河内川合流点まで 右岸 同 上	2 000
日和佐川支 山河内川	{ 左岸 海部郡日和佐町大字山河内字かんば寒落橋以下日和佐川合流点に至る 右岸 同 上	4 500
日和佐川小支 白 沢 川	{ 左岸 海部郡日和佐町山河内字白沢247番の2地先から山河内谷川合流点まで 右岸 同 上	1 300
日和佐川支 北河内谷川	{ 左岸 海部郡日和佐町大字北河内字大戸114番の2地先から日和佐川合流点まで 右岸 同 上	12 027
那賀川小支 寺 野 谷 川	{ 左岸 海部郡日和佐町赤松字寺野89番地から赤松川合流点まで 右岸 同 上	1 500
幹 牟 岐 川	{ 左岸 海部郡牟岐町大字河内字奥谷以下海に至る 右岸 同 上	7 745
牟岐川支 橋 川	{ 左岸 海部郡牟岐町大字橋字ふどの88番地先から牟岐川合流点まで 右岸 同 上	8 300
幹 瀬 戸 川	{ 左岸 海部郡牟岐町大字中村字杉谷188分岐点から下流牟岐港内吐出口に至る 右岸 同 郡同 町大字同 字山田37分岐点から下流以下同上	3 000
幹 内 妻 川	{ 左岸 海部郡牟岐町大字内妻字白木65の1以下海に至る 右岸 同 郡同 町大字同 字同 66以下同上	3 000
幹 浦 上 川	{ 左岸 海部郡海南町浅川字大谷1番の1地先から浅川湾まで 右岸 同 上	1 000
幹 伊 勢 田 川	{ 左岸 海部郡海南町大字浅川字荒瀬以下海に至る 右岸 同 郡同 町大字同 字新川以下同上	6 660
幹 海 部 川	{ 左岸 海部郡海南町大字平井字榎木屋谷以下海に至る 右岸 同 上	36 327
幹 奥 瀧 川	{ 左岸 海部郡日和佐町奥河内字奥湯2番地の1地先から日和佐港まで 右岸 同 上	3 000
海部川支 相 川	{ 左岸 海部郡海南町大字相川字村山以下海部川合流点に至る 右岸 同 郡同 町大字同 字砂瀬以下同上	6 541
海部川支 善 蔵 川	{ 左岸 海部郡海南町大字熱田字計石以下海部川合流点に至る 右岸 同 上	7 500
海部川支 母 川	{ 左岸 海部郡海部町大字櫛川字小谷口以下海部川合流点に至る 右岸 同 郡同 町大字同 字箕川以下同上	6 500
海部川支 小 川 谷 川	{ 左岸 海部郡海南町字後平53番の1地先から海部川合流点まで 右岸 同 上	3 000
穴喰川支 広 岡 川	{ 左岸 海部郡穴喰町大字小谷字北河内119番地先から穴喰川合流点まで 右岸 同 上	7 100

河 川 (続) (河川法準用河川)

河 川 名	区 域	延 長
		m
幹 穴 喰 川	{ 左岸 海部郡穴喰町大字小谷字中谷以下海に至る 右岸 同 上	11 127
幹 野 根 川	{ 左岸 海部郡穴喰町大字久尾字石以下高知県界に至る 右岸 同 上	2 455
幹 芝 生 川	{ 左岸 小松島市大字開野字川村塚通称天神池より下流海に至る 右岸 同 市大字芝生字西浦以下同上	4 200
吉野川小支 かいきあれ谷川	{ 左岸 三好郡東祖谷山村菅生から祖谷川合流点に至る 右岸 同 上	200
吉野川小支 田 之 門 谷 川	{ 左岸 三好郡東祖谷山村菅生から祖谷川合流点に至る 右岸 同 上	1 300
吉野川小支 友 松 谷 川	{ 左岸 三好郡東祖谷山村菅生から切谷川合流点に至る 右岸 同 上	500
吉野川小支 赤 滝 谷 川	{ 左岸 三好郡東祖谷山村菅生から切谷川合流点に至る 右岸 同 上	2 600
吉野川小支 第一ごうろ谷川	{ 左岸 三好郡東祖谷山村菅生から赤滝谷川合流点に至る 右岸 同 上	450
吉野川小支 第二ごうろ谷川	{ 左岸 三好郡東祖谷山村菅生から第一ごうろ谷川合流点に至る 右岸 同 上	200
吉野川小支 菅 生 谷 川	{ 左岸 三好郡東祖谷山村菅生から祖谷川合流点に至る 右岸 同 上	450
吉野川小支 久 保 谷 川	{ 左岸 三好郡東祖谷山村久保から祖谷川合流点に至る 右岸 同 上	650
吉野川小支 第一西山谷川	{ 左岸 三好郡東祖谷山村西山から祖谷川合流点に至る 右岸 同 上	2 000
吉野川小支 第二西山谷川	{ 左岸 三好郡東祖谷山村西山から第一西山谷川合流点に至る 右岸 同 上	350
吉野川小支 第三西山谷川	{ 左岸 三好郡東祖谷山村日浦から第一西山谷川合流点に至る 右岸 同 上	1 300
吉野川小支 阿 佐 南 谷 川	{ 左岸 三好郡東祖谷山村阿佐から谷道川合流点に至る 右岸 同 上	1 450
吉野川小支 阿 佐 東 谷 川	{ 左岸 三好郡東祖谷山村阿佐から阿佐南谷川合流点に至る 右岸 同 上	200
吉野川小支 中 滝 谷 川	{ 左岸 三好郡東祖谷山村古味から谷道川合流点に至る 右岸 同 上	350
吉野川小支 落 合 谷 川	{ 左岸 三好郡東祖谷山村落合から祖谷川合流点に至る 右岸 同 上	3 500
吉野川小支 不 動 谷 川	{ 左岸 三好郡東祖谷山村落合から祖谷川合流点に至る 右岸 同 上	200
吉野川小支 丸 見 谷 川	{ 左岸 三好郡東祖谷山村落合から落合谷川合流点に至る 右岸 同 上	1 450
吉野川小支 な べ ら 谷 川	{ 左岸 三好郡東祖谷山村落合から丸見谷川合流点に至る 右岸 同 上	300
吉野川小支 鎖 谷 川	{ 左岸 三好郡東祖谷山村落合から祖谷川合流点に至る 右岸 同 上	2 700
吉野川小支 葛 断 谷 川	{ 左岸 三好郡東祖谷山村落合から鎖谷川合流点に至る 右岸 同 上	200

## 河 川 (続) (河川法準用河川)

河 川 名	区 域	延 長 m
吉野川小支 おそごえ谷川	{ 左岸 三好郡東祖谷山村栗枝渡から鎖谷川合流点に至る 右岸 同 上	700
吉野川小支 奥の井谷川	{ 左岸 三好郡東祖谷山村栗枝渡から鎖谷川合流点に至る 右岸 同 上	2 200
吉野川小支 眼 谷 川	{ 左岸 三好郡西祖谷山村田丸から祖谷川合流点に至る 右岸 同 郡池田町松尾字松本から以下同上	400
吉野川小支 大 宮 谷 川	{ 左岸 三好郡池田町松尾字松本から祖谷川合流点に至る 右岸 同 上	400
吉野川小支 白 井 谷 川	{ 左岸 三好郡西祖谷山村小祖谷字春の木尾から松尾川合流点に至る 右岸 同 上	850
吉野川小支 う つ ろ 谷 川	{ 左岸 三好郡西祖谷山村大字小祖谷字坂瀬から第一坂瀬川合流点に至る 右岸 同 上	300
吉野川小支 相 川	{ 左岸 三好郡山城町相川から伊予川合流点に至る 右岸 同 上	200
吉野川小支 法 正 谷 川	{ 左岸 美馬郡一字村法正から貞光川合流点に至る 右岸 同 上	150
吉野川小支 平 井 谷 川	{ 左岸 美馬郡一字村平井から貞光川合流点に至る 右岸 同 上	300
吉野川小支 久 籤 谷 川	{ 左岸 美馬郡一字村久籤から貞光川合流点に至る 右岸 同 上	800
吉野川小支 乃 山 谷 川	{ 左岸 美馬郡一字村中横から片川合流点に至る 右岸 同 上	450
吉野川小支 鳴 滝 谷 川	{ 左岸 美馬郡貞光町鳴滝から貞光川合流点に至る 右岸 同 上	200
那賀川小支 大 美 谷 川	{ 左岸 那賀郡木沢村大字出羽字洲の谷 2 番地地先から坂州木頭川合流点まで 右岸 同 上	2 632
那賀川小支 泉 谷 川	{ 左岸 那賀郡木沢村大字木頭名字蔭山 1 番地の 3 地先から坂州木頭川合流点まで 右岸 同 上	1 650
那賀川小支 第 2 泉 谷 川	{ 左岸 那賀郡木沢村大字木頭名字松だら 3 番地地先から泉谷川合流点まで 右岸 同 上	285
那賀川小支 影 泉 川	{ 左岸 那賀郡木沢村大字沢谷字影泉22番地の 2 地先から沢谷川合流点まで 右岸 同 上	273
那賀川小支 下 霜 影 川	{ 左岸 那賀郡木沢村大字沢谷字カンパン 1 番地の 1 地先から沢谷川合流点まで 右岸 同 上	52
那賀川小支 釜 床 谷 川	{ 左岸 那賀郡木沢村大字沢谷字下霜影 6 番地の 1 地先から沢谷川合流点まで 右岸 同 上	100
那賀川小支 新 居 田 谷 川	{ 左岸 那賀郡木沢村大字小島字東又13番地地先から坂州木頭川合流点まで 右岸 同 上	753
那賀川小支 第 2 新 居 田 谷 川	{ 左岸 那賀郡木沢村大字小島字西又12番又の 2 地先から新居田谷川合流点まで 右岸 同 上	185
那賀川小支 第 3 新 居 田 谷 川	{ 左岸 那賀郡木沢村大字小島字東又13番地地先から新居田谷川合流点まで 右岸 同 上	115
那賀川小支 櫛 谷 川	{ 左岸 那賀郡木沢村大字小島字櫛谷 1 番地地先から坂州木頭川合流点まで 右岸 同 上	1 285
那賀川小支 第 2 櫛 谷 川	{ 左岸 那賀郡木沢村大字小島字櫛谷 2 番地地先から櫛谷川合流点まで 右岸 同 上	83

## 河 川 (続) (河川法準用河川)

河 川 名	区 域	延 長 m
那賀川小支 第 3 櫛 谷 川	{ 左岸 那賀郡木沢村大字小島字櫛谷34番地地先から櫛谷川合流点まで 右岸 同 上	200
那賀川小支 第 4 櫛 谷 川	{ 左岸 那賀郡木沢村大字小島字櫛谷34番地地先から櫛谷川合流点まで 右岸 同 上	153
那賀川小支 藤 ケ 内 谷 川	{ 左岸 那賀郡木沢村大字川成字東畑80番地の19地帯から坂州木頭川合流点まで 右岸 同 上	100
海 部 川 支 笹 無 谷 川	{ 左岸 海部郡海南町字笹無谷51ノ 6 番地先から海部川合流点まで 右岸 同 上	1 500
牟 岐 川 支 橋 川 小 支 辺 川 川	{ 左岸 海部郡牟岐町大字辺川字大谷273番地先から橋川合流点まで 右岸 同 上	2 180
吉野川派 黒 谷 川	{ 左岸 板野郡板野町黒谷字磯瓦砂防堤から旧吉野川合流点まで 右岸 同 上	1 000
那 賀 川 支 大 張 谷 川	{ 左岸 那賀郡相生町横石字桑原91ノ 2 番地先から那賀川合流点まで 右岸 同 上	1 400
吉野川派 奥 野 井 谷 川	{ 左岸 麻植郡山川町字榎谷から川田川合流点まで 右岸 同 上	3 000
吉野川支 三 谷 川	{ 左岸 三好郡池田町佐野字佐太恵270ノ 4 ノ 6 番地先から馬路川合流点まで 右岸 同 上	550
吉野川派支 佐 古 川	{ 左岸 徳島市佐古町16丁目29番の 2 地先から新町川合流点まで 右岸 同 上	2 100
吉野川派支 箸 ケ 谷 川	{ 左岸 三好郡三野町大字清水字登1103番地先から中島川合流点まで 右岸 同 上	1 250
吉 野 川 支 古 川	{ 左岸 三好郡三加茂町加茂1926番地先から吉野川合流点まで 右岸 同 上	1 800
吉 野 川 支 土 井 谷 川	{ 左岸 美馬郡脇町字拜原1441番地先から吉野川合流点まで 右岸 同 上	1 800
吉 野 川 支 嫁 坂 谷 川	{ 左岸 美馬郡美馬町字山嫁坂22番地先から吉野川合流点まで 右岸 同 上	2 020
吉野川小支 猿 ケ 谷 川	{ 左岸 美馬郡美馬町字北東原135番地先から嫁坂谷合流点まで 右岸 同 上	1 148
吉 野 川 支 一 の 谷 川	{ 左岸 美馬郡穴吹町三島字小島331番地先から吉野川合流点まで 右岸 同 上	1 235
吉野川小支 金 藏 谷 川	{ 左岸 板野郡土成町大字浦池字宝田282番地先から九頭宇谷川合流点まで 右岸 同 上	980
吉野川派小支 佐 古 谷 川	{ 左岸 板野郡土成町宮川内字佐古39番地先から宮川内谷川合流点まで 右岸 同 上	1 000
吉野川小支 上 谷 川	{ 左岸 麻植郡山川町字平山67番地先から大藤谷川合流点まで 右岸 同 上	420
吉野川小支 ど ん ど 谷 川	{ 左岸 麻植郡山川町字山路49の 2 番地先から学島川合流点まで 右岸 同 上	367
吉野川小支 立 石 谷 川	{ 左岸 麻植郡鴨島町上浦字浦山1278番地先から飯尾川合流点まで 右岸 同 上	2 200
園 瀬 川 支 冷 田 川	{ 左岸 徳島市八万町夷山106の 2 番地先から園瀬川合流点まで 右岸 同 上	1 750
園 瀬 川 支 御 座 船 川	{ 左岸 徳島市富田橋 7 丁目 1 番地先から園瀬川合流点まで 右岸 同 上	1 090

## 河 川 (続) (河川法準用河川)

河 川 名	区 域	延 長
神田瀬川支 新堀川	{ 左岸 小松島市中田町字広見62番地先から神田瀬川合流点まで 右岸 同 上	<i>m</i> 1 800
那賀川小支 さぬき川	{ 左岸 那賀郡相生町牛輪字見こぐり42の1番地先から谷内川合流点まで 右岸 同 上	1 500
那賀川小支 南川	{ 左岸 那賀郡鷺敷町大字和食郷字南川487の1番地から中山川合流点まで 右岸 同 上	2 300
那賀川支 阿井川	{ 左岸 那賀郡鷺敷町大字阿井字桃の木谷6番地先から那賀川合流点まで 右岸 同 上	1 000
幹 川 伊座利川	{ 左岸 海部郡由岐町伊座利字片山360番地先から海まで 右岸 同 上	820
穴喰川支 日比原川	{ 左岸 海部郡穴喰町大字日比原字日比原145番地先から穴喰川合流点まで 右岸 同 上	260

## 2 气 象

最高气温 ..... 34.6°  
最低气温 ..... -4.9°  
最大风速 ..... 21.7 m/s  
初 霜 ..... 12月8日  
初 雪 ..... 12月31日  
最大日降水量 ..... 244.7 mm

1 気 象

概 況

徳島地方気象台調

年月別	基準面 平均気圧	気 温							湿 度			平均雨量	風 速			
		平均	最高 気温 平均	最低 気温 平均	最 高		最 低		平均	最小湿度			最 大 風 速			
					極	月日	極	月日		湿度	月日		風速	方 向	月日	
																°C
mb	°C	°C	°C	°C	°C	°C	°C	%	%	m/s	m/s					
昭和34年	1 015.1	16.6	21.1	12.9	35.3	8.27	-3.7	1.17	75	20	3.20	6.3	3.6	26.4	N	9.26
35	1 015.5	16.2	20.7	12.6	34.0	8.3	-3.1	1.27	73	16	4.16	5.8	3.8	25.6	SSE	8.29
36	1 015.4	16.4	20.7	12.9	34.3	8.14	-4.1	2.2	73	20	4.6	5.9	3.9	27.5	SE	9.16
37	1 015.0	15.7	19.9	12.1	35.2	8.8	-1.8	2.18	73	18	2.11	5.9	3.9	21.0	SSE	6.3
昭和38年	1 014.9	15.4	19.4	12.1	34.6	6.26	-4.9	1.24	74	22	3.26	6.2	3.8	21.7	SSE	6.14
昭和38年																
1 月	1 011.4	2.7	7.0	-0.7	13.0	18	-4.9	24	63	24	18	3.9	4.6	12.3	WNW	6
2	1 019.4	3.9	8.1	0.7	12.0	26	-2.2	15	62	23	26	3.9	4.2	14.3	WNW	26
3	1 017.8	7.7	12.7	3.4	20.2	31	-1.4	1	69	22	26	5.3	3.8	14.3	S	28
4	1 019.2	13.8	18.3	9.9	26.2	18	0.5	3	77	30	26	6.6	4.2	10.5	S	20
5	1 012.8	19.1	22.6	16.7	28.7	30	8.6	3	85	27	23	9.0	3.8	14.2	S	4
6	1 010.5	23.0	26.9	20.5	34.6	26	16.8	6.7	84	46	26	8.6	3.8	21.7	SSE	13
7	1 010.2	26.7	30.3	23.7	34.0	18	20.8	1	80	38	9	6.4	3.2	12.3	SSE	27
8	1 007.2	26.5	30.0	24.0	32.8	12	21.7	5	83	47	12	7.0	3.7	20.7	SE	9
9	1 011.8	22.4	26.1	19.3	31.2	2	14.4	24	75	30	26	7.4	3.4	13.3	SSE	25
10	1 018.0	17.5	21.4	14.5	25.8	16	10.3	13	70	25	7	6.4	4.2	13.3	SSE	16
11	1 020.0	12.6	16.9	9.0	22.0	8	3.3	30	68	31	27	5.2	3.4	13.5	WNW	26
12	1 020.7	8.3	12.6	4.3	18.2	9	-0.8	29	70	35	26	4.8	3.6	12.0	NW	21

日 照 時 間	日 照 率	降 水			天 氣 日 数											地 震				
		総 量	最大日雨量		快晴	曇天	雨	雪	積雪	霜	ひょう	霧	雷電	結氷	不照	風速 10m 以上	有感	無感		
			降水量	月日															日	日
時	%	mm	mm	mm	日	日	日	日	日	日	日	日	日	日	日	日	日	日	回	回
2 090.2	47	1 820.5	126.7	9.26	57	165	145	7	3	14	—	4	9	19	43	64	13	232		
2 350.1	53	1 562.9	123.1	4.19	68	143	139	6	—	21	—	8	9	20	37	64	9	217		
2 180.4	50	2 074.5	185.4	6.26	64	142	142	8	—	11	—	6	14	32	54	72	12	165		
2 152.4	49	1 248.6	156.5	6.9	69	140	141	13	—	9	—	5	10	24	61	85	13	126		
1 942.0	44	1 680.2	244.7	6.4	49	159	146	24	9	17	—	7	8	41	75	74	7	157		
215.3	69	12.2	5.6	23	6	2	11	17	8	3	—	0	0	20	0	10	1	6		
205.5	67	14.1	5.6	8	10	5	5	3	1	7	—	0	0	16	2	6	0	7		
195.7	53	105.9	26.8	12	7	10	10	2	0	1	—	0	0	3	4	6	2	19		
166.2	43	124.4	43.1	15	4	17	15	0	0	1	—	3	0	0	8	9	2	23		
87.4	20	230.7	41.1	27	0	26	23	0	0	0	—	2	2	0	14	8	0	14		
88.2	21	517.5	244.7	4	1	24	22	0	0	0	—	0	1	0	13	9	0	22		
200.8	46	47.7	31.1	1	3	15	10	0	0	0	—	2	3	0	5	4	2	...		
167.6	40	260.7	66.4	25	1	18	16	0	0	0	—	0	2	0	6	4	0	(10)		
156.2	42	177.6	63.3	11	2	16	13	0	0	0	—	0	0	0	8	6	0	16		
156.7	45	125.2	60.8	25	2	12	6	0	0	0	—	0	0	0	4	5	0	18		
159.5	51	37.5	17.7	15	6	8	7	0	0	0	—	0	0	0	7	3	0	11		
142.9	47	26.7	8.9	3	7	6	8	2	0	5	—	0	0	2	4	4	0	11		

### 2 観測所別平均気温 (最高最低の平均) °C

昭和38年 徳島地方气象台調

観測所別	1月	2月	3月	4月	5月	6月	7月	8月	9月	10月	11月	12月	年平均
鳴門市場	3.0	4.2	7.6	13.5	19.0	22.4	27.1	27.3	23.1	18.7	13.4	9.0	15.7
岩倉池田	2.2	3.8	7.8	13.8	19.7	23.3	26.8	26.8	21.6	16.3	11.6	6.2	15.0
池田一宇	0.4	2.1	6.9	13.4	19.3	22.2	26.3	25.9	20.8	15.6	10.7	7.0	14.2
一宇川井	0.0	1.2	7.1	13.8	19.7	22.2	26.5	25.4	20.7	15.6	10.5	5.9	14.1
川井鬼籠野	-0.5	1.2	6.2	14.1	19.7	22.3	24.9	24.6	19.3	14.5	8.8	4.2	13.3
鬼籠野小松島	0.7	2.0	6.5	12.9	19.0	22.3	25.3	25.3	20.4	15.6	10.7	6.3	13.9
小松島木頭	2.6	3.8	7.5	13.6	19.4	23.5	26.8	26.4	21.9	17.7	12.3	7.7	15.3
木頭穴喰	1.6	2.2	7.5	13.4	20.1	22.9	25.2	...	20.9	16.0	11.8	6.6	(12.4)
穴喰日和佐	4.1	5.3	9.8	15.5	20.3	23.8	26.0	27.0	22.6	18.6	14.3	10.6	16.5
日和佐穴吹	3.3	5.3	9.2	15.1	20.4	23.7	26.7	26.9	23.6	19.7	14.6	9.7	16.5
穴吹徳島	2.2	3.7	8.1	14.6	20.7	23.7	27.3	27.2	22.0	17.0	11.6	7.8	15.5
徳島板東	3.1	4.4	8.0	14.1	19.7	23.2	27.6	26.9	22.7	17.8	13.1	8.5	15.8
板東日野谷	2.3	3.6	7.9	13.7	19.6	24.0	27.1	27.2	22.5	17.3	12.5	7.9	15.5
日野谷椿泊	1.3	2.4	7.3	13.4	19.7	22.6	26.0	25.7	21.4	16.4	11.5	6.9	14.6
椿泊福原旭	4.6	5.2	8.9	14.6	19.6	22.7	26.7	27.4	23.1	19.1	13.9	10.0	16.3
福原旭	0.8	2.2	7.0	13.4	19.5	21.9	25.2	25.3	19.5	15.2	11.2	5.6	13.9

### 3 気 節 現 象

昭和38年 徳島地方气象台調

区分	初霜 (年月日)	初雪 (年月日)	初氷 (年月日)	終霜 (年月日)	終雪 (年月日)	終氷 (年月日)
本年	12月8日	12月31日	1月5日	4月3日	3月9日	3月30日
平年	11月30日	12月24日	12月13日	3月30日	3月8日	3月20日

### 4 観測所別降水量

昭和38年 徳島地方气象台調

観測所	1月	2月	3月	4月	5月	6月	7月	8月	9月	10月	11月	12月	全年
鳴門市場	24	18	75	136	214	472	50	133	193	135	40	23	1 513
岩倉池田	...	24	88	95	256	277	47	249	153	126	42	24	1 381
池田一宇	...	54	115	100	250	404	62	307	132	145	60	46	(1 675)
一宇川井	37	36	123	101	327	365	76	464	147	128	47	35	1 886
川井鬼籠野	...	17	92	123	271	460	87	731	188	160	64	39	(2 232)
鬼籠野小松島	39	19	97	185	263	538	87	552	179	165	45	24	2 193
小松島木頭	19	8	108	98	199	392	34	296	233	138	45	22	1 592
木頭穴喰	17	35	130	336	447	523	193	949	240	218	81	36	3 205
穴喰日和佐	3	25	130	397	383	495	85	217	286	224	65	24	2 329
日和佐穴吹	3	31	129	287	332	347	109	260	192	204	69	20	1 983
穴吹徳島	88	24	73	93	280	260	67	306	152	122	37	34	1 536
徳島板東	...	13	85	112	231	193	35	142	159	139	43	20	(1 172)
板東日野谷	6	20	150	575	399	582	155	621	289	247	51	42	3 187
日野谷椿泊	15	15	107	93	232	521	48	262	178	125	37	59	1 692
椿泊福原旭	...	17	123	421	309	754	165	739	288	230	65	37	(3 148)
福原旭	14	26	140	174	162	269	82	217	211	182	42	29	1 548
椿泊芝生	87	35	102	81	264	204	35	210	149	139	48	38	1 392
芝生川上	2	38	154	487	394	539	111	315	288	235	54	24	2 641
川上坂州	9	31	114	332	372	740	136	694	210	187	65	28	2 918
坂州富岡	10	18	141	173	291	355	52	317	206	172	41	21	1 797
富岡	33	12	59	84	205	369	17	321	156	90	36	22	1 404
鳴門京上	53	59	147	139	346	722	137	634	189	144	58	44	2 672

## 5 気象台および主要観測所 昭和38年12月31日現在 徳島地方気象台調

名 称	所 在 地	創 立 年 月 日	海 抜	東 経	北 緯
			<i>m</i>		
徳島地方気象台	徳島市大和町3の27	明治 24. 5. 1	1	134° 35' 0	34° 04' 0
鳴門観測所	鳴門市撫養町黒崎字松島53	昭和 15. 5. 1	2	134° 36' 3	34° 11' 3
市場観測所	阿波郡市場町大字市場	昭和 15. 4. 1	40	134° 17' 3	34° 05' 3
岩倉観測所	美馬郡脇町岩倉	昭和 15. 4. 1	100	134° 05' 9	34° 04' 2
池田観測所	三好郡池田町新山	明治 36. 3. 1	240	133° 47' 7	34° 01' 3
一字観測所	美馬郡一字村切越	明治 38.10. 1	280	134° 03' 9	33° 56' 8
川井観測所	麻植郡木屋平村川井	明治 29. 6. 1	340	134° 13' 0	33° 56' 0
鬼籠野観測所	名西郡神山町鬼籠野	明治 37.10.23	180	134° 23' 9	33° 59' 1
小松島観測所	小松島市新港	明治 26. 1. 1	2	134° 35' 6	34° 00' 4
木頭観測所	那賀郡木頭村大字出原	明治 33.11.20	340	133° 12' 3	33° 46' 2
穴喰観測所	海部郡穴喰町大字穴喰浦	明治 30. 5. 1	4	134° 18' 5	33° 33' 9
椿泊観測所	阿南市椿泊町東	昭和 29.11. 1	5	134° 42' 9	33° 50' 5
芝生観測所	三好郡三野町大字大刀野	大正 4. 4. 1	65	133° 57' 8	34° 02' 4
板東観測所	板野郡大麻町板東	昭和 28. 1. 1	10	134° 30' 6	34° 09' 2
日野谷観測所	那賀郡相生町朴野字下原	昭和 31. 1. 1	160	134° 26' 7	33° 47' 8
川上観測所	海部郡海南町神野高尾	昭和 29.11. 1	55	134° 18' 8	33° 39' 5
坂州観測所	那賀郡木沢村大字坂州	昭和 29.11. 1	280	134° 18' 1	33° 49' 5
富岡観測所	阿南市中大野町	昭和 29.11. 1	3	134° 35' 7	33° 55' 8
福原旭観測所	勝浦郡上勝町旭字中村	昭和 29.11. 1	250	134° 22' 8	33° 52' 2
鴨島観測所	麻植郡鴨島町鴨島	昭和 29.11. 1	10	134° 21' 7	34° 04' 0
京上観測所	三好郡東祖谷山村字京上	昭和 36. 8. 1	600	133° 54' 5	33° 51' 9
日和佐気象通報所	海部郡日和佐町日和佐浦	昭和 29.12.23	3.3	134° 32' 6	33° 43' 7
穴吹基地事務所	美馬郡穴吹町字奈良坂	昭和 18. 7. 1	55.9	134° 10' 0	34° 03' 0



# 3 人 口

昭和35年10月1日 国勢調査	{	世帯数(確定数).....	182,685戸
		人 口(確定数).....	847,274人
		人口密度(1平方町当り).....	204.5人
産業(大分類)別 15才以上就業者数	{	男.....	221,655人
		女.....	173,438人

1 市町村別世帯数、

人口および人口密度

昭和35年 国勢調査

区分 市町村別	世帯数	人 口			人 口 密 度 (1km <sup>2</sup> )
		総 数	男	女	
総 数	182 685	847 274	408 300	438 974	204.5
市 部	76 238	331 604	158 589	173 015	612.7
郡 部	106 473	515 670	249 679	265 992	143.2
徳 島 市	43 801	182 782	87 309	95 473	1 151.5
鳴 門 市	10 847	48 828	23 433	25 395	561.8
小 松 島 市	8 824	39 884	18 760	21 124	903.8
阿 南 市	12 766	60 110	29 087	31 023	239.0
勝 浦 郡	3 134	15 561	7 759	7 802	87.3
勝 浦 町	1 926	9 646	4 762	4 884	138.7
上 勝 町	1 208	5 915	2 997	2 918	54.4
名 東 郡	3 910	19 788	9 569	10 219	318.8
佐 那 河 内 村	925	4 744	2 348	2 396	111.8
国 府 町	2 985	15 044	7 221	7 823	766.0
名 西 郡	8 175	40 008	19 323	20 685	197.2
石 井 町	4 473	21 505	10 146	11 357	748.8
神 山 町	3 702	18 503	9 177	9 328	106.2
那 賀 郡	8 836	42 566	21 119	21 447	59.0
那 賀 川 町	2 347	11 441	5 475	5 966	587.0
羽ノ浦町	1 644	7 846	3 746	4 100	878.6
鷺 敷 町	1 041	4 726	2 310	2 416	157.8
相 生 町	1 244	6 279	3 108	3 171	62.5
上 那 賀 町	1 220	5 672	2 834	2 838	32.4
木 沢 村	561	2 695	1 459	1 236	17.4
木 頭 村	779	3 907	2 187	1 720	16.8
海 部 郡	10 076	44 864	21 725	23 139	84.7
由 岐 町	1 525	6 464	3 063	3 400	277.8
日 和 佐 町	1 991	8 889	4 292	4 594	75.1
牟 岐 町	2 207	10 026	4 862	5 168	175.5
海 南 町	2 079	9 248	4 512	4 736	43.8
海 部 町	1 112	4 793	2 306	2 486	182.5
穴 喰 町	1 162	5 444	2 684	2 755	58.3

区分 市町村別	世帯数	人 口			人 口 密 度 (1km <sup>2</sup> )
		総 数	男	女	
板 野 郡	19 103	94 086	45 659	48 427	399.5
大 麻 町	2 978	13 999	6 734	7 265	290.3
松 茂 町	1 490	7 697	4 134	3 563	574.0
北 島 町	2 043	10 312	4 810	5 502	1 171.8
応 神 村	1 128	5 500	2 672	2 828	607.1
藍 住 町	1 949	9 912	4 788	5 124	590.0
板 野 町	2 801	13 976	6 641	7 335	386.7
上 板 町	2 639	12 904	6 245	6 659	380.2
吉 野 町	2 075	9 776	4 739	5 037	723.1
土 成 町	2 000	10 010	4 896	5 114	180.0
阿 波 郡	6 193	30 182	14 408	15 774	249.9
市 場 町	3 095	14 752	7 041	7 711	203.9
阿 波 町	3 098	15 430	7 367	8 063	318.8
麻 植 郡	12 011	57 804	27 640	30 164	234.2
鳴 島 町	5 087	24 119	11 267	12 852	720.4
川 島 町	1 855	8 449	4 042	4 407	468.3
山 川 町	3 037	14 265	6 853	7 412	325.4
美 郷 村	887	4 807	2 372	2 435	96.1
木 屋 平 村	1 145	6 164	3 106	3 058	60.8
美 馬 郡	16 324	79 041	38 023	41 018	171.6
脇 町	4 670	21 820	10 345	11 475	197.4
美 馬 町	2 595	12 587	6 068	6 519	273.3
半 田 町	2 307	11 459	5 468	5 991	221.3
貞 光 町	2 228	10 747	5 110	5 637	235.5
一 宇 村	1 432	7 069	3 548	3 521	72.6
穴 吹 町	3 092	15 359	7 484	7 875	140.7
三 好 郡	18 685	91 770	44 486	47 284	108.8
三 野 町	1 493	7 097	3 435	3 662	163.8
三 好 町	1 607	8 323	4 029	4 294	152.8
池 田 町	6 182	28 403	13 527	14 876	169.3
山 城 町	2 495	12 881	6 295	6 586	97.9
井 川 町	1 885	9 257	4 429	4 828	211.0
三 加 茂 町	2 393	12 077	5 783	6 294	177.4
東 祖 谷 山 村	1 458	7 785	4 053	3 732	34.1
西 祖 谷 山 村	1 172	5 947	2 935	3 012	55.8

2 動 態 人 口

(1) 市 町 村 別

区分 市町村名	出 生 数	死 亡 数		死 産 数	婚 姻 数	離 婚 数
		総 数	(内) 乳児死亡数			
	人	人	人	人	件	件
総 数	13 039	7 851	425	1 337	7 247	553
市 計	7 041	3 123	161	787	3 215	279
徳 島 市	4 309	1 844	102	582	1 877	164
鳴 門 市	790	446	13	57	468	37
小 松 島 市	1 039	353	19	75	322	36
阿 南 市	903	480	27	73	548	42
勝 浦 郡 計	179	98	6	13	123	9
勝 浦 町	146	63	5	12	75	4
上 勝 町	33	35	1	1	48	5
名 東 郡 計	189	180	9	41	171	11
佐 那 河 内 村	34	41	2	3	29	1
国 府 町	155	139	7	38	142	10
名 西 郡 計	324	343	16	25	325	21
石 井 町	134	169	5	9	191	15
神 山 町	190	174	11	16	134	6
那 賀 郡 計	390	378	19	19	310	35
那 賀 川 町	88	93	1	1	95	12
羽 ノ 浦 町	20	99	0	2	59	14
鷺 敷 町	30	39	2	1	29	4
相 生 町	132	50	8	4	50	1
上 那 賀 町	58	44	4	10	38	2
木 沢 村	19	24	2	0	15	2
木 頭 村	43	29	2	1	24	0
海 部 郡 計	643	409	15	63	376	27
由 岐 町	29	66	1	0	66	7
日 和 佐 町	166	91	5	13	88	3
牟 岐 町	127	83	4	22	58	7
海 南 町	109	82	2	22	86	6
海 部 町	187	42	1	3	33	2
穴 喰 町	25	45	2	3	45	2

(注) 数字は毎月保健所月報により計上

人 口 動 態

昭和38年 医務課調

区分 市町村名	出 生 数	死 亡 数		死 産 数	婚 姻 数	離 婚 数
		総 数	(内) 乳児死亡数			
	人	人	人	人	件	件
板 野 郡 計	826	816	32	86	766	44
大 麻 町	90	133	7	5	128	6
松 茂 町	99	65	5	18	52	5
北 島 町	91	63	0	14	76	5
応 神 村	24	48	1	3	62	2
藍 住 町	67	90	5	12	90	5
板 野 町	166	128	6	10	122	5
上 板 町	96	100	3	10	88	5
吉 野 町	119	92	4	12	76	7
土 成 町	74	97	1	2	72	4
阿 波 郡 計	304	256	6	32	240	14
市 場 町	151	125	4	9	127	7
阿 波 町	153	131	2	23	113	7
麻 植 郡 計	676	547	28	52	466	46
鴨 島 町	332	275	7	26	193	22
川 島 町	81	64	4	5	91	9
山 川 町	133	120	5	12	122	11
美 郷 村	49	41	7	9	33	2
木 屋 平 村	81	47	5	0	27	2
美 馬 郡 計	1 116	789	66	106	614	35
脇 町	416	241	15	56	173	3
美 馬 町	143	121	4	3	108	5
半 田 町	165	140	14	22	86	10
貞 光 町	138	100	16	12	85	7
一 宇 村	100	62	6	9	36	3
穴 吹 町	154	125	11	4	126	7
三 好 郡 計	1 351	912	67	113	641	32
三 野 町	203	78	7	31	67	1
三 好 町	72	79	9	2	57	0
池 田 町	539	346	28	61	215	18
山 城 町	175	120	8	3	71	3
井 川 町	66	69	3	3	61	2
三 加 茂 町	111	109	6	6	93	1
東 祖 谷 山村	102	67	3	4	46	2
西 祖 谷 山村	83	44	3	3	31	5

(2) 月 別 人

Table with 7 columns: 月 別, 出生数, 死亡数, 自然増加数, 死産数, 婚姻数, 離婚数. Rows include total and monthly data for 昭和38年.

注 人口動態統計毎月概数による。

(3) 年 次 別

Table with 6 columns: 年 次, 人 口, 出生 (実数, 人口1000人につき), 死亡 (実数, 人口1000人につき), 自然増加 (実数). Row for 昭和38年.

注 人口動態統計毎月概数による、出生、死亡、自然増加、婚姻、離婚は人口1000対死産は出産(出生+死産)1000対の率である。

(4) 月 別 転

Table with 7 columns: 転出入別, 総数, 1月, 2月, 3月, 4月, 5月. Rows include in/out within prefecture, from other prefectures, to other prefectures, and difference.

注 1. 総理府統計局の住民登録人口移動報告年報による。 2. △は減少を示す。

3 徳 島 県 と 全

Table with 9 columns: 年 別, 世帯数 (全国, 徳島県), 人口 (総数, 男, 女) (全国, 徳島県). Rows for 昭和35年, 30年, 25年, 22年, 15年, 10年, 5年, 大正14年, 9年.

口 動 態

昭和38年 医務課調

Table with 7 columns: 月 別, 出生数, 死亡数, 自然増加数, 死産数, 婚姻数, 離婚数. Rows for 昭和38年 months 6-12.

人 口 動 態

昭和38年 医務課調

Table with 6 columns: 増加 (人口1000人につき), 死産 (実数, 人口1000人につき), 婚姻 (実数, 人口1000人につき), 離婚 (実数, 人口1000人につき). Row for 昭和38年.

注 出生+死産)1000対の率である。

出 入 者 数

昭和37年 調査統計課調

Table with 12 columns: 6月, 7月, 8月, 9月, 10月, 11月, 12月. Rows for monthly in/out numbers.

国 の 人 口 推 移

Table with 11 columns: 人口密度 (1km当り), 市 (総数, 男, 女), 郡 (総数, 男, 女), 人口密度 (1km当り). Rows for 全国 and 徳島県.





## 5 従前の住所地転入者数および転出先別転出者数

昭和37年 調査統計課調

都道府県別	従前の住所地 別転入者数①	転出先別転出 者数②	転出入の差 ①-②	都道府県別	従前の住所地 別転入者数①	転出先別転出 者数②	転出入の差 ①-②
	人	人	人		人	人	人
総 数	16 256	28 704	12 448	愛 知 県	423	1 086	△ 663
北 海 道	149	145	4	三 重 県	195	223	△ 28
青 森 県	45	33	12	滋 賀 県	89	193	△ 104
岩 手 県	26	10	16	京 都 府	604	726	△ 122
宮 城 県	28	18	10	大 阪 府	4 260	11 443	△7 183
秋 田 県	26	19	7	兵 庫 県	2 145	3 914	△1 769
山 形 県	9	1	8	奈 良 県	200	383	△ 183
福 島 県	7	13	△ 6	和 歌 山 県	199	456	△ 257
茨 木 県	33	46	△ 13	鳥 取 県	38	33	5
栃 木 県	7	11	△ 4	島 根 県	34	47	△ 13
群 馬 県	3	30	△ 27	岡 山 県	526	539	△ 13
埼 玉 県	28	132	△ 104	広 島 県	352	495	△ 143
千 葉 県	98	196	△ 98	山 口 県	178	284	△ 106
東 京 都	952	1 941	△ 989	香 川 県	2 150	2 338	△ 188
神 奈 川 県	258	531	△ 273	愛 媛 県	972	818	154
新 潟 県	31	25	6	高 知 県	980	1 056	△ 76
富 山 県	26	36	△ 10	福 岡 県	340	386	△ 46
石 川 県	15	29	△ 14	佐 賀 県	58	19	39
福 井 県	31	40	△ 9	長 崎 県	158	134	24
山 梨 県	14	32	△ 18	熊 本 県	65	75	10
長 野 県	39	55	△ 16	大 分 県	66	98	32
岐 阜 県	81	238	△ 157	宮 崎 県	89	65	24
静 岡 県	123	207	△ 84	鹿 児 島 県	106	105	1

注 1. 総理府統計局の住民登録人口移動報告年報による。  
2. △は減少を示す。

## 4 農 業

耕地面積	47,144.0716町
田	29,063.9114町
畑	13,659.2414町
樹園地	4,420.9118町
農家数	79,543戸
農業人口	451,330人



1 耕 地

区分 市町村名	經 營 耕 地 面 積			
	田	畑	標 園 地	計
	町 步	町 步	町 步	町 步
總 数	29 063 9114	13 659 2414	4 420 9118	47 144 0716
德 島 市	3 353 6523	583 4903	283 6122	4 220 7618
鳴 門 市	948 7615	544 0629	85 4313	1 578 2627
小 松 島 市	1 963 5224	145 5729	69 5901	2 178 6924
阿 南 市	3 847 4415	356 2919	999 5927	5 203 3401
勝 浦 郡	689 0809	102 7704	489 8912	1 281 7425
勝 浦 町	412 1716	34 4310	428 7912	875 4008
上 勝 町	276 9023	68 3324	61 1000	406 3417
名 東 郡	1 106 1713	252 8716	96 3022	1 455 3521
佐 那 河 内 村	215 7900	50 1003	91 2422	357 1325
国 府 町	890 3813	202 7713	5 0600	1 098 2126
名 西 郡	1 602 4928	878 3206	190 3827	2 671 2101
石 井 町	1 250 2018	256 5605	9 0815	1 515 8508
神 山 町	352 2910	621 7601	181 3012	1 155 3523
那 賀 郡	2 312 8914	316 9315	133 0522	2 762 8821
那 賀 川 町	1 037 2317	26 5105	1500	1 063 8922
羽 ノ 浦 町	423 3706	13 0028	5 8913	442 2717
鷺 敷 町	189 0312	36 6017	51 3417	276 9816
相 生 町	394 1315	52 6103	47 3823	494 1311
上 那 賀 町	140 4610	63 6628	12 4600	216 5908
木 沢 村	48 3104	71 9618	5 5002	125 7724
木 頭 村	80 3410	525 606	10 3127	143 2213
海 部 郡	1 794 7129	305 1707	40 6425	2 140 5401
由 岐 町	81 0308	40 7309	14 9216	136 6903
日 和 佐 町	450 8727	33 1920	11 1906	495 2623
牟 岐 町	256 7124	49 5925	3 2617	309 5806
海 南 町	494 7204	118 9822	7 0314	620 7410
海 部 町	245 8303	24 8811	2 8816	273 6000
穴 喰 町	265 5323	37 7710	1 3416	304 6519

面 積

昭和35. 2. 1.現在 世界農林業センサス調査

区分 市町村名	經 營 耕 地 面 積			
	田	畑	標 園 地	計
	町 步	町 步	町 步	町 步
板 野 郡	5 200 9823	1 732 3324	472 1115	7 405 4402
大 麻 町	765 6909	155 7828	105 6015	1 027 0822
松 茂 町	454 5304	126 8313	11 1302	592 4919
北 島 町	428 6327	34 8901	6 8227	470 3525
応 神 村	312 8921	65 7908	3 0100	381 6929
藍 住 町	770 9529	249 9802	10 5722	1 031 5123
板 野 町	648 4618	333 6802	77 4820	1 059 6310
上 板 町	786 9503	252 9113	130 8716	1 170 7402
吉 野 町	445 8007	157 6723	42 1028	645 5828
土 成 町	587 0425	354 7724	84 4905	1 026 3124
阿 波 郡	1 646 5404	785 6627	281 6903	2 713 9004
市 場 町	737 4823	432 4429	156 9319	1 326 8711
阿 波 町	909 0511	353 2128	124 7514	1 387 0223
麻 植 郡	1 624 1117	1 353 8721	193 9820	3 171 9728
鴨 島 町	771 9901	414 8504	35 1628	1 222 0103
川 島 町	283 9400	162 3706	29 5818	475 8924
山 川 町	448 2001	230 3718	59 2114	737 7903
美 郷 村	82 0418	274 9009	29 7103	386 6600
木 屋 平 村	37 9327	271 3714	40 3017	349 6128
美 馬 郡	1 600 2702	3 113 6823	584 3511	5 298 3106
脇 町	705 0212	680 3414	155 4427	1 540 8123
美 馬 町	422 0020	461 1618	158 9015	1 042 0723
半 田 町	101 4207	500 5626	71 4924	682 4827
貞 光 町	117 0602	430 8821	49 1224	597 0717
一 字 村	18 5519	394 4412	26 4517	439 4518
穴 吹 町	236 2002	637 2722	122 9124	996 3918
三 好 郡	1 373 2308	3 188 1601	500 2308	5 061 6217
三 野 町	217 5607	263 4803	133 1525	614 2005
三 好 町	243 8628	296 4401	82 8724	623 1823
池 田 町	262 3100	790 2515	62 7120	1 115 2805
山 城 町	126 8116	559 1004	67 7619	753 6809
井 川 町	96 5524	314 4502	23 6226	434 6322
三 加 茂 町	315 0629	325 1829	96 3304	736 5902
東 祖 谷 山 村	55 4621	352 7410	19 1309	427 3410
西 祖 谷 山 村	55 5803	286 4927	14 6201	356 7001

## 2 農 家 数

昭和35. 2. 1.現在 調査統計課調

区分 市町村名	經營耕地面積広狭別農家数							計
	5反未満	5反~1町	1町~1.5町	1.5町~2町	2町以上	例外規定 農家	計	
總 数	39 239	27 402	9 277	2 601	767	257	79 543	
徳 島 市	2 568	1 947	979	331	159	44	6 028	
鳴 門 市	1 236	557	336	173	81	41	2 424	
小 松 島 市	726	729	571	291	104	7	2 428	
阿 南 市	1 785	1 931	1 504	610	184	4	6 018	
勝 浦 郡	928	826	252	67	13	—	2 086	
勝 浦 町	511	457	226	64	12	—	1 270	
上 勝 町	417	369	26	3	1	—	816	
名 東 郡	1 130	923	304	67	8	3	2 435	
佐 那 河 内 村	441	297	22	67	—	—	760	
国 府 町	689	626	282	—	8	3	1 675	
名 西 郡	3 132	1 947	333	39	4	12	5 467	
石 井 町	1 377	1 010	283	38	2	10	2 720	
神 山 町	1 755	937	50	1	2	2	2 747	
那 賀 郡	2 111	1 604	586	172	28	16	4 517	
那 賀 川 町	375	381	318	136	24	1	1 235	
羽 ノ 浦 町	229	263	123	20	3	10	648	
鷺 敷 町	237	203	50	10	—	3	503	
相 生 町	247	444	83	6	—	2	782	
上 那 賀 町	468	142	7	—	—	—	617	
木 沢 村	231	89	3	—	—	—	323	
木 頭 村	324	82	2	—	1	—	409	
海 部 郡	1 375	1 266	589	85	9	29	3 353	
由 岐 町	141	64	34	14	1	11	265	
日 和 佐 町	167	315	160	10	2	2	656	
牟 岐 町	178	173	91	20	—	7	469	
海 南 町	504	387	143	21	3	5	1 063	
海 部 町	167	142	87	10	3	3	412	
穴 喰 町	218	185	74	10	—	1	488	

区分 市町村名	經營耕地面積広狭別農家数							計
	5反未満	5反~1町	1町~1.5町	1.5町~2町	2町以上	例外規定 農家	計	
板 野 郡	4 901	3 633	1 875	571	128	47	11 155	
大 麻 町	703	461	267	85	24	5	1 545	
松 茂 町	168	157	143	103	41	—	612	
北 島 町	213	218	133	45	6	2	617	
応 神 村	306	198	107	19	1	11	642	
藍 住 町	477	405	292	120	21	—	1 315	
板 野 町	744	539	256	70	21	3	1 633	
上 板 町	815	647	294	68	7	16	1 847	
吉 野 町	880	376	119	20	5	10	1 401	
土 成 町	595	641	264	41	2	—	1 543	
阿 波 郡	2 116	1 781	581	88	14	14	4 594	
市 場 町	1 000	853	299	43	8	7	2 210	
阿 波 町	1 116	928	282	45	6	7	2 384	
麻 植 郡	4 500	2 219	369	32	1	24	7 145	
鴨 島 町	1 487	804	222	23	1	20	2 557	
川 島 町	738	308	53	5	—	—	1 104	
山 川 町	1 379	493	36	3	—	4	1 915	
美 郷 村	389	352	30	—	—	—	771	
木 屋 平 村	507	262	28	1	—	—	798	
美 馬 郡	6 015	4 083	624	42	17	11	10 792	
脇 町	1 478	1 134	249	17	2	2	2 882	
美 馬 町	991	765	176	13	3	4	1 952	
半 田 町	954	573	41	—	—	2	1 570	
貞 光 町	757	497	49	2	—	3	1 308	
一 宇 村	642	349	20	4	2	—	1 017	
穴 吹 町	1 193	765	89	6	10	—	2 063	
三 好 郡	6 716	3 956	374	33	17	5	11 101	
三 野 町	451	437	123	20	1	—	1 032	
三 好 町	569	530	72	—	1	—	1 172	
池 田 町	1 822	873	53	2	—	—	2 750	
山 城 町	1 082	554	37	8	9	—	1 688	
井 川 町	677	374	7	—	1	2	1 061	
三 加 茂 町	1 140	530	53	—	2	3	1 728	
東 祖 谷 山 村	504	365	19	2	3	—	893	
西 祖 谷 山 村	473	293	10	1	—	—	777	

3 専業兼業別、

自、小作別農家新

昭和35. 2. 1.現在 世界農林業センサス調査

区分 市町村名	専業兼業別農家数					自小作別農家数				
	総数	専業	兼業			自作	自小作	小自作	小作	その他 の農家
			総数	第1種	第2種					
総数	79 543	26 296	53 247	28 618	24 629	65 661	9 876	1 993	1 756	257
徳島市	6 028	1 925	4 103	2 055	2 048	4 733	907	189	155	44
鳴門市	2 424	727	1 697	514	1 183	2 038	225	58	62	41
小松島市	2 428	898	1 530	805	725	2 058	331	14	18	7
阿南市	6 018	1 510	4 508	2 721	1 787	5 287	644	48	35	4
勝浦郡	2 086	542	1 544	914	630	1 866	163	40	17	—
勝浦町	1 270	476	794	404	390	1 149	100	15	6	—
上勝町	816	66	750	510	240	717	63	25	11	—
名東郡	2 435	930	1 505	848	657	1 942	413	51	26	3
佐那河内村	760	295	465	336	129	569	149	31	11	—
国府町	1 675	635	1 040	512	528	1 373	264	20	15	3
名西郡	5 467	1 439	4 028	2 380	1 648	4 493	748	136	78	12
石井町	2 720	928	1 792	930	862	2 202	431	60	17	10
神山町	2 747	511	2 236	1 450	786	2 291	317	76	61	2
那賀郡	4 517	794	3 723	1 772	1 951	3 733	598	109	61	16
那賀川町	1 235	416	819	461	358	953	241	21	19	1
羽ノ浦町	648	159	489	311	178	486	129	11	12	10
鷺敷町	503	88	415	213	202	363	101	26	10	3
相生町	782	95	687	415	272	694	64	19	3	2
上那賀町	617	19	598	205	393	557	33	16	11	—
木沢村	323	4	319	111	208	317	1	3	2	—
木頭村	409	13	396	56	340	363	29	13	4	—
海部郡	3 353	535	2 818	1 337	1 481	2 717	459	84	64	29
由岐町	265	56	209	69	140	218	27	6	3	11
日和佐町	656	71	585	407	178	490	146	9	9	2
牟岐町	469	79	390	205	185	366	73	15	8	7
海南町	1 063	132	931	308	623	868	139	30	21	5
海部町	412	123	289	142	147	357	28	11	13	3
穴喰町	488	74	414	206	208	418	46	13	10	1

区分 市町村名	専業兼業別農家数					自小作別農家数				
	総数	専業	兼業			自作	自小作	小自作	小作	その他 の農家
			総数	第1種	第2種					
板野郡	11 155	4 283	6 872	3 291	3 581	9 488	1 302	196	122	47
大麻町	1 545	506	1 039	461	578	1 319	176	20	25	5
松茂町	612	286	326	154	172	545	59	5	3	—
北島町	617	179	438	243	195	517	67	22	9	2
応神村	642	151	491	233	258	505	105	11	10	11
藍住町	1 315	519	796	430	366	1 100	183	24	8	—
板野町	1 633	687	946	446	500	1 379	193	39	19	3
上板町	1 847	695	1 152	539	613	1 504	275	31	21	16
吉野町	1 401	377	1 024	425	599	1 242	102	28	19	10
土成町	1 543	883	660	360	300	1 377	142	16	8	—
阿波郡	4 594	2 014	2 580	1 518	1 062	3 581	644	213	142	14
市場町	2 210	977	1 233	718	515	1 507	406	172	118	7
阿波町	2 384	1 037	1 347	800	547	2 074	238	41	24	7
麻植郡	7 145	2 116	5 029	2 565	2 464	5 626	942	300	253	24
鴨島町	2 557	853	1 704	762	942	2 113	307	78	39	20
川島町	1 104	262	842	381	461	692	209	120	83	—
山川町	1 915	440	1 475	698	777	1 500	296	66	49	4
美郷村	771	293	478	366	112	651	74	17	29	—
木屋平村	798	268	530	358	172	670	56	19	53	—
美馬郡	10 792	4 502	6 290	3 522	2 768	8 924	1 255	272	330	11
脇町	2 882	1 164	1 718	1 049	669	2 367	332	107	74	2
美馬町	1 952	841	1 111	596	515	1 580	284	33	51	4
半田町	1 570	659	911	496	415	1 339	159	35	35	2
貞光町	1 308	541	767	439	328	1 104	148	23	30	3
一宇村	1 017	550	467	214	253	858	67	20	72	—
穴吹町	2 063	747	1 316	728	588	1 676	265	54	68	—
三好郡	11 101	4 081	7 020	4 376	2 644	9 175	1 245	283	393	5
三野町	1 032	531	501	322	179	837	147	31	17	—
三好町	1 172	586	586	324	262	972	165	17	18	—
池田町	2 750	772	1 978	1 219	759	2 214	332	73	131	—
山城町	1 688	633	1 055	697	358	1 371	193	35	89	—
井川町	1 061	278	783	435	348	870	100	42	47	2
三加茂町	1 728	615	1 113	620	493	1 404	229	52	40	3
東祖谷山村	893	332	561	458	103	810	24	22	37	—
西祖谷山村	777	334	443	301	142	697	55	11	14	—

4 市町村別農業人口

区分 市町村名	農 家 人 口						農 業	農 業	農 業
	総 数	年 令 別 (雇人を除く)			男 女 別		従事者数	常 雇	臨 時 雇
		14才以下	15~59才	60才以上	男 子	女 子			
	人	人	人	人	人	人	人	人	人
総 数	451 330	148 986	241 979	59 443	221 197	230 133	236 977	1 207	4 127
徳 島 市	34 678	10 036	19 811	4 763	17 024	17 654	18 351	140	313
鳴 門 市	14 376	4 282	8 067	1 995	7 004	7 372	7 256	47	175
小 松 島 市	14 047	4 403	7 844	1 786	6 883	7 164	7 405	14	126
阿 南 市	34 677	11 123	19 070	4 458	16 949	17 728	18 976	46	325
勝 浦 郡	12 000	3 860	6 508	1 558	6 000	6 000	6 759	130	605
勝 浦 町	7 309	2 248	4 020	982	3 637	3 672	4 175	106	586
上 勝 町	4 691	1 612	2 488	576	2 363	2 328	2 584	24	19
名 東 郡	14 168	4 218	8 014	1 907	6 896	7 182	7 837	31	152
佐那河内村	4 312	1 338	2 412	557	2 173	2 139	2 426	10	67
国 府 町	9 856	2 880	5 602	1 350	4 813	5 043	5 411	21	85
名 西 郡	30 391	9 682	16 464	4 193	14 974	15 417	15 889	85	134
石 井 町	14 822	4 293	8 469	2 042	7 119	7 703	7 594	55	53
神 山 町	15 569	5 389	7 995	2 151	7 855	7 714	8 295	30	81
那 賀 郡	26 543	8 819	14 244	3 417	13 051	13 492	14 085	82	190
那賀川町	7 118	2 261	3 983	858	3 439	3 679	3 772	3	69
羽ノ浦町	3 776	1 181	2 127	462	1 815	1 961	1 967	31	48
鶯敷町	2 789	930	1 433	422	1 367	1 422	1 511	4	6
相生町	4 677	1 580	2 441	646	2 289	2 388	2 555	10	30
上那賀町	3 698	1 314	1 893	484	1 820	1 878	1 952	12	22
木 沢 村	1 984	744	992	239	1 023	961	980	9	7
木 頭 村	2 501	809	1 375	306	1 298	1 203	1 348	13	8
海 部 郡	18 522	6 055	9 747	2 702	9 146	9 376	9 985	20	80
由岐町	1 537	526	806	205	747	790	792	—	3
日和佐町	3 854	1 197	2 091	566	1 925	1 929	2 350	12	36
牟岐町	2 627	838	1 367	415	1 288	1 339	1 366	—	7
海南町	5 773	1 929	2 996	843	2 832	2 941	3 075	4	3
海部町	2 087	714	1 063	310	1 052	1 035	1 078	—	25
穴喰町	2 644	851	1 424	363	1 302	1 342	1 324	4	6

および農業従事者数

昭和35. 2. 1. 現在 世界農林業センサス調査

区分 市町村名	農 家 人 口						農 業	農 業	農 業
	総 数	年 令 別 (雇人を除く)			男 女 別		従事者数	常 雇	臨 時 雇
		14才以下	15~59才	60才以上	男 子	女 子			
	人	人	人	人	人	人	人	人	人
板 野 郡	62 393	19 255	34 845	8 157	30 431	31 962	32 050	234	767
大 麻 町	8 591	2 547	4 811	1 213	4 174	4 417	4 141	8	148
松 茂 町	3 427	973	1 986	463	1 647	1 780	1 728	22	51
北 島 町	3 722	1 057	2 153	502	1 836	1 886	1 953	18	42
応 神 村	3 637	1 083	2 081	463	1 786	1 851	1 968	9	14
藍 住 町	7 596	2 286	4 238	1 058	3 701	3 895	3 867	35	148
板 野 町	9 293	2 912	5 130	1 224	4 509	4 784	4 789	25	90
上 板 町	10 286	3 224	5 703	1 327	5 015	5 271	5 213	39	162
吉 野 町	7 292	2 399	4 032	847	3 575	3 717	3 859	19	49
土 成 町	8 549	2 774	4 711	1 060	4 188	4 361	4 532	59	63
阿 波 郡	25 082	8 066	13 859	3 117	12 096	12 986	13 271	47	359
市 場 町	11 911	3 791	6 564	1 533	5 776	6 135	6 350	23	144
阿 波 町	13 171	4 275	7 295	1 584	6 320	6 851	6 921	24	215
麻 植 郡	39 523	13 146	21 009	5 251	19 270	20 253	20 275	78	282
鴨 島 町	13 916	4 263	7 732	1 919	6 760	7 201	7 066	40	197
川 島 町	5 872	1 912	3 144	801	2 859	3 013	2 982	6	17
山 川 町	10 359	3 381	5 576	1 372	5 020	5 339	5 442	22	56
美 郷 村	4 507	1 703	2 192	607	2 243	2 264	2 380	1	9
木 屋 平 村	4 824	1 887	2 365	552	2 388	2 436	2 405	9	3
美 馬 郡	60 481	21 778	30 763	7 789	29 723	30 758	32 117	159	370
脇 町	15 508	5 122	8 271	2 071	7 537	7 971	8 456	45	116
美 馬 町	10 639	3 773	5 541	1 293	5 218	5 421	6 166	54	150
半 田 町	9 047	3 331	4 541	1 157	4 431	4 616	4 655	5	34
貞 光 町	7 610	2 885	3 722	994	3 714	3 896	3 811	13	10
一 宇 村	5 879	2 359	2 809	697	2 969	2 910	2 899	26	14
穴 吹 町	11 798	4 308	5 879	1 577	5 854	5 944	6 130	16	46
三 好 郡	64 449	24 263	31 734	8 350	31 660	32 789	32 721	94	249
三 野 町	5 701	1 977	2 973	741	2 803	2 898	3 123	11	45
三 好 町	6 912	2 665	3 427	804	3 366	3 546	3 424	10	36
山 城 町	10 040	3 846	4 833	1 350	4 992	5 048	5 107	12	4
池 田 町	15 546	5 745	7 655	2 132	7 577	7 969	7 649	14	60
井 川 町	6 288	2 384	3 145	748	3 050	3 238	3 252	6	15
三 加 茂 町	9 806	3 601	4 950	1 234	4 785	5 021	4 941	26	82
東 祖 谷 山村	5 504	2 113	2 668	715	2 783	2 721	2 908	5	2
西 祖 谷 山村	4 652	1 932	2 083	626	2 304	2 348	2 317	10	5

5 樹園地を經營す

区分 市町村名	桑園		果樹園		茶園	
	ある家数	面積	ある家数	面積	ある家数	面積
	戸	町歩	戸	町歩	戸	町歩
総数	9 003	1 560 7329	10 148	1 940 3009	3 480	113 8727
徳島市	59	7 0005	1 365	275 4021	3	526
鳴門市	5	8620	414	84 4523	1	100
小松島市	—	—	328	67 0401	—	—
阿南市	27	2 1200	1 684	362 7008	140	4 2713
勝浦郡	4	1317	1 517	489 7003	—	—
勝浦町	—	—	1 149	428 7912	—	—
上勝町	4	1317	368	60 9021	—	—
名東郡	15	2 9206	581	92 8401	1	01
佐那河内村	4	1806	564	90 5201	1	01
国府町	11	2 7400	17	2 3200	—	—
名西郡	739	97 6017	976	88 5425	229	3 6304
石井町	40	5 7902	13	2 8107	2	4000
神山町	699	91 8115	963	85 7318	227	3 2304
那賀郡	12	1 2020	389	49 0925	788	54 8919
那賀川町	—	—	4	1500	—	—
羽ノ浦町	—	—	37	4 9113	—	—
鷺敷町	—	—	170	26 9424	108	5 2224
相生町	7	1 1420	67	5 1015	390	39 4917
上那賀町	3	300	45	2 1702	211	6 9012
木沢村	—	—	26	2 0321	51	2 5710
木頭村	2	300	40	7 7710	28	6916
海部郡	19	7117	253	35 8720	109	3 2005
由岐町	—	—	61	14 5216	—	—
日和佐町	3	805	61	8 4216	84	2 6515
牟岐町	2	1010	39	3 1129	3	408
海南町	12	4902	48	5 6417	21	4712
海部町	2	400	23	2 8416	—	—
穴喰町	—	—	21	1 3116	1	300

る農家数および面積

昭和35. 2. 1.現在 世界農林業センサス調査

区分 市町村名	桑園		果樹園		茶園	
	ある家数	面積	ある家数	面積	ある家数	面積
	戸	町歩	戸	町歩	戸	町歩
板野郡	1 236	243 0016	1 093	225 9406	5	9106
大麻町	66	12 2417	411	93 2528	—	—
松茂町	—	—	32	11 1302	—	—
北島町	—	—	34	6 0221	—	—
応神村	—	—	11	3 0100	—	—
藍住町	1	1100	45	10 3120	—	—
板野町	147	30 9622	240	45 7324	4	7804
上板町	467	92 8312	200	37 6309	—	—
吉野町	214	41 1219	8	8507	1	1302
土成町	341	65 7206	112	17 9715	—	—
阿波郡	1 217	257 2120	175	21 8818	20	2 0922
市場町	663	143 3725	99	11 5213	14	1 8822
阿波町	554	113 8325	76	10 3605	6	2100
麻植郡	1 154	128 8203	421	45 0009	470	9 6129
鴨島町	146	22 9211	91	11 5429	2	2220
川島町	121	21 2118	56	8 2310	5	820
山川町	352	48 6827	67	8 4513	25	1 0101
美郷村	257	20 7817	118	7 0917	107	1 5629
木屋平村	278	15 2020	89	9 6700	331	6 7219
美馬郡	2 945	487 3900	458	50 6529	721	13 3208
脇町	681	137 5813	98	12 7119	20	1 7019
美馬町	646	149 7504	64	6 4208	90	2 7003
半田町	408	62 0918	82	5 6919	80	2 0002
貞光町	341	42 0122	64	5 9017	45	5315
一宇村	78	5 5310	48	6 5320	225	2 7712
穴吹町	791	90 4023	102	13 3806	261	3 6017
三好郡	1 571	331 7308	494	51 1400	993	21 8514
三野町	397	127 1120	37	4 6725	59	1 0204
三好町	343	72 0514	71	9 3122	26	1 2902
池田町	202	33 1618	195	22 8609	140	2 4815
山城町	76	4 3812	45	2 6123	220	8 6228
井川町	90	12 9413	92	6 2500	265	2 9313
三加茂町	437	79 6826	35	3 6505	102	1 3605
東祖谷山村	1	1000	5	4600	57	7413
西祖谷山村	25	2 2725	14	1 3006	124	3 3824

6 農 用

機 械

昭和35. 2. 1.現在 世界農林業センサス調査

区分 市町村名	動力耕耘機			動力用カッター			サイロ	
	個人有	数戸共有	組織有	個人有	数戸共有	組織有	個人有	数戸共有
総 数	4 709	728	31	4 018	447	7	1 454	16
徳 島 市	532	115	3	331	36	—	201	1
鳴 門 市	219	13	—	40	1	—	9	—
小 松 島 市	264	25	1	76	2	—	12	2
阿 南 市	631	111	3	345	34	—	196	—
勝 浦 郡	254	33	1	70	4	—	2	—
勝 浦 町	91	22	1	33	3	—	—	—
上 勝 町	163	11	—	37	1	—	2	—
名 東 郡	307	85	—	290	19	—	103	—
佐 那 河 内 村	110	44	—	136	9	—	9	—
国 府 町	197	41	—	154	10	—	94	—
名 西 郡	199	12	5	344	9	—	121	2
石 井 町	146	11	2	176	5	—	92	2
神 山 町	53	1	3	168	4	—	29	—
那 賀 郡	561	103	2	185	23	—	98	2
那 賀 川 町	130	27	—	67	16	—	53	—
羽 ノ 浦 町	98	41	—	28	1	—	18	1
鷺 敷 町	49	2	—	31	3	—	19	1
相 生 町	160	3	2	38	2	—	8	—
上 那 賀 町	78	8	—	11	—	—	—	—
木 沢 村	8	—	—	2	—	—	—	—
木 頭 村	38	22	—	8	1	—	—	—
海 部 郡	493	24	—	32	2	—	40	1
由 岐 町	10	—	—	12	—	—	2	—
日 和 佐 町	139	7	—	12	1	—	27	1
牟 岐 町	106	3	—	2	—	—	1	—
海 南 町	140	13	—	2	—	—	9	—
海 部 町	54	—	—	1	1	—	—	—
穴 喰 町	44	1	—	3	—	—	1	—

区分 市町村名	動力耕耘機			動力用カッター			サイロ	
	個人有	数戸共有	組織有	個人有	数戸共有	組織有	個人有	数戸共有
板 野 郡	767	97	2	1 055	70	1	341	4
大 麻 町	171	12	—	97	7	—	51	3
松 茂 町	32	—	—	43	12	—	19	—
北 島 町	110	7	—	52	1	—	5	—
応 神 村	51	14	—	43	2	—	14	—
藍 住 町	105	18	—	83	11	—	42	—
板 野 町	95	22	1	132	6	1	16	—
上 板 町	89	14	—	262	10	—	143	—
吉 野 町	57	5	1	133	6	—	19	—
土 成 町	57	5	—	210	15	—	32	1
阿 波 郡	200	39	2	400	60	2	68	—
市 場 町	78	7	—	200	31	1	48	—
阿 波 町	122	32	2	200	29	1	20	—
麻 植 郡	118	36	8	297	29	1	95	2
鴨 島 町	77	20	4	135	17	1	81	2
川 島 町	21	9	1	29	3	—	5	—
山 川 町	19	7	3	58	2	—	4	—
美 郷 村	—	—	—	45	3	—	5	—
木 屋 平 村	1	—	—	30	4	—	—	—
美 馬 郡	66	13	3	361	87	—	55	1
脇 町	29	1	1	111	4	1	19	—
美 馬 町	18	8	—	102	34	—	15	1
半 田 町	2	1	—	65	26	—	2	—
貞 光 町	4	2	—	43	19	2	14	—
一 宇 村	1	—	—	18	2	—	—	—
穴 吹 町	12	1	2	22	2	—	5	—
三 好 郡	98	22	1	192	71	—	113	1
三 野 町	15	4	—	53	24	—	14	—
三 好 町	24	8	—	32	17	—	20	—
池 田 町	26	—	—	15	2	—	13	—
山 城 町	2	1	—	8	1	—	7	—
井 川 町	11	2	—	43	4	—	33	1
三 加 茂 町	19	7	1	41	23	—	26	—
東 祖 谷 山村	—	—	—	—	—	—	—	—
西 祖 谷 山村	1	—	—	—	—	—	—	—



(2) 雜 穀 類 昭和38年 農林省徳島統計調査事務所調

種 別 市郡別	とうもろこし(乾燥子実)				あ わ				き び				も ろ こ し				そ ば			
	作	付	反	当	作	付	反	当	作	付	反	当	作	付	反	当	作	付	反	当
	面	積	収	量	面	積	収	量	面	積	収	量	面	積	収	量	面	積	収	量
	町	町	町	町	町	町	町	町	町	町	町	町	町	町	町	町	町	町	町	町
	反	当	収		反	当	収		反	当	収		反	当	収		反	当	収	
	厩	厩	厩	厩	厩	厩	厩	厩	厩	厩	厩	厩	厩	厩	厩	厩	厩	厩	厩	厩
	屯	屯	屯	屯	屯	屯	屯	屯	屯	屯	屯	屯	屯	屯	屯	屯	屯	屯	屯	屯
総 数	140	144	200		310	109	340	240	94	230	190	114	210	670	82	550				
徳島市	—	—	—	—	—	—	—	—	—	—	—	—	—	—	—	—	—	—	—	—
鳴門市	—	—	—	1	140	1	—	—	—	—	—	—	—	—	—	—	—	—	—	—
小松島市	—	—	—	—	—	—	—	—	—	—	—	—	—	—	—	—	—	—	—	—
阿南市	—	—	—	—	—	—	—	—	—	—	—	—	—	—	—	—	—	—	—	—
勝浦郡	—	—	—	—	—	—	—	—	—	—	—	—	1	84	1					
名東郡	—	—	—	—	—	—	—	—	—	—	—	—	—	—	—	—	—	—	—	—
名西郡	2	131	3	8	140	11	8	110	9	2	120	2	36	90	32					
那賀郡	17	102	17	—	—	—	—	—	—	—	—	—	3	73	2					
海部郡	1	110	1	—	—	—	—	—	—	—	—	—	—	—	—					
板野郡	—	—	—	3	135	4	4	112	4	1	100	1	4	80	3					
阿波郡	—	—	—	6	130	8	4	120	5	3	130	4	5	95	5					
麻植郡	12	125	15	28	130	36	27	107	29	10	98	10	129	80	103					
美馬郡	44	154	68	100	114	114	87	90	78	85	110	94	286	79	226					
三好郡	64	153	98	166	100	166	112	91	102	86	119	102	209	86	180					

(4) 豆 類 昭和38年 農林省徳島統計調査事務所調

種 別 市郡別	だいず(乾燥子実)				えんどう(乾燥子実)				そらまめ(乾燥子実)				いんげんまめ(乾燥子実)			
	作	付	反	当	作	付	反	当	作	付	反	当	作	付	反	当
	面	積	収	量	面	積	収	量	面	積	収	量	面	積	収	量
	町	町	町	町	町	町	町	町	町	町	町	町	町	町	町	町
	反	当	収		反	当	収		反	当	収		反	当	収	
	厩	厩	厩	厩	厩	厩	厩	厩	厩	厩	厩	厩	厩	厩	厩	厩
	屯	屯	屯	屯	屯	屯	屯	屯	屯	屯	屯	屯	屯	屯	屯	屯
総 数	2 260	134	3 030		73	27	20	1 010	57	580	110	103	110			
徳島市	116	145	168		2	35	1	124	66	82	—	—	—			
鳴門市	7	120	8		—	—	—	26	54	14	—	—	—			
小松島市	28	144	40		2	33	1	65	63	41	—	—	—			
阿南市	86	191	166		5	29	1	73	75	55	—	—	—			
勝浦郡	42	131	55		3	28	1	23	53	12	—	—	—			
名東郡	49	145	71		—	—	—	77	71	55	—	—	—			
名西郡	108	149	161		6	34	2	74	49	36	10	131	13			
那賀郡	84	146	123		5	28	1	47	74	35	—	—	—			
海部郡	25	109	27		10	25	3	17	43	7	—	—	—			
板野郡	146	136	199		—	—	—	173	59	102	1	102	1			
阿波郡	120	140	168		13	25	3	38	52	20	1	135	1			
麻植郡	232	143	332		11	30	3	63	42	26	6	93	6			
美馬郡	611	133	814		7	23	2	114	37	42	74	101	75			
三好郡	609	115	700		9	26	2	100	51	51	17	97	16			

(3) い も 類 昭和38年 農林省徳島統計調査事務所調

種 別 市郡別	か ん し ょ			春 植 え ば れ い し ょ		
	作	付	収	作	付	収
	面	積	量	面	積	量
	町	町	町	町	町	町
	反	当		反	当	
	厩	厩	厩	厩	厩	厩
	屯	屯	屯	屯	屯	屯
総 数	3 410	1 659	56 500	1 590	595	9 450
徳島市	103	1 351	1 392	112	669	749
鳴門市	412	1 850	7 621	101	599	605
小松島市	18	1 413	254	12	592	71
阿南市	107	1 259	1 347	60	744	446
勝浦郡	22	1 298	286	10	800	80
名東郡	21	1 521	319	44	641	282
名西郡	261	1 769	4 617	77	657	506
那賀郡	61	1 095	668	52	615	320
海部郡	173	1 336	2 312	23	857	197
板野郡	268	1 670	4 475	231	645	1 489
阿波郡	137	1 569	2 150	105	657	690
麻植郡	300	1 658	4 974	144	703	1 012
美馬郡	784	1 828	14 292	306	500	1 530
三好郡	741	1 597	11 832	311	473	1 472

豆 類 (続)

種 別 市郡別	あ づ き				さ さ げ				ら っ か せ い			
	作	付	反	当	作	付	反	当	作	付	反	当
	面	積	収	量	面	積	収	量	面	積	収	量
	町	町	町	町	町	町	町	町	町	町	町	町
	反	当	収		反	当	収		反	当	収	
	厩	厩	厩	厩	厩	厩	厩	厩	厩	厩	厩	厩
	屯	屯	屯	屯	屯	屯	屯	屯	屯	屯	屯	屯
総 数	540	105	570		300	124	370	34	149	51		
徳島市	26	100	26		49	112	55	0	155	0		
鳴門市	2	120	2		5	140	7	6	180	11		
小松島市	4	89	4		6	120	7	1	174	2		
阿南市	7	120	8		26	135	35	6	135	8		
勝浦郡	5	107	5		6	113	7	1	154	1		
名東郡	5	97	5		6	113	7	—	—	—		
名西郡	38	115	44		22	130	29	1	169	2		
那賀郡	24	111	27		26	127	33	4	135	6		
海部郡	12	105	13		16	115	18	6	124	7		
板野郡	19	115	22		45	122	55	1	169	2		
阿波郡	26	120	31		34	144	49	1	200	2		
麻植郡	40	105	42		26	135	35	1	141	1		
美馬郡	114	104	118		30	105	32	1	150	2		
三好郡	221	101	223		3	110	3	5	137	7		



(5) 野 菜 類 昭和38年 農林省徳島統計調査事務所調

種 別 市郡別	ばれいしょ(秋植え)			とうもろこし(未成熟)			だいず(未成熟)			えんどう(未成熟)		
	作付面積	反当収量	収穫量	作付面積	反当収量	収穫量	作付面積	反当収量	収穫量	作付面積	反当収量	収穫量
	町	疋	屯	町	疋	屯	町	疋	屯	町	疋	屯
総 数	176	1 875	3 300	332	840	2 790	—	—	—	358	313	1 120
徳島市	—	1 500	0	3	1 133	34	—	—	—	9	300	27
鳴門市	1	1 400	14	1	600	6	—	—	—	18	295	53
小松島市	1	1 589	16	—	—	—	—	—	—	4	263	11
阿南市	11	1 600	176	2	929	19	—	—	—	11	496	56
勝浦郡	—	—	—	5	799	40	—	—	—	1	240	2
名東郡	—	1 500	—	—	—	—	—	—	—	8	325	26
名西郡	6	1 748	105	7	1 000	70	—	—	—	25	372	93
那賀郡	2	1 550	31	31	914	283	—	—	—	15	477	70
海部郡	—	1 500	—	—	900	—	—	—	—	8	239	19
板野郡	53	1 889	1 001	6	567	34	—	—	—	41	408	167
阿波郡	50	2 384	1 192	2	1 000	20	—	—	—	143	252	361
麻植郡	26	1 891	492	32	680	218	—	—	—	43	368	158
美馬郡	9	1 125	101	61	850	519	—	—	—	21	214	45
三好郡	17	1 013	172	182	850	1 547	—	—	—	11	290	32

野 菜 類 (続)

種 別 市郡別	かぼちゃ			すいか			ほうれんそう			ねぎ		
	作付面積	反当収量	収穫量	作付面積	反当収量	収穫量	作付面積	反当収量	収穫量	作付面積	反当収量	収穫量
	町	疋	屯	町	疋	屯	町	疋	屯	町	疋	屯
総 数	160	1 681	2 690	365	2 151	7 850	473	1 212	5 735	190	1 448	2 751
徳島市	3	2 070	62	9	2 133	192	87	1 229	1 069	75	1 553	1 165
鳴門市	6	970	58	26	1 990	518	7	1 200	84	19	1 405	267
小松島市	2	1 950	39	5	1 230	62	26	1 133	295	3	1 384	42
阿南市	11	1 918	211	16	2 105	337	32	1 043	334	9	1 348	121
勝浦郡	2	1 750	35	—	—	—	3	1 048	31	—	—	—
名東郡	2	1 900	38	2	2 250	45	112	1 300	1 456	4	1 500	60
名西郡	10	1 840	184	22	1 480	326	64	1 319	844	6	1 400	84
那賀郡	7	1 900	133	4	2 075	83	11	1 046	115	6	1 362	82
海部郡	10	1 900	190	2	1 678	33	7	1 057	74	7	1 292	90
板野郡	63	1 405	885	160	2 291	3 666	69	1 274	879	26	1 369	356
阿波郡	12	1 900	228	74	2 365	1 750	31	1 331	173	5	1 300	65
麻植郡	14	1 985	278	24	2 300	552	14	1 043	146	10	1 450	145
美馬郡	13	2 063	268	11	1 575	173	15	767	115	12	1 300	156
三好郡	5	1 620	81	10	1 125	113	13	923	120	8	1 469	118

野 菜 類 (続)

種 別 市郡別	そらまめ(未成熟)			いんげんまめ(未成熟)			きゅうり			しろりり		
	作付面積	反当収量	収穫量	作付面積	反当収量	収穫量	作付面積	反当収量	収穫量	作付面積	反当収量	収穫量
	町	疋	屯	町	疋	屯	町	疋	屯	町	疋	屯
総 数	674	192	1 290	117	496	580	423	2 790	11 800	391	4 600	18 000
徳島市	44	225	99	4	675	27	43	2 693	1 158	9	4 333	390
鳴門市	30	120	36	2	400	8	25	2 710	678	2	3 700	74
小松島市	50	268	134	1	450	5	18	3 872	697	1	3 600	36
阿南市	43	240	103	32	419	134	54	3 336	1 801	7	2 692	188
勝浦郡	8	250	20	1	436	4	4	2 050	82	1	2 540	25
名東郡	26	242	63	2	750	15	36	2 611	940	33	4 770	1 574
名西郡	30	175	53	29	566	164	40	2 458	983	81	4 660	3 775
那賀郡	27	235	64	3	590	18	19	3 371	641	3	2 720	82
海部郡	20	238	48	4	575	23	19	3 121	593	2	2 380	48
板野郡	188	182	343	11	436	48	89	2 928	2 606	215	4 739	10 189
阿波郡	35	170	60	5	550	28	13	2 138	278	3	4 100	123
麻植郡	58	107	62	18	450	81	25	2 468	617	34	4 400	1 496
美馬郡	68	122	83	2	394	8	14	2 457	344	—	—	—
三好郡	47	261	123	32	419	134	24	1 592	382	—	—	—

野 菜 類 (続)

種 別 市郡別	たまねぎ			だいこん			かぶら			なす		
	作付面積	反当収量	収穫量	作付面積	反当収量	収穫量	作付面積	反当収量	収穫量	作付面積	反当収量	収穫量
	町	疋	屯	町	疋	屯	町	疋	屯	町	疋	屯
総 数	275	1 360	3 740	1 690	4 728	79 904	79	1 568	1 239	468	2 137	10 000
徳島市	29	1 914	555	28	4 400	1 232	4	1 725	69	36	2 208	795
鳴門市	25	2 109	527	252	4 357	10 980	8	1 375	110	14	2 250	315
小松島市	5	2 000	100	29	4 048	1 174	1	1 760	18	8	1 746	140
阿南市	13	1 064	137	61	4 561	2 780	8	1 648	132	45	1 910	859
勝浦郡	3	1 300	39	17	3 806	647	1	1 540	15	6	1 490	89
名東郡	5	2 000	100	30	4 628	1 388	1	1 830	18	16	2 319	371
名西郡	17	1 620	275	243	5 592	13 588	7	1 986	139	31	2 268	703
那賀郡	8	1 046	85	41	4 397	2 155	7	1 631	114	15	1 891	284
海部郡	11	1 080	119	35	3 906	1 367	3	1 567	47	14	1 857	260
板野郡	42	1 379	579	341	5 479	18 682	12	1 367	164	78	2 633	2 054
阿波郡	40	1 100	440	124	3 969	4 969	2	1 500	30	33	1 976	652
麻植郡	32	1 300	46	164	5 513	9 041	5	1 680	84	72	2 504	1 803
美馬郡	18	1 013	182	158	3 876	6 124	7	1 780	125	51	1 610	821
三好郡	27	707	191	159	3 663	5 824	13	1 339	174	49	1 743	854

野 菜 類 (続)

種 別 市郡別	と ま と			き ゃ べ つ			結 球 は く は い			非 結 球 つ け な		
	作付面積	反当収量	収穫量	作付面積	反当収量	収穫量	作付面積	反当収量	収穫量	作付面積	反当収量	収穫量
	町	疍	屯	町	疍	屯	町	疍	屯	町	疍	屯
総 数	173	1 908	3 300	584	2 409	14 067	302	2 767	8 357	193	1 529	2 951
徳 島 市	12	2 142	257	37	2 650	981	6	2 717	163	20	1 895	379
鳴 門 市	4	1 920	77	16	2 300	368	12	2 633	316	14	1 000	140
小 松 島 市	8	2 310	185	7	1 963	137	2	3 031	61	5	1 629	81
阿 南 市	15	1 950	292	34	2 402	817	13	2 953	384	21	1 639	344
勝 浦 郡	3	1 840	55	4	1 790	72	4	2 410	96	3	1 450	44
名 東 郡	4	2 425	97	62	2 834	1 757	4	2 750	110	3	1 900	57
名 西 郡	13	2 154	280	78	2 613	2 038	40	2 625	1 050	13	1 800	234
那 賀 郡	5	1 954	98	30	2 371	711	7	2 916	204	19	1 599	304
海 部 郡	7	1 714	120	11	1 573	173	5	2 400	120	9	1 540	139
板 野 郡	46	2 398	1 103	130	2 542	3 305	55	3 011	1 656	33	1 348	448
阿 波 郡	5	1 300	65	23	2 500	575	9	2 611	235	7	1 850	130
麻 植 郡	10	1 960	196	42	2 657	1 116	25	2 672	668	11	1 530	168
美 馬 郡	27	1 140	308	58	1 876	1 088	77	2 883	2 220	23	1 314	302
三 好 郡	14	1 193	167	52	1 787	929	43	2 498	1 074	12	1 536	184

野 菜 類 (続)

種 別 市郡別	に ん じ ん			ご ぼ う			さ と い も			れ ん こ ん			た け の こ		
	作付面積	反当収量	収穫量	作付面積	反当収量	収穫量	作付面積	反当収量	収穫量	作付面積	反当収量	収穫量	作付面積	反当収量	収穫量
	町	疍	屯	町	疍	屯	町	疍	屯	町	疍	屯	町	疍	屯
総 数	160	1 536	2 458	417	2 051	8 553	591	1 983	11 720	472	2 060	9 723	1 366	633	8 640
徳 島 市	9	1 589	143	16	2 100	336	57	2 025	1 154	56	2 211	1 238	—	—	—
鳴 門 市	2	1 600	32	1	2 000	20	12	2 250	270	217	2 100	4 557	2	300	6
小 松 島 市	3	1 595	48	2	1 695	34	6	2 038	122	5	2 340	117	177	431	763
阿 南 市	10	1 455	146	26	1 624	422	30	2 324	697	1	1 900	19	1 098	670	7 359
勝 浦 郡	1	1 320	13	1	1 510	15	6	1 610	97	—	—	—	7	405	28
名 東 郡	26	1 727	449	43	2 319	997	20	2 125	425	—	—	—	—	—	—
名 西 郡	36	1 517	546	83	2 014	1 672	60	2 500	1 500	—	—	—	2	350	7
那 賀 郡	6	1 442	86	12	1 618	194	44	2 284	1 005	—	—	—	56	650	364
海 部 郡	4	1 200	48	2	1 800	36	7	1 494	105	—	—	—	13	490	64
板 野 郡	25	1 852	463	102	2 323	2 369	106	1 960	2 078	193	1 966	3 792	—	—	—
阿 波 郡	7	1 186	83	20	2 010	402	18	1 850	333	—	—	—	—	—	—
麻 植 郡	12	1 633	196	57	2 039	1 162	90	1 950	1 755	—	—	—	3	484	15
美 馬 郡	7	1 129	79	16	1 056	264	70	1 546	1 082	—	—	—	8	400	32
三 好 郡	12	1 050	126	36	1 750	630	65	1 688	1 097	—	—	—	—	400	2

(6) 果 樹 類 昭和38年 農林省徳島統計調査事務所調

種 別 市郡別	み か ん				な つ み か ん				雑 か ん			
	栽 培 面 積		収 穫 量		栽 培 面 積		収 穫 量		栽 培 面 積		収 穫 量	
	成 園	未成園	計	屯	成 園	未成園	計	屯	成 園	未成園	計	屯
	町	町	町	屯	町	町	町	屯	町	町	町	屯
総 数	1 465	910	2 375	37 000	126	120	246	810	151	303	454	2 716
徳 島 市	196	121	317	5 135	15	11	26	101	11	5	16	186
鳴 門 市	1	1	2	6	6	9	15	63	1	10	11	25
小 松 島 市	45	45	90	1 283	2	4	6	16	4	3	7	64
阿 南 市	298	209	507	9 870	16	3	19	121	15	10	25	292
勝 浦 郡	669	275	944	15 297	10	2	12	46	11	7	18	194
名 東 郡	141	86	227	3 811	5	2	7	37	9	3	12	163
名 西 郡	17	5	22	221	18	7	25	82	30	48	78	540
那 賀 郡	14	30	44	298	2	2	4	14	10	3	13	172
海 部 郡	24	42	66	278	3	16	19	24	—	5	5	5
板 野 郡	26	51	77	387	11	8	19	94	32	64	96	635
阿 波 郡	13	22	35	174	7	4	11	33	4	12	16	36
麻 植 郡	6	9	15	77	9	38	47	48	7	45	52	134
美 馬 郡	9	8	17	118	14	10	24	93	10	57	67	174
三 好 郡	6	6	12	45	8	4	12	38	7	31	38	96

果 樹 類 (続)

種 別 市郡別	も も				び わ				う め				り ん ご			
	栽 培 面 積		収 穫 量		栽 培 面 積		収 穫 量		栽 培 面 積		収 穫 量		栽 培 面 積		収 穫 量	
	成 園	未成園	計	屯	成 園	未成園	計	屯	成 園	未成園	計	屯	成 園	未成園	計	屯
	町	町	町	屯	町	町	町	屯	町	町	町	屯	町	町	町	屯
総 数	92	33	125	1 160	62	9	71	485	211	181	392	2 026	52	2	54	180
徳 島 市	16	2	18	210	6	—	6	46	9	4	13	73	—	—	—	—
鳴 門 市	5	0	5	75	1	0	1	9	2	0	2	30	—	—	—	—
小 松 島 市	1	—	1	9	1	1	2	9	3	1	4	38	—	—	—	—
阿 南 市	2	3	5	22	2	—	2	15	6	10	16	68	—	—	—	—
勝 浦 郡	3	—	3	25	1	—	1	6	7	3	10	62	1	—	1	10
名 東 郡	2	—	2	25	3	—	3	26	5	2	7	37	—	—	—	—
名 西 郡	4	2	6	38	9	3	12	48	81	36	117	801	1	—	1	7
那 賀 郡	2	—	2	21	2	—	2	15	4	2	6	43	—	—	—	—
海 部 郡	2	0	2	17	2	0	2	8	8	1	9	64	—	—	—	—
板 野 郡	36	21	57	542	12	5	17	189	12	4	16	265	1	—	1	10
阿 波 郡	4	—	4	30	5	—	5	25	14	9	23	108	0	—	0	0
麻 植 郡	4	2	6	44	4	—	4	20	24	76	100	221	2	—	2	6
美 馬 郡	5	3	8	51	9	—	9	45	20	18	38	138	12	—	12	43
三 好 郡	6	0	6	51	5	0	5	24	16	15	31	78	35	2	37	104

果 樹 類 (続)

Table showing fruit tree statistics by municipality. Columns include '種別' (Species), '市郡別' (Municipality), and various metrics for 'ぶどう' (Grape), '日本なし' (Japanese Pear), 'かき' (Persimmon), and 'くり' (Walnut).

工 芸 作 物 (続)

Table showing craft crop statistics by municipality. Columns include '種別' (Species), '市郡別' (Municipality), and various metrics for 'こんにゃくいも' (Konnyaku), 'たばこ' (Tobacco), '茶' (Tea), and '桑' (Mulberry).

(7) 工 芸 作 物 昭和38年 農林省徳島統計調査事務所調

Table showing craft crop statistics for 1963 (昭和38年) by municipality. Columns include '種別' (Species), '市郡別' (Municipality), and various metrics for 'なたね' (Rapeseed), 'ごま' (Sesame), 'さとうきび' (Sugarcane), and 'てんさい' (Cane).

工 芸 作 物 (続)

Table showing craft crop statistics by year. Columns include '項目' (Item), '年次' (Year), and various metrics for 'はっか' (Hakkai), 'あま' (Ama), 'こうま(黄麻)' (Kouma), and 'ラミ(苧麻)' (Lami).

Table showing craft crop statistics by year. Columns include '項目' (Item), '年次' (Year), and various metrics for 'わた' (Wata), 'い' (I), 'こうま(黄麻)' (Kouma), and 'みつまた' (Mitsumata).

Table showing craft crop statistics by year. Columns include '項目' (Item), '年次' (Year), and various metrics for 'ちま' (Chima), 'こりやなぎ' (Koriyanagi), and 'あい' (Ai).

(8) 緑肥及び飼料用作物 昭和38年 農林省徳島統計調査事務所調

種別 市郡別	飼料用れんげ					緑肥用れんげ			
	作付面積			反当収量	収穫量	作付面積	反当収量	収穫量	
	田	畑	計						
総数	2 010	1	2 010	2 176	43 700	380	1 521	5 830	
徳島市	220	—	220	2 500	5 500	9	1 262	114	
鳴門市	32	—	32	1 900	608	—	—	—	
小松島市	195	—	195	2 027	3 953	12	1 575	189	
阿南市	245	—	245	1 550	3 798	49	1 788	876	
勝浦郡	114	—	114	1 856	2 116	6	1 490	89	
名東郡	92	—	92	2 348	2 160	6	1 290	77	
名西郡	153	—	153	2 115	3 236	27	1 615	436	
那賀郡	199	—	199	1 438	2 862	40	1 755	702	
海部郡	118	—	118	1 400	1 652	216	1 396	3 015	
板野郡	314	1	315	2 787	8 778	7	2 086	146	
阿波郡	89	—	89	3 016	2 684	1	2 000	20	
麻植郡	148	—	148	2 928	4 334	2	1 700	34	
美馬郡	55	—	55	2 299	1 214	5	1 520	76	
三好郡	32	—	32	2 273	727	3	1 700	51	

項目 年次	飼料用青刈りだいず					飼料用青刈りとうもろこし				
	作付面積			反当収量	収穫量	作付面積			反当収量	収穫量
	田	畑	計							
昭和38年	—	40	40	1 750	700	52	190	240	5 226	12 500

項目 年次	その他飼料用					えん麦					
	作付面積			反当収量	収穫量	青刈り飼料			子実用		
	田	畑	計								
昭和38年	180	280	460	3 652	16 700	490	2 849	14 000	5	48	2

(9) 葉たばこの耕作面積と収納高 昭和38年 日本電売公社徳島地方局調

種別 市郡別	総数		阿波葉		第1黄色種		第2黄色種	
	面積	収納高	面積	収納高	面積	収納高	面積	収納高
総数	263 819.4	5 576 437.0	145 386.4	3 290 783.0	112 567.1	2 180 340.0	5 865.9	105 314.0
徳島市	1 324.4	22 470.5	—	—	1 324.4	22 470.5	—	—
鳴門市	5 577.7	91 736.0	—	—	5 314.4	88 497.0	263.3	3 239.0
小松島市	1 174.2	27 158.5	—	—	1 174.2	27 158.5	—	—
阿南市	17 398.7	368 481.5	—	—	17 398.7	368 481.5	—	—
勝浦郡	177.1	2 800.5	—	—	177.1	2 800.5	—	—
名東郡	850.6	15 541.5	—	—	578.2	9 775.5	272.4	5 766.0
名西郡	6 125.3	128 910.5	3 384.9	78 912.5	844.2	16 151.0	1 896.2	33 847.0
那賀郡	11 292.5	223 283.0	—	—	11 292.5	223 283.0	—	—
海部郡	5 228.8	110 517.5	—	—	5 228.7	110 517.5	—	—
板野郡	48 282.2	914 532.5	—	—	46 434.5	879 848.0	1 847.7	34 684.5
阿波郡	7 383.4	141 469.0	1 618.6	36 526.5	5 028.0	92 639.5	736.8	12 303.0
麻植郡	14 706.2	326 385.0	11 331.2	264 161.0	2 525.5	46 749.5	849.5	15 474.5
美馬郡	71 476.0	1 665 549.0	58 839.9	1 420 108.0	12 636.1	245 441.0	—	—
三好郡	72 822.4	1 537 602.0	70 211.8	1 491 075.0	2 610.6	46 527.0	—	—

8 市郡別わら工品生産数量 昭和38年度 園芸特産課調

種別 市郡別	生産戸数	生産総額	かます		むしろ		なわ	
			数量	価格	数量	価格	数量	価格
			枚	千円	枚	千円	庇	千円
総数	5 451	136 368	1 699 989	95 381	429 090	12 873	2 162 582	28 114
徳島市	610	19 733	240 870	13 593	36 000	1 080	389 265	5 060
鳴門市	40	708	10 406	708	0	0	0	0
小松島市	1 810	44 636	680 270	36 524	247 426	7 423	52 981	689
阿南市	290	3 635	55 002	3 498	4 550	137	0	0
勝浦郡	30	190	2 725	190	0	0	0	0
名東郡	210	5 321	56 450	3 628	21 500	645	80 625	1 048
名西郡	210	6 885	43 821	2 734	12 800	384	289 763	3 767
那賀郡	870	23 616	405 840	21 444	72 414	2 172	0	0
海部郡	0	0	0	0	0	0	0	0
板野郡	590	9 832	107 745	6 553	14 400	432	219 019	2 847
阿波郡	390	10 481	64 455	4 413	8 500	255	447 189	5 813
麻植郡	360	10 851	28 185	1 801	11 500	345	669 490	8 705
美馬郡	40	456	4 220	295	0	0	12 375	161
三好郡	1	24	0	0	0	0	1 875	24

## 9 農産かん詰生産状況 昭和38年 園芸特産課調

品 目	工 場 数	生 産 量	販 売 金 額	備 考
	工場	ケース	千円	
総 数	68	851 153	1 522 298	
たけのこかん詰	68	289 678	492 264	
み か ん	31	338 400	625 380	
も も	18	52 938	106 165	
び わ	9	20 258	51 244	
く り	12	9 278	49 940	
ト マ ト	1	2 402	1 094	
マッシュルーム	1	3 000	10 500	
その他かん詰	20	135 199	185 711	ふき, いちじく, 混合果実等

# 5 畜 産

## 家畜頭羽数

乳用牛	10,891頭
役肉用牛	42,057頭
馬	1,314頭
豚	7,990頭
山羊	5,366頭
めん羊	4,443頭
鶏	695,092羽
牛乳生産量	43,392t

1 乳 用

牛

昭和35. 2. 1 現在 世界農林業センサス調査

市町村別	農 家 数		飼 農 家 養 数		総 頭 数		2 才 以 上		2 才 未 満	
	戸	戸	戸	頭	頭	頭	頭	頭	頭	
総 数	79 543	6 704	10 891	6 729	4 162					
徳 島 市	6 028	466	888	547	341					
鳴 門 市	2 424	144	292	189	103					
小 松 島 市	2 428	152	271	172	99					
阿 南 市	6 018	486	776	501	275					
勝 浦 郡	2 086	15	19	6	13					
勝 浦 町	1 270	14	18	6	12					
上 勝 町	816	1	1	—	1					
名 東 郡	2 435	554	1 073	646	427					
佐 那 河 内 村	760	92	134	68	66					
国 府 町	1 675	462	939	578	361					
名 西 郡	5 467	878	1 455	898	557					
石 井 町	2 720	732	1 210	760	450					
神 山 町	2 747	146	245	138	107					
那 賀 郡	4 517	183	312	176	136					
那 賀 川 町	1 235	84	154	84	70					
羽 ノ 浦 町	648	57	97	61	36					
鷺 敷 町	503	25	36	17	19					
相 生 町	782	17	25	14	11					
上 那 賀 町	617	—	—	—	—					
木 沢 村	323	—	—	—	—					
木 頭 村	409	—	—	—	—					
海 部 郡	3 353	81	145	107	38					
由 岐 町	265	3	8	6	2					
日 和 佐 町	656	59	102	79	23					
牟 岐 町	469	7	11	7	4					
海 南 町	1 063	8	14	10	4					
海 部 町	412	1	2	1	1					
穴 喰 町	488	3	8	4	4					

市町村別	農 家 数		飼 農 家 養 数		総 頭 数		2 才 以 上		2 才 未 満	
	戸	戸	戸	頭	頭	頭	頭	頭	頭	
板 野 郡	11 155	1 321	2 301	1 396	905					
大 麻 町	1 545	130	190	106	84					
松 茂 町	612	45	81	55	26					
北 島 町	617	27	62	41	21					
応 神 村	642	46	112	70	42					
藍 住 町	1 315	98	178	114	64					
板 野 町	1 633	195	293	181	112					
上 板 町	1 847	447	850	524	326					
吉 野 町	1 401	180	314	185	129					
土 成 町	1 543	153	221	120	101					
阿 波 郡	4 594	236	329	188	141					
市 場 町	2 210	98	143	73	70					
阿 波 町	2 384	138	186	115	71					
麻 植 郡	7 145	789	1 251	779	472					
鴨 島 町	2 557	517	856	546	310					
川 島 町	1 104	99	139	79	60					
山 川 町	1 915	126	200	128	72					
美 郷 村	771	25	33	20	13					
木 屋 平 村	798	22	23	6	17					
美 馬 郡	10 792	767	952	600	352					
脇 町	2 882	91	122	79	43					
美 馬 町	1 952	165	192	113	79					
半 田 町	1 570	263	321	198	123					
貞 光 町	1 308	113	149	106	43					
一 宇 村	1 017	—	—	—	—					
穴 吹 町	2 063	130	168	104	64					
三 好 郡	11 101	637	827	524	303					
三 野 町	1 032	81	101	66	35					
三 好 町	1 172	202	252	170	82					
山 城 町	1 688	49	60	41	19					
池 田 町	2 750	41	66	40	26					
井 川 町	1 061	80	108	67	41					
三 加 茂 町	1 728	182	237	139	98					
東 祖 谷 山 村	893	—	—	—	—					
西 祖 谷 山 村	777	2	3	1	2					

2 役 肉

用 牛

昭和35. 2. 1 現在 世界農林業センサス調査

区分 市町村別	飼養農家数	総頭数	2才以上		2才未満	
			めす	おす	めす	おす
総数	39 859	42 057	18 055	7 510	7 122	9 370
徳島市	2 670	2 752	982	792	414	564
鳴門市	1 067	1 087	129	603	44	311
小松島市	1 091	1 145	531	195	227	192
阿南市	3 479	3 659	1 637	403	893	726
勝浦郡	1 126	1 208	739	14	356	99
勝浦町	567	577	286	14	219	58
上勝町	559	631	453	—	137	41
名東郡	1 054	1 084	436	223	178	247
佐那河内村	332	336	181	8	109	38
国府町	722	748	255	215	69	209
名西郡	2 408	2 539	1 553	217	464	305
石井町	956	1 004	519	162	183	140
神山町	1 452	1 535	1 034	55	281	165
那賀郡	2 436	2 500	1 154	296	474	576
那賀川町	646	656	347	56	161	92
羽ノ浦町	238	239	86	17	78	58
鷺敷町	288	306	138	44	39	85
相生町	599	621	217	148	51	205
上那賀町	319	324	128	23	74	99
木沢村	142	147	104	1	28	14
木頭村	204	207	134	7	43	23
海部郡	1 581	1 649	524	315	293	517
由岐町	104	118	50	8	30	30
日和佐町	394	403	88	103	60	152
牟岐町	208	223	26	57	22	118
海南町	462	483	201	64	106	112
海部町	199	206	107	18	45	36
穴喰町	214	216	52	65	30	9

区分 市町村別	飼養農家数	総頭数	2才以上		2才未満	
			めす	おす	めす	おす
板野郡	5 900	6 451	2 094	1 677	713	1 967
大麻町	745	762	73	224	45	420
松茂町	350	352	18	241	2	91
北島町	350	362	18	105	19	220
応神村	288	303	17	137	15	134
藍住町	724	755	93	316	34	312
板野町	902	981	392	214	106	269
上板町	885	982	568	82	192	140
吉野町	569	630	225	126	100	179
土成町	1 087	1 324	690	232	200	202
阿波郡	2 971	3 310	1 422	701	374	813
市場町	1 480	1 677	790	308	195	384
阿波町	1 491	1 633	632	393	179	429
麻植郡	3 244	3 432	1 251	654	426	1 101
鳴島町	975	1 034	514	119	196	205
川島町	488	535	201	69	77	188
山川町	844	896	279	213	85	319
美郷村	529	540	99	195	14	232
木屋平村	408	427	158	58	54	157
美馬郡	5 393	5 645	3 279	278	1 429	659
脇町	1 609	1 662	1 038	76	409	139
美馬町	1 103	1 193	833	10	308	42
半田町	733	770	290	73	231	176
貞光町	594	630	413	30	143	44
一宇村	403	421	198	18	114	91
穴吹町	951	969	507	71	224	167
三好郡	5 439	5 596	2 324	1 142	837	1 293
三野町	598	616	442	5	156	13
三好町	657	677	495	11	140	31
山城町	730	756	223	218	111	204
池田町	1 053	1 059	556	72	251	180
井川町	559	574	240	145	59	130
三加茂町	842	864	308	166	98	292
東祖谷山村	550	589	7	338	6	238
西祖谷山村	450	461	53	187	16	205



3 馬

昭和35. 2. 1 現在 世界農林業センサス調査

区分 市町村別	飼 養 農 家 数	総 頭 数	3 才 以 上		3 才 未 満	
			め す	お す	め す	お す
	戸	頭	頭	頭	頭	頭
総 数	1 300	1 314	295	778	47	194
徳 島 市	175	176	43	114	4	15
鳴 門 市	37	37	10	22	—	5
小 松 島 市	70	70	15	32	—	23
阿 南 市	145	145	29	74	7	35
勝 浦 郡	8	8	—	1	2	5
勝 浦 町	7	7	—	1	2	4
上 勝 町	1	1	—	—	—	1
名 東 郡	49	49	9	38	—	2
佐 那 河 内 村	6	6	1	5	—	—
国 府 町	43	43	8	33	—	2
名 西 郡	101	101	37	43	8	13
石 井 町	76	76	33	24	7	12
神 山 町	25	25	4	19	1	1
那 賀 郡	154	155	32	99	4	20
那 賀 川 町	90	91	17	62	3	9
羽 / 浦 町	53	53	12	31	1	9
鷺 敷 町	2	2	1	—	—	1
相 生 町	9	9	2	6	—	1
上 那 賀 町	—	—	—	—	—	—
木 沢 村	—	—	—	—	—	—
木 頭 村	—	—	—	—	—	—
海 部 郡	103	104	30	37	7	30
由 岐 町	1	1	—	1	—	—
日 和 佐 町	12	12	3	7	1	1
牟 岐 町	18	19	1	10	1	7
海 南 町	29	29	5	14	1	9
海 部 町	21	21	13	1	2	5
穴 喰 町	22	22	8	4	2	8

区分 市町村別	飼 養 農 家 数	総 頭 数	3 才 以 上		3 才 未 満	
			め す	お す	め す	お す
	戸	頭	頭	頭	頭	頭
板 野 郡	159	161	31	104	6	20
大 麻 町	32	32	2	26	1	3
松 茂 町	10	10	2	7	1	—
北 島 町	39	39	8	21	1	9
応 神 村	16	16	3	9	1	3
藍 住 町	28	28	10	15	1	2
板 野 町	6	6	—	4	—	2
上 板 町	18	19	2	17	—	—
吉 野 町	5	5	2	3	—	—
土 成 町	5	6	2	2	1	1
阿 波 郡	71	75	13	47	3	12
市 場 町	18	18	1	15	1	1
阿 波 町	53	57	12	32	2	11
麻 植 郡	47	48	4	38	—	6
鴨 島 町	21	21	1	18	—	2
川 島 町	5	6	3	3	—	—
山 川 町	19	19	—	15	—	4
美 郷 村	2	2	—	2	—	—
木 屋 平 村	—	—	—	—	—	—
美 馬 郡	134	136	31	97	3	5
脇 町	74	75	18	53	3	1
美 馬 町	19	19	4	14	—	1
半 田 町	8	8	3	4	—	1
貞 光 町	9	10	1	9	—	—
一 宇 村	1	1	—	1	—	—
穴 吹 町	23	23	5	16	—	2
三 好 郡	47	49	11	32	3	3
三 野 町	9	9	2	7	—	—
三 好 町	4	4	1	2	1	—
池 田 町	7	7	1	6	—	—
山 城 町	—	—	—	—	—	—
井 川 町	4	4	—	4	—	—
三 加 茂 町	20	22	7	10	2	3
東 祖 谷 山村	3	3	—	3	—	—
西 祖 谷 山村	—	—	—	—	—	—

4 豚

昭和35. 2. 1 現在 世界農林業センサス調査

区分 市町村別	飼農家数	総頭数	6 か 月		区分 市町村別	飼農家数	総頭数	6 か 月	
			以	上				未	満
	戸	頭	頭	頭		戸	頭	頭	頭
総 数	3 678	7 990	3 374	4 616	板 野 郡	815	1 965	830	1 135
徳 島 市	257	811	420	391	大 麻 町	98	204	76	128
鳴 門 市	130	421	213	208	松 茂 町	47	185	85	100
小 松 島 市	56	143	44	99	北 島 町	49	260	113	147
阿 南 市	301	720	241	479	応 神 村	39	133	81	52
勝 浦 郡	14	33	6	27	藍 住 町	116	282	121	161
勝 浦 町	13	32	5	27	板 野 町	129	221	102	119
上 勝 町	1	1	1	—	上 板 町	159	324	123	201
名 東 郡	110	260	147	113	吉 野 町	107	184	54	130
佐那河内村	25	38	20	18	土 成 町	71	172	75	97
国 府 町	85	222	127	95	阿 波 郡	424	853	427	426
名 西 郡	292	467	250	217	市 場 町	183	403	202	201
石 井 町	180	272	171	101	阿 波 町	241	450	225	225
神 山 町	112	195	79	116	麻 植 郡	416	613	224	389
那 賀 郡	79	207	53	154	鴨 島 町	125	220	110	110
那賀川町	33	115	27	88	川 島 町	71	92	28	64
羽ノ浦町	24	52	15	37	山 川 町	169	213	69	144
鷺 敷 町	8	13	5	8	美 郷 村	23	35	4	31
相 生 町	5	6	4	2	木 屋 平 村	28	53	13	40
上那賀町	—	—	—	—	美 馬 郡	363	672	293	379
木 沢 村	4	15	1	14	脇 町	164	335	170	165
木 頭 村	5	6	1	5	美 馬 町	51	84	30	54
海 部 郡	170	338	74	264	半 田 町	36	57	18	39
由 岐 町	17	63	6	57	貞 光 町	14	19	7	12
日和佐町	14	33	7	26	一 字 村	5	8	3	5
牟 岐 町	—	—	—	—	穴 吹 町	93	169	65	104
海 南 町	80	147	40	107	三 好 郡	251	487	152	335
海 部 町	22	35	2	33	三 野 町	45	90	27	63
穴 喰 町	37	60	19	41	三 好 町	43	90	36	54
					池 田 町	32	50	15	35
					山 城 町	57	102	19	83
					井 川 町	24	42	17	25
					三 加 茂 町	49	112	37	75
					東祖谷山村	1	1	1	—
					西祖谷山村	—	—	—	—

5 めん羊、山羊、うさぎ、にわとり、あひる、蜜蜂

昭和35. 2. 1 現在 世界農林業センサス調査

区分 市町村別	め ん 羊		山 羊		区分 市町村別	め ん 羊		山 羊	
	飼農家数	総頭数	飼農家数	総頭数		飼農家数	総頭数	飼農家数	総頭数
総 数	3 206	4 443	5 006	5 386	板 野 郡	359	503	770	822
徳 島 市	204	262	395	439	大 麻 町	58	91	69	74
鳴 門 市	99	157	68	74	松 茂 町	16	20	31	31
小 松 島 市	58	91	258	272	北 島 町	20	30	27	31
阿 南 市	265	391	356	372	応 神 村	15	25	33	37
勝 浦 郡	153	220	116	136	藍 住 町	23	32	65	65
勝 浦 町	96	139	90	101	板 野 町	75	95	141	152
上 勝 町	57	81	26	35	上 板 町	48	74	145	150
名 東 郡	99	140	109	116	吉 野 町	32	36	103	108
佐那河内村	58	93	51	52	土 成 町	72	100	156	174
国 府 町	41	47	58	64	阿 波 郡	206	281	504	525
名 西 郡	368	495	230	241	市 場 町	100	136	234	244
石 井 町	44	56	96	103	阿 波 町	106	145	270	281
神 山 町	324	439	134	138	麻 植 郡	213	282	528	569
那 賀 郡	235	333	345	376	鴨 島 町	82	108	231	252
那賀川町	60	91	164	170	川 島 町	41	46	80	85
羽ノ浦町	55	88	118	133	山 川 町	35	44	138	149
鷺 敷 町	32	38	16	17	美 郷 村	30	46	46	47
相 生 町	55	67	34	37	木 屋 平 村	25	38	33	36
上那賀町	15	18	5	5	美 馬 郡	282	430	618	676
木 沢 村	18	31	2	8	脇 町	51	68	157	172
木 頭 村	—	—	6	6	美 馬 町	27	33	118	124
海 部 郡	43	59	66	77	半 田 町	25	29	90	92
由 岐 町	3	3	2	2	貞 光 町	73	101	71	82
日和佐町	6	8	25	30	一 字 村	29	65	31	39
牟 岐 町	—	—	14	16	穴 吹 町	77	134	151	167
海 南 町	22	30	10	13	三 好 郡	622	799	643	671
海 部 町	—	—	10	11	三 野 町	91	109	73	74
穴 喰 町	12	18	5	5	三 好 町	103	120	160	165
					池 田 町	137	172	103	115
					山 城 町	79	110	49	50
					井 川 町	56	62	86	88
					三 加 茂 町	55	61	158	162
					東祖谷山村	56	94	8	9
					西祖谷山村	45	71	6	8

めん羊、山羊、うさぎ、にわとり、あひる、蜜蜂 (続)

昭和35. 2. 1 現在 世界農林業センサス調査

区分 市町村別	うさぎ				にわとり				あひる				蜜蜂																																																																																																																																																																																																									
	頭	羽	羽	群	頭	羽	羽	群	頭	羽	羽	群	頭	羽	羽	群																																																																																																																																																																																																						
総 数	13 005	695 092	317	845	板 野 郡	1 615	125 573	62	8	大 麻 町	238	16 654	7	4	松 茂 町	22	5 706	29	—	北 島 町	26	4 557	21	2	応 神 村	52	6 716	—	—	藍 住 町	109	11 402	—	—	板 野 町	155	16 096	—	—	上 板 町	507	29 733	—	2	吉 野 町	270	18 552	—	—	土 成 町	236	16 157	5	—	阿 波 郡	1 028	49 101	2	4	市 場 町	563	16 535	2	4	阿 波 町	465	32 566	—	—	麻 植 郡	2 368	64 070	13	41	鴨 島 町	475	34 658	6	1	川 島 町	1 028	11 348	—	—	山 川 町	558	13 517	4	10	美 郷 村	195	1 737	—	17	木 屋 平 村	112	2 810	3	13	美 馬 郡	2 505	51 111	—	43	脇 町	715	17 927	—	—	美 馬 町	716	14 343	—	12	半 田 町	283	7 222	—	3	貞 光 町	121	6 249	—	—	一 字 村	216	1 610	—	11	穴 吹 町	454	4 760	—	17	三 好 郡	1 644	47 227	17	279	三 野 町	222	6 939	—	55	三 好 町	183	5 336	6	8	池 田 町	477	9 276	—	47	山 城 町	231	6 442	5	83	井 川 町	211	3 585	—	—	三 加 茂 町	312	13 052	6	5	東 祖 谷 山 村	4	1 112	—	61	西 祖 谷 山 村	4	1 485	—	20	海 部 郡	30	45 284	14	107	由 岐 町	7	7 445	3	22	日 和 佐 町	3	11 365	2	22	牟 岐 町	17	6 895	5	13	海 南 町	3	10 927	2	—	海 部 町	—	6 003	—	50	穴 喰 町	—	2 649	2	—

6 と 畜 数 量

昭和38年 公衆衛生課調

区分 年次別	牛		子 牛		馬		豚		山羊、めん羊	
	数 量	枝 肉	数 量	枝 肉	数 量	枝 肉	数 量	枝 肉	数 量	枝 肉
昭 和 35 年	5 679	1 136 914	2 567	62 159	82	16 909	11 395	777 611	5 172	65 318
36	5 805	1 149 174	2 401	53 403	58	11 504	21 836	1 501 965	3 655	66 901
37	6 539	1 351 142	2 682	66 488	54	10 574	29 587	1 872 254	2 053	19 742
昭 和 38 年	8 080	1 634 413	2 963	81 180	35	6 392	26 335	1 601 259	1 920	19 178

7 獣 医 師 お よ び 装 蹄 師

昭和38. 12. 31現在 畜産課調

区分 年別市郡別	獣 医 師				装 蹄 師			
	総 数	本 免 状			総 数	官 公 立 学 校 卒 業	私 立 学 校 卒 業	そ の 他
		試 験 及 第	官 公 立 学 校 卒 業	私 立 学 校 卒 業				
昭 和 34 年	177	28	56	93	86	3	8	75
35	175	5	71	99	58	2	5	51
36	186	40	46	100	48	2	3	43
37	185	39	47	99	48	2	1	45
昭 和 38 年	187	6	65	116	26	4	2	20
徳 島 市	48	—	15	33	4	1	1	2
鳴 門 市	8	—	1	7	—	—	—	—
小 松 島 市	7	—	4	3	1	—	—	1
阿 南 市	6	1	1	4	2	—	1	1
勝 浦 郡	3	—	1	2	—	—	—	—
名 東 郡	5	—	3	2	—	—	—	—
名 西 郡	19	—	8	11	1	—	—	1
那 賀 郡	7	—	2	5	3	1	—	2
海 部 郡	8	1	4	3	—	—	—	—
板 野 郡	31	1	17	13	8	1	—	7
阿 波 郡	6	1	1	4	2	—	—	2
麻 植 郡	13	1	2	10	2	—	—	2
美 馬 郡	12	1	3	8	2	—	—	2
三 好 郡	14	—	3	11	1	1	—	—

8 牛 乳

(1) 月別牛乳生産移入移出消費量 徳島農林水産統計年報調

項目 月別	生産量	移入量	移出量	消費量	消費量		
					飲用乳	加工原料	その他
	屯	屯	屯	屯	屯	屯	屯
昭和38年	43 392	13 497	23 340	33 549	8 534	21 042	3 973
1月	3 377	2 071	1 038	4 410	725	3 357	323
2	3 437	1 405	1 047	3 795	562	2 897	336
3	4 179	1 713	1 209	4 683	591	3 363	729
4	4 531	1 866	1 297	5 100	600	4 057	443
5	4 290	1 360	1 371	4 279	693	3 231	355
6	3 510	799	2 092	2 217	698	1 374	145
7	3 356	727	2 910	1 173	830	39	304
8	3 252	652	2 720	1 184	835	175	174
9	3 190	628	2 671	1 147	773	107	267
10	3 255	695	2 737	1 213	758	245	210
11	3 292	667	2 393	1 566	759	606	201
12	3 723	914	1 855	2 782	710	1 591	481

(2) 牛乳主要県別移入移出量 徳島農林水産統計年報調

年次	移入						移出					
	香川	兵庫	大阪	高知	その他	計	香川	兵庫	大阪	高知	その他	計
	屯	屯	屯	屯	屯	屯	屯	屯	屯	屯	屯	屯
昭和34年	4 428	55	151	—	—	4 634	—	10 169	1 706	162	—	12 037
35	4 107	382	—	—	—	4 489	38	10 387	1 571	102	—	12 098
36	7 105	1 384	9	—	4	8 502	433	7 878	5 305	5	118	13 739
37	10 923	2 877	64	—	32	13 896	2 204	6 475	6 554	—	370	15 603
昭和38年	11 638	1 525	28	184	122	13 497	3 284	11 779	7 760	—	517	23 340

## 6 養 蚕

養蚕戸数..... 8,848戸  
掃立数量.....47,847.5箱  
繭生産数量..... 1,240,549kg  
桑園面積..... 162,020アール

---

1 養 蚕 業

項目 市郡別	市 町 村 数			養 蚕 団 体 数				市 町 村 駐 在 蚕 業 技 術 員 数	養 蚕 実 戸 数
	養 蚕	非 蚕 養	計	養 協	農 協	そ の 他	計		
総 数	39	14	53	59	16	6	81	56	8 848
徳 島 市	1	—	1	2	—	1	3	1	42
鳴 門 市	1	—	1	—	—	1	1	—	5
小 松 島 市	—	1	1	—	—	—	—	—	—
阿 南 市	1	—	1	—	5	—	5	1	19
勝 浦 郡	1	1	2	—	1	—	1	—	4
名 東 郡	2	—	2	—	—	2	2	—	15

2 桑 園 面 積 と

項目 市郡別	養 蚕 実 戸 数	桑 園 面 積 アール	1 戸 当 り 桑 園 面 積 アール	桑 園 10 アール 当 り 収 繭 量			
				春 蚕	初 秋 蚕	晩 秋 蚕	計
総 数	8 848	162 020	18.3	35.1	13.7	27.8	76.6
徳 島 市	42	580	13.8	23.9	10.6	22.9	57.4
鳴 門 市	5	90	18.0	28.0	—	6.3	34.3
小 松 島 市	—	—	—	—	—	—	—
阿 南 市	19	200	10.5	16.9	4.1	8.6	29.6
勝 浦 郡	4	70	17.5	15.9	—	15.4	31.3
名 東 郡	15	160	10.7	40.0	23.8	27.3	91.1
名 西 郡	703	8 070	11.5	46.8	17.3	29.2	93.3
那 賀 郡	2	30	15.0	—	6.1	—	6.1
海 部 郡	15	200	13.3	8.6	0.3	8.7	17.6
板 野 郡	1 116	19 310	17.3	34.5	17.2	29.4	81.1
阿 波 郡	1 149	27 710	24.1	32.8	17.1	30.3	80.2
麻 植 郡	1 219	15 430	12.7	38.1	9.9	24.5	72.5
美 馬 郡	3 085	56 200	18.2	34.4	11.7	25.0	71.1
三 好 郡	1 474	33 970	23.0	34.8	13.4	30.9	79.1

の 実 態

昭和38年 農政蚕糸課調

項目 市郡別	市 町 村 数			養 蚕 団 体 数				市 町 村 駐 在 蚕 業 技 術 員 数	養 蚕 実 戸 数
	養 蚕	非 蚕 養	計	養 協	農 協	そ の 他	計		
名 西 郡	2	—	2	6	—	1	7	4	703
那 賀 郡	1	6	7	—	1	—	1	—	2
海 部 郡	4	2	6	—	5	—	5	—	15
板 野 郡	5	4	9	10	—	—	10	10	1 116
阿 波 郡	2	—	2	6	—	—	6	8	1 149
麻 植 郡	5	—	5	10	1	1	12	7	1 219
美 馬 郡	6	—	6	13	1	—	14	16	3 085
三 好 郡	8	—	8	12	2	—	14	9	1 474

桑 園 能 卒

昭和38年 農政蚕糸課調

桑 園 10 アール 当 り 掃 立 量			耕 地 面 積			耕 地 面 積 に 対 する 合 割	畑 面 積 に 対 する 合 割
春 蚕	夏 秋 蚕	計	田	畑	計		
箱	箱	箱	ヘクタール	ヘクタール	ヘクタール	%	%
1.1	1.8	2.9	27 101	13 520	40 621	4.0	12.0
0.7	1.5	2.2	3 354	584	3 938	0.1	1.0
0.9	0.3	1.2	949	544	1 493	0.0	0.2
—	—	—	—	—	—	—	—
0.6	0.6	1.2	3 847	356	4 203	0.5	0.6
0.5	0.7	1.2	689	103	792	0.1	0.7
1.6	2.1	3.7	1 106	259	1 365	0.1	0.6
1.4	1.8	3.2	1 603	878	2 481	3.3	0.9
—	0.2	0.2	2 313	317	2 630	0.0	0.1
0.3	0.4	0.7	1 795	305	2 100	0.1	0.7
1.1	2.1	3.2	5 201	1 732	6 933	2.8	11.1
1.0	2.0	3.0	1 647	786	2 433	11.4	35.3
1.2	1.4	2.6	1 624	1 354	2 978	5.2	11.4
1.1	1.6	2.7	1 600	3 114	4 714	11.9	18.0
1.2	2.0	3.2	1 373	3 188	4 561	7.4	10.7

3 市 町 村 別 の

養 蚕 事 情

昭和38年現在 農政蚕糸課調

市町村名 (地区別)	項目	養 蚕 戸 数	掃 立 数 量				
			総 数	春 蚕	初 秋 蚕	晩 秋 蚕	箱
総 数		8 848	47 847.50	18 610.50	9 430.00	19 807.0	
徳 島 市		42	127.25	41.50	23.50	62.25	
徳 島 市		14	32.00	11.00	5.00	16.00	
新 居 居		—	—	—	—	—	
上 八 万		19	53.25	17.50	10.00	25.75	
入 田		9	42.00	13.00	8.50	20.50	
鳴 門 市		5	10.25	8.00	—	2.25	
小 松 島 市		—	—	—	—	—	
阿 南 市		19	23.00	11.75	3.50	7.75	
富 岡 市		—	—	—	—	—	
宝 田		—	—	—	—	—	
見 能 林		—	—	—	—	—	
中 ノ 島		2	3.50	1.50	0.50	1.50	
桑 野 生		9	10.00	4.50	2.00	3.50	
長 野 生		1	0.25	0.25	—	—	
大 野 野		4	6.50	4.25	1.00	1.25	
加 茂 谷		3	2.75	1.25	—	1.50	
福 井 井		—	—	—	—	—	
新 野		—	—	—	—	—	
勝 浦 郡		4	8.00	3.25	—	4.75	
勝 浦 町		—	—	—	—	—	
生 比 奈		—	—	—	—	—	
横 瀬		—	—	—	—	—	
上 勝 町		4	8.00	3.25	—	4.75	
高 鉢 原		4	8.00	3.25	—	4.75	
名 東 郡		15	59.25	25.25	14.75	19.25	
佐 那 河 内 村		3	5.75	2.00	1.75	2.00	
国 府 町		12	53.50	23.25	13.00	17.25	
国 府		11	51.75	21.50	13.00	17.25	
南 井 上		1	1.75	1.75	—	—	
北 井 上		—	—	—	—	—	
名 西 郡		703	2 627.25	1 170.75	516.25	940.25	
石 井 町		19	72.50	28.50	15.75	28.25	
石 井		5	13.75	4.00	2.50	7.25	
浦 庄		12	53.50	22.75	12.50	18.25	
高 原		1	2.00	0.75	—	1.25	
藍 畑		—	—	—	—	—	
高 川 原		1	3.25	1.00	0.75	1.50	

総 数	繭 生 産 数 量				上繭(糸繭) 生 産 量	桑 園 面 積 アール	桑園10アール 当り収繭量
	春 蚕	初 秋 蚕	晩 秋 蚕	箱			
1 240 549.3	568 488.5	222 197.6	449 863.2	1 144 606.9	162 020	76.6	
3 326.9	1 384.2	617.4	1 325.3	3 116.5	580	57.3	
803.8	362.5	114.0	327.3	752.7	230	34.9	
—	—	—	—	—	—	—	
1 399.9	582.7	273.9	543.3	1 311.0	230	60.9	
1 123.2	439.0	229.5	454.7	1 052.8	120	93.6	
308.7	251.9	—	56.8	282.7	90	34.3	
—	—	—	—	—	—	—	
591.6	337.8	81.9	171.9	552.5	200	29.6	
—	—	—	—	—	—	—	
—	—	—	—	—	—	—	
—	—	—	—	—	—	—	
64.6	21.7	10.7	32.2	60.8	30	21.5	
281.9	145.9	58.1	77.9	263.4	60	47.0	
6.9	6.9	—	—	6.4	20	3.5	
165.8	126.4	13.1	26.3	154.2	40	41.5	
72.4	36.9	—	35.5	67.7	30	24.1	
—	—	—	—	—	—	—	
—	—	—	—	—	—	—	
—	—	—	—	—	—	—	
—	—	—	—	—	20	—	
219.3	111.4	—	107.9	205.3	70	31.3	
—	—	—	—	—	20	—	
—	—	—	—	—	—	—	
—	—	—	—	—	20	—	
219.3	111.4	—	107.9	205.3	50	44.7	
219.3	111.4	—	107.9	205.3	50	44.7	
—	—	—	—	—	—	—	
1 458.8	641.2	380.2	437.4	1 364.8	160	91.2	
137.7	48.6	40.7	48.4	128.8	30	45.9	
1 321.1	592.6	339.5	389.0	1 236.0	130	101.6	
1 289.3	560.8	339.5	389.0	1 206.6	130	99.2	
31.8	31.8	—	—	29.4	—	—	
—	—	—	—	—	—	—	
75 272.6	37 769.0	13 945.7	23 557.9	70 398.1	8 070	93.3	
1 817.3	869.4	316.7	631.2	1 700.2	120	151.4	
319.7	99.6	59.6	160.5	299.8	30	106.6	
1 369.6	727.8	237.3	404.5	1 280.2	70	195.7	
47.8	20.0	—	27.8	44.7	10	47.8	
—	—	—	—	—	—	—	
80.2	22.0	19.8	38.4	75.5	10	80.2	

市 町 村 別 の

市町村名 (地区別)	項 目	養 蚕 戸 数	掃 立 数 量			
			数 箱			
			総 数	春 蚕	初 秋 蚕	晩 秋 蚕
神 山 町		戸 684	箱 2 554.75	箱 1 142.25	箱 500.50	箱 912.00
阿 野		125	441.25	86.50	103.00	151.75
阿 川		61	232.25	101.00	49.75	81.50
鬼 籠 野		85	267.25	97.25	70.00	100.00
神 領		81	354.75	160.00	71.50	123.25
下 分		188	774.75	345.00	169.75	260.00
上 分		144	484.50	252.50	36.50	195.50
那 賀 郡		2	0.75	—	0.75	—
羽ノ浦町		—	—	—	—	—
那賀川町		—	—	—	—	—
鷲敷町		—	—	—	—	—
相生町		2	0.75	—	0.75	—
相生野		2	0.75	—	0.75	—
延野谷		—	—	—	—	—
日野谷		—	—	—	—	—
上那賀町		—	—	—	—	—
木沢村		—	—	—	—	—
木頭村		—	—	—	—	—
海 部 郡		15	14.00	6.25	0.50	7.25
由岐町		—	—	—	—	—
日和佐町		7	7.00	3.00	—	4.00
日和佐		6	5.50	2.25	—	3.25
赤河内		1	1.50	0.75	—	0.75
牟岐町		1	2.00	1.00	—	1.00
海南町		5	3.75	1.75	0.50	1.50
浅川		—	—	—	—	—
川東上		5	3.75	1.75	0.50	1.50
川上		—	—	—	—	—
海部町		2	1.25	0.50	—	0.75
川西奥		2	1.25	0.50	—	0.75
鞆		—	—	—	—	—
穴喰町		—	—	—	—	—
板 野 郡		1 116	6 073.25	2 091.75	1 456.00	2 525.50
松茂町		—	—	—	—	—
北島町		—	—	—	—	—
応神村		—	—	—	—	—
大 麻 町		70	216.50	66.50	74.25	75.75
堀江		—	—	—	—	—
板東		70	216.50	66.50	74.25	75.75
藍住町		—	—	—	—	—

養 蚕 事 情 (続)

総 数	繭 生 産 数 量				上繭 (糸繭) 生 産 量	桑 園 面 積 アール	桑園10アール 当り収繭量 匁
	数 匁						
	春 蚕	初 秋 蚕	晩 秋 蚕	総 産 量			
73 455.3	36 899.6	13 629.0	22 926.7	68 697.9	7 950	92.4	
12 580.6	6 012.0	2 767.2	3 801.4	11 761.9	1 400	89.9	
6 722.1	3 324.5	1 376.4	2 021.2	6 290.3	580	115.9	
7 503.3	3 119.7	1 896.9	2 486.7	7 023.4	700	107.2	
10 154.6	5 193.0	1 950.6	3 011.0	9 518.8	970	104.7	
22 296.2	11 080.0	4 651.3	6 564.9	20 850.8	2 550	87.4	
14 198.5	8 170.4	986.6	5 041.5	13 252.7	1 750	81.1	
18.4	—	18.4	—	17.4	30	6.1	
—	—	—	—	—	—	—	
—	—	—	—	—	—	—	
—	—	—	—	—	10	—	
18.4	—	18.4	—	17.4	20	9.2	
18.4	—	18.4	—	17.4	10	18.4	
—	—	—	—	—	10	—	
—	—	—	—	—	—	—	
—	—	—	—	—	—	—	
—	—	—	—	—	—	—	
—	—	—	—	—	—	—	
353.2	172.1	6.6	174.5	330.3	200	17.7	
—	—	—	—	—	—	—	
173.7	76.7	—	97.0	162.5	40	43.4	
134.3	52.8	—	81.5	126.1	30	44.8	
39.4	23.9	—	15.5	36.4	10	39.4	
50.3	26.6	—	23.7	47.0	20	25.1	
100.2	51.8	6.6	41.8	93.7	120	8.4	
—	—	—	—	—	—	—	
100.2	51.8	6.6	41.8	93.7	80	12.5	
—	—	—	—	—	40	—	
29.0	17.0	—	12.0	27.1	20	14.5	
29.0	17.0	—	12.0	27.1	20	14.5	
—	—	—	—	—	—	—	
—	—	—	—	—	—	—	
156 315.1	66 281.0	33 184.0	56 850.1	140 659.6	19 310	81.0	
—	—	—	—	—	—	—	
—	—	—	—	—	—	—	
—	—	—	—	—	—	—	
6 791.7	2 132.1	1 991.0	2 668.6	5 207.8	700	97.0	
—	—	—	—	—	—	—	
6 791.7	2 132.1	1 991.0	2 668.6	5 207.8	700	97.0	
—	—	—	—	—	—	—	



市 町 村 別 の

養 蚕 事 情 (続)

市町村名 (地区別)	項 目	養 蚕 戸 数	立 数 量			
			箱			
			総 数	春 蚕	初 秋 蚕	晩 秋 蚕
		戸	箱	箱	箱	箱
板 野 町		141	715.50	243.25	168.75	303.50
板 西		65	200.00	66.75	51.25	82.00
栄		—	—	—	—	—
松 坂		76	515.50	176.50	117.50	221.50
上 板 町		393	2 012.00	722.25	465.25	824.50
大 山		152	793.50	293.50	180.75	319.25
高 志		57	204.75	79.25	40.00	85.50
松 島		184	1 013.75	349.50	244.50	419.75
土 成 町		346	2 073.25	696.75	499.00	877.50
土 成		245	1 689.50	577.75	392.00	719.75
御 所		101	383.75	119.00	107.00	157.75
吉 野 町		166	1 056.00	363.00	248.75	444.25
一 条		74	482.25	167.00	107.50	207.75
柿 島		92	573.75	196.00	141.25	236.50
阿 波 郡		1 149	8 460.75	2 882.25	2 075.00	3 503.50
市 場 町		630	4 971.25	1 727.75	1 201.25	2 042.25
八 幡		145	1 221.50	438.25	317.50	465.75
市 場		205	2 038.50	709.75	487.00	841.75
大 俣		280	1 711.25	579.75	396.75	734.75
阿 波 町		519	3 489.50	1 154.50	873.75	1 461.25
久 勝		195	1 096.25	345.50	285.50	465.25
伊 沢		124	881.75	287.00	242.50	352.25
林		200	1 511.50	522.00	345.75	643.75
麻 植 郡		1 219	4 024.50	1 876.25	611.50	1 536.75
鴨 島 町		121	743.25	283.25	177.75	282.25
牛 島		17	82.25	29.50	20.00	32.75
森 山		34	180.50	75.25	49.50	55.75
西 尾		50	225.25	91.75	47.50	86.00
鴨 島		20	255.25	86.75	60.75	107.75
川 島 町		146	779.00	284.00	161.25	333.75
川 島		81	536.00	185.25	112.00	238.75
学 島		65	243.00	98.75	49.25	95.00
山 川 町		247	1 037.25	398.5	214.00	424.75
山 瀬		111	504.00	195.75	100.00	208.25
川 田		136	533.25	202.75	114.00	216.50
美 郷 村		381	831.50	480.00	54.75	296.75
三 山		96	295.75	163.75	22.50	109.50
中 枝		225	347.75	223.50	5.75	118.50
東 山		60	188.00	92.75	26.50	68.75
木 屋 平 村		324	633.50	430.50	3.75	199.25

市町村名 (地区別)	養 蚕 戸 数	繭 生 産 数 量				上繭 (糸繭) 生 産 量	桑 園 面 積 アール	桑園10アール 当り収繭量
		箱						
		総 数	春 蚕	初 秋 蚕	晩 秋 蚕			
		箱	箱	箱	箱	箱	アール	箱
板 野 町		18 947.4	7 895.4	3 891.0	7 161.0	16 478.7	2 250	84.2
板 西		6 344.8	2 532.2	1 376.7	2 435.9	4 869.1	800	79.3
栄		—	—	—	—	—	—	—
松 坂		12 602.6	5 363.2	2 514.3	4 725.1	11 609.6	1 450	86.9
上 板 町		49 097.4	21 898.6	9 870.4	17 328.4	44 948.5	6 690	73.4
大 山		17 998.6	8 410.1	3 425.3	6 163.2	16 554.0	2 640	68.2
高 志		5 014.5	2 408.0	762.4	1 844.1	4 602.1	800	62.7
松 島		26 084.3	11 080.5	5 682.7	9 321.1	23 792.4	3 250	80.3
土 成 町		52 132.5	22 807.0	11 265.1	18 060.4	46 738.9	6 370	81.8
土 成		41 792.9	18 148.0	8 928.5	14 716.4	38 325.2	4 670	89.5
御 所		10 339.6	4 659.0	2 336.6	3 344.0	8 413.7	1 700	60.8
吉 野 町		29 346.1	11 547.9	6 166.5	11 631.7	27 285.7	3 300	88.9
一 条		13 452.7	5 407.0	2 746.1	5 299.6	12 406.9	1 300	103.5
柿 島		15 893.4	6 140.9	3 420.4	6 332.1	14 878.8	2 000	79.5
阿 波 郡		222 140.6	91 011.7	47 285.8	83 843.1	207 463.9	27 710	80.2
市 場 町		127 646.6	53 677.4	25 004.5	48 964.7	119 565.3	15 960	80.0
八 幡		28 740.0	13 199.9	5 027.8	10 512.3	26 888.9	4 410	65.2
市 場		52 167.0	22 006.8	9 530.4	20 629.8	48 747.3	5 850	89.2
大 俣		46 739.6	18 470.7	10 446.3	17 822.6	43 929.1	5 700	82.0
阿 波 町		94 494.0	37 334.3	22 281.3	34 878.4	87 898.6	11 750	80.4
久 勝		30 417.9	11 812.8	6 946.3	11 658.8	27 787.1	4 100	74.2
伊 沢		23 834.6	8 999.2	6 322.3	8 513.1	22 373.6	2 630	90.6
林		40 241.5	16 522.3	9 012.7	14 706.5	37 737.9	5 020	80.2
麻 植 郡		111 790.3	58 772.1	15 274.1	37 744.1	102 514.3	15 430	72.5
鴨 島 町		19 738.3	8 702.4	4 411.7	6 624.2	18 719.8	2 510	78.6
牛 島		2 230.4	916.7	514.3	799.4	2 114.8	350	63.7
森 山		5 067.2	2 332.8	1 306.9	1 427.5	4 803.5	460	110.2
西 尾		5 827.4	2 848.9	1 168.2	1 810.3	5 524.0	790	73.8
鴨 島		6 613.3	2 604.0	1 422.3	2 587.0	6 277.5	910	72.7
川 島 町		20 045.2	8 182.0	3 802.7	8 060.5	18 929.2	2 370	84.6
川 島		13 772.0	5 429.7	2 594.3	5 748.0	13 009.4	1 430	96.3
学 島		6 273.2	2 752.3	1 208.4	2 312.5	5 919.8	940	66.7
山 川 町		28 039.0	12 154.8	5 642.1	10 242.1	26 500.9	3 370	83.2
山 瀬		13 761.1	5 988.1	2 652.9	5 120.1	13 015.2	1 720	80.0
川 田		14 277.9	6 166.7	2 989.2	5 122.0	13 485.7	1 650	86.5
美 郷 村		25 639.2	29 732.9	1 314.8	7 717.5	21 109.9	4 790	53.5
三 山		7 728.9	4 500.9	573.1	2 654.9	7 283.9	1 530	50.5
中 枝		13 108.3	9 524.1	140.4	3 443.8	9 308.1	2 210	59.3
東 山		4 802.0	2 581.9	601.3	1 618.8	4 517.9	1 050	45.7
木 屋 平 村		18 328.6	13 126.0	102.8	5 099.8	17 254.5	2 390	76.7

市 町 村 別 の

養 蚕 事 情 (続)

市町村名 (地区別)	項 目	養 蚕 戸 数	掃 立 数 量			
			総 数	春 蚕	初 秋 蚕	晩 秋 蚕
		戸	箱	箱	箱	箱
美 馬 郡		3 085	15 437.00	6 302.00	2 734.25	6 400.75
脇 江 原	町	622	4 283.00	1 527.00	962.00	1 794.00
	脇	188	1 217.50	442.50	218.25	556.75
	岩 倉	120	732.25	253.50	158.75	320.00
美 馬 郡	里	314	2 333.25	831.00	585.00	917.25
重 清	町	574	5 399.50	2 094.25	1 120.75	2 254.50
	半 田	284	2 413.50	894.75	537.00	981.75
	半 田	290	2 986.00	1 129.50	583.75	1 272.75
	八 千 代	468	1 656.25	831.00	114.75	710.50
	貞 光 町	255	1 127.50	509.50	94.75	523.25
	貞 光	213	528.75	321.50	20.00	187.25
	端 山	408	1 359.00	643.00	174.25	541.75
	一 宇 村	190	1 049.75	408.00	174.25	467.50
	穴 吹 町	218	309.25	235.00	—	74.25
	三 島	71	128.75	94.75	—	34.00
	穴 吹	942	2 610.50	1 182.00	362.50	1 066.00
	口 山	220	1 211.00	452.25	234.50	524.25
	古 宮	105	290.50	123.25	36.25	131.00
三 好 郡		373	869.50	433.75	84.00	351.75
	池 田 町	244	239.50	172.75	7.75	59.00
	池 田	1 474	10 982.25	4 191.50	1 994.00	4 796.75
	三 野 町	362	4 632.25	1 664.50	922.25	2 045.50
	三 好 町	330	2 035.50	821.25	362.00	852.25
	足 代	187	1 302.50	520.75	247.75	534.00
	昼 間	143	733.00	300.50	114.25	318.25
	池 田 町	200	836.50	379.25	92.25	365.00
	池 田	32	176.00	71.00	33.00	72.00
	箸 藏	62	284.25	132.25	36.75	115.25
	佐 馬 地	76	316.50	142.00	22.00	152.50
	三 繩	30	59.75	34.00	0.50	25.25
	井 川 町	80	412.75	184.00	52.50	176.25
	辻	76	401.50	179.75	52.50	169.25
	井ノ内谷	4	11.25	4.25	—	7.00
	三 加 茂 町	404	2 927.75	1 045.25	565.00	1 317.50
	加 茂	241	2 107.25	734.75	408.25	964.25
	三 庄	163	820.50	310.50	156.75	353.25
	山 城 町	80	93.75	78.50	—	15.25
	山 城 谷	80	93.75	78.50	—	15.25
	三 名	—	—	—	—	—
	東 祖 谷 山 村	3	5.0	3.00	—	2.00
	西 祖 谷 山 村	15	38.75	15.75	—	23.00

市町村名 (地区別)	繭 生 産 数 量				上繭 (糸繭) 生 産 量	桑 園 面 積 アール	桑園10アール 当り収繭量
	総 数	春 蚕	初 秋 蚕	晩 秋 蚕			
		坵	坵	坵	坵	アール	坵
美 馬 郡		399 753.8	193 391.0	65 796.0	140 569.8	366 165.2	56 200
脇 江 原	町	112 551.9	47 907.1	23 469.7	41 175.1	104 104.8	13 750
	脇	30 235.3	13 577.6	5 191.8	11 465.9	27 937.6	3 500
	岩 倉	20 137.1	8 198.2	4 172.8	7 766.1	18 470.7	3 000
美 馬 郡	里	62 179.5	26 131.3	14 105.1	21 943.1	57 696.5	7 250
重 清	町	131 758.6	59 412.3	25 912.3	46 434.0	121 958.1	15 980
	半 田	60 424.9	26 576.1	11 670.7	22 178.1	55 569.4	7 390
	半 田	71 333.7	32 836.2	14 241.6	24 255.9	66 388.7	8 590
	八 千 代	46 134.8	25 985.2	2 834.3	17 315.3	40 943.0	6 900
	貞 光 町	30 887.7	16 333.9	2 346.7	12 207.1	28 471.6	4 400
	貞 光	15 247.1	9 651.3	487.6	5 108.2	12 471.4	2 500
	端 山	36 558.5	19 381.8	4 663.6	12 513.1	37 336.0	5 870
	一 宇 村	27 771.6	12 577.6	4 663.6	10 530.4	25 746.6	3 470
	穴 吹 町	8 786.9	6 804.2	—	1 982.7	8 126.9	2 400
	三 島	3 752.6	2 899.0	—	853.5	3 462.5	1 090
	穴 吹	69 000.5	37 805.6	8 916.1	22 278.8	61 823.3	12 610
	口 山	29 835.0	13 778.4	5 534.0	10 522.6	27 658.0	4 270
	古 宮	7 003.1	2 953.1	970.7	3 079.3	6 474.1	1 710
三 好 郡		23 040.0	14 079.1	2 233.6	6 727.3	21 329.0	4 060
	池 田 町	9 122.4	6 995.0	177.8	1 949.6	6 362.2	2 570
	池 田	268 997.0	118 365.1	45 607.5	105 024.4	251 536.3	33 970
	三 野 町	104 497.8	45 049.0	20 425.5	39 023.3	98 070.8	12 090
	三 好 町	58 480.8	24 515.2	9 684.3	24 281.3	54 924.8	6 400
	足 代	36 550.1	15 256.2	6 706.4	14 587.5	34 306.1	3 790
	昼 間	21 930.7	9 259.0	2 977.9	9 693.8	20 618.7	2 610
	池 田 町	22 240.5	11 262.1	2 274.3	8 694.1	20 411.3	3 940
	池 田	4 686.6	1 964.4	879.4	1 842.8	4 407.6	600
	箸 藏	8 017.5	3 844.6	824.8	3 348.1	7 060.3	1 430
	佐 馬 地	7 787.4	4 383.8	566.7	2 836.9	7 302.4	1 410
	三 繩	1 749.0	1 069.3	13.4	666.3	1 641.0	500
	井 川 町	10 557.1	4 680.6	1 340.0	4 536.5	9 925.1	1 400
	辻	10 233.8	4 551.6	1 340.0	4 342.2	9 620.8	1 350
	井ノ内谷	323.3	129.0	—	194.3	304.3	50
	三 加 茂 町	69 365.3	29 976.4	11 873.4	27 515.5	64 577.8	8 620
	加 茂	50 675.7	21 248.6	8 590.0	20 837.1	47 520.7	5 590
	三 庄	18 689.6	8 727.8	3 283.4	6 678.4	17 057.1	3 030
	山 城 町	2 759.9	2 380.0	—	379.9	2 596.9	910
	山 城 谷	2 759.9	2 380.0	—	379.9	2 596.9	910
	三 名	—	—	—	—	—	—
	東 祖 谷 山 村	86.8	48.6	—	38.2	80.8	100
	西 祖 谷 山 村	1 007.8	453.2	—	555.6	948.8	510

4 養蚕戸数、掃立数量、累年比較 昭和38年 農政蚕糸課調

項目 年次	養蚕実戸数	蚕種掃立数量	養 蚕 家 1 戸 当 り			
			桑園面積	掃立数量	収繭量	繭価格
	戸	瓦	アール	瓦	匁	円
昭和3年	36 390	3 572 344	20.1	98	217	351
4	38 735	3 814 256	20.1	98	222	383
5	38 477	3 566 025	20.7	93	225	179
6	38 882	3 568 177	20.5	92	216	172
7	38 931	3 557 957	20.5	91	205	194
8	39 529	3 934 495	20.5	100	226	296
9	38 820	3 558 212	20.5	92	184	126
10	38 412	3 290 457	20.4	86	172	213
11	37 374	3 289 152	20.4	88	187	238
12	37 180	3 293 154	20.3	89	186	240
13	36 535	2 893 318	20.3	77	160	202
14	35 275	2 394 935	20.2	68	172	492
15	33 906	2 607 042	20.3	77	191	510
16	33 007	2 468 280	20.3	75	162	368
17	29 659	1 673 579	20.1	56	117	275
18	25 470	1 940 721	20.1	76	171	526
19	21 158	1 610 145	20.1	76	139	505
20	18 269	897 372	10.6	49	92	718
21	16 084	575 834	10.7	36	73	2 248
22	15 052	482 914	10.8	32	51	5 194
23	14 971	505 388	20.0	34	64	13 417
24	14 252	446 463	20.1	31	75	15 844
25	13 910	469 160	20.0	34	88	26 291
26	13 830	512 269	20.0	37	98	40 392
27	12 831	546 008	20.0	43	121	58 349
28	13 194	630 490	10.8	48	125	65 982
29	13 101	617 500	10.8	47	126	50 701
30	12 880	578 300	10.7	45	125	50 330
31	12 100	546 740	10.7	45	126	51 476
32	11 380	539 870	10.7	47	151	61 176
33	10 460	540 900	18.5	52	157	55 755
34	9 650	500 000	17.5	52	154	62 922
35	9 410	527 800	17.5	56	159	77 938
36	9 410	535 100	17.5	57	148	78 215
37	9 095	476 240	17.5	52	140	86 493
昭和38年	8 848	478 480	18.3	54	140	98 972

5 収繭量、繭価格、累年比較 昭和38年 農政蚕糸課調

項目 年次	収繭量総数	春 蚕	夏 秋 蚕	収入金額	繭 3.75 匁 (貫) 価格	
					春 蚕	夏 秋 蚕
	匁	匁	匁	円	円錢	円錢
昭和3年	7 903 942	3 573 656	4 330 286	12 789 074	7.23	6.12
4	8 614 110	3 825 787	4 788 322	14 819 508	7.70	6.48
5	8 675 336	4 222 672	4 452 663	6 866 999	4.33	2.05
6	8 404 912	4 253 463	4 151 448	6 677 950	3.16	2.80
7	8 007 603	3 769 425	4 238 178	7 555 257	2.62	4.36
8	8 953 001	4 236 798	4 716 202	11 718 138	6.66	3.71
9	7 164 416	3 885 090	3 279 326	4 887 380	2.62	2.48
10	6 655 428	3 310 980	3 344 448	8 190 904	3.86	5.36
11	6 989 722	3 035 355	3 954 367	8 876 891	5.08	4.52
12	6 921 540	3 894 352	3 027 187	8 918 764	5.48	4.00
13	5 856 183	3 453 690	2 402 493	7 365 120	4.40	5.17
14	6 085 537	3 028 957	3 056 580	17 337 970	9.72	11.64
15	6 486 498	2 827 721	3 658 777	17 276 313	12.06	8.39
16	5 360 302	3 218 550	2 141 752	12 135 824	8.86	7.89
17	3 473 685	1 950 352	1 523 332	8 153 561	9.15	8.35
18	4 358 137	2 265 975	2 092 162	13 388 142	12.00	11.00
19	2 950 076	1 724 857	1 225 218	10 685 620	13.50	13.70
20	1 687 301	1 121 591	565 710	13 121 270	30.00	27.50
21	1 190 062	684 371	505 691	36 153 621	105.00	126.00
22	778 601	429 251	349 350	78 179 300	390.00	360.00
23	966 236	483 270	482 966	200 865 655	880.87	740.00
24	1 068 180	583 451	484 728	225 810 000	663.00	949.00
25	1 239 101	638 175	600 926	365 709 398	883.12	1 344.29
26	1 366 740	714 675	652 065	558 624 960	1 532.00	1 533.60
27	1 553 613	806 430	747 183	748 680 000	1 784.30	1 831.70
28	1 653 191	869 700	738 491	870 568 000	2 044.70	1 897.03
29	1 649 403	964 263	703 140	664 235 000	1 478.94	1 552.21
30	1 622 688	851 891	770 797	648 248 000	1 556.36	1 422.61
31	1 536 645	786 667	749 977	622 860 000	1 586.00	1 450.00
32	1 729 162	828 750	900 412	696 181 000	1 630.00	1 458.00
33	1 645 096	762 380	882 716	583 200 000	1 570.00	1 121.60
34	1 483 552	728 221	755 331	607 200 000	1 520.00	1 549.20
35	1 495 440	713 850	781 590	733 400 000	1 850.00	1 828.40
36	1 395 341	744 649	674 443	736 000 000	2 150.00	1 795.75
37	1 276 577	686 699	589 878	786 650 000	2 400.00	2 275.98
昭和38年	1 240 549	568 488	672 061	875 700 000	3 300 00	2 329 30

6 蚕 品 種 別

(1) 原 蚕 種

(徳島県蚕種企業組合・筒井製糸KKの2業者) 昭和38年 農政蚕糸課調

Table with columns: 品種名, 用途別, 計, 豊年, 研白, 研光, 春白, 瑞光, 銀白, 日124号, 支124号, 日115号, 支108号, 支115号, 日122号. Rows include 夏秋蚕用, 春蚕用, and 計.

7 蚕 種

(1) 蚕 品 種 別

Table with columns: 蚕期別, 蚕品種別, 計, 研春, 光白, 瑞銀, 光白, 宝春, 鐘月, 玉銀, 光白. Rows include 合計, 春蚕期, 夏秋蚕, and 小計.

(2) 市郡別掃立数量と

Table with columns: 市郡別, 春蚕, 夏蚕, 秋蚕. Sub-columns include 普通蚕種, 原種, 初秋蚕, 晚秋蚕, 小計. Rows list municipalities like 徳島市, 鳴門市, etc.

製 造 数 量

(2) 普 通 蚕 種 (2蚕種製造業者)

Table with columns: 品種名, 用途別, 計, 日支124号, 日支115号, 豊研, 年白, 松山, 花晴, 瑞銀, 光白, 日支127号, 研春, 光白, 春宝, 月鐘, 日支126号. Rows include 38年度夏秋蚕用, 39年度春蚕用, and 計.

の 掃 立

の 掃 立 数 量 (原蚕種を除く)

昭和38年 農政蚕糸課調

Table with columns: 日支124号, 豊研, 年白, 日支115号, 日支126号, 松山, 花晴, 秋月, 山光, 那万, 光里. Rows show quantities for various breeds.

蚕種1箱当たり上繭収量

昭和38年 農政蚕糸課調

Table with columns: 計, 原種, 合計, 普通蚕種, 原種, 蚕種1箱当り上繭収量. Sub-columns include 春蚕, 初秋蚕, 晚秋蚕, 年平均. Rows show average yields for different breeds.

## 8 製 糸 の 概 況

### (1) 器械製糸業者の状況 昭和38年 農政蚕糸課調

業者数	免許設備	原料繭収納高			原料繭消費高	生糸製造高	従業員数			生糸量合歩	
		県内	県外	計			男	女	計		
×	自動機 多条機	120 99	465 388	466 137	931 525	865 338	145 768	59	193	252	16.85

### (2) 玉糸製造業者の状況

業者数	許可設備	原料繭収納高	原料繭消費高				玉糸製造高	従業員数		
			上繭	玉繭	屑繭	計		男	女	計
×	釜	87 567	—	12 791	64 016	76 807	12 558	5	52	57

### (3) 国用生糸・座繰生糸製造業者の状況 農政蚕糸課調

項目	業者数	免許許可釜数	繭消費高	座繰生糸製造高
年次	名	釜	匁	匁
昭和38年	43	198	225 490	37 744

### (4) 生糸の生産数量と価格の累年比較

項目	生糸生産高				価格	原料繭消費高
	器械生糸	座繰生糸	玉糸	計		
年次	匁	匁	匁	匁	千円	匁
昭和28年	222 964	41 760	—	264 724	1 085 220	1 665 709
29	231 461	50 018	—	281 479	1 065 800	1 803 041
30	258 791	63 131	—	321 922	1 114 870	2 052 776
31	266 078	61 118	12 469	339 665	1 129 750	2 068 009
32	250 658	66 071	24 323	341 052	1 143 000	2 084 663
33	253 114	70 154	11 310	334 578	1 074 873	2 020 358
34	217 026	50 765	12 750	280 541	914 000	1 715 100
35	211 264	46 957	19 944	278 165	988 000	1 681 278
36	208 962	50 254	14 298	273 514	1 078 000	1 611 527
37	171 431	49 757	17 695	238 883	1 093 000	1 326 708
昭和38年	148 835	37 744	12 558	199 137	1 808 000	1 186 325

### (5) 副蚕糸の生産状況

項目	業者数	生産数量				価格
		きび	そび	す揚り繭	その他	
年次	人	匁	匁	匁	匁	千円
昭和28年	77	29 246	28 163	5 546	1 110	55 814
29	76	28 616	28 410	5 599	1 185	29 399
30	76	30 878	31 485	5 471	788	40 821
31	76	31 418	36 270	5 160	555	48 300
32	74	29 888	34 823	4 744	540	50 033
33	52	27 736	30 605	4 942	354	36 458
34	52	22 993	25 499	3 775	657	30 503
35	52	21 964	25 795	3 918	801	43 560
36	50	21 578	24 349	3 765	555	36 060
37	47	19 542	26 872	3 216	—	30 000
昭和38年	45	16 830	22 523	6 071	—	37 000

# 7 林 業

經營形態別	總 数.....	312,523ha
	国 营.....	19,728ha
	民 营.....	292,795ha
林 相 別	針葉樹林.....	160,851ha
	広葉樹林.....	128,603ha
	竹 林.....	2,483ha
	無立木地.....	20,586ha

1 林 野 面 積

(1) 国 有、民 有 別 面 積 昭和39. 3. 31現在 林政課調

区 分	総 数	国 有 林		民 有 林	
		ヘクタール	数	ヘクタール	数
総 数		312 523		19 728	292 795
針 葉 樹		160 851		9 747	151 104
広 葉 樹		128 603		9 207	119 396
竹 林		2 483		—	2 483
無 立 木 地		20 586		774	19 812

(2) 保 安 林 徳島営林署林政課調

区 分	総 数		土砂流失防備林		水源涵養林		水害防備林		防風林
	箇所	面積	箇所	面積	箇所	面積	箇所	面積	箇所
昭 和 34 年	7 477	35 022	5 790	8 909	388	24 179	872	223	9
35	5 888	43 237	4 570	10 585	388	30 736	488	96	6
36	5 261	43 227	4 454	10 542	392	30 787	39	88	6
37	2 046	43 230	1 430	10 515	210	30 798	43	101	7
昭 和 38 年	2 156	43 558	1 429	10 353	212	31 162	43	101	7
国 有	49	9 781	19	105	19	9 643	0	0	0
民 有	2 107	33 777	1 410	10 248	193	21 519	43	101	7

区 分	防風林	潮害防備林		魚付林		風致林		飛砂防備林	
	面積	箇所	面積	箇所	面積	箇所	面積	箇所	面積
昭 和 34 年	10	102	246	194	1 266	122	189	—	—
35	7	113	204	10	42	124	280	10	42
36	7	113	204	189	1 287	58	270	10	42
37	9	104	206	189	1 287	53	260	10	54
昭 和 38 年	9	101	129	193	1 370	55	261	9	54
国 有	0	4	8	6	5	0	0	1	20
民 有	9	97	121	187	1 365	55	261	8	34

(3) 市町村別民有林野面積 昭和39.3.31現在 林政課調

市町村別	区 分	総 数	針 葉 樹 林	広 葉 樹 林	竹 林	無 立 木 地 (採草地および原野)
			ヘクタール	ヘクタール	ヘクタール	ヘクタール
総 数		292 795	151 104	119 396	2 483	19 812
徳 島 市		5 788	3 076	2 322	37	353
鳴 門 市		5 030	4 324	529	2	175
小 松 島 市		1 060	558	398	5	99
阿 南 市		14 111	5 892	8 056	18	145
勝 浦 郡		14 117	9 034	4 359	25	699
勝 浦 町		4 562	2 871	1 576	9	106
上 勝 町		9 555	6 163	2 783	16	593
名 東 郡		3 009	1 085	1 711	25	188
佐 那 河 内 村		2 945	1 025	1 708	25	187
国 府 町		64	60	3	—	1
名 西 郡		15 156	9 518	3 176	174	2 288
石 井 町		295	224	40	—	31
神 山 町		14 861	9 294	3 136	174	2 257
那 賀 郡		62 281	38 141	22 475	101	1 564
那 賀 川 町		71	70	—	—	1
羽 ノ 浦 町		138	82	56	—	—
鷺 敷 町		2 394	1 640	635	50	69
相 生 町		8 713	6 493	2 012	30	178
上 那 賀 町		16 395	14 047	1 911	7	430
木 沢 村		13 495	5 938	7 175	8	374
木 頭 村		21 075	9 871	10 686	6	512
海 部 郡		43 763	21 672	21 156	50	885
由 岐 町		1 777	346	1 365	10	56
日 和 佐 町		9 737	3 791	5 722	7	217
牟 岐 町		4 784	1 690	3 056	7	31
海 南 町		18 483	11 711	6 363	12	397
海 部 町		2 003	1 413	528	4	58
穴 喰 町		6 979	2 721	4 122	10	126

市町村別民有林野面積 (続)

市町村別	区 分	総 数	針 葉 樹 林	広 葉 樹 林	竹 林	無 立 木 地 (採草地および原野)
			ヘクタール	ヘクタール	ヘクタール	ヘクタール
板 野 郡		10 128	7 721	1 946	5	456
大 麻 町		2 910	2 360	471	2	77
松 茂 町		8	8	—	—	—
北 島 町		—	—	—	—	—
応 神 村		—	—	—	—	—
藍 住 町		—	—	—	—	—
板 野 町		1 943	1 458	423	1	61
上 板 町		1 338	947	339	1	51
吉 野 町		—	—	—	—	—
土 成 町		3 929	2 948	713	1	267
阿 波 郡		6 552	3 567	2 562	44	379
市 場 町		4 258	2 388	1 739	30	101
阿 波 町		2 294	1 179	823	14	278
麻 植 郡		17 121	9 630	5 922	171	1 398
鴨 島 町		1 111	1 058	52	1	—
川 島 町		725	685	20	16	4
山 川 町		2 757	1 615	787	57	298
美 郷 村		4 052	2 390	1 256	56	350
木 屋 平 村		8 479	3 882	3 810	41	746
美 馬 郡		33 302	14 814	13 967	846	3 675
脇 町		8 237	3 515	4 106	180	436
美 馬 町		2 587	1 213	1 169	72	133
半 田 町		3 769	1 786	1 279	48	656
貞 光 町		3 198	1 268	1 163	68	699
一 宇 村		6 979	3 434	2 554	35	956
穴 吹 町		8 532	3 598	3 696	443	795
三 好 郡		61 374	22 072	30 814	980	7 508
三 野 町		3 161	1 392	1 206	156	407
三 好 町		4 168	1 314	2 302	110	442
池 田 町		13 283	4 227	8 189	270	597
山 城 町		10 877	4 408	4 396	113	1 960
井 川 町		3 440	1 728	1 053	69	590
三 加 茂 町		5 140	2 933	1 407	128	672
東 祖 谷 山 村		12 669	2 916	7 890	68	1 795
西 祖 谷 山 村		8 636	3 154	4 371	66	1 045

民有林人工林面積

昭和39. 3. 31日現在 単位=ha 林政課調

市 郡 別	区 分	総 数	人 工 造 林							
			針 葉 樹				広 葉 樹			
			総 数	す ぎ	ひ の き	ま つ	そ の 他	総 数	く ぬ ぎ	そ の 他
昭和38年度総数		125 046	120 462	97 618	13 527	9 252	65	4 584	4 584	—
徳島計画区		23 808	22 528	13 967	2 780	5 781	—	1 280	1 280	—
那賀計画区		36 578	36 578	35 909	611	58	—	—	—	—
海部計画区		25 758	25 758	21 661	3 142	890	65	—	—	—
美馬計画区		17 948	16 937	13 128	2 294	1 515	—	1 011	1 011	—
三好計画区		20 954	18 661	12 953	4 700	1 008	—	2 293	2 293	—

(4) 造 林 面 積

国 有 林

単位=ha 昭和38年 徳島営林署調

年 別	区 分	総 数 の 計	人 工 造 林										天 然 造 林					
			針 葉 樹					広 葉 樹					下 種	萌 芽				
			す ぎ	ひ の き	ま つ	そ の 他	す ぎ	ひ の き	ま つ	そ の 他	く ぬ ぎ	く り			く す	け や き	そ の 他	
昭 和 38 年		194.75	176.67	87.50	89.17	—	—	—	—	—	—	—	—	—	—	—	17.90	—

公 有 林 野 官 行 造 林

単位=ha 昭和38年 徳島営林署調

年 別	区 分	総 数	人 工 造 林										要 造 林 地			
			針 葉 樹					広 葉 樹								
			す ぎ	ひ の き	ま つ	そ の 他	く ぬ ぎ	く り	く す	け や き	そ の 他					
昭 和 38 年		5 259.39	3 977.39	806.81	417.51	46.11	2.21	—	—	—	—	—	—	—	9.36	—



2 林

(1) 素

区 分 市郡別	総 数	針 葉 樹					
		総 数	す ぎ	ひ の き	ま つ	も み つ が	そ の 他
総 数	279 864	192 179	137 190	22 937	24 005	7 192	855
徳 島 市	1 637	1 637	1 095	192	300	—	—
鳴 門 市	687	687	—	—	687	—	—
小 松 島 市	—	—	—	—	—	—	—
阿 南 市	2 360	2 205	1 635	390	180	—	—
勝 浦 郡	21 850	21 850	20 430	310	675	435	—
名 東 郡	6 020	6 020	2 390	450	3 180	—	—
名 西 郡	20 541	19 540	11 070	3 510	4 510	350	100
那 賀 郡	118 000	68 490	60 010	5 390	160	2 480	450
海 部 郡	27 390	21 037	14 801	4 473	1 763	—	—
板 野 郡	2 269	2 269	20	100	2 149	—	—
阿 波 郡	975	975	—	—	975	—	—
麻 植 郡	21 477	13 399	8 954	1 953	2 382	110	—
美 馬 郡	13 327	10 758	4 076	1 469	4 777	416	20
三 好 郡	43 331	23 312	12 709	4 700	2 267	3 401	235

(2) 製

区 分 市郡別	総 数	針 葉 樹					
		総 数	す ぎ	ひ の き	ま つ	も み つ が	そ の 他
総 数	449 079	394 794	239 509	61 264	53 906	5 404	34 711
徳 島 市	86 020	54 941	21 581	5 800	1 140	1 050	25 370
鳴 門 市	4 447	4 447	492	1 013	2 339	—	603
小 松 島 市	8 260	7 230	5 208	450	740	—	832
阿 南 市	45 810	41 810	24 355	9 945	5 940	900	670
勝 浦 郡	15 490	15 410	13 493	485	943	283	206
名 東 郡	9 903	9 903	4 801	1 041	4 061	—	—
名 西 郡	24 095	23 425	12 812	2 644	6 769	990	210
那 賀 郡	113 470	110 655	90 210	13 550	965	660	5 270
海 部 郡	13 730	13 730	8 546	2 436	2 748	—	—
板 野 郡	10 226	10 226	2 315	4 888	3 023	—	—
阿 波 郡	1 410	1 410	337	195	878	—	—
麻 植 郡	37 768	32 316	18 831	4 216	9 269	—	—
美 馬 郡	9 777	8 349	2 681	1 058	4 383	220	—
三 好 郡	68 673	60 942	33 847	13 543	10 708	1 301	1 543

産 物  
材

単位=㎡ 昭和38年 林政課調

総 数	広 葉 樹						そ の 他
	か し	け や き	な ら	ぶ な	み づ め	き り	
87 685	2 272	1 063	16 739	28 996	11 670	142	26 803
—	—	—	—	—	—	—	—
—	—	—	—	—	—	—	—
—	—	—	—	—	—	—	—
155	—	—	—	—	—	—	155
—	—	—	—	—	—	—	—
—	—	—	—	—	—	—	—
1 001	—	—	—	—	—	—	1 001
49 510	1 680	595	13 855	18 580	6 370	—	8 430
6 353	—	—	—	—	—	—	6 353
—	—	—	—	—	—	—	—
—	—	—	—	—	—	—	—
8 078	50	—	—	1 410	60	—	6 558
2 569	292	369	418	866	452	132	40
20 019	250	100	2 466	8 140	4 788	10	4 265

材

単位=㎡

総 数	広 葉 樹						そ の 他
	か し	け や き	な ら	ぶ な	み づ め	き り	
54 285	209	398	3 855	3 396	1 122	5	45 300
31 079	—	150	1 310	1 590	770	—	27 259
—	—	—	—	—	—	—	—
1 030	—	—	—	—	—	—	1 030
4 000	—	—	—	—	—	—	4 000
80	—	—	—	—	—	—	80
—	—	—	—	—	—	—	—
670	—	—	—	—	—	—	670
2 815	30	—	95	555	35	—	2 100
—	—	—	—	—	—	—	—
—	—	—	—	—	—	—	—
—	—	—	—	—	—	—	—
5 452	—	—	—	—	—	—	5 452
1 428	130	177	213	672	223	—	13
7 731	49	71	2 237	579	94	5	4 696

(3) 普 通 薪

単位＝束 林政課調

Table showing wood statistics for 昭和38年度 (1967). Columns include 区分 (Regional), 総数 (Total), 堅 (Hardwood), 雑 (Mixed), 松 (Pine), 杉 (Cedar), 製材薪 (Lumber), and 備考 (Remarks).

(4) 木 炭

単位＝俵 林政課調

林業事務所別木炭検査成績表

昭和38年度

Table showing wood charcoal inspection results by forestry office for 昭和38年度. Columns include 事務所別 (Office), 生産目標量 (Target), 生産数量 (Quantity), 生産歩合 (Ratio), and 事務所別 (Office).

昭和38年度規格、樹種別木炭検査数量調

1. 12キログラム以上

単位＝俵

Table showing wood charcoal inspection quantities by species and grade for 12kg or more. Columns include 区分 (Regional), 白炭 (White), 黒炭 (Black), 計 (Total), and 区分 (Regional).

2. 12キログラム以下

単位＝俵

Table showing wood charcoal inspection quantities by species and grade for less than 12kg. Columns include 区分 (Regional), 白炭 (White), 黒炭 (Black), 計 (Total), and 区分 (Regional).

(5) 林野副産物生産量

昭和38年度 農林省徳島統計調査事務所調

Table showing forest by-product production quantities by region. Columns include 区分 (Regional), 樹 (Tree), 実 (Fruit), 樹皮 (Bark), and 市郡別 (Municipality).

Table showing bamboo and other forest by-product production quantities by region. Columns include 区分 (Regional), 竹材 (Bamboo), 他 (Other), and 市郡別 (Municipality).

### 3 狩猟免許者数および鳥獣捕獲数

狩猟者免許者数

昭和38年度 林政課調

職 業 別	免許者数	職 業 別	免許者数	職 業 別	免許者数	職 業 別	免許者数
計	3 300	林 業	586	鉄 工 業	59	請 負 業	35
農 業	1 515	漁 業	8	自動車運転手	82	狩 猟 業	—
商 社 員	244	教 員	88	日雇、無職等	154	職 人, 職 工	46
会 社 吏	272	自 由 業	15	製 炭 業	64	そ の 他	3
官 公 吏	90	建 設 業	30	鋳 業	9		

鳥 獣 類 捕 獲 数

鳥 獣 名	捕 獲 数	鳥 獣 名	捕 獲 数	鳥 獣 名	捕 獲 数	鳥 獣 名	捕 獲 数
鳥 類 計	56 507羽	か も 類	4 503羽	い の し し	577羽	の う さ ぎ	7 872羽
獣 類 計	11 259頭	ご じ ゅ け い	94	お す じ か	141	く ま	3
ご い さ ぎ	11羽	ば ん	371	た ぬ き	442	あ な ぐ ま	30
お す き じ	3 140	し ぎ 類	2 167	て ん	138	の ね こ	10
や ま どり	2 082	は と	—	む さ さ び	802	の い ぬ	106
う ず ら	1 693	す ず め	41 901	り す	118		
		か ら す	545	お す い た ち	1 020		

### 4 緑の羽根募金状況

昭和38年度 林政課調

募 金 依 頼 先	目 標 額	実 績 表	備 考
総 額	1 530 000 円	1 416 738 円	昭和39年3月実施分
種 苗 生 産 組 合	20 000	16 870	
木 炭 生 産 組 合	10 000	11 010	
狩 友 会	5 000	5 000	
教 育 委 員 会	800 000	795 640	
営 林 署	30 000	24 540	
県 森 連	10 000	6 090	
治 山 林 道 協 会	100 000	66 600	
徳 島 市	35 000	20 540	
鳴 門 市	20 000	12 675	
小 松 島 市	10 000	1 070	
阿 南 市	10 000	3 710	
木 材 協 会	20 000	18 900	
那 賀 林 業 事 務 所	53 000	53 000	
海 部 林 業 事 務 所	57 000	57 000	
三 好 林 業 事 務 所	79 000	79 000	
美 馬 林 業 事 務 所	60 000	60 000	
商工水産林務部および指導係	196 000	178 093	
森 林 開 発 公 園	3 000	3 000	
そ の 他	12 000	4 000	

## 8 水 産

漁 獲 量	.....	26, 273. 4 <sup>t</sup>
内水面漁獲量	.....	1, 305, 383 <sup>kg</sup>
漁 船 数	{ 動力漁船	..... 2, 868隻
	{ 無動力漁船	..... 361隻

1 階層別、経営組織別経営体数

(1) 階層別経営体数 (年間従事日数30日以上)

昭和38. 11. 1現在 第3次漁業センサス

Table with columns for organizational type (e.g., Total, Individual, Cooperative), total count, and boat usage categories (e.g., No power, 1-5 tons, etc.).

(2) 世帯数 (年間従事日数30日以上)

昭和38.1 1. 1現在 第3次漁業センサス

Table showing household counts by region (Total, Seto Inland Sea, Pacific South Sea) and boat usage status (Self-managed, Non-self-managed).

(3) 世帯員および漁業就業者数 (年間従事日数30日以上)

昭和38. 11. 1現在 第3次漁業センサス

Table showing the number of household members and fishermen by region, categorized by household type and boat usage.

(注) 漁業就業者は年間30日以上海上作業に従事した者を計上している。

2 漁業協同組合経営概況

昭和38. 12. 31現在 農林省徳島統計調査事務所調

Large table detailing the financial and operational status of fishing cooperative associations, including membership, assets, liabilities, and fleet size.

(注) 漁船数は漁船台帳の登録による数字である。

3 月 別、 漁 種

別、 漁 獲 量

単位=トン 農林省徳島統計調査事務所調

月 別	昭和37年 総	昭和38年 総	昭和38年 1 月	2 月	3 月	4 月
漁 種						
総 数	35 706.4	26 273.4	2 736.7	1 716.8	2 057.5	1 338.8
ま じ	—	—	—	—	—	—
ま じ	26.1	92.6	—	—	1.4	0.8
ま じ	13 463.8	4 440.1	279.7	198.9	360.3	222.9
ま じ	2 876.0	1 051.5	113.2	2.1	1.5	0
ま じ	2 897.6	5 688.6	24.8	8.3	20.7	293.9
ま じ	5.5	4.3	0	—	—	—
ま じ	217.6	461.9	11.3	3.2	0.4	6.8
ま じ	191.5	671.9	—	77.2	304.8	4.9
ま じ	92.1	145.2	4.9	2.0	0.2	6.4
ま じ	252.4	264.0	31.8	44.4	27.0	60.2
ま じ	667.0	88.9	0	0	0.2	0
ま じ	183.8	1 524.5	0	—	0	0
ま じ	84.8	248.5	29.5	20.2	15.3	10.5
ま じ	100.7	4.2	—	—	0.4	0.5
ま じ	23.1	20.9	5.9	1.6	4.9	1.6
ま じ	162.8	26.3	3.0	4.5	5.5	5.2
ま じ	2.7	2.1	0.2	0.3	0.2	1.3
ま じ	7.2	4.0	1.8	0.6	0.8	0.4
ま じ	5.0	6.5	0.7	0.3	0.8	1.3
ま じ	3.0	2.4	1.1	0	0.2	0.6
ま じ	—	—	—	—	—	—
ま じ	13.1	9.3	0.6	0.7	1.6	1.4
ま じ	101.2	82.1	2.1	8.6	7.6	4.4
ま じ	236.5	259.7	15.5	26.7	23.3	19.6
ま じ	81.5	123.9	23.1	16.2	3.9	16.5
ま じ	0.2	5.5	0.4	2.6	0.2	—
ま じ	—	—	—	—	—	—
ま じ	69.9	60.3	3.8	4.3	21.5	6.9
ま じ	3.9	6.5	0	1.1	0.4	0.8
ま じ	—	—	—	—	—	—
ま じ	0.1	0.9	0	—	—	—
ま じ	357.8	299.4	39.6	38.2	23.8	11.8
ま じ	350.4	172.7	14.3	10.4	2.0	0.9
ま じ	240.4	284.6	0.6	0.4	0.7	1.3
ま じ	186.6	95.9	0	0	0	0.1
ま じ	12.3	18.1	3.2	2.8	2.7	0.7
ま じ	19.0	26.5	1.9	2.3	3.1	2.0
ま じ	39.3	37.0	5.4	3.9	1.9	2.0
ま じ	100.6	86.4	7.2	3.7	2.7	12.7
ま じ	3.6	5.7	0	0	0	0
ま じ	7.7	14.8	0.6	0.6	0.3	0.1
ま じ	58.4	93.5	0.6	1.8	2.3	3.6

5 月	6 月	7 月	8 月	9 月	10 月	11 月	12 月
2 065.4	1 869.8	2 961.2	2 930.3	1 987.6	1 538.8	2 480.9	2 589.0
—	—	—	—	—	—	—	—
0.3	2.1	26.9	31.9	16.8	8.5	1.4	2.3
156.0	80.2	785.5	1 027.4	339.2	78.8	287.6	172.8
111.1	3.2	14.5	103.5	61.0	114.0	415.4	111.5
1 149.0	1 036.5	1 021.3	670.7	402.6	244.7	397.0	418.6
0.1	0	—	0.8	2.8	0	0.2	0.2
41.8	86.7	206.2	56.2	21.5	14.6	10.1	2.5
0.1	0	0.7	—	—	—	—	284.0
7.9	10.2	5.0	20.0	34.1	34.5	17.1	2.3
6.9	0.4	1.2	14.1	15.8	7.4	46.4	7.9
2.1	0.1	1.8	13.1	45.7	1.9	0.2	23.4
0.1	0.1	3.0	55.5	199.8	279.8	503.9	481.3
1.5	0.5	14.6	65.4	28.7	24.6	29.4	7.7
—	—	—	0	3.0	0.1	0	—
—	—	—	—	—	6.8	—	—
—	0.2	—	—	0.1	7.0	—	—
—	—	—	—	—	—	—	—
0	—	—	—	0	0.2	0	—
—	—	—	—	—	3.3	—	—
—	—	—	0	—	0.3	—	—
—	—	—	—	—	—	—	—
1.4	0.3	0.7	0.1	0.1	0.3	0.4	1.1
3.2	1.2	1.9	8.8	5.5	4.0	11.6	22.7
13.9	16.8	15.9	11.1	16.0	12.3	17.3	70.9
0.3	1.2	—	—	8.9	12.4	33.5	7.5
1.0	0.1	0.2	0.7	—	—	—	—
—	—	—	—	—	—	—	—
3.4	1.8	2.1	1.7	2.1	2.8	1.8	7.4
0	0.1	0.4	—	0.2	2.1	0.4	0.6
—	—	—	—	—	—	—	—
0.6	0.2	0	—	—	0	—	0
7.3	8.8	7.2	31.3	51.2	42.7	17.6	19.4
13.9	1.8	0.1	1.5	37.0	72.9	15.2	2.4
7.3	44.8	84.8	70.6	49.3	15.1	5.5	3.6
7.6	1.9	0.4	4.7	30.7	18.9	25.5	5.6
0.2	0	0	0	1.3	0.5	2.6	3.7
0.3	—	—	—	2.2	3.1	4.6	6.5
4.8	0.9	0.6	0.6	1.3	0.8	3.6	10.7
28.8	3.8	2.2	1.9	3.8	5.0	6.7	7.5
0	—	0	0.3	1.1	1.3	1.6	1.1
0	—	0.1	0	1.8	2.2	5.1	3.6
15.2	9.1	10.7	12.1	13.0	8.8	11.7	4.2

月別、漁種

漁種	昭和37年 総年数	昭和38年 総年数	昭和38年 1月	2月	3月	4月
さしとうば わいびう ららばら	38.9 63.1 14.3 198.1	24.8 118.4 8.6 134.6	3.4 0 0 15.2	1.3 — — 25.6	1.1 0 0.3 29.9	1.7 — 0 9.6
すいあい かすな きぎ	77.8 0.1 87.3 111.6	87.9 199.6 26.0 214.9	1.9 — 0.9 1.9	1.0 3.2 1.3 0.8	5.0 58.8 0.5 1.4	4.9 25.7 0.1 0.7
ああいふ まなだよ ごりぐ	48.9 102.2 21.9 10.3	55.9 81.6 38.2 13.2	2.3 9.2 1.5 0.6	2.0 4.9 1.3 1.8	1.7 3.1 2.4 0.3	1.2 1.1 2.6 0.5
こてかお のじまこ くしだ ろいすせ	85.9 85.9 59.4 40.2	182.2 57.2 49.7 29.0	75.0 0.1 1.3 1.8	24.8 0 — 6.4	16.7 0.8 — 5.2	19.9 2.5 — 2.4
こそあさ の他の魚 わびえ ち類びえ	35.4 1 395.6 36.7 177.3	45.5 1 576.6 36.1 315.4	1.0 84.6 0.6 6.6	3.3 156.7 1.3 5.0	2.4 315.1 1.4 5.4	1.6 98.5 1.2 3.2
はもかば まかが りいきい	0.2 69.7 1 125.3	0.3 144.3 1 576.3	0.2 3.9 973.7	0 3.1 292.7	0.1 1.3 95.1	0 — 29.1
いとあそ の他の貝 の貝類	128.4 25.9 0.6 112.3	309.0 26.6 0.4 106.0	78.2 1.7 — 1.5	57.0 4.0 — 2.5	54.1 4.7 — 10.9	— 4.7 — 6.4
すこそた るめい うの他のい かかかこ	24.3 533.8 215.2 365.1	89.3 1 647.4 400.8 359.6	2.1 297.8 23.7 6.9	2.0 524.1 19.8 5.3	1.7 483.0 19.5 4.6	6.6 251.8 15.0 7.1
いくそ せるま の他のえび	83.9 36.8 55.3 1 321.0	61.7 40.4 55.9 977.5	2.6 0 1.2 16.8	1.8 0.1 2.4 26.6	4.8 0.3 1.3 23.3	6.4 1.1 1.1 12.3
がそ の他のま さか かにこ	23.2 190.5 165.5 154.5	11.3 21.5 113.2 169.1	0.1 0.3 4.3 29.1	0.2 0.3 11.8 25.1	0.9 — 7.9 20.4	0.3 0.8 7.5 2.9
その他の水産動物 かわんぐのめさり	4.1 185.9 144.2 28.3	6.1 202.2 76.7 26.2	— 0.4 — —	— 1.4 — —	0 21.2 1.9 —	0.6 83.7 0.4 —
ああそ の他の草類	— 44.4 28.0	— 76.5 34.2	— — 0.1	— — 2.1	— — 2.1	— — 7.4

別、漁獲量 (続)

漁種	5月	6月	7月	8月	9月	10月	11月	12月
さしとうば	0.1 0.2 0.4 9.0	0.3 0.1 3.4 4.5	0 28.7 1.7 1.9	0.1 60.1 0 2.3	0.1 12.0 0 4.5	1.9 7.5 1.1 5.0	2.3 9.0 0 12.2	11.9 0.5 2.3 14.4
すいあい	8.3 45.2 0.6 19.1	8.6 49.6 1.7 96.5	10.8 16.8 3.7 53.4	12.4 — 1.3 19.3	11.3 — 2.2 5.8	5.8 — 1.3 2.2	10.0 — 8.4 4.7	7.5 0.1 3.7 8.6
ああいふ	8.4 2.3 0.4 0.3	6.0 1.6 2.9 0	3.4 1.7 4.7 0	9.9 1.5 2.0 0	4.7 11.0 5.0 0.5	4.0 9.9 5.3 1.4	5.9 17.5 6.0 1.4	5.7 17.4 3.5 5.9
こてかお	4.5 1.8 0.3 2.4	1.1 2.0 — 2.1	— 5.7 — 1.7	1.5 11.5 1.3 0.7	6.5 14.2 1.9 0.1	17.9 10.8 0.3 —	7.7 4.7 44.4 0.2	6.2 2.3 0.1 5.4
こそあさ	2.0 86.3 2.3 3.4	2.9 70.9 8.2 1.8	3.4 87.2 13.0 77.4	3.7 68.5 6.1 140.9	2.0 142.4 1.1 39.1	3.7 125.1 0 12.5	9.4 169.9 0.1 14.0	9.7 170.7 0.2 5.8
はもかば	— — — —	— — — —	— — — —	— — — —	— — 17.5 90.6	— — — —	— — 13.1 —	— — — 14.4
いとあそ	— 4.3 — 36.0	8.5 3.0 — 5.0	— 2.2 — 13.4	— 0.4 — 13.4	— 0.2 — 5.1	— 0.4 — 3.1	— — — 4.0	16.7 — — 4.0
すこそた	61.9 13.2 7.8 15.0	10.7 7.1 9.2 32.3	1.3 30.7 4.8 66.8	0 2.4 3.2 99.7	0.1 7.5 29.7 27.2	0.4 10.4 111.2 25.5	0.9 9.0 76.2 30.8	1.1 10.1 80.1 37.8
いくそ	5.4 0.7 0.5 25.1	0.1 3.5 1.1 161.8	0 7.5 0.9 274.8	0 8.0 2.7 122.1	11.2 6.5 6.9 80.6	17.2 5.4 14.8 83.6	6.9 3.1 12.9 78.9	4.9 3.6 9.7 70.9
がそ	0.8 0.2 5.9 0.6	1.1 2.8 5.8 —	0.9 4.3 10.3 —	1.7 4.3 8.7 —	0.9 2.2 19.7 —	1.7 3.0 5.8 —	2.0 1.7 3.6 16.8	0.3 1.3 11.5 73.9
その他の水産動物	0.7 76.4 0.6 13.3	— 17.5 6.3 12.8	— 0.5 15.8 —	— — 30.3 —	— — 14.3 —	— — 6.8 —	— — — —	4.6 0.9 — —
ああそ	— 10.0	— 0.9	— 0.6	— 58.1 8.3	— 18.4 1.9	— — 0.3	— — —	— — —

### 4 内水面漁業漁獲量

単位=Kg 昭和38年 徳島統計調査事務所調

水系別 種類別	総漁獲量	備考
総数	1 305 383	
魚類計	679 426	
陸封性ます類	6 365	
わかさぎ	85	
にじます	2 608	
あゆ	402 815	
こい	13 850	
ふな	27 681	
うぐい	29 787	
おいかわ	27 369	
うなぎ	83 287	
どじょう類	1 450	
ぼら	53 796	
はぜ類	1 435	
かじか類	1 538	
しらす	390	
その他	26 970	
貝類計	482 132	
しじみ	394 140	
その他	87 992	
その他の水産動物計	2 068	
えび類	1 245	
藻類	140 512	

### 5 漁船保険金 昭和38年 徳島県漁船保険組合調

種別	在籍漁船数	保険加入漁船数	保険金額	保険料
	隻	隻	円	円
普通損害保険総数	4 762	2 242	1 556 048 000	41 090 697
動力船	3 081	1 820	1 546 227 000	40 863 468
無動力船	1 681	422	9 821 000	227 229

### 6 漁船損害給付金 昭和38年 徳島県漁船保険組合調

種別	損害船数	給付金額
	隻	円
普通損害保険総数	339	15 818 557
全損	26	7 525 000
分損	245	7 973 600
救助費	68	319 957

### 7 塩生産状況

昭和38年度 日本専売公社徳島地方局調

組合別	労務者数	塩田面積(流下式)			収納		本年採かん日数		1日当たり せんごう 力
		塩田	濃縮台	枝条架	数量	代金	入浜式	流下式	
	人	ヘクタール	ヘクタール	ヘクタール	トン	千円	日	日	トン
鳴門塩業組合	487	273.7	15.1	28.6	上質塩 67 592 食塩 5 900	729 990 94 644	—	270	300

### 8 用途別塩消費高表

単位=トン 昭和38年 日本専売公社徳島地方局調

区分 年次	総計	食料用									
		家庭	つけ物	みそ	しょうゆ アミノ酸	水産	調味	パン類	加工品	その他	計
昭和33年	11 996	4 828	2 413	791	2 057	424	63	134	73	—	10 783
34	13 324	4 893	3 270	904	2 151	475	86	127	60	—	11 966
35	15 172	4 687	5 258	936	2 083	417	96	132	88	—	13 697
36	14 925	4 493	5 088	994	2 061	525	89	130	92	—	13 472
37	16 244	4 296	6 819	1 104	1 742	455	105	120	121	—	14 762
昭和38年	21 980	4 258	11 955	1 260	2 010	350	139	101	97	—	20 170

### 用途別塩消費高表 (続)

区分 年次	工業用					その他				
	皮革	油脂	石炭	その他	計	家畜	医薬	その他	計	
昭和33年	48	7	—	218	273	2	936	2	940	
34	47	9	—	227	283	—	1 075	—	1 075	
35	40	11	—	67	118	2	1 353	2	1 357	
36	42	9	—	96	147	1	1 297	8	1 306	
37	52	7	—	124	183	3	1 289	7	1 299	
昭和38年	79	3	—	125	207	2	1 444	157	1 603	



### 9 浅 海 養 殖

#### (1) かき・のり魚類養殖

徳島農林水産統計年報調

年月別	かき 養殖		のり 養殖					魚類	いせ	
	剥身	殻付	干 の り				生の重量			
			くろのり	あおのり	まぜのり	計		ばらのり	養殖	えび
昭和34年度総数	21 220	223 225	12 584.1	6 780.6	10 044.5	29 409.2	—	1 995.2	70.1	—
35 "	13 199	138 852	15 033.9	7 587.3	4 665.7	27 287.0	393	1 862.8	62.0	—
36 "	24 710	259 948	9 985.4	15 672.0	4 434.4	30 091.9	—	1 990.6	6.6	—
37 "	32 288	339 685	27 090.4	10 870.3	6 277.9	44 238.6	—	3 009.7	206.6	0
昭和38年度 "	23 166	243 706	20 419.3	14 020.4	6 119.4	40 559.4	244	2 769.2	209.0	1.0
昭和38年4月	716	7 532	255.4	3 525.9	512.9	4 294.2	—	295.7	—	—
5	—	—	—	191.0	—	191.0	35	13.2	1.6	—
6	—	—	—	—	—	—	—	—	—	—
7	—	—	—	—	—	—	—	—	—	—
8	—	—	—	—	—	—	—	—	—	—
9	—	—	—	—	—	—	—	—	—	—
10	—	—	—	—	—	—	—	—	51.0	—
11	—	—	—	—	—	—	—	—	20.9	—
12	1 894	19 925	8 662.5	573.1	1 173.1	10 408.7	—	706.8	43.0	—
昭和39年1月	12 457	131 048	7 823.4	3 046.1	2 025.9	12 895.4	—	878.7	92.5	1.0
2	4 274	44 962	2 395.3	3 696.4	1 140.0	7 231.9	32	495.3	—	—
3	3 825	40 239	1 282.2	2 987.9	1 267.5	5 538.2	177	379.5	—	—

#### (2) 真 珠 養 殖

徳島農林水産統計年報調

年月別	施 術 具 お よ び 挿 核 数					浜 揚 量				
	施 術 具	計	大 核	中 核	小 核	計	大 玉	中 玉	小 玉	瓦
	千個	千個	千個	千個	千個	瓦	瓦	瓦	瓦	瓦
昭和34年度	1 777.8	3 453.1	676.9	1 822.5	953.5	975 635	231 265	453 717	290 653	—
35	2 111.7	3 322.9	973.7	1 400.7	948.5	623 791	287 351	208 731	127 709	—
36	3 739.6	6 384.7	1 449.3	2 024.8	2 910.5	812 318	322 246	206 354	283 718	—
37	4 897.2	9 038.7	2 218.3	3 350.4	3 470.0	1 523 380	412 846	587 390	523 144	—
昭和38年度	5 807.1	10 164.8	1 480.2	3 625.8	5 058.8	1 536 620	418 055	499 445	619 120	—
昭和38年4月	2.0	5.1	—	—	5.1	—	—	—	—	—
5	748.5	1 532.1	26.7	291.9	1 213.5	—	—	—	—	—
6	865.0	1 769.9	53.7	442.8	1 273.4	—	—	—	—	—
7	1 642.5	2 463.0	497.4	1 036.7	928.9	—	—	—	—	—
8	1 083.5	1 748.4	341.0	833.6	573.8	—	—	—	—	—
9	1 125.6	1 962.2	375.8	898.2	688.2	1 778	—	278	1 500	—
10	318.0	626.4	185.6	122.6	318.2	14 003	71	12 188	1 744	—
11	22.0	57.7	—	—	57.7	180 799	24 488	74 216	82 095	—
12	—	—	—	—	—	454 500	56 354	168 459	229 687	—
昭和39年1月	—	—	—	—	—	874 040	337 142	240 304	296 594	—
2	—	—	—	—	—	11 500	—	4 000	7 500	—
3	—	—	—	—	—	—	—	—	—	—

#### (3) 経 営 体 数

徳島農林水産統計年報調

年次	養殖別	総 数	か	き	の	り	真 珠	魚 類 養 殖	い せ え び
昭和34年度		564	17	502	(16)	28	1	—	
35		650	20	561	(23)	45	1	—	
36		613	23	495	(38)	53	4	—	
37		636	42	439	(71)	72	11	—	
昭和38年度		792	42	470	(87)	143	28	1	
					◎	21			

注 34~38年度真珠の( )内数字は母貝養殖経営体で◎印は母貝真珠兼業である。

## 9 鋁 工 業

鋁 業	{	採掘鋁区数.....	92
		試掘鋁区数.....	101
工 業	{	工 場 数.....	4,216
		従業者数.....	58,307人
		年間出荷額.....	8,936,639万円

1 鋳業

(1) 主要鋳山 昭和39.3.31現在 四国通産局調

鋳山名	主要鋳物	所在地
高越鋳山	銅硫化鉄	麻植郡山川町
野々脇鋳山	〃	〃 木屋平村
吉見石灰明谷鋳山	石灰石	名西郡神山町
〃 曾我部石灰鋳山	〃	阿南市長生町明谷
田中石灰鋳山	〃	〃 吉井町高尾
阿南鋳業加茂谷鋳業所	〃	〃 桑野町
白石阿波鋳山	〃	〃 熊谷町
桑野鋳業桑野礦山	〃	〃 長生町明谷66
〃 蛭地鋳山	〃	〃 阿瀬比町
檜野石灰加茂鋳山	〃	〃 長生町明谷
〃 十八女鋳山	〃	〃 加茂町東だいご
太竜鋳山	〃	〃 十八女町土屋
長柱鋳山	〃	〃 加茂町黒河
鎧鋳山	炉材けい石	徳島市飯谷町長柱
津の峰鋳山	〃	阿南市福井町椿地
〃	〃	〃 津の峰町西分

(2) 採掘鋳区 昭和39.3.31現在 四国通産局調

市郡別	総数		銅・硫化鉄		銅		金・銀・銅・硫化鉄		マンガン	
	鋳区数	面積	鋳区数	面積	鋳区数	面積	鋳区数	面積	鋳区数	面積
総数	(3) 89	(8 149メートル) 827 554.8	16	286 552	4	18 677	7	106 662	9	77 516
徳島市	2	12 252.0	—	—	—	—	—	—	1	8 056
鳴門市	—	—	—	—	—	—	—	—	—	—
小松島市	—	—	—	—	—	—	—	—	—	—
阿南市	38	161 556.8	—	—	—	—	—	—	2	25 529
名東郡	—	—	—	—	—	—	—	—	—	—
勝浦郡	9	124 915.0	—	—	—	—	—	—	1	5 455
那賀郡	9	84 000.0	1	7 288	—	—	—	—	3	28 903
海部郡	5	30 748.0	3	15 842	—	—	—	—	—	—
名西郡	6	116 201.0	3	83 563	1	1 319	1	15 570	—	—
板野郡	—	—	—	—	—	—	—	—	—	—
阿波郡	—	—	—	—	—	—	—	—	—	—
麻植郡	9	122 760.0	5	90 940	1	2 233	1	20 010	2	9 573
美馬郡	3	63 042.0	2	29 694	—	—	1	33 348	—	—
三好郡	(3) 8	(8 149) 112 090.0	2	59 225	2	15 121	4	37 744	—	—

市郡別	石炭		石灰石		砂		けい石		その他		
	鋳区数	面積	鋳区数	面積	鋳区数	面積	鋳区数	面積	鋳区数	面積	
総数	7	146 468	35	146 039.8	3	8 149メートル	5	6 484	6	39 156	
徳島市	—	—	—	—	—	—	—	1	4 196	—	—
鳴門市	—	—	—	—	—	—	—	—	—	—	
小松島市	—	—	—	—	—	—	—	—	—	—	
阿南市	—	—	30	129 398.8	—	—	4	2 288	2	4 341	
名東郡	—	—	—	—	—	—	—	—	—	—	
勝浦郡	6	116 736	2	2 724.0	—	—	—	—	—	—	
那賀郡	1	29 732	3	13 917.0	—	—	—	—	1	4 160	
海部郡	—	—	—	—	—	—	—	—	2	14 906	
名西郡	—	—	—	—	—	—	—	—	1	15 749	
板野郡	—	—	—	—	—	—	—	—	—	—	
阿波郡	—	—	—	—	—	—	—	—	—	—	
麻植郡	—	—	—	—	—	—	—	—	—	—	
美馬郡	—	—	—	—	—	—	—	—	—	—	
三好郡	—	—	—	—	3	8 149メートル	—	—	—	—	

注 鋳区が二つ以上の市又は郡にまたがっているものについては頭首となるべき市、又は郡の面積に繰入れてあります。

( ) は砂鋳の数量

(3) 試掘鋳区 昭和39. 3. 31現在 四国通産局調

区分 市郡別	総数		銅・硫化鉄		銅		金・銀・銅・硫化鉄		マンガン	
	鋳区数	面積	鋳区数	面積	鋳区数	面積	鋳区数	面積	鋳区数	面積
総数	101	1 989 935	1	10 480	4	51 418	43	1 012 916	7	126 803
徳島市	6	61 325	—	—	1	6 149	1	14 720	—	—
鳴門市	—	—	—	—	—	—	—	—	—	—
小松島市	—	—	—	—	—	—	—	—	—	—
阿南市	20	253 053	—	—	2	13 529	—	—	1	24 220
名東郡	—	—	—	—	—	—	—	—	—	—
勝浦郡	7	137 226	—	—	—	—	1	26 260	1	32 720
那賀郡	20	550 031	—	—	—	—	8	255 876	—	—
海部郡	11	252 905	—	—	—	—	3	88 312	5	69 863
名西郡	3	18 740	—	—	—	—	—	—	—	—
板野郡	—	—	—	—	—	—	—	—	—	—
阿波郡	—	—	—	—	—	—	—	—	—	—
麻植郡	10	211 199	1	10 480	—	—	9	200 719	—	—
美馬郡	9	189 173	—	—	1	31 740	6	110 746	—	—
三好郡	15	316 283	—	—	—	—	15	316 283	—	—

区分 市郡別	石炭		石灰石		砂		鋳けい石		その他	
	鋳区数	面積	鋳区数	面積	鋳区数	面積	鋳区数	面積	鋳区数	面積
総数	—	—	30	554 627	—	—	5	37 551	11	196 140
徳島市	—	—	—	—	—	—	1	11 136	3	29 320
鳴門市	—	—	—	—	—	—	—	—	—	—
小松島市	—	—	—	—	—	—	—	—	—	—
阿南市	—	—	13	161 728	—	—	2	15 775	2	37 801
名東郡	—	—	—	—	—	—	—	—	—	—
勝浦郡	—	—	4	70 206	—	—	1	8 040	—	—
那賀郡	—	—	10	264 806	—	—	—	—	2	29 349
海部郡	—	—	—	—	—	—	—	—	3	94 730
名西郡	—	—	1	11 200	—	—	1	2 600	1	4 940
板野郡	—	—	—	—	—	—	—	—	—	—
阿波郡	—	—	—	—	—	—	—	—	—	—
麻植郡	—	—	—	—	—	—	—	—	—	—
美馬郡	—	—	2	46 687	—	—	—	—	—	—
三好郡	—	—	—	—	—	—	—	—	—	—

(4) 鋳種別、鋳山数、従業者数および生産高

昭和38. 12. 31現在 四国通産局調

鋳種別	鋳山数	従業者数					生産高				
		総数	職員	労働者			粗鋳		精鋳		
				総数	坑外	坑内	鋳量	品位	鋳量	品位	含有
銅											
昭和34年	5	256	33	223	94	129	36 199	1.3	5 225.0	7.6	415.3
35	5	—	—	—	—	—	38 725	1.2	5 242.0	7.8	410.3
36	4	248	29	219	97	122	42 516	1.0	4 851.5	8.2	399.1
昭和38年	4	223	30	193	82	111	52 702	0.9	5 596.0	7.3	406.7
	3	196	27	169	74	95	52 171	0.9	5 677.0	6.9	392.2
硫化											
昭和34年	4	248	32	216	94	122	36 199	17.9	11 610.0	45.0	5 227.9
35	5	251	30	221	103	118	38 706	17.5	12 788.0	45.1	5 766.4
36	4	248	29	219	97	122	42 516	16.0	14 033.7	45.8	6 434.4
37	4	223	30	193	82	111	52 702	15.7	16 215.0	46.0	7 465.4
昭和38年	3	196	27	169	74	95	52 171	15.5	16 069.0	46.2	7 410.5
アンチモニー											
昭和34年	—	—	—	—	—	—	—	—	—	—	—
35	—	—	—	—	—	—	—	—	—	—	—
36	—	—	—	—	—	—	—	—	—	—	—
37	—	—	—	—	—	—	—	—	—	—	—
昭和38年	—	—	—	—	—	—	—	—	—	—	—
けい石											
昭和34年	—	—	—	—	—	—	—	—	—	—	—
35	3	12	1	11	11	—	3 743	—	—	—	—
36	3	14	1	13	13	0	4 370	—	—	—	—
37	3	18	2	16	16	0	(4 227)	—	—	—	—
昭和38年	3	15	2	13	13	0	4 540	—	—	—	—
石炭											
昭和34年	1	10	0	x	4	6	x	x	x	x	x
35	1	x	x	10	x	x	x	x	x	x	x
36	1	—	—	—	—	—	1 442	—	—	—	—
37	1	—	—	—	—	—	0	—	—	—	—
昭和38年	1	x	x	x	x	x	x	x	x	x	x
石灰石											
昭和34年	13	251	26	225	222	3	—	—	109 120	—	—
35	14	293	23	270	264	6	113 897	—	—	—	—
36	14	260	25	235	235	0	109 477	—	—	—	—
37	14	252	25	227	227	0	(100 149)	—	—	—	—
昭和38年	13	232	27	205	205	0	83 169	—	—	—	—

備考 37年けい石、石灰石の生産量( )内訂正数

2 工業

(2) 産業別、事業所数、従業者数、製造品出荷額等

(1) 産業別事業所数および製造品出荷額等

(従業者9人以下)

昭和38. 12. 31現在 工業統計調査

昭和38. 12. 31現在 工業統計調査

区分 産業別	事業所数	従業者数	製造品出荷額等
総数	4 216	58 307	8 936 639
食糧品製造業	1 421	11 882	1 673 797
繊維工業	208	7 291	730 908
衣服その他の繊維製品製造業	141	5 074	412 993
木材木製品製造業	760	7 067	959 854
家具および装備品製造業	657	5 663	543 591
パルプ、紙および紙加工品製造業	69	2 527	958 261
印刷出版および同関連産業	100	1 852	206 339
化学工業	44	6 019	2 309 016
石油および石炭製品製造業	5	105	22 507
ゴム製品製造業	6	858	153 762
皮革および皮革製品製造業	9	78	3 155
窯業および土石製品製造業	171	1 236	83 093
鉄鋼業	19	233	21 638
非鉄金属製造業	3	167	20 396
金属製品製造業	149	1 885	219 411
機械製造業	123	3 435	367 019
電気機械器具製造業	5	75	9 077
輸送用機械器具製造業	69	541	54 377
精密機械器具製造業	12	286	19 347
武器製造業	—	—	—
その他の製造業	245	2 033	168 098

項目 産業別	事業所数	従業者数						製造品出荷額等				
		合計	常用労働者		個人事業主および家族従業者		合計	製造品出荷額	加工賃収入額	修理料収入		
			計	男	女	計					男	女
総数	3 237	13 277	7 816	4 446	3 370	5 461	3 256	2 205	1 001 544	932 995	65 470	3 079
食糧品製造業	1 221	4 454	1 942	920	1 022	2 512	1 266	1 246	366 080	358 431	7 649	0
繊維工業	115	626	488	100	388	138	61	77	41 379	33 412	7 967	0
衣服その他の繊維製品製造業	62	371	280	11	269	91	45	46	11 617	6 186	5 431	0
木材、木製品製造業	539	2 343	1 542	910	632	801	541	260	197 483	191 440	6 019	24
家具および装備品製造業	532	2 428	1 636	1 266	370	792	593	199	191 425	165 906	25 002	517
パルプ、紙および紙加工品製造業	45	221	121	34	87	100	53	47	11 090	10 566	524	0
印刷出版および同関連産業	68	308	200	133	67	108	68	40	14 688	13 638	1 050	0
化学工業	20	78	50	22	28	28	14	14	4 032	3 768	264	0
石油および石炭製品製造業	2	x	x	x	x	x	x	x	x	x	x	x
ゴム製品製造業	3	27	24	7	17	3	2	1	5 223	5 223	0	0
皮革および皮革製品製造業	7	38	28	2	26	10	4	6	1 615	1 200	415	0
窯業および土石製品製造業	151	577	346	220	126	231	137	94	22 217	22 079	138	0
鉄鋼業	13	76	61	56	5	15	11	4	5 248	4 980	195	73
非鉄金属製造業	2	x	x	x	x	x	x	x	x	x	x	x
金属製品製造業	112	442	305	260	45	137	116	21	44 633	41 012	3 116	505
機械製造業	63	324	253	186	67	71	51	20	22 388	17 218	4 159	1 011
電気機械器具製造業	4	20	15	13	2	5	4	1	2 360	960	1 000	400
輸送用機械器具製造業	54	192	123	111	12	69	69	0	19 908	18 908	780	220
精密機械器具製造業	9	51	41	32	9	10	9	1	4 011	3 368	420	223
武器製造業	—	—	—	—	—	—	—	—	—	—	—	—
その他の製造業	215	687	351	154	197	336	209	127	34 015	32 568	1 341	106

注 石油および石炭、非鉄金属製造業は事業所数が1または2で秘密保持のためxで秘匿し合計に含めてあります。

(3) 産業別、事業所数、従業者数、現金給与額  
製造品出荷額等、生産額および附加価値額

(従業者10人以上) 昭和38. 12. 31現在 工業統計調査

項目 産業別	事業 所数	従業者数							現金給与 総額	製造品 出荷額等	生産額	附加 価値額
		合計	常用労働者			個人事業主および 家族従業者						
			計	男	女	計	男	女				
数 総	979	45 030	44 702	22 266	22 436	328	206	122	1 000 345	7 935 095	7 952 781	2 381 400
食糧品製造業	200	7 428	7 341	3 000	4 341	87	47	40	114 008	1 307 717	1 306 676	273 853
繊維工業	93	6 665	6 626	1 216	5 410	39	19	20	119 632	689 529	704 234	266 292
衣服その他の繊維製品製造業	79	4 703	4 681	780	3 901	22	13	9	65 922	401 376	404 084	132 180
木材、木製品製造業	221	4 724	4 638	2 803	1 835	86	60	26	86 705	762 371	769 721	184 653
家具および装備品製造業	125	3 235	3 197	2 317	880	38	25	13	68 925	352 166	356 595	134 551
パルプ、紙および紙加工品製造業	24	2 306	2 305	1 522	783	1	1	0	74 667	947 171	943 928	132 837
印刷出版および同関連産業	32	1 544	1 543	1 111	432	1	1	0	50 788	191 651	174 382	92 034
化学工業	24	5 941	5 938	4 017	1 921	3	1	2	230 838	2 304 984	2 301 126	723 302
石油および石炭製品製造業	3	100	100	51	49	0	0	0	2 096	22 127	22 182	9 077
ゴム製品製造業	3	831	831	507	324	0	0	0	19 317	148 539	147 067	59 636
皮革および皮革製品製造業	2	x	x	x	x	x	x	x	x	x	x	x
窯業および土石製品製造業	20	659	656	462	194	3	2	1	14 082	60 876	61 415	23 182
鉄鋼業	6	157	157	126	31	0	0	0	4 443	16 390	16 350	5 704
非鉄金属製造業	1	x	x	x	x	x	x	x	x	x	x	x
金属製品製造業	37	1 443	1 438	1 078	360	5	5	0	37 626	174 778	179 604	67 080
機械製造業	60	3 111	3 091	2 183	908	20	14	6	71 758	344 631	355 485	178 952
電気機械器具製造業	1	x	x	x	x	x	x	x	x	x	x	x
輸送用機械器具製造業	15	349	347	315	32	2	2	0	9 416	34 469	29 977	14 837
精密機械器具製造業	3	235	233	126	107	2	2	0	4 548	15 336	16 080	8 627
武器製造業	—	—	—	—	—	—	—	—	—	—	—	—
その他の製造業	30	1 346	1 332	466	866	14	11	3	20 449	134 083	136 111	61 629

(注) 皮革および皮革製品、非鉄金属、電気機械器具製造業は事業所数が1または2で秘密保持のためxで秘匿し合計に含めてあります。

3 徳島県鉱工業生産指数

(昭和35年=100)

昭和38年 調査統計課調

産業別 年別	産業総合	公益事業			鉱工業			
		総合	電力	ガス	総合	業		
					総合	金属鉱業	石炭鉱業	
ウェイト比	100.0	5.0	97.0	3.0	95.0	1.0	33.2	2.5
昭和33年平均	74.7	99.9	100.4	83.9	73.4	91.4	89.2	x
34	87.3	99.6	99.9	90.9	86.6	95.3	114.4	x
35	100.0	100.0	100.0	100.0	100.0	100.0	100.0	100.0
36	116.4	128.1	128.7	108.5	115.7	103.4	96.7	x
37	114.7	96.9	96.3	116.6	115.7	108.0	98.2	—
昭和38年平均	129.3	153.2	153.8	133.7	128.0	104.0	94.6	—
1月	115.7	57.3	54.2	157.1	118.8	89.4	88.9	—
2	113.2	49.8	46.0	172.4	121.8	110.9	99.4	—
3	129.4	90.4	88.6	147.8	131.4	111.5	98.3	—
4	131.1	148.9	149.3	136.1	130.2	101.6	93.7	—
5	127.1	190.0	191.1	155.3	123.8	121.7	91.4	—
6	121.2	232.3	234.7	155.0	115.3	98.8	91.4	—
7	125.3	165.2	167.2	101.7	123.2	101.0	92.0	—
8	133.9	189.7	192.5	100.0	131.0	108.1	96.0	—
9	130.4	145.8	147.0	107.6	129.6	102.5	94.3	—
10	140.5	197.0	199.8	107.8	137.5	102.1	102.9	—
11	131.7	183.8	185.7	121.9	129.0	98.9	88.6	—
12	143.1	188.1	189.5	141.9	140.7	112.0	97.1	—

産業別 年別	鉱工業							
	鉄鋼業	非鉄金属	化学工業	窯業	機械工業	石油	石炭	製品工業
ウェイト比	64.3	99.0	1.4	0.1	7.9	0.5	8.5	0.2
昭和33年平均	88.7	73.2	80.1	39.9	54.2	84.4	56.0	71.0
34	87.1	86.5	85.2	33.4	73.8	93.6	76.0	90.5
35	100.0	100.0	100.0	100.0	100.0	100.0	100.0	100.0
36	106.5	115.9	123.4	207.5	125.2	106.6	120.0	124.9
37	117.3	115.7	131.4	209.5	109.9	101.5	126.2	129.0
昭和38年平均	112.9	128.2	131.5	271.5	118.8	105.1	183.9	140.8
1月	93.1	119.1	136.2	198.8	110.6	89.4	148.3	131.0
2	121.2	121.9	149.3	263.3	95.0	100.5	156.4	104.8
3	122.6	131.6	159.2	252.9	110.1	102.4	215.0	92.3
4	109.6	130.5	155.9	275.0	117.3	94.9	156.4	84.0
5	108.3	123.8	91.8	277.7	105.9	88.6	160.3	106.8
6	106.4	115.5	91.8	235.5	127.6	111.6	158.5	115.2
7	109.5	123.4	102.8	294.6	102.5	122.6	187.3	190.3
8	118.5	131.2	109.3	284.5	123.2	129.6	239.8	249.3
9	110.7	129.9	102.5	301.9	135.4	90.7	229.9	172.1
10	105.7	137.9	170.7	281.7	142.4	104.6	180.4	155.5
11	108.0	129.3	163.9	309.5	125.6	118.6	183.9	130.7
12	124.0	141.0	147.3	275.0	137.9	107.5	176.2	158.5

## 徳島県鋳工業生産指数 (続)

産業別 年別	鋳製			工造			業業	
	ゴム工業	皮革工業	紙・パル プ工業	繊維工業	製材業	食料品工業	たばこ工業	その他の 工業
ウェイト比	1.7	0.1	7.9	38.2	10.8	17.1	2.3	3.3
昭和33年平均	79.4	—	23.3	81.9	80.0	88.0	98.7	56.1
34	87.8	—	48.0	93.0	83.3	101.5	102.7	83.7
35	100.0	100.0	100.0	100.0	100.0	100.0	100.0	100.0
36	113.2	101.6	146.8	108.3	126.7	103.3	112.0	127.3
37	125.8	103.9	152.6	109.1	103.2	101.8	130.6	181.0
昭和38年平均	132.5	59.2	170.8	116.6	90.7	103.7	119.9	291.4
1 月	103.8	46.7	152.0	104.1	86.7	124.3	109.3	249.3
2	69.0	38.4	150.7	110.3	88.5	114.5	107.6	339.0
3	126.2	63.2	153.0	117.2	94.0	112.0	107.9	320.0
4	137.4	62.9	153.6	121.0	90.3	132.3	110.9	277.9
5	137.4	59.9	159.0	123.1	90.3	94.0	130.6	335.9
6	122.9	66.7	162.3	108.9	90.6	99.4	107.7	217.6
7	133.3	64.6	171.1	114.3	81.6	78.9	133.2	355.7
8	90.1	59.4	179.1	115.3	88.1	97.2	123.1	283.8
9	140.4	59.6	184.0	118.9	85.7	84.4	113.7	255.2
10	182.6	55.6	193.7	121.6	91.4	118.4	131.4	295.9
11	169.1	63.2	191.0	120.3	99.1	90.0	129.0	218.2
12	171.0	70.9	200.0	123.1	102.1	119.8	135.0	347.9

# 10 土 木

道路延長	{	総 計	.....	12,539 km
		国 道	.....	375 km
		1 級	.....	182 km
		2 級	.....	193 km
		県 道	.....	1,404 km
		主要県道	.....	239 km
		市町村道	.....	10,521 km





5 橋梁、隧道、渡船場 昭和39 3. 31現在 道路課調

区 分	総 数	1 級 国 道	2 級 国 道	主要地方道	一 般 県 道	
橋 梁 数	1 545	195	162	190	998	
	橋 梁 延 長 (m)	29 341	4 964	3 197	5 867	15 313
鋼	10 m 未 満 橋 数	9	1	1	2	5
	橋 梁 延 長 (m)	75	9	9	19	38
橋	10 m ~ 30 m 未 満 橋 数	41	6	9	9	17
	橋 梁 延 長 (m)	791	128	185	147	331
橋	30m ~ 100m 未 満 橋 数	38	4	12	5	17
	橋 梁 延 長 (m)	1 846	159	574	240	873
橋	100 m 以 上 橋 数	18	8	4	4	2
	橋 梁 延 長 (m)	5 344	2 253	936	1 895	260
小計	橋 梁 数	106	19	26	20	41
	橋 梁 延 長 (m)	8 056	2 549	1 704	2 301	1 502
石 及 び コ ン ク リ ー ト 橋	10 m 未 満 橋 数	1 018	137	102	108	671
	橋 梁 延 長 (m)	4 816	658	476	498	3 184
橋	10 m ~ 30 m 未 満 橋 数	218	26	25	36	131
	橋 梁 延 長 (m)	3 314	405	418	565	1 926
橋	30m ~ 100m 未 満 橋 数	70	10	4	16	40
	橋 梁 延 長 (m)	3 484	541	150	891	1 902
橋	100 m 以 上 橋 数	32	2	1	3	26
	橋 梁 延 長 (m)	6 147	475	141	1 272	4 259
小計	橋 梁 数	1 338	175	132	163	868
	橋 梁 延 長 (m)	17 761	2 079	1 185	3 226	11 271
木	10 m 未 満 橋 数	39	—	1	1	37
	橋 梁 延 長 (m)	191	—	7	7	177
橋	10 m ~ 30 m 未 満 橋 数	34	—	—	3	31
	橋 梁 延 長 (m)	619	—	—	59	560

5 橋梁、隧道、渡船場 (続)

区 分	総 数	1 級 国 道	2 級 国 道	主要地方道	一 般 県 道	
橋	30m ~ 100m 未 満 橋 数	15	—	2	2	11
	橋 梁 延 長 (m)	768	—	89	153	526
橋	100 m 以 上 橋 数	5	—	—	1	4
	橋 梁 延 長 (m)	717	—	—	121	596
小計	橋 梁 数	93	—	3	7	83
	橋 梁 延 長 (m)	2 295	—	96	340	1 859
鋼 コ ン ク リ ー ト 及 混 合 び 橋	10 m 未 満 橋 数	—	—	—	—	—
	橋 梁 延 長 (m)	—	—	—	—	—
橋	10 m ~ 30 m 未 満 橋 数	1	—	—	—	1
	橋 梁 延 長 (m)	29	—	—	—	29
橋	30m ~ 100m 未 満 橋 数	1	—	—	—	1
	橋 梁 延 長 (m)	55	—	—	—	55
橋	100 m 以 上 橋 数	5	1	1	—	3
	橋 梁 延 長 (m)	1 033	336	212	—	485
小計	橋 梁 数	7	1	1	—	5
	橋 梁 延 長 (m)	1 117	336	212	—	569
鋼 橋 ま た は 木 石 及 び コ ン ク リ ー ト 混 合 び 橋	10 m 未 満 橋 数	—	—	—	—	—
	橋 梁 延 長 (m)	—	—	—	—	—
橋	10 m ~ 30 m 未 満 橋 数	—	—	—	—	—
	橋 梁 延 長 (m)	—	—	—	—	—
橋	30m ~ 100m 未 満 橋 数	—	—	—	—	—
	橋 梁 延 長 (m)	—	—	—	—	—
橋	100 m 以 上 橋 数	1	—	—	—	1
	橋 梁 延 長 (m)	112	—	—	—	112
小計	橋 梁 数	1	—	—	—	1
	橋 梁 延 長 (m)	112	—	—	—	112
隧 道 数	38	2	19	2	15	
	隧 道 延 長 (m)	3 128	169	1 193	289	1 477
渡 船 場 数	6	—	—	—	6	
	渡 船 場 延 長 (m)	1 403	—	—	—	1 403

6 海岸保全区域 昭和39. 6. 19現在 河川課調

番号	海岸名	保全延長	保全施設延長				場 所	告示年月日
			堤防	護岸	突堤	計		
		m	m	m	m	m		
1	鳥ヶ丸地先	560	—	560	—	560	鳴門市北灘町鳥ヶ丸字ツヅラ谷字界から折野字上東地4番地先まで	昭和33. 2. 28 徳島県告示第84号
2	大浦地先	175	—	175	—	175	鳴門市北灘町宿毛谷字クロハエ113番地から83地先まで	〃
3	粟田地先	1 088	—	1 088	35	1 123	鳴門市北灘町粟田字西傍示293の4番地先から大浦字向山の上22番地先まで	〃
4	櫛木地先	635	—	635	—	635	鳴門市北灘町櫛木字西山199の1番地先から粟田字大岸82番地先まで	〃
5	高島地先	2 150	—	2 078	—	2 078	鳴門市鳴門町字竹島60番地先から字山地129の6海岸護岸東端まで	〃
6	鳴門地区	3 620	1 376	148.4	—	437 1 961.4	鳴門市鳴門町土佐泊浦野水準点から北90度東から土佐泊福地40の5地先まで	〃
7	松 茂	2 250	2 250	—	440	2 690	板野郡松茂村長原452地先から豊久469地先まで	〃
8	坂野地区	3 320	3 320	—	2 737.7	6 057.7	小松島市坂野町和田島及び那賀川町江ノ島町界から和田島町島田鼻灯台から大崎まで引いた線まで	〃
9	今津地区	3 264	3 264	—	3 590.3	6 854.3	那賀郡那賀川町芳崎刈座入江左岸標杭から小松島市と那賀川町の町界標杭まで 那賀郡那賀川町大字今津浦字落合2番の2地先から大字色ヶ島塩ヶ崎43番の1地先まで 那賀郡那賀川町大字江野島字湊307番の5地先から大字江野島字太田852番地先まで	昭和39. 1. 28 徳島県告示第52号
10	見能林地区	600	310	—	—	310	阿南市富岡町大字答島字南林276の1地先から大字中林8号標杭まで	昭和33. 2. 28 徳島県告示第84号
11	大江地先	376	259	61	—	320	阿南市橘町椿字大江1番地先から22番地先まで	〃
12	那波江地先	426	357.5	—	34.7	392.2	阿南市橘町椿字那波江15の3番地から11の2番地まで	〃
13	小島地先	390	146	241	—	387	阿南市橘町字楠ヶ浦7の1地先から字小島40の1地先まで	〃
14	尻杭地先	410	—	411	28	439	阿南市橘町椿字尻杭78の1地先から88の2地先まで	〃
15	船瀬地先	310	237	—	—	237	阿南市橘町椿字船瀬58の1地先から83の1地先まで	〃

6 海岸保全区域 (続)

番号	海岸名	保全延長	保全施設延長				場 所	告示年月日
			堤防	護岸	突堤	計		
		m	m	m	m	m		
16	蒲生田地先	810	456	204	48	708	阿南市橘町椿字蒲生田420の2地先から324の3地先まで	昭和33. 2. 28 徳島県告示第84号
17	内妻地区	1 395	606.4	145	—	751.4	海部郡牟岐町大字古江字古江29の4番地先から大字内妻字白木44番地地先まで 海部郡牟岐町大字古江字古江15番地先から109番の3地先まで	〃 昭和36. 11. 15 徳島県告示第540号
18	大里地区	2 470	1 613	—	198.3	1 811.3	海部郡海南町大里字松原39及び138の2境界北詰から海南町大里字松原39の2地先まで	昭和33. 2. 28 徳島県告示第84号
19	穴 喰	3 785	2 264	680	194	3 138	海部郡穴喰町大字穴喰浦字穴喰78の16から那佐433の28まで	〃
20	西大江地先	160	—	—	—	—	阿南市橘町椿字楠浦37地先から字大江21地先まで	昭和34. 11. 19 徳島県告示第548号
21	大井地先	135	100	—	—	100	海部郡由岐町阿部字大井476の1地先から555地先まで	〃
22	山座地先	150	30	—	—	30	海部郡由岐町木岐字山座69の2地先から32の2地先まで	〃
23	浜辺地先	540	—	290	—	290	海部郡牟岐町大字灘字下浜辺197の3地先から字上浜辺19の1地先まで	〃
24	馬地地先	460	460	—	—	460	海部郡牟岐町大字牟岐浦字馬地84地先から大字灘字下浜辺179の2地先まで	〃
25	出羽島地先	492	259	105	—	364	海部郡牟岐町大字牟岐浦字出羽島16地先から3の2地先まで	〃
26	竹ヶ島地先	45	45	—	—	45	海部郡穴喰町穴喰浦字竹が島29の4地先から36の1地先まで	〃
27	明丸地先 (下明丸)	190	—	115	—	115	海部郡日和佐町山河内字明丸12番の1地先から12番の2地先まで	昭和36. 11. 15 徳島県告示第540号
(上明丸)	海部郡日和佐町山河内字明丸13番の1地先から16番地先まで							
28	金目地先 (東地区)	360	—	240	—	240	海部郡穴喰町穴喰浦字金目50番の1地先から45番の2地先まで	〃
(西地区)	海部郡穴喰町穴喰浦字金目43番地先から45番地先まで							
29	小松地先	758	758	—	747.3	1 505.3	徳島市川内町旭野92番地の4地先から174番地地先まで	〃

注 保全延長, 保全施設延長の数値は, 昭和39年5月25日から31日まで現地にて実測し, 河第588号(昭和39年6月19日)にて, 財政課長あて報告した数値です。

7 港 湾 昭和38年 港湾課調

港湾名	種別	港 湾 区 域	設定年月日
小松島	地方港湾	徳島市沖洲町高洲北端から114度1500mの地点に引いた線、同地点から164度6700mの地点まで引いた線と陸岸により囲まれた海面並に新町川、福島川、沖洲川、勝浦川、神田瀬川、立江川各最下流の道路橋下流の河川水面及び園瀬川鉄道橋、冷田川冷田川樋門、御座船川山城屋橋、芝生川生川樋門、大田川大田川樋門各下流の河川水面	昭和39. 4. 1 (交 更)
撫養港	〃	鳴門市鳴門町野水準点(4.65m)から90度2300mの地点まで引いた線、同地点から180度4800mの地点まで引いた線、同地点から270度に引いた線、竹島北端から270度に引いた線および陸岸により囲まれた海面、並びに撫養川最下流道路橋最下流の河川水面。ただし漁港法により指定された土佐泊漁港の区域をのぞく。	昭和31. 9. 30
今切港	〃	徳島市川内町宮島相生橋左岸橋台から52度の線上1400mの地点を中心として1500mの半径を有する円内の海面および今切川鯛浜橋、鍋川宮川橋各下流の河川水面。ただし、漁港法により指定された長原漁港の区域を除く。	〃
富岡港	〃	富岡町西路、見亀崎東端から丸島、中津島、青島各頂点を經、旧那賀川右岸北端まで引いた線および陸岸により囲まれた海面ならびに岡川樋門上流カ壁の内面延長線より下流の河川水面。	〃
中島港	〃	那賀川町上福井字元畷226番地の三角点(19m)から135度1020の地点、北緯33度56分38秒、東経134度41分47秒を中心として950mの半径を有する円弧および同点と同円弧が那賀川河口において那賀川町と富岡町の境界線を交わる点を結ぶ線ならびに陸岸により囲まれた海面および那賀川水面ならびに那賀川町中島出島樋門より下流の那賀川支出島川水面。	昭和33. 2. 20
橋港	〃	富岡町柏の東端から橋町榎の楠ヶ浦北端まで引いた線及び陸岸により囲まれた部面。ただし漁港法により指定された後戸、曲、小杭及び大瀧の各漁港区域を除く。	昭和31. 9. 30
日和佐港	〃	阿瀬比鼻から大磯まで引いた線及び陸岸により囲まれた海面並びに日和佐川最下流道路橋及び奥瀧川第2樋門下流の河川水面、ただし恵比須浜漁港の区域を除く。	〃
浅川港	〃	網代崎から0度に引いた線および陸岸により囲まれた海面。	昭和28. 9. 30
折野港	〃	北灘三角点(426.8m)から通念島三角点(25.3m)を見透した線上1500mの地点を中心として3000mの半径を有する円内の海面。ただし、漁港法により指定された三津漁港の区域を除く。	昭和31. 9. 30
那佐港	〃	海部町鞆奥の乳崎を中心として900mの半径を有する円内の海面。(那佐湾を含む)ただし漁港法に基づき指定され鞆奥漁港の区域を除く。	昭和28. 9. 30
亀浦港	〃	鳴門市鳴門町大字土佐泊浦字福池の三角点(99.0m)から222度700mの地点(亀浦神社西北端)を中心として400mの半径を有する円内の海面。ただし漁港法により指定された亀浦漁港の区域をのぞく。	昭和35. 4. 12 (架 更)

8 公共土木施設災害復旧費 (県単災害)

単位=円 昭和38年度 監理課調

区分 工種別	総 額		
	昭 和 37 年 災 害	昭 和 38 年 災 害	
総 額	31 661 998	15 000 000	16 661 998
河 川	4 149 907	3 116 907	1 033 000
海 岸	282 089	102 089	180 000
砂 防	786 729	649 729	137 000
道 路	25 539 273	10 417 275	15 121 998
事 務 費	904 000	714 000	190 000

9 公共土木施設災害復旧費

単位=円 昭和38年 度監理課調

区分 工種別	総 額				
	昭 和 35 年 災 害	昭 和 36 年 災 害	昭 和 37 年 災 害	昭 和 38 年 災 害	
総 額	765 425 898	75 966 535	542 453 363	11 001 000	136 005 000
河 川	396 421 652	34 202 025	308 600 631	—	53 618 996
海 岸	53 050 243	14 800 295	38 249 948	—	—
砂 防	59 539 589	6 778 513	51 312 133	—	1 448 943
道 路	213 946 455	16 777 702	117 485 872	10 478 000	69 204 881
橋 梁	19 293 899	—	13 667 719	—	5 626 180
事 務 費	23 174 060	3 408 000	13 137 060	523 000	6 106 000

10 土木助成および改良費 単位＝円 昭和38年度 河川課調

水系および海	中小河川改良事業費	小河川改良事業費	災害関連費	災害復旧土木助成事業費	地盤変動対策事業費	高潮対策事業費	海岸局部分改良事業費
総 数	203 000 000	59 500 000	—	—	—	—	—
園 瀬 川	7 000 000	—	—	—	4 914 000	—	—
勝 浦 川	25 000 000	—	596 000(雑賀町)	—	4 647 000(千切山川)	—	—
海 部 川	18 000 000	—	1 448 000(論田町)	—	—	—	—
田 宮 川	10 000 000	—	—	—	—	—	—
福 井 川	—	—	—	—	—	—	—
宮川内谷川	100 000 000	—	—	—	—	—	—
桑 野 川	20 000 000	—	—	—	—	—	—
飯 尾 川	23 000 000	—	—	—	—	—	—
大久保谷川	—	13 600 000	—	—	—	—	—
吉野川(右岸)	—	11 900 000	—	—	—	—	—
芝生谷川	—	10 000 000	—	—	—	—	—
旧吉野川	—	—	—	18 750 000	3 990 000	—	—
新 野 川	—	—	—	—	—	—	—
桑 村 川	—	7 000 000	—	—	—	—	—
滝 谷 川	—	—	—	—	—	—	—
九頭宇谷川	—	—	3 176 000	—	—	—	—
鷹 谷 川	—	—	1 084 000	—	—	—	—
間 谷 川	—	—	4 775 536	—	—	—	—
今 切 川	—	—	8 779 914	—	4 875 000	—	—
松 谷 川	—	—	895 000	—	—	—	—
鷺 谷 川	—	—	1 635 000	—	—	—	—
幾 島 川	—	—	4 806 599	—	—	—	—
高島地先海岸	—	—	1 665 000	—	—	—	—
吉 野 川	—	—	2 735 000(沖の洲町)	—	—	—	—
			26 708 000(川内町)				
新 池 川	—	—	—	—	—	—	—
立 江 川	—	—	—	—	—	—	—
伊 勢 田 川	—	—	—	—	—	—	—
大里海岸	—	—	—	—	—	—	3 594 000
穴喰海岸	—	—	5 709 000	—	—	14 000 000	3 006 000
神田瀬川	—	—	—	—	1 986 000	—	—
今津坂野海岸	—	—	—	—	—	18 000 000	—
日和佐川	—	10 000 000	—	—	—	—	—
穴 喰 川	—	7 000 000	—	—	—	—	—
松茂海岸	—	—	—	—	—	14 000 000	—
山河内谷川	—	—	1 612 000	—	—	—	—
宮島北潮川	—	—	3 595 641	—	—	—	—
岡 川	—	—	—	—	7 143 000	—	—
牟 岐 川	—	—	—	—	5 445 000	—	—

# 11 建 築

## 着工建築物総計

建築物の数	3,582戸
床面積の合計	462,761m <sup>2</sup>
工事費予定額	6,879,697千円

## 新工(新設)住宅総数

戸数	3,613戸
床面積の合計	223,005m <sup>2</sup>

### 1 建築主別

区分 月別	総数			国			県		
	建築物の 数	床面積の 合計 平方米	工事費の 合計 千円	建築物の 数	床面積の 合計 平方米	工事費の 合計 千円	建築物の 数	床面積の 合計 平方米	工事費の 合計 千円
	総数	3 582	462 761	6 879 697	36	11 496	205 282	38	11 590
昭和38年1月	177	24 070	312 723	5	509	9 292	1	1 787	31 809
2	263	37 395	475 390	1	37	650	21	3 847	53 826
3	283	34 982	471 184	3	147	1 880	2	1 759	34 290
4	273	32 214	434 643	2	80	1 100	—	—	—
5	268	36 075	554 787	—	—	—	1	120	1 800
6	248	42 426	746 857	3	1 838	12 843	2	132	1 893
7	391	37 723	577 248	1	265	5 000	—	—	—
8	332	37 734	625 693	3	231	3 931	3	1 315	29 484
9	289	40 863	528 191	—	—	—	3	1 883	37 920
10	359	41 437	630 289	7	1 944	43 590	—	—	—
11	338	47 619	747 312	8	5 759	117 171	1	60	1 000
12	361	50 223	775 380	3	686	9 825	4	687	10 832

### 2 用途別着

区分 月別	総数		居住専用		居住産業併用		産業別	
	床面積の 合計 平方米	工事費の 合計 千円	床面積の 合計 平方米	工事費の 合計 千円	床面積の 合計 平方米	工事費の 合計 千円	農林水産業用	
	床面積の 合計 平方米	工事費の 合計 千円	床面積の 合計 平方米	工事費の 合計 千円	床面積の 合計 平方米	工事費の 合計 千円	床面積の 合計 平方米	工事費の 合計 千円
総数	462 761	6 879 697	187 964	2 783 098	53 730	864 272	24 055	219 869
昭和38年1月	24 070	312 723	8 775	123 994	904	11 160	1 476	15 344
2	37 395	475 390	14 508	188 136	2 630	39 723	3 492	31 967
3	34 982	471 184	12 715	162 913	3 806	59 382	3 860	34 284
4	32 214	434 643	12 686	172 682	4 211	56 653	2 617	26 155
5	36 075	554 787	12 647	188 866	5 266	107 553	1 590	11 644
6	42 426	746 857	12 345	185 374	3 645	52 677	2 326	16 871
7	37 723	577 248	19 062	276 081	6 973	129 642	2 396	32 568
8	37 734	625 693	18 907	294 800	5 461	82 470	793	5 544
9	40 863	528 191	13 578	198 712	4 795	72 917	1 376	12 246
10	41 437	630 289	22 974	370 859	5 169	81 779	903	7 324
11	47 619	747 312	20 680	326 037	4 433	77 062	1 400	11 335
12	50 223	775 380	19 087	294 644	6 437	93 254	1 826	14 577

### 着工建築物

昭和38年 建築課調

市 町 村	会 社			会社でない団体			個 人				
	建築物の 数	床面積の 合計 平方米	工事費の 合計 千円	建築物の 数	床面積の 合計 平方米	工事費の 合計 千円	建築物の 数	床面積の 合計 平方米	工事費の 合計 千円		
	177	43 738	721 651	271	99 146	1 661 347	70	18 132	316 750	2 989	278 668
28	6 799	74 804	10	1 460	23 560	2	220	3 920	131	13 295	13 295
28	8 418	102 125	20	4 400	56 103	17	3 604	73 254	175	17 089	189 432
29	5 568	87 014	16	4 556	53 767	6	1 537	22 735	227	21 415	271 498
14	2 098	29 140	26	7 609	107 344	5	618	11 903	226	21 809	285 156
7	785	10 557	25	8 762	152 152	3	223	3 200	232	26 185	387 078
2	423	5 768	24	20 950	456 134	4	321	2 965	213	18 762	267 254
2	2 411	42 970	20	3 690	54 871	6	651	8 170	362	30 706	466 237
8	923	11 100	25	7 858	180 575	5	877	9 240	288	26 530	391 363
7	2 257	26 795	32	13 245	142 933	8	1 057	11 247	239	22 421	309 296
4	1 588	24 606	23	9 591	168 934	3	1 058	13 098	322	27 256	380 061
9	5 488	78 491	23	9 085	139 103	1	256	7 000	296	26 971	404 547
39	6 980	128 281	27	7 940	125 871	10	7 710	150 018	278	26 229	350 553

### 工建築物

昭和38年 建築課調

業 別	鉦工業用		商業用		公益事業用		公務文教用		サービス業用		その他	
	床面積の 合計 平方米	工事費の 合計 千円	床面積の 合計 平方米	工事費の 合計 千円	床面積の 合計 平方米	工事費の 合計 千円	床面積の 合計 平方米	工事費の 合計 千円	床面積の 合計 平方米	工事費の 合計 千円	床面積の 合計 平方米	工事費の 合計 千円
	70 283	1 020 642	41 191	619 632	5 467	65 883	3 360	559 855	46 471	746 456	—	—
824	7 249	1 402	22 529	239	5 000	7 491	88 963	2 959	38 484	—	—	
4 521	32 020	799	14 730	641	7 891	2 533	59 486	8 271	101 437	—	—	
5 369	69 314	1 872	13 842	117	2 500	916	17 625	6 327	111 324	—	—	
5 964	82 143	1 698	26 572	509	8 220	3 524	54 625	1 005	7 593	—	—	
9 235	95 212	4 274	100 009	752	10 057	2 033	38 309	278	3 137	—	—	
13 151	402 340	7 802	53 185	1 643	10 603	493	10 472	1 021	15 335	—	—	
1 918	16 619	3 146	46 638	99	660	1 379	25 920	2 750	49 120	—	—	
1 453	15 395	5 775	150 986	311	3 802	2 786	31 847	2 248	40 849	—	—	
10 574	88 606	4 284	48 000	784	10 150	1 047	30 413	4 425	67 147	—	—	
5 320	67 349	3 988	54 913	—	—	623	9 469	2 460	38 596	—	—	
6 836	94 091	1 988	37 807	372	7 000	3 212	40 431	8 698	153 549	—	—	
5 118	50 304	4 163	50 421	—	—	7 563	152 295	6 029	119 885	—	—	

### 3 構造別着

区分 月別	総数		木造		鉄筋・鉄骨コンクリート造	
	床面積の合計	工事費	床面積の合計	工事費	床面積の合計	工事費
	平方米	千円	平方米	千円	平方米	千円
総数	462 761	6 879 697	205 843	2 616 459	2 167	41 960
昭和38年1月	24 070	312 723	11 207	132 052	180	3 200
2	37 395	475 390	13 127	154 644	661	9 500
3	34 982	471 184	16 420	182 583	742	14 870
4	32 214	434 643	14 595	161 216	530	13 200
5	36 075	554 787	16 537	222 389	—	—
6	42 426	746 857	15 337	188 608	—	—
7	37 723	577 248	20 414	275 608	—	—
8	37 734	625 693	16 691	225 422	—	—
9	40 863	528 191	15 612	195 626	54	1 190
10	41 437	630 289	20 628	276 550	—	—
11	47 619	747 312	21 529	287 935	—	—
12	50 223	775 380	23 746	313 826	—	—

### 4 市郡別

区分 市郡別	総数		新設		その他	
	戸数	床面積の合計	戸数	床面積の合計	戸数	床面積の合計
	戸	平方米	戸	平方米	戸	平方米
市部郡部計	3 850	235 345	3 613	223 005	237	12 340
総数 { 市部 郡部	2 863 987	167 171 68 174	2 737 876	159 958 63 047	126 111	7 213 5 127
昭和38年 1月 { 市部 郡部	131 44	6 412 2 998	126 42	6 137 2 955	5 2	275 43
2月 { 市部 郡部	212 60	11 005 4 092	208 55	10 714 3 879	4 5	291 213
3月 { 市部 郡部	211 54	12 050 3 559	201 42	11 392 3 187	10 12	658 372
4月 { 市部 郡部	260 55	12 426 4 126	250 42	11 683 3 501	10 13	743 625
5月 { 市部 郡部	252 57	13 063 4 832	231 46	11 831 4 352	21 11	1 232 480

### 工建築物

昭和38年 建築課調

鉄筋コンクリート造		鉄骨造		コンクリートブロック造		その他	
床面積の合計	工事費	床面積の合計	工事費	床面積の合計	工事費	床面積の合計	工事費
平方米	千円	平方米	千円	平方米	千円	平方米	千円
123 670	2 731 838	121 484	1 314 994	8 912	163 099	685	11 547
9 673	138 662	2 479	29 929	531	8 880	—	—
11 077	200 364	12 047	104 228	483	6 654	—	—
9 156	182 927	7 882	63 069	782	27 735	—	—
6 036	130 099	9 642	102 898	1 411	27 230	—	—
7 193	205 619	11 923	120 185	422	6 594	—	—
16 546	447 041	9 960	101 988	583	9 420	—	—
10 078	209 155	5 853	72 139	840	13 516	538	6 830
11 448	288 086	8 792	96 606	803	15 579	—	—
7 028	147 628	16 986	166 741	1 183	17 006	—	—
8 237	187 692	11 937	154 178	635	11 869	—	—
13 784	289 009	11 561	157 264	697	12 387	48	717
13 414	305 556	12 422	145 769	542	6 229	99	4 000

### 着工住宅

昭和38年 建築課調

区分 市郡別	総数		新設		その他	
	戸数	床面積の合計	戸数	床面積の合計	戸数	床面積の合計
	戸	平方米	戸	平方米	戸	平方米
6月 { 市部 郡部	214 61	11 881 3 940	207 49	11 294 3 409	7 12	587 531
7月 { 市部 郡部	288 104	18 987 6 762	278 92	18 451 6 389	10 12	536 373
8月 { 市部 郡部	276 99	17 565 6 615	268 87	17 108 5 804	8 12	457 811
9月 { 市部 郡部	213 67	12 946 5 402	198 59	12 450 5 024	15 8	496 378
10月 { 市部 郡部	305 113	17 496 10 647	291 104	16 811 10 034	14 9	685 613
11月 { 市部 郡部	221 119	15 548 7 475	205 112	14 661 7 199	16 7	887 276
12月 { 市部 郡部	280 154	17 792 7 726	274 146	17 426 7 314	6 8	366 412



### 5 新設種類別着工住宅

昭和38年 建築課調

区分 月別	総 数				専 用 住 宅				併 用 住 宅				そ の 他			
	共 同		そ の 他		共 同		そ の 他		共 同		そ の 他		共 同		そ の 他	
	戸数	床面積 の合計	戸数	床面積 の合計	戸数	床面積 の合計	戸数	床面積 の合計	戸数	床面積 の合計	戸数	床面積 の合計	戸数	床面積 の合計	戸数	床面積 の合計
	戸	平方米	戸	平方米	戸	平方米	戸	平方米	戸	平方米	戸	平方米	戸	平方米	戸	平方米
総 数	799	25 404	2 814	197 601	782	24 673	2 405	149 672	17	731	408	47 717	—	—	1	212
昭和38年																
1 月	44	883	124	8 209	44	883	114	7 333	—	—	10	876	—	—	—	—
2 月	38	856	225	13 737	38	856	198	11 191	—	—	27	2 546	—	—	—	—
3 月	24	597	219	13 982	24	597	184	10 468	—	—	35	3 514	—	—	—	—
4 月	92	2 261	200	12 923	92	2 261	165	9 568	—	—	35	3 355	—	—	—	—
5 月	122	3 107	155	13 076	113	2 937	124	8 600	9	170	31	4 476	—	—	—	—
6 月	62	1 654	194	13 049	62	1 654	157	9 906	—	—	37	3 143	—	—	—	—
7 月	71	1 748	299	23 092	71	1 748	244	16 387	—	—	55	6 705	—	—	—	—
8 月	9	546	346	22 366	9	546	313	17 236	—	—	32	4 918	—	—	1	212
9 月	59	1 434	198	16 040	59	1 434	161	11 378	—	—	37	4 662	—	—	—	—
10 月	122	6 105	273	20 740	122	6 105	239	16 230	—	—	34	4 510	—	—	—	—
11 月	74	2 959	243	18 901	70	2 665	215	15 598	4	294	28	3 303	—	—	—	—
12 月	82	3 254	338	21 486	78	2 987	291	15 777	4	267	47	5 709	—	—	—	—

### 6 新設利用関係別着工住宅

昭和38年 建築課調

区分 月別	総 数		持 家		貸 家		給 与 住 宅		そ の 他	
	戸 数	床面積 の計	戸 数	床面積 の計	戸 数	床面積 の計	戸 数	床面積 の計	戸 数	床面積 の計
	戸	平方米	戸	平方米	戸	平方米	戸	平方米	戸	平方米
総 数	3 613	223 005	2 044	165 326	1 401	43 502	164	13 757	4	420
昭和38年										
1 月	168	9 092	80	6 082	85	2 816	3	194	—	—
2 月	263	14 593	120	9 234	138	4 840	5	519	—	—
3 月	243	14 579	137	11 346	102	2 965	4	268	—	—
4 月	292	15 184	116	9 945	166	4 765	9	445	1	29
5 月	277	16 183	129	11 753	143	3 977	5	453	—	—
6 月	256	14 703	134	10 470	99	2 848	23	1 385	—	—
7 月	370	24 840	278	21 942	88	2 422	4	476	—	—
8 月	355	22 912	230	17 983	109	2 892	13	1 646	3	391
9 月	257	17 474	166	14 283	79	2 347	12	844	—	—
10 月	395	26 845	248	19 337	135	4 458	12	3 050	—	—
11 月	317	21 860	225	17 589	57	2 048	35	2 223	—	—
12 月	420	24 740	181	15 362	200	7 124	39	2 254	—	—

## 12 商業,家計,物価

企業等協同組合数	.....	762
会社数	.....	5,988
エンゲル系数(全都市年平均)	.....	38.69%
エンゲル系数(徳島市年平均)	.....	39.04%
商店数	.....	14,850戸
年間商品販売額	.....	2,170,410千円
年間貿易輸出額	.....	11,213,723千円

### 1 中小企業等協同組合数

昭和39. 3. 31現在 商工観光課調

業種別 市郡別	事業協同組合			企業組合			信用協同組合		商工	商工	商工会
	製造業	非製造業	計	製造業	非製造業	計	協同組合	連合会	組合	会議所	
総数	192	223	415	156	141	297	2	3	8	5	32
徳島市	106	111	217	52	40	92	2	3	8	1	—
鳴門市	13	23	36	—	1	1	—	—	—	1	—
小松島市	8	10	18	1	1	2	—	—	—	1	—
阿南市	4	8	12	6	2	8	—	—	—	—	1
名東郡	1	4	5	4	3	7	—	—	—	—	1
名西郡	2	6	8	2	5	7	—	—	—	—	1
勝浦郡	3	3	6	3	5	8	—	—	—	—	1
那賀郡	7	1	8	8	1	9	—	—	—	—	2
海部郡	3	10	13	4	4	8	—	—	—	—	6
板野郡	14	5	19	3	—	3	—	—	—	—	8
阿波郡	—	3	3	3	2	5	—	—	—	—	2
麻植郡	11	17	28	19	11	30	—	—	—	1	2
美馬郡	10	6	16	28	55	83	—	—	—	—	5
三好郡	10	16	26	23	11	34	—	—	—	1	3

### 2 会社数

昭和39. 4. 1現在 税務課調

会社組織別 財務事務所別	総数	合名会社	合資会社	株式会社	有限会社	企業組合	特別法人
総数	5 988	12	81	2 025	3 004	154	712
徳島財務事務所	3 153	5	24	1 273	1 556	32	263
鳴門財務事務所	391	1	17	135	183	—	55
小松島財務事務所	400	1	5	110	219	20	45
那賀財務事務所	602	—	8	152	324	27	91
海部財務事務所	207	—	9	41	100	4	53
板野財務事務所	321	1	3	97	149	2	69
阿波麻植財務事務所	280	3	1	70	162	17	27
美馬財務事務所	289	—	4	49	143	41	52
三好財務事務所	345	1	10	98	168	11	57

### 3 全都市における全世帯平均1か月間の消費支出金額

単位＝円 家計調査年報

月別	費目別	消費支出総額	飲食費	住居費	光熱費	被服費	その他の諸費	調査世帯数	世帯人員数	有業人員数
昭和38年	1月	34 320	12 718	3 035	2 107	3 354	13 106	11 655	4.36	1.64
	2	32 939	13 261	2 799	2 202	3 270	11 407	11 735	4.35	1.63
	3	39 662	15 144	3 200	2 044	4 826	14 448	11 631	4.35	1.66
	4	38 801	14 592	3 687	1 669	4 542	14 311	11 697	4.32	1.66
	5	37 807	15 443	3 815	1 565	4 162	12 822	11 724	4.30	1.65
	6	40 538	15 595	5 101	1 566	5 313	12 963	11 712	4.29	1.65
	7	41 966	15 926	5 148	1 575	4 866	14 431	11 647	4.29	1.66
	8	38 699	16 018	3 851	1 757	3 476	13 597	11 551	4.29	1.67
	9	37 458	15 413	3 506	1 796	4 171	12 572	11 593	4.26	1.65
	10	39 489	15 879	3 469	1 884	4 993	13 264	11 612	4.28	1.67
	11	38 522	15 331	3 762	2 014	5 129	12 286	11 635	4.28	1.66
	12	62 756	21 528	7 807	2 603	11 827	18 991	11 647	4.27	1.66
年計	482 957	186 848	49 180	22 782	59 949	164 198	139 839	51.64	19.86	
年平均	40 246	15 571	4 098	1 899	4 611	13 683	11 653	4.30	1.66	

### 4 徳島市における全世帯平均1か月間の消費支出金額

単位＝円 家計調査年報

月別	費目別	消費支出総額	飲食費	住居費	光熱費	被服費	その他の諸費	調査世帯数	世帯人員数	有業人員数
昭和38年	1月	29 778	11 879	1 873	1 784	2 895	11 347	96	4.27	1.77
	2	27 887	11 679	1 739	1 878	3 355	9 236	96	4.11	1.73
	3	36 311	13 906	3 511	1 589	4 882	12 423	96	4.11	1.79
	4	36 824	13 013	5 164	1 539	3 611	13 497	95	3.93	1.80
	5	41 327	13 544	6 894	1 360	5 801	13 728	96	4.00	1.78
	6	38 936	15 211	3 236	1 508	5 349	13 632	96	4.05	1.81
	7	40 536	16 395	4 730	1 565	4 600	13 246	96	4.19	1.80
	8	38 660	16 477	4 253	1 466	3 968	12 496	96	4.20	1.75
	9	35 395	15 181	2 253	1 495	4 511	11 955	96	4.06	1.63
	10	34 780	16 097	1 763	1 364	5 085	10 471	95	4.09	1.63
	11	38 741	15 464	3 776	1 708	6 218	11 575	95	4.08	1.69
	12	60 934	20 769	4 634	1 989	13 231	20 311	95	4.15	1.72
年計	460 109	179 615	43 826	19 245	63 506	153 917	1 148	49.18	20.90	
年平均	38 342	14 968	3 652	1 604	5 292	12 826	96	4.10	1.74	

### 5 徳島市における消費支出年次推移

単位＝円 家計調査年報

月別	費目別	消費支出総額	飲食費	住居費	光熱費	被服費	その他の諸費	調査世帯数	世帯人員数	有業人員数
昭和27年	27	18 320	9 475	1 031	697	3 391	3 726	96	4.95	—
	28	20 174	10 162	1 096	820	3 540	4 556	96	4.73	1.43
	29	20 480	10 583	1 088	807	2 927	5 075	97	4.77	1.56
	30	20 079	9 744	1 144	852	2 860	5 479	102	4.79	1.60
	31	19 718	9 595	1 167	900	2 694	5 362	102	4.71	1.73
	32	21 690	10 428	1 361	971	2 960	5 970	103	4.69	1.62
	33	20 839	9 868	1 685	931	2 592	5 763	102	4.55	1.54
	34	24 280	10 626	2 197	1 082	3 005	7 370	103	4.56	1.78
	35	25 470	11 177	2 289	1 240	3 486	7 278	103	4.29	1.66
	36	30 846	12 851	3 383	1 308	4 409	8 894	104	4.44	1.81
	37	31 358	12 873	2 833	1 432	4 325	9 895	103	4.13	1.72
昭和38年		38 342	14 968	3 652	1 604	5 292	12 826	96	4.10	1.74

### 6 消費者物価指数（全都市）

昭和35年=100 調査統計課調

区分 年月	総 合	食 料			住 居	光 熱	被 服	雑 費
		食 料	穀 類	その 他 食 料				
ウエイト	10 000	4 522	1 373	3 149	928	534	1 296	2 720
昭和36年								
1月	102.5	103.5	100.5	104.8	102.4	102.8	100.6	101.8
2月	103.0	104.7	100.6	106.5	102.8	103.2	99.6	101.8
3月	102.8	104.2	100.7	105.8	103.5	103.0	99.9	101.5
4月	103.8	104.3	100.9	105.8	104.3	103.0	101.1	104.3
5月	103.3	102.8	101.1	103.5	105.0	102.7	101.9	104.5
6月	103.3	102.3	101.3	102.8	105.7	102.6	102.5	104.6
7月	105.0	104.9	101.5	106.4	106.5	102.8	103.2	105.9
8月	105.8	106.3	101.7	108.4	107.2	103.5	103.0	106.1
9月	106.4	106.8	101.7	109.0	108.1	104.1	106.0	106.0
10月	108.7	110.7	101.8	114.6	109.4	105.2	107.7	106.3
11月	109.2	111.2	101.6	115.4	109.9	106.8	108.3	106.5
12月	110.2	111.9	101.7	116.3	110.0	108.2	108.5	108.6
平均	105.3	106.1	101.3	108.3	106.2	104.0	103.5	104.8
昭和37年								
1月	110.9	113.1	102.1	117.9	110.2	108.4	107.8	109.6
2月	110.5	112.8	102.1	117.4	110.3	107.8	106.1	109.4
3月	110.7	113.1	102.3	117.8	110.4	107.3	105.8	109.7
4月	111.9	114.3	102.5	119.5	110.6	106.7	106.4	111.9
5月	112.5	115.3	102.5	120.8	110.7	105.7	108.2	111.9
6月	112.1	114.3	102.6	119.4	111.0	105.2	108.3	112.0
7月	113.2	116.1	102.6	121.9	111.3	105.2	109.7	112.3
8月	113.2	115.5	102.6	121.1	111.9	104.7	109.5	113.1
9月	112.8	114.3	102.8	119.3	111.9	104.8	111.7	112.6
10月	113.7	115.7	102.8	121.3	112.0	105.1	112.8	112.9
11月	113.3	113.8	103.3	118.4	112.3	105.8	113.5	114.3
12月	115.6	117.6	113.1	119.6	112.7	106.7	113.9	115.7
平均	112.5	114.7	103.4	119.5	111.3	106.1	109.5	112.1
昭和38年								
1月	117.5	121.5	113.1	125.1	113.0	107.4	113.4	116.2
2月	118.4	123.7	113.4	128.2	113.4	107.4	112.2	116.4
3月	119.3	125.8	113.6	131.1	113.7	107.4	112.2	116.3
4月	120.2	125.0	113.8	129.9	114.6	106.6	112.7	120.2
5月	121.1	125.6	113.8	130.8	115.4	106.4	114.4	121.6
6月	122.2	127.9	113.9	134.0	115.9	106.2	114.1	121.7
7月	122.6	129.1	114.0	135.6	116.6	106.0	114.2	121.3
8月	121.0	125.1	114.2	129.9	117.1	106.0	113.9	122.0
9月	123.0	127.8	114.4	133.7	117.5	106.4	117.7	122.6
10月	122.6	126.4	114.6	131.5	118.0	107.3	119.5	122.2
11月	121.8	124.1	114.8	128.2	118.8	108.6	119.9	122.3
12月	122.4	124.3	115.2	131.3	119.3	109.4	119.9	123.9
平均	121.0	125.5	114.1	130.5	116.1	107.1	115.3	120.6

### 7 消費者物価指数（徳島市）

昭和35年=100 調査統計課調

区分 年月	総 合	食 料			住 居	光 熱	被 服	雑 費
		食 料	穀 類	その 他 食 料				
ウエイト	10 000	4 651	1 691	2 960	994	479	1 571	2 305
昭和36年								
1月	103.2	104.9	100.3	107.5	102.5	102.8	101.1	101.6
2月	104.0	106.4	100.5	109.8	102.5	105.2	99.5	102.4
3月	103.8	105.5	100.6	108.3	103.8	105.4	101.1	101.8
4月	105.7	108.6	101.9	112.4	104.1	105.4	101.7	103.4
5月	104.7	106.2	102.8	108.2	105.2	104.8	102.4	103.1
6月	102.8	102.1	102.8	101.7	105.7	105.1	102.1	102.9
7月	103.9	103.6	102.8	104.0	107.1	105.2	101.9	104.2
8月	106.0	107.7	102.8	110.5	107.2	105.5	102.1	104.8
9月	106.3	106.3	102.8	108.3	108.6	108.6	107.5	104.0
10月	109.4	112.2	102.8	117.5	108.9	108.6	108.5	104.7
11月	109.8	112.0	102.8	117.3	110.0	113.7	109.1	105.1
12月	110.9	113.8	103.2	119.8	109.9	115.8	108.2	106.5
平均	105.9	107.4	102.2	110.4	106.3	107.2	103.8	103.7
昭和37年								
1月	112.7	116.7	103.2	124.5	110.1	115.6	108.3	108.2
2月	111.6	114.6	103.2	121.1	110.7	113.6	108.1	107.8
3月	110.2	111.2	103.7	115.5	110.7	112.1	109.6	107.7
4月	114.5	118.9	103.8	127.5	112.2	110.9	109.7	110.8
5月	112.6	114.9	104.0	121.1	112.6	109.7	109.6	110.7
6月	114.1	116.9	104.1	124.3	112.9	109.1	110.7	112.3
7月	115.1	119.2	104.8	127.4	113.4	109.5	110.6	112.1
8月	115.7	120.4	105.1	129.1	113.6	109.2	110.0	112.5
9月	113.1	113.8	105.1	118.8	113.1	108.9	111.5	113.6
10月	116.8	121.3	105.5	130.3	114.3	108.9	114.3	112.2
11月	114.4	115.1	105.4	120.6	114.3	110.1	114.5	114.1
12月	118.1	121.0	114.1	125.0	114.3	110.1	116.6	116.4
平均	114.1	117.0	105.2	123.8	112.7	110.6	117.1	111.5
昭和38年								
1月	121.0	127.3	114.1	134.8	114.4	112.4	115.9	116.3
2月	121.2	128.6	114.2	136.9	114.8	112.4	111.2	117.4
3月	122.5	130.7	114.8	139.8	115.4	112.8	114.0	116.8
4月	123.1	129.8	115.1	138.2	115.4	111.8	110.9	132.7
5月	124.0	130.1	115.1	138.6	115.4	111.4	112.1	126.2
6月	123.4	129.5	115.7	137.3	115.7	111.3	110.7	125.7
7月	124.8	132.2	116.9	140.9	115.8	111.1	113.1	124.5
8月	126.7	136.3	116.8	147.5	116.0	111.7	111.3	125.7
9月	126.4	133.6	117.0	143.1	116.6	112.9	112.5	128.2
10月	125.6	132.1	117.1	140.7	116.7	113.0	114.3	126.7
11月	123.9	128.1	116.5	134.7	116.9	115.6	115.3	126.2
12月	125.0	129.3	116.9	136.4	118.5	115.9	115.0	127.8
平均	124.0	130.6	115.9	139.1	116.0	112.7	113.0	123.8

8 主要生活用品の

小売価格(徳島市)

昭和38年 調査統計課調

品目	単位	銘柄	1月	2月	3月	4月
			円	円	円	円
うるち米(非配給)	1 Kg	内地白米	99.00	99.00	100.00	100.00
うるち米(配給, 普通米)	"	内地米, 完全精米	95.50	95.50	95.50	95.50
もち米(非配給)	"	内地白米	125.00	126.00	126.00	134.00
精麦	"	内地産押麦, 中	51.80	52.80	52.80	54.30
食パン	"	普通品	128.00	128.00	128.00	128.00
小麦粉	"	薄力粉, 1等粉	65.00	62.50	62.50	62.50
干しうどん	"	中	73.00	73.00	73.00	73.00
まぐろ	100 g	きわだ, 切身(刺身用)	118.00	63.80	58.80	67.50
あじ	"	まあじ, 丸(長さ約15cm以上)	13.50	13.50	12.50	10.00
いわし	"	まいわし, 丸(長さ約12cm以上)	7.25	—	5.75	6.25
さば	"	丸(長さ約25cm~35cm)	16.00	14.00	14.00	18.30
ぶり	"	切身	113.00	105.00	115.00	85.00
いか	"	するめいか	11.30	8.50	11.50	11.30
あさり	"	から付	—	—	5.00	5.00
煮干し	"	かたくちいわし, 小羽(約6cm)上	27.50	31.30	31.30	30.00
塩さけ	"	切身	73.80	78.80	83.80	88.80
けずり節	"	並	57.50	57.50	57.50	57.50
牛肉(中)	"	中	70.00	70.00	70.00	70.00
豚肉(中)	"	中	48.80	48.80	50.00	50.00
鶏肉	"	上肉	55.00	60.00	50.00	50.00
鯨肉	"	冷凍, 赤肉	17.00	17.00	15.00	15.50
ハム	"	プレスハム, 中	75.00	75.00	75.00	75.00
魚肉ソーセージ	"	上(1本約130g)	20.60	20.60	20.60	20.60
牛乳	1 本	加工乳, 特別牛乳および乳飲料を除く, びん詰(180cc入)びん代を除く	16.00	16.00	16.00	16.00
粉ミルク	1 かん	調整粉乳, かん入(450g入)「明治ソフトカードF」	290.00	290.00	290.00	280.00
バター	1 箱	上, カルトン入(225g入)「雪印バター」	175.00	175.00	175.00	175.00
鶏卵	100 g	1個約60g	25.60	25.10	21.50	19.30
キャベツ	1 Kg		20.00	30.00	38.80	16.30
ほうれん草	100 g		3.92	6.55	5.73	2.68
白菜	1 Kg	結球白菜	22.50	35.00	45.00	46.30
ねぎ	100 g		4.63	5.50	4.93	2.71
甘しょ	1 Kg	農林1号(1個約300g)	40.00	40.00	42.50	42.50
馬れいしょ	"	男爵(1個約100g)	42.50	55.00	55.00	57.50
里芋	100 g	白芽種(土付を除く)	8.00	—	17.30	20.00
秋大根	1 Kg		16.30	21.30	31.50	—

5月	6月	7月	8月	9月	10月	11月	12月
円	円	円	円	円	円	円	円
100.00	101.00	103.00	103.00	103.00	103.00	102.00	103.00
95.50	95.50	95.50	95.50	95.50	95.50	95.50	95.50
137.00	138.00	138.00	138.00	138.00	136.00	131.00	127.00
54.30	54.30	54.30	53.30	53.30	54.50	54.50	55.80
128.00	128.00	128.00	128.00	130.00	130.00	130.00	130.00
62.50	67.50	67.50	67.50	67.50	70.00	70.00	70.00
73.00	73.00	73.00	73.00	73.00	73.00	73.00	73.00
67.50	—	—	95.00	95.00	95.00	95.00	87.50
11.30	11.30	12.80	18.30	15.30	12.50	11.30	13.00
7.00	7.00	—	8.00	8.00	—	6.00	7.00
13.80	12.80	14.50	12.30	14.50	12.00	14.00	14.00
57.50	—	—	—	—	—	100.00	100.00
9.67	9.00	7.00	9.25	9.25	10.00	10.00	10.00
6.50	6.50	6.50	6.50	6.50	—	—	—
30.80	39.50	35.00	36.30	33.30	33.80	37.50	38.30
90.00	90.00	90.00	90.00	88.80	88.80	88.80	83.80
57.50	57.50	57.50	57.50	57.50	57.50	58.80	58.80
70.00	70.00	70.00	70.00	70.00	70.00	70.00	70.00
50.00	60.00	60.00	70.00	70.00	70.00	70.00	70.00
50.00	52.50	52.50	52.50	52.50	52.50	52.50	52.50
15.50	15.50	15.50	17.00	17.00	17.00	19.50	19.50
75.00	75.00	75.00	75.00	75.00	75.00	75.00	75.00
20.60	21.70	21.70	21.70	22.00	22.00	22.00	22.00
16.00	16.00	16.00	16.00	16.00	16.00	16.00	16.00
280.00	280.00	280.00	280.00	280.00	280.00	280.00	280.00
175.00	175.00	175.00	175.00	175.00	175.00	175.00	175.00
20.80	20.30	18.00	24.00	24.30	25.00	22.30	24.60
16.30	55.00	67.50	45.00	60.00	45.00	23.80	20.00
6.00	—	—	—	—	6.13	2.05	1.23
32.50	—	52.50	70.00	70.00	42.50	11.30	10.00
2.71	8.93	8.93	11.10	7.25	5.38	3.44	3.44
45.00	91.30	140.00	70.00	47.50	32.50	27.50	27.50
67.50	51.30	60.00	70.00	62.50	62.50	62.50	62.50
—	—	—	14.80	12.80	10.00	11.80	11.80
—	20.80	25.50	28.30	30.00	20.50	12.10	9.30









主要生活用品

品目	単位	銘柄	1月	2月	3月	4月
			円	円	円	円
仕立代	1着	背広シングル上下、普通仕立、ベンベルグ総裏	7 830.00	7 830.00	8 670.00	8 670.00
せんたく代	1枚	綿ワイシャツ(カッター)	38.80	38.80	38.80	38.80
くつ修繕代	1足	男子皮短ぐつ、半張および踵修理(牛皮中級品)くぎ打	563.00	563.00	563.00	563.00
感冒薬	1箱	抗ヒスタミン剤「ベンザ(25錠入)」	127.00	127.00	127.00	127.00
総合ビタミン剤	〃	ミネビタール(30錠入)	180.00	180.00	180.00	180.00
外傷薬	1本	ペニシリン軟こう、5万単位(5g入)(商標指定)	30.00	30.00	30.00	30.00
脱脂綿	1袋	局方、袋入(50g入)(商標指定)	40.00	40.00	40.00	40.00
入浴料	1回	大人	17.00	17.00	17.00	17.00
理髪料	〃	大人調髪(洗髪を含む)	215.00	215.00	215.00	215.00
パーマメント代	〃	コールド(セットを含む)	600.00	600.00	600.00	600.00
化粧せっけん	1個	普通品、「ミツワわくねりせっけん(約90g)」	27.00	27.00	27.00	27.00
せんたく用洗剤	1箱	新合成洗剤「ブルーワンダフル(500g入)」	92.50	92.50	92.50	92.50
歯みがき	1本	ねり歯みがき(チューブ入)「スーパーライオン(100g入)」	80.00	80.00	80.00	80.00
ちり紙	100枚	機械すきちり紙、中	11.90	11.90	11.90	11.90
クリーム	1個	パニシング、「パピリオ、あれ性用(45g入)」	200.00	200.00	200.00	200.00
ポマード	〃	植物性、普通品、びん入、「柳屋ポマード(55g入)」	100.00	100.00	100.00	100.00
市内電車賃	1回	市内路面電車運賃	—	—	—	—
バス代	1Km	一般乗合旅客自動車基準賃率	4.00	4.00	4.00	4.00
タクシー代	2Km	一般乗用旅客自動車料金、料制、小型四輪車	120.00	120.00	120.00	120.00
高校授業料	1ヶ月	全日制、普通課程、(学校指定)	800.00	800.00	800.00	800.00
中学授業料	〃	全日制、(学校指定)	—	—	—	—
幼稚園保育料	〃	園則による保育料、私立、(幼稚園指定)	700.00	700.00	700.00	900.00
中学校PTA会費	〃	PTA会則による会費、公立中学校(学校指定)	90.00	90.00	90.00	90.00
ノートブック	1冊	上質紙(Aフールス程度)、A5版、罫入、約30枚綴(商標指定)	20.00	20.00	20.00	20.00
鉛筆	1本	墨芯、HB、消ゴムなし、上「トンボ鉛筆8900番」	10.00	10.00	10.00	10.00
クレヨン	1箱	「さくらクレパス、25色(紙箱入ビニール袋付)」	100.00	100.00	100.00	100.00
絵具	〃	水彩不透明絵具、12色、紙箱入、普通品(商標指定)	120.00	120.00	120.00	120.00
万年筆	1本	金具キャップ、目録吸入式、金メッキ2号ペン先、「パイロットスーパー(ラインゴールドキャップ)」	600.00	600.00	600.00	600.00
新聞代	1ヶ月	日刊邦字一般新聞、朝夕刊、月極め(新聞指定)	450.00	450.00	450.00	450.00
映画観覧料	1回	大人観覧料	160.00	168.00	162.00	160.00
写真機	1台	35mmレンズシャッター、F2.8、45mm標準レンズシャッター1/500~1/1000連動距離計付、露出計内蔵ケース代を含む(商標指定)	14 700.00	14 700.00	14 700.00	14 700.00
フィルム	1本	写真機用、35mm、S.S.36枚どり(パトローネ入)(商標指定)	170.00	170.00	170.00	170.00
背広夏服	1着	シングル上下、半裏、並型(裏地)純毛ポーラー、中級(裏地)ベンベルグ	—	—	—	—
男子夏シャツ	1枚	前割半袖、綿クレープ、〔サイズ〕M、普通品	—	—	—	—

の小売価格 (続)

5月	6月	7月	8月	9月	10月	11月	12月
円	円	円	円	円	円	円	円
8 670.00	8 670.00	8 670.00	8 670.00	8 670.00	8 670.00	8 670.00	8 670.00
38.80	38.80	38.80	38.80	38.80	38.80	38.80	38.80
563.00	563.00	563.00	563.00	563.00	563.00	563.00	613.00
127.00	127.00	127.00	127.00	127.00	127.00	127.00	127.00
180.00	180.00	180.00	180.00	180.00	180.00	180.00	180.00
30.00	30.00	30.00	30.00	30.00	30.00	30.00	30.00
40.00	40.00	40.00	40.00	40.00	40.00	40.00	40.00
17.00	17.00	17.00	17.00	17.00	17.00	17.00	17.00
215.00	273.00	273.00	273.00	273.00	273.00	273.00	273.00
600.00	600.00	600.00	600.00	600.00	625.00	625.00	625.00
27.00	27.00	27.00	27.00	27.00	27.00	27.00	27.00
92.50	92.50	92.50	92.50	92.50	92.50	92.50	92.50
80.00	80.00	80.00	80.00	80.00	80.00	80.00	80.00
11.90	12.00	12.60	13.10	13.10	13.10	13.10	13.10
200.00	200.00	200.00	200.00	200.00	200.00	200.00	200.00
100.00	100.00	100.00	100.00	100.00	100.00	100.00	100.00
—	—	—	—	—	—	—	—
4.00	4.00	4.00	4.00	4.00	4.00	4.00	4.00
120.00	120.00	120.00	120.00	120.00	120.00	120.00	120.00
800.00	800.00	800.00	800.00	800.00	800.00	800.00	800.00
—	—	—	—	—	—	—	—
700.00	900.00	900.00	900.00	900.00	900.00	900.00	900.00
90.00	90.00	90.00	90.00	90.00	90.00	90.00	90.00
20.00	21.30	21.30	21.30	21.30	20.00	20.00	20.00
10.00	10.00	10.00	10.00	10.00	10.00	10.00	10.00
100.00	100.00	100.00	100.00	100.00	100.00	100.00	100.00
120.00	120.00	120.00	120.00	120.00	120.00	120.00	120.00
600.00	600.00	600.00	600.00	600.00	600.00	600.00	600.00
450.00	450.00	450.00	450.00	450.00	450.00	450.00	450.00
160.00	182.00	169.00	167.00	175.00	190.00	177.00	173.00
14 700.00	14 300.00	14 300.00	14 300.00	14 300.00	14 300.00	14 300.00	14 300.00
170.00	170.00	170.00	170.00	170.00	170.00	170.00	170.00
—	13 200.00	13 200.00	10 200.00	—	—	—	—
—	377.00	377.00	377.00	377.00	—	—	—

### 9 飲食店の業種別商店数、従業者数、商品販売額

昭和37年商業統計結果 (概数)

業種	商店数			従業者数		年間商品販売額 (36.6.1~ 37.5.31) 千円
	計	法人	個人	常時従業者	臨時・日雇者 労働者	
計	2 000	100	1 900	5 172	200	2 170 410
食堂	502	33	469	1 319	64	648 430
料理・割ぼう店	273	28	245	993	31	467 080
西洋料理店	12	5	7	109	21	78 440
中華料理店	23	2	21	72	6	37 460
そば・うどん店	639	5	634	1 022	16	253 090
すし屋	53	6	47	186	12	109 650
酒屋	230	3	227	428	15	169 240
バー	126	3	123	546	16	168 450
ピヤホール	1	0	1	x	0	x
サロン・キャバレー・ナイトクラブ	6	4	2	(64)	—	(18 010)
喫茶店	54	11	43	308	12	192 850
その他	81	0	81	125	7	27 710

注 表内x印は、商店数2店以下の場合で( )印はxの数字を包含した場合で、統計法の定める個人の秘密保持上このような表示にしました。

### 10 産業別商店数、従業者数、商品販売額

昭和37年 商業統計調査

産業別	商店数			常時従業者数			年間商品販売額 (36.6.1~ 37.5.31) 千円
	計	法人	個人	計	男	女	
総数	14 850	1 893	12 957	40 035	20 456	19 579	92 269 330
卸売業計	1 590	822	768	10 711	7 458	3 253	58 817 530
一般卸売業	1 563	822	741	10 680	7 427	3 253	58 817 530
代理商・仲立業	27	0	27	31	31	0	0
小売業計	13 260	1 071	12 189	29 324	12 998	16 326	33 451 800
各種商品小売業	79	11	68	699	221	478	2 027 630
織物・衣服・身のまわり品小売業	1 963	346	1 617	5 576	2 134	3 442	6 875 120
飯食料品小売業	6 799	324	6 475	13 156	5 290	7 866	13 088 140
自転車・荷車小売業	455	16	439	648	559	89	412 420
家具・建具・什器小売業	1 290	148	1 142	3 384	2 108	1 276	4 552 240
その他の小売業	2 674	226	2 448	5 861	2 686	3 175	6 496 250

### 11 市町村別、商店数、常時従業者数

商店販売額 (飲食店を除く)

昭和37年 商業統計調査

区分 市町村別	商店数		年間商品販売額 千円	区分 市町村別	商店数		年間商品販売額 千円
	戸	人			戸	人	
総数	14 850	40 035	92 269 330	板野郡	1 403	2 679	3 638 170
徳島市	4 117	17 373	60 855 060	大麻町	218	409	417 090
鳴門市	929	2 283	3 605 180	松茂町	90	171	129 890
小松島市	707	1 906	3 588 630	北島町	181	395	1 246 900
阿南市	1 107	2 392	4 543 910	応神村	67	99	38 280
勝浦郡	216	386	471 400	藍住町	138	277	338 300
勝浦町	157	277	402 390	板野町	210	428	547 510
上勝町	59	109	69 010	上板町	204	354	478 500
名東郡	236	407	361 780	吉野町	172	306	349 450
佐那河内村	48	78	57 790	土成町	123	240	92 250
国府町	188	329	303 990	阿波郡	487	907	736 650
名西郡	590	1 095	881 990	市場町	263	507	374 490
石井町	338	642	572 880	阿波町	224	400	362 160
神山町	252	453	309 110	麻植郡	862	1 847	2 202 830
那賀郡	717	1 431	1 543 610	鴨島町	406	995	1 476 400
那賀川町	152	290	233 140	川島町	137	226	151 940
羽ノ浦町	187	477	619 770	山川町	236	455	456 040
鷺敷町	127	210	279 890	美郷村	34	70	57 370
相生町	81	137	116 430	木屋平村	49	101	61 080
上那賀町	104	180	136 380	美馬郡	1 217	2 522	2 855 970
木沢村	20	43	51 080	脇町	337	819	1 047 680
木頭村	46	94	106 920	美馬町	178	304	280 680
海部郡	846	1 849	2 843 310	半田町	196	351	315 400
由岐町	113	208	212 060	貞光町	215	478	555 880
日和佐町	170	360	381 480	一字村	72	129	93 040
牟岐町	215	457	1 122 360	穴吹町	219	441	563 290
海南町	135	253	210 000	三好郡	1 416	2 958	4 140 840
海部町	110	395	691 790	三野町	128	223	185 530
穴喰町	103	176	225 620	三好町	96	169	176 260
				池田町	528	1 424	2 808 060
				山城町	133	244	255 580
				井川町	183	341	297 780
				三加茂町	208	343	256 770
				東祖谷山村	79	128	103 660
				西祖谷山村	61	86	57 200

## 12 貿 易 実 績 (1) 貿 易 実 績

品 名	数 量	金 額	輸 入 国 名
小 松 島 税 関 扱 い			
合 計	175 477MT 1 645KG	千円 3 365 906	
とうもろこし	3 477MT	74 424	タイ・ブラジル
採油用種子	528MT	20 979	カナダ
木材	205 594CM 141 127MT	2 142 600	アメリカ・フィリッピン・マレーシヤインドネシヤ
パルプ	17 343MT	1 026 379	アメリカ
塩	11 600MT	38 661	台湾
牛骨	1 402MT	23 852	マレーシヤ
でん粉類	1 624KG	38 289	アメリカ
その他	22KG	724	

## (2) 貿 易 実 績

業 態 別	輸 出 品 目
総 数	
織 維 製 品	綿糸・スパンレーヨン糸・レーヨンステープル・スフ織物・生糸・敷物・レース・綿トリコット・ナイロンアセテートトリコット・縫製品・織物用原糸・ナイロンストッキング・綿織物
機 械 金 属 製 品	マッチ製造機・ベアリング・押ねじ・計量器・自動靴下針・手編機・ナット・割ピン
食 糧 品	みかん缶詰・筍缶詰・桃缶詰・和梨缶詰・マッシュルーム缶詰・さざえ串刺缶詰・みかん・とまと・西瓜・馬鈴薯・陳皮・金平ごぼう・銀杏水煮・人参ジャム・ピワ缶詰・白桃
化 学 製 品	医薬品・ゴムホース・トリクロールエチレン・無水芒硝・消石灰・紙・ビニールレザー・セロファン・工業薬品
木 工 製 品	ミシンテーブル・木管・漆器製座卓・食卓・鏡台・椅子・レグ・SP・床材・ベンチ・ブックケース・手摺・歩行器・押車・応接用イス等セット・器具部品・花台・ベニヤスクリーン・プレート
雑 貨 そ の 他	竹すだれ・奴唄・花火・籐製玩具・ビニールサンダル・ポケットシューズ・スリッパ・理科教材・カーペットボール・スタレ割棧竹・籐製裁縫箱・貝細工・鏡・傘・鏡掛布・傘紙・プラスチックポート・造花・クリーナー・テラタイル・碎石・玩具三味線・玩具刀・革手袋・洋針・突壘・竹ひご・竹串

## 易 績 (輸 入)

昭和38年 商工観光課調

品 名	金 額	輸 入 地 域 名
工 場 資 料		
計	千円 2 204 948	
原木(チーク)	39 846	東南ア
トウモロコシ	76 564	中南米・東南ア・アフリカ
メリヤス針	1 772	欧州
塩	230 346	北米・中南米・東南ア・中近東・オセアニア・アフリカ・欧州
智利硝石	75 400	中南米
塩化加里	40 046	北米
硫酸加里	7 880	欧州
エチレングリコール	29 527	北米・欧州
ガムダンマーワックス	1 589	東南ア
製紙用薬品	424 214	北米・中南米・オセアニア
電機機器	198	欧州
パルター	236 408	北米・欧州
リソグラフ	22 772	北米
石生ゴム	12 420	東南ア
生ゴム	129 753	東南ア
ナイロン	2 360	北米
機生	71 093	欧州
活原	2 960	欧州
碎	794 348	北米・中南米
砂	467	東南ア・欧州
銀	4 275	中南米・オセアニア
	700	東南ア

## 績 (輸 出)

昭和38年 商工観光課調

輸 出 地 域 名	昭 和 38 年 績	昭 和 37 年 績	増 減 額	前 年 同 期 比
	千円	千円	千円	%
	11 213 723	12 235 078	△1 021 355	91.7
北 米 ・ 中 南 米 ・ 東 南 ア 中 近 産 圏	8 853 896 (79.0%)	10 101 513 (82.6%)	△1 247 617	87.6
北 米 ・ 中 南 米 ・ 東 南 ア 中 近 産 圏	564 280 (5.0%)	633 549 (5.2%)	△ 69 269	89.1
北 米 ・ 東 南 ア ・ ア フ リ カ 中 近 産 圏	341 396 (3.1%)	412 714 (3.4%)	△ 71 318	82.7
北 米 ・ 中 南 米 ・ 東 南 ア 中 近 産 圏	1 080 625 (9.6%)	711 690 (5.8%)	368 935	151.8
北 米 ・ 中 南 米 ・ 東 南 ア 中 近 産 圏	180 312 (1.6%)	133 481 (1.1%)	46 831	135.1
北 米 ・ 中 南 米 ・ 東 南 ア 中 近 産 圏	193 214 (1.7%)	242 131 (2.0%)	△ 48 917	79.8

## (3) 仕向地別輸出額

昭和38年 商工観光課調

仕向地	輸 出 金 額		商 品 名
	昭和37年	昭和38年	
計	千円 12 235 078	千円 11 213 723	
東南アジア	3 021 061	2 828 661	スパンレーヨン糸・レーヨンステーブル・スフ織物・敷物・レース・縫製品・医薬品・トリクロールエチレン・無水芒硝・消石灰・紙・ビニールレザー・セロファン・工業薬品・マッチ製造機・計量器・自動靴下針・手編機・筍缶詰・和梨缶詰・さざえ串刺缶詰・みかん・とまと・西瓜・馬鈴薯・陳皮・銀杏水煮・人参ジャム・白桃・木管・漆器製座卓・食卓・鏡台・椅子・レグ・ベンチ・ブックケース・手摺・歩行器・押車・応接用イス等セット・花台・ベニヤスクリーン・奴胤・花火・ビニールサンダル・スリッパ・理科教材・鏡・傘・鏡掛布・紙・プラスチックポート・造花・テラタイル・碎石・玩具刀・洋針・突壺
北 米	3 734 032	4 803 636	綿糸・スパンレーヨン糸・スフ織物・敷物・ナイロンアセテートトリコット・縫製品・ナイロンストッキング・綿織物・トリクロールエチレン・無水芒硝・工業薬品・ベアリング・押ねじ・計量器・自動靴下針・ナット・割ピン・みかん缶詰・筍缶詰・マッシュルーム缶詰・みかん・金平ごぼう・ピワ缶詰・椅子・レグ・SP・床材・応接用イス等セット・器具部品・プレート・竹すだれ・奴胤・花火・籐製玩具・ビニールサンダル・ポケットシューズ・スリッパ・スタレ割棧竹・籐製裁縫箱・具細工・プラスチックポート・玩具三味線・革手袋・竹ひご
アフリカ	389 188	64 249	スフ織物・縫製品・セロファン・マッチ製造機・自動靴下針・和梨缶詰・ビニールサンダル
欧 州	934 165	539 455	スフ織物・縫製品・無水芒硝・紙・ベアリング・自動靴下針・手編機・みかん缶詰・筍缶詰・桃缶詰・マッシュルーム缶詰・SP・籐製玩具・ビニールサンダル・ポケットシューズ・スリッパ・カーペットポール・スタレ割棧竹・籐製裁縫箱・玩具刀
共 産 圏	464 169	985 660	レーヨンステーブル・スフ織物・紙・工業薬品
中 近 東	370 639	263 715	スフ織物・紙・自動靴下針・ミシンテーブル・ビニールサンダル・スリッパ
中 南 米	1 015 451	48 015	スフ織物・縫製品・紙・自動靴下針・ミシンテーブル・ポケットシューズ・クリナー
オセアニア	342 132	123 264	無水芒硝・紙・ビニールレザー・セロファン・工業薬品・押ねじ・手編機・竹すだれ・花火・ビニールサンダル・スタレ割棧竹
不 明	1 964 243	1 557 068	レーヨンステーブル・スフ織物・生糸・縫製品・織物用原糸・ゴムホース・紙

## 13 運輸,通信

自動車数	.....	42,839台
国鉄乗車人員 (1日平均)	.....	86,542人
電話加入数	.....	32,222台

# 1 運輸

## (1) 市郡別自動車数

昭和39. 3. 31現在 徳島陸運事務所調

種別 市郡別	総数	貨物						乗用車						軽自動車				特殊用途車	
		普通	小型		けん引車	けん引車	合乗車	普通	小型		特殊車	小型二輪車	四輪		三輪	二輪	農耕作業用	普通	小型
			四輪	三輪					乗用	貨物									
昭和37年度末	34 644	2 121	4 421	5 242	2	3 725	175	2 771	—	82	163	783	3 217	5 017	9 263	211	212	236	
昭和38年度末	42 839	2 388	6 467	5 380	7	4 780	159	4 246	—	281	284	1 321	6 244	5 822	9 172	—	114	170	
徳島市	8 183	751	2 909	1 435	7	4 407	102	2 141	—	168	123	—	—	—	—	—	60	76	
鳴門市	1 226	153	350	396	—	53	6	225	—	11	20	—	—	—	—	—	5	7	
小松島市	876	113	233	221	—	43	2	213	—	20	22	—	—	—	—	—	2	7	
阿南市	1 512	232	495	367	—	69	2	277	—	17	50	—	—	—	—	—	—	3	
勝浦郡	614	75	203	209	—	—	1	114	—	1	2	—	—	—	—	—	1	8	
名東郡	360	26	114	158	—	—	—	55	—	4	2	—	—	—	—	—	—	1	
名西郡	631	62	179	265	—	—	3	104	—	2	5	—	—	—	—	—	3	8	
那賀郡	928	196	348	146	—	9	5	201	—	8	2	—	—	—	—	—	3	10	
海部郡	663	129	235	158	—	—	15	3 101	—	6	11	—	—	—	—	—	4	1	
板野郡	1 896	193	439	890	—	—	39	8 282	—	9	8	—	—	—	—	—	12	16	
阿波郡	427	48	96	212	—	—	1	2 57	—	—	5	—	—	—	—	—	6	—	
麻植郡	1 002	152	276	316	—	—	29	7 175	—	17	13	—	—	—	—	—	9	8	
美馬郡	967	96	313	315	—	—	73	9 131	—	6	8	—	—	—	—	—	4	12	
三好郡	995	162	277	292	—	—	42	9 170	—	12	13	—	—	—	—	—	5	13	

## (2) 定期自動車輸送状況

徳島市バス

昭和38年

路線名	1日平均走行料	1日平均配車数	1日平均輸送人員	路線名	1日平均走行料	1日平均配車数	1日平均輸送人員
1号線(津田—上鮎喰)	1 704.1	14	11 400	小松島線	480.8	5	1 063
2号線(中島—法花)	2 347.1	17	14 100	不動東線	134.3	1	514
3号線(吉野川橋—二軒屋)	254.1	3	1 456	入田線	250.7	3	532
4号線(沖ノ洲—上鮎喰)	2 837.3	19	18 893	飯谷線	104.3	1	211
宮島線	316.9	2	1 197	6号線(市原—中島田)	1 301.2	9	7 168
大木下町線	215.9	2	795	地藏院線	113.7	1	365
一の宮線	270.4	3	826	19号線(上鮎喰—新浜)	1 125.0	7	7 764
中津峰線	215.3	2	694	眉山線	118.5	1	161
大久保線	343.2	4	1 007	徳島港線	32.3	1	141
一の橋線	220.9	2	911	大野線	57.6	1	96
名東住吉島線	774.4	6	5 031	ワンマンカー運行系統	72.1	3	407
大神子線	101.7	1	192				

## 徳島バス株式会社 昭和38年度

路線名	1日平均走行料	1日平均配車数	1日平均輸送人員
計	14 215 222.5	344	80 381
阿引北鳴鳴	266 485.5 } 352 811.4 } 53 193.2 }	13	1 196 1 853 95
門津	1 436 750.6 } 376 087.6 }	42	9 375 2 787
川中喜清	102 485.2 } 55 586.1 } 51 810.1 }	5	670 223 126
内来	269 530.5 } 46 777.0 }	5	1 580 211
大中大中藍上	133 606.5 } 664 604.2 } 140 375.9 }	2	730 465 1 016
板野	83 088.6 } 26 889.2 }	2	605 37
土日大西高	566 299.0 } 261 726.0 }	12	2 424 1 446
尾療	19 699.2 } 233 431.1 }	1	143 1 333
府中	71 119.5 } 689 950.1 }	15	362 2 746
池一	179 717.4 } 134 087.7 }	6	901 971
八野	33 846.6 }	3	971 146
中川	49 610.0 } 938 445.1 }	1	197 6 377
名佐	798 387.1 } 302 085.9 }	19	4 628 1 543
小松島	32 581.5 }	7	1 543 145
勝小和	834 177.8 } 95 645.4 }	16	4 441 449
中松島	248 958.5 } 155 545.2 }	8	1 716 673
大島井	175 134.6 }	3	886
古大加	74 084.9 } 122 351.8 }	2	162 527
大北	177 085.1 } 33 932.5 }	5	1 106 364
黒津	104 716.6 }	1	715
野地	292 153.2 } 521 344.1 }	16	2 934 3 886
新野	34 598.0 } 111 316.5 }	12	152 648
富岡	88 048.6 }	6	628
内丹	37 516.8 } 1 411 845.5 }	1	138 6 232
和口	98 112.9 } 83 451.2 }	34	365 355
阿阿南	61 298.7 }	1	174
南南	210 386.7 } 146 458.1 }	5	918 380
相	315 172.6 } 190 613.9 }	10	2 340 772
久鳴小	55 942.9 } 76 202.3 }	4	189 349
尾門	754.4 } 62 291.0 }	2	0.2 231
松島	2 596.7 }	1	11

## 鳴門市バス

路線名	1日平均走行料	1日平均配車数	1日平均輸送人員
合計	66.9	18	5 484
鳴門公泊園	10.3 } 11.6 } 10.2 }	4 } 7 } 1 }	1 272 3 377 82
津津灘	5.9 } 8.0 } 20.9 }	2 } 1 } 3 }	536 16 201

## 小松島市バス

路線名	1日平均走行料	1日平均配車数	1日平均輸送人員
合計	94.8	18	6 962
小立和	12.6 } 21.6 } 21.0 }	7 } 3 } 4 }	3 780 1 041 1 367
田赤前	15.9 } 15.7 } 8.0 }	1 } 2 } 1 }	243 527 4

## 四国交通株式会社

路線名	1日平均走行料	1日平均配車数	1日平均輸送人員
合計	228.1	23	4 948
西井大	18.5 } 12.4 } 27.7 }	2 } 2 } 1 }	779 1 130 130
平新栗	27.6 } 31.2 } 25.1 }	1 } 4 } 1 }	198 755 233
猪祖漆	10.6 } 64.1 } 10.9 }	1 } 8 } 2 }	115 1 081 527

## 西部交通株式会社

路線名	1日平均走行料	1日平均配車数	1日平均輸送人員
合計	419.2	30	6 827
劍北南	42.5 } 37.9 } 77.1 }	5 } 7 } 3 }	761 3 074 535
栗三美	7.5 } 21.8 } 24.8 }	6 } 2 }	389 569 256
相大	17.8 } 8.1 }	3 }	486 84
劍池谷	89.5 } 82.5 } 9.7 }	4 }	216 228 229

(3) 貨物自動車輸

種 別	総 数	昭和38年				
		4月	5月	6月	7月	8月
総 数	2 147 259	112 500	160 264	156 294	255 229	294 671
普通貨物自動車	1 563 592	69 273	106 448	121 269	147 355	200 697
米	27 452	1 470	2 210	3 265	1 733	2 339
麦類及びその他の穀物	40 868	2 343	3 953	4 495	4 978	4 043
甘しょ、馬鈴しょ	6 926	26	902	819	10	1 167
そ 菜 類	27 832	1 310	3 504	3 411	1 434	426
鮮 魚 介 類	12 144	804	284	284	280	2 987
その他の食糧品	165 540	5 321	8 632	4 242	8 029	75 232
石 炭	47 528	1 219	4 689	971	5 391	5 147
コ ー ク ス	4 094	124	432	10	254	451
亜 炭	240	—	—	—	—	—
木 炭	2 162	5	6	758	8	30
薪	1 126	47	689	24	17	12
石油類及び油脂類	54 392	4 015	3 580	4 050	4 906	4 365
木 材	156 295	6 451	6 797	14 413	17 273	15 589
石材及び砂利	153 521	7 556	5 922	19 848	22 945	11 632
セ メ ン ト	37 229	596	1 419	1 617	3 279	2 570
鋳 鉄 石 類	24 026	1 960	1 669	2 200	2 380	2 055
鉄鋼、機械、車輛類	81 121	2 253	5 032	4 913	6 819	7 379
肥 料	28 176	1 847	2 765	539	2 413	3 624
郵便・新聞	88	—	—	—	—	—
木 工 品	6 648	—	—	—	—	—
そ の 他	597 101	29 394	48 479	43 871	53 963	52 915
路 線 貨 物	88 683	2 532	5 484	11 539	11 243	8 734
小型貨物自動車	583 667	43 227	53 816	35 025	107 874	93 974

送 実 績 (営業用)

単位=トン 昭和38年度 徳島陸運事務所調

9 月	10 月	11 月	12 月	昭和39年 1 月	2 月	3 月
141 657	162 300	158 552	187 524	155 563	183 407	179 298
99 247	125 477	121 118	141 399	131 535	153 582	146 192
1 034	504	1 895	4 113	2 097	3 584	3 208
3 466	4 480	3 499	4 892	1 925	1 796	998
788	742	665	552	870	220	165
2 826	2 704	3 451	3 445	3 030	1 085	1 206
406	788	353	474	1 944	1 648	1 892
6 948	8 665	5 622	10 057	8 527	13 287	10 978
3 866	4 686	4 284	5 427	4 113	1 792	5 943
295	349	679	678	559	427	236
—	—	99	101	40	—	—
6	630	—	67	9	535	108
—	46	94	109	4	43	41
3 435	4 175	4 002	3 100	3 171	6 155	9 438
8 905	13 456	13 155	14 293	10 229	18 216	17 518
5 277	5 743	5 880	6 108	23 320	21 025	18 265
2 307	3 345	3 641	4 617	4 688	3 897	5 253
2 294	2 262	1 825	80	1 622	2 375	3 304
9 056	10 544	8 396	7 844	2 828	7 407	8 650
2 030	3 284	2 589	1 776	2 296	2 854	2 159
6	—	12	6	6	27	31
—	—	(木工品) 883	(木工品) 1 657	—	(木工品) 2 103	(木工品) 2 005
42 196	51 450	55 661	62 543	56 283	53 026	47 320
4 106	7 624	4 433	9 460	3 974	12 080	7 474
42 410	36 823	37 434	46 125	24 028	29 825	33 106

(4) 徳島県内国鉄

種 別 泉別・駅別	旅客収入 円	乗 車 人 員 人		降車人員 人	荷物収入 円
		定 期	外 定 期		
計	1 387 693 909	9 862 292	21 812 280	31 622 457	79 012 555
高 徳 本 線	61 350 713	3 383 718	3 730 729	7 120 619	4 617 940
鍛 治 屋 原 線	15 354 508	125 870	610 102	737 501	1 948 430
鳴 門 線	34 333 478	280 157	933 386	1 214 394	5 934 245
小 松 島 線	18 251 628	117 419	202 376	294 587	1 162 140
牟 岐 本 線	237 011 747	2 453 940	6 422 055	8 855 730	12 144 655
徳 島 讃 線	883 448 682	2 718 624	8 536 860	11 252 456	47 479 860
土 讃 線	137 943 153	782 564	1 376 772	2 147 170	5 725 285

注 1. 手小荷物個数の徳島駅、佐古駅は徳島本線に編入する。  
2. 小荷物発着個数には新聞紙、雑誌を含む。

各 線 別 運 輸 成 績

昭和38年度 国鉄四国支社調

発 送 個 数		到 着 個 数		貨物収入 円	発送屯数 屯	到着屯数 屯
手 荷 物	小 荷 物	手 荷 物	小 荷 物			
個	個	個	個	円	屯	屯
62 021	415 934	62 237	891 293	610 374 430	266 300	288 046
2 149	18 774	1 759	42 381	117 729 000	59 280	39 101
1 066	7 227	452	12 267	814 295	105	60
1 193	22 508	1 476	36 344	45 986 490	18 979	23 580
7 618	26 275	21 645	20 635	37 773 520	29 333	31 704
10 772	50 440	7 732	155 089	134 482 980	61 610	44 602
30 807	256 513	22 367	536 832	236 786 155	77 630	106 632
8 416	34 196	6 806	87 745	36 801 990	19 363	42 367

(5) 国 鉄 輸

1 日 平 均 乗 車 人 員 昭和38年度

種 別 所管別	乗 車 人 員					
	総 数		率		定 期 外 率	
	人	%	人	%	人	%
国 鉄 全 線	16 503 560	100.00	11 371 247	100.00	5 132 313	100.00
国鉄四国支社	278 304	1.68	191 477	1.68	86 827	1.69
徳 島 管 内	86 542	0.52	59 596	0.52	26 946	0.52

鉄 道 貨 物 輸 送 実 積 昭和38年度

種 別 所管別	発 送 屯 数		到 着 屯 数	
	年 間	1 日 平 均	年 間	1 日 平 均
	屯	屯	屯	屯
国 鉄 全 線	206 050 814	562 980	206 050 814	562 980
国鉄四国支社	3 070 280	8 389	3 035 261	8 293
徳 島 管 内	266 300	728	288 046	787

(6) 船舶乗降人員なら

種 別 年別・港別	入 港 船 隻					
	総 数		機 帆 船		機 帆 船	
	隻 数	総 屯 数	隻 数	総 屯 数	隻 数	総 屯 数
昭 和 36 年	178 640	10 856 840	39 728	6 518 466	115 806	4 195 789
37 年	208 426	12 819 336	41 709	7 160 590	160 796	5 628 720
昭 和 38 年	218 695	14 500 891	46 488	8 214 138	164 160	6 212 146
小 松 島 港	26 817	4 399 532	4 441	3 452 420	22 376	947 112
徳 島 港	49 754	1 889 995	3 393	680 577	46 361	1 209 418
撫 養 港	26 890	2 959 850	13 648	2 484 160	13 242	475 690
日 和 佐 港	10 475	546 299	4 623	268 873	5 852	277 426
牟 岐 港	22 991	267 926	3 736	88 784	19 255	179 142
橘 港	11 628	1 041 209	5 247	694 142	6 381	347 067
由 岐 港	19 037	481 800	877	29 750	18 160	452 050
浅 川 港	3 823	188 905	1 633	68 795	2 190	120 110
富 岡 港	5 149	528 949	336	66 117	4 813	462 832
那 佐 港	1 636	133 371	—	—	1 583	132 990
穴 喰 港	2 147	49 486	—	—	653	14 850
折 野 港	10 430	89 408	6 250	53 878	4 180	35 530
今 切 港	13 467	1 509 503	1 469	259 104	11 998	1 250 799
亀 浦 港	4 051	105 658	835	67 538	3 216	38 120
中 島 港	10 400	308 600	—	—	3 900	269 100

送 状 況

昭和38年度 国鉄四国支社経理部事務管理統計課調

国 鉄, 私 鉄 営 業 料

種 別 所管別	国 鉄 営 業 料	国 鉄 自 動 車 営 業 料
	料	料
国 鉄 全 料	20 599.4	14 686.9
四国支社全料	789.6	1 366.5
香 川 県 内	138.1	193.5
愛 媛 県 内	275.1	637.5
高 知 県 内	154.1	434.3
徳 島 県 内	222.3	101.2

注 1. 国鉄営業料は期末の旅客料を掲上。  
2. 国鉄航路(宇高航路)旅客営業料程18.0料。

びに海上出入貨物総屯数

昭和38年 港湾課調

船 帆	乗 降 人 員			出 入 貨 物 総 屯 数				
	船		帆	総 数		輪 移 出 輪 移 入		
	隻 数	総 屯 数		総 数	輪 移 出	輪 移 入		
船	隻 数	総 屯 数	人	人	人	屯	屯	屯
—	23 106	142 585	2 324 994	1 158 842	1 166 152	7 754 492	3 972 602	3 781 890
—	5 921	30 026	2 669 914	1 332 630	1 337 284	8 778 830	5 058 143	3 720 687
—	8 047	74 607	2 615 969	1 305 364	1 310 605	13 792 024	8 099 755	5 692 269
—	—	—	1 427 063	709 903	717 160	1 225 834	570 678	655 156
—	—	—	275 263	137 712	137 551	4 624 519	2 342 953	2 281 566
—	—	—	718 459	359 218	359 241	2 679 455	1 346 045	1 333 410
—	—	—	—	—	—	36 072	23 145	12 927
—	—	—	97 957	49 409	48 548	65 799	32 964	32 835
—	—	—	61 730	30 099	31 631	1 184 305	433 093	751 212
—	—	—	—	—	—	16 598	9 784	6 814
—	—	—	—	—	—	113 273	94 168	19 105
—	—	—	—	—	—	1 046 070	830 750	215 320
—	53	471	—	—	—	116 180	116 180	0
—	1 494	34 636	—	—	—	7 396	7 396	0
—	—	—	—	—	—	1 877	1 169	708
—	—	—	—	—	—	1 910 742	1 594 325	316 417
—	—	—	35 497	19 023	16 474	19 455	9 231	10 224
—	6 500	39 500	—	—	—	744 449	687 874	56 575



## 2 通 信

### (1) 電報電話取扱局所数

昭和38年 徳島電気通信部調

区 分 年 別	通信部	電話局	電報局	電 報		無 線 中継所	委 託 局		
				電話局	中継所		總 数	交 換 局	通 話 局
昭和36年	1	1	1	7	2	1	185	85	100
37	1	1	1	7	2	1	185	82	103
昭和38年	1	1	1	7	2	1	185	85	100
徳島市	1	1	1	—	1	1	28	2	26
鳴門市	—	—	—	1	1	—	12	1	11
小松島市	—	—	—	1	—	—	6	2	4
阿南市	—	—	—	1	—	—	14	9	5
勝浦郡	—	—	—	—	—	—	5	5	0
名東郡	—	—	—	—	—	—	4	2	2
名西郡	—	—	—	—	—	—	11	4	7
那賀郡	—	—	—	—	—	—	16	12	4
海部郡	—	—	—	1	—	—	13	6	7
板野郡	—	—	—	1	—	—	16	8	8
阿波郡	—	—	—	—	—	—	7	3	4
麻植郡	—	—	—	1	—	—	16	6	10
美馬郡	—	—	—	—	—	—	15	10	5
三好郡	—	—	—	1	—	—	22	12	10

### (2) 電 話 機 数

昭和39. 3. 31現在 单位一台 徳島電気通信部調

区 分 年 別	電話機 總 数	本 電 話 機						公 衆 電 話 機						付 属 内 線		
		總 数		單 独		共 同		總 数	普通		委 託		局内 特殊 局内 公衆	郵便局 公衆	電話機	電話機
		總 数	事務用	住宅用	事務用	住宅用	事務用		住宅用	公衆	公衆	公衆				
昭和38年	45 051	32 222	29 321	2 901	24 139	1 685	5 182	1 216	1 540	57 1 270	77 19	117 4 913	6 376			

### (3) 電 話 加 入 数

昭和39. 3. 31現在 徳島電気通信部調

区 分 年 別	總 数			有 料				無 料 扱				業 務 用			
	總 数	事務用		單 独		共 同		單 独		共 同		單 独		共 同	
		住宅用	事務用	住宅用	事務用	住宅用	事務用	住宅用	事務用	住宅用	事務用	住宅用	事務用	住宅用	
昭和34年	19 996	18 977	1 019	16 009	718	2 710	226	181	4	—	—	74	11	3 60	
35	22 984	21 685	1 299	17 916	862	3 486	354	178	7	2	4	94	6	9 66	
36	24 989	23 337	1 652	19 006	997	4 041	558	181	7	1	6	96	7	12 77	
37	28 870	26 639	2 231	21 737	1 347	4 605	770	182	6	1	6	104	8	10 94	
昭和38年	32 222	29 321	2 901	23 851	1 671	5 169	1 110	181	5	1	7	107	9	12 99	
公社直轄局總数	20 069	18 352	1 717	16 476	1 310	1 710	312	51	0	0	0	107	9	8 86	
郵政委託局總数	12 153	10 969	1 184	7 375	361	3 459	798	130	5	1	7	0	0	4 13	

### (4) 国内電報通信数

昭和38年度 徳島電気通信部管内調

区 分 年 月 別	總 数	発 信			着 信			中 継 信
		總 数	有 料		總 数	有 料		
			無 料	無 料		無 料	無 料	
昭和34年度	1 776 793	524 340	505 757	18 583	692 234	613 951	28 283	610 219
35	1 700 855	512 214	493 323	18 891	639 859	614 759	25 100	548 782
36	1 753 882	533 875	514 338	19 537	668 067	632 408	35 659	551 940
37	1 590 274	495 671	478 472	17 199	601 109	572 172	28 937	493 494
昭和38年度	1 710 087	530 364	511 793	18 571	653 291	631 496	21 795	526 432
昭和38年 4月	186 702	61 411	59 714	1 697	72 907	71 160	1 747	52 384
5	156 857	53 117	51 712	1 405	60 575	58 829	1 746	43 165
6	108 946	33 768	32 568	1 200	41 427	40 105	1 322	33 751
7	119 767	39 419	38 026	1 393	44 304	42 534	1 770	36 044
8	134 054	41 964	40 169	1 795	50 271	47 834	2 437	41 819
9	114 228	36 219	34 822	1 397	42 731	40 918	1 813	35 278
10	172 321	41 990	40 271	1 719	69 795	67 904	1 891	60 536
11	133 440	43 157	41 792	1 365	50 771	49 241	1 530	39 512
12	153 018	46 900	45 390	1 510	57 497	55 770	1 727	48 621
昭和39年 1月	134 224	41 781	40 121	1 660	49 928	48 133	1 795	42 515
2	123 271	36 742	35 224	1 518	46 949	45 270	1 679	39 580
3	173 259	53 896	51 984	1 912	66 136	63 798	2 338	53 227

(5) 郵便施設 昭和39. 3. 31現在 松山郵政局調

Table showing postal facilities including counts for various service types like '普通郵便局' and '郵便局' across different regions like '徳島市' and '阿南市'.

(6) 小包郵便物数

昭和38年度 松山郵政局調 徳島管内

Table showing parcel mail statistics including '総数', '普通小包', and '書留小包' broken down by '年度別' and '局種別'.

(7) 月別引受郵便物数 昭和38年度 松山郵政局調

Large table showing monthly received mail statistics categorized by '種別' (General/Ordinary/Special) and '年度別月別' (Year and Month).

(8) 加入電話需要状況

昭和38年度 四国電気通信局調

方式別	区分	帯 数								設置場所 変 更
		申 込		積 度		(新設・復旧・復活)				
		総 数	第 1 位	第 2 位	第 3 位	第 4 位	第 5 位	第 6 位	基 準 適 用 外	
管内計	計	40 871	801	205	1 448	23 741	11 674	2 488	514	804
	自 動	21 830	502	147	488	13 100	5 632	1 937	24	743
	共 電	2 725	36	35	147	1 703	729	72	3	8
	磁 石	16 316	263	23	813	8 938	5 313	479	487	53
徳島通信部	計	4 855	85	8	145	2 863	1 387	351	16	24
	自 動	3 674	61	5	60	2 164	1 146	237	1	21
	共 電	281	3	2	10	190	47	29	—	—
	磁 石	900	21	1	75	509	194	85	15	3

## 14 電気,水道,ガス

### 水力発電

最大出力 ..... 302,832kw

常時出力 ..... 61,567.5kw

### ガス

総発生量 ..... 4,703,653<sup>m<sup>3</sup></sup>

供給総量 ..... 4,506,235<sup>m<sup>3</sup></sup>

(4) 水系別包

水系名	包蔵水力			既開			
	地点	最大出力	常時出力	発電力量	地点	最大出力	常時出力
吉野川	38	644 962	121 022	1 981 943	24	139 162	44 034
園瀬川	1	300	120	1 030	1	300	120
勝浦川	3	13 890	1 890	76 499	1	90	90
那賀川	12	398 950	73 530	1 210 741	4	110 100	24 840
海部川	3	25 000	4 600	96 961	—	—	—
計	57	1 083 102	201 162	3 367 174	30	249 652	69 084

注 1. 既開発は事業用を全部、自家用は100KW以上を集計した。 2. 未開発、工事中は純増方式

蔵水力一覽表 単位 出力=KW 発電力量=MWH 昭和39.3.31現在 河川課調

発電力量	工事中				未開			
	地点	最大出力	常時出力	発電力量	地点	最大出力	常時出力	発電力量
709 127	1	12 500	1 200	24 677	13	493 300	75 788	1 248 139
1 030	—	—	—	—	—	—	—	—
700	—	—	—	—	2	13 800	1 800	75 799
490 643	—	—	—	—	8	288 850	48 690	720 098
—	—	—	—	—	3	25 000	4 600	96 961
1 201 500	1	12 500	1 200	24 677	26	820 950	130 878	2 140 997

による、すなわち工事中または計画地点に影響を与える場合、増加分のみを計上した。

(5) 事業所数お

(1) 営業所

営業所別	B級以上所 営業店数	C級営業店数	営業区域
徳島営業所	直轄	11	徳島市、石井町の大部、国府、神山、佐那河内、松茂、北島、応神、藍住、大麻、板野および上板の一部と鳴門市の一部
鴨島営業所		5	鴨島、川島、美郷、山川、吉野、土成、市場と阿波および上板の大部ならびに石井、木屋平の一部
池田営業所	小松島営業所	2	小松島市、勝浦、上勝および徳島市の一部
	鳴門営業所	1	鳴門市
	直轄	8	池田、山城、東祖谷、西祖谷、三好、三野、三加茂、井川町
阿南営業所	脇町営業所	5	脇、美馬、半田、貞光、一字、穴吹および木屋平の大部、阿波の一部
	直轄	13	阿南市、鷲敷、相生、上那賀、木頭、木沢、那賀川、羽の浦、由岐、日和佐
	牟岐営業店	2	牟岐、海南、海部、穴喰

よび営業区域

昭和39.3.31現在 四国電力徳島支店調

(2) 電力所

電力所別	発電所別	変電所数	修理所数	保線所数	通信所数
池田電力所		12	1	1	3
小松島電力所		5	17	1	2

(6) 営業所別

営業所別	電灯、電力計				電
	契約口数	灯個数	KW数	使用電力量	
計	214 832	1 984 069	201 908.0	555 235 284	200 337
徳島営業所	112 419	—	96 474.0	202 776 055	103 217
鳴門営業所	29 792	—	61 561.0	237 275 500	27 704
池田営業所	40 114	—	13 483.5	34 930 309	38 564
阿南営業所	32 507	—	30 389.5	80 253 420	30 852

注 契約口数、灯個数、KW数は、昭和38年3月31日現在の数値である。

電力消費状況

昭和38年度 四国電力徳島支店調

電灯			電力		
灯個数	KW数	使用電力量	契約口数	KW数	使用電力量
1 984 069	22 367	139 258 102	14 495	179 541.0	415 977 182
—	14 475	83 158 295	9 202	81 999.0	119 617 760
—	2 693	19 721 895	2 088	58 868.0	217 553 605
—	2 506	19 180 489	1 550	10 977.5	15 749 820
—	2 693	17 197 423	1 655	27 696.5	63 055 997

(4) 水系別包

水系名	包 蔵 水 力			既 開			
	地 点	最大出力	常時出力	発電力量	地 点	最大出力	常時出力
吉野川	38	644 962	121 022	1 981 943	24	139 162	44 034
園瀬川	1	300	120	1 030	1	300	120
勝浦川	3	13 890	1 890	76 499	1	90	90
那賀川	12	398 950	73 530	1 210 741	4	110 100	24 840
海部川	3	25 000	4 600	96 961	—	—	—
計	57	1 083 102	201 162	3 367 174	30	249 652	69 084

注 1. 既開発は事業用を全部、自家用は100KW以上を集計した。 2. 未開発、工事中は純増方式

蔵水力一覽表 単位 出力=KW 発電力量=MWH 昭和39. 3. 31現在 河川課調

発電力量	工 事 中			未 開 発				
	地 点	最大出力	常時出力	発電力量	地 点	最大出力	常時出力	発電力量
709 127	1	12 500	1 200	24 677	13	493 300	75 788	1 248 139
1 030	—	—	—	—	—	—	—	—
700	—	—	—	—	2	13 800	1 800	75 799
490 643	—	—	—	—	8	288 850	48 690	720 098
—	—	—	—	—	3	25 000	4 600	96 961
1 201 500	1	12 500	1 200	24 677	26	820 950	130 878	2 140 997

による、すなわち工事中または計画地点に影響を与える場合、増加分のみを計上した。

(5) 事業所数お

(1) 営 業 所

営業所別	B級以上所 営業店数	C級営業店数	営 業 区 域
徳島営業所	直轄	11	徳島市、石井町の大部、国府、神山、佐那河内、松茂、北島、応神、藍住、大麻、板野および上板の一部と鳴門市の一部
	鳴島営業所	5	鳴島、川島、美郷、山川、吉野、土成、市場と阿波および上板の大部ならびに石井、木屋平の一部
池田営業所	小松島営業所	2	小松島市、勝浦、上勝および徳島市の一部
	鳴門営業所	1	鳴門市
	直轄	8	池田、山城、東祖谷、西祖谷、三好、三野、三加茂、井川町
	脇町営業所	5	脇、美馬、半田、貞光、一字、穴吹および木屋平の大部、阿波の一部
阿南営業所	直轄	13	阿南市、鷲敷、相生、上那賀、木頭、木沢、那賀川、羽の浦、由岐、日和佐
	牟岐営業店	2	牟岐、海南、海部、穴喰

よび営業区域

昭和39. 3. 31現在 四国電力徳島支店調

(2) 電 力 所

電力所別	発電所別	変電所数	修理所数	保線所数	通信所数
池田電力所	12	1	1	3	1
小松島電力所	5	17	1	2	0

(6) 営業所別

営業所別	電 灯、電 力 計				電 力
	契約口数	灯 個 数	K W 数	使用電力量	
計	口	灯個	KW	千KWH	口
	214 832	1 984 069	201 902.0	555 235 284	200 337
徳島営業所	112 419	—	96 474.0	202 776 055	103 217
鳴門営業所	29 792	—	61 561.0	237 275 500	27 704
池田営業所	40 114	—	13 483.5	34 930 309	38 564
阿南営業所	32 507	—	30 389.5	80 253 420	30 852

注 契約口数、灯個数、KW数は、昭和38年3月31日現在の数値である。

電力消費状況

昭和38年度 四国電力徳島支店調

灯			電 力		
灯 個 数	K W 数	使用電力量	契約口数	K W 数	使用電力量
灯個	KW	千KWH	口	KW	KWH
1 984 069	22 367	139 258 102	14 495	179 541.0	415 977 182
—	14 475	83 158 295	9 202	81 999.0	119 617 760
—	2 693	19 721 895	2 088	58 868.0	217 553 605
—	2 506	19 180 489	1 550	10 977.5	15 749 820
—	2 693	17 197 423	1 655	27 696.5	63 055 997

(7) 月別電灯、

電力需用状況

昭和38年度 四国電力徳島支店調

供給種別		昭和38年					
		4月	5月	6月	7月	8月	
電 灯	計	契約口数	193 015	193 425	193 967	194 456	195 037
		灯 個 数	1 810 988	1 825 723	1 849 287	1 870 846	1 885 825
		契約 K W	19 255	19 572	19 918	20 165	20 499
	定 額	契約口数	27 175	26 854	26 478	26 268	26 031
		灯 個 数	45 928	45 453	44 925	44 596	44 075
	従 量	契約口数	162 788	163 491	164 360	165 016	165 769
		灯 個 数	1 765 060	1 780 270	1 804 362	1 826 250	1 841 750
	大 口	契約口数	3 052	3 080	3 129	3 172	3 237
		契約 K W	19 255	19 572	19 918	20 165	20 499
	電 力	計	契約口数	12 867	13 418	14 559	17 458
K W			159 830.5	161 651.5	169 326.5	179 407.5	181 319.5
業 務 用		契約口数	78	79	81	86	88
		K W	7 436	7 577	7 650	8 048	8 219
小 (50KW未満)		契約口数	11 421	11 636	11 749	11 894	12 066
		K W	56 669.5	57 157.5	57 715.5	58 293	59 487
小 (50KW以上)		契約口数	221	223	227	231	235
		K W	23 585	24 194	24 706	25 433	25 615
大 (3000KW未満)		契約口数	14	14	15	15	16
		K W	14 170	14 170	15 170	15 270	15 870
大 (3000KW以上)	契約口数	6	6	6	6	6	
	K W	28 800	28 800	28 800	28 800	28 800	
特 約	契約口数	1	1	1	1	1	
	K W	18 000	18 000	18 000	18 000	18 000	
臨 時	契約口数	994	833	827	825	817	
	K W	10 349	9 734	9 948	10 702.5	9 843.5	
農 事 用	契約口数	132	626	1 653	4 400	4 683	
	K W	821	2 019	7 337	14 861	15 479	

昭和38年度				昭和39年	昭和38年度 四国電力徳島支店調			合 計
9 月	10 月	11 月	12 月	1 月	2 月	3 月		
195 590	195 984	196 557	197 142	197 826	198 602	199 268	2 350 869	
1 902 310	1 916 255	1 929 864	1 943 708	1 957 123	1 970 540	1 980 998	22 843 467	
20 838	21 162	21 411	21 748	22 029	22 297	22 367	251 261	
25 739	25 325	24 932	24 581	24 189	23 825	23 625	305 022	
43 570	42 853	42 268	41 678	41 192	40 735	40 491	517 764	
166 560	167 331	168 250	169 133	170 158	171 252	172 088	2 006 196	
1 858 740	1 873 402	1 887 596	1 902 030	1 915 931	1 929 805	1 940 507	22 325 703	
3 291	3 328	3 375	3 428	3 479	3 525	3 555	39 651	
20 838	21 162	21 411	21 748	22 029	22 297	22 367	251 261	
18 023	17 665	15 075	14 015	14 363	14 372	14 383	184 110	
184 931.5	182 348.5	176 600.5	174 994	176 818	178 730.5	179 051	2 105 003.5	
90	92	94	96	96	98	100	1 078	
8 385	8 503	8 769	8 951	8 981	9 121	9 361	101 001	
12 146	12 199	12 306	12 379	12 479	12 581	12 644	145 500	
60 264.5	60 585.5	61 560.5	62 029	62 703	63 405	63 784.5	723 654.5	
234	237	241	248	252	260	258	2 867	
25 550	25 798	26 216	26 449	27 122	27 867	27 834	310 369	
17	17	18	18	18	18	18	198	
16 970	16 970	18 400	18 400	18 450	18 650	18 650	201 140	
6	6	6	6	6	6	6	72	
28 800	28 800	28 300	28 300	28 300	28 500	29 000	344 000	
1	1	1	1	1	1	1	12	
18 000	18 000	18 000	18 000	18 000	18 000	18 000	216 000	
829	854	894	966	1 154	1 250	1 285	11 528	
11 473	12 424	11 887	11 652	12 305	12 603.5	11 890.5	134 812	
4 700	4 259	1 515	301	357	158	71	22 855	
15 489	11 268	3 468	1 213	957	584	531	74 027	

(注) 臨時電灯, 特殊電灯, 建設工事用および事業用電力は含まない。

(8) 発電所設備 (水力)

昭和39. 3. 31現在 四国電力株式会社徳島支店調

Table with 9 columns: 発電所名, 主河川名, 出力 (最大, 常時), 38年度 (発電電力量), 発電機 (容量, 電圧, 周波数). Rows include various power plants like 白川, 伊予川, 祖谷, etc.

周波数は全所とも60~。

(9) 変電設備

昭和39. 3. 31現在 四国電力徳島支店調

Table with 11 columns: 変電所名, 出力, 変圧器 (容量, 相, 周波数, 電圧 (一次, 二次), 結線, 個数 (常用, 予備)). Rows include substations like 貞光, 山川, 切幡, etc.



2 水 (1) 上

事業主体名 (a)	計画 給水人口 (b)	給水区域 現在人口 (c)	現在 給水人口 (d)	原水の 種別 (e)	浄水施設 の種別 (f)	水道料金		専従 職員数 (i)	実績年間 給水量 (j)	家庭用 (k)
						年間収入 (g)	10m <sup>3</sup> 当り (h)			
計(16)	430 175	395 399	292 441	表 2 伏 7 深 7 浅 2	急 1 緩 1	千円 338 913	円 3 094/16	人 278	m <sup>3</sup> 23 538 000	m <sup>3</sup> 9 833 800
						平均 193				
徳島市	210 000	166 606	129 029	伏浅	—	176 996	165	150	12 856 000	4 965 000
鳴門市	40 000	43 337	34 670	表	急	57 077	260	46	2 787 000	775 000
小松島市	40 000	24 621	18 215	深	—	18 433	170	19	1 072 000	430 000
阿南市	31 715	56 967	24 123	深	—	24 926	240	16	1 500 000	1 019 000
大麻町	14 000	13 522	9 606	深	—	6 730	220	6	464 000	252 000
池田町	13 000	11 587	10 500	表	緩	15 620	140	11	1 210 000	306 000
牟岐町	10 000	7 162	7 154	伏	—	4 713	200	2	566 000	253 000
脇町	10 000	7 080	5 200	深	—	4 766	250	4	281 000	159 000
松茂町	7 800	8 037	5 975	深	—	4 793	230	3	232 000	159 800
由岐町	5 260	5 233	4 950	浅	—	3 096	214	2	332 000	130 000
阿波町	10 500	10 300	9 116	伏	—	2 481	300	5	384 000	204 000
穴吹町	5 100	5 837	4 800	伏	—	2 134	165	2	175 000	65 000
応神村	5 500	5 320	4 715	深 2	—	2 217	150	2	200 000	126 000
日和佐町	5 300	5 360	4 997	伏	—	3 963	150	2	355 000	191 000
山川町	12 500	12 695	11 891	伏	—	4 722	120	5	455 000	357 000
北島町	9 500	11 733	7 500	伏	無	6 246	120	3	669 000	442 000

(2) 簡 易

事業主体名 (a)	竣工年月 (b)	計画 給水人口 (c)	給水区域 現在人口 (d)	現在 給水人口 (e)	原水の 種別 (f)	浄水施設 の種別 (g)	配水方式 (h)	メータ整備状況		
								親メータ (i)	各メータ (j)	
計	114	—	119 479	117 364	97 879	表 38 伏 31 深 9 浅 22 湧 9 その他 10	無 11 緩 11 急 3 簡 18	自 60 ボ 5 ボ 39 その他 10	有 22 無 72 不明 20	有 50 無 50 不明 14
徳島市	川内町 北南	37. 5.15 38. 3.18	5 000 3 100	7 383	4 936	浅	—	ボ	—	有
〃	一宮町	31.11.27	2 000	1 547	483	〃	—	〃	—	〃
〃	一宮下町	39. 1.10	1 500	1 590	939	〃	—	〃	—	〃
〃	大原町	38. 4.22	226	226	226	〃	—	有	—	無
〃	入田町	38. 5. 1	298	298	298	〃	—	〃	—	〃
〃	多家良金谷	38. 5.23	220	220	220	〃	—	〃	—	〃
〃	上八万町花房	39. 1.21	215	215	215	〃	—	〃	—	〃

水道

昭和39. 3. 31現在 公衆衛生課調

内 訳					現在施設 公称能力 (q)	実績1日 最大 給水量 (r)	実績1人 1日最大 給水量 (s)=(r)/(d)	当該年度に おける潜在 不足水量 (t)	将来の推定	
営業用 (l)	工場用 (m)	官公署 等 (n)	有無 収効 量 (o)	損失量 (p)					給水人口 (u)	1日最大 給水量 (v)
3 365 800	687 300	1 782 800	821 600	7 046 700	103 392	82 569	—	—	641 450	239 842
2 624 000	91 000	1 003 000	69 000	4 104 000	63 000	45 640	354	3 000	265 000	110 000
123 000	252 000	215 000	412 000	1 010 000	10 000	9 000	264	—	85 000	30 000
90 000	52 000	72 000	53 000	375 000	4 500	3 948	217	—	65 000	20 000
109 000	71 000	54 000	62 000	185 000	4 800	4 800	190	—	100 000	40 000
0	0	0	0	212 000	2 200	2 500	260	—	9 200	3 800
172 000	102 000	68 000	61 000	501 000	3 600	4 100	380	—	12 000	5 000
112 000	40 000	7 000	0	154 000	1 600	1 618	226	—	15 000	4 500
18 000	—	29 000	1 000	74 000	963	903	174	—	6 350	1 136
14 800	1 300	9 800	600	45 700	1 200	1 147	191	—	13 600	5 600
8 000	3 000	12 000	4 000	175 000	1 584	1 320	267	—	5 000	1 806
0	0	17 000	61 000	102 000	1 650	1 050	115	—	10 500	1 300
49 000	0	15 000	46 000	0	900	720	150	—	6 000	900
4 000	13 000	50 000	1 000	6 000	570	450	100	—	5 500	550
33 000	53 000	42 000	20 000	16 000	1 870	1 690	338	—	5 800	1 800
—	6 000	16 000	1 000	75 000	1 875	1 700	143	—	13 000	3 250
9 000	3 000	173 000	30 000	12 000	2 880	2 160	280	—	24 500	10 200

水道

昭和39. 3. 31現在 公衆衛生課調

水道料金		専従職 員数 (m)	技術管理者		実績年間 給水量 (p)	実績年間 有収水量 (q)	給水状況 (r)	水質検査 実施機関 (s)	経営の 種別 (t)
年間収入 (k)	10m <sup>3</sup> 当り (l)		有資格者数 (n)	専兼任の別 (o)					
千円 41 896	円 —	人 86	人 32	兼 54 併 15 無 28 専 1	m <sup>3</sup> 3 667 691	m <sup>3</sup> 2 822 048	良 90 不足 12 夜断 3 その他 1	保 98 その他 4 不明 12	公 73 組 31 その他 10
3 455	180	2	1	兼	209 538	136 000	良	上水道	公
304	165	1	〃	兼	30 248	15 248	〃	〃	〃
120	200	0	〃	兼	6 986	3 321	〃	〃	〃
—	—	—	—	—	—	—	〃	保	組
—	—	—	—	—	—	—	〃	〃	〃
—	—	—	—	—	—	—	〃	〃	〃

簡 易

水 道 (続)

事業主体名 (a)		竣工年月 (b)	計 画 給水人口 (c)	給 水 区 域 現在人口 (d)	現 在 給水人口 (e)	原 水 の 種 別 (f)	浄 水 施設の 種 別 (g)	配水方式 (h)	メータ整備状況	
市 町 村	地 区								親メータ (i)	各メータ 戸 (j)
徳島市	飯谷町	38.9.5	290	290	290	浅	—	ポ	有	無
〃	〃	38.8.25	750	750	750	〃	—	〃	〃	〃
〃	〃	34.8.21	120	120	120	〃	—	〃	〃	〃
〃	〃	36.5.15	136	136	136	〃	—	〃	〃	〃
〃	〃	36.9.10	267	267	267	〃	—	〃	〃	〃
〃	〃	36.9.15	369	369	369	〃	—	〃	〃	〃
〃	〃	36.9.5	123	123	123	〃	—	〃	〃	〃
〃	〃	37.2.20	336	336	336	〃	—	〃	〃	〃
〃	〃	37.5.21	460	460	460	〃	—	〃	〃	〃
〃	〃	37.12.7	185	185	185	〃	—	〃	〃	〃
〃	〃	37.12.7	335	335	335	〃	—	〃	〃	〃
〃	〃	37.12.25	116	116	116	〃	—	〃	〃	〃
鳴門市	入田町	33.8.	600	1 050	628	表	—	自ポ	無	有
〃	〃	34.4.	700	—	—	浅	—	ポ	〃	無
小松市	見能	39.9.26	350	270	243	伏	—	〃	〃	有
〃	〃	33.	1 800	1 800	1 350	〃	—	〃	〃	有
〃	〃	33.	1 000	1 000	950	〃	—	〃	〃	〃
〃	〃	31.	1 000	1 000	827	〃	—	〃	〃	〃
〃	〃	26.	1 000	1 000	500	〃	—	〃	〃	〃
〃	〃	36.	2 000	2 000	1 420	〃	—	〃	〃	〃
〃	〃	36.	500	500	350	〃	—	〃	〃	〃
〃	〃	30.	900	900	750	湧	—	自	〃	無
勝浦町	伊西坂	30.3.1	300	280	250	〃	—	〃	〃	〃
〃	〃	29.3.30	500	450	350	〃	—	〃	〃	〃
〃	〃	39.2.20	600	560	540	湧80 表20	簡3	〃	〃	〃
〃	〃	39.3.1	500	500	420	表	〃	〃	〃	〃
佐那河内村	根中	31.1.	490	506	348	伏	—	〃	〃	有
〃	〃	36.1.	835	823	587	〃	—	〃	〃	〃
〃	〃	38.1.	470	470	396	〃	—	〃	〃	〃
〃	〃	38.11.	600	560	470	〃	—	〃	〃	〃
国府町	下府	31.4.	700	1 400	1 400	深	—	ポ	無	〃
神山町	広才	39.3.	760	900	650	浅	—	〃	有	〃
〃	〃	34.3.	550	500	460	表	—	自ポ	〃	〃
〃	〃	29.3.	860	600	500	浅	—	自	〃	〃
〃	〃	31.10.	800	630	527	〃	—	〃	〃	〃
〃	〃	31.10.	860	720	396	表	—	〃	〃	無
〃	〃	34.3.	180	140	130	〃	—	〃	〃	〃
〃	〃	30.3.	420	380	350	〃	—	〃	〃	〃
鷺敷町	北地	31.5.1	300	170	160	湧	簡3	〃	〃	〃
〃	〃	8.7.1	300	190	180	〃	〃	〃	〃	〃
相生町	北地	30.5.	450	470	458	表	〃	〃	〃	〃
〃	〃	38.6.	300	300	211	〃	〃	〃	〃	〃
〃	〃	29.8.1	730	807	665	〃	〃	〃	〃	〃
〃	〃	27.4.1	400	388	312	〃	〃	〃	〃	〃
〃	〃	36.4.1	800	375	252	〃	〃	〃	〃	〃
〃	〃	32.4.1	150	163	129	〃	〃	〃	〃	〃
木頭村	増設	33.3.31	2 400	3 700	2 400	伏	〃	〃	〃	〃
〃	〃	38.11.30	—	—	—	〃	〃	〃	〃	〃
〃	〃	31.10.31	600	949	580	表	〃	〃	〃	〃
〃	〃	31.3.2	1 200	1 072	824	〃	〃	〃	〃	〃
〃	〃	33.8.26	470	432	432	〃	〃	〃	〃	〃
〃	〃	36.2.13	1 000	737	730	〃	〃	ポ	〃	有
〃	〃	35.12.9	320	310	284	伏	〃	〃	〃	無
〃	〃	29.10.1	2 500	2 108	1 958	深	〃	〃	〃	〃
〃	〃	30.10.10	3 000	2 640	2 585	〃	〃	〃	〃	有

水道料金 年間収入 (k)	10m <sup>2</sup> 当り (l)	専従職 員数 (m)	技術管理者		実績年間 給水量 (p)	実績年間 有収水量 (q)	給水状況 (r)	水質検査 実施機関 (s)	経営の 種別 (t)
			有資格者数 (n)	専兼任の別 (o)					
—	—	—	—	—	—	—	—	—	組
—	—	—	—	—	—	—	—	—	〃
—	—	—	—	—	—	—	—	—	〃
—	—	—	—	—	—	—	—	—	〃
—	—	—	—	—	—	—	—	—	〃
—	—	—	—	—	—	—	—	—	〃
—	—	—	—	—	—	—	—	—	〃
—	—	—	—	—	—	—	—	—	〃
—	—	—	—	—	—	—	—	—	〃
—	—	—	—	—	—	—	—	—	〃
—	—	—	—	—	—	—	—	—	〃
—	—	—	—	—	—	—	—	—	〃
831	320	1	—	無	23 490	18 795	良	自己機関	公
369	280	3	1	併	13 000	9 100	量不足	保	〃
764	320	2	—	無	39 550	36 300	夜断	〃	組
390	—	2	—	〃	25 900	22 650	〃	〃	〃
380	—	2	—	〃	25 120	22 630	〃	〃	〃
239	—	2	—	〃	24 100	23 190	〃	〃	〃
876	—	2	—	〃	41 460	40 390	〃	〃	〃
352	—	2	—	〃	9 620	9 000	〃	〃	〃
219	—	2	—	〃	21 900	20 000	〃	〃	〃
140	—	0	0	〃	推 2 850	推 2 850	〃	〃	公
190	—	0	0	〃	〃 4 116	〃 4 116	〃	〃	〃
240	—	0	0	〃	〃 6 480	〃 6 480	〃	〃	〃
200	—	0	0	〃	〃 5 746	〃 5 746	〃	〃	〃
208	230	2	1	兼	〃 7 400	〃 7 395	〃	〃	〃
414	280	0	同	〃	44 390	27 850	〃	〃	〃
233	230	0	〃	〃	14 510	12 930	〃	〃	〃
204	200	0	〃	〃	24 960	11 480	〃	〃	〃
137	—	1	1	〃	12 960	12 960	〃	〃	〃
45	180	1	1	〃	推 11 830	推 10 640	〃	〃	〃
76	100	1	同	〃	〃 8 370	〃 7 530	〃	〃	〃
168	140	1	〃	〃	〃 9 100	〃 8 190	〃	〃	〃
171	130	1	〃	〃	〃 9 590	〃 8 630	〃	〃	〃
35	年400	1	〃	〃	〃 8 000	〃 7 200	〃	〃	〃
15	50	1	〃	〃	〃 2 500	〃 2 200	〃	〃	〃
42	50	1	〃	〃	〃 7 500	〃 6 750	〃	〃	〃
0	0	0	0	無	〃 4 670	〃 4 200	〃	〃	組
0	0	0	0	〃	〃 4 800	〃 4 700	〃	〃	〃
18	50	0	0	〃	〃 16 700	〃 16 700	〃	〃	〃
—	—	0	0	〃	〃 57 000	〃 57 000	〃	〃	〃
324	—	1	0	〃	〃 13 500	〃 12 150	〃	〃	公
92	—	1	0	〃	〃 6 500	〃 5 850	〃	〃	組
95	—	1	0	〃	〃 7 500	〃 6 750	〃	〃	〃
20	—	0	0	〃	〃 3 500	〃 3 150	〃	〃	〃
315	100	2	0	〃	〃 208 530	69 510	良	〃	公
315	120	1	1	併	35 000	30 000	不	〃	〃
366	146	1	同	兼	36 000	33 600	良	〃	〃
108	250	0	1	〃	18 836	推 16 000	〃	〃	〃
458	250	1	同	〃	25 254	〃 21 467	量不足	〃	〃
221	250	0	〃	〃	13 542	〃 11 511	良	〃	〃
1 130	170	1	無	〃	44 100	43 600	〃	〃	〃
1 538	150	1	1	兼	124 000	97 520	〃	〃	〃



(1) 専 用

水 道

昭和39. 3. 31現在 公衆衛生課調

事業主体等		竣工年月 (b)	給水区域の名称 (c)	計給水人口 (d)	現給水人口 (e)
所属市町村	事業主体名				
計	47			14 658	13 870
徳島市	組	昭和34.11.30	川北上八万町	200	194
〃	〃	〃 34.12.17	上八万町(同和会)	500	500
〃	〃	〃 32.10. 1	川内町	500	500
〃	〃	〃 35. 1.26	蔵本町	700	700
〃	〃	〃 33. 3.25	〃	1 000	1 000
小松島市	東洋紡績	〃 6. 3.	小松島工場	1 200	780
〃	〃	〃 25. 3.	徳島支店	970	870
〃	〃	〃 34. 5.28	見黒横	180	180
〃	〃	〃 13. 4.	〃	300	300
〃	〃	〃 34. 7.20	〃	300	300
上勝町	田中嘉吉	〃 38. 3.31	正木字前田	177	177
〃	〃	〃 35. 1. 1	落合川北	300	120
〃	〃	〃 38. 5. 1	福野字本	130	135
〃	〃	〃 35.10.29	阿野字本	124	124
〃	〃	〃 36. 1. 9	浦庄上浦703山下	125	125
〃	〃	〃	〃	130	130
〃	〃	〃	〃	130	130
〃	〃	〃	〃	450	420
〃	〃	〃	〃	300	280
〃	〃	〃	〃	265	255
大板市	徳島新学	〃 29. 7.	広松字尾山	154	154
〃	〃	〃 21. 6.	松尾山	448	448
〃	〃	〃 10. 3.	北中久保	1 210	1 210
〃	〃	〃 33.11.30	犬墓字大	180	180
〃	〃	〃 35.12.15	〃	140	140
鳴川島	野田原実行	〃 34. 9.26	日開谷	115	115
〃	〃	明治43. 6. 1	鴨	245	245
〃	〃	大正11. 1. 1	〃	252	252
〃	〃	昭和14. 5. 1	西麻植	699	699
〃	〃	〃 36. 3.31	(津田兵一)山	151	151
〃	〃	〃	〃	120	120
〃	〃	〃	〃	150	150
〃	〃	〃	〃	150	150
〃	〃	〃	〃	200	200
〃	〃	〃	〃	100	95
〃	〃	〃	〃	100	95
〃	〃	〃	〃	100	97
〃	〃	〃	〃	208	208
〃	〃	〃	〃	150	150
〃	〃	〃	〃	150	138
〃	〃	〃	〃	150	150
〃	〃	〃	〃	200	200
〃	〃	〃	〃	181	181
〃	〃	〃	〃	413	413
〃	〃	〃	〃	150	150
山城町	川口水道組	〃 8.	川江口	200	195
〃	〃	〃 3. 9.15	〃	364	364

原水の種別 (f)	浄水施設 の種別 (g)	施設能力 (h)	施設の専用 兼用の別 (i)	給水状況 (j)	水質検査 実施機関 (k)	専従職員数 (1)	技術管理者 (m)
表 24 伏 5 深 8 浅 3 湧 2 その他 5	緩 2	7 547	専46 分 1	良 46 不良 1	保 44 自己 3	20	無 21 有 12 不要 14
伏	—	36	専	良	保	1	無
浅	—	60	〃	〃	〃	0	〃
深	—	175	〃	〃	〃	1	有
湧	—	700	〃	〃	〃	0	〃
その他	—	500	〃	〃	自	0	〃
〃	—	800	〃	〃	保・工場	5	〃
〃	—	800	〃	〃	保	0	〃
〃	—	32	分	〃	〃	1	無
〃	—	45	〃	〃	〃	1	不要
〃	—	36	〃	〃	〃	0	〃
湧	—	48	〃	〃	〃	0	不要
表	—	—	〃	〃	〃	0	〃
〃	—	—	〃	〃	〃	0	〃
〃	—	20	〃	〃	〃	0	〃
〃	—	23	〃	〃	〃	1	不要
〃	—	20	〃	〃	〃	1	〃
〃	—	25	〃	〃	〃	1	〃
〃	—	85	〃	〃	〃	1	〃
〃	—	60	〃	〃	〃	1	〃
〃	—	45	〃	〃	〃	1	〃
表	—	19	〃	〃	〃	0	不要
〃	—	67	〃	〃	〃	0	〃
〃	—	3 000	〃	〃	東邦レーヨン試験室	1	有
〃	—	27	〃	〃	〃	0	〃
〃	—	17	〃	〃	〃	0	〃
〃	—	12	〃	〃	〃	0	不要
〃	—	50	〃	〃	〃	1	〃
〃	—	50	〃	〃	〃	1	〃
〃	—	400	〃	〃	療養所	1	〃
〃	—	15	〃	〃	保	0	〃
表	—	24	〃	〃	〃	0	不要
〃	—	18	〃	〃	〃	0	〃
〃	—	23	〃	〃	〃	0	〃
〃	—	30	〃	〃	〃	0	〃
〃	緩	20	〃	〃	〃	0	〃
〃	—	—	〃	〃	〃	0	〃
〃	—	—	〃	〃	〃	0	〃
〃	—	25	〃	〃	〃	0	〃
〃	—	19	〃	〃	〃	0	〃
〃	—	19	〃	質不良	〃	0	〃
〃	—	—	〃	〃	〃	0	〃
〃	緩	19	〃	良	〃	0	〃
〃	—	24	〃	〃	〃	0	〃
〃	—	22	〃	〃	〃	0	〃
〃	—	50	〃	〃	〃	0	〃
〃	—	18	〃	〃	〃	0	〃
〃	—	25	〃	〃	〃	1	有
〃	—	44	〃	〃	〃	0	〃

### 3 ガ ス

#### (1) ガス設備および配ガス状況

昭和39年 四国瓦斯株式会社徳島支店調

発 生 (窯)				ガ ス 留		配 ガ ス			
種 類	炉 数	1日当たり	1日当たり	基 数	容 量	区 域	戸 数	1戸1日当	1戸1日当
		石炭処理能力	製造能力					たり平均	たり最大
		基 屯	立方米	基 立方米			戸	立方米	立方米
小型室式炉	3	21	10 500	2	5 800	徳島市	6 580	2	260
油ガス発生装置	1	8.1kl	15 000						

#### (2) ガス発生量および用途別供給状況

単位＝立方米 四国瓦斯株式会社徳島支店調

区 分 年月別	総 発 生 量	用 途 別 供 給					
		総 量	工 業 用	医 療 用	商 業 用	家 庭 用	公 用
昭 和 38 年	4 703 653	4 506 235	0	729 581	1 814 713	1 880 877	81 064
昭和38年1月	486 028	458 488	0	74 888	186 280	188 999	8 321
2	533 917	520 681	0	94 073	217 110	199 042	10 456
3	457 654	447 809	0	84 405	183 709	170 317	9 378
4	406 198	406 198	0	58 209	173 847	167 675	6 467
5	361 116	351 099	0	54 240	142 970	147 863	6 026
6	351 221	335 252	0	53 982	129 691	145 582	5 997
7	315 333	300 887	0	48 690	113 586	133 201	5 410
8	309 760	291 909	0	37 474	115 905	134 367	4 163
9	333 448	310 123	0	40 163	126 865	138 633	4 462
10	333 269	315 917	0	46 827	123 444	140 443	5 203
11	377 438	357 404	0	55 414	143 166	152 667	6 157
12	438 271	410 468	0	81 216	158 140	162 088	9 024

# 15 事業所

事業所数	{	総数	34,663
		個人	27,042
		法人	5,920
		法人でない団体	116
		公営	1,267
		国営、公共企業体	318
従業者数	{	総数	(179,190)
		個人	66,012
		法人	86,953
		法人でない団体	(387)
		公営	15,113
		国営、公共企業体	10,724

1 産業分類別、事業の経営組織別

区分 産業分類別	総数		事業の経営組織別						
			民			営			
	事業所数	従業者数	事業所数	従業者数	(内)常雇 の従業者	個人		(内)常雇 の従業者	
全産業						34 663	(179 190)		33 078
鉱業	54	836	54	836	642	36	199	94	
金属鉱業	4	259	4	259	228	—	—	—	
石油、天然ガス	—	—	—	—	—	—	—	—	
非金属鉱業	50	577	50	577	414	36	199	94	
建設業	1 661	15 975	1 626	14 144	5 980	1 361	4 909	1 593	
総合工事業	465	11 948	430	10 117	4 239	229	2 331	1 037	
職別工事業 (設備工事を除く)	1 042	2 555	1 042	2 555	608	1 021	2 312	461	
設備工事業	154	1 472	154	1 472	1 133	111	266	95	
製造業	4 219	(53 141)	4 212	(52 074)	(39 252)	3 051	13 402	5 957	
食品製造業	1 469	(10 128)	1 469	(10 128)	4 420	1 135	4 323	855	
たばこ製造業	5	1 021	—	—	—	—	—	—	
繊維工業 (衣服、その他の繊維製品を除く)	164	7 179	164	7 179	6 645	73	561	404	
衣服、その他の繊維製品製造業	132	3 040	131	3 022	2 680	80	561	364	
木材、木製品製造業 (家具を除く)	726	6 989	726	6 989	5 161	487	2 282	1 262	
家具、装備品製造業	555	4 266	555	4 266	3 075	433	1 947	1 134	
パルプ、紙、紙加工品製造業	70	2 821	70	2 821	2 580	43	154	53	
出版、印刷、同関連産業	100	1 552	99	1 524	1 323	56	213	116	
化学工業	54	6 685	54	6 685	6 187	25	761	636	
石油製品、石炭製品製造業	5	165	5	(165)	143	1	x	—	
ゴム製品製造業	8	876	8	876	850	5	32	17	
皮革、同製品製造業	21	84	21	84	50	16	53	27	
窯業、土石製品製造業	202	1 479	202	1 479	1 000	146	570	224	
鉄鋼業	18	305	18	305	248	10	58	28	
非鉄金属製造業	4	(93)	4	(93)	88	1	x	—	
金属製品製造業	135	1 321	135	1 321	1 027	107	483	279	
機械製造業 (電気機械器具を除く)	84	1 959	84	1 959	1 775	32	137	84	
電気機械器具製造業	2	104	2	104	x	1	x	—	
輸送用機械器具製造業	74	942	74	942	651	55	228	102	
計量器、測定器、測量機械、医療機械、理化学機械、光学機械、時計製造業	9	196	9	196	164	4	26	18	
武器製造業	—	—	—	—	—	—	—	—	
その他の製造業	382	2 010	382	(2 010)	(1 167)	341	1 006	354	
卸売業	18 013	49 876	18 003	49 468	16 725	15 929	32 573	4 490	
卸売業	1 793	11 886	1 783	11 478	7 300	902	2 696	787	
代理商、仲立業	293	658	293	658	260	266	373	25	
各種商品小売業	31	737	31	737	610	14	76	43	
織物、衣服、身のまわり品小売業	1 953	5 846	1 953	5 846	2 179	1 633	3 523	525	
飲食料品小売業	7 038	14 223	7 038	14 223	1 548	6 668	12 599	548	
飲食店	2 057	5 585	2 057	5 585	1 993	1 974	4 621	1 255	
自転車、荷車小売業	525	891	525	891	136	505	790	70	
家具、建具、什器小売業	1 421	3 542	1 421	3 542	1 094	1 284	2 530	367	
その他の小売業	2 902	6 508	2 902	6 508	1 605	2 683	5 365	870	

の事業所数および種類別従業者数—民営、公営、国営・公共企業体

昭和35年 調査統計課調

事業の経営組織別									
民営			公営			国営・公共企業体			
事業所数	従業者数	(内)常雇 の従業者	法人でない団体			事業所数	従業者数	事業所数	従業者数
			事業所数	従業者数	(内)常雇 の従業者				
5 920	(86 948)	68 885	116	(387)	287	1 267	15 113	318	10 724
18	637	548	—	—	—	—	—	—	—
4	259	228	—	—	—	—	—	—	—
—	—	—	—	—	—	—	—	—	—
14	378	320	—	—	—	—	—	—	—
265	9 235	4 387	—	—	—	26	1 356	9	475
201	7 786	3 202	—	—	—	26	1 356	9	475
21	243	147	—	—	—	—	—	—	—
43	1 206	1 038	—	—	—	—	—	—	—
1 159	(38 649)	(33 277)	2	23	18	2	46	5	1 021
333	5 805	3 565	1	x	x	—	—	—	—
—	—	—	—	—	—	—	—	5	1 021
91	6 618	6 241	—	—	—	—	—	—	—
51	2 461	2 316	—	—	—	1	18	—	—
239	4 707	3 899	—	—	—	—	—	—	—
122	2 319	1 941	—	—	—	—	—	—	—
27	2 667	2 527	—	—	—	—	—	—	—
43	1 311	1 207	—	—	—	1	28	—	—
29	5 924	5 551	—	—	—	—	—	—	—
4	165	143	—	—	—	—	—	—	—
3	844	833	—	—	—	—	—	—	—
5	31	23	—	—	—	—	—	—	—
56	909	776	—	—	—	—	—	—	—
8	247	220	—	—	—	—	—	—	—
3	93	88	—	—	—	—	—	—	—
28	838	748	—	—	—	—	—	—	—
52	1 822	1 691	—	—	—	—	—	—	—
1	x	x	—	—	—	—	—	—	—
19	714	549	—	—	—	—	—	—	—
5	170	146	—	—	—	—	—	—	—
—	—	—	—	—	—	—	—	—	—
40	1 004	813	1	x	x	—	—	—	—
2 058	16 753	12 163	16	142	72	—	—	10	408
872	8 666	6 464	9	116	49	—	—	10	408
25	271	221	2	14	14	—	—	—	—
17	661	567	—	—	—	—	—	—	—
320	2 323	1 654	—	—	—	—	—	—	—
367	1 617	996	3	7	4	—	—	—	—
83	964	738	—	—	—	—	—	—	—
20	101	66	—	—	—	—	—	—	—
137	1 012	727	—	—	—	—	—	—	—
217	1 138	730	2	5	5	—	—	—	—

産業中分類別、事業の経営組織別の事業所数

区分 産業分類別	総数		事業の経営組織別					
	事業所数	従業者数	民			営		
			事業所数	従業者数	(内)常雇 の従業者	事業所数	従業者数	(内)常雇 の従業者
<b>金融保険業</b>	<b>489</b>	<b>(6 399)</b>	<b>474</b>	<b>(5 799)</b>	<b>5 024</b>	<b>130</b>	<b>189</b>	<b>4</b>
銀行, 信託業	78	1 992	77	1 412	1 390	—	—	—
農林水産金融業	8	28	8	28	26	—	—	—
中小商工, 庶民, 住宅金融業	245	1 990	231	1 970	1 662	125	184	4
補助的金融業, 金融付帯業	1	x	1	x	x	—	—	—
証券業, 商品取引業	22	229	22	229	195	—	—	—
保険業	126	(2 034)	126	(2 034)	(1 631)	—	—	—
保険媒介代理業, 保険サービス業	9	112	9	112	106	5	5	—
<b>不動産業</b>	<b>178</b>	<b>367</b>	<b>162</b>	<b>303</b>	<b>95</b>	<b>142</b>	<b>188</b>	<b>6</b>
不動産業	178	367	162	303	95	142	188	6
<b>運輸通信業</b>	<b>1 085</b>	<b>14 349</b>	<b>806</b>	<b>7 401</b>	<b>(5 759)</b>	<b>539</b>	<b>(1 394)</b>	<b>497</b>
国有鉄道業	64	2 201	—	—	—	—	—	—
民営鉄道業	2	(18)	1	x	x	—	—	—
道路旅客運送業	95	2 928	91	2 290	2 150	26	112	74
道路貨物運送業	366	2 141	366	2 141	1 316	270	487	84
水空運輸業	258	1 624	255	1 611	1 101	217	754	335
航空運輸業	1	x	1	x	x	—	—	—
倉庫業	17	(174)	17	(174)	123	1	x	—
運輸に付帯するサービス業	66	(1 049)	61	(1 011)	(934)	18	28	4
通信業	216	4 188	14	148	118	7	13	—
<b>電気, ガス, 水道業</b>	<b>131</b>	<b>(1 513)</b>	<b>94</b>	<b>(1 154)</b>	<b>1 128</b>	<b>—</b>	<b>—</b>	<b>—</b>
電気業	95	(1 242)	92	(1 151)	(1 100)	—	—	—
ガス業	1	x	1	x	x	—	—	—
水道業	35	(268)	1	x	—	—	—	—
<b>サービス業</b>	<b>8 832</b>	<b>36 597</b>	<b>7 646</b>	<b>22 037</b>	<b>11 313</b>	<b>5 854</b>	<b>13 156</b>	<b>4 209</b>
旅館, 貸間, 下宿業, その他の宿泊所	608	1 917	600	1 899	778	547	1 429	438
対個人サービス業	3 076	6 624	3 054	6 584	1 687	2 959	6 020	1 280
対事業所サービス業	458	3 368	433	3 096	2 419	61	133	46
自動車修理業, ガレージ業	169	941	167	867	614	130	332	144
その他の修理業	487	825	486	803	119	474	745	75
映画業	121	710	121	710	502	86	442	279
娯楽業 (映画を除く)	99	1 506	94	812	610	83	664	525
医療保健業	1 174	5 974	1 093	3 891	2 383	1 042	2 460	1 050
法務	101	136	101	136	22	101	136	22
教育	951	10 791	113	772	585	52	172	100
宗教	968	1 343	968	1 343	855	23	28	6
他に分類されない専門サービス業	282	540	280	538	213	278	532	207
非営利的団体	319	1 752	124	554	506	10	40	24
その他のサービス業	19	170	12	32	20	8	23	13
分類不能の産業	1	x	1	x	x	—	—	—

および種類別従業者数—民営, 公営, 国営・公共企業体 (つづき)

昭和35年 調査統計課調

事業の経営組織別									
民						営		国営・公共企業体	
法人			法人でない団体			公		国	
事業所数	従業者数	(内)常雇 の従業者	事業所数	従業者数	(内)常雇 の従業者	事業所数	従業者数	事業所数	従業者数
343	(5 596)	(5 006)	1	x	x	14	20	1	580
77	1 412	1 390	—	—	—	—	—	1	580
8	28	26	—	—	—	—	—	—	—
106	1 786	1 658	—	—	—	14	20	—	—
1	x	x	—	—	—	—	—	—	—
22	229	195	—	—	—	—	—	—	—
125	2 034	1 631	1	x	x	—	—	—	—
4	107	106	—	—	—	—	—	—	—
20	115	89	—	—	—	16	64	—	—
20	115	89	—	—	—	16	64	—	—
261	(5 970)	5 234	6	(28)	(28)	13	637	266	6 311
—	—	—	—	—	—	—	—	64	2 201
1	x	x	—	—	—	1	18	—	—
65	2 178	2 076	—	—	—	3	567	1	71
96	1 654	1 232	—	—	—	—	—	—	—
35	835	744	3	22	22	3	13	—	—
1	x	x	—	—	—	—	—	—	—
16	174	123	—	—	—	—	—	—	—
42	983	930	1	x	x	3	29	2	9
5	129	112	2	6	6	3	10	199	4 030
92	(1 151)	(1 100)	2	3	x	37	359	—	—
91	1 151	1 100	1	x	x	3	91	—	—
1	x	x	—	—	—	—	—	—	—
—	—	—	1	x	—	34	268	—	—
1 703	8 693	6 941	89	188	163	1 159	12 631	27	1 929
53	470	340	—	—	—	3	6	5	12
88	554	400	7	10	7	22	40	—	—
372	2 963	2 373	—	—	—	25	272	—	—
37	535	470	—	—	—	2	74	—	—
12	58	44	—	—	—	—	—	1	22
33	266	221	2	2	2	—	—	—	—
9	143	80	2	5	5	5	694	—	—
46	1 423	1 326	5	8	7	74	1 240	7	843
—	—	—	—	—	—	—	—	—	—
59	590	476	2	10	9	827	9 014	11	1 005
924	1 288	833	21	27	16	—	—	—	—
2	6	6	—	—	—	2	2	—	—
68	397	372	46	117	110	192	1 151	3	47
—	—	—	4	9	7	7	138	—	—
1	x	x	—	—	—	—	—	—	—



2 産業大分類別規模別の事業数および従業者数

産業分類	総数		規模別				
	事業所数	従業者数	1人	2人	3人	4人以上	
			事業所数 (従業者数)	事業所数	従業者数	事業所数	従業者数
全産業	33 078	153 354	10 747	10 696	21 392	3 981	11 943
鉱業	54	836	2	1	2	6	18
建設業	1 626	14 144	648	294	588	113	339
製造業	4 212	(52 164)	455	812	1 624	685	2 055
卸売業・小売業	18 003	(49 154)	5 968	7 203	14 406	2 055	6 165
金融・保険業	474	5 800	96	70	140	31	93
不動産業	162	(282)	127	13	26	5	15
運輸通信業	806	7 401	186	178	356	129	387
電気・ガス・水道業	94	1 187	17	26	52	15	45
サービス業	7 646	22 037	3 248	2 098	4 196	942	2 826

産業分類	規模別							
	30 ~ 49人		50 ~ 99人		100 ~ 199人		200 ~ 299人	
	事業所数	従業者数	事業所数	従業者数	事業所数	従業者数	事業所数	従業者数
全産業	280	10 389	180	(12 085)	61	7 968	16	3 550
鉱業	4	158	1	x	2	264	—	—
建設業	56	(2 032)	28	1 817	10	1 367	5	1 108
製造業	104	3 876	88	6 043	34	4 558	5	1 137
卸売業・小売業	52	1 937	18	1 219	4	406	—	—
金融・保険業	26	949	9	597	1	x	3	(415)
不動産業	—	—	—	—	—	—	—	—
運輸通信業	13	(425)	17	1 096	5	628	2	435
電気・ガス・水道業	4	(117)	6	409	2	300	—	—
サービス業	21	(765)	13	904	3	(230)	1	x

ならびに本所の事業所数および従業者数—民営

昭和35年 調査統計課調

事業所数	規模別							
	4人		5 ~ 9人		10 ~ 19人		20 ~ 29人	
	事業所数	従業者数	事業所数	従業者数	事業所数	従業者数	事業所数	従業者数
2 040	8 160	3 191	20 289	1 462	19 385	396	9 374	
7	28	21	(130)	8	103	2	44	
85	340	186	1 231	144	2 001	53	1 242	
393	1 572	951	6 139	510	(6 792)	155	3 733	
947	3 788	1 240	7 742	431	5 583	84	1 940	
33	132	90	594	82	1 126	32	770	
4	16	9	57	3	41	1	x	
78	312	118	758	58	(740)	20	471	
8	32	7	44	8	118	1	x	
485	1 940	569	(3 579)	218	(2 837)	48	1 133	

事業所数	規模別						本所	
	300 ~ 499人		500 ~ 999人		1 000人以上		事業所数	従業者数
	事業所数	従業者数	事業所数	従業者数	事業所数	従業者数		
17	6 539	8	(4 960)	3	(4 848)	31 675	126 575	
—	—	—	—	—	—	43	(327)	
4	(1 038)	—	—	—	—	1 572	12 294	
11	4 372	7	4 960	2	4 844	4 026	38 696	
1	x	—	—	—	—	17 555	47 116	
—	—	1	x	—	—	239	1 759	
—	—	—	—	—	—	151	244	
1	x	—	—	1	x	678	(5 456)	
—	—	—	—	—	—	6	(24)	
—	—	—	—	—	—	7 405	20 491	

3 市町村別、産業大分類別

区分 市町村別	総数		産業分類別						
	事業所数	従業者数	鉱業		建設業		製造業		卸売業
			事業所数	従業者数	事業所数	従業者数	事業所数	従業者数	事業所数
総数	34 663	(179 190)	54	836	1 661	15 975	4 219	53 243	18 013
徳島市	9 491	68 695	6	79	221	4 121	1 365	20 190	5 248
鳴門市	2 209	(12 930)	18	98	64	726	401	5 444	1 139
小松市	1 731	(9 886)	—	—	70	574	257	3 112	841
阿南市	2 728	11 664	9	196	197	1 083	326	3 248	1 291
勝浦郡	369	1 171	—	—	29	143	23	149	195
勝浦町	172	(702)	—	—	7	59	18	220	80
名東郡	144	(500)	—	—	26	97	13	83	56
名東町	454	1 416	—	—	25	48	74	453	225
名西郡	851	3 357	2	13	71	642	71	1 011	440
名西町	649	(2 135)	—	—	42	424	61	367	315
那賀郡	395	(1 918)	3	31	32	224	81	845	160
那賀町	505	2 255	1	x	20	83	80	802	229
那賀町	250	(716)	3	49	15	38	20	103	140
那賀町	218	(887)	—	—	28	350	12	68	105
那賀町	221	712	—	—	13	164	14	75	107
那賀町	83	(1 005)	—	—	9	677	3	12	33
那賀町	103	(326)	—	—	8	54	3	18	53
海部郡	303	(1 036)	—	—	25	78	29	204	128
海部町	429	1 515	—	—	48	173	28	264	196
海部町	491	(1 834)	1	x	36	310	33	338	267
海部町	343	(996)	—	—	18	108	24	147	177
海部町	270	644	—	—	31	45	31	81	128
海部町	197	644	—	—	13	65	21	94	100
板野郡	170	532	—	—	6	55	17	64	86
板野町	369	5 523	—	—	18	213	31	4 392	204
板野町	139	1 690	—	—	8	28	15	1 388	68
板野町	300	(1 118)	—	—	24	56	44	387	142
板野町	476	(1 841)	1	x	21	92	51	402	241
板野町	584	(1 773)	—	—	59	270	53	320	275
板野町	204	(568)	—	—	3	3	10	31	119
板野町	339	(1 373)	—	—	24	528	22	170	207
板野町	486	(1 870)	—	—	28	186	87	700	236
阿波郡	635	(1 878)	3	23	43	109	58	423	336
阿波町	376	1 886	—	—	6	310	14	723	228
麻植郡	735	4 011	—	—	17	180	61	1 320	442
麻植町	334	1 240	—	—	17	285	45	353	159
麻植町	496	2 145	1	x	16	173	55	676	273
麻植町	118	279	—	—	9	13	7	20	43
麻植町	126	(381)	1	x	5	49	4	10	60
美馬郡	423	(1 534)	—	—	34	330	40	345	223
美馬町	540	1 959	—	—	44	249	50	214	278
美馬町	158	439	—	—	7	48	8	50	90
美馬町	491	(1 692)	1	x	8	42	71	364	249
美馬町	482	(1 437)	—	—	20	359	137	326	214
美馬町	758	(2 976)	—	—	27	444	57	450	450
三好郡	317	(826)	—	—	14	105	20	98	182
三好町	280	(1 003)	—	—	23	225	48	238	114
三好町	323	(1 014)	—	—	14	160	16	135	167
三好町	170	(773)	—	—	21	341	6	17	80
三好町	162	(491)	—	—	20	147	2	13	82
三好町	1 198	6 971	3	63	46	472	94	1 486	666
三好町	495	(1 606)	—	—	21	122	66	513	243
三好町	373	(1 218)	1	x	10	95	42	287	203

注 総数は、分類不能の産業の事業所を含むので、産業別内訳の合計数とは一致しない。

の事業所数および従業者数

区分	産業分類別										
	・小売業 従業者数	金融・保険業 事業所数	金融・保険業 従業者数	不動産業		運輸通信業		電気・ガス・水道業		サービス業	
				事業所数	従業者数	事業所数	従業者数	事業所数	従業者数	事業所数	従業者数
総数	49 876	489	6 400	178	(366)	1 085	14 349	131	1 546	8 832	36 597
徳島市	21 579	198	3 977	106	228	164	5 813	9	334	2 174	12 374
鳴門市	2 981	31	345	1	x	84	802	3	58	468	2 476
小松市	2 286	28	306	8	12	65	1 357	5	64	457	2 177
阿南市	3 173	34	284	9	32	209	1 330	9	85	644	2 233
勝浦郡	405	5	37	—	—	6	94	2	4	109	339
勝浦町	165	3	6	—	—	6	72	2	15	56	167
名東郡	148	1	x	—	—	4	29	2	5	42	138
名東町	416	7	31	1	x	9	53	1	x	112	410
名西郡	846	7	54	3	8	14	89	4	10	239	684
名西町	573	1	x	2	12	28	122	5	20	195	617
那賀郡	350	4	37	1	x	16	88	1	x	97	334
那賀町	512	8	52	3	3	14	322	1	x	149	473
那賀町	246	4	22	—	—	4	71	1	x	63	187
那賀町	190	1	x	—	—	8	39	2	48	62	192
那賀町	187	4	22	—	—	9	55	3	4	71	205
那賀町	69	—	—	1	x	4	29	3	112	30	106
那賀町	104	1	x	—	—	2	28	—	—	36	122
海部郡	243	2	10	—	—	20	92	1	x	98	409
海部町	396	3	32	—	—	20	143	2	4	132	503
海部町	507	8	75	—	—	13	153	3	24	130	427
海部町	301	2	15	—	—	19	70	1	x	102	355
海部町	278	2	6	—	—	7	38	2	2	69	194
海部町	245	2	6	—	—	6	38	2	3	53	193
板野郡	160	2	11	2	4	14	50	—	—	43	188
板野町	473	6	44	5	9	8	59	3	9	94	324
板野町	116	2	8	—	—	6	33	—	—	40	117
板野町	259	2	10	—	—	6	176	1	x	81	230
板野町	504	7	83	4	5	11	145	2	5	138	605
板野町	512	3	20	11	12	21	136	1	x	160	501
板野町	237	1	x	—	—	5	33	—	—	66	264
板野町	349	2	5	4	4	5	30	1	x	74	287
板野町	499	4	19	1	x	10	86	3	6	117	374
阿波郡	688	6	46	1	x	15	83	4	19	169	487
阿波町	416	2	12	1	x	11	46	1	x	113	375
麻植郡	1 085	15	144	1	x	17	292	1	x	181	928
麻植町	286	4	16	—	—	9	51	2	3	98	246
麻植町	549	6	23	3	6	11	162	1	x	130	400
麻植町	82	1	x	—	—	11	37	1	x	46	121
麻植町	140	—	—	—	—	4	36	2	7	50	139
美馬郡	423	4	16	—	—	13	70	1	x	108	350
美馬町	863	10	51	—	—	9	99	5	41	144	442
美馬町	179	—	—	—	—	2	21	—	—	51	141
美馬町	501	3	25	—	—	24	266	1	x	134	486
美馬町	381	—	—	1	x	11	47	—	—	99	324
美馬町	1 138	10	89	2	2	15	108	2	40	195	706
三好郡	327	3	18	1	x	11	33	2	3	84	242
三好町	214	2	46	1	x	6	39	2	5	84	236
三好町	282	1	x	—	—	17	100	5	25	103	312
三好町	150	—	—	—	—	3	29	4	67	56	170
三好町	130	1	x	1	x	3	31	8	25	45	133
三好町	1 911	26	298	3	6	35	938	8	362	317	1 435
三好町	431	6	25	1	x	22	106	2	5	134	404
三好町	391	4	25	—	—	19	80	4	25	90	315

4 市町村別、経営組織別の事業所数および従業者数

区分 市町村別	経営組織別									
	個人		法人		法人でない団体		公営		国営・公共企業体	
	事業所数	従業者数	事業所数	従業者数	事業所数	従業者数	事業所数	従業者数	事業所数	従業者数
総数	27 042	66 012	5 920	86 953	116	(387)	1 267	15 113	318	10 724
徳島市	6 845	18 507	2 383	40 908	49	154	150	4 399	64	4 727
鳴門市	1 758	5 602	367	5 776	5	8	61	1 136	18	409
小松市	1 403	3 432	253	4 508	1	×	54	929	20	1 017
阿南市	2 205	5 705	398	4 649	15	28	87	839	23	443
勝浦郡	292	608	56	350	—	—	18	158	3	55
勝上郡	121	276	39	324	1	×	9	68	2	34
名東郡	105	231	23	119	5	68	10	67	1	17
名西郡	376	766	57	414	—	—	17	188	4	48
石井郡	710	1 365	103	1 592	2	6	30	290	6	104
石神郡	528	1 177	78	544	—	—	36	340	7	85
那賀郡	307	840	70	874	1	×	14	168	3	36
那賀郡	411	964	73	1 109	3	6	15	117	3	59
那賀郡	211	403	28	203	—	—	8	74	3	38
那賀郡	170	360	27	291	1	×	17	211	3	29
那賀郡	168	324	29	255	3	3	18	90	3	40
那賀郡	59	168	12	764	—	—	10	50	2	25
那賀郡	85	183	7	64	—	—	9	57	2	28
海部郡	242	562	34	318	2	2	21	114	4	43
海部郡	332	699	64	424	2	24	25	279	6	89
海部郡	374	736	96	886	—	—	17	158	4	57
海部郡	271	540	42	235	—	—	27	188	3	37
海部郡	229	456	27	83	—	—	11	73	3	32
海部郡	157	368	25	155	—	—	14	101	1	20
板野郡	138	311	20	138	—	—	11	75	1	8
板野郡	310	865	44	4 493	2	27	12	112	1	26
板野郡	116	222	16	1 392	—	—	5	51	2	25
板野郡	251	514	38	492	—	—	8	81	3	34
板野郡	392	983	57	461	—	—	18	192	9	242
板野郡	476	935	78	457	1	×	24	218	5	163
板野郡	169	331	22	102	—	—	11	117	2	23
板野郡	302	558	25	645	—	—	10	148	2	27
板野郡	383	1 055	80	602	3	5	16	143	4	66
阿波市	549	1 158	59	496	—	—	24	171	3	54
阿波市	320	596	34	1 015	—	—	18	156	4	119
麻植郡	605	1 456	102	1 961	—	—	17	218	11	376
麻植郡	279	555	35	397	2	12	14	232	4	44
麻植郡	398	909	69	995	—	—	22	158	7	83
麻植郡	82	137	19	45	2	3	13	70	2	24
麻植郡	88	204	22	158	—	—	13	70	3	28
美馬郡	325	706	66	562	2	3	27	214	3	53
美馬郡	420	1 131	87	571	3	7	26	154	4	96
美馬郡	121	247	22	89	—	—	14	84	1	19
美馬郡	382	805	71	532	1	×	30	252	7	103
美馬郡	417	727	43	501	—	—	20	174	2	36
美馬郡	599	1 391	106	1 081	1	×	46	370	6	134
三好郡	266	503	35	203	—	—	15	101	1	20
三好郡	225	620	32	236	—	—	20	114	3	35
三好郡	256	517	32	249	1	×	27	167	7	74
三好郡	137	298	13	288	1	×	15	96	4	91
三好郡	122	248	20	121	1	×	17	92	2	30
三好郡	867	2 179	257	2 996	4	4	52	690	18	1 102
三好郡	389	891	75	485	1	×	25	165	5	65
三好郡	299	688	50	345	1	×	19	134	4	52

## 16 勞 働

職 業 紹 介	求 人 数	一 般	.....	33,417人
		日 雇	.....	875,651人
	求 職 者 数	一 般	.....	46,263人
		日 雇	.....	52,610人
	就 職 数	一 般	.....	24,777人
		日 雇	.....	849,567人
単 位 勞 働 組 合	組 合 数	.....	506人	
	組 合 員 数	.....	55,497人	

1 産 業 別 勞 働

者 平 均 賃 金

単位＝円 調査統計課調

区 分 月 別	全 産 業			鉱 業			建 設 業			
	現金給与 総額	きま まつて る 与 給	特別に支 払われた 与	現金給与 総額	きま まつて る 与 給	特別に支 払われた 与	現金給与 総額	きま まつて る 与 給	特別に支 払われた 与	
昭和38年										
総 数	1月	19 887	18 902	985	23 913	17 629	6 284	16 426	15 893	533
	2	19 436	19 236	200	18 440	18 440	0	16 808	16 808	0
	3	20 808	19 001	1 807	19 348	19 348	0	18 014	17 050	964
	4	20 096	19 469	627	18 260	18 260	0	18 907	17 860	1 047
	5	20 045	19 484	561	19 815	19 815	0	18 563	16 508	2 055
	6	30 636	20 296	10 340	34 070	18 360	15 710	18 050	17 890	160
	7	25 946	19 948	5 998	18 809	18 809	0	25 090	20 119	4 971
	8	25 045	20 652	4 393	19 159	19 159	0	21 355	20 026	1 329
	9	20 861	20 509	352	17 985	17 985	0	19 106	19 106	0
	10	21 225	20 582	643	18 737	18 737	0	20 982	20 090	892
	11	21 734	21 118	616	18 543	18 543	0	20 368	20 368	0
	12	52 797	21 769	31 028	37 195	20 199	16 996	42 077	21 435	20 642
内 訳 男	1月	25 065	23 701	1 364	25 474	18 590	6 884	17 815	17 195	620
	2	24 325	24 112	213	19 389	19 389	0	18 066	18 066	0
	3	26 264	23 706	2 558	20 381	20 381	0	19 198	18 141	1 057
	4	24 987	24 152	835	19 209	19 209	0	19 930	18 794	1 136
	5	25 187	24 385	802	20 887	20 887	0	19 438	17 405	2 033
	6	39 267	25 604	13 663	35 846	19 336	16 510	19 113	18 951	162
	7	32 786	24 965	7 821	19 818	19 818	0	26 425	21 055	5 370
	8	30 861	25 974	4 887	20 219	20 219	0	22 564	21 134	1 430
	9	26 445	26 062	383	18 975	18 975	0	20 460	20 460	0
	10	27 156	26 183	973	19 767	19 767	0	22 430	21 440	990
	11	27 585	26 654	931	19 448	19 448	0	22 155	22 155	0
	12	67 335	27 234	40 101	39 223	21 310	17 913	46 859	23 399	23 460
女	1月	11 668	11 286	382	7 583	7 583	0	9 334	9 244	90
	2	11 695	11 515	180	8 583	8 583	0	10 014	10 014	0
	3	12 130	11 518	612	8 500	8 500	0	10 878	10 480	398
	4	12 511	12 206	305	8 250	8 250	0	12 126	11 671	455
	5	12 131	11 941	190	8 333	8 333	0	12 697	10 493	2 204
	6	17 364	12 134	5 230	14 916	7 833	7 083	10 285	10 144	141
	7	15 545	12 319	3 226	8 167	8 167	0	14 859	12 945	1 914
	8	16 133	12 497	3 636	8 250	8 250	0	12 917	12 291	626
	9	12 653	12 347	306	8 167	8 167	0	11 151	11 151	0
	10	12 427	12 274	153	8 348	8 348	0	11 885	11 611	274
	11	13 128	12 976	152	9 000	9 000	0	11 444	11 444	0
	12	31 277	13 679	17 598	16 091	8 636	7 455	17 952	11 528	6 424

製 造 業	製 造 業 (中分類)							
	食 料 品 製 造 業			織 維 工 業				
	現金給与 総額	きま まつて る 与 給	特別に支 払われた 与	現金給与 総額	きま まつて る 与 給	特別に支 払われた 与		
18 159	16 769	1 392	19 475	19 466	9	11 914	11 789	125
17 587	17 545	42	18 871	18 871	0	12 119	12 119	0
17 482	16 911	571	25 193	17 830	7 363	11 769	11 769	0
18 120	17 630	490	22 626	18 584	4 042	13 104	13 074	30
18 004	17 620	384	22 500	22 500	0	12 425	12 425	0
23 061	18 204	4 857	26 361	22 654	3 707	18 290	12 162	6 128
24 194	17 247	6 947	34 511	19 738	14 773	16 630	12 539	4 091
23 796	18 275	5 521	21 896	20 668	1 228	15 446	12 981	2 465
18 603	18 216	387	21 133	20 564	569	13 745	13 272	473
18 454	18 110	344	27 163	21 451	5 712	13 093	13 066	27
19 773	18 882	891	33 290	22 185	11 105	13 998	13 998	0
43 861	19 374	24 487	44 307	22 432	21 875	29 994	14 066	15 928
24 718	22 505	2 213	22 878	22 878	0	24 213	23 907	306
23 477	23 459	18	20 889	20 889	0	24 968	24 968	0
23 318	22 377	941	29 012	19 807	9 205	22 991	22 991	0
23 860	23 173	687	25 983	21 141	4 842	23 991	23 823	168
24 322	23 663	659	25 240	25 240	0	24 489	24 489	0
30 636	24 652	5 984	27 938	25 122	2 816	42 554	24 249	18 305
33 822	22 894	10 928	40 206	22 330	17 876	35 708	24 410	11 298
31 362	24 619	6 743	24 441	23 100	1 341	31 100	25 169	5 931
25 261	24 863	398	23 397	22 729	668	26 486	25 500	986
25 328	24 746	582	30 403	23 877	6 526	25 828	25 685	143
26 958	25 396	1 562	38 367	24 840	13 527	24 710	24 710	0
58 971	25 825	33 146	48 822	25 113	23 709	63 783	25 219	38 564
10 698	10 239	459	9 885	9 851	34	9 117	9 033	84
10 923	10 854	69	12 161	12 161	0	9 202	9 202	0
10 886	10 733	153	12 843	11 436	1 407	9 304	9 304	0
11 788	11 515	273	13 208	11 411	1 797	10 778	10 778	0
11 057	10 975	82	13 553	13 553	0	9 858	9 858	0
14 751	11 130	3 621	21 535	15 099	6 436	13 106	9 578	3 528
13 894	11 206	2 688	16 704	11 636	5 072	12 525	9 985	2 540
16 417	11 420	4 999	13 092	12 255	837	12 036	10 326	1 710
11 636	11 261	375	12 937	12 726	211	10 886	10 528	358
11 389	11 290	99	15 688	12 860	2 828	10 167	10 167	0
12 211	12 027	184	15 311	12 782	2 529	11 464	11 464	0
27 937	12 576	15 361	30 158	14 033	16 125	22 005	11 429	10 576

産業別労働

者平均賃金 (続)

区分 月別	製 造 業 (中分類)										
	衣服その他繊維製品製造業			木材木製品製造業			家具装備品製造業			パルプ・	
	現金給与 総額	きま ま つ て る 支 給 す る 与 給	特別に支 払われた 与	現金給与 総額	きま ま つ て る 支 給 す る 与 給	特別に支 払われた 与	現金給与 総額	きま ま つ て る 支 給 す る 与 給	特別に支 払われた 与	現金給与 総額	
昭和38年											
総 数	1月	8 668	8 328	340	14 109	12 595	1 514	14 105	14 105	0	20 598
	2	9 416	8 894	522	14 023	14 013	10	15 668	15 668	0	22 425
	3	8 645	8 645	0	14 618	14 608	10	15 760	15 760	0	20 463
	4	9 409	9 409	0	15 241	14 976	265	16 063	16 063	0	21 460
	5	9 779	9 779	0	15 194	15 184	10	16 082	16 082	0	24 475
	6	9 893	9 893	0	15 134	14 628	506	16 029	16 029	0	43 721
	7	9 660	9 050	610	20 938	15 978	4 960	16 013	16 013	0	28 973
	8	13 330	9 396	3 934	17 879	15 678	2 201	21 120	16 702	4 418	25 411
	9	9 240	9 189	51	15 912	14 217	1 695	19 474	17 480	1 994	24 289
	10	9 711	9 591	120	14 718	14 718	0	17 673	17 673	0	25 471
	11	10 005	10 005	0	15 563	15 563	0	18 147	18 147	0	28 075
	12	17 422	10 355	7 067	26 746	16 435	10 311	27 585	18 941	8 644	58 156
内 訳 男	1月	23 000	20 394	2 606	17 197	15 366	1 831	16 923	16 923	0	24 736
	2	20 717	19 741	976	16 951	16 936	15	18 745	18 745	0	26 539
	3	18 969	18 969	0	17 612	17 597	15	18 776	18 776	0	24 280
	4	19 469	19 469	0	18 386	18 012	374	19 153	19 153	0	25 712
	5	20 144	20 144	0	18 000	17 984	15	19 211	19 211	0	29 394
	6	20 263	20 263	0	18 027	17 314	713	18 954	18 954	0	52 210
	7	24 028	23 165	863	25 626	19 110	6 516	18 958	18 958	0	33 881
	8	28 803	20 082	8 721	21 539	18 820	2 719	24 686	19 646	5 040	30 141
	9	19 883	19 798	85	18 700	17 820	880	23 134	20 813	2 321	28 885
	10	21 136	20 971	165	18 138	18 138	0	20 966	20 966	0	30 070
	11	21 421	21 421	0	18 945	18 945	0	21 243	21 243	0	33 048
	12	40 037	22 044	17 993	34 393	19 905	14 488	32 292	22 486	9 806	67 885
女	1月	6 916	6 853	63	7 613	6 764	849	8 988	8 988	0	11 871
	2	7 990	7 525	465	7 815	7 815	0	10 062	10 062	0	13 649
	3	7 301	7 301	0	8 251	8 251	0	10 158	10 158	0	12 327
	4	8 109	8 109	0	8 352	8 326	26	9 997	9 997	0	12 506
	5	8 470	8 470	0	8 928	8 928	0	10 059	10 059	0	14 176
	6	8 654	8 654	0	8 645	8 605	40	9 828	9 828	0	25 818
	7	7 920	7 341	579	10 624	9 088	1 536	9 965	9 965	0	18 640
	8	11 355	8 032	3 323	10 023	8 935	1 088	13 841	10 691	3 150	15 344
	9	7 935	7 888	47	10 767	7 567	3 200	12 307	10 950	1 357	14 482
	10	8 298	8 184	114	8 993	8 993	0	10 934	10 934	0	15 589
	11	8 584	8 584	0	10 000	10 000	0	11 616	11 616	0	17 352
	12	14 574	8 883	5 691	14 312	10 793	3 519	17 705	11 499	6 206	35 974

区分 月別	製 造 業 (中分類)										
	紙・紙製品製造業		出版・印刷・同関連産業			化 学 工 業			窯業・土石製品製造業		
	きま ま つ て る 支 給 す る 与 給	特別に支 払われた 与	現金給与 総額	きま ま つ て る 支 給 す る 与 給	特別に支 払われた 与	現金給与 総額	きま ま つ て る 支 給 す る 与 給	特別に支 払われた 与	現金給与 総額	きま ま つ て る 支 給 す る 与 給	
昭和38年											
総 数	1月	20 436	162	20 671	20 602	69	36 936	21 348	15 588	—	—
	2	22 425	0	20 294	20 294	0	23 336	23 331	5	—	—
	3	20 463	0	20 286	20 286	0	21 332	21 332	0	—	—
	4	21 460	0	21 435	21 435	0	22 622	22 662	0	—	—
	5	23 540	935	26 731	22 967	3 764	21 505	20 990	515	—	—
	6	24 238	19 483	21 504	21 356	148	25 672	23 224	2 448	—	—
	7	23 852	5 121	42 435	21 813	20 622	27 849	19 561	8 288	—	—
	8	23 326	2 085	23 554	21 800	1 754	37 502	23 344	14 158	—	—
	9	24 289	0	23 234	22 945	289	23 300	23 300	0	—	—
	10	25 337	134	22 925	22 899	26	23 324	23 324	0	—	—
	11	24 574	3 501	23 051	23 000	51	23 377	23 377	0	—	—
	12	25 349	32 807	31 922	23 355	8 567	68 834	23 354	45 480	—	—
内 訳 男	1月	24 569	167	25 139	25 078	61	46 132	24 789	21 343	—	—
	2	26 539	0	24 091	24 091	0	26 655	26 651	4	—	—
	3	24 280	0	24 662	24 662	0	24 530	24 530	0	—	—
	4	25 712	0	26 035	26 035	0	25 742	25 742	0	—	—
	5	28 171	1 223	33 019	28 190	4 829	25 383	24 697	686	—	—
	6	29 224	22 986	26 080	25 929	151	30 255	27 515	2 740	—	—
	7	28 120	5 761	53 386	26 357	27 029	33 119	21 968	11 151	—	—
	8	27 546	2 595	28 162	26 201	1 961	40 390	27 564	12 826	—	—
	9	28 885	0	27 959	27 599	360	27 788	27 788	0	—	—
	10	29 957	113	27 640	27 603	37	28 000	28 000	0	—	—
	11	29 106	3 942	27 821	27 747	74	28 117	28 117	0	—	—
	12	30 115	37 770	36 459	27 686	8 773	80 067	28 147	51 920	—	—
女	1月	11 720	151	10 583	10 496	87	12 615	12 248	367	—	—
	2	13 649	0	11 609	11 609	0	14 474	14 464	10	—	—
	3	12 327	0	10 788	10 788	0	12 823	12 823	0	—	—
	4	12 506	0	11 547	11 547	0	14 968	14 968	0	—	—
	5	13 843	333	13 068	11 618	1 450	12 281	12 173	108	—	—
	6	13 723	12 095	11 543	11 401	142	14 645	12 899	1 746	—	—
	7	14 867	3 773	18 413	11 845	6 568	15 402	13 874	1 528	—	—
	8	14 343	1 001	13 171	11 882	1 289	30 964	13 791	17 173	—	—
	9	14 482	0	12 591	12 463	128	13 406	13 406	0	—	—
	10	15 411	178	12 341	12 341	0	13 178	13 178	0	—	—
	11	14 804	2 548	12 437	12 437	0	13 240	13 240	0	—	—
	12	14 484	21 490	21 835	13 727	8 108	45 146	13 247	31 899	—	—

産業別労働

者平均賃金 (続)

区分	製造業 (中分類)			卸売業・小売業			金融・保	
	現金給与総額	きまつて支給する額	特別に支払われた額	現金給与総額	きまつて支給する額	特別に支払われた額	現金給与総額	きまつて支給する額
昭和38年								
総								
1月	15 101	15 101	0	18 345	18 259	86	21 459	21 173
2	16 341	16 341	0	18 347	17 225	1 122	20 588	20 401
3	16 292	16 292	0	18 635	17 427	1 208	26 591	20 549
4	19 596	19 596	0	17 245	17 245	0	21 348	21 143
5	19 050	18 907	143	18 706	18 706	0	22 404	21 013
6	20 306	20 306	0	26 995	18 630	8 365	47 384	21 796
7	41 522	18 857	22 665	22 204	18 284	3 920	28 686	23 153
8	22 334	19 489	2 845	23 963	19 181	4 782	22 744	22 673
9	19 279	19 279	0	19 367	19 367	0	23 947	22 687
10	19 204	19 204	0	19 484	19 484	0	22 704	22 576
11	20 036	20 036	0	19 646	19 582	64	22 746	22 595
12	46 120	18 175	27 945	44 974	20 365	24 609	72 644	24 973
内訳								
男								
1月	17 201	17 201	0	24 704	24 661	43	28 858	28 594
2	18 734	18 734	0	24 920	23 616	1 304	27 887	27 755
3	18 739	18 739	0	26 308	24 077	2 231	36 390	27 449
4	22 370	22 370	0	22 993	22 993	0	28 814	28 661
5	22 089	21 896	193	23 965	23 965	0	30 929	28 554
6	23 427	23 427	0	39 036	24 394	14 642	68 748	30 001
7	48 177	21 887	26 290	27 820	24 327	3 493	38 172	31 226
8	25 797	22 614	3 183	31 957	25 205	6 752	31 263	31 105
9	22 349	22 349	0	25 855	25 855	0	33 563	31 057
10	22 311	22 311	0	26 324	26 324	0	31 260	31 159
11	23 266	23 266	0	25 242	25 194	48	31 280	30 992
12	53 329	20 997	32 332	61 956	26 491	35 465	98 993	32 574
女								
1月	9 676	9 676	0	12 033	11 903	130	14 976	14 670
2	10 275	10 275	0	11 823	10 883	940	14 253	14 019
3	10 150	10 150	0	10 984	10 795	189	18 242	14 671
4	12 782	12 782	0	11 422	11 422	0	15 016	14 766
5	11 480	11 460	20	12 818	12 818	0	15 145	14 591
6	12 677	12 677	0	14 499	12 648	1 851	29 519	14 935
7	25 686	11 645	14 041	16 359	11 995	4 364	20 880	16 510
8	14 069	12 031	2 038	15 625	12 897	2 728	15 817	15 817
9	12 028	12 028	0	12 659	12 659	0	16 129	15 882
10	12 018	12 018	0	12 384	12 384	0	15 643	15 492
11	12 366	12 366	0	13 780	13 698	82	15 710	15 672
12	28 986	11 467	17 519	27 289	13 985	13 304	50 640	18 626

業	運輸・通信業			電気・ガス・水道業			医療・保険業			
	現金給与総額	きまつて支給する額	特別に支払われた額	現金給与総額	きまつて支給する額	特別に支払われた額	現金給与総額	きまつて支給する額	特別に支払われた額	
険業										
特別に支払われた額										
1月	286	30 163	29 489	674	28 924	28 924	0	25 361	24 880	481
2	187	29 287	28 798	489	29 349	29 349	0	24 470	24 337	133
3	6 042	35 320	29 045	6 275	30 654	29 353	1 301	33 640	26 753	6 887
4	205	30 156	28 767	1 389	30 693	28 675	2 018	29 886	25 374	4 512
5	1 391	29 063	28 934	129	28 251	28 251	0	25 652	25 652	0
6	25 588	61 584	30 985	30 599	78 928	27 591	51 337	51 971	25 782	26 189
7	5 533	34 319	30 010	4 309	37 041	29 963	7 078	28 232	25 716	2 516
8	71	34 596	30 629	3 967	29 926	29 926	0	26 669	26 669	0
9	1 260	30 622	30 360	262	29 964	29 964	0	25 340	25 340	0
10	128	33 265	30 878	2 387	32 105	30 084	2 021	26 012	26 012	0
11	151	31 746	31 097	649	30 180	30 180	0	25 985	25 985	0
12	47 671	91 821	31 228	60 593	98 990	29 568	69 422	85 760	29 935	55 825
1月	264	31 920	31 206	714	29 807	29 807	0	36 871	36 452	419
2	132	31 119	30 545	574	30 253	30 253	0	35 688	35 459	229
3	8 941	37 736	30 791	6 945	31 486	30 265	1 221	47 497	38 810	8 687
4	153	31 736	30 369	1 367	31 780	29 637	2 143	42 213	36 372	5 841
5	2 375	30 674	30 523	151	29 131	29 131	0	37 200	37 200	0
6	38 747	64 975	32 614	32 361	82 072	28 508	53 564	75 837	37 483	38 354
7	6 946	35 421	31 604	3 817	38 491	30 949	7 542	39 890	37 090	2 800
8	158	36 744	32 318	4 426	31 219	31 219	0	38 636	38 636	0
9	2 506	32 131	31 893	238	31 021	31 021	0	37 889	37 889	0
10	101	34 959	32 402	2 557	33 246	31 115	2 131	38 183	38 183	0
11	288	33 323	32 610	713	31 092	31 092	0	37 857	37 857	0
12	66 419	96 102	32 745	63 357	101 820	30 324	71 496	118 649	41 161	77 488
1月	306	20 257	19 811	446	17 120	17 120	0	19 293	18 779	514
2	234	18 772	18 767	5	17 300	17 300	0	18 574	18 491	83
3	3 571	21 088	18 762	2 326	19 680	17 320	2 360	26 348	20 408	5 940
4	250	20 865	19 343	1 522	16 827	16 404	423	23 411	19 597	3 814
5	554	19 485	19 485	0	17 303	17 303	0	19 703	19 703	0
6	14 584	41 049	21 121	19 928	40 110	16 273	23 837	39 811	19 820	19 991
7	4 370	27 624	20 333	7 291	19 558	18 071	1 487	22 277	19 906	2 371
8	0	21 788	20 556	1 232	14 108	14 108	0	20 541	20 541	0
9	247	21 631	21 227	404	16 173	16 173	0	19 157	19 157	0
10	151	22 594	21 281	1 313	16 580	16 060	520	19 917	19 917	0
11	38	21 845	21 594	251	16 674	16 674	0	19 972	19 972	0
12	32 014	64 888	21 684	43 204	55 158	17 863	37 295	69 070	24 238	44 832

2 産業別労働者1人1か月平均就業日数 (昭和38年) 調査統計課調

Table with columns for industry (全産業, 建設業, 製造業, etc.) and rows for months (1月 to 12月) and gender (総数, 内訳, 男, 女).

3 一般職業紹介

職業安定課調

Table showing job introduction statistics by region (区分) and month (年月別安定所別), including columns for job seekers (求人) and job openings (求職).

安定所調

Table listing specific regions (徳島, 小松島, 阿波・池田, etc.) and their corresponding job introduction statistics.

注 求人数は、各安定所が直接受けた数である。また、就職者数には、他の安定所から連絡を受けた求人に対するあつ旋数を含む。



4 日雇職業紹介

職業安定課調

Table with columns for '区分' (Year/Month), '求人数' (Total/Men/Women), '求職数' (Total/Men/Women), and '就職者数' (Total/Men/Women). Rows include years from 昭和34 to 昭和38 and months 1-12.

注 求職者（日雇）は、月末現在有効求職者数（月平均）で出してあります。34、35、36、37年

安定所調

Table with columns for '区分' (Location) and '求人数' (Total/Men/Women), '求職数' (Total/Men/Women), and '就職者数' (Total/Men/Women). Locations include 徳島, 小松島, 阿波・池田, 脇町, 阿南, 牟岐, 鴨島, 鳴門.

5 公共職業訓練状況

昭和38年度 職業訓練労政課調

Table with columns for '区分' (Year), '訓練所数', '訓練定員', '新入者数', '修了者数', and '在所人員' (Total/Men/Women). Includes '身体障害者(再掲)' sub-columns.

6 失業保険 (一般)

(1) 適用状況

職業安定課調

Table with columns for '区分' (Year/Month), '申告納付した事業所数およびその被保険者数' (Businesses/Insured), '保険料徴収決定および収納済額' (Premiums/Collected), and '滞納額' (Arrears).

(2) 給付状況

職業安定課調

年月別 安定所別	失業保険初回受給者数			失業保険給付の失業週数			失業保険給付総額		
	総数	男	女	総数	男	女	総数	男	女
	人	人	人	週	週	週	円	円	円
昭和34年	8 073	4 879	3 194	154 585	87 689	66 896	241 802 740	171 271 779	70 530 961
35	9 295	5 466	3 829	157 706	86 995	70 711	270 837 715	188 856 701	81 931 014
36	9 564	5 898	3 666	153 701	82 158	71 543	298 234 733	205 242 463	92 992 290
37	13 406	7 866	5 540	198 410	105 503	92 907	471 762 037	326 909 467	144 852 570
昭和38年	18 110	11 068	7 042	287 046	162 457	124 589	790 531 070	565 766 045	224 765 025
1月	926	585	341	17 406	9 318	8 088	44 932 905	30 712 825	14 220 080
2	1 055	659	396	15 696	8 615	7 081	40 933 904	29 095 784	11 838 120
3	1 545	814	731	17 853	9 538	8 315	46 507 538	32 378 168	14 129 370
4	2 527	1 568	959	23 007	12 717	10 290	59 431 088	41 800 038	17 631 050
5	2 714	1 795	919	29 596	17 794	11 802	80 241 787	59 727 467	20 514 320
6	2 195	1 430	765	31 629	19 183	12 446	85 220 312	62 602 652	22 617 660
7	1 638	997	641	35 014	20 978	14 036	96 229 183	70 211 900	26 017 283
8	1 266	746	520	29 179	16 707	12 472	85 415 302	63 199 580	22 215 722
9	935	553	382	24 805	13 812	10 993	69 505 960	48 718 270	20 787 690
10	1 211	674	537	23 988	13 182	10 806	69 566 112	49 157 202	20 408 910
11	1 114	662	452	20 291	10 746	9 545	58 293 309	40 432 119	17 861 190
12	984	585	399	18 582	9 867	8 715	54 253 670	37 730 040	16 523 630

安定所別

徳島	3 534	1 858	1 676	59 267	26 605	32 662	151 740 634	89 752 424	61 988 210
小松島	2 489	1 492	997	39 637	22 933	16 704	107 784 353	77 299 598	30 484 755
阿波・池田	2 379	1 660	719	39 261	25 017	14 244	117 660 480	93 247 870	24 412 610
脇町	1 611	1 153	458	25 700	17 160	8 540	83 641 950	67 951 950	15 690 000
阿南	2 436	1 531	905	37 106	22 158	14 948	97 062 400	72 478 810	24 583 590
牟岐	1 137	628	509	16 109	8 689	7 420	40 858 270	26 731 020	14 127 250
鴨島	1 986	1 318	668	28 373	17 941	10 432	79 997 083	61 887 053	18 110 030
鳴門	2 538	1 428	1 110	41 593	21 954	19 639	111 785 900	76 417 320	35 368 580

7 労働者災害補償保険

(1) 適用状況

徳島労働基準局調

種別	昭和37年度末現在		成 立		消 滅		昭和38年度末現在		保険料収納 円
	事業場数	労働者数	事業場数	労働者数	事業場数	労働者数	事業場数	労働者数	
	人	人	人	人	人	人	人	人	
総数	9 733	127 859	3 501	43 284	6 711	72 291	6 523	98 852	275 545 486
製造工業	2 460	48 113	124	2 030	104	1 074	2 480	49 069	71 513 388
鉱業	191	1 573	26	57	84	373	133	1 257	9 877 728
交通運輸業	119	3 463	8	211	8	24	119	3 650	9 202 294
建設事業	3 535	44 055	2 701	32 349	4 952	59 200	1 284	17 204	113 227 495
貨物取扱業	279	3 668	—	—	6	26	273	3 642	13 015 238
林業その他の事業	3 149	26 987	642	8 637	1 557	11 594	2 234	24 030	58 709 343

(2) 支払状況

年度	件数	金額
	件	円
昭和38年度	20 318	237 879 226
療養補償費	13 483	85 174 253
休業補償費	5 721	61 454 628
障害補償費	437	47 770 421
遺族補償費	52	32 751 021
葬祭料	51	2 099 132
長期給付総額	574	7 629 771

8 適用法規別単位労働組合および組合員数

昭和38年6月末 職業訓練労政課調

種別 員数	昭和30年	昭和37年	昭和38年	内 訳				
				一般組合	公共企業体 組合	国家公務員 組合	地方公務員 組合	地方公営 企業組合
組合数	347	517	506	306	68	48	76	8
組合員数	44 577	53 711	55 497	28 905	7 672	2 191	15 259	1 470

9 産業別単位労働組合組合数および組合員数 昭和38年度末 職業訓練労政課調

Table with 4 main columns: 産業別 (Industry), 組合数 (Number of Unions), 組合員 (Members) split into 総数 (Total), 男 (Male), 女 (Female). Rows include 総数 (Total), 農業 (Agriculture), 林業 (Forestry), 漁業 (Fishing), 建設業 (Construction), 製造業 (Manufacturing), 卸売および小売業 (Wholesale and Retail), 金融, 保険業 (Finance, Insurance), 運輸通信その他公益事業 (Transportation, Communication, etc.), 電気・ガス・水道業 (Electricity, Gas, Water), サービス業 (Services), 分類不能 (Unclassified).

11 月別、産業別、労働争議発生件数および争議形態別参加人員損失日数

昭和38年 職業訓練労政課調

Table showing monthly labor dispute statistics by industry. Columns include 月別産業別 (Monthly Industry), 総争議 (Total Disputes), 小計 (Subtotal), 同盟罷業 (Strike), 工場閉鎖 (Factory Closure), 同盟怠業 (Strike), 争議行為を伴なっていないもの (Disputes without accompanying actions). Rows list months 1 through 12 and various industries like 林業 (Forestry), 非鉄金属製造業 (Non-ferrous metal manufacturing), 建設業 (Construction), etc.

- 注 1. 争議行為を伴ったものの形態別参加人員は、総争議参加人員中、実際に争議行為を行なった人員である。このため総争議参加人員とは合致しない。
2. 争議行為を伴ったものの形態別件数は同一業者の争議継続期間中に実施した各争議行為の形態別ごとに1件として集計した。この為総争議件数とは合致しない。
3. 直接損失日数とは同盟罷業に参加した労働者の延人員である。

10 月別産業別労働争議発生件数および参加人員 昭和38年 職業訓練労政課調

Table showing monthly labor dispute statistics by industry. Columns include 産業別 (Industry), 総数 (Total), 月別 (Monthly) for months 1-12, 参加人員 (Participants), 損失日数 (Loss of working days). Rows list industries like 林業 (Forestry), 建設業 (Construction), 食品製造業 (Food manufacturing), etc.



# 17 衛 生

医療関係機関	病 院 .....	78
	診 療 所 .....	541
	歯科診療所 .....	181
	薬 局 .....	191
医療関係者数	医 師 .....	1,105人
	歯科医師 .....	223人
	薬 劑 師 .....	569人
	保 健 婦 .....	138人
	助 産 婦 .....	333人
	看 護 婦 .....	956人

1 医療関係機関 昭和38. 12. 31現在 医務課調

Table with 8 columns: 種別, 病院, 診療所, 歯科診療所, 薬局, 薬種商, 医療品製造所, 特例販売業. Row for 昭和38年 with values: 78, 541, 181, 191, 195, 27, 1 291.

2 年別医療関係者数 昭和38. 12. 31現在 医務課調

Table with 12 columns: 種別, 医師, 歯科医師, 薬剤師, 助産婦, 看護婦, 准看護婦, 保健婦, はり師, きゅう師, あんま師, 柔道整復師. Row for 昭和38年 with values: 1 105, 223, 569, 333, 956, 809, 138, 420, 415, 715, 97.

3 市郡別医療関係機関 昭和38. 12. 31現在 医務課調

Table with 7 columns: 種別, 医師, 歯科医師, 保健婦, 病院, 診療所, 歯科診療所. Rows for 総数 and various municipalities like 徳島市, 鳴門市, etc.

4 主要死因別死亡者数 単位=人 昭和38年 医務課調

Table with 15 columns: 月別 (昭和38年 1月-12月) and 死因別. Rows include 死亡者総数, 結核, 梅毒, 腸チフス, etc.

5 月別伝染病患者数および罹患率 (人口10万対) 昭和38年 医務課調

Table with columns for month (1-5), patient count, and infection rate for various diseases like 全赤痢, 腸チフス, etc.

Table with columns for month (6-12), patient count, and infection rate for various diseases like 全赤痢, 腸チフス, etc.

6 人工妊娠中絶件数 単位一件 昭和38年 医務課調

Table showing abortion statistics by age group (20-50+) and month, including categories like 当事者遺伝, 近親者遺伝, etc.

7 優生手術件数 単位=件 昭和38年 医務課調

Table with columns for age groups (20才未満 to 50才以上), sex (男, 女), and reasons for surgery (e.g., 総数, 遺伝, 疾患, 生命危険, 健康危険). Rows include total counts and detailed categories for both males and females.

8 保健所別性病患者届出数 単位=人 昭和38年 医務課調

Table with columns for diseases (梅毒, 淋病, 軟性下かん, そけいりんぼ肉芽しゅ症) and sex (男, 女). Rows list health centers (徳島保健所, 阿南, 日和佐, etc.) and their respective counts.

9 公衆衛生関係営業所 昭和38.12.31現在 公衆衛生課調

Table with columns for business types (理容所, 美容所, ホテルおよび旅館, 公衆浴場, 飲食店, 喫茶店, 興行場, 火葬場, 墓地) and health centers (徳島保健所, 阿南, 日和佐, etc.). Rows show the number of establishments in each category.

10 保健所事業成績 昭和38年 医務課調

Table with columns for public health activities (環境衛生監視指導, 食品衛生営業監視指導, 寄生虫検査, トラホーム検査, 結核予防, 性病予防) and health centers (昭和38年, 徳島保健所, 阿南, etc.). Rows show the performance metrics for each activity.



保健所事業成績 (続)

区分 保健所別	予 防 接 種 延 人 員					と畜検査 頭 数	犬登録 件 数	排回犬 の 抑 留 数	母子衛生保健 指導延人員		歯科衛生	
	痘そう 人	ジフテ リヤ 人	腸チフス パラチフ ス 人	ジフテリ ヤ、百日 せき混合 人	インフル エンザ 人				妊産婦 人	乳幼児 人	個 別 検 診 延 人 員	集 団 検 診 延 人 員
昭 和 38 年	30 189	19 758	173 264	24 724	123 626	39 399	10 584	13 462	2 787	40 727	3 074	28 169
徳 島 保 健 所	10 333	6 305	52 329	7 364	68 994	30 276	3 085	2 941	61 9 495	2 562	5 478	
阿 南	9 426	6 949	24 472	5 162	35	711	979	1 609	861 5 466	34	5 766	
日和佐	—	—	—	—	—	348	445	768	369 3 001	—	—	
鳴 門	2 074	—	28 241	3 469	18 080	1 526	1 984	1 656	205 5 780	236	1 301	
鴨 島	2 286	832	18 672	630	6 681	62	854	1 613	207 4 626	31	1 039	
穴 吹	2 791	2 830	32 201	3 288	12 779	1 196	964	1 344	235 3 023	94	9 276	
池 田	3 279	2 070	7 611	2 445	17 057	1 358	740	1 032	354 2 820	117	2 193	
石 井	—	—	—	—	—	3 922	917	1 273	224 2 758	—	—	
小松島	—	772	9 738	2 366	—	—	616	1 226	271 3 758	—	3 116	

保健所事業成績 (続)

区分 保健所別	栄養改善指導		保健婦 家庭訪問 延 人 員	医療社会事業 取扱件数		衛生教育 開催回数	乳および食 品の衛生試 験検体数	飲料水 水質検査 件 数	X線撮影および透視数		
	個別指導 (延人員)	集団指導 (開催回数)		面 接	訪 門				胸 部	股関節	歯 科 骨関節
昭 和 38 年	11 599	899	29 375	176	185	1 510	5 105	2 397	367 259	—	—
徳 島 保 健 所	1 653	162	3 723	176	185	265	937	109 103 925	—	—	
阿 南	712	137	5 075	—	—	186	507	518 4 766	—	—	
日和佐	1 115	52	3 588	—	—	125	551	177 20 251	—	—	
鳴 門	1 455	74	3 237	—	—	85	676	259 105 651	—	—	
鴨 島	1 242	117	2 798	—	—	263	457	334 2 542	—	—	
穴 吹	1 197	64	2 665	—	—	180	654	372 47 394	—	—	
池 田	2 150	105	2 848	—	—	140	159	189 48 367	—	—	
石 井	863	81	2 459	—	—	116	907	147 28 580	—	—	
小松島	1 212	107	2 982	—	—	150	257	292 5 783	—	—	

# 18 教 育

学 校 数	{	幼稚園 .....	208		
		小学校 .....	350		
		中学校 .....	164		
		高等学校 .....	58		
		高等専門学校 .....	1		
		大学短期大学 .....	4		
		各種学校 .....	86		
		盲ろう学校 .....	3		
		生徒(児童)数	{	幼稚園 .....	13,785人
				小学校 .....	102,296人
中学校 .....	71,001人				
高等学校 .....	34,617人				
高等専門学校 .....	131人				
大学短期大学 .....	3,294人				
各種学校 .....	9,200人				
盲ろう学校 .....	524人				

### 1 学 校 総 覧 昭和38. 5. 1現在 調査統計課調

年 別 学校種別	区 分	学 校				教 員	学生, 生徒, 児童, 幼児		
		総 数	国 立	公 立	私 立		総 数	男	女
昭 和 35 年		881	5	790	86	9 340	240 433	119 719	120 714
36		874	8	781	85	9 729	241 176	120 200	120 976
37		873	8	775	90	10 027	238 786	118 979	119 807
昭 和 38 年		874	10	776	88	10 563	234 848	116 653	118 195
幼 稚 園		208	1	201	6	673	13 785	7 046	6 739
小 学 校		350	1	349	—	3 668	102 296	52 107	50 189
中 学 校		164	1	163	—	2 804	71 001	36 171	34 830
高 等 学 校		58	—	52	6	1 777	34 617	17 645	16 972
高 等 専 門 学 校		1	1	—	—	10	131	129	2
大 学, 短 期 大 学		4	2	—	2	683	3 294	2 109	1 185
各 種 学 校		86	4	8	74	844	9 200	1 151	8 049
盲, ろう, 養護学校		3	—	3	—	104	524	295	229

注 1 分校は独立校として扱った。  
 2 教員数は兼務者を含む。  
 3 教員数および学生, 生徒, 児童, 幼児は国立, 私立を含む。

### 2 教 員 数 昭和38. 5. 1現在 調査統計課調

年 別 学校種別	区 分	総 数		本 務 者		兼 務 者		
		総 数	男	女	男	女	男	女
昭 和 35 年		9 340	5 574	3 766	5 045	3 564	529	202
36		9 729	5 915	3 814	5 156	3 596	759	218
37		10 027	6 091	3 936	5 250	3 657	841	279
昭 和 38 年		10 563	6 479	4 084	5 444	3 809	1 035	275
幼 稚 園		673	186	487	2	482	184	5
小 学 校		3 668	1 645	2 023	1 564	1 940	81	83
中 学 校		2 804	2 110	694	2 048	663	62	31
高 等 学 校		1 777	1 422	355	1 330	335	92	20
高 等 専 門 学 校		10	10	—	10	—	—	—
大 学, 短 期 大 学		683	616	67	372	59	244	8
各 種 学 校		844	426	418	57	291	369	127
盲, ろう, 養護学校		104	64	40	61	39	3	1

注 国立および私立を含む。

### 3 設 置 者 別 学 校 数 昭和38. 5. 1現在 調査統計課調

区 分	総 数	国 立	公 立					私 立		
			計	県 立	市 立	町 立	村 立			
幼 稚 園	計	208	1	201	—	54	135	12	6	
	本 園	198	1	191	—	50	130	11	6	
	分 園	10	—	10	—	4	5	1	—	
小 学 校	計	350	1	349	—	84	225	40	—	
	本 校	298	1	297	—	73	191	33	—	
	分 校	52	—	52	—	11	34	7	—	
中 学 校	計	164	1	163	—	33	99	31	—	
	本 校	134	1	133	—	31	82	20	—	
	分 校	30	—	30	—	2	17	11	—	
高 等 学 校	計	41	—	35	33	2	—	—	6	
	本 校	全 日 制	33	—	28	26	2	—	—	5
		定 時 制	—	—	—	—	—	—	—	—
		併 置	8	—	7	7	—	—	—	1
	分 校	計	17	—	17	17	—	—	—	—
		全 日 制	2	—	2	2	—	—	—	—
定 時 制		10	—	10	10	—	—	—	—	
併 置	5	—	5	5	—	—	—	—		
高 等 専 門 学 校	計	1	1	—	—	—	—	—	—	
	本 校	1	1	—	—	—	—	—	—	
大 学	計	4	2	—	—	—	—	—	2	
	大 短 期 大 学	1	1	—	—	—	—	—	—	
		3	1	—	—	—	—	—	2	
盲 学 校	計	1	—	1	1	—	—	—	—	
	本 校	1	—	1	1	—	—	—	—	
		—	—	—	—	—	—	—	—	
ろ う 学 校	計	1	—	1	1	—	—	—	—	
	本 校	1	—	1	1	—	—	—	—	
		—	—	—	—	—	—	—	—	
養 護 学 校	計	1	—	1	1	—	—	—	—	
	本 校	1	—	1	1	—	—	—	—	
		—	—	—	—	—	—	—	—	
各 種 学 校	計	86	4	8	—	—	8	—	74	
	本 校	85	4	8	—	—	8	—	73	
		1	—	—	—	—	—	—	1	





7 学級編成および卒業生数

昭和38. 5. 1現在

小 学 校

区 分	学 級 数					特殊学級児童生徒事由別(再掲)									昭和37年度卒業生		
	計	単 級	多 級		特殊学級 二部(再掲) 授業	計	精神薄弱者	肢不自由者	身体虚弱者	弱視者	難聴者	言不自由者	結核患者	性格異常者	計	男	女
			複 式	単 式													
国立	20	—	—	18	2	—	18	18	—	—	—	—	—	124	66	58	
公立	2 846	6	200	2 589	51	—	598	495	62	19	—	2	—	21 700	11 021	10 679	
私立	—	—	—	—	—	—	—	—	—	—	—	—	—	—	—	—	

中 学 校

区 分	学 級 数					特殊学級児童生徒事由別(再掲)									昭和37年度卒業生		
	計	単 級	多 級		特殊学級 二部(再掲) 授業	計	精神薄弱者	肢不自由者	身体虚弱者	弱視者	難聴者	言不自由者	結核患者	性格異常者	計	男	女
			複 式	単 式													
国立	14	—	—	12	2	—	15	15	—	—	—	—	—	194	117	77	
公立	1 686	5	15	1 643	23	—	290	242	16	11	—	1	20	26 310	13 461	12 849	
私立	—	—	—	—	—	—	—	—	—	—	—	—	—	—	—	—	

8 国籍別外国人児童生徒数

単位一人 昭和38. 5. 1現在 調査統計課調

区 分	総 数	朝 鮮	中 国	米 国
幼稚園 { 国立	—	—	—	—
{ 公立	1	—	1	—
{ 私立	—	—	—	—
小学校 { 国立	—	—	—	—
{ 公立	33	—	29	3
中学校 { 国立	—	—	—	—
{ 公立	10	—	10	—
高等学校 { 公立	6	—	6	—
{ 私立	—	—	—	—

9 年令別児童生徒数 単価一人 昭和38. 5. 1現在

区 分	総 数			6 才		7 才		8 才		9 才		
	計	男	女	男	女	男	女	男	女	男	女	
小学校 { 国立	728	374	354	60	60	62	59	62	62	68	59	
{ 公立	101 535	51 714	49 821	7 410	7 129	8 014	7 829	8 267	7 986	8 741	8 352	
中学校 { 国立	613	375	238	—	—	—	—	—	—	—	—	
{ 公立	70 378	35 789	34 589	—	—	—	—	—	—	—	—	
区 分	10 才		11 才		12 才		13 才		14 才		15 才	
	男	女	男	女	男	女	男	女	男	女	男	女
小学校 { 国立	63	58	59	56	—	—	—	—	—	—	—	—
{ 公立	9 210	8 869	9 944	9 572	107	68	12	12	8	4	1	—
中学校 { 国立	—	—	—	—	125	82	121	81	128	75	1	—
{ 公立	—	—	—	—	10 853	10 557	11 765	11 229	13 010	12 677	161	126

注 外国人を除く。

10 特殊学級児童生徒数 単価一人 昭和38. 5. 1現在

区 分	総 数			精神薄弱者		肢不自由者		身体虚弱者		弱視者		難聴者		結核患者		性格異常者		言語不自由者	
	計	男	女	男	女	男	女	男	女	男	女	男	女	男	女	男	女	男	女
小学校 { 国立	18	9	9	9	9	—	—	—	—	—	—	—	—	—	—	—	—	—	—
{ 公立	598	354	244	291	204	37	25	13	6	—	—	2	—	10	6	1	3	—	—
中学校 { 国立	15	10	5	10	5	—	—	—	—	—	—	—	—	—	—	—	—	—	—
{ 公立	290	168	122	148	94	7	9	4	7	—	—	—	—	8	12	—	—	1	—

11 不就学学令児童生徒数

単位一人 昭和38. 5. 1現在 調査統計課調

区 分	計	6 才	7 才	8 才	9 才	10 才	11 才	計	12 才	13 才	14 才
就学免除 { 男女	25 16	6 5	3 3	5 3	6 1	2 2	3 2	17 6	7 2	7 2	3 2
就学猶予 { 男女	71 72	33 35	17 16	10 6	3 5	7 6	1 4	5 2	2 1	1 1	2 —
再掲 { 教護院または少 { 年院にあるため { 男女	—	—	—	—	—	—	—	1	1	—	—
1年以上 居所不明者 { 男女	—	—	—	—	—	—	—	—	—	—	—
昭和37年度間の 死亡者数 { 男女	29 9	4 —	6 2	4 3	6 1	5 2	4 1	15 10	7 5	4 1	4 4

注 外国人を除く。

不就学学令児童生徒数 (続) 単位=人

Table showing the number of children and students not attending school, categorized by age group (6-11 and 12-14) and sex (male/female).

12 収容人員別学級数 昭和38.5.1現在 調査統計課調

Table showing the number of classrooms by capacity (1-56 students) and school type (elementary, middle, high school).

13 1学級当たり幼児数別学校数 昭和38.5.1現在 調査統計課調

Table showing the number of schools per classroom by the number of children per classroom (0-56) and school type (nursery, elementary, middle, high school).

14 幼稚園、組数、幼児数および修了者数

単位=人 昭和38.5.1現在 調査統計課調

Table showing the number of kindergartens, enrollment, and graduates, categorized by school type (national, public, private) and age group (3, 4, 5 years old).

15 職 員 数

Table showing the number of staff members by school type and category (administrative, technical, etc.).

Table showing the number of staff members by school type and category (administrative, technical, etc.), including a breakdown of administrative staff.







### 23 卒業後の状況

(中 学 校)

単位=人 昭和38.6.1現在 調査統計課調

区 分	国 立			公 立				
	計	男	女	計	男	女		
総 数	194	117	77	26 310	13 461	12 849		
進学者	計	194	117	77	15 518	7 856	7 662	
	高等学校	194	117	77	14 910	7 483	7 427	
	本科 { 全日制	—	—	—	479	250	229	
	別科 { 定時制	—	—	—	2	1	1	
高等専門学校	—	—	—	127	122	5		
就職している者	合計者	—	—	—	9 764	5 202	4 562	
	就職して進学している者	—	—	—	9 393	4 942	4 451	
	計 計	高等学校	—	—	—	371	260	111
		本科 { 全日制	—	—	—	366	260	106
		別科 { 定時制	—	—	—	5	—	5
自家自営業についた者 (再掲)	—	—	—	746	538	208		
無 業	—	—	—	860	335	525		
その他	—	—	—	168	68	100		
卒業者のうち高等学校、高等専門学校に入学を志願した者	高等学校 { 全日制	194	117	77	15 182	7 642	7 540	
	別科 { 定時制	—	—	—	845	510	335	
	高等専門学校	—	—	—	365	349	16	

### 24 職業別就職者数

(中 学 校)

単位=人

区 分	国 立			公 立			
	計	男	女	計	男	女	
総 数	—	—	—	9 764	5 202	4 562	
事務従事者	—	—	—	75	19	56	
販売従事者	—	—	—	664	408	256	
農林業作業者	—	—	—	517	393	124	
漁業作業者	—	—	—	103	97	6	
採鉱, 採石作業者	—	—	—	5	5	—	
運輸, 通信作業者	—	—	—	249	168	81	
技能工, 生産工程者	小計	—	—	—	6 772	3 618	3 154
	金属材料製造作業	—	—	—	210	208	2
	金属加工作業	—	—	—	1 146	1 115	31
	電気機械器具組立, 修理事業	—	—	—	328	286	42
	製糸, 紡織作業	—	—	—	2 124	137	1 987
裁断, 縫製作業	—	—	—	812	91	721	
飲料品製造作業	—	—	—	204	143	61	
上記以外の技能工, 生産工程作業	—	—	—	1 948	1 638	310	
単 純 労 働 者	—	—	—	115	87	28	
サ ー ビ ス 業 者	家事サービス職業従事者	—	—	—	184	32	152
	対個人サービス職業従事者	—	—	—	530	122	408
	その他のサービス職業従事者	—	—	—	248	106	142
上記以外の者	—	—	—	302	147	155	

### 25 産業別就職者数

(中 学 校)

単位=人

区 分	国 立			公 立			
	計	男	女	計	男	女	
総 数	—	—	—	9 764	5 202	4 562	
農業	—	—	—	474	350	124	
林業, 狩猟	—	—	—	47	47	—	
漁業, 水産養殖	—	—	—	104	98	6	
建設業	—	—	—	8	6	2	
建設業	—	—	—	400	399	1	
製造業	小計	—	—	—	6 368	3 195	3 173
	食料品製造業	—	—	—	210	148	62
	繊維工業	—	—	—	2 069	149	1 920
	衣服その他の繊維製品製造業	—	—	—	891	107	784
	木材, 木製品製造業	—	—	—	236	224	12
	家具, 装備品製造業	—	—	—	151	141	10
	パルプ, 紙, 紙加工品製造業	—	—	—	95	82	13
	出版, 印刷同関連産業	—	—	—	83	70	13
	化学工業	—	—	—	248	153	95
	石油製品, 石炭製品製造業	—	—	—	7	7	—
	ゴム製品製造業	—	—	—	226	128	98
	皮革, 同製品製造業	—	—	—	21	14	7
	窯業, 土石製品製造業	—	—	—	38	17	21
	鉄鋼業	—	—	—	57	57	—
	非鉄金属製造業	—	—	—	66	63	3
	金属製品製造業	—	—	—	870	843	27
	機械製造業	—	—	—	352	346	6
	電気機械器具製造業	—	—	—	266	226	40
	輸送用機械器具製造業	—	—	—	195	195	—
	測量機械, 医療機械等製造業	—	—	—	13	11	2
	上記以外の製造業	—	—	—	274	214	60
	卸売業, 小売業	卸売業	—	—	—	260	187
小売業		—	—	—	443	227	216
金融, 保険		—	—	—	—	—	—
不動産業		—	—	—	1	1	—
運輸通信業	運輸業	—	—	—	243	167	76
	通信業	—	—	—	16	8	8
電気, ガス, 水道業	—	—	—	29	28	1	
サービス業	小計	—	—	—	1 091	336	755
	対個人サービス業, 家事サービス業	—	—	—	683	145	538
	対事業所サービス業, 修理業	—	—	—	174	138	36
	映画, 娯楽業	—	—	—	5	—	5
上記以外のサービス業	—	—	—	229	53	176	
公務	—	—	—	7	6	1	
上記以外のもの	—	—	—	273	147	126	

(高 等 学 校)

26 卒 業 後

の 状 況

単位=人 昭和38. 6. 1現在 調査統計課調

区 分	全 数																																																																																																																																																																																																																																														
	總 数		普 通		農 業		水 産		工 業																																																																																																																																																																																																																																						
	計	男	女	男	女	男	女	男	女	男	女																																																																																																																																																																																																																																				
総 数	7 469 (383)	3 960 (36)	3 509 (347)	1 926 (13)	2 026 (195)	575 (-)	122 (-)	125 (-)	- (-)	621 (23)	29 (-)																																																																																																																																																																																																																																				
進 学 者												小 計	1 931 (51)	968 (6)	963 (45)	828 (3)	800 (35)	58 (-)	6 (-)	32 (-)	- (-)	14 (3)	2 (-)	大 学	1 226 (6)	855 (4)	371 (2)	789 (3)	367 (1)	19 (-)	- (-)	3 (-)	- (-)	11 (1)	- (-)	短 期 大 学	609 (45)	34 (2)	575 (43)	24 (-)	416 (34)	5 (-)	6 (-)	- (-)	- (-)	3 (2)	2 (-)	大学等の別科高等学校の専攻科	93 (-)	76 (-)	17 (-)	12 (-)	17 (-)	34 (-)	- (-)	29 (-)	- (-)	- (-)	- (-)	国立工業教員養成所	3 (-)	3 (-)	- (-)	3 (-)	- (-)	- (-)	- (-)	- (-)	- (-)	- (-)	- (-)	就 職 者												合 計	4 295 (171)	2 493 (29)	1 802 (142)	641 (10)	836 (73)	508 (-)	65 (-)	93 (-)	- (-)	598 (19)	27 (-)	就 職 者	4 268 (171)	2 472 (29)	1 796 (142)	627 (10)	834 (73)	507 (-)	65 (-)	93 (-)	- (-)	595 (19)	27 (-)	就学して 職している 進者												大 学	27 (-)	21 (-)	6 (-)	14 (-)	2 (-)	1 (-)	- (-)	- (-)	- (-)	3 (-)	- (-)	短 期 大 学	13 (-)	12 (-)	1 (-)	8 (-)	1 (-)	1 (-)	- (-)	- (-)	- (-)	- (-)	- (-)	大学等の別科高等学校の専攻科	13 (-)	8 (-)	5 (-)	5 (-)	1 (-)	- (-)	- (-)	- (-)	- (-)	3 (-)	- (-)	自家自営業について(再掲)	1 (-)	1 (-)	- (-)	1 (-)	- (-)	- (-)	- (-)	- (-)	- (-)	- (-)	- (-)	無 業	285 (-)	241 (-)	44 (-)	24 (-)	12 (-)	156 (-)	13 (-)	6 (-)	- (-)	12 (1)	- (-)	そ の 他	1 165 (129)	472 (-)	693 (129)	433 (-)	351 (72)	9 (-)	51 (-)	- (-)	- (-)	9 (-)	- (-)	卒業のうち短期大学へ入学を志した者												大 学	78 (32)	27 (1)	51 (31)	27 (-)	39 (45)	- (-)	- (-)	- (-)	- (-)	- (1)	- (-)	短 期 大 学	1 765 (6)	1 289 (4)	476 (2)	1 192 (3)	472 (1)	27 (-)	- (-)	3 (-)	- (-)	20 (1)	- (-)	短 期 大 学	635 (51)	47 (2)	588 (49)	32 (-)	419 (40)	7 (-)	10 (-)	- (-)	- (-)	6 (2)	2 (-)
小 計	1 931 (51)	968 (6)	963 (45)	828 (3)	800 (35)	58 (-)	6 (-)	32 (-)	- (-)	14 (3)	2 (-)																																																																																																																																																																																																																																				
大 学	1 226 (6)	855 (4)	371 (2)	789 (3)	367 (1)	19 (-)	- (-)	3 (-)	- (-)	11 (1)	- (-)																																																																																																																																																																																																																																				
短 期 大 学	609 (45)	34 (2)	575 (43)	24 (-)	416 (34)	5 (-)	6 (-)	- (-)	- (-)	3 (2)	2 (-)																																																																																																																																																																																																																																				
大学等の別科高等学校の専攻科	93 (-)	76 (-)	17 (-)	12 (-)	17 (-)	34 (-)	- (-)	29 (-)	- (-)	- (-)	- (-)																																																																																																																																																																																																																																				
国立工業教員養成所	3 (-)	3 (-)	- (-)	3 (-)	- (-)	- (-)	- (-)	- (-)	- (-)	- (-)	- (-)																																																																																																																																																																																																																																				
就 職 者												合 計	4 295 (171)	2 493 (29)	1 802 (142)	641 (10)	836 (73)	508 (-)	65 (-)	93 (-)	- (-)	598 (19)	27 (-)	就 職 者	4 268 (171)	2 472 (29)	1 796 (142)	627 (10)	834 (73)	507 (-)	65 (-)	93 (-)	- (-)	595 (19)	27 (-)	就学して 職している 進者												大 学	27 (-)	21 (-)	6 (-)	14 (-)	2 (-)	1 (-)	- (-)	- (-)	- (-)	3 (-)	- (-)	短 期 大 学	13 (-)	12 (-)	1 (-)	8 (-)	1 (-)	1 (-)	- (-)	- (-)	- (-)	- (-)	- (-)	大学等の別科高等学校の専攻科	13 (-)	8 (-)	5 (-)	5 (-)	1 (-)	- (-)	- (-)	- (-)	- (-)	3 (-)	- (-)	自家自営業について(再掲)	1 (-)	1 (-)	- (-)	1 (-)	- (-)	- (-)	- (-)	- (-)	- (-)	- (-)	- (-)	無 業	285 (-)	241 (-)	44 (-)	24 (-)	12 (-)	156 (-)	13 (-)	6 (-)	- (-)	12 (1)	- (-)	そ の 他	1 165 (129)	472 (-)	693 (129)	433 (-)	351 (72)	9 (-)	51 (-)	- (-)	- (-)	9 (-)	- (-)	卒業のうち短期大学へ入学を志した者												大 学	78 (32)	27 (1)	51 (31)	27 (-)	39 (45)	- (-)	- (-)	- (-)	- (-)	- (1)	- (-)	短 期 大 学	1 765 (6)	1 289 (4)	476 (2)	1 192 (3)	472 (1)	27 (-)	- (-)	3 (-)	- (-)	20 (1)	- (-)	短 期 大 学	635 (51)	47 (2)	588 (49)	32 (-)	419 (40)	7 (-)	10 (-)	- (-)	- (-)	6 (2)	2 (-)																																																																								
合 計	4 295 (171)	2 493 (29)	1 802 (142)	641 (10)	836 (73)	508 (-)	65 (-)	93 (-)	- (-)	598 (19)	27 (-)																																																																																																																																																																																																																																				
就 職 者	4 268 (171)	2 472 (29)	1 796 (142)	627 (10)	834 (73)	507 (-)	65 (-)	93 (-)	- (-)	595 (19)	27 (-)																																																																																																																																																																																																																																				
就学して 職している 進者												大 学	27 (-)	21 (-)	6 (-)	14 (-)	2 (-)	1 (-)	- (-)	- (-)	- (-)	3 (-)	- (-)	短 期 大 学	13 (-)	12 (-)	1 (-)	8 (-)	1 (-)	1 (-)	- (-)	- (-)	- (-)	- (-)	- (-)	大学等の別科高等学校の専攻科	13 (-)	8 (-)	5 (-)	5 (-)	1 (-)	- (-)	- (-)	- (-)	- (-)	3 (-)	- (-)	自家自営業について(再掲)	1 (-)	1 (-)	- (-)	1 (-)	- (-)	- (-)	- (-)	- (-)	- (-)	- (-)	- (-)	無 業	285 (-)	241 (-)	44 (-)	24 (-)	12 (-)	156 (-)	13 (-)	6 (-)	- (-)	12 (1)	- (-)	そ の 他	1 165 (129)	472 (-)	693 (129)	433 (-)	351 (72)	9 (-)	51 (-)	- (-)	- (-)	9 (-)	- (-)	卒業のうち短期大学へ入学を志した者												大 学	78 (32)	27 (1)	51 (31)	27 (-)	39 (45)	- (-)	- (-)	- (-)	- (-)	- (1)	- (-)	短 期 大 学	1 765 (6)	1 289 (4)	476 (2)	1 192 (3)	472 (1)	27 (-)	- (-)	3 (-)	- (-)	20 (1)	- (-)	短 期 大 学	635 (51)	47 (2)	588 (49)	32 (-)	419 (40)	7 (-)	10 (-)	- (-)	- (-)	6 (2)	2 (-)																																																																																																												
大 学	27 (-)	21 (-)	6 (-)	14 (-)	2 (-)	1 (-)	- (-)	- (-)	- (-)	3 (-)	- (-)																																																																																																																																																																																																																																				
短 期 大 学	13 (-)	12 (-)	1 (-)	8 (-)	1 (-)	1 (-)	- (-)	- (-)	- (-)	- (-)	- (-)																																																																																																																																																																																																																																				
大学等の別科高等学校の専攻科	13 (-)	8 (-)	5 (-)	5 (-)	1 (-)	- (-)	- (-)	- (-)	- (-)	3 (-)	- (-)																																																																																																																																																																																																																																				
自家自営業について(再掲)	1 (-)	1 (-)	- (-)	1 (-)	- (-)	- (-)	- (-)	- (-)	- (-)	- (-)	- (-)																																																																																																																																																																																																																																				
無 業	285 (-)	241 (-)	44 (-)	24 (-)	12 (-)	156 (-)	13 (-)	6 (-)	- (-)	12 (1)	- (-)																																																																																																																																																																																																																																				
そ の 他	1 165 (129)	472 (-)	693 (129)	433 (-)	351 (72)	9 (-)	51 (-)	- (-)	- (-)	9 (-)	- (-)																																																																																																																																																																																																																																				
卒業のうち短期大学へ入学を志した者												大 学	78 (32)	27 (1)	51 (31)	27 (-)	39 (45)	- (-)	- (-)	- (-)	- (-)	- (1)	- (-)	短 期 大 学	1 765 (6)	1 289 (4)	476 (2)	1 192 (3)	472 (1)	27 (-)	- (-)	3 (-)	- (-)	20 (1)	- (-)	短 期 大 学	635 (51)	47 (2)	588 (49)	32 (-)	419 (40)	7 (-)	10 (-)	- (-)	- (-)	6 (2)	2 (-)																																																																																																																																																																																																
大 学	78 (32)	27 (1)	51 (31)	27 (-)	39 (45)	- (-)	- (-)	- (-)	- (-)	- (1)	- (-)																																																																																																																																																																																																																																				
短 期 大 学	1 765 (6)	1 289 (4)	476 (2)	1 192 (3)	472 (1)	27 (-)	- (-)	3 (-)	- (-)	20 (1)	- (-)																																																																																																																																																																																																																																				
短 期 大 学	635 (51)	47 (2)	588 (49)	32 (-)	419 (40)	7 (-)	10 (-)	- (-)	- (-)	6 (2)	2 (-)																																																																																																																																																																																																																																				

商 業				家 庭				定 時												
								總 数			普 通		農 業		工 業		商 業		家 庭	
								計	男	女	男	女	男	女	男	女	男	女	男	女
710 (-)	516 (-)	- (-)	816 (152)	638 (-)	267 (-)	371 (-)	115 (-)	131 (-)	22 (-)	62 (-)	88 (-)	- (-)	42 (-)	46 (-)	- (-)	132 (-)				
36 (-)	27 (-)	- (-)	128 (10)	30 (-)	7 (-)	23 (-)	4 (-)	5 (-)	2 (-)	3 (-)	1 (-)	- (-)	- (-)	2 (-)	- (-)	13 (-)				
33 (-)	2 (-)	- (-)	2 (1)	6 (-)	6 (-)	- (-)	4 (-)	- (-)	1 (-)	- (-)	1 (-)	- (-)	- (-)	- (-)	- (-)	- (-)				
2 (-)	25 (-)	- (-)	126 (9)	22 (-)	1 (-)	21 (-)	- (-)	4 (-)	1 (-)	2 (-)	- (-)	- (-)	- (-)	2 (-)	- (-)	13 (-)				
1 (-)	- (-)	- (-)	- (-)	2 (-)	- (-)	2 (-)	- (-)	1 (-)	- (-)	1 (-)	- (-)	- (-)	- (-)	- (-)	- (-)	- (-)				
- (-)	- (-)	- (-)	- (-)	- (-)	- (-)	- (-)	- (-)	- (-)	- (-)	- (-)	- (-)	- (-)	- (-)	- (-)	- (-)	- (-)				
653 (-)	433 (-)	- (-)	441 (69)	534 (-)	250 (-)	284 (-)	103 (-)	116 (-)	20 (-)	50 (-)	87 (-)	- (-)	40 (-)	39 (-)	- (-)	79 (-)				
650 (-)	431 (-)	- (-)	439 (69)	530 (-)	246 (-)	284 (-)	100 (-)	116 (-)	20 (-)	50 (-)	87 (-)	- (-)	39 (-)	39 (-)	- (-)	79 (-)				
3 (-)	2 (-)	- (-)	2 (-)	4 (-)	4 (-)	- (-)	3 (-)	- (-)	- (-)	- (-)	- (-)	- (-)	1 (-)	- (-)	- (-)	- (-)				
3 (-)	- (-)	- (-)	- (-)	1 (-)	1 (-)	- (-)	- (-)	- (-)	- (-)	- (-)	- (-)	- (-)	1 (-)	- (-)	- (-)	- (-)				
- (-)	2 (-)	- (-)	2 (-)	3 (-)	3 (-)	- (-)	3 (-)	- (-)	- (-)	- (-)	- (-)	- (-)	- (-)	- (-)	- (-)	- (-)				
- (-)	- (-)	- (-)	- (-)	- (-)	- (-)	- (-)	- (-)	- (-)	- (-)	- (-)	- (-)	- (-)	- (-)	- (-)	- (-)	- (-)				
44 (-)	10 (-)	- (-)	9 (-)	44 (-)	31 (-)	13 (-)	14 (-)	2 (-)	6 (-)	4 (-)	4 (-)	- (-)	7 (-)	- (-)	- (-)	7 (-)				
21 (-)	56 (-)	- (-)	235 (57)	68 (-)	9 (-)	59 (-)	7 (-)	9 (-)	- (-)	5 (-)	- (-)	- (-)	2 (-)	5 (-)	- (-)	40 (-)				
- (-)	- (-)	- (-)	12 (16)	6 (-)	1 (-)	5 (-)	1 (-)	1 (-)	- (-)	4 (-)	- (-)	- (-)	- (-)	- (-)	- (-)	- (-)				
47 (-)	2 (-)	- (-)	2 (1)	8 (-)	8 (-)	- (-)	5 (-)	- (-)	1 (-)	- (-)	1 (-)	- (-)	1 (-)	- (-)	- (-)	- (-)				
2 (-)	27 (-)	- (-)	130 (9)	27 (-)	5 (-)	22 (-)	4 (-)	4 (-)	1 (-)	3 (-)	- (-)	- (-)	- (-)	2 (-)	- (-)	13 (-)				

注 ( ) 内は私立を示し外数である。

### 27 職 業 別

(高 等 学 校)

区 分	総 数			計			
	計	男	女	計	男	女	
合 計	5 000	2 772	2 228	4466 (534)	2 522 (250)	1 944 (284)	
専 門 的, 技 術 的 職 業 従 事 者	187	143	44	99 (88)	79 (64)	20 (24)	
事 務 従 事 者	1 700	630	1 070	1 576 (124)	613 (17)	963 (107)	
販 売 従 事 者	1 130	568	562	1 041 (89)	526 (42)	515 (47)	
農 林 業 作 業 者	217	194	23	191 (26)	178 (16)	13 (10)	
漁 業 作 業 者	20	20	—	20 (—)	20 (—)	— (—)	
採 鉱, 採 石 作 業 者	—	—	—	— (—)	— (—)	— (—)	
運 輸, 通 信 作 業 者	156	116	40	137 (19)	102 (14)	35 (5)	
小 計	1 212	913	299	1 083 (129)	839 (74)	244 (55)	
技 能 工 生 産 工 程 作 業 者	金 属 材 料 製 造 作 業 者	27	27	—	24 (3)	24 (—)	
	金 属 加 工 作 業 者	54	51	3	47 (7)	45 (1)	
	電 気 機 械 器 具 組 立, 修 理 作 業 者	97	96	1	86 (11)	86 (1)	
	製 糸, 紡 織 作 業 者	118	45	73	101 (17)	38 (7)	63 (10)
	裁 断, 縫 製 作 業 者	124	2	122	92 (32)	— (2)	92 (30)
	飲 食 料 品 製 造 作 業 者	127	108	19	119 (8)	103 (5)	16 (3)
上 記 以 外 の 技 能 工, 生 産 工 程 作 業 者	665	584	81	614 (51)	543 (41)	71 (10)	
単 純 労 働 者	21	18	3	18 (3)	17 (1)	1 (2)	
保 安 職 業 従 事 者	100	100	—	88 (12)	88 (12)	— (—)	
サ ー ビ ス 従 事 者	家 事 サ ー ビ ス 職 業 従 事 者	41	4	37	33 (8)	2 (2)	31 (6)
	対 個 人 サ ー ビ ス 職 業 従 事 者	57	1	56	44 (13)	— (1)	44 (12)
	そ の 他 の サ ー ビ ス 職 業 従 事 者	73	19	54	58 (15)	16 (3)	42 (12)
上 記 以 外 の も の	86	46	40	78 (8)	42 (4)	36 (4)	

注: 私立を含む ( ) 内は定時制を示す。

### 就 職 者 数 単位=人

普 通		農 業		水 産		工 業		商 業		家 庭	
男	女	男	女	男	女	男	女	男	女	男	女
165 (103)	909 (116)	508 (20)	65 (50)	93 (—)	— (—)	617 (87)	27 (—)	653 (40)	433 (39)	— (—)	510 (79)
4 (3)	13 (16)	17 (2)	— (6)	— (—)	— (—)	58 (58)	— (—)	— (1)	1 (2)	— (—)	6 (—)
227 (6)	479 (41)	29 (2)	14 (20)	— (—)	— (—)	3 (1)	3 (—)	354 (8)	299 (24)	— (—)	168 (22)
193 (26)	237 (15)	80 (2)	18 (3)	1 (—)	— (—)	28 (6)	— (—)	224 (8)	93 (6)	— (—)	167 (23)
10 (8)	4 (—)	159 (6)	— (3)	— (—)	— (—)	2 (—)	— (—)	7 (2)	— (—)	— (—)	9 (7)
— (—)	— (—)	— (—)	— (—)	20 (—)	— (—)	— (—)	— (—)	— (—)	— (—)	— (—)	— (—)
— (—)	— (—)	— (—)	— (—)	— (—)	— (—)	— (—)	— (—)	— (—)	— (—)	— (—)	— (—)
47 (10)	22 (2)	9 (1)	— (—)	21 (—)	— (—)	3 (2)	— (—)	22 (1)	7 (3)	— (—)	6 (—)
101 (35)	80 (18)	169 (5)	19 (10)	42 (—)	— (—)	508 (19)	24 (—)	19 (15)	17 (2)	— (—)	104 (25)
3 (2)	— (—)	7 (—)	— (—)	— (—)	— (—)	14 (—)	— (—)	— (1)	— (—)	— (—)	— (—)
11 (4)	1 (1)	3 (—)	— (—)	2 (—)	— (—)	28 (1)	— (—)	1 (1)	— (—)	— (—)	1 (—)
6 (3)	— (—)	6 (2)	— (1)	9 (—)	— (—)	64 (3)	— (—)	1 (2)	— (—)	— (—)	— (—)
2 (4)	31 (3)	3 (—)	10 (2)	— (—)	— (—)	33 (3)	4 (—)	— (—)	4 (—)	— (—)	14 (5)
— (—)	10 (5)	— (—)	1 (4)	— (—)	— (—)	— (—)	— (—)	— (2)	4 (2)	— (—)	77 (19)
6 (2)	7 (—)	45 (1)	6 (3)	31 (—)	— (—)	15 (—)	— (—)	6 (2)	1 (—)	— (—)	2 (—)
73 (20)	31 (9)	105 (2)	2 (—)	— (—)	— (—)	354 (12)	20 (—)	11 (7)	8 (—)	— (—)	10 (1)
2 (1)	1 (2)	3 (—)	— (—)	— (—)	— (—)	— (—)	— (—)	12 (—)	— (—)	— (—)	— (—)
54 (10)	— (—)	16 (—)	— (—)	— (—)	— (—)	8 (1)	— (—)	10 (1)	— (—)	— (—)	— (—)
— (—)	16 (1)	— (—)	1 (5)	1 (—)	— (—)	— (—)	— (—)	1 (2)	— (—)	— (—)	14 (—)
— (1)	32 (9)	— (—)	— (1)	— (—)	— (—)	— (—)	— (—)	— (1)	3 (—)	— (—)	9 (1)
3 (2)	17 (11)	4 (—)	— (1)	7 (—)	— (—)	1 (—)	— (—)	1 (1)	8 (—)	— (—)	17 (—)
10 (1)	8 (1)	22 (2)	13 (1)	1 (—)	— (—)	6 (—)	— (—)	3 (1)	5 (1)	— (—)	10 (1)



29 就職地域別県外就職者数

単位一人 調査統計課調

(中 学 校)

区 分	総 数	農 業	林 業 狩猟業	漁 業 水産養殖業	業 産	鉱 業	建設業	製造業	卸売業 小売業	金 融 保険業	不 動 産 業	運 輸 通信業	電 気 水道業	サ ー ビ ス 業	公 務	左 記 以 外 の 物
総 数	9 764	474	47	104	8	400	6 368	703	—	1	259	29	1 091	7	273	
計	5 210	1	2	10	2	175	4 026	397	—	—	53	12	467	3	62	
道 県	—	—	—	—	—	—	—	—	—	—	—	—	—	—	—	
外 県	—	—	—	—	—	—	—	—	—	—	—	—	—	—	—	
に 就 職 し た 者	—	—	—	—	—	—	—	—	—	—	—	—	—	—	—	
内 就 職 者	4 554	473	45	94	6	225	2 342	306	—	1	206	17	624	4	211	

就職地域別県外就職者数 (続)

(高 等 学 校)

区 分	総 数	農 業	林 業 狩猟業	漁 業 水産養殖業	業 産	鉱 業	建設業	製造業	卸売業 小売業	金 融 保険業	不 動 産 業	運 輸 通信業	電 気 水道業	サ ー ビ ス 業	公 務	左 記 以 外 の 物
総 数	5 000	204	19	24	2	241	1 535	1 546	367	2	280	41	321	319	99	
計	2 694	6	14	18	1	164	1 093	878	137	2	127	17	105	115	17	
道 県	—	—	—	—	—	—	—	—	—	—	—	—	—	—	—	
外 県	—	—	—	—	—	—	—	—	—	—	—	—	—	—	—	
に 就 職 し た 者	—	—	—	—	—	—	—	—	—	—	—	—	—	—	—	
内 就 職 者	2 306	198	5	6	1	77	442	668	230	—	153	24	216	204	82	

30 用途別校地坪数

単位=坪 昭和38.5.1現在 調査統計課調

区 分	総 数	屋外運動場	実験実習地	校舎敷地 その他	付属病院 敷地	寄宿舍敷地	職員住宅 その他	
国 立	計	117 244	28 962	—	54 399	25 573	1 456	6 854
	幼稚園	477	194	—	283	—	—	—
	小学校	6 249	3 224	—	3 025	—	—	—
	中学校	5 214	3 340	—	1 874	—	—	—
	高等専門学校	—	—	—	—	—	—	—
	大 学	105 304	22 204	—	49 217	25 573	1 456	6 854
	短期大学	—	—	—	—	—	—	—
	各種学校	—	—	—	—	—	—	—
公 立	計	1 812 021	826 102	199 760	786 159	—	—	—
	幼稚園	40 720	21 396	68	19 256	—	—	—
	小学校	652 429	355 395	13 499	283 535	—	—	—
	中学校	522 599	264 139	44 679	213 781	—	—	—
	高等学校	578 127	174 366	141 450	262 311	—	—	—
	盲 学 校	4 330	3 336	—	994	—	—	—
	ろう学校	4 500	2 165	—	2 335	—	—	—
	養護学校	5 100	3 500	—	1 600	—	—	—
	各種学校	4 216	1 805	64	2 347	—	—	—
私 立	計	47 821	27 472	1 361	13 544	—	335	5 109
	幼稚園	3 084	2 075	—	1 009	—	—	—
	高等学校	9 040	7 499	—	1 541	—	—	—
	短期大学	19 792	11 324	960	2 064	—	335	5 109
	各種学校	15 905	6 574	401	8 930	—	—	—

31 用途別本来の校舎坪数

単位=坪 昭和38.5.1現在 調査統計課調

区 分	総 数	一 般 校 舎							講 堂 屋 内 運 動 場	寄 宿 舎	体 育 施 設	付 属 病 院	職 員 住 宅	其 他	仮学校 建 物
		計	普 教	通 室	実 験 実 習 室	管 理 係 所 其 他	研 究 室	図 書 館							
国 立	計	28 571	18 650	2 457	4 741	7 536	3 137	779	384	848	342	6 698	1 131	518	—
	幼稚園	148	119	44	—	75	—	—	29	—	—	—	—	—	—
	小学校	1 499	1 269	388	177	704	—	—	230	—	—	—	—	—	—
	中学校	1 123	1 123	276	361	486	—	—	—	—	—	—	—	—	—
	高等専門学校	—	—	—	—	—	—	—	—	—	—	—	—	—	—
	大 学	24 669	15 313	1 351	4 091	6 024	3 068	779	125	552	342	6 698	1 121	518	—
	短期大学	444	444	259	16	100	69	—	—	—	—	—	—	—	—
	各種学校	688	382	139	96	147	—	—	—	296	—	—	—	10	—
公 立	計	332 752	289 516	110 298	38 049	141 169	—	—	37 031	3 539	—	—	2 666	—	706
	幼稚園	13 270	13 270	8 569	20	4 681	—	—	—	—	—	—	—	—	—
	小学校	160 466	138 695	56 283	10 250	72 162	—	—	20 502	46	—	—	1 223	—	48
	中学校	91 910	81 916	31 232	11 752	38 932	—	—	9 383	246	—	—	365	—	128
	高等学校	63 086	52 996	13 272	15 503	24 221	—	—	6 913	2 099	—	—	1 078	—	530
	盲 学 校	1 394	773	176	163	434	—	—	57	564	—	—	—	—	—
	ろう学校	1 252	747	392	161	194	—	—	83	422	—	—	—	—	—
	養護学校	251	161	54	53	54	—	—	—	90	—	—	—	—	—
	各種学校	1 123	958	320	147	491	—	—	93	72	—	—	—	—	—
私 立	計	11 645	10 061	5 917	1 070	2 740	235	99	344	879	—	—	361	—	—
	幼稚園	658	570	308	—	262	—	—	43	38	—	—	7	—	—
	高等学校	1 969	1 738	1 045	240	453	—	—	101	92	—	—	38	—	—
	短期大学	2 138	2 138	1 006	409	389	235	99	—	—	—	—	—	—	—
	各種学校	6 880	5 615	3 558	421	1 636	—	—	200	749	—	—	316	—	—

注 国立高等専門学校の校舎は昭和38年度阿南市より借用。







33 幼児、児童、生徒の疾病異常検査

(幼稚園、小学校、中学校)

区 分	在 学 者 総 数	結 核 検 査								
		(イ) 定 健 期 康 結 核 診 断 核 断				(ロ) (イ)以外の検査で 判明した者		合 計		
		受 検 者 数	結核被患者数		結核被患者数		結核被患者数			
			呼 器 系	そ の 他	呼 器 系	そ の 他	呼 器 系	そ の 他	計	
幼 稚 園	男 3才以上計率	62	58	—	—	—	—	—	—	—
		938	879	1	—	—	—	1	—	1
小 学 校	女 3才以上計率	2 501	2 239	9	5	2	—	11	5	16
		3 507	3 180	10	5	2	—	12	5	17
				0.31	0.16	0.06	—	0.34	0.14	0.48
小 学 校	男 6才以上計率	45	44	—	—	—	—	—	—	—
		870	815	2	1	1	—	3	1	4
中 学 校	女 6才以上計率	2 352	2 145	3	—	—	—	3	—	3
		3 272	3 007	5	1	1	—	6	1	7
				0.17	0.03	0.03	—	0.18	0.03	0.21
小 学 校	男 6才以上計率	1 923	1 889	19	—	—	—	19	—	19
		2 005	1 967	6	—	2	—	8	—	8
中 学 校	女 6才以上計率	2 033	2 003	7	1	2	—	9	1	10
		2 212	2 180	12	—	1	—	13	—	13
				0.45	0.01	0.04	—	0.48	0.01	0.49
小 学 校	男 6才以上計率	1 837	1 799	9	1	1	—	10	1	11
		1 925	1 890	8	—	2	—	10	—	10
中 学 校	女 6才以上計率	2 044	2 001	8	—	3	1	11	1	12
		2 072	2 030	10	—	2	—	12	—	12
				0.41	0.01	0.09	0.01	0.49	0.02	0.51
小 学 校	男 12才以上計率	1 837	1 799	9	—	—	—	9	—	9
		13 028	12 795	58	1	5	—	63	1	64
				0.45	0.01	0.04	—	0.48	0.01	0.49
小 学 校	女 12才以上計率	1 837	1 799	9	—	—	—	9	—	9
		12 572	12 349	51	1	11	1	62	2	64
				0.41	0.01	0.09	0.01	0.49	0.02	0.51
中 学 校	男 12才以上計率	3 698	3 594	14	—	—	—	14	—	14
		4 031	3 936	19	—	—	—	19	—	19
中 学 校	女 12才以上計率	4 399	4 277	11	—	1	—	12	—	12
		12 157	11 830	23	—	—	1	24	3	27
				0.40	0.01	0.01	0.01	0.39	0.02	0.40
中 学 校	男 12才以上計率	3 698	3 594	14	1	—	—	15	1	15
		12 157	11 830	46	1	1	1	47	2	49
				0.40	0.01	0.01	0.01	0.39	0.02	0.40
中 学 校	女 12才以上計率	3 578	3 496	25	—	3	—	28	—	28
		11 851	11 570	63	4	4	—	67	4	71
				0.54	0.03	0.03	—	0.57	0.03	0.60

注 対象は抽出指定校のみ。

受検人員および該当者数（精密検査）

単位一人 昭和38年度 調査統計課調

受 検 者 数	ツベルクリン皮内反応成癩				寄 生 虫 卵 保 有 査 (塗 抹 法 検 査)				
	陽 性		疑 陽	陰 性	受 検 者 数	回 虫 卵 保 有	十 二 指 腸 保 有	蟻 虫 卵 保 有	そ の 他 の 卵 保 有
	既 陽 性	陽 性	陽 性	性					
58	8	3	3	44	49	1	—	1	—
834	22	120	128	564	554	52	2	9	8
2 303	100	210	285	1 708	1 504	313	5	22	64
3 200	130	333	416	2 321	2 111	367	7	32	73
	4.1	10.4	13.0	72.5		17.3	0.3	1.5	3.5
44	4	2	6	32	33	—	—	—	—
791	22	143	118	508	483	40	—	7	6
2 168	109	273	231	1 555	1 340	290	4	21	45
3 008	135	418	355	2 100	1 861	334	4	28	51
	4.5	13.9	11.8	69.8		17.9	0.2	1.5	2.7
1 846	195	262	303	1 086	1 632	298	14	14	102
1 930	404	359	343	824	1 677	322	7	17	104
1 973	697	391	335	550	1 714	283	12	19	127
2 153	906	480	307	460	1 791	281	14	8	107
2 302	1 190	377	318	417	1 975	313	15	17	124
2 392	1 472	379	228	313	2 049	329	16	13	110
12 606	4 869	2 248	1 835	3 654	10 845	1 826	78	88	675
	38.6	17.8	14.6	29.0		16.8	0.7	0.8	6.2
1 761	211	312	281	957	1 503	322	11	14	88
1 864	477	396	312	679	1 595	270	10	12	97
1 985	869	398	259	459	1 751	284	13	10	110
2 008	1 001	436	244	327	1 761	277	14	12	133
2 227	1 357	323	237	310	1 909	271	21	12	129
2 357	1 558	296	247	256	2 053	305	26	28	104
12 207	5 477	2 161	1 580	2 989	10 575	1 729	95	88	661
	44.9	17.7	12.9	24.5		16.3	0.9	6.8	6.3
3 588	2 316	468	322	482	2 812	395	27	63	189
3 910	2 643	590	295	382	3 025	415	23	58	184
4 228	3 005	506	350	367	2 942	407	31	54	166
11 750	7 987	1 564	967	1 232	8 797	1 219	91	175	540
	68.0	13.3	8.2	10.5		13.9	1.0	2.0	6.1
3 472	2 299	395	301	477	2 787	403	33	69	178
3 719	2 519	548	253	399	2 913	433	43	65	192
4 297	3 078	551	304	364	3 152	458	53	62	196
11 514	7 015	1 495	859	1 245	8 870	1 299	129	197	567
	68.7	13.0	7.5	10.8		14.6	1.5	2.2	6.4







### 36 幼児、児童、生徒1人当たり運動場、校舎面積

昭和38. 5. 1現在 調査統計課調

区 分	児童生徒数 人	運動場面積 坪		校舎面積 坪		1人当たりの 運動場面積 坪		1人当たりの 校舎面積 坪	
		全国	徳島	全国	徳島	全国	徳島	全国	徳島
小 学 校	101 568	355 395	3.5	138 695	1.4				
中 学 校	70 388	264 139	3.8	81 916	1.2				
高 等 学 校	34 617	181 865	5.3	54 734	1.6				
幼 稚 園	13 698	23 471	1.7	13 840	1.0				
盲, ろう, 養護学校	524	9 001	17.2	1 681	3.2				
各 種 学 校	9 067	8 379	0.9	6 573	0.7				

注 国立を除く。

### 37 体位の全比較

昭和38年度 調査統計課調

区 分	男								女								
	身 長		体 重		胸 囲		座 高		身 長		体 重		胸 囲		座 高		
	全国	徳島	全国	徳島	全国	徳島	全国	徳島	全国	徳島	全国	徳島	全国	徳島	全国	徳島	
幼 稚 園	3 才	97.2	97.7	15.1	15.4	52.7	52.6	56.2	57.1	96.2	96.8	14.5	15.2	51.7	56.6	55.3	56.6
	4 才	102.9	102.1	16.7	16.3	54.1	53.4	58.9	59.1	101.8	100.8	15.9	15.9	52.7	52.1	58.2	58.3
	5 才	108.1	107.0	18.0	17.7	55.6	54.9	61.5	61.3	107.0	106.1	17.4	17.2	54.2	53.4	61.0	60.7
小 学 校	6 才	112.6	112.0	19.3	19.2	56.6	56.6	63.7	63.2	111.6	110.9	18.8	18.7	55.0	55.2	63.2	63.4
	7 才	118.0	117.5	21.4	21.5	58.5	58.7	66.3	66.2	117.0	116.3	20.8	20.8	56.8	56.9	65.8	65.8
	8 才	123.2	122.4	23.6	23.7	60.5	60.6	68.6	68.4	122.2	121.6	23.1	23.2	58.7	59.0	68.3	68.1
	9 才	128.0	127.2	26.0	26.0	62.4	62.6	70.8	70.4	127.4	126.7	25.7	25.8	60.8	61.1	70.5	70.5
	10 才	132.7	132.0	28.6	28.5	64.5	64.7	72.7	72.7	133.3	132.2	28.8	28.9	63.4	63.7	73.3	73.4
中 学 校	11 才	137.5	136.7	31.5	31.5	66.6	66.6	74.8	74.6	139.3	138.5	32.9	32.8	66.7	66.7	76.2	76.2
	12 才	143.4	142.4	35.6	35.5	69.2	69.2	77.7	77.3	145.4	144.3	37.8	37.6	70.8	70.7	79.9	79.5
	13 才	150.7	149.2	40.7	40.6	72.9	72.9	81.2	80.6	149.5	148.8	42.4	42.5	74.4	74.6	82.3	82.0
高 等 学 校	14 才	157.1	156.0	46.6	46.7	77.0	77.0	84.5	84.1	151.8	151.0	45.8	46.1	77.1	77.5	83.7	83.4
	15 才	162.8	162.3	52.0	52.6	80.6	80.6	87.8	88.0	153.9	153.3	48.3	49.1	79.1	79.4	84.8	84.9
	16 才	164.8	164.7	54.9	55.6	83.1	83.1	89.3	89.4	154.2	153.8	49.9	50.3	80.5	80.9	85.1	85.0
	17 才	165.9	165.7	56.7	57.8	84.8	84.7	89.8	90.2	154.4	154.3	50.8	51.7	81.8	81.7	85.1	85.3
18 才	165.1	165.5	57.0	58.1	85.1	85.0	89.6	89.8	153.5	154.5	51.1	52.1	82.1	82.5	84.7	85.2	

# 19 文 化

## ラジオ、テレビ普及状況

### 契 約 甲

{ 受信契約数 ..... 118,814 戸  
{ 普 及 率 ..... 65.0%

### 契 約 乙

{ 受信契約数 ..... 35,388 戸  
{ 甲、乙普及率 ..... 84.4%

1 社会教育委員会 昭和38. 3. 31現在 県教育委員会調

Table with 4 main columns: 区分, 総数, 県, 市町村. Sub-columns include 会数, 学校長, 団体代表, 学識経験者, 計.

2 公民館 昭和38. 3. 31現在 県教育委員会調

Table with 4 main columns: 区分, 館数, 館長, 職員. Sub-columns include 本館, 分館, 専任, 兼任, 合計, 専任, 兼任, 計.

3 P T A の数 昭和38. 3. 31現在 県教育委員会調

Table with 5 columns: 校種別, 幼稚園, 小学校, 中学校, 高等学校. Rows include 総数 and regional breakdowns.

4 P T A の会員数 昭和38年現在 県教育委員会調

Table with 6 columns: 対象別, 父, 母, 教員, 第三者, 計, 未回答. Rows include 校種別 and 総数.

5 青年団 昭和38年現在 県教育委員会調

Table with 4 main columns: 区分, 団, 員数, 数. Sub-columns include 総数, 男, 女. Rows include 市郡別 and 総数.

6 ボーイスカウト、ガールスカウト 昭和38年現在 県教育委員会調

Table with 4 main columns: 区分, ボーイスカウト, ガールスカウト. Sub-columns include 隊数, 隊員数. Rows include 市町村別 and 総数.



7 婦 人 団 体 昭和38年現在 県教育委員会調

Table with 4 columns: 区分 (市郡別), 団体数 (連合会, 単位団), 会 員 数 (連合会員を除く), 婦人有権者数. Rows include total counts and specific municipalities like 徳島市, 鳴門市, etc.

10 図 書 館 利 用 状 況

単位一人 昭和38年度 徳島県立図書館調

Table showing library usage by category (種別) and library type (館別). Categories include 一般, 小中, 新聞, etc. Library types include 県立図書館.

Table showing library usage by profession (職業別) and library type (館別). Professions include 農業, 鉄工業, 商業, etc. Library types include 県立図書館.

11 図 書 年 間 増 加 冊 数

単位一冊 昭和38年度 徳島県立図書館調

Table showing annual book acquisition by library type (館別) and category (分類別). Categories include 総記, 哲学, 歴史, etc. Library types include 徳島県立図書館.

8 図 書 館 昭和39. 3. 31現在 徳島県立図書館調

Table with 3 columns: 館名, 蔵書冊数, 開館日数(年間), 利用人員. Rows include 徳島県憲法記念館, 一般閲覧室, etc.

9 蔵 書 単位一冊 昭和39. 3. 31現在 徳島県立図書館

Table showing book collection by category (分類別) and material type (資料別). Categories include 総記, 哲学, 歴史, etc. Material types include 一般図書, 児童図書, etc.

12 文 化 財

(1) 文化財種別数

(国指定の部)

昭和38. 1. 31現在 徳島県教育委員会調

Table with 16 columns: 総計, 重要文化財 (計, 絵画, 彫刻, 書跡, 考古, 建造物), 無形文化財 (計, 芸能, 工芸技術), 重要民俗資料, 天然記念物 (計, 史跡, 名勝, 天然記念物), 重要美術品 (計, 絵画, 工芸, 書跡, 考古). Values: 49, 27, 5, 14, 3, 2, 3, 1, 1, 0, 2, 1, 11, 1, 2, 8, 7, 1, 0, 4, 2.

(県指定の部)

Table with 16 columns: 総計, 有形文化財 (計, 絵画, 彫刻, 工芸, 書跡, 考古, 建造物), 無形文化財 (計, 芸能, 工芸技術), 民俗資料, 史跡・名勝・天然記念物 (計, 史跡, 名勝, 天然記念物). Values: 224, 148, 5, 77, 38, 10, 9, 7, 8, 6, 2, 4, 64, 18, 1, 2, 43.

(2) 国指定文化財

(イ) 重要文化財

Table with 6 columns: 種別, 名称, 員数, 所在地, 所有者または管理者, 指定年月日. Lists items like 絹本着色釈迦三尊像, 木造地藏菩薩半跏像, etc.

重要文化財 (続)

Table with 6 columns: 種別, 名称, 員数, 所在地, 所有者または管理者, 指定年月日. Lists items like 紙本墨書二品家政所下文, 銅経筒, etc.

(ロ) 民俗資料

Table with 6 columns: 種別, 名称, 員数, 所在地, 所有者または管理者, 指定年月日. Lists items like 祖谷の蔓橋, 阿波藍栽培加工用具.

(ハ) 史跡・名勝・天然記念物

Table with 6 columns: 種別, 名称, 員数, 所在地, 所有者または管理者, 指定年月日. Lists items like 加茂の大クス, 段の塚穴, 鳴門, etc.

(二) 国選定無形文化財

種 別	名 称	員数	所 在 地	所有者または管理者	指定年月日
芸 能	阿波の人形芝居	—	徳島県一円	—	昭和27. 6.11

(ホ) 重要美術品

種 別	名 称	員数	所 在 地	所有者または管理者	指定年月日
絵 画	絹本著色釈迦三尊像	1 幅	勝浦郡勝浦町生名	鶴 林 寺	昭和15. 6. 7
書 跡	大般若経第214残卷	1 卷	阿波郡阿波町	小 川 次 郎	〃 9. 3.20
〃	後水尾天皇宸翰御勘道晃親王御筆御懐紙(霞遠山衣)	1 幅	徳島市大工町	塩 崎 国太郎	〃 16. 4. 9
〃	後奈良天皇宸翰御懐紙(初雁翫月・野宿)	—	徳島市寺町	岩 佐 紀 貞	〃 10.12.13
〃	大般若経卷 第485 (薬師寺経)	1 卷	小松島市西新町185	西野嘉右衛門	〃 14. 4.22
考 古	袈裟摺文銅鐸	1 口	徳島市八百屋町	松 浦 恭 一	〃 9.11.12
〃	平型銅劍	2 口	名西郡神山町下分支所	神 山 町	〃 15. 9.27

(3) 徳島県指定文化財

種 別	名 称	員数	所 在 地	所有者または管理者	指定年月日
有形文化財					
絵 画	紙本水墨雲竜図 狩野元信筆	1 幅	小松島市小松島町金磯	多 田 宗 泰	昭和28. 1.13
〃	絹本著色細川成之像	〃	徳島市丈六町	丈 六 寺	〃
〃	絹本著色三好長基像	〃	板野郡藍住町	見 性 寺	昭和31. 2. 7
〃	絹本著色三好長輝像	〃	〃	〃	〃
彫 刻	木造阿弥陀如来立像	1 軀	小松島市中田	成 願 寺	昭和29. 1.29
〃	木造十一面観音立像	〃	三好郡池田町	蓮 華 寺	〃
〃	木造薬師如来坐像	〃	鳴門市里浦町	宝 珠 寺	〃
〃	木造男神立像	3 軀	阿南市長生町宮内	八 杵 神 社	昭和30. 6. 5
〃	木造男神坐像	6 軀	〃	〃	〃
〃	木造七仏薬師坐像	7 軀	名東郡国府町	井 戸 寺	昭和30. 7.15
〃	人形芝居頭角目頭(熊谷) 初代天狗久 明治32.1	1 個	名西郡神山町神領	上村郡大夫座代表 河口重兵衛	昭和28. 7.21
〃	〃 寄年頭(太公望) 〃 〃 35.11	〃	〃	〃	〃
〃	〃 景清頭 〃 〃 30.11	〃	〃	〃	〃
〃	〃 大丸目頭(光秀) 〃 〃 43.冬	〃	〃	〃	〃
〃	〃 角目頭(源蔵) 〃 〃 38.春	〃	〃	〃	〃

徳島県指定文化財 (続)

種 別	名 称	員数	所 在 地	所有者または管理者	指定年月日
有形文化財					
彫 刻	人形芝居頭角目頭(松王丸) 初代天狗久 明治38.冬	1 個	名西郡神山町	上村郡大夫座代表 河口重兵衛	昭和28. 7.21
〃	〃 角目頭(由良之助) 〃 〃 41. 3	〃	〃	〃	〃
〃	〃 寄年頭(本蔵) 〃 〃 39.冬	〃	〃	〃	〃
〃	〃 丸目頭(弁慶) 天狗弁 昭和22.12	〃	〃	〃	〃
〃	〃 丸目頭(弁慶) 初代天狗久 明治34. 7	〃	〃	〃	〃
〃	〃 角目頭(関助) 〃 〃 39. 6	〃	〃	〃	〃
〃	〃 角目頭(滝口) 〃 〃 36. 4	〃	〃	〃	〃
〃	〃 般若丸頭 〃 〃 38. 2	〃	〃	〃	〃
〃	〃 世話娘頭(お染) 〃 〃 40. 4	〃	〃	〃	〃
〃	〃 角目頭(金藤次) 〃 大正10.11吉日	〃	阿南市新野町	岡花盛代拜 西村藤太郎	〃
〃	〃 寄年頭(本蔵) 〃 〃 8.11	〃	〃	〃	〃
〃	〃 寄年頭(宗眼) 福山佐平 天保年間	〃	〃	〃	〃
〃	〃 別師頭(盛綱) 初代天狗久 大正13. 5	〃	〃	〃	〃
〃	〃 般若丸頭 〃 明治 34.夏	〃	〃	〃	〃
〃	〃 時代娘頭(桂姫) 〃 昭和 8.盛夏	〃	〃	〃	〃
〃	〃 時代女房頭(尾上) 〃 大正 9.夏	〃	〃	〃	〃
〃	〃 時代女房頭(萩の方) 〃 明治34.秋	〃	〃	〃	〃
〃	〃 丸目頭(光秀) 〃 〃 34.9.1	〃	徳島市大工町	三 木 産 業 社	〃
〃	〃 別師頭(盛綱) 〃 〃 35.8.1	〃	〃	〃	〃
〃	〃 角目頭(熊谷) 〃 〃 35.春	〃	〃	〃	〃
〃	〃 角目頭(筆助) 〃 〃 33.春	〃	〃	〃	〃
〃	〃 角目頭(金藤次) 人形忠 〃 30. 4	〃	〃	〃	〃
〃	〃 角目頭(重兵衛) 〃 〃 30.11	〃	〃	〃	〃
〃	〃 角目頭(清正) 〃 〃 31.10	〃	〃	〃	〃
〃	〃 時代若男頭(十次郎) 〃 〃 31. 7	〃	〃	〃	〃
〃	〃 家老頭(由良之助) 〃 〃 33. 6	〃	〃	〃	〃
〃	〃 寄年頭(本蔵) 〃 〃 30.10	〃	〃	〃	〃
〃	〃 角目頭(久吉) 〃 〃 33. 2	〃	〃	〃	〃

徳島県指定文化財 (続)

徳島県指定文化財 (続)

種 別	名 称	員数	所 在 地	所有者または管理者	指定年月日
有形文化財 彫 刻	人形芝居頭時代娘頭 (桂姫) 明治30.10	1個	徳島市大工町	三木産業株式会社	昭和28.7.21
"	" 丸目頭 (青弁慶) 福山佐平 天保年間	"	"	"	"
"	" 角目頭 (熊谷) " 大正4.秋	"	鳴門市撫養町林崎	上井 春子	"
"	" 丸目頭 (宗任) " 明治34.4	"	"	"	"
"	" 姫頭 (八重垣姫) 天狗弁 大正9.1中旬	"	"	"	"
"	" 丸目頭 (源藏) 初代天狗久 " 9.3	"	那賀郡上那賀町拜宮	拜宮座代表 古田 栄市	"
"	" 角目頭 (久吉) 人形忠 明治29.7	"	"	"	"
"	" 角目頭 (熊谷) " " 34.4	"	"	"	"
"	" 角目頭 (光秀) 初代天狗久 大正9.3	"	"	"	"
"	" 丸目頭 (盛綱) 人形忠 明治31.7	"	"	"	"
"	" 家老頭 (由良之助) " " 31.3	"	"	"	"
"	" 女房頭 (お弓) 初代天狗久 大正元9	"	"	"	"
"	" 角目頭 (信長) " 明治41.2	"	"	"	"
"	" 丸目頭 (権太) " " 41.3	"	"	"	"
"	" 家老頭 (由良之助) " 大正3.11	"	那賀郡木沢村大字坂州字広瀬28番地	共済座代表 中西 夏太郎	"
"	" 角目頭 (熊谷) " 明治32.8	"	"	"	"
"	" 丸目頭 (弁慶) 福山佐平 天保年間	"	"	"	"
"	" 角目頭 (久吉) 初代天狗久 明治25.6	"	"	"	"
"	" 寄年頭 (本藏) " 昭和10.10	"	"	"	"
"	" 寄年頭 (加平次) " 明治35.冬	"	"	"	"
"	" 三番叟頭 馬之背駒三 享保年間	"	"	"	"
"	" 寄年頭 (弥陀六) 福山佐平 天保年間	"	"	"	"
"	" 寄年頭 (平作) " 天保年間	"	"	"	"
"	" 角目頭 (光秀) 人形忠 明治25.8	"	"	"	"
"	" 世話娘頭 (お染) " " 22.3	"	"	"	"
"	" 寄年頭 (荒たき悪婆) 福山佐平 天保年間	"	"	"	"
"	" 寄年頭 (太公望) 初代天狗久 明治31.9.1	"	板野郡松茂町喜来	三木与吉郎	"
"	" 角目頭 (熊谷) " " 42.6	"	"	"	"

種 別	名 称	員数	所 在 地	所有者または管理者	指定年月日
有形文化財 彫 刻	人形芝居頭寄年頭 (本藏) " " 42.夏	1個	板野郡松茂町喜来	三木与吉郎	昭和28.7.21
"	" 家老頭 (由良之助) " " 38.夏	"	"	"	"
"	" 角目頭 (十郎兵衛) " " 40.夏	"	"	"	"
"	" 時代女房頭 (政岡) " " 33.秋	"	"	"	"
"	" 角目頭 (金藤次) " 昭和4.秋	"	徳島市幟町3丁目 山川修二方	阿波人形×るり 振興会代表 森下 長一	"
"	" 時代娘頭 (八重垣姫) " " 43.1	"	"	"	"
"	" 角目頭 (光秀) " " 33.秋	"	"	"	"
"	" 時代女房頭 (政岡) " " 44.6吉日	"	"	"	"
"	日光菩薩・月光菩薩	2軀	名東郡国府町井戸字北屋敷	井戸 寺	昭和33.7.18
有形文化財 工 芸	金光明最勝王経の扉の蜀光錦曼荼羅残片	一	三好郡池田町	藤野 幹彦	昭和28.1.13
"	観松斎蒔絵の鞍・鎧	1揃	小松島市小松島町金磯	多田 宗泰	"
"	刀 銘 大和守安定	1口	阿南市椿町	船奥 克巳	"
"	わき 表銘 造大慶直胤 ざし 裏銘 天保8年2月	"	海部郡穴喰町	山田 又一	"
"	刀 無銘 (伝兼元)	"	美馬郡脇町江原	正木 進	"
"	刀 表銘 小林伊勢守国輝於椿 泊造之 裏銘 宝永4年丁亥年仲春 吉日	"	名東郡国府町	湯浅 誉保	"
"	刀 無銘 (伝大兼光)	"	阿南市橘町	浅川 義雄	"
"	刀 無銘 (伝兼氏)	"	徳島市銀座	井上 文男	"
"	刀 表銘 南都住藤原朝臣金房 左衛門尉政定作 裏銘 永録2年2月吉日	"	美馬郡穴喰町	大西 正信	"
"	刀 大摺上 無銘(伝福岡一文字)	"	海部郡牟岐町	柿原 繁	"
"	刀 表銘 古銘恒次 裏銘 土肥真了揚之	"	徳島市中吉野町4丁目	埜村 章子	"
"	わき 表銘 藤原保基応需備前介 ざし 裏銘 宗次謹鍛 安政5年晩春	"	三好郡池田町	藤野 幹彦	"
"	刀 表銘 固山備前介宗次 裏銘 嘉永7年2月	"	徳島市吉野本町	松尾 泰雄	"
"	刀 無銘 (伝村正) 金象嵌銘 表銘 正保2年国直難先人 貞恒奔命東都中村作 州餞以此刀遂克解粉 而帰是以歴世伝宝焉 云	"	三好郡池田町	立石 伊勢藏	"
"	裏銘 文化5年戌辰春九世 孫長谷川貞順謹誌	"	"	"	"
"	短刀 表銘 備前国住長船与三左 裏銘 衛門尉祐定 大永3年2月吉日	"	"	"	"

徳島県指定文化財 (続)

種 別	名 称	員数	所 在 地	所有者または管理者	指定年月日
有形文化財					
工 芸	刀 銘 勝光之刀寛政10年太公手賜清頼興交世子孫敬宝蔵焉	1口	徳島市吉野本町	松尾 泰雄	昭和28. 1.13
"	刀 表銘 裏銘 津田近江守助直一試快断胸背貞亨元年二月日	"	麻植郡川島町	水田 房次郎	"
"	刀 無銘 (伝金重)	"	三好郡池田町	藤野 幹彦	"
"	刀 表銘 裏銘 津田近江守助直天和2年8月日江州高木	"	美馬郡半田町字西久保	井上 仲太郎	"
"	刀 銘 宗 (以下切レ) (伝一文字宗吉)	"	徳島市銀座	井上 文男	"
"	刀 表銘 裏銘 筑州住左行秀鐵之嘉永2年2月日於土西州志山由茂好	"	三好郡池田町	立石 伊勢蔵	"
"	刀 銘 阿州氏吉作	"	"	"	"
"	刀 銘 宇多国宗作	"	徳島市秋田町	木原 菊太郎	昭和28. 7.21
"	やり 銘 康継 (葵紋入り)	1筋	阿波郡阿波巨	川入 作太郎	"
"	刀 表銘 裏銘 津田越前守助広延宝7年8月日	1口	美馬郡美馬町妙見82	北岡 春夫	"
"	刀 表銘 裏銘 備前長船盛光応永22年8月日	"	徳島市新蔵町3丁目47	森 甚一郎	"
"	刀 表銘 裏銘 伊勢守国輝阿州椿泊作之元録十丁巳曆初秋森氏村建	"	"	"	"
"	刀 表銘 裏銘 津田越前守助広延宝3年2月日	"	徳島市新蔵町	"	"
"	刀 表銘 裏銘 粟田口近江守忠綱彫同作	"	"	"	"
"	刀 表銘 裏銘 横山大塚藤原祐定備前長船住人	"	美馬郡美馬町妙見82	北岡 春夫	"
"	刀 阿州石川正守造	"	三好郡池田町	藤野 幹彦	"
"	刀 兼元	"	"	"	"
"	刀 表銘 裏銘 備前国長船住横山祐包嘉永3年2月日	"	"	"	"
"	わきざし 表銘 裏銘 井上和泉守国貞(菊文)寛文11年8月日	"	徳島市銀座	井上 文男	"
"	短刀 表銘 裏銘 備前長船祐光文明3年8月日	"	徳島市西船場町2丁目23	森 六郎	"
"	刀 表銘 裏銘 阿州住矢野佐真弘化二乙巳年2月日以神水作之	"	徳島市西新町5丁目3の2	今井 尚夫	"
"	わきざし 銘 同上	"	"	"	"
"	短刀 表銘 裏銘 宗次 調登竜政久	"	麻植郡鴨島町	河野 正雄	"
"	刀 阿州海部住藤原氏吉	"	徳島市通町1丁目17	後藤 勝美	"
"	刀 銘 甲破 (伝来国俊)	"	美馬郡半田町字西久保	井上 仲太郎	昭和30. 5. 6

徳島県指定文化財 (続)

種 別	名 称	員数	所 在 地	所有者または管理者	指定年月日
有形文化財					
書 跡	法華経 此経者为頼春朝臣百年忌自公方様賜之文安4年閏2月20日讃岐守持常花押の奥書あり	8巻	小松島市小松島町中田	桂 林 寺	昭和29. 1.29
"	弁頭密二教諭 上巻	1巻	徳島市八万町中津浦	竹 林 院	昭和30. 5. 6
"	南方御退治条々	"	三好郡三加茂町	井内 広一	昭和31. 2. 7
"	軍 旗	1流	" 三加茂町新町	内田 和夫	昭和32. 1.16
"	菅生文書	13通	"	"	"
考 古 資 料	袈裟禪文銅鐸	1口	小松島市西新町	西野嘉右衛門	昭和28. 7.21
"	加茂野の板碑	1基	名西郡石井町加茂野	石 井 町 教育委員会	"
"	市楽の板碑群	17基	" 石井町市楽	"	昭和29. 8. 6
"	雲首形位碑	1基	那賀郡鶯敷町	谷 二三也	昭和31. 2. 7
"	板野蔵佐谷の瓦経	1括	徳島市中前川町5丁目	浪 花 勇次郎	昭和33. 7.18
建 造 物	鶴林寺三重塔	1基	勝浦郡勝浦町生名	鶴 林 寺	昭和27. 6.25
"	切幡寺二重塔	"	阿波郡市場町切幡	切 幡 寺	"
"	地藏寺玄関及書院	一	小松島市小松島町仲町2丁目	地 蔵 寺	"
"	十三層塔	1基	徳島市八万町中津浦	竹 林 院	昭和30. 7.15
無形文化財					
芸 能	西祖谷の神代踊り		三好郡西祖谷山村善徳	西祖谷山村教育委員会	昭和29. 1.29
"	阿波古式打毬		県内一円	阿波古式打毬競技保存会	昭和29. 8. 6
"	寺野名の鉦踊り		三好郡山城町寺野	山 城 町 教育委員会	"
"	阿波の人形芝居		徳島県下一円	阿波人形浄瑠璃り振興会代表 森下 長一	昭和33. 8. 5
"	人形浄瑠璃語り手, 司籠 粟飯原亮一		名西郡神山町上分字川又142	粟飯原 亮一	昭和39. 5. 1
民 俗 資 料	宇佐八幡神社のお御供		鳴門市撫養町斎田	宇佐八幡神社	昭和30. 5. 6
"	八幡神社宵宮の神事		三好郡三加茂町中庄	八 幡 神 社	"
史 跡	大里古墳		海部郡海南町	海 南 町 教育委員会	昭和27. 6.25
"	洪野天王の森古墳		徳島市洪野町	徳 島 市 教育委員会	昭和28. 1.13
"	矢野の横穴式古墳		名東郡国府町西矢野山林39	国 府 町 教育委員会	昭和28. 7.21
"	北岡古墳		阿波郡阿波町北岡74ノ2, 25ノ1	阿 波 町 教育委員会	昭和29. 8. 6
"	弁慶の岩窟		小松島市芝生	小 松 島 市 教育委員会	"
"	入田の瓦窯跡		徳島市入田町	徳 島 市 教育委員会	"
"	阿波国分寺跡		名東郡国府町大字矢野	国 府 町 教育委員会	"
"	袋井用水水源池		徳島市鮎喰町2丁目	徳 島 市 教育委員会	"

徳島県指定文化財 (続)

種 別	名 称	員数	所 在 地	所有者または管理者	指定年月日
史 跡	一宮城跡		徳島市一宮町	徳島市教育委員会	昭和29. 8. 6
〃	石井庵寺跡		名西郡石井町城内岡原727	童学寺	昭和30. 5. 6
〃	勝瑞城跡		板野郡藍住町	見性寺	昭和31. 2. 7
〃	板野の愛宕山の古墳	1基	板野郡板野町川端字諏訪8ノ1	板野町教育委員会	昭和33. 7. 18
〃	天河別神社古墳群	1件	板野郡大麻町字滝ヶ谷55, 字孫太郎谷1, 7, 9	大麻町教育委員会	〃
〃	池の谷宝幢寺古墳	1基	板野郡大麻町池谷字勝明寺谷11番の1	〃	〃
〃	鶴林寺の丁石	11基	勝浦郡勝浦町生名参道	鶴林寺	昭和33. 11. 25
名 勝	鷲敷ライン及び氷柱観音		那賀郡鷲敷町 細淵氷柱観音の間	鷲敷町教育委員会	昭和30. 7. 15
名 勝	剣山並びに亜寒帯植物		麻植郡木屋平村, 三好郡東祖谷山村, 美馬郡一宇村, 那賀郡木沢村	木屋平, 東祖谷山, 一宇, 木沢各村教育委員会	〃
〃	林美濃田の淵		三好郡三好町小山3822—3835	三好町教育委員会	〃
天 然 記 念 物	西祖谷礫含片岩		三好郡西祖谷山村一字83	西祖谷山村	昭和28. 1. 13
〃	三名含礫片岩		三好郡山城町西字字チガヤノシタ1643ノ1	山城町	〃
〃	ゴトランド紀石灰岩		勝浦郡勝浦町棚野字奥立川96ノ1, 96ノ2, 97ノ1, 97ノ2, 97ノ3, 97ノ4, 97ノ5, 97ノ6, 99	勝浦町	〃
〃	アコウ自生地		小松島市小松島町金磯弁天裏	小松島市教育委員会	〃
〃	瑞巖寺天狗浜		徳島市東山手町38 瑞巖寺	徳島市教育委員会	昭和28. 7. 21
〃	矢神のイチョウ		名西郡石井町中島	石井町教育委員会	〃
〃	恩山寺びらんじゅ		小松島市恩山寺谷恩山寺山門側	小松島市教育委員会	昭和29. 1. 29
〃	ふう(楓)		小松島市櫛淵 八幡神社	〃	〃
〃	飛鳥のイブキ群落		鳴門市鳴門町飛鳥	鳴門市	〃
〃	銚杉		三好郡東祖谷山村大枝 銚神社	東祖谷山村教育委員会	〃
〃	御葉着イチョウ		三好郡山城町大月 長福寺	山城町教育委員会	〃
〃	一本杉		名西郡神山町左右内一本杉庵	神山町教育委員会	〃
〃	ヤッコソウ自生北限地		海部郡海部町奥浦字町内192 明現山明現神社境内	海部町教育委員会	昭和29. 8. 6
〃	鈴ヶ峯熱帯性植物群落		海部郡穴喰町久保字板取238 円通寺所有山林(通鈴ヶ峯観音堂境内)	穴喰町教育委員会	〃
〃	シラサギ群生地		板野郡北島町中村字八丁野	北島町	〃
〃	江三水温異常現象		麻植郡鴨島町知恵島字西知恵島132ノ1, 2, 32—50, 79—81 知恵島番外21	鴨島町西尾工藤鷹助	〃
〃	穴喰浦の漣痕		海部郡穴喰町穴喰浦古目83ノ1, 5	穴喰町教育委員会	〃
〃	足代のなぎの林		三好郡三好町宮ノ岡3026, 宮ノ前237	三好町教育委員会	昭和30. 7. 15

徳島県指定文化財 (続)

種 別	名 称	員数	所 在 地	所有者または管理者	指定年月日
天 然 記 念 物	おにばす		三好郡池田町字マチ2551	池田町教育委員会	昭和30. 7. 15
〃	長生亜熱帯性樹林		阿南市長生町大谷	大谷文化財保護会	昭和31. 2. 7
〃	矢上の大クス	1樹	板野郡藍住町	藍住町	〃
〃	土 釜		美馬郡一宇村	一宇村教育委員会	〃
〃	オハツキイチョウ	1樹	勝浦郡勝浦町坂本	美馬郡二	昭和32. 1. 16
〃	食虫植物群生地		板野郡板東町松字笠竜谷23, 26及び溜池	大麻町教育委員会	〃
〃	案内神社の大クス	1樹	板野郡吉野町柿原案内神社の境内	案内神社	昭和33. 7. 18
〃	磐坂神社のハハソ		三好郡池田町シンマチ3959	磐坂神社	昭和33. 11. 25
〃	大浜海岸の赤海亀およびその卵, 赤海亀産卵地大浜海岸		海部郡日和佐町日和佐浦 同町日和佐浦457番地光砂浜	日和佐町教育委員会	〃
有 形 文 化 財	建 造 物	1棟	徳島市丈六町	丈六寺	昭和34. 6. 12
〃	経 蔵 附棟札 2枚		〃	〃	〃
〃	書 院 附棟札 1枚		〃	〃	〃
〃	徳雲院 附棟札 1枚		〃	〃	〃
史 跡	丈六寺		〃	〃	〃
天 然 記 念 物	高清の大杉	2樹	美馬郡半田町字高清1571ノ2	上田春義	〃
〃	坂野の根上がり松	4本	小松島市坂野町根上がり6ノ1	小松島市	〃
有 形 文 化 財	絵 画	1幅	板野郡大麻町大谷字山田59番地	東林院	昭和34. 9. 11
〃	考 古 資 料		徳島市中通町3丁目2番地	泊啓二	〃
〃	新町橋渡初之図		〃 八百屋町3丁目3番地	松浦恭一	〃
〃	書 跡	1括	〃 徳島町城内徳島県憲法記念館内	徳島県	〃
〃	飯尾常房書跡集 附楠長譜書跡		名東郡国府町早淵503	後藤啓二	〃
〃	大聖寺文書 大聖寺制札	3通 1枚	板野郡上板町西分字キノ木2ノ3	大聖寺	〃
天 然 記 念 物	蒲生田の赤海亀産卵地	1件	阿南市椿町蒲生田416ノ2 寄州73アール	阿南市	昭和34. 12. 15
〃	鳥屋の大樟	1樹	板野郡上板町瀬部字檜山576ノ1	鳥羽神社	〃
有 形 文 化 財	彫 刻	1軀	小松島市大林町	現福寺	昭和35. 4. 5
〃	考 古 資 料	1括	美馬郡美馬町	美馬郷土館	〃
史 跡	滝の宮経塚	1基	〃 美馬町字滝の宮148番地	佐藤国夫	〃
〃	板野犬伏蔵サ谷瓦経塚	〃	板野郡板野町大字犬伏字蔵サ谷3番地の2	板野町犬伏部落	〃
天 然 記 念 物	太刀野の中央構造線	1件	三好郡三野町大字太刀野字不動1914番地の3	小谷義信	〃
民 俗 資 料	藍 寝 床	1棟	名西郡石井町高川原字天神133番地	武知純三	昭和35. 9. 24
天 然 記 念 物	境目のイチョウ	1樹	阿波郡市場町大字大影字境目	市場町	〃

徳島県指定文化財 (続)

Table with 6 columns: 種別, 名称, 員数, 所在地, 所有者または管理者, 指定年月日. Rows include items like 山川町神代御宝踊り, 阿波国守護(歎)下文, etc.

13 宗 教 法 人 数 (昭和38年12月28日現在)

Table showing religious statistics with columns for 種別, 宗教, 法人, 教師. Rows include 総数, 神道系, 仏教系, etc.

注 ( )は外人宣教師を内数で示す。

教師は、それぞれの宗教団体の宗教教師の資格を有している者である。

14 徳島県市町村別ラジオ、テレビ普及状況

昭和39. 4. 1現在 徳島放送局調

Table showing radio and TV penetration rates by city/municipality. Columns include 市町村別, 世帯数, 契約, 普及率, etc.

注 世帯数は昭和35年10月1日実施の国勢調査確定数によるものです。(県調査統計課調)

## 15 映 画、 演 劇 昭和38年度 県内各税務署調

区 分	館 数		入 場 人 員				一館当たり の利用者数
	常 設 館	臨 時 興 行	総 数	映 画	演劇, 演芸	そ の 他	
	数	件	人	人	人	人	人
総 数	97	610	3 709 000	2 943 000	140 000	626 000	38 237
徳島税務署	35	60	2 166 000	1 862 000	33 000	271 000	61 886
鳴門税務署	10	17	331 000	228 000	29 000	74 000	33 100
阿南税務署	18	149	290 000	213 000	26 000	51 000	16 111
池田税務署	10	84	262 000	185 000	16 000	61 000	26 200
脇町税務署	5	37	148 000	97 000	22 000	29 000	29 600
川島税務署	7	20	130 000	85 000	10 000	35 000	18 571
牟岐税務署	12	243	382 000	273 000	4 000	105 000	31 833

(国税局注) 1. 入場人員欄は千位未満の端数は四捨五入しております。  
2. 入場人員その他欄は非課税等の入場人員を掲上しました。



## 20 社会 保 障

保 護 費 総 額	1,036,586,838円
被 保 護 世 帯	8,088世帯
被 保 護 人 員	20,321人
共同募金および赤十字募金額	27,319,734円
厚生年金被保険者数(昭39, 3,31現在)	75,063人

### 1 被保護世帯、人員、扶助別人員の推移

(1ヶ月平均)

厚生課調

区分 年度別	被保護世帯、人員実数							生活扶助			住宅扶助		
	世帯	指数		人員	指数		保護率	人員	指数		人員	指数	
		本県	全国		本県	全国			本県	全国			
昭和26年度	12 422	100	100	34 997	100	100	39.8	31 876	100	100	7 276	100	100
34	8 106	65	87	21 109	60	82	23.9	18 916	59	79	4 818	67	67
35	7 897	63	87	20 039	57	81	23.6	17 813	56	77	4 478	66	66
36	7 877	63	88	20 040	57	81	23.6	18 044	57	79	4 507	61	68
37	7 959	64	89	20 045	57	82	23.6	18 249	57	82	4 280	59	70
昭和38年度	8 088	65	92	20 321	58	85	24.0	18 603	58	86	4 390	60	75

区分 年度別	教育扶助			医療扶助						出産 扶助	生業 扶助	葬祭 扶助	
	人員	指数		人員	指数		入院	指数	入院外				指数
		本県	全国		本県	全国							
昭和26年度	11 973	100	100	3 821	100	100	734	100	3 087	100	11	44	50
34	6 591	55	72	5 365	140	153	1 735	236	3 630	118	7	140	39
35	6 353	53	70	5 531	144	162	1 799	245	3 732	121	5	111	35
36	6 435	53	74	5 657	148	168	1 798	245	3 859	125	3	76	37
37	6 377	53	74	5 830	153	172	1 590	217	4 240	137	4	56	37
昭和38年度	6 246	52	74	6 324	166	232	1 484	202	4 840	157	4	62	35

注 指数は、昭和26年度を100としたもの。

### 2 被保護者1人1ヶ月平均保護費の推移

厚生課調

区分 年度別	保護費総額			生活扶助費			住宅扶助費			教育扶助費			医療扶助費		
	金額	指数		金額	指数		金額	指数		金額	指数		金額	指数	
		本県	全国		本県	全国		本県	全国		本県	全国			
昭和26年度	623	100	100	417	100	100	31	100	100	181	100	100	1 560	100	100
34	2 325	373	275	886	212	182	142	458	378	305	168	175	5 237	335	224
35	2 611	419	310	957	229	198	161	519	407	332	183	178	5 527	354	233
36	3 262	524	375	1 295	311	267	249	803	685	424	234	212	6 296	404	249
37	3 836	616	418	1 506	361	323	273	881	865	500	259	260	7 148	458	257
昭和38年度	4 250	682	472	1 762	422	382	327	1 054	1 109	553	305	290	7 414	475	264

注 指数は、昭和26年度を100としたもの

### 3 保護の種類別保護費および割合

単位＝円 厚生課調

区分	総額				
	総額	生活	住宅	教育	医療
昭和34年度	588 966 973	201 058 435	8 209 614	24 131 066	337 131 839
35	627 943 500	205 164 431	8 639 046	25 292 734	366 845 595
36	784 390 241	280 325 561	13 494 984	32 727 393	427 377 367
37	922 966 750	329 811 398	14 034 711	38 264 963	500 072 837
昭和38年度	1 036 586 838	393 548 680	17 240 077	41 481 460	555 717 428

区分	小計					施設事務費
	出産	生業	葬祭	小計	施設事務費	
昭和34年度	183 937	630 322	1 384 002	572 729 215	16 237 758	
35	169 265	641 248	1 608 974	608 361 293	19 582 207	
36	138 400	1 431 594	1 559 554	757 054 853	27 335 388	
37	173 540	2 606 888	1 954 956	886 919 293	36 047 457	
昭和38年度	174 280	4 434 513	1 837 033	1 014 433 471	22 153 367	

1か月平均

区分	総額				
	総額	生活	住宅	教育	医療
昭和34年度	49 080 581	16 754 870	684 135	2 010 922	28 094 320
35	52 328 625	17 097 035	719 921	2 107 728	30 570 466
36	65 365 853	23 360 463	1 124 582	2 727 283	35 614 780
37	76 905 562	27 484 283	1 169 559	3 188 747	41 672 736
昭和38年度	86 382 236	32 795 723	1 436 673	3 456 788	46 309 786

区分	小計					施設事務費
	出産	生業	葬祭	小計	施設事務費	
昭和34年度	15 328	52 527	115 334	47 727 436	1 353 147	
35	14 105	53 437	134 081	50 696 773	1 631 851	
36	11 533	119 299	129 963	63 087 903	2 277 949	
37	14 462	217 241	162 913	73 909 941	3 003 955	
昭和38年度	14 523	369 543	153 086	84 536 123	1 846 114	

割合

区分	総額	生活	住宅	教育	医療	出産	生業	葬祭	小計	施設事務費
		(%)	(%)	(%)	(%)	(%)	(%)	(%)	(%)	(%)
昭和34年度	100.00	(35.10)	(1.43)	(4.21)	(58.86)	(0.03)	(0.11)	(0.24)	(100.00)	
35	100.00	(33.72)	(1.42)	(4.16)	(60.30)	(0.03)	(0.11)	(0.26)	(100.00)	2.76
36	100.00	(37.03)	(1.78)	(4.32)	(56.45)	(0.02)	(0.19)	(0.21)	(100.00)	3.12
37	100.00	(37.19)	(1.58)	(4.32)	(56.38)	(0.02)	(0.29)	(0.22)	(100.00)	3.48
昭和38年度	100.00	(38.79)	(1.80)	(4.09)	(54.78)	(0.02)	(0.44)	(0.18)	(100.00)	3.91

注 ( )内は施設事務費を除く。



6 被保護世帯数、被保護人員 (月別、福祉事務所別)

昭和38年度 厚生課調

区分	計	昭和38年											昭和39年		
		4月	5月	6月	7月	8月	9月	10月	11月	12月	1月	2月	3月		
数 総	世帯数	97 051	8 114	8 207	8 272	8 299	8 334	7 999	7 985	7 952	7 953	8 004	7 923	8 009	
	人員	243 853	19 947	20 195	20 424	20 454	20 637	20 377	20 400	20 444	20 584	20 332	19 873	20 186	
市部計	世帯数	36 781	3 167	3 190	3 180	3 201	3 182	3 016	3 019	2 996	2 973	2 998	2 883	2 976	
	人員	90 952	7 673	7 721	7 735	7 768	7 761	7 599	7 588	7 533	7 664	7 495	7 052	7 363	
徳島市	世帯数	15 934	1 400	1 402	1 395	1 408	1 415	1 303	1 298	1 283	1 272	1 270	1 228	1 255	
	人員	35 546	2 985	3 000	3 008	3 067	3 092	2 978	2 949	2 929	3 112	2 885	2 748	2 793	
鳴門市	世帯数	5 916	516	515	519	520	520	479	477	474	462	482	464	488	
	人員	14 411	1 239	1 234	1 235	1 225	1 235	1 198	1 200	1 188	1 145	1 191	1 115	1 206	
小松島市	世帯数	6 271	555	556	552	550	527	509	511	517	512	513	468	501	
	人員	17 950	1 586	1 576	1 578	1 560	1 528	1 491	1 485	1 506	1 474	1 472	1 278	1 416	
阿南市	世帯数	8 660	696	712	714	723	720	725	733	722	727	733	723	732	
	人員	23 045	1 863	1 911	1 914	1 916	1 906	1 932	1 954	1 910	1 933	1 947	1 911	1 948	
郡部計	世帯数	60 270	4 947	5 017	5 092	5 098	5 152	4 983	4 966	4 956	4 980	5 006	5 040	5 033	
	人員	152 901	12 247	12 474	12 689	12 686	12 876	12 778	12 812	12 911	12 920	12 837	12 821	12 823	
勝名	世帯数	7 724	630	641	659	661	673	640	637	627	634	629	648	645	
	人員	19 113	1 551	1 581	1 618	1 622	1 651	1 601	1 579	1 656	1 558	1 541	1 573	1 582	
那賀	世帯数	4 543	374	375	394	397	394	373	376	372	373	374	376	365	
	人員	12 896	1 047	1 050	1 103	1 123	1 101	1 074	1 094	1 078	1 085	1 068	1 048	1 025	
海部	世帯数	4 772	391	399	401	405	419	400	392	389	395	391	391	399	
	人員	11 339	896	929	934	952	984	976	960	955	965	929	921	938	
板野	世帯数	12 122	988	1 007	1 010	1 008	1 046	1 017	1 011	998	996	1 015	1 009	1 017	
	人員	19 459	2 449	2 441	2 449	2 422	2 501	2 473	2 469	2 436	2 463	2 488	2 435	2 433	
阿波麻植	世帯数	9 219	790	792	800	799	802	761	753	747	744	743	750	738	
	人員	22 092	1 816	1 840	1 869	1 863	1 867	1 839	1 834	1 836	1 840	1 818	1 840	1 830	
美馬	世帯数	9 492	795	812	804	796	814	771	772	775	781	790	793	789	
	人員	23 832	1 878	1 951	1 931	1 924	1 989	1 978	2 007	2 001	2 064	2 048	2 035	2 026	
三好	世帯数	12 398	979	991	1 024	1 032	1 004	1 021	1 025	1 048	1 057	1 064	1 073	1 080	
	人員	34 170	2 637	2 682	2 785	2 780	2 783	2 837	2 869	2 949	2 945	2 945	2 969	2 989	

7 共同募金および赤十字募金額

昭和38年 厚生課調

募金別 市郡別	共同募金			赤十字募金		
	目標額	実績額	達成率	目標額	実績額	達成率
	円	円	%	円	円	%
総 額	15 000 000	15 189 009	101.3	13 000 000	12 130 725	93.3
徳島市	3 763 475	3 952 484	105.0	3 162 600	2 415 539	76.4
鳴門市	954 350	954 350	100.0	846 000	846 000	100.0
小松島市	718 350	718 350	100.0	668 300	414 030	62.0
阿南市	1 072 300	1 072 300	100.0	881 700	881 700	100.0
勝浦郡	248 627	248 627	100.0	243 500	227 100	93.3
名東郡	307 199	307 199	100.0	290 700	307 940	105.9
名西郡	639 499	639 499	100.0	596 200	598 900	100.5
那賀郡	774 775	774 775	100.0	623 300	760 860	122.1
海部郡	789 775	789 775	100.0	695 800	695 800	100.0
板野郡	1 568 675	1 568 675	100.0	1 339 200	1 329 600	99.3
阿波郡	478 032	478 032	100.0	446 700	446 700	100.0
麻植郡	919 718	919 718	100.0	870 100	870 100	100.0
美馬郡	1 244 450	1 244 450	100.0	1 124 000	1 124 556	100.0
三好郡	1 520 775	1 520 775	100.0	1 211 900	1 211 900	100.0

備考 1. 共同募金の目標総額は1 650万円(内訳A目標1 500万円、B目標150万円)、上表はA目標とその実績あり、B目標の達成率は190.1%である。なお、県共同募金会扱は徳島市に含めた。  
2. 赤十字募金の支部事務局扱いの分は徳島市に含めた。

8 健康保険

(1) 適用状況

昭和38年度 保険課調

種別 年月	強制適用		任意包括		任意継続 被保険者 数	総 数		標準報酬 月額総額	平均標準 報酬
	事業所数	被保険者数	事業所数	被保険者数		事業所数	被保険者数		
	人	人	人	人	人	人	千円	円	
昭和38年4月	2 507	61 280	277	1 044	20	2 784	62 344	956 373	15 340
5	2 551	62 289	273	1 036	23	2 824	63 348	971 421	15 335
6	2 596	63 126	266	1 022	37	2 862	64 185	987 347	15 383
7	2 624	63 436	264	1 020	39	2 888	64 495	997 646	15 469
8	2 665	64 515	262	1 013	39	2 927	65 567	1 028 195	15 682
9	2 690	65 079	263	1 014	42	2 953	66 135	1 047 498	15 839
10	2 622	64 718	353	1 273	52	2 975	66 043	1 135 753	17 197
11	2 655	65 341	354	1 285	52	3 009	66 678	1 145 756	17 183
12	2 680	66 227	353	1 284	54	3 033	67 565	1 159 079	17 155
昭和39年1月	2 717	66 333	356	1 291	102	3 073	67 726	1 164 838	17 199
2	2 738	65 559	359	1 307	105	3 097	66 971	1 150 080	17 173
3	2 779	66 867	366	1 336	73	3 145	68 276	1 170 697	17 147

(2) 保 險 料 収 入 昭和38年度 保 險 課 調

Table with 6 columns: 年度別, 区分, 徴収決定額, 収納済額, 不納欠損額, 収納末済額, 収納率. Rows for 昭和34, 35, 36, 37, and 38年度.

(3) 支 給 済 額 昭和38年度 保 險 課 調

Table with 8 columns: 種 別, 件 数, 金 額, 一件当り金額. Rows for 療 養 費, 看 護 費, 移 送 費, 家 族 埋 葬 料, 配 偶 者 育 児 手 当, 調 剤 報 酬, 診 療 報 酬, and 小 計.

9 日 雇 勞 働 者 健 康 保 險 昭和38年度 保 險 課 調

Table with 13 columns: 区分, 有効印紙, 有効被保険者, 適用除, 印紙ちよう付状況, 保 險 給 付 状 況, 収 支 差 額. Rows for 昭和38年 4月, 5, 6, 7, 8, 9, 10, 11, 12 and 昭和39年 1月, 2, 3.

10 厚 生 年 金 保 險

(1) 適 用 状 況 昭和38年度 保 險 課 調

Table with 10 columns: 種 別, 強 制 適 用, 任 意 包 括, 合 計, 第 四 種 被 保 險 者, 標 準 報 酬, 平 均 標 準. Rows for 昭和38年 4月, 5, 6, 7, 8, 9, 10, 11, 12 and 昭和39年 1月, 2, 3.

(2) 保 險 料 収 入

Table with 6 columns: 区 分, 徴 収 決 定 額, 収 納 済 額, 不 納 欠 損 額, 収 納 未 済 額, 収 納 率. Rows for 昭和34年度, 35, 36, 37, and 昭和38年度.

(3) 支 給 済 額

Table with 4 columns: 種 別, 件 数, 金 額, 1 件 当 たり 金 額. Rows for 総 数, 脱 退 手 当 金, 障 害 手 当 金, and その 他 の 一 時 金.

### 11 船 員 保 險

#### (1) 適 用 状 況

昭和38年度 保険課調

種 別 月 別	普 通 保 險		失 業 保 險		(普 通 保 險) 標 準 報 酬 月 額 総 計	平 均 標 準 報 酬 月 額
	件	件	千円	円		
昭和38年 4 月	427	384	52 111	21 374		
5	429	390	39 046	22 427		
6	435	397	52 459	21 544		
7	445	404	54 956	21 679		
8	447	407	54 446	22 097		
9	458	413	58 183	22 207		
10	462	417	58 640	22 528		
11	461	423	60 212	22 764		
12	460	422	60 014	22 810		
昭和39年 1 月	466	428	60 008	22 913		
2	460	422	59 640	22 956		
3	470	433	61 398	23 239		

#### (2) 保 險 料 収 入

区 分 年 度 別	徴 収 決 定 済 額	収 納 済 額	不 納 欠 損 額	収 納 未 済 額	収 納 率
	円	円	円	円	%
昭 和 34 年 度	—	—	—	—	—
35	—	—	—	—	—
36	84 406 624	70 855 913	1 470 645	12 080 066	83.9
37	109 118 734	91 997 346	198 244	16 923 144	84.3
昭 和 38 年 度	127 927 323	120 520 336	494 288	6 912 699	94.2

#### (3) 支 給 済 額

種 別	件 数	金 額	1 件 当 たり 金 額
總 数	56 541	148 892 450	2 633
疾病保険給付費	2 871	33 014 647	11 499
失業保険給付費	3 696	23 176 044	6 270
年金保険給付費	1 708	23 172 784	13 567
診療報酬	48 266	69 528 975	1 445

### 12 国 民 健 康 保 險

昭和38年度 保険課調

種 別 月 別	保 險 者 数	被 保 險 者 世 帯 主 数	被 保 險 者 数	保 險 給 付 の 状 況 (療 養 諸 費 合 計)		
				件 数	費 用 額	左 の うち 保 險 者 負 担 分
				件	円	円
合 計 (平均)	—	119 599	503 820	1 544 637	2 244 176 881	1 183 290 561
昭和38年 4 月	55	119 985	508 879	121 350	170 811 173	82 797 880
5	55	119 783	506 764	159 536	210 583 438	105 048 170
6	55	119 687	505 965	125 178	166 131 691	82 779 056
7	55	119 585	505 533	132 974	177 637 929	88 956 597
8	55	119 772	505 604	128 613	183 005 712	91 578 489
9	55	119 633	504 986	127 310	182 330 340	91 266 243
10	55	119 756	504 313	127 977	195 165 807	104 662 693
11	55	119 639	503 647	121 466	184 901 902	103 461 041
12	55	119 428	502 485	112 266	175 786 044	97 933 189
昭和39年 1 月	55	119 544	502 373	128 369	201 566 121	112 590 460
2	55	119 318	500 949	122 316	183 274 902	102 815 055
3	55	119 059	494 532	137 282	212 981 822	119 401 688

種 別 月 別	保 險 経 済 の 状 況					職 員 数		受 診 率
	黒 字 保 險 者		赤 字 保 險 者		未 払 額	職 員 数		
	保 險 者 数	金 額	保 險 者 数	金 額		金 額	事 務 職 員	
	人	円	人	円	円	人	人	%
合 計 (平均)	47	104 742 435	8	△ 216 658 127	6 464 668	256	56	299.26
昭和38年 4 月	—	—	—	—	—	265	56	23.68
5	—	—	—	—	—	264	56	31.24
6	37	86 349 728	18	△ 184 519 853	7 904 285	262	56	24.56
7	—	—	—	—	—	258	56	26.14
8	—	—	—	—	—	254	57	25.25
9	31	78 369 857	24	△ 193 950 455	15 427 705	256	56	25.03
10	—	—	—	—	—	252	56	25.20
11	—	—	—	—	—	251	56	23.90
12	—	—	—	—	—	251	57	22.17
昭和39年 1 月	—	—	—	—	—	252	56	25.32
2	—	—	—	—	—	250	55	24.20
3	12	28 632 449	43	△ 324 029 680	16 387 997	256	56	27.65
4	—	—	—	—	—	—	—	—
5	47	104 742 435	8	△ 216 658 127	6 464 668	—	—	—

## 13 公益質屋の状況

昭和38年度 厚生課調

区分 郡市別	質屋数	貸付		弁済		流質		備考
		件数	金額	件数	金額	件数	金額	
昭和38年度	18	7 538	10 756 663	7 638	10 785 573	255	217 245	
徳島市	6	4 201	5 478 300	4 179	5 443 950	190	158 950	
鳴門市	4	278	236 800	270	222 900	0	0	
小松島市	1	2 123	2 601 033	2 198	2 626 417	65	58 295	
阿南市	3	273	895 110	308	1 040 546	0	0	
市部計	14	6 875	9 211 243	6 955	9 333 813	255	217 245	
勝浦郡	—	—	—	—	—	—	—	
名東郡	—	—	—	—	—	—	—	
名西郡	—	—	—	—	—	—	—	
那賀郡	—	—	—	—	—	—	—	
海部郡	1	—	—	—	—	—	—	休止中
板野郡	—	—	—	—	—	—	—	
阿波郡	—	—	—	—	—	—	—	
麻植郡	1	663	1 545 420	683	1 451 760	0	0	
美馬郡	1	—	—	—	—	—	—	休止中
三好郡	1	—	—	—	—	—	—	休止中
郡部計	4	663	1 545 420	683	1 451 760	0	0	

## 21 選 挙

有権者数 .....	515,621人
{ 男 .....	240,850人
{ 女 .....	274,771人



1 選挙人名簿登録者数 単位一人 昭和38.12.20確定 県選挙管理委員会調

Table with columns for district (区分), basic registration (基本選挙人名簿登録者数), supplementary registration (補充選挙人名簿登録者数), and total (総計). Rows list various municipalities and their respective counts.

2 海区漁業調整委員会委員選挙人名簿登録者数

単位一人 昭和38.12.20確定 県選挙管理委員会調

Table showing the number of registered candidates for the Fisheries Adjustment Committee in various municipalities, including male, female, and total counts, along with a '備考' (Remarks) column.

3 市町村の選挙

(1) 市町村長投票結果に関する調

単位一人 昭和38年 県選挙管理委員会調

Table detailing election results for municipal and village heads, including columns for district (区分), candidates (選挙当日の有権者数), voters (投票者数), voters who abstained (棄権者数), and voting rates (投票率).

(2) 市町村議会議員一般選挙に関する調

単位一人 昭和38年 県選挙管理委員会調

Table with columns for district (区分), election day eligible voters (選挙当日の有権者数), voters (投票者数), abstainers (棄権者数), and voter turnout rate (投票率). Rows list various municipalities and towns like 美郷村, 徳島市, etc.

(3) 町村議会議員補欠選挙に関する調

Table with columns for district (区分), election day eligible voters (選挙当日の有権者数), voters (投票者数), abstainers (棄権者数), and voter turnout rate (投票率). Rows list specific municipalities like 神山村, 木沢村, etc.

4 衆議院議員選挙 (地方区)

(1) 党派別得票数に関する調

昭和38年 県選挙管理委員会調

Table with columns for district (区分), party (自由民主党, 日本社会党, 民主社会党, 日本共産党, 無所属), and total votes (計). Rows list prefectural-level districts like 合計, 徳島市, etc.

(2) 党派別立候補者、当選者に関する調

Table with columns for district (区分), party (自由民主党, 日本社会党, 民主社会党, 日本共産党, 無所属), and total count (計). Rows list candidates (立候補者数) and winners (当選者数).

(3) 衆 議 院  
投 票 結 果 に

選 挙  
関 する 調

昭和38年 県選挙管理委員会調

区分 市町村別	選挙人名簿登載者数			選挙当日の有権者数			投
	男	女	計	男	女	計	男
総 数	249 850	284 966	534 816	240 735	275 710	516 445	188 837
市 計	98 882	115 642	214 524	96 123	112 854	208 977	72 654
徳 島 市	54 289	64 259	118 548	53 116	63 196	116 312	38 564
鳴 門 市	14 712	17 222	31 934	14 349	16 871	31 220	11 344
小 松 島 市	11 352	13 597	24 949	11 092	13 055	24 147	8 742
阿 南 市	18 529	20 564	39 093	17 566	19 732	37 298	14 004
勝 浦 郡	4 851	5 033	9 884	4 718	4 943	9 661	3 741
勝 浦 町	3 008	3 221	6 229	2 951	3 193	6 144	2 424
上 勝 町	1 843	1 812	3 655	1 767	1 750	3 517	1 317
名 東 郡	6 116	6 795	12 911	5 958	6 659	12 617	4 674
佐那河内村	1 428	1 534	2 962	1 389	1 507	2 896	1 236
国 府 町	4 688	5 261	9 949	4 569	5 152	9 721	3 438
名 西 郡	11 970	12 458	25 428	11 488	12 887	24 375	9 691
石 井 町	6 601	7 712	14 313	6 252	7 267	13 519	5 384
神 山 町	5 369	5 746	11 115	5 236	5 620	10 856	4 307
那 賀 郡	12 559	13 643	26 202	12 026	13 093	25 119	10 097
那賀川町	3 557	4 033	7 590	3 414	3 874	7 288	2 765
羽ノ浦町	2 283	2 603	4 886	2 161	2 465	4 626	1 836
鷺敷町	1 321	1 521	2 842	1 292	1 479	2 771	1 088
相生町	1 801	1 925	3 726	1 716	1 835	3 551	1 532
上那賀町	1 691	1 744	3 435	1 636	1 694	3 330	1 371
木 沢 村	731	691	1 422	708	681	1 389	570
木 頭 村	1 175	1 126	2 301	1 099	1 065	2 164	935
海 部 郡	18 861	15 342	29 203	13 261	14 750	28 011	10 244
由 岐 町	1 844	2 170	4 014	1 799	2 117	3 916	1 356
日 和 佐 町	2 792	3 193	5 985	2 560	2 957	5 517	2 126
牟 岐 町	3 205	3 575	6 780	3 082	3 456	6 538	2 074
海 南 町	2 838	3 051	5 889	2 748	2 977	5 725	2 270
海 部 町	1 387	1 648	3 035	1 324	1 574	2 898	1 182
穴 喰 町	1 795	1 705	3 500	1 748	1 669	3 417	1 236

票 者 数		棄 権 者 数			投 票 率		
女	計	男	女	計	男	女	計
					%	%	%
208 152	396 989	51 898	67 558	119 456	78.44	75.50	76.87
81 375	154 029	23 469	31 479	54 948	75.58	72.11	73.71
42 539	81 103	14 552	20 657	35 209	72.60	67.31	69.73
12 784	24 128	3 005	4 087	7 092	79.06	75.77	77.28
10 197	18 939	2 350	2 858	5 208	78.81	78.11	78.43
15 855	29 859	3 562	3 877	7 439	79.72	80.35	80.06
3 670	7 411	977	1 273	2 250	79.29	74.25	76.71
2 476	4 900	527	717	1 244	82.14	77.54	79.75
1 194	2 511	450	556	1 006	74.53	68.23	71.40
4 727	9 401	1 284	1 932	3 216	78.45	70.99	74.51
1 208	2 444	153	299	452	88.98	80.16	84.39
3 519	6 957	1 131	1 633	2 764	75.25	68.30	71.57
10 319	20 010	1 797	2 568	4 365	84.36	80.07	82.09
6 028	11 412	868	1 239	2 107	86.12	82.95	84.41
4 291	8 598	929	1 329	2 258	82.26	76.35	79.20
10 719	20 816	1 929	2 374	4 303	83.96	81.87	82.87
3 217	5 982	649	657	1 306	80.99	83.04	82.08
2 005	3 841	325	460	785	84.96	81.34	83.03
1 234	2 322	204	245	449	84.21	83.43	83.80
1 580	3 112	184	255	439	89.28	86.10	87.64
1 348	2 719	265	346	611	83.80	79.57	81.65
496	1 066	138	185	323	80.51	72.83	76.75
839	1 774	164	226	390	85.08	78.78	81.98
12 635	22 879	3 017	2 115	5 132	77.25	85.66	81.68
1 816	3 172	443	301	744	75.38	85.78	81.00
2 557	4 683	434	400	834	83.05	86.47	84.88
2 709	4 783	1 008	747	1 755	67.29	78.39	73.16
2 617	4 887	478	360	838	82.61	87.91	85.36
1 428	2 610	142	146	288	89.27	90.72	90.06
1 508	2 744	512	161	673	70.71	90.35	80.30

衆議院  
投票結果に

区分 市町村別	選挙人名簿登録者数			選挙当日の有権者数			投
	男	女	計	男	女	計	男
板野郡	29 369	32 427	61 796	27 502	30 483	57 985	22 019
大麻町	4 223	4 877	9 100	4 068	4 686	8 754	3 219
松茂町	3 095	2 426	5 521	2 590	2 247	4 837	2 130
北島町	3 337	3 906	7 243	2 963	3 310	6 273	2 510
応神村	1 655	1 870	3 525	1 599	1 800	3 399	1 247
藍住町	3 039	3 472	6 511	2 865	3 253	6 118	2 322
板野町	4 160	4 888	9 048	3 971	4 616	8 587	3 112
上板町	3 927	4 444	8 371	3 726	4 218	7 944	2 950
吉野町	2 852	3 238	6 090	2 744	3 167	5 911	2 124
土成町	3 081	3 306	6 387	2 976	3 186	6 162	2 405
阿波郡	8 604	9 902	18 506	8 170	9 399	17 569	6 575
市場町	4 278	4 977	9 255	3 951	4 586	8 537	3 089
阿波町	4 326	4 925	9 251	4 219	4 813	9 032	3 486
麻植郡	16 309	18 974	35 283	15 814	18 422	34 236	12 782
鴨島町	6 852	8 219	15 071	6 599	7 878	14 477	5 308
川島町	2 400	2 826	5 226	2 358	2 785	5 143	1 968
山川町	4 081	4 829	8 910	4 008	4 774	8 782	3 272
美郷村	1 304	1 397	2 701	1 233	1 323	2 556	1 001
木屋平村	1 672	1 703	3 375	1 616	1 662	3 278	1 233
美馬郡	22 153	25 150	47 303	21 369	24 353	45 722	17 461
脇町	6 145	7 234	13 379	6 022	7 092	13 114	4 741
美馬町	3 469	3 992	7 461	3 376	3 917	7 293	2 829
半田町	3 190	3 599	6 789	3 138	3 537	6 675	2 551
貞光町	2 980	3 467	6 447	2 857	3 330	6 187	2 613
一宇村	1 944	1 985	3 929	1 818	1 874	3 692	1 453
穴吹町	4 425	4 873	9 298	4 158	4 603	8 761	3 274
三好郡	25 176	28 600	53 776	24 306	27 867	52 173	18899
三野町	1 958	2 261	4 219	1 919	2 220	4 139	1 584
三好町	2 191	2 530	4 721	2 122	2 428	4 550	1 776
池田町	8 031	9 484	17 515	7 746	9 254	17 000	5 838
山城町	3 509	3 863	7 372	3 384	3 776	7 160	2 510
井川町	2 459	2 855	5 314	2 364	2 790	5 154	1 874
三加茂町	3 251	3 782	7 033	3 173	3 705	6 878	2 479
東祖谷山村	2 186	2 125	4 311	2 065	2 033	4 098	1 634
西祖谷山村	1 591	1 700	3 291	1 533	1 661	3 194	1 204

選挙  
関する調(続)

票者数		棄権者数			投票率		
女	計	男	女	計	男	女	計
					%	%	%
22 400	44 419	5 483	8 083	13 566	80.06	73.48	76.60
3 260	6 479	849	1 426	2 275	79.13	69.57	74.01
1 766	3 896	460	481	941	82.24	78.59	80.55
2 565	5 075	453	745	1 198	84.71	77.49	80.90
1 386	2 633	352	414	766	77.99	77.00	77.46
2 330	4 652	543	923	1 466	81.05	71.63	76.04
3 219	6 331	859	1 397	2 256	78.37	69.74	73.73
2 918	5 868	776	1 300	2 076	79.17	69.18	73.87
2 399	4 523	620	768	1 388	77.41	75.75	76.52
2 557	4 962	571	629	1 200	80.81	80.26	80.53
6 921	13 496	1 595	2 478	4 073	80.48	73.64	76.82
3 195	6 284	862	1 391	2 253	78.18	69.67	73.61
3 726	7 212	733	1 087	1 820	82.63	77.42	79.85
14 052	26 834	3 032	4 370	7 402	80.83	76.28	78.38
5 865	11 173	1 291	2 013	3 304	80.44	74.45	77.18
2 277	4 245	390	508	898	83.46	81.76	82.54
3 887	7 159	736	887	1 623	81.64	81.42	81.52
898	1 899	232	425	657	81.18	67.88	74.30
1 125	2 358	383	537	920	76.30	67.69	71.93
19 884	37 345	3 908	4 469	8 377	81.71	81.65	81.68
5 316	10 057	1 281	1 776	3 057	78.73	74.96	76.69
3 365	6 194	547	552	1 099	83.80	85.91	84.93
2 993	5 544	587	544	1 131	81.29	84.62	83.06
3 108	5 721	244	222	466	91.46	93.33	92.47
1 488	2 941	365	386	751	79.92	79.40	76.66
3 614	6 888	884	989	1 873	78.74	78.51	78.62
21 450	40 349	5 407	6 417	11 824	77.75	76.97	77.34
1 821	3 405	335	399	734	82.54	82.03	82.27
1 930	3 706	346	498	844	83.69	79.49	81.45
7 103	12 941	1 908	2 151	4 059	75.37	76.76	76.12
2 613	5 123	874	1 163	2 037	74.17	69.20	71.55
2 170	4 044	490	620	1 110	79.27	77.78	78.46
2 902	5 381	694	803	1 497	78.13	78.33	78.23
1 584	3 218	431	449	880	78.98	77.91	78.53
1 327	2 531	329	334	663	78.54	79.89	79.24

5 知 事  
投 票 結 果 に

選 挙  
関 する 調

昭和38年 県選挙管理委員会調

区 分 市町村別	選挙人名簿登載者数			選挙当日の有権者数			投 男
	男	女	計	男	女	計	
総 数	243 871	278 084	521 955	238 790	273 040	511 830	200 228
市 計	96 587	113 022	209 609	95 115	111 620	206 735	80 202
徳 島 市	53 096	62 886	115 982	52 452	62 293	114 745	44 383
鳴 門 市	14 278	16 738	31 016	13 923	16 362	30 285	11 109
小 松 島 市	11 096	13 350	24 446	11 006	13 250	24 256	9 668
阿 南 市	18 117	20 048	38 165	17 734	19 715	37 449	15 042
勝 浦 郡	4 765	4 916	9 681	4 659	4 832	9 491	3 625
勝 浦 町	2 938	3 121	6 059	2 868	3 064	5 932	2 368
上 勝 町	1 827	1 795	3 622	1 791	1 768	3 559	1 257
名 東 郡	6 049	6 725	12 774	5 901	6 569	12 470	4 192
佐那河内村	1 398	1 500	2 898	1 374	1 486	2 860	1 294
国 府 町	4 651	5 225	9 876	4 527	5 083	9 610	2 898
名 西 郡	11 716	13 128	24 844	11 468	12 851	24 319	10 128
石 井 町	6 397	7 457	13 854	6 216	7 224	13 440	5 408
神 山 町	5 319	5 671	10 990	5 252	5 627	10 879	4 720
那 賀 郡	12 278	13 308	25 586	11 990	13 019	25 009	9 776
那 賀 川 町	3 507	3 968	7 475	3 389	3 840	7 229	2 784
羽ノ浦町	2 232	2 532	4 764	2 187	2 502	4 689	1 782
鷲 敷 町	1 306	1 497	2 803	1 278	1 472	2 750	1 095
相 生 町	1 761	1 862	3 623	1 729	1 835	3 564	1 494
上 那 賀 町	1 625	1 669	3 294	1 600	1 641	3 241	1 241
木 沢 村	712	679	1 391	691	657	1 348	533
木 頭 村	1 144	1 101	2 245	1 116	1 072	2 188	847
海 部 郡	13 399	14 893	28 292	13 051	14 581	27 632	10 580
由 岐 町	1 804	2 108	3 912	1 736	2 062	3 798	1 380
日 和 佐 町	2 738	3 114	5 852	2 642	3 017	5 659	2 202
牟 岐 町	3 130	3 496	6 626	3 011	3 366	6 377	2 068
海 南 町	2 668	2 937	5 605	2 640	2 916	5 556	2 294
海 部 町	1 332	1 593	2 925	1 320	1 583	2 903	1 139
穴 喰 町	1 727	1 645	3 372	1 702	1 637	3 339	1 497

票 者 数		棄 権 者 数			投 票 率		
女	計	男	女	計	男	女	計
					%	%	%
227 033	427 261	38 562	46 007	84 569	83.85	83.15	83.48
93 272	173 474	14 913	18 348	33 261	84.32	83.56	83.91
51 630	96 013	8 069	10 663	18 732	84.62	82.88	83.68
12 661	23 770	2 814	3 701	6 515	79.79	77.38	78.49
11 902	21 570	1 338	1 348	2 686	87.84	89.83	88.93
17 079	32 121	2 692	2 636	5 328	81.82	86.63	85.77
3 459	7 084	1 034	1 373	2 407	77.81	71.59	74.64
2 364	4 732	500	700	1 200	82.57	77.15	79.77
1 095	2 352	534	673	1 207	70.18	61.93	66.09
3 884	8 076	1 709	2 685	4 394	71.04	59.13	64.76
1 324	2 618	80	162	242	94.18	89.10	91.54
2 560	5 458	1 629	2 523	4 152	64.02	50.36	56.80
11 031	21 159	1 340	1 820	3 160	88.32	85.84	87.01
6 012	11 420	808	1 212	2 020	87.00	83.22	84.94
5 019	9 739	532	608	1 140	89.87	89.19	89.52
10156	19 932	2 214	2 863	5 077	81.53	78.01	79.70
3 208	5 992	605	632	1 237	82.15	83.54	82.89
1 975	3 757	405	527	932	81.48	78.94	80.12
1 215	2 310	183	257	440	85.68	82.54	84.00
1 464	2 958	235	571	606	86.41	79.78	83.00
1 136	2 377	359	505	864	77.56	69.23	73.34
444	977	158	213	371	77.13	67.58	72.48
714	1 561	269	358	627	75.90	55.60	71.34
12 680	23 260	2 471	1 901	4 372	81.07	86.96	84.18
1 858	3 238	356	204	560	79.49	90.11	85.26
2 864	5 066	440	153	593	83.35	94.93	89.52
2 748	4 816	943	618	1 561	68.68	81.64	75.52
2 586	4 880	346	330	676	86.89	88.68	87.83
1 385	2 524	181	198	379	86.29	87.49	86.94
1 239	2 736	205	398	603	87.96	75.69	81.94

知事  
投票結果に

選挙  
関する調(続)

区分 市町村	選挙人名簿登載者数			選挙当日の有権者数			投
	男	女	計	男	女	計	男
板野郡	28 397	31 357	59 754	27 435	30 355	57 790	23 734
大 麻 町	4 174	4 789	8 963	3 955	4 537	8 492	3 646
松 茂 町	2 870	2 322	5 192	2 711	2 252	4 963	2 303
北 島 町	3 151	3 648	6 799	2 943	3 408	6 351	2 679
応 神 村	1 624	1 821	3 445	1 606	1 797	3 403	1 443
藍 住 町	2 936	3 369	6 305	2 861	3 261	6 122	2 467
板 野 町	3 996	4 673	8 669	3 929	4 591	8 520	3 472
上 板 町	3 802	4 304	8 106	2 703	4 192	7 895	3 161
吉 野 町	2 790	3 167	5 957	2 745	3 130	5 875	2 121
土 成 町	3 054	3 264	6 318	2 982	3 187	6 169	2 442
阿 波 郡	8 402	9 660	18 062	8 235	9 448	17 683	5 901
市 場 町	4 148	4 846	8 994	4 052	4 759	8 811	2 762
阿 波 町	4 254	4 814	9 068	4 183	4 689	8 872	3 175
麻 植 郡	15 948	18 530	34 478	15 610	18 151	33 761	13 153
鴨 島 町	6 716	8 067	14 783	6 565	7 892	14 457	5 654
川 島 町	2 327	2 722	5 049	2 280	2 652	4 932	1 967
山 川 町	3 994	4 687	8 681	3 891	4 592	8 483	3 239
美 郷 村	1 273	1 382	2 655	1 258	1 359	2 617	999
木 屋 平 村	1 638	1 672	3 310	1 616	1 656	3 272	1 294
美 馬 郡	21 761	24 640	46 401	21 233	24 158	45 391	18 228
脇 町	6 064	7 132	13 196	6 003	7 060	13 063	5 168
美 馬 町	3 421	3 919	7 340	3 383	3 884	7 267	2 872
半 田 町	3 155	3 545	6 700	3 131	3 508	6 639	2 680
貞 光 町	2 912	3 360	6 272	2 805	3 291	6 096	2 556
一 宇 村	1 908	1 958	3 866	1 768	1 822	3 590	1 584
穴 吹 町	4 301	4 726	9 027	4 143	4 593	8 736	3 368
三 好 郡	24 569	27 905	52 474	24 093	27 456	51 549	20 709
三 野 町	1 928	2 217	4 145	1 899	2 186	4 085	1 685
三 好 町	2 156	2 474	4 630	2 129	2 443	4 572	1 926
池 田 町	7 757	9 182	16 939	7 536	8 972	16 508	6 448
山 城 町	3 448	3 794	7 242	3 382	3 746	7 128	2 661
井 川 町	2 417	2 789	5 206	2 371	2 730	5 101	2 123
三 加 茂 町	3 203	3 717	6 920	3 175	3 691	6 866	2 747
東 祖 谷 山 村	2 117	2 085	4 202	2 093	2 062	4 155	1 827
西 祖 谷 山 村	1 543	1 647	3 190	1 508	1 626	3 134	1 292

票 者 数		棄 権 者 数			投 票 率		
女	計	男	女	計	男	女	計
					%	%	%
25 775	49 509	3 701	4 580	8 281	86.51	84.91	85.67
3 967	7 613	309	570	879	92.19	87.44	89.65
1 906	4 209	408	346	754	84.95	84.64	84.81
2 960	5 639	264	448	712	91.03	86.85	88.79
1 633	3 076	163	164	327	89.85	90.87	90.39
2 968	5 435	394	293	687	86.23	91.02	88.78
3 945	7 417	457	646	1 103	88.37	85.93	87.05
3 512	6 673	542	680	1 222	85.36	83.78	84.52
2 362	4 483	624	768	1 392	77.27	75.46	76.31
2 522	4 964	540	665	1 205	81.89	79.13	80.47
6 394	12 295	2 334	3 054	5 388	71.69	67.68	69.53
2 792	5 518	1 326	1 967	3 293	87.28	58.67	62.63
3 602	6 777	1 008	1 087	2 095	75.90	76.82	76.39
14 908	28 061	2 457	3 243	5 700	84.26	82.13	83.12
6 664	12 318	911	1 228	2 139	86.12	84.44	85.20
2 308	4 275	313	344	657	86.27	87.03	86.68
3 837	7 076	652	755	1 407	83.24	83.56	83.41
947	1 946	259	412	671	79.41	69.68	74.36
1 152	2 446	322	504	826	80.07	69.57	74.76
21 281	39 509	3 005	2 877	5 882	85.85	88.09	87.04
6 188	11 356	835	872	1 707	86.09	87.65	86.93
3 425	6 297	511	459	970	84.90	88.18	86.65
3 169	5 849	451	339	790	85.60	90.34	88.10
3 032	5 588	249	259	508	91.12	92.13	91.67
1 637	3 221	184	185	369	89.59	89.85	89.72
3 830	7 198	775	763	1 538	81.29	83.39	82.39
24 193	44 902	3 384	3 263	6 647	85.95	88.12	87.11
1 974	3 659	214	212	426	88.73	90.30	89.57
2 194	4 120	203	249	452	90.47	89.81	90.11
7 951	14 399	1 088	1 021	2 109	85.56	88.62	87.22
2 994	5 655	721	752	1 473	78.68	79.93	79.34
2 470	4 593	248	260	508	89.54	90.48	90.04
3 365	6 112	428	329	754	86.52	91.17	89.02
1 834	3 661	266	228	494	87.29	88.94	88.11
1 411	2 703	216	215	431	85.68	86.78	86.25

6 県 議 会 議  
投 票 結 果 に

区 分 市町村別	選 挙 人 名 簿 登 載 者 数			選 挙 当 日 の 有 権 者 数			投 男
	男	女	計	男	女	計	
総 数	219 505	251 475	470 980	214 955	247 000	461 955	182 831
市 計	96 587	113 022	209 609	95 115	111 620	206 735	80 235
徳 島 市	53 096	62 886	115 982	52 452	62 293	114 745	44 398
鳴 門 市	14 278	16 738	31 016	13 923	16 362	30 285	11 115
小 松 島 市	11 096	13 350	24 446	11 006	13 250	24 256	9 671
阿 南 市	18 117	20 048	38 165	17 734	19 715	37 449	15 051
勝 浦 郡	4 765	4 916	9 681	—	—	—	—
勝 浦 町	2 938	3 121	6 059	—	—	—	—
上 勝 町	1 827	1 795	3 622	—	—	—	—
名 東 郡	6 049	6 725	12 774	1 374	1 486	2 860	1 294
佐那河内村	1 398	1 500	2 898	1 374	1 486	2 860	1 294
国 府 町	4 651	5 225	9 876	—	—	—	—
名 西 郡	11 716	13 128	24 844	11 468	12 851	24 319	10 155
石 井 町	6 397	7 457	13 854	6 216	7 224	13 440	5 409
神 山 町	5 319	5 671	10 990	5 252	5 627	10 879	4 746
那 賀 郡	12 278	13 308	25 586	5 576	6 342	11 918	4 567
那 賀 川 町	3 507	3 968	7 475	3 389	3 840	7 229	2 784
羽ノ浦町	2 223	2 532	4 755	2 187	2 502	4 689	1 783
鷺 敷 町	1 306	1 497	2 803	—	—	—	—
相 生 町	1 761	1 862	3 623	—	—	—	—
上 那 賀 町	1 625	1 669	3 294	—	—	—	—
木 沢 村	712	679	1 391	—	—	—	—
木 頭 村	1 144	1 101	2 245	—	—	—	—
海 部 郡	13 399	14 893	28 292	13 051	14 581	27 632	10 604
由 岐 町	1 804	2 108	3 912	1 736	2 062	3 798	1 378
日 和 佐 町	2 738	3 114	5 852	2 264	3 017	5 659	2 212
牟 岐 町	3 130	3 496	6 262	3 011	3 366	6 377	2 068
海 南 町	2 668	2 937	5 605	2 640	2 916	5 556	2 297
海 部 町	1 332	1 593	2 925	1 320	1 583	2 903	1 152
穴 喰 町	1 727	1 645	3 372	1 702	1 637	3 339	1 494

員 選 挙  
に 関 する 調

昭和38年 県選挙管理委員会調

票 者 数		棄 権 者 数			投 票 率		
女	計	男	女	計	男	女	計
					%	%	%
209 807	392 638	32 124	37 193	69 317	85.06	84.94	84.99
93 354	173 589	14 880	18 266	33 146	84.36	83.64	83.97
51 692	96 090	8 054	10 601	18 655	84.65	82.98	83.74
12 667	23 782	2 808	3 695	6 503	79.83	77.42	78.53
11 904	21 575	1 335	1 346	2 681	87.87	89.84	88.95
17 091	32 142	2 683	2 624	5 307	84.87	86.69	85.83
—	—	—	—	—	—	—	—
—	—	—	—	—	—	—	—
—	—	—	—	—	—	—	—
1 324	2 618	80	162	242	94.18	89.10	91.54
1 324	2 618	80	162	242	94.18	89.10	91.54
—	—	—	—	—	—	—	—
11 042	21 197	1 313	1 809	3 122	88.55	85.92	87.16
6 018	11 427	807	1 206	2 013	87.02	83.31	85.02
5 024	9 770	506	603	1 109	90.37	89.28	89.81
5 187	9 754	1 009	1 155	2 164	81.90	81.79	81.84
3 210	5 994	605	630	1 235	82.15	83.59	82.92
1 977	3 760	404	525	929	81.53	79.02	80.19
—	—	—	—	—	—	—	—
—	—	—	—	—	—	—	—
—	—	—	—	—	—	—	—
—	—	—	—	—	—	—	—
12 694	23 298	2 447	1 887	4 334	81.25	87.06	84.32
1 857	3 235	358	205	563	79.38	90.06	85.18
2 877	5 089	430	140	570	83.72	95.36	89.93
2 749	4 817	943	617	1 560	68.68	81.67	75.54
2 587	4 884	343	329	672	87.01	88.72	87.90
1 385	2 537	168	198	366	82.27	87.49	87.39
1 239	2 736	205	398	603	87.96	75.69	81.94

県議会議員選挙 投票結果に

区分 市町村別	選挙人名簿登載者数			選挙当日の有権者数			投票者数
	男	女	計	男	女	計	男
板野郡	28 397	31 357	59 754	27 435	30 355	57 790	23 754
大麻町	4 174	4 789	8 963	3 955	4 537	8 492	3 647
松茂町	2 870	2 322	5 192	2 711	2 252	4 963	2 302
北島町	3 151	3 648	6 799	2 943	3 408	6 351	2 682
応神村	1 624	1 821	3 445	1 606	1 797	3 403	1 445
藍住町	2 936	3 369	6 305	2 861	3 261	6 122	2 472
板野町	3 996	4 673	8 669	3 929	4 591	8 520	3 478
上板町	3 802	4 304	8 106	3 703	4 192	7 895	3 165
吉野町	2 790	3 167	5 957	2 745	3 130	5 875	2 121
土成町	3 054	3 264	6 318	2 982	3 187	6 169	2 442
阿波郡	8 402	9 660	18 062	—	—	—	—
市場町	4 148	4 846	8 994	—	—	—	—
阿波町	4 254	4 814	9 068	—	—	—	—
麻植郡	15 948	18 530	34 478	15 610	18 151	33 761	13 151
鴨島町	6 716	8 076	14 792	6 565	7 892	14 457	5 654
川島町	2 327	2 722	5 049	2 280	2 652	4 932	1 967
山川町	3 994	4 687	8 681	3 891	4 592	8 483	3 237
美郷村	1 273	1 382	2 655	1 258	1 359	2 617	999
木屋平村	1 638	1 672	3 310	1 616	1 656	3 272	1 294
美馬郡	21 761	24 640	46 401	21 233	24 158	45 391	18 322
脇町	6 064	7 132	13 196	6 003	7 060	13 063	5 185
美馬町	3 421	3 919	7 340	3 383	3 884	7 267	2 891
半田町	3 155	3 545	6 700	3 131	3 508	6 639	2 709
貞光町	2 912	3 360	6 272	2 805	3 291	6 096	2 575
一字村	1 908	1 958	3 866	1 768	1 822	3 590	1 586
穴吹町	4 301	4 726	9 027	4 143	4 593	8 736	3 376
三好郡	24 569	27 905	52 474	24 093	27 456	51 549	20 749
三野町	1 928	2 217	4 145	1 899	2 186	4 085	1 684
三好町	2 156	2 474	4 630	2 129	2 443	4 572	1 926
池田町	7 757	9 182	16 939	7 536	8 972	16 508	6 471
山城町	3 448	3 794	7 242	3 382	3 746	7 128	2 662
井川町	2 417	2 789	5 206	2 371	2 730	5 101	2 128
三加茂町	3 203	3 717	6 920	3 175	3 691	6 866	2 754
東祖谷山村	2 117	2 085	4 202	2 093	2 062	4 155	1 832
西祖谷山村	1 543	1 647	3 190	1 508	1 626	3 134	1 292

投票結果に 関係する調査 (続)

投票者数		棄権者数			投票率		
女	計	男	女	計	男	女	計
					%	%	%
25 807	49 561	3 681	4 548	8 229	86.58	85.02	85.76
3 972	7 619	308	565	873	92.21	87.55	89.72
1 904	4 206	409	348	757	84.91	84.55	84.75
2 961	5 643	261	447	708	91.13	86.88	88.85
1 635	3 080	161	162	323	89.98	90.98	90.51
2 972	5 444	389	289	678	86.40	91.14	88.93
3 963	7 441	451	628	1 079	88.52	86.32	87.34
3 515	6 860	538	677	1 215	85.47	83.85	84.61
2 363	4 484	624	767	1 391	77.27	75.50	76.32
2 522	4 964	540	665	1 205	81.89	79.13	80.47
—	—	—	—	—	—	—	—
—	—	—	—	—	—	—	—
—	—	—	—	—	—	—	—
14 911	28 062	2 459	3 240	5 699	84.25	82.15	83.12
6 666	12 320	911	1 226	2 137	86.12	84.47	85.22
2 308	4 275	313	344	657	86.27	87.03	86.68
3 838	7 075	654	754	1 408	83.19	83.58	83.40
947	1 946	259	412	671	79.41	69.68	74.36
1 152	2 446	322	504	826	80.07	69.57	74.76
21 292	39 614	2 911	2 866	5 777	86.29	88.14	87.27
6 196	11 381	818	864	1 682	86.37	87.76	87.12
3 426	6 317	492	458	950	85.46	88.21	86.93
3 169	5 878	422	339	761	86.52	90.34	88.54
3 033	5 608	230	258	488	91.80	92.16	91.99
1 637	3 223	182	185	367	89.71	89.85	89.78
3 831	7 207	767	762	1 529	81.49	83.41	82.50
24 196	44 945	3 344	3 260	6 604	86.12	88.13	87.19
1 975	3 659	215	211	426	88.68	90.35	89.57
2 194	4 120	203	249	452	90.47	89.81	90.11
7 950	14 421	1 065	1 022	2 087	85.87	88.61	87.36
2 995	5 657	720	751	1 471	78.71	79.95	79.36
2 471	4 599	243	259	502	89.75	90.51	90.16
3 365	6 119	421	326	747	86.74	91.17	89.12
1 835	3 667	261	227	488	87.53	88.99	88.26
1 411	2 703	216	215	431	85.68	86.78	86.25



## 7 有 権 者 数

単位一人 昭和38.12.20現在 県選挙管理委員会調

市 郡 別	区 分	総 数	男	女
総 数		515 621	240 850	2747 71
徳 島 市		116 927	53 573	63 354
鳴 門 市		30 669	14 113	16 556
小 松 島 市		24 276	11 037	13 239
阿 南 市		37 789	17 841	19 948
勝 浦 郡		9 399	4 568	4 831
名 東 郡		12 714	5 988	6 726
名 西 郡		24 514	11 589	12 925
那 賀 郡		24 856	11 849	13 007
海 部 郡		27 794	13 119	14 675
板 野 郡		58 540	27 816	30 724
阿 波 郡		17 932	8 353	9 579
麻 植 郡		33 687	15 746	17 941
美 馬 郡		45 458	21 330	24 128
三 好 郡		51 066	23 928	27 138

# 22 財 政

一般会計決算額	{	歳入	.....	22,199,247,985円
		歳出	.....	22,149,493,406円
県民所得	{	県内生産所得		
		総額	.....	108,433百万円
		第一次産業	.....	22,985百万円
		第二次産業	.....	27,719百万円
		第三次産業	.....	57,729百万円
		一人当り所得	.....	122,425円

### 1 国税賦課および徴収状況

(徳 島 県)

単位=千円 昭和38年度分 高松国税局徴収部調

区 分 税 目	徴 収 決 定 済 額			収 納 済 額		
	本 年 度 分	過 年 度 分	計	本 年 度 分	過 年 度 分	計
合 計	4 585 900	84 445	4 670 345	4 514 671	53 540	4 568 211
源 泉 所 得 税	1 277 320	4 498	1 281 818	1 275 301	3 341	1 278 642
申 告 所 得 税	760 405	34 953	795 358	731 653	17 534	749 187
計	2 037 725	39 451	2 077 176	2 006 954	20 875	2 027 829
法 人 課 税	1 572 545	36 833	1 609 378	1 536 302	27 979	1 564 281
相 続 税	100 287	3 350	103 637	97 878	1 813	99 691
再 評 価 税	1 119	1 853	2 972	196	899	1 095
酒 税	783 031	40	783 071	783 031	0	783 031
砂 糖 消 費 税	3 418	—	3 418	3 418	—	3 418
物 品 税	17 004	1 118	18 122	16 478	494	16 972
有 価 証 券 取 引 税	22 853	1	22 854	22 853	0	22 853
通 行 税	682	—	682	682	—	682
入 嚙 税	45 169	1 799	46 968	44 812	1 480	46 292
印 紙 収 入	2 067	—	2 067	2 067	—	2 067

### 2 県税収入状況(総括)

昭和38年度 税務課調

税目別	区 分	調 定 額	収 入 額	欠 損 額	過 誤 納 額	収 入 未 済 額
		円	円	円	円	円
総 額		2 315 399 441	2 293 889 581	1 582 927	198 194	20 125 127
県 民 税	計	387 730 564	385 113 200	48 410	56 546	2 625 500
	法 人 分	126 112 390	125 690 615	13 770	50 265	458 270
	個 人 分	261 618 174	259 422 585	34 640	6 281	2 167 230
事 業 税	計	855 933 164	852 553 532	370 719	68 132	3 077 045
	法 人	761 207 000	758 848 442	62 230	68 102	2 364 430
	特 別 法 人	22 000 590	22 000 590	—	—	0
	第 1 種	67 751 364	66 764 050	276 669	20	710 665
	第 2 種	859 590	858 690	900	—	0
第 3 種	4 114 620	4 081 760	30 920	10	1 950	
不 動 産 取 得 税		72 056 010	71 443 395	47 160	7 780	573 235
た ば こ 消 費 税		283 963 410	283 963 410	—	—	0
娯 楽 施 設 利 用 税		29 547 667	29 533 776	7 331	—	6 560
料 理 飲 食 等 消 費 税		156 506 796	147 686 725	274 087	1 056	8 547 040
自 動 車 税		141 385 777	139 383 850	212 605	64 590	1 853 912
鉱 区 税		5 173 430	2 936 210	524 230	—	1 712 990
狩 猟 免 許 税		3 010 750	3 010 750	—	—	0
固 定 資 産 税		9 832 100	9 832 100	—	—	0
自 動 車 取 得 税		106 419 245	104 592 520	97 970	90	1 728 845
軽 油 引 取 税		260 569 363	260 569 363	—	—	0
入 猟 税		3 270 750	3 270 750	—	—	0
旧 法 に よ る 税		415	—	415	—	0

3 現年度調定および徴収状況 昭和38年度 税務課調

税目別	区分	調定額	収入額	欠損額	過誤納額	収入未済額	
		円	円	円	円	円	
総	額	2 209 589 412	2 199 674 390	—	187 863	10 102 885	
県	小計	372 814 380	371 649 152	—	47 395	1 213 623	
	法人	計	114 827 230	114 684 575	—	47 395	190 050
		均等割	3 045 890	—	—	—	—
		法人税則	111 781 340	—	—	—	—
	個人	計	257 987 150	256 964 577	—	—	1 022 573
		均等割	21 955 420	—	—	—	—
		所得割	236 031 730	—	—	—	—
	事業	計	800 210 590	798 995 842	—	67 472	1 282 220
		法人	709 025 750	707 989 872	—	67 442	1 103 320
		特別法人	21 324 220	21 324 220	—	—	0
第1種		65 090 360	64 911 480	—	20	178 900	
第2種		790 390	790 390	—	—	0	
第3種	3 979 870	3 979 880	—	10	0		
不動産取得税		60 368 770	60 094 040	—	7 780	282 510	
たばこ消費税		283 963 410	283 963 410	—	—	0	
娯楽施設利用税		29 539 586	29 533 776	—	—	5 810	
料理飲食等消費税		148 660 773	143 656 207	—	536	5 005 102	
自動車税		139 732 760	138 883 760	—	64 590	913 590	
鉱区税		3 176 360	2 743 310	—	—	433 050	
狩猟免許税		3 010 750	3 010 750	—	—	0	
固定資産税		9 832 100	9 832 100	—	—	0	
自動車取得税		94 452 320	93 484 430	—	90	967 980	
軽油引取税		260 556 863	260 556 863	—	—	0	
入猟税		3 270 750	3 270 750	—	—	0	

4 過年度調定および徴収状況 昭和38年度 税務課調

税目別	区分	調定額	収入済額	欠損額	過誤納	収入未済額	
		円	円	円	円	円	
総	額	89 237 240	87 874 609	—	4 050	1 366 681	
県	計	11 298 090	11 095 441	—	2 870	205 816	
	法人	税	11 096 980	10 930 380	—	2 870	169 470
		個人	201 110	164 764	—	—	36 346
事業	計	53 817 520	52 862 190	—	660	955 990	
	法人	特別法人	51 190 810	50 249 740	—	660	941 730
		第1種	676 370	676 370	—	—	0
		第2種	1 782 260	1 768 000	—	—	14 260
	税	第3種	68 300	68 300	—	—	0
		第3種	99 780	99 780	—	—	0
不動産取得税		11 230 480	11 227 040	—	—	3 440	
娯楽施設利用税		—	—	—	—	—	
料理飲食等消費税		2 464 080	2 428 405	—	520	36 195	
自動車税		233 350	231 850	—	—	1 500	
鉱区税		6 930	6 930	—	—	0	
自動車取得税		10 174 290	10 010 550	—	—	163 740	
軽油引取税		12 500	12 500	—	—	0	

5 滞納繰越分および徴収状況 昭和38年度 税務課調

税目別	区分	当初調定額	減額	差引調定	収入	欠損	過誤納	収入未済	
		円	円	円	円	円	円	円	
総	額	16 460 266	△ 112 523	16 572 789	6 340 582	1 582 927	6 281	8 655 561	
県	計	3 239 461	△ 378 633	3 618 094	2 368 904	48 410	6 281	1 207 061	
	法人	税	214 890	26 710	188 180	75 660	13 770	—	98 750
		個人	3 024 571	△ 405 343	3 429 914	2 293 244	34 640	6 281	1 108 311
事業	計	2 044 684	139 630	1 905 054	695 500	370 719	—	838 835	
	法人	特別法人	1 130 070	139 630	990 440	608 830	62 230	—	319 380
		第1種	0	—	—	—	—	—	—
		第2種	878 744	—	878 744	84 570	276 669	—	517 505
第3種	900	—	900	—	900	—	0		
第3種	34 970	—	34 970	2 100	30 920	—	1 950		
不動産取得税		459 320	2 560	456 760	122 315	47 160	—	287 285	
娯楽施設利用税		8 081	—	8 081	—	7 331	—	750	
料理飲食等消費税		5 398 583	16 640	5 381 943	1 602 113	274 087	—	3 505 743	
自動車税		1 462 807	43 140	1 419 667	268 240	212 605	—	938 822	
鉱区税		1 990 140	—	1 990 140	185 970	524 230	—	1 279 940	
自動車取得税		1 856 775	64 140	1 792 635	1 097 540	97 970	—	597 125	
軽油引取税		—	—	—	—	—	—	—	
旧法による税		415	—	415	—	415	—	0	

6 税 外 収 入 状 況 昭和38年度 税務課調

税目別	区 分		調 定 額	収 入 済 額	欠 損 額	過 誤 納 額	収 入 未 済 額
	予 算	決 算					
總 額	30 109 040	26 558 961	21 740	772	3 529 111		
計	29 234 593	26 366 027	—	772	2 869 338		
督促手数料	703 580	703 580	—	—	0		
延滞金	18 471 138	18 471 138	—	—	0		
延滞加算金	1 900 062	1 900 062	—	—	0		
過少申告加算金	2 146 069	1 993 420	—	—	152 649		
不申告加算金	1 406 603	1 302 898	—	762	104 467		
重加算金	4 582 521	1 970 309	—	10	2 612 222		
滞納処分費	24 620	24 620	—	—	0		
その他過年度収入							
計	874 447	192 934	21 740	—	659 773		
過少申告加算金	156 007	74 471	2 725	—	78 811		
不申告加算金	372 089	34 808	13 965	—	323 316		
重加算金	346 351	83 655	5 050	—	257 646		

7 徳 島 県 一 般 会 計 昭和38年度 出納課調

款	歳 入		款	歳 出	
	予 算 額	決 算 額		予 算 額	決 算 額
總 額	22 246 937 000	22 199 247 985	總 額	22 246 937 000	22 149 493 406
1 県 税	2 194 789 000	2 293 889 581	1 議 会 費	87 791 000	87 735 936
2 地方譲与税	439 062 000	439 062 662	2 県 庁 費	1 670 107 000	1 658 072 671
3 地方交付税	7 728 453 000	7 728 453 000	3 警察消防費	1 038 798 000	1 036 954 673
4 公営企業及び財産収入	135 072 000	150 038 010	4 土 木 費	5 328 926 000	5 286 665 574
5 分担金及び負担金	314 372 000	314 200 283	5 教 育 費	6 875 543 000	6 871 574 788
6 使用料及び手数料	506 274 000	512 864 324	6 社会及び労働施設費	1 536 514 000	1 526 710 764
7 国庫支出金	8 493 291 000	8 412 495 661	7 保健衛生費	850 734 000	847 406 530
8 寄 附 金	265 942 000	266 962 191	8 産業経済費	3 165 663 000	3 150 318 246
9 繰 入 金	173 338 000	73 338 000	9 財 産 費	183 294 000	181 060 754
10 繰 越 金	673 268 000	673 268 728	10 統計調査費	32 035 000	32 007 826
11 雑 収 入	672 076 000	693 675 545	11 選 挙 費	57 906 000	57 827 089
12 県 債	651 000 000	641 000 000	12 公 債 費	1 129 352 000	1 129 265 591
			13 諸 支 出 金	287 374 000	283 892 964
			14 予 備 費	2 900 000	0

8 特 別 会 計 昭和38年度 出納課調

款	予 算 額		歳 入 決 算 額		歳 出 決 算 額	
	予 算	決 算	予 算	決 算	予 算	決 算
合 計	1 092 949 000	1 011 324 582	942 507 848			
1 徳島県基金および資金	110 387 000	10 825 415	5 301 788			
2 徳島県災害救助基金	5 000 000	5 039 124	538 209			
3 徳島県県有林県行造林収入積立金	208 585 000	209 829 190	204 535 953			
4 徳島県立印刷所費	30 394 000	38 377 034	27 284 563			
5 徳島県母子福祉資金貸付金	29 786 000	33 425 074	26 434 085			
6 徳島県水産高等学校実習船費	57 993 000	46 176 977	57 890 606			
7 徳島県農業改良資金貸付金	33 794 000	33 877 929	33 336 079			
8 徳島県中小企業振興資金貸付金	63 890 000	65 169 001	61 564 228			
9 徳島県用度事業費	295 188 000	287 649 754	278 621 826			
10 徳島県港湾整備事業費	114 452 000	155 490 845	113 493 192			
11 徳島ビル管理費	16 248 000	16 505 082	16 161 833			
12 徳島県住宅用地造成事業費	14 265 000	17 318 728	13 782 112			
13 徳島県耕土改良事業費	42 599 000	43 624 479	33 299 388			
14 徳島県小鳴門有料橋事業費	55 368 000	33 015 950	55 263 986			
15 徳島県工業用水道事業費	15 000 000	15 000 000	15 000 000			

9 市 町 村 別 決

算 状 況 一 覧 表

単位=千円 昭和38年度 地方課調

市町村名	歳入総額 (A)	歳出総額 (B)	歳入歳出 差引額 (A)-(B) =(C)	翌年度へ 繰り越す べき財源 (D)	実質収支 (C)-(D) =(E)	財政再建 債等未償 還元金 (F)	再差引実 質収支額 (E)-(F) =(G)	昭和37年 度実質 収支額 (H)	単年度 収支額 (E)-(H) =(I)
総 数	10 810 178	10 670 036	140 142	44 788	95 354	235 066	△139 712	49 212	46 142
市 計	5 108 687	5 070 651	38 036	32 199	5 837	227 358	△221 521	13 330	△ 7 493
徳 島 市	2 446 379	2 339 276	107 103	19 472	87 631	1 600	86 031	166 404	△ 78 773
鳴 門 市	1 063 950	1 045 446	18 504	—	18 504	59 748	△ 41 244	9 618	8 886
小 松 島 市	631 989	647 066	△ 15 077	4 498	△ 19 575	147 604	△ 167 179	△ 36 365	16 790
阿 南 市	966 369	1 038 863	△ 72 494	8 229	△ 80 723	18 406	△ 99 129	△ 126 327	45 604
勝 浦 郡	248 912	242 336	6 576	—	6 576	7 708	△ 1 132	7 306	△ 730
勝 浦 町	150 199	147 294	2 905	—	2 905	7 708	△ 4 803	5 984	△ 3 079
上 勝 町	98 713	95 042	3 671	—	3 671	—	3 671	1 322	2 349
名 東 郡	260 435	263 309	△ 2 874	—	△ 2 874	—	△ 2 874	△ 8 375	5 501
佐那河内村	135 089	124 963	10 126	—	10 126	—	10 126	9 425	701
国 府 町	125 346	138 346	△ 13 000	—	△ 13 000	—	△ 13 000	△ 17 800	4 800
名 西 郡	375 381	370 317	5 064	—	5 064	—	5 064	8 863	△ 3 799
石 井 町	172 322	167 443	4 879	—	4 879	—	4 879	7 944	△ 3 065
神 山 町	203 059	202 874	185	—	185	—	185	919	△ 734
那 賀 郡	643 376	597 279	46 097	7 242	38 855	—	38 855	35 391	3 464
那賀川町	136 100	125 924	10 176	5 542	4 634	—	4 634	4 850	△ 216
羽ノ浦町	68 498	65 014	3 484	—	3 484	—	3 484	2 140	1 344
鷺 敷 町	91 496	90 292	1 204	—	1 204	—	1 204	1 500	△ 296
相 生 町	97 864	95 750	2 114	200	1 914	—	1 914	2 136	△ 222
上那賀町	98 695	76 433	22 226	1 500	20 762	—	20 762	16 701	4 061
木 沢 村	58 026	53 818	4 208	—	4 208	—	4 208	5 524	△ 1 316
木 頭 村	92 697	90 048	2 649	—	2 649	—	2 649	2 540	109
海 部 郡	608 636	624 003	△ 15 367	3 424	△ 18 791	—	△ 18 791	△ 30 180	11 389
由 岐 町	100 783	101 072	△ 289	—	△ 289	—	△ 289	421	△ 710
日 和 佐 町	105 807	102 062	3 745	3 020	725	—	725	437	288
牟 岐 町	88 208	119 304	△ 31 096	—	△ 31 096	—	△ 31 096	△ 38 011	6 915
海 南 町	135 719	127 748	7 971	404	7 567	—	7 567	2 937	4 630
海 部 町	76 286	75 971	315	—	315	—	315	711	△ 396
穴 喰 町	101 833	97 846	3 987	—	3 987	—	3 987	3 325	662

市町村名	歳入総額 (A)	歳出総額 (B)	歳入歳出 差引額 (A)-(B) =(C)	翌年度へ 繰り越す べき財源 (D)	実質収支 (C)-(D) =(E)	財政再建 債等未償 還元金 (F)	再差引実 質収支額 (E)-(F) =(G)	昭和37年 度実質 収支額 (H)	単年度 収支額 (E)-(H) =(I)
板 野 郡	988 385	1 058 210	△ 69 825	△ 11 979	△ 57 846	—	△ 57 846	△ 82 004	24 158
大 麻 町	128 503	122 605	5 898	—	5 898	—	5 898	1 201	4 697
松 茂 町	78 807	76 909	1 898	—	1 898	—	1 898	△ 4 321	6 219
北 島 町	98 534	187 250	△ 88 716	—	△ 88 716	—	△ 88 716	△ 101 124	12 408
応 神 村	62 830	60 911	1 919	—	1 919	—	1 919	1 859	60
藍 住 町	120 221	111 477	8 744	△ 1 306	10 050	—	10 050	8 383	1 667
板 野 町	164 063	156 612	7 451	—	7 451	—	7 451	1 130	6 321
上 板 町	134 794	131 658	3 136	—	3 136	—	3 136	2 849	287
吉 野 町	89 720	88 812	908	732	176	—	176	4 624	△ 4 448
土 成 町	110 913	121 976	△ 11 063	△ 11 405	342	—	342	3 395	△ 3 053
阿 波 郡	259 659	249 880	9 779	841	8 938	—	8 938	8 488	450
市 場 町	135 772	130 442	5 330	741	4 589	—	4 589	5 101	△ 512
阿 波 町	123 887	119 438	4 449	100	4 349	—	4 349	3 387	962
麻 植 郡	557 887	529 667	28 220	5 080	23 140	—	23 140	13 523	9 617
鳴 島 町	222 367	213 238	9 129	—	9 129	—	9 129	1 200	7 929
川 島 町	89 886	71 402	18 484	5 000	13 484	—	13 484	10 881	2 603
山 川 町	152 575	152 357	218	—	218	—	218	1 068	△ 850
美 郷 村	43 596	43 304	292	80	212	—	212	90	122
木 屋 平 村	49 463	49 366	97	—	97	—	97	284	△ 187
美 馬 郡	759 256	730 955	28 301	3 958	24 343	—	24 343	33 374	△ 9 031
脇 町	237 525	232 626	4 899	2 552	2 347	—	2 347	2 478	△ 131
美 馬 町	118 829	117 405	1 424	1 406	18	—	18	2 057	△ 2 039
半 田 町	94 996	94 039	957	—	957	—	957	481	476
貞 光 町	107 652	99 948	7 704	—	7 704	—	7 704	22 298	△ 14 594
一 宇 村	58 777	45 895	12 882	—	12 882	—	12 882	4 496	8 386
穴 吹 町	141 477	141 042	435	—	435	—	435	1 564	△ 1 129
三 好 郡	999 564	933 429	66 135	4 023	62 112	—	62 112	49 496	12 616
三 野 町	67 759	61 615	6 144	—	6 144	—	6 144	5 595	549
三 好 町	81 737	78 161	3 576	—	3 576	—	3 576	781	4 357
池 田 町	276 404	250 107	26 297	4 023	22 274	—	22 274	25 520	△ 3 246
山 城 町	124 326	111 880	12 446	—	12 446	—	12 446	2 707	9 739
井 川 町	80 412	78 836	1 576	—	1 576	—	1 576	1 439	137
三 加 茂 町	154 255	147 945	6 310	—	6 310	—	6 310	5 240	1 070
東 祖 谷 山 村	142 393	135 152	7 241	—	7 241	—	7 241	5 622	1 619
西 祖 谷 山 村	72 278	69 733	2 545	—	2 545	—	2 545	4 154	△ 1 609

### 10 財 政 再 建 計

区 分	団 体 名	承 認 年 月 日	再 建 年 数	再 建 完 了 予 定 年 度	計 画 策 定 時 の 赤 字 額	再 建 債		赤 字 解 消 年 数 (第一方式)
						千 円	千 円	
全 部 適 用 団 体	鳴 門 市	昭 和 31. 3. 31	10	昭 和 40 年 度	218 268	214 000		22
	小 松 島 市	"	15	44	293 830	293 000		34
	阿 南 市	31. 12. 25	10	40	75 796	75 500		10
	勝 浦 町	31. 3. 11	10	39	63 556	63 000		38
	大 麻 町	31. 12. 25	8	38	14 738	14 500		12
準 用 団 体	国 府 町	32. 3. 20	11	41	25 571	—		9
	北 島 町	34. 12. 15	9	42	148 061	—		33
	松 茂 町	34. 12. 17	5	38	12 581	—		8
	三 好 町	"	6	38	15 886	—		6
	牟 岐 町	38. 3. 30	6	42	38 011	—		9

### 画 執 行 状 況

昭 和 39. 3. 31 現 在 地 方 課 調

37 年 度 決 算 状 況			38 年 度 決 算 状 況			摘 要
表 見 実 質 収 入	再 建 債 未 償 還 元 金	実 質 収 支	表 見 実 質 収 入	再 建 債 未 償 還 元 金	実 質 収 支	
千 円	千 円	千 円	千 円	千 円	千 円	
9 618	86 569	△ 76 951	18 504	59 748	△ 41 244	38 年 度 完 了
△ 36 365	169 868	△ 206 233	△ 19 575	147 604	△ 167 179	
△ 126 327	26 683	△ 153 010	△ 80 723	18 406	△ 99 129	
5 984	15 217	△ 9 233	2 905	7 708	△ 4 803	
1 201	2 605	△ 1 006	5 898	—	5 898	
△ 17 800	—	△ 17 800	△ 13 000	—	△ 13 000	38 年 度 完 了
△ 101 124	—	△ 101 124	△ 88 716	—	△ 88 716	
△ 4 321	—	△ 4 321	1 898	—	1 898	
△ 781	—	△ 781	3 576	—	3 576	
△ 38 011	—	△ 38 011	△ 31 096	—	△ 31 096	38 年 度 完 了

### 11 県 有

#### (1) 土 地, 建 物 の 部

区 分	種 別	土 地 面 積	土 地 評 価 額	建 物 延 坪 数	建 物 評 価 額	土 地 建 物 評 価 額 合 計
		坪	円	坪	円	円
行 政 財 産	総 額	914 494.22	612 964 710	130 990.41	2 660 959 000	3 273 923 710
	県 庁 舎	4 503.67	22 671 470	5 304.87	315 398 000	338 069 470
	公 舎	11 449.44	18 619 150	5 424.74	63 772 000	82 391 150
	総 務 関 係	3 695.03	6 149 540	2 437.19	17 775 000	23 924 540
	土 木 関 係	17 849.41	10 907 170	3 194.25	22 412 000	33 319 170
	民 生 関 係	32 599.19	11 671 680	4 541.73	63 218 000	74 889 680
	衛 生 関 係	20 285.80	28 311 120	9 109.63	199 232 000	227 543 120
	労 働 関 係	6 344.00	8 322 060	1 847.68	43 418 000	51 740 060
	農 林 関 係	179 927.80	25 744 150	7 754.07	53 182 000	78 926 150
	商 工 水 産 関 係	3 692.12	32 617 020	1 667.91	101 128 000	133 745 020
	公 営 住 宅	42 775.79	28 702 440	14 617.36	447 427 000	476 129 440
	県 立 学 校 関 係	341 073.65	179 676 440	66 341.61	1 135 454 000	1 315 130 440
	警 察 関 係	27 014.64	22 744 440	7 410.40	165 784 000	188 528 440
	公 園, 健 民 施 設	76 069.02	7 007 380	547.12	10 181 000	17 188 380
	農 林 施 設	—	—	—	—	—
計	767 279.56	403 144 060	130 198.56	2 638 381 000	3 041 525 060	
普 通 財 産	埋 立 地	82 307.33	190 179 420	—	—	190 179 420
	廢 川 敷	38 423.00	709 540	—	—	709 540
	そ の 他	26 484.33	18 931 690	791.85	22 578 000	41 509 690
計	147 214.66	209 820 650	791.85	22 578 000	232 398 650	

### 財 産

昭 和 38. 9. 30 現 在 財 政 課 調

#### (2) 山 林 の 部 (地 上 権 設 定 地 を 含 む)

区 分	地 積			立 木		価 格 計
	県 有	植 栽	価 格	石 数	価 格	
	町	町	円	石	円	円
総 額	2 582.9903	4 011.7816	54 873 590	(成 林 見 込 み 2 514 180 本) 755 938	574 698 470	485 272 010
県 有 林	2 582.9903	—	54 873 590	444 927	302 462 880	357 336 470
県 行 造 林	—	4 011.7816	—	(成 林 見 込 み 2 514 180 本) 311 011	272 235 590	127 935 540 (但 し 県 の 持 分)

#### (3) 船 舶 の 部

(船 舶 法 に よ る 船 舶) 7 隻 169 980 000 円

#### (4) 積 立 金 お よ び 有 価 証 券 の 部

392 029 363 円

#### (5) 企 業 用 財 産 の 部

区 分	金 額
計	7 991 446 471 円
水 力 発 電 設 備	7 876 126 771
業 務 設 備	63 580 590
事 業 外 固 定 資 産	9 337 966
固 定 資 産 仮 勘 定	42 066 384
投 資 有 価 証 券	334 760

12 県 民 所 得

昭和37年 調査統計課調

(2) 県民所得の名目所得および実質所得の全国との比較

(1) 県民所得(系列別)一覧表

県 内 生 産 所 得				県 民 個 人 所 得			
項 目	所 得 額	構 成 比	対前年比	項 目	所 得 額	構 成 比	対前年比
総 額	108 433	100.0	109.1	総 額	102 210	100.0	110.1
1 第 一 次 産 業	22 985	21.3	110.5	1 勤 労 所 得	41 074	40.2	115.8
(1) 農 業	16 324	15.1	114.4	(1) 賃 金 及 び 俸 給	42 421	41.5	116.0
(2) 林 業, 狩 猟 業	4 094	3.8	89.8	(2) そ の 他	1 736	1.7	127.6
(3) 漁 業, 水 産 養 殖 業	2 567	2.4	129.9	(3) 控 除 社 会 保 険 負 担 金	△ 3 083	△ 3.0	124.2
2 第 二 次 産 業	27 719	25.5	111.2	2 個 人 業 主 所 得	45 073	44.1	105.9
(1) 鉱 山 採 掘 業	459	0.4	119.5	(1) 農 林 水 産 業	19 173	18.8	112.0
(2) 建 設 業	4 470	4.1	106.1	(2) 農 林 水 以 外 の 産 業	25 350	24.8	102.9
(3) 製 造 業	22 790	21.0	112.1	(3) そ の 他	1 013	1.0	83.2
3 第 三 次 産 業	57 729	53.2	107.5	(4) 控 除 国 民 健 康 保 険 税	△ 463	△ 0.5	105.9
(1) 卸 売, 小 売 業	18 958	17.5	105.4	3 個 人 賃 貸 料 所 得	3 379	3.3	107.5
(2) 金 融 保 険 業	3 862	3.6	111.1	4 個 人 利 子 所 得	3 247	3.2	108.2
(3) 不 動 産 業	3 657	3.4	109.2	5 個 人 配 当 所 得	1 005	1.0	124.8
(4) 運 輸, 通 信 業	6 370	5.8	118.3	6 振 替 所 得	8 432	8.2	107.5
(5) 電 気 ガ ス 水 道 業	1 833	1.7	108.1	(内水産業県外揚分)	(534)	—	41.8
(6) サ ー ビ ス 業 務	18 669	17.2	107.5				
(7) 公 分 類 不 能	4 380	4.0	104.8				
4 調 整 項 目	—	—	—				

県 民 個 人 支 出				県 民 分 配 所 得			
項 目	所 得 額	構 成 比	対前年比	項 目	所 得 額	構 成 比	対前年比
総 額 (個人所得の処分)	102 210	100.0	110.1	総 額	102 744	100.0	110.5
1 個 人 消 費 支 出	71 651	70.1	111.3	1 勤 労 所 得	44 158	44.3	116.4
(1) 飲 食 費	25 504	25.0	102.9	(1) 賃 金 俸 給	42 421	—	—
(2) 被 服 費	7 214	7.0	101.0	(2) そ の 他	1 737	—	—
(3) 光 熱 費	2 857	2.8	124.2	2 個 人 業 主 所 得	45 536	42.6	105.9
(4) 住 居 費	15 514	15.2	119.4	(1) 農 林 水 産 業	19 173	—	—
(5) 雑 費	20 562	20.1	120.0	(2) 農 林 水 以 外 の 産 業	25 350	—	—
2 個 人 税 及 び 税 外 負 担	3 963	3.9	127.8	(3) そ の 他	1 013	—	—
3 県 外 へ の 純 送 金	—	—	—	3 個 人 賃 貸 料 所 得	3 380	3.4	107.5
4 個 人 貯 蓄	26 596	26.0	104.9	4 個 人 利 子 所 得	3 247	3.3	108.2
5 直 接 推 計 による個人貯蓄	26 167	25.6	137.5	5 法 人 所 得	6 303	6.3	109.7
(参考)				6 公 営 事 業 剩 余	120	0.1	72.7
(1) 個人業主の自己投資	8 940	8.7	130.8				
(2) 預 貯 金 増 加	17 283	16.9	140.4				
(3) 直 接 証 券 投 資	826	0.8	64.5				
(4) 住 宅 純 建 設	3 641	3.6	119.9				
(5) 控 除 借 入 金 純 増	△ 4 523	△ 4.4	102.0				
6 誤 差 と 脱 漏 (4~5)	429	0.1	—				
7 個 人 可 処 分 所 得	98 247	96.1	109.5				

区 分	年 次	年 次						
		昭和31年	昭和32年	昭和33年	昭和34年	昭和35年	昭和36年	昭和37年
1人当り所得	全 国 (国民所得)	82 149	91 175	91 352	104 630	123 138	145 645	162 490
	徳 島 県	61 509	67 680	70 474	79 779	93 896	110 240	122 425

(分 配 所 得)

昭和37年

区 分	徳 島 県			全 国		
	昭和9~11年	昭 和 36 年	昭 和 37 年	昭和9~11年	昭 和 36 年	昭 和 37 年
名 目 所 得	106.8	92 985	102 744	14.4	13 730.3	15 420.8
(同 上 指 数)	(1.0)	(870.6)	(962.0)	(1.0)	(953.5)	(1 070.9)
(対 前 年 比)	—	(116.9)	(110.5)	—	(119.7)	(112.3)
1人当り名目所得	円	円	円	円	円	円
	143	110 240	122 425	210	146 034	162 490
(同 上 指 数)	(1.0)	(770.9)	(856.1)	(1.0)	(695.4)	(773.8)
(対 前 年 比)	—	(117.4)	(111.1)	—	(118.6)	(111.3)
実 質 所 得	106.8	254.1	271.0	144	37.5	42.9
(同 上 指 数)	(100.0)	(237.9)	(253.7)	(100.0)	(260.4)	(297.9)
(対 前 年 比)	—	(111.0)	(106.7)	—	(113.6)	(114.4)
1人当り実質所得	円	円	円	円	円	円
	143	301	323	210	399	452
(同 上 指 数)	(100.0)	(210.5)	(225.9)	(100.0)	(190.0)	(215.2)
(対 前 年 比)	—	(111.1)	(107.3)	—	(112.7)	(113.3)
総 合 物 価 指 数	1.0	365.9	379.1	1.0	365.9	379.1
人 口	人	人	人	千人	千人	千人
	745 123	843 477	839 237	68 647	94 021	94 903



(3) 県 内 生

年 次	第 一 次 産 業				第 二 次 産 業			
	農 業	林 狩 業	漁 業	水 産 業	鉱 業	建 設 業	製 造 業	小 計
昭 和 32 年	11 810	2 716	1 219	15 745	291	2 094	11 112	13 384
33	11 133	3 926	1 240	16 299	188	2 231	9 358	13 407
34	13 192	4 484	1 500	19 176	271	2 871	11 719	11 777
35	13 064	4 481	1 897	19 442	307	2 931	17 093	20 331
36	13 644	4 560	1 976	20 180	384	4 214	20 337	24 935
昭 和 37 年	16 324	4 094	2 567	22 985	459	4 470	22 790	27 719

同 上

昭 和 32 年	19.8	4.6	2.0	26.4	0.3	3.6	18.6	22.5
33	18.3	6.5	2.0	26.8	0.3	3.7	15.4	19.4
34	18.6	6.3	2.1	27.0	0.4	4.0	16.5	20.9
35	15.6	5.4	2.3	23.3	0.4	3.5	20.4	24.3
36	13.7	4.7	2.0	20.4	0.4	4.6	20.5	25.5
昭 和 37 年	15.1	3.8	2.4	21.3	0.4	4.1	21.0	25.5

同 上

昭 和 32 年	81.7	161.2	80.0	89.2	129.7	108.4	138.6	132.7
33	77.0	233.0	81.4	92.3	121.3	115.5	116.7	116.6
34	91.3	266.1	98.4	108.6	174.8	146.2	146.2	145.6
35	90.4	265.9	124.5	110.1	198.1	151.8	213.2	201.2
36	94.4	270.6	129.7	114.3	254.3	218.2	253.6	246.8
昭 和 37 年	113.0	243.0	168.4	130.2	296.1	231.5	284.2	274.3

産 所 得

単位=百万円

第 三 次 産 業									合 計
卸 小 売 業	金 保 險 業	融 業	不 動 産 業	運 通 信 業	電 気 ・ ガ ス 水 道 業	サ ー ビ ス 業	公 務	小 計	( 県 内 生 産 所 得 )
12 916	948	1 259	3 036	868	9 110	2 391	30 528	59 680	
11 939	1 439	1 267	4 120	958	10 412	2 603	32 738	60 814	
13 362	1 913	1 726	4 489	1 117	11 450	2 848	36 909	70 902	
15 452	2 681	2 454	4 253	1 336	14 307	3 311	43 794	83 567	
17 984	3 475	3 348	5 383	1 695	17 614	4 181	53 680	98 795	
18 958	3 862	3 657	6 370	1 833	18 669	4 380	57 729	108 433	

構 成 比

21.7	1.6	1.8	5.2	1.5	15.3	4.0	51.1	100.0
19.7	2.4	1.9	6.8	1.6	17.1	4.3	53.8	100.0
18.9	2.7	2.4	6.3	1.6	16.1	4.1	52.1	100.0
18.5	3.2	2.9	5.1	1.6	17.1	4.0	52.4	100.0
18.2	3.5	3.4	5.4	1.7	17.7	4.2	54.1	100.0
17.5	3.6	3.4	5.8	1.7	17.2	4.0	53.2	100.0

指 数

30年=100

132.7	121.5	116.9	120.1	129.6	130.6	115.6	127.1	115.7
122.7	184.5	117.6	163.0	143.0	149.2	125.8	137.3	117.9
137.3	245.3	160.3	177.6	166.7	164.1	137.7	154.6	137.4
158.8	343.7	227.9	168.2	199.4	205.1	160.0	183.8	162.0
184.8	445.5	310.9	212.9	253.0	252.5	202.1	225.2	191.5
194.8	495.1	339.6	252.0	273.6	267.6	211.7	242.2	210.2

(4) 県 民 個

人 所 得

単位=百万円

年 次	勤 勞 所 得				個 人	
	賃金および 給 俸	そ の 他	控除社会保険 負 担	計	農 水 産 林 業	農林水以外の 産 業
昭 和 32 年	21 134	825	△1 227	20 732	13 567	17 218
33	23 206	940	△1 473	22 673	14 387	16 945
34	24 871	1 055	△1 600	24 326	16 379	19 711
35	31 184	1 162	△1 806	30 540	16 196	20 995
36	36 582	1 360	△2 482	35 460	17 123	24 645
昭 和 37 年	42 421	1 736	△3 083	41 074	19 173	25 350

業 主 所 得			個 人	個 人	個 人	振 替 所 得	合 計 (県 民 個人所得)
そ の 他	控 除 国 民 健 康 保 険 税	計	賃 貸 料 所 得	利 子 所 得	配 当 所 得		
838	△ 229	31 394	1 107	1 742	384	4 357	59 716
465	△ 268	31 529	1 216	1 759	408	5 282	62 867
452	△ 330	36 212	1 614	2 068	447	6 259	70 926
734	△ 437	37 488	2 303	2 467	612	6 587	79 997
1 212	△ 437	42 548	3 144	3 002	805	7 841	92 800
1 013	△ 463	45 073	3 379	3 247	1 005	8 432	102 210

同 上

構 成 比

昭 和 32 年	35.4	1.4	△ 2.1	34.7	22.7	28.8
33	36.9	1.5	△ 2.3	36.1	22.9	27.0
34	35.1	1.5	△ 2.3	34.3	23.1	27.8
35	38.2	1.5	△ 2.3	46.8	20.2	26.2
36	39.4	1.5	△ 2.7	38.2	18.5	26.6
昭 和 37 年	41.5	1.7	△ 3.0	40.2	18.8	24.8

1.4	△ 0.3	52.6	1.9	2.9	0.6	7.3	100.0
0.7	△ 0.4	50.2	1.9	2.8	0.6	8.4	100.0
0.6	△ 0.4	51.1	2.3	2.9	0.6	8.8	100.0
0.9	△ 0.5	46.8	2.9	3.1	0.8	8.2	100.0
1.2	△ 0.5	45.8	3.4	3.2	0.9	8.5	100.0
1.0	△ 0.5	44.1	3.3	3.2	1.0	8.2	100.0

同 上

指 数

30年=100

昭 和 32 年	119.5	128.1	130.5	119.2	95.6	136.3
33	131.2	146.0	156.4	130.3	101.3	134.1
34	140.6	163.8	169.9	139.9	115.4	156.0
35	176.3	180.4	191.7	177.6	114.1	166.2
36	206.8	211.2	263.5	204.9	120.6	195.1
昭 和 37 年	239.8	269.6	327.3	236.1	135.1	200.6

177.5	165.9	115.6	121.8	156.1	151.8	122.1	118.5
98.5	194.2	116.0	133.8	157.6	161.3	148.0	124.7
95.8	339.1	133.3	177.6	185.3	176.7	175.4	140.7
155.5	316.7	138.0	253.4	221.1	241.9	184.6	158.7
256.8	316.7	156.6	345.9	269.0	318.2	219.7	184.1
214.6	335.5	165.9	371.7	290.9	397.2	236.3	202.8

(5) 県 民 個

人 支 出

単位=百万円

年 次	個 人 消 費 支 出						個人税及び 税外負担	県外への 純送金
	飲食費	被服用	光熱費	住居費	雑 費	計		
昭 和 32 年	22 413	6 521	1 929	4 528	10 997	46 388	2 470	—
33	23 075	6 541	1 951	5 656	11 537	48 761	2 214	—
34	23 478	6 133	1 944	7 485	14 484	53 524	2 283	—
35	23 355	6 394	2 071	10 884	14 203	56 907	2 729	—
36	24 780	7 145	2 301	12 988	17 136	64 350	3 102	—
昭 和 37 年	25 504	7 214	2 857	15 514	20 562	71 651	3 963	—

個 人 貯 蓄	直 接 推 計 に よ る 個 人 貯 蓄						誤 差 と 脱 漏	個 人 所 得 分	合 計 (県民個人 所得)
	個人業主の 自己投資	預 貯 金 増 加	直 接 証券投資	住 宅 純 建 設	控 除 借 入 金 増	計			
10 858	4 654	3 003	380	1 207	△2 170	7 074	3 784	57 246	59 716
11 892	3 955	6 952	321	1 432	△1 773	10 887	1 005	60 653	62 867
15 119	5 434	8 735	520	1 694	△2 334	14 049	1 070	68 643	70 926
20 361	6 418	9 597	695	2 134	△3 471	15 373	4 988	77 268	79 997
25 348	6 835	12 307	1 280	3 037	△4 434	19 025	6 323	89 698	92 800
26 596	8 940	17 283	826	3 641	△4 523	26 167	429	98 247	102 210

同 上

構 成 比

昭 和 32 年	37.5	10.9	3.2	7.7	18.4	77.7	4.1	—
33	36.7	10.4	3.1	9.0	18.4	77.6	3.5	—
34	33.2	8.6	2.7	10.6	20.4	75.5	3.2	—
35	29.1	8.0	2.6	13.6	17.8	71.1	3.4	—
36	26.7	7.7	2.5	14.0	18.5	69.4	3.3	—
昭 和 37 年	25.0	7.0	2.8	15.2	20.1	70.1	3.9	—

18.2	7.8	5.0	0.6	2.0	△ 3.6	11.8	6.4	95.9	100.0
18.9	6.3	11.0	0.5	2.3	△ 2.8	17.3	1.6	96.5	100.0
21.3	7.7	12.3	0.7	2.4	△ 3.3	19.8	1.5	96.8	100.0
25.5	8.0	11.9	0.9	2.7	△ 4.3	19.2	6.2	96.6	100.0
27.3	7.4	13.2	1.4	3.3	△ 4.8	20.5	6.8	96.7	100.0
26.0	8.7	16.9	0.8	3.6	△ 4.4	25.6	0.1	96.1	100.0

同 上

指 数

30年=100

昭 和 32 年	105.3	121.1	110.3	113.8	108.0	109.0	99.9	—
33	108.5	121.5	111.5	142.2	113.3	114.5	89.6	—
34	110.3	113.9	111.1	188.2	142.3	125.7	92.4	—
35	109.8	118.7	118.4	273.6	139.5	133.7	110.4	—
36	116.5	132.7	131.6	326.5	168.3	151.2	125.5	—
昭 和 37 年	119.9	133.9	163.4	390.0	202.0	168.3	160.3	—

202.5	155.0	107.3	193.9	184.8	356.9	117.1	—	119.4	118.5
221.7	131.7	248.5	163.8	219.3	235.5	180.2	—	126.5	124.7
281.9	181.0	312.2	265.3	259.4	383.9	232.5	—	143.2	140.7
379.7	213.7	343.0	354.6	326.8	570.9	254.4	—	161.2	159.4
472.6	227.6	439.8	653.1	465.1	729.3	314.9	—	187.1	184.1
495.9	297.7	617.7	421.4	557.6	743.9	433.1	—	205.0	202.8

## (6) 県民分配所得

単位=百万円

年次	項目	勤勞所得	個人業主所得	個人賃貸料所得	個人利子所得	法人所得	公營事業 剩餘金	合計 県民分配所得
昭和 32 年		21 959	31 623	1 107	1 742	2 174	162	58 767
33		24 146	31 797	1 216	1 759	1 950	119	60 987
34		25 926	36 542	1 614	2 068	2 596	117	68 863
35		32 346	37 925	2 303	2 467	4 366	149	79 556
36		37 943	42 985	3 144	3 002	5 746	165	92 985
昭和 37 年		44 158	45 536	3 380	3 247	6 303	120	102 744

## 同上構成比

昭和 32 年	37.4	53.8	1.9	3.0	3.6	0.3	100.0
33	39.6	52.1	2.0	2.9	3.2	0.2	100.0
34	37.6	53.1	2.3	3.0	3.8	0.2	100.0
35	40.9	47.5	2.9	3.1	5.4	0.2	100.0
36	40.8	46.2	3.4	3.2	6.2	0.2	100.0
昭和 37 年	44.3	42.6	3.4	3.3	6.3	0.1	100.0

## 同上指数

30年=100

昭和 32 年	119.8	115.8	121.8	156.1	161.0	337.5	119.8
33	131.7	116.5	133.8	157.6	144.4	247.9	124.3
34	141.4	133.8	177.6	185.3	192.3	243.8	140.4
35	176.4	138.9	253.4	221.1	323.4	310.4	162.5
36	206.9	157.4	345.9	269.0	425.6	343.8	189.5
昭和 37 年	240.8	166.8	371.8	290.9	466.9	250.0	209.4

## 23 金 融

				銀 行 .....69, 622, 293千円
				相互銀行 .....22, 043, 270千円
預	金	{		信用金庫 ..... 5, 170, 649千円
				農 協 連 ..... 6, 567, 622千円
				市町村農協 .....13, 740, 996千円
				銀 行 .....45, 868, 463千円
				相互銀行 .....17, 523, 653千円
貸	出	{		信用金庫 ..... 4, 718, 422千円
				農 協 連 ..... 2, 937, 654千円
				市町村農協 ..... 7, 697, 619千円

### 1 県内金融機関数

昭和39. 3. 31現在 四国財務局徳島財務部調

種別 市郡別	銀行			相互銀行			信用組合(労働金庫を含む)		信用金庫		金庫、公庫			生命保険	損害保険	証券会社
	本店	支店	出張所	本店	支店	出張所	本店	支店(出張所を含む)	本店	支店(出張所を含む)	国民金融公庫	商中	工金	支社営業所	支店(出張所)	支店(出張所)
総数	1	71	6	1	42	3	3	5	4	18	1	1	16	16	22	
徳島市	1	20	1	1	11	—	2	1	1	6	1	1	16	16	13	
鳴門市	—	3	1	—	4	—	—	1	1	4	—	—	—	—	2	
小松島市	—	2	—	—	3	—	—	—	—	1	—	—	—	—	2	
阿南市	—	4	—	—	4	1	—	2	1	2	—	—	—	—	2	
名東郡	—	2	—	—	—	—	—	—	—	—	—	—	—	—	—	
勝浦郡	—	2	—	—	1	—	—	—	—	—	—	—	—	—	—	
那賀郡	—	6	2	—	4	—	—	—	—	1	—	—	—	—	—	
海部郡	—	7	—	—	4	—	—	—	—	—	—	—	—	—	1	
名西郡	—	2	—	—	1	—	—	—	—	—	—	—	—	—	—	
板野郡	—	5	2	—	2	—	—	—	—	3	—	—	—	—	—	
阿波郡	—	2	—	—	1	1	—	—	—	—	—	—	—	—	—	
麻植郡	—	5	—	—	3	—	1	—	—	—	—	—	—	—	—	
美馬郡	—	6	—	—	1	—	—	—	—	—	—	—	—	—	—	
三好郡	—	5	—	—	3	1	—	1	1	1	—	—	—	—	2	

### 2 県内主要金融機関別預金および貸出

単位=千円 昭和39. 3. 31現在 四国財務局徳島財務部調

区 分	預 金	貸 出
総 額	136 414 388	81 766 053
銀行	69 622 293	45 868 463
相互銀行	22 043 270	17 523 653
信用金庫	5 170 649	4 718 422
商工中	438 451	1 799 678
農協連	6 567 622	2 937 654
漁協連	707 544	280 192
市町村農協	13 740 996	7 697 619
市町村漁協	753 387	499 976
信用組合	102 678	116 446
労働金庫	471 779	323 950
郵便	16 795 719	0

### 3 県内金融機関主要勘定

単位=千円 昭和39. 3. 31現在 四国財務局徳島財務部調

区 分	資 金 量								
	総 数	当 座	普 通	通 知	定期及び 引当	定期積金	相互掛金	そ の 他	証 券
総 数	96 836 212	6 587 914	15 896 036	2 170 960	64 535 602	2 117 634	3 132 920	2 395 146	—
銀行	69 622 293	5 189 096	12 810 864	1 092 710	47 582 978	1 128 851	—	1 817 794	—
相互銀行	22 043 270	1 289 705	2 082 425	1 004 805	13 633 375	405 126	3 132 920	494 914	—
信用金庫	5 170 649	109 113	1 002 747	73 445	3 319 249	583 657	—	82 438	—

区 分	融 資 量						コ ー ル	所 有	現 金	預 け 金
	総 数	手形貸付	証書貸付	当座貸越	割引手形	給付金	ロー ン	有価証券		
総 数	68 110 538	42 537 915	4 139 853	2 571 645	16 201 830	2 659 295	850 000	7 093 655	5 894 289	1 400 767
銀行	45 868 463	29 917 947	921 749	2 261 937	12 766 830	—	100 000	5 842 896	4 283 810	196 590
相互銀行	17 523 653	9 519 039	2 506 649	234 207	2 604 463	2 659 295	750 000	911 736	1 496 721	597 759
信用金庫	4 718 422	3 100 929	711 455	75 501	830 537	—	0	339 023	113 758	606 418

### 4 簡易生命保険業務状況 (徳島県)

昭和38年度 高松地方簡易保険局調

月 別	新 契 約		月 末 現 在 高	
	件 数	保 險 金 額 千円	件 数	保 險 金 額 千円
昭和38年 4月~6月	6 468	746 960	441 605	22 529 162
7月~9月	4 604	652 970	431 242	22 866 669
10月~12月	8 899	1 288 840	427 938	23 866 190
昭和39年 1月~3月	9 703	1 373 490	423 969	24 816 470

### 5 簡易生命保険消滅状況 (徳島県)

昭和38年度 高松地方簡易保険局調

種 別	昭和38年度												昭和39年		
	1月	2月	3月	4月	5月	6月	7月	8月	9月	10月	11月	12月	1月	2月	3月
死亡契約	2 036	236	158	176	163	170	151	190	155	151	220	187	79		
満期契約	45 842	3 093	2 670	4 440	5 067	4 318	3 759	4 395	3 659	2 504	3 474	2 604	5 859		

6 簡易生命保険 (徳島県) 昭和38年 高松地方簡易保険局調

種 別 月 別	新 契 約		復 活 件 数	消 滅 件 数					月 末 現 在 高	
	件 数	保 險 金 額		死 亡	満 期	解 約	失 効	其 他	件 数	保 險 金 額
	件	千円	件	件	件	件	件	件	件	千円
昭和38年1月	3 160	402 680	30	136	1 608	291	237	—	447 616	21 558 149
2	2 843	350 790	45	219	1 712	229	201	—	448 143	21 838 319
3	4 029	426 610	37	251	4 081	328	197	1	447 353	22 111 552
4	2 591	271 330	37	236	3 093	361	280	10	446 021	22 262 398
5	2 310	268 000	22	158	2 670	238	164	△ 1	445 122	22 442 943
6	1 567	207 630	46	176	4 440	256	258	—	441 605	22 529 162
7	1 137	155 970	17	163	5 067	244	222	△ 1	437 062	22 573 480
8	700	102 950	35	170	4 318	285	281	△ 2	432 741	22 567 739
9	2 767	394 050	48	151	3 759	232	171	△ 1	431 242	22 866 669
10	3 383	481 130	36	190	4 395	246	240	—	429 590	23 234 206
11	2 742	409 800	39	155	3 659	217	170	△ 4	428 166	23 540 835
12	2 774	397 910	34	151	2 504	182	197	△ 2	427 938	23 866 190

注 △ 印は減少を示す。

7 郵便年金 (徳島県) 昭和38年 高松地方簡易保険局調

種 別 月 別	新 契 約		消 滅 件 数					月 末 現 在 高	
	件 数	年 金 額	死 亡	解 約	支 払 満 了	失 効	其 他	件 数	年 金 額
	件	千円	件	件	件	件	件	件	千円
昭和38年1月	10	156	14	3	37	—	—	9 019	28 067
2	21	494	8	3	25	4	—	9 000	28 458
3	37	609	2	8	19	2	—	9 006	29 070
4	4	72	2	1	11	2	—	8 994	29 094
5	14	291	1	7	10	2	—	8 988	29 217
6	13	218	—	2	14	1	—	8 984	29 348
7	12	270	9	3	14	1	—	8 969	29 484
8	7	77	2	7	20	10	—	8 937	29 460
9	20	235	5	8	12	1	—	8 931	29 496
10	20	395	7	—	23	—	—	8 921	29 713
11	3	66	4	2	28	2	—	8 888	29 709
12	17	377	2	2	15	1	—	8 885	30 024

8 手形交換高 (徳島県) 昭和38年度 徳島手形交換所調

区 分 月 別	組 合 銀 行 数	手 形 交 換 高			不 渡 手 形	
		枚 数	金 額	交 換 差 額	枚 数	金 額
		枚	円	円	枚	円
総 数	8	829 517	125 829 233 872	23 632 704 958	1 258	93 715 781
昭和37年4月		60 187	10 248 768 726	2 329 412 524	90	7 811 512
5		63 611	9 881 436 965	1 881 703 945	89	5 589 663
6		81 911	10 119 268 243	1 750 660 507	111	5 022 641
7		65 428	9 559 784 596	1 599 930 849	137	9 989 252
8		66 425	9 939 904 921	1 796 325 490	136	13 263 494
9		61 551	8 781 289 860	1 604 709 585	99	6 842 941
10		69 924	11 328 442 063	2 184 700 919	113	9 088 440
11		64 363	10 303 512 338	1 848 963 183	89	6 839 353
12		96 204	12 653 266 393	2 265 374 460	118	7 416 827
昭和38年1月		65 675	11 002 406 378	2 149 152 006	95	6 967 040
2		66 809	10 463 869 077	2 078 691 329	77	7 963 498
3		67 429	11 547 284 312	2 143 080 161	104	6 921 120

9 郵便貯金 (徳島県) 昭和38年度 徳島地方貯金局調

区 別 月 別	預 入			払 い も ど し			月 末 現 在 高	
	新規口座	口 数	金 額	全払口座	口 数	金 額	口 座	金 額
	千口	千口	千円	千口	千口	千円	千口	千円
昭和37年度	846	2 175	11 790 719	516	748	9 812 315	2 765	14 510 354
昭和38年度	954	2 248	13 769 716	584	780	11 484 351	3 135	16 795 719
昭和38年4月	81	186	1 281 590	44	73	1 089 763	2 802	14 702 181
5	82	192	962 839	43	63	867 782	2 840	14 797 238
6	99	183	988 289	51	55	730 684	2 888	15 054 843
7	91	209	1 284 901	40	80	992 796	2 938	15 346 948
8	65	158	919 040	47	63	905 083	2 956	15 360 904
9	70	178	989 615	57	60	859 998	2 969	15 490 520
10	65	201	1 236 654	47	79	1 068 089	2 987	15 659 085
11	48	170	880 288	42	59	872 419	2 994	15 666 953
12	96	221	1 746 666	50	69	1 197 516	3 040	16 216 104
昭和39年1月	86	193	1 205 076	42	50	865 162	3 085	16 556 018
2	106	177	1 036 052	58	58	943 815	3 133	16 648 255
3	66	179	1 238 708	63	71	1 091 244	3 135	16 795 719

10 郵便振替貯金 (徳島口座) 昭和38年度 徳島地方貯金局調

区 分 月 別	受 入			払 出			月 末 現 在 高	
	新規口座	口 数	金 額	全払口座	口 数	金 額	口 数	金 額
	千円			千円			千円	
昭和37年度	442	844 798	10 122 339	631	168 555	10 098 326	8 807	192 033
昭和38年度	733	919 723	11 720 746	530	170 691	11 686 635	9 010	226 144
昭和38年4月	41	64 869	784 530	10	8 052	740 590	8 838	235 973
5	31	90 932	1 285 941	10	8 318	1 183 599	8 859	338 314
6	43	68 987	876 703	10	40 813	1 001 288	8 892	213 730
7	38	81 630	943 250	6	10 163	933 137	8 924	223 843
8	132	75 654	893 918	7	7 754	895 843	9 049	221 918
9	91	79 180	913 688	2	8 198	899 543	9 138	236 063
10	52	77 594	874 626	12	9 127	903 293	9 178	207 396
11	83	82 602	1 183 977	356	8 153	1 017 946	8 905	373 427
12	56	102 458	1 201 703	23	44 526	1 289 229	8 938	285 901
昭和39年1月	45	63 796	901 805	81	7 875	950 678	8 902	237 027
2	41	62 123	852 239	4	8 298	862 799	8 939	226 467
3	80	69 898	1 008 367	9	9 414	1 008 689	9 010	226 144

11 郵便為替 (徳島県) 昭和38年度 松山郵政局調

区 分 月 別	取扱局数	振 出		払 渡		1 日 平 均 取 扱 高	
		口 数	金 額	口 数	金 額	振 出	払 渡
		円		円		円	
昭和34年度	202	43 743	603 690 845	44 465	650 737 468	1 979 314	2 133 565
35	202	44 170	649 513 083	45 511	727 562 367	2 129 551	2 385 450
36	203	48 779	749 074 046	49 218	794 925 047	2 455 980	2 606 311
37	205	50 122	786 672 468	46 605	814 968 873	2 579 253	2 672 029
昭和38年度	—	50 724	867 666 129	46 615	866 033 350	2 835 510	2 830 174
昭和38年4月	206	3 930	70 033 077	3 780	70 925 854	2 801 323	1 120 529
5	206	3 699	63 921 139	3 698	70 759 299	2 458 505	945 578
6	206	3 377	60 096 150	3 281	61 445 519	2 403 846	961 538
7	207	3 394	61 326 389	3 836	67 565 411	2 271 347	841 239
8	207	3 356	59 367 946	4 198	70 846 502	2 198 812	814 375
9	207	3 348	62 652 107	3 677	67 041 491	2 610 504	1 087 710
10	207	3 809	73 304 507	3 785	77 234 502	2 714 981	1 005 548
11	207	3 421	61 811 327	3 244	64 426 316	2 472 453	988 981
12	207	4 675	94 002 803	4 937	108 274 222	3 481 585	1 289 476
昭和39年1月	207	6 512	67 630 758	3 266	57 323 427	2 940 467	1 278 464
2	207	6 591	89 508 995	4 754	69 132 358	3 580 359	1 432 143
3	208	4 612	104 010 931	4 159	81 058 449	4 160 437	1 664 174



# 24 司 法

## 訴訟受理件数

民事事件	裁判所 .....	4,724件
	簡易裁判所 .....	4,703件
民事行政訴訟	裁判所 .....	558件
	簡易裁判所 .....	684件
刑事事件	裁判所 .....	782件
	簡易裁判所 .....	16,384件

1 司 法 関 係 官 署

(1) 地 方 裁 判 所

単位一人 昭和38.12.31現在 徳島地方裁判所調

Table with 13 columns: 名称, 管轄, 判事, 判事補, 書記官, 書記官補, 事務官, 速記官, 速記官補, タピスト, 廷吏, 備人, 執行吏, 弁護士. Rows include 総数 and 徳島地方裁判所 (徳島県, 阿南支部, 脇町支部, 川島支部).

(2) 簡 易 裁 判 所

単位一人 昭和38.12.31現在 徳島地方裁判所調

Table with 13 columns: 名称, 管轄, 判事, 書記官, 書記官補, 事務官, タピスト, 廷吏, 備人. Rows include 徳島簡易裁判所, 鳴門簡易裁判所, 阿南簡易裁判所, 牟岐簡易裁判所, 脇町簡易裁判所, 池田簡易裁判所, 川島簡易裁判所.

(3) 家 庭 裁 判 所

単位一人 昭和38.12.31現在 徳島家庭裁判所調

Table with 13 columns: 名称, 管轄, 判事, 判事補, 事務官, タピスト, 書記官, 書記官補, 調査官, 調査官補, 技官, 雇人, 備人. Rows include 徳島家庭裁判所 (徳島市, 阿南支部, 脇町支部, 川島支部, 池田出張所, 牟岐出張所).

(4) 地 方 検 察 庁

単位一人 昭和38.12.31現在 徳島地方検察庁調

Table with 9 columns: 庁名, 種別, 総数, 検事, 副検事, 検察事務官, 検察技官, 事務能員, 庁務員. Rows include 徳島地方検察庁 (徳島県, 阿南支部, 脇町支部, 川島支部).

(5) 検 察 審 査 会

単位一人 昭和38.12.31現在 徳島地方裁判所調

Table with 5 columns: 名称, 管轄, 事務官, 雇人, タピスト. Rows include 徳島検察審査会, 阿南検察審査会, 脇町検察審査会.

2 民 事 事 件

(1) 民 事 訴 訟 件 数

単位一件 徳島地方裁判所調

Table with 10 columns: 年別, 種別, 受理 (総数, 旧受, 新受), 既済 (総数, 判決, 決定, その他), 未済 (上訴したもの). Rows include 昭和34年, 昭和35年, 昭和36年, 昭和37年, 昭和38年.

注 ( ) 内は調停件数で内数である。既済欄中、その他の欄には命令、和解、取り下げを含む。

(2) 民事行政訴訟新受理件数 昭和38年 徳島地方裁判所調

年 別	種 別	件 数	事 件 の 種 類							行政事件
			人 事	土 地	建 物	物 品	金 銭	証 券	そ の 他	
昭和34年	本庁, 支部 簡 易	746	36	87	40	12	465	—	98	8
		1 211	—	73	59	2	1 061	—	16	
昭和35年	本庁, 支部 簡 易	682	35	58	44	7	451	—	87	9
		1 225	—	67	68	7	1 062	—	21	
昭和36年	本庁, 支部 簡 易	579	32	66	48	6	357	—	70	9
		932	—	55	28	5	824	—	20	
昭和37年	本庁, 支部 簡 易	558	32	66	31	4	366	—	57	2
		684	—	32	38	3	592	—	19	
昭和38年	本庁, 支部 簡 易	618	37	52	41	11	419	—	46	12
		560	—	43	44	4	464	—	5	

注 物品には米穀を含む。

証券の引き渡しは物品中に、証券の表彰する金銭、債券取り立ては金銭中に含めてある。

(3) 種別登記件数 昭和38年 徳島地方法務局調

種 別 登記所別	不 動 産 登 記			商業法人の登記		そ の 他 の 登 記			乙号謄本等	
	件 数	個 数	登 録 税	件 数	登 録 税	件 数	個 数	登 録 税	交 付 件 数	手 数 料
管内総数	87 855	207 097	283 059 919	4 365	4 200	962	1 000	12 061 512	426 984	8 648 960
徳島地方 阿南支局	20 072	42 308	146 911 384	2 017	3 900	181	194	2 363 717	220 726	3 708 080
脇町	8 663	19 532	24 237 290	—	300	348	349	4 072 262	35 911	830 040
川島	1 668	3 993	3 243 207	—	—	—	—	—	2 935	100 360
川島	4 785	11 349	9 690 302	127	—	—	—	—	14 582	362 640
国府出張所	1 604	3 342	3 248 332	47	—	—	—	—	5 499	72 600
小松島	4 019	8 041	10 924 253	194	—	44	38	537 862	11 182	337 120
勝浦	2 351	6 640	4 811 359	68	—	—	—	—	6 332	198 640
石井	2 008	4 514	3 482 905	68	—	—	—	—	3 673	114 160
神山	991	3 460	1 948 635	46	—	—	—	—	3 828	119 360
上板門	4 363	7 870	3 576 111	100	—	—	—	—	5 825	153 280
鳴門	6 005	14 685	17 593 441	330	—	142	163	936 602	38 129	670 040
板西	1 815	3 916	2 943 014	50	—	1	—	—	4 003	106 000
川内	3 869	8 070	12 940 971	69	—	41	34	144 204	12 777	356 400
住吉	1 940	4 195	4 042 409	41	—	19	—	1 764 900	5 606	159 720
鷺敷	1 529	4 488	1 797 323	53	—	—	—	—	2 153	58 160
羽ノ浦	2 179	4 533	3 882 620	79	—	27	27	455 541	4 884	163 360
上那賀	846	3 484	954 495	44	—	—	—	—	2 118	29 440
日和佐	1 984	4 680	3 036 457	126	—	119	153	1 621 503	6 897	144 040
海部	3 143	6 891	3 633 000	62	—	38	42	164 921	7 912	132 040
木頭	801	2 505	2 083 905	18	—	—	—	—	1 855	62 560
穴吹	1 141	3 744	1 645 577	37	—	—	—	—	1 992	66 880
美馬	3 146	11 090	3 480 875	79	—	1	—	—	6 464	157 360
西祖谷山	1 038	3 266	1 007 315	5	—	1	—	—	2 168	70 480
池田	5 405	14 754	7 885 019	236	—	—	—	—	14 580	337 480
〇八幡	422	905	678 830	8	—	—	—	—	582	17 360
阿波	2 068	4 842	3 380 890	49	—	—	—	—	4 371	121 360

注 商業法人の登記欄の登録税については、合名、合資、株式、有限会社の登録税の分類がないので計上していない。

〇印の庁は統廃合により廃庁となったので昭和38年1月から3月までの事件数である。

3 刑 事 事 件

(1) 刑事訴訟件数 (地方裁判所) 昭和38年 徳島地方裁判所調

区 分	受 理 件 数			終 局				未 終 局 件 数	
	総 数	旧 受	新 受	件 数	人 員	判 決			
						有 罪	無 罪		免 訴, 公 訴 棄却, その他
総 数	866	330	536	482	374	359	5	10	384
刑法犯 通常	566	207	359	373	283	273	3	7	193
特別法犯 通常	300	123	177	109	91	86	2	3	191

(2) 刑事訴訟件数 (簡易裁判所) 昭和38年 徳島地方裁判所調

区 分	受 理 件 数			終 局				未 終 局 件 数	
	総 数	旧 受	新 受	件 数	人 員	判 決			
						有 罪	無 罪		免 訴, 公 訴 棄却, その他
簡 易	17 115	1 894	15 221	16 770	16 700	16 582	1	117	345
刑法犯	278	41	237	235	177	157	0	20	43
特別法犯	221	18	203	190	183	108	1	74	31
交通即決	5 479	0	5 479	5 479	5 479	5 470	0	9	0

(3) 刑法犯第一

区 分	事 件 種 別	総 人 員			終 有				
		総 数	男	女	総 数	死 刑	懲 役		
							無 期	10 年 以 上	3 年 以 上
全 国	通常裁判	74 721	72 261	2 460	70 509	12	58	108	6 027
徳島地裁管内		460	447	13	430	—	—	—	29

注 刑の免除3人は、「免訴、刑の免除」欄21人のうちに含まれ、有罪人員のうちには含まれていない。

(4) 特別法犯第

区 分	事 件 種 別	総 人 員				終 有 役			
		総 数	男	女	法 人	総 数	懲 役		
							2 年 以 上	1 年 以 上	1 年 未 満
全 国	通常裁判	20 916	17 819	2 491	156	16 783	617	1 522	5 392
徳島地裁管内		274	225	48	1	193	4	11	49

注 刑の免除なし。

(5) 刑法犯、特別法

区 分	事 件 種 別	総 人 員				終 罰			
		総 数	男	女	法 人	総 数	罰 金		
							3 万 円 以 上	1 万 円 以 上	5 千 円 以 上
全 国	略式裁判	3 447 735	3 394 360	50 210	3 165	3 438 012	24 097	219 426	727 990
徳島地裁管内		...	...	...	...	...	...	...	...

審科刑年表 (通常手続)

昭和38年 徳島地方裁判所調

局		人 罪 金					員		無 罪	免 訴 刑 の 免 除	公 訴 棄 却 の 他
役 1 年 以 上	1 年 未 満	禁 錮	1 万 円 以 上	5 千 円 以 上	5 千 円 未 満	拘 留	科 料				
35 536	21 752	4 225	1 736	713	336	3	3	409	21	3 782	
177	143	54	19	5	3	—	—	3	—	27	

一審科刑年表 (通常手続)

昭和38年 徳島地方裁判所調

局		人 罪 金					員		無 罪	免 訴 刑 の 免 除	公 訴 棄 却 の 他
禁 錮	10 万 円 以 上	5 万 円 以 上	1 万 円 以 上	5 千 円 以 上	5 千 円 未 満	拘 留	科 料				
278	185	239	2 426	2 392	3 532	151	49	188	18	3 927	
3	—	—	20	37	67	2	—	3	—	78	

犯第一審科刑年表 (略式手続)

昭和38年 徳島地方裁判所調

局 金					人		員		
3 千 円 以 上	2 千 円 以 上	1 千 円 以 上	1 千 円 未 満	執行猶予	科 料	略式不能又は 不相当	そ の 他	仮 納 付 を 命 ぜ ら れ た 者	
1 214 241	703 122	548 835	301	64	8 404	904	415	1 397 430	
...	...	...	...	...	...	...	...	...	





(2) 家 事 調

停 事 件

昭和38年 徳島家庭裁判所調

事 件	受										
	総 数	旧 受	新								そ の 他
			総 数	書 面 に よ る 立	口 頭 に よ る 立	移 送 の 物	受 け た も の	訴 訟 か ら 回 付 の 物	審 判 か ら 回 付 の 物	さ れ た も の	
総 数	776	116	660	469	152	3	8	24	4		
乙 類 事 件 の 総 数	164	29	135	84	26	—	—	24	1		
夫婦の同居その他の夫婦間の協力扶助に関する処分 (乙1)	3	—	3	2	1	—	—	—	—		
財産の管理者の変更及び共有財産の分割に関する処分(乙2)	—	—	—	—	—	—	—	—	—		
婚姻から生ずる費用の分担に関する処分 (乙3)	5	—	5	2	1	—	—	2	—		
子の監護者の指定その他子の監護に関する処分 (乙4)	4	—	4	2	2	—	—	—	—		
財産の分与に関する処分 (乙5)	7	—	7	7	—	—	—	—	—		
権利の承継者の指定 (乙6)	1	—	1	—	—	—	—	1	—		
離縁後に親権者となるべき者の指定 (乙6の2)	—	—	—	—	—	—	—	—	—		
親権者の指定又は変更 (乙7)	41	2	39	25	9	—	—	5	—		
扶養に関する処分 (乙8)	36	8	28	13	10	—	—	4	1		
推定相続人の廃除及びその取消 (乙9)	1	—	1	1	—	—	—	—	—		
遺産の分割に関する処分 (乙10)	66	19	47	32	3	—	—	12	—		
生活保護法第77条第2項の事件	—	—	—	—	—	—	—	—	—		
破産法第68条の事件	—	—	—	—	—	—	—	—	—		
民法の附則に掲げる事項	—	—	—	—	—	—	—	—	—		
乙類を除く調停事件の総数	612	87	525	385	126	3	8	—	3		
婚姻中の夫婦間の事件	296	38	258	176	73	1	6	—	2		
婚姻外の男女間の事件	65	4	61	48	11	1	1	—	—		
男女関係解消にもとづく慰養料	25	3	22	20	1	—	—	—	1		
親族間の紛争	117	16	101	79	21	1	—	—	—		
家事審判法第23条に掲げる事項	37	9	28	23	4	—	—	—	—		
離 縁	21	2	19	11	8	—	1	—	—		
そ の 他	51	15	36	28	8	—	—	—	—		

理 由	既 済															未 済	異議申立		1月からの計	
	受				総 数	調 停 成 立	調 停 不 成 立	取 下	第 三 条 の 審 判 を の	第 二 四 条 第 一 項 の 審 判 を し た も の	移 送	調 停 を し な い も の	そ の 他	第 審 二 判 三 に 条 対 の し	第 審 二 判 四 に 条 対 の し		新 受	既 済		
	申 立 人	別	男 か ら	女 か ら															双 方 か ら	そ の 他
申 立 人 別	210	431	19	—	635	262	57	280	21	—	4	3	8	141	—	—	660	635		
男 子	47	78	10	—	122	67	8	45	—	—	—	—	2	42	—	—	135	122		
女 子	3	—	—	—	2	—	1	1	—	—	—	—	—	1	—	—	3	2		
双 方	—	—	—	—	—	—	—	—	—	—	—	—	—	—	—	—	—	—		
そ の 他	—	5	—	—	3	1	—	2	—	—	—	—	—	2	—	—	5	3		
男 子	1	2	1	—	4	—	—	4	—	—	—	—	—	—	—	—	4	4		
女 子	1	6	—	—	7	3	1	3	—	—	—	—	—	—	—	—	7	7		
双 方	1	—	—	—	1	—	1	—	—	—	—	—	—	—	—	—	1	1		
そ の 他	—	—	—	—	—	—	—	—	—	—	—	—	—	—	—	—	—	—		
男 子	16	22	1	—	34	29	—	5	—	—	—	—	—	7	—	—	39	34		
女 子	8	20	—	—	29	15	1	12	—	—	—	—	1	7	—	—	28	29		
双 方	1	—	—	—	1	—	—	1	—	—	—	—	—	—	—	—	1	1		
そ の 他	16	23	8	—	41	19	4	17	—	—	—	—	1	25	—	—	47	41		
男 子	—	—	—	—	—	—	—	—	—	—	—	—	—	—	—	—	—	—		
女 子	—	—	—	—	—	—	—	—	—	—	—	—	—	—	—	—	—	—		
双 方	—	—	—	—	—	—	—	—	—	—	—	—	—	—	—	—	—	—		
そ の 他	—	—	—	—	—	—	—	—	—	—	—	—	—	—	—	—	—	—		
男 子	163	353	9	—	513	195	49	235	21	—	4	3	6	99	—	—	525	513		
女 子	71	187	—	—	252	91	22	135	—	—	2	—	2	44	—	—	258	252		
双 方	12	49	—	—	54	23	7	23	—	—	—	—	1	11	—	—	61	54		
そ の 他	4	18	—	—	18	14	1	3	—	—	—	—	—	7	—	—	22	18		
男 子	45	50	6	—	98	38	11	48	—	—	1	—	—	19	—	—	101	98		
女 子	11	17	—	—	36	—	3	7	21	—	1	3	1	1	—	—	28	36		
双 方	10	6	3	—	17	9	2	6	—	—	—	—	—	4	—	—	19	17		
そ の 他	10	26	—	—	38	20	3	13	—	—	—	—	2	13	—	—	36	38		

5 少 年 事 件

(1) 少年保護受理事件数、既済件数および未済件数

単位一件 昭和38年 徳島家庭裁判所調

Table with columns for '種別' (Category), '総数' (Total), '一般保護事件' (General Protection Cases) split by gender, and '道路交通事件' (Traffic Accidents). Rows include '受' (Received), '理' (Handled), '合' (Total), '既' (Completed), and '未' (Unsettled).

(2) 保護観察所 昭和38. 3. 31現在 徳島保護観察所調

Table showing staff details for the protection observation office, including '名称' (Name), '総数' (Total), '観察官' (Observation Officers), '事務官' (Administrative Officers), '雇備人' (Employed Staff), and '保護司' (Probation Officers).

(3) 保護観察事件の受理及び処理 (年表)

昭和38年度 単位一人 徳島保護観察所調

Table showing the reception and processing of protection observation cases by type (e.g., 1st, 2nd, 3rd, 4th, 5th observation) and status (e.g., total, old received, newly received, transferred).

注 1号観察 家庭裁判所において保護観察の言渡しを受けた者
2号観察 少年院から仮退院を許されている者
3号観察 仮出獄を許されている者
4号観察 執行猶予の言渡しを受け保護観察に付された者
5号観察 婦人補導院から仮退院を許されている者

(4) 申請・申報・通告・申出・上申事件 (年表)

昭和38年度 単位一人 徳島保護観察所調

Table showing the number of applications, reports, notices, submissions, and appeals by district, categorized by type of request (e.g., withdrawal of application, revocation of suspension).

(5) 環境調整事件の受理及び処理 (年表)

昭和38年度 単位一人 徳島保護観察所調

Table showing the reception and processing of environment adjustment cases by district, including details on the number of cases received and processed within specific timeframes.



(6) 共助事件の処理(年表)

区分	総数	地方委員会に対する共助				保護観察所に対する共助			家庭裁判所に対する共助			家庭裁判所以外の裁判所に対する共助		検察官に対する共助	少年院に対する共助	刑務所に対する共助	婦人補導院に対する共助	
		保状観察報告	面接の立会	引致状の発行	その他	帰住の援助	所在の調査	その他	同行状の執行又は執行等	審判の立会	その他	成績の報告	意見の陳述					その他
件数	411	12	26	—	—	118	119	2	—	70	7	—	56	—	—	1	—	—

(7) 救護・援護・更生保護事件の受理及び処理(年表)

昭和38年度 徳島保護観察所調

イ、救護・援護の措置をとることを決定した人員

区分	総数	委託		自庁	委託及び自庁
		数	数		
総数		406	162	239	5
1号観察		22	4	18	—
2号観察		119	83	33	3
3号観察		248	68	178	2
4号観察		16	7	9	—
5号観察		—	—	—	—
刑の執行停止		1	—	1	—

ロ、更生保護事件の受理及び処理

区分	受理人員			処 理 人 員					未処理人員
	総数	旧受	新受	保護の措置をとることを決定			保護の措置をとらないことを決定		
				計	委託	自庁	委託及び自庁	自庁	
総数	348	—	348	343	90	245	8	5	—
刑の執行終了	336	—	336	332	89	238	5	4	—
刑の執行免除	—	—	—	—	—	—	—	—	—
刑の執行猶予	4	—	4	4	1	2	1	—	—
起訴猶予	7	—	7	6	—	4	2	1	—
補導処分終了	—	—	—	—	—	—	—	—	—

(8) 救護・援護・更生保護の実施状況(年表)

昭和38年度分 徳島保護観察所調

イ、自 庁

区分	保護の措置を実施した人員			本月保護が 終わった人員	月末現在保 護中の人員
	計	前月に引続き 保 護	本月新たに保護		
総数	497	—	497	497	—
救護・援護	計	244	—	244	244
1号観察	18	—	18	18	—
2号観察	36	—	36	36	—
3号観察	180	—	180	180	—
4号観察	9	—	9	9	—
5号観察	—	—	—	—	—
刑の執行停止	1	—	1	1	—
更生保護	計	253	—	253	253
刑の執行終了	243	—	243	243	—
刑の執行免除	—	—	—	—	—
刑の執行猶予	3	—	3	3	—
起訴猶予	6	—	6	6	—
補導処分終了	—	—	—	—	—

ロ、委 託

1. 更生保護会

区分	保護の措置を実施した人員			本月保護が 終わった人員	月末現在保 護中の人員
	計	前月に引続き 保 護	本月新たに保護		
総数	314	69	245	238	76
救護・援護	計	179	32	147	141
1号観察	2	1	1	1	1
2号観察	81	6	75	71	10
3号観察	93	25	68	66	27
4号観察	3	—	3	3	—
5号観察	—	—	—	—	—
刑の執行停止	—	—	—	—	—
更生保護	計	135	37	98	97
刑の執行終了	131	37	94	93	38
刑の執行免除	—	—	—	—	—
刑の執行猶予	2	—	2	2	—
起訴猶予	2	—	2	2	—
補導処分終了	—	—	—	—	—

2. 個人・地方公共団体

事件の種類	区分	保護の措置を実施した人員			本月保護が 終わった人員	月末現在保 護中の人員
		計	前月に引続き 保	本月新たに保護		
総	数	20	—	20	20	—
救護・援護	計	20	—	20	20	—
	1号観察	3	—	3	3	—
	2号観察	11	—	11	11	—
	3号観察	2	—	2	2	—
	4号観察	4	—	4	4	—
	5号観察	—	—	—	—	—
刑の執行停止	—	—	—	—	—	—
更生保護	計	—	—	—	—	—
	刑の執行終了	—	—	—	—	—
	刑の執行免除	—	—	—	—	—
	刑の執行猶予 <sup>4</sup> その他	—	—	—	—	—
	起訴猶予	—	—	—	—	—
補導処分終了	—	—	—	—	—	

(9) 救護・援護・更生保護の措置別人員及び件数 (年表)

昭和38年度 徳島保護観察所調

事件の種類	区分	更生保護会委託				個人委託			
		補導	食事付 宿泊供与	宿泊供与	継続補導	補導	食事付 宿泊供与	宿泊供与	継続補導
人員	総	283	247	36	—	19	19	—	—
	救護・援護	141	133	8	—	19	19	—	—
	更生保護	142	114	28	—	—	—	—	—
件数	総	4 920	3 665	1 255	—	487	487	—	—
	救護・援護	2 891	2 781	110	—	487	487	—	—
	更生保護	2 029	884	1 145	—	—	—	—	—

事件の種類	区分	地方公共団体委託				自 庁					
		補導	食事付 宿泊供与	宿泊供与	継続補導	食事給与	衣料給与	医療援助	旅費支給	割引証交付	関係機関等 にあって
人員	総	—	—	—	—	49	24	6	43	477	—
	救護・援護	—	—	—	—	18	16	1	6	235	—
	更生保護	—	—	—	—	31	8	5	37	242	—
件数	総	—	—	—	—	68	41	6	43	483	—
	救護・援護	—	—	—	—	22	27	1	6	239	—
	更生保護	—	—	—	—	46	14	5	37	244	—

(10) 更生保護会の任意保護 (年表)

昭和38年度 徳島保護観察所調

種 別	区 分	宿泊を伴う保護		その他の保護人員							委託保護に引続き宿泊 を伴う保護をした人員		年をし 末伴て 現う 在保 護人 を泊
		人 員	個 数	食 事 給 与	旅 給 費 与	衣 料 給 与	生 給 業 資 金 与	医 療 援 助	そ 金 給 の 他 の 品 与	刑事上の手続きによる 身体の拘束を解かれて 6月以内の者	6月をこえる者		
総	数	129	2 607	1 635	22	8	34	4	8	1	65	—	7
保護観察中の者		55	66	48	1	4	22	1	5	—	—	—	—
更生緊急保護法第1条各号にあたる者		74	2 541	1 587	21	4	12	3	3	1	65	—	7
家庭裁判所からの補導委託を受けた者		—	—	—	—	—	—	—	—	—	—	—	—
その他		—	—	—	—	—	—	—	—	—	—	—	—

6 刑 務 所

徳島刑務所調

(1) 土地および建物、面積

単位=平方米 昭和38.3.31現在

区 分	土 地		建 物					
	敷 地	そ の 他	木 造		鉄 筋		煉 瓦 造	
			2 階	平 屋	2 階	平 屋	2 階	平 屋
徳島刑務所	106 300.9	—	872.7	14 198.4	—	357.0	—	3 9.9

(2) 建物および房数、面積

昭和38.3.31現在

種 別	舎 房				工 場		そ の 他 の 建 物	
	房 数		面 積		棟 数	面 積	棟 数	面 積
	独 房	雑 居 房	独 房	雑 居 房				
総 数	124	130	1 221.5	4 023.1	12	4 324.0	78	5 523.9
懲 役 場	84	102	891.0	3 391.7	—	—	—	—
拘 置 場	28	10	297.5	297.5	—	—	—	—
病 舎	—	17	—	290.9	—	—	—	—
検 察 庁 留 置 場	8	1	13.2	43.0	—	—	—	—
そ の 他	4	—	19.4	—	—	—	—	—

(3) 職 員 数

単位=人 昭和38.12.31現在

年 別	総 数	所 長	事務官	少 年 考 察 官	看 守 長	副 看 守 長	看 守 部 長	看 守	女 看 守	技 (医) 官	技 (作) 官	雇 傭 人
昭 和 34 年	200	1	3	—	8	14	30	114	4	2	9	15
35	200	1	3	—	8	13	31	114	4	2	9	15
36	199	1	2	—	9	12	31	115	4	2	9	14
37	200	1	2	—	8	13	31	115	4	2	9	15
昭 和 38 年	200	1	2	—	9	13	31	114	4	2	9	15

(4) 在 所 人 員 単位一人 昭和38.12.31現在

年 別	総 数			受 刑 者			刑事被告人			被 疑 者			労 役 留 置 者			乳 児		
	総 数	男	女	総 数	男	女	総 数	男	女	総 数	男	女	総 数	男	女	総 数	男	女
昭 和 34 年	1 058	1 056	2	987	987	—	68	66	2	1	1	—	2	2	—	—	—	—
35	902	899	3	840	840	—	49	46	3	9	9	—	4	4	—	—	—	—
36	894	893	1	815	815	—	70	69	1	—	—	—	9	9	—	—	—	—
37	870	868	2	813	812	—	50	49	1	5	5	—	2	2	—	—	—	—
昭 和 38 年	870	869	1	817	817	—	47	46	1	—	—	—	6	6	—	—	—	—

(5) 罪 名 別 在 所 受 刑 者 単位一人 昭和38.12.31現在

総 数	刑 法 犯														特 別 法 犯						
	総 数	窃 盗	強 盗	詐 欺	恐 喝	横 領	文 書 等 の 偽 造	猥 褻 汚 濁 物	猥 褻 汚 濁 罪	傷 害	殺 人	公 務 執 行 妨 害	放 火	賭 博	そ の 他	総 数	暴 力 行 為 等 規 定	食 糧 管 理 法	物 価 統 制 令	選 挙 法	そ の 他
817	776	456	87	66	45	11	5	8	27	29	30	1	10	—	1	41	2	—	—	—	39

(6) 刑 期 別 在 所 受 刑 者 単位一人 昭和38.12.31現在

総 数	懲 役										
	無 期	20年以下	15年以下	10年以下	5年以下	3年以下	2年以下	1年以下	6 か 月 以 下	3 か 月 以 下	—
817	—	—	—	—	68	144	180	318	102	5	—

(7) 年 令 別 受 刑 者 単位一人 昭和38.12.31現在

総 数	18才未満	26才未満	30才未満	40才未満	50才未満	60才未満	70才未満	70才以上
817	—	186	201	296	97	31	5	1

(8) 教 育 別、 犯 罪 別 受 刑 者 単位一人 昭和38.12.31現在

総 数	教 育 程 度				犯 罪 別			
	高 等	中 等	普 通	そ の 他	総 数	初 犯	再 犯	三 犯 以 上
817	9	80	607	121	817	106	207	504

## 25 治 安

刑 法 犯	{	發生件数 .....	9,165件
		檢挙件数 .....	6,411件
		檢挙人員 .....	3,365人
特別法令違反	{	檢挙件数 .....	17,338件
		檢挙人員 .....	17,562人

### 1 警察本部、署別警察官および職員数

単位＝人 昭和38.12.31現在 県警警務課調

区分 警察署別	総数	警察官						普通職員		
		総数	警視	警部	警部補	巡査部長	巡査	総数	吏員	その他の職員
総数	1 193	956	32	50	99	176	599	237	106	131
本部総数	325	192	17	23	41	56	55	133	69	64
警察署総数	868	764	15	27	58	120	544	104	37	67

### 2 年次別刑法犯発生、検挙、署別状況

昭和38年 県警防犯課調

年別 警察署別	区分	発生件数	検挙件数	検挙率	検 挙 人 員		
					総数	男	女
		件	件	%	人	人	人
昭和32年		9 165	6 411	67.0	3 365	3 151	214
33		9 157	6 359	69.4	3 171	2 972	199
34		9 904	6 286	63.5	3 450	3 231	219
35		10 084	6 553	65.0	3 604	3 350	254
36		9 786	6 384	65.2	3 584	3 326	258
37		9 333	5 927	63.5	3 268	3 041	227
昭和38年		9 028	5 758	63.8	3 370	3 137	233
徳島東署		3 703	1 927	52.0	1 032	937	95
徳島西署		961	664	69.1	355	337	18
鳴門署		609	450	73.9	307	293	14
小松島署		647	364	56.3	207	197	10
阿南署		637	412	64.7	276	269	7
北島署		331	258	77.9	177	175	2
板野署		303	247	81.5	82	76	6
石井署		214	195	91.1	88	78	10
川島署		477	317	66.5	186	158	28
市場署		120	102	85.0	70	64	6
脇町署		178	155	87.1	113	107	6
貞光署		167	122	73.1	100	91	9
池田署		373	280	75.1	178	166	12
鷺敷署		98	84	85.7	66	62	4
牟岐署		210	181	86.2	133	127	6

### 3 犯罪発生検挙月別状況

昭和38年 県警防犯課調

月別 発生・検挙別	罪種別	総数	凶悪犯	粗暴犯	窃盗犯	知能犯	風俗犯	その他の 刑法犯	特別法
総数	検挙	5 758	79	1 008	2 812	493	36	1 330	19 083
1月	発生	493	4	55	330	28	10	66	1 290
	検挙	300	3	55	140	28	10	64	1 265
2月	発生	740	7	56	509	56	1	111	1 545
	検挙	438	7	56	207	56	1	111	1 499
3月	発生	813	1	92	568	35	—	117	1 899
	検挙	623	1	92	377	36	—	117	1 921
4月	発生	677	13	62	466	26	1	109	1 597
	検挙	356	13	62	149	23	1	108	1 717
5月	発生	842	6	83	600	50	2	101	2 042
	検挙	478	7	82	240	48	2	99	2 065
6月	発生	1 072	11	146	742	51	4	118	1 625
	検挙	940	11	145	613	50	4	117	1 618
7月	発生	601	7	113	354	49	6	72	1 335
	検挙	387	7	111	142	49	6	72	1 338
8月	発生	626	3	103	376	56	6	82	1 081
	検挙	412	3	102	164	55	6	82	1 064
9月	発生	873	6	82	610	59	1	115	1 267
	検挙	519	6	77	263	58	1	114	1 257
10月	発生	746	14	58	489	50	1	134	1 603
	検挙	458	13	59	205	48	1	132	1 582
11月	発生	707	4	53	490	24	1	135	1 320
	検挙	397	3	52	185	23	1	133	1 465
12月	発生	838	7	114	510	23	3	181	2 255
	検挙	450	5	115	127	19	3	181	2 292





6 成人および少年事件な

らびに成人少年共犯数調

昭和38年 県警防犯課調

罪 種	総 数	検 挙 総 件 数 別							成 人 事 件				
		組							組				
		1人	2人	3人	4人	5人	6人以上 10人以下	11人以上	1人	2人	3人	4人	5人
総 数	5 734	4 883	555	204	51	21	17	3	3 691	282	75	22	3
殺 人	18	18	—	—	—	—	—	—	17	—	—	—	—
嬰 児 殺 害	2	1	1	—	—	—	—	—	1	1	—	—	—
屋 内 強 盗	殺 人	1	1	—	—	—	—	—	1	—	—	—	—
	強 傷	—	—	—	—	—	—	—	—	—	—	—	—
	普 通	3	3	—	—	—	—	—	3	—	—	—	—
屋 外 強 盗	殺 人	6	5	1	—	—	—	—	2	—	—	—	—
	強 傷	—	—	—	—	—	—	—	—	—	—	—	—
	普 通	3	1	1	1	—	—	—	—	—	—	—	—
放 火	5	3	—	2	—	—	—	1	—	—	—	—	
強 姦	11	11	—	—	—	—	—	—	8	—	—	—	—
強 暴 行 害 脅 迫 恐 喝	29	22	—	3	2	1	1	—	12	—	1	—	—
暴 行 害 脅 迫 恐 喝	410	324	49	12	8	8	7	2	218	19	3	2	1
脅 迫 恐 喝	379	295	53	19	7	3	1	1	269	42	8	5	—
恐 喝	53	48	4	1	—	—	—	—	41	2	—	—	—
喝	166	104	37	14	4	5	2	—	32	13	6	2	—
窃 盗	屋 内 盗	1 825	1 505	210	94	15	1	—	928	105	39	5	—
	屋 外 盗	929	749	125	41	9	1	4	589	44	8	4	—
	す り	38	38	—	—	—	—	—	37	—	—	—	—
贓 物	50	49	1	—	—	—	—	—	44	—	—	—	—
詐 欺	偽 造 詐 欺	33	29	4	—	—	—	—	25	4	—	—	—
	そ の 他 詐 欺	305	274	22	8	—	1	—	241	14	3	—	1
横 領	82	77	4	1	—	—	—	—	70	3	1	—	—
偽 造	65	57	6	2	—	—	—	—	50	5	2	—	—
瀆 職	1	—	1	—	—	—	—	—	—	1	—	—	—
背 任	7	3	3	—	1	—	—	—	3	3	—	1	—
賭 博	4	—	—	1	1	—	2	—	—	—	—	—	—
墮 胎	—	—	—	—	—	—	—	—	—	—	—	—	—
猥 せ つ 行 為	22	19	2	1	—	—	—	—	14	—	1	—	—
猥 せ つ 物	10	7	—	1	1	1	—	—	7	—	1	1	1
そ の 他 刑 法 犯	1 277	1 240	31	3	3	—	—	—	1 078	26	2	2	—

件 別	6人以上 10人以下	11人以上	少 年 事 件 別					成 人, 少 年 共 犯 事 件 別							
			組					組							
			1人	2人	3人	4人	5人	6人以上 10人以下	11人以上	2人	3人	4人	5人	6人以上 10人以下	11人以上
	3	—	1 192	254	105	26	13	13	3	19	24	3	5	1	—
	—	—	1	—	—	—	—	—	—	—	—	—	—	—	—
	—	—	—	—	—	—	—	—	—	—	—	—	—	—	—
	—	—	—	—	—	—	—	—	—	—	—	—	—	—	—
	—	—	3	1	—	—	—	—	—	—	—	—	—	—	—
	—	—	—	—	—	—	—	—	—	—	—	—	—	—	—
	—	—	—	—	—	—	—	—	—	—	—	—	—	—	—
	—	—	1	1	1	—	—	—	—	—	—	—	—	—	—
	—	—	2	—	1	—	—	—	—	—	1	—	—	—	—
	—	—	3	—	—	—	—	—	—	—	—	—	—	—	—
	1	—	10	—	2	1	1	—	—	—	—	—	1	—	—
	—	—	106	26	7	6	5	7	2	4	2	—	2	—	—
	—	—	26	9	6	1	1	1	1	2	5	1	2	—	—
	—	—	7	1	1	—	—	—	—	1	—	—	—	—	—
	—	—	72	21	8	2	4	2	—	3	—	—	1	—	—
	—	—	577	98	46	9	1	—	—	7	9	1	—	—	—
	—	—	160	80	29	5	1	3	—	1	4	—	—	1	—
	—	—	1	—	—	—	—	—	—	—	—	—	—	—	—
	—	—	5	1	—	—	—	—	—	—	—	—	—	—	—
	—	—	4	—	—	—	—	—	—	—	—	—	—	—	—
	—	—	33	8	3	—	—	—	—	—	—	—	2	—	—
	—	—	7	1	—	—	—	—	—	—	—	—	—	—	—
	—	—	7	1	—	—	—	—	—	—	—	—	—	—	—
	—	—	—	—	—	—	—	—	—	—	—	—	—	—	—
	—	—	—	—	—	—	—	—	—	—	—	—	—	—	—
	—	—	5	2	—	—	—	—	—	—	—	—	—	—	—
	—	—	—	—	—	—	—	—	—	—	—	—	—	—	—
	—	—	162	4	1	1	—	—	—	1	—	—	—	—	—



### 7 検挙人員罪種別、年齢別状況

単位＝人 昭和38年 県警防犯課調

罪 別	総 数	14年以上 16年未満	16年以上 18年未満	18年以上 20年未満	20年以上 25年未満	25年以上 30年未満	30年以上 40年未満	40年以上 50年未満	50年以上 60年未満	60年以上
総 数	(233) 3 370	(22) 366	(19) 255	(8) 313	(30) 871	(32) 433	(63) 725	(33) 233	(17) 110	(9) 64
殺 人	(4) 16	1	--	--	3	(2) 4	(1) 4	(1) 3	--	1
嬰 児 殺	(2) 3	--	--	--	(1) 1	--	(1) 2	--	--	--
屋 内 強 盗	1	--	--	--	--	--	--	1	--	--
殺 傷 普 通	3	--	--	--	1	--	2	--	--	--
屋 外 強 盗	5	3	1	--	1	--	--	--	--	--
殺 傷 普 通	5	--	--	--	--	--	--	--	--	--
放 火	(1) 9	2	--	--	1	(1) 4	2	--	--	--
強 暴 傷 害 脅 迫 恐	46 (9) 381 (5) 482 29 (2) 126	12 (2) 65 17 2 20	4 (2) 44 29 3 (1) 33	6 39 46 -- 12	19 104 153 9 41	2 39 72 5 7	2 54 115 6 13	-- 16 29 2 --	1 16 10 2 --	-- 4 11 -- --
窃 盗	(120) 451 (4) 324 (1) 8 (1) 28	(17) 126 (1) 86 --	(14) 51 37 --	(4) 36 (1) 37 1 3	(18) 68 (1) 62 1 5	(14) 38 (1) 27 -- 2	(32) 89 (1) 47 (1) 3 11	(12) 25 (1) 16 3 4	(8) 13 4 -- 1	(1) 5 8 -- 2
詐 欺	(1) 12 (11) 112 (9) 38 (2) 16	-- -- (2) 3 --	1 4 (1) 1 --	2 (1) 6 (1) 3 1	(1) 2 (2) 28 (1) 4 3	1 (2) 13 (2) 6 1	1 (2) 35 (3) 9 4	2 (2) 8 (1) 7 (2) 5	2 14 3 --	1 1 5 8 2 --
横 領 偽 造	(1) 2	--	--	--	--	--	--	(1) 1	1	--
汚 職	8	--	--	--	--	--	--	3	1	4
背 任	21	4	--	1	3	4	7	2	--	--
賭 博	15	4	--	--	3	1	5	1	1	--
猥 せ つ 行 為	(2) 16 (58)	--	--	--	--	3 (9)	(1) 9 (18)	(1) 3 (9)	1 1 (9)	-- (8) 22
猥 せ つ 物	1 208	17	44	117	358	203	305	102	40	

注 ( ) 数は女数で内数となっている。

### 8 犯行地からみた被疑者の居住地状況

単位＝人 昭和38年 県警防犯課調

罪 種 別	総 数	犯行地と居住地 が同一市町村内 にあるもの	犯行地と居住地 が同一府県内に あるもの	居住地が隣接府 県内にあるもの	居住地がその 他の府県内に あるもの	アメリカの軍人 軍属それらの家 族および国連の 軍人軍属
総 数	(233) 3 370	(153) 2 039	(76) 1 125	(1) 101	(3) 105	--
殺 人	(4) 16	(4) 14	--	--	2	--
嬰 児 殺	(2) 3	--	(1) 1	--	(1) 2	--
屋 内 強 盗	1	--	--	1	--	--
殺 傷 普 通	3	1	2	--	--	--
屋 外 強 盗	5	4	--	--	1	--
殺 傷 普 通	5	1	3	--	1	--
放 火	(1) 9	(1) 5	3 4	--	--	--
強 暴 傷 害 脅 迫 恐	46 (9) 381 (5) 482 29 (2) 126	39 (9) 275 (5) 338 17 (1) 89	6 93 113 11 35	-- 3 11 1 1	1 10 20 1 1	-- -- -- -- --
窃 盗	(120) 451 (4) 324 (1) 8 (1) 28	(64) 254 (2) 212 (1) 4 (1) 20	(56) 171 (2) 86 2 6	14 12 12 2 1	12 14 -- -- 1	-- -- -- -- --
詐 欺	(1) 12 (11) 112 (9) 38 (2) 16	-- 6 (5) 55 (7) 26 (2) 15	(1) 5 (5) 42 (2) 10 1	-- 7 -- -- --	1 8 2 --	-- -- -- -- --
横 領 偽 造	(1) 2	--	(1) 2	--	--	--
汚 職	8	5	3	--	--	--
背 任	21	16	4	--	1	--
賭 博	15	12	3	--	--	--
猥 せ つ 行 為	(2) 16 (58)	(1) 12 16 (50)	-- -- (7)	-- -- (1)	(1) 4 23	--
その他刑法犯	1 208	617	520	48		

注 ( ) 数は女内数







13 再犯状況

単位一人 昭和38年 県警防犯課調

Table of recidivism statistics with columns for crime types (e.g., 殺人, 強盗), total counts, and various legal dispositions (e.g., 前通回児童相談所, 前回は懲罰処分).

注 ( ) 内は女数で内数。

14 被殺傷者状況

単位一人 昭和38年 県警防犯課調

Table of victims of homicide and injury, categorized by cause (e.g., 盗殺, 暴行), sex, and status (死, 傷, 計).

15 自殺者状況

単位一人 昭和38年 県警防犯課調

Table of suicide statistics, detailing location (e.g., 屋内, 屋外), cause (e.g., 精神錯乱, 病苦), and completion status (既遂, 未遂).

注 所為別及び因由別は女数を内数として, 又, 集団自殺件数は無理心中件数を内数としてそれぞれ ( ) 数とする。



17 特別法令違反検挙署別月別状況 昭和38年 県警防犯課調

署別 件数人員	総 数		徳 島 東		徳 島 西		鳴 門		小 松 島		阿 南		北 島		板 野	
	件数	人員	件数	人員	件数	人員	件数	人員	件数	人員	件数	人員	件数	人員	件数	人員
総 数	17 338	17 562	3 912	3 899	1 825	1 841	1 137	1 133	1 963	2 000	1 488	1 408	1 309	1 494	640	574
1 月	1 163	1 138	315	303	234	234	101	101	39	39	33	22	72	72	41	41
2 月	1 324	1 278	435	416	124	124	—	—	100	100	112	99	108	108	49	49
3 月	1 750	1 772	712	707	129	129	109	109	82	84	166	155	122	156	25	25
4 月	1 378	1 498	453	451	100	118	110	110	153	159	138	144	114	206	54	49
5 月	1 892	1 915	324	344	283	280	124	124	373	395	69	57	38	28	35	28
6 月	1 504	1 497	276	271	202	202	163	163	78	79	59	57	164	164	75	73
7 月	1 220	1 223	368	361	135	138	36	36	79	79	94	94	158	158	36	36
8 月	996	979	135	132	137	137	7	4	43	43	117	103	73	73	36	35
9 月	1 190	1 180	161	158	115	114	88	88	63	63	134	128	144	144	25	25
10 月	1 545	1 524	320	315	122	122	173	173	201	201	194	181	93	93	30	30
11 月	1 234	1 379	226	259	134	134	83	83	156	162	98	109	67	99	108	95
12 月	2 142	2 179	187	183	110	109	143	142	596	596	274	259	156	173	126	87

署別 件数人員	石 井		川 島		市 場		脇 町		貞 光		池 田		鷺 敷		牟 件	
	件数	人員	件数	人員	件数	人員	件数	人員	件数	人員	件数	人員	件数	人員	件数	人員
総 数	846	885	510	555	257	263	1 520	1 546	435	433	760	762	365	357	371	412
1 月	109	109	1	1	28	28	96	96	25	25	16	14	34	34	19	19
2 月	107	99	10	5	21	20	125	124	37	38	16	16	51	51	29	29
3 月	87	87	21	21	17	17	107	107	51	51	46	46	21	21	55	57
4 月	9	15	56	56	17	17	74	75	13	13	37	36	31	30	19	19
5 月	162	162	36	38	32	32	176	176	30	30	104	113	59	60	47	48
6 月	92	92	33	33	16	16	159	159	23	23	66	46	34	34	64	66
7 月	26	26	72	72	15	15	56	59	31	31	84	88	12	12	18	18
8 月	55	53	29	32	30	30	126	131	48	45	103	102	31	31	26	27
9 月	86	86	46	46	16	16	107	108	32	32	115	111	22	22	36	39
10 月	9	9	74	74	21	22	133	133	42	42	81	80	15	15	37	34
11 月	33	33	75	104	18	18	132	148	35	35	45	45	16	16	8	40
12 月	71	114	57	73	26	32	229	230	68	68	47	46	39	31	13	16

注 人員の( )数は少年で内数となっている。

## 26 災害事故

火災	{	件数.....	319件
		損害額.....	235,456,010円
交通事故	{	件数.....	3,472件
		死者.....	128人
		傷者.....	2,939人









### 3 農作物被害

昭和38年 農林省徳島統計調査事務所調

区分	総数		風水害		旱害		冷害		病虫害		その他	
	被害面積	減収量	被害面積	減収量	被害面積	減収量	被害面積	減収量	被害面積	減収量	被害面積	減収量
総数	79 770	15 774	3 198	953	340	77	3 530	680	65 210	12 819	7 400	1 210
水稲	79 300	15 700	3 160	950	120	25	3 530	680	65 000	12 800	7 400	1 210
陸稲	470	74	38	3	220	52	—	—	210	19	—	—

区分	総数		雪害		風水害		凍霜害		雨害		湿害		病虫害		その他	
	被害面積	減収量	被害面積	減収量	被害面積	減収量	被害面積	減収量	被害面積	減収量	被害面積	減収量	被害面積	減収量	被害面積	減収量
総数	59 090	52 940	4 821	4 873	19 650	16 100	—	—	—	—	730	187	30 640	31 290	3 300	413
小麦	23 800	21 600	1 460	610	7 840	6 420	—	—	—	—	300	57	12 900	14 300	1 350	150
大麦	490	440	31	13	210	150	—	—	—	—	—	—	240	290	20	3
裸麦	34 800	30 900	3 330	4 250	11 600	9 530	—	—	—	—	430	130	17 500	16 700	1 930	260

区分	総数		風水害		旱害		病虫害		その他	
	被害面積	減収量	被害面積	減収量	被害面積	減収量	被害面積	減収量	被害面積	減収量
甘藷	1 500	2 050	270	930	330	570	830	460	61	86

区分	総数		風水害		凍霜害		病虫害		その他	
	被害面積	減収量	被害面積	減収量	被害面積	減収量	被害面積	減収量	被害面積	減収量
馬鈴薯	3 100	11 200	1 520	7 480	93	20	1 490	3 720	—	—

### 昭和38年発生最終被害状況調査集計表

地方課

項目	名目	計	備考
1 災害発生	38. 6. 4豪雨 台風第3号 台風第9号		
2 発生日	38. 6. 4 38. 6. 13 38. 8. 9		
3 場所又は地域	県下全域 県下全域 県下全域		
4 被害程度			
(1) 死者	—	1	—
(1) 負傷者	—	—	—
(2) 全壊棟	4	1	5
(2) 半壊棟	1	2	3
(2) 流失棟	—	1	—
(2) 浸水床	832	15	75
(2) 浸水床	8 929	77	395
(2) 一部破損	—	1	7
(2) 非住家被害	2	—	57
(2) 学校関係被害	—	—	2
(3) 田	—	5	10
(3) 耕地	1 579	2 115	520
(3) 畑	—	8	—
(3) 冠水	1 445	1 000	—
(4) 道路	87	7	63
(4) 公	1	—	—
(4) 共	8	—	30
(4) 土	—	—	3
(4) 木	—	—	—
(4) 施設	—	—	—
(4) 海岸	—	—	6
(4) 海	—	—	—
(4) 漁	—	—	—
(4) 設	—	—	—
(5) 山	23	12	3
(6) 農	63	11	120
(7) 木	7	—	—
(8) 通	3	—	120
(8) 他	—	—	120
(8) 沈	—	—	—
(8) 破	—	39	—
(8) 真	—	—	1
(8) 殊	—	—	30 000
(9) 罹	9 766	9	478
(10) 罹	38 579	37	2 008
(11) 被	87 773	209.48	514.42
5 (1) 災	徳島市6月4日 5時30分設置	なし	8月9日 11時設置 8月10日 12時解除
5 (2) 避	なし	なし	なし
5 (3) 消	徳島市1 308名	なし	372名 延 1 680名
5 (4) 応	なし	なし	なし
5 (5) 救	徳島市全域6月5日発動	なし	なし

昭和38年発生最終被害状況調査集計表 (続)

その他	(1) 苗畑(林務)	2.77ha	1.3	—	4.07	台風9号の5,612haは、果樹、そ菜、農作物を含む  台風9号の200ヶ所は畜舎(全、半、含む)  普入寺島に孤立4名 14日9時30分自衛隊ヘリコプターより救助
	(2) 稲倒伏	8基	4ha	—	8基	
	(3) 稲風害	1	—	—	1	
	(4) 雑穀	—	—	—	—	
	(5) 炭舎半壊	—	—	30基	30	
	(6) "全壊	—	—	20"	20	
	(7) 農地(畦畔)	136ヶ所	—	—	136	
	(8) 公共(農用施設)	116"	4	—	120	
	(9) 木炭	—	—	20m³	20	
	(10) 折損木	—	—	480ha	480	
	(11) 竹折損	—	—	750束	750	
	(12) 果樹	5,127ha	960	5,612	11,699	
	(13) その他	2,338"	4,165	—	6,503	
	(14) 特用作物	4,132"	—	—	4,132	
	(15) 花き	2,730"	—	—	2,730	
	(16) 刈倒麦流失	42"	164	—	206	
	(17) 麦類	427"	1,000	—	1,427	
	(18) 水田	9"	—	—	9	
	(19) 馬れいしよ	10"	—	—	10	
	(20) 畜舎(全壊)	1棟	—	200ヶ所	201	
	(21) "(半壊)"	85"	—	—	85	
	(22) 和牛(死亡)	1頭	—	—	1	
	(23) 牛乳減産量	375kg	—	—	375	
	(24) 飼料作物	217ha	—	7,023	7,240	
	(25) 代行災害(道路)	7ヶ所	—	—	7	
(26) 其他	—	—	—	1件		

2 各署別交通法令違反検挙および交通事故発生状況

昭和38年 県警察本部

区分 署別	交通法令違反検挙件数				交通事故発生件数			
	検挙	送致	少年検挙	少年送致	発生	死者	傷者	物損
総数	24,777	15,805	4,316	2,878	3,472	128	2,939	—
徳島東	6,927	3,487	1,446	758	1,393	13	1,077	—
徳島西	2,403	1,895	484	332	566	18	429	—
北島	1,540	1,082	213	154	193	13	185	—
鳴門	1,663	1,118	311	249	262	5	223	—
石井	982	630	115	33	88	6	91	—
板野	668	422	122	99	79	3	109	—
川島	946	456	115	78	138	7	119	—
市場	385	230	52	26	31	1	27	—
脇町	1,514	954	101	111	97	4	83	—
貞光	785	409	175	140	33	2	35	—
池田	1,129	657	175	97	107	25	100	—
小松島	1,436	1,179	228	190	227	9	197	—
阿南	1,750	1,260	293	189	173	10	200	—
鷲敷	435	179	74	52	53	7	47	—
牟岐	489	321	88	71	32	5	27	—
本部	1,725	1,526	324	299	—	—	—	—

注 少年犯は内数

3 交通事故による死傷者の年令別、性別調

昭和38年 県警察本部

年令別	死傷別性別	合計			死者			傷者		
		男	女	計	男	女	計	男	女	計
総数		2,404	663	3,067	107	21	128	2,297	642	2,939
3才未満		21	14	35	1	1	2	20	13	33
3～5		90	40	130	4	4	8	86	36	122
6～12		126	79	205	8	2	10	118	77	195
13～15		75	24	99	4	—	4	71	24	95
16～19		279	66	345	8	2	10	271	64	335
20～29		693	107	800	22	1	23	671	106	777
30～39		463	90	553	27	—	27	436	90	526
40～49		263	65	328	9	—	9	254	65	319
50～59		196	78	274	10	3	13	186	75	261
60～69		147	52	199	11	4	15	136	48	184
70才以上		51	48	99	3	4	7	48	44	92

2 事故

1 月別交通事故発生状況

昭和38年 県警察本部

区分 月別	発生	死者	傷者	物損
総数	3,472	128	2,939	—
1月	256	14	210	—
2月	242	10	175	—
3月	268	6	270	—
4月	297	11	243	—
5月	252	12	178	—
6月	256	6	212	—
7月	312	5	266	—
8月	341	8	318	—
9月	323	9	287	—
10月	318	15	255	—
11月	276	17	237	—
12月	331	15	288	—

### 4 車両別交通事故発生状況 (第1原因者)

昭和38年 県警察本部調

区分	車両別	総数	車両別												
			大型乗用	大型貨物	普通乗用	普通貨物	特殊	自動三輪	自動二輪	軽自動車(二輪)	軽自動車(三四輪)	原付一種	原付二種	軽自動車(自転車)	その他
発生		3 449	109	432	468	528	5	466	5	205	393	140	618	49	31
死者		126	1	32	5	10	1	18	—	3	6	10	28	10	2
傷者		2 916	117	242	372	399	2	362	6	225	317	145	659	42	28
物損		—	—	—	—	—	—	—	—	—	—	—	—	—	—

備考 歩行者、乗客、その他の人による交通事故(第1原因者の場合)は発生23件、死者2名、傷者23名である。

### 5 車両別交通事故発生状況 (第2原因者)

昭和38年 県警察本部

区分	車両別	総数	車両別												
			大型乗用	大型貨物	普通乗用	普通貨物	自動三輪	自動二輪	軽自動車(二輪)	軽自動車(三四輪)	原付一種	原付二種	軽自動車(その他)	列車	その他の件
発生		2 821	95	131	288	194	123	4	96	179	163	467	580	45	456
死者		99	—	2	—	2	2	—	4	1	1	8	16	18	45
傷者		2 248	51	71	75	102	75	3	93	90	162	500	615	20	391
物損		—	—	—	—	—	—	—	—	—	—	—	—	—	—

備考 歩行者、乗客、その他の人等による交通事故(第2原因者の場合)は発生651件、死者29名、傷者691名である。

● 附 録

# 度量衡換算表

## (1) メートル法基準

メートル法	尺貫法換算	ヤードポンド法換算	メートル法	尺貫法換算	ヤードポンド法換算
<b>度</b>			<b>量</b>		
(耗) ミリメートル	3.30000 厘	0.039370吋	(笏) デシリットル	0.55435合	{ 0.087989英クォート 0.105671米クォート
(糶) センチメートル	3.30000 分	0.393700吋	(立) リットル	0.55435升	{ 0.879892英クォート 1.056710米クォート
(粉) デシメートル	3.30000 寸	30.93700吋	(竈) ヘクトリットル	0.55435石	{ 21.9973 英ガロン 26.4178 米ガロン
(米) メートル	{ 3.3000 尺 0.5500 間	{ 3.280833呎 1.093611碼	(軒) キロリットル	35.9370 才	{ 35.31445 立方呎 1.307943立方碼
(秆) キロメートル	{ 9.16666 町 0.25463 里	0.621370哩	<b>衡</b>		
<b>面積</b>			<b>衡</b>		
平方メートル	{ 0.302500坪 10.8900 平方尺	{ 10.763865平方呎 1.195985平方碼	(匁) ミリグラム	0.26667毛	0.000035オンス
平方キロメートル	0.064836平方里	0.386101平方哩	(匁) センチグラム	0.26667厘	0.00035 オンス
アール	0.100833反	0.024710エーカー	(瓦) グラム	0.26667匁	0.035273オンス
ヘクタール	1.00833 町	2.471045エーカー	(匁) キログラム	{ 0.26667貫 1.66667斤	2.204622ポンド
<b>量</b>			(匁) メートルトン	266.6667 貫	{ 0.984206英吨 1.102311米吨
(匁) センチリットル	0.55435 勺	{ 0.008799英クォート 0.010567米クォート			

## (2) ヤードポンド法基準

ヤードポンド法	尺貫法換算	メートル法換算	ヤードポンド法	尺貫法換算	メートル法換算
<b>度</b>			<b>量</b>		
(吋) インチ	0.83818 寸	2.540005厘	立方インチ	0.908371勺	16.387162立方糶
(呎) フィート	1.00582 尺	0.304801米	立方フィート	1.56966 斗	0.028317立方米
(碼) ヤード	3.01746 尺	0.914402米	立方ヤード	4.23809 石	0.764559立方米
(鎖) チェーン	{ 66.3842 尺 11.0640 間	20.1164 米	英クォート	0.63002 升	1.13650 立
(哩) マイル	{ 14.7520 町 0.40978 里	1.609347秆	米クォート	0.52460 升	0.946333立
(哩) カイリ	16.9872 町	1.853179秆	英ガロン	2.51730 升	0.045460竈
<b>面積</b>			米ガロン	2.09833 升	0.037853竈
平方インチ	0.702553平方寸	6.451626平方糶	<b>衡</b>		
平方フィート	1.01167 平方尺	0.092903平方米	オンス	7.5599 匁	28.3495 瓦
平方ヤード	0.252919坪	0.836131平方米	(封度) ポンド	120.958 匁	0.453592匁
平方マイル	0.167919平方里	2.589998平方秆	(噸) 英トン	{ 270.946 貫 1693.41 斤	1.016047吨
エーカー	4.08043 反	0.404687ヘクタール	(噸) 米トン	{ 214.916 貫 1511.97 斤	0.907185吨

## (3) 尺貫法基準

尺貫法	メートル法換算	ヤードポンド法換算	尺貫法	メートル法換算	ヤードポンド法換算
<b>度</b>			<b>量</b>		
厘	0.30303耗	0.01193吋	勺	1.80390匁	1.100410 立方吋
分 (10厘)	0.30303糶	0.11930吋	合 (10勺)	1.80390笏	{ 0.03973 英ガロン 0.04766 米ガロン
寸 (10分)	0.30303粉	1.19305吋	升 (10合)	1.80390立	{ 0.39725 英ガロン 0.47657 米ガロン
尺 (10寸)	0.30303米	0.99421呎	斗 (10升)	18.0390 立	{ 3.97250 英ガロン 4.76567 米ガロン
間 (6尺)	1.81818米	0.09038鎖	石 (10斗)	1.80390竈	0.235954 立方碼
町 (60間)	0.10909秆	{ 0.06778哩 0.05886哩	才 (立方尺)	0.02783立方米	0.982735 立方吋
里 (36町)	3.92727秆	{ 2.44033哩 2.11924哩	石 (10才)	0.27826立方米	9.82735 立方呎
<b>面積</b>			<b>衡</b>		
坪	3.30579平方米	3.95382 平方碼	毛	3.75000匁	0.0013228オンス
畝 (30坪)	0.99174アール	0.245072平方鎖	厘 (10毛)	3.75000匁	0.013228 オンス
反 (10畝)	9.9174 アール	0.245072エーカー	匁 (10厘)	3.75000瓦	{ 0.13228 オンス 0.00827 ポンド
町 (10反)	0.99174ヘクタール	2.45072 エーカー	斤 (160匁)	0.60000匁	1.32277 ポンド
平方里	1542.34ヘクタール	5.95525 平方哩	貫 (1000匁)	0.00375匁	8.26732 ポンド



# 県の行政機構

昭和39. 10. 1現在

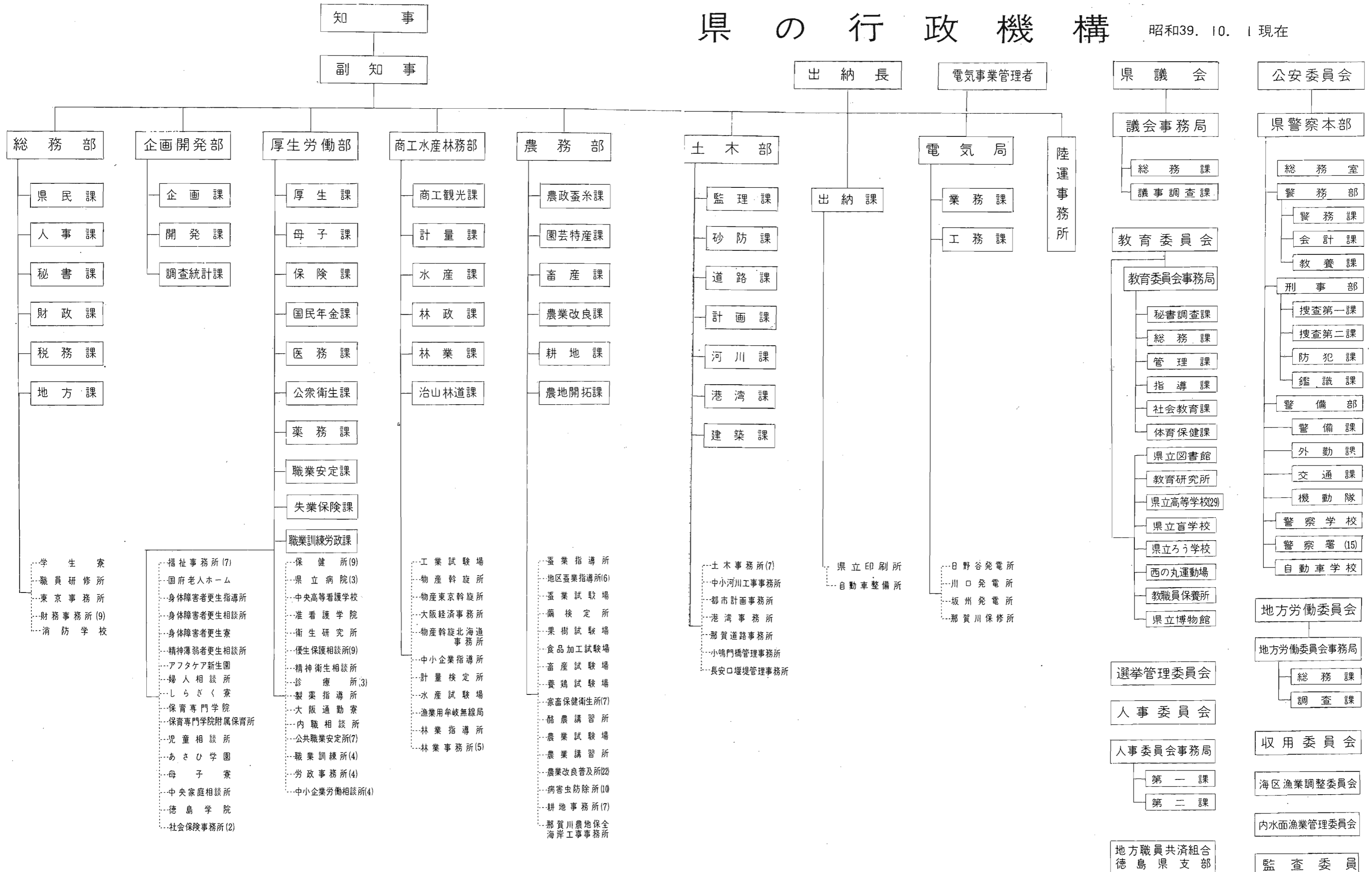

# 徳島県行政区画図

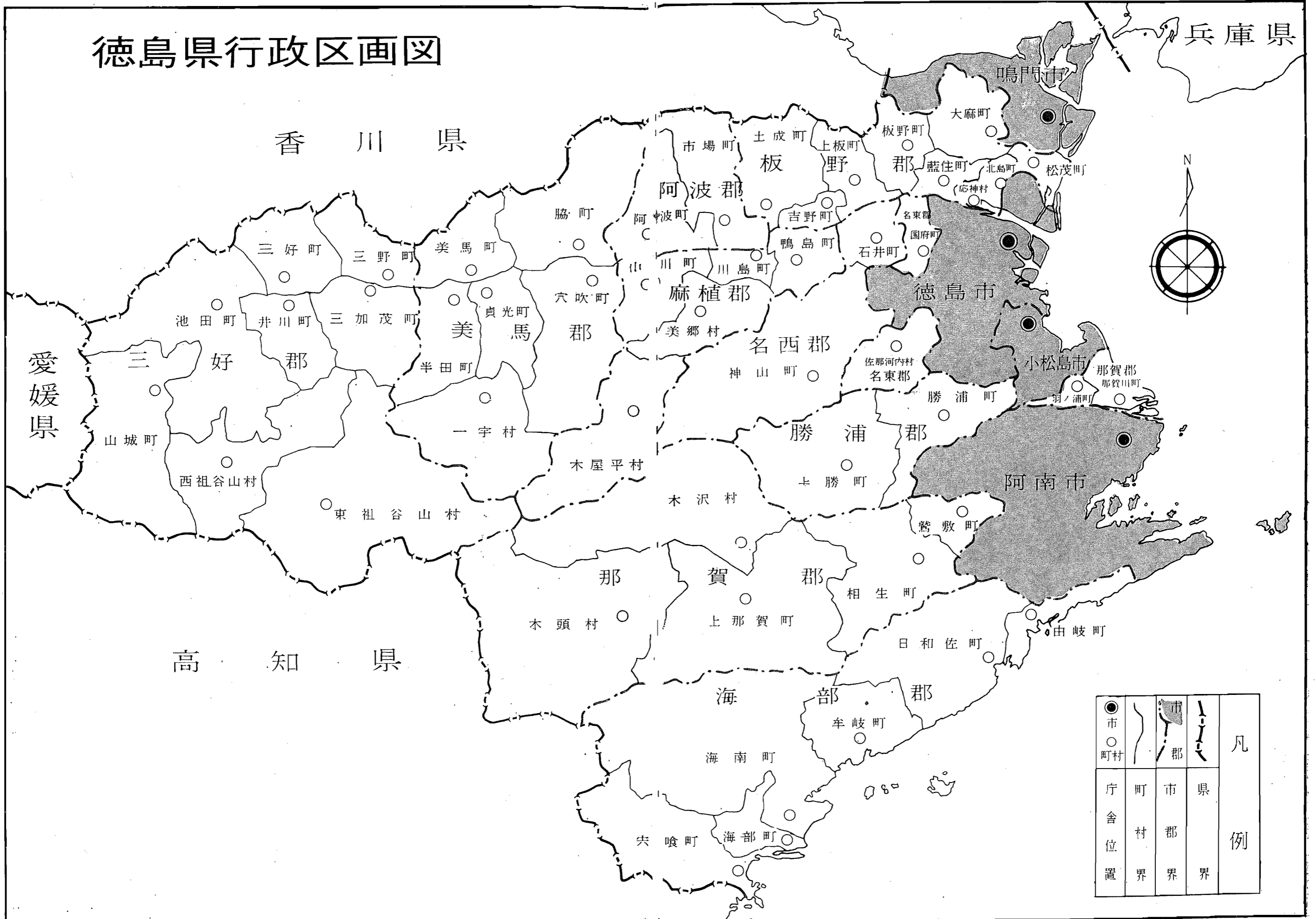

●	市	市	凡
○	町村	郡	
〃	庁舎位置	町村界	例
〃		市郡界	
〃		県界	

昭和 38 年

—— 德 島 県 統 計 書 ——

昭和40年3月15日 印刷

昭和40年3月13日 発行

編 集 德島県企画開発部調査統計課

德島市万代町1丁目

印 刷 有限会社 長 町 印 刷 所

德島市南内町1丁目

發 行 德 島 県

(2) 月 別 人

月 別	出 生 数	死 亡 数	自 然 増 加 数	死 産 数	婚 姻 数	離 婚 数
	人	人	人	人	件	件
総 数	13 039	7 851	5 188	1 337	7 247	553
昭和38年 1 月	1 358	856	502	110	616	31
2	1 202	769	433	108	727	58
3	1 104	763	341	123	736	64
4	1 182	664	518	112	754	46
5	1 059	590	469	143	836	51

注 人口動態統計毎月概数による。

(3) 年 次 別

年 次	人 口	出 生		死 亡		自 然 増 加 数
		実 数	人口1000人につき	実 数	人口1000人につき	
昭和 38 年	847 274	13 039	15.8	7 851	9.5	5 188

注 人口動態統計毎月概数による、出生、死亡、自然増加、婚姻、離婚は人口1000対死産は出産（出

(4) 月 別 転

転 出 入 別	総 数	1 月	2 月	3 月	4 月	5 月
	人	人	人	人	人	人
自県内の転出入	16 213	1 175	1 160	1 846	3 089	1 471
他府県から転入	16 256	1 196	1 239	1 726	1 995	1 368
他府県への転出	28 704	1 841	1 782	4 472	6 090	2 713
転 出 入 の 差 (他府県)	△ 12 448	△ 645	△ 543	△ 2 746	△ 4 095	△ 1 345

注 1. 総理府統計局の住民登録人口移動報告年報による。 2. △ は減少を示す。

3 徳 島 県 と 全

年 別	世 帯 数		人 口					
	全 国	徳 島 県	総 数		男		女	
			全 国	徳 島 県	全 国	徳 島 県	全 国	徳 島 県
昭和 35年 国勢調査	20 638 752	182 685	93 418 501	847 274	45 871 194	408 300	47 535 636	438 974
30年 国勢調査	17 959 923	174 250	89 275 529	878 109	43 860 718	427 204	45 414 811	450 905
25年 国勢調査	16 580 129	171 415	83 199 637	878 511	40 811 760	427 684	42 387 877	450 827
22年 臨時 国勢調査	15 870 811	.....	78 101 473	854 811	38 129 399	411 331	39 972 074	443 480
15年 国勢調査	14 218 931	142 851	72 539 729	718 717	36 295 330	354 423	36 244 399	364 294
10年 国勢調査	13 378 077	144 401	68 661 654	728 748	34 452 867	362 042	34 208 789	366 706
5年 国勢調査	12 582 023	143 265	63 872 496	716 544	32 117 358	356 958	31 755 138	359 586
大正 14年 国勢調査	11 879 179	142 683	59 179 200	689 814	29 745 176	344 550	29 434 024	345 264
9年 国勢調査	11 101 086	140 697	55 391 481	670 212	27 769 356	331 768	27 622 125	338 444

口 動 態

昭和38年 医務課調

月 別	出 生 数	死 亡 数	自 然 増 加 数	死 産 数	婚 姻 数	離 婚 数
	人	人	人	人	件	件
昭和38年 6 月	932	571	361	116	505	37
7	1 053	573	480	89	507	34
8	1 029	597	432	105	398	40
9	982	540	442	107	403	53
10	1 033	651	382	114	474	42
11	1 007	611	396	100	574	44
12	1 351	666	685	110	717	53

人 口 動 態

昭和38年 医務課調

増 加	死 産		婚 姻		離 婚	
	実 数	人口1000人につき	実 数	人口1000人につき	実 数	人口1000人につき
人口1000人につき	6.3	93.0	7.247	8.8	553	0.67

生+死産) 1000対の率である。

出 入 者 数

昭和37年 調査統計課調

6 月	7 月	8 月	9 月	10 月	11 月	12 月
人	人	人	人	人	人	人
1 135	993	941	1 101	1 115	999	1 188
1 194	1 246	1 462	1 285	1 275	1 100	1 170
1 850	1 673	1 717	1 768	1 855	1 498	1 445
△ 656	△ 427	△ 255	△ 483	△ 580	△ 398	△ 275

国 の 人 口 推 移

人 口 密 度 (1 km <sup>2</sup> 当り)		市 部			郡 部			郡 部		
全 国	徳 島 県	人 口		人口密度 (1 km <sup>2</sup> 当り)	人 口		人口密度 (1 km <sup>2</sup> 当り)	人 口		人口密度 (1 km <sup>2</sup> 当り)
		総 数	男 女		総 数	男 女				
253	204.5	331 604	158 589	173 015	612.7	515 670	249 711	265 959	143.2	
241	212.0	250 425	120 144	130 281	1 009.1	627 684	307 060	320 624	161.2	
226	212.1	163 960	78 911	85 049	1 794	714 551	348 773	365 778	176	
212	206.3	146 340	69 996	76 344	1 601	708 471	341 335	367 136	175	
191	173.5	119 581	57 187	62 394	2 516	599 136	297 236	301 900	146	
181	175.9	97 021	47 573	49 448	5 024	631 727	314 469	317 258	153	
168	172.9	90 634	44 759	45 875	4 694	625 917	312 199	313 711	152	
156	166.8	74 545	36 435	38 110	7 046	615 269	308 115	307 154	149	
146	162.1	68 457	32 733	35 724	6 470	601 755	299 035	302 720	146	



2 農 家 数

昭和35. 2. 1.現在 世界農林業センサス調査

区分 市町村名	經營耕地面積広狭別農家数							計
	5反未満	5反~1町	1町~1.5町	1.5町~2町	2町以上	例外規定農	戸	
総 数	39 239	27 402	9 277	2 601	767	257	79 543	
徳 島 市	2 568	1 947	979	331	159	44	6 028	
鳴 門 市	1 236	557	336	173	81	41	2 424	
小 松 島 市	726	729	571	291	104	7	2 428	
阿 南 市	1 785	1 931	1 504	610	184	4	6 018	
勝 浦 郡	928	826	252	67	13	—	2 086	
勝 浦 町	511	457	226	64	12	—	1 270	
上 勝 町	417	369	26	3	1	—	816	
名 東 郡	1 130	923	304	67	8	3	2 435	
佐 那 河 内 村	441	297	22	67	—	—	760	
国 府 町	689	626	282	—	8	3	1 675	
名 西 郡	3 132	1 947	333	39	4	12	5 467	
石 井 町	1 377	1 010	283	38	2	10	2 720	
神 山 町	1 755	937	50	1	2	2	2 747	
那 賀 郡	2 111	1 604	586	172	28	16	4 517	
那 賀 川 町	375	381	318	136	24	1	1 235	
羽 ノ 浦 町	229	263	123	20	3	10	648	
鷺 敷 町	237	203	50	10	—	3	503	
相 生 町	247	444	83	6	—	2	782	
上 那 賀 町	468	142	7	—	—	—	617	
木 沢 村	231	89	3	—	—	—	323	
木 頭 村	324	82	2	—	1	—	409	
海 部 郡	1 375	1 266	589	85	9	29	3 353	
由 岐 町	141	64	34	14	1	11	265	
日 和 佐 町	167	315	160	10	2	2	656	
牟 岐 町	178	173	91	20	—	7	469	
海 南 町	504	387	143	21	3	5	1 063	
海 部 町	167	142	87	10	3	3	412	
穴 喰 町	218	185	74	10	—	1	488	

区分 市町村名	經營耕地面積広狭別農家数							計
	5反未満	5反~1町	1町~1.5町	1.5町~2町	2町以上	例外規定農	戸	
板 野 郡	4 901	3 633	1 875	571	128	47	11 155	
大 麻 町	703	461	267	85	24	5	1 545	
松 茂 町	168	157	143	103	41	—	612	
北 島 町	213	218	133	45	6	2	617	
応 神 村	306	198	107	19	1	11	642	
藍 住 町	477	405	292	120	21	—	1 315	
板 野 町	744	539	256	70	21	3	1 633	
上 板 町	815	647	294	68	7	16	1 847	
吉 野 町	880	376	119	20	5	10	1 401	
土 成 町	595	641	264	41	2	—	1 543	
阿 波 郡	2 116	1 781	581	88	14	14	4 594	
市 場 町	1 000	853	299	43	8	7	2 210	
阿 波 町	1 116	928	282	45	6	7	2 384	
麻 植 郡	4 500	2 219	369	32	1	24	7 145	
鴨 島 町	1 487	804	222	23	1	20	2 557	
川 島 町	738	308	53	5	—	—	1 104	
山 川 町	1 379	493	36	3	—	4	1 915	
美 郷 村	389	352	30	—	—	—	771	
木 屋 平 村	507	262	28	1	—	—	798	
美 馬 郡	6 015	4 083	624	42	17	11	10 792	
脇 町	1 478	1 134	249	17	2	2	2 882	
美 馬 町	991	765	176	13	3	4	1 952	
半 田 町	954	573	41	—	—	2	1 570	
貞 光 町	757	497	49	2	—	3	1 308	
一 宇 村	642	349	20	4	2	—	1 017	
穴 吹 町	1 193	765	89	6	10	—	2 063	
三 好 郡	6 716	3 956	374	33	17	5	11 101	
三 野 町	451	437	123	20	1	—	1 032	
三 好 町	569	530	72	—	1	—	1 172	
池 田 町	1 822	873	53	2	—	—	2 750	
山 城 町	1 082	554	37	8	9	—	1 688	
井 川 町	677	374	7	—	1	2	1 061	
三 加 茂 町	1 140	530	53	—	2	3	1 728	
東 祖 谷 山 村	504	365	19	2	3	—	893	
西 祖 谷 山 村	473	293	10	1	—	—	777	

33 幼児、児童、生徒の疾病異常検査

(幼稚園、小学校、中学校)

区 分	在 学 者 総 数	結 核 検 査								
		(イ) 定 健 受 検 者 数	期 康 結 核 被 患 者 数	(ロ) (イ)以外の検査で 判 明 した 者 結 核 被 患 者 数		合 計				
				呼 器 吸 系	呼 器 吸 系	呼 器 吸 系	呼 器 吸 系	計		
									そ の 他	そ の 他
幼 稚 園	男 3才以上 計率	62	58	—	—	—	—	—	—	—
		938	879	1	—	—	—	1	—	1
		2 501	2 239	9	5	2	—	11	5	16
	3 507	3 180	10	5	2	—	12	5	17	
			0.31	0.16	0.06	—	0.34	0.14	0.48	
	女 3才以上 計率	45	44	—	—	—	—	—	—	—
870	815	2	1	1	—	3	1	4		
2 352	2 145	3	—	—	—	3	—	3		
3 272	3 007	5	1	1	—	6	1	7		
		0.17	0.03	0.03	—	0.18	0.03	0.21		
小 学 校	男 6才以上 計率	1 923	1 889	19	—	—	—	19	—	19
		2 005	1 967	6	—	2	—	8	—	8
		2 033	2 003	7	1	2	—	9	1	10
		2 212	2 180	12	—	1	—	13	—	13
		2 354	2 313	5	—	—	—	5	—	5
		2 468	2 434	9	—	—	—	9	—	9
	13 028	12 795	58	1	5	—	63	1	64	
			0.45	0.01	0.04	—	0.48	0.01	0.49	
	女 6才以上 計率	1 837	1 799	9	1	1	—	10	1	11
		1 925	1 890	8	—	2	—	10	—	10
		2 044	2 001	8	—	3	1	11	1	12
		2 072	2 030	10	—	2	—	12	—	12
2 275		2 246	7	—	3	—	10	—	10	
2 413		2 378	9	—	—	—	9	—	9	
12 572	12 349	51	1	11	1	62	2	64		
		0.41	0.01	0.09	0.01	0.49	0.02	0.51		
中 学 校	男 12才以上 計率	3 698	3 594	14	1	—	—	14	1	15
		4 031	3 936	19	—	—	—	19	—	19
		4 399	4 277	11	—	1	—	12	—	12
	12 157	11 830	46	1	1	1	47	2	49	
			0.40	0.01	0.01	0.01	0.39	0.02	0.40	
	女 12才以上 計率	3 578	3 496	25	—	3	—	28	—	28
3 819	3 733	23	3	1	—	24	3	27		
4 425	4 316	15	—	—	—	15	—	15		
11 851	11 570	63	4	4	—	67	4	71		
		0.54	0.03	0.03	—	0.57	0.03	0.60		

注 対象は抽出指定校のみ。

受検人員および該当者数(精密検査)

単位一人 昭和58年度 調査統計課調

受 検 者 数	ツベルクリン皮内反応成疑				寄 生 虫 卵 保 有 (塗 抹 法 検 査)				
	陽 性		疑 陽 性	陰 性	受 検 者 数	回 虫 卵 保 有	十 二 指 腸 卵 保 有	蟻 虫 卵 保 有	そ の 他 の 卵 保 有
	既 陽 性	陽 性							
58	8	3	3	44	49	1	—	1	—
834	22	120	128	564	554	52	2	9	8
2 303	100	210	285	1 708	1 504	313	5	22	64
3 200	130	333	416	2 321	2 111	367	7	32	73
	4.1	10.4	13.0	72.5	—	17.3	0.3	1.5	3.5
44	4	2	6	32	33	2	—	—	—
791	22	143	118	508	483	40	—	7	6
2 168	109	273	231	1 555	1 340	290	4	21	45
3 008	135	418	355	2 100	1 861	334	4	28	51
	4.5	13.9	11.8	69.8	—	17.9	0.2	1.5	2.7
1 846	195	262	303	1 086	1 632	298	14	14	102
1 930	404	359	343	824	1 677	322	7	17	104
1 973	697	391	335	550	1 714	283	12	19	127
2 153	906	480	307	460	1 791	281	14	8	107
2 302	1 190	377	318	417	1 975	313	15	17	124
2 392	1 472	379	228	313	2 049	329	16	13	110
12 606	5 477	2 248	1 835	3 654	10 845	1 826	78	88	675
	38.6	17.8	14.6	29.0	—	16.8	0.7	0.8	6.2
1 761	211	312	281	957	1 503	322	11	14	88
1 864	477	396	312	679	1 595	270	10	12	97
1 985	869	398	259	459	1 751	284	13	10	110
2 008	1 001	436	244	327	1 761	277	14	12	133
2 227	1 357	323	237	310	1 909	271	21	12	129
2 357	1 558	296	247	256	2 053	305	26	28	104
12 207	5 477	2 161	1 580	2 989	10 575	1 729	95	88	661
	44.9	17.7	12.9	24.5	—	16.3	0.9	6.8	6.3
3 588	2 316	468	322	482	2 812	395	27	63	189
3 910	2 643	590	295	382	3 025	415	23	58	184
4 228	3 005	506	350	367	2 942	407	31	54	166
11 750	7 987	1 564	967	1 232	8 797	1 219	91	175	540
	68.0	13.3	8.2	10.5	—	13.9	1.0	2.0	6.1
3 472	2 299	395	301	477	2 787	403	33	69	178
3 719	2 519	548	253	399	2 913	433	43	65	192
4 297	3 078	551	304	364	3 152	458	53	62	196
11 514	7 015	1 495	859	1 245	8 870	1 299	129	197	567
	68.7	13.0	7.5	10.8	—	14.6	1.5	2.2	6.4

