

昭和 37 年

# 徳島県統計書

昭和 38 年刊行

徳 島 県

## ま え が き

この徳島県統計書は、明治13年から刊行し、今回で75回目にあたり、毎年発刊されているので70年以上の歴史をもつものであります。

この書は、本県の人口・産業・経済・社会・教育・文化など各分野にわたって基本的な統計を総合的に集録し、その推移と内容を明らかにした県の真の姿を紹介するとともに、歴史的な記録として作成したものであります。

近時、社会情勢は目ざましく進展し行政・企業経営のうえに合理性・科学性が要請されておりますが、この指針として広く一般の人々に常時ご利用願えば幸甚に存じます。

なお幾多の改善を要する点もあることと思います。今後とも各方面からのごしっ正を得ましてますます改善充実を図っていききたいと存じます。

本書の編さんについて、貴重な資料の提供その他格別のご協力をいただきました関係機関各位のご厚意に対し、心から感謝の意を表するとともに、併せて今後とも絶大なるご協力と助言を賜わるようお願いする次第であります。

昭和39年3月

企画開発部長 小 川 亮

## 利 用 者 の た め に

- 1 本書は、昭和37年の資料を主として、調査統計課の資料に加えて関係各公署より収録した資料を総合編集したものであります。
- 2 資料中重要と思われるものについては、累年の数字を掲げた。
- 3 市郡別、町村別については、調査時現在の区画によって編集した。
- 4 本文中、昭和37年とあるのは暦年を示し、昭和37年度とあるのは会計年度を示し、何年何月何日とあるのは調査時を示した。
- 5 資料の出所は、各表ごとに掲げた。
- 6 表中説明を必要とするものについては、事項の末尾に脚注を添えた。
- 7 数字の単位未満については、原則として四捨五入によった。
- 8 表中符号は下記のとおりであります。
  - 0 ..... 0.5未満のもの。
  - ..... 皆無または該当数字のないもの。
  - ... ..... 不明または資料を欠くもの。
  - ⌘ ..... 統計法に基づき秘密保持上公表不能なもの。
- 9 附録として本書利用の便に供するため度量衡換算表を掲げた。また行政機構および行政区画図を添付し、統計表中の地域範囲を明確にするために掲載したものであります。

## 総 目 次

I	上 地	1 ページ
II	気 象	23
III	人 口	29
IV	農 業	41
V	畜 産	67
VI	養 蚕	79
VII	林 業	95
VIII	水 産	105
IX	鉱 工 業	115
X	土 木	125
XI	建 築	133
XII	商 業、家 計、物 価	139
XIII	運 輸、通 信	159
XIV	電 気、水 道、ガ ス	171
XV	事 業 所	189
XVI	労 働	199
XVII	衛 生	215
XVIII	教 育	223
XIX	文 化	259
XX	社 会 保 障	277
XXI	選 挙	289
XXII	財 政	299
XXIII	金 融	319
XXIV	司 法	325
XXV	治 安	345
XXVI	災 害 事 故	367
•	附 録	379



# 統計表目次

<b>I 土地</b>	
1 土地に関する概要調	2 ページ
2 主な山岳	10
3 河川	10
<b>II 気象</b>	
1 気象概況	24
2 観測所別平均気温	26
3 季節現象	26
4 観測所別降水量	27
5 気象台および主要観測所	28
<b>III 人口</b>	
1 市町村別世帯数・人口および人口密度	30
2 動態人口	
(1) 市町村別人口動態	32
(2) 月別人口動態	34
(3) 年次別人口動態	34
(4) 月別転出入者	34
3 徳島県と全国の人口推移	34
4 産業(大分類)および性別15才以上就業者数	36
5 従前の住所地転入者数および転出先別転出者数	40
<b>IV 農業</b>	
1 耕地面積	42
2 農家数	44
3 専業兼業別、自小作別農家数	46
4 市町村別農業人口および農業従事者数	48
5 樹園地を経営する農家数および面積	50
6 農用機械	52
7 農作物の収穫高	
(1) 穀類	54
(2) 雑穀類	56
(3) いも類	56
(4) 豆類	57
(5) 野菜類	58
(6) 果樹類	61
(7) 工芸作物	62
(8) 緑肥および飼料用作物	64
(9) 葉たばこの耕作面積と収納高	65
8 市郡別薬工品生産数量	65
9 農産かん詰生産状況	66
<b>V 畜産</b>	
1 乳用牛	68
2 役肉用牛	70

3 馬	72 ページ
4 豚	74
5 めん羊、山羊、うさぎ、にわとり、あひる、蜜蜂	75
6 と畜数量	77
7 獣医師および装蹄師	77
8 牛乳	
(1) 月別牛乳生産移入移出消費量	78
(2) 牛乳主要県別移入移出量	78
<b>VI 養蚕</b>	
1 養蚕業の実態	80
2 桑園面積と桑園能率	80
3 市町村別の養蚕事情	82
4 養蚕戸数、掃立数量、累年比較	90
5 収繭量、繭価格、累年比較	91
6 蚕品種別製造数量	
(1) 原蚕種	92
(2) 普通蚕種	93
7 蚕種の掃立	
(1) 蚕品種別の掃立数量(原蚕種を除く)	92
(2) 市郡別掃立数量と蚕種1箱当たり上繭収量	92
8 製糸の概況	
(1) 器械製糸業者の状況	94
(2) 玉糸製造業者の概況	94
(3) 座繰生糸製造業者の状況	94
(4) 生糸の生産数量と価格の累年比較	94
(5) 副蚕糸の生産状況	94
<b>VII 林業</b>	
1 林野面積	
(1) 国有、民有別面積	96
(2) 保安林	96
(3) 市町村別民有林野面積	97
(4) 造林面積	99
2 林産物	
(1) 素材	100
(2) 製材	100
(3) 普通薪	102
(4) 木炭	102
(5) 林野副産物生産量	103
3 狩猟免許者数および鳥獣捕獲数	104
4 緑の羽根募金状況	104
<b>VIII 水産</b>	
1 階層別経営体数	

(1) 漁船	106 ページ
(2) 世帯数	106
(3) 世帯員および漁業就業者数	106
2 漁業協同組合経営概況	107
3 月別、漁種別、漁獲量	108
4 内水面漁業漁獲量	112
5 漁船保険金	112
6 漁船損害給付金	112
7 塩生産状況	113
8 用途別塩消費高表	113
9 浅海養殖	
(1) かき、のり、魚類養殖	114
(2) 真珠養殖	114
(3) 経営体数	114
<b>IX 鉱工業</b>	
1 鉱業	
(1) 主要鉱山	116
(2) 採掘鉱区	117
(3) 試掘鉱区	118
(4) 鉱種別、鉱山数、従業者数および生産高	119
2 工業	
(1) 産業別事業所数、従業者数および生産額	120
(2) 産業別従業者数、製造品出荷額等	121
(3) 産業別従業者数、現金給与額、附加価値額	122
3 徳島県鉱工業生産指数	123
<b>X 土木</b>	
1 道路延長	126
2 道路費	126
3 主要港湾費	126
4 漁港費	127
5 橋梁、隧道、渡船場	128
6 海岸保全区域	130
7 港湾	131
8 公共土木施設災害復旧費(県単災害)	131
9 公共土木施設災害復旧費	132
10 土木助成および改良費	132
<b>XI 建築</b>	
1 建築主別着工建築物	134
2 用途別着工建築物	134
3 構造別着工建築物	136
4 市郡別着工住宅	136
5 新設種類別着工住宅	138
6 新設利用関係別着工住宅	138
<b>XII 商業・家計・物価</b>	
1 中小企業等協同組合数	140

2 会社数	140 ページ
3 全都市における全世帯平均1か月間の消費支出金額	141
4 徳島市における全世帯平均1か月間の消費支出金額	141
5 徳島市における消費支出年次推移	141
6 消費者物価指数(全都市)	142
7 消費者物価指数(徳島市)	143
8 主要生活用品の小売価格(徳島市)	144
9 飲食店の業種別商店数・従業者数・商品販売額	154
10 産業別商店数・従業者数・商品販売額	154
11 市町村別商店数・常時従業者数・商品販売額(飲食店を除く)	155
12 貿易	
(1) 貿易実績(輸入)	156
(2) 貿易実績(輸出)	156
(3) 仕向地別輸出額	158
<b>XIII 運輸・通信</b>	
1 運輸	
(1) 市郡別自動車数	160
(2) 定期自動車輸送状況	160
(3) 貨物自動車輸送実績	162
(4) 徳島県内国鉄各駅別運輸成績	162
(5) 国鉄輸送状況	164
(6) 船舶乗降人員ならびに海上出入貨物総屯数	164
2 通信	
(1) 電報電話取扱局所数	166
(2) 電話機数	166
(3) 電話加入者数	167
(4) 国内電報通信数	167
(5) 郵便施設	168
(6) 小包郵便物数	168
(7) 月別引受郵便物数	169
(8) 加入電話需要状況	170
<b>XIV 電気・水道・ガス</b>	
1 電気	
(1) 徳島県内における発電実績	172
(2) 火力発電設備概要	172
(3) 県内水力発電の状況	173
(4) 水系別包蔵水力一覧表	174
(5) 事業所数および営業区域	174
(6) 営業所別電力消費状況	174
(7) 月別電灯電力需用状況	176
(8) 発電所設備(水力)	178
(9) 変電設備	179
2 水道	

(1) 上水道 ..... 180ページ  
(2) 簡易水道 ..... 180  
(3) 専用水道 ..... 186  
3 ガス  
(1) ガス設備および配ガス状況 ..... 188  
(2) ガス発生量および用途別供給状況 ..... 188

XV 事業所

1 産業分類別、事業の経営組織別の事業所数  
および種類別従業者数 ..... 190  
2 産業大分類別、規模別の事業所数および従  
業者数ならびに本所の事業所数および従業  
者数(民営) ..... 194  
3 市町村別、産業大分類別の事業所数および  
従業者数 ..... 196  
4 市町村別、経営組織別の事業所数および従  
業者数 ..... 198

XVI 労働

1 産業別労働者平均賃金 ..... 200  
2 産業別労働者1人1か月平均就業日数 ..... 206  
3 一般職業紹介 ..... 207  
4 日雇職業紹介 ..... 208  
5 公共職業訓練状況 ..... 209  
6 失業保険(一般)  
(1) 適用状況 ..... 209  
(2) 給付状況 ..... 210  
7 労働者災害補償保険  
(1) 適用状況 ..... 211  
(2) 支払状況 ..... 211  
8 適用法規別単位労働組合および組合員数 ..... 211  
9 産業別単位労働組合組合数および組合員数 ..... 212  
10 月別産業別労働争議発生件数および参加人  
員 ..... 212  
11 月別産業別労働争議発生件数および争議形  
態別参加人員損失日数 ..... 213  
12 月別産業別主要要求別労働争議発生件数お  
よび参加人員 ..... 214

XVII 衛生

1 医療関係機関 ..... 216  
2 年別医療関係者数 ..... 216  
3 市郡別医療関係機関 ..... 216  
4 主要死因別死亡者数 ..... 217  
5 月別伝染病患者数および罹患率 ..... 218  
6 人工妊娠中絶件数 ..... 219  
7 優生手術件数 ..... 220  
8 保健所別性病患者届出数 ..... 220  
9 公衆衛生関係営業所 ..... 221  
10 保健所事業成績 ..... 221

XVIII 教育

1 学校総覧 ..... 224ページ  
2 教員数 ..... 224  
3 設置者別学校数 ..... 225  
4 職名別教員数 ..... 226  
5 市町村別学校総覧 ..... 227  
6 学年別児童生徒数 ..... 229  
7 学級編成および卒業者数 ..... 230  
8 国籍別外国人児童生徒数 ..... 230  
9 年令別児童生徒数 ..... 231  
10 特殊学級児童生徒数 ..... 231  
11 不就学学令児童生徒数 ..... 231  
12 収容人員別学級数 ..... 232  
13 1学級当たり幼児数別学校数 ..... 232  
14 幼稚園、組数、幼児数および修了者数 ..... 233  
15 職員数 ..... 233  
16 高等学校課程数 ..... 234  
17 高等学校生徒数 ..... 234  
18 高等学校課程別本科生生徒数 ..... 234  
19 課程別卒業生数 ..... 236  
20 各種学校数、教員数 ..... 236  
21 各種学校生徒数 ..... 236  
22 各種学校卒業生数 ..... 237  
23 卒業後の状況 ..... 238  
24 産業別就職者数(中学校) ..... 238  
25 卒業後の状況(高等学校) ..... 240  
26 職業別就職者数(高等学校) ..... 242  
27 産業別就職者数(高等学校) ..... 244  
28 就職地域別県外就職者数 ..... 246  
29 用途別校地坪数 ..... 248  
30 用途別本来の校舎坪数 ..... 249  
31 計量検査 ..... 250  
32 体位前年度比較 ..... 251  
33 体位全国比較 ..... 251  
34 生徒、児童、幼児の疾病異常該当者数および  
率(幼稚園、小学校、中学校) ..... 252  
35 生徒の疾病異常該当者数および率(高等学校) ..... 253  
36 生徒、児童、幼児の疾病異常検査受検人員  
および該当者数 ..... 254  
37 都道府県別、学校種別教員、幼児、児童生徒数 ..... 256  
38 児童、生徒1人当たり運動場、校舎面積 ..... 258

XIX 文化

1 社会教育委員会 ..... 260  
2 公民館 ..... 260  
3 PTAの数 ..... 260  
4 PTAの会員数 ..... 261  
5 青年団 ..... 261  
6 ボーイスカウト、ガールスカウト ..... 261

7 婦人団体 ..... 262ページ  
8 図書館 ..... 262  
9 蔵書 ..... 262  
10 図書館利用状況 ..... 263  
11 図書年間増加冊数 ..... 263  
12 文化財  
(1) 文化財種別数 ..... 264  
(2) 国指定文化財 ..... 264  
(3) 徳島県指定文化財 ..... 266  
13 宗教法人数 ..... 275  
14 テレビ、ラジオ視聴取状況 ..... 276  
15 映画、演劇 ..... 276

XX 社会保障

1 被保護世帯、人員、扶助別人員の推移 ..... 278  
2 被保護者1人1か月平均保護費の推移 ..... 278  
3 保護の種類別保護費および割合 ..... 279  
4 保護の種類別扶助人員および割合 ..... 280  
5 月別、福祉事務所別扶助人員(実数) ..... 281  
6 被保護世帯数、被保護人員 ..... 282  
7 共同募金および赤十字募金額 ..... 283  
8 健康保険  
(1) 適用状況 ..... 283  
(2) 保険料収入 ..... 284  
(3) 支給済額 ..... 284  
9 日雇労働者健康保険 ..... 284  
10 厚生年金保険  
(1) 適用状況 ..... 285  
(2) 保険料収入 ..... 285  
(3) 支給済額 ..... 285  
11 船員保険  
(1) 適用状況 ..... 286  
(2) 保険料収入 ..... 286  
(3) 支給済額 ..... 286  
12 国民健康保険 ..... 287  
13 公益質屋の状況 ..... 288

XXI 選挙

1 基本選挙人名簿登載者数調 ..... 290  
2 海区漁業調整委員会選挙人名簿登載者数に  
関する調 ..... 291  
3 市町村の選挙  
(1) 市町村長選挙投票結果に関する調 ..... 291  
(2) 市町村議会議員一般選挙に関する調 ..... 292  
(3) 市町村議会議員補欠選挙に関する調 ..... 292  
4 衆議院議員選挙  
(1) 党派別得票数に関する調 ..... 293  
(2) 党派別立候補者、当選者に関する調 ..... 293  
(3) 投票結果に関する調 ..... 294

(4) 有権者数 ..... 298ページ

XXII 財政

1 国税賦課および徴収状況 ..... 300  
2 県税収入状況(総括) ..... 301  
3 現年度調定および徴収状況 ..... 302  
4 過年度調定および徴収状況 ..... 303  
5 滞納繰越分および徴収状況 ..... 303  
6 税外収入状況 ..... 304  
7 徳島県一般会計 ..... 304  
8 特別会計 ..... 305  
9 市町村別決算状況一覧表 ..... 306  
10 財政再建計画執行状況 ..... 308  
11 県有財産  
(1) 土地・建物の部 ..... 308  
(2) 山林の部 ..... 309  
(3) 船舶の部 ..... 309  
(4) 積立金および有価証券の部 ..... 309  
(5) 企業用財産の部 ..... 309  
12 県民所得  
(1) 県民所得(系列別)一覧表 ..... 310  
(2) 県民所得の名目所得および実質所得の  
全国との比較 ..... 311  
(3) 県内生産所得 ..... 312  
(4) 県民個人所得 ..... 314  
(5) 県民個人支出 ..... 316  
(6) 県民分配所得 ..... 318  
13 各国の国民所得と1人当たり所得 ..... 318

XXIII 金融

1 県内金融機関数 ..... 320  
2 県内主要金融機関別預金および貸出 ..... 320  
3 県内金融機関主要勘定 ..... 321  
4 簡易生命保険営業状況(徳島県) ..... 321  
5 簡易生命保険消滅状況(徳島県) ..... 321  
6 簡易生命保険(徳島県) ..... 322  
7 郵便年金(徳島県) ..... 322  
8 手形交換高(徳島県) ..... 323  
9 郵便貯金(徳島県) ..... 323  
10 郵便振替貯金(徳島県) ..... 324  
11 郵便為替(徳島県) ..... 324

XXIV 司法

1 司法関係官署  
(1) 地方裁判所 ..... 326  
(2) 簡易裁判所 ..... 326  
(3) 家庭裁判所 ..... 326  
(4) 地方検察庁 ..... 327  
(5) 検察審査会 ..... 327  
2 民事事件

(1) 民事訴訟件数	327ページ
(2) 民事行政訴訟新受理件数	328
(3) 種別登記件数	328
3 刑事事件	
(1) 刑事訴訟件数(簡易裁判所)	329
(2) 刑事訴訟件数(地方裁判所)	329
(3) 刑法犯第一審科刑年表	329
(4) 特別法犯第一審科刑年表	330
(5) 刑法犯、特別法犯第一審科刑年表	330
(6) 交通即決事件科刑年表	330
4 家事事件	
(1) 審判	332
(2) 家事調停事件	336
5 少年事件	
(1) 少年保護受理件数、既済件数および未済件数	337
(2) 保護観察所	337
(3) 少年犯罪年令別取扱件数	338
(4) 保護観察終了時の成績調年表	338
(5) 保護観察年表	338
(6) 共助事件の処理(月表)	339
(7) 救護・援護・厚生保護事件の受理および処理(月表)	339
(8) 救護・援護・更生保護の実施状況(月表)	340
(9) 救護・援護・更生保護の措置別人員および件数(年表)	341
6 刑務所	
(1) 土地および建物面積	342
(2) 建物および房数、面積	342
(3) 職員数	343
(4) 在所人員	343
(5) 罪名別在所受刑者	343
(6) 刑期別在所受刑者	343
(7) 年令別受刑者	344
(8) 教育別、犯罪別受刑者	344

## XXV 治 安

1 警察本部、署別警察官および職員数	346
2 年次別刑法犯発生、検挙、署別状況	346
3 犯罪発生、検挙、月別状況	347
4 刑法犯署別発生、検挙状況	348

5 犯罪原因別検挙人員調	350ページ
6 成人および少年事件ならびに成人少年共犯数調	352
7 検挙人員、罪種別、年令別状況	354
8 犯行地からみた被疑者の居住地状況	355
9 被疑者前科別状況	356
10 被疑者学力別状況	357
11 被疑者職業別状況	358
12 被疑者生活状態状況	360
13 再犯状況	362
14 被殺傷者状況	363
15 自殺者状況	363
16 特別法令違反検挙署別状況	364
17 特別法令違反検挙署別月別状況	366

## XXVI 災 害 事 故

I 災害	
1 火災被害	368
(1) 年別発生件数および被害額	368
(2) 年別原因別発生件数	368
(3) 月別火災損害状況	368
(4) 出火原因別、月、時間別発生件数	369
(5) 火災による林業被害	373
2 消防状況	373
(1) 消防本部	373
(2) 消防団員、機械、水利状況	373
3 農作物被害	374
4 台風被害	375
II 事故	
1 月別交通事故発生状況	376
2 各署別交通法令違反検挙および交通事故発生状況	376
3 交通事故による死傷者の年令別、性別調	377
4 車両別交通事故発生状況(第1原因者)	377
5 車両別交通事故発生状況(第2原因者)	378

## ・ 附 録

・ 度量衡換算表	380
・ 県の行政機構	382
・ 徳島県行政区画図	384

# I 土 地

総土地(非課税地積).....	713,181 <sup>反</sup>	(評価総地積)	2,013,899 <sup>反</sup>
田	882 <sup>反</sup>	”	286,249 <sup>反</sup>
畑	2,028 <sup>反</sup>	”	229,257 <sup>反</sup>
宅地	2,147,444 <sup>坪</sup>	”	16,124,492 <sup>坪</sup>
塩田	—	”	3,387 <sup>反</sup>
池沼	543 <sup>反</sup>	”	1,461 <sup>反</sup>
山林	180,001 <sup>反</sup>	”	1,427,470 <sup>反</sup>
原野	576 <sup>反</sup>	”	6,442 <sup>反</sup>
その他	521,995 <sup>反</sup>	”	5,885 <sup>反</sup>

1 土 地 に 関

す る 概 要 調

昭和36年 地 方 課 調

区 分 市町村名	合 計				田				非 課 税 積
	非 地	課 税 積	評 価 額	評 価 額	非 地	課 税 積	評 価 額	評 価 額	
	反	反	千円	千円	反	反	千円	千円	反
総 数	713 181	2 013 899	30 669 985	30 669 985	882	286 249	12 988 162	12 988 162	2 028
市 計	25 162	334 876	12 660 420	12 660 420	203	102 014	4 531 367	4 531 367	185
徳 島 市	10 558	90 084	7 051 538	7 051 538	50	33 143	1 554 926	1 554 926	53
鳴 門 市	9 277	55 444	1 574 926	1 574 926	146	9 974	487 039	487 039	120
小 松 島 市	2 184	33 754	1 373 376	1 373 376	—	18 255	815 772	815 772	—
阿 南 市	3 143	155 594	2 660 580	2 660 580	7	40 642	1 673 630	1 673 630	12
勝 浦 郡 計	11 893	87 241	631 076	631 076	10	7 367	295 775	295 775	9
勝 浦 町	2 746	32 972	384 539	384 539	—	4 376	205 116	205 116	1
上 勝 町	9 147	54 269	246 537	246 537	10	2 991	90 659	90 659	8
名 東 郡 計	4 280	29 130	990 302	990 302	14	10 667	591 856	591 856	7
佐 那 河 内 村	3 326	14 692	177 200	177 200	4	2 294	112 651	112 651	2
国 府 町	954	14 438	813 102	813 102	10	8 373	479 205	479 205	5
名 西 郡 計	49 027	100 718	1 438 147	1 438 147	—	15 403	708 109	708 109	—
石 井 町	7 253	21 467	929 922	929 922	—	11 711	575 087	575 087	—
神 山 町	41 774	79 251	508 225	508 225	—	3 692	133 022	133 022	—
那 賀 郡 計	76 486	313 640	1 592 714	1 592 714	166	24 257	991 196	991 196	223
那 賀 川 町	187	12 439	626 919	626 919	8	10 574	527 221	527 221	—
羽 ノ 浦 町	189	6 347	293 584	293 584	2	4 549	213 148	213 148	3
鷺 敷 町	1 067	20 858	167 941	167 941	8	2 052	69 394	69 394	37
相 生 町	2 021	63 615	234 837	234 837	33	4 192	124 996	124 996	18
上 那 賀 町	43 770	87 841	142 563	142 563	95	1 479	31 275	31 275	148
木 沢 村	20 607	71 507	64 926	64 926	16	615	6 836	6 836	11
木 頭 村	8 645	51 033	61 944	61 944	4	796	18 326	18 326	6
海 部 郡 計	75 111	197 096	1 085 512	1 085 512	93	18 653	595 341	595 341	117
由 岐 町	7 388	9 375	76 484	76 484	6	852	26 288	26 288	21
日 和 佐 町	14 440	31 026	249 883	249 883	10	4 674	147 769	147 769	3
牟 岐 町	5 923	28 291	206 110	206 110	3	2 750	89 058	89 058	6
海 南 町	19 301	91 912	295 880	295 880	24	5 094	157 532	157 532	64
海 部 町	2 305	11 630	127 687	127 687	19	2 533	90 005	90 005	11
穴 喰 町	25 754	24 862	129 468	129 468	31	2 750	84 689	84 689	12

畑				宅 地				塩 田					
評 価 額	地 積	評 価 額	地 積	非 地	課 税 積	評 価 額	地 積	非 地	課 税 積	評 価 額	地 積	評 価 額	地 積
千円	反	千円	反	坪	坪	千円	坪	坪	坪	千円	坪	坪	坪
229 257	229 257	4 653 799	4 653 799	2 147 444	2 147 444	16 124 492	16 124 492	10 262 015	10 262 015	—	—	3 387	3 387
31 327	31 327	632 053	632 053	972 996	972 996	5 306 193	5 306 193	6 732 127	6 732 127	—	—	3 387	3 387
11 167	11 167	262 713	262 713	172 389	172 389	2 526 468	2 526 468	5 081 153	5 081 153	—	—	—	—
7 168	7 168	176 516	176 516	143 759	143 759	855 126	855 126	654 254	654 254	—	—	3 387	3 387
2 575	2 575	47 257	47 257	284 842	284 842	652 846	652 846	474 447	474 447	—	—	—	—
10 417	10 417	145 567	145 567	372 006	372 006	1 271 753	1 271 753	522 273	522 273	—	—	—	—
5 346	5 346	96 141	96 141	6 800	6 800	257 524	257 524	66 512	66 512	—	—	—	—
3 838	3 838	74 966	74 966	—	—	142 034	142 034	45 635	45 635	—	—	—	—
1 508	1 508	21 175	21 175	6 800	6 800	115 490	115 490	20 877	20 877	—	—	—	—
5 173	5 173	198 996	198 996	54 795	54 795	468 546	468 546	169 428	169 428	—	—	—	—
1 296	1 296	26 453	26 453	1 124	1 124	77 046	77 046	15 100	15 100	—	—	—	—
3 877	3 877	172 543	172 543	53 671	53 671	391 500	391 500	154 328	154 328	—	—	—	—
14 671	14 671	331 338	331 338	100 055	100 055	932 072	932 072	250 357	250 357	—	—	—	—
5 299	5 299	157 229	157 229	97 296	97 296	602 170	602 170	191 122	191 122	—	—	—	—
9 372	9 372	174 109	174 109	2 759	2 759	329 902	329 902	59 235	59 235	—	—	—	—
5 153	5 153	64 984	64 984	65 654	65 654	785 359	785 359	238 953	238 953	—	—	—	—
545	545	11 435	11 435	5 357	5 357	268 385	268 385	86 654	86 654	—	—	—	—
253	253	4 928	4 928	21 600	21 600	150 000	150 000	71 248	71 248	—	—	—	—
742	742	10 899	10 899	11 298	11 298	73 011	73 011	25 430	25 430	—	—	—	—
1 278	1 278	16 497	16 497	9 758	9 758	115 919	115 919	23 913	23 913	—	—	—	—
737	737	8 171	8 171	11 874	11 874	89 831	89 831	18 538	18 538	—	—	—	—
713	713	4 628	4 628	197	197	38 429	38 429	5 411	5 411	—	—	—	—
885	885	8 426	8 426	5 570	5 570	49 784	49 784	7 759	7 759	—	—	—	—
4 904	4 904	70 198	70 198	105 077	105 077	584 786	584 786	207 347	207 347	—	—	—	—
776	776	9 671	9 671	10 300	10 300	72 597	72 597	28 782	28 782	—	—	—	—
648	648	10 228	10 228	37 234	37 234	129 970	129 970	47 246	47 246	—	—	—	—
987	987	14 238	14 238	8 227	8 227	105 401	105 401	59 180	59 180	—	—	—	—
1 541	1 541	23 299	23 299	30 185	30 185	145 705	145 705	30 034	30 034	—	—	—	—
345	345	5 086	5 086	5 656	5 656	69 408	69 408	20 987	20 987	—	—	—	—
607	607	7 676	7 676	13 475	13 475	61 705	61 705	21 118	21 118	—	—	—	—

土 地 に 関

す る 概 要 調 (続)

区 分 市町村名	池 沼			山 林			原
	非 課 税 積 地	評 価 地 積 総	評 価 価 額 千円	非 課 税 積 地	評 価 地 積 総	評 価 価 額 千円	非 課 税 積 地
総 数	反 543	反 1 461	千円 9 560	反 180 001	反 1 427 470	千円 2 521 859	反 576
市 計	255	569	1 193	1 162	172 733	551 850	141
徳 島 市	—	240	351	115	35 647	133 133	68
鳴 門 市	39	145	370	1 047	31 062	81 184	63
小 松 島 市	—	139	472	—	6 743	26 442	—
阿 南 市	216	45	—	—	99 281	311 091	10
勝 浦 郡 計	7	4	5	3 009	73 330	171 086	7
勝 浦 町	1	4	5	—	24 014	57 939	7
上 勝 町	6	—	—	3 009	49 316	113 147	—
名 東 郡 計	—	17	202	89	11 592	27 011	—
佐 那 河 内 村	—	1	2	88	10 817	22 888	—
国 府 町	—	16	200	1	775	4 123	—
名 西 郡 計	—	41	79	722	86 711	146 602	—
石 井 町	—	41	79	—	2 306	6 191	—
神 山 町	—	—	—	722	64 405	140 411	—
那 賀 郡 計	9	140	423	28 832	280 731	295 678	24
那 賀 川 町	—	140	423	—	175	682	—
羽 ノ 浦 町	9	—	—	25	1 022	4 229	12
鷺 敷 町	—	—	—	956	17 646	61 882	2
相 生 町	—	—	—	49	57 759	69 431	—
上 那 賀 町	—	—	—	13 355	84 972	84 049	10
木 沢 村	—	—	—	10 553	69 971	47 972	—
木 頭 村	—	—	—	3 894	49 186	27 433	—
海 部 郡 計	22	175	200	47 749	170 679	210 326	109
由 岐 町	—	11	52	1 480	7 401	10 972	3
日 和 佐 町	9	5	5	7 112	25 160	44 444	3
牟 岐 町	—	—	—	2 533	24 055	43 371	56
海 南 町	1	107	61	9 679	84 457	84 583	11
海 部 町	2	7	11	2 101	8 464	11 154	16
穴 喰 町	10	45	71	24 844	21 142	15 802	20

野		雑 種 地			そ の 他		
評 価 地 積 総	評 価 価 額 千円	非 課 税 積 地	評 価 地 積 総	評 価 価 額 千円	非 課 税 積 地	評 価 地 積 総	評 価 価 額 千円
反 6 442	千円 19 574	反 2 033	反 5 885	千円 44 451	反 519 962	反 —	千円 —
2 060	6 118	274	5 099	35 147	19 700	—	—
657	2 333	4	809	16 929	9 694	—	—
486	1 485	54	371	3 513	7 329	—	—
78	286	—	3 788	8 700	1 235	—	—
839	2 014	216	131	6 005	1 442	—	—
293	1 331	2	42	226	8 826	—	—
234	821	—	32	57	2 737	—	—
59	510	2	10	169	6 089	—	—
60	364	2	59	2 445	3 985	—	—
21	87	2	6	19	3 226	—	—
39	277	—	53	2 426	759	—	—
772	1 596	—	13	66	47 972	—	—
103	214	—	—	—	6 929	—	—
669	1 382	—	13	66	41 043	—	—
539	501	1	203	979	47 010	—	—
106	117	—	5	387	161	—	—
4	6	—	19	25	66	—	—
77	156	—	98	180	26	—	—
—	—	—	—	—	1 888	—	—
352	222	1	1	308	30 121	—	—
—	—	—	80	79	10 026	—	—
—	—	—	—	—	4 722	—	—
682	914	332	54	1 186	26 339	—	—
65	37	6	28	682	5 838	—	—
98	83	162	8	108	7 017	—	—
148	263	117	—	—	3 181	—	—
225	366	4	2	5	9 417	—	—
34	53	3	16	391	134	—	—
112	112	40	—	—	752	—	—

土 地 に 関

す る 概 要 調 (続)

区 分 市町村名	合 計				田				非 課 税 積
	非 地 課 税 積	評 総 地 積	評 価 価 額	千 円	非 地 課 税 積	評 総 地 積	評 価 価 額	千 円	
板 野 郡 計	50 937	147 192	4 516 153	千円	139	49 419	2 633 288	千円	223
大 麻 町	15 447	30 181	664 243		55	7 565	393 945		69
松 茂 町	8 459	5 057	243 271		7	3 664	177 256		4
北 島 町	433	6 330	437 183		13	4 420	250 812		—
応 神 村	243	4 793	282 832		—	2 712	151 320		—
藍 住 町	4 873	12 076	682 634		7	7 192	396 219		11
板 野 町	1 683	22 434	644 579		10	6 319	344 619		29
上 板 町	577	19 382	663 855		40	7 682	415 153		106
古 野 町	2 890	8 211	407 825		—	5 517	285 492		—
土 成 町	16 422	38 728	489 731		7	4 348	218 472		4
阿 波 郡 計	41 088	66 859	1 364 532		109	13 600	672 970		193
市 場 町	32 006	39 292	666 362		9	6 661	330 789		27
阿 波 町	9 082	27 567	698 170		100	6 939	342 181		166
麻 植 郡 計	101 730	151 178	1 883 335		76	14 924	740 834		136
鴨 島 町	8 230	24 961	851 723		49	8 288	442 906		83
川 島 町	6 592	11 614	275 094		—	2 139	97 121		—
山 川 町	1 873	30 832	496 838		15	3 300	175 576		31
美 郷 村	3 574	37 113	158 721		—	840	19 285		3
木 屋 平 村	81 461	46 658	100 959		12	357	5 946		19
美 馬 郡 計	81 521	235 730	2 314 409		32	15 785	683 352		217
脇 町	29 752	61 153	816 892		22	6 667	310 577		88
美 馬 町	7 737	26 590	454 767		3	4 097	196 821		105
半 田 町	22 091	29 273	261 240		5	1 326	48 539		10
貞 光 町	891	23 412	264 465		1	1 235	42 931		12
一 宇 村	17 412	40 533	131 763		—	284	5 063		—
穴 吹 町	3 638	54 769	385 282		1	2 176	79 421		2
三 好 郡 計	195 946	350 239	2 193 385		40	14 160	544 074		718
三 野 町	8 756	21 593	264 070		4	1 962	95 476		49
三 好 町	5 021	31 421	282 152		2	2 111	95 943		26
池 田 町	38 812	112 042	600 252		10	3 033	106 152		53
山 城 町	73 458	46 698	210 678		6	1 568	34 897		93
井 川 町	768	24 400	208 077		—	1 070	43 654		—
三 加 茂 町	2 506	35 233	412 600		—	2 990	144 801		—
東 祖 谷 山村	61 220	39 602	101 749		5	631	9 287		383
西 祖 谷 山村	5 405	39 250	113 807		13	795	13 864		114

畑				宅 地				塩 田			
評 総 地 積	評 価 価 額	千 円	坪	非 地 課 税 積	評 総 地 積	評 価 価 額	千 円	非 地 課 税 積	評 総 地 積	評 価 価 額	千 円
26 585	801 190	千円	坪	322 245	2 583 402	912 718	千円	—	—	—	千円
3 066	85 512			13 300	349 144	126 437		—	—	—	
513	14 901			13 200	149 700	49 552		—	—	—	
609	19 419			72 600	348 935	165 643		—	—	—	
1 270	45 032			15 395	229 212	85 817		—	—	—	
3 625	166 720			58 940	364 526	119 181		—	—	—	
4 461	143 518			41 678	340 291	128 348		—	—	—	
4 721	124 810			38 812	339 801	107 558		—	—	—	
1 740	51 073			33 090	216 535	68 692		—	—	—	
6 580	150 205			35 230	245 258	61 490		—	—	—	
13 866	369 125			62 228	739 118	245 321		—	—	—	
5 849	162 672			49 278	368 946	126 004		—	—	—	
8 017	206 453			12 950	370 172	119 317		—	—	—	
20 257	467 680			30 175	1 306 594	420 472		—	—	—	
4 645	144 887			8 800	588 777	219 182		—	—	—	
2 648	84 954			—	186 740	64 414		—	—	—	
5 195	148 722			13 594	332 763	109 408		—	—	—	
3 805	46 348			6 704	102 231	15 575		—	—	—	
3 964	42 769			1 077	96 083	11 893		—	—	—	
46 032	816 873			135 967	1 561 361	515 631		—	—	—	
10 090	233 061			55 243	479 550	206 052		—	—	—	
7 219	161 978			24 480	284 477	73 029		—	—	—	
6 807	113 570			4 829	195 139	61 033		—	—	—	
6 516	107 132			43 464	199 772	75 950		—	—	—	
5 974	62 092			3 571	117 858	21 491		—	—	—	
9 426	139 040			4 380	284 565	78 076		—	—	—	
55 943	805 221			291 452	1 599 537	503 149		—	—	—	
4 670	100 831			17 338	165 558	48 656		—	—	—	
4 854	108 384			11 467	173 471	52 887		—	—	—	
11 550	178 437			99 008	472 985	190 754		—	—	—	
7 479	99 170			37 428	165 824	40 690		—	—	—	
4 208	72 018			6 361	151 960	55 376		—	—	—	
5 170	127 092			25 422	252 349	82 770		—	—	—	
9 737	63 862			43 411	108 095	14 575		—	—	—	
8 275	55 427			51 017	109 295	17 441		—	—	—	

土 地 に 関

す る 概 要 調 (続)

区 分 市町村名	池			沼			山			林			原		
	非 課 税 積 地	評 総 地 積 価	千円 価 額	非 課 税 積 地	評 総 地 積 価	千円 価 額	非 課 税 積 地	評 総 地 積 価	千円 価 額	非 課 税 積 地	評 総 地 積 価	千円 価 額	非 課 税 積 地	評 総 地 積 価	千円 価 額
板 野 郡 計	反 97	反 250	千円 503	反 10 043	反 61 464	千円 162 494							反 14		
大 麻 町	45	14	23	—	18 264	56 819							1		
松 茂 村	—	80	113	—	55	609							—		
北 島 町	3	28	59	3	40	200							3		
宍 神 村	—	—	—	—	—	—							9		
藍 住 町	—	—	—	—	—	—							—		
板 野 町	49	22	53	—	10 492	28 004							—		
上 板 町	—	34	158	297	5 693	15 550							1		
吉 野 町	—	—	—	—	211	2 286							—		
土 成 町	—	72	97	9 742	26 709	59 026							—		
阿 波 郡 計	29	262	6 954	14 857	36 455	67 110							38		
市 場 町	29	149	4 948	10 259	25 324	41 634							35		
阿 波 町	—	113	2 006	4 598	11 131	25 476							3		
麻 植 郡 計	40	3	1	8 556	111 324	253 324							20		
鳴 島 町	40	—	—	46	9 960	44 252							1		
川 島 町	—	3	1	—	6 174	28 494							—		
山 川 町	—	—	—	1 527	21 072	62 747							19		
美 郷 村	—	—	—	2 938	32 103	77 482							—		
木 屋 平 村	—	—	—	4 045	42 015	40 349							—		
美 馬 郡 計	57	—	—	5 413	167 884	296 264							167		
脇 町	47	—	—	2 792	42 307	65 510							119		
美 馬 町	—	—	—	—	14 144	22 604							7		
半 田 町	—	—	—	2 213	20 490	38 098							—		
貞 光 町	—	—	—	1	14 995	38 452							—		
一 宇 村	—	—	—	21	33 882	43 117							—		
穴 吹 町	10	—	—	386	42 066	88 483							41		
三 好 郡 計	27	—	—	59 569	274 567	340 114							56		
三 野 町	—	—	—	5 019	14 409	19 107							—		
三 好 町	—	—	—	805	23 878	24 938							—		
池 田 町	4	—	—	2 614	95 741	124 830							9		
山 城 町	—	—	—	2 858	37 098	35 921							—		
井 川 町	—	—	—	309	18 562	36 407							46		
三 加 茂 町	23	—	—	1 519	26 189	57 811							1		
東 祖 谷 山村	—	—	—	43 843	28 874	14 025							—		
西 祖 谷 山村	—	—	—	2 602	29 816	27 075							—		

野				雑 種 地				そ の 他					
評 総 地 積 価	千円 価 額	評 価	千円 価 額	非 課 税 積 地	評 総 地 積 価	千円 価 額	評 価	千円 価 額	非 課 税 積 地	評 総 地 積 価	千円 価 額	評 価	千円 価 額
反 568	千円 2 742	反 401	反 295	千円 3 218	反 38 948	反 1	千円 1						
19	167	161	89	1 340	15 072	—	—						
244	832	—	2	8	8 404	—	—						
70	1 050	53	—	—	116	—	—						
—	—	19	47	663	164	—	—						
—	—	12	44	514	4 647	—	—						
6	37	153	—	—	1 303	—	—						
46	239	3	73	387	—	—	—						
12	44	—	9	238	2 690	—	—						
171	373	—	31	68	6 552	—	—						
206	2 628	—	4	424	25 655	—	—						
79	315	—	—	—	21 483	—	—						
129	2 313	—	4	424	4 172	—	—						
212	791	170	102	233	92 632	—	—						
103	468	40	2	28	7 942	—	—						
27	110	130	—	—	6 462	—	—						
81	212	—	75	173	236	—	—						
—	—	—	24	31	661	—	—						
1	1	—	1	1	77 381	—	—						
826	2 289	534	—	—	74 648	—	—						
481	1 692	9	—	—	26 491	—	—						
182	335	—	—	—	7 540	—	—						
—	—	—	—	—	19 849	—	—						
—	—	—	—	—	732	—	—						
—	—	—	—	—	17 379	—	—						
153	262	525	—	—	2 658	—	—						
222	300	317	14	527	134 246	—	—						
—	—	—	—	—	3 626	—	—						
—	—	—	—	—	4 150	—	—						
141	79	5	—	—	35 787	—	—						
—	—	145	—	—	70 231	—	—						
39	95	98	14	527	294	—	—						
42	126	69	—	—	809	—	—						
—	—	—	—	—	16 844	—	—						
—	—	—	—	—	2 505	—	—						



2 主 な 山 岳

昭和37.3.31現在 林政課調

Table with 4 columns: 名称, 所在地, 標高, 名称, 所在地, 標高. Lists various mountains and their locations and elevations.

3 河 川 (河川法施行河川) 昭和37.3.31現在 河川課調

Table with 4 columns: 河川名, 区, 域, 延長. Lists rivers and their administrative areas and lengths.

河 川 (続) (河川法準用河川)

Table with 4 columns: 河川名, 区, 域, 延長. Continuation of the river list, including administrative areas and lengths.

河 川 (続) (河川法準用河川)

河 川 (続) (河川法準用河川)

河 川 名	区 域	延 長
吉野川支川 稲持谷川	{ 左岸 三好郡三加茂町字貞広以下吉野川合流点に至る 右岸 同 郡同 町字金川金川谷吐出以下同上	545
吉野川支川 伊月谷川	{ 左岸 三好郡三好町字山分4589~86の5地先から下流吉野川合流点に至る 右岸 同 上	650
吉野川支川 加茂谷川	{ 左岸 三好郡三加茂町大字西庄字平面谷橋以下吉野川合流点に至る 右岸 同 上	6 009
吉野川支川 河内谷川	{ 左岸 三好郡三野町大字太刀野川字蟬谷吐出以下吉野川合流点に至る 右岸 同 郡同 町大字花園北北谷吐出以下同上	1 745
吉野川支川 山口谷川	{ 左岸 三好郡三加茂町中庄1882番地先から吉野川合流点まで 右岸 同 上	1 000 (4500)
吉野川派川 中鳥川	{ 左岸 三好郡三野町大字加茂野宮吉野川分流点以下吉野川合流点に至る 右岸 同 上	4 036
吉野川派支川 滝谷川	{ 左岸 三好郡三野町大字加茂野宮字下佐古滝寺谷川合流点から下流中鳥川合流点に至る 右岸 同 上	1 800
吉野川派支川 高瀬谷川	{ 左岸 美馬郡美馬町字黒ソエ堰堤以下中鳥川合流点に至る 右岸 同 郡同 町字上野以下同上	1 964
吉野川支川 猪之谷川	{ 左岸 三好郡三加茂町大字毛田字鳴滝前中谷合流点から下流吉野川合流点に至る 右岸 同 上	1 800
吉野川支川 線千柳川	{ 左岸 三好郡池田町イケナミ2058番地の1地先から吉野川合流点まで 右岸 同 上	2 350
吉野川支川 半田川	{ 左岸 美馬郡半田町字小谷小谷合流点から下流以下吉野川合流点に至る 右岸 同 上	11 700
吉野川小支川 東谷川	{ 左岸 美馬郡半田町字上蓮府県道久保半田線横断ヶ所から下流以下半田川合流点に至る 右岸 同 上	2 600
吉野川小支川 井川谷川	{ 左岸 美馬郡半田町字日浦1376番地先から下流以下半田川合流点に至る 右岸 同 郡同 町字蔭名101番地の1地先以下同上	2 400
吉野川小支川 坂根谷川	{ 左岸 美馬郡半田町字下尾尻188番地の2地先から東祖谷川合流点まで 右岸 同 上	1 800
吉野川支川 中野谷川	{ 左岸 美馬郡美馬町字塚坂以下吉野川合流点に至る 右岸 同 郡同 町字屋内以下同上	3 725
吉野川支川 鍋倉谷川	{ 左岸 美馬郡美馬町字滝の宮以下吉野川合流点に至る 右岸 同 郡同 町字井の袖以下同上	3 100
吉野川支川 貞光川	{ 左岸 美馬郡一字村字夷平以下吉野川合流点に至る 右岸 同 上	25 309
吉野川小支川 明谷川	{ 左岸 美馬郡一字村字明谷以下貞光川合流点に至る 右岸 同 郡同 村字平以下同上	1 855
吉野川小支川 片川	{ 左岸 美馬郡一字村字木地屋以下貞光川合流点に至る 右岸 同 上	8 945
吉野川支川 吉田川	{ 左岸 美馬郡美馬町字坊僧以下吉野川合流点に至る 右岸 同 郡同 町字東段以下同上	3 500
吉野川支川 野村谷川	{ 左岸 美馬郡協町大字岩倉字小屋以下吉野川合流点に至る 右岸 同 郡同 町字笠仏以下同上	7 529
吉野川支川 白水谷川	{ 左岸 美馬郡協町字白水3974番地先から下流吉野川合流点に至る 右岸 同 上	1 200
吉野川支川 井口谷川	{ 左岸 美馬郡協町大字岩倉山字初鹿谷吐出以下吉野川合流点に至る 右岸 同 上	4 473
吉野川支川 新町谷川	{ 左岸 美馬郡協町字黒北170番地の2地先以下吉野川合流点に至る 右岸 同 郡同 町字同45番地先以下同上	3 000
吉野川小支川 馬木谷川	{ 左岸 美馬郡協町字天神283番地先以下地新町谷川合流点に至る 右岸 同 郡同 町字同10番地先以下同上	1 300
吉野川派川 明連川	{ 左岸 美馬郡穴吹町大字舞中島字川原端以下吉野川合流点に至る 右岸 同 郡同 町大字小島字宮原以下同上	3 273
吉野川支川 大谷川	{ 左岸 美馬郡協町大字猪尻字芝床堰堤以下吉野川合流点に至る 右岸 同 郡同 町大字協町字佐尾原以下同上	2 727

河 川 名	区 域	延 長
吉野川支川 曾江谷川	{ 左岸 美馬郡協町字西俣谷香川県界から下流吉野川合流点に至る 右岸 同 上	16 064
吉野川小支川 東俣谷川	{ 左岸 美馬郡協町字東俣谷香川県界から下流曾江谷川合流点に至る 右岸 同 上	12 250
吉野川支川 穴吹川	{ 左岸 麻植郡木屋平村大字木屋平字上カゲ以下吉野川合流点に至る 右岸 同 上	41 891
吉野川支川 芝生川	{ 左岸 阿波郡阿波町字桜田以下吉野川合流点に至る 右岸 同 上	4 000
吉野川小支川 五明谷川	{ 左岸 阿波郡阿波町字桜間から下流芝生川合流点に至る 右岸 同 上	1 000
吉野川小支川 日吉谷川	{ 左岸 阿波郡阿波町字東長峯砂防堰堤から下流五明谷川合流点に至る 右岸 同 上	1 600
吉野川支川 伊沢谷川	{ 左岸 阿波郡阿波町字梅の木原以下吉野川合流点に至る 右岸 同 上	4 582
吉野川支川 川田川	{ 左岸 麻植郡美郷村大字中村山字奥野郷以下河川法施行区域に至る 右岸 同 上	14 618
吉野川小支川 東山谷川	{ 左岸 麻植郡美郷村字棚谷から下流川田川合流点に至る 右岸 同 上	7 800
吉野川小支川 岩谷川	{ 左岸 麻植郡山川町字中串以下川田川合流点に至る 右岸 同 郡同町字天王原以下同上	2 500
吉野川小支川 風呂ノ谷川	{ 左岸 麻植郡山川町字御鱒免41番地の2地先から下流岩谷川合流点に至る 右岸 同 郡同 町字井上389番地先から下流岩谷川合流点に至る	1 800
吉野川支川 大久保谷川	{ 左岸 阿波郡阿波町大字久千田字井乎口以下吉野川合流点に至る 右岸 同 郡同 町字谷口以下同上	3 927
吉野川支川 松崎谷川	{ 左岸 阿波郡阿波町大字勝命市場町界から下流吉野川合流点に至る 右岸 同 上	1 600
吉野川支川 九栗谷川	{ 左岸 阿波郡阿波町大字勝命字清原以下吉野川合流点に至る 右岸 同 上	1 800
吉野川支川 日開谷川	{ 左岸 阿波郡市場町大字大影字川原芝香川県界以下吉野川合流点に至る 右岸 同 上	15 064
吉野川小支川 金清川	{ 左岸 阿波郡市場町尾開字八坂金清耕地整理貯水池以下日開谷川合流点に至る 右岸 同 郡同 町字日吉以下同上	4 000
吉野川小支川 仁賀木谷川	{ 左岸 阿波郡市場町大字日開谷字花子7番地先から下流日開谷川合流点まで 右岸 同 郡同 町大字同字仁賀木19番地先から以下同上	5 500
吉野川支川 市場谷川	{ 左岸 阿波郡市場町市場公園石橋から下流吉野川合流点に至る 右岸 同 上	2 150
吉野川支川 柿木谷川	{ 左岸 阿波郡市場町大字切幡字古田132番地先から下流吉野川合流点に至る 右岸 同 郡同 町大字同字同213番地先から下流以下同上	4 100
吉野川小支川 鷺谷川	{ 左岸 阿波郡市場町大字切幡市場鳴門線県道橋から下流柿ノ木谷川合流点に至る 右岸 同 上	4 200
吉野川小支川 宮ノ内谷川	{ 左岸 阿波郡市場町大字切幡字観音溜池から下流柿ノ木谷川合流点に至る 右岸 同 上	2 500
吉野川支川 九頭宇谷川	{ 左岸 板野郡土成町大字土成字大木以下吉野川合流点に至る 右岸 同 郡同 町大字浦の池字金蔵以下同上	5 200
吉野川小支川 指谷川	{ 左岸 板野郡土成町大字水田字出口130番地先から下流九頭宇谷川合流点に至る 右岸 同 上	3 000
吉野川支川 熊谷川	{ 左岸 板野郡土成町大字土成字前田熊谷貯水池以下吉野川合流点に至る 右岸 同 上	6 000
吉野川小支川 大谷川	{ 左岸 板野郡土成町大字土成字大法寺288番地溜池から下流熊谷川合流点に至る 右岸 同 上	4 000
吉野川小支川 西仁賀木谷川	{ 左岸 阿波郡市場町大字日開谷字仁賀木13番地先から仁賀木谷川合流点まで 右岸 同 郡同 町大字同字同19番地先から以下同上	2 500
吉野川小支川 馬木谷川	{ 左岸 阿波郡市場町大字日開谷字稲荷405番地先から日開谷川合流点まで 右岸 同 郡同 町大字同字野田原246番地先から以下同上	400

河 川 (続) (河川法準用河川)

河 川 名	区	域	延 長
吉野川小支川 僧 都 谷 川	{ 左岸 右岸	阿波郡市場町大字日開谷字僧都143番地先から日開谷川合流点まで 同 郡同 町大字同字稲荷517番地から以下同上	1 000
吉野川支川 江 川	{ 左岸 右岸	麻植郡鴨島町大字知恵島字千田塚西以下吉野川合流点に至る 麻植郡鴨島町大字江川字青柳以下同上	8 800
吉野川支川 正 宝 寺 川	{ 左岸 右岸	板野郡藍住町字富吉府県道長原一条線横断ヶ所から下流吉野川合流点に至る 同 上	5 200
吉野川支川 飯 尾 川 (上流)	{ 左岸 右岸	麻植郡鴨島町大字敷地字赤坂以下河川法施行区域に至る 同郡同町大字同字井関以下同上	5 400
吉野川小支川 藤 井 川	{ 左岸 右岸	麻植郡鴨島町大字飯尾字小林の堀以下飯尾川合流点に至る 同 郡同 町大字同字藤井谷以下同上	2 500
吉野川小支川 三 谷 川	{ 左岸 右岸	麻植郡鴨島町大字森藤字一の坪橋梁以下飯尾川合流点に至る 同 郡同 町大字同字宮の前以下同上	2 600
吉野川小支川 寺 谷 川	{ 左岸 右岸	麻植郡鴨島町大字山路字坂口855以下飯尾川合流点に至る 同 郡同 町大字同字東寺谷178以下同上	2 500
吉野川小支川 怡 原 川	{ 左岸 右岸	麻植郡山川町字井上218番地先から川田川合流点に至る 同 郡同 町同字井上105番地先以下同上	600
吉野川支川 桑 村 川	{ 左岸 右岸	麻植郡川島町大字字大戸井176番地先から吉野川合流点まで 同 郡同 町大字同字171番地先から以下同上	3 673
吉野川支川 学 島 川	{ 左岸 右岸	麻植郡山川町大字山崎西久保5番の1地先から吉野川合流点まで 同 郡同 町大字同山路145番地先から同上	5 118
吉野川小小支川 大 藤 谷 川	{ 左岸 右岸	麻植郡山川町字日知利子56番地先から字川田1399番地先の岩谷川合流点まで 同 郡同 町字茂草81番地先から岩谷川合流点まで	2 591
吉野川支川 ほ た る 川	{ 左岸 右岸	麻植郡山川町東麦原橋から吉野川合流点まで 同 上	4 991
吉野川小支川 麦 原 谷 川	{ 左岸 右岸	麻植郡山川町東麦原宮地橋からほたる川合流点まで 同 上	696
吉野川小支川 古 城 谷 川	{ 左岸 右岸	麻植郡山川町字古城長尾橋からほたる川合流点まで 同 上	610
吉野川支川 鮎 喰 川	{ 左岸 右岸	名西郡神山町字奥原敷以下吉野川合流点に至る 同 上	42 982
吉野川小支川 神 通 谷 川	{ 左岸 右岸	名西郡神山町字江田以下鮎喰川合流点に至る 同 上	3 818
吉野川小支川 野 間 谷 川	{ 左岸 右岸	名西郡神山町字相治以下鮎喰川合流点に至る 同 上	4 382
吉野川小支川 上 角 谷 川	{ 左岸 右岸	名西郡神山町字西久保ノ上大久保橋以下鮎喰川合流点に至る 同 郡同 町東大久保以下同上	4 000
吉野川支川 鬼 籠 野 川	{ 左岸 右岸	名西郡神山町大字元山久保橋以下鮎喰川合流点に至る 同 上	10 800
吉野川小小支川 大 中 尾 谷 川	{ 左岸 右岸	名西郡神山町上分字大中尾788番地先から神通谷川合流点まで 同 上	2 000
吉野川小支川 渡 内 川	{ 左岸 右岸	名西郡石井町浦庄字下浦932番の1地先から飯尾川合流点まで 同 上	5 400
吉野川支川 神 宮 入 江 川	{ 左岸 右岸	名西郡石井町藍畑字西覚門1259番の17地先から吉野川合流点まで 同 上	6 120
吉野川小支川 北 谷 川	{ 左岸 右岸	名西郡神山町上分字名ヶ平507番の2地先から鮎喰川合流点まで 同 上	3 000
吉野川小支川 船 戸 谷 川	{ 左岸 右岸	徳島市上八万町一宮字谷又榎谷井堰から下流鮎喰川合流点に至る 同 上	5 500
吉野川派川 新 町 川	{ 左岸 右岸	徳島市上助任町新町川樋門以下海に至る 同 上	6 873
吉野川小支川 福 島 川	{ 左岸 右岸	徳島市福島町1丁目以下新町川合流点に至る 同 市中徳島町3丁目以下同上	655
吉野川小派川 田 宮 川	{ 左岸 右岸	徳島市庄町5丁目以下新町川合流点に至る 同 上	4 000

河 川 (続) (河川法準用河川)

河 川 名	区	域	延 長
吉野川小派川 寺 島 川	{ 左岸 右岸	徳島市徳島町字城の内以下新町川合流点に至る 同 市寺島本町東2丁目以下同上	1 527
吉野川派小支川 大 岡 川	{ 左岸 右岸	徳島市下助任町3丁目保育所裏から助任川合流点に至る 同 上	2 400
吉野川派川 沖 洲 川	{ 左岸 右岸	徳島市金沢町字金沢以下新町川合流点に至る 同 上	2 291
吉野川小派川 住 吉 島 川	{ 左岸 右岸	徳島市住吉島本町1丁目以下沖洲川合流点に至る 同 市福島町1丁目以下同上	1 527
吉野川小派川 助 任 川	{ 左岸 右岸	徳島市前川町3丁目以下住吉島川合流点に至る 同 市北出来島町2丁目以下同上	1 964
吉野川派川 宮 島 江 湖 川	{ 左岸 右岸	徳島市川内町鶴島本浦吉野川分派口以下海に至る 同 市同 町鶴島鶴崎以下同上	2 509
旧吉野川支川 喜 来 中 須 入 江 川	{ 左岸 右岸	板野郡松茂町中喜来字中測堤外5の2地先から旧吉野川合流点まで 同 上	1 030
吉野川派支川 宮 川 内 谷 川	{ 左岸 右岸	板野郡土成町宮川内字相婦以下旧吉野川合流点に至る 同 郡同 町字上畑以下同上	18 981
吉野川派小支川 八 町 谷 川	{ 左岸 右岸	板野郡土成町宮川内字八丁以下宮川内谷川合流点に至る 同 郡同 町同 字清延家ヶ谷吐以下同上	3 050
吉野川派小支川 高 尾 川	{ 左岸 右岸	板野郡土成町大字高尾字深谷以下宮川内谷川合流点に至る 同 上	3 000
吉野川派小支川 安 楽 寺 川	{ 左岸 右岸	板野郡土成町大字高尾字法教田以下宮川内谷川合流点に至る 同 上	1 000
吉野川派川 泉 谷 川	{ 左岸 右岸	板野郡上板町泉谷字石橋以下宮川内谷川合流点に至る 同 郡同 町字上の山以下同上	5 018
吉野川派小支川 庚 申 川	{ 左岸 右岸	板野郡上板町引野字宮ヶ谷以下宮川内谷川合流点に至る 同 郡同 町同 字安楽寺以下同上	2 500
吉野川派小支川 盗 人 谷 川	{ 左岸 右岸	板野郡上板町神宅字葛蒲1番地先から下流宮川内谷川合流点に至る 同 郡同 町同字坂口110番の2地先から下流以下同上	2 600
吉野川小小支川 大 谷 川	{ 左岸 右岸	板野郡上板町神宅字東山76の6番地先から下流盗人谷川合流点に至る 同 郡同 町同 字滝宮1の480番地先から下流以下同上	780
吉野川派支派川 第 二 大 谷 川	{ 左岸 右岸	板野郡大麻町大字松村大谷川分派点から下流同郡同町東馬詰旧吉野川合流点に至る 同 上	1 200
吉野川派支川 黒 谷 川	{ 左岸 右岸	板野郡板野町黒谷字相生谷砂防堰堤以下旧吉野川合流点に至る 同 上	8 000
吉野川派小支川 松 谷 川	{ 左岸 右岸	板野郡板野町那東字居内キビヶ谷吐出見透しから下流黒谷川合流点に至る 同 上	1 800
吉野川派小支川 犬 伏 川	{ 左岸 右岸	板野郡板野町犬伏字滝座谷合流点から下流黒谷川合流点に至る 同 上	2 300
吉野川派支川 大 坂 谷 川	{ 左岸 右岸	板野郡板野町大坂字新太郎以下旧吉野川合流点に至る 同 郡同 町同 字甚左原以下同上	5 673
吉野川派支川 富 の 川	{ 左岸 右岸	板野郡板野町大字川端富の谷堰から以下旧吉野川合流点に至る 同 上	2 850
吉野川派小小支川 宮 ヶ 谷 川	{ 左岸 右岸	板野郡上板町神宅字空田28番の2地先から泉谷川合流点まで 同 郡同 町同 字山の神38番地先から以下同上	1 860
吉野川派小支川 鷹 谷 川	{ 左岸 右岸	上板町引野字宮谷18番の4地先から宮川内谷川合流点まで 同 郡同 町同 字同番の3地先から以下同上	4 900
吉野川小支川 鈴 川 谷 川	{ 左岸 右岸	板野郡土成町字鈴川33番地から九頭字谷川合流点まで 同郡同町同字9番地先から以下同上	1 950
吉野川小小支川 檜 原 谷 川	{ 左岸 右岸	板野郡土成町大字土成字鈴川41番地先から鈴川谷川合流点まで 同 郡同 町大字同 字同45番地先から以下同上	1 210
吉野川小小支川 法 寺 ヶ 谷 川	{ 左岸 右岸	板野郡土成町大字土成字鈴川57番地先から檜原谷川合流点まで 同 郡同 町大字同 字同55番地先から以下同上	640
吉野川小小支川 日 吉 谷 川	{ 左岸 右岸	板野郡土成町大字成当字大場1465番の2地先から指谷川合流点まで 同 郡同 町大字水田字日吉10番地先から以下同上	2 270

河 川 (続) (河川法準用河川)

河 川 名	区 域	延 長 m
吉野川小支川 間 谷 川	{ 左岸 板野郡十成町大字水田字日吉287番地先から日吉谷川合流点まで 右岸 同 郡同 町大字同 字同362番の1地先から以下同上	1 587
吉野川小支川 板 東 谷 川	{ 左岸 板野郡大麻町板東大麻比古神社袂川橋以下旧吉野川合流点に至る 右岸 同 上	2 182 (4500)
吉野川小支川 樋 殿 谷 川	{ 左岸 板野郡大麻町板東字樋殿谷以下同郡同町萩原字鉢田用悪水路に至る 右岸 同 上	4 473
吉野川小派川 今 切 川	{ 左岸 板野郡北島町中村以下海に至る 右岸 同 郡同 町高房以下同上	10 364
吉野川小派川 榎 瀬 江 湖 川	{ 左岸 徳島市川内町榎瀬今切川分派口以下吉野川合流点に至る 右岸 同 市同 町榎瀬久木以下同上	3 055
吉野川小派川 鍋 川	{ 左岸 板野郡松茂町広島字北川以下今切川合流点に至る 右岸 同 郡同 町字九須以下同上	1 360
吉野川小支川 大 谷 川	{ 左岸 板野郡大麻町大谷字伊屋ヶ谷以下旧吉野川合流点に至る 右岸 同 郡同 町同 字ムナガエ谷以下同上	9 400
吉野川小支川 大 代 谷 川	{ 左岸 鳴門市大津町大代字山路から下流大谷川合流点に至る 右岸 同 上	3 000
吉野川小支川 撫 養 川	{ 左岸 鳴門市大津町長江字大黒以下海に至る 右岸 鳴門市里浦町栗津字西浜以下同上	4 145
吉野川小派支川 新 池 川	{ 左岸 鳴門市大津町大字西の須大代谷川合流点から下流撫養川合流点に至る 右岸 同 上	4 600
吉野川小派支川 中 山 谷 川	{ 左岸 鳴門市撫養町大字木津字中山谷池堤より下流新池川合流点に至る 右岸 同 上	3 000
幹 川 折 野 川	{ 左岸 鳴門市北灘町大字折野字川筋菖蒲谷以下海に至る 右岸 同 市同 町大字同 字大川筋以下同上	3 700
幹 川 栗 田 川	{ 左岸 鳴門市北灘町大字栗田村字山袖火ヶ谷合流点から下流海に至る 右岸 同 上	2 100
幹 川 楠 木 川	{ 左岸 鳴門市北灘町大字楠木字王山以下海に至る 右岸 同 上	3 500
幹 川 明 袖 川	{ 左岸 鳴門市瀬戸町堂の浦字木浦中55番地先から下流同市同町明神字下本城83番地に至る 右岸 同 上	1 600
幹 川 園 瀬 川	{ 左岸 名東郡佐那河内村上字奥川段以下新町川合流点に至る 右岸 同 上	25 518
園瀬川支川 音 羽 川	{ 左岸 名東郡佐那河内村上字奥野林道橋から下流園瀬川合流点に至る 右岸 同 上	1 700
園瀬川支川 嵯 峨 川	{ 左岸 名東郡佐那河内村下字南林から下流園瀬川合流点に至る 右岸 同 上	6 400
幹 川 勝 浦 川	{ 左岸 勝浦郡上勝町大字生呉写殿河内以下海に至る 右岸 同 上	49 636
勝浦川支川 旭 川	{ 左岸 勝浦郡上勝町大字旭字川口西谷合流点から下流勝浦川合流点に至る 右岸 同 上	6 000
勝浦川支川 坂 本 川	{ 左岸 勝浦郡勝浦町大字坂本字久保松尾谷合流点から下流勝浦川合流点に至る 右岸 同 郡同 町大字同 字中尾以下同上	5 200
勝浦川支川 婆 羅 尾 川	{ 左岸 勝浦郡勝浦町大字三溪橋の本橋から下流勝浦川合流点に至る 右岸 同 上	1 800
勝浦川小支川 神 谷 川	{ 左岸 勝浦郡勝浦町大字三溪神谷横尾橋から下流婆羅尾川合流点に至る 右岸 同 上	1 400

河 川 (続) (河川法準用河川)

河 川 名	区 域	延 長
勝浦川小支川 岩 屋 谷 川	{ 左岸 勝浦郡勝浦町大字三溪字奥地83番地先押栗橋から坂本川合流点まで 右岸 同 上	1 100
勝浦川支川 沼 谷 川	{ 左岸 勝浦郡勝浦町星谷字灰焼谷3番地先から下流勝浦川合流点に至る 右岸 同郡同町字中奥12番地先以下同上	2 000
勝浦川支川 西 谷 川	{ 左岸 勝浦郡勝浦町大字沼江字西谷1番地先から下流勝浦川合流点に至る 右岸 同 上	700
勝浦川支川 生 名 谷 川	{ 左岸 勝浦郡勝浦町大字生名字中道3番地先から下流勝浦川合流点に至る 右岸 同 郡同 町大字同 字石垣91番地先から以下同上	2 000
勝浦川支川 掛 谷 川	{ 左岸 勝浦郡勝浦町大字沼江字奥山46番地先から下流勝浦川合流点に至る 右岸 同 郡同 町大字沼江寺の岡23番地先以下同上	1 300
勝浦川支川 八 多 川	{ 左岸 徳島市多家良町友広以下勝浦川合流点に至る 右岸 同 市同 町北の内夏焼谷以下同上	5 200
勝浦川小支川 杖 出 川	{ 左岸 徳島市多家良町大久保県道橋以下八多川合流点に至る 右岸 同 上	3 000
勝浦川小支川 金 谷 川	{ 左岸 徳島市多家良町金谷馬留谷合流点から下流八多川合流点に至る 右岸 同 上	2 800
勝浦川派川 大 松 川	{ 左岸 徳島市多家良町立堰以下勝浦川合流点に至る 右岸 同 上	4 619
勝浦川派支川 多 々 羅 川	{ 左岸 徳島市多家良町大字波野字南谷入野溜池以下大松川合流点に至る 右岸 同 上	8 700
勝浦川派川 千 切 山 川	{ 左岸 徳島市新浜町千切山勝浦川分派口以下園瀬川合流点に至る 右岸 同 市八万町下大野平治平以下同上	600
幹 川 神 田 瀬 川	{ 左岸 小松島市大字新見字柳の内狸々池以下海に至る 右岸 同 上	3 000
幹 川 立 江 川	{ 左岸 小松島市立江町大字立江字大吉以下海に至る 右岸 同 市同 町大字同字鍋寺以下同上	3 500
立江川支川 田 野 川	{ 左岸 小松島市大字田野字赤石北から立江川合流点に至る 右岸 同 市大字同字赤石中以下同上	1 467
立江川支川 石 見 川	{ 左岸 小松島市坂野町大字大林石見橋から下流立江川合流点に至る 右岸 同 上	2 060
立江川小支川 中 津 川	{ 左岸 小松島市坂野町楠の下道路橋から下流石見川合流点に至る 右岸 同 上	1 800
立江川小支川 北 馬 川	{ 左岸 小松島市坂野町平田道路橋から下流石見川合流点に至る 右岸 同 上	1 900
幹 川 太 田 川	{ 左岸 那賀郡那賀川町大字江野島字広瀬道路橋から下流海に至る 右岸 同 上	3 800
幹 川 幾 島 川	{ 左岸 那賀郡那賀川町大字江野島字幾島から下流海に至る 右岸 同 郡同 町大字色ヶ島字塩崎以下同上	1 500
幹 川 落 合 川	{ 左岸 那賀郡那賀川町大字色ヶ島字落合から下流海に至る 右岸 同 上	1 200
幹 川 刈 屋 川	{ 左岸 那賀郡那賀川町大字芳崎字三反地から下流海に至る 右岸 同 郡同 町大字刈屋字刈屋の下以下同上	2 000
幹 川 那 賀 川	{ 左岸 那賀郡木頭村大字北川字高野瀬山以下河川法施行区域に至る 右岸 同 上	96 436
那賀川支川 延 野 川	{ 左岸 那賀郡相生町大字入野字入段25番地先から下流那賀川合流点に至る 右岸 同 郡同 町大字同 字暮谷78の2番地先以下同上	2 300

河 川 (続) (河川法準用河川)

河 川 名	区 域	延 長
那賀川支川 丈ヶ谷川	{ 左岸 那賀郡上那賀町丈ヶ谷川字川口から下流那賀川合流点に至る 右岸 同 上	2 000
那賀川支川 宮ヶ谷川	{ 左岸 那賀郡上那賀町宮ヶ谷六升木出口から下流那賀川合流点に至る 右岸 同 上	1 500
那賀川支川 坂州木頭川	{ 左岸 那賀郡木沢村大字岩倉字鑪戸山以下那賀川合流点に至る 右岸 同 上	30 764
那賀川小支川 沢谷川	{ 左岸 那賀郡木沢村大字沢谷字釜ヶ谷以下坂州木頭川合流点に至る 右岸 同 上	5 454
那賀川支川 古屋谷川	{ 左岸 那賀郡上那賀町川股字落合以下那賀川合流点に至る 右岸 同 郡同 町同 字クボノ六丁谷以下同上	10 200
那賀川支川 紅葉川	{ 左岸 那賀郡相生町大字竹ヶ谷字近江因幡谷合流点以下那賀川合流点に至る 右岸 同 郡同 町大字同 字同近江谷合流点以下同上	9 000
那賀川小支川 赤松川	{ 左岸 海部郡日和佐町大字赤松字日浦以下那賀川合流点に至る 右岸 同 郡同 町大字同 字天狗谷吐出以下同上	14 073
那賀川支川 谷内川	{ 左岸 那賀郡相生町大字平野字森の下井の谷合流点以下那賀川合流点に至る 右岸 同 郡同 町大字同 字五割谷合流点以下同上	5 500
那賀川支川 中山川	{ 左岸 那賀郡鷺敷町大字中山字関原七浦谷合流点以下那賀川合流点に至る 右岸 同 郡同 町大字同 字大向以下同上	4 500
那賀川支川 加茂谷川	{ 左岸 阿南市富岡町大字加茂字黒河以下那賀川合流点に至る 右岸 同 市同 町同字貝の河以下同上	3 750
那賀川派支川 畑田川	{ 左岸 阿南市富岡町大字下大野字畑田広瀬橋以下岡川合流点に至る 右岸 同 上	2 500
那賀川派支川 桑野川	{ 左岸 阿南市橋町大字荒田野字川亦川亦橋以下河川法施行区域に至る 右岸 同 上	9 972
那賀川派小支川 南川	{ 左岸 阿南市橋町大字豊田字大谷123番地かじや堰から下流桑野川合流点に至る 右岸 同 上	5 700
那賀川派小支川 北谷川	{ 左岸 阿南市富岡町大字山口字北谷北谷橋から下流桑野川合流点に至る 右岸 同 上	1 900
那賀川派小支川 大津田川	{ 左岸 阿南市富岡町大字本庄字平野以下桑野川合流点に至る 右岸 同 市同 町大字大谷字一丁が坪以下同上	1 500
那賀川支川 出島川	{ 左岸 那賀郡那賀川町大字上福井中島小松島線県道橋から下流那賀川合流点に至る 右岸 同 上	3 200
桑野川支川 喜来川	{ 左岸 阿南市新野町喜来34番地地先桑野川合流点まで 右岸 同 上	2 500
那賀川支川 熊谷川	{ 左岸 阿南市熊谷町シル谷173番地先の八頭谷と城内谷との合流点から那賀川合流点まで 右岸 同 上	2 250
那賀川派小支川 甘枝川	{ 左岸 阿南市新野町西地51番の2地先から桑野川合流点まで 右岸 同 上	1 400
那賀川小支川 野尻川	{ 左岸 阿南市吉井町日浦15番の1地先から熊谷川合流点まで 右岸 同 上	900
那賀川派小支川 堂谷川	{ 左岸 阿南市長生町角の谷113番地先から桑野川合流点まで 右岸 同 上	3 400
那賀川小支川 蛙地川	{ 左岸 阿南市桑野町山の神27番地先から桑野川合流点まで 右岸 同 上	4 500
椿川支川 八原毛川	{ 左岸 阿南市椿町八原毛西3番地先から椿川合流点まで 右岸 同 上	1 500

河 川 (続) (河川法準用河川)

河 川 名	区 域	延 長
幹 川 鶺鴒川	{ 左岸 阿南市橋町一升森87番の1地先から下流国道橋まで 右岸 同 上	1 515
幹 川 福井川	{ 左岸 阿南市福井町辺川橋から海に至る 右岸 同 上	13 227
福井川支川 橋地川	{ 左岸 阿南市福井町大字橋地字柿谷93番地先から下流福井川合流点に至る 右岸 同 上	2 500
幹 川 椿川	{ 左岸 阿南市橋町大字幸野税野橋以下海に至る 右岸 同 市同 町大字尚字税野以下同上	4 500
幹 川 阿部東川	{ 左岸 海部郡由岐町大字阿部字寺谷以下海に至る 右岸 同 郡同 町大字同字東谷以下同上	1 200
阿部東川支川 阿部西川	{ 左岸 海部郡由岐町大字阿部字西谷以下阿部東川合流点に至る 右岸 同 上	1 100
幹 川 木岐川	{ 左岸 海部郡由岐町大字木岐字日尻以下海に至る 右岸 同 上	900
幹 川 日和佐川	{ 左岸 海部郡日和佐町大字大越107の3番地先から海まで 右岸 同 上	8 291 (8 000)
日和佐川小支川 久望川	{ 左岸 海部郡日和佐町北河内字久望279番地先から北河内川合流点まで 右岸 同 上	2 000
日和佐川支川 山河内川	{ 左岸 海部郡日和佐町大字山河内字かんば寒葉橋以下日和佐川合流点に至る 右岸 同 上	4 500
日和佐川小支川 白沢川	{ 左岸 海部郡日和佐町山河内字白沢247番の2地先から山河内谷川合流点まで 右岸 同 上	1 300
日和佐川支川 北河内谷川	{ 左岸 海部郡日和佐町大字北河内字久望以下日和佐川合流点に至る 右岸 同 郡同 町大字同 字久望谷吐出以下同上	7 527
那賀川小支川 寺野谷川	{ 左岸 海部郡日和佐町赤松字寺野89番地から赤松川合流点まで 右岸 同 上	1 500
幹 川 牟岐川	{ 左岸 海部郡牟岐町大字河内字奥谷以下海に至る 右岸 同 上	7 745
牟岐川支川 橋川	{ 左岸 海部郡牟岐町大字辺川字狼里以下牟岐川合流点に至る 右岸 同 郡同 町大字橋いわものたこ以下同上	4 200
幹 川 瀬戸川	{ 左岸 海部郡牟岐町大字中村字杉谷188分岐点から下流牟岐港内吐出口に至る 右岸 同 郡同 町大字同 字山田37分岐点から下流以下同上	3 000
幹 川 内妻川	{ 左岸 海部郡牟岐町大字内妻字白木65の1以下海に至る 右岸 同 郡同 町大字同 字同 66以下同上	3 000
幹 川 浦上川	{ 左岸 海部郡海南町浅川字大谷1番の1地先から浅川湾まで 右岸 同 上	1 000
幹 川 伊勢田川	{ 左岸 海部郡海南町大字浅川字荒瀬以下海に至る 右岸 同 郡同 町大字同字新川以下同上	6 660
幹 川 海部川	{ 左岸 海部郡海南町大字平井字榎木屋谷以下海に至る 右岸 同 上	36 327
幹 川 奥湯川	{ 左岸 海部郡日和佐町奥河内字奥湯2番地の1地先から日和佐港まで 右岸 同 上	3 000
海部川支川 相川	{ 左岸 海部郡海南町大字相川字村山以下海部川合流点に至る 右岸 同 郡同 町大字同字砂瀬以下同上	6 541
海部川支川 善蔵川	{ 左岸 海部郡海南町大字熱田字計石以下海部川合流点に至る 右岸 同 上	7 500

河 川 (続) (河川法準用河川)

河 川 名	区 域	延 長
海部川支川 母 川	{ 左岸 海部郡海部町大字櫛川字小谷口以下海部川合流点に至る 右岸 同部同町大字同字箕川以下同上	6 500
海部川支川 小 川 谷 川	{ 左岸 海部郡海南町字後平53番の1地先から海部川合流点まで 右岸 同 上	3 000
穴喰川支川 広 岡 川	{ 左岸 海部郡穴喰町大字小谷字北河内119番地先から穴喰川合流点まで 右岸 同 上	7 100
幹 川 穴 喰 川	{ 左岸 海部郡穴喰町大字小谷字中谷以下海に至る 右岸 同 上	11 127
幹 川 野 根 川	{ 左岸 海部郡穴喰町大字久尾字石以下高知県界に至る 右岸 同 上	2 455
幹 川 芝 生 川	{ 左岸 小松島市大字開野字川村塚通称天神池より下流海に至る 右岸 同 市大字芝生字西浦以下同上	4 200
吉野川小支川 かいきあれ谷川	{ 左岸 三好郡東祖谷山村菅生から祖谷川合流点に至る 右岸 同 上	200
吉野川小支川 田 之 門 谷 川	{ 左岸 三好郡東祖谷山村菅生から祖谷川合流点に至る 右岸 同 上	1 300
吉野川小支川 友 松 谷 川	{ 左岸 三好郡東祖谷山村菅生から切谷川合流点に至る 右岸 同 上	500
吉野川小支川 赤 滝 谷 川	{ 左岸 三好郡東祖谷山村菅生から切谷川合流点に至る 右岸 同 上	2 600
吉野川小支川 第一ごうろ谷川	{ 左岸 三好郡東祖谷山村菅生から赤滝谷川合流点に至る 右岸 同 上	450
吉野川小支川 第二ごうろ谷川	{ 左岸 三好郡東祖谷山村菅生から第一ごうろ谷川合流点に至る 右岸 同 上	200
吉野川小支川 菅 生 谷 川	{ 左岸 三好郡東祖谷山村菅生から祖谷川合流点に至る 右岸 同 上	450
吉野川小支川 久 保 谷 川	{ 左岸 三好郡東祖谷山村久保から祖谷川合流点に至る 右岸 同 上	650
吉野川小支川 第一西山谷川	{ 左岸 三好郡東祖谷山村西山から祖谷川合流点に至る 右岸 同 上	2 000
吉野川小支川 第二西山谷川	{ 左岸 三好郡東祖谷山村西山から第一西山谷川合流点に至る 右岸 同 上	350
吉野川小支川 第三西山谷川	{ 左岸 三好郡東祖谷山村日浦から第一西山谷川合流点に至る 右岸 同 上	1 300
吉野川小支川 阿 佐 南 谷 川	{ 左岸 三好郡東祖谷山村阿佐から谷道川合流点に至る 右岸 同 上	1 450
吉野川小支川 阿 佐 東 谷 川	{ 左岸 三好郡東祖谷山村阿佐から阿佐南谷川合流点に至る 右岸 同 上	200
吉野川小支川 中 滝 谷 川	{ 左岸 三好郡東祖谷山村古味から谷道川合流点に至る 右岸 同 上	350
吉野川小支川 落 合 谷 川	{ 左岸 三好郡東祖谷山村落合から祖谷川合流点に至る 右岸 同 上	3 500
吉野川小支川 不 動 谷 川	{ 左岸 三好郡東祖谷山村落合から祖谷川合流点に至る 右岸 同 上	200
吉野川小支川 丸 見 谷 川	{ 左岸 三好郡東祖谷山村落合から落合谷川合流点に至る 右岸 同 上	1 450

河 川 (続) (河川法準用河川)

河 川 名	区 域	延 長
吉野川小支川 なべら谷川	{ 左岸 三好郡東祖谷山村落合から丸見谷川合流点に至る 右岸 同 上	300
吉野川小支川 鎖 谷 川	{ 左岸 三好郡東祖谷山村落合から祖谷川合流点に至る 右岸 同 上	2 700
吉野川小支川 萬 断 谷 川	{ 左岸 三好郡東祖谷山村落合から鎖谷川合流点に至る 右岸 同 上	200
吉野川小支川 おそごえ谷川	{ 左岸 三好郡東祖谷山村栗枝渡から鎖谷川合流点に至る 右岸 同 上	700
吉野川小支川 奥の井谷川	{ 左岸 三好郡東祖谷山村栗枝渡から鎖谷川合流点に至る 右岸 同 上	2 200
吉野川小支川 眼 谷 川	{ 左岸 三好郡西祖谷山村田丸から祖谷川合流点に至る 右岸 同 郡池田町松尾字松本から以下同上	400
吉野川小支川 大 宮 谷 川	{ 左岸 三好郡池田町松尾字松本から祖谷川合流点に至る 右岸 同 上	400
吉野川小支川 白 井 谷 川	{ 左岸 三好郡西祖谷山村小祖谷字春の木尾から松尾川合流点に至る 右岸 同 上	850
吉野川小支川 うつつろ谷川	{ 左岸 三好郡西祖谷山村大字小祖谷字坂瀬から第一坂瀬川合流点に至る 右岸 同 上	300
吉野川小支川 相 川	{ 左岸 三好郡山城町相川から伊予川合流点に至る 右岸 同 上	200
吉野川小支川 法 正 谷 川	{ 左岸 美馬郡一宇村法正から貞光川合流点に至る 右岸 同 上	150
吉野川小支川 平 井 谷 川	{ 左岸 美馬郡一宇村平井から貞光川合流点に至る 右岸 同 上	300
吉野川小支川 久 敷 谷 川	{ 左岸 美馬郡一宇村久敷から貞光川合流点に至る 右岸 同 上	800
吉野川小支川 内 山 谷 川	{ 左岸 美馬郡一宇村中横から片川合流点に至る 右岸 同 上	450
吉野川小支川 鳴 滝 谷 川	{ 左岸 美馬郡貞光町鳴滝から貞光川合流点に至る 右岸 同 上	200
那賀川小支川 大 美 谷 川	{ 左岸 那賀郡木沢村大字出羽字洲の谷2番地地先から坂州木頭川合流点まで 右岸 同 上	2 632
那賀川小支川 泉 谷 川	{ 左岸 那賀郡木沢村大字木頭名字蔭山1番地の3地先から坂州木頭川合流点まで 右岸 同 上	1 650
那賀川小支川 第 2 泉 谷 川	{ 左岸 那賀郡木沢村大字木頭名字松だら3番地地先から泉谷川合流点まで 右岸 同 上	285
那賀川小支川 影 泉 川	{ 左岸 那賀郡木沢村大字沢谷字影泉22番地の2地先から沢谷川合流点まで 右岸 同 上	273
那賀川小支川 下 霜 影 川	{ 左岸 那賀郡木沢村大字沢谷字カンバン1番地の1地先から沢谷川合流点まで 右岸 同 上	52
那賀川小支川 釜 床 谷 川	{ 左岸 那賀郡木沢村大字沢谷字下霜影6番地の1地先から沢谷川合流点まで 右岸 同 上	100
那賀川小支川 新 居 田 谷 川	{ 左岸 那賀郡木沢村大字小島字東又13番地地先から坂州木頭川合流点まで 右岸 同 上	753
那賀川小支川 築 2 新 居 田 谷 川	{ 左岸 那賀郡木沢村大字小島字西又12番又の2地先から新居田谷川合流点まで 右岸 同 上	185



## 河 川 (続) (河川法準用河川)

河 川 名	区 域	延 長
那賀川小支川 第3新居田谷川	{ 左岸 那賀郡木沢村大字小島字東又13番地地先から新居田谷川合流点まで 右岸 同 上	115
那賀川小支川 櫛谷川	{ 左岸 那賀郡木沢村大字小島字櫛谷1番地地先から坂州木頭川合流点まで 右岸 同 上	1 285
那賀川小支川 第2櫛谷川	{ 左岸 那賀郡木沢村大字小島字櫛谷2番地地先から櫛谷川合流点まで 右岸 同 上	83
那賀川小支川 第3櫛谷川	{ 左岸 那賀郡木沢村大字小島字櫛谷34番地地先から櫛谷川合流点まで 右岸 同 上	200
那賀川小支川 第4櫛谷川	{ 左岸 那賀郡木沢村大字小島字櫛谷34番地地先から櫛谷川合流点まで 右岸 同 上	153
那賀川小支川 藤ヶ内谷川	{ 左岸 那賀郡木沢村大字川成字東畑80番地の19地帯から坂州木頭川合流点まで 右岸 同 上	100
海部川支川 笹無谷川	{ 左岸 海部郡海南町字笹無谷51ノ6番地先から海部川合流点まで 右岸 同 上	1 500
牟岐川支川 辺川	{ 左岸 海部郡牟岐町大字辺川字大谷273番地先から橋川合流点まで 右岸 同 上	2 180
吉野川派川 黒谷川	{ 左岸 板野郡板野町黒谷字碓瓦砂防堤から旧吉野川合流点まで 右岸 同 上	1 000
那賀川支川 大張谷川	{ 左岸 那賀郡相生町横石字桑原91ノ2番地先から那賀川合流点まで 右岸 同 上	1 400
吉野川派川 奥野井谷川	{ 左岸 麻植郡山川町字桜谷から川田川合流点まで 右岸 同 上	3 000
吉野川支川 三谷川	{ 左岸 三好郡池田町佐野字佐太恵270ノ4ノ6番地先から馬路川合流点まで 右岸 同 上	550

## II 气 象

最高气温 ..... 35.2<sup>o</sup>  
最低气温 ..... -1.8<sup>o</sup>  
最大风速 ..... 21.0<sup>m/s</sup>  
初 霜 ..... 11月25日  
初 雪 ..... 12月28日  
最大日降水量 ..... 156.5<sup>mm</sup>



1 気 象

概 況

徳島地方気象台調

年月別	基準面 平均 気 圧	気 温							蒸 気 圧	湿 度			平 均 雲 量	風 速			
		平均	最高 気温 平均	最低 気温 平均	最 高		最 低			平均	最小湿度	平均		最 大 風 速			
					極	月日	極	月日						風速	方 向	月日	
mb	C°	C°	C°	C°	C°	C°	mb	%	%	m/s	m/s	m/s	m/s	月日			
昭和33年	1 015.6	16.0	20.5	12.5	34.7	9.5	-3.2	3.4	—	74	26	2.12	6.5	3.4	21.6	NNE	8.25
34	1 015.1	16.6	21.1	12.9	35.3	8.27	-3.7	1.17	—	75	20	3.20	6.3	3.6	26.4	N	9.26
35	1 015.5	16.2	20.7	12.6	34.0	8.3	-3.1	1.27	—	73	16	4.16	5.8	3.8	25.6	SSE	8.29
36	1 015.4	16.4	20.7	12.9	34.3	8.14	-4.1	2.2	—	73	20	4.6	5.9	3.9	27.5	SE	9.16
昭和37年	1 015.0	15.7	19.9	12.1	35.2	8.8	-1.8	2.18	—	73	18	2.11	5.9	3.9	21.0	SSE	6.3
昭和37年																	
1 月	1 016.1	5.0	9.2	1.9	13.7	13	-1.4	27	—	66	32	4	4.6	4.1	14.8	WNW	2
2	1 019.1	6.4	11.4	2.0	23.0	11	-1.8	18	—	64	18	11	4.3	3.7	14.3	W	18
3	1 015.8	8.7	13.4	4.4	19.4	14	-1.3	18	—	65	21	11	5.7	3.8	12.7	W	26
4	1 016.7	13.4	17.9	9.2	24.4	2.3	1.7	5	—	69	20	15	5.6	5.3	21.0	SSE	3
5	1 011.7	17.9	22.3	13.8	24.8	10	9.8	2	—	76	22	6	6.4	4.1	16.7	S	14
6	1 008.9	20.9	24.0	18.2	28.3	18	14.4	20	—	83	34	19	8.9	3.8	16.7	SSE	21
7	1 008.7	25.6	28.8	23.0	33.9	25	20.5	16	—	85	44	15	7.0	4.0	16.7	N	27
8	1 011.0	27.3	31.2	24.1	35.2	8	22.2	27	—	80	50	20.31	5.4	4.0	12.0	SSE	22
9	1 013.9	24.3	28.5	20.9	31.2	13	13.3	27	—	76	39	10	5.9	3.9	12.7	SSE	8
10	1 018.0	18.0	22.3	14.7	29.0	23	9.0	16	—	69	31	16	5.8	3.4	13.0	SSE	11
11	1 020.6	12.6	16.7	9.2	22.0	1	3.4	25	—	73	38	6	6.0	3.3	13.3	SE	3
12	1 019.5	8.3	13.4	4.4	16.8	29	0.8	14	—	68	33	20	5.0	3.4	13.3	WNW	30

日 照 時 間	日 照 率	降 水			天 氣 日 数											地 震		
		總 量	最大日雨量		快晴	曇天	雨	雪	積雪	ひ よ う	霧	霜	雷電	結氷	不照	風速 10m 以上	有感	無感
			降水量	月 日														
時	%	mm	mm	mm	日	日	日	日	日	日	日	日	日	日	日	日	日	日
2 127.0	48	1 792.8	152.4	8.23	51	164	150	9	3	—	4	15	16	26	60	72	11	313
2 090.2	47	1 820.5	126.7	9.26	57	165	145	7	3	—	4	14	9	19	43	64	13	232
2 350.1	53	1 562.9	123.1	4.19	68	143	139	6	—	—	8	21	9	20	37	64	9	217
2 180.4	50	2 074.5	185.4	6.26	64	142	142	8	—	—	6	11	14	32	54	72	12	165
2 152.4	49	1 248.6	156.5	6.9	69	140	141	13	—	—	5	9	10	24	61	85	13	126
177.1	57	23.5	17.5	1	7	4	8	8	—	—	—	2	—	11	3	9	1	3
167.1	55	12.6	5.6	8	9	5	9	2	—	—	—	6	—	11	1	11	—	9
191.5	52	32.1	9.5	20	7	14	12	1	—	—	3	1	—	2	5	6	1	6
193.3	50	236.7	71.8	2	7	13	12	1	—	—	—	1	—	5	14	2	12	
185.4	43	84.7	17.6	9	5	17	14	—	—	—	1	—	1	—	8	11	—	9
108.8	25	369.5	156.5	9	—	26	19	—	—	—	—	—	—	—	15	10	1	5
168.1	38	140.7	33.7	2	6	16	20	—	—	—	1	—	2	—	8	10	2	10
252.8	61	100.7	34.9	24	5	3	13	—	—	—	—	—	—	3	—	6	1	31
207.3	56	49.5	18.3	14	4	8	10	—	—	—	—	—	—	2	—	6	3	18
178.2	51	52.0	21.5	3	6	12	9	—	—	—	—	—	—	—	5	3	1	5
123.2	40	124.8	50.1	2	8	15	8	—	—	—	—	—	—	—	8	4	—	12
175.4	57	21.8	18.6	29	5	7	7	1	—	—	—	—	—	1	—	5	1	6

2 観測所別平均気温 昭和37年 徳島地方气象台調

観測所別	1月	2月	3月	4月	5月	6月	7月	8月	9月	10月	11月	12月	年平均
	度	度	度	度	度	度	度	度	度	度	度	度	度
鳴門	5.4	6.5	8.7	13.5	17.5	21.0	25.8	27.8	25.0	18.3	12.9	8.8	15.9
市場	4.8	6.3	8.5	12.3	18.1	21.5	26.6	28.2	24.8	17.8	12.2	8.1	15.8
岩倉	4.1	5.9	8.9	13.6	18.0	21.5	26.1	27.9	24.4	17.2	11.6	7.9	15.6
池田	3.0	5.2	7.6	12.0	16.9	20.1	15.2	26.7	22.9	15.8	10.2	6.2	14.3
一宇	2.2	4.2	7.5	12.4	17.8	20.7	25.3	26.5	23.0	14.9	9.5	5.3	14.1
川井	2.1	4.4	7.0	12.0	17.2	20.5	24.8	25.9	22.7	15.7	9.9	5.4	14.0
鬼籠野	3.3	4.9	7.3	12.6	17.0	20.5	25.1	26.3	23.0	15.9	10.5	5.9	14.3
横瀬	4.4	5.5	8.2	...	...	...	27.0	27.1	23.5	17.0	11.9	7.7	...
小松島	5.4	6.5	8.8	13.4	17.5	20.5	25.5	27.4	24.1	17.5	12.1	8.2	15.6
木頭	3.3	5.7	8.0	12.6	17.4	20.8	25.2	26.3	23.7	16.5	11.3	7.1	14.8
穴喰	6.6	8.0	9.9	14.3	18.5	21.7	26.2	27.8	25.4	19.4	14.5	10.4	16.9
日和佐	6.3	7.4	9.4	14.1	18.2	21.6	25.7	27.5	25.1	19.9	14.4	10.4	16.7
穴吹	4.6	6.3	8.7	13.5	18.4	21.7	26.8	28.3	24.7	17.6	11.8	7.8	15.9
徳島	5.6	6.8	9.0	13.6	18.1	21.1	26.0	27.7	24.8	18.5	12.9	8.9	16.1
板東	4.8	6.2	8.5	13.4	18.4	21.4	26.4	28.0	...	17.7	12.2	7.7	(15.0)
日野谷	4.4	6.5	8.9	12.6	18.0	21.8	...	...	24.1	...	11.0	7.0	...
椿泊	6.1	7.4	9.0	13.7	17.9	20.9	25.4	27.8	24.7	19.6	14.3	10.0	16.4
福原旭	3.4	4.8	7.7	12.4	17.5	19.6	24.6	25.7	22.6	16.2	11.9	6.2	14.4

3 季節現象 昭和37年 徳島地方气象台調

区 分	初霜 (年月日)	初雪 (年月日)	初氷 (年月日)	終霜 (年月日)	終雪 (年月日)	終氷 (年月日)
本 年	1961. 11. 25	1961. 12. 28	1961. 12. 16	1962. 3. 2	1962. 4. 4	1962. 3. 30
平 年	12. 8	12. 31	12. 13	4. 3	3. 9	3. 20

4 観測所別降水量 昭和37年 徳島地方气象台調

観測所	1月	2月	3月	4月	5月	6月	7月	8月	9月	10月	11月	12月	全 年
	mm	mm	mm	mm	mm	mm	mm	mm	mm	mm	mm	mm	mm
鳴門	26	14	38	157	94	371	144	43	42	68	105	22	1 124
市場	43	18	39	114	56	299	122	31	38	49	128	24	961
岩倉	77	21	31	99	59	237	176	32	29	60	131	35	987
池田	85	26	60	134	71	297	160	46	86	78	135	56	1 234
一宇	53	17	36	142	80	342	233	71	42	55	...	40	...
川井	69	21	32	161	79	255	199	69	37	49	116	43	1 130
鬼籠野	35	15	27	195	63	321	263	94	34	67	227	36	1 377
横瀬	80	10	45	...	...	...	190	224	44	68	235	20	...
小松島	9	10	31	265	80	296	111	72	11	28	76	20	1 009
木頭	26	23	77	407	241	467	334	297	57	76	290	69	2 364
穴喰	24	28	236	661	414	615	294	94	99	77	307	104	2 953
日和佐	25	14	101	346	362	462	399	268	212	59	253	84	2 585
穴吹	63	21	37	104	57	255	169	30	34	55	129	32	986
板東	24	13	31	135	64	300	135	43	...	39	142	17	...
日野谷	3	4	27	578	134	274	...	244	145	50	278	74	1 811
徳島	23	13	33	236	85	371	141	102	50	39	125	21	1 239
福原旭	24	16	76	405	171	508	345	236	66	36	274	60	2 217
椿泊	21	10	66	207	197	463	238	100	131	44	172	83	1 722
芝生	66	20	35	113	75	242	200	39	37	61	116	37	1 041
川上	26	22	142	673	311	522	301	157	145	66	362	69	2 796
坂州	24	7	69	417	190	437	355	326	74	50	285	67	2 301
富岡	0	7	16	293	158	400	222	263	74	55	160	44	1 692
鳴島	...	11	31	98	45	...	145	18	40	53	132	21	...
京上	...	26	44	263	103	397	246	113	111	76	159	60	...

## 5 気象台および主要観測所 昭和37.12.31現在 徳島地方気象台調

名 称	所 在 地	創 立 年 月 日	海 抜	東 経	北 緯
徳島地方気象台	徳島市大和町3の27	明治 24. 5. 1	1	134° 35' 0	34° 04' 0
鳴門観測所	鳴門市撫養町黒崎	昭和 15. 5. 1	2	134° 36' 3	34° 11' 3
市場観測所	阿波郡市場町市場	昭和 15. 4. 1	40	134° 17' 3	34° 05' 3
岩倉観測所	美馬郡脇町岩倉	昭和 15. 4. 1	100	134° 05' 9	34° 04' 2
池田観測所	三好郡池田町新山	明治 36. 3. 1	90	133° 47' 7	34° 01' 3
一字観測所	美馬郡一字村切越	明治 38.10. 1	280	134° 03' 9	33° 56' 8
川井観測所	麻植郡木屋平村川井	明治 29. 6. 1	340	134° 13' 0	33° 56' 0
鬼籠野観測所	名西郡神山町鬼籠野	明治 37.10.23	180	134° 23' 9	33° 59' 1
横瀬観測所	勝浦郡勝浦町久国	明治 40. 4. 1	10	134° 31' 0	33° 55' 7
小松島観測所	小松島市新港11番地	明治 26. 1. 1	1	134° 35' 6	34° 00' 4
木頭観測所	那賀郡木頭村出原	明治 33.11.20	340	134° 12' 3	33° 46' 2
穴喰観測所	海部郡穴喰町久保	明治 30. 5. 1	4	134° 18' 5	33° 33' 9
椿泊観測所	阿南市椿泊町	昭和 29.11. 1	5	134° 42' 9	33° 50' 5
芝生観測所	三好郡三野町芝生	大正 4. 4. 1	65	133° 58' 2	34° 02' 3
板東観測所	板野郡大麻町板東	昭和 28.11. 1	10	134° 30' 6	34° 09' 2
日野谷観測所	那賀郡相生町日野谷	昭和 31. 1. 1	160	134° 26' 7	33° 47' 8
川上観測所	海部郡海南町川上	昭和 29.11. 1	55	134° 18' 8	33° 39' 5
坂州観測所	那賀郡木次村坂州	昭和 29.11. 1	280	134° 18' 1	33° 49' 5
富岡観測所	阿南市下大野町中大野	昭和 29.11. 1	3	134° 35' 7	33° 55' 8
福原旭観測所	勝浦郡上勝町福原旭	昭和 29.11. 1	250	134° 22' 8	33° 52' 2
鳴島観測所	麻植郡鳴島町鳴島	昭和 29.11. 1	10	134° 21' 7	34° 04' 0
京上観測所	三好郡東祖谷山村京上	昭和 36. 8. 1	600	134° 54' 5	33° 51' 9
日和佐気象通報所	海部郡日和佐町	昭和 29.11. 1	3	134° 32' 6	33° 43' 7
穴吹基地事務所	美馬郡穴吹町字奈良坂	昭和 18. 7. 1	55.9	134° 10' 0	34° 03' 0

### Ⅲ 人 口

昭和35年10月1日 国勢調査	{	世帯数(確定数).....	182,685戸
		人口(確定数).....	847,274人
		人口密度(1平方町当り) .....	204.5人
産業(大分類)別 15才以上就業者数	{	男.....	221,655人
		女.....	173,438人

1 市町村別世帯数、

人口および人口密度

昭和35年 国勢調査

区分 市町村別	世帯数	人 口			人口密度 (1 Km <sup>2</sup> )
		総 数	男	女	
総 数	182 685	847 274	408 300	438 974	204.5
市 部	76 238	331 604	158 589	173 015	612.7
郡 部	106 473	515 670	249 679	265 992	143.2
徳 島 市	43 801	182 782	87 309	95 473	1 151.5
鳴 門 市	10 847	48 828	23 433	25 395	561.8
小 松 島 市	8 824	39 884	18 760	21 124	903.8
阿 南 市	12 766	60 110	29 087	31 023	239.0
勝 浦 郡	3 134	15 561	7 759	7 802	87.3
勝 浦 町	1 926	9 646	4 762	4 884	138.7
上 勝 町	1 208	5 915	2 997	2 918	54.4
名 東 郡	3 910	19 788	9 569	10 219	318.8
佐那河内村	925	4 744	2 348	2 396	111.8
国 府 町	2 985	15 044	7 221	7 823	766.0
名 西 郡	8 175	40 008	19 323	20 685	197.2
石 井 町	4 473	21 505	10 146	11 357	748.8
神 山 町	3 702	18 503	9 177	9 328	106.2
那 賀 郡	8 836	42 566	21 119	21 447	59.0
那 賀 川 町	2 347	11 441	5 475	5 966	587.0
羽ノ浦町	1 644	7 846	3 746	4 100	878.6
鷺 敷 町	1 041	4 726	2 310	2 416	157.8
相 生 町	1 244	6 279	3 108	3 171	62.5
上 那 賀 町	1 220	5 672	2 834	2 838	32.4
木 沢 村	561	2 695	1 459	1 236	17.4
木 頭 村	779	3 907	2 187	1 720	16.8
海 部 郡	10 076	44 864	21 725	23 139	84.7
由 岐 町	1 525	6 464	3 063	3 400	277.8
日 和 佐 町	1 991	8 889	4 292	4 594	75.1
牟 岐 町	2 207	10 026	4 862	5 168	175.5
海 南 町	2 079	9 248	4 512	4 736	43.8
海 部 町	1 112	4 793	2 306	2 486	182.5
穴 喰 町	1 162	5 444	2 684	2 755	58.3

区分 市町村別	世帯数	人 口			人口密度 (1 Km <sup>2</sup> )
		総 数	男	女	
板 野 郡	19 103	94 086	45 659	48 427	399.5
大 麻 町	2 978	13 999	6 734	7 265	290.3
松 茂 町	1 490	7 697	4 134	3 563	574.0
北 島 町	2 043	10 312	4 810	5 502	1 171.8
応 神 村	1 128	5 500	2 672	2 828	607.1
藍 住 町	1 949	9 912	4 788	5 124	590.0
板 野 町	2 801	13 976	6 641	7 335	386.7
上 板 町	2 639	12 904	6 245	6 659	380.2
吉 野 町	2 075	9 776	4 739	5 037	723.1
土 成 町	2 000	10 010	4 896	5 114	180.0
阿 波 郡	6 193	30 182	14 408	15 774	249.9
市 場 町	3 095	14 752	7 041	7 711	203.9
阿 波 町	3 098	15 430	7 367	8 063	318.8
麻 植 郡	12 011	57 804	27 640	30 164	234.2
鳴 島 町	5 087	24 119	11 267	12 852	720.4
川 島 町	1 855	8 449	4 042	4 407	468.3
山 川 町	3 037	14 265	6 853	7 412	325.4
美 郷 村	887	4 807	2 372	2 435	96.1
木 屋 平 村	1 145	6 164	3 106	3 058	60.8
美 馬 郡	16 324	79 041	38 023	41 018	171.6
脇 町	4 670	21 820	10 345	11 475	197.4
美 馬 町	2 595	12 587	6 068	6 519	273.3
半 田 町	2 307	11 459	5 468	5 991	221.3
貞 光 町	2 228	10 747	5 110	5 637	235.5
一 宇 村	1 432	7 069	3 548	3 521	72.6
穴 吹 町	3 092	15 359	7 484	7 875	140.7
三 好 郡	18 685	91 770	44 486	47 284	108.8
三 野 町	1 493	7 097	3 435	3 662	163.8
三 好 町	1 607	8 323	4 029	4 294	152.8
池 田 町	6 182	28 403	13 527	14 876	169.3
山 城 町	2 495	12 881	6 295	6 586	97.9
井 川 町	1 885	9 257	4 429	4 828	211.0
三 加 茂 町	2 393	12 077	5 783	6 294	177.4
東祖谷山村	1 458	7 785	4 053	3 732	34.1
西祖谷山村	1 172	5 947	2 935	3 012	55.8

2 動 態 人 口

(1) 市 町 村 別

区 分 市町村名	出 生 数	死 亡 数		死 産 数	婚 姻 数	離 婚 数
		総 数	(内) 乳児死亡数			
	人	人	人	人	件	件
総 数	12 879	8 303	425	1 413	7 376	594
市 計	6 390	3 269	198	780	3 123	299
徳 島 市	3 980	1 807	109	587	1 772	188
鳴 門 市	696	472	14	72	457	32
小 松 島 市	876	405	33	55	345	40
阿 南 市	838	585	42	66	549	39
勝 浦 郡 計	226	139	6	14	116	15
勝 浦 町	182	87	2	13	76	10
上 勝 町	44	52	4	1	40	5
名 東 郡 計	184	204	5	62	176	14
佐 那 河 内 村	40	46	0	4	39	2
国 府 町	144	158	5	58	137	12
名 西 郡 計	363	445	12	16	342	23
石 井 町	161	240	3	9	214	13
神 山 町	202	205	9	7	128	10
那 賀 郡 計	450	395	19	36	315	21
那 賀 川 町	96	92	5	2	107	6
羽 ノ 浦 町	64	96	3	13	53	4
鷺 敷 町	33	40	2	2	27	2
相 生 町	101	63	3	6	42	1
上 那 賀 町	92	52	2	10	39	3
木 沢 村	21	19	2	0	18	2
木 頭 村	43	33	2	3	29	3
海 部 郡 計	694	438	16	73	428	24
由 岐 町	28	75	3	2	69	6
日 和 佐 町	164	81	4	13	91	2
牟 岐 町	171	91	2	30	91	4
海 南 町	122	95	4	19	81	5
海 部 町	170	54	0	6	46	0
穴 喰 町	39	42	3	3	50	7

人 口 動 態

昭和37年現在 医務課調

区 分 市町村名	出 生 数	死 亡 数		死 産 数	婚 姻 数	離 婚 数
		総 数	(内) 乳児死亡数			
	人	人	人	人	件	件
板 野 郡 計	863	883	23	96	771	60
大 麻 町	89	123	6	5	121	17
松 茂 村	120	84	4	24	67	3
北 島 町	37	66	3	5	92	3
応 神 村	43	32	1	1	40	2
藍 住 町	97	112	2	15	103	8
板 野 町	156	133	0	23	108	9
上 板 町	115	130	5	9	84	8
吉 野 町	125	104	1	8	79	5
土 成 町	81	99	1	6	77	5
阿 波 郡 計	381	290	6	32	264	25
市 場 町	204	148	2	18	130	16
阿 波 町	177	142	4	14	134	9
麻 植 郡 計	711	558	25	58	475	35
鴨 島 町	296	248	9	36	222	18
川 島 町	94	83	3	3	67	10
山 川 町	165	146	7	13	116	6
美 郷 村	80	45	3	5	21	1
木 屋 平 村	76	36	3	1	49	0
美 馬 郡 計	1 168	815	57	126	646	31
脇 町	353	220	14	58	199	10
美 馬 町	120	119	9	8	99	3
半 田 町	189	125	11	19	76	8
貞 光 町	188	135	14	16	103	4
一 宇 村	126	62	1	5	57	3
穴 吹 町	192	154	8	20	112	3
三 好 郡 計	1 449	867	58	120	720	47
三 野 町	223	96	16	28	60	5
三 好 町	73	62	5	5	77	5
池 田 町	517	296	11	65	226	11
山 城 町	192	116	6	5	98	5
井 川 町	70	74	2	2	81	3
三 加 茂 町	135	103	8	7	89	8
東 祖 谷 山村	136	64	5	5	52	6
西 祖 谷 山村	103	56	5	3	37	4

注 保健所の人口動態統計月報による。

(2) 月 別 人

月 別	出 生 数	死 亡 数	自 然 増 加 数	死 産 数	婚 姻 数	離 婚 数
	人	人	人	人	件	件
総 数	12 780	8 111	4 669	1 413	7 374	591
昭和36年 1 月	1 363	779	584	134	707	51
2 月	1 177	790	387	120	709	43
3 月	1 189	1 102	87	119	735	56
4 月	1 228	686	542	124	827	67
5 月	1 084	626	458	101	807	72

注 人口動態統計毎月概数による。

(3) 年 次 別

年 次	人 口	出 生		死 亡		自 然
		実 数	人口1000人につき	実 数	人口1000人につき	実 数
昭和37年 1962	830 000	12 780	15.4	8 111	9.8	4 669

注 人口動態統計毎月概数による。 出生、死亡、自然増加、婚姻、離婚は人口1000対死産は出生（出

(4) 月 別 転

転 出 入 別	総 数	1 月	2 月	3 月	4 月	5 月
	人	人	人	人	人	人
自県内の転出入	16 213	1 175	1 160	1 846	3 089	1 471
他府県から転入	16 256	1 196	1 239	1 726	1 995	1 368
他府県への転出	28 704	1 841	1 782	4 472	6 090	2 713
転 出 入 の 差 (他府県)	△ 12 448	△ 645	△ 543	△ 2 746	△ 4 095	△ 1 345

注 1、総理府統計局の住民登録人口移動報告年報による。 2、△は減少を示す。

3 徳 島 県 と 全

年 別	世 帯 数		人 口					
			総 数		男		女	
	全 国	徳島県	全 国	徳島県	全 国	徳島県	全 国	徳島県
昭和	人	人	人	人	人	人	人	人
35年 国勢調査	20 638 752	182 685	93 418 501	847 274	45 871 194	408 300	47 535 636	438 974
30年 国勢調査	17 959 923	174 250	89 275 529	878 109	43 860 718	427 204	45 414 811	450 905
25年 国勢調査	16 580 129	171 415	83 199 637	878 511	40 811 760	427 684	42 387 877	450 827
22年 臨時国勢調査	15 870 811	.....	78 101 473	854 811	38 129 399	411 331	39 972 074	443 480
15年 国勢調査	14 218 931	142 851	72 539 729	781 717	36 295 330	354 423	36 244 399	364 294
10年 国勢調査	13 378 077	144 401	68 661 654	728 748	34 452 867	362 042	34 208 789	366 706
5年 国勢調査	12 582 023	143 265	63 872 496	716 544	32 117 358	356 958	31 755 138	359 586
大正								
14年 国勢調査	11 879 179	142 683	59 179 200	689 814	29 745 176	344 550	29 434 024	345 264
9年 国勢調査	11 101 086	140 697	55 391 481	670 212	27 769 356	331 768	27 622 125	338 444

口 動 態

昭和36年 医務課調

月 別	出 生 数	死 亡 数	自 然 増 加 数	死 産 数	婚 姻 数	離 婚 数
	人	人	人	人	件	件
昭和36年 6 月	862	550	312	101	515	38
7 月	904	545	359	117	453	50
8 月	981	571	410	124	414	42
9 月	950	586	364	131	385	49
10 月	994	595	399	103	477	43
11 月	990	602	388	115	569	40
12 月	1 058	679	379	124	776	40

人 口 動 態

昭和36年現在 医務課調

増 加	死 産		婚 姻		離 婚	
	実 数	人口1000人につき	実 数	人口1000人につき	実 数	人口1000人につき
人口1000人につき	5.6	1 413	99.6	7 374	8.9	591

生+死産) 1000対の率である。

出 入 者 数

昭和36年 調査統計課調

6 月	7 月	8 月	9 月	10 月	11 月	12 月
人	人	人	人	人	人	人
1 135	993	941	1 101	1 115	999	1 188
1 194	1 246	1 462	1 285	1 275	1 100	1 170
1 850	1 673	1 717	1 768	1 855	1 498	1 445
△ 656	△ 427	△ 255	△ 483	△ 580	△ 398	△ 275

国 の 人 口 推 移

人 口 密 度 (1Km <sup>2</sup> 当たり)	市 部 郡 部								
	市		部			郡		部	
	総 数	男	女	人口密度 (1Km <sup>2</sup> 当たり)	総 数	男	女	人口密度 (1Km <sup>2</sup> 当たり)	
全 国	徳島県	全 国	徳島県	全 国	徳島県	全 国	徳島県	全 国	徳島県
人	人	人	人	人	人	人	人	人	人
253	204.5	331 604	158 589	173 015	612.7	515 670	249 711	265 959	143.2
241	212.0	250 425	120 144	130 281	1 009.1	627 684	307 060	320 624	161.2
226	212.1	163 960	78 911	85 049	1 794	714 551	348 773	365 778	176
212	206.3	146 340	69 996	76 344	1 601	708 471	341 335	367 136	175
191	173.5	119 581	57 187	62 394	2 516	599 136	297 236	301 900	146
181	175.9	97 021	47 573	49 448	5 024	631 727	314 469	317 258	153
168	172.9	90 634	44 759	45 875	4 694	625 917	312 199	313 711	152
156	166.8	74 545	36 435	38 110	7 046	615 269	308 115	307 154	149
146	162.1	68 457	32 733	35 724	6 470	601 755	299 035	302 720	146

4 産業(大分類)および

性別15才以上就業者数 (昭和35年10月1日 国勢調査結果による)

単位=人

区分 市町村別	総 数		農 業		林 業		漁 業		鉱 業		建 設 業	
	男	女	男	女	男	女	男	女	男	女	男	女
総 数	221 655	173 438	74 235	91 617	8 283	3 519	7 524	1 478	957	161	20 537	2 932
徳 島 市	48 893	32 417	5 853	6 870	102	39	809	144	130	14	4 469	838
鳴 門 市	12 983	8 958	2 080	2 175	8	5	1 578	292	157	27	1 339	232
小 松 島 市	10 090	7 719	2 552	3 125	6	—	612	143	20	2	1 218	220
阿 南 市	16 015	12 873	5 877	7 645	213	104	1 136	470	146	22	1 136	152
勝 浦 郡	4 373	3 531	2 159	2 466	451	223	2	—	8	5	443	64
勝 浦 町	2 664	2 107	1 460	1 523	147	62	1	—	1	—	300	52
上 勝 町	1 709	1 424	699	943	304	161	1	—	7	5	143	12
名 東 郡	5 480	4 421	2 677	3 036	65	44	6	3	3	—	548	47
佐那河内村	1 352	1 115	907	907	65	43	—	—	—	—	112	25
国 府 町	4 128	3 306	1 770	2 129	—	1	6	3	3	—	436	22
名 西 郡	10 630	9 018	5 100	6 343	551	233	16	2	40	9	943	107
石 井 町	5 594	4 800	2 615	3 217	3	—	13	2	21	3	406	28
神 山 町	5 036	4 218	2 485	3 126	548	233	3	—	19	6	537	29
那 賀 郡	11 838	8 893	3 288	5 199	2 056	636	100	28	85	21	1 246	209
那 賀 川 町	2 924	2 340	1 014	1 465	5	1	81	24	34	6	233	25
羽ノ浦町	2 002	1 627	543	815	4	—	9	1	4	—	112	11
鷺敷町	1 263	974	372	549	121	51	3	—	45	15	85	32
相生町	1 802	1 571	710	1 036	310	193	2	—	—	—	278	53
上那賀町	1 615	1 205	267	675	611	200	4	3	2	—	175	37
木 沢 村	833	467	152	256	387	91	—	—	—	—	72	15
木 頭 村	1 399	709	240	403	618	100	1	—	—	—	291	36
海 部 郡	1 1934	7 815	2 835	3 579	1 118	358	3 052	317	35	10	881	229
由 岐 町	1 707	870	171	191	35	9	805	126	2	1	116	27
日 和 佐 町	2 369	1 800	809	936	152	68	322	18	3	—	176	34
牟 岐 町	2 740	1 593	483	603	54	25	1 065	133	7	—	179	54
海 南 町	2 427	1 800	621	981	604	169	271	22	11	8	191	43
海 部 町	1 210	877	332	404	75	14	237	13	5	1	91	41
穴 喰 町	1 481	875	419	464	198	73	351	5	7	—	128	30

製 造 業		卸 売 業		金 融 ・ 保 險 業		運 通 信 業		電 気 ・ ガ ス 水 道 業		サ ー ビ ス 業		公 務		分 類 不 能 業	
男	女	男	女	男	女	男	女	男	女	男	女	男	女	男	女
34 214	21 892	27 625	24 896	3 611	1 781	13 868	2 351	1 634	206	19 891	21 083	9 238	1 495	28	27
11 943	6 658	10 766	8 264	1 641	982	3 771	826	516	82	6 142	7 070	2 746	621	5	9
3 072	2 657	1 519	1 630	250	140	1 192	205	87	20	1 187	1 481	514	93	—	1
1 585	1 420	1 436	1 344	195	67	971	158	97	10	933	1 163	465	67	—	—
2 359	1 133	1 539	1 701	201	89	1 498	178	71	10	1 340	1 271	498	97	1	1
460	136	299	307	26	9	152	30	9	4	254	267	110	20	—	—
201	63	205	210	21	7	90	17	5	1	174	161	59	11	—	—
259	73	94	97	5	2	62	13	4	3	80	106	51	9	—	—
828	425	478	417	53	27	214	38	39	2	381	353	186	27	2	2
83	19	60	53	3	2	25	9	5	—	68	52	24	5	—	—
745	406	418	364	50	25	189	29	34	2	313	301	162	22	2	2
1 288	657	975	825	100	34	435	61	56	6	804	689	322	51	—	1
791	537	658	486	80	29	273	51	36	6	474	404	224	36	—	1
497	120	317	339	20	5	162	10	20	—	330	285	98	15	—	—
1 863	655	984	998	144	48	612	88	126	14	989	925	333	68	2	4
724	324	239	242	25	18	229	32	6	—	228	179	106	24	—	—
563	211	295	267	42	20	125	20	9	—	229	265	67	14	—	3
180	38	167	156	34	4	68	20	2	2	142	103	43	4	1	—
110	35	104	117	9	3	47	7	65	8	133	113	34	5	—	1
191	36	91	114	21	2	79	4	7	2	125	120	42	12	—	—
46	2	27	37	4	—	37	1	35	2	51	57	21	6	1	—
49	9	61	65	9	1	27	4	2	—	81	88	20	3	—	—
814	549	864	1 423	111	49	753	111	42	5	1 106	1 129	323	56	1	—
126	151	96	195	11	2	164	15	6	—	136	146	39	7	—	—
182	139	171	290	26	12	159	25	7	1	279	269	82	8	1	—
203	111	218	332	34	14	134	27	18	3	267	278	78	13	—	—
139	95	167	238	22	7	110	21	7	1	226	202	58	13	—	—
84	31	130	212	11	7	97	13	2	—	112	134	33	7	—	—
79	22	82	156	7	7	89	10	2	—	86	100	33	8	—	—



産業(大分類)および

区分 市町村別	総 数		農 業		林 狩 業	漁 業	水 産 養 殖 業	鉱 業		建 設 業		
	男	女	男	女				男	女	男	女	
板 野 郡	25 242	19 918	10 577	12 036	57	14	149	67	52	4	2 439	153
大 麻 町	3 700	2 647	1 321	1 400	7	2	5	1	13	1	369	21
松 茂 村	2 671	1 267	657	705	—	—	116	60	6	—	151	21
北 烏 町	2 957	2 388	565	715	—	—	3	—	2	1	194	13
応 神 村	1 471	1 176	453	698	—	—	12	6	3	—	220	22
藍 住 町	2 622	2 299	1 318	1 645	—	—	1	—	4	—	198	9
板 野 町	3 466	2 979	1 652	1 736	8	1	1	—	12	2	339	16
上 板 町	3 294	2 894	1 622	1 931	10	1	4	—	13	—	397	28
占 野 町	2 386	1 765	1 060	1 137	3	2	5	—	2	—	414	16
土 成 町	2 675	2 503	1 929	2 069	29	8	2	—	3	—	157	7
阿 波 郡	7 689	7 065	4 467	5 198	105	46	4	—	10	1	592	24
市 場 町	3 727	3 416	2 175	2 471	87	36	2	—	8	—	239	14
阿 波 町	3 962	3 649	2 292	2 727	18	10	2	—	2	1	353	10
麻 植 郡	14 302	12 248	5 549	7 254	575	239	14	2	207	23	1 401	147
鳴 島 町	5 869	5 276	2 129	2 657	4	2	4	—	5	—	557	66
川 島 町	2 056	1 762	770	1 038	6	1	8	2	3	—	246	35
山 川 町	3 492	2 867	1 120	1 717	80	34	2	—	129	12	310	14
美 郷 村	1 232	1 143	785	962	130	72	—	—	14	2	57	—
木 屋 平 村	1 653	1 200	745	880	355	130	—	—	56	9	231	32
美 馬 郡	19 405	17 702	10 287	12 889	1 020	476	17	4	28	—	1 845	189
脇 町	5 382	4 789	2 622	3 356	143	59	8	1	6	—	524	39
美 馬 町	3 025	2 951	1 810	2 295	43	17	—	—	3	—	373	21
半 田 町	2 835	2 745	1 699	2 034	82	45	6	2	—	—	286	30
貞 光 町	2 540	2 287	1 243	1 599	64	38	—	—	1	—	235	35
一 宇 村	1 783	1 511	1 110	1 207	251	93	—	—	6	—	101	32
穴 吹 町	3 840	3 419	1 803	2 398	437	224	3	1	12	—	326	32
三 好 郡	22 781	20 860	9 980	13 802	1 956	1 102	29	6	30	23	2 037	321
三 野 町	1 798	1 695	1 115	1 300	42	20	3	3	—	—	151	29
三 好 町	1 988	1 979	1 256	1 532	33	18	7	1	—	—	128	19
池 田 町	6 934	6 136	1 864	2 745	842	620	8	—	13	12	679	108
山 城 町	3 206	2 993	1 863	2 253	359	230	2	1	2	—	255	41
井 川 町	2 235	2 085	1 085	1 384	59	18	8	1	5	4	166	15
三 加 茂 町	2 969	3 017	1 698	2 224	97	49	1	—	—	—	174	14
東 祖 谷 山村	2 266	1 655	1 099	1 266	396	95	—	—	7	6	405	84
西 祖 谷 山村	1 385	1 300	944	1 098	129	52	—	—	3	1	79	11

性別15才以上就業者数 (続)

製 造 業		卸 小 売 業		金 融 ・ 保 險 不 動 産 業		運 通 信 業		電 気 ・ ガ ス 水 道 業		サ ー ビ ス 業		公 務		分 類 不 能 の 業	
男	女	男	女	男	女	男	女	男	女	男	女	男	女	男	女
4 336	3 362	2 338	2 121	313	111	1 190	215	88	12	1 970	1 705	1 722	115	5	2
908	537	383	351	70	23	186	28	8	3	315	260	118	20	—	—
182	101	139	162	44	14	236	60	11	2	110	126	109	16	—	—
1 417	1 110	270	257	35	17	111	18	15	1	238	239	106	17	1	—
329	211	149	117	22	9	94	13	11	2	112	87	66	11	—	—
485	247	224	209	35	15	90	16	9	1	182	144	75	13	1	—
477	524	339	350	41	18	154	25	6	1	328	292	108	13	1	1
299	365	310	264	35	8	165	32	9	1	323	251	106	13	1	—
163	204	351	226	17	4	73	8	16	1	215	160	66	6	1	1
76	63	176	185	14	3	81	15	3	—	147	146	58	6	—	1
708	547	669	671	66	9	216	17	31	3	584	528	235	21	2	—
314	217	327	374	35	8	125	10	19	1	275	274	120	11	1	—
394	330	342	297	31	1	91	7	12	2	309	254	115	10	1	—
1 880	1 494	1 642	1 434	190	85	842	122	82	8	1 303	1 349	616	90	1	—
832	893	816	760	118	40	391	57	44	7	678	751	290	43	1	—
305	179	228	219	36	22	132	33	10	1	190	207	122	25	—	—
659	411	443	336	30	22	250	31	21	—	305	275	143	15	—	—
53	4	78	54	5	—	30	1	3	—	45	46	32	2	—	—
31	7	77	65	1	1	39	1	4	—	85	70	29	5	—	—
1 114	895	2 119	1 721	125	53	798	113	101	9	1 158	1 264	613	84	7	5
341	288	724	522	38	15	208	30	19	4	481	438	266	35	2	2
159	195	264	245	16	10	80	9	11	2	185	144	79	13	2	—
167	182	242	254	9	3	109	15	6	2	173	163	56	14	—	1
165	64	372	300	32	9	149	23	33	—	174	210	70	9	2	—
55	11	102	95	1	—	36	6	17	—	73	60	30	5	1	2
227	155	415	305	28	16	216	30	15	1	246	249	112	8	—	—
1 965	1 304	1 997	2 040	197	78	1 234	188	289	21	1 566	1 889	555	85	2	1
86	65	151	149	14	6	65	10	4	—	127	107	40	6	—	—
175	117	127	133	11	5	72	10	5	—	128	136	47	7	—	1
866	611	965	930	107	45	602	103	111	7	671	922	204	33	2	—
205	72	178	204	8	5	123	15	18	—	137	160	56	12	—	—
278	196	207	229	32	5	128	18	48	3	147	203	72	9	—	—
317	230	224	249	19	12	165	23	13	1	194	202	67	13	—	—
34	6	90	86	5	—	38	5	62	9	96	95	34	3	—	—
4	7	55	60	1	—	41	4	28	1	66	64	35	2	—	—

5 従前の住所地転入者数および転出先別転出者数

昭和37年 調査統計課調

都道府県別	従前の住所地 別転入者数①	転出先別転出 者数②	転出入の差 ①-②	都道府県別	従前の住所地 別転入者数①	転出先別転出 者数②	転出入の差 ①-②
	人	人	人		人	人	人
総 数	16 256	28 704	12 448	愛 知 県	423	1 086	△ 663
北 海 道	149	145	4	三 重 県	195	223	△ 28
青 森 県	45	33	12	滋 賀 県	89	193	△ 104
岩 手 県	26	10	16	京 都 府	604	726	△ 122
宮 城 県	28	18	10	大 阪 府	4 260	11 443	△ 7 183
秋 田 県	26	19	7	兵 庫 県	2 145	3 914	△ 1 769
山 形 県	9	1	8	奈 良 県	200	383	△ 183
福 島 県	7	13	△ 6	和 歌 山 県	199	456	△ 257
茨 木 県	33	46	△ 13	鳥 取 県	38	33	5
栃 木 県	7	11	△ 4	島 根 県	34	47	△ 13
群 馬 県	3	30	△ 27	岡 山 県	526	539	△ 13
埼 玉 県	28	132	△ 104	広 島 県	352	495	△ 143
千 葉 県	98	196	△ 98	山 口 県	178	284	△ 106
東 京 都	952	1 941	△ 989	香 川 県	2 150	2 338	△ 188
神 奈 川 県	258	531	△ 273	愛 媛 県	972	818	154
新 潟 県	31	25	6	高 知 県	980	1 056	△ 76
富 山 県	26	36	△ 10	福 岡 県	340	386	△ 46
石 川 県	15	29	△ 14	佐 賀 県	58	19	39
福 井 県	31	40	△ 9	長 崎 県	158	134	24
山 梨 県	14	32	△ 18	熊 本 県	65	75	10
長 野 県	39	55	△ 16	大 分 県	66	98	32
岐 阜 県	81	238	△ 157	宮 崎 県	89	65	24
静 岡 県	123	207	△ 84	鹿 児 島 県	106	105	1

注 1、総理府統計局の住民登録人口移動報告年報による。  
2、△は減少を示す。

## IV 農 業

耕地面積	47,144.0716町
田	29,063.9114町
畑	13,659.2414町
樹園地	4,420.9118町
農家数	79,543戸
農業人口	451,330人

1 耕 地

区分 市町村名	経 営 耕 地 面 積			
	田 町 歩	畑 町 歩	樹 園 地 町 歩	計 町 歩
総 数	29 063 9114	13 659 2414	4 420 9118	47 144 0716
徳 島 市	3 353 6523	583 4903	283 6122	4 220 7618
鳴 門 市	948 7615	544 0629	85 4313	1 578 2627
小 松 島 市	1 963 5224	145 5729	69 5901	2 178 6924
阿 南 市	3 847 4415	356 2919	999 5927	5 203 3401
勝 浦 郡	689 0809	102 7704	489 8912	1 281 7425
勝 浦 町	412 1716	34 4310	428 7912	875 4008
上 勝 町	276 9023	68 3324	61 1000	406 3417
名 東 郡	1 106 1713	252 8716	96 3022	1 455 3521
佐 那 河 内 村	215 7900	50 1003	91 2422	357 1325
国 府 町	890 3813	202 7713	5 0600	1 098 2126
名 西 郡	1 602 4928	878 3206	190 3827	2 671 2101
石 井 町	1 250 2018	256 5605	9 0815	1 515 8508
神 山 町	352 2910	621 7601	181 3012	1 155 3523
那 賀 郡	2 312 8914	316 9315	133 0522	2 762 8821
那 賀 川 町	1 037 2317	26 5105	1500	1 063 8922
羽 ノ 浦 町	423 3706	13 0028	5 8913	442 2717
鷺 敷 町	189 0312	36 6017	51 3417	276 9816
相 生 町	394 1315	52 6103	47 3823	494 1311
上 那 賀 町	140 4610	63 6628	12 4600	216 5908
木 沢 村	48 3104	71 9618	5 5002	125 7724
木 頭 村	80 3410	52 5606	10 3127	143 2213
海 部 郡	1 794 7129	305 1707	40 6425	2 140 5401
由 岐 町	81 0308	40 7309	14 9216	136 6903
日 和 佐 町	450 8727	33 1920	11 1906	495 2623
牟 岐 町	256 7124	49 5925	3 2617	309 5806
海 南 町	494 7204	118 9822	7 0314	620 7410
海 部 町	245 8303	24 8811	2 8816	273 6000
穴 喰 町	265 5323	37 7710	1 3416	304 6519

面 積

昭和35.2.1.現在 世界農林業センサス調査

区分 市町村名	経 営 耕 地 面 積			
	田 町 歩	畑 町 歩	樹 園 地 町 歩	計 町 歩
板 野 郡	5 200 9823	1 732 3324	472 1115	7 405 4402
大 麻 町	765 6909	155 7828	105 6015	1 027 0822
松 茂 村	454 5304	126 8313	11 1302	592 4919
北 島 町	428 6327	34 8901	6 8227	470 3525
応 神 村	312 8921	65 7908	3 0100	381 6929
藍 住 町	770 9529	249 9802	10 5722	1 031 5123
板 野 町	648 4618	333 6802	77 4820	1 059 6310
上 板 町	786 9503	252 9113	130 8716	1 170 7402
吉 野 町	445 8007	157 6723	42 1028	645 5828
土 成 町	587 0425	354 7724	84 4905	1 026 3124
阿 波 郡	1 646 5404	785 6627	281 6903	2 713 9004
市 場 町	737 4823	432 4429	156 9319	1 326 8711
阿 波 町	909 0511	353 2128	124 7514	1 387 0223
麻 植 郡	1 624 1117	1 353 8721	193 9820	3 171 9728
鳴 島 町	771 9901	414 8504	35 1628	1 222 0103
川 島 町	283 9400	162 3706	29 5818	475 8924
山 川 町	448 2001	230 3718	59 2114	737 7903
美 郷 村	82 0418	274 9009	29 7103	386 6600
木 屋 平 村	37 9327	271 3714	40 3017	349 6128
美 馬 郡	1 600 2702	3 113 6823	584 3511	5 298 3106
脇 町	705 0212	680 3414	155 4427	1 540 8123
美 馬 町	422 0020	461 1618	158 9015	1 042 0723
半 田 町	101 4207	500 5626	71 4924	682 4827
貞 光 町	117 0602	430 8821	49 1224	597 0717
一 宇 村	18 5519	394 4412	26 4517	439 4518
穴 吹 町	236 2002	637 2722	122 9124	996 3918
三 好 郡	1 373 2308	3 188 1601	500 2308	5 061 6217
三 野 町	217 5607	263 4803	133 1525	614 2005
三 好 町	243 8628	296 4401	82 8724	623 1823
池 田 町	262 3100	790 2515	62 7120	1 115 2805
山 城 町	126 8116	559 1004	67 7619	753 6809
井 川 町	96 5524	314 4502	23 6226	434 6322
三 加 茂 町	315 0629	325 1829	96 3304	736 5902
東 祖 谷 山村	55 4621	352 7410	19 1309	427 3410
西 祖 谷 山村	55 5803	286 4927	14 6201	356 7001

2 農 家 数

昭和35.2.1.現在 調査統計課調

区分 市町村名	經營耕地面積広狭別農家数							計
	5反未満	5反~1町	1町~1.5町	1.5町~2町	2町以上	例外規定家	計	
	戸	戸	戸	戸	戸	戸	戸	戸
總 数	39 239	27 402	9 277	2 601	767	257	79 543	
德 島 市	2 568	1 947	979	331	159	44	6 028	
鳴 門 市	1 236	557	336	173	81	41	2 424	
小 松 島 市	726	729	571	291	104	7	2 428	
阿 南 市	1 785	1 931	1 504	610	184	4	6 018	
勝 浦 郡	928	826	252	67	13	—	2 086	
勝 浦 町	511	457	226	64	12	—	1 270	
上 勝 町	417	369	26	3	1	—	816	
名 東 郡	1 130	923	304	67	8	3	2 435	
佐 那 河 内 村	441	297	22	67	—	—	760	
国 府 町	689	626	282	—	8	3	1 675	
名 西 郡	3 132	1 947	333	39	4	12	5 467	
石 井 町	1 377	1 010	283	38	2	10	2 720	
神 山 町	1 755	937	50	1	2	2	2 747	
那 賀 郡	2 111	1 604	586	172	28	16	4 517	
那 賀 川 町	375	381	318	136	24	1	1 235	
羽 / 浦 町	229	263	123	20	3	10	648	
鷺 敷 町	237	203	50	10	—	3	503	
相 生 町	247	444	83	6	—	2	782	
上 那 賀 町	468	142	7	—	—	—	617	
木 沢 村	231	89	3	—	—	—	323	
木 頭 村	324	82	2	—	1	—	409	
海 部 郡	1 375	1 266	589	85	9	29	3 353	
由 岐 町	141	64	34	14	1	11	265	
日 和 佐 町	167	315	160	10	2	2	656	
牟 岐 町	178	173	91	20	—	7	469	
海 南 町	504	387	143	21	3	5	1 063	
海 部 町	167	142	87	10	3	3	412	
穴 喰 町	218	185	74	10	—	1	488	

区分 市町村名	經營耕地面積広狭別農家数							計
	5反未満	5反~1町	1町~1.5町	1.5町~2町	2町以上	例外規定家	計	
	戸	戸	戸	戸	戸	戸	戸	戸
板 野 郡	4 901	3 633	1 875	571	128	47	11 155	
大 麻 町	703	461	267	85	24	5	1 545	
松 茂 村	168	157	143	103	41	—	612	
北 島 町	213	218	133	45	6	2	617	
応 神 村	306	198	107	19	1	11	642	
藍 住 町	477	405	292	120	21	—	1 315	
板 野 町	744	539	256	70	21	3	1 633	
上 板 町	815	647	294	68	7	16	1 847	
吉 野 町	880	376	119	20	5	10	1 401	
土 成 町	595	641	264	41	2	—	1 543	
阿 波 郡	2 116	1 781	581	88	14	14	4 594	
市 場 町	1 000	853	299	43	8	7	2 210	
阿 波 町	1 116	928	282	45	6	7	2 384	
麻 植 郡	4 500	2 219	369	32	1	24	7 145	
鴨 島 町	1 487	804	222	23	1	20	2 557	
川 島 町	738	308	53	5	—	—	1 104	
山 川 町	1 379	493	36	3	—	4	1 915	
美 郷 村	389	352	30	—	—	—	771	
木 屋 平 村	507	262	28	1	—	—	798	
美 馬 郡	6 015	4 083	624	42	17	11	10 792	
脇 町	1 478	1 134	249	17	2	2	2 882	
美 馬 町	991	765	176	13	3	4	1 952	
半 田 町	954	573	41	—	—	2	1 570	
貞 光 町	757	497	49	2	—	3	1 308	
一 宇 村	642	349	20	4	2	—	1 017	
穴 吹 町	1 193	765	89	6	10	—	2 063	
三 好 郡	6 716	3 956	374	33	17	5	11 101	
三 野 町	451	437	123	20	1	—	1 032	
三 好 町	569	530	72	—	1	—	1 172	
池 田 町	1 822	873	53	2	—	—	2 750	
山 城 町	1 080	554	37	8	9	—	1 688	
井 川 町	677	374	7	—	1	2	1 061	
三 加 茂 町	1 140	530	53	—	2	3	1 728	
東 祖 谷 山村	504	365	19	2	3	—	893	
西 祖 谷 山村	473	293	10	1	—	—	777	

3 専業兼業別、

自、小作別農家数

昭和35.2.1.現在 世界農林業センサス調査

区分 市町村名	専業兼業別農家数					自小作別農家数					その他 の農家
	総数	専業	兼業			自作	自小作	小自作	小作		
			総数	第1種	第2種						
戸	戸	戸	戸	戸	戸	戸	戸	戸	戸	戸	
総数	79 543	26 296	53 247	28 618	24 629	65 661	9 876	1 993	1 756	257	
徳島市	6 028	1 925	4 103	2 055	2 048	4 733	907	189	155	44	
鳴門市	2 424	727	1 697	514	1 183	2 038	225	58	62	41	
小松島市	2 428	898	1 530	805	725	2 058	331	14	18	7	
阿南市	6 018	1 510	4 508	2 721	1 787	5 287	644	48	35	4	
勝浦郡	2 086	542	1 544	914	630	1 866	163	40	17	—	
勝浦町	1 270	476	794	404	390	1 149	100	15	6	—	
上勝町	816	66	750	510	240	717	63	25	11	—	
名東郡	2 435	930	1 505	848	657	1 942	413	51	26	3	
佐那河内村	760	295	465	336	129	569	149	31	11	—	
国府町	1 675	635	1 040	512	528	1 373	264	20	15	3	
名西郡	5 467	1 439	4 028	2 380	1 648	4 493	748	136	78	12	
石井町	2 720	928	1 792	930	862	2 202	431	60	17	10	
神山町	2 747	511	2 236	1 450	786	2 291	317	76	61	2	
那賀郡	4 517	794	3 723	1 772	1 951	3 733	598	109	61	16	
那賀川町	1 235	416	819	461	358	953	241	21	19	1	
羽ノ浦町	648	159	489	311	178	486	129	11	12	10	
鷺敷町	503	88	415	213	202	363	101	26	10	3	
相生町	782	95	687	415	272	694	64	19	3	2	
上那賀町	617	19	598	205	393	557	33	16	11	—	
木沢村	323	4	319	111	208	317	1	3	2	—	
木頭村	409	13	396	56	340	363	29	13	4	—	
海部郡	3 353	535	2 818	1 337	1 481	2 717	459	84	64	29	
山岐町	265	56	209	69	140	218	27	6	3	11	
日和佐町	656	71	585	407	178	490	146	9	9	2	
牟岐町	469	79	390	205	185	366	73	15	8	7	
海南町	1 063	132	931	308	623	868	139	30	21	5	
海部町	412	123	289	142	147	357	28	11	13	3	
穴喰町	488	74	414	206	208	418	46	13	10	1	

区分 市町村名	専業兼業別農家数					自小作別農家数					その他 の農家
	総数	専業	兼業			自作	自小作	小自作	小作		
			総数	第一種	第二種						
戸	戸	戸	戸	戸	戸	戸	戸	戸	戸	戸	
板野郡	11 155	4 283	6 872	3 291	3 581	9 488	1 302	196	122	47	
大麻町	1 545	506	1 039	461	578	1 319	176	20	25	5	
松茂村	612	286	326	154	172	545	59	5	3	—	
北島町	617	179	438	243	195	517	67	22	9	2	
応神村	642	151	491	233	258	505	105	11	10	11	
藍住町	1 315	519	796	430	366	1 100	183	24	8	—	
板野町	1 633	687	946	446	500	1 379	193	39	19	3	
上板町	1 847	695	1 152	539	613	1 504	275	31	21	16	
吉野町	1 401	377	1 024	425	599	1 242	102	28	19	10	
土成町	1 543	883	660	360	300	1 377	142	16	8	—	
阿波郡	4 594	2 014	2 580	1 518	1 062	3 581	644	213	142	14	
市場町	2 210	977	1 233	718	515	1 507	406	172	118	7	
阿波町	2 384	1 037	1 347	800	547	2 074	238	41	24	7	
麻植郡	7 145	2 116	5 029	2 565	2 464	5 626	942	300	253	24	
鳴島町	2 557	853	1 704	762	942	2 113	307	78	39	20	
川島町	1 104	262	842	381	461	692	209	120	83	—	
山川町	1 915	440	1 475	698	777	1 500	296	66	49	4	
美郷村	771	293	478	366	112	651	74	17	29	—	
木屋平村	798	268	530	358	172	670	56	19	53	—	
美馬郡	10 792	4 502	6 290	3 522	2 768	8 924	1 255	272	330	11	
脇町	2 882	1 164	1 718	1 049	669	2 367	332	107	74	2	
美馬町	1 952	841	1 111	596	515	1 580	284	33	51	4	
半田町	1 570	659	911	496	415	1 339	159	35	35	2	
貞光町	1 308	541	767	439	328	1 104	148	23	30	3	
一字村	1 017	550	467	214	253	858	67	20	72	—	
穴吹町	2 063	747	1 316	728	588	1 676	265	54	68	—	
三好郡	11 101	4 081	7 020	4 376	2 644	9 175	1 245	283	393	5	
三野町	1 032	531	501	322	179	837	147	31	17	—	
三好町	1 172	586	586	324	262	972	165	17	18	—	
池田町	2 750	772	1 978	1 219	759	2 214	332	73	131	—	
山城町	1 688	633	1 055	697	358	1 371	193	35	89	—	
井川町	1 061	278	783	435	348	870	100	42	47	2	
三加茂町	1 728	615	1 113	620	493	1 404	229	52	40	3	
東祖谷山村	893	332	561	458	103	810	24	22	37	—	
西祖谷山村	777	334	443	301	142	697	55	11	14	—	

4 市町村別農業人口

区分 市町村名	農 家 人 口						農 業 従事者数	農 業 常 雇	農 業 臨 時 雇
	総 数	年 令 別 (雇人を除く)			男 女 別				
		14才以下	15~59才	60才以上	男 子	女 子			
総 数	451 330	148 986	241 979	59 443	221 197	230 133	236 977	1 207	4 127
徳 島 市	34 678	10 036	19 811	4 763	17 024	17 654	18 351	140	313
鳴 門 市	14 376	4 282	8 067	1 995	7 004	7 372	7 256	47	175
小 松 島 市	14 047	4 403	7 844	1 786	6 883	7 164	7 405	14	126
阿 南 市	34 677	11 123	19 070	4 458	16 949	17 728	18 976	46	325
勝 浦 郡	12 000	3 860	6 508	1 558	6 000	6 000	6 759	130	605
勝 浦 町	7 309	2 248	4 020	982	3 637	3 672	4 175	106	586
上 勝 町	4 691	1 612	2 488	576	2 363	2 328	2 584	24	19
名 東 郡	14 168	4 218	8 014	1 907	6 986	7 182	7 837	31	152
佐 那 河 内 村	4 312	1 338	2 412	557	2 173	2 139	2 426	10	67
国 府 町	9 856	2 880	5 602	1 350	4 813	5 043	5 411	21	85
名 西 郡	30 391	9 682	16 464	4 193	14 974	15 417	15 889	85	134
石 井 町	14 822	4 293	8 469	2 042	7 119	7 703	7 594	55	53
神 山 町	15 569	5 389	7 995	2 151	7 855	7 714	8 295	30	81
那 賀 郡	26 543	8 819	14 244	3 417	13 051	13 492	14 085	82	190
那 賀 川 町	7 118	2 261	3 983	858	3 439	3 679	3 772	3	69
羽 ノ 浦 町	3 776	1 181	2 127	462	1 815	1 961	1 967	31	48
鷺 敷 町	2 789	930	1 433	422	1 367	1 422	1 511	4	6
相 生 町	4 677	1 580	2 441	646	2 289	2 388	2 555	10	30
上 那 賀 町	3 698	1 314	1 893	484	1 820	1 878	1 952	12	22
木 沢 村	1 984	744	992	239	1 023	961	980	9	7
木 頭 村	2 501	809	1 375	306	1 298	1 203	1 348	13	8
海 部 郡	18 522	6 055	9 747	2 702	9 146	9 376	9 985	20	80
由 岐 町	1 537	526	806	205	747	790	792	—	3
日 和 佐 町	3 854	1 197	2 091	566	1 925	1 929	2 350	12	36
牟 岐 町	2 627	838	1 367	415	1 288	1 339	1 366	—	7
海 南 町	5 773	1 929	2 996	843	2 832	2 941	3 075	4	3
海 部 町	2 087	714	1 063	310	1 052	1 035	1 078	—	25
穴 喰 町	2 644	851	1 424	363	1 302	1 342	1 324	4	6

および農業従事者数

昭和35.2.1.現在 世界農林業センサス調査

区分 市町村別	農 家 人 口						農 業 従事者数	農 業 常 雇	農 業 臨 時 雇
	総 数	年 令 別 (雇人を除く)			男 女 別				
		14才以下	15~59才	60才以上	男 子	女 子			
板 野 郡	62 393	19 255	34 845	8 157	30 431	31 962	32 050	234	767
大 麻 町	8 591	2 547	4 811	1 213	4 174	4 417	4 141	8	148
松 茂 村	3 427	973	1 986	463	1 647	1 780	1 728	22	51
北 島 町	3 722	1 057	2 153	502	1 836	1 886	1 953	18	42
応 神 村	3 637	1 083	2 081	463	1 786	1 851	1 968	9	14
藍 住 町	7 596	2 286	4 238	1 058	3 701	3 895	3 867	35	148
板 野 町	9 293	2 912	5 130	1 224	4 509	4 784	4 789	25	90
上 板 町	10 286	3 224	5 703	1 327	5 015	5 271	5 213	39	162
吉 野 町	7 292	2 399	4 032	847	3 575	3 717	3 859	19	49
土 成 町	8 549	2 774	4 711	1 060	4 188	4 361	4 532	59	63
阿 波 郡	25 082	8 066	13 859	3 117	12 096	12 986	13 271	47	359
市 場 町	11 911	3 791	6 564	1 533	5 776	6 135	6 350	23	144
阿 波 町	13 171	4 275	7 295	1 584	6 320	6 851	6 921	24	215
麻 植 郡	39 523	13 146	21 009	5 251	19 270	20 253	20 275	78	282
鴨 島 町	13 961	4 263	7 732	1 919	6 760	7 201	7 066	40	197
川 島 町	5 872	1 912	3 144	801	2 859	3 013	2 982	6	17
山 川 町	10 359	3 381	5 576	1 372	5 020	5 339	5 442	22	56
美 郷 村	4 507	1 703	2 192	607	2 243	2 264	2 380	1	9
木 屋 平 村	4 824	1 887	2 365	552	2 388	2 436	2 405	9	3
美 馬 郡	60 481	21 778	30 763	7 789	29 723	30 758	32 117	159	370
脇 町	15 508	5 122	8 271	2 071	7 537	7 971	8 456	45	116
美 馬 町	10 639	3 773	5 541	1 293	5 218	5 421	6 166	54	150
半 田 町	9 047	3 331	4 541	1 157	4 431	4 616	4 655	5	34
貞 光 町	7 610	2 885	3 722	994	3 714	3 896	3 811	13	10
一 宇 村	5 879	2 359	2 809	697	2 969	2 910	2 899	26	14
穴 吹 町	11 798	4 308	5 879	1 577	5 854	5 944	6 130	16	46
三 好 郡	64 449	24 263	31 734	8 350	31 660	32 789	32 721	94	249
三 野 町	5 701	1 977	2 973	741	2 803	2 898	3 123	11	45
三 好 町	6 912	2 665	3 427	804	3 366	3 546	3 424	10	36
山 城 町	10 040	3 846	4 833	1 350	4 992	5 048	5 107	12	4
池 田 町	15 546	5 745	7 655	2 132	7 577	7 969	7 649	14	60
井 川 町	6 288	2 384	3 145	748	3 050	3 238	3 252	6	15
三 加 茂 町	9 806	3 601	4 950	1 234	4 785	5 021	4 941	26	82
東 祖 谷 山村	5 504	2 113	2 668	715	2 783	2 721	2 908	5	2
西 祖 谷 山村	4 652	1 932	2 083	626	2 304	2 348	2 317	10	5

5 樹園地を經營す

る農家数および面積

昭和35.2.1.現在 世界農林業センサス調査

区分 市町村名	桑園		果樹園		茶園	
	桑園のある農家の数	面積	果樹園のある農家の数	面積	茶園のある農家の数	面積
	戸	町歩	戸	町歩	戸	町歩
総 数	9 003	1 560 7329	10 148	1 940 3009	3 480	113 8727
徳 島 市	59	7 0005	1 365	275 4021	3	526
鳴 門 市	5	8620	414	84 4523	1	100
小 松 島 市	—	—	328	67 0401	—	—
阿 南 市	27	2 1200	1 684	362 7008	140	4 2713
勝 浦 郡	4	1317	1 517	489 7003	—	—
勝 浦 町	—	—	1 149	428 7912	—	—
上 勝 町	4	1317	368	60 9021	—	—
名 東 郡	15	2 9206	581	92 8401	1	01
佐 那 河 内 村	4	1806	564	90 5201	1	01
国 府 町	11	2 7400	17	2 3200	—	—
名 西 郡	739	97 6017	976	88 5425	229	3 6304
石 井 町	40	5 7902	13	2 8107	2	4000
神 山 町	699	91 8115	963	85 7318	227	3 2304
那 賀 郡	12	1 2020	389	49 0925	788	54 8919
那 賀 川 町	—	—	4	1500	—	—
羽 ノ 浦 町	—	—	37	4 9113	—	—
鷺 敷 町	—	—	170	26 9424	108	5 2224
相 生 町	7	1 1420	67	5 1015	390	39 4917
上 那 賀 町	3	300	45	2 1702	211	6 9012
木 沢 村	—	—	26	2 0321	51	2 5710
木 頭 村	2	300	40	7 7710	28	6916
海 部 郡	19	7117	253	35 8720	109	3 2005
由 岐 町	—	—	61	14 5216	—	—
日 和 佐 町	3	805	61	8 4216	84	2 6515
牟 岐 町	2	1010	39	3 1129	3	408
海 南 町	12	4902	48	5 6417	21	4712
海 部 町	2	400	23	2 8416	—	—
穴 喰 町	—	—	21	1 3116	1	300

区分 市町村名	桑園		果樹園		茶園	
	桑園のある農家の数	面積	果樹園のある農家の数	面積	茶園のある農家の数	面積
	戸	町歩	戸	町歩	戸	町歩
板 野 郡	1 236	243 0016	1 093	225 9406	5	9106
大 麻 町	66	12 2417	411	93 2528	—	—
松 茂 村	—	—	32	11 1302	—	—
北 島 町	—	—	34	6 0221	—	—
応 神 村	—	—	11	3 0100	—	—
藍 住 町	1	1100	45	10 3120	—	—
板 野 町	147	30 9622	240	45 7324	4	7804
上 板 町	467	92 8312	200	37 6309	—	—
吉 野 町	214	41 1219	8	8507	1	1302
土 成 町	341	65 7206	112	17 9715	—	—
阿 波 郡	1 217	257 2120	175	21 8818	20	2 0922
市 場 町	663	143 3725	99	11 5213	14	1 8822
阿 波 町	554	113 8325	76	10 3605	6	2100
麻 植 郡	1 154	128 8203	421	45 0009	470	9 6129
鴨 島 町	146	22 9211	91	11 5429	2	2220
川 島 町	121	21 2118	56	8 2310	5	820
山 川 町	352	48 6827	67	8 4513	25	1 0101
美 郷 村	257	20 7817	118	7 0917	107	1 5629
木 屋 平 村	278	15 2020	89	9 6700	331	6 7219
美 馬 郡	2 945	487 3900	458	50 8529	721	13 3208
脇 町	681	137 5813	98	12 7119	20	1 7019
美 馬 町	646	149 7504	64	6 4208	90	2 7003
半 田 町	478	62 0918	82	5 6919	80	2 0002
貞 光 町	341	42 0122	64	5 9017	45	5315
一 宇 村	78	5 5310	48	6 5320	225	2 7712
穴 吹 町	791	90 4023	102	13 3806	261	3 6017
三 好 郡	1 571	331 7308	494	51 1400	993	21 8514
三 野 町	397	127 1120	37	4 6725	59	1 0204
三 好 町	343	72 0514	71	9 3122	26	1 2902
池 田 町	202	33 1618	195	22 8609	140	2 4815
山 城 町	76	4 3812	45	2 6123	220	8 6228
井 川 町	90	12 9413	92	6 2500	265	2 9313
三 加 茂 町	437	79 6826	35	3 6505	102	1 3605
東 祖 谷 山村	1	1000	5	4600	57	7413
西 祖 谷 山村	25	2 2725	14	1 3006	124	3 3824



6 農 用

機 械

昭和35.2.1.現在 世界農林業センサス調査

区分 市町村名	動力耕耘機			動力用カッター			サイロ	
	個人有	数戸共有	組織有	個人有	数戸共有	組織有	個人有	数戸共有
総 数	4 709	728	31	4 018	447	7	1 454	16
徳 島 市	532	115	3	331	36	—	201	1
鳴 門 市	219	13	—	40	1	—	9	—
小 松 島 市	264	25	1	76	2	—	12	2
阿 南 市	631	111	3	345	34	—	196	—
勝 浦 郡	254	33	1	70	4	—	2	—
勝 浦 町	91	22	1	33	3	—	—	—
上 勝 町	163	11	—	37	1	—	2	—
名 東 郡	307	85	—	290	19	—	103	—
佐 那 河 内 村	110	44	—	136	9	—	9	—
国 府 町	197	41	—	154	10	—	94	—
名 西 郡	199	12	5	344	9	—	121	2
石 井 町	146	11	2	176	5	—	92	2
神 山 町	53	1	3	168	4	—	29	—
那 賀 郡	561	103	2	185	23	—	98	2
那 賀 川 町	130	27	—	67	16	—	53	—
羽 ノ 浦 町	98	41	—	28	1	—	18	1
鷺 敷 町	49	2	—	31	3	—	19	1
相 生 町	160	3	2	38	2	—	8	—
上 那 賀 町	78	8	—	11	—	—	—	—
木 沢 村	8	—	—	2	—	—	—	—
木 頭 村	38	22	—	8	1	—	—	—
海 部 郡	493	24	—	32	2	—	40	1
由 岐 町	10	—	—	12	—	—	2	—
日 和 佐 町	139	7	—	12	1	—	27	1
牟 岐 町	106	3	—	2	—	—	1	—
海 南 町	140	13	—	2	—	—	9	—
海 部 町	54	—	—	1	1	—	—	—
穴 喰 町	44	1	—	3	—	—	1	—

区分 市町村名	動力耕うん機			動力用カッター			サイロ	
	個人有	数戸共有	組織有	個人有	数戸共有	組織有	個人有	数戸共有
板 野 一 郡	767	97	2	1 055	70	1	341	4
大 麻 町	171	12	—	97	7	—	51	3
松 茂 村	32	—	—	43	12	—	19	—
北 島 町	110	7	—	52	1	—	5	—
応 神 村	51	14	—	43	2	—	14	—
藍 住 町	105	18	—	83	11	—	42	—
板 野 町	95	22	1	132	6	1	16	—
上 板 町	89	14	—	262	10	—	143	—
吉 野 町	57	5	1	133	6	—	19	—
土 成 町	57	5	—	210	15	—	32	1
阿 波 郡	200	39	2	400	60	2	68	—
市 場 町	78	7	—	200	31	1	48	—
阿 波 町	122	32	2	200	29	1	20	—
麻 植 郡	118	36	8	297	29	1	95	2
鴨 島 町	77	20	4	135	17	1	81	2
川 島 町	21	9	1	29	3	—	5	—
山 川 町	19	7	3	58	2	—	4	—
美 郷 村	—	—	—	45	3	—	5	—
木 屋 平 村	1	—	—	30	4	—	—	—
美 馬 郡	66	13	3	361	87	3	55	1
脇 町	29	1	1	111	4	1	19	—
美 馬 町	18	8	—	102	34	—	15	1
半 田 町	2	1	—	65	26	—	2	—
貞 光 町	4	2	—	43	19	2	14	—
一 宇 村	1	—	—	18	2	—	—	—
穴 吹 町	12	1	2	22	2	—	5	—
三 好 郡	98	22	1	192	71	—	311	1
三 野 町	15	4	—	53	24	—	14	—
三 好 町	24	8	—	32	17	—	20	—
池 田 町	26	—	—	15	2	—	13	—
山 城 町	2	1	—	8	1	—	7	—
井 川 町	11	2	—	43	4	—	33	1
三 加 茂 町	19	7	1	41	23	—	26	—
東 祖 谷 山村	—	—	—	—	—	—	—	—
西 祖 谷 山村	1	—	—	—	—	—	—	—



(2) 雑 穀 類 昭和37年 農林省徳島統計調査事務所調

種 別 市郡別	とうもろこし(乾燥子実)				あ わ き				も ろ こ し				そ ば			
	作	付	反	当	作	付	反	当	作	付	反	当	作	付	反	当
	面	積	収	量	面	積	収	量	面	積	収	量	面	積	収	量
総 数	165	118	195	325	105	341	269	84	226	195	106	207	743	62	461	
徳島市	—	—	—	—	—	—	—	—	—	—	—	—	—	—	—	
鳴門市	—	—	—	1	130	1	1	130	1	—	—	—	—	—	—	
小松島市	—	—	—	—	—	—	—	—	—	—	—	—	—	—	—	
阿南市	—	—	—	—	—	—	—	—	—	—	—	4	80	3		
勝浦郡	1	127	1	—	—	—	—	—	—	—	—	—	1	90	1	
名東郡	—	—	—	—	—	—	—	—	—	—	—	—	—	—	—	
名西郡	3	167	5	12	140	17	17	108	18	3	121	4	38	77	29	
那賀郡	27	105	28	2	87	2	2	85	2	2	105	2	5	70	4	
海部郡	—	—	—	—	—	—	—	—	—	—	—	—	—	70	—	
板野郡	—	—	—	3	150	5	3	102	3	1	100	1	2	80	2	
阿波郡	—	—	—	5	70	4	4	70	3	3	100	3	8	100	8	
麻植郡	12	117	14	30	77	23	28	68	19	12	83	10	134	70	94	
美馬郡	55	125	69	104	104	108	97	72	70	88	98	86	345	57	196	
三好郡	67	116	78	168	108	181	117	94	110	86	117	101	206	60	124	

(4) 豆 類 昭和37年 農林省徳島統計調査事務所調

種 別 市郡別	だ い ず(乾燥子実)				え ん ど う(乾燥子実)				そ ら ま め(乾燥子実)				い ん げ ん ま め(乾燥子実)			
	作	付	反	当	作	付	反	当	作	付	反	当	作	付	反	当
	面	積	収	量	面	積	収	量	面	積	収	量	面	積	収	量
総 数	2 363	88	2 079	91	58	53	1 195	118	1 410	109	83	90				
徳島市	86	142	122	4	90	4	199	111	221	—	—	—				
鳴門市	11	119	13	—	—	—	33	152	50	—	—	—				
小松島市	33	137	45	6	50	3	96	95	91	—	—	—				
阿南市	94	129	122	10	60	6	79	128	101	—	—	—				
勝浦郡	52	127	66	2	90	2	17	124	21	—	—	—				
名東郡	70	143	100	2	60	1	82	116	95	—	—	—				
名西郡	117	125	146	8	75	6	79	138	109	10	100	10				
那賀郡	74	125	92	12	50	6	56	113	63	1	95	1				
海部郡	27	100	27	8	38	3	17	88	15	—	—	—				
板野郡	181	114	212	3	41	1	220	145	319	1	98	1				
阿波郡	104	80	83	13	42	6	41	88	36	1	100	1				
麻植郡	214	88	188	8	72	6	67	93	62	6	98	6				
美馬郡	654	70	457	7	71	5	117	110	129	74	80	59				
三好郡	641	63	406	8	50	4	92	107	98	16	75	12				

(3) い も 類 昭和37年 農林省徳島統計調査事務所調

種 別 市郡別	か ん し ょ			春 植 え ば れ い し ょ		
	作	付	反	作	付	反
	面	積	収	面	積	収
総 数	3 927	1 415	55 567	1 557	1 343	20 911
徳島市	154	1 276	1 965	122	1 536	1 874
鳴門市	413	1 349	5 573	103	1 443	1 486
小松島市	12	1 400	168	16	1 450	232
阿南市	110	1 276	1 398	61	1 262	770
勝浦郡	15	1 147	172	9	1 311	118
名東郡	30	1 383	415	20	1 465	293
名西郡	350	1 653	5 784	72	1 518	1 093
那賀郡	67	1 059	714	54	1 100	594
海部郡	175	1 356	2 373	23	1 235	284
板野郡	292	1 568	4 578	223	1 396	3 112
阿波郡	221	1 357	2 999	98	1 300	1 276
麻植郡	430	1 527	6 565	140	1 391	1 947
美馬郡	845	1 434	12 114	313	1 284	3 906
三好郡	813	1 322	10 749	303	1 296	3 928

豆 類 (続)

種 別 市郡別	あ ず き			さ さ げ			ら っ か せ い		
	作	付	反	作	付	反	作	付	反
	面	積	収	面	積	収	面	積	収
総 数	585	73	427	368	114	420	27	126	34
徳島市	38	89	34	68	104	71	1	173	1
鳴門市	2	130	3	5	120	6	2	168	3
小松島市	6	90	5	10	113	11	—	—	—
阿南市	6	115	7	36	140	50	5	120	6
勝浦郡	8	88	7	9	105	9	1	156	2
名東郡	9	92	8	9	110	10	—	—	—
名西郡	41	128	52	24	119	29	1	180	2
那賀郡	22	109	24	23	130	30	5	120	6
海部郡	20	110	22	29	122	35	4	117	5
板野郡	27	116	31	59	124	73	2	152	3
阿波郡	23	72	17	31	90	28	1	144	1
麻植郡	37	78	29	24	94	23	1	120	1
美馬郡	115	77	89	38	111	42	1	113	1
三好郡	231	43	99	3	92	3	3	105	3

(5) 野 菜 類 昭和37年 農林省徳島統計調査事務所調

Table with 4 main categories: ばれいしょ(秋植え), とうもろこし(未成熟), だいず(未成熟), えんどう(未成熟). Each category has sub-columns for 作付面積, 反当収量, 収穫量, and further sub-categories for 町, 疋, 屯.

野 菜 類 (続)

Table with 4 main categories: かぼちゃ, すいか, ほうれんそう, ねぎ. Each category has sub-columns for 作付面積, 反当収量, 収穫量, and further sub-categories for 町, 疋, 屯.

野 菜 類 (続)

Table with 4 main categories: そらまめ(未成熟), いんげんまめ(未成熟), きゅうり, しろうり. Each category has sub-columns for 作付面積, 反当収量, 収穫量, and further sub-categories for 町, 疋, 屯.

野 菜 類 (続)

Table with 4 main categories: たまねぎ, だいこん, かぶら, なす. Each category has sub-columns for 作付面積, 反当収量, 収穫量, and further sub-categories for 町, 疋, 屯.

野 菜 類 (続)

Table of vegetable production statistics for various municipalities and prefectures, including categories like 'とまと' (tomato) and 'きゃべつ' (cabbage).

(6) 果 樹 類 昭和37年 農林省徳島統計調査事務所調

Table of fruit tree production statistics for various municipalities and prefectures, including categories like 'みかん' (mandarin) and 'なつみかん' (summer mandarin).

野 菜 類 (続)

Table of vegetable production statistics for various municipalities and prefectures, including categories like 'にんじん' (carrot) and 'ごぼう' (burdock).

果 樹 類 (続)

Table of fruit tree production statistics for various municipalities and prefectures, including categories like 'もも' (peach) and 'びわ' (loquat).

果樹類 (続)

Table showing fruit production statistics by municipality for categories like ぶどう, 日本なし, かき, and くり. Columns include planting area and yield.

工芸作物 (続)

Table showing handicraft crops like こんにゃくいも, たばこ (yellow and tobacco), tea, and mulberry by municipality. Columns include planting area and yield.

(7) 工芸作物 昭和36年 農林省徳島統計調査事務所調

Table showing handicraft crops like なたね, ごま, さとうきび, and てんさい by municipality for the year 1963. Columns include planting area and yield.

Table showing handicraft crops like 黄麻 and 苧麻 by year. Columns include planting area and yield.

Table showing handicraft crops like とうもろこし (corn) and とうもろこし (corn) by year. Columns include planting area and yield.

Table showing handicraft crops like ちま and こりやなぎ by year. Columns include planting area and yield.

(8) 緑肥及び飼料用作物 昭和37年 農林省徳島統計調査事務所調

種別 市郡別	飼料用れんげ					緑肥用れんげ			
	作付面積			反当収量	収穫量	作付面積	反当収量	収穫量	
	田	畑	計						
総数	—	—	1 787	2 950	52 717	314	2 720	8 541	
徳島市	—	—	206	2 990	6 160	13	3 015	392	
鳴門市	—	—	33	3 488	1 151	—	3 240	0	
小松島市	—	—	239	2 871	6 862	2	2 650	53	
阿南市	—	—	189	2 756	5 208	35	2 700	945	
勝浦郡	—	—	134	2 673	3 582	—	—	—	
名東郡	—	—	77	3 100	2 387	—	—	—	
名西郡	—	—	142	3 200	4 554	16	3 038	486	
那賀郡	—	—	179	2 641	4 728	38	2 605	990	
海部郡	—	—	62	2 600	1 612	170	2 571	4 371	
板野郡	—	—	237	3 358	7 958	35	3 386	1 185	
阿波郡	—	—	80	3 000	2 400	—	—	—	
麻植郡	—	—	140	3 100	4 340	1	2 600	26	
美馬郡	—	—	50	2 650	1 325	2	2 300	46	
三好郡	—	—	19	2 421	460	2	2 350	47	

(9) 葉たばこの耕作面積と収納高 昭和37年 日本専売公社徳島地方局調

種別 市郡別	総数		阿波葉		第1黄色種		第2黄色種	
	面積	収納高	面積	収納高	面積	収納高	面積	収納高
総数	245 683.9	5 631 719.0	138 856.9	3 341 522.5	104 872.8	2 245 225.0	1 954.2	44 971.5
徳島市	1 431.2	30 193.5	—	—	1 431.2	30 193.5	—	—
鳴門市	4 872.2	115 026.5	—	—	4 872.2	115 029.5	—	—
小松島市	1 527.0	35 394.0	—	—	1 527.0	35 394.0	—	—
阿南市	16 350.1	342 461.5	—	—	16 350.1	342 461.5	—	—
勝浦郡	192.6	3 586.5	—	—	192.6	3 586.5	—	—
名東郡	955.3	19 811.0	—	—	955.3	19 811.0	—	—
名西郡	6 476.7	148 588.5	3 443.5	87 255.5	2 611.4	52 221.5	421.8	9 111.5
那賀郡	10 130.2	215 680.0	—	—	10 130.2	215 680.0	—	—
海部郡	4 594.5	88 248.5	—	—	4 594.5	88 248.5	—	—
板野郡	42 000.6	921 805.5	—	—	40 468.2	885 945.5	1 532.4	35 860.0
阿波郡	6 439.1	138 823.0	1 237.2	26 137.5	5 201.9	112 685.5	—	—
麻植郡	13 283.3	304 364.5	10 001.2	235 614.5	3 282.1	68 750.0	—	—
美馬郡	65 346.7	1 533 885.0	54 765.0	1 315 361.5	10 581.7	218 523.5	—	—
三好郡	72 084.4	1 733 851.0	69 410.0	1 677 153.5	2 674.4	56 697.5	—	—

8 市郡別薬工品生産数量 昭和37年 園芸特産課調

項目 年次	飼料用青刈りだいず					飼料用青刈り、とうもろこし				
	作付面積			反当収量	収穫量	作付面積			反当収量	収穫量
	田	畑	計			田	畑	計		
昭和37年	—	—	35	1 611	564	—	—	186	4 145	7 710

項目 年次	その他飼料用					えん麦					
	作付面積			反当収量	収穫量	青刈り飼料			子実用		
	田	畑	計			作付面積	反当収量	収穫量	作付面積	反当収量	収穫量
昭和37年	—	—	53	2 158	1 144	454	3 170	14 392	2	150	3

種別 市郡別	生産戸数	生産総額	かます		むしろ		なわ	
			数量	価格	数量	価格	数量	価格
総数	4 864	102 242 069	1 672 523	93 661 288	128 703	4 504 605	313 552	4 076 176
徳島市	605	13 732 636	242 712	13 591 872	—	—	108 208	140 764
鳴門市	41	215 320	1 495	8 372	3 760	13 160	—	—
小松島市	1 794	36 818 658	645 882	36 169 392	10 3914	360 549	22 209	288 717
阿南市	299	2 662 891	47 151	2 640 456	641	22 435	—	—
勝浦郡	—	—	—	—	—	—	—	—
名東郡	170	5 569 256	99 451	5 569 256	—	—	—	—
名西郡	179	1 261 184	68 515	383 684	—	—	67 500	87 7500
那賀郡	883	15 446 469	273 528	1 5302 448	19 788	69 258	5 751	74 763
海部郡	—	—	—	—	—	—	—	—
板野郡	504	7 877 630	139 729	7 824 824	—	—	4 062	52 806
阿波郡	211	3 928 878	69 288	3 880 128	—	—	3 750	48 750
麻植郡	143	5 423 002	73 067	4 091 752	1 500	5 250	102 000	1 326 000
美馬郡	35	670 600	11 975	670 600	—	—	—	—
三好郡	—	—	—	—	—	—	—	—

注 1 昭和37薬工品年度は自昭和36年11月～至昭和37年10月である。  
 2 かます価格は生産者庭先渡しかます生地むしろ価格とする。  
 3 むしろおよびなわの価格については生産者庭先渡し価格とする。

## 9 農産かん詰生産状況 昭和37年 園芸特産課調

品 目	工 場 数	生 産 量	販 売 金 額	備 考
	工場		千円	
総 数	66	714 314	1 291 977	
たけのこかん詰	65	201 158	351 020	阿南市、小松島市、徳島市 海部郡、那賀郡、板野郡
み か ん	28	344 882	658 990	
も も	14	48 850	80 510	
び わ	9	15 650	31 520	
く り	13	8 300	42 110	
ト マ ト	1	4 276	5 000	
マッシュルーム	5	6 386	24 632	阿南市、小松島市、板野郡
その他かん詰	9	84 812	98 195	阿南市、小松島市、徳島市 海部郡



# V 畜 産

## 家畜頭羽数

乳用牛	10,891頭
役肉用牛	42,057頭
馬	1,314頭
豚	7,990頭
山羊	5,366頭
縮羊	4,443頭
鶏	695,092羽
牛乳生産量	37,058t

1 乳 用

市町村別	区 分	農 家 数	飼 農 家 養 数	総 頭 数	2 才 以 上	2 才 未 満
		戸	戸	頭	頭	頭
総 数		79 543	6 704	10 891	6 729	4 162
徳 島 市		6 028	466	888	547	341
鳴 門 市		2 424	144	292	189	103
小 松 島 市		2 428	152	271	172	99
阿 南 市		6 018	486	776	501	275
勝 浦 郡		2 086	15	19	6	13
勝 浦 町		1 270	14	18	6	12
上 勝 町		816	1	1	—	1
名 東 郡		2 435	554	1 073	646	427
佐 那 河 内 村		760	92	134	68	66
国 府 町		1 675	462	939	578	361
名 西 郡		5 467	878	1 455	898	557
石 井 町		2 720	732	1 210	760	450
神 山 町		2 747	146	245	138	107
那 賀 郡		4 517	183	312	176	136
那 賀 川 町		1 235	84	154	84	70
羽 ノ 浦 町		648	57	97	61	36
鷺 敷 町		503	25	36	17	19
相 生 町		782	17	25	14	11
上 那 賀 町		617	—	—	—	—
木 沢 村		323	—	—	—	—
木 頭 村		409	—	—	—	—
海 部 郡		3 353	81	145	107	38
由 岐 町		265	3	8	6	2
日 和 佐 町		656	59	102	79	23
牟 岐 町		469	7	11	7	4
海 南 町		1 063	8	14	10	4
海 部 町		412	1	2	1	1
穴 喰 町		488	3	8	4	4

牛

昭和35.2.1 現在 世界農林業センサス調査

市町村別	区 分	農 家 数	飼 農 家 養 数	総 頭 数	2 才 以 上	2 才 未 満
		戸	戸	頭	頭	頭
板 野 郡		11 155	1 321	2 301	1 396	905
大 麻 町		1 545	130	190	106	84
松 茂 村		612	45	81	55	26
北 島 町		617	27	62	41	21
応 神 村		642	46	112	70	42
藍 住 町		1 315	98	178	114	64
板 野 町		1 633	195	293	181	112
上 板 町		1 847	447	850	524	326
吉 野 町		1 401	180	314	185	129
土 成 町		1 543	153	221	120	101
阿 波 郡		4 594	236	329	188	141
市 場 町		2 210	98	143	73	70
阿 波 町		2 384	138	186	115	71
麻 植 郡		7 145	789	1 251	779	472
鴨 島 町		2 557	517	856	546	310
川 島 町		1 104	99	139	79	60
山 川 町		1 915	126	200	128	72
美 郷 村		771	25	33	20	13
木 屋 平 村		798	22	23	6	17
美 馬 郡		10 792	767	952	600	352
脇 町		2 882	91	122	79	43
美 馬 町		1 952	165	192	113	79
半 田 町		1 570	263	321	198	123
貞 光 町		1 308	113	149	106	43
一 宇 村		1 017	—	—	—	—
穴 吹 町		2 063	130	168	104	64
三 好 郡		11 101	637	827	524	303
三 野 町		1 032	81	101	66	35
三 好 町		1 172	202	252	170	82
山 城 町		1 688	49	60	41	19
池 田 町		2 750	41	66	40	26
井 川 町		1 061	80	108	67	41
三 加 茂 町		1 728	182	237	139	98
東 祖 谷 山 村		893	—	—	—	—
西 祖 谷 山 村		777	2	3	1	2

2 役 肉

区分 市町村別	飼養農家数	総頭数	2才以上		2才未満	
			め	す	め	す
			頭	頭	頭	頭
総 数	39 859	42 057	18 055	7 510	7 122	9 370
徳 島 市	2 670	2 752	982	792	414	564
鳴 門 市	1 067	1 087	129	603	44	311
小 松 島 市	1 091	1 145	531	195	227	192
阿 南 市	3 479	3 659	1 637	403	893	726
勝 浦 郡	1 126	1 208	739	14	356	99
勝 浦 町	567	577	286	14	219	58
上 勝 町	559	631	453	—	137	41
名 東 郡	1 054	1 084	436	223	178	247
佐 那 河 内 村	332	336	181	8	109	38
国 府 町	722	748	255	215	69	209
名 西 郡	2 408	2 539	1 553	217	464	305
石 井 町	956	1 004	519	162	183	140
神 山 町	1 452	1 535	1 034	55	281	165
那 賀 郡	2 436	2 500	1 154	296	474	576
那 賀 川 町	646	656	347	56	161	92
羽 ノ 浦 町	238	239	86	17	78	58
鷺 敷 町	288	306	138	44	39	85
相 生 町	599	621	217	148	51	205
上 那 賀 町	319	324	128	23	74	99
木 沢 村	142	147	104	1	28	14
木 頭 村	204	207	134	7	43	23
海 部 郡	1 581	1 649	524	315	293	517
山 岐 町	104	118	50	8	30	30
口 和 佐 町	394	403	88	103	60	152
牟 岐 町	208	223	26	57	22	118
海 南 町	462	483	201	64	106	112
海 部 町	199	206	107	18	45	36
穴 喰 町	214	216	52	65	30	69

用 牛

昭和35.2.1 現在 世界農林業センサス調査

区分 市町村別	飼養農家数	総頭数	2才以上		2才未満	
			め	す	め	す
			頭	頭	頭	頭
板 野 郡	5 900	6 451	2 094	1 677	713	1 967
大 麻 町	745	762	73	224	45	420
松 茂 村	350	352	18	241	2	91
北 島 町	350	362	18	105	19	220
応 神 村	288	303	17	137	15	134
藍 住 町	724	755	93	316	34	312
板 野 町	902	981	392	214	106	269
上 板 町	885	982	568	82	192	140
吉 野 町	569	630	225	126	100	179
土 成 町	1 087	1 324	690	232	200	202
阿 波 郡	2 971	3 310	1 422	701	374	813
市 場 町	1 480	1 677	790	308	195	384
阿 波 町	1 491	1 633	632	393	179	429
麻 植 郡	3 244	3 432	1 251	654	426	1 101
鴨 島 町	975	1 034	514	119	196	205
川 島 町	488	535	201	69	77	188
山 川 町	844	896	279	213	85	319
美 郷 村	529	540	99	195	14	232
木 屋 平 村	408	427	158	58	54	157
美 馬 郡	5 393	5 645	3 279	278	1 429	659
脇 町	1 609	1 662	1 038	76	409	139
美 馬 町	1 103	1 193	833	10	308	42
半 田 町	733	770	290	73	231	176
貞 光 町	594	630	413	30	143	44
一 宇 村	403	421	198	18	114	91
穴 吹 町	951	969	507	71	224	167
三 好 郡	5 439	5 596	2 324	1 142	837	1 293
三 野 町	598	616	442	5	156	13
三 好 町	657	677	495	11	140	31
山 城 町	730	756	223	218	111	204
池 田 町	1 053	1 059	556	72	251	180
井 川 町	559	574	240	145	59	130
三 加 茂 町	842	864	308	166	98	292
東 祖 谷 山村	550	589	7	338	6	238
西 祖 谷 山村	450	461	53	187	16	205

3 馬

昭和35.2.1 現在 世界農林業センサス調査

区分 市町村別	飼 養 農 家 数	総 頭 数	3 才 以 上		3 才 未 満	
			め す	お す	め す	お す
	戸	頭	頭	頭	頭	頭
総 数	1 300	1 314	295	778	47	194
徳 島 市	175	176	43	114	4	15
鳴 門 市	37	37	10	22	—	5
小 松 島 市	70	70	15	32	—	23
阿 南 市	145	145	29	74	7	35
勝 浦 郡	8	8	—	1	2	5
勝 浦 町	7	7	—	1	2	4
上 勝 町	1	1	—	—	—	1
名 東 郡	49	49	9	38	—	2
佐 那 河 内 村	6	6	1	5	—	—
国 府 町	43	43	8	33	—	2
名 西 郡	101	101	37	43	8	13
石 井 町	76	76	33	24	7	12
神 山 町	25	25	4	19	1	1
那 賀 郡	154	155	32	99	4	20
那 賀 川 町	90	91	17	62	3	9
羽 ノ 浦 町	53	53	12	31	1	9
鷺 敷 町	2	2	1	—	—	1
相 生 町	9	9	2	6	—	1
上 那 賀 町	—	—	—	—	—	—
木 沢 村	—	—	—	—	—	—
木 頭 村	—	—	—	—	—	—
海 部 郡	103	104	30	37	7	30
山 岐 町	1	1	—	1	—	—
日 和 佐 町	12	12	3	7	1	1
牟 岐 町	18	19	1	10	1	7
海 南 町	29	29	5	14	1	9
海 部 町	21	21	13	1	2	5
穴 喰 町	22	22	8	4	2	8

区分 市町村別	飼 養 農 家 数	総 頭 数	3 才 以 上		3 才 未 満	
			め す	お す	め す	お す
	戸	頭	頭	頭	頭	頭
板 野 郡	159	161	31	104	6	20
大 麻 町	32	32	2	26	1	3
松 茂 村	10	10	2	7	1	—
北 島 町	39	39	8	21	1	9
応 神 村	16	16	3	9	1	3
藍 住 町	28	28	10	15	1	2
板 野 町	6	6	—	4	—	2
上 板 町	18	19	2	17	—	—
吉 野 町	5	5	2	3	—	—
土 成 町	5	6	2	2	1	1
阿 波 郡	71	75	13	47	3	12
市 場 町	18	18	1	15	1	1
阿 波 町	53	57	12	32	2	11
麻 植 郡	47	48	4	38	—	6
鴨 島 町	21	21	1	18	—	2
川 島 町	5	6	3	3	—	—
山 川 町	19	19	—	15	—	4
美 郷 村	2	2	—	2	—	—
木 屋 平 村	—	—	—	—	—	—
美 馬 郡	134	136	31	97	3	5
脇 町	74	75	18	53	3	1
美 馬 町	19	19	4	14	—	1
半 田 町	8	8	3	4	—	1
貞 光 町	9	10	1	9	—	—
一 宇 村	1	1	—	1	—	—
穴 吹 町	23	23	5	16	—	2
三 好 郡	47	49	11	32	3	3
三 野 町	9	9	2	7	—	—
三 好 町	4	4	1	2	1	—
池 田 町	7	7	1	6	—	—
山 城 町	—	—	—	—	—	—
井 川 町	4	4	—	4	—	—
三 加 茂 町	20	22	7	10	2	3
東 祖 谷 山 村	3	3	—	3	—	—
西 祖 谷 山 村	—	—	—	—	—	—

4 豚

昭和35. 2. 1 現在 世界農林業センサス調査

区分 市町村別	飼養		6か		区分 市町村別	飼養		6か	
	家数	総頭数	以上	未満		家数	総頭数	以上	未満
総数	3 678	7 990	3 374	4 616	板野郡	815	1 965	830	1 135
徳島市	257	811	420	391	大麻町	98	204	76	128
鳴門市	130	421	213	208	松茂村	47	185	85	100
小松島市	56	143	44	99	北島町	49	260	113	147
阿南市	301	720	241	479	応神村	39	133	81	52
勝浦郡	14	33	6	27	藍住町	116	282	121	161
勝浦町	13	32	5	27	板野町	129	221	102	119
上勝町	1	1	1	—	上板町	159	324	123	201
名東郡	110	260	147	113	吉野町	107	184	54	130
佐那河内村	25	38	20	18	土成町	71	172	75	97
国府町	85	222	127	95	阿波郡	424	853	427	426
名西郡	292	467	250	217	市場町	183	403	202	201
石井町	180	272	171	101	阿波町	241	450	225	225
神山町	112	195	79	116	麻植郡	416	613	224	389
那賀郡	79	207	53	154	鴨島町	125	220	110	110
那賀川町	33	115	27	88	川島町	71	92	28	64
羽ノ浦町	24	52	15	37	山川町	169	213	69	144
鷺敷町	8	13	5	8	美郷村	23	35	4	31
相生町	5	6	4	2	木屋平村	28	53	13	40
上那賀町	—	—	—	—	美馬郡	363	672	293	379
木沢村	4	15	1	14	脇町	164	335	170	165
木頭村	5	6	1	5	美馬町	51	84	30	54
海部郡	170	338	74	264	半田町	36	57	18	39
由岐町	17	63	6	57	貞光町	14	19	7	12
日和佐町	14	33	7	26	一宇村	5	8	3	5
牟岐町	—	—	—	—	穴吹町	93	169	65	104
海南町	80	147	40	107	三好郡	251	487	152	335
海部町	22	35	2	33	三野町	45	90	27	63
穴喰町	37	60	19	41	三好町	43	90	36	54
					池田町	32	50	15	35
					山城町	57	102	19	83
					井川町	24	42	17	25
					三加茂町	49	112	37	75
					東祖谷山村	1	1	1	—
					西祖谷山村	—	—	—	—

5 めん羊、山羊、うさぎ、にわとり、あひる、蜜蜂

昭和35. 2. 1 現在 世界農林業センサス調査

区分 市町村別	めん羊		山羊		区分 市町村別	めん羊		山羊	
	飼養家数	総頭数	飼養家数	総頭数		飼養家数	総頭数	飼養家数	総頭数
総数	3 206	4 443	5 006	5 366	板野郡	359	503	770	822
徳島市	204	262	395	439	大麻町	58	91	69	74
鳴門市	99	157	68	74	松茂村	16	20	31	31
小松島市	58	91	258	272	北島町	20	30	27	31
阿南市	265	391	356	372	応神村	15	25	33	37
勝浦郡	153	220	116	136	藍住町	23	32	65	65
勝浦町	96	139	90	101	板野町	75	95	141	152
上勝町	57	81	26	35	上板町	48	74	145	150
名東郡	99	140	109	116	吉野町	32	36	103	108
佐那河内村	58	93	51	52	土成町	72	100	156	174
国府町	41	47	58	64	阿波郡	206	281	504	525
名西郡	368	495	230	241	市場町	100	136	234	244
石井町	44	56	96	103	阿波町	106	145	270	281
神山町	324	439	134	138	麻植郡	213	282	528	569
那賀郡	235	333	345	376	鴨島町	82	108	231	252
那賀川町	60	91	164	170	川島町	41	46	80	85
羽ノ浦町	55	88	118	133	山川町	35	44	138	149
鷺敷町	32	38	16	17	美郷村	30	46	46	47
相生町	55	67	34	37	木屋平村	25	38	33	36
上那賀町	15	18	5	5	美馬郡	282	430	618	676
木沢村	18	31	2	8	脇町	51	68	157	172
木頭村	—	—	6	6	美馬町	27	33	118	124
海部郡	43	59	66	77	半田町	25	29	90	92
由岐町	3	3	2	2	貞光町	73	101	71	82
日和佐町	6	8	25	30	一宇村	29	65	31	39
牟岐町	—	—	14	16	穴吹町	77	134	151	167
海南町	22	30	10	13	三好郡	622	799	643	671
海部町	—	—	10	11	三野町	91	109	73	74
穴喰町	12	18	5	5	三好町	103	120	160	165
					池田町	137	172	103	115
					山城町	79	110	49	50
					井川町	56	62	86	88
					三加茂町	55	61	158	162
					東祖谷山村	56	94	8	9
					西祖谷山村	45	71	6	8

めん羊、山羊、うさぎ、にわとり、あひる、蜜蜂 (続)

昭和35.2.1 現在 世界農林業センサス調査

区分 市町村別	うさぎ				にわとり				あひる				蜜蜂																																																																																																																																																																																																									
	頭	羽	羽	群	頭	羽	羽	群	頭	羽	羽	群	頭	羽	羽	群																																																																																																																																																																																																						
総 数	13 005	695 092	317	845	板 野 郡	1 615	12 5573	62	8	大 麻 町	238	16 654	7	4	松 茂 村	22	5 706	29	—	北 島 町	26	4 557	21	2	応 神 村	52	6 716	—	—	藍 住 町	109	11 402	—	—	板 野 町	155	16 096	—	—	上 板 町	507	29 733	—	2	吉 野 町	270	18 552	—	—	土 成 町	236	16 157	5	—	阿 波 郡	1 028	49 101	2	4	市 場 町	563	16 535	2	4	阿 波 町	465	32 566	—	—	麻 植 郡	2 368	64 070	13	41	鴨 島 町	475	34 658	6	1	川 島 町	1 028	11 348	—	—	山 川 町	558	13 517	4	10	美 郷 村	195	1 737	—	17	木 屋 平 村	112	2 810	3	13	美 馬 郡	2 505	51 111	—	43	脇 町	715	17 927	—	—	美 馬 町	716	14 343	—	12	半 田 町	283	7 222	—	3	貞 光 町	121	5 249	—	—	一 宇 村	216	1 610	—	11	穴 吹 町	454	4 760	—	17	三 好 郡	1 644	47 227	17	279	三 野 町	222	6 939	—	55	三 好 町	183	5 336	6	8	池 田 町	477	9 276	—	47	山 城 町	231	6 442	5	83	井 川 町	211	3 585	—	—	三 加 茂 町	312	13 052	6	5	東 祖 谷 山 村	4	1 112	—	61	西 祖 谷 山 村	4	1 485	—	20	海 部 郡	30	45 284	14	107	山 岐 町	7	7 445	3	22	日 和 佐 町	3	11 365	2	22	牟 岐 町	17	6 895	5	13	海 南 町	3	10 927	2	—	海 部 町	—	6 003	—	50	穴 喰 町	—	2 649	2	—

6 と 畜 数 量 昭和73年現在 公衆衛生課調

区分 年次別	牛		子 牛		馬		豚		山羊、めん羊	
	数 量	枝 肉	数 量	枝 肉	数 量	枝 肉	数 量	枝 肉	数 量	枝 肉
昭和 34 年	6 336	1 223 270	3 203	79 564	226	47 184	11 656	756 657	3 833	64 467
35	5 679	1 136 914	2 567	62 159	82	16 909	11 395	777 611	5 172	65 318
36	5 805	1 149 174	2 401	53 403	58	11 504	21 836	1 501 965	3 655	66 901
昭和 37 年	6 539	1 351 142	2 682	66 488	54	10 574	29 587	1 872 254	2 053	19 742

7 獣医師および装蹄師 昭和37.12.31 現在 畜産課調

区分 年別市郡別	獣 医 師				装 蹄 師			
	総 数	本 免 状			総 数	官 公 立 学校卒業	私 立 学校卒業	そ の 他
		試験及第	官 公 立 学校卒業	私 立 学校卒業				
昭和 33 年	172	21	48	103	63	6	8	49
34	177	28	56	93	86	3	8	75
35	175	5	71	99	58	2	5	51
36	186	40	46	100	48	2	3	43
昭和 37 年	185	39	47	99	48	2	1	45
徳 島 市	44	8	13	23	9	2	—	7
鳴 門 市	6	—	1	5	—	—	—	—
小 松 島 市	7	—	4	3	2	—	—	2
阿 南 市	8	4	1	3	3	—	—	3
勝 浦 郡	3	—	1	2	—	—	—	—
名 東 郡	5	3	1	1	1	—	—	1
名 西 郡	18	5	6	7	1	—	—	1
那 賀 郡	6	1	1	4	3	—	—	3
海 部 郡	12	4	2	6	8	—	—	8
板 野 郡	30	6	12	12	10	—	1	9
阿 波 郡	7	1	1	5	2	—	—	2
麻 植 郡	12	3	—	9	5	—	—	5
美 馬 郡	13	4	1	8	4	—	—	4
三 好 郡	14	—	3	11	—	—	—	—

## 8 牛 乳

## (1) 月別牛乳生産移入移出消費量 徳島農林水産統計年報調

項目 月 別	生産量	移入量	移出量	消費量	消 費 量		
					飲用乳	加工原料	その他
	屯	屯	屯	屯	屯	屯	屯
昭和37年	37 058	13 896	15 603	35 351	7 552	24 665	3 134
1 月	3 003	1 438	872	3 569	744	2 576	249
2	2 926	1 315	919	3 322	700	2 347	275
3	3 565	1 868	1 136	4 297	773	3 200	324
4	3 772	1 973	946	4 799	621	3 765	413
5	3 818	1 853	1 085	4 585	575	3 667	343
6	3 320	1 102	1 263	3 159	568	2 415	176
7	2 887	583	1 860	1 610	633	767	210
8	2 606	475	1 699	1 382	650	601	131
9	2 734	543	1 773	1 504	631	615	258
10	2 645	634	1 539	1 740	567	963	210
11	2 669	704	1 289	2 084	552	1 296	236
12	3 113	1 409	1 222	3 300	538	2 453	309

## (2) 牛乳主要県別移入移出量 徳島農林水産統計年報調

年次	移 入						移 出					
	香 川	兵 庫	大 阪	高 知	その他	計	香 川	兵 庫	大 阪	高 知	その他	計
	屯	屯	屯	屯	屯	屯	屯	屯	屯	屯	屯	屯
33	4 402	874	—	—	—	5 276	58	5 190	4 499	202	—	9 949
34	4 428	55	151	—	—	4 634	—	10 169	1 706	162	—	12 037
35	4 107	382	—	—	—	4 489	38	10 387	1 571	102	—	12 098
36	7 105	1 384	9	—	4	8 502	433	7 878	5 305	5	118	13 739
昭和37年	10 923	2 877	64	—	32	13 896	2 204	6 475	6 554	—	370	15 603

## VI 養 蚕

養蚕戸数	9,095戸
掃立数量	47,624.0箱
繭生産数量	1,276,577kg
桑園面積	158,785 <sup>アール</sup>



### 1 養 蚕 業

項目 市郡別	市 町 村 数			養 蚕 団 体 数				市 町 村 駐在蚕業 技術員数	養 蚕 実 戸 数
	養 蚕	非 養 蚕	計	養 協	農 協	そ の 他	計		
総 数	40	13	53	59	18	7	84	56	9 095
徳 島 市	1	—	1	2	—	1	3	1	42
鳴 門 市	1	—	1	—	—	1	1	—	5
小 松 島 市	—	1	1	—	—	—	—	—	—
阿 南 市	1	—	1	—	6	—	6	1	20
勝 浦 郡	2	—	2	—	2	—	2	—	6
名 東 郡	2	—	2	—	—	2	2	—	16

### の 実 態

昭和37年 農政蚕糸課調

項目 市郡別	市 町 村 数			養 蚕 団 体 数				市 町 村 駐在蚕業 技術員数	養 蚕 実 戸 数
	養 蚕	非 養 蚕	計	養 協	農 協	そ の 他	計		
名 西 郡	2	—	2	6	—	1	7	4	698
那 賀 郡	1	6	7	—	1	—	1	—	2
海 部 郡	4	2	6	—	5	—	5	—	17
板 野 郡	5	4	9	9	—	1	10	10	1 177
阿 波 郡	2	—	2	6	—	—	6	9	1 165
麻 植 郡	5	—	5	10	1	1	12	7	1 357
美 馬 郡	6	—	6	14	1	—	15	15	3 088
三 好 郡	8	—	8	12	2	—	14	9	1 502

### 2 桑 園 面 積 と

項目 市郡別	養 蚕 戸 数	桑 園 面 積	1 戸 当 り 桑 園 面 積	桑 園 10 ア ー ル 当 り 収 繭 量			
				春 蚕	初 秋 蚕	晚 秋 蚕	計
総 数	9 095	158 785	17.6	43.2	14.8	22.4	80.4
徳 島 市	42	590	14.4	31.6	15.3	22.5	69.5
鳴 門 市	5	88	17.6	30.9	—	4.0	34.9
小 松 島 市	—	—	—	—	—	—	—
阿 南 市	20	300	8.8	15.0	4.4	8.3	27.7
勝 浦 郡	6	100	8.3	14.5	—	11.6	26.1
名 東 郡	16	280	18.7	36.0	19.0	19.6	74.6
名 西 郡	698	9 230	14.1	47.4	13.1	27.2	87.7
那 賀 郡	2	40	4.4	—	3.9	—	3.9
海 部 郡	17	300	11.1	9.1	0.3	7.4	16.8
板 野 郡	1 177	21 855	19.0	40.2	17.5	18.3	76.0
阿 波 郡	1 165	24 770	21.2	42.5	21.3	25.3	89.1
麻 植 郡	1 357	15 280	12.5	46.1	9.5	21.0	76.6
美 馬 郡	3 088	54 462	17.2	42.4	13.7	22.1	78.2
三 好 郡	1 502	31 490	21.5	45.9	12.9	23.1	81.8

### 桑 園 能 率

昭和37年 農政蚕糸課調

桑 園 10 ア ー ル 当 り 掃 立 量			耕 地 面 積			耕 地 面 積 に 対 する 桑 園 割 合	畑 面 積 に 対 する 桑 園 割 合
春 蚕	夏 秋 蚕	計	田	畑	計		
箱	箱	箱	ヘクタール	ヘクタール	ヘクタール	%	%
1.3	1.7	3.0	27 101	13 520	40 621	3.9	11.7
0.9	1.4	2.3	3 354	584	3 938	0.1	1.0
0.9	0.3	1.2	949	544	1 493	0.0	0.1
—	—	—	—	—	—	—	—
0.5	0.5	1.0	3 847	356	4 203	0.7	0.8
0.5	0.5	1.0	689	103	792	0.1	1.0
1.0	1.6	2.6	1 106	259	1 365	0.2	1.0
1.4	1.4	2.8	1 603	878	2 481	3.7	1.1
—	0.2	0.2	2 313	317	2 630	0.0	0.1
0.3	0.3	0.6	1 795	305	2 100	0.1	1.0
1.1	1.8	2.9	5 201	1 732	6 933	3.2	12.6
1.3	2.0	3.3	1 647	786	2 433	10.2	31.6
1.3	1.4	2.7	1 624	1 354	2 978	5.1	11.3
1.3	1.6	2.9	1 600	3 114	4 714	11.6	17.5
1.4	1.8	3.2	1 373	3 188	4 561	6.9	9.9

3 市 町 村 別

項目 市町村別	養蚕戸数	掃立数量			
		総数	春蚕	初秋蚕	晩秋蚕
	戸	箱	箱	箱	箱
総数	9 095	47 624.00	20 825.75	9 252.25	17 546.00
徳島市	42	136.75	53.25	32.00	51.50
徳島市 徳島	14	45.00	19.00	13.75	12.25
徳島市 新居	—	—	—	—	—
徳島市 上八万	19	51.75	21.00	8.50	22.25
徳島市 入田	9	40.00	13.25	9.75	17.00
鳴門市	5	10.50	8.25	—	2.25
小松島市	—	—	—	—	—
阿南市	20	29.25	13.75	4.50	11.00
阿南市 富岡	—	—	—	—	—
阿南市 宝田	—	—	—	—	—
阿南市 見能	—	—	—	—	—
阿南市 中ノ島	2	4.00	1.75	0.50	1.75
阿南市 桑野	8	8.75	4.00	2.25	2.50
阿南市 長生	1	1.50	0.25	0.75	0.50
阿南市 大野	4	9.00	4.50	1.00	3.50
阿南市 加茂	3	4.25	2.50	—	1.75
阿南市 福井	—	—	—	—	—
阿南市 新井	—	—	—	—	—
阿南市 新野	2	1.75	0.75	—	1.00
勝浦郡	6	9.00	4.50	—	4.50
勝浦郡 勝浦	2	1.50	0.50	—	1.00
勝浦郡 生比	—	—	—	—	—
勝浦郡 横瀬	2	1.50	0.50	—	1.00
勝浦郡 上勝	4	7.50	4.00	—	3.50
勝浦郡 高鉢	4	7.50	4.00	—	3.50
勝浦郡 福原	—	—	—	—	—
名東郡	16	74.50	28.50	19.00	27.00
名東郡 佐那河内	3	6.25	2.75	1.25	2.25
名東郡 国府	13	68.25	25.75	17.75	24.75
名東郡 国府	11	62.25	23.00	16.75	22.50
名東郡 南井上	2	6.00	2.75	1.00	2.25
名東郡 北井上	—	—	—	—	—
名西郡	698	2 613.75	1 295.75	423.25	894.75
名西郡 石井	19	67.75	27.50	15.75	24.50
名西郡 石井	3	11.00	6.50	1.75	2.75
名西郡 浦庄	12	50.50	17.50	13.50	19.50
名西郡 高原	1	1.25	0.50	—	0.75
名西郡 藍畑	2	2.50	2.00	—	0.50
名西郡 高川	1	2.50	1.00	0.50	1.00

養 蚕 事 情

昭和37年現在 農政蚕糸課調

項目 市町村別	繭生産数量				生産数量 上繭(糸繭)	桑園面積 アール	桑園10アール 当たり収繭量 斤
	総数	春蚕	初秋蚕	晩秋蚕			
	斤	斤	斤	斤	斤	アール	斤
総数	1 276 577.1	686 698.9	234 804.0	355 074.2	1 184 266.1	158 785	80.4
徳島市	4 097.6	1 863.2	904.3	1 330.1	3 822.9	590	69.5
徳島市 徳島	1 305.6	659.0	386.0	260.6	1 216.1	170	76.8
徳島市 新居	—	—	—	—	—	—	—
徳島市 上八万	1 576.4	732.3	247.3	596.8	1 473.4	270	58.4
徳島市 入田	1 215.6	471.9	271.0	472.7	1 133.4	150	81.0
鳴門市	307.4	272.1	—	35.3	287.1	88	34.9
小松島市	—	—	—	—	—	—	—
阿南市	829.9	449.0	133.1	247.8	777.0	300	27.7
阿南市 富岡	—	—	—	—	—	—	—
阿南市 宝田	—	—	—	—	—	—	—
阿南市 見能	—	—	—	—	—	—	—
阿南市 中ノ島	88.1	47.9	14.9	25.3	83.3	30	29.4
阿南市 桑野	267.5	137.2	69.0	61.3	249.3	100	26.8
阿南市 長生	33.5	5.5	23.9	4.1	30.9	30	11.2
阿南市 大野	262.3	147.7	25.3	89.3	245.7	60	43.7
阿南市 加茂	131.2	86.3	—	44.9	123.4	30	43.7
阿南市 福井	—	—	—	—	—	—	—
阿南市 新井	—	—	—	—	—	10	—
阿南市 新野	47.3	24.4	—	22.9	44.4	40	11.8
勝浦郡	261.6	145.2	—	116.4	245.8	100	26.2
勝浦郡 勝浦	25.2	14.1	—	11.1	23.7	30	8.4
勝浦郡 生比	—	—	—	—	—	—	—
勝浦郡 横瀬	25.2	14.1	—	11.1	23.7	30	8.4
勝浦郡 上勝	236.4	131.1	—	105.3	222.1	70	33.8
勝浦郡 高鉢	236.4	131.1	—	105.3	222.1	60	39.4
勝浦郡 福原	—	—	—	—	—	10	—
名東郡	2 088.2	1 007.7	532.5	548.0	1 946.8	280	74.6
名東郡 佐那河内	171.5	81.0	33.7	56.8	160.1	50	34.3
名東郡 国府	1 916.7	926.7	498.8	491.2	1 786.7	230	83.3
名東郡 国府	1 716.5	813.9	469.8	432.8	1 599.2	200	85.8
名東郡 南井上	200.2	112.8	29.0	58.4	187.5	30	66.7
名東郡 北井上	—	—	—	—	—	—	—
名西郡	81 003.7	43 770.6	12 131.2	25 101.9	75 745.1	9 230	87.8
名西郡 石井	2 298.4	920.9	480.8	896.7	2 145.0	370	62.1
名西郡 石井	651.0	218.5	53.7	378.8	609.0	110	59.2
名西郡 浦庄	1 469.7	588.3	410.6	470.8	1 368.1	200	73.5
名西郡 高原	24.3	14.9	—	9.4	23.2	30	8.1
名西郡 藍畑	75.8	67.4	—	8.4	71.6	20	37.9
名西郡 高川	77.6	31.8	16.5	29.3	73.1	10	77.6

市 町 村 別

項 目 市町村別	養 蚕 戸 数	立 数 量			
		掃 数	春 蚕	初 秋 蚕	晩 秋 蚕
	戸	箱	箱	箱	箱
袖山町	679	2 546.00	1 268.25	407.50	870.25
阿野	125	475.25	239.50	104.00	131.75
阿川	61	229.75	110.25	43.25	76.25
鬼籠野	85	249.75	113.25	49.00	87.50
神領	81	366.00	178.50	55.00	132.50
下分	183	781.00	381.25	123.50	276.25
上分	144	444.25	245.50	32.75	166.00
那賀郡	2	1.00	—	1.00	—
羽ノ浦町	—	—	—	—	—
那賀川町	—	—	—	—	—
鷺敷町	—	—	—	—	—
相生町	2	1.00	—	1.00	—
相生	2	1.00	—	1.00	—
延野	—	—	—	—	—
日野谷	—	—	—	—	—
上那賀町	—	—	—	—	—
木沢村	—	—	—	—	—
木頭村	—	—	—	—	—
海部郡	17	17.25	8.50	0.25	8.50
山岐町	—	—	—	—	—
日和佐町	7	7.00	3.25	—	3.75
日和佐	6	5.00	2.25	—	2.75
赤河内	1	2.00	1.00	—	1.00
牟岐町	4	3.25	2.25	—	1.00
海南町	5	6.50	2.50	0.25	3.75
浅川	—	—	—	—	—
川東	5	6.50	2.50	0.25	3.75
川上	—	—	—	—	—
海部町	1	0.50	0.50	—	—
川西	1	0.50	0.50	—	—
鞆奥	—	—	—	—	—
穴喰町	—	—	—	—	—
板野郡	1 177	6 347.25	2 493.50	1 627.50	2 226.25
松茂町	—	—	—	—	—
北島町	—	—	—	—	—
応神村	—	—	—	—	—
大麻町	65	276.25	83.75	85.50	107.00
堀江	—	—	—	—	—
板東	65	276.25	83.75	85.50	107.00
藍住町	—	—	—	—	—

養 蚕 事 情 (続)

繭 生 産 数 量	繭 生 産 数 量				上繭(糸繭) 生産数量	桑 園 面 積	桑園10アール 当たり収繭量
	総 数	春 蚕	初 秋 蚕	晩 秋 蚕			
	疋	疋	疋	疋	疋	アール	疋
78 705.3	42 849.7	11 650.4	24 205.2	73 600.1	8 860	88.8	
14 347.3	7 938.8	2 653.5	3 755.0	13 367.3	1 900	75.5	
7 555.7	3 913.5	1 322.2	2 320.0	7 062.5	710	106.4	
8 352.8	4 059.3	1 538.9	2 754.6	7 809.4	700	119.3	
11 896.9	6 379.5	1 720.8	3 796.6	11 131.4	1 100	108.2	
22 731.4	12 346.3	3 500.5	6 884.6	21 263.2	2 760	82.4	
13 821.2	8 212.3	914.5	4 694.4	12 966.3	1 690	81.8	
15.6	—	15.6	—	14.2	40	3.9	
—	—	—	—	—	—	—	
—	—	—	—	—	10	—	
15.6	—	15.6	—	14.2	30	5.2	
15.6	—	15.6	—	14.2	10	15.6	
—	—	—	—	—	20	—	
—	—	—	—	—	—	—	
—	—	—	—	—	—	—	
—	—	—	—	—	—	—	
506.1	274.2	9.4	222.5	475.1	300	16.9	
—	—	—	—	—	—	—	
218.4	110.6	—	107.8	205.0	50	43.7	
163.3	77.8	—	85.5	153.2	40	40.8	
55.1	32.8	—	22.3	51.8	10	55.1	
84.7	62.0	—	22.7	79.7	40	21.2	
186.6	85.2	9.4	92.0	174.9	150	12.4	
—	—	—	—	—	—	—	
186.6	85.2	9.4	92.0	174.9	90	20.7	
—	—	—	—	—	60	—	
16.4	16.4	—	—	15.5	60	2.7	
16.4	16.4	—	—	15.5	50	3.3	
—	—	—	—	—	10	—	
—	—	—	—	—	—	—	
166 076.5	87 952.8	38 228.6	39 895.1	149 059.5	21 855	76.0	
—	—	—	—	—	—	—	
—	—	—	—	—	—	—	
8 081.8	4 141.5	2 075.3	1 865.0	6 099.5	1 156	69.9	
—	—	—	—	—	—	—	
8 081.8	4 141.5	2 075.3	1 865.0	6 099.5	1 156	69.9	
—	—	—	—	—	—	—	

市 町 村 別

項目 市町村別	養蚕戸数	立 数 量			
		総 数	春 蚕	秋 初 蚕	晩 秋 蚕
	戸	箱	箱	箱	箱
板野町	138	707.00	268.00	183.50	255.50
板西	62	208.00	74.00	55.50	78.50
栄	—	—	—	—	—
松坂	76	499.00	194.00	128.00	177.00
上板町	407	2 084.25	877.50	557.25	649.50
大山	161	803.00	360.00	209.50	233.50
高志	61	243.25	95.00	51.00	97.25
松島	185	1 038.00	422.50	296.75	318.75
土成町	381	2 180.50	821.75	529.75	829.00
土成	272	1 752.75	673.25	418.00	661.50
御所	109	427.75	148.50	111.75	167.50
吉野町	186	1 099.25	442.50	271.50	385.25
一条	77	488.25	209.25	108.25	170.75
柿島	109	611.00	233.25	163.25	214.50
阿波郡	1 165	8 277.50	3 217.25	2 050.75	3 009.50
市場町	626	4 840.00	1 858.00	1 199.25	1 782.75
八幡	152	1 341.50	502.00	352.00	487.50
市場	202	2 003.50	752.75	479.50	771.25
大保	272	1 495.00	603.25	367.75	524.00
阿波町	539	3 437.50	1 359.25	851.50	1 226.75
久勝	199	1 184.75	425.75	311.00	448.00
伊沢	127	834.75	333.25	222.75	278.75
林	213	1 418.00	600.25	317.75	500.00
麻植郡	1 357	4 163.00	2 043.25	616.50	1 503.25
鳴島町	169	860.50	363.75	194.75	302.00
牛島	23	95.50	43.75	17.75	34.00
森山	48	251.75	105.25	63.75	82.75
西尾	71	283.50	125.25	55.25	103.00
鳴島	27	229.75	89.50	58.00	82.25
川島町	147	772.00	310.25	162.00	299.75
川島	75	501.50	197.50	102.00	202.00
学島	72	270.50	112.75	60.00	97.75
山川町	275	1 070.75	437.50	224.25	409.00
山瀬	110	525.50	214.50	109.50	201.50
川田	165	545.25	223.00	114.75	207.50
美郷村	405	842.75	506.00	34.50	302.25
三山	158	343.25	205.25	14.25	123.75
中技	174	308.75	203.25	3.00	102.50
東山	73	190.75	97.50	17.25	76.00
木屋平村	361	617.00	425.75	1.00	190.25

養 蚕 事 情 (続)

市町村別	繭 生 産 数 量				上繭(糸繭) 生産数量	桑園面積	桑園10アール 当たり収繭量
	総 数	春 蚕	初 秋 蚕	晩 秋 蚕			
	疋	疋	疋	疋	疋	アール	疋
板野町	20 324.0	10 129.6	4 853.9	5 340.5	17 947.8	2 687	75.6
板西	6 797.4	3 373.2	1 454.1	1 970.1	5 352.4	1 200	56.6
栄	—	—	—	—	—	—	—
松坂	13 526.6	6 756.4	3 399.8	3 370.4	12 595.4	1 487	91.0
上板町	55 336.8	30 125.4	13 839.2	11 372.2	50 643.2	7 056	78.4
大山	21 907.0	12 059.2	5 442.8	4 405.2	20 388.9	2 717	80.6
高志	5 667.6	3 060.3	1 027.4	1 579.9	5 273.6	1 115	50.8
松島	27 762.0	15 005.9	7 369.0	5 387.1	24 980.7	3 224	86.1
土成町	52 963.1	28 738.5	10 829.0	13 395.6	46 790.6	7 305	72.5
土成	40 601.2	21 763.6	8 276.0	10 561.6	37 363.6	5 080	79.9
御所	12 361.9	6 974.9	2 553.0	2 834.0	9 427.0	2 225	55.6
吉野町	29 370.8	14 817.8	6 631.2	7 921.8	27 578.4	3 651	80.4
一条	13 490.8	7 097.9	2 931.1	3 461.8	12 553.4	1 421	94.9
柿島	15 880.0	7 719.9	3 700.1	4 460.0	15 025.0	2 230	71.2
阿波郡	220 822.6	105 308.9	52 729.1	62 784.6	209 131.6	24 770	89.1
市場町	128 306.4	60 959.6	29 037.4	38 309.4	121 499.4	13 710	93.6
八幡	33 365.8	15 979.2	8 018.6	9 368.0	31 600.8	4 070	82.0
市場	53 866.4	24 351.7	11 592.9	17 921.8	51 060.4	5 360	100.5
大保	41 074.2	20 628.7	9 425.9	11 019.6	38 838.2	4 280	95.9
阿波町	92 516.2	44 349.3	23 691.7	24 475.2	87 632.2	11 060	83.6
久勝	30 851.9	13 719.2	7 909.0	9 223.7	29 187.9	3 800	81.2
伊沢	22 900.0	11 045.6	6 451.9	5 402.5	21 707.0	2 690	85.1
林	38 764.3	19 584.5	9 330.8	9 849.0	36 737.3	4 570	84.8
麻植郡	117 015.1	70 416.2	14 574.7	32 024.2	106 536.2	15 280	76.6
鳴島町	22 557.6	11 469.3	4 658.1	6 430.2	21 395.3	2 610	86.4
牛島	2 819.4	1 443.0	548.5	827.9	2 673.6	350	80.6
森山	6 662.8	3 602.4	1 347.4	1 713.0	6 329.8	780	85.4
西尾	6 603.7	3 459.2	1 299.2	1 845.3	6 268.5	880	75.0
鳴島	6 471.7	2 964.7	1 463.0	2 044.0	6 123.4	600	107.8
川島町	19 711.5	10 200.9	3 752.0	5 758.6	18 688.4	2 260	87.2
川島	13 009.3	6 572.0	2 594.0	3 843.3	12 330.3	1 290	100.8
学島	6 702.2	3 628.9	1 158.0	1 915.3	6 358.1	970	69.1
山川町	28 554.6	15 133.2	5 162.5	8 258.9	26 581.0	3 640	78.4
山瀬	12 961.0	7 023.6	2 173.5	3 763.9	12 247.4	1 900	68.2
川田	15 593.6	8 109.6	2 989.0	4 495.0	14 333.6	1 740	89.6
美郷村	27 597.4	19 326.7	973.2	7 297.5	22 191.2	4 570	60.4
三山	9 134.8	6 011.7	453.5	2 669.6	8 688.4	1 480	61.7
中技	13 069.4	10 209.4	58.0	2 802.0	8 382.7	2 110	61.9
東山	5 393.2	3 105.6	461.7	1 825.9	5 120.1	980	55.0
木屋平村	18 594.0	14 286.1	28.9	4 279.0	27 680.3	2 200	84.5

市 町 村 別

市町村別	養蚕戸数	立 数 量			
		総 数	春 蚕	初 秋 蚕	晩 秋 蚕
項目	戸	箱	箱	箱	箱
美 馬 郡	3 088	15 762.50	7 150.00	2 750.50	5 862.00
脇 町	628	4 311.75	1 735.00	940.75	1 636.00
江 原	191	1 206.25	471.75	240.00	494.50
脇 倉	122	734.00	281.25	163.00	289.75
岩 倉	315	2 371.50	982.00	537.75	851.75
美 馬 町	580	5 396.25	2 302.50	1 122.00	1 971.75
郡 里	287	2 456.75	1 055.50	542.25	859.00
重 清	293	2 939.50	1 247.00	579.75	1 112.75
半 田 町	490	1 713.00	876.25	142.75	694.00
半 田 町	260	1 168.75	541.75	121.25	505.75
八 千 代	230	544.25	334.50	21.50	188.25
貞 光 町	415	1 456.75	772.50	184.25	500.00
貞 光 町	195	1 108.75	504.00	184.25	420.00
端 山	220	348.00	268.50	—	79.50
一 宇 村	85	116.50	96.75	—	29.75
穴 吹 町	890	2 758.25	1 367.00	360.75	1 030.50
三 島	222	1 247.25	510.25	251.00	486.00
穴 吹	111	312.50	142.75	34.25	135.50
口 山	359	922.00	519.00	72.75	330.25
古 宮	198	276.50	195.00	2.75	78.75
三 好 郡	1 502	10 181.75	4 509.25	1 727.00	3 945.50
三 野 町	362	4 144.00	1 758.00	808.50	1 577.50
三 好 町	334	2 009.25	914.00	320.00	775.25
足 代	189	1 260.75	565.75	213.25	481.75
尾 間	145	748.50	348.25	106.75	293.50
池 田 町	204	783.00	403.00	78.75	301.25
池 田	36	172.25	76.50	27.75	68.00
箸 藏	62	272.00	147.50	37.50	87.00
佐 馬 池	76	286.75	150.00	13.00	123.75
三 繩	30	52.00	29.00	0.50	22.50
井 川 町	87	384.50	169.50	39.75	175.25
辻	83	377.25	165.00	39.75	172.50
井ノ内谷	4	7.25	4.50	—	2.75
三 加 茂 町	401	2 702.75	1 149.75	480.00	1 073.00
加 茂	241	1 892.00	807.75	357.75	726.50
三 庄	160	810.75	342.00	122.25	346.50
山 城 町	89	90.00	73.50	—	16.50
山 城 谷	89	90.00	73.50	—	16.50
三 名	—	—	—	—	—
東 祖 谷 山村	2	4.25	2.00	—	2.25
西 祖 谷 山村	23	64.00	39.50	—	24.50

養 蚕 事 情

市町村別	繭 生 産 数 量				上繭(糸繭)生産数量	桑園面積	桑園10アール当たり繭収量
	総 数	春 蚕	初 秋 蚕	晩 秋 蚕			
項目	疋	疋	疋	疋	疋	アール	疋
美 馬 郡	425 814.9	230 786.7	74 854.8	120 172.3	395 381.5	54 462	78.2
脇 町	115 466.1	57 087.8	25 261.7	33 116.6	106 874.7	14 032	82.3
江 原	31 785.7	16 555.3	5 783.8	9 446.6	29 059.5	3 972	80.0
脇 倉	21 504.2	10 315.7	5 115.5	6 073.0	19 699.0	2 890	74.4
岩 倉	62 176.2	30 216.8	14 362.4	17 597.0	58 116.2	7 170	86.7
美 馬 町	134 812.0	70 265.3	30 318.1	34 228.6	127 364.0	15 362	87.7
郡 里	59 973.4	31 859.5	14 015.1	14 098.8	56 565.4	7 130	84.1
重 清	74 838.6	38 405.8	16 303.0	20 129.8	70 798.6	8 232	90.9
半 田 町	52 366.9	30 299.2	4 014.4	18 053.3	47 252.5	6 821	76.8
半 田 町	33 405.4	17 604.4	3 243.6	12 557.4	31 372.4	4 372	76.4
八 千 代	18 961.5	12 694.8	770.8	5 495.9	15 880.1	2 449	77.4
貞 光 町	39 953.7	24 200.0	5 073.4	10 680.3	37 508.7	5 677	70.4
貞 光 町	29 798.2	16 073.4	5 073.4	8 651.4	27 983.2	3 307	90.1
端 山	10 155.5	8 126.6	—	2 028.9	9 525.5	2 370	42.8
一 宇 村	4 311.5	3 423.0	—	888.5	4 001.5	1 047	41.2
穴 吹 町	78 904.7	45 512.3	10 187.2	23 205.0	72 380.1	11 523	68.5
三 島	33 812.9	16 676.4	7 045.3	10 093.2	31 706.9	4 053	83.4
穴 吹	8 695.9	4 490.3	1 007.7	3 197.7	8 099.9	1 438	60.5
口 山	26 530.7	16 607.1	2 071.2	7 852.4	24 927.7	4 050	65.5
古 宮	9 863.2	7 738.5	63.0	2 061.7	7 645.6	1 982	49.8
三 好 郡	257 737.9	144 451.4	40 690.7	72 595.8	240 843.3	31 490	81.8
三 野 町	97 408.3	56 087.9	17 424.9	23 895.5	91 146.3	11 580	84.1
三 好 町	52 767.0	28 663.7	8 126.3	15 977.0	49 617.0	5 934	88.9
足 代	31 856.4	17 014.8	5 366.5	9 475.1	29 958.4	3 621	88.9
尾 間	20 910.6	11 648.9	2 759.8	6 501.9	19 658.6	2 313	90.4
池 田 町	21 669.0	12 518.2	1 980.8	7 170.0	19 926.0	3 551	61.0
池 田	4 768.2	2 450.8	730.0	1 587.4	4 493.2	624	76.4
箸 藏	7 102.5	4 122.7	876.7	2 103.1	6 266.1	1 229	57.8
佐 馬 池	8 163.7	4 962.1	359.4	2 842.2	7 646.8	1 278	63.9
三 繩	1 634.6	982.6	14.7	637.3	1 519.9	420	38.9
井 川 町	10 732.6	5 776.5	1 029.0	3 927.1	10 061.6	1 210	88.7
辻	10 549.6	5 661.6	1 029.0	3 859.0	9 890.6	1 150	91.7
井ノ内谷	183.0	114.9	—	68.1	171.0	60	30.5
三 加 茂 町	70 513.9	37 783.5	12 129.7	20 600.7	65 719.3	7 977	88.4
加 茂	50 662.6	26 232.8	8 829.0	15 600.8	47 618.6	5 103	99.3
三 庄	19 851.3	11 550.7	3 300.7	4 999.9	18 100.7	2 874	69.1
山 城 町	2 680.5	2 340.2	—	340.3	2 526.5	864	31.0
山 城 谷	2 680.5	2 340.2	—	340.3	2 526.5	864	31.0
三 名	—	—	—	—	—	—	—
東 祖 谷 山村	104.0	56.0	—	48.0	99.0	37	28.1
西 祖 谷 山村	1 862.6	1 225.4	—	637.2	1 747.6	337	55.3

4 養蚕戸数、掃立数量、累年比較 昭和36年 農政蚕糸課調

年次	項目	養蚕実戸数	蚕種掃立数量	養 蚕 家 1 戸 当 り			
				桑園面積	掃立数量	収繭量	繭 価 格
		戸	瓦	アール	瓦	疋	円
昭和3年		36 390	3 572 344	20.1	98	217	351
4		38 735	3 814 256	20.1	98	222	383
5		38 477	3 566 025	20.7	93	225	179
6		38 882	3 568 177	20.5	92	216	172
7		38 931	3 557 957	20.5	91	205	194
8		39 529	3 934 495	20.5	100	226	296
9		38 820	3 558 212	20.5	92	184	126
10		38 412	3 290 457	20.4	86	172	213
11		37 374	3 289 152	20.4	88	187	238
12		37 180	3 293 154	20.3	89	186	240
13		36 535	2 893 318	20.3	77	160	202
14		35 275	2 394 935	20.2	68	172	492
15		33 906	2 607 042	20.3	77	191	510
16		33 007	2 468 280	20.3	75	162	368
17		29 659	1 673 579	20.1	56	117	275
18		25 470	1 940 721	20.1	76	171	526
19		21 158	1 610 145	20.1	76	139	505
20		18 269	897 372	10.6	49	92	718
21		16 084	575 834	10.7	36	73	2 248
22		15 052	482 914	10.8	32	51	5 194
23		14 971	505 388	20.0	34	64	13 417
24		14 252	446 463	20.1	31	75	15 844
25		13 910	469 160	20.0	34	88	26 291
26		13 830	512 269	20.0	37	98	40 392
27		12 831	546 008	20.0	43	121	58 349
28		13 194	630 490	10.8	48	125	65 982
29		13 101	617 500	10.8	47	126	50 701
30		12 880	578 300	10.7	45	125	50 330
31		12 100	546 740	10.7	45	126	51 476
32		11 380	539 870	10.7	47	151	61 176
33		10 460	540 900	18.5	52	157	55 755
34		9 650	500 000	17.5	52	154	62 922
35		9 410	527 800	17.5	56	159	77 938
36		9 410	535 100	17.5	57	148	78 215
昭和37年		9 095	47 624	17.5	52	140	86 493

5 収繭量、繭価格、累年比較 昭和36年 農政蚕糸課調

年次	項目	収繭量総数	春 蚕 夏 秋 蚕		収入金額	繭 3.75 疋(買) 価格	
			春 蚕	夏 秋 蚕		春 蚕	夏 秋 蚕
		疋	疋	疋	円	円銭	円銭
昭和3年		7 903 942	3 573 656	4 330 286	12 789 074	7.23	6.12
4		8 614 110	3 825 787	4 788 322	14 819 508	7.70	6.48
5		8 675 336	4 222 672	4 452 663	6 866 999	4.33	2.05
6		8 404 912	4 253 463	4 151 448	6 677 950	3.16	2.80
7		8 007 603	3 769 425	4 238 178	7 555 257	2.62	4.36
8		8 953 001	4 236 798	4 716 202	11 718 138	6.66	3.71
9		7 164 416	3 885 090	3 279 326	4 887 380	2.62	2.48
10		6 655 428	3 310 980	3 344 448	8 190 904	3.86	5.36
11		6 989 722	3 035 355	3 954 367	8 876 891	5.08	4.52
12		6 921 540	3 894 352	3 027 187	8 918 764	5.48	4.00
13		5 856 183	3 453 690	2 402 493	7 365 120	4.40	5.17
14		6 085 537	3 028 957	3 056 580	17 337 970	9.72	11.64
15		6 486 498	2 827 721	3 658 777	17 276 313	12.06	8.39
16		5 360 302	3 218 550	2 141 752	12 135 824	8.86	7.89
17		3 473 685	1 950 352	1 523 332	8 153 561	9.15	8.35
18		4 358 137	2 265 975	2 092 162	13 388 142	12.00	11.00
19		2 950 076	1 724 857	1 225 218	10 685 620	13.50	13.70
20		1 687 301	1 121 591	565 710	13 121 270	30.00	27.50
21		1 190 062	684 371	505 691	36 153 621	105.00	126.00
22		778 601	429 251	349 350	78 179 300	390.00	360.00
23		966 236	483 270	482 966	200 865 655	880.87	740.00
24		1 068 180	583 451	484 728	225 810 000	663.00	949.00
25		1 239 101	638 175	600 926	365 709 398	883.12	1 344.29
26		1 366 740	714 675	652 065	558 624 960	1 532.00	1 533.60
27		1 553 613	806 430	747 183	748 680 000	1 784.30	1 831.70
28		1 653 191	869 700	738 491	870 568 000	2 044.70	1 897.03
29		1 649 403	964 263	703 140	664 235 000	1 478.94	1 552.21
30		1 622 688	851 891	770 797	648 248 000	1 556.36	1 422.61
31		1 536 645	786 667	749 977	622 860 000	1 586.00	1 450.00
32		1 729 162	828 750	900 412	696 181 000	1 630.00	1 458.00
33		1 645 096	762 380	882 716	583 200 000	1 570.00	1 121.60
34		1 483 552	728 221	755 331	607 200 000	1 520.00	1 549.20
35		1 495 440	713 850	781 590	733 400 000	1 850.00	1 828.40
36		1 395 341	744 649	674 443	736 000 000	2 150.00	1 795.75
昭和37年		1 276 577	686 699	589 878	786 650 000	2 400.00	2 275.98

### 6 蚕 品 種 別

#### (1) 原 蚕 種

(徳島県蚕種企業組合・筒井製糸KKの2業者) 昭和37年 農政蚕糸課調

品 種 別 用 途 別	計	豊 年	研 白	研 光	春 白	瑞 光	銀 白	日 124号支	日 124号支	日 115号支	日 108号支	玉 光
夏 秋 蚕 用	8 623	—	—	3 080	3 080	1 097	1 366	—	—	—	—	—
春 蚕 用	48 907	5 139	4 610	3 828	4 259	6 958	8 510	3 640	3 640	3 640	3 920	753
計	57 530	5 139	4 610	6 908	7 339	8 055	9 876	3 640	3 640	3 640	3 920	763

### 7 蚕 種

#### (1) 蚕 品 種 別

蚕 期 別 区 別	蚕 品 種 名	計	瑞 銀	光 白	太 長	平 安	宝 春	鐘 月	研 春	光 白	ふ さ	く	じ ら
總 量 (箱)		47 624	12 471	1 156	3 666	2 338	1 107						
春 蚕 期	数量 (箱)	20 826	12 471	1 156	3 666	2 338	1 107						
	割合 (%)	100.0	59.9	5.6	17.6	11.2	5.3						
夏 秋 蚕 期	数量 (箱)	9 252	—	—	—	—	—						
	割合 (%)	100.0	—	—	—	—	—						
計	数量 (箱)	17 546	—	—	—	—	—						
	割合 (%)	100.0	—	—	—	—	—						
計	数量 (箱)	26 798	—	—	—	—	—						
	割合 (%)	100.0	—	—	—	—	—						

#### (2) 市 郡 別 掃 立 数 量 と

市 郡 別	春 蚕		夏 秋 蚕			
	普通 蚕 種	原 種	初 秋 蚕		晚 秋 蚕	
			普通 蚕 種	原 種	普通 蚕 種	原 種
總 数	20 825.75	5 590.50	9 252.25	17 546.00	1 901.10	26 798.25
徳 島 市	53.25	—	32.00	51.50	—	83.50
鳴 門 市	8.25	—	—	2.25	—	2.25
小 松 島 市	—	—	—	—	—	—
阿 南 市	13.75	—	4.50	11.00	—	15.50
勝 浦 郡	4.50	—	—	4.50	—	4.50
名 東 郡	28.50	—	19.00	27.00	—	46.00
名 西 郡	1 295.75	—	423.25	894.75	—	1 318.00
那 賀 郡	—	—	0.75	—	—	0.75
海 部 郡	8.50	—	0.50	8.50	—	9.00
板 野 郡	2 493.50	2 164.50	1 627.50	2 226.25	684.00	3 853.75
阿 波 郡	3 217.25	—	2 050.75	3 009.50	—	5 060.25
麻 植 郡	2 043.25	1 535.00	616.50	1 503.25	282.00	2 119.75
美 馬 郡	7 150.00	1 665.00	2 750.50	5 862.00	289.10	8 612.50
三 好 郡	4 509.25	226.00	1 727.00	3 945.50	646.00	5 672.50

### 製 造 数 量

#### (2) 普 通 蚕 種 (3蚕種製造業者)

品 種 別 用 途 別	計	日 124号支	日 115号支	豊 研	年 白	栄 秋	宝 玉	瑞 銀	光 白	玉 銀	光 白	研 春	光 白	春 宝	月 鏡
37年度夏秋蚕用	62 680	14 659	12 270	9 293	648	4 480	360	17 600	3 370						
38年度春蚕用	100	100	—	—	—	—	—	—	—						
計	62 780	14 759	12 270	9 293	648	4 480	360	17 600	3 370						

### の 掃 立

#### の 掃 立 数 量 (原蚕種を除く)

昭和37年 農政蚕糸課調

日 124号支	郡 平	白 安	豊 新	光 玉	日 124号支	郡 万	光 里	日 115号支	豊 研	年 白
122号(太)	60	18	10	13 035	53	4 797	8 913			
	60	18	10	—	—	—	—			
	0.3	0.1	0.0	—	—	—	—			
	—	—	—	9 226	26	—	—			
	—	—	—	99.7	0.3	—	—			
	—	—	—	3 809	27	4 797	8 913			
	—	—	—	21.7	0.2	27.3	50.8			
	—	—	—	13 035	53	4 797	8 913			
	—	—	—	48.6	0.2	17.9	33.3			

#### 蚕種 1箱 当たり 上 繭 収 量

昭和37年 農政蚕糸課調

原 種	合 計		蚕 種 1 箱 当 たり 上 繭 収 量 (種繭除く)			
	普通 蚕 種	原 種	春 蚕		初 秋 蚕	
			普通 蚕 種	原 種	普通 蚕 種	原 種
計	47 624.00	7 491.60	30.40	23.80	18.90	24.90
原 種	—	—	—	—	—	—
	136.75	—	33.00	25.70	24.10	28.00
	10.50	—	30.80	—	14.70	27.30
	—	—	—	—	—	—
	29.25	—	30.80	26.90	21.10	26.60
	9.00	—	30.40	—	24.20	27.30
	74.50	—	33.30	25.50	19.40	26.10
	2 613.75	—	31.90	26.00	26.20	29.00
	0.75	—	—	18.90	—	18.90
	17.50	—	30.40	17.00	24.50	27.10
	684.00	6 347.25	2 848.50	30.90	21.90	16.30
	—	8 277.50	—	31.20	24.60	19.40
	282.00	4 163.00	1 817.00	30.80	22.20	19.90
	289.10	15 762.50	1 954.10	29.80	25.40	19.20
	646.00	10 181.75	872.00	29.90	22.20	17.10

## 8 製 糸 の 概 況

### (1) 器械製糸業者の状況

昭和37年 農政蚕糸課調

業者数	免許設備	原料繭収納高			原料繭消費高	生糸製造高	従業員数			生糸量合
		県内	県外	計			男	女	計	
3	台									
	自動機	120	—	—	—	—	—	—	—	—
	多条機	367	501 602	454 466	956 068	999 238	167 956	75	412	487
	普通機	6	—	—	—	—	—	—	—	—

### (2) 玉糸製造業者の概況

業者数	許可設備	原料繭収納高				原料繭消費高				玉糸製造高	従業員数		
		上	繭	玉	繭	上	繭	玉	繭		男	女	計
1	釜	—	—	—	136 710	—	25 179	96 586	121 765	17 695	4	48	52

### (3) 国用生糸・座繰生糸製造業者の状況

農政蚕糸課調

項目	業者数	免許許可釜数	繭消費高	座繰生糸製造高
昭和37年	44	204	305 054	49 757

### (4) 生糸の生産数量と価格の累年比較

年次	項目	生 糸 生 産 高				価 格	原料繭消費高
		器 械 生 糸	座 繰 生 糸	玉 糸	計		
昭和28年		222 964	41 760	—	264 724	1 085 220	1 665 709
29		231 461	50 018	—	281 479	1 065 800	1 803 041
30		258 791	63 131	—	321 922	1 114 870	2 052 776
31		266 078	61 118	12 469	339 665	1 129 750	2 068 009
32		250 658	66 071	24 323	341 052	1 143 000	2 084 663
33		253 114	70 154	11 310	334 578	1 074 873	2 020 358
34		217 026	50 765	12 750	280 541	914 000	1 715 100
35		211 264	46 957	19 944	278 165	988 000	1 681 278
36		208 962	50 254	14 298	273 514	1 078 000	1 611 527
昭和37年		171 431	49 757	17 695	238 883	1 093 000	1 326 708

### (5) 副蚕糸の生産状況

年次	項目	業者数	生 産 数 量				価 格
			き	び	そ	の	
昭和28年		77	29 246	28 163	5 546	1 110	55 814
29		76	28 616	28 410	5 599	1 185	29 399
30		76	30 878	31 485	5 471	788	40 821
31		76	31 418	36 270	5 160	555	48 300
32		74	29 888	34 823	4 744	540	50 033
33		52	27 736	30 605	4 942	354	36 458
34		52	22 993	25 499	3 775	657	30 503
35		52	21 964	25 795	3 918	801	43 560
36		50	21 578	24 349	3 765	555	36 060
昭和37年		47	19 542	26 872	3 216	—	30 000



## Ⅶ 林 業

經營形態別	總 数 .....	315,042 <sup>ha</sup>
	国 営 .....	20,026 <sup>ha</sup>
	民 営 .....	295,016 <sup>ha</sup>
林 相 別	針葉樹林 .....	157,111 <sup>ha</sup>
	広葉樹林 .....	132,673 <sup>ha</sup>
	竹 林 .....	2,534 <sup>ha</sup>
	無立木地 .....	22,724 <sup>ha</sup>

1 林 野 面 積

(1) 国有、民有別面積 昭和38.3.31現在 林政課調

区 分	総 数	国 有 林		民 有 林	
		ヘクタール	箇所	ヘクタール	箇所
総 数	315 042	20 026	295 016		
針 葉 樹	157 111	9 547	147 564		
広 葉 樹	132 673	8 115	124 558		
竹 林	2 534	—	2 534		
無 立 木 地	22 724	2 364	20 360		

(2) 保 安 林 徳島営林署林政課調

区 分	総 数		土砂流失防備林		水源涵養林		水害防備林		防風林	
	箇所	面積	箇所	面積	箇所	面積	箇所	面積	箇所	面積
昭 和 33 年	9 579	33 464	6 812	9 067	495	22 565	872	223	20	
34	7 477	35 022	5 790	8 909	388	24 179	872	223	9	
35	5 888	43 237	4 570	10 585	388	30 736	488	96	6	
36	5 261	43 227	4 454	10 542	392	30 787	39	88	6	
昭 和 37 年	2 046	43 230	1 430	10 515	210	30 798	43	101	7	
国 有	47	9 162	20	156	16	8 973	0	0	0	
民 有	1 999	34 068	1 410	10 359	194	21 825	43	101	7	

区 分	防風林		潮害防備林		魚付林		風致林		飛砂防備林	
	箇所	面積	箇所	面積	箇所	面積	箇所	面積	箇所	面積
昭 和 33 年	12	114	230	1 144	1 178	122	189	—	—	
34	10	102	246	194	1 266	122	189	—	—	
35	7	113	204	10	42	124	280	10	42	
36	7	113	204	189	1 287	58	270	10	42	
昭 和 37 年	9	104	206	189	1 287	53	260	10	54	
国 有	0	4	8	6	5	0	0	1	20	
民 有	9	100	198	183	1 282	53	260	9	34	

(3) 市町村別民有林野面積 昭和38.3.31現在 林政課調

市町村別	区 分	総 数	針 葉 樹 林		広 葉 樹 林		竹 林		無 立 木 地 (採草地および原野)	
			ヘクタール	箇所	ヘクタール	箇所	ヘクタール	箇所	ヘクタール	箇所
総 数		295 016	147 564	124 558	2 548	20 346				
徳 島 市		5 788	3 076	2 322	37	353				
鳴 門 市		5 030	4 324	529	2	175				
小 松 島 市		1 060	558	398	5	99				
阿 南 市		15 219	5 117	9 590	75	437				
勝 浦 郡		14 079	8 933	4 422	25	699				
勝 浦 町		4 625	2 871	1 639	9	106				
上 勝 町		9 454	6 062	2 783	16	593				
名 東 郡		3 001	1 077	1 711	25	188				
佐 那 河 内 村		2 937	1 017	1 708	25	187				
国 府 町		64	60	3	—	1				
名 西 郡		15 155	9 517	3 176	174	2 288				
石 井 町		295	224	40	—	31				
神 山 町		14 860	9 293	3 136	174	2 257				
那 賀 郡		62 308	38 168	22 456	115	1 569				
那 賀 川 町		77	71	—	—	6				
羽ノ浦町		200	149	37	14	—				
鷲 敷 町		2 394	1 640	635	50	69				
相 生 町		8 713	6 493	2 012	30	178				
上 那 賀 町		16 395	14 047	1 911	7	430				
木 沢 村		13 475	5 938	7 175	8	374				
木 頭 村		21 034	9 830	10 686	6	512				
海 部 郡		44 020	19 204	23 650	44	1 122				
山 岐 町		1 720	422	1 149	18	131				
日 和 佐 町		9 552	3 185	6 222	—	145				
牟 岐 町		4 896	1 540	3 078	5	273				
海 南 町		19 628	10 207	9 106	3	312				
海 部 町		1 963	1 240	629	13	81				
穴 喰 町		6 261	2 610	3 466	5	180				

市町村別民有林野面積 (続)

市町村別	区 分	総 数 ヘクタール	針 葉 樹 林 ヘクタール	広 葉 樹 林 ヘクタール	竹 林 ヘクタール	無 立 木 地 (採草地および原野) ヘクタール
板 野 郡		9 999	7 592	1 946	5	456
大 麻 町		2 910	2 360	471	2	77
松 茂 町		8	8	—	—	—
北 島 町		—	—	—	—	—
応 神 村		—	—	—	—	—
藍 住 町		—	—	—	—	—
板 野 町		1 943	1 458	423	1	61
上 板 町		1 338	947	339	1	51
吉 野 町		—	—	—	—	—
土 成 町		3 800	2 819	713	1	267
阿 波 郡		6 521	3 536	2 562	44	379
市 場 町		4 227	2 357	1 739	30	101
阿 波 町		2 294	1 179	823	14	278
麻 植 郡		17 469	9 629	6 271	171	1 398
鳴 島 町		1 111	1 058	52	1	—
川 島 町		725	685	20	16	4
山 川 町		2 756	1 614	787	57	298
美 郷 村		4 052	2 390	1 256	56	350
木 原 平 村		8 825	3 882	4 156	41	746
美 馬 郡		33 737	14 814	14 402	846	3 675
脇 町		8 237	3 515	4 106	180	436
美 馬 町		2 587	1 213	1 169	72	133
半 田 町		3 769	1 786	1 279	48	656
貞 光 町		3 198	1 268	1 163	68	699
一 宇 村		7 414	3 434	2 989	35	956
穴 吹 町		8 532	3 598	3 696	443	795
三 好 郡		61 630	22 019	31 123	980	7 508
三 野 町		3 161	1 392	1 206	156	407
三 好 町		4 168	1 314	2 302	110	442
池 田 町		13 272	4 216	8 189	270	597
山 城 町		10 835	4 366	4 396	113	1 960
井 川 町		3 440	1 728	1 053	69	590
三 加 茂 町		5 140	2 933	1 407	128	672
東 祖 谷 山村		12 978	2 916	8 199	68	1 795
西 祖 谷 山村		8 636	3 154	4 371	66	1 045

民有林人工林面積

昭和38.3.31現在 単位=ha 林政課調

市 郡 別	区 分	総 数	人 工 造 林							広 葉 樹		
			針 葉 樹							総 数	くぬぎ	その他
			総 数	す ぎ	ひ の き	あ か つ ま	く ろ ま つ	か ら つ ま	カ リ ビ 松			
昭 和 37 年 総 数		133 219	—	103 562	16 889	6 391	—	177	1 064	—	4 684	450
徳 島 市		1 278	—	—	—	—	—	—	—	—	—	—
鳴 門 市		2 333	—	—	—	—	—	—	—	—	—	—
小 松 島 市		98	—	—	—	—	—	—	—	—	—	—
阿 南 市		4 491	—	—	—	—	—	—	—	—	—	—
名 東 郡		670	—	—	—	—	—	—	—	—	—	—
勝 浦 郡		8 019	—	—	—	—	—	—	—	—	—	—
那 賀 郡		39 913	—	—	—	—	—	—	—	—	—	—
海 部 郡		20 431	—	—	—	—	—	—	—	—	—	—
名 西 郡		7 221	—	—	—	—	—	—	—	—	—	—
板 野 郡		3 404	—	—	—	—	—	—	—	—	—	—
阿 波 郡		2 488	—	—	—	—	—	—	—	—	—	—
麻 植 郡		7 657	—	—	—	—	—	—	—	—	—	—
美 馬 郡		12 188	—	—	—	—	—	—	—	—	—	—
三 好 郡		23 028	—	14 819	5 240	462	—	122	56	—	2 299	30

(4) 造 林 面 積

国 有 林 単位=ha 昭和37年 徳島営林署調

年 別	区 分	総 数 の 計	人 工 造 林								天 然 造 林			
			針 葉 樹				広 葉 樹				下 種	崩 芽		
			総 数	す ぎ	ひ の き	ま つ	そ の 他	く ぬ ぎ	く り	く す			け や き	そ の 他
昭 和 37 年		1 096.10	—	821.58	226.23	—	—	—	—	—	—	—	48.29	—

公 有 林 野 官 行 造 林 単位=ha 昭和37年 徳島営林署調

年 別	区 分	総 数	人 工 造 林								要 造 林 地	
			針 葉 樹				広 葉 樹					
			す ぎ	ひ の き	ま つ	そ の 他	く ぬ ぎ	く り	く す	け や き		そ の 他
昭 和 37 年		4 688.67	1 700.95	2 245.95	737.83	1.23	2.71	—	—	—	—	—

2 林

(1) 素

区 分 市郡別	総 数	針 葉 樹					
		総 数	す ぎ	ひ の き	ま つ	も み つ が	そ の 他
総 数	350 867	255 678	170 560	35 217	28 829	19 635	1 437
徳 島 市	800	800	320	130	350	—	—
鳴 門 市	504	504	—	—	504	—	—
小 松 島 市	—	—	—	—	—	—	—
阿 南 市	5 140	4 380	2 105	885	1 390	—	—
名 東 郡	5 686	5 686	1 488	618	3 580	—	—
勝 浦 郡	19 151	19 151	17 106	285	1 485	275	—
那 賀 郡	140 570	93 730	82 460	3 920	1 420	5 080	850
海 部 郡	46 610	39 815	23 444	11 013	1 591	3 660	107
名 西 郡	15 990	15 425	6 360	1 305	6 750	930	80
板 野 郡	1 962	1 902	190	215	1 497	—	—
阿 波 郡	354	354	12	32	310	—	—
麻 植 郡	21 557	13 530	7 475	1 772	3 587	696	—
美 馬 郡	11 120	8 892	4 077	1 041	3 656	118	—
三 好 郡	81 423	51 509	25 523	14 001	2 709	8 876	400

(2) 製

区 分 市郡別	総 数	針 葉 樹					
		総 数	す ぎ	ひ の き	ま つ	も み つ が	そ の 他
総 数	476 168	444 002	292 663	65 393	62 624	12 908	10 414
徳 島 市	105 420	97 008	66 371	13 715	5 635	5 181	6 106
鳴 門 市	3 713	3 713	338	737	2 017	—	621
小 松 島 市	9 685	7 945	4 795	625	895	—	1 630
阿 南 市	38 215	34 342	18 475	5 527	7 783	1 750	807
名 東 郡	10 669	10 669	4 625	1 200	4 844	—	—
勝 浦 郡	17 035	16 615	14 225	481	1 592	162	155
那 賀 郡	130 641	129 911	111 857	10 836	3 914	3 192	112
海 部 郡	15 729	14 825	9 211	3 853	1 551	130	80
名 西 郡	15 787	15 681	7 624	1 236	5 994	767	60
板 野 郡	7 761	7 700	1 683	3 241	2 776	—	—
阿 波 郡	2 458	1 974	476	291	1 190	17	—
麻 植 郡	30 152	26 580	16 054	3 239	7 287	—	—
美 馬 郡	8 765	7 687	2 778	886	3 941	82	—
三 好 郡	80 138	69 352	34 151	19 526	13 205	1 627	843

産 物

材

単位=m<sup>3</sup> 昭和37年 林政課

総 数	広 葉 樹						そ の 他
	か し	け や き	な ら	ぶ な	み づ め	き り	
95 189	4 277	1 777	15 655	37 116	8 528	55	27 781
—	—	—	—	—	—	—	—
—	—	—	—	—	—	—	—
—	—	—	—	—	—	—	—
760	25	3	150	115	—	—	467
—	—	—	—	—	—	—	—
—	—	—	—	—	—	—	—
46 840	2 585	1 315	11 570	12 150	5 710	—	13 510
6 795	20	—	—	—	—	—	6 775
565	55	50	240	50	20	—	150
60	—	—	—	—	—	—	60
—	—	—	—	—	—	—	—
8 027	65	20	181	2 753	266	—	4 742
2 228	172	244	295	922	195	45	355
29 914	1 355	145	3 219	21 126	2 337	10	1 722

材

単位=m<sup>3</sup>

総 数	広 葉 樹						そ の 他
	か し	け や き	な ら	ぶ な	み づ め	き り	
32 166	114	924	1 659	5 747	1 958	11	21 753
8 412	—	764	744	4 134	1 635	—	1 135
—	—	—	—	—	—	—	—
1 740	—	—	—	—	—	—	1 740
3 873	—	—	3	5	—	—	3 865
—	—	—	—	—	—	—	—
420	—	—	—	—	—	—	420
730	10	—	18	24	93	—	585
904	25	—	—	—	—	—	879
106	12	18	20	35	15	—	6
61	—	—	—	—	—	—	61
484	—	—	—	459	25	—	—
3 572	3	—	—	—	—	—	3 569
1 078	64	102	159	492	100	—	161
10 786	—	40	715	598	90	11	9 332

(3) 普通薪 単位=束 林政課調

Table with columns: 市郡別, 区分, 総数, 堅, 雑, 松, 杉, 製材薪, 備考. Includes data for 昭和36年 and 本庁管内.

注 林業事務所別区分による。

(4) 木炭 単位=俵 林業経営課調 昭和37年度 林業事務所別木炭検査成績表

Table with columns: 事務所別, 生産目標量, 生産数量, 生産歩合. Includes data for 計, 本庁管内, and 那賀林業事務所.

昭和37年度規格、樹種別木炭検査数量調

1、12キログラム以上 単位=俵

Table with columns: 区分, 白炭, 黒炭, 計. Includes data for 合計, 備長炭, and 備長炭.

2、12キログラム以下 単位=俵

Table with columns: 区分, 白炭, 黒炭, 計. Includes data for 計, 備長炭, and 備長炭.

(5) 林野副産物生産量 昭和37年度 農林省徳島統計調査事務所調

Table with columns: 市郡別, 区分, 樹皮, 樹実. Includes data for 総数, 徳島市, 鳴門市, 小松島市, 阿南市, 勝浦郡, 名東郡, 那賀郡, 海部郡, 板野郡, 阿波郡, 麻植郡, 美馬郡, 三好郡.

Table with columns: 市郡別, 区分, 竹材, その他. Includes data for 総数, 徳島市, 鳴門市, 小松島市, 阿南市, 勝浦郡, 名東郡, 名西郡, 那賀郡, 海部郡, 板野郡, 阿波郡, 麻植郡, 美馬郡, 三好郡.

### 3 狩猟免許者数および鳥獣捕獲数

狩猟者免許者数

昭和37年度 林政課調

職 業 別	免許者数	職 業 別	免許者数	職 業 別	免許者数	職 業 別	免許者数
計	2 684	林 業	207	鉄 工 業	10	請 負 業	2
農 業	1 815	漁 業	6	自 動 車 運 転 手	27	狩 猟 業	21
商 業	112	教 員	20	日 雇、無 職 等	66	職 人 職 工	41
会 社 員	118	自 由 業	18	製 炭 業	17	そ の 他	88
官 公 吏	106	建 設 業	9	鉱 業	1		

鳥 獣 類 捕 獲 数

鳥 獣 名	捕 獲 数	鳥 獣 類	捕 獲 数	鳥 獣 類	捕 獲 数	鳥 獣 類	捕 獲 数
鳥 類 計	49 869羽	か も 類	5 165	い の し し	574	の う さ ぎ	11 204
獸 類 計	14 423頭	こ じ ゅ け い	71	お す じ か	78	く ま	3
ご い さ ぎ	102羽	ば ん	739	た ん ぬ き	393	あ な ぐ ま	67
お す き じ	3 666	し ぎ 類	2 292	て ん	23	の ね こ	6
や ま ど り	1 842	は と	22 700	む さ さ び	491	の い ぬ	20
う ず ら	3 765	す む め	8 908	り す	67		
		か ら す	619	お す い た ち	1 497		

### 4 緑の羽根募金状況

昭和37年度

募 金 依 頼 先	目 標 額	実 績 表	備 考
総 額	1 531 500	1 387 820	昭和38年3月実施分
種 苗 生 産 組 合	20 000	19 500	
木 炭 生 産 組 合 (連)	10 000	10 000	
猟 友 会	5 000	2 210	
教 育 委 員 会	750 000	746 560	
営 林 署	30 900	18 010	
県 森 連	25 300	3 480	
治 山 林 道 協 会	101 500	60 560	
徳 島 市	35 600	22 800	
鳴 門 市	20 300	14 670	
小 松 市	10 300	550	
阿 南 市	10 300	6 240	
木 材 協 会	20 000	16 800	
那 賀 林 業 事 務 所	56 300	56 300	
海 部 林 業 事 務 所	60 300	60 300	
三 好 林 業 事 務 所	82 300	82 300	
美 馬 林 業 事 務 所	63 300	63 410	
商 工 水 産 林 務 部 お よ び 指 導 係	209 800	194 170	
森 林 開 発 公 団	3 300	1 650	
青 年 団	17 000	8 310	

## Ⅷ 水 産

漁獲量	.....	35,706.4 <sup>t</sup>
内水面漁獲量	.....	1,159.1 <sup>t</sup>
漁船数	{ 動力漁船	..... 2,558 <sup>隻</sup>
	{ 無動力漁船	..... 266 <sup>隻</sup>

1 階層別、経営組織別経営体数

(1) 漁 船 昭和37.12.31現在 農林省徳島統計調査事務所調

	総数	無動力	動 力 漁 船										大型 定置	小型 定置	地び き網	浅海 養殖
			3 屯 3 屯	5 屯 5 屯	10 屯 10 屯	20 屯 20 屯	30 屯 30 屯	50 屯 50 屯	100 屯 100 屯	200 屯 200 屯	500 屯 500 屯					
												2 屯				
総 数	2 824	266	1 338	121	179	92	18	62	17	7	8	2	5	176	3	530
個人経営	2 723	265	1 331	117	171	90	18	48	6	3	1	—	—	162	3	508
漁協直営	12	—	—	—	—	—	—	2	—	1	1	1	4	2	—	1
生産組合	8	—	—	—	—	—	—	4	—	1	—	1	—	1	—	1
共同経営	50	1	7	4	8	2	—	4	5	—	2	—	1	10	—	6
公 社	29	—	—	—	—	—	—	4	6	2	3	—	—	1	—	13
官公庁・学校 水 試	2	—	—	—	—	—	—	—	—	—	1	—	—	—	—	1

(2) 世 帯 数 農林省徳島統計調査事務所調

区 分	総 数	漁 業 自 営 世 帯 (漁船使用)							漁船非使用 自営世帯	漁業雇わ れ世帯
		総 数	無動力	~3 屯	3~10 屯	10 屯~	定 置 地びき	養 殖		
合 計	5 438	3 126	463	1 641	303	202	137	380	160	2 152
瀬戸内海区	3 326	1 948	119	879	285	202	83	380	24	1 354
太平洋南区	2 112	1 178	344	762	18	—	54	—	136	798

(3) 世帯員および漁業就業者数 農林省徳島統計調査事務所調

区 分	世 帯 員 数			1 戸 平 均 世 帯 員 数			漁 業 就 業 者 数		
	計	漁船使用	漁船非使用 雇われ	計	漁船使用	漁船非使用 雇われ	計	漁船使用	漁船非使用 雇われ
合 計	29 205	17 967	11 238	—	—	—	8 629	5 695	2 934
瀬戸内海区	18 594	11 560	7 034	5.6	5.9	5.1	5 286	3 611	1 675
太平洋南区	10 611	6 407	4 204	5.0	5.4	4.5	3 343	2 084	1 259

2 漁業協同組合経営概況

昭和37.12.31現在

組 合 名	組 合 員		主 たる 財 務 内 容 (昭和37.1.1) (昭和37.12.31)				漁 船 数 (昭和37.12.31現在)		
	正組合員	準組合員	払 出 資 金	その 他 の 資 本 金 額	流 動 固 定 資 産 計	流 動 固 定 負 債 計	無 動 力	動 力	計
	人	人	千 円	千 円	千 円	千 円			隻
総 数	5 538	460	173 437	90 244	2 271 413	2 007 237	378	2 855	3 233
北 灘	319	1	3 965	10 868	106 412	91 579	61	165	226
北 泊	111	—	690	3 717	41 139	36 736	4	107	111
小 鳴	120	—	500	1 254	5 074	3 320	—	122	122
堂 浦	196	—	1 597	1 266	51 229	48 366	10	179	189
室 撫	26	—	55	1 791	38 761	36 915	6	27	33
鳴 門	120	—	2 367	2 822	86 597	81 408	1	59	60
鳴 門	140	1	2 292	2 782	61 804	56 730	3	89	92
里 浦	187	—	1 646	5 823	78 105	70 636	—	108	108
長 原	152	29	425	9782	27 883	17 676	3	71	74
川 内	211	11	1 051	2948	12 424	8 426	3	38	41
徳島市中央	112	163	2 562	828	5 956	2 566	8	47	55
津 田	51	107	502	7 222	8 004	279	10	79	89
小 松	341	2	1 242	8 510	38 178	28 426	—	74	74
和 田	293	—	705	5 120	32 875	27 050	4	154	158
今 津	81	2	226	4 099	12 368	8 043	14	33	47
中 島	35	2	142	1 174	6 122	4 806	1	42	43
福 村	61	5	5 531	1 250	10 118	3 337	—	46	46
中 林	131	—	7 503	△ 1 080	20 745	14 322	19	62	81
大 潟	62	—	285	3 491	12 738	8 962	5	43	48
橘	282	4	1 709	4 255	69 112	63 148	12	155	167
椿 泊	—	—	—	—	—	—	—	129	129
阿 南	52	—	3 649	△ 921	28 512	25 784	—	41	41
伊 島	142	—	557	5 092	34 233	28 584	—	53	53
伊 座	67	15	1 676	△ 3 680	39 429	41 433	9	13	22
阿 部	123	—	369	4 474	35 612	30 769	8	39	47
志 和	101	43	432	3 326	65 806	62 048	5	19	24
東 由	243	—	729	6 966	24 474	16 779	11	75	86
西 由	147	2	735	3 249	31 828	27 844	2	57	59
木 岐	106	—	6 810	△ 12 875	40 357	46 422	—	58	58
日 和	207	—	47 521	14 044	585 696	524 131	5	124	129
牟 岐	348	50	17 763	613	160 853	142 477	9	150	159
牟 岐	118	—	26 395	1 189	163 818	136 234	5	80	85
牟 岐	94	3	630	1 722	24 470	22 118	8	49	57
出 羽	156	10	4 576	△ 9 894	54 734	59 552	—	63	63
浅 川	160	9	13 103	△ 471	172 692	160 060	21	81	102
川 東	—	—	—	—	—	—	—	—	—
瀬 浦	182	1	4 717	11 878	51 279	34 684	28	41	69
穴 喰	261	—	8 780	△ 12 391	31 976	35 587	103	83	186



3 月 別、 漁 種

漁 種	月 別					
	昭 和 36 年 総	昭 和 37 年 総	昭 和 37 年 1 月	2 月	3 月	4 月
総 数	29 254.2	35 706.4	5 221.9	3 847.8	2 263.0	1 868.0
まうかし	0.7 27.6 10 587.4 1 683.0	— 26.1 13 463.8 2 876.0	— 0.7 2 507.3 7.7	— 5.7 1 299.4 0.6	— 0.2 818.9 7.9	— 0.3 772.0 47.5
まむさ	1 825.7 31.1 272.2 928.5	2 897.6 5.5 217.6 191.5	10.6 0 2.2 0.2	1.6 — 6.1 6.4	2.1 — 9.6 21.2	84.8 — 0.1 131.8
はぶか	163.5 462.4 373.8 343.2	92.1 252.4 667.0 183.8	4.1 11.8 0 1.3	5.1 24.2 — 0.4	0.4 29.3 0.3 0.1	0.9 43.6 13.0 0.5
まびめ	98.1 121.7 31.5 76.2	84.8 100.7 23.1 162.8	4.5 14.8 4.9 0.7	5.0 19.8 4.5 0.7	7.6 6.1 1.9 6.6	9.7 1.4 0.1 3.1
まめく	5.8 10.7 5.5 5.8	2.7 7.2 5.0 3.0	0.2 0.7 — —	0 0.6 0.3 —	0.3 0.5 — —	0 0.1 0.2 —
まひめ	— 9.8 108.6 202.3	— 13.1 101.2 236.5	— 1.1 15.0 53.1	— 1.3 10.3 32.6	— 1.9 8.9 29.5	— 3.8 7.9 18.0
によね	51.4 1.4 0.1 0.5	81.5 0.2 — —	13.5 — — —	6.5 — — —	5.6 — — —	2.0 — — —
そしき	74.6 8.9 0.2	69.9 3.9 —	5.8 0.1 —	9.3 — —	9.7 0.1 —	3.2 0.3 —
にえい	0 381.5 124.2 291.8	0.1 357.8 350.4 240.4	0 22.2 1.4 1.9	0 17.7 1.3 1.9	0 24.8 1.8 3.0	0 20.2 0 2.0
たほか	288.3 13.6 17.2 28.5	186.6 12.3 19.0 39.3	0.3 2.0 3.4 11.1	13.0 0.9 1.5 1.7	13.6 2.0 1.9 4.2	1.5 0.8 1.3 4.2
まちき	15.8 1.0 11.7 62.5	100.6 3.6 7.7 58.4	3.9 0.2 1.4 1.0	2.4 0.2 0.3 0.1	4.5 0.3 0.4 0.6	8.8 0.1 0.0 4.3

別、 漁 獲 量

単位＝トン 農林省徳島統計調査事務所調

別、 漁 獲 量							
5 月	6 月	7 月	8 月	9 月	10 月	11 月	12 月
3 654.1	2 642.0	3 498.8	3 618.3	32 434.4	1 457.9	1 190.3	3 200.3
— 2.0 327.9 1 337.9	— 11.4 929.2 280.1	— 1.7 2 080.7 50.6	— 0.7 2 044.5 331.8	— 0.1 1 663.2 417.3	— 1.8 29.5 206.9	— 0.8 239.7 40.6	— 0.1 750.8 146.6
822.0 2.2 5.0 12.0	521.5 0.1 72.3 —	430.2 0 38.7 0.1	423.8 0 13.3 —	203.2 0 16.1 —	214.4 0 20.1 —	95.1 2.6 9.6 —	87.7 0.3 3.9 19.4
13.6 143.3 148.5 27.6	2.0 0.7 304.4 0.4	1.6 0.3 170.8 2.7	9.6 23.5 20.2 9.0	17.1 57.9 4.5 16.1	14.5 26.1 3.3 73.0	14.9 13.1 1.7 50.3	7.7 7.3 0 1.7
6.5 1.5 0 23.6	7.7 41.6 — 10.2	3.1 11.8 — 95.4	5.2 2.2 — 1.3	2.3 0.2 0.2 0.8	0.9 0.6 — 1.7	0.9 0.2 1.3 11.2	30.9 — 9.9 7.0
0.2 — 0 —	1.0 0.1 0 —	0.3 0 0.2 —	0 — 0.4 0.1	0 0.2 — 0	— 0 — —	0.1 0.1 0.8 0.9	0 4.6 2.9 1.9
— 1.7 6.3 10.1	— 1.0 1.8 11.3	— 0.1 4.8 6.1	— 0.2 5.8 8.2	— 0.1 3.5 7.0	— 0.3 6.4 1.3	— 0.3 9.0 15.3	— 0.7 20.9 33.4
0 — — —	0 0.1 — —	— 0.1 — —	— — — —	3.8 — — —	14.1 — — —	20.4 — — —	15.2 — — —
6.4 0.6 —	2.3 0.5 —	1.2 — —	10.0 — —	8.8 — —	2.3 1.2 —	3.5 0.6 —	6.8 0.2 —
0 27.6 9.0 11.6	0 14.2 12.2 24.8	— 16.4 0.1 47.7	— 47.1 8.6 49.6	— 75.5 49.8 53.1	0 42.2 218.7 28.9	0 16.3 36.9 11.0	— 33.2 10.1 4.3
0.2 0 0 4.5	0.9 0 — 1.3	3.1 0 — 0.5	38.2 0 — 0.7	40.3 1.2 1.5 1.7	48.0 0.9 1.5 1.5	26.9 1.2 2.6 2.5	0.1 2.9 5.1 4.7
19.7 0.3 0 13.6	5.4 0 0 9.5	2.4 — 0 4.3	5.5 0 0.2 5.6	7.1 0.1 0.8 5.4	12.9 0.3 1.3 5.2	13.7 0.8 0.9 4.5	13.7 0.9 1.6 3.9

注 100疋未満は0で漁獲のない場合は—で示す。 各項目とも100疋未満は切り捨てたので縦横合致しない。

月別、漁種

漁種	月別			月別		
	昭和36年 総年数	昭和37年 総年数	昭和37年 1月	2月	3月	4月
さしとば	15.7 72.4 33.3 162.8	38.9 53.1 14.3 198.1	1.4 0 0.6 61.0	13.3 — — 45.0	3.5 0 — 22.5	0.2 0 — 24.2
すいあい	71.8 228.4 68.3 121.4	77.8 0.1 87.3 111.6	3.5 — 1.2 2.2	6.1 — 0.9 0.3	7.1 0 0.6 1.3	4.2 0 3.5 1.1
ああいふ	41.7 89.0 36.3 23.5	48.9 102.2 21.9 10.3	1.5 12.9 1.7 3.0	2.5 7.0 1.3 1.8	4.0 11.9 1.8 0.6	1.2 6.8 1.9 1.4
こてかお	126.7 143.3 105.2 32.4	85.9 59.4 85.9 40.2	16.7 — 0.7 9.0	15.4 0.3 0.2 4.9	13.9 1.6 0.4 5.5	3.2 1.3 0.5 5.4
こそあさ	28.2 1 670.9 48.4 100.3	35.4 1 395.6 36.7 177.3	2.6 137.7 0.3 3.0	2.0 99.9 2.5 1.1	2.9 154.5 2.0 2.6	2.9 108.3 1.0 0.4
はもかい	1.7 70.4 167.0	0.2 69.7 128.4	0.1 4.9 53.4	0 3.5 10.8	— 0.5 36.6	— — 0.2
ばとあそ	80.6 27.1 66.0	1 125.3 25.9 0.6 112.3	— 1.0 — 1.8	— 1.8 — 1.1	— 4.2 — 9.6	— 5.1 — 6.7
すこそた	25.9 2 219.5 214.3 300.6	24.3 5 333.8 215.2 365.1	0.7 1 943.5 45.2 31.0	1.2 1 974.2 13.4 14.3	0.2 746.0 20.1 21.2	0.4 222.5 9.2 33.6
いくそ	64.2 30.9 49.4 2 106.1	83.7 36.8 55.3 1 321.0	4.5 0.6 2.6 93.9	1.5 0.8 1.6 74.1	3.0 0.4 1.5 59.2	9.3 0.7 1.1 84.2
がそうな	26.4 417.9 184.3 111.9	23.3 190.5 165.5 154.5	0.1 0.8 3.5 38.0	0.8 0.8 17.6 39.4	0.2 1.3 16.8 19.3	0.2 7.6 28.0 2.4
そわてふ	— 295.5 180.0 84.6	4.1 185.9 144.2 28.3	— — — —	— 0.2 — —	— 38.0 — 10.5	— 89.8 0.2 8.1
ああそ	107.3 157.5 193.4	— 44.4 28.0	— — —	— — 1.2	— — 8.9	— — 0.3

別、漁獲量 (続)

5月	6月	7月	8月	9月	10月	11月	12月
0.4 0.7 1.1 4.8	0.2 4.1 7.2 3.2	0 13.9 4.4 1.8	1.5 13.5 0 2.1	4.0 15.3 0 5.9	1.7 14.3 0.3 5.5	2.8 0.8 0.1 10.7	4.4 0 0.2 10.9
6.2 — 0.2 8.3	9.9 — 3.1 38.1	12.1 0.0 2.1 30.8	7.0 — 1.4 8.2	6.8 — 1.2 3.7	5.6 — 6.5 1.6	5.0 — 60.7 5.8	3.8 0 5.4 9.5
3.4 3.8 0.1 1.5	3.9 1.5 0.2 0	6.6 2.5 0.3 0	12.1 4.1 1.3 0.4	5.6 12.2 5.0 0.1	2.3 7.9 4.1 0.2	2.4 13.8 2.0 0.2	3.0 17.2 1.8 0.6
0.7 — 2.9 3.6	0.3 5.6 10.0 1.8	0 20.2 2.5 2.8	0.3 13.1 17.4 1.2	3.3 13.4 22.5 0.3	6.2 3.4 19.2 0	6.7 — 6.1 0.2	18.8 — 3.0 5.1
3.3 111.3 4.4 3.5	3.3 77.1 6.3 0.3	2.1 69.5 8.1 29.6	4.0 97.4 8.7 46.5	2.9 127.4 2.9 36.9	1.6 141.5 0 10.5	3.7 143.3 0 33.9	3.7 127.2 0.1 8.4
— — — —	— — — —	— — — —	— — — —	— — — —	— — — —	— — — —	— — — —
— — — —	— — — —	— — — —	— — — —	— — — —	— — — —	— — — —	— — — —
4.3 2.6	4.9 3.2	2.7 11.9	0.9 13.3	0.5 11.4	— 18.8	— 15.5	1 125.3 0.2 — 18.0
7.5 15.9 4.7 48.0	8.4 4.3 5.7 38.8	1.3 1.1 2.5 53.2	0.1 5.1 2.8 49.1	0.2 7.2 28.0 26.7	0 43.4 12.3 17.0	0.9 67.6 32.1 12.2	2.9 302.5 38.6 19.3
7.2 1.9 1.3 331.4	0 3.1 2.2 78.7	0 6.6 1.5 151.4	0 9.8 1.5 157.6	18.5 7.1 1.9 103.0	21.7 3.0 10.6 65.9	10.5 0.8 18.0 51.3	7.1 1.6 10.8 69.5
1.5 121.8 19.8 0.9	1.5 9.9 10.0 —	1.3 8.4 7.9 —	1.6 24.2 14.2 —	4.0 5.6 22.3 —	3.5 2.9 12.0 —	5.1 2.3 7.7 4.3	2.9 4.3 5.1 49.8
3.0 51.3 0.7 4.0	1.1 6.4 10.6 5.5	— — 58.8 0.1	— — 24.9 —	— — 27.3 —	— — 21.5 —	— — 0 —	— — — —
— — — —	— — — —	— — — —	— — — —	— — — —	— — — —	— — — —	— — — —
6.5	0.2	2.6	4.1	3.8	—	0.1	—

### 4 内水面漁業漁獲量

単位=Kg 昭和37年 農林省徳島統計調査事務所調

水系別 種類別	総漁獲量	河 川			その他の 沼 湖
		吉野川	那賀川	その他の川	
総 数	1 159.1	869.5	96.8	184.4	8.2
魚 類 計	691.9	432.7	92.1	160.4	6.7
陸封性ます類	8.7	3.2	1.9	3.5	—
にじます	3.1	1.6	—	1.5	—
あゆ	398.0	273.8	66.5	57.7	—
こい	17.7	7.0	2.5	8.0	0.0
ふな	46.1	7.4	0.4	34.1	4.2
うぐい	30.7	24.8	4.7	1.1	—
おいかわ	23.0	17.3	2.3	3.2	—
うなぎ	72.4	38.1	5.8	26.4	2.0
どじょう類	1.8	1.1	—	0.5	0.2
ぼら	41.4	25.5	2.0	13.7	0.1
はぜ類	1.9	1.9	0.0	—	—
かじか類	1.8	1.8	—	—	—
その他	44.6	28.7	5.6	10.2	0.1
貝 類 計	344.6	334.0	1.6	9.0	—
しじみ	303.0	293.7	0.2	9.0	—
その他	41.6	40.3	1.3	—	—
その他の水産動物計	3.9	3.0	0.0	0.8	0.1
えび類	3.0	2.1	—	0.8	0.1
その他	0.8	0.8	0.0	—	—
藻 類	118.4	99.8	3.0	14.1	1.4

### 5 漁船保険金 昭和37年 漁業協同組合連合会調

種 別	在籍漁船数	保険加入漁船数	保 険 金 額	保 険 料
	隻	隻	円	円
普通損害保険総数	4 762	1 934	1 584 122 000	47 720 691
動力船	3 081	1 538	1 574 692 000	47 492 615
無動力船	1 681	396	9 430 000	228 076

### 6 漁船損害給付金 昭和37年 漁業協同組合連合会調

種 別	損 害 船 数	給 付 金 額
	隻	円
普通損害保険総数	288	106 499 522
全 損	9	95 971 317
分 損	215	9 523 922
救 助 費	64	1 004 283

### 7 塩 生 産 状 況

昭和37年度 日本専売公社徳島地方局調

組 合 別	労務者数	塩 田 面 積(流下式)			収 納		本年採かん日数		1日当たり せんごう 能 力
		塩 田	濃縮台	枝条架	数 量	代 金	入浜式	流下式	
	人	ヘクタール	ヘクタール	ヘクタール	屯	千円	日	日	屯
鳴門塩業組合	479	273.7	15.1	28.6	75 411	814 441	—	282	280

### 8 用途別塩消費高表

単位=トン 昭和37年 日本専売公社徳島地方局調

区 分	総 計	食 料 用									
		家 庭	漬 物	み そ	しょうゆ アミノ酸	水 産	調 味	パン めん類	加 工 食 品	その他	計
昭 和 32 年	12 580	4 529	2 391	762	2 534	797	68	212	156	—	11 449
33	11 996	4 828	2 413	791	2 057	424	63	134	73	—	10 783
34	13 324	4 893	3 270	904	2 151	475	86	127	60	—	11 966
35	15 172	4 687	5 258	936	2 083	417	96	132	88	—	13 697
36	14 925	4 493	5 088	994	2 061	525	89	130	92	—	13 472
昭 和 37 年	16 244	4 296	6 819	1 104	1 742	455	105	120	121	—	14 762

### 用途別塩消費高表 (続)

区 分	工 業 用					そ の 他			
	皮 革	油 脂	石 炭	その他	計	家 畜	医 薬	その他	計
昭 和 32 年	42	—	—	81	123	13	993	2	1 008
33	48	7	—	218	273	2	936	2	940
34	47	9	—	227	283	—	1 075	—	1 075
35	40	11	—	67	118	2	1 353	2	1 357
36	42	9	11	96	147	1	1 297	8	1 306
昭 和 37 年	52	7	—	124	183	3	1 289	7	1 299

### 9 浅 海 養 殖

#### (1) かき・のり魚類養殖 徳島農林水産統計年報調

年月別	種類別	のり養殖							魚類	いせ		
		かき養殖		のり				生の重量			養殖	えび
		剥身	殻付	くろのり	あおのり	まぜのり	計		ばらのり	kg		
昭和33年度総数		13 748	145 517	5 937.2	4 944.7	3 991.0	14 872.9	—	—	1 009.7	—	—
34	〃	21 220	223 225	12 584.1	6 780.6	10 044.5	29 409.2	—	—	1 995.2	70.1	—
35	〃	13 199	138 852	15 033.9	7 587.3	4 665.7	27 287.0	393	—	1 862.8	62.0	—
36	〃	24 710	259 948	9 985.4	15 672.0	4 434.4	30 091.9	—	—	1 990.6	6.6	—
昭和37年度	〃	32 288	339 685	27 090.4	10 870.3	6 277.9	44 238.6	—	—	3 009.7	206.0	0
昭和37年 4月		70	736	55.5	4 162.9	60.7	4 279.1	—	—	290.3	—	—
5		—	—	—	3 260.0	—	3 260.0	—	—	225.2	—	—
6		—	—	—	—	—	—	—	—	—	—	—
7		—	—	—	—	—	—	—	—	—	4.1	—
8		—	—	—	—	—	—	—	—	—	2.8	—
9		—	—	—	—	—	—	—	—	—	42.1	—
10		—	—	—	—	—	—	—	—	—	66.2	—
11		—	—	—	—	—	—	—	—	—	44.7	—
12		5 801	61 042	4 105.9	—	6.5	4 112.4	—	—	279.0	15.3	—
昭和38年 1月		12 956	136 297	11 962.3	1 073.7	1 564.2	14 600.2	—	—	991.8	30.4	0
2		8 410	88 473	8 531.8	1 348.7	2 314.5	12 195.0	—	—	829.0	—	—
3		5 051	53 137	2 434.9	1 025.0	2 332.0	5 791.9	—	—	394.2	—	—

#### (2) 真 珠 養 殖 徳島農林水産統計年報調

年・月別	種類別	施 術 員 お よ び 挿 核 数					浜 揚 量				
		施 術 員	計	大 核	中 核	小 核	計	大 玉	中 玉	小 玉	瓦
昭和33年度		千個	千個	千個	千個	千個	瓦	瓦	瓦	瓦	瓦
		957.8	1 870.4	77.6	770.8	1 021.9	598 619	13 806	137 419	447 394	—
34		1 777.8	3 453.1	676.9	1 822.5	953.5	975 635	231 265	453 717	290 653	—
35		2 111.7	3 322.9	973.7	1 400.7	948.5	623 791	287 351	208 731	127 709	—
36		3 739.6	6 384.7	1 449.3	2 024.8	2 910.5	812 318	322 246	206 354	283 718	—
昭和37年度		4 897.2	9 038.7	2 218.3	3 350.4	3 470.0	1 523 380	412 846	587 390	523 144	—
37年 4月		78.4	199.0	1.0	13.1	184.8	—	—	—	—	—
5		542.7	1 072.2	21.5	184.9	865.7	—	—	—	—	—
6		722.8	1 439.3	352.8	466.5	619.9	—	—	—	—	—
7		1 158.0	2 234.1	642.6	820.1	771.3	—	—	—	—	—
8		1 018.2	1 575.1	542.1	718.4	314.4	—	—	—	—	—
9		911.6	1 500.4	440.2	708.0	352.1	—	—	—	—	—
10		412.3	817.8	97.2	425.5	291.0	138 124	46 138	75 184	16 802	—
11		49.9	89.8	20.9	9.9	58.9	173 473	52 300	67 513	53 650	—
12		2.8	11.4	—	—	11.4	744 793	247 408	281 622	215 768	—
38年 1月		—	—	—	—	—	462 910	67 000	162 986	232 924	—
2		—	—	—	—	—	4 000	—	—	4 000	—
3		—	—	—	—	—	75	—	75	—	—

#### (3) 経 営 体 数 徳島農林水産統計年報調

年次	養殖別	総 数	か き	の り	真 珠	魚 類 養 殖	い せ え び
昭和33年度		463	13	424	26	—	—
34		564	17	502	(16)28	1	—
35		650	20	561	(23)45	1	—
36		613	23	495	(38)53	4	—
昭和37年度		636	42	439	(71)72	11	1

注 34.35.36年度真珠の( )内数字は母貝養殖経営体である。

## IX 鋁 工 業

鋁 業	{ 採掘鋁区数 .....	93
	{ 試掘鋁区数 .....	92
工 業	{ 工 場 数 .....	3,569
	{ 従業者数 .....	52,048 <sup>人</sup>
	{ 年間出荷額 .....	7,505,291 万円

1 鋳業

(1) 主要鋳山 昭38.3.31現在 四国通産局調

鋳山名	主要鋳物	所在地
高越鋳業(株)高越鋳業所	銅硫化鋳	麻植郡山川町字大内96の1
“ 東山鋳業所	“	“ 山川町字大内96の1
野々脇鋳山(株)野々脇鋳山	“	“ 木屋平村
大鳥産業(株)大鳥鋳山	“	美馬郡穴吹町口山
樫野石灰工業(株)加茂鋳山	石灰石	阿南市加茂町
“ 十八女鋳山	“	“ 十八女町
桑野礦業(株)蛭地鋳山	“	“ 長生町明谷
“ 桑野鋳山	“	“ 阿瀬比町
白石鋳業(株)白石阿波鋳山	“	“ 長生町明谷
田中石灰鋳山	“	“ 桑野町
占崎石灰鋳山	“	“ 宝田町
阿南鋳業(株)加茂谷鋳山	“	“ 熊谷町
吉見石灰工業(株)明谷鋳山	“	“ 長生町明谷
“ 曾我部鋳山	“	“ 吉井町高尾
高島石灰鋳山	“	“ 加茂谷
白滝鋳山	“	勝浦郡勝浦町横瀬
曙鋳山	“	“ 勝浦町横瀬
桜山鋳山	“	那賀郡鷺敷町仁宇
加藤非金属鋳業(株)長柱鋳山	軟けい石	徳島市飯谷町長柱
鍛石鋳山	が材けい石	阿南市福井町椿地
斗賀野鋳山	“	高岡区佐川町斗賀野
昭和炭田(株)勝浦炭鋳	石炭	勝浦郡上勝町字正木

(2) 採掘鋳区 昭和38.3.31現在 四国通産局調

区分 市郡別	総数		銅・硫化鉄		銅		金・銀・銅・硫化鉄		マンガン	
	鋳区数	面積	鋳区数	面積	鋳区数	面積	鋳区数	面積	鋳区数	面積
総数	93	864 772 <sup>アール</sup> (3 500)ト	12	141 021 <sup>アール</sup>	5	21 639 <sup>アール</sup>	14	243 836 <sup>アール</sup>	13	139 714 <sup>アール</sup>
徳島市	2	11 576	—	—	—	—	—	—	1	8 056
鳴門市	—	—	—	—	—	—	—	—	—	—
小松島市	—	—	—	—	—	—	—	—	—	—
阿南市	34	134 899	—	—	—	—	—	—	3	26 473
名東郡	—	—	—	—	—	—	—	—	—	—
勝浦郡	11	155 230	—	—	—	—	—	—	1	5 455
那賀郡	10	97 192	1	7 288	—	—	1	4 160	3	28 903
海部郡	5	30 740	3	15 842	—	—	1	4 286	1	10 612
名西郡	6	116 201	1	31 471	1	1 319	4	83 411	—	—
板野郡	—	—	—	—	—	—	—	—	—	—
阿波郡	—	—	—	—	—	—	—	—	—	—
麻植郡	8	119 798	3	52 978	1	2 237	2	55 010	2	9 573
美馬郡	6	84 084	4	33 442	—	—	—	—	2	50 642
三好郡	11	115 052 <sup>アール</sup> (3 500)ト	—	—	3	18 083	6	96 969	—	—

区分 市郡別	石炭		石灰石		砂		鋳けい石		その他	
	鋳区数	面積	鋳区数	面積	鋳区数	面積	鋳区数	面積	鋳区数	面積
総数	9	176 783 <sup>アール</sup>	32	132 584.8 <sup>アール</sup>	2	3 500 <sup>メートル</sup>	5	5 808 <sup>アール</sup>	1	3 386.2 <sup>アール</sup>
徳島市	—	—	—	—	—	—	1	3 520	—	—
鳴門市	—	—	—	—	—	—	—	—	—	—
小松島市	—	—	—	—	—	—	—	—	—	—
阿南市	—	—	26	102 751.8	—	—	4	2 288	1	3 386.2
名東郡	—	—	—	—	—	—	—	—	—	—
勝浦郡	8	147 051	2	2 724.0	—	—	—	—	—	—
那賀郡	1	29 732	4	27 109.0	—	—	—	—	—	—
海部郡	—	—	—	—	—	—	—	—	—	—
名西郡	—	—	—	—	—	—	—	—	—	—
板野郡	—	—	—	—	—	—	—	—	—	—
阿波郡	—	—	—	—	—	—	—	—	—	—
麻植郡	—	—	—	—	—	—	—	—	—	—
美馬郡	—	—	—	—	—	—	—	—	—	—
三好郡	—	—	—	—	2	3 500	—	—	—	—

(3) 試掘鉱区 昭和38.3.31現在 四国通産局調

区分 市郡別	総数		銅・硫化鉄		銅		金・銀・銅・硫化鉄		マンガ	
	鉱区数	面積	鉱区数	面積	鉱区数	面積	鉱区数	面積	鉱区数	面積
	アール		アール		アール		アール		アール	
総数	92	1 734 346	3	34 010	1	6 149	49	1 125 015	8	140 991
徳島市	5	58 835	—	—	1	6 149	1	14 720	—	—
鳴門市	—	—	—	—	—	—	—	—	—	—
小松島市	—	—	—	—	—	—	—	—	—	—
阿南市	23	274 519	—	—	—	—	6	111 794	2	35 075
名東郡	—	—	—	—	—	—	—	—	—	—
勝浦郡	3	71 602	—	—	—	—	—	—	—	—
那賀郡	20	491 715	1	15 880	—	—	9	252 685	2	38 114
海部郡	7	150 133	—	—	—	—	4	103 421	3	46 712
名西郡	3	46 476	—	—	—	—	1	22 786	1	21 090
板野郡	—	—	—	—	—	—	—	—	—	—
阿波郡	—	—	—	—	—	—	—	—	—	—
麻植郡	7	154 505	1	10 480	—	—	6	144 025	—	—
美馬郡	7	137 886	1	7 650	—	—	6	130 236	—	—
三好郡	17	348 675	—	—	—	—	16	345 348	—	—

区分 市郡別	石炭		石灰石		砂		けい石		その他	
	鉱区数	面積	鉱区数	面積	鉱区数	面積	鉱区数	面積	鉱区数	面積
	アール		アール		アール		アール		アール	
総数	—	—	24	372 388	1	3 327	4	25 116	2	27 350
徳島市	—	—	1	24 650	—	—	1	11 136	1	2 180
鳴門市	—	—	—	—	—	—	—	—	—	—
小松島市	—	—	—	—	—	—	—	—	—	—
阿南市	—	—	14	124 310	—	—	1	3 340	—	—
名東郡	—	—	—	—	—	—	—	—	—	—
勝浦郡	—	—	2	63 562	—	—	1	8 040	—	—
那賀郡	—	—	7	159 866	—	—	—	—	1	25 170
海部郡	—	—	—	—	—	—	—	—	—	—
名西郡	—	—	—	—	—	—	1	2 600	—	—
板野郡	—	—	—	—	—	—	—	—	—	—
阿波郡	—	—	—	—	—	—	—	—	—	—
麻植郡	—	—	—	—	—	—	—	—	—	—
美馬郡	—	—	—	—	—	—	—	—	—	—
三好郡	—	—	—	—	1	3 327	—	—	—	—

(4) 鉱種別、鉱山数、従業者数および生産高

昭和37.12.31現在 四国通産局調

鉱種別	鉱山数	従業者数					生産高				
		総数		労働者			粗鉱		精鉱		
		総数	職員	総数	坑外	坑内	鉱量	品位	鉱量	品位	含有
		人	人	人	人	人	屯	%	屯	%	屯
銅											
昭和33年	5	211	29	182	82	100	34 544	1.3	5 886.0	6.6	391.2
34	5	256	33	223	94	129	36 199	1.3	5 225.0	7.6	415.3
35	5	—	—	—	—	—	38 725	1.2	5 242.0	7.8	410.2
36	4	248	29	219	97	122	42 516	1.0	4 851.5	8.2	399.1
昭和37年	4	223	30	193	82	111	52 702	0.9	5 596.0	7.3	406.7
硫化											
昭和33年	4	203	28	175	82	93	34 529	18.0	11 317.0	44.7	5 059
34	4	248	32	216	94	122	36 199	17.9	11 610.0	45.0	5 227.9
35	5	251	30	221	103	118	38 706	17.5	12 788.0	45.1	5 766.4
36	4	248	29	219	97	122	42 516	16.0	14 033.7	45.8	6 434.4
昭和37年	4	223	30	193	82	111	52 702	15.7	16 215.0	46.0	7 465.4
アンチモニー											
昭和33年	—	—	—	—	—	—	—	—	—	—	—
34	—	—	—	—	—	—	—	—	—	—	—
35	—	—	—	—	—	—	—	—	—	—	—
36	—	—	—	—	—	—	—	—	—	—	—
昭和37年	—	—	—	—	—	—	—	—	—	—	—
けい石											
昭和33年	—	—	—	—	—	—	—	—	—	—	—
34	—	—	—	—	—	—	—	—	—	—	—
35	3	12	1	11	11	—	3 743	—	—	—	—
36	3	14	1	13	13	0	4 370	—	—	—	—
昭和37年	3	18	2	16	16	0	1 184	—	—	—	—
石炭											
昭和33年	1	x	x	x	x	x	x	x	x	x	x
34	1	10	0	x	4	6	x	x	x	x	x
35	1	x	x	10	x	x	x	x	x	x	x
36	1	—	—	—	—	—	1 442	—	—	—	—
昭和37年	1	—	—	—	—	—	0	—	—	—	—
石灰石											
昭和33年	16	205	25	180	180	—	—	—	102 359	—	—
34	13	251	26	225	222	3	—	—	109 120	—	—
35	14	293	23	270	264	6	113 897	—	—	—	—
36	14	260	25	235	235	0	109 477	—	—	—	—
昭和37年	14	252	25	227	227	0	26 911	—	—	—	—

注 石炭については事業所が一事業所につき統計法により公表できない。

2 工業

(1) 産業別事業所数、従業者数および製造品出荷額等

昭和37.12.31現在 工業統計調査

産業別	事業所数	従業者数	製造品出荷額等
総数	3 569	52 048	7 505 291
食糧品製造業	1 236	10 073	1 384 795
繊維工業	169	6 776	600 947
衣服その他の繊維製品製造業	88	3 578	208 918
木材木製品製造業	688	6 747	878 749
家具および装備品製造業	497	4 534	446 017
パルプ、紙および紙加工品製造業	60	2 502	926 722
印刷出版および同関連産業	81	1 553	168 620
化学工業	38	6 063	1 817 291
石油および石炭製品製造業	6	93	16 603
ゴム製品製造業	4	939	121 446
皮革および皮革製品製造業	5	29	448
窯業および土石製品製造業	166	1 186	75 025
鉄鋼業	17	225	21 759
非鉄金属製造業	3	159	23 250
金属製品製造業	111	1 461	155 337
機械製造業	115	2 978	315 347
電気機械器具製造業	4	57	8 310
輸送用機械器具製造業	55	871	113 823
精密機械器具製造業	9	246	16 221
武器製造業	—	—	—
その他の製造業	217	1 978	205 663

(2) 産業別事業所数、従業者数、製造品出荷額等

(従業者3人以下)

昭和37.12.31 工業統計調査

項目	事業所数	従業者数						製造品出荷額等				
		常用労働者		個人事業主および家族従業者				合計	製造品出荷額	加工賃収入額	修理料収入	
		計	男	女	計	男	女					千円
総数	1 870	4 474	1 278	847	431	3 196	1 988	1 208	261 019	242 839	16 039	2 141
食糧品製造業	836	2 080	409	217	192	1 671	872	799	131 671	124 799	6 862	10
繊維工業	39	101	44	11	33	57	36	21	4 323	3 031	1 272	20
衣服その他の繊維製品製造業	11	28	14	4	10	14	7	7	1 690	1 540	150	—
木材、木製品製造業	285	657	228	158	70	429	313	116	35 990	33 985	1 970	35
家具および装備品製造業	230	540	242	219	23	298	257	41	38 032	34 666	3 006	360
パルプ、紙および紙加工品製造業	23	59	16	9	7	43	23	20	2 282	2 232	50	—
印刷出版および同関連産業	31	77	35	27	8	42	27	15	3 532	3 031	501	—
化学工業	12	30	17	10	7	13	9	4	1 582	1 365	217	—
石油および石炭製品製造業	3	6	1	1	—	5	3	2	228	228	—	—
ゴム製品製造業	1	x	x	x	x	x	x	x	x	x	x	x
皮革および皮革製品製造業	3	9	6	—	6	3	1	2	130	—	130	—
窯業および土石製品製造業	99	235	81	57	24	154	108	46	9 347	9 325	22	—
鉄鋼業	1	x	x	x	x	x	x	x	x	x	x	x
非鉄金属製造業	1	x	x	x	x	x	x	x	x	x	x	x
金属製品製造業	67	135	44	41	3	91	82	9	8 086	6 605	908	573
機械製造業	31	83	42	34	8	41	33	8	6 613	5 628	606	379
電気機械器具製造業	2	x	x	x	x	x	x	x	x	x	x	x
輸送用機械器具製造業	27	60	18	16	2	42	42	—	3 136	2 534	51	551
精密機械器具製造業	2	x	x	x	x	x	x	x	x	x	x	x
武器製造業	—	—	—	—	—	—	—	—	—	—	—	—
その他の製造業	166	354	72	36	36	282	166	116	11 925	11 518	244	163

電気機械器具製造業は1事業所のため数字を秘匿しxで示し、その数字は機械器具製造業に含め( )で表した。



(3) 産業別、事業所数、従業者数、現金給与額  
製造品出荷額等、生産額および附加価値額

(従業者4人以上) 昭和37.12.31 工業統計調査

項目	事業所数	従業者数							現金給与 総額	製造品 出荷額等	生産額	附加 価値額
		常用労働者			個人事業主および 家族従業者							
		合計	男	女	計	男	女					
産業別	人数	人	人	人	人	人	人	万円	万円	万円	万円	
総数	1 699	47 574	46 307	24 536	21 771	1 267	795	472	921 123	7 244 272	7 317 776	2 103 520
食品製造業	400	7 993	7 650	3 474	4 176	343	189	154	108 304	1 253 124	1 276 513	288 472
繊維工業	130	6 675	6 602	1 207	5 395	73	39	34	106 783	596 624	595 464	182 802
衣服その他の繊維製品製造業	77	3 550	3 508	452	3 056	42	21	21	37 342	207 228	208 968	86 628
木材木製品製造業	403	6 090	5 794	3 653	2 141	296	206	90	90 399	842 759	841 249	167 801
家具および装飾品製造業	267	3 994	3 727	2 752	975	267	185	82	72 151	407 985	412 064	144 218
パルプ、紙および紙加工品製造業	37	2 443	2 421	1 565	856	22	12	10	66 826	924 440	938 288	239 834
印刷出版および関連産業	50	1 476	1 460	1 022	438	16	9	7	40 246	165 088	184 752	124 934
化学工業	26	6 033	4 344	1 689	—	—	—	—	207 654	1 815 709	1 824 845	484 520
石油および石炭製品製造業	3	87	45	42	—	—	—	—	1 760	16 375	16 561	2 067
ゴム製品製造業	3	(939)	934	460	474	(5)	(2)	(3)	17 335	120 903	120 763	36 139
皮革および皮革製品製造業	2	×	×	×	×	×	×	×	×	×	×	×
窯業および土石製品製造業	67	951	886	599	287	65	38	27	16 118	65 678	66 726	30 263
鉄鋼業	16	222	21	178	33	11	9	2	5 142	21 719	21 782	8 542
非鉄金属製造業	2	×	×	×	×	—	—	—	×	×	×	×
金属製品製造業	44	1 326	1 306	1 057	249	20	14	6	28 317	147 251	146 735	48 238
機械製造業	84	2 895	2 865	2 099	766	30	19	11	59 494	308 734	313 231	150 147
電気機械器具製造業	2	×	×	×	×	—	—	—	×	×	×	×
輸送用機械器具製造業	28	811	797	747	50	14	11	3	24 256	110 687	107 299	17 921
精密機械器具製造業	7	240	230	122	108	10	9	1	4 510	15 621	15 372	6 601
武器製造業	—	—	—	—	—	—	—	—	—	—	—	—
その他の製造業	51	1 624	1 571	595	976	53	32	21	29 212	193 738	199 435	70 359

ゴム製品、皮革および皮革製品、非鉄金属製造業は事業所数が1または2か所なので数字を秘匿し合計に含めてあります。

3 徳島県鋁工業生産指数

(昭和35年=100)

昭和37年 調査統計課調

年別	産業別 産業総合	公益事業			鋁工業			
		総合	電力	ガス	総合	業		
						総合	金属鋁業	石炭鋁業
ウェイト比	100.0	5.0	97.0	3.0	95.0	1.0	33.2	2.5
昭和31年平均	68.2	79.5	79.8	70.3	67.6	78.3	73.1	×
32	74.0	80.2	80.4	75.1	73.7	90.6	82.7	×
33	74.7	99.9	109.4	83.9	73.4	91.4	89.2	×
34	87.3	99.6	99.9	90.9	86.6	95.3	114.4	×
35	100.0	100.0	100.0	100.0	100.0	100.0	100.0	100.0
36	116.4	128.1	128.7	108.5	115.7	103.4	96.7	×
昭和37年平均	114.7	96.9	96.3	116.6	115.7	108.0	98.2	×
1月	110.7	59.6	57.1	141.0	113.4	101.6	98.1	×
2	104.3	66.4	64.0	144.4	106.3	85.5	74.6	×
3	114.5	60.5	58.6	120.5	117.3	113.9	104.1	×
4	125.8	138.4	138.7	127.2	125.1	92.1	78.4	×
5	111.2	128.8	129.4	110.2	110.3	109.1	88.4	×
6	111.0	151.8	153.3	103.7	108.8	111.1	100.0	×
7	114.1	175.5	178.0	96.2	110.9	115.3	107.2	×
8	115.4	146.7	148.1	101.3	113.8	113.7	105.5	×
9	109.4	64.5	63.4	100.3	111.7	118.4	112.1	×
10	119.9	39.2	37.2	102.7	124.1	109.8	103.8	×
11	111.4	64.2	62.7	113.5	113.9	109.0	94.4	×
12	129.3	67.7	65.5	137.8	132.5	116.8	111.5	×

年別	産業別	鋁工業							
		鋁業 非鉄金属	製			造業			
			総合	鉄鋼業	非鉄金属	機械工業	窯業	化学工業	石油石炭 製品工業
ウェイト比	64.3	99.0	1.4	0.1	7.9	0.5	8.5	0.2	
昭和31年平均	81.2	67.4	122.3	43.5	41.6	74.1	52.0	49.4	
32	90.5	73.5	82.6	40.8	50.5	85.0	52.1	58.2	
33	88.7	73.2	80.1	39.9	54.2	84.4	56.0	71.0	
34	87.1	86.5	85.2	33.4	73.8	93.6	76.0	90.5	
35	100.0	100.0	100.0	100.0	100.0	100.0	100.0	100.0	
36	106.5	115.9	123.4	207.5	125.2	106.6	120.0	124.9	
昭和37年平均	117.3	115.7	131.4	209.5	109.9	101.5	126.2	129.0	
1月	107.3	113.5	135.5	249.7	120.0	94.1	101.6	150.7	
2	94.5	106.5	133.0	217.0	105.6	103.9	116.9	121.3	
3	123.4	117.3	135.0	233.9	103.1	101.6	125.7	88.5	
4	102.8	125.4	116.3	218.7	106.2	107.6	114.4	70.4	
5	124.1	110.3	131.3	207.9	119.3	113.5	125.9	129.8	
6	121.2	108.8	129.0	216.9	112.9	94.1	121.4	124.1	
7	123.9	110.9	142.2	146.9	97.0	80.1	123.5	151.5	
8	122.3	113.8	143.2	184.7	125.8	105.5	140.3	96.9	
9	126.2	111.6	88.8	193.7	109.4	117.0	136.6	162.9	
10	117.1	124.2	144.7	189.8	113.9	101.6	151.6	153.1	
11	120.7	113.9	145.5	214.4	100.3	81.3	121.3	149.2	
12	124.1	132.7	132.8	240.7	105.0	118.0	135.0	149.6	

注 〃は公表できない数字を示す。

## 徳島県鋳工業生産指数 (続)

産業別 年 別	鋳 製			工 造			業 業	
	ゴム工業	皮革工業	紙・パル プ工業	繊維工業	製材業	食料品工業	たばこ工業	その他 の工業
ウエイト比	1.7	0.1	7.9	38.2	10.8	17.1	2.3	3.3
昭和31年平均	95.1	—	15.1	85.7	63.5	89.3	102.2	53.0
32	84.8	—	18.9	87.8	79.0	94.6	99.6	69.7
33	79.4	—	23.3	81.9	80.0	88.0	98.7	56.1
34	87.8	—	48.0	93.0	83.3	101.5	102.7	83.7
35	100.0	100.0	100.0	100.0	100.0	100.0	100.0	100.0
36	113.2	101.6	146.8	108.3	126.7	103.3	112.0	127.3
昭和37年平均	125.8	103.9	152.6	109.1	103.2	101.8	130.6	181.0
1 月	121.5	83.2	128.3	103.2	121.2	114.2	114.2	168.4
2	109.7	87.2	136.5	97.8	120.6	82.3	113.1	168.6
3	109.5	127.0	158.4	105.8	131.6	98.1	114.6	214.9
4	111.8	140.7	151.2	104.7	123.9	160.4	125.9	214.5
5	114.8	137.9	139.3	104.6	90.5	85.8	138.4	199.6
6	120.4	114.5	142.3	110.0	100.0	73.7	139.7	141.1
7	101.5	112.4	151.9	116.1	102.3	71.5	143.3	154.2
8	114.5	91.4	163.2	108.2	93.3	88.0	132.2	140.6
9	137.6	101.6	160.3	111.2	78.1	87.0	131.6	154.6
10	160.5	96.9	163.0	114.7	91.4	113.9	141.7	217.1
11	158.0	90.7	163.7	111.8	90.0	90.0	141.7	178.3
12	150.3	63.4	173.0	121.5	95.8	156.5	131.1	216.5

注 ㄨは公表できない数字を示す。

# X 土 木

道路延長	総 計	12,539 <sup>km</sup>
	国 道	375 <sup>km</sup>
	{ 1 級	182 <sup>km</sup>
	{ 2 級	193 <sup>km</sup>
	県 道	1,404 <sup>km</sup>
	主要県道	239 <sup>km</sup>
	市町村道	10,521 <sup>km</sup>

1 道 路 延 長 昭和38.4.1現在 道路課調

Table with columns for '区分' (District), '総数' (Total Count), '国道' (National Road), '県道' (Prefectural Road), and '市町村道' (Municipal Road). It includes data for 37年度 and 38年度.

2 道 路 費 昭和37年度 道路課調

Table with columns for '区分' (District), '補修' (Repair), '改良および新設' (Improvement and New Construction), '災害復旧費' (Disaster Restoration Costs), and 'その他' (Others). It includes data for '計' (Total), '国補' (National Subsidy), and '県単' (Prefectural Single).

道路費等に関する調べより

3 主 要 港 湾 費 昭和37年度 港湾課調

Table with columns for '港湾名' (Harbor Name), '総額' (Total Amount), '港湾改修' (Harbor Improvement), '地盤変動対策事業' (Soil Displacement Countermeasure Projects), and '災害復旧' (Disaster Restoration). It lists various harbors like 小松島港, 徳島港, etc.

4 漁 港 費 昭和37年度 水産課調

Large table with columns for '区分' (District), '漁港事業' (Fishing Port Projects), '漁港局事業' (Fishing Port Office Projects), '漁港施設事業' (Fishing Port Facilities), '漁港災害復旧事業' (Fishing Port Disaster Restoration), '津波復旧事業' (Tsunami Restoration), '海岸保全事業' (Coastal Protection), '漁港災害救助' (Fishing Port Disaster Relief), '特別対策事業' (Special Measures), and '失業事業' (Unemployment Projects). It lists various fishing ports like 牟岐漁港, 由岐漁港, etc.

5 橋梁、隧道、渡船場 昭和38.3.31現在 道路課調

区 分	総 数	1 級 国 道	2 級 国 道	主要 地方 道	一 般 県 道
橋 梁 数	1 545	195	162	190	998
橋 梁 延 長 (m)	29 341	4 984	3 197	5 867	15 313
鋼					
10 m 未 満 橋 数	9	1	1	2	5
橋 梁 延 長 (m)	75	9	9	19	38
10 m ~ 30 m 未 満 橋 数	41	6	9	9	17
橋 梁 延 長 (m)	791	128	185	147	331
橋					
30m ~ 100m 未 満 橋 数	38	4	12	5	17
橋 梁 延 長 (m)	1 846	159	574	240	873
100 m 以 上 橋 数	18	8	4	4	2
橋 梁 延 長 (m)	5 344	2 253	936	1 895	260
小計					
橋 梁 数	106	19	26	20	41
橋 梁 延 長 (m)	8 056	2 549	1 704	2 301	1 502
石 及 び コ ン ク リ ー ト 橋					
10 m 未 満 橋 数	1 018	137	102	108	671
橋 梁 延 長 (m)	4 816	658	476	498	3 184
10 m ~ 30 m 未 満 橋 数	218	26	25	36	131
橋 梁 延 長 (m)	3 314	405	418	565	1 926
30m ~ 100m 未 満 橋 数	70	10	4	16	40
橋 梁 延 長 (m)	3 484	541	150	891	1 902
100 m 以 上 橋 数	32	2	1	3	26
橋 梁 延 長 (m)	6 147	475	141	1 272	4 259
小計					
橋 梁 数	1 338	175	132	163	868
橋 梁 延 長 (m)	17 761	2 079	1 185	3 226	11 271
木					
10 m 未 満 橋 数	39	—	1	1	37
橋 梁 延 長 (m)	191	—	7	7	177
10 m ~ 30 m 未 満 橋 数	34	—	—	3	31
橋 梁 延 長 (m)	619	—	—	59	560

橋梁、隧道、渡船場 (続)

区 分	総 数	1 級 国 道	2 級 国 道	主要 地方 道	一 般 県 道
橋					
30m ~ 100m 未 満 橋 数	15	—	2	2	11
橋 梁 延 長 (m)	768	—	89	153	526
100 m 以 上 橋 数	5	—	—	1	4
橋 梁 延 長 (m)	717	—	—	121	596
小計					
橋 梁 数	93	—	3	7	83
橋 梁 延 長 (m)	2 295	—	96	340	1 859
鋼 コ ン ク リ ー ト 混 合 び 橋					
10 m 未 満 橋 数	—	—	—	—	—
橋 梁 延 長 (m)	—	—	—	—	—
10 m ~ 30 m 未 満 橋 数	1	—	—	—	1
橋 梁 延 長 (m)	29	—	—	—	29
30m ~ 100m 未 満 橋 数	1	—	—	—	1
橋 梁 延 長 (m)	55	—	—	—	55
100 m 以 上 橋 数	5	1	1	—	3
橋 梁 延 長 (m)	1 033	336	212	—	485
小計					
橋 梁 数	7	1	1	—	5
橋 梁 延 長 (m)	1 117	336	212	—	569
鋼 橋 及 び 木 橋					
10 m 未 満 橋 数	—	—	—	—	—
橋 梁 延 長 (m)	—	—	—	—	—
10 m ~ 30 m 未 満 橋 数	—	—	—	—	—
橋 梁 延 長 (m)	—	—	—	—	—
30m ~ 100m 未 満 橋 数	—	—	—	—	—
橋 梁 延 長 (m)	—	—	—	—	—
100 m 以 上 橋 数	1	—	—	—	1
橋 梁 延 長 (m)	112	—	—	—	112
小計					
橋 梁 数	1	—	—	—	1
橋 梁 延 長 (m)	112	—	—	—	112
隧 道 数	38	2	19	2	15
隧 道 延 長 (m)	3 128	169	1 193	289	1 477
渡 船 場 数	6	—	—	—	6
渡 船 場 延 長 (m)	1 403	—	—	—	1 403

6 海岸保全区域 昭和37.3.31現在 河川課調

Table with columns: 番号, 海岸名, 保全延長, 保全施設延長 (堤防, 護岸, 突堤, 計), 場所, 告示年月日. Rows 1-29 listing coastal protection areas and their details.

7 港 湾 昭和37年 港湾課調

Table with columns: 港湾名, 種別, 港 湾 区 域, 設定年月日. Rows listing various ports and bays with their categories and details.

8 公共土木施設災害復旧費 (県単災害)

単位=円 昭和37年度 監理課調

Table with columns: 工種別, 区分, 総額, 昭和37年災害, 昭和36年災害 (元利補給分, 元利補給対象外). Rows showing disaster recovery costs for various types of public civil engineering facilities.

9 公共土木施設災害復旧費 単位=円 昭和37年度 監理課調

工種別	区分	総額	昭和34年 災 害	昭和35年 災 害	昭和36年 災 害	昭和37年 災 害
総	額	998 480 888	137 605 126	44 093 476	801 792 429	14 989 857
河	川	576 908 128	79 108 623	23 194 807	473 567 935	1 036 763
海	岸	81 406 863	14 543 576	5 563 000	61 300 287	—
砂	防	86 098 196	22 909 090	1 662 260	61 526 846	—
道	路	195 093 222	13 696 308	11 171 982	156 981 695	13 243 237
橋	梁	31 892 784	2 194 747	647 951	29 050 086	—
事	務 費	27 081 695	5 152 782	1 853 476	19 365 580	709 857

10 土木助成および改良費 単位=円 昭和37年度 河川課調

水系および 海 岸	中小河川 改良事業費	小河川 改良事業費	災害関連 事業費	災害復旧土木 助成事業費	地盤変動 対策事業費	高 潮 対策事業費	海岸局部 改良事業費
総 数	139 002 669	45 359 896	19 444 750	61 953 185	67 206 992	3 5838 261	5 930 200
園 瀬 川	7 000 000	—	3 009 000	—	5 773 352	—	—
勝 浦 川	25 000 000	—	2 599 000	—	—	—	—
海 部 川	15 000 000	—	—	—	—	—	—
田 宮 川	7 000 000	—	—	—	—	—	—
福 井 川	0	—	—	—	—	—	—
宮 川内谷川	55 002 777	—	—	—	—	—	—
桑 野 川	17 999 892	—	—	—	—	—	—
飯 尾 川	12 000 000	—	—	—	—	—	—
大 久 保 谷 川	—	9 960 000	—	—	—	—	—
芝 生 谷 川	—	9 985 000	—	—	—	—	—
旧 吉 野 川	—	—	—	14 891 725	—	—	—
新 町 川	—	—	—	47 061 460	—	—	—
滝 谷 川	—	—	375 000	—	—	—	—
九 頭 谷 川	—	—	115 250	—	—	—	—
鷹 谷 川	—	—	3 418 500	—	—	—	—
間 谷 川	—	—	672 000	—	—	—	—
今 切 谷 川	—	—	1 921 750	—	—	—	—
松 谷 川	—	—	1 314 000	—	—	—	—
鶯 谷 川	—	—	44 750	—	—	—	—
幾 島 川	—	—	25 500	—	—	—	—
高 島 地先海岸	—	—	1 450 000	—	—	—	—
吉 野 川	—	11 474 000	—	—	—	—	—
新 池 川	—	—	—	—	32 846 640	—	—
立 江 川	—	—	—	—	—	—	—
伊 勢 田 川	—	—	—	—	7 794 000	—	—
大 里 海岸	—	—	—	—	15 973 000	—	30 000 000
穴 喰 海岸	—	—	4 500 000	—	4 251 000	10 000 000	2 930 200
神 田 瀬 川	—	—	—	—	569 000	—	—
今 津 坂 野 海岸	—	—	—	—	—	15 838 261	—
日 和 佐 川	—	6 955 896	—	—	—	—	—
穴 喰 川	—	6 985 000	—	—	—	—	—
松 茂 海岸	—	—	—	—	—	10 000 000	—

# XI 建 築

## 着工建築物総計

建築物の数	3,317戸
床面積の合計	367,248 <sup>m</sup> ²
工事費予定額	5,157,619千円

## 新工(新設)住宅総数

戸数	2,960戸
床面積の合計	173,787 <sup>m</sup> ²



1 建 築 主 別

区 分 月 別	総 数			国			県		
	建築物 の 数	床面積の 合 計	工事費 の 額	建築物 の 数	床面積の 合 計	工事費 の 額	建築物 の 数	床面積の 合 計	工事費 の 額
		平方米	千円		平方米	千円		平方米	千円
総 数	3 317	367 248	5 157 619	30	9 893	231 169	17	7 336	131 083
昭和37年1月	200	28 776	341 724	4	462	6 794	8	440	7 920
2	248	27 200	327 731	3	1 388	39 984	—	—	—
3	256	27 055	387 621	1	145	2 610	1	2 524	52 080
4	214	25 676	358 528	—	—	—	—	—	—
5	249	28 246	549 736	1	46	690	—	—	—
6	225	23 408	294 160	5	326	5 040	2	628	12 350
7	374	35 601	462 474	1	972	24 000	—	—	—
8	260	28 556	406 870	2	1 164	23 430	1	817	11 438
9	300	34 982	528 297	3	1 307	26 800	1	55	550
10	338	30 136	393 937	3	98	1 650	1	1 026	21 000
11	342	46 334	666 334	3	1 622	37 248	1	1 119	15 400
12	311	31 278	440 207	4	2 363	62 923	2	727	10 345

2 用 途 別 着

区 分 月 別	総 数		居 住 専 用		居 住 産 業 併 用		産 業 別	
	床面積の 合 計	工事費 の 額	床面積の 合 計	工事費 の 額	床面積の 合 計	工事費 の 額	農 林 水 産 業 用	工 事 費
	平方米	千円	平方米	千円	平方米	千円	平方米	千円
総 数	367 248	5 157 619	153 438	2 077 134	50 396	774 130	29 406	279 600
昭和37年1月	28 776	341 724	8 208	95 476	3 756	60 507	2 529	19 618
2	27 200	327 721	14 161	196 654	2 145	28 274	3 040	30 046
3	27 055	387 621	11 115	151 264	2 780	35 703	3 029	32 977
4	25 676	358 528	9 400	141 019	2 214	26 544	3 713	46 038
5	28 246	549 736	9 081	108 226	3 676	52 231	2 100	14 559
6	23 408	294 160	8 216	99 231	4 423	65 751	3 538	40 481
7	35 601	462 474	17 822	236 339	5 223	80 379	3 225	26 192
8	28 556	406 870	11 558	152 719	4 520	57 943	1 411	10 399
9	34 982	528 297	13 231	174 672	6 180	128 853	2 012	19 849
10	30 136	393 937	14 261	188 850	5 613	76 968	1 417	10 955
11	46 334	666 334	19 097	282 956	5 823	95 048	977	7 789
12	31 278	440 207	17 288	249 728	4 043	65 929	2 415	20 697

着 工 建 築 物

昭和37年 建築課調

市 町 村	会 社			会 社 で な い 団 体			個 人		
	建築物 の 数	床面積の 合 計	工事費 の 額	建築物 の 数	床面積の 合 計	工事費 の 額	建築物 の 数	床面積の 合 計	工事費 の 額
		平方米	千円		平方米	千円		平方米	千円
総 数	220	39 123	730 000	213	64 607	870 342	76	17 912	306 213
37	5 748	66 628	66 628	9	8 903	117 220	6	1 388	9 900
29	2 257	22 876	22 876	22	6 964	88 458	5	987	10 591
23	3 340	42 788	42 788	15	3 155	31 739	7	2 025	61 270
10	2 107	43 378	43 378	26	5 639	57 457	7	3 197	71 217
21	8 372	307 752	307 752	19	3 058	47 147	4	270	2 481
4	1 070	12 115	12 115	26	6 559	82 165	5	592	8 517
3	1 038	16 510	16 510	17	6 267	69 944	5	828	13 710
8	1 524	19 169	19 169	11	3 904	84 966	2	83	662
13	5 353	97 510	97 510	17	3 136	52 308	25	3 029	39 744
4	1 638	21 339	21 339	15	3 081	40 277	1	79	840
17	4 165	55 628	55 628	24	9 305	138 404	6	4 923	82 012
51	2 511	24 307	24 307	12	4 636	60 307	3	511	5 268
2 761	228 377	2 888 812	136	11 835	133 262	179	15 604	165 822	
209	15 866	197 134	209	15 866	197 134	171	14 733	186 476	
204	16 500	191 666	204	16 500	191 666	204	16 500	191 666	
183	14 233	173 973	183	14 233	173 973	183	14 233	173 973	
348	26 496	338 310	348	26 496	338 310	348	26 496	338 310	
236	21 064	267 204	236	21 064	267 204	236	21 064	267 204	
241	22 102	311 385	241	22 102	311 385	241	22 102	311 385	
314	24 214	308 881	314	24 214	308 881	314	24 214	308 881	
291	25 200	337 642	291	25 200	337 642	291	25 200	337 642	
239	20 530	277 057	239	20 530	277 057	239	20 530	277 057	

工 建 築 物

昭和37年 建築課調

産 業 別	鉦 工 業 用		商 業 用		公 益 事 業 用		公 務 文 教 用		サ ー ビ ス 業 用		そ の 他	
	床面積の 合 計	工事費 の 額	床面積の 合 計	工事費 の 額	床面積の 合 計	工事費 の 額	床面積の 合 計	工事費 の 額	床面積の 合 計	工事費 の 額	床面積の 合 計	工事費 の 額
	平方米	千円	平方米	千円	平方米	千円	平方米	千円	平方米	千円	平方米	千円
総 数	41 509	407 983	23 300	302 288	10 576	162 503	48 507	989 046	9 984	163 348	132	1 587
2 852	31 376	333	4 877	5 764	66 380	4 944	59 926	390	3 564	—	—	
3 373	27 462	2 632	26 639	757	7 322	702	6 986	390	4 348	—	—	
3 775	36 563	789	9 129	—	—	5 357	119 387	210	2 598	—	—	
3 320	26 958	2 465	28 916	431	3 700	2 648	53 634	1 353	30 132	132	1 587	
2 440	22 605	1 975	28 717	970	17 483	7 703	300 131	301	5 784	—	—	
1 826	18 156	2 177	24 738	614	8 371	1 783	25 980	831	11 452	—	—	
3 002	21 257	2 536	36 603	273	2 079	2 574	50 980	866	8 745	—	—	
1 499	9 057	3 997	57 694	1 341	50 644	3 548	54 747	682	13 667	—	—	
2 503	13 804	2 041	30 067	260	5 084	6 606	127 439	2 139	28 529	—	—	
3 481	42 731	2 004	25 225	166	1 440	2 743	43 179	451	4 589	—	—	
8 604	104 870	1 746	21 797	—	—	8 383	121 334	1 644	32 540	—	—	
4 684	53 144	605	7 886	—	—	1 516	25 423	727	17 400	—	—	

3 構 造 別 着

区 分 月 別	総 数		木 造		鉄筋・鉄骨コンクリート造	
	床面積の合計	工 事 費	床面積の合計	工 事 費	床面積の合計	工 事 費
	平方米	千円	平方米	千円	平方米	千円
総 数	367 284	5 157 619	195 818	2 150 222	1 537	21 297
昭和37年1月	28 776	341 724	13 454	133 791	—	—
2	27 200	327 731	17 656	175 978	—	—
3	27 055	387 621	16 278	180 190	—	—
4	25 676	358 528	13 151	139 227	—	—
5	28 246	549 736	13 881	149 557	—	—
6	23 408	294 160	12 029	131 479	—	—
7	35 601	462 474	21 202	231 375	99	693
8	28 556	406 870	13 683	146 071	846	11 795
9	34 982	528 297	17 717	209 482	—	—
10	30 136	393 937	18 071	205 473	592	8 809
11	46 334	666 334	20 463	232 354	—	—
12	31 278	440 207	18 233	215 245	—	—

4 市 郡 別

区 分 市郡別	総 数		新 設		そ の 他	
	戸 数	床面積の合計	戸 数	床面積の合計	戸 数	床面積の合計
	戸	平方米	戸	平方米	戸	平方米
市 部 郡 部 計	3 222	199 400	2 960	188 955	262	11 345
総 数 { 市 部 郡 部	2 261 961	134 451 64 949	2 125 835	127 850 60 205	136 126	6 601 4 744
昭和37年						
1 月 { 市 部 郡 部	114 48	7 771 4 108	106 44	7 397 3 969	8 4	374 139
2 月 { 市 部 郡 部	252 52	12 376 3 930	245 45	12 192 3 554	7 7	184 376
3 月 { 市 部 郡 部	140 87	7 963 5 304	131 76	7 543 4 779	9 11	420 525
4 月 { 市 部 郡 部	105 56	5 545 4 581	96 49	5 161 4 221	9 7	384 360
5 月 { 市 部 郡 部	162 59	8 182 4 488	145 47	7 555 4 063	17 12	627 425

工 建 築 物

昭和37年 建築課調

鉄筋コンクリート造		鉄 骨 造		コンクリートブロック造		そ の 他	
床面積の合計	工 事 費	床面積の合計	工 事 費	床面積の合計	工 事 費	床面積の合計	工 事 費
平方米	千円	平方米	千円	平方米	千円	平方米	千円
89 554	2 040 238	73 286	833 913	6 818	109 309	235	2 640
3 266	61 637	10 988	130 607	1 006	15 070	62	619
4 708	102 999	4 150	41 200	686	7 554	—	—
7 381	174 444	2 979	27 180	300	4 637	117	1 170
7 430	167 496	4 949	48 681	146	3 124	—	—
9 834	347 891	4 188	48 361	343	3 927	—	—
3 585	72 402	7 433	84 825	361	5 454	—	—
7 933	168 598	5 617	49 647	750	12 661	—	—
8 012	176 782	5 515	65 091	444	6 280	56	851
11 511	250 408	4 882	52 375	872	16 032	—	—
6 278	119 306	4 912	55 825	283	4 524	—	—
13 962	264 433	10 925	150 079	984	19 468	—	—
5 654	133 842	6 748	80 542	643	10 578	—	—

着 工 住 宅

昭和37年 建築課調

区 分 市郡別	総 数		新 設		そ の 他	
	戸 数	床面積の合計	戸 数	床面積の合計	戸 数	床面積の合計
	戸	平方米	戸	平方米	戸	平方米
6 月 { 市 部 郡 部	131 62	8 179 4 333	122 51	7 848 3 981	9 11	349 352
7 月 { 市 部 郡 部	236 102	15 916 6 822	219 88	15 090 6 263	17 14	826 559
8 月 { 市 部 郡 部	246 55	12 053 3 525	234 44	11 298 3 175	12 11	755 350
9 月 { 市 部 郡 部	175 92	13 029 6 274	162 86	12 474 6 055	13 6	555 219
10 月 { 市 部 郡 部	206 91	13 307 6 529	192 83	12 332 6 222	14 8	975 307
11 月 { 市 部 郡 部	245 131	16 600 7 541	239 102	16 183 6 712	6 29	417 829
12 月 { 市 部 郡 部	249 126	13 512 7 514	234 120	12 777 7 211	15 6	735 303

### 5 新設種類別着工住宅

昭和37年 建築課調

区分 月別	総 数				専 用 住 宅				併 用 住 宅				そ の 他			
	共 同		そ の 他		共 同		そ の 他		共 同		そ の 他		共 同		そ の 他	
	戸数	床面積の合計	戸数	床面積の合計	戸数	床面積の合計	戸数	床面積の合計	戸数	床面積の合計	戸数	床面積の合計	戸数	床面積の合計	戸数	床面積の合計
	戸	平方米	戸	平方米	戸	平方米	戸	平方米	戸	平方米	戸	平方米	戸	平方米	戸	平方米
総 数	579	18 525	2 381	169 530	542	16 730	1 999	125 924	37	1 795	380	43 448	—	—	2	158
昭和37年																
1 月	—	—	150	11 366	—	—	130	7 890	—	—	20	3 476	—	—	—	—
2 月	97	3 605	193	12 141	97	3 605	166	10 075	—	—	27	2 066	—	—	—	—
3 月	38	715	169	11 607	38	715	140	9 180	—	—	29	2 427	—	—	—	—
4 月	31	698	114	8 684	31	698	95	6 741	—	—	19	1 943	—	—	—	—
5 月	45	1 024	147	10 594	45	1 024	117	7 486	—	—	30	3 108	—	—	—	—
6 月	34	733	139	11 096	34	733	106	6 766	—	—	33	4 330	—	—	—	—
7 月	4	432	303	20 921	4	432	260	16 248	—	—	42	4 613	—	—	1	60
8 月	82	2 055	196	12 418	76	1 581	171	9 502	6	474	25	2 916	—	—	—	—
9 月	37	1 071	211	17 458	37	1 071	168	11 428	—	—	43	6 030	—	—	—	—
10 月	30	684	245	17 870	30	684	196	13 045	—	—	48	4 727	—	—	1	98
11 月	92	4 343	244	18 552	72	3 327	212	13 919	20	1 016	37	4 633	—	—	—	—
12 月	89	3 165	265	16 823	78	2 860	238	13 644	11	305	27	3 179	—	—	—	—

### 6 新設利用関係別着工住宅

昭和37年 建築課調

区分 月別	総 数		持 家 賃 家 給 与 住 宅				そ の 他			
	戸 数	床面積の合計	戸 数	床面積の合計	戸 数	床面積の合計	戸 数	床面積の合計		
		戸	平方米	戸	平方米	戸	平方米	戸	平方米	
総 数	2 960	188 055	1 890	146 360	936	31 954	96	7 262	38	2 479
昭和37年										
1 月	150	11 366	101	8 223	38	2 681	11	462	—	—
2 月	290	15 746	130	9 705	130	4 390	30	1 651	—	—
3 月	207	12 322	134	10 225	68	1 842	5	255	—	—
4 月	145	9 382	99	7 760	43	1 311	3	311	—	—
5 月	192	11 618	119	9 562	71	1 981	2	75	—	61
6 月	173	11 829	126	10 043	39	900	8	886	—	—
7 月	307	21 353	266	19 641	38	1 288	3	424	—	—
8 月	278	14 473	152	10 991	122	3 257	4	225	—	—
9 月	248	18 529	166	14 218	44	1 593	18	1 558	20	1 160
10 月	275	18 554	231	17 345	40	974	4	235	—	—
11 月	341	22 895	207	16 300	112	4 938	4	338	18	1 319
12 月	354	19 988	159	12 347	191	6 799	4	842	—	—

## Ⅸ 商業家計物価

企業等協同組合数	.....	745
会社数	.....	5,639
エンゲル系数(全都市年平均)	.....	40.75%
エンゲル系数(徳島市年平均)	.....	41.05%
商店数	.....	14,850戸
年間商品販売額	.....	2,170,410千円
年間貿易輸出額	.....	12,235,078千円

### 1 中小企業等協同組合数

昭和37.12.31現在 商工観光課調

市 部 別	業 種 別	事業協同組合			企 業 組 合			信 用 協 同 組 合 協同組合連合会	商 工 組 合	商 工 会 議 所	商 工 公 会	
		製造業	非製造業	計	製造業	非製造業	計					
総 数		189	210	399	155	141	296	2	3	8	5	32
徳 島 市		107	103	210	52	39	91	2	3	8	1	—
鳴 門 市		14	24	38	—	1	1	—	—	—	1	—
小 松 島 市		6	8	14	1	1	2	—	—	—	1	—
阿 南 市		5	7	12	6	3	9	—	—	—	—	1
名 東 郡		1	4	5	4	3	7	—	—	—	—	1
名 西 郡		3	7	10	2	5	7	—	—	—	—	1
勝 浦 郡		3	3	6	3	5	8	—	—	—	—	1
那 賀 郡		7	1	8	8	1	9	—	—	—	—	2
海 部 郡		3	10	13	4	4	8	—	—	—	—	6
板 野 郡		14	5	19	3	—	3	—	—	—	—	8
阿 波 郡		—	3	3	3	2	5	—	—	—	—	2
麻 植 郡		10	16	26	19	11	30	—	—	—	1	2
美 馬 郡		10	6	16	27	55	82	—	—	—	—	5
三 好 郡		10	13	23	23	11	34	—	—	—	1	3

### 2 会 社 数

昭和38.4.1現在 税務課調

財務事務所別	会社組織別	総 数	合名会社	合資会社	株式会社	有限会社	企業組合	特別法人
総 数		5 639	11	82	1 864	2 837	163	682
徳島財務事務所		3 006	5	22	1 189	1 499	36	255
鳴門財務事務所		371	1	20	124	163	—	63
小松島財務事務所		307	1	5	87	156	20	38
那賀財務事務所		560	—	8	138	315	24	75
海部財務事務所		204	—	9	39	104	4	48
板野財務事務所		299	1	3	82	142	3	68
阿波麻植財務事務所		278	2	1	77	152	19	27
美馬財務事務所		290	—	4	47	142	46	51
三好財務事務所		324	1	10	81	164	11	57

### 3 全都市における全世帯平均1カ月間の消費支出金額

単位＝円 家計調査年報

月 別	費目別	消 出 費 支 出 総 額	飲 食 費	住 居 費	光 熱 費	被 服 費	その 他 の 諸 費	調 査 世 帯 数	世 帯 人 員 数	有 業 人 員 数
昭和37年	1月	33 390	12 541	2 791	2 119	3 393	12 618	3 943	4.30	1.58
	2	31 926	12 974	2 989	2 199	3 279	10 485	3 972	4.28	1.57
	3	38 177	14 527	3 406	2 060	4 726	13 458	3 946	4.26	1.58
	4	37 084	14 061	3 535	1 795	4 600	13 093	3 955	4.26	1.59
	5	36 619	14 966	3 679	1 635	4 284	12 055	3 949	4.25	1.60
	6	38 906	15 020	4 741	1 508	5 239	12 398	3 974	4.28	1.62
	7	39 715	15 294	4 550	1 542	4 947	13 382	3 923	4.30	1.64
	8	36 944	15 347	3 691	1 672	3 343	12 891	3 881	4.31	1.67
	9	35 331	14 864	3 616	1 802	3 612	11 437	3 951	4.31	1.65
	10	37 505	15 327	3 479	1 910	4 969	11 820	3 967	4.31	1.66
	11	37 328	15 071	3 790	2 043	5 169	11 255	4 028	4.31	1.66
	12	60 120	20 769	7 217	2 582	11 637	17 915	3 984	4.31	1.66
年 計		463 045	180 761	47 484	22 867	59 198	152 807	47 473	51.48	19.48
年 平 均		38 587	15 063	3 951	1 906	4 933	12 734	3 956	4.29	1.62

### 4 徳島市における全世帯平均1カ月間の消費支出金額

単位＝円 家計調査年報

月 別	費目別	消 出 費 支 出 総 額	飲 食 費	住 居 費	光 熱 費	被 服 費	その 他 の 諸 費	調 査 世 帯 数	世 帯 人 員 数	有 業 人 員 数
昭和37年	1月	27 308	11 575	1 689	1 641	3 288	9 115	103	4.17	1.66
	2	25 588	11 177	2 401	1 603	3 311	7 096	104	4.10	1.65
	3	28 384	11 627	2 104	1 514	4 466	8 673	101	4.01	1.60
	4	29 869	12 164	2 327	1 333	4 036	10 009	103	4.02	1.64
	5	28 894	12 535	2 052	1 234	3 260	9 813	103	4.07	1.76
	6	32 521	12 738	4 268	1 139	4 957	9 419	104	4.00	1.67
	7	33 006	12 998	4 438	1 265	4 089	10 216	102	4.00	1.66
	8	29 780	13 323	2 066	1 406	2 761	10 224	103	4.07	1.77
	9	27 946	12 609	1 901	1 238	2 821	9 377	102	4.15	1.74
	10	34 253	14 127	2 175	1 501	5 100	11 350	103	4.26	1.80
	11	34 311	12 954	3 663	1 404	5 511	10 779	103	4.35	1.84
	12	44 440	16 653	4 917	1 901	8 304	12 665	104	4.39	1.85
年 計		376 300	154 480	34 001	17 179	51 904	118 736	1 235	49.59	20.64
年 平 均		31 358	12 873	2 833	1 432	4 325	9 895	103	4.13	1.72

### 5 徳島市における消費支出年次推移

単位＝円 家計調査年報

年 別	費目別	消 出 費 支 出 総 額	飲 食 費	住 居 費	光 熱 費	被 服 費	その 他 の 諸 費	調 査 世 帯 数	世 帯 人 員 数	有 業 人 員 数
昭 和 26 年		13 763	7 239	959	501	2 294	2 770	96	4.81	—
	27	18 320	9 475	1 031	697	3 391	3 726	96	4.95	—
	28	20 113	10 759	3 239	854	1 043	4 218	32	4.74	1.45
	29	20 415	11 072	2 999	847	1 218	4 279	32	4.51	1.44
	30	20 281	10 187	3 022	903	1 210	4 959	33	4.64	1.61
	31	20 015	9 961	1 277	870	2 806	5 101	32	4.28	1.75
	32	21 763	10 791	1 299	976	3 312	5 385	32	4.57	1.60
	33	20 760	9 955	1 668	958	2 884	5 295	32	4.50	1.56
	34	24 031	10 996	1 977	1 091	3 428	6 539	32	4.56	1.93
	35	26 218	10 993	2 300	1 191	3 431	8 303	55	4.33	1.53
	36	30 846	12 851	3 383	1 308	4 409	8 894	104	4.44	1.81
昭 和 37 年		31 358	12 873	2 833	1 432	4 325	9 895	103	4.13	1.72

### 6 消費者物価指数（全都市）

昭和35年=100 調査統計課調

区分 年月	総合指数	食料指数			住居指数	光熱指数	被服指数	雑費指数
		食料	穀類	その他食料				
ウエイト	10 000	4 522	1 373	3 149	928	534	1 296	2 720
昭和 35 年月								
1	98.8	98.0	99.6	97.4	99.0	99.8	100.7	99.0
2	98.9	98.5	99.5	98.2	99.1	100.0	99.2	99.0
3	98.6	97.8	99.6	97.1	99.1	99.9	99.5	99.1
4	99.2	98.7	99.4	98.5	99.4	99.4	99.2	100.0
5	100.1	100.3	99.5	100.8	99.4	99.1	100.0	100.2
6	99.7	99.8	99.7	99.9	99.5	98.9	99.5	100.0
7	99.6	99.6	100.0	99.4	99.8	99.2	99.3	100.1
8	100.4	101.0	100.7	101.2	100.1	99.4	98.9	100.7
9	101.2	102.5	100.7	103.3	100.4	99.8	99.9	100.2
10	101.7	103.1	100.7	104.3	101.0	100.6	100.7	100.3
11	100.3	99.8	100.4	99.6	101.3	101.6	101.3	100.3
12	101.1	100.5	100.3	100.7	102.1	102.4	101.3	101.0
平均	100.0	100.0	100.0	100.0	100.0	100.0	100.0	100.0
昭和 36 年月								
1	102.5	103.5	100.5	104.8	102.4	102.8	100.6	101.8
2	103.0	104.7	100.6	106.5	102.8	103.2	99.6	101.8
3	102.8	104.2	100.7	105.8	103.5	103.0	99.9	101.5
4	103.8	104.3	100.9	105.8	104.3	103.0	101.1	104.3
5	103.3	102.8	101.1	103.5	105.0	102.7	101.9	104.5
6	103.3	102.3	101.3	102.8	105.7	102.6	102.5	104.6
7	105.0	104.9	101.5	106.4	106.5	102.8	103.2	105.9
8	105.8	106.3	101.7	108.4	107.2	103.5	103.0	106.1
9	106.4	106.8	101.7	109.0	108.1	104.1	106.0	106.0
10	108.7	110.7	101.8	114.6	109.4	105.2	107.7	106.3
11	109.2	111.2	101.6	115.4	109.9	106.8	108.3	106.5
12	110.2	111.9	101.7	116.3	110.0	108.2	108.5	108.6
平均	105.3	106.1	101.3	108.3	106.2	104.0	103.5	104.8
昭和 37 年月								
1	110.9	113.1	102.1	117.9	110.2	108.4	107.8	109.6
2	110.5	112.8	102.1	117.4	110.3	107.8	106.1	109.4
3	110.7	113.1	102.3	117.8	110.4	107.3	105.8	109.7
4	111.9	114.3	102.5	119.5	110.6	106.7	106.4	111.9
5	112.5	115.3	102.5	120.8	110.7	105.7	108.2	111.9
6	112.1	114.3	102.6	119.4	111.0	105.2	108.3	112.0
7	113.2	116.1	102.6	121.9	111.3	105.2	109.7	112.3
8	113.2	115.5	102.8	121.1	111.9	104.7	109.5	113.1
9	112.8	114.3	103.3	119.3	111.9	104.8	111.7	112.6
10	113.7	115.7	113.1	121.3	112.0	105.1	112.8	112.9
11	113.3	113.8	103.4	118.4	112.3	105.8	113.5	114.3
12	115.6	117.6	108.3	119.6	112.7	106.7	113.9	115.7
平均	112.5	114.7	103.4	119.5	111.3	106.1	109.5	112.1

### 7 消費者物価指数（徳島市）

昭和35年=100 調査統計課調

区分 年月	総合指数	食料指数			住居指数	光熱指数	被服指数	雑費指数
		食料	穀類	その他食料				
ウエイト	10 000	4 651	1 691	2 960	994	479	1 571	2 305
昭和 35 年月								
1	98.9	97.7	98.4	97.4	98.7	99.5	101.1	99.7
2	99.0	98.3	98.4	98.2	98.7	100.0	99.4	100.2
3	98.5	96.9	98.8	95.8	99.5	99.9	100.1	99.6
4	99.3	98.9	100.0	98.2	99.8	100.4	99.5	99.6
5	100.8	101.8	100.0	102.8	99.6	100.0	99.6	100.0
6	99.3	99.0	100.0	98.3	99.0	98.9	99.5	99.9
7	98.7	97.6	101.2	95.5	100.1	98.8	98.5	100.2
8	100.4	100.9	101.2	100.7	100.3	98.7	99.3	100.4
9	101.8	103.5	101.2	104.8	100.4	99.4	99.8	100.4
10	102.9	105.7	101.2	108.3	101.0	100.3	100.8	100.0
11	100.4	100.3	99.9	100.6	101.0	101.2	101.0	99.4
12	100.4	99.5	99.9	99.3	101.8	102.8	101.2	100.5
平均	100.0	100.0	100.0	100.0	100.0	100.0	100.0	100.0
昭和 36 年月								
1	103.2	104.9	100.3	107.5	102.5	102.8	101.1	101.6
2	104.0	106.4	100.5	109.8	102.5	105.2	99.5	102.4
3	103.8	105.5	100.6	108.3	103.8	105.4	101.1	101.8
4	105.7	108.6	101.9	112.4	104.1	105.4	101.7	103.4
5	104.7	106.2	102.8	108.2	105.2	104.8	102.4	103.1
6	102.8	102.1	102.8	101.7	105.7	105.1	102.1	102.9
7	103.9	103.6	102.8	104.0	107.1	105.2	101.9	104.2
8	106.0	107.7	102.8	110.5	107.2	105.5	102.1	104.8
9	106.3	106.3	102.8	108.3	108.6	108.6	107.5	104.0
10	109.4	112.2	102.8	117.5	108.9	108.6	108.5	104.7
11	109.8	112.0	102.8	117.3	110.0	113.7	109.1	105.1
12	110.9	113.8	103.2	119.8	109.9	115.8	108.2	106.5
平均	105.9	107.4	102.2	110.4	106.3	107.2	103.8	103.7
昭和 37 年月								
1	112.7	116.7	103.2	124.5	110.1	115.6	108.3	108.2
2	111.6	114.6	103.2	121.1	110.7	113.6	108.1	107.8
3	110.2	111.2	103.7	115.5	110.7	112.1	109.6	107.7
4	114.5	118.9	103.8	127.5	112.2	110.9	109.7	110.8
5	112.6	114.9	104.0	121.1	112.6	109.7	109.6	110.7
6	114.1	116.9	104.1	124.3	112.9	109.1	110.7	112.3
7	115.1	119.2	104.8	127.4	113.4	109.5	110.6	112.1
8	115.7	120.4	105.1	129.1	113.6	109.2	110.0	112.5
9	113.1	113.8	105.1	118.8	113.1	108.9	111.5	113.6
10	116.8	121.3	105.5	130.3	114.3	108.9	114.3	112.2
11	114.4	115.1	105.4	120.6	114.3	110.1	114.5	114.1
12	118.1	121.0	114.1	125.0	114.3	110.1	116.6	116.4
平均	114.1	117.0	105.2	123.8	112.7	110.6	111.1	111.5

8 主要生活用品の

品目	単位	銘柄	1月	2月	3月	4月
			円	円	円	円
うるち米(非配給)	1 疋	内地白米	91.60	91.60	91.60	91.60
うるち米(基本配給)	"	内地米完全精米	85.00	85.00	85.00	85.00
うるち米(希望配給)	"	内地米完全精米	85.00	85.00	85.00	85.00
もち米	"	内地白米(非配給)	109.00	107.00	108.00	108.00
精麦	"	内地押麦、中	52.80	52.80	52.80	52.80
小麦粉	"	白、中(普通粉、2等)	60.00	60.00	60.00	60.00
干しうどん	400 瓦	中	61.30	61.30	61.30	61.30
食パン	"	白、中ビタミン入	105.00	106.00	118.00	119.00
まぐろ	"	きわだ、切り身中	81.00	69.00	49.00	67.00
あじ	"	まあじ、丸(長さ約15㎝以上)	8.80	7.20	7.20	8.80
いわし	"	まいわし、丸(長さ約12㎝以上)	5.80	5.80	5.80	5.80
さば	"	丸(長さ約25㎝~35㎝)	23.00	9.40	9.40	12.40
ぶり	"	切身	77.00	63.50	44.00	37.00
いか	"	するめいか	—	—	—	—
あさり	"	から付	—	—	5.80	5.80
塩さけ	"	切身	64.50	64.50	64.50	64.50
煮干し	"	かたくちいわし、小羽(約6㎝)上	27.00	27.00	27.00	27.00
かつお節	"	本干し、亀節、並み、本節	97.90	97.90	97.90	97.90
けずり節	100 瓦	並、さば	62.50	62.50	62.50	92.50
牛肉	100 瓦	中	70.00	70.00	70.00	70.00
豚肉	"	中	45.00	45.00	45.00	45.00
鶏肉	"	並	62.00	62.00	62.00	62.00
鯨肉	"	冷凍、赤肉	15.00	15.00	15.00	15.00
ハム	"	プレスハム、中	70.00	70.00	70.00	70.00
鶏卵	"	1箇約60瓦	20.40	22.20	20.60	18.40
牛乳	180立方瓦	牛乳、びん詰(180立方瓦入り)びん代を除く(商標指定)	14.00	14.00	16.00	16.00
粉ミルク	1 かん	調整粉乳、かん入り(450瓦入り)(商標指定)	270.00	270.00	270.00	270.00
バター	1箱225瓦	上、カルトン入り(225瓦入り)(商標指定)	165.00	165.00	175.00	175.00
大豆	100 瓦	内地産、黄白豆、乾燥	9.60	9.30	9.30	9.00
あづき	"	地回り品、大粒、乾燥	11.10	11.10	11.10	10.00
甘しょ	1 疋	農林1号(1箇約300瓦)	28.60	30.00	33.60	37.00
馬れいしょ	"	男しゃく(1箇約100瓦)	41.00	46.00	50.00	50.00
キャベツ	"	地回り品	30.00	37.00	30.00	25.00
ほうれん草	100 瓦	地回り品	4.40	2.10	1.64	3.40
白菜	1 疋	結球白菜(結球したもの)	22.00	22.00	12.00	44.00

小売価格(徳島市)

昭和37年 調査統計課調

5月	6月	7月	8月	9月	10月	11月	12月
円	円	円	円	円	円	円	円
91.60	91.60	92.30	92.30	92.30	92.30	92.30	99.00
85.00	85.00	85.00	85.00	85.00	85.00	85.00	95.50
85.00	85.00	85.00	85.00	85.00	—	—	—
115.00	120.00	116.00	116.00	115.00	118.00	118.00	127.00
52.80	52.80	52.50	52.50	52.50	54.00	51.80	51.80
60.00	60.00	63.80	66.30	66.30	65.00	65.00	65.00
61.30	61.30	62.20	65.60	65.60	74.20	73.00	73.00
119.00	119.00	126.00	—	128.00	128.00	128.00	128.00
53.00	53.00	50.00	128.00	56.30	56.30	41.30	55.00
11.20	8.40	11.50	6.00	9.00	7.75	7.75	9.00
4.40	5.80	4.50	6.00	—	7.00	8.00	6.50
10.40	9.80	13.50	13.50	10.50	13.30	16.50	13.50
—	—	—	—	—	—	—	—
—	8.60	8.75	10.50	10.50	10.50	—	9.50
5.80	6.80	8.00	8.00	8.00	—	—	—
64.50	72.00	62.50	68.80	68.80	61.50	62.50	62.50
27.00	32.00	28.00	31.30	29.50	27.00	28.00	27.50
119.00	119.00	140.00	140.00	140.00	—	—	—
62.10	62.10	57.50	57.50	52.50	53.80	57.50	57.50
70.00	70.00	70.00	70.00	70.00	70.00	70.00	70.00
45.00	45.00	50.00	48.80	48.80	48.80	48.80	48.80
62.00	62.00	62.50	65.00	56.30	47.50	47.50	55.00
14.40	12.80	14.50	14.50	14.50	15.00	14.50	17.00
70.00	70.00	70.00	75.00	75.00	75.00	75.00	75.00
17.80	17.80	23.00	23.00	22.50	22.80	23.70	26.00
16.00	16.00	16.00	16.00	16.00	16.00	16.00	16.00
300.00	300.00	290.00	290.00	290.00	290.00	290.00	290.00
180.00	180.00	175.00	175.00	175.00	175.00	175.00	175.00
9.00	10.00	9.00	9.00	9.00	9.00	9.00	9.00
11.00	11.00	13.00	13.00	14.00	14.00	14.00	14.00
29.00	29.00	—	67.50	40.00	33.80	20.00	24.20
48.00	36.00	28.80	38.80	37.50	37.50	42.50	42.50
30.00	25.00	28.80	43.80	38.80	27.50	16.30	20.00
4.60	4.60	—	—	—	8.75	2.55	4.38
35.00	22.00	51.30	—	—	67.50	20.00	20.00

主要生活用品

品目	単位	銘柄	1月	2月	3月	4月
			円	円	円	円
ねぎ	100瓦	地回り品	6.60	10.00	3.70	3.70
里芋	〃	赤芽種(土付を除く)	—	6.67	6.67	5.33
大根	1匁	秋大根(葉つき)	12.40	9.60	9.60	—
にんじん	100瓦	長にんじん	5.32	4.60	2.80	4.56
ごぼう	〃	地回り品(土地つき)	6.60	6.60	6.60	7.80
玉ねぎ	〃	地回り品(1個約150瓦)葉玉ねぎを除く	8.50	10.00	13.00	13.00
きゅうり	〃	地回り品	—	—	—	—
なす	〃	地回り品	—	—	—	—
トマト	〃	地回り品	—	—	—	—
干しわかめ	100瓦	鳴門わかめ、上	200.00	200.00	200.00	230.00
こんぶ	〃	とろろこんぶ、並	25.00	25.00	25.00	25.00
干しのみ	10枚	黒のみ、中、1帖(10枚)	116.00	116.00	112.00	106.00
豆腐	100瓦	並(絹ごしを除く)	4.06	4.06	4.06	4.00
揚げ油	〃	薄揚げ、並	29.60	29.60	29.60	29.60
こんにゃく	〃	板こんにゃく	6.61	6.61	66.61	6.61
こんぶ、つくだ煮	〃	並	18.00	18.00	18.00	18.60
沢あんづけ	〃	本づけ、中	7.20	7.20	8.00	9.00
さつま揚げ	〃	並	11.60	11.60	11.60	11.60
さけかん詰	1かん	「あけぼの印さけ(220瓦入り)」	95.20	95.20	95.20	97.20
牛肉かん詰	〃	味付(BEC)6号かん(210瓦入り)(商標指定)	134.00	134.00	134.00	134.00
みかんかん詰	〃	全糖、5号かん(310瓦入り)(商標指定)	50.00	53.30	53.30	55.00
食塩	1匁	上質塩	21.00	21.00	21.00	21.00
しょう油	1本2立	濃口、上、びん詰(2立入り)「キッコーマン印」	180.00	183.00	189.00	189.00
みそ	1匁	中(品質指定)	102.00	102.00	104.00	104.00
砂糖	〃	上白	141.00	140.00	140.00	142.00
食用油	200立方糎	大豆油、上(白絞油程度)	33.40	33.40	33.40	33.40
マーガリン	1箱225瓦	上、カルトン入り(225瓦入り)(商標指定)	75.00	75.00	75.00	75.00
酢	1本900匁	醸造酢、上、びん詰(900匁入り)(商標指定)	75.00	75.00	75.00	75.00
ソース	1本360匁	ウスターソース、並製、びん詰(360匁入り)(商標指定)	49.00	49.00	49.00	49.00
化学調味料	1袋40瓦	グルタミン酸ソーダ「味の素、赤袋(25瓦入り)」	60.00	60.00	60.00	60.00
羊かん	100瓦	ねり羊かん(原料こしあん・寒天・白砂糖、1本約300瓦)中級品	28.00	28.00	28.00	28.00
チョコレート	1枚	板チョコレート、上「明治印(1枚約20瓦入り)」	20.00	20.00	20.00	20.00
キャラメル	1箱	ミルクキャラメル「森永印(16粒入り)」	20.00	20.00	20.00	20.00
ビスケット	100瓦	ミルクビスケット、中	19.20	20.00	20.00	20.00

の小売価格 (続)

5月	6月	7月	8月	9月	10月	11月	12月
円	円	円	円	円	円	円	円
2.70	2.30	7.25	4.13	5.75	6.88	4.19	4.19
—	—	—	13.70	9.50	8.50	7.25	8.00
—	—	—	—	30.80	38.50	18.80	16.30
3.25	—	—	—	—	7.05	8.88	5.93
8.80	9.60	6.63	6.63	7.50	6.88	5.75	8.00
5.00	3.00	3.50	3.50	3.50	3.50	4.25	5.00
—	5.60	5.50	8.38	5.00	8.75	—	—
—	12.00	5.25	6.75	5.00	5.50	—	—
—	7.40	5.25	10.00	8.75	8.75	—	—
380.00	380.00	143.00	166.00	189.00	154.00	154.00	154.00
25.00	25.00	68.80	67.00	65.30	65.30	65.30	68.80
112.00	116.00	118.00	125.00	125.00	130.00	145.00	133.00
4.06	4.06	4.15	4.15	4.15	4.15	4.15	4.15
29.60	29.60	26.50	26.50	30.30	30.30	30.30	30.30
6.61	6.61	6.61	8.00	8.75	7.88	7.88	7.88
18.60	18.60	21.50	20.30	20.30	20.30	22.00	22.00
9.20	9.20	8.63	9.00	9.50	9.50	9.50	9.50
11.60	11.60	9.51	9.51	9.51	10.00	10.00	10.00
97.20	98.20	100.00	100.00	100.00	100.00	100.00	100.00
134.00	134.00	143.00	143.00	143.00	143.00	143.00	143.00
55.00	56.70	51.70	51.70	51.70	51.70	51.70	51.70
20.00	20.00	20.00	20.00	20.00	20.00	20.00	20.00
189.00	189.00	180.00	180.00	180.00	180.00	180.00	180.00
104.00	104.00	105.00	105.00	105.00	105.00	105.00	105.00
142.00	142.00	143.00	141.00	141.00	139.00	140.00	141.00
33.00	33.80	33.80	33.80	33.80	34.00	33.30	33.80
75.00	75.00	75.00	75.00	75.00	75.00	75.00	75.00
75.00	75.00	75.00	75.00	75.00	75.00	75.00	75.00
49.00	49.00	50.00	50.00	50.00	50.00	50.00	50.00
60.00	60.00	53.00	53.00	53.00	53.00	53.00	33.00
28.00	28.00	28.00	28.00	28.00	28.00	28.00	28.00
20.00	20.00	20.00	20.00	20.00	20.00	20.00	20.00
20.00	20.00	20.00	20.00	20.00	20.00	20.00	20.00
23.20	23.20	22.80	22.80	22.30	22.80	22.80	22.80



主要生活用品

項目	単位	銘柄	1月	2月	3月	4月
			円	円	円	円
せんべい	100瓦	うすやき塩せんべい(原料うるち米粉、1枚約10瓦)並み	32.00	32.00	33.00	33.00
落花生	"	大粒、いり豆(味付けを含む)はかり売り	25.00	24.80	24.80	25.20
みかん	1疋	温州みかん(1個約75瓦)	85.00	92.00	110.00	172.00
夏みかん	"	1個約380瓦	—	—	—	80.00
りんご	"	国光(1個約150瓦)	75.60	80.60	83.00	87.00
なし	"	赤梨長十郎(1個約230瓦)	—	—	—	—
清酒	1本 1800疋	2級、びん詰(1800疋入り)(商標指定)	510.00	510.00	510.00	460.00
ビール	1本633疋	淡色、びん詰(633疋入り)(商標指定)	125.00	125.00	125.00	115.00
ウイスキー	1本640疋	2級、びん詰「トリス印(640疋入り)」	330.00	330.00	330.00	300.00
焼酎	1本 1800疋	甲類、アルコール分25度、びん詰(商標指定1800疋入り)	355.00	355.00	355.00	315.00
番茶	100瓦	上(川柳程度)	34.20	34.20	34.20	34.20
せん茶	"	中	52.70	52.70	52.70	52.70
紅茶	1かん	中、かん入り(115瓦程度入り)(商標指定)	140.00	140.00	140.00	140.00
サイダー	1本340立方糎	上、びん詰(340立方糎入り)人工甘味(商標指定)	35.00	35.00	35.00	35.00
ジュース	1本200立方糎	オレンジジュース「バヤリースオレンジ、びん詰(200立方糎入り)」	45.00	45.00	45.00	45.00
背広服(冬)	1着	片前総裏、上下並型〔表地〕純毛ウーステッド、中級〔裏地〕ベンベルグ	12 000.00	10 000.00	—	—
学生服	{ 大 中	{ 詰襟上下、大学生用並型〔表地〕大純毛サージ、中級、裏付 中	{ 6 867.00 —	{ 6 867.00 —	{ 6 867.00 —	{ 6 867.00 —
替ズボン(冬)	1本	並型純毛ウーステッド、中級品	3 000.00	2 700.00	2 400.00	—
冬オーバー(男)	1着	片前総裏〔サイズ〕A4〔表地〕純毛中級〔裏地〕ベンベルグ	11 000.00	8 333.00	—	—
レインコート(男)	"	片前並型、綿パーバリー(60番手双糸程度)	3 200.00	3 200.00	3 200.00	3 200.00
スカート	1枚	タイトスカート、純毛ギャバジン	1 567.00	1 567.00	1 350.00	1 567.00
セーター(女)	"	カーディガン、純毛無地、普通品	1 383.00	1 383.00	1 375.00	1 383.00
ワイシャツ	"	カッター、綿ブロード、特40番手、白、普通品	594.00	594.00	614.00	640.00
男子シャツ	合1枚	丸首長袖、裏毛綿メリヤス(30番手~40番手程度)〔サイズ〕M、普通品	246.00	234.00	224.00	224.00
男子シャツ	冬1枚	冠長袖、裏毛綿メリヤス〔サイズ〕M、普通品	314.00	300.00	—	—
婦人シャツ	1枚	スリマー、7分袖、綿メリヤス(未品度)普通品	208.00	212.00	208.00	194.00
絹地	1米	富士絹、上、無地、S巾「鐘紡5000番」	447.00	447.00	447.00	447.00
毛織地	"	純毛ウーステッド(48番手~60番手程度)中級、W巾	2 800.00	2 800.00	2 800.00	2 800.00
木綿地	"	キャラコ、上、90糎巾「三つ桃1000番」	97.00	97.00	97.00	97.00
ネル地	"	両毛綿ネル、白、中、S巾	108.00	108.00	108.00	108.00
化織地	"	ベンベルグデシン、無地、90糎巾「旭化成A.K.3500番」	192.00	192.00	192.00	192.00
毛布	1枚	スフ毛布、上「135糎×188糎、1.5疋程度」(商標指定)	1 400.00	1 400.00	1 440.00	1 400.00
綿	3疋	ふとん綿、白、上	1 440.00	1 440.00	1 440.00	1 440.00
ぬい糸	1巻 1000米	綿カタン糸、50番手、駒巻(1098米)(商標指定)	100.00	100.00	100.00	100.00

の小売価格 (続)

5月	6月	7月	8月	9月	10月	11月	12月
円	円	円	円	円	円	円	円
33.00	34.00	40.00	40.00	40.00	45.00	45.00	45.00
27.20	28.60	28.80	30.00	30.00	30.00	27.80	27.80
—	—	—	—	—	138.00	95.00	110.00
61.00	74.00	100.00	—	—	—	—	—
116.00	159.00	165.00	—	—	—	—	—
—	—	—	—	41.30	62.50	—	—
460.00	460.00	460.00	460.00	460.00	460.00	460.00	460.00
115.00	115.00	115.00	115.00	115.00	115.00	115.00	115.00
300.00	300.00	300.00	300.00	300.00	300.00	300.00	300.00
315.00	315.00	315.00	315.00	315.00	315.00	345.00	345.00
34.20	41.00	42.50	42.50	42.50	42.50	42.50	42.50
52.70	61.70	63.80	63.80	63.80	63.80	63.80	63.80
140.00	140.00	150.00	150.00	150.00	150.00	150.00	150.00
35.00	35.00	35.00	35.00	35.00	35.00	35.00	35.00
45.00	45.00	45.00	45.00	45.00	45.00	45.00	45.00
—	—	—	—	—	12 300.00	12 300.00	12 300.00
6 867.00	6 867.00	6 870.00	6 870.00	6 870.00	—	—	—
—	—	—	—	—	2 400.00	2 400.00	2 400.00
—	—	—	—	—	3 170.00	3 170.00	3 170.00
—	—	—	—	—	13 300.00	13 300.00	13 300.00
3 200.00	3 200.00	3 270.00	3 270.00	3 270.00	3 270.00	3 270.00	3 370.00
1 567.00	1 567.00	1 570.00	1 570.00	1 570.00	1 570.00	1 570.00	1 570.00
—	—	—	—	—	1 530.00	1 500.00	1 500.00
594.00	594.00	614.00	640.00	600.00	600.00	600.00	600.00
224.00	224.00	—	—	250.00	250.00	250.00	250.00
—	—	—	—	—	—	—	—
180.00	186.00	—	—	250.00	250.00	250.00	250.00
480.00	480.00	483.00	493.00	500.00	—	—	—
2 800.00	2 800.00	—	—	—	2 800.00	2 800.00	2 800.00
97.00	97.00	100.00	100.00	100.00	100.00	100.00	100.00
108.00	108.00	96.70	96.70	96.70	96.70	96.70	96.70
192.00	192.00	167.00	167.00	167.00	167.00	167.00	167.00
1 625.00	1 625.00	1 500.00	1 330.00	1 500.00	1 500.00	1 500.00	1 500.00
1 440.00	1 440.00	1 400.00	1 400.00	1 400.00	1 400.00	1 400.00	1 450.00
100.00	100.00	90.00	85.00	85.00	—	—	85.00

主要生活用品

品目	単位	銘柄	1月	2月	3月	4月
			円	円	円	円
毛糸	1本 500瓦	純毛、手編糸、中細、先染、上(500瓦) (商標指定)	1 350.00	1 350.00	1 350.00	1 350.00
男子くつ下	1足	ウーリーナイロン、無地、普通品	122.00	128.00	128.00	116.00
婦人くつ下	"	ナイロン長くつ下、フルファッション、15デニール・51ゲージ、上級品 (商標指定)	400.00	400.00	400.00	400.00
婦人たび(冬)	"	白キヤラコ、ネル裏綿底、3枚こはぜ、上級品22.5糎程度 (商標指定)	232.00	234.00	234.00	234.00
男子ぐつ	"	短ぐつ、黒または茶、牛皮、機械縫中級品、25糎程度	3 133.00	3 133.00	3 133.00	3 133.00
婦人ぐつ	"	パンプス、中高ヒール、牛皮、はりつけ底、中級品25糎程度	2 433.00	2 433.00	2 500.00	2 500.00
運動ぐつ	"	白キャンパス、ゴム底、上級品、24糎 (商標指定)	324.00	328.00	328.00	328.00
こまげた(女)	"	婦人用、雑木押目、別珍鼻緒付、並品	112.00	112.00	112.00	112.00
洋がさ(男)	1本	男子用、綿糸子(40番手程度)骨10本~12本、普通品63糎程度	500.00	500.00	500.00	500.00
仕立代	1着	背広上下、普通仕立て付属品とも(ベンベルグ総裏)	7 300.00	7 400.00	7 400.00	7 400.00
せんたく代	1枚	綿ワイシャツ(カッター)	39.00	38.00	38.00	38.00
くつ修繕代	1足	男子皮短ぐつ、半張および踵(牛皮中級品)くぎ打ち	506.00	506.00	506.00	506.00
電気代	11KWH	最低使用料金 従量電灯、早収料金	203.50	203.50	203.50	203.50
	1KWH		7.00	7.00	7.00	7.00
ガス代	10立方米	最低使用料金 一般家庭用、早収料金 (ガス税を除く)	288.00	288.00	288.00	288.00
	1立方米		21.40	21.40	21.40	21.40
木炭	1俵	黒炭、なら、上、俵入り(15疋)	582.00	562.00	544.00	528.00
れん炭	1袋	あなあきれん炭、高4号(12糎)袋入り(14個入り)	258.00	256.00	252.00	250.00
まき	1束	堅木、並「長さ50糎・胴回り75糎」	60.00	56.00	54.60	53.20
石炭	1かます 50疋	一般用塊炭、6000カロリー程度、かます入り(50疋)	417.00	450.00	450.00	450.00
灯油	18立	白灯油(家庭石油こんろ用)詰め替え売り	444.00	444.00	444.00	440.00
畳表	1枚	備後表、引通し、経麻糸、動力織、並級(寸法指定)	700.00	700.00	700.00	718.00
板ガラス	"	並板ガラス、30糎×40糎、厚さ2糎はめ込み工賃を含む	77.00	77.00	77.00	77.00
障子紙	"	手すき、中、1巻もの	118.00	118.00	118.00	118.00
板材	1坪3.31 立方米	杉、2等上、0.7糎×15糎×182糎→2.3分×5寸×6尺(産地指定)	684.00	670.00	670.00	680.00
ベニヤ板	1枚	ラワン材、180糎×90糎×2.7糎1/2等級	209.00	210.00	210.00	208.00
くぎ	100瓦	丸くぎ、35糎	6.00	6.20	6.20	6.00
水道料	10立方米	計量制、専用栓、最低使用料金 一般家庭用	130.00	130.00	130.00	130.00
	1立方米		20.00	20.00	20.00	20.00
さら	1枚	和食用、並もの、径15糎	20.00	20.00	20.00	20.00
なべ	1個	ずんどう型、アルマイト製、径18糎中級品(商標指定)	368.00	368.00	368.00	368.00
バケツ	"	平板バケツ、正8立入り、中級品(商標指定)	105.00	105.00	105.00	105.00
電球	"	60W、つや消し、二重コイル「マツダ印」	47.00	47.00	47.00	47.00
ラジオ受信機	1台	2バンドオールウェーブ、5球スーパー中級品(商標指定)	9 000.00	7 717.00	7 717.00	7 717.00
電気せんたく機	"	自動反転うずまき式、オーバーフロー式、強弱2段切り替え、絞り機付き(商標指定)	17 000.00	17 000.00	17 000.00	17 000.00

の小売価格 (続)

5月	6月	7月	8月	9月	10月	11月	12月
円	円	円	円	円	円	円	円
1 350.00	1 350.00	1 300.00	1 500.00	1 350.00	1 350.00	1 350.00	1 350.00
160.00	148.00	200.00	200.00	200.00	200.00	200.00	200.00
400.00	400.00	400.00	380.00	380.00	350.00	350.00	350.00
234.00	234.00	230.00	230.00	230.00	230.00	230.00	230.00
3 133.00	3 133.00	3 130.00	3 130.00	3 130.00	3 130.00	3 130.00	3 130.00
2 500.00	2 500.00	2 500.00	2 500.00	2 500.00	2 500.00	2 500.00	2 500.00
351.00	351.00	351.00	351.00	351.00	351.00	351.00	359.00
112.00	112.00	100.00	100.00	100.00	100.00	100.00	100.00
1 433.00	1 433.00	1 430.00	1 433.00	1 433.00	1 433.00	1 433.00	1 430.00
7 400.00	7 400.00	7 830.00	7 830.00	7 830.00	7 830.00	7 830.00	7 830.00
38.00	38.00	38.80	38.80	38.80	38.80	38.80	38.80
506.00	506.00	513.00	513.00	563.00	563.00	563.00	563.00
201.65	201.65	454.00	454.00	454.00	454.00	454.00	454.00
7.00	7.00	—	—	—	—	—	—
288.00	288.00	1 013.00	1 013.00	1 013.00	1 013.00	1 013.00	1 013.00
21.40	21.40	—	—	—	—	—	—
524.00	524.00	530.00	508.00	500.00	458.00	470.00	470.00
240.00	234.00	235.00	235.00	235.00	235.00	243.00	243.00
53.20	52.20	52.80	54.50	54.50	54.50	55.30	55.30
450.00	450.00	450.00	450.00	450.00	540.00	450.00	450.00
440.00	440.00	400.00	400.00	400.00	400.00	400.00	400.00
718.00	718.00	723.00	723.00	723.00	723.00	748.00	748.00
77.00	77.00	76.30	76.30	76.30	76.30	76.30	76.30
118.00	118.00	140.00	140.00	140.00	140.00	140.00	140.00
650.00	640.00	645.00	658.00	645.00	645.00	645.00	645.00
200.00	198.00	195.00	185.00	185.00	185.00	188.00	188.00
6.00	6.00	6.50	6.50	6.50	—	—	—
130.00	130.00	150.00	150.00	150.00	150.00	150.00	150.00
20.00	20.00	—	—	—	—	—	—
20.00	20.00	36.70	36.70	36.70	36.70	36.70	36.70
368.00	368.00	380.00	380.00	380.00	380.00	380.00	380.00
105.00	105.00	90.00	90.00	90.00	90.00	90.00	90.00
47.00	47.00	50.00	50.00	50.00	50.00	50.00	50.00
7 717.00	7 717.00	7 720.00	7 720.00	7 720.00	7 720.00	7 720.00	7 720.00
17 000.00	17 000.00	17 000.00	18 000.00	18 000.00	18 000.00	18 000.00	18 000.00

主要生活用品

品目	単位	銘柄	1月	2月	3月	4月
			円	円	円	円
テレビ	1台	14型、遠距離用、回転式チャンネルスピーカー1個、中級品(商標指定)	43 333.00	43 000.00	42 667.00	42 667.00
食卓	1卓	メラミン化粧板、角型(60×60)金属折脚、普通品	2 400.00	2 400.00	2 400.00	2 400.00
整理たんす	1本	巾90、高さ120、中級品(材質、型指定)	5 667.00	5 667.00	5 667.00	5 667.00
感冒薬	1箱	抗ヒスタミン剤「ベンザ(25錠入り)」	140.00	140.00	140.00	140.00
栄養強壯剤	1箱	総合ビタミン剤「ベンザ(25錠入り)」	240.00	240.00	240.00	240.00
外傷薬	1本	ペニシリン軟膏、5万単位(5瓦入り)(商標指定)	30.00	30.00	30.00	30.00
脱脂綿	1袋50瓦	局方、袋入り(50瓦入り)(商標指定)	40.00	40.00	40.00	40.00
ちり紙	100枚	機械すきちり紙、中	8.60	8.60	8.60	8.60
せっけん	1箱	化粧用、普通品「ミツワ印、わくねり(約90瓦)」	25.00	25.00	25.00	25.00
せっけん	〃	粉せっけん、普通品、箱入り「ブルーワンダフル460瓦入り」	90.00	90.00	90.00	90.00
歯みがき粉	1本	潤製、グリーン、びん入り(180瓦入り)(商標指定)	90.00	90.00	90.00	90.00
クリーム	1個	パニシング「パピリオ印、あれ性用(45瓦入り)」	150.00	150.00	150.00	150.00
ポマード	〃	植物性、普通品、びん入り「柳屋印(55瓦入り)」	75.00	57.00	75.00	75.00
理髪料	1回	大人調髪(洗髪を含む)	184.00	184.00	184.00	184.00
パーマメント	〃	コールド(セットを含む)	560.00	560.00	560.00	560.00
入浴料	〃	大人	15.00	15.00	15.00	15.00
市内電車賃	〃	市内路面電車	—	—	—	—
バス代	1区	市内平坦地	13.00	13.00	13.00	13.00
タクシー代	1軒	} 一般乗用旅客自動車料金、料制、 } 小型四輪車	80.00	80.00	80.00	80.00
シ代	400米と		20.00	20.00	20.00	20.00
授業料	1カ月	高校、公立(全日制、普通課程)(学校指定)	650.00	650.00	650.00	800.00
授業料	〃	中学、私立(学校指定)	—	—	—	—
幼稚園保育料	〃	学則による保育料、私立(園指定)	600.00	600.00	600.00	700.00
ノートブック	1冊	上質紙(Aフールス程度)A5判、罫入、約30枚綴(商標指定)	30.00	30.00	30.00	30.00
インキ	1びん30cc	万年筆用、ブルーブラック「パイロット印(30立方糎入り)」	40.00	40.00	40.00	40.00
鉛筆	1本	墨芯、HB、消しゴムなし、上「トンボ印8900番」	10.00	10.00	10.00	10.00
クレヨン	1箱	「さくらクレパス、25色」	109.00	100.00	100.00	100.00
新聞代	1か月	日刊、邦字一般新聞、朝夕刊、月極め(新聞指定)	390.00	390.00	390.00	390.00
映画観覧料	1回	大人観覧料	133.00	125.00	127.00	131.00
写真機	1本	35ミリレンズシャッター、F2.8、45ミリ標準レンズ、シャッター500/1~1000/1、連動距離計付、ケース代を含む(商標指定)	15 500.00	15 500.00	19 167.00	—
フィルム	1本	写真機用ロールフィルム、ブローニー判SS(8枚どり)(商標指定)	160.00	160.00	180.00	180.00
洋服(夏)	1着	片前半裏、上下並型〔表地〕純毛ポラー中級〔夏地〕ベンベルグ並型、純毛トロピカル、中級品	—	—	—	—
替ズボン(夏)	1本	前割半袖、綿クレープ〔サイズ〕M普通品	—	—	—	—
男子シャツ(夏)	1枚		—	—	—	—

の小売価格 (続)

5月	6月	7月	8月	9月	10月	11月	12月
円	円	円	円	円	円	円	円
46 667.00	46 667.00	46 700.00	46 700.00	46 700.00	46 700.00	51 300.00	51 300.00
2 333.00	2 333.00	2 330.00	2 330.00	2 330.00	2 330.00	2 300.00	2 300.00
5 667.00	5 667.00	5 670.00	5 670.00	5 660.00	5 670.00	5 830.00	5 900.00
140.00	140.00	127.00	127.00	127.00	127.00	127.00	127.00
240.00	240.00	180.00	180.00	180.00	—	—	—
30.00	30.00	30.00	30.00	30.00	30.00	30.00	30.00
40.00	40.00	40.00	40.00	40.00	40.00	40.00	40.00
8.60	8.67	10.00	10.00	10.00	10.00	11.30	11.90
25.00	25.00	26.00	27.00	27.00	27.00	27.00	27.00
90.00	90.00	92.50	92.50	92.50	92.50	92.50	92.50
90.00	90.00	78.30	78.30	80.00	80.00	80.00	80.00
150.00	150.00	150.00	150.00	150.00	150.00	150.00	200.00
75.00	75.00	100.00	100.00	100.00	100.00	100.00	100.00
184.00	194.00	200.00	200.00	200.00	208.00	215.00	215.00
560.00	560.00	550.00	550.00	550.00	588.00	600.00	600.00
15.00	17.00	17.00	17.00	17.00	17.00	17.00	17.00
—	—	—	—	—	—	—	—
13.00	13.00	13.00	15.00	15.00	15.00	15.00	15.00
80.00	80.00	120.00	120.00	120.00	120.00	120.00	120.00
20.00	20.00	—	—	—	—	—	—
650.00	800.00	800.00	800.00	800.00	800.00	800.00	800.00
—	—	—	—	—	—	—	—
600.00	700.00	700.00	700.00	700.00	700.00	700.00	700.00
30.00	30.00	30.00	30.00	30.00	20.00	20.00	20.00
40.00	40.00	40.00	40.00	40.00	—	—	—
10.00	10.00	10.00	10.00	10.00	10.00	10.00	10.00
109.00	100.00	100.00	100.00	100.00	100.00	100.00	100.00
390.00	390.00	390.00	390.00	390.00	390.00	450.00	450.00
133.00	125.00	124.00	143.00	146.00	151.00	147.00	146.00
15 500.00	14 833.00	14 700.00	14 700.00	14 700.00	14 700.00	14 700.00	14 700.00
160.00	180.00	170.00	170.00	170.00	170.00	170.00	170.00
—	11 667.00	11 300.00	11 300.00	—	—	—	—
—	2 333.00	—	—	—	—	—	—
—	285.00	316.00	400.00	400.00	—	—	—

### 9 飲食店の業種別商店数、従業者数、商品販売額

昭和37年商業統計結果(概数)

業種	項目	商店数			従業者数		年間商品販売額 (36.6.1~) (37.5.31) 千円
		計	法人	個人	常時従業者	臨時・日雇労働者	
計		2 000	100	1 900	5 172	200	2 170 410
食料	店	502	33	469	1 319	64	648 430
料理・割烹	店	273	28	245	993	31	467 080
西洋料理	店	12	5	7	109	21	78 440
中華料理	店	23	2	21	72	6	37 460
そば・うどん	店	639	5	634	1 022	16	253 090
すし	屋	53	6	47	186	12	109 650
酒場		230	3	227	428	15	169 240
バー		126	3	123	546	16	168 450
ピヤホール		1	0	1	ㄨ	0	ㄨ
サロン・キャバレー・ナイトクラブ		6	4	2	(64)	—	(18 010)
喫茶店		54	11	43	308	12	192 850
その他		81	0	81	125	7	27 710

注 表内ㄨ印は、商店数2店以下の場合で( )印はㄨの数字を包含した場合で、統計法の定める個人の秘密保持上このような表示にしました。

### 10 産業別商店数、従業者数、商品販売額

昭和37年 商業統計調査

産業別	区分	商店数			常時従業者数			年間商品販売額 (36.6.1~) (37.5.31) 千円
		計	法人	個人	計	男	女	
総数		29 700	3 786	26 614	80 070	40 912	39 158	184 538 660
卸売業計		1 590	822	768	10 711	7 458	3 253	58 817 530
一般卸売業		1 563	822	741	10 680	7 427	3 253	58 817 530
代理商・仲立業		27	0	27	31	31	0	0
小売業計		13 260	1 071	12 189	29 324	12 998	16 326	33 451 800
各種商品小売業		79	11	68	699	221	478	2 027 630
織物・衣服・身のまわり品小売業		1 963	346	1 617	5 576	2 134	3 442	6 875 120
飲食品小売業		6 799	324	6 475	13 156	5 290	7 866	13 088 140
自転車・荷車小売業		455	16	439	648	559	89	412 420
家具・建具・什器小売業		1 290	148	1 842	3 384	2 108	1 276	4 552 240
その他の小売業		2 674	226	2 448	5 861	2 686	3 175	6 496 250

### 11 市町村別、商店数、常時従業者数

商店販売額(飲食店を除く)

昭和37年 商業統計調査

市町村別	区分	商店数		年間商品販売額 千円	市町村別	区分	商店数		年間商品販売額 千円
		戸	人				戸	人	
総数		14 850	40 035	92 269 330	板野郡		1 403	2 679	3 638 170
徳島市		4 117	17 373	60 855 060	大麻町		218	409	417 090
鳴門市		929	2 283	3 605 180	松茂村		90	171	129 890
小松島市		707	1 906	3 588 630	北島町		181	395	1 246 900
阿南市		1 107	2 392	4 543 910	応神村		67	99	38 280
勝浦郡		216	386	471 400	藍住町		138	277	338 300
勝浦町		157	277	402 390	板野町		210	428	547 510
上勝町		59	109	69 010	上板町		204	354	478 500
名東郡		236	407	361 780	吉野町		172	306	349 450
佐那河内村		48	78	57 790	土成町		123	240	92 250
国府町		188	329	303 990	阿波郡		487	907	736 650
名西郡		590	1 095	881 990	市場町		263	507	374 490
石井町		338	642	572 880	阿波町		224	400	362 160
神山町		252	453	309 110	麻植郡		862	1 847	2 202 830
那賀郡		717	1 431	1 543 610	鴨島町		406	995	1 476 400
那賀川町		152	290	233 140	川島町		137	226	151 940
羽ノ浦町		187	477	619 770	山川町		236	455	456 040
鷺敷町		127	210	279 890	美郷村		34	70	57 370
相生町		81	137	116 430	木屋平村		49	101	61 080
上那賀町		104	180	136 380	美馬郡		1 217	2 522	2 855 970
木沢村		20	43	51 080	脇町		337	819	1 047 680
木頭村		46	94	106 920	美馬町		178	304	280 680
海部郡		846	1 849	2 843 310	半田町		196	351	315 400
由岐町		113	208	212 060	貞光町		215	478	555 880
日和佐町		170	360	381 480	一字村		72	129	93 040
牟岐町		215	457	1 122 360	穴吹町		219	441	563 290
海南町		135	253	210 000	三好郡		1 416	2 958	4 140 840
海部町		110	395	691 790	三野町		128	223	185 530
穴喰町		103	176	225 620	三好町		96	169	176 260
					池田町		528	1 424	2 808 060
					山城町		133	244	255 580
					井川町		183	341	297 780
					三加茂町		208	343	256 770
					東祖谷山村		79	128	103 660
					西祖谷山村		61	86	57 200

12 貿

易

(1) 貿 易 実

績 (輸 入)

昭和37年 商工観光課調

小 松 島 税 関 扱 い			
品 名	数 量	金 額	輸 入 国 名
計	屯(種) (112 364) 104 918	千円 2 079 626	
とうもろこし	3 895	80 991	タイ・南アフリカ・アメリカ
採油用種子	833	31 058	タイ・インドネシア
木材	(112 364) 76 984	1 108 964	アメリカ
パルプ	11 545	713 225	アメリカ・ニュージーランド・ソ連・ボルネオ
塩	9 916	31 754	台湾・ベトナム・エジプト
牛骨	1 281	25 718	朝鮮・インドネシア
でん粉	292 524	9 508	フィリッピン
機械類	156 618	75 219	アメリカ
女子用長靴	2 425	1 662	アメリカ
その他	11 903	1 527	

工 場 資 料			
品 名	数 量	金 額	輸 入 国 名
計	一	千円 2 722 449	
生原	188 674 疋	39 955	東南ア
塩	51 841 屯	649 483	北米・中南米
工業機械	15 947 屯	191 550	北米・中南米・東南ア・中近東・アフリカ・欧州・オセアニア
工業機	13 台	151 489	北米・中南米・東南ア・欧州・オセアニア
爆原	9 式	218 961	北米
パ	600 グロス	24	北米・欧州
無網	58 屯	51 750	東南ア
マ	2 589 屯	154 751	北米
水	1 976 屯	17 784	東南ア
砂	95 屯	3 277	欧州
	540 個	5 674	東南ア
	1 070 疋	2 914	不明
	836 袋	1 206	東南ア・オセアニア
	400 疋	480	東南ア
ト	4 440 疋	93 052	中南米・東南ア・アフリカ
ウ	590 550 疋	32 288	北米
ナ	47 398 打	10 420	北米
			北米

(2) 貿 易 実

績 (輸 出)

昭和37年 商工観光課調

業 態 別	輸 出 品 目
総 数	
織 維 製 品	綿糸・綿織物・スパンレーヨン糸・レーヨンステーブル・スフ織物・生糸・敷物・レース・綿トリコット・ナイロンアセテートトリコット・縫製品・織物用原糸・ナイロンストッキング
機 械 金 属 製 品	マッチ製造機械・ベアリング・押しねじ・計量器・自動靴下針・貨物船・電圧調整器・手編機・揚錙機・ナット
食 糧 品	みかん缶詰・筍缶詰・桃缶詰・えび塩水漬缶詰・マッシュルーム缶詰・みかん・とまと・馬鈴薯・にんにく・陳皮・金平ごぼう・まきずしのもと・チランずしのもと・五目のもと蓮根水煮・びん詰個煮・赤飯
化 学 製 品	医薬品・ゴムホース・トリクロールエチレン・無水芒硝・消石灰・紙・ビニールレザー・セロファン・工業薬品・シラタケ缶詰
木 工 製 品	ミシンテーブル・木管・漆器製座卓食卓・木製玩具・ハンガー・鏡台・椅子レグ・S P・床材・ベンチ・歩行器・押車・応接セット・器具部品・花台・茶櫃・食器棚・勉強机
雑 貨 そ の 他	竹すだれ・奴凧・花火・籐製玩具・ビニールサンダル・ポケットシューズ・鯉のぼり・盛かご・スリッパ・漁網・燃料実験材料・カーペットポール・籐製裁縫箱・バックレスト・貝細工・鏡・鏡掛布・傘・盆・フスマ

輸 出 国 名	昭 和 37 年 績	昭 和 36 年 績	増 減 額	前 年 同 期 比
	千円	千円	千円	%
	12 235 078	11 010 734 (100%)	1 224 344	111.1
北 米・中 南 米・東 南 ア 中 近 東・ア フ リ カ・欧 州 オセアニア・共 産 圏	10 101 513 (82.6%)	8 761 634 (79.6%)	1 339 879	115.3
北 米・中 南 米・東 南 ア 中 近 東・ア フ リ カ・欧 州 オセアニア・共 産 圏	633 549 (5.2%)	414 166 (3.8%)	219 383	153.0
北 欧	412 714 (3.4%)	569 016 (5.2%)	△ 156 302	72.5
北 米・中 南 米・東 南 ア 中 近 東・ア フ リ カ・欧 州 オセアニア・共 産 圏	711 690 (5.8%)	726 580 (6.6%)	△ 14 890	98.0
北 米・中 南 米・東 南 ア 中 近 東・ア フ リ カ・欧 州	133 481 (1.1%)	103 529 (0.9%)	29 952	128.9
北 米・中 南 米・東 南 ア 中 近 東・ア フ リ カ・欧 州 オセアニア	242 131 (2.0%)	435 809 (3.9%)	△ 193 678	55.6

## (3) 仕向地別輸出額 昭和37年 商工観光課調

仕向地	輸 出 金 額		商 品 名
	昭和36年	昭和37年	
計	千円 11 010 734	千円 12 235 078	
東南アジア	3 386 718	3 021 061	綿糸、綿織物、スパンレーヨン糸、レーヨンステーブル、スフ織物、穀物、レース、縫製品、マッチ製造機、押ねじ、計量器、自動靴下針、船手編機、みかん、とまと、馬鈴薯、にんにく、紙、医薬品、トリクロールエチレン、ゴムホース、消石灰、ビニールレザー、セロファン、工業薬品、ミシンテーブル、木管、座卓食卓、木製玩具、鏡台、椅子、レグ、タンス、ベンチ、歩行器、押車、応接セット、食器棚、勉強机、奴胤、花火、ビニールサンダル、スリッパ、理科実験材料、鏡、鏡掛布、傘、盆、フスマ
北米	4 230 737	3 734 032	綿糸、綿織物、スパンレーヨン糸、スフ織物、穀物、綿トリコフト、ナイロンアセテートトリコット、縫製品、ナイロンストッキング、ベアリング、自動靴下針、船、ナット、みかん、みかん缶詰、たけのこ缶詰、桃缶詰、マッシュルーム缶詰、えび塩漬缶詰、金平ごぼう、チラシズシのもと、びん詰佃煮、赤飯、トリクロールエチレン、ゴムホース、工業薬品、ハンガー、椅子、レグ、SP、床材、応接セット、器具部品、竹すだれ、奴胤、花火、籐製玩具、ビニールサンダル、ポケットシューズ、スリッパ、漁網、カーペットポール、籐製縫箱、具細工、鯉のぼり
アフリカ	1 471 043	389 188	綿糸、スパンレーヨン糸、スフ織物、ベアリング、自動靴下針、紙、医薬品、ゴムホース、ミシンテーブル、SP、ビニールサンダル
欧州	1 095 031	934 165	綿糸、綿織物、スパンレーヨン糸、スフ織物、縫製品、ベアリング、押ねじ、手編機、自動靴下針、揚鋸機、みかん缶詰、たけのこ缶詰、桃缶詰、みかん、陳皮、紙、トリクロールエチレン、SP、ビニールサンダル
共産圏	215 555	464 169	綿糸、スパンレーヨン糸、レーヨンステーブル、スフ織物、ベアリング、紙、ゴムホース
中近東	298 128	370 637	綿糸、スパンレーヨン糸、スフ織物、綿トリコット、ナイロンアセテートトリコット、ベアリング、自動靴下針、手編機、シラタケ缶詰、紙、ゴムホース、ミシンテーブル、応接セット、ビニールサンダル
中南米	313 522	1 015 451	綿糸、スパンレーヨン糸、スフ織物、縫製品、ベアリング、自動靴下針、紙、ゴムホース、ミシンテーブル、ビニールサンダル
オセアニア	—	342 132	スパンレーヨン糸、スフ織物、綿トリコット、ナイロンアセテートトリコット、電圧調整器、紙、無水芒硝、ビニールサンダル
不明	—	1 964 243	綿糸、縫織物、スパンレーヨン糸、スフ織物、生糸、縫製品、織物用原糸、紙、ゴムホース、花火

## XIII 運輸, 通信

自動車数	.....	34,644台
国鉄乗車人員	.....	73,429人
電話加入者数	.....	28,870台



1 運輸

(1) 市郡別自動車数

昭和38.3.31現在 徳島陸運事務所調

Table showing vehicle counts by category (乗用車, 軽自動車, 特殊用途車) and municipality (徳島市, 鳴門市, etc.)

(2) 定期自動車輸送状況

徳島市バス 昭和37年

Table showing regular bus transport status with columns for route name, average distance, vehicles, and passengers.

徳島バス株式会社

Table for Tokushima Bus Co. listing routes, distances, vehicles, and passengers.

鳴門市バス

Table for Nami City Bus listing routes, distances, vehicles, and passengers.

小松島市バス

Table for Komatsushima City Bus listing routes, distances, vehicles, and passengers.

四国交通株式会社

Table for Shikoku Kōtō Co. listing routes, distances, vehicles, and passengers.

西部交通株式会社

Table for Seibu Kōtō Co. listing routes, distances, vehicles, and passengers.



(3) 貨物自動車

種 別	総 数	昭 和 37 年 度				
		4 月	5 月	6 月	7 月	8 月
総 数		1.29 小 340 普 289	1.66 小 312 普 178	1.50 小 287 普 256	1.24 小 338 普 318	1.50 小 316 普 216
普通貨物自動車	—	—	—	—	—	—
米	22 128.0	2 246	999	4 615	5 537	1 134
麦類及びその他穀物	36 505.0	5 469	4 186	3 075	5 033	3 880
甘しょ、馬鈴しょ	5 074.0	1 066	1 329	1 749	148	33
そ 菜 類	12 324.0	1 228	19 920	1 576	—	1 279
鮮 魚 介 類	4 803.0	142	180	1 849	589	348
その他の食糧品	57 233.0	9 993	7 011	9 053	8 811	5 803
石 炭	36 198.0	6 621	7 632	6 202	6 201	489
コ ー ク ス	4 058.0	312	66	22	291	375
亜 木 炭	201.0	—	—	—	—	—
薪	89.0	6	—	—	21	—
	1 500.0	234	677	96	221	69
石油類及び油脂類	32 269.0	4 090	5 031	5 622	3 606	3 775
木 材 及 び 砂 利	104 918.0	11 910	7 650	2 005	13 057	8 054
	159 459.0	30 292	29 540	16 776	29 599	1 582
セ メ ン ト	113 111.0	826	358	526	1 346	94 321
鉄鋼、機械、車輛類	19 304.0	4 878	4 565	1 849	179	117
	37 905.0	2 828	853	2 938	3 696	4 438
肥 便 料	18 517.0	3 694	815	3 118	2 186	391
新 聞 紙	3 195.0	—	—	—	38	2 428
その他貨物	392 983.0	52 825	30 617	44 025	36 826	25 365
線 貨 物	92 487.8	1 526	16 220	158 636	14 916	144 900
小型貨物自動車	487 593.0	78 193	103 988	115 656	93 398	108 489
区域台数	816	—	—	—	—	—
路線 "	178	1.69	15.10	17.10	1.41	10.80
小型 "	783	2.30	2.50	2.75	2.31	2.47

車 輸 送 実 績

単位=トン 昭和37年度 徳島陸運事務所調

9 月	10 月	11 月	12 月	昭 和 38 年 度		
				1 月	2 月	3 月
1.35 小 352 普 251	3.71 小 57 普 196	1.62 小 266 普 237	1.37 小 245 普 97	3.27 小 82 普 167	2.16 小 268 普 110	0.91 小 614 普 235
—	—	—	—	—	—	—
1 460	11 714	4 928	604	11 963	199	926
7 825	15 244	4 392	3 422	1 243	5 018	3 716
34	358	488	—	2 227	745	602
1 895	4 795	—	—	1 985	5 705	2 111
561	1 480	1 035	736	595	631	155
10 692	17 430	4 071	3 752	7 403	7 074	4 030
9 244	29 950	5 822	537	554	1 614	329
—	1 057	227	73	8 574	154	328
—	362	—	—	337	—	—
28	66	—	23	36	—	—
185	341	266	19	124	160	74
4 627	11 477	5 391	85	10 814	438	3 016
12 923	26 227	35 515	8 468	21 121	10 636	6 035
13 281	59 059	12 178	275	41 967	33 241	19 054
24 305	32 748	22 194	1 971	11 288	1 946	1 699
232	5 205	2 223	2 818	5 140	4 314	2 382
7 064	15 265	7 643	2 413	12 474	3 832	5 115
2 832	6 419	3 659	271	7 671	451	2 015
1 005	—	34	—	—	1 684	—
—	—	—	—	—	—	—
52 697	197 746	68 717	34 571	99 948	54 914	37 720
17 264	23 735	17 360	24 092	22 990	1 161	24 254
111 322	501 611	120 086	155 404	284 766	979 620	52 620
—	—	—	—	—	—	—
1.61	2.17	2.22	8.90	7.10	1.61	2.80
2.20	13.70	2.90	3.19	9.10	2.90	1.27

(4) 徳 島 県 内 国 鉄

種 別	旅 客 収 入	乗 車 人 員		降 車 人 員	荷 物 収 入
		定 期	外 期		
線 別	円	人	人	人	円
計					
高 徳 本 線	59 161 461	533 615	3 123 468	3 699 411	4 063 795
鍛 冶 屋 原 線	16 115 580	147 088	586 447	727 033	2 108 730
鳴 門 線	32 681 180	267 349	805 851	1 100 853	5 053 565
小 松 島 線	16 235 096	227 508	174 366	428 423	988 025
牟 岐 線	217 328 461	1 921 717	4 471 104	6 390 738	10 482 515
徳 島 本 線	802 603 087	3 676 904	9 217 473	11 338 406	41 925 360
土 讃 線	123 529 740	749 894	584 347	1 324 145	5 389 500

各 線 別 運 輸 成 績

昭和37年度 国鉄四国支社調

発 送 個 数		到 着 個 数		貨 物 収 入	発 送 屯 数	到 着 屯 数
手 荷 物	小 荷 物	手 荷 物	小 荷 物			
個	個	個	個	円	屯	屯
55 204	41 715	362 143	773 007	629 583 230	280 148	272 726
2 260	1 605	16 435	38 402	115 780 750	70 073	46 901
1 399	639	7 580	10 615	769 020	155	187
1 221	1 559	17 956	29 584	39 151 460	17 267	2 0094
608	845	24 896	19 667	35 760 900	27 504	31 043
10 156	7 879	40 194	141 455	159 268 005	68 868	44 750
31 865	22 561	222 627	451 792	229 777 305	68 387	102 187
7 695	6 627	32 455	81 492	49 075 790	27 894	27 564

(5) 国 鉄 輸

1 日 平 均 乗 車 人 員 (1日平均)

種 別 所管別	乗 車 人 員					
	総 数		率		定 期 外 率	
	人	%	人	%	人	%
国 鉄 全 線	15 368 585	100.00	10 500 010	100.00	4 868 575	100.00
国 鉄 四 国 支 社	253 447	1.65	169 790	1.62	83 657	1.72
徳 島 管 内	73 429	0.48	51 953	0.49	21 476	0.44

鉄 道 貨 物 輸 送 実 績 (1日平均)

所 管 別	発 送 屯 数		到 着 屯 数	
	年 間	1 日 平 均	年 間	1 日 平 均
	屯	屯	屯	屯
国 鉄 全 線	192 980 139	528 713	192 980 139	528 713
国 鉄 四 国 支 社	3 226 759	8 840	3 071 186	8 414
徳 島 管 内	280 148	778	272 726	747

(6) 船 舶 乗 降 人 員 なら

種 別 年別・港別	入 港 船					
	総 数		汽 船		機 帆 船	
	隻 数	総 屯 数	隻 数	総 屯 数	隻 数	総 屯 数
昭 和 35 年	164 171	8 873 265	25 611	5 012 078	120 283	3 731 798
36 年	178 640	10 856 840	39 728	6 518 466	115 806	4 195 789
昭 和 37 年	208 426	12 819 336	41 709	7 160 590	160 796	5 628 720
小 松 島 港	26 721	3 258 261	3 712	2 800 701	23 009	457 560
徳 島 港	48 664	1 756 999	1 987	552 187	46 677	1 204 812
撫 養 港	26 976	2 963 455	13 576	2 486 745	13 400	476 710
日 和 佐 港	10 564	513 039	4 582	257 523	5 982	255 516
牟 岐 港	22 633	254 892	3 644	86 299	18 989	168 593
橘 港	11 253	929 041	4 922	591 678	6 331	337 363
由 岐 港	11 232	373 600	52	8 750	11 180	364 850
浅 川 港	3 587	165 256	1 559	66 546	2 028	98 710
富 岡 港	4 833	480 260	261	37 683	4 572	442 577
那 佐 港	1 627	133 376	—	—	1 526	132 450
穴 喰 港	2 335	58 995	—	—	2 335	58 995
折 野 漁 港	9 939	85 920	5 957	51 314	3 982	34 606
今 切 港	16 665	1 424 134	1 357	202 303	15 308	1 221 831
亀 浦 港	2 191	54 408	100	18 861	2 091	35 547
中 島 港	9 206	367 700	—	—	3 386	338 600

送 状 況

昭和37年度 国鉄四国支社経理部審査統計課調

国 鉄、私 鉄 営 業 秆 (1日平均)

種 別 所管別	国 鉄 営 業 秆	国 鉄 自 動 車 営 業 秆
	秆	秆
国 鉄 全 秆	20 509.5	15 071.3
四 国 支 社 全 秆	774.0	1 194.6
香 川 県 内	152.4	149.3
愛 媛 県 内	269.8	511.1
高 知 県 内	104.6	433.0
徳 島 県 内	247.2	101.2

営業所所在地による線別にした

注 1、県別の営業秆程は旅客営業秆程による。

2、国鉄航路(宇高航路)旅客営業秆程 18.0秆

びに海上出入貨物総屯数

昭和37年 港湾課調

船 帆	乗 降 人 員					出 入 貨 物 総 屯 数		
	乗 降 人 員		乗 込 人 員			出 入 貨 物 総 屯 数		
	隻 数	総 屯 数	総 数	乗込人員	上陸人員	総 数	輸 移 出	輸 移 入
帆	隻 数	屯 数	人	人	人	屯	屯	屯
—	18 277	129 389	1 442 889	732 204	710 685	5 319 581	2 666 353	2 653 228
—	23 106	142 585	2 324 994	1 158 842	1 166 152	7 754 492	3 972 602	3 781 890
—	5 921	30 026	2 669 914	1 332 630	1 337 284	8 778 830	5 058 143	3 720 687
—	—	—	1 354 231	667 033	687 198	1 122 491	563 417	559 074
—	—	—	408 618	214 886	193 732	2 210 456	1 108 551	1 101 905
—	—	—	728 286	363 233	365 053	1 371 291	737 438	633 853
—	—	—	—	—	—	30 939	22 954	7 985
—	—	—	100 057	50 556	49 501	90 420	65 792	24 628
—	—	—	71 905	33 811	38 094	1 064 663	374 383	690 280
—	—	—	—	—	—	16 351	8 126	8 225
—	—	—	—	—	—	64 237	56 760	7 477
—	—	—	—	—	—	695 270	497 776	197 494
—	101	926	—	—	—	86 200	86 200	—
—	—	—	—	—	—	9 755	9 210	545
—	—	—	—	—	—	1 791	1 116	675
—	—	—	—	—	—	1 506 132	1 073 656	432 476
—	—	—	6 817	3 111	3 706	23 251	10 464	12 787
—	5 820	29 100	—	—	—	485 583	442 300	43 283

## 2 通 信

### (1) 電報電話取扱局所数 昭和37年 徳島電気通信部調

区 分 年 別	通信部	電話局	電報局	電 報 電話局	電 話 中 繼 所	無 線 中 繼 所	委 託 局		
							總 数	交 換 局	通 話 局
昭 和 35 年	1	1	1	7	7	1	182	88	94
36	1	1	1	7	2	1	185	85	100
昭 和 37 年	1	1	1	7	2	1	185	82	103
徳 島 市	1	1	1	—	1	1	28	2	26
鳴 門 市	—	—	—	1	1	—	12	1	11
小 松 島 市	—	—	—	1	—	—	6	2	4
阿 南 市	—	—	—	1	—	—	14	9	5
勝 浦 郡	—	—	—	—	—	—	5	5	—
名 東 郡	—	—	—	—	—	—	4	2	2
名 西 郡	—	—	—	—	—	—	11	4	7
那 賀 郡	—	—	—	—	—	—	16	12	4
海 部 郡	—	—	—	1	—	—	13	6	7
板 野 郡	—	—	—	1	—	—	16	8	8
阿 波 郡	—	—	—	—	—	—	7	3	4
麻 植 郡	—	—	—	1	—	—	16	6	10
美 馬 郡	—	—	—	—	—	—	15	10	5
三 好 郡	—	—	—	1	—	—	22	12	10

### (2) 電 話 機 数

昭和37.3.31現在 単位=台 徳島電気通信部調

区 分 年 別	電話機 總 数	本 電 話 機						公 衆 電 話 機						付 属 内 線 電話機		
		總 数		単 独		共 同		總 数	普通 公衆		委 託 公衆		局内 公衆		郵 便 局 公衆	
		總 数	事務用	住宅用	事務用	住宅用	事務用		住宅用	事務用	住宅用	事務用	住宅用			
昭 和 37 年	39 904	28 870	26 639	2 231	22 023	1 361	4 616	870	1 286	51	1 028	76	13	118	4 335	5 413

### (3) 電 話 加 入 者 数

昭和38.3.31現在 徳島電気通信部調

区 分 年 別	總 数			有 料				無 料 扱				業 務 用			
	總 数	事務用	住宅用	単 独		共 同		単 独		共 同		単 独		共 同	
				事務用	住宅用	事務用	住宅用	事務用	住宅用	事務用	住宅用	事務用	住宅用		
昭 和 33 年	18 704	17 814	890	15 465	665	2 105	159	179	7	1	—	61	7	3	52
34	19 996	18 977	1 019	16 009	718	2 710	226	181	4	—	—	74	11	3	60
35	22 984	21 685	1 299	17 916	862	3 486	354	178	7	2	4	94	6	9	66
36	24 989	23 337	1 652	19 006	997	4 041	558	181	7	1	6	96	7	12	77
昭 和 37 年	28 870	26 639	2 231	21 737	1 347	4 605	770	182	6	1	6	104	8	10	94
公社直轄局總数	17 861	16 527	1 334	14 809	1 017	1 559	223	52	1	—	—	103	8	4	85
郵政委託局總数	11 009	10 112	897	6 928	330	3 046	547	130	5	1	6	1	—	6	9

### (4) 国内電報通信数

昭和37年度 徳島電気通信部管内調

区 分 年月別	總 数	發 信			着 信			中 繼 信
		總 数	有 料	無 料	總 数	有 料	無 料	
昭 和 33 年度	1 680 634	487 998	469 376	18 617	609 095	580 532	28 563	583 546
34	1 776 793	524 340	505 757	18 583	692 234	613 951	28 283	610 219
35	1 700 855	512 214	493 323	18 891	639 859	614 759	25 100	548 782
36	1 753 882	533 875	514 338	19 537	668 067	632 408	35 659	551 940
昭 和 37 年度	1 590 274	495 671	478 472	17 199	601 109	572 172	28 937	493 494
昭和37年 4月	156 486	50 023	48 393	1 630	58 896	56 588	2 308	47 567
5	130 351	39 890	38 653	1 237	49 496	47 807	1 689	40 965
6	118 639	36 670	35 379	1 291	45 256	43 928	1 328	36 713
7	123 226	38 976	37 747	1 229	47 068	45 199	1 869	37 182
8	134 169	40 475	38 816	1 659	50 838	47 969	2 869	42 856
9	103 031	32 180	31 066	1 114	39 002	37 683	1 319	31 849
10	121 109	37 821	36 513	1 308	45 505	44 069	1 436	37 783
11	118 283	37 006	35 739	1 267	44 894	43 007	1 887	36 383
12	149 358	46 302	44 827	1 475	55 221	53 195	2 026	47 835
昭和38年 1月	144 243	44 150	42 503	1 647	55 533	48 950	6 583	44 560
2	120 011	37 517	36 023	1 494	45 032	42 111	2 921	37 462
3	171 368	54 661	52 813	1 848	64 368	61 666	2 702	52 339

(5) 郵便施設 昭和38.3.31現在 松山郵政局調

Table with columns for facility type (郵便局, 私書箱), location (市郡別), and counts for various services like mail delivery, post offices, and private mailboxes.

(6) 小包郵便物数

昭和37年度 松山郵政局管内

Table showing the number of small parcel mail items (小包郵便物数) categorized by type (普通小包, 書留小包) and status (有料, 無料).

(7) 月別引受郵便物数 昭和37年度 松山郵政局管内

Table showing monthly received mail item counts (月別引受郵便物数) categorized by type (普通郵便物数, 特殊郵便物数) and month (年度別月別).

(8) 加入電話需要状況

昭和37年度 四国電気通信局調

方式別	申 込 積 帯 数								優 先 度 (新設・復旧・復活)						
	新 設		復 旧		復 活		工 事 照 会 中	設 置 場 所 変 更	第 1 順 位	第 2 順 位	第 3 順 位	第 4 順 位	第 5 順 位	第 6 順 位	基 準 適 用 外
	總 数	可 能 申 込 数	不 能 申 込 数	不 能 申 込 数	不 能 申 込 数	不 能 申 込 数									
管内計	計	25 619	8 651	8 599	1 674	4 432	2 263	356	511	134	1 006	15 627	5 838	1 852	651
	自動	12 587	3 338	4 347	257	3 021	1 624	330	290	82	201	7 675	3 009	1 330	—
	共電	2 140	601	1 171	148	130	90	10	29	13	269	1 247	449	102	4
	磁石	10 892	4 712	3 081	1 269	1 281	549	16	192	39	536	6 678	2 380	420	647
徳島通信部	計	6 883	2 261	2 553	930	617	522	26	75	24	193	3 779	1 865	499	448
	自動	2 465	433	1 570	247	—	215	19	31	18	30	1 245	812	329	—
	共電	162	10	83	—	69	—	—	2	2	7	115	20	16	—
	磁石	4 256	1 818	900	683	548	307	7	42	4	156	2 419	1 033	154	448

## XIV 電気, 水道, ガス

水力発電	
最大出力	..... 302,832 <sup>kw</sup>
常時出力	..... 61,567.5 <sup>kw</sup>
ガス	
総発生量	..... 4,331,725 <sup>m<sup>3</sup></sup>
供給総量	..... 4,099,671 <sup>m<sup>3</sup></sup>

# 1 電 気

## (1) 徳島県内における発電実績

単位=KWH 徳島県電気局、四国電力徳島支店調

区 分	水 力		火 力
	四 国 電 力	徳 島 県 営	
昭和33年度	504 222 130	314 273 950	18 433 300
34	457 143 390	290 668 050	16 194 000
35	548 611 164	255 585 780	16 499 900
36	671 653 026	388 969 290	17 100 400
昭和37年度	521 031 171	278 638 430	13 409 700
昭和37年 4月	53 774 918	41 353 700	1 641 500
5	60 156 934	29 048 860	1 125 000
6	60 916 080	44 517 020	1 527 700
7	71 036 590	51 345 430	1 867 500
8	65 665 000	36 198 020	1 495 900
9	29 215 549	14 470 080	582 700
10	18 130 200	7 319 280	486 100
11	29 060 110	13 629 460	1 064 100
12	32 918 370	11 879 850	892 200
昭和38年 1月	26 298 250	1 1107 790	411 600
2	23 083 230	8 418 950	622 200
3	50 775 940	9 349 990	1 693 200

## (2) 火力発電設備概要

昭和38.3.31現在 四国電力株式会社徳島支店調

所 名	場 所	事 業 所 の 内 容
徳島発電所	徳島県小松島市字今開21	所 属 四国電力株式会社 認 可 出 力 10 000KW 認 可 年 月 日 昭和6年10月15日 発 電 機 No. 1 No. 2 No. 3 容 量 8 750KVA 7 500KVA 7 500KVA 電 圧 3.3KV 3.3KV 3.3KV 周 波 数 60~ 60~ 60~ 調 相 機 容 量 7 500KVA (No. 3 発電機)

## (3) 県内水力発電の状況

昭和37年 河川課調

発 電 所 名	所 属	水 系 河 川 名	使 用 水 量 m³/s		出 力 (KW)	
			最 大	常 時	最 大	常 時
坂 州	徳 島 県	那賀川水系 坂州木頭川	6.300	0.830	2 400	140
日 野 谷	"	" 那賀川及古屋川	60.000	18.780	61 000	18 700
川 口	"	" 那賀川及赤松川	70.000	22.470	11 700	3 900
広 野	四国電力	" 坂洲木頭川外15	14.300	1.840	35 000	2 100
白 川	四国電力	吉野川水系 白川谷川	0.612	0.417	400	275
伊 予 川	"	" 伊予川及相川谷	17.350	3.000	6 000	1 096
祖 谷	"	" 祖谷川外10	3.700	0.837	6 300	1 055
高 野	"	" 祖谷川外 3	8.800	1.986	5 200	548
一 宇	"	" 祖谷川及若宮谷	9.460	2.474	8 000	1 584
出 合	"	" 祖 谷 川	9.461	2.987	9 100	2 953
三 繩	"	" "	14.600	3.950	7 000	1 700
松尾川 第1	"	" 祖谷川及松尾川	6.300	3.740	20 000	11 500
松尾川 第2	"	" "	6.300	3.740	20 500	12 300
切 越	"	" 貞 光 川	2.780	0.940	4 000	1 350
吉 良	美馬水力	" 祖谷川及松尾川	3.800	1.220	2 700	880
口 山	四国電力	" 穴 吹 川	3.340	1.950	1 220	720
神 通	"	" 鮎喰川及矢治谷川	0.252	0.125	400	200
神 領	"	" 鮎喰川及野間谷川	0.111	0.0834	222	166.5
名 頃	"	" 祖 谷 川	3.500	0.980	1 300	190
府 能	四国電力	園瀬川水系 園 瀬 川	0.139	0.056	300	120
谷 口	四国電力	勝浦川水系 勝 浦 川	0.300	0.300	90	90
計					302 832	61 567.5

(4) 水系別包

水系名	包 蔵 水 力				既 開		
	地 点	最大出力	常時出力	発電力量	地 点	最大出力	常時出力
吉野川	38	644 962	121 022	1 981 943	24	139 162	44 034
園瀬川	1	300	120	1 030	1	300	120
勝浦川	3	13 890	1 890	76 499	1	90	90
那賀川	12	398 950	73 530	1 210 741	4	110 100	24 840
海部川	3	25 000	4 600	96 961	—	—	—
計	57	1 083 102	201 162	3 367 174	30	249 652	69 084

注 1、既開発は事業用を全部、自家用は100KW以上を集計した。 2、未開発、工事中は純増方式

蔵水力一覧表

単位 出力=KW 発電力量=MWH 昭和38.3.31現在 河川課調

発 電 力 量	工 事 中				未 開 発			
	地 点	最大出力	常時出力	発電力量	地 点	最大出力	常時出力	発電力量
709 127	1	12 500	1 200	24 677	13	493 300	75 788	1 248 139
1 030	—	—	—	—	—	—	—	—
700	—	—	—	—	2	13 800	1 800	75 799
490 643	—	—	—	—	8	288 850	48 690	720 098
—	—	—	—	—	3	25 000	4 600	96 961
1 201 500	1	12 500	1 200	24 677	26	820 950	130 878	2 140 997

による。すなわち工事中または計画地点が既設地点に影響を与える場合、増加分のみを計上した。

(5) 事業所数お

(1) 営 業 所

営業所別	C級以上店	D・E級営業店数	営 業 区 域
徳島営業所	直 轄	7	徳島市、石井町の大部、国府、神山、佐那河内
	鳴島営業店	6	鳴島、川島、美郷、山川、吉野、土成、市場および阿波、上板の大部ならびに石井、木屋平の一部
池田営業所	小松島営業店	4	小松島市、羽ノ浦、那賀川、勝浦、上勝および徳島市の一部
	直 轄	8	池田、山城、東祖谷、西祖谷、三好、三野、三加茂、井川町
鳴門営業所	脇町営業店	6	脇、美馬、半田、貞光、一字、穴吹および木屋平の大部、阿波の一部
		7	鳴門市、松茂、北島、応神、藍住、大麻、板野、徳島市川内町および上板の一部
阿南営業所	直 轄	10	阿南市、鷺敷、相生、上那賀、木頭、木沢、由岐
	牟岐営業店	3	牟岐、日和佐、海南、海部、穴喰

よび営業区域

昭和38.3.31現在 四国電力徳島支店調

(2) 電 力 所

電力所別	発電所数	変電所数	修理所数	保線所数	通信所数
池田電力所	12	1	1	3	1
小松島電力所	5	16	1	2	支直轄店 1

(6) 営業所別

営業所別	電 灯、電 力 計				電 力
	契約口数	灯 個 数	K W 数	使用電力量	
計	206 253	1 792 595	181 487.0	490 571	193 292
徳島営業所	106 671	...	84 604.0	18 1043	98 519
鳴門営業所	39 242	...	12 310.5	31 421	37 831
池田営業所	28 645	...	56 596.0	199 268	26 696
阿南営業所	31 695	...	29 776.5	78 839	30 246

注 契約口数、灯个数、KW数は、昭和38年3月31日現在の数値である。

電力消費状況

昭和37年度 四国電力徳島支店調

灯			電 力		
灯 個 数	K W 数	使用電力量	契約口数	K W 数	使用電力量
1 792 595	19 049	116 731	12 961	162 438.0	373 840
...	12 686	69 729	8 152	71 918.0	111 314
...	2 162	16 358	1 411	10 148.5	15 063
...	2 017	16 255	1 949	54 579.0	183 013
...	2 184	14 389	1 449	25 792.5	64 450



(7) 月別電灯、

電力需用状況

昭和37年度 四国電力徳島支店調

供給種別		月別	昭和37年 4月	5月	6月	7月	8月
電 灯	定額	契約口数	30 582	30 339	30 128	29 861	29 629
		灯 個 数	50 535	50 161	49 854	49 501	49 238
	従量	契約口数	153 332	153 898	154 550	155 162	155 919
		灯 個 数	1 547 401	1 557 030	1 574 083	1 588 627	1 610 513
	大口	契約口数	2 560	2 587	2 611	2 674	2 705
		契約KW	16 217	16 344	16 555	16 872	17 109
	計	契約口数	186 474	186 824	187 289	187 697	188 253
		灯 個 数	1 597 936	1 607 191	1 623 937	1 638 128	1 659 751
		契約KW	16 217	16 344	16 555	16 872	17 109
	電 力	業務用	契約口数	70	71	71	71
K W			5 732	6 015	6 038	6 107	6 108
小(50KW未満)		契約口数	10 351	10 451	10 568	10 668	10 736
		K W	50 607.5	51 038.5	51 743.5	52 193.5	52 474
小(50KW以上)		契約口数	198	200	201	207	208
		K W	20 780	20 970	21 391	21 994	22 230
大(3000KW未満)		契約口数	13	13	13	13	13
		K W	12 320	12 470	12 470	12 770	13 000
大(3000KW以上)		契約口数	6	6	6	6	6
		K W	29 800	29 800	29 800	29 800	27 300
特約	契約口数	1	1	1	1	1	
	K W	18 000	18 000	18 000	18 000	18 000	
臨時	契約口数	629	776	712	681	687	
	K W	6 131	9 306	8 982.5	9 552.5	7 667	
農事用	契約口数	263	696	1 954	4 368	4 645	
	K W	827	2 372	7 431	14 305	14 767	
計	契約口数	11 531	12 214	13 526	16 015	16 367	
	K W	144 197.5	149 971.5	155 856	164 722	161 546	

9月	10月	11月	12月	昭和38年 1月	2月	3月	合計
29 723	29 629	29 327	28 897	28 416	27 981	27 496	352 008
49 588	49 696	49 216	48 553	47 845	47 233	46 586	588 006
156 634	157 387	158 316	159 187	160 052	161 150	161 882	1 887 469
1 637 503	1 655 391	1 677 819	1 699 763	1 713 486	1 730 419	1 743 572	19 735 607
2 753	2 793	2 819	2 852	2 951	2 999	3 005	33 309
17 361	17 539	17 806	18 024	18 480	18 584	18 915	209 806
189 110	189 809	190 462	190 936	191 419	192 130	192 383	2 272 786
1 687 091	1 705 087	1 727 035	1 748 316	1 761 331	1 777 652	1 790 158	20 323 613
17 361	17 539	17 806	18 024	18 480	18 584	18 915	209 806
71	71	72	72	74	75	77	866
6 101	6 136	6 167	6 145	6 294	6 551	6 916	74 310
10 827	10 902	11 030	11 122	11 191	11 261	11 318	130 425
53 118	53 560	54 029	54 160.5	55 140	55 667.5	55 968	639 700
209	210	212	208	214	216	217	2 500
22 493	22 565	22 935	22 641	23 047	23 185	23 582	267 813
13	13	13	13	13	13	14	157
13 000	13 000	13 000	13 000	13 070	13 070	14 070	155 240
6	6	6	6	6	6	6	72
27 800	27 300	26 800	28 300	28 300	28 300	28 800	342 100
1	1	1	1	1	1	1	12
18 000	18 000	18 000	18 000	18 000	18 000	18 000	216 000
879	770	795	875	990	1 082	1 136	10 012
18 555	11 996	10 902.5	13 045.5	12 063	13 409.5	12 758	134 368.5
4 800	4 704	1 985	524	219	83	69	24 310
15 150	13 430	4 010	1 284	746	555	604	75 481
16 806	16 677	14 114	12 821	12 708	12 737	12 838	168 354
174 217	165 987	155 843.5	156 576	15 660	158 738	160 698	19 050 125

注 臨時電灯・特殊電力・建設工事用および事業用電力は含まない。



2 水

(1) 上

事業主体名 (a)	計画給水人口 (b)	給水区域 現在人口 (c)	現在給水人口 (d)	原水の種別 (e)	浄水施設の種別 (f)	水道料金		専従職員数 (i)	実績年間給水量 (j)	家庭用 (k)
						年間収入 (g)	10m <sup>3</sup> 当たり (h)			
計 16カ所	384 810	329 907	268 338	—	—	280 066 264	2 992	278	19 814 752	8 260 594
徳島市	210 000	157 382	119 736	伏浅	塩素滅菌	130 039 374	130	154	11 369 271	4 130 653
鳴門市	40 000	45 750	33 800	表1	緩2池急3	53 982 671	260	50	2 558 814	762 914
小松島市	22 000	24 621	16 852	深	—	15 777 117	170	18	939 800	387 672
阿南市富岡	11 000	10 000	21 351	伏浅	塩素滅菌	21 669 435	240	8	660 950	342 228
阿南市中部	13 000	12 000	7 725	浅	〃	8 054 561	240	7	661 035	373 405
大麻町	15 000	13 657	9 112	深	—	3 165 985	220	7	245 490	146 000
池田町	13 000	12 000	10 550	表流水	緩	13 046 977	140	13	618 283	250 094
北島町	9 500	9 100	7 200	伏	—	5 578 000	120	2	665 538	261 820
松茂町	7 800	7 653	5 160	深	—	3 905 080	230	3	153 418	102 500
山川町	7 000	7 444	6 619	伏	—	2 683 000	120	3	243 000	194 700
牟岐町	10 000	7 231	7 144	伏	—	4 458 000	200	2	563 195	251 600
脇町	5 350	5 610	5 100	深	—	4 308 080	250	3	266 000	153 000
由岐町	5 260	5 345	4 608	浅	—	2 917 379	214	2	313 170	96 185
応神村	5 500	5 358	4 325	深2	—	2 059 210	150	2	112 844	95 230
日和佐町	5 300	4 919	4 738	伏	—	3 630 395	150	2	314 954	152 826
穴吹町	5 100	5 837	4 318	伏	—	4 791 000	158	2	128 990	57 767

(2) 簡易

事業主体名 (a)	竣工年月 (b)	計画給水人口 (c)	給水区域 現在人口 (d)	現在給水人口 (e)	原水の種別 (f)	浄水施設の種別 (g)	配水方式 (h)	メータ整備状況	
								親メータ (i)	各戸メータ (j)
計 100カ所	—	128 697	128 218	96 933	表38伏21 地35 その他2	—	—	—	—
徳島市不動町	30.3	3 500	2 713	883	浅	—	ポ	無	有
〃 一宮町	31.9	2 000	1 554	523	〃	—	〃	〃	〃
〃 川内町北部	37.3	5 000	4 700	3 268	〃	—	〃	〃	〃
〃 川内町南部	38.3.31	3 100	3 000	2 904	〃	—	〃	〃	〃
名東郡国府町	31.4	1 400	1 400	1 400	深	—	〃	〃	〃
佐那河内村根郷	31.1	490	506	453	浅	—	〃	有	〃
〃 中央	35.8.27	835	823	632	〃	—	〃	〃	〃
〃 下地区	38.1	470	473	448	〃	—	〃	〃	〃
鳴門市折野	34.4	700	750	465	伏	—	〃	〃	〃
〃 大浦	33.8.26	600	650	435	表	簡3	自	〃	〃
板野郡板野町	30.3.31	3 800	10 000	3 600	伏	—	ポ	無	〃
〃 吉野町柿原	32.3	1 800	2 600	1 419	浅	—	〃	〃	〃

道

水道

昭和38.3.31現在 公衆衛生課調

内 訳					現在施設 公称能力 (q)	実績1日 最大給水量 (r)	実績1日 最大給水量 (s) = (r)/(d)	該当年度 における 潜在不足 水量 (t)	将来の推定	
営業用 (l)	工場用 (m)	官公署用 (n)	有無 収量 (o)	効量 損失量 (p)					給水人口 (u)	1日最大 給水量 (v)
3 195 698	619 804	1 675 191	732 066	5 901 441	86 979	80 041	3 471	—	538 950	172 515
2 344 583	96 463	926 164	98 504	3 772 905	42 000	39 053	313	—	210 000	63 000
255 888	267 699	173 286	394 467	704 560	10 000	8 416	249	—	100 000	30 000
81 133	8 290	107 137	30 150	325 418	4 500	4 434	263	—	40 000	10 000
44 271	26 300	21 552	—	220 307	6 840	6 500	210	—	40 000	20 000
44 261	28 200	20 150	—	201 311	3 500	2 984	210	—	60 000	20 000
24 500	—	15 400	7 000	52 590	3 650	4 250	150	—	11 000	3 650
164 788	88 873	65 954	48 574	39 406	3 900	4 775	455	—	12 000	5 000
8 000	200	172 436	90 000	133 100	2 880	1 232	150	0	9 500	1 232
5 150	—	44 156	612	1 000	1 170	1 450	150	0	7 800	1 170
—	5 200	17 200	600	25 300	1 050	960	145	—	8 000	1 600
108 409	40 700	6 800	0	155 686	1 600	1 615	226	—	14 000	2 800
27 600	—	17 400	8 000	60 000	963	850	167	—	5 350	963
5 805	2 890	12 195	7 000	189 095	1 584	884	200	0	4 500	1 800
4 243	—	12 500	500	371	570	400	97	—	5 500	500
28 244	54 989	40 461	18 042	20 392	1 872	1 590	336	—	5 300	1 800
48 823	—	22 400	28 617	—	900	648	150	—	6 000	9 000

水道

昭和38.3.31現在 公衆衛生課調

水道料金		専従職員数 (m)	技術管理者		実績年間 給水量 (p)	実績年間 有収水量 (q)	給水状況 (r)	水質検査 実施機関 (s)	経営の 種別 (t)
年間収入 (k)	10m <sup>3</sup> 当たり (l)		有資格者 (n)	専任 の兼別 (o)					
37 461 156	14 328	85	49	—	3 852 572	3 221 721	—	—	—
419 885	130	2	1	併	38 718	26 205	良	市上水道	公
218 645	130	1	1	〃	25 718	13 623	〃	〃	〃
1 243 510	180	1	1	〃	56 837	49 189	〃	〃	〃
—	180	2	1	〃	—	—	〃	〃	〃
135 000	250	0	1	兼	12 784	12 830	〃	徳島保健所	〃
216 300	190	1	無	無	14 360	12 830	〃	〃	〃
342 800	190	1	〃	〃	44 280	27 650	〃	〃	〃
151 900	190	1	〃	〃	—	—	〃	〃	〃
448 800	320	1	1	兼	13 000	9 501	〃	保健所	〃
339 000	280	1	1	〃	10 440	8 080	量不足	〃	〃
2 789 370	200	2	無	併	156 000	131 000	良	〃	〃
564 000	180	1	〃	無	14 250	11 550	〃	〃	〃

簡 易

水 道 (続)

事業主体名 (a)	竣工年月 (b)	計画給水人口 (c)	給水区域 区内人口 現在人口 (d)	現在給水人口 (e)	原水の種別 (f)	浄水施設の種別 (g)	配水方式 (h)	メータ整備状況	
								親メータ (i)	各戸メータ (j)
板野郡吉野町高畑	28.	715	580	400	浅	—	ポ	無	有
“ 上板町松島	26.	700	650	500	“	—	“	“	“
徳島市長谷	35.	120	145	140	“	—	“	“	“
小松島市坂野	29.9.12	350	222	270	“	—	“	“	“
勝浦町坂本	28.	400	250	255	表	—	自	“	“
“ 西岡中角	29.	800	717	560	浅	—	ポ	“	“
“ 掛谷	34.10.31	300	310	300	表	—	自	“	無
阿南市椿	26.3.30	5 000	5 942	1 500	浅	—	ポ	“	有
“ 上中	37.3.31	2 000	1 810	1 780	“	—	“	“	“
“ 新野	37.3.31	500	300	300	“	—	“	“	“
“ 見能方	32.5.20	1 800	1 800	1 350	“	—	“	“	“
“ 大野	33.6.30	1 300	1 300	950	“	—	“	“	“
“ 長生	31.6.30	1 000	1 000	790	深	—	“	“	“
“ 桑野町	26.3.30	1 000	1 600	400	浅	—	“	“	無
“ 伊島	37.3.	900	900	900	湧表	—	自	“	有
鷺敷町北地 2区	3.8.	200	200	200	湧	—	“	“	無
“ 北地 1区	31.9.1	300	300	240	表	—	“	“	“
相生町西納野	30.1.1	125	140	125	“	—	“	“	“
上那賀町深森	32.4.1	150	160	137	表流水	—	“	“	無
“ 桜谷	27.4.1	400	351	351	“	—	“	“	“
“ 惣戸谷	36.4.1	800	384	376	“	—	“	“	“
“ 平谷	29.8.1	730	755	686	“	—	“	“	“
木頭村和無田	32.11.30	1 050	850	910	伏	簡3	“	“	有
由岐町伊座利	31.10.31	1 241	735	574	表	緩	“	“	無
由岐町阿部	31.3.2	1 200	1 072	824	“	—	“	“	“
牟岐町古牟岐	34.3.20	470	436	436	“	緩	“	有	“
“ 関、川又	36.3.30	320	311	274	伏	—	“	無	“
“ 出羽島	36.3.30	1 000	735	730	表	緩	“	“	有
海南町浅川	29.10.1	2 500	2 284	1 929	深	—	ポ	無	無
海部町上水道	30.10.15	3 000	2 640	2 565	“	—	“	“	有
“ 高園	33.3.31	450	231	231	伏	—	“	“	“
穴喰町上水道	30.9.30	5 000	3 600	3 200	浅	—	“	“	“
“ 中里	37.4.1	740	625	565	“	—	自	“	無
神山町広の地区	37.12.	861	861	390	表	—	“	“	“
“ オロノ	34.3.	550	550	500	“	—	自ポ	“	有
“ 上角	29.3.	860	860	600	“	—	ポ	“	“
“ 寄井	31.10.	800	800	630	浅	—	“	“	“
“ 川又	31.10.	860	860	720	表	—	自	“	無
“ 左右内	34.3.	180	180	140	“	—	“	“	“
“ 二ノ宮	30.3.	420	420	380	“	—	“	“	“
川島町	35.10.	2 700	2 700	1 250	浅	—	ポ	“	“
市場町八幡	38.3.	2 800	2 900	2 972	伏	—	“	“	有
“ 大俣	38.3.	3 800	3 800	3 900	浅	—	“	有	“

水道料金		専従 職員数 (m)	技術管理者		実績年間 給水量 (p)	実績年間 有収水量 (q)	給水状況 (r)	水質検査 実施機関 (s)	経営の 種別 (t)
年間収入 (k)	10m <sup>2</sup> 当たり (l)		資格 有者 (n)	兼任 の 別 (o)					
円	円	人	人	人	m <sup>3</sup>	m <sup>3</sup>			
317 000	210	1	無	無	6 450	5 160	良	保健所	公
120 000	100	1	“	“	5 480	5 200	“	“	組合営
50 400	150	0	“	“	5 250	5 040	“	“	公
282 700	320	3	1	併	12 775	8 834	夜断	“	“
80 000	140	0	0	0	19 000	12 775	良	“	“
90 462	225	1	0	0	16 200	13 000	“	“	“
48 000	100	1	0	0	7 200	7 000	“	“	組合営
900 000	250	1	1	1	40 000	37 000	“	“	公
750 000	250	1	1	併	75 000	68 730	“	“	“
630 000	250	1	1	“	35 000	33 200	“	“	“
578 411	290	2	0	兼	60 850	57 200	“	“	“
488 500	290	1	0	“	49 500	47 600	“	“	“
428 150	290	1	0	“	65 800	63 000	“	“	“
257 000	185	1	0	“	40 900	40 000	“	“	組合営
300 000	225	1	0	併	52 700	50 350	“	“	公
24 000	50	0	0	不要	9 177	9 177	“	“	“
15 180	100	0	0	“	9 253	9 253	“	“	“
15 000	50	0	0	“	11 000	10 500	“	“	“
12 000	50	0	0	0	3 500	3 000	“	“	組合営
50 000	50	1	0	0	6 500	9 000	“	“	“
100 000	50	1	0	0	7 500	10 000	“	“	“
285 000	130	1	無	無	13 500	20 000	“	“	公
298 000	200	0	0	“	15 743	15 743	量不足	“	“
246 680	120	1	1	併	35 000	29 500	良	“	“
365 750	146	1	1	兼	36 135	33 614	“	“	“
108 000	定140	0	1	併	24 746	24 500	“	“	“
204 000	250	0	1	“	19 346	11 220	“	“	“
442 000	250	1	1	“	24 746	24 500	“	“	“
1 123 260	170	1	無	無	39 432	39 000	“	“	“
1 285 500	150	1	1	併	103 660	85 821	“	“	“
125 400	150	1	同	同	8 395	7 741	“	“	“
1 779 000	120	2	1	兼	109 223	10 002	“	“	“
24 700	195	0	1	併	8 027	7 497	“	“	“
45 600	100	1	1	兼	31 025	19 235	量不足	“	“
76 800	(定100)	1	1	無	10 950	9 307	良	“	“
168 000	(定140)	1	1	兼	11 315	8 259	“	“	“
171 600	(定130)	1	1	“	18 615	14 892	“	“	“
35 200	50	1	1	“	19 345	15 862	“	“	“
15 600	70	1	1	“	4 015	3 011	“	“	“
42 000	50	1	1	“	11 315	8 259	“	“	“
450 000	150	1	無	無	106 500	92 600	“	“	“
719 311	120	1	“	“	45 000	38 000	“	“	“
1 560 000	300	1	“	“	138 600	119 900	“	“	“

簡 易 水 道 (続)

事業主体名 (a)	竣工年月 (b)	計画 給水人口 (c)	給水区域 内人口 (d)	現在 給水人口 (e)	原水 種別 (f)	浄水施設 の種別 (g)	配水方式 (h)	メータ整備状況	
								親メータ (i)	各戸 メータ (j)
市場町市場	30.	2 000	2 000	2 480	浅	—	ボ	無	有
山川町奥川田	35.3.31	1 000	1 156	892	伏	—	無	有	〃
〃 東部	35.3.31	4 500	4 340	3 668	〃	—	ボ	〃	〃
阿波町久勝	35.3.31	4 800	5 089	3 900	〃	—	自ボ	0	〃
〃 岩津	28.5.1	700	770	570	表	—	ボ	0	無
美郷村川俣	37.11.	110	110	110	伏	—	ボ	無	無
〃 東山	31.6.25	150	150	150	表	—	自	〃	〃
阿波町東林	30.9.1	850	800	500	浅	—	ボ	0	有
脇町曾江	30.3.25	400	400	350	深	—	自ボ	無	無
〃 馬木	37.1.9	400	400	300	〃	—	自	〃	〃
〃 別所	31.	1 250	1 540	980	〃	—	自ボ	無	有
美馬町重清	29.4.21	1 000	1 050	750	浅	無	ボ	〃	〃
〃 中野谷	35.10.10	1 000	1 100	980	伏	簡3	自	〃	〃
〃 中央	37.8.30	4 500	5 000	4 200	〃	緩	自ボ	有	〃
半田町中数	30.3.	450	410	357	表伏	〃	自	有	〃
貞光	35.8.10	5 000	5 200	3 980	伏	—	ボ	有	〃
一字村太刀之本	30.2.20	800	800	800	表	緩	自	0	0
徳島市長谷	35.10.27	120	145	145	浅	—	ボ	無	無
木屋平村川井	33.3.3	690	603	557	表	—	自	〃	〃
穴吹町小島	30.3.26	450	266	266	〃	—	〃	〃	〃
〃 神宮	37.3.31	250	268	268	伏	—	〃	有	有
〃 三谷	32.7.31	1 000	1 070	1 070	表	緩	〃	無	〃
〃 宮内	33.8.31	1 000	918	918	〃	—	〃	〃	〃
〃 首野	30.3.22	500	500	332	〃	—	〃	〃	無
〃 左手	36.3.31	150	117	117	〃	緩	〃	〃	〃
〃 古宮	31.8.31	800	500	500	〃	—	〃	無	無
〃 鍵掛	37.3.31	250	268	268	〃	緩	〃	〃	〃
〃 岩屋	38.3.31	350	329	329	〃	〃	〃	〃	有
池田町州津	31.7.25	300	320	280	溜表	—	〃	〃	〃
三好町敷地	31.3.31	400	350	257	伏	—	〃	〃	〃
〃 昼間光明寺	29.3.31	750	912	791	浅	—	ボ	有	無
三好町足代中上段	30.3.31	750	715	660	伏	—	自	〃	〃
三加茂町第1	30.7.10	2 500	2 500	2 410	深	—	ボ	無	有
〃 第2	33.6.10	900	830	510	浅	—	〃	〃	〃
井川町辻	10.	5 000	3 130	2 530	伏	緩	自	〃	無
井川町西井川	27.8.15	800	470	350	湧水	塩1	自	〃	〃
池田町白地	30.1.20	2 000	1 850	1 820	表	緩	〃	〃	〃
〃 中西	32.3.22	2 000	1 748	1 632	伏	無	自然流下	〃	一部有
〃 大和、川崎	33.7.18	700	885	608	〃	〃	〃	〃	無
山城町	28.4.1	600	529	500	湧水	緩	ボ	有	有
〃 祖谷口	34.4.1	300	200	200	表流水	—	自	無	無
三野町坂上	14.10.1	1 300	1 300	1 300	表	—	〃	〃	〃
〃 太刀野	30.3.19	450	363	363	伏	—	〃	〃	〃
海南町皆瀬	34.	150	198	150	表	—	〃	〃	〃
三加茂町さかえ	35.8.29	350	190	175	〃	—	〃	〃	〃

水道料金		専従 職員数 (m)	技術管理者		実績年間 給水量 (p)	実績年間 有収水量 (q)	給水状況 (r)	水質検査 実施機関 (s)	経営の 種別 (t)
年間収入 (k)	10m <sup>3</sup> 当たり (l)		有資格者 (n)	専任 の 別 (o)					
854 841	80	1	0	無	115 620	111 390	良	保	公
330 000	120	1	1	〃	25 100	22 800	〃	〃	〃
1 400 000	120	2	1	兼	152 000	138 000	〃	〃	〃
1 645 600	150	3	1	専	105 000	97 000	〃	〃	〃
178 500	120	1	0	兼	17 100	16 300	〃	〃	組合
90 000	300	1	無	無	7 300	4 800	〃	〃	公
625 000	100	0	〃	〃	18 250	17 500	〃	〃	〃
165 200	150	1	0	兼	16 900	15 800	〃	〃	組合
155 840	130	1	1	〃	18 100	17 830	量不足	〃	公
136 380	200	1	1	〃	14 600	13 140	良	〃	〃
421 310	200	1	1	〃	60 140	59 530	量不足	〃	〃
541 231	190	1	1	併	40 600	37 500	良	〃	〃
371 915	75	1	1	〃	56 900	41 500	〃	〃	〃
889 630	150	3	1	〃	155 900	15 000	〃	〃	〃
123 000	100	1	無	兼	6 500	5 400	〃	〃	組合
3 163 715	200	1	1	2	213 381	136 564	〃	〃	公
0	0	0	0	0	9 700	9 125	〃	〃	〃
52 100	150	0	0	0	5 300	5 300	〃	〃	組合
189 000	175	1	0	専	16 750	15 400	〃	〃	公
63 000	79	0	0	兼	8 246	7 980	〃	〃	〃
72 040	90	0	0	〃	8 308	8 040	〃	〃	〃
209 160	65	0	0	〃	33 170	32 100	〃	〃	〃
181 680	66	0	0	〃	28 458	27 540	〃	〃	〃
65 520	66	0	0	〃	10 292	9 960	〃	〃	〃
22 920	65	0	0	〃	3 627	2 510	〃	〃	〃
80 880	54	0	0	〃	15 500	15 000	〃	〃	〃
45 960	57	0	0	〃	8 308	8 040	〃	〃	〃
50 630	66	0	0	〃	9 679	8 690	〃	〃	〃
57 115	100	0	1	〃	7 150	7 000	量不足	〃	〃
71 000	110	1	1	併	11 056	10 013	良	〃	〃
455 400	定 170	1	1	〃	73 620	64 780	〃	〃	〃
166 400	110	1	1	〃	38 544	34 689	〃	〃	〃
823 200	140	1	1	兼	102 960	70 180	〃	〃	〃
226 300	150	1	1	〃	1 850	1 520	〃	〃	〃
806 955	25	1	1	〃	328 500	321 300	〃	〃	〃
84 410	39	1	1	兼	2 520	2 140	良不足	〃	〃
425 290	50	1	0	専	66 400	50 600	良	〃	〃
431 670	100	1	0	不	59 600	48 900	量不足	〃	〃
93 650	100	0	0	0	22 200	21 400	〃	〃	〃
180 000	150	1	1	兼	50 000	36 000	良	〃	〃
12 000	定 25	1	1	〃	20 000	13 500	〃	〃	組合
362 000	120	1	1	〃	43 800	36 200	〃	〃	〃
172 800	200	1	1	併	13 068	12 050	〃	〃	公
18 000	50	0	0	0	5 480	5 480	〃	〃	組合
35 000	95	0	0	0	6 340	5 290	〃	〃	〃

(3) 専 用 水 道

昭和138.3.31 公衆衛生課調

事業主体名 (a)	竣工年月 (b)	給水区域の名称 (c)	計画給水人口 (d)	現在給水人口 (e)
			人	人
計 40か所			13 326	12 779
徳島市川北	昭和34.11.30	上八万町	200	194
徳島市同和会	" 34.12.17	"	500	500
日清紡績	" 32.10.1	川内町	500	500
川口水道組合	" 8.	川口	200	195
高越	" 13.10.1	榎谷	150	150
半田町松生	" 7.1.18	半田町松生	100	96
半田町木内	" 5.3.	半田町木内	450	450
東洋紡績小松島工場	" 6.3.	小松島市	1 200	780
日本赤十字社徳島支部	" 25.3.	"	970	870
穴吹町小島東分	" 35.	小島東分	150	138
穴吹町宝	" 36.3.31	宝	150	150
上浦共同給水施設組合	" 36.1.9	石井町浦庄上浦703	125	125
大北実行組合	" 35.12.15	市場町大字犬墓字大北	140	140
山田第一共同給水施設	" 36.3.31	川島町山田	151	151
本名給水組合	" 35.10.29	神山町阿野字本名	124	124
山田共同給水施設	" 34.12.25	川島町山田	120	120
川島町長	" 35.6.30	川島町薦ヶ巣	150	150
太田給水組合	" 36.3.31	貞光町太田	208	208
江ノ脇専用給水組合	" 36.3.31	貞光町字江の脇	150	150
横瀬給水施設組合	" 34.7.20	勝浦町横瀬	300	300
野田原実行組合	" 34.9.26	市場町日開谷	115	115
中央病院専用水道	" 35.1.26	徳島市蔵本町中央病院	700	700
青木専用水道	" 34.5.28	阿南市見能林	180	180
筒井製糸業	明治43.6.1	鴨島町筒井製糸株式会社	245	245
片倉工業	大正11.1.1	鴨島町片倉工業株式会社	252	252
鴨島町国立徳島療養所	昭和14.5.1	鴨島町国立徳島療養所	699	699
諏訪東水道組合	" 36.5.24	石井町	120	120
東邦レーヨン株式会社	" 10.3.	板野郡北島町東邦レーヨンKK	1 210	1 210
黒岩専用水道	" 13.4.	勝浦町	300	300
江口水道	" 3.9.15	三加茂町	364	364
池田町同和会	" 31.3.1	池田町西山	150	150
善来谷水道	" 29.4.10	三好町屋間	200	200
中西北上水道組合	" 5.5.1	三繩村大字中西字ナガタ	413	413
徳島大学医学部	" 33.3.25	徳島大学医学部	1 000	1 000
田中嘉吉	" 38.3.31	上勝町大字止木字前田外	177	177
馬場専用水道	" 32.3.10	池田町白池字ウマバ	181	181
半田町小野専用水道	" 8.	半田町小野	200	200
当部水道組合	" 33.11.30	板野町中久保当部	180	180
徳島学院	" 29.7.	板野郡板東町広塚	154	154
徳島県新生寮	" 21.6.	桧字尾山谷	448	448

原水の種別 (f)	浄水施設別 (g)	施設能力 (h)	施設の専用 兼用の別 (i)	給水状況 (j)	水質検査 機関 (k)	専従職員数 (l)	技術管理者 (m)
		m <sup>3</sup> /日				人	
一	一	7 407	一	一	一	14	一
伏	一	36	専	良	保健所	1	無
浅	一	60	"	"	"	0	"
深	一	175	"	"	"	0	"
表	緩	25	"	"	"	1	有
"	一	23	"	"	"	1	無
"	緩	20	"	"	"	0	不要
"	"	65	"	量不足	"	1	0
深	一	800	"	良	小松島工場 診療所	5	有
"	一	800	分	"	保健所	—	"
表	一	19	専	質不足	"	0	"
"	緩	19	"	良	"	0	"
伏	一	23	"	"	"	1	無
表	一	17	"	"	"	0	"
湧水	一	15	"	"	"	0	"
表	一	20	"	"	"	0	不要
"	一	24	"	"	"	0	"
"	一	18	"	"	"	0	"
"	一	25	"	"	"	0	"
浅	一	19	"	"	"	0	有
伏	一	36	"	"	"	0	無
表	一	12	"	"	"	0	不要
深	一	700	"	"	"	0	有
表	一	32	"	"	"	0	無
深	一	50	"	"	"	1	"
"	一	50	"	"	"	1	有
伏	一	400	"	"	療養所	1	"
表	一	30	"	"	保健所	0	不要
深	一	3 000	"	"	東邦レーヨン 試験室	1	有
表	一	45	"	"	保健所	1	不要
"	一	44	"	"	"	0	"
表流水	一	18	"	"	"	0	"
"	一	24	"	"	"	0	"
"	一	50	"	"	"	0	"
深	一	500	"	"	自	0	有
湧水	一	48	"	"	保健所	0	不要
表流水	一	22	"	"	"	0	"
"	一	30	"	"	"	0	"
浅	一	27	"	"	"	無	無
表流水	一	19	"	"	"	0	不要
"	一	67	"	"	"	0	"

### 3 ガ ス

#### (1) ガス設備および配ガス状況

昭和37年 四国ガス株式会社徳島支店調

種 類	発 生 (窯)			ガ ス 留		配 ガ ス			
	炉 数	1日当たり 石炭処理能力	1日当たり 製造能力	基 数	容 量	区 域	戸 数	1戸1日当 たり平均	1戸1日当 たり最大
		基 屯	立方米	基	立方米		戸	立方米	立方米
小型室式炉	3	21.0	10 500	2	5 800	徳島市	6 102	1.84	2.35
油ガス発生装置	1	ライトナフサ 8.1珎	15 000						

#### (2) ガス発生量および用途別供給状況

単位＝立方米 四国ガス株式会社徳島支店調

区 分 年月別	総 発 生 量	用 途 別 供 給					
		総 量	工 業 用	医 療 用	商 業 用	家 庭 用	公 用
昭 和 33 年	3 119 304	2 925 516	165 020	192 180	1 046 901	1 348 442	172 973
34	3 340 469	3 200 728	45 943	329 255	1 246 147	1 477 551	101 832
35	3 815 693	3 531 120	—	366 547	1 347 415	1 675 008	142 150
36	4 002 462	3 760 549	—	411 546	1 381 017	1 830 340	137 646
昭 和 37 年	4 331 725	4 099 671	—	457 623	2 004 039	1 461 189	176 097
昭和37年1月	436 709	409 927	—	46 363	216 129	129 720	17 715
2	447 222	436 613	—	54 158	225 454	130 308	20 693
3	373 198	367 136	—	47 951	161 890	138 973	18 322
4	393 892	371 007	—	38 167	162 788	155 469	14 583
5	341 255	325 112	—	37 248	158 244	115 235	14 385
6	321 041	302 587	—	33 425	153 498	102 892	12 772
7	297 953	284 009	—	29 251	142 958	100 623	11 177
8	313 669	275 255	—	25 192	139 949	100 488	9 626
9	310 452	293 183	—	24 681	159 007	99 358	10 137
10	318 024	295 751	—	29 281	154 888	100 394	11 188
11	351 601	350 570	—	31 806	173 118	133 111	12 535
12	426 709	394 511	—	60 100	156 116	155 321	22 964

# XV 事業所

事業所数	総	数	34,663
	個	人	27,042
	法	人	5,920
	法人でない団体		116
	公	営	1,267
	国営、公共企業体		318
従業者数	総	数	(179,190)
	個	人	66,012
	法	人	86,953
	法人でない団体		(387)
	公	営	15,113
	国営、公共企業体		10,724



1 産業分類別、事業の経営組織別

区分 産業分類別	総数		事業の経営組織別					
	事業所数	従業者数	民営			公営		
			事業所数	従業者数	(内)常雇の従業者	事業所数	従業者数	(内)常雇の従業者
全産業	34 663	(179 190)	33 078	(153 353)	86 022	27 042	(66 010)	16 850
鉱業	54	836	54	836	642	36	199	94
金属鉱業	4	259	4	259	228	—	—	—
石油、天然ガス	—	—	—	—	—	—	—	—
非金属鉱業	50	577	50	577	414	36	199	94
建設業	1 661	15 975	1 626	14 144	5 980	1 361	4 909	1 593
総合工事業	465	11 948	430	10 117	4 239	229	2 331	1 037
職別工事業 (設備工事を除く)	1 042	2 555	1 042	2 555	608	1 021	2 312	461
設備工事業	154	1 472	154	1 472	1 133	111	266	95
製造業	4 219	(53 141)	4 212	(52 074)	(39 252)	3 051	13 402	5 957
食料品製造業	1 469	(10 128)	1 469	(10 128)	4 420	1 135	4 323	855
たばこ製造業	5	1 021	—	—	—	—	—	—
繊維工業 (衣服、その他の繊維製品を除く)	164	7 179	164	7 179	6 645	73	561	404
衣服、その他の繊維製品製造業	132	3 040	131	3 022	2 680	80	561	364
木材、木製品製造業 (家具を除く)	726	6 989	726	6 989	5 161	487	2 282	1 262
家具、装備品製造業	555	4 266	555	4 266	3 075	433	1 947	1 134
パルプ、紙、紙加工品製造業	70	2 821	70	2 821	2 580	43	154	53
出版、印刷、同関連産業	100	1 552	99	1 524	1 323	56	213	116
化学工業	54	6 685	54	6 685	6 187	25	761	636
石油製品、石炭製品製造業	5	165	5	(165)	143	1	×	—
ゴム製品製造業	8	876	8	876	850	5	32	17
皮革、同製品製造業	21	84	21	84	50	16	53	27
窯業、土石製品製造業	202	1 479	202	1 479	1 000	146	570	224
鉄鋼業	18	305	18	305	248	10	58	28
非鉄金属製造業	4	(93)	4	(93)	88	1	×	—
金属製品製造業	135	1 321	135	1 321	1 027	107	483	279
機械製造業 (電気機械器具を除く)	84	1 959	84	1 959	1 775	32	137	84
電気機械器具製造業	2	104	2	104	×	1	×	—
輸送用機械器具製造業	74	942	74	942	651	55	228	102
計量器、測定器、測量機械、医療機械、理化学機械、光学機械、時計製造業	9	196	9	196	164	4	26	18
武器製造業	—	—	—	—	—	—	—	—
その他の製造業	382	2 010	382	(2 010)	(1 167)	341	1 006	354
卸売業	18 013	49 876	18 003	49 468	16 725	15 929	32 573	4 490
卸売業	1 793	11 886	1 783	11 478	7 300	902	2 696	787
代理商、仲立業	293	658	293	658	260	266	373	25
各種商品小売業	31	737	31	737	610	14	76	43
織物、衣服、身のまわり品小売業	1 953	5 846	1 953	5 846	2 179	1 633	3 523	525
飲食品小売業	7 038	14 223	7 038	14 223	1 548	6 668	12 599	548
飲食店	2 057	5 585	2 057	5 585	1 993	1 974	4 621	1 255
自転車、荷車小売業	525	891	525	891	136	505	790	70
家具、建具、什器小売業	1 421	3 542	1 421	3 542	1 094	1 284	2 530	367
その他の小売業	2 902	6 508	2 902	6 508	1 605	2 683	5 365	870

の事業所数および種類別従業者数—民営、公営、国営・公共企業体

昭和35年 調査統計課調

事業の経営組織別										
民営					公営		国営・公共企業体			
事業所数	従業者数	(内)常雇の従業者	法人でない団体		事業所数	従業者数	事業所数	従業者数	事業所数	従業者数
			事業所数	従業者数						
5 920	(86 948)	68 885	116	(387)	287	1 267	15 113	318	10 724	
18	637	548	—	—	—	—	—	—	—	
4	259	228	—	—	—	—	—	—	—	
—	—	—	—	—	—	—	—	—	—	
14	378	320	—	—	—	—	—	—	—	
265	9 235	4 387	—	—	—	26	1 356	9	475	
201	7 786	3 202	—	—	—	26	1 356	9	475	
21	243	147	—	—	—	—	—	—	—	
43	1 206	1 038	—	—	—	—	—	—	—	
1 159	(38 649)	(33 277)	2	23	18	2	46	5	1 021	
333	5 805	3 565	1	×	×	—	—	—	—	
—	—	—	—	—	—	—	—	5	1 021	
91	6 618	6 241	—	—	—	—	—	—	—	
51	2 461	2 316	—	—	—	1	18	—	—	
239	4 707	3 899	—	—	—	—	—	—	—	
122	2 319	1 941	—	—	—	—	—	—	—	
27	2 667	2 527	—	—	—	—	—	—	—	
43	1 311	1 207	—	—	—	1	28	—	—	
29	5 924	5 551	—	—	—	—	—	—	—	
4	165	143	—	—	—	—	—	—	—	
3	844	833	—	—	—	—	—	—	—	
5	31	23	—	—	—	—	—	—	—	
56	909	776	—	—	—	—	—	—	—	
8	247	220	—	—	—	—	—	—	—	
3	93	88	—	—	—	—	—	—	—	
28	838	748	—	—	—	—	—	—	—	
52	1 822	1 691	—	—	—	—	—	—	—	
1	×	×	—	—	—	—	—	—	—	
19	714	549	—	—	—	—	—	—	—	
5	170	146	—	—	—	—	—	—	—	
—	—	—	—	—	—	—	—	—	—	
40	1 004	813	1	×	×	—	—	—	—	
2 058	16 753	12 163	16	142	72	—	—	10	408	
872	8 666	6 464	9	116	49	—	—	10	408	
25	271	221	2	14	14	—	—	—	—	
17	661	567	—	—	—	—	—	—	—	
320	2 323	1 654	—	—	—	—	—	—	—	
367	1 617	996	3	7	4	—	—	—	—	
83	964	738	—	—	—	—	—	—	—	
20	101	66	—	—	—	—	—	—	—	
137	1 012	727	—	—	—	—	—	—	—	
217	1 138	730	2	5	5	—	—	—	—	

産業中分類別、事業の経営組織別の事業所数

区分 産業分類別	総数		事業の経営組織別					
			民営			公営		
	事業所数	従業者数	事業所数	従業者数	(内)常雇 の従業者	事業所数	従業者数	(内)常雇 の従業者
金融保険業	489	(6 399)	474	(5 799)	5 024	130	189	4
銀行、信託業	78	1 992	77	1 412	1 390	—	—	—
農林水産金融業	8	28	8	28	26	—	—	—
中小商工、庶民、住宅金融業	245	1 990	231	1 970	1 662	125	184	4
補助的金融業、金融付帯業	1	×	1	×	×	—	—	—
証券業、商品取引業	22	229	22	229	195	—	—	—
保険業	126	(2 034)	126	(2 034)	(1 631)	—	—	—
保険媒介代理業、保険サービス業	9	112	9	112	106	5	5	—
不動産業	178	367	162	303	95	142	188	6
不動産業	178	367	162	303	95	142	188	6
運輸通信業	1 085	14 349	806	7 401	(5 759)	539	(1 394)	497
国有鉄道業	64	2 201	—	—	—	—	—	—
民営鉄道業	2	(18)	1	×	×	—	—	—
道路旅客運送業	95	2 928	91	2 290	2 150	26	112	74
道路貨物運送業	366	2 141	366	2 141	1 316	270	487	84
水運業	258	1 624	255	1 611	1 101	217	754	335
航空運輸業	1	×	1	×	×	—	—	—
倉庫業	17	(174)	17	(174)	123	1	×	—
運輸に付帯するサービス業	66	(1 049)	61	(1 011)	(934)	18	28	4
通信業	216	4 188	14	148	118	7	13	—
電気、ガス、水道業	131	(1 513)	94	(1 154)	1 128	—	—	—
電気業	95	(1 242)	92	(1 151)	(1 100)	—	—	—
ガス業	1	×	1	×	×	—	—	—
水道業	35	(268)	1	×	—	—	—	—
サービス業	8 832	36 597	7 646	22 037	11 313	5 854	13 156	4 209
旅館、貸間、下宿業、その他の宿泊所	608	1 917	600	1 899	778	547	1 429	438
対個人サービス業	3 076	6 624	3 054	6 584	1 687	2 959	6 020	1 280
対事業所サービス業	458	3 368	433	3 096	2 419	61	133	46
自動車修理業、ガレージ業	169	941	167	867	614	130	332	144
その他の修理業	487	825	486	803	119	474	745	75
映画業	121	710	121	710	502	86	442	279
娯楽業 (映画を除く)	99	1 506	94	812	610	83	664	525
医療保健業	1 174	5 974	1 093	3 891	2 383	1 042	2 460	1 050
法務	101	136	101	136	22	101	136	22
教育	951	10 791	113	772	585	52	172	100
宗教	968	1 343	968	1 343	855	23	28	6
他に分類されない専門サービス業	282	540	280	538	213	278	532	207
非営利的団体	319	1 752	124	554	506	10	40	24
その他のサービス業	19	170	12	32	20	8	23	13
分類不能の産業	1	×	1	×	×	—	—	—

および種類別従業者数—民営、公営、国営・公共企業体 (つづき)

昭和35年 調査統計課調

事業の経営組織別									
民営			公営			国営・公共企業体			
法人		個人	法人でない団体		公営	国営		公共企業体	
事業所数	従業者数	(内)常雇 の従業者	事業所数	従業者数	(内)常雇 の従業者	事業所数	従業者数	事業所数	従業者数
343	(5 596)	(5 006)	1	×	×	14	20	1	580
77	1 412	1 390	—	—	—	—	—	1	580
8	28	26	—	—	—	—	—	—	—
106	1 786	1 658	—	—	—	14	20	—	—
1	×	×	—	—	—	—	—	—	—
22	229	195	—	—	—	—	—	—	—
125	2 034	1 631	1	×	×	—	—	—	—
4	107	106	—	—	—	—	—	—	—
20	115	89	—	—	—	16	64	—	—
20	115	89	—	—	—	16	64	—	—
261	(5 970)	5 234	6	(28)	(28)	13	637	266	6 311
—	—	—	—	—	—	—	—	64	2 201
1	×	×	—	—	—	1	18	—	—
65	2 178	2 076	—	—	—	3	567	1	71
96	1 654	1 232	—	—	—	—	—	—	—
35	835	744	3	22	22	3	13	—	—
1	×	×	—	—	—	—	—	—	—
16	174	123	—	—	—	—	—	—	—
42	983	930	1	×	×	3	29	2	9
5	129	112	2	6	6	3	10	199	4 030
92	(1 151)	(1 100)	2	3	×	37	359	—	—
91	1 151	1 100	1	×	×	3	91	—	—
1	×	×	—	—	—	—	—	—	—
—	—	—	1	×	—	34	268	—	—
1 703	8 693	6 941	89	188	163	1 159	12 631	27	1 929
53	470	340	—	—	—	3	6	5	12
88	554	400	7	10	7	22	40	—	—
372	2 963	2 373	—	—	—	25	272	—	—
37	535	470	—	—	—	2	74	—	—
12	58	44	—	—	—	—	—	1	22
33	266	221	2	2	2	—	—	—	—
9	143	80	2	5	5	5	694	—	—
46	1 423	1 326	5	8	7	74	1 240	7	843
—	—	—	—	—	—	—	—	—	—
59	590	476	2	10	9	827	9 014	11	1 005
924	1 288	833	21	27	16	—	—	—	—
2	6	6	—	—	—	2	2	—	—
68	397	372	46	117	110	192	1 151	3	47
—	—	—	4	9	7	7	138	—	—
1	×	×	—	—	—	—	—	—	—

2 産業大分類別規模別の事業所数および従業者数

産業分類	総数		規模別				
	事業所数	従業者数	1人 事業所数 (従業者数)	2人	人	3人	人
全産業	33 078	153 354	10 747	10 696	21 392	3 981	11 943
鉱業	54	836	2	1	2	6	18
建設業	1 626	14 144	648	294	588	113	339
製造業	4 212	(52 164)	455	812	1 624	685	2 055
卸売業・小売業	18 003	(49 154)	5 968	7 203	14 406	2 055	6 165
金融・保険業	474	5 800	96	70	140	31	93
不動産業	162	(282)	127	13	26	5	15
運輸通信業	806	7 401	186	178	356	129	387
電気・ガス・水道業	94	1 187	17	26	52	15	45
サービス業	7 646	22 037	3 248	2 098	4 196	942	2 826

産業分類	規模別							
	30 ~ 49人		50 ~ 99人		100 ~ 199人		200 ~ 299人	
	事業所数	従業者数	事業所数	従業者数	事業所数	従業者数	事業所数	従業者数
全産業	280	10 389	180	(12 085)	61	7 968	16	3 550
鉱業	4	158	1	×	2	264	—	—
建設業	56	(2 032)	28	1 817	10	1 367	5	1 108
製造業	104	3 876	88	6 043	34	4 558	5	1 137
卸売業・小売業	52	1 937	18	1 219	4	406	—	—
金融・保険業	26	949	9	597	1	×	3	(415)
不動産業	—	—	—	—	—	—	—	—
運輸通信業	13	(425)	17	1 096	5	628	2	435
電気・ガス・水道業	4	(117)	6	409	2	300	—	—
サービス業	21	(765)	13	904	3	(230)	1	×

ならびに本所の事業所数および従業者数—民営

昭和35年 調査統計課調

	規模別							
	4人		5 ~ 9人		10 ~ 19人		20 ~ 29人	
	事業所数	従業者数	事業所数	従業者数	事業所数	従業者数	事業所数	従業者数
	2 040	8 160	3 191	20 289	1 462	19 385	396	9 374
	7	28	21	(130)	8	103	2	44
	85	340	186	1 231	144	2 001	53	1 242
	393	1 572	951	6 139	510	(6 792)	155	3 733
	947	3 788	1 240	7 742	431	5 583	84	1 940
	33	132	90	594	82	1 126	32	770
	4	16	9	57	3	41	1	×
	78	312	118	758	58	(740)	20	471
	8	32	7	44	8	118	1	×
	485	1 940	569	(3 579)	218	(2 837)	48	1 133

	規模別						本所	
	300 ~ 499人		500 ~ 999人		1 000人以上		事業所数	従業者数
	事業所数	従業者数	事業所数	従業者数	事業所数	従業者数	事業所数	従業者数
	17	6 539	8	(4 960)	3	(4 848)	31 675	126 575
	—	—	—	—	—	—	43	(327)
	4	(1 038)	—	—	—	—	1 572	12 294
	11	4 372	7	4 960	2	4 848	4 026	38 696
	1	×	—	—	—	—	17 555	47 116
	—	—	1	×	—	—	239	1 759
	—	—	—	—	—	—	151	244
	1	×	—	—	1	×	678	(5 456)
	—	—	—	—	—	—	6	(24)
	—	—	—	—	—	—	7 405	20 491



4 市町村別、経営組織別の事業所数および従業者数

区分 市町村別	経営組織別									
	個人		法人		法人でない団体		公営		国営・公共企業体	
	事業所数	従業者数	事業所数	従業者数	事業所数	従業者数	事業所数	従業者数	事業所数	従業者数
総数	27 042	66 012	5 920	86 953	116	(387)	1 267	15 113	318	10 724
徳島市	6 845	18 507	2 383	40 908	49	154	150	4 399	64	4 727
鳴門市	1 758	5 602	367	5 776	5	8	61	1 136	18	409
小松市	1 403	3 432	253	4 508	1	×	54	929	20	1 017
阿波市	2 205	5 705	398	4 649	15	28	87	839	23	443
勝浦郡	292	608	56	350	—	—	18	158	3	55
勝上町	121	276	39	324	1	×	9	68	2	34
名東郡	105	231	23	119	5	68	10	67	1	17
佐那河内町	376	766	57	414	—	—	17	188	4	48
名西郡	710	1 365	103	1 592	2	6	30	290	6	104
石井山町	528	1 177	78	544	—	—	36	340	7	85
那賀郡	307	840	70	874	1	×	14	168	3	36
那賀川浦町	411	964	73	1 109	3	6	15	117	3	59
那賀敷生町	211	403	28	203	—	—	8	74	3	38
那賀上那賀町	170	360	27	291	1	×	17	211	3	29
那賀上木木村	168	324	29	255	3	3	18	90	3	40
那賀沢頭村	59	168	12	764	—	—	10	50	2	25
那賀木木村	85	183	7	64	—	—	9	57	2	28
海部郡	242	562	34	318	2	2	21	114	4	43
海部和佐町	332	699	64	424	2	24	25	279	6	89
海部南郷町	374	736	96	886	—	—	17	158	4	57
海部南郷町	271	540	42	235	—	—	27	188	3	37
海部南郷町	229	456	27	83	—	—	11	73	3	32
海部南郷町	157	368	25	155	—	—	14	101	1	20
板野郡	138	311	20	138	—	—	11	75	1	8
板野北郷村	310	865	44	4 493	2	27	12	112	1	26
板野北郷村	116	222	16	1 392	—	—	5	51	2	25
板野北郷村	251	514	38	492	—	—	8	81	3	34
板野北郷村	392	983	57	461	—	—	18	192	9	242
板野北郷村	476	935	78	457	1	×	24	218	5	163
板野北郷村	169	331	22	102	—	—	11	117	2	23
板野北郷村	302	558	25	645	—	—	10	148	2	27
板野北郷村	383	1 055	80	602	3	5	16	143	4	66
阿波市	549	1 158	59	496	—	—	24	171	3	54
阿波市	320	596	34	1 015	—	—	18	156	4	119
麻植郡	605	1 456	102	1 961	—	—	17	218	11	376
麻植川島町	279	555	35	397	2	12	14	232	4	44
麻植川島町	398	909	69	995	—	—	22	158	7	83
麻植川島町	82	137	19	45	2	3	13	70	2	24
麻植川島町	88	204	22	158	—	—	13	70	3	28
美馬郡	325	706	66	562	2	3	27	214	3	53
美馬郡	420	1 131	87	571	3	7	26	154	4	96
美馬郡	121	247	22	89	—	—	14	84	1	19
美馬郡	382	805	71	532	1	×	30	252	7	103
美馬郡	417	727	43	501	—	—	20	174	2	36
美馬郡	599	1 391	106	1 081	1	×	46	370	6	134
三好郡	266	503	35	203	—	—	15	101	1	20
三好郡	225	620	32	236	—	—	20	114	3	35
三好郡	256	517	32	249	1	×	27	167	7	74
三好郡	137	298	13	288	1	×	15	96	4	91
三好郡	122	248	20	121	1	×	17	92	2	30
三好郡	867	2 179	257	2 996	4	4	52	690	18	1 102
三好郡	389	891	75	485	1	×	25	165	5	65
三好郡	299	688	50	345	1	×	19	134	4	52

# XVI 勞 働

職 業 紹 介	求 人 数	一 般	41,900人
		日 雇	1,025,709人
	求 職 者 数	一 般	55,590人
		日 雇	65,214人
	就 職 数	一 般	29,537人
		日 雇	985,102人
単 位 勞 働 組 合	組 合 数	517	
	組 合 員 数	53,711人	

### 1 産業別労働

区分 月別	全産業			鉱業			建設業		
	現金給与 総額	きま まつ て る 支 給 額	特別に 支 払 わ れ た 額	現金給与 総額	きま まつ て る 支 給 額	特別に 支 払 わ れ た 額	現金給与 総額	きま まつ て る 支 給 額	特別に 支 払 わ れ た 額
昭和37年									
1月	21 232	17 468	3 764	—	—	—	16 319	15 810	509
2	17 882	17 485	397	—	—	—	15 378	15 215	163
3	19 268	17 695	1 573	—	—	—	17 411	17 411	0
4	18 472	17 818	654	—	—	—	16 078	16 078	0
5	18 398	17 871	527	—	—	—	17 720	16 445	1 275
6	29 492	18 627	10 865	—	—	—	17 569	16 176	1 393
7	23 064	18 782	4 282	—	—	—	21 602	17 794	3 808
8	21 993	18 642	3 351	—	—	—	19 632	18 212	1 420
9	19 223	18 719	504	—	—	—	17 422	17 388	34
10	20 702	19 306	1 396	—	—	—	16 994	16 978	16
11	18 975	18 791	184	—	—	—	17 238	16 515	723
12	45 837	19 281	26 556	—	—	—	31 155	17 114	14 041
内訳									
男									
1月	26 998	21 909	5 089	—	—	—	17 617	17 034	583
2	22 063	21 593	470	—	—	—	16 585	16 406	179
3	24 058	22 052	2 006	—	—	—	18 818	18 818	0
4	22 877	21 967	910	—	—	—	17 178	17 178	0
5	23 044	22 317	727	—	—	—	19 031	17 739	1 292
6	37 797	23 431	14 336	—	—	—	19 222	17 743	1 479
7	29 034	23 600	5 434	—	—	—	23 505	19 307	4 198
8	27 135	23 205	3 930	—	—	—	20 825	19 288	1 537
9	23 921	23 276	645	—	—	—	18 617	18 577	40
10	25 712	23 942	1 770	—	—	—	18 461	18 442	19
11	23 509	23 253	256	—	—	—	18 699	17 870	829
12	57 316	23 784	33 532	—	—	—	34 524	18 523	16 001
女									
1月	12 046	10 394	1 652	—	—	—	9 137	9 036	98
2	10 906	10 630	276	—	—	—	8 569	8 496	73
3	11 443	10 577	866	—	—	—	9 475	9 475	0
4	11 152	10 922	230	—	—	—	9 975	9 975	0
5	10 932	10 726	206	—	—	—	10 640	9 459	1 181
6	16 381	11 043	5 338	—	—	—	8 605	7 675	930
7	13 593	11 138	2 455	—	—	—	9 820	8 427	1 393
8	13 656	11 244	2 412	—	—	—	11 339	10 739	600
9	11 777	11 496	281	—	—	—	10 346	10 346	0
10	12 605	11 814	791	—	—	—	9 328	9 328	0
11	11 527	11 559	68	—	—	—	10 060	9 858	202
12	27 334	12 023	15 311	—	—	—	24 811	10 278	4 533

注 1 全産業の中には、L88医療保健業は含まれない。  
 2 製造業の結果は、たばこ製造業、ゴム製品製造業、鉄鋼業、金属製品製造業、輸送用機械器具製造業、計量器、測定器、測量機械、医療機械、理化学機械、光学機械、時計製造業(いずれも調査事

### 者平均賃金

単位=円 調査統計課調

製 造 業	業 (中分類)							
	食 料			製 造 業				
現金給与 総額	きま まつ て る 支 給 額	特別に 支 払 わ れ た 額	現金給与 総額	きま まつ て る 支 給 額	特別に 支 払 わ れ た 額	現金給与 総額	きま まつ て る 支 給 額	特別に 支 払 わ れ た 額
20 396	15 478	4 918	20 340	15 906	4 434	12 345	11 557	788
16 501	15 846	655	16 036	15 795	241	13 500	11 729	1 771
15 979	15 517	462	16 373	16 373	0	11 296	11 296	0
16 523	16 152	371	22 557	17 566	4 991	12 167	12 119	48
16 624	16 153	471	18 348	18 343	5	12 081	12 073	8
24 378	16 630	7 748	27 298	17 044	10 254	19 074	11 881	7 193
20 097	16 306	3 791	24 086	18 404	5 682	13 013	11 840	1 173
20 443	16 244	4 199	17 973	17 973	0	15 473	11 632	3 841
16 818	16 755	63	19 327	18 458	869	12 248	12 248	0
19 493	17 668	1 825	22 557	17 809	4 748	11 904	11 862	42
16 822	16 806	16	17 466	17 312	154	12 315	12 315	0
38 960	17 252	21 708	44 250	18 272	25 978	27 039	12 529	14 510
28 310	20 656	7 654	25 204	19 195	6 009	23 614	21 462	2 152
21 694	20 827	867	17 835	17 556	279	28 044	22 000	6 044
20 870	20 396	474	18 019	18 019	0	21 454	21 454	0
21 751	21 067	684	26 270	19 899	6 371	22 258	22 076	182
22 012	21 245	767	20 343	20 337	6	22 249	22 222	27
32 530	22 072	10 458	30 438	19 760	10 678	42 650	22 357	20 293
27 704	21 632	6 072	28 653	21 333	7 320	24 999	22 189	2 810
26 892	21 612	5 280	20 114	20 114	0	31 473	22 723	8 750
22 317	22 209	108	21 952	20 894	1 058	23 172	23 172	0
25 830	23 367	2 463	25 805	20 230	5 575	22 746	22 256	220
22 112	22 094	18	20 011	19 837	174	23 061	23 061	0
51 612	22 696	28 916	51 806	21 016	30 790	58 361	23 665	34 696
11 441	9 619	1 822	8 608	7 975	633	9 830	9 347	483
10 317	9 914	403	9 782	9 671	111	10 173	9 379	794
10 172	9 726	446	10 580	10 580	0	8 958	8 958	0
10 234	10 198	36	11 077	10 351	726	9 838	9 820	18
10 349	10 222	127	11 419	11 419	0	9 882	9 879	3
14 934	10 326	4 608	18 447	9 386	9 061	13 721	9 502	4 219
11 387	10 208	1 179	11 696	10 457	1 239	10 267	9 469	798
12 915	9 979	2 936	11 139	11 139	0	11 752	9 052	2 700
10 468	10 457	11	10 797	10 544	253	9 818	9 818	0
11 910	10 847	1 063	12 576	10 369	2 207	9 361	9 361	0
10 469	10 456	13	10 250	10 152	98	9 759	9 759	0
24 199	10 900	13 299	23 875	10 872	13 003	19 649	9 901	9 748

業所僅少のため公表除外)を含めて算定したものである。  
 3 総数とは男女の平均値である。

産業別労働

者平均賃金 (続)

区分 月別	製造業 (中分類)										
	衣服その他の繊維製品製造業			木材木製品製造業			家具装備品製造業			パルプ・	
	現金給与 総額	きま ま っ て 支 給 す る 与 給	特別に支 払われた 与給	現金給与 総額	きま ま っ て 支 給 す る 与 給	特別に支 払われた 与給	現金給与 総額	きま ま っ て 支 給 す る 与 給	特別に支 払われた 与給	現金給与 総額	
昭和36年											
総数	1月	7 607	7 607	0	14 249	13 899	350	12 429	12 429	0	36 450
	2	8 157	8 157	0	14 274	12 885	1 389	11 930	11 691	239	22 427
	3	8 558	8 063	495	13 286	13 266	20	13 435	12 259	1 176	19 341
	4	8 602	8 380	222	12 928	12 918	10	12 772	12 772	0	20 710
	5	9 081	8 660	421	13 480	13 467	13	13 175	13 175	0	21 489
	6	8 477	8 477	0	13 682	12 820	862	14 845	13 415	1 430	35 618
	7	9 024	9 024	0	15 376	13 266	2 110	13 094	12 482	612	24 387
	8	12 415	8 590	3 825	19 351	13 183	6 168	15 862	13 269	2 593	26 057
	9	9 163	9 163	0	13 659	13 646	13	14 959	14 959	0	20 884
	10	9 205	9 070	135	13 411	13 398	13	14 441	14 441	0	34 618
	11	9 173	9 100	73	13 203	13 190	13	15 293	15 293	0	20 248
	12	16 498	9 839	6 659	26 039	14 771	11 268	20 697	15 927	4 770	46 761
内訳											
男	1月	18 776	18 776	0	17 138	16 672	466	14 581	14 581	0	42 550
	2	19 844	19 844	0	16 962	15 282	1 680	13 968	13 821	147	26 872
	3	20 535	19 555	980	15 980	15 966	14	15 645	14 497	1 148	22 940
	4	22 150	20 253	1 897	15 664	15 650	14	15 148	15 148	0	24 527
	5	21 330	20 773	557	16 473	16 454	19	15 494	15 494	0	25 382
	6	20 173	20 173	0	16 758	15 558	1 200	17 191	15 843	1 348	41 685
	7	21 770	21 770	0	19 488	16 457	3 031	15 657	14 982	675	29 508
	8	27 438	19 659	7 779	22 905	16 006	6 899	19 028	15 960	3 068	31 263
	9	22 215	22 215	0	16 590	16 571	19	17 791	17 791	0	25 003
	10	22 006	21 841	165	16 255	16 236	19	17 201	17 201	0	40 626
	11	23 220	23 083	137	16 146	16 127	19	18 205	18 205	0	24 539
	12	42 862	23 865	18 997	32 450	18 089	14 361	24 617	18 897	5 720	55 078
女	1月	6 196	6 196	0	7 549	7 469	80	8 048	8 048	0	23 190
	2	6 623	6 623	0	8 218	7 484	734	8 049	7 636	413	12 722
	3	6 929	6 500	429	7 290	7 258	32	9 193	7 962	1 231	11 333
	4	6 810	6 810	0	6 769	6 769	0	7 983	7 983	0	12 318
	5	7 513	7 110	403	6 925	6 925	0	8 559	8 559	0	13 195
	6	7 114	7 114	0	6 991	6 863	128	10 145	8 551	1 594	22 822
	7	7 579	7 579	0	7 701	7 310	391	8 328	7 835	493	13 651
	8	10 594	7 248	3 346	11 794	7 181	4 613	9 596	7 942	1 654	15 162
	9	7 664	7 664	0	7 312	7 312	0	9 400	9 400	0	12 208
	10	7 802	7 670	132	7 273	7 273	0	9 041	9 041	0	21 984
	11	7 644	7 578	66	6 903	6 903	0	9 703	9 703	0	11 195
	12	13 566	8 279	5 287	12 483	7 755	4 728	13 356	10 365	2 991	29 304

区分 月別	製造業 (中分類)											
	紙・紙製品製造業			出版・印刷・同関連産業			化学工業			窯業・土石製品製造業		
	現金給与 総額	きま ま っ て 支 給 す る 与 給	特別に支 払われた 与給	現金給与 総額	きま ま っ て 支 給 す る 与 給	特別に支 払われた 与給	現金給与 総額	きま ま っ て 支 給 す る 与 給	特別に支 払われた 与給	現金給与 総額		
昭和36年												
総数	1月	19 587	16 863	18 820	18 820	0	29 692	20 204	9 488	—	—	—
	2	20 438	1 989	19 400	19 400	0	20 497	20 497	0	—	—	—
	3	19 341	0	17 166	17 166	0	19 948	19 736	212	—	—	—
	4	20 710	0	16 263	19 263	0	20 874	20 614	260	—	—	—
	5	21 489	0	24 398	19 364	5 034	20 641	19 834	807	—	—	—
	6	21 015	14 603	37 119	18 957	18 162	30 549	22 075	8 474	—	—	—
	7	20 920	3 467	19 081	18 872	209	30 905	20 890	10 015	—	—	—
	8	20 801	5 256	21 504	20 035	1 469	26 142	20 631	5 511	—	—	—
	9	20 884	0	19 327	19 139	188	21 352	21 343	9	—	—	—
	10	33 674	944	19 892	19 892	0	27 386	21 021	6 365	—	—	—
	11	20 248	0	20 136	20 136	0	20 914	20 914	0	—	—	—
	12	20 890	25 871	50 933	21 231	29 702	56 231	21 046	35 185	—	—	—
内訳												
男	1月	23 651	18 899	21 464	21 464	0	34 775	23 445	11 330	—	—	—
	2	24 314	2 558	22 334	22 334	0	23 889	23 889	0	—	—	—
	3	22 940	0	20 642	20 642	0	23 327	23 035	292	—	—	—
	4	24 527	0	23 058	23 058	0	24 291	23 944	347	—	—	—
	5	25 382	0	29 878	23 262	6 616	24 390	23 323	1 067	—	—	—
	6	24 941	16 744	46 261	22 783	23 478	36 342	25 897	10 445	—	—	—
	7	25 171	4 337	22 856	22 625	231	26 871	24 403	12 468	—	—	—
	8	24 932	6 331	25 626	24 045	1 581	29 813	24 231	5 582	—	—	—
	9	25 003	0	23 172	22 842	230	24 956	24 946	10	—	—	—
	10	39 462	1 164	23 924	23 924	0	30 776	24 576	6 200	—	—	—
	11	24 539	0	24 076	24 076	0	24 473	24 473	0	—	—	—
	12	24 790	30 288	62 783	25 645	37 138	62 472	24 507	37 965	—	—	—
女	1月	10 754	12 436	10 234	10 234	0	16 261	11 640	4 621	—	—	—
	2	11 975	747	9 897	9 897	0	11 554	11 554	0	—	—	—
	3	11 333	0	8 756	8 756	0	11 127	11 124	3	—	—	—
	4	12 318	0	10 285	10 285	0	12 231	12 190	41	—	—	—
	5	13 195	0	11 666	10 308	1 358	11 362	11 198	164	—	—	—
	6	12 735	10 087	15 969	10 107	5 862	16 074	12 525	3 549	—	—	—
	7	12 008	1 643	10 269	10 110	159	15 826	12 011	3 815	—	—	—
	8	12 156	3 006	11 645	10 445	1 200	16 761	11 431	5 330	—	—	—
	9	12 208	0	10 265	10 180	85	12 094	12 085	9	—	—	—
	10	21 502	482	10 266	10 266	0	18 636	11 844	6 792	—	—	—
	11	11 195	0	10 719	10 719	0	11 681	11 681	0	—	—	—
	12	12 704	16 600	23 964	11 186	12 778	39 802	11 971	27 831	—	—	—



産業別労働

者平均賃金 (続)

区分	製造業 (中分類)			卸売業・小売業			金融・保		
	機械製造業			現金給与総額	きまってる支給額	特別に支払われた額	現金給与総額	きまってる支給額	
	現金給与総額	きまってる支給額	特別に支払われた額						
月別	現金給与総額	きまってる支給額	特別に支払われた額	現金給与総額	きまってる支給額	特別に支払われた額	現金給与総額	きまってる支給額	
昭和37年									
総数	1月	28 156	14 534	13 622	14 538	14 463	75	21 764	19 019
	2月	16 145	16 145	0	15 347	15 347	0	18 813	18 813
	3月	15 170	15 170	0	17 610	16 233	1 377	27 117	18 845
	4月	17 470	17 359	111	16 269	16 269	0	20 534	19 819
	5月	17 004	17 004	0	16 325	16 240	85	20 718	19 712
	6月	17 210	17 210	0	23 554	17 149	6 405	40 921	20 998
	7月	17 989	16 309	1 680	20 579	18 844	1 735	31 783	20 699
	8月	18 366	15 462	2 904	23 007	17 303	5 704	21 589	21 240
	9月	16 648	16 648	0	16 814	16 740	74	26 533	21 061
	10月	15 849	15 849	0	16 954	16 739	215	22 429	22 091
	11月	15 753	15 753	0	16 989	16 989	0	22 659	21 861
	12月	20 226	15 804	4 422	38 342	16 917	21 425	63 109	23 905
内訳	1月	33 503	17 220	16 283	19 491	19 439	52	28 047	24 940
	2月	18 504	18 504	0	19 792	19 792	0	24 527	24 527
	3月	17 426	17 426	0	24 935	22 550	2 385	37 373	24 510
	4月	19 946	19 801	145	22 353	22 353	0	25 999	25 127
	5月	19 484	19 484	0	22 875	22 713	162	29 015	27 435
	6月	19 649	19 649	0	34 943	23 775	11 168	60 132	28 908
	7月	20 790	18 549	2 241	28 631	26 658	1 973	40 281	27 676
	8月	21 315	17 718	3 597	31 770	23 283	8 487	28 191	27 713
	9月	19 112	19 112	0	22 406	22 322	84	36 668	27 503
	10月	18 155	18 155	0	22 787	22 366	421	29 195	28 895
	11月	18 114	18 114	0	22 516	22 516	0	30 220	28 997
	12月	23 451	17 659	5 792	52 773	22 453	30 320	82 919	30 341
男	1月	14 626	7 738	6 888	8 971	8 869	102	16 122	13 630
	2月	10 318	10 318	0	9 204	9 204	0	13 648	13 648
	3月	9 525	9 525	0	9 573	9 302	271	17 878	13 741
	4月	10 870	10 850	20	9 409	9 409	0	15 681	15 106
	5月	10 487	10 487	0	9 127	9 127	0	13 525	13 017
	6月	10 861	10 861	0	11 518	10 147	1 371	24 667	14 305
	7月	10 672	10 459	213	12 192	10 704	1 488	24 729	14 908
	8月	10 735	9 625	1 110	14 074	11 207	2 867	16 163	15 919
	9月	10 335	10 335	0	11 200	11 137	63	18 085	15 692
	10月	9 332	9 332	0	11 217	11 205	12	16 731	16 361
	11月	9 633	9 633	0	11 459	11 459	0	16 383	15 939
	12月	11 711	10 905	806	24 038	11 429	12 609	45 499	18 184
女	1月	14 626	7 738	6 888	8 971	8 869	102	16 122	13 630
	2月	10 318	10 318	0	9 204	9 204	0	13 648	13 648
	3月	9 525	9 525	0	9 573	9 302	271	17 878	13 741
	4月	10 870	10 850	20	9 409	9 409	0	15 681	15 106
	5月	10 487	10 487	0	9 127	9 127	0	13 525	13 017
	6月	10 861	10 861	0	11 518	10 147	1 371	24 667	14 305
	7月	10 672	10 459	213	12 192	10 704	1 488	24 729	14 908
	8月	10 735	9 625	1 110	14 074	11 207	2 867	16 163	15 919
	9月	10 335	10 335	0	11 200	11 137	63	18 085	15 692
	10月	9 332	9 332	0	11 217	11 205	12	16 731	16 361
	11月	9 633	9 633	0	11 459	11 459	0	16 383	15 939
	12月	11 711	10 905	806	24 038	11 429	12 609	45 499	18 184

区分	運輸・通信業			電気・ガス・水道業			医療保健業				
	現金給与総額	きまってる支給額	特別に支払われた額	現金給与総額	きまってる支給額	特別に支払われた額	現金給与総額	きまってる支給額	特別に支払われた額		
										現金給与総額	きまってる支給額
月別	現金給与総額	きまってる支給額	特別に支払われた額	現金給与総額	きまってる支給額	特別に支払われた額	現金給与総額	きまってる支給額	特別に支払われた額		
昭和37年											
総数	1月	2 745	31 742	28 219	3 523	43 682	25 623	18 059	24 402	22 833	1 569
	2月	0	26 733	26 600	133	26 668	26 668	0	24 387	23 453	934
	3月	8 272	30 737	26 489	4 248	28 481	26 394	2 087	23 009	22 936	73
	4月	715	28 514	25 719	2 795	27 718	26 429	1 289	24 660	23 317	1 343
	5月	1 006	26 256	26 130	126	26 331	26 331	0	25 494	23 721	1 773
	6月	19 923	55 203	28 646	26 557	75 202	26 302	48 900	46 273	23 903	22 370
	7月	11 084	32 535	28 126	4 409	34 973	28 534	6 439	24 089	24 028	13 216
	8月	349	29 775	27 560	2 215	28 598	28 598	0	26 306	24 121	2 185
	9月	5 472	27 608	27 303	305	27 121	27 121	0	23 706	23 620	86
	10月	338	30 077	27 616	2 461	28 008	27 414	594	24 221	24 152	69
	11月	798	27 837	27 664	173	28 840	28 840	0	24 139	24 060	79
	12月	39 204	81 977	28 347	53 630	87 326	27 290	60 036	71 673	24 604	47 069
内訳	1月	3 107	33 921	30 208	3 713	45 137	26 209	18 928	36 317	33 985	2 332
	2月	0	28 455	28 303	152	27 299	27 299	0	35 799	34 390	1 409
	3月	12 863	33 216	28 421	4 795	28 954	27 021	1 933	34 023	33 883	140
	4月	872	30 579	27 735	2 844	28 462	27 130	1 332	36 403	33 721	2 682
	5月	1 580	27 729	27 600	129	27 109	27 109	0	37 218	34 725	2 493
	6月	31 224	58 879	30 449	28 430	78 103	27 160	50 943	68 746	35 475	33 271
	7月	12 605	33 755	29 818	3 937	36 253	29 464	6 789	35 608	35 498	110
	8月	478	31 707	29 228	2 479	29 525	29 525	0	37 791	35 138	2 653
	9月	9 165	29 282	28 952	330	27 949	27 949	0	34 354	34 203	154
	10月	300	31 970	29 236	7 734	28 900	28 265	635	35 085	34 960	125
	11月	1 223	29 532	29 332	200	29 783	29 783	0	35 300	35 155	145
	12月	52 578	86 526	30 060	56 466	89 756	28 122	61 634	1 04 288	36 080	68 208
男	1月	2 492	20 965	18 378	2 587	19 680	15 976	3 704	18 244	17 069	1 175
	2月	0	18 214	18 173	41	16 596	16 596	0	18 476	17 789	687
	3月	4 137	19 310	17 581	1 729	21 233	16 619	4 614	17 249	17 211	38
	4月	575	18 059	15 512	2 547	16 431	15 795	636	18 504	17 863	641
	5月	508	17 758	17 645	113	15 500	15 500	0	19 414	18 014	1 400
	6月	10 362	35 248	18 861	16 387	36 773	14 931	21 842	34 499	17 841	16 658
	7月	9 821	25 698	18 642	7 056	17 680	15 980	1 700	17 935	17 901	34
	8月	244	18 925	18 189	736	15 980	15 980	0	20 132	18 199	1 933
	9月	2 393	18 185	18 018	167	16 000	16 000	0	18 024	17 974	50
	10月	370	19 420	18 496	924	16 080	16 040	40	18 526	18 486	40
	11月	444	18 327	18 305	22	16 160	16 160	0	18 286	18 241	45
	12月	27 315	56 478	18 744	37 734	54 760	16 140	38 620	54 563	18 583	35 980
女	1月	2 492	20 965	18 378	2 587	19 680	15 976	3 704	18 244	17 069	1 175
	2月	0	18 214	18 173	41	16 596	16 596	0	18 476	17 789	687
	3月	4 137	19 310	17 581	1 729	21 233	16 619	4 614	17 249	17 211	38
	4月	575	18 059	15 512	2 547	16 431	15 795	636	18 504	17 863	641
	5月	508	17 758	17 645	113	15 500	15 500	0	19 414	18 014	1 400
	6月	10 362	35 248	18 861	16 387	36 773	14 931	21 842	34 499	17 841	16 658
	7月	9 821	25 698	18 642	7 056	17 680	15 980	1 700	17 935	17 901	34
	8月	244	18 925	18 189	736	15 980	15 980	0	20 132	18 199	1 933
	9月	2 393	18 185	18 018	167	16 000	16 000	0	18 024	17 974	50
	10月	370	19 420	18 496	924	16 080	16 040	40	18 526	18 486	40
	11月	444	18 327	18 305	22	16 160	16 160	0	18 286	18 241	45
	12月	27 315	56 478	18 744	37 734	54 760	16 140	38 620	54 563	18 583	35 980

2 産業別労働者1人1か月平均就業日数(昭和37年) 単位=日 調査統計課調

区分 月別	製 造 業 (中分類)														卸売業	金 融	運 輸	電 気	医 療	
	全産業	建設業	製造業	食糧品 製造業	繊維 工業	衣服その他 繊維製品 製造業	木材、 木製品 製造業	家具、 装備品 製造業	パルプ 紙、紙 製品 製造業	出版、 印刷、 関連 産業	化学 工業	機 械 製造業	小売業	保 險 業						通 信 業
昭和37年																				
総	1月	22.8	22.9	22.8	22.8	23.2	21.7	23.4	24.0	23.4	24.8	23.1	21.6	23.4	21.5	22.7	21.4	22.9		
	2	23.0	22.1	23.3	23.8	23.4	23.5	21.4	23.3	25.7	26.0	23.2	24.2	24.0	22.8	21.9	22.9	22.5		
	3	23.0	24.4	22.6	21.7	22.4	22.3	23.7	22.9	23.9	23.2	22.7	22.2	22.4	23.8	23.1	22.6	24.1		
	4	23.8	22.7	24.2	24.6	24.3	22.7	22.4	23.5	26.0	25.2	24.8	24.6	25.7	23.7	22.3	24.0	24.1		
	5	23.5	22.4	23.7	23.1	24.0	23.8	23.8	24.5	24.6	24.7	23.1	23.9	24.7	23.2	23.4	21.1	23.7		
	6	24.0	20.7	24.3	25.5	23.4	22.6	23.5	24.1	26.3	25.1	25.3	25.4	25.9	24.9	23.8	25.2	25.1		
数	7	24.0	23.5	24.0	24.1	23.8	23.5	23.7	22.7	25.1	24.7	24.5	24.6	24.8	24.4	23.8	24.2	24.7		
	8	23.8	23.4	23.4	23.8	23.0	22.6	23.5	23.0	24.7	23.6	24.0	23.3	25.3	24.6	24.3	22.7	24.5		
	9	24.2	22.8	24.5	25.0	24.2	23.9	23.1	24.2	25.9	24.5	24.9	25.3	25.5	23.6	23.5	25.3	24.1		
	10	23.9	21.9	24.0	24.2	23.3	23.1	24.1	23.6	24.8	23.9	24.3	24.6	25.3	24.9	23.9	24.6	25.3		
	11	23.6	21.9	23.9	24.7	23.4	23.3	23.3	24.2	25.0	24.2	24.0	23.5	25.3	23.1	23.1	22.6	22.9		
	12	24.2	22.9	24.4	25.1	24.3	24.0	24.7	24.9	25.0	24.8	24.2	24.0	25.1	24.3	24.1	23.8	23.7		
内 訳	1月	23.1	22.9	23.3	24.3	24.3	23.9	23.5	23.9	24.0	25.0	23.2	22.1	23.5	22.2	22.9	21.4	23.1		
	2	23.1	22.3	23.8	24.6	24.5	25.2	21.0	23.5	26.3	26.5	23.4	24.1	23.7	23.2	22.0	23.0	22.8		
	3	23.4	24.7	23.0	21.5	23.4	24.1	23.8	23.5	24.6	23.7	22.9	22.2	23.0	24.7	23.2	22.6	24.4		
	4	23.9	22.4	24.5	25.1	25.0	24.4	22.7	23.6	26.4	25.5	24.6	24.4	26.1	24.3	22.5	24.0	23.9		
	5	23.5	22.5	23.9	23.2	24.7	25.2	23.9	24.6	25.0	25.2	23.3	23.6	23.9	23.9	23.6	21.0	23.8		
	6	24.2	21.4	25.0	25.5	25.1	25.7	23.0	24.3	27.2	25.1	25.4	25.3	25.8	25.3	23.9	25.2	25.2		
	7	24.3	23.9	24.5	24.9	25.1	26.4	24.0	23.1	25.8	24.9	24.6	24.4	25.0	24.9	24.0	24.2	24.7		
	8	24.0	23.3	23.9	23.6	24.1	25.2	23.4	23.5	25.4	24.3	24.2	23.2	24.8	25.1	24.3	22.6	24.3		
	9	24.3	22.5	24.9	25.8	25.3	25.5	22.5	24.2	26.4	24.6	25.0	25.2	25.4	24.3	23.5	25.4	24.1		
	10	24.1	22.0	24.5	24.6	24.7	24.9	23.9	23.9	25.5	24.2	24.4	24.5	25.6	25.3	24.0	24.6	25.4		
	11	23.6	21.9	24.3	25.2	24.2	25.1	23.4	24.4	25.4	24.7	24.0	23.4	24.8	23.3	23.1	22.6	23.2		
	12	24.3	22.8	24.8	25.4	25.1	26.0	25.0	24.7	25.4	25.3	24.2	24.0	24.6	24.7	24.2	23.8	23.7		
男	1月	22.2	22.7	22.2	18.9	22.9	21.4	23.3	24.3	22.0	24.2	22.8	20.1	23.3	21.0	21.7	22.0	22.8		
	2	22.8	20.8	22.8	21.1	23.1	23.3	22.4	23.0	24.2	24.5	22.7	24.6	24.5	22.5	21.5	20.6	22.4		
	3	22.3	23.0	22.2	22.3	22.2	22.0	23.6	21.8	22.3	21.8	22.2	22.3	21.8	22.9	22.7	23.2	23.9		
	4	23.7	23.9	23.8	23.2	24.1	22.5	21.9	23.4	25.0	24.3	25.3	25.0	25.2	23.3	21.3	24.2	24.2		
	5	23.5	21.8	23.5	22.7	23.8	23.6	23.4	24.4	23.6	23.7	22.7	24.5	25.6	22.6	22.2	23.6	23.5		
	6	23.6	17.2	23.5	25.4	23.1	22.2	24.5	23.7	24.3	25.1	25.0	25.6	26.1	24.6	23.2	25.3	25.0		
	7	23.5	21.0	23.4	22.1	23.5	23.2	22.9	22.1	23.7	24.1	24.3	24.9	24.6	24.0	23.1	24.3	24.7		
	8	23.4	24.2	22.8	24.1	22.8	22.3	23.7	22.7	23.3	22.1	23.6	23.5	25.8	24.2	24.1	23.1	24.6		
	9	24.1	24.9	24.0	24.0	23.9	23.7	24.3	24.2	24.9	24.3	24.7	25.6	25.6	23.0	23.4	25.1	24.1		
	10	23.6	21.5	23.4	23.2	23.0	23.0	24.7	23.1	23.3	23.1	24.2	24.8	25.1	24.6	23.3	25.7	22.6		
	11	23.5	22.0	23.4	23.1	23.2	23.1	22.9	24.0	24.2	23.1	23.8	23.9	25.8	22.9	22.8	23.1	22.7		
	12	24.1	23.4	24.0	24.2	24.0	23.8	24.0	25.2	24.2	23.8	24.1	24.1	25.5	23.9	23.4	24.0	23.7		
女	1月	22.2	22.7	22.2	18.9	22.9	21.4	23.3	24.3	22.0	24.2	22.8	20.1	23.3	21.0	21.7	22.0	22.8		
	2	22.8	20.8	22.8	21.1	23.1	23.3	22.4	23.0	24.2	24.5	22.7	24.6	24.5	22.5	21.5	20.6	22.4		
	3	22.3	23.0	22.2	22.3	22.2	22.0	23.6	21.8	22.3	21.8	22.2	22.3	21.8	22.9	22.7	23.2	23.9		
	4	23.7	23.9	23.8	23.2	24.1	22.5	21.9	23.4	25.0	24.3	25.3	25.0	25.2	23.3	21.3	24.2	24.2		
	5	23.5	21.8	23.5	22.7	23.8	23.6	23.4	24.4	23.6	23.7	22.7	24.5	25.6	22.6	22.2	23.6	23.5		
	6	23.6	17.2	23.5	25.4	23.1	22.2	24.5	23.7	24.3	25.1	25.0	25.6	26.1	24.6	23.2	25.3	25.0		
	7	23.5	21.0	23.4	22.1	23.5	23.2	22.9	22.1	23.7	24.1	24.3	24.9	24.6	24.0	23.1	24.3	24.7		
	8	23.4	24.2	22.8	24.1	22.8	22.3	23.7	22.7	23.3	22.1	23.6	23.5	25.8	24.2	24.1	23.1	24.6		
	9	24.1	24.9	24.0	24.0	23.9	23.7	24.3	24.2	24.9	24.3	24.7	25.6	25.6	23.0	23.4	25.1	24.1		
	10	23.6	21.5	23.4	23.2	23.0	23.0	24.7	23.1	23.3	23.1	24.2	24.8	25.1	24.6	23.3	25.7	22.6		
	11	23.5	22.0	23.4	23.1	23.2	23.1	22.9	24.0	24.2	23.1	23.8	23.9	25.8	22.9	22.8	23.1	22.7		
	12	24.1	23.4	24.0	24.2	24.0	23.8	24.0	25.2	24.2	23.8	24.1	24.1	25.5	23.9	23.4	24.0	23.7		

注 1 全産業の中には、L88医療保健業は含まれない。  
 2 製造業の結果は、たばこ製造業、ゴム製品製造業、鉄鋼業、金属製品製造業、輸送用機械器具製造業、計量器、測定機、測量機械、医療機械、理化学機械、光学機械、時計製造業(いずれも調査事業所僅少のため公表除外)を含めて算定したものである。  
 3 総数とは男女の平均値である。

3 一般職業紹介

職業安定課調

年月別 安定所別	求 人 数			求 職 数			就 職 者 数		
	総 数	男	女	総 数	男	女	総 数	男	女
昭和33年	38 186	18 140	20 046	55 645	29 530	26 115	38 200	19 333	18 867
34	40 116	18 739	21 377	52 764	28 694	24 070	37 323	18 801	18 522
35	43 083	20 282	22 801	53 728	28 422	25 306	39 768	19 931	19 837
36	40 100	18 957	21 143	50 914	27 618	23 296	34 749	18 066	16 683
昭和37年	41 900	18 921	22 979	55 590	29 987	25 603	29 537	14 972	14 565
1月	7 935	3 841	4 094	9 916	4 938	4 933	6 311	3 072	3 239
2	2 593	1 413	1 180	3 117	1 783	1 334	2 624	1 577	1 047
3	2 989	1 404	1 585	3 496	1 876	1 620	2 107	1 180	927
4	4 281	1 198	3 083	4 995	2 025	2 970	3 433	1 007	2 426
5	2 450	1 143	1 307	4 238	2 460	1 778	1 710	959	751
6	2 642	956	1 686	4 558	2 676	1 882	2 541	1 309	1 232
7	2 050	1 129	921	4 172	2 535	1 634	2 429	1 429	1 000
8	4 635	2 133	2 502	2 787	1 577	1 210	1 539	783	756
9	3 762	1 685	2 077	6 524	3 536	2 988	1 501	796	705
10	4 591	2 164	2 427	5 725	3 154	2 571	2 238	1 193	1 045
11	1 870	891	979	3 526	1 955	1 571	1 483	808	675
12	2 102	964	1 138	2 536	1 424	1 112	1 621	826	795

安 定 所 調

徳 島	19 949	9 709	10 240	16 909	9 328	7 581	9 101	4 828	4 273
小 松 島	3 273	1 169	2 104	4 921	2 293	2 628	2 103	753	1 350
阿波・池田	2 448	1 285	1 163	6 878	4 034	2 844	3 651	2 159	1 492
脇 町	2 879	1 483	1 396	6 830	4 004	2 826	3 605	1 992	1 613
那 賀	3 410	1 236	2 174	6 115	2 620	3 495	3 496	1 276	2 220
牟 岐	1 976	972	1 004	2 497	1 296	1 201	1 727	864	863
鳴 島	3 620	1 618	2 002	5 895	3 514	2 381	3 248	1 876	1 372
鳴 門	4 345								

### 4 日雇職業紹介

職業安定課調

年月別 安定所別	求 人 数			求 職 数			就 職 者		
	総 数	男	女	総 数	男	女	総 数	男	女
	人	人	人	人	人	人	人	人	人
昭和33年	835 953	477 340	358 613	5 330	3 107	2 223	804 693	456 003	347 690
34	968 429	562 444	405 985	5 745	3 459	2 286	926 310	536 418	389 892
35	1 034 437	594 743	439 694	5 382	3 153	2 229	984 016	564 312	419 704
36	1 040 229	578 743	461 486	5 414	3 090	2 324	985 217	546 918	438 299
昭和37年	1 025 709	552 727	472 982	5 434 延(65 214)	3 042 (36 502)	2 392 (28 712)	985 102	528 753	456 329
1月	82 474	45 541	36 933	5 417	3 072	2 345	76 620	41 946	34 674
2	89 150	48 563	40 587	5 419	3 074	2 345	82 542	44 578	37 964
3	103 116	54 758	48 358	5 476	3 104	2 372	95 112	51 175	43 937
4	80 829	43 511	37 318	5 541	3 112	2 429	77 182	41 381	35 801
5	82 756	44 049	38 707	5 443	3 048	2 395	70 659	42 631	38 028
6	79 378	42 928	36 450	5 437	3 054	2 383	76 544	41 115	35 429
7	86 577	47 371	39 206	6 609	3 552	3 057	84 268	45 616	38 652
8	91 876	49 151	42 725	5 391	3 020	2 371	89 997	48 068	41 929
9	81 259	44 036	37 223	5 328	2 975	2 353	79 464	42 884	36 580
10	81 240	43 436	37 804	5 068	2 838	2 230	78 838	41 966	36 872
11	80 526	43 000	37 526	5 005	2 809	2 196	78 658	41 739	36 919
12	86 528	46 383	40 145	5 080	2 844	2 236	85 218	45 654	39 564

注 求職者(日雇)は月末現在有効求職者数(月平均)で出しております。33、34、35、36年

### 安 定 所 調

徳 島	471 309	207 359	263 950	26 559	12 955	13 604	460 329	202 420	257 909
小 松 島	130 343	75 353	54 990	9 309	5 315	3 994	120 479	48 666	51 813
阿波・池田	11 097	3 352	7 745	692	206	486	10 802	3 257	7 545
脇 町	81 942	50 920	31 022	8 383	5 297	3 086	81 942	50 920	31 022
那 賀	52 822	23 257	29 565	2 757	1 136	1 621	48 500	21 682	26 818
牟 岐	0	0	0	0	0	0	0	0	0
鴨 島	120 286	78 571	41 715	6 362	4 131	2 231	114 602	75 176	39 426
鳴 門	157 910	113 915	43 995	11 152	7 462	3 690	148 448	106 632	41 816

### 5 公共職業訓練状況

昭和37年度 職業訓練労政課調

年 別	訓練所数	訓練定員	新入者数	修了者数	在 所 人 員				
					計	男	女	身体障害者(再掲)	
								男	女
昭和37年度	4	535	522	474	522	374	148	—	—

### 6 失 業 保 険 (一般)

#### (1) 適 用 状 況

職業安定課調

年度別 月 別	申告納付した事業所数 およびその被保険者数		保険料徴収決定および収納済額		滞 納 額
	事業所数 (7月末現在)	被保険者数 (7月末現在)	決 定 額	収 納 額	金 額
昭和36年度末	3 343	70 157	174 433 702	173 102 541	5 522 095
昭和37年度末			232 525 001	227 393 326	
昭和37年1月末	3 530	74 909	23 106 210	23 044 177	6 614 938
2	3 564	75 720	19 670 022	19 279 438	7 005 522
3	3 622	77 000	16 831 198	16 452 816	7 383 904
4	3 647	77 177	16 059 789	16 411 554	6 710 111
5	3 649	76 804	20 373 752	17 199 968	4 361 800
6	3 676	76 326	20 057 682	17 173 202	7 246 280
7	3 686	76 820	19 667 837	21 788 834	5 125 283
8	3 711	77 856	19 076 037	19 910 699	4 238 241
9	3 737	78 957	21 010 513	17 646 920	7 601 834
10	3 773	80 005	18 716 365	20 638 697	5 679 502
11	3 785	81 330	19 030 789	17 097 848	7 612 443
12	3 820	83 117	18 924 807	20 749 173	5 458 854
昭和38年1月末	3 848	83 498	27 524 404	28 389 586	4 593 672
2	3 869	84 141	26 980 316	23 596 561	7 977 427
3	3 882	84 454	18 220 655	20 401 046	5 797 036

(2) 給付状況

職業安定課調

年月別 安定所別	失業保険初回受給者数			失業保険給付の失業週数			失業保険金給付総額		
	総数	男	女	総数	男	女	総数	男	女
	人	人	人	週	週	週	円	円	円
昭和33年	8 960	5 076	3 884	174 002	91 285	82 717	257 132 472	169 146 434	87 986 038
34	8 073	4 879	3 194	154 585	87 689	66 896	241 802 740	171 271 779	70 530 961
35	9 295	5 466	3 829	157 706	86 995	70 711	270 837 715	188 856 701	81 931 014
36	9 564	5 898	3 666	153 701	82 158	71 543	298 234 733	205 242 463	92 992 290
昭和37年	13 406	7 866	5 540	198 410	105 503	92 907	471 762 037	326 909 467	144 852 570
1月	640	399	241	10 823	5 851	4 972	24 906 720	17 822 220	7 084 500
2	602	342	260	9 622	5 151	4 471	22 181 140	15 691 820	6 489 320
3	710	330	380	10 731	5 190	5 541	24 224 180	15 733 260	8 490 920
4	1 311	570	741	11 440	5 162	6 278	24 543 512	15 405 202	9 138 310
5	1 816	1 137	679	16 344	8 166	8 178	36 482 310	24 434 840	12 047 470
6	1 810	1 187	623	19 190	10 447	8 743	44 546 750	31 484 020	13 062 730
7	1 535	986	549	23 796	13 516	10 280	56 815 724	40 715 084	16 100 640
8	1 172	733	439	25 125	13 988	11 137	61 278 750	43 781 670	17 497 080
9	825	477	348	19 265	10 497	8 768	47 623 410	33 537 080	14 086 330
10	1 110	642	468	19 450	10 838	8 612	48 609 450	34 198 540	14 410 910
11	1 048	568	480	17 461	8 856	8 605	42 849 090	28 592 430	14 256 660
12	827	495	332	15 163	7 480	7 683	37 701 001	25 513 301	12 187 700

安定所別

徳島	2 710	1 343	1 367	44 065	19 040	25 025	97 129 140	56 022 800	41 106 340
小松島	1 790	1 071	719	26 929	14 757	12 172	60 566 914	43 233 174	17 333 740
阿波・池田	1 648	1 094	554	24 352	14 621	9 731	66 534 100	50 255 320	16 278 780
脇町	1 564	974	590	21 312	12 970	8 342	57 067 210	44 422 600	12 644 610
那賀	1 547	933	614	21 796	12 540	9 256	50 054 920	36 303 840	13 751 080
牟岐	779	437	342	10 095	5 425	4 670	22 558 714	16 328 814	6 229 900
鳴島	1 686	1 067	619	24 265	13 442	10 823	57 318 457	41 321 617	15 996 840
鳴門	1 682	947	735	25 600	12 708	12 892	60 532 582	39 021 302	21 511 280

7 労働者災害補償保険

(1) 適用状況

徳島労働基準局調

種別	昭和36年度末現在		成 立		消 滅		昭和37年度末現在		保険料収納 円
	事業場数	労働者数	事業場数	労働者数	事業場数	労働者数	事業場数	労働者数	
	人	人	人	人	人	人	人	人	
総数	8 471	118 873	4 248	47 265	2 986	38 279	9 733	127 859	248 047 542
製造工業	2 262	46 499	277	2 963	79	1 349	2 460	48 113	62 044 749
鉱業	148	1 350	63	327	20	104	191	1 573	8 881 885
交通運輸業	66	2 858	11	33	5	40	72	2 851	2 593 611
建設事業	2 988	39 582	2 745	33 346	2 198	28 873	3 535	44 055	110 458 839
貨物取扱業	341	4 074	33	252	6	46	368	4 280	17 563 494
林業その他の事業	2 666	24 510	1 119	10 344	678	7 867	3 107	26 987	46 504 964

(2) 支払状況

年度	区 分	件	数	金 額
			件	円
昭和37年度			19 641	203 295 696
	療養補償費		12 631	68 011 775
	休業補償費		6 001	52 299 426
	障害補償費		452	42 891 025
	遺族補償費		52	32 390 432
	葬祭料		52	2 042 917
	長期給付総額		453	5 660 121

8 適用法規別単位労働組合および組合員数

昭和37年6月末 職業訓練労政課調

員数	種 別	昭和30年	昭和37年	一般組合	公共企業体 組 合	国家公務員 組 合	地方公務員 組 合	地方公営 企業組合
組 合 数		347	517	307	72	44	86	8
組 合 員 数		44 577	53 711	28 442	7 476	2 094	14 290	1 409





# XVII 衛 生

医療関係機関	病 院	74
	診 療 所	540
	歯科診療所	180
	薬 局	194
医療関係者数	医 師	1,093人
	歯科医師	221人
	薬 劑 師	565人
	保 健 婦	136人
	助 産 婦	342人
	看 護 婦	910人

1 医療関係機関 昭和37.12.31現在 医務課調

Table with 8 columns: 種別, 病院, 診療所, 歯科診療所, 薬局, 薬種商, 医療品製造業, 特例販売業. Row for 昭和37年 with values: 74, 540, 180, 194, 190, 44, 1552.

2 年別医療関係者数 昭和37.12.31現在 医務課調

Table with 12 columns: 種別, 医師, 歯科医師, 薬剤師, 助産婦, 看護婦, 准看護婦, 保健婦, はり師, きゅう師, あんま師, 柔道整復師. Row for 昭和37年 with values: 1093, 221, 565, 342, 910, 672, 136, 421, 415, 714, 97.

3 市郡別医療関係機関 昭和37.12.31現在 医務課調

Table with 7 columns: 種別, 医師, 歯科医師, 保健婦, 病院, 診療所, 歯科診療所. Rows for 総数 and various municipalities like 徳島市, 鳴門市, etc.

4 主要死因別死亡者数 単位=人 昭和37年 医務課調

Table with 14 columns: 死因別, 昭和37年, 1月, 2月, 3月, 4月, 5月, 6月, 7月, 8月, 9月, 10月, 11月, 12月. Rows for 死亡者総数, 結核, 梅毒, etc.

注 所在地による



5 月別伝染病患者数および罹患率 (人口10万対) 昭和37年 医務課調

Table with columns for month (1-5), patient count, and incidence rate. Rows include total counts and specific diseases like scarlet fever, typhoid, and meningitis.

Table with columns for month (6-12), patient count, and incidence rate. Rows include total counts and specific diseases like scarlet fever, typhoid, and meningitis.

注 昭和37年総理府統計局推計人口による。

6 人工妊娠中絶件数 単位=件 昭和37年 医務課調

Table showing induced abortion statistics by age group (20-50+), reason (e.g., genetic, health), and residence (city/town/village).

7 優生手術件数 単位=件 昭和37年 医務課調

事由別	年齢別 総数	20才未満	20才24才	25才29才	30才34才	35才39才	40才44才	45才49才	50才以上	不詳	手術を受けた者の居住地	
											市部	郡部
総数	243	—	16	70	103	44	8	2	—	—	89	154
総数	18	—	3	6	3	3	1	2	—	—	12	6
当事者遺伝	7	—	—	4	1	1	—	1	—	—	1	6
近親者遺伝	—	—	—	—	—	—	—	—	—	—	—	—
らい疾患	—	—	—	—	—	—	—	—	—	—	—	—
母体の生命危険	—	—	—	—	—	—	—	—	—	—	—	—
母体の健康低下	—	—	—	—	—	—	—	—	—	—	—	—
遺伝性疾患の審査申請	11	—	3	2	2	2	1	1	—	—	11	—
非遺伝性精神疾患	—	—	—	—	—	—	—	—	—	—	—	—
総数	225	—	13	64	100	41	7	—	—	—	77	148
当事者遺伝	2	—	—	1	—	—	1	—	—	—	1	1
近親者遺伝	—	—	—	—	—	—	—	—	—	—	—	—
らい疾患	—	—	—	—	—	—	—	—	—	—	—	—
母体の生命危険	106	—	10	30	47	18	1	—	—	—	49	57
母体の健康低下	114	—	2	33	51	23	5	—	—	—	24	90
遺伝性疾患の審査申請	3	—	1	—	2	—	—	—	—	—	3	—
非遺伝性精神疾患	—	—	—	—	—	—	—	—	—	—	—	—

8 保健所別性病者届出数 単位=人 昭和37年 医務課調

保健所別	性病別 総数	梅毒		淋病		軟性下かん		そけいりんぼ 肉芽しゅ症		
		男	女	男	女	男	女	男	女	
総数	171	116	55	78	48	32	7	6	—	—
徳島保健所	128	89	39	59	34	26	5	4	—	—
阿南	11	5	6	3	6	2	—	—	—	—
日和佐	6	3	3	1	1	1	2	1	—	—
鳴門	9	6	3	5	3	1	—	—	—	—
鳴島	—	2	1	1	1	—	—	1	—	—
穴吹	11	9	2	7	2	2	—	—	—	—
池田	—	—	—	—	—	—	—	—	—	—
石井	1	1	—	1	—	—	—	—	—	—
小松島	2	1	1	1	1	—	—	—	—	—

9 公衆衛生関係営業所 昭和37.12.31現在 公衆衛生課調

保健所別	区分 数	理容所	美容所	ホテルお よび旅館	公衆浴場	飲食店	喫茶店	興行場	火葬場	墓地
徳島保健所	307	276	300	93	1 395	145	28	3	3 588	
阿南	151	103	123	35	452	18	15	5	469	
日和佐	58	34	43	22	174	88	10	5	240	
鳴門	188	123	83	64	333	116	20	11	195	
鳴島	119	72	47	10	264	24	10	10	182	
穴吹	96	66	60	9	281	13	8	3	395	
池田	117	78	78	10	350	31	9	13	652	
石井	54	38	20	4	103	37	4	5	226	
小松島	95	66	55	22	213	72	13	1	378	

10 保健所事業成績 昭和37年 医務課調

保健所別	区分	環境衛生 監視指導 延施設数	食品衛生営業監 視指導延施設数		寄生虫 検査人員	トラホ ーム検 診人員	結核予防			性病予防	
			許可を要 するもの	許可を 要しない もの			ツベルク リン反応 実施者数	B C G 接種者数	人工気胸 延件数	調査した 接触者数	健康相談 および血液 検査人員
昭和37年		19 952	30 863	10 070	170 745	4 585	134 654	45 744	—	23	2 860
徳島保健所		4 153	6 176	1 202	3 481	3 323	4 964	1 683	—	22	61
阿南		2 491	5 947	2 896	30 087	—	19 614	7 529	—	—	486
日和佐		2 185	2 481	557	17 214	—	69	16	—	—	316
鳴門		3 127	2 695	336	26 433	—	33 018	10 134	—	—	125
鳴島		1 525	3 627	1 187	18 197	—	20 937	6 934	—	—	367
穴吹		1 338	2 146	620	25 125	478	22 318	9 271	—	1	59
池田		1 748	3 434	617	23 680	784	25 213	7 442	—	—	1 126
石井		1 528	1 332	1 791	16 182	—	8 521	2 735	—	—	181
小松島		1 857	3 025	864	10 346	—	—	—	—	—	139

保健所事業成績 (続)

区分 保健所別	予 防 接 種 延 人 員					と畜検査 頭 数	犬登録 件 数	掛回犬 の 抑 留 数	母子衛生保健 指導延人員		歯 科 衛 生	
	痘そう 人	ジフテ リヤ 人	腸チフス パラチ フ 人	ジフテリ ヤ百日 せ混合 人	インフル エンザ 人				妊産婦 人	乳幼児 人	個 別 検 診 延 人 員	集 団 検 診 延 人 員
昭 和 37 年	33 842	23 090	197 283	27 743	85 459	40 915	9 525	7 361	933	2 7929	10 845	14 146
徳 島 保 健 所	9 467	6 438	49 614	7 938	27 782	32 434	2 536	2 607	17	7 971	7 190	3 342
阿 南 “	—	—	—	—	—	679	1 019	681	111	3 287	—	6 122
日和佐 “	940	776	1 481	2 172	—	351	368	194	185	1 267	—	737
鳴 門 “	3 041	1 969	16 051	907	12 482	706	2 056	1 677	21	4 968	45	393
鴨 島 “	1 301	5 753	4 531	2 682	1 073	112	793	761	154	3 268	815	683
穴 吹 “	8 090	3 385	65 751	5 667	16 594	1 299	893	337	43	2 422	2 795	—
池 田 “	5 442	2 965	39 181	4 477	15 144	1 641	494	199	66	1 631	—	1 488
石 井 “	2 893	1 565	7 350	1 967	—	3 693	648	115	140	1 390	—	177
小松島 “	2 668	239	13 324	1 933	12 384	—	718	790	196	1 825	—	1 204

保健所事業成績 (続)

区分 保健所別	栄養改善指導 延 人 員		保 健 婦 家 庭 訪 問 延 人 員	医療社会事業 取 扱 件 数		衛生教育 開 催 回 数	乳 および食 品 等 の 収 去 衛 生 試 験 検 体 数	飲 料 水 水 質 検 査	X線撮影および透視数		
	個別指導 人	集団指導 人		面 接	訪 問				胸 部	股 関 節	歯 科 骨 関 節
昭 和 37 年	1 0261	28 727	45 114	130	148	1 376	4 346	2 424	345 951	4	—
徳 島 保 健 所	1 419	5 331	6 170	113	118	178	649	87	41 020	1	—
阿 南 “	392	3 191	5 382	—	—	149	510	348	42 451	—	—
日和佐 “	720	2 266	4 700	2	1	139	652	186	22 510	—	—
鳴 門 “	975	2 302	7 005	—	—	76	319	240	53 856	—	—
鴨 島 “	1 313	4 357	3 802	—	—	188	406	309	34 866	—	—
穴 吹 “	916	1 378	6 089	15	29	177	769	438	52 024	—	—
池 田 “	1 765	2 657	4 427	—	—	167	216	262	53 654	—	—
石 井 “	1 651	4 028	2 819	—	—	172	486	162	23 521	3	—
小松島 “	1 110	3 217	4 720	—	—	130	339	392	22 049	—	—

# XVIII 教 育

学 校 数	幼 稚 園	204
	小 学 校	351
	中 学 校	167
	高 等 学 校	57
	大 学 校	4
	各 種 学 校	88
	盲 ろ う 学 校	2
	盲 ろ う 学 校	2
生徒(児童)数	幼 稚 園	13,181人
	小 学 校	109,715人
	中 学 校	76,045人
	高 等 学 校	27,355人
	大 学 校	2,884人
	各 種 学 校	9,138人
	盲 ろ う 学 校	468人
	盲 ろ う 学 校	468人

1 学 校 総 覧 昭和37.5.1現在 調査統計課調

年 別 学校種別	区 分	学 校				教 員	学 生、生 徒、児 童、幼 児		
		総 数	国 立	公 立	私 立		総 数	男	女
昭 和 34 年		885	7	790	88	9 242	242 663	120 835	121 828
35		881	5	790	86	9 340	240 433	119 719	120 714
36		874	8	781	85	9 729	241 176	120 200	120 976
昭 和 37 年		873	8	775	90	10 027	238 786	118 979	119 807
幼 稚 園		204	1	197	6	659	13 181	6 756	6 425
小 学 校		351	1	350	—	3 643	109 715	55 869	53 846
中 学 校		167	1	166	—	2 738	76 045	38 849	37 196
高 等 学 校		57	—	51	6	1 533	27 355	13 940	13 415
大学・短期大学		4	2	—	2	606	2 884	2 077	807
各 種 学 校		88	3	9	76	751	9 138	1 220	7 918
盲・ろう学校		2	—	2	—	97	468	268	200

注 1 分校は独立校として扱った。  
2 教員数は兼務者を含む。  
3 教員および学生、生徒、児童、幼児数は国立、私立を含む。

2 教 員 数 昭和37.5.1現在 調査統計課調

年 別 学校種別	区 分	数							
		総 数	本 務 者		兼 務 者		男	女	
			男	女	男	女			
昭 和 34 年		9 242	5 522	3 720	4 981	3 529	541	191	
35		9 340	5 574	3 766	5 045	3 564	529	202	
36		9 729	5 915	3 814	5 156	3 596	759	218	
昭 和 37 年		10 027	6 091	3 936	5 250	3 657	841	279	
幼 稚 園		659	181	478	3	471	178	7	
小 学 校		3 643	1 649	1 994	1 577	1 921	72	73	
中 学 校		2 738	2 098	640	2 041	599	57	41	
高 等 学 校		1 533	1 227	306	1 173	290	54	16	
大学・短期大学		606	562	44	346	33	216	11	
各 種 学 校		751	313	438	53	309	260	129	
盲・ろう学校		97	61	36	57	34	4	2	

注 国立および私立を含む。

3 設 置 者 別 学 校 数 昭和37.5.1現在 調査統計課調

区 分	合 計	国 立	公 立					私 立		
			県 立	市 立	町 立	村 立	計			
幼 稚 園	本 園	194	1	—	48	130	9	187	6	
	分 園	10	—	—	4	5	1	10	—	
	計	204	1	—	52	135	10	197	6	
小 学 校	本 校	298	1	—	73	191	33	297	—	
	分 校	53	—	—	11	35	7	53	—	
	計	361	1	—	84	226	40	360	—	
中 学 校	本 校	134	1	—	31	82	20	133	—	
	分 校	33	—	—	2	20	11	33	—	
	計	167	1	—	33	102	31	166	—	
高 等 学 校	本 校	全 日 制	32	—	25	1	—	—	26	6
		定 時 制	—	—	—	—	—	—	—	—
		併 置	7	—	7	—	—	—	7	—
	分 校	全 日 制	3	—	3	—	—	—	3	—
		定 時 制	14	—	14	—	—	—	14	—
		併 置	1	—	1	—	—	—	1	—
計	18	—	18	—	—	—	18	—		
大 学 校	大 学	1	1	—	—	—	—	—	—	
	短 期 大 学	3	1	—	—	—	—	—	2	
	計	4	2	—	—	—	—	—	2	
盲 学 校	本 校	1	—	1	—	—	—	1	—	
	分 校	—	—	—	—	—	—	—	—	
	計	1	—	1	—	—	—	1	—	
ろ う 学 校	本 校	1	—	1	—	—	—	1	—	
	分 校	—	—	—	—	—	—	—	—	
	計	1	—	1	—	—	—	1	—	
各 種 学 校	本 校	87	3	—	1	8	—	9	75	
	分 校	1	—	—	—	—	—	—	1	
	計	88	3	—	1	8	—	9	76	

### 4 職名別教員数

単位一人 昭和37.5.1現在 調査統計課調

区 分	校 長		教 諭		助 教 諭		養護教諭	養護助教諭	講 師		合 計		
	男	女	男	女	男	女	女	女	男	女	男	女	計
幼 稚 園	国 立	—	—	—	2	—	—	—	—	—	—	—	2
	兼 務 者	—	—	—	—	—	—	—	—	—	—	—	—
	計	1	—	—	2	—	—	—	—	—	1	—	1
公 立	本 務 者	1	8	—	377	—	60	—	1	—	1	446	447
	兼 務 者	—	—	—	1	—	—	—	—	—	—	1	1
	計	176	2	—	378	—	60	2	1	—	176	5	181
私 立	本 務 者	1	3	—	14	—	5	—	1	1	—	2	23
	兼 務 者	—	—	—	1	—	—	—	—	—	—	1	1
	計	1	1	—	14	—	5	—	1	1	—	3	25
小 学 校	国 立	—	—	23	3	—	—	1	—	—	—	23	4
	兼 務 者	—	—	—	—	—	—	—	—	—	—	—	—
	計	1	—	23	3	—	—	1	—	—	—	24	4
公 立	本 務 者	291	5	1 250	1 856	13	19	35	2	—	—	1 554	1 917
	兼 務 者	—	—	20	—	—	—	1	—	—	—	—	21
	計	1	—	62	32	8	4	34	3	—	—	71	73
私 立	本 務 者	—	—	—	—	—	—	—	—	—	—	—	—
	兼 務 者	17	—	34	17	4	12	8	2	—	—	55	39
	計	133	—	1 935	570	8	26	38	2	—	—	2 076	636
高 等 学 校	国 立	—	—	—	—	—	—	—	—	—	—	—	—
	兼 務 者	—	—	—	—	—	—	—	—	—	—	—	—
	計	—	—	—	—	—	—	—	—	—	—	—	—
公 立	本 務 者	33	—	1 066	209	8	—	28	5	13	12	1 120	254
	兼 務 者	—	—	11	—	—	—	—	—	—	—	—	—
	計	33	—	1 092	214	8	—	29	5	26	21	1 159	269
私 立	本 務 者	4	2	26	17	—	8	—	—	23	9	53	36
	兼 務 者	—	—	—	—	—	—	—	—	—	—	—	—
	計	4	2	26	17	—	8	—	—	38	10	68	37

注 小学校、中学校には私立がないのでこの項目を除いた。

### 5 市町村別学校総覧

昭和37.5.1現在 調査統計課調

市町村別	幼 稚 園		小 学 校				中 学 校								
	幼 稚 園 数		組数	教員数	幼児数	学 校 数		学級数	教員数	児童数	学 校 数		学級数	教員数	生徒数
	本園	分園				本校	分校				本校	分校			
総 数	193	10	452	471	13 070	297	53	2 930	3 471	108 973	133	33	1 743	2 618	75 449
徳 島 市	21	—	95	96	3 596	25	4	438	508	18 972	12	—	298	439	14 411
鳴 門 市	15	3	46	50	1 274	16	2	151	177	5 498	6	—	97	141	4 453
小 松 島 市	9	—	21	22	555	11	—	133	158	5 106	3	—	72	109	3 430
阿 南 市	8	1	16	16	421	21	5	211	257	7 728	10	2	138	212	5 759
勝 浦 郡	1	—	1	1	19	8	1	60	70	2 116	4	—	35	53	1 415
勝 浦 町	1	—	1	1	19	3	1	34	39	1 270	2	—	20	31	858
上 勝 町	—	—	—	—	—	5	—	26	31	846	2	—	15	22	557
名 東 郡	2	—	6	6	182	6	—	66	78	2 372	3	—	40	58	1 741
佐 那 河 内 村	—	—	—	—	—	3	—	19	22	583	1	—	10	15	442
国 府 町	2	—	6	6	182	3	—	47	56	1 789	2	—	30	43	1 299
名 西 郡	10	2	25	26	760	12	3	144	168	5 373	9	—	86	131	3 707
石 井 町	5	1	16	16	533	5	1	68	79	2 631	2	—	40	59	1 939
神 山 町	5	1	9	10	227	7	2	76	89	2 742	7	—	46	72	1 768
那 賀 郡	4	—	5	5	138	25	3	160	196	5 694	15	3	100	155	3 807
那 賀 川 町	1	—	2	2	46	2	—	32	39	1 455	2	—	22	33	998
羽 ノ 浦 町	—	—	—	—	—	2	—	25	29	1 037	1	—	14	20	677
鷺 敷 町	—	—	—	—	—	3	—	19	23	640	1	—	11	17	472
相 生 町	—	—	—	—	—	6	—	26	32	825	3	—	18	28	587
上 那 賀 町	3	—	3	3	92	6	1	30	37	854	3	2	17	26	523
木 沢 村	—	—	—	—	—	2	2	14	17	413	2	1	7	12	213
木 頭 村	—	—	—	—	—	4	—	14	19	470	3	—	11	19	337
海 部 郡	4	—	9	9	225	23	6	171	203	5 890	9	4	98	149	4 101
由 岐 町	2	—	3	3	78	5	—	27	34	855	1	2	16	24	588
日 和 佐 町	1	—	3	3	70	4	—	29	36	1 053	2	—	17	26	771
牟 岐 町	—	—	—	—	—	3	1	33	37	1 326	1	—	19	29	920
海 南 町	—	—	—	—	—	6	4	42	50	1 285	2	1	21	32	854
海 部 町	—	—	—	—	—	2	—	19	21	632	2	—	12	18	457
穴 喰 町	1	—	3	3	77	3	1	21	25	739	1	1	13	20	511

注 1 教員数については本務者のみ。

2 国立を除く。

市町村別学校総覧 (続)

6 学年別児童生徒数

単位一人 昭和37.5.1現在 調査統計課調

市町村別	幼稚園					小学校					中学校				
	幼稚園数		組数	教員数	幼児数	学校数		学級数	教員数	児童数	学校数		学級数	教員数	生徒数
	本園	分園				本校	分校				本校	分校			
板野郡	25	3	58	62	1 437	24	5	305	356	1 1857	10	1	180	269	8 058
大 麻 町	4	—	8	8	199	4	—	44	52	1 611	2	—	25	36	1 157
松 茂 村	3	—	4	6	97	3	—	25	30	816	1	—	11	16	531
北 島 町	3	—	6	6	145	3	—	30	36	1 128	1	—	15	22	711
応 神 村	1	1	4	4	94	1	—	16	19	672	1	—	11	18	486
藍 住 町	2	1	5	6	154	2	1	30	36	1 258	1	—	20	29	855
板 野 町	2	1	7	8	167	3	1	47	53	1 854	1	—	27	42	1 225
上 板 町	6	—	12	12	272	4	1	45	53	1 695	1	—	29	43	1 211
吉 野 町	2	—	6	6	161	2	—	34	38	1 418	1	—	21	33	929
土 成 町	2	—	6	6	148	2	2	34	39	1 405	1	1	21	30	953
阿 波 郡	9	—	22	22	490	10	—	112	131	4 025	5	—	65	95	2 841
市 場 町	5	—	11	11	225	5	—	54	63	1 929	2	—	31	46	1 416
阿 波 町	4	—	11	11	265	5	—	58	68	2 096	3	—	34	49	1 425
麻 植 郡	23	—	41	44	1 176	22	1	219	258	7 837	14	—	123	190	5 409
鴨 島 町	8	—	17	18	529	7	—	80	95	2 908	2	—	45	67	2 132
川 島 町	2	—	5	6	143	2	—	30	34	1 125	2	—	19	27	875
山 川 町	5	—	9	10	245	5	1	54	63	1 962	2	—	30	43	1 377
美 郷 村	4	—	5	5	113	4	—	25	30	779	4	—	15	27	465
木 屋 平 村	4	—	5	5	146	4	—	30	36	1 063	4	—	14	26	560
美 馬 郡	32	1	53	52	1 339	44	10	343	409	11 985	15	12	190	287	7 630
脇 町	8	—	16	15	422	11	—	80	98	2 989	3	4	52	76	2 055
美 馬 町	7	—	10	10	238	7	1	58	68	1 955	3	1	32	49	1 304
半 田 町	7	1	9	9	225	8	—	51	61	1 725	2	3	28	40	1 166
貞 光 町	3	—	8	8	219	6	2	47	54	1 674	2	—	24	35	1 022
一 宇 村	—	—	—	—	—	5	2	38	47	1 279	1	4	19	32	652
穴 吹 町	7	—	10	10	235	7	5	69	81	2 363	4	—	35	55	1 431
三 好 郡	30	—	54	60	1 458	50	13	417	502	14 520	18	11	221	330	8 684
三 野 町	3	—	3	3	84	4	2	31	36	1 048	1	—	14	20	622
三 好 町	4	—	8	8	190	4	—	35	43	1 386	1	—	19	28	779
池 田 町	9	—	17	21	519	14	3	115	138	4 166	5	3	65	96	2 772
山 城 町	6	—	9	9	239	8	3	66	79	2 107	4	1	33	49	1 225
井 川 町	3	—	8	10	188	3	2	38	44	1 435	2	—	21	31	885
三 加 茂 町	5	—	9	9	238	7	—	52	64	1 988	1	1	29	43	1 209
東 祖 谷 山 村	—	—	—	—	—	4	3	42	50	1 292	2	2	19	30	623
西 祖 谷 山 村	—	—	—	—	—	6	—	38	48	1 098	2	4	21	33	569

小 学 校

区 分	国立		公立		私立	
	在籍数	外国人(再掲)	在籍数	外国人(再掲)	在籍数	外国人(再掲)
1 学年 { 男女	62	—	8 057	—	—	—
2 学年 { 男女	62	—	7 868	—	—	—
3 学年 { 男女	61	—	8 314	—	—	—
4 学年 { 男女	64	—	8 002	—	—	—
5 学年 { 男女	66	—	8 762	—	—	—
6 学年 { 男女	61	—	8 366	—	—	—
合計 { 男女計	65	—	9 290	—	—	—
特殊学級児童生徒(再掲)	59	—	8 912	—	—	—
合計 { 男女計	62	—	9 988	—	—	—
特殊学級児童生徒(再掲)	56	—	9 614	—	—	—
合計 { 男女計	66	—	11 076	—	—	—
特殊学級児童生徒(再掲)	58	—	10 724	—	—	—
合計 { 男女計	382	—	55 487	—	—	—
特殊学級児童生徒(再掲)	360	—	53 486	—	—	—
合計 { 男女計	742	—	108 973	32	—	—
特殊学級児童生徒(再掲)	8	—	325	—	—	—
特殊学級児童生徒(再掲)	10	—	214	—	—	—
特殊学級児童生徒(再掲)	18	—	539	—	—	—

中 学 校

区 分	国立		公立		私立	
	在籍数	外国人(再掲)	在籍数	外国人(再掲)	在籍数	外国人(再掲)
1 学年 { 男女	126	—	11 842	—	—	—
2 学年 { 男女	79	—	11 328	—	—	—
3 学年 { 男女	122	—	13 091	—	—	—
合計 { 男女計	76	—	12 727	—	—	—
特殊学級児童生徒(再掲)	118	—	13 550	—	—	—
特殊学級児童生徒(再掲)	78	—	12 908	—	—	—
合計 { 男女計	366	—	38 483	—	—	—
特殊学級児童生徒(再掲)	233	—	36 963	—	—	—
特殊学級児童生徒(再掲)	599	—	75 446	19	—	—
特殊学級児童生徒(再掲)	3	—	147	—	—	—
特殊学級児童生徒(再掲)	3	—	109	—	—	—
特殊学級児童生徒(再掲)	6	—	256	—	—	—

7 学級編成および卒業生数

昭和37.5.1現在

小 学 校

Table with 15 columns: 区分, 学級数 (単級, 多級複式, 多級単式, 特殊学級), 特殊学級児童生徒事由別 (再掲), 昭和36年度卒業生 (男, 女, 計).

中 学 校

Table with 15 columns: 区分, 学級数 (単級, 多級複式, 多級単式, 特殊学級), 特殊学級児童生徒事由別 (再掲), 昭和36年度卒業生 (男, 女, 計).

8 国籍別外国人児童生徒数

単位=人 昭和37.5.1現在 調査統計課調

Table with 5 columns: 区分, 朝鮮, 中国, 米 国, 合 計.

9 年令別児童生徒数

単位=人 昭和37.5.1現在

Table with 13 columns: 区分, 6才, 7才, 8才, 9才, 10才, 11才 (男女別), 12才, 13才, 14才, 15才, 合計 (男女別).

注 外国人を除く。

10 特殊学級児童生徒数

単位=人 昭和37.5.1現在

Table with 17 columns: 区分, 精神薄弱者, 神者, し不自由者, 体者, 身体虚弱者, 弱視者, 難聴者, 学業不振児, 結核, 性格異常者, 言語不自由者, 合計 (男女別).

11 不就学学令児童生徒数

単位=人 昭和37.5.1現在 調査統計課調

Table with 12 columns: 区分, 6才, 7才, 8才, 9才, 10才, 11才, 計, 12才, 13才, 14才, 計.

注 外国人を除く。



不就学学令児童生徒数 (続) 単位=人

Table showing the number of children and students not attending school, categorized by age group (6-11, 12-14) and sex (male/female), with sub-categories for exemption and still attending.

12 収容人員別学級数 昭和37.5.1現在 調査統計課調

Table showing the number of classes by capacity (1-58 students) and school type (elementary, middle, high school).

13 1学級当たり幼児数別学校数 昭和37.5.1現在 調査統計課調

Table showing the number of schools per class by the number of children per class (1-56+).

14 幼稚園、組数、幼児数および修了者数

単位=人 昭和37.5.1現在 調査統計課調

Table showing the number of kindergartens, enrollment by age group (3-5 years), and graduates in 1962, categorized by school type (national, public, private).

15 職 員 数

Table showing the number of staff members by school type and category (total, administrative, technical, etc.).

Table showing the number of staff members by school type and category (total, administrative, technical, etc.), including a breakdown by school type (public/private).

16 高 等 学 校

区 分	総 数	公 立						
		学 科 数						
		普 通	農 業	水 産	工 業	商 業	家 庭	
本 校	全日制	61	20	6	1	4	9	14
	定時制	9	4	—	—	2	2	1
	計	70	24	6	1	6	11	15
分 校	全日制	6	—	4	—	—	—	2
	定時制	18	6	6	—	—	—	6
	計	24	6	10	—	—	—	8

17 高 等 学 校

区 分	総 数			本					
	男	女	計	1 学 年		2 学 年		3	
				男	女	男	女	男	
公 立	全日制	12 291	11 132	23 423	5 046	4 560	3 221	3 001	3 984
	定時制	1 442	1 237	2 679	554	402	315	234	299
	計	13 733	12 369	26 102	5 600	4 962	3 536	3 244	4 283
私 立	全日制	207	1 046	1 253	115	409	23	265	41
	定時制	—	—	—	—	—	—	—	—
	計	207	1 046	1 253	115	409	23	265	41

18 高 等 学 校 学 科

区 分	総 数			普 通		農 業		
	男	女	計	男	女	男	女	
								公 立
定時制	1 442	1 237	2 679	644	467	103	224	
計	13 693	12 369	26 062	6 470	6 885	1 774	544	
私 立	全日制	179	1 018	1 197	33	636	—	—
	定時制	—	—	—	—	—	—	—
	計	179	1 018	1 197	33	636	—	—

大 学 科 数

昭和37.5.1現在 調査統計課調

その他	計	私 立							
		大 学 科 数							
		普 通	農 業	水 産	工 業	商 業	家 庭		
—	54	3	—	—	1	—	3	—	7
—	9	—	—	—	—	—	—	—	—
—	63	3	—	—	1	—	3	—	7
—	6	—	—	—	—	—	—	—	—
—	18	—	—	—	—	—	—	—	—
—	24	—	—	—	—	—	—	—	—

学 年 別 生 徒 数

単位=人 昭和37.5.1現在 調査統計課調

学 年	4 学 年	科 計				専 攻 科		別 科	
		男	女	計	男	女	男	女	
									女
3 571	—	—	12 251	11 132	23 383	35	—	5	—
267	274	325	1 442	1 237	2 679	—	—	—	—
3 838	274	325	13 693	12 369	26 062	35	—	5	—
344	—	—	179	1 018	1 197	28	10	—	18
—	—	—	—	—	—	—	—	—	—
347	—	—	179	1 018	1 197	28	10	—	18

別 本 科 生 徒 数

単位=人 昭和37.5.1現在 調査統計課調

水 産		工 業		商 業		家 庭		そ の 他	
男	女	男	女	男	女	男	女	男	女
378	—	2 276	77	2 100	1 743	—	2 574	—	—
—	—	502	—	193	188	—	358	—	—
378	—	2 778	77	2 293	1 931	—	2 932	—	—
—	—	146	—	—	—	—	382	—	—
—	—	—	—	—	—	—	—	—	—
—	—	146	—	—	—	—	382	—	—

### 19 学科別卒業者数

単位=人 昭和37.5.1現在 調査統計課調

区 分	総 数			普 通		農 業		水 産		工 業		商 業		家 庭		その他	
	男	女	計	男	女	男	女	男	女	男	女	男	女	男	女	男	女
公立 { 全日制 定時制 計	3 877 253 4 130	3 537 223 3 760	7 414 476 7 890	1 846 111 1 957	2 043 105 2 148	569 11 580	123 38 161	106 — 106	— — —	608 87 695	29 — 29	748 44 792	448 25 473	— — —	894 55 949	— — —	— — —
私立 { 全日制 定時制 計	25 — 25	365 — 365	390 — 390	7 — 7	219 — 219	— — —	— — —	— — —	— — —	18 — 18	— — —	— — —	— — —	— — —	146 — 146	— — —	— — —

### 20 各種学校数、教員数

昭和37.5.1現在 調査統計課調

学 校 数	総 数	昼	夜	昼夜併置	教 員 数			
					総 数	男	女	
国立 { 本校 分校 計	3 — 3	3 — 3	— — —	— — —	人 人 人	7 — 98	2 — 87	5 — 11
公立 { 本校 分校 計	9 — 9	9 — 9	— — —	— — —	人 人 人	27 — 11	— — 6	27 — 5
私立 { 本校 分校 計	75 1 76	16 1 17	8 — 8	51 — 51	人 人 人	328 — 280	51 — 167	277 — 113

### 21 各種学校生徒数

単位=人 昭和37.5.1現在 調査統計課調

区 分	総 数			和 洋 裁		和 裁		洋 裁		編物手芸		簿記珠算		簿 記		珠 算	
	男	女	計	男	女	男	女	男	女	男	女	男	女	男	女	男	女
国立 { 昼間 夜間 計	23 — 23	102 — 102	125 — 125	— — —	— — —	— — —	— — —	— — —	— — —	— — —	— — —	— — —	— — —	— — —	— — —	— — —	— — —
公立 { 昼間 夜間 計	— — —	374 — 374	374 — 374	— — —	197 — 197	— — —	48 — 48	— — —	71 — 71	— — —	7 — 7	— — —	— — —	— — —	— — —	— — —	— — —
私立 { 昼間 夜間 計	585 612 1 197	5 152 2 290 7 442	5 737 3 902 8 639	— — —	1 008 389 1 397	— — —	107 34 141	— — —	1 118 444 1 562	— — —	1 113 411 1 524	139 217 536	210 216 426	5 7 12	15 43 58	127 161 288	242 269 511

### 各種学校生徒数 (続)

区 分	商 業		一 般 教 養		予 備 校		タ イ プ イ ス ト		理 容		美 容		看 護 婦		助 産 婦		レ ン ト ゲ ン		歯 科 衛 生 師		その他		
	男	女	男	女	男	女	男	女	男	女	男	女	男	女	男	女	男	女	男	女	男	女	
国立 { 昼間 夜間 計	— — —	— — —	— — —	— — —	— — —	— — —	— — —	— — —	— — —	— — —	— — —	— — —	— — —	— — —	89 — 89	— — —	9 — 9	23 — 23	4 — 4	— — —	— — —	— — —	
公立 { 昼間 夜間 計	— — —	— — —	— — —	— — —	— — —	— — —	— — —	— — —	— — —	— — —	— — —	— — —	— — —	— — —	— — —	— — —	— — —	— — —	— — —	— — —	— — —	51 — 51	
私立 { 昼間 夜間 計	60 32 92	64 67 131	— 70 70	607 190 797	86 52 138	22 2 24	2 — 2	57 36 93	25 11 36	50 18 68	— — —	103 86 189	— — —	343 — 343	— — —	— — —	— — —	— — —	— — —	— — —	20 — 20	141 62 203	73 85 158

### 22 各種学校卒業者数 (昭和35年度間)

単位=人 昭和37.5.1現在 調査統計課調

区 分	総 数			和 洋 裁		和 裁		洋 裁		編物手芸		簿記珠算		簿 記		珠 算	
	男	女	計	男	女	男	女	男	女	男	女	男	女	男	女	男	女
国立 { 昼間 夜間 計	18 — 18	30 — 30	48 — 48	— — —	— — —	— — —	— — —	— — —	— — —	— — —	— — —	— — —	— — —	— — —	— — —	— — —	— — —
公立 { 昼間 夜間 計	— — —	277 — 277	277 — 277	— — —	149 — 149	— — —	30 — 30	— — —	72 — 72	— — —	4 — 4	— — —	— — —	— — —	— — —	— — —	— — —
私立 { 昼間 夜間 計	410 370 780	3 351 1 147 4 498	3 761 1 517 5 278	— — —	762 112 874	— — —	68 21 89	— — —	852 191 1 043	— — —	938 294 1 232	114 132 246	160 156 316	16 — 16	17 14 31	56 137 193	80 209 289

区 分	商 業		一 般 教 養		予 備 校		タ イ プ イ ス ト		理 容		美 容		看 護 婦		助 産 婦		レ ン ト ゲ ン		歯 科 衛 生 師		その他		
	男	女	男	女	男	女	男	女	男	女	男	女	男	女	男	女	男	女	男	女	男	女	
国立 { 昼間 夜間 計	— — —	— — —	— — —	— — —	— — —	— — —	— — —	— — —	— — —	— — —	— — —	— — —	— — —	— — —	23 — 23	6 — 6	— — —	18 — 18	1 — 1	— — —	— — —	— — —	
公立 { 昼間 夜間 計	— — —	— — —	— — —	— — —	— — —	— — —	— — —	— — —	— — —	— — —	— — —	— — —	— — —	— — —	— — —	— — —	— — —	— — —	— — —	— — —	— — —	22 — 22	
私立 { 昼間 夜間 計	60 24 84	69 49 118	— — —	90 7 97	75 27 102	11 3 14	— 1 1	42 39 81	27 — 27	52 — 52	— — —	20 — 20	— — —	164 — 164	— — —	— — —	— — —	— — —	— — —	— — —	18 — 18	62 49 111	8 — 8

23 卒業後の状況

(中 学 校)

単位一人 昭和37.6.1現在 調査統計課調

区 分	国 立			公 立					
	男	女	計	男	女	計			
合 計	123	74	197	9 676	9 360	19 036			
進学者	高等学校	本科	全日制	122	74	196	4 995	4 835	9 830
			定時制	—	—	—	261	293	554
			別科	—	—	—	3	—	3
			高等専門学校	—	—	—	8	—	8
			計	122	74	196	5 267	5 128	10 395
就職者	—	—	—	3 812	3 488	7 300			
就職しつつ進学している者	高等学校	本科	—	—	—	198	78	276	
			—	—	—	—	—	—	
無業死亡不詳	—	—	1	—	1	377	651	1 028	
			—	—	—	3	—	3	
卒業者のうち高等学校等に入学を志願した者	高等学校	全日制	122	74	196	5 212	5 017	10 229	
			—	—	—	421	320	741	
			—	—	—	19	—	19	

産業別就職者数 (続)

(中 学 校)

区 分	国 立			公 立			
	男	女	計	男	女	計	
製 造 業	パルプ、紙、紙加工品製造業	—	—	—	53	27	80
	印刷、出版、同関連産業	—	—	—	41	5	46
	化学工業	—	—	—	73	67	140
	石油製品、石炭製品製造業	—	—	—	3	—	3
	ゴム製品製造業	—	—	—	126	79	205
	皮革、同製品製造業	—	—	—	25	10	35
	窯業、土石製品製造業	—	—	—	22	19	41
	鉄鋼業	—	—	—	142	—	142
	非鉄金属製造業	—	—	—	89	2	91
	金属製品製造業	—	—	—	776	26	802
	機械製造業	1	—	1	407	6	413
	電気、機械器具製造業	—	—	—	191	16	207
業	輸送用機械器具製造業	—	—	—	178	—	178
	測量機械、医療機械等製造業	—	—	—	13	2	15
	上記以外の製造業	—	—	—	126	47	173
	小 計	—	—	—	2 761	2 709	5 470
卸売業、小売業	卸売業	—	—	—	137	56	193
	小売業	—	—	—	176	130	306
金融保険業	—	—	—	—	1	1	
不動産業	—	—	—	—	2	2	
運輸、通信業	運輸業	—	—	—	105	40	145
	通信業	—	—	—	4	1	5
電気、ガス、水道業	—	—	—	26	—	26	
サービス業	対個人サービス業、家事サービス業	—	—	—	94	331	425
	対事業所サービス業、修理業	—	—	—	93	19	112
	映画、娯楽業	—	—	—	2	4	6
	上記以外のサービス業	—	—	—	19	77	96
公務	—	—	—	6	9	15	
上記以外のもの	—	—	—	100	90	190	

24 産業別就職者数

(中 学 校)

単位一人

区 分	国 立			公 立			
	男	女	計	男	女	計	
合 計	—	—	—	4 010	3 566	7 576	
農業	—	—	—	239	88	327	
林業、狩猟業	—	—	—	23	1	24	
漁業、水産養殖業	—	—	—	88	5	93	
鉱業	—	—	—	—	—	—	
建設業	—	—	—	137	3	140	
製 造 業	食料品製造業	—	—	—	95	40	135
	繊維工業	—	—	—	132	1 873	2 005
	衣服その他の繊維製品製造業	—	—	—	61	476	537
	木材、木製品製造業	—	—	—	134	9	143
家具、装備品製造業	—	—	—	74	5	79	

25 卒 業 後 の 状 況 (昭和37年度)

(高 等 学 校)

単位一人 昭和37.6.1現在 調査統計課調

区 分	全 日 制												
	普 通		農 業		水 産		工 業		商 業		家 庭		
	男	女	男	女	男	女	男	女	男	女	男	女	
合 計	(7) 1 846	(219) 2 043	569	123	106	—	(18) 608	29	748	448	—	(146) 894	
進 学 者	大 学	699	(1) 341	15	—	1	—	3	—	31	1	—	4
	短 期 大 学	28	(38) 285	—	8	3	—	3	1	—	10	—	66
	大学等の別科、 高等学校の専攻科	4	10	—	—	13	—	—	—	—	—	—	(2) —
	国立工業教員養成所	4	—	—	—	—	—	—	—	—	—	—	—
	小 計	735	(39) 636	15	8	17	—	6	1	31	11	—	(2) 70
就 職 者	(7) 658	(59) 928	543	43	88	—	(18) 592	28	701	403	—	(44) 510	
就職しつつ 進学して いる者	大 学	6	—	—	—	—	1	—	—	—	—	—	
	短 期 大 学	3	—	—	—	—	2	—	—	—	—	2	
	大学等の別科、 高等学校の専攻科	—	—	—	—	—	—	—	—	—	—	—	
	小 計	9	—	—	—	—	3	—	—	—	—	2	
無 業	439	(117) 450	9	72	1	—	7	—	7	33	—	(97) 307	
死 亡	—	—	—	—	—	—	—	—	—	—	—	—	
不 詳	5	(4) 29	2	—	—	—	—	—	9	1	—	(3) 5	
卒業者のうち 短期大学に入学し た者	大 学	1 079	(1) 455	22	1	1	—	12	—	48	2	—	6
	短 期 大 学	36	(45) 306	2	9	4	—	5	1	1	11	—	84

計	定 時 制																
	普 通		農 業		工 業		商 業		家 庭		計						
	男	女	男	女	男	女	男	女	男	女	男	女					
計	(25) 3 877	(365) 3 537	(390) 7 414	111	105	11	38	87	—	44	25	—	55	253	223	476	
進 学 者	大 学	749	(1) 346	(1) 1 095	1	—	—	—	—	—	1	—	—	—	2	—	2
	短 期 大 学	34	(38) 370	(38) 404	1	4	—	1	—	—	—	—	—	—	1	5	6
	大学等の別科、 高等学校の専攻科	17	(2) 10	(2) 27	—	—	1	—	—	—	—	—	—	—	1	—	1
	国立工業教員養成所	4	—	4	—	—	—	—	—	—	—	—	—	—	—	—	—
	小 計	804	(41) 726	(41) 1 530	2	4	1	1	—	—	1	—	—	—	4	5	9
就 職 者	(25) 2 582	(103) 1 912	(128) 4 494	97	73	10	24	87	—	39	24	—	30	233	151	384	
就職しつつ 進学して いる者	大 学	7	—	7	—	—	—	—	—	—	1	—	—	—	1	—	1
	短 期 大 学	5	2	7	2	—	—	—	—	—	1	—	—	—	2	1	3
	大学等の別科、 高等学校の専攻科	—	—	—	—	—	—	—	—	—	—	—	—	—	—	—	—
	小 計	12	2	14	2	—	—	—	—	—	1	1	—	—	3	1	4
無 業	463	(214) 862	(214) 1 325	10	27	—	13	—	—	—	—	—	—	25	10	65	75
死 亡	—	—	—	—	—	—	—	—	—	—	—	—	—	—	—	—	—
不 詳	16	(7) 35	(7) 51	—	1	—	—	—	—	3	—	—	—	3	1	4	
卒業者のうち 短期大学に入学し た者	大 学	1 162	(1) 464	(1) 1 626	2	—	—	—	2	—	4	—	—	8	—	8	
	短 期 大 学	48	(45) 411	(45) 459	8	5	1	1	—	—	—	1	—	4	9	11	20

注 ( ) 内は私立を示し外数である。

26 職 業 別

就 職 者 数 単位=人

(高 等 学 校)

区 分	普 通		農 業		水 産		
	男	女	男	女	男	女	
合 計	(99) 674	(73) 987	(10) 543	(24) 43	88	—	
専 門 的、技 術 的 職 業 従 事 者	(1) —	(10) 9	1	—	—	—	
事 務 従 事 者	(10) 185	(21) 555	42	(8) 13	—	—	
販 売 従 事 者	(7) 170	(9) 232	(1) 58	(2) 8	5	—	
農 林 業 作 業 者	(6) 22	(2) 17	(3) 235	—	—	—	
漁 業 作 業 者	1	—	—	—	16	—	
採 鉱、採 石 作 業 者	—	—	—	—	—	—	
運 輸、通 信 従 事 者	(8) 30	(2) 11	(3) 3	(2) —	11	—	
技 能 工 生 産 工 程 作 業 者	金 属 材 料 製 造 作 業 者	(1) 10	—	(1) 5	—	7	—
	金 属 加 工 作 業 者	(11) 46	2	(1) 20	—	—	—
	電 気 機 械 器 具 組 立 修 理 業 者	(7) 12	(1) 4	3	(4) —	13	—
	製 糸、紡 織 作 業 者	(4) 1	(1) 15	2	2	—	—
	裁 断、縫 製 作 業 者	1	(1) 21	—	4	—	—
	飲 食 料 品 製 造 作 業 者	(6) 23	5	(1) 60	(3) 5	36	—
	上 記 以 外 の 技 能 工、生 産 工 程 作 業 者	(20) 122	(5) 44	103	(1) 5	—	—
単 純 労 働 者	3	—	—	—	—	—	
保 安 職 業 従 事 者	(2) 35	—	7	—	—	—	
サ ー ビ ス 職 業 従 事 者	家 事 サ ー ビ ス 職 業 従 事 者	—	(1) 10	—	(2) 2	—	—
	対 個 人 サ ー ビ ス 職 業 従 事 者	(2) 2	(5) 17	1	(1) 3	—	—
	そ の 他 の サ ー ビ ス 職 業 従 事 者	(1) 4	(11) 27	1	1	—	—
上 記 以 外 の も の	(13) 7	(4) 18	2	(1) —	—	—	

工 業		商 業		家 庭		計 合			計		
男	女	男	女	男	女	男	女	計	男	女	計
(87) 613	28	(40) 701	(25) 403	—	(30) 556	(236) 2 619	(152) 2 017	(388) 4 636	2 855	2 169	5 024
(50) 331	22	(1) —	—	—	9	(52) 332	(10) 40	(62) 372	384	50	434
(2) 10	2	(5) 376	(13) 275	—	(3) 174	(17) 613	(45) 1 019	(62) 1 632	630	1 064	1 694
(1) 10	—	(14) 207	(4) 93	—	(12) 179	(23) 450	(27) 512	(50) 962	473	539	1 012
1	—	11	4	—	(2) 5	(9) 269	(4) 26	(13) 295	278	30	308
—	—	—	—	—	—	17	—	17	17	—	17
—	—	1	—	—	—	1	—	1	1	—	1
9	—	(5) 17	(1) 3	—	3	(16) 70	(5) 17	(21) 87	86	22	108
(2) 45	—	(3) 7	—	—	3	(7) 74	3	(7) 77	81	3	84
(6) 3	—	(3) 14	(1) —	—	—	(21) 83	(1) 2	(22) 85	104	3	107
(6) 48	1	4	2	—	—	(13) 80	(5) 7	(18) 87	93	12	105
12	3	(1) 2	3	—	8	(5) 17	(1) 31	(6) 48	22	32	54
—	—	1	8	—	(1) 100	2	(2) 133	(2) 135	2	135	137
5	—	16	2	—	—	(7) 140	(3) 12	(10) 152	147	15	162
(15) 135	—	(1) 35	8	—	(2) 13	(36) 395	(8) 70	(44) 465	431	78	509
—	—	—	—	—	—	3	—	3	3	—	3
—	—	6	—	—	—	(2) 48	—	(2) 48	50	—	50
—	—	(1) —	(2) —	—	(8) 21	(1) —	(13) 33	(14) 33	1	46	47
(1) 3	—	(1) 1	(1) —	—	14	(4) 7	(7) 34	(11) 41	11	41	52
(4) —	—	(3) —	5	—	(1) 18	(8) 5	(12) 51	(20) 56	13	63	76
1	—	(2) 3	(3) —	—	(1) 9	(15) 13	(9) 27	(24) 40	28	36	64

注 私立を含む( )内は定時制を示す。

27 産 業 別

就 職 者 数 単位一人

(高 等 学 校)

調査統計課調

区 分	総 数			普 通		農 業		水 産		工 業		商 業		家 庭		
	男	女	計	男	女	男	女	男	女	男	女	男	女	男	女	
総 数	(236) 2 619	(152) 2 017	(388) 4 636	(99) 674	(73) 987	(10) 543	(24) 43	88	—	(87) 613	28	(40) 701	(25) 403	—	(30) 556	
農 業	(7) 252	(4) 26	(11) 278	(5) 23	(2) 17	(2) 217	—	—	—	1	—	11	4	—	(2) 5	
林業、狩猟業	(1) 14	(1) —	(2) 14	—	—	(1) 13	(1) —	—	—	—	—	1	—	—	—	
漁業、水産養殖業	17	1	18	1	1	—	—	16	—	—	—	—	—	—	—	
鉱 業	1	2	3	—	1	—	—	—	—	—	—	1	—	—	1	
建設業	(33) 127	(1) 22	(34) 149	(1) 10	(1) 9	19	—	—	—	(32) 79	—	19	8	—	5	
製 造 業	食料品製造業	(8) 154	(7) 47	(15) 201	(6) 28	(1) 27	(1) 54	(5) 5	36	—	6	—	(1) 30	(1) 5	—	10
	繊維工業	(6) 60	(5) 104	(11) 164	(5) 2	(4) 48	2	(1) 2	—	—	45	10	(1) 11	13	—	31
	衣服その他の繊維製品製造業	(3) 19	(2) 152	(5) 171	—	(1) 27	4	8	—	—	(3) 5	3	5	19	—	(1) 95
	木材木製品製造業	(3) 57	(2) 12	(5) 69	(1) 4	—	6	(1) —	—	—	(2) 13	—	4	—	—	6
	家具装備品製造業	(7) 28	(1) 17	(8) 45	(1) 2	10	2	—	—	—	(1) 21	1	(5) 3	(1) 6	—	—
	パルプ、紙紙加工品製造業	(7) 110	(3) 54	(10) 164	(4) 30	(2) 36	17	1	—	—	(3) 51	1	12	6	—	(1) 10
	印刷出版同関連産業	(7) 26	(2) 30	(9) 50	(2) 11	(1) 19	9	(1) 3	—	—	(2) —	—	(3) 6	5	—	3
	化学工業	(13) 115	—	(13) 185	(8) 42	43	14	3	—	—	(5) 42	3	17	12	—	9
	石油製品製造業	(1) 21	—	(1) 24	(1) 10	2	2	—	—	—	4	—	5	1	—	—
	ゴム製品製造業	(5) 38	(1) 20	(6) 58	(4) 20	16	9	—	—	—	(1) 2	—	7	3	—	1
	皮革同製品製造業	4	1	5	3	—	—	—	—	—	1	—	—	—	—	1
	窯業土石製品製造業	16	1	17	8	—	1	—	—	—	7	—	—	—	—	1
	鉄 鋼 業	(10) 112	3	(10) 115	(5) 19	—	12	—	—	—	(1) 68	—	(4) 13	—	—	3
	非鉄金属製造業	(1) 16	—	(1) 19	—	3	—	—	—	—	(1) 7	—	—	—	—	—
	金属製品製造業	(14) 84	(3) 27	(17) 111	(7) 33	(2) 10	(2) 13	—	—	—	(3) 15	1	(2) 23	(1) 8	—	8

注 私立を含む（ ）内は定時制を示す。

区 分	総 数			普 通		農 業		水 産		工 業		商 業		家 庭			
	男	女	計	男	女	男	女	男	女	男	女	男	女	男	女		
製 造 業	機械製造業	(15) 73	23	(15) 96	(3) 20	11	4	—	7	—	(12) 27	4	15	6	—	2	
	電気、機械器具製造業	(14) 124	(7) 19	(21) 143	(7) 15	(1) 10	1	—	12	—	(7) 76	2	20	(2) 6	—	1	
	輸送用機械器具製造業	(3) 85	5	(3) 90	12	4	1	—	—	—	(1) 67	—	(2) 5	1	—	—	
	測量機械、医療機械等製造業	(1) 4	—	(1) 4	4	—	—	—	—	—	(1) —	—	—	—	—	—	
	上記以外の製造業	(1) 11	(3) 17	(4) 18	3	(1) 10	6	1	—	—	(1) 2	1	—	1	—	(2) 4	
	小 計	(119) 1 157	(36) 608	(155) 1 765	(54) 272	(13) 282	(3) 187	(13) 23	55	—	(44) 459	26	(18) 184	(6) 92	—	(4) 185	
	卸小売業	卸売業	(7) 406	(8) 423	(15) 829	(3) 127	(3) 178	(1) 44	(1) 3	4	—	9	—	(3) 222	(2) 131	—	(2) 111
		小売業	(5) 116	(17) 354	(22) 470	(3) 41	(6) 157	10	9	1	—	1	1	(2) 63	(1) 51	—	(10) 136
	金融保険業	(4) 176	(7) 184	(11) 360	(2) 59	(5) 114	—	—	—	—	—	—	—	(2) 117	(2) 57	—	13
	不動産業	1	1	2	1	1	—	—	—	—	—	—	—	—	—	—	
運 送 業	運輸業	(5) 76	(3) 53	(18) 129	(2) 27	31	(2) 4	—	4	—	9	—	(1) 32	(3) 12	—	10	
	通信業	(11) 45	(2) 15	(13) 60	(4) 24	9	(1) 1	(2) —	7	—	(2) 2	—	(4) 11	2	—	4	
電気、ガス、水道業	(1) 33	11	(1) 44	2	6	—	—	—	—	—	—	(1) 26	—	5	5		
サ ー ビ ス 業	対個人サービス業	(6) 6	(20) 74	(26) 80	(4) 3	(3) 43	1	(3) 4	—	—	1	—	(2) 1	(6) 2	—	(8) 25	
	対事業所サービス業	(7) 13	(1) 14	(8) 27	(1) 3	(1) 9	7	1	—	—	(5) 2	1	(1) 1	3	—	—	
	映画、娯楽業	(1) 1	1	(1) 2	—	—	—	—	—	—	—	—	(1) 1	1	—	—	
上記以外のサービス業	(2) 15	(24) 90	(26) 105	(1) 5	(23) 47	—	—	—	—	—	—	(1) 10	14	—	(1) 29		
公 務	(11) 138	(11) 85	(22) 223	(5) 65	(8) 53	34	(1) 2	1	—	(3) 23	—	(3) 15	(2) 17	—	10		
上記以外のもの	(16) 25	(17) 53	(33) 78	(14) 11	(8) 29	6	(3) 1	—	—	1	—	(2) 7	(3) 4	—	(3) 19		

28 就職地域別県外就職者数

単位＝人 調査統計課調

(中 学 校)

区 分	農 業	林 業 狩猟業	漁 業 養殖業	業 産 産 業	鉱 業	建設業	製造業	卸売業 小売業	金 融 保険業	不 動 産 業	運 輸 通信業	電 力 水道業	ガ ス 業	サービ ス 業	公 務	左 記 以 外 の 物	計
合 計	327	24	93	—	140	5 470	499	1	2	150	26	639	15	190	7 576		
県 外 就 職 者	北 青 岩 宮 秋	—	—	—	—	—	—	—	—	—	—	—	—	1	—	—	1
	海 森 手 城 田	—	—	—	—	—	—	—	—	—	—	—	—	—	—	—	—
	道 県 泉 県 泉	—	—	—	—	—	—	—	—	—	—	—	—	—	—	—	—
	山 福 茨 栃 群	—	—	—	—	—	—	—	—	—	—	—	—	—	—	—	—
	形 島 城 木 馬	—	—	—	—	—	—	—	—	—	—	—	—	—	—	—	—
	玉 葉 京 奈 川 潟	—	—	—	—	—	—	—	—	—	—	—	—	—	—	—	—
	山 川 井 梨 野	—	—	—	—	—	—	—	—	—	—	—	—	—	—	—	—
	山 川 井 梨 野	—	—	—	—	—	—	—	—	—	—	—	—	—	—	—	—
	山 川 井 梨 野	—	—	—	—	—	—	—	—	—	—	—	—	—	—	—	—
	山 川 井 梨 野	—	—	—	—	—	—	—	—	—	—	—	—	—	—	—	—
	山 川 井 梨 野	—	—	—	—	—	—	—	—	—	—	—	—	—	—	—	—
	山 川 井 梨 野	—	—	—	—	—	—	—	—	—	—	—	—	—	—	—	—
	山 川 井 梨 野	—	—	—	—	—	—	—	—	—	—	—	—	—	—	—	—
	山 川 井 梨 野	—	—	—	—	—	—	—	—	—	—	—	—	—	—	—	—
	山 川 井 梨 野	—	—	—	—	—	—	—	—	—	—	—	—	—	—	—	—
	山 川 井 梨 野	—	—	—	—	—	—	—	—	—	—	—	—	—	—	—	—
	山 川 井 梨 野	—	—	—	—	—	—	—	—	—	—	—	—	—	—	—	—
	山 川 井 梨 野	—	—	—	—	—	—	—	—	—	—	—	—	—	—	—	—
	山 川 井 梨 野	—	—	—	—	—	—	—	—	—	—	—	—	—	—	—	—
	山 川 井 梨 野	—	—	—	—	—	—	—	—	—	—	—	—	—	—	—	—
	山 川 井 梨 野	—	—	—	—	—	—	—	—	—	—	—	—	—	—	—	—
山 川 井 梨 野	—	—	—	—	—	—	—	—	—	—	—	—	—	—	—	—	
計	3	—	10	—	71	3 771	303	—	—	29	8	325	3	53	4 576		
県 内 就 職 者	324	24	83	—	69	1 699	196	1	2	121	18	314	12	137	3 000		

就職地域別県外就職者数 (続)

単位＝人 調査統計課調

(高 等 学 校)

区 分	農 業	林 業 狩猟業	漁 業 養殖業	業 産 産 業	鉱 業	建設業	製造業	卸売業 小売業	金 融 保険業	不 動 産 業	運 輸 通信業	電 力 水道業	ガ ス 業	サービ ス 業	公 務	左 記 以 外 の 物	計
合 計	289	16	18	3	183	1 920	1 336	371	2	210	45	275	245	111	5 024		
県 外 就 職 者	北 青 岩 宮 秋	—	—	—	—	—	—	—	—	—	—	—	—	—	—	—	—
	海 森 手 城 田	—	—	—	—	—	—	—	—	—	—	—	—	—	—	—	—
	道 県 泉 県 泉	—	—	—	—	—	—	—	—	—	—	—	—	—	—	—	—
	山 福 茨 栃 群	—	—	—	—	—	—	—	—	—	—	—	—	—	—	—	—
	形 島 城 木 馬	—	—	—	—	—	—	—	—	—	—	—	—	—	—	—	—
	玉 葉 京 奈 川 潟	—	—	—	—	—	—	—	—	—	—	—	—	—	—	—	—
	山 川 井 梨 野	—	—	—	—	—	—	—	—	—	—	—	—	—	—	—	—
	山 川 井 梨 野	—	—	—	—	—	—	—	—	—	—	—	—	—	—	—	—
	山 川 井 梨 野	—	—	—	—	—	—	—	—	—	—	—	—	—	—	—	—
	山 川 井 梨 野	—	—	—	—	—	—	—	—	—	—	—	—	—	—	—	—
	山 川 井 梨 野	—	—	—	—	—	—	—	—	—	—	—	—	—	—	—	—
	山 川 井 梨 野	—	—	—	—	—	—	—	—	—	—	—	—	—	—	—	—
	山 川 井 梨 野	—	—	—	—	—	—	—	—	—	—	—	—	—	—	—	—
	山 川 井 梨 野	—	—	—	—	—	—	—	—	—	—	—	—	—	—	—	—
	山 川 井 梨 野	—	—	—	—	—	—	—	—	—	—	—	—	—	—	—	—
	山 川 井 梨 野	—	—	—	—	—	—	—	—	—	—	—	—	—	—	—	—
	山 川 井 梨 野	—	—	—	—	—	—	—	—	—	—	—	—	—	—	—	—
	山 川 井 梨 野	—	—	—	—	—	—	—	—	—	—	—	—	—	—	—	—
	山 川 井 梨 野	—	—	—	—	—	—	—	—	—	—	—	—	—	—	—	—
	山 川 井 梨 野	—	—	—	—	—	—	—	—	—	—	—	—	—	—	—	—
	山 川 井 梨 野	—	—	—	—	—	—	—	—	—	—	—	—	—	—	—	—
計	4	6	12	—	135	1 356	859	129	—	82	23	106	92	35	2 839		
県 内 就 職 者	285	10	6	3	48	564	477	242	2	128	22	169	153	76	2 185		



### 29 用途別校地坪数

単位＝坪 昭和37.5.1現在 調査統計課調

区 分	屋外運動場	実験実習地	校舎敷地 その他	付属病院敷地	寄宿舎敷地	職員住宅 その他	計	
国 立	幼稚園	194	—	283	—	—	477	
	小学校	2 845	—	2 965	—	—	5 810	
	中学校	3 340	—	1 630	—	—	4 970	
	大学校	22 054	3 286	53 864	19 413	1 456	2 659	102 732
	短期大学	—	—	—	—	—	—	—
	各種学校	—	—	—	—	—	—	—
	計	28 433	3 286	58 742	19 413	1 456	2 659	113 989
公 立	幼稚園	20 868	151	18 895	—	—	39 914	
	小学校	350 054	12 972	286 076	—	—	649 102	
	中学校	258 227	53 372	198 633	—	—	510 232	
	高等学校	145 990	685 349	161 156	—	—	992 495	
	盲学校	3 474	—	856	—	—	4 330	
	ろう学校	2 165	—	2 335	—	—	4 500	
	養護学校	—	—	—	—	—	—	
各種学校	1 595	64	1 987	—	—	—	3 646	
計	782 373	751 908	669 938	—	—	—	2 204 219	
私 立	幼稚園	1 520	—	734	—	—	2 254	
	小学校	—	—	—	—	—	—	
	中学校	—	—	—	—	—	—	
	高等学校	14 631	960	1 625	—	—	—	17 216
	短期大学	8 324	960	6 837	—	—	—	16 121
	盲学校	—	—	—	—	—	—	—
	ろう学校	—	—	—	—	—	—	—
養護学校	—	—	—	—	—	—	—	
各種学校	9 508	731	9 903	—	—	—	20 142	
計	33 983	2 651	19 099	—	—	—	55 733	

### 30 用途別本来の校舎坪数

単位＝坪 昭和37.5.1現在 調査統計課調

区 分	一 般 校 舎						講 堂 屋 内 運 動 場	寄 宿 舎	体 育 施 設	付 属 病 院	職 員 住 宅	そ の 他	計	仮 学 校 建 物	
	教 室	実 験 実 習 室	管 理 関 係 そ の 他	研 究 室	図 書 館	計									
国 立	幼稚園	44	—	75	—	—	119	29	—	—	—	—	—	148	—
	小学校	388	237	631	—	—	1 256	230	—	—	—	—	—	1 486	—
	中学校	320	181	543	—	—	1 044	—	—	—	—	—	—	1 044	—
	大学校	1 331	4 243	4 852	3 142	787	14 355	159	740	320	6 760	1 133	136	23 603	—
	短期大学	259	16	100	69	—	444	—	—	—	—	—	—	444	—
	各種学校	126	96	124	—	—	346	—	327	—	—	—	10	683	—
	計	2 468	4 773	6 325	3 211	787	17 564	418	1 067	320	6 760	1 133	146	27 408	—
公 立	幼稚園	8 362	34	4 383	—	—	12 779	123	—	—	—	—	—	12 902	41
	小学校	57 480	10 300	70 308	—	—	138 088	19 896	188	—	—	7 957	—	166 129	289
	中学校	31 528	10 065	37 354	—	—	78 947	7 784	267	—	—	451	—	87 449	97
	高等学校	12 497	12 702	22 722	—	—	47 921	6 353	2 105	—	—	1 060	—	57 439	89
	盲学校	182	95	386	—	—	663	57	574	—	—	—	—	1 294	—
	ろう学校	452	171	277	—	—	900	83	422	—	—	—	—	1 405	—
	養護学校	—	—	—	—	—	—	—	—	—	—	—	—	—	—
各種学校	380	115	427	—	—	922	73	12	—	—	—	—	1 007	—	
計	110 881	33 482	135 857	—	—	280 220	34 369	3 568	—	—	9 468	—	327 625	516	
私 立	幼稚園	275	—	255	—	—	530	80	38	—	—	7	—	655	—
	小学校	—	—	—	—	—	—	—	—	—	—	—	—	—	—
	中学校	—	—	—	—	—	—	—	—	—	—	—	—	—	—
	高等学校	1 044	566	721	—	—	2 331	248	9	—	—	38	—	2 626	—
	短期大学	1 155	246	148	152	51	1 752	—	156	250	—	—	136	2 294	—
	盲学校	—	—	—	—	—	—	—	—	—	—	—	—	—	—
	ろう学校	—	—	—	—	—	—	—	—	—	—	—	—	—	—
養護学校	—	—	—	—	—	—	—	—	—	—	—	—	—	—	
各種学校	3 808	577	1 659	—	—	6 044	183	653	—	—	308	—	7 188	55	
計	6 282	1 389	2 783	152	51	10 657	511	856	250	—	353	136	12 763	55	



34 生徒、児童、幼児の疾病異常該当者数および率

(幼稚園、小学校、中学校)

単位=人 昭和37年度 調査統計課調

Table with columns for district (幼稚園, 小学校, 中学校), age group, and various health metrics including tuberculosis and parasitic infections.

注 対象は抽出指定校のみ。

35 生徒の疾病異常該当者数および率

(高等学校)

単位=人 昭和37年度 調査統計課調

Table with columns for district (昼間, 夜間), age group, and various health metrics including tuberculosis and parasitic infections.

注 対象は抽出指定校のみ。

36 生徒、児童、幼児の疾病異

区 分	栄 養 要注意	せき柱 異常	胸 郭 異常	眼								耳		
				近 視	遠 視	乱 視	弱 視 (両眼)	色 異 異常	神 経 ト ラ ム ホ ー ム	結膜炎	その他 の眼疾	難 聴 (両耳)	中耳炎	
幼 稚 園	受検人員	3 192	3 192	3 192	91	91	91	91	2 133	3 192	3 192	3 192	2 539	3 061
	該当者数	22	7	27	—	—	—	—	12	30	144	40	4	19
	率 (%)	0.7	0.2	0.8	—	—	—	—	0.6	0.9	4.5	1.3	0.2	0.6
小 学 校	受検人員	13 205	13 205	13 205	7 156	6 465	6 217	6 924	1 3118	13 205	13 205	1 3205	12 922	13 035
	該当者数	114	110	89	548	8	15	14	307	131	490	157	105	129
	率 (%)	0.9	0.8	0.7	7.7	0.1	0.2	0.2	2.3	1.0	3.7	1.2	0.8	1.0
中 学 校	受検人員	12 739	12 739	12 739	6 972	6 216	6 069	6 722	12 637	12 739	12 739	12 739	12 438	12 563
	該当者数	102	83	44	685	7	20	17	29	143	476	173	89	70
	率 (%)	0.8	0.6	0.3	9.8	0.1	0.3	0.3	0.2	1.1	3.7	1.4	0.7	0.6
高 等 学 校	受検人員	6 444	6 444	6 444	2 407	1 828	1 828	2 407	6 567	6 444	6 444	6 444	6 444	6 444
	該当者数	6	11	17	659	7	14	—	197	72	169	85	24	50
	率 (%)	0.1	0.2	0.3	27.4	0.4	0.8	—	3.0	1.1	2.6	1.3	0.4	0.8
小 学 校	受検人員	6 001	6 001	6 001	1 766	1 642	1 642	1 766	6 001	6 001	6 001	6 001	5 358	6 001
	該当者数	5	3	14	511	7	21	—	16	31	125	54	7	43
	率 (%)	0.1	0.05	0.2	28.9	0.4	1.3	—	0.3	0.5	2.1	0.9	0.1	0.7

注 歯が検査の該当者数には、虫歯の未処置歯ある者およびその他の歯疾者を含む。

常検査受検人員および該当者数

単位一人 昭和37年度 調査統計課調

その他 の耳疾	鼻 お よ び い ん 頭				伝染性 の皮膚 疾 患	心臓の 疾 患	精 神 薄 弱	身 体 虚 弱	運動機 能障害	寄 生 虫 病	その他 の疾患 および 異常	歯 が 検 査		
	畜 う の 症	ア デ ノ イ ド	へ ん 桃 腺 肥 大	そ の 他 の 鼻 い ん 頭 の 疾 患								う 歯 完 了 者	未 処 置 歯 あ る 者	そ の 他 の 歯 疾
3 061	3 067	3 098	3 098	3 098	3 192	3 192	3 108	3 192	3 169	2 646	3 192	3 087	3 087	3 087
22	11	24	198	199	16	14	3	2	6	2	13	25	2 798	4
0.7	0.4	0.8	6.4	6.4	0.5	0.4	0.1	0.1	0.2	0.1	0.4	0.8	90.6	0.1
2 879	2 896	2 920	2 920	2 920	3 008	3 008	2 929	3 008	2 991	2 521	3 008	2 934	2 934	2 934
21	4	14	135	180	13	8	1	3	7	5	6	23	2 706	2
0.7	0.1	0.5	4.6	6.2	0.4	0.3	0.03	0.1	0.2	0.2	0.2	0.8	92.2	0.1
13 035	12 810	12 537	12 810	12 810	13 205	13 205	13 205	13 205	13 205	12 848	13 205	12 944	12 944	12 944
85	216	97	958	809	105	52	91	49	53	3	91	535	10 669	96
0.7	1.7	0.8	7.5	6.3	0.8	0.4	0.7	0.4	0.4	0.02	0.7	4.1	82.4	0.7
12 563	12 341	12 033	12 341	12 341	12 739	12 739	12 739	12 739	12 739	12 209	12 739	12 501	12 501	12 501
52	149	63	925	641	78	58	83	48	33	5	71	581	10 227	91
0.4	1.2	0.5	7.5	5.2	0.6	0.5	0.6	0.4	0.3	0.04	0.6	4.6	81.8	0.7
12 642	12 651	12 948	12 948	12 948	12 948	13 049	13 049	13 049	13 049	12 204	13 049	13 041	13 041	13 041
26	382	—	473	354	59	23	219	21	17	33	51	1 118	8 281	128
0.2	3.0	—	3.7	2.7	0.5	0.2	1.7	0.2	0.1	0.3	0.4	8.6	63.5	1.0
12 255	12 263	12 552	12 552	12 552	12 552	12 668	12 668	12 668	12 668	11 857	12 668	12 583	12 583	12 583
34	345	2	477	347	31	45	160	28	28	26	77	1 199	8 433	98
0.3	2.8	0.02	3.8	2.8	0.2	0.4	1.3	0.2	0.2	0.2	0.6	9.5	68.0	0.8
6 444	6 444	6 026	6 444	6 444	6 444	6 274	6 444	6 444	6 444	6 400	6 444	6 504	6 504	6 504
55	432	—	206	234	3	16	—	—	9	3	16	1 091	3 489	62
0.8	6.5	—	3.1	3.5	0.05	0.3	—	—	0.1	0.05	0.2	16.8	53.6	1.0
6 001	6 001	5 594	6 001	6 001	6 001	5 648	6 001	6 001	6 001	5 866	6 001	5 920	5 920	5 920
31	279	—	169	131	3	13	—	—	14	1	10	1 056	3 345	31
0.5	4.6	—	2.8	2.2	0.05	0.2	—	—	0.2	0.02	0.2	17.8	56.5	0.5

### 37 都道府県別、学校種別

都道府県別	幼稚園				小学校			
	学 園 数		教 員 数	幼 児 数	学 校 数		教 員 数	児 童 数
	本 園	分 園			本 校	分 校		
総 数	7 372	143	34 689	855 539	22 724	3 891	340 839	11 056 915
北海道	217	—	...	26 597	2 273	64	...	691 126
青森県	56	—	...	7 065	565	64	...	210 986
岩手県	65	—	...	7 073	575	190	...	209 861
宮城県	91	—	...	10 593	357	198	...	241 534
秋田県	51	—	...	6 485	401	101	...	187 822
山形県	61	1	...	7 934	357	185	...	172 870
福島県	112	14	...	13 690	569	283	...	298 615
茨城県	66	3	...	8 054	547	84	...	276 980
栃木県	76	—	...	10 399	454	54	...	207 038
群馬県	119	5	...	14 237	318	79	...	198 185
埼玉県	184	—	...	23 759	476	39	...	300 502
千葉県	153	4	...	18 173	506	89	...	283 047
東京都	853	2	...	112 883	1 051	53	...	819 438
神奈川県	388	2	...	47 535	452	53	...	363 894
新潟県	65	2	...	9 616	827	180	...	323 160
富山県	70	—	...	5 211	315	59	...	115 986
石川県	51	—	...	6 284	353	90	...	109 305
福井県	117	7	...	8 883	239	113	...	91 107
山梨県	35	2	...	4 324	241	68	...	98 951
長野県	46	—	...	4 829	455	189	...	221 648
岐阜県	59	1	...	7 830	482	127	...	188 437
静岡県	361	20	...	46 347	534	72	...	335 945
愛知県	262	—	...	41 001	717	37	...	432 098
三重県	156	3	...	13 003	444	53	...	165 178
滋賀県	88	—	...	7 320	208	80	...	94 763
京都府	181	2	...	22 904	384	53	...	184 434
大阪府	493	6	...	81 932	607	39	...	540 834
兵庫県	574	15	...	57 436	691	56	...	417 376
奈良県	107	1	...	8 803	298	30	...	85 110
和歌山県	121	2	...	11 167	364	75	...	109 683
鳥取県	17	—	...	2 368	199	71	...	74 538
島根県	77	—	...	7 137	369	71	...	110 882
岡山県	254	16	...	19 477	519	77	...	180 513
広島県	195	2	...	22 861	669	59	...	243 544
山口県	166	1	...	15 788	408	92	...	190 845
徳島県	194	10	...	13 181	298	53	...	109 715
香川県	208	12	...	17 444	228	28	...	104 656
愛媛県	102	—	...	11 066	476	48	...	193 814
高知県	18	—	...	1 948	435	41	...	99 310
福岡県	306	3	...	34 550	666	37	...	499 664
佐賀県	90	—	...	7 941	180	59	...	132 445
長崎県	112	—	...	12 851	408	100	...	259 387
熊本県	79	2	...	10 408	505	111	...	259 595
大分県	135	5	...	11 578	389	74	...	162 342
宮崎県	55	—	...	5 816	283	63	...	164 650
鹿児島県	86	—	...	9 758	632	50	...	298 102

### 教員、幼児、児童生徒数

昭和37.5.1現在 調査統計課調

中 学 校					高 等 学 校				
学 校 数			教 員 数	生 徒 数	学 校 数			教 員 数	生 徒 数
本 校	分 校	分 校			本 校	分 校	分 校		
12 003	644		246 547	7 328 344	3 711	926	140 186	3 281 474	
1 333	19	...	...	420 565	301	1	...	194 622	
318	12	...	...	124 040	56	33	...	38 698	
332	35	...	...	120 943	64	49	...	42 300	
234	6	...	...	147 737	78	38	...	58 972	
228	25	...	...	115 273	51	61	...	46 290	
204	17	...	...	105 461	68	24	...	45 718	
345	15	...	...	178 480	97	26	...	64 823	
282	1	...	...	166 989	67	6	...	60 028	
197	1	...	...	131 272	53	11	...	49 203	
223	7	...	...	129 649	58	15	...	57 412	
304	4	...	...	187 580	80	18	...	69 481	
302	4	...	...	181 790	82	20	...	75 072	
693	7	...	...	617 891	390	14	...	402 917	
279	6	...	...	242 983	131	9	...	117 216	
390	59	...	...	209 429	83	81	...	80 166	
102	16	...	...	88 658	46	11	...	41 685	
137	20	...	...	84 284	39	10	...	32 655	
94	23	...	...	62 945	24	9	...	22 897	
140	5	...	...	63 152	33	15	...	29 855	
237	5	...	...	152 633	96	30	...	79 200	
262	18	...	...	132 060	63	14	...	48 958	
303	14	...	...	219 883	102	8	...	89 703	
331	17	...	...	309 333	119	26	...	148 123	
203	10	...	...	116 461	51	5	...	43 260	
82	16	...	...	64 364	30	1	...	24 950	
149	19	...	...	146 506	67	21	...	75 703	
304	11	...	...	379 788	167	9	...	194 248	
363	13	...	...	292 057	137	64	...	136 165	
115	8	...	...	57 248	31	10	...	23 506	
165	22	...	...	77 233	32	11	...	32 404	
76	2	...	...	49 371	33	9	...	23 223	
182	4	...	...	77 385	39	18	...	28 569	
221	14	...	...	130 917	104	4	...	70 242	
285	26	...	...	170 151	100	46	...	98 411	
230	13	...	...	130 958	74	34	...	63 939	
134	33	...	...	76 045	39	18	...	27 355	
107	5	...	...	79 840	37	22	...	39 116	
276	12	...	...	132 339	63	15	...	54 659	
227	5	...	...	69 386	33	22	...	27 426	
307	14	...	...	326 939	152	20	...	145 761	
109	1	...	...	79 213	31	6	...	32 210	
251	11	...	...	150 394	62	26	...	49 527	
250	23	...	...	156 443	64	6	...	55 278	
200	1	...	...	106 443	57	16	...	50 774	
151	26	...	...	102 247	35	10	...	28 522	
346	19	...	...	173 586	92	4	...	60 232	

注 教員数については本務者のみ。 学校数、幼児、児童、生徒数には国立私立を含む。

## 38 児童、生徒1人当たり運動場、校舎面積

昭和37.5.1現在

区 分	児童生徒数	運 動 場	1人当たりの 運動場面積	校 舎 面 積	1人当たりの 校 舎 面 積
	人	坪	坪	坪	坪
小 学 校	108 973	350 054	3.2	138 088	1.3
中 学 校	75 446	258 227	3.4	78 947	1.2
高 等 学 校	27 355	160 621	5.9	44 299	1.6
幼 稚 園	13 077	22 388	1.7	13 309	1.0
盲、ろう学校	468	5 639	12.0	1 563	3.3
各 種 学 校	9 013	11 103	1.2	6 966	0.8

注 国立を除く。資料：学校基本調査

# XIX 文 化

ラジオ、テレビ普及状況

契 約 甲

{ 受信契約数	.....	98,345戸
{ 普 及 率	.....	53.8%

契 約 乙

{ 受信契約数	.....	48,874戸
{ 甲、乙普及率	.....	80.6%

### 1 社会教育委員会 昭和37.3.31現在 県教育委員会調

区 分 年 別	総 数					県 員 数					市 町 村 数				
	会 数	委 員 数				会 数	委 員 数				会 数	委 員 数			
		学校長	団体代表	学識経験者	計		学校長	団体代表	学識経験者	計		学校長	団体代表	学識経験者	計
昭和37年	201	173	284	246	703	6	3	7	5	15	170	277	241	688	

### 2 公民館 昭和37.3.31現在 県教育委員会調

区 分 市 郡 別	館 数						館 長				職 員								
	本 館			分 館			専 任		兼 任		合 計		専 任		兼 任				
	独立	併置	計	独立	併置	計	常勤	非常勤	常勤	非常勤	常勤	非常勤	計	常勤	非常勤	計			
総 数	84	46	130	115	112	227	12	75	28	9	91	335	426	64	9	73	31	332	363
徳島市	13	14	27	6	1	7	0	26	1	0	12	30	42	7	0	7	5	30	35
鳴門市	12	2	14	0	0	0	0	11	3	0	0	13	13	0	0	0	3	10	13
小松市	1	0	1	2	0	2	0	0	1	0	2	4	6	0	0	0	0	6	6
阿南市	7	5	12	25	9	34	3	7	2	0	8	41	49	8	0	8	3	38	41
勝名郡	4	0	4	2	0	2	2	0	2	0	1	6	7	1	4	5	0	2	2
浦東郡	3	1	4	3	0	3	3	1	0	0	11	4	15	1	4	5	10	0	10
西賀郡	3	4	7	4	2	6	0	7	0	0	11	1	12	9	1	0	2	10	12
那賀郡	7	2	9	1	2	3	0	5	4	0	2	7	9	2	0	2	0	7	7
海部郡	6	2	8	53	37	90	0	4	0	0	13	121	134	12	0	12	1	121	122
板野郡	12	2	14	1	3	4	0	1	8	5	7	21	28	6	0	6	1	21	22
阿波郡	4	0	4	3	3	6	1	3	0	0	18	11	29	14	0	14	4	11	15
美馬郡	4	7	11	5	3	8	1	8	2	0	3	21	24	2	0	2	1	21	22
三好郡	3	3	6	7	16	23	1	1	3	1	1	8	9	1	0	1	0	8	8
阿麻郡	5	4	9	3	36	39	1	1	4	3	2	47	49	1	0	1	1	47	48

### 3 P T A の 数 昭和37.3.31現在 県教育委員会調

校種別 郡市別	幼 稚 園	小 学 校	小 中 合 併	中 学 校	高 校
総 数	188	284	13	119	37
徳島市	18	25	—	12	11
鳴門市	14	16	—	6	3
小松市	11	11	—	3	2
阿南市	7	21	—	10	4
勝名郡	1	8	—	4	—
浦東郡	2	6	—	3	—
西賀郡	10	12	—	9	1
那賀郡	4	24	1	14	1
海部郡	4	23	—	9	4
板野郡	23	24	—	10	3
阿波郡	9	10	—	5	1
美馬郡	22	15	7	6	2
三好郡	32	43	1	14	3
阿麻郡	31	46	4	14	3

### 4 P T A の 会 員 数

昭和37年現在 県教育委員会調

校種別	対 象 別				計	未 回 答
	父 母	教 員	第 三 者	計		
総 数	144 012	7 615	6 953	158 580	72	
小 学 校	71 357	3 446	4 818	79 621	36	
中 学 校	52 940	2 658	2 040	57 638	22	
高 等 学 校	19 715	1 511	95	21 321	14	

### 5 青 年 団

昭和37年現在 県教育委員会調

区 分 市 郡 別	団 数	団 員 数		
		総 数	男	女
総 数	211	16 656	10 557	6 099
徳島市	25	2 238	1 450	788
鳴門市	16	3 140	1 568	1 572
小松市	16	509	263	246
阿南市	13	903	488	415
勝名郡	10	465	288	177
浦東郡	8	279	222	57
西賀郡	11	300	227	73
那賀郡	20	863	660	203
海部郡	17	1 036	738	298
板野郡	13	1 749	934	815
阿波郡	4	142	90	52
美馬郡	17	588	350	238
三好郡	16	2 404	1 840	564
阿麻郡	25	2 040	1 439	601

### 6 ボーイスカウト、ガールスカウト 昭和37年現在 県教育委員会調

区 分 市 町 村 別	ボ ー イ ス カ ウ ト		ガ ー ル ス カ ウ ト	
	隊 数	隊 員 数	隊 数	隊 員 数
総 数	18	402	9	210
徳島市	2	30	1	30
鳴門市	9	217	5	90
小松市	3	58	1	30
阿南市	1	15	1	30
鳴島町	1	32	1	30
川島町	1	28	—	—
池田町	1	22	—	—



### 7 婦 人 団 体

昭和37年現在 県教育委員会調

区 分 市 郡 別	団 体 数		会 員 数 (連合会員を除く)	婦 人 有 権 者 数
	連 合 会	単 位 団		
總 数	14	181	84 620	271 114
徳 島 市	1	27	12 009	58 093
鳴 門 市	1	15	2 948	16 071
小 松 島 市	1	9	3 600	12 931
阿 南 市	1	15	8 008	19 389
勝 浦 郡	1	4	2 150	4 818
名 東 郡	1	6	2 232	6 522
名 西 郡	1	12	5 617	12 983
那 賀 郡	1	15	5 165	13 151
海 部 郡	1	9	6 376	14 917
板 野 郡	1	18	8 136	30 116
阿 波 郡	1	6	4 115	9 950
麻 植 郡	1	14	6 089	18 617
美 馬 郡	1	14	6 306	24 958
三 好 郡	1	17	9 184	28 598

### 8 図 書 館

昭和38. 3. 31現在 憲法記念館調

館 名	蔵 書 冊 数	開 館 日 数 (年間)	利 用 人 員
徳島県憲法記念館	冊	日	人
一般閲覧室	51 295	288	242 811
小中学生室	5 271	288	55 314

### 9 蔵 書

単位=冊 昭和38. 3. 31現在 徳島県立図書館調  
徳 島 県 立 図 書 館 (憲法記念館)

資料別	分類別											計
	総 一	記 般	哲 宗	学 教	歴 史	社 会	自 然	工 学	産 業	芸 術	語 学	
合 計	5 622	4 707	10 000	14 350	5 187	3 952	4 539	4 109	1 367	35 985	89 818	
館 内 用 図 書	一般図書	3 723	2 724	5 033	7 739	2 485	2 742	2 445	2 628	651	9 700	39 870
	児童図書	397	130	739	319	765	218	144	189	149	2 219	5 271
	洋 書	200	34	87	338	84	49	66	13	43	335	1 249
	和 書	82	426	872	209	183	81	46	375	78	817	3 169
	郷土資料	479	139	1 397	1 660	177	129	461	138	33	711	5 324
点字図書	21	236	74	141	604	14	1	57	143	392	1 683	
小 計	4 902	3 689	8 202	10 406	4 298	3 233	3 165	3 400	1 097	14 174	56 566	
館 外 用 図 書	720	1 018	1 798	3 944	889	719	1 374	709	270	21 811	33 252	

### 10 図 書 館 利 用 状 況

単位=人 昭和37年度 徳島県立図書館調

種 別 館 別	一 般	小 中	新 聞	各 種 集	移 動	団 体	視 聴	参 考	読 書	施 設 利 用	個 人	点 字	計
	閱 覧 室	学 生 室	雑 誌 室	会 活 動	図 書 館	貸 出	資 料	奉 仕	相 談	見 学	貸 出	書 出	
県立図書館	119 514	55 314	116 928	65 556	438 900	31 901	69 316	10 477	10 815	2 345	20 834	4 839	946 739

職 業 別 館 別	一 般 成 人							学 生			計		
	農 業 水 産 業	鉱 工 業	商 業	運 輸 通 信	サ ー ビ ス 業	公 務 員	洋 裁	主 婦	そ の 他	中 学		高 校	大 学
県立図書館 (一般閲覧室)	358	3 429	4 362	2 868	2 878	6 693	1 553	2 968	6 692	12 420	40 634	34 659	119 514

### 11 図 書 年 間 増 加 冊 数

単位=冊 昭和37年度 徳島県立図書館調

館 別	分 類 別	総 記	哲 学	歴 史	社 会	自 然	工 学	産 業	芸 術	語 学	文 学	計	%
		一 般	宗 教	地 誌	科 学	科 学	家 事	交 通	運 動				
徳 島 県 立 図 書 館	計	411	236	887	1 410	433	353	384	202	114	5 785	10 215	—
	購 入	258	215	745	1 122	379	282	249	161	109	5 700	9 220	90.26
	寄 贈	153	21	142	288	54	71	135	41	5	85	995	9.74
	館 計	315	122	446	611	260	221	218	126	57	771	3 147	—
	内 購 入	162	101	304	339	206	150	83	85	52	689	2 171	68.99
	内 寄 贈	153	21	142	272	54	71	135	41	5	82	976	31.01
徳 島 市 中 央 図 書 館	館 計	96	114	441	799	173	132	166	76	57	5 014	7 068	—
	外 購 入	96	114	441	783	173	132	166	76	57	5 011	7 049	99.73
	外 寄 贈	—	—	—	16	—	—	—	—	—	3	19	0.27
鳴 門 市 立 図 書 館	計	80	44	248	154	95	14	13	36	33	538	1 255	—
	購 入	72	38	217	109	71	11	6	24	18	460	1 026	81.75
	寄 贈	8	6	31	45	24	3	7	12	15	78	229	18.25
日 和 書 町 立 図 書 館	計	14	8	35	87	10	6	3	2	5	224	394	—
	購 入	14	5	25	17	10	6	3	2	5	187	274	30.46
	寄 贈	0	3	10	70	0	0	0	0	0	37	120	69.54

12 文 化 財

(1) 文化財種別数

(国指定の部)

昭和37.1.31現在 徳島県教育委員会調

総計	重要文化財						無形文化財			重要民俗	天然記念物	史跡・名勝・天然記念物				重要美術品				
	計	絵画	彫刻	書跡	考古	建造物	計	芸能	工芸			史跡	名勝	天然記念物	計	絵画	工芸	書跡	考古	
52	28	5	14	4	2	3	1	1	0	2	1	11	1	2	8	9	1	2	4	2

(県指定の部)

総計	有形文化財							無形文化財			民俗資料	史跡・名勝・天然記念物				
	計	絵画	彫刻	工芸	書跡	考古	建造物	計	芸能	工芸		史跡	名勝	天然記念物	天然記念物	天然記念物
242	169	5	89	49	10	9	7	7	5	2	4	62	18	1	2	41

(2) 国指定文化財

(イ) 重要文化財

種別	名 称	員数	所 在 地	所有者または管理者	指定年月日
絵 画	絹本着色釈迦三尊像	1 幅	小松島市立江町若松	立江寺	明治43.8.29
	絹本着色仏涅槃図	"	麻植郡山川町木綿	高越寺	"
	絹本着色聖衆来迎図	"	三好郡池田町白地	雲辺寺	"
	絹本着色楊柳観音像	"	" 井川町	長楽寺	"
	絹本着色般若菩薩像	"	" 三加茂町中庄	長善寺	"
彫 刻	木造地藏菩薩半跏像	1 軀	徳島市福島本町3丁目6	東照寺	明治44.8.9
	木造十一面観音立像	"	名東郡国府町	井戸寺	"
	木造聖観音坐像	"	徳島市丈六町	丈六寺	"
	木造如意輪観音坐像	"	" 宮井町	如意輪寺	"
	木造地藏菩薩立像	"	勝浦郡勝浦町生名	鶴林寺	"
	木造大日命立像	"	阿南市長生町宮内	八杵神社	"
	木造男神立像	"	" 長生町宮内	"	"
	木造薬師如来坐像	"	名西郡石井町城ノ内	童学寺	"
	木造阿弥陀如来坐像	"	板野郡大麻町檜	極楽寺	"
	木造毘沙門天立像	"	美馬郡脇町猪尻	最明寺	"
	木造釈迦如来坐像	"	麻植郡鴨島町飯尾	藤井寺	"
	木造毘沙門天立像	"	三好郡池田町白地	雲辺寺	"
	木造千手観音坐像 経尋作	"	" 池田町白地	"	"
	木造聖観音立像	"	三好郡三野町加茂宮	滝寺	"

重要文化財 (続)

種 別	名 称	員数	所 在 地	所有者または管理者	指定年月日
書 跡	紙本墨書二品家政所下文 長寛元年9月25日とあり 附紺紙金泥法華経 8巻	1 巻	阿南市長生町宮内	八杵神社	明治43.8.29
"	紙本墨書聖徳太子伝暦	2 巻	徳島市南島田町1丁目	本願寺	"
"	紙本墨書仲文章残巻 正安2年6月8日書写の奥書あり	1 巻	小松島市西新町185	西野嘉右衛門	昭和13.7.4
"	紙本墨書香字鈔 上巻	"	鳴門市撫養町南浜字東浜71の1	尾崎弘明	昭和11.5.6
考 古	銅経筒 大治元年10月12日とあり 流水文銅鐸	1 個 1 口	板野郡上板町神宅 阿南市山口町	大山寺 田村藤太郎	明治43.8.29 昭和37.2.21
建 造 物	丈六寺三門	1 棟	徳島市丈六町	丈六寺	昭和28.3.31
"	丈六寺観音堂	"	"	"	"
"	丈六寺本堂(元方丈)	"	"	"	"

(ロ) 民俗資料

種 別	名 称	員数	所 在 地	所有者または管理者	指定年月日
重要民俗資料	祖谷の菱橋	1 件	三好郡西祖谷山村善徳	西祖谷山村	昭和30.2.3
"	阿波藍栽培加工用具	1 式 93点	板野郡藍住町	藍住公民館	昭和30.4.22

(ハ) 史跡・名勝・天然記念物

種 別	名 称	員数	所 在 地	所有者または管理者	指定年月日
特別天然記念物	加茂の大クス	1 樹	三好郡三加茂町1482	三加茂町	昭和13.7.19
史 跡	段の塚穴	—	美馬郡美馬町坊僧363~366 368~370 372~375	美馬町	" 17.10.14
名 勝	鳴 門	—	鳴門市鳴門町土佐泊浦福地、大毛	鳴門市	" 6.2.20
"	旧徳島城表御殿庭園	—	徳島市徳島町城ノ内1の9	徳島市	" 16.12.13
天然記念物	弁天島熱帯性植物群落	—	阿南市橘町小勝186	阿南市	大正11.3.8
"	母川の大うなぎ生息地	—	海部郡海部町高園母川通称裂ヶ岩より上下流各13町以内	海部町	" 12.3.7
"	鳴門の根上がり松	—	鳴門市土佐泊浦字大毛234の9の2	鳴門市	" 13.12.9
"	阿波の土柱	—	阿波郡阿波町北山540のうち 桜岡468、470、472、473のうち	阿波町	昭和9.5.1
"	乳保神社のイチョウ	1 樹	板野郡上板町瀬部字西井内763、766の2	乳保神社	" 19.11.7
"	沢谷のタヌキノショクダイ発生地	—	那賀郡木沢村亀井谷34の1、34の3	木沢村	" 29.12.25
"	かもしか	—	県内山岳地帯	—	" 9.5.1 (全国的指定)
"	野神の大センダン	1 樹	阿波郡阿波町野神3の1	阿波町	" 32.6.19

(二) 国選定無形文化財

種 別	名 称	員数	所 在 地	所有者または管理者	指定年月日
芸 能	阿波の人形芝居	—	徳島県一円	—	昭和27.6.11

(ホ) 重要美術品

種 別	名 称	員数	所 在 地	所有者または管理者	指定年月日
絵 画	絹本着色釈迦三尊像	1幅	勝浦郡勝浦町生名	鶴 林 寺	昭和15.6.7
	刀 銘 於南紀重国造之	1口	三好郡池田町	立 石 伊勢蔵	" 24.5.28
	太刀銘 備州住正広	1口	"	"	" 17.5.30
書 跡	大般若経第214残卷	1卷	阿波郡阿波町	小 川 次 郎	" 9.3.20
	後水尾天皇宸翰御勘道晃親王御筆御懐紙(霞遠山衣)	1幅	徳島市大工町	塩 崎 国太郎	" 16.4.9
"	後奈良天皇宸翰御懐紙(初雁翫月・野宿)	—	徳島市寺町	岩 佐 紀 貞	" 10.12.13
"	大般若経卷 第485(薬師寺経)	1卷	小松島市西新町185	西野嘉右衛門	" 14.4.22
考 古	袈裟褌文銅鐙	1口	徳島市八百屋町	松 浦 恭 一	" 9.11.12
	平型銅剣	2口	名西郡神山町下分支所	神 山 町	" 15.9.27

(3) 徳島県指定文化財

種 別	名 称	員数	所 在 地	所有者または管理者	指定年月日
有形文化財					
絵 画	紙本水墨雲竜図 狩野元信筆	1幅	小松島市小松島町金磯	多 田 宗 泰	昭和28.1.13
	絹本着色細川成之像	"	徳島市丈六町	丈 六 寺	"
	絹本着色三好長基像	"	板野郡藍住町	見 性 寺	昭和31.2.7
	絹本着色三好長輝像	"	"	"	"
彫 刻	木造阿弥陀如来立像	1軀	小松島市中田	成 願 寺	昭和29.1.29
	木造十一面観音立像	"	三好郡池田町	蓮 華 寺	"
	木造薬師如来坐像	"	鳴門市里浦町	宝 珠 寺	"
	木造男神立像	3軀	阿南市長生町宮内	八 杵 神 社	昭和30.6.5
	木造男神坐像	6軀	"	"	"
	木造七仏薬師坐像	7軀	名東郡国府町	井 戸 寺	昭和30.7.15
	人形芝居頭角目頭(熊谷)	1個	名西郡神山町	上村都太夫座代表 河 口 重 兵 衛	昭和28.7.21
	" 初代天狗久 明治32.1	"	"	"	"
	" 寄年頭(太公望)	"	" 神山町	"	"
	" " 35.11	"	"	"	"
	" 景清頭	"	"	"	"
	" " 30.11	"	"	"	"
	" 大丸目頭(光秀)	"	"	"	"
" " 43.冬	"	"	"	"	
" 角目頭(源蔵)	"	"	"	"	
" " 38.春	"	"	"	"	

徳島県指定文化財 (続)

種 別	名 称	員数	所 在 地	所有者または管理者	指定年月日
有形文化財					
彫 刻	人形芝居頭角目頭(松王丸)	1個	名西郡神山町	上村都太夫座代表 河 口 重 兵 衛	昭和28.7.21
	初代天狗久 明治38.冬	"	"	"	"
	角目頭(由良之助)	"	"	"	"
	" " 41.3	"	"	"	"
	寄年頭(本蔵)	"	"	"	"
	" " 39.冬	"	"	"	"
	丸目頭(弁慶)	"	"	"	"
	天狗弁 昭和122.12	"	"	"	"
	丸目頭(弁慶)	"	"	"	"
	初代天狗久 明治34.7	"	"	"	"
	角目頭(関助)	"	"	"	"
	" " 39.6	"	"	"	"
	角目頭(滝口)	"	"	"	"
	" " 36.4	"	"	"	"
	般若丸頭	"	"	"	"
	" " 38.2	"	"	"	"
	世話娘頭(お染)	"	"	"	"
	" " 40.4	"	"	"	"
	角目頭(金藤次)	"	阿南市橘町岡花	岡花座代表 西 村 藤 太 郎	"
	" 大正10.11吉日	"	"	"	"
	寄年頭(本蔵)	"	"	"	"
	" " 8.11	"	"	"	"
	寄年頭(宗眼)	"	"	"	"
福山佐平 天保年間	"	"	"	"	
別師頭(盛綱)	"	"	"	"	
初代天狗久 大正13.5	"	"	"	"	
般若丸頭	"	"	"	"	
" 明治34.夏	"	"	"	"	
時代娘頭(桂姫)	"	"	"	"	
" 昭和8.盛夏	"	"	"	"	
時代女房頭(尾上)	"	"	"	"	
" 大正9.夏	"	"	"	"	
時代女房頭(萩の方)	"	"	"	"	
" 明治34.秋	"	"	"	"	
丸目頭(光秀)	"	" 下福井山下	福川殿母太夫座代表 山 崎 光 太 郎 此 松 新 六 下 野 甚 吉	"	
" " 34.9.1	"	"	"	"	
別師頭(盛綱)	"	"	"	"	
" " 35.8.1	"	"	"	"	
角目頭(熊谷)	"	"	"	"	
" " 35.春	"	"	"	"	
角目頭(筆助)	"	"	"	"	
" " 33.春	"	"	"	"	
角目頭(金藤次)	"	"	"	"	
人形忠 " 30.4	"	"	"	"	
角目頭(重兵衛)	"	"	"	"	
" " 30.11	"	"	"	"	
角目頭(清正)	"	"	"	"	
" " 31.10	"	"	"	"	
時代若男頭(十次郎)	"	"	"	"	
" " 31.7	"	"	"	"	
家老頭(由良之助)	"	"	"	"	
" " 33.6	"	"	"	"	
寄年頭(本蔵)	"	"	"	"	
" " 30.10	"	"	"	"	
角目頭(久吉)	"	"	"	"	
" " 33.2	"	"	"	"	

徳島県指定文化財 (続)

種 別	名 称	員数	所 在 地	所有者または管理者	指定年月日
有形文化財 彫 刻	人形芝居頭時代娘頭(桂姫) 明治30.10	1個	阿南市下福井山下	福川殿母太夫座代表 山崎光太郎 此松新六 下野甚吉	昭和28.7.21
"	丸目頭(青弁慶) 福山佐平 天保年間	"	"	"	"
"	景清頭 初代天狗久 明治36.秋	"	鳴門市撫養町	鳴門文楽座代表 井上清吉	"
"	寄年頭(弥陀六) 昭和7.夏	"	"	"	"
"	角目頭(熊谷) 大正4.秋	"	"	"	"
"	丸目頭(宗任) 明治34.4	"	"	"	"
"	別師頭(孫六) 昭和6.夏	"	"	"	"
"	大丸目頭(権太) 8.7.1	"	"	"	"
"	検別師頭(判官) 8.7.1	"	"	"	"
"	別師頭(久吉) 人形忠 明治36.4.7	"	"	"	"
"	姫頭(八重垣姫) 天狗弁 大正9.1中旬	"	"	"	"
"	時代女房頭(政岡) 大正7.11	"	"	"	"
"	丸目頭(源蔵) 初代天狗久 9.3	"	那賀郡上那賀町拝宮	拝宮座代表 古田栄市	"
"	角目頭(久吉) 人形忠 明治29.7	"	"	"	"
"	角目頭(熊谷) 34.4	"	"	"	"
"	角目頭(光秀) 初代天狗久 大正9.3	"	"	"	"
"	丸目頭(盛綱) 人形忠 明治31.7	"	"	"	"
"	家老頭(由良之助) 31.3	"	"	"	"
"	女房頭(お弓) 初代天狗久 大正元.9	"	"	"	"
"	角目頭(信長) 明治41.2	"	"	"	"
"	丸目頭(権太) 41.3	"	"	"	"
"	家老頭(由良之助) 大正3.11	"	那賀郡木沢村	共楽座代表 坪根鶴蔵	"
"	角目頭(熊谷) 明治32.8	"	"	"	"
"	丸目頭(弁慶) 福山佐平 天保年間	"	"	"	"
"	角目頭(久吉) 初代天狗久 明治25.6	"	"	"	"
"	寄年頭(本蔵) 昭和10.10	"	"	"	"
"	寄年頭(加平次) 明治35.冬	"	"	"	"
"	三番叟頭 馬之背駒三 享保年間	"	"	"	"

徳島県指定文化財 (続)

種 別	名 称	員数	所 在 地	所有者または管理者	指定年月日
有形文化財 彫 刻	人形芝居頭寄年頭(弥陀六) 福山佐平 天保年間	1個	那賀郡木沢村	共楽座代表 坪根鶴蔵	昭和28.7.21
"	寄年頭(平作) 天保年間	"	"	"	"
"	角目頭(光秀) 人形忠 明治25.8	"	"	"	"
"	世話娘頭(お染) 22.3	"	"	"	"
"	寄年頭(荒たき悪婆) 福山佐平 天保年間	"	"	"	"
"	寄年頭(太公望) 初代天狗久 明治31.9.1	"	板野郡松茂町喜来	三木文庫 三木与吉郎	"
"	角目頭(熊谷) 42.6	"	"	"	"
"	寄年頭(本蔵) 42.夏	"	"	"	"
"	家老頭(由良之助) 38.夏	"	"	"	"
"	角目頭(十郎兵衛) 40.夏	"	"	"	"
"	時代女房頭(政岡) 33.秋	"	"	"	"
"	時代娘頭(桂姫) 大正8.8吉日	"	徳島市幟町3丁目 山崎修二方	阿波人形浄る(4) 振興会代表 岡田佐代蔵	"
"	丸目頭(和田兵衛) 明治40.秋	"	"	"	"
"	寄年頭(太公望) 33.秋	"	"	"	"
"	角目頭(金藤次) 昭和4.秋	"	"	"	"
"	丸目頭(盛綱) 明治42.11	"	"	"	"
"	時代娘頭(八重垣姫) 43.1	"	"	"	"
"	別師頭(判官) 31.4	"	"	"	"
"	角目頭(光秀) 33.秋	"	"	"	"
"	時代女房頭(政岡) 44.6吉日	"	"	"	"
"	日光菩薩・月光菩薩	2軀	名東郡国府町井戸字北屋敷	井戸寺	昭和133.7.18
有形文化財 工 芸	金光明最勝王経の扉の蜀光錦曼荼羅残片	一	三好郡池田町	藤野幹彦	昭和28.1.13
"	観松斎蒔絵の鞍・鎧	1揃	小松島市小松島町金磯	多田宗泰	"
"	刀 銘 大和守安定	1口	阿南市椿町	船奥克巳	"
"	わきざし 表銘 造大慶直胤 裏銘 天保8年2月日	"	海部郡穴喰町	山田又一	"
"	刀 無銘 (伝兼元)	"	美馬郡脇町江原	正木進	"
"	刀 表銘 小林伊勢守国輝於椿 泊造之 裏銘 宝永4年丁亥年仲春 吉日	"	名東郡国府町	湯浅誉保	"
"	刀 無銘 (伝大兼光)	"	徳島市銀座	井上文男	"

徳島県指定文化財 (続)

種 別	名 称	員数	所 在 地	所有者または管理者	指定年月日
有形文化財					
工 芸	刀 無銘 (伝兼氏)	1口	阿南市橋町	浅川 義雄	昭和28.1.13
"	短刀 表銘 備前国住長船源兵衛尉祐定作 裏銘 天正3年8月吉日	"	徳島市新蔵町2丁目	湯 浅 喜次郎	"
"	刀 無銘 (伝廷寿国時)	"	名西郡石井町	松 本 治	"
"	刀 表銘 南都住藤原朝臣金房左衛門尉政定作 裏銘 永録2年2月吉日	"	美馬郡穴吹町	大 西 正 信	"
"	刀 大摺上 無銘(伝福岡一文字)	"	徳島市元町2丁目4番地	吉 崎 フジ子	"
"	刀 表銘 古銘恒次 裏銘 土肥真了揚之	"	" 中吉野本町	野 村 章 子	"
"	わきざし 表銘 藤原保基忠需備前介宗次謹鍛 裏銘 安政5年晩春	"	麻植郡川島町	馳 川 太 郎	"
"	刀 表銘 固山備前介宗次 裏銘 嘉永7年2月日	"	徳島市吉野本町	松 尾 泰 雄	"
"	刀 無銘 (伝村正) 金象嵌銘 表銘 正保2年国有難先人貞恒奔命東都中村作州釐以此刀遂克解紛而帰是以歴世伝宝焉云	"	三好郡池田町	立 石 伊勢蔵	"
"	刀 裏銘 文化5年戊辰春九世孫長谷川貞順謹誌	"	"	"	"
"	短刀 表銘 備前国住長船与三左衛門尉祐定 裏銘 大永3年2月吉日	"	"	"	"
"	刀 銘 兼定	"	"	藤 野 一 治	"
"	刀 銘 勝光之刀寛政10年太公手賜清頼與變世子孫敬宝蔵焉	"	徳島市吉野本町	松 尾 泰 雄	"
"	刀 表銘 津田近江守助直 裏銘 一試快断胸背貞亨元年二月日	"	麻植郡川島町	水 田 房次郎	"
"	刀 無銘 (伝金重)	"	三好郡池田町	藤 野 幹 彦	"
"	刀 銘 陸奥守藤原歳長	"	美馬郡脇町別所	藤 本 信 弘	"
"	刀 表銘 津田近江守助直 裏銘 天和2年8月日江州高木	"	徳島市通町3丁目	吉 崎 儀 一	"
"	刀 銘 薩州住平正良 天明3年卯月二日	"	"	"	"
"	刀 銘 宗(以下切レ) (伝一文字宗吉)	"	"	"	"
"	刀 銘 肥前国忠吉	"	美馬郡脇町別所	藤 本 諒 平	"
"	刀 表銘 筑州住左行秀鍛之 裏銘 嘉永2年2月日於土州応西山由茂好	"	三好郡池田町	立 石 伊勢蔵	"
"	刀 銘 阿州氏吉作	"	"	"	"
"	刀 銘 宇多国宗作	"	徳島市秋田町	木 原 菊 太 郎	昭和27.7.21
"	やり 銘 康継(葵紋入り)	1筋	阿波郡阿波町	川 人 作 太 郎	"
"	刀 表銘 津田越前守助広 裏銘 延宝7年8月日	1口	美馬郡美馬町郡里	北 岡 春 夫	"
"	刀 表銘 備州長船盛光 裏銘 応永22年8月日	"	徳島市新蔵町	森 甚一郎	"
"	刀 表銘 伊勢守国輝阿州椿泊作之 裏銘 元禄十丁巳曆初秋森氏村建	"	"	"	"

徳島県指定文化財 (続)

種 別	名 称	員数	所 在 地	所有者または管理者	指定年月日
有形文化財					
工 芸	刀 表銘 津田越前守助広 裏銘 延宝3年2月日	1口	徳島市新蔵町	森 甚一郎	昭和28.7.21
"	刀 表銘 粟田口近江守忠綱 裏銘 彫同作	"	"	"	"
"	短刀 表銘 備前国住長船宗光出 裏銘 児島作之 文明17年7月吉日	"	阿南市橋町	浅川 義雄	"
"	刀 表銘 横山大椽藤原祐定 裏銘 備州長船住人	"	美馬郡美馬町郡里	北 岡 春 夫	"
"	刀 阿州石川正守造	"	三好郡池田町	藤 野 幹 彦	"
"	刀 兼元	"	"	"	"
"	刀 南都住金房隼人椽正真作	"	"	"	"
"	刀 表銘 備前国長船住横山祐包 裏銘 嘉永3年2月日	"	"	"	"
"	刀 表銘 近江守高木住助直 裏銘 延宝三歳閏4月吉日	"	"	立 石 伊勢蔵	"
"	刀 表銘 井上和泉守国貞 裏銘 (菊文) 寛文11年8月日	"	鳴門市撫養町	山 本 隆	"
"	短刀 表銘 備州長船祐光 裏銘 文明3年8月日	"	徳島市船場町5	森 六 郎	"
"	刀 表銘 阿州住矢野佐真 裏銘 弘化二乙巳年2月日以神水作之	"	麻植郡鳴島町	河 野 正 雄	"
"	わきざし 銘 同上	"	"	"	"
"	短刀 表銘 宗次 裏銘 雕登竜政久	"	"	"	"
"	刀 阿州海部住藤原氏吉	"	"	"	"
"	刀 銘 甲破(伝来国俊)	"	美馬郡半田町	井 上 敦	昭和30.5.6
有形文化財					
書 跡	法華経 此経者为頼春朝臣百年忌自公方様賜之文安4年閏2月20日讀岐守持常花押の奥書あり	8巻	小松島市小松島町中田	桂 林 寺	昭和29.1.29
"	弁頭密二教論 上巻	1巻	徳島市八万町中津浦	竹 林 院	昭和30.5.6
"	南方御退治条々	"	三好郡三加茂町	井 内 広 一	昭和31.2.7
"	軍 旗	1流	" 三加茂町新町	内 田 和 夫	昭和32.1.16
"	菅生文書	13通	"	"	"
考 古 資 料	袈裟褌文銅鐸	1口	小松島市西新町	西野嘉右衛門	昭和28.7.21
"	加茂野の板碑	1基	名西郡石井町加茂野	石 井 町 教 育 委 員 会	"
"	市楽の板碑群	17基	" 石井町市楽	"	昭和29.8.6
"	雲首形位碑	1基	那賀郡鷺敷町	谷 二 三 也	昭和31.2.7
"	板野蔵佐谷の瓦経	1括	徳島市中前川町5丁目	浪 花 勇 次 郎	昭和33.7.18
建 造 物	鶴林寺三重塔	1基	勝浦郡勝浦町生名	鶴 林 寺	昭和27.6.25
"	切幡寺二重塔	"	阿波郡市場町切幡	切 幡 寺	"
"	地藏寺玄閣及書院	一	小松島市小松島町仲町2丁目	地 蔵 寺	"
"	十三層塔	1基	徳島市八万町中津浦	竹 林 院	昭和30.7.15

徳島県指定文化財 (続)

徳島県指定文化財 (続)

種 別	名 称	員数	所 在 地	所有者または管理者	指定年月日
無形文化財	芸 能		三好郡西祖谷山村善徳	西祖谷山村教育委員会	昭和29.1.29
"	阿波古式打毬		県内一円	阿波古式打毬競技保存会	昭和29.8.6
"	寺野名の鉦踊り		三好郡山城町寺野	山城町教育委員会	"
"	阿波の人形芝居		徳島県下一円	阿波人形浄瑠璃振興会代表森下長一	昭和33.8.5
民俗資料	宇佐八幡神社のお御供		鳴門市撫養町齋田	宇佐八幡神社	昭和30.5.6
"	八幡神社宵宮の神事		三好郡三加茂町中庄	八幡神社	"
史 跡	大里古墳		海部郡海南町	海南町教育委員会	昭和27.6.25
"	波野天王の森古墳		徳島市波野町	徳島市教育委員会	昭和28.1.13
"	矢野の横穴式古墳		名東郡国府町西矢野山林39	国府町教育委員会	昭和28.7.21
"	北岡古墳		阿波郡阿波町北岡74ノ2、25ノ1	阿波町教育委員会	昭和29.8.6
"	弁慶の岩窟		小松島市芝生	小松島市教育委員会	"
"	入田の瓦窯跡		徳島市入田町	徳島市教育委員会	"
"	阿波国分寺跡		名東郡国府町大字矢野	国府町教育委員会	"
"	袋井用水水源池		徳島市鮎喰町2丁目	徳島市教育委員会	"
"	一宮城跡		徳島市一宮町	"	"
"	石井廃寺跡		名西郡石井町城の内岡原727	童学寺	昭和30.5.6
"	勝瑞城跡		板野郡藍住町	見性寺	昭和31.2.7
"	板野の愛宕山の古墳	1基	板野郡板野町川端字諏訪8ノ1	板野町教育委員会	昭和33.7.18
"	天河別神社古墳群	1件	板野郡大麻町字滝ヶ谷55、字孫太郎谷1、7、9	大麻町教育委員会	"
"	池の谷宝幢寺古墳	1基	板野郡大麻町池谷字勝明寺谷11番の1	"	"
"	鶴林寺の丁石	11基	勝浦郡勝浦町生名参道	鶴林寺	昭和33.11.25
名 勝	鷺敷ライン及び水柱観音		那賀郡鷺敷町 細淵水柱観音の間	鷺敷町教育委員会	昭和30.7.15
名 勝	剣山並びに亜寒帯植物林		麻植郡木屋平村、三好郡東祖谷山村、美馬郡一宇村、那賀郡木沢村	木屋平、東祖谷山、一宇、木沢各村教育委員会	"
"	美濃田の淵		三好郡三好町小山3822-3835	三好町教育委員会	"
天然記念物	西祖谷含礫片岩		三好郡西祖谷山村一字83	西祖谷山村	昭和28.1.13
"	三名含礫片岩		三好郡山城町西字字チガヤノシタ1643ノ1	山城町	"
"	ゴトランド紀石灰岩		勝浦郡勝浦町棚野字奥立川96ノ1、96ノ2、97ノ1、97ノ2、97ノ3、97ノ4、97ノ5、97ノ6、99	勝浦町	"
"	アコウ自生地		小松島市小松島町金磯弁天裏	小松島市教育委員会	"

種 別	名 称	員数	所 在 地	所有者または管理者	指定年月日
天然記念物	瑞巖寺天狗松		徳島市東山手町38 瑞巖寺	徳島市教育委員会	昭和28.7.21
"	矢神のイチョウ		名西郡石井町中島	石井町教育委員会	"
"	恩山寺びらんじゅ		小松島市恩山寺谷恩山寺山門側	小松島市教育委員会	昭和29.1.29
"	ふう(楓)		小松島市櫛淵 八幡神社	"	"
"	飛島のイブキ群落		鳴門市鳴門町飛島	鳴門市	"
"	鈴ヶ杉		三好郡東祖谷山村大枝 鈴神社	東祖谷山村教育委員会	"
"	御葉着イチョウ		三好郡山城町大月 長福寺	山城町教育委員会	"
"	一本杉		名西郡神山町左右内一本杉庵	神山町教育委員会	"
"	ヤッコソウ自生北限地		海部郡海部町奥浦字町内192 明良山明良神社境内	海部町教育委員会	昭和29.8.6
"	鈴ヶ峯熱帯性植物群落		海部郡穴喰町久保字板取238 円通寺所有山林(通称鈴ヶ峯観音堂境内)	穴喰町教育委員会	"
"	シラサギ群生地		板野郡北島町中村字八丁野	北島町	"
"	江川水温異常現象		麻植郡鴨島町知恵島字西知恵島132ノ1.2、32-50、79-81 知恵島番外21	鴨島町西尾工藤鷹助	"
"	穴喰浦の漣痕		海部郡穴喰町穴喰浦古目83ノ1、5	穴喰町教育委員会	"
"	足代のなぎの林		三好郡三好町宮ノ岡3026、宮ノ前237	三好町教育委員会	昭和30.7.15
"	おにばす		三好郡池田町字マチ2551	池田町教育委員会	"
"	長生亜熱帯性樹林		阿南市長生町大谷	大谷文化財保護会	昭和31.2.7
"	矢上の大クス	1樹	板野郡藍住町	藍住町	"
"	土釜		美馬郡一宇村	一宇村教育委員会	"
"	オハツキイチョウ	1樹	勝浦郡勝浦町坂本	美馬郡二	昭和32.1.16
"	食虫植物群生地		板野郡板東町松字笠竜谷23、26及び溜池	大麻町教育委員会	"
"	案内神社の大クス	1樹	板野郡吉野町柘原案内神社の境内	案内神社	昭和33.7.18
"	磐坂神社のハハソ	"	三好郡池田町シンマチ3959	磐坂神社	昭和33.11.25
"	大浜海岸の赤海亀およびその卵、赤海亀産卵地大浜海岸		海部郡日和佐町日和佐浦 同町日和佐浦457番地先砂浜	日和佐町教育委員会	"
有形文化財	建造物				
"	経蔵 附棟札 2枚	1棟	徳島市丈六町	丈六寺	昭和34.6.12
"	書院 附棟札 1枚	"	"	"	"
"	徳雲院 附棟札 1枚	"	"	"	"
史 跡	丈六寺		"	"	"
天然記念物	高清の大杉	2樹	美馬郡半田町字高清1571ノ2	上田春義	"
"	坂野の根上がり松	4本	小松島市坂野町根上がり6ノ1	小松島市	"
有形文化財	絵 画				
"	絹本着色阿弥陀尊来迎図	1幅	板野郡大麻町大谷字山田59番地	東林院	昭和34.9.11

徳島県指定文化財 (続)

13 宗 教 法 人 数 昭和37.3.31現在 地方課調

種 別	名 称	員数	所 在 地	所有者または管理者	指定年月日
有形文化財	新町橋渡初之図	1幅	徳島市中通町3丁目2番地	泊 啓二	昭和34.9.11
考古資料	新町橋渡初之図	"	" 八百屋町3丁目3番地	松浦 恭一	"
書 跡	中林梧竹作品および関係資料	1括	" 徳島町城内徳島県憲法記念館内	徳 島 県	"
"	飯尾常房書跡集 附楠長譜書跡	"	名東郡国府町早淵503	後藤 啓二	"
"	大聖寺文書 大聖寺制札	3通 1枚	板野郡上板町西分字キ、木2ノ3	大 聖 寺	"
天然記念物	蒲生田の赤海亀産卵地	1件	阿南市椿町蒲生田416ノ2 寄州73アール	阿 南 市	昭和34.12.15
"	鳥屋の大樟	1樹	板野郡上板町瀬部字檜山576ノ1	鳥 羽 神 社	"
有形文化財	彫 刻	1軀	小松島市大林町	現 福 寺	昭和35.4.5
考古資料	滝の宮経塚出土品	1括	美馬郡美馬町	美馬郷土館	"
史 跡	滝の宮経塚	1基	" 美馬町字滝の宮148番地	佐藤 国夫	"
"	板野犬伏蔵サ谷瓦経塚	"	板野郡板野町大字犬伏蔵サ谷3番地の2	板 野 町 犬 伏 部 落	"
天然記念物	太刀野の中央構造線	1件	三好郡三野町大字太刀野字不動 1914番地の3	小谷 義信	"
民俗資料	藍 寝 床	1棟	名西郡石井町高川原字天神 133番地	武知 純三	昭和35.9.24
天然記念物	境目のイチョウ	1樹	阿波郡市場町大字大影字境目	市 場 町	"
無形文化財	芸 能		麻植郡山川町川東	保持者代表 米倉 寅夫	昭和36.3.14
天然記念物	北河内のタチバナ自生地		海部郡日和佐町北河内北分 506ノ1	岡本 寛太郎 増田 高彦	"
有形文化財	書 跡	1通	名西郡神山町下分字地中138 焼山寺	笠井 真光	昭和37.1.16
"	寺領寄進状目録	"	"	"	"
民俗資料	入浜式製塩器具類一式	76点	鳴門市里浦町字花面34 鳴門自然水族館内郷土館	徳島バス株式会社 壺田 修	"
天然記念物	尾開のクロガネモチ	1樹	阿波郡市場町大字尾開字日吉576	市 場 町 教 育 委 員 会	"
"	神山町辰ノ宮の樟	3樹	名西郡神山町下分字西寺79 宇佐八幡神社	豊島 祥司	"
"	焼山寺の藤の群生地	"	" 神山町下分字地中225	笠井 真光	"
"	焼山寺山杉並木	"	" 神山町下分字地中318 焼山寺	"	"
"	大麻比古神社松並木		板野郡大麻町板東字広塚13番地、 字塚鼻86番地	大麻比古神社	昭和37.5.11
有形文化財	考古資料	18点	徳島市西山手町1丁目 徳島県博物館	大 麻 町	"
無形文化財	「工芸技術」保持者		名東郡国府町矢野	近藤 弁吉	"
工 芸 技 術	阿波正藍しじら織		名東郡国府町和田字居内	長尾 藤太郎	昭和38.6.18
天然記念物	船窪のつつじ自然群生地		麻植郡山川町字奥の井387の1	山 川 町	"
"	ポウランの北限自生地		那賀郡鷺敷町大字和食字町蛭子神社境内	吉 田 整	"

神 道 系 (1652)					
神社本庁	1297	実行教	1	自然教	1
木曾御嶽本教	6	神習教	1	誠光教	1
神道大教	6	御嶽教	1	大本	1
黒住教	14	金光教	18	三五教	7
神道修成教	3	天理教	291	その他	7
出雲大社教	2	神道天行居	1		

仏 教 系 (590)					
天台宗	5	黄檗宗	1	修験宗	2
高野山真言宗	231	真言大谷派	4	真言宗大滝寺派	79
真言宗醍醐派	11	" 興正派	10	新真言宗	1
" 御室派	86	浄土真宗本願寺派	57	真言宗石鉄派	1
" 東寺派	1	真宗仏光寺派	6	如来宗	1
真言律宗	1	日蓮宗	15	本門仏立宗	3
浄土宗	11	法華宗本門流	4	その他	8
臨済宗妙心寺派	22	華嚴宗	1		
曹洞宗	24	金峰山修験本宗	5		

キ リ ス ト 教 (14)					
日本聖公会	4	日本基督改革派教会	1	基督教カンナ教団	1
日本基督教団	7	日本イエスキリスト	1		

諸 教 (1)					
円 応 教	1				

14 徳島県市町村別ラジオ・テレビ普及状況 昭和38.4.1現在

市町村別	世帯数	契約甲		契約乙 受信 契約数	甲・乙 計 普及率	市町村別	世帯数	契約甲		契約乙 受信 契約数	甲・乙 計 普及率
		受信 契約数	普及率					受信 契約数	普及率		
県計	182 685	98 345	53.8	48 874	80.6	板野郡	19 103	11 760	61.6	4 649	85.9
市部計	76 238	48 797	64.0	16 071	85.1	北島町	2 043	1 617	79.1	419	99.7
徳島市	43 801	28 679	65.5	8 557	85.0	北野町	2 801	1 611	57.5	656	81.0
鳴門市	10 847	6 620	61.1	2 296	82.2	上板町	2 639	1 674	63.4	719	90.7
小松島市	8 824	5 625	63.7	1 725	83.3	藍住町	1 949	1 352	69.4	339	86.8
阿南市	12 766	7 873	61.7	3 493	89.0	土成町	2 000	951	47.6	967	95.9
郡部計	106 473	49 548	46.5	32 803	77.3	吉野町	2 075	1 046	50.4	429	71.1
勝浦郡	3 134	1 419	45.3	1 026	78.0	大野町	2 978	1 828	61.4	631	82.6
勝浦町	1 926	1 107	57.5	552	86.1	麻茂村	1 490	1 037	69.6	310	90.4
上勝町	1 208	312	25.8	474	65.0	宍戸村	1 128	644	57.1	179	73.0
名東郡	3 910	2 586	66.1	816	87.0	阿波郡	6 193	3 487	56.3	1 527	81.0
国府町	2 985	2 095	70.2	509	87.2	市場町	3 095	1 781	57.5	705	80.3
佐那河内村	925	491	53.1	307	86.3	阿波町	3 098	1 706	55.1	822	81.6
名西郡	8 175	4 670	57.1	2 346	85.8	麻植郡	12 011	6 499	54.1	2 921	78.4
石井町	4 473	3 027	67.6	782	85.1	川島町	1 855	1 010	54.4	402	76.1
神山町	3 702	1 643	44.4	1 564	86.6	鴨島町	5 087	3 077	60.5	947	79.1
那賀郡	8 836	4 340	49.1	2 811	80.9	山川村	3 037	1 778	58.5	751	83.3
鷺敷町	1 041	514	49.4	376	85.5	木屋村	1 145	313	27.3	440	65.8
羽ノ浦町	1 644	1 097	66.7	322	86.3	美馬郡	887	321	36.2	381	79.1
那賀川町	2 347	1 471	62.7	368	78.4	脇町	4 670	2 419	51.8	1 527	84.5
相賀町	1 244	394	31.6	582	78.4	光町	2 228	823	36.9	722	69.3
上那賀町	1 220	393	32.2	630	83.9	半田町	2 307	561	24.3	722	55.6
木頭村	779	332	42.6	278	78.3	穴吹町	3 092	1 394	42.2	828	69.0
海部郡	10 076	1 912	19.0	6 311	81.5	美一	2 595	1 142	44.0	735	72.3
牟岐町	2 207	428	19.4	1 352	80.7	三好郡	1 432	191	13.3	409	41.8
日和佐町	1 991	372	18.6	1 367	86.8	池田町	6 182	2 725	44.1	1 654	70.9
穴喰町	1 162	164	14.1	742	78.0	三野町	1 493	654	43.8	387	69.7
海部町	1 112	310	27.9	612	82.9	三好町	1 607	678	42.2	429	68.9
海由岐町	2 079	358	17.2	1 308	80.1	山城町	2 495	366	14.7	1 008	55.1
	1 525	280	18.4	930	79.3	加茂町	2 393	1 150	48.0	631	74.4
						三井川町	1 885	686	36.4	562	66.2
						東祖谷山村	1 458	99	6.8	366	31.7
						西祖谷山村	1 172	77	6.6	416	42.1

注 世帯数は昭和35年10月1日実施の国勢調査によるものです。受信契約体系が改正され、従前のテレビを契約甲、ラジオを契約乙とみなし、普及率については、従前のテレビを契約甲、ラジオ契約甲、乙合計とみなすこととした。

15 映画、演劇 昭和37年度 県内各税務署調

区分	館数		入場人員				一館当たり の利用者数
	常設館	臨時興行	総数	映画	演劇・演芸	その他	
総数	数	件	人	人	人	人	人
徳島税務署	45	80	2 644 349	2 521 028	演劇 15 863 演芸 23 892	83 566	常設 56 553 臨時 1 243
鳴門税務署	15	34	670 632	396 269	23 677	250 686	13 686
阿南税務署	20	225	395 000	387 000	8 000	—	18 000
池田税務署	11	108	355 973	322 664	30 400	2 909	—
脇町税務署	7	58	142 019	124 998	16 271	750	—
川島税務署	10	27	260 255	191 189	6 550	62 516	7 033
牟岐税務署	11	133	440 123	437 699	2 124	300	34 555



## XX 社会保障

保護費総額	922,966,750円
被保護世帯	7,959世帯
被保護人員	20,045人
共同募金および赤十字募金額	28,936,603円
厚生年金被保険者数(昭38, 3, 31現在)	69,500人

### 1 被保護世帯、人員、扶助別人員の推移

(1か月平均)

厚生課調

区分 年度別	被保護世帯、人員実数						生活扶助				住宅扶助			
	世帯	指数		人員	指数		保護率	人員	指数		人員	指数		
		本県	全国		本県	全国			本県	全国		本県	全国	
昭和26年度	12 422	100	100	34 997	100	100	39.8	31 876	100	100	7 276	100	100	
33	7 864	63	84	20 673	59	79	23.5	18 729	59	79	4 582	63	63	
34	8 106	65	87	21 109	60	82	23.9	18 916	59	79	4 818	67	67	
35	7 897	63	87	20 039	57	81	23.6	17 873	56	77	4 478	66	66	
36	7 877	63	88	20 040	57	81	23.6	18 044	57	79	4 507	61	68	
昭和37年度	7 959	64	89	20 045	57	82	23.6	18 249	57	82	4 280	59	70	

区分 年度別	教育扶助			医療扶助						出産 扶助	生業 扶助	葬祭 扶助	
	人員	指数		人員 総数	指数		入院		入院外				
		本県	全国		本県	全国	人員	指数	人員				指数
昭和26年度	11 973	100	100	3 821	100	100	734	100	3 087	100	11	44	50
33	6 399	53	71	4 544	119	137	1 609	219	2 935	95	6	185	34
34	6 591	55	72	5 365	140	153	1 735	236	3 630	118	7	140	39
35	6 353	53	70	5 531	144	162	1 799	245	3 732	121	5	111	35
36	6 435	53	74	5 657	148	168	1 798	245	3 859	125	3	76	37
昭和37年度	6 377	53	74	5 830	153	172	1 590	217	4 240	137	4	56	37

注 指数は、昭和26年度を100としたもの。

### 2 被保護者1人1ヶ月平均保護費の推移

厚生課調

区分 年度別	保護費総額			生活扶助費			住宅扶助費			教育扶助費			医療扶助費		
	金額	指数		金額	指数		金額	指数		金額	指数		金額	指数	
		本県	全国		本県	全国		本県	全国		本県	全国		本県	全国
昭和26年度	623	100	100	417	100	100	31	100	100	181	100	100	1 560	100	100
33	1 989	319	248	850	203	174	139	448	351	281	155	163	4 694	300	210
34	2 325	373	275	886	212	182	142	458	378	305	168	175	5 237	335	224
35	2 611	419	302	957	229	198	161	519	402	332	183	178	5 527	354	233
36	3 262	524	371	1 295	311	266	249	803	680	424	234	212	6 296	404	249
昭和37年度	3 836	616	414	1 506	361	322	373	881	878	500	259	259	7 148	458	257

注 指数は、昭和26年度を100としたもの。

### 3 保護の種類別保護費および割合

単位=円 厚生課調

区分	総額					
	総額	生活	住宅	教育	医療	
昭和33年度	493 507 182	191 092 632	7 636 338	21 566 773	255 969 391	
34	588 966 973	201 058 435	8 209 614	24 131 066	337 131 839	
35	627 943 500	205 164 431	8 639 046	25 292 734	366 845 595	
36	784 390 241	280 325 561	13 494 984	32 727 393	427 377 367	
昭和37年度	922 966 750	329 811 398	14 034 711	38 264 963	500 072 837	

区分	施設事務費				
	出産	生業	葬祭	小計	施設事務費
昭和33年度	140 140	752 672	1 238 558	478 396 504	15 110 678
34	183 937	630 322	1 384 002	572 729 215	16 237 758
35	169 265	641 248	1 608 974	608 361 293	19 582 207
36	138 400	1 431 594	1 559 554	757 054 853	27 335 388
昭和37年度	173 540	2 606 888	1 954 956	886 919 293	36 047 457

1か月平均

区分	総額					
	総額	生活	住宅	教育	医療	
昭和33年度	41 125 598	15 924 386	636 362	1 797 231	21 330 782	
34	49 080 581	16 754 870	684 135	2 010 922	28 094 320	
35	52 328 625	17 097 035	719 921	2 107 728	30 570 466	
36	65 365 853	23 360 463	1 124 582	2 727 283	35 614 780	
昭和37年度	76 905 562	27 484 283	1 169 559	3 188 747	41 672 736	

区分	施設事務費				
	出産	生業	葬祭	小計	施設事務費
昭和33年度	11 678	62 723	103 213	39 866 375	1 259 223
34	15 328	52 527	115 334	47 727 436	1 353 147
35	14 105	53 437	134 081	50 696 773	1 631 851
36	11 533	119 299	129 963	63 087 903	2 277 949
昭和37年度	14 462	217 241	162 913	73 909 941	3 003 955

割合

区分	割合										
	総額	生活	住宅	教育	医療	出産	生業	葬祭	小計	施設事務費	
昭和33年度	100.00	(39.94)	(1.59)	(4.51)	(53.51)	(0.03)	(0.16)	(0.26)	(100.00)		
34	100.00	38.72	1.55	4.37	51.87	0.03	0.15	0.25	96.94	3.06	
35	100.00	(35.10)	(1.43)	(4.21)	(58.86)	(0.03)	(0.11)	(0.24)	(100.00)		
36	100.00	34.14	1.39	4.10	57.24	0.03	0.11	0.23	97.24	2.76	
昭和37年度	100.00	(33.72)	(1.42)	(4.16)	(60.30)	(0.03)	(0.11)	(0.26)	(100.00)		
34	100.00	32.67	1.38	4.03	58.42	0.03	0.10	0.25	96.88	3.12	
35	100.00	(37.03)	(1.78)	(4.32)	(56.45)	(0.02)	(0.19)	(0.21)	(100.00)		
36	100.00	35.74	1.72	4.17	54.49	0.02	0.18	0.20	96.52	3.48	
昭和37年度	100.00	(37.19)	(1.58)	(4.32)	(56.38)	(0.02)	(0.29)	(0.22)	(100.00)		
34	100.00	35.73	1.52	4.15	54.18	0.02	0.28	0.21	96.09	3.91	

注 ( )内は施設事務費を除く。

### 4 保護の種類別扶助人員および割合

単位＝人 厚生課調

年度計									
区分	総数	生活	住宅	教育	医療	出産	生業	葬祭	
昭和33年度	413 749	224 752	54 980	76 784	54 527	68	2 223	415	
34	430 568	226 995	57 861	79 096	64 375	82	1 685	474	
35	412 624	214 470	53 733	76 235	66 367	58	1 336	425	
36	417 115	216 530	54 087	77 218	67 883	41	912	444	
昭和37年度	417 993	218 988	51 365	76 519	69 954	45	674	448	
1か月平均									
区分	総数	生活	住宅	教育	医療	出産	生業	葬祭	
昭和33年度	34 479	18 729	4 582	6 399	4 544	6	185	34	
34	35 881	18 916	4 822	6 591	5 365	7	140	40	
35	34 385	17 873	4 478	6 353	5 531	5	111	35	
36	34 760	18 044	4 507	6 435	5 657	3	76	37	
昭和37年度	34 833	18 249	4 280	6 377	5 830	4	56	37	
割合									
区分	総数	生活	住宅	教育	医療	出産	生業	葬祭	
昭和33年度	100.00	(48.49) 54.32	(21.19) 13.29	(16.86) 18.56	(13.09) 13.18	(0.02) 0.02	(0.26) 0.54	(0.08) 0.09	
34	100.00	(47.61) 52.72	(21.52) 13.44	(16.53) 18.37	(14.01) 14.95	(0.02) 0.02	(0.23) 0.39	(0.08) 0.11	
35	100.00	(46.78) 51.98	(21.53) 13.02	(16.28) 18.48	(15.10) 16.08	(0.02) 0.02	(0.21) 0.32	(0.08) 0.10	
36	100.00	(46.60) 51.91	(21.46) 12.97	(16.47) 18.51	(15.14) 16.27	(0.01) 0.01	(0.24) 0.22	(0.08) 0.10	
昭和37年度	100.00	(46.96) 52.39	(21.63) 12.29	(16.05) 18.32	(15.04) 16.73	(0.01) 0.01	(0.23) 0.16	(0.08) 0.10	

注 ( )内は全国平均。

### 5 月別、福祉事務所別扶助人員(実数)

単位＝人 昭和37年度 厚生課調

種別 月別 福祉事務所別	総数	生活 扶助	住宅 扶助	教育 扶助	医療扶助						出産 扶助	生業 扶助	葬祭 扶助		
					総数	入院		入院外							
						単給	併給	総数	併給						
計	417 993	218 988	51 365	76 519	69 954	19 075	12 668	6 407	50 879	4 567	46 312	45	674	448	
昭和37年 4月	34 047	17 928	4 253	6 305	5 460	1 588	1 046	542	3 872	334	3 538	2	64	35	
	34 030	17 927	4 223	6 256	5 524	1 601	1 066	535	3 923	337	3 586	4	54	42	
	34 258	18 016	4 234	6 308	5 611	1 597	1 071	526	4 014	352	3 662	2	54	33	
	34 352	18 017	4 278	6 324	5 660	1 603	1 069	534	4 057	353	3 704	1	48	24	
	34 490	18 117	4 259	6 349	5 690	1 593	1 069	524	4 097	384	3 713	1	47	27	
	34 814	18 193	4 200	6 322	6 011	1 585	1 056	529	4 426	397	4 029	3	50	35	
	35 000	18 190	4 252	6 403	6 069	1 596	1 063	533	4 473	428	4 045	5	52	29	
	34 606	18 104	4 236	6 307	5 873	1 597	1 075	522	4 276	395	3 881	5	53	28	
	35 376	18 593	4 313	6 410	5 964	1 572	980	592	4 392	383	4 009	3	46	47	
	昭和38年 1月	35 191	18 436	4 365	6 452	5 847	1 582	1 056	526	4 265	395	3 870	5	50	36
		35 668	18 596	4 385	6 501	6 087	1 556	1 044	512	4 531	414	4 117	2	50	47
		36 161	18 871	4 367	6 582	6 158	1 605	1 073	532	4 553	395	4 158	12	106	65
市部計	173 497	84 207	29 872	30 961	28 148	7 451	5 144	2 307	20 697	1 807	18 890	17	108	184	
徳島市	70 755	32 620	13 539	11 666	12 801	3 872	2 967	905	8 929	1 094	7 835	4	27	98	
鳴門市	30 913	13 843	8 226	5 141	3 679	1 129	677	452	2 550	143	2 407	2	1	21	
小松島市	33 351	16 926	4 214	7 141	5 030	1 122	764	358	3 908	248	3 660	5	1	34	
阿南市	38 478	20 818	3 893	7 013	6 638	1 328	736	592	5 310	322	4 988	6	79	31	
郡部計	244 496	134 781	21 493	45 558	41 806	11 624	7 524	4 100	30 182	2 760	27 422	28	566	264	
勝名	30 586	17 242	2 367	5 478	5 452	1 349	830	519	4 103	319	3 784	4	10	33	
那賀	21 273	11 624	2 074	3 995	3 547	709	416	293	2 838	142	2 696	4	8	21	
海部	19 426	10 498	1 970	3 560	3 364	621	401	220	2 743	97	2 646	5	5	24	
板野	46 929	26 331	2 258	8 976	9 256	2 534	1 735	799	6 722	629	6 093	9	37	62	
阿波麻植	37 471	20 903	3 376	6 883	6 263	2 321	1 451	870	3 942	425	3 517	2	6	38	
美馬	35 204	19 660	2 910	6 571	5 550	1 882	1 166	716	3 668	442	3 226	0	483	30	
三好	53 607	28 523	6 538	10 095	8 374	2 208	1 525	683	6 166	706	5 460	4	17	56	

(県合計)

福祉事務所別

(年度合計)

6 被保護世帯数、被保護人員 (月別、福祉事務所別)

昭和37年度 厚生課調

区分	計	昭和37年												昭和38年	
		4月	5月	6月	7月	8月	9月	10月	11月	12月	1月	2月	3月		
総数	世帯数	95 509	7 791	7 805	7 861	7 850	7 926	7 956	7 987	7 976	8 024	8 038	8 095	8 200	
	人員	240 547	19 695	19 653	19 806	19 784	19 920	19 960	20 054	19 996	20 341	20 270	20 384	20 684	
市部計	世帯数	37 684	3 104	3 109	3 139	3 114	3 142	3 130	3 133	3 132	3 146	3 162	3 174	3 199	
	人員	94 196	7 745	7 715	7 837	7 800	7 851	7 810	7 834	7 805	7 887	7 932	7 469	8 011	
徳島市	世帯数	17 008	1 427	1 418	1 436	1 414	1 433	1 410	1 409	1 407	1 408	1 411	1 409	1 426	
	人員	37 949	3 242	3 180	3 194	3 153	3 166	3 116	3 123	3 102	3 140	3 175	3 178	3 180	
鳴門市	世帯数	6 056	504	502	497	495	497	492	496	505	510	516	518	524	
	人員	15 033	1 273	1 244	1 239	1 230	1 243	1 230	1 242	1 256	1 253	1 275	1 264	1 284	
小松島市	世帯数	6 518	525	535	541	538	536	544	542	542	544	555	561	555	
	人員	19 085	1 511	1 547	1 595	1 591	1 589	1 615	1 602	1 581	1 586	1 611	1 630	1 627	
阿南市	世帯数	8 102	648	654	665	667	676	684	686	678	684	680	686	694	
	人員	22 129	1 719	1 744	1 809	1 826	1 853	1 849	1 867	1 866	1 908	1 871	1 897	1 920	
郡部計	世帯数	57 825	4 687	4 696	4 722	4 736	4 784	4 826	4 854	4 844	4 878	4 876	4 921	5 001	
	人員	146 351	11 950	11 938	11 969	11 984	12 069	12 150	12 220	12 191	12 454	12 338	12 415	12 673	
勝名	世帯数	7 294	580	587	587	598	605	607	617	621	624	618	619	631	
	人員	18 485	1 464	1 491	1 498	1 523	1 533	1 529	1 550	1 560	1 572	1 568	1 570	1 627	
那賀	世帯数	4 391	355	359	360	363	369	369	375	361	363	368	371	378	
	人員	12 253	987	1 005	1 009	1 015	1 034	1 017	1 038	1 009	1 028	1 032	1 030	1 049	
海部	世帯数	4 591	360	363	367	381	387	388	384	385	388	393	398	397	
	人員	11 080	907	900	900	927	935	934	920	914	952	938	923	930	
板野	世帯数	11 804	968	973	977	963	986	1 000	991	982	985	981	991	1 007	
	人員	29 077	2 460	2 427	2 431	2 373	2 402	2 429	2 437	2 412	2 436	2 403	2 420	2 447	
阿波麻植	世帯数	9 459	765	763	775	780	778	786	799	799	808	799	800	807	
	人員	22 866	1 866	1 863	1 899	1 897	1 906	1 914	1 900	1 908	1 960	1 913	1 916	1 924	
美馬	世帯数	9 047	729	729	734	737	748	754	757	760	768	763	772	796	
	人員	21 740	1 781	1 767	1 751	1 756	1 763	1 779	1 800	1 803	1 902	1 836	1 863	1 939	
三好	世帯数	11 239	930	922	922	914	911	922	931	936	942	954	970	985	
	人員	30 850	2 485	2 485	2 481	2 493	2 496	2 548	2 575	2 585	2 604	2 648	2 693	2 757	

7 共同募金および赤十字募金額

昭和37年 厚生課調

募金別 市郡別	共同募金			赤十字募金		
	目標額	実績額	達成率	目標額	実績額	達成率
	円	円	%	円	円	%
総額	16 500 000	17 260 202	104.6	12 000 000	11 676 401	97.3
徳島市	4 138 475	4 182 357	101.1	2 850 000	2 587 435	90.8
鳴門市	1 048 850	1 091 025	104.0	786 900	786 900	100.0
小松島市	790 350	718 350	90.9	621 600	519 210	83.5
阿南市	1 180 300	1 072 300	90.9	820 100	821 000	100.1
勝浦郡	273 588	309 317	113.1	218 090	221 855	101.7
名東郡	338 038	307 199	90.9	281 110	281 110	100.0
名西郡	703 699	1 162 660	165.2	552 200	557 200	100.9
那賀郡	852 775	884 643	103.7	579 700	579 700	100.0
海部郡	869 275	839 841	96.6	647 200	647 206	100.0
板野郡	1 726 175	1 619 102	93.8	1 245 600	1 254 190	100.7
阿波郡	525 741	584 323	111.2	416 500	416 500	100.0
麻植郡	1 011 509	1 219 805	120.6	808 300	808 300	100.0
美馬郡	1 368 950	1 581 525	115.5	1 045 500	1 045 600	100.0
三好郡	1 672 275	1 687 755	100.9	1 127 200	1 150 195	102.0

註 目標額 { A目標 15,000,000円 } このうちの達成率の内訳 { A目標 99.7% }  
 { B目標 1,500,000円 } { B目標 153.6% } である

8 健康保険

(1) 適用状況

昭和37年度 保険課調

種別 年月	強制適用		任意包括		任意継続 被保険者 数	総数		標準報酬 月額総額	平均標準 報酬
	事業所数	被保険者数	事業所数	被保険者数		事業所数	被保険者数		
	人	人	人	人	人	人	千円	円	
昭和37年4月	2 171	54 651	320	948	6	2 491	55 605	733 256	13 185
5	2 221	55 372	317	934	5	2 538	56 311	746 700	13 260
6	2 242	56 337	316	931	5	2 558	57 273	765 809	13 371
7	2 287	57 088	336	960	7	2 623	58 055	790 199	13 661
8	2 323	57 558	333	951	6	2 656	58 515	815 187	13 931
9	2 364	58 469	334	952	7	2 698	59 428	836 641	14 078
10	2 329	58 435	356	932	10	2 685	59 377	912 405	15 366
11	2 349	58 829	361	1 174	10	2 710	60 013	921 177	15 350
12	2 357	58 728	359	1 171	11	2 716	59 910	920 506	15 365
昭和38年1月	2 368	58 811	356	1 164	60	2 724	60 035	923 569	15 384
2	2 376	58 390	357	1 168	40	2 733	59 598	919 428	15 427
3	2 411	60 137	358	1 205	42	2 769	61 384	940 473	15 321

(2) 保険料収入 昭和37年度 保険課調

年度別	区分	徴収決定額	収納済額	不納欠損額	収納未済額	収納率
		円	円	円	円	
昭和33年度		311 111 315	298 503 558	389 308	12 218 449	95.90
34		351 288 363	333 907 554	665 898	16 714 911	95.05
35		403 086 172	380 460 070	768 502	21 857 600	94.38
36		505 026 839	485 600 721	3 426 064	16 000 054	96.15
昭和37年度		649 723 487	624 409 699	1 248 856	24 064 932	96.10

(3) 支給済額 昭和37年度 保険課調

種別	件数	金額		種別	件数	金額	
		円	円			円	円
総数	21 940	(185 002)	5 172	療養費	1 235	1 107 230	896
療養費	1 795	4 577 995	2 550	看護費	2	21 038	10 519
看護費	36	334 019	9 278	移送費	0	0	0
移送費	2	4 200	2 100	家族埋葬料	376	786 000	2 090
傷病手当金	(20)	(185 002)	6 775	配偶者分娩費	1 707	5 172 000	3 029
埋葬料	11 912	80 765 118	6 775	配偶者哺育手当	1 778	3 337 429	1 877
分娩費	176	2 699 000	15 335	調剤報酬	0	0	0
分娩費	996	4 913 000	4 932	診療報酬	0	0	0
出産手当金	1 088	8 108 172	7 452	小計	5 098	10 423 697	2 044
哺育手当金	837	1 735 600	2 073				
調剤報酬	0	0	0				
診療報酬	0	0	0				
小計	(20)	(185 002)	6 120				

注 カッコ内は過誤払いによる回収金、1件当たりの金額は回収額を差し引きで計上。

9 日雇労働者健康保険 昭和37年度 保険課調

区分	有効印紙増入通帳数	有効被保険者手帳数	適用除外者数	印紙ちょう付状況、保険料徴収状況				当月収入額(A+B)	保険給付状況			収支差額(A+B)-C	
				第1級枚数	第2級枚数	合計金額(A)	徴収決定額		収納済額(B)	現物給付	現金給付		合計(C)
昭和37年4月	335	9 061	493	68 163	92 125	3 614 658	(1 467 225) 839 524	539 924	4 154 582	8 477 498	685 732	9 163 230	△5 008 648
5	334	8 979	591	54 406	84 101	3 096 576	(632 536) 616 560	715 582	3 812 158	7 977 682	501 438	8 479 120	△4 666 962
6	337	8 788	296	46 227	76 501	2 731 922	638 309	556 722	3 288 644	8 486 009	424 427	8 910 436	△5 621 792
7	340	8 854	575	41 411	70 840	2 493 486	624 316	581 696	2 075 182	8 534 631	388 446	8 923 077	△6 847 895
8	338	8 839	1 006	53 896	75 131	2 902 916	788 870	719 726	3 622 642	8 658 706	284 092	8 942 798	△5 320 156
9	341	8 862	583	57 840	78 277	3 069 380	333 636	292 210	3 361 590	8 337 065	564 241	8 901 306	△5 539 716
10	347	8 851	815	67 875	67 354	3 163 830	799 612	593 918	3 757 748	8 824 666	359 887	9 184 553	△5 426 805
11	348	8 814	776	63 564	63 835	2 931 704	593 762	315 098	3 246 802	8 879 722	458 505	9 278 227	△6 031 425
12	351	8 863	901	62 921	70 865	3 053 246	253 684	614 870	3 668 116	8 574 826	421 833	8 996 659	△5 328 543
昭和38年1月	356	8 200	1 199	72 902	68 359	3 262 632	897 654	880 262	4 142 894	8 294 108	140 468	8 434 576	△4 291 682
2	360	8 262	812	64 133	59 491	2 857 278	390 154	200 122	3 057 400	8 486 696	308 750	8 795 446	△5 738 046
3	359	8 260	767	68 886	102 144	3 833 816	862 062	828 416	4 662 232	8 751 991	607 210	9 359 201	△4 696 969
4	—	—	—	—	—	—	—	350 792	350 792	—	243 421	243 421	107 371

10 厚生年金保険

(1) 適用状況 昭和37年度 保険課調

種別	強制適用		任意包括		合計		第四種被保険者(任意継続)被保険者数	標準報酬月額総計	平均標準報酬
	事業所数	被保険者数	事業所数	被保険者数	事業所数	被保険者数			
昭和37年4月	2 034	63 129	250	769	2 284	63 898	187	(3 052)	(16 321)
5	2 083	64 090	247	755	2 330	64 845	188	919 632	14 392
6	2 106	65 067	246	752	2 352	65 819	173	(3 130)	(16 649)
7	2 151	65 772	266	781	2 417	66 553	179	935 593	14 428
8	2 185	66 421	263	474	2 448	66 895	183	(2 861)	(16 538)
9	2 226	67 344	264	475	2 490	67 819	193	953 470	14 486
10	2 195	66 723	283	809	2 478	67 532	195	(2 951)	(16 486)
11	2 218	67 211	285	972	2 503	68 183	196	983 909	14 784
12	2 227	67 114	283	969	2 510	68 083	181	(3 041)	(16 617)
昭和38年1月	2 243	67 205	280	962	2 523	68 167	185	1 006 282	15 043
2	2 253	66 714	280	965	2 533	67 679	176	(3 186)	(16 508)
3	2 288	68 498	281	1 002	2 569	69 500	176	(3 213)	(16 617)

注 ( )内は第4種被保険分

(2) 保険料収入

年度	区分	徴収決定額	収納済額	不納欠損額	収納未済額	収納率
		円	円	円	円	
昭和33年度		171 913 260	166 027 426	224 384	5 661 450	96.50
34		182 062 572	174 355 805	317 765	7 389 002	95.80
35		263 204 019	251 082 347	360 585	11 761 087	95.39
36		341 485 099	330 254 865	1 628 494	9 601 740	96.71
昭和37年度		427 774 428	413 965 391	660 409	13 148 628	96.77

(3) 支給済額

種別	件数	金額		種別	件数	金額	
		円	円			円	円
総数	7 420	(66 775)	7 979	遺族年金	3 565	(9 080)	5 906
脱退手当金	(1)	(30 353)	12 022	老令年金	1 256	11 501 503	9 157
障害手当金	1	16 428 626	55 488	障害年金	(2)	(16 653)	8 264
その他の一時金	0	0	0	通算老令年金	(1)	(10 689)	6 314
					4	29 633	

注 ( )内は過誤払いによる回収金、1件当たりの金額は回収額を差し引いて計上した。

### 11 船 員 保 険

#### (1) 適 用 状 況

昭和37年度 保険課調

種 別 月 別	普 通 保 険		失 業 保 険		標準報酬月額総計	平均標準報酬月額
	件	件	千円	円		
昭和37年 4 月	2 402	1 732	41 700	17 361		
5	2 459	1 730	43 726	17 660		
6	2 333	1 701	41 592	17 828		
7	2 345	1 713	47 403	20 214		
8	2 219	1 621	45 960	20 712		
9	2 130	1 599	44 369	20 831		
10	2 170	1 554	45 500	20 968		
11	2 331	1 567	48 670	20 879		
12	2 267	1 582	47 701	21 041		
昭和38年 1 月	2 290	1 615	49 071	21 428		
2	2 326	1 704	50 354	21 648		
3	2 435	1 734	52 262	21 463		

注 普通保険、失業保険件数は各々被保険者数である。  
標準報酬月額総計、平均標準報酬月額は普通保険の各々である。

#### (2) 保 険 料 収 入

区 分 年度別	徴収決定済額	収 納 済 額	不 納 欠 損 額	収 納 未 済 額	収 納 率
	円	円	円	円	%
昭和33年度	52 060 906	37 753 664	30 735	14 276 507	72.51
34	57 434 865	43 767 809	1 411 022	10 256 034	79.60
35	63 754 534	52 539 001	31 620	11 183 913	82.41
36	84 406 624	70 855 913	1 470 645	12 080 066	83.95
昭和37年度	109 118 734	91 997 346	198 244	16 923 144	84.30

#### (3) 支 給 済 額

種 別	件 数	金 額	1 件 当 たり 金 額
			円
総 数	51 652	111 572 165	2 160
疾病保険給付費	2 201	22 413 842	10 183
失業保険給付費	4 193	17 915 553	4 273
年金保険給付費	1 525	19 352 684	12 690
診療報酬	43 733	51 890 086	1 186

### 12 国 民 健 康 保 険

昭和37年度 保険課調

種 別 月 別	保 険 者 数	被 保 険 者 世 帯 主 数	被 保 険 者 数 世 帯 人	保 険 給 付 の 状 況 (療 養 諸 費 合 計)		
				件 数	費 用 額	左 の うち 保 険 者 負 担 分
合 計 (平均)	市 町 村 組 合 532	121 576	523 143	1 475 053	1 788 808 304	893 656 882
昭和37年 4 月	55	121 848	529 110	124 818	143 221 960	71 565 705
5	55	121 767	527 158	129 746	149 446 172	74 726 642
6	55	121 507	525 684	127 595	143 499 231	71 749 293
7	55	121 443	525 432	121 919	141 976 608	71 065 769
8	55	121 611	524 790	136 066	156 502 400	78 209 911
9	55	121 489	523 956	128 354	156 564 534	78 291 042
10	55	121 410	522 989	124 416	152 387 988	73 446 790
11	55	121 426	522 096	120 152	148 358 466	74 188 897
12	55	123 056	522 641	111 449	146 304 048	73 080 790
昭和38年 1 月	55	121 192	520 587	109 568	141 528 140	72 192 362
2	55	121 136	519 908	111 366	142 578 256	72 248 495
3	55	120 963	514 104	129 604	166 440 501	82 891 186

種 別 月 別	保 険 経 済 の 状 況			職 員 数		受 診 率		
	黒 字 保 険 者	赤 字 保 険 者	未 払 額	事 務 職 員	保 健 婦 数			
	保 険 者 数	金 額	保 険 者 数				金 額	金 額
合 計 (平均)	49	113 914 925	6	136 979 415	60 304 367	—	—	280.23
昭和37年 4 月	—	—	—	—	—	278	53	23.48
5	—	—	—	—	—	271	54	24.80
6	24	27 599 926	31	230 508 233	25 789 611	273	56	24.18
7	—	—	—	—	—	273	57	23.05
8	—	—	—	—	—	271	57	25.79
9	35	80 347 579	20	183 342 765	25 831 723	272	58	24.30
10	—	—	—	—	—	271	59	23.31
11	—	—	—	—	—	271	59	22.88
12	33	81 340 658	22	193 515 813	29 326 449	271	59	21.20
昭和38年 1 月	—	—	—	—	—	271	59	20.87
2	—	—	—	—	—	270	59	21.31
3	23	32 125 426	32	245 531 545	41 665 351	272	59	25.03

## 13 公益質屋の状況

昭和37年度 厚生課調

区分 市郡別	質屋数	貸付		弁済		流質	
		件数	金額	件数	金額	件数	金額
		件	円	件	円	件	円
昭和37年度	19	8 940	12 497 238	10 266	13 508 415	929	855 898
徳島市	6	4 566	6 379 600	5 360	7 073 050	228	238 950
鳴門市	4	1 015	1 103 075	1 530	1 405 495	—	—
小松島市	1	1 965	2 319 109	1 956	2 196 070	—	—
阿南市	3	540	1 157 714	463	1 189 775	652	580 138
勝浦郡	—	—	—	—	—	—	—
名東郡	—	—	—	—	—	—	—
名西郡	—	—	—	—	—	—	—
那賀郡	—	—	—	—	—	—	—
海部郡	1	—	—	—	—	—	—
板野郡	—	—	—	—	—	—	—
阿波郡	—	—	—	—	—	—	—
麻植郡	1	534	1 124 740	552	1 113 075	—	—
美馬郡	1	157	204 700	252	331 850	—	—
三好郡	1	163	208 300	153	199 100	49	36 810

注 海部郡は休止中。

# XVI 選 挙

有権者数 .....	515,621 <sup>人</sup>
{ 男 .....	240,850 <sup>人</sup>
{ 女 .....	274,771 <sup>人</sup>



1 選挙人名簿登録者数 単位=人 昭和38.12.20確定 県選挙管理委員会調

Table with columns for district (区分), basic registrants (基本選挙人名簿), supplementary registrants (補充選挙人名簿), and total (総計). Rows list various municipalities and districts like 徳島市, 鳴門市, 小松島市, etc.

2 海区漁業調整委員会委員選挙人名簿登録者数

単位=人 昭和38.12.20確定 県選挙管理委員会調

Table showing the number of registered candidates for the Fisheries Adjustment Committee in various municipalities. Columns include district (区分), gender (男/女), total (計), and remarks (備考).

3 市町村の選挙

(1) 市町村長選挙投票結果に関する調

単位=人 昭和36年 県選挙管理委員会調

Table showing election results for municipal and village heads. Columns include district (区分), gender (男/女), total (計), and number of voters (投票者数).

Table showing the percentage of voters for municipal and village heads. Columns include district (区分), gender (男/女), total (計), and voter percentage (投票率).

(2) 市町村議会議員一般選挙に関する調

単位＝人 昭和37年 県選挙管理委員会調

区分 市町村別	選挙当日の有権者数			投票者数			棄権者数			投票率		
	男	女	計	男	女	計	男	女	計	男	女	計
脇町	6 169	7 201	13 370	5 557	6 677	12 234	648	538	1 186	90.08	92.72	91.50
阿南市	17 747	19 644	37 391	15 736	17 985	33 721	2 001	1 659	3 660	88.67	91.55	90.18
日和佐町	2 621	2 990	5 611	2 290	2 866	5 156	331	124	455	87.37	95.85	91.89
羽ノ浦町	2 156	2 463	4 619	2 052	2 368	4 420	104	95	199	95.18	96.14	95.69

(3) 県議会議員補欠選挙に関する調

昭和37年 県選挙管理委員会調

区分 市町村別	選挙当日の有権者数			投票者数		
	男	女	計	男	女	計
総数	24 262	27 566	51 828	19 873	21 926	41 926
三野町	1 928	2 201	4 129	1 605	1 736	3 341
三好町	2 150	2 461	4 611	1 706	1 777	3 483
池田町	7 488	8 939	16 427	6 335	7 649	13 684
山城町	3 543	3 871	7 414	2 677	2 647	5 324
井川町	2 515	2 828	5 345	1 979	2 202	4 181
三加茂町	3 121	3 644	6 765	2 633	3 010	5 643
東祖谷山村	2 038	2 011	4 049	1 749	1 687	3 436
西祖谷山村	1 477	1 611	3 088	1 189	1 218	2 407

区分 市町村別	棄権者数			投票率		
	男	女	計	男	女	計
総数	4 047	5 217	9 264	81.91	79.54	80.65
三野町	305	441	746	84.03	79.74	81.75
三好町	418	642	1 060	80.32	73.46	76.67
池田町	998	1 103	2 101	86.39	87.40	86.94
山城町	832	1 188	2 020	76.29	60.02	72.49
井川町	469	557	1 026	80.84	79.81	80.30
三加茂町	460	578	1 038	85.13	83.89	84.46
東祖谷山村	289	324	613	85.82	83.89	84.86
西祖谷山村	276	384	660	81.16	76.03	79.48

4 参議院議員選挙 (地方区)

(1) 党派別得票数に関する調 昭和37.7.1執行 県選挙管理委員会調

区分 市郡別	自由民主党	日本社会党	日本共産党	無所属	計
合計	121 772	89 135	8 181	112 771	331 859
市計	53 001	41 326	4 851	32 970	132 148
徳島市	25 558	23 138	3 217	18 784	70 697
鳴門市	7 215	5 688	700	7 139	20 742
小松島市	6 332	5 738	333	3 632	16 035
阿南市	1 386	6 762	601	3 415	24 674
郡計	68 771	47 809	3 330	79 801	199 711
勝浦郡	2 736	2 847	53	1 188	6 824
名東郡	2 917	2 485	147	2 064	7 613
名西郡	6 100	3 728	654	4 770	15 252
那賀郡	8 578	5 660	286	3 752	18 276
海部郡	9 570	5 715	553	4 452	20 290
板野郡	14 035	9 866	527	9 148	33 576
阿波郡	4 011	2 569	192	2 897	9 669
麻植郡	7 233	5 923	492	7 528	21 176
美馬郡	6 302	4 394	191	17 519	28 406
三好郡	7 289	4 622	235	26 483	38 629

(2) 党派別立候補者、当選者に関する調

区分	自由民主党	日本社会党	日本共産党	無所属	計
立候補者数	1	1	1	1	4
当選者数	1	—	—	—	1

(3) 投票結果

区分 市町村別	選挙人名簿登録者数			選挙当日の有権者数			投票者数
	男	女	計	男	女	計	
総数	243 656	277 216	520 872	237 368	271 068	508 436	170 560
市計	94 890	111 103	205 993	93 212	109 534	202 746	65 227
徳島市	51 246	60 990	112 236	50 484	60 281	110 765	34 489
鳴門市	14 207	16 609	30 816	13 972	16 379	30 351	10 180
小松島市	11 053	13 294	24 247	10 893	13 153	24 046	7 858
阿南市	18 384	20 210	38 594	17 863	19 721	37 584	12 700
勝浦郡	4 720	4 901	9 621	4 656	4 846	9 502	3 674
勝浦町	2 950	3 137	6 087	2 910	3 101	6 011	2 334
上勝町	1 770	1 764	3 534	1 746	1 745	3 491	1 340
名東郡	5 984	6 608	12 592	5 905	6 529	12 434	4 208
佐那河内村	1 479	1 553	3 032	1 462	1 531	2 993	1,256
国府町	4 505	5 055	9 560	4 443	4 998	9 441	2 952
名西郡	11 883	13 236	25 119	11 525	1 280	24 365	8 237
石井町	6 442	7 483	13 925	6 166	7 157	13 323	4 477
神山町	5 441	5 753	11 194	5 359	5 683	11 042	3 760
那賀郡	12 382	13 365	25 747	11 962	12 977	24 939	9 642
那賀川町	3 350	3 805	7 155	3 266	3 721	6 987	2 453
羽ノ浦町	2 247	2 567	4 814	2 143	2 446	4 589	1 754
鷺敷町	1 346	1 521	2 867	1 298	1 477	2 775	1 124
相生町	1 886	1 957	3 843	1 797	1 886	3 683	1 561
上那賀町	1 692	1 722	3 414	1 663	1 705	3 368	1 339
木沢村	738	691	1 429	725	678	1 403	531
木頭村	1 123	1 102	2 225	1 070	1 064	2 134	880
海部郡	13 572	15 337	28 909	13 228	14 967	28 195	9 751
由岐町	1 988	2 306	4 294	1 956	2 270	4 226	1 304
日和佐町	2 761	3 167	5 928	2 597	2 997	5 594	2 242
牟岐町	3 089	3 482	6 571	3 052	3 427	6 479	1 989
海南町	2 695	2 975	5 670	2 626	2 902	5 528	1 996
海部町	1 393	1 647	3 040	1 368	1 627	2 995	1 060
穴喰町	1 646	1 760	3 406	1 629	1 744	3 373	1 160

に関する調

昭和37.7.1執行 県選挙委員会調

投票者数		棄権者数			投票率		
女	計	男	女	計	男	女	計
					%	%	%
177 839	348 399	66 808	93 229	160 037	71.85	65.61	68.52
71 669	136 896	27 985	37 865	65 850	69.98	65.43	67.52
38 000	72 489	15 995	22 281	38 276	68.32	63.04	65.44
11 362	21 542	3 792	5 017	8 809	72.86	69.37	70.98
9 069	16 927	3 035	4 084	7 119	72.14	68.95	70.39
13 238	25 938	5 163	6 483	11 646	71.10	67.13	69.01
3 454	7 128	982	1 392	2 374	78.91	71.28	75.02
2 299	4 633	576	802	1 378	80.21	74.14	77.08
1 155	2 495	406	590	996	76.75	66.19	71.47
3 833	8 041	1 697	2 696	4393	71.26	58.71	64.67
1 198	2 454	206	333	539	85.91	78.25	81.99
2 635	5 587	1 491	2 363	3 854	66.44	52.72	59.18
7 763	16 000	3 288	5 077	8365	71.47	60.46	65.67
4 569	9 046	1 689	2 588	4277	72.61	63.84	67.90
3 194	6 954	1 599	2 489	4088	70.16	56.20	62.98
9 745	19 387	2 320	3 232	5 552	80.61	75.09	77.74
2 614	5 067	813	1 107	1 920	75.11	70.25	72.52
1 911	3 665	389	535	924	81.85	78.13	79.86
1 240	2 364	174	237	411	86.59	83.95	85.19
1 522	3 083	236	364	600	86.87	80.70	83.71
1 223	2 562	324	482	806	80.52	71.73	76.07
421	952	194	257	451	73.24	62.09	67.85
814	1 694	190	250	440	82.24	76.50	79.38
11 674	21 425	3 477	3 293	6 770	73.71	78.00	76.00
1 729	3 033	652	541	1 193	66.67	76.17	71.77
2 408	4 650	355	589	944	86.33	80.35	83.12
2 600	4 589	1 063	827	1 890	65.17	75.87	70.83
2 276	4 272	630	626	1 256	76.01	78.43	77.28
1 317	2 377	308	310	618	77.49	80.95	79.37
1 344	2 504	469	400	869	71.21	77.06	74.24

投票結果に

区分 市町村別	選挙人名簿登録者数			選挙当日の有権者数			投
	男	女	計	男	女	計	男
板野郡	28 681	31 300	59 981	27 289	29 964	57 253	18 345
大麻町	4 240	4 752	8 992	4 064	4 571	8 635	2 919
松茂村	2 979	2 322	5 301	2 642	2 208	4 850	1 921
北島町	3 111	3 551	6 662	2 824	3 188	6 012	2 215
応神村	1 613	1 798	3 411	1 563	1 747	3 310	1 043
藍住町	3 009	3 413	6 422	2 829	3 191	6 020	1 917
板野町	4 035	4 637	8 672	3 982	4 578	8 560	2 262
上板町	3 851	4 385	8 236	3 655	4 162	7 818	2 406
吉野町	2 815	3 202	6 017	2 780	3 148	5 928	1 726
土成町	3 028	3 240	6 268	2 949	3 171	6 120	1 936
阿波郡	8 606	9 903	18 509	8 318	9 600	17 918	5 439
市場町	4 280	4 967	9 247	4 149	4 818	8 967	2 527
阿波町	4 326	4 936	9 262	4 169	4 782	8 951	2 912
麻植郡	16 011	18 547	34 558	15 473	17 893	33 366	10 905
鴨島町	6 790	8 102	14 892	6 413	7 559	13 972	4 319
川島町	2 356	2 754	5 110	2 319	2 723	5 042	1 703
山川町	3 954	4 667	8 621	3 880	4 613	8 493	2 792
美郷村	1 288	1 369	2 657	1 261	1 354	2 615	878
木屋平村	1 623	1 655	3 278	1 600	1 644	3 244	1 253
美馬郡	22 085	24 874	46 959	21 538	24 352	45 890	15 133
脇町	6 230	7 282	13 512	6 164	7 201	13 365	4 237
美馬町	3 478	3 946	7 424	3 408	3 902	7 310	2 261
半田町	3 171	3 569	6 740	3 130	3 524	6 654	2 207
貞光町	2 926	3 361	6 287	2 845	3 279	6 124	2 121
一宇村	1 948	1 994	3 942	1 831	1 905	3 736	1 315
穴吹町	4 332	4 722	9 054	4 160	4 541	8 701	2 992
三好郡	24 842	28 042	52 884	24 262	27 566	51 828	19 959
三野町	1 957	2 231	4 188	1 928	2 201	4 129	1 607
三好町	2 181	2 490	4 671	2 150	2 461	4 611	1 710
油田町	7 617	9 045	16 662	7 488	8 939	16 427	6 357
山城町	3 622	3 951	7 573	3 543	3 871	7 414	2 684
井川町	2 630	2 938	5 574	2 517	2 828	5 345	1 994
三加茂町	3 186	3 689	6 875	3 121	3 644	6 765	2 642
東祖谷山村	2 129	2 064	4 193	2 038	2 011	4 049	1 769
西祖谷山村	1 514	1 634	3 148	1 477	1 611	3 088	1 196

関する調 (続)

票者数		棄権者数			投票率		
女	計	男	女	計	男	女	計
					%	%	%
16 904	35 249	8 944	13 060	22 004	67.22	56.41	61.57
2 794	5 713	1 145	1 777	2 922	71.83	61.12	66.16
1 642	3 563	721	566	1 287	72.71	74.37	73.46
2 313	4 528	609	875	1 484	78.43	72.55	75.32
969	2 012	520	778	1 298	66.73	55.47	60.79
1 609	3 526	912	1 582	2 494	67.76	50.42	58.57
2 106	4 368	1 720	2 472	4 192	56.81	46.00	51.03
2 104	4 510	1 250	2 058	3 308	65.81	50.55	57.69
1 673	3 399	1 054	1 475	2 529	62.09	53.14	57.34
1 694	3 630	1 013	1 477	2 490	65.65	53.42	59.31
4 810	10 249	2 879	4 790	7 669	65.39	50.10	57.20
2 165	4 692	1 622	2 653	4 275	60.91	44.94	52.33
2 645	5 557	1 257	2 137	3 394	69.85	55.31	62.08
11 041	21 986	4 528	6 852	11 380	70.74	61.71	65.89
4 418	8 737	2 094	3 141	5 235	67.35	58.45	62.53
1 830	3 533	616	893	1 509	73.44	67.21	70.07
2 931	5 723	1 088	1 682	2 770	71.96	63.54	67.38
711	1 589	383	643	1 026	69.63	52.61	60.76
1 151	2 404	347	493	840	78.31	70.01	74.11
14 959	30 092	6 405	9 393	15 798	70.26	61.43	65.57
4 150	8 387	1 927	3 051	4 978	68.74	57.63	62.75
2 229	4 490	1 147	1 673	2 820	66.34	57.12	61.42
2 243	4 450	923	1 281	2 204	70.51	63.65	66.88
2 340	4 461	724	939	1 663	74.55	71.36	72.84
1 247	2 562	516	658	1 174	71.82	65.46	68.58
2 750	5 742	1 168	1 791	2 959	71.92	60.56	65.99
21 987	41 946	4 303	5 579	9 882	82.26	79.76	80.93
1 737	3 314	321	464	785	83.35	78.92	80.99
1 784	3 494	440	677	1 117	79.53	72.49	75.78
7 680	14 037	1 131	1 259	2 390	84.90	85.92	85.45
2 654	5 338	859	1 217	2 076	75.76	68.56	72.00
2 212	4 206	523	616	1 139	79.22	78.22	78.69
3 017	5 659	479	627	1 106	84.65	82.79	83.65
1 688	3 457	269	323	592	86.80	83.94	85.38
1 215	2 411	281	396	677	80.97	75.42	78.08

## (4) 有 権 者 数

単位一人 昭和38.12.20現在 県選挙管理委員会調

市 郡 別	区 分	総 数	男	女
総 数		515 621	240 850	274 771
徳 島 市		116 927	53 573	63 354
鳴 門 市		30 669	14 113	16 556
小 松 島 市		24 276	11 037	13 239
阿 南 市		37 789	17 841	19 948
勝 浦 郡		9 399	4 568	4 831
名 東 郡		12 714	5 988	6 726
名 西 郡		24 514	11 589	12 925
那 賀 郡		24 856	11 849	13 007
海 部 郡		27 794	13 119	14 675
板 野 郡		58 540	27 816	30 724
阿 波 郡		17 932	8 353	9 579
麻 植 郡		33 687	15 746	17 941
美 馬 郡		45 458	21 330	24 128
三 好 郡		51 066	23 928	27 138

# XXII 財 政

一般会計決算額	歳入	19,953,806,089円
	歳出	19,605,136,361円
県民所得	県内生産所得	
	総額	98,795百万円
	第一次産業	20,180百万円
	第二次産業	24,935百万円
	第三次産業	53,680百万円
	一人当り所得	110,240円

1 国税賦課および徴収状況

2 県税収入状況(総括)

昭和37年度 税務課調

(徳 島 県)

昭和37年度 高松国税局徴収部調

税 目	徴 収 決 定 済 額			収 納 済 額		
	本 年 度 分	過 年 度 分	計	本 年 度 分	過 年 度 分	計
	千円	千円	千円	千円	千円	千円
合 計	4 010 991	70 242	4 081 233	3 940 512	38 236	3 978 749
所 得 税						
源泉所得税	965 730	3 689	969 419	962 016	2 713	964 730
申告所得税	643 232	25 075	668 308	611 683	11 043	622 724
計	1 608 960	28 767	1 637 727	1 573 697	13 758	1 587 455
法 人 税	1 465 294	28 692	1 493 984	1 434 458	17 953	1 452 411
相 続 税						
相続税	29 366	1 314	30 681	29 232	984	30 216
贈与税	37 341	4 799	42 141	34 317	3 281	37 599
計	66 708	6 115	72 822	63 551	4 265	67 817
再 評 価 税						
法人分	200	12	212	200	12	212
個人分	1 415	1 715	3 131	642	603	1 245
計	1 614	1 727	3 343	842	615	1 457
酒 税	756 260	56	756 315	756 259	3	756 260
砂 糖 消 費 税	5 200	50	5 250	5 200	50	5 250
物 品 税	27 780	2 331	30 110	27 607	690	28 296
ト ラ ン プ 類 税	—	—	—	—	—	—
取 引 所 税	—	—	—	—	—	—
有 価 証 券 取 引 税	34 904	1	34 904	34 904	—	34 904
通 行 税	618	—	618	618	—	618
入 場 税	41 315	2 506	43 821	41 042	904	41 946
日 本 銀 行 券 発 行 税	—	—	—	—	—	—
印 紙 収 入	2 339	—	2 339	2 339	—	2 339

税目別	区 分	調 定 額	収 入 額	欠 損 額	過 誤 納 額	収 入 未 済 額
		円	円	円	円	円
総 額		1 979 796 914	1 961 239 120	2 142 447	44 919	16 460 266
県 民 税						
法人分		104 883 590	104 615 380	59 140	5 820	214 890
個人分		194 318 974	191 217 403	77 028	28	3 024 571
小 計		299 202 564	295 832 783	136 168	5 848	3 239 461
事 業 税						
法人		653 723 750	652 356 196	238 870	1 386	1 130 070
特別法人		13 364 160	13 364 160	—	—	—
第 1 種		54 252 562	52 986 017	387 801	—	878 744
第 2 種		928 750	920 890	6 960	—	900
第 3 種		3 314 440	3 270 280	9 190	—	34 970
計		725 583 662	722 897 543	642 821	1 386	2 044 684
不 動 産 取 得 税		78 983 510	78 357 720	166 470	—	459 320
た ば こ 消 費 税		259 952 670	259 952 670	—	—	—
娯 楽 施 設 利 用 税		25 161 525	25 141 959	16 755	5 270	8 081
料 理 飲 食 等 消 費 税		121 394 580	115 856 967	145 145	6 115	5 398 583
自 動 車 税		109 320 297	107 604 520	278 270	25 300	1 462 807
鉦 区 税		5 489 648	2 807 280	692 228	—	1 990 140
狩 猟 者 税		6 102 000	6 102 000	—	—	—
固 定 資 産 税		29 096 600	29 096 600	—	—	—
自 動 車 取 得 税		97 622 135	95 704 530	61 830	1 000	1 856 775
軽 油 引 取 税		221 884 548	221 884 548	—	—	—
旧 法 による 税						
特別所得税		—	—	—	—	—
第 2 種		—	—	—	—	—
入 場 税		3 175	—	2 760	—	415
計		3 175	—	2 760	—	415

3 現年度調定および徴収状況 昭和37年度 税務課調

税目別	区 分	調 定 額	収 入 額	欠 損 額	過 誤 納 額	収 入 未 済 額
		円	円	円	円	円
総 額		1 863 661 368	1 856 807 994	3 700	43 870	6 893 544
県 人	均等割	2 812 740	—	—	—	—
	法人税割	92 429 340	—	—	—	—
	計	95 242 080	95 212 170	—	5 520	35 430
民 個 人	均等割	21 887 350	—	—	—	—
	所得割	170 457 860	—	—	—	—
	計	192 345 210	189 764 833	—	—	2 580 377
小 計		287 587 290	284 977 003	—	5 520	2 615 807
事 業 税	法人	616 015 690	615 574 906	—	1 376	442 160
	特別法人	12 785 020	12 785 020	—	—	—
	第 1 種	50 595 160	50 419 750	—	—	175 410
	第 2 種	577 120	577 120	—	—	—
	第 3 種	3 183 660	3 183 660	—	—	—
計		683 156 650	682 540 456	—	1 376	617 570
不動産取得税		56 225 620	56 111 130	—	—	114 490
たばこ消費税		259 952 670	259 952 670	—	—	—
娯楽施設利用税		25 089 918	25 095 188	—	5 270	—
料理飲食等消費税		111 245 443	109 999 970	—	5 404	1 250 877
自動車税		106 432 110	105 880 900	3 700	25 300	572 810
鉦 区 税		3 056 880	2 582 990	—	—	473 890
	3600円のもの	2 566 800	2 566 800	—	—	—
	1800円のもの	3 511 800	3 511 800	—	—	—
	計	6 102 000	6 102 000	—	—	—
固定資産税		29 096 600	29 096 600	—	—	—
自動車取得税		73 876 100	72 629 000	—	1 000	1 248 100
軽油引取税		221 840 087	221 840 087	—	—	—

4 過年度調定および徴収状況 昭和37年度 税務課調

税目別	区 分	調 定 額	収 入 済 額	欠 損 額	過 誤 納	収 入 未 済 額
		円	円	円	円	円
総 額		98 823 096	97 981 680	37 660	1 021	804 797
県 民 税	法人	9 440 320	9 356 250	7 640	300	76 730
	個人	71 910	42 450	—	—	29 460
	計	9 512 230	9 398 700	7 640	300	106 190
事 業 税	法人	36 473 860	36 086 410	30 020	10	357 440
	特別法人	579 140	579 140	—	—	—
	第 1 種	2 372 870	2 350 270	—	—	22 600
	第 2 種	343 770	343 770	—	—	—
第 3 種	83 230	83 230	—	—	—	
計	39 852 870	39 442 820	30 020	10	380 040	
不動産取得税		22 002 660	21 962 910	—	—	39 750
娯楽施設利用税		40 468	40 468	—	—	—
料理飲食等消費税		4 045 388	3 825 852	—	711	220 247
自動車税		1 281 480	1 280 650	—	—	830
鉦 区 税		7 000	4 060	—	—	2 940
自動車取得税		22 081 000	22 026 200	—	—	54 800
軽油引取税		—	—	—	—	—

5 滞納繰越分および徴収状況 昭和37年度 税務課調

税目別	区 分	繰 越	減 額	差引調定	収 入	欠 損	過 誤 納	収 入 未 済
		円	円	円	円	円	円	円
総 額		17 663 207	350 757	17 312 450	6 449 466	2 101 087	28	8 761 925
県 民 税	法人	246 070	44 880	201 190	46 960	51 500	—	102 730
	個人	1 903 719	1 865	1 901 854	1 410 120	77 028	28	414 734
	計	2 149 789	46 745	2 103 044	1 457 080	128 528	28	517 464
事 業 税	法人	1 451 560	217 360	1 234 200	694 880	208 850	—	330 470
	特別法人	—	—	—	—	—	—	—
	第 1 種	1 284 532	—	1 284 532	215 997	387 801	—	680 734
	第 2 種	7 860	—	7 860	—	6 960	—	900
第 3 種	47 550	—	47 550	3 390	9 190	—	34 970	
計	2 791 502	217 360	2 574 142	914 267	612 801	—	1 047 074	
不動産取得税		757 250	2 020	755 230	283 680	166 470	—	305 080
娯楽施設利用税		35 291	4 152	31 139	6 303	16 755	—	8 081
料理飲食等消費税		6 103 749	—	6 103 749	2 031 145	145 145	—	3 927 459
自動車税		1 673 687	66 980	1 606 707	442 970	274 570	—	889 167
鉦 区 税		2 425 768	—	2 425 768	220 230	692 228	—	1 513 310
自動車取得税		1 678 535	13 500	1 665 035	1 049 330	61 830	—	553 875
軽油引取税		44 461	—	44 461	44 461	0	—	—
旧法による税	特別所得税 第2種	—	—	—	—	—	—	—
	入場税	3 175	—	3 175	—	2 760	—	415
計		3 175	—	3 175	—	2 760	—	415



6 税 外 收 入 状 況

昭和37年度 税務課調

税目別	区 祝	調 定 額		收 入 済 額		欠 損 額		過 誤 納 額		收 入 未 済 額	
		円	円	円	円	円	円	円	円	円	円
総 額		22 935 391	21 938 809	45 630	1 202	952 154					
督促手数料		1 025 970	1 025 970	—	—	—					
延滞金		12 474 965	12 474 965	—	—	—					
延滞加算金		3 431 411	3 431 411	—	—	—					
過少申告加算金		1 831 516	1 774 793	—	570	57 293					
不申告加算金		1 569 542	1 430 189	7 500	632	132 485					
重加算金		1 452 877	1 390 867	—	—	62 010					
滞納処分費		23 536	23 536	—	—	—					
小 計		21 809 817	21 551 731	7 500	1 202	251 788					
その他過年度収入											
過少申告加算金		142 147	28 213	9 800	—	104 134					
不申告加算金		477 709	154 308	28 330	—	295 071					
重加算金		505 718	204 557	—	—	301 161					
小 計		1 125 574	387 078	38 130	—	700 366					

7 徳 島 県 一 般 会 計

昭和37年度 出納課調

歳 入	歳 入		歳 出	歳 出	
	款	予 算 額		款	予 算 額
	円	円		円	円
総 額	19 697 686 000	19 953 806 089	総 額	19 697 686 000	19 603 136 361
1 県 税	1 875 271 000	1 961 230 120	1 議 会 費	85 630 000	85 267 080
2 地方譲与税	388 707 000	388 807 539	2 県 庁 費	1 401 410 000	1 370 579 660
3 地方交付税	6 491 948 000	6 645 995 000	3 警 察 消 防 費	842 751 000	840 437 742
4 公営企業及び財産収入	110 888 000	119 482 408	4 土 木 費	5 437 694 000	5 412 768 600
5 分担金及び負担金	232 899 000	232 913 597	5 教 育 費	5 758 152 000	5 754 622 722
6 使用料及び手数料	430 856 000	444 120 002	6 社会及び労働施設費	1 174 181 000	1 169 952 648
7 国庫支出金	7 662 924 000	7 632 619 263	7 保 健 衛 生 費	615 411 000	612 096 493
8 寄 付 金	245 962 000	244 354 230	8 産 業 経 済 費	2 573 432 000	2 567 373 746
9 繰 入 金	19 804 000	19 804 000	9 財 産 費	370 985 000	361 564 591
10 繰 越 金	923 417 000	923 417 037	10 統 計 調 査 費	23 855 000	23 834 328
11 雑 収 入	599 910 000	639 053 893	11 選 挙 費	39 017 000	38 974 321
12 県 債	715 000 000	702 000 000	12 公 債 費	1 088 032 000	1 088 017 975
			13 諸 支 出 金	282 136 000	279 646 455
			14 予 備 費	5 000 000	0

8 特 別 会 計

昭和37年度 出納課調

款	予 算 額		歳 入 決 算 額		歳 出 決 算 額	
	円	円	円	円	円	円
合 計	1 373 476 000	1 309 644 495	1 233 163 707			
1 徳 島 県 基 金 お よ び 資 金	134 297 000	134 370 305	130 303 600			
2 徳 島 県 災 害 救 助 基 金	5 000 000	5 168 409	1 995 644			
3 徳 島 県 有 林 県 行 造 林 収 入 積 立 金	180 380 000	180 704 763	114 966 690			
4 徳 島 県 立 印 刷 所 費	25 827 000	31 551 487	22 920 247			
5 徳 島 県 母 子 福 祉 資 金 貸 付 金	28 549 000	33 462 966	24 376 515			
6 徳 島 県 立 中 央 病 院 費	220 518 000	168 918 944	203 177 884			
7 徳 島 県 立 三 好 病 院 費	96 370 000	77 367 941	90 433 405			
8 徳 島 県 水 産 高 等 学 校 実 習 船 費	63 712 000	62 912 227	62 695 665			
9 徳 島 県 農 業 改 良 資 金 貸 付 金	27 622 000	28 308 697	27 283 271			
10 徳 島 県 中 小 企 業 振 興 資 金 貸 付 金	46 642 000	47 005 390	46 564 519			
11 徳 島 県 用 度 事 業 費	270 510 000	267 596 385	259 925 193			
12 徳 島 県 港 湾 整 備 事 業 費	137 170 000	146 889 666	125 492 480			
13 徳 島 ビ ル 管 理 費	15 692 000	15 716 104	15 550 830			
14 徳 島 県 住 宅 用 地 造 成 事 業 費	47 332 000	49 684 031	46 563 103			
15 徳 島 県 耕 土 改 良 事 業 費	35 781 000	35 218 200	22 919 046			
16 徳 島 県 小 鳴 門 有 料 橋 事 業 費	38 074 000	24 768 980	37 995 615			

9 市 町 村 別 決

算 状 況 一 覧 表

単位=千円 昭和37年度 地方課調

市町村名	歳入総額 (A)	歳出総額 (B)	歳入歳出 差引額 (A)-(B) =(C)	翌年度へ 繰り越す べき財源 (D)	実質収入 (C)-(D) =(E)	財政再建 債未償還 元金等 (F)	再差引実 質収支額 (E)-(F) =(G)	昭和36年 度実質 収支額 (H)	単年度 収支額 (E)-(H) =(I)
総 数	9 359 568	9 270 683	88 885	39 673	49 212	304 142	△254 930	△ 44 384	93 596
徳 島 市	2 205 620	2 020 925	184 695	18 291	166 404	3 200	163 204	137 027	29 377
鳴 門 市	913 692	899 521	14 171	4 553	9 618	86 569	△ 76 951	△ 115	9 733
小松島市	451 737	480 729	△ 28 992	7 373	△ 36 365	169 868	△206 233	△ 47 164	10 799
阿 南 市	785 121	940 734	△155 613	△ 29 286	△126 327	26 683	△153 010	△167 762	41 435
勝 浦 郡	214 503	206 239	8 264	958	7 306	15 217	△ 7 911	5 258	2 048
勝浦町	117 403	111 419	5 984	—	5 984	15 217	△ 9 233	1 696	4 288
上勝町	97 100	94 820	2 280	958	1 322	—	1 322	3 562	△ 2 240
名 東 郡	253 889	251 417	2 472	10 847	△ 8 375	—	△ 8 375	△ 10 710	2 335
佐那河内村	121 705	101 433	20 272	10 847	9 425	—	9 425	11 890	△ 2 465
国府町	132 184	149 984	△ 17 800	—	△ 17 800	—	△ 17 800	△ 22 600	4 800
名 西 郡	310 512	300 799	9 713	850	8 863	—	8 863	10 973	△ 2 110
石井町	146 696	137 902	8 794	850	7 944	—	7 944	9 583	△ 1 639
神山町	163 816	162 897	919	—	919	—	919	1 390	△ 471
那 賀 郡	534 201	493 640	40 561	5 170	35 391	—	35 391	20 548	14 843
那賀川町	104 761	94 741	10 020	5 170	4 850	—	4 850	4 962	△ 112
羽ノ浦町	60 996	58 856	2 140	—	2 140	—	2 140	5 159	△ 3 019
鷺敷町	58 772	57 272	1 500	—	1 500	—	1 500	2 457	△ 957
相生町	85 754	83 618	2 136	—	2 136	—	2 136	2 530	△ 394
上那賀町	82 827	66 126	16 701	—	16 701	—	16 701	2 084	14 617
木沢村	40 698	35 174	5 524	—	5 524	—	5 524	2 877	2 647
木頭村	100 393	97 853	2 540	—	2 540	—	2 540	479	2 061
海 部 郡	636 343	657 651	△ 21 308	8 872	△ 30 180	—	△ 30 180	4 563	△34 743
由岐町	81 723	73 575	8 148	7 727	421	—	421	720	△ 299
日和佐町	139 366	137 784	1 582	1 145	437	—	437	511	△ 74
牟岐町	96 494	134 505	△ 38 011	—	△ 38 011	—	△ 38 011	1 491	△39 502
海南町	123 960	121 023	2 937	—	2 937	—	2 937	△ 1 444	4 381
海部町	67 904	67 193	711	—	711	—	711	2 215	△ 1 504
穴喰町	126 896	123 571	3 325	—	3 325	—	3 325	1 070	2 255

市町村名	歳入総額 (A)	歳出総額 (B)	歳入歳出 差引額 (A)-(B) =(C)	翌年度へ 繰り越す べき財源 (D)	実質収入 (C)-(D) =(E)	財政再建 債未償還 元金等 (F)	再差引実 質収支額 (E)-(F) =(G)	昭和36年 度実質 収支額 (H)	単年度 収支額 (E)-(H) =(I)
板 野 郡	776 219	852 203	△ 75 984	6 020	△ 82 004	2 605	△ 84 609	△102 531	20 527
大麻町	116 911	115 710	1 201	—	1 201	2 605	△ 1 404	2 207	△ 1 006
松茂町	62 201	66 522	△ 4 321	—	△ 4 321	—	△ 4 321	△ 6 321	2 000
北島町	84 711	185 835	△101 124	—	△101 124	—	△101 124	△108 293	7 169
応神村	55 460	52 598	2 862	1 003	1 859	—	1 859	586	1 273
藍住町	82 286	73 555	8 731	348	8 383	—	8 383	4 960	3 423
板野町	121 971	120 841	1 130	—	1 130	—	1 130	845	285
上板町	115 925	113 076	2 849	—	2 849	—	2 849	559	2 290
吉野町	61 362	56 738	4 624	—	4 624	—	4 624	2 164	2 460
土成町	75 392	67 328	8 064	4 669	3 395	—	3 395	762	2 633
阿 波 郡	244 055	235 567	8 488	—	8 488	—	8 488	5 018	3 470
市場町	133 573	128 472	5 101	—	5 101	—	5 101	4 511	590
阿波町	110 482	107 095	3 387	—	3 387	—	3 387	507	2 880
麻 植 郡	464 554	445 762	18 792	5 269	13 523	—	13 523	19 601	△ 6 078
鴨島町	185 380	178 911	6 469	5 269	1 200	—	1 200	11 140	△ 9 940
川島町	77 734	66 853	10 881	—	10 881	—	10 881	7 035	3 846
山川町	125 461	124 393	1 068	—	1 068	—	1 068	311	757
美郷村	34 716	34 626	90	—	90	—	90	125	△ 35
木屋平村	41 263	40 979	284	—	284	—	284	990	△ 706
美 馬 郡	654 005	619 875	34 130	756	33 374	—	33 374	21 538	11 836
脇町	202 003	198 875	3 128	650	2 478	—	2 478	361	2 117
美馬町	93 561	91 504	2 057	—	2 057	—	2 057	1 059	998
半田町	85 430	84 949	481	—	481	—	481	185	296
貞光町	90 687	68 389	22 298	—	22 298	—	22 298	15 887	6 411
一字村	51 353	46 751	4 602	106	4 496	—	4 496	2 464	2 032
穴吹町	130 971	129 407	1 564	—	1 564	—	1 564	1 582	△ 18
三 好 郡	915 117	865 621	49 496	—	49 496	—	49 496	59 372	△ 9 876
三野町	52 693	47 098	5 595	—	5 595	—	5 595	3 146	2 449
三好町	73 413	74 194	△ 781	—	△ 781	—	△ 781	△ 5 461	4 680
池田町	290 503	264 983	25 520	—	25 520	—	25 520	33 964	△ 8 444
山城町	118 377	115 670	2 707	—	2 707	—	2 707	7 080	△ 4 373
井川町	74 975	73 536	1 439	—	1 439	—	1 439	804	635
三加茂町	126 209	120 969	5 240	—	5 240	—	5 240	4 454	786
東祖谷山村	109 772	104 150	5 622	—	5 622	—	5 622	13 088	△ 7 466
西祖谷山村	69 175	65 021	4 154	—	4 154	—	4 154	2 297	1 857

10 財 政 再 建 計

区 分	団 体 名	承 認 再 建		再 建 完 了		計 画 策 定 時 の 赤 字 額	再 建 債	赤 字 解 消 年 数 (第一方式)
		年 月 日	年 数	年 数	予 定 年 数			
全 部 適 用 団 体	鳴 門 市	31.3.31	11	40	218 268	214 000	22	
	小 松 島 市	"	15	44	293 830	293 000	34	
	阿 南 市	31.12.25	10	40	75 796	75 500	10	
	勝 浦 町	31.3.11	10	39	63 556	63 000	38	
	大 麻 町	31.12.25	8	38	14 738	14 500	12	
準 用 団 体	国 府 町	32.3.20	11	41	25 571	—	9	
	北 島 町	34.12.15	10	43	148 061	—	33	
	松 茂 町	34.12.17	7	39	12 581	—	8	
	三 好 町	"	6	38	15 886	—	6	
	牟 岐 町	38.3.30	6	42	38 011	—	9	
自 主 再 建 団 体	応 神 村	35.2.10	5	38	26 297	—	5	

画 執 行 状 況

昭和38.3.31現在 地方課調

区 分	36 年 度 決 算 状 況			37 年 度 決 算 状 況			摘 要
	表 見 実 質 収 入	再 建 債 未 償 還 元 金	実 質 収 支	表 見 実 質 収 入	再 建 債 未 償 還 元 金	実 質 収 支	
	千 円	千 円	千 円	千 円	千 円	千 円	
△ 115	111 557	△ 111 672	0	86 569	△ 86 569		
△ 47 163	191 569	△ 238 732	△ 36 365	169 868	△ 206 233		
△ 167 763	34 399	△ 202 162	△ 126 327	26 682	△ 153 009		
1 696	22 539	△ 24 235	0	15 217	△ 15 217		
2 207	5 033	△ 7 240	1 201	2 605	△ 1 404		
△ 22 600	—	△ 22 600	△ 17 800	—	△ 17 800		
△ 108 293	—	△ 108 293	△ 100 812	—	△ 100 812		
△ 6 321	—	△ 6 321	△ 4 321	—	△ 4 321		
△ 5 228	—	△ 5 228	△ 781	—	△ 781		
1 583	—	1 583	△ 38 011	—	△ 38 011		
△ 15 914	—	△ 15 914	△ 9 441	—	△ 9 441		

11 県 有

財 産

昭和37.9.30現在 財政課調

(1) 土 地、建 物 の 部

(2) 山 林 の 部 (地上権設定地を含む)

区 分	種 別	土 地 面 積	土 地 評 価 額	建 物 延 坪 数	建 物 評 価 額	土 地 建 物 評 価 額 合 計
		坪	円	坪	円	円
行 政 財 産	總 額	847 874.40	553 538 030	112 896.35	1 628 958 090	2 182 496 030
	県 庁 舎	4 503.67	22 671 470	3 833.39	86 672 000	109 343 470
	公 舎	9 484.23	15 904 140	4 996.71	55 160 000	71 064 140
	総 務 関 係	3 339.78	4 346 470	2 344.22	13 093 000	17 439 470
	土 木 関 係	53 323.83	28 772 780	3 176.40	17 824 000	46 596 780
	民 生 関 係	31 175.42	10 556 060	4 088.29	40 658 000	51 214 060
	衛 生 関 係	18 465.52	27 044 560	7 936.27	149 935 000	176 979 560
	労 働 関 係	2 275.04	1 799 010	1 241.66	11 818 000	13 617 010
	農 林 関 係	170 949.15	23 114 180	7 036.87	34 551 000	57 665 180
	商 工 水 産 関 係	3 485.79	32 572 920	1 752.40	56 327 000	88 899 920
	公 営 住 宅	36 749.51	26 100 020	12 008.26	341 732 000	367 832 020
	県 立 学 校 関 係	261 676.29	119 733 200	56 566.71	669 347 000	789 080 200
	警 察 関 係	16 526.20	19 532 180	6 592.22	121 964 000	141 496 180
	公 園、健 民 施 設	77 704.71	8 485 370	486.85	6 740 000	15 225 370
	農 林 施 設	4 359.00	308 330	46.25	540 000	848 330
計	694 018.14	340 940 690	112 106.50	1 606 361 000	1 947 301 090	
普 通 財 産	埋 立 地	84 048.64	193 801 060	—	—	193 801 060
	廢 川 敷	38 423.00	709 540	—	—	709 540
	そ の 他	31 384.62	18 086 740	789.85	22 597 000	40 683 740
	計	153 856.26	212 597 340	789.85	22 597 000	235 194 340

区 分	地 積			立 木		価 格 計	
	地 積	植 栽	積 格	石 数	木 格		
總 額	22 282 005	3 9242 900	34 974 190	(成林見込み 2 768 840本)	788 481	640 835 515	519 858 869
県 有 林	22 282 005	—	34 974 190		464 258	335 666 875	370 641 065
県 行 造 林	—	39 242 900	—	(成林見込み 2 768 840本)	324 223	305 168 640	149 217 804 (但し県の持ち分)

(3) 船 舶 の 部

(船舶法による船舶) 7隻 138 450 000円

(4) 積 立 金 お よ び 有 価 証 券 の 部

69 707 673円

(5) 企 業 用 財 産 の 部

区 分	金 額
計	8 089 943 243
水 力 発 電 設 備	7 959 346 265
業 務 設 備	7 652 774
事 業 外 固 定 資 産	11 573 395
固 定 資 産 仮 勘 定	111 255 809
電 信 電 話 債 券	115 000

12 県 民 所 得

昭和36年 調査統計課調

(1) 県民所得(系列別)一覽表

県 内 生 産 所 得				県 民 個 人 所 得			
項 目	所 得 額	構 成 比	対前年比	項 目	所 得 額	構 成 比	対前年比
	百万円	%	%		百万円	%	%
総 額	98 795	100.0	118.2	総 額	92 800	100.0	116.0
1 第 一 次 産 業	20 180	20.4	103.8	1 勤 勞 所 得	35 460	38.2	116.1
(1) 農 業	13 644	13.7	104.4	(1) 賃 金 及 び 俸 給	36 582	39.4	117.3
(2) 林 業 狩 猟 業	4 560	4.7	101.8	(2) そ の 他	1 360	1.5	117.0
(3) 漁 業 水 産 養 殖 業	1 976	2.0	104.2	(3) 控 除 社 会 保 険 負 担 金	△ 2 482	△ 2.7	137.4
2 第 二 次 産 業	24 935	25.5	122.6	2 個 人 業 主 所 得	42 548	45.8	113.5
(1) 鉱 産 業	384	0.4	125.1	(1) 農 林 水 産 業	17 123	18.5	105.7
(2) 建 設 業	4 214	4.6	159.5	(2) 農 林 水 以 外 の 産 業	24 645	26.6	117.4
(3) 製 造 業	20 337	20.5	119.0	(3) そ の 他	1 217	1.2	165.8
3 第 三 次 産 業	53 680	54.1	122.6	(4) 控 除 国 民 健 康 保 険 税	△ 437	0.5	100.0
(1) 卸 売 業、小 売 業	17 984	18.2	116.4	3 個 人 賃 貸 料 所 得	3 144	3.4	136.5
(2) 金 融 保 險 業	3 475	3.5	129.6	4 個 人 利 子 所 得	3 002	3.2	121.7
(3) 不 動 産 業	3 348	3.4	136.5	5 個 人 配 当 所 得	805	0.9	131.5
(4) 運 輸、通 信 業	5 383	5.4	126.6	6 振 替 所 得	7 841	8.5	119.0
(5) 電 気 ガ ス 水 道 業	1 695	1.7	126.9	(内水産業の県外水揚分)	(1 278)	-	105.5
(6) サ ー ビ ス 業 務 能	17 614	17.7	123.1				
(7) 公 分	4 181	4.2	126.3				
(8) 類 不 能	-	-	-				
4 調 整 項 目	-	-	-				

県 民 個 人 支 出				県 民 分 配 所 得			
項 目	所 得 額	構 成 比	対前年比	項 目	所 得 額	構 成 比	対前年比
	百万円	%	%		百万円	%	%
総 額 (個人所得の処分 1+2+3+4)	92 800	100.0	116.0	総 額	92 985	100.0	116.9
1 個 人 消 費 支 出	64 350	69.4	113.1	1 勤 勞 所 得	37 943	40.8	117.3
(1) 飲 食 費	24 780	26.7	106.1	(1) 賃 金 俸 給	36 582	39.3	117.3
(2) 被 服 費	7 145	7.7	111.7	(2) そ の 他	1 360	1.5	117.0
(3) 光 熱 費	2 301	2.5	111.1	2 個 人 業 主 所 得	42 985	46.2	113.3
(4) 住 居 費	12 988	14.0	119.3	(1) 農 林 水 産 業	17 123	18.4	105.7
(5) 雑 費	17 136	18.5	120.7	(2) 農 林 水 以 外 の 産 業	24 645	26.5	113.9
2 個 人 税 及 び 税 外 負 担	3 102	3.3	113.7	(3) そ の 他	1 217	1.3	155.0
3 県 外 へ の 純 送 金	-	-	-	3 個 人 賃 貸 料 所 得	3 144	3.4	136.5
4 個 人 貯 蓄	25 348	27.3	124.5	4 個 人 利 子 所 得	3 002	3.2	121.7
5 直 接 推 計 による個人貯蓄	19 025	20.5	123.8	5 法 人 所 得	5 746	6.2	131.6
(参考)				6 公 営 事 業 剩 余	165	0.2	110.7
(1) 個人業主の自己投資	6 835	7.4	106.5				
(2) 預 貯 金 増 加	12 307	13.2	128.2				
(3) 直 接 証 券 投 資	1 280	1.4	184.2				
(4) 住 宅 地 建 設	3 037	3.3	142.3				
(5) 控 除 借 入 金 純 増	△ 4 434	△ 4.8	122.7				
6 誤 差 と 脱 漏 (4~5)	6 323	6.8	-				
7 個 人 可 処 分 所 得	89 698	96.7	116.1				

区 分	年 次	年 次						
		昭和30年	昭和31年	昭和32年	昭和33年	昭和34年	昭和35年	昭和36年
1人当たり所得	全 国 (国民所得)	73 196	82 149	91 175	91 352	104 630	123 138	145 645
	徳 島 県	55 871	61 509	67 680	70 474	79 779	93 896	110 240

(2) 県民所得の名目所得および実質所得の全国との比較

(分 配 所 得)

昭和36年度

区 分	徳 島 県			全 国		
	昭和9~11年	昭 和 35 年	昭 和 36 年	昭和9~11年	昭 和 35 年	昭 和 36 年
	百万円	百万円	百万円	十億円	十億円	十億円
名 目 所 得	106.8	79 556	92 985	14.4	11 474.4	13 693.7
(同 上 指 数)	(1.0)	(744.9)	(870.6)	(1.0)	(796.3)	(951.0)
(対 前 年 比)	-	(115.5)	(116.9)	-	(118.7)	(119.3)
1人当たり名目所得	円	円	円	円	円	円
	143	93 896	110 240	210	123 138	145 645
(同 上 指 数)	(1.0)	(656.6)	(770.9)	(1.0)	(586.4)	(693.5)
(対 前 年 比)	-	(117.7)	(117.4)	-	(117.7)	(118.3)
実 質 所 得	百万円	百万円	百万円	十億円	十億円	十億円
	106.8	228.9	254.1	14.4	33.0	37.4
(同 上 指 数)	(100.0)	(214.3)	(237.9)	(100.0)	(229.2)	(259.7)
(対 前 年 比)	-	(113.0)	(111.0)	-	(116.2)	(113.3)
1人当たり実質所得	円	円	円	円	円	円
	143	270	301	210	354	398
(同 上 指 数)	(100.0)	(188.8)	(210.5)	(100.0)	(168.6)	(189.5)
(対 前 年 比)	-	(114.9)	(111.1)	-	(115.9)	(112.4)
総 合 物 価 指 数	1.0	347.6	365.9	1.0	347.6	365.9
人 口	人	人	人	千人	千人	千人
	745 123	847 274	843 477	68 647	93 183	94 021

(3) 県 内 生

産 所 得

単位=百万円

年 次	第 一 次 産 業				第 二 次 産 業			
	農 業	林 狩 猟 業	漁 業 水 産 業	小 計	鉱 業	建 設 業	製 造 業	小 計
昭 和 31 年	11 795	2 265	1 732	15 792	153	1 804	11 427	10 104
32	11 810	2 716	1 219	15 745	291	2 094	11 112	13 384
33	11 133	3 926	1 240	16 299	188	2 231	9 358	13 407
34	13 192	4 484	1 500	19 176	271	2 871	11 719	11 777
35	13 064	4 481	1 897	19 442	307	2 931	17 093	20 331
昭 和 36 年	13 644	4 560	1 976	20 180	384	4 214	20 337	24 935

第 三 次 産 業										合 計 (県内生産) 所得
卸 小 売 業	金 保 険 業	融 業	不 動 産 業	運 通 信 業	輸 業	電 気 ・ ガ ス 水 道 業	サ ー ビ ス 業	公 務	小 計	
11 599	759	1 210	2 971	716	8 258	2 125	27 638	56 814		
12 916	948	1 259	3 036	868	9 110	2 391	30 528	59 680		
11 939	1 439	1 267	4 120	958	10 412	2 603	32 738	60 814		
13 362	1 913	1 726	4 489	1 117	11 450	2 848	36 909	70 902		
15 452	2 681	2 454	4 253	1 336	14 307	3 311	43 794	83 567		
17 984	3 475	3 348	5 383	1 695	17 614	4 181	53 680	98 795		

同 上

昭 和 31 年	20.8	4.0	3.1	27.9	0.3	3.2	20.1	23.6
32	19.8	4.6	2.0	26.4	0.3	3.6	18.6	22.5
33	18.3	6.5	2.0	26.8	0.3	3.7	15.4	19.4
34	18.6	6.3	2.1	27.0	0.4	4.0	16.5	20.9
35	15.6	5.4	2.3	23.3	0.4	3.5	20.4	24.3
昭 和 36 年	13.7	4.7	2.0	20.4	0.4	4.6	20.5	25.5

構 成 比

20.5	1.3	1.8	5.2	1.3	14.6	3.8	48.5	100.0
21.7	1.6	1.8	5.2	1.5	15.3	4.0	51.1	100.0
19.7	2.4	1.9	6.8	1.6	17.1	4.3	53.8	100.0
18.9	2.7	2.4	6.3	1.6	16.1	4.1	52.1	100.0
18.5	3.2	2.9	5.1	1.6	17.1	4.0	52.4	100.0
18.2	3.5	3.4	5.4	1.7	17.7	4.2	54.1	100.0

同 上

昭 和 31 年	81.6	134.4	113.6	89.4	98.7	93.4	142.5	132.5
32	81.7	161.2	80.0	89.2	129.7	108.4	138.6	132.7
33	77.0	233.0	81.4	92.3	121.3	115.5	116.7	116.6
34	91.3	266.1	98.4	108.6	174.8	146.2	146.2	145.6
35	90.4	265.9	124.5	110.1	198.1	151.8	213.2	201.2
昭 和 36 年	94.4	270.6	129.7	114.3	254.3	218.2	253.6	246.8

指 数

30年=100

119.2	97.3	112.3	117.5	106.9	118.4	102.7	115.5	110.1
132.7	121.5	116.9	120.1	129.6	130.6	115.6	127.1	115.7
122.7	184.5	117.6	163.0	143.0	149.2	125.8	137.3	117.9
137.3	245.3	160.3	177.6	166.7	164.1	137.7	154.6	137.4
158.8	343.7	227.9	168.2	199.4	205.1	160.0	183.8	162.0
184.8	445.5	310.9	212.9	253.0	252.5	202.1	22.52	191.5

(4) 県 民 個

年 次	勤 勞 所 得				個 人		
	賃金および 俸 給	そ の 他	控除社会保険 負 担	計	農 水 産	林 業	農林水以外の 業 産
昭 和 31 年	19 110	749	△1 086	18 733	13 905		14 932
32	21 134	825	△1 227	20 732	13 567		17 218
33	23 206	940	△1 473	22 673	14 387		16 945
34	24 871	1 055	△1 600	24 326	16 379		19 711
35	31 184	1 162	△1 806	30 540	16 196		20 995
昭 和 36 年	36 582	1 360	△2 482	35 460	17 123		24 645

同 上

昭 和 31 年	34.8	1.4	△ 2.0	34.2	25.3		27.2
32	35.4	1.4	△ 2.1	34.7	22.7		28.8
33	36.9	1.5	△ 2.3	36.1	22.9		27.0
34	35.1	1.5	△ 2.3	34.3	23.1		27.8
35	38.2	1.5	△ 2.3	46.8	20.2		26.2
昭 和 36 年	39.4	1.5	△ 2.7	38.2	18.5		26.6

同 上

昭 和 31 年	108.0	116.3	115.3	107.9	98.0		118.2
32	119.5	128.1	130.5	119.2	95.6		136.3
33	131.2	146.0	156.4	130.3	101.3		134.1
34	140.6	163.8	169.9	139.9	115.4		156.0
35	176.3	180.4	191.7	177.6	114.1		166.2
昭 和 36 年	206.8	211.2	263.5	204.9	120.6		195.1

人 所 得

単位=百万円

業 主 所 得			個 人	個 人	個 人	振 替 所 得	合 計 ( 県 民 ) ( 個 人 所 得 )
そ の 他	控 除 国 民 健 康 保 険 税	計	賃 貸 料 所 得	利 子 所 得	配 当 所 得		
968	△ 188	29 617	1 050	1 376	277	3 728	54 821
838	△ 229	31 394	1 107	1 742	384	4 357	59 716
465	△ 268	31 529	1 216	1 759	408	5 282	62 867
452	△ 330	36 212	1 614	2 068	447	6 259	70 926
734	△ 437	37 488	2 303	2 467	612	6 587	79 997
1 212	△ 437	42 548	3 144	3 002	805	7 841	92 800

構 成 比

1.8	△ 0.3	54.0	2.0	2.5	0.5	6.8	100.0
1.4	△ 0.3	52.6	1.9	2.9	0.6	7.3	100.0
0.7	△ 0.4	50.2	1.9	2.8	0.6	8.4	100.0
0.6	△ 0.4	51.1	2.3	2.9	0.6	8.8	100.0
0.9	△ 0.5	46.8	2.9	3.1	0.8	8.2	100.0
1.2	△ 0.5	45.8	3.4	3.2	0.9	8.5	100.0

指 数

30年=100

205.1	136.2	109.0	115.5	123.3	109.5	104.5	108.8
177.5	165.9	115.6	121.8	156.1	151.8	122.1	118.5
98.5	194.2	116.0	133.8	157.6	161.3	148.0	124.7
95.8	339.1	133.3	177.6	185.3	176.7	175.4	140.7
155.5	316.7	138.0	253.4	221.1	241.9	184.6	158.7
256.8	316.7	156.6	345.9	269.0	318.2	219.7	184.1

(5) 県 民 個

人 支 出

単位=百万円

年 次	個 人 消 費 支 出						個人税及び 税外負担	県外への 純送金
	飲 食 費	被 服 用	光 熱 費	住 居 費	雑 費	計		
昭 和 31 年	20 601	5 137	1 768	4 565	10 730	42 801	2 733	—
32	22 413	6 521	1 929	4 528	10 997	46 388	2 470	—
33	23 075	6 541	1 951	5 656	11 537	48 761	2 214	—
34	23 478	6 133	1 944	7 485	14 484	53 524	2 283	—
35	23 355	6 394	2 071	10 884	14 203	56 907	2 729	—
昭 和 36 年	24 780	7 145	2 301	12 988	17 136	64 350	3 102	—

個 人 貯 蓄	直 接 推 計 に よ る 個 人 貯 蓄						誤 差 と 脱 漏	個 人 所 得 分	合 計 (県民個人 所得)
	個人業主の 自己投資	預 貯 金 増 加	直 接 証 券 投 資	住 宅 純 建 設	控 除 借 入 金 増	計			
9 287	3 586	5 183	453	945	△1 075	9 092	195	52 088	54 821
10 858	4 654	3 003	380	1 207	△2 170	7 074	3 784	57 246	59 716
11 892	3 955	6 952	321	1 432	△1 773	10 887	1 005	60 653	62 867
15 119	5 434	8 735	520	1 694	△2 334	14 049	1 070	68 643	70 926
20 361	6 418	9 597	695	2 134	△3 471	15 373	4 988	77 268	79 997
25 348	6 835	12 307	1 280	3 037	△4 434	19 025	6 323	89 698	92 800

同 上

構 成 比

昭 和 31 年	37.6	9.4	3.2	8.3	19.6	78.1	5.0	—
32	37.5	10.9	3.2	7.7	18.4	77.7	4.1	—
33	36.7	10.4	3.1	9.0	18.4	77.6	3.5	—
34	33.2	8.6	2.7	10.6	20.4	75.5	3.2	—
35	29.1	8.0	2.6	13.6	17.8	71.1	3.4	—
昭 和 36 年	26.7	7.7	2.5	14.0	18.5	69.4	3.3	—

16.9	6.5	9.4	0.8	1.7	△ 1.9	16.5	0.4	95.0	100.0
18.2	7.8	5.0	0.6	2.0	△ 3.6	11.8	6.4	95.9	100.0
18.9	6.3	11.0	0.5	2.3	△ 2.8	17.3	1.6	96.5	100.0
21.3	7.7	12.3	0.7	2.4	△ 3.3	19.8	1.5	96.8	100.0
25.5	8.0	11.9	0.9	2.7	△ 4.3	19.2	6.2	96.6	100.0
27.3	7.4	13.2	1.4	3.3	△ 4.8	20.5	6.8	96.7	100.0

同 上

指 数

30年=100

昭 和 31 年	96.8	95.4	101.1	114.8	105.4	100.5	110.6	—
32	105.3	121.1	110.3	113.8	108.0	109.0	99.9	—
33	108.5	121.5	111.5	142.2	113.3	114.5	89.6	—
34	110.3	113.9	111.1	188.2	142.3	125.7	92.4	—
35	109.8	118.7	118.4	273.6	139.5	133.7	110.4	—
昭 和 36 年	116.5	132.7	131.6	326.5	168.3	151.2	125.5	—

173.2	119.4	185.2	231.1	144.7	176.8	150.5	—	108.7	108.8
202.5	155.0	107.3	193.9	184.8	356.9	117.1	—	119.4	118.5
221.7	131.7	248.5	163.8	219.3	235.5	180.2	—	126.5	124.7
281.9	181.0	312.2	265.3	259.4	383.9	232.5	—	143.2	140.7
379.7	213.7	343.0	354.6	326.8	570.9	254.4	—	161.2	159.4
472.6	227.6	439.8	653.1	465.1	729.3	314.9	—	187.1	184.1

(6) 県民分配所得

単位=百万円

年次	項目	勤労所得	個人業主所得	個人賃貸料所得	個人利子所得	法所得	公営事業剰余金	合計 県民分配所得
昭和 31 年		19 859	29 805	1 050	1 376	1 617	128	53 835
	32	21 959	31 623	1 107	1 742	2 174	162	58 767
	33	24 146	31 797	1 216	1 759	1 950	119	60 987
	34	25 926	36 542	1 614	2 068	2 596	117	68 863
	35	32 346	37 925	2 303	2 467	4 366	149	79 556
昭和 36 年		37 943	42 985	3 144	3 002	5 746	165	92 985

同上構成比

昭和 31 年	36.9	55.4	2.0	2.5	3.0	0.2	100.0
32	37.4	53.8	1.9	3.0	3.6	0.3	100.0
33	39.6	52.1	2.0	2.9	3.2	0.2	100.0
34	37.6	53.1	2.3	3.0	3.8	0.2	100.0
35	40.9	47.5	2.9	3.1	5.4	0.2	100.0
昭和 36 年	40.8	46.2	3.4	3.2	6.2	0.2	100.0

同上指数

30年=100

昭和 31 年	108.3	109.2	115.5	123.3	119.8	266.7	109.7
32	119.8	115.8	121.8	156.1	161.0	337.5	119.8
33	131.7	116.5	133.8	157.6	144.4	247.9	124.3
34	141.4	133.8	177.6	185.3	192.3	243.8	140.4
35	176.4	138.9	253.4	221.1	323.4	310.4	162.5
昭和 36 年	206.9	157.4	345.9	269.0	425.6	343.8	189.5

13 各国の国民所得と1人あたり所得 (1961) 国連統計年報1962

国 別	国 所 民 得	1 人 当 り 得	国 別	国 所 民 得	1 人 当 り 得	国 別	国 所 民 得	1 人 当 り 得
	百万ドル	ドル		百万ドル	ドル		百万ドル	ドル
アメリカ	424 478	2 310	フィンランド	3 969	889	トルコ	5 159	180
カナダ	26 682	1 461	フランス	47 592	1 031	ルーマニア	1 084	49
アルゼンチン	8 980	426	西ドイツ	60 165	1 114	セイロン	1 226	121
ブラジル	9 162	129	ギリシャ	3 059	364	台湾	1 337	122
チリ	P 4 222	539	アイスランド	1 606	570	インド	P 30 640	69
コロンビア	P 3 746	259	イタリア	27 636	556	インドネシア	5 636	62
キューバ	2 219	340	オランダ	10 061	865	日本	38 038	404
メキシコ	10 088	280	ノルウェー	3 733	1 034	韓国	1 636	70
ペルー	1 182	112	ポルトガル	2 230	251	パキスタン	5 038	53
ベネズエラ	4 294	566	スペイン	P 9 833	322	フィリピン	3 339	116
オーストラリア	5 230	739	スウェーデン	11 974	1 592	南ア連邦	6 446	397
ベルギー	10 119	1 105	スイス	8 040	1 463	オーストラリア	12 994	1 237
デンマーク	5 302	1 148	イギリス	60 346	1 143	ニュージーランド	3 176	1 312

注 ※印は1960年、キューバは1958年、インドネシアは1959年。PはIMFによる暫定数字。



## XXIII 金 融

			銀 行 .....	60,121,664千円
			相互銀行 .....	17,632,124千円
預	金	}	信用金庫 .....	4,078,489千円
			農 協 連 .....	5,370,372千円
			市町村農協 .....	10,983,618
			銀 行 .....	37,662,129千円
			相互銀行 .....	14,200,845千円
貸	出	}	信用金庫 .....	3,659,491千円
			農 協 連 .....	2,282,765千円
			市町村農協 .....	5,787,479千円

### 1 県内金融機関数

昭和38.3.31現在 四国財務局徳島財務部調

種別 市郡別	銀行			相互銀行			信用組合(労働 金庫を含む)		信用金庫		金庫、公庫			生命 保険	損害 保険	証券 会社
	本店	支店	出張所	本店	支店	出張所	本店	支店 (出張所 含む)	本店	支店 (出張所 含む)	国民 融公庫	商 中 金	工 金	支 社 業 所	損 保 支 部 業 所 (出張所)	
総 数	1	73	3	1	41	4	3	4	4	18	1	1	17	16	23	
徳島市	1	20	1	1	10	1	2	1	1	6	1	1	17	16	14	
鳴門市	—	4	—	—	4	—	—	1	1	4	—	—	—	—	2	
小松島市	—	2	—	—	3	—	—	—	—	1	—	—	—	—	2	
阿南市	—	5	—	—	4	2	—	1	1	2	—	—	—	—	2	
名東郡	—	2	—	—	—	—	—	—	—	—	—	—	—	—	—	
勝浦郡	—	2	—	—	1	—	—	—	—	—	—	—	—	—	—	
那賀郡	—	5	2	—	3	—	—	—	—	1	—	—	—	—	—	
海部郡	—	7	—	—	4	—	—	—	—	—	—	—	—	—	1	
名西郡	—	2	—	—	1	—	—	—	—	—	—	—	—	—	—	
板野郡	—	6	—	—	2	—	—	—	—	3	—	—	—	—	—	
阿波郡	—	2	—	—	1	1	—	—	—	—	—	—	—	—	—	
麻植郡	—	5	—	—	2	—	1	—	—	—	—	—	—	—	—	
美馬郡	—	6	—	—	3	—	—	—	—	—	—	—	—	—	—	
三好郡	—	5	—	—	3	1	—	1	1	1	—	—	—	—	2	

### 2 県内主要金融機関別預金および貸出

昭和38.3.31現在 四国財務局徳島財務部調

区 分	預 金	貸 出
総 額	100 114 351	66 222 222
銀行	60 121 664	37 662 129
相互銀行	17 632 124	14 200 845
信用金庫	4 078 489	3 659 491
商工中	441 800	1 621 281
農協連	5 370 372	2 282 765
漁協連	515 727	270 290
市町村農協	10 983 618	5 787 479
市町村漁協	560 433	456 400
信用組合	49 815	44 564
労働金庫	360 309	236 978

### 3 県内金融機関主要勘定

単位=千円 昭和38.3.31現在 四国財務局徳島財務部調

区 分	資 金 量							
	総 数	当 座	普 通	通 知	定期及 び 預 金	定期積金	相互掛金	そ の 他
総 数	81 832 277	4 840 780	14 160 818	1 485 110	53 456 984	1 828 771	2 987 518	3 072 296
銀行	60 121 664	3 865 797	11 525 796	959 998	39 985 691	987 684	—	2 796 698
相互銀行	17 632 124	866 511	1 805 028	499 483	10 889 259	380 002	2 987 518	204 323
信用金庫	4 078 489	108 472	829 994	25 629	2 582 034	461 085	—	71 275

区 分	融 資 量					コ ー ル	所 有	現 金 預 り 金
	総 数	手形貸付	証書貸付	当座貸越	割引手形	給付金	ローン 有価証券	
総 数	55 522 465	35 404 756	2 525 725	2 358 978	12 436 535	2 796 471	660 000	7 178 212
銀行	37 662 129	25 076 939	690 133	2 110 819	9 784 238	—	—	6 221 691
相互銀行	14 200 845	7 799 661	1 367 200	200 065	2 037 448	2 976 471	660 000	628 228
信用金庫	3 659 491	2 528 156	468 392	48 094	614 849	—	—	328 293

### 4 簡易生命保険業務状況(徳島県)

昭和37年度 高松地方簡易保険局調

月 別	新 契 約		月 末 現 在 高	
	件 数	保 險 金 額	件 数	保 險 金 額
昭和37年 4月~6月	7 698	692 070	452 924	20 131 505
7月~9月	4 438	528 960	447 490	20 488 028
10月~12月	7 665	930 150	446 698	21 224 922
昭和38年 1月~3月	10 032	1 180 080	447 353	22 111 552

### 5 簡易生命保険消滅状況(徳島県)

昭和37年度 高松地方簡易保険局調

種別	昭和37年 度 総 数	昭和37年 4 月	5 月	6 月	7 月	8 月	9 月	10 月	11 月	12 月	昭和38年 1 月	2 月	3 月
	死亡契約	2 219	203	189	177	199	182	176	136	185	166	136	219
満期契約	27 059	579	1 396	3 547	3 186	2 664	1 835	1 683	2 061	2 707	1 608	1 712	4 081

6 簡易生命保険 (徳島県) 昭和37年 高松地方簡易保険局調

種別 月別	新 契 約		復 活						消 滅 件 数			月 末 現 在 高	
	件 数	保 險 金 額	件 数	死 亡	満 期	解 約	失 効	そ の 他	件 数	保 險 金 額			
	件	千円	件	件	件	件	件	件	件	件			
昭和37年1月	3 040	317 870	35	170	661	332	231	△ 1	449 583	19 111 455			
2	2 681	263 660	33	165	671	442	406	△ 1	450 612	19 302 949			
3	3 890	325 230	53	198	562	411	309	△ 1	453 074	19 575 312			
4	2 848	185 000	38	203	579	356	283	17	454 556	19 742 586			
5	3 055	301 850	19	180	1 396	345	258	△ 3	455 439	19 988 040			
6	1 795	205 220	43	177	3 547	319	310	—	452 924	20 131 505			
7	1 210	138 340	33	199	3 186	239	289	—	450 254	20 215 149			
8	1 086	132 340	41	182	2 664	294	312	—	447 929	20 285 944			
9	2 142	258 280	36	176	1 835	308	294	△ 4	447 490	20 488 028			
10	2 478	294 530	36	136	1 683	328	287	△ 2	447 568	20 727 926			
11	2 650	332 200	39	185	2 061	329	294	△ 1	447 387	20 989 721			
12	2 537	303 420	20	166	2 707	180	191	△ 2	446 698	21 224 922			

注 △印は減少を示す。

7 郵便年金 (徳島県) 昭和37年 高松地方簡易保険局調

種別 月別	新 契 約		消 滅 件 数						月 末 現 在 高	
	件 数	年 金 額	死 亡	解 約	支 払 満 了	失 効	そ の 他	件 数	年 金 額	
	件	千円	件	件	件	件	件	件	千円	
昭和37年1月	7	115	1	1	31	2	—	9 161	26 479	
2	14	160	2	1	15	2	—	9 155	26 497	
3	23	554	14	5	9	—	—	9 150	26 962	
4	33	289	1	6	6	1	—	9 169	27 223	
5	22	310	4	1	12	—	—	9 174	27 467	
6	13	152	3	5	21	4	—	9 154	27 412	
7	26	351	4	3	18	3	—	9 152	27 640	
8	14	138	1	5	26	—	—	9 134	27 715	
9	16	256	4	3	26	—	—	9 117	27 891	
10	8	185	7	3	14	3	—	9 098	27 899	
11	5	60	3	2	13	—	—	9 085	27 897	
12	12	208	3	4	25	2	—	9 063	27 998	

8 手形交換高 (徳島県) 昭和37年度 徳島手形交換所調

区分 月別	組 合 銀 行 数	手 形 交 換 高			不 渡 手 形	
		枚 数	金 額	交 換 差 額	枚 数	金 額
		枚	円	円	枚	円
総 数	8	829 517	125 829 233 872	23 632 705 958	1 261	93 715 781
昭和37年4月		60 187	10 248 768 726	2 329 413 524	90	7 811 512
5		63 611	9 881 436 965	1 881 703 945	89	5 589 663
6		81 911	10 119 268 243	1 750 660 507	111	5 022 641
7		65 428	9 559 784 596	1 599 930 849	137	9 989 252
8		66 425	9 939 904 921	1 796 325 490	136	13 263 494
9		61 551	8 781 289 860	1 604 709 585	99	6 842 941
10		69 924	11 328 442 063	2 184 700 919	114	9 088 440
11		64 363	10 303 512 338	1 848 963 183	90	6 839 353
12		96 204	12 653 266 393	2 265 374 460	119	7 416 827
昭和38年1月		65 675	11 002 406 378	2 149 152 006	95	6 967 040
2		66 809	10 463 869 077	2 078 691 329	77	7 963 498
3		67 429	11 547 284 312	2 143 080 161	104	6 921 120

9 郵便貯金 (徳島県) 昭和37年度 徳島地方貯金局調

区 別 月 別	預 入		払 い も ど し			月 末 現 在 高		
	新規口座	口 数	金 額	全払口座	口 数	金 額	口 座	金 額
			円			円		円
昭和36年度	545 619	2 090 417	10 380 217 921	501 159	738 261	9 061 317 525	2 435 049	12 531 950 185
昭和37年度	846 043	2 175 712	11 790 719 384	516 119	747 739	9 812 315 445	2 765 180	14 510 354 124
昭和37年4月	67 206	179 343	1 071 107 927	56 436	74 488	986 182 805	2 445 816	12 616 875 307
5	61 128	184 677	824 313 377	45 504	60 825	746 608 915	2 461 451	12 694 579 769
6	75 454	184 376	863 662 840	31 378	52 212	607 739 698	2 505 557	12 950 502 911
7	66 386	195 834	1 068 223 951	45 095	74 996	836 538 960	2 526 849	13 182 187 902
8	55 768	158 396	822 616 642	41 948	59 645	718 598 261	2 540 693	13 286 206 283
9	51 651	172 039	750 661 966	38 380	54 822	684 336 491	2 554 009	13 352 531 758
10	60 218	193 973	1 053 471 532	54 753	75 300	916 703 700	2 559 472	13 489 299 590
11	57 773	161 951	757 214 272	36 188	56 168	743 354 070	2 581 056	13 503 159 792
12	104 538	218 630	1 573 377 522	36 109	67 331	1 051 648 604	2 649 519	14 024 888 710
昭和38年1月	75 547	180 916	1 013 150 421	33 141	48 487	744 999 215	2 691 927	14 293 039 916
2	101 678	169 580	849 247 376	42 120	54 843	773 434 380	2 751 405	14 206 878 037
3	68 696	175 997	1 143 671 558	55 067	68 622	1 002 170 346	2 765 180	14 510 354 124

10 郵便振替貯金（徳島口座） 昭和37年度 徳島地方貯金局調

区 分 月 別	受 入			払 出			月 末 現 在 高	
	新規口座	口 数	金 額	全払口座	口 数	金 額	口 座	金 額
			円			円		円
昭和36年度	450	756 071	9 058 264 311	705	173 646	9 055 606 002	8 996	168 019 764
昭和37年度	442	844 798	10 122 339 141	631	168 555	10 098 325 632	8 807	192 033 273
昭和37年4月	29	58 131	665 565 839	3	8 597	644 054 777	9 022	189 530 826
5	80	78 953	897 890 187	18	10 820	812 566 828	9 084	274 854 185
6	51	63 673	806 366 157	7	39 831	890 629 048	9 128	190 591 294
7	27	72 658	788 761 184	9	9 412	801 517 399	9 146	177 835 079
8	32	72 595	805 122 665	5	7 912	785 511 374	9 173	197 446 370
9	24	71 137	803 772 080	10	8 274	820 772 487	9 187	180 445 963
10	29	74 552	798 269 490	13	8 410	795 944 094	9 203	182 771 359
11	34	72 931	1 077 233 048	131	7 215	919 985 985	9 106	340 018 422
12	38	101 545	1 072 521 284	323	43 145	1 154 438 465	8 821	258 101 241
昭和38年1月	31	57 125	752 738 285	97	7 656	810 655 641	8 755	200 183 885
2	30	56 406	758 895 193	5	7 685	750 778 402	8 780	208 300 676
3	37	65 092	895 203 729	10	9 598	911 471 132	8 807	192 033 273

11 郵便為替（徳島県） 昭和37年度 徳島郵便局調

区 分 月 別	取扱局数	振 出		払 渡		1 日 平 均 取 扱 高	
		口 数	金 額	口 数	金 額	振 出	払 渡
			円		円		円
昭和33年度	199	45 548	587 528 586	44 376	554 397 842	1 939 038	1 829 695
34	202	43 729	603 654 496	44 148	647 789 234	1 972 727	2 116 958
35	202	44 137	649 457 589	45 176	724 071 904	2 136 373	2 381 815
36	203	35 976	731 925 475	39 025	780 130 429	2 407 649	2 566 218
昭和37年度	205	32 611	764 174 593	32 823	795 394 923	2 513 732	2 616 430
昭和37年4月	203	2 708	63 098 336	2 894	66 191 280	2 523 933	2 647 651
5	203	2 557	58 510 904	2 708	68 741 147	2 340 436	2 749 645
6	203	2 443	51 167 227	2 421	58 401 466	1 967 970	2 246 210
7	203	2 299	43 647 049	2 698	64 230 701	1 678 732	2 470 415
8	203	2 326	51 078 758	2 951	70 925 926	1 891 805	2 626 886
9	203	2 236	56 200 167	2 446	64 364 588	2 248 006	2 574 583
10	204	2 760	62 470 597	2 986	67 891 949	2 313 725	2 514 516
11	204	2 425	63 557 309	2 473	59 627 122	2 648 221	2 484 463
12	205	3 191	84 588 882	3 646	103 309 666	3 132 921	3 826 283
昭和38年1月	205	3 356	59 277 159	2 539	58 079 629	2 577 267	2 525 201
2	205	3 112	73 902 903	2 334	54 394 568	3 079 287	2 266 440
3	205	3 199	96 675 302	2 727	64 236 881	3 867 012	2 569 475

# XXIV 司 法

刑 法 犯	{	發生件数 .....	9,333件
		檢挙件数 .....	5,900件
		檢挙人員 .....	3,268人
特別法令違反	{	檢挙件数 .....	21,116件
		檢挙人員 .....	20,961人

1 司法関係官署

(1) 地方裁判所

単位＝人 昭和37.12.31現在 徳島地方裁判所調

Table with columns: 名称, 管轄, 判事, 判事補, 書記官, 書記官補, 事務官, 速記官, 速記官補, タピスト, 廷吏, 備人, 執行吏, 弁護士. Rows include 総数, 徳島地方裁判所, 阿南支部, 脇町支部, 川島支部.

(2) 簡易裁判所

単位＝人 昭和37.12.31現在 徳島地方裁判所調

Table with columns: 名称, 管轄, 判事, 書記官, 書記官補, 事務官, タピスト, 廷吏, 備人. Rows include 徳島簡易裁判所, 鳴門簡易裁判所, 阿南簡易裁判所, 牟岐簡易裁判所, 脇町簡易裁判所, 池田簡易裁判所, 川島簡易裁判所.

(3) 家庭裁判所

単位＝人 昭和37.12.31現在 徳島地方裁判所調

Table with columns: 名称, 管轄, 判事, 判事補, 事務官, タピスト, 書記官, 書記官補, 調査官, 調査官補, 技官, 雇人, 備人. Rows include 徳島家庭裁判所, 阿南支部, 脇町支部, 川島支部, 池田出張所, 牟岐出張所.

(4) 地方検察庁

単位＝人 昭和37.12.31現在 徳島地方検察庁調

Table with columns: 庁名, 種別, 総数, 検事, 副検事, 検察事務官, 検察技官, 事務員, 技師, 庁務員. Rows include 徳島地方検察庁, 徳島地方検察庁阿南支部, 徳島地方検察庁脇町支部, 徳島地方検察庁川島支部.

(5) 検察審査会

単位＝人 昭和37.12.31現在 徳島地方裁判所調

Table with columns: 名称, 管轄, 事務官, 雇, タイピスト. Rows include 徳島検察審査会, 阿南検察審査会, 脇町検察審査会.

2 民事事件

(1) 民事訴訟件数

単位＝件 徳島地方裁判所調

Table with columns: 年別, 種別, 受理既済, 未済. Rows include 昭和33年, 昭和34年, 昭和35年, 昭和36年, 昭和37年.

注 ( ) 内は調停件数で内数である。既済欄中、その他の欄には命令、和解、取り下げを含む。

(2) 民事行政訴訟新受理件数 昭和37年 徳島地方裁判所調

Table with columns for year, category, and various types of cases (personnel, land, buildings, goods, money, securities, etc.).

注 物品には米穀を含む。証券の引き渡しは物品中に、証券の表彰する金銭、債券取り立ては金銭中に含めてある。

(3) 種別登記件数 昭和37年 徳島地方法務局調

Table with columns for registration type, number of cases, and fees (stamp duty, registration fee, etc.).

注 商業法人の登記欄の登録税については合名会社、合資会社、株式会社、有限会社の登録税は計上していない。○印の庁は昭和37年4月1日統合により廃庁となったので、同年1月から3月までの事件数である。

3 刑 事 事 件

(1) 刑事訴訟件数(地方裁判所) 昭和37年 徳島簡易裁判所調

Table showing criminal case statistics by district, including reception, judgment, and final status.

(2) 刑事訴訟件数(簡易裁判所) 昭和37年 徳島地方裁判所調

Table showing criminal case statistics by district for summary courts, including reception, judgment, and final status.

(3) 刑法犯第一審科刑年表(通常手続) 昭和37年 徳島地方裁判所調

Table showing sentencing statistics for criminal offenses, categorized by district and type of punishment.

(4) 特別法犯第

区 分	事 件 種 別	総 人 員				終 局			
		総 数	男	女	法 人	総 数	有 罪		
							懲 役	2年以上	1年以上
全 国	通常裁判	18 469	15 220	3 110	139	15 448	615	1 711	5 382
徳島地裁管内		153	128	24	1	112	6	30	18

(5) 刑法犯、特別法

区 分	事 件 種 別	総 人 員				終 局			
		総 数	男	女	法 人	総 数	罰 金		
							3万円以上 5万円以下	1万円以上 5千円以上	5千円以上
全 国	略式裁判	3 076 961	3 035 605	36 804	4 552	3 057 243	20 695	179 835	592 325
徳島地裁管内		13 181	12 950	228	3	13 151	105	1 171	4 597

(6) 交通即決事

年 別	事 件 種 別	総 人 員			終 局			
		総 数	男	女	総 数	有 罪		
						罰 金	1万円以上	5千円以上
昭 和 37 年	交通即決 事 件	903	899	4	902	44	388	470

一 審 科 刑 年 表 (通常手続)

昭和37年 徳島地方裁判所調

局	人 員					拘 留	科 料	無 罪	免 訴 刑 の 免 除	公 訴 棄 却 そ の 他	
	罪										
	禁 錮	10万円以上	5万円以上	1万円以上	5千円以上						5千円未満
	154	161	192	2 181	1 790	3 059	160	43	207	19	2 795
	1	4	1	7	28	15	1	1	—	—	41

犯第一審科刑年表 (略式手続)

昭和37年 徳島地方裁判所調

局	人 員					科 料	略式不能 または不当	そ の 他	罰金、科料の うち仮納付を 命ぜられた者
	金								
	3千円以上	2千円以上	1千円以上	1千円未満	総数のうち 執行猶予				
	966 378	726 645	570 821	544	54	18 800	536	382	1 037 684
	4 845	1 839	591	3	—	20	7	3	7

件 科 刑 年 表

昭和37年 徳島地方裁判所調

人 員	局			
	科 料	無 罪	免 訴 刑 の 免 除	公 訴 棄 却 そ の 他
	0	0	0	1







5 少年事件

(2) 家事調停事件 昭和37年 徳島家庭裁判所調

Table showing family mediation cases. Columns include '受理および処理' (Received and processed), '受' (Received), '理' (Processed), and '合' (Total). Rows list various legal categories like '夫婦の同居その他の夫婦間の協力扶助に関する処分' and '生活保護法第77条第2項の事件'.

Table showing family mediation cases with '既済' (Completed) status. Columns include '受理および処理' (Received and processed), '既済' (Completed), '未済' (Unsettled), and '合' (Total). Rows list various legal categories similar to the previous table.

(1) 少年保護受理事件数、既済件数および未済件数

単位一件 昭和37年 徳島家庭裁判所調

Table showing juvenile protection statistics. Columns include '種別' (Category), '総数' (Total), '一般保護事件' (General protection cases), and '道路交通保護事件' (Traffic protection cases). Rows list categories like '少年保護事件' and '保護観察所'.

(2) 保護観察所 昭和37.3.31現在 徳島保護観察所調

Table showing juvenile protection statistics for the observation center. Columns include '名称' (Name), '管轄区域' (Jurisdiction area), '総数' (Total), '観察官' (Observer), '事務官' (Clerk), '雇備人' (Employed staff), and '保護司' (Guardian).

(3) 保護観察事件の受理及び処理 (年表)

昭和37年度 単位一人 徳島保護観察所調

Table with columns for '事件の種類' (Case Type), '受理既済' (Received/Completed), '受理人員' (Personnel Received), '既済人員' (Personnel Completed), and '年末現在保護観察中の人員のうち' (Personnel currently under supervision). Rows include total counts and specific case numbers (1-5).

注 1号観察 家庭裁判所において保護観察処分のいわたしのあった者
2号観察 少年院を仮退院した者
3号観察 刑務所を仮出ごくした者
4号観察 保護観察付執行猶予の者
5号観察 婦人保導院を仮退院した者

(4) 申請・申報・通告・申出・上申事件 (月表)

昭和37年度 徳島保護観察所調

Table with columns for '区分' (Division), '総数' (Total), and various application types: '退院の申請' (Application for discharge), '不定期刑終了の申請' (Application for indefinite sentence completion), etc.

(5) 環境調整事件の受理及び処理 (月表)

Table with columns for '区分' (Division), '受理件数' (Number of cases received), and '環境調整に関する報告を受けた事件の件数' (Number of cases receiving reports on environmental adjustment).

(6) 共助事件の処理 (月表)

Table with columns for '区分' (Division), '総数' (Total), and various types of mutual assistance: '地方委員会に対する共助' (Mutual assistance to local committees), '保護観察所に対する共助' (Mutual assistance to supervision centers), etc.

(7) 救護・援護・更生保護事件の受理及び処理 (月表)

昭和37年度 徳島保護観察所調

イ、救護・援護の処置をとることを決定した人員

Table with columns for '区分' (Division), '総数' (Total), and '委託及び自庁' (Delegation and self-office). Rows include case numbers 1-5 and '刑の執行停止' (Suspension of sentence execution).

ロ、更生保護事件の受理及び処理

Table with columns for '区分' (Division), '受理人員' (Personnel received), '処理人員' (Personnel processed), and '未処理人員' (Unprocessed personnel). Rows include total counts and specific case outcomes like '刑の執行終了' (Sentence execution completed).

(8) 救護・援護・更生保護の実施状況 (月表)

昭和37年度分 徳島保護観察所調

イ、自 庁

事件の種別	区分	保護の措置を実施した人員			本月保護が 終わった人員	月末現在保 護中の人員
		計	前月に引続き 保	本月新たに 護		
総 数		563	—	563	563	—
救護・援護	計	245	—	245	245	—
	1号 観 察	23	—	23	23	—
	2号 観 察	30	—	30	30	—
	3号 観 察	177	—	177	177	—
	4号 観 察	15	—	15	15	—
	5号 観 察	—	—	—	—	—
	刑の執行停止	—	—	—	—	—
更生保護	計	318	—	318	318	—
	刑の執行終了	305	—	305	305	—
	刑の執行免除	—	—	—	—	—
	刑の執行猶予 <small>4号観察未確定</small>	1	—	1	1	—
	刑の執行猶予 <small>その他</small>	—	—	—	—	—
	起訴猶予	12	—	12	12	—
	補導処分終了	—	—	—	—	—

ロ、委 託

1、更生保護会

事件の種別	区分	保護の措置を実施した人員			本月保護が 終わった人員	月末現在保 護中の人員
		計	前月に引続き 保	本月新たに 護		
総 数		303	58	245	247	56
救護・援護	計	183	29	154	157	26
	1号 観 察	2	1	1	1	1
	2号 観 察	85	15	70	72	13
	3号 観 察	93	11	82	83	10
	4号 観 察	3	2	1	1	2
	5号 観 察	—	—	—	—	—
	刑の執行停止	—	—	—	—	—
更生保護	計	120	29	91	90	30
	刑の執行終了	117	28	89	88	29
	刑の執行免除	—	—	—	—	—
	刑の執行猶予 <small>4号観察未確定</small>	1	—	1	1	—
	刑の執行猶予 <small>その他</small>	—	—	—	—	—
	起訴猶予	2	1	1	1	1
	補導処分終了	—	—	—	—	—

2、個人・地方公共団体

事件の種別	区分	保護の措置を実施した人員			本月保護が 終わった人員	月末現在保 護中の人員
		計	前月に引続き 保	本月新たに 護		
総 数		60	22	38	45	15
救護・援護	計	60	22	38	45	15
	1号 観 察	34	15	19	25	9
	2号 観 察	14	3	11	12	2
	3号 観 察	3	—	3	3	—
	4号 観 察	9	4	5	5	4
	5号 観 察	—	—	—	—	—
	刑の執行停止	—	—	—	—	—
更生保護	計	—	—	—	—	—
	刑の執行終了	—	—	—	—	—
	刑の執行免除	—	—	—	—	—
	刑の執行猶予 <small>4号観察未確定</small>	—	—	—	—	—
	刑の執行猶予 <small>その他</small>	—	—	—	—	—
	起訴猶予	—	—	—	—	—
	補導処分終了	—	—	—	—	—

(9) 救護・援護・更生保護の措置別人員及び件数 (年表)

昭和37年度 徳島保護観察所調

事件の種別	区分	更生保護会委託				個人委託			
		補 導	食事付 宿泊供与	宿泊供与	継続補導	補 導	食事付 宿泊供与	宿泊供与	継続補導
人員	総 数	248	220	29	—	44	45	—	—
	救護・援護	156	153	4	—	44	45	—	—
	更生保護	92	67	25	—	—	—	—	—
件数	総 数	4 768	4 044	726	—	1 339	1 384	—	—
	救護・援護	3 177	3 100	77	—	1 339	1 384	—	—
	更生保護	1 591	944	649	—	—	—	—	—

事件の種別	区分	地方公共団体委託				自 庁					
		補 導	食事付 宿泊供与	宿泊供与	継続補導	食事給与	衣料給与	医療援助	旅費支給	割引証 交付	関係機関等 にあつせん
人員	総 数	—	—	—	—	68	29	44	50	506	—
	救護・援護	—	—	—	—	22	20	39	5	233	—
	更生保護	—	—	—	—	46	9	5	45	270	—
件数	総 数	—	—	—	—	115	45	44	50	506	—
	救護・援護	—	—	—	—	39	31	39	5	233	—
	更生保護	—	—	—	—	76	14	5	45	273	—

(10) 更生保護会の任意保護 (年表)

種 別	区 分	宿 泊 を 伴 う 保 護		そ の 他 の 保 護 人 員						
		人 員	個 数		食 事 給 与	旅 費 給 与	衣 料 給 与	生 業 資 金 給 与	医 療 援 助	そ の 他 の 金 品 給 与
			食 事 付 宿 泊 日 数	宿 泊 日 数						
総 数		144	3 976	658	30	13	56	2	8	2
保 護 観 察 中 の 者		75	545	40	2	6	26	—	1	—
更 生 緊 急 保 護 法 第 1 条 各 号 に あ た る 者		68	3 388	618	28	7	30	2	7	2
家 庭 裁 判 所 か ら の 補 導 委 託 を 受 け た 者		1	43	—	—	—	—	—	—	—
そ の 他		—	—	—	—	—	—	—	—	—

種 別	委 託 保 護 に 引 続 き 宿 泊 を 伴 う 保 護 を し た 人 員		年 末 現 在 宿 泊 を 伴 う 保 護 を し て い る 人 員
	刑 事 上 の 手 続 き に よ る 身 体 の 拘 束 を 解 か れ て か ら		
	6 月 以 内 の 者	6 月 を こ え る 者	
総 数	43	8	14
保 護 観 察 中 の 者	—	—	—
更 生 緊 急 保 護 法 第 1 条 各 号 に あ た る 者	43	8	14
家 庭 裁 判 所 か ら の 補 導 委 託 を 受 け た 者	—	—	—
そ の 他	—	—	—

6 刑 務 所 徳 島 刑 務 所 調

(1) 土地および建物面積 単位=平方米 昭和37.3.31現在

区 分	土 地		建 物					
	敷 地	そ の 他	木 造		鉄 筋		煉 瓦 造	
			2 階	平 屋	2 階	平 屋	2 階	平 屋
徳 島 刑 務 所	51 276.77	13 927.10	226.87	10 300.12	—	326.70	—	9.07

(2) 建物および房数、面積 昭和37.3.31現在

種 別	舎 房				工 場		そ の 他 の 建 物	
	房 数		面 積		棟 数	面 積	棟 数	面 積
	独 房	雑 居 房	独 房	雑 居 房				
総 数	106	138	622.85	2 308.24	12	3 844	70	8 846
懲 役 場	66	114	389.36	1 961.36	—	—	—	—
拘 置 場	28	10	169.40	169.40	—	—	—	—
病 舎	4	13	27.04	169.90	—	—	—	—
検 察 庁 留 置 場	8	1	37.05	10.58	—	—	—	—
そ の 他	—	—	—	—	—	—	—	—

(3) 職 員 数 単位=人 昭和37.12.31現在

年 別	総 数	所 長	事 務 官	少 年 考 察 官	看 守 長	副 看 守 長	看 守 部 長	看 守	女 看 守	技 (医) 官	技 (作) 官	雇 傭 人
昭 和 33 年	201	1	3	—	8	14	29	116	4	2	9	15
34	200	1	3	—	8	14	30	114	4	2	9	15
35	200	1	3	—	8	13	31	114	4	2	9	15
36	199	1	2	—	9	12	31	115	4	2	9	14
昭 和 37 年	200	1	2	—	8	13	31	115	4	2	9	15

(4) 在 所 人 員 単位=人 昭和37.12.31現在

年 別	総 数			受 刑 者			刑 事 被 告 人			被 疑 者			労 役 留 置 者			乳 児		
	総 数	男	女	総 数	男	女	総 数	男	女	総 数	男	女	総 数	男	女	総 数	男	女
昭 和 33 年	1 040	1 036	4	929	929	—	106	102	4	3	3	—	2	2	—	—	—	—
34	1 058	1 056	2	987	987	—	68	66	2	1	1	—	2	2	—	—	—	—
35	902	899	3	840	840	—	49	46	3	9	9	—	4	4	—	—	—	—
36	894	893	1	815	815	—	70	69	1	—	—	—	9	9	—	—	—	—
昭 和 37 年	870	868	2	813	812	—	50	49	1	5	5	—	2	2	—	—	—	—

(5) 罪 名 別 在 所 受 刑 者 単位=人 昭和37.12.31現在

総 数	刑 法 犯													特 別 法 犯							
	総 数	窃 盗	強 盗	詐 欺	恐 喝	横 領	文 書 等 の 偽 造	贋 せ つ ぎ 浮 婚	傷 害	殺 人	公 務 執 行 妨 害	放 火	賭 博	そ の 他	総 数	暴 力 行 為 等 取 締 規 定	食 糧 管 理 法	物 価 統 制 令	選 挙 法	そ の 他	
813	782	470	72	61	38	14	5	13	41	30	22	2	7	—	7	31	2	—	—	—	29

(6) 刑 期 別 在 所 受 刑 者 単位=人 昭和37.12.31現在

総 数	懲 役										
	無 期	20年以下	15年以下	10年以下	5年以下	3年以下	2年以下	1年以下	6 か 月 以 下	3 か 月 以 下	—
813	—	—	—	—	60	128	176	306	136	7	—

## (7) 年 令 別 受 刑 者

単位＝人 昭和37.12.31現在

総 数	18才未満	26才未満	30才未満	40才未満	50才未満	60才未満	70才未満	70才以上
813	—	173	195	287	105	41	11	1

## (8) 教 育 別、犯 罪 別 受 刑 者

単位＝人 昭和37.12.31現在

総 数	教 育 程 度				犯 罪 別			
	高 等	中 等	普 通	そ の 他	総 数	初 犯	再 犯	三 犯 以 上
813	11	100	608	94	813	136	179	498

# XXV 治 安

## 訴訟受理件数

民事事件	裁判所	4,724件
	簡易裁判所	4,703件
民事行政訴訟	裁判所	558件
	簡易裁判所	684件
刑事事件	裁判所	782件
	簡易裁判所	16,384件



### 1 警察本部、署別警察官および職員数

単位＝人 昭和37.12.31現在

区分 警察署別	総 数	警 察 官						普 通 職 員		
		総 数	警 視	警 部	警 部 補	巡 査 部 長	巡 査	総 数	吏 員	その 他 の 職 員
総 数	1 182	955	33	49	93	168	612	227	81	146
本 部 総 数	316	192	18	21	36	51	66	124	57	67
警 察 署 総 数	866	763	15	28	57	117	546	103	24	79

### 2 年次別刑法犯発生、検挙、署別状況

昭和37年 県警防犯課調

区分 年 別 警察署別	発 生 件 数	検 挙 件 数	検 挙 率	検 挙 人 員		
				総 数	男	女
	件	件	%	人	人	人
昭 和 31 年	10 739	7 346	68.4	3 737	3 525	212
32	9 165	6 411	70.0	3 365	3 151	214
33	9 157	6 359	69.4	3 171	2 972	199
34	9 904	6 286	63.5	3 450	3 231	219
35	1 0084	6 553	65.0	3 604	3 350	254
36	9 786	6 509	66.5	3 584	3 326	258
昭 和 37 年	9 333	5 900	63.2	3 268	3 041	227
徳 島 東 署	4 121	1 908	46.3	1 034	943	91
徳 島 西 署	890	717	80.6	265	249	16
鳴 門 署	490	274	55.9	227	217	10
小 松 島 署	550	475	86.4	258	245	13
阿 南 署	704	489	69.5	264	248	16
北 島 署	373	297	79.6	171	161	10
板 野 署	345	222	64.3	120	111	9
石 井 署	184	149	81.0	95	90	5
川 島 署	430	300	69.8	187	177	10
市 場 署	142	120	84.5	66	57	9
脇 町 署	205	165	80.5	85	81	4
貞 光 署	187	216	115.5	98	92	6
池 田 署	379	272	71.8	178	161	17
鷺 敷 署	104	83	79.8	78	71	7
牟 岐 署	229	213	93.0	142	138	4

### 3 犯罪発生検挙月別状況

昭和37年 徳島県警察本部調

月 別 発生・検挙別	罪種別	総 数	凶 悪 犯	粗 暴 犯	窃 盗 犯	知 能 犯	風 俗 犯	そ の 他 刑 法 犯	特 別 法
昭和37年	発生	9 333	104	1 046	6 341	518	64	1 260	—
総 数	検挙	5 927	102	1 040	2 991	495	63	1 236	—
1 月	発生	488	8	52	364	26	1	37	—
	検挙	230	8	52	114	18	1	37	—
2 月	発生	600	9	74	411	44	—	62	—
	検挙	340	8	74	154	43	—	61	—
3 月	発生	849	2	103	577	66	5	96	—
	検挙	610	2	99	341	67	5	96	—
4 月	発生	838	4	102	286	32	18	96	—
	検挙	490	4	106	241	30	18	91	—
5 月	発生	912	9	100	669	35	6	93	—
	検挙	733	9	102	293	37	6	86	—
6 月	発生	648	9	98	434	22	1	92	—
	検挙	401	9	88	191	20	1	92	—
7 月	発生	571	18	74	390	30	1	58	—
	検挙	290	18	74	116	26	—	56	—
8 月	発生	743	8	102	471	41	7	114	—
	検挙	519	8	101	251	40	7	112	—
9 月	発生	830	7	87	542	46	15	133	—
	検挙	605	7	88	322	42	15	131	—
10 月	発生	631	10	90	371	51	1	108	—
	検挙	405	10	87	148	51	1	108	—
11 月	発生	869	12	69	632	44	1	111	—
	検挙	559	12	71	321	43	1	111	—
12 月	発生	1 354	8	103	894	81	8	260	—
	検挙	745	7	98	299	78	8	255	—







### 7 検挙人員罪種別、年令別状況

単位＝人 昭和37年 県警防犯課調

罪 別	総 数	14年以上 16年未満	16年以上 18年未満	18年以上 20年未満	20年以上 25年未満	25年以上 30年未満	30年以上 40年未満	40年以上 50年未満	50年以上 60年未満	60年以上
総 数	3 268	295	160	261	761	619	677	256	161	78
殺 人	24	1	1	2	3	4	7	2	1	3
嬰 児 殺	1	—	—	—	1	—	—	—	—	—
強 姦	—	—	—	—	—	—	—	—	—	—
屋 内 強 盗	1	—	1	—	—	—	—	—	—	—
普 通	4	—	1	—	3	—	—	—	—	—
屋 外 強 盗	—	—	—	—	—	—	—	—	—	—
強 姦	9	1	1	2	3	2	—	—	—	—
普 通	1	—	—	—	—	1	—	—	—	—
放 火	9	2	—	1	—	1	5	—	—	—
強 姦	42	3	4	4	16	6	4	2	3	—
暴 行	343	19	22	20	96	65	87	20	9	5
傷 害	568	15	22	31	139	151	133	41	24	12
脅 迫	38	—	2	8	13	6	4	3	1	1
恐 喝	89	18	15	11	16	14	6	6	3	—
窃 盗	432	119	28	46	75	58	59	20	16	11
屋 内 盗	316	83	20	32	52	43	34	26	19	7
屋 外 盗	5	—	—	—	1	2	2	—	—	—
す り	35	1	2	4	11	4	8	4	1	—
赃 物	15	—	—	—	4	3	3	2	1	2
詐 欺	114	4	—	3	19	23	38	13	11	3
偽 造	52	—	2	2	5	15	14	7	5	2
偽 造	13	—	—	—	2	1	3	4	1	2
汚 職	13	—	—	—	—	—	5	3	5	—
背 任	—	—	—	—	—	—	—	—	—	—
賭 博	8	—	—	—	—	3	1	—	2	2
猥 せ つ 行 為	33	5	2	6	8	4	6	2	—	—
猥 せ つ 物	6	—	1	—	—	2	3	—	—	—
その他刑法犯	1 097	24	36	89	294	211	255	101	59	28

### 8 犯行地からみた被疑者の居住地状況

単位＝人 昭和37年 県警防犯課調

罪 種 別	総 数	犯行地と居住地 が同一市町村内 にあるもの	犯行地と居住地が 同一府県内にある もの	居住地が隣接府 県内にあるもの	居住地がその 他の府県内に あるもの	アメリカの軍人 軍属それらの家 族および国連の 軍人軍属
総 数	3 268	2 062	991	96	119	—
殺 人	24	20	2	—	2	—
嬰 児 殺	1	1	—	—	—	—
屋 内 強 盗	1	—	1	—	—	—
普 通	4	—	1	—	3	—
屋 外 強 盗	9	7	1	—	1	—
強 姦	1	1	—	—	—	—
放 火	9	8	1	—	—	—
強 姦	42	33	8	—	1	—
暴 行	343	248	80	2	13	—
傷 害	568	418	117	12	21	—
脅 迫	38	30	3	—	5	—
恐 喝	89	58	27	1	3	—
窃 盗	432	281	124	7	20	—
屋 内 盗	316	192	101	12	11	—
屋 外 盗	5	2	1	—	2	—
す り	35	30	3	—	2	—
赃 物	15	11	3	—	1	—
詐 欺	114	53	34	18	9	—
偽 造	52	41	10	—	1	—
偽 造	13	11	2	—	—	—
汚 職	13	6	7	—	—	—
背 任	—	—	—	—	—	—
賭 博	8	6	1	—	1	—
猥 せ つ 行 為	33	19	5	3	6	—
猥 せ つ 物	6	6	—	—	—	—
その他刑法犯	1 097	580	459	41	17	—

### 9 被疑者前科別状況

単位一人 昭和37年 県警防犯課調

罪種別	総数	前科なきもの	前科1犯	前科2犯	前科3犯	前科4犯	前科5犯以上	アメリカの軍人軍属それらの家族および国連の軍人・軍属
総数	3 268	2 390	375	182	122	73	126	—
殺人	24	19	3	—	1	—	1	—
嬰兒殺	1	1	—	—	—	—	—	—
屋内強盗	1	1	—	—	—	—	—	—
屋内強盗	4	4	—	—	—	—	—	—
屋外強盗	9	6	2	—	1	—	—	—
屋外強盗	1	—	1	—	—	—	—	—
放火	9	8	1	—	—	—	—	—
強姦	42	28	8	3	1	2	—	—
暴行	343	244	49	18	15	7	10	—
傷害	568	356	88	46	21	26	31	—
脅迫	38	26	5	4	—	1	2	—
恐喝	89	62	7	7	3	2	8	—
窃盗	432	353	19	22	8	10	20	—
窃盗	316	229	24	16	20	5	22	—
窃盗	5	3	—	1	—	—	1	—
贓物	35	27	2	2	2	—	2	—
詐欺	15	9	2	—	2	1	1	—
詐欺	114	66	14	12	6	5	11	—
横領	52	32	10	3	4	2	1	—
偽造	13	11	2	—	—	—	—	—
汚職	13	13	—	—	—	—	—	—
賭博	8	7	1	—	—	—	—	—
猥せつ行為	33	29	2	1	1	—	—	—
猥せつ物	6	3	—	—	2	—	1	—
その他刑法犯	1 097	853	135	47	35	12	15	—

### 10 被疑者学力別状況

単位一人 昭和37年 県警防犯課調

罪種別	総数	不 就 学	小 在 学 校 中	小 中 学 校 退	小 卒 学 校 業	中 在 学 校 中	中 中 学 校 退	中 卒 学 校 業	高 等 学 校 中	高 中 学 校 退	高 卒 学 校 業	大 在 学 校 中	大 中 学 校 退	大 卒 学 校 業	アメリカの軍人軍属それらの家族および国連の軍人・軍属
総数	3 268	27	1	74	572	233	91	1 658	84	114	346	14	14	40	—
殺人	24	1	—	—	6	1	1	15	—	—	—	—	—	—	—
嬰兒殺	1	—	—	—	—	—	—	1	—	—	—	—	—	—	—
屋内強盗	1	—	—	—	—	—	—	1	—	—	—	—	—	—	—
屋内強盗	4	—	—	—	—	—	—	3	—	1	—	—	—	—	—
屋外強盗	9	—	—	—	—	—	—	8	1	—	—	—	—	—	—
屋外強盗	1	—	—	—	—	—	—	1	—	—	—	—	—	—	—
放火	9	—	—	—	3	2	—	2	—	—	2	—	—	—	—
強姦	42	—	—	—	5	1	1	26	1	5	3	—	—	—	—
暴行	343	1	—	10	66	13	10	167	21	13	35	4	1	2	—
傷害	568	3	—	18	121	12	19	308	5	28	44	1	1	8	—
脅迫	38	—	—	—	4	—	—	23	2	3	4	1	—	1	—
恐喝	89	—	—	3	8	18	1	42	7	7	2	1	—	—	—
窃盗	432	4	1	14	57	97	19	192	9	13	23	—	3	—	—
窃盗	316	9	—	10	41	60	11	143	16	7	13	2	—	4	—
窃盗	5	—	—	—	1	—	—	3	—	—	1	—	—	—	—
贓物	35	—	—	1	6	1	2	20	—	1	4	—	—	—	—
詐欺	15	—	—	—	1	1	1	4	—	—	6	—	—	3	—
詐欺	114	1	—	5	28	4	7	49	—	5	11	—	1	3	—
横領	52	1	—	3	11	—	—	24	—	2	9	—	1	1	—
偽造	13	—	—	—	4	—	—	7	—	—	2	—	—	—	—
汚職	13	—	—	—	3	—	—	4	—	—	6	—	—	—	—
賭博	8	—	—	—	—	—	—	—	—	—	—	—	—	—	—
賭博	8	1	—	1	3	—	—	3	—	—	—	—	—	—	—
猥せつ行為	33	—	—	—	4	5	1	16	3	3	1	—	—	—	—
猥せつ物	6	—	—	—	2	—	—	2	—	—	—	—	—	1	1
その他刑法犯	1 097	6	—	9	198	19	18	594	19	26	180	5	6	17	—







### 13 再 犯 状 況

単位＝人 昭和37年 県警防犯課調

再犯状況別 罪種別	総 数	初 犯	前通 回児童 相談所 告	前(少 年事件) 回簡 易送致	また は不 処分 前 回審 判不 開始	前 回保 護観 察	前施 回教 設護 養収 容	前収 回少 年 院容	前 回徴 罪処 分	前 回起 訴猶 予	執 行猶 予中	停 止 保釈 または 拘留 中	仮 出獄 (場) 中	刑(財 産刑) を終 了した もの	そ の 他	連 年の 単人・ 重傷 それ らの 家族 および 米国 軍人・ 軍属
総 数	3 268	2 115	41	7	38	83	14	51	2	61	65	14	6	749	22	—
殺 人	24	17	—	—	—	1	—	—	—	—	—	—	—	5	—	—
嬰 児 殺	1	1	—	—	—	—	—	—	—	—	—	—	—	—	—	—
屋内強盗	5	—	—	—	1	—	—	—	—	—	—	—	—	—	—	—
屋外強盗	9	3	—	—	1	—	1	1	—	—	—	—	—	3	—	
放 火	9	7	—	—	—	1	—	—	—	—	—	—	—	1	—	
強 姦	42	23	—	—	—	1	1	3	—	—	3	—	—	11	—	
暴 行	343	216	3	2	6	8	1	1	—	11	6	2	—	83	4	
傷 害	568	323	2	—	6	14	1	7	—	5	10	4	2	185	9	
脅 迫	38	22	—	—	2	—	—	2	—	1	1	—	—	10	—	
恐 喝	89	36	4	—	6	9	—	4	—	2	4	2	—	20	2	
窃 盗	749	251	28	2	7	29	9	19	—	17	12	1	2	54	1	
す り	5	3	—	—	—	—	—	—	—	—	—	—	—	2	—	
贓 物	35	23	—	—	—	2	—	1	—	1	1	—	—	7	—	
詐 欺	129	9	—	—	—	—	—	—	—	—	—	—	—	6	—	
偽 造	114	51	—	—	2	—	—	3	1	12	8	—	—	36	1	
横 領	52	30	—	—	—	—	—	1	—	1	3	—	—	16	1	
偽 造	13	11	—	—	—	—	—	—	—	—	—	—	—	2	—	
汚 職	13	13	—	—	—	—	—	—	—	—	—	—	—	—	—	
背 任	—	—	—	—	—	—	—	—	—	—	—	—	—	—	—	
賭 博	8	6	—	—	—	—	—	—	—	1	—	—	—	1	—	
猥 雑 行 為	33	26	—	2	—	1	—	—	—	—	1	—	—	3	—	
猥 雑 物	6	3	—	—	—	—	—	—	—	—	—	—	—	3	—	
その他刑法犯	1 097	846	—	1	3	3	—	—	1	1	4	1	—	236	—	

### 14 被 殺 傷 者 状 況

単位＝人 昭和37年 県警防犯課調

死傷別・男女別 因 由 別	死		傷		計		
	男	女	男	女	男	女	計
総 数	88	26	1 452	672	1 540	698	2 238
盗 賊 の た め	—	—	3	1	3	1	4
怨 恨 に よ り	—	—	27	5	27	5	32
論 争 また は 一 時 の 怒 り に よ り	3	1	250	32	253	33	286
利 欲 の た め	—	—	16	7	16	7	23
暴 行 また は 酔 狂 人 の た め	2	—	134	23	136	23	159
不 義 の 子 なる た め	—	1	—	—	—	1	1
貧 困 に 困 り	—	—	2	—	2	—	2
痴 情 また は 嫉 妬 に 困 り	—	1	11	26	11	27	38
自 殺 の 途 連 れ と し て	—	1	—	—	—	1	1
家 庭 の 不 和 に 困 り	—	—	4	1	4	1	5
過 失 に 困 り	83	22	993	567	1 076	589	1 665
そ の 他	—	—	12	10	12	10	22

### 15 自 殺 者 状 況

単位＝人 昭和37年 県警防犯課調

所 為 別 区 分	総 数	既 遂	未 遂	因 由 別			
				区 分	総 数	既 遂	未 遂
総 数	217	157	60	総 数	217	157	60
縊 死	49	49	—	精 神 錯 乱 し て	35	30	5
入 水	23	20	3	病 苦 に て	41	38	3
刃 物	4	1	3	貧 困 に 困 り	2	1	1
銃 また は 火 薬 に て	2	2	—	前 非 を 悔 い また は 慚 愧 に 困 り	3	2	1
毒 物 また は 劇 物 に て	117	66	51	家 庭 また は 親 族 の 不 和 に 困 り	35	24	11
鉄 道 また は 軌 道 に て	8	7	1	将 来 の こ と を 苦 慮 し て	17	11	6
高 所 より 飛 び 降 り て	4	4	—	私 通 また は 妊 娠 を 憂 えて	1	—	1
ガ ス に て	—	—	—	失 恋 に 困 り	46	24	22
そ の 他	10	8	2	淫 逸 放 蕩 の 末	—	—	—
				厭 世 に 困 り	35	26	9
				学 業 の 失 敗 に 困 り	—	—	—
				競 輪 競 馬 等 に こ り	1	1	—
				業 務 の 失 敗 に 困 り	1	—	1

集 団 自 殺 件 数						
区 分	総 数	2 人	3 人	4 人	5 人	6 人 以上
総 数	9	9	—	—	—	—
家 族	3	3	—	—	—	—
父 母 と 子 子 他	1	1	—	—	—	—
そ の 他	—	—	—	—	—	—
家 族 外	—	—	—	—	—	—
男 子 の み	—	—	—	—	—	—
女 子 の み	—	—	—	—	—	—



17 特別法令違反検挙署別月別状況 昭和37年 県警防犯課調

区分	総 数		徳 島 東		徳 島 西		鳴 門		小 松 島		阿 南		北 島		板 野	
	件数	人員	件数	人員	件数	人員	件数	人員	件数	人員	件数	人員	件数	人員	件数	人員
	人		人		人		人		人		人		人		人	
総 数	21 116	20 961	4 205	4 146	2 325	2 311	1 449	1 454	1 280	1 282	1 733	1 624	1 705	1 722	665	663
1 月	(180) 2 439	(180) 2 410	721	717	141	125	209	209	194	193	144	136	195	195	158	158
2 月	(173) 1 426	(173) 1 418	346	346	178	171	113	113	237	237	135	133	—	—	—	—
3 月	(170) 1 332	(170) 1 321	142	146	70	71	63	63	49	49	215	209	238	238	41	41
4 月	(312) 1 491	(312) 1 472	235	230	255	252	78	79	81	81	195	185	5	5	5	5
5 月	(235) 1 802	(235) 1 791	348	342	298	298	169	169	121	121	108	101	—	—	1	1
6 月	(209) 1 436	(208) 1 418	342	331	172	172	104	104	92	92	77	70	—	—	94	94
7 月	(212) 1 443	(212) 1 468	127	139	210	210	92	92	54	55	114	113	271	287	41	39
8 月	(322) 1 232	(322) 1 206	107	101	142	142	96	96	46	45	120	92	35	35	1	1
9 月	(289) 1 500	(289) 1 505	219	213	117	123	74	74	58	61	90	84	49	49	162	162
10 月	(329) 1 962	(329) 1 947	320	305	181	183	56	60	131	131	188	177	3	3	60	60
11 月	(289) 2 034	(289) 2 018	504	495	188	188	162	162	127	127	219	207	124	127	102	102
12 月	(154) 3 019	(154) 2 987	794	784	373	376	233	233	90	90	128	117	785	783	—	—

区分	石 井		川 島		市 場		脇 町		貞 光		池 田		鷺 敷		牟 岐	
	件数	人員	件数	人員	件数	人員	件数	人員	件数	人員	件数	人員	件数	人員	件数	人員
	人		人		人		人		人		人		人		人	
総 数	850	853	682	688	307	306	1 199	1 202	349	345	812	801	246	242	435	449
1 月	127	127	103	103	52	52	119	119	23	23	35	35	11	11	27	27
2 月	42	42	16	18	20	20	96	96	30	30	24	23	15	15	1	1
3 月	4	4	53	53	36	36	130	130	30	22	27	26	22	20	42	43
4 月	—	—	76	76	30	30	91	91	17	17	39	39	20	19	52	51
5 月	101	101	89	89	18	18	75	75	59	61	68	68	22	22	90	90
6 月	64	64	84	85	20	20	71	71	24	24	51	51	12	12	20	20
7 月	63	63	55	57	18	18	69	66	29	30	44	43	14	14	30	30
8 月	92	92	24	24	22	22	64	70	30	31	81	83	21	21	29	29
9 月	7	10	20	20	18	20	129	129	39	39	162	160	31	31	36	41
10 月	226	226	37	37	27	26	134	134	29	29	163	163	37	37	41	47
11 月	47	47	69	69	—	—	91	91	16	16	43	43	19	18	34	37
12 月	77	77	56	57	46	44	130	130	23	28	75	67	22	22	33	33

注 ( ) 数は本部の検挙数で内数である。

## XXVI 災害事故

火 災	件 数	376件
	損害額	154,738,000円
交 通 事 故	件 数	2,599件
	死 者	102人
	傷 者	2,277人
	物 損	47,556千円





出火原因別、月、時間別発生件数 (続)

Table showing fire incident statistics by cause, month, and time. Includes categories like '薪炭石炭', '火種', '高温の固体', and '危険物品'.

(5) 火災による林業被害

昭和36年 林政課調

Table showing forest damage statistics by district, month, and type of damage (fire incidents, standing timber area, timber volume).

2 消防状況

(1) 消防本部(署) 昭和37年度

Table showing fire department statistics by district, including vehicle counts (fire trucks, ambulances, etc.) and personnel numbers.

注 消防職員数は実人員。

(2) 消防団員、機械、水利状況 昭和37.4.1現在

Table showing fire volunteer statistics, equipment counts (fire trucks, pumps, etc.), and water supply status by district.

### 3 農作物被害

昭和37年 農林省徳島統計調査事務所調

区分	総数		風水害		旱害		冷害		病虫害			その他		
	被害面積	減収量	被害面積	減収量	被害面積	減収量	被害面積	減収量	被害面積	減収量	被害面積	減収量	被害面積	減収量
総数	(58 606)		町 屯	町 屯	町 屯	町 屯	町 屯	町 屯	町 屯	町 屯	町 屯	町 屯	町 屯	町 屯
水稲	(58 138)		24 959	8 491	4 538	365	863	845	—	—	52 312	7 079	425	202
陸稲	(558)		468	193	57	2	394	186	—	—	107	5	—	—

区分	総数		雪害		風水害		凍霜害		雨害		湿害		病虫害			その他		
	被害面積	減収量	被害面積	減収量	被害面積	減収量	被害面積	減収量	被害面積	減収量	被害面積	減収量	被害面積	減収量	被害面積	減収量	被害面積	減収量
総数	(46 127)		町 屯	町 屯	町 屯	町 屯	町 屯	町 屯	町 屯	町 屯	町 屯	町 屯	町 屯	町 屯	町 屯	町 屯	町 屯	町 屯
小麦	(25 164)		9 869	9 002	—	—	9 030	4 666	333	97	(風水害に含めた)	97	32	15 097	4 114	607	93	
大麦	(43)		38	16	—	—	40	16	3	0	〃	—	—	—	—	—	—	—
裸麦	(20 920)		11 089	6 353	407	192	6 473	4 130	880	119	〃	730	130	11 690	1 558	740	224	

区分	総数		風水害		旱害		病虫害			その他									
	被害面積	減収量	被害面積	減収量	被害面積	減収量	被害面積	減収量	被害面積	減収量	被害面積	減収量							
甘藷	(4 786)		町 屯	町 屯	町 屯	町 屯	町 屯	町 屯	町 屯	町 屯	町 屯	町 屯							
	3 279		10 461		15		19		2 844		9 152		1 812		1 240		115		50

区分	総数		風水害		凍霜害		病虫害			その他								
	被害面積	減収量	被害面積	減収量	被害面積	減収量	被害面積	減収量	被害面積	減収量	被害面積	減収量						
馬鈴薯	(1 031)		町 屯	町 屯	町 屯	町 屯	町 屯	町 屯	町 屯	町 屯	町 屯	町 屯						
	846		1 255		177		413		59		18		795		824		—	—

注 総数被害面積は実面積( )書きは延面積である。

### 4 台風被害

単位=千円 昭和36年 調査統計課

種別	集中豪雨 (36.6.24~27)		第2室戸台風 (36.9.16)		集中豪雨 (36.10.26~27)			
	数量	被害金額	数量	被害金額	数量	被害金額		
総額	—	259 800	—	12 249 299	—	754 902		
計	—	—	—	—	—	—		
人及び 住家 非住家 学校 関係 被害	一か所	—	一戸	3 490 010	—	203 620		
	一人	—	11人	—	—	—		
	一人	—	—	—	3	—		
	2	—	20	—	—	—		
	2	—	233	—	—	—		
	3	—	569戸	—	4戸	2 800		
	11	—	53	—	—	—		
	587戸	—	1 777	—	14	4 900		
	7 505	—	25 313	3 490 010	2 336	70 080		
	12	—	39 365	—	12 584	125 840		
計	—	—	—	—	—	—		
県有建物関係	—	—	103	19 300	186戸12か所	124		
土木関係	道路決壊、崩壊	13	7 000	256	444 851	19	25 100	
	橋梁破損、流失	—	—	19	27 780	1	300	
	河川堤防護岸、崩壊	58	59 620	587	746 640	35	36 800	
	海岸護岸、決壊	—	—	57	120 200	—	—	
	砂防堰堤護岸、崩壊	1	2 400	147	174 968	4	8 500	
市町村 工事	道路、橋梁、堤防	30	10 270	254	107 798	3	1 350	
	護岸の流失、破損	—	—	65	37 938	1	600	
	計	—	—	—	—	—	—	
	計	—	160 410	—	2 816 205	—	431 163	
農業関係	耕地	31か所 11.82町 78地区	13 030	102町	126 363	39.9町	80 000	
	農業用施設	—	23 260	710か所	204 106	70か所	31 000	
	営農施設	—	—	300米655町	239 800	—	—	
	開拓	耕地流失、埋没	—	—	—	—	—	—
		地施埋没	—	—	3.4町	480	—	—
	畜産施設、農業共同利施設等	住宅半壊、大壊	—	—	239件	17 866	—	—
		—	—	—	—	204 110	—	—
		—	—	—	988トンほか	—	—	—
—		—	—	—	—	—	—	
水産関係	水・陸稲心	1 884町	65 320	22 130町	1 198 840	3 544町	190 258	
	かん	—	—	—	—	—	—	
	灘	150	5 300	2 663	60 000	—	—	
	灘	—	—	1 300町	23 370	—	—	
	灘	340	34 940	3 023	201 800	2 162	120 032	
	灘	295	16 560	4 190	442 520	332町171トン	8 313	
	灘	—	—	200	5 000	2町19 000本	1 560	
	灘	50	2 000	1 650	91 950	—	—	
計	—	1 470	—	822 262	—	23		
林業関係	漁業共同施設損失、破損	—	—	—	—	—	—	
	漁業非共同施設損失、破損	(海部郡内)	740	635	94 842	—	—	
	漁船全損、破損	(浅川外)	270	1 091隻	45 691	2隻	10	
	漁業用具破損	(牟岐港)	400	42港	505 000	—	—	
	その他損失	(牟岐港)	—	1 8447統1 020件	57 320	1	10	
	—	—	60	72件	119 409	ひな100羽	3	
	計	—	—	—	—	—	—	
	計	—	17 930	—	640 941	—	32 472	
商関係	林地崩壊	91か所	7 290	326	48 576	720米	5 000	
	山林地治山施設損失	12か所0.68町	9 500	63.76町	179 440	4.3町	26 600	
	林業非共同施設損失	—	—	—	—	—	—	
	林業共同施設損失	木材 54立方米	700	素材13 547.6立方米	330 726	—	—	
	その他	—	—	176か所	22 673	—	—	
	—	炭がま 22基	440	立木 5 024立方米	59 526	炭がま10基ほか	872	
	計	—	—	—	1 867 708	—	14 850	
商関係	大中企業	—	—	—	158 780	—	—	
	中小企業	—	—	—	708 928	41戸	14 850	
	塩業組合	—	—	—	1 000 000	—	—	



## 2 事 故

### 1 月別交通事故発生状況

昭和37年 県警察本部

月 別	区 分	発 生		死 者		傷 者		物 損	
		件	人	人	人	人	千円		
総 数		2 599	102	2 277	47 556				
1 月		183	8	136	3 874				
2		164	8	138	3 421				
3		175	17	178	3 191				
4		198	3	192	5 233				
5		183	10	138	3 292				
6		173	4	157	2 453				
7		252	9	208	3 679				
8		282	1	242	3 739				
9		243	9	210	4 743				
10		210	10	206	4 168				
11		264	12	210	5 549				
12		272	11	262	4 214				

### 2 各署別交通法令違反検挙および交通事故発生状況

昭和37年 県警察本部

署 別	区 分	交通法令違反検挙件数				交通事故発生件数			
		検 挙	送 致	少年検挙	少年送致	発 生	死 者	傷 者	物 損
総 数		30 491	18 934	5 303	2 964	2 599	102	2 277	47 556
徳 島 東		9 350	3 328	2 234	766	1 053	12	793	11 570
徳 島 西		2 936	2 205	399	354	380	16	342	6 353
北 島		1 919	1 574	358	107	132	5	148	1 401
鳴 門		1 843	1 329	300	216	158	7	133	2 287
石 井		1 058	834	145	115	94	8	84	2 473
板 野		796	741	115	110	52	2	56	436
川 島		942	616	94	64	110	4	82	1 743
市 場		709	268	58	23	17	2	13	111
脇 町		1 239	880	65	75	85	6	65	2 560
貞 光		572	313	81	67	34	4	37	1 464
池 田		1 246	726	197	106	111	10	99	5 643
小 松		1 522	1 108	144	161	151	7	154	2 495
阿 南		2 263	1 544	391	180	156	10	199	5 641
鷺 敷		325	209	44	31	31	4	39	2 113
牟 岐		608	449	108	71	35	5	33	1 266
本 部		3 163	2 810	570	518	—	—	—	—

注 少年犯は内数

### 3 交通事故による死傷者の年齢別、性別調

昭和37年 県警察本部調

年齢別	死傷別性別	合 計			死 者			傷 者		
		男	女	計	男	女	計	男	女	計
総 数		1 787	592	2 379	76	26	102	1 711	566	2 277
6 才 未 満		85	59	144	3	2	5	82	57	139
6 ~ 12		115	48	163	5	—	5	110	48	158
13 ~ 15		53	25	78	3	2	5	50	23	73
16 ~ 19		156	42	198	3	—	3	153	42	195
20 ~ 24		265	52	317	9	—	9	256	52	308
25 ~ 29		241	52	293	6	2	8	235	50	285
30 ~ 34		198	54	252	7	1	8	191	53	244
35 ~ 39		139	37	176	5	—	5	134	37	171
40 ~ 44		91	49	140	4	1	5	87	48	135
45 ~ 49		90	27	117	7	2	9	83	25	108
50 ~ 54		89	37	136	5	1	6	94	36	130
55 ~ 59		74	35	109	5	3	8	69	32	101
60 才 以 上		181	75	256	14	12	26	167	63	230

### 4 車両別交通事故発生状況(第1原因者)

昭和37年 県警察本部

区 分	車両別	総 数	大型	大型	普通	普通	特 殊	自動	自動	軽(一)	軽(三)	原付	原付	軽(自)	そ の 他
			乗用	貨物	乗用	貨物	種	三輪	二輪	輪	輪	一種	二種	転車	
発 生		2 583	107	342	265	355	1	381	5	192	279	185	408	38	25
死 者		98	5	24	2	11	—	12	—	7	4	12	11	10	—
傷 者		2 266	139	218	211	264	1	319	5	209	215	188	449	29	19
物 損		47 556	550	16 310	6 375	9 485	5	6 568	5	654	6 027	443	928	30	176

備考 歩行者、乗客、その他の人による交通事故(第1原因者の場合)は発生16件、死者4名、傷者11名である。

5 車両別交通事故発生状況(第2原因者) 昭和37年 県警察本部

区分	車両別	総 数	大型 乗用	大型 貨物	普通 乗用	普通 貨物	自動 三輪	自動 二輪	軽(一 輪) 自動車	軽(三 四) 自動車	原付 一種	原付 二種	軽(自 転) 車 両	列 車	物 其 他 の 件
発	生	2 085	69	100	178	114	110	2	91	106	145	248	548	28	346
死	者	79	4	4	1	—	2	—	—	2	5	5	13	11	32
傷	者	1 723	49	51	48	34	65	3	95	42	138	248	595	16	339
物	損	47 556	2 454	5 533	6 566	2 690	2 867	—	452	2 516	462	1 237	1 022	985	20 693

備考 歩行者、乗客、その他の人等による交通事故(第2原因者の場合)は発生514件、死者23名、傷者514名である

● 附

録

# 度量衡換算表

## (1) メートル法基準

メートル法	尺貫法換算	ヤードポンド法換算	メートル法	尺貫法換算	ヤードポンド法換算
<b>度</b>			<b>量</b>		
(耗) ミリメートル	3.30000 厘	0.039370吋	(粍) デシリットル	0.55435合	{ 0.087989英クォート 0.105671米クォート
(糶) センチメートル	3.30000 分	0.393700吋	(立) リットル	0.55435升	{ 0.879892英クォート 1.056710米クォート
(粉) デシメートル	3.30000 寸	3.93700 吋	(蛸) ヘクトリットル	0.55435石	{ 21.9973 英ガロン 26.4178 米ガロン
(米) メートル	{ 3.3000 尺 0.5500 間	{ 3.280833呎 1.093611碼	(軒) キロリットル 立方 米	35.9370 才	{ 35.31445 立方呎 1.307943立方碼
(秆) キロメートル	{ 9.16666 町 0.25463 里	0.621370哩	<b>衡</b>		
<b>面積</b>			<b>衡</b>		
平方メートル	{ 0.302500坪 10.8900 平方尺	{ 10.763865平方呎 1.195985平方碼	(觔) ミリグラム	0.26667 毛	0.000035オンス
平方キロメートル	0.064836平方里	0.386101平方哩	(匁) センチグラム	0.26667 厘	0.00035 オンス
アール	0.100833反	0.024710エーカー	(瓦) グラム	0.26667 匁	0.035273オンス
ヘクタール	1.00833 町	2.471045エーカー	(匁) キログラム	{ 0.26667 貫 1.66667 斤	2.204622ポンド
(糶) センチリットル	0.55435 勺	{ 0.008799英クォート 0.010567米クォート	(噸) メートルトン	266.6667 貫	{ 0.984206英噸 1.102311米噸

## (2) ヤードポンド法基準

ヤードポンド法	尺貫法換算	メートル法換算	ヤードポンド法	尺貫法換算	メートル法換算
<b>度</b>			<b>量</b>		
(吋) インチ	0.83818 寸	2.540005糶	立方インチ	0.908371勺	16.387162立方糶
(呎) フィート	1.00582 尺	0.304801米	立方フィート	1.56966 斗	0.028317立方米
(碼) ヤード	3.01746 尺	0.914402米	立方ヤード	4.23809 石	0.764559立方米
(鎖) チェーン	{ 66.3842 尺 11.0640 間	20.1164 米	英クォート	0.63002 升	1.13650 立
(哩) マイル	{ 14.7520 町 0.40978 里	1.609347秆	米クォート	0.52460 升	0.946333立
(哩) カイリ	16.9872 町	1.853179秆	英ガロン	2.51730 升	0.045460蛸
<b>面積</b>			米ガロン	2.09833 升	0.037853蛸
平方インチ	0.702553平方寸	6.451626平方糶	<b>衡</b>		
平方フィート	1.01167 平方尺	0.092903平方米	オンス	7.5599 匁	28.3495 瓦
平方ヤード	0.252919坪	0.836131平方米	(封度) ポンド	120.958 匁	0.453592匁
平方マイル	0.167919平方里	2.589998平方秆	(噸) 英 トン	{ 270.946 貫 1693.41 斤	1.016047噸
エーカー	4.08043 反	0.404687ヘクタール	(噸) 米 トン	{ 214.916 貫 1511.97 斤	0.907185噸

## (3) 尺貫法基準

尺貫法	メートル法換算	ヤードポンド法換算	尺貫法	メートル法換算	ヤードポンド法換算
<b>度</b>			<b>量</b>		
厘	0.30303耗	0.01193吋	勺	1.80390糶	1.100410 立方吋
分 (10厘)	0.30303糶	0.11930吋	合 (10勺)	1.80390粍	{ 0.03973 英ガロン 0.04766 米ガロン
寸 (10分)	0.30303粉	1.19305吋	升 (10合)	1.80390立	{ 0.39725 英ガロン 0.47657 米ガロン
尺 (10寸)	0.30303米	0.99421呎	斗 (10升)	18.0390 立	{ 3.97250 英ガロン 4.76567 米ガロン
間 (6尺)	1.81818米	0.09038鎖	石 (10斗)	1.80390蛸	0.235954 立方碼
町 (60間)	0.10909秆	{ 0.06778哩 0.05886湮	才 (立方尺)	0.02783立方米	0.982735 立方吋
里 (36町)	3.92727秆	{ 2.44033哩 2.11924湮	石 (10才)	0.27826立方米	9.82735 立方呎
<b>面積</b>			<b>衡</b>		
坪	3.30579平方米	3.95382 平方碼	毛	3.75000觔	0.0013228オンス
畝 (30坪)	0.99174アール	0.245072平方鎖	厘 (10毛)	3.75000匁	0.013228 オンス
反 (10畝)	9.9174 アール	0.245072エーカー	匁 (10厘)	3.75000瓦	{ 0.13228 オンス 0.00827 ポンド
町 (10反)	0.99174ヘクタール	2.45072 エーカー	斤 (160匁)	0.60000匁	1.32277 ポンド
平方里	1542.34ヘクタール	5.95525 平方哩	貫 (1000匁)	0.00375匁	8.26732 ポンド

# 県の行政機構

昭和38. 10. 1 現在

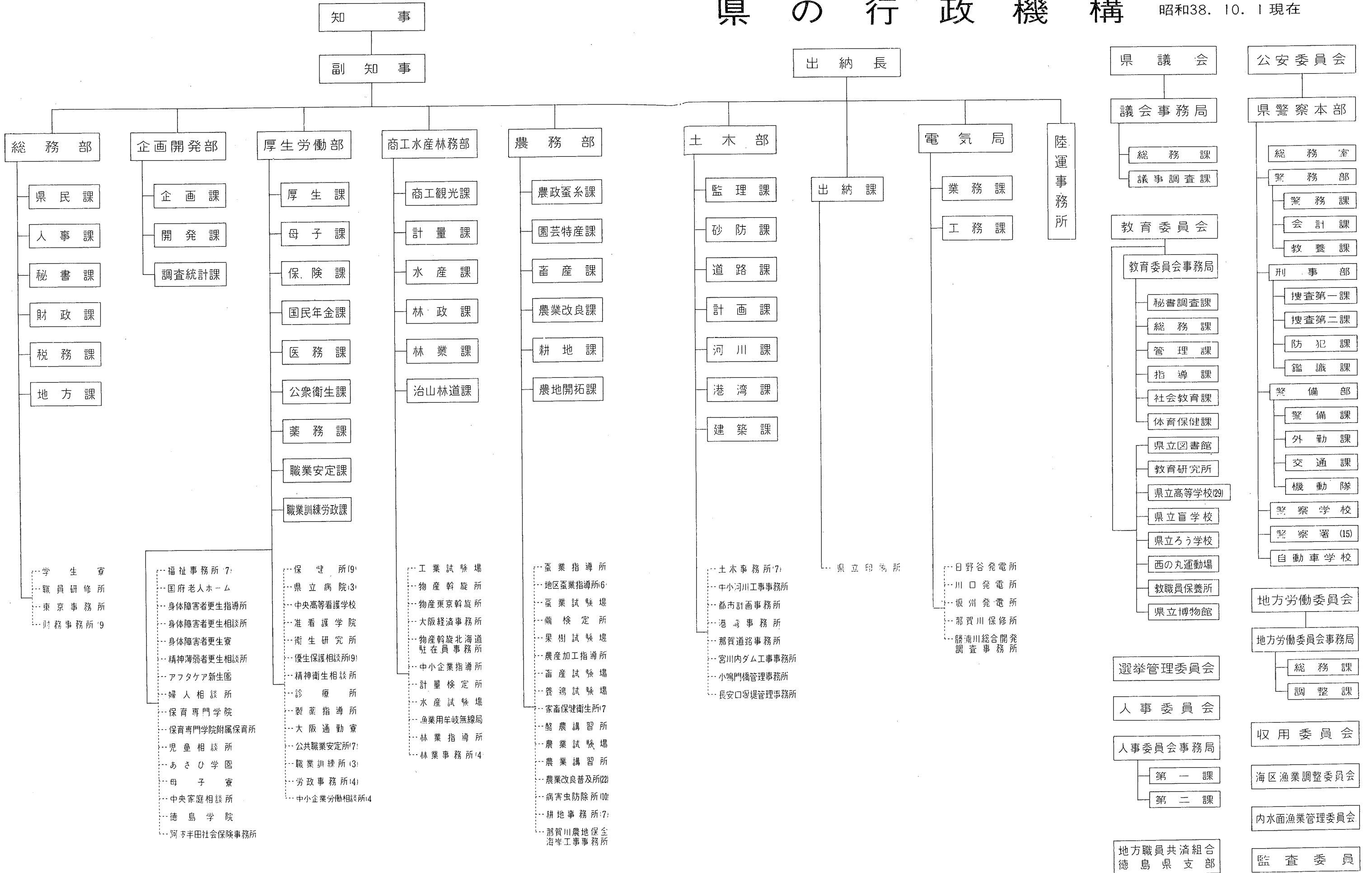

# 徳島県行政区画図



●	市	○	町村	凡 例
—	市界	—	郡界	
—	町界	—	村界	
—	庁舎位置			

昭和 37 年

—— 德 島 県 統 計 書 ——

昭和39年 3月15日 印刷

昭和39年 3月31日 発行

編 集 德 島 県 企 画 開 発 部 調 査 統 計 課

德 島 市 万 代 町 1 丁 目

印 刷 株 式 会 社 出 版

德 島 市 幸 町 1 丁 目

發 行 德 島 県

(2) 月 別 人

月 別	出生数	死亡数	自然増加数	死産数	婚姻数	離婚数
	人	人	人	人	件	件
総 数	12 780	8 111	4 669	1 413	7 374	591
昭和36年 1 月	1 363	779	584	134	707	51
2	1 177	790	387	120	709	43
3	1 189	1 102	87	119	735	56
4	1 228	686	542	124	827	67
5	1 084	626	458	101	807	72

注 人口動態統計毎月概数による。

(3) 年 次 別

年 次	人 口	出 生		死 亡		自 然 増 加 数
		実 数	人口1000人につき	実 数	人口1000人につき	
昭和37年 1962	830 000	12 780	15.4	8 111	9.8	4 669

注 人口動態統計毎月概数による。出生、死亡、自然増加、婚姻、離婚は人口1000対死産は出産(出生+死産)1000対の率である。

(4) 月 別 転

転 入 出 別	総 数	1 月	2 月	3 月	4 月	5 月
	人	人	人	人	人	人
自県内の転出入	16 213	1 175	1 160	1 846	3 089	1 471
他府県から転入	16 256	1 196	1 239	1 726	1 995	1 368
他府県への転出	28 704	1 841	1 782	4 472	6 090	2 713
転 入 出 の 差 (他府県)	△ 12 448	△ 645	△ 543	△ 2 746	△ 4 095	△ 1 345

注 1、総理府統計局の住民登録人口移動報告年報による。 2、△は減少を示す。

3 徳 島 県 と 全

年 別	世 帯 数		人 口					
	全 国	徳 島 県	総 数		男		女	
			全 国	徳 島 県	全 国	徳 島 県	全 国	徳 島 県
昭和 35年 国勢調査	20 638 752	182 685	93 418 501	847 274	45 871 194	408 300	47 535 636	438 974
30年 国勢調査	17 959 923	174 250	89 275 529	878 109	43 860 718	427 204	45 414 811	450 905
25年 国勢調査	16 580 129	171 415	83 199 637	878 511	40 811 760	427 684	42 387 877	450 827
22年 臨時国勢調査	15 870 811	……	78 101 473	854 811	38 129 399	411 331	39 972 074	443 480
15年 国勢調査	14 218 931	142 851	72 539 729	718 717	36 295 330	354 423	36 244 399	364 294
10年 国勢調査	13 378 077	144 401	68 661 654	728 748	34 452 867	362 042	34 208 789	366 706
5年 国勢調査	12 582 023	143 265	63 872 496	716 544	32 117 358	356 958	31 755 138	359 586
大正 14年 国勢調査	11 879 179	142 683	59 179 200	689 814	29 745 176	344 550	29 434 024	345 264
9年 国勢調査	11 101 086	140 697	55 391 481	670 212	27 769 356	331 768	27 622 125	338 444

口 動 態

昭和36年 医務課調

月 別	出生数	死亡数	自然増加数	死産数	婚姻数	離婚数
	人	人	人	人	件	件
昭和36年 6 月	862	550	312	101	515	38
7	904	545	359	117	453	50
8	981	571	410	124	414	42
9	950	586	364	131	385	49
10	994	595	399	103	477	43
11	990	602	388	115	569	40
12	1 058	679	379	124	776	40

人 口 動 態

昭和36年現在 医務課調

増 加	死 産		婚 姻		離 婚	
	人口1000人につき	実 数	人口1000人につき	実 数	人口1000人につき	実 数
5.6	1 413	99.6	7 374	8.9	591	0.71

注 出生+死産)1000対の率である。

出 入 者 数

昭和36年 調査統計課調

6 月	7 月	8 月	9 月	10 月	11 月	12 月
人	人	人	人	人	人	人
1 135	993	941	1 101	1 115	999	1 188
1 194	1 246	1 462	1 285	1 275	1 100	1 170
1 850	1 673	1 717	1 768	1 855	1 498	1 445
△ 656	△ 427	△ 255	△ 483	△ 580	△ 398	△ 275

国 の 人 口 推 移

人 口 密 度 (1Km <sup>2</sup> 当たり)	市		郡		部		部		
	全 国	徳 島 県	人 口		人口密度 (1Km <sup>2</sup> 当たり)	人 口		人口密度 (1Km <sup>2</sup> 当たり)	
			総 数	男 女		総 数	男 女		
253	204.5	331 604	158 589	173 015	612.7	515 670	249 711	265 959	143.2
241	212.0	250 425	120 144	130 281	1 009.1	627 684	307 060	320 624	161.2
226	212.1	163 960	78 911	85 049	1 794	714 551	348 773	365 778	176
212	206.3	146 340	69 996	76 344	1 601	708 471	341 335	367 136	175
191	173.5	119 581	57 187	62 394	2 516	599 136	297 236	301 900	146
181	175.9	97 021	47 573	49 448	5 024	631 727	314 469	317 258	153
168	172.9	90 634	44 759	45 875	4 694	625 917	312 199	313 711	152
156	166.8	74 545	36 435	38 110	7 046	615 269	308 115	307 154	149
146	162.1	68 457	32 733	35 724	6 470	601 755	299 035	302 720	146



2 農 家 数

昭和35.2.1.現在 世界農林業センサス調査

区分 市町村名	經營耕地面積広狭別農家数							計
	5反未満	5反~1町	1町~1.5町	1.5町~2町	2町以上	例外規定家	計	
	戸	戸	戸	戸	戸	戸	戸	
総 数	39 239	27 402	9 277	2 601	767	257	79 543	
徳 島 市	2 568	1 947	979	331	159	44	6 028	
鳴 門 市	1 236	557	336	173	81	41	2 424	
小 松 島 市	726	729	571	291	104	7	2 428	
阿 南 市	1 785	1 931	1 504	610	184	4	6 018	
勝 浦 郡	928	826	252	67	13	—	2 086	
勝 浦 町	511	457	226	64	12	—	1 270	
上 勝 町	417	369	26	3	1	—	816	
名 東 郡	1 130	923	304	67	8	3	2 435	
佐 那 河 内 村	441	297	22	67	—	—	760	
国 府 町	689	626	282	—	8	3	1 675	
名 西 郡	3 132	1 947	333	39	4	12	5 467	
石 井 町	1 377	1 010	283	38	2	10	2 720	
神 山 町	1 755	937	50	1	2	2	2 747	
那 賀 郡	2 111	1 604	586	172	28	16	4 517	
那 賀 川 町	375	381	318	136	24	1	1 235	
羽 ノ 浦 町	229	263	123	20	3	10	648	
鷺 敷 町	237	203	50	10	—	3	503	
相 生 町	247	444	83	6	—	2	782	
上 那 賀 町	468	142	7	—	—	—	617	
木 沢 村	231	89	3	—	—	—	323	
木 頭 村	324	82	2	—	1	—	409	
海 部 郡	1 375	1 266	589	85	9	29	3 353	
由 岐 町	141	64	34	14	1	11	265	
日 和 佐 町	167	315	160	10	2	2	656	
牟 岐 町	178	173	91	20	—	7	469	
海 南 町	504	387	143	21	3	5	1 063	
海 部 町	167	142	87	10	3	3	412	
穴 喰 町	218	185	74	10	—	1	488	

区分 市町村名	經營耕地面積広狭別農家数							計
	5反未満	5反~1町	1町~1.5町	1.5町~2町	2町以上	例外規定家	計	
	戸	戸	戸	戸	戸	戸	戸	
板 野 郡	4 901	3 633	1 875	571	128	47	11 155	
大 麻 町	703	461	267	85	24	5	1 545	
松 茂 村	168	157	143	103	41	—	612	
北 島 町	213	218	133	45	6	2	617	
応 神 村	306	198	107	19	1	11	642	
藍 住 町	477	405	292	120	21	—	1 315	
板 野 町	744	539	256	70	21	3	1 633	
上 板 町	815	647	294	68	7	16	1 847	
吉 野 町	880	376	119	20	5	10	1 401	
土 成 町	595	641	264	41	2	—	1 543	
阿 波 郡	2 116	1 781	581	88	14	14	4 594	
市 場 町	1 000	853	299	43	8	7	2 210	
阿 波 町	1 116	928	282	45	6	7	2 384	
麻 植 郡	4 500	2 219	369	32	1	24	7 145	
鴨 島 町	1 487	804	222	23	1	20	2 557	
川 島 町	738	308	53	5	—	—	1 104	
山 川 町	1 379	493	36	3	—	4	1 915	
美 郷 村	389	352	30	—	—	—	771	
木 屋 平 村	507	262	28	1	—	—	798	
美 馬 郡	6 015	4 083	624	42	17	11	10 792	
脇 町	1 478	1 134	249	17	2	2	2 882	
美 馬 町	991	765	176	13	3	4	1 952	
半 田 町	954	573	41	—	—	2	1 570	
貞 光 町	757	497	49	2	—	3	1 308	
一 宇 村	642	349	20	4	2	—	1 017	
穴 吹 町	1 193	765	89	6	10	—	2 063	
三 好 郡	6 716	3 956	374	33	17	5	11 101	
三 野 町	451	437	123	20	1	—	1 032	
三 好 町	569	530	72	—	1	—	1 172	
池 田 町	1 822	873	53	2	—	—	2 750	
山 城 町	1 080	554	37	8	9	—	1 688	
井 川 町	677	374	7	—	1	2	1 061	
三 加 茂 町	1 140	530	53	—	2	3	1 728	
東 祖 谷 山村	504	365	19	2	3	—	893	
西 祖 谷 山村	473	293	10	1	—	—	777	

