

昭和 35 年

徳島県統計書

昭和 37 年刊行

徳 島 県

まえがき（序）

徳島県統計書は明治13年創刊以来70年を超える歴史をもつもので、今回の刊行は通算73回目に当たっています。

本書は、徳島県の人口、産業、経済、社会、文化等各分野にわたる統計資料を総合的に集録し、地方行政の合理的運営の指針に提供するとともに、広く一般の利用に供する目的で刊行するものであります。

本書編さんにあたっては、日一日と進展する社会情勢に即応するとともに、最近とくに高まった一般の統計利用にも供するよう努力したのでありますが、編集技術、およびその内容において意に満たない点があることはまぬがれません。

しかし県下各種団体ならびに官公庁のほか、庁内各課の積極的なご協力により、ここに本書を刊行する運びになったことは、各関係機関のご厚意によるもので深く謝意を表するとともに、今後一層のご援助を賜わるようお願いする次第であります。

徳島県総務部長 遠藤 為吉

利用者のために

- 1 本書は、昭和35年の資料を主として、調査統計課の資料に加えて関係各公署より収録した資料を総合編集したものであります。
- 2 資料中重要と思われるものについては、累年の数字を掲げた。
- 3 市郡別、町村別については、調査時現在の区画によって編集した。
- 4 本書中、昭和35年とあるのは暦年を示し、昭和35年度とあるのは会計年度を示し、何年何月何日とあるのは調査時を示した。
- 5 資料の出所は、各表ごとに掲げた。
- 6 表中説明を必要とするものについては、事項の末尾に脚注を添えた。
- 7 数字の単位未満については、原則として四捨五入によった。
- 8 表中符号は下記のとおりであります。

0	0.5未満のもの。
—	皆無または該当数字のないもの。
...	不明または資料を欠くもの。
x	統計法に基づき秘密保持上公表不能なもの。
- 9 附録として本書利用の便に供するため度量衡換算表を掲げた。また行政機構および行政区画図を添付し、統計表中の地域範囲を明確にするために掲載したものであります。

総 目 次

I	土	地	1 ページ
II	気	象	21
III	人	口	27
IV	農	業	37
V	畜	産	63
VI	養	蚕	75
VII	林	業	89
VIII	水	産	99
IX	鉱	工 業	111
X	土	木	121
XI	建	築	129
XII	商 業、家 計、物 価		135
XIII	運 輸、通 信		159
XIV	電 気、水 道、ガ ス		175
XV	事 業 所		195
XVI	労 働		205
XVII	衛 生		221
XVIII	教 育		229
XIX	文 化		265
XX	社 会 保 障		281
XXI	選 挙 および 公 務 員		295
XXII	財 政		307
XXIII	金 融		335
XXIV	司 法		341
XXV	治 安		357
XXVI	災 害 事 故		377
•	附 録		391

統計表目次

I 土 地		
1	土地に関する概要調	2ページ
2	主な山岳	10
3	河川	10
II 気 象		
1	気象概況	22
2	観測所別平均気温	24
3	季節現象	24
4	観測所別降水量	25
5	气象台および主要観測所	26
III 人 口		
1	市町村別世帯数・人口および人口密度	28
2	動態人口	
	(1) 月別人口動態	30
	(2) 市町村別人口動態	32
	(3) 年次別人口動態	32
	(4) 月別転出入者	32
3	徳島県と全国の人口推移	32
4	都道府県の人口	34
5	従前の住所地転入者数および転出先別転出者数	36
IV 農 業		
1	耕地面積	38
2	農家数	40
3	専業兼業別、自小作別農家数	42
4	市町村別農業人口および農業従事者数	44
5	樹園地を経営する農家数および面積	46
6	農用機械	48
7	農作物の収穫高	
	(1) 穀類	50
	(2) 雑穀類	52
	(3) いも類	52
	(4) 豆類	53
	(5) 野菜類	54
	(6) 果樹類	56
	(7) 工芸作物	58
	(8) 緑肥および飼料用作物	59
	(9) 葉たばこの耕作面積と収納高	60
8	市郡別薬工品生産数量	60
9	農産かん詰生産状況	61
10	農業労働賃金	62
V 畜 産		
1	乳用牛	64
2	役肉用牛	66

3	馬	68ページ
4	豚	70
5	めん羊、山羊、うさぎ、にわとり、あひる、蜜蜂	71
6	と畜数量	73
7	獣医師および装蹄師	73
8	牛乳	
	(1) 月別牛乳生産移入移出消費量	74
	(2) 年次別主要県別移出入量	74
VI 養 蚕		
1	養蚕業の実態	76
2	桑園面積と桑園能率	76
3	市町村別の養蚕事情	78
4	養蚕戸数、掃立数量、累年比較	82
5	収繭量、繭価格、累年比較	83
6	蚕品種別製造数量	
	(1) 原蚕種	84
	(2) 普通蚕種	84
7	蚕種の掃立	
	(1) 蚕品種別の掃立数量(原蚕種を除く)	84
	(2) 市郡別掃立数量と蚕種1箱当たり上繭収量	86
8	製糸の概況	
	(1) 器械製糸業者の状況	86
	(2) 玉糸製造業者の概況	86
	(3) 座繰生糸製造業者の状況	88
	(4) 生糸の生産数量と価格の累年比較	88
	(5) 副蚕糸の生産状況	88
VII 林 業		
1	林野面積	
	(1) 国有、民有別面積	90
	(2) 保安林	90
	(3) 市町村別民有林野面積	91
	(4) 造林面積	93
2	林産物	
	(1) 素材	94
	(2) 製材	94
	(3) 普通薪	96
	(4) 木炭	96
	(5) 林野副産物生産量	96
3	狩猟免許者数および鳥獣捕獲数	98
4	緑の羽根募金額一覧表	98
VIII 水 産		
1	漁船数	
	(1) 動力漁船	100

	(2) 無動力漁船	100ページ
2	漁業協同組合経営概況	101
3	年次別漁業種別実経営体数	102
4	月別、漁種別、漁獲量	104
5	内水面漁業漁獲量	108
6	漁船保険金	108
7	漁船損害給付金	108
8	塩生産状況	109
9	用途別塩消費高表	109
10	浅海養殖	
	(1) かき、のり、魚類養殖	110
	(2) 真珠養殖	110
	(3) 経営体数	110
IX 鉱 工 業		
1	鉱業	
	(1) 主要鉱山	112
	(2) 採掘鉱区	113
	(3) 試掘鉱区	114
	(4) 鉱種別、鉱山数、従業者数および生産高	115
2	工業	
	(1) 産業別事業所数、従業者数および生産額	116
	(2) 産業別従業者数、製造品出荷額等	117
	(3) 産業別従業者数、現金給与額、附加価値額	118
3	鉱工業生産指数	119
X 土 木		
1	道路延長	122
2	道路費	122
3	主要港湾費	122
4	漁港費	123
5	橋梁、隧道、渡船場	124
6	海岸保全区域	126
7	港湾	127
8	公共土木施設災害復旧費(県単災害)	128
9	公共土木施設災害復旧費	128
10	土木助成および改良費	128
XI 建 築		
1	建築主別着工建築物	130
2	用途別着工建築物	130
3	構造別着工建築物	132
4	市郡別着工住宅	132
5	新設種類別着工住宅	134
6	新設利用関係別着工住宅	134
XII 商業・家計・物価		
1	中小企業等協同組合数	136
2	会社数	136
3	全都市における全世帯平均1か月間の消費支出金額	137

4	徳島市における全世帯平均1か月間の消費支出金額	137ページ
5	徳島市における消費支出年次推移	137
6	消費者物価指数(全都市)	138
7	消費者物価指数(徳島市)	139
8	主要生活用品の小売価格	140
9	飲食店の業種別商店数・従業者数・商品販売額	150
10	市町村別商店数・常時従業者数・商品販売額	150
11	産業別商店数・従業者数・商品販売	151
12	貿易	
	(1) 輸出実績	152
	(2) 仕向地別輸出額	158
XIII 運 輸・通 信		
1	運輸	
	(1) 市郡別自動車数	160
	(2) 定期自動車輸送状況	160
	(3) 貨物自動車輸送実績	162
	(4) 徳島県内国鉄各駅別運輸成績	164
	(5) 国鉄輸送状況	168
	(6) 船舶乗降人員ならびに海上出入貨物総屯数	168
2	通信	
	(1) 通信施設	170
	(2) 電話機数	170
	(3) 電話加入者数	171
	(4) 国内電報通信数	171
	(5) 国際電報通信数	172
	(6) 郵便施設	172
	(7) 月別引受郵便物数	173
	(8) 小包郵便物数	174
XIV 電 気・水 道・ガ ス		
1	電気	
	(1) 県内における発電実績	176
	(2) 火力発電設備概要	176
	(3) 県内水力発電の状況	177
	(4) 水系別包蔵水力一覧表	178
	(5) 事業所数および営業区域	178
	(6) 営業所別電力消費状況	178
	(7) 月別電灯電力需用状況	180
	(8) 発電所設備(水力)	182
	(9) 変電設備	183
2	水道	
	(1) 上水道	184
	(2) 簡易水道	186
	(3) 専用水道	192
3	ガス	
	(1) ガス設備および配ガス状況	194

XV 事業所

1 産業中分類別、事業の経営組織別の事業所数および種類別従業者数 196
2 産業大分類別、規模別の事業所数および従業者数(民営) 200
3 市町村別、産業大分類別の事業所数および従業者数 202
4 市町村別、経営組織別の事業所数および従業者数 204

XVI 労働

1 産業別労働者平均賃金 206
2 産業別労働者1人1か月平均就業日数 212
3 一般職業紹介 213
4 日雇職業紹介 214
5 公共職業訓練状況 215
6 失業保険(一般)
(1) 適用状況 215
(2) 給付状況 216
7 労働者災害補償保険
(1) 適用状況 217
(2) 支払状況 217
8 適用法規別単位労働組合および組合員数 217
9 産業別単位労働組合組合数および組合員数 218
10 月別産業別労働争議発生件数および参加人員 218
11 月別産業別労働争議発生件数および争議形態別参加人員損失日数 219
12 月別産業別主要要求別労働争議発生件数および参加人員 220

XVII 衛生

1 年別医療関係機関 222
2 年別医療関係者数 222
3 市郡別医療関係機関 222
4 主要死因別死亡者数 223
5 月別伝染病患者数および罹患率 224
6 人工妊娠中絶件数 225
7 優生手術件数 226
8 保健所別性病患者届出数 226
9 公衆衛生関係営業所 227
10 保健所事業成績 227

XVIII 教育

1 学校総覧 230
2 教員数 230
3 設置者別学校数 231
4 職名別教員数 232
5 市町村別学校総覧 233

7 学級編成および卒業生数 236
8 国籍別外国人児童生徒数 236
9 年令別児童生徒数 237
10 特別学級児童生徒数 237
11 不就学学令児童生徒数 237
12 収容人員別学級数 238
13 1学級当たり幼児数別学校数 238
14 幼稚園、組数、幼児数および修了者数 239
15 職員数 239
16 高等学校課程数 240
17 高等学校生徒数 240
18 高等学校課程別本科生生徒数 240
19 課程別卒業生数 242
20 各種学校数、教員数 242
21 各種学校生徒数 242
22 各種学校卒業生数 243
23 卒業後の状況 244
24 産業別就業者数(中学校) 244
25 卒業後の状況 246
26 職業別就職者数(高等学校) 248
27 産業別就職者数(高等学校) 250
28 用途別校地坪数 254
29 用途別本来の校舎坪数 255
30 計量検査 256
31 体位前年度比較 257
32 体位全国比較 257
33 疾病異常該当者数および率(幼児、小学校、中学校) 258
34 疾病異常該当者数および率(高等学校) 259
35 生徒、児童、幼児の疾病異常検査受検人員および該当者数 260
36 県別、学校種別教員、幼児、児童生徒数 262

XIX 文化

1 社会教育委員会 266
2 公民館 266
3 PTAの数 266
4 PTAの会員数 267
5 青年団 267
6 ボーイスカウト、ガールスカウト 267
7 婦人団体 268
8 図書館 268
9 蔵書 269
10 図書館利用状況 271
11 図書館年間増加冊数 274
12 文化財
(1) 文化財種別数(国・県) 276
(2) 国指定文化財 276

14 テレビ、ラジオ視聴取状況 279
15 映画、演劇 280

XX 社会保障

1 被保護世帯、人員、扶助別人員の推移 282
2 被保護者1人1か月平均保護費の推移 282
3 保護の種類別保護費および割合 284
4 保護の種類別扶助人員および割合 285
5 月別、福祉事務所別扶助人員(実数) 286
6 被保護世帯数、被保護人員 287
7 市郡別共同および赤十字募金額 288
8 健康保険
(1) 適用状況 288
(2) 保険料収入 289
(3) 支給済額 289
9 日雇労働者健康保険 290
10 厚生年金保険
(1) 適用状況 290
(2) 保険料収入 291
(3) 支給済額 291
11 船員保険
(1) 適用状況 292
(2) 保険料収入 292
(3) 支給済額 292
12 国民健康保険 293
13 公益質屋の状況 294

XXI 選挙および公務員

1 基本選挙人名簿登載者数 296
2 海区漁業調整委員会選挙人名簿登載者数に関する調 297
3 市町村の選挙
(1) 市町村長選挙投票結果に関する調 297
(2) 市町村議会議員一般選挙に関する調 298
(3) 市町村議会議員補欠選挙に関する調 298
4 衆議院議員選挙
(1) 党派別得票数に関する調 299
(2) 党派別立候補者、当選者に関する調 299
(3) 投票結果に関する調 300
5 市町村職員数 304
6 教育委員会機構および職員数 306

XXII 財政

1 国税賦課および徴収状況 308
2 県税収入状況(総括) 309
3 現年度調定および徴収状況 310
4 過年度調定および徴収状況 311
5 滞納繰越分および徴収状況 312
6 税外収入状況 312
7 県才入(一般会計) 313

9 特別会計 317
10 市町村別決算状況一覧表 322
11 財政再建計画執行状況 324
12 県有財産
(1) 土地・建物の部 324
(2) 山林の部 325
(3) 船舶の部 325
(4) 積立金および有価証券の部 325
(5) 企業用財産の部 325

13 県民所得
(1) 県民所得(系統別)一覧表 326
(2) 県民所得の名目所得および実質所得の全国との比較 327
(3) 県内生産所得 328
(4) 県民個人所得 330
(5) 県民個人支出 332
(6) 県民分配所得 334
(7) 各国の1人当たり所得 334

XXIII 金融

1 県内金融機関数 336
2 県内主要金融機関別預金および貸出 336
3 県内金融機関主要勘定 337
4 簡易生命保険営業状況 337
5 簡易生命保険消滅状況 338
6 簡易生命保険 338
7 郵便年金 338
8 手形交換高 339
9 郵便貯金 339
10 郵便振替貯金 340
11 郵便為替 340

XXIV 司法

1 司法関係官署
(1) 地方裁判所 342
(2) 家庭裁判所 342
(3) 簡易裁判所 342
(4) 地方検察所 343
(5) 検察審査会 343
2 民事事件
(1) 民事訴訟件数 343
(2) 民事行政訴訟新受理件数 344
3 刑事事件
(1) 刑事訴訟件数(地方裁判所) 344
(2) 刑事訴訟件数(簡易裁判所) 344
(3) 刑法犯第一審科刑年表 345
(4) 特別法犯第一審科刑年表 345
(5) 刑法犯、特別法犯第一審科刑年表 345
(6) 交通即決事件科刑年表 345

4	家事事件	
	(1) 審判	346ページ
	(2) 家事調停事件	350
5	少年事件	
	(1) 少年保護受理事件数	351
	(2) 少年保護既済件数および未済件数	351
	(3) 保護観察所	351
	(4) 少年犯罪取扱件数	351
	(5) 少年犯罪取扱件数	352
	(6) 保護観察終了時の成績調年表	352
	(7) 保護観察年表	354
6	刑務所	
	(1) 土地および建物面積	354
	(2) 建物および房数、面積	355
	(3) 職員数	355
	(4) 在所人員	355
	(5) 罪名別在所受刑者	356
	(6) 刑期別在所受刑者	356
	(7) 年令別受刑者	356
	(8) 教育別、犯罪別受刑者	356
7	種別登記件数	356

XXV 治 安

12	再犯状況	366ページ
13	被殺傷者状況	366
14	自殺者状況	367
15	刑法犯署別発生検挙状況	368
16	月別犯罪発生検挙状況	370
17	特別法令違反検挙署別状況	374
18	特別法令違反検挙署別月別状況	376

XXVI 災 害 事 故

1	災害	
1	消防状況	
	(1) 消防本部	378
	(2) 消防団	378
	(3) 消防機械	378
2	火災被害	
	(1) 年別発生件数および被害額	379
	(2) 年別原因別発生件数	379
	(3) 月別火災損害状況	379
	(4) 出火原因別発生件数	380
	(5) 出火時間別発生件数	382
	(6) 火災による林業被害	383
3	農作物被害	383
4	台風被害	384
2	事故	
1	交通事故件数および損害調	385
2	交通事故原因状況数	387
3	交通取締処分調	388
4	交通事故による死傷者の年令別、性別調	389
5	交通事故発生時の状況	390

附 録

・	度量衡換算表	392
・	県の行政機構	394
・	徳島県行政区画図	396

I 土 地

総 土 地(非課税地積)472,884反	(評価総地積)	2,021,227反
田 775反	”	...287,532反
畑 2,147反	”	...230,881反
宅 地 5,419反	”51,903反
塩 田 38反	” 3,392反
池 沼 547反	” 1,457反
山林、原野 198,440反	”	1,440,487反
そ の 他 265,518反	” 5,575反

1 土 地 に 関

す る 概 要 調 昭和35年 地 方 課 調

区 分 市町村名	合 計				田				非 課 税 積
	非 地 課 税 積	評 総 地 積	評 価 額	評 価 額	非 地 課 税 積	評 総 地 積	評 価 額	評 価 額	
	反	反	円	反	反	円	反	反	
總 数	472 884	2 021 227	30 358 466	775	287 532	13 132 758	2 147		
市 計	22 768	334 310	12 369 665	188	103 174	4 676 268	182		
徳 島 市	10 558	90 084	6 818 989	50	33 433	1 669 393	53		
鳴 門 市	8 035	55 522	1 571 037	131	10 070	491 363	117		
小 松 島 市	2 169	33 754	1 355 607	—	18 378	820 839	—		
阿 南 市	2 006	154 950	2 624 032	7	41 293	1 694 673	12		
勝 浦 郡 計	11 848	87 281	640 452	8	7 400	300 455	8		
勝 浦 町	2 746	32 971	391 734	2	4 398	209 411	1		
上 勝 町	9 102	54 310	248 718	6	3 002	91 044	7		
名 東 郡 計	4 278	29 135	997 590	12	10 670	607 777	7		
佐 那 河 内 村	3 326	14 692	186 421	4	2 296	128 416	2		
国 府 町	952	14 443	811 169	8	8 374	479 361	5		
名 西 郡 計	19 112	100 399	1 425 917	—	15 388	703 172	—		
石 井 町	7 338	21 398	913 655	—	11 678	566 417	—		
神 山 町	11 774	79 001	512 262	—	3 710	136 755	—		
那 賀 郡 計	46 434	313 806	1 591 104	163	24 407	995 236	226		
那 賀 川 町	152	12 474	625 425	8	10 617	527 492	—		
羽 ノ 浦 町	189	6 347	292 568	2	4 579	214 560	3		
鷺 敷 町	1 060	20 864	167 143	8	2 060	69 667	37		
相 生 町	1 972	63 664	236 510	35	4 243	126 789	26		
上 那 賀 町	13 807	87 901	142 534	94	1 490	31 435	145		
木 沢 村	20 607	71 528	65 156	16	619	6 883	11		
木 頭 村	8 647	51 028	61 768	0	799	18 410	4		
海 部 郡 計	70 285	196 920	1 081 159	114	18 704	597 159	129		
山 岐 町	2 387	9 375	76 393	6	852	26 296	21		
和 佐 町	14 627	30 838	248 633	10	4 695	148 664	3		
牟 岐 町	5 914	28 300	205 183	3	2 754	89 197	6		
海 南 町	19 290	91 923	294 609	17	5 113	158 127	62		
海 部 町	2 310	11 623	127 290	33	2 539	90 168	25		
穴 喰 町	25 757	24 861	129 051	45	2 751	84 707	12		

畑	宅 地				塩 田			
	評 総 地 積	評 価 額	評 価 額	評 価 額	非 地 課 税 積	評 総 地 積	評 価 額	評 価 額
	反	円	反	円	反	反	円	円
	230 881	4 745 059	5 419	51 903	9 734 725	38	3 392	170 772
	31 509	684 744	1 819	16 221	6 258 451	38	3 392	170 772
	11 205	313 784	295	7 511	4 685 833	—	—	—
	7 259	178 717	470	2 782	644 090	38	3 392	170 772
	2 576	47 709	951	2 043	451 863	—	—	—
	10 469	144 534	103	3 885	476 665	—	—	—
	5 313	95 928	20	1 009	66 222	—	—	—
	3 762	74 709	—	472	45 499	—	—	—
	1 551	21 219	20	537	20 723	—	—	—
	5 200	200 123	183	1 541	166 169	—	—	—
	1 293	26 361	4	256	15 013	—	—	—
	3 907	173 762	179	1 285	151 156	—	—	—
	14 679	331 355	363	3 047	245 077	—	—	—
	5 337	155 415	354	1 951	185 754	—	—	—
	9 342	175 940	9	1 096	59 323	—	—	—
	5 211	64 645	215	2 573	233 519	—	—	—
	528	10 872	18	881	85 350	—	—	—
	254	4 948	72	487	68 824	—	—	—
	731	10 720	31	237	24 486	—	—	—
	1 288	16 491	31	385	23 789	—	—	—
	742	8 209	45	294	18 272	—	—	—
	777	4 928	1	127	5 357	—	—	—
	891	8 477	17	162	7 441	—	—	—
	4 917	70 406	346	1 900	201 198	—	—	—
	776	9 676	34	241	28 676	—	—	—
	653	10 308	123	422	45 261	—	—	—
	998	14 423	27	347	57 924	—	—	—
	1 539	23 291	101	463	28 160	—	—	—
	342	5 093	15	225	20 433	—	—	—
	609	7 615	46	202	20 744	—	—	—

土 地 に 関

す る 概 要 調 (続)

又 分 市町村名	池		沼		山		林		原	
	非 課 税 積 地	評 価 地 積	評 価 地 積	評 価 地 積	非 課 税 積 地	評 価 地 積	評 価 地 積	評 価 地 積	非 課 税 積 地	評 価 地 積
総 数	反 547	反 1,457	円 9,721	反 197,876	反 1,433,446	円 2,506,406	反 564			
市 計	258	563	1,138	2,584	171,970	541,852	136			
徳 島 市	—	261	381	115	35,860	133,922	63			
鳴 門 市	42	118	285	1,027	31,103	81,310	63			
小 松 島 市	—	139	472	—	6,719	26,479	—			
阿 南 市	216	45	—	1,442	98,288	300,141	10			
勝 浦 郡 計	7	4	5	2,974	73,223	176,319	7			
勝 浦 町	1	4	5	—	24,069	61,231	7			
上 勝 町	6	—	—	2,974	49,154	115,088	—			
名 東 郡 計	—	17	202	93	11,594	20,644	—			
佐 那 河 内 村	—	1	2	92	10,819	16,521	—			
国 府 町	—	16	200	1	775	4,123	—			
名 西 郡 計	—	34	53	722	66,522	144,932	—			
石 井 町	—	34	53	—	2,308	5,812	—			
神 山 町	—	—	—	722	64,214	139,120	—			
那 賀 郡 計	9	144	547	30,866	280,739	295,768	25			
那 賀 川 町	—	144	547	—	189	730	—			
羽 ノ 浦 町	9	—	—	25	1,022	4,229	12			
鷺 敷 町	—	—	—	956	17,661	61,934	2			
相 生 町	—	—	—	38	57,748	69,441	—			
上 那 賀 町	—	—	—	13,390	85,018	84,085	11			
木 沢 村	—	—	—	12,553	69,925	47,909	—			
木 頭 村	—	—	—	3,904	49,176	27,440	—			
海 部 郡 計	22	175	200	47,953	170,488	210,130	109			
出 岐 町	—	11	52	1,480	7,402	10,974	3			
日 和 佐 町	9	5	5	7,309	24,963	44,246	3			
牟 岐 町	—	—	—	2,532	24,051	43,371	56			
海 南 町	1	107	61	9,679	84,474	84,599	11			
海 部 町	2	7	11	2,109	8,456	11,138	16			
穴 喰 町	10	45	71	24,844	21,142	15,802	20			

野		雑 種 地		そ の 他	
評 価 地 積	評 価 地 積	非 課 税 積 地	評 価 地 積	非 課 税 積 地	評 価 地 積
反 7,041	円 21,932	反 1,978	反 5,575	円 37,093	反 263,540
2,683	8,272	274	4,798	28,168	17,289
1,281	4,515	4	533	11,161	9,978
484	1,454	54	314	3,046	6,093
79	289	—	3,820	7,956	1,218
839	2,014	216	131	6,005	—
287	1,358	—	45	165	8,824
235	824	—	31	55	2,735
52	534	—	14	110	6,089
59	364	2	54	2,311	3,981
21	87	2	6	21	3,222
38	277	—	48	2,290	759
708	1,306	—	21	22	18,027
90	204	—	—	—	6,984
618	1,102	—	21	22	11,043
549	515	1	183	874	14,929
111	127	—	4	307	126
5	7	—	—	—	66
77	156	—	98	180	26
—	—	—	—	—	1,842
356	225	1	1	308	121
—	—	—	80	79	8,026
—	—	—	—	—	4,722
684	912	320	52	1,154	21,292
65	37	6	28	682	837
94	71	162	6	78	7,008
150	268	117	—	—	3,173
225	366	4	2	5	9,415
38	58	3	16	389	107
112	112	28	—	—	752

土 地 に 関

す る 概 要 調 (続)

区分 市町村名	池			沼			山			林			原		
	非地	課税積	評価地積	評価地積	評価額	非地	課税積	評価地積	評価地積	評価額	非地	課税積	評価額	非地	課税積
板野郡計	反97		反251		円507	反10648		反63241		円160352	反14				
大 麻 町	45		14		23	5965		18281		50888	1				
松 茂 村	—		80		113	—		55		609	—				
北 島 町	3		28		59	3		20		380	3				
応 神 村	—		—		—	—		—		—	9				
藍 住 町	—		—		—	—		—		—	—				
板 野 町	49		22		53	—		10492		28004	—				
上 板 町	—		35		162	167		5837		16222	1				
吉 野 町	—		—		—	—		217		2357	—				
土 成 町	—		72		97	4513		28339		61892	—				
阿波郡計	29		266		7068	10370		36988		67304	35				
市 場 町	29		152		5046	10259		25328		41664	35				
阿 波 町	—		114		2022	111		11660		25640	—				
麻植郡計	41		3		1	8553		111344		248196	19				
鴨 島 町	41		—		—	49		9965		38867	—				
川 島 町	—		3		1	—		6179		28515	—				
山 川 町	—		—		—	1527		21066		62903	19				
美 郷 村	—		—		—	2937		32115		77563	—				
木 屋 平 村	—		—		—	4040		42019		40348	—				
美馬郡計	57		—		—	10409		170446		299833	168				
脇 町	47		—		—	7791		42298		65518	119				
美 馬 町	—		—		—	—		14113		22599	8				
半 田 町	—		—		—	2211		20487		38603	—				
貞 光 町	—		—		—	—		14984		38433	—				
一 字 村	—		—		—	21		36507		45739	—				
穴 吹 町	10		—		—	386		42057		88941	41				
三好郡計	27		—		—	72704		276891		341076	51				
三 野 町	—		—		—	634		15070		19629	—				
三 好 町	—		—		—	805		25254		27009	—				
池 田 町	4		—		—	2615		95741		124853	4				
山 城 町	—		—		—	2739		37007		35885	—				
井 川 町	—		—		—	309		18518		36348	46				
三 加 茂 町	23		—		—	1519		26189		57926	1				
東 祖 谷 山村	—		—		—	59937		28457		14013	—				
西 祖 谷 山村	—		—		—	4146		30655		25413	—				

野				雑 種 地				そ の 他					
評価地積	評価額	非地課税積	評価額	非地課税積	評価地積	評価額	非地課税積	評価額	非地課税積	評価地積	評価額	非地課税積	評価額
反598	円3001	反401	反294	円3203	反23068	反—	円—						
19	167	161	88	1325	899	—	—						
244	832	—	2	8	8404	—	—						
90	1264	53	—	—	116	—	—						
—	—	19	47	663	427	—	—						
—	—	12	44	514	4666	—	—						
6	37	153	—	—	1303	—	—						
50	271	3	73	387	—	—	—						
13	46	—	9	238	5339	—	—						
176	384	—	31	68	1914	—	—						
208	2658	—	4	424	4176	—	—						
77	307	—	—	—	36	—	—						
131	2351	—	4	424	4140	—	—						
216	985	170	110	245	92615	—	—						
108	665	40	2	28	7937	—	—						
27	110	130	—	—	6462	—	—						
80	209	—	83	185	236	—	—						
—	—	—	24	31	599	—	—						
1	1	—	1	1	77381	—	—						
826	2259	493	—	—	45715	—	—						
489	1658	9	—	—	173	—	—						
185	341	—	—	—	7539	—	—						
—	—	—	—	—	19868	—	—						
—	—	—	—	—	720	—	—						
—	—	—	—	—	14757	—	—						
152	260	484	—	—	2658	—	—						
223	302	317	14	527	13624	—	—						
—	—	—	—	—	3626	—	—						
—	—	—	—	—	2995	—	—						
142	81	5	—	—	5757	—	—						
—	—	145	—	—	126	—	—						
39	95	98	14	527	289	—	—						
42	126	69	—	—	809	—	—						
—	—	—	—	—	22	—	—						
—	—	—	—	—	—	—	—						

2 主 な 山 岳

昭和36.3.31現在 林政課調

名 称	所 在 地	標 高	名 称	所 在 地	標 高
劍 山	麻植郡木屋平村 三好郡東祖谷山村	1 955	国 見 山	三好郡西祖谷山村	1 409
次 郎 笈 嶺	那賀郡木沢村	1 925	鳳 呂 ノ 塔	三好郡東祖谷山村	1 404
三 矢 箸 山	三好郡東祖谷山村	1 893	湯 桶 丸	那賀郡木頭村	1 372
天 狗 塚	同	1 848	腕 山	三好郡東祖谷山村	1 333
塔 の 丸	同	1 813	八 面 山	美馬郡一字村	1 312
丸 笹 山	同	1 713	綱 付 山	美馬郡穴吹町	1 256
石 立 山	那賀郡木頭村	1 712	明 神 嶽	麻植郡木屋平村	1 223
黒 笠 山	美馬郡一字村	1 708	高 越 山	麻植郡山川町	1 122
丸 石 山	三好郡東祖谷山村	1 703	東 宮 山	名西郡神山町	1 090
鳥 帽 子 山	同	1 684	友 内 山	美馬郡貞光町	1 073
天 神 丸	那賀郡木沢村	1 670	龍 王 山	美馬郡美馬町	1 057
高 城 山	同	1 631	旭 丸 山	勝浦郡上勝町	1 020
赤 鳥 帽 子 山	麻植郡木屋平村	1 628	東 谷	海部郡穴喰町	1 019
権 田 山	那賀郡木頭村	1 611	安 野 山	三好郡東祖谷山村	1 643
寒 峰	三好郡東祖谷山村	1 609	春 宮 山	麻植郡美郷村	1 091
雲 早 山	名西郡神山町	1 604	青 ノ 峠	那賀郡木頭村	1 434
中 津 山	三好郡東祖谷山村	1 496	東 尾	勝浦郡上勝町	1 160
赤 城 尾 山	那賀郡木頭村	1 446	吉 野 丸	那賀郡木頭村	1 117
甚 吉 森	同	1 436	荒 瀬	同	1 115
		1 423			

3 河 川 (河川法施行河川) 昭和36.3.31現在 河川課調

河 川 名	区 域	延 長
幹 吉 野 川	{ 左岸 三好郡山城町川口伊予川合流点から300m上流部以下海に至る 右岸 同 郡池田町川崎伊予川合流点から300m上流部以下海に至る	93 840
吉野川支川 伊予 川	{ 左岸 三好郡山城町愛媛県界以下吉野川合流点に至る 右岸 同 上	9 273
吉野川派川 旧 吉 野 川	{ 左岸 板野郡上板町大字佐藤塚字西以下海に至る 右岸 同 郡同 町大字同 字同以下同上	24 873
吉野川支川 飯 尾 川	{ 左岸 麻植郡鳴島町大字中島字福井以下吉野川合流点に至る 右岸 同 上	19 745
吉野川支川 川 田 川	{ 左岸 麻植郡山川町字村雲鉄道橋以下吉野川合流点に至る 右岸 同 郡山川町大字瀬詰字湯立以下同上	1 418
幹 那 賀 川	{ 左岸 阿南市富岡町大字楠根字奥山より那賀郡那賀川町大字中島A.8標柱とA.9を結ぶ線 に對しA.7標柱の地点において東側百度の角度をなす線延長A.9標柱より550mの 地点に至る 右岸 阿南市富岡町大字加茂字野上より同市富岡町大字辰巳字古川A.4標柱と眉毛A.1の 標柱の見透線延長A.1標柱より東800mの地点に至る	15 630
那賀川派川 岡 川	{ 左岸 阿南市富岡町大字下大野八貫の北那賀川分流点より同市富岡町大字辰巳字南須地内 B.4標柱と字沖洲地先B.1標柱の見透延長B.1標柱より東600mの地点に至る 右岸 阿南市富岡町大字下大野八貫北那賀川分流点以下海に至る	10 882
桑 野 川	{ 左岸 阿南市富岡町大字山口字大久保以下岡川合流点に至る 右岸 同市同町大字同字中コソ以下同上	11 127
幹 吉 野 川	{ 左岸 高知県界以下三好郡山城町川口伊予川合流点300m上流部河川法施行地点に至る 右岸 同 上 以下同郡池田町古味池田町川崎伊予川合流点から300m上流部同上	14 269
吉野川支川 白 川 谷 川	{ 左岸 三好郡山城町字けんの元より以下吉野川合流点に至る 右岸 同 上	7 636

河 川 (続) (河川法準用河川)

河 川 名	区 域	延 長
吉野川支川 祖 谷 川	{ 左岸 三好郡東祖谷山村字菅生以下吉野川合流点に至る 右岸 同 上	53 800
吉野川小支川 切 谷 川	{ 左岸 三好郡東祖谷山村字菅生以下祖谷川合流点に至る 右岸 同 上	3 818
吉野川小支川 谷 道 川	{ 左岸 三好郡東祖谷山村字古味以下祖谷川合流点に至る 右岸 同 上	5 455
吉野川小支川 和 田 谷 川	{ 左岸 三好郡東祖谷山村字和田から下流祖谷川合流点に至る 右岸 同 上	700
吉野川小支川 小 島 谷 川	{ 左岸 三好郡東祖谷山村字小島から下流祖谷川合流点に至る 右岸 同 上	4 200
吉野川小支川 若 宮 谷 川	{ 左岸 三好郡西祖谷山村字一字以下祖谷川合流点に至る 右岸 同 上	5 455
吉野川小支川 松 尾 川	{ 左岸 三好郡東祖谷山村字落合以下祖谷川合流点に至る 右岸 同 上	20 182
吉野川小支川 長 谷 川	{ 左岸 三好郡東祖谷山村大字小祖谷字瀬戸内から下流松尾川合流点に至る 右岸 同 上	800
吉野川小支川 釜 土 谷 川	{ 左岸 三好郡西祖谷山村大字小祖谷字春の木尾から下流松尾川合流点に至る 右岸 同 上	1 000
吉野川小支川 第一坂瀬谷川	{ 左岸 三好郡西祖谷山村大字小祖谷字坂瀬から下流松尾川合流点に至る 右岸 同 上	5 100
吉野川小支川 第二坂瀬谷川	{ 左岸 三好郡西祖谷山村大字小祖谷字坂瀬から下流第一坂瀬川合流点に至る 右岸 同 上	550
吉野川小支川 第三坂瀬谷川	{ 左岸 三好郡西祖谷山村大字小祖谷字坂瀬から下流第一坂瀬川合流点に至る 右岸 同 上	1 000
吉野川支川 漆 川	{ 左岸 三好郡池田町大字漆川字ハジロ県道橋梁以下吉野川合流点に至る 右岸 同 郡同 町大字同字カケウス以下同上	4 000
吉野川支川 馬 路 川	{ 左岸 三好郡池田町大字佐野北大境以下吉野川合流点に至る 右岸 同 郡同 町大字同字南大境井城谷吐出以下同上	6 500
吉野川支川 里 川 谷 川	{ 左岸 三好郡辻町大字西井川字里田黒長谷谷川合流点から下流吉野川合流点に至る 右岸 同 上	2 400
吉野川支川 鮎 苦 谷 川	{ 左岸 三好郡池田町下野呂内から下流吉野川合流点に至る 右岸 同 上	8 000
吉野川支川 西 谷 川	{ 左岸 三好郡池田町大字大佐古から下流吉野川合流点に至る 右岸 同 上	1 000
吉野川支川 中 村 谷 川	{ 左岸 三好郡辻町大字西川井字喜来峠谷合流点から下流吉野川合流点に至る 右岸 同 上	1 400
吉野川支川 小 川	{ 左岸 三好郡三好町大字東山字谷以下吉野川合流点に至る 右岸 同 上	9 000
吉野川支川 井 内 谷 川	{ 左岸 三好郡井内谷村字伝城7094地先から下流吉野川合流点に至る 右岸 同 郡同 村字冬浦7011地先から下流同上	8 827
吉野川小支川 下 影 谷 川	{ 左岸 三好郡井内谷村登越谷合流点から下流井内谷川合流点に至る 右岸 同 上	1 500
吉野川支川 馬 来 谷 川	{ 左岸 三好郡三好町大字梶間東寺尾以下吉野川合流点に至る 右岸 同 上	1 800
吉野川支川 黒 川 原 谷 川	{ 左岸 三好郡三好町字山口水路分岐点から下流以下吉野川合流点に至る 右岸 同 上	2 500
吉野川支川 稲 持 谷 川	{ 左岸 三好郡三加茂町字貞広以下吉野川合流点に至る 右岸 同 郡同 町字金川金川谷吐出以下同上	545

河 川 (続) (河川法準用河川)

河 川 名	区	域	延 長
吉野川支川 伊月谷川	{ 左岸 右岸	三好郡三好町字山分4589~86の5地先から下流吉野川合流点に至る 同 上	772 650
吉野川支川 加茂谷川	{ 左岸 右岸	三好郡三加茂町大字西庄字平西谷橋以下吉野川合流点に至る 同 上	6 009
吉野川支川 河内谷川	{ 左岸 右岸	三好郡三野町大字太刀野川字蟬谷吐出以下吉野川合流点に至る 同 郡同 町大字花園北北谷吐出以下同上	1 745
吉野川支川 山口川	{ 左岸 右岸	三好郡三加茂町大字山口以下吉野川合流点に至る 同 上	1 000
吉野川派川 中鳥川	{ 左岸 右岸	三好郡三野町大字加茂野宮吉野川分流点以下吉野川合流点に至る 同 上	4 036
吉野川派支川 滝谷川	{ 左岸 右岸	三好郡三野町大字加茂野宮字下佐古滝寺谷川合流点から下流中鳥川合流点に至る 同 上	1 800
吉野川派支川 高瀬谷川	{ 左岸 右岸	美馬郡美馬町字黒ツエ堰堤以下中鳥川合流点に至る 同 郡同 町字上野以下同上	1 964
吉野川支川 猪之谷川	{ 左岸 右岸	三好郡三加茂町大字毛田字鳴滝前中谷合流点から下流吉野川合流点に至る 同 上	1 800
吉野川支川 線千柳川	{ 左岸 右岸	三好郡池田町イケナミ2058番地の1地先から吉野川合流点まで 同 上	2 350
吉野川支川 半田川	{ 左岸 右岸	美馬郡半田町字小谷小谷合流点から下流以下吉野川合流点に至る 同 上	11 700
吉野川小支川 東谷川	{ 左岸 右岸	美馬郡半田町字上蓮府県道久保半田線横断ヶ所から下流以下半田川合流点に至る 同 上	2 600
吉野川小支川 井川谷川	{ 左岸 右岸	美馬郡半田町字日浦1376番地先から下流以下半田川合流点に至る 同 郡同 町字蔭名101番地の1地先以下同上	2 400
吉野川小支川 坂根谷川	{ 左岸 右岸	美馬郡半田町字下尾尻188番地の2地先から東祖谷川合流点まで 同 上	1 800
吉野川支川 中野谷川	{ 左岸 右岸	美馬郡美馬町字嫁坂以下吉野川合流点に至る 同 郡同 町字屋内以下同上	3 725
吉野川支川 鍋倉谷川	{ 左岸 右岸	美馬郡美馬町字滝の宮以下吉野川合流点に至る 同 郡同 町字井の袖以下同上	3 100
吉野川支川 貞光川	{ 左岸 右岸	美馬郡一字村字実平以下吉野川合流点に至る 同 上	25 309
吉野川小支川 明谷川	{ 左岸 右岸	美馬郡一字村字明谷以下貞光川合流点に至る 同 郡同 村字平以下同上	1 855
吉野川小支川 片川	{ 左岸 右岸	美馬郡一字村字木地屋以下貞光川合流点に至る 同 上	8 945
吉野川支川 吉田川	{ 左岸 右岸	美馬郡美馬町字坊僧以下吉野川合流点に至る 同 郡同 町字東段以下同上	3 500
吉野川支川 野村谷川	{ 左岸 右岸	美馬郡脇町大字岩倉字小星以下吉野川合流点に至る 同 郡同 町字笠仏以下同上	7 529
吉野川支川 白水谷川	{ 左岸 右岸	美馬郡脇町字白水3974番地先から下流吉野川合流点に至る 同 上	1 200
吉野川支川 井口谷川	{ 左岸 右岸	美馬郡脇町大字岩倉山字初鹿谷吐出以下吉野川合流点に至る 同 上	4 473
吉野川支川 新町谷川	{ 左岸 右岸	美馬郡脇町字黒北170番地の2地先以下吉野川合流点に至る 同 郡同 町字同45番地先以下同上	3 000
吉野川小支川 馬木谷川	{ 左岸 右岸	美馬郡脇町字天神283番地先以下地新町谷川合流点に至る 同 郡同 町字同10番地先以下同上	1 300

河 川 (続) (河川法準用河川)

河 川 名	区	域	延 長
吉野川派川 明連川	{ 左岸 右岸	美馬郡穴吹町大字舞中島字川原端以下吉野川合流点に至る 同 郡同 町大字小島字宮原以下同上	3 273
吉野川支川 大谷川	{ 左岸 右岸	美馬郡脇町大字猪尻字芝床堰堤以下吉野川合流点に至る 同 郡同 町大字脇町字佐尾原以下同上	2 727
吉野川支川 曾江谷川	{ 左岸 右岸	美馬郡脇町字西俣谷香川県界から下流吉野川合流点に至る 同 上	16 064
吉野川小支川 東俣谷川	{ 左岸 右岸	美馬郡脇町字東俣谷香川県界から下流曾江谷川合流点に至る 同 上	12 250
吉野川支川 穴吹川	{ 左岸 右岸	麻植郡木屋平村大字小屋平字川上カゲ以下吉野川合流点に至る 同 上	41 891
吉野川支川 芝生川	{ 左岸 右岸	阿波郡阿波町字桜田以下吉野川合流点に至る 同 上	4 000
吉野川小支川 五明谷川	{ 左岸 右岸	阿波郡阿波町字桜田から下流芝生川合流点に至る 同 上	1 000
吉野川小小支川 日吉谷川	{ 左岸 右岸	阿波郡阿波町字東長峯砂防堰堤から下流五明谷川合流点に至る 同 上	1 600
吉野川支川 伊沢谷川	{ 左岸 右岸	阿波郡阿波町字梅の木原以下吉野川合流点に至る 同 上	4 582
吉野川支川 川田川	{ 左岸 右岸	麻植郡美郷村大字中村山字奥野郷以下河川法施行区域に至る 同 上	14 618
吉野川小支川 東山谷川	{ 左岸 右岸	麻植郡美郷村字榎谷から下流川田川合流点に至る 同 上	7 800
吉野川小支川 岩谷川	{ 左岸 右岸	麻植郡山川町字中串以下川田川合流点に至る 同郡同町字天王原以下同上	2 500
吉野川小小支川 風呂ノ谷川	{ 左岸 右岸	麻植郡山川町字御尊免41番地の2地先から下流岩谷川合流点に至る 麻植郡山川町字井上389番地先から下流岩谷川合流点に至る	1 800
吉野川支川 大久保谷川	{ 左岸 右岸	阿波郡阿波町大字久千田字井手口以下吉野川合流点に至る 同 郡阿波町字谷口以下同上	3 927
吉野川支川 松崎谷川	{ 左岸 右岸	阿波郡阿波町大字勝命市場町界から下流吉野川合流点に至る 同 上	1 600
吉野川支川 九栗谷川	{ 左岸 右岸	阿波郡阿波町大字勝命字清原以下吉野川合流点に至る 同 上	1 800
吉野川支川 日開谷川	{ 左岸 右岸	阿波郡市場町大字大影字川原芝香川県界以下吉野川合流点に至る 同 上	15 064
吉野川小支川 金清川	{ 左岸 右岸	阿波郡市場町尾開字八坂金清耕地整理貯水池以下日開谷川合流点に至る 同 郡同 町字日吉以下同上	4 000
吉野川小支川 仁賀木谷川	{ 左岸 右岸	阿波郡市場町大字日開谷字花子7番地先から下流日開谷川合流点まで 同 郡同 町大字同字仁賀木19番地先から以下同上	5 500
吉野川支川 市場谷川	{ 左岸 右岸	阿波郡市場町市場公園石橋から下流吉野川合流点に至る 同 上	2 150
吉野川支川 柿木谷川	{ 左岸 右岸	阿波郡市場町大字切幡字古田132番地先から下流吉野川合流点に至る 同 郡同 町大字同字同213番地先から下流以下同上	4 100
吉野川小支川 鷺谷川	{ 左岸 右岸	阿波郡市場町大字切幡市場鳴門線県道橋から下流柿ノ木谷川合流点に至る 同 上	4 200
吉野川小支川 宮ノ内谷川	{ 左岸 右岸	阿波郡市場町大字切幡字観音溜池から下流柿ノ木谷川合流点に至る 同 上	2 500
吉野川支川 九頭宇谷川	{ 左岸 右岸	板野郡土成町大字土成字大木以下吉野川合流点に至る 同 郡同 町大字浦の池字金蔵以下同上	5 200

河 川 (続) (河川法準用河川)

河 川 名	区	域	延 長
吉野川小支川 指 谷 川	{ 左岸 右岸	板野郡土成町大字水田字出口130番地先から下流九頭字谷川合流点に至る 同 上	3 000
吉野川支川 熊 谷 川	{ 左岸 右岸	板野郡土成町大字土成字前田熊谷寺貯水池以下吉野川合流点に至る 同 上	6 000
吉野川小支川 大 谷 川	{ 左岸 右岸	板野郡土成町大字土成字大法寺288番地溜池から下流熊谷川合流点に至る 同 上	4 000
吉野川小支川 西仁賀木谷川	{ 左岸 右岸	阿波郡市場町大字日開谷字仁賀木143番地先から仁賀木谷川合流点まで 同 郡同 町大字同字同19番地先から以下同上	2 500
吉野川小支川 馬 木 谷 川	{ 左岸 右岸	阿波郡市場町大字日開谷字稲荷405番地先から日開谷川合流点まで 同 郡同 町大字同字野田原246番地先から以下同上	400
吉野川小支川 僧 都 谷 川	{ 左岸 右岸	阿波郡市場町大字日開谷字僧都143番地先から日開谷川合流点まで 同 郡同 町大字同字稲荷517番地先から以下同上	1 000
吉野川支川 江 川	{ 左岸 右岸	麻植郡鴨島町大字知恵島字千田塚西以下吉野川合流点に至る 麻植郡鴨島町大字江川字青柳以下同上	8 800
吉野川支川 正 宝 寺 川	{ 左岸 右岸	板野郡藍住町字富吉府県道長原一条線横断ヶ所から下流吉野川合流点に至る 同 上	5 200
吉野川支川 飯 尾 川 (上流)	{ 左岸 右岸	麻植郡鴨島町大字敷地字赤坂以下河川法施行区域に至る 同郡同町大字同字井関以下同上	5 400
吉野川小支川 藤 井 川	{ 左岸 右岸	麻植郡鴨島町大字飯尾字小林の橋以下飯尾川合流点に至る 同 郡同 町大字同字藤井谷以下同上	2 500
吉野川小支川 三 谷 川	{ 左岸 右岸	麻植郡鴨島町大字森藤字一の坪橋梁以下飯尾川合流点に至る 同 郡同 町大字同字宮の前以下同上	2 600
吉野川小支川 寺 谷 川	{ 左岸 右岸	麻植郡鴨島町大字山路字坂口855以下飯尾川合流点に至る 同 郡同 町大字同字東寺谷17以下同上	2 500
吉野川小支川 館 屋 川	{ 左岸 右岸	麻植郡山川町字井上218番地先から川田川合流点に至る 同 郡同 町同字105番地先以下同上	600
吉野川支川 桑 村 川	{ 左岸 右岸	麻植郡川島町大字学字大戸井176番地先から吉野川合流点まで 同 郡同 町大字同字171番地先から以下同上	3 673
吉野川支川 学 島 川	{ 左岸 右岸	麻植郡山川町大字山崎西久保5番の1地先から吉野川合流点まで 同 郡同 町大字同山路145番地先から同上	5 118
吉野川小支川 大 藤 谷 川	{ 左岸 右岸	麻植郡山川町字日知利子56番地先から字川田1399番地先の岩谷川合流点まで 同 郡同 町字茂草81番地先から岩谷川合流点まで	2 591
吉野川支川 ほ た る 川	{ 左岸 右岸	麻植郡山川町麦原原橋から吉野川合流点まで 同 上	4 991
吉野川小支川 麦 原 谷 川	{ 左岸 右岸	麻植郡山川町字東麦原宮地橋からほたる川合流点まで 同 上	696
吉野川小支川 古 城 谷 川	{ 左岸 右岸	麻植郡山川町字古城長尾橋からほたる川合流点まで 同 上	610
吉野川支川 鮎 喰 川	{ 左岸 右岸	名西郡神山町字奥屋敷以下吉野川合流点に至る 同 上	42 982
吉野川小支川 神 通 谷 川	{ 左岸 右岸	名西郡神山町字江田以下鮎喰川合流点に至る 同 上	3 818
吉野川小支川 野 間 谷 川	{ 左岸 右岸	名西郡神山町字相治以下鮎喰川合流点に至る 同 上	4 382
吉野川小支川 上 角 谷 川	{ 左岸 右岸	名西郡神山町字西久保ノ上大久保橋以下鮎喰川合流点に至る 同 郡同 町東大久保以下同上	4 000
吉野川小支川 鬼 籠 野 川	{ 左岸 右岸	名西郡神山町大字元山久保橋以下鮎喰川合流点に至る 同 上	10 800

河 川 (続) (河川法準用河川)

河 川 名	区	域	延 長
吉野川小支川 大 中 尾 谷 川	{ 左岸 右岸	名西郡神山町上分字大中尾788番地先から袖通谷川合流点まで 同 上	2 000
吉野川小支川 渡 内 川	{ 左岸 右岸	名西郡石井町浦庄字下浦932番の1地先から飯尾川合流点まで 同 上	5 400
吉野川支川 神 宮 入 江 川	{ 左岸 右岸	名西郡石井町藍畑字西覚円1259番の17地先から吉野川合流点まで 同 上	6 120
吉野川小支川 北 谷 川	{ 左岸 右岸	名西郡神山町上分字名ヶ平507番の2地先から鮎喰川合流点まで 同 上	3 000
吉野川小支川 船 戸 谷 川	{ 左岸 右岸	徳島市上八万町一宮字谷又壑谷井堰から下流鮎喰川合流点に至る 同 上	5 500
吉野川派川 新 町 川	{ 左岸 右岸	徳島市上助任町新町川樋門以下海に至る 同 上	6 873
吉野川小支川 福 島 川	{ 左岸 右岸	徳島市福島町1丁目以下新町川合流点に至る 同 市中徳島町3丁目以下同上	655
吉野川小派川 田 宮 川	{ 左岸 右岸	徳島市庄町5丁目以下新町川合流点に至る 同 上	4 000
吉野川小派川 寺 島 川	{ 左岸 右岸	徳島市徳島町字城の内以下新町川合流点に至る 同 市寺島本町東2丁目以下同上	1 527
吉野川派小支川 大 岡 川	{ 左岸 右岸	徳島市下助任町3丁目保育所裏から助任川合流点に至る 同 上	2 400
吉野川派川 沖 洲 川	{ 左岸 右岸	徳島市金沢町字金沢以下新町川合流点に至る 同 上	2 291
吉野川小派川 住 吉 島 川	{ 左岸 右岸	徳島市住吉島本町1丁目以下沖ノ洲川合流点に至る 同 市福島町1丁目以下同上	1 527
吉野川小派川 助 任 川	{ 左岸 右岸	徳島市前川町3丁目以下住吉島川合流点に至る 同 市北出来島町2丁目以下同上	1 964
吉野川派川 宮 島 江 湖 川	{ 左岸 右岸	徳島市川内町鶴島本浦吉野川分派口以下海に至る 同 市同 町鶴島鶴崎以下同上	2 509
旧吉野川支川 喜 来 中 須 入 江 川	{ 左岸 右岸	板野郡松茂村中喜来字中測堤外5の2地先から旧吉野川合流点まで 同 上	1 030
吉野川派支川 宮 川 内 谷 川	{ 左岸 右岸	板野郡土成町宮川内字相婦以下旧吉野川合流点に至る 同 郡同 町字上畑以下同上	18 981
吉野川派小支川 八 町 谷 川	{ 左岸 右岸	板野郡土成町宮川内字八丁以下宮川内谷川合流点に至る 同 郡同 町同 字清延家ヶ谷吐出以下同上	3 050
吉野川派小支川 高 尾 川	{ 左岸 右岸	板野郡土成町大字高尾字深谷以下宮川内谷川合流点に至る 同 上	3 000
吉野川派小支川 安 楽 寺 川	{ 左岸 右岸	板野郡土成町大字高尾字法教田以下宮川内谷川合流点に至る 同 上	1 000
吉野川派川 泉 谷 川	{ 左岸 右岸	板野郡上板町泉谷字石橋以下宮川内谷川合流点に至る 同 郡同 町字上の山以下同上	5 018
吉野川派小支川 庚 申 川	{ 左岸 右岸	板野郡上板町引野字宮ヶ谷以下宮川内谷川合流点に至る 同 郡同 町同 字安楽寺以下同上	2 500
吉野川派小支川 盗 人 谷 川	{ 左岸 右岸	板野郡上板町神宅葛蒲1番地先から下流宮川内谷川合流点に至る 同 郡同 町同字坂口110番の2地先から下流以下同上	2 600
吉野川小支川 大 谷 川	{ 左岸 右岸	板野郡上板町神宅字東山76の6番地先から下流盗人谷川合流点に至る 同 郡同 町同 字滝宮1の480番地先から下流以下同上	780
吉野川派支川 黒 谷 川	{ 左岸 右岸	板野郡板野町黒谷字相生谷砂防堰堤以下旧吉野川合流点に至る 同 上	8 000

河 川 (続) (河川法準用河川)

河 川 名	区	域	延 長
吉野川派小支川 松 谷 川	{ 左岸 右岸	板野郡板野町那東字居内キビケ谷吐出見透しから下流黒谷川合流点に至る 同 上	772 1 800
吉野川派小支川 犬 伏 川	{ 左岸 右岸	板野郡板野町犬伏字滝座谷合流点から下流黒谷川合流点に至る 同 上	2 300
吉野川派支川 大 坂 谷 川	{ 左岸 右岸	板野郡板野町大坂字新太郎以下旧吉野川合流点に至る 同 郡同 町同 字甚左原以下同上	5 673
吉野川派支川 富 の 川	{ 左岸 右岸	板野郡板野町大字川端富の谷堰から以下旧吉野川合流点に至る 同 上	2 850
吉野川派小支川 宮 ケ 谷 川	{ 左岸 右岸	板野郡上板町神宅字空田28番の2地先から泉谷川合流点まで 同 郡同 町同 字山の神38番地先から以下同上	1 860
吉野川派小支川 鷹 谷 川	{ 左岸 右岸	上板町引野字鷹谷18番の4地先から宮川内谷川合流点まで 同 郡同 町同 字同番の3地先より以下同上	4 900
吉野川小支川 鈴 川 谷 川	{ 左岸 右岸	板野郡土成町字鈴川33番地から九頭字谷川合流点まで 同郡同町字同 9番地先から以下同上	1 950
吉野川小支川 檜 原 谷 川	{ 左岸 右岸	板野郡土成町字鈴川41番地先から鈴川谷川合流点まで 同 郡同 町大字同 字同45番地先から以下同上	1 210
吉野川小支川 法 寺 ケ 谷 川	{ 左岸 右岸	板野郡土成町大字土成鈴川57番地先から檜原谷川合流点まで 同 郡同 町大字同 字同55番地先から以下同上	640
吉野川小支川 日 吉 谷 川	{ 左岸 右岸	板野郡土成町大字成当字大場1465番の2地先から指谷川合流点まで 同 郡同 町大字水田字日吉10番地地先から以下同上	2 270
吉野川小支川 間 谷 川	{ 左岸 右岸	板野郡土成町大字水田字日吉287番地先から日吉谷川合流点まで 同 郡同 町大字同 字同362番の1地先から以下同上	1 587
吉野川小支川 板 東 谷 川	{ 左岸 右岸	板野郡板東町板東大麻比古神社後川橋以下旧吉野川合流点に至る 同 上	2 182
吉野川小支川 樋 殿 谷 川	{ 左岸 右岸	板野郡板東町板東字樋殿谷以下同郡同町萩原字鉢田用悪水路に至る 同 上	4 473
吉野川小派川 今 切 川	{ 左岸 右岸	板野郡北島町中村以下海に至る 同 郡同 町高房以下同上	10 364
吉野川小派川 榎 瀬 江 湖 川	{ 左岸 右岸	徳島市川内町榎瀬今切川分派口以下吉野川合流点に至る 同 市同 町榎瀬久木以下同上	3 055
吉野川小派川 鍋 川	{ 左岸 右岸	板野郡松茂村広島字北川以下今切川合流点に至る 同 郡同 村字九須以下同上	1 360
吉野川小支川 大 谷 川	{ 左岸 右岸	板野郡堀江町大谷字伊屋ケ谷以下旧吉野川合流点に至る 同 郡同 町同 字ムナガエ谷以下同上	9 400
吉野川小支川 大 代 谷 川	{ 左岸 右岸	鳴門市大津町大代字山路から下流大谷川合流点に至る 同 上	3 000
吉野川小支川 撫 養 川	{ 左岸 右岸	鳴門市大津町長江字大黒以下海に至る 鳴門市里浦町粟津字西浜以下同上	4 145
吉野川小派支川 新 池 川	{ 左岸 右岸	鳴門市大津町大字西の須大代谷川合流点から下流撫養川合流点に至る 同 上	4 600
吉野川小派支川 中 山 谷 川	{ 左岸 右岸	鳴門市撫養町大字木津字中山谷池堤より下流新池川合流点に至る 同 上	3 000
幹 折 川 野 川	{ 左岸 右岸	鳴門市北灘町大字折野字川筋菖蒲谷以下海に至る 同 市同 町大字同 字大川筋以下同上	3 700
幹 粟 川 田 川	{ 左岸 右岸	鳴門市北灘町大字粟田村字山袖丈ケ谷合流点から下流海に至る 同 上	2 100
幹 櫛 川 木 川	{ 左岸 右岸	鳴門市北灘町大字櫛木字王山以下海に至る 同 上	3 500
幹 明 川 神 川	{ 左岸 右岸	鳴門市瀬戸町堂の浦字本浦中55番地先から下流同市同町明神字下本城83番地に至る 同 上	1 600
幹 園 川 瀬 川	{ 左岸 右岸	名東郡佐那河内村上字奥川股以下新町川合流点に至る 同 上	25 518
園瀬川支川 音 羽 川	{ 左岸 右岸	名東郡佐那河内村上字奥野林道橋から下流園瀬川合流点に至る 同 上	1 700

河 川 (続) (河川法準用河川)

河 川 名	区	域	延 長
園瀬川支川 嵯 峨 川	{ 左岸 右岸	名東郡佐那河内村上字南林から下流園瀬川合流点に至る 同 上	m 6 400
幹 勝 川 浦 川	{ 左岸 右岸	勝浦郡上勝町大字生呉写殿河内以下海に至る 同 上	49 636
勝浦川支川 旭 川	{ 左岸 右岸	勝浦郡上勝町大字旭字川口西谷合流点から下流勝浦川合流点に至る 同 上	6 000
勝浦川支川 坂 本 川	{ 左岸 右岸	勝浦郡勝浦町大字坂本字久保松尾谷合流点から下流勝浦川合流点に至る 同 郡同 町大字同 字中尾以下同上	5 200
勝浦川支川 姿 羅 尾 川	{ 左岸 右岸	勝浦郡勝浦町大字三溪橋の本橋から下流勝浦川合流点に至る 同 上	1 800
勝浦川小支川 神 谷 川	{ 左岸 右岸	勝浦郡勝浦町大字三溪神谷横尾橋から下流姿羅尾川合流点に至る 同 上	1 400
勝浦川小支川 岩 屋 谷 川	{ 左岸 右岸	勝浦郡勝浦町大字三溪字奥地83番地先押栗橋から坂本川合流点まで 同 上	1 100
勝浦川支川 岩 屋 谷 川	{ 左岸 右岸	勝浦郡勝浦町星谷字灰焼谷3番地先から下流勝浦川合流点に至る 同郡同町字中奥12番地先以下同上	2 000
勝浦川支川 西 谷 川	{ 左岸 右岸	勝浦郡勝浦町大字沼江字西谷1番地先から下流勝浦川合流点に至る 同 上	700
勝浦川支川 生 名 谷 川	{ 左岸 右岸	勝浦郡勝浦町大字生名字中道3番地先から下流勝浦川合流点に至る 同 郡同 町大字同 字石垣91番地先から以下同上	2 000
勝浦川支川 掛 谷 川	{ 左岸 右岸	勝浦郡勝浦町大字沼江字奥山46番地先から下流勝浦川合流点に至る 同 郡同 町大字沼江寺の岡23番地先以下同上	1 300
勝浦川支川 八 多 川	{ 左岸 右岸	徳島市八多町友広以下勝浦川合流点に至る 同 市同 町北の内夏焼谷以下同上	5 200
勝浦川小支川 仕 出 川	{ 左岸 右岸	徳島市八多町大久保保道橋以下八多川合流点に至る 同 上	3 000
勝浦川小支川 金 谷 川	{ 左岸 右岸	徳島市多家良町金谷馬留谷合流点から下流八多川合流点に至る 同 上	2 800
勝浦川派川 大 松 川	{ 左岸 右岸	徳島市丈六町立堰以下勝浦川合流点に至る 同 上	4 619
勝浦川派支川 多 々 羅 川	{ 左岸 右岸	徳島市波野町南谷入野溜池以下大松川合流点に至る 同 上	8 700
勝浦川派川 千 切 山 川	{ 左岸 右岸	徳島市新浜町千切山勝浦川分派口以下園瀬川合流点に至る 同 市八万町下大野平治平以下同上	600
幹 神 田 瀬 川	{ 左岸 右岸	小松島市大字新見字柳の内狸々池以下海に至る 同 上	3 000
幹 立 川 江 川	{ 左岸 右岸	小松島市立江町大字立江字大吉以下海に至る 同 市同 町大字同字鍋寺以下同上	3 500
立江川支川 田 野 川	{ 左岸 右岸	小松島市大字田野字赤石北から立江川合流点に至る 同 市大字同字赤石中以下同上	1 467
立江川支川 石 見 川	{ 左岸 右岸	小松島市坂野町大字大林石見橋から下流立江川合流点に至る 同 上	2 060
立江川小支川 中 津 川	{ 左岸 右岸	小松島市大字坂野橋の下道路橋から下流石見川合流点に至る 同 上	1 800
立江川小支川 北 馬 川	{ 左岸 右岸	小松島市坂野町平田道路橋から下流石見川合流点に至る 同 上	1 900
幹 太 田 川	{ 左岸 右岸	那賀郡那賀川町大字江野島字広瀬道路橋から下流海に至る 同 上	3 800
幹 幾 島 川	{ 左岸 右岸	那賀郡那賀川町大字江野島字幾島から下流海に至る 同 郡同 町大字色ケ島字塩崎以下同上	1 500
幹 川 合 川	{ 左岸 右岸	那賀郡那賀川町大字色ケ島字落合から下流海に至る 同 上	1 200
幹 菊 屋 川	{ 左岸 右岸	那賀郡那賀川町大字芳崎字三反地から下流海に至る 同 郡那賀川町大字菊屋字菊屋の下以下同上	2 000

河 川 (続) (河川法準用河川)

河 川 名	区 域	延 長
幹 那 賀 川	{ 左岸 那賀郡木頭村大字北川字高野瀬山以下河川法施行区域に至る 右岸 同 上	96 436
那賀川支川 延野川	{ 左岸 那賀郡相生町大字入野字入段25番地先から下流那賀川合流点に至る 右岸 同 郡同 町大字同 字暮谷78の2番地先以下同上	2 300
那賀川支川 丈ヶ谷川	{ 左岸 那賀郡上那賀町丈ヶ谷川字川口から下流那賀川合流点に至る 右岸 同 上	2 000
那賀川支川 宮ヶ谷川	{ 左岸 那賀郡上那賀町宮ヶ谷六升木出口から下流那賀川合流点に至る 右岸 同 上	1 500
那賀川支川 坂州木頭川	{ 左岸 那賀郡木沢村大字岩倉字鎗戸山以下那賀川合流点に至る 右岸 同 上	30 764
那賀川小支川 沢谷川	{ 左岸 那賀郡木沢村字沢谷字釜ヶ谷以下坂州木頭川合流点に至る 右岸 同 上	5 454
那賀川支川 古屋谷川	{ 左岸 那賀郡上那賀町川股字落合以下那賀川合流点に至る 右岸 同 郡同 町同 字クボノ9丁谷以下同上	10 200
那賀川支川 紅葉川	{ 左岸 那賀郡相生町大字竹ガ谷字近江因幡谷合流点以下那賀川合流点に至る 右岸 同 郡同 町大字同 字同近江谷合流点以下同上	9 000
那賀川小支川 赤松川	{ 左岸 海部郡日和佐町大字赤松字日浦以下那賀川合流点に至る 右岸 同 郡同 町大字同 字天狗谷吐出以下同上	14 073
那賀川支川 谷内川	{ 左岸 那賀郡相生町大字平野字森の下井の谷合流点以下那賀川合流点に至る 右岸 同 郡同 町大字同 字五割谷合流点以下同上	5 500
那賀川支川 中山川	{ 左岸 那賀郡鷺鷥町大字中山字関原七浦谷合流点以下那賀川合流点に至る 右岸 同 郡同 町大字同 字大向以下同上	4 500
那賀川支川 加茂谷川	{ 左岸 阿南市富岡町大字加茂字黒河以下那賀川合流点に至る 右岸 同 市同 町同字貝の河以下同上	3 750
那賀川派支川 畑田川	{ 左岸 阿南市富岡町大字下大野字畑田広瀬橋以下岡川合流点に至る 右岸 同 上	2 500
那賀川派支川 桑野川	{ 左岸 阿南市橋町大字荒田野字川亦川亦橋以下河川法施行区域に至る 右岸 同 上	9 972
那賀川派小支川 南川	{ 左岸 阿南市橋町大字豊田字大谷123番地かじや堰から下流桑野川合流点に至る 右岸 同 上	5 700
那賀川派小支川 北谷川	{ 左岸 阿南市富岡町大字山口字北谷北谷橋から下流桑野川合流点に至る 右岸 同 上	1 900
那賀川派小支川 大津田川	{ 左岸 阿南市富岡町大字本庄字平野以下桑野川合流点に至る 右岸 同 市同 町大字大谷字一丁が坪以下同上	1 500
那賀川支川 出島川	{ 左岸 那賀郡那賀川町大字上福井中島小松島線県道橋から下流那賀川合流点に至る 右岸 同 上	3 200
桑野川支川 喜来川	{ 左岸 阿南市新野町喜来34番地地先桑野川合流点まで 右岸 同 上	2 500
那賀川支川 熊谷川	{ 左岸 阿南市熊谷町シル谷173番地先の八頭谷と城内谷との合流点から那賀川合流点まで 右岸 同 上	2 250
那賀川派小支川 甘枝川	{ 左岸 阿南市新野町西地51番の2地先から桑野川合流点まで 右岸 同 上	1 400
那賀川小支川 野尻川	{ 左岸 阿南市吉井町日浦15番の1地先から熊谷川合流点まで 右岸 同 上	900
那賀川派小支川 堂谷川	{ 左岸 阿南市長生町角の谷113番地先から桑野川合流点まで 右岸 同 上	3 400
那賀川小支川 蛙地川	{ 左岸 阿南市桑野町山の神27番地先から桑野川合流点まで 右岸 同 上	4 500
椿川支川 八原毛川	{ 左岸 阿南市椿町八原毛西3番地先から椿川合流点まで 右岸 同 上	1 500
幹 川 鶺鴒川	{ 左岸 阿南市橋町1升森87番の1地先から下流国道橋まで 右岸 同 上	1 515
幹 川 福井川	{ 左岸 阿南市福井町辺川橋から海に至る 右岸 同 上	13 227

河 川 (続) (河川法準用河川)

河 川 名	区 域	延 長
福井川支川 椿地川	{ 左岸 阿南市橋町大字椿地字柿谷93番地先から下流福井川合流点に至る 右岸 同 上	2 500
幹 川 鶺鴒川	{ 左岸 阿南市橋町大字幸野税野橋以下海に至る 右岸 同 市同 町大字同字税野以下同上	4 500
幹 川 阿部東川	{ 左岸 海部郡由岐町大字阿部字寺谷以下海に至る 右岸 同 郡同 町大字同字東谷以下同上	1 200
阿部東川支川 阿部西川	{ 左岸 海部郡由岐町大字阿部字西谷以下阿部東川合流点に至る 右岸 同 上	1 100
幹 川 木岐川	{ 左岸 海部郡由岐町大字木岐字日尻以下海に至る 右岸 同 上	900
幹 川 日和佐川	{ 左岸 海部郡日和佐町大字山河内字西山以下海に至る 右岸 同 郡同 町大字同 字木村以下同上	8 291
日和佐川支川 山河内川	{ 左岸 海部郡日和佐町大字山河内字かんば寒葉橋以下日和佐川合流点に至る 右岸 同 上	4 500
日和佐川支川 北河内谷川	{ 左岸 海部郡日和佐町大字北河内字久望以下日和佐川合流点に至る 右岸 同 郡同 町大字同 字久望谷吐出以下同上	7 527
幹 川 牟岐川	{ 左岸 海部郡牟岐町大字河内字奥谷以下海に至る 右岸 同 上	7 745
牟岐川支川 橋川	{ 左岸 海部郡牟岐町大字辺川字狼里以下牟岐川合流点に至る 右岸 同 郡同 町大字橋いわものたこ以下同上	4 200
幹 川 瀬戸川	{ 左岸 海部郡牟岐町大字中村字杉谷188分岐点から下流牟岐港内吐出口に至る 右岸 同 郡同 町大字同 字山田37分岐点から下流以下同上	3 000
幹 川 内妻川	{ 左岸 海部郡牟岐町大字内妻字白木65の1以下海に至る 右岸 同 郡同 町大字同 字同 66以下同上	3 000
幹 川 伊勢田川	{ 左岸 海部郡海南町大字浅川字荒瀬以下海に至る 右岸 同 郡同 町大字同字新川以下同上	6 660
幹 川 海部川	{ 左岸 海部郡海南町大字平井字植木屋谷以下海に至る 右岸 同 上	36 327
海部川支川 相川	{ 左岸 海部郡海南町大字相川字村山以下海部川合流点に至る 右岸 同 郡同 町大字同字砂瀬以下同上	6 541
海部川支川 善蔵川	{ 左岸 海部郡海南町大字熱田字計石以下海部川合流点に至る 右岸 同 上	7 500
海部川支川 母川	{ 左岸 海部郡海南町大字櫛川字小谷口以下海部川合流点に至る 右岸 同 郡同 町大字同字箕川以下同上	6 500
幹 川 穴喰川	{ 左岸 海部郡穴喰町大字小谷字中谷以下海に至る 右岸 同 上	11 127
幹 川 野根川	{ 左岸 海部郡穴喰町大字久尾字石以下高知県界に至る 右岸 同 上	2 455
幹 川 芝生川	{ 左岸 小松島市大字開野字川村塚通称天神池より下流海に至る 右岸 同 市大字芝生字西浦以下同上	4 200
吉野川小支川 かいきあれ谷川	{ 左岸 三好郡東祖谷山村菅生から祖谷川合流点に至る 右岸 同 上	200
吉野川小支川 田之門谷川	{ 左岸 三好郡東祖谷山村菅生から祖谷川合流点に至る 右岸 同 上	1 300
吉野川小支川 友松谷川	{ 左岸 三好郡東祖谷山村菅生から切谷川合流点に至る 右岸 同 上	500
吉野川小支川 赤滝谷川	{ 左岸 三好郡東祖谷山村菅生から切谷川合流点に至る 右岸 同 上	2 600
吉野川小支川 第一ごうろ谷川	{ 左岸 三好郡東祖谷山村菅生から赤滝谷川合流点に至る 右岸 同 上	450
吉野川小支川 第二ごうろ谷川	{ 左岸 三好郡東祖谷山村菅生から第一ごうろ谷川合流点に至る 右岸 同 上	200
吉野川小支川 菅生谷川	{ 左岸 三好郡東祖谷山村菅生から祖谷川合流点に至る 右岸 同 上	450

河 川 (続) (河川法準用河川)

河 川 名	区 域	延 長
吉野川小支川 久保谷川	{ 左岸 三好郡東祖谷山村久保から祖谷川合流点に至る 右岸 同 上	m 650
吉野川小支川 第一西山谷川	{ 左岸 三好郡東祖谷山村西山から祖谷川合流点に至る 右岸 同 上	2 000
吉野川小小支川 第二西山谷川	{ 左岸 三好郡東祖谷山村西山から第一西山谷川合流点に至る 右岸 同 上	350
吉野川小小支川 第三西山谷川	{ 左岸 三好郡東祖谷山村日浦から第一西山谷川合流点に至る 右岸 同 上	1 300
吉野川小小支川 阿佐南谷川	{ 左岸 三好郡東祖谷山村阿佐から谷道川合流点に至る 右岸 同 上	1 450
吉野川小小支川 阿佐東谷川	{ 左岸 三好郡東祖谷山村阿佐から阿佐南谷川合流点に至る 右岸 同 上	200
吉野川小小支川 中滝谷川	{ 左岸 三好郡東祖谷山村古味から谷道川合流点に至る 右岸 同 上	350
吉野川小支川 落合谷川	{ 左岸 三好郡東祖谷山村落合から祖谷川合流点に至る 右岸 同 上	3 500
吉野川小小川 不動谷川	{ 左岸 三好郡東祖谷山村落合から落合谷川合流点に至る 右岸 同 上	200
吉野川小小支川 丸見谷川	{ 左岸 三好郡東祖谷山村落合から落合谷川合流点に至る 右岸 同 上	1 450
吉野川小小支川 なべら谷川	{ 左岸 三好郡東祖谷山村落合から丸見谷川合流点に至る 右岸 同 上	300
吉野川小支川 鎖谷川	{ 左岸 三好郡東祖谷山村落合から祖谷川合流点に至る 右岸 同 上	2 700
吉野川小小支川 葛断谷川	{ 左岸 三好郡東祖谷山村落合から鎖谷川合流点に至る 右岸 同 上	200
吉野川小小支川 おそごえ谷川	{ 左岸 三好郡東祖谷山村栗枝渡から鎖谷川合流点に至る 右岸 同 上	700
吉野川小小支川 奥の井谷川	{ 左岸 三好郡東祖谷山村栗枝渡から鎖谷川合流点に至る 右岸 同 上	2 200
吉野川小支川 眼谷川	{ 左岸 三好郡西祖谷山村田丸から祖谷川合流点に至る 右岸 同 郡池田町松尾字松本から以下同上	400
吉野川小支川 大宮谷川	{ 左岸 三好郡池田町松尾字松本から祖谷川合流点に至る 右岸 同 上	400
吉野川小小支川 白井谷川	{ 左岸 三好郡西祖谷山村小祖谷字春の木尾から松尾川合流点に至る 右岸 同 上	850
吉野川小小支川 うつろ谷川	{ 左岸 三好郡西祖谷山村大字小祖谷字坂瀬から第一坂瀬川合流点に至る 右岸 同 上	300
吉野川小支川 相川	{ 左岸 三好郡山城町相川から伊予川合流点に至る 右岸 同 上	200
吉野川小支川 法正谷川	{ 左岸 美馬郡一字村法正から貞光川合流点に至る 右岸 同 上	150
吉野川小支川 平井谷川	{ 左岸 美馬郡一字村平井から貞光川合流点に至る 右岸 同 上	300
吉野川小支川 久藪谷川	{ 左岸 美馬郡一字村久藪から貞光川合流点に至る 右岸 同 上	800
吉野川小小支川 内山谷川	{ 左岸 美馬郡一字村中横から片川合流点に至る 右岸 同 上	450
吉野川小支川 鳴滝谷川	{ 左岸 美馬郡貞光町鳴滝から貞光川合流点に至る 右岸 同 上	200

II 气 象

最高气温 34.0°C
最低气温 -3.1°C
最大风速 25.6 m/s
初 霜 12月2日
初 雪 12月29日
最大日降水量 123.1 mm

1 気 象

概 況

徳島地方气象台調

年月別	基準面 平均 気 圧	気 温			蒸 気 圧		湿 度		平 均 雲 量		風 速							
		平均	最高 気温 平均	最低 気温 平均	最 高		最 低		平均	最小湿度	最 大 風 速							
					極	月日	極	月日			平均	風 速						
												風速	方 向	月日				
mb	C°	C°	C°	C°	C°	mb	%	%	m/s	m/s								
昭和31年	1 015.1	15.4	19.8	11.9	35.5	8. 4	-4.0	1.10	15.1	73.6	25	5.11	6.2	4.0	24.2	S E	8.17	
昭和32年	1 015.3	15.3	19.8	11.8	33.4	7.31	-2.6	2.15	14.7	73.5	16	4.14	6.7	3.7	23.9	〃	9. 7	
昭和33年	1 015.6	16.0	20.5	12.3	34.7	9. 5	-3.2	3. 4	15.4	75.0	26	{2.12 5.24	6.1	3.4	21.6	NNE	8.25	
昭和34年	1 015.1	16.6	21.1	12.9	35.3	8.27	-3.7	1.17	15.9	74.9	20	3.20	6.3	3.6	26.4	N	9.26	
昭和35年	1 015.5	16.2	20.7	12.6	34.0	Ⅷ 3	-3.1	Ⅰ 27	15.5	73.0	16	Ⅳ 16	5.8	3.8	25.6	SSE	Ⅷ 29	
昭和35年																		
1 月	1 020.3	5.5	10.5	2.0	19.4	5	-3.1	27	5.8	65	33	6 26	4.4	4.6	17.3	WNW	16	
2 月	1 019.9	7.3	12.9	2.6	18.8	26	-1.4	23	6.8	67	25	22	4.0	3.5	14.5	WNW	21	
3 月	1 017.2	10.2	15.4	6.2	23.3	31	1.8	23	8.9	69	29	27	6.4	4.3	16.5	SSE	25 26	
4 月	1 016.0	13.1	18.2	8.8	23.2	26	2.1	9	10.6	68	16	16	5.9	4.4	17.9	S	20	
5 月	1 011.1	18.2	22.9	14.2	27.8	16	8.1	12	15.9	75	32	8	6.7	4.0	14.7	SSW	4	
6 月	1 010.7	21.6	25.4	18.8	32.3	27	13.6	1	21.2	82	40	7	7.7	3.2	12.0	S	24	
7 月	1 009.7	26.8	30.8	23.6	33.8	10	20.1	6	28.8	82	56	11 14	5.4	2.8	10.5	SSW	8	
8 月	1 009.0	27.3	31.2	24.2	34.0	3	20.6	27	29.1	81	45	26	5.5	4.2	25.6	SSE	29	
9 月	1 014.2	24.2	28.4	21.2	32.4	19	13.2	29	24.8	81	44	9	7.8	2.8	10.8	N	25	
10 月	1 018.1	18.3	22.2	15.1	26.6	1	8.7	30	15.2	71	42	25	5.5	3.9	12.5	N	2	
11 月	1 019.7	13.9	18.2	10.6	22.4	10	2.3	28	11.6	72	40	29	6.0	3.5	12.7	N	3	
12 月	1 019.5	7.7	12.2	3.9	18.2	10	-2.6	31	6.8	64	33	6 21	4.4	4.3	13.5	WNW	25	

日 照		降 水			天 氣 日 数											地 震				
日 照 時 間	日 照 率	總 量	最 大 日 量		快晴	曇天	雨	雪	積雪	ひ よ う	霧	霜	雷電	結水	不照	風速 10m 以上	有感	無感		
			降水量	月 日															日	日
時	%	mm	mm	月 日	日	日	日	日	日	日	日	日	日	日	日	日	回	回		
2 113.1	48	1 904.0	155.4	10.30	58	162	135	9	4	—	10	22	8	35	51	93	7	257		
1 994.9	44	1 442.1	77.8	9.11	41	186	147	12	—	—	10	27	8	28	66	75	11	364		
2 116.8	49	1 793.0	152.4	8.23	51	165	151	9	1	—	2	14	15	25	62	76	11	313		
2 090.2	47	1 820.5	126.7	9.26	60	153	145	7	3	—	4	14	9	19	43	68	13	232		
2 350.1	53	1 562.9	123.1	Ⅳ 19	68	143	130	6	—	—	8	21	9	20	37	64	9	217		
192.2	61	35.4	30.4	16	9	6	6	2	—	—	—	5	—	10	2	11	1	17		
201.4	64	12.4	7.2	29	12	4	6	1	—	—	—	6	—	5	—	4	—	17		
186.3	50	74.0	23.4	25	1	13	11	—	—	—	1	2	—	1	4	5	1	30		
198.4	51	216.5	123.1	19	7	14	12	—	—	—	—	1	—	—	5	4	1	16		
192.4	45	127.1	48.8	19	4	18	13	—	—	—	4	—	—	—	4	7	—	17		
165.8	39	238.5	59.8	21	1	20	16	—	—	—	1	—	—	—	8	6	1	14		
269.4	61	163.2	44.9	8	9	12	8	—	—	—	2	—	3	—	1	2	1	20		
239.7	58	383.8	86.3	10	6	9	13	—	—	—	—	—	—	—	1	—	3	5	1	13
139.2	38	107.7	24.4	11	1	20	17	—	—	—	—	—	—	—	4	—	3	1	—	21
203.8	58	117.8	43.1	7	5	9	11	—	—	—	—	—	—	—	1	—	2	5	2	14
159.9	51	70.1	19.7	17	7	12	11	—	—	—	—	—	—	—	5	—	5	—	21	
201.6	66	16.4	6.9	24	6	6	6	3	—	—	—	7	—	4	—	9	1	17		

2 観測所別平均気温 昭和35年 徳島地方気象台調

観測所別	1月	2月	3月	4月	5月	6月	7月	8月	9月	10月	11月	12月	年平均
	度	度	度	度	度	度	度	度	度	度	度	度	度
鳴門	5.0	7.1	10.3	13.6	18.4	22.0	28.3	28.7	24.9	19.1	14.1	7.8	16.6
市場	5.6	8.0	9.8	13.2	18.0	21.8	27.3	27.4	24.4	18.0	13.5	7.2	16.2
岩倉	4.8	7.1	9.8	12.9	18.0	21.8	26.9	26.8	23.7	17.1	12.7	6.6	15.7
池田	4.0	5.8	9.1	12.5	17.7	21.0	26.4	26.4	23.4	16.4	12.1	5.9	15.9
一宇	2.9	5.2	8.6	12.1	17.1	20.7	25.1	25.6	22.3	15.5	11.1	5.1	14.3
川井	2.9	5.6	8.8	11.9	17.1	20.5	25.6	25.2	22.2	15.7	10.8	5.0	14.3
鬼籠野	4.2	6.2	9.0	12.2	17.3	20.8	26.1	26.2	23.3	16.8	12.1	6.1	15.9
横瀬	5.4	7.0	10.1	13.2	18.5	21.7	26.9	27.9	23.8	17.9	13.9	7.3	16.1
小松島	6.3	7.8	—	—	18.3	21.8	27.3	27.5	24.5	18.5	14.0	8.2	—
木頭	3.9	6.1	9.1	12.5	17.5	21.1	26.5	25.5	23.5	16.7	12.3	5.6	15.9
穴喰	7.1	8.8	11.5	14.0	19.0	22.1	27.0	27.6	25.4	20.1	15.5	9.5	17.3
椿泊	7.6	8.6	10.6	13.7	18.2	21.1	26.7	27.3	24.9	20.1	15.8	9.8	17.0
板東	5.4	7.2	10.1	13.3	18.3	22.1	27.3	26.0	24.5	18.4	13.6	7.1	16.1
福原旭	4.4	5.8	8.4	11.7	17.2	20.4	25.5	25.1	22.5	16.9	12.6	6.1	14.7
日和佐	7.6	8.9	11.6	14.7	18.9	22.2	26.7	27.9	25.4	20.6	15.9	9.6	17.5
穴吹	5.1	7.3	10.1	13.4	18.7	22.2	27.6	27.7	24.3	17.8	13.2	6.9	16.2

3 季節現象 昭和35年 徳島地方気象台調

年別	区分	初霜 (年月日)	初雪 (年月日)	初氷 (年月日)	終霜 (年月日)	終雪 (年月日)	終氷 (年月日)
本年		35. 12. 2	35. 12. 29	35. 12. 9	36. 2. 20	36. 2. 11	36. 3. 11
平年		35. 11. 30	35. 12. 24	35. 12. 13	36. 3. 30	36. 3. 8	36. 3. 20

4 観測所別降水量 昭和35年 徳島地方気象台調

観測所	1月	2月	3月	4月	5月	6月	7月	8月	9月	10月	11月	12月	全年
	耗	耗	耗	耗	耗	耗	耗	耗	耗	耗	耗	耗	耗
鳴門	30	14	56	168	135	187	98	344	84	102	78	22	1 318
市場	24	5	51	75	113	193	146	392	116	159	58	27	1 359
岩倉	23	15	61	78	88	224	177	286	115	103	65	20	1 255
池田	60	22	62	91	101	252	148	216	118	76	90	58	1 294
一宇	47	18	74	119	142	241	202	246	118	110	63	56	1 436
川井	65	15	84	122	—	258	162	808	113	158	65	60	—
鬼籠野	45	15	77	146	154	224	191	825	132	162	51	34	2 056
横瀬	72	20	136	249	120	259	139	771	155	146	59	31	2 157
小松島	35	15	—	—	131	254	123	349	105	108	63	19	—
木頭	62	18	186	228	199	—	211	126	157	151	79	34	—
穴喰	61	19	261	502	218	392	205	713	104	126	94	33	2 728
椿泊	43	24	188	155	226	295	183	297	233	177	140	50	2 011
芝生	24	20	62	87	83	204	168	351	88	92	70	25	1 274
板東	45	15	51	142	116	195	172	355	107	96	65	19	1 378
日和谷	58	28	231	393	143	288	237	868	108	63	23	15	2 455
川上	67	23	281	—	224	388	356	737	104	131	70	26	—
坂州	60	27	149	255	165	319	272	1 059	119	132	63	30	2 650
富岡	61	17	115	253	144	271	183	531	176	159	78	21	2 009
福原旭	54	26	143	270	211	312	296	1 204	150	160	69	39	2 934
鳴島	26	10	48	97	—	192	144	456	104	133	45	33	—
日和佐	73	26	198	262	205	330	150	605	169	152	108	33	2 311
穴吹	29	13	61	92	108	217	159	436	137	124	60	44	1 480

5 気象台および主要観測所 昭和35.12.31現在 徳島地方気象台調

名 称	所 在 地	創 立 年 月 日	海 抜	東 経	北 緯
徳島地方気象台	徳島市大和町3の31	明治 24. 4. 1	1.3	134° 35' 0	34° 04'
鳴門観測所	鳴門市鳴門町	昭和 15. 5. 1	2	134° 36' 3	34° 11' 3
市場観測所	阿波郡市場町	昭和 15. 4. 1	40	134° 17' 3	34° 05' 3
岩倉観測所	美馬郡脇町	昭和 15. 4. 1	100	134° 05' 9	34° 04' 2
池田観測所	三好郡池田町	明治 36. 3. 1	240	133° 47' 7	34° 01' 3
一字観測所	美馬郡一字村	明治 38.10. 1	280	134° 03' 9	33° 56' 8
川井観測所	麻植郡木屋平村	明治 29. 6. 1	340	134° 13' 0	33° 56' 0
鬼籠野観測所	名西郡神山町	明治 37.10.23	180	134° 23' 9	33° 59' 1
横瀬観測所	勝浦郡勝浦町	明治 40. 4. 1	10	134° 31' 0	33° 55' 7
小松島観測所	小松島市新港	明治 26. 1. 1	1	134° 35' 6	34° 00' 4
木頭観測所	那賀郡木頭村	明治 33.11.20	340	134° 12' 3	33. 46' 2
穴喰観測所	海部郡穴喰町	明治 30. 5. 1	4	134° 18' 5	33° 33' 9
椿泊観測所	阿南市椿泊町	明治 38. 3. 1	5	134° 42' 9	33° 50' 5
芝生観測所	三好郡三野町	大正 4. 4. 1	65	133° 58' 2	34° 02' 3
板東観測所	板野郡板東町	昭和 28.11. 1	10	134° 30' 6	34° 09' 2
日野谷観測所	那賀郡相生町	昭和 31. 1. 1	160	134° 26' 7	33° 47' 8
川上観測所	海部郡海南町	昭和 29.11. 1	55	134° 18' 8	33° 39' 5
坂州観測所	那賀郡木沢村	昭和 29.11. 1	280	134° 18' 1	33° 49' 5
富岡観測所	阿南市下大野町	昭和 29.11. 1	3	134° 35' 7	33° 55' 8
福原旭観測所	勝浦郡上勝町	昭和 29.11. 1	250	134° 22' 8	33° 52' 2
鴨島観測所	麻植郡鴨島町	昭和 29.11. 1	10	134° 21' 7	34° 04' 0
川口観測所	三好郡山城谷村	昭和 29.11. 1	130	133° 45' 5	33° 57' 6
大歩危観測所	三好郡西祖谷山村	昭和 29.11. 1	182	133° 46' 2	33° 52' 4

Ⅲ 人 口

昭和35年10. 1.	}	世帯数(概数).....	182,710戸
国勢調査		人口(確定数).....	847,274人
		人口密度(1平方町当り).....	204.5人

1 市町村別世帯数、

性別人口数は概数のため総数

区分 市町村別	世帯数 (概数)	人		人口密度 (1 Km ²)	
		総数 (確定数)	男 (概数)		女 (概数)
総数	18 2710	847 274	408 269	439 010	204.5
市部	76 237	331 604	158 590	173 018	612.7
郡部	106 473	515 670	249 679	265 992	143.2
徳島市	43 802	182 782	87 316	95 473	1 151.5
鳴門市	10 843	48 828	23 430	25 398	561.8
小松島市	8 824	39 884	18 756	21 125	903.8
阿南市	12 768	60 110	29 088	31 022	239.0
勝浦郡	3 135	15 561	7 759	7 802	87.3
勝浦町	1 926	9 646	4 762	4 884	138.7
上勝町	1 209	5 915	2 997	2 918	54.4
名東郡	3 910	19 788	9 572	10 217	318.8
佐那河内村	925	4 744	2 350	2 394	111.8
国府町	2 985	15 044	7 222	7 823	766.0
名西郡	8 177	40 008	19 323	20 689	197.2
石井町	4 475	21 505	10 146	11 363	748.8
神山町	3 702	18 503	9 177	9 326	106.2
那賀郡	8 837	42 566	21 104	21 460	59.0
那賀川町	2 347	11 441	5 471	5 971	587.0
羽ノ浦町	1 644	7 846	3 741	4 105	878.6
鷺敷町	1 041	4 726	2 310	2 416	157.8
相生町	1 245	6 279	3 101	3 176	62.5
上那賀町	1 220	5 672	2 834	2 837	32.4
木沢村	561	2 695	1 459	1 236	17.4
木頭村	779	3 907	2 188	1 719	16.8
海部郡	10 088	44 864	21 719	23 140	84.7
由岐町	1 525	6 464	3 063	3 400	277.8
日和佐町	2 003	8 889	4 292	4 597	75.1
牟岐町	2 207	10 026	4 862	5 164	175.5
海南町	2 079	9 248	4 512	4 736	43.8
海部町	1 112	4 793	2 306	2 484	182.5
穴喰町	1 162	5 444	2 684	2 759	58.3

人口および人口密度

(確定数)とは合致しない。

区分 市町村別	世帯数 (概数)	人		人口密度 (1 Km ²)	
		総数 (確定数)	男 (概数)		女 (概数)
板野郡	19 102	94 086	45 656	48 431	399.5
大麻町	2 978	13 999	6 736	7 263	290.3
松茂町	1 490	7 697	4 132	3 565	574.0
北島町	2 043	10 312	4 808	5 504	1 171.8
応神村	1 128	5 500	2 672	2 828	607.1
藍住町	1 949	9 912	4 785	5 127	590.0
板野町	2 800	13 976	6 639	7 338	386.7
上板町	2 639	12 904	6 248	6 656	380.2
吉野町	2 075	9 776	4 740	5 036	723.1
土成町	2 000	10 010	4 896	5 114	180.0
阿波郡	6 193	30 182	14 404	15 779	249.9
市場町	3 095	14 752	7 039	7 715	203.9
阿波町	3 098	15 430	7 365	8 064	318.8
麻植郡	12 011	57 804	27 640	30 165	234.2
鳴島町	5 087	24 119	11 268	12 851	720.4
川島町	1 855	8 449	4 041	4 408	468.3
山川町	3 037	14 265	6 853	7 413	325.4
美郷村	887	4 807	2 373	2 434	96.1
木屋平村	1 145	6 164	3 105	3 059	60.8
美馬郡	16 329	79 041	38 021	41 021	171.6
脇町	4 670	21 820	10 344	11 476	197.4
美馬町	2 595	12 587	6 067	6 520	273.3
半田町	2 307	11 459	5 471	5 988	221.3
貞光町	2 228	10 747	5 107	5 640	235.5
一宇村	1 437	7 069	3 546	3 524	72.6
穴吹町	3 092	15 359	7 486	7 873	140.7
三好郡	18 691	91 770	44 481	47 288	108.8
三野町	1 493	7 097	3 435	3 661	163.8
三好町	1 607	8 323	4 029	4 294	152.8
池田町	6 180	28 403	13 520	14 883	169.3
山城町	2 495	12 881	6 299	6 582	97.9
井川町	1 885	9 257	4 428	4 829	211.0
三加茂町	2 394	12 077	5 782	6 295	177.4
東祖谷山村	1 466	7 785	4 053	3 732	34.1
西祖谷山村	1 171	5 947	2 935	3 012	55.8

2 動 態 人 口

(1) 市 町 村 別

区 分 市町村名	出 生 数	死 亡 数		死 産 数	婚 姻 数	離 婚 数
		総 数	(内) 乳児死亡数			
	人	人	人	人	件	件
総 数	13 636	8 153	528	1 435	7 294	642
市 計	5 865	3 172	184	763	3 001	320
徳 島 市	3 566	1 745	105	571	1 686	195
鳴 門 市	635	506	13	72	437	42
小 松 島 市	772	392	21	48	332	40
阿 南 市	892	529	45	72	546	43
勝 浦 郡 計	253	146	11	14	131	10
勝 浦 町	179	103	9	11	79	4
上 勝 町	74	43	2	3	52	6
名 東 郡 計	266	177	6	50	173	6
佐那河内村	66	42	1	3	38	1
国 府 町	200	135	5	47	135	5
名 西 郡 計	518	403	19	31	307	28
石 井 町	214	229	8	11	162	17
神 山 町	304	174	11	20	145	11
那 賀 郡 計	590	349	31	27	317	26
那 賀 川 町	127	103	9	3	108	6
羽ノ浦町	80	84	5	4	54	5
鷺 敷 町	68	32	2	0	36	1
相 生 町	101	45	6	2	33	7
上 那 賀 町	99	42	5	13	41	4
木 沢 村	41	13	1	0	19	0
木 頭 村	74	30	3	5	26	3
海 部 郡 計	672	447	23	44	396	35
由 岐 町	67	70	0	4	78	5
日 和 佐 町	137	80	3	7	82	6
牟 岐 町	152	95	6	20	93	9
海 南 町	137	86	3	10	66	3
海 部 町	105	53	4	2	30	6
穴 喰 町	74	63	7	1	47	6

(注) 人口動態統計月報による。

人 口 動 態

昭和35年現在 医務課調

区 分 市町村名	出 生 数	死 亡 数		死 産 数	婚 姻 数	離 婚 数
		総 数	(内) 乳児死亡数			
	人	人	人	人	件	件
板 野 郡 計	1 129	833	45	119	767	84
大 麻 町	96	122	4	3	127	13
松 茂 村	193	77	10	32	59	4
北 島 町	87	72	8	3	91	11
応 神 村	43	39	2	1	49	1
藍 住 町	117	74	3	16	77	10
板 野 町	180	158	3	36	100	12
上 板 町	144	114	4	11	105	15
吉 野 町	146	70	5	12	79	11
土 成 町	123	107	6	5	80	7
阿 波 郡 計	401	320	13	48	269	13
市 場 町	216	156	6	33	140	8
阿 波 町	185	164	7	15	129	5
麻 植 郡 計	792	584	20	74	498	44
鳴 島 町	278	251	10	40	206	25
川 島 町	104	69	1	6	73	2
山 川 町	207	148	1	21	128	12
美 郷 村	78	57	2	4	39	1
木 屋 平 村	125	59	6	3	52	4
美 馬 郡 計	1 387	830	94	152	673	36
脇 町	317	194	17	49	204	10
美 馬 町	206	144	17	18	117	7
半 田 町	244	158	20	34	99	4
貞 光 町	202	113	17	22	101	4
一 宇 村	154	62	12	7	40	5
穴 吹 町	264	159	11	22	112	6
三 好 郡 計	1 763	892	82	113	762	40
三 野 町	204	89	8	1	68	4
三 好 町	142	70	8	1	65	4
池 田 町	544	302	24	73	240	15
山 城 町	259	131	11	9	106	8
井 川 町	135	70	4	2	90	4
三 加 茂 町	158	114	10	9	100	2
東祖谷山村	187	74	12	15	44	3
西祖谷山村	134	42	5	3	49	0

(2) 月 別 人

月 別	出生数	死亡数	自然増加数	死産数	婚姻数	離婚数
	人	人	人	人	件	件
総 数	13 507	7 929	5 578	1 433	7 294	636
昭和35年 1 月	1 506	808	698	134	604	39
2 月	1 259	771	488	124	819	60
3 月	1 229	899	330	113	725	62
4 月	1 267	827	440	126	808	56
5 月	1 126	610	516	125	730	68

(注) 人口動態統計毎月概数による

(3) 年 次 別

年 次	人 口	出 生		死 亡		自 然
		実 数	人口1000につき	実 数	人口1000につき	実 数
昭和35年 1960	847 274	13 507	15.9	7 929	9.4	5 578

(注) 人口動態統計毎月概数による。出生、死亡、自然増加、婚姻、離婚は人口1000対死産は出産(出

(4) 月 別 転

転 入 出 別	総 数	1 月	2 月	3 月	4 月	5 月
		人	人	人	人	人
自県内の転出入	△ 750	30	△ 91	△ 1 181	292	295
他府県から転入	13 632	826	1 068	1 556	1 841	1 227
他府県への転出	26 823	1 405	1 855	7 118	3 750	1 853
転 入 出 の 差 (他府県)	△ 13191	△ 579	△ 787	△ 5 562	△ 1 909	△ 626

3 徳 島 県 と 全

年 別	世 帯 数		人 口					
	全 国	徳島県	総 数		男		女	
			全 国	徳島県	全 国	徳島県	全 国	徳島県
昭和 35年 国勢調査	93 418	501 847 274
30年 国勢調査	17 959 923	174 250	89 275 529	878 109	43 860 718	427 204	45 414 811	450 905
25年 国勢調査	16 580 129	171 415	83 199 637	878 511	40 811 760	427 684	42 387 877	450 827
22年 ^{臨時} 国勢調査	15 870 811	78 101 473	854 811	38 129 399	411 331	39 972 074	443 480
15年 国勢調査	14 218 931	142 851	72 539 729	781 717	36 295 330	354 423	36 244 399	364 294
10年 国勢調査	13 378 077	144 401	68 661 654	728 748	34 452 867	362 042	34 208 789	366 706
5年 国勢調査	12 582 023	143 265	63 872 496	716 544	32 117 358	356 958	31 755 138	359 586
大正 14年 国勢調査	11 879 179	142 683	59 179 200	689 814	29 745 176	344 550	29 434 024	345 264
9年 国勢調査	11 101 086	140 697	55 391 481	670 212	27 769 356	331 768	27 622 125	338 444

口 動 態 昭和35年 医務課調

月 別	出生数	死亡数	自然増加数	死産数	婚姻数	離婚数
	人	人	人	人	件	件
昭和35年 6 月	905	510	395	103	500	48
7 月	1 020	511	509	116	506	53
8 月	1 103	534	569	130	420	44
9 月	980	493	487	100	469	59
10 月	1 081	641	440	98	457	48
11 月	1 068	610	458	119	597	49
12 月	963	715	248	145	659	50

人 口 動 態 昭和35年現在 医務課調

増 加	死 産		婚 姻		離 婚	
	人口1000につき	実 数	人口1000につき	実 数	人口1000につき	実 数
6.6	1 433	95.9	7 294	8.6	636	0.75

生+死産) 1000対の率である。

出 入 者 数 昭和35年 農林省徳島食糧事務所調

6 月	7 月	8 月	9 月	10 月	11 月	12 月
人	人	人	人	人	人	人
30	△ 101	15	33	△ 84	37	△ 25
942	1 028	1 180	1 145	1 057	951	811
1 530	1 494	1 661	1 785	1 560	1 584	1 228
△ 588	△ 466	△ 481	△ 640	△ 503	△ 633	△ 417

国 の 人 口 推 移

人 口 密 度 (1Km ² 当たり)	市 部						郡 部			
	人 口		人 口 密 度		人 口		人 口 密 度			
	全 国	徳島県	総 数	男 女	全 国	徳島県	総 数	男 女		
253	204.5	331 604	612.7	515 670	143.2	
241	212.0	250 425	120 144	130 281	1 009.1	627 684	307 060	320 624	161.2	
226	212.1	163 960	78 911	85 049	1 794	714 551	348 773	365 778	176	
212	206.3	146 340	69 996	76 344	1 601	708 471	341 335	367 136	175	
191	173.5	119 581	57 187	62 394	2 516	599 136	297 236	301 900	146	
181	175.9	97 021	47 573	49 448	5 024	631 727	314 469	317 258	153	
168	172.9	90 634	44 759	45 875	4 694	625 917	312 199	313 711	152	
156	166.8	74 545	36 435	38 110	7 046	615 269	308 115	307 154	149	
146	162.1	68 457	32 733	35 724	6 470	601 755	299 035	302 720	146	

4 都 道 府

県 の 人 口 (大正9年~昭和35年)

都 道 府 県 名	大 正 9 年	大 正 14 年	昭 和 5 年	昭 和 10 年
全 国	55 391 481	59 179 200	63 872 496	68 661 654
北海道	2 359 183	2 498 679	2 812 335	3 068 282
青森県	756 454	812 977	879 914	967 129
岩手県	845 540	900 984	975 771	1 046 111
宮城県	961 768	1 044 036	1 142 784	1 234 801
秋田県	898 537	936 408	987 706	1 037 744
山形県	968 925	1 027 297	1 080 034	1 116 822
福島県	1 362 750	1 437 596	1 508 150	1 581 563
茨城県	1 350 400	1 409 092	1 487 097	1 548 991
栃木県	1 046 479	1 090 428	1 141 737	1 195 057
群馬県	1 052 610	1 118 858	1 186 080	1 242 453
埼玉県	1 319 533	1 394 461	1 459 172	1 528 854
千葉県	1 336 155	1 399 257	1 470 121	1 546 394
東京都	3 699 428	4 485 144	5 408 678	6 369 919
神奈川県	1 323 390	1 416 792	1 619 606	1 840 005
新潟県	1 776 474	1 849 807	1 933 326	1 995 777
富山県	724 276	749 243	778 953	798 890
石川県	747 360	750 854	756 835	768 416
福井県	599 155	597 899	618 144	646 659
山梨県	583 453	600 675	631 042	646 727
長野県	1 562 722	1 629 217	1 717 118	1 714 000
岐阜県	1 070 407	1 132 557	1 178 405	1 225 799
静岡県	1 550 387	1 671 217	1 797 805	1 939 860
愛知県	2 089 762	2 319 494	2 567 413	2 862 701
三重県	1 069 270	1 107 692	1 157 407	1 174 595
滋賀県	651 050	662 412	691 631	711 436
京都府	1 287 147	1 406 382	1 552 832	1 702 508
大阪府	2 587 847	3 059 502	3 540 017	4 297 174
兵庫県	2 301 799	2 454 679	2 646 301	2 923 249
奈良県	564 607	583 828	596 225	620 471
和歌山県	750 411	787 511	830 748	864 087
鳥取県	454 675	472 230	489 266	490 461
島根県	714 712	722 402	739 507	747 119
岡山県	1 217 698	1 238 447	1 283 962	1 332 647
広島県	1 541 905	1 617 680	1 692 136	1 804 916
山口県	1 041 013	1 094 544	1 135 637	1 190 542
四国	670 212	689 814	716 544	728 748
徳島県	677 852	700 308	732 816	748 656
香川県	1 046 720	1 096 366	1 142 122	1 164 898
高知県	670 895	687 478	718 152	714 980
九州	2 188 249	2 301 668	2 527 119	2 755 804
福岡県	673 895	684 831	691 565	686 117
佐賀県	1 136 182	1 163 945	1 233 362	1 296 883
熊本県	1 233 233	1 296 086	1 353 993	1 387 054
大分県	860 282	915 136	945 771	980 458
宮崎県	651 097	691 094	760 467	824 431
鹿児島県	1 415 582	1 472 193	1 556 690	1 591 466

(注) 昭和35年の人口については、長野県西筑摩郡山口村と岐阜県中津川市の間の境界紛争地域の人口(73人)

昭 和 15 年	昭 和 20 年	昭 和 22 年	昭 和 25 年	昭 和 30 年	昭 和 35 年
72 539 729	71 998 104	78 101 473	83 199 637	89 275 529	93 418 501
3 272 718	3 518 389	3 852 821	4 295 567	4 773 087	5 039 206
55 993 219	54 614 159	58 774 968	62 586 916	67 319 732	71 354 357
3 337 102	3 836 525	4 074 708	4 220 285	4 245 243	4 121 423
9 936 690	10 029 031	11 398 976	12 096 869	12 937 467	12 903 515
3 272 718	3 518 389	3 852 821	4 295 567	4 773 087	5 039 206
1 000 509	1 083 250	1 180 245	1 282 867	1 382 523	1 426 606
1 095 793	1 227 789	1 262 743	1 346 728	1 427 097	1 448 517
1 271 238	1 462 254	1 566 831	1 663 442	1 727 065	1 743 195
1 052 275	1 211 871	1 257 398	1 309 031	1 348 871	1 335 580
1 119 338	1 326 350	1 335 653	1 357 347	1 353 649	1 320 664
1 625 521	1 957 356	1 992 460	2 062 394	2 095 237	2 051 137
1 620 000	1 944 344	2 013 735	2 039 418	2 064 037	2 047 024
1 206 657	1 546 355	1 534 311	1 550 462	1 547 580	1 513 624
1 299 027	1 546 081	1 572 787	1 601 380	1 613 549	1 578 476
1 608 039	2 047 261	2 100 453	2 146 445	2 262 623	2 430 871
1 588 425	1 966 862	2 112 917	2 139 037	2 205 060	2 306 010
7 354 971	3 488 284	5 000 777	6 277 500	8 037 084	9 683 802
2 188 974	1 865 667	2 218 120	2 487 665	2 919 497	3 443 176
2 064 402	2 389 653	2 418 271	2 460 997	2 473 492	2 442 037
822 569	953 834	979 229	1 008 790	1 021 121	1 032 614
757 676	887 510	927 743	957 279	966 187	973 418
643 904	724 856	726 264	752 374	754 055	752 696
663 026	839 057	807 251	811 369	807 044	782 062
1 710 729	2 121 050	2 060 010	2 060 831	2 021 292	1 981 433
1 265 024	1 518 649	1 493 644	1 544 538	1 583 605	1 638 399
2 017 860	2 220 358	2 353 005	2 471 472	2 650 435	2 756 271
3 166 592	2 857 851	3 122 902	3 390 585	3 769 209	4 206 313
1 198 783	1 394 286	1 416 494	1 461 197	1 485 582	1 485 054
703 679	860 911	858 367	861 180	853 734	842 695
1 729 993	1 603 796	1 739 084	1 832 934	1 935 161	1 993 403
4 792 966	2 800 958	3 334 659	3 857 047	4 618 308	5 504 746
3 221 232	2 821 892	3 057 444	3 309 935	3 620 947	3 906 487
620 509	779 685	779 935	763 883	776 861	781 058
865 074	936 006	959 999	982 113	1 006 819	1 002 191
484 390	563 220	587 606	600 177	614 259	599 135
740 940	860 275	894 267	912 551	929 066	888 886
1 329 358	1 564 626	1 619 622	1 661 099	1 689 800	1 670 454
1 869 504	1 885 471	2 011 498	2 081 967	2 149 044	2 184 043
1 294 242	1 356 491	1 479 244	1 540 882	1 609 839	1 602 207
718 717	835 763	854 811	878 511	878 109	847 274
730 394	863 700	917 673	946 022	943 823	918 867
1 178 705	1 361 484	1 453 887	1 521 878	1 540 628	1 500 687
709 286	775 578	848 337	873 874	882 683	854 595
3 094 132	2 746 855	3 178 134	3 530 169	3 859 764	4 006 679
701 517	830 431	917 797	945 082	973 749	942 874
1 370 063	1 318 589	1 531 674	1 645 492	1 747 596	1 760 421
1 368 179	1 556 490	1 765 726	1 827 582	1 895 663	1 856 192
972 975	1 124 513	1 233 651	1 252 999	1 277 199	1 239 655
840 357	913 687	1 025 689	1 091 427	1 139 384	1 134 590
1 589 467	1 538 466	1 746 305	1 804 118	2 044 112	1 963 104

は全国および本州に含まれているが、長野県および岐阜県のいずれにも含まれていない。

5 従前の住所地転入者数および転出先別転出者数

昭和35年 調査統計課調

都道府県別	従前の住所地 別転入者数①	転出先別転出 者数②	転出入の差 ①-②	都道府県別	従前の住所地 別転入者数①	転出先別転出 者数②	転出入の差 ①-②
	人	人	人		人	人	人
総数	11 774	25 551	△13 777	愛知県	214	1 062	△ 848
北海道	192	183	9	三重県	117	143	△ 26
青森県	22	30	△ 8	滋賀県	64	161	△ 97
岩手県	5	10	△ 5	京都府	339	626	△ 287
宮城県	15	7	8	大阪府	3 072	10 269	△7 197
秋田県	7	14	△ 7	兵庫県	1 721	3 634	△1 913
山形県	5	7	△ 2	奈良県	164	255	△ 91
福島県	14	20	△ 6	和歌山県	130	389	△ 259
茨城県	18	23	△ 5	鳥取県	64	36	28
栃木県	20	15	5	島根県	68	52	16
群馬県	20	21	△ 1	岡山県	403	736	△ 333
埼玉県	39	88	△ 49	広島県	286	315	△ 29
千葉県	83	109	△ 26	山口県	169	216	△ 47
東京都	681	1 848	△1 167	香川県	1 177	1 654	△ 477
神奈川県	193	383	△ 190	愛媛県	690	1 049	△ 359
新潟県	27	39	△ 12	高知県	663	768	△ 105
富山県	59	20	39	福岡県	389	413	△ 24
石川県	20	20	0	佐賀県	38	19	19
福井県	31	26	5	長崎県	90	156	△ 66
山梨県	2	15	△ 13	熊本県	55	64	△ 9
長野県	30	82	△ 52	大分県	41	109	△ 68
岐阜県	39	168	△ 129	宮崎県	78	92	△ 14
静岡県	101	138	△ 37	鹿児島県	119	67	52

(注) 1、総理府統計局の住民登録人口移動報告年報による。

2、△は減少を示す。

IV 農 業

耕地面積	47,144.0716町
{ 田	29,063.9114町
{ 畑	13,659.2414町
{ 樹園地	4,420.9118町
農家数	79,543戸
農業人口	451,330人

1 耕 地

区分 市町村名	経 営 耕 地 面 積			
	田	畑	樹 園 地	計
	町 歩	町 歩	町 歩	町 歩
総 数	29 063 9114	13 659 2414	4 420 9118	47 144 0716
徳 島 市	3 353 6523	583 4903	283 6122	4 220 7618
鳴 門 市	948 7615	544 0629	85 4313	1 578 2627
小 松 島 市	1 963 5224	145 5729	69 5901	2 178 6924
阿 南 市	3 847 4415	356 2919	999 5927	5 203 3401
勝 浦 郡	689 0809	102 7704	489 8912	1 281 7425
勝 浦 町	412 1716	34 4310	428 7912	875 4008
上 勝 町	276 9023	68 3324	61 1000	406 3417
名 東 郡	1 106 1713	252 8716	96 3022	1 455 3521
佐 那 河 内 村	215 7900	50 1003	91 2422	357 1325
国 府 町	890 3813	202 7713	5 0600	1 098 2126
名 西 郡	1 602 4928	878 3206	190 3827	2 671 2101
石 井 町	1 250 2018	256 5605	9 0815	1 515 8508
神 山 町	352 2910	621 7601	181 3012	1 155 3523
那 賀 郡	2 312 8914	316 9315	133 0522	2 762 8821
那 賀 川 町	1 037 2317	26 5105	1500	1 063 8922
羽 ノ 浦 町	423 3706	13 0028	5 8913	442 2717
鷺 敷 町	189 0312	36 6017	51 3417	276 9816
相 生 町	394 1315	52 6103	47 3823	494 1311
上 那 賀 町	140 4610	63 6628	12 4600	216 5908
木 沢 村	48 3104	71 9618	5 5002	125 7724
木 頭 村	80 3410	52 5606	10 3127	143 2213
海 部 郡	1 794 7129	305 1707	40 8425	2 140 5401
由 岐 町	81 0308	40 7309	14 9216	136 6903
日 和 佐 町	450 8727	33 1920	11 1906	495 2623
牟 岐 町	256 7124	49 5925	3 2617	309 5806
海 南 町	494 7204	118 9822	7 0314	620 7410
海 部 町	245 8303	24 8811	2 8816	273 6000
穴 喰 町	265 5323	37 7710	1 3416	304 6519

面 積

昭和35.2.1.現在 世界農林センサス調査

区分 市町村名	経 営 耕 地 面 積			
	田	畑	樹 園 地	計
	町 歩	町 歩	町 歩	町 歩
板 野 郡	5 200 9823	1 732 3324	472 1115	7 405 4402
大 麻 町	765 6909	155 7828	105 6015	1 027 0822
松 茂 村	454 5304	126 8313	11 1302	592 4919
北 島 町	428 6327	34 8901	6 8227	470 3525
応 神 村	312 8921	65 7908	3 0100	381 6929
藍 住 町	770 9529	249 9802	10 5722	1 031 5123
板 野 町	648 4618	333 6802	77 4820	1 059 6310
上 板 町	786 9503	252 9113	130 8716	1 170 7402
吉 野 町	445 8007	157 6723	42 1028	645 5828
土 成 町	587 0425	354 7724	84 4905	1 026 3124
阿 波 郡	1 646 5404	785 8627	281 6903	2 713 9004
市 場 町	737 4823	432 4429	156 9319	1 326 8711
阿 波 町	909 0511	353 2128	124 7514	1 387 0223
麻 植 郡	1 624 1117	1 353 8721	193 9820	3 171 9728
鴨 島 町	771 9901	414 8504	35 1628	1 222 0103
川 島 町	283 9400	162 3706	29 5818	475 8924
山 川 町	448 2001	230 3718	59 2114	737 7903
美 郷 村	82 0418	274 9009	29 7103	386 6600
木 屋 平 村	37 9327	271 3714	40 3017	349 6128
美 馬 郡	1 600 2702	3 113 8823	584 3511	5 298 3106
脇 町	705 0212	680 3414	155 4427	1 540 8123
美 馬 町	422 0020	461 1618	158 9015	1 042 0723
半 田 町	101 4207	500 5626	71 4924	682 4827
貞 光 町	117 0602	430 8821	49 1224	597 0717
一 宇 村	18 5519	394 4412	26 4517	439 4518
穴 吹 町	236 2002	637 2722	122 9124	996 3918
三 好 郡	1 373 2308	3 188 1601	500 2308	5 061 6217
三 野 町	217 5607	263 4803	133 1525	614 2005
三 好 町	243 8628	296 4401	82 8724	623 1823
池 田 町	262 3100	790 2515	62 7120	1 115 2805
山 城 町	126 8116	559 1004	67 7619	753 6809
井 川 町	96 5524	314 4502	23 6226	434 6322
三 加 茂 町	315 0629	325 1829	96 3304	736 5902
東 祖 谷 山 村	55 4621	352 7410	19 1309	427 3410
西 祖 谷 山 村	55 5803	286 4927	14 6201	356 7001

2 農 家

数 昭和35.2.1.現在 調査統計課調

区分 市町村名	經營耕地面積広狭別農家数							計
	5反未満	5反~1町	1町~1.5町	1.5町~2町	2町以上	例外規定家	計	
	戸	戸	戸	戸	戸	戸	戸	
總 数	39 239	27 402	9 277	2 601	767	257	79 543	
德 島 市	2 568	1 947	979	331	159	44	6 028	
鳴 門 市	1 236	557	336	173	81	41	2 424	
小 松 島 市	726	729	571	291	104	7	2 428	
阿 南 市	1 785	1 931	1 504	610	184	4	6 018	
勝 浦 郡	928	826	252	67	13	—	2 086	
勝 浦 町	511	457	226	64	12	—	1 270	
上 勝 町	417	369	26	3	1	—	816	
名 東 郡	1 130	923	304	67	8	3	2 435	
佐 那 河 内 村	441	297	22	67	—	—	760	
国 府 町	689	626	282	—	8	3	1 675	
名 西 郡	3 132	1 947	333	39	4	12	5 467	
石 井 町	1 377	1 010	283	38	2	10	2 720	
神 山 町	1 755	937	50	1	2	2	2 747	
那 賀 郡	2 111	1 604	586	172	28	16	4 517	
那 賀 川 町	375	381	318	136	24	1	1 235	
羽ノ浦町	229	263	123	20	3	10	648	
鷺 敷 町	237	203	50	10	—	3	503	
相 生 町	247	444	83	6	—	2	782	
上 那 賀 町	468	142	7	—	—	—	617	
木 沢 村	231	89	3	—	—	—	323	
木 頭 村	324	82	2	—	1	—	409	
海 部 郡	1 375	1 266	589	85	9	29	3 353	
由 岐 町	141	64	34	14	1	11	265	
日 和 佐 町	167	315	160	10	2	2	656	
牟 岐 町	178	173	91	20	—	7	469	
海 南 町	504	387	143	21	3	5	1 063	
海 部 町	167	142	87	10	3	3	412	
穴 喰 町	218	185	74	10	—	1	488	

区分 市町村名	經營耕地面積広狭別農家数							計
	5反未満	5反~1町	1町~1.5町	1.5町~2町	2町以上	例外規定家	計	
	戸	戸	戸	戸	戸	戸	戸	
板 野 郡	4 901	3 633	1 875	571	128	47	11 155	
大 麻 町	703	461	267	85	24	5	1 545	
松 茂 村	168	157	143	103	41	—	612	
北 島 町	213	218	133	45	6	2	617	
応 神 村	306	198	107	19	1	11	642	
藍 住 町	477	405	292	120	21	—	1 315	
板 野 町	744	539	256	70	21	3	1 633	
上 板 町	815	647	294	68	7	16	1 847	
吉 野 町	880	376	119	20	5	10	1 401	
土 成 町	595	641	264	41	2	—	1 543	
阿 波 郡	2 116	1 781	581	88	14	14	4 594	
市 場 町	1 000	853	299	43	8	7	2 210	
阿 波 町	1 116	928	282	45	6	7	2 384	
麻 植 郡	4 500	2 219	369	32	1	24	7 145	
鴨 島 町	1 487	804	222	23	1	20	2 557	
川 島 町	738	308	53	5	—	—	1 104	
山 川 町	1 379	493	36	3	—	4	1 915	
美 郷 村	389	352	30	—	—	—	771	
木 屋 平 村	507	262	28	1	—	—	798	
美 馬 郡	6 015	4 083	624	42	17	11	10 792	
脇 町	1 478	1 134	249	17	2	2	2 882	
美 馬 町	991	765	176	13	3	4	1 952	
半 田 町	954	573	41	—	—	2	1 570	
貞 光 町	757	497	49	2	—	3	1 308	
一 宇 村	642	349	20	4	2	—	1 017	
穴 吹 町	1 193	765	89	6	10	—	2 063	
三 好 郡	6 716	3 956	374	33	17	5	1 1101	
三 野 町	451	437	123	20	1	—	1 032	
三 好 町	569	530	72	—	1	—	1 172	
池 田 町	1 822	873	53	2	—	—	2 750	
山 城 町	1 080	554	37	8	9	—	1 688	
井 川 町	677	374	7	—	1	2	1 061	
三 加 茂 町	1 140	530	53	—	2	3	1 728	
東 祖 谷 山村	504	365	19	2	3	—	893	
西 祖 谷 山村	473	293	10	1	—	—	777	

3 専業兼業別、

自、小作別農家数

昭和35.2.1.現在 世界農林センサス調査

区分 市町村名	専業兼業別農家数					自小作別農家数				
	総数	専業	兼業			自作	自小作	小自作	小作	その他の農家
			総数	第1種	第2種					
戸	戸	戸	戸	戸	戸	戸	戸	戸	戸	戸
総数	79 543	26 296	53 247	28 618	24 629	65 661	9 876	1 993	1 756	257
徳島市	6 028	1 925	4 103	2 055	2 048	4 733	907	189	155	44
鳴門市	2 424	727	1 697	514	1 183	2 038	225	58	62	41
小松島市	2 428	898	1 530	805	725	2 058	331	14	18	7
阿南市	6 018	1 510	4 508	2 721	1 787	5 287	644	48	35	4
勝浦郡	2 086	542	1 544	914	630	1 866	163	40	17	—
勝浦町	1 270	476	794	404	390	1 149	100	15	6	—
上勝町	816	66	750	510	240	717	63	25	11	—
名東郡	2 435	930	1 505	848	657	1 942	413	51	26	3
佐那河内村	760	295	465	336	129	569	149	31	11	—
国府町	1 675	635	1 040	512	528	1 373	264	20	15	3
名西郡	5 467	1 439	4 028	2 380	1 648	4 493	748	136	78	12
石井町	2 720	928	1 792	930	862	2 202	431	60	17	10
神山町	2 747	511	2 236	1 450	786	2 291	317	76	61	2
那賀郡	4 517	794	3 723	1 772	1 951	3 733	598	109	61	16
那賀川町	1 235	416	819	461	358	953	241	21	19	1
羽ノ浦町	648	159	489	311	178	486	129	11	12	10
鷺敷町	503	88	415	213	202	363	101	26	10	3
相生町	782	95	687	415	272	694	64	19	3	2
上那賀町	617	19	598	205	393	557	33	16	11	—
木沢村	323	4	319	111	208	317	1	3	2	—
木頭村	409	13	396	56	340	363	29	13	4	—
海部郡	3 353	535	2 818	1 337	1 481	2 717	459	84	64	29
由岐町	265	56	209	69	140	218	27	6	3	11
日和佐町	656	71	585	407	178	490	146	9	9	2
牟岐町	469	79	390	205	185	366	73	15	8	7
海南町	1 063	132	931	308	623	868	139	30	21	5
海部町	412	123	289	142	147	357	28	11	13	3
穴喰町	488	74	414	206	208	418	46	13	10	1

区分 市町村名	専業兼業別農家数					自小作別農家数				
	総数	専業	兼業			自作	自小作	小自作	小作	その他の農家
			総数	第一種	第二種					
戸	戸	戸	戸	戸	戸	戸	戸	戸	戸	戸
板野郡	11 155	4 283	6 872	3 291	3 581	9 488	1 302	196	122	47
大麻町	1 545	506	1 039	461	578	1 319	176	20	25	5
松茂村	612	286	326	154	172	545	59	5	3	—
北島町	617	179	438	243	195	517	67	22	9	2
応神村	642	151	491	233	258	505	105	11	10	11
藍住町	1 315	519	796	430	366	1 100	183	24	8	—
板野町	1 633	687	946	446	500	1 379	193	39	19	3
上板町	1 847	695	1 152	539	613	1 504	275	31	21	16
吉野町	1 401	377	1 024	425	599	1 242	102	28	19	10
土成町	1 543	883	660	360	300	1 377	142	16	8	—
阿波郡	4 594	2 014	2 580	1 518	1 062	3 581	644	213	142	14
市場町	2 210	977	1 233	718	515	1 507	406	172	118	7
阿波町	2 384	1 037	1 347	800	547	2 074	238	41	24	7
麻植郡	7 145	2 116	5 029	2 565	2 464	5 626	942	300	253	24
鳴島町	2 557	853	1 704	762	942	2 113	307	78	39	20
川島町	1 104	262	842	381	461	692	209	120	83	—
山川町	1 915	440	1 475	698	777	1 500	296	66	49	4
美郷村	771	293	478	366	112	651	74	17	29	—
木屋平村	798	268	530	358	172	670	56	19	53	—
美馬郡	10 792	4 502	6 290	3 522	2 768	8 924	1 255	272	330	11
脇町	2 882	1 164	1 718	1 049	669	2 367	332	107	74	2
美馬町	1 952	841	1 111	596	515	1 580	284	33	51	4
半田町	1 570	659	911	496	415	1 339	159	35	35	2
貞光町	1 308	541	767	439	328	1 104	148	23	30	3
一宇村	1 017	550	467	214	253	858	67	20	72	—
穴吹町	2 063	747	1 316	728	588	1 676	265	54	68	—
三好郡	11 101	4 081	7 020	4 376	2 644	9 175	1 245	283	393	5
三野町	1 032	531	501	322	179	837	147	31	17	—
三好町	1 172	586	586	324	262	972	165	17	18	—
池田町	2 750	772	1 978	1 219	759	2 214	332	73	131	—
山城町	1 688	633	1 055	697	358	1 371	193	35	89	—
井川町	1 061	278	783	435	348	870	100	42	47	2
三加茂町	1 728	615	1 113	620	493	1 404	229	52	40	3
東祖谷山村	893	332	561	458	103	810	24	22	37	—
西祖谷山村	777	334	443	301	142	697	55	11	14	—

4 市町村別農業人口

区分 市町村名	農 家 人 口						農 業 従事者数	農 業 常 雇	農 業 臨 時 雇
	総 数	年 令 別 (雇人を除く)			男 女 別				
		14才以下	15~59才	60才以上	男 子	女 子			
総 数	451 330	148 986	241 979	59 443	221 197	230 133	236 977	1 207	4 127
徳 島 市	34 678	10 036	19 811	4 763	17 024	17 654	18 351	140	313
鳴 門 市	14 376	4 282	8 067	1 995	7 004	7 372	7 256	47	175
小 松 島 市	14 047	4 403	7 844	1 786	6 883	7 164	7 405	14	126
阿 南 市	34 677	11 123	19 070	4 458	16 949	17 728	18 976	46	325
勝 浦 郡	12 000	3 860	6 508	1 558	6 000	6 000	6 759	130	605
勝 浦 町	7 309	2 248	4 020	982	3 637	3 672	4 175	106	586
上 勝 町	4 691	1 612	2 488	576	2 363	2 328	2 584	24	19
名 東 郡	14 168	4 218	8 014	1 907	6 986	7 182	7 837	31	152
佐 那 河 内 村	4 312	1 338	2 412	557	2 173	2 139	2 426	10	67
国 府 町	9 856	2 880	5 602	1 350	4 813	5 043	5 411	21	85
名 西 郡	30 391	9 682	16 464	4 193	14 974	15 417	15 889	85	134
石 井 町	14 822	4 293	8 469	2 042	7 119	7 703	7 594	55	53
神 山 町	15 569	5 389	7 995	2 151	7 855	7 714	8 295	30	81
那 賀 郡	26 543	8 819	14 244	3 417	13 051	13 492	14 085	82	190
那 賀 川 町	7 118	2 261	3 983	858	3 439	3 679	3 772	3	69
羽 ノ 浦 町	3 776	1 181	2 127	462	1 815	1 961	1 967	31	48
鷺 敷 町	2 789	930	1 433	422	1 367	1 422	1 511	4	6
相 生 町	4 677	1 580	2 441	646	2 289	2 388	2 555	10	30
上 那 賀 町	3 698	1 314	1 893	484	1 820	1 878	1 952	12	22
木 沢 村	1 984	744	992	239	1 023	961	980	9	7
木 頭 村	2 501	809	1 375	306	1 298	1 203	1 348	13	8
海 部 郡	18 522	6 055	9 747	2 702	9 146	9 376	9 985	20	80
由 岐 町	1 537	526	806	205	747	790	792	—	3
日 和 佐 町	3 854	1 197	2 091	566	1 925	1 929	2 350	12	36
牟 岐 町	2 627	838	1 367	415	1 288	1 339	1 366	—	7
海 南 町	5 773	1 929	2 996	843	2 832	2 941	3 075	4	3
海 部 町	2 087	714	1 063	310	1 052	1 035	1 078	—	25
穴 喰 町	2 644	851	1 424	363	1 302	1 342	1 324	4	6

および農業従事者数

昭和35.2.1.現在 世界農林センサス調査

区分 市町村別	農 家 人 口						農 業 従事者数	農 業 常 雇	農 業 臨 時 雇
	総 数	年 令 別 (雇人を除く)			男 女 別				
		14才以下	15~59才	60才以上	男 子	女 子			
板 野 郡	62 393	19 255	34 845	8 157	30 431	31 962	32 050	234	767
大 麻 町	8 591	2 547	4 811	1 213	4 174	4 417	4 141	8	148
松 茂 村	3 427	973	1 986	463	1 647	1 780	1 728	22	51
北 島 町	3 722	1 057	2 153	502	1 836	1 886	1 953	18	42
応 神 村	3 637	1 083	2 081	463	1 786	1 851	1 968	9	14
藍 住 町	7 596	2 286	4 238	1 058	3 701	3 895	3 867	35	148
板 野 町	9 293	2 912	5 130	1 224	4 509	4 784	4 789	25	90
上 板 町	10 286	3 224	5 703	1 327	5 015	5 271	5 213	39	162
吉 野 町	7 292	2 399	4 032	847	3 575	3 717	3 859	19	49
土 成 町	8 549	2 774	4 711	1 060	4 188	4 361	4 532	59	63
阿 波 郡	25 082	8 066	13 859	3 117	12 096	12 986	13 271	47	359
市 場 町	11 911	3 791	6 564	1 533	5 776	6 135	6 350	23	144
阿 波 町	13 171	4 275	7 295	1 584	6 320	6 851	6 921	24	215
麻 植 郡	39 523	13 146	21 009	5 251	19 270	20 253	20 275	78	282
鴨 島 町	13 961	4 263	7 732	1 919	6 760	7 201	7 066	40	197
川 島 町	5 872	1 912	3 144	801	2 859	3 013	2 982	6	17
山 川 町	10 359	3 381	5 576	1 372	5 020	5 339	5 442	22	56
美 郷 村	4 507	1 703	2 192	607	2 243	2 264	2 380	1	9
木 屋 平 村	4 824	1 887	2 365	552	2 388	2 436	2 405	9	3
美 馬 郡	60 481	21 778	30 763	7 789	29 723	30 758	32 117	159	370
脇 町	15 508	5 122	8 271	2 071	7 537	7 971	8 456	45	116
美 馬 町	10 639	3 773	5 541	1 293	5 218	5 421	6 166	54	150
半 田 町	9 047	3 331	4 541	1 157	4 431	4 616	4 655	5	34
貞 光 町	7 610	2 885	3 722	994	3 714	3 896	3 811	13	10
一 宇 村	5 879	2 359	2 809	697	2 969	2 910	2 899	26	14
穴 吹 町	11 798	4 308	5 879	1 577	5 854	5 944	6 130	16	46
三 好 郡	64 449	24 263	31 734	8 350	31 660	32 789	32 721	94	249
三 野 町	5 701	1 977	2 973	741	2 803	2 898	3 123	11	45
三 好 町	6 912	2 665	3 427	804	3 366	3 546	3 424	10	36
山 城 町	10 040	3 846	4 833	1 350	4 992	5 048	5 107	12	4
池 田 町	15 546	5 745	7 655	2 132	7 577	7 969	7 649	14	60
井 川 町	6 288	2 384	3 145	748	3 050	3 238	3 252	6	15
三 加 茂 町	9 806	3 601	4 950	1 234	4 785	5 021	4 941	26	82
東 祖 谷 山村	5 504	2 113	2 668	715	2 783	2 721	2 908	5	2
西 祖 谷 山村	4 652	1 932	2 083	626	2 304	2 348	2 317	10	5

5 樹園地を經營す

区分 市町村名	桑園		果樹園		茶園	
	桑園のある数	面積	果樹園のある数	面積	茶園のある数	面積
	戸	町歩	戸	町歩	戸	町歩
総数	9 003	1 560 7329	10 148	1 940 3009	3 480	113 8727
徳島市	59	7 0005	1 365	275 4021	3	526
鳴門市	5	8620	414	84 4523	1	100
小松島市	—	—	328	67 0401	—	—
阿南市	27	2 1200	1 684	362 7008	140	4 2713
勝浦郡	4	1317	1 517	489 7003	—	—
勝浦町	—	—	1 149	428 7912	—	—
上勝町	4	1317	368	60 9021	—	—
名東郡	15	2 9206	581	92 8401	1	01
佐那河内村	4	1806	564	90 5201	1	01
国府町	11	2 7400	17	2 3200	—	—
名西郡	739	97 6017	976	88 5425	229	3 6304
石井町	40	5 7902	13	2 8107	2	4000
神山町	699	91 8115	963	85 7318	227	3 2304
那賀郡	12	1 2020	389	49 0925	788	54 8919
那賀川町	—	—	4	1500	—	—
羽ノ浦町	—	—	37	4 9113	—	—
鷺敷町	—	—	170	26 9424	108	5 2224
相生町	7	1 1420	67	5 1015	390	39 4917
上那賀町	3	300	45	2 1702	211	6 9012
木沢村	—	—	26	2 0321	51	2 5710
木頭村	2	300	40	7 7710	28	6916
海部郡	19	7117	253	35 8720	109	3 2005
由岐町	—	—	61	14 5216	—	—
日和佐町	3	805	61	8 4216	84	2 6515
牟岐町	2	1010	39	3 1129	3	408
海南町	12	4902	48	5 6417	21	4712
海部町	2	400	23	2 8416	—	—
穴喰町	—	—	21	1 3116	1	300

る農家数および面積

昭和35.2.1.現在 世界農林センサス調査

区分 市町村名	桑園		果樹園		茶園	
	桑園のある数	面積	果樹園のある数	面積	茶園のある数	面積
	戸	町歩	戸	町歩	戸	町歩
板野郡	1 236	243 0016	1 093	225 9406	5	9106
大麻町	66	12 2417	411	93 2528	—	—
松茂村	—	—	32	11 1302	—	—
北島町	—	—	34	6 0221	—	—
応神村	—	—	11	3 0100	—	—
藍住町	1	1100	45	10 3120	—	—
板野町	147	30 9622	240	45 7324	4	7804
上板町	467	92 8312	200	37 6309	—	—
吉野町	214	41 1219	8	8507	1	1302
土成町	341	65 7206	112	17 9715	—	—
阿波郡	1 217	257 2120	175	21 8818	20	2 0922
市場町	663	143 3725	99	11 5213	14	1 8822
阿波町	554	113 8325	76	10 3605	6	2100
麻植郡	1 154	128 8203	421	45 0009	470	9 6129
鳴島町	146	22 9211	91	11 5429	2	2220
川島町	121	21 2118	56	8 2310	5	820
山川町	352	48 6827	67	8 4513	25	1 0101
美郷村	257	20 7817	118	7 0917	107	1 5629
木屋平村	278	15 2020	89	9 6700	331	6 7219
美馬郡	2 945	487 3900	458	50 6529	721	13 3208
脇町	681	137 5813	98	12 7119	20	1 7019
美馬町	646	149 7504	64	6 4208	90	2 7003
半田町	408	62 0918	82	5 6919	80	2 0002
貞光町	341	42 0122	64	5 9017	45	5315
一宇村	78	5 5310	48	6 5320	225	2 7712
穴吹町	791	90 4023	102	13 3806	261	3 6017
三好郡	1 571	331 7308	494	51 1400	993	21 8514
三野町	397	127 1120	37	4 6725	59	1 0204
三好町	343	72 0514	71	9 3122	26	1 2902
池田町	202	33 1618	195	22 8609	140	2 4815
山城町	76	4 3812	45	2 6123	220	8 6228
井川町	90	12 9413	92	6 2500	265	2 9313
三加茂町	437	79 6826	35	3 6505	102	1 3605
東祖谷山村	1	1000	5	4600	57	7413
西祖谷山村	25	2 2725	14	1 3006	124	3 3824

6 農 用

機 械

昭和35.2.1現在 世界農林センサス調査

区分 市町村名	動力耕耘機			動力用カッター			サイロ	
	個人有	数戸共有	組織有	個人有	数戸共有	組織有	個人有	数戸共有
総 数	4 709	728	31	4 018	447	7	1 454	16
徳 島 市	532	115	3	331	36	—	201	1
鳴 門 市	219	13	—	40	1	—	9	—
小 松 島 市	264	25	1	76	2	—	12	2
阿 南 市	631	111	3	345	34	—	196	—
勝 浦 郡	254	33	1	70	4	—	2	—
勝 浦 町	91	22	1	33	3	—	—	—
上 勝 町	163	11	—	37	1	—	2	—
名 東 郡	307	85	—	290	19	—	103	—
佐 那 河 内 村	110	44	—	136	9	—	9	—
国 府 町	197	41	—	154	10	—	94	—
名 西 郡	199	12	5	344	9	—	121	2
石 井 町	146	11	2	176	5	—	92	2
神 山 町	53	1	3	168	4	—	29	—
那 賀 郡	561	103	2	185	23	—	98	2
那 賀 川 町	130	27	—	67	16	—	53	—
羽 ノ 浦 町	98	41	—	28	1	—	18	1
鷺 敷 町	49	2	—	31	3	—	19	1
相 生 町	160	3	2	38	2	—	8	—
上 那 賀 町	78	8	—	11	—	—	—	—
木 沢 村	8	—	—	2	—	—	—	—
木 頭 村	38	22	—	8	1	—	—	—
海 部 郡	493	24	—	32	2	—	40	1
由 岐 町	10	—	—	12	—	—	2	—
日 和 佐 町	139	7	—	12	1	—	27	1
牟 岐 町	106	3	—	2	—	—	1	—
海 南 町	140	13	—	2	—	—	9	—
海 部 町	54	—	—	1	1	—	—	—
穴 喰 町	44	1	—	3	—	—	1	—

区分 市町村名	動力耕耘機			動力用カッター			サイロ	
	個人有	数戸共有	組織有	個人有	数戸共有	組織有	個人有	数戸共有
板 野 郡	767	97	2	1 055	70	1	341	4
大 麻 町	171	12	—	97	7	—	51	3
松 茂 村	32	—	—	43	12	—	19	—
北 島 町	110	7	—	52	1	—	5	—
応 神 村	51	14	—	43	2	—	14	—
藍 住 町	105	18	—	83	11	—	42	—
板 野 町	95	22	1	132	6	1	16	—
上 板 町	89	14	—	262	10	—	143	—
吉 野 町	57	5	1	133	6	—	19	—
土 成 町	57	5	—	210	15	—	32	1
阿 波 郡	200	39	2	400	60	2	68	—
市 場 町	78	7	—	200	31	1	48	—
阿 波 町	122	32	2	200	29	1	20	—
麻 植 郡	118	36	8	297	29	1	95	2
鴨 島 町	77	20	4	135	17	1	81	2
川 島 町	21	9	1	29	3	—	5	—
山 川 町	19	7	3	58	2	—	4	—
美 郷 村	—	—	—	45	3	—	5	—
木 屋 平 村	1	—	—	30	4	—	—	—
美 馬 郡	66	13	3	361	87	3	55	1
脇 町	29	1	1	111	4	1	19	—
美 馬 町	18	8	—	102	34	—	15	1
半 田 町	2	1	—	65	26	—	2	—
貞 光 町	4	2	—	43	19	2	14	—
一 宇 村	1	—	—	18	2	—	—	—
穴 吹 町	12	1	2	22	2	—	5	—
三 好 郡	98	22	1	192	71	—	311	1
三 野 町	15	4	—	53	24	—	14	—
三 好 町	24	8	—	32	17	—	20	—
池 田 町	26	—	—	15	2	—	13	—
山 城 町	2	1	—	8	1	—	7	—
井 川 町	11	2	—	43	4	—	33	1
三 加 茂 町	19	7	1	41	23	—	26	—
東 祖 谷 山村	—	—	—	—	—	—	—	—
西 祖 谷 山村	1	—	—	—	—	—	—	—

(2) 雑 穀 類 昭和35年 農林省徳島統計調査事務所調

種 別 市郡別	とうもろこし(乾燥)			あ わ			ひ え			き び		
	作付面積	反 収	実収高	作付面積	反 収	実収高	作付面積	反 収	実収高	作付面積	反 収	実収高
	町	町	町	町	町	町	町	町	町	町	町	町
総 数	187	145	271	367	140	514	11	100	11	319	140	447
徳島市	—	—	—	—	—	—	—	—	—	—	—	—
鳴門市	—	—	—	1	150	2	—	—	—	—	—	—
小松島市	—	—	—	—	—	—	—	—	—	—	—	—
阿南市	—	—	—	—	—	—	—	—	—	—	—	—
勝浦郡	1	115	1	—	—	—	—	—	—	—	—	—
名東郡	—	—	—	—	—	—	—	—	—	—	—	—
名西郡	6	140	8	13	140	18	—	—	—	15	150	23
那賀郡	25	110	28	3	130	4	—	—	—	2	130	3
海部郡	—	—	—	—	—	—	—	—	—	—	—	—
板野郡	—	—	—	2	98	2	—	—	—	3	140	4
阿波郡	1	131	1	5	102	5	—	—	—	6	120	7
麻植郡	15	130	20	34	106	36	—	—	—	56	140	78
美馬郡	49	153	75	122	148	180	—	—	—	111	150	167
三好郡	90	153	138	187	143	267	11	100	11	126	131	165

(3) い も 類 昭和35年 農林省徳島統計調査事務所調

種 別 市郡別	甘 藷			春 植 馬 鈴 薯			秋 植 馬 鈴 薯		
	作付面積	反 収	実収高	作付面積	反 収	実収高	作付面積	反 収	実収高
	町	町	町	町	町	町	町	町	町
総 数	4 358	1 535	66 895	1 366	1 369	18 701	132	936	1 236
徳島市	192	1 448	2 780	94	1 397	1 313	—	—	—
鳴門市	401	1 984	7 956	77	1 343	1 034	2	1 150	23
小松島市	38	1 545	587	13	1 231	160	2	800	16
阿南市	159	1 274	2 026	62	1 235	766	28	950	266
勝浦郡	24	1 446	347	6	1 050	63	—	—	—
名東郡	44	1 341	590	15	1 487	223	—	—	—
名西郡	370	1 474	5 455	71	1 548	1 099	6	783	47
那賀郡	74	1 230	910	50	1 160	580	2	970	19
海部郡	196	1 376	2 696	24	1 325	318	—	—	—
板野郡	355	1 559	5 536	211	1 353	2 855	51	867	442
阿波郡	211	1 330	2 806	57	1 542	879	14	1 093	153
麻植郡	496	1 515	7 514	124	1 417	1 757	15	1 020	153
美馬郡	868	1 560	13 545	279	1 430	3 989	5	800	40
三好郡	930	1 521	14 147	283	1 295	3 665	7	1 100	77

(4) 豆 類 昭和35年 農林省徳島統計調査事務所調

種 別 市郡別	も ろ こ し			そ ば			大 豆(乾燥)			え ん ど う(乾燥)		
	作付面積	反 収	実収高	作付面積	反 収	実収高	作付面積	反 収	実収高	作付面積	反 収	実収高
	町	町	町	町	町	町	町	町	町	町	町	町
総 数	221	111	245	759	100	759	2 293	117	2 680	57	106	60
徳島市	—	—	—	—	—	—	71	125	89	—	—	—
鳴門市	—	—	—	—	—	—	12	133	16	—	—	—
小松島市	—	—	—	—	—	—	31	125	39	1	90	1
阿南市	—	—	—	6	90	5	80	110	88	5	103	5
勝浦郡	—	—	—	2	90	2	43	126	54	1	80	1
名東郡	—	—	—	—	—	—	49	137	67	—	—	—
名西郡	3	134	4	35	110	39	119	132	157	2	126	3
那賀郡	5	80	4	2	100	2	62	108	67	5	100	5
海部郡	—	—	—	—	—	—	28	57	16	6	91	5
板野郡	1	82	1	6	90	5	173	134	231	3	115	3
阿波郡	5	131	7	15	107	16	127	110	140	16	118	19
麻植郡	12	91	11	133	83	110	230	130	299	3	103	3
美馬郡	101	114	115	342	104	354	646	114	738	8	105	8
三好郡	94	110	103	218	104	226	622	110	682	7	105	7

豆 類 (続)

種 別 市郡別	そ ら ま め(乾燥)			い ん げ ん ま め(乾燥)			あ ず き			さ さ げ		
	作付面積	反 収	実収高	作付面積	反 収	実収高	作付面積	反 収	実収高	作付面積	反 収	実収高
	町	町	町	町	町	町	町	町	町	町	町	町
総 数	951	137	1 303	93	106	99	600	102	612	392	119	466
徳島市	196	151	296	—	—	—	15	110	17	45	125	56
鳴門市	17	148	25	—	—	—	3	105	3	6	150	9
小松島市	29	120	35	—	—	—	4	100	4	10	130	13
阿南市	55	133	73	—	—	—	6	100	6	43	130	56
勝浦郡	3	105	3	—	—	—	8	100	8	8	130	10
名東郡	54	170	92	—	—	—	7	100	8	7	125	9
名西郡	71	162	115	3	150	5	45	111	50	22	142	31
那賀郡	38	126	48	—	—	—	26	108	28	29	130	38
海部郡	17	110	19	—	—	—	22	95	21	31	124	38
板野郡	197	141	278	1	105	1	34	100	34	78	109	85
阿波郡	30	105	32	2	122	2	25	80	20	32	101	32
麻植郡	48	115	55	6	97	6	38	103	39	35	111	39
美馬郡	107	131	140	68	106	72	129	102	132	43	109	47
三好郡	89	103	92	13	99	13	238	102	242	3	100	3

(5) 野 菜 類 昭和35年 農林省徳島統計調査事務所調

種 別 市郡別	落 花 生			き ゅ う り			し ろ う り			か ぼ ち ゃ		
	作付面積	反 収	実収高	作付面積	反 収	実収高	作付面積	反 収	実収高	作付面積	反 収	実収高
	町	町	町	町	町	町	町	町	町	町	町	町
総 数	25	155	39	246	1 877	4 617	256	2 059	5 271	197	2 103	4 143
徳 島 市	—	—	—	37	2 122	785	9	2 189	197	22	2 509	552
鳴 門 市	1	160	2	8	2 025	162	3	2 033	61	17	2 112	359
小 松 島 市	—	—	—	13	1 815	236	1	1 800	18	2	1 688	34
阿 南 市	8	150	12	24	2 121	509	5	1 500	75	8	2 150	172
勝 浦 郡	1	130	1	4	1 625	65	—	—	—	1	1 688	17
名 東 郡	—	—	—	12	2 117	254	14	2 236	313	4	2 550	102
名 西 郡	1	130	1	18	1 717	309	71	2 089	1 483	12	2 208	265
那 賀 郡	3	167	5	12	2 117	254	2	1 500	30	6	2 117	127
海 部 郡	4	150	6	17	1 618	275	3	1 400	42	8	2 138	171
板 野 郡	1	150	2	57	1 919	1 094	128	2 089	2 674	89	2 034	1 810
阿 波 郡	1	160	2	7	1 514	106	1	1 900	19	5	2 000	100
麻 植 郡	1	160	2	9	1 922	173	19	1 889	359	5	2 120	106
美 馬 郡	1	140	1	11	1 409	155	—	—	—	13	1 908	248
三 好 郡	3	150	5	17	1 412	240	—	—	—	5	1 605	80

野 菜 類 (続)

種 別 市郡別	結 球 白 菜			非 結 球 つ け な			ほ う れ ん そ う			ね き		
	作付面積	反 収	実収高	作付面積	反 収	実収高	作付面積	反 収	実収高	作付面積	反 収	実収高
	町	町	町	町	町	町	町	町	町	町	町	町
総 数	232	2 076	4 816	171	1 588	2 715	312	1 250	3 900	176	1 522	2 679
徳 島 市	6	2 083	125	23	1 743	401	101	1 295	1 308	66	1 629	1 075
鳴 門 市	2	1 900	38	8	1 788	143	5	1 240	62	16	1 506	241
小 松 島 市	2	2 000	40	5	1 440	72	16	1 388	222	2	1 300	26
阿 南 市	6	1 883	113	19	1 653	314	13	923	120	8	1 325	106
勝 浦 郡	1	2 000	20	2	1 450	29	5	1 380	69	1	1 200	12
名 東 郡	2	2 100	42	9	1 767	159	50	1 366	683	5	1 520	76
名 西 郡	40	2 195	878	11	1 745	193	32	1 294	414	10	1 380	138
那 賀 郡	2	1 800	36	9	1 622	146	7	786	55	4	1 125	45
海 部 郡	4	1 950	78	8	1 538	123	4	875	35	6	1 267	76
板 野 郡	50	2 300	1 150	24	1 746	419	38	1 387	527	24	1 679	403
阿 波 郡	8	1 775	142	7	1 443	101	7	1 157	81	6	1 433	86
麻 植 郡	23	2 252	518	10	1 730	173	10	1 250	125	8	1 525	122
美 馬 郡	55	1 973	1 085	22	1 232	271	9	756	68	12	1 425	171
三 好 郡	31	1 777	551	14	1 229	172	15	873	131	8	1 275	102

野 菜 類 (続)

種 別 市郡別	す い か			な す			と ま と			き ゃ べ つ		
	作付面積	反 収	実収高	作付面積	反 収	実収高	作付面積	反 収	実収高	作付面積	反 収	実収高
	町	町	町	町	町	町	町	町	町	町	町	町
総 数	451	2 398	10 815	335	2 050	6 868	109	1 935	2 109	339	2 077	7 041
徳 島 市	16	2 606	417	43	2 307	992	11	2 291	252	38	2 311	878
鳴 門 市	77	2 268	1 746	6	2 150	129	3	2 175	65	25	2 284	571
小 松 島 市	1	1 700	17	7	1 529	107	6	1 667	100	6	1 933	116
阿 南 市	16	2 081	333	23	2 209	508	13	1 900	247	27	1 848	499
勝 浦 郡	—	—	—	3	1 833	55	2	1 500	30	2	1 950	39
名 東 郡	7	2 714	190	22	1 395	307	2	2 300	46	17	2 259	384
名 西 郡	14	2 393	335	26	2 358	613	7	1 957	137	36	2 056	740
那 賀 郡	3	1 867	56	8	2 150	172	3	1 900	57	14	2 771	388
海 部 郡	2	1 800	36	9	1 856	167	5	1 575	79	9	1 544	139
板 野 郡	254	2 499	6 348	49	2 310	1 132	34	2 297	781	84	2 198	1 846
阿 波 郡	22	2 186	481	18	1 928	347	2	1 313	26	20	1 925	385
麻 植 郡	27	2 344	633	35	2 251	788	4	1 838	74	22	2 055	452
美 馬 郡	6	2 150	129	39	1 782	695	12	1 292	155	19	1 558	296
三 好 郡	6	1 567	94	47	1 821	856	5	1 200	60	20	1 540	308

野 菜 類 (続)

種 別 市郡別	た ま ね ぎ			だ い こ ん			か ぶ ら			に ん じ ん		
	作付面積	反 収	実収高	作付面積	反 収	実収高	作付面積	反 収	実収高	作付面積	反 収	実収高
	町	町	町	町	町	町	町	町	町	町	町	町
総 数	178	1 939	3 451	1 115	2 634	29 367	73	1 573	1 148	135	1 464	1 977
徳 島 市	7	2 557	179	82	2 716	2 227	6	1 700	102	7	1 514	106
鳴 門 市	21	2 124	446	35	2 669	934	5	1 740	87	2	1 550	31
小 松 島 市	4	1 950	78	20	2 365	473	1	1 700	17	2	1 400	28
阿 南 市	9	1 644	148	8	2 400	192	5	1 620	81	6	1 483	89
勝 浦 郡	2	1 950	39	5	2 360	118	1	1 600	16	1	1 430	14
名 東 郡	3	2 500	75	28	2 714	760	1	1 800	18	12	1 500	180
名 西 郡	15	1 900	285	173	2 716	4 698	7	1 343	94	32	1 453	465
那 賀 郡	7	1 600	112	4	2 325	93	3	1 567	47	2	1 450	29
海 部 郡	11	1 409	155	8	2 138	171	3	1 433	43	3	1 100	33
板 野 郡	25	2 280	570	232	2 813	6 525	10	1 710	171	33	1 694	559
阿 波 郡	14	2 064	289	90	2 619	2 357	7	1 660	116	8	1 163	93
麻 植 郡	25	2 228	557	107	2 716	2 906	4	1 650	66	9	1 667	150
美 馬 郡	15	1 440	216	167	2 474	4 131	6	1 450	87	7	1 143	80
三 好 郡	20	1 510	302	156	2 424	3 782	14	1 450	203	11	1 091	120

野 菜 類 (続)

種 別 市郡別	ご ぼ う			さ と い も			れ ん こ ん			た け の こ		
	作 面	付 積	反 収	作 面	付 積	反 収	作 面	付 積	反 収	作 面	付 積	反 収
総 数	349	2 014	7 029	563	1 586	8 929	311	2 044	6 357	1 221	535	6 532
徳 島 市	20	2 125	425	47	1 836	863	8	1 963	157	—	—	—
鳴 門 市	5	2 120	106	9	1 633	147	211	2 064	4 355	2	420	8
小 松 島 市	3	1 433	43	14	1 457	204	—	—	—	147	589	866
阿 南 市	10	1 620	162	38	1 632	620	1	1 800	18	1 026	529	5 428
勝 浦 郡	1	1 406	14	5	1 460	73	—	—	—	6	600	36
名 東 郡	36	2 308	831	33	1 836	606	—	—	—	—	—	—
名 西 郡	76	2 175	1 654	52	1 633	849	—	—	—	2	440	9
那 賀 郡	8	1 538	123	39	1 685	657	—	—	—	17	512	87
海 部 郡	2	1 563	31	7	1 443	101	1	1 400	14	11	409	45
板 野 郡	91	2 090	1 902	116	1 683	1 952	90	2 014	1 813	—	—	—
阿 波 郡	15	1 820	273	20	1 340	268	—	—	—	—	—	—
麻 植 郡	29	1 928	559	55	1 633	898	—	—	—	3	567	17
美 馬 郡	18	1 783	321	59	1 315	776	—	—	—	7	514	36
三 好 郡	35	1 671	585	69	1 326	915	—	—	—	—	—	—

果 樹 類 (続)

種 別 市郡別	り ん ご			ぶ ど う			日 本 な し			も も		
	結 実	未結実	実収高	結 実	未結実	実収高	結 実	未結実	実収高	結 実	未結実	実収高
総 数	71	28	479	53	26	566	121	65	3 301	104	47	1 609
徳 島 市	—	—	—	13	6	88	2	—	29	10	5	148
鳴 門 市	1	2	5	—	—	—	71	34	2 250	9	—	135
小 松 島 市	—	—	—	—	—	—	—	—	—	1	—	6
阿 南 市	—	—	—	2	—	10	1	—	22	3	2	48
勝 浦 郡	2	2	13	—	—	—	—	—	—	2	—	11
名 東 郡	2	—	10	—	—	—	—	—	—	—	—	—
名 西 郡	2	—	35	2	1	28	1	3	11	6	2	89
那 賀 郡	—	—	—	—	—	—	1	1	23	1	—	14
海 部 郡	—	—	—	—	—	—	1	—	11	2	—	16
板 野 郡	2	3	47	24	14	310	33	22	886	50	32	845
阿 波 郡	2	—	6	6	5	78	1	—	6	9	—	135
麻 植 郡	2	1	8	3	—	34	3	2	17	4	1	70
美 馬 郡	29	—	156	1	—	5	3	—	16	2	5	36
三 好 郡	29	20	199	2	—	13	4	3	30	5	—	56

(6) 果 樹 類 昭和35年 農林省徳島統計調査事務所調

種 別 市郡別	温 州 み か ん			ネーブルオレンジ			な つ み か ん			雑 柑		
	結 実	未結実	実収高	結 実	未結実	実収高	結 実	未結実	実収高	結 実	未結実	実収高
総 数	1 190	321	25 085	2	—	17	107	30	2 080	81	55	977
徳 島 市	198	33	4 554	—	—	—	21	3	448	5	5	75
鳴 門 市	3	7	33	—	—	—	3	3	66	1	—	4
小 松 島 市	44	11	902	—	—	—	4	2	80	6	2	72
阿 南 市	172	34	3 440	—	—	—	16	2	349	15	1	185
勝 浦 郡	602	179	13 103	—	—	—	4	2	28	7	3	80
名 東 郡	95	27	2 090	—	—	—	5	—	105	2	—	29
名 西 郡	20	7	300	—	—	—	10	5	213	7	2	92
那 賀 郡	8	2	152	—	—	—	1	1	26	7	—	77
海 部 郡	13	5	151	—	—	—	3	—	43	6	1	47
板 野 郡	10	12	109	—	—	—	7	1	150	13	31	184
阿 波 郡	6	1	68	1	—	10	11	—	165	3	2	37
麻 植 郡	3	1	39	—	—	—	5	3	105	3	6	35
美 馬 郡	10	2	90	1	—	7	11	6	197	3	1	25
三 好 郡	6	—	54	—	—	—	6	2	105	3	1	35

果 樹 類 (続)

種 別 市郡別	び わ			う め			か き			く り		
	結 実	未結実	実収高	結 実	未結実	実収高	結 実	未結実	実収高	結 実	未結実	実収高
総 数	45	12	529	139	44	1 724	458	99	4 662	184	121	708
徳 島 市	3	2	42	10	1	100	53	6	661	2	—	8
鳴 門 市	1	—	14	2	1	22	8	2	67	1	—	5
小 松 島 市	1	1	14	2	—	17	5	1	49	5	1	14
阿 南 市	2	—	25	6	—	76	57	32	806	105	34	475
勝 浦 郡	1	—	11	5	—	45	14	—	137	3	1	9
名 東 郡	1	—	12	1	—	10	6	4	73	1	—	4
名 西 郡	3	7	36	33	10	468	26	3	52	10	—	42
那 賀 郡	1	—	12	4	—	49	24	2	335	5	1	22
海 部 郡	1	—	9	4	—	37	24	1	123	14	1	32
板 野 郡	7	2	100	10	—	139	70	11	757	—	2	1
阿 波 郡	6	—	60	8	1	76	29	3	362	4	2	11
麻 植 郡	4	—	54	19	26	317	32	7	385	3	8	14
美 馬 郡	9	—	86	19	5	205	50	25	273	9	29	10
三 好 郡	5	—	54	16	—	163	60	2	582	22	42	11

(7) 工 芸 作 物 昭和35年 農林省徳島統計調査事務所調

種 別 市郡別	な た ね			ご ま			さ と う き び			て ん さ い			
	作 付 積 面	反 収		作 付 積 面	反 収		作 付 積 面	反 収		作 付 積 面	反 収		
		田	畑		実収高	実収高		実収高	実収高		実収高		
総 数	町 966	町 157	町 115	町 1 420	町 39	町 73	町 28	町 72	町 3 411	町 2 456	町 29	町 2 100	町 609
徳 島 市	219	169	154	368	5	100	5	4	3 325	133	2	2 150	43
鳴 門 市	11	144	130	15	1	81	1	3	3 333	100	—	—	—
小 松 島 市	13	140	110	17	2	70	1	2	2 813	56	—	—	—
阿 南 市	67	111	131	77	6	100	6	3	3 200	96	—	—	—
勝 浦 郡	11	120	100	13	2	70	1	—	—	—	—	—	—
名 東 郡	160	198	170	314	1	75	1	1	3 340	33	1	2 100	21
名 西 郡	72	142	148	103	2	57	1	3	2 950	89	1	2 000	20
那 賀 郡	29	110	133	33	4	79	3	1	3 240	32	—	—	—
海 部 郡	12	115	88	13	5	18	1	—	—	—	—	—	—
板 野 郡	128	144	125	179	4	75	3	44	3 618	1 592	8	2 134	171
阿 波 郡	22	136	113	27	2	74	1	6	2 800	168	2	1 950	39
麻 植 郡	32	139	110	40	2	80	2	4	3 100	124	9	2 233	201
美 馬 郡	78	138	85	96	2	57	1	1	3 300	33	5	1 940	97
三 好 郡	112	148	97	126	1	74	1	—	—	—	1	1 680	17

工 芸 作 物 (続)

種 別 市郡別	こ ん に ゃ く い も			た ば こ			茶	桑
	収 穫 面 積	反 収		作 付 面 積	反 収		作 付 面 積	作 付 面 積
		実 収 高	実 収 高		実 収 高	実 収 高		
総 数	町 124	町 1 242	町 1 540	町 2 288	町 220	町 5 033	町 247	町 1 696
徳 島 市	5	1 100	55	12	200	24	—	7
鳴 門 市	—	—	—	40	228	91	—	1
小 松 島 市	—	—	—	15	221	33	—	—
阿 南 市	1	1 026	10	131	227	297	17	5
勝 浦 郡	8	975	78	2	232	5	5	3
名 東 郡	11	1 250	138	5	205	10	1	5
名 西 郡	19	1 305	248	72	206	148	11	95
那 賀 郡	6	1 030	62	85	220	187	79	3
海 部 郡	—	—	—	38	203	77	15	5
板 野 郡	—	—	—	327	212	694	1	240
阿 波 郡	—	—	—	61	220	134	4	265
麻 植 郡	30	1 460	438	137	210	228	20	174
美 馬 郡	31	1 197	371	614	226	1 389	39	526
三 好 郡	13	1 080	140	749	221	1 656	55	367

(8) 緑肥及び飼料用作物 昭和35年 農林省徳島統計調査事務所調

種 別 市郡別	飼 料 用 れ ん げ			緑 肥 用 れ ん げ			と う も ろ こ し (未成熟)		
	収 穫 面 積	反 収		収 穫 面 積	反 収		作 付 面 積	反 収	
		実 収 高	実 収 高		実 収 高	実 収 高			
総 数	町 1 646	町 2 430	町 39 996	町 456	町 2 391	町 10 905	町 342	町 761	町 2 603
徳 島 市	168	2 679	4 500	27	2 748	742	2	1 100	22
鳴 門 市	15	2 273	341	—	—	—	1	800	8
小 松 島 市	137	2 369	3 246	32	2 528	809	2	850	17
阿 南 市	236	2 143	5 058	65	2 420	1 573	5	1 180	59
勝 浦 郡	105	2 143	2 250	10	2 250	225	2	850	17
名 東 郡	69	2 946	2 033	12	3 083	370	—	—	—
名 西 郡	64	2 277	1 457	3	2 433	73	7	971	68
那 賀 郡	231	2 000	4 621	63	2 310	1 455	31	1 077	334
海 部 郡	93	1 969	1 831	232	2 310	5 359	1	800	8
板 野 郡	262	2 959	7 752	—	—	—	3	1 000	30
阿 波 郡	76	2 500	1 900	—	—	—	1	800	8
麻 植 郡	130	2 858	3 715	4	2 850	114	33	748	247
美 馬 郡	45	2 216	997	8	2 313	185	78	755	589
三 好 郡	15	1 967	295	—	—	—	176	680	1 196

緑肥及び飼料用作物 (続)

種 別 市郡別	え ん ど う (未成熟)			そ ら ま め (未成熟)			い ん げ ん ま め (未成熟)		
	作 付 面 積	反 収		作 付 面 積	反 収		作 付 面 積	反 収	
		実 収 高	実 収 高		実 収 高	実 収 高			
総 数	町 205	町 601	町 1 232	町 281	町 913	町 2 566	町 88	町 400	町 352
徳 島 市	8	600	48	25	964	241	5	480	24
鳴 門 市	2	600	12	11	873	96	2	400	8
小 松 島 市	2	550	11	15	693	104	1	330	3
阿 南 市	6	600	36	33	867	286	5	380	19
勝 浦 郡	1	520	5	4	700	28	1	300	3
名 東 郡	3	610	18	11	973	107	2	500	10
名 西 郡	19	616	117	14	871	122	16	456	73
那 賀 郡	2	550	11	20	860	172	3	333	10
海 部 郡	7	418	29	8	813	65	3	333	10
板 野 郡	44	623	274	38	1 047	398	12	425	51
阿 波 郡	60	622	373	22	986	217	3	433	13
麻 植 郡	23	557	128	21	1 000	210	14	371	52
美 馬 郡	17	624	106	24	883	212	1	340	3
三 好 郡	11	585	64	35	880	308	20	365	73

(9) 葉たばこの耕作面積と収納高 昭和35年度 日本専売公社徳島地方局調

種別 市郡別	総 数		黄 色 種		阿 波 葉	
	面 積	収 納 高	面 積	収 納 高	面 積	収 納 高
総 数	226 887.4	5 032 813.0	87 212.4	1 879 520.5	139 643.0	3 152 624.0
徳 島 市	1 190.4	24 209.5	1 190.4	24 209.5	—	—
鳴 門 市	3 991.3	92 851.5	3 959.3	92 183.0	—	—
小 松 島 市	1 517.3	33 471.5	1 517.3	33 471.5	—	—
阿 南 市	13 001.2	297 025.0	13 001.2	297 025.0	—	—
勝 浦 郡	207.5	4 810.0	207.5	4 810.0	—	—
名 東 郡	538.0	11 029.0	538.0	11 029.0	—	—
名 西 郡	7 135.4	148 025.5	3 250.3	62 226.5	3 885.1	85 799.0
那 賀 郡	8 458.7	186 828.0	8 458.7	186 828.0	—	—
海 部 郡	3 745.6	77 211.5	3 745.6	77 211.5	—	—
板 野 郡	32 385.9	692 817.0	32 385.9	692 817.0	—	—
阿 波 郡	6 086.6	134 772.5	4 647.6	104 533.5	1 439.0	30 239.0
麻 植 郡	13 525.6	286 530.5	3 293.5	66 520.5	10 232.1	220 010.0
美 馬 郡	60 862.9	1 386 029.0	8 603.8	175 429.0	52 259.1	1 210 600.0
三 好 郡	74 241.0	1 657 202.5	2 413.3	51 226.5	71 827.7	1 605 976.0

8 市郡別葉工品生産数量 昭和35年 園芸特産課調

種別 市郡別	生 産 戸 数	生 産 総 額	か ま す		む し ろ		な わ	
			数 量	価 格	数 量	価 格	数 量	価 格
総 数	7 178	128 310 050	2 749 916	114 303 900	301 404	9 644 900	396 472 500	4 361 250
徳 島 市	950	22 675 200	514 908	20 596 300	—	—	188 988 750	2 078 900
鳴 門 市	45	1 424 900	4 735	189 400	38 610	1 235 500	—	—
小 松 島 市	2 027	44 397 800	939 390	37 575 600	212 903	6 812 900	843 750	9 300
阿 南 市	664	5 921 900	144 015	5 760 600	3 619	115 800	4 140 000	45 500
勝 浦 郡	43	201 200	5 030	201 200	—	—	—	—
名 東 郡	188	4 144 700	103 617	4 144 700	—	—	—	—
名 西 郡	182	3 160 100	61 470	2 458 800	—	—	63 750 000	701 300
那 賀 郡	1 293	21 449 300	499 215	19 968 600	46 272	1 480 700	—	—
海 部 郡	—	—	—	—	—	—	—	—
板 野 郡	606	12 849 900	285 554	12 849 900	—	—	—	—
阿 波 郡	779	4 757 250	85 747	4 716 000	—	—	3 750 000	41 250
麻 植 郡	343	6 234 800	86 360	4 749 800	—	—	135 000 000	1 485 000
美 馬 郡	58	1 093 000	19 875	1 093 000	—	—	—	—
三 好 郡	—	—	—	—	—	—	—	—

註 1 かます価格（生産者庭先渡しかます生地むしろ価格とする）
 2 むしろおよびなわの価格（生産者庭先渡し価格とする）
 3 生産数量は検査実数量のみ。

9 農産かん詰生産状況 昭和35年 園芸特産課調

種別 年別	総 数			た け の こ			み か ん		
	工場数	生産量	販売金額	工場数	生産量	販売金額	工場数	生産量	販売金額
昭和31年	34	297 983	430 456	34	84 512	90 850	13	174 740	262 110
昭和32年	37	348 362	462 915	37	138 842	150 050	15	165 300	247 950
昭和33年	42	415 016	585 254	42	101 290	119 120	17	270 450	397 560
昭和34年	50	545 043	814 705	49	145 740	154 470	30	343 812	532 910
昭和35年	57	638 870	1 023 240	56	191 160	232 650	31	346 100	540 010

農産かん詰生産状況 (続)

種別 年別	も も			び わ			く り		
	工場数	生産量	販売金額	工場数	生産量	販売金額	工場数	生産量	販売金額
昭和31年	10	20 679	43 840	6	2 787	7 246	3	1 350	3 130
昭和32年	12	13 450	28 245	7	3 500	8 925	2	450	1 045
昭和33年	14	14 950	31 400	6	1 670	4 174	6	3 356	13 400
昭和34年	16	32 750	68 781	12	11 200	25 984	7	3 950	18 000
昭和35年	20	50 700	124 200	16	8 300	22 410	10	5 300	26 500

農産かん詰生産状況 (続)

種別 年別	ト マ ト			マッシュルーム			ラ ッ キ ョ			その他のかん詰		
	工場数	生産量	販売金額	工場数	生産量	販売金額	工場数	生産量	販売金額	工場数	生産量	販売金額
昭和31年	1	6 600	5 280	—	—	—	2	2 500	5 000	2	4 815	13 000
昭和32年	2	23 500	18 800	—	—	—	2	1 500	3 000	1	1 820	4 900
昭和33年	2	22 000	17 000	—	—	—	2	1 300	2 600	—	—	—
昭和34年	1	3 500	3 800	3	2 000	8 000	1	291	600	1	1 800	2 160
昭和35年	—	—	—	7	5 700	19 950	2	630	1 260	5	30 980	56 260

備考：県内工場は主として県南部に密集している。昭和35年度の工場分布はつぎのとおりである。

総数 57工場、阿南市 43、小松島市 7、徳島市 2、海部郡 2、那賀郡 1、板野郡 2。

注：表中工場数においては、種類別に生産者が重複しているため総数とは合致しない。

10 農 業 勞 働 賃 金

昭和35年 農林省徳島統計調査事務所調

月 別 男女別	単 位	昭 和 34 年 度 平 均		昭 和 35 年 度 平 均		昭 和 35 年 4 月	5 月	6 月
		全 国	徳 島	全 国	徳 島			
男 (賄費を含まず)	日	円	円	円	円	円	円	円
	1	360	359	418	384	350	417	500
女 (賄費を含まず)	日	円	円	円	円	円	円	円
	1	289	272	334	313	250	367	475

月 別 男女別	昭 和 35 年	昭 和 35 年					昭 和 36 年		
	7 月	8 月	9 月	10 月	11 月	12 月	1 月	2 月	3 月
男 (賄費を含まず)	円	円	円	円	円	円	円	円	円
	367	375	450	450	433	423	417	417	417
女 (賄費を含まず)	円	円	円	円	円	円	円	円	円
	283	300	343	325	350	337	333	333	317

V 畜 産

家畜頭羽数

乳用牛	10,891頭
役肉用牛	42,057頭
馬	1,314頭
豚	7,990頭
山 羊	5,366頭
緬 羊	4,443頭
鵝	695,092羽
牛乳生産量	27,947kg

1 乳 用

牛

昭和35.2.1 現在 世界農林センサス調査

市町村別	区 分	農 家 数		飼 農 家 養 数	総 頭 数	2 才 以 上		2 才 未 満	
		戸	戸			頭	頭	頭	頭
総 数		79 543	6 704	10 891	6 729	4 162			
徳 島 市		6 028	466	888	547	341			
鳴 門 市		2 424	144	292	189	103			
小 松 島 市		2 428	152	271	172	99			
阿 南 市		6 018	486	776	501	275			
勝 浦 郡		2 086	15	19	6	13			
勝 浦 町		1 270	14	18	6	12			
上 勝 町		816	1	1	—	1			
名 東 郡		2 435	554	1 073	646	427			
佐 那 河 内 村		760	92	134	68	66			
国 府 町		1 675	462	939	578	361			
名 西 郡		5 467	878	1 455	898	557			
石 井 町		2 720	732	1 210	760	450			
神 山 町		2 747	146	245	138	107			
那 賀 郡		4 517	183	312	176	136			
那 賀 川 町		1 235	84	154	84	70			
羽 ノ 浦 町		648	57	97	61	36			
鷺 敷 町		503	25	36	17	19			
相 生 町		782	17	25	14	11			
上 那 賀 町		617	—	—	—	—			
木 沢 村		323	—	—	—	—			
木 頭 村		409	—	—	—	—			
海 部 郡		3 353	81	145	107	38			
由 岐 町		265	3	8	6	2			
日 和 佐 町		656	59	102	79	23			
牟 岐 町		469	7	11	7	4			
海 南 町		1 063	8	14	10	4			
海 部 町		412	1	2	1	1			
穴 喰 町		488	3	8	4	4			

市町村別	区 分	農 家 数		飼 農 家 養 数	総 頭 数	2 才 以 上		2 才 未 満	
		戸	戸			頭	頭	頭	頭
板 野 郡		11 155	1 321	2 301	1 396	905			
大 麻 町		1 545	130	190	106	84			
松 茂 村		612	45	81	55	26			
北 島 町		617	27	62	41	21			
応 神 村		642	46	112	70	42			
藍 住 町		1 315	98	178	114	64			
板 野 町		1 633	195	293	181	112			
上 板 町		1 847	447	850	524	326			
吉 野 町		1 401	180	314	185	129			
土 成 町		1 543	153	221	120	101			
阿 波 郡		4 594	236	329	188	141			
市 場 町		2 210	98	143	73	70			
阿 波 町		2 384	138	186	115	71			
麻 植 郡		7 145	789	1 251	779	472			
鳴 島 町		2 557	517	856	546	310			
川 島 町		1 104	99	139	79	60			
山 川 町		1 915	126	200	128	72			
美 郷 村		771	25	33	20	13			
木 屋 平 村		798	22	23	6	17			
美 馬 郡		10 792	767	952	600	352			
脇 町		2 882	91	122	79	43			
美 馬 町		1 952	165	192	113	79			
半 田 町		1 570	263	321	198	123			
貞 光 町		1 308	113	149	106	43			
一 宇 村		1 017	—	—	—	—			
穴 吹 町		2 063	130	168	104	64			
三 好 郡		11 101	637	827	524	303			
三 野 町		1 032	81	101	66	35			
三 好 町		1 172	202	252	170	82			
山 城 町		1 688	49	60	41	19			
池 田 町		2 750	41	66	40	26			
井 川 町		1 061	80	108	67	41			
三 加 茂 町		1 728	182	237	139	98			
東 祖 谷 山 村		893	—	—	—	—			
西 祖 谷 山 村		777	2	3	1	2			

2 役 肉

区分 市町村別	飼養農家数	総頭数	2才以上		2才未満		
			戸	頭	頭	頭	
						めす	おす
総数	39 859	42 057	18 055	7 510	7 122	9 370	
徳島市	2 670	2 752	982	792	414	564	
鳴門市	1 067	1 087	129	603	44	311	
小松島市	1 091	1 145	531	195	227	192	
阿南市	3 479	3 659	1 637	403	893	726	
勝浦郡	1 126	1 208	739	14	356	99	
勝浦町	567	577	286	14	219	58	
上勝町	559	631	453	—	137	41	
名東郡	1 054	1 084	436	223	178	247	
佐那河内村	332	336	181	8	109	38	
国府町	722	748	255	215	69	209	
名西郡	2 408	2 539	1 553	217	464	305	
石井町	956	1 004	519	162	183	140	
神山町	1 452	1 535	1 034	55	281	165	
那賀郡	2 436	2 500	1 154	296	474	576	
那賀川町	646	656	347	56	161	92	
羽ノ浦町	238	239	86	17	78	58	
鷺敷町	288	306	138	44	39	85	
相生町	599	621	217	148	51	205	
上那賀町	319	324	128	23	74	99	
木沢村	142	147	104	1	28	14	
木頭村	204	207	134	7	43	23	
海部郡	1 581	1 649	524	315	293	517	
由岐町	104	118	50	8	30	30	
日和佐町	394	403	88	103	60	152	
牟岐町	208	223	26	57	22	118	
海南町	462	483	201	64	106	112	
海部町	199	206	107	18	45	36	
穴喰町	214	216	52	65	30	69	

用 牛

昭和35.2.1 現在 世界農林センサス調査

区分 市町村別	飼養農家数	総頭数	2才以上		2才未満		
			戸	頭	頭	頭	
						めす	おす
板野郡	5 900	6 451	2 094	1 677	713	1 967	
大麻町	745	762	73	224	45	420	
松茂村	350	352	18	241	2	91	
北島町	350	362	18	105	19	220	
応神村	288	303	17	137	15	134	
藍住町	724	755	93	316	34	312	
板野町	902	981	392	214	106	269	
上板町	885	982	568	82	192	140	
吉野町	569	630	225	126	100	179	
土成町	1 087	1 324	690	232	200	202	
阿波郡	2 971	3 310	1 422	701	374	813	
市場町	1 480	1 677	790	308	195	384	
阿波町	1 491	1 633	632	393	179	429	
麻植郡	3 244	3 432	1 251	654	426	1 101	
鳴島町	975	1 034	514	119	196	205	
川島町	488	535	201	69	77	188	
山川町	844	896	279	213	85	319	
美郷村	529	540	99	195	14	232	
木屋平村	408	427	158	58	54	157	
美馬郡	5 393	5 645	3 279	278	1 429	659	
脇町	1 609	1 662	1 038	76	409	139	
美馬町	1 103	1 193	833	10	308	42	
半田町	733	770	290	73	231	176	
貞光町	594	630	413	30	143	44	
一宇村	403	421	198	18	114	91	
穴吹町	951	969	507	71	224	167	
三好郡	5 439	5 596	2 324	1 142	837	1 293	
三野町	598	616	442	5	156	13	
三好町	657	677	495	11	140	31	
山城町	730	756	223	218	111	204	
池田町	1 053	1 059	556	72	251	180	
井川町	559	574	240	145	59	130	
三加茂町	842	864	308	166	98	292	
東祖谷山村	550	589	7	338	6	238	
西祖谷山村	450	461	53	187	16	205	

3 馬

昭和35.2.1 現在 世界農林センサス調査

市町村別	飼 養 農 家 数	総 頭 数	3 才 以 上		3 才 未 満	
			め す	お す	め す	お す
総 数	1 300	1 314	295	778	47	194
徳 島 市	175	176	43	114	4	15
鳴 門 市	37	37	10	22	—	5
小 松 島 市	70	70	15	32	—	23
阿 南 市	145	145	29	74	7	35
勝 浦 郡	8	8	—	1	2	5
勝 浦 町	7	7	—	1	2	4
上 勝 町	1	1	—	—	—	1
名 東 郡	49	49	9	38	—	2
佐 那 河 内 村	6	6	1	5	—	—
国 府 町	43	43	8	33	—	2
名 西 郡	101	101	37	43	8	13
石 井 町	76	76	33	24	7	12
神 山 町	25	25	4	19	1	1
那 賀 郡	154	155	32	99	4	20
那 賀 川 町	90	91	17	62	3	9
羽 ノ 浦 町	53	53	12	31	1	9
鷺 敷 町	2	2	1	—	—	1
相 生 町	9	9	2	6	—	1
上 那 賀 町	—	—	—	—	—	—
木 沢 村	—	—	—	—	—	—
木 頭 村	—	—	—	—	—	—
海 部 郡	103	104	30	37	7	30
由 岐 町	1	1	—	1	—	—
日 和 佐 町	12	12	3	7	1	1
牟 岐 町	18	19	1	10	1	7
海 南 町	29	29	5	14	1	9
海 部 町	21	21	13	1	2	5
穴 喰 町	22	22	8	4	2	8

市町村別	飼 養 農 家 数	総 頭 数	3 才 以 上		3 才 未 満	
			め す	お す	め す	お す
板 野 郡	159	161	31	104	6	20
大 麻 町	32	32	2	26	1	3
松 茂 村	10	10	2	7	1	—
北 島 町	39	39	8	21	1	9
応 神 村	16	16	3	9	1	3
藍 住 町	28	28	10	15	1	2
板 野 町	6	6	—	4	—	2
上 板 町	18	19	2	17	—	—
吉 野 町	5	5	2	3	—	—
土 成 町	5	6	2	2	1	1
阿 波 郡	71	75	13	47	3	12
市 場 町	18	18	1	15	1	1
阿 波 町	53	57	12	32	2	11
麻 植 郡	47	48	4	38	—	6
鴨 島 町	21	21	1	18	—	2
川 島 町	5	6	3	3	—	—
山 川 町	19	19	—	15	—	4
美 郷 村	2	2	—	2	—	—
木 屋 平 村	—	—	—	—	—	—
美 馬 郡	134	136	31	97	3	5
脇 町	74	75	18	53	3	1
美 馬 町	19	19	4	14	—	1
半 田 町	8	8	3	4	—	1
貞 光 町	9	10	1	9	—	—
一 宇 村	1	1	—	1	—	—
穴 吹 町	23	23	5	16	—	2
三 好 郡	47	49	11	32	3	3
三 野 町	9	9	2	7	—	—
三 好 町	4	4	1	2	1	—
池 田 町	7	7	1	6	—	—
山 城 町	—	—	—	—	—	—
井 川 町	4	4	—	4	—	—
三 加 茂 町	20	22	7	10	2	3
東 祖 谷 山村	3	3	—	3	—	—
西 祖 谷 山村	—	—	—	—	—	—

4 豚

昭和35. 2. 1 現在 世界農林センサス調査

区分 市町村別	飼養家数	総頭数	6か月以上		区分 市町村別	飼養家数	総頭数	6か月未満	
			頭	頭				頭	頭
総数	3 678	7 990	3 374	4 616	板野郡	815	1 965	830	1 135
徳島市	257	811	420	391	大麻町	98	204	76	128
鳴門市	130	421	213	208	松茂村	47	185	85	100
小松島市	56	143	44	99	北島町	49	260	113	147
阿南市	301	720	241	479	応神村	39	133	81	52
勝浦郡	14	33	6	27	藍住町	116	282	121	161
勝浦町	13	32	5	27	板野町	129	221	102	119
上勝町	1	1	1	—	上板町	159	324	123	201
名東郡	110	260	147	113	吉野町	107	184	54	130
佐那河内村	25	38	20	18	土成町	71	172	75	97
国府町	85	222	127	95	阿波郡	424	853	427	426
名西郡	292	467	250	217	市場町	183	403	202	201
石井町	180	272	171	101	阿波町	241	450	225	225
神山町	112	195	79	116	麻植郡	416	613	224	389
那賀郡	79	207	53	154	鴨島町	125	220	110	110
那賀川町	33	115	27	88	川島町	71	92	28	64
羽ノ浦町	24	52	15	37	山川町	169	213	69	144
鷺敷町	8	13	5	8	美郷村	23	35	4	31
相生町	5	6	4	2	木屋平村	28	53	13	40
上那賀町	—	—	—	—	美馬郡	363	672	293	379
木沢村	4	15	1	14	脇町	164	335	170	165
木頭村	5	6	1	5	美馬町	51	84	30	54
海部郡	170	338	74	264	半田町	36	57	18	39
由岐町	17	63	6	57	貞光町	14	19	7	12
日和佐町	14	33	7	26	一字村	5	8	3	5
牟岐町	—	—	—	—	穴吹町	93	169	65	104
海南町	80	147	40	107	三好郡	251	487	152	335
海部町	22	35	2	33	三野町	45	90	27	63
穴喰町	37	60	19	41	三好町	43	90	36	54
					池田町	32	50	15	35
					山城町	57	102	19	83
					井川町	24	42	17	25
					三加茂町	49	112	37	75
					東祖谷山村	1	1	1	—
					西祖谷山村	—	—	—	—

5 めん羊、山羊、うさぎ、にわとり、あひる、蜜蜂

昭和35. 2. 1 現在 世界農林センサス調査

区分 市町村別	めん羊		山羊		区分 市町村別	めん羊		山羊	
	飼養家数	総頭数	飼養家数	総頭数		飼養家数	総頭数	飼養家数	総頭数
総数	3 206	4 443	5 006	5 366	板野郡	359	503	770	822
徳島市	204	262	395	439	大麻町	58	91	69	74
鳴門市	99	157	68	74	松茂村	16	20	31	31
小松島市	58	91	258	272	北島町	20	30	27	31
阿南市	265	391	356	372	応神村	15	25	33	37
勝浦郡	153	220	116	136	藍住町	23	32	65	65
勝浦町	96	139	90	101	板野町	75	95	141	152
上勝町	57	81	26	35	上板町	48	74	145	150
名東郡	99	140	109	116	吉野町	32	36	103	108
佐那河内村	58	93	51	52	土成町	72	100	156	174
国府町	41	47	58	64	阿波郡	206	281	504	525
名西郡	368	495	230	241	市場町	100	136	234	244
石井町	44	56	96	103	阿波町	106	145	270	281
神山町	324	439	134	138	麻植郡	213	282	528	569
那賀郡	235	333	345	376	鴨島町	82	108	231	252
那賀川町	60	91	164	170	川島町	41	46	80	85
羽ノ浦町	55	88	118	133	山川町	35	44	138	149
鷺敷町	32	38	16	17	美郷村	30	46	46	47
相生町	55	67	34	37	木屋平村	25	38	33	36
上那賀町	15	18	5	5	美馬郡	282	430	618	676
木沢村	18	31	2	8	脇町	51	68	157	172
木頭村	—	—	6	6	美馬町	27	33	118	124
海部郡	43	59	66	77	半田町	25	29	90	92
由岐町	3	3	2	2	貞光町	73	101	71	82
日和佐町	6	8	25	30	一字村	29	65	31	39
牟岐町	—	—	14	16	穴吹町	77	134	151	167
海南町	22	30	10	13	三好郡	622	799	643	671
海部町	—	—	10	11	三野町	91	109	73	74
穴喰町	12	18	5	5	三好町	103	120	160	165
					池田町	137	172	103	115
					山城町	79	110	49	50
					井川町	56	62	86	88
					三加茂町	55	61	158	162
					東祖谷山村	56	94	8	9
					西祖谷山村	45	71	6	8

めん羊、山羊、うさぎ、にわとり、あひる、蜜蜂 (続)

昭和35.2.1 現在 世界農林業センサス調査

区分 市町村別	うさぎ				にわとり				あひる				蜜蜂			
	頭	羽	羽	群	頭	羽	羽	群	頭	羽	羽	群	頭	羽	羽	群
総 数	13 005	695 092	317	845	1 615	12 5573	62	8	1 615	12 5573	62	8	1 615	12 5573	62	8
徳 島 市	545	82258	14	140	238	16 654	7	4	238	16 654	7	4	238	16 654	7	4
鳴 門 市	86	38465	37	5	22	5 706	29	—	22	5 706	29	—	22	5 706	29	—
小 松 島 市	106	38390	—	—	26	4 557	21	2	26	4 557	21	2	26	4 557	21	2
阿 南 市	1 053	48391	79	84	52	6 716	—	—	52	6 716	—	—	52	6 716	—	—
勝 浦 郡	198	6 613	18	18	109	11 402	—	—	109	11 402	—	—	109	11 402	—	—
勝 浦 町	145	4 676	8	18	155	16 096	—	—	155	16 096	—	—	155	16 096	—	—
上 勝 町	53	1 937	10	—	507	29 733	—	2	507	29 733	—	2	507	29 733	—	2
名 東 郡	179	17 456	4	28	270	18 552	—	—	270	18 552	—	—	270	18 552	—	—
佐那河内村	88	4 528	4	3	236	16 157	5	—	236	16 157	5	—	236	16 157	5	—
国 府 町	91	12 928	—	25	1 028	49 101	2	4	1 028	49 101	2	4	1 028	49 101	2	4
名 西 郡	1 415	42 639	—	3	563	16 535	2	4	563	16 535	2	4	563	16 535	2	4
石 井 町	99	32 507	—	1	465	32 566	—	—	465	32 566	—	—	465	32 566	—	—
神 山 町	1 316	10 132	—	2	2 368	64 070	13	41	2 368	64 070	13	41	2 368	64 070	13	41
那 賀 郡	233	38 514	57	85	475	34 658	6	1	475	34 658	6	1	475	34 658	6	1
那賀川町	135	15 033	—	9	1 028	11 348	—	—	1 028	11 348	—	—	1 028	11 348	—	—
羽ノ浦町	38	9 777	2	—	558	13 517	4	10	558	13 517	4	10	558	13 517	4	10
鷺 敷 町	14	5 769	—	14	195	1 737	—	17	195	1 737	—	17	195	1 737	—	17
相 生 町	8	4 139	49	19	112	2 810	3	13	112	2 810	3	13	112	2 810	3	13
上那賀町	7	1 664	—	12	2 505	51 111	—	43	2 505	51 111	—	43	2 505	51 111	—	43
木 沢 村	12	857	—	18	715	17 927	—	—	715	17 927	—	—	715	17 927	—	—
木 頭 村	19	1 275	6	13	716	14 343	—	12	716	14 343	—	12	716	14 343	—	12
海 部 郡	30	45 284	14	107	283	7 222	—	3	283	7 222	—	3	283	7 222	—	3
由 岐 町	7	7 445	3	22	121	5 249	—	—	121	5 249	—	—	121	5 249	—	—
日 和 佐 町	3	11 365	2	22	216	1 610	—	11	216	1 610	—	11	216	1 610	—	11
牟 岐 町	17	6 895	5	13	454	4 760	—	17	454	4 760	—	17	454	4 760	—	17
海 南 町	3	10 927	2	—	1 644	47 227	17	279	1 644	47 227	17	279	1 644	47 227	17	279
海 部 町	—	6 003	—	50	222	6 939	—	55	222	6 939	—	55	222	6 939	—	55
穴 喰 町	—	2 649	2	—	183	5 336	6	8	183	5 336	6	8	183	5 336	6	8
					477	9 276	—	47	477	9 276	—	47	477	9 276	—	47
					231	6 442	5	83	231	6 442	5	83	231	6 442	5	83
					211	3 585	—	—	211	3 585	—	—	211	3 585	—	—
					312	13 052	6	5	312	13 052	6	5	312	13 052	6	5
					4	1 112	—	61	4	1 112	—	61	4	1 112	—	61
					4	1 485	—	20	4	1 485	—	20	4	1 485	—	20

6 と 畜 数 量 昭和35年現在 公衆衛生課調

区分 年次別	牛		子 牛		馬		豚		山羊、めん羊	
	数 量	肉 量	数 量	肉 量	数 量	肉 量	数 量	肉 量	数 量	肉 量
昭 和 30 年	5 835	604 068	10 470	368 129	348	49 834	7 454	458 689	78	1 531
昭 和 31 年	6 095	767 552	5 627	162 923	321	45 695	8 996	595 762	1 323	13 560
昭 和 32 年	6 262	870 436	3 436	124 558	202	36 106	10 665	718 869	2 466	23 354
昭 和 33 年	5 568	1 060 078	3 497	77 484	172	31 838	12 828	735 112	3 478	37 209
昭 和 34 年	6 336	978 616	3 203	63 651	226	37 747	11 656	617 325	3 843	51 573
昭 和 35 年	5 408	1 066 665	2 480	62 489	81	16 076	9 214	572 344	4 416	62 598

7 獣 医 師 お よ び 装 蹄 師 昭和35.12.31 現在 公衆衛生課調

区分 年別市郡別	獣 医 師					装 蹄 師				
	総 数	本 免 状			仮 免 状	総 数	官 公 立			そ の 他
		試験及第	官 公 立 学校卒業	私 立 学校卒業			官 公 立 学校卒業	私 立 学校卒業		
昭 和 31 年	174	21	50	103	—	70	4	6	60	
昭 和 32 年	172	8	56	108	—	63	5	8	50	
昭 和 33 年	172	21	48	103	—	63	6	8	49	
昭 和 34 年	177	28	56	93	—	86	3	8	75	
昭 和 35 年	175	5	71	99	—	58	2	5	51	
徳 島 市	35	—	15	19	—	9	2	1	6	
鳴 門 市	8	—	3	5	—	—	—	—	—	
小 松 島 市	7	—	4	3	—	2	—	—	2	
阿 南 市	11	—	5	5	—	5	—	2	3	
勝 浦 郡	3	—	2	1	—	—	—	—	—	
名 東 郡	7	—	4	3	—	2	—	—	2	
名 西 郡	16	1	8	7	—	1	—	—	1	
那 賀 郡	7	1	3	4	—	4	—	1	3	
海 部 郡	9	1	3	6	—	8	—	—	8	
板 野 郡	27	1	11	15	—	12	—	—	12	
阿 波 郡	7	—	3	4	—	4	—	—	4	
麻 植 郡	11	—	3	7	—	5	—	—	5	
美 馬 郡	14	1	4	10	—	6	—	1	5	
三 好 郡	13	—	3	10	—	—	—	—	—	

8 牛 乳

(1) 月別牛乳生産移入移出消費量 徳島農林水産統計年報調

項目 月別	生産量 屯	移入量 屯	移出量 屯	計 屯	消費量		
					飲用乳 屯	加工原料 屯	その他 屯
昭和35年	27 947	4 489	12 098	20 338	6 735	10 838	2 765
1 月	2 355	458	715	2 098	502	1 433	163
2 月	2 373	326	745	1 954	535	1 226	193
3 月	2 599	454	884	2 169	532	1 471	166
4 月	2 685	639	951	2 375	475	1 754	144
5 月	2 695	479	986	2 188	517	1 385	286
6 月	2 247	400	999	1 648	516	907	225
7 月	1 983	211	1 306	888	582	66	240
8 月	1 925	171	1 108	988	599	184	205
9 月	1 943	219	1 110	1 052	601	207	244
10 月	2 148	339	1 114	1 373	598	510	265
11 月	2 296	302	1 187	1 411	605	540	266
12 月	2 698	491	993	2 196	673	1 155	368

(2) 年次別主要県別移出入量 徳島農林水産統計年報調

区分 年次	移 入				移 出			
	香 川 屯	兵 庫 屯	大 阪 屯	高 知 屯	香 川 屯	兵 庫 屯	大 阪 屯	高 知 屯
昭和31年	3 504	629	—	—	—	3 089	1 209	—
昭和32年	4 112	1 300	—	—	16	5 222	1 512	—
昭和33年	4 402	874	—	—	58	5 190	4 499	202
昭和34年	4 428	—	206	—	—	10 169	1 706	162
昭和35年	4 107	382	—	—	38	10 387	1 571	102

VI 養 蚕

養 蚕 戸 数	9,410戸
掃 立 戸 量	52,005.5箱 (7,256.9)g
繭 生 産 数 量	1,495,440kg
桑 園 面 積	165,000 ^a

1 養 蚕 業

項目 市郡別	市 町 村 数			養 蚕 団 体 数				市 町 村 駐在蚕業 技術員数	養 蚕 実戸数
	養 蚕	非養蚕	計	養 協	農 協	その他	計		
総 数	42	11	53	56	24	9	89	56	9 410
徳 島 市	1	—	1	2	—	1	3	1	61
鳴 門 市	1	—	1	—	—	1	1	—	5
小 松 島 市	—	1	1	—	—	—	—	—	—
阿 南 市	1	—	1	—	7	—	7	1	31
勝 浦 郡	2	—	2	—	2	—	2	—	7
名 東 郡	2	—	2	—	—	2	2	—	21

2 桑 園 面 積 と

項目 市郡別	養 蚕 戸 数	桑 園 面 積 (昭和35.5.1現在)	1 戸 当 り 桑 園 耕 作 積	桑 園 10 ア ー ル 当 り 収 繭 量			
				春	初 秋	晚 秋	計
総 数	9 410	165 000	17.5	43.3	15.1	32.2	90.6
徳 島 市	61	820	13.4	35.7	14.9	22.6	73.2
鳴 門 市	5	90	18.0	35.6	5.4	1.7	42.7
小 松 島 市	—	—	—	—	—	—	—
阿 南 市	31	330	10.6	16.9	5.9	8.8	31.6
勝 浦 郡	7	120	17.1	14.3	—	7.8	22.1
名 東 郡	21	330	15.7	37.0	22.0	23.1	82.1
名 西 郡	729	9 600	13.2	48.6	14.7	28.3	91.6
那 賀 郡	9	90	10.0	3.1	2.1	2.0	7.2
海 部 郡	26	410	15.8	10.4	0.6	4.5	15.5
板 野 郡	1 221	24 790	20.3	39.4	19.3	26.7	85.4
阿 波 郡	1 272	23 620	18.6	49.2	24.2	39.4	112.8
麻 植 郡	1 416	16 300	11.5	44.1	12.2	26.6	82.9
美 馬 郡	3 131	55 500	17.7	42.5	12.3	32.2	87.0
三 好 郡	1 481	33 000	22.3	42.4	12.2	36.3	90.9

の 実 態

昭和35.10.1 現在 農政蚕糸課調

項目 市郡別	市 町 村 数			養 蚕 団 体 数				市 町 村 駐在蚕業 技術員数	養 蚕 実戸数
	養 蚕	非養蚕	計	養 協	農 協	その他	計		
名 西 郡	2	—	2	6	—	1	7	6	729
那 賀 郡	3	4	7	—	4	—	4	—	9
海 部 郡	4	2	6	—	7	—	7	—	26
板 野 郡	5	4	9	10	—	—	10	10	1 221
阿 波 郡	2	—	2	6	—	—	6	7	1 272
麻 植 郡	5	—	5	8	1	3	12	8	1 416
美 馬 郡	6	—	6	13	1	1	15	15	3 131
三 好 郡	8	—	8	11	2	—	13	8	1 481

桑 園 能 率

昭和35年 農政蚕糸課調

桑 園 10 ア ー ル 当 り 掃 立 量			耕 地 面 積			耕 地 面 積 に 対 す る 桑 園 割 合	畑 面 積 に 対 す る 桑 園 割 合
春 蚕	夏 秋 蚕	計	田	畑	計		
箱	箱	箱	ヘクタール	ヘクタール	ヘクタール	%	%
1.4	1.8	3.2	27 101	13 520	40 621	4.1	12.2
1.0	1.4	2.4	3 354	584	3 938	0.2	1.4
1.2	0.6	1.8	949	544	1 493	0.06	0.2
—	—	—	—	—	—	—	—
0.5	0.7	1.2	3 847	356	4 203	0.08	0.9
0.4	0.3	0.7	689	103	792	0.1	1.2
1.0	1.8	2.8	1 106	259	1 365	0.2	1.3
2.0	1.5	3.5	1 603	878	2 481	3.9	10.9
0.2	0.2	0.4	2 313	317	2 630	0.03	0.3
0.5	0.4	0.9	1 795	305	2 100	0.2	1.3
1.3	1.8	3.1	5 201	1 732	6 933	3.6	14.3
1.5	2.4	3.9	1 647	786	2 433	9.7	30.0
1.4	1.4	2.8	1 624	1 354	2 978	5.5	12.0
1.4	1.7	3.1	1 600	3 114	4 714	11.8	17.8
1.4	1.9	3.3	1 373	3 188	4 561	7.4	10.4

3 市 町 村 別

項目 市町村別	養蚕戸数	掃 立 数 量						
		總 数		春 蚕				
		戸 (瓦)	箱 (瓦)	箱 (瓦)	箱 (瓦)			
總 数	9 410	(7 256.90)	52 005.50	(5 808.10)	22 215.50	9 960.00	(1 448.80)	1 9830.00
徳 島 市	61	197.75	86.00	47.00	64.75			
鳴 門 市	5	16.50	11.00	2.60	3.00			
小 松 島 市	—	—	—	—	—			
阿 南 市	31	41.25	17.75	8.50	15.00			
勝 浦 郡	7	8.75	5.25	—	3.50			
勝 浦 町	3	1.75	1.00	—	0.75			
上 勝 町	4	7.00	4.25	—	2.75			
名 東 郡	21	92.00	33.00	27.00	32.00			
佐 那 河 内 村	4	10.50	4.00	3.00	3.50			
国 府 町	17	81.50	29.00	24.00	28.50			
名 西 郡	729	(2 281.30)	2 668.50	(1 839.30)	1 213.75	519.00	(442.00)	935.75
石 井 町	32	118.00	52.25	26.00	39.75			
神 山 町	697	(2 281.30)	2 550.50	(1 839.30)	1 161.50	493.00	(442.00)	896.00
那 賀 郡	9	3.25	1.50	0.75	1.00			
那 賀 川 町	—	—	—	—	—			
羽 ノ 浦 町	—	—	—	—	—			
鷺 敷 町	2	1.00	0.50	—	0.50			
相 生 町	7	2.75	2.00	0.25	0.50			
上 那 賀 町	—	0.50	—	0.50	—			
木 沢 村	—	—	—	—	—			
木 頭 村	—	—	—	—	—			
海 部 郡	26	(330.90)	1.25	(188.10)	—	1.25	(142.80)	—
由 岐 町	—	—	—	—	—			
日 和 佐 町	6	(65.10)	—	(36.40)	—	—	(28.70)	—
牟 岐 町	2	(56.30)	—	(32.50)	—	—	(23.80)	—
海 南 町	14	(159.00)	1.25	(86.90)	—	1.25	(72.10)	—
海 部 町	4	(50.50)	—	(32.30)	—	—	(18.20)	—
穴 喰 町	—	—	—	—	—			

の 養 蚕 事 情

昭和35年現在 農政蚕糸課調

市町村別	繭 生 産 数 量				生産数量 上繭(糸繭)	桑園面積 アール	桑園10アール 当たり収繭量
	總 数		春 蚕				
	総 数	春 蚕	初 秋 蚕	晩 秋 蚕			
總 数	1 495 440	713 850	249 750	53 1840	1 376 028	165 000	90.60
徳 島 市	6 006	2 926	1 221	1 859	5 597	820	73.20
鳴 門 市	384	321	49	14	358	90	42.70
小 松 島 市	—	—	—	—	—	—	—
阿 南 市	1 044	558	195	291	972	330	31.60
勝 浦 郡	265	171	—	94	244	120	22.10
勝 浦 町	45	34	—	11	41	30	15.00
上 勝 町	220	137	—	83	203	90	24.40
名 東 郡	2 708	1 222	725	761	2 520	330	82.10
佐 那 河 内 村	276	125	53	98	256	50	55.20
国 府 町	2 432	1 097	672	663	2 264	280	86.80
名 西 郡	87 978	46 692	14 135	27 151	76 911	9 600	91.60
石 井 町	3 302	1 759	564	979	3 076	320	103.20
神 山 町	84 676	44 933	13 571	26 172	73 835	9 280	91.20
那 賀 郡	65	28	19	18	57	90	7.20
那 賀 川 町	—	—	—	—	—	—	—
羽 ノ 浦 町	—	—	—	—	—	—	—
鷺 敷 町	11	—	—	11	10	18	6.10
相 生 町	42	28	7	7	36	62	6.80
上 那 賀 町	12	—	12	—	11	10	12.00
木 沢 村	—	—	—	—	—	—	—
木 頭 村	—	—	—	—	—	—	—
海 部 郡	634	427	24	183	22	410	15.50
由 岐 町	—	—	—	—	—	—	—
日 和 佐 町	147	103	—	44	—	60	14.70
牟 岐 町	92	86	—	6	—	40	23.00
海 南 町	292	159	24	109	22	220	13.30
海 部 町	103	79	—	24	—	90	11.40
穴 喰 町	—	—	—	—	—	—	—

市 町 村 の

市町村別	養蚕戸数	掃 立 数 量			
		総 数		春 蚕	
		戸	(瓦) 箱	初 秋 蚕	晩 秋 蚕
		(瓦) 箱	(瓦) 箱	(瓦) 箱	(瓦) 箱
板 野 郡	1 221	(1 678.00)7 450.25	(1 318.00)2 950.75	1 938.75	(360.00)2 560.75
大 麻 町	75	(1 203.00) 321.25	(843.00) 99.50	115.50	(360.00) 106.25
松 茂 町	—	—	—	—	—
北 島 町	—	—	—	—	—
応 神 村	—	—	—	—	—
藍 住 町	—	—	—	—	—
板 野 町	144	863.25	343.25	217.25	302.75
上 板 町	368	2 345.75	979.75	604.25	761.75
吉 野 町	205	1 330.00	517.75	326.75	485.50
土 成 町	429	(475.00)2 590.00	(475.00)1 010.50	675.00	904.50
阿 波 郡	1 272	9 339.50	3 639.00	2 282.75	3 417.75
市 場 町	680	5 190.50	2 023.50	1 265.75	1 901.25
阿 波 町	592	4 149.00	1 615.50	1 017.00	1 516.50
麻 植 郡	1 416	(1 946.00)4 433.75	(1 442.00)2 136.00	755.75	(504.00)1 542.00
鳴 島 町	181	998.00	403.50	255.50	339.00
川 島 町	151	845.75	343.25	188.25	314.25
山 川 町	322	1 262.75	526.50	270.00	466.25
美 郷 村	401	(1 222.00) 800.00	(952.00) 476.50	42.00	(270.00) 281.50
木 屋 平 村	361	(724.00) 527.25	(490.00) 386.25	—	(234.00) 141.00
美 馬 郡	3 131	(840.70)16 910.75	(840.70)7 479.75	2 762.50	6 668.50
脇 町	663	(338.80)4 812.50	(338.80)1 937.50	998.50	1 876.50
美 馬 町	600	5 794.00	2 360.00	1 103.25	2 330.75
半 田 町	471	(501.90)1 771.00	(501.90) 926.25	109.50	735.25
貞 光 町	412	1 516.50	756.50	191.00	569.00
一 宇 村	85	144.50	109.00	1.00	34.50
穴 吹 町	900	2 872.25	1 390.50	359.25	1 122.50
三 好 郡	1 481	(180.00)10 842.00	(180.00)4 641.75	1 614.25	4 586.00
三 野 町	358	4 371.25	1 777.25	783.00	1 811.00
三 好 町	314	2 148.00	893.00	277.75	977.25
池 田 町	203	893.25	443.75	60.00	389.50
山 城 町	98	112.00	86.25	—	25.75
井 川 町	83	384.75	180.50	32.50	171.75
三 加 茂 町	394	(180.00)2 856.00	(180.00)1 213.00	461.00	1 182.00
東 祖 谷 山村	3	5.50	4.00	—	1.50
西 祖 谷 山村	28	71.25	44.00	—	27.25

養 蚕 事 情 (続)

市町村別	繭 生 産 数 量				生産数量 上繭(糸繭)	桑園面積 アール	桑園10アール 当たり収繭量
	総 数		春 蚕				
	総 数	春 蚕	初 秋 蚕	晩 秋 蚕			
		戸	戸	戸	戸		戸
	211 772	97 554	47 962	66 256	193 444	24 790	85.40
	12 432	5 753	3 095	3 584	8 733	1 380	90.10
	—	—	—	—	—	—	—
	—	—	—	—	—	—	—
	—	—	—	—	—	—	—
	25 271	11 551	5 614	8 106	23 544	3 390	74.50
	65 132	29 166	15 331	20 635	60 697	7 830	83.20
	38 865	17 622	9 236	12 007	36 219	3 810	102.00
	70 072	33 462	14 686	21 924	64 251	8 380	83.60
	266 481	116 303	57 063	93 115	248 247	23 620	112.80
	152 365	67 608	32 455	52 302	141 947	12 430	122.60
	114 116	48 695	24 608	40 813	106 300	11 190	102.00
	135 059	71 896	19 877	43 286	120 766	16 300	82.90
	30 191	13 372	6 884	9 935	28 137	2 900	104.10
	24 665	10 862	4 653	9 150	22 972	2 220	111.10
	37 607	16 833	7 184	13 590	35 030	4 000	94.00
	24 533	17 047	1 156	6 330	19 442	4 740	51.80
	18 063	13 782	—	4 281	15 185	2 440	74.00
	482 927	235 738	68 164	179 025	447 696	55 500	87.00
	137 459	60 271	25 547	51 641	127 027	14 420	95.30
	154 734	72 201	25 063	57 470	144 110	17 180	95.60
	53 889	31 117	2 801	19 971	49 096	6 280	85.80
	44 763	24 154	5 104	15 505	41 701	5 650	79.20
	4 629	3 567	16	1 046	4 318	1 280	36.20
	87 453	44 428	9 633	33 392	81 444	11 690	74.80
	300 117	140 014	40 316	119 787	279 194	33 000	90.90
	115 095	49 766	19 373	45 956	107 163	11 580	99.40
	62 170	28 459	7 116	26 595	57 873	6 520	95.40
	25 291	13 875	1 378	10 038	23 551	3 910	64.70
	3 444	2 752	—	692	3 213	860	40.00
	12 112	6 102	855	5 155	11 274	1 310	92.50
	79 434	37 404	11 594	30 436	73 725	7 990	99.40
	153	105	—	48	143	450	3.40
	2 418	1 551	—	867	2 252	380	63.60

4 養蚕戸数、掃立数量、累年比較 昭和35年 農政蚕糸課調

年次	項目	養蚕実戸数	蚕種掃立数量	養 蚕 家 1 戸 当 り			
				桑園面積	掃立数量	収繭量	繭価格
		戸	瓦	アール	瓦	匁	円
昭和2年		34 540	3 372 591	20.1	98	207.4	296
3		36 390	3 572 344	20.1	98	217.1	351
4		38 735	3 814 256	20.1	98	222.4	383
5		38 477	3 566 025	20.7	93	225.4	179
6		38 882	3 568 177	20.5	92	216.4	172
7		38 931	3 557 957	20.5	91	205.5	194
8		39 529	3 934 495	20.5	100	226.5	296
9		38 820	3 558 212	20.5	92	184.5	126
10		38 412	3 290 457	20.4	86	172.5	213
11		37 374	3 289 152	20.4	88	187.1	238
12		37 180	3 293 154	20.3	89	186.0	240
13		36 535	2 893 318	20.3	77	160.1	202
14		35 275	2 394 935	20.2	68	172.5	492
15		33 906	2 607 042	20.3	77	191.3	510
16		33 007	2 468 280	20.3	75	162.4	368
17		29 659	1 673 579	20.1	56	117.0	275
18		25 470	1 940 721	20.1	76	171.0	526
19		21 158	1 610 145	20.1	76	139.1	505
20		18 269	897 372	10.6	49	92.3	718
21		16 084	575 834	10.7	36	73.9	2 248
22		15 052	482 914	10.8	32	51.8	5 194
23		14 971	505 388	20.0	34	64.5	13 417
24		14 252	446 463	20.1	31	75.0	15 844
25		13 910	469 160	20.0	34	88.9	26 291
26		13 830	512 269	20.0	37	98.6	40 392
27		12 831	546 008	20.0	43	121.1	58 349
28		13 194	630 490	10.8	48	125.3	65 982
29		13 101	61 750箱	10.8	4.7箱	126.0	50 701
30		12 880	57 830箱	10.7	4.5箱	125.6	50 330
31		12 100	54 674箱	10.7	4.5箱	126.8	51 476
32		11 380	53 987箱	10.7	4.7箱	151.9	61 176
33		10 460	54 090箱	18.5	5.2箱	157.0	55 755
34		9 650	50 000箱	17.5	5.2箱	154.0	62 922
昭和35年		9 410	52 780	17.5反	5.6	159貫	77 938

注 蚕種掃立数量は原種（換算箱）を含む。

5 収繭量、繭価格、累年比較 昭和35年 農政蚕糸課調

年次	項目	収繭量総数	春 蚕	夏 秋 蚕	収入金額	繭 3.75 匁(貫) 価格	
						春 蚕	夏 秋 蚕
		匁	匁	匁	円	円錢	円錢
昭和2年		7 159 365.00	3 039 078.75	4 120 286.25	10 218 274	7.74	4.38
3		7 903 942.50	3 573 656.25	4 330 286.25	12 789 074	7.23	6.12
4		8 614 110.00	3 825 787.50	4 788 322.50	14 819 508	7.70	6.48
5		8 675 336.25	4 222 672.50	4 452 663.75	6 866 999	4.33	2.05
6		8 404 912.50	4 253 463.75	4 151 448.75	6 677 950	3.16	2.80
7		8 007 603.75	3 769 425.00	4 238 178.75	7 555 257	2.62	4.36
8		8 953 001.25	4 236 798.75	4 716 202.50	11 718 138	6.66	3.71
9		7 164 416.25	3 885 090.00	3 279 326.25	4 887 380	2.62	2.48
10		6 655 428.75	3 310 980.00	3 344 448.75	8 190 904	3.86	5.36
11		6 989 722.50	3 035 355.00	3 954 367.50	8 876 891	5.08	4.52
12		6 921 540.00	3 894 352.50	3 027 187.50	8 918 764	5.48	4.00
13		5 856 183.75	3 453 690.00	2 402 493.75	7 365 120	4.40	5.17
14		6 085 537.50	3 028 957.50	3 056 580.00	17 337 970	9.72	11.64
15		6 486 498.75	2 827 721.25	3 658 777.50	17 276 313	12.06	8.39
16		5 360 302.50	3 218 550.00	2 141 752.50	12 135 824	8.86	7.89
17		3 473 685.00	1 950 352.50	1 523 332.50	8 153 561	9.15	8.35
18		4 358 137.50	2 265 975.00	2 092 162.50	13 388 142	12.00	11.00
19		2 950 076.25	1 724 857.50	1 225 218.75	10 685 620	13.50	13.70
20		1 687 301.25	1 121 591.25	565 710.00	13 121 270	30.00	27.50
21		1 190 062.50	684 371.25	505 691.25	36 153 621	105.00	126.00
22		778 601.25	429 251.25	349 350.00	78 179 300	390.00	360.00
23		966 236.25	483 270.00	482 966.25	200 865 655	880.87	740.00
24		1 068 180.00	583 451.25	484 728.75	225 810 000	663.00	949.00
25		1 239 101.25	638 175.00	600 926.25	365 709 398	883.12	1 344.29
26		1 366 740.00	714 675.00	652 065.00	558 624 960	1 532.00	1 533.60
27		1 553 613.75	806 430.00	747 183.75	748 680 000	1 784.30	1 831.70
28		1 653 191.25	869 700.00	783 491.25	870 568 000	2 044.70	1 897.03
29		1 649 403.75	964 263.75	703 140.00	664 235 000	1 478.94	1 552.21
30		1 622 688.75	851 891.25	770 797.50	648 248 000	1 556.36	1 422.61
31		1 536 645.00	786 667.50	749 977.50	622 860 000	1 586.00	1 450.00
32		1 729 162.50	828 750.00	900 412.50	696 181 000	1 630.00	1 458.00
33		1 645 096.00	762 380.00	882 716.00	583 200 000	1 570.00	1 121.60
34		1 483 552.00	728 221.00	755 331.00	607 200 000	1 520.00	1 549.20
昭和35年		1 495 440.00	713 850.00	781 590.00	733 400 000	1 850.00	1 828.40

6 蚕 品 種 別 (1) 原

用途別	品 種 別				
	總 数	瑞 光	銀 白	豐 年	研 白
夏 秋 蚕 用	7 280	2 800	4 480	—	—
春 蚕 用	20 212	1 122	2 024	1 387	2 136
計	27 492	3 922	6 504	1 387	2 136

(2) 普 通

用途別	品 種 別					
	總 数	日 支 124 号	豐 研 年 白	瑞 銀 光 白	研 春 光 白	日 支 115 号 108 号
35 年度 夏 秋 蚕 用	39 825	18 660	5 160	—	—	10 686
36 年度 春 蚕 用	30 750	—	—	16 100	2 980	—
計	70 575	18 660	5 160	16 100	2 980	10 686

7 蚕 種

(1) 蚕 品 種 別

蚕 期 別 区 別	蚕 品 種 名	總 数	品 種 別								
			瑞 銀 光 白	富 大	國 安	大 長	平 安	春 光	花 嶺	春 宝	月 鐘
總 量 (箱)		52 005.5	7 598.0	7 442.0	3 288.0	1 999.0	1 333.0				
春 蚕 期	数量 (箱)	22 215.5	7 598.0	7 442.0	3 288.0	1 999.0	1 333.0				
	割合 (%)	100.0	34.2	33.5	14.8	9.0	6.0				
夏 初 秋 蚕 期	数量 (箱)	9 960.0	—	—	—	—	—				
	割合 (%)	100.0	—	—	—	—	—				
秋 蚕 期	数量 (箱)	19 830.0	—	—	—	—	—				
	割合 (%)	100.0	—	—	—	—	—				
計	数量 (箱)	29 790.0	—	—	—	—	—				
	割合 (%)	100.0	—	—	—	—	—				

製 造 数 量 蚕 種

昭和35年 農政蚕系課調

日 124 号	支 124 号	日 115 号	支 108 号	春 白		研 光
				蛾	蛾	
—	—	—	—	—	—	—
2 800	4 200	2 660	2 800	402	681	
2 800	4 200	2 660	2 800	402	681	

蚕 種

大 長	平 安	秋 月	山 光	一 五	白 光	富 大	國 安	春 宝	月 鐘	春 光	花 嶺	松 山	花 晴
—	—	—	5 269	—	—	—	—	—	—	—	—	—	50
7 300	—	—	—	—	2 650	—	650	—	520	—	550	—	—
7 300	—	—	5 269	—	2 650	—	650	—	520	—	550	—	50

の 掃 立

の 掃 立 数 量 (原 蚕 種 を 除 く)

昭和35年 農政蚕系課調

日 支 122 号	平 郡 安 白	秋 月 山 光	日 支 124 号	日 支 115 号 108 号	豐 研 年 白	松 山 花 晴	日 支 122 号 115 号	郡 万 光 里
400.0	155.5	2 305.0	16 434.0	3 614.0	6 564.0	535.0	218.0	120.0
400.0	115.5	—	—	—	—	—	—	—
1.8	0.7	—	—	—	—	—	—	—
—	—	1 155.0	7 848.0	917.0	—	—	—	40.0
—	—	11.6	78.8	9.2	—	—	—	0.4
—	—	1 150.0	8 586.0	2 697.0	6 564.0	535.0	218.0	80.0
—	—	5.8	43.3	13.6	33.1	2.7	1.1	0.4
—	—	2 305.0	16 434.0	3 614.0	6 564.0	535.0	218.0	120.0
—	—	7.7	55.2	12.2	22.0	1.8	0.7	0.4

(2) 市郡別掃立数量と

市 郡 別	春 蚕		夏 秋 蚕				小 通種
	普 通種	原 種	初 秋 蚕		晚 秋 蚕		
			普 蚕	通種	普 蚕	通種	
箱	(蠶量)瓦	箱	箱	(蠶量)瓦	箱		
總 数	22 215.50	5 808.10	9 960.00	19 830.00	1 448.80	29 790.00	
徳 島 市	86.00	—	47.00	64.75	—	111.75	
鳴 門 市	11.00	—	2.50	3.00	—	5.50	
小 松 島 市	—	—	—	—	—	—	
阿 南 市	17.75	—	8.50	15.00	—	23.50	
勝 浦 郡	5.25	—	—	3.50	—	3.50	
名 東 郡	33.00	—	27.00	32.00	—	59.00	
名 西 郡	1 213.75	1 839.30	519.00	935.75	442.00	1454.75	
那 賀 郡	1.50	—	0.75	1.00	—	1.75	
海 部 郡	—	188.10	1.25	—	142.80	1.25	
板 野 郡	2 950.75	1 318.00	1 938.75	2 560.75	360.00	4 499.50	
阿 波 郡	3 639.00	—	2 282.75	3 417.75	—	5 700.50	
麻 植 郡	2 136.00	1 442.00	755.75	1 542.00	504.00	2 297.75	
美 馬 郡	7 479.75	840.70	2 762.50	6 668.50	—	9 431.00	
三 好 郡	4 641.75	180.00	1 614.25	4 586.00	—	6 200.25	

蚕種 1 箱当たり上繭収量

計	合 計			蚕種 1 箱当たり上繭収量(種繭除く)			
	普 通種	原 種	春 蚕	初 秋 蚕	晚 秋 蚕	年 平 均	
							原 種
(蠶量)瓦	箱	(蠶量)瓦	瓦	瓦	瓦	瓦	
1 448.80	52 005.50	7 256.90	29.40	23.40	24.70	26.50	
—	197.75	—	31.80	22.10	26.50	28.20	
—	16.50	—	27.30	18.00	4.40	21.70	
—	—	—	—	—	—	—	
—	41.25	—	29.30	21.40	17.80	23.50	
—	8.75	—	30.10	—	24.60	27.90	
—	92.00	—	34.50	25.00	21.90	27.30	
44.20	2 668.50	2 281.30	32.40	25.40	26.00	28.80	
—	3.25	—	16.80	22.10	15.50	17.60	
142.80	1.25	330.90	—	17.90	—	17.80	
360.00	7 450.25	1 678.00	29.80	23.10	23.60	25.90	
—	9 339.50	—	29.90	23.30	25.20	26.50	
504.00	4 433.75	1 946.00	29.50	24.50	25.40	27.20	
—	16 910.75	840.70	29.20	23.00	24.80	26.40	
—	10 842.00	180.00	28.10	23.30	24.10	25.70	

8 製 糸

(1) 器械製糸

業 者 数	免 許 設 備	原 料 繭 収 納 高		
		県 内	県 外	計
台	瓦	瓦	瓦	瓦
4	自動機 100 多糸機 417 普通機 6	(190.461貫) 714 228	(162.246貫) 608 422	(352.707貫) 1 322 650

(2) 玉糸製造

業 者 数	許 可 設 備	原 料 繭 受 入 数 量	原 料 繭 消		
			上 繭	玉 繭	屑 繭
瓦	瓦	瓦	瓦	瓦	瓦
1	釜 32	(39,076貫) 146 535	28 255	25 060	69 493

の 概 況

業者の状況

昭和35年 農政蚕糸課調

原 料 繭 消 費 高	生 糸 製 造 高	従 業 員 数			生 糸 量 歩 合
		男	女	計	
瓦	瓦	人	人	人	%
(333.366貫) 1 250 121	(55.615貫) 208 556	97	534	631	16.68

業者の概況

費 高	玉 糸 製 造 高	従 業 員 数		
		男	女	計
計	瓦	人	人	人
(32.749貫) 122 808	(5.318貫) 19 944	5	53	58

(3) 座繰生糸製造業者の状況

農政蚕糸課調

項目	業者数	免許許可釜数	繭消費高	座繰生糸製造高
市郡別				
総数	47	236	(77 566貫) 290 873	(12 522貫) 46 957
徳島市	1	2	3 353	423
名西郡	8	23	21 553	3 550
板野郡	11	70	91 252	14 760
阿波郡	2	6	2 789	462
麻植郡	14	77	97 721	15 827
美馬郡	5	29	43 545	6 899
三好郡	6	29	30 660	5 036

(4) 生糸の生産数量と価格の累年比較

年次	生糸生産高				価格	原料繭消費高
	器械生糸	座繰生糸	玉糸	計		
昭和 25 年	147 259	13 785	—	161 044	433 880	1 040 933
26	177 484	18 859	—	196 343	665 280	1 312 230
27	223 129	34 403	—	257 532	1 021 660	1 657 343
28	222 964	41 760	—	264 724	1 085 220	1 665 709
29	231 461	50 018	—	281 479	1 065 800	1 803 041
30	258 791	63 131	—	321 922	1 114 870	2 052 776
31	266 078	61 118	12 469	339 665	1 129 750	2 068 009
32	250 658	66 071	24 323	341 052	1 143 000	2 084 663
33	253 114	70 154	11 310	334 578	1 074 873	2 020 358
34	217 026	50 765	12 750	280 541	914 000	1 715 100
昭和 35 年	211 264	46 957	19 944	278 165	988 000	1 681 278

注 繭検定所の製造生糸は器械生糸生産量に含む。

(5) 副蚕糸の生産状況

年次	業者数	生産数量				価格
		きびそ	びす	揚り繭	その他	
昭和 25 年	63	16 418	16 541	3 345	679	22 367
26	64	20 783	21 281	4 129	881	23 312
27	76	26 430	28 778	5 134	964	30 243
28	77	29 246	28 163	5 546	1 110	55 814
29	76	28 616	28 410	5 599	1 185	29 399
30	76	30 878	31 485	5 471	788	40 821
31	76	31 418	36 270	5 160	555	48 300
32	74	29 888	34 823	4 744	540	50 033
33	52	27 736	30 605	4 942	354	36 458
34	52	22 993	25 499	3 775	657	30 503
昭和 35 年	52	21 964	25 795	3 918	801	43 560

Ⅶ 林 業

經營形態別	總 数	315,044 ha
	国 營	19,963 ha
	民 營	295,081 ha
林 相 別	針葉樹林	129,056 ha
	広葉樹林	155,953 ha
	竹 林	2,586 ha
	無立木地	27,449 ha

1 林 野 面 積

(1) 国有、民有別面積 昭和36.3.31現在 林政課調

区 分	総 数	国 有 林	民 有 林
総 数	315 044	19 963	295 081
針 葉 樹	129 056	9 882	119 174
広 葉 樹	155 953	8 131	147 822
竹 林	2 586	—	2 586
無 立 木 地	27 449	1 950	25 499

(2) 保 安 林 徳島営林署林政課調

区 分 国有 民有別	総 数		土砂流失防備林		水源涵養林		水害防備林		防風林
	箇 所	面 積	箇 所	面 積	箇 所	面 積	箇 所	面 積	箇 所
昭和31年	9 505	33 559	6 729	8 841	489	22 882	872	223	20
32	9 579	33 360	6 812	9 067	495	22 461	872	223	20
33	9 579	33 464	6 812	9 067	495	22 565	872	223	20
34	7 477	35 022	5 790	8 909	388	24 179	872	223	9
昭和35年	5 888	43 237	4 570	10 585	388	30 736	488	96	6
国 有	159	7 814	141	21	9	7 771	—	—	—
民 有	5 729	35 423	4 429	10 564	379	22 965	488	96	6

区 分 国有 民有別	防風林	潮害防備林		魚 付 林		風 致 林		飛砂防備林	
	面 積	箇 所	面 積	箇 所	面 積	箇 所	面 積	箇 所	面 積
昭和31年	12	122	233	1 151	1 179	122	189	—	—
32	12	114	230	1 144	1 178	122	189	—	—
33	12	114	230	1 144	1 178	122	189	—	—
34	10	102	246	194	1 266	122	189	—	—
昭和53年	7	113	204	10	42	124	280	10	42
国 有	—	2	4	2	16	—	—	2	16
民 有	7	111	200	8	26	124	280	8	26

(3) 市町村別民有林野面積 昭和36.3.31現在 林政課調

区 分 市町村別	総 数	針 葉 樹 林	広 葉 樹 林	竹 林	無 立 木 地 (採草地および原野)
	ヘクタール	ヘクタール	ヘクタール	ヘクタール	ヘクタール
総 数	295 081	119 174	147 822	2 586	25 499
徳 島 市	5 852	2 971	2 491	55	336
鳴 門 市	5 030	2 888	1 965	1	176
小 松 島 市	1 060	526	430	5	99
阿 南 市	15 219	3 456	11 251	133	379
勝 浦 郡	14 079	8 023	5 332	25	699
勝 浦 町	4 625	2 528	1 982	9	106
上 勝 町	9 454	5 495	3 350	16	593
名 東 郡	2 937	384	2 341	7	205
佐 那 河 内 村	2 937	384	2 341	7	205
国 府 町	—	—	—	—	—
名 西 郡	15 155	8 230	4 463	174	2 288
石 井 町	295	251	13	—	31
神 山 町	14 860	7 979	4 450	174	2 257
那 賀 郡	62 309	32 537	26 321	67	3 384
那 賀 川 町	77	71	—	1	5
羽 ノ 浦 町	200	105	81	12	2
鷺 敷 町	2 373	1 076	977	9	311
相 生 町	8 752	4 541	3 438	18	755
上 那 賀 町	16 570	11 448	4 091	12	1 019
木 沢 村	13 474	5 921	6 981	7	565
木 頭 村	20 863	9 375	10 753	8	727
海 部 郡	44 096	14 662	28 268	44	1 122
由 岐 町	1 720	143	1 428	11	138
日 和 佐 町	9 628	2 131	7 352	8	137
牟 岐 町	4 896	981	3 637	5	273
海 南 町	19 628	8 629	10 684	9	306
海 部 町	1 963	1 042	827	6	88
穴 喰 町	6 261	1 736	4 340	5	180

市町村別民有林野面積 (続)

市町村別	区 分	総 数	針 葉 樹 林		広 葉 樹 林		竹 林		無 立 木 地 (採草地および原野)
			ヘクタール	ヘクタール	ヘクタール	ヘクタール	ヘクタール	ヘクタール	
板 野 郡		10 011	6 871	2 679	6			455	
大 麻 町		2 910	2 229	602	3			76	
松 茂 村		8	8	—	—			—	
北 島 町		—	—	—	—			—	
応 神 村		—	—	—	—			—	
藍 住 町		—	—	—	—			—	
板 野 町		1 943	1 289	592	—			62	
上 板 町		1 338	796	490	1			51	
吉 野 町		—	—	—	—			—	
土 成 町		3 812	2 549	995	2			266	
阿 波 郡		6 521	2 775	3 323	44			379	
市 場 町		4 227	1 238	2 858	26			105	
阿 波 町		2 294	1 537	465	18			274	
麻 植 郡		17 469	7 447	7 933	164			1 925	
鴨 島 町		1 111	976	54	2			79	
川 島 町		725	527	114	16			68	
山 川 町		2 756	1 104	1 277	51			324	
美 郷 村		4 052	2 211	1 309	54			478	
木 屋 平 村		8 825	2 629	5 179	41			976	
美 馬 郡		33 681	11 637	16 485	854			4 705	
脇 町		8 237	3 213	4 408	180			436	
美 馬 町		2 587	1 196	1 186	71			134	
半 田 町		3 769	1 447	1 418	50			854	
貞 光 町		3 198	985	1 446	68			699	
一 宇 村		7 358	2 435	3 932	37			954	
穴 吹 町		8 532	2 361	4 095	448			1 628	
三 好 郡		61 661	16 767	34 540	1 007			9 347	
三 野 町		3 161	1 123	1 418	156			464	
三 好 町		4 168	1 193	2 257	119			599	
池 田 町		13 272	3 250	8 832	209			981	
山 城 町		10 835	3 292	5 212	117			2 214	
井 川 町		3 440	1 587	1 026	138			689	
三 加 茂 町		5 140	2 440	1 524	133			1 043	
東 祖 谷 山村		12 999	1 871	9 105	69			1 954	
西 祖 谷 山村		8 646	2 011	5 166	66			1 403	

(4) 造 林 面 積

国 有 林 単位=ha 昭和35年 徳島営林署調

年 別	区 分	総 数	人 工 造 林								天 然 造 林		
			針 葉 樹				広 葉 樹				下 種	萌 芽	
			す ぎ	ひ の き	ま つ	そ の 他	く ぬ ぎ	く り	く す	け や き			そ の 他
昭 和 35 年		133.77	133.77	99.40	34.37	—	—	—	—	—	—	—	—

公 有 林 野 官 行 造 林 単位=ha 昭和35年 徳島営林署調

年 別	区 分	総 数	人 工 造 林								要 造 林 地	
			針 葉 樹				広 葉 樹					
			す ぎ	ひ の き	ま つ	そ の 他	く ぬ ぎ	く り	く す	け や き		そ の 他
昭 和 35 年		36.27	12.91	23.36	—	—	—	—	—	—	—	77.97

民 有 林 単位=ha 昭和35年 林政課調

市 郡 別	区 分	総 数	人 工 造 林								広 葉 樹		
			針 葉 樹								総 数	く ぬ ぎ	そ の 他
			総 数	す ぎ	ひ の き	あ ま つ	く ろ ま つ	か ら ま つ	カ リ ビ ヤ 松	そ の 他			
総 数		5 822.64	5 803.05	4 002.57	1 153.28	69.24	260.64	39.59	277.33	0.40	19.59	5.26	14.33
徳 島 市		53.54	53.32	20.78	18.48	0.56	7.04	0.20	6.26	—	0.22	0.22	—
鳴 門 市		22.43	22.13	0.66	1.54	—	16.18	—	3.75	—	0.30	0.30	—
小 松 島 市		5.81	5.81	1.72	1.33	—	1.51	—	1.25	—	—	—	—
阿 南 市		271.86	271.76	144.08	55.48	0.47	58.27	—	13.46	—	0.10	0.10	—
名 東 郡		22.54	22.54	15.89	4.67	0.39	—	—	1.59	—	—	—	—
勝 浦 郡		323.91	323.91	253.26	67.47	0.65	1.52	—	1.01	—	—	—	—
那 賀 郡		1 193.43	1 193.43	1 007.92	165.20	2.03	12.90	—	5.38	—	—	—	—
海 部 郡		1 030.09	1 030.07	638.29	291.35	0.68	66.12	—	33.63	—	0.02	0.02	—
名 西 郡		263.37	263.37	196.53	55.88	3.84	1.72	—	5.40	—	—	—	—
板 野 郡		42.27	41.32	5.60	14.03	1.22	13.43	—	7.04	—	0.95	0.95	—
阿 波 郡		209.44	194.11	2.22	20.75	—	16.46	—	154.68	—	15.33	1.00	14.33
麻 植 郡		524.03	523.86	376.56	83.76	19.26	34.39	1.22	8.67	—	0.17	0.17	—
美 馬 郡		712.02	711.55	528.28	109.03	29.75	9.95	15.33	19.21	—	0.47	0.47	—
三 好 郡		1 147.90	1 145.87	810.78	264.31	10.39	21.15	22.84	16.00	0.40	2.03	2.03	—

2 林 (1) 素

区 分 市郡別	総 数	針 葉 樹					
		総 数	す ぎ	ひ の き	ま つ	も み つ が	そ の 他
総 数	402 141	352 415	257 441	36 548	48 281	9 974	171
徳 島 市	300	300	100	20	180	—	—
鳴 門 市	515	515	—	—	515	—	—
小 松 島 市	573	573	160	—	413	—	—
阿 南 市	5 585	5 270	3 339	884	1 032	15	—
名 東 郡	3 320	3 320	1 146	565	1 609	—	—
勝 浦 郡	33 385	33 385	24 401	3 012	3 384	2 588	—
那 賀 郡	169 278	155 534	142 131	6 428	4 490	2 485	—
海 部 郡	42 917	32 348	21 796	8 515	1 912	69	56
名 西 郡	29 913	27 059	13 377	3 627	10 055	—	—
板 野 郡	1 850	1 850	—	42	1 808	—	—
阿 波 郡	4 217	4 217	378	232	3 607	—	—
麻 植 郡	31 114	24 675	17 390	2 110	3 040	2 135	—
美 馬 郡	12 787	11 215	5 315	1 065	4 224	611	—
三 好 郡	66 387	52 154	27 908	10 048	12 012	2 071	115

(2) 製

区 分 市郡別	総 数	針 葉 樹					
		総 数	す ぎ	ひ の き	ま つ	も み つ が	そ の 他
総 数	498 139	461 871	288 304	73 014	88 425	10 259	1 869
徳 島 市	143 020	117 749	62 578	24 902	21 563	7 680	1 026
鳴 門 市	3 118	3 118	747	249	2 015	—	107
小 松 島 市	4 565	4 565	2 047	1 090	1 428	—	—
阿 南 市	35 919	35 919	24 650	5 118	5 624	527	—
名 東 郡	11 694	11 694	6 014	3 050	2 150	30	450
勝 浦 郡	15 093	15 093	11 491	1 088	1 175	1 339	—
那 賀 郡	107 897	107 407	97 983	7 702	1 712	10	—
海 部 郡	18 353	18 270	13 321	3 162	1 787	—	—
名 西 郡	28 169	28 169	12 233	3 312	12 624	—	—
板 野 郡	6 014	5 862	2 102	1 330	2 430	—	—
阿 波 郡	3 357	3 357	515	420	2 422	—	—
麻 植 郡	41 059	37 844	14 925	6 775	16 144	—	—
美 馬 郡	10 313	9 834	5 147	1 130	3 421	126	10
三 好 郡	69 568	62 990	34 551	13 686	13 930	547	276

産 物 材

単位=m³ 昭和35年 林政課調

総 数	広 葉 樹						そ の 他
	か し	け や き	な ら	ぶ な	み づ め	き り	
49 726	545	2 972	9 922	9 842	6 197	109	20 139
—	—	—	—	—	—	—	—
—	—	—	—	—	—	—	—
—	—	—	—	—	—	—	—
315	120	—	130	20	—	—	45
—	—	—	—	—	—	—	—
—	—	—	—	—	—	—	—
13 744	365	1 160	3 109	2 870	3 530	—	2 710
10 569	—	—	—	—	—	—	10 569
2 854	—	1 454	—	—	—	—	1 400
—	—	—	—	—	—	—	—
—	—	—	—	—	—	—	—
6 439	—	—	1 410	2 970	405	—	1 654
1 572	40	94	374	785	254	—	25
14 233	20	264	4 899	3 197	2 008	109	3 736

材

単位=m³ 昭和35年 林政課調

総 数	広 葉 樹						そ の 他
	か し	け や き	な ら	ぶ な	み づ め	き り	
36 268	39	133	4 685	2 559	631	—	28 221
25 271	24	96	35	35	397	—	24 684
—	—	—	—	—	—	—	—
—	—	—	—	—	—	—	—
—	—	—	—	—	—	—	—
—	—	—	—	—	—	—	—
—	—	—	—	—	—	—	—
—	—	—	—	—	—	—	—
490	15	15	460	—	—	—	—
83	—	—	—	—	—	—	83
—	—	—	—	—	—	—	—
152	—	—	—	—	—	—	152
—	—	—	—	—	—	—	—
3 215	—	—	2 340	360	—	—	515
479	—	12	74	262	98	—	33
6 578	—	10	1 776	1 902	136	—	2 754

(3) 普

区分 市郡別	総 数	堅	雑	松	杉	製 材 薪
総 数	3 070 084	552 446	1 426 523	50 294	1 150	1 039 671
徳 島 市	251 085	27 380	59 650	4 070	—	159 985
鳴 門 市	14 067	—	3 900	5 810	—	4 357
小 松 島 市	19 780	—	—	—	—	19 780
阿 南 市	306 090	30 600	181 200	5 650	—	88 640

注 本庁管内は、名東郡、名西郡、勝浦郡、板野郡、阿波郡、麻植郡である。

(4) 木

年 別 市郡別	区 分 総 数	炭									
		計	か し	な ら	ざ つ	ま つ	く り	し い	く ぬ ぎ	木炭粉	
昭 和 31 年	2 173 820	1 923 754	148 851	65 828	1 489 110	78 400	5 337	13 215	66 015	35 731	
32	2 224 905	1 978 298	159 136	62 516	1 534 545	88 229	3 742	14 956	64 010	30 205	
33	1 870 556	1 646 864	127 202	56 130	1 291 661	61 018	3 452	8 191	47 754	31 295	
34	1 697 636	1 511 975	125 278	51 878	1 183 339	53 266	1 423	—	52 375	31 086	
昭 和 35 年	1 582 289	1 428 295	128 794	37 948	1 102 567	56 238	1 201	—	61 709	25 872	
本 庁 管 内	487 607	469 559	30 528	8 002	366 145	41 719	386	—	11 106	8 769	
那 賀 郡	224 222	224 129	34 379	8 255	169 900	5 921	26	—	556	4 842	
海 部 郡	284 502	153 365	51 334	86	96 620	1 663	—	—	—	3 198	
美 馬 郡	220 853	220 435	3 454	4 122	195 065	4 590	348	—	4 017	4 575	
三 好 郡	365 105	360 717	9 099	17 483	274 837	2 345	441	—	46 030	4 488	

注 本庁管内は、徳島市、鳴門市、小松島市、阿南市、名東郡、勝浦郡、名西郡、板野郡、阿波郡、麻植郡である。

(5) 林野副

区分 市郡別	樹 実					樹 皮				
	く り	く る み	あ ぶ ら ざ り	つ ば き	は ぜ	す ぎ	ひ の き	あ べ ま き	し ゅ ろ	こ う ぞ み つ ま た
総 数	33 428	55	20	—	—	141 575	25 590	45 335	13 310	395 563
徳 島 市	149	—	—	—	—	1 400	520	—	10	—
鳴 門 市	—	—	—	—	—	—	—	—	—	—
小 松 島 市	2 500	—	—	—	—	—	—	—	—	—
阿 南 市	5 160	—	—	—	—	1 980	—	—	75	—
勝 浦 郡	1 900	—	—	—	—	—	—	—	—	—
名 東 郡	15	5	—	—	—	1 000	600	—	—	—
名 西 郡	1 313	—	—	—	—	75 000	12 000	—	970	—
那 賀 郡	13 360	—	—	—	—	11 450	—	—	2 680	14 000
海 部 郡	410	—	—	—	—	32 800	9 910	—	50	—
板 野 郡	—	—	—	—	—	—	—	—	—	—
阿 波 郡	920	—	—	—	—	—	—	—	90	—
麻 植 郡	626	—	—	—	—	10 750	900	—	235	55 463
美 馬 郡	1 875	—	—	—	—	—	—	28 175	—	172 500
三 好 郡	5 200	50	20	—	—	7 195	1 660	17 160	9 200	153 600

通 薪

単位=束 林政課調

区分 市郡別	総 数	堅	雑	松	杉	製 材 薪
本 庁 官 内	430 987	50 760	154 993	18 814	—	206 420
那 賀 郡	90 080	15 230	38 390	—	—	36 460
海 部 郡	434 491	135 876	266 590	9 100	—	22 925
美 馬 郡	509 530	158 800	303 320	400	—	47 010
三 好 郡	1 013 974	133 800	418 480	6 450	1 150	454 094

麻植郡木屋平村は美馬郡に含む。

炭

単位=俵 林業経営課調

不 合 格	白 炭										不 合 格	備 長
	計	か し	く ぬ ぎ	な ら	ざ つ	ま つ	く り	し い	木炭粉			
21 267	250 066	128 082	4 826	8 233	104 446	458	113	683	3 081	144	—	
20 959	246 607	83 387	6 996	6 980	99 250	284	163	670	3 174	146	45 557	
20 161	223 692	85 165	2 033	6 904	84 691	9	46	261	2 568	82	41 933	
13 330	185 661	71 259	—	8 267	64 234	49	100	—	2 122	1	39 629	
13 876	154 084	92 984	—	7 455	51 884	—	101	—	1 641	19	37 191	
2 904	18 048	6 623	—	3 546	7 499	—	101	—	263	15	1	
250	93	8	—	11	74	—	—	—	—	—	—	
464	131 137	49 140	—	832	42 640	—	—	—	1 331	4	37 190	
4 264	418	—	—	—	401	—	—	—	17	—	—	
5 994	4 388	22	—	3 066	1 270	—	—	—	30	—	—	

麻植郡木屋平村は美馬郡に含む。

産物生産量

昭和35年度 農林省徳島統計調査事務所調

ふ し	そ の 他										竹 材
	ま っ た け (生)	し い た け 乾	た け 生	な め こ	た け の こ	わ さ び (天然)	ま つ や に	う る し			
—	38 047	28 383	60 118	—	112 855	70	10	106	155 560		
—	690	193	710	—	610	—	—	—	8 300		
—	450	—	1 500	—	—	—	—	—	—		
—	—	2 400	—	—	—	—	—	—	3 000		
—	113	—	520	—	—	—	—	—	46 100		
—	—	9 500	13 000	—	2 000	—	—	—	5 850		
—	120	—	10	—	150	10	—	—	2 000		
—	580	580	32 935	—	8 460	—	—	—	9 150		
—	—	15 080	170	—	36 050	—	—	—	1 830		
—	60	20	1 185	—	4 520	—	—	—	9 730		
—	10 410	320	870	—	700	—	—	—	900		
—	125	5	500	—	2 300	—	—	—	6 500		
—	1 100	—	1 313	—	2 865	—	—	—	11 500		
—	7 875	35	—	—	43 500	—	—	—	28 500		
—	16 524	250	7 405	—	11 700	60	10	106	22 200		

3 狩猟免許者数および鳥獣捕獲数

狩猟者免許者数 (2451名)

昭和35年度 林政課調

職 業 別	免許者数	職 業 別	免許者数	職 業 別	免許者数	職 業 別	免許者数
農 業	1 829	官 公 吏	11	教 員	7	鉄 工 業	6
商 業	447	林 業	9	自 由 業	10	自 動 車 運 転 手	9
会 社 員	34	漁 業	13	建 設 業	8	日 雇、無 職 等	68

鳥獣類捕獲数 (鳥類21129羽・獣類2673頭)

鳥 獣 名	捕 獲 数	鳥 獣 名	捕 獲 数	鳥 獣 名	捕 獲 数	鳥 獣 名	捕 獲 数
ごいさぎ	335	ばんん	247	いのしし	167	りす	27
おすきじ	382	たしぎ	443	おすじか	12	おすいたち	194
やまどり	366	はと	1 567	たぬき	216	のうさぎ	1 718
うずら	700	すずめ	15 306	てん	36	—	—
かも類	1 487	からす	296	むささび	303	—	—

4 昭和35年度緑の羽根募金額一覧表

林政課調

募 金 依 頼 先	目 標 額	実 績 表	備 考
計	円 1 515 000	円 1 360 544	
商 工 水 産 林 務 部	44 500	42 025	県庁内、市内の靡、その他
種 苗 生 産 組 合	20 000	3 500	林業苗木生産関係
木 炭 生 産 組 合 (連)	10 000	4 200	木炭生産関係
猟 友 会	5 000	4 500	猟友関係
教 育 委 員 会	750 000	744 120	県下小・中・高校関係
徳 島 営 林 署	30 600	21 810	
県 森 林 組 合 連 合 会	25 300	6 290	
治 山 林 道 協 会	100 000	76 030	
徳 島 市	35 000	30 244	
鳴 門 市	20 000	8 970	
阿 南 市	10 000	4 140	
小 松 島 市	10 000	3 170	
木 材 協 会	20 000	13 650	
那 賀 林 業 事 務 所	54 500	54 500	那賀郡
海 部 林 業 事 務 所	58 500	57 470	海部郡
三 好 林 業 事 務 所	80 500	80 500	三好郡
美 馬 林 業 事 務 所	61 500	61 740	美馬郡、麻植郡木屋平村
徳 島 本 庁 直 轄 管 内	149 000	131 185	上記以外の地区
森 林 開 発 公 団	10 600	3 000	
青 年 団	20 000	9 500	

Ⅷ 水 産

漁 獲 量	31,147.2 ^t
内水面漁獲量	716,349 ^{kg}
漁 船 数	{ 動力漁船 2,481 ^隻 (14,874.26) ^t
	{ 無動力漁船 1,773 ^隻 (2,288.86) ^t

1 漁 船 数

(1) 動 力 漁 船 昭和35.12.31現在 水産課調

漁業種類	船型 区分	総 数		0 ~ 0.9 吨		1 ~ 2.9 吨		3 ~ 4.9 吨		5 吨 以上	
		隻数	総 吨数	隻数	総 吨数	隻数	総 吨数	隻数	総 吨数	隻数	総 吨数
		隻	吨	隻	吨	隻	吨	隻	吨	隻	吨
総 数		2 481	14 874.26	813	628.09	900	1 465.87	226	896.76	542	11 883.54
内 水 面		32	24.82	30	22.78	2	2.04	—	—	—	—
採 介 藻		53	87.96	17	14.24	31	54.18	5	19.54	—	—
定 置		66	175.77	9	7.91	44	74.06	5	19.96	8	73.84
一 本 釣		1 028	1 331.39	632	489.99	348	481.06	32	120.78	16	239.56
延 縄		188	460.67	33	27.50	130	210.22	8	29.62	17	193.33
刺 網		52	53.69	23	18.64	29	35.05	—	—	—	—
旋 網 (網 船)		14	256.89	—	—	—	—	—	—	14	256.89
旋 網 付 属 船		43	127.41	—	—	29	69.29	13	45.52	1	12.60
敷 網		99	355.30	13	11.40	74	123.74	6	23.68	6	196.48
機 船 底 曳 網		367	2 405.32	14	3.71	58	121.62	92	386.12	203	1 893.87
その他の曳網		181	2 226.20	1	0.97	11	18.66	2	8.44	167	2 198.13
鰹 鮪		62	5 827.86	—	—	—	—	—	—	62	5 827.86
官 公 庁 船		6	519.66	1	0.99	—	—	—	—	5	518.67
運 搬 船		178	838.97	—	—	81	164.43	57	221.42	40	453.12
雑 漁 業		144	207.17	70	52.74	65	113.56	6	21.68	3	19.19

(2) 無 動 力 漁 船

漁業種類	船型 区分	総 数		0 ~ 0.9 吨		1 ~ 2.9 吨		3 ~ 4.9 吨		5 吨 以上	
		隻数	総 吨数	隻数	総 吨数	隻数	総 吨数	隻数	総 吨数	隻数	総 吨数
		隻	吨	隻	吨	隻	吨	隻	吨	隻	吨
総 数		1 773	2 288.89	954	663.10	749	1 309.20	40	126.64	10	55.82
内 水 面		104	96.07	86	49.71	15	34.99	3	11.37	—	—
採 介 藻		103	87.53	87	60.80	16	26.73	—	—	—	—
定 置		239	552.23	42	33.30	153	319.50	14	48.33	—	—
一 本 釣		676	710.47	440	315.00	236	395.47	—	—	—	—
延 縄		31	30.97	14	10.47	17	20.50	—	—	—	—
刺 網		33	36.50	23	19.53	10	16.97	10	16.97	—	—
旋 網 (網 船)		9	43.22	—	—	2	2.76	1	4.80	6	35.66
旋 網 付 属 船		14	23.99	—	—	14	23.99	—	—	—	—
敷 網		79	88.25	40	27.08	39	61.17	—	—	—	—
その他の曳網		276	424.41	86	47.16	175	315.65	11	41.44	4	20.16
官 公 庁 船		—	—	—	—	—	—	—	—	—	—
運 搬 船		92	84.90	49	27.65	43	57.25	—	—	—	—
雑 漁 業		104	104.35	74	66.40	29	34.22	1	3.73	—	—
遊 漁 船		13	6.00	13	6.00	—	—	—	—	—	—

2 年次別漁業種別実経営体数 農林省徳島統計調査事務所調

漁業種類	年次	県 計					徳 島 北 部	
		31 年	32 年	33 年	34 年	35 年	31 年	32 年
総 数		2 853	2 973	2 582	2 769	2 750	1 811	1 973
(経営組織別)								
個人経営体		2 737	2 833	2 484	2 670	2 639	1 765	1 905
漁業協同組合直営		13	13	13	12	10	3	3
漁業生産組合		11	10	9	9	9	6	6
共同経営		81	103	55	55	65	35	55
会 社		9	12	19	21	26	1	3
官公庁・学校・試験場		2	2	2	2	1	1	1
(漁業種別)								
底びき網漁業		333	377	325	363	382	324	371
まき網漁業		17	15	14	11	11	17	14
敷網・刺網漁業		243	271	282	325	299	53	57
釣延縄漁業		1 267	1 288	1 161	1 238	1 157	660	734
定置網漁業		152	177	176	188	210	52	62
地曳船曳網漁業		94	98	120	120	99	93	96
その他の漁業		479	427	443	417	454	346	320
浅海養殖		268	320	61	107	138	266	319

漁業種類	年次	徳 島 北 部			徳 島 南 部				
		33 年	34 年	35 年	31 年	32 年	33 年	34 年	35 年
総 数		1 640	1 745	1 743	1 042	1 000	942	1 024	1 007
(経営組織別)									
個人経営体		1 596	1 702	1 689	972	928	888	968	950
漁業協同組合直営		4	3	1	10	10	9	9	9
漁業生産組合		5	4	3	5	4	4	5	6
共同経営		27	29	38	46	48	28	26	27
会 社		8	7	12	8	9	11	14	14
官公庁・学校・試験場		—	—	—	1	1	2	2	1
(漁業種別)									
底びき網漁業		317	356	375	9	6	8	7	7
まき網漁業		13	11	11	—	1	1	—	—
敷網・刺網漁業		73	84	98	190	214	209	241	201
釣延縄漁業		638	676	614	607	554	523	562	543
定置網漁業		75	82	84	100	115	101	106	126
地曳船曳網漁業		113	112	96	1	2	7	8	3
その他の漁業		351	318	328	133	107	92	99	126
浅海養殖		60	106	137	2	1	1	1	1

3 漁 業 協 同

組 合 經 営 概 況

昭和35年度 水産課調

漁業協同組合名	組 合 員			漁 民 数	主 たる 事 業 内		
	正組合員	準組合員	世 帯 数		信 用 事 業		販 売 事 業 取 扱 金 額
					貯 金 金 額	貸 付 金 額	
人	人	戸	人	円	円	円	
総 数	5 911	397	5 651	20 235	299 549	284 841	1 285 610
北 灘 漁業協同組合	219	1	210	1 030	13 626	17 554	191 159
北 泊 〃	115	—	101	350	1 392	818	45 000
小 鳴 門 〃	117	—	116	350	397	260	44 000
堂 の 浦 〃	200	—	200	400	5 927	522	47 670
室 撫 佐 〃	26	3	29	48	—	—	200
鳴 門 〃	116	—	88	500	2 619	4 402	17 876
鳴 門 町 〃	141	—	141	150	1 048	1 396	17 410
里 浦 〃	188	—	188	1 260	9 483	5 646	47 883
長 原 〃	156	30	168	231	2 808	12 790	2 370
川 内 村 〃	209	11	215	350	—	—	26 000
徳島市中央 〃	83	155	169	356	—	—	—
津 田 〃	69	97	166	553	—	861	—
小 松 島 〃	350	—	200	700	2 442	11 364	87 789
和 田 島 〃	283	—	250	1 500	642	14 166	20 000
今 津 〃	82	2	75	354	1 633	3 181	16 865
中 島 〃	35	1	36	107	722	1 539	15 269
福 村 〃	65	4	64	142	791	—	7 152
中 林 〃	113	—	113	1 824	2 605	1 013	54 658
大 瀨 〃	56	—	56	282	2 008	355	3 627
橋 町 〃	305	—	248	1 389	9 218	28 020	53 515
椿 泊 〃	218	—	185	851	13 708	6 589	54 904
阿 南 〃	50	—	50	500	2 138	3 610	4 400
伊 島 〃	117	—	112	219	17 020	3 042	27 035
伊 座 利 〃	81	1	82	162	3 938	20 022	8 367
阿 部 〃	118	—	118	300	2 774	21 171	18 973
志 和 岐 〃	101	43	144	151	15 383	391	16 864
東 由 岐 〃	242	—	200	340	7 858	2 509	53 881
西 由 岐 〃	147	2	149	300	700	2 365	27 000
木 岐 〃	108	—	108	590	9 997	—	45 483
日 和 佐 町 〃	268	3	276	536	68 077	35 929	70 026
牟 岐 東 〃	346	25	347	1 080	47 926	19 422	77 307
牟 岐 西 〃	122	—	109	332	12 770	3 145	33 840
牟 岐 中央 〃	92	5	78	852	3 015	6 747	36 280
出 羽 島 〃	144	4	146	320	8 260	1 733	17 276
浅 川 〃	164	9	169	350	10 002	31 825	30 970
川 東 村 〃	180	—	160	180	—	—	—
鞆 浦 〃	199	1	182	911	9 185	16 210	32 294
穴 喰 〃	286	—	203	385	9 437	6 244	32 267

容 容	主 たる 財 務 内 容					漁 船 数		漁 獲 高				
	購 買 事 業 取 扱 金 額	払 込 済 出 資 金 の 金 額 (C)	そ の 他 の 資 本 金 額 (A)	流 動 資 産 合 計	流 動 負 債 合 計 (B)	無 動 力	動 力	漁 獲 量	金 額			
										千 円	千 円	千 円
	184 973	110 277	171 364	1 672 170	1 443 169	1 189	2 453	47 464	1 616 806			
	4 230	2 996	10 863	97 607	83 747	101	154	7 616	191 159			
	1 693	428	3 711	36 690	32 551	20	85	455	45 000			
	—	347	1 247	2 500	929	26	91	455	44 000			
	11	200	1 844	54 722	52 681	30	130	310	47 670			
	50	55	2 159	47 776	45 750	13	28	37	400			
	2 226	246	3 059	60 682	57 376	20	70	45	17 786			
	594	2 301	3 122	52 951	47 902	30	89	43	17 410			
	13 706	1 656	5 794	71 507	64 056	7	92	144	48 840			
	2 500	453	9 781	31 469	21 504	64	104	2 700	35 000			
	—	1 046	3 165	4 211	—	67	85	127	43 532			
	6 790	2 472	748	5 995	2 492	27	52	3 060	72 000			
	—	477	7 423	6 950	39	26	42	5 090	95 000			
	—	1 256	8 559	35 606	25 993	20	90	5 060	96 681			
	18 771	158	5 526	36 947	33 587	31	153	1 700	60 000			
	1 300	219	4 229	9 220	4 908	34	60	651	16 865			
	1 229	141	1 151	4 125	2 822	3	40	13	15 269			
	—	5 542	1 261	9 323	2 543	45	5	211	17 152			
	7 198	7 502	1 013	23 216	16 925	42	35	914	54 658			
	1 371	274	3 570	9 654	5 894	19	23	100	20 145			
	8 748	1 515	4 233	65 981	60 215	39	83	1 040	53 515			
	—	11 990	2 153	35 934	21 635	—	111	616	54 904			
	—	3 482	28	21 825	19 382	36	3	100	4 400			
	12 773	619	5 480	25 228	19 213	69	7	145	27 035			
	307	1 432	—	23 783	24 847	9	12	82	8 367			
	1 346	354	4 554	30 802	25 899	15	40	310	20 000			
	6 522	541	4 642	102 752	97 236	42	18	158	16 864			
	4 788	726	7 039	19 128	11 363	15	60	718	53 881			
	2 080	789	5 735	43 445	38 350	15	55	250	27 000			
	2 274	6 818	12 595	60 764	63 819	45	61	365	70 550			
	49 060	12 187	13 491	261 347	231 935	10	115	880	70 026			
	13 610	5 028	12 007	101 105	83 846	13	125	570	77 307			
	1 581	8 424	1 081	48 290	38 756	25	70	680	33 840			
	2 799	620	2 389	20 985	18 650	8	41	669	36 280			
	1 808	4 436	2 265	50 304	53 513	5	57	93	17 276			
	8 140	9 638	2 029	68 687	55 823	60	70	650	30 970			
	—	36	—	36	—	—	—	—	—			
	2 629	5 061	12 106	43 443	26 824	32	45	807	44 577			
	4 839	8 812	1 312	47 180	50 164	126	52	600	31 447			

4 月 別、漁 種

別、漁 獲 量

単位=トン 水産課調

漁 種	月 別					
	昭 和 34 年 総 数	昭 和 35 年 総 数	昭 和 35 年 1 月	2 月	3 月	4 月
総 数	27 785.5	31 147.2	3 101.1	1 970.2	1 803.0	2 406.1
う る め い わ し	10.1	31.8	0.2	9.4	0.1	0
か た く ち い わ し	10 585.1	12 626.1	2 062.6	579.6	614.4	659.1
し ら す	1 829.5	1 781.7	—	33.4	6.6	182.2
ま あ じ	2 317.6	3 418.7	24.2	2.9	18.6	106.9
む ろ あ じ	393.8	39.1	0	0.1	0.1	28.1
さ ば	317.3	784.0	96.2	5.8	12.1	39.9
さ ん ま	101.9	277.9	36.3	233.0	6.6	—
ぶ り	336.7	599.3	3.6	81.6	158.1	124.5
か つ お	801.6	78.9	0.8	0	0.1	0.6
そ う だ か つ お	309.1	287.5	0.8	0.3	0.1	2.0
ま ぐ ろ	22.1	99.3	1.2	2.0	9.6	7.7
び ん な が	59.7	54.3	25.1	14.7	4.8	0.5
め ば ち	35.9	29.9	6.1	8.1	4.2	0.6
き わ だ	149.8	141.3	24.9	22.3	18.3	19.2
ま か じ き	17.1	11.5	2.7	1.7	1.6	0.6
め か じ き	8.4	7.5	2.3	1.8	0.8	0
く ろ か わ	2.1	2.3	0.2	0.1	0.2	0.1
ば し ょ う か じ き	8.3	6.3	1.3	1.9	0.5	0.2
ま す 類	0	0	—	—	0	—
ひ ら め	12.6	11.1	0.5	1.0	1.0	4.5
め い だ が れ い	42.5	52.6	5.4	7.7	2.7	4.8
そ の 他 の ひ ら め か れ い	215.5	200.7	39.0	32.3	15.3	20.3
に き す	23.8	69.1	0.1	2.1	2.4	2.9
よ し き り ぎ め	0.7	0	—	—	—	—
ね ず み ぎ め	2.7	0.9	0.6	0	0.1	0
あ ぶ ら ぎ め	2.2	1.7	0.6	0.5	0.2	0
そ の 他 の さ め	72.1	83.4	14.6	9.6	10.8	9.0
し ろ ぐ ち	5.6	3.2	0.2	0.1	0	0.1
に べ ち	0	0	—	—	—	—
く ろ ぐ ち	—	0.2	—	—	—	—
え そ 類	337.5	437.8	28.0	37.4	33.5	43.5
い ぼ だ い	93.9	95.7	—	0.4	0.2	0.7
は も	228.2	197.8	0.7	1.3	1.4	6.6
た ち う お	335.9	494.4	0.1	0	—	1.0
ほ う ぼ う	4.2	5.8	0.4	0.2	0.2	0.4
か な が し ら	21.6	23.4	2.1	2.2	1.8	1.9
え い 類	42.7	34.9	5.3	3.3	2.3	7.1
ま だ い	111.2	126.4	5.7	3.9	11.5	27.7
ち だ い	3.8	1.9	0.1	0	0	0.2
き だ い	25.1	18.5	1.6	1.6	1.0	1.9
く ろ だ い	56.4	64.1	0.8	0.8	1.5	5.2
さ わ ら	15.4	11.6	0.7	0.6	0.3	0.7

5 月	6 月	7 月	8 月	9 月	10 月	11 月	12 月
2 958.8	3 955.6	5 447.7	3 169.1	1 613.4	1 255.8	1 849.1	1 616.8
2.1	8.4	9.9	0.6	0.5	—	0	0
318.1	2 156.6	3 210.3	1 833.9	97.7	190.1	531.2	372.2
779.3	125.5	24.0	23.9	135.3	219.1	134.4	117.6
535.5	488.0	1 004.2	567.0	528.9	74.3	39.7	28.1
0.6	2.9	2.1	0	0	0.8	1.1	2.8
138.0	178.1	175.8	38.1	49.5	27.6	13.9	9.3
1.9	0	—	—	—	—	—	—
9.5	0.8	1.5	18.0	38.0	40.1	103.0	20.2
1.6	41.7	20.0	0.9	2.8	9.8	0.1	0
4.5	1.0	9.3	20.7	19.6	48.8	122.1	57.7
16.0	8.6	16.3	4.9	13.4	4.6	6.3	8.1
0	0	0.8	—	0	1.9	0	6.3
0.4	—	0.1	0	—	1.6	1.3	7.1
11.2	6.5	5.4	2.5	6.1	7.4	5.4	11.7
1.5	0.8	0.5	0	0.1	0.8	0	0.6
0.2	0.7	—	—	0	0	0	1.0
0.2	—	—	—	—	0	0.4	0.7
—	—	0	—	0	0.7	0.5	0.9
—	—	—	—	—	—	—	—
1.8	0.4	0.3	0.2	0.1	0.3	0.2	0.4
2.8	0.2	0.3	1.6	4.3	5.6	10.1	6.6
12.0	3.5	5.4	3.0	8.0	12.0	15.8	33.6
0	—	—	—	2.4	26.7	21.3	10.8
—	—	—	0	—	—	—	—
—	0	—	—	—	—	—	—
0	—	—	—	—	0.2	0	—
4.1	4.0	1.8	2.9	3.6	3.3	5.0	14.2
0	—	0	0.5	0.2	1.0	0.1	0.4
0	—	—	—	—	—	—	—
—	—	—	—	0.2	—	—	—
40.3	30.7	43.2	36.5	64.4	33.5	22.5	23.7
2.1	0.5	2.1	16.2	40.0	23.8	5.6	3.5
13.9	31.0	38.8	42.2	38.3	9.6	8.1	5.4
94.2	67.2	38.1	42.6	97.5	68.7	81.9	2.6
0	0	—	—	1.6	0.8	0.8	0.9
0.4	0	0	—	2.8	4.2	3.5	4.2
3.3	1.0	0.5	1.2	1.3	1.2	2.3	5.6
17.0	7.5	5.3	6.5	9.3	9.2	10.8	11.4
—	—	0.1	0	0.1	0.1	0.2	0.6
0.4	0.1	0	0	3.4	3.3	1.6	3.1
7.7	5.0	6.8	7.9	12.4	8.3	4.2	3.2
1.2	0.1	0.2	0	0.2	1.2	1.6	4.3

注 100珎未満は0で漁獲のない場合は一で示す。 各項目とも100珎未満は切り捨てたので縦横合致しない。

月 別、 漁 種

漁 種	月 別					
	昭 和 34 年 数 総	昭 和 35 年 数 総	昭 和 35 年 月 1	2 月	3 月	4 月
しらいら	82.0	60.0	0	0	0.2	0
とびうお	2.8	19.9	0	0	—	—
ぼすぎ	130.9	165.1	19.1	16.5	15.8	13.3
いかなご	73.7	61.4	2.8	5.4	4.0	6.1
	65.5	42.8	—	9.0	8.7	2.0
あいき	40.3	42.9	0.8	0.3	0.7	1.0
あさぎ	129.3	87.4	7.7	4.1	1.4	1.6
あなご	57.3	29.4	1.6	1.6	2.0	2.1
あまたい	39.9	88.2	4.1	11.0	4.8	7.3
いとよ	30.4	32.1	1.0	1.7	0.8	1.6
ふぐ	28.3	47.5	6.2	4.6	7.1	2.7
このしろ	99.2	229.3	16.7	60.8	23.5	13.0
てんじくだい	119.6	162.4	4.3	11.3	4.9	3.0
かます	122.9	116.1	0.3	0.1	0	1.1
その他の魚類	1 629.9	1 418.3	117.7	29.4	110.0	116.5
あわび	82.5	57.1	0.4	4.2	2.6	2.5
あさぎ	105.8	62.9	6.0	4.7	1.5	3.0
はまぐり	11.4	4.3	1.0	0.8	1.6	—
もがい	0.2	0.2	—	0.2	—	—
かき	106.0	91.1	15.7	8.2	7.8	—
いがい	61.5	60.4	14.9	18.0	3.9	—
ばか貝	17.4	21.5	0.1	0.9	0	—
とこぶし	34.2	26.2	0.8	4.4	4.3	4.3
あこや貝	1.2	0.3	—	—	—	—
その他の貝類	37.9	50.5	13.2	4.0	3.8	3.2
すめいか	5.3	9.0	0.9	1.5	1.0	1.9
こういか	1 186.1	1 308.6	157.8	278.3	347.2	95.6
その他のいか	253.0	238.4	98.9	14.3	10.0	14.6
たいこ	126.6	239.4	13.1	13.1	9.7	16.9
いせえび	85.6	76.0	3.9	5.0	6.3	12.3
くるまえび	38.0	26.7	0.4	0.3	0.8	1.4
くまえび	24.9	66.8	1.1	9.6	1.3	0.8
その他のえび	2 260.3	2 290.7	91.3	91.7	60.1	560.4
がさみ	25.3	28.0	1.9	1.1	0.5	0.1
その他のかに	564.4	564.9	5.4	3.6	7.7	28.1
うなぎ	19.6	40.3	1.2	8.4	0.6	5.7
なまこ	119.9	122.1	27.2	34.5	9.8	17.8
わかめ	314.0	255.0	—	0	98.7	76.2
てんぐさ	151.0	197.4	—	—	—	10.5
ふのり	38.5	123.7	—	—	63.4	55.7
あおのり	253.5	228.0	64.7	47.2	14.8	5.1
あらめ	58.3	34.8	—	—	—	—
その他の藻類	120.0	103.3	0	0.3	15.1	4.4

別、 漁 獲 量 (続)

5 月	6 月	7 月	8 月	9 月	10 月	11 月	12 月
1.6	6.7	11.8	11.6	21.6	3.2	1.9	1.0
0.9	3.7	1.5	0	0.1	0	0	13.5
6.4	1.3	12.9	10.8	7.5	8.9	13.2	38.8
7.2	8.6	9.0	3.3	3.8	5.9	2.2	2.6
21.5	1.6	—	—	—	—	—	—
3.1	5.1	7.6	4.4	3.4	1.7	7.7	6.7
6.4	15.5	21.1	10.2	9.7	3.1	0.9	5.2
2.3	4.4	4.0	3.0	22.4	1.5	1.5	1.9
3.9	3.4	3.5	3.5	14.6	10.0	10.3	11.2
0.8	1.6	2.1	1.5	9.6	4.6	4.2	2.2
7.6	0.2	0	0	0.5	10.7	4.2	3.1
0.2	0	0	0.3	10.3	26.2	25.1	52.1
9.6	16.1	22.0	40.8	13.9	4.5	20.5	10.9
2.3	7.1	11.3	41.7	34.3	9.8	5.5	2.2
150.6	104.7	96.7	60.7	107.0	117.1	123.1	129.1
6.7	12.2	16.3	5.9	5.6	0.1	0	0.1
1.0	1.4	14.4	7.7	9.2	5.2	5.0	3.2
—	—	—	—	—	—	—	0.6
—	—	—	—	—	—	—	—
—	—	0.4	—	—	—	28.1	30.7
—	—	—	—	—	—	—	23.5
—	1.9	—	—	—	—	—	18.3
4.2	3.8	2.2	0.5	0.6	—	—	0.4
—	—	—	—	0.3	—	—	—
4.2	2.9	7.7	1.0	2.5	1.7	3.0	2.8
0.6	1.4	0.2	0	0.1	0.3	0.1	0.3
9.3	2.9	0.9	0.3	15.1	23.2	175.0	202.4
8.9	7.4	5.5	3.4	5.7	13.1	27.3	28.8
27.0	32.9	50.2	37.6	9.8	8.7	9.5	10.5
4.2	0.4	0	0	14.2	17.4	7.1	4.6
1.7	7.2	6.2	4.9	1.0	0.7	1.0	0.5
2.2	2.5	0.6	0.2	5.5	17.0	15.5	10.1
419.5	239.5	273.9	144.0	83.9	75.8	131.1	118.7
0	0.8	0.8	1.4	4.3	4.6	5.3	6.6
124.2	193.7	99.5	38.6	13.8	31.1	10.2	8.6
1.8	0	1.2	1.5	8.0	4.1	0.7	6.7
—	—	—	—	—	0.4	7.0	25.1
42.4	37.6	—	—	—	—	—	—
35.5	39.9	84.3	25.3	—	1.8	—	—
3.6	0.8	—	—	—	—	—	—
—	—	—	—	—	—	44.7	51.3
—	—	24.6	—	10.1	—	—	—
13.4	10.9	28.4	29.7	—	0	—	0.5

5 内水面漁業漁獲量

単位=kg 昭和35年 農林省徳島統計調査事務所調

水系別 種 類 別	総 漁 獲 量	河 川			そ の 他 の 沼 湖
		吉 野 川	那 賀 川	そ の 他 の 川	
総 数	716 349	53 6295	5 170	135 350	39 534
魚 類 計	424 696	290 120	5 170	112 910	16 496
陸封性ます類	6 402	4 702	1 650	50	—
にじます	480	480	—	—	—
あゆ	21 7050	183 560	890	32 600	—
こい	21 893	6 003	—	15 310	580
ふな	47 740	9 359	—	33 840	4 541
うぐい	23 938	21 578	1 630	730	—
おいかわ	13 663	11 993	—	1 670	—
うなぎ	48 346	27 984	1 000	14 000	5 362
どじょう類	1 898	560	—	200	1 138
ぼら	20 270	12 120	—	6 400	1 750
はぜ類	2 319	1 404	—	—	915
かじか類	1 550	1 550	—	—	—
その他	19 147	8 827	—	8 110	2 210
貝 類 計	260 238	236 600	—	16 100	7 538
しじみ	201 200	180 100	—	16 100	5 000
その他	59 038	56 500	—	—	2 538
その他の水産動物計	1 315	775	—	40	500
えび類	720	180	—	40	500
その他	595	595	—	—	—
藻 類	30 100	8 800	—	6 300	15 000

6 漁 船 保 険 金

昭和35年 水産課調

種 別	在 籍 漁 船 数	保 険 加 入 漁 船 数	保 険 金 額	保 険 料
	隻	隻	円	円
普通 損害 保険 総数	4 254	1 334	1 023 913 000	35 742 368
動 力 船	2 481	968	1 021 329 000	35 638 078
無 動 力 船	1 773	166	2 584 000	104 290

7 漁 船 損 害 給 付 金

昭和35年 水産課調

種 別	損 害 船 数	給 付 金 額
	隻	円
普通 損害 保険 総数	251	20 442 709
全 損	16	10 285 000
分 損	194	9 544 090
救 助 費	41	613 619

8 塩 生 産 状 況

昭和35年度 日本専売公社徳島地方局調

組 合 別	労 務 者 数	塩 田 面 積		塩 収 納 高	収 納 代 金	本 年 採 かん 日 数		1日当たり せんごう 能 力
		入 浜 式	流 下 式			入 浜 式	流 下 式	
	人	ヘクタール	ヘクタール	屯	千円	日	日	屯
総 数	535	—	274.04	85 436	955 059	—	297	280
鳴門塩業組合	535	—	274.04	85 436	955 059	—	297	280

9 用 途 別 塩 消 費 高 表

単位=トン 昭和35年 日本専売公社徳島地方局調

区 分 年 次	総 計	食 料 用									
		家 庭	漬 物	み そ	しょうゆ アミノ酸	水 産	調 味	パン めん類	加 工 食 品	そ の 他	計
昭 和 31 年	11 928	4 629	2 389	616	2 202	627	64	184	156	—	10 867
32	12 580	4 529	2 391	762	2 534	797	68	212	156	—	11 449
33	11 996	4 828	2 413	791	2 057	424	63	134	73	—	10 783
34	13 324	4 893	3 270	904	2 151	475	86	127	60	—	11 966
昭 和 35 年	15 172	4 687	5 258	936	2 083	417	96	132	88	—	13 697

用 途 別 塩 消 費 高 表 (続)

区 分 年 次	工 業 用										そ の 他			
	特 定 化 学	皮 革	油 脂	火 薬	窯 業	石 炭	鋳 業	精 製	そ の 他	計	家 畜	医 薬	そ の 他	計
昭 和 31 年	—	58	—	—	—	94	—	—	—	152	16	891	2	909
32	—	42	—	—	—	—	—	—	81	123	13	993	2	1 008
33	—	48	7	—	—	—	—	—	218	273	2	936	2	940
34	—	47	9	—	—	—	—	—	227	283	—	1 075	—	1 075
昭 和 35 年	—	40	11	—	—	—	—	—	67	118	2	1 353	2	1 357

10 浅 海 養 殖

(1) かき・のり魚類養殖 徳島農林水産統計年報調

年月別	かき養殖		のり養殖					生の重量	魚類養殖
	剥身	殻付	くろのり	あおのり	まぜのり	計	ばらのり		
31年度 総数	3 540	37 248	2 326.9	1 320.2	4 989.3	8 636.4	—	585.8	—
32年度 "	7 260	76 373	2 939.0	4 094.5	2 723.5	9 757.2	—	661.9	—
33年度 "	13 748	145 517	5 937.2	4 944.7	3 991.0	14 872.9	—	1 009.7	—
34年度 "	21 220	223 225	12 584.1	6 780.6	10 044.5	29 409.2	—	1 995.2	70.1
35年度 "	13 199	138 852	15 033.9	7 587.3	4 665.7	27 287.0	393	1 862.8	62.0
35年 4月	—	—	25.7	1 935.2	10.0	1 971.0	350	143.9	—
5月	—	—	—	300.0	—	300.0	—	20.7	—
6月	—	—	—	—	—	—	—	—	—
7月	—	—	—	—	—	—	—	—	—
8月	—	—	—	—	—	—	—	—	—
9月	—	—	—	—	—	—	—	—	9.1
10月	—	—	—	—	—	—	—	—	16.1
11月	36	375	—	—	—	—	—	—	13.5
12月	8 509	89 518	1 172.8	229.2	64.8	1 466.8	—	99.5	13.3
36年 1月	3 188	33 537	6 383.4	564.5	1 575.0	8 522.9	—	578.2	2.9
2月	1 466	15 422	5 235.0	1 758.5	2 673.3	9 666.8	—	655.8	6.9
3月	—	—	2 216.9	2 799.9	342.6	5 359.4	43	364.5	—

(2) 真 珠 養 殖 徳島農林水産統計年報調

年・月別	施 術 貝 お よ び 挿 核 数					浜 揚 量			
	施 術 貝	計	大 核	中 核	小 核	計	大 玉	中 玉	小 玉
昭和 31年度	155.5	—	—	—	—	19 654	—	10 151	9 503
32	520.8	1 144.8	84.3	288.5	771.9	313 639	21 273	235 553	56 808
33	957.8	1 870.4	77.6	770.8	1 021.9	598 619	13 803	137 419	447 394
34	1 777.8	3 453.1	676.9	1 822.5	953.5	975 635	231 265	453 717	290 653
昭和 35年度	2 111.7	3 322.9	973.7	1 400.7	948.5	623 791	287 351	208 731	127 709
35年 4月	—	—	—	—	—	—	—	—	—
5月	—	—	—	—	—	—	—	—	—
6月	78.6	168.4	14.2	37.4	116.7	—	—	—	—
7月	650.4	1 079.0	256.4	385.1	437.4	—	—	—	—
8月	601.7	931.5	299.8	333.5	298.1	—	—	—	—
9月	659.1	921.7	350.3	495.7	75.6	—	—	—	—
10月	119.9	215.7	51.5	148.8	15.3	125	125	—	—
11月	1.9	6.4	1.2	—	5.1	68 598	6 941	27 087	34 570
12月	—	—	—	—	—	94 688	18 000	37 200	39 488
36年 1月	—	—	—	—	—	445 630	261 160	135 569	48 901
2月	—	—	—	—	—	11 000	—	7 000	4 000
3月	—	—	—	—	—	3 750	1 125	1 875	750

注 昭和31年の挿核数は調査されていない。

(3) 経 営 体 数 徳島農林水産統計年報調

年次	養殖別	総 数	か	き	の	り	真 珠	魚 類 養 殖
昭和 31年度		320		11		305	4	—
32		476		6		446	24	—
33		463		13		424	26	—
34		564		17		502	Ⓔ28	1
昭和 35年度		650		20		561	Ⓔ45	1

注(1) 昭和34年度真珠のⒺおよび35年度真珠のⒺは母貝養殖経営体である。

IX 鋁 工 業

鋁 業	採掘鋁区数.....	93
	試掘鋁区数.....	111
工 業	工 場 数.....	3,555
	従業者数.....	49,196 ^人
	年間出荷額.....	54,642,007 ^{千円}

1 鉱 業

(1) 主 要 鉱 山 昭36.3.31現在 四国通産局調

鉱 山 名	主 要 鉱 物	所 在 地	鉱 山 名	主 要 鉱 物	所 在 地
白 竜	マンガン	徳 島 市	高 越	金・銅・硫化鉄	麻植郡山川町
長 柱	けい石	〃	美 馬	マンガン	〃 木屋平村
加 茂 谷	水 銀	阿 南 市	次 郎	銅・亜鉛	名西郡神山町
水 井	〃	〃	東 山	金・銅・硫化鉄	〃 神山町
田 中 大 地	石 灰 石	〃	広 野	マンガン	〃 神山町
山 地 石 灰	〃	〃	辰 ケ 谷	石 炭	勝浦郡上勝町
阿 瀬 比	〃	〃	勝 浦	〃	〃 上勝町
吉 崎 石 灰 石	〃	〃	清 水	〃	〃 上勝町
常 松	〃	〃	曙	石 灰 石	〃 勝浦町
吉 見 明 谷	〃	〃	白 滝	〃	〃 勝浦町
田 中 阿 瀬 比	〃	〃	上 勝	石 炭	〃 上勝町
星 越	けい石	〃	福 原	マンガン	〃 上勝町
津 の 峯	〃	〃	横 田	石 炭	那賀郡那賀川町
檜 野 明 谷	石 灰 石	〃	土 須	マンガン	〃 木沢村
高 島 阿 瀬 比	〃	〃	桜 山	石 灰 石 ドロマイト	〃 鷺敷町
曾 我 部 石 灰 石	〃	〃	輝 三 郎	銅・硫化鉄	〃 鷺敷町
高 島 答 島	〃	〃	相 川	〃	海部郡海南町
鎧 石	けい石 石ト	〃	浅 川	〃	〃 海南町
白 石 阿 波	石ト ドロマイト	〃	轟	〃	〃 海南町
田 中 黒 川	〃	〃	牟 岐	銅・鉛 アンチモニー	〃 牟岐町
桑 野	石 灰 石	〃	大 戸	鉄・クロム 鉄・マンガン	〃 日和佐町
山 口 石 灰	〃	〃	徳 島 第 2	硫 化 鉄 マンガン	徳 島 市
宇 川 石 灰	〃	〃	徳 島	〃	〃
加 茂 谷	〃	〃	田 野 けい石	けい石 硫化鉄	小 松 島 市
檜 野 加 茂	〃	〃	雄 椿	鉄・マンガン	阿 南 市
檜 野 十 八 女	〃	〃	第 三 答 島	銀・銅・けい石 金・銅・硫化鉄	〃
腕	銅	三好郡西祖谷山村	富 貴 鳥	〃	美馬郡一宇村
祖 谷	〃	〃 東祖谷山村	大 島	〃	〃 穴吹町
大 谷	銅・硫化鉄	〃 山城町	徳 島 神 山	〃	名西郡神山町
三 好	金・銅・硫化鉄	〃 三庄村	鱒 鴻	金 ・ 銀	那賀郡相生町
三 繩	〃	〃 三繩村	穴 喰	銅・硫化鉄 マンガン	海部郡穴喰町
釜 脇	銅・硫化鉄	美馬郡一宇村	中 の 谷	〃	〃 日和佐町
野 々 脇	〃	麻植郡木屋平村			
別 枝	〃	〃 山川町			

注 上記のほか鉱山名のないもの127鉱区

(2) 採 掘 鉱 区 昭36.3.31現在 四国通産局調

区 分 市 郡 別	総 数		銅・硫化鉄		銅		金・銀・銅・硫化鉄		マンガン	
	鉱区数	面 積	鉄区数	面 積	鉱区数	面 積	鉱区数	面 積	鉱区数	面 積
総 数	(4) 89	アール (16 002.6)メートル	12	131 583	4	18 677	14	291 232	9	64 079
徳 島 市	2	11 500	—	—	—	—	—	—	1	8 056
鳴 門 市	—	—	—	—	—	—	—	—	—	—
小 松 島 市	—	—	—	—	—	—	—	—	—	—
阿 南 市	30	94982.8	—	—	—	—	—	—	1	1 694
名 東 郡	—	—	—	—	—	—	—	—	—	—
勝 浦 郡	11	155 230	—	—	—	—	—	—	1	5 455
那 賀 郡	9	95 514	1	7 288	—	—	1	19 462	2	9 363
海 部 郡	5	30 740	3	15 842	—	—	—	—	1	10 612
名 西 郡	6	116 201	1	31 471	1	1 319	3	64 085	1	19 326
板 野 郡	—	—	—	—	—	—	—	—	—	—
阿 波 郡	—	—	—	—	—	—	—	—	—	—
麻 植 郡	7	99 788	3	52 978	1	2 237	1	35 000	2	9 573
美 馬 郡	5	71 684	3	21 042	—	—	2	50 642	—	—
三 好 郡	(4) 14	(16 002.6)メートル 155 515	1	2 962	2	15 121	7	137 432	—	—

区 分 市 郡 別	石 炭		石 灰 石		砂 鉱		けい石		そ の 他	
	鉱区数	面 積	鉱区数	面 積	鉱区数	面 積	鉱区数	面 積	鉱区数	面 積
総 数	9	176 783	29	115 734.8	(4)	(16 002.6)	4	4 890	4	12 787
徳 島 市	—	—	—	—	—	—	—	1	3 444	—
鳴 門 市	—	—	—	—	—	—	—	—	—	—
小 松 島 市	—	—	—	—	—	—	—	—	—	—
阿 南 市	—	—	24	87 501.8	—	—	3	1 446	2	4 341
名 東 郡	—	—	—	—	—	—	—	—	—	—
勝 浦 郡	8	147 051	2	2 724	—	—	—	—	—	—
那 賀 郡	1	29 732	3	25 509	—	—	—	—	1	4 160
海 部 郡	—	—	—	—	—	—	—	—	1	4 286
名 西 郡	—	—	—	—	—	—	—	—	—	—
板 野 郡	—	—	—	—	—	—	—	—	—	—
阿 波 郡	—	—	—	—	—	—	—	—	—	—
麻 植 郡	—	—	—	—	—	—	—	—	—	—
美 馬 郡	—	—	—	—	—	—	—	—	—	—
三 好 郡	—	—	—	—	(4)	(16 002.6)	—	—	—	—

注 砂鉱は面積がメートル単位になっているので、メートル単位で計上し()で示してある。

(3) 試掘鋳区 昭和36.3.31現在 四国通産局調

区分 市郡別	総数		銅・硫化鉄		銅		金・銀・銅・硫化鉄		マンガン	
	鋳区数	面積	鋳区数	面積	鋳区数	面積	鋳区数	面積	鋳区数	面積
	アール		アール		アール		アール		アール	
総数	111	2 089 162	5	129 572	1	6 149	51	1 118 370	20	379 640
徳島市	4	34 702	—	—	1	6 149	—	—	3	28 553
鳴門市	1	13 762	—	—	—	—	1	13 762	—	—
小松島市	1	21 070	—	—	—	—	—	—	—	—
阿南市	31	404 216	—	—	—	—	5	118 631	3	89 196
名東郡	—	—	—	—	—	—	—	—	—	—
勝浦郡	3	78 821	—	—	—	—	1	28 695	—	—
那賀郡	19	501 716	—	—	—	—	8	213 954	5	131 688
海部郡	5	75 768	—	—	—	—	1	21 913	4	53 855
名西郡	8	139 755	—	—	—	—	2	50 102	5	76 348
板野郡	—	—	—	—	—	—	—	—	—	—
阿波郡	—	—	—	—	—	—	—	—	—	—
麻植郡	8	165 274	1	10 480	—	—	7	154 794	—	—
美馬郡	6	110 018	—	—	—	—	6	110 018	—	—
三好郡	25	544 060	4	109 405	—	—	20	431 328	—	—

区分 市郡別	石炭		石灰石		砂		けい石		その他	
	鋳区数	面積	鋳区数	面積	鋳区数	面積	鋳区数	面積	鋳区数	面積
	アール		アール		アール		アール		アール	
総数	—	—	23	322 620	1	3 327	6	64 727	4	49 617
徳島市	—	—	—	—	—	—	—	—	—	—
鳴門市	—	—	—	—	—	—	—	—	—	—
小松島市	—	—	—	—	—	—	1	21 070	—	—
阿南市	—	—	16	134 480	—	—	4	25 597	3	36 312
名東郡	—	—	—	—	—	—	—	—	—	—
勝浦郡	—	—	1	32 066	—	—	1	18 060	—	—
那賀郡	—	—	6	156 074	—	—	—	—	—	—
海部郡	—	—	—	—	—	—	—	—	—	—
名西郡	—	—	—	—	—	—	—	—	1	13 305
板野郡	—	—	—	—	—	—	—	—	—	—
阿波郡	—	—	—	—	—	—	—	—	—	—
麻植郡	—	—	—	—	—	—	—	—	—	—
美馬郡	—	—	—	—	—	—	—	—	—	—
三好郡	—	—	—	—	1	3 327	—	—	—	—

(4) 鋳種別、鋳山数、従業者数および生産高

昭和35.12.31現在 四国通産局調

鋳種別	鋳山数	従業者数					生産高				
		総数		労働者			粗鋳		精鋳		
		総数	職員	総数	坑外	坑内	鋳量	品位	鋳量	品位	含有
		人	人	人	人	人	屯	%	屯	%	屯
銅											
昭和31年	6	271	29	242	100	142	32 389	1.2	5 423	6.1	331.4
32	6	235	28	207	92	115	32 885	1.3	5 501	6.8	371.6
33	5	211	29	182	82	100	34 544	1.3	5 886	6.6	391.2
34	5	256	33	223	94	129	36 199	1.3	5 225	7.6	415.3
昭和35年	5	—	—	—	—	—	38 725	1.2	5 242	7.8	410.2
硫化											
昭和31年	—	—	—	—	—	—	32 389	17.9	10 974	34.8	4 817
32	—	—	—	—	—	—	32 857	18.8	11 442	44.9	5 141
33	4	203	28	175	82	93	34 529	18.0	11 317	44.7	5 059
34	4	248	32	216	94	122	36 199	17.9	11 610	45.0	5 227.9
昭和35年	5	251	30	221	103	118	38 706	17.5	12 788	45.1	5 766.4
アンチモニー											
昭和31年	—	—	—	—	—	—	—	—	—	—	—
32	—	—	—	—	—	—	—	—	—	—	—
33	—	—	—	—	—	—	—	—	—	—	—
34	—	—	—	—	—	—	—	—	—	—	—
昭和35年	—	—	—	—	—	—	—	—	—	—	—
けい石											
昭和31年	—	—	—	—	—	—	—	—	—	—	—
32	—	—	—	—	—	—	—	—	—	—	—
33	—	—	—	—	—	—	—	—	—	—	—
34	—	—	—	—	—	—	—	—	—	—	—
昭和35年	3	12	1	11	11	—	3 743	—	—	—	—
石炭											
昭和31年	1	x	x	x	x	x	x	x	x	x	x
32	1	x	x	x	x	x	x	x	x	x	x
33	1	x	x	x	x	x	x	x	x	x	x
34	1	10	0	10	4	6	x	x	x	x	x
昭和35年	1	x	x	x	x	x	x	x	x	x	x
石灰石											
昭和31年	15	196	21	175	175	—	—	—	93 736	—	—
32	15	146	21	125	125	—	—	—	102 117	—	—
33	16	205	25	180	180	—	—	—	102 359	—	—
34	13	251	26	225	222	3	—	—	109 120	—	—
昭和35年	14	293	23	270	264	6	113 897	—	—	—	—

注 石炭については事業所が一事業所につき統計法により公表できない。

2 工業

(1) 産業別事業所数、従業者数および生産額

昭和35.12.31現在 工業統計調査

区分 産業別	事業所数	従業者数 人	現金給与総額	附加価値額	製造品
			(従業員4人以上のもの) 千円	(従業員4人以上のもの) 千円	出荷額等 千円
総数	3 555	49 196	6 247 616	15 816 881	54 642 007
食糧品製造業	1 262	10 855	757 803	1 624 295	10 554 811
繊維工業	155	6 868	835 885	1 659 837	5 413 381
衣服その他の繊維製品製造業	60	2 201	191 602	278 599	1 069 208
木材木製品製造業	657	6 277	619 462	1 575 958	6 961 192
家具および装備品製造業	479	4 119	444 441	947 520	2 825 619
パルプ、紙および紙加工品製造業	62	2 147	391 339	1 201 381	5 863 640
印刷出版および同関連産業	83	1 439	293 874	575 999	1 039 862
化学工業	39	6 230	1 604 681	5 700 100	13 705 628
石油および石炭製品製造業	7	126	16 374	25 699	114 745
ゴム製品製造業	8	704	90 267	249 119	949 667
皮革および皮革製品製造業	5	64	3 921	10 486	35 100
窯業および土石製品製造業	186	1 136	107 634	171 295	441 821
鉄鋼業	15	301	40 337	75 611	196 431
非鉄金属製造業	5	72	∞	13 538	292 763
金属製品製造業	105	1 117	141 731	282 900	940 291
機械製造業	112	(2 846)	376 003	(752 649)	(2 091 721)
電気機械器具製造業	2	∞	∞	∞	∞
輸送用機械器具製造業	56	825	161 854	247 814	816 735
精密機械器具製造業	7	214	25 375	58 594	165 763
武器製造業	—	—	—	—	—
その他の製造業	250	1 655	121 433	365 487	1 163 629

注 機械製造業の()は電気機械器具製造業の∞をもって秘匿した数字を含む。

(2) 産業別従業者数、製造品出荷額等

(従業者3人以下)

昭和35.12.31現在 工業統計調査

項目 産業別	事業 所数	従業者数						製造品出荷額等								
		常用労働者			個人事業主および家族従業者			合計	製造品 出荷額	加工賃 収入額	修理料 収入					
		計	男	女	計	男	女									
総数	2 022	4 778	1 514	1 118	396	3 264	2 123	1 141	2 187	598	2 042	211	128	468	16	919
食糧品製造業	872	2 169	528	343	185	1 641	902	739	1 174	209	1 130	412	43	797	—	—
繊維工業	42	114	48	11	37	66	36	30	42	762	28	148	14	564	50	—
衣服その他の繊維製品製造業	9	20	8	—	8	12	8	4	2	197	—	—	2	197	—	—
木材、木製品製造業	296	657	225	169	56	432	326	106	324	648	300	706	23	657	285	—
家具および装備品製造業	243	579	281	260	21	298	265	33	267	531	237	883	28	090	1	558
パルプ、紙および紙加工品製造業	27	67	13	9	4	54	29	25	17	332	16	702	630	—	—	—
印刷出版および同関連産業	31	75	32	30	2	43	38	5	24	708	24	188	520	—	—	—
化学工業	14	32	14	7	7	18	11	7	12	326	11	860	466	—	—	—
石油および石炭製品製造業	4	9	3	2	1	6	5	1	3	520	3	520	—	—	—	—
ゴム製品製造業	5	13	3	—	3	10	6	4	5	445	5	445	—	—	—	—
皮革および皮革製品製造業	2	∞	∞	∞	—	∞	∞	∞	∞	∞	∞	∞	—	—	—	—
窯業および土石製品製造業	126	306	136	106	30	170	115	55	70	970	70	887	80	3	—	—
鉄鋼業	2	∞	∞	∞	—	∞	∞	∞	∞	∞	∞	∞	—	—	—	—
非鉄金属製造業	3	9	8	7	1	1	1	1	10	940	10	600	340	—	—	—
金属製品製造業	71	152	54	50	4	98	91	7	58	915	50	219	5	228	3	468
機械製造業	38	95	47	44	3	48	40	8	45	534	35	181	5	491	4	862
電気機械器具製造業	—	—	—	—	—	—	—	—	—	—	—	—	—	—	—	—
輸送用機械器具製造業	29	63	26	24	2	37	37	—	22	501	16	599	1	392	4	510
精密機械器具製造業	4	12	6	6	—	6	6	—	11	300	9	626	174	1	500	—
武器製造業	—	—	—	—	—	—	—	—	—	—	—	—	—	—	—	—
その他の製造業	204	397	79	47	32	318	203	115	91	163	88	638	1	842	683	—
∞をもって秘匿した数字の計	—	9	3	3	—	6	4	2	597	1	597	—	—	—	—	—

(3) 産業別、従業者数、現金給与額、附加価値額

(従業者4人以上) 昭和35.12.31現在 工業統計調査

項目 産業別	事業 所数	従業者数							現金給与 総額	製造品 出荷額等	附加 価値額
		合計	常用労働者			個人事業主および 家族従業者					
			計	男	女	計	男	女			
総数	1 533	44 418	43 313	23 706	19 607	1 105	728	377	6 247 616	52 454 409	15 816 881
食糧品製造業	390	8 686	8 369	3 408	4 961	317	174	143	757 803	9 380 602	1 624 295
繊維工業	113	6 754	6 686	1 275	5 411	68	39	29	835 885	5 370 619	1 659 837
衣服その他の繊維製品製造業	51	2 181	2 152	310	1 842	29	15	14	191 602	1 067 011	278 599
木材木製品製造業	361	5 620	5 352	3 848	1 504	268	197	71	619 462	6 636 544	1 575 958
家具および装備品製造業	236	3 540	3 339	2 621	718	201	148	53	444 441	2 558 088	947 520
パルプ、紙および紙加工品製造業	35	2 080	2 063	1 347	716	17	11	6	391 339	5 846 308	1 201 381
印刷出版および同関連産業	52	1 364	1 347	1 029	318	17	10	7	293 874	1 015 154	575 999
化学工業	25	6 198	6 198	4 534	1 664	—	—	—	1 604 681	13 693 302	5 700 100
石油および石炭製品製造業	3	117	117	78	39	—	—	—	16 374	111 225	25 699
ゴム製品製造業	3	691	689	367	322	2	1	1	90 267	944 222	249 119
皮革および皮革製品製造業	3	60	57	15	42	3	2	1	3 921	34 753	10 486
窯業および土石製品製造業	60	830	775	560	215	55	34	21	107 634	370 851	171 295
鉄鋼業	13	296	291	264	27	5	3	2	40 337	195 181	75 611
非鉄金属製造業	2	×	×	×	×	×	×	×	×	×	×
金属製品製造業	34	965	944	788	156	21	16	5	141 731	881 376	282 900
機械製造業	74	2 653	2 613	1 869	744	40	35	5	376 003	1 972 654	726 135
電気機械器具製造業	2	×	×	×	×	×	×	×	×	×	×
輸送用機械器具製造業	27	762	752	723	29	10	8	2	161 854	794 234	247 814
精密機械器具製造業	3	202	200	110	90	2	2	—	25 375	154 463	58 594
武器製造業	—	—	—	—	—	—	—	—	—	—	—
その他の製造業	46	1 258	1 209	423	786	49	32	17	121 433	1 072 466	365 487
×をもって秘匿した数字の計	—	161	160	137	23	1	1	—	23 600	355 356	40 052

徳島県鉱工業生産指数

(昭和30年=100)

調査統計課調

産業別 年別	総括	鉱業				製造業		
		総合	金属鉱業	石炭鉱業	非金属鉱業	総合	食糧品工業	煙草工業
ウェイト比	100.0	1.9	46.4	0.8	52.8	98.1	24.0	6.7
昭和30年平均	100.0	100.0	100.0	100.0	100.0	100.0	100.0	100.0
31	113.5	100.1	99.2	×	100.0	113.7	113.9	98.4
32	123.7	115.9	112.2	×	111.5	123.9	120.7	95.9
33	123.2	116.9	121.1	×	109.2	123.4	112.3	95.0
34	148.9	125.7	143.1	×	110.5	149.4	118.2	99.3
昭和35年平均	159.2	125.6	123.5	×	126.7	159.9	130.4	96.9
1月	144.0	129.8	104.3	×	152.4	144.3	148.8	92.5
2	133.4	121.4	107.9	×	132.9	133.6	136.6	95.6
3	164.7	125.4	125.9	×	126.9	165.5	142.7	103.1
4	141.7	121.3	120.8	×	123.0	142.1	132.3	87.1
5	146.2	123.2	125.9	×	122.8	146.7	132.9	95.0
6	167.5	121.3	129.4	×	116.1	168.4	121.5	96.4
7	155.1	127.3	134.1	×	121.8	155.6	105.7	97.9
8	157.7	116.1	115.1	×	113.6	158.5	110.1	99.9
9	173.4	123.2	132.7	×	116.8	174.4	128.6	98.0
10	164.2	121.3	120.1	×	121.7	165.0	128.5	95.1
11	177.1	132.1	127.7	×	128.2	178.0	116.8	103.6
12	185.5	145.1	138.5	×	144.6	186.3	160.2	98.6
産業別 年別	製造業							
	繊維工業	木材木製品 工業	紙及び 類似品工業	化学工業	石油及び石 炭製品工業	ゴム製品 工業	窯業及び 土石品工業	鉄鋼業
ウェイト比	19.7	12.2	5.5	14.7	0.5	1.7	2.6	1.9
昭和30年平均	100.0	100.0	100.0	100.0	100.0	100.0	100.0	100.0
31	115.3	103.5	121.9	100.8	132.1	80.4	107.1	120.7
32	118.2	128.6	152.3	100.9	155.5	71.7	122.9	81.5
33	110.2	130.3	187.2	108.5	189.8	67.1	122.0	38.5
34	129.5	135.6	373.2	147.7	242.3	89.0	126.2	36.4
昭和35年平均	112.6	162.8	288.9	133.6	267.4	90.0	130.8	46.5
1月	108.1	188.6	203.6	70.3	321.8	80.1	121.2	39.4
2	97.7	172.7	195.7	65.0	331.9	89.7	125.4	42.3
3	124.2	183.5	246.5	182.6	287.6	100.8	134.5	42.6
4	118.1	166.8	206.9	61.1	208.6	120.2	139.7	37.3
5	104.2	150.3	256.9	76.7	137.1	121.7	128.1	54.2
6	160.0	151.4	315.2	141.9	46.1	85.9	125.8	46.5
7	113.4	161.0	315.6	126.7	159.6	62.0	127.1	35.3
8	106.7	156.0	338.6	142.5	225.1	59.1	124.1	45.2
9	93.5	156.5	353.4	144.6	309.6	54.2	125.4	43.9
10	102.8	150.7	348.5	195.4	330.8	65.4	127.4	46.7
11	109.7	153.4	321.9	232.8	356.8	67.0	147.7	58.8
12	112.9	163.2	363.7	163.5	493.8	74.3	143.2	66.2

注 ×は公表できない数字を示す。

徳島県鋳工業生産指数 (続)

産業別 年 別	製 造 業						公 益 事 業	
	非金属工業	機械器具工業	電気機械器具工業	輸送用機械器具工業	精密機器工業	その他工業	電 力	ガ ス
ウ ェ イ ト 比	0.1	5.9	1.3	1.9	0.4	0.9	—	—
昭和30年平均	100.0	100.0	100.0	100.0	100.0	100.0	100.0	100.0
31	⊗	149.3	206.0	132.4	117.7	143.6	164.9	139.1
32	⊗	199.9	232.5	138.3	121.6	189.0	166.1	148.6
33	⊗	204.6	202.9	188.1	113.4	152.1	207.6	166.0
34	⊗	279.8	258.7	140.1	88.5	113.1	206.4	179.8
昭和35年平均	⊗	413.0	329.2	226.5	69.8	78.3	106.7	197.7
1 月	⊗	349.9	333.4	230.0	56.2	108.5	146.8	237.9
2	⊗	297.6	355.1	111.1	27.9	88.2	89.2	240.4
3	⊗	361.4	270.2	191.3	3.4	108.6	113.0	201.2
4	⊗	367.1	347.1	307.5	57.1	95.4	207.8	207.6
5	⊗	432.5	417.2	237.3	76.4	75.4	255.8	183.2
6	⊗	468.9	443.1	220.0	64.5	83.4	251.4	179.4
7	⊗	470.3	331.9	362.9	77.4	66.6	283.4	166.9
8	⊗	488.2	276.7	320.5	74.0	85.7	300.0	170.8
9	⊗	628.0	297.6	536.2	88.1	82.9	328.6	178.3
10	⊗	548.9	0	60.7	114.8	38.4	199.4	179.8
11	⊗	606.3	420.6	46.0	109.2	42.0	199.4	204.5
12	⊗	657.7	458.0	34.3	88.1	65.2	105.2	222.9

注 ⊗は公表できない数字を示す。

X 土 木

道路延長	総計	13,455.5km
	国道	375.9km
	1級	81.7km
		2級
	県道	1,634.2km
	主要県道	243.2km
	市町村道	11,445.4km

1 道 路 延 長 昭和35. 3.31現在 道路課調

区 分	総 数		国 道				県 道				市 町 村 道	
			1 級		2 級		主要地方道		一 般 県 道			
	延 長	自 動 車 交 通 不 能	延 長	自 動 車 交 通 不 能	延 長	自 動 車 交 通 不 能	延 長	自 動 車 交 通 不 能	延 長	自 動 車 交 通 不 能	延 長	自 動 車 交 通 不 能
35 年 度	13 455.5	8 906.6	81.7	—	294.2	4.7	243.2	13.0	1 391.0	213.9	11 445.4	8 675.0

2 道 路 費 昭和35年度 道路課調

区 分	補 修			改 良 お よ び 新 設			災 害 復 旧 費			
	総 数	国 道	県 道	総 数	国 道	県 道	総 数	国 道	県 道	
	千 円	千 円	千 円	千 円	千 円	千 円	千 円	千 円	千 円	
35年度	計	106 893	65 921	40 972	656 112	223 514	432 598	125 028	38 381	86 647
	国補	45 400	32 701	12 699	480 695	210 588	270 107	81 954	31 503	50 451
	県単	61 493	33 220	28 273	175 417	12 926	162 491	43 074	6 877	36 197

3 主 要 港 湾 費 昭和35年度 港湾課調

港 湾 名	港 湾 所 要 諸 経 費			
	総 額	港 湾 改 修	地 盤 変 動 対 策 事 業	災 害 復 旧
	円	円	円	円
総 額	278 417 000	153 000 000	47 400 000	78 017 000
小 松 島 港	—	—	—	—
徳 島 港	89 608 000	31 950 000	35 490 000	22 168 000
今 切 港	59 499 000	39 750 000	—	19 749 000
浅 川 港	39 107 000	37 500 000	—	1 607 000
日 和 佐 港	6 493 000	—	—	6 493 000
撫 養 港	22 219 000	10 000 000	11 910 000	309 000
富 岡 港	32 439 000	21 300 000	—	11 139 000
橘 港	14 074 000	—	—	14 074 000
中 島 港	14 978 000	12 500 000	—	2 478 000

4 漁 港 費

昭和35年度 水産課調

区 分	漁 港 修 築 事 業		漁 港 局 部 改 良 事 業		漁 港 施 設 災 害 関 連 事 業		漁 港 災 害 復 旧 事 業	
	事 業 主 体	事 業 費	事 業 主 体	事 業 費	事 業 主 体	事 業 費	事 業 主 体	事 業 費
		千 円		千 円		千 円		千 円
総 数	7 港	102 362	3 港	15 750	2 港	1 742	22 港	110 651
伊 島 港	県	17 000	県	3 480	—	—	県	1 318
牟 岐 港	県	23 462	—	—	県	558	県	1 226
由 岐 港	県	15 000	—	—	—	—	県	9 001
穴 喰 港	県	15 480	—	—	—	—	県	10 197
瀬 戸 港	県	15 620	—	—	—	—	県	490
椿 泊 港	県	6 000	—	—	—	—	県	9 000
鞆 奥 港	—	—	県	5 100	—	—	県	16 248
粟 田 港	—	—	県	7 170	—	—	県	3 722
中 林 港	—	—	—	—	県	1 184	県	3 721
粟 津 港	—	—	—	—	—	—	県	414
日 出 港	—	—	—	—	—	—	鳴 門 市	1 211
榊 木 港	—	—	—	—	—	—	鳴 門 市	15 500
大 浦 港	—	—	—	—	—	—	鳴 門 市	13 358
基 の 浦 港	—	—	—	—	—	—	鳴 門 市	738
今 津 港	—	—	—	—	—	—	那 賀 川 町	583
大 瀉 港	阿 南 市	9 800	—	—	—	—	阿 南 市	286
小 杭 港	—	—	—	—	—	—	阿 南 市	598
蒲 生 田 港	—	—	—	—	—	—	阿 南 市	243
阿 部 港	—	—	—	—	—	—	由 岐 町	20 690
恵 比 須 浜 港	—	—	—	—	—	—	日 和 佐 町	1 059
古 牟 岐 港	—	—	—	—	—	—	牟 岐 町	545
竹 ヶ 島 港	—	—	—	—	—	—	穴 喰 町	503

5 橋梁、隧道、渡船場 昭和36.3.31現在 道路課調

区 分	総 数	1 級 国 道	2 級 国 道	主 要 地 方 道	一 般 県 道
路 線 数	201	3	4	10	184
橋 梁 数	1 521	84	267	185	985
橋 梁 延 長 (m)	27 563.0	2 842.7	5 045.7	5 023.5	14 651.1
鋼					
10 m 未 満 橋 数	14	1	2	2	9
橋 梁 延 長 (m)	107.7	8.8	17.8	18.7	62.4
10 m ~ 30 m 未 満 橋 数	43	7	9	6	21
橋 梁 延 長 (m)	844.8	140.9	180.7	82.7	440.5
橋					
30m ~ 100m 未 満 橋 数	31	1	8	5	17
橋 梁 延 長 (m)	1 480.2	47.2	415.9	240.4	776.7
100 m 以 上 橋 数	18	5	5	5	3
橋 梁 延 長 (m)	5 376.1	1 844.6	1 071.0	2 016.1	444.4
小計					
橋 梁 数	106	—	24	18	50
橋 梁 延 長 (m)	7 808.8	—	1 685.4	2 357.9	1 724.0
石 及 び コ ン ク リ ー ト 橋					
10 m 未 満 橋 数	989	56	179	107	647
橋 梁 延 長 (m)	4 674.3	272.1	835.5	505.5	3 061.2
10 m ~ 30 m 未 満 橋 数	195	6	40	35	114
橋 梁 延 長 (m)	3 028.9	87.2	691.7	574.5	1 675.5
30m ~ 100m 未 満 橋 数	65	5	12	4	34
橋 梁 延 長 (m)	3 228.0	277.6	516.1	783.2	1 652.0
100 m 以 上 橋 数	25	1	3	2	19
橋 梁 延 長 (m)	4 380.0	143.6	614.9	471.6	3 150.0
小計					
橋 梁 数	1 274	68	234	158	814
橋 梁 延 長 (m)	15 311.2	779.5	2 658.2	2 334.8	9 538.7
木					
10 m 未 満 橋 数	47	1	—	—	46
橋 梁 延 長 (m)	231.3	9.7	—	—	221.6
10 m ~ 30 m 未 満 橋 数	52	1	4	5	42
橋 梁 延 長 (m)	874.9	12.0	57.4	97.6	707.9

橋梁、隧道、渡船場 (続)

区 分	総 数	1 級 国 道	2 級 国 道	主 要 地 方 道	一 般 県 道
橋					
30m ~ 100m 未 満 橋 数	19	—	—	2	17
橋 梁 延 長 (m)	1 002.0	—	—	152.8	849.2
100 m 以 上 橋 数	5	—	—	—	5
橋 梁 延 長 (m)	696.5	—	—	—	696.5
小計					
橋 梁 数	123	2	4	7	110
橋 梁 延 長 (m)	2 804.7	21.7	57.4	250.4	2 475.2
鋼 コ ン ク リ ー ト 及 び 混 合 橋					
10 m 未 満 橋 数	5	—	—	—	5
橋 梁 延 長 (m)	27.6	—	—	—	27.6
10 m ~ 30 m 未 満 橋 数	—	—	—	—	—
橋 梁 延 長 (m)	—	—	—	—	—
30m ~ 100m 未 満 橋 数	—	—	—	—	—
橋 梁 延 長 (m)	—	—	—	—	—
100 m 以 上 橋 数	3	—	2	—	1
橋 梁 延 長 (m)	652.4	—	548.4	—	104.0
小計					
橋 梁 数	8	—	2	—	6
橋 梁 延 長 (m)	680.0	—	548.4	—	131.6
鋼 橋 及 び 石 橋					
10 m 未 満 橋 数	2	—	1	1	—
橋 梁 延 長 (m)	14.7	—	7.5	7.2	—
10 m ~ 30 m 未 満 橋 数	—	—	—	—	—
橋 梁 延 長 (m)	—	—	—	—	—
30m ~ 100m 未 満 橋 数	3	—	2	1	—
橋 梁 延 長 (m)	162.0	—	88.8	73.2	—
100 m 以 上 橋 数	5	—	—	—	5
橋 梁 延 長 (m)	781.6	—	—	—	781.6
小計					
橋 梁 数	10	—	3	2	5
橋 梁 延 長 (m)	958.3	—	96.3	80.4	781.6
隧 道					
隧 道 数	36	—	22	2	12
隧 道 延 長 (m)	2 818.9	—	1 365.7	288.5	1 164.7
渡 船 場					
渡 船 場 数	10	—	—	2	8
渡 船 場 延 長 (m)	2 310.0	—	—	685.0	1 625.0

6 海岸保全区域 昭和36.3.31現在 河川課調

7 港 湾 昭和35年度 港湾課調

番号	海岸名	保全 施設 延長					場 所	告示年月日
		延長	堤防	護岸	突堤	計		
1	鳥ヶ丸先	560	—	475	—	475	鳴門市北灘町鳥ヶ丸字ツツラ谷字界から折野字上東地4番地先まで	昭和33.2.28 徳島県告示第84号
2	大地浦先	175	—	175	—	175	鳴門市北灘町宿毛谷字クロハエ113番地から83地先まで	〃
3	粟田先	1 088	—	1 030	35	1 065	鳴門市北灘町粟田字西傍示293の4番地先から大浦字向山の上22番地先まで	〃
4	榎木先	635	—	635	—	635	鳴門市北灘町榎木字西山199の1番地先から粟田字大岸82番地先まで	〃
5	高地島先	2 150	—	2 078	—	2 078	鳴門市鳴門町字竹島60番地先から字山地129の6海岸護岸東端まで	〃
6	鳴門先	3 620	1 376	—	144	1 520	鳴門市鳴門町土佐泊浦野水準点から北90度東から土佐泊福地40の5地先まで	〃
7	松茂	2 250	2 250	—	290	2 540	板野郡松茂村長原452地先から豊久469地先まで	〃
8	坂野区	3 320	3 320	—	2 560	5 880	小松島市坂野町和田島及び那賀川町江ノ島町界から和島町和田鼻灯台から大崎まで引いた線まで	〃
9	今津区	1 450	1 450	—	1 330.6	2 780.6	那賀郡那賀川町芳崎刈座入江左岸標杭から小松島市と那賀川町の町界標杭まで	〃
10	見能林区	600	—	—	—	—	阿南市富岡町大字答島字南林276の1地先から大字中林8号標杭まで	〃
11	大地江先	376	259	61	—	320	阿南市橘町椿字大江1番地先から22番地先まで	〃
12	那波江先	426	339	—	25	364	阿南市橘町椿字那波江15の3番地から11の2番地まで	〃
13	小島先	390	146	241	—	387	阿南市橘町字楠ヶ浦7の1地先から字小島40の1地先まで	〃
14	尻杭先	410	370	—	15	385	阿南市橘町椿字尻杭78の1地先から88の2地先まで	〃
15	船瀬先	310	237	—	—	237	阿南市橘町椿字船瀬58の1地先から83の1地先まで	〃
16	蒲生田先	810	333.8	87.2	—	421	阿南市橘町椿字蒲生田420の2地先から324の3地先まで	〃
17	内地妻区	1 355	425	78.0	—	503	海部郡牟岐町大字古江字古江29の4地先から大字内妻字白木44地先まで	〃
18	大地里区	2 470	—	650	60	710	海部郡海南町大里字松原39及び138の2境界北詰から海南町大里字松原39の2地先まで	〃
19	穴喰	3 785	754	1 338	120	2 212	海部郡穴喰町大字穴喰浦字穴喰78の16から那佐433の28まで	〃
20	西大江先	160	—	—	—	—	阿南市橘町椿字楠浦37地先から字大江21地先まで	昭和34.11.19 徳島県告示第548号
21	大地井先	135	100	—	—	100	海部郡由岐町阿部字大井476の1地先から555地先まで	〃
22	山地座先	150	—	30	—	30	海部郡由岐町木岐字山座69の2地先から32の2地先まで	〃
23	浜地辺先	540	—	290	—	290	海部郡牟岐町大字灘字下浜辺197の3地先から字上浜辺19の1地先まで	〃
24	馬地先	460	460	—	—	460	海部郡牟岐町大字牟岐浦字馬地84地先から大字灘字下浜辺179の2地先まで	〃
25	出羽島先	492	272	—	—	272	海部郡牟岐町大字牟岐浦字出羽島16地先から3の2地先まで	〃
26	竹ヶ島先	45	45	—	—	45	海部郡穴喰町穴喰浦字竹ヶ島29の4地先から36の1地先まで	〃

港湾名	種別	港 湾 区 域	設定年月日
小松島	重要港湾	和田鼻灯柱（北緯34度0分21秒東経34度28分15秒）から大崎まで引いた線および陸岸に囲まれた海面ならびに神代瀬川および立江川各最下流道路橋下流の河川水面。	昭和28.9.30
折野	地方港湾	北灘三角点（426.8m）から通念島三角点（25.3m）を見透した線上1,500mの地点を中心として3,000mの半径を有する円内の海面。ただし、漁港法により指定された三津漁港の区域を除く。	昭和31.9.30 (変更)
撫養	〃	鳴門市鳴門町野水準点（4.65m）から90度2,300mの地点まで引いた線 同地点から180度4800mの地点まで引いた線、同地点から270度に引いた線、竹島北端から270度に引いた線 および陸岸により囲まれた海面ならびに撫養川最下流道路橋最下流の河川水面、ただし漁港法により指定された土佐泊漁港の区域を除く。	〃
徳島	〃	徳島市沖洲町北端から114度1,500mの地点まで引いた線、同地点から大崎北端まで引いた線および陸岸により囲まれた海面ならびに新町川、福島川、沖洲川、勝浦川各最下流道路橋下流の河川水面および園瀬川鉄道橋、園瀬川支冷田川樋門同派御座船入江山城屋橋下流の河川水面。	〃
富岡	〃	富岡町西路見亀崎東端から丸島、中津島、青島各頂点を經、旧那賀川右岸北端まで引いた線および陸岸により囲まれた海面ならびに岡川樋門上流側壁の内面延長線より下流の河川水面。	〃
橘	〃	富岡町泊（アコメ）の東端から橘町椿の楠ヶ浦北端まで引いた線および陸岸により囲まれた海面、ただし、漁港法により指定された後戸、曲、小杭および大瀨の各漁港区域を除く。	〃
日和佐	〃	阿瀬比鼻から大磯まで引いた線および陸岸により囲まれた海面ならびに日和佐川最下流道路橋および奥瀧川第2樋門下流の河川水面。ただし、恵比須浜漁港の区域を除く。	〃
今切	〃	徳島市川内町宮島相生橋左岸橋台から52度1,400mの地点を中心として1,500mの半径を有する円内の海面および今切川三ツ合橋、鍋川宮川橋各下流の河川水面ただし、漁港法により指定された長原漁港の区域を除く。	〃
浅川	〃	網代崎から0度に引いた線および陸岸により囲まれた海面。	昭和28.9.30
那佐	〃	海部町柄奥の乳崎を中心として900mの半径を有する円内の海面。（那佐湾を含む）ただし漁港法に基づき指定された柄奥漁港の区域を除く。	〃
亀浦	〃	鳴門市鳴門町土佐泊浦字福池の三角点（99.0m）から220度700mの地点亀浦神社西北端を中心として400mの半径を有する円内の海面、ただし、漁港法により指定された亀浦漁港の区域を除く。	昭和34.7.27
中島	〃	那賀川町上福井字元除226番地の三角点（19m）から135度1,020mの地点、北緯33度56分38秒、東経134度41分47秒を中心として950mの半径を有する円弧および同点と同円弧が那賀川河口において那賀川町と富岡町の境界線を交じわる点を結ぶ線ならびに陸岸により囲まれた海面および那賀川水面ならびに那賀川町中島出島樋門より下流の那賀川支出島川水面。	昭和33.2.20

8 公共土木施設災害復旧費(県単災害)

単位＝円 昭和35年度 監理課調

区分 工種別	総 額	昭 和 34 年 災 害		昭 和 35 年 災 害
		元 利 補 給 分	元 利 補 給 対 象 外	
総 額	43 623 105	14 286 000	9 524 000	19 813 105
河 川	12 790 702	8 627 720	2 361 322	1 801 660
海 岸	1 130 204	925 204	96 000	109 000
砂 防	899 030	102 068	248 474	548 488
道 路	23 740 729	2 548 753	6 428 670	14 763 306
橋 梁	292 517	121 041	—	171 476
港 湾	3 635 960	1 475 004	304 819	1 856 137
漁 港	1 133 963	486 210	84 715	563 038

9 公共土木施設災害復旧費

単位＝円 昭和35年度 監理課調

年災別 工種別	総 額	昭 和 32 年 害	昭 和 33 年 害	昭 和 34 年 害	昭 和 35 年 害
		災	災	災	災
総 額	375 839 000	23 433 000	21 204 000	255 373 000	75 829 000
河 川	205 839 189	13 493 195	13 134 550	146 752 389	32 459 055
海 岸	31 065 417	—	868 002	22 343 375	7 854 040
砂 防	56 980 390	7 517 771	4 449 825	40 915 673	4 097 121
道 路	76 180 743	2 422 034	2 751 623	41 985 612	29 021 474
橋 梁	5 773 261	—	—	3 375 951	2 397 310

10 土木助成および改良費

単位＝円 昭和35年度 河川課調

水系および 海 岸	中小河川 改良事業費	小河川 改良事業費	災害関連 事業費	災害復旧土木 助成事業費	地盤変動 対策事業費	高 潮 対策事業費	海岸局部 改良事業費
総 数	85 909 678	19 500 000	6 185 753	130 000 000	73 733 633	16 155 000	3 000 000
勝 浦 川	23 000 000	—	—	—	—	—	—
園 瀬 川	9 000 000	—	—	—	—	—	—
海 部 川	9 000 000	—	—	—	—	—	—
桑 野 川	15 000 000	—	—	—	—	—	—
福 井 川	2 000 000	—	—	—	—	16 155 000	—
宮 内 谷 川	14 079 678	—	—	—	—	—	—
田 宮 川	2 830 000	—	—	—	—	—	—
飯 尾 川	11 000 000	—	—	—	—	—	—
撫 養 川	—	—	—	—	14 786 763	—	—
今 切 川	—	—	—	—	5 092 815	—	—
明 神 川	—	—	—	—	2 483 127	—	—
太 田 川	—	—	—	—	12 102 000	—	—
住 吉 川	—	—	—	—	920 000	—	—
新 町 川	—	—	—	—	2 442 540	—	—
芝 生 川	—	—	—	—	4 677 000	—	—
刈 屋 川	—	—	—	—	7 992 573	—	—
内 妻 川	—	—	—	—	3 813 000	—	—
大 久 保 谷 川	—	12 000 000	—	—	—	—	—
芝 生 谷 川	—	7 500 000	—	—	—	—	—
半 田 川	—	—	3 465 301	—	—	—	—
滝 谷 川	—	—	2 720 452	—	—	—	—
今 津 野 川	—	—	—	130 000 000	—	—	—
瀬 戸 内 海 岸	—	—	—	—	9 849 501	—	—
大 里 海 岸	—	—	—	—	9 574 314	—	3 000 000

XI 建 築

着工建築物総数

{ 床面積の合計	316,103 ^m ²
{ 工事費予定額	3,338,189千円

着工(新設)住宅総数

{ 戸 数	2,729戸 (2,439戸)
{ 床面積の合計	160,765 ^m ²(149,989 ^m ²)

1 建築主別

区分 月別	総数		国		県			
	床面積の合計		工事費予定額		床面積の合計		工事費予定額	
	平方米	千円	平方米	千円	平方米	千円		
総数	316 103	3 338 189	4 946	77 509	114	950		
昭和35年1月	17 971	209 669	1 145	16 554	114	950		
2	22 245	209 053	—	—	—	—		
3	38 112	367 962	581	5 783	—	—		
4	25 703	301 646	92	800	—	—		
5	24 462	210 650	115	919	—	—		
6	29 631	290 943	—	—	—	—		
7	22 816	222 284	—	—	—	—		
8	22 092	250 225	575	10 020	—	—		
9	26 213	356 258	871	14 235	—	—		
10	24 365	249 529	1 050	22 050	—	—		
11	27 234	290 138	281	4 387	—	—		
12	35 259	379 832	236	2 761	—	—		

着工建築物

昭和35年 建築課調

市町村	会社		会社でない団体		個人			
	床面積の合計		工事費予定額		床面積の合計		工事費予定額	
	平方米	千円	平方米	千円	平方米	千円	平方米	千円
総数	30 923	301 596	73 574	961 953	17 512	223 925	189 034	1 772 256
1月	1 626	13 960	2 632	53 333	963	9 187	11 491	115 685
2	5 841	43 556	3 702	45 533	524	4 045	12 178	115 919
3	4 670	43 480	19 732	211 525	669	5 076	12 460	102 098
4	1 059	7 055	7 291	139 267	3 018	27 782	14 243	126 742
5	987	9 299	5 302	58 356	1 972	23 402	16 086	118 674
6	882	11 860	8 491	89 461	1 283	19 741	18 975	169 881
7	1 336	11 341	1 936	15 569	300	3 491	19 244	191 883
8	135	900	4 941	78 146	1 198	16 506	15 243	144 653
9	130	1 010	7 370	128 183	2 828	59 644	15 014	153 186
10	2 455	44 116	2 978	24 484	1 295	20 054	16 587	138 825
11	1 002	11 292	4 687	52 325	814	7 308	20 450	214 826
12	10 800	103 727	4 512	65 771	2 648	27 689	17 063	179 884

2 用途別着

区分 月別	総数		居住専用		居住産業併用		産業別					
	床面積の合計		工事費予定額		床面積の合計		工事費予定額		総数		農林水産業用	
	平方米	千円	平方米	千円	平方米	千円	平方米	千円	平方米	千円	平方米	千円
総数	316 103	3 338 189	119 826	1 182 475	43 301	459 185	152 976	1 696 529	16 147	104 000		
昭和35年1月	17 971	209 669	6 221	62 395	2 687	25 251	9 063	122 023	1 540	10 561		
2	22 245	209 053	10 363	90 488	2 320	27 163	9 562	91 402	1 299	9 390		
3	38 112	367 962	7 101	60 719	4 115	34 528	26 896	272 715	1 671	9 936		
4	25 703	301 646	10 465	100 552	3 259	34 165	11 979	166 929	1 087	6 455		
5	24 462	210 650	9 675	89 203	3 478	33 858	11 309	87 589	1 182	7 095		
6	29 631	290 943	11 094	106 633	3 714	37 936	14 823	146 374	1 464	9 051		
7	22 816	222 284	13 718	139 346	4 085	43 700	5 013	39 238	428	4 228		
8	22 092	250 225	8 622	89 515	3 128	29 399	10 342	131 311	536	3 246		
9	26 213	356 258	7 745	83 861	2 889	21 400	15 579	250 997	2 137	17 875		
10	24 365	249 529	9 226	87 503	4 249	51 541	10 890	110 485	2 260	12 774		
11	27 234	290 138	13 412	139 075	5 567	65 977	8 255	85 086	693	2 854		
12	35 259	379 832	12 184	133 185	3 810	54 267	19 265	192 380	1 850	10 535		

工建築物

昭和35年 建築課調

産業別	鉱工業用		商業用		公益事業用		公務文教用		サービス業用		その他	
	床面積の合計		工事費予定額		床面積の合計		工事費予定額		床面積の合計		工事費予定額	
	平方米	千円	平方米	千円	平方米	千円	平方米	千円	平方米	千円	平方米	千円
総数	66 990	655 394	18 838	260 648	6 669	92 450	28 441	385 508	15 891	198 529	—	—
1月	1 093	10 170	253	1 600	1 633	43 643	2 523	29 639	2 021	26 410	—	—
2	4 696	46 454	792	6 619	129	1 410	769	6 203	1 877	21 326	—	—
3	18 757	188 215	1 742	25 899	486	5 250	3 372	35 521	868	7 894	—	—
4	7 231	114 972	1 420	23 625	223	1 666	444	1 535	1 574	18 676	—	—
5	5 906	36 509	923	9 226	734	11 389	396	3 300	2 168	20 070	—	—
6	7 753	75 982	2 376	22 155	278	2 500	1 398	24 630	1 554	12 056	—	—
7	1 802	12 874	701	4 363	121	1 030	1 651	13 581	310	3 162	—	—
8	3 185	28 223	2 668	30 008	622	6 096	2 200	48 720	1 131	15 018	—	—
9	5 098	46 818	3 139	83 925	267	2 135	2 964	63 917	1 974	36 327	—	—
10	3 315	16 989	1 641	16 763	374	2 773	2 596	54 363	704	6 823	—	—
11	4 410	49 292	800	8 785	1 206	9 674	1 100	14 379	46	102	—	—
12	3 744	28 896	2 383	27 680	596	4 884	9 028	89 720	1 664	30 665	—	—

3 構造別着

区分 月別	総 数		木 造		鉄筋・鉄骨コンクリート造	
	床面積の合計	工 事 費	床面積の合計	工 事 費	床面積の合計	工 事 費
	平方米	千円	平方米	千円	平方米	千円
総 数	316 103	3 338 189	205 821	1 701 832	2 799	61 610
昭和35年1月	17 971	209 669	11 988	103 371	—	—
2	22 245	209 053	16 627	131 735	—	—
3	38 112	367 962	18 679	141 747	—	—
4	25 703	301 646	18 344	144 991	991	30 560
5	24 462	210 650	16 253	124 059	336	5 200
6	29 631	290 943	20 349	163 146	—	—
7	22 816	222 284	19 370	170 790	—	—
8	22 092	250 225	13 362	116 548	1 212	20 100
9	26 213	356 258	13 389	114 524	—	—
10	24 365	249 529	17 132	133 131	—	—
11	27 234	290 138	19 106	176 342	—	—
12	35 259	379 832	21 222	181 448	260	5 750

4 市 郡 別

区分 市郡別	総 数		新 設		そ の 他	
	戸 数	床面積の合計	戸 数	床面積の合計	戸 数	床面積の合計
	戸	平方米	戸	平方米	戸	平方米
市部郡部計	2 729	160 765	2 439	149 989	290	10 776
総数 { 市部 郡部	1 857 872	105 972 54 793	1 663 776	99 410 50 579	194 96	6 562 4 214
昭和35年 1月 { 市部 郡部	94 45	5 659 2 959	85 44	5 275 2 878	9 1	384 81
2月 { 市部 郡部	163 69	9 446 3 237	155 66	9 043 3 064	8 3	403 173
3月 { 市部 郡部	111 87	6 014 5 172	98 80	5 357 4 748	13 7	657 424
4月 { 市部 郡部	156 52	9 296 3 733	140 45	8 642 3 449	16 7	654 284
5月 { 市部 郡部	154 59	8 072 4 472	139 50	7 431 4 028	15 9	641 444

工 建 築 物

昭和35年 建築課調

鉄筋コンクリート造		鉄 骨 造		コンクリートブロック造		そ の 他	
床面積の合計	工 事 費	床面積の合計	工 事 費	床面積の合計	工 事 費	床面積の合計	工 事 費
平方米	千円	平方米	千円	平方米	千円	平方米	千円
48 772	959 495	52 017	531 260	6 590	82 928	104	1 064
3 949	82 898	2 034	23 400	—	—	—	—
3 457	54 145	2 007	22 028	154	1 145	—	—
2 418	47 060	16 894	177 655	121	1 500	—	—
4 701	107 770	1 568	17 035	99	1 290	—	—
2 602	46 715	4 350	27 186	921	7 490	—	—
6 612	100 853	2 282	22 087	388	4 857	—	—
2 223	36 240	383	4 320	795	10 444	45	490
3 967	84 713	3 186	24 597	365	4 267	—	—
6 799	179 276	5 710	53 818	315	8 640	—	—
2 488	46 521	3 970	60 902	716	8 401	59	574
3 401	57 705	3 497	43 355	1 230	12 736	—	—
6 155	115 599	6 136	54 877	1 486	22 158	—	—

着 工 住 宅

昭和35年 建築課調

区分 市郡別	総 数		新 設		そ の 他	
	戸 数	床面積の合計	戸 数	床面積の合計	戸 数	床面積の合計
	戸	平方米	戸	平方米	戸	平方米
6月 { 市部 郡部	208 66	11 025 3 734	187 45	10 482 2 866	21 21	543 868
7月 { 市部 郡部	165 114	10 177 7 696	148 111	9 747 7 613	17 3	430 83
8月 { 市部 郡部	178 39	9 241 2 509	146 34	8 265 2 324	32 5	976 185
9月 { 市部 郡部	124 57	6 933 3 497	110 44	6 475 2 830	14 13	458 667
10月 { 市部 郡部	124 84	7 328 6 063	117 73	7 196 5 623	7 11	132 440
11月 { 市部 郡部	186 97	12 834 6 133	171 90	12 435 5 864	15 7	399 269
12月 { 市部 郡部	194 103	9 947 5 588	167 94	9 062 5 292	27 9	885 296

5 新設種類別着工住宅

昭和35年 建築課調

区分 月別	総 数				専 用 住 宅				併 用 住 宅				そ の 他			
	共 同		そ の 他		共 同		そ の 他		共 同		そ の 他		共 同		そ の 他	
	戸数	床面積 の合計	戸数	床面積 の合計	戸数	床面積 の合計	戸数	床面積 の合計	戸数	床面積 の合計	戸数	床面積 の合計	戸数	床面積 の合計	戸数	床面積 の合計
	戸	平方米	戸	平方米	戸	平方米	戸	平方米	戸	平方米	戸	平方米	戸	平方米	戸	平方米
総 数	222	5 871	2 217	144 118	209	4 523	1 838	107 010	13	1 348	379	37 108	—	—	—	—
昭和35年																
1 月	20	313	109	7 840	20	313	79	5 294	—	—	30	2 546	—	—	—	—
2	3	75	218	12 032	3	75	202	9 989	—	—	16	2 043	—	—	—	—
3	4	136	174	9 969	4	136	132	6 644	—	—	42	3 325	—	—	—	—
4	14	265	171	11 826	14	265	144	9 287	—	—	27	2 539	—	—	—	—
5	25	396	164	11 063	25	396	133	8 071	—	—	31	2 992	—	—	—	—
6	55	1 045	177	12 303	55	1 045	140	8 852	—	—	37	3 451	—	—	—	—
7	4	91	255	17 269	4	91	209	13 204	—	—	46	4 065	—	—	—	—
8	5	135	175	10 454	5	135	144	7 724	—	—	31	2 730	—	—	—	—
9	36	1 037	118	8 268	36	1 037	102	6 136	—	—	16	2 132	—	—	—	—
10	21	1 334	169	11 485	13	284	136	8 533	8	1 050	33	2 952	—	—	—	—
11	5	298	256	18 001	—	—	211	13 058	5	298	45	4 943	—	—	—	—
12	30	746	231	13 608	30	746	206	10 218	—	—	25	3 390	—	—	—	—

6 新設利用関係別着工住宅

昭和35年 建築課調

区分 月別	総 数		持 家		賃 家		給 与 住 宅		そ の 他	
	戸 数	床面積 の合計	戸 数	床面積 の合計	戸 数	床面積 の合計	戸 数	床面積 の合計	戸 数	床面積 の合計
	戸	平方米	戸	平方米	戸	平方米	戸	平方米	戸	平方米
総 数	2 439	149 989	1 639	121 850	672	20 349	73	4 846	55	2 944
昭和35年										
1 月	129	8 153	100	7 317	22	489	7	347	—	—
2	221	12 107	100	7 919	121	4 188	—	—	—	—
3	178	10 105	107	7 917	71	2 188	—	—	—	—
4	185	12 091	102	8 917	54	1 629	9	505	20	1 040
5	189	11 459	112	8 314	39	1 176	4	143	34	1 826
6	232	13 348	154	11 341	75	1 768	3	239	—	—
7	259	17 360	235	16 646	24	714	—	—	—	—
8	180	10 589	117	8 206	53	1 614	10	769	—	—
9	154	9 305	100	7 370	36	910	18	1 025	—	—
10	190	12 819	147	10 194	31	1 349	12	1 276	—	—
11	261	18 299	249	17 684	11	537	—	—	1	78
12	261	14 354	116	10 025	135	3 787	10	542	—	—

XII 商業, 家計 物価

企業等協同組合数	693
会社数	4,930
エンゲル係数(全都市年平均)	41.6%
エンゲル係数(徳島市年平均)	43.9%
商店数	14,927
年間商品販売額	62,319,789千円
年間貿易輸出額	11,046,846千円

1 中小企業等協同組合数

昭和35.12.31現在 商工観光課調

市郡別	業種別	事業協同組合			企業組合			信用協同組合	商工組合	商工会議所	商工会	
		製造業	非製造業	計	製造業	非製造業	計					
総数		173	195	368	154	141	295	2	3	4	5	16
徳島市		96	94	190	53	39	92	1	3	4	1	—
鳴門市		14	21	35	—	1	1	—	—	—	1	—
小松島市		4	8	12	1	1	2	—	—	—	1	—
阿南市		2	7	9	6	3	9	—	—	—	—	1
名東郡		1	3	4	4	3	7	—	—	—	—	—
名西郡		3	7	10	2	5	7	—	—	—	—	1
勝浦郡		3	3	6	3	5	8	—	—	—	—	1
那賀郡		7	1	8	8	1	9	—	—	—	—	1
海部郡		3	10	13	4	4	8	—	—	—	—	3
板野郡		13	5	18	3	—	3	—	—	—	—	4
阿波郡		—	3	3	—	—	—	—	—	—	—	1
麻植郡		10	16	26	19	11	30	1	—	—	1	1
美馬郡		10	5	15	28	55	83	—	—	—	—	3
三好郡		7	12	19	20	11	31	—	—	—	1	—

2 会社数

昭和36.4.20現在 税務課調

財務事務所別	会社組織別	総数	会社組織別					特別法人
			合名会社	合資会社	株式会社	有限会社	企業組合	
総数		4 930	10	81	1 599	2 523	177	540
徳島財務事務所		2 675	4	24	1 007	1 357	69	214
鳴門財務事務所		316	2	26	112	149	—	27
小松島財務事務所		294	1	5	74	159	21	34
那賀財務事務所		397	—	5	95	212	9	76
海部財務事務所		181	—	5	36	87	4	49
板野財務事務所		246	2	1	74	134	4	31
阿波麻植財務事務所		236	—	2	61	131	17	25
美馬財務事務所		283	—	5	49	146	45	38
三好財務事務所		302	1	8	91	148	8	46

3 全都市における全世帯平均1カ月間の消費支出金額

単位＝円 家計調査年報

月別	費目別	消費支出総額	飲食費	住居費	光熱費	被服費	その他の諸費	調査世帯数	世帯人員数	有業人員数
	2	26 518	11 585	1 980	1 800	2 241	8 912	3 990	4.52	1.64
	3	29 793	12 503	2 214	1 666	3 262	10 148	3 968	4.54	1.65
	4	29 999	12 369	2 323	1 469	3 409	10 429	3 985	4.53	1.66
	5	29 445	13 068	2 475	1 309	3 138	9 455	3 995	4.53	1.67
	6	30 392	12 775	2 984	1 236	3 903	9 494	4 021	4.51	1.65
	7	32 235	13 155	3 245	1 324	3 753	10 758	3 979	4.50	1.65
	8	29 498	13 116	2 611	1 537	2 547	9 687	3 952	4.49	1.65
	9	28 641	12 685	2 361	1 511	2 843	9 241	4 031	4.48	1.64
	10	31 313	13 319	2 760	1 691	3 863	9 680	3 985	4.48	1.64
	11	30 471	12 728	2 586	1 669	4 002	9 486	3 979	4.47	1.63
	12	50 007	17 852	5 982	2 243	9 781	14 149	3 964	4.51	1.65
年平均	計	375 305	156 004	33 478	19 159	45 055	121 609	47 848	54.09	19.77
	平均	31 276	13 000	2 790	1 597	3 755	10 134	3 987	4.51	1.65

注 世帯人員および有業人員数についての数値は、1世帯についての平均値である。

4 徳島市における全世帯平均1カ月間の消費支出金額

単位＝円 家計調査年報

月別	費目別	消費支出総額	飲食費	住居費	光熱費	被服費	その他の諸費	調査世帯数	世帯人員数	有業人員数
	2	19 621	9 479	823	1 247	2 307	5 765	104	4.26	1.65
	3	23 735	10 572	1 745	1 106	3 457	6 855	103	4.16	1.66
	4	23 744	9 793	2 268	1 138	3 061	7 484	103	4.11	1.61
	5	23 557	10 629	1 707	1 040	3 261	6 920	102	4.09	1.57
	6	24 759	10 578	2 903	973	4 420	5 885	102	4.09	1.60
	7	24 517	11 481	2 560	1 196	2 772	6 508	104	4.21	1.68
	8	24 904	12 023	1 628	1 292	2 407	7 554	102	4.27	1.64
	9	24 691	11 648	1 760	1 237	2 786	7 260	103	4.42	1.61
	10	27 109	12 019	3 402	1 349	3 297	7 042	104	4.38	1.67
	11	28 004	11 333	2 867	1 260	4 193	8 351	104	4.59	1.77
	12	39 259	15 119	4 596	1 716	7 885	9 943	104	4.65	1.82
年平均	計	305 637	134 126	27 469	14 872	41 834	87 336	1 239	51.51	19.89
	平均	25 470	11 177	2 289	1 239	3 486	7 278	103	4.29	1.66

注 世帯人員数および有業人員数についての数値は、世帯についての平均値である。

5 徳島市における消費支出年次推移

単位＝円 家計調査年報

年別	費目別	消費支出総額	飲食費	住居費	光熱費	被服費	その他の諸費	調査世帯数	世帯人員数	有業人員数
	27	18 320	9 475	1 031	697	3 391	3 726	96	4.94	1.61
	28	20 174	10 162	1 096	820	3 540	4 556	96	4.73	1.43
	29	20 480	10 583	1 088	807	2 927	5 075	97	4.77	1.56
	30	20 079	9 744	1 144	852	2 860	5 479	102	4.79	1.60
	31	19 718	9 595	1 167	900	2 694	5 362	102	4.71	1.73
	32	21 690	10 428	1 361	971	2 960	5 970	103	4.69	1.62
	33	20 839	9 868	1 685	931	2 592	5 763	102	4.55	1.54
	34	24 280	10 626	2 197	1 082	3 005	7 370	103	4.56	1.78
昭和35年	計	25 470	11 177	2 289	1 239	3 486	7 278	103	4.29	1.66

注 各年の数値は各年平均の数値である。

6 消費者物価指数（全都市）

昭和30年=100 調査統計課調

区分 年月	総合指数	食料指数			被服指数	光熱指数	住居指数	雑費指数
		食料	主食	非主食				
昭和33年								
1月	103.1	100.3	101.0	99.9	99.7	112.3	116.5	105.2
2	102.3	100.0	101.5	99.1	97.9	110.5	116.2	103.8
3	101.9	99.9	101.7	98.8	95.5	109.2	115.9	104.1
4	102.3	99.7	102.0	98.3	97.0	107.8	116.3	105.6
5	102.2	99.6	102.2	98.0	97.3	106.9	116.4	105.3
6	103.4	102.0	102.6	101.7	97.6	106.4	116.5	105.1
7	102.9	101.1	102.6	100.2	97.2	106.2	116.8	105.1
8	104.0	103.2	102.1	103.9	96.5	106.1	116.9	105.8
9	103.5	102.3	101.5	102.8	97.0	106.1	116.7	105.4
10	104.3	103.9	101.0	105.6	96.5	106.6	116.8	105.6
11	103.3	101.8	100.6	102.4	97.2	107.3	116.9	105.5
12	103.1	101.1	100.4	101.6	96.5	107.5	117.3	106.2
昭和34年								
1月	103.3	100.9	100.3	101.3	94.9	107.7	117.8	107.8
2	102.8	101.2	100.8	101.4	92.8	107.6	118.8	106.3
3	103.1	101.4	101.0	101.7	93.7	107.2	119.3	106.3
4	103.7	101.5	101.1	101.7	92.9	106.4	119.7	109.0
5	102.9	99.5	101.1	98.5	94.2	106.0	119.9	109.5
6	103.7	101.0	101.0	100.9	94.9	105.0	120.5	109.1
7	103.8	101.2	101.0	101.3	94.8	104.7	120.8	109.2
8	105.4	104.3	100.9	106.4	94.7	104.7	121.2	109.3
9	104.4	102.1	101.0	102.8	95.8	105.4	122.1	108.6
10	105.9	104.3	101.2	106.1	97.7	106.5	123.7	108.8
11	105.3	102.7	100.7	103.8	98.3	108.4	124.4	108.9
12	105.3	102.0	100.4	102.9	98.5	109.5	125.0	109.7
昭和35年								
1月	106.2	103.0	100.4	104.6	97.9	112.0	125.4	110.8
2	106.3	103.9	100.3	106.0	96.4	112.4	125.6	109.9
3	105.8	102.9	100.4	104.4	96.4	112.2	125.9	110.1
4	106.5	103.8	100.3	105.9	96.3	111.5	126.3	111.2
5	106.8	104.2	100.4	106.5	97.2	110.9	126.5	111.4
6	108.0	106.5	100.5	110.1	96.6	110.6	127.0	111.5
7	108.3	106.7	101.0	110.2	96.8	110.8	128.0	111.8
8	109.7	109.0	101.6	113.4	96.5	111.1	128.5	112.7
9	109.8	109.2	101.6	113.7	97.3	111.8	129.1	112.1
10	110.0	109.0	101.5	113.4	98.4	113.2	129.9	112.1
11	108.0	104.9	101.4	107.1	98.7	114.8	130.4	112.0
12	108.8	105.7	101.2	108.4	98.9	116.1	131.6	113.0

7 消費者物価指数（徳島市）

昭和30年=100 調査統計課調

区分 年月	総合指数	食料指数			被服指数	光熱指数	住居指数	雑費指数
		食料	主食	非主食				
昭和33年								
1月	104.1	99.2	97.5	100.3	99.1	100.0	110.7	106.2
2	102.9	99.6	98.7	100.3	99.1	98.8	107.7	106.1
3	103.4	100.4	99.7	100.9	98.1	103.4	119.0	109.7
4	104.1	100.1	98.9	100.9	97.2	102.7	116.9	115.4
5	103.6	101.1	99.7	102.0	98.3	102.1	116.0	110.3
6	104.6	103.1	99.7	105.4	96.8	101.9	115.6	111.3
7	103.3	100.6	99.4	101.4	96.6	100.5	113.4	112.3
8	103.8	102.2	98.3	104.8	96.5	99.8	113.1	111.3
9	103.8	102.6	98.0	105.7	97.0	99.6	112.8	109.8
10	105.1	103.9	97.2	108.5	96.4	104.5	112.4	112.4
11	102.3	98.2	97.0	99.0	96.4	107.0	112.3	112.7
12	99.3	94.6	95.9	93.8	94.7	105.9	112.3	108.7
昭和34年								
1月	106.0	107.3	99.5	112.6	99.3	109.2	108.8	105.1
2	103.8	103.7	99.2	106.7	99.3	109.0	109.7	103.2
3	103.7	102.7	99.4	104.9	99.1	107.9	110.5	105.5
4	102.8	100.7	99.4	101.5	98.1	107.1	110.5	106.7
5	101.3	96.5	99.4	94.5	101.2	107.1	110.3	107.9
6	103.6	101.1	100.3	101.7	101.3	106.3	111.8	107.3
7	102.1	98.3	100.3	96.9	100.9	106.3	111.8	107.3
8	105.3	103.7	100.1	106.1	101.4	108.1	111.8	108.5
9	102.1	98.0	99.4	97.0	99.6	108.7	112.8	107.8
10	106.1	104.2	99.4	107.4	102.1	110.5	115.5	108.6
11	103.8	99.9	99.4	100.2	102.6	111.7	114.7	107.6
12	103.8	99.1	97.4	100.3	103.8	116.4	115.1	107.7
昭和35年								
1月	103.3	97.9	96.6	98.8	95.6	107.0	120.8	116.2
2	103.4	98.2	96.6	99.4	93.0	108.0	120.9	117.4
3	103.1	97.5	96.9	97.9	94.1	107.9	125.0	115.9
4	104.0	99.1	98.1	99.7	93.9	108.7	126.2	115.7
5	104.6	100.2	98.1	101.7	93.6	108.1	126.0	116.3
6	105.4	102.1	98.0	105.0	93.6	106.5	124.7	115.8
7	104.7	99.8	98.8	100.5	93.5	106.4	129.7	117.0
8	105.7	102.0	98.0	104.7	94.3	106.2	130.0	116.0
9	107.3	103.4	98.8	106.5	96.8	107.0	130.1	117.8
10	108.9	106.3	98.8	111.4	97.4	108.6	131.9	117.1
11	105.2	100.1	97.9	101.6	97.1	110.1	132.5	114.4
12	105.5	99.6	97.9	100.8	97.1	112.8	134.1	116.3

8 主要生活用品の

小売価格(徳島市)

昭和35年 調査統計課調

品目	単位	銘柄	1月	2月	3月	4月	
			円	円	円	円	
精米(非配給)	1 珎	内地白米	87.30	87.30	88.00	88.00	
精米(配給)	"	内地米、完全精米	基本配給	85.00	85.00	85.00	85.00
			希望配給	85.00	85.00	85.00	85.00
精麦	"	内地押麦、中	52.80	52.80	52.80	52.80	
小麦粉	"	白、中(普通粉、2等)	56.40	56.40	56.40	57.40	
干しうどん	400 瓦	中	25.30	25.30	25.30	25.30	
食パン	"	白、中	25.20	25.20	25.20	36.30	
あじ	"	まあじ、丸(長さ約15糎以上)	41.20	36.80	20.00	26.40	
いわし	"	まいわし、丸(長さ約12糎以上)	25.00	20.00	20.00	20.00	
さば	"	丸(長さ約25糎~35糎)	49.00	40.20	30.40	33.20	
ぶり	"	切身	217.00	176.00	154.00	130.00	
いか	"	するめいか	28.00	26.40	27.60	32.00	
あさり	"	から付	—	20.00	20.00	20.00	
塩さけ	"	切身	134.00	134.00	134.00	134.00	
煮干し	"	まいわし、小羽(約6糎)、上	89.00	92.00	92.00	92.00	
かつお節	"	本干し、亀節、並	282.00	282.00	282.00	293.00	
牛肉	"	中	200.00	200.00	200.00	200.00	
豚肉	"	中	220.00	220.00	220.00	220.00	
鶏肉	"	並	160.00	160.00	160.00	160.00	
ハム	"	プレスハム、中	280.00	280.00	280.00	280.00	
鶏卵	"	1箇約60瓦	102.00	83.20	76.80	76.80	
牛乳	1 本	牛乳、びん詰(180立方糎入り)びん代を除く(商標指定)	12.80	12.80	12.80	12.80	
バター	1 箱	上、カルトン入り(225瓦入り)(商標指定)	155.00	155.00	155.00	155.00	
大豆	100 瓦	内地産、黄白豆、乾燥	7.75	7.75	7.75	7.75	
あづき	"	地回り品、大粒、乾燥	10.40	11.80	11.80	11.10	
甘しょ	1 珎	農林1号(1箇約300瓦)	15.20	15.20	18.60	18.60	
馬れいしょ	"	男しゃく(1箇約100瓦)	35.20	35.20	40.00	40.00	
キャベツ	400 瓦	地回り品	7.20	9.12	10.80	8.00	
ほうれん草	"	地回り品	6.68	7.68	6.56	6.56	
白菜	"	結球白菜(結球したもの)	4.72	8.80	10.80	—	

5月	6月	7月	8月	9月	10月	11月	12月
円	円	円	円	円	円	円	円
88.00	88.00	90.10	90.10	90.10	90.10	88.00	88.00
85.00	85.00	85.00	85.00	85.00	85.00	85.00	85.00
85.00	85.00	85.00	85.00	85.00	85.00	85.00	85.00
52.80	52.80	52.80	52.80	52.80	52.80	52.80	52.80
57.40	57.40	57.40	57.40	57.40	57.40	57.40	57.40
25.30	25.30	25.30	25.30	25.30	25.30	25.30	25.30
36.30	35.00	35.00	34.80	34.80	34.80	34.80	34.80
30.80	30.80	37.40	37.40	37.40	40.00	35.00	35.00
20.00	20.00	20.00	20.00	—	31.20	24.00	20.00
37.40	37.40	37.40	40.00	37.60	—	52.80	52.80
110.00	—	—	—	—	—	—	300.00
32.00	32.00	32.00	32.00	40.00	28.00	25.60	25.60
20.00	—	—	—	24.00	27.00	—	—
134.00	134.00	134.00	134.00	134.00	134.00	134.00	134.00
92.00	92.00	81.60	81.60	81.60	85.60	95.60	95.60
—	—	—	—	—	392.00	392.00	392.00
220.00	220.00	220.00	220.00	240.00	240.00	240.00	240.00
220.00	220.00	220.00	220.00	240.00	220.00	220.00	200.00
180.00	180.00	180.00	180.00	180.00	180.00	180.00	180.00
280.00	280.00	280.00	280.00	300.00	300.00	280.00	280.00
79.20	75.20	77.60	83.00	81.60	87.20	80.00	82.40
12.80	12.80	12.80	12.80	12.80	12.80	12.80	12.80
155.00	155.00	155.00	160.00	160.00	160.00	160.00	160.00
7.75	7.75	7.75	7.75	7.75	7.75	7.75	7.75
11.80	11.80	12.50	12.50	12.50	12.50	11.80	11.80
18.60	20.00	—	34.00	25.30	21.30	16.80	18.80
50.00	29.30	13.40	20.80	24.50	24.50	24.50	29.20
6.00	6.00	8.92	15.00	15.00	17.60	9.20	8.00
7.84	40.00	—	—	—	40.00	9.20	6.40
8.08	9.04	—	—	—	15.60	3.84	2.92

主要生活用品

品目	単位	銘柄	1月	2月	3月	4月
			円	円	円	円
ねぎ	400瓦	地回り品	18.40	8.64	6.64	4.80
大根	"	秋大根(葉つき)	3.04	4.00	3.52	—
にんじん	"	長にんじん	12.60	12.60	9.60	7.28
ごぼう	"	地回り品(土付)	17.20	17.20	17.20	17.20
玉ねぎ	"	地回り品(1個約150瓦)葉玉ねぎを除く	9.60	9.60	8.00	8.80
きゅうり	"	地回り品	—	—	—	—
なす	"	地回り品	—	—	—	—
トマト	"	地回り品	—	—	—	—
干しわかめ	100瓦	鳴門わかめ、上	186.00	186.00	186.00	186.00
こんぶ	"	とろろこんぶ、並	23.00	23.00	23.00	23.00
干しのり	10枚	黒のり、中、1帖(10枚)	126.00	130.00	134.00	142.00
豆腐	400瓦	並(絹ごしを除く)	12.40	12.40	12.40	12.40
油揚げ	"	薄揚げ、並	103.00	103.00	103.00	103.00
こんぶ、つくだ煮	"	並	51.20	51.20	51.20	53.50
沢あんづけ	"	本づけ、中	18.10	20.40	20.40	26.00
さつま揚げ	"	並	33.60	33.60	33.60	33.60
さけかん詰	1かん	「あけぼの印さけ(220瓦入り)」	76.00	76.00	76.00	76.00
牛肉かん詰	"	味付(BEC)6号かん(210瓦入り) (商標指定)	77.00	77.00	77.00	77.00
食塩	1珎	上質塩	21.00	21.00	21.00	21.00
しょう油	1本	濃口、上、びん詰(2立入り)「キッコーマン印」	169.00	169.00	168.00	167.00
みそ	400瓦	中(品質指定)	32.20	32.20	32.20	32.20
砂糖	"	上白	57.70	56.50	56.50	56.80
食用油	180立方糎	大豆油、上(白絞油程度)	36.00	35.20	35.60	34.80
マーガリン	1箱	上、カルトン入り(225瓦入り)(商標指定)	75.00	75.00	75.00	75.00
酢	1本	醸造酢、上、びん詰(900珎入り) (商標指定)	65.00	65.00	65.00	65.00
ソース	1本	ウスターソース、びん詰(360珎入り) (商標指定)	44.50	44.00	44.00	44.00
化学調味料	1袋	グルタミン酸ソーダ「味の素、赤袋(25瓦入り)」	46.00	46.00	46.00	46.00
羊かん	400瓦	ねり羊かん(原料こしあん・寒天・白砂糖、1本約300瓦)中級品	109.00	109.00	109.00	109.00
キャラメル	1箱	ミルクキャラメル「森永印(16粒入り)」	17.00	17.00	17.00	17.00
ビスケット	400瓦	ミルクビスケット、中	62.50	64.00	64.00	64.00

の小売価格 (続)

5月	6月	7月	8月	9月	10月	11月	12月
円	円	円	円	円	円	円	円
8.80	19.60	36.80	29.60	39.20	15.20	13.60	10.40
—	—	—	—	—	10.10	3.36	2.50
—	—	—	—	—	—	11.80	11.80
20.80	20.80	16.00	16.80	16.80	21.50	21.50	21.50
4.60	4.60	6.56	8.00	11.40	11.40	15.80	16.60
38.40	15.60	11.60	18.40	29.60	17.60	17.60	—
—	29.10	11.60	11.60	30.50	16.00	—	—
42.80	20.20	12.00	20.40	30.00	30.00	—	—
186.00	186.00	186.00	186.00	200.00	200.00	200.00	200.00
23.00	23.00	23.00	23.00	23.00	25.00	25.00	25.00
134.00	134.00	134.00	134.00	140.00	138.00	130.00	126.00
12.40	12.40	12.40	12.40	12.40	12.40	12.40	12.40
103.00	103.00	103.00	103.00	103.00	103.00	103.00	103.00
57.10	58.70	58.70	58.70	58.70	58.70	65.60	65.60
26.80	26.80	30.40	31.20	31.20	31.20	31.20	31.20
33.60	33.60	33.60	33.60	33.60	33.60	33.60	33.60
76.00	76.00	76.00	76.00	76.00	81.20	81.20	81.20
77.00	77.00	77.00	77.00	77.00	77.00	77.00	80.20
21.00	21.00	21.00	21.00	21.00	21.00	21.00	21.00
169.00	168.00	168.00	168.00	170.00	176.00	179.00	179.00
31.20	31.20	31.20	31.20	31.20	31.20	32.20	35.00
55.80	56.40	56.20	57.60	57.60	57.00	57.50	57.10
33.40	33.40	34.40	34.20	35.20	35.00	34.20	34.40
75.00	75.00	75.00	75.00	75.00	75.00	75.00	75.00
—	75.00	75.00	75.00	75.00	75.00	75.00	75.00
44.60	44.60	44.40	44.40	44.40	44.40	44.40	44.40
46.00	43.00	43.00	43.00	40.00	40.00	40.00	40.00
109.00	109.00	109.00	109.00	109.00	109.00	109.00	109.00
17.00	17.00	17.00	17.00	17.00	17.00	17.00	17.00
64.00	64.00	64.00	69.60	69.60	69.60	69.60	69.60

9 飲食店の業種別商店数、従業者数、商品販売額

昭和35年商業統計結果（概数）

業種	商店数			従業者数		年間商品販売額 (34.6.1~ 35.5.31) 千円
	計	法人	個人	常時従業者	臨時・日雇労働者	
計	2 026	86	1 940	5 297	189	1 542 939
食料・割ぼう店	511	35	476	1 428	29	456 347
西洋料理店	255	20	235	886	79	298 286
中華料理店	8	3	5	137	—	55 340
そば・うどん店	18	—	18	64	2	21 394
すし屋	689	2	687	1 104	12	216 377
酒屋	37	3	34	133	1	51 302
バー	225	4	221	516	24	137 491
サロン・キャバレー・ナイトクラブ	115	3	112	467	16	103 429
喫茶店	7	3	4	134	—	49 203
その他	53	11	42	251	3	116 188
	108	2	106	177	23	37 582

10 産業別商店数、従業者数、商品販売額

昭和35年 商業統計調査

産業別	商店数			常時従業者数			年間商品販売額 (34.6.1~ 35.5.31) 千円
	計	法人	個人	計	男	女	
総数	14 927	1 821	13 106	39 111	20 511	18 600	62 319 789
卸売業計	1 678	813	865	10 164	7 109	3 055	38 731 777
一般卸売業	1 612	789	823	9 811	6 834	2 977	38 731 319
代理商・仲立業	66	24	42	353	275	78	458
小売業計	13 249	1 008	12 241	28 947	13 402	15 545	23 588 012
各種商品小売業	60	13	47	604	203	401	996 024
織物・衣服・身のまわり品小売業	1 944	336	1 608	5 625	2 296	3 329	5 198 399
飲食料品小売業	6 745	306	6 439	13 066	5 392	7 674	9 581 586
自転車・荷車小売業	496	17	479	754	659	95	386 963
家具・建具・什器小売業	1 326	151	1 175	3 201	2 091	1 110	2 963 616
その他の小売業	2 678	185	2 493	5 697	2 761	2 936	4 461 424

11 市町村別、商店数、常時従業者数

商店販売額（飲食店を除く）

昭和35年 商業統計調査

区分 市町村別	商店数		年間商品販売額 千円	区分 市町村別	商店数		年間商品販売額 千円
	戸	人			戸	人	
総数	14 927	39 111	62 319 789	板野郡	1 343	2 504	1 981 589
徳島市	4 138	16 635	40 724 626	大麻町	228	431	320 680
鳴門市	943	2 323	2 336 447	松茂村	72	136	93 449
小松島市	703	1 875	2 756 329	北島町	146	260	229 939
阿南市	1 109	2 288	2 895 573	応神村	67	107	34 069
勝浦郡	226	428	303 348	藍住町	138	251	218 977
勝浦町	162	300	245 424	板野町	212	432	365 152
上勝町	64	128	57 924	上板町	202	386	424 233
名東郡	247	420	323 384	吉野町	172	292	227 396
佐那河内村	46	61	44 593	土成町	106	209	67 694
国府町	201	359	278 791	阿波郡	475	891	468 311
名西郡	586	1 065	623 126	市場町	265	540	305 479
石井町	340	616	397 827	阿波町	210	351	162 832
神山町	246	449	225 299	麻植郡	877	1 877	1 638 809
那賀郡	749	1 452	1 047 076	鳴島町	396	945	1 008 264
那賀川町	156	295	159 480	川島町	151	269	147 156
羽ノ浦町	203	480	366 591	山川町	244	489	371 802
鷺敷町	126	215	210 023	美郷村	32	68	41 560
相生町	89	154	97 991	木屋平村	54	106	70 027
上那賀町	98	164	94 943	美馬郡	1 258	2 690	2 265 993
木沢村	28	58	41 122	脇町	359	898	814 534
木頭村	49	86	76 926	美馬町	191	330	182 694
海部郡	846	1 663	1 917 601	半田町	188	338	228 597
由岐町	111	229	177 359	貞光町	226	572	594 244
日和佐町	167	365	316 455	一字村	76	149	82 019
牟岐町	231	429	850 169	穴吹町	218	403	363 905
海南町	138	250	175 721	三好郡	1 427	3 000	3 037 577
海部町	105	228	237 531	三野町	124	220	134 295
穴喰町	94	162	160 366	三好町	102	193	115 223
				池田町	546	1 460	2 033 413
				山城町	142	239	200 033
				井川町	183	337	226 307
				三加茂町	213	355	199 137
				東祖谷山村	55	96	72 889
				西祖谷山村	62	100	56 280

12 貿
(1) 輸 出

易

実 績

単位:金額千円 商工観光課調

品 名	区 分	単 位	昭 和 32 年		昭 和	
			数	金 額	数	量
総 額			—	7 011 526	—	—
織 維 関 係			—	6 472 835	—	—
綿 糸		疋	96 880	42 006	25 157	—
綿 織 物		平方米	28 324 393	2 221 103	20 327 112	—
スパンレーヨン糸(スフ糸)		疋	2 869 401	963 442	3 151 159	—
レーヨンステープル(スフ糸)		〃	2 056 828	382 981	3 137 551	—
ス フ 織 物		米	14 581 044	1 503 114	11 079 405	—
合 成 織 維 織 物		平方米	—	—	—	—
生 糸		疋	250 657	866 000	249 278	—
輸 出 織 物		才	3 979 833	207 072	4 032 477	—
レ ー ヨ ン		米	386 517	55 823	586 679	—
綿・トリコット		疋	37 500	54 000	23 156	—
ナイロン・アセテート・トリコット		米	10 993	9 600	59 254	—
輸 出 縫 製 品		打	64 992	74 103	352 634	—
綿ナイロン・ビニロン燃糸		疋	—	—	272	—
足 袋		打	58 964	7 191	—	—
機 械 金 属 関 係			—	104 567	—	—
マ ッ チ 製 造 機 械 お よ び 部 品		台	105	19 559	153	—
ベ ア リ ン グ		個	757 855	73 984	606 284	—
押 ね じ		箱	—	3 921	—	—
計 量 器			—	2 441	—	—
自 動 靴 下 針 他 部 品		本	839 590	4 682	617 200	—
自 動 盤		台	—	—	3	—
貨 物 船		隻	—	—	—	—
電 圧 調 整 器		台	—	—	—	—
手 編 機		セッ	—	—	—	—
揚 錨 機 繫 船 機 他		台	—	—	—	—
ポ ン ツ ー ン		組	—	—	2	—
食 糧 品 関 係			—	244 909	—	—
み かん 缶 詰		箱	76 212	113 855	115 745	—
た け の こ 缶 詰		箱	10 088	22 718	7 867	—
白 桃 缶 詰		箱	5 701	12 414	3 440	—

33 年	昭 和 34 年		昭 和 35 年	
	金 額	数 量	金 額	金 額
7 244 780	—	9 267 943	—	11 046 846
6 489 330	—	7 900 947	—	9 164 424
8 873	96 802	33 612	—	—
1 659 600	20 425 346	1 896 477	24 468 914	2 184 479
800 476	1 147 653	567 456	2 582 726	737 837
546 391	1 943 024	327 381	2 994 735	484 794
1 251 571	9 427 303	1 155 096	13 822 061	2 507 293
—	—	—	13 476	148
747 900	212 604	637 812	208 556	729 946
321 963	7 304 081	595 138	7 797 209	642 446
68 637	583 217	43 521	51 265	10 464
31 492	26 925	36 618	27 050	36 788
54 181	190 256	178 752	218 167	208 766
997 886	929 238	2 029 084	752 992	1 600 600
360	—	—	23 058	20 863
—	—	—	—	—
210 471	—	324 824	—	469 350
47 243	52	29 510	43	16 185
59 187	750 000	90 000	3 840 000	288 000
2 979	1 115	7 159	1 808	13 828
2 504	—	3 282	—	2 646
2 823	—	18 503	—	38 453
735	9	2 590	—	—
—	2	45 000	2	41 188
—	246	1 065	225	636
—	530	3 876	640	4 414
—	40	123 836	54	64 000
95 000	—	—	—	—
294 447	—	362 820	—	419 745
187 545	151 166	232 664	190 551	289 694
16 731	7 968	15 224	8 708	19 605
7 454	7 404	13 923	6 940	20 114

輸 出

品 名	区 分	単 位	昭 和 32 年		昭 和	
			数 量	金 額	数 量	金 額
和 梨 缶 詰		箱	—	—	—	—
び わ 缶 詰		箱	—	—	—	—
マ ッ シ ュ ル ー ム 缶 詰		箱	—	—	—	—
さ ざ え 串 刺 缶 詰		箱	—	—	—	—
さ ざ え 味 付 缶 詰		箱	—	—	—	—
う な ぎ 蒲 焼 缶 詰		箱	—	—	—	—
流 子 串 刺 缶 詰		箱	—	—	—	—
干 え び		ピクル	200	2 240	—	—
鱈 塩 水 漬 缶 詰		箱	—	—	500	—
ら っ き ょ		樽	—	—	200	—
み か ん と		箱	64 673	41 838	40 359	—
と ま 瓜		匁	53 023	3 139	21 404	—
西 鈴 薯		抱	7 545	3 139	6 000	—
馬 鈴 薯		箱	57 644	39 511	51 303	—
に ん に く		箱	—	—	—	—
甘 藷		箱	—	—	—	—
み か ん 皮		俵	—	—	—	—
花 あ ら れ		個	—	—	—	—
若 布		抱	3 966	1 927	—	—
乾 椎 茸		匁	3 000	4 000	1 125	—
夏 み か ん		匁	3 900	130	—	—
鰯 ト マ ト 漬 缶 詰		箱	—	—	—	—
人 参		匁	—	—	—	—
化 学 関 係			—	88 961	—	—
医 薬 品			—	10 649	—	—
ゴ ム ホ ー ス		米	953 310	59 764	698 504	—
ト リ ク ロ ー ル エ チ レ ン		匁	—	—	167 196	—
無 水 芒 硝		匁	970 000	7 010	2 029 300	—
消 石 灰		匁	—	—	1 056 160	—
紙 (品一紙、クラフト紙、速更紙、上質紙)		匁	126 337	11 538	550 375	—
ビ ニ ー ル レ ザ ー		米	—	—	59 437	—
ゴ ム ヨ ッ ト		艇	—	—	250	—
ゴ ム ポ ー ト		艇	—	—	—	—

実 績 (続)

33 年	昭 和		34 年	昭 和		35 年
	金 額	数 量		金 額	数 量	
—	—	—	—	368	552	—
—	—	380	618	800	945	—
—	—	516	1 754	3 220	11 858	—
—	—	815	3 015	—	—	—
—	—	393	1 572	1 200	4 800	—
—	—	40	300	—	—	—
—	—	86	610	—	—	—
—	—	—	—	—	—	—
—	1 150	—	—	—	—	—
—	600	—	—	—	—	—
—	44 267	128 708	42 761	43 246	27 901	—
—	1 800	49 440	1 921	101 469	2 973	—
—	1 440	57 846	15 786	32 200	9 544	—
—	31 660	45 000	27 600	35 745	28 533	—
—	—	45	72	200	400	—
—	—	10 000	5 000	4 170	2 040	—
—	—	—	—	940	674	—
—	—	—	—	100	112	—
—	—	—	—	—	—	—
—	1 800	—	—	—	—	—
—	—	—	—	—	—	—
—	—	—	—	—	—	—
—	—	—	—	—	—	—
—	153 082	—	278 419	—	573 130	—
—	13 843	—	32 419	—	66 982	—
—	37 835	784 086	42 404	1 117 016	47 910	—
—	9 574	354 000	20 175	569 703	34 182	—
—	24 352	500 000	5 625	—	—	—
—	5 318	1 302 400	6 435	2 932 400	16 219	—
—	51 402	624 227	49 743	4 855 264	348 873	—
—	9 308	458 000	80 150	213 900	37 476	—
—	1 450	1 229	7 128	—	—	—
—	—	152	790	100	510	—

輸 出

品 名	区 分	単 位	昭 和 32 年		昭 和	
			数	金 額	数	量
ゴムサフ	ー	艇	—	—	—	—
セロフア	ン	連	—	—	—	—
ゴム手帳合	羽	枚	—	—	—	—
苛性ソーダ	ー	瓦	—	—	—	—
木工品関係			—	73 663	—	—
ミシンテール	ル	台	15 306	45 283	12 791	—
木管		グロス	7 607	18 592	946	—
漆器製・座卓・食卓		本	—	—	1 310	—
木製玩具(ヨーヨー)		グロス	11 096	7 409	4 990	—
キャビネット・オルガンペダル		台・本	—	—	358	—
コートハンガー	ー	個	60 000	2 380	20 000	—
鏡		台	—	—	170	—
下駄		足	—	—	100	—
椅子		脚	—	—	13 136	—
家具		個	—	—	379 155	—
コショール	入	打	—	—	—	—
テーブル		台	—	—	—	—
タンス		台	—	—	—	—
床		本	—	—	—	—
その他の	他		—	26 591	—	—
竹すだれ		平方米	277 964	12 998	270 928	—
竹奴		枚	214 100	799	43 820	—
花火		グロス	31 815	3 182	80 237	—
釣竿		本	1 200	240	15 469	—
百合球		根	1 064 000	8 680	24 450	—
玩具		枚	—	—	—	—
玉網昆虫		本	—	—	10 000	—
藤製玩具		打	—	—	650	—
ピッチパラソル		本	—	—	—	—
ビニールサンダル		足	—	—	—	—
ポケットシューズ		足	—	—	—	—
投げ網		統	—	—	—	—
青貝入オルゴール		個	—	—	—	—
鯉のぼり		打	—	—	—	—
盛かご		個	—	—	—	—
竹皮クーラーハット		枚	—	—	5 400	—
プラスチック製小玩具		グロス	—	—	—	—
碑		瓦	125 000	692	60 000	—
画筆		グロス	—	—	20 000	—

実 績 (続)

33 年	昭 和 34 年		昭 和 35 年	
	金 額	数	金 額	金 額
—	250	275	—	—
—	5 225	18 467	5 624	20 978
—	2 255	1 804	—	—
—	446 324	13 004	—	—
72 949	—	107 895	—	166 688
36 062	11 715	32 604	15 726	42 606
2 564	2 890	8 229	3 764	12 081
1 406	967	1 082	1 178	1 420
3 507	5 000	3 500	2 312	1 365
531	—	600	2 450	7 901
827	35 000	1 616	10 560	46 000
412	173	503	782	2 633
28	1 560	105	2 760	210
19 888	19 540	34 146	16 038	37 850
7 724	1 299 483	25 510	2 757 700	53 194
—	—	—	2 310	3 681
—	—	—	490	862
—	—	—	4	40
—	—	—	175	730
24 501	—	293 038	—	253 509
11 758	113 750	11 756	56 860	5 798
158	146 500	444	162 700	515
9 215	143 989	14 949	219 704	27 695
268	23 770	518	22 087	234
898	48 000	1 200	62 000	1 426
—	37 980	198	25 000	117
136	15 000	127	51 810	475
312	500	300	—	—
—	364	116	6 350	1 451
—	1 149 600	262 212	951 503	201 345
—	—	—	92 290	11 536
—	1 000	887	1 600	2 011
—	452	331	120	75
—	—	—	30	15
—	—	—	400	20
173	—	—	2 444	76
—	—	—	5 000	720
483	—	—	—	—
1 100	—	—	—	—

(2) 仕向地別輸出額

昭和35年 商工観光課調

仕向地	輸出金額	商 品 名
計	11 046 846	
東南アジア	4 277 057	綿織物、スフ糸、スフ綿、スフ織物、敷物、レース、トリコット縫製品、マッチ製造機械、押ねじ、計量器、自動靴下針、自動盤貨物船、電圧調整器、毛糸手編機、みかん、とまと、西瓜、馬鈴薯人参、花あられ、医薬品、ゴムホース、トリクロールエチレン消石灰、紙、ビニールレザー、セロファン、工業薬品、苛性ソーダ木管、座卓、鏡台、腰掛、椅子、テーブル、タンス、ミシンテーブル歩行器、押車、竹すだれ、奴胤、花火、玉網、ビニールサンダル盛かご、プラスチック製小物玩具、スリッパ、漁網、テグス
北米	3 578 879	綿織物、スフ糸、スフ綿、スフ織物、生糸、敷物、トリコット縫製品、ベアリング、自動靴下針、毛糸手編機、投錨機、繫船機缶詰、みかん、ゴムホース、トリクロールエチレン、工業薬品ヨーヨー、キャビネット、コートハンガー、椅子、コショウ入れレグ、ベンチ、床材、ブツケース、竹すだれ、奴胤、花火、百合根、ビニールサンダル、ポケットシューズ、投網、鯉のぼり竹皮クーリーハット、プラスチック小物玩具、スリッパ、三味線
アフリカ	1 656 681	綿織物、スフ糸、スフ綿、スフ織物、縫製品、マッチ製造機械自動靴下針、医薬品、ゴムホース、ミシンテーブル、ビニールサンダル
欧州	842 877	綿織物、スフ糸、スフ綿、スフ織物、縫製品、ベアリング、押ねじ自動靴下針、毛糸手編機、投錨機、缶詰、ゴムホース、紙、椅子コショウ入れ、ミシンテーブル、百合根、ビニールサンダル
ソ連	270 613	スフ綿、スフ織物
中近東	256 749	スフ綿、スフ織物、トリコット、縫製品、自動靴下針、ゴムホース缶詰、花火、ビニールサンダル
中南米	163 990	スフ糸、スフ織物、スフ綿、縫製品、ベアリング、自動靴下針ゴムホース、紙、ミシンテーブル、椅子手摺、ビニールサンダル

XIII 運輸, 通信

自動車数	27,680台
国鉄乗車人員(1日平均)	72,602人
電話加入者数	22,984台

1 運輸

(1) 市郡別自動車数

昭和36.3.31現在 徳島陸運事務所調

Table with columns for vehicle types (乗用車, 特殊用途車, 軽自動車, 自働車) and municipalities (徳島市, 鳴門市, 小松島市, etc.).

(2) 定期自動車輸送状況

昭和35年

徳島市バス

Table showing bus routes (e.g., 1号線, 2号線) with columns for route name, distance, number of vehicles, and average daily passengers.

徳島バス株式会社

Table listing bus routes (e.g., 引阿北, 鳴門) with columns for route name, distance, number of vehicles, and average daily passengers.

鳴門市バス

Table listing bus routes in Mino City (e.g., 鳴門公園線, 北池泊谷津線).

小松島市バス

Table listing bus routes in Komatsushima City (e.g., 小立和, 和田浦).

四国交通株式会社

Table listing bus routes by Shikoku Kōtō (e.g., 池田西谷線, 池田井内谷線).

西部交通株式会社

Table listing bus routes by Seibu Kōtō (e.g., 木北南, 栗好).

(3) 貨物自動

種 別	総 数	昭 和 35 年 4 月	5 月	6 月	7 月	8 月
総 数	6 400 528	503 894	500 233	505 744	544 734	547 001
普通貨物自動車	3 383 706	256 404	256 775	262 093	290 466	296 907
米	93 404	5 014	6 228	5 032	2 783	6 474
麦類及びその他穀類	96 728	6 298	5 849	9 256	17 161	13 285
甘しょ、馬鈴しょ	169 332	17 324	4 461	14 860	12 137	10 427
そ 菜 類	106 212	9 171	5 948	10 407	12 894	8 245
鮮 魚 介 類	139 376	11 164	14 597	15 069	19 471	19 161
その他の食糧品	194 806	17 614	9 577	15 329	17 538	19 700
石 炭	279 758	25 675	12 513	18 757	26 942	35 364
コ ー ク ス	6 375	654	444	567	346	512
亜 炭	35	—	—	—	—	—
木 炭	15 685	647	5 201	992	1 104	594
薪	1 806	177	99	90	125	56
石油類及び油脂類	104 691	5 237	6 759	8 208	12 250	5 912
木 材	465 247	29 569	52 842	38 243	28 303	47 894
石材及び砂利	373 582	16 554	31 451	20 695	39 024	24 737
セ メ ン ト	68 871	5 878	3 674	3 046	6 045	4 311
鉱、礫石類	77 877	8 620	6 033	5 755	1 865	7 608
鉄鋼、機械、車輛類	82 699	6 725	5 661	6 648	7 260	8 294
肥 料	152 595	15 674	10 509	11 837	10 205	5 700
郵便・新聞	26 508	2 059	2 158	1 980	2 084	2 054
尿	—	—	—	—	—	—
そ の 他	796 546	60 689	61 728	63 839	62 466	64 318
路 線 貨 物	130 577	11 661	11 043	11 483	10 464	12 261
小型貨物自動車	3 016 822	247 290	243 458	243 651	254 268	250 094

車 輸 送 実 績

単位=トン 昭和35年度 徳島陸運事務所調

9 月	10 月	11 月	12 月	昭 和 36 年 1 月	2 月	3 月
540 033	570 247	514 864	593 317	494 477	490 173	596 011
296 018	298 991	254 813	324 312	265 059	262 823	319 045
11 539	8 308	4 586	17 224	10 352	4 941	10 923
8 201	7 194	5 415	6 810	5 646	5 144	6 469
25 656	46 411	13 296	11 172	5 410	5 385	2 793
5 365	7 812	9 092	9 493	8 815	8 148	10 822
13 447	13 038	4 302	11 295	6 480	3 332	8 020
11 085	16 418	17 323	23 528	15 973	15 225	15 496
28 990	23 591	8 058	26 834	22 010	31 604	19 420
549	57	689	762	563	585	647
35	—	—	—	—	—	—
499	929	800	1 290	757	490	2 382
36	92	85	149	213	135	549
8 815	7 864	9 827	11 180	8 920	8 982	10 737
40 600	45 492	29 809	37 804	35 286	36 341	44 064
28 050	32 527	32 548	38 626	31 086	26 912	51 372
6 338	6 779	7 955	9 152	5 355	4 952	5 386
6 798	7 413	7 416	7 587	4 787	6 918	7 077
7 702	5 037	6 760	8 463	5 685	7 119	7 345
12 728	6 233	13 927	16 070	14 870	16 896	17 946
1 947	2 180	2 094	2 970	1 956	2 763	2 263
—	—	—	—	—	—	—
67 590	49 654	71 390	72 436	70 759	68 392	83 285
10 051	11 962	9 441	11 467	10 136	8 559	12 049
244 015	271 256	260 051	269 005	229 418	227 350	276 966

(4) 徳島県内国鉄

種別 線別・駅別	旅客収入 円	乗車人員 人		降車人員 人	荷物収入 円
		定期	外定期		
高德本線	62 117 645	726 888	2 280 961	3 070 624	5 297 990
阿波大宮	887 289	25 031	44 230	74 380	14 905
板野	12 677 625	139 928	484 631	642 310	786 285
阿波川端	1 773 412	26 412	81 549	103 477	—
板東	6 869 435	108 323	252 924	358 421	393 115
池谷	5 657 584	80 245	154 535	238 889	379 520
勝瑞	13 840 101	116 102	643 886	763 628	1 130 325
吉成	3 896 632	81 470	139 771	216 738	318 115
佐古	16 515 567	149 377	479 435	672 781	2 275 725
鍛冶屋原線	11 076 873	98 462	397 563	484 930	1 162 230
犬伏	—	618	26 036	30 920	—
羅漢	1 976 763	24 999	81 091	93 111	93 915
神宅	2 848 351	26 276	85 926	107 758	319 795
鍛冶屋原	6 251 759	46 569	204 510	253 141	748 520
鳴門線	24 622 693	190 456	648 781	871 004	3 789 360
立道	979 486	16 384	82 804	107 685	—
教会前	—	2 850	27 285	36 936	—
金比羅前	—	3 179	35 223	44 571	—
撫養	3 335 661	33 823	129 826	157 080	17 405
鳴門	20 307 546	134 220	373 643	524 732	3 771 955
徳島本線	441 783 693	4 234 906	8 865 987	12 494 936	28 588 640
徳島	219 835 476	1 774 676	3 604 776	5 197 058	16 499 620
佐古	—	—	—	—	—
蔵本	13 481 464	138 048	473 365	649 558	1 073 105
府中	4 744 069	44 688	152 254	228 017	869 040
石井	10 241 634	79 700	506 436	603 529	727 365
下浦	—	1 997	22 480	25 668	—
牛島	6 906 614	74 550	272 235	363 611	385 650
麻植塚	—	2 232	37 734	42 760	—
鳴島	34 333 845	393 714	913 590	1 280 820	2 560 105
西麻植	11 725 091	554 553	118 577	184 446	125 490
阿波川島	8 090 678	90 815	424 809	518 984	209 545
学	9 304 036	114 143	239 456	347 566	398 860
山瀬	6 973 494	67 576	167 257	225 834	630 135
阿波山川	13 048 260	110 175	302 645	409 673	537 835
川田	7 477 350	55 451	154 719	218 666	319 815
穴吹	31 931 829	250 160	422 417	681 800	1 057 510
小島	39 920 952	37 467	72 809	109 512	227 660
貞光	1 290 601	158 602	283 343	421 382	1 034 280
阿波半田	11 881 092	81 775	148 008	235 232	580 025
江口	8 531 135	63 853	148 674	214 854	441 730
阿波加茂	9 806 429	77 945	192 164	263 860	440 235
辻	8 188 501	62 786	208 239	272 106	470 635

各駅別運輸成績

昭和35年度 四国支社経理部審査統計課調

発送個数		到着個数		貨物収入 円	発送屯数 屯	到着屯数 屯
手荷物	小荷物	手荷物	小荷物			
3 573	24 701	2 195	52 409	105 230 470	59 886	41 117
53	49	—	5	19 150	5	5
1 033	3 459	826	12 811	11 130 740	8 457	5 863
—	—	—	—	—	—	—
450	1 470	156	2 612	549 970	859	380
384	1 819	142	2 709	114 310	563	1 160
517	4 877	435	10 734	49 235 410	23 877	13 873
197	1 378	233	3 487	21 259 740	13 867	7 393
939	11 649	403	20 051	21 921 150	12 258	12 443
1 288	5 440	573	8 893	2 646 440	1 671	4 160
—	—	—	—	—	—	—
152	356	47	548	—	—	—
361	1 525	152	1 077	436 030	254	669
775	3 559	374	7 268	2 210 410	1 417	3 491
1 397	13 349	1 656	28 577	30 912 950	16 340	15 013
—	—	—	—	—	—	—
—	—	—	—	—	—	—
—	—	—	—	—	—	—
103	21	33	19	—	—	—
1 294	13 328	1 623	28 558	30 912 950	16 340	15 013
31 437	162 891	21 596	351 595	166 351 475	83 662	165 275
11 854	117 905	10 171	220 277	101 193 580	35 835	91 469
—	—	—	—	—	—	—
1 110	4 459	513	5 633	6 894 440	3 779	7 559
754	3 808	214	4 378	2 718 940	1 703	3 830
1 198	2 914	770	11 711	7 723 100	4 470	6 088
—	—	—	—	—	—	—
677	1 525	222	3 230	128 470	23	70
—	—	—	—	—	—	—
2 371	8 184	1 441	21 128	5 028 660	3 748	10 966
290	360	127	221	51 080	13	37
410	711	135	4 156	88 170	17	28
733	1 455	346	3 695	3 390 000	2 831	1 927
567	1 976	209	2 150	98 240	45	8
1 056	2 245	741	9 507	9 017 580	10 545	7 043
578	1 328	245	4 582	1 735 120	1 139	1 960
2 440	4 085	1 782	15 755	11 964 340	9 739	11 419
596	836	224	2 133	218 940	309	15
2 507	3 797	1 933	18 029	9 885 000	5 699	17 452
1 513	1 754	895	7 044	156 075	24	57
934	1 886	479	5 299	75 250	17	32
1 102	1 595	665	5 628	3 135 130	2 303	4 013
747	2 068	484	7 039	2 849 360	1 423	1 302

徳島県内国鉄

種別 線別・駅別	旅客収入 円	乗車人員 人		降車人員 人	荷物収入 円
		定期外	定期		
小松島線	21 983 610	258 024	661 774	923 591	2 117 505
二軒屋	8 993 221	88 746	295 204	376 632	1 192 590
地蔵橋	1 882 800	34 504	68 905	120 797	72 210
中田	3 559 548	43 962	182 686	228 189	267 170
小松島	7 548 041	90 812	114 979	197 973	585 535
牟岐線	156 049 942	1 913 176	3 343 211	5 190 045	8 435 455
南小松島	11 485 967	172 132	347 726	475 459	628 145
阿波赤石	3 617 679	41 760	140 904	173 209	291 625
立江	4 205 411	79 455	143 352	222 939	259 345
羽ノ浦	9 450 701	110 690	366 343	468 788	583 095
阿波中島	7 127 530	138 310	207 058	347 390	177 055
阿波富岡	22 168 785	315 037	612 884	893 636	1 177 880
見能林	2 342 644	26 865	61 282	106 005	101 585
阿波橋	8 390 849	92 771	153 742	263 456	1 069 675
桑野	7 866 935	117 847	171 403	282 630	485 850
新野	7 751 757	106 428	225 827	339 523	629 415
阿波福井	3 318 927	51 576	63 351	127 450	286 165
由岐	9 505 142	120 234	168 764	284 423	420 305
田井ノ浜	—	6 769	—	5 260	—
木岐	3 330 947	57 350	101 880	154 187	102 575
北河内	1 701 993	25 765	30 444	53 627	24 305
日和佐	17 123 734	187 503	321 132	508 368	696 105
山河内	1 154 992	27 728	32 193	60 717	24 535
辺川	651 095	20 716	20 853	47 584	3 260
牟岐	34 854 854	214 240	174 073	375 394	1 474 535
古庄	—	—	—	—	—
土讃線	87 063 414	742 416	1 136 965	1 869 834	4 533 505
坪尻	1 038 626	18 565	25 249	44 236	63 980
箸蔵	6 801 028	50 392	124 053	178 241	446 830
佃	2 125 130	20 918	25 896	44 526	109 035
阿波池田	53 662 897	391 578	640 969	1 011 855	2 442 305
三繩	4 691 327	53 120	80 891	132 283	468 935
祖谷口	3 909 416	51 675	61 903	115 662	219 215
阿波川口	6 548 028	65 051	84 068	155 649	420 945
小歩危	1 783 174	28 698	30 679	53 344	58 230
大歩危	6 503 788	62 419	63 257	134 038	304 030

注 鉄道統計年報による。

各駅別運輸成績 (続)

発送個数		到着個数		貨物収入 円	発送屯数 屯	到着屯数 屯
手荷物 個	小荷物 個	手荷物 個	小荷物 個			
1 399	9 531	1 209	22 910	40 152 570	34 564	33 945
702	5 286	182	4 578	7 015 390	4 149	2 605
97	255	27	291	118 090	31	12
234	1 169	77	1 123	4 272 330	1 585	2 143
366	2 821	923	16 918	28 746 760	28 799	29 185
10 932	33 281	7 791	118 456	94 637 300	46 741	27 774
654	2 752	265	11 327	—	—	—
262	1 220	73	1 340	81 690	18	18
204	1 130	73	3 348	287 600	57	41
604	2 297	376	7 046	5 972 190	5 006	2 284
248	699	121	6 546	7 404 220	5 215	307
1 351	4 785	1 031	22 094	60 049 310	25 546	11 695
192	319	70	1 129	39 680	9	1
1 403	3 446	1 018	6 049	11 949 370	5 810	2 794
612	1 762	676	8 147	4 965 930	2 899	3 815
431	2 199	170	3 416	109 940	26	53
226	991	101	2 516	37 800	6	35
952	1 371	523	4 163	326 570	78	48
—	—	—	—	—	—	—
249	307	142	681	218 530	53	6
40	73	34	220	56 500	15	27
1 188	3 091	933	10 457	1 053 980	617	1 969
42	100	18	84	6 060	1	2
27	—	8	—	—	—	—
2 247	6 739	2 159	29 893	2 077 930	1 385	4 664
—	—	—	—	—	—	15
8 128	58 383	6 073	70 035	37 600 450	26 058	34 996
111	294	56	58	—	—	—
838	1 629	603	4 745	4 254 840	2 525	2 823
353	335	247	1 409	—	—	—
3 656	50 972	3 065	42 167	15 977 920	13 220	19 418
908	1 672	517	6 413	9 296 160	5 460	8 246
543	691	392	2 882	935 440	619	187
787	1 696	629	7 495	5 593 600	3 263	2 585
239	137	83	1 331	563 410	422	319
693	957	481	3 535	979 080	549	1 418

(5) 国 鉄 輸

国鉄輸送乗車人員 (1日平均)

種 別 所管別	乗 車 人 員					
	総 数	率	定 期	率	定 期 外	率
	人	%	人	%	人	%
国鉄全線	14 038 085	100.00	9 150 778	100.00	4 887 307	100.00
国鉄四国支社	231 029	1.60	147 999	1.60	83 030	1.70
徳島地区	72 602	(34.40) 0.52	50 234	(33.90) 0.55	22 368	(26.90) 0.46

注 () の数字は国鉄四国支社を100.00とした場合の数値である。

貨 物 発 着 屯 数 (1日平均)

所 管 別	発 送 屯 数	到 着 屯 数
国鉄全線	535 056	535 056
国鉄四国支社	6 934	6 383
徳島地区	730	883

(6) 船舶乗降人員なら

種 別 年別・港別	入 港 船 隻					
	汽 船		機 船		帆 船	
	総 数	総 屯 数	総 数	総 屯 数	総 数	総 屯 数
昭和33年	145 267 (7)	6 795 270 (19 395)	20 704 (7)	3 831 242 (19 395)	107 200 (2)	2 839 248 (104)
34年	135 774 (13)	7 695 245 (9 202)	22 673 (11)	4 594 364 (9 098)	95 803 (2)	2 979 725 (104)
昭和35年	164 156 (15)	8 820 852 (52 410)	25 597 (14)	4 959 706 (52 372)	120 282 (1)	3 731 760 (38)
小松島港	26 452 (15)	2 645 661 (52 410)	3 162 (14)	2 267 500 (52 372)	23 290 (1)	378 161 (38)
徳島港	43 681	1 593 226	1 788	501 956	41 893	1 091 270
撫養港	16 149	1 569 317	7 596	1 230 485	8 553	338 832
日和佐港	9 917	419 893	4 380	242 249	5 537	177 644
牟岐港	19 983	172 925	2 079	25 912	858	32 935
橘岐港	7 778	800 449	4 328	518 768	3 450	281 681
由岐港	9 664	273 727	29	3 860	9 635	269 867
浅川港	3 031	144 566	1 372	61 900	1 659	82 666
富岡港	3 816	366 639	—	—	3 816	366 639
那佐港	1 353	93 150	—	—	1 353	93 150
穴喰港	2 407	59 900	—	—	2 407	59 900
折野漁港	7 540	91 078	237	5 414	7 303	85 664
今切港	9 811	571 502	504	91 102	8 076	465 089
亀浦港	2 574	18 822	122	10 560	2 452	8 262

注 入港船舶欄の () の中の数字は、外航船舶の入港数で外数である。

送 状 況

昭和35年度 国鉄四国支社経理部審査統計課調

国鉄、私鉄営業秆 (年度末)

種 別 所管別	国鉄営業秆	国鉄自動車営業秆	私鉄営業秆
	秆	秆	秆
国鉄全秆	20 481.9	14 589.0	7 370.9
四国支社全秆	779.8	1 330.0	187.3
香川県内	138.1	114.0	87.8
愛媛県内	275.1	655.0	47.4
高知県内	133.4	458.0	52.1
徳島県内	227.4	103.0	—

注 県別の営業秆程は旅客営業秆程による。
国鉄航路(宇高航路)旅客営業秆程 180秆

びに海上出入貨物総屯数

昭和35年 港湾課調

船 帆	乗 降 人 員			出 入 貨 物 総 屯 数		
	乗 降 人 員	乗込人員	上陸人員	総 数	輸 移 出	輸 移 入
帆 船	17 363	124 780	1 456 275	769 287	686 988	3 377 979
汽 船	17 298	121 156	1 652 924	828 195	824 729	4 180 858
機 船	18 277	129 389	1 442 889	732 204	710 685	5 481 591
汽 船	—	—	1 104 543	550 618	553 925	741 484
機 船	—	—	175 499	100 757	74 742	1 275 188
帆 船	—	—	—	—	—	1 203 916
汽 船	—	—	—	—	—	28 679
機 船	17 046	114 078	77 450	38 730	38 720	32 606
帆 船	—	—	75 850	37 993	37 857	806 410
汽 船	—	—	—	—	—	8 461
機 船	—	—	—	—	—	39 335
帆 船	—	—	—	—	—	494 746
汽 船	—	—	—	—	—	319 113
機 船	—	—	—	—	—	75 500
帆 船	—	—	—	—	—	9 810
汽 船	—	—	—	—	—	9 400
機 船	—	—	—	—	—	410
帆 船	—	—	—	—	—	5 773
汽 船	—	—	—	—	—	2 023
機 船	1 231	15 311	—	—	—	717 318
帆 船	—	—	9 547	4 106	5 441	442 332
汽 船	—	—	—	—	—	274 986
機 船	—	—	—	—	—	16 861
帆 船	—	—	—	—	—	25 504

2 通 信

(1) 通 信 施 設

徳島電気通信部調

区 分 年 別	通信部	電話局	電報局	電 報		無 線 中 継 所	委 託 局		
				電 話 局	中 継 所		総 数	交 換 局	通 話 局
昭 和 31 年	1	1	1	6	2	—	179	101	78
32	1	1	1	7	2	—	179	97	82
33	1	1	1	7	2	3	181	96	85
34	1	1	1	7	2	1	183	92	91
昭 和 35 年	1	1	1	7	7	1	—	88	94
徳 島 市	1	1	1	—	1	1	—	2	25
鳴 門 市	—	—	—	1	1	—	—	4	7
小 松 島 市	—	—	—	1	1	—	—	2	3
阿 南 市	—	—	—	1	2	—	—	9	6
名 東 郡	—	—	—	—	—	—	—	2	—
勝 浦 郡	—	—	—	—	—	—	—	5	—
那 賀 郡	—	—	—	—	1	—	—	13	3
海 部 郡	—	—	—	1	1	—	—	6	7
名 西 郡	—	—	—	—	—	—	—	6	7
板 野 郡	—	—	—	1	—	—	—	10	7
阿 波 郡	—	—	—	—	—	—	—	2	4
麻 植 郡	—	—	—	1	—	—	—	5	10
美 馬 郡	—	—	—	—	—	—	—	10	4
三 好 郡	—	—	—	1	—	—	—	12	11

(2) 電 話 機 数 単位=台 徳島電気通信部調

区 分 年 別	電話機 総 数	本 電 話 機						公 衆 電 話 機						付 属 電 話 機	内 線 電 話 機			
		総 数		単 独		共 同		総 数	普通		委託		局 内 公 衆			簡 易 公 衆	委託 局 内 公 衆	簡 易 局 内 公 衆
		総 数	事務用	住宅用	事務用	住宅用	事務用		住宅用	公 衆	公 衆	公 衆						
昭 和 27 年	12 065	9 393	9 207	186	8 731	168	426	18	117	14	9	94	—	—	1 065	1 490		
28	13 937	10 746	10 435	311	9 780	250	655	61	144	17	22	105	—	—	1 298	1 749		
29	14 972	11 303	10 955	348	10 111	283	844	65	142	19	29	94	—	—	1 533	1 994		
30	16 144	12 002	11 611	391	10 474	324	1 137	67	156	21	44	91	—	—	1 818	2 168		
31	20 195	15 166	14 545	621	13 401	531	1 144	90	335	26	74	88	48	99	2 126	2 568		
32	22 233	16 648	15 922	726	14 518	605	1 404	121	406	28	121	92	60	105	2 459	2 720		
33	—	—	—	—	—	—	—	—	524	35	218	83	75	113	—	—		
34	26 136	19 437	18 418	1 019	15 705	733	2 713	286	648	39	307	81	104	117	3 078	2 973		
昭 和 35 年	31 556	22 984	21 685	1 299	18 188	875	3 497	424	780	43	453	88	84	112	3 442	4 350		

注 昭和33年の本電話機数については、資料不足につき省略した。

(3) 電 話 加 入 者 数

昭和36.3.31現在 徳島電気通信部調

区 分 年 別	総 数			有 料				無 料 扱				業 務 用			
				単 独		共 同		単 独		共 同		単 独		共 同	
	総 数	事務用	住宅用	事務用	住宅用	事務用	住宅用	事務用	住宅用	事務用	住宅用	事務用	住宅用	事務用	住宅用
昭 和 31 年	15 563	14 942	621	13 571	519	1 140	57	180	5	1	—	47	7	3	33
32	17 088	16 362	726	14 719	591	1 400	78	179	7	1	—	60	7	3	43
33	18 704	17 814	890	15 465	665	2 105	159	179	7	1	—	61	7	3	52
34	19 996	18 977	1 019	16 009	718	2 710	226	181	4	—	—	74	11	3	60
昭 和 35 年	22 984	21 685	1 299	17 916	862	3 486	354	178	7	2	4	94	6	9	66
直 轄 局 総 数	14 006	13 231	775	11 931	622	1 157	85	46	2	—	—	93	6	4	60
委 託 局 総 数	8 978	8 454	524	5 985	240	2 329	269	132	5	2	4	1	—	5	6

(4) 国 内 電 報 通 信 数

徳島電気通信部調

区 分 年 月 別	総 数	発 信			着 信			中 継 信
		総 数	有 料	無 料	総 数	有 料	無 料	
昭 和 31 年 度	1 971 030	524 469	502 906	21 563	639 650	612 735	26 915	806 911
32	1 913 410	509 772	490 436	19 336	633 091	608 676	24 415	770 547
33	1 680 634	487 993	469 376	18 617	609 095	580 532	28 563	583 546
34	1 776 793	524 340	505 757	18 583	642 234	613 951	28 283	610 219
昭 和 35 年 度	1 700 860	512 219	493 328	18 891	639 859	614 759	25 100	548 782
昭 和 35 年 4 月	151 754	46 178	44 407	1 771	55 994	53 787	2 207	49 582
5	144 376	42 164	40 656	1 508	54 641	51 934	2 707	47 571
6	116 315	33 999	32 758	1 241	44 892	42 559	2 333	37 424
7	116 666	35 896	34 709	1 187	43 965	42 507	1 458	36 805
8	137 697	42 500	40 832	1 668	52 118	49 836	2 282	43 079
9	123 924	37 978	36 529	1 449	46 278	44 597	1 681	39 668
10	159 049	40 762	39 033	1 729	61 304	59 503	1 801	56 983
11	134 728	41 905	40 540	1 365	51 118	49 477	1 641	41 705
12	164 179	48 814	47 025	1 789	63 824	61 194	2 630	51 541
昭 和 36 年 1 月	142 622	45 224	43 587	1 637	51 815	49 761	2 054	45 583
2	130 344	40 176	38 608	1 568	47 918	45 734	2 184	42 250
3	179 206	56 623	54 644	1 979	65 992	63 870	2 122	56 591

(5) 国際電報通信数

徳島電気通信部調

区分 年月別	総数	通信数						中継信
		発信			着信			
		総数	有料	無料	総数	有料	無料	
昭和35年度	153	61	56	5	64	57	7	28
昭和35年 4月	9	6	5	1	2	1	1	1
5	14	6	6	—	6	6	—	2
6	23	5	5	—	11	11	—	7
7	12	5	4	1	5	4	1	2
8	10	5	5	—	4	4	—	1
9	8	3	3	—	5	5	—	—
10	3	2	2	—	1	1	—	—
11	18	7	6	1	7	6	1	4
12	11	6	6	—	5	3	2	—
昭和36年 1月	14	3	3	—	4	4	—	7
2	10	4	4	—	6	6	—	—
3	21	9	7	2	8	6	2	4

(6) 郵便施設

昭和36.3.31現在 松山郵政局調

施設別 市郡別	郵便局				簡易郵便局	郵便切手紙所 郵便収入印紙所 郵便販売所	郵便差出箱	私書箱		
	普通局	集配局	集配局	計				設備局	設備数	貸与数
昭和34年度末	6	81	99	186	15	1 144	1 273	22	308	207
昭和35年度末	6	81	99	186	16	1 128	1 297	23	316	163
徳島市	1	3	25	29	1	167	179	1	84	63
鳴門市	1	1	10	12	—	65	74	1	36	17
小松島市	1	—	4	5	1	48	61	1	20	15
阿南市	1	6	8	15	3	86	99	2	27	14
名東郡	—	1	2	3	—	29	34	1	4	1
勝浦郡	—	3	2	5	3	30	36	1	8	1
那賀郡	—	11	5	16	1	77	94	1	6	3
海部郡	—	9	4	13	1	62	74	5	35	10
名西郡	—	5	6	11	1	65	76	1	12	5
板野郡	—	9	7	16	1	120	132	1	6	3
阿波郡	—	2	4	6	—	40	46	1	10	4
麻植郡	1	5	11	17	—	91	113	2	27	8
美馬郡	—	12	2	14	2	109	126	2	12	8
三好郡	1	14	9	24	2	139	153	3	29	11

(7) 月別引受郵便物数

昭和35年度 松山郵便局調

種別 年度別 月別	普通通常郵便物数					特殊通常郵便物数			
	総数	第1種	第2種	第3種	第4種	第5種	総数	普通速達	書留
昭和31年度	28 643 436	5 929 077	12 733 381	4 477 946	42 144	5 460 888	924 937	318 330	606 607
32	30 354 744	7 968 405	11 881 338	5 323 302	64 453	5 116 246	1 149 412	340 962	808 450
33	31 418 807	6 693 750	12 855 138	6 009 356	53 592	5 806 971	1 072 827	385 779	687 048
34	31 432 324	6 818 609	12 264 570	5 939 418	43 942	6 365 785	1 088 810	419 959	668 851
昭和35年度									
総数 { 有料	33 327 004	7 125 620	13 315 518	5 518 483	46 829	7 320 554	1 338 670	526 026	812 644
無料	1 896 019	1 654 977	202 290	353	—	38 399	215 920	7 943	207 977
4月 { 有料	2 905 750	627 790	1 211 307	448 206	3 991	614 456	101 363	40 190	61 173
無料	211 817	182 145	27 816	263	—	1 593	24 306	100	24 206
5月 { 有料	2 794 953	575 596	1 095 709	432 136	2 897	688 615	102 549	37 430	65 119
無料	136 013	123 633	9 692	—	—	2 688	15 161	212	14 949
6月 { 有料	2 288 291	486 936	842 606	391 763	3 912	563 074	103 034	36 736	66 298
無料	275 018	238 485	33 843	90	—	2 600	15 692	224	15 468
7月 { 有料	2 519 696	530 225	995 652	407 551	3 768	582 500	99 976	39 135	60 841
無料	148 917	136 244	9 358	—	—	3 315	19 280	153	19 127
8月 { 有料	3 254 284	601 551	1 646 518	446 997	4 499	554 719	99 384	40 579	58 805
無料	156 068	136 237	16 414	—	—	3 417	14 715	110	14 605
9月 { 有料	2 422 971	503 107	958 225	425 197	3 782	532 660	116 796	51 831	64 965
無料	19 318	2 377	15 607	—	—	1 334	22 645	5 179	17 466
10月 { 有料	2 742 581	641 464	1 105 781	455 706	3 963	535 667	107 570	38 399	69 171
無料	143 701	128 457	12 924	—	—	2 320	17 805	634	17 171
11月 { 有料	2 579 482	585 878	983 827	423 707	2 979	583 091	113 894	49 979	63 915
無料	147 760	133 663	11 676	—	—	2 421	14 746	142	14 604
12月 { 有料	2 992 236	661 280	1 054 965	474 772	4 072	797 157	135 727	51 426	84 301
無料	177 622	157 635	16 513	—	—	3 474	17 663	388	17 275
1月 { 有料	3 049 879	609 819	1 212 065	648 939	5 283	573 773	106 335	43 911	62 424
無料	160 649	144 086	11 824	—	—	4 739	21 075	461	20 614
2月 有料	2 766 760	611 247	1 024 552	475 703	4 221	651 037	116 490	42 039	74 451
無料	147 502	126 830	18 582	—	—	2 090	15 357	194	15 163
3月 有料	3 010 121	690 727	1 184 311	487 816	3 462	643 805	135 552	54 371	81 181
無料	171 634	145 185	18 041	—	—	8 408	17 475	146	17 329

(8) 小包郵便物数

(徳島県)

昭和35年度 松山郵政局調

年度別 局種別	種別	総数	普通小包	速達 普通小包	書留小包		書留小包の再掲			
					現金	現金以外	速達	引受時刻 証明	配達証明	代金引換
昭和30年度		351 246	258 593	6 405	—	86 248	3 051	—	146	4 853
31		395 625	316 818	6 421	—	72 386	2 651	—	228	4 533
32		455 303	364 354	10 072	—	80 877	3 711	—	160	5 101
33		491 047	393 974	14 776	39	82 258	4 540	1	195	5 446
34		554 554	447 916	17 027	13	89 598	6 291	8	141	4 958
昭和35年度										
総数		619 003	500 368	21 033	—	97 602	7 207	—	100	4 333
{	有料	586 160	477 250	21 033	—	87 877	7 207	—	—	4 333
	無料	32 843	23 118	—	—	9 725	—	—	—	—
普通局		194 178	147 253	9 733	—	37 192	5 013	—	100	1 655
{	有料	179 411	141 657	9 733	—	28 021	5 013	—	100	1 655
	無料	14 767	5 596	—	—	9 171	—	—	—	—
集配特定局		241 085	199 797	4 227	—	37 061	793	—	—	2 224
{	有料	229 912	189 178	4 227	—	36 507	793	—	—	2 224
	無料	11 173	10 619	—	—	554	—	—	—	—
無集配特定局		183 740	153 348	7 073	—	23 349	1 401	—	—	454
{	有料	176 837	146 415	7 073	—	23 349	1 401	—	—	454
	無料	6 903	6 903	—	—	—	—	—	—	—

XIV 電気,水道,ガス

水力発電

最大出力 202,832kw

常時出力 62,157kw

ガス

総発生量 3,815,693m³

供給総量 3,531,120m³

1 電 気

(1) 県内における発電実績

単位=KWH 徳島県電気局、四国電力徳島支店調

年 月 別	徳 島 県 電 気 局		四 国 電 力 KK		美 馬 水 力 KK
	坂 州 発 電 所	日 野 谷 発 電 所	水 力	火 力	
昭 和 30 年 度	17 175 130	56 854 400	353 421 040	3 709 700	12 138 820
31	15 510 030	213 050 800	373 820 070	23 790 600	8 544 450
32	16 608 330	274 466 100	451 280 890	19 869 300	15 873 080
33	18 667 550	295 606 400	504 222 130	2 578 500	17 996 930
34	16 526 250	274 141 800	457 143 390	2 857 400	16 194 000
昭 和 35 年 度	6 807 750	240 000 600	548 611 164	—	16 030 100
昭 和 35 年 4 月	1 375 290	23 180 300	44 053 670	—	1 547 900
5	1 145 230	32 188 300	51 427 590	—	1 604 500
6	845 640	25 931 900	56 570 230	—	1 554 600
7	519 120	27 210 300	66 281 970	—	1 679 000
8	1 114 230	37 386 500	61 405 540	—	1 400 100
9	715 990	35 764 600	72 569 494	—	1 919 700
10	446 550	15 872 600	48 786 808	—	1 707 900
11	151 940	9 935 100	24 409 970	—	840 100
12	111 620	8 086 300	25 219 402	—	701 500
昭 和 36 年 1	142 830	8 152 700	30 770 626	—	1 099 000
2	105 740	7 305 900	28 371 250	—	755 900
3	133 570	8 986 100	38 744 614	—	1 219 900

(2) 火力発電設備概要

昭和36.3.31現在 四国電力株式会社徳島支店調

所 名	場 所	事 業 所 の 内 容
徳 島 発 電 所	徳島県小松島市字今開21	所 属 四国電力株式会社 認 可 出 力 10 000KW 認 可 年 月 日 昭和6年10月15日 発 電 機 No. 1 No. 2 No. 3 容 量 8 750KVA 7 500KVA 7 500KVA 電 圧 3.3KV 3.3KV 3.3KV 周 波 数 60~ 60~ 60~ 調 相 機 容 量 7 500KVA (No. 3 発電機)

(3) 県内水力発電の状況

昭和35年 河川課調

発 電 所 名	所 属	水 系 河 川 名	使 用 水 量 m ³ /s		出 力 (KW)	
			最 大	常 時	最 大	常 時
白 川	四国電力	吉野川水系 白川谷川	0.612	0.417	400	275
松尾川第1	"	" 祖谷川	6.300	3.740	20 000	11 500
松尾川第2	"	" "	6.300	3.740	20 500	12 300
名 頃	"	" 祖谷川	3.500	0.980	1 300	190
祖 谷	"	" "	3.700	0.837	6 300	1 055
高 野	"	" "	8.800	1.986	5 200	548
一 宇	"	" "	9.460	2.474	8 000	1 584
出 合	"	" "	9.461	2.987	9 100	2 953
三 繩	"	" "	14.600	3.950	7 000	1 700
伊 予 川	"	" 伊予川	17.350	3.000	6 000	1 096
切 越	"	" 貞光川	2.780	0.940	4 000	1 350
吉 良	美馬水力	" 貞光川	3.800	1.220	2 700	880
口 山	四国電力	" 穴吹川	3.340	1.950	1 220	720
神 通	"	" (結城川) 神通谷川	0.252	0.125	400	200
神 領	"	" (結城川) 野間谷川	0.111	0.0834	222	166
広 野	"	那賀川水系 坂州木頭川	14.300	1.840	35 000	2 100
坂 州	徳島県	" "	6.300	2.000	2 400	730
日 野 谷	"	" 那賀川	60.000	18.780	61 000	18 700
川 口	"	" "	70.000	22.470	11 700	3 900
谷 口	四国電力	勝 浦 川	0.300	0.300	90	90
府 能	"	園 瀬 川	0.139	0.056	300	120
計					202 832	62 157

(4) 水系別包

水系名	包蔵水力				既開			
	地点	最大出力	常時出力	発電力量	地点	最大出力	常時出力	
吉野川	39	552 262	118 944	1 977 671	24	137 162	43 024	
園瀬川	1	300	120	1 030	1	300	120	
勝浦川	2	13 790	1 790	75 712	1	90	90	
那賀川	9	306 100	62 640	1 176 467	4	110 100	24 740	
海部川	3	25 000	4 600	96 961	—	—	—	
計	54	897 452	188 094	3 327 841	30	247 652	67 974	

注 1、既開発は事業用を全部、自家用は100KW以上を集計した。 2、未開発、工事中は純増方式

蔵水力一覽表 単位 出力=KW 発電力量=MWH 昭和36.3.31現在 河川課調

発電力量	工事中				未開			
	地点	最大出力	常時出力	発電力量	地点	最大出力	常時出力	発電力量
710 680	1	12 500	1 200	25 993	14	402 600	74 720	1 240 998
1 030	—	—	—	—	—	—	—	—
788	—	—	—	—	1	13 700	1 700	74 924
505 422	—	—	100	—	5	196 000	37 800	671 045
—	—	—	—	—	3	25 000	4 600	96 961
1 217 920	1	12 500	1 200	25 993	23	637 300	118 820	2 083 928

による。すなわち工事中または計画地点が既設地点に影響を与える場合、増加分のみを計上した。

(5) 事業所数お

(1) 営業所

営業所別	C級以上店	D・E級店数	営業区域
徳島営業所	鳴島営業店 小松島営業店	24	徳島市(川内町を除く)、小松島市、勝浦郡、名東郡、名西郡、那賀郡那賀川町、羽ノ浦町、板野郡上板町、吉野町、土成町、阿波郡(阿波町の一部を除く)、麻植郡(木屋平村を除く)
鳴門営業所		9	鳴門市、板野郡大麻町、松茂村、北島町、応神村、藍住町、板野町
池田営業所	脇町営業店	18	阿波郡阿波町の一部(西部)、麻植郡木屋平村、美馬郡、三好郡
阿南営業所	牟岐営業店	14	阿南市、那賀郡鷺敷町、相生町、上那賀町、木沢村、木頭村、海部郡

よび営業区域

昭和36.3.31現在 四国電力徳島支店調

(2) 電力所

池田電力所	概ね池田営業所管轄区域を受け持つ。	管轄下に発電所、変電所、保線所、修理所、通信所がある。
小松島電力所	概ね徳島、鳴門、阿南、営業所管轄区域を受け持つ。	管轄下に発電所、変電所、保線所、修理所、通信所がある。

(3) 支店発電、変電所

発電所	祖谷、高野、一字、出合、白川、伊予川、三繩、口山、切越、名頃、松尾川第一、松尾川第二、神領、神通府能、広野、谷口、徳島
変電所	貞光、林、山川、切幡、敷地、上板、国府、撫養、鳴門、応神、田宮、末広、徳島、平島、桑野、牟岐

(6) 営業所別

営業所別	電灯、電力総数				電
	契約口数	灯個数	KW数	使用電力量	
	□	灯	KW	KWH	□
徳島営業所	1 185 955	8 783 629	757 469.5	143 538 675	1 095 762
鳴門営業所	322 997	2 293 232	547 156.0	171 449 323	301 915
池田営業所	452 052	2 886 255	138 757.0	25 708 884	436 877
阿南営業所	357 517	2 600 445	283 899.5	60 665 659	342 808

注 年間延数を計上した。

電力消費状況

昭和35年度 四国電力徳島支店調

電灯			電力		
灯個数	KW数	使用電力量	契約口数	KW数	使用電力量
灯	KW	KWH	□	KW	KWH
8 783 615	104 957	49 549 619	90 193	652 512.5	93 989 056
2 293 232	16 904	10 948 637	21 082	530 252.0	160 500 686
2 886 255	18 479	12 084 120	15 175	120 278.0	13 624 764
2 600 445	16 935	10 129 071	14 709	266 964.5	50 536 588

(7) 月別電灯、

電力需用状況

昭和35年度 四国電力徳島支店調

供給種別		月別	昭和35年				
			4月	5月	6月	7月	8月
電 灯	定額	契約口数	40 307	39 858	39 531	39 277	38 958
		灯 個 数	66 506	65 825	65 203	64 698	63 985
	従量	契約口数	136 867	137 532	138 134	139 281	139 873
		灯 個 数	1 260 342	1 268 948	1 277 772	1 293 711	1 303 195
	大口	契約口数	1 877	1 904	1 955	1 985	2 007
		契約KW	12 071	12 259	12 488	12 683	12 814
	臨時	契約口数	548	411	404	521	467
		灯 個 数	8 508	1 491	1 143	1 534	1 424
		契約KW	4	26	12	19	27
	計	契約口数	179 599	179 705	180 024	181 064	181 305
灯 個 数		1 335 356	1 336 264	1 344 118	1 359 943	1 368 604	
K W		12 075	12 285	12 500	12 702	12 841	
電 力	業務用	契約口数	57	57	57	58	61
		K W	4 651	4 656	4 677	4 697	5 030
	小(50KW未満)	契約口数	8 949	9 003	9 079	9 116	9 167
		K W	41 643	41 999	42 299.5	42 755.5	42 957
	小(50KW以上)	契約口数	148	148	149	151	154
		K W	17 835	17 813	17 805	18 089	18 407
	大(3000KW未満)	契約口数	9	9	9	9	9
		K W	8 400	8 400	8 400	8 450	8 550
	大(3000KW以上)	契約口数	3	3	3	3	3
		K W	25 000	25 000	28 000	28 000	28 000
特約	契約口数	1	1	1	1	1	
	K W	12 000	12 000	12 000	12 000	12 000	
特殊	契約口数	2	2	2	2	2	
	K W	2 000	2 000	2 000	2 000	2 000	
臨時	契約口数	462	472	462	468	474	
	K W	2 905	4 724	5 279.5	7 203	4 696.5	
農業用	契約口数	311	597	1 618	3 811	4 034	
	K W	612	1 710.5	6 193	12 868.5	13 611.5	
建設工事用	契約口数	21	18	11	7	7	
	K W	3 330	1 907	1 141	1 536	1 506	
事業用	契約口数	120	119	119	119	120	
	K W	435	435	435	435	437	
計	契約口数	10 083	10 429	11 510	13 745	14 032	
	K W	118 811	120 644.5	128 230	138 034	137 195	

				昭和36年			合計
9月	10月	11月	12月	1月	2月	3月	
38 605	38 292	37 913	37 480	36 809	36 319	35 932	459 281
63 275	62 615	61 945	61 333	60 671	59 863	59 148	755 067
140 408	140 952	141 564	142 147	142 844	143 552	144 094	1 687 248
1 311 975	1 320 258	1 329 251	1 337 541	1 347 886	1 357 872	1 365 989	15 774 740
2 033	2 069	2 098	2 125	2 138	2 170	2 201	24 562
12 975	13 176	13 375	13 548	13 638	13 823	14 003	156 853
681	556	452	490	515	529	695	6 269
3 093	8 457	1 315	1 335	1 434	1 594	2 410	33 738
79	19	43	60	36	36	61	422
181 727	181 869	182 027	182 242	182 306	182 570	182 922	2 177 360
1 378 343	1 391 330	1 392 511	1 400 209	1 409 991	1 419 329	1 427 547	16 563 545
13 054	13 195	13 418	13 608	13 674	13 859	14 064	157 275
62	62	62	62	62	63	63	788
5 105	5 136	5 136	5 136	5 138	5 158	5 158	64 807
5 129	5 136	5 136	5 136	5 138	5 158	5 158	64 807
9 200	9 254	9 325	9 387	9 440	9 491	9 520	110 931
43 236	43 436.5	43 964.5	44 415.5	44 683	45 148	45 399	521 936.5
156	154	155	160	161	162	163	1 861
18 880	18 723	18 837	19 236	18 895	19 003	19 461	222 984
9	9	9	9	10	10	10	111
8 550	8 700	8 700	8 700	9 500	9 750	9 900	106 000
3	3	3	3	3	3	3	36
30 000	30 000	29 500	29 500	29 500	29 500	30 000	342 000
1	1	1	1	1	1	1	12
12 000	12 000	12 000	12 000	12 000	12 000	12 000	144 000
2	2	2	2	2	2	2	24
2 000	2 000	2 000	2 000	2 000	2 000	2 000	10 000
539	442	483	473	528	554	814	6 171
7 822.5	2 896.5	4 940.5	4 825	5 553	5 322.5	12 050.5	68 218.5
4 225	3 980	773	207	53	32	25	19 666
13 857	10 464	2 180.5	792	580	557	549	63 975
7	5	5	5	5	7	7	105
1 504	1 475	1 475	1 475	1 475	1 484	430	18 738
121	122	123	123	123	123	123	1 455
437	457	464	464	464	471	471	5 405
14 387	14 034	10 941	10 432	10 388	10 448	10 731	141 160
146 520.5	133 288	127 197.5	126 543.5	127 788	128 393.5	135 418.5	1 568 064

注 業務用電力9月重複計上については、計上月を繰り上げし変更したものである。

3 水 (1) 上

事業者名	水道事業の 名称	事業の沿革			経営の 種別	計画給水 区域内総人口 (A)	計画目標 年次
		創設事業 認可年月日	拡張 回数	最近の拡張 認可年月日			
計	14か所				315 081		
徳島市	徳島市上水道	大正10.1.10	1	昭和35.3.	公	161 077	昭和54
鳴門市	鳴門市上水道	昭和5.8.10	5	昭和34.12.28	〃	45 850	昭和48
小松島市	小松島市上水道	昭和27.8.22	1	昭和33.5.13	〃	23 322	昭和45
池田町	池田上水道	明治40.2	3	昭和32.11.18	〃	11 200	昭和51
阿南市	富岡上水道	昭和28.12.10	—	—	〃	10 000	昭和38
〃	中部上水道	昭和12.12.1	—	昭和34.11.13	〃	12 000	昭和43
牟岐町	牟岐町上水道	昭和26.3.25	2	昭和33.6.	〃	7 100	昭和46
山川町	山川町中央上水道	昭和33.3.29	1	昭和35.3.31	〃	6 800	昭和45
由岐町	由岐町上水道	昭和28.9.19	—	—	〃	5 345	昭和44
日和佐町	日和佐町上水道	昭和28.3.31	3	—	〃	4 583	昭和35
北島町	北島町上水道	昭和30.1.30	1	昭和33.6.13	〃	8 919	昭和35
応神村	応神村上水道	昭和33.8.26	1	昭和35.3.31	〃	5 027 (3503)	昭和45
松茂村	松茂村上水道	昭和35.2.13	—	—	〃	7 662	昭和44
脇町	脇町上水道	昭和28.11.2	1	昭和34.6.17	〃	6 196	昭和38

上

事業者名	水道事業の 名称	給 水					
		計 画				現	
		1 日 給 水 量		1 人 1 日 給 水 量		1 日 給 水 量	
		平 均	最 大	平 均	最 大	平 均	最 大
計	14か所	立方米	立方米	立	立	立方米	立方米
		63 977	93 213	1 925	2 865	42 910	53 973
徳島市	徳島市上水道	42 000	63 000	200	300	25 510	30 323
鳴門市	鳴門市上水道	8 000	10 000	200	250	6 214	7 768
小松島市	小松島市上水道	2 640	4 500	120	205	1 748	3 588
池田町	池田上水道	2 700	3 600	225	300	3 068	3 600
阿南市	富岡上水道	892	1 343	120	180	625	937
〃	中部上水道	927	1 390	120	180	649	973
牟岐町	牟岐町上水道	1 400	1 600	140	160	1 420	1 540
山川町	山川町中央上水道	700	1 050	100	150	536	837
由岐町	由岐町上水道	726	900	120	150	498	622
日和佐町	日和佐町上水道	1 200	1 872	120	350	708	1 169
北島町	北島町上水道	800	1 000	110	160	800	1 000
応神村	応神村上水道	550	825	130	150	130	306
松茂村	松茂村上水道	800	1 170	100	150	280	380
脇町	脇町上水道	642	963	120	180	724	930

道

水 道

昭和36.3.31現在 公衆衛生課調

計画給水 人口	現在給水 人口	給水普及率 B/A	計画給水総量 (1年間)	実際給水総量 (1年間) (C)	有収水量 (1年間) (D)	有収率 D/C
人	人	%	(1年間)	(1年間) (C)	(1年間) (D)	%
370 800	241 594	76.00	24 384 920	15 669 835	10 758 351	68.0
210 000	130 840	81.20	15 330 000	9 311 308	6 208 934	66.6
40 000	31 070	67.70	3 650 000	2 268 110	1 406 228	62.0
22 000	14 850	64.00	963 600	637 928	426 453	67.0
12 000	9 720	86.78	1 314 000	1 120 012	784 310	74.5
11 000	7 437	74.00	259 880	228 125	182 500	80.0
11 050	7 725	64.00	313 170	236 885	189 508	80.0
10 000	7 000	98.60	511 000	518 300	362 500	69.9
7 000	6 700	95.00	255 500	232 000	208 800	90.0
6 050	4 153	77.00	264 990	181 770	169 046	93.0
5 300	3 975	86.70	438 000	258 376	200 985	77.7
9 500	5 300	55.80	365 000	340 000	339 500	93.0
5 600	2 479	70.80	200 750	64 200	47 758	74.4
7 800	6 095	79.00	284 700	8 680	7 310	84.0
13 500	4 250	68.00	234 330	264 140	224 519	85.0

水 道

(続)

量		水源の 種 別	浄 水 施 設	水 道 料 金		水質検査 実施機関 の 別	専 任 職 員 数	水道技術 管 理 者 名
在				年間水道料金 総 収 入 額	基本料金10立 方米当たり 定額5人迄 (A)			
1 人 1 日 給 水 量	平 均							
平 均	最 大			円	円		人	
1 937	2 730			212 599 708				
201	244	伏及び地深	塩 4	102 168 620	130	自	130	井上 文世
200	250	表 地 深	沈1池緩戸3池塩2	52 661 000	260	自	45	山内 好次
118	242	地 深	塩 素 滅 菌	12 376 603	170	保	14	福岡 通夫
310	370	表 伏	沈4 緩戸5 塩4	10 775 090	120	保	14	桐川 覚一
84	126	地	塩	7 252 337	240	保	10	程野 亀夫
84	126	地	塩	8 054 561	240	保	10	〃
202	220	伏	塩	4 227 749	200	保	2	中田 言公
80	110	伏	塩	2 385 000	120	保	3	住友 照一
120	150	地 浅	塩	2 167 428	213	保	2	大西 宏
178	294	地 深	塩	2 225 645	180	保	2	玉田 俊夫
110	160	伏	塩	3 715 000	120	保	—	川村 幾太
54	130	深 井 戸	塩	891 040	150	保	3	玉田 二郎
36	90	地 深	塩	193 200	230	保	3	山崎 久
160	218	地 深	塩	3 506 435	250	保	4	梶崎 稔

(2) 簡 易

水 道

事業者名	水道事業の 名称	事業の沿革			経営 の 種別	計画給 水区域 内総人 口 (A)	計画 目標 年次	計画給 水人口	現在給 水人口 (B)	給 水 普及率 B/A	計画給 水総量 (1年間) (C)	実際給 水総量 (1年間) (C)					
		創設事業 認可 年月日	拡張 回数	最近の 拡張認可 年月日									人	人	%	立方米	立方米
計	95か所						117 390	81 996									
徳島市	不動町簡易水道	昭29.3.31	—	—	公営	3 252	昭38	3 500	630	19.3	102 200	18 360					
〃	一宮町	昭30.3.31	—	—	〃	1 605	昭39	2 000	330	20.5	58 400	16 730					
国府町	北井上簡易水道	昭31.4	—	—	〃	1 400	昭41	700	1 400	100.0	13 000	12 775					
佐那河内村	根郷簡易水道	昭30	—	—	〃	800	昭40	600	785	98.1	25 550	18 250					
〃	中央簡易水道	昭35.8.27	—	—	〃	850	昭45	850	820	97.7	55 845	25 550					
吉野町	柿原水道	昭32.3.3	1	昭35	〃	1 870	昭42	2 000	1 419	80.0	18 000	14 250					
〃	高畑水道	昭28	—	—	〃	580	昭38	715	400	92.0	8 100	6 450					
大麻町	板東簡易水道	昭30.3.31	—	—	〃	3 306	昭40	3 000	2 208	73.6	87 600	36 966					
鳴門市	鳴門市折野	昭32	—	—	〃	900	昭46	700	425	47.2	25 550	9 313					
〃	大浦	昭33.8.26	—	—	〃	850	昭47	600	420	49.4	21 700	6 934					
大麻町	堀江簡易水道	昭28.3.31	—	—	〃	600	昭47	450	400	66.7	36 000	28 800					
板野町	板野簡易水道	昭33.3.31	—	—	〃	5 794	昭43	3 600	1 040	28.0	54 000	38 360					
美郷村	天津簡易水道	昭31.3.28	—	—	〃	550	昭32	550	540	98.0	3 500	3 480					
山川町	奥川田	昭8.4.1	1	昭34.9.15	〃	1 000	昭37	1 500	1 000	100.0	36 500	24 700					
阿波町	久勝南部	昭33.3.2	—	—	組合	1 100	昭42	1 300	680	62.0	47 000	24 800					
〃	岩津	昭27.8.15	—	昭29.8.16	〃	770	昭31	700	570	74.0	35 000	20 800					
〃	久勝	昭35.8.27	—	—	公営	4 828	昭46	4 800	4 800	100.0	263 000	—					
〃	東村	昭30.9.1	1	昭32.5	組合	800	昭40	850	500	62.0	40 000	21 000					
神山町	広野川口	昭27.12.4	—	—	公営	1 010	昭32	1 035	853	84.4	33 215	31 025					
〃	中津上角	昭29.3.31	—	—	〃	970	昭34	800	800	82.4	31 390	29 200					
〃	二ノ宮	昭30.3.31	—	—	〃	600	昭35	540	390	65.0	15 330	11 315					
〃	寄井	昭31.10.30	—	—	〃	1 100	昭36	1 000	730	66.3	35 040	18 615					
〃	銅岩	昭34.3.31	—	—	〃	120	昭39	110	110	91.6	4 015	4 015					
〃	川又	昭31.3.31	—	—	〃	1 200	昭36	1 300	770	64.1	31 390	19 345					
〃	鬼籠野	昭34.3.31	—	—	〃	560	昭39	400	354	63.2	12 775	10 950					
池田町	中西	昭30.9.11	—	—	〃	2 399	昭50	2 000	1 411	70.5	87 600	41 245					
〃	白地	昭28.12.5	—	—	〃	1 750	昭50	2 000	870	43.5	87 600	25 185					
〃	東洲津	昭31.3.26	—	—	〃	400	昭50	400	280	40.0	30 660	8 030					
〃	大利川崎	昭33.5.29	—	—	〃	440	昭50	700	350	23.3	70 200	10 220					
〃	供養地	昭30.3.31	—	—	〃	883	昭50	700	370	53.0	30 660	10 585					
井川町	辻	昭9.12.7	—	昭23.10.7	〃	3 150	昭40	5 000	2 540	81.0	185 000	152 000					

有収 水量 (1年間) (D)	有収率 C/D	給 水 量								水源 の 種別	浄 水 施 設	水道料金		水質 検査 実施 機関 の別	専任 職員 数	水道技術 管理者名
		計 画				現 在						年 間 水道料金 総収入額	家 事 用 50 10 立方 米 当 たり 定額 5 円 (A)			
		1日給水量		1人1日 給水量		1日給水量		1人1日 給水量								
立方米	%	立方米	立方米	立	立	立方米	立方米	立	立			円	円		人	
14 729	80.2	280.0	420.0	80.0	120.0	50.0	93.0	94.0	157.0	地深	塩 1	239 255	130	自	2	井上 文世
7 768	46.4	160.0	240.0	80.0	120.0	46.0	119.0	148.0	410.0	〃	〃	144 295	130	〃	1	〃
12 940	101.3	40.0	45.0	300.0	350.0	35.0	40.0	250.0	300.0	〃	〃	139 000	200	衛研	1	板東 治男
16 410	90.0	50.0	100.0	100.0	150.0	40.0	70.0	75.0	100.0	地浅	〃	129 340	140	研	1	西条房太郎
20 670	81.0	70.0	135.0	100.0	150.0	70.0	130.0	100.0	150.0	〃	〃	195 400	180	〃	1	安芸 雅夫
11 550	81.0	55.0	80.0	25.0	33.0	39.0	50.0	20.0	28.0	〃	〃	518 000	180	保	1	三宅 安一
5 160	80.0	40.0	60.0	20.0	30.0	22.0	25.0	20.0	25.0	〃	〃	265 000	210	〃	1	〃
26 468	71.6	240.0	360.0	80.0	120.0	72.0	131.0	32.0	59.0	表	塩 2	486 017	160	〃	1	安芸 界一
7 040	75.7	70.0	105.0	100.0	150.0	33.0	42.2	77.0	99.0	伏	塩 1	339 000	320	自	1	山内 好次
5 200	75.0	60.0	95.0	100.0	150.0	33.0	42.0	78.0	100.0	表	浜1塩1	270 000	280	〃	—	〃
20 500	71.0	45.0	67.5	100.0	150.0	40.0	60.0	100.0	150.0	伏	塩 1	320 000	160	保	1	安芸 界一
36 000	94.0	90.0	110.0	100.0	150.0	90.0	110.0	100.0	150.0	〃	〃	3 649 000	160	〃	1	〃
3 132	90.0	45.4	56.8	80.0	100.0	45.4	56.8	60.0	80.0	表流水	〃	59 840	110	〃	—	工藤 美範
22 200	90.0	100.0	150.0	100.0	150.0	80.0	110.0	80.0	110.0	表	〃	336 000	120	〃	1	住友 照一
23 000	93.0	104.0	156.0	80.0	120.0	70.0	110.0	100.0	160.0	地浅	〃	257 000	50	〃	1	富沢 貞雄
19 000	91.5	70.0	105.0	100.0	150.0	60.0	85.0	100.0	150.0	〃	〃	150 000	80~ 150	〃	1	〃
—	—	480.0	720.0	100.0	150.0	—	—	—	—	〃	〃	—	70	〃	3	〃
19 000	91.0	50.0	75.0	100.0	150.0	45.0	70.0	100.0	150.0	〃	〃	165 000	80~ 150	〃	1	〃
19 235	62.0	91.0	110.0	100.0	120.0	85.0	102.0	100.0	120.0	表	〃	174 000	100	〃	1	柳沢 俊介
24 820	85.0	86.0	103.0	100.0	120.0	80.0	96.0	100.0	120.0	伏	〃	138 600	110	〃	1	〃
8 259	73.0	42.0	63.0	100.0	150.0	31.0	35.0	80.0	90.0	表	〃	46 280	50	〃	1	〃
14 892	80.0	96.0	120.0	120.0	150.0	51.0	67.0	71.0	92.0	伏	〃	114 000	100	〃	1	〃
3 061	75.0	11.0	16.0	100.0	150.0	11.0	16.0	100.0	150.0	表	〃	16 800	70	〃	1	〃
15 862	82.0	86.0	112.0	100.0	130.0	53.0	77.0	70.0	100.0	〃	〃	73 200	50	〃	1	〃
9 307	85.0	35.0	53.0	100.0	150.0	30.0	46.0	85.0	130.0	〃	〃	58 800	70	〃	1	〃
24 747	60.0	160.0	240.0	80.0	120.0	113.0	169.0	80.0	120.0	伏	塩 2	594 400	100	〃	1	桐川 覚一
15 111	60.0	160.0	240.0	80.0	120.0	69.0	104.0	80.0	120.0	〃	塩 1	339 100	100	〃	1	〃
4 818	60.0	56.0	84.0	80.0	120.0	22.0	33.0	80.0	120.0	湧	〃	62 700	80	〃	1	〃
6 132	60.0	120.0	180.0	80.0	120.0	28.0	42.0	80.0	120.0	伏	塩 2	88 400	100	〃	—	〃
6 351	60.0	56.0	84.0	80.0	120.0	29.0	44.0	80.0	120.0	湧	塩 1	146 100	80	〃	1	〃
152 000	100.0	500.0	750.0	100.0	150.0	700.0	1000.0	300.0	400.0	表	緩浜2塩1	553 675	70	〃	2	石川 由一

簡 易 水 道 (続)

事業者名	水道事業の 名称	事業の沿革			経営 の 種別	計画給 水区域 内総人 口 (A)	計画 目標 年次	計画給 水人口	現在給 水人口 (B)	給 水 普及率 B/A	計画給 水総量 (1年間) (C)	実際給 水総量 (1年間) (C)
		創設事業 認可 年月日	拡張 回数	最近の 拡張認可 年月日								
川島町	川島町	昭8.12	2	昭35.10	公営	2700	昭45	2700	1250	60.0	61200	57560
小松島市	坂野	昭29.9.12	—	—	—	222	昭45	350	200	90.0	14498	10950
貞光町	貞光	昭6	2	昭35.8.10	—	5000	昭45	5000	2942	60.0	182500	—
美馬町	重清地区	昭29.4.21	—	—	—	950	昭39	1350	730	86.0	32850	25000
—	宗重地区	昭29.12.30	—	—	—	840	昭39	1000	575	95.0	25550	21000
—	土ヶ久保	昭33.3.20	—	—	—	450	昭34	700	435	96.0	16425	16000
—	中野谷	昭35.8.6	—	—	—	1000	昭40	1000	975	100.0	54750	—
脇町	曾江	昭29.9.15	—	—	—	360	昭49	400	320	89.0	14600	14235
—	別所	昭31	—	—	—	1300	昭41	1000	1100	90.0	52560	52000
一字村	太刀之本	昭30.2.20	—	—	—	800	昭35	500	750	94.0	10950	9700
穴吹町	左手	昭35.8.27	—	—	—	150	昭45	150	150	100.0	4260	—
—	中央	昭34.8.14	—	—	—	2500	昭44	2200	2500	100.0	110000	80000
—	宮内	昭33.3.26	—	—	—	1000	昭43	1000	843	100.0	36800	44200
—	穴吹	昭30.3.31	—	—	—	2500	昭40	2500	2500	100.0	73000	98000
—	三谷	昭32.3.29	—	—	—	1000	昭42	1000	940	94.0	29200	26572
—	古宮	昭32.2.28	—	—	—	800	昭32	800	800	100.0	12935	11000
—	小島	昭30.3.26	—	—	—	450	昭40	450	300	67.0	6570	5000
—	首野	昭30.3.22	—	—	—	500	昭40	500	280	56.0	10950	4088
三野町	太刀野	昭29	—	—	—	450	昭39	450	265	59.0	4220	16425
半田町	中籾	昭29	—	—	—	750	昭39	550	750	100.0	14600	19700
—	木内	昭5	—	—	組合	540	昭15	540	500	93.0	15710	14500
三野町	坂上	昭14.10.1	—	—	—	1300	昭40	1300	1300	100.0	43800	43800
勝浦町	坂本地区	昭28	—	—	公営	250	昭38	400	255	100.0	19000	12775
—	西岡中角	昭29	—	—	—	717	昭39	800	560	78.0	23350	16200
上板町	松島	昭26	—	—	組合	650	昭36	700	500	77.0	5480	5480
市場町	八幡大野島	昭29	—	—	公営	2186	昭39	1600	1700	85.0	24800	14600
—	箸供養市場	昭30	—	—	—	2000	昭40	2000	1800	90.0	58400	115620
海南町	皆頼	昭34	—	—	組合	198	昭44	150	150	100.0	5480	5480
木屋平村	川井	昭33.3.10	—	—	公営	597	昭42	650	542	83.4	28470	19728
山城町	川口新水道	昭28.4.1	—	—	—	259	昭38	800	520	90.0	55000	50000
—	祖谷口水道組合	昭34.4.1	—	—	—	160	昭45	300	160	90.0	16000	14000
三加茂町	第1簡易水道	昭29.12	—	—	—	2500	昭39	2500	239	95.0	91250	60280

有収 水量 (1年間) (D)	有収率 D/C	給 水 量								水源 の 種別	浄 水 施 設	水道料金		水質 検査 実施 機関 の別	専任 職員 数	水道技術 管理者名
		計 画				現 在						年 間 水道料金 総収入額	家 事 用 基 本 料 金 10立方メートル あたり 円 (A)			
		1日給水量		1人1日 給水量		1日給水量		1人1日 給水量								
立方メートル	%	立方メートル	立方メートル	立	立	立方メートル	立方メートル	立	立			円	円		人	
48960	80.0	120.0	310.0	30.0	50.0	158.0	237.0	126.0	190.0	地浅	塩 1	450000	150	保	1	川村 光明
7555	69.0	31.5	35.0	90.0	100.0	30.0	40.0	150.0	200.0	—	—	133000	275	—	3	福岡 道夫
—	—	500.0	750.0	100.0	150.0	350.0	520.0	120.0	170.0	伏	塩 2	1480000	200	—	3	森 正徳
17860	70.0	90.0	132.0	100.0	150.0	78.0	110.0	100.0	150.0	—	—	311300	140	—	—	藤本 利明
16700	79.0	70.0	100.0	100.0	150.0	67.0	86.0	100.0	150.0	地	—	288850	130	—	—	—
10330	62.0	45.0	67.0	100.0	150.0	43.0	65.0	100.0	150.0	表	—	45800	30	—	—	—
—	—	150.0	195.0	150.0	200.0	—	—	—	—	伏	塩 2	—	100	—	—	—
12811	90.0	40.0	48.0	100.0	120.0	39.0	43.0	90.0	120.0	—	—	156000	130	—	1	木田 与平
46800	90.0	96.0	144.0	80.0	120.0	96.0	144.0	120.0	120.0	地深	—	375505	180	—	1	国見信太郎
9125	94.0	30.0	45.0	60.0	90.0	25.0	35.0	50.0	80.0	表	—	—	—	—	—	立道 里見
—	—	12.0	18.0	80.0	120.0	12.0	18.0	80.0	120.0	—	—	—	100	—	1	緒方 忠良
68000	85.0	300.0	450.0	100.0	150.0	200.0	300.0	80.0	120.0	地浅	塩 2	—	120	—	1	—
37600	85.0	101.0	120.0	80.0	120.0	101.0	120.0	80.0	120.0	表	塩 1	180000	100	—	1	—
55200	56.0	200.0	300.0	80.0	120.0	268.0	400.0	107.0	160.0	地浅	—	740000	120	—	1	住友坂太郎
20440	77.0	80.0	120.0	80.0	120.0	72.8	109.2	80.0	120.0	表	—	210000	100	—	1	堤 光夫
9000	81.7	35.5	64.0	96.0	120.0	64.0	96.0	80.0	120.0	—	—	77000	100	—	1	—
4500	90.0	27.0	40.0	60.0	90.0	18.0	27.0	60.0	90.0	—	—	60000	100	—	1	—
100	20.0	30.0	40.0	60.0	20.0	30.0	40.0	40.0	60.0	—	—	210000	50	—	1	緒方 忠良
13950	85.0	39.0	58.5	87.0	130.0	26.5	39.0	100.0	150.0	—	—	—	—	—	1	尾形 隆男
17700	90.0	40.0	60.0	53.3	80.0	54.0	75.0	72.0	100.0	—	—	36430	30	—	1	北岡 岩夫
12000	83.0	43.2	64.9	80.0	120.0	33.3	50.0	66.6	100.0	—	—	10000	100	—	1	—
36200	85.0	120.0	1.35	92.5	104.0	80.0	120.0	61.5	92.5	分	急 河	362000	120	—	1	尾形 隆男
12775	100.0	52.0	52.5	130.0	200.0	33.1	51.0	130.0	200.0	表	塩 1	80000	140	—	1	石倉 新一
13000	80.0	64.0	96.0	80.0	120.0	44.4	67.0	80.0	120.0	地浅	—	90462	225	—	1	近藤 清明
5480	100.0	15.0	22.5	30.0	45.0	15.0	22.5	30.0	45.0	—	—	120000	100	—	1	—
14100	97.0	136.0	204.0	80.0	120.0	68.0	105.0	40.0	62.0	—	—	496506	50	—	1	原 清一
111390	96.0	160.0	240.0	80.0	120.0	144.0	216.0	80.0	120.0	—	—	588602	50	—	1	—
5480	100.0	15.0	22.5	100.0	150.0	15.0	22.5	100.0	150.0	表	塩なし	18000	50	—	—	—
18232	92.4	52.0	7.8	80.0	120.0	31.0	45.0	50.0	80.0	—	—	152520	175	保	1	下井 利一
36000	72.0	95.0	150.0	80.0	150.0	90.0	150.0	80.0	150.0	地浅	塩	—	100	—	1	園尾 昌敬
10000	72.0	40.0	60.0	80.0	150.0	40.0	60.0	80.0	150.0	表	塩	—	155	—	—	—
60065	99.0	250.0	375.0	100.0	150.0	181.0	287.0	80.0	120.0	地深	塩 1	813000	120	—	2	高田 操

簡 易 水 道 (続)

事業者名	水道事業の 名称	事業の沿革			経営 の 種別	計画給 水区域 内総人 口 (A)	計画 目標 年次	計画給 水人口	現在給 水人口 (B)	給水 普及率 B/A	計画給 水総量 (1年間) (C)	実際給 水総量 (1年間) (C)
		創設事業 認可 年月日	拡張 回数	最近の 拡張認可 年月日								
三加茂町	第2簡易水道	昭33.2	—	—	公營	900	昭43	900	472	52.0	91 250	60 280
三好町	昼間光明寺	昭29.3.31	—	—	—	750	昭39	750	700	93.0	27 375	22 995
—	足代中上段	昭30.3.31	—	—	—	680	昭40	800	600	88.0	27 375	17 520
—	昼間字敷地	昭31	—	—	—	370	昭41	450	250	67.0	16 425	8 030
阿南市	見能方	昭32.3.29	—	—	—	1 800	昭42	1 800	1 350	75.0	52 460	39 420
—	桑野	昭26.3.30	—	—	—	1 600	昭36	1 000	800	50.0	29 600	23 300
—	長生	昭31.3.2	—	—	—	1 300	昭41	1 000	827	63.0	29 600	24 090
—	大野	昭33.3.29	—	—	—	13 00	昭43	1 300	880	68.0	29 600	25 550
—	伊島	昭30.3.31	—	—	—	900	昭40	900	750	83.0	19 710	5 475
鷺敷町	北地一区	昭31.4.10	—	—	—	195	昭41	400	195	100.0	9 253	9 253
—	北地二区	昭8.3.30	—	—	組合	193	昭17	240	193	100.0	9 177	9 177
相生町	西納野	昭30.1.1	—	—	—	485	昭40	480	480	99.0	75 000	20 000
上那賀町	桜谷	大13.7	5	—	—	560	昭40	600	500	93.0	21 900	18 250
—	小浜	昭34.4.1	—	—	—	500	昭38	500	500	100.0	3 650	3 100
—	深森	昭34	—	—	—	198	昭44	200	198	100.0	210	210
—	平谷	昭34	2	昭35	公營	975	昭44	730	730	74.0	13 300	13 300
木頭村	出原	昭32.11.30	—	—	—	910	昭42	850	910	100.0	36 000	15 447
由岐町	由岐町	昭31.3.2	—	—	—	1 072	昭50	1 200	824	77.0	74 460	36 135
—	伊座利	昭31.10	—	—	—	380	昭41	600	348	87.0	13 000	10 420
牟岐町	古牟岐	昭33.8.26	—	—	—	425	昭43	470	435	100.0	17 155	16 500
—	川又関	昭35.3.31	—	—	—	320	昭45	320	320	100.0	14 600	13 000
—	出羽島	昭35.3.31	—	—	—	912	昭45	1 000	1 000	100.0	21 900	—
穴喰町	穴喰町	昭30.9.30	—	—	—	3 400	昭45	4 000	2 688	78.0	250 000	94 663
海部町	海部町	昭30.3.30	—	—	—	2 692	昭43	3 000	2 137	79.0	116 700	80 260
—	下高園	昭33.3.29	—	—	—	450	昭43	450	283	63.0	14 600	—
海南町	浅川	昭29.10.1	—	—	—	2 295	昭44	2 300	1 900	86.0	6 716	6 570
井川町	西井川	昭27.8.15	—	—	—	320	昭36	800	280	88.0	30 000	36 500
阿南市	横尾椿泊	昭26.3.30	—	—	—	5 942	昭36	5 000	1 500	25.0	200 750	40 000
数内勇	長谷	昭35.10.27	—	—	組合	145	昭45	120	145	100.0	530	—
槇山義隆	三加茂町さかえ	昭35.8.29	—	—	—	190	昭45	350	175	92.0	9 560	6 340
勝浦町	掛谷	—	—	—	—	—	—	300	300	—	—	—
山川町	東部簡水	昭34.7.21	—	—	公營	4 400	昭44	4 500	4 300	95.0	164 250	149 000

有収 水量 (1年間) (D)	有収率 D/C	給 水 量								水源 の 種別	浄水 施設	水道料金		水質 検査 実施 機関 の別	専任 職員 数	水道技術 管理者名
		計 画				現 在						年 間 水道料金 総収入額	家 事 用 基 本 料 金 10立方メートル あたり定額 (A)			
		1日給水量		1人1日 給水量		1日給水量		1人1日 給水量								
		平均	最大	平均	最大	平均	最大	平均	最大							
60 065	99.0	250.0	375.0	100.0	150.0	181.0	287.0	80.0	120.0	地浅	塩 1	230 000	150	保	1	高田 操
22 995	100.0	75.0	112.0	100.0	150.0	63.0	91.0	90.0	130.0	表流水	—	331 500	130	—	—	鈴木 正信
17 520	100.0	75.0	112.0	100.0	150.0	48.0	72.0	80.0	120.0	—	—	13 200	70	—	—	—
8 030	100.0	45.0	67.0	100.0	150.0	22.0	32.0	90.0	130.0	—	—	5 500	70	—	—	—
31 536	80.0	144.0	240.0	80.0	120.0	108.0	162.0	80.0	120.0	地浅	—	539 000	240	—	1	程野 亀夫
18 640	80.0	80.0	120.0	80.0	120.0	64.0	96.0	80.0	120.0	伏	—	350 000	180	—	1	—
19 272	80.0	80.0	120.0	80.0	120.0	66.0	99.0	80.0	120.0	—	—	430 000	240	—	1	—
20 440	80.0	80.0	120.0	80.0	120.0	70.0	105.0	80.0	120.0	地浅	—	440 000	250	—	1	—
4 540	80.0	54.0	72.0	60.0	80.0	15.0	22.0	20.0	30.0	表	—	100 000	60	—	1	—
9 253	100.0	19.5	29.2	100.0	150.0	19.5	29.2	100.0	150.0	湧水	—	24 000	50	—	1	竹内 正吉
9 177	100.0	19.3	29.0	100.0	150.0	19.3	29.0	100.0	150.0	—	—	24 000	50	—	1	西浦弓之助
18 000	80.0	206.0	308.0	428.0	642.0	15.0	40.0	78.0	80.0	—	塩 1	57 600	50	—	1	福永 次雄
—	—	60.0	90.0	100.0	150.0	50.0	75.0	100.0	150.0	—	—	30 445	30	—	—	藤沢 武司
3 100	100.0	10.0	12.5	20.0	25.0	85.0	10.0	17.0	20.0	表	—	80 000	185	—	—	岡川 弘
210	100.0	0.58	6.0	2.9	30.0	0.58	6.0	2.9	30.0	—	—	1 100	—	—	1	前木久太郎
13 300	100.0	36.5	91.25	50.0	125.0	36.5	91.25	50.0	125.0	湧	—	240 000	1戸 120	—	1	坂本 種吉
15 447	429.0	5 950.0	8 500.0	70.0	100.0	6 370.0	9 100.0	70.0	100.0	伏	—	337 355	100	—	1	樫原 夏行
33 614	93.0	204.0	255.0	120.0	150.0	99.0	124.0	120.0	150.0	表	—	365 750	146	—	—	大西 宏
10 320	99.0	35.6	45.0	100.0	120.0	34.8	41.8	100.0	120.0	—	—	132 690	130	—	—	—
12 500	75.8	47.0	70.5	100.0	150.0	45.2	66.0	103.0	151.0	—	急須2塩2	107 520	140	—	—	中田 言公
11 000	84.7	40.0	60.0	100.0	150.0	35.6	53.5	80.0	120.0	地浅	塩 2	107 300	140	—	—	—
—	—	60.0	90.0	60.0	90.0	60.0	90.0	60.0	90.0	表地浅	—	439 200	200	—	—	—
72 739	76.0	650.0	700.0	100.0	150.0	253.0	350.0	98.0	117.0	地浅	塩 1	1 363 550	120	—	2	戎谷 重一
67 451	84.0	320.0	480.0	106.0	160.0	184.0	232.0	90.0	170.0	地深	—	1 008 585	150	—	1	西宮 竜馬
—	—	40.0	60.0	80.0	120.0	—	—	—	—	伏深	—	103 050	150	—	—	—
5 913	10.0	184.0	276.0	80.0	120.0	180.0	250.0	90.0	131.0	地深	—	960 000	120	—	1	早川 順三
36 500	100.0	80.0	120.0	100.0	150.0	100.0	150.0	355.0	525.0	湧	—	67 240	80	—	1	石川 由一
37 000	93.0	5 500.0	800.0	110.0	160.0	165.0	240.0	110.0	160.0	伏	—	900 000	250	—	11	程野 亀夫
—	—	14.5	21.5	100.0	150.0	14.5	21.8	100.0	150.0	地浅	—	—	150	—	1	数内 勇
5 290	83.0	17.5	26.2	100.0	150.0	17.5	26.2	100.0	150.0	表	—	35 000	95	—	—	高田 操
134 100	90.0	450.0	675.0	100.0	150.0	344.0	473.0	80.0	110.0	伏	塩 2	1 260 000	120	保	2	住友 照一

(3) 専 用 水 道

昭和36.3.31現在 徳島県

事業 者 名	専用水道事業の名称	事業の沿革			経営の種別	現在給水人口	施設能力 (1日最大給水量)	現在給水量 (1日平均給水量)	実際給水量 (1年)	水源の種別	浄水施設	水質検査実施機関の別	専任職員数	水道技術 管理者氏名
		創設年月日	拡張回数	最近の拡張年月日										
計	41 か 所	—	—	—		11 943	7 524	4 877.00	1 862 075.00	—	—	—	—	—
石井町浦庄上浦703	山下 運	上浦共同給水施設	昭和36.1.9	確認	—	125	22.50	15.00	4 570	伏流水	塩 1	保	1	山下 運市
市場町大字犬墓字大北	真鍋 兵市	大北実行組合	" 35.12.15	"	—	140	16.80	11.20	4 020	表流水	"	"	1	真鍋 兵市
川島町山田	津田 兵一	山田第一共同給水施設	" 36.3.31	" 35.12.6	—	151	15.10	12.00	4 380	湧水	"	"	1	津田 兵一
神山町阿野字本名	河野 徳一	本名給水組合	" 35.10.29	" 35.12.20	—	124	19.50	13.00	3 650	表流水	"	"	1	河野 徳一
穴吹町大字三島字西小島東分808	緒方 能隆	小島東分水道組合	" 35.6.10 " 35.7.5	" 竣工	—	150	19.00	12.00	4 380	"	"	"	2	緒方 能隆
川島町山田	喜多 茂夫	山田共同給水施設	" 34.12.25	給水開始 35.1.1	—	120	24.00	17.00	6 200	"	"	"	2	山本 英夫
半田町小野		半田町小野専用水道	" 8	—	—	200	30.00	20.00	7 300	"	"	"	1	北岡 岩夫
川島町長	水田房次郎	薦ヶ巣専用水道	" 31.6.30	確認35.6.3 完了35.6.30	—	150	18.00	12.00	4 380	"	—	"	1	川村 光明
穴吹町字平ノ間72	真井 茂	宝専用水道組合	" 36.3.30	" 36.3.31	—	124	19.50	13.00	3 650	"	—	"	2	真井 茂
貞光町太田62ノ5	大島 正明	太田給水施設	" 36.3.31	" 36.3.31	—	208	25.00	16.60	6 080	"	—	"	2	大島 正明
貞光町字江ノ脇127	棧敷 福夫	江ノ脇専用給水	" 36.3.31	" 36.3.31	—	150	19.00	12.00	4 380	地下水	—	"	2	棧敷 福夫
徳島市上八万町	川人 秀之	川北簡易水道	" 34.11.30	完了	—	194	36.00	24.00	8 706	伏流水	塩 1	"	1	川人 秀之
勝浦郡勝浦町横瀬給水組合		横瀬給水施設	" 34.7.20	給水開始	—	300	36.00	24.00	8 770	"	"	"	1	中田 森蔵
市場町日開谷野田原実行組合長 芝 秀美		野田原専用水道	" 34.9.26	認可	—	115	11.50	17.25	4 200	表流水	"	"	1	芝 秀美
川島町山田給水組合長 喜多 茂夫		山田専用水道	" 35.1.31	完了	—	158	17.38	12.64	4 600	湧水	"	"	1	喜多 茂夫
徳島市上八万町同和会支部長 中川 文夫		同和会上八万専用水道	" 34.12.17	認可	—	500	60.00	40.00	14 600	伏流水	"	"	1	中川 文夫
中央病院長 岩藤 良秋		中央病院	" 35.1.26	—	—	700	600.00	500.00	185 000	地深	"	"	1	岩藤 良秋
堀江町池谷 板東 格郎		丸山専用水道	" 34.1.31	完了	—	150	21.60	14.40	5 260	伏流水	"	"	1	板東 格郎
阿南市見能林 青木 巖		青木専用水道	" 34.5.28	認可	—	180	32.40	21.60	7 780	表流水	"	"	1	青木 巖
山川町高越工業所 東洋紡績株式会社		高越専用水道	大正15.4.1	—	—	200	40.00	30.00	10 800	"	"	"	1	飛梅 藤吉
小松島市赤十字病院		小松島赤十字病院	昭和6.3	—	—	1 200	800.00	550.00	189 750	地深	"	自	5	大山 佐市
筒井製紙株式会社 筒井 康二		筒井製糸	" 25.3	—	—	480	300.00	130.00	48 450	"	"	自または保	1	森崎 元恵
片倉工業株式会社鴨島工場		片倉工業鴨島工場	明治43.6.1	—	—	245	50.00	37.50	13 685	"	"	保	1	青井 国利
鴨島町国立徳島療養所		国立徳島療養所	大正11.1.1	—	—	252	50.00	38.00	13 870	"	"	"	1	西森 忠行
中井善四郎		国立徳島療養所	昭和14.5.1	—	—	699	400.00	200.00	73 000	"	"	"	1	森田 正行
阿波川口水道 佐竹横三朗		諏訪東水道組合	" 36.5.24	—	—	120	30.00	18.00	3 700	伏	"	"	1	森 新治
鮎戸水道組合		川口水道組合	" 8	—	—	195	60.00	50.00	18 500	表	緩 河	"	1	園尾 昌敬
板東町		鮎戸水道組合	" 34.1.10	—	—	100	60.00	50.00	18 500	地深	"	"	1	"
工場長 丸 保一		檜字屋山谷徳島県新生寮	" 21.6	—	—	448	67.20	44.80	16 360	表	塩 1	"	1	安芸 界一
勝浦町 小西 文一		東邦レーヨン徳島工場専用水道	" 29.8.2	—	—	1 210	3 000.00	2 000.00	730 000	地深	"	自	1	丸 保一
三加茂町		黒岩専用水道	" 13.4	—	—	300	45.00	30.00	11 000	表流水	—	自保	1	小西 文一
池田町西山 西森 伯文		江口水道組合	" 3.9.15	—	—	364	43.70	29.10	10 650	"	塩 1	"	—	松浦 昌人
三好町昼間 白井 忠一		池田町同和会	" 31.3.1	—	—	150	18.00	12.00	4 380	"	"	"	—	西森 伯文
三繩村大字中西字ナガタ 小川 頼雄		喜来谷水道組合	" 29.4.10	—	—	200	24.00	16.00	5 900	"	—	—	—	白井 忠一
徳島市医大 荒川 忠良		中西北上水道	" 5.5.1	—	—	413	49.60	33.00	1 200	"	塩 1	保	—	小川 頼雄
日清紡績工場長 猪山 昌平		徳島大学医学部附属病院	" 33.3.25	—	—	263	1 000.00	500.00	185 000	地深	"	自	1	荒川 忠良
白地字ウマバ 久保 鶴逸		日清紡績	" 32.10.1	—	—	500	175.00	123.00	61 500	"	"	保	1	猪山 昌平
半田町松生 徳島 学院		馬場専用水道	" 32.3.10	—	—	181	21.70	14.50	53 000	表流水	"	"	1	久保 鶴逸
板野郡板東町元塚 前田 弘		松生水道組合	" 7.1.8	—	—	150	202.00	135.00	49 300	"	"	"	1	北岡 岩夫
板野町中久保当部		徳島学 院	" 29.7	—	—	154	18.50	12.30	45 000	"	"	"	1	妹尾 富士丸
		当部水道組合	" 33.11.30	—	—	180	27.00	18.00	6 570	地浅	"	"	1	前田 弘

3 ガ ス

(1) ガス設備および配ガス状況

昭和35年 四国ガス株式会社徳島支店調

種 類	発 生 (窯)		ガ ス 留		配 ガ ス				
	炉 数	1日当たり 石炭処理能力 噸	1日当たり 製造能力 立方米	基 数	容 量	区 域	戸 数	1戸1日当 たり平均 立方米	1戸1日当 たり最大 立方米
室 式 炉	3	22.5	10 500	2	5 800	徳島市	5 380	1.8	3.1

(2) 発生量および用途別供給状況

単位=立方米 四国ガス株式会社徳島支店調

区 分 年月別	総 発生 量	用 途 別					公 用
		総 量	工 業 用	医 療 用	商 業 用	家 庭 用	
昭 和 31 年	2 630 028	2 419 417	140 718	127 826	812 733	1 187 193	150 947
32	2 803 501	2 560 281	132 524	151 015	864 841	1 242 357	169 544
33	3 119 304	2 925 516	165 020	192 180	1 046 901	1 348 442	172 973
34	3 340 469	3 200 728	45 943	329 255	1 246 147	1 477 551	101 832
昭 和 35 年	3 815 693	3 531 120	—	366 547	1 347 415	1 675 008	142 150
昭和35年1月	372 537	359 209	—	37 029	149 385	161 760	11 035
2	376 377	367 687	—	42 963	154 175	157 441	13 108
3	315 032	314 723	—	30 914	122 414	149 767	11 628
4	325 045	304 391	—	32 306	119 291	140 604	12 190
5	287 003	273 314	—	27 641	104 434	130 574	10 665
6	280 926	263 979	—	26 851	98 129	126 481	12 518
7	261 375	243 998	—	34 484	87 506	111 742	10 266
8	267 482	246 262	—	18 957	88 457	130 297	8 551
9	279 204	262 906	—	23 909	95 195	133 203	10 599
10	281 480	264 038	—	25 292	93 083	134 651	11 012
11	320 214	300 257	—	30 558	110 080	146 208	13 411
12	349 018	330 356	—	35 643	125 266	152 280	17 167

XV 事業所

事業所数	総数	34,663
	個人	27,042
	法人	5,920
	法人でない団体	116
	公営	1,267
	国営、公共企業体	318
従業者数	総数	(179,190)
	個人	66,012
	法人	86,953
	法人でない団体	(387)
	公営	15,113
	国営、公共企業体	10,724

(注意) ……統計表中「X」は事業所数が1の場合、その従業者数を伏字としたことを示し、()内数字は、伏字とした従業者数を含んでいないことを示す。(国営、公共企業体、公営を除く)

1 産業分類別、事業の経営組織別

区分 産業分類別	総数		事業の経営組織別					
			民営			官営		
	事業所数	従業者数	事業所数	従業者数	(内)常雇 の従業者	事業所数	従業者数	(内)常雇 の従業者
全産業	34 663	(179 190)	33 078	(153 353)	86 022	27 042	(66 010)	16 850
鉱業	54	836	54	836	642	36	199	94
金 属 鉱 業	4	259	4	259	228	—	—	—
石 炭 鉱 業	—	—	—	—	—	—	—	—
原油、天然ガス 鉱 業	—	—	—	—	—	—	—	—
非 金 属 鉱 業	50	577	50	577	414	36	199	94
建設業	1 861	15 975	1 826	14 144	5 980	1 361	4 909	1 593
総合工事業	465	11 948	430	10 117	4 239	229	2 331	1 037
職別工事業 (設備工事を除く)	1 042	2 555	1 042	2 555	608	1 021	2 312	461
設備工事業	154	1 472	154	1 472	1 133	111	266	95
製造業	4 219	(53 141)	4 212	(52 074)	(39 252)	3 051	13 402	5 957
食料品製造業	1 469	(10 128)	1 469	(10 128)	4 420	1 135	4 323	855
たばこ製造業	5	1 021	—	—	—	—	—	—
繊維工業 (衣服、その他の繊維製品を除く)	164	7 179	164	7 179	6 645	73	561	404
衣服、その他の繊維製品製造業	132	3 040	131	3 022	2 680	80	561	364
木材、木製品製造業 (家具を除く)	726	6 989	726	6 989	5 161	487	2 282	1 262
家具、装備品製造業	555	4 266	555	4 266	3 075	433	1 947	1 134
パルプ、紙、紙加工品製造業	70	2 821	70	2 821	2 580	43	154	53
出版、印刷、同関連産業	100	1 552	99	1 524	1 323	56	213	116
化学工業	54	6 685	54	6 685	6 187	25	761	636
石油製品、石炭製品製造業	5	165	5	(165)	143	1	∞	—
ゴム製品製造業	8	876	8	876	850	5	32	17
皮革、同製品製造業	21	84	21	84	50	16	53	27
窯業、土石製品製造業	202	1 479	202	1 479	1 000	146	570	224
鉄鋼業	18	305	18	305	248	10	58	28
非鉄金属製造業	4	(93)	4	(93)	88	1	∞	—
金属製品製造業	135	1 321	135	1 321	1 027	107	483	279
機械製造業 (電気機械器具を除く)	84	1 959	84	1 959	1 775	32	137	84
電気機械器具製造業	2	104	2	104	∞	1	∞	—
輸送用機械器具製造業	74	942	74	942	651	55	228	102
計量器、測定器、測量機械、医療機械 理化学機械、光学機械、時計製造業	9	196	9	196	164	4	26	18
武器製造業	—	—	—	—	—	—	—	—
その他の製造業	382	2 010	382	(2 010)	(1 167)	341	1 006	354
卸売業	18 013	49 876	18 003	49 468	16 725	15 929	32 573	4 490
卸売業	1 793	11 886	1 783	11 478	7 300	902	2 696	787
代理商、仲立業	293	658	293	658	260	266	373	25
各種商品小売業	31	737	31	737	610	14	76	43
織物、衣服、身のまわり品小売業	1 953	5 846	1 953	5 846	2 179	1 633	3 523	525
飲食料品小売業	7 038	14 223	7 038	14 223	1 548	6 668	12 599	548
飲食店	2 057	5 585	2 057	5 585	1 993	1 974	4 621	1 255
自転車、荷車小売業	525	891	525	891	136	505	790	70
家具、建具、什器小売業	1 421	3 542	1 421	3 542	1 094	1 284	2 530	367
その他の小売業	2 902	6 508	2 902	6 508	1 605	2 683	5 365	870

の事業所数および種類別従業者数—民営、公営、国営・公共企業体

昭和35年 調査統計課調

事業の経営組織別									
民営					官営			国営・公共企業体	
法人		法人でない団体			公 営		国 営・公 共 企 業 体		
事業所数	従業者数	事業所数	従業者数	(内)常雇 の従業者	事業所数	従業者数	事業所数	従業者数	事業所数
5 920	(86 948)	68 885	116	(387)	287	1 267	15 113	318	10 724
18	637	548	—	—	—	—	—	—	—
4	259	228	—	—	—	—	—	—	—
—	—	—	—	—	—	—	—	—	—
14	378	320	—	—	—	—	—	—	—
265	9 235	4 387	—	—	—	26	1 356	9	475
201	7 786	3 202	—	—	—	26	1 356	9	475
21	243	147	—	—	—	—	—	—	—
43	1 206	1 038	—	—	—	—	—	—	—
1 159	(38 649)	(33 277)	2	23	18	2	46	5	1 021
333	5 805	3 565	1	∞	∞	—	—	—	—
—	—	—	—	—	—	—	—	—	—
91	6 618	6 241	—	—	—	—	—	—	—
51	2 461	2 316	—	—	—	1	18	—	—
239	4 707	3 899	—	—	—	—	—	—	—
122	2 319	1 941	—	—	—	—	—	—	—
27	2 667	2 527	—	—	—	—	—	—	—
43	1 311	1 207	—	—	—	1	28	—	—
29	5 924	5 551	—	—	—	—	—	—	—
4	165	143	—	—	—	—	—	—	—
3	844	833	—	—	—	—	—	—	—
5	31	23	—	—	—	—	—	—	—
56	909	776	—	—	—	—	—	—	—
8	247	220	—	—	—	—	—	—	—
3	93	88	—	—	—	—	—	—	—
28	838	748	—	—	—	—	—	—	—
52	1 822	1 691	—	—	—	—	—	—	—
1	∞	∞	—	—	—	—	—	—	—
19	714	549	—	—	—	—	—	—	—
5	170	146	—	—	—	—	—	—	—
—	—	—	—	—	—	—	—	—	—
40	1 004	813	1	∞	∞	—	—	—	—
2 058	16 753	12 163	16	142	72	—	—	10	408
872	8 666	6 464	9	116	49	—	—	10	408
25	271	221	2	14	14	—	—	—	—
17	661	567	—	—	—	—	—	—	—
320	2 323	1 654	—	—	—	—	—	—	—
367	1 617	996	3	7	4	—	—	—	—
83	964	738	—	—	—	—	—	—	—
20	101	66	—	—	—	—	—	—	—
137	1 012	727	—	—	—	—	—	—	—
217	1 138	730	2	5	5	—	—	—	—

産業中分類別、事業の経営組織別の事業所数

区分 産業分類別	総数		事業の経営組織別					
			民			営		
	事業所数	従業者数	事業所数	従業者数	(内)常雇 の従業者	事業所数	従業者数	(内)常雇 の従業者
金融保険業	489	(6 399)	474	(5 799)	5 024	130	189	4
銀行、信託業	78	1 992	77	1 412	1 390	—	—	—
農林水産金融業	8	28	8	28	26	—	—	—
中小商工、庶民、住宅金融業	245	1 990	231	1 970	1 662	125	184	4
補助的金融業、金融付帯業	1	×	1	×	×	—	—	—
証券業、商品取引業	22	229	22	229	195	—	—	—
保険業	126	(2 034)	126	(2 034)	(1 631)	—	—	—
保険媒介代理業、保険サービス業	9	112	9	112	106	5	5	—
不動産業	178	367	162	303	95	142	188	6
不動産業	178	367	162	303	95	142	188	6
運輸通信業	1 085	14 349	806	7 401	(5 759)	539	(1 394)	497
国有鉄道業	64	2 201	—	—	—	—	—	—
民営鉄道業	2	(18)	1	×	×	—	—	—
道路旅客運送業	95	2 928	91	2 290	2 150	26	112	74
道路貨物運送業	366	2 141	366	2 141	1 316	270	487	84
水運業	258	1 624	255	1 611	1 101	217	754	335
航空運輸業	1	×	1	×	×	—	—	—
倉庫業	17	(174)	17	(174)	123	1	×	—
運輸に付帯するサービス業	66	(1 049)	61	(1 011)	(934)	18	28	4
通信業	216	4 188	14	148	118	7	13	—
電気、ガス、水道業	131	(1 513)	94	(1 154)	1 128	—	—	—
電気業	95	(1 242)	92	(1 151)	(1 100)	—	—	—
ガス業	1	×	1	×	×	—	—	—
水道業	35	(268)	1	×	—	—	—	—
サービス業	8 832	36 597	7 646	22 037	11 313	5 854	13 156	4 209
旅館、貸間、下宿業、その他の宿泊所	608	1 917	600	1 899	778	547	1 429	438
対個人サービス業	3 076	6 624	3 054	6 584	1 687	2 959	6 020	1 280
対事業所サービス業	458	3 368	433	3 096	2 419	61	133	46
自動車修理業、ガレージ業	169	941	167	867	614	130	332	144
その他の修理業	487	825	486	803	119	474	745	75
映画業	121	710	121	710	502	86	442	279
娯楽業 (映画を除く)	99	1 506	94	812	610	83	664	525
医療保健業	1 174	5 974	1 093	3 891	2 383	1 042	2 460	1 050
法務	101	136	101	136	22	101	136	22
教育	951	10 791	113	772	585	52	172	100
宗教	968	1 343	968	1 343	855	23	28	6
他に分類されない専門サービス業	282	540	280	538	213	278	532	207
非営利的団体	319	1 752	124	554	506	10	40	24
その他のサービス業	19	170	12	32	20	8	23	13
分類不能の産業	1	×	1	×	×	—	—	—

および種類別従業者数—民営、公営、国営・公共企業体 (つづき)

昭和35年 調査統計課調

事業の経営組織別									
民営						公営		国営・公共企業体	
法人			法人でない団体						
事業所数	従業者数	(内)常雇 の従業者	事業所数	従業者数	(内)常雇 の従業者	事業所数	従業者数	事業所数	従業者数
343	(5 596)	(5 006)	1	×	×	14	20	1	580
77	1 412	1 390	—	—	—	—	—	1	580
8	28	26	—	—	—	—	—	—	—
106	1 786	1 658	—	—	—	14	20	—	—
1	×	×	—	—	—	—	—	—	—
22	229	195	—	—	—	—	—	—	—
125	2 034	1 631	1	×	×	—	—	—	—
4	107	106	—	—	—	—	—	—	—
20	115	89	—	—	—	16	64	—	—
20	115	89	—	—	—	16	64	—	—
261	(5 970)	5 234	6	(28)	(28)	13	637	266	6 311
—	—	—	—	—	—	—	—	64	2 201
1	×	×	—	—	—	1	18	—	—
65	2 178	2 076	—	—	—	3	567	1	71
96	1 654	1 232	—	—	—	—	—	—	—
35	835	744	3	22	22	3	13	—	—
1	×	×	—	—	—	—	—	—	—
16	174	123	—	—	—	—	—	—	—
42	983	930	1	×	×	3	29	2	9
5	129	112	2	6	6	3	10	199	4 030
92	(1 151)	(1 100)	2	3	×	37	359	—	—
91	1 151	1 100	1	×	×	3	91	—	—
1	×	×	—	—	—	—	—	—	—
—	—	—	1	×	—	34	268	—	—
1 703	8 693	6 941	89	188	163	1 159	12 631	27	1 929
53	470	340	—	—	—	3	6	5	12
88	554	400	7	10	7	22	40	—	—
372	2 963	2 373	—	—	—	25	272	—	—
37	535	470	—	—	—	2	74	—	—
12	58	44	—	—	—	—	—	1	22
33	266	221	2	2	2	—	—	—	—
9	143	80	2	5	5	5	694	—	—
46	1 423	1 326	5	8	7	74	1 240	7	843
—	—	—	—	—	—	—	—	—	—
59	590	476	2	10	9	827	9 014	11	1 005
924	1 288	833	21	27	16	—	—	—	—
2	6	6	—	—	—	2	2	—	—
68	397	372	46	117	110	192	1 151	3	47
—	—	—	4	9	7	7	138	—	—
1	×	×	—	—	—	—	—	—	—

2 産業大分類別規模別の事業所数および従業者数

産業分類	総数		規模別				
	事業所数	従業者数	1人 事業所数 (従業者数)	2人 事業所数	3人 事業所数	4人 事業所数	
全産業	33 078	153 354	10 747	10 696	21 392	3 981	11 943
鉱業	54	836	2	1	2	6	18
建設業	1 626	14 144	648	294	588	113	339
製造業	4 212	(52 164)	455	812	1 624	685	2 055
卸売業・小売業	18 003	(49 154)	5 968	7 203	14 406	2 055	6 165
金融・保険業	474	5 800	96	70	140	31	93
不動産業	162	(282)	127	13	26	5	15
運輸通信業	806	7 401	186	178	356	129	387
電気・ガス・水道業	94	1 187	17	26	52	15	45
サービス業	7 646	22 037	3 248	2 098	4 196	942	2 826

産業分類	規模別							
	30 ~ 49人		50 ~ 99人		100 ~ 199人		200 ~ 299人	
	事業所数	従業者数	事業所数	従業者数	事業所数	従業者数	事業所数	従業者数
全産業	280	10 389	180	(12 085)	61	7 968	16	3 550
鉱業	4	158	1	∞	2	264	—	—
建設業	56	(2 032)	28	1 817	10	1 367	5	1 108
製造業	104	3 876	88	6 043	34	4 558	5	1 137
卸売業・小売業	52	1 937	18	1 219	4	406	—	—
金融・保険業	26	949	9	597	1	∞	3	(415)
不動産業	—	—	—	—	—	—	—	—
運輸通信業	13	(425)	17	1 096	5	628	2	435
電気・ガス・水道業	4	(117)	6	409	2	300	—	—
サービス業	21	(765)	13	904	3	(230)	1	∞

ならびに本所の事業所数および従業者数—民営

昭和35年 調査統計課調

事業所数	規模別				20 ~ 29人		
	4人	5 ~ 9人	10 ~ 19人	事業所数	従業者数		
2 040	8 160	3 191	20 289	1 462	19 385	396	9 374
7	28	21	(130)	8	103	2	44
85	340	186	1 231	144	2 001	53	1 242
393	1 572	951	6 139	510	(6 792)	155	3 733
947	3 788	1 240	7 742	431	5 583	84	1 940
33	132	90	594	82	1 126	32	770
4	16	9	57	3	41	1	∞
78	312	118	758	58	(740)	20	471
8	32	7	44	8	118	1	∞
485	1 940	569	(3 579)	218	(2 837)	48	1 133

事業所数	規模別				本所		
	300 ~ 499人	500 ~ 999人	1 000人以上	事業所数	従業者数		
17	6 539	8	(4 960)	3	(4 848)	31 675	126 575
—	—	—	—	—	—	43	(327)
4	(1 038)	—	—	—	—	1 572	12 294
11	4 372	7	4 960	2	4 848	4 026	38 696
1	∞	—	—	—	—	17 555	47 116
—	—	1	∞	—	—	239	1 759
—	—	—	—	—	—	151	244
1	∞	—	—	1	∞	678	(5 456)
—	—	—	—	—	—	6	(24)
—	—	—	—	—	—	7 405	20 491

3 市町村別、産業大分類別

区分 市町村別	総数		産業分類別							
	事業所数	従業者数	鉱業		建設業		製造業		卸売業	
			事業所数	従業者数	事業所数	従業者数	事業所数	従業者数	事業所数	従業者数
総数	34 663	(179 190)	54	836	1 661	15 975	4 219	53 243	18 013	
徳島市	9 491	68 695	6	79	221	4 121	1 365	20 190	5 248	
鳴門市	2 209	(12 930)	18	98	64	726	401	5 444	1 139	
小松市	1 731	(9 886)	—	—	70	574	257	3 112	841	
阿波市	2 728	11 664	9	196	197	1 083	326	3 248	1 291	
勝浦郡	369	1 171	—	—	29	143	23	149	195	
勝上郡	172	(702)	—	—	7	59	18	220	80	
名東郡	144	(500)	—	—	26	97	13	83	56	
名西郡	454	1 416	—	—	25	48	74	453	225	
名石郡	851	3 357	2	13	71	642	71	1 011	440	
那賀郡	649	(2 135)	—	—	42	424	61	367	315	
那賀郡	395	(1 918)	3	31	32	224	81	845	160	
那賀郡	505	2 255	1	∞	20	83	80	802	229	
那賀郡	250	(716)	3	49	15	38	20	103	140	
那賀郡	218	(887)	—	—	28	350	12	68	105	
那賀郡	221	712	—	—	13	164	14	75	107	
那賀郡	83	(1 005)	—	—	9	677	3	12	33	
那賀郡	103	(326)	—	—	8	54	3	18	53	
海部郡	303	(1 036)	—	—	25	78	29	204	128	
海部郡	429	1 515	—	—	48	173	28	264	196	
海部郡	491	(1 834)	1	∞	36	310	33	338	267	
海部郡	343	(996)	—	—	18	108	24	147	177	
海部郡	270	644	—	—	31	45	31	81	128	
海部郡	197	644	—	—	13	65	21	94	100	
板野郡	170	532	—	—	6	55	17	64	86	
板野郡	369	5 523	—	—	18	213	31	4 392	204	
板野郡	139	1 690	—	—	8	28	15	1 388	68	
板野郡	300	(1 118)	—	—	24	56	44	387	142	
板野郡	476	(1 841)	1	∞	21	92	51	402	241	
板野郡	584	(1 773)	—	—	59	270	53	320	275	
板野郡	204	(568)	—	—	3	3	10	31	119	
板野郡	339	(1 373)	—	—	24	528	22	170	207	
板野郡	486	(1 870)	—	—	28	186	87	700	236	
阿波市	635	(1 878)	3	23	43	109	58	423	336	
阿波市	376	1 886	—	—	6	310	14	723	228	
麻植郡	735	4 011	—	—	17	180	61	1 320	442	
麻植郡	334	1 240	—	—	17	285	45	353	159	
麻植郡	496	2 145	1	∞	16	173	55	676	273	
麻植郡	118	279	—	—	9	13	7	20	43	
麻植郡	126	(381)	1	∞	5	49	4	10	60	
美馬郡	423	(1 534)	—	—	34	330	40	345	223	
美馬郡	540	1 959	—	—	44	249	50	214	278	
美馬郡	158	439	—	—	7	48	8	50	90	
美馬郡	491	(1 692)	1	∞	8	42	71	364	249	
美馬郡	482	(1 437)	—	—	20	359	137	326	214	
美馬郡	758	(2 976)	—	—	27	444	57	450	450	
三好郡	317	(826)	—	—	14	105	20	98	182	
三好郡	280	(1 003)	—	—	23	225	48	238	114	
三好郡	323	(1 014)	—	—	14	160	16	135	167	
三好郡	170	(773)	—	—	21	341	6	17	80	
三好郡	162	(491)	—	—	20	147	2	13	82	
三好郡	1 198	6 971	3	63	46	472	94	1 486	666	
三好郡	495	(1 606)	—	—	21	122	66	513	243	
三好郡	373	(1 218)	1	∞	10	95	42	287	203	

注 総数は、分類不能の産業の事業所を含むので、産業別内訳の合計数とは一致しない。

の事業所数および従業者数

小売業	産業分類別									
	金融・保険業		不動産業		運輸通信業		電気・ガス・水道業		サービス業	
	事業所数	従業者数	事業所数	従業者数	事業所数	従業者数	事業所数	従業者数	事業所数	従業者数
49 876	489	6 400	178	(366)	1 085	14 349	131	1 546	8 832	36 597
21 579	198	3 977	106	228	164	5 813	9	334	2 174	12 374
2 981	31	345	1	∞	84	802	3	58	468	2 476
2 286	28	306	8	12	65	1 357	5	64	457	2 177
3 173	34	284	9	32	209	1 330	9	85	644	2 233
405	5	37	—	—	6	94	2	4	109	339
165	3	6	—	—	6	72	2	15	56	167
148	1	∞	—	—	4	29	2	5	42	138
416	7	31	1	∞	9	53	1	∞	112	410
846	7	54	3	8	14	89	4	10	239	684
573	1	∞	2	12	28	122	5	20	195	617
350	4	37	1	∞	16	88	1	∞	97	334
512	8	52	3	3	14	322	1	∞	149	473
246	4	22	—	—	4	71	1	∞	63	187
190	1	∞	—	—	8	39	2	∞	62	192
187	4	22	—	—	9	55	3	4	71	205
69	—	—	1	∞	4	29	3	112	30	106
104	1	∞	—	—	2	28	—	—	36	122
243	2	10	—	—	20	92	1	∞	98	409
396	3	32	—	—	20	143	2	4	132	503
507	8	75	—	—	13	153	3	24	130	427
301	2	15	—	—	19	70	1	∞	102	355
278	2	6	—	—	7	38	2	2	69	194
245	2	6	—	—	6	38	2	3	53	193
160	2	11	2	4	14	50	—	—	43	188
473	6	44	5	9	8	59	3	9	94	324
116	2	8	—	—	6	33	—	—	40	117
259	2	10	—	—	6	176	1	∞	81	230
504	7	83	4	5	11	145	2	5	138	605
512	3	20	11	12	21	136	1	∞	160	501
237	1	∞	—	—	5	33	—	—	66	264
349	2	5	4	4	5	30	1	∞	74	287
499	4	19	1	∞	10	86	3	6	117	374
688	6	46	1	∞	15	83	4	19	169	487
416	2	12	1	∞	11	46	1	∞	113	375
1 085	15	144	1	∞	17	292	1	∞	181	928
286	4	16	—	—	9	51	2	3	98	246
549	6	23	3	6	11	162	1	∞	130	400
82	1	∞	—	—	11	37	1	∞	46	121
140	—	—	—	—	4	36	2	7	50	139
423	4	16	—	—	13	70	1	∞	108	350
863	10	51	—	—	9	99	5	41	144	442
179	—	—	—	—	2	21	—	—	51	141
501	3	25	—	—	24	266	1	∞	134	486
381	—	—	1	∞	11	47	—	—	99	324
1 138	10	89	2	2	15	108	2	40	195	706
327	3	18	1	∞	11	33	2	3	84	242
214	2	46	1	∞	6	39	2	5	84	236
282	1	∞	—	—	17	100	5	25	103	312
150	—	—	—	—	3	29	4	67	56	170
130	1	∞	1	∞	3	31	8	25	45	133
1 911	26	298	3	6	35	938	8	362	317	1 435
431	6	25	1	∞	22	106	2	5	134	404
391	4	25	—	—	19	80	4	25	90	315

4 市町村別、経営組織別の事業所数および従業者数

区分 市町村別	経営組織別									
	個人		法人		法人でない団体		公営		国営・公共企業体	
	事業所数	従業者数	事業所数	従業者数	事業所数	従業者数	事業所数	従業者数	事業所数	従業者数
総数	27 042	66 012	5 920	86 953	116	(387)	1 267	15 113	318	10 724
徳島市	6 845	18 507	2 383	40 908	49	154	150	4 399	64	4 727
鳴門市	1 758	5 602	367	5 776	5	8	61	1 136	18	409
小松市	1 403	3 432	253	4 508	1	×	54	929	20	1 017
阿波市	2 205	5 705	398	4 649	15	28	87	839	23	443
勝浦郡	292	608	56	350	—	—	18	158	3	55
勝浦郡	121	276	39	324	1	×	9	68	2	34
名東郡	105	231	23	119	5	68	10	67	1	17
名東郡	376	766	57	414	—	—	17	188	4	48
名西郡	710	1 365	103	1 592	2	6	30	290	6	104
名西郡	528	1 177	78	544	—	—	36	340	7	85
那賀郡	307	840	70	874	1	×	14	168	3	36
那賀郡	411	964	73	1 109	3	6	15	117	3	59
那賀郡	211	403	28	203	—	—	8	74	3	38
那賀郡	170	360	27	291	1	×	17	211	3	29
那賀郡	168	324	29	255	3	3	18	90	3	40
那賀郡	59	168	12	764	—	—	10	50	2	25
那賀郡	85	183	7	64	—	—	9	57	2	28
海部郡	242	562	34	318	2	2	21	114	4	43
海部郡	332	699	64	424	2	24	25	279	6	89
海部郡	374	736	96	886	—	—	17	158	4	57
海部郡	271	540	42	235	—	—	27	188	3	37
海部郡	229	456	27	83	—	—	11	73	3	32
海部郡	157	368	25	155	—	—	14	101	1	20
板野郡	138	311	20	138	—	—	11	75	1	8
板野郡	310	865	44	4 493	2	27	12	112	1	26
板野郡	116	222	16	1 392	—	—	5	51	2	25
板野郡	251	514	38	492	—	—	8	81	3	34
板野郡	392	983	57	461	—	—	18	192	9	242
板野郡	476	935	78	457	1	×	24	218	5	163
板野郡	169	331	22	102	—	—	11	117	2	23
板野郡	302	558	25	645	—	—	10	148	2	27
板野郡	383	1 055	80	602	3	5	16	143	4	66
阿波市	549	1 158	59	496	—	—	24	171	3	54
阿波市	320	596	34	1 015	—	—	18	156	4	119
麻植郡	605	1 456	102	1 961	—	—	17	218	11	376
麻植郡	279	555	35	397	2	12	14	232	4	44
麻植郡	398	909	69	995	—	—	22	158	7	83
麻植郡	82	137	19	45	2	3	13	70	2	24
麻植郡	88	204	22	158	—	—	13	70	3	28
美馬郡	325	706	66	562	2	3	27	214	3	53
美馬郡	420	1 131	87	571	3	7	26	154	4	96
美馬郡	121	247	22	89	—	—	14	84	1	19
美馬郡	382	805	71	532	1	×	30	252	7	103
美馬郡	417	727	43	501	—	—	20	174	2	36
美馬郡	599	1 391	106	1 081	1	×	46	370	6	134
三好郡	266	503	35	203	—	—	15	101	1	20
三好郡	225	620	32	236	—	—	20	114	3	35
三好郡	256	517	32	249	1	×	27	167	7	74
三好郡	137	298	13	288	1	×	15	96	4	91
三好郡	122	248	20	121	1	×	17	92	2	30
三好郡	867	2 179	257	2 996	4	4	52	690	18	1 102
三好郡	389	891	75	485	1	×	25	165	5	65
三好郡	299	688	50	345	1	×	19	134	4	52

XVI 勞 働

職 業 紹 介	求 人 数	一般.....	43,083
		日雇.....	1,034,437
	求職者数	一般.....	53,728
		日雇.....	1,142,102
	就 職 数	一般.....	39,768
		日雇.....	984,016
単位労働組合	組 合 数.....	486	
	組 合 員 数.....	51,870	

1 産業別労働

者平均賃金

単位=円 調査統計課調

区分 月別	全産業			鉱業			建設業		
	現金給与総額	きまってる支給与	特別に支払われた与	現金給与総額	きまってる支給与	特別に支払われた与	現金給与総額	きまってる支給与	特別に支払われた与
昭和35年									
総									
1月	14 956	14 205	751	17 641	14 239	3 402	13 171	12 091	1 080
2	14 507	14 353	154	14 639	14 639	0	11 987	11 987	0
3	14 989	14 069	920	15 099	15 099	0	12 563	12 563	0
4	15 394	13 922	1 472	15 632	15 632	0	11 085	10 749	336
5	14 213	13 924	289	15 045	15 045	0	12 029	12 029	0
6	23 045	13 995	9 050	23 169	14 549	8 620	13 673	10 852	2 821
7	16 044	14 157	1 887	23 762	15 128	8 634	14 586	12 903	1 683
8	16 017	14 379	1 638	15 077	15 077	0	13 629	12 911	718
9	15 275	14 032	1 243	13 796	13 796	0	11 472	11 288	184
10	15 069	14 538	531	15 542	15 542	0	12 311	12 259	52
11	15 007	14 617	390	15 491	15 491	0	12 351	12 347	4
12	35 443	15 006	20 437	29 741	16 255	13 486	22 528	13 298	9 230
数									
昭和35年									
男									
1月	18 619	17 696	923	18 692	15 100	3 592	13 915	12 744	1 171
2	17 992	17 829	163	15 422	15 422	0	12 638	12 638	0
3	18 919	17 679	1 240	15 884	15 884	0	13 414	13 414	0
4	19 476	17 467	2 009	16 481	16 481	0	11 696	11 382	314
5	17 856	17 589	267	15 898	15 898	0	12 621	12 621	0
6	29 405	17 525	1 1880	24 399	15 378	9 021	14 298	11 352	2 946
7	20 266	17 769	2 497	25 237	15 988	9 249	15 191	13 442	1 749
8	19 987	17 975	2 012	15 985	15 985	0	14 168	13 425	743
9	19 201	17 513	1 688	14 626	14 626	0	11 936	11 731	205
10	18 627	17 984	643	16 435	16 435	0	12 822	12 771	51
11	18 366	17 879	487	16 371	16 371	0	12 929	12 925	4
12	43 527	18 384	25 143	31 038	17 059	13 979	23 768	14 010	9 758
昭和35年									
女									
1月	8 845	8 382	463	6 800	5 354	1 446	7 046	6 711	335
2	8 658	8 519	139	6 406	6 406	0	7 030	7 030	0
3	8 801	8 385	416	6 875	6 875	0	6 672	6 672	0
4	9 047	8 410	637	6 857	6 857	0	6 514	6 011	503
5	8 561	8 237	324	6 394	6 394	0	6 840	6 840	0
6	13 302	8 587	4 715	10 758	6 182	4 576	7 708	6 078	1 630
7	9 501	8 560	941	8 940	6 485	2 455	8 529	7 514	1 015
8	9 563	8 532	1 031	6 000	6 000	0	8 425	7 946	479
9	9 003	8 471	532	5 485	5 485	0	7 307	7 307	0
10	9 260	8 912	348	6 716	6 716	0	7 469	7 410	59
11	9 385	9 157	228	6 345	6 345	0	7 492	7 492	0
12	21 526	9 310	12 216	15 400	7 367	8 033	12 620	7 610	5 010

製造業	製造業 (中分類)			業				
	現金給与総額	きまってる支給与	特別に支払われた与	食料品	製造業	業		
				現金給与総額	きまってる支給与	特別に支払われた与		
現金給与総額	きまってる支給与	特別に支払われた与	現金給与総額	きまってる支給与	特別に支払われた与	現金給与総額	きまってる支給与	特別に支払われた与
13 419	12 570	849	17 924	16 365	1 559	9 581	8 655	926
13 137	12 985	152	15 235	15 235	0	9 072	9 072	0
12 836	12 540	296	16 622	13 983	2 639	8 807	8 807	0
13 920	12 367	1 553	24 475	14 516	9 969	8 865	8 837	28
12 436	12 182	254	14 560	14 560	0	9 628	8 776	852
19 375	12 500	6 875	17 789	14 390	3 399	13 658	9 179	4 479
14 308	12 464	1 844	16 521	14 523	1 998	10 669	8 961	1 708
14 677	12 711	1 966	17 995	14 697	3 298	10 441	9 152	1 289
13 448	12 374	1 074	20 588	14 790	5 798	9 006	8 780	226
13 025	12 770	255	17 704	14 681	3 023	9 271	9 205	66
13 208	13 079	129	14 375	14 375	0	9 411	9 389	22
29 545	13 227	16 318	28 217	14 470	13 747	21 370	9 545	11 825
18 130	16 986	1 144	19 219	17 488	1 731	20 099	18 041	2 058
17 614	17 472	142	16 388	16 388	0	18 399	18 399	0
17 549	17 039	510	18 219	15 214	3 005	17 958	17 958	0
19 408	16 875	2 533	26 751	5 761	10 990	18 169	17 918	171
16 927	16 671	256	15 878	15 878	0	20 810	18 193	2 617
26 970	16 939	10 031	19 198	15 652	3 546	33 475	18 867	14 608
19 445	16 821	2 624	18 019	15 778	2 241	23 075	18 327	4 748
19 922	17 124	2 798	19 880	16 103	3 777	21 370	18 593	2 777
18 401	16 721	1 680	22 764	16 213	6 551	18 577	17 958	619
17 390	16 987	403	19 038	15 936	3 102	18 798	18 609	189
17 225	17 035	190	15 538	15 538	0	19 027	19 001	26
39 249	17 360	21 889	30 423	15 641	14 782	50 674	18 739	31 935

注 1 全産業の中には、L88医療保健業は含まれない。
 2 製造業の結果は、たばこ製造業、ゴム製品製造業、鉄鋼業、金属製品製造業、輸送用機械器具製造業、計量器、測定器、測量機械、医療機械、理化学機械、光学機械、時計製造業(いずれも調査事

業所僅少のため公表除外)を含めて算定したものである。
 3 総数とは男女の平均値である。

産業別労働

者平均賃金 (続)

区分 月別	業 (中分類)										
	衣服その他の繊維製品製造業			木材木製品製造業			家具装備品製造業			パルプ・	
	現金給与 総額	きま つて 支給 する 与 給	特別に 支払 われた 与 給	現金給与 総額	きま つて 支給 する 与 給	特別に 支払 われた 与 給	現金給与 総額	きま つて 支給 する 与 給	特別に 支払 われた 与 給	現金給与 総額	
昭和35年											
総	1月	6 161	5 938	223	11 388	9 981	1 407	7 801	7 354	447	13 034
	2	6 110	6 110	0	11 529	11 529	0	9 513	9 513	0	12 711
	3	5 912	5 912	0	11 686	11 686	0	8 891	8 891	0	12 392
	4	5 868	5 868	0	11 027	11 027	0	9 228	9 228	0	12 564
	5	6 054	6 054	0	11 244	11 244	0	7 811	7 811	0	12 373
	6	6 201	6 201	0	11 133	11 133	0	9 986	9 986	0	12 918
	7	6 182	6 182	0	11 761	11 761	0	9 330	9 330	0	16 658
	8	6 339	5 666	673	14 677	11 445	3 232	8 359	8 138	221	13 384
	9	5 930	5 396	534	11 302	10 787	515	7 561	7 561	0	13 209
	10	6 856	6 856	0	10 587	10 587	0	8 703	8 703	0	12 546
	11	6 222	6 222	0	11 193	11 193	0	10 862	10 862	0	17 419
	12	9 490	6 835	2 655	15 518	12 273	3 245	11 332	11 332	0	15 408
昭和35年											
男	1月	12 235	11 794	441	14 835	11 209	3 626	9 212	8 540	672	15 522
	2	11 935	11 935	0	13 088	13 088	0	11 421	11 421	0	15 120
	3	11 965	11 965	0	13 405	13 405	0	10 660	10 660	0	14 622
	4	12 988	12 988	0	12 838	12 838	0	10 935	10 935	0	14 886
	5	11 883	11 883	0	13 114	13 114	0	8 979	8 979	0	14 560
	6	12 707	12 707	0	12 875	12 875	0	12 343	12 343	0	15 156
	7	12 717	12 717	0	13 747	13 747	0	11 031	11 031	0	19 239
	8	13 435	11 575	1 860	17 346	13 373	3 973	9 587	9 504	83	15 745
	9	13 012	11 382	1 630	13 471	12 780	691	8 861	8 861	0	15 574
	10	11 333	11 333	0	12 322	12 322	0	10 615	10 615	0	14 743
	11	12 642	12 642	0	13 120	13 120	0	12 568	12 568	0	20 384
	12	18 790	12 975	5 815	18 546	14 511	4 035	13 204	13 204	0	17 919
昭和35年											
女	1月	5 023	4 841	182	5 544	4 829	715	5 000	5 000	0	6 261
	2	4 972	4 972	0	5 353	5 353	0	5 588	5 588	0	6 124
	3	4 749	4 749	0	5 440	5 440	0	5 162	5 162	0	6 152
	4	4 673	4 673	0	4 989	4 989	0	5 506	5 506	0	5 955
	5	4 988	4 988	0	5 076	5 076	0	5 321	5 321	0	6 175
	6	5 060	5 060	0	5 444	5 444	0	5 863	5 863	0	6 637
	7	5 041	5 041	0	5 438	5 438	0	5 761	5 761	0	9 326
	8	5 122	4 653	469	6 481	5 525	956	5 881	5 381	500	6 680
	9	4 734	4 385	349	4 937	4 937	0	4 976	4 976	0	6 661
	10	6 103	6 103	0	5 498	5 498	0	4 757	4 757	0	6 469
	11	5 145	5 145	0	5 565	5 565	0	6 239	6 239	0	9 200
	12	7 766	5 697	2 069	6 985	5 966	1 019	6 558	6 558	0	8 559

区分 月別	業 (中分類)											
	紙・紙加工品製造業			出版・印刷・同関連産業			化学工業			窯業・土石製品製造業		
	現金給与 総額	きま つて 支給 する 与 給	特別に 支払 われた 与 給	現金給与 総額	きま つて 支給 する 与 給	特別に 支払 われた 与 給	現金給与 総額	きま つて 支給 する 与 給	特別に 支払 われた 与 給	現金給与 総額	きま つて 支給 する 与 給	特別に 支払 われた 与 給
昭和35年												
総	1月	12 795	239	14 355	14 294	61	16 662	16 662	0	15 601	14 621	980
	2	12 711	0	14 882	14 882	0	16 874	16 874	0	13 915	13 915	0
	3	12 392	0	15 138	15 138	0	16 800	16 800	0	14 579	14 579	0
	4	12 564	0	30 715	15 670	15 045	16 881	16 881	0	13 772	13 772	0
	5	12 373	0	15 306	15 082	224	15 960	15 960	0	13 886	13 886	0
	6	12 918	0	15 069	15 069	0	33 965	16 206	17 759	12 919	12 919	0
	7	12 756	3 902	28 139	14 888	13 251	16 550	16 430	120	24 901	13 413	11 488
	8	13 131	253	15 238	14 872	366	18 554	17 212	1 342	13 303	12 720	583
	9	13 209	0	15 187	14 903	284	18 644	16 537	2 107	12 692	12 692	0
	10	12 546	0	15 736	15 736	0	16 649	16 649	0	13 455	13 455	0
	11	13 204	4 215	15 609	15 609	0	16 397	16 397	0	13 359	13 359	0
	12	14 454	954	36 251	16 192	20 059	48 187	16 454	31 733	25 881	14 171	11 710
昭和35年												
男	1月	15 239	283	16 204	16 158	46	19 701	19 701	0	17 983	16 778	1 205
	2	15 120	0	16 757	16 757	0	19 862	19 862	0	15 974	15 974	0
	3	14 622	0	17 047	17 047	0	20 200	20 200	0	16 692	16 692	0
	4	14 886	0	35 468	17 594	17 874	20 243	20 243	0	15 926	15 926	0
	5	14 560	0	17 374	17 131	243	19 620	19 620	0	16 234	16 234	0
	6	15 156	0	17 127	17 127	0	42 202	19 571	22 631	14 859	14 859	0
	7	14 881	4 358	32 724	17 036	15 688	19 879	19 714	165	27 619	15 494	12 125
	8	15 456	289	17 376	17 053	323	21 825	20 593	1 232	15 291	14 562	729
	9	15 574	0	17 422	17 118	304	22 264	19 857	2 407	14 469	14 469	0
	10	14 743	0	18 104	18 104	0	19 899	19 899	0	15 639	15 639	0
	11	15 610	4 774	17 863	17 863	0	19 562	19 562	0	15 557	15 557	0
	12	16 874	1 045	41 852	18 465	23 387	56 856	19 670	37 186	29 203	16 401	12 802
昭和35年												
女	1月	6 142	119	7 497	7 379	118	9 550	9 550	0	7 861	7 611	250
	2	6 124	0	7 869	7 869	0	9 759	9 759	0	7 222	7 222	0
	3	6 152	0	7 909	7 909	0	9 180	9 180	0	7 811	7 811	0
	4	5 955	0	12 283	8 212	4 071	9 992	9 992	0	7 284	7 284	0
	5	6 175	0	7 849	7 697	152	9 062	9 062	0	7 035	7 035	0
	6	6 637	0	7 679	7 679	0	16 528	9 082	7 446	7 167	7 167	0
	7	6 720	2 606	11 230	7 269	3 961	9 346	9 322	24	16 874	7 265	9 609
	8	6 528	152	7 856	7 342	514	11 309	9 723	1 586	7 271	7 130	141
	9	6 661	0	7 448	7 235	213	10 591	9 150	1 441	7 361	7 361	0
	10	6 469	0	7 481	7 481	0	9 323	9 323	0	7 267	7 267	0
	11	6 535	2 665	7 619	7 619	0	9 144	9 144	0	7 011	7 011	0
	12	7 788	771	16 221	8 065	8 156	28 176	9 030	19 146	16 176	7 659	8 517

2 産業別労働者1人1か月平均就業日数(昭和35年)

単位=日 調査統計課調

Table showing average employment days by industry and gender for昭和35年. Columns include industry categories like 全産業, 建設業, 製造業, etc., and rows for months 1-12, categorized by 総数, 内訳, 男, and 女.

3 一般職業紹介

職業安定課調

Table showing job introduction statistics by month and region. Columns include 区分, 求人数 (Total, Male, Female), 求職数 (Total, Male, Female), and 就職者数 (Total, Male, Female). Rows list months from 昭和30年 to 昭和35年.

安定所調

Table showing job introduction statistics by region (徳島, 小松島, 阿波池田, 脇町, 那賀, 牟岐, 鴨島, 鳴門).

注 求人数は、各安定所が直接受けた数である。また、就職者数には、他の安定所から連絡を受けた求人に対するあつ旋数を含む。

4 日雇職業紹介

職業安定課調

年月別 安定所別	求人数			求職数			就職者		
	総数	男	女	総数	男	女	総数	男	女
	人	人	人	人	人	人	人	人	人
昭和30年	728 679	400 123	328 556	973 169	521 684	451 485	707 800	383 062	324 738
31	783 174	458 589	324 585	1 106 713	636 040	470 673	749 996	435 002	314 994
32	827 777	483 257	344 520	941 077	536 273	404 804	796 280	461 968	334 312
33	835 953	47 7340	358 613	1 109 683	638 262	471 421	804 693	456 003	348 690
34	968 429	56 2444	405 985	1 173 454	683 532	489 922	926 310	536 418	389 892
昭和35年	1 034 437	59 4041	440 396	1 142 102	653 702	488 400	984 016	564 312	419 704
1月	79 003	46 627	32 376	86 802	51 351	35 451	74 838	44 136	30 702
2	87 802	50 536	37 266	94 531	54 586	39 945	83 917	48 116	35 801
3	92 543	52 954	39 589	97 736	55 660	42 076	88 386	50 521	37 865
4	75 684	45 721	29 963	87 083	51 956	35 127	73 009	43 944	29 065
5	83 202	47 638	35 564	92 270	52 952	39 318	79 644	45 639	34 005
6	80 680	45 413	35 267	89 265	50 317	38 948	76 110	42 903	33 207
7	87 560	50 808	36 752	94 708	54 377	40 331	83 680	48 263	35 417
8	103 529	59 578	43 951	112 596	64 105	48 491	98 955	57 444	41 511
9	75 051	43 061	31 990	90 580	51 480	39 100	71 028	40 575	30 453
10	84 923	48 083	36 840	95 359	53 764	41 595	80 972	45 676	35 296
11	84 745	47 850	36 895	94 527	53 737	40 790	79 886	44 793	35 093
12	99 715	55 772	43 943	106 645	59 417	47 228	93 591	52 302	41 289

安定所調

徳島	490 812	233 179	257 633	531 115	251 986	279 129	461 917	218 091	243 826
小松島	125 397	74 351	51 046	137 920	79 710	58 210	119 825	70 962	48 863
阿波・池田	43 104	33 107	9 997	44 580	33 604	10 976	43 079	33 083	9 996
脇町	85 735	56 313	29 422	109 719	72 122	37 597	85 735	56 313	29 422
那賀	48 926	23 784	25 142	52 654	25 606	27 048	45 150	22 021	23 129
牟岐	2 580	1 337	1 243	2 725	1 438	1 287	2 576	1 333	1 243
鳴島	82 792	59 011	23 781	89 865	63 587	26 278	80 135	57 246	22 889
鳴門	155 091	112 959	42 132	173 524	125 649	47 875	145 599	105 263	40 336

5 公共職業訓練状況

昭和35年度 職業訓練労政課調

年月別 安定所別	区分	訓練所数	訓練定員	新入者数	修了者数	在所人員 (36.6.30現在)				
						計	男	女	身体障害者(再掲)	
									男	女
昭和35年度	(1)	(230)	(233)	(196)	(211)	(184)	(27)	—	—	
	4	445	446	402	441	320	121	—	—	

注 () は、徳島総合訓練所で内数となっている。

6 失業保険 (一般)

(1) 適用状況

職業安定課調

年月別 安定所別	区分	申告納付した事業所数 およびその被保険者数		保険料徴収決定および収納済額		滞納額	
		事業所数	被保険者数	決定額	収納額	金額	
						円	円
昭和34年度末		1 394	38 447	10 965 152	11 109 515	4 933 961	
35		2 282	48 700	13 219 842	13 280 998	6 108 740	
昭和35年4月末		1 801	42 155	11 925 624	12 278 112	5 729 535	
5		2 091	45 573	11 196 538	10 923 433	6 002 640	
6		2 106	45 776	11 226 003	11 193 447	5 871 648	
7		2 115	45 921	13 327 382	13 108 321	※ 5 742 587	
8		2 144	46 083	12 659 157	12 782 151	5 619 593	
9		2 157	46 448	11 941 151	12 123 030	5 437 714	
10		2 154	47 812	12 247 716	11 983 096	5 702 334	
11		2 177	47 900	11 113 879	11 154 686	※ 5 661 518	
12		2 204	48 010	12 517 250	12 333 278	5 845 490	
昭和36年1月末		2 215	48 333	17 946 871	17 785 299	6 007 062	
2		2 197	48 206	13 677 722	13 220 971	6 463 813	
3		2 282	48 700	13 219 842	13 280 998	※ 6 108 740	

注 ※印以外は推算額であり、不納欠損額を包含している。

(2) 給付状況

年月別 安定所別	失業保険初回受給者数			失業保険給付の失業週数			失業保険金給付総額		
	総数	男	女	総数	男	女	総数	男	女
	人	人	人	週	週	週	円	円	円
昭和31年	6 493	4 068	2 425	141 904	90 281	51 623	195 175 600	14 5124 564	50 051 036
32	6 274	3 532	2 742	113 904	60 787	53 117	174 088 034	11 3968 789	60 119 245
33	8 960	5 076	3 884	174 002	91 285	82 717	257 132 472	16 9146 434	87 986 038
34	8 073	4 879	3 194	154 585	87 689	66 896	241 802 740	17 1271 779	70 530 961
昭和35年	9 295	5 466	3 829	157 706	86 995	70 711	270 837 713	18 8856 701	81 981 012
1月	571	373	198	10 029	5 747	4 282	17 690 853	12 927 933	4 762 920
2	563	286	277	9 512	5 478	4 034	16 377 590	11 957 210	4 420 380
3	765	366	399	11 141	6 031	5 110	18 422 410	12 884 140	5 538 270
4	1 119	761	358	11 534	6 412	5 122	18 823 510	13 418 450	5 405 060
5	1 294	839	455	14 747	8 600	6 147	24 763 150	18 285 360	6 477 790
6	1 277	774	503	17 926	10 933	6 993	30 528 212	22 431 480	8 096 732
7	748	393	355	17 258	9 925	7 333	29 760 463	21 276 033	8 484 430
8	651	396	255	16 373	8 916	7 457	28 650 987	19 757 847	8 893 140
9	561	315	246	14 354	7 430	6 924	25 094 164	16 648 954	8 445 210
10	639	329	310	11 709	5 991	5 718	20 471 896	13 227 266	7 244 630
11	639	365	274	12 506	6 444	6 062	22 017 820	14 639 920	7 377 900
12	468	269	199	10 617	5 088	5 529	18 236 658	11 402 108	6 834 550

安定所別

徳島	2 149	1 043	1 106	39 960	17 585	22 375	64 517 623	37 748 673	26 768 950
小松島	1 237	768	469	20 100	11 489	8 611	31 903 440	22 281 620	9 621 820
阿波・池田	965	662	303	17 216	10 634	6 582	34 478 200	26 243 570	8 234 630
協町	885	571	314	13 975	8 524	5 451	26 796 649	20 517 909	6 278 940
那賀	1 074	704	370	19 040	13 118	5 922	34 597 390	27 996 470	6 600 920
牟岐	647	392	255	8 313	4 749	3 564	14 770 550	11 023 258	3 747 292
鳴島	1 172	673	499	17 439	9 770	7 669	26 567 902	18 357 102	8 210 800
鳴門	1 166	653	513	21 663	11 126	10 537	37 205 959	24 688 299	12 517 660

7 労働者災害補償保険

(1) 適用状況

徳島労働基準局調

種別	昭和34年度末現在						昭和35年度末現在		保険料収納 円
	成		立		消		減		
	事業場数	労働者数	事業場数	労働者数	事業場数	労働者数	事業場数	労働者数	
総数	6 444	88 041	6 369	64 034	5 539	55 358	7 274	96 717	181 059 923
製造工業	2 129	39 697	169	5 058	89	1 404	2 209	43 351	43 414 806
鉱業	125	1 021	28	270	25	109	128	1 182	5 394 819
交通運輸業	49	2 255	14	145	10	14	53	2 386	1 293 502
建設事業	1 603	23 965	3 285	39 283	3 009	37 156	1 879	26 092	87 338 484
貨物取扱業	347	3 511	4	232	6	16	345	3 727	10 591 570
林業その他の事業	2 191	17 592	2 869	19 046	2 400	16 659	2 660	19 979	33 026 742

(2) 支払状況

年度	件数	金額
昭和35年度	17 821	155 213 538
療養補償費	10 943	51 808 206
休業補償費	6 094	38 770 436
障害補償費	526	41 478 906
遺族補償費	49	20 195 374
葬祭料	46	1 291 620
長期給付総額	163	1 668 996

8 適用法規別単位労働組合および組合員数

昭和36.6.30現在 職業訓練労政課調

種別	昭和22年	昭和30年	昭和36年	一般組合	公共企業体 組合	国家公務員 組合	地方公務員 組合	地方公営 企業組合
組合数	220	347	486	293	60	42	83	8
組合員数	45 906	44 577	51 870	27 287	7 258	2 215	13 801	1 309

9 産業別単位労働組合組合数および組合員数

昭和36.6.30現在 職業訓練労政課調

産業別	組合数	組合員			産業別	組合数	組合員		
		総数	男	女			総数	男	女
総数	486	51 870	35 881	15 989	製造業	124	14 632	8 937	5 695
農業	4	202	175	27	卸売および小売業	24	922	650	272
林業、狩猟業	18	1 187	1 109	78	金融および保険業	12	2 891	1 770	1 121
漁業、水産養殖業	5	431	369	62	運輸通信その他の公益事業	93	8 301	6 491	1 810
鉱業	12	467	389	78	電気・ガス・水道業	11	1 428	1 356	72
建設業	27	4 278	2 937	1 341	サービス業	94	9 772	5 922	3 850
					公務	62	7 359	5 776	1 583

10 月別産業別労働争議発生件数および参加人員

昭和35年 職業安定労政課調

月別件数および参加人員	産業別	総数	林業	狩猟業	漁業	水産養殖業	非金属鉱業	建設業	煙草製造業	繊維工業	木材、木製品製造業	化学工業	機械製造業	輸送用機械器具製造業	その他の製造業	道路旅客運送業	水運業	鉄道業	運送用付帯する業務	通信業	電気業	自動車修理及業務	公務
			数総	件数	57	1	1	4	5	3	5	2	2	4	5	2	4	1	1	2	6	1	1
	参加人員	14 892	105	127	65	1 991	2 454	563	151	458	307	281	26	111	20	161	200	5 381	817	15	1 659		
1月	件数	2	—	—	—	—	—	1	—	—	—	—	—	—	—	—	—	—	—	—	—	—	
	参加人員	142	—	—	—	—	—	122	—	—	—	—	—	—	—	20	—	—	—	—	—	—	
2月	件数	1	—	—	—	—	—	—	—	—	1	—	—	—	—	—	—	—	—	—	—	—	
	参加人員	43	—	—	—	—	—	—	—	—	43	—	—	—	—	—	—	—	—	—	—	—	
3月	件数	4	—	—	—	—	—	—	—	—	—	—	1	1	—	—	—	—	—	—	—	1	
	参加人員	619	—	—	—	—	—	—	—	—	—	—	72	50	—	—	—	161	—	—	—	336	
4月	件数	5	—	—	1	—	—	2	—	—	1	—	—	—	—	—	—	—	—	—	—	—	
	参加人員	1 576	—	—	15	—	—	252	—	—	229	—	—	—	—	—	—	—	—	—	1 080	—	
5月	件数	2	—	—	—	—	—	—	1	—	—	—	—	—	—	—	—	—	—	—	—	—	
	参加人員	2 130	—	—	—	—	—	1 031	—	—	—	—	—	—	—	—	—	—	—	—	1 099	—	
6月	件数	16	1	—	2	—	—	—	—	—	—	—	1	2	1	—	—	—	—	—	—	3	
	参加人員	4 207	105	—	36	1 778	—	—	—	—	229	165	64	—	—	—	—	—	—	—	1 076	754	
7月	件数	6	—	—	—	—	—	—	1	1	—	—	1	1	1	—	—	—	—	—	—	—	
	参加人員	858	—	—	—	—	—	—	450	109	—	—	70	77	13	—	—	—	—	—	—	139	
8月	件数	3	—	—	1	—	—	—	—	—	—	—	—	—	1	—	—	—	—	—	—	—	
	参加人員	107	—	—	14	—	—	—	—	80	—	—	—	—	13	—	—	—	—	—	—	—	
9月	件数	2	—	—	—	—	—	—	—	—	—	—	—	—	—	—	—	—	—	—	—	—	
	参加人員	430	—	—	—	—	—	—	—	—	—	—	—	—	—	—	—	—	—	—	—	430	
10月	件数	8	—	—	—	—	—	—	—	—	—	—	—	—	—	—	—	—	—	—	—	—	
	参加人員	3 539	—	—	—	—	—	—	—	—	—	—	—	—	—	—	—	—	—	—	—	200	
11月	件数	4	—	1	—	—	—	—	—	—	—	—	—	2	—	—	—	—	—	—	—	—	
	参加人員	272	—	127	—	—	—	—	—	—	—	—	—	90	—	—	—	—	—	—	—	55	
12月	件数	4	—	—	—	—	—	—	—	—	—	—	—	—	—	—	—	—	—	—	—	—	
	参加人員	969	—	—	—	—	—	—	—	—	—	—	—	—	—	—	—	—	—	—	—	108	

11 月別、産業別、労働争議発生件数および争議形態別参加人員損失日数

昭和35年 職業安定労政課調

月別産業別	形態別、件数、参加人員、損失日数	総争議		争議行為を伴ったもの			争議行為を伴わないもの															
		件数	参加人員	件数	参加人員	直接損失日数	件数	参加人員	直接損失日数													
総数		57	14 892	66	14 747	2 071	11	424	2 045	1	13	26	54	14 310	18	1 072						
1月		2	142	—	—	—	—	—	—	—	—	—	—	—	—	2	142					
2月		1	43	—	—	—	—	—	—	—	—	—	—	—	—	1	43					
3月		4	619	4	285	330	2	85	330	—	—	—	2	200	1	72						
4月		5	1 576	2	787	—	—	—	—	—	—	—	—	2	787	3	267					
5月		2	2 130	4	1 492	—	—	—	—	—	—	—	—	4	1 492	—	—					
6月		16	4 207	34	8 098	350	2	70	350	—	—	—	3	8 028	3	100						
7月		6	858	3	333	26	—	—	—	—	—	—	1	13	26	2	320					
8月		3	107	—	—	—	—	—	—	—	—	—	—	—	—	—	3					
9月		2	430	3	235	—	—	—	—	—	—	—	—	—	—	—	3					
10月		8	3 539	10	2 709	57	3	57	57	—	—	—	—	7	2 652	—	—					
11月		4	272	2	72	240	1	60	240	—	—	—	—	1	12	2	85					
12月		4	969	4	736	1 068	3	152	1 068	—	—	—	—	1	584	—	—					
林業 狩猟業		1	105	3	94	—	—	—	—	—	—	—	—	—	—	—	3	94				
漁業 水産養殖業		1	127	1	12	—	—	—	—	—	—	—	—	—	—	—	—	1	12			
非金属鉱業		4	65	—	—	—	—	—	—	—	—	—	—	—	—	—	—	—	4	65		
建設業		5	1 991	6	1 634	350	2	70	350	—	—	—	—	—	4	1 564	—	—				
煙草製造業		3	2 454	8	5 230	—	—	—	—	—	—	—	—	—	8	5 230	—	—				
繊維工業		5	563	—	—	—	—	—	—	—	—	—	—	—	—	—	—	5	563			
木材、木製品製造業		2	151	1	108	216	1	108	216	—	—	—	—	—	—	—	—	1	43			
化学工業		2	458	2	220	—	—	—	—	—	—	—	—	—	—	—	—	—	2	220		
機械製造業		4	307	3	245	—	—	—	—	—	—	—	—	—	—	—	—	—	3	245		
輸送用機械器具製造業		5	281	3	145	570	3	145	570	—	—	—	—	—	—	—	—	—	3	171		
その他の製造業		2	26	1	13	26	—	—	—	—	—	—	—	—	—	—	—	—	—	1	13	
道路旅客運送業		4	111	3	56	864	3	56	864	—	—	—	—	—	—	—	—	—	—	1	55	
水運業		1	20	—	—	—	—	—	—	—	—	—	—	—	—	—	—	—	—	—	—	1
鉄道業		1	161	1	150	—	—	—	—	—	—	—	—	—	—	—	—	—	—	—	—	1
運輸に付帯する業務		2	200	2	200	30	1	30	30	—	—	—	—	—	—	—	—	—	—	—	—	1
通信業		6	5 381	14	4 225	—	—	—	—	—	—	—	—	—	—	—	—	—	—	—	—	14
電気業		1	817	1	584	—	—	—	—	—	—	—	—	—	—	—	—	—	—	—	—	1
自動車修理及業務		1	15	1	15	15	1	15	15	—	—	—	—	—	—	—	—	—	—	—	—	16
公務		7	1 659	16	1 816	—	—	—	—	—	—	—	—	—	—	—	—	—	—	—	—	—

- 注 1 争議行為を伴ったものの形態別参加人員は、総争議参加人員中実際に争議行為を行なった人員である。このため総争議参加人員とは合致しない。
- 2 争議行為を行なったものの形態別件数は同一業者の争議継続期間中に実施した争議行為の形態別ごとに1件として集計した。このため3月、5月、6月、9月、10月の争議件数は総争議件数と合致しない。
- 3 直接損失日数とは、同盟罷業に直接参加した労働者の延人員である。

XVII 衛 生

医療関係機関 (昭和35年12月31日)	病 院	71
	診 療 所	528
	齒科診療所	179
	薬 局	194
医療関係者数 (昭和35年12月31日)	医 師	1,061人
	齒科医師	228人
	薬 劑 師	550人
	保 健 婦	125人
	助 産 婦	382人
人 口 動 態 (昭和35年厚生省編)	看 護 婦	892人
	出生児数	13,507人
	死亡者数	7,929人
	自然増数	5,578人
	乳児死亡者数	530人
	死産胎数	1,433人
	婚姻件数	7,294件
伝染病、食中毒 患 者 数 (昭和35年)	離婚件数	636件
	法定伝染病	728人
	届出伝染病	7,456人
	性 病	140人
	結 核	3,464人
	ら い	2人
食 中 毒	269人	

1 医療関係機関 昭和35.12.31現在 医務課調

Table with 8 columns: 種別, 病院, 診療所, 歯科診療所, 薬局, 薬種商, 医薬品製造業, 特例販売業. Row for 昭和35年 with values: 71, 528, 179, 194, 203, 26, 69.

2 年別医療関係者数 昭和35.12.31現在 医務課調

Table with 12 columns: 種別, 医師, 歯科医師, 薬剤師, 助産婦, 看護婦, 准看護婦, 保健婦, はり師, きゅう師, あんま師, 柔道整復師. Row for 昭和35年 with values: 1061, 228, 550, 382, 892, 481, 125, 405, 399, 689, 93.

3 市郡別医療関係機関 昭和35.12.31現在 医務課調

Table with 7 columns: 種別, 医師, 歯科医師, 保健婦, 病院, 診療所, 歯科診療所. Rows for 総数 and various municipalities like 徳島市, 鳴門市, etc.

4 主要死因別死亡者数 単位一人 昭和35年 医務課調

Table with 14 columns: 死因別, 月別 (1月-12月). Rows for 死亡者総数 and various causes like 結核, 梅毒, 腸チフス, etc.

注 所在地による

5 月別伝染病患者数および罹患率 (人口10万対) 昭和35年 医務課調

Table with columns for month (1-5), patient count, and infection rate for various diseases like 法定伝染病, 届出伝染病, and 性病.

Table with columns for month (6-12), patient count, and infection rate for various diseases, continuing from the previous table.

注 人口は昭和35年国勢調査人口による

6 人工妊娠中絶件数 単位=件 昭和35年 医務課調

Table showing the number of induced abortions by age group (20-50+) and reasons (e.g., 母体の健康低下, 暴行脅迫).

7 優 生 手 術 件 数 単位=件 昭和35年 医務課調

事由別	年齢別 総数	年齢別									手術を受けた者の居住地	
		20才未満	20才{24才	25才{29才	30才{34才	35才{39才	40才{44才	45才{49才	50才以上	不詳	市部	郡部
総数	429	9	22	117	159	109	12	1	—	—	162	267
男												
総数	19	4	1	4	9	1	—	—	—	—	7	12
当事者遺伝	—	—	—	—	—	—	—	—	—	—	—	—
近親者遺伝	—	—	—	—	—	—	—	—	—	—	—	—
らい疾患	—	—	—	—	—	—	—	—	—	—	—	—
母体の生命危険	—	—	—	—	—	—	—	—	—	—	—	—
母体の健康低下	—	—	—	—	—	—	—	—	—	—	—	—
遺伝性疾患の審査申請	19	4	1	4	9	1	—	—	—	—	7	12
非遺伝性精神疾患	—	—	—	—	—	—	—	—	—	—	—	—
女												
総数	410	5	21	113	150	108	12	1	—	—	155	255
当事者遺伝	5	4	—	—	1	—	—	—	—	—	4	1
近親者遺伝	—	—	—	—	—	—	—	—	—	—	—	—
らい疾患	1	—	1	—	—	—	—	—	—	—	1	—
母体の生命危険	126	1	3	42	42	33	5	—	—	—	59	67
母体の健康低下	250	—	9	61	102	72	6	—	—	—	81	169
遺伝性疾患の審査申請	27	—	7	10	5	3	1	1	—	—	10	17
非遺伝性精神疾患	1	—	1	—	—	—	—	—	—	—	—	1

8 保健所別性病患者届出数 単位=人 昭和35年 医務課調

保健所別	性病別 総数	性病別									
		梅毒		淋病		軟性下かん		そけいりんば 肉芽しゆ症		その他	
	総数	男	女	男	女	男	女	男	女	男	女
総数	140	97	43	32	29	64	14	1	—	—	—
徳島保健所	95	68	27	10	13	58	14	—	—	—	—
阿南	5	4	1	2	1	2	—	—	—	—	—
日和佐	6	5	1	4	1	1	—	—	—	—	—
鳴門	13	7	6	5	6	2	—	—	—	—	—
鳴島	9	3	6	1	6	1	—	1	—	—	—
穴吹	9	7	2	7	2	—	—	—	—	—	—
池田	1	1	—	1	—	—	—	—	—	—	—
石井	1	1	—	1	—	—	—	—	—	—	—
小松島	1	1	—	1	—	—	—	—	—	—	—

9 公衆衛生関係営業所 昭和35.12.31現在 公衆衛生課調

区分 保健所別	理容所	美容所	ホテルお よび旅館	公衆浴場	飲食店	喫茶店	興行場	火葬場	墓地
総数	1 112	742	828	263	3 711	564	126	65	6 271
徳島保健所	282	226	323	91	1 391	118	29	3	3 587
阿南	139	89	114	33	485	19	17	6	469
日和佐	53	26	42	22	167	94	9	4	240
鳴門	176	107	80	59	411	138	23	12	193
鳴島	111	67	44	10	262	37	14	13	198
穴吹	91	60	62	10	270	6	9	6	335
池田	116	67	79	10	340	27	9	14	652
石井	54	35	22	5	120	33	4	6	220
小松島	90	65	62	23	265	92	12	1	377

10 保健所事業成績 昭和35年 医務課調

区分 保健所別	優生保 護相談 件数	環境衛 生監視 指導延 設数	食品衛生営業監 視指導延設数		寄生虫 検査 人員	トラホ ーム検 診人員	結核予防			性病予防	
			許可を 要する もの	許可を 要しな いもの			ツベルク リン反応 実施者数	B C G 接種者数	人工気胸 延件数	調査した 接触者数	健康相談 および血液 検査人員
	件	件	件	件	人	人	人	人	件	人	人
昭和35年	8 422	15 888	32 844	13 974	153 547	4 983	184 705	57 463	—	116	3 563
徳島保健所	5 872	3 341	6 739	2 616	14 579	1 974	50 959	8 647	—	41	199
阿南	310	2 555	4 041	1 435	19 456	—	25 635	9 822	—	8	792
日和佐	168	1 857	2 642	1 547	11 779	—	8 572	4 379	—	14	395
鳴門	141	2 089	3 183	616	29 902	255	24 696	7 492	—	3	274
鳴島	661	1 110	4 060	1 012	18 935	157	19 958	5 501	—	13	232
穴吹	179	862	2 040	474	17 587	1 230	25 667	10 829	—	7	217
池田	477	1 478	3 828	2 067	18 896	1 367	22 336	8 909	—	18	928
石井	267	941	1 684	3 513	11 357	—	6 199	1 681	—	12	87
小松島	347	1 655	4 627	694	11 056	—	683	203	—	—	439

保 健 所 事 業 成 績 (続)

区分 保健所別	予 防 接 種 延 人 員					と畜検査 頭 数	犬登録 件 数	排回犬の 抑 留 数	母子衛生保健 指導延人員		歯 科 衛 生	
	痘そう 人	ジフテ リヤ 人	腸チフス パラチフ ス 人	百日せき 人	インフ ルエン ザ 人				妊産婦 人	乳幼児 人	個 別 検 診 延 人 員 人	集 団 検 診 延 人 員 人
昭 和 35 年	30 262	63 867	124 364	40 619	—	23 361	7 345	5 664	985	23 790	2 438	23 411
徳 島 保 健 所	10 269	18 658	51 505	11 040	—	14 793	1 957	2 373	45	6 276	199	10 968
阿 南 “	6 592	16 137	18 884	13 190	—	401	570	496	81	1 877	249	4 166
日和佐 “	302	—	—	—	—	153	237	150	61	1 382	—	—
鳴 門 “	1 482	7 949	14 416	4 570	—	340	1 611	1 170	29	2 338	1 556	3 601
鴨 島 “	2 603	3 989	5 231	2 100	—	37	816	535	109	2 470	—	—
穴 吹 “	2 002	10 352	10 500	6 143	—	684	577	179	149	5 649	434	4 676
池 田 “	3 479	2 552	13 067	1 894	—	1 032	418	67	37	1 331	—	—
石 井 “	—	—	—	—	—	5 921	535	150	273	1 215	—	—
小松島 “	3 533	4 230	10 761	1 682	—	—	624	542	201	1 252	—	—

保 健 所 事 業 成 績 (続)

区分 保健所別	栄 養 改 善 指 導 延 人 員		保 健 婦 家 庭 訪 問 延 人 員	医 療 社 会 事 業 取 扱 件 数		衛 生 教 育 開 催 回 数	乳 お よ び 食 品 等 の 収 入 試 験 体 数	飲 料 水 水 質 検 査	X 線 撮 影 お よ び 透 視 数		
	個 別 指 導 人	集 団 指 導 人		面 接 件	訪 問 件				胸 部 枚	股 関 節 枚	歯 科 関 節 枚
昭 和 35 年	9 917	32 608	54 993	131	120	1 848	4 332	2 785	312 969	69	6
徳 島 保 健 所	3 295	9 259	8 280	97	90	333	1 195	143	38 224	47	—
阿 南 “	294	2 745	7 474	—	—	139	640	626	32 940	—	—
日和佐 “	376	1 899	7 083	5	3	296	200	120	20 465	—	—
鳴 門 “	1 401	3 637	6 553	—	—	154	693	275	45 283	18	3
鴨 島 “	1 193	2 658	3 696	—	—	244	291	282	34 905	—	—
穴 吹 “	756	3 290	7 824	29	27	185	286	302	54 056	—	—
池 田 “	1 065	2 733	4 838	—	—	205	234	199	47 523	—	1
石 井 “	966	3 638	3 691	—	—	146	473	94	21 358	4	2
小松島 “	571	2 750	5 554	—	—	146	320	744	18 215	—	—

XVIII 教 育

学 校 数	幼 稚 園	196	
	小 学 校	352	
	中 学 校	183	
	高 等 学 校	57	
	大 学 校	2	
	各 種 学 校	89	
	盲 ろ う 学 校	2	
	生徒(児童)数	幼 稚 園	13,153人
		小 学 校	127,965人
中 学 校		59,537人	
高 等 学 校		26,862人	
大 学 校		2,415人	
各 種 学 校		9,993人	
盲 ろ う 学 校		508人	

1 学 校 総 覧 昭和35.5.1現在 調査統計課調

年 別 学校種別	学 校				学 生、生 徒、児 童、幼 児			
	総 数	国 立	公 立	私 立	教 員 総 数	男	女	
	人	人	人	人	人	人	人	人
昭 和 33 年	893	7	794	92	9 182	242 815	120 933	121 882
34	885	7	790	88	9 242	242 663	120 835	121 828
昭 和 35 年	881	5	790	86	9 340	240 433	119 719	120 714
幼 稚 園	196	1	190	5	654	13 153	6 690	6 463
小 学 校	352	1	351	—	3 888	127 965	65 333	62 632
中 学 校	183	1	182	—	2 206	59 537	30 329	29 208
高 等 学 校	57	—	51	6	1 429	26 862	13 607	13 255
大 学 校	2	2	—	—	377	2 415	1 934	481
各 種 学 校	89	—	14	75	695	9 993	1 536	8 457
盲・ろう学校	2	—	2	—	92	508	290	218

注 1 分校は独立校として扱った。
 2 教員数は兼務者を含む。
 3 教員および学生、生徒、児童、幼児数は国立、私立を含む。

2 教 員 数 昭和35.5.1現在 調査統計課調

年 別 学校種別	教 員 数							
	総 数	本 務 者		兼 務 者				
	人	男	女	男	女	男	女	人
昭 和 33 年	9 182	5 490	3 692	4 918	3 494	572	198	
34	9 242	5 522	3 720	4 981	3 529	541	191	
昭 和 35 年	9 340	5 574	3 766	5 045	3 564	529	202	
幼 稚 園	654	175	479	2	477	173	2	
小 学 校	3 888	1 850	2 038	1 846	2 018	4	20	
中 学 校	2 206	1 754	452	1 727	418	27	34	
高 等 学 校	1 429	1 125	304	1 045	266	80	38	
大 学 校	377	359	18	308	17	51	1	
各 種 学 校	695	252	443	63	336	189	107	
盲・ろう学校	92	59	33	54	33	5	—	

注 国立および私立を含む。

3 設 置 者 別 学 校 数 昭和35.5.1現在 調査統計課調

区 分	国 立	公 立							私 立	合 計	
		県 立	市 立	町 立	村 立	全部事務 組合立	一部事務 組合立	計			
幼 稚 園	本 園	1	—	48	120	12	—	—	180	5	186
	分 園	—	—	4	5	1	—	—	10	—	10
	計	1	—	52	125	13	—	—	190	5	196
小 学 校	本 校	1	—	72	189	36	—	—	297	—	298
	分 校	—	—	11	36	7	—	—	54	—	54
	計	1	—	83	225	43	—	—	351	—	352
中 学 校	本 校	1	—	34	87	20	—	—	141	—	142
	分 校	—	—	2	27	12	—	—	41	—	41
	計	1	—	36	114	32	—	—	182	—	183
高 等 学 校	通 常 定 時 併 置 計	—	22	—	1	—	—	—	23	5	28
	分 校 計	—	7	—	—	—	—	—	7	1	8
	計	—	29	—	1	—	—	—	30	6	36
大 学 校	通 常 定 時 併 置 計	—	4	—	—	—	—	—	4	—	4
	分 校 計	—	16	—	—	—	—	—	16	—	16
	計	—	21	—	—	—	—	—	21	—	21
大 学 校	大 学	1	—	—	—	—	—	—	—	—	1
	短 期 大 学	1	—	—	—	—	—	—	—	—	1
	計	2	—	—	—	—	—	—	—	—	2
盲 学 校	本 校	—	1	—	—	—	—	—	1	—	1
	分 校	—	—	—	—	—	—	—	—	—	—
	計	—	1	—	—	—	—	—	1	—	1
ろ う 学 校	本 校	—	1	—	—	—	—	—	1	—	1
	分 校	—	—	—	—	—	—	—	—	—	—
	計	—	1	—	—	—	—	—	1	—	1
各 種 学 校	本 校	—	—	2	11	1	—	—	14	73	87
	分 校	—	—	—	—	—	—	—	—	2	2
	計	—	—	2	11	1	—	—	14	75	89

4 職 名 別 教 員 数

単位＝人 昭和35.5.1現在 調査統計課調

区	分	校 長 教 諭 助 教 諭 養 護 教 諭 養 護 助 教 諭 講 師 合 計													
		校 長		教 諭		助 教 諭		養 護 教 諭		養 護 助 教 諭		講 師		合 計	
		男	女	男	女	男	女	女	女	男	女	男	女		
幼 稚 園	国 立	本 務 者	—	—	—	2	—	—	—	—	—	—	—	2	2
		休 職 者(再 掲)	—	—	—	—	—	—	—	—	—	—	—	—	—
		兼 務 者	1	—	—	—	—	—	—	—	—	—	—	1	1
	計	1	—	—	2	—	—	—	—	—	—	—	1	2	3
公 立	本 務 者	—	7	—	328	—	122	—	1	—	—	—	458	458	
	休 職 者(再 掲)	—	—	—	1	—	—	—	—	—	—	—	1	1	
	兼 務 者	171	1	—	—	—	—	—	—	—	—	—	171	172	
	計	171	8	—	328	—	122	—	1	—	—	171	459	630	
私 立	本 務 者	1	3	—	9	—	5	—	—	1	—	2	17	19	
	休 職 者(再 掲)	—	—	—	—	—	1	—	—	—	—	—	1	1	
	兼 務 者	—	1	—	—	—	—	—	—	1	—	1	1	2	
	計	1	4	—	9	—	5	—	—	2	—	3	18	21	
小 学 校	国 立	本 務 者	—	—	21	3	—	—	1	—	—	—	21	4	25
		休 職 者(再 掲)	—	—	—	—	—	—	—	—	—	—	—	—	—
		兼 務 者	1	—	—	—	—	—	—	—	—	—	1	—	1
	計	1	—	21	3	—	—	1	—	—	—	22	4	26	
公 立	本 務 者	297	4	1 521	1 929	7	19	59	3	—	—	1 825	2 014	3 839	
	休 職 者(再 掲)	4	—	19	10	—	—	—	—	—	—	23	10	33	
	兼 務 者	—	—	2	2	1	1	15	2	—	—	3	20	23	
	計	297	4	1 523	1 931	8	20	74	5	—	—	1 828	2 034	3 862	
中 学 校	国 立	本 務 者	—	—	19	1	—	—	—	—	—	—	19	1	20
		休 職 者(再 掲)	—	—	—	—	—	—	—	—	—	—	—	—	—
		兼 務 者	1	—	—	—	—	—	—	—	—	—	1	—	1
	計	1	—	19	1	—	—	—	—	—	—	20	1	21	
公 立	本 務 者	125	—	1 575	408	8	9	—	—	—	—	1 708	417	2 125	
	休 職 者(再 掲)	—	—	11	3	—	—	—	—	—	—	11	3	14	
	兼 務 者	16	—	10	5	—	—	28	1	—	—	26	34	60	
	計	141	—	1 585	413	8	9	28	1	—	—	1 734	451	2 185	
私 立	本 務 者	—	—	—	—	—	—	—	—	—	—	—	—	—	
	休 職 者(再 掲)	—	—	—	—	—	—	—	—	—	—	—	—	—	
	兼 務 者	—	—	—	—	—	—	—	—	—	—	—	—	—	
	計	—	—	—	—	—	—	—	—	—	—	—	—	—	
高 等 学 校	公 立	本 務 者	29	—	949	188	3	—	25	4	15	9	996	226	1 222
		休 職 者(再 掲)	1	—	4	3	—	—	—	—	—	—	5	3	8
		兼 務 者	1	—	13	3	—	—	—	—	47	31	61	34	95
	計	30	—	962	191	3	—	25	4	62	40	1 057	260	1 317	
私 立	本 務 者	4	2	24	23	—	4	—	—	21	11	49	40	89	
	休 職 者(再 掲)	—	—	—	—	—	—	—	—	—	—	—	—	—	
	兼 務 者	—	—	—	—	—	—	—	—	19	4	19	4	23	
	計	4	2	24	23	—	4	—	—	40	15	68	44	112	

注 小学校、中学校には私立がないのでこの項目を除いた。

5 市 町 村 別 学 校 総 覧

昭和35.5.1現在 調査統計課調

市町村別	幼 稚 園		小 学 校					中 学 校							
	幼 稚 園 数		組 数	教 員 数	幼 児 数	学 校 数		学 級 数	教 員 数	児 童 数	学 校 数		学 級 数	教 員 数	生 徒 数
	本 園	分 園				本 校	分 校				本 校	分 校			
総 数	(5) 185	10	(13) 447	(19) 477	(425) 13 053	297	54	3 261	3 839	127 240	141	41	1 390	2 125	58 941
徳 島 市	(2) 20	—	(4) 87	(6) 94	(134) 3 172	24	4	505	583	22 404	12	—	232	345	11 185
鳴 門 市	(1) 15	3	(3) 45	(5) 48	(70) 1 246	16	2	181	211	6 938	6	—	75	113	3 449
小 松 島 市	9	—	22	24	616	11	—	146	172	5 862	3	—	57	85	2 764
阿 南 市	(1) 8	1	(3) 16	(3) 17	(121) 493	21	5	236	286	9 291	13	2	110	168	4 459
勝 浦 郡	1	—	1	1	26	8	1	66	77	2 426	4	—	28	43	1 105
勝 浦 町	1	—	1	1	26	3	1	37	43	1 443	2	—	16	24	700
上 勝 町	—	—	—	—	—	5	—	29	34	983	2	—	12	19	405
名 東 郡	2	—	6	6	148	6	—	73	83	2 841	3	—	35	54	1 468
佐 那 河 内 村	—	—	—	—	—	3	—	21	24	691	1	—	9	14	366
国 府 町	2	—	6	6	148	3	—	52	59	2 150	2	—	26	40	1 102
名 西 郡	10	2	24	26	635	12	3	158	189	6 318	9	—	69	108	2 926
石 井 町	5	1	15	16	380	5	1	76	91	3 165	2	—	32	48	1 571
神 山 町	5	1	9	10	255	7	2	82	98	3 153	7	—	37	60	1 355
那 賀 郡	1	—	2	2	48	25	3	176	211	6 568	15	3	80	130	2 942
那 賀 川 町	1	—	2	2	48	2	—	36	42	1 663	2	—	18	27	802
羽 ノ 浦 町	—	—	—	—	—	2	—	26	30	1 197	1	—	12	18	543
鷺 敷 町	—	—	—	—	—	3	—	20	25	752	1	—	9	13	349
相 生 町	—	—	—	—	—	6	—	32	39	1 002	3	—	14	24	465
上 那 賀 町	—	—	—	—	—	6	1	30	36	968	3	2	13	22	385
木 沢 村	—	—	—	—	—	2	2	15	17	451	2	1	6	11	159
木 頭 村	—	—	—	—	—	4	—	17	22	535	3	—	8	15	239
海 部 郡	3	—	8	8	232	24	7	198	235	7 036	8	5	78	121	3 145
由 岐 町	1	—	2	2	49	5	—	33	40	1 030	1	2	12	18	437
日 和 佐 町	1	—	3	3	96	5	1	36	42	1 292	1	1	15	23	620
牟 岐 町	—	—	—	—	—	3	1	38	43	1 634	1	—	14	21	673
海 部 町	—	—	—	—	—	2	—	20	25	741	2	—	9	15	328
海 南 町	—	—	—	—	—	6	4	46	55	1 474	2	1	17	27	682
穴 喰 町	1	—	3	3	87	3	1	25	30	865	1	1	11	17	405

注. 1 私立を含み () 内に再掲とした。 2 国立を除く。 3 教員数については本務者のみ。

市町村別学校総覧 (続)

市町村別	幼稚園					小学校					中学校				
	幼稚園数		組数	教員数	幼児数	学校数		学級数	教員数	児童数	学校数		学級数	教員数	生徒数
	本園	分園				本校	分校				本校	分校			
板野郡	25	3	63	66	1 685	24	5	342	394	13 909	14	1	149	223	6 598
大 麻 町	4	—	11	11	250	4	—	49	58	1 924	2	—	20	30	959
松 茂 村	3	—	4	6	110	3	—	26	30	959	1	—	9	13	434
北 島 町	3	—	6	6	178	3	—	33	38	1 264	1	—	13	19	571
応 神 村	1	1	4	4	95	1	—	18	21	778	1	—	9	13	385
藍 住 町	2	1	5	6	174	2	1	35	39	1 453	2	—	16	24	695
板 野 町	2	1	8	8	206	3	1	52	60	2 141	3	—	23	36	998
上 板 町	6	—	12	12	294	4	1	51	59	2 048	1	—	24	36	1 011
吉 野 町	2	—	7	7	200	2	—	39	45	1 646	1	—	17	25	793
土 成 町	2	—	6	6	178	2	2	39	44	1 696	2	1	18	27	752
阿 波 郡	9	—	21	21	601	10	—	124	143	4 764	6	—	53	78	2 287
市 場 町	5	—	11	11	302	5	—	61	70	2 342	3	—	26	39	1 129
阿 波 町	4	—	10	10	299	5	—	63	73	2 422	3	—	27	39	1 158
麻 植 郡	(1) 23	—	(3) 44	(5) 47	(100) 1 287	22	1	240	280	9 237	13	1	98	156	4 152
鳴 島 町	(1) 8	—	(3) 17	(5) 19	(100) 519	7	—	89	103	3 474	2	—	35	52	1 668
川 島 町	2	—	6	6	178	2	—	33	38	1 375	2	—	16	24	690
山 川 町	5	—	10	11	284	5	1	61	70	2 359	2	—	23	34	1 055
美 郷 村	4	—	6	6	134	4	—	28	35	886	4	—	11	21	347
木 屋 平 村	4	—	5	5	172	4	—	29	34	1 143	3	1	13	25	392
美 馬 郡	29	1	50	50	1 267	44	10	372	444	13 616	15	14	152	230	5 876
脇 町	8	—	16	16	391	11	—	92	111	3 526	3	4	42	63	1 591
美 馬 町	7	—	11	11	276	7	1	63	74	2 214	3	1	26	40	1 058
半 田 町	7	1	9	9	238	8	—	55	66	2 014	2	4	22	32	865
貞 光 町	3	—	7	7	183	6	2	52	62	1 854	2	—	19	29	819
一 宇 村	—	—	—	—	—	5	2	38	47	1 361	1	4	14	22	477
穴 吹 町	4	—	7	7	179	7	5	72	84	2 647	4	1	29	44	1 066
三 好 郡	30	—	58	67	1 597	50	13	444	531	16 030	20	15	174	271	6 585
三 野 町	3	—	3	3	100	4	2	32	39	1 139	1	—	12	18	528
三 好 町	4	—	6	8	190	4	—	36	43	1 499	2	2	16	25	630
池 田 町	9	—	17	22	573	14	3	126	152	4 742	5	4	53	81	2 057
山 城 町	6	—	9	9	233	8	3	68	83	2 354	4	1	25	40	932
井 川 町	3	—	12	13	245	3	2	42	49	1 617	2	—	17	25	686
三 加 茂 町	5	—	11	12	256	7	—	57	67	2 192	2	2	23	35	917
東 祖 谷 山村	—	—	—	—	—	4	3	42	49	1 324	2	2	14	24	453
西 祖 谷 山村	—	—	—	—	—	6	—	41	49	1 163	2	4	14	23	382

6 学年別児童生徒数

単位一人 昭和35.5.1現在 調査統計課調

小 学 校

区 分	国 立		公 立		私 立	
	在 籍 数	外国人(再掲)	在 籍 数	外国人(再掲)	在 籍 数	外国人(再掲)
1 学年 { 男	64	—	8 913	—	—	—
{ 女	55	—	8 445	—	—	—
2 学年 { 男	63	—	9 406	—	—	—
{ 女	57	—	9 010	—	—	—
3 学年 { 男	61	1	10 123	—	—	—
{ 女	59	—	9 726	—	—	—
4 学年 { 男	67	—	11 191	—	—	—
{ 女	58	—	10 787	—	—	—
5 学年 { 男	67	—	12 022	—	—	—
{ 女	52	—	11 439	—	—	—
6 学年 { 男	70	—	13 286	—	—	—
{ 女	52	—	12 892	—	—	—
合 計 { 男	392	1	64 941	—	—	—
{ 女	333	—	62 299	—	—	—
{ 計	725	1	127 240	55	—	—
特殊学級 { 男	—	—	225	—	—	—
児童、生 { 女	—	—	129	—	—	—
徒 (再掲) { 計	—	—	354	—	—	—

中 学 校

区 分	国 立		公 立		私 立	
	在 籍 数	外国人(再掲)	在 籍 数	外国人(再掲)	在 籍 数	外国人(再掲)
1 学年 { 男	119	—	13 709	—	—	—
{ 女	79	—	13 043	—	—	—
2 学年 { 男	121	—	9 783	—	—	—
{ 女	78	—	9 491	—	—	—
3 学年 { 男	123	—	6 474	—	—	—
{ 女	76	—	6 441	—	—	—
合 計 { 男	363	—	29 966	—	—	—
{ 女	233	—	28 975	—	—	—
{ 計	596	—	58 941	29	—	—
特殊学級 { 男	—	—	103	—	—	—
児童、生 { 女	—	—	68	—	—	—
徒 (再掲) { 計	—	—	171	—	—	—

7 学級編成および卒業生数

昭和35.5.1現在

小 学 校

Table with columns for school type (National, Public, Private), grade level (Single, Multiple), and special education categories. Includes data for昭和34年度卒業生 (Graduates of Heisei 34).

中 学 校

Table with columns for school type (National, Public, Private), grade level (Single, Multiple), and special education categories. Includes data for昭和34年度卒業生 (Graduates of Heisei 34).

8 国籍別外国人児童生徒数

単位一人 昭和35.5.1現在 調査統計課調

Table showing the number of foreign children and students by nationality (Korea, China, USA) and school level (Kindergarten, Elementary, Middle, High School).

9 年令別児童生徒数

単位一人 昭和35.5.1現在

Table showing the number of children and students by age group (6 to 11 years old) and school level (Elementary, Middle School).

注 外国人を除く。

10 特殊学級児童生徒数

単位一人 昭和35.5.1現在

Table showing the number of children and students in special classes, categorized by type of disability (e.g., physical, mental, hearing, etc.).

11 不就学学令児童生徒数

単位一人 昭和35.5.1現在 調査統計課調

Table showing the number of children and students who are not attending school, categorized by age group and school level.

注 外国人を除く。

不就学学令児童生徒数 (続) 単位=人

Table showing the number of children and students not attending school, categorized by age group (6-11, 12-14) and school type (National, Public, Private).

12 収容人員別学級数 昭和35.5.1現在 調査統計課調

Table showing the number of classes by capacity (1-55+ students) for various school types (National, Public, Private) in elementary and middle schools.

13 1学級当たり幼児数別学校数 昭和35.5.1現在 調査統計課調

Table showing the number of schools categorized by the number of children per class (1-56+) in kindergartens.

14 幼稚園、組数、幼児数および修了者数

単位=人 昭和35.5.1現在 調査統計課調

Table showing the number of kindergartens, enrollment, and graduates, categorized by school type (National, Public, Private) and age group (3-5 years).

15 職 員 数

Table showing the number of staff members (teachers, administrative, etc.) by school type and level (Kindergarten, Elementary, Middle, High School).

Table showing the number of staff members (administrative, technical, etc.) by school type and level (High School).

16 高 等 学

区 分	公 立							
	課 程 数							
	普 通	農 業	水 産	工 業	商 業	家 庭	そ の 他	
本 校	通 常	19	6	1	3	8	14	—
	定 時	5	—	—	2	2	1	—
	計	24	6	1	5	10	15	—
分 校	通 常	—	4	—	—	1	2	—
	定 時	10	7	—	—	—	8	—
	計	10	11	—	—	1	10	—

17 高 等 学 校

区 分	本								
	1 学 年		2 学 年		3 学 年		4 学 年		
	男	女	男	女	男	女	男	女	
公 立	通 常	4 148	3 629	4 001	3 581	3 969	3 691	—	—
	定 時	433	332	365	408	292	258	284	280
	計	4 581	3 961	4 366	3 989	4 261	3 949	284	280
私 立	通 常	53	389	25	390	35	294	—	—
	定 時	—	—	—	—	—	—	2	3
	計	53	389	25	390	35	294	2	3

18 高 等 学 校 科 程

区 分	普 通 農 業 水 産 工							
	普 通		農 業		水 産		工	
	男	女	男	女	男	女	男	女
公 立	通 常	5 780	6 263	1 831	377	357	—	1 889
	定 時	683	495	71	260	—	—	416
	計	6 463	6 758	1 902	637	357	—	2 305
私 立	通 常	38	624	—	—	—	—	75
	定 時	2	3	—	—	—	—	—
	計	40	627	—	—	—	—	75

校 課 程 数

昭和35.5.1現在 調査統計課調

計	私 立								計
	課 程 数								
	普 通	農 業	水 産	工 業	商 業	家 庭	そ の 他		
51	3	—	—	1	—	3	—	7	58
10	1	—	—	—	—	—	—	1	11
61	4	—	—	1	—	3	—	8	69
7	—	—	—	—	—	—	—	—	7
25	—	—	—	—	—	—	—	—	25
32	—	—	—	—	—	—	—	—	32

生 徒 数

(学年別および科程別)

単位=人 昭和35.5.1現在 調査統計課調

科 計			専 攻 科		別 科		合 計		
男	女	計	男	女	男	女	男	女	計
12 118	10 901	23 019	31	—	20	—	12 169	10 901	23 070
1 374	1 278	2 652	—	—	—	31	1 374	1 309	2 683
13 492	12 179	25 671	31	—	20	31	13 543	12 210	25 753
113	1 073	1 186	38	31	—	15	151	1 129	1 280
2	3	5	—	5	7	3	9	11	20
115	1 076	1 191	38	36	7	18	160	1 140	1 300

別 本 科 生 徒 数

単位=人 昭和35.5.1現在 調査統計課調

業 商		業 家		庭		そ の 他		合 計	
女	男	女	男	女	男	女	男	女	計
79	2 261	1 452	—	2 730	—	—	12 118	1 0901	23 019
—	204	134	—	389	—	—	1 374	1 278	2 652
79	2 465	1 586	—	3 119	—	—	13 492	12 179	25 671
—	—	—	—	449	—	—	113	1 073	1 186
—	—	—	—	—	—	—	2	3	5
—	—	—	—	449	—	—	115	1 076	1 191

19 課程別卒業生数

単位＝人 昭和35.6.1現在 調査統計課調

区 分	普 通		農 業		水 産		工 業		商 業		家 庭		そ の 他		合 計			
	男	女	男	女	男	女	男	女	男	女	男	女	男	女	男	女	計	
公立	通常	1 901	2 217	622	90	99	—	495	22	736	378	—	849	—	—	3 853	3 556	7 409
	定時	138	110	18	—	—	—	50	—	29	10	—	142	—	—	235	262	497
	計	2 039	2 327	640	90	99	—	545	22	765	388	—	991	—	—	4 088	3 818	7 906
私立	通常	38	153	—	—	—	—	16	—	—	—	—	153	—	—	54	306	360
	定時	2	2	—	—	—	—	—	—	—	—	—	—	—	2	2	4	
	計	40	155	—	—	—	—	16	—	—	—	—	153	—	—	56	308	364

20 各種学校数、教員数

昭和35.5.1現在 調査統計課調

学 校 数	昼			夜			昼夜併置			計			教 員 数		
	男	女	計	男	女	計	男	女	計	男	女	計	男	女	計
国立	本校	3	—	—	—	3	国立	本 務 者	2	5	7	外国人(再掲)	—	—	—
	分校	—	—	—	—	—		兼 務 者	58	27	85		—	—	—
公立	本校	14	—	—	—	14	公立	本 務 者	1	41	42	外国人(再掲)	—	—	—
	分校	—	—	—	—	—		兼 務 者	9	16	25		—	—	—
私立	本校	9	9	55	73	私立	本 務 者	60	290	350	外国人(再掲)	—	—	—	
	分校	—	—	2	2		兼 務 者	130	51	181		—	—	—	

21 各種学校生徒数

単位＝人 昭和35.5.1現在 調査統計課調

区 分	一般教養		補 習		工 業		商 業		簿記珠算		簿 記		珠 算		和 洋 裁	
	男	女	男	女	男	女	男	女	男	女	男	女	男	女	男	女
国立	昼間	—	—	—	—	—	—	—	—	—	—	—	—	—	—	—
	夜間	—	—	—	—	—	—	—	—	—	—	—	—	—	—	—
公立	昼間	—	—	—	—	—	—	—	—	—	—	—	—	—	—	245
	夜間	—	—	—	—	—	—	—	—	—	—	—	—	—	—	245
私立	昼間	—	686	95	9	115	—	72	79	256	237	—	—	139	193	1 029
	夜間	44	197	45	1	50	—	36	44	272	271	7	18	259	244	325
計	44	883	140	10	165	—	108	123	528	508	7	18	398	437	1 354	

各種学校生徒数 (続)

区 分	和 裁		洋 裁		編物手芸		タイピスト		理 容		美 容		そ の 他		合 計			
	男	女	男	女	男	女	男	女	男	女	男	女	男	女	男	女	計	
国立	昼間	—	—	—	—	—	—	—	—	—	—	—	—	18	100	18	100	118
	夜間	—	—	—	—	—	—	—	—	—	—	—	—	—	—	—	—	—
公立	昼間	—	130	—	191	—	—	—	—	—	—	—	—	—	55	—	621	621
	夜間	—	—	—	—	—	—	—	—	—	—	—	—	—	—	—	—	—
私立	昼間	—	131	—	1 703	—	1 064	2	45	23	32	—	21	21	173	723	5 402	6 125
	夜間	—	51	—	489	—	396	3	38	17	38	—	73	62	149	795	2 334	3 129
計	—	182	—	2 192	—	1 460	5	83	40	70	—	94	83	322	1 518	7 736	9 254	

22 各種学校卒業生数 (昭和34年度間)

単位＝人 昭和35.5.1現在 調査統計課調

区 分	一般教養		補 習		工 業		商 業		簿記珠算		簿 記		珠 算		和 洋 裁		
	男	女	男	女	男	女	男	女	男	女	男	女	男	女	男	女	
国立	昼間	—	—	—	—	—	—	—	—	—	—	—	—	—	—	—	
	夜間	—	—	—	—	—	—	—	—	—	—	—	—	—	—	—	
公立	昼間	—	—	—	—	—	—	—	—	—	—	—	—	—	—	195	
	夜間	—	—	—	—	—	—	—	—	—	—	—	—	—	—	195	
私立	昼間	—	62	57	8	30	—	55	53	232	204	—	—	72	103	—	610
	夜間	4	95	27	—	23	—	17	22	185	138	5	15	123	153	—	80
計	4	157	84	8	53	—	72	75	417	342	5	15	195	256	—	690	

区 分	和 裁		洋 裁		編物手芸		タイピスト		理 容		美 容		そ の 他		合 計			
	男	女	男	女	男	女	男	女	男	女	男	女	男	女	男	女	計	
国立	昼間	—	—	—	—	—	—	—	—	—	—	—	—	—	30	—	30	30
	夜間	—	—	—	—	—	—	—	—	—	—	—	—	—	—	—	—	—
公立	昼間	—	116	—	140	—	—	—	—	—	—	—	—	—	8	—	459	459
	夜間	—	—	—	—	—	—	—	—	—	—	—	—	—	—	—	—	—
私立	昼間	—	192	—	1 313	—	840	5	71	22	30	—	—	20	40	493	3 526	4 019
	夜間	—	79	—	224	—	280	3	51	—	—	—	15	47	—	434	1 152	1 586
計	—	271	—	1 537	—	1 120	8	122	22	30	—	15	67	40	927	4 678	5 605	

23 卒業後の状況

(中 学 校)

単位=人 昭和35.5.1現在 調査統計課調

区 分	国 立			公 立					
	男	女	計	男	女	計			
合 計	—	—	—	9 010	8 686	17 696			
進学者	高等 学校	本科 別	通定 時科	105	79	184	4 037	3 866	7 903
				1	—	1	196	279	475
				—	—	—	6	18	24
				計	106	79	185	4 239	4 163
就 職 者	—	—	—	4 274	3 973	8 247			
就職しつ つ進学し ている者	高等 学校	本科 別	通定 時科	—	—	—	—	—	—
				—	—	—	171	49	220
				—	—	—	1	3	4
				計	—	—	—	172	52
無 死 不	業 亡 詳	—	—	—	301	480	781		
		—	—	—	2	—	2		
卒業者のうち高等学校に入学を 志願した者	通定 時	—	—	—	4 246	3 977	8 223		
		—	—	—	318	300	618		

産業別就職者数 (続)

(中 学 校)

区 分	国 立			公 立			
	男	女	計	男	女	計	
家具、装備品製造業	—	—	—	122	5	127	
パルプ、紙、紙加工品製造業	—	—	—	88	18	106	
印刷、出版、同関連産業	—	—	—	61	4	65	
製化学工業	—	—	—	70	50	120	
石油製品、石炭製品製造業	—	—	—	4	—	4	
ゴム製品製造業	—	—	—	71	38	109	
皮革、同製品製造業	—	—	—	5	—	5	
窯業、土石製品製造業	—	—	—	24	—	24	
造鉄鋼業	—	—	—	157	—	157	
非鉄金属製造業	—	—	—	52	—	52	
金属製品製造業	—	—	—	676	4	690	
機械製造業	—	—	—	386	9	395	
電気、機械器具製造業	—	—	—	152	23	175	
輸送用機械器具製造業	—	—	—	66	3	69	
測量機械、医療機械等製造業	—	—	—	8	4	12	
武器製造業	—	—	—	—	—	—	
その他の製造業	—	—	—	112	38	150	
卸売業、小売業	卸売業 小売業	—	—	—	238	58	296
		—	—	—	250	183	433
金融保険業	—	—	—	—	—	—	
不動産業	—	—	—	—	1	1	
運輸、通信業	運輸業 通信業	—	—	—	140	77	217
		—	—	—	3	—	3
電気、ガス、水道業	—	—	—	14	—	14	
サービス業	対個人サービス業、家事サービス業 対事業所サービス業、修理業 映画、娯楽業 上記以外のサービス業	—	—	—	131	344	475
		—	—	—	49	38	87
		—	—	—	3	4	7
		—	—	—	51	106	157
公 務	—	—	—	7	12	19	
そ の 他	—	—	—	128	138	266	

24 産業別就職者数

(中 学 校)

単位=人

区 分	国 立			公 立			
	男	女	計	男	女	計	
合 計	—	—	—	4 446	4 025	8 471	
農 業	—	—	—	438	215	653	
林業、狩猟業	—	—	—	53	2	55	
漁業、水産養殖業	—	—	—	129	22	151	
鉱 業	—	—	—	7	1	8	
建設業	—	—	—	104	1	105	
製 造 業	食料品製造業 たばこ製造業	—	—	—	129	18	147
		—	—	—	—	—	—
造 業	繊維工業 衣服その他の繊維製品製造業	—	—	—	120	1 851	1 971
		—	—	—	117	718	835
業	木材、木製品製造業	—	—	—	281	30	311

25 卒 業 後

の 状 況 (昭和34年度)

(高 等 学 校)

単位一人 昭和35.6.1現在 調査統計課調

区 分	通 常												
	普 通		農 業		水 産		工 業		商 業		家 庭		
	男	女	男	女	男	女	男	女	男	女	男	女	
合 計	(38) 1 901	(153) 2 217	622	90	99	—	(16) 495	22	736	378	—	(153) 849	
進 学 者	大 学	(3) 523	295	13	—	—	5	—	34	1	—	5	
	同 別 科	1	—	—	—	—	—	—	—	—	—	—	
	短 期 大 学	30	(11) 178	1	2	—	5	1	2	10	—	(3) 39	
	同 別 科	1	3	2	—	—	—	—	—	—	—	—	
	高等学校専攻科	(2) —	—	—	—	15	—	1	—	—	—	—	(6) —
小 計	(5) 555	(11) 476	16	2	15	—	11	1	36	11	—	(9) 44	
就 職 者	大 学	(30) 685	(43) 821	533	38	84	—	(15) 463	21	660	298	—	(60) 360
	同 別 科	—	—	—	—	—	—	—	—	—	—	—	
	短 期 大 学	—	1	—	—	—	6	—	—	—	—	—	
	同 別 科	—	—	—	—	—	—	—	—	—	—	—	
	高等学校専攻科	—	—	—	—	—	—	—	—	—	—	—	
小 計	7	1	—	—	—	8	—	3	—	—	—	—	
就 職 し つ つ 進 学 し て い る 者	大 学	7	—	—	—	—	2	—	3	—	—	—	
	同 別 科	—	—	—	—	—	—	—	—	—	—	—	
	短 期 大 学	—	1	—	—	—	6	—	—	—	—	—	
	同 別 科	—	—	—	—	—	—	—	—	—	—	—	
	高等学校専攻科	—	—	—	—	—	—	—	—	—	—	—	
小 計	7	1	—	—	—	8	—	3	—	—	—	—	
無 業	大 学	(3) 528	(99) 732	68	50	—	—	9	—	35	69	—	(84) 405
	同 別 科	—	—	—	—	—	—	—	—	—	—	—	
	短 期 大 学	—	1	—	—	—	—	—	—	—	—	—	
	同 別 科	—	—	—	—	—	—	—	—	—	—	—	
	高等学校専攻科	—	—	—	—	—	—	—	—	—	—	—	
小 計	7	1	—	—	—	8	—	3	—	—	—	—	
死 亡	大 学	1	1	—	—	—	—	—	—	1	—	—	—
	同 別 科	—	—	—	—	—	—	—	—	—	—	—	
	短 期 大 学	—	—	—	—	—	—	—	—	—	—	—	
	同 別 科	—	—	—	—	—	—	—	—	—	—	—	
	高等学校専攻科	—	—	—	—	—	—	—	—	—	—	—	
小 計	1	1	—	—	—	—	—	—	1	—	—	—	
不 詳	大 学	126	186	5	—	—	(1) 4	—	1	—	—	40	
	同 別 科	—	—	—	—	—	—	—	—	—	—	—	
	短 期 大 学	—	—	—	—	—	—	—	—	—	—	—	
	同 別 科	—	—	—	—	—	—	—	—	—	—	—	
	高等学校専攻科	—	—	—	—	—	—	—	—	—	—	—	
小 計	126	186	5	—	—	4	—	1	—	—	40		
卒 業 者 の う ち 大 学、短 期 大 学 に 入 学 し た 志 願 者	大 学	(7) 1 004	396	18	—	—	14	—	51	1	—	7	
	同 別 科	—	—	—	—	—	—	—	—	—	—	—	
	短 期 大 学	(1) 38	(11) 201	2	2	—	—	11	1	2	11	—	(3) 45
	同 別 科	—	—	—	—	—	—	—	—	—	—	—	
	高等学校専攻科	—	—	—	—	—	—	—	—	—	—	—	
小 計	(7) 1 004	396	18	2	—	—	14	1	51	11	—	(3) 45	

計	定 時 制														
	普 通			農 業		工 業		商 業		家 庭		計			
	男	女	計	男	女	男	女	男	女	男	女	男	女	計	
(54) 3 853	(306) 3 556	(360) 7 409	(2) 138	(2) 110	18	—	50	—	29	10	—	142	(2) 235	(2) 262	(4) 497
(3) 575	301	(3) 876	—	1	—	—	—	—	—	—	—	—	—	1	1
1	—	1	—	—	—	—	—	—	—	—	—	—	—	—	—
38	(14) 230	(14) 268	—	1	—	—	—	—	—	—	—	—	—	1	1
3	3	6	—	—	—	—	—	—	—	—	—	—	—	—	—
(2) 16	(6) —	(8) 16	—	—	—	—	—	—	—	—	—	—	—	—	—
(5) 633	(20) 534	(25) 1 167	—	2	—	—	—	—	—	—	—	—	—	2	2
(45) 2 425	(103) 1 538	(148) 3 963	(2) 123	(2) 81	17	—	49	—	29	6	—	88	(2) 218	(2) 175	(4) 393
12	—	12	1	—	—	—	—	—	—	—	—	—	1	—	1
—	—	—	—	—	—	—	—	—	—	—	—	—	—	—	—
6	1	7	8	—	—	—	1	—	—	—	—	—	9	—	9
—	—	—	—	—	—	—	—	—	—	—	—	—	—	—	—
—	—	—	—	—	—	—	—	—	—	—	—	—	—	—	—
18	1	19	9	—	—	—	1	—	—	—	—	—	10	—	10
(3) 640	(183) 1 256	(186) 1 896	6	27	1	—	—	—	—	—	—	4	54	7	85 92
2	1	3	—	—	—	—	—	—	—	—	—	—	—	—	—
(1) 136	226	(1) 362	—	—	—	—	—	—	—	—	—	—	—	—	—
(7) 1 087	404	(7) 1 491	2	1	—	—	—	—	—	—	—	—	2	1	3
(1) 53	(14) 260	(15) 313	14	2	—	—	1	—	—	—	—	—	15	2	17

注 () 内は私立を示す。

26 職 業 別

就 職 者 数 単位=人

(高 等 学 校)

区 分	普 通		農 業		水 産	
	男	女	男	女	男	女
合 計	(134) 722	(83) 865	(17) 533	38	84	—
農業者、林業者および類似従事者	(17) 15	(7) 3	(3) 250	11	—	—
農耕者、養蚕者、養畜者 林業従事者、狩猟者等	—	—	24	—	—	—
漁業者および類似従事者	(4) —	—	—	—	28	—
採鉱、採石従事者および類似従事者	—	—	—	—	—	—
運輸機関運転従事者	(7) 6	—	(1) 5	—	—	—
製造修理 従事者	(9) 22	(1) —	(4) 21	—	—	—
	(5) 12	(5) 38	—	—	—	—
	(3) 6	(1) 24	5	—	—	—
	(8) 6	(2) 40	—	—	—	—
	(20) 94	(1) 50	64	6	52	—
その他の 生産従事者	2	—	(2) 1	—	—	—
	(3) 21	—	12	—	—	—
	(3) 10	(1) —	1	—	—	—
専門的 技術的職業 従事者	—	(1) —	21	—	3	—
	(3) —	(5) —	—	—	—	—
管理的職業従事者	(1) —	—	—	—	—	—
事務従事者	(18) 187	(27) 385	(1) 33	9	—	—
売買および類似従事者	(20) 249	(10) 260	(3) 47	2	—	—
サービス 職業 従事者	(3) 38	—	(1) 6	—	1	—
	1	(7) 17	—	—	—	—
	(8) 5	(7) 36	—	—	—	—
	4	(10) 3	3	10	—	—
そ の 他	(2) 44	36	—	—	—	—

工 業		商 業		家 庭		計		合 計			
男	女	男	女	男	女	男	女	計	計		
(50) 486	21	(29) 663	(6) 298	—	(88) 420	(230) 2 488	(177) 1 642	(407) 4 130	2 718	1 819	4 537
(2) 1	—	(2) 6	—	—	(22) 3	(24) 272	(29) 17	(53) 289	296	46	342
—	—	4	—	—	—	28	—	28	28	—	28
—	—	—	—	—	—	(4) 28	—	(4) 28	32	—	32
2	—	(2) 2	—	—	—	(10) 15	—	(10) 15	25	—	25
(21) 57	—	(4) 7	1	—	—	(38) 107	(1) 1	(39) 108	145	2	147
(2) 26	10	2	(1) —	—	(1) 5	(7) 40	(7) 53	(14) 93	47	60	107
—	—	(1) 13	12	—	(15) 83	(4) 24	(16) 119	(20) 143	28	135	263
60	—	(1) 3	(1) —	—	(1) 3	(11) 109	(2) 4	(13) 113	120	6	126
(1) 100	3	33	5	—	(1) 19	(21) 343	(2) 83	(23) 426	364	85	449
(20) 23	—	(1) —	1	—	—	(23) 26	—	(23) 27	49	1	50
45	—	(1) 9	6	—	(1) 4	(4) 87	(1) 22	(5) 109	91	23	114
—	—	(2) 2	—	—	—	(5) 13	(1) 3	(6) 16	18	4	22
140	—	—	—	—	—	164	—	164	164	—	164
—	—	—	—	—	—	—	(1) 1	(1) 1	—	2	2
2	8	(2) —	—	—	—	(5) 2	(5) 8	(10) 10	7	13	20
1	—	—	—	—	—	(1) 1	—	(1) 1	2	—	2
7	—	(6) 243	(2) 180	—	(17) 100	(25) 470	(46) 674	(71) 1 144	495	720	1 215
(4) 19	—	(2) 310	(1) 75	—	—	(29) 625	(11) 458	(40) 1 083	654	469	1 123
3	—	4	—	—	—	(4) 52	—	(4) 52	56	—	56
—	—	—	3	—	—	(15) 27	(22) 47	(22) 48	1	69	70
—	—	—	3	—	—	(13) 28	(8) 5	(28) 72	13	87	100
—	—	(2) 1	2	—	—	(1) 9	(2) 8	(11) 24	10	35	45
—	—	(3) 24	(1) 10	—	—	(1) 14	(5) 68	(7) 128	73	62	135

注 私立を含む()内は定時制を示す。

27 産 業 別

就 職 者 数 単位=人

(高 等 学 校)

区 分	普 通		農 業		水 産		
	男	女	男	女	男	女	
合 計	(134) 722	(83) 865	(17) 533	38	84	—	
農 業	(17) 15	(7) 3	(3) 250	11	—	—	
林 業、 狩 猟 業	—	—	25	—	—	—	
漁 業、 水 産 養 殖 業	(4) —	—	—	—	29	—	
鉱 業	—	—	—	—	—	—	
建 設 業	7	5	(2) 2	—	—	—	
製 造 業	食 料 品 製 造 業	(2) 23	(1) 19	36	4	31	—
	た ば こ 製 造 業	—	1	—	—	—	—
	繊 維 工 業	(8) 30	(4) 68	8	—	—	—
	衣服その他の繊維製品製造業	(1) 9	(2) 35	3	—	—	—
	木 材 木 製 品 製 造 業	(8) 4	(1) 8	(2) 42	—	—	—
	家 具 装 備 品 製 造 業	(1) 1	(3) —	5	—	—	—
	パ ル プ、 紙、 紙 加 工 品 製 造 業	(3) 49	31	14	—	—	—
	印 刷 出 版 同 関 連 産 業	(9) 16	(2) 6	8	—	—	—
	化 学 工 業	(2) 32	20	3	2	—	—
	石 油 製 品 石 炭 製 品 製 造 業	8	5	—	—	—	—
	ゴ ム 製 品 製 造 業	(2) 17	3	3	—	—	—
	皮 革 同 製 品 製 造 業	4	3	—	—	—	—
	窯 業 土 石 製 品 製 造 業	(2) 4	1	—	—	—	—
鉄 鋼 業	(3) 7	(1) 2	4	—	—	—	
非 鉄 金 属 製 造 業	—	—	4	—	—	—	

工 業 商 業 家 庭						計			合 計		
男	女	男	女	男	女	男	女	計	男	女	計
(50) 486	21	(29) 663	(6) 298	—	(88) 420	(230) 2 488	(177) 1 642	(407) 4 130	2 718	1 819	4 537
(2) 1	—	(2) 6	—	—	(22) 4	(24) 272	(29) 18	(53) 290	296	47	343
—	—	4	—	—	—	29	—	29	29	—	29
—	—	—	—	—	—	(4) 29	—	(4) 29	33	—	33
2	—	—	—	—	—	2	—	2	2	—	2
(20) 82	2	10	4	—	3	(22) 101	14	(22) 115	123	14	137
3	—	28	12	—	8	(2) 121	(1) 43	(3) 164	123	44	167
—	—	—	—	—	1	—	2	2	—	2	2
(2) 31	10	(1) 33	(1) 15	—	(5) 24	(11) 102	(10) 117	(21) 219	113	127	240
—	—	(1) 6	10	—	(9) 68	(2) 18	(11) 113	(13) 131	20	124	144
5	—	(1) 9	(1) 3	—	5	(11) 60	(2) 16	(13) 76	71	18	89
62	—	—	—	—	—	(1) 68	(3) —	(4) 68	69	3	72
8	—	(1) 34	16	—	(2) 16	(4) 105	(2) 63	(6) 168	109	65	174
2	1	4	4	—	3	(9) 30	(2) 14	(11) 44	39	16	55
(1) 66	8	13	7	—	1	(3) 114	38	(3) 152	117	38	155
1	—	1	—	—	1	10	6	16	10	6	16
5	—	1	—	—	3	(2) 26	6	(2) 32	28	6	34
—	—	—	—	—	—	4	3	7	4	3	7
1	—	—	—	—	—	(2) 5	1	(2) 6	7	1	8
9	—	1	—	—	—	(3) 21	(1) 2	(4) 23	24	3	27
3	—	2	—	—	1	9	1	10	9	1	10

注 私立を含む()内は定時制を示す。

産 業 別

(高 等 学 校)

区 分	普 通		農 業		水 産		
	男	女	男	女	男	女	
製 造 業	金 属 製 品 製 造 業	(4) 27	(1) 5	11	—	—	—
	機 械 製 造 業	(5) 18	4	(3) 13	—	—	—
	電 気、機 械 器 具 製 造 業	4	1	(1) 2	—	5	—
	輸 送 用 機 械 器 具 製 造 業	—	—	5	—	—	—
	測 量 機 械 医 療 機 械 等 製 造 業	3	1	5	—	—	—
	武 器 製 造 業	—	—	—	—	—	—
	そ の 他 の 製 造 業	(1) 23	39	5	—	—	—
卸 売 業	(10) 146	117	33	6	11	—	
小 売 業	(10) 94	(9) 181	(3) 22	15	2	—	
金 融 保 険 業	(1) 50	(4) 77	—	—	—	—	
不 動 産 業	1	—	—	—	—	—	
運 輸 通 信 業	運 輸 業	(5) 17	(2) 41	(1) 7	—	1	—
	通 信 業	(5) 5	(4) 11	2	—	1	—
電 気、ガ ス、水 道 業	(1) 6	5	—	—	—	—	
サ ー ビ ス 業	対 個 人 サ ー ビ ス 業 家 事 サ ー ビ ス 業	(11) 8	(11) 43	—	—	—	—
	対 事 業 所 サ ー ビ ス 業 修 理 業	(2) 4	(5) 19	(1) 1	—	1	—
	映 画 業、 娯 楽 業	(1) —	1	—	—	—	—
	上 記 以 外 の サ ー ビ ス 業	(1) 9	(17) 24	8	—	—	—
公 務	(14) 49	(9) 41	10	—	3	—	
そ の 他	(1) 32	45	(1) 2	—	—	—	

就 職 者 数 (続)

工 業 商 業 家 庭 計								合 計				
男	女	男	女	男	女	男	女	計	男	女	計	
7	—	(4) 20	3	—	2	(8) 65	(1) 10	(9) 75	73	11	84	
(21) 52	—	9	—	—	1	(29) 92	5	(29) 97	121	5	126	
51	—	(2) 3	3	—	—	(3) 65	4	(3) 69	68	4	72	
39	—	4	—	—	—	48	—	48	48	—	48	
—	—	(1) 1	—	—	—	(1) 9	1	(1) 10	10	1	11	
—	—	—	—	—	—	—	—	—	—	—	—	
1	—	4	2	—	—	(1) 6	(1) 33	(1) 47	(2) 80	34	48	82
(2) 8	—	(5) 267	(1) 101	—	—	(1) 52	(17) 465	(2) 276	(19) 741	482	278	760
(2) 4	—	(4) 61	(1) 41	—	—	(12) 101	(19) 183	(22) 338	(41) 521	202	360	562
—	—	68	29	—	—	9	(1) 118	(4) 115	(5) 233	119	119	238
—	—	—	—	—	—	—	1	—	1	1	1	
5	—	(2) 15	8	—	7	(8) 45	(2) 56	(10) 101	53	58	111	
4	—	3	5	—	—	(2) 3	(5) 15	(6) 19	(11) 34	20	25	45
11	—	(1) 3	—	—	—	(2) 20	5	(2) 25	22	5	27	
—	—	—	6	—	—	(27) 49	(11) 8	(38) 98	(49) 106	19	136	155
—	—	7	5	—	—	(1) 5	(3) 13	(6) 29	(9) 42	16	35	51
—	—	—	—	—	—	1	(1) —	2	(1) 2	1	2	3
1	—	—	2	—	—	(2) 24	(1) 18	(19) 50	(20) 68	19	69	88
22	—	(1) 26	(1) 10	—	—	(3) 11	(15) 110	(13) 62	(28) 172	125	75	200
—	—	(3) 20	(1) 12	—	—	(1) 11	(5) 54	(2) 68	(7) 122	59	70	129

28 用途別校地坪数

単位＝坪 昭和35.5.1現在 調査統計課調

区 分	屋 外 運 動 場	実 験 実 習 地	校舎敷地 その他	付属病院 敷 地	寄 宿 舎 敷 地	計	学校施設以 外に使用し ている部分	学 校 林
国 立	小学校	2 785	—	2 351	—	—	5 136	—
	中学校	3 340	—	1 630	—	—	4 970	—
	幼稚園	194	—	283	—	—	477	—
	大 学	22 379	3 412	62 994	19 520	1 382	109 687	—
	短期大学	—	—	—	—	—	—	—
	各種学校	—	—	—	—	—	—	—
	計	28 698	3 412	67 258	19 520	1 382	120 270	—
公 立	小学校	321 632	25 248	284 281	—	—	631 161	566
	中学校	254 090	69 019	163 159	—	—	486 268	—
	高等学校	134 478	79 215	127 510	—	—	341 203	726
	盲 学 校	1 990	—	1 926	—	—	3 916	—
	ろう学校	2 165	—	2 335	—	—	4 500	—
	養護学校	—	—	—	—	—	—	—
	幼稚園	20 961	677	17 812	—	—	39 450	—
各種学校	1 366	300	2 889	—	—	4 555	300	
計	736 682	174 459	599 912	—	—	1 511 053	1 592	
私 立	小学校	—	—	—	—	—	—	—
	中学校	—	—	—	—	—	—	—
	高等学校	4 135	500	5 579	—	—	10 214	623
	盲 学 校	—	—	—	—	—	—	—
	ろう学校	—	—	—	—	—	—	—
	養護学校	—	—	—	—	—	—	—
	幼稚園	1 264	—	527	—	—	1 791	67
各種学校	5 804	732	8 992	—	—	15 528	2 424	
計	11 203	1 232	15 098	—	—	27 533	3 114	

29 用途別本来の校舎坪数

単位＝坪 昭和35.5.1現在 調査統計課調

区 分	一 般 校 舎						講 堂 屋 内 運 動 場	寄 宿 舎	体 育 施 設	付 属 病 院	其 他	計	学校施設以 外に使用し ている部分	臨時の 仮校舎	
	教 室	実 験 実 習 室	管 理 関 係 其 他	研 究 室	図 書 館	計									
国 立	小学校	380	213	550	—	—	1 143	230	—	—	—	1 373	—	—	
	中学校	272	149	492	—	—	913	—	—	—	—	913	—	—	
	幼稚園	44	—	67	—	—	111	29	—	—	8	148	—	—	
	大 学	1 169	4 033	4 547	2 792	564	13 105	159	740	337	5 727	1 430	21 498	—	—
	短期大学	259	16	100	69	—	444	—	—	—	—	444	—	—	
	各種学校	126	89	124	—	—	339	—	327	—	—	10	676	—	—
	計	2 250	4 500	5 880	2 861	564	16 055	418	1 067	337	5 727	1 448	25 052	—	—
公 立	小学校	65 363	8 074	64 109	—	—	137 546	19 088	23	—	—	1 059	157 716	45	23
	中学校	30 257	9 902	32 615	—	—	72 774	5 997	297	—	—	369	79 437	—	85
	高等学校	16 260	9 025	19 170	—	—	44 455	5 820	2 166	—	—	1 052	53 493	12	—
	盲 学 校	153	92	339	—	—	584	57	321	—	—	—	962	—	—
	ろう学校	322	92	377	—	—	791	83	408	—	—	—	1 282	—	—
	養護学校	—	—	—	—	—	—	—	—	—	—	—	—	—	—
	幼稚園	8 747	24	3 381	—	—	12 152	190	—	—	—	—	12 342	—	90
各種学校	657	196	480	—	—	1 333	73	12	—	—	—	1 418	—	—	
計	121 759	27 405	120 471	—	—	269 635	31 308	3 227	—	—	2 480	306 650	57	198	
私 立	小学校	—	—	—	—	—	—	—	—	—	—	—	—	—	
	中学校	—	—	—	—	—	—	—	—	—	—	—	—	—	
	高等学校	931	354	530	—	—	1 815	101	—	—	82	1 998	23	—	
	盲 学 校	—	—	—	—	—	—	—	—	—	—	—	—	—	
	ろう学校	—	—	—	—	—	—	—	—	—	—	—	—	—	
	養護学校	—	—	—	—	—	—	—	—	—	—	—	—	—	
	幼稚園	194	—	127	—	—	321	93	38	—	—	7	459	68	
各種学校	3 484	540	1 378	—	—	5 402	227	1 122	—	—	204	6 955	174	55	
計	4 609	894	2 035	—	—	7 538	421	1 160	—	—	293	9 412	265	55	

30 計 量 檢 査

昭和35年度学校保健統計調査結果 調査統計課調

区 分	身 長		体 重		胸 囲		座 高		
	受検人員	平 均	受検人員	平 均	受検人員	平 均	受検人員	平 均	
	人	糎	人	斤	人	糎	人	糎	
幼 稚 園	3才 {男女}	37 30	98.2 96.7	37 30	15.5 15.0	37 29	53.4 50.4	37 28	56.4 56.2
	4才 {男女}	354 319	101.9 100.6	354 318	16.4 16.0	354 319	53.4 52.0	336 304	58.8 58.0
小 学 校	5才 {男女}	2 137 2 180	106.0 104.8	2 133 2 181	17.5 17.0	2 129 2 178	55.0 53.4	2 062 2 091	60.1 60.2
	6才 {男女}	2 085 1 986	111.0 109.8	2 085 1 986	19.2 18.5	2 085 1 984	57.0 55.2	2 085 1 985	63.6 61.9
中 学 校	7才 {男女}	2 242 2 136	116.4 115.3	2 242 2 137	21.1 20.6	2 242 2 136	58.6 57.9	2 242 2 136	65.7 65.7
	8才 {男女}	2 416 2 294	121.4 120.3	2 417 2 294	23.4 22.8	2 417 2 294	60.3 58.7	2 417 2 294	68.0 67.9
高 等 学 校	9才 {男女}	2 653 2 605	125.7 125.4	2 653 2 605	25.3 25.2	2 653 2 606	62.2 60.7	2 653 2 605	70.0 70.3
	10才 {男女}	2 865 2 808	130.3 131.0	2 867 2 809	27.9 28.4	2 865 2 807	64.2 63.1	2 865 2 807	72.0 72.2
中 学 校	11才 {男女}	3 108 3 085	135.0 136.7	3 107 3 085	30.5 32.3	3 103 3 085	66.1 66.4	3 106 3 085	74.0 75.7
	12才 {男女}	6 360 6 184	140.7 141.8	6 360 6 196	34.4 37.2	6 358 6 196	68.5 70.2	6 359 6 196	76.5 78.8
高 等 学 校	13才 {男女}	4 597 4 532	146.5 146.8	4 598 4 535	39.0 41.3	4 601 4 533	71.6 73.6	4 600 4 534	79.3 81.0
	14才 {男女}	3 087 2 920	153.3 150.0	3 077 2 917	45.4 45.4	3 082 2 919	76.9 76.9	3 085 2 991	83.0 82.6
中 学 校	15才 {男女}	1 407 1 501	160.2 151.9	1 407 1 501	51.5 49.0	1 407 1 501	79.7 78.8	1 407 1 283	87.1 83.9
	16才 {男女}	1 304 1 470	163.3 152.9	1 304 1 470	54.8 50.6	1 304 1 470	81.9 80.5	1 304 1 342	88.5 84.4
高 等 学 校	17才 {男女}	1 264 1 405	164.3 153.3	1 261 1 405	56.7 51.2	1 264 1 405	83.8 81.2	1 262 1 342	89.3 84.5
	18才 {男女}	203 172	167.3 152.8	203 172	58.0 51.5	203 172	84.4 81.5	203 162	89.5 84.1

31 体 位 前 年 度 比 較

昭和35年度 調査統計課調

区 分	男								女							
	身 長		体 重		胸 囲		座 高		身 長		体 重		胸 囲		座 高	
	昭和34年	昭和35年	昭和34年	昭和35年	昭和34年	昭和35年	昭和34年	昭和35年	昭和34年	昭和35年	昭和34年	昭和35年	昭和34年	昭和35年	昭和34年	昭和35年
3才	101.8	98.2	18.1	15.5	54.5	53.4	59.8	56.4	92.5	96.7	14.1	15.0	50.1	50.4	54.0	56.2
4才	101.4	101.9	16.4	16.4	53.5	53.4	58.5	58.8	100.1	100.6	15.7	16.0	52.1	52.0	58.0	58.0
5才	105.7	106.0	17.3	17.5	55.0	55.0	60.6	60.1	104.7	104.8	16.8	17.0	53.5	53.4	60.0	60.2
6才	110.7	111.0	19.0	19.2	56.7	57.0	63.0	63.6	109.8	109.8	18.5	18.5	55.3	55.2	62.7	61.9
7才	115.9	116.4	21.0	21.1	58.5	58.6	65.5	65.7	114.5	115.3	20.5	20.6	57.0	57.9	65.1	65.7
8才	120.9	121.4	23.2	23.4	60.4	60.3	67.8	68.0	120.2	120.3	22.7	22.8	58.8	58.7	67.6	67.9
9才	125.6	125.7	25.3	25.3	62.2	62.2	69.9	70.0	125.6	125.4	25.2	25.2	60.8	60.7	70.0	70.3
10才	130.4	130.3	27.8	27.9	64.3	64.2	71.9	72.0	130.7	131.0	28.0	28.4	63.3	63.1	72.2	72.2
11才	135.0	135.0	30.4	30.5	66.2	66.1	74.0	74.0	136.6	136.7	31.7	32.3	66.1	66.4	75.2	75.7
12才	139.8	140.7	34.0	34.4	68.2	68.5	76.2	76.5	142.1	141.8	36.9	37.2	69.5	70.2	78.2	78.8
13才	146.8	146.5	39.2	39.0	71.8	71.6	79.5	79.3	147.1	146.8	41.6	41.3	73.6	73.6	81.0	81.0
14才	153.4	153.3	45.2	45.4	77.5	76.9	83.1	83.0	150.1	150.0	45.7	45.4	76.8	76.9	82.5	82.6
15才	159.8	160.2	50.7	51.5	79.6	79.7	86.6	87.1	152.1	151.9	48.7	49.0	78.8	78.8	84.1	83.9
16才	161.9	163.3	54.3	54.8	82.6	81.9	88.3	88.5	152.9	152.9	50.4	50.6	80.0	80.5	84.5	84.4
17才	163.8	164.3	56.3	56.7	84.1	83.8	89.3	89.3	153.5	153.3	51.3	51.2	81.0	81.2	84.7	84.5
18才	163.3	167.3	57.9	58.0	85.2	84.4	89.2	89.5	151.8	152.8	50.5	51.5	82.9	81.5	83.9	84.1

32 体 位 全 国 比 較

昭和35年度 調査統計課調

区 分	男								女							
	身 長		体 重		胸 囲		座 高		身 長		体 重		胸 囲		座 高	
	全国	徳島	全国	徳島	全国	徳島	全国	徳島	全国	徳島	全国	徳島	全国	徳島	全国	徳島
3才	96.5	98.2	14.9	15.5	52.7	53.4	56.0	56.4	95.2	96.7	14.4	15.0	51.3	50.4	55.2	56.2
4才	102.3	101.9	16.3	16.4	53.9	53.4	58.7	58.8	101.1	100.6	15.8	16.0	52.5	52.0	58.0	58.0
5才	107.4	106.0	17.7	17.5	55.2	55.0	61.2	60.1	106.2	104.8	17.2	17.0	53.8	53.4	60.6	60.2
6才	111.7	111.0	19.1	19.2	56.4	57.0	63.3	63.6	110.6	109.8	18.5	18.5	54.9	55.2	62.8	61.9
7才	117.0	116.4	21.0	21.1	58.3	58.6	65.8	65.7	115.9	115.3	20.5	20.6	56.7	57.9	65.3	65.7
8才	121.9	121.4	23.2	23.4	60.2	60.3	68.2	68.0	121.1	120.3	22.7	22.8	58.5	58.7	67.8	67.9
9才	126.8	125.7	25.5	25.3	62.1	62.2	70.3	70.0	126.3	125.4	25.2	25.2	60.6	60.7	70.2	70.3
10才	131.6	130.3	28.0	27.9	64.0	64.2	72.4	72.0	132.0	131.0	28.2	28.4	63.1	63.1	72.8	72.2
11才	136.2	135.0	30.7	30.5	66.0	66.1	74.3	74.0	138.1	136.7	32.3	32.3	66.3	66.4	75.9	75.7
12才	141.9	140.7	34.6	34.4	68.6	68.5	77.0	76.5	144.0	141.8	36.9	37.2	70.1	70.2	79.1	78.8
13才	148.1	146.5	39.3	39.0	72.0	71.6	80.0	79.3	148.1	146.8	41.5	41.3	73.6	73.6	81.5	81.0
14才	155.1	153.3	45.3	45.4	76.3	76.6	83.8	83.0	150.7	150.0	45.3	45.4	76.7	76.9	83.2	82.6
15才	161.2	160.2	51.0	51.5	80.2	79.7	87.3	87.1	152.7	151.9	48.1	49.0	78.9	78.8	84.4	83.9
16才	163.6	163.3	54.1	54.8	82.5	81.9	88.9	88.5	153.3	152.9	49.6	50.6	80.2	80.5	84.7	84.4
17才	165.0	164.3	56.1	56.7	84.2	83.8	89.8	89.3	153.7	153.3	50.4	51.2	80.9	81.2	84.9	84.5
18才	164.5	167.3	56.5	58.0	84.7	84.4	89.6	89.5	153.2	152.8	50.8	51.5	81.7	81.5	84.5	84.1

33 生徒、児童、幼児の疾病異常該当者数および率

(幼稚園、小学校、中学校)

単位＝人 昭和35年度 調査統計課調

区 分	在 学 生 徒 児 童 幼 児 数	結 核 性 疾 患								ツベルクリン皮内反応成績				寄 生 虫 卵 保 有 (塗抹法検査)							
		(イ) 定 期 結 核 診 断	受 検 者 数	呼 吸 器 系 結 核	呼 吸 器 系 結 核	呼 吸 器 系 結 核	呼 吸 器 系 結 核	呼 吸 器 系 結 核	呼 吸 器 系 結 核	合 計	受 検 者 数	陽 性		疑 陽 性	陰 性	受 検 者 数	回 保 虫 卵 有	そ 卵 の 保 有			
												既 陽 性	陽 転						受 検 者 数	回 保 虫 卵 有	そ 卵 の 保 有
計 率	計 率	計 率	計 率	計 率	計 率	計 率	計 率	計 率	計 率	計 率	計 率	計 率	計 率	計 率	計 率	計 率	計 率				
幼 稚 園	3才	40	31	—	—	—	—	—	—	28	—	6	1	21	25	—	—				
	4才	361	322	1	—	—	—	1	—	296	—	27	53	216	133	32	7				
	5才	2 151	2 037	9	1	—	—	—	9	1	1 943	31	180	187	1 545	1 207	406	93			
	6才以上	1	—	—	—	—	—	—	—	1	—	—	—	—	—	—	—	—			
	計率	2 553	2 391	10	1	—	—	—	10	1	2 268	31	213	241	1 783	1 365	438	100			
	計率	—	—	0.42	0.04	—	—	—	0.39	0.04	—	1.4	9.4	10.6	78.6	—	35.4	7.3			
小 学 校	6才	2 120	2 078	20	1	3	—	23	1	2 044	212	287	256	1 289	1 407	537	83				
	7才	2 261	2 207	16	—	2	—	18	—	2 158	392	445	294	1 027	1 487	525	86				
	8才	2 443	2 367	26	—	3	—	29	—	2 314	722	466	299	827	1 618	545	117				
	9才	2 678	2 609	18	—	3	1	21	1	2 564	949	511	337	767	1 596	537	126				
	10才	2 901	2 869	23	—	1	1	24	1	2 815	1 392	520	300	603	1 918	585	169				
	11才	3 137	3 082	23	—	2	—	25	—	3 023	1 627	464	353	579	1 957	632	150				
12才以上	21	17	—	—	—	—	—	—	18	11	2	—	5	8	4	1					
計率	15 561	15 229	126	1	14	2	140	3	14 936	5 305	2 695	1 839	5 097	9 991	3 365	732					
計率	—	—	0.83	0.01	—	—	0.90	0.02	—	35.5	18.0	12.3	34.1	—	33.7	7.3					
中 学 校	12才	6 467	6 207	33	3	1	1	34	4	6 215	3 450	811	868	1 086	4 447	1 118	381				
	13才	4 683	4 431	13	2	3	2	16	4	4 432	2 582	640	606	604	2 965	745	251				
	14才	3 151	2 976	11	1	2	—	13	1	2 981	1 866	404	372	339	2 065	484	175				
	15才以上	80	55	—	—	1	2	1	2	56	33	10	2	11	27	13	2				
	計率	14 381	13 669	57	6	7	5	64	11	13 684	7 931	1 865	1 848	2 040	9 504	2 360	809				
計率	—	—	0.40	0.04	—	—	0.42	0.07	—	58.0	13.6	13.5	14.9	—	24.8	8.5					
幼 稚 園	3才	30	25	—	—	—	—	—	—	25	—	3	3	19	16	2	—				
	4才	324	292	1	—	—	—	1	—	267	—	52	41	174	126	28	8				
	5才	2 197	2 103	5	2	1	—	6	2	2 003	27	219	201	1 556	1 156	404	93				
	6才以上	4	—	—	—	—	—	—	—	4	—	—	—	4	2	—	—				
	計率	2 555	2 424	6	2	1	—	7	2	2 299	27	274	245	1 753	1 300	436	101				
	計率	—	—	0.25	0.08	—	—	0.27	0.08	—	1.2	11.9	10.7	76.2	—	33.5	7.8				
小 学 校	6才	2 002	1 955	6	—	1	—	7	—	1 930	206	352	272	1 100	1 337	478	100				
	7才	2 157	2 116	18	2	—	—	18	2	2 087	462	517	242	866	1 452	497	95				
	8才	2 328	2 251	13	—	4	—	17	—	2 245	767	542	272	664	1 389	529	119				
	9才	2 628	2 566	15	—	1	3	16	3	2 524	1 207	503	280	534	1 734	593	116				
	10才	2 837	2 785	23	—	1	—	24	—	2 761	1 525	458	285	493	1 951	627	139				
	11才	3 142	3 051	28	1	1	—	29	1	3 041	1 845	411	328	457	1 986	611	142				
12才以上	8	8	—	—	—	—	—	—	8	6	1	—	—	5	2	—					
計率	15 102	14 732	103	3	8	3	111	6	14 596	6 018	2 784	1 680	4 114	9 854	3 337	711					
計率	—	—	0.70	0.02	—	—	0.74	0.04	—	41.2	19.1	11.5	28.2	—	33.9	7.2					
中 学 校	12才	6 263	6 029	27	1	2	—	29	1	6 036	3 372	784	829	1 051	4 374	1 126	395				
	13才	4 632	4 401	19	2	1	—	20	2	4 404	2 448	704	566	686	3 038	818	261				
	14才	2 981	2 844	5	—	—	—	5	—	2 839	1 731	385	377	346	1 955	502	195				
	15才以上	59	52	—	—	—	—	—	—	52	31	8	4	9	27	9	1				
	計率	13 935	13 326	51	3	3	—	54	3	13 331	7 582	1 881	1 776	2 092	9 394	2 455	852				
計率	—	—	0.38	0.02	—	—	0.38	0.02	—	56.9	14.1	13.3	15.7	—	26.0	9.0					

注 対象は抽出指定校のみ。

34 生徒の疾病異常該当者数および率

(高 等 学 校)

単位＝人 昭和35年度 調査統計課調

区 分	在 学 生 徒 学 数	結 核 性 疾 患								ツベルクリン皮内反応成績				寄 生 虫 卵 保 有 (塗抹法検査)						
		(イ) 定 期 結 核 診 断	受 検 者 数	呼 吸 器 系 結 核	呼 吸 器 系 結 核	呼 吸 器 系 結 核	呼 吸 器 系 結 核	呼 吸 器 系 結 核	合 計	受 検 者 数	陽 性		疑 陽 性	陰 性	受 検 者 数	回 保 虫 卵 有	そ 卵 の 保 有			
											既 陽 性	陽 転						受 検 者 数	回 保 虫 卵 有	そ 卵 の 保 有
計 率	計 率	計 率	計 率	計 率	計 率	計 率	計 率	計 率	計 率	計 率	計 率	計 率	計 率	計 率	計 率	計 率				
総 括	15才	1 416	1 407	3	—	—	—	3	—	1 405	1 152	109	87	57	950	148	44			
	16才	1 313	1 300	3	1	—	—	3	1	1 298	1 147	48	67	36	865	120	45			
	17才	1 280	1 260	2	—	—	—	2	—	1 255	1 118	44	57	36	664	109	32			
	18才	220	209	1	—	1	—	2	—	211	200	7	3	1	73	12	2			
	19才	20	20	—	—	—	—	—	—	20	20	—	—	—	3	—	—			
	20才以上	32	30	—	—	—	—	—	—	30	27	2	1	—	14	1	1			
計率	4 281	4 226	9	1	1	—	10	1	4 219	3 664	210	215	130	2 569	390	124				
計率	—	—	0.21	0.02	—	—	0.24	0.02	—	86.8	5.0	5.1	3.1	—	15.2	4.8				
昼 間	15才	1 328	1 320	3	—	—	—	3	—	1 318	1 082	103	83	50	921	145	44			
	16才	1 215	1 202	3	1	—	—	3	1	1 200	1 060	41	64	35	831	116	44			
	17才	1 162	1 144	2	—	—	—	2	—	1 139	1 021	29	53	36	626	106	32			
	18才	93	85	1	—	1	—	2	—	87	79	5	3	—	44	10	2			
	19才	2	2	—	—	—	—	—	—	2	2	—	—	—	—	—	—			
	20才以上	—	—	—	—	—	—	—	—	—	—	—	—	—	—	—	—	—		
計率	3 800	3 753	9	1	1	—	10	1	3 746	3 244	178	203	121	2 422	377	122				
計率	—	—	0.24	0.03	—	—	0.26	0.03	—	86.6	4.8	5.4	3.2	—	15.6	5.0				
夜 間	15才	88	87	—	—	—	—	—	—	87	70	6	4	7	29	3	—			
	16才	98	98	—	—	—	—	—	—	98	87	7	3	1	34	4	1			
	17才	118	116	—	—	—	—	—	—	116	97	15	4	—	38	3	—			
	18才	127	124	—	—	—	—	—	—	124	121	2	—	1	29	2	—			
	19才	18	18	—	—	—	—	—	—	18	18	—	—	—	3	—	—			
	20才以上	32	30	—	—	—	—	—	—	30	27	2	1	—	14	1	1			
計率	481	473	—	—	—	—	—	—	473	420	32	12	9	147	13	2				
計率	—	—	—	—	—	—	—	—	—	88.8	6.8	2.5	1.9	—	8.8	1.4				
総 括	15才	1 524	1 484	3	—	—	—	3	—	1 483	1 282	97	56	48	1 027	191	60			
	16才	1 551	1 465	1	—	—	—	1	—	1 456	1 256	65	71	64	940	144	52			
	17才	1 438	1 402	5	—	—	—	5	—	1 394	1 260	46	43	45	953	138	51			
	18才	175	167	2	—	1	—	3	—	165	154	5	3							

35 生徒、児童、幼児の疾病異

区 分	栄 養 要注意	せき柱 異常	胸 郭 異常	眼									難 聴 (両耳)
				近 視	遠 視	乱 視	弱 視 (両眼)	色 神異常	ト ラ ホー ム	結 膜 炎	そ の 他 の 眼 疾		
幼 稚 園	受検人員	2 490	2 490	2 490	761	727	727	727	956	2 490	2 490	2 490	1 086
	該 当 者 数	36	7	32	6	—	—	—	3	46	116	39	5
	率 (%)	1.4	0.3	1.3	0.8	—	—	—	0.3	1.8	4.7	1.6	0.5
小 学 校	受検人員	2 519	2 519	2 519	807	783	783	783	939	2 519	2 519	2 519	1 010
	該 当 者 数	35	8	16	10	—	—	—	1	53	110	38	—
	率 (%)	1.4	0.3	0.6	1.2	—	—	—	0.1	2.1	4.4	1.5	—
中 学 校	受検人員	15 382	15 382	15 382	14 926	13 262	13 262	14 786	15 072	15 395	15 382	15 395	10 220
	該 当 者 数	304	64	137	956	35	2	15	329	339	502	131	64
	率 (%)	2.0	0.4	0.9	6.4	0.3	0.02	0.1	2.2	2.2	3.3	0.9	0.6
高 等 学 校	受検人員	14 909	14 909	14 909	14 428	12 769	12 769	14 338	14 598	14 914	14 914	14 909	9 880
	該 当 者 数	242	43	83	1 043	24	5	24	21	416	556	115	53
	率 (%)	1.6	0.3	0.6	7.2	0.2	0.04	0.2	0.1	2.8	3.7	0.8	0.5
高 等 学 校	受検人員	14 161	14 161	13 964	13 998	13 491	13 431	13 949	14 161	14 094	14 094	14 094	9 231
	該 当 者 数	72	28	67	1 224	130	55	51	536	236	576	173	115
	率 (%)	0.5	0.2	0.4	9.0	0.9	0.4	0.3	3.8	1.6	4.1	1.2	1.2
高 等 学 校	受検人員	13 717	13 717	13 535	13 600	13 074	12 992	13 495	13 600	13 648	13 648	13 648	9 630
	該 当 者 数	68	19	30	1 487	130	1	37	44	239	608	159	73
	率 (%)	0.5	0.1	0.2	10.9	1.0	0.01	0.3	0.3	2.0	4.4	1.1	0.7
高 等 学 校	受検人員	4 235	4 235	4 235	4 235	4 235	4 235	4 235	4 235	4 235	4 235	4 235	3 346
	該 当 者 数	24	4	12	1 015	18	25	22	171	42	91	58	25
	率 (%)	0.6	0.1	0.3	24.0	0.4	0.6	0.5	4.0	1.0	2.1	1.4	0.7
高 等 学 校	受検人員	4 651	4 651	4 651	4 651	4 651	4 651	4 651	4 173	4 651	4 651	4 651	3 499
	該 当 者 数	6	2	2	1 090	18	18	18	12	65	62	72	10
	率 (%)	0.1	0.04	0.04	23.4	0.4	0.4	0.4	0.3	1.4	1.3	1.5	0.3

注 歯が検査の該当者数には、虫歯の未処置歯ある者およびその他の歯疾者を含む。

常検査受検人員および該当者数

単位一人 昭和35年度 調査統計課調

耳	鼻 お よ び い ん 頭					伝 染 性 の 皮 膚 疾 患	心 臓 の 疾 患	精 神 薄 弱	身 体 虚 弱	寄 生 虫 病	運 動 機 能 障 害	そ の 他 の 疾 患 お よ び 異 常	歯 が 検 査
	中 耳 炎	そ の 他 の 耳 疾	畜 の う 症	ア デ ノ イ ド	へ ん 桃 肥								
2 396	2 396	2 454	2 454	2 454	2 454	2 490	2 490	2 333	2 431	2 171	2 403	2 490	2 419
13	20	6	27	168	211	23	6	2	4	13	2	8	2 264
0.5	0.8	0.2	1.1	6.8	8.2	0.9	0.2	0.1	0.2	0.6	0.1	0.3	93.5
2 428	2 428	2 490	2 490	2 490	2 490	2 519	2 519	2 270	2 489	2 205	2 459	2 519	2 405
7	14	3	44	172	170	14	7	1	2	9	1	6	2 142
0.3	0.6	0.1	1.8	6.9	6.8	0.6	0.3	0.04	0.1	0.4	0.04	0.2	88.8
15 219	15 232	14 193	14 193	15 219	15 232	15 382	15 382	15 382	15 382	14 681	15 382	15 382	15 151
103	133	130	82	1 214	723	268	54	207	78	74	40	163	12 264
0.7	0.9	0.9	0.6	8.0	4.7	1.7	0.4	1.3	0.5	0.5	0.3	1.1	80.9
14 909	14 719	13 619	13 624	14 719	14 724	14 909	14 909	14 909	14 909	14 236	14 909	14 909	14 800
89	106	66	64	1 186	563	124	56	148	69	62	27	115	11 883
0.6	0.7	0.5	0.5	8.1	3.8	0.8	0.4	1.0	0.5	0.4	0.2	0.8	80.3
13 979	13 979	13 979	14 161	14 161	14 161	14 161	14 121	14 115	14 161	13 539	14 155	14 161	13 851
109	146	378	54	847	469	129	84	83	29	9	24	114	7 772
0.8	1.0	2.7	0.4	5.9	3.4	0.9	0.6	0.6	0.2	0.1	0.2	0.8	56.1
13 435	13 550	13 550	13 717	13 717	13 717	13 717	13 672	13 615	13 717	13 121	13 712	13 717	13 347
77	115	317	29	868	391	78	54	67	16	26	28	58	7 947
0.6	0.8	2.3	0.2	6.3	2.8	0.6	0.4	0.5	0.1	0.2	0.2	0.4	59.5
3 628	3 151	3 151	3 151	3 632	3 632	4 235	4 235	4 235	4 235	4 207	4 235	4 235	4 226
28	35	150	—	123	6	3	13	—	6	—	12	8	1 961
0.8	1.1	4.8	—	3.4	0.2	0.1	0.3	—	0.2	—	0.3	0.2	46.4
3 924	3 924	3 924	3 924	4 164	4 164	4 651	4 651	4 651	4 651	4 616	4 641	4 641	4 148
16	8	110	—	125	11	—	12	—	3	—	8	5	2 181
0.4	0.2	2.8	—	3.0	0.2	—	0.3	—	0.1	—	0.2	0.1	52.2

36 都道府県別、学校種別

教員、幼児、児童生徒数

昭和35.5.1現在 調査統計課調

都道府県別	幼稚園				小学校			
	学校数		教員数	幼児数	学校数		教員数	児童数
	本校	分校			本校	分校		
総数	7 056	151	31 330	742 367	22 701	4 157	360 660	12 590 680
北海道	198	—	912	22 441	2 277	66	22 166	783 992
青森県	50	—	248	5 509	563	73	6 828	232 063
岩手県	61	—	257	5 970	574	199	7 276	229 344
宮城県	85	—	351	8 868	350	206	7 310	269 119
秋田県	44	1	228	5 662	397	112	6 270	210 471
山形県	56	—	309	6 160	358	200	5 945	194 373
福島県	99	14	458	11 907	564	299	9 613	331 633
茨城県	64	3	278	6 991	545	89	8 623	302 706
栃木県	77	—	395	8 766	449	62	6 595	231 438
群馬県	109	4	499	12 761	317	87	6 389	224 204
埼玉県	172	—	855	19 605	470	41	9 243	326 746
千葉県	139	5	629	15 198	500	101	8 763	310 541
東京都	853	—	4 776	97 402	1 026	66	26 536	938 435
神奈川県	376	2	1 865	38 042	445	57	10 538	401 006
新潟県	58	1	338	7 825	836	183	11 204	367 863
富山県	58	—	183	4 479	321	64	4 361	139 274
石川県	49	—	231	5 569	364	92	4 205	130 632
福井県	108	10	308	8 310	239	122	3 242	106 470
山梨県	31	1	185	3 866	238	73	3 598	111 007
長野県	44	—	206	4 304	456	212	8 092	255 503
岐阜県	52	2	242	6 339	489	133	6 573	218 915
静岡県	352	21	1 607	41 041	532	89	10 219	378 057
愛知県	253	—	1 394	34 392	714	33	13 137	495 894
三重県	136	3	402	11 189	444	57	6 114	192 087
滋賀県	81	—	269	6 605	208	84	3 505	109 518
京都府	181	2	826	20 184	386	59	6 794	226 306
大阪府	490	6	2 488	68 461	598	39	15 611	609 764
兵庫県	565	15	2 088	52 519	688	58	13 012	479 973
奈良県	107	1	340	8 000	305	30	2 965	97 391
和歌山県	114	2	389	9 660	364	77	4 203	126 908
鳥取県	15	—	74	2 035	201	76	2 754	85 095
島根県	68	1	230	6 178	371	76	4 440	130 897
岡山県	230	16	683	17 331	523	80	6 867	213 404
広島県	191	2	848	19 504	679	67	8 692	281 049
山口県	163	—	643	13 954	415	99	6 469	227 013
徳島県	186	10	479	13 153	298	54	3 864	127 965
香川県	202	19	658	16 615	228	33	3 645	127 371
愛媛県	94	—	413	9 634	478	56	6 617	229 563
高知県	18	—	77	1 727	439	42	4 051	116 720
福岡県	292	2	1 405	30 315	660	39	15 076	591 775
佐賀県	87	—	350	7 216	180	60	3 932	150 597
長崎県	105	—	479	12 210	405	101	7 772	289 576
熊本県	78	1	372	9 346	500	119	7 962	287 891
大分県	127	6	459	10 679	389	77	5 523	186 842
宮崎県	51	—	213	4 940	283	65	4 961	185 661
鹿児島県	87	1	391	9 505	635	50	9 105	327 628

中学校				高等学校			
学校数		教員数	生徒数	学校数		教員数	生徒数
本校	分校			本校	分校		
12 210	776	205 988	5 899 973	3 549	1 049	131 719	3 225 945
1 308	25	12 613	342 419	300	2	7 827	181 579
319	10	3 590	98 795	55	37	1 803	37 891
345	37	3 841	95 725	62	49	1 998	41 341
234	8	3 987	113 271	76	43	2 583	60 116
238	38	3 489	95 504	45	74	2 112	45 097
208	22	3 293	87 965	61	34	2 117	44 897
367	18	4 955	136 859	92	30	2 999	68 639
302	3	4 862	140 607	63	7	2 364	58 273
198	2	3 697	107 864	49	20	1 917	47 445
234	8	3 970	112 926	58	17	2 300	55 513
320	2	5 447	155 155	70	22	2 712	64 876
307	5	5 335	151 165	82	24	2 962	71 726
669	7	16 096	500 512	389	13	14 119	406 790
270	9	6 284	193 263	123	9	4 381	114 684
391	71	6 233	168 373	78	83	3 368	77 383
105	23	2 582	73 764	39	14	1 612	39 101
150	22	2 449	68 174	35	11	1 279	31 362
100	28	1 741	46 548	22	13	1 013	23 764
149	5	2 041	52 001	30	23	1 403	31 066
274	9	4 911	127 641	95	41	3 601	82 556
285	27	3 805	103 759	56	19	1 987	47 008
310	20	5 913	173 132	100	11	3 470	88 115
331	16	7 722	247 839	116	23	4 884	141 534
199	12	3 322	92 885	46	5	1 811	41 832
84	19	1 904	50 649	29	1	1 132	24 663
151	21	4 039	116 817	67	21	3 287	78 548
299	9	9 465	293 215	165	9	7 084	190 260
372	19	7 706	229 954	129	68	5 275	136 610
121	9	1 746	44 489	29	10	1 075	24 405
171	21	2 363	60 746	32	11	1 439	34 280
83	4	1 480	39 505	30	9	1 028	22 315
183	5	2 518	63 109	37	18	1 369	28 170
236	15	3 857	111 137	108	11	2 939	69 496
291	38	5 112	146 138	95	51	3 900	95 948
231	13	3 793	107 172	70	33	2 783	62 561
142	41	2 145	59 537	36	21	1 311	26 862
121	5	2 283	65 387	36	26	1 606	38 831
284	12	3 808	108 517	60	20	2 193	53 303
226	8	2 443	58 356	32	22	1 345	27 636
300	16	8 127	253 308	138	20	5 551	141 029
116	1	2 124	62 723	27	9	1 352	31 528
248	10	4 072	116 758	55	26	2 175	49 517
249	27	4 315	125 928	58	6	2 189	51 643
204	1	3 046	85 887	53	16	2 118	49 014
141	35	2 686	79 902	29	12	1 215	26 610
344	20	4 778	134 593	92	5	2 731	60 128

注 教員数については本務者のみ。

XIX 文 化

テレビ、ラジオ視聴取状況

テレビ	現在数	45,766戸
	普及率	25%
ラジオ	現在数	96,378戸
	普及率	52.7%

1 社会教育委員会 昭和36.3.31現在 県教育委員会調

Table with 4 main columns: 区分, 総数, 県員数, 市町村員数. Sub-columns include 会数, 学校長, 団体代表, 学識経験者, 計.

2 公民館 昭和36.3.31現在 県教育委員会調

Table with 4 main columns: 区分, 館数, 館長, 職員. Sub-columns include 本館, 分館, 専任, 兼任, 合計, 専任, 兼任, 計.

3 P T A の数 昭和36.3.31現在 県教育委員会調

Table with 5 columns: 校種別, 幼稚園, 小学校, 小中合併, 中学校, 高校.

4 P T A の会員数 昭和36.3.31現在 県教育委員会調

Table with 4 columns: 対象別, 父, 母, 教員, 第三者, 計.

5 青年団 昭和36.3.31現在 県教育委員会調

Table with 4 columns: 区分, 団, 員数, 数. Sub-columns include 総数, 男, 女.

6 ボーイスカウト、ガールスカウト

昭和36.3.31現在 県教育委員会調

Table with 4 columns: 区分, ボーイスカウト, ガールスカウト. Sub-columns include 隊数, 隊員数.

7 婦 人 団 体 昭和36.3.31現在 県教育委員会調

市 郡 別	団 体 数 (婦人会のみ)		会 員 数 (婦人会のみ)	婦 人 有 権 者 数
	連 合 会	単 位 団		
總 数	41	241	81 153	270 514
徳 島 市	1	27	11 079	58 093
鳴 門 市	1	15	3 381	16 071
小 松 島 市	1	10	3 270	12 931
阿 南 市	1	15	7 046	19 389
勝 浦 郡	2	6	2 100	4 818
名 東 郡	2	6	2 129	6 522
名 西 郡	2	12	5 597	12 983
那 賀 郡	4	19	5 169	13 151
海 部 郡	6	40	6 729	14 917
板 野 郡	7	14	8 974	30 116
阿 波 郡	—	6	4 390	9 960
麻 植 郡	3	15	5 708	18 607
美 馬 郡	3	23	6 330	24 958
三 好 郡	8	33	9 251	27 998

8 図 書 館 昭和35年度 憲法記念館調

館 名	蔵 書 冊 数	開 館 日 数	利 用 人 員
計	128 148	2 616	1 017 226
憲 法 記 念 館	82 935	286	860 101
徳 島 市 中 央 公 民 館 付 属 図 書 館	20 837	282	44 650
鳴 門 市 立 図 書 館	6 679	284	34 443
佐 那 河 内 村 立 図 書 館	1 836	306	4 297
阿 南 市 立 橋 図 書 館	3 622	260	7 050
“ 新 野 図 書 館	3 063	350	36 096
“ 富 岡 図 書 館	3 497	300	15 617
“ 桑 野 図 書 館	2 179	298	2 972
日 和 佐 町 立 図 書 館	3 500	250	12 000

9 蔵 書 単位二冊 昭和35年度 徳島県立図書館調

徳 島 県 立 図 書 館 (憲法記念館)

資料別	分類別	総 記	哲 学	歴 史	社 会	自 然	工 学	産 業	芸 術	語 学	文 学	計
合 計	一 般	5 007	4 632	9 125	12 993	5 287	3 732	4 218	3 978	1 297	32 666	82 935
館 内 用 図 書	一 般 図 書	3 204	2 270	4 360	6 590	2 069	2 389	2 053	2 203	571	7 240	32 949
	児 童 図 書	398	158	856	370	1 155	273	182	266	159	3 614	7 431
	洋 書	197	34	87	324	84	48	65	13	43	335	1 230
	和 書	82	426	872	209	183	81	46	375	78	817	3 169
	郷 土 資 料	389	128	1 264	1 429	121	103	395	104	30	621	4 584
	点 字 図 書	21	234	58	139	601	14	1	57	143	269	1 537
小 計	文 庫 本	3	218	85	197	69	1	2	46	—	1 514	2 135
館 外 用 図 書	小 計	4 294	3 468	7 582	9 258	4 282	2 909	2 744	3 064	1 024	14 410	53 035
	館 外 用 図 書	713	1 164	1 543	3 735	1 005	823	1 474	914	273	18 256	29 900

徳 島 市 中 央 公 民 館 付 属 図 書 館

資料別	分類別	総 記	哲 学	歴 史	社 会	自 然	工 学	産 業	芸 術	語 学	文 学	計
合 計	一 般	2 996	1 124	1 042	1 933	839	340	328	3 959	513	7 763	20 837
館 内 用 図 書	一 般 図 書	2 464	472	290	922	282	182	204	315	143	4 668	9 942
	児 童 図 書	92	257	216	583	389	135	124	122	296	1 382	3 596
	洋 書	264	72	172	403	168	23	—	104	70	290	1 566
	契 山 文 庫	176	323	364	25	—	—	—	3 418	4	1 423	5 733

阿 南 市 立 橋 図 書 館

資料別	分類別	総 記	哲 学	歴 史	社 会	自 然	工 学	産 業	芸 術	語 学	文 学	計
図 書	一 般	133	102	202	239	168	145	171	138	179	2 145	3 622

阿 南 市 立 新 野 図 書 館

資料別	分類別	総 記	哲 学	歴 史	社 会	自 然	工 学	産 業	芸 術	語 学	文 学	計
図 書	一 般	105	329	172	256	126	514	349	116	103	993	3 063

佐那河内村立図書館

Table with 13 columns: 分類別, 総記, 哲学, 歴史, 社会, 自然, 工事業, 産業, 芸術, 語学, 文学, 計. Rows include 合計, 一般図書, 児童図書, 郷土資料.

鳴門市立図書館

Table with 13 columns: 分類別, 総記, 哲学, 歴史, 社会, 自然, 工事業, 産業, 芸術, 語学, 文学, 計. Row includes 図書.

阿南市立富岡図書館

Table with 13 columns: 分類別, 総記, 哲学, 歴史, 社会, 自然, 工事業, 産業, 芸術, 語学, 文学, 計. Rows include 合計, 一般図書, 児童図書, 郷土資料.

阿南市立桑野図書館

Table with 13 columns: 分類別, 総記, 哲学, 歴史, 社会, 自然, 工事業, 産業, 芸術, 語学, 文学, 計. Row includes 図書.

日和佐町立図書館

Table with 13 columns: 分類別, 総記, 哲学, 歴史, 社会, 自然, 工事業, 産業, 芸術, 語学, 文学, 計. Rows include 合計, 一般図書, 児童図書.

10 図書館利用状況 単位一人 昭和35年度 徳島県立図書館調

徳島県立図書館 (憲法記念館)

Table with 14 columns: 利用種別, 一般, 小中, 新聞, 各種集, 移動, 団体, 視聴, 参考, 読書, 施設利用, 個人, 点字, 計. Rows include 年間利用人員, 利用者数.

Table with 13 columns: 職業別, 一般, 成人, 学生, 計. Rows include 年間利用人員, 利用者数.

徳島市中央公民館附属図書館

Table with 14 columns: 利用種別, 一般, 小中, 新聞, 各種集, 移動, 団体, レコー, 参考, 読書, 施設利用, 個人, 点字, 計. Rows include 年間利用人員, 利用者数.

Table with 13 columns: 職業別, 一般, 成人, 学生, 計. Rows include 年間利用人員, 利用者数.

阿南市立橋図書館

Table with 14 columns: 利用種別, 一般, 小中, 新聞, 各種集, 移動, 団体, レコー, 参考, 読書, 施設利用, 個人, 点字, 計. Rows include 年間利用人員, 利用者数.

Table with 13 columns: 職業別, 一般, 成人, 学生, 計. Rows include 年間利用人員, 利用者数.

阿南市立新野図書館

年間 利用人員	利用種別												計
	一般 閲覧室	小中 学生室	新聞 雑誌室	各種集 会活動	移動 図書館	団体 貸出	レコー ド室	参考 奉仕	読書 相談	施設利用 視察見学	個人 貸出	点字 図書室	
利用者数	4 116	22 540	1 120	250	—	1 560	213	77	145	7	6 068	—	36 096

年間 利用人員	職業別										学 生			計
	農 業 水産業		鉱工業	商 業	運 輸 通 信	サービ ス 業	公務員	洋 裁	主 婦	その他 無 職	中 学	高 校	大 学	
利用者数	—	—	—	—	—	—	—	—	—	—	—	—	—	

佐那河内村立図書館

年間 利用人員	利用種別												計
	一般 閲覧室	小中 学生室	新聞 雑誌室	各種集 会活動	移動 図書館	団体 貸出	レコー ド室	参考 奉仕	読書 相談	施設利用 視察見学	個人 貸出	点字 図書室	
利用者数	—	—	—	—	—	—	—	—	—	—	—	—	

年間 利用人員	職業別										学 生			計
	農 業 水産業		鉱工業	商 業	運 輸 通 信	サービ ス 業	公務員	洋 裁	主 婦	その他 無 職	中 学	高 校	大 学	
利用者数	3 348	14	25	—	4	79	24	600	17	511	218	7	4 297	

鳴門市立図書館

年間 利用人員	利用種別												計
	一般 閲覧室	小中 学生室	新聞 雑誌室	各種集 会活動	移動 図書館	団体 貸出	レコー ド室	参考 奉仕	読書 相談	施設利用 視察見学	個人 貸出	点字 図書室	
利用者数	8 896	5 902	1 781	3 214	—	1 712	—	84	32	58	12 764	—	34 443

年間 利用人員	職業別										学 生			計
	農 業 水産業		鉱工業	商 業	運 輸 通 信	サービ ス 業	公務員	洋 裁	主 婦	その他 無 職	小 中 学	高 校	大 学	
利用者数	1 719	142	2 032	1 878	773	8 287	1 014	753	918	7 202	9 143	582	34 443	

阿南市立富岡図書館

年間 利用人員	利用種別												計
	一般 閲覧室	小中 学生室	新聞 雑誌室	各種集 会活動	移動 図書館	団体 貸出	レコー ド室	参考 奉仕	読書 相談	施設利用 視察見学	個人 貸出	点字 図書室	
利用者数	6 741	—	—	450	—	300	—	—	—	—	8 126	—	15 617

年間 利用人員	職業別										学 生			計
	農 業 水産業		鉱工業	商 業	運 輸 通 信	サービ ス 業	公務員	洋 裁	主 婦	その他 無 職	小 中 学	高 校	大 学	
利用者数	1 280	217	314	—	—	2 547	—	203	250	1 580	300	50	6 741	

阿南市立桑野図書館

年間 利用人員	利用種別												計
	一般 閲覧室	小中 学生室	新聞 雑誌室	各種集 会活動	移動 図書館	団体 貸出	レコー ド室	参考 奉仕	読書 相談	施設利用 視察見学	個人 貸出	点字 図書室	
利用者数	858	—	—	360	—	560	—	20	30	—	1 144	—	2 972

年間 利用人員	職業別										学 生			計
	農 業 水産業		鉱工業	商 業	運 輸 通 信	サービ ス 業	公務員	洋 裁	主 婦	その他 無 職	小 中 学	高 校	大 学	
利用者数	—	—	—	—	—	1 635	—	—	—	—	1 337	—	2 972	

日和佐町立図書館

年間 利用人員	利用種別												計
	一般 閲覧室	小中 学生室	新聞 雑誌室	各種集 会活動	移動 図書館	団体 貸出	レコー ド室	参考 奉仕	読書 相談	施設利用 視察見学	個人 貸出	点字 図書室	
利用者数	2 800	—	—	—	—	3 200	—	—	—	—	6 000	—	12 000

年間 利用人員	職業別										学 生			計
	農 業 水産業		鉱工業	商 業	運 輸 通 信	サービ ス 業	公務員	洋 裁	主 婦	その他 無 職	小 中 学	高 校	大 学	
利用者数	1 500	100	900	1 000	250	2 000	400	1 700	1 200	1 800	1 000	150	12 000	

11 図書年間増加冊数 単位=冊 昭和35年度 徳島県立図書館調

徳島県立図書館 (憲法記念館)

種別	分類別	総記一般	哲学宗教	歴史地誌	社会科学	自然科学	工芸学	産業交通	芸術運動	語学	文学	計	%
計	購入	226	124	456	573	199	156	119	136	39	2 889	4 917	74.7
	寄贈	186	35	217	328	44	66	112	64	6	609	1 667	25.3
	計	412	159	673	901	243	222	231	200	45	3 498	6 584	100.0
館内用	購入	151	96	277	253	123	120	64	111	30	767	1 992	65.8
	寄贈	177	24	183	265	38	56	100	60	6	128	1 037	34.2
	計	328	120	460	518	161	176	164	171	36	895	3 029	100.0
館外用	購入	75	28	179	320	76	36	55	25	9	2 122	2 925	82.3
	寄贈	9	11	34	63	6	10	12	4	---	481	630	17.7
	計	84	39	213	383	82	46	67	29	9	2 603	3 555	100.0

徳島市中央公民館付属図書館

種別	分類別	総記一般	哲学宗教	歴史地誌	社会科学	自然科学	工芸学	産業交通	芸術運動	語学	文学	計	%
計		73	40	75	108	27	11	15	42	24	684	1 099	100.0
購入		71	34	52	89	23	11	14	38	21	672	1 025	93.3
寄贈		2	6	23	19	4	---	1	4	3	12	74	6.7

鳴門市立図書館

種別	分類別	総記一般	哲学宗教	歴史地誌	社会科学	自然科学	工芸学	産業交通	芸術運動	語学	文学	計	%
計		36	6	75	57	14	12	17	15	8	191	431	100.0
購入		23	6	10	11	6	3	5	1	4	123	192	44.5
寄贈		13	---	65	46	8	9	12	14	4	68	239	55.5

佐那河内村立図書館

種別	分類別	総記一般	哲学宗教	歴史地誌	社会科学	自然科学	工芸学	産業交通	芸術運動	語学	文学	計	%
計		4	2	6	7	8	2	4	12	1	91	137	100.0
購入		4	1	3	7	7	2	2	10	---	76	112	81.8
寄贈		---	1	3	---	1	---	2	2	1	15	25	18.2

阿南市立橋図書館

種別	分類別	総記一般	哲学宗教	歴史地誌	社会科学	自然科学	工芸学	産業交通	芸術運動	語学	文学	計	%
計		---	---	3	5	---	---	1	6	2	46	63	100.0
購入		---	---	---	---	---	---	---	---	---	---	---	---
寄贈		---	---	3	5	---	---	1	6	2	46	63	100.0

阿南市立新野図書館

種別	分類別	総記一般	哲学宗教	歴史地誌	社会科学	自然科学	工芸学	産業交通	芸術運動	語学	文学	計	%
計		---	2	1	1	2	3	3	1	---	17	30	100.0
購入		---	1	---	1	2	3	---	---	---	8	15	50.0
寄贈		---	1	1	---	---	---	3	1	---	9	15	50.0

阿南市立富岡図書館

種別	分類別	総記一般	哲学宗教	歴史地誌	社会科学	自然科学	工芸学	産業交通	芸術運動	語学	文学	計	%
計		33	10	21	18	---	10	10	4	18	100	224	100.0
購入		3	---	1	---	---	---	2	---	---	---	6	3
寄贈		30	10	20	18	---	10	8	4	18	100	218	97

阿南市立桑野図書館

種別	分類別	総記一般	哲学宗教	歴史地誌	社会科学	自然科学	工芸学	産業交通	芸術運動	語学	文学	計	%
計		7	5	2	25	4	---	21	3	---	58	125	100.0
購入		4	5	2	21	4	---	14	3	---	53	106	85.0
寄贈		3	---	---	4	---	---	7	---	---	5	19	15.0

日和佐町立図書館

種別	分類別	総記一般	哲学宗教	歴史地誌	社会科学	自然科学	工芸学	産業交通	芸術運動	語学	文学	計	%
計		185	20	35	50	25	20	20	10	10	430	805	100.0
購入		120	10	30	20	20	15	15	10	10	390	640	80.0
寄贈		65	10	5	30	5	5	5	---	---	40	165	20.0

12 文 化 財

(1) 文化財種別数

(国指定の部)

昭和35.12.31現在 徳島県教育委員会調

総計	重要文化財						無形文化財			重要民俗資料	天然記念物	史跡・名勝・天然記念物				重要美術品				
	計	絵画	彫刻	書跡	考古	建造物	計	芸能	工芸			計	史跡	名勝	天然記念物	計	絵画	工芸	書跡	考古
51	28	5	14	4	1	3	1	1	—	2	1	11	1	2	8	9	1	2	4	2

(県指定の部)

総計	有形文化財						無形文化財			民俗資料	史跡・名勝・天然記念物					
	計	絵画	彫刻	工芸	書跡	考古	計	芸能	工芸		計	史跡	名勝	天然記念物	天然記念物	
227	169	5	89	49	8	8	7	6	4	—	3	60	18	1	1	34

(2) 国指定文化財

(イ) 重要文化財

種別	名 称	員数	所在地	所有者または管理者	指定年月日
絵画	絹本着色釈迦三尊像	1幅	小松島市立江町若松	立江寺	明治43.8.29
〃	絹本着色仏涅槃図	〃	麻植郡山川町木綿	高越寺	〃
〃	絹本着色聖衆来迎図	〃	三好郡池田町白地	雲辺寺	〃
〃	絹本着色楊柳観音像	〃	〃 井川町	長楽寺	〃
〃	絹本着色般若菩薩像	〃	〃 三加茂町中庄	長善寺	〃
彫刻	木造地藏菩薩半跏像	1軀	徳島市福島本町3丁目6	東照寺	明治44.8.9
〃	木造十一面観音立像	〃	名東郡国府町	井戸寺	〃
〃	木造聖観音坐像	〃	徳島市丈六町	丈六寺	〃
〃	木造如意輪観音坐像	〃	〃 宮井町	如意輪寺	〃
〃	木造地藏菩薩立像	〃	勝浦郡勝浦町生名	鶴林寺	〃
〃	木造大日貴命立像	〃	阿南市長生町宮内	八杵神社	〃
〃	木造男神立像	〃	〃 長生町宮内	〃	〃
〃	木造薬師如来坐像	〃	名西郡石井町城ノ内	童学寺	〃
〃	木造阿弥陀如来坐像	〃	板野郡大麻町檜	極楽寺	〃
〃	木造毘沙門天立像	〃	美馬郡脇町猪尻	最明寺	〃
〃	木造釈迦如来坐像	〃	麻植郡鴨島町飯尾	藤井寺	〃
〃	木造毘沙門天立像	〃	三好郡池田町白地	雲辺寺	〃
〃	木造千手観音坐像 経尋作	〃	〃 池田町白地	〃	〃
〃	木造聖観音立像	〃	三好郡三野町加茂宮	滝寺	〃

重要文化財 (続)

種別	名 称	員数	所在地	所有者または管理者	指定年月日
書跡	紙本墨書二品家政所下文 長寛元年9月25日とあり 附紺紙金泥法華経 8巻	1巻	阿南市長生町宮内	八杵神社	明治43.8.29
〃	紙本墨書聖徳太子伝曆	2巻	徳島市南島田町1丁目	本願寺	〃
〃	紙本墨書仲文章残巻 正安2年6月8日書写の奥書あり	1巻	小松島市小松島町西新町	西野嘉右衛門	昭和13.7.4
〃	紙本墨書香字鈔 上巻	〃	鳴門市撫養町南浜字東浜71の1	尾崎弘明	昭和11.5.6
考古	銅経筒 大治元年10月12日とあり	1個	板野郡上板町神宅	大山寺	明治43.8.29
建造物	丈六寺三門	1棟	徳島市丈六町	丈六寺	昭和28.3.31
〃	丈六寺観音堂	〃	〃	〃	〃
〃	丈六寺本堂(元方丈)	〃	〃	〃	〃

(ロ) 民俗資料

種別	名 称	員数	所在地	所有者または管理者	指定年月日
重要民俗資料	祖谷の蔓橋	1件	三好郡西祖谷山村善徳	西祖谷山村	昭和30.2.3
〃	阿波藍栽培加工用具	1式 93点	板野郡藍住町	藍住公民館	昭和30.4.22

(ハ) 史跡・名勝・天然記念物

種別	名 称	員数	所在地	所有者または管理者	指定年月日
特別天然記念物	加茂の大樟	1樹	三好郡三加茂町1482	三加茂町	昭和31.7.19
史跡	段の塚穴	—	美馬郡美馬町坊僧363~366 368~370 372~375	美馬町	〃 17.10.14
名勝	鳴門	—	鳴門市鳴門町土佐泊浦福地、大毛	鳴門市	〃 6.2.20
〃	旧徳島城表御殿庭園	—	徳島市徳島町城ノ内1の9	徳島市	〃 16.12.13
天然記念物	弁天島熱帯性植物群落	—	阿南市橘町小勝186	阿南市	大正11.3.8
〃	母川のうなぎ生息地	—	海部郡海部町高園母川通称裂ヶ岩より上下流各13町以内	海部町	〃 12.3.7
〃	鳴門の根上がり松	—	鳴門市土佐泊浦字大毛234の9	鳴門市	〃 13.12.9
〃	阿波の土柱	—	阿波郡阿波町北山540のうち 桜岡468、470、472、473のうち	阿波町	昭和9.5.1
〃	乳保神社のイチョウ	1樹	板野郡上板町瀬部字西井内763、766の2	乳保神社	〃 19.11.7
〃	沢谷のタヌキノショクダイ発生地	—	那賀郡木沢村亀井谷34の1、34の3	木沢村	〃 29.12.25
〃	かもしか	—	県内山岳地帯	—	〃 9.5.1 (全国的指定)
〃	野神の大センダン	1樹	阿波郡阿波町野神3の1	阿波町	〃 32.6.19

(二) 国選定無形文化財

種 別	名 称	員数	所 在 地	所有者または管理者	指定年月日
芸 能	阿波の人形芝居	—	徳島県一門	—	昭和27.6.11

(ホ) 重要美術品

種 別	名 称	員数	所 在 地	所有者または管理者	指定年月日
絵 画	絹本着色釈迦三尊像	1幅	勝浦郡勝浦町生名	鶴 林 寺	昭和15.6.7
	刀 銘 於南紀重国造之	1口	三好郡池田町	立石伊勢藏	” 24.5.28
“	太刀銘 備州住正広	1口	“	“	” 17.5.30
書 跡	大般若経第214残巻	1巻	阿波郡阿波町	小川 次郎	” 9.3.20
“	後水尾天皇宸翰御勤道見親王御筆御懐紙(震遠山衣)	1幅	徳島市大工町	塩崎 国太郎	” 16.4.9
“	後奈良天皇宸翰御懐紙(初雁統月・野宿)	—	徳島市寺町	岩佐 紀貞	” 10.12.13
“	大般若経巻 第485(薬師寺経)	1巻	小松島市小松島185	西野嘉右衛門	” 14.4.22
考 古	袈裟摩文銅鐸	1口	徳島市八百屋町	松浦 恭一	” 9.11.12
“	平型銅剣	2口	名西郡神山町下分支所	神 山 町	” 15.9.27

13 宗 教 法 人 数 昭和36.3.31現在 地方課調

神 道 系 (1652)

神社本庁	1297	実行教	1	自然教	1
木曾御嶽本教	6	神習教	1	誠光教	1
神道大教	6	御嶽教	1	大本教	1
黒住教	14	金光教	18	三五教	7
神道修成教	3	天理教	291	その他	7
出雲大社教	2	神道天行居	1		

仏 教 系 (590)

天台宗	5	黄檗宗	1	修験宗	2
高野山真言宗	231	真言大谷派	4	真言宗大滝寺派	79
真言宗醍醐派	11	“ 興正派	10	新真言宗	1
“ 御室派	86	浄土真宗本願寺派	57	真言宗石鉄派	1
“ 東寺派	1	真宗仏光寺派	6	如来宗	1
真言律宗	1	日蓮宗	15	本門仏立宗	3
浄土宗	11	法華宗本門流	4	その他	8
臨濟宗妙心寺派	22	華嚴宗	1		
曹洞宗	24	金峰山修験本宗	5		

キリスト教 (14)

日本聖公会	4	日本基督教改革派教会	1	基督教カナ教団	1
日本基督教団	7	日本イエスキリスト	1		

諸 教 (1)

門 応 教	1				
-------	---	--	--	--	--

14 ラジオ、テレビ視聴取状況

昭和36.3.31現在 徳島放送局調

種 別	ラ ジ オ テ レ ビ											
	ラ		ジ			オ		テ			レ	
	年度内 現在数	現在数内訳 有 料 無 料	普 及 率 世帯数 普及率	年度内 現在数	現在数内訳 有 料 無 料	普 及 率 世帯数 普及率	年度内 現在数	現在数内訳 有 料 無 料	普 及 率 世帯数 普及率	年度内 現在数	現在数内訳 有 料 無 料	普 及 率 世帯数 普及率
昭和34年度	108 424	101 914	6 510	174 250	62.2	25 267	25 045	222	174 250	15.3		
昭和35年度	96 378	88 159	8 219	182 710	52.7	45 766	45 371	395	182 710	25.0		
徳 島 市	18 295	16 774	1 521	43 802	41.8	16 925	16 852	73	43 802	38.6		
鳴 門 市	5 472	4 976	496	10 843	50.5	3 243	3 206	37	10 843	29.9		
小松島市	3 913	3 547	366	8 824	44.3	2 675	2 657	18	8 824	30.3		
阿 南 市	7 743	7 059	684	12 768	60.6	3 102	3 065	37	12 768	24.3		
名 東 郡	1 987	1 754	233	3 910	50.8	1 156	1 146	10	3 910	29.6		
勝 浦 郡	1 899	1 707	192	3 135	60.6	627	614	13	3 135	20.0		
那 賀 郡	5 813	5 396	417	8 837	65.8	1 641	1 617	24	8 837	18.6		
海 部 郡	7 771	7 201	570	10 088	77.0	459	436	23	10 088	4.5		
名 西 郡	4 950	4 606	344	8 177	60.5	2 193	2 176	17	8 177	26.8		
板 野 郡	10 845	9 858	987	19 102	56.8	5 256	5 211	45	19 102	27.5		
阿 波 郡	3 450	3 177	273	6 193	55.7	1 301	1 292	9	6 193	21.0		
麻 植 郡	6 248	5 600	648	12 011	52.0	2 812	2 790	22	12 011	23.4		
美 馬 郡	9 122	8 449	673	16 329	55.9	2 100	2 077	23	16 329	12.9		
三 好 郡	8 870	8 055	815	18 691	47.5	2 276	2 232	44	18 691	12.2		

15 映 画、 演 劇

昭和35年度 県内各税務署調

区 分	館 数		入 場 人 員				一館当たり の利用者数
	常 設 館	臨 時 興 行	総 数	映 画	演劇・演芸	そ の 他	
			人	人	人	人	人
総 数	146	855	6 874 681	6 029 598	334 770	510 313	6 868
徳島税務署	48	208	3 859 419	3 463 129	204 104	192 186	15 076
鳴門税務署	25	78	876 310	603 527	32 364	240 419	8 508
阿南税務署	24	131	552 000	538 000	14 000	—	3 561
牟岐税務署	11	81	404 073	393 355	10 120	598	4 392
川島税務署	13	81	413 162	334 705	11 131	67 326	4 395
脇町税務署	12	134	282 460	258 527	23 933	—	1 935
池田税務署	13	142	487 257	438 355	39 118	9 784	3 144

注 「1館当たり利用者数」は常設館に臨時興行の延人員数を加えたもので入場人員総数を除したものである。

XX 社 会 保 障

保護費総額	627,943,500円
被保護世帯	7,897世帯
被保護人員	20,039人
共同募金および赤十字募金額	24,700千円
厚生年金被保険者数(36. 3. 31現在)	55,824人

1 被保護世帯、人員、

区分 年度別	被保護世帯、人員実数						生活扶助			住宅扶助			
	世帯	指数		人員	指数		保護率	人員	指数		人員	指数	
		本県	全国		本県	全国			本県	全国		本県	全国
昭和26年度	12 422	100	100	34 997	100	100	39.8	31 876	100	100	7 276	100	100
27	11 660	93	103	32 285	92	103	36.7	28 794	90	102	6 235	85	105
28	9 799	78	98	26 709	76	95	30.4	23 708	74	94	4 516	62	97
29	9 114	73	96	24 544	70	93	27.9	22 119	69	90	4 763	65	93
30	8 852	71	96	24 806	70	95	28.2	22 775	71	93	5 457	75	88
31	8 087	65	91	22 189	63	90	25.3	20 438	64	88	4 518	62	80
32	7 642	61	85	20 237	57	80	23.0	18 519	58	79	4 320	59	66
33	7 864	63	84	20 673	59	79	28.3	18 729	59	79	4 582	63	63
34	8 106	65	87	21 109	60	82	23.9	18 916	59	79	4 818	66	67
昭和35年度	7 897	63	87	20 039	57	81	23.6	17 873	56	77	4 478	81	66

注 1、指数は、昭和26年度を100としたものである。 2、()内は、全国指数。

2 被保護者1人1ヶ

区分 年度別	保護費総額			生活扶助費			住宅
	金額	指数		金額	指数		金額
		本県	全国		本県	全国	
昭和26年度	623	100.0	100.0	417	100.0	100.0	31
27	848	136.1	141.4	471	112.9	113.8	48
28	1 139	182.8	186.7	584	140.0	129.5	76
29	1 414	226.9	208.5	687	164.7	143.5	111
30	1 558	250.0	229.2	709	170.0	145.9	111
31	1 605	257.6	241.2	710	170.2	146.0	119
32	1 844	295.9	274.1	841	201.6	167.3	129
33	1 989	319.3	305.2	850	203.8	179.1	139
34	2 325	373.2	275.5	886	212.5	182.7	142
昭和35年度	2 611	419.0	302.0	957	229.0	198.0	161.0

注 ()は、全国平均額。指数は、昭和26年度を100としたもの。

扶助別人員の推移 (1か月平均)

厚生課調

人員	教育扶助			医療扶助			入院		入院外		出産扶助	生業扶助	葬祭扶助
	指数	人員	総数	指数	人員	総数	人員	指数	人員	指数			
11 973	100	100	3 821	100	100	734	(100)	100	(100)	100	105		
10 905	91	103	4 289	113	119	—	(127)	—	(116)	—	102		
8 183	68	88	4 090	107	130	—	(164)	—	(119)	—	10	8	44
7 257	61	83	3 998	105	134	1 119	(172)	152	(115)	93	9	238	40
7 412	62	85	4 335	113	142	1 224	(206)	167	(122)	101	9	210	44
6 718	56	81	4 129	108	139	1 258	(213)	171	(116)	93	9	191	36
6 262	52	73	4 173	109	136	1 349	(222)	184	(109)	91	6	202	37
6 399	53	71	4 544	119	137	1 609	(242)	219	(108)	95	—	225	—
6 591	55	72	5 365	140	153	1 735	(262)	236	(123)	118	7	140	39
6 353	53	70	5 531	144	162	1 799	245	3 732	121	5	111	35	

月平均保護費の推移

厚生課調

扶助費	教育扶助費		医療扶助費		金額	指数	
	指数	金額	指数	金額		本県	全国
100.0	100.0	181	100.0	100.0	100.0	100.0	
154.8	184.6	222	122.6	127.5	157.5	117.4	
245.1	265.4	242	133.7	110.4	212.7	184.0	
358.0	350.0	263	145.3	145.1	260.7	175.7	
358.0	400.0	265	146.4	150.3	290.5	197.3	
383.8	426.9	295	162.9	161.0	269.6	207.0	
416.1	473.1	258	142.5	163.2	280.0	218.1	
448.4	553.8	281	155.2	173.1	300.9	231.3	
458.1	378.0	305	168.5	175.1	335.7	224.0	
519.0	402.0	332	183.0	178.0	354.0	233.0	

3 保護の種類別保護費および割合 単位＝円 厚生課調

区分	総額	生活	住宅	教育	医療	出産	生業	葬祭	小計	施設事務費
昭和26年度	261 874 183	159 694 366	2 666 259	25 997 861	71 640 032	—	1 875 665	—	261 874 183	—
27	328 510 822	162 737 012	3 611 762	28 989 228	126 500 551	242 498	525 082	1 566 676	324 172 809	4 338 013
28	365 068 047	166 139 912	4 110 142	23 810 687	162 886 319	193 836	321 922	1 398 559	358 861 377	6 206 670
29	416 357 256	182 425 983	6 346 325	22 862 419	195 185 327	186 026	389 068	1 390 164	408 785 312	7 571 944
30	464 030 676	193 796 348	7 280 372	23 582 370	226 089 871	172 705	914 949	1 395 543	453 232 158	10 798 518
31	427 365 466	174 021 807	6 436 452	23 774 832	208 446 098	141 618	757 337	1 365 087	414 943 231	12 422 235
32	447 814 221	186 806 559	6 667 852	19 373 562	218 802 007	103 938	651 746	1 213 036	433 618 700	14 195 521
33	493 507 182	191 092 632	7 636 338	21 566 773	255 969 391	140 140	752 672	1 238 558	478 396 504	15 110 678
34	588 966 973	201 058 435	8 209 614	24 131 066	337 131 839	183 937	630 322	1 384 002	572 729 215	16 237 758
35年度	627 943 500	205 164 431	8 639 046	25 292 734	366 845 595	169 265	641 248	1 608 974	608 361 293	19 582 207

1 か月平均

区分	総額	生活	住宅	教育	医療	出産	生業	葬祭	小計	施設事務費
昭和26年度	21 813 448	13 307 864	222 188	2 166 488	5 960 603	—	156 305	—	21 813 448	—
27	27 375 902	13 561 418	300 980	2 415 769	10 541 713	20 208	43 757	130 556	27 014 401	361 501
28	30 422 338	13 844 993	342 512	1 984 224	13 573 860	16 153	26 827	116 547	29 905 116	517 222
29	34 696 437	15 202 165	528 860	1 905 202	16 265 444	15 502	32 422	115 847	34 065 442	630 995
30	38 669 223	16 149 696	606 698	1 965 197	18 840 823	14 392	76 246	116 295	37 769 347	899 876
31	35 613 787	14 501 817	536 371	1 981 236	17 370 508	11 801	63 111	113 757	34 578 601	1 035 186
32	37 317 851	15 567 213	555 655	1 614 463	18 233 501	8 661	54 312	101 086	36 134 891	1 182 960
33	41 125 598	15 924 386	636 362	1 797 231	21 330 782	11 678	62 723	103 213	39 866 375	1 259 223
34	49 080 583	16 754 870	684 135	2 010 922	28 094 320	15 328	52 527	115 334	47 727 436	1 353 147
35年度	52 328 625	17 097 035	719 921	2 107 728	30 570 466	14 105	53 437	134 081	50 696 773	1 631 851

割合 ()内は施設事務費を除く。

区分	総額	生活	住宅	教育	医療	出産	生業	葬祭	小計	施設事務費
昭和26年度	100.00	(61.00)	(1.00)	(9.90)	(27.40)	(0.70)	(0.70)	(—)	(100.00)	(—)
27	100.00	(50.30)	(1.10)	(8.90)	(39.00)	(0.00)	(0.20)	(0.50)	(100.00)	1.30
28	100.00	(44.60)	(1.60)	(5.60)	(47.70)	(0.10)	(0.10)	(0.40)	(100.00)	1.70
29	100.00	(42.80)	(1.60)	(5.20)	(49.90)	(0.00)	(0.20)	(0.30)	(100.00)	1.80
30	100.00	(41.90)	(1.60)	(5.70)	(50.30)	(0.00)	(0.20)	(0.30)	(100.00)	2.30
31	100.00	(43.10)	(1.50)	(4.50)	(50.50)	(0.00)	(0.10)	(0.30)	(100.00)	2.90
32	100.00	(39.94)	(1.59)	(4.51)	(53.51)	(0.03)	(0.16)	(0.26)	(100.00)	3.17
33	100.00	(35.10)	(1.43)	(4.21)	(58.86)	(0.05)	(0.11)	(0.24)	(100.00)	19.22
34	100.00	(33.72)	(1.42)	(4.16)	(60.30)	(0.03)	(0.11)	(0.26)	(100.00)	2.76
35年度	100.00	32.67	1.38	4.03	58.42	0.03	0.10	0.25	96.88	3.12

4 保護の種類別扶助人員および割合 単位＝人 厚生課調

区分	総数	生活	住宅	教育	医療	出産	生業	葬祭
昭和26年度	660 612	382 517	87 307	143 676	45 849	—	1 263	—
27	603 896	345 528	74 825	130 856	51 463	—	1 224	—
28	486 708	284 485	54 193	98 193	49 083	126	100	528
29	461 083	265 414	57 162	87 090	47 972	110	2 856	479
30	482 784	273 188	65 481	88 941	52 016	108	2 525	525
31	432 480	245 251	54 222	80 624	49 548	114	2 290	431
32	402 234	222 230	51 840	75 150	50 076	68	2 428	442
33	413 749	224 752	54 980	76 784	54 527	68	2 223	415
34	430 568	226 995	57 861	79 096	64 375	82	1 685	474
昭和35年度	412 624	214 470	53 733	76 235	66 367	58	1 336	425

1 か月平均

区分	総数	生活	住宅	教育	医療	出産	生業	葬祭
昭和26年度	55 051	31 876	7 276	11 973	3 821	—	105	—
27	50 325	28 794	6 235	10 905	4 289	—	102	—
28	40 559	23 708	4 516	8 183	4 090	10	8	44
29	38 424	22 119	4 763	7 257	3 998	9	238	40
30	40 232	22 775	5 457	7 412	4 335	9	200	44
31	36 040	20 438	4 518	6 719	4 129	9	191	36
32	33 519	18 519	4 320	6 262	4 173	6	202	37
33	34 479	18 729	4 582	6 399	4 544	6	185	34
34	35 881	18 916	4 822	6 591	5 365	7	140	40
昭和35年度	34 385	17 873	4 478	6 353	5 531	5	111	35

割合 ()内は全国平均。

区分	総数	生活	住宅	教育	医療	出産	生業	葬祭
昭和26年度	100.00	(48.30)	(25.90)	(18.30)	(7.30)	(—)	(0.20)	(—)
27	100.00	(47.60)	(26.00)	(17.70)	(8.50)	(—)	(0.20)	(—)
28	100.00	(47.40)	(26.10)	(16.40)	(9.90)	(0.00)	(0.10)	(0.10)
29	100.00	(47.40)	(25.50)	(16.50)	(10.30)	(0.00)	(0.20)	(0.10)
30	100.00	(48.20)	(23.90)	(16.60)	(10.90)	(0.00)	(0.30)	(0.10)
31	100.00	(48.20)	(23.10)	(16.80)	(11.50)	(0.00)	(0.30)	(0.10)
32	100.00	(49.05)	(21.05)	(17.00)	(12.51)	(0.00)	(0.30)	(0.10)
33	100.00	(48.49)	(21.19)	(16.86)	(13.09)	(0.02)	(0.29)	(0.08)
34	100.00	(47.61)	(21.52)	(16.53)	(14.01)	(0.02)	(0.23)	(0.08)
昭和35年度	100.00	51.98	13.02	18.48	16.08	0.02	0.32	0.10

5 月別、福祉事務所別扶助人員(実数)

単位一人 昭和35年度 厚生課調

月別 福祉事務所別	種別 総数	生活 扶助	住宅 扶助	教育 扶助	医療扶助						出産 扶助	生業 扶助	葬祭 扶助	
					入院			入院外						
					総数	単給	併給	総数	単給	併給				
計	412 624	214 470	53 733	76 235	66 367	21 586	15 695	5 891	44 781	4 262	40 519	58	1 336	425
昭和35年														
4月	34 278	18 016	4 526	6 436	5 132	1 727	1 243	484	3 405	342	3 063	6	128	34
5	34 277	17 898	4 467	6 296	5 445	1 774	1 277	497	3 671	331	3 340	2	128	41
6	34 442	17 871	4 510	6 367	5 538	1 809	1 302	507	3 729	341	3 388	6	125	25
7	34 291	17 863	4 515	6 412	5 347	1 783	1 286	497	3 564	339	3 225	2	122	30
8	34 907	18 017	4 540	6 409	5 804	1 807	1 300	507	3 997	383	3 614	4	108	25
9	34 539	18 071	4 406	6 405	5 523	1 806	1 308	498	3 717	373	3 344	4	104	26
10	34 476	18 052	4 396	6 492	5 395	1 825	1 320	505	3 570	341	3 229	3	109	29
11	34 359	17 880	4 389	6 365	5 585	1 796	1 314	482	3 789	356	3 433	5	102	33
12	34 358	17 983	4 454	6 338	5 442	1 808	1 333	475	3 634	381	3 253	6	100	35
昭和36年														
1月	34 019	17 662	4 498	6 255	5 443	1 807	1 336	471	3 636	347	3 289	9	103	49
2	34 015	17 552	4 504	6 240	5 575	1 803	1 327	476	3 772	353	3 419	6	101	37
3	34 663	17 605	4 528	6 220	6 138	1 841	1 349	492	4 297	375	3 922	5	106	61
市部計	184 338	87 034	33 119	32 675	31 150	8 905	6 428	2 477	22 245	1 856	20 389	24	162	174
徳島市	80 799	35 847	14 906	13 541	16 383	4 514	3 482	1 032	11 869	1 152	10 717	1	22	99
鳴門市	32 839	14 349	9 290	5 241	3 924	1 613	1 120	493	2 311	98	2 213	6	4	25
小松島市	37 129	18 918	5 544	7 522	5 105	1 197	779	418	3 908	310	3 598	12	9	19
阿南市	33 571	17 920	3 379	6 371	5 738	1 581	1 047	534	4 157	296	3 861	5	127	31
郡部計	228 286	127 436	20 614	43 560	35 217	12 681	9 267	3 414	22 536	2 406	20 130	34	1 174	251
勝名	26 564	15 086	2 218	4 919	4 296	1 248	904	344	3 048	297	2 751	9	4	32
那賀	18 118	10 269	1 650	3 259	2 898	901	541	360	1 997	188	1 809	5	6	31
海部	18 341	10 021	1 558	3 590	3 141	947	729	218	2 194	69	2 125	2	4	25
板野	46 384	26 745	2 441	9 582	6 986	2 483	1 888	595	4 503	470	4 033	9	569	52
阿波麻植	37 875	21 701	3 222	7 078	5 831	2 564	1 710	854	3 267	302	2 965	7	4	32
美馬	31 943	17 340	3 093	6 019	4 875	2 155	1 633	522	2 720	488	2 232	—	578	38
三好	49 061	26 274	6 432	9 113	7 190	2 383	1 862	521	4 807	592	4 215	2	9	41

(県合計)

福祉事務所別

(年度合計)

6 被保護世帯数、被保護人員(月別、福祉事務所別)

昭和35年度 厚生課調

区分	計	昭和35年										昭和36年		
		4月	5月	6月	7月	8月	9月	10月	11月	12月	1月	2月	3月	
世帯数	94 771	7 888	7 889	7 863	7 880	7 905	7 951	7 966	7 908	7 909	7 878	7 839	7 895	
市部計	38 631	3 248	3 250	3 214	3 224	3 235	3 266	3 247	3 217	3 200	3 182	3 172	3 176	
徳島市	18 101	1 519	1 517	1 511	1 512	1 524	1 547	1 517	1 503	1 498	1 476	1 485	1 492	
鳴門市	6 281	522	520	512	515	519	517	521	526	527	536	532	534	
小松島市	6 835	569	583	574	578	575	578	584	574	570	562	549	539	
阿南市	7 414	638	630	617	619	617	624	625	614	605	608	606	611	
郡部計	56 140	4 640	4 639	4 649	4 656	4 670	4 685	4 719	4 691	4 709	4 696	4 667	4 719	
勝名	6 654	548	543	544	550	554	562	564	561	561	553	555	559	
那賀	4 048	325	326	330	330	327	335	344	337	346	345	346	357	
海部	4 506	363	362	358	362	370	373	382	388	389	389	384	386	
板野	12 140	1 017	1 030	1 024	1 021	1 007	1 014	1 010	1 005	996	1 010	1 000	1 006	
阿波麻植	9 427	800	790	788	789	796	796	798	789	787	771	753	770	
美馬	8 672	728	728	731	723	719	717	727	717	729	719	715	719	
三好	10 693	859	860	874	881	897	888	894	894	901	909	914	922	
人員	240 474	20 117	20 022	20 018	20 015	20 190	20 219	20 270	20 105	20 089	19 868	19 739	19 822	
市部計	99 378	8 415	8 333	8 276	8 287	8 373	8 393	8 377	8 285	8 282	8 134	8 107	8 116	
徳島市	42 197	3 599	3 530	3 501	3 487	3 551	3 587	3 529	3 519	3 504	3 452	3 464	3 474	
鳴門市	15 991	1 297	1 317	1 325	1 327	1 344	1 330	1 342	1 343	1 344	1 346	1 336	1 340	
小松島市	21 337	1 804	1 832	1 813	1 818	1 816	1 790	1 815	1 757	1 828	1 707	1 698	1 659	
阿南市	19 853	1 715	1 654	1 637	1 655	1 662	1 686	1 691	1 666	1 606	1 629	1 609	1 643	
郡部計	141 096	11 702	11 689	11 742	11 728	11 817	11 826	11 893	11 820	11 807	11 734	11 632	11 706	
勝名	16 324	1 334	1 315	1 326	1 348	1 371	1 394	1 397	1 389	1 365	1 357	1 355	1 373	
那賀	11 030	908	924	916	910	907	924	927	897	926	917	912	962	
海部	10 875	874	861	856	855	885	901	931	955	956	939	928	934	
板野	30 008	2 490	2 538	2 534	2 516	2 518	2 517	2 490	2 497	2 474	2 510	2 490	2 434	
阿波麻植	23 898	2 080	2 057	2 050	2 047	2 051	2 044	2 053	2 006	1 963	1 883	1 815	1 849	
美馬	20 151	1 721	1 694	1 709	1 686	1 684	1 652	1 674	1 651	1 689	1 659	1 648	1 684	
三好	28 810	2 295	2 300	2 351	2 366	2 401	2 394	2 421	2 425	2 434	2 469	2 484	2 470	

(単位一人)

7 共同募金および赤十字募金額 昭和35年 厚生課調

募金別 市郡別	総 額			共 同 募 金			赤 十 字 募 金		
	目 標 額	実 績 額	達成率	目 標 額	実 績 額	達成率	目 標 額	実 績 額	達成率
	円	円	%	円	円	%	円	円	%
総 額	24 700 000	25 096 729	101.6	13 700 000	14 529 884	107	1 100 000	10 566 845	96
徳 島 市	5 794 378	5 395 327	93.1	3 199 178	3 339 682	104	2 595 200	2 055 645	79
鳴 門 市	1 548 613	1 576 923	101.8	822 913	851 223	103	725 700	725 700	100
小 松 島 市	1 256 773	1 282 073	102.0	683 173	708 473	104	573 600	573 600	100
阿 南 市	1 683 400	1 741 388	103.4	931 600	989 588	106	751 800	751 800	100
勝 浦 郡	437 705	507 998	116.1	235 805	305 873	130	201 900	202 125	100
名 東 郡	544 653	553 116	101.6	291 353	297 446	102	253 300	255 670	101
名 西 郡	1 119 517	1 169 597	104.5	606 517	655 892	108	513 000	513 705	100
那 賀 郡	1 260 012	1 321 012	104.8	728 612	728 612	100	531 400	592 400	111
海 部 郡	1 351 595	1 351 595	100.0	758 295	758 295	100	593 300	593 300	100
板 野 郡	2 589 334	2 825 039	109.1	1 447 634	1 683 339	116	1 141 700	1 141 700	100
阿 波 郡	830 194	876 029	105.5	449 994	495 490	107	380 200	380 539	100
麻 植 郡	1 632 501	1 761 470	107.9	885 301	1 012 209	111	747 200	749 261	100
美 馬 郡	2 161 945	2 220 402	102.7	1 203 545	1 222 002	112	958 400	998 400	104
三 好 郡	2 489 380	2 514 760	101.0	1 456 080	1 481 760	102	1 033 300	1 033 000	100

(2) 保 険 料 収 入 昭和35年度 保険課調

年度別	区 分	徴収決定額	収納済額	不納欠損額	収納未済額	収 納 率
		円	円	円	円	%
昭 和 32 年 度		290 207 047	273 278 711	4 791 042	12 137 294	94.20
33		311 111 315	298 503 558	389 308	12 218 449	95.90
34		351 288 363	333 907 554	665 898	16 714 911	95.05
昭 和 35 年 度		403 086 172	380 460 070	768 502	21 857 600	94.38

(3) 支 給 済 額 昭和35年度 保険課調

種 別	件 数	金 額	一件当たり金額	
		円	円	
総 数	549 238	574 098 196	53 426	
被 保 険 者 に 対 する 給 付	療 養 費	1 316	2 293 606	1 743
	看 護 費	27	209 281	7 751
	移 送 費	—	—	—
	傷 病 手 当 金	10 326	50 216 683	4 863
	埋 葬 料	119	1 655 200	13 909
	分 娩 費	567	1 788 750	3 155
	出 産 手 当 金	585	3 277 224	5 602
	哺 育 手 当 金	383	445 400	1 163
	調 剤 報 酬	636	781 153	1 228
	診 療 報 酬	256 892	381 670 061	1 486
小 計	270 851	442 337 358	40 900	
扶 養 者 に 対 する 給 付	療 養 費	1 213	943 299	778
	看 護 費	7	45 200	6 457
	移 送 費	—	—	—
	家 族 埋 葬 料	381	762 000	2 000
	配 偶 者 分 娩 費	1 380	1 380 000	1 000
	配 偶 者 哺 育 手 当	1 062	1 274 900	1 200
	調 剤 報 酬	219	137 206	627
診 療 報 酬	274 125	127 219 133	464	
小 計	278 387	131 760 838	12 526	

8 健 康 保 険

(1) 適 用 状 況 昭和35年度 保険課調

種 別 年 月	強 制 適 用		任 意 包 括		任 意 続 続 被 保 険 者 数	総 数		標準報酬 月額総額	平均標準 報酬
	事業所数	被保険者数	事業所数	被保険者数		事業所数	被保険者数		
	人	人	人	人		人	千円		
昭和35年4月	1 705	42 002	277	790	21	1 982	42 813	470 971	11 001
5	1 730	42 742	276	787	21	2 006	43 550	479 194	11 003
6	1 761	43 055	274	782	8	2 035	43 845	481 725	10 987
7	1 780	43 405	272	784	6	2 052	44 195	486 537	11 009
8	1 809	44 647	277	804	6	2 086	45 457	496 889	10 931
9	1 818	45 478	276	800	6	2 094	46 284	504 094	10 891
10	1 761	44 467	299	890	4	2 060	45 361	535 860	11 813
11	1 779	44 959	296	885	4	2 075	45 848	540 556	11 790
12	1 793	45 196	291	875	43	2 084	46 114	543 757	11 792
昭和36年1月	1 814	45 128	293	879	43	2 107	46 050	546 671	11 871
2	1 827	45 640	293	879	43	2 120	46 562	551 049	11 835
3	1 837	47 539	293	879	43	2 130	48 461	566 696	11 694

9 日 雇 労 働

種 別 月 別	有効印紙購入 通 帳 数	有効被保険者 手 帳 数	適 用 除 外 者 数	印 紙 ち ょ う 付 状 況、 保 険			合 計 金 額 (A)
				第 1 級 枚	第 2 級 枚	合 計 金 額 (A)	
計	—	—	—	—	—	—	31 302 084
昭和35年 4 月	280	11 888	127	86 010	34 576	2 342 568	
5	280	12 251	506	83 225	37 072	2 331 796	
6	288	12 355	240	76 675	38 252	2 222 036	
7	299	12 722	113	90 918	39 487	2 529 126	
8	305	12 867	135	106 344	38 333	2 816 874	
9	308	12 684	140	80 573	25 483	2 277 054	
10	308	12 521	139	113 108	29 253	2 788 714	
11	303	12 488	135	105 685	31 122	2 673 896	
12	313	12 173	235	118 787	43 371	3 156 418	
昭和36年 1 月	318	12 214	575	106 891	34 102	2 751 656	
2	320	12 038	540	97 579	27 021	2 437 958	
3	321	11 938	445	118 526	33 526	2 973 988	
4	—	—	—	—	—	—	

者 健 康 保 険

昭和35年度 保険課調

料 徴 収 状 況		当 月 収 入 額 (A+B)	保 険 給 付 状 況			収 支 差 額 (A+B) - C
徴 収 決 定 額	収 納 済 額 (B)		現 物 給 付	現 金 給 付	合 計 (C)	
—	3 154 453	34 456 423	65 429 837	2 724 302	68 154 139	△ 33 677 716
1 069 632	10 272	2 352 840	—	102 637	102 637	2 250 203
783 858	472 188	2 803 984	5 639 694	286 762	5 926 456	△ 3 122 472
341 574	357 834	2 579 870	5 593 401	229 321	5 822 722	△ 3 242 852
267 122	222 080	2 751 206	6 022 424	199 171	6 221 595	△ 3 470 389
233 012	235 074	3 051 948	5 533 727	278 681	5 812 408	△ 2 760 460
266 848	257 878	2 534 932	5 292 309	196 056	5 488 365	△ 2 953 433
299 126	278 310	3 067 024	5 100 277	239 541	5 339 818	△ 2 272 794
208 426	198 158	2 872 054	5 431 767	199 445	5 631 212	△ 2 759 158
234 666	295 805	3 452 223	5 398 869	320 090	5 718 959	△ 2 266 736
284 230	228 110	2 979 766	5 117 682	25 780	5 143 462	△ 2 163 696
228 814	282 224	2 720 068	5 015 281	229 214	5 244 495	△ 2 524 427
△ 725 495	269 712	3 243 700	5 427 038	192 495	5 619 533	△ 2 375 833
—	46 808	46 808	5 857 368	225 109	6 082 477	△ 6 015 669

10 厚 生 年

(1) 適 用 状 況 昭和35年度 保険課調

種 別 月 別	強 制 適 用		任 意 包 括		合 計		第 四 種 被 保 險 者 (任意継続) 被 保 險 者 数	標 準 報 酬 月 額 總 計	平 均 標 準 報 酬
	事 業 所 数	被 保 險 者 数	事 業 所 数	被 保 險 者 数	事 業 所 数	被 保 險 者 数			
昭和35年 4 月	1 580	48 992	194	578	1 774	49 570	192	523 531	10 561
5	1 605	49 602	193	575	1 798	50 177	172	599 115	11 940
6	1 634	49 925	192	571	1 826	50 496	175	602 074	11 923
7	1 648	50 459	193	570	1 841	51 029	172	600 105	11 756
8	1 678	52 194	197	586	1 875	52 780	172	615 207	11 656
9	1 686	53 041	196	582	1 882	53 623	179	630 355	11 755
10	1 639	52 238	219	688	1 858	52 926	179	683 620	12 917
11	1 656	52 699	218	688	1 874	53 387	179	687 173	12 872
12	1 670	52 923	215	681	1 885	53 604	188	689 886	12 870
昭和36年 1 月	1 691	52 756	215	681	1 906	53 437	172	690 301	12 918
2	1 705	53 253	215	681	1 920	53 934	172	695 548	12 896
3	1 705	55 143	215	681	1 920	55 824	176	710 822	12 733

金 保 険

(2) 保 険 料 収 入

区 分 年 度	徴 収 決 定 額	収 納 済 額	不 納 欠 損 額	収 納 未 済 額	収 納 率
昭和 32 年 度	164 042 291	154 912 461	2 502 481	6 627 349	94.40
33	171 913 260	166 027 426	224 384	5 661 450	96.50
34	182 062 572	174 355 805	317 765	7 389 002	95.80
昭和 35 年 度	263 204 019	251 082 347	360 585	11 761 087	95.39

(3) 支 給 済 額

種 別	件 数	金 額	1 件 当 た り 金 額
總 数	6 188	46 511 169	7 516
脱 退 手 当 金	1 387	13 558 017	9 775
障 害 手 当 金	5	243 516	48 703
そ の 他 の 一 時 金	—	—	—
遺 族 年 金	2 911	16 648 204	5 719
老 令 年 金	597	5 239 324	8 776
障 害 年 金	1 288	10 822 108	8 402

11 船 員 保 險

(1) 適 用 状 況 昭和35年度 保険課調

種 別 月 別	普 通 保 險		失 業 保 險		標 準 報 酬 月 額 総 計	平 均 標 準 報 酬 月 額
	件	件	千円	円		
昭和35年 4 月	2 106	1 427	24 553	11 659		
5	2 196	1 416	25 069	11 416		
6	2 246	1 449	25 897	11 530		
7	2 117	1 440	24 894	11 759		
8	2 148	1 478	25 363	11 808		
9	2 462	1 578	28 835	11 712		
10	2 404	1 574	28 397	11 812		
11	2 455	1 599	29 072	11 842		
12	2 420	1 577	28 823	11 910		
昭和36年 1 月	2 425	1 601	29 058	11 983		
2	2 357	1 616	31 355	13 303		
3	2 361	1 592	31 411	13 304		

注 普通保険、失業保険件数は各々被保険者数である。
標準報酬月額総計、平均標準報酬月額は普通保険の各々である。

(2) 保 険 料 収 入

区 分 年 度 別	徴 収 決 定 済 額		収 納 済 額		不 納 欠 損 額	収 納 未 済 額	収 納 率
	円	円	円	円	円	円	%
昭 和 32 年 度	43 866 901	37 075 954	242 330	6 548 617	84.52		
33	52 060 906	37 753 664	30 735	14 276 507	72.51		
34	57 434 865	43 767 809	1 411 022	10 256 034	79.60		
昭 和 35 年 度	63 754 534	52 539 001	31 620	11 183 913	82.41		

(3) 支 給 済 額

種 別	件 数	金 額		1 件 当 たり 金 額
		件	円	
總 数	34 467	69 142 172	22 781	
疾病保険給付費	2 489	17 202 666	6 911	
失業保険給付費	2 417	7 454 134	3 084	
年金保険給付費	1 306	15 352 350	11 755	
診 療 報 酬	28 255	29 133 022	1 031	

12 国 民 健 康 保 險

昭和35年度 保険課調

種 別 月 別	保 險 者 数	被 保 險 者 世 帯 主 数	被 保 險 者 数	保 険 経 済 の 状 況	
				収 入 累 計 額	支 出 累 計 額
				円	円
合 計 (平均)	—	133 546	605 691	904 116 250	984 838 658
昭和35年 4 月	51	126 390	576 316	—	—
5	51	134 747	598 408	—	—
6	53	132 479	603 572	135 690 919	212 774 185
7	53	132 373	601 183	—	—
8	54	133 838	607 380	—	—
9	54	133 690	606 372	316 608 321	426 327 992
10	55	135 740	618 772	—	—
11	55	136 574	617 739	—	—
12	55	136 247	616 149	529 147 375	663 672 866
昭和36年 1 月	55	135 303	615 092	—	—
2	55	135 147	610 639	—	—
3	55	135 615	611 233	681 584 991	869 173 735

種 別 月 別	保 険 経 済 の 状 況			職 員 数		受 診 率		
	収 支 差 引 額	診 療 報 酬 未 払	赤 字 額 合 計	事 務 職 員	保 健 婦 数			
			円	円	円	人	人	%
合 計 (平均)	80 722 408	95 181 541	175 903 949	299	46	281.37		
昭和35年 4 月	—	—	—	279	41	21.34		
5	—	—	—	283	43	22.38		
6	77 083 266	42 240 353	119 323 619	299	45	21.95		
7	—	—	—	301	48	23.18		
8	—	—	—	299	48	24.61		
9	109 719 671	39 809 278	149 528 949	304	47	23.38		
10	—	—	—	303	46	23.13		
11	—	—	—	305	46	20.99		
12	134 525 491	38 769 755	173 295 246	305	48	21.82		
昭和36年 1 月	—	—	—	302	48	20.80		
2	—	—	—	303	48	24.40		
3	187 588 744	55 668 282	243 257 026	301	48	33.39		

13 公益質屋の状況 昭和35年度 厚生課調

区分 市郡別	質屋数	貸付		弁済		流質	
		件数	金額	件数	金額	件数	金額
		件	円	件	円	件	円
昭和35年度	19	16 026	16 704 698	16 805	17 371 187	951	796 024
徳島市	6	9 686	9 192 670	9 986	9 398 100	715	537 044
鳴門市	4	1 916	1 577 523	2 175	1 627 382	57	32 750
小松島市	1	1 744	1 646 538	1 835	1 751 190	—	—
阿南市	3	899	1 850 257	912	1 931 135	—	—
勝浦郡	—	—	—	—	—	—	—
名東郡	—	—	—	—	—	—	—
名西郡	—	—	—	—	—	—	—
那賀郡	—	—	—	—	—	—	—
海部郡	1	86	170 460	97	194 870	1	1 200
板野郡	—	—	—	—	—	—	—
阿波郡	—	—	—	—	—	—	—
麻植郡	1	500	773 300	520	822 040	11	14 250
美馬郡	2	814	1 053 970	895	1 186 220	54	89 900
三好郡	1	381	439 980	385	460 250	113	120 880

XVI 選挙および公務員

有権者数	511,716人
男	240,152人
女	271,564人
市町村職員数	6,415人
長の事務部局	3,917人
各種委員会の事務部局	1,115人
教育職員	511人
その他	872人

1 基本選挙人名簿登載者数調

単位＝人 昭和35.12.20現在 県選挙管理委員会調

区分 市町村別	基本選挙人名簿登載者数			区分 市町村別	基本選挙人名簿登載者数		
	男	女	計		男	女	計
総数	240 152	271 564	511 716	板野郡	27 778	30 090	57 868
市計	92 212	107 762	199 974	大 麻 町	4 176	4 662	8 838
徳島市	49 940	59 119	109 059	松 茂 村	2 785	2 199	4 984
鳴門市	13 916	16 107	30 023	北 島 町	2 894	3 216	6 110
小松島市	10 871	12 938	23 809	応 神 村	1 431	1 587	3 018
阿南市	17 485	19 598	37 083	藍 住 町	2 945	3 300	6 245
町村計	147 940	163 802	311 742	板 野 町	3 867	4 465	8 332
勝浦郡	4 676	4 827	9 503	上 板 町	3 832	4 292	8 124
勝浦町	2 902	3 069	5 971	吉 野 町	2 831	3 172	6 003
上勝町	1 774	1 758	3 532	土 成 町	3 017	3 197	6 214
名東郡	6 112	6 733	12 845	阿波郡	8 713	9 867	15 580
佐那河内村	1 430	1 517	2 947	市 場 町	4 351	4 967	9 318
国府町	4 682	5 216	9 898	阿 波 町	4 362	4 900	9 262
名西郡	11 870	13 059	24 929	麻 植 郡	16 046	18 539	34 585
石井町	6 328	7 281	13 609	鴨 島 町	6 641	8 046	14 687
神山町	5 542	5 778	11 320	川 島 町	2 392	2 748	5 140
那賀郡	12 297	13 166	25 463	山 川 町	4 060	4 708	8 768
那賀川町	3 262	3 708	6 970	美 郷 村	1 316	1 380	2 696
羽ノ浦町	2 250	2 541	4 791	木 屋 平 村	1 637	1 657	3 294
鷺敷町	1 320	1 507	2 827	美 馬 郡	22 092	24 571	46 663
相生町	1 928	1 966	3 894	脇 町	6 063	7 029	13 092
上那賀町	1 717	1 719	3 436	美 馬 町	3 485	3 916	7 401
木沢村	757	687	1 444	半 田 町	3 180	3 550	6 730
木頭村	1 063	1 038	2 101	貞 光 町	2 997	3 386	6 383
海部郡	13 234	14 867	28 101	一 宇 村	1 966	1 980	3 946
由岐町	1 957	2 207	4 164	穴 吹 町	4 401	4 710	9 111
日和佐町	2 578	2 965	5 543	三 好 郡	25 122	28 083	53 205
牟岐町	3 017	3 387	6 404	三 野 町	1 960	2 236	4 196
海南町	2 657	2 931	5 588	三 好 町	2 230	2 524	4 754
海部町	1 390	1 618	3 008	池 田 町	7 756	9 118	16 874
穴喰町	1 635	1 759	3 394	山 城 町	3 556	3 849	7 405
				井 川 町	2 588	2 915	5 503
				三 加 茂 町	3 204	3 651	6 855
				東祖谷山村	2 295	2 099	4 394
				西祖谷山村	1 533	1 691	3 224

2 海区漁業調整委員会選挙人名簿登載者数に関する調

単位＝人 昭和35.12.21現在 県選挙管理委員会調

区分 市町村名	北 部 海 区			区分 市町村名	南 部 海 区		
	男	女	計		男	女	計
計	5 259	3 598	8 857	計	4 601	3 870	8 471
徳島市	968	529	1 497	阿南市	1 339	1 052	2 391
鳴門市	1 893	1 135	3 028	由岐町	951	765	1 716
小松島市	688	617	1 305	日和佐町	327	336	663
阿南市	1 339	1 052	2 391	牟岐町	1 047	860	1 907
那賀川町	158	131	289	海南町	282	223	505
松茂村	213	134	347	海部町	256	246	502
				穴喰町	399	388	787

3 市町村の選挙

(1) 市町村長選挙投票結果に関する調

単位＝人 昭和35年 県選挙管理委員会調

区分 市町村名	選挙当日の有権者数			投票者数		
	男	女	計	男	女	計
相生町	1 948	1 958	3 906	1 840	1 884	3 724
牟岐町	2 950	3 336	6 286	2 087	2 658	4 745
半田町	3 169	3 560	6 729	2 431	2 560	4 991
上那賀町						
木頭村						
由岐町						
貞光町						

無投票

区分 市町村名	棄権者数			投票率		
	男	女	計	男	女	計
相生町	108	74	182	94.46%	96.22%	95.34%
牟岐町	863	678	1 541	70.75%	79.68%	75.49%
半田町	738	1 000	1 738	76.71%	71.91%	74.19%
上那賀町						
木頭村						
由岐町						
貞光町						

無投票

(2) 市町村議会議員一般選挙に関する調

単位＝人 昭和35年 県選挙管理委員会調

区分 市町村名	選挙当日の有権者数			投票者数		
	男	女	計	男	女	計
国府町	4 604	5 083	9 687	4 233	4 610	8 843
木沢村	932	746	1 678	859	678	1 537
海部町	1 396	1 627	3 023	1 221	1 488	2 709
阿波町	4 435	5 023	9 458	4 119	4 719	8 838
藍住町	2 949	3 275	6 224	2 817	3 141	5 958
川島町	2 420	2 773	5 193	2 175	2 596	4 771

区分 市町村名	棄権者数			投票率		
	男	女	計	男	女	計
国府町	371	473	844	91.94%	90.69%	91.29%
木沢村	72	65	137	92.17%	90.88%	91.60%
海部町	175	139	314	87.46%	91.46%	89.61%
阿波町	316	304	620	92.87%	93.95%	93.44%
藍住町	132	134	266	95.52%	95.91%	95.73%
川島町	245	177	422	89.87%	93.61%	91.87%

(3) 市町村議会議員補欠選挙に関する調

昭和35年 県選挙管理委員会調

区分 町村名	執行 期日	選挙すべ き人数	立候補 者数	当選 人数	選挙執行理由	選挙当日の有権者数		
						男	女	計
牟岐町	4月8日	1人	2人	1人	議員退職後首長選挙が行われたので	2 950人	3 336人	6 286人
半田町(半田)	10月18日	1	1	1	無投票当選	—	—	—
〃(八千代)	10月18日	1	3	1	欠員による便乗選挙	1 144	1 219	2 363
貞光町(端山)	10月8日	1	2	1	公職選挙法第119条第1項の規定による	1 269	1 331	2 600

区分 町村名	投票者数			棄権者数			投票率		
	男	女	計	男	女	計	男	女	計
牟岐町	2 087人	2 658人	4 745人	863人	678人	1 541人	70.75%	79.68%	75.49%
半田町(半田)	—	—	—	—	—	—	—	—	—
〃(八千代)	966	1 029	1 995	178	190	368	84.44%	84.41%	84.43%
貞光町(端山)	827	870	1 697	442	461	903	65.17%	65.36%	65.27%

4 衆議院議員選挙

(1) 党派別得票数に関する調

区分 市郡別	自由民主党	日本社会党	民主社会党	日本共産党	諸派	無所属	計
総数	234 629	52 740	33 599	5 248	2 462	49 703	378 391
徳島市	43 305	12 326	8 131	1 507	363	6 204	71 836
鳴門市	15 191	3 244	1 391	845	52	1 317	22 040
小松島市	11 950	3 053	1 903	160	58	866	17 990
阿南市	19 743	5 102	1 905	370	918	655	28 693
勝浦郡	4 889	1 218	583	92	14	482	7 278
名東郡	6 008	1 739	970	103	15	514	9 349
名西郡	14 223	2 028	1 538	119	35	796	18 739
那賀郡	15 557	2 897	1 421	226	89	581	20 771
海部郡	14 666	3 043	2 096	506	689	793	21 793
板野郡	28 651	5 604	6 216	486	112	1 700	42 769
阿波郡	8 116	1 905	736	146	20	1 994	12 917
麻植郡	14 374	4 201	2 634	339	50	3 104	24 702
美馬郡	12 190	2 316	1 444	98	17	21 620	37 685
三好郡	25 776	4 064	2 631	251	30	9 077	41 829

(2) 党派別立候補者、当選者に関する調

区分	自由民主党	日本社会党	民主社会党	日本共産党	諸派	無所属	計
立候補者数	4	1	1	1	1	2	10
当選者数	4	1	—	—	—	—	5

(3) 投票結果

に関する調

昭和35.11.20執行 県選挙委員会調

区分 市町村別	選挙人名簿登録者数			選挙当日の有権者数			投
	男	女	計	男	女	計	男
総数	248 307	279 837	528 144	240 530	272 204	512 734	185 324
徳島市	49 992	58 969	108 961	48 931	58 030	106 961	35 050
鳴門市	14 537	16 819	31 356	14 234	16 511	30 745	10 716
小松島市	11 339	13 442	24 781	11 099	13 238	24 337	8 442
阿南市	18 314	20 415	38 729	17 696	19 837	37 533	13 811
勝浦郡	4 802	4 962	9 764	4 694	4 861	9 555	3 818
勝浦町	2 977	3 168	6 145	2 916	3 111	6 027	2 452
上勝町	1 825	1 794	3 619	1 778	1 750	3 528	1 366
名東郡	6 146	6 714	12 860	5 932	6 551	12 483	4 728
佐那河内村	1 460	1 544	3 004	1 428	1 523	2 951	1 295
国府町	4 686	5 170	9 856	4 504	5 028	9 532	3 433
名西郡	12 303	13 504	25 807	11 869	13 076	24 945	9 626
石井町	6 643	7 602	14 245	6 288	7 279	13 567	5 276
神山町	5 660	5 902	11 562	5 581	5 797	11 378	4 350
那賀郡	13 211	13 811	27 022	12 722	13 312	26 034	10 365
那賀川町	3 467	3 960	7 427	3 392	3 885	7 277	2 889
羽ノ浦町	2 254	2 573	4 827	2 150	2 445	4 595	1 820
鷺敷町	1 389	1 557	2 946	1 318	1 493	2 811	1 169
相生町	2 133	2 108	4 241	2 074	2 052	4 126	1 682
上那賀町	1 736	1 763	3 499	1 662	1 674	3 336	1 381
木沢村	1 148	796	1 944	1 100	769	1 869	596
木頭村	1 084	1 054	2 138	1 026	994	2 020	828
海部郡	13 927	15 597	29 524	13 450	15 107	28 557	9 936
由岐町	2 103	2 388	4 491	2 043	2 328	4 371	1 425
日和佐町	2 795	3 181	5 976	2 580	2 975	5 555	2 158
牟岐町	3 081	3 517	6 598	3 029	3 451	6 480	2 011
海南町	2 775	3 067	5 842	2 732	3 004	5 736	2 031
海部町	1 431	1 683	3 114	1 372	1 633	3 005	1 115
穴喰町	1 742	1 761	3 503	1 694	1 716	3 410	1 196

票者数		棄権者数			投票率		
女	計	男	女	計	男	女	計
					%	%	%
196 080	381 404	55 206	76 124	131 330	77.05	72.03	74.39
37 352	72 402	13 881	20 678	34 559	71.63	64.37	67.69
11 465	22 181	3 518	5 046	8 564	75.28	69.44	72.15
9 707	18 149	2 657	3 531	6 188	76.06	73.33	74.57
15 210	29 021	3 885	4 627	8 512	78.05	76.67	77.32
3 539	7 357	876	1 322	2 198	81.34	72.80	77.00
2 369	4 821	464	742	1 206	84.09	76.15	79.99
1 170	2 536	412	580	992	76.83	66.86	71.88
4 682	9 410	1 204	1 869	3 073	79.70	71.47	75.38
1 323	2 618	133	200	333	90.69	86.87	88.72
3 359	6 792	1 071	1 669	2 740	76.22	66.81	71.25
9 235	18 861	2 243	3 841	6 084	81.10	70.63	75.61
5 452	10 728	1 012	1 827	2 839	83.91	74.90	79.07
3 783	8 133	1 231	2 014	3 245	77.94	65.26	71.48
10 556	20 921	2 357	2 756	5 113	81.47	79.30	80.30
3 302	6 191	503	583	1 086	85.17	84.99	85.08
1 997	3 817	330	448	778	84.65	81.68	83.07
1 274	2 443	149	219	368	88.69	85.33	86.91
1 587	3 269	392	465	857	81.10	77.34	79.23
1 231	2 612	281	443	724	83.09	73.54	78.30
455	1 051	504	314	818	54.18	59.17	56.23
710	1 538	198	284	482	80.70	71.43	76.14
12 026	21 962	3 514	3 081	6 595	73.87	79.61	76.91
1 877	3 302	618	451	1 069	69.75	80.63	75.54
2 546	4 704	422	429	851	83.64	85.58	84.68
2 670	4 681	1 018	781	1 799	66.39	77.37	72.24
2 273	4 304	701	731	1 432	74.34	75.67	75.03
1 316	2 431	257	317	574	81.27	80.59	80.90
1 344	2 540	498	372	870	70.60	78.32	74.49

投票結果に

関する調 (続)

区分 市町村別	選挙人名簿登録者数			選挙当日の有権者数			投
	男	女	計	男	女	計	男
板野郡	28 969	31 446	60 415	27 435	29 915	57 350	21 824
大麻町	4 339	4 857	9 196	4 249	4 771	9 020	3 341
松茂村	2 807	2 192	4 999	2 536	2 080	4 616	1 844
北島町	3 006	3 395	6 401	2 781	3 117	5 898	2 378
応神村	1 585	1 821	3 406	1 509	1 686	3 195	1 299
藍住町	3 090	3 451	6 544	2 935	3 277	6 212	2 441
板野町	4 199	4 767	8 966	3 871	4 392	8 263	2 976
上板町	3 923	4 430	8 353	3 745	4 234	7 979	2 989
吉野町	2 928	3 266	6 194	2 875	3 223	6 098	2 085
土成町	3 092	3 264	6 356	2 934	3 135	6 069	2 471
阿波郡	9 024	10 275	19 299	8 801	10 032	18 833	6 576
市場町	4 453	5 072	9 525	4 307	4 925	9 232	3 170
阿波町	4 571	5 203	9 774	4 494	5 107	9 601	3 406
麻植郡	16 620	19 201	35 821	16 086	18 587	34 673	12 233
鴨島町	6 814	8 292	15 106	6 476	7 864	14 340	4 935
川島町	2 492	2 890	5 382	2 454	2 850	5 304	2 001
山川町	4 206	4 878	9 084	4 137	4 798	8 935	3 105
美郷村	1 367	1 393	2 760	1 319	1 369	2 688	985
木屋平村	1 741	1 748	3 489	1 700	1 706	3 406	1 207
美馬郡	23 071	25 691	48 762	22 389	25 005	47 394	18 052
脇町	6 322	7 308	13 630	6 205	7 208	13 413	4 825
美馬町	3 627	4 142	7 769	3 568	4 035	7 603	2 979
半田町	3 309	3 709	7 018	3 247	3 646	6 893	2 647
貞光町	3 147	3 560	6 707	2 972	3 356	6 328	2 669
一宇村	2 069	2 046	4 115	2 033	2 019	4 052	1 494
穴吹町	4 597	4 926	9 523	4 364	4 741	9 105	3 438
三好郡	26 052	28 991	55 043	25 192	28 142	53 334	20 147
三野町	2 114	2 422	4 536	2 048	2 334	4 382	1 648
三好町	2 304	2 639	4 943	2 262	2 588	4 850	1 824
池田町	7 951	9 194	17 145	7 675	8 903	16 578	6 091
山城町	3 743	4 034	7 777	3 662	3 953	7 615	2 817
井川町	2 626	2 997	5 623	2 478	2 827	5 305	2 122
三加茂町	3 361	3 826	7 187	3 265	3 762	7 027	2 586
東祖谷山村	2 301	2 093	4 394	2 185	2 026	4 211	1 806
西祖谷山村	1 652	1 786	3 438	1 617	1 749	3 366	1 253

票者数		棄権者数			投票率		
女	計	男	女	計	男	女	計
					%	%	%
21 256	43 080	5 611	8 659	14 270	79.55	71.05	75.12
3 220	6 561	908	1 551	2 459	78.63	67.49	72.74
1 543	3 387	692	537	1 229	72.71	74.18	73.38
2 456	4 834	403	661	1 064	85.51	78.79	81.96
1 392	2 691	210	294	504	86.08	82.56	84.23
2 183	4 624	494	1 094	1 588	83.17	66.62	74.44
2 866	5 842	895	1 526	2 421	76.88	65.26	70.70
2 948	5 937	756	1 286	2 042	79.81	69.63	74.41
2 137	4 222	790	1 086	1 876	72.52	66.30	69.24
2 511	4 982	463	624	1 087	84.22	80.10	82.09
6 422	12 998	2 225	3 610	5 835	74.72	64.02	69.02
3 086	6 256	1 137	1 839	2 976	73.60	62.66	67.76
3 336	6 742	1 088	1 771	2 859	75.79	65.32	70.22
12 691	24 924	3 853	5 896	9 749	76.05	68.28	71.88
5 291	10 226	1 541	2 573	4 114	76.20	67.28	71.31
2 312	4 313	453	538	991	81.54	81.12	81.32
3 355	6 460	1 032	1 443	2 475	75.05	69.92	72.30
797	1 782	334	572	906	74.68	58.22	66.29
936	2 143	493	770	1 263	71.00	54.87	62.92
19 866	37 918	4 337	5 139	9 476	80.63	79.45	80.01
5 170	9 995	1 380	2 038	3 418	77.76	71.13	74.52
3 370	6 349	589	665	1 254	83.49	83.52	83.51
3 016	5 663	600	630	1 230	81.52	82.72	82.16
3 157	5 826	303	199	502	89.80	94.07	92.07
1 401	2 895	539	618	1 157	73.49	69.39	71.45
3 752	7 190	926	989	1 915	78.78	79.14	78.97
22 073	42 220	5 045	6 069	11 114	79.97	78.43	79.16
1 774	3 422	400	560	960	80.47	76.01	78.09
1 940	3 764	438	648	1 086	80.64	74.96	77.61
7 130	13 221	1 584	1 773	3 357	79.36	80.09	79.75
2 895	5 712	845	1 058	1 903	76.93	73.24	75.01
2 454	4 576	356	373	729	85.63	86.81	86.26
2 982	5 568	679	780	1 459	79.20	79.27	79.24
1 647	3 453	379	379	758	82.65	81.29	82.00
1 251	2 504	364	498	862	77.49	71.53	74.39

5 市町村職員数 昭和35年 地方課調

区分 市町村別	長の事務部局			各種委員会の事務部局			その他			教育職員			合計		
	小計			小計			小計			小計			計		
	吏	雇	計	吏	雇	計	吏	雇	計	吏	雇	計	吏	雇	計
総数	2 790	1 127	3 917	445	670	1 115	302	570	872	389	122	511	3 926	2 489	6 415
徳島市	508	357	865	49	99	148	186	445	631	85	—	85	828	901	1 729
鳴門市	173	22	195	38	30	68	87	62	149	41	—	41	339	114	453
小松島市	108	64	172	20	28	48	29	63	92	17	—	17	174	155	329
阿南市	233	56	289	33	76	109	—	—	—	13	—	13	279	132	411
勝浦郡	69	37	106	13	16	29	—	—	—	3	—	3	85	53	138
勝浦町	42	36	78	8	9	17	—	—	—	1	—	1	51	45	96
上勝町	27	1	28	5	7	12	—	—	—	2	—	2	34	8	42
名東郡	82	24	106	18	16	34	—	—	—	6	1	7	106	41	147
佐那河内村	16	4	20	5	6	11	—	—	—	—	1	1	21	11	32
国府町	66	20	86	13	10	23	—	—	—	6	—	6	85	30	115
名西郡	119	34	153	23	31	54	—	—	—	23	11	34	165	76	241
石井町	53	17	70	14	18	32	—	—	—	14	6	20	81	41	122
神山町	66	17	83	9	13	22	—	—	—	9	5	14	84	35	119
那賀郡	198	43	241	24	39	63	—	—	—	2	19	21	224	101	325
那賀川町	50	24	74	7	7	14	—	—	—	2	—	2	59	31	90
羽ノ浦町	39	4	43	2	7	9	—	—	—	—	—	—	41	11	52
鷺敷町	21	4	25	3	4	7	—	—	—	—	—	—	24	8	32
相生町	27	3	30	3	10	13	—	—	—	—	7	7	30	20	50
上那賀町	27	7	34	4	9	13	—	—	—	—	7	7	31	23	54
木沢村	15	1	16	4	2	6	—	—	—	—	—	—	19	3	22
木頭村	19	—	19	1	—	1	—	—	—	—	5	5	20	5	25
海部郡	200	170	370	29	40	69	—	—	—	8	6	14	237	216	453
由岐町	20	38	58	4	6	10	—	—	—	3	2	5	27	46	73
日和佐町	52	20	72	5	10	15	—	—	—	4	1	5	61	31	92
牟岐町	34	66	100	3	6	9	—	—	—	—	—	—	37	72	109
海南町	40	27	67	9	10	19	—	—	—	1	—	1	50	37	87
海部町	20	15	35	4	4	8	—	—	—	—	—	—	24	19	43
穴喰町	34	4	38	4	4	8	—	—	—	—	3	3	38	11	49

市町村職員数 (続)

区分 市町村別	長の事務部局			各種委員会の事務部局			その他			教育職員			合計		
	小計			小計			小計			小計			計		
	吏	雇	計	吏	雇	計	吏	雇	計	吏	雇	計	吏	雇	計
板野郡	309	73	382	54	75	129	—	—	—	53	15	68	416	163	579
大麻町	56	9	65	7	9	16	—	—	—	9	1	10	72	19	91
松茂村	20	1	21	3	5	8	—	—	—	4	2	6	27	8	35
北島町	31	19	50	4	8	12	—	—	—	6	—	6	41	27	68
応神村	20	8	28	4	7	11	—	—	—	3	1	4	27	16	43
藍住町	25	5	30	7	5	12	—	—	—	7	2	9	39	12	51
板野町	41	11	52	9	13	22	—	—	—	8	—	8	58	24	82
上板町	47	8	55	9	8	17	—	—	—	8	4	12	64	20	84
吉野町	34	6	40	6	6	12	—	—	—	2	5	7	42	17	59
土成町	35	6	41	5	14	19	—	—	—	6	—	6	46	20	66
阿波郡	98	20	118	26	21	47	—	—	—	13	8	21	137	49	186
市場町	50	15	65	12	13	25	—	—	—	5	6	11	67	34	101
阿波町	48	5	53	14	8	22	—	—	—	8	2	10	70	15	85
麻植郡	163	44	207	33	32	65	—	—	—	43	14	57	239	90	329
鳴島町	67	11	78	15	11	26	—	—	—	24	7	31	106	29	135
川島町	32	9	41	3	4	7	—	—	—	5	1	6	40	14	54
山川町	37	17	54	9	8	17	—	—	—	10	—	10	56	25	81
美郷村	13	6	19	3	4	7	—	—	—	—	5	5	16	15	31
木屋平村	14	1	15	3	5	8	—	—	—	4	1	5	21	7	28
美馬郡	265	73	338	39	76	115	—	—	—	39	17	56	343	166	509
脇町	77	22	99	10	23	33	—	—	—	19	2	21	106	47	153
美馬町	35	5	40	7	9	16	—	—	—	5	6	11	47	20	67
半田町	49	31	80	4	10	14	—	—	—	3	6	9	56	47	103
貞光町	31	9	40	4	6	10	—	—	—	5	3	8	40	18	58
一宇村	16	1	17	3	7	10	—	—	—	—	—	—	19	8	27
穴吹町	57	5	62	11	21	32	—	—	—	7	—	7	75	26	101
三好郡	265	110	375	46	91	137	—	—	—	43	31	74	354	232	586
三野町	30	18	48	2	7	9	—	—	—	4	5	9	36	30	66
三好町	18	11	29	5	8	13	—	—	—	1	7	8	24	26	50
池田町	81	29	110	11	33	44	—	—	—	13	7	20	105	69	174
山城町	31	15	46	8	12	20	—	—	—	9	—	9	48	27	75
井川町	32	12	44	4	10	14	—	—	—	9	4	13	45	32	77
三加茂町	33	11	44	7	9	16	—	—	—	7	8	15	47	28	75
東祖谷山村	25	3	28	5	5	10	—	—	—	—	—	—	30	8	38
西祖谷山村	15	5	20	4	7	11	—	—	—	—	—	—	19	12	31

6 教育委員会機構および職員数

単位＝人 昭和35.12.31現在 教育委員会調

		課名	職員数			
			総数	吏員	技術員	その他の職員
		計	147	114	3	30
教育長	次長	総務課	30	18	3	9
		管理課	36	31	—	5
		指導課	8	7	—	1
		社会教育課	26	21	—	5
		体育保健課	10	8	—	2
		図書館	25	20	—	5
		教育研究所	5	4	—	1
		博物館	7	5	—	2

XXII 財 政

一般会計決算額	{	歳 入	12,239,207,951円
		歳 出	12,208,539,856円
県民所得	{	県内生産所得		
		総 額	83,313百万円
		第一次産業	19,442百万円
		第二次産業	20,331百万円
		第三次産業	43,540百万円
		一人当り所得	94,304円

1 国税賦課および徴収状況

2 県税収入状況(総括)

昭和35年度 税務課調

(徳 島 県)

昭和35年度 高松国税局徴収部調

区 分 税 目	徴 収 決 定 済 額			収 納 済 額		
	本 年 度 分	過 年 度 分	計	本 年 度 分	過 年 度 分	計
	千円	千円	千円	千円	千円	千円
総 額	3 043 283	106 657	3 149 940	3 002 738	72 555	3 075 293
所 得 税	1 061 560	38 731	1 100 291	1 042 565	25 109	1 067 674
{ 源泉所得税	655 591	3 645	659 236	654 603	2 709	657 312
{ 申告所得税	405 969	35 086	441 055	387 962	22 400	410 362
法 人 税	894 660	52 930	947 590	880 620	39 591	920 211
相 続 税	53 742	8 409	62 151	48 769	5 191	53 960
再 評 価 税	6 641	1 812	8 453	5 545	705	6 250
酒 税	788 763	191	788 954	788 761	5	788 766
砂糖消費税	41 974	—	41 974	41 974	—	41 974
物 品 税	98 122	2 446	100 568	97 261	1 033	98 294
トランプ類税	—	—	—	—	—	—
取引所税	—	—	—	—	—	—
有価証券取引税	39 762	1	39 763	39 762	—	39 762
通 行 税	774	—	774	774	—	774
日本銀行券税	—	—	—	—	—	—
旧 税	—	—	—	—	—	—
入 場 税	54 873	2 137	57 010	54 295	921	55 216
揮発油税および 地方道路税	81	—	81	81	—	81
印 紙 収 入	2 331	—	2 331	2 331	—	2 331

区 分 税 目 別	調 定 収 入		欠 損 過 誤 納		徴 収 未 済	
	人 員	税 額	人 員	税 額	人 員	税 額
	人	円	人	円	人	円
総 額	362 355	1 339 320 787	332 352	1 313 179 498	3 562	5 821 471
{ 均等割	—	—	—	—	—	—
{ 法人税割	—	—	—	—	—	—
{ 計	9 337	75 083 252	9 091	74 759 560	65	90 292
{ 均等割	—	—	—	—	—	—
{ 所得割	—	—	—	—	—	—
{ 計	264 482	86 805 630	240 041	83 559 603	1 994	397 393
小 計	273 819	161 888 882	249 132	158 319 163	2 059	487 685
{ 法人	5 255	444 778 163	5 151	443 534 620	33	351 260
{ 特別法人	112	6 996 190	112	6 996 190	—	—
{ 第1種	16 129	61 859 371	14 960	57 732 300	507	1 989 496
{ 第2種	185	752 680	178	737 420	4	7 400
{ 第3種	1 439	4 361 330	1 367	4 178 350	34	88 650
{ 計	23 120	518 747 734	21 768	513 178 880	578	2 436 806
不動産取得税	11 733	54 238 350	11 450	52 924 970	64	154 470
たばこ消費税	12	179 973 450	12	179 973 450	—	—
娯楽施設利用税	1 351	20 619 821	1 324	20 525 581	4	9 125
遊興飲食税	22 503	104 956 574	20 630	97 336 831	145	657 730
自動車税	22 170	72 628 264	20 794	69 806 961	633	1 154 740
鉱 区 税	467	6 593 113	230	2 945 170	62	826 515
狩 猟 者 税	2 451	4 702 500	2 451	4 702 500	—	—
固定資産税	8	38 686 910	8	38 686 910	—	—
自動車取得税	4 436	55 379 170	4 277	53 908 959	16	93 300
軽油取引税	277	120 826 878	274	120 814 923	—	—
特別所得税	2	4 290	—	—	—	—
{ 第2種	—	—	—	—	—	—
{ 入場税	6	74 851	2	55 200	1	1 100
{ 計	8	79 141	2	55 200	1	1 100

3 現年度調定および徴収状況 昭和35年度 税務課調

区分 税目別	調 定		収 入		欠 損		過 誤 納		収 入 未 済	
	人 員	税 額	人 員	税 額	人 員	税 額	人 員	税 額	人 員	税 額
	人	円	人	円	人	円	人	円	人	円
総 額	309 291	1 256 701 488	298 823	1 248 630 865	—	—	19	296 113	10 487	8 366 736
県 人	7 111	2 398 410	—	—	—	—	—	—	—	—
法 均等割	4 296	66 685 150	—	—	—	—	—	—	—	—
法人税割	7 705	69 083 560	7 666	69 012 830	—	—	4	40 500	43	111 230
分 計	216 178	21 616 340	—	—	—	—	—	—	—	—
民 個 均等割	110 253	58 669 456	—	—	—	—	—	—	—	—
人 所得割	223 641	80 285 796	214 389	78 946 479	—	—	—	822	9 252	1 340 139
分 計	231 346	149 369 356	222 055	147 959 309	—	—	4	41 322	9 295	1 451 369
小 計	4 115	417 388 630	4 105	417 157 947	—	—	9	187 097	19	417 780
事 特 別 法 人	79	6 727 140	79	6 727 140	—	—	—	—	—	—
業 第 1 種	14 783	56 763 770	14 679	56 296 810	—	—	1	5 335	105	472 295
第 2 種	178	737 420	178	737 420	—	—	—	—	—	—
第 3 種	1 357	4 136 120	1 354	4 129 890	—	—	—	10	3	6 240
計	20 512	485 753 080	20 395	485 049 207	—	—	10	192 442	127	896 315
不 動 産 取 得 税	9 272	40 340 110	9 190	39 782 470	—	—	—	3 390	82	561 030
た ば こ 消 費 税	12	179 973 450	12	179 973 450	—	—	—	—	—	—
娯 楽 施 設 利 用 税	1 324	20 528 301	1 313	20 473 227	—	—	1	1	12	55 075
遊 興 飲 食 税	19 330	94 781 168	18 635	91 441 013	—	—	—	12 039	695	3 352 194
自 動 車 税	20 696	69 851 730	20 522	69 351 882	—	—	4	40 160	178	540 008
鉾 区 税	239	3 377 290	201	2 712 090	—	—	—	—	38	665 200
狩 猟 者 税	172	619 200	172	619 200	—	—	—	—	—	—
3600円のもの	2 258	4 064 400	2 258	4 064 400	—	—	—	—	—	—
1800円のもの	21	18 900	21	18 900	—	—	—	—	—	—
900円のもの	2 451	4 702 500	2 451	4 702 500	—	—	—	—	—	—
計	8	38 686 910	8	38 686 910	—	—	—	—	—	—
固 定 資 産 税	3 840	48 708 390	3 781	47 870 604	—	—	—	6 759	59	844 545
自 動 車 取 得 税	261	120 629 203	260	120 623 203	—	—	—	—	1	1 000
怪 油 引 取 税										

4 滞納繰越分および徴収状況 昭和35年度 税務課調

区分 税目別	当初調定額	減 額	差 引 調 定		収 入	
			人 員	税 額	人 員	税 額
	円	円	人	円	人	円
総 額	29 095 288	(542 085) 406 509	46 336	28 146 694	27 005	10 951 543
県 法 人	314 982	27 760	191	287 222	32	93 690
民 個 人	7 080 098	(542 085) 27 559	40 830	6 510 454	25 641	4 603 744
税 計	7 395 080	(542 085) 55 319	41 021	6 797 676	25 673	4 697 434
事 法 特 別 法 人 人 種 種 種	1 887 223	163 040	118	1 724 183	47	859 683
業 第 1 種	4 332 221	66 440	1 241	4 265 781	183	649 500
第 2 種	15 260	—	7	15 260	—	—
第 3 種	184 600	—	77	184 600	8	7 850
計	6 419 304	229 480	1 443	6 189 824	238	1 517 033
不 動 産 取 得 税	1 171 860	38 070	263	1 133 790	77	406 330
娯 楽 施 設 利 用 税	50 890	—	20	50 890	4	11 724
遊 興 飲 食 税	6 565 488	—	1 812	6 565 488	736	2 827 805
自 動 車 税	2 793 024	83 640	1 370	2 709 384	170	389 589
鉾 区 税	3 199 633	—	223	3 199 633	25	220 230
自 動 車 取 得 税	1 238 360	—	162	1 238 360	68	654 645
怪 油 引 取 税	182 508	—	14	182 508	12	171 553
特 別 所 得 税 第 2 種	4 290	—	2	4 290	—	—
入 場 税	74 851	—	6	74 851	2	55 200
計	79 141	—	8	79 141	2	55 200

区分 税目別	欠 損		過 誤 納		収 入 未 済	
	人 員	調 定	人 員	税 額	人 員	税 額
	人	円	人	円	人	円
総 額	3 560	5 816 091	1	10 506	15 772	11 389 566
県 法 人	64	89 312	—	—	95	104 220
民 個 人	1 994	397 393	—	516	13 195	1 509 833
税 計	2 058	486 705	—	516	13 290	1 614 053
事 法 特 別 法 人 人 種 種 種	32	346 860	—	—	39	517 640
業 第 1 種	507	1 989 496	—	6 240	551	1 633 025
第 2 種	4	7 400	—	—	3	7 860
第 3 種	34	88 650	—	—	35	88 100
計	577	2 432 406	—	6 240	628	2 246 625
不 動 産 取 得 税	64	154 470	—	—	122	572 990
娯 楽 施 設 利 用 税	4	9 125	—	—	12	30 041
遊 興 飲 食 税	145	657 730	—	—	931	3 079 953
自 動 車 税	633	1 154 740	1	3 750	568	1 168 805
鉾 区 税	62	826 515	—	—	136	2 152 888
自 動 車 取 得 税	16	93 300	—	—	78	490 415
怪 油 引 取 税	—	—	—	—	2	10 955
特 別 所 得 税 第 2 種	—	—	—	—	2	4 290
入 場 税	1	1 100	—	—	3	18 551
計	1	1 100	—	—	5	22 841

注 () は「政令第8条による調定の減額」である。

5 過年度調定および徴収状況 昭和35年度 税務課調

税目別	調 定		収 入		欠 損		過 誤 納		収 入 未 済	
	人 員	税 額	人 員	税 額	人 員	税 額	人 員	税 額	人 員	税 額
総 額	6 728	54 472 605	6 524	53 597 080	2	5 380	---	1 809	202	871 944
県 民 税	均等割	470	234 850	---	---	---	---	---	---	---
	法人税割	1 091	5 477 620	---	---	---	---	---	---	---
	分 計	1 441	5 712 470	1 393	5 653 040	1	980	---	820	47 59 270
小 計	均等割	---	---	---	---	---	---	---	---	---
	所得割	11	9 380	11	9 380	---	---	---	---	---
	分 計	11	9 380	11	9 380	---	---	---	---	---
事業税	1 452	5 721 850	1 404	5 662 420	1	980	---	820	47 59 270	
法 人 税	特別法人	1 022	25 665 350	999	25 516 990	1	4 400	---	980	22 144 940
	第 1 種	33	269 050	33	269 050	---	---	---	---	---
	第 2 種	105	829 820	98	785 990	---	---	---	7	43 830
	第 3 種	5	40 610	5	40 610	---	---	---	---	---
計	1 165	26 804 830	1 135	26 612 640	1	4 400	---	980	29 188 770	
不動産取得税	2 198	12 764 450	2 183	12 736 170	---	---	---	---	15 28 280	
娯楽施設利用税	7	40 630	7	40 630	---	---	---	---	---	
遊興飲食税	1 361	3 609 918	1 259	3 068 013	---	---	---	9	102 541 914	
自動車税	104	67 150	102	65 490	---	---	---	---	2 1 660	
鉦 区 税	5	16 190	4	12 850	---	---	---	---	1 3 340	
自動車取得税	434	5 432 420	428	5 383 710	---	---	---	---	6 48 710	
怪油引取税	2	15 167	2	15 167	---	---	---	---	---	

6 税 外 収 入 状 況 昭和35年度 税務課調

税目別	調 定		収 入 済		欠 損		過 誤 納		収 入 未 済		
	人 員	税 額	人 員	税 額	人 員	税 額	人 員	税 額	人 員	税 額	
総 額	73 419	17 261 814	72 566	15 806 277	46	106 400	1	300	808	1 349 437	
督促手数料	27 224	816 720	27 224	816 720	---	---	---	---	---	---	
延滞金	26 635	7 925 919	26 635	7 925 919	---	---	---	---	---	---	
延滞加算金	14 772	1 994 608	14 772	1 994 608	---	---	---	---	---	---	
過少申告加算金	1 763	1 604 388	1 571	1 456 829	1	220	1	300	192	147 639	
不申告加算金	1 129	1 145 026	920	866 527	---	---	---	---	209	278 499	
重加算金	655	2 210 503	545	1 744 872	---	---	---	---	110	465 631	
滞納処分費	416	27 748	416	27 748	---	---	---	---	---	---	
小 計	72 694	15 724 912	72 183	14 833 223	1	220	1	300	511	891 769	
その他過年度収入	過少申告加算金	257	176 058	163	117 660	16	16 800	---	---	78	41 598
	不申告加算金	302	480 661	123	177 597	29	89 380	---	---	150	213 684
	重加算金	166	880 183	97	677 797	---	---	---	---	69	202 386
	小 計	725	1 536 902	383	973 054	45	106 180	---	---	297	457 668

7 県 歳 入 (一般会計) 昭和35年度 出納課調

款	項	予 算 額		決 算 額	
		円	円	円	円
総 額		12 270 220 087		12 239 207 951	
1 県 税	普通税	1 259 835 000		1 313 179 498	
	目的税	1 160 439 000		1 192 309 375	
	旧法による税収入	99 391 000		120 814 923	
2 地方譲与税	入場譲与税	5 000		55 200	
	地方道路譲与税	416 086 000		431 312 110	
	地方交付税	185 470 000		191 714 802	
3 地方交付税	地方交付税	230 616 000		239 597 308	
	地方交付税	4 451 491 000		4 377 177 000	
	公営企業及び財産収入	4 451 491 000		4 377 177 000	
4 分担金及び負担金	財産収入	85 505 000		96 359 503	
	財産売払代金	43 304 000		50 816 783	
	当せん金付証券発行収入	28 601 000		30 684 213	
5 使用料及び手数料	分 担 金	13 600 000		14 858 507	
	負 担 金	199 946 000		197 577 300	
	使 用 料	46 259 000		46 259 986	
6 国庫支出金	手 数 料	153 687 000		151 317 314	
	国庫負担金	354 089 000		361 702 630	
	国庫補助金	252 325 000		256 590 758	
7 寄 付 金	委託金	101 764 000		105 111 872	
	国庫負担金	4 335 560 000		4 304 404 846	
	国庫補助金	2 286 859 000		2 315 807 766	
8 繰 入 金	委託金	1 938 241 000		1 879 954 536	
	寄 付 金	110 460 000		108 642 544	
	特別会計繰入金	109 454 000		109 493 048	
9 繰 越 金	繰越金	109 454 000		109 493 048	
	前年度繰越金	108 291 000		108 290 798	
	前年度繰越金	108 291 000		108 290 798	
10 雑 収 入	雑収入	174 292 087		174 291 087	
	恩給納付金	174 292 087		174 291 087	
	弁償金及び償還金	332 671 000		352 420 131	
	物品売払代金	53 257 000		54 585 107	
11 県 債	雑収入	831 000		782 783	
	雑収入	90 385 000		93 024 292	
	雑収入	188 198 000		204 027 949	
	県 債	443 000 000		413 000 000	
12 県 債	県 債	443 000 000		413 000 000	
	県 債	443 000 000		413 000 000	

8 県 歳 出 (一般会計) 昭和35年度 出納課調

県 歳 出 (続)

款	項	予 算 額	決 算 額
総 額		12 270 220 087	(224 187 000) 12 208 539 856
1 議 会 費		48 988 000	48 832 441
	1 県 会 議 費	43 927 000	43 854 923
	2 常 任 委 員 会 費	5 061 000	4 977 518
2 県 庁 費		969 826 000	958 158 534
	1 県 職 員 費	890 072 000	881 297 729
	2 諸 費	61 545 000	58 961 204
	3 監 査 委 員 費	5 001 000	4 906 028
	4 東 京 事 務 所 費	3 400 000	3 310 001
	5 人 事 委 員 会 費	7 808 000	7 724 614
	6 出 納 事 務 費	2 000 000	1 958 958
3 警 察 消 防 費		591 161 000	590 206 949
	1 公 安 委 員 会 費	12 979 000	12 979 000
	2 警 察 職 員 費	497 287 000	496 363 250
	3 警 察 行 政 費	71 740 000	71 740 000
	4 自 動 車 学 校 費	7 427 000	7 427 000
	5 消 防 費	1 728 000	1 697 699
4 土 木 費		2 816 526 907	(102 859 000) 2 807 997 926
	1 都 市 計 画 事 業 費	155 762 000	(1 000 000) 153 876 300
	2 公 園 事 業 費	7 760 000	(5 476 000) 7 760 000
	3 道 路 橋 梁 維 持 修 繕 費	183 914 000	183 837 754
	4 道 路 橋 梁 補 修 費	50 706 000	50 696 084
	5 道 路 橋 梁 改 良 費	682 317 000	(15 380 000) 682 306 949
	6 土 木 補 助 費	1 700 000	1 700 000
	7 治 水 堤 防 費	8 560 000	8 534 346
	8 河 川 改 良 費	154 402 000	(4 270 000) 154 400 928
	9 総 合 開 発 事 業 費	51 000 000	(44 200 000) 51 000 000
	10 海 岸 改 良 費	148 000 000	148 000 000
	11 地 盤 変 動 対 策 土 木 費	82 200 000	82 200 000
	12 砂 防 施 設 費	230 310 000	230 306 861
	13 港 湾 費	8 228 000	7 610 676
	14 港 湾 改 良 費	330 473 000	(27 612 000) 329 615 810
	15 災 害 土 木 費	558 150 113	558 077 282
	16 土 木 事 業 調 査 費	3 271 000	3 254 000
	17 建 設 事 業 費	1 853 000	1 839 000
	18 土 地 収 用 事 業 費	355 000	350 297
	19 土 木 諸 費	136 991 000	(2 675 000) 136 561 701
	20 建 築 業 費	654 000	594 938
	21 総 合 開 発 企 画 調 査 費	19 920 794	(2 246 000) 15 475 000

款	項	予 算 額	決 算 額
5 教 育 費		3 835 568 100	(65 396 000) 3 830 425 387
	1 教 育 委 員 会 費	71 174 000	71 166 929
	2 小 学 校 費	1 600 155 000	1 599 011 465
	3 中 学 校 費	861 812 000	860 293 734
	4 高 等 学 校 費	707 381 000	706 778 825
	5 盲 ろ う 学 校 費	49 266 000	49 153 752
	6 通 信 教 育 費	4 238 000	4 218 698
	7 教 育 振 興 費	45 233 000	(5 190 000) 45 232 302
	8 教 育 指 導 諸 費	5 071 000	5 070 932
	9 教 育 研 究 費	956 000	954 852
	10 調 査 統 計 費	427 000	426 872
	11 体 育 保 健 奨 励 費	9 267 000	9 265 131
	12 社 会 教 育 費	8 614 000	8 612 805
	13 憲 法 記 念 館 費	7 419 000	7 414 368
	14 博 物 館 費	4 594 000	4 550 304
	15 恩 給 費	197 500 000	196 560 402
	16 教 育 関 係 建 築 費	196 987 100	(60 206 000) 196 814 572
	17 教 育 諸 費	65 474 000	64 899 444
6 社 会 及 び 勞 働 施 設 費		712 151 500	(3 876 000) 709 943 633
	1 福 祉 事 業 費	403 362 500	402 976 389
	2 母 子 福 祉 費	125 353 000	(3 876 000) 124 630 264
	3 援 護 費	2 208 000	2 172 746
	4 国 民 健 康 保 健 費	11 521 000	11 392 602
	5 勞 働 費	39 364 000	39 273 644
	6 失 業 対 策 費	86 122 000	85 379 301
	7 住 宅 費	44 221 000	44 118 687
7 保 健 衛 生 費		184 903 000	(3 084 000) 178 546 628
	1 医 務 費	57 989 000	57 081 473
	2 公 衆 衛 生 費	103 782 000	(3 084 000) 101 848 550
	3 薬 務 費	23 132 000	19 616 605
8 産 業 経 済 費		1 401 546 580	(28 972 000) 1 393 118 566
	1 農 業 費	168 986 000	168 435 519
	2 蚕 業 費	7 902 000	7 816 558
	3 商 工 業 費	58 214 000	57 543 449
	4 水 産 業 費	234 875 000	(17 199 000) 233 435 123
	5 耕 地 事 業 費	336 936 000	(9 473 000) 334 848 035
	6 畜 産 業 費	35 989 000	34 951 308
	7 林 業 費	451 739 580	(1 262 000) 450 365 214
	8 開 拓 事 業 費	17 806 000	(1 038 000) 17 329 870
	9 農 業 試 験 場 費	14 819 000	14 699 172

県 歳 出 (続)

款	項	予 算 額	決 算 額
		円	円
	10 家畜保健衛生所費	5 418 000	5 384 922
	11 種 鶏 場 費	4 860 000	4 817 264
	12 種 畜 場 費	6 540 000	6 539 556
	13 工業試験場費	11 123 000	11 006 986
	14 蚕業指導所費	1 240 000	1 232 018
	15 蚕業試験場費	1 971 000	1 935 733
	16 繭 検 定 所 費	13 775 000	13 651 368
	17 水産試験場費	7 025 000	6 849 644
	18 果樹試験場費	5 913 000	5 876 365
	19 林業指導所費	16 415 000	16 400 462
9 財 産 費		44 537 000	43 268 744
	1 財 産 管 理 費	44 537 000	43 268 744
10 統 計 調 査 費		31 072 000	31 029 148
	1 統 計 費	30 602 000	30 559 148
	2 統 計 諸 費	470 000	470 000
11 選 挙 費		24 284 000	24 132 193
	1 選挙管理委員会費	1 116 000	1 069 056
	2 公明選挙推進運動事務費	620 000	620 000
	3 漁業調整委員会委員選挙費	500 000	395 137
	4 衆議院議員総選挙及び最高裁判所裁判官国民審査費	22 048 000	22 048 000
12 公 債 費		1 186 978 000	1 176 781 393
	1 元 利 償 還 金	1 170 142 000	1 170 138 766
	2 利 子	16 000 000	5 847 652
	3 諸 費	836 000	794 975
13 諸 支 出 金		417 678 000	(20 000 000) 416 098 314 (20 000 000) 49 122 164
	1 地 方 振 興 費	49 236 000	49 122 164
	2 財 政 調 査 費	1 300 000	1 170 897
	3 公 金 取 扱 費	3 870 000	3 641 981
	4 徴 税 費	42 139 000	41 031 640
	5 時 局 処 理 費	1 311 000	1 311 000
	6 繰 出 金	32 876 000	32 876 000
	7 建 築 委 託 工 事 費	7 477 000	7 476 431
	8 前 年 度 繰 上 充 用 金	279 469 000	279 468 201
14 予 備 費		5 000 000	—
	1 予 備 費	5 000 000	—

注 決算額の () はうち翌年度繰越額を示す。

9 特 別 会 計 昭和35年度 出納課調

款	項	予 算 額	決 算 額
		円	円
(徳島県基金及び資金)			
才 入			
1 基金及び資金収入		2 450 000	2 553 580
	1 福祉基金収入	114 000	119 890
	2 衛生基金収入	8 000	7 913
	3 児童就学奨励基金収入	8 000	7 910
	4 青少年団体事業奨励資金収入	21 000	21 825
	5 教育資金収入	45 000	46 922
	6 学 資 金 収入	152 000	1 59029
	7 図書館資金収入	2 000	2 518
	8 県営住宅敷金収入	2 100 000	2 187 573
合 計		2 450 000	2 553 580
才 出			
1 基金及び資金支出		2 450 000	159 150
	1 福祉基金	114 000	—
	2 衛生基金	8 000	—
	3 児童就学奨励基金	8 000	—
	4 青少年団体事業奨励資金	21 000	—
	5 教育資金	45 000	—
	6 学 資 金	152 000	—
	7 図書館資金	2 000	—
	8 県営住宅敷金資金	2 100 000	159 150
合 計		2 450 000	159 150
(徳島県災害救助基金)			
才 入			
1 災害救助基金		5 552 000	5 476 009
	1 繰 入 金	1 822 000	1 822 000
	2 繰 越 金	3 600 000	3 570 326
	3 雑 収 入	130 000	83 683
合 計		5 552 000	5 476 009
才 出			
1 災害救助基金		5 552 000	566 067
合 計		5 552 000	566 067
(徳島県岡田育英資金)			
才 入			
1 岡田育英資金		34 000	35 529
	1 繰 越 金	34 000	34 591
	2 雑 収 入	—	938
合 計		34 000	35 529
才 出			
1 岡田育英資金		34 000	—
	1 育 英 費	34 000	—
合 計		34 000	—

特 別 会 計 (続)

款	項	予 算 額	決 算 額
		円	円
(徳島県志摩育英資金)			
才 入			
1 志摩育英資金		12 000	12 699
1 繰越入金		12 000	12 364
2 繰越入金		—	335
合 計		12 000	12 699
才 出			
1 志摩育英資金		12 000	—
1 育英費		12 000	—
合 計		12 000	—
(徳島県有林県行造林収入積立金)			
才 入			
1 県有林県行造林収入		168 014 000	203 518 660
1 財産収入		160 342 000	194 409 980
2 繰越収入		5 544 000	5 552 300
3 繰越収入		2 128 000	3 556 380
合 計		168 014 000	203 518 660
才 出			
1 県有林県行造林収入積立金		168 014 000	159 628 592
1 県有林県行造林収入積立金		115 287 000	107 108 124
2 県有林県行造林収入積立金		1 750 000	1 666 971
3 県有林県行造林収入積立金		50 977 000	50 853 497
合 計		168 014 000	159 628 592
(徳島県立印刷所費)			
才 入			
1 印刷所収入		18 383 000	20 861 767
1 公営企業収入		14 900 000	17 337 103
2 繰越収入		3 453 000	3 453 199
3 繰越収入		30 000	71 465
合 計		18 383 000	20 861 767
才 出			
1 印刷所費		18 383 000	15 364 939
1 印刷作業費		17 188 000	15 337 109
2 厚子備		30 000	27 830
3 厚子備		1 165 000	—
合 計		18 383 000	15 364 939
(徳島県母子福祉資金貸付金)			
才 入			
1 繰入金		5 100 000	5 100 000
1 繰入金		5 100 000	5 100 000
2 繰越金		6 472 000	6 472 058
1 繰越金		6 472 000	6 472 058
3 政府貸付金		10 000 000	10 000 000
1 政府貸付金		10 000 000	10 000 000
4 雑収入		6 700 000	12 605 478
1 雑収入		6 700 000	12 605 478
合 計		28 272 000	34 177 536
才 出			
1 母子福祉資金		28 272 000	25 598 439
1 母子福祉資金		28 272 000	25 598 439
合 計		28 272 000	25 598 439

特 別 会 計 (続)

款	項	予 算 額	決 算 額
		円	円
(徳島県立中央病院費)			
才 入			
1 県立中央病院収入		142 607 000	148 196 705
1 財産収入		139 000	166 611
2 繰越収入		128 218 000	133 384 529
3 繰越収入		11 936 000	11 936 030
4 繰越収入		2 314 000	2 709 535
合 計		142 607 000	148 196 705
才 出			
1 県立中央病院費		142 607 000	141 662 036
1 病院経営費		130 682 000	129 737 118
2 繰越収入		11 925 000	11 924 918
合 計		142 607 000	141 662 036
(徳島県立三好病院費)			
才 入			
1 県立三好病院収入		62 857 000	63 264 339
1 財産収入		118 000	117 525
2 繰越収入		57 374 000	57 343 435
3 繰越収入		1 038 000	1 476 143
4 繰越収入		4 327 000	4 327 236
合 計		62 857 000	63 264 339
才 出			
1 県立三好病院費		62 857 000	61 587 164
1 病院経営費		57 273 000	56 003 284
2 繰越収入		5 584 000	5 583 880
合 計		62 857 000	61 587 164
(徳島県水産学校実習船費)			
才 入			
1 水産高等学校実習資金		62 418 000	61 693 141
1 大型船舶収入		57 699 000	58 591 104
2 大型船舶収入		4 719 000	3 102 037
合 計		62 418 000	61 693 141
才 出			
1 水産高等学校実習船費		62 418 000	58 153 056
1 大型船舶運営費		47 124 000	43 913 810
2 大型船舶運営費		15 294 000	14 239 246
合 計		62 418 000	58 153 056
(徳島県農業改良資金貸付金)			
才 入			
1 国庫支出金		6 317 000	5 613 054
1 国庫補助金		6 317 000	5 613 054
2 繰入金		5 256 000	5 256 000
1 繰入金		5 256 000	5 256 000
3 雑収入		11 336 000	11 796 899
1 雑収入		11 336 000	11 796 899
4 繰越金		19 812 000	19 811 552
1 繰越金		19 812 000	19 811 552
合 計		42 721 000	42 477 505
才 出			
1 農業改良資金		42 721 000	18 368 887
1 農業改良資金		42 721 000	18 368 887
合 計		42 721 000	18 368 887

特 別 会 計 (続)

款	項	予 算 額	決 算 額
		円	円
(徳島県中小企業振興資金貸付金)			
才 入			
1 国庫補助金	1 国庫補助金	5 750 000	5 750 000
2 繰入金	1 繰入金	5 750 000	5 750 000
3 雑収入	1 雑収入	8 247 000	8 262 928
4 繰越金	1 繰越金	442 000	442 134
5 利子	1 利子	5 000	115 105
合 計	1 利子	5 000	115 105
		20 194 000	20 320 167
才 出			
1 中小企業振興資金	1 中小企業振興資金	20 194 000	20 186 695
合 計		20 194 000	20 186 695
(徳島県用度事業費)			
才 入			
1 用度事業収入	1 用品収入	143 820 000	147 538 624
	2 雑収入	1 000	183 150
	3 自動車運用収入	5 920 000	7 437 510
	4 繰越金	6 072 000	6 072 066
合 計		155 813 000	161 231 350
才 出			
1 用度事業費	1 用品購買費	141 000 000	140 935 181
	2 自動車管理費	3 768 000	2 497 097
	3 諸費	10 945 000	10 445 242
	4 予備費	100 000	—
合 計		155 813 000	153 877 520
(徳島県港湾整備事業費)			
才 入			
1 県債	1 県債	55 000 000	55 000 000
2 繰越金	1 繰越金	1 000	212
合 計	1 繰越金	1 000	212
		55 001 000	55 000 212
才 出			
1 港湾整備事業費	1 港湾整備事業費	55 001 000	55 000 212
合 計		55 001 000	55 000 212

特 別 会 計 (続)

款	項	予 算 額	決 算 額
		円	円
(徳島ビル管理費)			
才 入			
1 公営企業及び財産収入	1 財産収入	13 527 000	13 519 892
2 繰越金	1 前年度繰越金	367 000	366 904
3 雑収入	1 雑収入	1 851 000	1 884 099
合 計		1 851 000	1 884 099
		15 745 000	15 770 895
才 出			
1 徳島ビル管理費	1 徳島ビル管理費	15 745 000	15 372 755
合 計		15 745 000	15 372 755
(徳島県住宅用地造成事業費)			
才 入			
1 住宅用地造成事業収入	1 財産収入	35 322 000	35 730 647
	2 繰越金	34 460 000	34 868 242
合 計		862 000	862 405
		35 322 000	35 730 647
才 出			
1 住宅用地造成事業費	1 事業費	35 322 000	34 102 445
	2 事業諸費	34 256 000	33 074 320
合 計		1 066 000	1 028 125
		35 322 000	34 102 445
(徳島県耕土改良事業費)			
才 入			
1 使用料及び手数料	1 使用料	6 903 000	6 936 000
2 国庫支出金	1 国庫補助金	5 265 000	5 265 000
3 繰入金	1 繰入金	4 948 000	4 948 000
4 繰越金	1 繰越金	4 948 000	4 948 000
合 計		1 543 000	1 542 649
		1 543 000	1 542 649
		18 659 000	18 691 649
才 出			
1 耕土改良事業費	1 耕土改良事業費	18 659 000	14 975 586
合 計		18 659 000	14 975 586
		18 659 000	14 975 586
(徳島県小鳴門有料橋事業費)			
才 入			
1 県債	1 県債	330 000 000	330 000 000
2 繰越金	1 繰越金	445 000	444 686
3 繰入金	1 繰入金	445 000	444 686
合 計		10 000 000	10 000 000
		10 000 000	10 000 000
		340 445 000	340 444 686
才 出			
1 小鳴門有料橋事業費	1 小鳴門有料橋事業費	340 445 000	340 444 686
合 計		340 445 000	340 444 686

(→平成27年度繰越額 8,491,000)

(→平成27年度繰越額 40,661,986)

10 市 町 村 別 決

市町村名	歳入総額 (A)	歳出総額 (B)	歳入歳出 差引額 (A)-(B) (C)	翌年度へ 繰り越す べき財源 (D)	実質収支 (C)-(D) (E)	財政再建 債未償還 元金等 (F)	再差引実 質収支額 (E)-(F) (G)	昭和34年 度実質 収支額 (H)	単年度 収支額 (G)-(H) (I)
総 数	6 075 045	6 212 371	△137 326	49 458	△186 784	437 437	△624 221	△873 573	249 352
徳 島 市	1 448 324	1 331 254	117 070	4 737	112 333	6 400	105 933	52 511	53 422
鳴 門 市	482 991	492 305	△ 9 314	4 398	△ 13 712	133 087	△146 799	△182 711	35 912
小松島市	316 263	359 852	△ 43 589	2 254	△ 45 843	212 741	△258 584	△283 694	25 110
阿 南 市	509 439	706 522	△197 083	8 284	△205 367	44 219	△249 586	△282 163	32 577
勝 浦 町	75 386	72 418	2 968	---	2 968	29 685	△ 26 717	△ 34 107	7 390
上 勝 町	65 394	62 046	3 348	---	3 348	---	3 348	2 285	1 063
佐那河内村	48 349	40 774	7 575	---	7 575	---	7 575	1 256	6 319
国 府 町	74 377	101 777	△ 27 400	---	△ 27 400	---	△ 27 400	△ 33 200	5 800
石 井 町	113 780	102 865	10 915	580	10 335	---	10 335	6 846	3 489
神 山 町	107 931	106 403	1 528	---	1 528	---	1 528	1 209	319
那賀川町	65 588	64 141	1 447	---	1 447	---	1 447	1 767	△ 320
羽ノ浦町	49 195	44 163	5 032	---	5 032	---	5 032	2 686	2 346
鷺 敷 町	25 452	24 164	1 288	---	1 288	---	1 288	844	444
相 生 町	43 572	43 413	159	---	159	---	159	158	1
上那賀町	70 764	66 182	4 582	3 446	1 136	---	1 136	11 163	△ 10 027
木 沢 村	30 518	29 409	1 109	---	1 109	---	1 109	1 142	△ 33
木 頭 村	38 444	37 908	536	---	536	---	536	29	507
由 岐 町	65 263	64 492	771	---	771	---	771	156	615
日 和 佐 町	79 904	79 517	387	---	387	---	387	106	281
牟 岐 町	66 402	65 946	456	---	456	4 007	△ 3 551	△ 7 216	3 665
海 南 町	86 511	83 868	2 703	---	2 703	---	2 703	3 128	△ 425
海 部 町	34 095	32 481	1 614	---	1 614	---	1 614	811	803
穴 喰 町	69 197	56 318	12 879	---	12 879	---	12 879	8 702	4 177

算 状 況 一 覧 表

単位=千円 昭和35年度 地方課調

市町村名	歳入総額 (A)	歳出総額 (B)	歳入歳出 差引額 (A)-(B) (C)	翌年度へ 繰り越す べき財源 (D)	実質収支 (C)-(D) (E)	財政再建 債未償還 元金 (F)	再差引実 質収支額 (E)-(F) (G)	昭和34年 度実質 収支額 (H)	単年度 収支額 (G)-(H) (I)
大 麻 町	71 864	74 739	△ 2 875	---	△ 2 875	7 298	△ 10 173	△ 15 076	4 903
松 茂 町	41 610	50 331	△ 8 721	---	△ 8 721	---	△ 8 721	△ 10 221	1 500
北 島 町	70 942	184 286	△113 344	---	△113 344	---	△113 344	△120 522	7 178
応 神 村	39 044	38 916	128	14 100	△ 13 972	---	△ 13 972	△ 22 075	8 103
藍 住 町	51 937	48 513	3 424	---	3 424	---	3 424	3 732	△ 308
板 野 町	79 776	76 503	3 273	---	3 273	---	3 273	2 189	1 084
上 板 町	71 788	69 271	2 517	△ 1 336	3 853	---	3 853	2 247	1 606
吉 野 町	52 175	51 674	501	---	501	---	501	2 041	△ 1 540
土 成 町	66 755	61 249	5 506	3 694	1 812	---	1 812	1 487	325
市 場 町	96 430	91 761	4 669	---	4 669	---	4 669	4 514	155
阿 波 町	86 922	84 890	2 032	---	2 032	---	2 032	1 375	657
鴨 島 町	138 469	129 102	9 367	1 013	8 354	---	8 354	△ 538	8 892
川 島 町	53 836	47 875	5 961	---	5 961	---	5 961	3 476	2 485
山 川 町	78 955	77 329	1 626	---	1 626	---	1 626	2 262	△ 636
美 郷 村	25 378	23 320	2 058	1 796	262	---	262	915	△ 653
木屋平村	36 276	35 563	703	---	713	---	713	444	269
脇 町	148 173	145 389	2 784	1 775	1 009	---	1 009	1 131	△ 122
美 馬 町	59 922	62 099	△ 2 177	---	△ 2 177	---	△ 2 177	△ 1 775	△ 402
半 田 町	58 304	58 276	28	---	28	---	28	8	20
貞 光 町	67 645	57 023	10 622	---	10 622	---	10 622	9 338	1 284
一 宇 村	32 423	31 588	835	---	835	---	835	788	47
穴 吹 町	80 442	78 754	1 688	---	1 688	---	1 688	849	839
三 野 町	38 065	35 962	2 103	---	2 103	---	2 103	1 111	992
三 好 町	48 690	57 805	△ 9 115	121	△ 9 236	---	△ 9 236	△ 12 278	3 042
池 田 町	167 188	149 991	17 197	640	16 557	---	16 557	12 257	4 300
山 城 町	76 862	76 644	218	---	218	---	218	△ 6 431	6 649
井 川 町	69 754	66 176	3 578	1 993	1 585	---	1 585	△ 11 620	13 205
三 加 茂 町	71 725	67 928	3 797	---	3 797	---	3 797	231	3 566
東祖谷山村	75 082	64 895	10 187	---	10 187	---	10 187	680	9 507
西祖谷山村	51 474	46 361	5 113	1 963	3 150	---	3 150	4 180	△ 1 030

11 財 政 再 建 計

Table with columns: 区分, 団体名, 承認年月日, 再建年数, 再建完了予定年数, 計画策定時の赤字額, 再建債, 赤字解消年数 (第一方式). Rows include municipalities like 鳴門市, 小松島市, etc.

画 執 行 状 況

昭和35年度 地方課調

Table with columns: 34年度決算状況, 35年度決算状況, 35年度計画収支, 差引, 摘要. Sub-columns include 表見実質収支, 再建債未償還元金, 実質収支.

12 県 有

(1) 土 地、建 物 の 部

Table with columns: 区分, 種 別, 土地面積, 土地評価額, 建物延坪数, 建物評価額, 土地建物評価合計額. Rows include 総額, 庁舎, 関係関係, etc.

財 産

昭和35.9.30現在 財政課調

(2) 山 林 の 部 (地上権設定地を含む)

Table with columns: 区分, 地積, 立木, 価格計. Sub-columns include 県有, 植栽, 価格, 石数, 価格.

(3) 船 舶 の 部

(船舶法による船舶) 8隻 155 700 000円

(4) 積立金および有価証券の部

59 351 787円

(5) 企 業 用 財 産 の 部

Table with columns: 区分, 金 額. Rows include 水業事, 力業定信, 発務外資電, 計務固産話, 電設定仮, 備備産定券.

13 県 民 所 得 昭和35年 県民所得推計調査

(1) 県民所得(系列別)一覧表

県 内 生 産 所 得				県 民 個 人 所 得			
項 目	所 得 額	構 成 比	対前年比	項 目	所 得 額	構 成 比	対前年比
	百万円	%	%		百万円	%	%
総 額	83 313	100.0	117.5	総 額	80 342	100.0	113.3
1 第 一 次 産 業	19 442	23.3	101.4	1 勤 勞 所 得	30 885	38.4	127.0
(1) 農 業	13 064	15.7	99.0	(1) 賃 金 及 び 俸 給	31 529	39.2	126.8
(2) 林 業 狩 猟 業	4 481	5.4	99.9	(2) そ の 他	1 162	1.4	110.1
(3) 漁 業 水 産 養 殖 業	1 897	2.2	126.5	(3) 控 除 社 会 保 険 負 担 金	△ 1 806	△ 2.2	112.9
2 第 二 次 産 業	20 331	24.4	137.2	2 個 人 業 主 所 得	37 488	46.7	103.5
(1) 鉱 業	307	0.4	113.3	(1) 農 林 水 産 業	16 196	20.2	98.9
(2) 建 設 業	2 931	3.5	103.7	(2) 農 林 水 以 外 の 産 業	20 995	26.1	106.5
(3) 製 造 業	17 093	20.5	145.9	(3) そ の 他	734	0.9	162.4
3 第 三 次 産 業	43 540	52.3	118.0	(4) 控 除 国 民 健 康 保 険 税	△ 437	△ 0.5	132.4
(1) 卸 売 業、小 売 業	15 452	18.5	115.6	3 個 人 賃 貸 料 所 得	2 303	2.8	142.7
(2) 金 融 保 険 業	2 415	2.9	126.2	4 個 人 利 子 所 得	2 467	3.1	119.3
(3) 不 動 産 業	2 466	3.0	142.9	5 個 人 配 当 所 得	612	0.8	136.9
(4) 運 輸、通 信 業	4 253	5.1	94.7	6 振 替 所 得	6 587	8.2	105.2
(5) 電 気 ガ ス 水 道 業	1 336	1.6	119.6	(内水産業の県外水揚分)	(1211)	—	94.2
(6) サ ー ビ ス 業	14 307	17.2	125.0				
(7) 公 務 類	3 311	4.0	116.3				
(8) 分 類 不 能	—	—	—				
4 調 整 項 目	—	—	—				

県 民 個 人 支 出				県 民 分 配 所 得			
項 目	所 得 額	構 成 比	対前年比	項 目	所 得 額	構 成 比	対前年比
	百万円	%	%		百万円	%	%
1+2+3+4 総 額 (個人所得の処分)	80 342	100.0	113.3	総 額	79 901	100.0	116.0
1 個 人 消 費 支 出	56 907	70.8	106.3	1 勤 勞 所 得	32 691	40.9	126.1
(1) 飲 食	23 355	29.0	99.5	(1) 賃 金 俸 給	31 529	39.5	126.8
(2) 被 服 費	6 394	8.0	104.3	(2) そ の 他	1 162	1.4	110.1
(3) 光 熱 費	2 071	2.6	106.5	2 個 人 業 主 所 得	37 925	47.5	103.8
(4) 住 居 費	10 884	13.5	145.4	(1) 農 林 水 産 業	16 196	20.3	98.9
(5) 雑 費	14 203	17.7	98.1	(2) 農 林 水 以 外 の 産 業	20 995	26.3	106.5
2 個 人 税 及 び 税 外 負 担	2 729	3.4	119.5	(3) そ の 他	734	0.9	162.4
3 県 外 へ の 純 送 金	—	—	—	3 個 人 賃 貸 料 所 得	2 303	2.9	142.7
4 個 人 貯 蓄	20 706	25.8	137.0	4 個 人 利 子 所 得	2 467	3.1	119.3
5 直 接 推 計 に よ る 個 人 貯 蓄	15 373	19.2	109.4	5 法 人 所 得	4 366	5.4	168.2
(1) 個 人 業 主 の 自 己 投 資	6 418	8.0	118.1	6 公 営 事 業 剩 余	149	0.2	127.4
(2) 預 貯 金 増 加	9 597	11.9	109.9				
(3) 直 接 証 券 投 資	695	0.9	133.7				
(4) 住 宅 純 建 設 増	2 134	2.7	126.0				
(5) 控 除 借 入 金 純 増	△ 3 471	△ 4.3	148.7				
6 誤 差 と 脱 漏 (4~5)	5 333	6.6	—				
7 個 人 処 分 所 得	77 613	96.6	113.1				

区 分	年 次						
	昭 和 30 年	昭 和 31 年	昭 和 32 年	昭 和 33 年	昭 和 34 年	昭 和 35 年	
1 人 当 たり 所 得	73 196	82 149	91 175	91 352	104 630	122 670	
全 国 (国 民 所 得)							
徳 島 県	55 871	61 509	67 680	70 474	79 779	94 304	

(2) 県民所得の名目所得および実質所得の全国との比較

昭和35年度

区 分	徳 島 県			全 国		
	昭 和 9 ~ 11 年	昭 和 34 年	昭 和 35 年	昭 和 9 ~ 11 年	昭 和 34 年	昭 和 35 年
	百万円	百万円	百万円	十 億 円	十 億 円	十 億 円
名 目 所 得	106.8	68 863	79 901	14.4	9 666.0	11 430.8
(同 上 指 数)	(1.0)	(644.8)	(748.1)	(1.0)	(671.3)	(793.8)
(対 前 年 比)	—	(112.9)	(116.0)	—	(115.6)	(118.3)
1 人 当 たり 名 目 所 得	円	円	円	円	円	円
	143	79 779	94 304	210	104 630	122 670
(同 上 指 数)	(1.0)	(557.9)	(659.5)	(1.0)	(498.2)	(584.1)
(対 前 年 比)	—	(113.2)	(118.2)	—	(114.5)	(117.2)
実 質 所 得	百万円	百万円	百万円	十 億 円	十 億 円	十 億 円
	106.8	202.5	229.9	14.4	28.4	32.9
(同 上 指 数)	(100.0)	(189.6)	(215.3)	(100.0)	(197.4)	(228.3)
(対 前 年 比)	—	(111.8)	(113.5)	—	(114.5)	(115.8)
1 人 当 たり 実 質 所 得	円	円	円	円	円	円
	143	235	271	210	308	353
(同 上 指 数)	(100.0)	(164.3)	(189.5)	(100.0)	(146.7)	(168.1)
(対 前 年 比)	—	(112.4)	(115.3)	—	(113.7)	(114.6)
総 合 物 価 指 数	1.0	340.1	347.6	1.0	340.1	347.6
人 口	人	人	人	千 人	千 人	千 人
	745 123	863 177	847 274	68 647	92 383	93 183

(3) 県 内 生

年 次	第 一 次 産 業				第 二 次 産 業			
	農 業	林 業 狩 猟 業	漁 業 水 産 業	小 計	鉱 業	建 設 業	製 造 業	小 計
昭 和 30 年	14 451	1 685	1 524	17 660	155	1 931	8 018	10 104
31	11 795	2 265	1 732	15 792	153	1 804	11 427	13 384
32	11 810	2 716	1 219	15 745	201	2 094	11 112	13 407
33	11 133	3 926	1 240	16 279	188	2 231	9 358	11 777
34	13 192	4 484	1 500	19 176	271	2 827	11 719	14 817
昭 和 35 年	13 064	4 481	1 897	19 442	307	2 931	17 093	20 331

同 上

昭 和 30 年	28.0	3.3	3.0	34.3	0.3	3.7	15.6	19.6
31	20.8	4.0	3.1	27.9	0.3	3.2	20.1	23.6
32	19.8	4.6	2.0	26.4	0.3	3.5	18.6	22.5
33	18.3	6.5	2.0	26.8	0.3	3.7	15.4	19.4
34	18.7	6.4	2.1	27.2	0.2	4.0	16.6	20.8
昭 和 35 年	15.7	5.4	2.2	23.3	0.4	3.5	20.5	24.4

同 上

昭 和 30 年	100.0	100.0	100.0	100.0	100.0	100.0	100.0	100.0
31	81.6	134.4	113.6	89.4	98.7	93.4	142.5	132.5
32	81.7	161.2	80.0	89.2	129.7	108.4	138.6	132.7
33	77.0	233.0	81.4	92.3	121.3	115.5	116.7	116.6
34	91.3	266.1	98.4	108.6	174.8	146.2	146.2	145.6
昭 和 35 年	90.4	265.9	124.5	110.1	198.1	151.8	213.2	201.2

産 所 得

単位=百万円

第 三 次 産 業										合 計 (県 内) (生産所得)
卸 小 売 業	金 保 險 業	融 業	不 動 産 業	運 通 信 業	輸 業	電 力 水 道 業	気 業	サ ー ビ ス 業	公 務	
9 732	780	1 077	2 528	670	6 977	2 069	23 833	51 597		
11 599	759	1 210	2 971	716	8 258	2 125	27 638	56 814		
12 916	948	1 259	3 036	868	9 110	2 391	30 528	59 680		
11 939	1 439	1 267	4 120	958	10 412	2 603	32 738	60 814		
13 366	1 913	1 726	4 489	1 117	11 450	2 848	36 909	70 902		
15 452	2 415	2 466	4 253	1 336	14 307	3 311	43 540	83 313		

構 成 比

18.9	1.5	2.0	4.9	1.3	13.5	4.0	46.1	100.0
20.5	1.3	1.8	5.2	1.3	14.6	3.8	48.5	100.0
21.7	1.6	1.8	5.1	1.5	15.3	4.0	51.1	100.0
19.7	2.4	1.9	6.8	1.6	17.1	4.3	53.8	100.0
18.9	2.7	2.2	6.4	1.6	16.2	4.0	52.0	100.0
18.5	2.9	3.0	5.1	1.6	17.2	4.0	52.3	100.0

指 数

30年=100

100.0	100.0	100.0	100.0	100.0	100.0	100.0	100.0	100.0
119.2	97.3	112.3	117.5	106.9	118.4	102.7	115.5	110.1
132.7	121.5	116.9	120.1	129.6	130.6	115.6	127.5	115.7
122.7	184.5	117.6	163.0	143.0	149.2	125.8	137.3	117.9
137.3	245.3	160.3	177.6	166.7	164.1	137.7	154.6	137.4
158.8	309.6	229.0	168.2	199.4	205.1	160.0	183.1	161.5

(4) 県 民 個

年 次	勤 勞 所 得				個 人		
	賃 金 及 び 給 付	そ の 他	控 除 社 会 保 險 税 負	計	農 水 産 林 業	農 林 水 以 外 の 業 産	
昭 和 30 年	17 692	644	△ 942	17 394	14 196	12 634	
31	19 110	749	△ 1 086	18 773	13 905	14 932	
32	21 134	825	△ 1 227	20 732	13 567	17 218	
33	23 206	940	△ 1 473	20 732	14 387	16 945	
34	24 871	1 055	△ 1 600	24 326	16 379	19 711	
昭 和 35 年	31 529	1 162	△ 1 806	30 885	16 196	20 995	

同 上

昭 和 30 年	35.1	1.3	△ 1.9	34.5	28.2	25.1	
31	34.8	1.4	△ 2.0	34.2	25.3	27.2	
32	35.4	1.4	△ 2.1	34.7	22.7	28.8	
33	36.9	1.5	△ 2.3	36.1	22.9	27.0	
34	35.1	1.5	△ 2.3	34.3	23.1	27.8	
昭 和 35 年	39.2	1.4	△ 2.2	38.4	20.2	26.1	

同 上

昭 和 30 年	100.0	100.0	100.0	100.0	100.0	100.0	
31	108.0	116.3	115.3	107.9	98.0	118.2	
32	119.5	128.1	130.5	119.2	95.6	136.3	
33	131.2	146.0	156.4	130.3	101.3	134.1	
34	140.6	163.8	169.9	139.9	115.4	156.0	
昭 和 35 年	178.2	180.4	191.7	177.6	114.1	166.2	

人 所 得

単位=百万円

業 主 所 得			個 人	個 人	個 人	振 替 所 得	合 計 (県 民) (個 人 所 得)
そ の 他	控 除 国 民 健 康 保 險 税	計	賃 貸 料 所 得	利 子 所 得	配 当 所 得		
472	△ 138	27 164	909	1 116	253	3 569	50 405
968	△ 188	29 617	1 050	1 376	277	3 728	54 821
838	△ 229	31 394	1 107	1 742	384	4 357	59 716
465	△ 268	31 529	1 216	1 759	408	5 282	62 867
452	△ 330	36 212	1 614	2 068	447	6 259	70 926
734	△ 437	37 488	2 303	2 467	612	6 587	80 342

構 成 比

0.9	△ 0.3	53.9	1.8	2.2	0.5	7.1	100.0
1.8	△ 0.3	54.0	2.0	2.5	0.5	6.8	100.0
1.4	△ 0.3	52.6	1.9	2.9	0.6	7.3	100.0
0.7	△ 0.4	50.2	1.9	2.8	0.6	8.4	100.0
0.6	△ 0.4	51.1	2.3	2.9	0.6	8.8	100.0
0.9	△ 0.5	46.7	2.8	3.1	0.8	8.2	100.0

指 数

30年=100

100.0	100.0	100.0	100.0	100.0	100.0	100.0	100.0
205.1	136.2	109.0	115.5	123.3	109.5	104.5	108.8
177.5	165.9	115.6	121.8	156.1	151.8	122.1	118.5
98.5	194.2	116.0	133.8	157.6	161.3	148.0	124.7
95.8	339.1	133.3	177.6	185.3	176.7	175.4	140.7
155.5	316.7	138.0	253.4	221.1	241.9	184.6	159.4

(5) 県 民 個

人 支 出

単位=百万円

年 次	個 人 消 費 支 出						個 人 税 及 税 外 負 担	県 外 へ の 純 送 金
	飲 食 費	被 服 費	光 熱 費	住 居 費	雑 費	計		
昭 和 30 年	21 276	5 386	1 749	3 978	10 181	42 570	2 472	—
31	20 601	5 137	1 768	4 565	10 730	42 801	2 733	—
32	22 413	6 521	1 929	4 528	10 997	46 388	2 470	—
33	23 075	6 542	1 951	5 656	11 537	48 761	2 214	—
34	23 478	6 133	1 944	7 485	14 484	53 524	2 283	—
昭 和 35 年	23 355	6 394	2 071	10 884	14 203	56 907	2 729	—

個 人 貯 蓄	直 接 推 計 に よ る 個 人 貯 蓄						誤 差 と 脱 漏	個 人 可 処 分 所 得	合 計 (県 民 個 人 所 得)
	個 人 業 主 の 自 己 投 資	預 貯 金 増 加	直 接 証 券 投 資	住 宅 純 建 設	控 除 借 入 金 純 増	計			
5 363	3 003	2 798	196	653	△ 608	6 042	△ 679	47 933	50 405
9 287	3 586	5 183	453	945	△ 1 075	9 092	195	52 088	54 821
10 858	4 654	3 003	380	1 207	△ 2 170	7 074	3 784	57 246	59 716
11 892	3 955	6 952	321	1 432	△ 1 773	10 887	1 005	60 653	62 867
15 119	5 434	8 735	520	1 694	△ 2 334	14 049	1 070	68 643	70 926
20 706	6 418	9 597	695	2 134	△ 3 471	15 373	5 333	77 613	80 342

同 上

構 成 比

昭 和 30 年	42.2	10.7	3.5	7.9	20.2	84.5	4.9	—
31	37.6	9.4	3.2	8.3	19.6	78.1	5.0	—
32	37.5	10.9	3.2	7.7	18.4	77.7	4.1	—
33	36.7	10.4	3.1	9.0	18.4	77.6	3.5	—
34	33.2	8.6	2.7	10.6	20.4	75.5	3.2	—
昭 和 35 年	29.0	8.0	2.6	13.5	17.7	70.8	3.4	—

10.6	5.9	5.5	0.4	1.3	△ 1.2	11.9	△ 1.3	95.1	100.0
16.9	6.5	9.4	0.8	1.7	△ 1.9	16.5	0.4	95.0	100.0
18.2	7.8	5.0	0.6	2.0	△ 3.6	11.8	6.4	95.9	100.0
18.9	6.3	11.0	0.5	2.3	△ 2.8	17.3	1.6	96.5	100.0
21.3	7.7	12.3	0.7	2.4	△ 3.3	19.8	1.5	96.8	100.0
25.8	8.0	11.9	0.9	2.7	△ 4.3	19.2	6.6	96.6	100.0

同 上

指 数

30年=100

昭 和 30 年	100.0	100.0	100.0	100.0	100.0	100.0	100.0	—
31	96.8	95.4	101.1	114.8	105.4	100.5	110.6	—
32	105.3	121.1	110.3	113.8	108.0	109.0	99.9	—
33	108.5	121.5	111.5	142.2	113.3	114.5	89.6	—
34	110.3	113.9	111.1	188.2	142.3	125.7	92.4	—
昭 和 35 年	109.8	118.7	118.4	273.6	139.5	133.7	110.4	—

100.0	100.0	100.0	100.0	100.0	100.0	100.0	100.0	—	100.0	100.0
173.2	119.4	185.2	231.1	144.7	176.8	150.5	—	108.7	108.8	
202.5	155.0	107.3	193.9	184.8	356.9	117.1	—	119.4	118.5	
221.7	131.7	248.5	163.8	219.3	235.5	180.2	—	126.5	124.7	
281.9	181.0	312.2	265.3	259.4	383.9	232.5	—	143.2	140.7	
386.1	213.7	343.0	354.6	326.8	570.9	254.4	—	161.9	159.4	

(6) 県民分配所得

単位=百万円

年次	項目	勤労所得	個人業主所得	個人賃貸料所得	個人利子所得	法人所得	公営事業金	合計 県民分配所得
昭和30年		18 336	27 302	909	1 116	1 350	48	49 061
31		19 859	29 805	1 050	1 376	1 617	128	53 835
32		21 959	31 623	1 107	1 742	2 174	162	58 767
33		24 146	31 797	1 216	1 759	1 950	119	60 987
34		25 926	36 542	1 614	2 068	2 596	117	68 863
昭和35年		32 691	37 925	2 303	2 467	4 366	149	79 901

同上構成比

昭和30年	37.4	55.6	1.8	2.3	2.8	0.1	100.0
31	36.9	55.4	2.0	2.5	3.0	0.2	100.0
32	37.4	53.8	1.9	3.0	3.6	0.3	100.0
33	39.6	52.1	2.0	2.9	3.2	0.2	100.0
34	37.6	53.1	2.3	3.0	3.8	0.2	100.0
昭和35年	40.9	47.5	2.9	3.1	5.4	0.2	100.0

同上指数 (30年=100)

昭和30年	100.0	100.0	100.0	100.0	100.0	100.0	100.0
31	108.3	109.2	115.5	123.3	119.8	266.7	109.7
32	119.8	115.8	121.8	156.1	161.0	337.5	119.8
33	131.7	116.5	133.8	157.6	144.4	247.9	124.3
34	141.4	133.8	177.6	185.3	192.3	243.8	140.4
昭和35年	178.3	138.9	253.4	221.1	323.4	310.4	162.9

(7) 各国の1人あたり所得(1959年)

国連統計局資料

国名	1人あたり所得	国名	1人あたり所得
アメリカ	2 232	西ドイツ	869
カナダ	1 578	ベルマ	47
アルゼンチン	284	台湾	95
ブラジル	299	フィリピン	196
フランス	875	日本	299

XXIII 金 融

		銀 行	44,582,336千円
		相互銀行	10,609,308千円
預	金	信用金庫	2,472,305千円
(昭和36. 3. 31現在)		農 協 連	3,668,022千円
		市町村農協	7,416,019千円
		銀 行	29,475,755千円
		相互銀行	8,833,965千円
貸	出	信用金庫	1,757,326千円
(昭和36. 3. 31現在)		農 協 連	937,308千円
		市町村農協	3,411,988千円

1 県内金融機関数

昭和36.3.31現在 四国財務局徳島財務部調

種別 市郡別	銀行			相互銀行			信用組合(労働金庫を含む)		信用金庫		金庫、公庫			生命保険	損害保険	証券会社
	本店	支店	出張所	本店	支店	出張所	本店	支店(出張所)	本店	支店(出張所)	国民金庫	商中	工金	支店(営業所)	支店(出張所)	
総数	1	71	4	1	37	6	3	4	4	17	1	1	17	16	20	
徳島市	1	18	2	1	7	1	2	1	1	6	1	1	17	16	12	
鳴門市	—	4	—	—	4	—	—	1	1	3	—	—	—	—	2	
小松島市	—	2	—	—	3	—	—	—	—	1	—	—	—	—	2	
阿南市	—	5	—	—	4	1	—	1	1	2	—	—	—	—	2	
名東郡	—	2	—	—	—	—	—	—	—	—	—	—	—	—	—	
勝浦郡	—	2	—	—	1	—	—	—	—	—	—	—	—	—	—	
那賀郡	—	5	2	—	3	—	—	—	—	1	—	—	—	—	—	
海部郡	—	7	—	—	3	1	—	—	—	—	—	—	—	—	—	
名西郡	—	2	—	—	1	—	—	—	—	—	—	—	—	—	—	
板野郡	—	6	—	—	2	—	—	—	—	3	—	—	—	—	—	
阿波郡	—	2	—	—	1	1	—	—	—	—	—	—	—	—	—	
麻植郡	—	5	—	—	3	—	1	—	—	—	—	—	—	—	—	
美馬郡	—	6	—	—	2	1	—	—	—	—	—	—	—	—	—	
三好郡	—	5	—	—	3	1	—	1	1	1	—	—	—	—	2	

2 県内主要金融機関別預金および貸出

昭和36.3.31現在 四国財務局徳島財務部調

区	分	預金	貸出
総	額	千円 69 988 914	千円 46 526 211
銀行		44 582 336	29 475 755
信用金庫		2 472 305	1 757 326
相互銀行		10 609 308	8 833 965
商中		257 406	1 205 987
農協		3 668 022	937 308
漁協		230 317	177 887
市町村農協		7 416 019	3 411 988
市町村漁協		266 758	352 446
信用組合		228 992	218 219
労働金庫		257 451	155 330

3 県内金融機関主要勘定

単位=千円 昭和36.3.31現在 四国財務局徳島財務部調

区分	資金量									
	総数	当座	普通	通知	定期及び据置	定期積金	相互掛金	その他		
総数	57 663 949	2 921 314	9 289 437	1 103 837	39 650 032	1 316 085	2 737 642	645 602		
銀行	44 582 336	2 502 441	7 833 709	876 355	32 083 229	776 623	— 509 979			
信用金庫	2 472 305	56 171	446 515	7 925	1 612 033	327 887	— 21 774			
相互銀行	10 609 308	362 702	1 009 213	219 557	5 954 770	211 575	2 737 642	113 849		

区分	融資量						コールローン	所有証券	現金預金	預ケ金
	総数	手形貸付	証書貸付	当座貸越	割引手形	給付金				
総数	40 067 046	25 852 065	1 358 999	2 622 725	7 833 680	2 399 577	—	6 912 716	2 515 231	626 317
銀行	29 475 755	19 870 815	562 597	2 516 726	6 525 617	—	—	6 105 476	1 950 438	14 228
信用金庫	1 757 326	1 209 291	209 957	42 809	295 269	—	—	340 805	54 401	219 258
相互銀行	8 833 965	4 771 959	586 445	63 190	1 012 794	2 399 577	—	466 435	510 392	392 831

4 簡易生命保険営業状況(徳島県)

昭和35年度 高松地方簡易保険局調

月別	新契約		月末現在高	
	件数	保険金額	件数	保険金額
昭和35年4月~6月	(261)	(39 600)	(1 400)	(192 950)
	7 012	552 175	451 799	16 522 963
7月~9月	(161)	(20 550)	(1 522)	(208 400)
	5 930	480 215	447 211	16 816 792
10月~12月	(135)	(20 000)	(1 617)	(222 531)
	5 960	513 400	445 749	17 119 120
昭和36年1月~3月	(214)	(32 100)	(1 794)	(249 731)
	9 262	717 165	448 479	17 627 748

注 () は家族保険の別掲

5 簡易生命保険消滅状況(徳島県) 昭和35年度 高松地方簡易保険局調

Table with columns for month (昭和35年度, 昭和35年4月, 5月, 6月, 7月, 8月, 9月, 10月, 11月, 12月, 昭和36年1月, 2月, 3月) and rows for 死亡契約 and 満期契約.

注 ()は家族保険の別掲。

6 簡易生命保険(徳島県) 昭和35年 高松地方簡易保険局調

Table with columns for month (昭和35年1月 to 12月) and rows for 新契約, 復活, 消滅, 件数, 月末現在高.

注 1、()は家族保険の別掲。 2、△印は減少を示す。

7 郵便年金(徳島県) 昭和35年 高松地方簡易保険局調

Table with columns for month (昭和35年1月 to 12月) and rows for 新契約, 消滅, 件数, 月末現在高.

注 △印は減少を示す。

8 手形交換高(徳島県) 昭和35年度 徳島手形交換所調

Table with columns for month (昭和35年4月 to 12月, 昭和36年1月 to 3月) and rows for 組合銀行数, 手形交換高 (枚数, 金額, 交換差額), 不渡手形 (枚数, 金額).

9 郵便貯金(徳島県) 昭和35年度 徳島地方貯金局調

Table with columns for month (昭和34年度, 昭和35年度, 昭和35年4月 to 12月, 昭和36年1月 to 3月) and rows for 預入 (新規口座, 口数, 金額), 払いもどし (全払口座, 口数, 金額), 月末現在高 (口座, 金額).

10 郵便振替貯金（徳島口座） 昭和35年度 徳島地方貯金局調

区分 月 別	受 入			払 出			月 末 現 在 高	
	加入口座	口 数	金 額	脱退口座	口 数	金 額	座 口	金 額
	円			円			円	
昭和34年度	602	606 663	9 624 477 763	1 356	107 899	9 680 791 344	9 757	141 192 754
昭和35年度	497	668 002	8 034 298 115	1 003	114 086	8 010 129 414	9 251	165 361 455
昭和35年4月	49	44 422	522 148 128	12	9 306	492 874 170	9 794	170 466 712
5	45	59 044	645 209 927	7	8 390	654 623 361	9 832	161 053 278
6	44	49 263	679 552 085	7	11 626	686 357 407	9 869	154 247 956
7	31	56 765	607 393 184	7	8 275	598 310 369	9 893	163 330 771
8	21	50 407	620 501 371	5	7 794	629 792 775	9 909	154 039 367
9	28	61 878	642 562 475	5	8 567	641 321 471	9 932	155 280 371
10	45	57 926	639 306 040	223	9 863	619 045 007	9 754	175 541 404
11	44	56 024	689 027 713	44	7 803	654 889 315	9 754	209 679 802
12	35	80 020	869 517 274	372	16 196	873 813 112	9 417	205 383 964
昭和36年1月	51	48 681	679 659 513	310	7 276	691 259 775	9 158	193 783 702
2	57	47 805	691 423 356	4	7 942	698 059 941	9 211	187 147 117
3	47	55 767	747 997 049	7	11 048	769 782 711	9 251	165 361 455

11 郵便為替（徳島県） 昭和35年度 徳島郵便局調

区分 月 別	取扱局数	振 出		払 渡		1 日 平 均 取 扱 高	
		口 数	金 額	口 数	金 額	振 出	払 渡
		円		円		円	
昭和32年度	197	48 828	577 299 112	51 666	595 447 098	—	—
33	197	45 548	587 528 586	44 376	554 397 842	—	—
34	202	43 729	603 654 496	44 148	647 789 234	—	—
昭和35年度	202	44 137	649 457 589	45 176	724 071 904	—	—
昭和35年4月	202	3 473	51 564 747	3 611	58 146 776	25日 2 062 590	2 325 871
5	202	3 269	50 027 785	3 561	59 778 549	24日 2 084 491	2 490 773
6	202	3 164	44 696 195	3 220	56 280 488	26日 1 719 084	2 164 634
7	202	3 056	44 919 416	3 381	52 780 545	26日 1 727 670	2 030 021
8	202	2 912	42 604 967	3 429	49 545 118	27日 1 577 962	1 835 004
9	202	3 217	52 484 892	3 707	60 112 308	25日 2 099 396	2 404 492
10	202	3 449	54 499 895	3 646	57 545 398	26日 2 096 150	2 213 292
11	202	3 229	48 723 665	3 429	58 682 824	24日 2 030 153	2 445 118
12	202	4 267	64 812 272	4 900	89 034 385	27日 2 400 455	3 297 570
昭和36年1月	202	4 392	47 987 947	3 140	50 833 337	24日 1 999 497	2 118 056
2	202	5 247	65 350 854	4 876	60 895 262	24日 2 722 952	2 537 303
3	202	4 462	81 784 954	4 276	70 436 914	26日 3 145 575	2 709 112

XXIV 司 法

訴訟受理件数	
民事事件	裁判所..... 5,148件
	簡易裁判所..... 7,105件
民事行政訴訟	裁判所..... 682件
	簡易裁判所..... 1,225件
刑事事件	裁判所..... 747件
	簡易裁判所..... 14,383件

1 司 法 関 係 官 署

(1) 地 方 裁 判 所

単位＝人 昭和35.12.31現在 徳島地方裁判所調

Table with columns: 名称, 管轄, 判事, 判事補, 事務官, 書記官, 速記官, 弁録士, 執行吏, 速記官, タピスト, 延吏, 備人. Rows include 徳島地方裁判所, 阿南支部, 脇町支部, 川島支部.

(2) 家 庭 裁 判 所

単位＝人 昭和35.12.31現在 徳島地方裁判所調

Table with columns: 名称, 管轄, 判事, 判事補, 事務官, 書記官, 調査官, 技官. Rows include 徳島家庭裁判所, 阿南支部, 脇町支部, 川島支部, 池田出張所, 牟岐出張所.

(3) 簡 易 裁 判 所

単位＝人 昭和35.12.31現在 徳島地方裁判所調

Table with columns: 名称, 管轄, 判事, 事務官, 書記官, 弁録士, 執行吏, タピスト, 延吏, 備人. Rows include 徳島簡易裁判所, 阿南簡易裁判所, 牟岐簡易裁判所, 脇町簡易裁判所, 池田簡易裁判所, 川島簡易裁判所, 鳴門簡易裁判所.

(4) 地 方 検 察 庁

単位＝人 昭和35.12.31現在 徳島地方検察庁調

Table with columns: 庁名, 種別, 総数, 検事, 副検事, 検察事務官, 雇員, 備人. Rows include 徳島地方検察庁, 阿南支部, 脇町支部, 川島支部.

(5) 検 察 審 査 会

単位＝人 昭和35.12.31現在 徳島地方裁判所調

Table with columns: 名称, 管轄, 事務官, 雇員, タイピスト. Rows include 徳島検察審査会, 阿南検察審査会, 脇町検察審査会.

2 民 事 事 件

(1) 民 事 訴 訟 件 数

単位＝件 徳島地方裁判所調

Table with columns: 年別, 種別, 受理 (総数, 旧受, 新受), 既済 (総数, 判決, 決定, その他), 未済 (上訴したもの). Rows include 昭和32年, 昭和33年, 昭和34年, 昭和35年.

注 () 内は調停件数で内数である。 既済欄中、その他の欄には命令、和解、取り下げを含む。

(2) 民事行政訴訟新受理件数 昭和35年 徳島地方裁判所調

Table showing civil and administrative litigation cases by year (昭和32-35) and category (人, 土地, 建物, etc.).

注 物品には米穀を含む。証券の引き渡しは物品中に、証券の表彰する金銭、債券取り立ては金銭中に含めてある。

3 刑 事 事 件

(1) 刑事訴訟件数 昭和35年 徳島簡易裁判所調

Table showing criminal litigation cases by category (総数, 刑法犯, 特別法犯) and status (受理, 終局, 未終局).

(2) 刑事訴訟件数 昭和35年 徳島地方裁判所調

Table showing criminal litigation cases by category (総数, 刑法犯, 特別法犯) and status (受理, 終局, 未終局).

(3) 刑法犯第一審科刑年表 (通常手続)

徳島地方裁判所調

Table showing criminal sentencing statistics for 1960 (昭和35年) under normal procedure.

(4) 特別法犯第一審科刑年表 (通常手続)

徳島地方裁判所調

Table showing sentencing statistics for special law offenses for 1960 (昭和35年) under normal procedure.

(5) 刑法犯、特別法犯第一審科刑年表 (略式手続)

徳島地方裁判所調

Table showing sentencing statistics for criminal offenses and special law offenses for 1960 (昭和35年) under summary procedure.

(6) 交通即決事件科刑年表

徳島地方裁判所調

Table showing sentencing statistics for traffic summary judgment cases for 1960 (昭和35年).

4 家 事 事 件
(1) 審 判

昭和35年 徳島家庭裁判所調

受 理 お よ び 処 理 事 件 の 種 別	総 数	受					
		旧 受	新				
			総 数	申 立	移 送 を 受	調 停 から	係 属 し た の
		書 面 に よるもの	口 頭 に よるもの	けたもの	も		
総 数	1 570	150	1 420	1 335	61	5	13
禁 治 産 の 宣 告 及 び そ の 取 り 消 し(甲1)	5	1	4	4	--	--	--
準禁治産の宣告その他の準禁治産に関する処分(甲2)	22	7	15	14	--	--	--
不在者の財産の管理に関する処分(甲3)	22	--	22	20	--	2	--
失踪の宣告及びその取り消し(甲4)	108	42	66	64	--	2	--
嫡出否認の訴えについての特別代理人の選任(甲5)	--	--	--	--	--	--	--
子の氏の変更についての許可(甲6)	445	4	441	404	37	--	--
養子をするについての許可(甲7)	184	4	180	174	6	--	--
離縁をするについての許可(甲8)	22	1	21	21	--	--	--
懲戒に関する許可その他の処分(甲9)	--	--	--	--	--	--	--
利益相反行為についての特別代理人の選任(甲10)	102	5	97	94	--	--	--
財産管理者の選任その他の財産の管理に関する処分(甲11)	--	--	--	--	--	--	--
親権または管理権の喪失の宣告及びその取り消し(甲12)	2	1	1	1	--	--	--
親権または管理権を辞し、または回復するについての許可(甲13)	7	--	7	7	--	--	--
後見人、保佐人または後見監督人の選任(甲14)	213	17	196	188	7	--	--
後見人、保佐人または後見監督人の辞任についての許可(甲15)	4	--	4	4	--	--	--
後見人、保佐人または後見監督人の解任(甲16)	1	--	1	1	--	--	--
臨時保佐人の選任(甲17)	--	--	--	--	--	--	--
財産目録の調製の期間の伸長(甲18)	--	--	--	--	--	--	--
禁治産者の入院等についての許可(甲19)	--	--	--	--	--	--	--
後見人に対する報酬の付与(甲20)	--	--	--	--	--	--	--
被後見人の財産の管理その他の後見の事務に関する処分(甲21)	1	--	1	1	--	--	--
管理計算の期間の伸長(甲22)	--	--	--	--	--	--	--
遺産の管理に対する処分(甲23)	--	--	--	--	--	--	--
相続の承認または放棄の期間の伸長(甲24)	5	4	1	1	--	--	--
相続財産の保存または管理に関する処分(甲25)	3	2	1	1	--	--	--
相続財産の限定承認の申述受理(甲26)	2	1	1	1	--	--	--
鑑定人の選任(甲27)	1	--	1	1	--	--	--
相続の放棄の申述の受理(甲29)	126	6	120	120	--	--	--
相続財産の分離に関する処分(甲30)	--	--	--	--	--	--	--
相続財産の管理に関する処分(甲31)	--	--	--	--	--	--	--
相続財産の管理人の選任その他相続の財産管理に関する処分(甲32)	7	2	5	4	--	--	--

事 件 の 種 別	理 受				既 済						未 済	
	総 数	申 立 人 別			総 数	認 容	却 下	取 下	移 送	そ の 他		
		男 から	女 から	双 方 から								そ の 他
その他	6	634	601	139	46	1 426	1 261	15	123	7	20	144
禁 治 産 の 宣 告 及 び そ の 取 り 消 し(甲1)	--	2	2	--	--	4	1	--	2	1	--	1
準禁治産の宣告その他の準禁治産に関する処分(甲2)	1	12	3	--	--	16	1	--	14	--	1	6
不在者の財産の管理に関する処分(甲3)	--	18	4	--	--	19	14	--	5	--	--	3
失踪の宣告及びその取り消し(甲4)	--	12	10	--	44	65	59	--	6	--	--	43
嫡出否認の訴えについての特別代理人の選任(甲5)	--	--	--	--	--	--	--	--	--	--	--	--
子の氏の変更についての許可(甲6)	--	227	214	--	--	435	427	--	5	3	--	10
養子をするについての許可(甲7)	--	16	49	115	--	177	171	--	6	--	--	7
離縁をするについての許可(甲8)	--	11	8	2	--	20	19	--	1	--	--	2
懲戒に関する許可その他の処分(甲9)	--	--	--	--	--	--	--	--	--	--	--	--
利益相反行為についての特別代理人の選任(甲10)	3	22	63	12	--	93	82	--	8	--	3	9
財産管理者の選任その他の財産の管理に関する処分(甲11)	--	--	--	--	--	--	--	--	--	--	--	--
親権または管理権の喪失の宣告及びその取り消し(甲12)	--	1	--	--	--	2	--	--	2	--	--	--
親権または管理権を辞し、または回復するについての許可(甲13)	--	--	7	--	--	7	7	--	--	--	--	--
後見人、保佐人または後見監督人の選任(甲14)	1	131	62	3	--	205	195	1	7	1	1	8
後見人、保佐人または後見監督人の辞任についての許可(甲15)	--	1	3	--	--	4	3	--	1	--	--	--
後見人、保佐人または後見監督人の解任(甲16)	--	1	--	--	--	1	--	--	1	--	--	--
臨時保佐人の選任(甲17)	--	--	--	--	--	--	--	--	--	--	--	--
財産目録の調製の期間の伸長(甲18)	--	--	--	--	--	--	--	--	--	--	--	--
禁治産者の入院等についての許可(甲19)	--	--	--	--	--	--	--	--	--	--	--	--
後見人に対する報酬の付与(甲20)	--	--	--	--	--	--	--	--	--	--	--	--
被後見人の財産の管理その他の後見の事務に関する処分(甲21)	--	1	--	--	--	--	--	--	--	--	--	1
管理計算の期間の伸長(甲22)	--	--	--	--	--	--	--	--	--	--	--	--
遺産の管理に対する処分(甲23)	--	--	--	--	--	--	--	--	--	--	--	--
相続の承認または放棄の期間の伸長(甲24)	--	1	--	--	--	5	--	--	5	--	--	--
相続財産の保存または管理に関する処分(甲25)	--	--	1	--	--	3	2	--	1	--	--	--
相続財産の限定承認の申述受理(甲26)	--	--	--	1	--	--	--	--	--	--	--	2
鑑定人の選任(甲27)	--	1	--	--	--	1	1	--	--	--	--	--
相続の放棄の申述の受理(甲29)	--	46	74	--	--	125	115	--	10	--	--	1
相続財産の分離に関する処分(甲30)	--	--	--	--	--	--	--	--	--	--	--	--
相続財産の管理に関する処分(甲31)	--	--	--	--	--	--	--	--	--	--	--	--
相続財産の管理人の選任その他相続の財産管理に関する処分(甲32)	1	4	1	--	--	6	5	--	--	--	1	1

(2) 家事調停事件 昭和35年 徳島家庭裁判所調

受理 および 処理 事件の 種別	受 理											既 済							未 済					
	総 数	旧 受	新 受								総 数	調 停 成 立	調 停 不 成 立	取 下 げ	第 三 条 の 審 判 を した も の	第 四 条 第 一 項 の 審 判 を した も の	移 送	調 停 を し ない も の		そ の 他				
			総 数	申 立 書 面 に よ る も の	立 口 頭 に よ る も の	移 送 を 受 け た も の	訴 訟 から 回 付 さ れ た も の	審 判 から 回 付 さ れ た も の	そ の 他	申 立 男 子											立 女 子	人 別 双 方 等	別 他	
																								申 立 書 面 に よ る も の
総 数	1 112	260	852	494	315	1	8	23	11	250	565	37	—	893	312	119	420	7	—	13	7	15	219	
夫婦の同居その他の夫婦間の協力扶助に関する処分(乙1)	7	3	4	2	2	—	—	—	—	3	1	—	—	6	1	—	5	—	—	—	—	—	—	1
財産の管理者の変更及び共有財産の分割に関する処分(乙2)	—	—	—	—	—	—	—	—	—	—	—	—	—	—	—	—	—	—	—	—	—	—	—	—
婚姻から生ずる費用の分担に関する処分(乙3)	4	3	1	1	—	—	—	—	—	—	1	—	—	4	2	—	2	—	—	—	—	—	—	—
子の監護者の指定その他子の監護に関する処分(乙4)	1	1	—	—	—	—	—	—	—	—	—	—	—	1	—	—	—	—	—	—	—	—	—	—
財産の分与に関する処分(乙5)	4	2	2	2	—	—	—	—	—	1	1	—	—	4	—	—	4	—	—	—	—	—	—	—
権利の承継者の指定(乙6)	—	—	—	—	—	—	—	—	—	—	—	—	—	—	—	—	—	—	—	—	—	—	—	—
親権者の指定または変更(乙7)	30	4	26	12	2	—	—	—	—	12	—	—	—	23	13	2	4	—	—	—	—	—	—	4
扶養に関する処分(乙8)	48	13	35	21	10	—	—	—	—	4	—	—	—	41	13	10	17	—	—	—	—	—	—	7
推定相続人の廃除及びその取り消し(乙9)	—	—	—	—	—	—	—	—	—	—	—	—	—	—	—	—	—	—	—	—	—	—	—	—
遺産の分割に関する処分(乙10)	75	29	46	32	4	—	—	—	—	7	3	21	17	8	—	—	44	27	5	9	—	—	—	3
生活保護法第77条第2項の事件	—	—	—	—	—	—	—	—	—	—	—	—	—	—	—	—	—	—	—	—	—	—	—	—
破産法第68条の事件	—	—	—	—	—	—	—	—	—	—	—	—	—	—	—	—	—	—	—	—	—	—	—	—
民法の附則に掲げる事項	—	—	—	—	—	—	—	—	—	—	—	—	—	—	—	—	—	—	—	—	—	—	—	—
離婚	228	45	183	114	63	—	—	—	—	5	—	—	—	1	54	128	1	—	—	—	—	—	—	4
婚姻予約(内縁)に関するもの	145	31	114	61	51	—	—	—	—	1	—	—	—	1	18	96	—	—	—	—	—	—	—	—
家事審判法第23条に掲げる事項	43	9	34	25	9	—	—	—	—	—	—	—	—	13	16	5	—	—	—	—	—	—	—	1
離婚縁	24	6	18	9	8	—	—	—	—	1	—	—	—	4	5	9	—	—	—	—	—	—	—	4
その他	503	114	389	215	166	1	1	—	—	6	109	266	14	—	—	—	396	135	52	192	—	—	—	8

5 少 年 事 件

(1) 少年保護受案件数 単位一件 昭和35年 徳島家庭裁判所調

種 別	合計	旧 受		新 受															
		少年保 護 事 件	準少年 保 護 事 件	計	司 法 官 からの 送 致	検 察 官 からの 送 致	知 事 また は 児 童 相 談 所 からの 送 致	また は 児 童 相 談 所 からの 送 致	強 制 措 置 を 要 し ない も の	強 制 措 置 を 要 し ない も の	家 庭 調 査 官 の 報 告	通 告		抗 告 審 判 長 からの 送 致	他 の 家 庭 裁 判 所 長 からの 送 致	法 55 条 による 送 付	回 付	準少年 保 護 事 件	計
												一般 人	保 護 観 察 所 長 からの 送 付						
総 数	7 018	442	1	443	3 456	2 951	3	5	8	4	5	—	92	—	48	—	3 6 575		
男	6 646	425	1	426	3 184	2 878	3	5	6	2	4	—	90	—	45	—	3 6 220		
女	372	17	—	17	227	73	—	—	2	2	1	—	2	—	3	—	355		

(2) 少年保護既済件数および未済件数

単位一件 昭和35年 徳島家庭裁判所調

種 別	既 済											未 済												
	保 護 観 察 所			少 年 院 へ 送 付			開 始 分		強 制 措 置 を 要 し ない も の		法 20 条 1 項 による も の		法 19 条 2 項 3 項 による も の		他 の 家 庭 裁 判 所 へ 送 付		併 合 付		回 付		準少年 保 護 事 件		計	
	保 護 観 察 所	教 養 施 設 へ 送 付	院 へ 送 付	少 年 院 へ 送 付	初 等	中 等	特 別 医 療	開 始	分	強 制 措 置 を 要 し ない も の	強 制 措 置 を 要 し ない も の	法 20 条 1 項 による も の	法 19 条 2 項 3 項 による も の	他 の 家 庭 裁 判 所 へ 送 付	併 合	付	回 付	準少年 保 護 事 件	計	少年 保 護 事 件	準少年 保 護 事 件	計		
総 数	244	7	1	37	16	9	3	446	1	527	1	4	326	79	57	328	50	4	6	136	882	—	882	
男	227	6	—	30	14	7	3	211	1	466	1	4	323	79	55	320	47	4	5	794	852	—	852	
女	17	1	1	7	2	2	235	61	—	—	—	—	3	—	2	8	3	—	—	342	30	—	30	

(3) 保 護 観 察 所

昭和36.3.31現在 徳島保護観察所調

名 称	管 轄 区 域	総 数	観 察 官	事 務 官	雇 傭 人	保 護 司
徳島保護観察所	徳島県行政区画	552	7	2	3	540

(4) 少年犯罪取扱件数

昭和35年 徳島保護観察所調

区 分	総 数	刑 法 犯	虞 犯	特 別 法 犯						
				総 数	軽 犯 罪	経 済 統 制 関 係 法 令 違 反	道 路 交 通 取 締 法 違 反	覚 醒 剤 取 締 法 違 反	そ の 他	
総 数	385	262	32	91	—	—	81	—	10	
男	355	256	13	86	—	—	79	—	7	
女	30	6	19	5	—	—	2	—	3	

(7) 保護観察年表

昭和35年 徳島保護観察所調

事項別 事件種別	受 理 人 員				本 結 人 員		年 末 現 在 人 員						假 解 除 (<small>観察法第八條 執行猶予者保護</small>)
	総 数	前 年 繰 越	本 年 受 理		保 終 了 観 察 人 員	他 庁 移 送	総 数	保 護 観 察 中		保 護 観 察 停 止			
			新 受	移 送				保 実 護 施 観 察 中	所 在 不 明	法 第 二 十 二 條 の 保 護 観 察 に 依 っ て 停 止	法 第 三 十 三 條 の 保 護 観 察 に 依 っ て 停 止	法 第 四 十 一 條 の 保 護 観 察 に 依 っ て 停 止 其 他 の 事 由 に 依 っ て 停 止	
総 数	男 1 416	760	620	36	611	93	712	615	68	23	—	20	9
	女 91	56	31	4	33	5	53	46	3	1	—	4	—
計	1 507	816	651	40	644	98	765	661	71	24	—	24	9
家庭裁判所 決定	男 620	371	237	12	198	51	371	343	17	—	—	11	—
	女 60	40	17	3	22	3	35	32	2	—	—	1	—
計	680	411	254	15	220	54	406	375	19	—	—	12	—
仮退院	男 122	72	46	4	54	11	57	47	3	—	—	7	—
	女 19	9	10	—	5	1	13	11	—	—	—	2	—
計	141	81	56	4	59	12	70	58	3	—	—	9	—
仮出獄	男 387	91	287	9	274	13	100	77	23	23	—	—	—
	女 3	1	2	—	1	1	1	—	1	1	—	—	—
計	390	92	289	9	275	14	101	77	24	24	—	—	—
刑執行猶予	男 287	226	50	11	85	18	184	148	25	—	—	2	9
	女 9	6	2	1	5	—	4	3	—	—	—	1	—
計	296	232	52	12	90	18	188	151	25	—	—	3	9

6 刑 務 所 徳島刑務所調

(1) 土地および建物面積 単位=平方米 昭和36.3.31現在

区 分	土 地		建 物						
	敷 地	そ の 他	木 造		鉄 筋 骨		煉 瓦 造		
			2 階	平 屋	2 階	平 屋	2 階	平 屋	
徳島刑務所	51 276.77	13 927.10	226.87	10 300.12	—	326.70	—	9.07	所 内 留 置 場

(2) 建物および房数、面積

昭和36.3.31現在

種 別	舎 房				工 場		そ の 他 の 建 物	
	数		面 積		棟 数	面 積	棟 数	面 積
	独 房	雑 居 房	独 房	雑 居 房				
総 数	106	138	622.85	2 308.24	12	3 844	67	8 306
懲 役 場	66	114	389.36	1 961.36	—	—	—	—
拘 置 場	28	10	169.40	169.40	—	—	—	—
病 舎	4	13	27.04	169.90	—	—	—	—
検 察 庁 留 置 場	8	1	37.05	10.58	—	—	—	—
そ の 他	—	—	—	—	—	—	—	—

(3) 職 員 数 単位=人 昭和35.12.31現在

年 別	総 数	所 長	事 務 官	少 年 考 察 官	看 守 長	副 看 守 長	看 守	女 看 守	技(医)官	技(作)官	雇 傭 人
昭 和 31 年	201	1	3	—	9	14	144	4	2	9	15
32	198	1	3	—	8	42	115	4	2	9	14
33	200	1	3	—	8	14	145	4	2	9	14
34	199	1	3	—	8	14	144	4	2	9	14
昭 和 35 年	200	1	3	—	8	13	145	4	2	9	15

(4) 在 所 人 員 単位=人 昭和35.12.31現在

年 別	総 数			受 刑 者			刑 事 被 告 人			被 疑 者			労 役 留 置 者			乳 児		
	総 数	男	女	総 数	男	女	総 数	男	女	総 数	男	女	総 数	男	女	総 数	男	女
昭 和 31 年	1 007	1 004	3	916	926	—	84	83	1	3	2	1	4	3	1	—	—	—
32	1 055	1 053	2	947	947	—	107	105	2	—	—	—	1	1	—	—	—	—
33	1 040	1 036	4	929	929	—	106	102	4	3	3	—	2	2	—	—	—	—
34	1 058	1 056	2	987	987	—	68	66	2	1	1	—	2	2	—	—	—	—
昭 和 35 年	902	899	3	840	840	—	49	46	3	9	9	—	4	4	—	—	—	—

(5) 罪名別在所受刑者 単位一人 昭和35.12.31現在

総 数	刑 法 犯														特 別 法 犯							
	総 数	窃盗	強盗	詐欺	恐喝	横領	文書の偽造	贓物	猥褻淫電	傷害	殺人	公務執行妨害	放火	賭博	その他	総 数	暴力行為等処罰法	行政取締法	食糧管理法	物価統制令	選挙法	その他
840	834	511	55	117	34	17	3	8	30	29	16	1	7	---	6	6	1	---	---	---	---	5

(6) 刑期別在所受刑者 単位一人 昭和35.12.31現在

総 数	懲 役										
	無 期	20年以下	15年以下	10年以下	5年以下	3年以下	2年以下	1年以下	6 か 月 以 下	3 か 月 以 下	
840	---	---	---	---	49	120	185	338	137	9	2

(7) 年令別受刑者 単位一人 昭和35.12.31現在

総 数	18才未満	26才未満	30才未満	40才未満	50才未満	60才未満	70才未満	70才以上
840	---	---	214	208	281	84	48	5

(8) 教育別、犯罪別受刑者 単位一人 昭和35.12.31現在

総 数	教 育 程 度				犯 罪 別				
	高 等	中 等	普 通	そ の 他	総 数	初 犯	再 犯	三 犯 以 上	
840	6	118	437	279	840	131	190	519	

7 種 別 登 記 件 数 昭和35年 徳島地方法務局調

種 別 庁 名	不 動 産 登 記			商 業 法 人 の 登 記		そ の 他 の 登 記			乙 号 謄 本、抄 本 等													
	件 数	個 数	登 録 税	件 数	登 録 税	件 数	個 数	登 録 税	交 付 件 数	手 数 料												
徳島地方法務局	85	452	197	696	151	050	548	3	317	6	664	826	859	928	8	889	965	303	988	6	281	320

XXV 治 安

刑 法 犯	發生件数.....	10,084件
	檢挙件数.....	6,553件
	檢挙人員.....	3,604人
特別法令違反	檢挙件数.....	28,022件
	檢挙人員.....	27,914人

1 警察本部、署別警察官および職員数

単位＝人 昭和35.12.31現在

区分 警察署別	総 数	警 察 官						普 通 職 員		
		総 数	警 視	警 部	警 部 補	巡 査 部 長	巡 査	総 数	吏 員	その 他 の 職 員
総 数	1 127	916	31	50	91	164	580	211	70	141
本 部 総 数	278	170	16	21	36	45	52	108	43	65
警 察 署 総 数	849	746	15	29	55	119	528	103	27	76

2 年次別刑法犯発生、検挙、署別状況

昭和35年 県警防犯課調

年 別 警察署別	区 分	発 生 件 数	検 挙 件 数	検 挙 率	検 挙 人 員		
					総 数	男	女
		件	件	%	人	人	人
昭 和 31 年		10 739	7 346	68.4	3 737	3 525	212
32		9 165	6 411	70.0	3 365	3 151	214
33		9 157	6 359	69.4	3 171	2 972	199
34		9 904	6 286	63.5	3 450	3 231	219
昭 和 35 年		10 084	6 553	64.98	3 604	3 350	254
徳 島 東 署		3 917	2 037	52.00	1 036	956	80
徳 島 西 署		866	558	62.97	347	328	19
小 松 島 署		687	414	60.26	251	237	14
阿 南 署		609	423	69.45	308	292	16
池 田 署		631	541	85.73	228	198	30
川 島 署		545	449	82.38	258	248	10
鳴 門 署		647	463	71.56	262	244	18
脇 町 署		282	245	86.87	83	84	9
板 野 署		371	283	76.28	123	109	14
北 島 署		368	188	51.08	140	135	5
石 井 署		240	181	75.41	87	80	7
市 場 署		253	236	93.28	95	89	6
牟 岐 署		271	213	78.59	142	138	4
貞 光 署		234	195	83.33	142	127	15
鷺 敷 署		143	127	88.81	92	85	7

3 検挙人員罪種別、年令別状況

単位＝人 昭和35年 県警防犯課調

罪 別	総 数	14年以上	16年以上	18年以上	20年以上	25年以上	30年以上	40年以上	50年以上	60年以上
		16年未満	18年未満	20年未満	25年未満	30年未満	40年未満	50年未満	60年未満	60年以上
総 数	(754) 3 604	(5) 184	(11) 230	(25) 323	(35) 828	(27) 711	(71) 741	(44) 327	(18) 176	(18) 84
殺 人	(3) 23	—	1	3	5	(1) 8	(2) 5	—	1	—
屋 内 強 盗	1	—	—	—	—	—	1	—	—	—
殺 傷 普 通	8	—	—	—	6	1	1	—	—	—
放 火	6	—	—	—	1	1	2	2	—	—
屋 外 強 盗	—	—	—	—	—	—	—	—	—	—
殺 傷 普 通	5	—	—	—	3	—	—	2	—	—
放 火	6	—	1	2	2	—	1	—	—	—
強 姦	(1) 8	—	—	1	3	—	(1) 4	—	—	—
強 姦 脅 迫	51 (12)	2	8	15	16	8	2	—	—	—
強 姦 脅 迫 恐 喝	317 (13)	24	22	32	72	61	(3) 64	(1) 27	10	(2) 5
強 姦 脅 迫 恐 喝	648	12	17	37	174	146	(3) 157	(3) 59	(2) 30	(2) 16
強 姦 脅 迫 恐 喝	31 (1)	—	2	2	3	10	8	—	2	4
強 姦 脅 迫 恐 喝	139	9	15	13	38	24	29	7	2	2
強 姦 脅 迫 恐 喝	(101) 493	(4) 55	(7) 55	(15) 63	(22) 118	(12) 70	(24) 70	(13) 39	(4) 18	5
強 姦 脅 迫 恐 喝	(15) 412	62	51	44	55	(4) 65	(3) 71	(4) 38	13	(1) 13
強 姦 脅 迫 恐 喝	(1) 14	—	—	—	5	4	2	2	—	1
強 姦 脅 迫 恐 喝	(7) 50	3	2	2	11	(1) 10	(4) 12	(1) 7	(1) 3	—
強 姦 脅 迫 恐 喝	(4) 21	—	—	1	1	(1) 9	(2) 4	(1) 3	3	—
強 姦 脅 迫 恐 喝	(11) 171	—	(1) 5	4	31	(3) 36	(2) 47	(3) 23	(1) 21	(1) 4
強 姦 脅 迫 恐 喝	(5) 91	—	1	5	13	(3) 22	(2) 15	12	5	—
強 姦 脅 迫 恐 喝	(2) 28	1	—	1	—	(1) 2	12	8	3	(1) 1
強 姦 脅 迫 恐 喝	26	—	—	—	—	6	8	4	6	2
強 姦 脅 迫 恐 喝	1	—	—	—	—	—	—	1	—	—
強 姦 脅 迫 恐 喝	10	—	—	—	—	1	3	4	2	—
強 姦 脅 迫 恐 喝	10	6	1	2	—	1	—	—	—	—
強 姦 脅 迫 恐 喝	(1) 8	—	—	—	—	—	5	2	—	(1) 1
強 姦 脅 迫 恐 喝	(77) 1 026	(1) 10	(3) 49	(2) 96	(8) 271	(5) 230	(23) 211	(16) 84	(10) 50	(9) 25

注 () 内は女で内数である。

5 刑法犯少年、成人署別状況

単位＝人 昭和35年 県警防犯課調

署別 成少年別	総数	徳島	徳島	小松	阿南署	池田署	川島署	鳴門署	脇町署	板野署	北島署	石井署	市場署	牟岐署	貞光署	鷺敷署	
		東署	西署	島署													
昭和35年	総数	3 604	1 036	347	251	308	228	258	262	93	123	140	87	95	142	142	92
	少年	737	206	81	53	47	51	70	66	27	19	24	19	27	20	18	98
	成人	2 867	830	266	198	261	177	188	196	66	104	116	68	68	122	124	3

6 検挙人員年令別各署状況

単位＝人 昭和35年 県警防犯課調

署別 年令別	総数	徳島	徳島	小松	阿南署	池田署	川島署	鳴門署	脇町署	板野署	北島署	石井署	市場署	牟岐署	貞光署	鷺敷署
		東署	西署	島署												
総数	(254) 3 604	(80) 1 036	(19) 347	(14) 251	(16) 308	(30) 228	(10) 258	(18) 262	(9) 93	(14) 123	(5) 140	(7) 87	(6) 95	(4) 142	(15) 142	(7) 92
14年未満	(5) 184	(2) 43	12	6	5	(1) 20	29	12	17	5	4	7	8	5	(1) 10	(1) 1
16年未満	(11) 230	(2) 57	(2) 32	(4) 18	24	16	22	21	3	(1) 5	13	(1) 5	8	3	1	(1) 2
18年未満	(25) 323	(12) 106	37	(1) 29	18	(1) 15	(2) 19	(7) 33	7	9	7	7	11	12	(1) 7	(1) 6
20年未満	(35) 828	(12) 275	(3) 83	(2) 76	58	(7) 39	(1) 45	(1) 61	13	(1) 28	(2) 37	(3) 14	(1) 22	31	(1) 18	(1) 28
25年未満	(27) 711	(15) 214	(3) 64	47	72	33	(2) 53	42	(1) 16	(1) 20	31	(2) 21	13	27	(1) 33	(2) 25
30年未満	(71) 741	(23) 200	(2) 63	(3) 43	(9) 67	(12) 60	(3) 55	(2) 45	(3) 16	(3) 27	(2) 33	(1) 21	(2) 16	(2) 34	(3) 39	(1) 22
40年未満	(44) 327	(7) 85	(5) 35	(4) 23	(5) 35	(3) 20	15	(5) 29	(3) 11	(5) 16	(1) 9	9	6	(1) 9	(5) 20	5
50年未満	(48) 176	(4) 40	(1) 14	6	22	(4) 19	(2) 18	(1) 13	(1) 4	(2) 8	2	2	(1) 7	(1) 12	(1) 8	1
60年以上	(18) 84	(3) 16	(3) 7	3	(2) 7	(2) 6	2	(2) 6	(1) 6	(1) 5	4	1	(2) 4	9	(2) 6	2

注 () 数は女で内数である。

7 犯行地からみた被疑者の居住地状況

単位＝人 昭和35年 県警防犯課調

罪種別	総数	犯行地と居住地が同一市町村内にあるもの	犯行地と居住地が同一府県内にあるもの	居住地が隣接府県内にあるもの	居住地がその他の府県内にあるもの
総数	(254) 3 604	(198) 2 426	(42) 964	(2) 80	(12) 134
殺人	(3) 23	(3) 16	4	1	2
屋内強盗	1	1	—	—	—
傷人	8	8	—	—	—
普通	6	1	1	4	—
屋外強盗	5	2	3	—	—
傷人	6	4	2	—	—
放火	(1) 8	(1) 7	1	—	—
強姦	51	47	4	—	—
暴行	(12) 317	(8) 241	57	7	(4) 12
傷害	(13) 648	(11) 499	117	(1) 13	(1) 19
脅迫	31	21	10	—	—
恐喝	(1) 139	(1) 107	25	6	1
窃盗	(101) 493	(75) 341	(25) 123	7	(1) 22
屋内盗	(15) 412	(10) 300	(5) 79	10	23
屋外盗	(1) 14	(1) 5	2	2	5
すり	(7) 50	(6) 46	(1) 4	—	—
贓物	(4) 21	(2) 13	(2) 7	—	1
詐欺	(11) 171	(5) 83	(3) 64	4	(3) 20
偽造詐欺	(5) 91	(4) 61	(1) 23	2	(1) 5
横領	(2) 28	16	4	3	(2) 5
偽造	26	16	10	—	—
瀆職	1	—	1	—	—
背任	10	10	—	—	—
賭博	10	8	1	—	1
猥褻行為	(1) 8	(1) 6	1	1	—
猥褻物	(77) 1 026	(70) 567	(6) 421	(1) 20	18

注 () 数は女で内数である。

8 被疑者前科別状況

単位一人 昭和35年 県警防犯課調

罪 種 別	総 数	前 科 なきもの	前 科 1 犯	前 科 2 犯	前 科 3 犯	前 科 4 犯	前科5犯 以 上
殺 人	(3) 23	(2) 17	—	(1) 5	1	—	—
屋内強盗	1	—	—	—	—	1	—
屋内強盗 普	8	—	2	1	2	2	1
屋外強盗	6	5	1	—	—	—	—
屋外強盗 普	5	4	—	—	1	—	—
放 火	(1) 8	(1) 7	—	—	1	—	—
強 姦	51	39	5	1	3	1	2
暴 行	(12) 317	(12) 232	30	22	14	5	14
傷 害	(13) 648	(13) 433	81	45	35	24	30
脅 迫	31	9	6	3	5	2	6
恐 喝	(1) 139	(1) 72	15	15	10	10	17
窃 盗	(101) 493	(99) 368	(1) 34	(1) 30	18	15	28
窃 盗 屋外	(45) 412	(15) 290	32	33	15	18	24
窃 盗 すり	(1) 14	(1) 4	5	—	1	—	4
贓 物	(7) 50	(7) 28	8	4	3	6	1
詐 欺	(4) 21	(3) 15	2	(1) 2	2	—	—
詐 欺 その他	(11) 171	(9) 85	28	(1) 22	10	5	(1) 21
横 領	(5) 91	(5) 75	6	1	4	2	3
偽 造	(2) 28	(1) 22	(1) 1	2	1	—	2
瀆 職	26	25	1	—	—	—	—
背 任	1	1	—	—	—	—	—
賭 博	10	4	1	2	2	—	1
猥 せ つ 行 為	10	9	—	—	—	1	—
猥 せ つ 物	(1) 8	(1) 5	—	1	1	—	1
その他刑法犯	(77) 1 026	(76) 848	107	31	(1) 16	8	16

注 () 内は女で内数である。

9 被疑者職業別状況

単位一人 昭和35年 県警防犯課調

職業別	総 数	勞 務 者							従 業 員				動 入 また は 自 由 業												
		工 場 労 務 者	鉱 山 労 務 者	交 通 運 送 労 務 者	土 木 建 築 労 務 者	仲 仕 他	自 由 労 務 者	そ の 他	商 店 員	飲 食 店 員	接 客 業 員	従 業 員	家 事 使 用 人	そ の 他	銀 行 員	役 員	団 体 役 員	一 般 官 公 庁 員	職 業 者	教 育 者	宗 教 家	医 師	医 療 保 健 業	新 聞 記 者	記 者
総 数	3 604	114	5	471	242	18	126	152	136	21	19	13	73	52	18	55	5	3	4	—	16	9	103		
男	3 350	107	5	469	238	18	120	147	131	20	13	10	68	51	18	54	4	3	3	—	16	7	101		
女	254	7	—	2	4	—	6	5	5	1	6	3	5	1	—	1	—	1	—	1	—	—	2	2	

職業別	外 交 員	集 金 人	そ の 他	そ の 他										学 生				無 職						
				農 夫	漁 夫	船 員	卸 売 業	小 売 業	行 商 店 人	仲 介 業	古 物 商	不 取 扱 業	質 屋	飲 食 店 業	接 客 業	交 通 運 送 業	そ の 他	中 学	高 等 学 校	大 学	そ の 他	失 業 者	そ の 他	
総 数	61	1	117	319	62	57	37	66	24	31	10	3	2	9	3	41	149	155	70	3	4	158	567	
男	61	1	113	264	62	57	36	56	17	31	10	3	1	7	3	40	140	151	70	3	3	143	475	
女	—	—	4	55	—	—	1	10	7	—	—	—	—	1	2	—	1	4	—	—	—	1	15	92

10 被疑者生活状態状況

単位一人 昭和35年 県警防犯課調

生活状態別	家 庭																
	総 数	極 貧	下 流	中 流	上 流	極 豊	総 数	無 配 偶 者						有 配 偶 者			
								未 婚						有 配 偶 者		無 配 偶 者	
								両 親 者		父 有 母 無		母 有 父 無		両 親 者		有 配 偶 者	
両 親 者		父 有 母 無		母 有 父 無		両 親 者		有 配 偶 者									
総 数	3 604	284	2 007	1 248	64	1	3 604	1 237	22	47	42	82	11	221	9	118	
男	3 350	251	1 851	1 187	60	1	3 350	1 187	21	45	41	77	11	214	9	113	
女	254	33	156	61	4	—	254	50	1	2	1	5	—	7	—	5	

生活状態別	境 遇																	
	総 数	無 配 偶 者				有 配 偶 者		総 数	無 配 偶 者						有 配 偶 者			
		離 婚		死 別		子 供	子 供		家 族 内 に 在 る 者		他 家 寄 偶 者		住 公 中 の 者		単 独 自 活 中 の 者			
		子 供 有	子 供 無	子 供 有	子 供 無	有	無		浮 浪 中 の 者		世 帯 有 者		別 居 寄 偶 者		別 居 自 活 中 の 者			
総 数	40	34	37	15	1	436	253	3 604	1 310	119	131	168	187	1 585	21	9	57	17
男	33	29	24	13	1	293	240	3 350	1 248	115	122	156	176	1 436	20	8	52	17
女	7	5	13	2	—	143	13	254	62	4	9	12	11	149	1	1	5	—

11 被疑者学力別状況

単位＝人 昭和35年 県警防犯課調

性別	総数	学力別												
		不 就 学	小 学 校 中	小 中 学 校 退	小 卒 校 業	中 在 学 校 中	中 中 学 校 退	中 卒 校 業	高 等 学 校 中	高 中 学 校 退	高 卒 校 業	大 在 学 校 中	大 中 学 校 退	大 卒 校 業
総 数	3 604	33	—	100	751	155	212	1 784	76	97	339	3	24	30
男	3 350	21	—	87	674	151	193	1 679	76	92	323	3	23	28
女	254	12	—	13	77	4	19	105	—	5	16	—	1	2

12 再犯状況

単位＝人 昭和35年 県警防犯課調

性別	再犯状況別 総数	初犯	再犯状況別													その他
			前 通 回 児 童 相 談 所 告	前 回 簡 易 送 致 (少年事件)	前 回 審 判 不 開 始 分	前 回 保 護 観 察	前 回 施 設 収 容 容	前 回 収 容 院 容	前 回 微 罪 処 分	前 回 起 訴 猶 予	執 行 猶 予 中	保 釈 ま た は 拘 留 中	仮 出 獄 (場) 中	刑 務 の 執 行 を 終 了 した もの (財産刑を含む)		
総 数	3 604	2 298	12	20	37	98	22	55	7	65	75	28	7	821	59	
男	3 350	2 081	12	18	36	94	22	52	3	54	72	25	7	818	56	
女	254	217	—	2	1	4	—	3	4	11	3	3	—	3	3	

13 被殺傷状況者

単位＝人 昭和35年 県警防犯課調

因由別	死傷別・男女別		死		傷		計	
	男	女	男	女	男	女	男	女
総 数	61	34	1 283	366	1 344	400	1 744	
盗 賊 の た め	1	—	1	3	2	3	5	
怨 恨 に よ り	1	—	61	11	62	11	73	
論 争 また は 一 時 の 怒 り に よ り	3	—	249	34	252	34	286	
利 欲 の た め	—	—	27	8	27	8	35	
暴 行 また は 酔 狂 人 の た め	—	—	158	40	158	40	198	
不 義 の 子 なる た め	—	—	—	—	—	—	—	
貧 困 に 困 り	—	—	—	1	—	1	1	
痴 情 また は 嫉 妬 に 困 り	—	4	16	26	16	30	46	
自 殺 の 途 連 れ と し て	—	—	—	—	—	—	—	
家 庭 の 不 和 に 困 り	—	—	13	3	13	3	16	
過 失 に 困 り	55	29	725	227	780	256	1 036	
そ の 他	1	1	33	13	34	14	48	

14 自殺者状況 単位＝人 昭和35年 県警防犯課調

区 分	為 別			因 由 別			
	総 数	既 遂	未 遂	区 分	総 数	既 遂	未 遂
総 数	(77) 193	(64) 162	(13) 31	総 数	(77) 193	(64) 162	(13) 31
縊 死	(26) 65	(26) 65	—	精 神 錯 乱 し て	(13) 30	(13) 30	—
入 水	(15) 28	(14) 26	(1) 2	病 苦 に て	(20) 42	(19) 41	(1) 1
刃 物	—	—	—	貧 困 に 困 り	(4) 9	(3) 6	(1) 3
銃 また は 火 薬	—	—	—	前 非 を 悔 い ま た は 慚 愧 に 困 り	—	—	—
毒 物 また は 劇 物	(31) 90	(19) 61	(12) 29	家 庭 また は 親 族 の 不 和 に 困 り	(10) 24	(8) 21	(2) 3
鉄 道 また は 軌 道	(2) 5	(2) 5	—	将 来 の こ と を 苦 慮 し て	(3) 12	(3) 11	—
高 所 より 飛 び 降 り	—	—	—	業 務 の 失 敗 に 困 り	(1) 2	(1) 2	—
ガ ス	(2) 2	(2) 2	—	私 通 また は 妊 娠 を 憂 え て	(1) 1	(1) 1	—
そ の 他	(1) 1	(1) 1	—	失 恋 に 困 り	(5) 9	(3) 3	(2) 6
				淫 逸 放 蕩 の 末	—	—	—
				厭 世 に 困 り	(7) 24	(7) 23	—
				そ の 他	(13) 39	(6) 23	(7) 16

区 分	集 団 自 殺 件 数					
	総 数	2 人	3 人	4 人	5 人	6 人 以上
総 数	(1) 6	(1) 6	—	—	—	—
家 族	夫 と 婦 子	1 (1)	1 (1)	—	—	—
	母 と 子	—	—	—	—	—
	父 母 と 子	—	—	—	—	—
家 族 以 外	そ の 他	—	—	—	—	—
	男 女 の み	4	4	—	—	—

注 1、集団自殺件数の()数は無理心中件数内容。
 2、所為別および因由別の()数は女内数。

16 月 別 犯 罪 発

区 分	罪種別	殺人未遂罪	殺人予備罪	自殺関与罪	傷害罪	傷害致死罪	単純暴行罪	凶器準備集合罪	過失傷害罪	過失致死罪	業務上過失致死傷罪	墮胎(含致死傷)罪	遺棄(含致死傷)罪	逮捕監禁罪	(含致死傷)脅迫の罪	略誘及びのび罪	名誉に対する罪
		発生件数	15	1	—	597	2	450	1	21	7	747 (1)	—	—	1	53	—
検挙件数	15	1	—	538	2	416	1	22	6	726	—	—	1	53	—	12	
検挙人員	15	—	—	844	4	317	2	22	6	730	—	—	—	31	—	12	
1 月	発生件数	1	—	—	43	—	32	—	—	1	44	—	—	1	4	—	—
	検挙件数	1	—	—	37	—	27	—	—	1	37	—	—	1	4	—	—
	検挙人員	1	—	—	46	—	24	—	—	1	36	—	—	—	5	—	—
2 月	発生件数	2	—	—	36	—	42	—	2	1	72	—	—	—	10	—	3
	検挙件数	2	—	—	29	—	41	—	2	1	60	—	—	—	10	—	3
	検挙人員	2	—	—	36	—	29	—	2	1	60	—	—	—	4	—	2
3 月	発生件数	—	—	—	38	1	68	—	1	—	64	—	—	—	6	—	—
	検挙件数	—	—	—	38	1	67	—	1	—	63	—	—	—	6	—	—
	検挙人員	—	—	—	44	3	33	—	1	—	64	—	—	—	2	—	—
4 月	発生件数	1	—	—	49	—	33	—	1	—	41	—	—	—	1	—	—
	検挙件数	1	—	—	46	—	33	—	1	—	40	—	—	—	1	—	—
	検挙人員	1	—	—	54	—	28	—	1	—	41	—	—	—	—	—	—
5 月	発生件数	2	—	—	49	—	37	—	2	—	49	—	—	—	4	—	1
	検挙件数	2	—	—	49	—	35	—	2	—	49	—	—	—	4	—	1
	検挙人員	2	—	—	58	—	31	—	2	—	49	—	—	—	4	—	1
6 月	発生件数	—	—	—	41	—	23	—	—	1	73	—	—	—	3	—	—
	検挙件数	—	—	—	41	—	22	—	1	—	73	—	—	—	3	—	—
	検挙人員	—	—	—	48	—	24	—	1	—	73	—	—	—	1	—	—
7 月	発生件数	1	—	—	53	—	34	—	7	1	48	—	—	—	4	—	1
	検挙件数	1	—	—	53	—	34	—	7	1	48	—	—	—	4	—	1
	検挙人員	1	—	—	61	—	29	—	7	1	48	—	—	—	2	—	1
8 月	発生件数	2	—	—	65	1	44	—	1	—	69 (1)	—	—	—	7	—	1
	検挙件数	2	—	—	65	1	44	—	1	—	69	—	—	—	7	—	1
	検挙人員	2	—	—	74	1	30	—	1	—	69	—	—	—	4	—	1
9 月	発生件数	1	—	—	57	—	37	1	3	1	56	—	—	—	2	—	—
	検挙件数	1	—	—	56	—	37	1	3	1	56	—	—	—	2	—	—
	検挙人員	1	—	—	66	—	24	2	3	1	57	—	—	—	2	—	—
10 月	発生件数	2	—	—	41	—	24	—	1	—	34	—	—	—	4	—	3
	検挙件数	2	—	—	40	—	24	—	1	—	34	—	—	—	4	—	3
	検挙人員	2	—	—	50	—	19	—	1	—	36	—	—	—	3	—	3
11 月	発生件数	3	1	—	31	—	21	—	1	2	87	—	—	—	4	—	—
	検挙件数	3	1	—	30	—	21	—	1	2	87	—	—	—	4	—	—
	検挙人員	3	—	—	35	—	17	—	1	2	87	—	—	—	2	—	—
12 月	発生件数	—	—	—	94	—	55	—	2	—	110	—	—	—	4	—	3
	検挙件数	—	—	—	54	—	31	—	2	—	110	—	—	—	4	—	3
	検挙人員	—	—	—	72	—	29	—	2	—	110	—	—	—	2	—	4

生 検 挙 状 況 (続)

信用対 用及び 業務に する 罪	窃 盗 罪	強 盗 (含 強 盗 殺 致 人 死 罪)	強 盗 傷 人 罪	強 盗 (含 強 盗 殺 致 死 罪)	強 準 強 盗 及 強 盗 び 罪	詐 準 欺 詐 及 欺 び 罪	背 任 罪	恐 喝 罪	横 領 罪	業 務 上 横 領 罪	占 横 有 離 脱 物 罪	贓 物 に 関 する 罪	文 書 毀 棄 罪	建 造 物 損 壊 罪 (含 致 死 傷 罪)	そ の 他 損 壊 罪	小 計	特 別 法 令 違 反	
4	6 720 (63)	1	7 (1)	—	9	506	1	184	109	49	15	104	—	7	104	10 084 (72)	28 072	
4	3 444	1	6	—	8	443	1	161	90	42	14	104	—	7	95	6 553	28 072	
3	919	1	13	—	12	192	1	139	49	31	11	50	—	4	80	3 604	27 914	
—	568 (2)	—	—	—	—	51	—	6	3	2	—	8	—	—	—	7	791 (2)	2 032
—	239	—	—	—	—	45	—	5	3	2	—	8	—	—	6	433	2 032	
—	70	—	—	—	—	25	—	6	1	1	—	5	—	—	7	246	2 031	
1	717 (5)	—	3	—	—	46	—	33	18	—	2	5	—	3	12	1 043 (7)	2 008	
1	417	—	2	—	—	24	—	29	4	—	2	5	—	3	9	678	2 008	
1	102	—	8	—	—	16	—	14	1	—	—	4	—	1	5	327	1 973	
—	651 (8)	—	1 (1)	—	1	47	—	18	14	4	2	18	—	—	10	986 (10)	2 179	
—	342	—	2	—	1	39	—	20	11	3	2	18	—	—	10	668	2 179	
—	80	—	1	—	3	17	—	16	9	4	2	7	—	—	8	324	2 142	
—	675 (2)	—	—	—	—	62	—	26	10	3	—	5	—	1	9	960 (2)	2 313	
—	394	—	—	—	—	46	—	23	8	2	—	5	—	1	8	652	2 313	
—	83	—	—	—	—	20	—	16	3	2	—	6	—	1	8	288	2 294	
—	683 (9)	—	1	—	2	80	—	12	15	9	—	2	—	—	8	1 000 (11)	2 982	
—	477	—	1	—	2	85	—	10	17	9	—	2	—	—	8	796	2 982	
—	81	—	1	—	2	19	—	15	4	5	—	1	—	—	9	309	2 954	
—	503 (4)	—	—	—	—	35	—	11	5	2	2	8	—	—	10	741 (4)	2 771	
—	311	—	—	—	—	37	—	10	6	2	2	8	—	—	9	547	2 771	
—	65	—	—	—	—	17	—	14	3	1	2	5	—	—	6	284	2 741	
—	483 (11)	—	—	—	1	42	—	11	10	4	2	1	—	—	8	748 (11)	2 521	
—	300	—	—	—	—	45	—	11	10	4	2	1	—	—	8	568	2 521	
—	82	—	—	—	—	17	—	13	8	2	2	1	—	—	6	326	2 490	
1	461 (10)	—	—	—	1	21	—	9	6	10	—	20	—	1	5	739 (11)	2 217	
1	218	—	—	—	1	21	—	9	6	10	—	20	—	1	5	496	2 217	
1	103	—	—	—	3	14	—	10	7	7	—	4	—	—	3	351	2 183	
—	556 (4)	—	—	—	—	39	—	11	12	2	3	17	—	—	7	828 (4)	2 387	
—	221	—	—	—	—	36	—	11	11	2	3	17	—	—	6	484	2 387	
—	81	—	—	—	—	16	—	9	9	1	2	6	—	—	5	308	2 359	
—	445 (2)	—	—	—	1	27	—	17	7	3	1	5	—	—	6	640 (2)	2 836	
—	203	—	—	—	1	27	—	17	7	3	1	5	—	—	6	397	2 836	
—	62	—	—	—	1	9	—	15	1	3	1	1	—	—	4	236	2 819	
1	408 (2)	1	—	—	1	21	—	4	2	3	1	11	—	—	3	621 (2)	2 088	
1	181	1	—	—	1	20	—	4	2	3	1	11	—	—	3	392	2 088	
—	57	1	—	—	1	11	—	6	2	1	1	8	—	—	5	255	2 144	
1	570 (4)	—	2	—	2	35	1	26	7	7	2	4	—	2	19	987 (4)	1 738	
1	14	—	1	—	2	18	1	12	5	2	1	4	—	2	17	442	1 738	
1	53	—	3	—	2	11	1	5	1	4	1	2	—	2	14	350	1 784	

18 特別法令違反検挙署別月別状況

昭和35年 県警防犯課調

署別 人員件数	総 数		徳 島 東		徳 島 西		小 松 島		阿 南		池 田		川 島		鳴 門	
	件数	人員	件数	人員	件数	人員	件数	人員	件数	人員	件数	人員	件数	人員	件数	人員
区分	人		人		人		人		人		人		人		人	
総 数	28 072	27 914	11 081	11 059	2 073	1 939	1 571	1 624	2 874	2 826	1 303	1 296	986	985	1 622	1 627
1 月	2 032	2 031	872	873	128	124	111	111	185	184	78	75	64	64	177	183
2	2 008	1 973	704	701	124	112	174	172	238	231	100	99	103	102	89	89
3	2 179	2 142	697	690	154	144	148	149	238	225	86	81	115	114	173	173
4	2 313	2 294	1 000	1 000	155	144	132	132	260	255	106	105	97	97	149	149
5	2 982	2 954	1 407	1 403	73	60	175	175	232	224	124	122	112	112	207	207
6	2 771	2 741	895	891	563	550	140	140	301	295	60	59	87	87	57	57
7	2 521	2 490	905	894	140	129	114	114	239	233	143	140	59	59	250	250
8	2 217	2 183	719	711	193	175	119	119	230	220	130	131	72	72	187	187
9	2 387	2 359	887	883	164	151	110	110	226	219	115	115	70	70	106	106
10	2 836	2 819	1 390	1 389	156	145	170	170	396	393	108	108	72	72	24	24
11	2 088	2 144	1 052	1 072	81	69	123	133	230	259	117	122	39	41	125	124
12	1 738	1 784	553	552	142	136	55	99	99	88	136	139	96	95	78	78

署別 人員件数	脇 町		板 野		北 島		石 井		市 場		牟 岐		貞 光		鷺 敷	
	件数	人員	件数	人員	件数	人員	件数	人員	件数	人員	件数	人員	件数	人員	件数	人員
区分	人		人		人		人		人		人		人		人	
総 数	1 087	1 089	688	679	1 825	1 822	828	821	424	433	466	453	876	877	368	379
1 月	62	62	32	34	90	89	91	91	34	34	37	36	60	60	11	11
2	64	66	52	47	89	88	78	77	39	39	45	41	78	78	31	31
3	127	127	34	34	133	132	116	116	28	28	40	39	64	64	26	26
4	88	88	2	2	141	141	51	51	7	7	41	41	70	68	14	14
5	121	121	56	56	178	178	101	101	33	32	31	31	85	85	47	47
6	111	111	63	59	209	209	61	61	18	16	56	54	66	66	84	86
7	96	96	57	57	214	214	86	85	28	29	52	52	82	82	56	56
8	89	89	53	53	145	145	68	68	68	68	44	44	78	79	22	22
9	121	121	195	195	182	182	41	40	32	31	33	31	86	86	19	19
10	63	63	66	64	171	171	45	45	51	51	30	30	83	83	11	11
11	53	53	7	7	103	103	21	21	56	59	24	24	52	52	5	5
12	92	92	71	71	170	170	69	70	30	39	33	30	72	74	42	51

XXVI 災 害 事 故

火 災	件 数	409件
	損害額	141,476,750円
交 通 事 故	件 数	2,354件
	死 者	120人
	傷 者	2,008人
	物 損	29,861件

1 災 害

1 消 防 状 況 昭和35.4.1現在 地方課調

(1) 消 防 本 部 (署)

区 分	ポ ン プ 車								そ の 他 の 車 (艇)					消 防 職 員		
	大 型 自 動 車	中 型 自 動 車	小 型 自 動 車	水 動 車	は 動 車	自 動 車	手 引 車	小 型 車	計	消 防 艇	無 線 車	救 急 車	化 学 車		そ の 他	計
本 部 別	台	台	台	台	台	台	台	台	台	台	台	台	台	台	台	人
總 数	—	9	—	3	1	—	—	3	16	1	—	—	—	1	2	107
德 島 市	—	4	—	2	1	—	—	2	9	1	—	—	—	1	2	62
鳴 門 市	—	3	—	1	—	—	—	1	5	—	—	—	—	—	—	25
小 松 島 市	—	2	—	—	—	—	—	—	2	—	—	—	—	—	—	20

(2) 消 防 団

区 分	總 数	団 長	副 団 長	部 長、分 団 長		班 長	団 員
				部 長	分 団 長		
市 郡 別	人	人	人	人	人	人	人
總 数	22 607	57	157	1 857	2 176	18 360	
德 島 市	1 470	1	2	142	157	1 168	
鳴 門 市	1 054	1	6	99	237	711	
小 松 島 市	496	1	3	72	48	372	
南 阿 蘇 市	2 049	1	4	170	—	1 874	
勝 名 郡	1 063	2	8	54	27	972	
浦 東 郡	944	2	5	51	67	819	
賀 部 郡	1 534	7	17	118	180	1 212	
西 海 郡	1 168	9	18	92	108	941	
名 部 郡	2 178	2	9	96	173	1 898	
板 野 郡	3 374	9	26	313	348	2 678	
阿 麻 美 郡	838	2	6	107	134	589	
三 好 郡	1 665	5	9	119	146	1 386	
好 部 郡	1 978	7	22	173	228	1 548	
三 好 郡	2 796	8	22	251	323	2 192	

(3) 消 防 機 械

区 分	總 数	消 防 自 動 車	三 輪 自 動 車	手 引 自 動 車	小 型 自 動 車	腕 用 機	そ の 他
市 郡 別	台	台	台	台	台	台	台
總 数	(37) 1 172	(5) 33	39	(25) 84	(7) 687	318	11
德 島 市	(11) 76	(2) 5	6	(9) 13	39	13	—
鳴 門 市	35	—	—	7	28	—	—
小 松 島 市	28	5	12	1	7	—	3
南 阿 蘇 市	(2) 83	6	6	(2) 6	58	—	7
勝 名 郡	(2) 24	1	—	9	(2) 14	—	—
浦 東 郡	(1) 52	1	—	(1) 1	39	11	—
賀 部 郡	(3) 86	(1) 4	1	(2) 8	48	24	1
西 海 郡	(2) 54	4	4	(2) 10	29	7	—
名 部 郡	83	1	1	3	78	—	—
板 野 郡	(5) 164	—	—	(3) 7	(2) 128	29	—
阿 麻 美 郡	72	—	2	—	40	30	—
三 好 郡	(2) 98	1	1	(2) 2	54	40	—
好 部 郡	(2) 101	(1) 2	2	(1) 4	66	27	—
三 好 郡	(7) 216	(1) 3	4	(3) 13	(3) 59	137	—

注 () 内は老朽車を示す。

2 火 災 被 害

(1) 年 別 発 生 件 数 お よ び 被 害 額

地 方 課 調

年 別	件 数	損 害 額	死 傷 者		
			總 数	死	傷
昭 和 31 年	301	107 725 490	97	16	81
32	318	270 966 000	72	4	68
33	309	80 361 800	65	6	59
34	260	88 529 100	55	3	52
昭 和 35 年	409	141 476 750	137	17	120

(2) 年 別 原 因 別 発 生 件 数

年 別	總 数	失 火	不 明	不 可 抗 力		
				自 然	放 火	雷 火
昭 和 31 年	301	275	23	1	1	1
32	318	295	23	—	—	—
33	309	275	25	1	3	5
34	260	234	12	—	11	3
昭 和 35 年	409	387	16	—	5	1

(3) 月 別 火 災 損 害 状 況

月 別	件 数	罹 災 世 帯 数	焼 失 面 積		死	傷	損 害 額
			林 野	建 物			
總 数	409	229	31 301.33	14 035.78	17	120	141 476 750
昭和35年 1 月	47	25	380.43	2 769.16	4	11	35 709 700
2	57	27	8 539.00	2 949.13	2	9	27 715 100
3	52	13	5 703.00	1 191.91	—	10	7 360 700
4	37	26	15 995.80	1 421.55	5	27	17 970 800
5	24	15	—	923.80	1	5	6 436 600
6	16	6	20.00	360.00	2	2	1 698 400
7	26	19	—	453.66	—	10	2 986 950
8	25	16	—	221.05	—	5	2 770 100
9	27	12	—	705.58	—	10	6 245 700
10	21	21	—	487.99	—	5	5 758 200
11	33	15	76.00	690.55	2	7	4 852 000
12	44	34	587.10	1 861.40	1	19	21 972 500

(4) 出火原因別発生件数

昭和35年

電気による発熱体	移動可能な電熱器	電電気コソンロ 電電気アイロン、コ 電電気アイロン、コ 電電気アイロン、コ 電電気アイロン、コ 電電気アイロン、コ	1 3 6 1	32
	固定の電熱器	育 雛 器	2	
	電気機器	電 池 灯	2 3	
	電気装置	モ ー タ ー	3	
	電灯電話等の配線	送引屋交 通機 関内配 線線線線	2 1 1 5	
	配線器具	安 全 器	1	
	漏電により発熱し易き部分	モ ル タ ル、ラ ス	1	
ガス油類を燃料とする道具装置	移動可能なガス道具	ガ ス、コ ソン ロ 接 器、切 断 器	8 3	11
	油を燃料とする移動可能な道具	石 油、ガ ソ リ ン コ ソ 石 油、ガ ソ リ ン コ ソ ト 内 燃 機 他	9 1 1 13 1	25
	油を燃料とする固定設備	営 業 用 炉 他	1 3	4
	明り	ロ 提 灯、ソ ン クウ	1 4	5
薪炭、石炭(コークス)を燃料とする道具装置	炭(たどん、煉炭)を燃料とするもの	七 り ん、コ ソン 火 せ 育 こ そ べ い 焼 器 こ せ 育 こ そ べ い 焼 器 他	6 8 1 1 6 1	23
	薪(籾屑、薬紙)を燃料とするもの	こ せ 育 こ そ べ い 焼 器 ト 業 業 一 用 用 工 業 業 業 業 業 業 か 風 呂、 ま かの ま い そ の ま	5 2 1 5 16 10 3 1	43
	石炭燃料の移動可能な装置	こ ん ろ	4	4

出火原因別発生件数(続)

薪炭、石炭(コークス)を燃料とする道具装置	石炭燃料の固定装置	乾 工 業 燥 用 室 工 築 造 呂 業 業 業 業 風 呂 業 業 業 業	1 2 1 2	6
	火を消すための器	火 消 壺	1	
火種(それ自身発火しているもの)	裸火(器に入っていないもの)	炭 線 焚 燃 焚 燃 焚 線 焚 燃 焚 燃 焚 線 焚 燃 焚 燃 焚 線 焚 燃 焚 燃 焚	3 9 42 4 1 4	196
	たばことマッチ	た マ ば ッ ち	43 45	
	火の粉	固 定 煙 突 の 火 粉 汽 車 火 粉 の 火 粉 焚 火 粉 の 火 粉 い る ま ん の 火 粉 か こ そ の 火 粉 そ の 他	20 2 5 4 7 4 2	
	火花(固体の衝撃摩擦さつによるもの)	そ の 他	1	
高温の固体	高温気体で熱せられたもの	煙 煙 ス 排 出 管 チ ャ ー ム パ イ 管	14 2 1 3	22
	摩擦により熱せられたもの	軸 受	1	
	その他	そ の 他	1	
自然発火(再燃)を起すもの	酸化により自然発火しやすいもの	セ ル ロ イ ド	1	12
	再燃により出火原因となりやすいもの	取 消 し 炭、 灰 薪	6 5	
危険物品	火薬類	火 花 火 (煙 火)	2 3	8
	酸化性固体	そ の 他	1	
	その他	そ の 他	2	
天災	雷	直 接 雷	1	1
不明	不明		16	16

(5) 出火時間別発生件数

時間別	月別 総数	昭和35年											
		1月	2月	3月	4月	5月	6月	7月	8月	9月	10月	11月	12月
総数	409	47	57	52	37	24	16	26	25	27	21	33	44
午前 0~1	7	—	3	—	—	2	—	—	—	—	1	—	1
1~2	14	2	3	—	—	—	—	2	2	2	—	1	2
2~3	17	4	2	2	1	1	—	—	3	1	—	2	1
3~4	14	—	1	—	2	2	3	1	2	—	1	—	2
4~5	10	1	2	2	—	—	—	2	—	2	—	—	1
5~6	5	—	1	2	—	—	—	2	—	—	—	—	—
6~7	9	1	1	—	—	1	—	—	2	1	1	2	—
7~8	5	1	2	—	1	—	—	—	—	—	—	1	—
8~9	10	2	1	—	1	1	1	—	1	1	1	—	1
9~10	23	4	1	—	5	2	3	1	2	—	1	2	2
10~11	23	3	4	3	—	—	2	3	—	1	1	3	3
11~12	30	3	5	5	4	1	—	1	4	2	2	—	3
午後 0~1	33	3	6	7	3	3	1	1	1	1	3	2	2
1~2	22	1	5	4	5	—	—	—	2	1	—	2	2
2~3	29	2	2	5	2	3	1	4	—	1	2	3	4
3~4	31	6	5	3	9	—	3	2	2	3	—	1	3
4~5	21	4	1	4	3	—	—	2	2	1	1	1	2
5~6	24	1	2	2	4	2	—	—	—	1	3	3	6
6~7	20	4	2	1	—	2	—	1	1	1	—	4	4
7~8	16	—	1	2	3	1	—	2	—	3	1	1	2
8~9	16	1	4	2	—	2	1	—	—	3	1	2	—
9~10	11	1	1	4	—	—	1	—	—	1	—	1	2
10~11	10	2	2	2	—	—	—	1	1	—	1	—	1
11~12	9	1	—	2	—	1	—	1	—	1	1	2	—

(6) 火災による林業被害

林政課調

区分 年月別	火災 件数	立木地		被害総額 円	区分 年月別	火災 件数	立木地		被害総額 円
		面積	数量				面積	数量	
総数	19	127.86	391	5 138 400	昭和35年7月	1	0.13	—	5 800
昭和35年1月	—	—	—	—	8	—	—	—	—
2	3	13.00	50	840 000	9	—	—	—	—
3	2	5.50	—	500 000	10	—	—	—	—
4	8	95.20	70	2 689 000	11	1	0.40	86	300 000
5	1	10.00	120	300 000	12	3	3.63	65	503 600
6	—	—	—	—					

3 農作物被害

昭和35年 農林省徳島統計調査事務所調

区分	総数			風水害			旱害			冷害			病虫害			その他		
	被害面積	減収量	被害面積	被害面積	減収量	被害面積	減収量	被害面積	減収量	被害面積	減収量	被害面積	減収量	被害面積	減収量	被害面積	減収量	
総数	78 290	20 810	19 030	6 350	176	42	—	—	58 300	13 879	876	601						
水稲	77 500	20 700	18 800	6 310	16	3	—	—	57 900	13 850	870	600						
陸稲	790	110	230	40	160	39	—	—	400	29	6	1						

区分	総数			風水害			凍霜害			雨害			湿害			病虫害			その他		
	被害面積	減収量	被害面積	被害面積	減収量	被害面積	減収量	被害面積	減収量	被害面積	減収量	被害面積	減収量	被害面積	減収量	被害面積	減収量	被害面積	減収量		
総数	47 180	7 576	—	—	6 982	1 805	390	55	1 310	300	4 110	921	33 458	4 139	941	362					
小麦	7 040	1 200	—	—	700	240	160	31	—	—	490	120	5 550	749	141	62					
大麦	40	6	—	—	22	5	—	—	—	—	10	1	8	—	—	—					
裸麦	40 100	6 370	—	—	6 260	1 560	230	24	1 310	300	3 610	800	27 900	3 390	800	300					

区分	総数			風水害			旱害			病虫害			その他		
	被害面積	減収量	被害面積	被害面積	減収量	被害面積	減収量	被害面積	減収量	被害面積	減収量	被害面積	減収量	被害面積	減収量
甘藷	1 820	2 800	200	410	910	1 900	620	400	91	97					

区分	総数			風水害			凍霜害			病虫害			その他		
	被害面積	減収量	被害面積	被害面積	減収量	被害面積	減収量	被害面積	減収量	被害面積	減収量	被害面積	減収量	被害面積	減収量
馬鈴薯	780	560	93	99	170	49	500	400	12	15					

交通事故件数及び損害調 (続)

Table with columns for accident types (e.g., 乗用自動車, 貨物自動車, 軽自動車) and counts for various categories like '死者', '傷者', '損壊'.

注 1 第一原因者とは、事故の主たる原因となったものであり、第二原因者とはその相手方をいう。相手方のない事故、例えば転覆の第二原因は「物件その他」とする。 2 物的損害額の単位は1,000円とする。

2 交通事故原因状況

(A) 車両等

昭和35年 県警警ら交通課調

Table showing causes of accidents (e.g., 第一原因者, 原因) and counts for different vehicle types and accident scenarios.

注 無免許運転等は再掲である。

(B) 人

Table showing causes of accidents related to human factors (e.g., 原因, 第一原因者) and counts for different categories.

(C) 物件その他

Table showing causes of accidents related to objects and other factors (e.g., 原因, 物件) and counts.

3 交通取締処分調

昭和35年 県警警ら交通課調

区分	違反事項 (処分事由)	取締件数		事件処理件数		現場措置			運行免許等 の行政処分		
		検挙 (違反報告を したものを)	警告 その他 (違反報告を しないものを)	送致	訓戒	交通違反 反力 カード 交付	警告書 交付	免許証 等の備 考記入	取消	停止	講習
総	数	30 765	92 941	25 812	4 953	—	2 242	845	30	3 914	661
自動車	計	14 791	13 588	12 422	2 369	—	16 90	694	25	3 244	529
	1 無謀操縦	1 406	10	1 285	121	—	—	—	25	1 149	108
	2 構造免 装免 置の許 重の操 作不履	17	—	17	—	—	—	1	—	—	—
	3 通装免 置の許 重の操 作不履	2 600	21	2 523	77	—	—	—	—	121	—
	4 構造免 装免 置の許 重の操 作不履	27	178	24	3	—	—	17	—	—	—
	5 構造免 装免 置の許 重の操 作不履	12	160	11	1	—	—	5	—	2	—
	6 構造免 装免 置の許 重の操 作不履	1 502	688	1 290	212	—	—	220	—	839	251
	7 免乗信 構併	1 694	340	1 333	361	—	—	28	—	102	6
	8 免乗信 構併	2 317	2 170	1 765	552	—	—	129	—	265	87
	9 免乗信 構併	330	1 047	310	20	—	—	94	—	57	—
	10 免乗信 構併	129	1 133	105	24	—	1 486	10	—	7	2
	11 免乗信 構併	6	75	4	2	—	—	—	—	—	—
	12 免乗信 構併	90	714	72	18	—	—	41	—	50	—
	13 免乗信 構併	872	2 240	689	183	—	—	76	—	31	10
	14 免乗信 構併	161	993	118	43	—	—	15	—	—	—
	15 免乗信 構併	437	1 117	304	133	—	204	8	—	66	17
	16 免乗信 構併	301	120	245	56	—	—	1	—	—	—
	17 免乗信 構併	27	58	23	4	—	—	—	—	—	—
18 免乗信 構併	2 863	2 524	2 304	559	—	—	49	—	555	48	
原動機付自転車	計	10 109	7 231	8 573	1 536	—	552	151	5	670	132
	1 無謀操縦	289	3	271	18	—	—	—	5	140	24
	2 構造免 装免 置の許 重の操 作不履	1	—	1	—	—	2	—	—	—	—
	3 構造免 装免 置の許 重の操 作不履	2 623	59	2 538	85	—	—	—	—	16	—
	4 構造免 装免 置の許 重の操 作不履	4	113	4	—	—	—	8	—	—	—
	5 構造免 装免 置の許 重の操 作不履	20	103	18	2	—	—	1	—	—	—
	6 構造免 装免 置の許 重の操 作不履	887	877	782	105	—	—	74	—	228	68
	7 免乗信 構併	1 857	551	1 365	492	—	—	5	—	39	2
	8 免乗信 構併	225	967	192	33	—	—	12	—	23	18
	9 免乗信 構併	149	851	108	41	—	435	1	—	—	2
	10 免乗信 構併	212	1 093	160	52	—	115	9	—	4	1
11 免乗信 構併	3 842	2 614	3 134	708	—	—	41	—	220	17	
その他の車馬	計	5 638	21 920	4 653	985	—	—	—	—	—	—
	1 交ハ ンドル たづ な	18	1	14	4	—	—	—	—	—	—
	2 交ハ ンドル たづ な	14	842	10	4	—	—	—	—	—	—
	3 交ハ ンドル たづ な	4 608	10 305	3 837	771	—	—	—	—	—	—
	4 交ハ ンドル たづ な	19	3 275	14	5	—	—	—	—	—	—
	5 交ハ ンドル たづ な	18	3 833	9	9	—	—	—	—	—	—
6 交ハ ンドル たづ な	961	3 664	769	192	—	—	—	—	—	—	
軌道車	計	—	—	—	—	—	—	—	—	—	—
	1 交無 信扉 構そ	—	—	—	—	—	—	—	—	—	—
	2 交無 信扉 構そ	—	—	—	—	—	—	—	—	—	—
	3 交無 信扉 構そ	—	—	—	—	—	—	—	—	—	—
	4 交無 信扉 構そ	—	—	—	—	—	—	—	—	—	—
	5 交無 信扉 構そ	—	—	—	—	—	—	—	—	—	—
6 交無 信扉 構そ	—	—	—	—	—	—	—	—	—	—	
歩行者、乗客、その他の人	計	227	50 202	164	63	—	—	—	—	—	—
	1 左信 斜路 横断	—	28 365	—	—	—	—	—	—	—	—
	2 左信 斜路 横断	—	3 295	—	—	—	—	—	—	—	—
	3 左信 斜路 横断	—	4 503	—	—	—	—	—	—	—	—
	4 左信 斜路 横断	5	4 014	3	2	—	—	—	—	—	—
	5 左信 斜路 横断	1	413	—	1	—	—	—	—	—	—
	6 左信 斜路 横断	104	6 323	59	45	—	—	—	—	—	—
	7 左信 斜路 横断	111	1 219	98	13	—	—	—	—	—	—
8 左信 斜路 横断	6	2 070	4	2	—	—	—	—	—	—	

4 交通事故による死傷者の年令別、性別調

昭和35年 県警警ら交通課調

年令別	死傷別 性別	総数			死者			傷者		
		男	女	計	男	女	計	男	女	計
総	数	1 645	483	2 128	93	27	120	1 552	456	2 008
6 才 未 満		103	55	158	1	5	6	102	50	152
6 ~ 12		90	39	129	7	—	7	83	39	122
13 ~ 15		51	19	70	5	1	6	46	18	64
16 ~ 19		168	51	219	5	—	5	163	51	214
20 ~ 24		252	43	295	11	—	11	241	43	284
25 ~ 29		255	35	290	13	1	14	242	34	276
30 ~ 34		163	32	195	10	2	12	153	30	183
35 ~ 39		104	17	121	7	2	9	97	15	112
40 ~ 44		89	21	110	9	—	9	80	21	101
45 ~ 49		68	36	104	3	1	4	65	35	100
50 ~ 54		92	38	130	5	5	10	87	33	120
55 ~ 59		67	38	105	6	3	9	61	35	96
60 才 以 上		143	59	202	11	7	18	132	52	184

5 交通事故発生時の状況

昭和35年 県警警ら交通課調

事故発生時の状況		主原因者別		総 数	自 動 車	原動機付 自 転 車	自 転 車	そ の 他 車 馬	歩行者そ の他の人	物 件 そ の 他	
		主原因者別	主原因者別								
計				2 354	1 721	506	75	5	46	1	
時	0 ~ 5	5		65	54	10	1	—	—	—	
	5 ~ 7	7		66	54	11	—	—	1	—	
	7 ~ 9	9		241	178	48	10	2	3	—	
	9 ~ 11	11		335	250	69	10	—	6	—	
	11 ~ 13	13		326	245	68	6	1	6	—	
	13 ~ 15	15		286	201	65	12	—	8	—	
	15 ~ 17	17		364	276	62	11	—	15	—	
	17 ~ 19	19		308	214	74	13	2	5	—	
間	19 ~ 21	21		191	129	53	6	—	2	1	
	21 ~ 24	24		172	120	46	6	—	—	—	
	計			2 354	1 721	506	75	5	46	1	
天	晴			1 678	1 207	377	59	4	30	1	
	曇			429	309	96	12	1	11	—	
	霧			1	—	1	—	—	—	—	
	雨			235	194	32	4	—	5	—	
	雪			11	11	—	—	—	—	—	
候	計			2 354	1 721	506	75	5	46	1	
	交 差 点			568	408	139	18	—	3	—	
	曲 り 角			74	51	22	1	—	—	—	
	そ の 他			870	649	170	30	—	21	—	
	街	踏 切 警 手 な し			8	4	—	1	1	2	—
		踏 切 警 手 あ り			2	1	—	—	—	1	—
		自動警報機(又は遮断機)			2	1	—	1	—	—	—
	地	交 差 点			110	83	25	1	1	—	—
		曲 り 角			120	89	28	2	1	—	—
		そ の 他			573	427	115	14	—	16	1
非 市 街		踏 切 警 手 な し			27	8	7	7	2	3	—
		踏 切 警 手 あ り			—	—	—	—	—	—	—
地	自動警報機(又は遮断機)			—	—	—	—	—	—	—	

● 附 録

度量衡換算表

(1) メートル法基準

メートル法	尺貫法換算	ヤードポンド法換算	メートル法	尺貫法換算	ヤードポンド法換算
度			量		
(耗) ミリメートル	3.30000 厘	0.039370吋	(罎) デシリットル	0.55435合	{ 0.087989英クォート 0.105671米クォート
(糶) センチメートル	3.30000 分	0.393700吋	(立) リットル	0.55435升	{ 0.879892英クォート 1.056710米クォート
(粉) デシメートル	3.30000 寸	3.93700 吋	(罎) ヘクトリットル	0.55435石	{ 21.9973 英ガロン 26.4178 米ガロン
(米) メートル	{ 3.3000 尺 0.5500 間	{ 3.280833呎 1.093611碼	(罎) キロリットル 立 方 米	35.9370 才	{ 35.31445 立方呎 1.307943立方碼
(秆) キロメートル	{ 9.16666 町 0.25463 里	0.621370哩	衡		
面積			(應) ミリグラム	0.26667 毛	0.000035オンス
平方メートル	{ 0.302500坪 10.8900 平方尺	{ 10.763865平方呎 1.195985平方碼	(應) センチグラム	0.26667 厘	0.00035 オンス
平方キロメートル	0.064836平方里	0.386101平方哩	(瓦) グラム	0.26667 匁	0.035273オンス
アール	0.100833反	0.024710エーカー	(珎) キログラム	{ 0.26667 貫 1.66667 斤	2.204622ポンド
ヘクタール	1.00833 町	2.471045エーカー	(噸) メートルトン	266.6667 貫	{ 0.984206英噸 1.102311米噸
量					
(罎) センチリットル	0.55435 勺	{ 0.008799英クォート 0.010567米クォート			

(2) ヤードポンド法基準

ヤードポンド法	尺貫法換算	メートル法換算	ヤードポンド法	尺貫法換算	メートル法換算
度			量		
(吋) インチ	0.83818 寸	2.540005糎	立方インチ	0.908371勺	16.387162立方糎
(呎) フィート	1.00582 尺	0.304801米	立方フィート	1.56966 斗	0.028317立方米
(碼) ヤード	3.01746 尺	0.914402米	立方ヤード	4.23809 石	0.764559立方米
(鎖) チェーン	{ 66.3842 尺 11.0640 間	20.1164 米	英クォート	0.63002 升	1.13650 立
(哩) マイル	{ 14.7520 町 0.40978 里	1.609347秆	米クォート	0.52460 升	0.946333立
(哩) カイリ	16.9872 町	1.853179秆	英ガロン	2.51730 升	0.045460罎
面積			米ガロン	2.09833 升	0.037853罎
平方インチ	0.702553平方寸	6.451626平方糎	衡		
平方フィート	1.01167 平方尺	0.092903平方米	オンス	7.5599 匁	28.3495 瓦
平方ヤード	0.252919坪	0.836131平方米	(封度) ポンド	120.958 匁	0.453592珎
平方マイル	0.167919平方里	2.589998平方秆	(噸) 英 ト ン	{ 270.946 貫 1693.41 斤	1.016047噸
エーカー	4.08043 反	0.404687ヘクタール	(噸) 米 ト ン	{ 214.916 貫 1511.97 斤	0.907185噸

(3) 尺貫法基準

尺貫法	メートル法換算	ヤードポンド法換算	尺貫法	メートル法換算	ヤードポンド法換算
度			量		
厘	0.30303糎	0.01193吋	勺	1.80390糎	1.100410 立方吋
分 (10厘)	0.30303糎	0.11930吋	合 (10勺)	1.80390罎	{ 0.03973 英ガロン 0.04766 米ガロン
寸 (10分)	0.30303粉	1.19305吋	升 (10合)	1.80390立	{ 0.39725 英ガロン 0.47657 米ガロン
尺 (10寸)	0.30303米	0.99421呎	斗 (10升)	18.0390 立	{ 3.97250 英ガロン 4.76567 米ガロン
間 (6尺)	1.81818米	0.09038鎖	石 (10斗)	1.80390罎	0.235954 立方碼
町 (60間)	0.10909秆	{ 0.06778哩 0.05886淨	才 (立方尺)	0.02783立方丈	0.982735 立方吋
里 (36町)	3.92727秆	{ 2.44033哩 2.11924淨	石 (10才)	0.27826立方丈	9.82735 立方呎
面積			衡		
坪	3.30579平方米	3.95382 平方碼	毛	3.75000匙	0.0013228オンス
畝 (30坪)	0.99174アール	0.245072平方鎖	厘 (10毛)	3.75000應	0.013228 オンス
反 (10畝)	9.9174 アール	0.245072エーカー	匁 (10厘)	3.75000瓦	{ 0.13228 オンス 0.00827 ポンド
町 (10反)	0.99174ヘクタール	2.45072 エーカー	斤 (160匁)	0.60000珎	1.32277 ポンド
平方里	1542.34ヘクタール	5.95525 平方哩	貫 (1000匁)	0.00375連	8.26732 ポンド

県の行政機構

昭和35. 12. 31現在

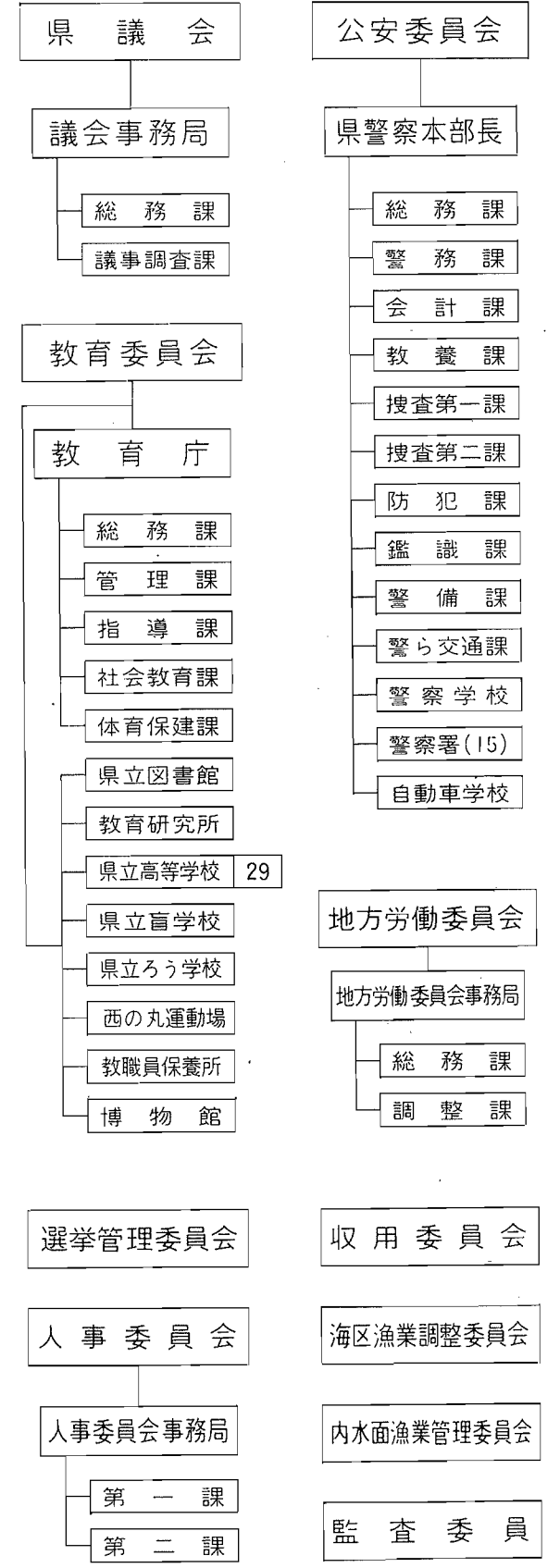
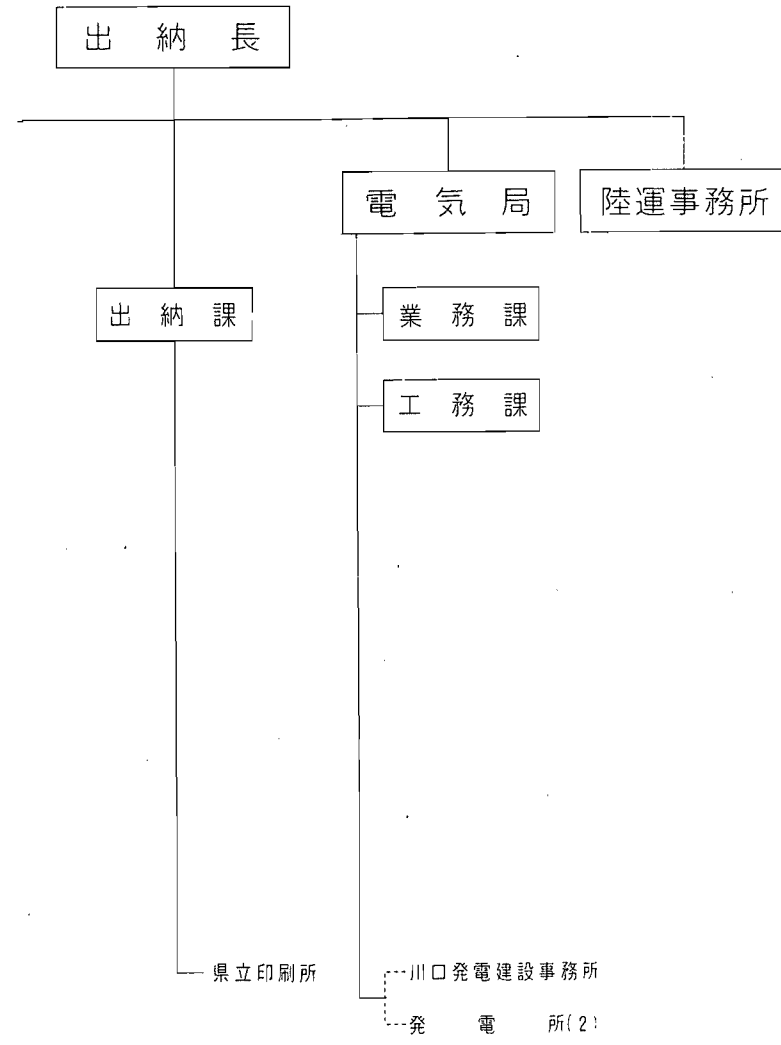
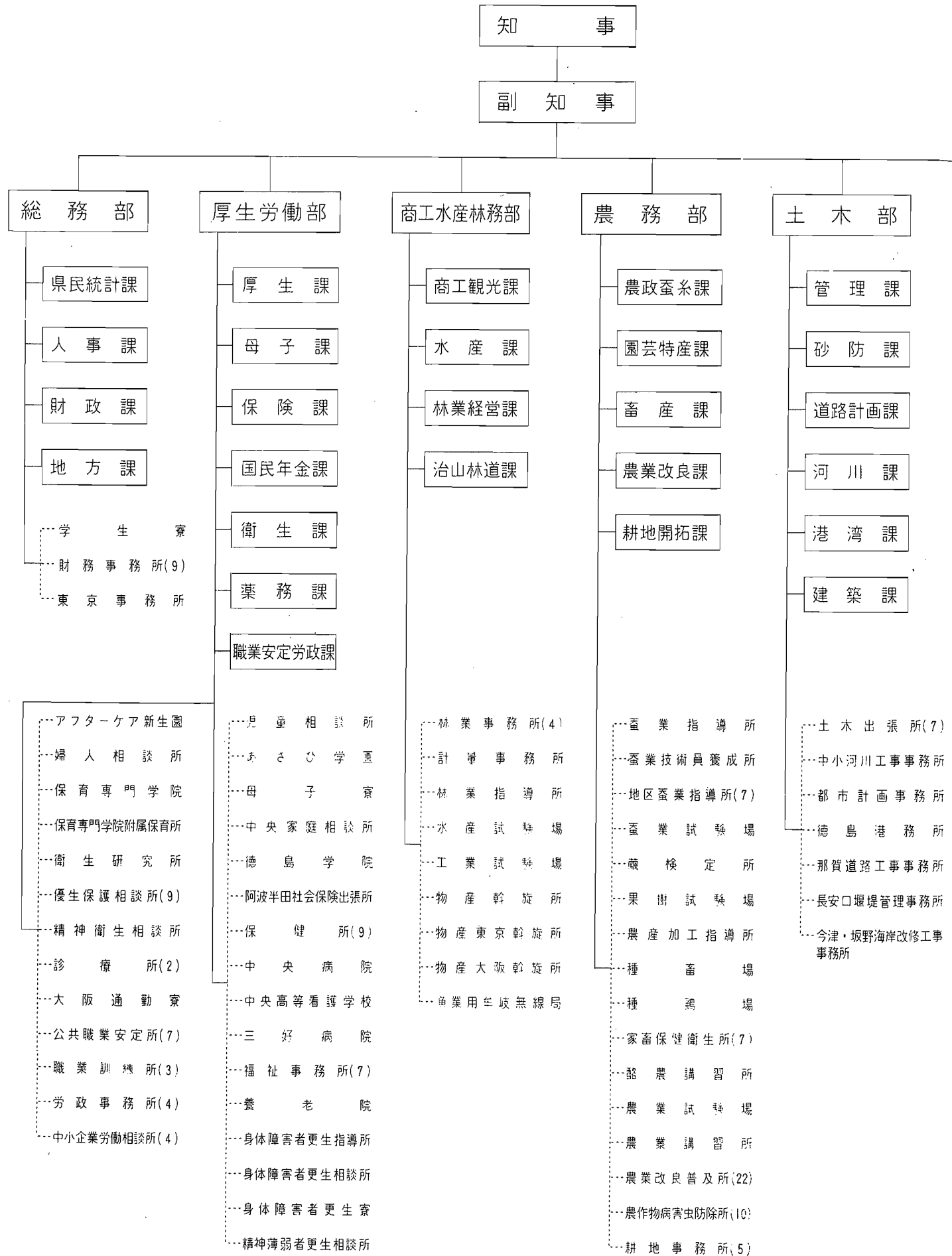

徳島県行政区画図

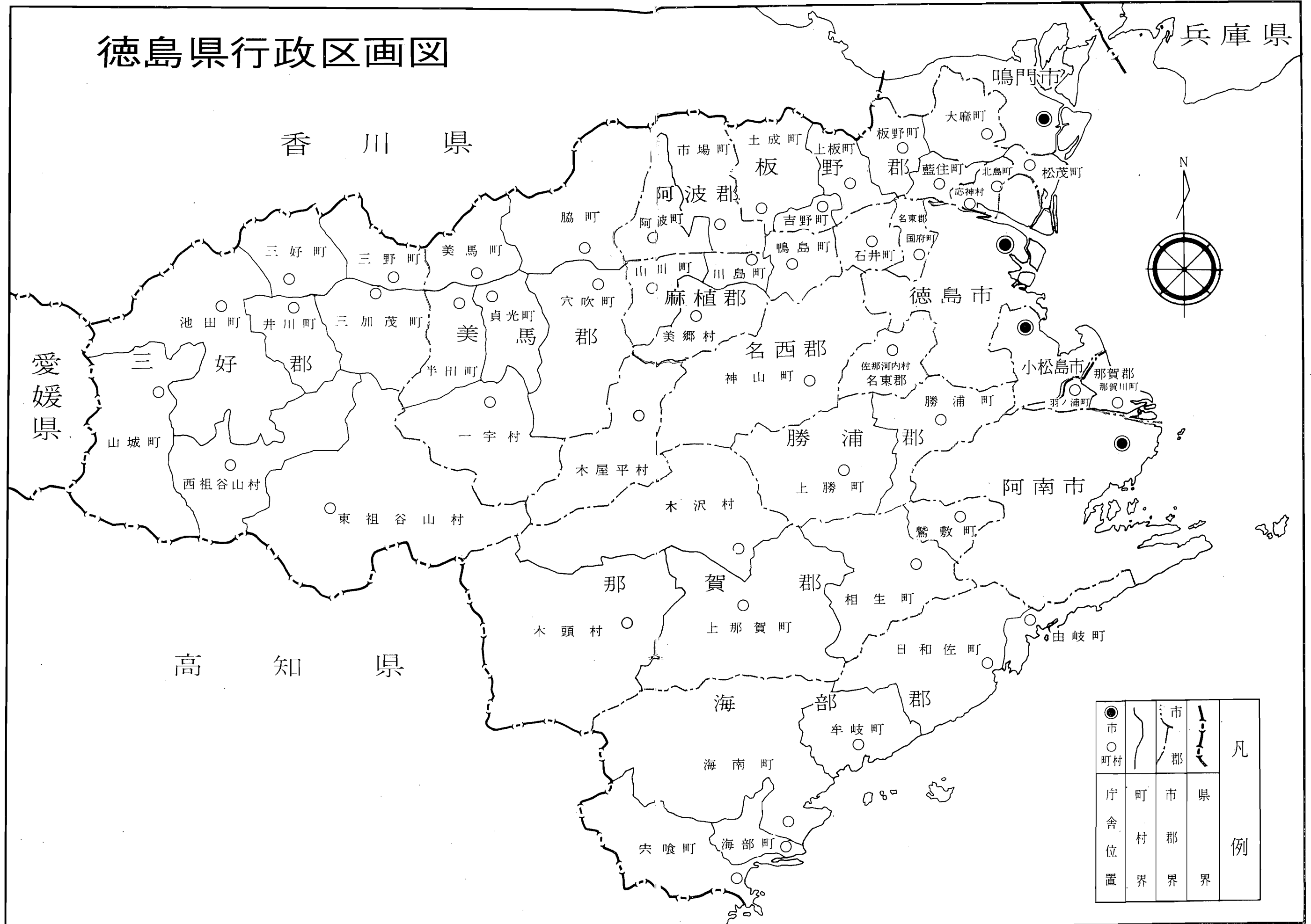

●	市	市	凡
○	町	郡	
	村	市	例
	舎	郡	
	位	界	
	置	界	

昭和35年

—— 德島県統計書 ——

昭和38年3月25日印刷

昭和38年3月31日発行

編集 德島県総務部調査統計課
德島市万代町1丁目

印刷 株式会社出版
德島市幸町1丁目

発行 德島県

(2) 月 別 人

月 別	出生数	死亡数	自然増加数	死産数	婚姻数	離婚数
	人	人	人	人	件	件
総 数	13 507	7 929	5 578	1 433	7 294	636
昭和35年 1 月	1 506	808	698	134	604	39
2 月	1 259	771	488	124	819	60
3 月	1 229	899	330	113	725	62
4 月	1 267	827	440	126	808	56
5 月	1 126	610	516	125	730	68

(注) 人口動態統計毎月概数による

(3) 年 次 別

年 次	人 口	出 生		死 亡		自 然
		実 数	人口1000につき	実 数	人口1000につき	実 数
昭和35年 1960	847 274	13 507	15.9	7 929	9.4	5 578

(注) 人口動態統計毎月概数による。 出生、死亡、自然増加、婚姻、離婚は人口1000対死産は出産(出

(4) 月 別 転

転 出 入 別	総 数	1 月	2 月	3 月	4 月	5 月
		人	人	人	人	人
自県内の転出入	△ 750	30	△ 91	△ 1 181	292	295
他府県から転入	13 632	826	1 068	1 556	1 841	1 227
他府県への転出	26 823	1 405	1 855	7 118	3 750	1 853
転 出 入 の 差 (他府県)	△ 13191	△ 579	△ 787	△ 5 562	△ 1 909	△ 626

3 徳 島 県 と 全

年 別	世 帯 数		人 口					
	全 国	徳島県	総 数		男		女	
			全 国	徳島県	全 国	徳島県	全 国	徳島県
昭和 35年 国勢調査	93 418 501	847 274
30年 国勢調査	17 959 923	174 250	89 275 529	878 109	43 860 718	427 204	45 414 811	450 905
25年 国勢調査	16 580 129	171 415	83 199 637	878 511	40 811 760	427 684	42 387 877	450 827
22年 ^{臨時} 国勢調査	15 870 811	78 101 473	854 811	38 129 399	411 331	39 972 074	443 480
15年 国勢調査	14 218 931	142 851	72 539 729	718 717	36 295 330	354 423	36 244 399	364 294
10年 国勢調査	13 378 077	144 401	68 661 654	728 748	34 452 867	362 042	34 208 789	366 706
5年 国勢調査	12 582 023	143 265	63 872 496	716 544	32 117 358	356 958	31 755 138	359 586
大正 14年 国勢調査	11 879 179	142 683	59 179 200	689 814	29 745 176	344 550	29 434 024	345 264
9年 国勢調査	11 101 086	140 697	55 391 481	670 212	27 769 356	331 768	27 622 125	338 444

口 動 態 昭和35年 医務課調

月 別	出生数	死亡数	自然増加数	死産数	婚姻数	離婚数
	人	人	人	人	件	件
昭和35年 6 月	905	510	395	103	500	48
7 月	1 020	511	509	116	506	53
8 月	1 103	534	569	130	420	44
9 月	980	493	487	100	469	59
10 月	1 081	641	440	98	457	48
11 月	1 068	610	458	119	597	49
12 月	963	715	248	145	659	50

人 口 動 態 昭和35年現在 医務課調

増 加	死 産		婚 姻		離 婚	
	人口1000につき	実 数	人口1000につき	実 数	人口1000につき	実 数
6.6	1 433	95.9	7 294	8.6	636	0.75

生+死産) 1000対の率である。

出 入 者 数 昭和35年 農林省徳島食糧事務所調

6 月	7 月	8 月	9 月	10 月	11 月	12 月
人	人	人	人	人	人	人
30	△ 101	15	33	△ 84	37	△ 25
942	1 028	1 180	1 145	1 057	951	811
1 530	1 494	1 661	1 785	1 560	1 584	1 228
△ 588	△ 466	△ 481	△ 640	△ 503	△ 633	△ 417

国 の 人 口 推 移

人 口 密 度 (1Km ² 当たり)	市 部						郡 部			
	人 口		人 口		人 口		人 口		人 口	
	全 国	徳島県	総 数	男	女	人口密度 (1Km ² 当たり)	総 数	男	女	人口密度 (1Km ² 当たり)
253	204.5	331 604	612.7	515 670	143.2	
241	212.0	250 425	120 144	130 281	1 009.1	627 684	307 060	320 624	161.2	
226	212.1	163 960	78 911	85 049	1 794	714 551	348 773	365 778	176	
212	206.3	146 340	69 996	76 344	1 601	708 471	341 335	367 136	175	
191	173.5	119 581	57 187	62 394	2 516	599 136	297 236	301 900	146	
181	175.9	97 021	47 573	49 448	5 024	631 727	314 469	317 258	153	
168	172.9	90 634	44 759	45 875	4 694	625 917	312 199	313 711	152	
156	166.8	74 545	36 435	38 110	7 046	615 269	308 115	307 154	149	
146	162.1	68 457	32 733	35 724	6 470	601 755	299 035	302 720	146	

2 農 家

数 昭和35.2.1.現在 世界農林センサス調査

区分 市町村名	經營耕地面積広狭別農家数						計
	5反未満	5反~1町	1町~1.5町	1.5町~2町	2町以上	例外規定家	
	戸	戸	戸	戸	戸	戸	戸
總 数	39 239	27 402	9 277	2 601	767	257	79 543
德 島 市	2 568	1 947	979	331	159	44	6 028
鳴 門 市	1 236	557	336	173	81	41	2 424
小 松 島 市	726	729	571	291	104	7	2 428
阿 南 市	1 785	1 931	1 504	610	184	4	6 018
勝 浦 郡	928	826	252	67	13	—	2 086
勝 浦 町	511	457	226	64	12	—	1 270
上 勝 町	417	369	26	3	1	—	816
名 東 郡	1 130	923	304	67	8	3	2 435
佐 那 河 内 村	441	297	22	67	—	—	760
国 府 町	689	626	282	—	8	3	1 675
名 西 郡	3 132	1 947	333	39	4	12	5 467
石 井 町	1 377	1 010	283	38	2	10	2 720
神 山 町	1 755	937	50	1	2	2	2 747
那 賀 郡	2 111	1 604	586	172	28	16	4 517
那 賀 川 町	375	381	318	136	24	1	1 235
羽ノ浦町	229	263	123	20	3	10	648
鷺 敷 町	237	203	50	10	—	3	503
相 生 町	247	444	83	6	—	2	782
上 那 賀 町	468	142	7	—	—	—	617
木 沢 村	231	89	3	—	—	—	323
木 頭 村	324	82	2	—	1	—	409
海 部 郡	1 375	1 266	589	85	9	29	3 353
由 岐 町	141	64	34	14	1	11	265
日 和 佐 町	167	315	160	10	2	2	656
牟 岐 町	178	173	91	20	—	7	469
海 南 町	504	387	143	21	3	5	1 063
海 部 町	167	142	87	10	3	3	412
穴 喰 町	218	185	74	10	—	1	488

区分 市町村名	經營耕地面積広狭別農家数						計
	5反未満	5反~1町	1町~1.5町	1.5町~2町	2町以上	例外規定家	
	戸	戸	戸	戸	戸	戸	戸
板 野 郡	4 901	3 633	1 875	571	128	47	11 155
大 麻 町	703	461	267	85	24	5	1 545
松 茂 村	168	157	143	103	41	—	612
北 島 町	213	218	133	45	6	2	617
応 神 村	306	198	107	19	1	11	642
藍 住 町	477	405	292	120	21	—	1 315
板 野 町	744	539	256	70	21	3	1 633
上 板 町	815	647	294	68	7	16	1 847
吉 野 町	880	376	119	20	5	10	1 401
土 成 町	595	641	264	41	2	—	1 543
阿 波 郡	2 116	1 781	581	88	14	14	4 594
市 場 町	1 000	853	299	43	8	7	2 210
阿 波 町	1 116	928	282	45	6	7	2 384
麻 植 郡	4 500	2 219	369	32	1	24	7 145
鴨 島 町	1 487	804	222	23	1	20	2 557
川 島 町	738	308	53	5	—	—	1 104
山 川 町	1 379	493	36	3	—	4	1 915
美 郷 村	389	352	30	—	—	—	771
木 屋 平 村	507	262	28	1	—	—	798
美 馬 郡	6 015	4 083	624	42	17	11	10 792
脇 町	1 478	1 134	249	17	2	2	2 882
美 馬 町	991	765	176	13	3	4	1 952
半 田 町	954	573	41	—	—	2	1 570
貞 光 町	757	497	49	2	—	3	1 308
一 宇 村	642	349	20	4	2	—	1 017
穴 吹 町	1 193	765	89	6	10	—	2 063
三 好 郡	6 716	3 956	374	33	17	5	1 1101
三 野 町	451	437	123	20	1	—	1 032
三 好 町	569	530	72	—	1	—	1 172
池 田 町	1 822	873	53	2	—	—	2 750
山 城 町	1 080	554	37	8	9	—	1 688
井 川 町	677	374	7	—	1	2	1 061
三 加 茂 町	1 140	530	53	—	2	3	1 728
東 祖 谷 山村	504	365	19	2	3	—	893
西 祖 谷 山村	473	293	10	1	—	—	777