

総目次

1	土地・気象	1
2	人口	23
3	労働・賃金	37
4	事業所	65
5	農業	79
6	林業	109
7	水産業	117
8	鉱工業	127
9	建設業	141
10	電気・ガス・水道	149
11	運輸・通信	163
12	商業・貿易	175
13	金融	187
14	物価・家計	191
15	住居	215
16	財政	229
17	経済計算	239
18	社会保障	247
19	保健衛生・環境	263
20	教育	281
21	文化・観光	303
22	公務員・選挙	325
23	司法・警察	331
24	災害・事故	341
	付録	355

統計表目次

1 土地・気象		(3) 所定外労働時間指数……………	51	
1	位置及び県庁所在地……………	25	常用労働者指数……………	52
2	沿 革……………	26	規模5人以上産業別全常用労働者の1人平均	
3	地 勢……………		月間現金給与額……………	53
4	地 質……………	27	規模30人以上産業別全常用労働者の1人平均	
5	市町村別面積及び役場所在地……………		月間現金給与額……………	54
6	市町村別土地概要……………	28	産業別全常用労働者の1人平均月間実労働	
7	主な山岳……………		時間数……………	55
8	島 し ょ……………	29	産業別全常用労働者の1人平均月間出勤日数……………	57
9	主な河川……………	30	一般職業紹介……………	58
10	気象概況……………	31	日雇職業紹介……………	58
11	月別気象表……………	32	公共職業安定所別一般新規求人状況……………	59
12	観測所別平均気温……………	33	適用法規別単位労働組合数及び組合員数……………	59
13	観測所別降水量……………	34	産業別単位労働組合数及び組合員数……………	60
		35	公共職業訓練状況……………	60
2 人 口		36	月・産業分類別労働争議発生件数及び	
14	人口の推移……………		参加人員……………	61
15	国籍別外国人登録人口……………		(1) 主要要求別……………	61
16	市町村別世帯数及び人口……………		(2) 争議形態別……………	62
17	市町村・年齢5歳階級別人口……………		(3) 月 別……………	63
18	市町村・世帯人員別世帯数及び世帯人員……………			
19	人口動態……………		4 事 業 所	
(1)	自然動態・年次別……………	34	37 産業中分類・経営組織別事業所数及び	
(2)	社会動態・年次別……………	34	従業者数……………	66
(3)	自然動態・市町村別……………	35	38 市町村・産業大分類別事業所数及び従業者数……………	70
(4)	社会動態・都道府県別……………	36	39 市町村・経営組織・従業者規模別事業所数及び	
			従業者数……………	72
			40 事業所数及び従業者数の推移……………	74
			(1) 産業大分類・従業者規模別……………	74
			(2) 市町村別……………	78
3 労働・賃金				
20	市町村・産業大分類別15歳以上就業者数……………	38		
21	産業大分類・年齢5歳階級・男女別15歳以上			
	就業者数……………	41		
22	市町村・従業上の地位・男女別15歳以上			
	就業者数……………	44		
23	賃金指数……………	46		
(1)	現金給与総額……………	46		
(2)	きまって支給する給与……………	47		
(3)	所定内給与……………	48		
24	労働時間指数……………	49		
(1)	総実労働時間指数……………	49		
(2)	所定内労働時間指数……………	50		
			5 農 業	
			41 市町村別農家数及び経営耕地面積……………	80
			42 市町村別経営耕地面積規模別農家数	
			(販売農家)……………	81
			43 市町村・男女別販売農家人口……………	82
			44 市町村別樹園地を営営する販売農家数等……………	83
			45 市町村・専業・兼業別販売農家数……………	84
			46 市町村・農産物販売規模別販売農家数……………	85
			47 市町村別農業用機械 (販売農家)……………	86

48	農作物の作付面積及び収穫量	87
(1)	稲・麦類	87
(2)	いも類・豆類・雑穀	87
(3)	飼料作物	87
(4)	野菜類	88
(5)	果樹	89
(6)	工芸農作物及び生しいたけ	90
49	市町村別葉たばこの耕作面積・買入重量 及び買入代金	91
50	園芸作物生産販売実績	92
(1)	果樹	92
(2)	野菜	93
(3)	花き	94
51	採卵鶏飼養農家数・ブロイラー出荷農家数及び 羽数（販売農家）	95
52	養蚕 養蚕戸数・掃立数量・繭生産数量及び 桑園面積	96
53	配合飼料生産量及び消費量	97
54	農業協同組合数	97
(1)	単位組合	97
(2)	連合会	97
55	肉用牛飼養農家数及び頭数（販売農家）	98
56	乳用牛飼養農家数及び頭数（販売農家）	100
57	豚飼養農家数及び頭数（販売農家）	101
58	畜産物産出額	102
59	肉畜種類別・出荷先別頭数	102
60	生乳・牛乳	102
(1)	生乳生産量・流通量及び処理量	102
(2)	牛乳生産量及び流通量	102
61	農業産出額及び生産農業所得	103
62	農業経営	104
(1)	個別経営・販売農家1戸当たり経営収支の 総括	104
(2)	個別経営・販売農家1戸当たり経営分析指標	104
(3)	個別経営・販売農家1戸当たり農業粗収益	105
(4)	個別経営・販売農家1戸当たり経営の概況	105
(5)	個別経営・販売農家1戸当たり農家の 財産（年始め）	106
(6)	個別経営・販売農家1戸当たり農業経営費	106
63	徳島市中央卸売市場の野菜の卸売数量・価額 及び価格	107
64	獣医師数	108

6 林 業

65	市町村・森林管理形態別面積	110
66	市町村別民有林面積・蓄積及び成長量	111
67	林野副産物及び竹材・木炭の生産量	112
68	木材流通状況	112
(1)	外材	112
(2)	国産材	112
69	素材入荷量	112
70	用途別製材品出荷量	112
71	民有林森林資源	113
72	山行苗木生産量	113
73	林産物・素材生産量	113
(1)	用途別生産量	113
(2)	主要樹種別生産量	113
74	保安林箇所数及び面積	114
75	林道新設数	114
76	狩猟登録者数	115
77	鳥獣類捕獲数	115
78	森林組合数及び組合員数	115

7 水 産 業

79	経営体階層別経営体数	118
80	漁業就業者数	118
81	魚種・海区別漁獲量	119
82	魚種別生産額（属人）	120
83	海面養殖業魚種別収獲量	121
84	内水面漁業漁獲量	122
85	内水面養殖業収獲量	122
86	市町村別内水面養殖業経営体数	123
87	水産加工品生産量	124
88	漁業協同組合別組合員数及び漁船数（動力）	125

8 鉱 工 業

89	鉱業	128
(1)	主要鉱山	128
(2)	鉱産物生産実績・事業所数及び 常用従業者数	128
90	酒種類別製成量	128
91	工業	129
(1)	市町村別事業所数・従業者数及び製造品 出荷額等	129
(2)	従業者規模4人以上の事業所数・従業者数 及び製造品出荷額等	130

(3) 従業者規模4人以上の産業中分類別 事業所数・従業者数及び製造品出荷額等	130
(4) 従業者規模30人以上の事業所数・従業者数 及び製造品出荷額等	132
(5) 従業者規模30人以上の産業中分類別 事業所数・従業者数及び製造品出荷額等	132
(6) 産業中分類別製造業の事業所数・従業者数 及び製造品出荷額等	134
(法人・4人以上の事業所)	134
(個人・4人以上の事業所)	136
(7) 従業者規模30人以上事業所の産業中分類別・ 水源別1日当たり用水量	138
(8) 従業者規模30人以上事業所の市町村別・ 水源別1日当たり用水量	139
92 造船状況	140
93 鉱工業生産指数	140

9 建設業

94 主要土木費	142
(1) 道路費	142
(2) 河川費	142
(3) 港湾費	143
(4) 砂防費	143
(5) 都市計画費	143
(6) 住宅費	143
(7) 漁港費	144
95 海岸保全区域	144
96 ダム	145
97 建築主別着工建築物	146
98 構造別着工建築物	146
99 用途別着工建築物	147
100 種類別着工新設住宅	147
101 資金別着工新設住宅	148
102 利用関係別着工新設住宅	148

10 電気・ガス・水道

103 電力	150
(1) 発電実績	150
(2) 水系別包蔵水力一覧	150
(3) 電灯及び電力需要	151
(4) 発電所設備概要	152
104 都市ガス	153
(1) ガス設備及び配ガス状況	153
(2) ガス発生量及び用途別供給状況	153

105 液化石油ガス（プロパンガス）販売状況	153
106 水道	154
(1) 市町村別水道普及状況	154
(2) 上水道	156
(3) 簡易水道	158
(4) 専用水道	161

11 運輸・通信

107 道路現況	164
108 車種別自動車保有台数	165
109 定期自動車輸送状況	165
(1) 年度別	165
(2) 路線別	166
110 貸切バス輸送状況	168
111 タクシー業者数及び台数	168
112 JR四国駅別旅客人員	168
113 航空輸送状況	169
114 入港船舶・船舶乗降人員及び 出入貨物総トン数	169
115 フェリーボート利用車台数	170
116 港湾	170
117 電報・電話	171
(1) 電報・電話取扱所数	171
(2) 開通電話数	171
118 郵便	172
(1) 郵便施設数	172
(2) 引受内国通常郵便物数	172
(3) 電子郵便引受物数	172
119 大鳴門橋通行台数	173

12 商業・貿易

120 商業	176
(1) 産業分類別事業所数・従業者数及び年間商品 販売額	176
(2) 市町村別事業所数・従業者数及び年間商品 販売額	178
121 貿易	180
(1) 商品別・主要地域（国）別の輸出概況	180
(2) 商品別・主要地域（国）別の輸入概況	182
(3) 主要商品別・主要輸出先国・地域別の 輸出概況	184
(4) 主要商品別・主要輸入先国・地域別の 輸入概況	185
122 中小企業等協同組合数	186

123	法人数	186
-----	-----	-----

積・1人当たり居住室の畳数及び1室当たり人員	228
------------------------	-----

13 金融

124	県内金融機関数	188
125	金融機関別預金残高	188
126	金融機関別貸出残高	188
127	日本政策金融公庫国民生活事業貸付状況	189
128	証券化支援業務（買取型）買取状況	189
129	手形交換高	190
130	生命保険	190

14 物価・家計

131	徳島市における消費者物価指数	192
132	徳島市における全世帯の1世帯当たり1か月間の消費支出	194
133	徳島市における勤労者世帯の1世帯当たり1か月間の収入と支出	196
134	徳島市における主要生活用品の小売価格	200

15 住居

135	居住世帯の有無別住宅数及び建物の種類別住宅以外で人が居住する建物数	216
136	住宅の種類・住宅の所有の関係別住宅数及び建物の種類・建物の所有の関係別住宅以外で人が居住する建物数並びに世帯の種類別世帯数及び世帯人員	216
137	住宅の種類・住宅の所有の関係・建築の時期別住宅数	218
138	住宅の種類・構造・建築の時期別住宅数	220
139	住宅の種類・住宅の所有の関係・構造別住宅数・世帯数・世帯人員・1住宅当たり居住室数・1住宅当たり居住室の畳数・1住宅当たり延べ面積・1人当たり居住室の畳数及び1室当たり人員	221
140	住宅の種類・住宅の所有の関係・建て方・構造・建築の時期・設備状況別住宅数	222
141	世帯の種類・住宅の所有の関係・世帯の年間収入階級・1人当たり居住室の畳数別普通世帯数	224
142	住宅の種類・住宅の所有の関係・建て方・構造・延べ面積別住宅数	225
143	住宅の建て方・構造・階級・建築の時期別住宅数	226
144	住宅の種類・住宅の所有の関係・建て方・住宅数・世帯数・世帯人員・1住宅当たり居住室数・1住宅当たり居住室の畳数・1住宅当たり延べ面	

16 財政

145	国税賦課及び徴収状況	230
146	県税	230
(1)	収入総括	230
(2)	現年度調定及び徴収状況	231
(3)	滞納繰越分の徴収状況	231
(4)	税外収入状況	232
147	徳島県一般会計決算額	232
148	徳島県特別会計決算額	233
149	徳島県企業会計収入支出決算額	233
150	主な県有財産	234
151	徳島県債目的別現在高	234
152	市町村別普通会計決算状況	235
153	市町村別・税目別市町村税徴収状況	236

17 経済計算

154	県民経済計算主要系列表	240
(1)	経済活動別県内総生産（名目）	240
(2)	1人当たり県民所得（分配）	240
(3)	県民所得（分配）	241
(4)	県内総生産（支出側，名目）	242
(5)	県内総生産（支出側，実質：平成12年暦年固定基準方式）	243
155	市町村民所得	244
(1)	市町村内総生産（名目）	244
(2)	市町村民所得（分配）	246

18 社会保障

156	生活保護法による保護状況	248
157	生活福祉資金貸付状況	248
158	母子福祉資金貸付状況	248
159	寡婦福祉資金貸付状況	248
160	児童相談経路別受付状況	250
161	年齢別相談受付状況	250
162	児童相談種類別処理件数	251
163	社会福祉施設	251
164	全国健康保険協会管掌健康保険	252
165	日雇特例被保険	252
166	厚生年金保険	254
167	船員保険	254
168	組合管掌健康保険	256
169	国民健康保険	256

170	雇用保険	258
171	労働者災害補償保険	258
172	公務災害補償	259
173	市町村別国民年金	260
174	市町村別国民健康保険事業状況	262

19 保健衛生・環境

175	市町村別医療施設及び病床数	264
176	医療関係者数	265
(1)	市町村別	265
(2)	年次別	266
(3)	保健所管内別	266
177	薬局等業者数	266
178	主要死因別死亡者数	267
179	結核・感染症等患者数	268
180	病院利用状況	268
181	保健所行政運営状況	269
182	公衆衛生関係施設数	270
183	公害苦情受理処理件数	270
184	海水浴場の水質	270
185	献血状況	270
(1)	血液種類別献血実績	270
(2)	市町村別献血実績	271
186	大気汚染状況	272
187	水質汚濁状況	272
188	市町村別ごみ処理状況	274
189	一般廃棄物総資源化量とリサイクル率	275
190	産業廃棄物排出量	275
191	産業廃棄物の処理状況	275
192	下水道の現況	276
(1)	公共下水道	276
(2)	特定環境保全公共下水道	276
(3)	流域下水道	276
(4)	林業集落排水施設	276
(5)	漁業集落排水施設	276
(6)	農業集落排水施設	277
193	市町村別し尿処理状況	278
194	児童生徒の体位	279
195	疾病・異常被患率の推移	280

20 教 育

196	学校総覧	282
197	市町村別学校総覧	283
(1)	幼稚園	283

(2)	小学校	284
(3)	中学校	286
198	高等学校学科別学校数	287
199	高等学校学年別生徒数	287
200	高等学校学科別本科生徒数	288
201	中学校の卒業後	289
(1)	進路別卒業生数	289
(2)	高等学校等への進学者数	290
(3)	就職先別・産業別就職者数	292
202	高等学校の卒業後	293
(1)	高等学校卒業生の職業別学科別就職者数	293
(2)	学科別・進路別卒業生数	294
(3)	大学・短期大学等への学科別進学者数	296
(4)	産業別就職者数	298
(5)	都道府県別県外就職者数	298
203	各種学校設置者別学校数及び生徒数	299
204	各種学校卒業生数	299
205	各種学校教員数・職員数	299
206	専修学校設置者別学校数	300
207	専修学校課程別生徒数	300
208	専修学校卒業生数	300
209	専修学校教員数及び職員数	300
210	大学・大学院等の学生数	300
211	大学・大学院等の教員数及び職員数	301
212	大学・短期大学の卒業後の状況調査	301
213	大学院・高等専門学校の卒業生数	301
214	地方教育費	302

21 文化・観光

215	県立図書館	304
(1)	蔵書	304
(2)	図書館利用状況	304
216	博物館・動物園	304
217	都市公園	305
218	観 光	305
219	公民館・図書館及び施設等	305
220	団体及び委員会	306
(1)	社会教育委員	306
(2)	宗教法人数	306
(3)	青年団・婦人団体・ボーイスカウト・ ガールスカウト	306
221	市町村別テレビ受信契約数	307
222	文化財	308
(1)	国指定等・県指定文化財種別数	308

(2) 国指定等文化財	308
(3) 県指定文化財	313
223 自然公園	323
224 自然環境保全地域	323

22 公務員・選挙

225 公務員数	326
(1) 県職員数	326
(2) 県警察職員数	326
(3) 市町村別・職種別職員数	327
226 選挙	328
(1) 市町村長選挙投票結果	328
(2) 市町村議会議員一般選挙投票結果	328
(3) 市町村議会議員補欠選挙投票結果	328
(4) 定期登録による選挙人名簿登録者数	329

23 司法・警察

227 民事・行政事件数	332
228 民事・行政訴訟新受理件数	332
229 登記事務件数	332
230 人権侵害事件の受理件数	333
231 人権相談事件数	333
232 地方裁判所刑事事件数	333
233 簡易裁判所刑事事件数	333
234 検察事件数	334
235 家事・少年事件処理状況	334
(1) 家事審判事件	334
(2) 家事調停事件	334
(3) 人事訴訟事件	334
(4) 少年保護事件	334
236 刑務所	335
(1) 在所人員	335
(2) 罪名別受刑者	335
(3) 刑期別受刑者	335
(4) 年齢別受刑者	335
237 保護観察事件の受理及び終結人員	335
238 警察	336
(1) 年次別刑法犯認知・検挙状況	336
(2) 月別刑法犯認知・検挙件数	336
(3) 刑法犯罪種別・犯行時の年齢別検挙人員	337
(4) 刑法犯罪種別・共犯形態別検挙件数	337
(5) 署別刑法犯認知・検挙状況	338

24 災害・事故

239 火災被害	342
(1) 市町村別火災発生状況	342
(2) 月別火災発生状況	344
(3) 年次別火災発生状況	344
(4) 出火原因・月別発生件数	345
(5) 月別・時間別出火件数	345
240 消防	346
(1) 市・組合別・階級別常勤消防職員数	346
(2) 市・組合別現有機械器具状況	346
(3) 市町村別非常勤消防団員数	347
(4) 市町村別消防水利の現況	348
241 労働災害	350
(1) 業種別・規模別災害発生状況	350
(2) 業種別・年齢別死亡災害発生状況	350
242 公共土木施設災害復旧事業査定決定額	351
243 被災建築物	351
244 農作物被害状況	352
245 交通事故	352
(1) 年次・月別交通事故発生状況	352
(2) 路線別人身事故発生状況	353
(3) 職業別死傷者数	353
(4) 市町村別人身事故発生状況	354

付 録

市・郡沿革表	356
歴代の長官及び知事	359
歴代の県議会議長	360
徳島県行政機構図	361
徳島県行政区画図	364

1 土地 · 气象

1 位置及び県庁所在地

位置	地名	経度	緯度
東端	阿南市伊島町	東経134度49分18秒	北緯33度51分22秒
西端	三好市山城町三傍示山	東経133度39分39秒	北緯33度52分54秒
南端	海部郡海陽町竹ヶ島	東経134度19分12秒	北緯33度32分22秒
北端	鳴門市瀬戸町大島田	東経134度36分21秒	北緯34度15分7秒
県庁	徳島市万代町1丁目1番地	東経134度33分34秒	北緯34度3分57秒

注 国土交通省国土地理院発行の2万5千分1地形図で計測した経緯度（参考値）である。

資料 国土交通省国土地理院ホームページ掲載資料による。

2 沿革

古代、忌部氏が、吉野川流域を開拓したとき、粟がよく実ったので、この地域を粟の国といい、一方南の阿南市、那賀郡、海部郡のあたりを長(なが)の国というようになったと言われている。大化の改新に際し、これらの国を併せて阿波の国と呼ぶようになったと言われている。

当時は、現在の徳島市の西の地域に国府が置かれ(現国府町府中)、国司が住み、ここが政治の中心となり、近くに国分寺・国分尼寺も配されて仏教文化が栄えた。

中世、鎌倉時代には、幕府による佐々木氏、小笠原氏(後の三好氏)の守護職任命が行われた。室町時代には、細川氏が勢力を張っていたが、応仁の乱を経て、阿波は三好氏の時代となり、長慶は一時畿内にまで勢力を伸ばした。しかし、やがて衰え、土佐より出た長宗我部元親が四国を征した。長宗我部氏は、全国統一を目指す豊臣秀吉に敗れ、蜂須賀家政が阿波に封ぜられた。

蜂須賀氏は、現在の城山一帯に居城を構え、この時以後、徳島城下が政治・文化の中心となった。江戸時代の約300年の間、藍・塩・砂糖・葉たばこの専売によって富を築いた。阿波と淡路の関係は古くからのもので、淡路の地名は、阿波への道ということによると言われている。万葉集の巻6の船ふなのおほきみ王の歌「眉まよの如ごと雲居くもみに見ゆる阿波あはの山あはかけて漕ぐ舟こ泊とまり知らずも」は、徳島の山が歌われたものだとされている。

また近世まで、徳島藩は淡路も領有していた。明治4年に、廃藩置県によって、徳島県が置かれたが、同年11月に名東県と改称された。次いで同6年讃岐国を合併したが、同8年には讃岐国が分離されて香川県が再置された。同9年名東県は廃止され、淡路一円は兵庫県に、残る名東県は高知県に合併された。同9年には徳島支庁が置かれ、同11年徳島出張所となった。同13年3月、徳島県は再置されて、今日にいたっている。

県下の行政区画についてみると、明治22年10月に、市町村制が施行され、徳島市ほか、2町(撫養、脇)137村が置かれた。このとき徳島市の人口は60,861人で、これは全国10位であった。

昭和22年3月に鳴南市(同年5月鳴門市と改称)、同26年小松島市、更に同33年5月(旧)阿南市、更に平成16年10月吉野川市、平成17年3月美馬市、那賀町、つるぎ町、平成17年4月阿波市、平成18年3月阿南市、三好市、東みよし町、海陽町が誕生し、平成22年10月現在8市15町1村である。

3 地勢

本県は山地が多く、全面積4,146.67平方キロメートルのおよそ8割を占めている。1,000メートルを越える山も数多い。県内の最も高い山は四国山地中の剣山で、標高1,955メートル、四国第2の高山である。その剣山を中心とした剣山地は県を南北に分ける分水嶺で、その北方を流れる吉野川は水源を遠く高知県に発し、本県に入って大歩危・小歩危の深い峡谷を作り、三好市池田町から東に転じ、東流するにしたがって広く、くさび形の徳島平野を作っている。

吉野川の北、讃岐山脈は一般に低く、山麓は扇状地が発達し、土地は高く、吉野川下流の低地は勝浦川及び

那賀川下流の低地と共に広く水田地帯となっている。分水嶺の南斜面山地は、豊富な森林地帯となっており、広い平地は少なく、阿南市以南では、山地が直接海にせまった岩石海岸で、東北の砂浜海岸とは著しい対照をなし、海は深く、港湾として適当な地形をもっている。

4 地 質

徳島県は和泉帯、三波川帯、秩父帯、四万十帯に分けられ、各帯はこの順に北から南へ配列している。

和泉帯は、讃岐山脈に沿って東西に延びており、上部白亜系の和泉層群が分布している。この南縁には西南日本内帯と外帯を境する中央構造線が走っており、吉野川北岸に沿ってその露頭がみられる。和泉層群は、厚い砂岩層、砂岩泥岩互層、泥岩層よりなっている。砂岩は、通称「撫養石」として知られ、良質の石材として用いられていた。讃岐山脈の南麓には、洪積世の扇状地が発達し、阿波市の天然記念物「土柱」は、この扇状地礫が侵蝕を受けてできた奇勝である。

三波川帯は、四国山地北斜面にあたり、緑色片岩、石英片岩、黒色片岩、砂岩片岩等よりなる。古生層が変成作用を受けてできた結晶片岩であり、緑色片岩は、俗に「青石」と呼ばれ、石材として用いられている。

大歩危付近には砂岩片岩が露出し、その一部は学術上極めて貴重な礫岩片岩をはさんでいる。三波川帯の南縁には、御荷鉾構造線が走り、これに沿って御荷鉾緑色岩類が分布している。三波川帯には、地すべり地が多く、特に御荷鉾構造線に沿う地帯には、地すべり地が密集している。御荷鉾緑色岩類は俗に「神山五色」と称され庭石として珍重される。

秩父帯は、四国山地南斜面(勝浦川・那賀川流域)にあたる。シルリア紀—二畳紀のいわゆる秩父古生層が広く分布し、厚い石灰岩をはさんでいる。阿南市付近の石炭紀の石灰岩は特に良質であり、製鉄用原料として採掘されている。これら古生界の間には中世界(三畳紀、ジュラ紀、白亜紀)が分布しており、勝浦川流域では白亜系の化石が、那賀川流域では三畳系の化石が多数産出し、学術上貴重である。

四万十帯は、那賀川以南の海部山地にあたり、白亜系、古第三系が分布している。化石に乏しい砂岩泥岩互層、砂岩層よりなっている。

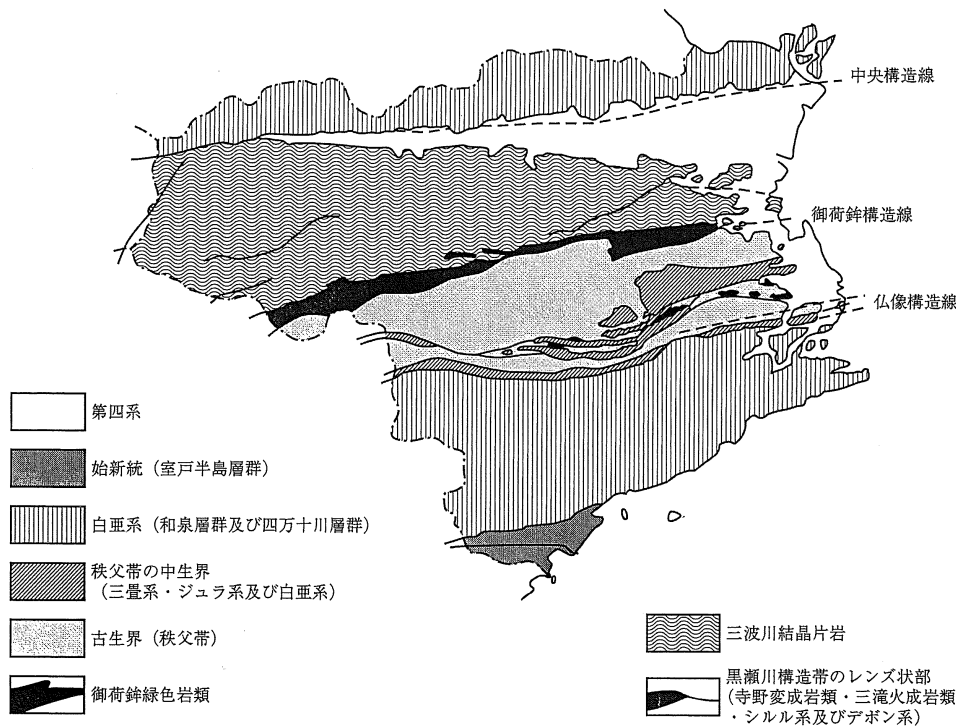

5 市町村別面積及び役場所在地 (平成22. 10. 1 現在)

(単位 : km²)

市町村	面積	所在地	市町村	面積	所在地
総数	4,146.67				
徳島市	191.62	徳島市幸町2-5	板野町	36.18	板野町吹田字町南22-2
鳴門市	135.46	鳴門市撫養町南浜字東浜170	上板町	34.51	上板町七條字経塚42
小松島市	45.30	小松島市横須町1-1	つるぎ町	194.80	つるぎ町貞光字東浦1-3
阿南市	279.47	阿南市富岡町トノ町12-3	東みよし町	122.55	東みよし町加茂3360
吉野川市	144.19	吉野川市鴨島町鴨島115-1			
阿波市	190.97	阿波市阿波町東原173			
美馬市	367.38	美馬市穴吹町穴吹字九反地5			
三好市	721.48	三好市池田町シンマチ1500-2			
勝浦町	69.80	勝浦町大字久国字久保田3			
上勝町	109.68	上勝町大字福原字下横峯3-1			
佐那河内村	42.30	佐那河内村下字中辺71-1			
石井町	28.83	石井町高川原字高川原121-1			
神山町	173.31	神山町神領字本野間100			
那賀町	694.86	那賀町和食郷字南川104-1			
牟岐町	56.57	牟岐町大字中村字本村7-4			
美波町	140.85	美波町奥河内字本村18-1			
海陽町	327.58	海陽町大里字上中須128			
松茂町	13.94	松茂町広島字東裏30			
北島町	8.77	北島町中村字上地23-1			
藍住町	16.27	藍住町奥野字矢上前52-1			

注 2万5千分の1地形図(昭和63年10月1日時点)により測定した面積にそれ以降の変化を加減して算定。

資料 国土交通省国土地理院「平成22年 全国都道府県市区町村別面積調」

6 市町村別土地概要 (平成21～23年, 1月1日現在)

(単位: m², 千円)

市町村	総数			田		
	非課税地積	評価総地積	決定総額	非課税地積	評価総地積	決定総額
平成21年1月	928,183,931	1,750,675,541	3,783,633,868	10,498,769	218,689,819	230,965,967
22	931,989,701	1,747,048,879	3,589,714,219	10,635,675	217,870,734	214,142,985
23	941,440,852	1,747,295,822	3,375,335,777	10,708,446	217,227,646	197,449,279
徳島市	26,181,320	107,211,899	1,506,798,146	2,973,531	26,349,214	101,946,890
鳴門市	25,066,606	80,189,873	275,266,502	272,457	10,570,415	10,030,724
小松島市	12,848,946	32,451,054	182,591,418	1,425,482	14,776,719	20,710,137
阿南市	26,592,348	172,268,327	304,751,009	784,329	40,558,782	26,115,019
吉野川市	28,568,391	105,785,035	160,100,105	484,093	11,648,947	2,057,367
阿波市	58,012,225	102,228,122	111,254,177	272,526	31,514,481	4,068,746
美馬市	124,749,192	176,057,067	103,047,065	465,472	12,878,145	1,321,129
三好市	171,004,738	239,783,596	72,614,378	407,748	6,147,441	505,253
勝浦町	10,766,768	25,301,269	11,020,654	97,290	2,486,462	282,216
上勝町	33,709,014	27,777,719	1,465,360	96,171	2,024,298	143,772
佐那河内村	4,649,548	14,436,476	2,814,062	163,810	1,987,982	245,967
石井町	9,520,953	19,309,047	102,079,231	541,245	8,527,943	10,489,356
神山町	21,251,247	71,484,192	8,764,154	168,508	2,797,909	226,624
那賀町	153,628,363	205,065,485	13,612,703	430,811	7,049,085	539,566
牟岐町	12,115,956	22,391,801	11,353,217	-	1,600,286	135,719
美波町	23,065,661	40,171,624	16,878,989	361,549	3,990,437	344,527
海陽町	98,094,903	85,155,090	24,730,655	788,255	8,026,111	630,273
松茂町	7,161,477	6,778,523	78,449,760	23,923	960,945	673,656
北島町	1,446,315	5,908,908	113,797,083	282,435	2,068,851	13,500,646
藍住町	5,920,807	10,931,104	122,868,260	79,520	3,809,797	1,248,220
板野町	7,595,970	19,050,366	39,165,572	309,104	5,268,843	670,233
上板町	16,838,777	17,671,223	36,346,004	61,024	6,723,591	990,811
つるぎ町	41,406,589	105,279,820	24,486,322	31,076	1,191,933	105,573
東みよし町	21,244,738	54,608,202	51,080,951	188,087	4,269,029	466,855

資料 県市町村課

6 市町村別土地概要(続き)

市町村	畑			宅地		
	非課税地積	評価総地積	決定総額	非課税地積	評価総地積	決定総額
平成21年1月	7,781,711	177,196,922	90,261,608	10,687,663	129,155,726	3,160,347,408
22	7,769,334	176,246,775	84,770,886	11,036,309	129,486,658	3,004,813,612
23	7,786,031	175,662,296	78,487,691	11,307,022	129,958,419	2,830,826,953
徳島市	1,772,737	13,925,779	40,611,820	2,628,523	27,906,918	1,238,810,395
鳴門市	275,516	11,641,038	13,355,181	989,629	11,126,578	236,867,777
小松島市	218,941	3,723,146	2,575,159	859,155	6,568,769	140,955,624
阿南市	117,902	11,729,193	6,522,361	688,357	15,182,100	243,911,966
吉野川市	834,035	14,352,793	2,158,016	934,631	9,406,493	147,909,428
阿波市	179,213	7,915,262	405,420	512,475	11,036,313	95,404,440
美馬市	783,834	21,881,964	775,912	539,531	7,961,843	89,531,865
三好市	1,147,532	28,974,670	932,077	705,769	5,846,594	63,935,117
勝浦町	236,004	7,301,856	351,677	126,757	835,981	9,356,976
上勝町	66,032	1,448,868	41,106	41,512	365,235	869,665
佐那河内村	99,838	1,386,762	61,545	25,143	373,523	2,264,092
石井町	411,752	3,828,087	1,145,022	293,394	4,749,877	89,627,933
神山町	303,915	8,199,599	330,339	160,525	1,211,330	6,371,237
那賀町	298,315	4,476,604	113,436	217,285	1,852,732	9,985,576
牟岐町	-	455,562	16,967	145,316	688,134	10,178,752
美波町	96,818	1,213,920	43,964	228,865	1,130,146	14,853,031
海陽町	203,459	2,113,694	62,507	257,508	1,890,047	19,783,518
松茂町	53,973	2,542,900	5,566,891	236,160	2,550,956	61,047,860
北島町	82,914	372,873	1,744,974	261,424	3,204,083	92,174,714
藍住町	95,445	2,392,536	583,199	235,192	4,668,525	120,976,975
板野町	158,740	2,819,930	188,991	840,153	3,208,049	36,554,514
上板町	47,909	3,213,429	271,598	29,544	2,958,826	32,364,917
つるぎ町	126,537	12,795,636	360,182	183,257	2,465,455	20,990,240
東みよし町	174,670	6,956,195	269,347	166,917	2,769,912	46,100,341

池 沼			山 林			牧 場		
非課税地積	評価総地積	決定総額	非課税地積	評価総地積	決定総額	非課税地積	評価総地積	決定総額
2,452,304	1,826,639	455,222	165,985,234	1,187,686,977	13,379,576	119,007	110,548	1,765
2,529,206	1,816,461	448,893	168,256,540	1,185,805,359	13,343,230	119,007	110,548	1,765
2,530,976	1,787,303	396,032	167,306,786	1,186,789,006	13,331,611	119,007	110,548	1,765
178,311	79,936	50,421	2,255,028	32,632,480	379,653	-	-	-
43,315	164,103	70,107	2,812,453	43,257,635	370,978	67,232	13,653	658
62,793	79,205	30,844	414,250	5,673,439	97,877	-	-	-
152,234	259,478	202,859	1,269,556	100,667,111	1,250,107	-	-	-
8,055	980	6	4,672,264	68,703,238	868,844	-	-	-
358,304	273,134	14,428	2,314,409	46,710,868	381,389	-	-	-
84,426	101,935	1,422	4,629,256	129,748,285	1,415,713	51,775	96,469	1,029
34,859	-	-	35,466,722	196,724,337	1,801,375	-	-	-
20,397	-	-	1,238,759	14,489,113	177,441	-	-	-
958	3,121	387	1,438,406	23,771,762	399,877	-	-	-
10,942	18,772	336	573,368	10,611,859	128,577	-	-	-
10,135	5,807	147	341,754	1,972,515	19,301	-	426	78
696	811	45	1,584,246	58,034,119	745,425	-	-	-
1,364,820	435,542	11,215	21,150,217	190,274,392	2,128,603	-	-	-
456	2,894	214	2,320,173	18,938,563	228,935	-	-	-
613	39,835	2,111	4,797,099	33,166,503	418,968	-	-	-
28,471	164,520	3,605	68,331,514	72,014,078	674,694	-	-	-
31,550	28,618	6,798	-	-	-	-	-	-
13,400	-	-	-	-	-	-	-	-
-	-	-	-	-	-	-	-	-
63,739	67,211	522	2,653,495	7,305,009	64,603	-	-	-
3,135	61,401	565	294,742	3,605,137	27,292	-	-	-
-	-	-	7,000,661	88,297,476	1,311,546	-	-	-
59,367	-	-	1,748,414	40,191,087	440,413	-	-	-

6 市町村別土地概要(続き)

市町村	原 野			雑 種 地			そ の 他		
	非課税地積	評価総地積	決定総額	非課税地積	評価総地積	決定総額	非課税地積	評価総地積	決定総額
平成21年1月	1,587,018	5,989,967	550,814	11,720,030	30,018,886	287,671,452	717,352,195	-	-
22	1,603,151	5,952,405	521,450	11,925,896	29,759,882	271,671,342	718,114,583	-	-
23	1,607,561	5,950,563	495,662	12,079,648	29,809,984	254,346,729	727,995,375	-	-
徳 島 市	533,577	615,722	342,229	2,105,469	5,701,850	124,656,738	13,734,144	-	-
鳴 門 市	68,327	102,627	52,370	606,074	3,313,794	14,518,653	19,931,603	-	-
小 松 島 市	64,343	102,193	8,281	3,854,293	1,527,583	18,213,496	5,949,689	-	-
阿 南 市	132,146	436,079	17,855	1,360,610	3,435,584	26,730,842	22,087,214	-	-
吉 野 川 市	84,362	363,022	12,353	273,073	1,309,562	7,094,091	21,277,878	-	-
阿 波 市	52,888	858,310	19,545	245,790	3,919,754	10,960,209	54,076,620	-	-
美 馬 市	107,504	941,202	11,310	272,339	2,447,224	9,988,685	117,815,055	-	-
三 好 市	45,148	206,387	2,429	520,505	1,884,167	5,438,127	132,676,455	-	-
勝 浦 町	9,312	16,734	169	42,053	171,123	852,175	8,996,196	-	-
上 勝 町	2,549	54,473	1,239	23,296	109,962	9,314	32,040,090	-	-
佐 那 河 内 村	3,215	25,163	492	25,171	32,415	113,053	3,748,061	-	-
石 井 町	32,772	59,450	780	100,372	164,942	796,614	7,789,529	-	-
神 山 町	38,867	428,983	5,810	58,521	811,414	1,084,673	18,935,969	-	-
那 賀 町	79,571	478,117	4,625	512,296	499,013	829,682	129,575,048	-	-
牟 岐 町	39,051	479,330	4,478	71,724	227,032	788,152	9,539,236	-	-
美 波 町	17,517	172,333	2,924	96,082	458,450	1,213,464	17,467,118	-	-
海 陽 町	208,722	379,800	2,191	497,811	566,840	3,573,867	27,779,163	-	-
松 茂 町	55,175	22,409	1,136	983,778	672,695	11,153,419	5,776,918	-	-
北 島 町	7,473	2,060	250	84,449	261,041	6,376,499	714,220	-	-
藍 住 町	-	-	-	16,662	60,246	59,866	5,493,988	-	-
板 野 町	3,673	21,319	335	188,402	360,005	1,686,374	3,378,664	-	-
上 板 町	4,763	41,097	2,544	19,616	1,067,742	2,688,277	16,378,044	-	-
つ る ぎ 町	3,308	92,019	1,888	78,454	437,301	1,716,893	33,983,296	-	-
東 み よ し 町	13,298	51,734	429	42,808	370,245	3,803,566	18,851,177	-	-

7 主な山岳 (平成22年度末)

(単位：m)

名	称	所在する市町村名・県名	標高	備考
剣次三	郎	美馬市・那賀町・三好市	1,954.7	
一ノ	森	三好市・高知県	1,893.4	
矢	筈	美馬市・那賀町	1,879.6	
天	狗	三好市・つるぎ町	1,848.7	
高	ノ	三好市	1,812	標
サ	ガ	三好市・那賀町	1,740.8	
塔	リ	三好市	1,740	地
丸	ハ	三好市	1,713.0	
石	ゲ	三好市・美馬市・つるぎ町	1,711.9	
黒	立	那賀町・高知県	1,707.7	
中	笠	つるぎ町・三好市	1,703	標
丸	東	那賀町・高知県	1,684.6	
烏	石	三好市・那賀町	1,683.8	
折	子	三好市	1,669.9	
綱	宇	那賀町	1,652.9	
石	附	三好市・高知県	1,643.1	
新	堂	三好市・つるぎ町	1,636	標
勘	九	那賀町	1,635.3	
天	場	那賀町	1,640	地
高	神	美馬市・那賀町	1,631.9	
赤	城	美馬市・那賀町	1,627.9	
権	帽	美馬市・つるぎ町	1,611.4	
寒	田	那賀町	1,605.5	
平	家	三好市	1,604.6	
大	久	那賀町	1,603.3	
白	保	那賀町	1,563	標
岩	滝	三好市・つるぎ町	1,526.1	
雲	倉	那賀町	1,509.0	
津	早	神山町・那賀町	1,495.9	
中	志	つるぎ町	1,493.5	
高	津	三好市	1,446.6	
赤	丸	上勝町・那賀町	1,438.8	
火	城	那賀町・高知県	1,436.0	
甚	打	三好市・つるぎ町・東みよし町	1,424.5	
国	吉	那賀町・高知県	1,423.3	
風	見	三好市	1,409.0	
砥	呂	三好市・東みよし町	1,401.5	
湯	石	神山町・那賀町	1,374.8	
西	桶	那賀町	1,372.0	
西	又	那賀町・高知県	1,360	地
行	三	那賀町	1,349.0	
腕	者	那賀町・高知県	1,346	標
西		三好市	1,332.9	
八		那賀町	1,326	標
野	面	美馬市・つるぎ町	1,312.3	
六	鹿	三好市・高知県	1,294.4	
池	郎	那賀町	1,287.3	
	野	那賀町	1,283.2	

注1 国土交通省国土地理院発行の2万5千分の1地形図より、1,000メートル以上のものを抜粋した。

2 小数点1位まである数値は、三角点の高さである。ただし、三角点は必ずしも最高地点に設置されているものではない。

3 「標」は、写真測量によって求めた標高点の高さである。

4 「地」は、2万5千分の1地形図の等高線から推定した高さである。

資料 国土交通省国土地理院四国地方測量部

7 主な山岳 (続き)

(単位：m)

名	称	所在する市町村名・県名	標高	備考
杉	生	山 那賀町	1,266.2	
綱	付	山 美馬市	1,255.8	
日	ノ	丸 山 三好市・東みよし町	1,240.2	
正	善	山 美馬市	1,229	標地
八	早	山 那賀町	1,230	標地
御	朱	山 那賀町	1,218.0	
黒	印	山 三好市・高知県	1,209.6	
し	滝	丸 那賀町	1,163.1	
奥	が	山 吉野川市・美馬市	1,159	標
三	野	山 三好市・愛媛県・高知県	1,157.8	
桃	傍	丸 那賀町	1,160	標地
神	の	丸 那賀町	1,148.3	
金	戸	瀬 那賀町・海陽町	1,147.3	
高	越	山 吉野川市	1,133	標
吉	野	丸 那賀町・海陽町	1,116.3	
剣	ノ	山 三好市・愛媛県	1,105.6	
大	森	山 那賀町	1,093.9	
東	宮	山 美馬市・神山町	1,090.5	
友	内	山 美馬市・つるぎ町	1,073.1	
竜	王	山 美馬市・香川県	1,059.8	
天	狗	岳 三好市	1,055	標
鰻	轟	山 那賀町・海陽町	1,046	標
塩	塚	峰 三好市・愛媛県	1,043.4	
舟		山 三好市	1,042.9	
大	川	山 三好市・香川県	1,042.9	
旭	ケ	丸 佐那河内村・上勝町	1,019.5	
貧	田	丸 海陽町・高知県	1,018.5	
石	原	丸 那賀町	1,017.5	
半	平	山 美馬市	1,015.9	
熊		谷 那賀町	1,010.7	
請	ヶ	峰 海陽町	1,009.1	

8 島しょ

(単位：k m²)

島	名	面積	所属する市町村
大	毛	7.26	鳴門市
島	田	5.72	〃
高		2.59	〃
大		1.76	牟岐町
伊		1.45	阿南市
小	勝	1.31	〃

資料 国土交通省国土地理院「平成22年 全国都道府県市区町村別面積調」

9 主な河川（平成22年度末）

一級河川（吉野川水系）

（単位：m）

河川名	区間		指定延長
	上流端	下流端	
吉野川	左岸 高知県吾川郡いの町寺川字白猪谷104番地先 右岸 同町寺川同字182番地の3地先	海 (幹川流路延長194km)	108,109
新町川	吉野川からの分派点	海	6,873
園瀬川	左岸 徳島県名東郡佐那河内村上字府能山49番地先 右岸 同村上字奥川股17番地の11地先	新町川への合流点	25,518
多々羅川	左岸 徳島市渋野町高曾根5番地先 右岸 同市同町南谷150番地先	大松川への合流点	8,700
嵯峨川	左岸 徳島県名東郡佐那河内村下字南林1番の456地先 右岸 同村字津ブクロ26番地先	園瀬川への合流点	6,400
鮎喰川	左岸 徳島県名西郡神山町上分字本根川413番の1地先 右岸 同町上分同字267番地先	吉野川への合流点	42,982
飯尾川	左岸 徳島県吉野川市鴨島町敷地字赤坂1507番の1地先 右岸 同町敷地同字1447番の2地先	鮎喰川への合流点	25,845
渡内川	左岸 徳島県名西郡石井町浦庄字下浦932番の1地先 右岸 同町浦庄同字935番の1地先	飯尾川への合流点	5,400
船戸谷川	左岸 徳島市一宮町南丁389番の4地先 右岸 同市同町南丁215番の2地先	鮎喰川への合流点	5,800
鬼籠野谷川	左岸 徳島県名西郡神山町鬼籠野字元山181番地先 右岸 同町鬼籠野同字360番地先	鮎喰川への合流点	10,800
広石谷川	左岸 徳島県名西郡神山町阿野字広石18番地先 右岸 同町阿野同字157番地先	鮎喰川への合流点	5,000
正法寺川	左岸 徳島県板野郡藍住町富吉2番の3地先 右岸 同町富吉49番の4地先	吉野川への合流点	5,200
神宮入江川	左岸 徳島県名西郡石井町藍畑字西覚円1259番の17の7地先 右岸 同町藍畑同字1273番の15地先	吉野川への合流点	6,120
旧吉野川	吉野川からの分派点	海	24,800
宮川内谷川	左岸 徳島県阿波市土成町宮川内字相婦63番地先 右岸 同市宮川内字上畑66番地先	旧吉野川への合流点	18,981
泉谷川	徳島県板野郡上板町泉谷字上り山32番地先	宮川内谷川への合流点	5,018
黒谷川	左岸 徳島県板野郡板野町黒谷字相生谷1番地先 右岸 同町黒谷同字40番地先	旧吉野川への合流点	8,000
大坂谷川	左岸 徳島県板野郡板野町大坂字新太郎28番の4地先 右岸 同町大坂字甚左原63番地先	旧吉野川への合流点	6,823
板東谷川	左岸 鳴門市大麻町板東字下板ヶ谷93番地先 右岸 同市同町板東同字103番の1地先	旧吉野川への合流点	6,682
今切川	旧吉野川からの分派点	海	11,650
大谷川	左岸 鳴門市大麻町大谷字ロナジ谷15番地先 右岸 同市同町大谷字ウナケエ谷123番地先	旧吉野川への合流点	11,800
江川	左岸 徳島県吉野川市鴨島町知恵島字千田須賀西458番の42地先 右岸 同町西麻植字青柳3番地先	吉野川への合流点	8,800
熊谷川	左岸 徳島県阿波市土成町土成字前田150番の3地先 右岸 同町同大字同字151番地先	吉野川への合流点	6,000

注1 上流端が他県にある河川については、県境からの距離を延長とした。

2 指定延長とは、河川法により指定されている上流端から下流端までの距離である。

3 幹川流路延長とは、河川のうち、幹川として存在している水流の上流点から海までの距離である。

4 小数点1位は四捨五入した。

資料 県河川整備課

9 主な河川 (続き)

一級河川 (吉野川水系)

(単位: m)

河川名	区 間		指定延長
	上 流 端	下 流 端	
九頭宇谷川	左岸 徳島県阿波市土成町浦池字北山2428番地先 右岸 同町同大字同字3432番地先	吉野川への合流点	5,200
鶯谷川	左岸 徳島県阿波市市場町切幡西原74番の1地先 右岸 同市同町北分309番地先	柿の木谷川への合流点	5,200
学島川	左岸 徳島県吉野川市山川町字西久保5番の1地先 右岸 同町字山路145番地先	吉野川への合流点	5,118
日開谷川	左岸 香川県東かがわ市五名字谷田1792番地先 右岸 同市五名字東風原1366番の2地先	吉野川への合流点	15,064
仁賀木谷川	左岸 徳島県阿波市市場町大字日開谷字花子8番地先 右岸 同市同町日開谷字仁賀木19番地先	日開谷川への合流点	5,500
大久保谷川	左岸 徳島県阿波市市場町犬墓字小竹62番地先 右岸 同市阿波町大久保216番の63地先	吉野川への合流点	6,927
川田川	左岸 徳島県吉野川市美郷字小竹26番地先 右岸 同市美郷同字79番の2地先	吉野川への合流点	16,036
東山谷川	左岸 徳島県吉野川市美郷東山字栩谷383番地先 右岸 同市美郷東山同字386番地先	川田川への合流点	7,800
伊沢谷川	左岸 徳島県阿波市阿波町字東緑164番地先 右岸 同市同町引地1番地先	吉野川への合流点	9,582
曾江谷川	左岸 香川県さぬき市長尾町大字多和字相草東60番の2地先 右岸 同市多和相草西14番地先	吉野川への合流点	16,064
東俣谷川	徳島県美馬市脇町西俣名1050番の3地先	曾江谷川への合流点	12,250
穴吹川	左岸 徳島県美馬市木屋平川上664番地先 右岸 同市木屋平川上カゲ563番地先	吉野川への合流点	41,891
野村谷川	左岸 徳島県美馬市脇町字花折43番地先 右岸 同市美馬町字切久保272番の4地先	吉野川への合流点	10,129
貞光川	左岸 徳島県美馬郡つるぎ町一字字実平1783番の3地先 右岸 同町一字字川又6931番地先	吉野川への合流点	25,309
片川	徳島県美馬郡つるぎ町一字字木地屋399番地先	貞光川への合流点	8,945
明谷川	左岸 徳島県美馬郡つるぎ町一字字白井4751番の2地先 右岸 同町一字字出羽4971番地先	貞光川への合流点	5,055
半田川	左岸 徳島県美馬郡つるぎ町半田町字紙屋332番地先 右岸 同町半田字櫛尾280番地先	吉野川への合流点	14,300
山口谷川	左岸 徳島県三好郡東みよし町毛田1597番地先 右岸 同町毛田1316番地先	吉野川への合流点	5,500
河内谷川	左岸 徳島県三好市三野町大字太刀野字松尾3819番地先 右岸 同市同町太刀野同字3811番地先	吉野川への合流点	5,100
加茂谷川	左岸 徳島県三好郡東みよし町西庄字引地12番地先 右岸 同町西庄字下南124番地先	吉野川への合流点	6,809
井ノ内谷川	左岸 徳島県三好市井川町字伝城7094番地先 右岸 同市同町字冬浦7011番地先	吉野川への合流点	8,827
小川谷川	左岸 徳島県三好郡東みよし町東山字男山877番地先 右岸 同町東山同字855番地先	吉野川への合流点	11,000
鮎苦谷川	左岸 徳島県三好市池田町白地字ノロウチ722番の1地先 右岸 同市同町白地ノロウチ778番の2地先	吉野川への合流点	13,350

一級河川（吉野川水系）

(単位：m)

河川名	区間		指定延長
	上流端	下流端	
馬路川	左岸 徳島県三好市池田町佐野字北大境1093番の2地先 右岸 同市同町佐野字南大境1113番の2地先	吉野川への合流点	6,500
祖谷川	徳島県三好市東祖谷菅生205番の2地先	吉野川への合流点	53,800
松尾川	徳島県三好市東祖谷落合国有林第79林班地先	祖谷川への合流点	20,182
第一坂瀬川	左岸 徳島県三好市西祖谷山村小祖谷字坂瀬224番の1地先 右岸 同市同町小祖谷同字31番地先	松尾川への合流点	5,100
若宮谷川	左岸 徳島県三好市西祖谷山村一字22番の2地先 右岸 同市同町一字21番の1地先	祖谷川への合流点	5,455
谷道川	左岸 徳島県三好市東祖谷檜尾566番の1地先 右岸 同市東祖谷古味110番の2地先	祖谷川への合流点	5,455
銅山川	愛媛県新居浜市別子山村字東延地先	吉野川への合流点	9,273
白川谷川	左岸 徳島県三好市山城町粟山字布施621番地先 右岸 同市粟山同字620番地先	吉野川への合流点	7,636
藤川谷川	左岸 徳島県三好市山城町平上字アサゼ785番地先 右岸 同市同町平上字ツルマキ860番地先	吉野川への合流点	6,000

一級河川（那賀川水系）

(単位：m)

河川名	区間		指定延長
	上流端	下流端	
那賀川	左岸 徳島県那賀郡那賀町木頭北川高野瀬山6番の4地先 右岸 同町木頭北川同字同字6番の2地先	海 (幹川流路延長125km)	112,066
桑野川	左岸 阿南市新野町川又32番の5地先 右岸 同市同町川又98番の4地先	派川那賀川への合流点	25,399
岡川	左岸 阿南市下大野町渡り上り457番地先 右岸 同市同町五反畑143番の4地先	桑野川への合流点	8,082
南川	左岸 阿南市新野町大谷123番地先 右岸 同市同町大谷46番地先	桑野川への合流点	5,700
中山川	左岸 徳島県那賀郡那賀町大字中山字関ヶ原33番地先 右岸 同町中山字荒田ヶ谷5番の18地先	那賀川への合流点	5,200
谷内川	左岸 徳島県那賀郡那賀町平野字森の下17番の4地先 右岸 同町平野同字同字18番地先	那賀川への合流点	5,500
赤松川	左岸 徳島県海部郡美波町赤松字日浦93番の5地先 右岸 同町赤松同字317番の2地先	那賀川への合流点	14,073
紅葉川	左岸 徳島県那賀郡那賀町竹ヶ谷字長門133番地先 右岸 同町竹ヶ谷字さつま11番の1地先	那賀川への合流点	10,660
古屋谷川	左岸 徳島県那賀郡那賀町川俣字坂本10番地先 右岸 同町川俣同字12番地先	那賀川への合流点	19,200
坂州木頭川	徳島県那賀郡那賀町岩倉字鎗戸山地先の鎗掛岩	那賀川への合流点	30,764
沢谷川	左岸 徳島県那賀郡那賀町沢谷字釜ヶ谷2番地先 右岸 同町沢谷同字1番の2地先	坂州木頭川への合流点	5,454

9 主な河川 (続き)

一級河川 (那賀川水系)

(単位：m)

河川名	区間		指定延長
	上流端	下流端	
丈ヶ谷川	左岸	徳島県那賀郡那賀町丈ヶ谷字榎尾廻り1番の1地先	那賀川への合流点
	右岸	同町丈ヶ谷字七浦谷1番の1地先	
南川	左岸	徳島県那賀郡那賀町木頭折字御朱印谷1番地先	那賀川への合流点
	右岸	同町木頭折字湯桶山1番の2地先	

二級河川

(単位：m)

河川名	区間		指定延長
	上流端	下流端	
(宍喰川水系) 宍喰川	左岸 右岸	徳島県海部郡海陽町小谷字中谷 同上	海 11,127
広岡川	左岸 右岸	徳島県海部郡海陽町小谷字北河内119番地先 左岸に対応する区域	宍喰川への合流点 7,100
(海部川水系) 海部川	左岸 右岸	徳島県海部郡海陽町平井字大木屋100番 同上	海 36,327
善蔵川	左岸 右岸	徳島県海部郡海陽町熟田字計石30番の85地先 同町熟田字計石28番の7地先	海部川への合流点 7,500
母川	左岸 右岸	徳島県海部郡海陽町櫛川字馬場17番地先 同町櫛川字箕川19番地先	海部川への合流点 7,200
相川	左岸 右岸	徳島県海部郡海陽町相川字上皆津15番地先 左岸に対応する区域	海部川への合流点 13,041
(伊勢田川水系) 伊勢田川	左岸 右岸	徳島県海部郡海陽町浅川字荒瀬15番の445地先 同町浅川字新川3番地先	海 6,660
(牟岐川水系) 牟岐川	左岸 右岸	徳島県海部郡牟岐町大字河内字奥谷1465番地先 同町同大字同字奥谷1463番の1地先	海 7,745
橘川	左岸 右岸	徳島県海部郡牟岐町大字橘字ふどの874番地先 同町大字橘88番地先	牟岐川への合流点 8,300
(日和佐川水系) 日和佐川	左岸 右岸	徳島県海部郡美波町山河内字大越107番の3地先 同町山河内同字95番の3地先	海 16,291
北河内川	左岸 右岸	徳島県海部郡美波町北河内字大戸114番の2地先 同町北河内同字113番地先	日和佐川への合流点 12,027
(椿川水系) 椿川	左岸 右岸	阿南市椿町平野49番地先 同町平野1番の1地先	海 5,500
(福井川水系) 福井川	左岸 右岸	阿南市福井町貝谷33番の2地先 同市貝谷7番の2地先	海 19,027
(打樋川水系) 打樋川	左岸 右岸	阿南市領家町万石52番の4地先 同市同町万石52番の5地先	海 7,500
(勝浦川水系) 勝浦川	左岸 右岸	徳島県勝浦郡上勝町大字生実字殿河内 同上	海 49,636
八多川	左岸 右岸	徳島市八多町鹿首73番地先 同町賀重12番地先	勝浦川への合流点 5,200
坂本川	左岸 右岸	徳島県勝浦郡勝浦町大字坂本字久保松尾谷合流点 同町大字坂本字中尾松尾谷合流点	勝浦川への合流点 5,200
立川	左岸 右岸	徳島県勝浦郡勝浦町大字棚野字鮎川147番の4地先 同町大字棚野字奥立川95番の8地先	勝浦川への合流点 10,000
旭川	左岸 右岸	徳島県勝浦郡上勝町大字旭字日浦峯78番の1地先(清嵐橋) 左岸に対応する区域	勝浦川への合流点 8,000
(野根川水系) 野根川	左岸 右岸	徳島県海部郡海陽町久尾字石 同上	高知県境 12,455

10 気象概況（平成22年）

1月の前半は、冬型の気圧配置になる日が多かったが、後半は冬型の気圧配置は弱まり寒気の南下は弱く気温は高く経過した。2月は、寒気の影響で一時的に気温が低くなる時もあったが、南から暖かい空気が入ったため気温は高く経過した。3月から4月にかけては、低気圧や前線などの影響で曇りや雨の日が多く、日照時間も少なく経過した。6月は、前半は梅雨前線が北上せず高気圧に覆われて晴れの日が多かったが、後半は梅雨前線の影響で曇りや雨の日が多くなり、四国地方の梅雨入りは、6月13日ごろ（平年：6月4日ごろ）で、梅雨明けは7月17日ごろ（平年：7月17日ごろ）だった。梅雨明け後は太平洋高気圧に覆われ、晴れて気温の高い状態が9月中旬にかけて続き記録的な猛暑となった。10月になってからも、引き続き気温の高い状態が続いたが、終わり頃には強い寒気が入り、気温が急激に下がった。11月は、高気圧に覆われる日が多く降水量は少なかった。12月は下旬の後半に強い寒気が入り山地を中心にまとまった雪が降り、平野部でも積雪を観測した。

台風の四国地方への接近数は2個（台風4号と9号）で、上陸はなかった。

徳島市の年平均気温は平年より高く、年間日照時間は平年より多かった。また、年間降水量は平年並だった。

1月（日照時間が多く、降水量が少ない）

中頃までは冬型の気圧配置となることが多く、気温は低く推移したが、その後は高気圧に覆われる日が多かったことや冬型の気圧配置が長続きしなかったことなどから、気温は高くなった。また、期間を通して降水量は少なかった。

徳島市の月平均気温は平年並で、月間日照時間は平年よりかなり多かった。また、月降水量は平年より少なかった。

2月（気温が高く、降水量が多い）

はじめと中頃には寒気の影響で一時的に気温は低くなったものの、上旬後半と下旬は南から暖かい空気が流れ込んだ影響で気温が高くなった。なお、25日には日本海の低気圧に向かって南よりの強い風が吹き、各地で気温が高くなったため、高松地方気象台から四国地方の春一の発表があった。

徳島市の月平均気温は平年より高く、月間日照時間は平年より少なかった。また、月降水量は平年より多かった。

3月（降水量が多く、日照時間が少ない）

上旬と下旬を中心に低気圧や前線の影響で雨の降る日が多く、各地で降水量は平年を上回り、日照時間は平年を下回った。また、上旬の後半と下旬に寒気の影響で気温が平年を下回る日もあったが、南から暖かい空気の入る日が多く、気温は各地で平年を上回った。

徳島市の月平均気温は平年より高く、月間日照時間は平年より少なかった。また、月降水量は平年よりかなり多かった。

4月（気温が低く、降水量が多く、日照時間が少ない）

前線や気圧の谷の影響で曇りや雨の日が多かったため、各地とも降水量は平年を上回り、日照時間は平年を下回った。気温は周期的に強い寒気が流れ込んだため、各地とも平年を下回った。

徳島市の月平均気温は平年より低く、月間日照時間は平年より少なかった。また、月降水量は平年よりかなり多かった。

5月（気温の変動が大きい）

上旬から中旬にかけては、高気圧に覆われて晴れた日が多かったが、下旬は気圧の谷の影響で曇りや雨の日が多かった。気温は、上旬は暖かい空気が流れ込んだ影響で高くなり、中旬から下旬は寒気の影響で低くなった。

徳島市の月平均気温、月間日照時間、月降水量共に平年並であった。

6月（気温が高く、降水量が多い、梅雨入り6月13日ごろ）

前半は梅雨前線が北上せず、高気圧に覆われて晴れの日が多かった。後半は梅雨前線の影響で曇りや雨の日が多くなり、25日から27日にかけては各地で大雨となった。また、後半は暖かく湿った空気の入る日が多く、気温が高くなった。

徳島市の月平均気温は平年よりかなり高く、月間日照時間と月降水量は共に平年より多かった。

7月（降水量が多い、梅雨明け7月17日ごろ）

上旬は梅雨前線が四国の南海上から西日本付近に停滞したため曇りや雨の日が多く、中旬の11日から14日にかけては梅雨前線の活動が活発となり大雨となった。その後、梅雨前線は日本海まで北上し、17日ごろ梅雨明けとなった。梅雨明け後は太平洋高気圧に覆われ晴れる日が多く、日最高気温30℃以上の真夏日が続いた。

徳島市の月平均気温は平年より高く、月降水量は平年より多かった。また、月間日照時間は平年並みだった。

8月（気温が高く、降水量が少なく、日照時間が多い）

太平洋高気圧の勢力が強く、県内のほとんどの観測所で月平均気温の高い方から1位となるなど、記録的な暑さとなった。また、高気圧に覆われて晴れた日が多く、降水量の少ない状態が続いたため、8月25日に「小雨に関する徳島県気象情報」第1号を発表して農作物や水の管理について注意を呼びかけた。

徳島市の月平均気温は平年よりかなり高く、月間日照時間は平年よりかなり多かった。また、月降水量は平年よりかなり少なかった。

9月（気温が高く、降水量が少なく、日照時間が多い）

上旬から中旬にかけては高気圧に覆われて晴れた日が多く降水量の少ない状態が続いたため、9月17日に「小雨に関する徳島県気象情報」第2号を発表して農作物や水の管理について注意を呼びかけた。しかし、下旬になると前線や低気圧の影響で周期的に雨が降った。気温は上旬・中旬は猛暑日となる観測所もあり残暑が厳しかったが、23日以降は大陸の高気圧からの冷たい空気が入ったため、ほぼ平年並まで下がった。

徳島市の月平均気温は平年よりかなり高く、月間日照時間は平年よりかなり多かった。また、月降水量は平年より少なかった。

10月（気温が高く、降水量が多く、日照時間が少ない）

上旬は、前線や低気圧の影響で周期的に天気に変化し、中旬は高気圧に覆われて晴れた日が多かった。しかし、下旬は前線や台風14号の影響で曇りや雨の日が続いたため、穴吹・京上・蒲生田・木頭・日和佐では、10月での月間日照時間が少ない方から第1位となった。また、気温は平年に比べてかなり高い日が続いたが、26日以降は大陸から強い寒気が流れ込んできたため、急激に下がった。

徳島市の月平均気温は平年よりかなり高く、月降水量は平年より多かった。また、月間日照時間は平年よりかなり少なかった。

11月（降水量が少ない）

上旬は高気圧に覆われた日が多く、中旬以降は気圧の谷や寒気の影響で雨の日もあったが、降水量は少なかった。なお、12日から15日にかけて徳島市で11月としては8年ぶりに黄砂を観測した。

徳島市の月平均気温と月間日照時間は平年並で、月降水量は平年よりかなり少なかった。

12月（降水量が多い）

上旬から中旬にかけて気圧の谷や寒気の影響で雨の日があったものの、高気圧に覆われて晴れる日が多かった。下旬は低気圧や気圧の谷が周期的に通る、通過後は強い冬型の気圧配置となったため雨や雪の日が多く、徳島では25日に初雪（平年：12月25日）、31日に1センチの積雪を観測した。なお、2日から3日にかけて中国地方を北東進した低気圧の影響で、南部を中心に大雨となったため、月降水量は各地で平年より多くなった。

徳島市の月平均気温と月間日照時間は平年並で、月降水量は平年よりかなり多かった。

異常気象と気象災害

月日・期間	異常気象名（被害発生地域）	気象状況	被害状況
3月 9日 ～ 10日	強雨（南部の局部地域）	四国の南海上を低気圧が発達しながら東進した。	山崖崩れ・地滑り 1か所 道路規制等
4月 6日	乾燥（北部の局部地域）	四国の南海上の移動性高気圧に覆われ晴れていた。	小松島市田野町岡山の山林で火災が発生、雑木林など約 6000㎡を焼いた。人的被害はなかった。
4月 27日	大雨、強雨、強風、波浪（北部・南部の 1/3～ 1/4程度）	四国の南岸を低気圧が発達しながら北東進し、徳島県南部を中心に短時間の大雨となった。	美波町日和佐で日降水量が 231.5mm、阿南市蒲生田で最大風向風速が東南東 20.4m/sを観測。 住家半壊 1棟、一部損壊 1棟 床上浸水 31棟、床下浸水 256棟 山崖崩れ・地滑り 10か所 農業被害、水産業被害、林業被害、道路通行規制など
5月 23日 ～ 24日	大雨（南部の局部地域）	前線を伴った低気圧が四国付近を通過した。	海陽では 23日の日降水量が 221.0mmを観測。 崖崩れ 2か所 道路通行規制・鉄道運休など
6月 26日 ～ 27日	大雨（北部・南部の 1/3～1/4程度）	四国付近を北上する梅雨前線に暖かく湿った空気が流れ込んだため、大雨となった。	三好市京上では 26日の日降水量が 259.5mmを観測。 住家一部損壊 1棟 崖崩れ 3か所 道路通行規制・鉄道運休・航空一部欠航など
7月 1日	濃霧（北部の局部地域）	四国の南海上に梅雨前線が停滞して、暖かく湿った空気が流れ込み濃霧の発生しやすい状況であった。	鳴門海峡において貨物船同士が衝突した。 沈没や油の流失はなかったが負傷者が 1名でた。
7月 13日 ～ 14日	大雨、強雨（北部・南部の局部地域）	7月11日から四国付近に停滞している梅雨前線に、暖かく湿った空気が流れ込んだため、大雨となった。	崖崩れ 3か所 道路通行規制・鉄道運休など
10月 3日	大雨（南部の局部地域）	日本海の低気圧に向かって、南から暖かく湿った空気が流れ込み大気の状態が不安定となった。	海陽町の海部川で釣り人が流されて行方不明となり、7日11時ごろ、行方不明現場から 7km下流で遺体となって発見された。
12月2日 ～3日	強風、波浪（北部の局部地域）	北日本で低気圧が急発達し、一時的な冬型の気圧配置となったため、西寄りの季節風が強くなった。	漁船（全長約 7m）が転覆し、小鳴門海峡内に設置された養殖ワカメ網に引っ掛かっていた。所有者男性が行方不明となっていたが、4日転覆現場付近で遺体が発見された。

平成22年の主な台風

平成22年の台風発生数は14個（平年の年間発生数26.7個）で、四国地方に上陸した台風はなかった。（平年の四国地方への上陸数0.6個）

徳島県に接近した台風は、第9号（9月）が山陰沖を通過したが、影響は少なく、大きな災害も発生しなかった。

台風発生・上陸数表（表中、上段が発生数、下段が本土上陸数である。）

年	月												年合計
	1	2	3	4	5	6	7	8	9	10	11	12	
30年平均*	0.5	0.1	0.4	0.8	1.0	1.7	4.1	5.5	5.1	3.9	2.5	1.3	26.7
				0.0	0.0	0.2	0.5	0.9	0.9	0.1	0.0		2.6
2000					2		5	6	5	2	2	1	23
													0
2001					1	2	5	6	5	3	1	3	26
								1	1				2
2002	1	1			1	3	5	6	4	2	2	1	26
							2			1			3
2003	1			1	2	2	2	5	3	3	2		21
					1			1					2
2004				1	2	5	2	8	3	3	3	2	29
						2	1	3	2	2			10
2005	1		1	1	1		5	5	5	2	2		23
							1	1	1				3
2006					1	1	3	7	3	4	2	2	23
								1	1				2
2007				1	1		3	4	5	6	4		24
							1	1	1				3
2008				1	4	1	2	4	4	2	3	1	22
													0
2009					2	2	2	5	7	3	1		22
										1			1
2010			1				2	5	4	2			14
								1	1				2

注1 *は1971～2000年の30年平均。

2 台風の上陸数とは、台風が北海道・本州・四国・九州の海岸に達した数である。

台風経路図（徳島県に影響を及ぼした台風）

台風第9号経路図（9月4日～9月8日）

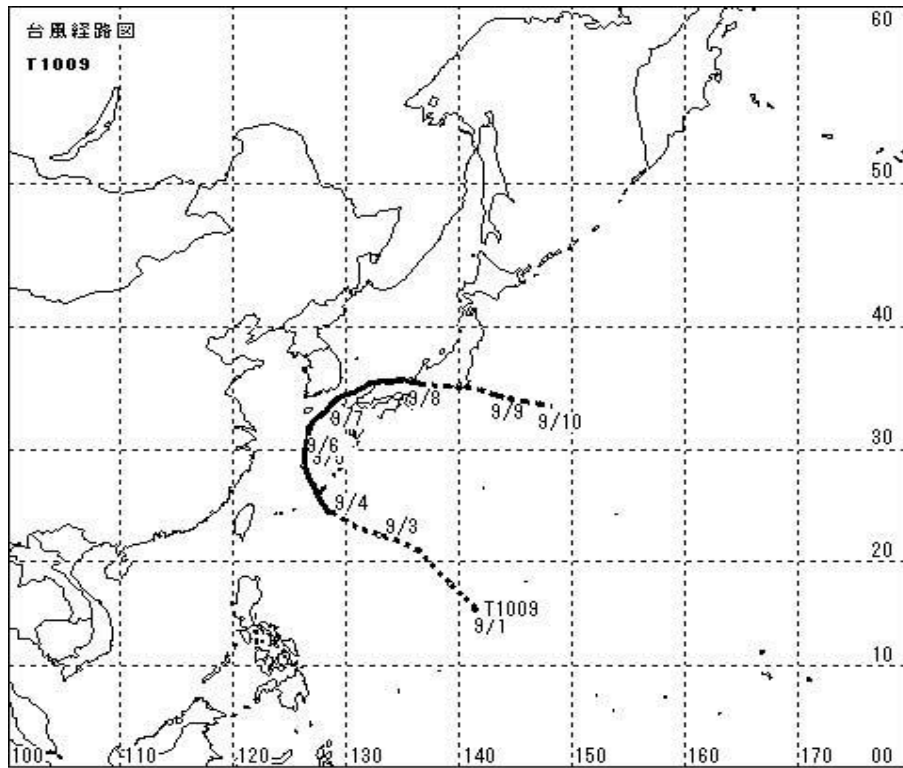

11 月別気象表 (平成22年)

要素		月	1	2	3	4	5	6	7	8	9	10	11	12	年	平年値	
平均海面気圧 hpa			1,020.0	1,019.0	1,018.6	1,017.7	1,012.0	1,010.9	1,010.3	1,013.5	1,012.9	1,016.2	1,019.1	1,013.6	1,015.3	1,015.1	
気	平	均	6.2	7.8	9.9	13.6	18.7	23.4	26.8	29.4	26.3	20.0	13.2	8.6	17.0	16.6	
	最	平	9.8	11.5	13.9	17.5	23.2	27.3	30.5	33.8	30.5	23.3	17.3	12.7	20.9	20.6	
温		値	17.4	21.7	23.2	22.3	27.4	34.0	34.8	36.0	34.4	27.1	22.6	20.4	36		
	高	起	日	21	25	20	10	5	27	23	18	6	12	8	3	8/18	
℃	最	平	2.6	4.2	6.1	9.6	14.7	20.2	24.0	26.1	22.9	17.1	9.4	4.9	13.5	13.0	
		値	-1.2	0.4	1.5	5.3	9.3	15.8	20.9	24.7	17.1	10.9	4.2	0.4	-1.2		
低	起	日	14	4	27	4	2	3	10	7	30	28	29	31	1/14		
	相	平	58	64	64	62	64	73	78	71	66	68	63	63	66	67	
对	最	値	25	26	18	13	21	25	45	42	33	30	27	30	13		
	小	起	日	29	3	21	26	9	5	23	12	17	17	29	3	4/26	
風	平	均	3.6	3.6	4.1	3.9	4.0	2.9	2.8	3.6	3.3	3.3	3.0	3.6	3.5	3.1	
	最	値	11.2	11.2	14.6	14.7	12.2	12.4	9.9	9.8	9.4	11.2	11.8	13.5	14.7		
速		風	向	WNW	SSE	W	SE	SSE	SSE	SSE	SE	WNW	NW	WNW	W	SE	
	大	起	日	7	26	21	27	24	26	17	11	25	26	1	3	4/27	
降	合	計	15.5	69.0	150.5	189.5	117.0	261.0	252.0	27.0	106.0	180.5	20.5	117.5	1,506.0	1,453.8	
	最	日	最大	8.5	21.5	53.5	58.5	34.5	99.0	113.5	10.5	35.5	62.0	15.5	85.0	113.5	
		起	日	31	1	9	27	23	26	14	28	27	3	22	2	7/14	
		1時間	最大	3.0	5.0	8.0	12.0	9.5	16.0	51.0	8.0	21.5	23.0	4.5	33.0	51.0	
水	大	起	日	31	1	9	27	20	26	14	28	22	3	22	2	7/14	
	日	照	時間	h	188.6	136.8	145.7	162.0	197.3	166.9	179.9	294.4	213.1	122.8	151.7	161.8	2,121.0
天	降	量	≥ 0.0 mm	15	18	21	19	13	21	20	15	17	18	17	20	214	
		≥ 0.5 mm	6	8	12	11	10	15	12	6	9	11	5	9	114		
		≥ 1.0 mm	5	8	11	11	8	13	11	5	8	8	3	8	99		
		≥ 10 mm	0	3	4	5	5	7	5	1	4	4	1	2	41		
		≥ 30 mm	0	0	1	2	1	2	2	0	1	2	0	1	12		
		≥ 50 mm	0	0	1	1	0	1	1	0	0	1	0	1	6		
		≥ 70 mm	0	0	0	0	0	1	1	0	0	0	0	1	3		
		≥ 100 mm	0	0	0	0	0	0	1	0	0	0	0	0	1		
日	風	速	≥ 10m/s	4	2	6	6	9	2	0	0	1	1	6	37		
	雪		3	1	1	0	0	0	0	0	0	0	0	6	11		
	霧		0	2	0	0	1	1	0	0	0	0	0	0	4		
	雷		0	0	2	0	0	1	3	2	3	0	0	1	12		
	日	平均	< 1.5	3	3	1	1	0	1	0	6	3	1	3	2	24	
		雲	量	≥ 8.5	7	12	13	15	9	16	17	3	9	16	4	2	123
	数	不	照	3	4	9	9	3	6	4	0	3	8	1	4	54	
		積	雪	1	0	0	0	0	0	0	0	0	0	0	1	2	
		地震	回数	有感	3	1	3	4	4	1	5	2	1	2	2	1	29

資料 徳島地方気象台

12 観測所別平均気温 (平成22年)

(単位: °C度)

観測所	年	1月	2月	3月	4月	5月	6月	7月	8月	9月	10月	11月	12月
池田	14.5	3.9	5.8	7.7	11.4	16.7	21.4	25.2	27.0	23.2	16.4	9.7	5.9
穴吹	15.2	4.5	6.5	8.3	12.0	17.2	22.0	25.6	27.6	24.3	17.5	10.7	6.7
徳島	17.0	6.2	7.8	9.9	13.6	18.7	23.4	26.8	29.4	26.3	20.0	13.2	8.6
京上	12.7	1.5	4.7	6.8	10.2	14.8	19.2	23.1	24.5	21.0	14.7	7.7	4.0
蒲生田	17.3	6.9	8.1	9.8	13.1	17.8	22.3	25.5	28.2	25.5	20.0	13.9	9.5
木頭	13.7	2.3	5.8	8.1	11.4	15.8	20.3	23.7	25.2	22.4	16.4	8.9	4.4
日和佐	17.1	6.8	9.0	10.7	13.9	18.4	22.6	25.9	28.3	25.6	20.4	13.8	9.4
海陽	16.6	5.7	8.7	10.7	13.7	17.9	22.3	25.9	28.1	25.3	19.9	13.0	8.4

資料 徳島地方気象台

13 観測所別降水量 (平成22年)

(単位: mm)

観測所	年	1月	2月	3月	4月	5月	6月	7月	8月	9月	10月	11月	12月
池田	1,422.0	42.5	76.5	155.0	118.5	94.5	378.5	177.5	50.0	93.0	127.5	32.5	76.0
穴吹	1,206.5	36.5	75.5	145.5	105.0	71.0	233.5	226.0	35.5	58.0	128.5	18.0	73.5
徳島	1,506.0	15.5	69.0	150.5	189.5	117.0	261.0	252.0	27.0	106.0	180.5	20.5	117.5
京上	2,276.0	64.0	139.0	234.5	208.0	210.5	519.5	446.0	88.0	73.5	136.5	31.5	125.0
蒲生田	1,872.0	23.0	139.0	97.5	207.0	158.0	206.0	308.0	79.5	232.0	280.5	43.0	98.5
木頭	3,431.0	39.0	128.5	319.5	449.0	312.5	491.5	633.5	327.5	117.0	398.5	41.5	173.0
日和佐	3,272.0	48.0	143.0	309.5	481.0	424.0	398.5	566.5	135.5	242.5	344.0	22.5	157.0
海陽	3,315.5	46.5	141.0	297.5	541.5	453.0	500.5	535.5	114.0	137.0	305.0	37.0	207.0
半田	1,507.0	52.5	95.0	168.5	139.5	109.0	288.0	308.5	33.5	81.0	125.5	21.5	84.5
福原旭	2,795.5	23.0	97.5	264.0	425.5	232.5	500.5	462.5	174.5	87.0	332.0	30.5	166.0
旭丸	/	/	/	/	/	/	/	/	/	/	/	/	/

注 /は、寒候期に観測を中止している。(無線ロボット雨量計を使用しているため暖候期のみ作動している。)

資料 徳島地方気象台

2 人 口

14 人口の推移 (大正9年～平成22年, 10月1日現在)

(単位：世帯，人)

年次	人 口			世 帯 数			人口密度 (1km ² 当たり)	
	計	男	女	計	一 般 世 帯			
					世帯数	世帯人員		1世帯当たりの人員
大正9年	670,212	331,768	338,444	140,697	139,432	657,937	4.72	162.1
14	689,814	344,550	345,264	142,683	141,355	673,584	4.77	166.8
昭和5年	716,544	356,958	359,586	144,529	143,265	702,170	4.90	172.9
10	728,748	362,042	366,706	145,835	144,401	711,927	4.93	175.9
15	718,717	354,423	364,294	142,851	141,641	705,089	4.98	173.5
22	854,811	411,331	443,480	172,716	171,975	844,789	4.91	206.3
25	878,511	427,684	450,827	171,415	170,711	869,620	5.09	212.1
30	878,109	427,204	450,905	174,250	170,817	860,832	5.04	212.0
35	847,274	408,300	438,974	182,685	178,792	827,933	4.63	204.5
40	815,115	389,795	425,320	192,114	188,344	792,923	4.21	196.7
45	791,111	376,729	414,382	205,377	201,410	767,261	3.81	190.9
50	805,166	384,812	420,354	223,393	219,903	781,841	3.56	194.3
55	825,261	395,994	429,267	240,321	234,040	801,866	3.43	199.1
60	834,889	399,689	435,200	248,498	244,067	812,267	3.29	201.4
平成2年	831,598	395,906	435,692	259,729	258,149	810,136	3.14	200.7
7	832,427	395,636	436,791	274,953	273,839	810,402	2.96	200.9
12	824,108	391,718	432,390	288,808	287,897	801,741	2.78	198.8
17	809,950	384,635	425,315	298,480	297,539	785,278	2.64	195.4
22	785,491	372,710	412,781	302,294	301,546	759,894	2.52	189.4

注 世帯数，世帯人員，1世帯当たり人員は，昭和55年までは普通世帯（25年を除く），昭和60年からは，一般世帯の数値である。

資料 総務省統計局「国勢調査報告」

15 国籍別外国人登録人口 (平成18～22年, 12月31日現在)

(単位：人)

区 分	総数	韓国・朝鮮	中国	フィリピン	インドネシア	タイ	バングラデッシュ	マレーシア	イラン	オーストラリア	ニュージーランド
平成18年12月	5,354	403	3,419	580	98	53	42	41	8	1	16
19	5,459	392	3,478	598	89	63	44	45	8	37	12
20	5,521	386	3,471	609	89	83	40	50	2	30	8
21	5,409	381	3,394	612	88	71	30	55	1	37	8
22	5,157	381	3,130	620	118	68	29	50	1	31	14

区 分	英国	フィンランド	ドイツ	ルーマニア	ロシア	米国	カナダ	メキシコ	ブラジル	ペルー	その他
平成18年12月	37	1	13	15	31	128	54	0	71	20	323(64)
19	33	4	9	13	27	126	51	2	72	15	341(64)
20	30	8	11	15	27	135	51	3	57	15	401(71)
21	27	-	12	14	24	129	54	1	48	13	410(72)
22	26	1	14	13	22	122	52	1	42	13	409(75)

注 その他の（ ）は，国籍数で無国籍を除く。

資料 法務省入国管理局「在留外国人統計」

16 市町村別世帯数及び人口（平成20～22年, 10月1日現在）

（単位：世帯，人）

市 町 村	総世帯数	人 口			人口密度 (1km ² 当たり)
		計	男	女	
平成20年10月	305,928	794,189	376,698	417,491	193.0
21	308,180	789,269	374,268	415,001	190.3
22	302,294	785,491	372,710	412,781	189.4
徳 島 市	111,675	264,548	125,619	138,929	1,380.6
鳴 門 市	22,994	61,513	29,106	32,407	454.1
小 松 島 市	15,201	40,614	19,384	21,230	896.6
阿 南 市	26,910	76,063	36,630	39,433	272.2
吉 野 川 市	15,794	44,020	20,510	23,510	305.3
阿 波 市	13,252	39,247	18,543	20,704	205.5
美 馬 市	11,648	32,484	15,338	17,146	88.4
三 好 市	12,043	29,951	13,962	15,989	41.5
勝 浦 町	1,881	5,765	2,759	3,006	82.6
上 勝 町	763	1,783	848	935	16.3
佐 那 河 内 村	834	2,588	1,241	1,347	61.2
石 井 町	8,933	25,954	12,267	13,687	900.2
神 山 町	2,351	6,038	2,831	3,207	34.8
那 賀 町	3,708	9,318	4,397	4,921	13.4
牟 岐 町	2,059	4,826	2,224	2,602	85.3
美 波 町	3,097	7,765	3,632	4,133	55.1
海 陽 町	4,470	10,446	4,884	5,562	31.9
松 茂 町	5,602	15,070	7,464	7,606	1,081.1
北 島 町	8,269	21,658	10,464	11,194	2,469.6
藍 住 町	12,098	33,338	15,886	17,452	2,049.0
板 野 町	4,897	14,241	6,790	7,451	393.6
上 板 町	4,249	12,727	6,023	6,704	368.8
つ る ぎ 町	4,286	10,490	4,866	5,624	53.9
東 み よ し 町	5,280	15,044	7,042	8,002	122.8

資料 県統計調査課「徳島県人口移動調査」，総務省統計局「国勢調査報告」

17 市町村・年齢5歳階級別人口（平成17・22年,10月1日現在）

市 町 村	総 数			0 ～ 4歳			5 ～ 9歳		
	計	男	女	計	男	女	計	男	女
平成17年10月	809,950	384,635	425,315	32,295	16,539	15,756	35,760	18,235	17,525
22	785,491	372,710	412,781	28,937	14,761	14,176	32,242	16,559	15,683
徳 島 市	264,548	125,619	138,929	10,238	5,192	5,046	10,866	5,546	5,320
鳴 門 市	61,513	29,106	32,407	2,153	1,135	1,018	2,460	1,276	1,184
小 松 島 市	40,614	19,384	21,230	1,618	815	803	1,647	847	800
阿 南 市	76,063	36,630	39,433	3,101	1,592	1,509	3,425	1,767	1,658
吉 野 川 市	44,020	20,510	23,510	1,441	723	718	1,720	855	865
阿 波 市	39,247	18,543	20,704	1,278	654	624	1,556	792	764
美 馬 市	32,484	15,338	17,146	1,000	502	498	1,205	618	587
三 好 市	29,951	13,962	15,989	731	384	347	919	513	406
勝 浦 町	5,765	2,759	3,006	147	87	60	197	103	94
上 勝 町	1,783	848	935	43	21	22	56	27	29
佐那河内村	2,588	1,241	1,347	64	40	24	72	45	27
石 井 町	25,954	12,267	13,687	1,044	537	507	1,153	610	543
神 山 町	6,038	2,831	3,207	90	42	48	104	63	41
那 賀 町	9,318	4,397	4,921	223	115	108	300	162	138
牟 岐 町	4,826	2,224	2,602	109	56	53	145	81	64
美 波 町	7,765	3,632	4,133	176	87	89	235	127	108
海 陽 町	10,446	4,884	5,562	254	142	112	368	194	174
松 茂 町	15,070	7,464	7,606	703	339	364	771	396	375
北 島 町	21,658	10,464	11,194	1,062	534	528	1,102	553	549
藍 住 町	33,338	15,886	17,452	1,776	909	867	1,818	908	910
板 野 町	14,241	6,790	7,451	481	253	228	624	325	299
上 板 町	12,727	6,023	6,704	438	224	214	580	281	299
つ る ぎ 町	10,490	4,866	5,624	230	118	112	329	171	158
東みよし町	15,044	7,042	8,002	537	260	277	590	299	291

注 総数は、年齢不詳を含む。

資料 総務省統計局「国勢調査報告」

(単位：人)

10～14歳			15～19歳			20～24歳			25～29歳		
計	男	女	計	男	女	計	男	女	計	男	女
37,759	19,485	18,274	41,239	21,014	20,225	42,530	20,943	21,587	45,707	22,818	22,889
35,417	18,000	17,417	35,137	17,981	17,156	33,817	16,803	17,014	38,911	19,453	19,458
11,691	5,978	5,713	12,772	6,495	6,277	14,409	7,389	7,020	14,184	6,966	7,218
2,795	1,376	1,419	2,725	1,361	1,364	2,727	1,266	1,461	2,974	1,471	1,503
1,866	981	885	1,746	887	859	1,748	864	884	2,158	1,099	1,059
3,718	1,842	1,876	3,836	2,127	1,709	2,873	1,417	1,456	3,728	1,893	1,835
1,885	978	907	1,880	956	924	1,540	751	789	2,043	1,013	1,030
1,761	892	869	1,610	769	841	1,289	637	652	1,814	899	915
1,335	709	626	1,321	677	644	1,240	623	617	1,450	729	721
1,254	643	611	1,107	581	526	801	392	409	1,083	579	504
227	106	121	279	149	130	267	131	136	223	126	97
46	28	18	30	19	11	31	16	15	47	24	23
84	40	44	84	40	44	90	40	50	100	59	41
1,219	601	618	1,107	567	540	930	411	519	1,301	628	673
201	89	112	143	79	64	174	88	86	204	110	94
343	177	166	275	133	142	150	75	75	262	150	112
187	98	89	147	65	82	89	47	42	121	64	57
295	146	149	252	121	131	166	87	79	281	156	125
476	246	230	408	211	197	277	125	152	312	163	149
780	435	345	711	360	351	739	413	326	865	452	413
1,040	533	507	872	444	428	859	423	436	1,291	653	638
1,830	895	935	1,594	782	812	1,531	704	827	2,068	972	1,096
678	349	329	615	307	308	650	312	338	730	365	365
561	285	276	499	259	240	527	246	281	595	309	286
397	213	184	449	250	199	247	122	125	430	234	196
748	360	388	675	342	333	463	224	239	647	339	308

17 市町村・年齢5歳階級別人口（平成17・22年, 10月1日現在）（続き）

市 町 村	30 ~ 34歳			35 ~ 39歳			40 ~ 44歳		
	計	男	女	計	男	女	計	男	女
平成17年10月	52,723	25,624	27,099	46,125	22,421	23,704	46,547	22,426	24,121
22	44,930	22,417	22,513	51,567	25,218	26,349	45,344	22,055	23,289
徳 島 市	15,921	7,817	8,104	18,966	9,148	9,818	16,836	8,180	8,656
鳴 門 市	3,489	1,751	1,738	4,123	2,052	2,071	3,705	1,796	1,909
小 松 島 市	2,344	1,203	1,141	2,754	1,383	1,371	2,366	1,166	1,200
阿 南 市	4,392	2,264	2,128	4,998	2,498	2,500	4,223	2,071	2,152
吉 野 川 市	2,339	1,097	1,242	2,531	1,208	1,323	2,312	1,129	1,183
阿 波 市	2,154	1,062	1,092	2,436	1,206	1,230	2,068	1,001	1,067
美 馬 市	1,607	826	781	1,743	854	889	1,591	772	819
三 好 市	1,184	621	563	1,242	581	661	1,346	679	667
勝 浦 町	241	122	119	248	121	127	241	123	118
上 勝 町	54	24	30	76	40	36	61	37	24
佐 那 河 内 村	126	62	64	120	60	60	95	48	47
石 井 町	1,625	819	806	1,799	884	915	1,497	695	802
神 山 町	185	106	79	179	94	85	201	97	104
那 賀 町	329	180	149	391	205	186	364	174	190
牟 岐 町	189	90	99	193	105	88	205	102	103
美 波 町	281	142	139	302	152	150	357	165	192
海 陽 町	371	181	190	459	217	242	502	228	274
松 茂 町	1,111	585	526	1,324	670	654	998	476	522
北 島 町	1,599	797	802	1,797	898	899	1,414	697	717
藍 住 町	2,585	1,278	1,307	2,824	1,346	1,478	2,165	1,061	1,104
板 野 町	840	413	427	981	486	495	840	406	434
上 板 町	768	365	403	842	404	438	745	360	385
つ る ぎ 町	394	199	195	406	200	206	477	227	250
東 み よ し 町	802	413	389	833	406	427	735	365	370

(単位：人)

45～49歳			50～54歳			55～59歳			60～64歳		
計	男	女	計	男	女	計	男	女	計	男	女
50,863	24,988	25,875	60,529	30,168	30,361	68,375	34,498	33,877	52,004	25,068	26,936
45,700	22,005	23,695	49,971	24,402	25,569	59,395	29,356	30,039	67,016	33,542	33,474
16,359	7,841	8,518	16,293	7,905	8,388	18,130	8,778	9,352	21,060	10,247	10,813
3,578	1,706	1,872	3,696	1,795	1,901	4,755	2,320	2,435	5,582	2,794	2,788
2,388	1,172	1,216	2,524	1,234	1,290	3,136	1,556	1,580	3,625	1,760	1,865
4,320	2,135	2,185	4,660	2,249	2,411	5,581	2,784	2,797	6,578	3,241	3,337
2,476	1,156	1,320	2,917	1,385	1,532	3,580	1,760	1,820	3,965	2,044	1,921
2,152	1,025	1,127	2,641	1,286	1,355	3,397	1,677	1,720	3,706	1,924	1,782
1,739	824	915	2,279	1,164	1,115	2,728	1,397	1,331	2,839	1,492	1,347
1,615	791	824	2,245	1,161	1,084	2,583	1,336	1,247	2,449	1,285	1,164
279	133	146	355	168	187	485	247	238	532	285	247
69	39	30	86	37	49	102	52	50	147	80	67
107	61	46	173	83	90	230	105	125	259	137	122
1,550	754	796	1,652	809	843	2,038	977	1,061	2,327	1,158	1,169
280	129	151	375	199	176	535	280	255	566	314	252
472	243	229	622	327	295	766	403	363	866	437	429
244	112	132	285	136	149	397	199	198	508	251	257
425	216	209	485	260	225	614	305	309	702	348	354
592	280	312	681	353	328	799	408	391	1,043	529	514
969	482	487	931	482	449	1,040	548	492	1,137	558	579
1,244	589	655	1,311	612	699	1,471	706	765	1,726	875	851
1,914	909	1,005	2,090	948	1,142	2,605	1,257	1,348	2,757	1,395	1,362
852	421	431	944	465	479	1,192	591	601	1,259	636	623
678	332	346	861	415	446	1,102	554	548	1,258	659	599
511	245	266	743	378	365	842	438	404	848	443	405
887	410	477	1,122	551	571	1,287	678	609	1,277	650	627

17 市町村・年齢5歳階級別人口（平成17・22年, 10月1日現在）（続き）

市 町 村	65 ～ 69歳			70 ～ 74歳			75 ～ 79歳		
	計	男	女	計	男	女	計	男	女
平成17年10月	49,010	22,737	26,273	50,684	22,561	28,123	44,280	18,325	25,955
22	50,082	23,792	26,290	45,802	20,645	25,157	45,512	19,280	26,232
徳 島 市	16,421	7,737	8,684	13,807	6,104	7,703	12,921	5,350	7,571
鳴 門 市	4,225	1,977	2,248	3,479	1,608	1,871	3,510	1,525	1,985
小 松 島 市	2,746	1,344	1,402	2,389	1,063	1,326	2,310	985	1,325
阿 南 市	4,921	2,353	2,568	4,554	2,107	2,447	4,255	1,878	2,377
吉 野 川 市	2,842	1,371	1,471	2,762	1,224	1,538	2,916	1,268	1,648
阿 波 市	2,474	1,220	1,254	2,402	1,087	1,315	2,564	1,083	1,481
美 馬 市	1,974	926	1,048	2,133	946	1,187	2,407	982	1,425
三 好 市	1,941	894	1,047	2,354	1,031	1,323	2,660	1,065	1,595
勝 浦 町	423	186	237	464	226	238	422	183	239
上 勝 町	159	68	91	189	90	99	218	101	117
佐 那 河 内 村	205	102	103	201	96	105	209	91	118
石 井 町	1,727	836	891	1,455	671	784	1,440	629	811
神 山 町	405	166	239	585	249	336	714	315	399
那 賀 町	673	293	380	856	385	471	909	395	514
牟 岐 町	443	214	229	414	192	222	421	194	227
美 波 町	695	314	381	697	330	367	704	299	405
海 陽 町	800	385	415	896	421	475	862	351	511
松 茂 町	824	403	421	626	295	331	630	273	357
北 島 町	1,214	566	648	1,088	510	578	864	377	487
藍 住 町	1,788	938	850	1,195	575	620	1,068	457	611
板 野 町	838	388	450	792	365	427	774	334	440
上 板 町	783	360	423	680	316	364	699	287	412
つ る ぎ 町	750	351	399	857	344	513	1,006	437	569
東 み よ し 町	811	400	411	927	410	517	1,029	421	608

(単位：人)

80～84歳			85～89歳			90～94歳			95～99歳			100歳以上		
計	男	女	計	男	女	計	男	女	計	男	女	計	男	女
28,475	10,069	18,406	15,468	4,569	10,899	7,277	1,643	5,634	1,900	361	1,539	219	36	183
36,544	13,706	22,838	20,514	6,248	14,266	8,600	1,956	6,644	2,495	411	2,084	377	59	318
9,689	3,594	6,095	5,484	1,687	3,797	2,314	531	1,783	711	123	588	110	17	93
2,789	1,060	1,729	1,513	445	1,068	623	133	490	151	21	130	33	11	22
1,791	686	1,105	892	238	654	402	67	335	116	15	101	15	1	14
3,447	1,330	2,117	1,970	611	1,359	846	190	656	263	51	212	27	6	21
2,570	922	1,648	1,381	425	956	609	137	472	174	36	138	26	-	26
2,126	796	1,330	1,173	356	817	433	103	330	116	19	97	17	4	13
2,038	756	1,282	1,184	358	826	477	121	356	112	13	99	13	4	9
2,381	877	1,504	1,319	387	932	537	132	405	170	25	145	23	1	22
376	152	224	224	73	151	99	25	74	22	4	18	2	-	2
182	86	96	110	40	70	48	13	35	21	5	16	8	1	7
189	74	115	115	42	73	51	15	36	12	1	11	2	-	2
1,083	390	693	673	203	470	244	63	181	74	17	57	9	3	6
587	247	340	341	134	207	122	25	97	43	5	38	4	-	4
774	333	441	465	145	320	210	54	156	56	11	45	12	-	12
350	137	213	218	53	165	122	22	100	35	5	30	4	1	3
552	224	328	332	108	224	158	39	119	48	5	43	7	-	7
692	272	420	412	127	285	183	37	146	45	9	36	10	2	8
434	167	267	257	66	191	125	25	100	45	6	39	11	3	8
654	264	390	357	120	237	145	30	115	49	7	42	7	1	6
839	292	547	449	126	323	217	42	175	60	10	50	12	2	10
644	228	416	329	102	227	135	38	97	34	3	31	6	-	6
598	206	392	319	108	211	141	37	104	33	4	29	4	-	4
856	302	554	482	147	335	180	38	142	53	9	44	3	-	3
903	311	592	515	147	368	179	39	140	52	7	45	12	2	10

18 市町村・世帯人員別世帯数及び世帯人員（平成17・22年, 10月1日現在）

市 町 村	総世帯数	一 般 世						
		総数	1人	2人	3人	4人	5人	6人
平成17年10月	298,480	297,539	80,078	81,782	55,695	46,712	18,730	9,509
22	302,294	301,546	87,495	86,026	56,116	44,031	16,571	7,480
徳 島 市	111,675	111,434	40,965	29,162	19,415	14,673	4,740	1,708
鳴 門 市	22,994	22,932	6,157	6,650	4,392	3,511	1,333	620
小 松 島 市	15,201	15,172	3,786	4,583	2,904	2,388	920	395
阿 南 市	26,910	26,851	6,137	7,567	5,329	4,579	1,848	884
吉 野 川 市	15,794	15,755	3,745	4,666	3,058	2,401	1,069	552
阿 波 市	13,252	13,219	2,638	3,656	2,645	2,267	1,058	627
美 馬 市	11,648	11,606	2,870	3,503	2,185	1,629	742	449
三 好 市	12,043	11,998	3,623	4,031	2,009	1,371	564	255
勝 浦 町	1,881	1,875	349	566	357	296	146	91
上 勝 町	763	760	253	285	109	73	23	14
佐 那 河 内 村	834	833	132	238	183	134	70	46
石 井 町	8,933	8,914	1,693	2,598	1,910	1,557	639	337
神 山 町	2,351	2,342	635	857	356	250	124	71
那 賀 町	3,708	3,697	969	1,359	619	450	171	75
牟 岐 町	2,059	2,053	627	789	349	168	67	35
美 波 町	3,097	3,085	868	1,141	516	333	133	60
海 陽 町	4,470	4,464	1,377	1,620	745	431	192	64
松 茂 町	5,602	5,570	1,541	1,491	1,110	938	320	115
北 島 町	8,269	8,260	2,102	2,342	1,709	1,444	426	171
藍 住 町	12,098	12,070	2,623	3,303	2,717	2,309	695	281
板 野 町	4,897	4,878	1,097	1,340	930	842	344	198
上 板 町	4,249	4,239	791	1,187	905	758	344	170
つ る ぎ 町	4,286	4,277	1,321	1,460	663	446	222	103
東 み よ し 町	5,280	5,262	1,196	1,632	1,001	783	381	159

注 総数は、世帯の種類「不詳」を含む。

資料 総務省統計局「国勢調査報告」

(単位：世帯，人)

帯 数				一 般 世 帯		施設等の世帯	
7人	8人	9人	10人以上	世帯人員	1世帯当 たり人員	世帯数	世帯人員
3,723	1,009	218	83	785,278	2.64	797	24,491
2,797	802	171	57	759,894	2.52	748	25,597
603	136	19	13	255,799	2.30	241	8,749
196	59	9	5	59,039	2.57	62	2,474
140	40	16	-	39,630	2.61	29	984
378	107	18	4	73,822	2.75	59	2,241
188	52	20	4	42,466	2.70	39	1,554
232	72	15	9	38,434	2.91	33	813
169	45	13	1	31,021	2.67	42	1,463
99	35	8	3	28,626	2.39	45	1,325
41	18	9	2	5,544	2.96	6	221
3	-	-	-	1,662	2.19	3	121
22	8	-	-	2,537	3.05	1	51
133	41	4	2	25,379	2.85	19	575
34	11	4	-	5,825	2.49	9	213
32	17	5	-	9,054	2.45	11	264
14	3	-	1	4,603	2.24	6	223
28	5	1	-	7,300	2.37	12	465
18	16	-	1	10,189	2.28	6	257
42	11	2	-	14,295	2.57	32	775
51	9	5	1	21,329	2.58	9	329
101	36	1	4	32,821	2.72	28	517
84	32	9	2	13,789	2.83	19	452
64	17	1	2	12,265	2.89	10	462
48	9	4	1	10,196	2.38	9	294
77	23	8	2	14,269	2.71	18	775

19 人 口 動 態

(1) 自然動態・年次別 (平成18～22年)

(単位：人，件)

年 月	出生数	死亡数	自然増加	死産数	婚姻件数	離婚件数
平成18年	6,257	8,721	△ 2,464	168	3,648	1,557
19	6,011	8,484	△ 2,473	146	3,751	1,530
20	5,893	8,882	△ 2,989	164	3,776	1,447
21	5,898	8,719	△ 2,821	141	3,691	1,518
22	5,904	9,307	△ 3,403	152	3,573	1,445
22年 1月	513	895	△ 382	10	253	121
2	448	744	△ 296	6	361	115
3	467	790	△ 323	13	391	150
4	446	806	△ 360	12	275	133
5	434	757	△ 323	18	315	113
6	517	735	△ 218	11	279	116
7	550	732	△ 182	13	262	98
8	514	733	△ 219	12	194	121
9	522	654	△ 132	16	246	121
10	521	737	△ 216	25	394	111
11	455	811	△ 356	9	321	123
12	517	913	△ 396	7	282	123

資料 県健康増進課

(2) 社会動態・年次別 (平成18～22年)

(単位：人)

年 月	自県内移動者数			他府県から転入者数			他府県への転出者数			転入超過数 (△は転出超過)		
	計	男	女	計	男	女	計	男	女	計	男	女
平成18年	13,932	6,934	6,998	11,609	6,669	4,940	13,741	7,590	6,151	△ 2,132	△ 921	△ 1,211
19	12,905	6,336	6,569	10,761	6,130	4,631	13,681	7,592	6,089	△ 2,920	△ 1,462	△ 1,458
20	13,017	6,283	6,734	10,366	5,989	4,377	13,228	7,395	5,833	△ 2,862	△ 1,406	△ 1,456
21	12,520	6,193	6,327	10,477	5,968	4,509	12,515	6,917	5,598	△ 2,038	△ 949	△ 1,089
22	12,612	6,142	6,470	10,120	5,816	4,304	11,705	6,522	5,183	△ 1,585	△ 706	△ 879
22年 1月	882	428	454	558	315	243	549	290	259	9	25	△ 16
2	918	436	482	596	341	255	637	352	285	△ 41	△ 11	△ 30
3	2,028	995	1,033	2,021	1,154	867	2,798	1,488	1,310	△ 777	△ 334	△ 443
4	2,002	1,035	967	2,024	1,143	881	2,434	1,439	995	△ 410	△ 296	△ 114
5	940	441	499	619	361	258	677	376	301	△ 58	△ 15	△ 43
6	827	377	450	604	368	236	617	360	257	△ 13	8	△ 21
7	809	394	415	646	389	257	669	361	308	△ 23	28	△ 51
8	802	379	423	784	428	356	850	469	381	△ 66	△ 41	△ 25
9	826	415	411	615	364	251	693	393	300	△ 78	△ 29	△ 49
10	839	399	440	648	370	278	699	401	298	△ 51	△ 31	△ 20
11	934	455	479	498	296	202	558	299	259	△ 60	△ 3	△ 57
12	805	388	417	507	287	220	524	294	230	△ 17	△ 7	△ 10

資料 総務省統計局「住民基本台帳人口移動報告年報」

(3) 自然動態・市町村別 (平成20～22年)

(単位：人，件)

市 町 村	出生数	死亡数	自然増加	乳児死亡数		死産	婚姻	離婚
				新生児				
平成20年	5,893	8,882	△ 2,989	15	8	164	3,776	1,447
21	5,898	8,719	△ 2,821	18	13	141	3,691	1,518
22	5,904	9,307	△ 3,403	16	7	152	3,573	1,445
徳 島 市	2,153	2,609	△ 456	8	2	60	1,344	499
鳴 門 市	426	723	△ 297	3	2	10	264	101
小 松 島 市	343	456	△ 113	-	-	3	183	77
阿 南 市	632	934	△ 302	1	1	6	314	138
吉 野 川 市	283	569	△ 286	-	-	12	177	75
阿 波 市	247	535	△ 288	-	-	7	132	75
美 馬 市	221	513	△ 292	-	-	8	131	56
三 好 市	146	565	△ 419	-	-	2	111	59
勝 浦 町	29	91	△ 62	-	-	-	27	9
上 勝 町	8	45	△ 37	-	-	-	3	2
佐 那 河 内 村	18	38	△ 20	-	-	1	9	5
石 井 町	206	282	△ 76	-	-	6	133	44
神 山 町	25	133	△ 108	-	-	-	17	8
那 賀 町	52	150	△ 98	-	-	1	30	13
牟 岐 町	17	95	△ 78	-	-	-	5	5
美 波 町	36	130	△ 94	-	-	-	21	10
海 陽 町	53	184	△ 131	-	-	3	34	8
松 茂 町	140	110	30	1	1	7	84	25
北 島 町	209	166	43	1	-	8	133	40
藍 住 町	333	217	116	2	1	4	195	97
板 野 町	96	176	△ 80	-	-	5	64	32
上 板 町	69	147	△ 78	-	-	3	52	31
つ る ぎ 町	49	238	△ 189	-	-	2	34	16
東 み よ し 町	113	201	△ 88	-	-	4	76	20

注 住所地による。

資料 厚生労働省「人口動態統計」

19 人 口 動 態 (続 き)

(4) 社会動態・都道府県別 (平成20~22年)

(単位:人)

移動前又は 移動後の 都道府県	移動前の住所地別転入者数			移動後の住所地別転出者数			転入超過数(△は転出超過)		
	総数	男	女	総数	男	女	総数	男	女
平成20年	10,366	5,989	4,377	13,228	7,395	5,833	△ 2,862	△ 1,406	△ 1,456
21	10,477	5,968	4,509	12,515	6,917	5,598	△ 2,038	△ 949	△ 1,089
22	10,120	5,816	4,304	11,705	6,522	5,183	△ 1,585	△ 706	△ 879
北海道	117	72	45	119	65	54	△ 2	7	△ 9
青森	29	19	10	36	23	13	△ 7	△ 4	△ 3
岩手	20	15	5	23	15	8	△ 3	0	△ 3
宮城	44	24	20	23	12	11	21	12	9
秋田	6	4	2	20	11	9	△ 14	△ 7	△ 7
山形	13	6	7	5	3	2	8	3	5
福島	13	10	3	17	10	7	△ 4	0	△ 4
茨城	48	27	21	72	42	30	△ 24	△ 15	△ 9
栃木	48	30	18	38	22	16	10	8	2
群馬	40	23	17	15	11	4	25	12	13
埼玉	153	92	61	200	116	84	△ 47	△ 24	△ 23
千葉	255	155	100	317	209	108	△ 62	△ 54	△ 8
東京都	669	374	295	1,090	579	511	△ 421	△ 205	△ 216
神奈川県	435	247	188	493	270	223	△ 58	△ 23	△ 35
新潟	34	18	16	37	22	15	△ 3	△ 4	1
富山	46	28	18	22	15	7	24	13	11
石川	44	25	19	36	22	14	8	3	5
福井	25	16	9	26	18	8	△ 1	△ 2	1
山梨	23	15	8	18	9	9	5	6	△ 1
長野	47	27	20	33	19	14	14	8	6
岐阜	50	25	25	45	25	20	5	0	5
静岡県	128	79	49	141	83	58	△ 13	△ 4	△ 9
愛知県	289	186	103	333	201	132	△ 44	△ 15	△ 29
三重	60	39	21	98	61	37	△ 38	△ 22	△ 16
滋賀	107	60	47	110	69	41	△ 3	△ 9	6
京都	251	154	97	389	208	181	△ 138	△ 54	△ 84
大阪	1,492	828	664	1,643	839	804	△ 151	△ 11	△ 140
兵庫県	1,054	580	474	1,203	622	581	△ 149	△ 42	△ 107
奈良	95	48	47	128	71	57	△ 33	△ 23	△ 10
和歌山	104	69	35	99	55	44	5	14	△ 9
鳥取	64	33	31	51	32	19	13	1	12
島根	56	34	22	73	44	29	△ 17	△ 10	△ 7
岡山	303	165	138	391	245	146	△ 88	△ 80	△ 8
広島	421	261	160	489	304	185	△ 68	△ 43	△ 25
山口	206	138	68	139	80	59	67	58	9
徳島	-	-	-	-	-	-	-	-	-
香川	1,301	749	552	1,715	925	790	△ 414	△ 176	△ 238
愛媛	864	471	393	765	440	325	99	31	68
高知	529	313	216	585	326	259	△ 56	△ 13	△ 43
福岡	214	113	101	214	129	85	-	△ 16	16
佐賀	35	25	10	37	21	16	△ 2	4	△ 6
長崎	99	55	44	56	37	19	43	18	25
熊本	33	22	11	58	28	30	△ 25	△ 6	△ 19
大分	42	26	16	70	42	28	△ 28	△ 16	△ 12
宮崎	38	19	19	39	24	15	△ 1	△ 5	4
鹿児島	79	54	25	94	73	21	△ 15	△ 19	4
沖縄	97	43	54	100	45	55	△ 3	△ 2	△ 1

資料 総務省統計局「住民基本台帳人口移動報告年報」

3 労働・賃金

20 市町村・産業大分類別15歳以上就業者数（平成17.10.1現在）

市町村	総数		農業		林業		漁業		鉱業		建設業		
	男	女	男	女	男	女	男	女	男	女	男	女	
平成17年10月	373,825	209,236	164,589	17,269	15,331	518	85	2,528	743	209	52	32,311	5,158
徳島市	120,951	67,638	53,313	2,515	2,360	45	14	230	78	20	9	8,880	1,630
鳴門市	29,590	16,235	13,355	1,395	1,251	1	1	439	147	15	6	1,756	327
小松島市	19,491	10,925	8,566	665	626	1	-	315	92	10	2	1,571	253
阿南市	25,637	14,721	10,916	1,333	1,174	9	1	475	148	22	7	2,192	392
吉野川市	20,625	11,462	9,163	1,023	820	29	2	1	3	13	3	1,943	276
阿波市	19,922	11,011	8,911	2,271	1,937	9	-	2	-	13	2	1,813	256
美馬市	15,647	8,702	6,945	1,109	925	69	9	2	1	28	4	2,069	227
勝浦町	3,362	1,829	1,533	444	476	7	-	3	1	19	2	333	59
上勝町	1,003	534	469	171	211	16	6	5	5	1	-	98	24
佐那河内村	1,725	951	774	358	357	3	2	-	-	2	-	204	27
石井町	12,254	6,833	5,421	849	719	1	-	2	2	3	1	992	140
神山町	3,522	1,941	1,581	594	561	17	2	2	-	1	-	411	61
那賀川町	5,188	2,970	2,218	242	182	1	-	78	43	3	1	456	80
羽ノ浦町	5,685	3,166	2,519	155	144	2	1	14	4	3	2	418	56
那賀町	5,159	2,970	2,189	442	454	119	20	8	5	5	1	811	124
由岐町	1,391	817	574	46	36	1	-	227	64	1	-	142	21
日和佐町	2,466	1,364	1,102	116	76	13	-	87	20	-	-	226	35
牟岐町	2,410	1,337	1,073	53	41	5	2	219	57	-	-	216	26
海南町	2,582	1,422	1,160	100	76	25	2	63	13	7	5	335	38
海部町	1,140	617	523	64	52	5	2	114	9	1	-	113	11
宍喰町	1,549	891	658	87	64	11	2	162	19	-	1	176	22
松茂町	7,580	4,472	3,108	312	323	1	-	66	28	3	-	421	85
北島町	9,951	5,703	4,248	194	130	1	-	1	-	1	-	669	147
藍住町	15,951	9,061	6,890	468	387	2	1	4	-	7	-	1,420	217
板野町	6,472	3,626	2,846	477	393	-	-	2	1	7	2	566	88
上板町	6,163	3,426	2,737	524	438	-	-	3	2	2	-	497	68
つるぎ町	4,754	2,640	2,114	270	218	33	4	1	-	3	1	699	76
三野町	2,417	1,317	1,100	220	209	4	-	3	1	8	1	352	25
三好町	2,986	1,644	1,342	216	190	4	1	-	-	1	-	371	55
池田町	6,551	3,649	2,902	165	129	18	1	-	-	3	2	641	92
山城町	2,055	1,163	892	109	112	24	5	-	-	3	-	361	43
井川町	1,901	1,054	847	41	32	4	1	-	-	1	-	264	40
三加茂町	4,399	2,363	2,036	211	205	13	3	-	-	3	-	561	73
東祖谷山村	705	413	292	9	10	17	2	-	-	-	-	201	49
西祖谷山村	641	369	272	21	13	8	1	-	-	-	-	133	15

注 総数は、従業上の地位「不詳」を含む。

資料 総務省統計局「国勢調査報告」

(単位；人)

製 造 業		電気・ガス・ 熱供給・水道業		情報通信業		運 輸 業		卸売・小売業		金融・保険業		不動産業		飲食店, 宿泊業	
男	女	男	女	男	女	男	女	男	女	男	女	男	女	男	女
37,621	19,860	1,652	226	2,857	1,274	11,878	1,762	30,640	32,201	3,903	4,790	1,661	1,273	6,118	9,645
9,450	4,230	564	87	1,612	695	3,421	546	12,326	11,595	2,059	2,033	1,000	765	2,739	3,780
3,957	1,849	54	7	206	76	1,076	197	2,222	2,347	212	324	127	128	674	928
2,122	1,005	62	13	122	70	720	97	1,700	1,815	166	235	66	37	253	461
3,725	1,658	321	20	92	35	874	158	1,528	1,943	202	296	64	40	242	492
1,994	1,340	78	14	123	50	683	97	1,694	1,770	197	268	56	36	270	426
2,030	1,451	31	2	60	23	673	80	1,232	1,397	167	209	23	25	175	258
1,308	1,172	56	6	38	16	427	48	1,112	1,290	101	154	18	9	188	331
265	107	7	1	10	3	79	14	251	253	15	25	3	3	27	48
59	27	1	1	2	-	14	1	31	33	-	2	-	1	17	25
92	58	-	-	5	2	35	6	85	79	9	22	2	1	14	23
1,187	639	50	6	89	49	388	48	1,046	1,060	102	165	34	23	145	239
202	160	5	1	9	2	81	5	193	178	5	13	2	1	57	92
806	313	14	3	21	10	182	32	347	403	52	82	7	2	35	65
771	296	31	8	41	21	206	29	453	542	57	79	23	18	58	84
437	296	36	7	12	7	105	13	195	296	9	24	4	-	54	118
72	86	2	-	-	2	61	6	75	107	1	9	-	1	11	18
163	208	5	1	8	3	66	8	163	196	5	19	2	-	46	75
125	178	9	2	3	1	97	5	172	258	7	22	1	1	34	62
164	228	6	1	1	1	66	3	179	222	9	24	1	1	34	92
50	112	5	-	-	1	22	2	77	127	9	7	1	-	17	50
77	126	1	1	1	1	36	5	79	110	1	10	-	-	47	80
1,268	355	17	3	34	25	300	67	508	573	63	88	32	35	115	234
1,550	517	32	7	102	47	362	61	880	1,010	110	127	66	42	136	249
2,219	949	35	5	142	55	611	83	1,436	1,500	135	200	65	62	213	404
736	333	18	3	40	20	232	36	441	517	33	70	13	8	91	120
748	413	12	7	25	11	211	24	477	481	46	60	11	8	57	114
398	401	18	2	7	4	121	10	308	364	19	51	2	3	55	92
171	167	5	-	3	2	69	10	143	166	5	16	2	3	19	25
249	169	12	-	4	4	97	11	178	223	13	30	4	3	30	64
601	418	70	10	27	22	255	30	539	625	38	54	15	7	107	229
161	141	4	-	2	4	70	3	109	159	3	9	1	-	40	73
136	145	58	5	6	3	67	5	129	152	17	26	4	2	10	35
289	288	24	3	5	9	147	20	296	356	36	34	10	4	58	111
31	13	5	-	5	-	8	-	20	34	-	1	1	4	9	59
8	12	4	-	-	-	16	2	16	20	-	2	1	-	41	89

20 市町村・産業大分類別15歳以上就業者数 (平成17. 10. 1現在) (続き)

(単位; 人)

市町村	医療, 福祉		教育, 学習支援業		複合サービス事業		サービス業 (他に分類されないもの)		公務 (他に分類されないもの)		分類不能の産業	
	男	女	男	女	男	女	男	女	男	女	男	女
平成17年10月	9,428	33,606	7,893	10,798	3,618	1,878	24,043	18,855	11,132	4,078	3,957	2,973
徳島市	3,770	10,460	3,283	4,060	605	407	9,018	7,214	3,584	1,428	2,517	1,922
鳴門市	595	2,562	636	882	231	129	1,697	1,697	675	292	267	205
小松島市	448	1,909	318	523	180	85	1,173	985	812	200	221	158
阿南市	460	2,227	402	656	261	159	1,769	1,150	583	250	167	110
吉野川市	568	1,929	408	623	202	117	1,284	931	570	219	326	239
阿波市	402	1,685	340	506	285	126	956	757	472	150	57	47
美馬市	370	1,452	285	418	220	85	831	610	458	169	13	19
勝浦町	50	307	43	58	42	38	159	104	65	30	7	4
上勝町	8	57	10	13	25	15	34	29	42	19	-	-
佐那河内村	10	101	11	25	22	20	57	36	40	13	2	2
石井町	326	1,156	292	406	135	61	789	566	389	128	14	13
神山町	37	241	27	57	66	39	157	134	73	28	2	6
那賀川町	105	532	108	123	57	34	312	232	129	62	15	19
羽ノ浦町	156	644	138	180	59	24	372	298	171	71	38	18
那賀町	80	394	93	116	158	94	218	137	176	77	8	6
由岐町	23	116	34	37	24	11	58	38	38	22	1	-
日和佐町	81	251	63	70	60	19	146	91	105	28	9	1
牟岐町	60	211	53	67	51	18	124	89	104	33	4	-
海南町	71	224	81	72	87	28	119	93	72	32	2	5
海部町	16	71	14	26	21	9	57	27	30	15	1	2
宍喰町	30	106	19	33	48	14	61	45	55	19	-	-
松茂町	123	611	77	169	36	30	509	380	560	86	27	16
北島町	224	895	245	283	65	35	713	542	320	122	32	34
藍住町	418	1,588	243	408	100	44	1,153	844	383	133	7	10
板野町	145	626	99	159	55	33	426	324	160	60	85	53
上板町	120	546	115	176	71	37	333	289	153	51	21	12
つるぎ町	136	480	65	115	68	31	222	199	208	55	7	8
三野町	71	296	40	53	37	11	107	88	58	27	-	-
三好町	87	332	59	74	53	18	181	122	81	43	4	3
池田町	202	647	104	145	104	38	505	379	237	69	18	5
山城町	19	164	32	36	37	23	110	93	76	26	2	1
井川町	59	213	31	48	40	15	117	92	65	30	5	3
三加茂町	133	473	82	139	84	19	227	193	106	55	78	51
東祖谷山村	11	46	20	22	17	7	23	18	36	26	-	1
西祖谷山村	14	54	23	20	12	5	26	29	46	10	-	-

21 産業大分類・年齢5歳階級・男女別15歳以上就業者数（平成17.10.1現在）

（単位：人）

区 分	数												
	総 数	農 業	林 業	漁 業	鉱 業	建 設 業	製 造 業	電気・ガス・ 熱供給・ 水道業	情 報 通信業	運 輸 業	卸 売 ・ 小 売 業	金 融 ・ 保 険 業	不 動 産 業
平成17年10月	373,825	32,600	604	3,271	261	37,469	57,481	1,878	4,131	13,640	62,841	8,693	2,934
15～19歳	4,527	52	1	18	-	301	783	10	48	56	1,265	12	4
20～24歳	24,429	387	9	77	2	1,662	4,033	127	364	436	4,835	428	58
25～29歳	33,756	571	21	92	10	2,988	6,180	188	643	1,021	5,837	843	140
30～34歳	38,731	730	32	117	20	3,943	6,987	252	727	1,488	6,489	1,064	200
35～39歳	34,485	776	26	156	28	3,200	5,833	236	616	1,502	5,842	1,134	161
40～44歳	36,587	1,115	36	220	28	3,306	5,419	320	538	1,581	6,141	1,136	195
45～49歳	40,707	1,719	60	264	29	4,276	6,162	249	402	1,591	6,734	1,334	219
50～54歳	46,396	2,742	65	350	38	5,887	7,719	242	357	1,886	7,506	1,273	306
55～59歳	48,187	3,758	103	450	53	6,166	8,198	185	299	2,296	7,683	968	452
60～64歳	25,064	3,882	74	476	33	3,039	3,133	40	80	1,116	4,092	286	345
65～69歳	16,908	5,238	83	487	12	1,545	1,610	21	24	419	2,649	116	286
70～74歳	12,473	5,559	60	367	7	799	823	6	20	157	1,847	65	268
75～79歳	7,752	4,202	23	153	1	278	394	1	8	72	1,155	25	163
80～84歳	2,824	1,448	8	30	-	62	144	-	4	15	534	5	90
85歳以上	999	421	3	14	-	17	63	1	1	4	232	4	47
男	209,236	17,269	518	2,528	209	32,311	37,621	1,652	2,857	11,878	30,640	3,903	1,661
15～19歳	2,339	37	1	16	-	284	551	7	11	37	505	2	2
20～24歳	12,155	265	8	72	2	1,499	2,587	110	151	345	2,255	122	20
25～29歳	18,566	374	17	77	7	2,628	4,315	169	375	818	3,038	292	62
30～34歳	22,036	428	27	97	15	3,395	4,907	229	479	1,249	3,412	381	116
35～39歳	19,361	404	25	123	24	2,693	4,066	208	451	1,302	3,025	466	84
40～44歳	19,733	538	31	164	22	2,751	3,670	290	403	1,386	2,866	477	93
45～49歳	22,043	797	52	204	24	3,682	3,967	225	326	1,400	3,143	633	119
50～54歳	25,988	1,265	58	267	29	5,140	4,780	200	293	1,678	3,306	683	157
55～59歳	28,430	1,903	93	341	42	5,376	5,142	162	246	2,075	3,725	563	277
60～64歳	14,818	1,903	59	333	30	2,638	1,889	29	72	1,015	2,101	173	221
65～69歳	9,776	2,725	66	380	7	1,310	922	18	19	378	1,391	63	176
70～74歳	7,289	3,071	53	292	6	646	488	5	18	129	949	29	167
75～79歳	4,503	2,419	18	130	1	214	221	-	8	52	565	12	87
80～84歳	1,623	883	7	24	-	43	83	-	4	10	242	3	49
85歳以上	576	257	3	8	-	12	33	-	1	4	117	4	31
女	164,589	15,331	86	743	52	5,158	19,860	226	1,274	1,762	32,201	4,790	1,273
15～19歳	2,188	15	-	2	-	17	232	3	37	19	760	10	2
20～24歳	12,274	122	1	5	-	163	1,446	17	213	91	2,580	306	38
25～29歳	15,190	197	4	15	3	360	1,865	19	268	203	2,799	551	78
30～34歳	16,695	302	5	20	5	548	2,080	23	248	239	3,077	683	84
35～39歳	15,124	372	1	33	4	507	1,767	28	165	200	2,817	668	77
40～44歳	16,854	577	5	56	6	555	1,749	30	135	195	3,275	659	102
45～49歳	18,664	922	8	60	5	594	2,195	24	76	191	3,591	701	100
50～54歳	20,408	1,477	7	83	9	747	2,939	42	64	208	4,200	590	149
55～59歳	19,757	1,855	10	109	11	790	3,056	23	53	221	3,958	405	175
60～64歳	10,246	1,979	15	143	3	401	1,244	11	8	101	1,991	113	124
65～69歳	7,132	2,513	17	107	5	235	688	3	5	41	1,258	53	110
70～74歳	5,184	2,488	7	75	1	153	335	1	2	28	898	36	101
75～79歳	3,249	1,783	5	23	-	64	173	1	-	20	590	13	76
80～84歳	1,201	565	1	6	-	19	61	-	-	5	292	2	41
85歳以上	423	164	-	6	-	5	30	1	-	-	115	-	16

資料 総務省統計局「国勢調査報告」

21 産業大分類・年齢5歳階級・男女別15歳以上就業者数（平成17.10.1現在）（続き）

区 分	総 数							雇 用 者					
	飲食店、 宿泊業	医療、 福祉	教育、 学習支援業	複合サービ ス事業	サービス業 (他に分類され ないもの)	公務 (他に分類され ないもの)	分類不能の 産業	総 数	農 業	林 業	漁 業	鉱 業	建設業
平成17年10月	15,763	43,034	18,691	5,496	42,898	15,210	6,930	291,105	2,519	327	642	243	28,993
15～19歳	901	242	123	13	471	62	165	4,370	25	1	8	-	270
20～24歳	1,928	4,039	1,246	218	3,145	836	599	23,439	175	8	45	2	1,485
25～29歳	1,190	5,306	1,750	427	4,234	1,575	740	31,789	214	15	40	10	2,601
30～34歳	1,407	5,098	2,063	665	4,840	1,928	681	35,456	222	24	43	20	3,323
35～39歳	1,180	4,578	2,119	527	4,091	1,874	606	30,707	156	18	43	22	2,639
40～44歳	1,250	5,311	2,880	649	4,038	1,826	598	31,804	214	26	37	28	2,633
45～49歳	1,388	5,861	2,754	822	4,236	2,051	556	34,083	260	33	64	27	3,205
50～54歳	1,821	5,298	2,326	911	4,835	2,194	640	36,609	317	40	75	37	4,321
55～59歳	2,170	4,229	1,999	881	5,543	1,986	768	35,471	375	57	107	52	4,452
60～64歳	1,254	1,629	789	182	3,623	471	520	14,752	216	44	76	31	2,155
65～69歳	678	714	308	111	2,008	219	380	6,750	182	35	55	8	1,087
70～74歳	350	371	178	58	1,111	127	300	3,491	91	19	29	6	565
75～79歳	148	230	114	24	486	51	224	1,592	51	4	16	-	193
80～84歳	66	99	34	7	172	9	97	552	16	2	3	-	48
85歳以上	32	29	8	1	65	1	56	240	5	1	1	-	16
男	6,118	9,428	7,893	3,618	24,043	11,132	3,957	161,620	1,100	290	540	192	24,652
15～19歳	384	53	56	9	259	36	89	2,239	14	1	8	-	255
20～24歳	846	811	500	139	1,652	472	299	11,465	102	7	44	2	1,330
25～29歳	559	1,226	611	279	2,324	980	415	17,247	118	11	34	7	2,264
30～34歳	625	1,168	733	412	2,695	1,282	386	19,950	107	20	39	15	2,829
35～39歳	516	888	849	314	2,256	1,304	363	17,061	64	17	40	18	2,179
40～44歳	507	927	1,258	401	2,175	1,417	357	16,977	71	22	33	22	2,160
45～49歳	486	1,057	1,062	526	2,367	1,667	306	18,191	92	30	50	22	2,694
50～54歳	638	1,051	946	610	2,769	1,762	356	20,343	102	36	60	28	3,723
55～59歳	701	972	988	624	3,150	1,578	472	21,172	165	54	85	41	3,845
60～64歳	409	553	498	134	2,118	335	308	9,128	93	37	61	28	1,843
65～69歳	241	289	191	92	1,132	154	222	4,183	85	30	47	4	906
70～74歳	130	197	113	48	679	94	175	2,218	50	18	23	5	438
75～79歳	49	159	68	22	312	42	124	985	24	4	14	-	140
80～84歳	18	56	15	7	114	8	57	326	11	2	2	-	35
85歳以上	9	21	5	1	41	1	28	135	2	1	-	-	11
女	9,645	33,606	10,798	1,878	18,855	4,078	2,973	129,485	1,419	37	102	51	4,341
15～19歳	517	189	67	4	212	26	76	2,131	11	-	-	-	15
20～24歳	1,082	3,228	746	79	1,493	364	300	11,974	73	1	1	-	155
25～29歳	631	4,080	1,139	148	1,910	595	325	14,542	96	4	6	3	337
30～34歳	782	3,930	1,330	253	2,145	646	295	15,506	115	4	4	5	494
35～39歳	664	3,690	1,270	213	1,835	570	243	13,646	92	1	3	4	460
40～44歳	743	4,384	1,622	248	1,863	409	241	14,827	143	4	4	6	473
45～49歳	902	4,804	1,692	296	1,869	384	250	15,892	168	3	14	5	511
50～54歳	1,183	4,247	1,380	301	2,066	432	284	16,266	215	4	15	9	598
55～59歳	1,469	3,257	1,011	257	2,393	408	296	14,299	210	3	22	11	607
60～64歳	845	1,076	291	48	1,505	136	212	5,624	123	7	15	3	312
65～69歳	437	425	117	19	876	65	158	2,567	97	5	8	4	181
70～74歳	220	174	65	10	432	33	125	1,273	41	1	6	1	127
75～79歳	99	71	46	2	174	9	100	607	27	-	2	-	53
80～84歳	48	43	19	-	58	1	40	226	5	-	1	-	13
85歳以上	23	8	3	-	24	-	28	105	3	-	1	-	5

資料 総務省統計局「国勢調査報告」

(単位：人)

製造業	雇 用 者													分類不能の 産業
	電気・ガス・ 熱供給、 水道業	情報 通信業	運輸業	卸売・ 小売業	金融・ 保険業	不動 産業	飲食店、 宿泊業	医療、 福祉	教育、 学習支援業	複合サービ ス事業	サービス業 (他に分類され ないもの)	公務 (他に分類され ないもの)		
52,346	1,878	3,966	12,707	49,813	8,206	1,982	10,459	40,824	16,984	5,458	32,994	15,210	5,554	
768	10	47	54	1,250	11	2	879	241	115	12	452	62	163	
3,955	127	359	427	4,704	427	56	1,852	4,021	1,183	218	2,982	836	577	
6,016	188	632	991	5,546	827	130	1,013	5,257	1,671	424	3,943	1,575	696	
6,725	252	706	1,432	6,016	1,040	171	1,076	4,981	1,942	663	4,269	1,928	623	
5,521	236	591	1,420	5,239	1,100	143	855	4,401	1,958	527	3,438	1,874	526	
5,066	320	510	1,489	5,361	1,102	165	850	5,050	2,702	645	3,244	1,826	536	
5,717	249	371	1,502	5,702	1,275	174	876	5,520	2,515	817	3,265	2,051	460	
7,043	242	343	1,763	5,878	1,182	213	1,013	4,910	2,086	905	3,537	2,194	510	
7,315	185	283	2,085	5,435	860	295	1,036	3,932	1,749	875	3,824	1,986	568	
2,406	40	76	995	2,322	234	217	576	1,436	653	181	2,282	471	341	
1,003	21	22	343	1,137	83	154	257	596	231	107	997	219	213	
475	6	15	128	668	46	136	119	259	113	55	493	127	141	
218	1	6	59	358	17	73	26	155	47	22	183	51	112	
78	-	4	15	135	1	41	22	49	14	6	59	9	50	
40	1	1	4	62	1	12	9	16	5	1	26	1	38	
34,941	1,652	2,727	11,039	23,930	3,578	1,065	3,878	8,098	7,426	3,601	18,616	11,132	3,163	
543	7	10	36	499	2	-	376	52	54	8	249	36	89	
2,535	110	148	337	2,170	122	19	809	802	466	139	1,562	472	289	
4,230	169	365	794	2,873	282	54	456	1,207	593	278	2,143	980	389	
4,784	229	463	1,198	3,139	361	94	453	1,102	705	411	2,365	1,282	354	
3,908	208	430	1,226	2,696	443	77	349	792	816	314	1,867	1,304	313	
3,502	290	382	1,304	2,433	458	71	319	779	1,221	400	1,774	1,417	319	
3,758	225	300	1,316	2,597	598	90	274	849	1,017	523	1,838	1,667	251	
4,447	200	282	1,567	2,491	616	100	298	820	872	609	2,053	1,762	277	
4,694	162	233	1,882	2,585	488	179	252	775	913	622	2,264	1,578	355	
1,484	29	70	910	1,165	136	139	153	433	464	134	1,407	335	207	
575	18	18	309	621	43	95	81	214	172	90	593	154	128	
286	5	15	105	357	18	84	37	136	84	46	331	94	86	
128	-	6	41	195	9	35	9	100	39	20	119	42	60	
43	-	4	10	77	1	20	8	26	8	6	36	8	29	
24	-	1	4	32	1	8	4	11	2	1	15	1	17	
17,405	226	1,239	1,668	25,883	4,628	917	6,581	32,726	9,558	1,857	14,378	4,078	2,391	
225	3	37	18	751	9	2	503	189	61	4	203	26	74	
1,420	17	211	90	2,534	305	37	1,043	3,219	717	79	1,420	364	288	
1,786	19	267	197	2,673	545	76	557	4,050	1,078	146	1,800	595	307	
1,941	23	243	234	2,877	679	77	623	3,879	1,237	252	1,904	646	269	
1,613	28	161	194	2,543	657	66	506	3,609	1,142	213	1,571	570	213	
1,564	30	128	185	2,928	644	94	531	4,271	1,481	245	1,470	409	217	
1,959	24	71	186	3,105	677	84	602	4,671	1,498	294	1,427	384	209	
2,596	42	61	196	3,387	566	113	715	4,090	1,214	296	1,484	432	233	
2,621	23	50	203	2,850	372	116	784	3,157	836	253	1,560	408	213	
922	11	6	85	1,157	98	78	423	1,003	189	47	875	136	134	
428	3	4	34	516	40	59	176	382	59	17	404	65	85	
189	1	-	23	311	28	52	82	123	29	9	162	33	55	
90	1	-	18	163	8	38	17	55	8	2	64	9	52	
35	-	-	5	58	-	21	14	23	6	-	23	1	21	
16	1	-	-	30	-	4	5	5	3	-	11	-	21	

22 市町村・従業上の地位・男女別15歳以上就業者数（平成17.10.1現在）

市町村	総数									
	総数	雇用者	役員	雇人の ある業主	雇人の ない業主	家族 従業者	家庭 内職者	総数	雇用者	役員
平成17年10月	373,825	269,574	21,531	10,897	41,551	28,969	1,245	209,236	146,684	14,936
徳島市	120,951	90,132	9,298	3,730	10,685	6,768	306	67,638	49,029	6,276
鳴門市	29,590	21,371	1,415	894	2,991	2,840	78	16,235	11,397	951
小松島市	19,491	14,491	816	661	1,933	1,538	52	10,925	7,929	560
阿南市	25,637	18,288	1,421	703	3,102	2,036	86	14,721	10,297	981
吉野川市	20,625	14,682	1,132	562	2,518	1,591	137	11,462	7,845	818
阿波市	19,922	12,677	764	579	3,196	2,583	118	11,011	6,748	525
美馬市	15,647	10,804	801	426	2,165	1,379	68	8,702	5,786	581
勝浦町	3,362	1,901	177	103	665	513	3	1,829	1,018	120
上勝町	1,003	507	33	32	241	189	1	534	280	24
佐那河内村	1,725	834	47	60	401	379	4	951	464	36
石井町	12,254	8,795	601	320	1,452	1,068	17	6,833	4,734	439
神山町	3,522	1,816	104	106	858	627	10	1,941	967	86
那賀川町	5,188	3,819	275	124	589	366	10	2,970	2,126	193
羽ノ浦町	5,685	4,382	275	136	539	329	24	3,166	2,378	195
那賀町	5,159	3,356	213	152	800	621	16	2,970	1,972	158
由岐町	1,391	785	45	52	336	157	15	817	421	33
日和佐町	2,466	1,646	91	80	402	216	31	1,364	863	63
牟岐町	2,410	1,508	106	81	459	222	34	1,337	774	68
海南町	2,582	1,790	94	125	367	182	24	1,422	942	67
海部町	1,140	712	39	44	232	100	12	617	331	31
穴喰町	1,549	987	64	66	253	160	19	891	533	49
松茂町	7,580	5,974	285	165	592	551	13	4,472	3,537	201
北島町	9,951	8,059	569	240	679	383	21	5,703	4,501	399
藍住町	15,951	12,613	801	403	1,234	874	26	9,061	6,929	578
板野町	6,472	4,544	298	203	730	680	17	3,626	2,460	216
上板町	6,163	4,261	270	161	803	641	27	3,426	2,285	205
つるぎ町	4,754	3,234	273	118	728	390	11	2,640	1,751	187
三野町	2,417	1,648	96	48	378	243	4	1,317	867	68
三好町	2,986	2,076	159	90	396	256	8	1,644	1,093	120
池田町	6,551	4,741	478	191	733	387	21	3,649	2,549	343
山城町	2,055	1,474	107	36	262	161	15	1,163	833	79
井川町	1,901	1,476	86	49	180	104	6	1,054	795	70
三加茂町	4,399	3,161	215	131	507	373	11	2,363	1,649	155
東祖谷山村	705	563	43	16	58	25	-	413	333	34
西祖谷山村	641	467	40	10	87	37	-	369	268	27

注 総数は、従業上の地位「不詳」を含む。

資料 総務省統計局「国勢調査報告」

(単位：人)

男				女							
雇人の ある業主	雇人の ない業主	家族 従業者	家庭 内職者	総数	雇用者	役員	雇人の ある業主	雇人の ない業主	家族 従業者	家庭 内職者	
8,917	32,722	5,848	109	164,589	122,890	6,595	1,980	8,829	23,121	1,136	
2,958	8,040	1,300	23	53,313	41,103	3,022	772	2,645	5,468	283	
730	2,440	711	6	13,355	9,974	464	164	551	2,129	72	
540	1,563	332	1	8,566	6,562	256	121	370	1,206	51	
572	2,489	376	5	10,916	7,991	440	131	613	1,660	81	
450	2,008	323	18	9,163	6,837	314	112	510	1,268	119	
501	2,712	511	13	8,911	5,929	239	78	484	2,072	105	
355	1,706	263	10	6,945	5,018	220	71	459	1,116	58	
89	511	91	-	1,533	883	57	14	154	422	3	
28	178	24	-	469	227	9	4	63	165	1	
52	334	65	-	774	370	11	8	67	314	4	
275	1,167	215	2	5,421	4,061	162	45	285	853	15	
96	692	97	2	1,581	849	18	10	166	530	8	
106	480	64	-	2,218	1,693	82	18	109	302	10	
109	415	65	4	2,519	2,004	80	27	124	264	20	
129	613	97	1	2,189	1,384	55	23	187	524	15	
46	292	24	-	574	364	12	6	44	133	15	
72	323	42	1	1,102	783	28	8	79	174	30	
70	378	42	5	1,073	734	38	11	81	180	29	
98	281	32	2	1,160	848	27	27	86	150	22	
39	198	18	-	523	381	8	5	34	82	12	
58	211	39	1	658	454	15	8	42	121	18	
137	468	128	1	3,108	2,437	84	28	124	423	12	
201	518	84	-	4,248	3,558	170	39	161	299	21	
339	988	225	2	6,890	5,684	223	64	246	649	24	
170	597	182	1	2,846	2,084	82	33	133	498	16	
139	665	129	3	2,737	1,976	65	22	138	512	24	
93	541	65	3	2,114	1,483	86	25	187	325	8	
48	297	37	-	1,100	781	28	-	81	206	4	
75	305	50	-	1,342	983	39	15	91	206	8	
145	534	74	4	2,902	2,192	135	46	199	313	17	
33	189	29	-	892	641	28	3	73	132	15	
38	136	14	1	847	681	16	11	44	90	5	
104	368	87	-	2,036	1,512	60	27	139	286	11	
14	27	5	-	292	230	9	2	31	20	-	
8	58	8	-	272	199	13	2	29	29	-	

23 賃金指数

(1) 現金給与総額 (規模5人以上)

(平成17年=100)

年月	調査産業計		建設業	製造業	情報通信業	運輸業、郵便業	卸売業、小売業	金融業、保険業	学術研究、専門・技術サービス業	宿泊業、飲食サービス業	生活関連サービス業、娯楽業	教育、学習支援業	医療、福祉	複合サービス事業	その他のサービス業
	対前年同月増減率														
平成21年平均	89.8	△ 5.7	108.6	95.4	87.5	87.7	87.5	91.0	69.7	93.4	109.3	...
22	89.1	△ 0.8	109.9	100.9	99.9	93.0	84.0	90.5	58.7	87.9	112.2	...
平成22年1月	74.1	△ 2.1	94.0	76.6	79.1	79.2	77.7	71.7	45.6	76.8	84.9	...
2	76.1	0.9	96.6	78.1	77.8	80.0	74.8	73.7	59.7	77.3	85.6	...
3	76.3	△ 0.4	91.9	81.3	81.5	84.5	74.7	84.3	46.2	76.9	89.8	...
4	75.4	0.7	87.5	78.5	91.2	82.8	76.9	71.0	47.7	78.6	86.4	...
5	74.5	1.5	83.3	79.3	88.5	81.0	77.7	68.7	47.7	77.7	85.0	...
6	126.0	4.0	103.5	146.6	196.0	104.6	95.8	152.7	113.5	120.5	221.2	...
7	105.3	△ 0.8	165.6	132.6	81.7	102.0	111.4	108.7	70.0	85.9	98.1	...
8	79.1	△ 1.2	106.7	81.7	80.3	96.1	78.6	71.3	43.6	83.9	86.2	...
9	74.8	△ 1.1	104.1	79.0	81.5	84.1	70.4	66.3	41.4	78.5	86.8	...
10	73.2	△ 3.4	96.2	78.5	80.7	84.8	71.1	66.6	38.8	77.0	86.3	...
11	82.6	8.0	99.3	106.7	81.5	85.3	80.3	67.4	38.2	81.6	85.9	...
12	151.2	△ 9.2	189.5	191.4	178.7	151.3	118.1	183.8	111.7	139.5	250.3	...

(1) 現金給与総額 (規模30人以上)

(平成17年=100)

年月	調査産業計		建設業	製造業	情報通信業	運輸業、郵便業	卸売業、小売業	金融業、保険業	学術研究、専門・技術サービス業	宿泊業、飲食サービス業	生活関連サービス業、娯楽業	教育、学習支援業	医療、福祉	複合サービス事業	その他のサービス業
	対前年同月増減率														
平成21年平均	91.9	△ 4.5	168.2	94.9	85.1	94.6	93.6	96.1	76.4	92.7	103.0	...
22	92.2	0.3	170.9	97.9	97.6	96.2	96.6	96.5	76.6	88.1	103.4	...
平成22年1月	74.5	0.0	142.9	72.1	76.0	80.9	88.4	76.5	54.9	76.6	80.0	...
2	75.3	0.1	141.8	73.2	75.2	82.3	83.1	80.3	60.2	77.4	79.7	...
3	76.9	0.5	136.8	77.6	78.5	86.4	87.3	81.9	57.3	75.7	82.6	...
4	76.1	2.0	137.5	74.3	90.8	86.7	87.1	73.9	58.5	78.7	77.7	...
5	75.5	2.7	137.4	75.2	77.8	83.9	89.2	75.0	58.1	77.7	78.4	...
6	137.9	11.0	141.0	151.7	199.0	122.1	100.7	168.0	151.7	122.3	218.5	...
7	108.6	△ 7.5	370.1	131.3	78.5	109.0	122.5	115.8	70.2	81.4	84.7	...
8	79.6	2.6	140.7	74.6	77.0	92.5	98.1	77.2	58.8	87.1	77.9	...
9	75.9	0.8	142.8	73.2	78.1	84.9	85.5	72.3	59.3	80.6	77.8	...
10	75.1	0.3	128.6	73.0	79.1	85.6	86.1	73.2	59.2	78.8	78.8	...
11	87.2	14.6	129.2	105.3	79.4	85.8	95.5	71.4	60.0	85.2	78.8	...
12	163.9	△ 10.6	302.4	192.9	181.6	154.2	135.5	192.6	170.6	135.9	225.4	...

資料 県統計調査課「毎月勤労統計調査地方調査」

(2)きまって支給する給与（規模5人以上）

(平成17年=100)

年月	調査産業計		建設業	製造業	情報通信業	運輸業、郵便業	卸売業、小売業	金融業、保険業	学術研究、専門・技術サービス業	宿泊業、飲食サービス業	生活関連サービス業、娯楽業	教育、学習支援業	医療、福祉	複合サービス事業	その他のサービス業
	対前年同月増減率														
平成21年平均	91.3	△ 4.6	105.9	98.0	87.8	88.1	86.2	94.4	73.3	94.3	111.2	...
22	90.9	△ 0.4	104.4	101.5	100.3	92.4	84.0	91.7	61.9	92.9	112.0	...
平成22年1月	89.7	△ 1.0	100.9	99.1	98.6	87.3	85.4	93.9	61.3	92.2	110.9	...
2	92.3	0.7	104.6	101.3	97.0	88.2	84.3	96.5	76.9	92.8	111.7	...
3	90.5	△ 1.5	99.4	100.3	99.7	93.1	83.9	95.2	62.1	91.2	117.3	...
4	91.1	0.0	94.8	102.1	95.4	91.2	87.4	90.6	63.8	94.4	108.6	...
5	90.3	1.2	90.2	100.7	109.2	89.3	87.4	90.0	64.1	93.3	110.8	...
6	91.9	1.4	101.1	102.1	100.7	91.2	88.4	95.0	63.7	94.2	110.2	...
7	94.2	2.6	118.2	102.1	100.4	91.8	83.8	95.7	79.1	93.3	109.9	...
8	92.3	0.8	110.9	101.4	100.1	99.0	83.3	93.3	58.5	94.1	112.6	...
9	90.6	△ 1.2	110.8	102.5	99.6	92.8	80.0	86.7	55.6	93.8	113.4	...
10	89.1	△ 3.5	104.2	101.9	100.1	93.4	81.0	87.2	51.8	92.5	111.4	...
11	89.2	△ 2.8	107.5	101.7	101.2	94.1	82.0	88.4	51.3	92.7	112.1	...
12	89.7	△ 2.2	110.2	103.3	102.1	97.6	81.1	88.4	54.4	90.0	115.0	...

(2)きまって支給する給与（規模30人以上）

(平成17年=100)

年月	調査産業計		建設業	製造業	情報通信業	運輸業、郵便業	卸売業、小売業	金融業、保険業	学術研究、専門・技術サービス業	宿泊業、飲食サービス業	生活関連サービス業、娯楽業	教育、学習支援業	医療、福祉	複合サービス事業	その他のサービス業
	対前年同月増減率														
平成21年平均	93.8	△ 2.8	150.3	98.6	84.8	98.8	92.5	97.5	78.8	92.6	106.5	...
22	94.7	1.0	152.5	99.8	97.0	97.9	95.0	97.8	77.9	92.5	105.3	...
平成22年1月	93.4	0.4	159.4	98.1	94.8	93.2	94.8	99.5	73.4	90.6	106.7	...
2	94.2	△ 0.2	158.2	99.5	94.0	94.8	92.1	104.2	74.9	91.6	106.4	...
3	94.0	△ 1.5	152.6	99.3	97.7	99.5	94.3	99.7	76.6	88.6	110.2	...
4	94.8	1.2	153.3	101.4	92.3	99.6	96.6	95.8	77.9	93.1	103.0	...
5	94.1	2.0	153.3	99.8	97.2	96.6	96.0	97.3	77.7	92.0	104.5	...
6	95.8	1.8	157.2	100.8	97.7	97.9	95.8	102.1	79.1	92.5	104.7	...
7	95.9	2.7	156.8	100.2	98.2	97.6	95.4	98.8	78.3	94.7	103.3	...
8	96.0	2.8	156.9	99.1	96.3	100.0	96.7	100.2	78.6	94.8	104.0	...
9	94.8	0.6	150.3	99.9	97.1	97.8	94.8	93.4	79.2	94.7	103.8	...
10	94.4	0.1	143.5	99.6	98.3	98.4	95.4	94.7	78.8	93.3	104.9	...
11	94.5	0.5	144.1	99.6	99.3	98.8	94.6	92.9	80.3	93.5	105.0	...
12	94.1	0.5	144.9	100.2	100.5	100.9	94.0	95.0	79.6	90.2	107.3	...

23 賃金指数 (続き)

(3) 所定内給与 (規模5人以上)

(平成17年=100)

年月	調査産業計		建設業	製造業	情報通信業	運輸業、郵便業	卸売業、小売業	金融業、保険業	学術研究、専門・技術サービス業	宿泊業、飲食サービス業	生活関連サービス業、娯楽業	教育、学習支援業	医療、福祉	複合サービス事業	その他のサービス業
	対前年同月増減率														
平成21年平均	92.5	△ 3.7	107.0	99.7	84.6	100.0	86.8	91.6	71.9	96.4	111.4	...
22	91.2	△ 1.4	103.3	101.6	95.0	99.6	84.9	90.8	60.5	94.4	112.6	...
平成22年1月	90.5	△ 1.0	101.8	100.0	96.3	97.3	86.2	94.3	59.9	93.1	111.0	...
2	92.9	△ 0.1	103.2	101.5	95.1	98.1	85.7	96.6	74.6	94.3	111.8	...
3	91.2	△ 2.3	99.0	100.4	104.0	104.7	84.6	93.8	60.4	92.7	117.6	...
4	91.3	△ 0.7	94.5	102.5	91.6	102.0	87.9	87.8	61.9	95.8	109.1	...
5	90.7	0.4	91.2	101.4	99.8	99.9	88.2	88.7	62.4	94.3	111.4	...
6	92.4	0.5	100.4	102.4	93.3	102.3	89.0	95.2	62.2	95.9	110.6	...
7	94.5	1.3	116.2	102.6	93.5	96.0	85.0	95.0	78.1	94.8	110.6	...
8	92.5	△ 0.5	108.9	101.8	94.2	102.4	84.6	93.1	57.4	96.0	113.4	...
9	90.5	△ 2.5	108.3	101.6	92.6	98.1	81.0	85.3	55.0	95.4	114.5	...
10	89.1	△ 4.7	102.7	101.5	92.4	96.0	82.2	86.1	51.0	94.4	112.4	...
11	89.0	△ 4.3	105.2	100.9	94.0	98.4	83.1	87.0	50.0	94.3	113.1	...
12	89.2	△ 3.5	107.6	102.1	93.0	100.0	81.8	87.1	53.3	91.6	116.0	...

(3) 所定内給与 (規模30人以上)

(平成17年=100)

年月	調査産業計		建設業	製造業	情報通信業	運輸業、郵便業	卸売業、小売業	金融業、保険業	学術研究、専門・技術サービス業	宿泊業、飲食サービス業	生活関連サービス業、娯楽業	教育、学習支援業	医療、福祉	複合サービス事業	その他のサービス業
	対前年同月増減率														
平成21年平均	94.4	△ 1.9	148.5	100.3	81.2	104.2	92.3	96.1	77.0	95.4	105.9	...
22	94.6	0.2	151.7	100.2	91.3	103.0	93.9	96.6	75.9	94.4	104.8	...
平成22年1月	93.6	0.3	158.7	99.1	92.8	98.2	93.3	99.5	71.7	91.8	105.4	...
2	94.3	△ 1.0	157.6	100.0	92.1	99.4	91.2	103.9	73.1	93.5	105.0	...
3	94.3	△ 2.0	151.7	99.8	103.3	105.6	93.2	99.2	74.8	90.5	108.8	...
4	94.5	0.5	152.6	101.8	88.5	104.4	95.4	93.8	75.4	94.9	102.5	...
5	93.7	0.9	151.9	100.8	89.1	101.8	95.0	96.0	74.9	93.3	103.9	...
6	95.7	0.8	156.9	101.4	90.1	102.8	95.2	101.6	76.6	94.6	104.5	...
7	96.0	1.8	155.2	100.6	90.5	102.8	94.3	97.9	76.4	96.8	103.5	...
8	96.1	1.8	153.7	99.9	89.4	104.2	95.6	99.4	76.7	97.3	103.6	...
9	94.7	0.0	149.6	99.4	89.2	105.7	94.0	91.3	78.0	97.0	103.9	...
10	94.3	△ 0.6	143.7	99.7	89.5	102.9	94.3	92.9	77.3	95.8	104.8	...
11	94.1	△ 0.2	144.0	99.4	91.3	103.9	93.3	90.6	78.0	95.6	104.9	...
12	93.5	0.0	144.9	100.1	90.1	104.5	92.4	92.9	77.7	92.2	107.1	...

24 労働時間指数

(1) 総実労働時間指数 (規模5人以上)

(平成17年=100)

年月	調査産業計		建設業	製造業	情報通信業	運輸業、郵便業	卸売業、小売業	金融業、保険業	学術研究、専門・技術サービス業	宿泊業、飲食サービス業	生活関連サービス業、娯楽業	教育、学習支援業	医療、福祉	複合サービス事業	その他のサービス業
	対前年同月増減率														
平成21年平均	95.4	△ 2.3	99.7	94.6	95.9	101.8	95.3	102.4	90.7	96.5	100.6	...
22	95.4	0.0	103.0	97.4	102.0	97.2	95.8	101.2	78.4	95.6	101.0	...
平成22年1月	89.7	△ 0.2	95.6	86.0	96.1	89.4	96.8	95.5	74.5	90.3	94.4	...
2	95.1	0.8	102.9	98.5	91.6	92.5	95.9	97.4	101.2	92.5	94.2	...
3	96.2	1.7	102.9	96.7	104.0	98.2	95.8	107.9	82.6	94.7	110.3	...
4	99.0	0.1	96.0	101.0	107.1	98.4	100.9	107.0	83.2	101.2	103.6	...
5	91.7	0.9	88.4	91.6	102.2	92.9	99.1	91.6	76.8	91.9	90.5	...
6	99.4	1.3	102.3	100.5	100.9	97.9	101.4	110.7	86.2	101.5	109.4	...
7	99.6	0.4	110.7	100.3	107.2	100.6	95.8	104.5	103.1	97.7	105.3	...
8	95.4	0.7	106.2	95.0	98.3	99.2	94.2	101.8	67.3	97.5	104.1	...
9	94.8	△ 0.1	108.9	97.3	104.4	98.4	91.0	99.2	70.2	96.1	99.1	...
10	93.8	△ 3.2	104.7	99.2	105.6	98.6	91.1	96.8	65.1	95.0	100.3	...
11	95.3	△ 0.8	109.0	102.1	103.1	99.9	93.3	98.7	66.1	95.9	100.1	...
12	94.7	△ 1.1	108.5	101.1	103.5	100.7	94.1	102.7	64.2	92.6	100.9	...

(1) 総実労働時間指数 (規模30人以上)

(平成17年=100)

年月	調査産業計		建設業	製造業	情報通信業	運輸業、郵便業	卸売業、小売業	金融業、保険業	学術研究、専門・技術サービス業	宿泊業、飲食サービス業	生活関連サービス業、娯楽業	教育、学習支援業	医療、福祉	複合サービス事業	その他のサービス業
	対前年同月増減率														
平成21年平均	96.2	△ 3.0	119.8	94.8	97.0	101.5	102.0	104.0	87.6	94.7	100.0	...
22	96.8	0.6	119.8	96.3	103.8	100.4	104.1	105.7	89.7	92.8	102.9	...
平成22年1月	90.2	△ 0.9	119.1	85.8	96.8	92.2	102.2	100.8	81.5	88.6	93.6	...
2	94.0	△ 0.5	119.3	96.5	92.0	97.2	100.9	98.7	84.3	89.8	95.2	...
3	97.3	1.2	120.3	96.1	104.3	101.8	104.1	112.9	92.6	90.7	111.4	...
4	101.1	1.0	120.8	102.0	112.0	103.4	106.3	108.2	90.9	98.3	108.4	...
5	92.8	0.0	120.2	91.0	101.6	98.7	102.4	94.3	83.9	88.6	94.4	...
6	100.6	0.7	118.9	99.8	100.9	101.1	106.5	118.3	96.8	97.3	110.5	...
7	99.6	△ 0.3	121.2	99.9	109.7	103.7	105.0	109.9	93.1	94.9	106.9	...
8	96.5	1.2	122.1	92.9	100.5	99.9	105.5	109.5	83.7	95.1	107.2	...
9	96.6	2.2	119.4	95.1	107.3	101.3	103.3	103.8	93.4	93.5	99.9	...
10	96.9	△ 0.1	118.7	97.4	107.4	101.3	103.2	101.7	92.1	92.2	101.0	...
11	98.6	2.2	118.9	100.0	106.2	102.6	104.2	103.5	96.8	94.1	100.5	...
12	96.9	0.4	118.7	98.8	107.1	102.0	105.1	106.3	87.0	90.4	105.4	...

資料 県統計調査課「毎月勤労統計調査地方調査」

24 労働時間指数 (続き)

(2) 所定内労働時間指数 (規模5人以上)

(平成17年=100)

年月	調査産業計		建設業	製造業	情報通信業	運輸業、郵便業	卸売業、小売業	金融業、保険業	学術研究、専門・技術サービス業	宿泊業、飲食サービス業	生活関連サービス業、娯楽業	教育、学習支援業	医療、福祉	複合サービス事業	その他のサービス業
	対前年同月増減率														
平成21年平均	96.7	△ 1.1	99.8	97.0	91.9	107.2	95.7	101.2	90.6	97.7	100.9	...
22	95.8	△ 0.9	99.2	98.3	95.5	98.1	96.2	102.3	78.0	96.8	101.3	...
平成22年1月	90.4	△ 0.4	95.2	86.3	91.0	91.9	96.8	98.2	73.6	91.2	94.1	...
2	95.7	0.1	101.0	98.8	86.6	95.4	96.1	98.8	101.0	93.8	94.0	...
3	96.8	0.8	100.3	97.4	96.9	101.9	96.1	108.9	81.4	95.9	111.1	...
4	99.7	△ 0.7	94.8	102.2	100.4	102.4	100.8	106.9	81.5	102.3	103.6	...
5	92.3	0.0	88.3	92.1	95.1	95.0	99.4	92.1	75.7	93.0	90.6	...
6	100.3	0.2	99.9	102.0	94.9	101.7	101.7	111.3	86.0	103.1	109.8	...
7	100.0	△ 1.0	103.4	102.5	100.4	98.6	96.5	106.4	105.0	99.0	105.7	...
8	95.9	△ 0.3	99.6	96.2	92.7	98.8	94.9	104.0	67.3	99.1	104.9	...
9	94.9	△ 1.1	102.8	97.8	97.8	97.5	91.8	100.1	70.4	97.3	99.7	...
10	94.0	△ 4.2	99.1	100.0	98.7	97.5	92.0	97.9	64.9	96.3	100.7	...
11	95.3	△ 2.0	103.2	102.9	95.5	99.1	94.1	99.2	64.9	97.3	100.1	...
12	94.5	△ 2.4	103.0	101.4	96.1	97.8	94.4	103.8	64.2	93.3	101.0	...

(2) 所定内労働時間指数 (規模30人以上)

(平成17年=100)

年月	調査産業計		建設業	製造業	情報通信業	運輸業、郵便業	卸売業、小売業	金融業、保険業	学術研究、専門・技術サービス業	宿泊業、飲食サービス業	生活関連サービス業、娯楽業	教育、学習支援業	医療、福祉	複合サービス事業	その他のサービス業
	対前年同月増減率														
平成21年平均	97.1	△ 1.9	114.1	98.0	93.2	103.6	99.8	103.2	85.7	96.1	98.8	...
22	97.2	0.1	115.7	98.3	96.7	102.9	101.5	106.1	87.4	94.2	101.4	...
平成22年1月	90.5	△ 0.7	115.2	87.2	91.5	94.4	99.0	102.6	79.0	89.8	91.3	...
2	94.5	△ 0.8	115.3	98.5	86.8	99.5	98.3	100.1	83.2	91.2	92.8	...
3	97.7	0.7	115.8	98.1	96.5	105.1	101.5	114.9	89.9	92.0	110.4	...
4	101.4	0.4	116.6	104.4	104.6	106.9	102.7	108.0	87.3	99.4	106.8	...
5	92.9	△ 0.7	115.5	93.0	95.3	99.7	99.9	94.3	80.1	89.8	92.9	...
6	101.4	△ 0.1	115.2	102.6	95.2	104.2	104.3	116.9	94.1	99.0	109.8	...
7	100.5	△ 1.1	116.5	102.6	101.9	106.7	102.9	111.6	92.1	96.5	105.6	...
8	97.5	0.9	116.0	95.0	94.1	103.5	103.0	111.1	82.1	97.1	106.4	...
9	97.1	2.1	115.5	96.4	99.7	104.5	101.1	103.3	92.3	95.2	98.7	...
10	97.5	△ 0.4	115.7	99.3	99.2	103.5	101.0	101.5	90.2	93.7	99.4	...
11	99.0	1.7	115.8	102.0	97.4	104.8	101.9	102.5	93.2	95.7	99.0	...
12	96.8	0.0	115.7	100.8	98.4	101.9	102.5	105.9	85.4	91.1	103.5	...

資料 県統計調査課「毎月勤労統計調査地方調査」

(3) 所定外労働時間指数 (規模5人以上)

(平成17年=100)

年月	調査産業計		建設業	製造業	情報通信業	運輸業, 郵便業	卸売業, 小売業	金融業, 保険業	学術研究, 専門・技術サービス業	宿泊業, 飲食サービス業	生活関連サービス業, 娯楽業	教育, 学習支援業	医療, 福祉	複合サービス事業	その他のサービス業
	対前年同月増減率														
平成21年平均	74.9	△ 22.1	90.9	69.0	142.1	67.3	89.2	108.6	72.5	63.8	73.6	...
22	89.1	19.0	215.2	88.3	177.6	92.0	88.1	78.8	66.9	62.4	75.2	...
平成22年1月	80.2	5.5	100.0	83.3	155.4	74.0	97.1	54.7	71.7	66.0	83.7	...
2	85.4	13.9	155.8	95.1	149.2	74.8	94.1	71.8	81.8	57.4	83.7	...
3	87.5	18.2	176.9	89.6	186.9	74.8	89.7	87.2	80.8	61.7	67.3	...
4	89.6	17.9	128.8	88.2	185.4	73.6	105.9	100.0	88.9	72.3	83.7	...
5	83.3	21.1	86.5	86.1	185.4	79.9	94.1	77.8	75.8	61.7	71.4	...
6	85.4	26.1	173.1	84.7	171.5	73.6	97.1	94.0	71.7	57.4	77.6	...
7	92.7	28.9	330.8	77.1	186.9	114.2	80.9	72.6	55.6	61.7	73.5	...
8	88.5	21.4	307.7	81.3	163.1	102.8	80.9	67.5	52.5	53.2	63.3	...
9	92.7	18.7	292.3	91.7	180.8	104.7	76.5	79.5	51.5	63.8	65.3	...
10	90.6	14.4	275.0	90.3	186.2	106.3	75.0	76.1	53.5	59.6	71.4	...
11	94.8	19.7	282.7	93.8	191.5	105.9	77.9	84.6	68.7	59.6	81.6	...
12	99.0	23.4	273.1	98.6	189.2	119.7	88.2	80.3	50.5	74.5	79.6	...

(3) 所定外労働時間指数 (規模30人以上)

(平成17年=100)

年月	調査産業計		建設業	製造業	情報通信業	運輸業, 郵便業	卸売業, 小売業	金融業, 保険業	学術研究, 専門・技術サービス業	宿泊業, 飲食サービス業	生活関連サービス業, 娯楽業	教育, 学習支援業	医療, 福祉	複合サービス事業	その他のサービス業
	対前年同月増減率														
平成21年平均	85.2	△ 17.1	504.9	64.9	140.3	90.8	158.9	115.5	102.4	63.2	109.6	...
22	91.4	7.3	366.7	76.6	186.2	88.2	171.4	96.7	108.6	60.4	122.0	...
平成22年1月	87.2	△ 3.0	352.9	72.3	157.4	81.5	187.5	69.0	104.8	63.2	140.4	...
2	88.1	5.5	358.8	77.1	152.7	85.6	168.8	75.0	86.5	57.9	144.7	...
3	92.7	8.7	405.9	77.1	194.6	85.3	170.8	77.4	116.3	61.4	114.9	...
4	99.1	12.5	376.5	79.5	197.7	85.6	202.1	109.5	128.8	73.7	129.8	...
5	92.7	11.0	423.5	71.7	174.4	93.8	168.8	91.7	126.0	61.4	114.9	...
6	89.9	12.7	335.3	72.9	167.4	85.3	164.6	139.3	121.2	56.1	106.4	...
7	88.1	11.7	417.6	74.1	200.8	88.7	162.5	78.6	93.3	56.1	119.1	...
8	84.4	5.8	541.2	72.9	175.2	82.2	170.8	79.8	94.2	49.1	104.3	...
9	90.8	4.1	347.1	82.5	195.3	85.6	160.4	109.5	96.2	54.4	110.6	...
10	90.8	5.3	276.5	78.3	202.3	90.8	160.4	103.6	106.7	57.9	121.3	...
11	94.5	8.4	288.2	80.7	208.5	91.4	164.6	117.9	132.7	57.9	121.3	...
12	98.2	5.9	276.5	80.1	208.5	102.4	175.0	109.5	96.2	75.4	136.2	...

25 常用労働者指数

(規模5人以上)

(平成17年=100)

年月	調査産業計		建設業	製造業	情報通信業	運輸業、郵便業	卸売業、小売業	金融業、保険業	学術研究、専門・技術サービス業	宿泊業、飲食サービス業	生活関連サービス業、娯楽業	教育、学習支援業	医療、福祉	複合サービス事業	その他のサービス業
	対前年同月増減率														
平成21年平均	98.3	△ 2.9	97.7	87.8	119.8	109.4	91.9	68.8	88.6	115.1	141.2	...
22	96.9	△ 1.4	102.3	80.2	92.9	118.4	86.2	87.0	89.1	114.4	128.1	...
平成22年1月	97.3	△ 0.6	101.9	80.0	96.7	119.3	87.7	96.1	88.8	113.0	133.8	...
2	97.2	△ 0.5	102.5	80.4	97.9	119.3	86.8	98.8	88.3	112.3	134.2	...
3	95.8	△ 1.0	104.2	80.2	97.3	119.4	85.4	99.2	84.3	111.1	126.4	...
4	95.5	△ 3.5	101.0	80.4	92.8	119.1	85.7	76.9	84.4	114.5	125.5	...
5	95.4	△ 3.6	100.0	80.5	92.5	117.8	84.7	76.8	83.2	115.0	126.1	...
6	96.7	△ 2.1	98.1	80.7	91.8	118.1	85.4	97.6	85.9	114.3	126.5	...
7	97.1	△ 2.1	100.1	80.1	91.8	118.7	86.2	97.9	87.3	115.2	124.7	...
8	97.1	△ 1.5	102.8	80.0	90.9	117.6	86.8	98.0	86.8	114.9	127.6	...
9	97.0	△ 1.1	106.6	79.6	90.6	116.9	86.2	76.3	94.8	114.8	127.6	...
10	97.7	△ 0.6	105.0	79.8	90.3	117.6	86.3	74.9	98.4	116.0	128.1	...
11	97.8	△ 0.6	101.5	80.1	90.9	117.8	86.7	75.6	98.1	115.9	127.4	...
12	97.6	△ 0.4	103.9	80.1	91.4	118.8	86.7	75.6	89.2	115.5	128.7	...

(規模30人以上)

(平成17年=100)

年月	調査産業計		建設業	製造業	情報通信業	運輸業、郵便業	卸売業、小売業	金融業、保険業	学術研究、専門・技術サービス業	宿泊業、飲食サービス業	生活関連サービス業、娯楽業	教育、学習支援業	医療、福祉	複合サービス事業	その他のサービス業
	対前年同月増減率														
平成21年平均	98.7	△ 5.4	107.2	93.0	141.1	108.5	92.6	48.3	80.7	114.4	234.9	...
22	96.6	△ 2.1	105.1	87.1	105.2	126.7	90.5	84.1	75.6	112.7	202.1	...
平成22年1月	97.8	△ 1.4	105.1	86.1	108.3	128.0	93.1	104.0	79.4	111.3	209.8	...
2	97.5	△ 1.2	105.1	86.2	108.0	128.1	91.4	107.8	78.6	110.2	209.8	...
3	96.1	△ 1.2	105.0	86.0	106.3	126.7	90.7	107.4	74.6	108.2	198.2	...
4	96.3	△ 3.3	105.2	87.3	106.1	126.2	90.9	61.0	78.2	113.9	197.3	...
5	96.1	△ 3.1	105.3	87.5	105.4	125.3	89.9	61.3	75.9	114.1	200.9	...
6	97.6	△ 1.4	105.2	87.7	105.6	125.8	89.8	107.2	75.5	112.8	200.9	...
7	97.9	△ 0.8	105.2	87.7	105.7	126.9	90.1	107.2	74.9	113.7	200.9	...
8	97.5	△ 0.9	105.1	87.7	104.0	126.2	90.3	107.2	74.2	112.7	202.6	...
9	95.4	△ 2.9	104.9	87.1	102.9	126.4	89.9	62.1	74.3	112.5	202.7	...
10	95.9	△ 2.7	104.8	87.4	102.9	126.8	89.8	61.5	73.7	114.4	202.6	...
11	95.6	△ 3.0	104.9	87.0	103.5	127.2	89.9	61.3	73.3	114.4	198.2	...
12	95.8	△ 2.7	104.9	86.9	103.4	127.1	89.8	61.0	74.9	113.9	201.7	...

資料 県統計調査課「毎月勤労統計調査地方調査」

28 産業別全常用労働者の1人平均 月間実労働時間数（規模5人以上）（平成21～22年）（単位：時間）

産 業	平成21年平均			平成22年平均		
	総実労働時間数	所定内労働時間数	所定外労働時間数	総実労働時間数	所定内労働時間数	所定外労働時間数
TL 調査産業計	148.7	141.5	7.2	148.7	140.1	8.6
D 建設業	166.2	161.5	4.7	171.8	160.6	11.2
E 製造業	159.7	149.8	9.9	164.5	151.8	12.7
G 情報通信業	157.9	139.4	18.5	167.9	144.8	23.1
H 運輸業,郵便業	189.8	172.7	17.1	181.3	158.0	23.3
I 卸売業,小売業	144.3	138.2	6.1	144.9	138.9	6.0
J 金融業,保険業	155.6	142.9	12.7	154.0	144.8	9.2
L 学術研究,専門・技術サービス業	159.2	150.7	8.5
M 宿泊業,飲食サービス業	107.6	104.0	3.6
N 生活関連サービス業,娯楽業	151.0	144.4	6.6
O 教育,学習支援業	130.9	123.7	7.2	112.7	106.1	6.6
P 医療,福祉	142.0	139.0	3.0	140.6	137.7	2.9
Q 複合サービス事業	148.3	144.7	3.6	149.0	145.3	3.7
R その他のサービス業	149.3	140.8	8.5

産 業	平成22年1月			平成22年2月			平成22年3月		
	総実労働時間数	所定内労働時間数	所定外労働時間数	総実労働時間数	所定内労働時間数	所定外労働時間数	総実労働時間数	所定内労働時間数	所定外労働時間数
TL 調査産業計	139.9	132.2	7.7	148.2	140.0	8.2	150.0	141.6	8.4
D 建設業	159.3	154.1	5.2	171.5	163.4	8.1	171.5	162.3	9.2
E 製造業	145.2	133.2	12.0	166.2	152.5	13.7	163.3	150.4	12.9
G 情報通信業	158.2	138.0	20.2	150.8	131.4	19.4	171.3	147.0	24.3
H 運輸業,郵便業	166.7	147.9	18.8	172.6	153.6	19.0	183.1	164.1	19.0
I 卸売業,小売業	146.4	139.8	6.6	145.1	138.7	6.4	144.9	138.8	6.1
J 金融業,保険業	145.0	138.6	6.4	147.9	139.5	8.4	163.9	153.7	10.2
L 学術研究,専門・技術サービス業	146.1	138.2	7.9	155.9	147.1	8.8	168.5	157.5	11.0
M 宿泊業,飲食サービス業	102.7	98.9	3.8	102.7	99.3	3.4	103.8	100.0	3.8
N 生活関連サービス業,娯楽業	144.4	139.2	5.2	139.6	134.0	5.6	145.6	140.2	5.4
O 教育,学習支援業	107.7	100.6	7.1	146.2	138.1	8.1	119.3	111.3	8.0
P 医療,福祉	132.8	129.7	3.1	136.1	133.4	2.7	139.3	136.4	2.9
Q 複合サービス事業	139.2	135.1	4.1	139.0	134.9	4.1	162.7	159.4	3.3
R その他のサービス業	139.6	131.8	7.8	148.2	140.2	8.0	154.2	146.4	7.8

産 業	平成22年4月			平成22年5月			平成22年6月		
	総実労働時間数	所定内労働時間数	所定外労働時間数	総実労働時間数	所定内労働時間数	所定外労働時間数	総実労働時間数	所定内労働時間数	所定外労働時間数
TL 調査産業計	154.4	145.8	8.6	143.0	135.0	8.0	155.0	146.8	8.2
D 建設業	160.1	153.4	6.7	147.3	142.8	4.5	170.6	161.6	9.0
E 製造業	170.5	157.8	12.7	154.6	142.2	12.4	169.7	157.5	12.2
G 情報通信業	176.4	152.3	24.1	168.4	144.3	24.1	166.2	143.9	22.3
H 運輸業,郵便業	183.6	164.9	18.7	173.3	153.0	20.3	182.5	163.8	18.7
I 卸売業,小売業	152.7	145.5	7.2	149.9	143.5	6.4	153.4	146.8	6.6
J 金融業,保険業	162.6	150.9	11.7	139.1	130.0	9.1	168.1	157.1	11.0
L 学術研究,専門・技術サービス業	170.0	161.2	8.8	144.6	136.4	8.2	170.1	162.5	7.6
M 宿泊業,飲食サービス業	113.9	109.1	4.8	111.2	107.0	4.2	107.9	103.4	4.5
N 生活関連サービス業,娯楽業	153.8	148.4	5.4	150.0	143.7	6.3	151.0	145.0	6.0
O 教育,学習支援業	120.2	111.4	8.8	111.0	103.5	7.5	124.6	117.5	7.1
P 医療,福祉	148.9	145.5	3.4	135.2	132.3	2.9	149.3	146.6	2.7
Q 複合サービス事業	152.8	148.7	4.1	133.5	130.0	3.5	161.4	157.6	3.8
R その他のサービス業	150.7	142.8	7.9	138.2	130.3	7.9	150.5	143.2	7.3

産 業	平成22年7月			平成22年8月			平成22年9月		
	総実労働時間数	所定内労働時間数	所定外労働時間数	総実労働時間数	所定内労働時間数	所定外労働時間数	総実労働時間数	所定内労働時間数	所定外労働時間数
TL 調査産業計	155.2	146.3	8.9	148.8	140.3	8.5	147.8	138.9	8.9
D 建設業	184.5	167.3	17.2	177.1	161.1	16.0	181.6	166.4	15.2
E 製造業	169.3	158.2	11.1	160.3	148.6	11.7	164.2	151.0	13.2
G 情報通信業	176.6	152.3	24.3	161.9	140.7	21.2	171.9	148.4	23.5
H 運輸業,郵便業	187.7	158.7	29.0	185.1	159.0	26.1	183.5	156.9	26.6
I 卸売業,小売業	144.9	139.4	5.5	142.6	137.1	5.5	137.7	132.5	5.2
J 金融業,保険業	158.8	150.3	8.5	154.7	146.8	7.9	150.7	141.4	9.3
L 学術研究,専門・技術サービス業	161.7	154.0	7.7	162.7	155.1	7.6	154.7	146.7	8.0
M 宿泊業,飲食サービス業	110.0	107.0	3.0	114.2	110.9	3.3	108.8	105.7	3.1
N 生活関連サービス業,娯楽業	164.8	156.1	8.7	157.8	151.4	6.4	154.4	147.2	7.2
O 教育,学習支援業	149.0	143.5	5.5	97.2	92.0	5.2	101.4	96.3	5.1
P 医療,福祉	143.7	140.8	2.9	143.4	140.9	2.5	141.3	138.3	3.0
Q 複合サービス事業	155.3	151.7	3.6	153.6	150.5	3.1	146.2	143.0	3.2
R その他のサービス業	156.9	146.9	10.0	153.2	144.8	8.4	153.2	143.0	10.2

産 業	平成22年10月			平成22年11月			平成22年12月		
	総実労働時間数	所定内労働時間数	所定外労働時間数	総実労働時間数	所定内労働時間数	所定外労働時間数	総実労働時間数	所定内労働時間数	所定外労働時間数
TL 調査産業計	146.2	137.5	8.7	148.5	139.4	9.1	147.7	138.2	9.5
D 建設業	174.6	160.3	14.3	181.7	167.0	14.7	180.9	166.7	14.2
E 製造業	167.4	154.4	13.0	172.4	158.9	13.5	170.7	156.5	14.2
G 情報通信業	174.0	149.8	24.2	169.8	144.9	24.9	170.4	145.8	24.6
H 運輸業,郵便業	183.9	156.9	27.0	186.4	159.5	26.9	187.8	157.4	30.4
I 卸売業,小売業	137.9	132.8	5.1	141.2	135.9	5.3	142.3	136.3	6.0
J 金融業,保険業	147.1	138.2	8.9	150.0	140.1	9.9	156.0	146.6	9.4
L 学術研究,専門・技術サービス業	159.5	151.5	8.0	158.6	149.0	9.6	157.9	149.7	8.2
M 宿泊業,飲食サービス業	105.9	103.0	2.9	103.9	100.8	3.1	107.8	103.8	4.0
N 生活関連サービス業,娯楽業	151.0	143.8	7.2	149.9	142.9	7.0	150.0	141.4	8.6
O 教育,学習支援業	94.0	88.7	5.3	95.5	88.7	6.8	92.7	87.7	5.0
P 医療,福祉	139.7	136.9	2.8	141.1	138.3	2.8	136.2	132.7	3.5
Q 複合サービス事業	148.0	144.5	3.5	147.7	143.7	4.0	148.8	144.9	3.9
R その他のサービス業	150.8	141.6	9.2	149.5	140.7	8.8	146.1	137.5	8.6

資料 県統計調査課「毎月勤労統計調査地方調査」

28 産業別全常用労働者の1人平均 月間実労働時間数（規模30人以上）（平成21～22年）（単位：時間）

産 業		平成 21 年 平均			平成 22 年 平均		
		総実労働時間数	所定内労働時間数	所定外労働時間数	総実労働時間数	所定内労働時間数	所定外労働時間数
TL	調査産業計	151.0	141.7	9.3	151.9	141.9	10.0
D	建設業	176.6	168.0	8.6	176.7	170.5	6.2
E	製造業	161.5	150.7	10.8	163.8	151.1	12.7
G	情報通信業	158.8	140.7	18.1	170.0	146.0	24.0
H	運輸業,郵便業	181.6	155.1	26.5	179.7	154.0	25.7
I	卸売業,小売業	143.5	135.9	7.6	146.4	138.2	8.2
J	金融業,保険業	149.7	139.9	9.8	153.1	145.2	7.9
L	学術研究,専門・技術サービス業	154.0	144.8	9.2
M	宿泊業,飲食サービス業	114.4	108.7	5.7
N	生活関連サービス業,娯楽業	153.2	141.6	11.6
O	教育,学習支援業	136.0	125.3	10.7	139.0	127.7	11.3
P	医療,福祉	141.6	138.0	3.6	138.8	135.4	3.4
Q	複合サービス事業	146.9	141.7	5.2	151.1	145.4	5.7
R	その他のサービス業	140.9	131.8	9.1

産 業		平成 22 年 1 月			平成 22 年 2 月			平成 22 年 3 月		
		総実労働時間数	所定内労働時間数	所定外労働時間数	総実労働時間数	所定内労働時間数	所定外労働時間数	総実労働時間数	所定内労働時間数	所定外労働時間数
TL	調査産業計	141.6	132.1	9.5	147.6	138.0	9.6	152.8	142.7	10.1
D	建設業	175.7	169.7	6.0	175.9	169.8	6.1	177.4	170.5	6.9
E	製造業	146.0	134.0	12.0	164.2	151.4	12.8	163.6	150.8	12.8
G	情報通信業	158.5	138.2	20.3	150.7	131.0	19.7	170.8	145.7	25.1
H	運輸業,郵便業	165.1	141.3	23.8	173.9	148.9	25.0	182.2	157.3	24.9
I	卸売業,小売業	143.8	134.8	9.0	141.9	133.8	8.1	146.4	138.2	8.2
J	金融業,保険業	145.0	139.2	5.8	142.1	135.8	6.3	162.4	155.9	6.5
L	学術研究,専門・技術サービス業	141.1	133.0	8.1	150.8	140.5	10.3	168.9	155.3	13.6
M	宿泊業,飲食サービス業	105.9	101.3	4.6	103.5	98.3	5.2	111.2	104.6	6.6
N	生活関連サービス業,娯楽業	144.2	133.9	10.3	143.4	131.7	11.7	146.2	135.4	10.8
O	教育,学習支援業	126.4	115.5	10.9	130.7	121.7	9.0	143.6	131.5	12.1
P	医療,福祉	132.6	129.0	3.6	134.4	131.1	3.3	135.7	132.2	3.5
Q	複合サービス事業	137.6	131.0	6.6	140.0	133.2	6.8	163.8	158.4	5.4
R	その他のサービス業	132.0	122.9	9.1	141.6	132.5	9.1	144.6	136.4	8.2

産 業		平成 22 年 4 月			平成 22 年 5 月			平成 22 年 6 月		
		総実労働時間数	所定内労働時間数	所定外労働時間数	総実労働時間数	所定内労働時間数	所定外労働時間数	総実労働時間数	所定内労働時間数	所定外労働時間数
TL	調査産業計	158.8	148.0	10.8	145.7	135.6	10.1	157.9	148.1	9.8
D	建設業	178.2	171.8	6.4	177.3	170.1	7.2	175.4	169.7	5.7
E	製造業	173.6	160.4	13.2	154.8	142.9	11.9	169.8	157.7	12.1
G	情報通信業	183.4	157.9	25.5	166.4	143.9	22.5	165.3	143.7	21.6
H	運輸業,郵便業	185.0	160.0	25.0	176.7	149.3	27.4	180.9	156.0	24.9
I	卸売業,小売業	149.5	139.8	9.7	144.1	136.0	8.1	149.9	142.0	7.9
J	金融業,保険業	155.7	146.5	9.2	135.7	128.0	7.7	170.3	158.6	11.7
L	学術研究,専門・技術サービス業	166.2	155.3	10.9	143.7	133.6	10.1	170.1	161.2	8.9
M	宿泊業,飲食サービス業	119.2	112.8	6.4	119.7	114.9	4.8	118.4	113.3	5.1
N	生活関連サービス業,娯楽業	154.6	143.2	11.4	157.6	144.3	13.3	159.2	146.6	12.6
O	教育,学習支援業	141.0	127.6	13.4	130.2	117.1	13.1	150.2	137.6	12.6
P	医療,福祉	147.1	142.9	4.2	132.5	129.0	3.5	145.5	142.3	3.2
Q	複合サービス事業	159.3	153.2	6.1	138.7	133.3	5.4	162.5	157.5	5.0
R	その他のサービス業	146.9	137.1	9.8	132.8	122.5	10.3	145.0	135.9	9.1

産 業		平成 22 年 7 月			平成 22 年 8 月			平成 22 年 9 月		
		総実労働時間数	所定内労働時間数	所定外労働時間数	総実労働時間数	所定内労働時間数	所定外労働時間数	総実労働時間数	所定内労働時間数	所定外労働時間数
TL	調査産業計	156.3	146.7	9.6	151.5	142.3	9.2	151.6	141.7	9.9
D	建設業	178.7	171.6	7.1	180.1	170.9	9.2	176.1	170.2	5.9
E	製造業	170.0	157.7	12.3	158.1	146.0	12.1	161.9	148.2	13.7
G	情報通信業	179.7	153.8	25.9	164.7	142.1	22.6	175.8	150.6	25.2
H	運輸業,郵便業	185.7	159.8	25.9	178.9	154.9	24.0	181.4	156.4	25.0
I	卸売業,小売業	147.8	140.0	7.8	148.4	140.2	8.2	145.3	137.6	7.7
J	金融業,保険業	158.1	151.5	6.6	157.5	150.8	6.7	149.4	140.2	9.2
L	学術研究,専門・技術サービス業	156.5	148.1	8.4	156.6	149.0	7.6	147.8	140.1	7.7
M	宿泊業,飲食サービス業	120.5	115.4	5.1	117.9	111.6	6.3	108.1	103.3	4.8
N	生活関連サービス業,娯楽業	156.0	144.6	11.4	152.3	143.3	9.0	157.1	145.9	11.2
O	教育,学習支援業	144.4	134.7	9.7	129.8	120.0	9.8	144.9	134.9	10.0
P	医療,福祉	141.9	138.7	3.2	142.3	139.5	2.8	139.9	136.8	3.1
Q	複合サービス事業	157.2	151.6	5.6	157.6	152.7	4.9	146.8	141.6	5.2
R	その他のサービス業	144.7	134.7	10.0	142.0	135.2	6.8	141.5	132.4	9.1

産 業		平成 22 年 10 月			平成 22 年 11 月			平成 22 年 12 月		
		総実労働時間数	所定内労働時間数	所定外労働時間数	総実労働時間数	所定内労働時間数	所定外労働時間数	総実労働時間数	所定内労働時間数	所定外労働時間数
TL	調査産業計	152.2	142.3	9.9	154.8	144.5	10.3	152.1	141.4	10.7
D	建設業	175.1	170.4	4.7	175.4	170.5	4.9	175.1	170.4	4.7
E	製造業	165.7	152.7	13.0	170.2	156.8	13.4	168.2	154.9	13.3
G	情報通信業	175.9	149.8	26.1	173.9	147.0	26.9	175.5	148.6	26.9
H	運輸業,郵便業	181.4	154.9	26.5	183.6	156.9	26.7	182.5	152.6	29.9
I	卸売業,小売業	145.2	137.5	7.7	146.6	138.7	7.9	147.9	139.5	8.4
J	金融業,保険業	146.4	137.7	8.7	149.0	139.1	9.9	152.9	143.7	9.2
L	学術研究,専門・技術サービス業	152.0	144.5	7.5	153.0	143.0	10.0	142.4	134.9	7.5
M	宿泊業,飲食サービス業	114.5	109.9	4.6	112.8	107.7	5.1	120.7	111.4	9.3
N	生活関連サービス業,娯楽業	152.2	140.3	11.9	157.2	146.2	11.0	159.8	144.6	15.2
O	教育,学習支援業	142.9	131.8	11.1	150.1	136.3	13.8	134.9	124.9	10.0
P	医療,福祉	137.9	134.6	3.3	140.8	137.5	3.3	135.2	130.9	4.3
Q	複合サービス事業	148.4	142.7	5.7	147.8	142.1	5.7	154.9	148.5	6.4
R	その他のサービス業	141.7	132.7	9.0	141.9	132.4	9.5	136.2	127.4	8.8

資料 県統計調査課「毎月勤労統計調査地方調査」

29 産業別全常用労働者の1人平均 月間出勤日数（平成21～22年）

（単位：日）

産 業	規 模 5 人 以 上		規 模 30 人 以 上	
	平成21年平均	平成22年平均	平成21年平均	平成22年平均
調 査 産 業 計	19.6	19.5	19.3	19.4
建 設 業	20.5	20.6	20.2	20.3
製 造 業	19.8	19.9	19.6	19.6
情 報 通 信 業	19.3	19.1	19.4	19.3
運 輸 業， 郵 便 業	22.3	21.5	21.2	21.2
卸 売 業， 小 売 業	20.5	20.4	20.5	20.7
金 融 業， 保 險 業	19.1	19.5	19.0	19.6
学術研究， 専門・技術サービス業	...	20.1	...	19.3
宿 泊 業， 飲 食 サ ー ビ ス 業	...	17.3	...	17.3
生 活 関 連 サ ー ビ ス 業， 娯 楽 業	...	20.9	...	20.6
教 育， 学 習 支 援 業	17.5	15.8	17.3	17.8
医 療， 福 祉	18.8	18.8	18.5	18.4
複 合 サ ー ビ ス 事 業	19.4	19.5	19.2	19.7
そ の 他 の サ ー ビ ス 業	...	20.1	...	19.4

（規模5人以上）

（単位：日）

産 業	平 成 22 年											
	1月	2月	3月	4月	5月	6月	7月	8月	9月	10月	11月	12月
調 査 産 業 計	18.4	19.4	19.5	20.2	18.9	20.4	20.2	19.5	19.3	19.2	19.5	19.3
建 設 業	19.3	21.2	20.1	19.9	18.3	20.8	21.7	21.0	21.2	20.6	21.5	21.3
製 造 業	17.7	20.1	19.7	20.6	18.7	20.7	20.7	19.5	19.9	20.3	20.8	20.6
情 報 通 信 業	18.5	17.5	19.2	19.2	19.1	18.9	20.2	18.8	19.9	19.5	19.1	19.0
運 輸 業， 郵 便 業	19.8	20.5	22.1	22.1	20.6	22.1	22.0	21.8	21.4	21.5	21.8	22.0
卸 売 業， 小 売 業	20.5	20.3	20.2	21.2	21.0	21.5	20.5	20.3	19.7	19.8	20.1	20.1
金 融 業， 保 險 業	18.6	18.7	20.5	20.3	17.5	21.1	20.3	19.7	19.1	18.7	18.9	19.8
学術研究， 専門・技術サービス業	18.3	19.6	20.8	21.8	18.7	21.5	20.5	20.7	19.6	20.1	19.9	19.9
宿 泊 業， 飲 食 サ ー ビ ス 業	16.9	16.6	16.7	18.2	18.0	17.7	17.5	17.9	17.5	17.1	16.9	17.1
生 活 関 連 サ ー ビ ス 業， 娯 楽 業	20.6	19.9	20.6	22.0	21.4	21.6	21.3	21.3	20.6	20.5	20.4	20.3
教 育， 学 習 支 援 業	15.3	18.6	16.4	16.8	15.6	17.5	19.5	13.9	14.3	13.3	14.2	14.3
医 療， 福 祉	17.6	18.4	18.6	19.8	18.2	19.8	19.1	19.2	18.9	18.8	19.0	18.1
複 合 サ ー ビ ス 事 業	18.3	18.1	21.2	19.8	17.6	21.0	20.4	20.2	19.2	19.6	19.4	19.4
そ の 他 の サ ー ビ ス 業	18.7	19.8	20.7	20.3	18.7	20.2	21.1	20.7	20.7	20.3	20.3	19.7

（規模30人以上）

（単位：日）

産 業	平 成 22 年											
	1月	2月	3月	4月	5月	6月	7月	8月	9月	10月	11月	12月
調 査 産 業 計	18.0	18.9	19.5	20.2	18.6	20.2	20.0	19.5	19.4	19.5	19.8	19.4
建 設 業	17.6	20.4	20.2	21.0	19.4	20.1	21.0	22.0	20.1	20.0	21.1	20.3
製 造 業	17.5	19.6	19.5	20.8	18.5	20.5	20.4	19.0	19.2	19.8	20.4	20.1
情 報 通 信 業	18.9	17.8	19.2	19.9	18.8	18.9	20.4	19.1	20.2	19.9	19.3	19.3
運 輸 業， 郵 便 業	19.3	20.2	21.4	21.9	20.6	21.4	21.9	21.1	21.4	21.4	21.6	21.8
卸 売 業， 小 売 業	20.3	20.0	20.5	20.8	20.4	21.2	21.0	21.0	20.7	20.6	20.7	20.8
金 融 業， 保 險 業	18.7	18.3	20.6	19.9	17.4	21.4	20.5	20.3	19.1	18.8	18.9	19.6
学術研究， 専門・技術サービス業	17.5	18.8	20.8	20.5	18.0	21.6	19.7	19.9	18.7	19.3	19.2	18.1
宿 泊 業， 飲 食 サ ー ビ ス 業	16.0	15.7	16.6	17.8	17.9	18.0	18.3	17.3	16.4	17.5	17.5	18.0
生 活 関 連 サ ー ビ ス 業， 娯 楽 業	19.6	19.4	19.7	20.8	20.9	21.4	20.8	21.0	20.9	20.6	21.2	21.3
教 育， 学 習 支 援 業	16.1	16.8	18.2	17.9	16.5	19.1	18.6	16.9	18.5	18.2	19.0	17.6
医 療， 福 祉	17.4	18.1	18.0	19.4	17.8	19.1	18.6	18.9	18.6	18.4	18.6	17.7
複 合 サ ー ビ ス 事 業	17.9	18.1	21.1	20.5	18.3	21.1	20.6	20.6	19.1	19.6	19.3	20.2
そ の 他 の サ ー ビ ス 業	18.0	19.5	20.1	20.0	18.3	19.9	19.8	19.7	19.5	19.3	19.5	18.7

資料 県統計調査課「毎月勤労統計調査地方調査」

30 一般職業紹介（平成18～22年度）

年度・月	月間有効求人数	月間有効求職数			就職者数		
	計	計	男	女	計	男	女
平成18年度	100,377	137,179	76,528	59,924	11,608	6,588	4,963
19	90,326	135,606	79,558	55,165	11,098	6,244	4,768
20	74,748	134,690	80,053	53,668	9,853	5,460	4,321
21	68,143	155,621	97,003	57,747	11,507	6,576	4,853
22	84,339	144,121	86,046	57,465	11,273	6,556	4,658
平成22年 4月	6,153	14,134	8,257	5,809	1,217	632	576
5	5,718	13,229	7,837	5,344	871	500	369
6	6,012	12,749	7,708	4,987	1,002	627	369
7	6,188	12,372	7,502	4,817	959	621	335
8	6,682	12,007	7,298	4,654	833	480	344
9	7,237	11,758	7,109	4,599	942	573	361
10	7,154	11,681	7,026	4,602	934	564	365
11	7,155	11,238	6,802	4,384	870	530	334
12	7,143	10,291	6,273	3,980	765	452	309
平成23年 1月	7,749	10,680	6,360	4,280	778	469	307
2	8,045	11,171	6,528	4,596	796	455	340
3	9,103	12,811	7,346	5,413	1,306	653	649

注 新規学卒及びパートタイムを除く。

「性別」欄記載が任意となったため、男女別計は全体値の計と必ずしも一致しない。

資料 徳島労働局

31 日雇職業紹介（平成18～22年度）

年度・月	期間求人延数	月間有効求職数			就労延数		
	計	計	男	女	計	男	女
平成18年度	11,726	804	801	3	11,726	11,713	13
19	9,942	777	773	4	9,970	9,929	41
20	9,223	731	729	2	9,223	9,196	27
21	7,328	605	605	-	7,346	7,346	-
22	5,243	570	568	2	7,519	7,506	13
第1四半期	1,497	153	153	-	1,963	1,963	-
第2四半期	1,472	154	152	2	1,878	1,865	13
第3四半期	1,525	128	128	-	1,828	1,828	-
第4四半期	749	135	135	-	1,850	1,850	-

資料 徳島労働局

32 公共職業安定所別一般新規求人状況（平成20～22年度）

産業・規模	総数	徳島	小松島	三好	美馬	阿南	吉野川	鳴門	牟岐
平成20年度	28,966	15,257	1,614	1,176	1,594	1,883	2,007	4,900	535
21	26,505	14,208	1,320	969	1,315	2,223	1,677	4,249	544
22	32,304	16,597	1,682	1,307	1,895	2,605	2,082	5,497	639
農 林 漁 業	291	63	88	7	39	46	22	18	8
鉱業・採石業・砂利採取業	3	-	-	3	-	-	-	-	-
建 設 業	3,167	1,627	93	82	233	254	306	545	27
製 造 業	3,151	815	100	204	243	889	308	536	56
電気・ガス・熱供給・水道業	19	15	-	-	-	1	1	2	-
情 報 通 信 業	407	308	2	2	1	29	19	46	-
運 輸 業 ・ 郵 便 業	1,368	694	75	55	89	90	68	296	1
卸 売 業 ・ 小 売 業	3,597	2,272	188	100	199	165	200	406	67
金 融 業 ・ 保 険 業	814	500	11	22	48	34	48	122	29
不動産業・物品賃貸業	293	253	2	-	-	14	2	22	-
学術研究・専門技術サービス業	902	653	30	31	20	41	22	104	1
宿泊業・飲食サービス業	1,609	866	69	85	16	59	19	473	22
生活関連サービス業・娯楽業	1,458	1,020	17	24	70	51	82	178	16
教育・学習支援業	1,160	764	45	36	-	85	8	222	-
医 療 ・ 福 祉	9,308	4,244	798	482	666	540	767	1,545	266
複 合 サ ー ビ ス 事 業	240	98	16	15	7	33	26	11	34
サ ー ビ ス 業	3,387	2,155	80	101	114	179	136	594	28
公 務 ・ そ の 他	1,130	250	68	58	150	95	48	377	84
29 人 以 下	18,218	9,414	987	651	1,191	1,307	1,403	2,934	331
30 ～ 99	8,432	4,691	412	427	411	461	442	1,369	219
100 ～ 299	3,957	1,861	254	188	265	245	128	939	77
300 ～ 499	545	239	19	21	28	-	45	181	12
500 ～ 999	189	99	10	20	-	-	8	52	-
1,000人 以上	963	293	-	-	-	592	56	22	-

注 新規学卒及びパートタイムを除く。

資料 徳島労働局

33 適用法規別単位労働組合数及び組合員数（平成19～22年）

区 分	平成19年	平成20年	平成21年	平 成 22 年					
				総数	労働組合法	国 家 公務員法	特定独立 行政法人 労働関係法	地 方 公務員法	地方公営 企業労働 関係法
組 合 数	512	504	495	492	402	20	4	43	23
組 合 員 数	63,670	62,162	60,124	58,294	42,517	893	232	12,909	1,743

資料 県労働雇用課

34 産業別単位労働組合数及び組合員数 (平成20～22年, 6月30日現在)

年次	組 合 数	組 合 員 数
平成20年6月	504	62,162
21	495	60,124
22	492	58,294
農 業 , 林 業	2	39
漁 業	1	6
鉱 業 , 採 石 業 , 砂 利 採 取 業	1	4
建 設 業	54	17,102
製 造 業	79	7,809
電 気 ・ ガ ス ・ 熱 供 給 ・ 水 道 業	10	1,244
情 報 通 信 業	16	1,482
運 輸 業 , 郵 便 業	69	2,689
卸 売 業 , 小 売 業	36	1,447
金 融 業 , 保 険 業	41	4,402
不 動 産 業 , 物 品 賃 貸 業	3	36
学 術 研 究 , 専 門 ・ 技 術 サ ー ビ ス 業	5	112
宿 泊 業 , 飲 食 サ ー ビ ス 業	-	-
生 活 関 連 サ ー ビ ス 業 , 娯 楽 業	13	556
教 育 , 学 習 支 援 業	26	4,639
医 療 , 福 祉	49	3,636
複 合 サ ー ビ ス 事 業	17	2,794
サ ー ビ ス 業 (他 に 分 類 さ れ な い も の)	16	465
公 務	46	9,432
分 類 不 能 の 産 業	8	400

資料 県労働雇用課

35 公共職業訓練状況 (平成20～22年度)

科 別	定員	入校者数	修了者数			求人数			就職者数			その他
			計	男	女	計	県内	県外	計	県内	県外	
平成20年度	1,487	1,243	894	347	547	4,108	3,766	342	568	344	25	326
21	1,771	1,526	1,190	578	612	1,161	891	270	746	563	33	444
22	1,810	1,563	1,119	489	630	2,720	2,330	390	743	594	16	376
県立テクノスクール	997	857	692	263	429	647	257	390	463	451	12	229
養成コース	205	155	101	78	23	387	185	202	79	70	9	22
能力再開発コース(施設内)	80	66	61	27	34	260	72	188	33	32	1	28
県委託訓練(施設外)	15	15	14	12	2	-	-	-	4	4	-	10
緊急離職者職業訓練(施設外)	505	499	416	104	312	-	-	-	295	293	2	121
障害者職業訓練	67	52	45	32	13	-	-	-	8	8	-	37
若年者職業訓練	110	59	45	10	35	-	-	-	35	35	-	10
母子家庭の母等の職業訓練	15	11	10	0	10	-	-	-	9	9	-	1
徳島職業能力	813	706	427	226	201	2,073	2,073	-	280	143	4	147
開発促進センター												
アビリティコース(施設内)	474	403	194	156	38	2,073	2,073	-	147	143	4	47
緊急再就職等訓練(施設外)	340	303	233	70	163	-	-	-	133	-	-	100

資料 県労働雇用課

36 月・産業分類別労働争議発生 件数及び参加人員（平成20～22年）

(1) 主要要求別

(単位：件，人)

年月・産業	総数		賃金		臨時給与		休日・休暇		その他	
	件数	参加人員	件数	参加人員	件数	参加人員	件数	参加人員	件数	参加人員
平成20年	3	176	3	176	-	-	-	-	-	-
21	1	6	1	6	-	-	-	-	-	-
22	-	-	-	-	-	-	-	-	-	-
平成22年1月	-	-	-	-	-	-	-	-	-	-
2	-	-	-	-	-	-	-	-	-	-
3	-	-	-	-	-	-	-	-	-	-
4	-	-	-	-	-	-	-	-	-	-
5	-	-	-	-	-	-	-	-	-	-
6	-	-	-	-	-	-	-	-	-	-
7	-	-	-	-	-	-	-	-	-	-
8	-	-	-	-	-	-	-	-	-	-
9	-	-	-	-	-	-	-	-	-	-
10	-	-	-	-	-	-	-	-	-	-
11	-	-	-	-	-	-	-	-	-	-
12	-	-	-	-	-	-	-	-	-	-
農業，林業	-	-	-	-	-	-	-	-	-	-
漁業	-	-	-	-	-	-	-	-	-	-
鉱業，採石業，砂利採取業	-	-	-	-	-	-	-	-	-	-
建設業	-	-	-	-	-	-	-	-	-	-
製造業	-	-	-	-	-	-	-	-	-	-
電気・ガス・熱供給・水道業	-	-	-	-	-	-	-	-	-	-
情報通信業	-	-	-	-	-	-	-	-	-	-
運輸業，郵便業	-	-	-	-	-	-	-	-	-	-
卸売業，小売業	-	-	-	-	-	-	-	-	-	-
金融業，保険業	-	-	-	-	-	-	-	-	-	-
不動産業，物品賃貸業	-	-	-	-	-	-	-	-	-	-
学術研究，専門・技術サービス業	-	-	-	-	-	-	-	-	-	-
宿泊業，飲食サービス業	-	-	-	-	-	-	-	-	-	-
生活関連サービス業，娯楽業	-	-	-	-	-	-	-	-	-	-
教育，学習支援業	-	-	-	-	-	-	-	-	-	-
医療，福祉	-	-	-	-	-	-	-	-	-	-
複合サービス事業	-	-	-	-	-	-	-	-	-	-
サービス業（他に分類されないもの）	-	-	-	-	-	-	-	-	-	-
公務（他に分類されないもの）	-	-	-	-	-	-	-	-	-	-
分類不能の産業	-	-	-	-	-	-	-	-	-	-

注 2以上の要求事項をもつ争議は，主要要求に計上している。

資料 県労働雇用課

36 月・産業分類別労働争議発生 件数及び参加人員（平成20～22年）（続き）

(2) 争議形態別

年月・産業	総数		争議行為を伴ったもの												争議行為を伴わないもの		
	件数	参加人員	半日以上の同盟罷業			作業所閉鎖			半日未満の同盟罷業		怠業		その他		件数	参加人員	
			件数	参加人員	労働損失日数	件数	参加人員	労働損失日数	件数	参加人員	件数	参加人員	件数	参加人員			
平成20年	3	176	-	-	-	-	-	-	-	3	176	-	-	-	-	-	-
21	1	3	-	-	-	-	-	-	-	1	3	-	-	-	-	-	-
22	-	-	-	-	-	-	-	-	-	-	-	-	-	-	-	-	-
平成22年1月	-	-	-	-	-	-	-	-	-	-	-	-	-	-	-	-	-
2	-	-	-	-	-	-	-	-	-	-	-	-	-	-	-	-	-
3	-	-	-	-	-	-	-	-	-	-	-	-	-	-	-	-	-
4	-	-	-	-	-	-	-	-	-	-	-	-	-	-	-	-	-
5	-	-	-	-	-	-	-	-	-	-	-	-	-	-	-	-	-
6	-	-	-	-	-	-	-	-	-	-	-	-	-	-	-	-	-
7	-	-	-	-	-	-	-	-	-	-	-	-	-	-	-	-	-
8	-	-	-	-	-	-	-	-	-	-	-	-	-	-	-	-	-
9	-	-	-	-	-	-	-	-	-	-	-	-	-	-	-	-	-
10	-	-	-	-	-	-	-	-	-	-	-	-	-	-	-	-	-
11	-	-	-	-	-	-	-	-	-	-	-	-	-	-	-	-	-
12	-	-	-	-	-	-	-	-	-	-	-	-	-	-	-	-	-
農業，林業	-	-	-	-	-	-	-	-	-	-	-	-	-	-	-	-	-
漁業	-	-	-	-	-	-	-	-	-	-	-	-	-	-	-	-	-
鉱業，採石業，砂利採取業	-	-	-	-	-	-	-	-	-	-	-	-	-	-	-	-	-
建設業	-	-	-	-	-	-	-	-	-	-	-	-	-	-	-	-	-
製造業	-	-	-	-	-	-	-	-	-	-	-	-	-	-	-	-	-
電気・ガス・熱供給・水道業	-	-	-	-	-	-	-	-	-	-	-	-	-	-	-	-	-
情報通信業	-	-	-	-	-	-	-	-	-	-	-	-	-	-	-	-	-
運輸業，郵便業	-	-	-	-	-	-	-	-	-	-	-	-	-	-	-	-	-
卸売業，小売業	-	-	-	-	-	-	-	-	-	-	-	-	-	-	-	-	-
金融業，保険業	-	-	-	-	-	-	-	-	-	-	-	-	-	-	-	-	-
不動産業，物品賃貸業	-	-	-	-	-	-	-	-	-	-	-	-	-	-	-	-	-
学术研究，専門・技術サービス業	-	-	-	-	-	-	-	-	-	-	-	-	-	-	-	-	-
宿泊業，飲食サービス業	-	-	-	-	-	-	-	-	-	-	-	-	-	-	-	-	-
生活関連サービス業，娯楽業	-	-	-	-	-	-	-	-	-	-	-	-	-	-	-	-	-
教育，学習支援業	-	-	-	-	-	-	-	-	-	-	-	-	-	-	-	-	-
医療，福祉	-	-	-	-	-	-	-	-	-	-	-	-	-	-	-	-	-
複合サービス事業	-	-	-	-	-	-	-	-	-	-	-	-	-	-	-	-	-
サービス業（他に分類されないもの）	-	-	-	-	-	-	-	-	-	-	-	-	-	-	-	-	-
公務（他に分類されないもの）	-	-	-	-	-	-	-	-	-	-	-	-	-	-	-	-	-
分類不能の産業	-	-	-	-	-	-	-	-	-	-	-	-	-	-	-	-	-

資料 県労働雇用課

(3)月 別

年月・産業	総数		1月		2月		3月		4月		5月		6月	
	件数	参加人員	件数	参加人員	件数	参加人員	件数	参加人員	件数	参加人員	件数	参加人員	件数	参加人員
平成 20 年	3	176	-	-	-	-	3	176	-	-	-	-	-	-
21	1	3	-	-	-	-	1	3	-	-	-	-	-	-
22	-	-	-	-	-	-	-	-	-	-	-	-	-	-
農業，林業	-	-	-	-	-	-	-	-	-	-	-	-	-	-
漁業	-	-	-	-	-	-	-	-	-	-	-	-	-	-
鉱業，採石業，砂利採取業	-	-	-	-	-	-	-	-	-	-	-	-	-	-
建設業	-	-	-	-	-	-	-	-	-	-	-	-	-	-
製造業	-	-	-	-	-	-	-	-	-	-	-	-	-	-
電気・ガス・熱供給・水道業	-	-	-	-	-	-	-	-	-	-	-	-	-	-
情報通信業	-	-	-	-	-	-	-	-	-	-	-	-	-	-
運輸業，郵便業	-	-	-	-	-	-	-	-	-	-	-	-	-	-
卸売業，小売業	-	-	-	-	-	-	-	-	-	-	-	-	-	-
金融業，保険業	-	-	-	-	-	-	-	-	-	-	-	-	-	-
不動産業，物品賃貸業	-	-	-	-	-	-	-	-	-	-	-	-	-	-
学術研究，専門・技術サービス業	-	-	-	-	-	-	-	-	-	-	-	-	-	-
宿泊業，飲食サービス業	-	-	-	-	-	-	-	-	-	-	-	-	-	-
生活関連サービス業，娯楽業	-	-	-	-	-	-	-	-	-	-	-	-	-	-
教育，学習支援業	-	-	-	-	-	-	-	-	-	-	-	-	-	-
医療，福祉	-	-	-	-	-	-	-	-	-	-	-	-	-	-
複合サービス事業	-	-	-	-	-	-	-	-	-	-	-	-	-	-
サービス業（他に分類されないもの）	-	-	-	-	-	-	-	-	-	-	-	-	-	-
公務（他に分類されないもの）	-	-	-	-	-	-	-	-	-	-	-	-	-	-
分類不能の産業	-	-	-	-	-	-	-	-	-	-	-	-	-	-

年月・産業	7月		8月		9月		10月		11月		12月	
	件数	参加人員	件数	参加人員	件数	参加人員	件数	参加人員	件数	参加人員	件数	参加人員
平成 20 年	-	-	-	-	-	-	-	-	-	-	-	-
21	-	-	-	-	-	-	-	-	-	-	-	-
22	-	-	-	-	-	-	-	-	-	-	-	-
農業，林業	-	-	-	-	-	-	-	-	-	-	-	-
漁業	-	-	-	-	-	-	-	-	-	-	-	-
鉱業，採石業，砂利採取業	-	-	-	-	-	-	-	-	-	-	-	-
建設業	-	-	-	-	-	-	-	-	-	-	-	-
製造業	-	-	-	-	-	-	-	-	-	-	-	-
電気・ガス・熱供給・水道業	-	-	-	-	-	-	-	-	-	-	-	-
情報通信業	-	-	-	-	-	-	-	-	-	-	-	-
運輸業，郵便業	-	-	-	-	-	-	-	-	-	-	-	-
卸売業，小売業	-	-	-	-	-	-	-	-	-	-	-	-
金融業，保険業	-	-	-	-	-	-	-	-	-	-	-	-
不動産業，物品賃貸業	-	-	-	-	-	-	-	-	-	-	-	-
学術研究，専門・技術サービス業	-	-	-	-	-	-	-	-	-	-	-	-
宿泊業，飲食サービス業	-	-	-	-	-	-	-	-	-	-	-	-
生活関連サービス業，娯楽業	-	-	-	-	-	-	-	-	-	-	-	-
教育，学習支援業	-	-	-	-	-	-	-	-	-	-	-	-
医療，福祉	-	-	-	-	-	-	-	-	-	-	-	-
複合サービス事業	-	-	-	-	-	-	-	-	-	-	-	-
サービス業（他に分類されないもの）	-	-	-	-	-	-	-	-	-	-	-	-
公務（他に分類されないもの）	-	-	-	-	-	-	-	-	-	-	-	-
分類不能の産業	-	-	-	-	-	-	-	-	-	-	-	-

資料 県労働雇用課

4 事 業 所

37 産業中分類・経営組織別事業所数及び従業者数

(平成18年10月1日, 平成21年7月1日現在)

産業中分類			経営							
			総数		民					
					計		個人			
事業所数	従業者数	事業所数	従業者数	常雇	事業所数	従業者数	常雇			
全	産	業	41,295	333,663	39,255	297,940	233,868	20,654	50,278	20,208
農	平	成	42,113	352,162	40,289	317,973	245,501	18,955	47,493	18,625
農	林	業	371	3,951	364	3,918	2,670	-	-	-
農	業	, 林	303	3,464	296	3,431	2,379	-	-	-
農	林	業	259	2,769	259	2,769	1,969	-	-	-
農	業		44	695	37	662	410	-	-	-
農	業		68	487	68	487	291	-	-	-
農	業	(水産養殖業を除く)	21	202	21	202	166	-	-	-
農	業	養殖	47	285	47	285	125	-	-	-
非	農	林	41,742	348,211	39,925	314,055	242,831	18,955	47,493	18,625
非	農	林	41,243	335,107	39,925	314,055	242,831	18,955	47,493	18,625
非	農	林	22	252	22	252	215	4	6	-
非	農	林	22	252	22	252	215	4	6	-
非	農	林	4,088	25,646	4,088	25,646	17,027	1,391	3,202	1,099
非	農	林	1,947	13,957	1,947	13,957	9,407	376	944	346
非	農	林	1,184	5,523	1,184	5,523	3,250	679	1,506	522
非	農	林	957	6,166	957	6,166	4,370	336	752	231
非	農	林	2,941	53,580	2,941	53,580	46,962	1,024	3,273	1,483
非	農	林	569	8,251	569	8,251	6,577	236	945	475
非	農	林	64	864	64	864	704	10	37	14
非	農	林	292	4,112	292	4,112	3,471	98	527	317
非	農	林	276	2,350	276	2,350	1,802	110	335	122
非	農	林	367	2,929	367	2,929	2,239	189	467	184
非	農	林	56	2,851	56	2,851	2,756	10	30	18
非	農	林	165	1,525	165	1,525	1,209	64	149	53
非	農	林	69	7,346	69	7,346	7,192	1	4	3
非	農	林	12	34	12	34	28	1	2	-
非	農	林	54	1,652	54	1,652	1,484	8	17	6
非	農	林	20	773	20	773	722	4	23	16
非	農	林	19	200	19	200	169	6	26	12
非	農	林	140	1,609	140	1,609	1,335	34	74	17
非	農	林	15	461	15	461	432	6	22	12
非	農	林	5	58	5	58	47	2	5	3
非	農	林	232	2,897	232	2,897	2,449	71	153	52
非	農	林	106	1,577	106	1,577	1,370	34	72	30
非	農	林	131	2,343	131	2,343	2,046	26	72	38
非	農	林	21	174	21	174	128	2	5	2
非	農	林	27	5,404	27	5,404	5,308	2	11	3
非	農	林	73	3,354	73	3,354	3,179	7	34	20
非	農	林	5	90	5	90	83	-	-	-
非	農	林	57	1,731	57	1,731	1,610	19	47	21
非	農	林	166	995	166	995	622	84	216	65
非	農	林	91	1,767	35	1,032	1,029	-	-	-
非	農	林	30	1,085	26	956	955	-	-	-
非	農	林	2	54	2	54	53	-	-	-
非	農	林	-	-	-	-	-	-	-	-
非	農	林	59	628	7	22	21	-	-	-
非	農	林	282	4,071	280	4,063	3,627	15	53	22
非	農	林	73	801	73	801	725	4	14	9
非	農	林	24	607	22	599	526	-	-	-
非	農	林	100	1,668	100	1,668	1,512	1	1	-
非	農	林	19	86	19	86	55	3	9	4
非	農	林	66	909	66	909	809	7	29	9
非	農	林	930	16,177	923	15,951	14,063	73	139	49
非	農	林	26	976	26	976	974	-	-	-
非	農	林	196	3,117	191	2,895	2,424	26	43	12
非	農	林	438	8,171	438	8,171	7,189	35	61	15
非	農	林	114	1,151	113	1,148	872	7	28	21

資料 総務省統計局 平成18年は「事業所・企業統計調査報告」, 平成21年は「経済センサス基礎調査」

組 織 別							
営						国・地方公共団体	
法人			法人でない団体				
事業所数	従業者数	常雇	事業所数	従業者数	常雇	事業所数	従業者数
18,418	247,053	213,125	183	609	535	2,040	35,723
21,134	269,755	226,300	200	725	576	1,824	34,189
361	3,837	2,598	3	81	72	7	33
295	3,361	2,309	1	70	70	7	33
258	2,699	1,899	1	70	70	-	-
37	662	410	-	-	-	7	33
66	476	289	2	11	2	-	-
20	201	166	1	1	-	-	-
46	275	123	1	10	2	-	-
20,773	265,918	223,702	197	644	504	1,817	34,156
20,773	265,918	223,702	197	644	504	1,318	21,052
18	246	215	-	-	-	-	-
18	246	215	-	-	-	-	-
2,696	22,440	15,927	1	4	1	-	-
1,571	13,013	9,061	-	-	-	-	-
505	4,017	2,728	-	-	-	-	-
620	5,410	4,138	1	4	1	-	-
1,912	50,277	45,452	5	30	27	-	-
331	7,288	6,084	2	18	18	-	-
54	827	690	-	-	-	-	-
194	3,585	3,154	-	-	-	-	-
165	2,011	1,677	1	4	3	-	-
178	2,462	2,055	-	-	-	-	-
46	2,821	2,738	-	-	-	-	-
101	1,376	1,156	-	-	-	-	-
68	7,342	7,189	-	-	-	-	-
10	26	22	1	6	6	-	-
46	1,635	1,478	-	-	-	-	-
16	750	706	-	-	-	-	-
13	174	157	-	-	-	-	-
105	1,533	1,318	1	2	-	-	-
9	439	420	-	-	-	-	-
3	53	44	-	-	-	-	-
161	2,744	2,397	-	-	-	-	-
72	1,505	1,340	-	-	-	-	-
105	2,271	2,008	-	-	-	-	-
19	169	126	-	-	-	-	-
25	5,393	5,305	-	-	-	-	-
66	3,320	3,159	-	-	-	-	-
5	90	83	-	-	-	-	-
38	1,684	1,589	-	-	-	-	-
82	779	557	-	-	-	-	-
35	1,032	1,029	-	-	-	56	735
26	956	955	-	-	-	4	129
2	54	53	-	-	-	-	-
-	-	-	-	-	-	-	-
7	22	21	-	-	-	52	606
265	4,010	3,605	-	-	-	2	8
69	787	716	-	-	-	-	-
22	599	526	-	-	-	2	8
99	1,667	1,512	-	-	-	-	-
16	77	51	-	-	-	-	-
59	880	800	-	-	-	-	-
845	15,806	14,009	5	6	5	7	226
26	976	974	-	-	-	-	-
165	2,852	2,412	-	-	-	5	222
402	8,110	7,174	1	-	-	-	-
106	1,120	851	-	-	-	1	3

37 産業中分類・経営組織別事業所数及び従業者数（続き）

産業中分類	経営							
	総数		民					
			計			個人		
	事業所数	従業者数	事業所数	従業者数	常雇	事業所数	従業者数	常雇
航空運輸業								
倉庫業	39	333	39	333	306	1	1	1
運輸に附帯するサービス業	57	915	56	914	790	4	6	-
郵便業（信書便事業を含む）	58	1,505	58	1,505	1,499	-	-	-
卸売業・小売業	11,550	68,707	11,549	68,704	50,433	5,588	13,722	4,814
各種商品卸売業	2	22	2	22	13	-	-	-
繊維・衣服等卸売業	107	634	107	634	430	19	37	10
飲食料品卸売業	576	5,374	576	5,374	4,191	127	354	126
建築材料、鉱物・金属材料等卸売業	502	3,975	502	3,975	3,121	85	221	91
機械器具卸売業	511	3,979	511	3,979	3,302	55	140	61
その他の卸売業	539	4,362	539	4,362	3,545	104	253	93
各種商品小売業	17	1,009	17	1,009	926	4	8	-
織物・衣服・身の回り品小売業	1,079	3,919	1,079	3,919	2,352	540	1,039	253
飲食料品小売業	3,150	20,348	3,150	20,348	14,809	2,124	5,759	2,078
機械器具小売業	1,277	6,638	1,277	6,638	4,799	674	1,496	502
その他の小売業	3,724	18,139	3,723	18,136	12,739	1,829	4,378	1,595
無店舗小売業	66	308	66	308	206	27	37	5
金融業・保険業	690	9,246	690	9,246	8,683	74	145	47
銀行業	195	3,814	195	3,814	3,784	-	-	-
協同組織金融業	48	606	48	606	575	-	-	-
クレジットカード業等非預金信用機関	52	279	52	279	225	14	27	7
金融商品取引業、商品先物取引業	29	373	29	373	349	-	-	-
補助的金融業等	9	111	9	111	89	-	-	-
保険業（保険媒介代理業等を含む）	357	4,063	357	4,063	3,661	60	118	40
不動産業・物品賃貸業	2,401	6,874	2,391	6,785	3,056	1,128	1,797	262
不動産取引業	392	1,128	392	1,128	517	124	255	71
不動産賃貸業・管理業	1,793	4,254	1,783	4,165	1,313	971	1,466	159
物品賃貸業	216	1,492	216	1,492	1,226	33	76	32
学術研究、専門・技術サービス業	1,397	8,140	1,335	6,812	4,753	677	1,697	829
学術・開発研究機関	54	853	39	567	532	3	6	4
専門サービス業	610	2,402	610	2,402	1,446	420	1,160	651
広告業	45	229	45	229	152	4	6	-
技術サービス業	688	4,656	641	3,614	2,623	250	525	174
宿泊業、飲食サービス業	5,049	29,943	5,000	29,588	19,678	3,633	10,853	4,675
宿泊業	426	4,625	417	4,588	3,470	203	645	191
飲食業	4,229	21,646	4,229	21,646	13,680	3,304	9,705	4,225
持ち帰り・配達飲食サービス業	394	3,672	354	3,354	2,528	126	503	259
生活関連サービス業、娯楽業	3,927	16,829	3,884	16,261	9,993	3,035	5,254	1,359
洗濯・理容・美容・浴場業	3,146	7,188	3,141	7,153	3,280	2,735	4,548	1,136
その他の生活関連サービス業	385	2,043	374	2,010	1,371	159	356	101
娯楽業	396	7,598	369	7,098	5,342	141	350	122
教育、学習支援業	1,745	17,613	1,078	7,119	5,454	724	1,429	458
学校教育業	565	12,963	62	3,256	3,146	6	19	10
その他の教育、学習支援業	1,180	4,650	1,016	3,863	2,308	718	1,410	448
医療、福祉	2,815	49,650	2,487	43,591	38,530	979	4,426	3,009
医療業	1,695	29,190	1,666	27,104	23,534	949	4,236	2,871
保健衛生業	37	603	16	204	182	1	1	-
社会保険・社会福祉・介護事業	1,083	19,857	805	16,283	14,814	29	189	138
複合サービス事業	388	4,047	388	4,047	3,656	25	51	15
郵便局	232	1,403	232	1,403	1,366	25	51	15
協同組合（他に分類されないもの）	156	2,644	156	2,644	2,290	-	-	-
サービス業（他に分類されないもの）	2,927	22,565	2,834	21,378	15,672	585	1,446	504
廃棄物処理業	180	2,506	138	1,503	1,172	15	77	53
自動車整備業	606	2,219	606	2,219	1,225	437	1,030	367
機械等修理業（別掲を除く）	188	1,006	188	1,006	759	78	147	31
職業紹介・労働者派遣業	95	2,984	95	2,984	2,126	7	35	4
その他の事業サービス業	400	9,193	399	9,185	7,558	40	137	47
政治・経済・文化団体	438	2,037	438	2,037	1,702	-	-	-
宗教	963	2,397	963	2,397	1,101	7	13	-
その他のサービス業	57	223	7	47	29	1	7	2
公務（他に分類されるものを除く）	499	13,104	-	-	-	-	-	-
国	75	2,818	-	-	-	-	-	-
地方	424	10,286	-	-	-	-	-	-

組 織 別							
営						国・地方公共団体	
法人			法人でない団体				
事業所数	従業者数	常雇	事業所数	従業者数	常雇	事業所数	従業者数
38	332	305	-	-	-	-	-
48	902	785	4	6	5	1	1
58	1,505	1,499	-	-	-	-	-
5,944	54,923	45,568	17	59	51	1	3
2	22	13	-	-	-	-	-
88	597	420	-	-	-	-	-
449	5,020	4,065	-	-	-	-	-
417	3,754	3,030	-	-	-	-	-
456	3,839	3,241	-	-	-	-	-
435	4,109	3,452	-	-	-	-	-
13	1,001	926	-	-	-	-	-
539	2,880	2,099	-	-	-	-	-
1,012	14,537	12,684	14	52	47	-	-
602	5,139	4,297	1	3	-	-	-
1,892	13,754	11,140	2	4	4	1	3
39	271	201	-	-	-	-	-
612	9,085	8,623	4	16	13	-	-
195	3,814	3,784	-	-	-	-	-
48	606	575	-	-	-	-	-
37	247	216	1	5	2	-	-
29	373	349	-	-	-	-	-
9	111	89	-	-	-	-	-
294	3,934	3,610	3	11	11	-	-
1,263	4,988	2,794	-	-	-	10	89
268	873	446	-	-	-	-	-
812	2,699	1,154	-	-	-	10	89
183	1,416	1,194	-	-	-	-	-
654	5,093	3,904	4	22	20	62	1,328
36	561	528	-	-	-	15	286
189	1,241	794	1	1	1	-	-
41	223	152	-	-	-	-	-
388	3,068	2,430	3	21	19	47	1,042
1,364	18,670	14,942	3	65	61	49	355
212	3,884	3,223	2	59	56	9	37
924	11,935	9,450	1	6	5	-	-
228	2,851	2,269	-	-	-	40	318
846	10,981	8,629	3	26	5	43	568
405	2,605	2,144	1	-	-	5	35
215	1,654	1,270	-	-	-	11	33
226	6,722	5,215	2	26	5	27	500
349	5,660	4,993	5	30	3	667	10,494
56	3,237	3,136	-	-	-	503	9,707
293	2,423	1,857	5	30	3	164	787
1,483	39,040	35,416	25	125	105	328	6,059
717	22,868	20,663	-	-	-	29	2,086
15	203	182	-	-	-	21	399
751	15,969	14,571	25	125	105	278	3,574
363	3,996	3,641	-	-	-	-	-
207	1,352	1,351	-	-	-	-	-
156	2,644	2,290	-	-	-	-	-
2,124	19,671	14,955	125	261	213	93	1,187
123	1,426	1,119	-	-	-	42	1,003
169	1,189	858	-	-	-	-	-
110	859	728	-	-	-	-	-
88	2,949	2,122	-	-	-	-	-
352	9,038	7,504	7	10	7	1	8
324	1,791	1,498	114	246	204	-	-
953	2,380	1,100	3	4	1	-	-
5	39	26	1	1	1	50	176
-	-	-	-	-	-	499	13,104
-	-	-	-	-	-	75	2,818
-	-	-	-	-	-	424	10,286

38 市町村・産業大分類別事業所数及び従業者数

(平成18年10月1日, 平成21年7月1日現在)

市町村	総数		農林漁業		非農林漁業		鉱業, 採石業, 砂利採取業		建設業		製造業		電気・ガス・熱供給・水道業		情報通信業		運輸業, 郵便業		
	事業所数	従業者数	事業所数	従業者数	事業所数	従業者数	事業所数	従業者数	事業所数	従業者数	事業所数	従業者数	事業所数	従業者数	事業所数	従業者数	事業所数	従業者数	
総数																			
平成18年10月	41,295	333,663	183	1,935	41,112	331,728	28	221	4,128	28,219	3,048	53,715	80	1,810	240	4,087	747	13,718	
平成21年7月	42,113	352,162	371	3,951	41,742	348,211	22	252	4,088	25,646	2,941	53,580	91	1,767	282	4,071	930	16,177	
徳島市	16,331	149,713	69	761	16,262	148,952	1	7	1,211	9,171	886	12,655	23	793	176	3,396	276	6,079	
鳴門市	3,039	24,883	31	304	3,008	24,579	2	8	240	1,445	249	5,011	4	59	17	72	66	1,149	
小松島市	1,866	16,964	28	496	1,838	16,468	-	-	174	920	155	2,415	3	37	6	29	41	783	
阿南市	3,706	32,461	44	329	3,662	32,132	4	49	406	2,769	312	9,100	8	371	13	76	132	1,704	
吉野川市	2,255	15,901	19	184	2,236	15,717	2	17	242	1,229	161	2,460	5	59	11	64	39	714	
阿波市	1,506	11,514	17	120	1,489	11,394	-	-	190	1,120	161	3,124	1	11	4	10	38	451	
美馬市	1,652	11,974	22	198	1,630	11,776	3	32	191	1,161	103	1,598	4	42	5	17	34	494	
三好市	2,010	12,913	19	225	1,991	12,688	1	11	234	1,485	119	1,642	10	184	10	84	46	560	
勝浦町	326	2,138	14	97	312	2,041	2	40	67	359	26	470	1	4	-	-	7	130	
上勝町	126	663	4	104	122	559	-	-	27	127	9	44	-	-	1	1	2	18	
佐那河内村	119	526	2	13	117	513	-	-	40	119	8	51	2	2	-	-	5	49	
石井町	1,246	9,452	15	200	1,231	9,252	1	3	139	639	94	1,724	2	39	5	59	26	475	
神山町	451	2,161	10	218	441	1,943	1	2	83	309	38	247	2	15	-	-	11	71	
那賀町	639	3,938	13	154	626	3,784	-	-	80	673	61	797	3	28	3	9	19	139	
牟岐町	383	2,050	8	26	375	2,024	1	1	34	173	30	223	2	14	3	8	8	32	
美波町	536	2,725	6	39	530	2,686	-	-	68	243	29	248	1	4	1	1	12	50	
海陽町	714	4,018	17	216	697	3,802	1	1	91	357	53	864	2	14	-	-	14	67	
松茂町	658	9,543	3	18	655	9,525	1	77	54	391	51	3,263	4	19	3	2	50	1,160	
北島町	920	9,287	3	41	917	9,246	-	-	86	665	60	1,269	4	20	7	43	24	812	
藍住町	1,207	11,428	3	41	1,204	11,387	1	3	135	734	89	2,778	2	11	6	31	24	413	
板野町	545	5,069	2	35	543	5,034	-	-	63	295	47	974	1	5	3	135	18	346	
上板町	456	3,572	11	100	445	3,472	1	1	55	263	56	663	1	10	4	19	11	234	
つるぎ町	629	4,222	5	10	624	4,212	-	-	75	416	79	1,250	4	17	1	4	11	94	
東みよし町	793	5,047	6	22	787	5,025	-	-	103	583	65	710	2	9	3	11	16	153	

資料 総務省統計局 平成18年は「事業所・企業統計調査報告」を新産業分類に国にて置きかえたもの、平成21年は「経済センサス基礎調査」

卸売業, 小売業		金融業, 保険業		不動産業, 物品賃貸業		学術研究, 専門・技術サービス業		宿泊業, 飲食サービス業		生活関連サービス業, 娯楽業		教育, 学習支援業		医療, 福祉		複合サービス事業		サービス業(他に分類されないもの)		公務(他に分類されるものを除く)	
事業所数	従業者数	事業所数	従業者数	事業所数	従業者数	事業所数	従業者数	事業所数	従業者数	事業所数	従業者数	事業所数	従業者数	事業所数	従業者数	事業所数	従業者数	事業所数	従業者数	事業所数	従業者数
11,796	66,862	629	8,815	1,939	5,472	1,239	7,389	5,244	26,713	3,977	14,071	1,800	18,239	2,594	43,404	496	5,463	2,634	19,928	493	13,602
11,550	68,707	690	9,246	2,401	6,874	1,397	8,140	5,049	29,943	3,927	16,829	1,745	17,613	2,815	49,650	388	4,047	2,927	22,565	499	13,104
4,337	31,086	350	5,953	1,429	4,178	736	4,922	2,391	15,460	1,413	8,441	608	7,615	1,097	19,612	79	737	1,142	13,212	107	5,635
838	4,429	48	385	168	504	102	403	370	2,515	284	1,192	162	1,666	213	3,547	31	357	181	1,189	33	648
586	3,239	27	228	73	188	39	140	210	1,097	186	889	71	708	124	3,796	15	403	99	666	29	930
1,035	5,086	69	727	133	411	107	689	366	1,881	340	1,018	147	1,591	233	3,765	44	496	261	1,554	52	845
638	3,059	27	402	72	203	70	324	256	1,106	246	868	107	769	159	2,873	17	231	159	723	25	616
410	1,928	18	115	16	39	22	53	146	658	155	512	64	609	100	1,559	23	347	119	490	22	368
480	2,470	26	242	54	143	45	233	156	860	159	518	74	608	110	2,016	18	161	136	591	32	590
560	2,263	26	228	93	154	44	253	211	1,046	205	519	99	671	121	2,120	31	173	138	653	43	642
83	333	3	19	2	7	9	31	19	76	29	64	14	180	10	131	7	48	28	82	5	67
27	58	-	-	1	2	3	18	10	68	8	8	3	31	10	72	4	33	11	24	6	55
26	71	-	-	-	-	-	-	7	28	7	10	5	32	4	66	3	28	6	13	4	44
343	2,296	10	132	60	142	37	158	118	842	115	348	70	307	102	1,350	11	118	86	423	12	197
124	312	-	-	2	6	3	10	37	181	33	108	14	86	15	328	14	66	55	97	9	105
180	539	5	51	3	3	8	65	68	272	51	94	26	199	35	483	14	98	44	133	26	201
126	500	5	44	16	21	6	19	32	100	34	79	18	99	22	339	4	136	26	104	8	132
148	425	3	29	23	28	11	102	56	185	48	93	30	212	36	672	14	90	37	94	13	210
210	856	4	46	10	13	14	28	80	313	69	130	24	229	39	517	13	84	60	164	13	119
163	1,269	5	48	45	169	17	57	86	704	51	190	21	173	47	833	5	54	42	479	10	637
267	2,270	16	205	56	179	26	214	89	783	101	513	43	294	74	1,177	4	48	54	481	6	273
318	2,782	23	188	68	290	41	144	131	915	139	551	46	503	103	1,385	6	55	65	433	7	171
142	942	3	36	11	56	14	107	56	158	51	130	28	436	41	867	7	55	48	303	10	189
128	762	3	26	6	17	13	80	23	129	48	175	18	150	31	577	6	53	34	226	7	87
179	712	12	70	20	29	8	24	44	130	65	123	25	237	42	653	8	49	40	187	11	217
202	1,020	7	72	40	92	22	66	87	436	90	256	28	208	47	912	10	127	56	244	9	126

39 市町村・経営組織・従業者規模別事業所数及び従業者数

(平成18年10月1日, 平成21年7月1日現在)

市町村	総 数					
	事業所数	従業者数	個人業主	家族従業者	雇用者	うち常雇
総数						
平成18年10月	41,295	333,663	20,437	7,863	277,756	268,662
平成21年7月	42,113	352,162	18,823	7,133	296,086	278,967
徳島市	16,331	149,713	6,695	2,433	127,589	119,541
鳴門市	3,039	24,883	1,425	531	20,871	19,737
小松島市	1,866	16,964	889	418	14,281	13,519
阿南市	3,706	32,461	1,669	718	27,422	25,954
吉野川市	2,255	15,901	1,078	402	12,948	12,228
阿波市	1,506	11,514	765	315	9,397	9,026
美馬市	1,652	11,974	741	334	9,781	9,210
三好市	2,010	12,913	956	313	10,517	9,986
勝浦町	326	2,138	161	84	1,627	1,438
上勝町	126	663	61	22	519	474
佐那河内村	119	526	64	24	373	333
石井町	1,246	9,452	553	197	7,854	7,260
神山町	451	2,161	253	136	1,504	1,362
那賀町	639	3,938	339	153	3,094	2,798
牟岐町	383	2,050	214	62	1,612	1,508
美波町	536	2,725	309	84	2,116	2,027
海陽町	714	4,018	413	97	3,175	3,029
松茂町	658	9,543	221	77	8,780	8,522
北島町	920	9,287	351	106	8,131	7,728
藍住町	1,207	11,428	509	175	9,858	9,232
板野町	545	5,069	252	121	4,320	4,189
上板町	456	3,572	185	82	2,952	2,819
つるぎ町	629	4,222	323	116	3,418	3,314
東みよし町	793	5,047	397	133	3,947	3,733

資料 総務省統計局 平成18年は「事業所・企業統計調査報告」, 平成21年は「経済センサス基礎調査」

従業者規模別											
1～4人		5～9		10～19		20～29		30人以上		うち国・地方公共団体	
事業所数	従業者数	事業所数	従業者数	事業所数	従業者数	事業所数	従業者数	事業所数	従業者数	事業所数	従業者数
25,779	53,342	6,871	44,603	3,845	51,247	1,181	27,999	1,563	120,749	2,040	35,723
26,653	55,358	7,652	50,096	4,364	58,516	1,353	32,201	1,969	155,991	1,824	34,189
10,003	21,406	3,092	20,197	1,743	23,434	562	13,386	871	71,290	380	12,809
1,992	4,125	516	3,437	299	4,029	95	2,249	128	11,043	117	2,165
1,160	2,426	352	2,285	198	2,716	64	1,549	88	7,988	85	2,002
2,332	4,826	679	4,499	417	5,534	109	2,550	157	15,052	198	2,936
1,510	3,137	403	2,630	195	2,639	71	1,683	74	5,812	119	1,571
940	1,902	272	1,802	176	2,317	45	1,079	70	4,414	82	1,182
1,054	2,234	290	1,878	187	2,485	58	1,395	63	3,982	111	1,579
1,375	2,697	331	2,174	171	2,260	56	1,321	75	4,461	157	2,034
215	423	59	377	33	435	9	197	10	706	19	292
94	170	16	100	10	139	2	48	4	206	13	97
84	154	22	135	8	104	2	48	2	85	11	91
771	1,598	236	1,558	134	1,803	44	1,061	55	3,432	46	585
348	654	53	345	34	462	6	136	10	564	27	282
446	885	90	602	65	864	17	402	19	1,185	74	674
283	555	48	305	31	395	10	235	11	560	26	394
400	696	74	474	39	531	11	277	12	747	52	641
514	965	104	658	64	875	13	303	19	1,217	46	494
340	748	137	907	89	1,176	30	718	55	5,994	35	856
498	1,081	217	1,426	94	1,243	42	999	68	4,538	34	583
692	1,496	253	1,648	140	1,875	42	1,005	74	5,404	32	674
345	676	89	579	60	861	16	397	32	2,556	37	703
279	580	79	487	62	821	11	268	24	1,416	27	351
456	899	88	602	40	530	19	442	23	1,749	56	814
522	1,025	152	991	75	988	19	453	25	1,590	40	380

40 事業所数及び従業者数の推移(平成18年10月1日,平成21年7月1日現在)

(1) 産業大分類・従業者規模別

産業大分類及び 従業者規模	平成21年			平成18年		平成18年～21年増加率(%)	
	事業所数	従業者数	うち男	事業所数	従業者数	事業所数	従業者数
全 業	42,113	352,162	188,631	41,295	333,663	2.0	5.5
産 業							
1～4人	26,653	55,358	27,953	26,566	55,059	0.3	0.5
5～9	7,652	50,096	26,033	7,173	46,608	6.7	7.5
10～29	5,717	90,717	47,985	5,573	88,445	2.6	2.6
30～49	996	37,420	20,173	919	34,676	8.4	7.9
50～99	652	43,344	23,271	633	42,430	3.0	2.2
100～299	256	38,763	21,184	225	35,648	13.8	8.7
300人以上	65	36,464	22,032	54	30,797	20.4	18.4
派遣従業者のみ	122	-	-	152	-	△19.7	-
農 業	371	3,951	2,379	183	1,935	102.7	104.2
林 業							
1～4人	157	374	246
5～9	93	605	364
10～29	89	1,381	835
30～49	14	524	332
50～99	16	1,067	602
100～299	-	-	-
300人以上	-	-	-
派遣従業者のみ	2	-	-
農 業	303	3,464	1,983
業 業							
1～4人	121	285	190
5～9	78	504	295
10～29	75	1,181	654
30～49	11	427	242
50～99	16	1,067	602
100～299	-	-	-
300人以上	-	-	-
派遣従業者のみ	2	-	-
漁 業	68	487	396
業 業							
1～4人	36	89	56
5～9	15	101	69
10～29	14	200	181
30～49	3	97	90
50～99	-	-	-
100～299	-	-	-
300人以上	-	-	-
派遣従業者のみ	-	-	-
非 業	41,742	348,211	186,252	41,112	331,728	1.5	5.0
農 業							
1～4人	26,496	54,984	27,707
5～9	7,559	49,491	25,669
10～29	5,628	89,336	47,150
30～49	982	36,896	19,841
50～99	636	42,277	22,669
100～299	256	38,763	21,184
300人以上	65	36,464	22,032
派遣従業者のみ	120	-	-
非農林漁業(公務を除く)	41,243	335,107	176,303
業 業							
1～4人	26,255	54,550	27,387
5～9	7,486	48,973	25,265
10～29	5,534	87,781	46,039
30～49	953	35,796	18,980
50～99	597	39,664	20,659
100～299	241	36,545	19,546
300人以上	57	31,798	18,427
派遣従業者のみ	120	-	-

注 「経済センサス-基礎調査」では、商業・法人登記簿等の活用、会社等の本社等が支所等の分を一括調査等の手法等を導入したため、国では「事業所・企業統計調査報告」との時系列比較を行っていない。産業分類も変わったため、国が18年調査を仮に置きかえた数字の部分だけ、参考として比較することとした。

資料 総務省統計局 平成18年は「事業所・企業統計調査報告」、平成21年は「経済センサス-基礎調査」

産業大分類及び 従業者規模	平成21年			平成18年		平成18年～21年増加率 (%)	
	事業所数	従業者数	うち男	事業所数	従業者数	事業所数	従業者数
鉱業、採石業、砂利採取業	22	252	217	28	221	△ 21.4	14.0
1～4人	9	17	10
5～9	3	21	15
10～29	9	137	119
30～49	-	-	-
50～99	1	77	73
100～299	-	-	-
300人以上	-	-	-
派遣従業者のみ	-	-	-
建設業	4,088	25,646	20,908	4,128	28,219	△ 1.0	△ 9.1
1～4人	2,326	5,242	4,055
5～9	1,079	7,110	5,587
10～29	586	8,723	7,297
30～49	65	2,413	2,082
50～99	26	1,684	1,488
100～299	3	474	399
300人以上	-	-	-
派遣従業者のみ	3	-	-
製造業	2,941	53,580	36,431	3,048	53,715	△ 3.5	△ 0.3
1～4人	1,355	3,197	2,017
5～9	651	4,367	2,504
10～29	619	10,156	5,940
30～49	138	5,216	3,300
50～99	96	6,796	4,130
100～299	53	8,631	6,400
300人以上	22	15,217	12,140
派遣従業者のみ	7	-	-
電気・ガス・熱供給・水道業	91	1,767	1,578	80	1,810	13.8	△ 2.4
1～4人	31	93	87
5～9	18	115	102
10～29	22	351	317
30～49	9	364	325
50～99	6	416	392
100～299	1	101	87
300人以上	1	327	268
派遣従業者のみ	3	-	-
情報通信業	282	4,071	2,797	240	4,087	17.5	△ 0.4
1～4人	136	318	188
5～9	77	487	300
10～29	45	708	456
30～49	12	452	268
50～99	3	233	166
100～299	5	812	565
300人以上	3	1,061	854
派遣従業者のみ	1	-	-
運輸業、郵便業	930	16,177	13,781	747	13,718	24.5	17.9
1～4人	237	531	407
5～9	233	1,615	1,317
10～29	303	5,045	4,330
30～49	84	3,072	2,713
50～99	48	3,130	2,642
100～299	16	2,280	1,962
300人以上	1	504	410
派遣従業者のみ	8	-	-
卸売業、小売業	11,550	68,707	34,249	11,796	66,862	△ 2.1	2.8
1～4人	7,913	17,199	8,359
5～9	2,014	13,023	6,718
10～29	1,281	19,770	10,592
30～49	177	6,717	3,509
50～99	105	6,921	3,100
100～299	34	4,721	1,859
300人以上	1	356	112
派遣従業者のみ	25	-	-

40 事業所数及び従業者数の推移(平成18年10月1日,平成21年7月1日現在)(続き)

(1)産業大分類・従業者規模別(続き)

産業大分類及び 従業者規模	平成21年			平成18年		平成18年～21年増加率(%)	
	事業所数	従業者数	うち男	事業所数	従業者数	事業所数	従業者数
金融業, 保険業	690	9,246	3,872	629	8,815	9.7	4.9
1～4人	242	536	288
5～9	169	1,156	605
10～29	210	3,471	1,363
30～49	44	1,581	454
50～99	16	1,065	543
100～299	1	295	222
300人以上	3	1,142	397
派遣従業者のみ	5	-	-
不動産業, 物品賃貸業	2,401	6,874	3,710	1,939	5,472	23.8	25.6
1～4人	2,090	3,903	2,042
5～9	200	1,243	718
10～29	92	1,329	780
30～49	9	334	161
50～99	1	65	9
100～299	-	-	-
300人以上	-	-	-
派遣従業者のみ	9	-	-
学術研究, 専門・技術サービス業	1,397	8,140	5,493	1,239	7,389	12.8	10.2
1～4人	976	2,077	1,315
5～9	264	1,680	950
10～29	105	1,570	1,081
30～49	25	965	677
50～99	18	1,175	941
100～299	5	673	529
300人以上	-	-	-
派遣従業者のみ	4	-	-
宿泊業, 飲食サービス業	5,049	29,943	11,011	5,244	26,713	△ 3.7	12.1
1～4人	3,370	7,204	2,481
5～9	925	6,024	1,951
10～29	636	10,074	3,911
30～49	80	2,904	1,150
50～99	21	1,317	485
100～299	11	1,531	730
300人以上	2	889	303
派遣従業者のみ	4	-	-
生活関連サービス業, 娯楽業	3,927	16,829	7,013	3,977	14,071	△ 1.3	19.6
1～4人	3,339	5,546	1,859
5～9	302	1,916	772
10～29	196	3,211	1,567
30～49	49	1,805	873
50～99	25	1,570	677
100～299	6	1,078	425
300人以上	1	1,703	840
派遣従業者のみ	9	-	-
教育, 学習支援業	1,745	17,613	7,776	1,800	18,239	△ 3.1	△ 3.4
1～4人	1,062	1,894	596
5～9	233	1,549	470
10～29	303	5,029	2,065
30～49	73	2,794	1,116
50～99	52	3,466	1,790
100～299	10	1,524	857
300人以上	4	1,357	882
派遣従業者のみ	8	-	-

産業大分類及び 従業者規模	平成21年			平成18年		平成18年～21年増加率 (%)	
	事業所数	従業者数	うち男	事業所数	従業者数	事業所数	従業者数
医療，福祉	2,815	49,650	12,021	2,594	43,404	8.5	14.4
1～4人	937	2,228	859
5～9	781	5,229	1,157
10～29	749	12,369	2,347
30～49	138	5,274	1,121
50～99	129	8,304	2,108
100～299	63	9,740	2,849
300人以上	12	6,506	1,580
派遣従業者のみ	6	-	-
複合サービス事業	388	4,047	2,369	496	5,463	△ 21.8	△ 25.9
1～4人	152	445	187
5～9	119	760	367
10～29	99	1,511	928
30～49	6	206	131
50～99	7	496	362
100～299	4	629	394
300人以上	-	-	-
派遣従業者のみ	1	-	-
サービス業（他に分類されないもの）	2,927	22,565	13,077	2,634	19,928	11.1	13.2
1～4人	2,080	4,120	2,637
5～9	418	2,678	1,732
10～29	279	4,327	2,946
30～49	44	1,699	1,100
50～99	43	2,949	1,753
100～299	29	4,056	2,268
300人以上	7	2,736	641
派遣従業者のみ	27	-	-
公務（他に分類されるものを除く）	499	13,104	9,949	493	13,602	1.2	△ 3.7
1～4人	241	434	320
5～9	73	518	404
10～29	94	1,555	1,111
30～49	29	1,100	861
50～99	39	2,613	2,010
100～299	15	2,218	1,638
300人以上	8	4,666	3,605
派遣従業者のみ	-	-	-

40 事業所数及び従業者数の推移 (平成18年10月1日,平成21年7月1日現在)

(2)市町村別

市町村	事業所数				従業者数					
	平成21年	平成18年	平成18～21年		平成21年		平成18年		平成18～21年	
	実数	実数	増加数	増加率 (%)	実数	うち男	実数	うち男	増加数	増加率 (%)
総数	42,113	41,295	818	2.0	352,162	188,631	333,663	181,834	18,499	5.5
徳島市	16,331	15,629	702	4.5	149,713	79,995	139,412	76,268	10,301	7.4
鳴門市	3,039	3,000	39	1.3	24,883	13,088	24,291	12,818	592	2.4
小松島市	1,866	1,886	△ 20	△ 1.1	16,964	8,311	15,366	8,113	1,598	10.4
阿南市	3,706	3,705	1	0.0	32,461	18,985	31,506	18,193	955	3.0
吉野川市	2,255	2,139	116	5.4	15,901	7,873	15,303	7,592	598	3.9
阿波市	1,506	1,549	△ 43	△ 2.8	11,514	6,190	10,990	6,054	524	4.8
美馬市	1,652	1,591	61	3.8	11,974	6,037	11,472	5,978	502	4.4
三好市	2,010	2,090	△ 80	△ 3.8	12,913	6,936	13,070	7,043	△ 157	△ 1.2
勝浦町	326	354	△ 28	△ 7.9	2,138	1,359	1,948	1,187	190	9.8
上勝町	126	134	△ 8	△ 6.0	663	364	685	378	△ 22	△ 3.2
佐那河内村	119	121	△ 2	△ 1.7	526	292	582	337	△ 56	△ 9.6
石井町	1,246	1,164	82	7.0	9,452	4,642	8,755	4,352	697	8.0
神山町	451	446	5	1.1	2,161	1,220	2,113	1,131	48	2.3
那賀町	639	672	△ 33	△ 4.9	3,938	2,263	4,038	2,447	△ 100	△ 2.5
牟岐町	383	378	5	1.3	2,050	1,009	1,925	971	125	6.5
美波町	536	541	△ 5	△ 0.9	2,725	1,323	2,711	1,414	14	0.5
海陽町	714	768	△ 54	△ 7.0	4,018	1,928	4,452	2,173	△ 434	△ 9.7
松茂町	658	637	21	3.3	9,543	6,516	8,675	5,860	868	10.0
北島町	920	907	13	1.4	9,287	5,061	8,495	4,717	792	9.3
藍住町	1,207	1,135	72	6.3	11,428	6,000	10,417	5,410	1,011	9.7
板野町	545	537	8	1.5	5,069	2,765	4,680	2,557	389	8.3
上板町	456	426	30	7.0	3,572	1,823	3,286	1,741	286	8.7
つるぎ町	629	666	△ 37	△ 5.6	4,222	2,138	4,395	2,401	△ 173	△ 3.9
東みよし町	793	820	△ 27	△ 3.3	5,047	2,513	5,096	2,699	△ 49	△ 1.0

5 農 業

41 市町村別農家数及び経営耕地面積（平成22年）

市町村	農 家 数 (戸)					経営耕地面積 (家族経営) (a)			
	総 数	販売農家			自給的 農 家	総 数	田	畑	樹園地
		専 業	兼 業						
			第1種	第2種					
平成22年	35,797	7,023	2,726	11,780	14,268	1,985,621	1,403,756	345,603	236,262
徳 島 市	3,691	941	423	1,187	1,140	247,726	176,505	51,243	19,978
鳴 門 市	1,551	528	252	349	422	146,779	64,677	65,307	16,795
小 松 島 市	1,336	248	167	644	277	126,428	114,014	4,490	7,924
阿 南 市	4,521	727	367	2,494	933	342,386	298,381	11,153	32,852
吉 野 川 市	2,749	406	82	806	1,455	96,969	63,134	23,466	10,369
阿 波 市	4,111	888	400	1,496	1,327	275,383	240,465	23,943	10,975
美 馬 市	3,083	504	67	796	1,716	97,630	62,688	25,234	9,708
三 好 市	2,593	189	100	365	1,939	42,693	15,621	18,554	8,518
勝 浦 町	770	199	88	276	207	48,422	10,822	2,630	34,970
上 勝 町	364	100	23	83	158	12,463	3,038	3,158	6,267
佐那河内村	472	139	48	149	136	20,965	6,428	2,369	12,168
石 井 町	1,483	324	117	512	530	80,929	58,527	21,764	638
神 山 町	1,120	228	76	226	590	29,149	6,309	4,460	18,380
那 賀 町	1,291	287	62	386	556	46,877	25,899	3,997	16,981
牟 岐 町	161	39	5	90	27	12,356	11,472	726	158
美 波 町	438	90	17	235	96	26,714	24,882	974	858
海 陽 町	769	183	49	305	232	51,526	47,645	2,108	1,773
松 茂 町	253	100	58	58	37	29,877	7,882	18,382	3,613
北 島 町	313	44	26	107	136	15,877	11,626	3,268	983
藍 住 町	584	149	82	136	217	55,163	38,247	15,236	1,680
板 野 町	683	161	63	172	287	55,900	36,846	16,532	2,522
上 板 町	937	194	73	360	310	63,999	52,275	6,327	5,397
つ る ぎ 町	1,174	179	39	149	807	20,411	3,454	7,739	9,218
東みよし町	1,350	176	42	399	733	38,999	22,919	12,543	3,537

注 経営耕地面積は、農林水産省「2010年世界農林業センサス 農業経営体調査」による。

資料 農林水産省「2010年世界農林業センサス」

42 市町村別経営耕地面積規模別農家数（販売農家）（平成22年）

（単位：戸）

市町村	販売農家													
	農家数	経営耕地なし	0.3ha未満	0.3～0.5ha	0.5～1.0ha	1.0～1.5ha	1.5～2.0ha	2.0～3.0ha	3.0～5.0ha	5.0～10.0ha	10.0～20.0ha	20.0～30.0ha	30.0～50.0ha	50.0ha以上
平成22年	21,529	51	335	5,476	9,050	3,606	1,503	1,016	364	112	14	1	1	-
徳島市	2,551	5	32	594	1,052	427	217	155	56	13	-	-	-	-
鳴門市	1,129	3	27	170	316	222	154	187	42	5	3	-	-	-
小松島市	1,059	-	-	141	393	274	133	87	21	7	2	1	-	-
阿南市	3,588	1	29	656	1,640	796	274	135	41	13	2	-	1	-
吉野川市	1,294	1	15	492	557	124	52	30	16	6	1	-	-	-
阿波市	2,784	6	16	568	1,199	551	247	115	60	20	2	-	-	-
美馬市	1,367	9	27	446	672	144	34	23	4	7	1	-	-	-
三好市	654	5	21	263	275	62	16	8	3	-	1	-	-	-
勝浦町	563	1	15	155	230	101	21	29	10	1	-	-	-	-
上勝町	206	4	13	91	72	19	5	1	1	-	-	-	-	-
佐那河内村	336	4	29	111	153	29	5	5	-	-	-	-	-	-
石井町	953	1	9	258	408	174	59	35	7	1	1	-	-	-
神山町	530	4	29	245	221	25	4	1	1	-	-	-	-	-
那賀町	735	-	24	325	297	69	14	4	2	-	-	-	-	-
牟岐町	134	-	-	27	62	26	12	6	1	-	-	-	-	-
美波町	342	2	1	86	185	55	7	2	3	-	1	-	-	-
海陽町	537	1	2	119	239	106	38	19	7	6	-	-	-	-
松茂町	216	1	8	23	48	51	43	32	7	3	-	-	-	-
北島町	177	-	-	42	87	24	11	9	3	1	-	-	-	-
藍住町	367	-	1	52	117	66	44	38	39	10	-	-	-	-
板野町	396	-	3	70	120	83	42	39	24	15	-	-	-	-
上板町	627	1	7	121	267	115	55	41	16	4	-	-	-	-
つるぎ町	367	1	12	172	156	20	4	2	-	-	-	-	-	-
東みよし町	617	1	15	249	284	43	12	13	-	-	-	-	-	-

資料 農林水産省「2010年世界農林業センサス」

43 市町村・男女別販売農家人口 (平成22年)

(単位：人)

市町村	総数	男						女					
		計	14歳以下	15～29	30～59	60～64	65歳以上	計	14歳以下	15～29	30～59	60～64	65歳以上
平成22年	82,606	40,225	3,506	5,347	13,919	4,116	13,337	42,381	3,382	5,026	13,941	3,600	16,432
徳島市	10,179	4,881	427	660	1,685	517	1,592	5,298	427	679	1,736	479	1,977
鳴門市	4,915	2,355	208	342	881	243	681	2,560	252	347	882	213	866
小松島市	4,192	2,049	189	291	727	205	637	2,143	166	268	724	209	776
阿南市	14,376	7,017	647	994	2,507	728	2,141	7,359	596	964	2,480	622	2,697
吉野川市	4,913	2,405	206	325	784	249	841	2,508	177	300	833	189	1,009
阿波市	10,848	5,290	458	732	1,907	560	1,633	5,558	458	665	1,922	463	2,050
美馬市	4,804	2,354	221	248	821	202	862	2,450	197	245	777	205	1,026
三好市	2,265	1,141	99	134	360	114	434	1,124	78	102	353	75	516
勝浦町	2,061	1,006	77	134	309	112	374	1,055	81	118	314	90	452
上勝町	620	302	21	21	78	35	147	318	14	26	84	27	167
佐那河内村	1,255	629	60	68	201	59	241	626	45	52	205	51	273
石井町	3,754	1,798	164	234	622	207	571	1,956	156	263	651	175	711
神山町	1,737	865	53	106	256	92	358	872	51	72	251	74	424
那賀町	2,424	1,163	82	109	370	123	479	1,261	83	97	368	123	590
牟岐町	473	224	21	20	69	28	86	249	24	24	78	16	107
美波町	1,178	580	46	66	181	51	236	598	45	49	176	51	277
海陽町	1,681	831	66	87	284	94	300	850	52	74	257	74	393
松茂町	908	430	45	58	175	41	111	478	40	60	182	31	165
北島町	754	378	31	58	142	31	116	376	28	51	127	32	138
藍住町	1,597	772	67	125	276	74	230	825	86	100	292	69	278
板野町	1,728	843	83	136	301	74	249	885	88	122	300	75	300
上板町	2,538	1,251	102	192	457	123	377	1,287	110	168	445	113	451
つるぎ町	1,046	503	25	45	140	42	251	543	27	41	133	44	298
東みよし町	2,360	1,158	108	162	386	112	390	1,202	101	139	371	100	491

資料 農林水産省「2010年世界農林業センサス」

44 市町村別樹園地を經營する販売農家数等 (平成22年)

(単位：戸, ha)

市町村	樹園地		果樹			
	樹園地のある 農家数	面積計	露地		施設	
			栽培農家数	栽培面積	栽培農家数	栽培面積
平成22年	6,292	2,319	4,423	1,691	385	85
徳島市	496	198	364	157	83	14
鳴門市	311	168	289	159	20	5
小松島市	172	79	134	64	17	2
阿南市	812	327	395	107	97	23
吉野川市	325	101	224	79	6	1
阿波市	396	109	223	68	55	25
美馬市	390	95	231	63	5	2
三好市	338	84	172	44	4	0
勝浦町	517	346	470	322	23	4
上勝町	180	62	150	41	6	1
佐那河内村	293	118	283	109	31	3
石井町	27	6	11	4	1	X
神山町	495	177	427	126	12	1
那賀町	586	157	432	116	12	3
牟岐町	15	2	4	0	-	-
美波町	84	9	55	5	-	-
海陽町	118	17	59	9	1	X
松茂町	37	36	36	36	2	X
北島町	22	10	19	9	3	0
藍住町	19	17	16	17	1	X
板野町	83	25	62	20	5	1
上板町	107	54	88	51	1	X
つるぎ町	277	89	182	63	-	-
東みよし町	192	35	97	22	-	-

資料 農林水産省「2010年世界農林業センサス」

45 市町村・専業・兼業別販売農家数 (平成22年)

(単位：戸)

市町村	農家数	専業農家数	第1種兼業農家数	第2種兼業農家数
平成22年	21,529	7,023	2,726	11,780
徳島市	2,551	941	423	1,187
鳴門市	1,129	528	252	349
小松島市	1,059	248	167	644
阿南市	3,588	727	367	2,494
吉野川市	1,294	406	82	806
阿波市	2,784	888	400	1,496
美馬市	1,367	504	67	796
三好市	654	189	100	365
勝浦町	563	199	88	276
上勝町	206	100	23	83
佐那河内村	336	139	48	149
石井町	953	324	117	512
神山町	530	228	76	226
那賀町	735	287	62	386
牟岐町	134	39	5	90
美波町	342	90	17	235
海陽町	537	183	49	305
松茂町	216	100	58	58
北島町	177	44	26	107
藍住町	367	149	82	136
板野町	396	161	63	172
上板町	627	194	73	360
つるぎ町	367	179	39	149
東みよし町	617	176	42	399

資料 農林水産省「2010年世界農林業センサス」

46 市町村・農産物販売規模別販売農家数 (平成22年)

(単位：戸)

市町村	計	販売なし	50万円未満	50～100	100～200	200～300	300～500	500～700	700～1,000	1,000～1,500	1,500～2,000	2,000～3,000	3,000～5,000	5,000～1億円	1億～3億	3億円以上
平成22年	21,529	1,618	7,763	4,189	2,522	1,278	1,216	788	766	649	334	234	103	55	10	4
徳島市	2,551	142	713	426	336	196	221	148	141	111	54	38	17	6	1	1
鳴門市	1,129	13	187	113	102	87	118	96	120	141	86	55	6	3	1	1
小松島市	1,059	78	318	278	192	66	52	19	27	11	6	4	7	1	-	-
阿南市	3,588	80	1,466	1,086	497	138	103	69	59	51	18	7	7	5	2	-
吉野川市	1,294	89	632	232	122	65	46	31	26	22	15	6	7	1	-	-
阿波市	2,784	164	925	507	354	238	204	140	103	62	32	24	16	11	2	2
美馬市	1,367	264	658	197	115	42	36	19	15	11	3	4	3	-	-	-
三好市	654	134	296	87	52	29	22	8	9	5	6	2	2	2	-	-
勝浦町	563	25	184	108	89	47	48	22	20	10	4	2	-	4	-	-
上勝町	206	18	56	40	28	22	16	6	5	5	5	4	-	1	-	-
佐那河内村	336	6	82	75	45	29	31	23	15	15	8	3	2	2	-	-
石井町	953	70	339	170	118	59	60	50	33	28	8	10	5	3	-	-
神山町	530	26	194	150	78	30	20	10	6	5	4	4	-	2	1	-
那賀町	735	97	329	116	76	42	34	14	14	8	2	2	-	1	-	-
牟岐町	134	15	76	24	9	6	1	1	1	1	-	-	-	-	-	-
美波町	342	1	198	90	24	8	8	4	6	-	1	1	-	-	1	-
海陽町	537	77	258	91	45	14	13	15	15	5	2	1	1	-	-	-
松茂町	216	1	2	10	16	21	27	29	37	41	19	13	-	-	-	-
北島町	177	26	65	31	12	8	10	9	7	4	4	-	1	-	-	-
藍住町	367	11	78	40	20	25	35	14	37	41	27	27	10	2	-	-
板野町	396	34	79	35	33	30	33	23	39	37	16	17	13	7	-	-
上板町	627	45	165	145	74	46	44	28	21	29	12	9	4	4	1	-
つるぎ町	367	69	171	67	33	7	12	3	2	2	-	-	-	-	1	-
東みよし町	617	133	292	71	52	23	22	7	8	4	2	1	2	-	-	-

資料 農林水産省「2010年世界農林業センサス」

47 市町村別農業用機械（販売農家）（平成22年）

（単位：戸，台）

市町村	動力田植機		トラクター		コンバイン	
	農家数	台数	農家数	台数	農家数	台数
平成22年	13,668	13,865	17,943	23,192	12,392	12,651
徳島市	1,684	1,705	2,326	3,398	1,688	1,717
鳴門市	412	421	1,021	1,635	350	358
小松島市	860	867	959	1,050	832	851
阿南市	2,676	2,715	3,212	3,483	2,507	2,569
吉野川市	872	878	1,127	1,390	750	758
阿波市	2,120	2,140	2,626	3,400	1,794	1,824
美馬市	893	910	1,189	1,370	761	783
三好市	303	310	355	408	253	259
勝浦町	135	140	242	253	110	112
上勝町	66	70	61	63	29	29
佐那河内村	171	176	183	189	126	131
石井町	697	699	900	1,310	664	668
神山町	159	167	192	210	85	92
那賀町	259	261	439	454	251	254
牟岐町	114	122	127	138	111	114
美波町	280	287	338	352	256	266
海陽町	379	395	474	520	413	424
松茂町	7	7	187	364	8	8
北島町	120	120	156	194	100	101
藍住町	260	261	340	830	237	241
板野町	260	264	366	683	210	217
上板町	483	489	574	878	446	458
つるぎ町	59	61	81	93	35	36
東みよし町	399	400	468	527	376	381

資料 農林水産省「2010年世界農林業センサス」

48 農作物の作付面積及び収穫量

(1) 稲・麦類 (平成19～21年)

(単位：ha, t)

年	区分	水稻		陸稲		小麦		二条大麦		裸麦	
		作付面積	収穫量	作付面積	収穫量	作付面積	収穫量	作付面積	収穫量	作付面積	収穫量
平成19年		14,000	66,500	…	…	81	290	16	70	7	20
20		13,900	70,100	…	…	86	298	14	62	13	30
21		13,700	64,500	…	…	73	150	13	36	13	21

資料 中国四国農政局徳島地域センター

(2) いも類・豆類・雑穀 (平成19～21年)

(単位：ha, t)

年	区分	かんしょ		大豆		小豆		そば	
		作付面積	収穫量	作付面積	収穫量	作付面積	収穫量	作付面積	収穫量
平成19年		1,220	34,200	150	180	48	…	107	…
20		1,220	34,200	150	180	48	…	104	…
21		1,210	31,700	137	144	45	22	98	…

資料 中国四国農政局徳島地域センター

(3) 飼料作物 (平成19～21年)

(単位：ha, t)

年	区分	牧草		いね科		まめ科といね科のまぜまき		青刈りとうもろこし		ソルゴー	
		作付面積	収穫量	作付面積	収穫量	作付面積	収穫量	作付面積	収穫量	作付面積	収穫量
平成19年		475	29,900	…	…	…	…	88	5,770	126	8,060
20		453	27,800	…	…	…	…	59	3,610	78	4,820
21		451	24,200	…	…	…	…	73	4,350	103	5,770

資料 中国四国農政局徳島地域センター

48 農作物の作付面積及び収穫量 (続き)

(4) 野菜類 (平成19~21年) (続き)

(単位: ha, t)

年	区分	スイートコーン		さやいんげん		さやえんどう		そらまめ		えだまめ		しろうり	
		作付面積	収穫量	作付面積	収穫量	作付面積	収穫量	作付面積	収穫量	作付面積	収穫量	作付面積	収穫量
平成19年		231	1,940	92	534	133	717	67	448	233	1,030	…	…
20		208	2,090	…	…	118	752	…	…	208	1,090	…	…
21		230	2,110	…	…	116	664	…	…	208	1,170	…	…

年	区分	オクラ		いちご	
		作付面積	収穫量	作付面積	収穫量
平成19年		…	…	97	2,710
20		…	…	…	…
21		…	…	…	…

資料 中国四国農政局徳島地域センター

(5) 果樹 (平成19~21年)

(単位: ha, t)

年	区分	みかん		はっさく		すだち		ゆず	
		栽培面積	収穫量	栽培面積	収穫量	栽培面積	収穫量	栽培面積	収穫量
平成19年		965	16,300	93	1,128	495	7,296	371	3,346
20		944	13,100	100	1,348	492	6,716	391	4,039
21		942	14,200	89	1,074	447	5,960	384	5,273

年	区分	なし		かき		もも		うめ	
		栽培面積	収穫量	栽培面積	収穫量	栽培面積	収穫量	栽培面積	収穫量
平成19年		254	5,220	288	3,261	62	617	267	1,160
20		251	6,670	275	3,470	54	601	258	1,040
21		251	6,480	271	3,620	52	490	253	983

年	区分	ぶどう		くり		やまもも	
		栽培面積	収穫量	栽培面積	収穫量	栽培面積	収穫量
平成19年		102	813	172	134	37	39
20		99	774	166	143	36	38
21		96	868	164	126	31	32

資料 中国四国農政局徳島地域センター, 県とくしまブランド戦略課

(6) 工芸農作物及び生しいたけ (平成19~21年)

(単位 : ha, t)

年	区分	こんにゃくいも		茶	生しいたけ	
		栽培面積	収穫量	栽培面積	生産量	うち菌床
平成19年		…	…	335	6,632	6,557
20		…	…	330	7,574	7,456
21		21	43	324	7,877	7,839

資料 中国四国農政局徳島地域センター

49 市町村別葉たばこの耕作面積・ 買入重量及び買入代金 (平成20～22年)

(単位: ha, t, 千円)

市町村	区分	総 数		在来種		黄色種		買入代金
		面 積	買入重量	面 積	買入重量	面 積	買入重量	
平成20年		125.3	306.9	2.6	6.4	122.7	300.5	516,133
21		116.4	280.5	2.5	6.3	113.9	274.3	490,764
22		100.0	195.7	-	-	100.0	195.7	364,877
徳島市		-	-	-	-	-	-	-
鳴門市		×	×	-	-	×	×	×
小松島市		-	-	-	-	-	-	-
阿南市		12.9	22.6	-	-	12.9	22.6	43,084
吉野川市		-	-	-	-	-	-	-
阿波市		46.6	98.5	-	-	46.6	98.5	189,614
美馬市		14.2	21.4	-	-	14.2	21.4	35,410
三好市		×	×	-	-	×	×	×
勝浦町		-	-	-	-	-	-	-
上勝町		-	-	-	-	-	-	-
佐那河内村		-	-	-	-	-	-	-
石井町		-	-	-	-	-	-	-
神山町		-	-	-	-	-	-	-
那賀町		4.6	8.4	-	-	4.6	8.4	14,058
牟岐町		-	-	-	-	-	-	-
美波町		-	-	-	-	-	-	-
海陽町		-	-	-	-	-	-	-
松茂町		-	-	-	-	-	-	-
北島町		-	-	-	-	-	-	-
藍住町		-	-	-	-	-	-	-
板野町		5.1	9.7	-	-	5.1	9.7	18,747
上板町		7.4	17.5	-	-	7.4	17.5	32,313
つるぎ町		×	×	-	-	×	×	×
東みよし町		9.1	17.7	-	-	9.1	17.7	31,652

資料 日本たばこ産業株式会社中四国地方原料本部

50 園芸作物生産販売実績

(1)果樹

(単位：ha, t, 千円)

主 品 目	栽培面積	生産数量	販売数量	販売金額	主 産 地
平成19年	…	…	35,366	8,311,147	
20	…	…	30,643	8,085,522	
21	…	…	33,724	7,483,104	
み か ん	942	14,200	13,653	2,697,096	勝浦町, 徳島市, 阿南市, 小松島市
は っ さ く	89	1,074	650	59,102	美馬市, 三好市, 鳴門市
す だ ち	447	5,960	5,003	1,596,531	神山町, 佐那河内村, 徳島市, 阿南市
ゆ ず	384	5,273	4,490	696,587	那賀町, つるぎ町, 美馬市
ゆ こ う	…	…	871	52,316	上勝町, 勝浦町
その他かんきつ類	…	…	574	123,477	
な し	251	6,480	4,598	1,222,045	鳴門市, 松茂町, 藍住町, 徳島市
ぶ ど う	96	868	395	257,459	阿波市, 吉野川市, 板野町
う め	253	983	645	137,411	神山町, 吉野川市, 阿波市, 勝浦町
く り	164	126	34	10,608	三好市
か き	271	3,620	1,809	276,141	つるぎ町, 美馬市, 上板町, 阿波市
も も	52	490	369	120,697	上板町, 板野町, 鳴門市
す も も	…	…	29	14,323	勝浦町, 神山町, 徳島市
キウイフルーツ	…	…	408	108,808	小松島市, 佐那河内村
び わ	…	…	9	6,073	阿波市, 阿南市
や ま も も	31	32	10	16,884	小松島市
そ の 他	…	…	178	87,545	

50 園芸作物生産販売実績 (続き)

(2) 野菜

(単位: ha, t, 千円)

主 品 目	栽培面積	収穫量	販売数量	販売金額	主 産 地	
平成19年	…	…	201,865	43,873,281		
20	…	…	199,743	49,266,939		
21	…	…	198,362	43,578,763		
果 菜 類	き ゆ う り	78	7,730	6,677	1,670,759	阿南市, 海陽町, 阿波市
	な す	126	10,100	8,600	2,228,951	阿波市, 吉野川市, 美馬市
	トマト (ミニトマト含む)	87	5,990	5,156	1,774,590	阿波市, 徳島市, 東みよし町
	ピ ー マ ン	37	896	397	92,969	美馬市, 阿波市, 三好市
	さやえんどう	116	664	407	426,338	阿波市, 美馬市, 吉野川市
	さやいんげん	…	…	228	123,466	
	そらまめ	…	…	141	34,524	
	えだまめ	208	1,170	992	581,040	徳島市, 石井町, 上板町
	スイートコーン	230	2,110	1,515	299,340	吉野川市, 石井町, 美馬市
	オクラ	…	…	449	250,536	小松島市, 阿南市, 徳島市
い ち ご	…	…	2,032	2,246,366	徳島市, 阿南市, 阿波市	
葉 菜 類	ほうれんそう	678	6,710	5,372	2,220,965	徳島市, 石井町, 阿波市
	キ ャ ベ ツ	157	6,140	5,115	410,028	阿波市, 徳島市, 石井町
	は く さ い	99	5,030	3,356	182,355	阿波市, 徳島市, 吉野川市
	ね ぎ	204	3,290	2,453	1,109,614	徳島市, 阿波市, 阿南市
	ふ き	38	695	333	128,351	
	カリフラワー	100	2,640	2,353	459,875	徳島市, 藍住町, 上板町
	ブロッコリー	458	4,810	4,401	1,288,590	徳島市, 阿波市, 小松島市
	レ タ ス	432	8,190	7,318	1,453,125	阿波市, 美馬市, 上板町
	な の は な	…	…	885	891,157	阿波市, 徳島市, 吉野川市
	チンゲンサイ	36	587	531	142,664	阿南市, 東みよし町, 徳島市
こ ま つ な	153	1,670	1,279	361,063	徳島市, 石井町, 吉野川市	
根 菜 類	れ ん こ ん	538	8,500	6,708	3,355,708	鳴門市, 松茂町, 徳島市
	か ん し ょ	1,210	31,700	27,286	6,841,486	鳴門市, 徳島市, 松茂町
	だ い こ ん	485	35,400	27,705	1,996,694	鳴門市, 阿波市, 松茂町
	に ん じ ん	990	53,500	62,372	8,367,520	藍住町, 板野町, 阿南市
	さ と い も	64	704	190	40,095	
	ば れ い し ょ	146	2,490	233	29,159	
	ご ぼ う	…	…	522	151,491	
	か ぶ	100	3,660	2,728	391,971	板野町, 徳島市, 上板町
	に ん に く	15	167	115	60,797	吉野川市, 上板町, 東みよし町
	た ま ね ぎ	93	3,320	1,032	94,173	美馬市, 阿波市, 上板町
ら つ き ょ う	…	…	674	377,987	鳴門市	

資料 県とくしまブランド戦略課

(3) 花き

(単位：a, 千本, 千円, 戸)

品 目		栽培面積	販売数量	販売金額	主 産 地	栽培戸数	
平成19年		30,526	53,249	6,032,066		2,578	
20		29,864	51,596	5,702,527		2,565	
21		29,246	50,694	5,332,165		2,494	
切花・切葉・枝物(千本)	キク	大 中 輪 ギ ク	1,502	3,644	192,787	美波町, 海陽町, 阿波市他	46
		う ち 電 照	1,390	3,272	174,379		34
		ス プ レ イ ギ ク	233	682	27,668	牟岐町, 徳島市	18
		う ち 電 照	177	520	21,934		13
		小 ギ ク	409	905	34,882	徳島市, 美馬市	39
		う ち 電 照 合 計	2,144	5,231	255,337		103
	バカ	ネ ー シ ョ ン	512	5,080	259,479	海陽町, 徳島市	9
		カ ー ト カ ス ミ ソ	121	400	16,600	阿南市, 美馬市	4
		宿 根	328	1,077	65,375	吉野川市他	27
	洋	シ ン ビ ジ ウ ム	67	177	9,192	板野町他	8
コ チ ョ ウ ラ ン		2,721	2,621	807,667	徳島市, 阿波市, 阿南市他	77	
オ ン シ ジ ウ ム		237	529	78,501	神山町, 徳島市他	16	
そ の 他 洋 ラ ン		409	725	73,249	海陽町, 阿波市他	32	
ス ケ	タ ー チ ス	194	150	18,876		21	
	ケ ト ル	3,561	4,025	978,293		146	
	ヒ キ シ ャ	58	102	16,416	阿波市	4	
	都 ヒ	1,034	4,498	130,804	那賀町	118	
	マ	201	711	60,720	徳島市, 石井町	12	
	ウ	134	233	17,459	神山町	24	
	ソ	20	82	3,411		4	
	ヤ	607	622	49,445	那賀町	61	
	ワ	79	411	12,381	那賀町, 神山町	14	
	マ	271	963	33,328	徳島市, 那賀町	34	
球	テ ッ ポ ウ ユ リ	110	221	24,790	上板町	9	
	ス カ シ ユ リ	139	481	30,648	鳴門市, 上板町他	18	
	オ リ エ ン タ ル 系 ユ リ	1,025	1,691	376,746	徳島市, 鳴門市	50	
	シ ン テ ッ ポ ウ ユ リ	37	65	4,415		5	
	ユ リ	1,311	2,458	436,599		82	
	チ ュ ー リ ッ プ	708	6,325	266,462	鳴門市	7	
	グ ラ ジ オ ラ	83	320	18,016	徳島市	10	
	フ リ ー ジ ア	228	1,475	53,234	那賀町, 徳島市	25	
	ア イ リ ス	56	530	20,905	鳴門市	4	
	ス イ セ ン	30	116	3,181	神山町	3	
薬	そ の 他 の 球 根 切 花	84	536	15,281		14	
	球 根 切 花 計	2,500	11,760	813,678		145	
	オ ハ ナ	1,600	1,165	93,359	那賀町	48	
	モ ラ	71	198	7,966	上勝町, 那賀町	35	
	ル コ ユ	60	137	3,184	那賀町, 三好市	14	
	そ の 他 葉 物	156	502	11,789		17	
	葉 物 計	1,887	2,002	116,298		114	
	黄 金 ヒ	2,514	884	97,266	神山町, 上勝町他	242	
	イ ブ マ	832	156	13,312	神山町	97	
	朝 鮮 コ ウ ス	390	74	6,026	佐那河内村, 上勝町他	91	
枝	エ ン キ ミ	65	16	723		11	
	シ ン キ	4,329	1,606	80,661	神山町	279	
	そ の 他 枝 物	3,874	2,920	105,760		691	
	枝 物 計	12,004	5,656	303,748		1,411	
	そ の 他 切 花	758	2,997	98,409		114	
	切 花 切 葉 枝 物 計	26,286	46,027	3,240,373		2,352	
	シ ク	0	0	0		0	
	観 葉 植 物	55	59	20,750	小松島市他	4	
	鉢	シ ン ビ ジ ウ ム	1,437	644	1,155,975	徳島市, 小松島市, 阿波市他	58
		デ ン ド ロ ビ ウ ム	51	25	27,420	徳島市, 阿波市	5
コ チ ョ ウ ラ ン		198	129	349,500	阿南市	9	
デ ン フ ア レ		65	60	72,075	石井町, 勝浦町	4	
オ ン シ ジ ウ ム		39	19	19,101	阿波市	8	
そ の 他 洋 ラ ン		76	33	29,078		10	
花	ハ イ ビ ス カ ス	1,866	910	1,653,149		94	
	ポ イ ン セ チ	366	451	169,400	小松島市, 徳島市, 吉野川市	10	
	そ の 他 花 木 類	140	156	68,030	小松島市, 吉野川市, 徳島市	9	
	花 木 類 計	58	61	17,503		10	
そ の 他 鉢 物	564	668	254,933		29		
鉢 物 計	45	76	10,080		3		
花 壇 用 苗 物 (千ポット)	2,530	1,713	1,938,912		130		
資 料	430	2,954	152,880	徳島市	12		

資料 県とくしまブランド戦略課

51 採卵鶏飼養農家数・ブロイラー出荷 農家数及び羽数（販売農家）（平成22年）

（単位：戸，100羽）

市町村	採卵鶏		ブロイラー	
	飼養農家数	飼養羽数	出荷農家数	出荷羽数
平成22年	48	1,878	168	98,482
徳島市	4	600	-	-
鳴門市	3	32	1	X
小松島市	3	4	3	2,336
阿南市	1	X	7	1,773
吉野川市	-	-	9	4,915
阿波市	5	63	8	4,940
美馬市	5	103	77	38,230
三好市	5	22	18	17,164
勝浦町	2	X	7	5,943
上勝町	2	X	4	2,036
佐那河内村	1	X	4	2,850
石井町	1	X	-	-
神山町	2	X	6	7,284
那賀町	5	201	-	-
牟岐町	-	-	-	-
美波町	2	X	7	2,410
海陽町	2	X	-	-
松茂町	-	-	-	-
北島町	-	-	-	-
藍住町	-	-	-	-
板野町	-	-	2	X
上板町	-	-	-	-
つるぎ町	1	X	14	6,241
東みよし町	4	40	1	X

資料 農林水産省「2010年世界農林業センサス」

52 養 蚕

養蚕戸数・掃立数量・繭生産数量及び桑園面積（平成20～22年）

（単位：箱，kg，ha）

年	養蚕戸数	掃立数量(箱)				
		計	春蚕	夏蚕	初秋蚕	晩秋蚕
平成20年	23	93.75	44.00	21.00	—	28.75
21	16	78.75	31.75	21.00	—	26.00
22	…	…	…	…	…	…

年	繭生産量 (kg)					上繭生産数量 (kg)	桑園面積 (ha)	桑園10a 当たり収 繭量
	計	春蚕	夏蚕	初秋蚕	晩秋蚕			
平成20年	4,694.3	2,462.3	1,033.9	—	1,198.1	4,557.5	24.3	18.8
21	3,855.3	1,724.9	947.3	—	1,183.1	3,742.8	24.2	15.5
22	…	…	…	…	…	…	…	…

資料 県とくしまブランド戦略課

53 配合飼料生産量及び消費量（平成18～22年度）

（単位：t）

年 度	県 内 生産量	県 外 移入量	総消費量	養 鶏 用				養豚用	乳牛用	肉牛用	その他
				計	育すう用	ブロイラー用	成鶏用				
平成18年度	(3,947)	(250,371)	(254,318)								
	3,947	242,222	246,169	162,577	6,239	124,341	31,997	21,918	17,988	43,677	9
19	(3,129)	(248,372)	(251,501)								
	3,129	241,725	244,854	160,404	6,131	124,116	30,157	21,301	16,903	46,215	31
20	(3,485)	(240,878)	(244,363)								
	3,485	237,736	241,221	159,108	6,105	122,166	30,837	20,179	15,993	45,923	18
21	(4,187)	(239,218)	(243,405)								
	4,187	234,246	238,433	158,300	5,474	123,389	29,437	17,802	14,448	47,876	7
22	(3,649)	(226,031)	(229,680)								
	3,649	220,431	224,080	144,149	4,337	112,889	26,923	18,101	14,378	47,437	15

注（ ）は混合飼料を含む量である。

資料 県畜産課

54 農業協同組合数（平成18～22年度）

(1) 単位組合

年 度	総 数	出 資 組 合										非 出 資 組 合					
		計	信用事業 を行う 一般組合	信用事業 を行わな い 一般組合	養 蚕	畜 産	酪 農	養 鶏	園 芸 特 産	農 村 工 業	農 事 放 送	計	一 般	養 蚕	畜 産	園 芸 特 産	開 拓
平成18年度	33	30	16	-	-	4	4	3	-	-	3	3	-	2	1	-	-
19	33	30	16	-	-	4	4	3	-	-	3	3	-	2	1	-	-
20	32	29	16	-	-	4	4	3	-	-	2	3	-	2	1	-	-
21	32	29	16	-	-	4	4	3	-	-	2	3	-	2	1	-	-
22	32	29	16	-	-	4	4	3	-	-	2	3	-	2	1	-	-

資料 県検査指導課

(2) 連合会

年 度	出 資 連 合 会														中央会
	総数	信用	経済	販売	共済	厚生	養蚕	畜産	酪農	園芸特産	農村工業	開拓	拓殖	その他	
平成18年度	6	1	-	-	-	1	-	2	-	1	-	-	-	1	1
19	6	1	-	-	-	1	-	2	-	1	-	-	-	1	1
20	6	1	-	-	-	1	-	2	-	1	-	-	-	1	1
21	6	1	-	-	-	1	-	2	-	1	-	-	-	1	1
22	6	1	-	-	-	1	-	2	-	1	-	-	-	1	1

資料 県検査指導課

55 肉用牛飼養農家数及び頭数（販売農家）（平成22年）

市町村	飼養実農家数	飼養頭数	和牛等の肉用種の子取り用めす牛	
			農家数	頭数
平成22年	225	18,263	85	1,231
徳島市	17	3,805	6	144
鳴門市	6	1,644	-	-
小松島市	4	235	-	-
阿南市	13	1,613	2	X
吉野川市	22	1,312	4	157
阿波市	57	4,310	13	129
美馬市	27	580	20	192
三好市	13	582	11	105
勝浦町	5	555	1	X
上勝町	-	-	-	-
佐那河内村	-	-	-	-
石井町	28	791	19	320
神山町	3	8	-	-
那賀町	2	X	-	-
牟岐町	-	-	-	-
美波町	1	X	1	X
海陽町	-	-	-	-
松茂町	-	-	-	-
北島町	-	-	-	-
藍住町	-	-	-	-
板野町	8	1,168	1	X
上板町	8	1,105	-	-
つるぎ町	3	49	2	X
東みよし町	8	196	5	78

資料 農林水産省「2010年世界農林業センサス」

(単位：戸，頭)

肥育中の牛								
農 家 数	頭 数	和 牛 等 の 肉 用 種		和 牛 と 乳 用 種 の 交 雑 種		乳 用 種		
		農 家 数	頭 数	農 家 数	頭 数	農 家 数	頭 数	
141	14,340	84	3,897	66	8,326	20	2,117	
13	3,626	7	697	7	2,416	1	X	
5	1,324	2	X	4	1,091	1	X	
4	235	4	135	1	X	-	-	
13	1,545	5	354	8	814	4	377	
16	866	6	308	8	500	4	58	
43	3,381	28	1,300	19	1,897	5	184	
11	278	9	232	2	X	-	-	
4	455	3	56	2	X	1	X	
4	554	3	216	4	338	-	-	
-	-	-	-	-	-	-	-	
-	-	-	-	-	-	-	-	
13	349	11	248	4	101	-	-	
1	X	-	-	-	-	1	X	
1	X	-	-	1	X	-	-	
-	-	-	-	-	-	-	-	
-	-	-	-	-	-	-	-	
-	-	-	-	-	-	-	-	
-	-	-	-	-	-	-	-	
-	-	-	-	-	-	-	-	
5	1,155	1	X	3	195	2	X	
4	230	1	X	3	203	1	X	
1	X	1	X	-	-	-	-	
3	81	3	81	-	-	-	-	

56 乳用牛飼養農家数及び頭数（販売農家）（平成22年）

（単位：戸，頭）

市町村	飼養 実農 家数	飼養 頭数	2歳以上の乳用牛の飼養頭数規模別													
			計		1～9頭		10～19頭		20～29頭		30～49頭		50～99頭		100頭以上	
			農家数	頭数	農家数	頭数	農家数	頭数	農家数	頭数	農家数	頭数	農家数	頭数	農家数	頭数
平成22年	175	7,150	170	5,384	23	152	45	647	30	690	48	1,806	19	1,119	5	970
徳島市	17	683	16	447	1	7	4	57	4	86	5	192	2	105	-	-
鳴門市	4	114	4	77	2	11	-	-	1	22	1	44	-	-	-	-
小松島市	1	X	1	X	X	X	X	X	X	X	X	X	X	X	X	X
阿南市	6	195	4	62	2	11	-	-	1	21	1	30	-	-	-	-
吉野川市	16	317	16	286	2	14	9	124	2	42	3	106	-	-	-	-
阿波市	42	2,124	41	1,735	6	39	10	130	4	92	12	454	5	320	4	700
美馬市	9	341	9	240	3	12	1	18	2	48	-	-	3	162	-	-
三好市	1	X	1	X	X	X	X	X	X	X	X	X	X	X	X	X
勝浦町	1	X	1	X	X	X	X	X	X	X	X	X	X	X	X	X
上勝町	-	-	-	-	-	-	-	-	-	-	-	-	-	-	-	-
佐那河内村	-	-	-	-	-	-	-	-	-	-	-	-	-	-	-	-
石井町	34	1,159	33	914	3	24	8	124	7	167	13	492	2	107	-	-
神山町	3	X	3	66	-	-	2	36	-	-	1	30	-	-	-	-
那賀町	1	X	1	X	X	X	X	X	X	X	X	X	X	X	X	X
牟岐町	-	-	-	-	-	-	-	-	-	-	-	-	-	-	-	-
美波町	1	X	1	X	X	X	X	X	X	X	X	X	X	X	X	X
海陽町	-	-	-	-	-	-	-	-	-	-	-	-	-	-	-	-
松茂町	1	X	1	X	X	X	X	X	X	X	X	X	X	X	X	X
北島町	-	-	-	-	-	-	-	-	-	-	-	-	-	-	-	-
藍住町	5	167	5	141	1	9	2	24	-	-	1	43	1	65	-	-
板野町	4	110	4	83	1	7	-	-	2	44	1	32	-	-	-	-
上板町	24	1,123	24	816	-	-	7	104	5	121	6	231	6	360	-	-
つるぎ町	-	-	-	-	-	-	-	-	-	-	-	-	-	-	-	-
東みよし町	5	150	5	115	2	18	1	13	-	-	2	84	-	-	-	-

資料 農林水産省「2010年世界農林業センサス」

57 豚飼養農家数及び頭数（販売農家）（平成22年）

（単位：戸，頭）

市町村	飼養実 農家数	飼養 頭数	子取り用めす 豚の飼養頭数		肥育中の豚の飼養頭数規模別									
					計		19頭以下		20～99頭		100～499頭		500頭以上	
			農家数	頭数	農家数	頭数	農家数	頭数	農家数	頭数	農家数	頭数	農家数	頭数
平成22年	20	14,331	17	1,069	20	13,262	1	6	6	250	8	1,706	5	11,300
徳島市	3	X	2	X	3	356	-	-	1	60	2	296	-	-
鳴門市	-	-	-	-	-	-	-	-	-	-	-	-	-	-
小松島市	-	-	-	-	-	-	-	-	-	-	-	-	-	-
阿南市	1	X	-	-	1	X	X	X	X	X	X	X	X	X
吉野川市	1	X	1	X	1	X	X	X	X	X	X	X	X	X
阿波市	7	10,822	7	772	7	10,050	-	-	3	100	1	150	3	9,800
美馬市	1	X	1	X	1	X	X	X	X	X	X	X	X	X
三好市	-	-	-	-	-	-	-	-	-	-	-	-	-	-
勝浦町	-	-	-	-	-	-	-	-	-	-	-	-	-	-
上勝町	2	X	2	X	2	X	X	X	X	X	X	X	X	X
佐那河内村	-	-	-	-	-	-	-	-	-	-	-	-	-	-
石井町	1	X	1	X	1	X	X	X	X	X	X	X	X	X
神山町	1	X	1	X	1	X	X	X	X	X	X	X	X	X
那賀町	-	-	-	-	-	-	-	-	-	-	-	-	-	-
牟岐町	-	-	-	-	-	-	-	-	-	-	-	-	-	-
美波町	-	-	-	-	-	-	-	-	-	-	-	-	-	-
海陽町	-	-	-	-	-	-	-	-	-	-	-	-	-	-
松茂町	-	-	-	-	-	-	-	-	-	-	-	-	-	-
北島町	-	-	-	-	-	-	-	-	-	-	-	-	-	-
藍住町	-	-	-	-	-	-	-	-	-	-	-	-	-	-
板野町	-	-	-	-	-	-	-	-	-	-	-	-	-	-
上板町	2	X	1	X	2	X	X	X	X	X	X	X	X	X
つるぎ町	-	-	-	-	-	-	-	-	-	-	-	-	-	-
東みよし町	1	X	1	X	1	X	X	X	X	X	X	X	X	X

資料 農林水産省「2010年世界農林業センサス」

58 畜産物産出額 (平成17~21年)

(単位: 億円)

年次	総数	肉用牛	乳用牛		豚	鶏	鶏卵		その他
			生乳						
平成17年	299	66	49	43	31	152	19	1	
18	292	64	47	42	30	150	18	1	
19	277	62	46	41	32	137	17	1	
20	279	59	46	41	33	140	19	1	
21	271	59	46	42	29	136	18	1	

資料 中国四国農政局徳島地域センター

59 肉畜種類別・出荷先別頭数 (平成17~21年)

(単位: 頭)

年次	豚	成 牛						子 牛		
		計	和			乳		和子牛	乳子牛	肥 育 おす子牛
			めす和牛	去勢和牛	おす和牛	乳用 めす牛	乳用肥育 おす牛			
平成17年	76,000	16,019	2,928	1,333	7	4,313	7,437	1	62	60
18	77,525	15,588	2,874	1,313	5	4,490	6,906	1	51	45
19	72,000	15,914	2,800	1,400	4	4,000	7,706	-	51	44
20	77,000	15,527	2,900	1,508	1	4,321	6,797	-	58	41
21	75,300	15,167	2,905	1,420	3	3,670	7,150	-	36	36
県内	64,552	6,061	979	372	3	1,839	2,868	-	31	31
県外	10,748	9,106	1,926	1,048	-	1,831	4,282	-	5	5
東京	-	294	294	-	-	-	-	-	-	-
大阪	2,509	2,179	150	245	-	654	1,130	-	-	-
兵庫	-	1,991	997	503	-	378	111	-	-	-
香川	8,239	3,913	412	170	-	774	2,557	-	5	5
高知	-	363	-	-	-	-	363	-	-	-
広島	-	28	-	-	-	9	19	-	-	-
その他	-	338	73	130	-	16	102	-	-	-

資料 中国四国農政局徳島地域センター

60 生乳・牛乳

(1) 生乳生産量・流通量及び処理量 (平成17~21年)

(単位: t)

年次	生乳生産量	生乳流通量		生乳処理量			
		移入量	移出量	計	飲用牛乳向け	乳製品向け	その他
平成17年	48,666	8,570	28,393	28,843	24,698	3,708	437
18	47,025	9,504	28,395	28,134	24,900	2,795	439
19	45,686	760	18,586	27,860	25,727	1,727	406
20	42,995	1,539	17,582	26,952	24,933	1,624	395
21	41,318	1,737	17,384	25,671	23,273	2,020	378

資料 中国四国農政局徳島地域センター

(2) 牛乳生産量及び流通量 (平成17~21年)

(単位: k l)

年次	飲用牛乳生産量			飲用牛乳流通量		乳飲料生産量
	計	牛乳生産量	加工乳生産量	移出量	移入量	
平成17年	23,788	15,863	7,925	-	9,941	1,941
18	23,918	17,977	5,941	-	9,246	1,779
19	24,460	19,610	4,850	-	9,062	1,078
20	23,606	19,259	4,347	-	9,166	4,088
21	22,380	15,507	6,873	5,359	8,543	4,509

資料 中国四国農政局徳島地域センター

61 農業産出額及び生産農業所得（平成19～21年）

（単位：億円）

市町村	農業 産出額	耕 種									
		計	米	麦類	雑穀・ 豆類	いも類	野菜	果実	花き	工芸農 作物	種 苗・ 苗木類・ その他
平成19年	1,025	747	135	0	1	87	367	96	40	9	11
20	1,052	771	144	0	0	86	377	101	39	10	14
21	1,001	729	134	0	0	78	361	94	38	10	13

市町村	畜 産									加工農 産物	生産農 業所得
	計	肉用牛	乳用牛	生乳	豚	鶏	鶏卵	ブロイラー	その他 畜産物		
平成19年	277	62	46	41	32	137	17	95	1	2	336
20	279	59	46	41	33	140	19	97	1	1	296
21	271	59	46	42	29	136	18	94	1	1	…

資料 中国四国農政局徳島地域センター

62 農 業 経 営 (平成20・21年)

(1) 個別経営・販売農家1戸当たり経営収支の総括

(単位：千円)

区 分	農 業				農 業 生 産 関 連 事 業		
	粗収益		経営費 ②	所得 ③=①-②	収入 ④	支出 ⑤	所得 ⑥=④-⑤
	①	販売・受取					
平成20年	3,596	3,461	2,735	861	8	8	0
21	3,758	3,655	2,931	827	8	6	2

区 分	農 外			年金等の収入 ⑩	総所得 ⑪=③+⑥+⑨+⑩	租税公課諸負担 (農業以外の経営) ⑫	可処分所得 ⑬=⑪-⑫
	収入 ⑦	支出 ⑧	所得 ⑨=⑦-⑧				
21	1,491	51	1,440	1,924	4,193	642	3,551

注 数値は四国平均である。

資料 中国四国農政局徳島地域センター

(2) 個別経営・販売農家1戸当たり経営分析指標

区 分	農業依存度	農業所得率	付加価値額	付加価値率	農業固定資産 資産装備率	農機具資産 比率	農業固定資産 産回転率
	(%)	(%)	(千円)	(%)	(円)	(%)	(回)
平成20年	31.6	23.9	991	27.6	2,582	32.3	0.7
21	36.4	22.0	974	25.9	2,525	30.8	0.8

区 分	収益性 (所得)					生産性 (付加価値額)	
	農業所得				総所得	自営農業労働 1時間当たり	農業固定資産 千円当たり
	農業経営関与者 一人当たり	農業専従者 一人当たり	家族農業労働 1時間当たり	農業固定資産 千円当たり			
平成20年	431	1,794	493	177	2,270	525	203
21	424	1,402	461	167	2,150	496	197

注 数値は四国平均である。

資料 中国四国農政局徳島地域センター

(3) 個別経営・販売農家1戸当たり農業粗収益

(単位：千円)

区 分	農 業											
	計	作 物 収 入										
		小計	稲作	麦類	豆類	いも類	露地野菜	施設野菜	果樹	工芸農作物	露地花き	施設花き
平成20年	3,596	2,854	551	10	2	70	776	439	714	39	28	202
21	3,758	2,794	583	13	0	54	748	465	714	40	13	150

区 分	粗 収 益												
	その他 作物等	畜 産 収 入									受託 収入	農 業 雑 収 入	制 度 受 取 金 等
		小計	養鶏		養豚	酪農		肥育 牛	その 他 畜 産 等				
			ブロイ ラー	鶏 卵 (産鶏含む)		生乳	乳牛						
平成20年	-	564	118	45	116	135	20	121	9	24	154	127	
21	-	763	355	38	81	144	17	116	12	16	185	163	

注 数値は四国平均である。

資料 中国四国農政局徳島地域センター

(4) 個別経営・販売農家1戸当たり経営の概況

(単位：人, h, a)

区 分	月平均 農業経 営関与 者数	農業経営関与者の就業状態別人員 (年末)							家族 農業就業者			自営農 業労働 時間
		計	自営 農業	農業生 産関連 事業	自営 兼業	臨時的 賃労働	恒常的 勤務	非就 業者	計	農業専 従者数	農業準 従者数	
平成20年	2.00	2.02	1.30	-	0.01	0.11	0.25	0.35	1.33	0.48	0.85	1,887
21	1.95	3.06	1.29	-	0.01	0.16	0.60	1.00	1.25	0.59	0.66	1,962

区 分	経営耕地面積						
	家 族 (ゆい・手 間替受け含 む)	計	借入地	田	畑		牧草地
					普通畑	樹園地	
平成20年	1,745	122	20	78	14	29	1
21	1,794	131	27	87	14	29	1

注 数値は四国平均である。

資料 中国四国農政局徳島地域センター

62 農 業 経 営 (平成20・21年)

(1) 個別経営・販売農家1戸当たり経営収支の総括

(単位：千円)

区 分	農 業				農 業 生 産 関 連 事 業		
	粗収益		経営費 ②	所得 ③=①-②	収入 ④	支出 ⑤	所得 ⑥=④-⑤
	①	販売・受取					
平成20年	3,596	3,461	2,735	861	8	8	0
21	3,758	3,655	2,931	827	8	6	2

区 分	農 外			年金等の収入 ⑩	総所得 ⑪=③+⑥+⑨+⑩	租税公課諸負担 (農業以外の経営) ⑫	可処分所得 ⑬=⑪-⑫
	収入 ⑦	支出 ⑧	所得 ⑨=⑦-⑧				
平成20年	1,915	50	1,865	1,813	4,539	718	3,821
21	1,491	51	1,440	1,924	4,193	642	3,551

注 数値は四国平均である。

資料 中国四国農政局徳島地域センター

(2) 個別経営・販売農家1戸当たり経営分析指標

区 分	農業依存度	農業所得率	付加価値額	付加価値率	農業固定資産 資産装備率	農機具資産 比率	農業固定資産 産回転率
	(%)	(%)	(千円)	(%)	(円)	(%)	(回)
平成20年	31.6	23.9	991	27.6	2,582	32.3	0.7
21	36.4	22.0	974	25.9	2,525	30.8	0.8

区 分	収益性 (所得)				生産性 (付加価値額)		
	農業所得				総所得		
	農業経営関与者 一人当たり	農業専従者 一人当たり	家族農業労働 1時間当たり	農業固定資産 千円当たり		農業関与者 一人当たり	自営農業労働 1時間当たり
	(千円)	(千円)	(円)	(円)	(千円)	(円)	(円)
平成20年	431	1,794	493	177	2,270	525	203
21	424	1,402	461	167	2,150	496	197

注 数値は四国平均である。

資料 中国四国農政局徳島地域センター

63 徳島市中央卸売市場の野菜の卸売数量・価額及び価格 (平成17～21年)

(単位：t, 千円, 1kg当たり円)

年次・品目	計			徳島県産	
	数量	価額	価格	数量	価格
平成17年	58,749	11,062,901	188	27,480	211
18	57,351	11,853,714	207	29,092	225
19	57,609	11,008,204	191	29,447	210
20	58,716	11,897,592	203	29,687	232
21	58,443	11,520,306	197	30,942	213
だいこん	5,811	446,158	77	3,838	64
かぶ	273	21,813	80	266	78
にんじん	9,697	1,057,683	109	4,428	106
ごぼう	558	113,449	203	112	278
たけのこ	106	30,010	284	101	267
れんこん	317	127,693	402	317	402
はくさい	3,598	248,631	69	1,633	50
こまつな	366	102,484	280	366	280
その他の菜類	203	55,429	273	183	248
ちんげんさい	157	48,462	308	149	310
キャベツ	6,510	516,021	79	3,229	72
ほうれんそう	794	337,794	425	748	405
ねぎ	992	402,349	406	611	462
ふうき	74	20,970	282	64	283
うど	7	3,540	534	0	319
みづば	63	44,587	707	58	675
しゅんぎく	80	33,029	412	80	413
にら	122	62,180	511	15	361
セルリー	49	12,650	258	10	184
アスパラガス	148	131,663	892	6	821
カリフラワー	90	17,812	197	88	194
ブロッコリー	807	209,154	259	640	248
レタス	1,986	317,483	160	840	165
パセリ	28	18,700	678	13	441
きゅうり	2,451	544,794	222	2,313	217
かぼち	1,612	220,179	137	529	130
なす	2,420	609,516	252	1,821	235
トマト	1,926	566,099	294	1,574	278
ミニトマト	404	222,237	550	324	541
ピーマン	449	183,368	408	116	335
ししとう	29	37,275	1,280	11	553
スイートコーン	372	72,740	196	227	154
さやいんげん	128	85,580	669	85	419
さやえんどう	79	84,664	1,076	66	1,024
実えんどう	99	50,387	507	69	446
そらまめ	70	19,730	281	48	187
えだまめ	189	100,552	532	184	533
かんだしよ	2,621	590,566	225	2,611	225
ばれいしよ	3,143	447,311	142	205	121
さといも	251	53,653	214	107	130
やまのいも	480	131,827	275	2	144
たまねぎ	4,803	463,568	97	866	77
にんにく	66	30,499	459	13	460
しょうが	262	170,796	653	128	667
生しいたけ	1,310	1,143,055	872	1,310	872
なめこ	9	6,011	654	5	665
えのきたけ	630	185,454	294	-	-
しめじ	634	372,991	589	0	446
その他の野菜	1,169	747,706	640	534	510

資料 中国四国農政局徳島地域センター

64 獣医師数 (平成12～22年, 12月31日現在)

(単位：人)

区 分	平成12	14	16	18	20	22
獣 医 師 数	308	259	312	270	274	281

注 隔年調査である。

資料 県畜産課

6 林 業

65 市町村・森林管理形態別面積（平成20～22年度）

（単位：ha）

市町村	総数	国 有 林				民 有 林									
		計	林野庁	官行 造林	他 省庁	計	地域森林計画対象民有林								計 画 対 象 外 民 有 林
							県有林	県行 造林	市町村 有 林	地方公 共団体	森林 総研	林業 公社	その他 私有林		
平成20年度	312,176	18,750	16,278	2,143	329	293,427	293,392	3,636	2,269	9,346	986	13,335	7,877	255,942	35
21	312,322	18,714	16,277	2,109	329	293,608	293,573	3,645	2,250	9,490	1,086	12,613	7,633	256,856	35
22	312,712	18,838	16,276	2,111	451	293,874	293,839	3,608	2,138	9,412	1,096	12,554	6,863	258,169	35
徳 島 市	5,046	22	-	21	1	5,024	5,021	3	6	111	110	-	12	4,779	3
鳴 門 市	7,090	6	-	-	6	7,084	7,081	-	76	102	28	-	-	6,876	3
小 松 島 市	655	1	-	-	1	654	653	-	-	2	7	-	-	644	1
阿 南 市	14,930	6	-	-	6	14,924	14,922	-	97	135	54	31	504	14,100	2
吉 野 川 市	8,254	114	-	104	10	8,141	8,141	220	15	221	6	-	-	7,678	-
阿 波 市	10,094	158	-	127	31	9,936	9,923	218	127	767	1	271	57	8,482	13
美 馬 市	29,134	802	632	73	97	28,331	28,330	141	69	711	31	760	303	26,314	1
三 好 市	62,981	9,605	9,016	418	171	53,376	53,373	1,411	458	1,731	28	2,391	1,488	45,865	3
勝 浦 町	4,721	2	-	2	0	4,718	4,718	92	62	134	3	-	161	4,267	-
上 勝 町	9,710	12	-	-	12	9,698	9,698	151	117	142	164	28	278	8,817	-
佐那河内村	2,899	7	-	7	-	2,892	2,892	-	22	71	34	-	0	2,766	-
石 井 町	314	3	-	-	3	311	311	21	-	9	0	-	-	280	-
神 山 町	14,873	422	420	-	2	14,451	14,451	235	34	226	238	0	2	13,716	-
那 賀 町	66,075	4,446	3,887	507	52	61,629	61,629	294	318	1,855	317	5,358	1,324	52,162	-
牟 岐 町	4,887	1	-	-	1	4,886	4,886	52	-	329	9	429	322	3,744	-
美 波 町	12,477	122	-	112	10	12,355	12,355	43	139	945	5	358	992	9,872	-
海 陽 町	29,885	1,205	570	625	10	28,680	28,677	665	379	1,223	26	2,505	1,029	22,850	3
松 茂 町	4	0	-	-	-	4	3	-	-	0	2	-	-	1	1
北 島 町	-	-	-	-	-	-	-	-	-	-	-	-	-	-	-
藍 住 町	-	-	-	-	-	-	-	-	-	-	-	-	-	-	-
板 野 町	1,663	4	-	-	4	1,659	1,659	-	-	241	2	-	-	1,416	-
上 板 町	1,214	1	-	-	1	1,213	1,211	-	-	169	0	42	-	1,000	2
つるぎ町	16,218	1,779	1,752	-	27	14,439	14,438	60	150	224	17	12	311	13,666	1
東みよし町	9,587	119	-	114	5	9,468	9,466	-	68	63	13	370	78	8,873	2

資料 県林業振興課

66 市町村別民有林面積・蓄積及び成長量（平成20～22年度）

（単位：ha）

市 町 村	面 積 (h a)					蓄 積			成 長 量 (m ³)	
	計	針葉樹林	広葉樹林	竹 林	無立木地	針葉樹林 (m ³)	広葉樹林 (m ³)	竹 林 (束)	針葉樹林	広葉樹林
平成20年度	293,992	193,336	94,580	2,365	3,111	53,753,436	9,713,093	236,521	1,075,696	142,959
21	293,573	190,625	96,789	2,815	3,342	54,064,978	9,946,200	281,466	1,057,610	146,233
22	293,839	190,796	97,119	2,882	3,043	54,604,638	10,026,104	281,368	1,036,763	144,074
徳 島 市	5,021	1,503	3,260	188	70	421,467	307,551	18,844	6,031	4,584
鳴 門 市	7,081	1,322	5,547	62	150	237,842	387,659	6,176	3,416	7,768
小 松 島 市	653	63	338	248	5	15,683	29,501	24,820	259	392
阿 南 市	14,922	7,800	6,193	828	100	2,166,156	506,539	82,808	42,230	2,305
吉 野 川 市	8,141	5,599	2,408	108	26	1,456,384	261,670	5,688	16,577	5,322
阿 波 市	9,923	4,860	4,919	32	111	737,327	356,740	3,229	20,828	7,542
美 馬 市	28,330	16,803	10,785	473	270	4,485,832	1,268,013	45,509	66,298	20,116
三 好 市	53,373	33,755	18,644	366	608	8,696,935	2,185,000	36,621	180,246	32,643
勝 浦 町	4,718	3,578	1,070	12	59	975,711	86,363	1,166	17,992	1,455
上 勝 町	9,698	7,993	1,599	11	94	2,587,183	142,444	1,145	43,723	2,552
佐那河内村	2,892	1,067	1,777	7	41	325,632	197,440	667	5,774	2,719
石 井 町	311	70	216	21	5	16,625	19,857	2,064	187	358
神 山 町	14,451	11,268	2,914	102	167	3,812,911	293,013	10,190	58,468	4,621
那 賀 町	61,629	47,481	13,109	79	960	15,498,637	1,770,695	7,925	325,608	23,200
牟 岐 町	4,886	3,042	1,803	14	27	763,073	134,822	1,359	17,860	1,582
美 波 町	12,355	6,924	5,319	60	51	1,765,074	409,451	5,966	39,225	3,955
海 陽 町	28,677	21,769	6,721	22	164	6,457,279	567,845	2,212	128,893	4,435
松 茂 町	3	3	0	-	-	513	21	-	10	-
北 島 町	-	-	-	-	-	-	-	-	-	-
藍 住 町	-	-	-	-	-	-	-	-	-	-
板 野 町	1,659	285	1,308	21	45	45,770	77,005	2,119	716	1,963
上 板 町	1,211	197	969	18	27	23,831	48,890	1,820	724	1,814
つ る ぎ 町	14,438	9,511	4,816	71	40	2,856,448	616,583	7,121	37,037	9,509
東みよし町	9,466	5,903	3,403	139	20	1,258,325	359,002	13,919	24,661	5,239

注 竹は1年で成長するため、成長量から削除した。蓄積量の1/3が成長量である。

資料 県林業振興課

67 林野副産物及び竹材・木炭の生産量 (平成18～22年)

年次	しいたけ(t)		ひらたけ (t)	ぜんまい (t)	薬草類(kg)		うるし (kg)	しきみ (千本)	竹材 (千束)	木炭(t)	
	生しいたけ	乾しいたけ			おうれん	きはだ				白炭	黒炭
平成18年	6,015.4	5.0	15.6	19.1	0.0	0.0	0.0	322.8	6.0	0.0	35.7
19	6,630.0	2.5	15.4	14.9	0.0	0.0	0.0	326.0	6.0	0.0	48.3
20	7,573.6	6.1	5.7	4.3	0.0	0.1	0.0	745.9	6.0	0.0	45.7
21	7,877.1	3.0	5.8	4.3	0.0	0.1	0.0	231.8	5.0	0.0	50.9
22	8,789.4	3.0	5.0	4.3	0.0	0.0	0.0	268.0	5.0	7.5	50.9

資料 県林業振興課

68 木材流通状況 (平成18～22年度)

(1) 外材

(単位：m³)

年度	供給量	移入量			消費量	移出量	
		輸入量	移入量	年度当初在庫量		県内消費量	移出量
平成18年	470,350	325,190	90,258	54,902	410,724	357,533	53,191
19	331,839	175,649	96,564	59,626	292,607	274,103	18,504
20	261,991	124,818	97,941	39,232	225,144	209,200	15,944
21	184,388	75,772	78,817	29,799	166,666	130,350	31,316
22	188,060	100,522	72,038	15,500	156,282	133,032	23,250
米材	162,266	92,420	60,115	9,731	133,088	113,686	19,402
南洋材	2,953	0	2,953	0	2,953	2,000	953
北洋材	22,330	8,102	8,459	5,769	19,730	17,000	2,730
その他	511	0	511	0	511	346	165

(2) 国産材

年度	供給量	県内生産量			移入量	年度当初在庫量	消費量	移出量		
		国有林	県有林	私有林				県内消費量	移出量	
平成18年	351,545	189,581	9,249	5,764	174,568	127,103	34,861	336,962	316,320	20,642
19	351,900	213,827	5,679	4,249	203,899	123,490	14,583	325,281	305,226	20,055
20	353,702	219,083	5,436	2,762	210,885	108,000	26,619	327,980	309,980	18,000
21	360,565	197,459	5,987	1,904	189,568	137,384	25,722	337,961	319,961	18,000
22	345,587	205,983	5,556	3,180	197,248	117,000	22,604	331,042	322,042	9,000

注 平成21年度から年次データに変更。

資料 県林業振興課

69 素材入荷量 (平成17～21年)

(単位：1,000m³)

年次	総数	国産材			外材			
		計	針葉樹	広葉樹	計	米材	南洋材	その他
平成17年	459	211	211	0	248	173	1	74
18	438	204	204	0	234	165	x	x
19	356	182	x	x	174	138	x	x
20	316	174	x	x	142	111	x	x
21	282

資料 中国四国農政局徳島地域センター

70 用途別製材品出荷量 (平成17～21年)

(単位：1,000m³)

年次	総数	建築用材				土木建設用材	木箱・仕組板・ こん包用材	家具・建具用材	その他
		計	板類	ひき割類	ひき角類				
平成17年	281	275	98	127	50	3	3	0	0
18	282	277	99	130	48	2	2	0	1
19	234	229	88	103	38	3	x	x	x
20	207	201	75	93	33	1	x	x	x
21	188	181	71	77	33	4	3	0	0

資料 中国四国農政局徳島地域センター

71 民有林森林資源 (平成18~22年)

(単位：ha, 1,000m³, 千束)

区 分	総 数			制 限 林			普 通 林				
	面 積	材 積	成長量	面 積	材 積	成長量	面 積	材 積	成長量		
平成18年	294,064	61,184	1,273	96,261	19,408	458	197,803	41,990	815		
19	293,993	62,853	1,248	96,231	19,675	449	197,762	43,178	799		
20	293,410	63,705	1,218	98,845	21,233	457	194,565	42,472	761		
21	293,573	64,292	1,204	110,514	23,767	495	183,059	40,267	709		
22	293,839	64,631	1,181	110,336	23,594	489	183,503	41,037	692		
立	計	針葉樹	190,796	54,605	1,037	71,607	20,008	430	119,189	34,597	607
		広葉樹	97,119	10,026	144	37,066	3,836	59	60,053	6,190	85
		小計	287,915	64,631	1,181	108,673	23,844	489	179,242	40,787	692
木	人工林	針葉樹	181,538	52,488	1,022	68,889	19,418	425	112,649	33,070	597
		広葉樹	3,090	294	5	884	69	2	2,206	225	3
		小計	184,628	52,782	1,027	69,773	19,487	427	114,855	33,295	600
地	天然林	針葉樹	9,258	2,116	15	2,718	589	5	6,540	1,527	10
		広葉樹	94,029	9,732	139	36,181	3,767	57	57,848	5,965	82
		小計	103,287	11,848	154	38,899	4,356	62	64,387	7,492	92
竹 林			2,882	287	-	375	37	-	2,507	250	-
無	計		3,043	-	-	1,289	-	-	1,754	-	-
立	伐採跡地		710	-	-	271	-	-	439	-	-
木	未立木地		1,831	-	-	591	-	-	1,240	-	-
地	更新困難地		501	-	-	426	-	-	75	-	-

資料 県林業振興課

72 山行苗木生産量 (平成18~22年度)

(単位：千本)

年 度	総 数	す ぎ	ひ の き	あ か ま つ	く ろ ま つ	く ん ぎ
平成18年度	462	200	255	0	0	7
19	352	160	190	-	0	2
20	288	146	139	-	0	3
21	351	180	167	-	0	3
22	253	181	67	-	0	5

資料 県林業振興課

73 林産物・素材生産量 (平成17~21年度)

(1) 用途別生産量

(単位：1,000m³)

年 次	計	製材用	合板用	木材チップ用
平成17年	176	140	14	22
18	186	136	27	23
19	195	123	48	24
20	207	117	73	17
21	201	132	44	25

資料 中国四国農政局徳島地域センター

(2) 主要樹種別生産量

(単位：1,000m³)

年 次	合 計	針 葉 樹					広 葉 樹
		計	あかまつ・くろまつ	すぎ	ひのき	左記以外の針葉樹	
平成17年	176	168	5	153	10	0	8
18	186	167	2	151	14	0	19
19	195	176	2	160	13	1	19
20	207	197	4	172	20	1	10
21	201	183	2	133	48	0	18

資料 中国四国農政局徳島地域センター

74 保安林箇所数及び面積 (平成18~22年度)

(単位: ha)

年 度	総 数				水源かん養保安林		土砂流出防備保安林				土砂崩壊防備保安林			
	箇 所	面 積	箇 所	面 積	箇 所	面 積	箇 所	面 積	箇 所	面 積	箇 所	面 積		
平成18年度	(181)	4,759	(8,268)	110,898	891	94,995	(3)	3,449	(16)	13,665	(1)	125	(3)	180
19	(181)	4,797	(8,268)	111,087	896	95,070	(3)	3,481	(16)	13,739	(1)	125	(3)	180
20	(180)	4,859	(8,164)	112,323	914	96,212	(3)	3,526	(16)	13,827	(1)	125	(3)	180
21	(180)	4,935	(8,164)	112,799	944	96,588	(3)	3,574	(16)	13,927	(1)	125	(3)	180
22	(180)	5,021	(8,164)	113,383	961	96,970	(3)	3,643	(16)	14,133	(1)	125	(3)	180
国 有	(17)	45	(3,745)	18,355	39	17,978	(1)	6	(12)	377	(1)	-	(3)	-
民 有	(163)	4,976	(4,419)	95,028	922	78,992	(2)	3,637	(4)	13,756	-	125	-	180

年 度	飛砂防備保安林		防風保安林		水害防備保安林		潮害防備保安林	
	箇 所	面 積	箇 所	面 積	箇 所	面 積	箇 所	面 積
平成18年度	3	19	11	16	32	60	38	73
19	3	19	11	16	32	60	38	73
20	3	19	10	16	32	60	37	73
21	3	19	10	16	32	60	37	73
22	3	19	10	16	32	60	37	73
国 有	-	-	-	-	-	-	-	-
民 有	3	19	10	16	32	60	37	73

年 度	干害防備保安林			魚つき保安林		風致保安林		保 健 保 安 林				
	箇 所	面 積	箇 所	面 積	箇 所	面 積	箇 所	面 積	箇 所	面 積		
平成18年度	(11)	11	(623)	176	113	1,271	61	209	(166)	25	(7,626)	234
19	(11)	12	(623)	216	113	1,271	61	209	(166)	25	(7,626)	234
20	(11)	13	(623)	222	113	1,271	60	209	(165)	25	(7,522)	234
21	(11)	13	(623)	222	113	1,271	59	209	(165)	25	(7,522)	234
22	(11)	13	(623)	222	113	1,267	59	209	(165)	25	(7,522)	234
国 有	-	-	-	-	-	-	-	-	(15)	-	(3,730)	-
民 有	(11)	13	(623)	222	113	1,267	59	209	(150)	25	(3,792)	234

注 ()は、兼種・外数である。

資料 県森林整備課

75 林道新設数 (平成18~22年度)

(単位: m, 千円)

年度・林道	延 長	工 事 費
平成18年度	21,765	4,655,375
19	18,145	4,249,746
20	17,118	3,620,622
21	14,365	2,866,982
22	15,347	2,670,922
森 林 基 幹 道	5,835	1,314,400
森 林 管 理 道	8,131	1,249,970
森 林 施 業 道	0	0
農 ・ 免 林 道	-	-
県 単 林 道	517	23,129
そ の 他 の 林 道	864	83,423

資料 県森林整備課

76 狩猟登録者数 (平成20・21年度末現在)

(単位：人)

種 別	計		県内者数		県外者数	
	平成20年度	平成21年度	平成20年度	平成21年度	平成20年度	平成21年度
計	2,386	2,315	2,225	2,175	161	140
網・わな猟免許	761	775	740	757	21	18
第一種銃猟免許	1,603	1,515	1,464	1,395	139	120
第二種銃猟免許	22	25	21	23	1	2

注 第一種銃猟は、銃猟、第二種銃猟は空気銃猟。

資料 県自然環境課

77 鳥獣類捕獲数 (平成20・21年)

(単位：羽、頭)

鳥 の 種 類	捕 獲 数		獣 の 種 類	捕 獲 数	
	平成20年	平成21年		平成20年	平成21年
計	6,992	5,108	計	4,732	5,070
カワウ	84	30	イノシシ	3,014	3,110
ゴイサギ	-	-	メスジカ	597	766
オスキジ	312	321	オスジカ	970	1,053
オスヤマドリ	156	152	タヌキ	73	75
ウズラ	-	-	キツネ	2	6
コジュケイ	54	36	アナグマ	2	2
コガモ	186	190	テング	-	-
マガモ	820	1,036	リス	-	-
ヒドリガモ	127	172	オスイタチ	-	1
カルガモ	286	498	ノウサギ	71	51
バシ	16	15	ノウネコ	3	2
タシギ	32	5	ノネコ	-	-
ヤマシギ	7	7	アライグマ	-	2
キジバト	584	451	ハクビシ	-	2
カラス類	141	138	ヌー	-	-
スズメ類	197	84			
ヒヨ、ムクその他カモ類	3,990	1,973			

注1 狩猟による捕獲数である。

2 クマは、捕獲禁止のため、表から削除した。

資料 県自然環境課

78 森林組合数及び組合員数 (平成18～22年度末現在)

区 分	平成18年度	平成19年度	平成20年度	平成21年度	平成22年度
組 合 数	13	11	11	11	11
組 合 員 数	33,031	32,335	30,811	30,903	30,949

資料 県林業振興課

7 水 産 業

79 経営体階層別経営体数（平成20年）

（単位：経営体）

区分	計	漁船 非使用	漁船使用						
			無動力 漁船	船外機 付漁船	動力漁船使用				
					1トン 未満	1～3	3～5	5～10	10～20
全国平成20年	115,196	3,694	157	24,161	3,448	18,077	25,628	9,550	4,200
徳島平成15年	2,183	25	-	...	278	511	393	251	102
徳島平成20年	1,863	4	-	218	79	383	306	216	92
太平洋南区	734	3	-	143	45	201	136	95	16
瀬戸内海区	1,129	1	-	75	34	182	170	121	76

区分	漁船使用		定置網	海面養殖					
	動力漁船使用			魚類養殖				わかめ類 養殖	のり類養殖
	20～50	50トン 以上		ぶり類養殖	まだい養殖	ひらめ養殖	その他の 魚類養殖		
全国平成20年	1,095	879	4,661	839	753	157	442	2,356	4,868
徳島平成15年	77	9	115	16	5	3	2	308	84
徳島平成20年	62	7	124	11	3	1	2	277	71
太平洋南区	5	4	83	1	-	-	1	-	-
瀬戸内海区	57	3	41	10	3	1	1	277	71

区分	その他の 海面養殖
全国平成20年	10,231
徳島平成15年	4
徳島平成20年	7
太平洋南区	1
瀬戸内海区	6

資料 中国四国農政局徳島地域センター「漁業センサス」の結果による。

80 漁業就業者数（平成20年）

（単位：人）

区分	計	15～19歳	20～29歳	30～39歳	40～49歳	50～59歳	60歳以上	65歳以上
全国平成20年	221,908	1,296	13,096	20,771	31,985	50,912	103,848	75,810
徳島平成15年	3,450	7	121	287	479	795	1,761	1,262
徳島平成20年	2,999	7	113	201	359	660	1,659	1,236
太平洋南区	1,130	5	33	40	100	228	724	567
瀬戸内海区	1,869	2	80	161	259	432	935	669

資料 中国四国農政局徳島地域センター「漁業センサス」の結果による。

81 魚種・海區別漁獲量 (平成19~21年)

(単位：t)

魚種		総数	瀬戸内海区	太平洋南区	魚種	総数	瀬戸内海区	太平洋南区
平成19年		15,083	10,022	5,061	いさき	75	37	38
20		14,574	10,102	4,472	さわら類	264	255	9
21		14,087	9,644	4,443	しいら類
(魚類)					とびうお類
まぐろ類	くろまぐろ	17	3	14	ぼら類
	びんなが	1,265	-	1,265	すずき類	x	92	x
	めばち	191	0	191	いかなご	0	0	-
	きはだ	367	-	367	あまだい類	27	6	20
	その他のまぐろ類	-	-	-	ふぐ類	103	93	11
かじき類	まかじき	20	-	20	そいとよりだい
	めかじき	22	-	22	のかさご・めばる
	くろかじき類	39	-	39	のかます類
	その他のかじき類	-	-	-	ほうぼう類 (かながしら含む)
かつお類	かつお	91	1	91	その他	1,812	1,354	458
	そうだかつお類	68	1	67	(貝類)			
さめ類		42	4	37	あわび類	88	26	62
このしろ		10	10	0	さざえ	46	40	6
いわし類	まいわし	248	144	104	はまぐり類
	うるめいわし	90	5	85	あさり類	6	6	-
	かたくちいわし	1,013	925	87	その他貝類
あじ類	しらす	2,517	2,462	55	とこぶし
	まあじ	601	387	214	ばかがい
むろあじ類		497	479	18	その他	71	24	47
さば類		795	717	78	(水産動物類)			
ささんま		1	-	1	えび類	65	18	46
ぶり類	ぶり (50cm未満)	くるまえび	6	6	0
	ぶり (50cm以上)	その他のえび類	365	362	3
	ひらまさ	かに類	17	16	0
	その他ぶり類	413	90	323	かに類	1	0	1
ひらめ		33	24	8	いか類
かれい類	まこがれい	こういか類
	めいたがれい	するめいか	23	3	20
	その他かれい	149	147	2	その他のいか類	664	555	109
にべ・ぐち類		たこ類	162	154	8
えそ類		うに類	100	26	74
いぼだい		なまこ類
あなご類		23	23	0	海産ほ乳類	x	-	x
はちもお		いずみえび
たちうお		984	759	225	しやこ
えい類		その他の水産動物類	x	64	x
たい類		217	198	19	(海藻類)			
ちだい・きだい		79	11	68	わかめ類
くろだい・へだい		70	62	8	ひじき
					てんぐさ類
					その他の海藻類	153	54	99

注 単位未満を四捨五入したため、計と内訳は一致しない場合がある。

資料 中国四国農政局徳島地域センター

82 魚種別生産額（属人）（平成16～20年）

（単位：百万円）

漁業種類				総額	太平洋南区	瀬戸内海区
平成	16年			14,690	3,785	10,905
	17			13,950	3,739	10,211
	18			14,847	3,782	11,066
	19			14,783	3,756	11,027
	20			14,483	3,143	11,340
海面漁業計				8,651	3,059	5,592
まぐろ類				1,202	1,182	20
かじき類				78	78	0
かつお類				42	41	0
いわし類				1,370	69	1,300
あじ類				354	63	291
さば類				127	3	124
ぶり類				130	70	60
ひらめ				59	14	46
かれい類				122	1	120
たちうお類				453	89	364
たいさき類				278	42	236
いさら類				69	25	44
さわらぎ類				168	7	161
すずき類				65	3	62
あまだい類				99	82	17
ふぐ類				108	19	88
えび類				679	189	490
かに類				25	1	23
貝類				821	520	301
いか類				452	157	295
たこ類				121	4	117
うなぎ類				73	46	28
なまこ類				…	…	…
その他の水産動物類				28	2	25
海藻類				113	103	9
海面養殖業計				5,832	84	5,748
ぶり類				2,978	17	2,962
まだい類				x	x	35
わかめ類				657	-	657
のり類				1,234	-	1,234
種苗				860	55	805

注 主要項目のみを掲載したこと、また単位未満を四捨五入したため計と内訳は一致しないことがある。

資料 中国四国農政局徳島地域センター

83 海面養殖業魚種別収獲量 (平成21年)

(単位：t)

区 分	合 計	魚 類					貝 類
		計	計	ぶ り 類		まだい	かき類
				ぶり	かんぱち		殻付き
平成21年	16,571	4,360	x	x	x	x	89
太平洋南区	33	33	x	-	x	x	-
瀬戸内海区	16,538	4,327	x	x	524	x	89
紀伊水道	6,986	71	x	x	-	x	-
播磨灘	9,552	4,256	4,202	3,678	524	48	89

区 分	海 藻 類						
	計	こんぶ類	わかめ類	計	の り 類		
					板のり くろのり	ばらのり	生のり類
平成21年	12,119	37	5,957	6,125	5,780	344	1
太平洋南区	-	-	-	-	-	-	-
瀬戸内海区	12,119	37	5,957	6,125	5,780	344	1
紀伊水道	6,915	-	1,020	5,895	5,550	344	1
播磨灘	5,204	37	4,938	230	230	-	-

注 種苗養殖を除く。

資料 中国四国農政局徳島地域センター

84 内水面漁業漁獲量（平成17～21年）

（単位：t）

年次・魚種	漁獲量（主要河川・湖沼）	
	全 国	徳 島
平成17年	54,064	445
18	41,701	83
19	39,038	83
20	37,393	190
21	41,697	260
魚 類	25,495	143
さけ・ます類	14,375	5
あゆ	3,625	56
こい	434	2
ふな	847	5
うぐい・おいかわ	640	3
うなぎ	263	5
はぜ類	202	1
その他の	2,354	66
貝 類	15,131	55
しじみ	10,432	49
その他	4,698	6
その他の水産動物類	1,071	63
えび類	555	1
その他	516	61

注 調査対象河川は吉野川（旧吉野川，今切川，川田川，鮎喰川，園瀬川を含む），勝浦川，海部川の3河川。

資料 中国四国農政局徳島地域センター

85 内水面養殖業収獲量（平成17～21年）

（単位：t）

年 次	収 獲 量				
	計	ま す 類 養 殖		あゆ養殖	うなぎ養殖
		に じ ま す	その他のます類		
平成17年	1,433	6	87	899	441
18	1,387	5	68	827	488
19	1,234	x	x	763	416
20	1,232	x	x	717	435
21	1,056	5	65	551	435

資料 中国四国農政局徳島地域センター

86 市町村別内水面養殖業経営体数 (平成10・15・20年)

市町村	平成10年	平成15年	平成20年	増減数 (平成20年－平成15年)
総数	174	217	166	△ 51
徳島市	25	108	90	△ 18
鳴門市	4	6	7	1
小松島市	5	4	3	△ 1
阿南市	56	41	21	△ 20
吉野川市	6	2	1	△ 1
阿波市	7	8	4	△ 4
美馬市	2	2	2	0
三好市	12	4	6	2
勝浦町	3	3	3	0
上勝町	10	9	9	0
佐那河内村	-	-	-	-
石井町	2	1	-	△ 1
神山町	4	3	2	△ 1
那賀町	12	8	5	△ 3
牟岐町	-	-	-	-
美波町	5	4	2	△ 2
海陽町	8	3	1	△ 2
松茂町	2	5	4	△ 1
北島町	1	1	1	0
藍住町	1	1	1	0
板野町	2	-	1	1
上板町	5	3	3	0
つるぎ町	1	1	-	△ 1
東みよし町	1	-	-	-

注 市町村合併のため、平成10年・平成15年の数字は平成20年調査時の市町村に旧町村の経営体数を含めてある。

資料 農林水産省「漁業センサス」

87 水産加工品生産量 (平成17~21年)

(単位：t)

年次	ねり製品			冷凍食品			素干し品	塩干品				煮干し品
	合計	かまぼこ類	魚肉ハム・ソーセージ	合計	魚介類	水産物調理食品		いわし	あじ	さんま		
平成17年	2,693	2,693	-	3,651	2,032	1,619	10	524	201	48	215	611
18	2,244	2,244	-	3,089	1,579	1,510	13	376	131	86	117	604
19	1,898	1,898	-	2,811	1,813	998	4	368	147	77	99	477
20	2,143	2,143	-	2,860	1,672	1,188	x	551	86	90	159	820
21	1,816	1,816	-	3,027	1,959	1,068	8	471	59	74	195	723

年次	煮干し品			塩蔵品	節製品		その他の食用加工品					
	いわし	しらす干し	いかなご・うなぎ		けずり節	塩辛類	調味加工品					
							計	水産物つくだ煮類	乾燥・焙焼・揚げ加工品	その他		
平成17年	113	494	0	x	x	x	319	3	316	x	42	x
18	23	453	x	0	19	10	126	4	122	x	41	x
19	25	446	x	x	x	68	113	x	108	x	14	x
20	17	762	x	3	x	72	408	x	x	9	97	x
21	14	707	-	x	73	x	x	x	141	10	73	58

年次	焼・味付のり (1,000枚)	生鮮冷凍水産物								
		かつお類	いわし類	まあじ・むろあじ類	さば類	さんま	いかなご・うなぎ	いか類	その他水産動物類	
平成17年	39,823	3,016	12	1,109	79	596	41	235	312	632
18	39,823	1,940	x	705	116	391	31	x	386	165
19	36,000	1,978	x	972	223	193	-	x	150	316
20	50,058	x	10	333	24	275	-	x	55	659
21	51,724	931	1	423	42	200	-	-	62	203

資料 中国四国農政局徳島地域センター

88 漁業協同組合別組合員数及び漁船数（動力）（平成20～22年）

組合名	組 合 員		漁 船				
	正組合員	准組合員	隻 数	5トン未満	5トン以上	総トン数	総馬力数
平成20年	14,114	1,379	6,230	5,610	620	15,020.72	299,578.0
21	13,244	1,689	6,109	5,505	604	14,596.64	306,758.0
22	12,882	1,774	6,027	5,439	588	14,122.37	310,849.0
北北堂室鳴新里長川徳漕徳小和	灘泊浦佐町門浦原内市東己島市辰島市中						
徳漕	106	12	192	144	48	672.12	9,967.0
浦	101	-	221	198	23	425.90	10,625.0
佐	75	16	141	138	3	220.72	8,172.0
町	23	-	45	45	-	61.40	1,946.0
門	118	21	239	227	12	337.97	12,779.0
鳴	41	-	72	72	-	125.21	3,287.0
新	84	5	175	171	4	311.22	10,060.0
里	58	16	187	172	15	449.14	8,961.0
長	111	47	237	234	3	358.06	12,135.0
川	131	3	136	87	49	685.25	7,085.0
徳	40	6	135	134	1	190.50	5,576.0
漕	22	3	26	26	-	41.73	1,080.0
徳	100	45	108	79	29	399.64	5,076.0
小	412	51	373	264	109	1,559.45	19,948.0
和	67	56	203	187	16	432.88	7,387.0
阿	34	7	57	53	4	132.76	2,123.0
中	34	23	76	75	1	130.91	3,212.0
福	37	1	60	51	9	179.94	3,303.0
中	80	11	125	98	27	494.35	7,286.0
橋	190	13	245	176	69	1,372.31	23,379.0
椿	78	3	73	43	30	444.74	5,763.0
阿	48	16	67	67	-	140.61	3,678.0
伊	27	16	19	18	1	33.03	600.0
伊	93	41	98	96	2	146.23	4,550.0
阿	59	30	46	43	3	63.61	2,390.0
志	67	57	117	102	15	291.84	6,721.0
東	47	24	74	63	11	165.83	5,479.0
西	56	48	112	106	6	204.66	5,291.0
木	84	18	138	119	19	371.49	8,552.0
日	135	51	195	178	17	359.12	8,720.0
牟	112	48	242	238	4	427.10	11,742.0
牟	52	8	112	107	5	183.31	4,295.0
浅	114	13	151	123	28	480.20	9,334.0
鞆	177	-	197	184	13	712.49	10,112.0
穴	72	18	56	56	-	51.30	2,997.0
大	23	19	24	24	-	24.31	1,043.0
応	85	13	88	88	-	106.52	4,399.0
徳	25	2	34	34	-	37.05	1,546.0
徳	55	-	28	28	-	29.01	1,123.0
今	655	42	4	4	-	1.31	120.0
吉	769	-	-	-	-	-	-
野	1,925	152	1	1	-	0.40	30.0
吉	1,469	74	75	75	-	64.60	2,547.0
野	216	27	-	-	-	-	-
麻	457	75	25	25	-	18.27	855.0
植	373	-	39	39	-	29.78	1,347.0
吉	386	131	-	-	-	-	-
野	326	-	-	-	-	-	-
上	741	417	-	-	-	-	-
那	250	-	-	-	-	-	-
那	235	-	12	12	-	7.00	355.0
海	420	-	-	-	-	-	-
鮎	336	55	-	-	-	-	-
園	197	-	6	6	-	5.97	225.0
美	32	9	-	-	-	-	-
勝	785	31	29	29	-	41.07	1,456.0
小	37	-	-	-	-	-	-
徳	-	-	8	8	-	5.06	235.0
官	-	-	8	4	4	211.40	6,098.0
之	-	-	896	888	8	883.60	35,859.0

資料 県水産課

8 鋳 工 業

89 鉱業

(1) 主要鉱山 (平成22年)

鉱山	主要鉱物	所在地 (事業所の位置する場所)
曾我部石灰石鉱山	石灰石	阿南市吉井町高尾
橘 鉱 山	〃	〃 橘町幸田40-8
檜野加茂鉱山	〃	〃 加茂町東だいが10-2
太 龍 鉱 山	〃	〃 加茂町黒河22-10
長 柱 鉱 山	けい石	勝浦郡勝浦町大字沼江字石原2-12
平石山 鉱 山	〃	〃 大字沼江字折宇1-1
旭 鉱 山	〃	徳島市飯谷町枇杷の久保13-4

資料 四国経済産業局

(2) 鉱産物生産実績・事業所数及び常用従業者数 (平成20～22年)

(単位：t, 人)

区分	鉱量	事業所	年末常用従業者数
平成20年	X	X	X
石灰石 21	14,582,357	X	X
22	16,426,078	X	X
平成20年	832,940	3	74
けい石 21	1,101,353	X	X
22	1,299,251	X	X

注 従業者数は、年末現在である。平成21年から四国全体の数値である。

資料 四国経済産業局

90 酒種類別製成量 (平成22年度)

(単位：kl)

年度	総数	清酒	合成清酒	連続式蒸留しょうちゅう	単式蒸留しょうちゅう	みりん	ビール	果実酒	甘味果実酒	ウイスキー	ブランデー	その他
平成22年度	3,960	404	X	X	X	93	-	X	X	X	X	1,045

注1 酒類の品目別製成数量は、用途変更後の実数である。

注2 各計数は、単位未満を四捨五入したものであり、計とは符号しない場合がある。

注3 「その他」は、「発泡酒」、「その他の醸造酒」、「原料用アルコール」、「スピリッツ」、「リキュール」、「粉末酒」及び「雑酒」の合計である。

資料 高松国税局

91 工業

(1) 市町村別事業所数・従業者数及び製造品出荷額等 (平成19～21年) (単位: 所, 人, 万円)

市町村	事業所数	従業者数	現金給与 総額	原材料 使用額等	製造品 出荷額等	粗付加 価値額
平成19年	1,629	51,517	21,400,033	90,418,528	171,575,056	79,253,138
20	1,653	51,275	21,081,830	88,775,212	176,025,800	85,212,625
21	1,490	48,147	19,045,340	74,793,157	157,005,548	80,065,447
徳島市	415	11,021	4,730,416	12,117,892	45,342,550	32,134,061
鳴門市	134	4,853	2,323,167	7,042,661	13,065,974	5,824,626
小松島市	99	2,181	718,519	3,003,426	4,848,155	1,772,594
阿南市	153	9,008	3,673,771	17,070,135	29,736,590	12,565,601
吉野川市	76	1,966	602,895	1,461,250	2,657,064	1,142,587
阿波市	89	2,641	770,890	2,241,328	4,008,717	1,684,247
美馬市	58	1,446	489,026	1,544,910	3,670,958	2,025,525
三好市	59	1,266	375,230	1,577,044	2,591,384	965,809
勝浦町	13	349	119,389	748,387	943,537	185,403
上勝町	3	98	15,587	29,476	75,637	43,940
佐那河内村	4	48	7,784	26,440	39,808	12,732
石井町	55	1,508	450,181	2,365,447	3,483,780	1,065,737
神山町	13	196	44,519	122,137	212,780	86,496
那賀町	31	753	269,419	846,353	2,257,642	1,356,666
牟岐町	16	167	40,795	47,356	110,972	60,589
美波町	13	203	37,052	144,780	218,268	69,952
海陽町	29	725	144,178	1,007,566	1,270,203	249,716
松茂町	33	2,997	1,467,996	15,306,569	23,850,142	8,740,207
北島町	31	1,010	514,783	1,627,691	3,285,495	1,616,310
藍住町	46	2,629	1,298,497	2,977,310	5,743,503	2,702,466
板野町	32	899	320,070	1,087,091	5,632,358	4,327,769
上板町	25	569	178,959	251,927	684,884	353,409
つるぎ町	37	1,122	323,326	1,864,686	2,828,585	921,354
東みよし町	26	492	128,891	281,295	446,562	157,651

注 従業者4人以上の事業所である。

資料 県統計調査課「徳島県の工業」

91 工業

(1) 市町村別事業所数・従業者数及び製造品出荷額等 (平成19～21年) (単位: 所, 人, 万円)

市町村	事業所数	従業者数	現金給与 総額	原材料 使用額等	製造品 出荷額等	粗付加 価値額
平成19年	1,629	51,517	21,400,033	90,418,528	171,575,056	79,253,138
20	1,653	51,275	21,081,830	88,775,212	176,025,800	85,212,625
21	1,490	48,147	19,045,340	74,793,157	157,005,548	80,065,447
徳島市	415	11,021	4,730,416	12,117,892	45,342,550	32,134,061
鳴門市	134	4,853	2,323,167	7,042,661	13,065,974	5,824,626
小松島市	99	2,181	718,519	3,003,426	4,848,155	1,772,594
阿南市	153	9,008	3,673,771	17,070,135	29,736,590	12,565,601
吉野川市	76	1,966	602,895	1,461,250	2,657,064	1,142,587
阿波市	89	2,641	770,890	2,241,328	4,008,717	1,684,247
美馬市	58	1,446	489,026	1,544,910	3,670,958	2,025,525
三好市	59	1,266	375,230	1,577,044	2,591,384	965,809
勝浦町	13	349	119,389	748,387	943,537	185,403
上勝町	3	98	15,587	29,476	75,637	43,940
佐那河内村	4	48	7,784	26,440	39,808	12,732
石井町	55	1,508	450,181	2,365,447	3,483,780	1,065,737
神山町	13	196	44,519	122,137	212,780	86,496
那賀町	31	753	269,419	846,353	2,257,642	1,356,666
牟岐町	16	167	40,795	47,356	110,972	60,589
美波町	13	203	37,052	144,780	218,268	69,952
海陽町	29	725	144,178	1,007,566	1,270,203	249,716
松茂町	33	2,997	1,467,996	15,306,569	23,850,142	8,740,207
北島町	31	1,010	514,783	1,627,691	3,285,495	1,616,310
藍住町	46	2,629	1,298,497	2,977,310	5,743,503	2,702,466
板野町	32	899	320,070	1,087,091	5,632,358	4,327,769
上板町	25	569	178,959	251,927	684,884	353,409
つるぎ町	37	1,122	323,326	1,864,686	2,828,585	921,354
東みよし町	26	492	128,891	281,295	446,562	157,651

注 従業者4人以上の事業所である。

資料 県統計調査課「徳島県の工業」

(単位：百万円)

現金給与 総額	原材料 使用額等	製 造 品 出 荷 額 等						
		計	従業者 4～9人	従業者 10～19人	従業者 20～29人	従業者 30～99人	従業者 100～299人	従業者 300人以上
209,899	494,072	1,605,572	57,767	69,933	76,659	229,868	379,661	791,684
209,132	829,285	1,643,219	49,086	76,948	77,319	220,831	383,777	835,259
214,000	904,185	1,715,751	46,400	75,908	78,168	243,804	388,970	882,500
210,818	887,752	1,760,258	49,084	73,309	79,554	241,084	417,371	899,856
190,453	747,931	1,570,055	40,973	65,130	67,494	211,499	336,047	848,913

(単位：万円)

現金給与 総額	原材料 使用額等	製 造 品 出 荷 額 等					粗付加 価値額
		計	製 造 品 出 荷 額	加 工 賃 収 入 額	修 理 料 収 入 額	そ の 他 の 収 入 額	
21,400,033	90,418,528	171,575,056	163,310,066	4,191,678	350,759	3,722,553	79,253,138
21,081,830	88,775,212	176,025,800	168,008,364	3,676,358	351,608	3,989,470	85,212,625
19,045,340	74,793,157	157,005,548	150,067,118	3,200,479	276,294	3,461,657	80,065,447
11,418,928	45,902,884	107,091,581	104,319,992	1,070,507	270,486	1,430,596	59,940,407
7,626,412	28,890,273	49,913,967	45,747,126	2,129,972	5,808	2,031,061	20,125,040
1,892,398	8,507,731	14,118,136	13,337,692	154,478	543	625,423	5,364,470
348,034	2,019,431	3,320,245	3,030,245	80,724	-	209,276	1,158,372
754,054	1,760,683	3,425,508	2,662,417	755,001	659	7,431	1,587,430
503,263	2,081,323	3,113,324	2,996,091	73,594	-	43,639	983,874
644,321	1,487,256	2,739,122	2,598,610	37,018	3,492	100,002	1,193,500
1,456,946	7,622,329	11,840,183	10,551,323	576,663	-	712,197	4,158,969
463,774	628,256	1,472,426	1,232,656	227,875	-	11,895	805,906
5,136,449	13,561,713	52,190,192	51,796,236	61,607	-	332,349	37,330,288
15,651	107,698	164,196	162,044	-	-	2,152	53,808
698,636	2,560,101	4,403,036	4,064,098	111,820	644	226,474	1,763,194
217,609	536,176	1,108,319	1,087,536	19,800	-	983	547,492
10,524	8,030	27,377	21,439	5,868	70	-	18,426
376,520	1,090,728	2,088,041	2,036,471	19,046	-	32,524	949,869
258,825	2,882,657	3,601,854	3,468,150	16,473	-	117,231	685,116
X	X	X	X	X	X	X	X
927,888	3,040,057	5,330,130	4,693,462	285,486	1,998	349,184	2,184,588
1,184,867	3,097,041	5,211,440	5,056,762	89,548	49,595	15,535	2,081,841
961,553	2,209,237	3,973,285	3,220,880	162,872	202,342	387,191	1,728,714
99,103	157,965	284,111	275,839	5,002	2,995	275	120,260
1,416,808	5,210,876	14,149,230	13,981,642	54,642	1,879	111,067	8,890,333
1,102,332	14,150,156	19,977,853	19,665,748	201,023	1,378	109,704	6,144,345
X	X	X	X	X	X	X	X
249,996	1,441,919	2,056,905	1,892,905	153,117	4,980	5,903	617,531
260,333	588,229	2,258,250	2,128,548	68,085	400	61,217	1,593,538

91 工業 (続き)

(4) 従業者規模30人以上の事業所数・従業者数及び製造品出荷額等 (平成17～21年)

年次	事業所数				従業者数
	計	従業者 30～99人	従業者 100～299人	従業者 300人以上	
平成17年	259	181	59	19	33,766
18	259	181	62	19	34,485
19	265	187	56	22	36,346
20	255	175	59	21	36,243
21	245	173	51	21	34,612

資料 県統計調査課「徳島県の工業」

(5) 従業者規模30人以上の産業中分類別事業所数・従業者数及び製造品出荷額等 (平成19～21年)

年次・産業中分類	事業所数	従業者数						
		総数	常用労働者			個人事業主及び家族従業者		
			計	男	女	計	男	女
平成19年	265	36,346	36,346	25,754	10,592	-	-	-
20	255	36,243	36,243	25,862	10,381	-	-	-
21	245	34,612	34,612	24,957	9,655	-	-	-
重化学工業計	104	20,771	20,771	16,180	4,591	-	-	-
軽工業計	141	13,841	13,841	8,777	5,064	-	-	-
食料品製造業	48	4,211	4,211	1,933	2,278	-	-	-
飲料・飼料・たばこ製造業	7	644	644	425	219	-	-	-
繊維工業	18	1,470	1,470	621	849	-	-	-
木材・木製品製造業(家具を除く)	8	627	627	548	79	-	-	-
家具・装備品製造業	8	1,013	1,013	851	162	-	-	-
パルプ・紙・紙加工品製造業	16	2,366	2,366	1,957	409	-	-	-
印刷・同関連産業	9	751	751	521	230	-	-	-
化学工業	26	8,213	8,213	6,392	1,821	-	-	-
石油製品・石炭製品製造業	-	-	-	-	-	-	-	-
プラスチック製品製造業	13	1,511	1,511	1,083	428	-	-	-
ゴム製品製造業	2	450	450	345	105	-	-	-
なめし革・同製品・毛皮製造業	-	-	-	-	-	-	-	-
窯業・土石製品製造業	7	321	321	252	69	-	-	-
鉄鋼業	4	403	403	371	32	-	-	-
非鉄金属製造業	-	-	-	-	-	-	-	-
金属製品製造業	14	1,453	1,453	1,180	273	-	-	-
はん用機械器具製造業	13	2,035	2,035	1,751	284	-	-	-
生産用機械器具製造業	18	1,578	1,578	1,330	248	-	-	-
業務用機械器具製造業	1	152	152	129	23	-	-	-
電子部品・デバイス・電子回路製造業	6	3,744	3,744	3,047	697	-	-	-
電気機械器具製造業	15	2,719	2,719	1,577	1,142	-	-	-
情報通信機械器具製造業	2	116	116	94	22	-	-	-
輸送用機械器具製造業	5	358	358	309	49	-	-	-
その他の製造業	5	477	477	241	236	-	-	-

資料 県統計調査課「徳島県の工業」

(単位：百万円)

現金給与総額	原材料使用額等	製造品出荷額等	生産額	付加価値額
165,280	694,964	1,401,213	1,408,558	626,761
167,156	726,909	1,439,867	1,451,984	645,009
172,871	799,656	1,515,273	1,486,063	645,864
170,786	781,505	1,558,312	1,532,060	698,406
154,721	657,711	1,396,459	1,344,905	625,113

(単位：万円)

現金給与総額	原材料使用額等	製造品出荷額等					粗付加価値額
		計	製造品 出荷額	加工賃 収入額	修理料 収入額	その他の 収入額	
17,287,134	79,965,621	151,527,349	145,096,527	2,635,576	312,584	3,482,662	70,132,283
17,078,614	78,150,528	155,831,156	149,758,425	2,157,578	316,044	3,599,109	76,117,190
15,472,115	65,771,129	139,645,902	134,396,248	1,885,473	246,853	3,117,328	72,134,015
10,261,998	42,520,133	101,210,290	99,058,040	552,589	246,853	1,352,808	57,556,772
5,210,117	23,250,996	38,435,612	35,338,208	1,332,884	-	1,764,520	14,577,243
1,155,676	6,546,400	10,209,184	9,642,483	82,882	-	483,819	3,510,001
300,175	1,837,090	3,027,421	2,749,773	68,847	-	208,801	1,067,366
447,869	1,431,695	2,535,229	2,221,674	313,555	-	-	1,052,675
240,028	1,329,535	1,807,821	1,733,766	34,366	-	39,689	456,529
357,479	801,680	1,526,140	1,465,738	-	-	60,402	690,475
1,382,758	7,432,729	11,219,676	9,966,719	540,760	-	712,197	3,748,583
301,950	455,226	980,834	759,174	219,350	-	2,310	502,515
5,022,569	12,819,894	51,068,201	50,714,882	44,631	-	308,688	36,968,218
-	-	-	-	-	-	-	-
609,142	2,340,800	4,012,927	3,722,230	69,296	-	221,401	1,600,038
X	X	X	X	X	X	X	X
-	-	-	-	-	-	-	-
88,516	156,351	340,481	340,481	-	-	-	175,413
227,614	2,821,420	3,459,311	3,330,407	11,673	-	117,231	607,681
-	-	-	-	-	-	-	-
591,802	1,872,347	3,485,274	3,025,904	120,406	-	338,964	1,539,693
1,078,755	2,988,933	4,882,236	4,808,252	35,106	38,878	-	1,870,142
694,084	1,869,893	3,136,262	2,530,633	40,923	195,797	368,909	1,252,636
X	X	X	X	X	X	X	X
1,409,344	5,137,476	14,057,233	13,891,409	52,878	1,879	111,067	8,872,458
981,468	13,938,070	19,570,902	19,332,820	130,133	-	107,949	5,958,758
X	X	X	X	X	X	X	X
138,805	920,159	1,250,502	1,169,420	76,102	4,980	-	345,759
163,983	466,264	1,881,606	1,841,877	3,828	-	35,901	1,350,990

91 工業 (続き)

(6)産業中分類別製造業の事業所数・従業者数及び製造品出荷額等
(法人・4人以上の事業所) (平成19~21年)

年次・産業中分類	事業所数	従業者数			
		総数	常用労働者		
			計	男	女
平成19年	1,400	49,904	49,904	33,622	16,282
20	1,399	49,566	49,566	33,556	16,010
21	1,282	46,717	46,717	32,037	14,680
食料品製造業	272	6,897	6,897	3,037	3,860
飲料・飼料・たばこ製造業	23	853	853	535	318
繊維工業	136	2,922	2,922	893	2,029
木材・木製品製造業(家具を除く)	102	1,538	1,538	1,252	286
家具・装備品製造業	100	2,018	2,018	1,623	395
パルプ・紙・紙加工品製造業	35	2,590	2,590	2,112	478
印刷・同関連産業	61	1,300	1,300	845	455
化学工業	45	8,491	8,491	6,583	1,908
石油製品・石炭製品製造業	5	32	32	25	7
プラスチック製品製造業	38	1,801	1,801	1,267	534
ゴム製品製造業	17	679	679	441	238
なめし革・同製品・毛皮製造業	3	42	42	14	28
窯業・土石製品製造業	78	1,212	1,212	990	222
鉄鋼業	11	486	486	434	52
非鉄金属製造業	1	5	5	3	2
金属製品製造業	106	2,449	2,449	1,978	471
はん用機械器具製造業	36	2,305	2,305	1,975	330
生産用機械器具製造業	78	2,266	2,266	1,890	376
業務用機械器具製造業	11	259	259	201	58
電子部品・デバイス・電子回路製造業	8	3,775	3,775	3,060	715
電気機械器具製造業	43	3,176	3,176	1,765	1,411
情報通信機械器具製造業	3	136	136	114	22
輸送用機械器具製造業	27	649	649	562	87
その他の製造業	43	836	836	438	398

資料 県統計調査課「徳島県の工業」

(単位：万円)

現金給与 総額	原材料 使用額等	製 造 品 出 荷 額 等					粗付加 価値額
		計	製 造 品 出 荷 額	加 工 賃 収 入 額	修 理 料 収 入 額	その他の 収 入 額	
21,192,083	90,119,656	170,910,762	162,817,509	4,031,041	347,276	3,714,936	78,908,540
20,872,544	88,490,646	175,375,843	167,540,263	3,507,788	350,118	3,977,674	84,867,579
18,870,174	74,581,672	156,497,303	149,694,367	3,077,215	274,596	3,451,125	79,785,520
1,836,524	8,429,027	13,931,106	13,167,174	145,898	543	617,491	5,261,306
345,202	2,017,301	3,311,872	3,023,754	78,842	-	209,276	1,155,126
712,436	1,737,242	3,337,892	2,641,534	688,268	659	7,431	1,526,310
491,691	2,052,183	3,058,700	2,947,506	67,555	-	43,639	959,603
618,008	1,452,454	2,663,781	2,543,815	18,181	1,794	99,991	1,154,889
1,454,902	7,619,580	11,834,325	10,545,465	576,663	-	712,197	4,156,009
461,932	625,469	1,466,870	1,227,430	227,875	-	11,565	803,269
5,136,449	13,561,713	52,190,192	51,796,236	61,607	-	332,349	37,330,288
15,651	107,698	164,196	162,044	-	-	2,152	53,808
698,636	2,560,101	4,403,036	4,064,098	111,820	644	226,474	1,763,194
214,968	535,074	1,104,720	1,087,536	16,201	-	983	545,114
X	X	X	X	X	X	X	X
X	X	X	X	X	X	X	X
X	X	X	X	X	X	X	X
X	X	X	X	X	X	X	X
920,395	3,032,003	5,312,128	4,684,602	276,344	1,998	349,184	2,175,115
X	X	X	X	X	X	X	X
X	X	X	X	X	X	X	X
99,103	157,965	284,111	275,839	5,002	2,995	275	120,260
X	X	X	X	X	X	X	X
1,102,332	14,150,156	19,977,853	19,665,748	201,023	1,378	109,704	6,144,345
X	X	X	X	X	X	X	X
244,415	1,433,802	2,043,417	1,881,627	152,207	4,980	4,603	612,416
253,360	580,663	2,241,398	2,114,465	65,375	400	61,158	1,584,693

91 工業 (続き)

(6) 産業中分類別製造業の事業所数・従業者数及び製造品出荷額等
(個人・4人以上の事業所) (平成19~21年)

年次・産業中分類	事業所数	従業者数						
		総数	常用労働者			個人事業主及び家族従業者		
			計	男	女	計	男	女
平成19年	229	1,613	1,229	479	750	384	243	141
20	254	1,709	1,282	502	780	427	252	175
21	208	1,430	1,082	411	671	348	216	132
食料品製造業	78	538	385	163	222	153	90	63
飲料・飼料・たばこ製造業	6	51	48	25	23	3	2	1
繊維工業	39	362	298	19	279	64	34	30
木材・木製品製造業(家具を除く)	16	85	55	36	19	30	18	12
家具・装備品製造業	29	164	119	92	27	45	32	13
パルプ・紙・紙加工品製造業	3	14	11	4	7	3	1	2
印刷・同関連産業	3	13	10	4	6	3	3	-
化学工業	-	-	-	-	-	-	-	-
石油製品・石炭製品製造業	-	-	-	-	-	-	-	-
プラスチック製品製造業	-	-	-	-	-	-	-	-
ゴム製品製造業	3	24	21	4	17	3	1	2
なめし革・同製品・毛皮製造業	2	11	9	1	8	2	2	-
窯業・土石製品製造業	1	4	2	2	-	2	1	1
鉄鋼業	1	12	11	3	8	1	1	-
非鉄金属製造業	-	-	-	-	-	-	-	-
金属製品製造業	10	45	34	22	12	11	10	1
はん用機械器具製造業	1	8	7	6	1	1	1	-
生産用機械器具製造業	2	12	9	7	2	3	2	1
業務用機械器具製造業	-	-	-	-	-	-	-	-
電子部品・デバイス・電子回路製造業	1	10	8	-	8	2	1	1
電気機械器具製造業	-	-	-	-	-	-	-	-
情報通信機械器具製造業	-	-	-	-	-	-	-	-
輸送用機械器具製造業	4	27	20	10	10	7	6	1
その他の製造業	9	50	35	13	22	15	11	4

資料 県統計調査課「徳島県の工業」

(単位：万円)

現金給与 総額	原材料 使用額等	製造品出荷額等					粗付加 価値額
		計	製造品 出荷額	加工賃 収入額	修理料 収入額	その他の 収入額	
207,950	298,872	664,294	492,557	160,637	3,483	7,617	344,598
209,286	284,566	649,957	468,101	168,570	1,490	11,796	345,046
175,166	211,485	508,245	372,751	123,264	1,698	10,532	279,927
55,874	78,704	187,030	170,518	8,580	-	7,932	103,164
2,832	2,130	8,373	6,491	1,882	-	-	3,246
41,618	23,441	87,616	20,883	66,733	-	-	61,120
11,572	29,140	54,624	48,585	6,039	-	-	24,271
26,313	34,802	75,341	54,795	18,837	1,698	11	38,611
2,044	2,749	5,858	5,858	-	-	-	2,960
1,842	2,787	5,556	5,226	-	-	330	2,637
-	-	-	-	-	-	-	-
-	-	-	-	-	-	-	-
-	-	-	-	-	-	-	-
2,641	1,102	3,599	-	3,599	-	-	2,378
X	X	X	X	X	X	X	X
X	X	X	X	X	X	X	X
X	X	X	X	X	X	X	X
-	-	-	-	-	-	-	-
7,493	8,054	18,002	8,860	9,142	-	-	9,473
X	X	X	X	X	X	X	X
X	X	X	X	X	X	X	X
-	-	-	-	-	-	-	-
X	X	X	X	X	X	X	X
-	-	-	-	-	-	-	-
-	-	-	-	-	-	-	-
5,581	8,117	13,488	11,278	910	-	1,300	5,115
6,973	7,566	16,852	14,083	2,710	-	59	8,845

91 工業 (続き)

(7)従業者規模30人以上事業所の産業中分類別・水源別1日当たり用水量 (平成19～21年) (単位:m³)

年次・産業中分類	事業所数	総用水量	淡水						海水
			水源別用水量						
			合計	公共水道		井戸水	その他の淡水	回収水	
				工業用水道	上水道				
平成19年	265	1,433,645	1,333,445	155,037	8,848	77,501	274,016	818,043	100,200
20	255	1,350,102	1,249,902	150,601	8,795	78,347	200,305	811,854	100,200
21	245	1,365,484	1,265,284	142,138	7,894	70,434	197,467	847,351	100,200
食料品製造業	48	15,811	14,911	449	1,566	12,492	40	364	900
飲料・飼料・たばこ製造業	7	8,406	8,406	4,648	23	3,735	-	-	-
繊維工業	18	21,445	21,445	4,563	136	9,975	1,200	5,571	-
木材・木製品製造業(家具を除く)	8	878	878	-	838	40	-	-	-
家具・装備品製造業	8	1,522	1,522	-	85	1,437	-	-	-
パルプ・紙・紙加工品製造業	16	729,771	729,771	13,352	583	12,618	192,929	510,289	-
印刷・同関連産業	9	601	601	-	101	500	-	-	-
化学工業	26	409,884	310,584	79,723	1,423	16,546	2,644	210,248	99,300
石油製品・石炭製品製造業	-	-	-	-	-	-	-	-	-
プラスチック製品製造業	13	5,926	5,926	1,004	594	4,324	-	4	-
ゴム製品製造業	2	X	X	X	X	X	X	X	X
なめし革・同製品・毛皮製造業	-	-	-	-	-	-	-	-	-
窯業・土石製品製造業	7	141	141	2	103	25	-	11	-
鉄鋼業	4	30,504	30,504	30,179	323	2	-	-	-
非鉄金属製造業	-	-	-	-	-	-	-	-	-
金属製品製造業	14	1,410	1,410	68	654	640	48	-	-
はん用機械器具製造業	13	4,141	4,141	-	89	3,582	6	464	-
生産用機械器具製造業	18	853	853	291	117	382	-	63	-
業務用機械器具製造業	1	X	X	X	X	X	X	X	X
電子部品・デバイス・電子回路製造業	6	126,961	126,961	7,323	206	462	-	118,970	-
電気機械器具製造業	15	923	923	536	239	148	-	-	-
情報通信機械器具製造業	2	X	X	X	X	X	X	X	X
輸送用機械器具製造業	5	608	608	-	608	-	-	-	-
その他の製造業	5	730	730	-	128	-	600	2	-

資料 県統計調査課「徳島県の工業」

(8) 従業者規模30人以上事業所の市町村別・水源別1日当たり用水量 (平成19~21年) (単位: m³)

市町村	事業所数	総用水量	淡水							海水
			水源別用水量							
			合計	公共水道		井戸水	その他の淡水	回収水		
				工業用水道	上水道					
平成19年	265	1,433,645	1,333,445	155,037	8,848	77,051	274,016	818,043	100,200	
20	255	1,350,102	1,249,902	150,601	8,795	78,347	200,305	811,854	100,200	
21	245	1,365,484	1,265,284	142,138	7,894	70,434	197,467	847,351	100,200	
徳島市	63	307,394	307,394	66,970	1,315	34,291	10,373	194,445	-	
鳴門市	24	117,515	17,315	14,081	1,733	-	1,500	1	100,200	
小松島市	12	4,434	4,434	-	1,373	1,161	1,900	-	-	
阿南市	28	878,231	878,231	55,185	1,069	6,994	183,000	631,983	-	
吉野川市	13	7,267	7,267	-	474	6,750	-	43	-	
阿波市	23	5,541	5,541	-	419	3,757	-	1,365	-	
美馬市	8	750	750	-	201	549	-	-	-	
三好市	7	300	300	-	97	199	-	4	-	
勝浦町	3	1,112	1,112	-	3	1,100	6	3	-	
上勝町	1	X	X	X	X	X	X	X	X	
佐那河内村	-	-	-	-	-	-	-	-	-	
石井町	11	4,812	4,812	-	32	4,758	8	14	-	
神山町	2	X	X	X	X	X	X	X	X	
那賀町	2	X	X	X	X	X	X	X	X	
牟岐町	1	X	X	X	X	X	X	X	X	
美波町	1	X	X	X	X	X	X	X	X	
海陽町	4	1,016	1,016	-	114	902	-	-	-	
松茂町	12	23,400	23,400	3,858	497	-	-	19,045	-	
北島町	5	4,232	4,232	1,555	69	2,597	-	11	-	
藍住町	10	5,064	5,064	-	202	4,425	-	437	-	
板野町	4	488	488	-	215	273	-	-	-	
上板町	5	147	147	-	30	117	-	-	-	
つるぎ町	4	2,211	2,211	-	-	2,211	-	-	-	
東みよし町	2	X	X	X	X	X	X	X	X	

資料 県統計調査課「徳島県の工業」

92 造船状況（平成18～22年度）

年 度	鋼 船							
	総 数		貨 物 船		タンカー		そ の 他	
	隻 数	トン数	隻 数	トン数	隻 数	トン数	隻 数	トン数
平成18年度	11	14,788	8	6,539	3	8,249	-	-
19	10	5,035	8	3,790	2	1,245	-	-
20	11	8,318	7	3,028	4	5,290	-	-
21	11	11,552	6	2,993	5	8,559	-	-
22	10	4,300	7	2,571	3	1,729	-	-

資料 四国運輸局徳島運輸支局

93 鋁工業生産指数（平成18～22年）

（平成17年平均=100）

年 月	鋁工業	鋁業	製造工業	工 業					輸 送 機械工業
				鉄鋼業	金属製品 工業	一 般 機械工業	電 気 機械工業	輸 送 機械工業	
ウエイト	10,000.0	7.9	9,992.1	77.9	337.4	576.7	2,043.7	243.0	
平成18年平均	108.3	108.1	108.3	90.4	118.2	100.5	125.6	143.4	
19	114.7	103.9	114.7	97.0	135.7	98.2	144.3	129.1	
20	117.1	99.5	117.1	89.4	123.9	102.9	168.9	129.7	
21	107.2	88.6	107.2	72.7	97.1	68.7	149.1	101.1	
22	123.7	99.9	123.7	93.2	103.3	83.9	218.3	110.8	
平成22年 1月	95.3	83.0	95.3	86.0	105.9	88.4	169.4	107.9	
2	112.6	94.2	112.6	88.8	105.9	77.6	187.3	102.6	
3	127.6	99.6	127.6	99.2	109.1	132.0	218.6	107.1	
4	132.1	100.0	132.1	88.0	93.9	69.3	222.3	108.7	
5	121.0	98.2	121.0	103.3	80.4	60.3	225.6	104.1	
6	129.1	98.7	129.1	100.6	100.8	92.1	236.7	111.2	
7	135.8	105.8	135.8	91.6	103.3	82.8	238.7	111.2	
8	121.8	99.7	121.8	77.4	103.9	68.7	222.6	98.3	
9	131.4	97.2	131.4	55.7	108.7	86.0	199.2	126.2	
10	118.7	109.3	118.7	106.8	101.1	82.4	227.9	115.6	
11	124.9	103.4	124.9	111.3	114.5	84.9	234.5	118.4	
12	133.6	109.6	133.6	109.5	112.5	82.5	237.3	118.3	

年 月	鋁 工 業								
	製 造			工 業			業		
	窯業・土石 製品工業	化学工業	プラスチック 製品工業	パルプ・紙・紙 加工品工業	繊維工業	飲料・飼料 工業	家具工業	木材・木製 品工業	その他 の工業
ウエイト	199.0	3,591.9	239.1	737.9	318.2	1,071.7	164.3	201.8	189.5
平成18年平均	94.3	105.6	106.2	101.6	95.7	95.7	82.2	102.9	101.7
19	78.5	110.6	103.3	99.9	109.7	105.7	76.4	95.8	97.0
20	64.3	106.0	98.2	94.4	108.0	112.5	67.6	69.6	99.0
21	57.0	110.5	95.3	66.1	87.0	109.3	56.6	51.8	100.8
22	66.2	113.3	95.6	68.2	93.6	96.9	57.6	54.1	129.7
平成22年 1月	65.1	76.6	95.6	44.9	81.1	70.8	55.9	52.2	110.2
2	77.4	109.3	101.0	72.5	92.4	64.3	63.3	53.3	130.3
3	72.5	107.6	98.9	75.8	113.3	107.9	80.1	55.4	131.6
4	61.1	128.6	106.2	74.9	118.8	116.4	67.4	54.1	114.7
5	54.3	108.3	104.5	83.1	108.7	84.8	57.7	49.2	115.8
6	62.0	111.1	89.3	71.7	111.7	109.9	50.0	54.4	139.6
7	54.4	133.6	89.7	50.9	107.3	115.6	49.1	54.2	135.9
8	55.8	111.5	83.0	69.7	89.4	96.6	48.1	49.9	130.5
9	64.4	143.5	95.0	67.0	76.0	104.3	60.2	55.5	142.6
10	67.5	93.6	99.6	71.4	78.1	98.4	55.1	55.9	133.2
11	76.5	104.7	99.1	69.2	71.5	99.3	53.2	58.3	145.8
12	83.4	131.4	85.6	67.5	74.4	93.9	51.4	57.0	126.5

資料 県統計調査課「鋁工業生産指数」

9 建 設 業

94 主要土木費

(1) 道路費 (平成18～22年度)

(単位：千円)

年 度	道路災害防除	市町村道代行	大規模 自転車道	交通安全 施設整備	橋りょう補修	沿道環境改善	道路補修
平成18年度	1,027,000	50,000	-	200,000	50,000	-	-
19	240,000	30,000	-	310,000	-	-	7,000
20	555,000	100,000	-	90,000	-	-	76,000
21	760,000	50,000	-	930,000	-	-	521,000
22	220,000	-	-	85,450	-	-	57,748

年 度	道 路 改 築	舗装道新設	道路特殊改良	橋りょう整備	舗装補修	緊急地方 道路整備
平成18年度	9,276,000	-	1,180,000	-	-	7,033,000
19	8,032,000	-	1,031,000	-	-	6,075,000
20	5,620,000	-	829,000	-	-	7,073,000
21	5,210,000	-	76,000	-	-	7,859,500
22	3,439,765	-	62,091	-	-	9,260,530

資料 県道路政策課

(2) 河川費 (平成18～22年度)

(単位：千円)

年 度	広域基幹 河川改修事業	総合流域 防災事業	統合河川 整備事業	河川局部 改良事業	海岸侵食 対策事業
平成18年度	2,010,000	1,721,200	-	-	338,000
19	1,150,000	1,294,500	-	-	228,000
20	595,000	1,064,000	-	-	222,000
21	1,490,000	2,081,000	-	-	250,000
22	742,000	889,000	-	-	211,000

資料 県河川整備課

(3) 港湾費 (平成18～22年度)

(単位：千円)

年 度	港湾改修事業	港湾環境整備事業	港湾海岸保全施設整備事業	海岸環境整備事業	施設整備事業(起債)	臨海土地造成事業(起債)
平成18年度	470,500	2,019,479	740,700	31,200	674,000	992,000
19	239,900	173,700	581,500	42,000	132,000	475,000
20	295,200	146,400	377,800	-	59,000	563,000
21	274,373	101,800	316,000	-	-	599,600
22	412,700	279,435	258,220	-	-	260,000

注 決算額，繰越は除く。

資料 県運輸政策課

(4) 砂防費 (平成18～22年度)

(単位：千円)

年 度	砂 防	地すべり対策	急傾斜地崩壊対策	河川等災害関連事業
平成18年度	1,863,000	1,538,000	866,200	334,080
19	1,386,000	1,145,000	800,161	-
20	1,081,000	940,000	593,600	-
21	1,356,000	1,164,000	581,950	27,840
22	1,230,444	882,650	510,732	-

資料 県砂防防災課

(5) 都市計画費 (平成18～22年度)

(単位：千円)

年 度	都市計画調査	指導監督事務	橋りょう整備	街路事業	下水道事業	公園事業
平成18年度	14,054	15,629	-	5,571,162	6,231,012	2,650,996
19	18,112	14,334	-	6,531,004	4,813,872	1,381,819
20	5,948	16,060	-	5,071,782	2,810,347	681,384
21	-	13,719	-	3,882,202	2,293,386	552,314
22	-	10,347	-	6,271,902	459,507	564,148

資料 県都市計画課，県下水環境課

(6) 住宅費 (平成18～22年度)

(単位：千円)

年 度	県営住宅建設	市町村公営住宅指導監督	地域住宅交付金指導監督	市町村改良住宅指導監督	社会資本整備総合交付金(指導監督交付金)
平成18年度	1,046,637	3,100	-	200	-
19	424,517	-	2,607	-	-
20	1,070,540	-	2,900	-	-
21	414,731	-	3,652	-	-
22	1,379,179	-	800	-	1,897

資料 県住宅課

94 主要土木費 (続き)

(7) 漁港費 (平成18～22年度)

(単位：千円)

年 度	地域水産物供給基盤整備事業	広域漁港整備事業	水産物供給基盤機能保全事業	海岸保全事業	漁業集落環境整備事業
平成18年度	83,200	564,869	-	384,560	130,880
19	48,250	819,052	-	491,750	95,120
20	128,700	819,288	-	336,150	56,900
21	137,800	551,260	26,400	231,600	126,500
22	102,838	379,979	39,765	162,417	150,300

年 度	漁港環境整備事業	漁港漁村づくり総合整備事業 (漁村再生交付金)	関連道整備事業	漁港漁場機能高度化事業	漁港災害復旧事業
平成18年度	13,620	195,000	-	-	64,730
19	9,800	116,000	-	-	-
20	20,000	176,500	-	-	-
21	15,300	171,700	-	-	-
22	-	-	-	-	-

年 度	漁港環境整備事業	漁港漁村づくり総合整備事業 (漁村再生交付金)	関連道整備事業	漁港漁場機能高度化事業	漁港災害復旧事業
平成18年度	13,620	195,000	-	-	64,730
19	9,800	116,000	-	-	-
20	20,000	176,500	-	-	-
21	15,300	171,700	-	-	-
22	-	-	-	-	-

資料 県水産課

95 海岸保全区域 (平成20～22年度)

(単位：m)

所 管	海岸数	保全延長	海岸保全施設			
			計	堤防	護岸	突堤及び離岸堤
平成20年度			(536)			(536)
	77	156,018	176,069	44,449	90,721	40,899
21			(536)			(536)
	77	156,018	176,069	44,449	90,721	40,899
22			(529)			(529)
	79	157,518	178,955	45,291	90,721	42,943
国土交通省河川局所管			(57)			(57)
	19	10,003	11,416	3,998	1,920	5,498
国土交通省港湾局所管			(222)			(222)
	11	77,703	83,429	21,606	47,699	14,124
農林水産省農村振興局所管			(35)			(35)
	4	4,079	10,963	2,635	1,729	6,599
農林水産省水産庁所管			(40)			(40)
	26	40,018	38,942	2,572	33,824	2,546
河川・農振共管			(175)			(175)
	19	25,715	34,205	14,480	5,549	14,176

注 ()は、突堤及び離岸堤の基数である。

資料 県河川整備課, 県港湾空港課, 県農業基盤整備課, 県水産課

96 ダム (平成22年度)

ダム名	目的	総事業費	完成年	水系別	位置
		千円			
追立	砂防・発電	127,810	1952	那賀川	那賀郡那賀町坂州
川口	発電	2,045,000	1961	〃	〃 〃 吉野
宮川内	治水・かんがい	626,000	1964	吉野川	阿波市土成町宮川内
正木	治水・かんがい 工水・発電	10,600,000	1977	勝浦川	勝浦郡上勝町正木
福井	治水	15,000,000	1995	福井川	阿南市福井町鉦打
夏子	畑地かんがい	6,173,807	1995	吉野川	美馬市脇町字西俣名

ダム名	型式	高さ	堤頂長	流域面積	総貯水量	有効貯水量
		m	m	km ²	m ³	m ³
追立	重力式	29.5	79.2	40.4	923,000	-
川口	〃	30.0	182.5	直接 間接 616.70 40.60	6,463,000	950,000
宮川内	〃	36.0	130.0	23.14	1,350,000	1,220,000
正木	〃	67.0	215.0	直接 94.70	15,050,000	11,900,000
福井	〃	42.5	191.0	15.00	4,750,000	4,000,000
夏子	〃	43.8	133.5	26.70	1,600,000	800,000

注 県管理ダムである。

資料 県農業基盤整備課，県流域振興課，県砂防防災課，県企業局

97 建築主別着工建築物 (平成19~21年)

(単位:棟, m², 万円)

年	総 数			国			本 県		
	建築物 の 数	床面積 の合計	工事費 予定額	建築物 の 数	床面積 の合計	工事費 予定額	建築物 の 数	床面積 の合計	工事費 予定額
平成19年	3,566	890,135	12,117,013	21	10,306	218,281	24	27,913	426,943
20	3,397	724,434	11,120,049	13	6,689	135,170	11	38,771	1,069,262
21	3,233	599,594	8,726,706	26	9,702	148,763	26	8,889	153,648

年	市 町 村			会 社			会社でない団体		
	建築物 の 数	床面積 の合計	工事費 予定額	建築物 の 数	床面積 の合計	工事費 予定額	建築物 の 数	床面積 の合計	工事費 予定額
平成19年	54	18,947	418,710	503	322,768	3,224,876	101	68,779	1,564,608
20	50	19,227	234,861	470	196,359	2,663,993	104	57,554	1,122,325
21	90	38,621	514,980	437	161,968	2,483,863	66	21,090	254,175

年	個 人		
	建築物 の 数	床面積 の合計	工事費 予定額
平成19年	2,863	441,422	6,263,595
20	2,749	405,834	5,894,438
21	2,588	359,324	5,171,277

資料 国土交通省総合政策局「建築統計年報」

98 構造別着工建築物 (平成19~21年)

(単位:棟, m², 万円)

年	総 数			木 造			鉄骨・鉄筋コンクリート		
	建築物 の 数	床面積 の合計	工事費 予定額	建築物 の 数	床面積 の合計	工事費 予定額	建築物 の 数	床面積 の合計	工事費 予定額
平成19年	3,566	890,135	12,117,013	2,485	347,876	4,907,385	9	45,578	1,241,625
20	3,397	724,434	11,120,049	2,472	333,580	4,702,601	2	10,234	204,000
21	3,233	599,594	8,726,706	2,398	313,861	4,383,639	4	8,862	197,800

年	鉄筋コンクリート造			鉄 骨 造			コンクリートブロック造		
	建築物 の 数	床面積 の合計	工事費 予定額	建築物 の 数	床面積 の合計	工事費 予定額	建築物 の 数	床面積 の合計	工事費 予定額
平成19年	89	87,897	1,540,867	948	406,698	4,403,792	8	180	1,920
20	61	116,086	2,734,519	830	262,115	3,450,600	7	440	3,749
21	76	85,567	1,421,139	701	189,081	2,706,468	4	259	3,289

年	そ の 他		
	建築物 の 数	床面積 の合計	工事費 予定額
平成19年	27	1,906	21,424
20	25	1,979	24,580
21	50	1,964	14,371

資料 国土交通省総合政策局「建築統計年報」

99 用途別着工建築物（平成19～21年）

（単位：㎡，万円）

年	総数		居住専用		居住専用準		居住産業併用		産業用					
									農林水産業用		鉱業建設業用		製造業用	
	床面積 の合計	工事費 予定額	床面積 の合計	工事費 予定額	床面積 の合計	工事費 予定額	床面積 の合計	工事費 予定額	床面積 の合計	工事費 予定額	床面積 の合計	工事費 予定額	床面積 の合計	工事費 予定額
平成19年	890,135	12,117,013	438,599	6,378,699	8,344	78,180	15,936	230,765	23,773	161,062	4,473	37,810	127,543	1,359,765
20	724,434	11,120,049	412,494	6,086,424	6,411	112,360	25,013	354,010	11,789	136,063	4,603	50,900	27,445	331,820
21	599,594	8,726,706	378,647	5,511,947	4,018	75,166	10,555	159,624	10,916	83,730	14,959	305,625	10,578	178,917

年	産業用													
	電気・ガス・熱供給・水道業用		情報通信業用		運輸業用		卸売・小売業用		金融・保険業用		不動産業用		飲食店、宿泊業用	
	床面積 の合計	工事費 予定額	床面積 の合計	工事費 予定額	床面積 の合計	工事費 予定額	床面積 の合計	工事費 予定額	床面積 の合計	工事費 予定額	床面積 の合計	工事費 予定額	床面積 の合計	工事費 予定額
平成19年	3,055	51,000	244	3,584	1,304	14,480	101,054	671,477	850	16,580	6,665	58,065	8,224	149,565
20	3,649	51,030	1,256	12,100	10,228	67,510	34,026	342,885	3,261	74,850	826	14,450	7,168	120,864
21	757	8,137	394	9,682	10,990	222,250	32,269	277,953	1,053	26,480	1,113	15,250	5,589	117,700

年	産業用									
	医療、福祉用		教育、学習支援業用		その他のサービス業用		公務用		他に分類されない	
	床面積 の合計	工事費 予定額	床面積 の合計	工事費 予定額	床面積 の合計	工事費 予定額	床面積 の合計	工事費 予定額	床面積 の合計	工事費 予定額
平成19年	44,554	1,192,547	47,519	926,643	31,682	367,257	18,212	410,061	8,104	9,473
20	64,909	1,465,670	52,433	778,335	41,098	930,823	9,225	165,564	8,600	24,391
21	45,698	843,341	29,367	377,057	9,146	112,834	23,324	338,460	10,221	62,553

注 日本標準建築物用途分類から建築用途分類に改訂され、平成15年4月1日から施行された。

資料 国土交通省総合政策局「建築統計年報」

100 種類別着工新設住宅（平成19～21年）

（単位：戸，㎡）

年	総数						専用住宅					
	一戸建		長屋建		共同		一戸建		長屋建		共同	
	戸数	床面積 の合計	戸数	床面積 の合計	戸数	床面積 の合計	戸数	床面積 の合計	戸数	床面積 の合計	戸数	床面積 の合計
平成19年	2,372	322,820	1,101	47,683	972	54,425	2,319	316,756	1,101	47,683	972	54,425
20	2,362	313,489	761	38,363	945	57,686	2,293	305,650	761	38,363	945	57,686
21	2,291	288,947	774	40,422	708	44,707	2,247	283,529	758	39,724	708	44,707

年	併用住宅						その他					
	一戸建		長屋建		共同		一戸建		長屋建		共同	
	戸数	床面積 の合計	戸数	床面積 の合計	戸数	床面積 の合計	戸数	床面積 の合計	戸数	床面積 の合計	戸数	床面積 の合計
平成19年	53	6,064	-	-	-	-	-	-	-	-	-	-
20	69	7,839	-	-	-	-	-	-	-	-	-	-
21	44	5,418	16	698	-	-	-	-	-	-	-	-

資料 国土交通省総合政策局「建築統計年報」

101 資金別着工新設住宅（平成19～21年）

（単位：戸）

年 月	総 数		民間資金住宅	公営住宅	住宅金融公庫 融資住宅	都市再生機構 建設住宅	そ の 他	
	戸数	床面積 の合計	戸数	床面積 の合計	戸数	床面積 の合計	戸数	
平成19年	4,445	409,538	3,990	289,416	110	71	-	274
20	4,068	374,076	3,788	262,922	-	51	-	229
21	3,773	390,967	3,449	291,200	70	38	-	216

資料 国土交通省総合政策局「建築統計年報」

102 利用関係別着工新設住宅（平成20～22年）

（単位：戸，m³）

年 月	総 数		持 家		貸 家		給 与 住 宅		分 譲 住 宅	
	戸数	床面積 の合計	戸数	床面積 の合計	戸数	床面積 の合計	戸数	床面積 の合計	戸数	床面積 の合計
平成20年	4,068	409,538	2,125	289,416	1,483	75,901	1	103	459	44,118
21	3,773	374,076	2,026	262,922	1,389	77,927	58	4,135	300	29,092
22	3,822	390,967	2,244	291,200	1,271	71,568	83	6,091	224	22,108
平成22年1月	291	28,967	158	20,684	122	7,155	2	200	9	928
2	334	33,340	183	23,949	136	7,650	3	372	12	1,369
3	266	28,458	178	23,345	80	4,423	1	86	7	604
4	221	26,215	168	22,167	46	3,289	-	-	7	759
5	289	29,228	169	22,312	109	5,704	1	93	10	1,119
6	387	36,890	192	25,340	161	9,031	21	1,122	13	1,397
7	340	34,896	210	26,940	111	5,768	1	273	18	1,915
8	217	25,485	169	21,481	32	2,172	2	339	14	1,493
9	391	38,693	216	27,667	139	7,668	-	-	36	3,358
10	343	37,448	231	30,607	107	6,232	-	-	5	609
11	340	35,391	175	23,266	89	5,464	1	71	75	6,590
12	403	35,956	195	23,442	139	7,012	51	3,535	18	1,967

資料 国土交通省情報安全・調査課建設統計室

10 電気・ガス・水道

103 電 力

(1) 発電実績 (平成18～22年度)

(単位: kWh)

年度・月	総 数	水 力			火 力
		計	四 国 電 力	県 営	
平成18年度	8,465,143,030	1,043,663,030	707,681,730	335,981,300	7,421,480,000
19	8,458,503,120	717,284,120	471,754,320	245,529,800	7,741,219,000
20	7,590,028,830	1,020,050,830	686,603,230	333,447,600	6,569,978,000
21	6,174,366,582	813,134,582	545,894,482	267,240,100	5,361,232,000
22	5,959,551,414	964,972,414	630,207,614	334,764,800	4,994,579,000
平成22年 4月	145,378,831	145,378,831	90,134,931	55,243,900	0
5	376,515,039	117,395,039	75,178,539	42,216,500	259,120,000
6	641,655,221	108,146,221	70,304,221	37,842,000	533,509,000
7	670,712,430	148,436,430	96,213,130	52,223,300	522,276,000
8	720,837,946	116,520,946	74,505,846	42,015,100	604,317,000
9	633,861,118	45,049,118	30,377,618	14,671,500	588,812,000
10	579,891,797	79,078,797	46,243,797	32,835,000	500,813,000
11	416,052,206	37,227,206	24,877,706	12,349,500	378,825,000
12	119,866,678	51,861,678	33,364,178	18,497,500	68,005,000
平成23年 1月	548,829,608	31,958,608	22,249,708	9,708,900	516,871,000
2	487,570,869	23,474,869	17,208,369	6,266,500	464,096,000
3	618,379,671	60,444,671	49,549,571	10,895,100	557,935,000

資料 四国電力(株)徳島支店, 県企業局

(2) 水系別包蔵水力一覧 (平成20～22年度)

(単位: kWh, 千kWh)

水系名	包 蔵 水 力			既 開 発		
	地 点	最大出力	発電力量	地 点	最大出力	発電力量
平成20年度	59	470,340	1,821,509	19	265,400	1,156,096
21	59	470,590	1,822,479	19	265,500	1,156,096
22	59	470,590	1,822,479	19	265,500	1,156,096
吉野川	25	167,030	812,898	13	95,900	516,278
勝浦川	8	20,110	79,767	1	11,300	46,712
那賀川	22	271,550	878,364	5	158,300	593,106
海部川	3	8,300	38,050	-	-	-
野根川	1	3,600	13,400	-	-	-

水系名	工 事 中			未 開 発		
	地 点	最大出力	発電力量	地 点	最大出力	発電力量
平成20年度	-	-	-	40	204,940	665,413
21	(1)	150	970	40	204,940	665,413
22	(1)	150	970	40	204,940	665,413
吉野川	-	-	-	12	71,130	296,620
勝浦川	-	-	-	7	8,810	33,055
那賀川	(1)	150	970	17	113,100	284,288
海部川	-	-	-	3	8,300	38,050
野根川	-	-	-	1	3,600	13,400

注 未開発及び工事中は、事業用の全発電所及び最大出力100KW以上の自家用発電所について集計した。()内は既開発の増設

資料 四国経済産業局

(3) 電灯及び電力需要(平成18~22年度)

(単位：契約キロワット数・kWh, 使用電力量・千kWh)

区 分		平成18年度	19	20	21	22	
総	数	契約口数	585,260	582,372	580,395	580,940	583,215
		使用電力量	6,404,121	6,527,479	6,359,854	6,106,833	6,478,853
電 灯 需 要 計		契約口数	481,129	480,622	481,181	484,015	488,622
		使用電力量	1,930,245	1,999,376	1,982,010	1,965,250	2,101,591
内	従 量	契約口数	369,170	364,132	356,669	350,908	345,261
		使用電力量	1,561,781	1,564,531	1,486,082	1,410,808	1,460,516
訳	そ の 他	契約口数	111,959	116,490	124,512	133,107	143,361
		使用電力量	368,464	434,845	495,928	554,442	641,075
電 力 需 要 計		契約口数	104,131	101,750	99,214	96,925	94,593
		契約キロワット数	1,714,602	1,699,954	1,671,582	1,635,755	1,632,684
		使用電力量	4,473,876	4,528,103	4,377,844	4,141,583	4,377,262
内	業 務 用 電 力	契約口数	3,596	3,635	3,651	3,672	3,693
		契約キロワット数	424,068	433,067	425,078	415,917	434,909
		使用電力量	1,234,548	1,272,153	1,250,068	1,229,808	1,277,338
内	小 口 電 力	契約口数	56,944	55,942	54,974	54,160	53,261
		契約キロワット数	596,504	587,497	575,603	560,296	550,703
		使用電力量	783,194	782,459	744,237	717,719	736,468
内	大 口 電 力	契約口数	161	161	155	163	167
		契約キロワット数	518,665	509,715	506,611	501,760	495,841
		使用電力量	2,299,729	2,322,257	2,241,218	2,059,169	2,232,077
訳	臨 時 電 力	契約口数	413	378	346	307	280
		契約キロワット数	5,669	4,958	4,906	4,102	3,112
		使用電力量	5,884	4,353	3,901	3,074	4,308
内	農 事 用 電 力	契約口数	11,366	11,214	11,154	11,104	11,036
		契約キロワット数	40,867	40,976	41,322	41,323	41,246
		使用電力量	13,620	16,822	15,791	16,095	16,013
内	そ の 他 の 電 力	契約口数	31,651	30,420	28,934	27,519	26,156
		契約キロワット数	128,829	123,741	118,062	112,357	106,873
		使用電力量	136,901	130,059	122,629	115,718	111,058

注 契約口数・契約キロワット数は、各年度末現在である。

資料 四国電力(株)徳島支店

103 電 力 (続き)

(4) 発電所設備概要 (平成22年度末)

発電所	水系・河川	認可出力		平成22年度 発電電力量 (kWh)	発電機		使用水量		
		最大 (kW)	常時 (kW)		容量 (kVA)	電圧 (kV)	最大 (m ³ /s)	常時 (m ³ /s)	
水力発電所 (徳島県)									
坂州	那賀川水系 坂州木頭川	2,400	140	5,256,600	1,500 × 2	3.3	6.3	0.83	
日野谷	〃 那賀川及び 古屋谷川	62,000	18,900	250,822,000	24,000 × 3	11.0	60.0	18.78	
川口	〃 那賀川及び 赤松川	11,700	3,900	45,233,800	7,000 × 2	6.6	70.0	22.47	
勝浦	勝浦川水系 勝浦川及び 立川	11,300	770	33,452,400	12,600 × 1	11.0	10.0	1.91	
(四国電力)									
白川	吉野川 白川	400	200	0	650 × 1	6.6	0.612	0.370	
伊予川	〃 銅山川	3,100	-	2,853,100	3,750 × 2	3.3	17.350	0.600	
名頃	〃 祖谷川	1,300	-	4,107,100	1,400 × 1	3.3	3.500	0.580	
祖谷	〃 〃	6,300	440	19,312,500	4,375 × 2	3.3	3.700	0.420	
高野	〃 〃	5,200	230	14,831,100	5,800 × 1	6.6	8.800	1.160	
一宇	〃 〃	8,700	840	36,206,800	5,250 × 2	6.6	9.461	1.490	
出合	〃 〃	9,500	1,700	47,621,300	4,200 × 3	6.6	9.461	1.830	
三縄	〃 〃	7,000	1,400	31,568,200	7,500 × 1	6.6	14.600	3.180	
松尾川第一	〃 松尾川	20,800	11,900	98,207,900	24,000 × 1	11.0	6.300	3.740	
松尾川第二	〃 井内谷川	21,400	13,000	102,767,800	24,000 × 1	11.0	6.300	3.760	
切越	〃 明谷川	4,500	590	20,855,400	4,670 × 1	3.3	2.780	0.500	
広野	那賀川 大美谷川	35,700	-	100,800,000	38,000 × 1	11.0	14.300	1.460	
蔭平	〃 那賀川	46,500	-	113,892,114	51,000 × 1	13.8	60.000	5.570	
池田	吉野川 吉野川	5,000	1,900	24,746,100	5,000 × 1	3.3	62.000	22.600	
吉良	〃 貞光川	2,700	710	12,438,200	3,000 × 1	3.3	3.800	1.190	
火力発電所 (四国電力)									
阿南発電所		1,245,000	-	326,162,000	160,000 × 1 257,000 × 1 500,000 × 1 500,000 × 1	15.0 14.3 22.0 19.0			
橘湾発電所		700,000	-	4,668,412,000	780,000 × 1	25.0			

資料 県企業局, 四国電力(株)徳島支店

104 都市ガス

(1) ガス設備及び配ガス状況 (平成18～22年)

年次	発 生 (窯)			ガ ス 溜		配 ガ ス	
	炉 数 (基)	1日当たり原料 処理能力 (kl)	1日当たり 製造能力 (m ³)	基 数 (基)	容 量 (m ³)	供給区域	都市ガスメー ター取付数 (個)
平成18年	5	882	523,231	3	121,000	徳島市	42,674
19	1	696	384,000	2	111,000	徳島市	42,553
20	1	696	384,000	2	111,000	徳島市	42,554
21	1	696	384,000	2	111,000	徳島市	42,787
22	1	696	384,000	2	111,000	徳島市	43,041

注1 平成19年は天然ガス転換作業により製造設備に変更有り。

2 平成18年以降の製造能力は46MJ/m³換算, 平成17年以前は18.837225MJ/m³換算。

資料 四国ガス(株)

(2) ガス発生量及び用途別供給状況 (平成18～22年)

(単位: m³)

年次	総 量	用 途 別 供 給			
		家 庭 用	商 業 用	工 業 用	その他(公用・医療用)
平成18年	1,084,023	421,320	279,251	155	383,297
19	1,923,778	393,224	264,637	915,866	350,051
20	2,041,028	395,382	245,733	1,037,813	362,100
21	1,958,106	385,867	216,586	1,011,557	344,096
22	2,180,511	385,708	217,430	1,172,531	404,842

注 消費量の単位は, 1,000MJ/m³。

資料 四国ガス(株)

105 液化石油ガス (プロパンガス) 販売状況 (平成19～22年)

(単位: t)

区 分	平成19年	20	21	22
総 販 売 量	49,271	40,909	46,355	47,648
一 般 消 費 者 用	36,477	31,434	36,185	35,993
そ の 他	12,794	9,475	10,170	11,655
普 及 世 帯 数	253,759	250,801	248,023	240,522
普 及 率 (%)	80.2	78.9	77.4	74.8

資料 県消防保安課

106 水 道

(1) 市町村別水道普及状況 (平成19～21年度末現在)

市町村	行政区域内 総人口	合 計			上 水 道			簡 易 水	
		箇所数	計画給水 人口	現在給水 人口	箇所数	計画給水 人口	現在給水 人口	箇所数	計画給水 人口
平成19年度	794,508	190	920,733	755,577	19	815,300	677,055	122	89,043
20	789,146	190	922,067	753,744	19	815,300	675,288	122	88,843
21	784,725	192	917,701	750,815	19	813,500	676,047	122	86,026
徳島市	263,186	30	310,100	253,975	1	297,000	241,300	8	2,130
鳴門市	61,302	3	68,000	61,267	1	66,400	61,227	-	-
小松島市	40,639	2	60,533	40,219	1	60,000	39,814	-	-
阿南市	75,824	12	89,480	73,572	1	82,200	68,084	9	5,130
吉野川市	44,041	11	57,050	43,910	1	54,000	41,560	6	1,470
阿波市	39,322	4	47,115	38,839	1	44,800	37,932	2	2,150
美馬市	32,559	16	35,570	30,983	1	26,700	25,302	12	8,510
三好市	30,655	20	26,635	24,581	1	10,200	11,015	17	16,435
勝浦町	5,780	17	7,812	5,236	-	-	-	12	7,693
上勝町	1,776	3	1,685	908	-	-	-	3	1,685
佐那河内村	2,637	3	2,820	2,380	-	-	-	3	2,820
石井町	25,770	1	28,700	24,007	1	28,700	24,007	-	-
神山町	5,996	9	6,520	4,134	-	-	-	8	6,520
那賀町	9,478	20	10,213	6,772	-	-	-	17	10,163
美波町	7,924	7	12,598	7,320	1	6,500	3,642	4	5,750
牟岐町	4,893	2	5,830	4,589	1	5,500	4,363	1	330
海陽町	10,477	8	14,570	9,857	1	11,100	7,531	7	3,470
松茂町	15,233	2	16,100	15,233	1	16,100	15,233	-	-
北島町	21,599	1	20,600	21,599	1	20,600	21,599	-	-
藍住町	33,096	1	35,000	32,974	1	35,000	32,974	-	-
板野町	14,245	1	16,000	14,060	1	16,000	14,060	-	-
上板町	12,811	2	13,300	12,290	1	13,000	12,156	-	-
つるぎ町	10,558	8	17,330	8,532	1	12,100	6,921	7	5,230
東みよし町	14,924	9	14,140	13,578	1	7,600	7,327	6	6,540

資料 県生活衛生課

(単位：所，人，%)

道	専 用 水 道						普及率	飲 料 水 供 給 施 設		
	自己水源のみによるもの			左記以外のもの				箇所数	計画給水人口	現在給水人口
	箇所数	確認時給水人口	現在給水人口	箇所数	確認時給水人口	現在給水人口				
64,873	40	16,390	13,649	9	4,810	3,927	95.1	111	8,354	4,448
63,479	40	17,924	14,977	9	4,810	3,927	95.5	110	8,289	4,380
59,683	44	18,175	15,085	7	4,710	4,429	95.7	109	8,143	4,097
1,728	18	10,970	10,947	3	2,836	3,128	96.5	-	-	-
-	1	1,600	40	1	1,274	1,274	99.9	-	-	-
-	1	533	405	-	-	-	99.0	-	-	-
4,113	2	2,150	1,375	-	-	-	97.0	1	99	33
770	4	1,580	1,580	-	-	-	99.7	5	392	179
781	1	165	126	-	-	-	98.8	5	326	171
5,681	3	360	-	-	-	-	95.2	22	1,483	488
13,566	2	-	-	-	-	-	80.2	8	758	395
5,155	5	119	81	-	-	-	90.6	-	-	-
908	-	-	-	-	-	-	51.1	3	191	143
2,380	-	-	-	-	-	-	90.3	-	-	-
-	-	-	-	-	-	-	93.2	-	-	-
4,134	1	-	-	-	-	-	68.9	2	179	55
6,723	3	50	49	-	-	-	71.4	29	2,114	1,249
3,330	2	348	348	-	-	-	92.4	-	-	-
226	-	-	-	-	-	-	93.8	1	98	43
2,326	-	-	-	-	-	-	94.1	13	932	696
-	-	-	-	1	600	-	100.0	-	-	-
-	-	-	-	-	-	-	100.0	-	-	-
-	-	-	-	-	-	-	99.6	-	-	-
-	-	-	-	-	-	-	98.7	-	-	-
-	1	300	134	-	-	-	95.9	-	-	-
1,611	-	-	-	-	-	-	80.8	14	1,038	448
6,251	-	-	-	2	-	27	91.0	6	533	197

106 水 道 (続き)

(2) 上水道 (平成19~21年度末現在)

市町村	基本計画			行政区域内 人口 (人)	給水可能 区域内人口 (人)	現 在 給水人口 (人)	実績1日給水量		実 績 年 間 給水量 (千m ³)
	給水人口 (人)	1日最大 給水量 (m ³)	1日平均 給水量 (m ³)				最大給水量 (m ³)	平均給水量 (m ³)	
平成19年度	815,360	550,621	412,225	767,753	707,183	677,055	360,903	300,969	107,423
20	815,360	550,621	412,225	764,926	704,697	675,288	354,963	301,924	107,567
21	813,500	550,831	412,225	759,058	705,858	676,047	343,753	296,212	105,455
(総数19)									
徳 島 市	297,000	193,900	154,800	263,186	262,496	241,300	113,799	101,685	34,453
鳴 門 市	66,400	56,850	44,400	61,302	61,263	61,227	35,715	30,674	11,196
小 松 島 市	60,000	30,000	18,000	40,639	39,854	39,814	21,570	19,134	6,984
阿 南 市	82,200	65,400	49,712	75,824	69,824	68,084	39,231	33,751	12,319
吉 野 川 市	54,000	29,750	20,862	44,041	44,600	41,560	15,152	13,463	4,914
阿 波 市	44,800	32,200	23,293	39,322	38,417	37,932	23,279	19,688	7,186
美 馬 市	26,700	19,613	12,219	32,559	25,389	25,302	13,465	10,989	4,011
三 好 市	10,200	8,160	6,075	30,655	11,058	11,015	6,039	5,307	1,937
牟 岐 町	5,500	3,638	2,736	4,893	4,400	4,363	2,760	1,855	677
美 波 町	6,500	4,550	3,250	7,924	3,723	3,642	2,155	1,636	597
海 陽 町	11,100	7,215	5,280	10,477	7,582	7,531	5,853	3,471	1,267
松 茂 町	16,100	18,500	14,000	15,233	15,233	15,233	9,344	7,167	2,616
北 島 町	20,600	13,500	10,341	21,599	21,599	21,599	11,285	9,334	3,407
藍 住 町	35,000	21,000	16,800	33,096	33,096	32,974	13,763	12,616	4,605
板 野 町	16,000	12,800	6,150	14,245	14,245	14,060	7,922	7,173	2,618
上 板 町	13,000	7,800	5,200	12,811	12,800	12,156	6,266	5,384	1,965
石 井 町	28,700	15,000	11,300	25,770	25,770	24,007	8,054	7,293	2,662
つ る ぎ 町	12,100	6,815	4,293	10,558	6,987	6,921	4,429	2,444	892
東みよし町	7,600	4,140	3,514	14,924	7,522	7,327	3,672	3,148	1,149

資料 県生活衛生課

有効水量(千m ³)							無効水量 (千m ³)	水道料金(円)				
有収水量						無収 水量		基本水量 (千m ³)	基本料金 (円)	超過料金 (1 m ³)	メーター 使用料 (円)	
家庭用	営業用	工場用	官公署 ・学校	その他	公共 センター							
75,271	12,363	1,427	3,877	678	22	3,105	10,680					
72,191	12,674	1,312	3,908	801	11	3,353	13,317	最大	10	1,680	189	105
69,895	14,173	1,240	4,070	745	11	3,225	12,096	最小	0	262	73	0
								平均	9	999	134	50
23,080	7,251	63	1,977	307	-	698	1,077		8	514	115	63
6,531	2,024	328	425	175	-	452	1,261		0	262	73	0
5,096	-	201	405	10	-	114	1,158		8	630	110	84
8,309	1,528	-	-	24	-	915	1,543		10	924	94	63
3,726	-	-	-	-	-	573	615		10	997	135	53
3,910	591	132	177	119	-	79	2,178		10	1,050	136	0
2,948	-	-	-	1	-	30	1,032		10	1,470	189	105
1,377	-	-	72	41	-	10	437		10	1,470	168	105
417	52	14	117	1	-	3	73		10	1,155	168	84
328	72	1	64	-	3	17	112		7	940	130	100
768	184	29	85	5	4	24	168		10	840	160	50
1,707	398	125	105	8	1	30	242		10	840	105	0
2,405	370	36	183	10	2	6	395		10	990	126	80
3,264	714	108	123	-	-	129	267		5	500	110	0
1,422	362	121	108	-	-	-	605		10	1,050	120	0
1,207	169	21	104	22	-	42	400		10	1,050	136	52
1,932	276	19	90	20	1	86	238		10	1,680	178	0
807	-	3	29	1	-	10	42		10	1,260	147	105
661	182	39	6	1	-	7	253		10	1,365	147	0

106 水 道 (続き)

(3)簡易水道 (平成19~21年度末現在)

事業主体名		計画給水人口	給水区域内 現在人口	現在給水人口	計画1日 最大給水量 (m ³ /日)	年間 取水量 (m ³ /日)	水道料金 10m ³ 当たり (円)
市	町 村 地 区						
平成19年度		88,843	68,877	65,102	35,798	10,171,868	
20		88,843	67,342	63,479	35,345	9,153,508	
21		86,026	63,358	59,683	34,618	8,737,415	
(総数 122)							
徳島市	名東町北分	150	87	87	45	9,946	1,000
"	名東町末広	250	250	250	75	27,375	160
"	名東町3丁目	700	611	611	210	76,650	350
"	八多五滝	110	110	110	33	12,045	300
"	飯谷町長柱	300	280	280	120	24,092	600
"	国府町国府団地	120	64	64	36	10,950	200
"	飯谷町沖野	200	110	110	70	20,000	600
"	若葉団地親和会共同	300	216	216	120	25,550	1,500
阿南市	伊島	290	189	184	109	15,979	987
"	大井	250	115	76	50	8,324	987
"	加茂	530	439	439	264	50,107	987
"	阿瀬比	170	126	108	43	5,628	3,788
"	加茂谷	1,380	1,188	1,188	644	73,832	987
"	桑野	1,400	1,325	1,325	630	223,050	500
"	十人女	210	153	153	63	14,950	987
"	熊谷	300	176	176	90	23,371	987
"	大京原・中島	600	469	464	120	43,800	987
吉野川市	楠根地	210	39	36	40	3,171	1,620
"	榎谷	110	50	34	20	2,236	1,620
"	衣笠	150	57	48	23	2,408	1,620
"	東山	120	104	63	60	14,445	900
"	中山西部	180	93	77	45	7,763	1,500
"	中央	700	612	512	238	70,600	1,500
阿波市	八幡	1,800	621	621	890	87,342	1,300
"	伊沢谷	350	160	160	87	18,131	1,570
美馬市	中ノ谷	680	222	222	270	66,027	1,575
"	西部・別所	4,000	3,423	3,393	1,800	544,387	1,575
"	清水	250	184	184	100	19,225	1,575
"	南部	150	55	52	23	4,337	1,365
"	小島	670	505	484	210	52,933	1,365
"	岩屋	350	154	148	53	14,214	1,365
"	神明	700	630	627	420	115,400	1,365
"	古宮	500	54	23	131	3,285	1,365
"	川上	160	81	81	35	4,011	735
"	木屋平	500	143	143	100	15,371	735
"	三協	350	218	218	105	15,845	735
"	川井	200	106	106	82	22,153	735

資料 県生活衛生課

事業主体名		計画給水人口	給水区域内現在人口	現在給水人口	計画1日最大給水量 (m ³ /日)	年間取水量 (m ³ /日)	水道料金 10m ³ 当たり (円)
市町村	地区						
三好市	大利川	680	527	514	250	73,467	1,050
〃	馬路	800	718	701	320	97,668	2,205
〃	佐野	500	335	335	142	30,566	2,730
〃	馬場	230	210	209	131	14,791	3,255
〃	西井川	1,780	1,517	1,486	740	265,715	1,239
〃	井辻	2,150	1,623	1,574	874	260,031	1,239
〃	井内	500	415	378	213	85,167	1,239
〃	三野	4,770	4,632	4,612	3,240	713,745	1,155
〃	落合	530	205	94	130	34,310	525
〃	一宇	320	269	269	160	47,085	1,365
〃	川口	1,850	1,624	1,535	888	198,759	1,400
〃	大津・上西	365	357	351	150	59,222	1,084
〃	下名	600	371	359	240	35,499	1,484
〃	大野	320	315	308	99	25,491	1,484
〃	猫坊	150	111	111	45	13,896	1,484
〃	北部	540	677	482	180	29,573	1,484
〃	西部	350	268	248	105	14,745	1,484
勝浦町	黄檗	140	85	85	59	9,375	1,666
〃	坂本	400	396	392	100	36,354	500
〃	与川内	633	357	322	100	32,813	600
〃	中山・横瀬	1,800	1,233	1,221	595	157,718	500
〃	棚野・久国	1,010	1,049	1,039	363	171,385	500
〃	生名	900	683	676	299	92,059	1,300
〃	中角	170	158	158	36	8,091	1,300
〃	西岡	800	233	231	96	34,943	600
〃	掛谷	300	286	286	168	61,184	400
〃	沼江	400	257	254	120	28,651	900
〃	星谷	500	426	366	227	52,378	2,000
〃	黒岩	400	125	125	200	14,980	1,000
上勝町	東地区	850	707	497	144	51,950	1,140
〃	西地区	440	264	193	203	27,482	1,140
〃	いっきゅう地区	395	353	218	204	12,892	1,140
佐那河内村	中央	1,090	933	933	394	143,810	1,110
〃	府能	440	273	273	115	27,075	1,110
〃	嵯峨・下地区	1,290	1,174	1,174	411	150,015	1,110
神山町	広野東部	800	659	586	272	99,280	1,680
〃	広野	1,780	1,344	1,241	651	152,744	1,680
〃	二ノ宮	300	103	86	48	8,564	1,470
〃	青井夫	180	124	102	27	9,855	1,470
〃	中央	2,200	1,687	1,414	1,045	357,627	1,680
〃	鍋岩	110	49	32	30	4,607	1,470
〃	下分	940	841	585	444	97,452	1,680
〃	川又	210	103	88	93	8,660	1,470

106 水 道 (続き)

(3)簡易水道 (平成19~21年度末現在)

事業主体名		計画給水人口	給水区域内 現在人口	現在給水人口	計画1日 最大給水量 (m ³ /日)	年間 取水量 (m ³ /日)	水道料金			
市	町						村	地	区	10m ³ 当たり (円)
那	賀	町	鷺敷	3,300	2,543	2,543	1,315	465,080	1,050	
〃	〃	〃	中山	500	397	397	177	56,388	1,050	
〃	〃	〃	西納野下	510	195	195	60	35,895	1,060	
〃	〃	〃	大久保	400	234	220	100	29,515	1,050	
〃	〃	〃	延野	1,740	956	886	370	94,699	1,050	
〃	〃	〃	平谷	590	313	313	210	74,593	840	
〃	〃	〃	海川	330	285	285	103	28,612	787	
〃	〃	〃	小浜	260	144	144	112	44,895	1,050	
〃	〃	〃	桜谷	190	140	140	66	20,375	1,575	
〃	〃	〃	市宇	180	116	116	54	9,058	1,900	
〃	〃	〃	出羽	130	65	63	20	6,850	1,050	
〃	〃	〃	坂州	500	345	345	190	49,800	2,100	
〃	〃	〃	六地蔵	110	77	75	40	12,687	520	
〃	〃	〃	北川	140	111	104	42	14,324	520	
〃	〃	〃	南宇	250	110	110	63	11,894	520	
〃	〃	〃	出原和無	900	674	658	329	120,118	520	
〃	〃	〃	横石	133	133	129	71	2,129	1,050	
牟	岐	町	出羽島	330	237	226	291	33,517	1,680	
美	波	町	伊座利	150	100	100	67	10,426	1,050	
〃	〃	〃	阿部	400	289	288	157	43,995	1,050	
〃	〃	〃	由岐	4,800	2,646	2,639	1,920	432,720	1,050	
〃	〃	〃	赤松	400	335	303	169	40,375	840	
海	陽	町	海部	1,640	1,394	1,394	1,355	250,546	785	
〃	〃	〃	櫛川中	270	247	177	151	18,184	1,735	
〃	〃	〃	川西	520	417	277	309	27,538	1,735	
〃	〃	〃	大井	140	90	73	73	5,344	1,735	
〃	〃	〃	神野	270	128	128	73	19,316	890	
〃	〃	〃	檜の瀬・桑原	150	85	85	30	9,830	2,620	
〃	〃	〃	中里	480	192	192	72	24,269	770	
つ	る	ぎ	町	八千代	1,900	796	765	535	74,404	1,360
〃	〃	〃	〃	端山	2,000	905	486	400	52,291	1,360
〃	〃	〃	〃	古見・切	600	224	170	223	20,907	1,360
〃	〃	〃	〃	中央	230	76	51	84	6,416	1,360
〃	〃	〃	〃	河内	150	35	25	23	3,213	1,360
〃	〃	〃	〃	中野	150	18	16	30	2,896	1,360
〃	〃	〃	〃	赤松	200	171	98	50	4,329	1,360
東	み	よし	町	昼間	3,050	3,373	3,176	1,858	528,498	1,150
〃	〃	〃	〃	足代	1,950	2,126	2,045	1,185	379,609	1,150
〃	〃	〃	〃	加茂山	400	200	131	70	13,993	1,360
〃	〃	〃	〃	毛田	200	78	75	32	9,459	1,360
〃	〃	〃	〃	共栄	340	306	289	40	13,041	0
〃	〃	〃	〃	かさかえ	600	557	535	102	34,780	1,666

(4) 専用水道 (平成19~21年度末現在)

事業主名	設置者名	竣工年月	確認時給水人口 (人)	現在給水人口 (人)	施設能力 (m ³ /日)
平成19年度			17,717 (2,795)	14,650 (1,784)	41,589
20			18,250 (2,262)	14,977 (1,379)	41,589
21			18,175 (4,710)	15,085 (4,429)	41,589
(総数 51)					
徳島市	徳島市名東町2丁目団地	S 3 2. 7	350	152	72
〃	徳島市矢野団地	S 4 7. 7	400	162	120
〃	徳島市上八万町東山団地	S 4 2. 4	320	171	170
〃	徳島県立中央病院	S 3 5. 1	900	900	500
〃	緑ヶ丘病院	S 4 1. 6	400	400	80
〃	ツインハイツ	H 3. 3	218	180	65
〃	協立病院	S 5 9. 1 0	320	320	156
〃	八多病院	S 6 0. 6	160	250	50
〃	協立病院 清寿園	H 9. 1 0	220	220	74
〃	城西病院	S 4 1. 6	400	507	250
〃	大塚化学 徳島工場	S 4 7. 5	212	121	24,840
〃	眉山パークハイツ	S 4 8. 4	(1,000)	(817)	230
〃	徳島刑務所 (国施設)	S 4 7. 4	1,500	1,400	600
〃	国府リハビリステーションフェニックス		90	90	58
〃	介護老人保健施設 名月苑		124	124	46
〃	田疇病院		0	153	33
〃	博愛記念病院		471	510	184
〃	リハビリセンターグリーン丈六		95	95	64
〃	川島病院		(740)	(740)	172
〃	徳島大学蔵本団地医学部		4,790	5,192	1,054
〃	徳島大学蔵本団地病院		(1,096)	(1,571)	448
鳴門市	大塚製薬工場本社工場	H 1 4. 9	(1,274)	(1,274)	191
〃	グランドエッジゴルフ&スパリゾート	H 1 6. 3	1,600	40	900
小松島市	徳島赤十字病院	H 1 8. 2	533	405	600
阿南市	柳島町専用水道	S 4 3. 1 1	1,650	1,195	350
〃	阿南共栄病院	S 4 1. 3	500	180	574
吉野川市	徳島病院	S 1 5. 3	684	684	2,660
〃	美摩病院	S 5 8. 2	225	225	110
〃	鴨島病院	S 5 6. 8	368	368	147
〃	麻植協同病院	S 5 8. 3	303	303	113
美馬市	四国三郎の郷	H 1 3. 7	360	0	195
〃	マルナカ		0	0	290
〃	パナソニック四国エレクトロニクス		0	0	170
勝浦町	勝浦町学校給食センター	S 5 3. 1 2	0	0	30
〃	勝浦町立勝浦中学校	S 4 3. 3	0	0	31
〃	勝浦町立生比奈小学校	S 5 9. 3	0	0	27
〃	勝浦学園鹿背山寮	H 8. 3	119	81	18
〃	国民健康保険勝浦病院	H 1 7. 3	0	0	55
神山町	カガリ東徳島ゴルフ倶楽部	H 1. 4	0	0	34
那賀町	大塚製薬徳島驚敷工場	H 1 4. 9	0	0	57
〃	特別養護老人ホームチロル	H 1 1. 7	50	49	40
〃	四季美谷温泉	H 4. 1 0	0	0	34
美波町	社会福祉法人東紅会	H 6. 2	200	200	60
〃	医療法人富田病院	S 3 9. 6	148	148	60
松茂町	大塚製薬工場松茂工場	S 1 2. 1 0	(600)	(0)	4,800
上板町	藍里病院	S 5 5. 5	300	134	90
阿波市	JA徳島県厚生連阿波病院	S 5 3. 1 0	165	126	115
三好市	いやしの郷	H 1 5. 1	0	0	83
〃	祖谷溪温泉ホテル秘境の湯	H 1 9. 6	0	0	85
東みよし町	吉野川ハイウェイオアシス	H 1 4. 1 1	(0)	(0)	864
〃	ゆうあいホスピタル	H 1 8. 4	(0)	(27)	150

注 () は、水道事業者・工業用水道事業者からの分水を表す。

資料 県生活衛生課

11 運輸 · 通信

107 道路現況 (平成20～22年, 4月1日現在)

(単位: m)

路線 道路種別	路線数	実延長	改良率 (%)	道路延長	種 類 別		
					橋りょう		トンネル
					箇所数	延長	箇所数
平成20年4月	31,350	14,991,168	46.1	14,743,253	12,520	196,946	178
21	31,563	15,078,579	46.5	14,818,883	12,705	205,411	181
22	31,604	15,036,162	47.6	14,788,563	12,500	195,547	180
国道11号	1	30,739	100.0	26,559	30	3,490	1
28	1	8,301	100.0	7,985	21	316	-
32	1	39,485	100.0	34,651	46	3,747	5
55	1	109,338	100.0	96,403	120	5,701	23
192	1	83,390	100.0	80,167	79	2,687	3
193	1	119,645	65.0	110,317	116	4,472	16
195	1	80,743	96.1	72,937	86	3,021	18
318	1	15,163	96.9	12,845	18	1,174	2
319	1	9,975	61.5	9,919	6	56	-
377	1	23	100.0	23	-	-	-
438	1	138,648	64.4	131,863	133	2,668	14
439	1	43,370	26.5	41,687	50	660	1
492	1	30,745	64.2	30,294	21	451	-
本四・高速道	3	115,090	100.0	75,752	135	25,374	19
主要地方道	43	839,838	65.6	805,258	907	27,370	34
一般県道	161	959,938	52.1	934,763	935	22,170	15
市町村道	31,384	12,411,731	43.7	12,317,140	9,797	92,190	29

路線 道路種別	種 類 別 トンネル	幅 員 別					
		改 良				未 改 良	
		延長	車道19.5m以上	車道13m以上	車道5.5m以上	車道5.5m未満	車道5.5m以上
平成20年4月	50,999	21,052	101,785	2,104,152	4,682,123	81,931	581,713
21	54,285	21,378	94,790	2,153,321	4,736,439	87,139	613,032
22	52,052	21,447	105,196	2,178,831	4,850,861	74,608	538,492
国道11号	690	12,315	4,316	14,108	-	-	-
28	-	-	-	8,301	-	-	-
32	1,087	40	469	38,976	-	-	-
55	7,234	2,673	22,920	83,745	-	-	-
192	536	95	5,845	77,450	-	-	-
193	4,856	-	-	60,179	17,582	1,260	19,501
195	4,785	-	74	72,481	5,034	500	1,064
318	1,144	-	-	14,686	-	76	285
319	-	-	-	5,603	527	103	758
377	-	-	-	23	-	-	-
438	4,117	161	731	61,121	27,233	1,706	25,588
439	1,023	-	13	6,426	5,043	1,343	14,860
492	-	-	42	14,656	5,044	678	6,372
本四・高速道	13,964	2,500	29,987	82,603	-	-	-
主要地方道	7,210	1,449	24,624	417,890	106,850	16,252	103,497
一般県道	3,005	500	3,239	312,056	184,513	23,945	153,590
市町村道	2,401	1,714	12,936	908,527	4,499,035	28,745	212,977

路線 道路種別	幅 員 別		路 面 別			渡 船 場	
	未 改 良		砂利道 (防じん含)	舗装道	舗装率 (%)	箇所数	延長
	車道3.5m未満	自動車交通不能					
平成20年4月	7,418,411	2,535,516	2,938,830	12,052,338	80.4	10.0	5,279
21	7,372,479	2,504,873	2,873,756	12,204,823	80.9	10.0	5,279
22	7,266,535	2,454,368	2,749,604	12,286,540	81.7	9.0	5,233
国道11号	-	-	-	30,739	100.0	-	-
28	-	-	-	8,301	100.0	-	-
32	-	-	-	39,485	100.0	-	-
55	-	-	-	109,338	100.0	-	-
192	-	-	-	83,390	100.0	-	-
193	21,123	-	1,106	118,539	99.1	-	-
195	1,590	148	3	80,740	100.0	-	-
318	116	-	-	15,163	100.0	-	-
319	2,984	-	-	9,975	100.0	-	-
377	-	-	-	23	100.0	-	-
438	22,108	-	2,250	136,398	98.4	-	-
439	15,685	-	306	43,064	99.3	-	-
492	3,953	-	-	30,745	100.0	-	-
本四・高速道	-	-	-	115,090	100.0	-	-
主要地方道	169,276	1,743	19,953	819,885	97.6	-	-
一般県道	282,095	9,269	34,879	925,059	96.4	5.0	407
市町村道	6,747,605	2,443,208	2,691,107	9,720,606	78.3	4.0	4,826

資料 県道路整備課

108 車種別自動車保有台数(平成17~21年度)

(単位:台)

年度末	総数	貨物用										
		計	普通車		小型車				被けん引車		軽自動車	
			自家用	営業用	四輪		三輪		自家用	営業用	四輪	三輪
					自家用	営業用	自家用	営業用				
平成17年度	615,712	162,866	12,796	5,096	25,267	318	11	-	51	604	108,707	16
18	615,825	160,230	12,713	5,211	33,794	320	12	-	49	618	107,496	17
19	611,807	156,867	12,284	5,236	32,368	333	11	-	45	631	105,941	18
20	607,789	151,333	11,546	5,012	30,078	337	10	-	42	668	103,622	18
21	607,814	148,841	11,125	4,897	28,815	357	10	-	43	671	102,905	18

年度末	乗用						乗合用					
	計	普通車		小型車		軽四輪車	計	普通車		小型車		
		自家用	営業用	自家用	営業用			自家用	営業用	自家用	営業用	
平成17年度	421,785	101,949	174	178,961	1,193	139,508	1,708	102	512	904	190	
18	424,429	101,795	181	174,197	1,155	147,101	1,723	97	527	900	199	
19	423,841	101,314	188	168,276	1,122	152,941	1,703	98	528	881	196	
20	425,338	100,545	178	163,785	1,124	159,706	1,712	97	536	881	198	
21	427,834	101,165	171	160,296	1,101	165,101	1,703	94	522	891	196	

年度末	特種(殊)用途用							二輪車		
	計	普通車		小型車		大型特殊車	計	小型二輪車	軽二輪車	
		自家用	営業用	自家用	営業用					
平成17年度	11,610	6,980	1,398	1,400	103	1,729	17,743	7,603	10,140	
18	11,429	6,804	1,429	1,359	107	1,730	18,014	7,730	10,284	
19	11,222	6,631	1,468	1,346	104	1,673	18,174	7,768	10,406	
20	11,007	6,462	1,495	1,324	107	1,619	18,399	7,937	10,462	
21	10,866	6,388	1,510	1,266	106	1,596	18,570	8,080	10,490	

資料 四国運輸局徳島運輸支局

109 定期自動車輸送状況

(1)年度別(平成17~21年度)

年度	延実在車両数	延実動車数	走行キロ数(千km)	輸送人員			実動車1日1車当たり	
				総数(千人)	定期(千人)	定期外(千人)	走行キロ数(km)	輸送人員
平成17年度	111,347	88,879	18,847	10,723	1,761	8,962	212.1	120.6
18	119,397	94,595	20,491	10,841	1,752	9,089	216.6	114.6
19	127,265	98,954	19,955	10,631	1,926	8,705	201.7	107.4
20	127,484	99,901	19,988	10,557	1,874	8,682	200.1	105.7
21	126,420	99,966	19,869	9,825	1,862	7,962	198.8	98.3

資料 四国運輸局徳島運輸支局

109 定期自動車輸送状況 (続き)

(2) 路線別 (平成22年度)

路 線	1日平均走行回数 (km)	1日平均配車数 (両)	1日平均 運行回数	1日平均 輸送人員	路 線
徳島市バス					徳島バス
一 宮 (しらさぎ台・一宮・入田・西地)	431.7	3.0	20.2	546.1	鳴門公園 鳴門(下板)
渋 野	201.6	2.0	10.7	174.4	〃(上板)
五 滝 (八多・大久保含む)	397.7	2.0	13.8	313.6	長大鍛冶屋
不 動子	199.3	2.0	13.2	220.5	藍 条・鴨
大 神 務 所 (天の原西)	171.5	2.0	8.1	268.2	二 田
大 野 (55号バイパス～新浜)	19.5	0.7	1.6	29.1	川 神
川 内	65.8	1.0	5.7	106.9	佐 那 河
宮島(富吉団地)	215.3	2.7	15.3	255.5	勝 徳 島
6 号 線 (市原～島田石橋)	491.4	4.0	53.9	1,054.3	丹 生
南 昭 和 町 (駅～ふれあい健康館)	323.3	4.0	33.9	835.6	春 日 野 団
1 号 線 (上鮎喰～駅～津田)	529.2	3.7	48.9	1,078.2	徳島バス阿南
2 号 線 (法花～吉野川橋)	328.2	3.7	35.5	715.0	加 大 淡
3 号 線 (駅～商業・中央市場)	283.0	2.7	25.7	594.5	中 林 ～ 北 ノ
4 号 線 (上鮎喰～駅～南海フェリー)	696.5	4.7	44.5	1,514.6	大 長 椿 新
上鮎喰(上鮎喰～駅・山城)	61.3	4.0	5.3	133.1	阿 部 ・ 伊 座
17 号 線 (商業高校・中央市場～地藏院・名東)	337.7	3.7	18.0	495.2	徳島バス南部
19 号 線 (上鮎喰・駅～新浜)	295.5	2.7	19.5	687.6	日 和 佐 ～ 川 口
末 広 町	84.5	1.7	10.3	192.9	川 口 ～ 出 川 口
循 環 路 線	530.2	4.0	24.0	1,409.1	川 口 ～ 林 谷 川 口
鳴門市バス					川 口 ～ 上 海 川 岐 ～ 甲 ノ
鳴 門 公 園	322.7	3.0	13.0	117.6	四国交通
北 泊	403.4	4.0	16.0	305.4	西 井 猪 祖 新 漆 野 白 一 八
大 麻	213.0	2.0	6.0	140.0	の ノ
引 田	661.2	4.0	12.0	282.5	呂
市 内 循 環	105.5	1.0	12.0	100.9	千
					谷内鼻谷宮川内地宇代

資料 徳島市交通局, 鳴門市企業局, 徳島バス, 四国交通, 西部交通, JR四国バス, その他市町村営バス

1日平均走行キロ数 (km)	1日平均配車数 (両)	1日平均 運行回数	1日平均 輸送人員	路 線	1日平均走行キロ数 (km)	1日平均配車数 (両)	1日平均 運行回数	1日平均 輸送人員
				西部交通				
549.5	4.0	8.0	242.7	穴吹～西村	145.7	1.0	5.0	14.4
1,734.7	16.0	45.7	762.1	高松	204.8	1.0	2.0	71.6
486.8	5.0	12.7	274.5					
266.8	5.0	10.7	248.8	その他市町村営バス				
295.9	3.5	9.7	161.9	上勝町	339.4	2.0	10.0	33.4
622.1	5.0	12.3	297.6	神山町	277.9	5.0	22.0	22.9
140.0	1.5	4.6	65.3	那賀町	32.0	1.0	2.0	0.1
339.1	1.5	5.7	82.0	海陽町	727.5	5.0	15.5	51.9
338.2	5.0	14.1	160.4	吉野川市	201.9	1.0	8.0	8.3
403.4	2.5	8.3	192.8	美馬市	267.2	2.0	6.0	11.8
1,327.1	12.5	35.0	707.9	東みよし町	192.2	1.0	7.0	38.9
996.1	5.5	16.2	259.1	三好市	1,441.1	11.0	52.0	90.3
434.0	3.0	7.7	115.3					
1,152.0	7.0	19.4	332.7					
1,629.8	9.0	25.6	669.0					
1,519.2	5.0	14.0	376.0					
312.4	4.0	11.0	103.4					
281.4	3.0	7.0	120.2					
290.8	1.2	9.0	73.0					
99.7	0.3	2.0	21.0					
242.7	2.1	15.5	77.0	【高速バス】				
49.9	0.9	6.5	17.0	徳島バス				
54.0	0.9	6.5	17.0	東 京	1,373.4	1.0	0.5	47.7
34.4	0.4	3.0	11.0	大 阪	3,768.7	13.0	12.5	641.8
306.0	1.2	8.5	78.0	三 宮	1,755.2	5.0	8.0	306.0
81.6	0.5	4.0	25.0	京 都	532.5	1.5	1.5	78.0
180.5	0.5	4.0	43.0	関 西 空 港	1,063.8	3.0	3.0	92.2
				松 山	1,182.6	3.0	3.0	86.1
				名 古 屋	647.7	1.0	1.0	15.9
				高 松	946.8	4.0	6.0	147.6
174.0	2.0	5.0	21.7	阿南～大 阪	3,443.1	6.0	6.0	201.7
509.6	3.0	6.5	62.9	高 知	324.6	1.0	1.0	25.2
80.0	1.0	1.0	9.8	広 島	554.6	1.0	1.0	35.2
193.2	1.0	3.0	23.8	枚 方	363.4	1.0	1.0	19.8
248.0	3.0	13.5	170.6	岡 山	696.2	2.0	2.0	46.7
				四国交通				
205.0	3.0	5.5	98.0	大 阪	1,414.7	5.0	3.0	133.0
181.9	3.0	9.0	83.0	神 戸	375.3	2.0	1.0	25.0
19.1	2.0	2.0	4.0					
743.4	5.0	14.0	203.0	J R 四国バス				
362.9	3.0	8.0	206.0	大 阪	2,106.0	6.0	7.0	288.0
167.9	1.0	6.0	106.0	神 戸	1,210.0	4.0	5.0	253.0
114.5	1.0	6.0	29.0	京 都	533.0	2.0	2.0	61.0
47.9	1.0	2.0	15.0	東 京	695.0	1.0	1.0	25.0
296.9	2.0	6.0	43.0	松 山	789.0	2.0	2.0	59.0
236.4	1.0	8.0	26.0	高 知	325.0	1.0	1.0	26.0

110 貸切バス輸送状況 (平成17～21年度)

年 度	延実在 車両数	延実働 車両数	走行キロ数 (千km)	輸送人員 (千人)	運行回数	実動車1日1車当たり	
						走行キロ数 (km)	輸送人員
平成17年度	88,783	38,628	14,777	1,389	124,469	382.5	35.9
18	125,890	51,354	13,752	1,671	102,798	267.7	32.5
19	110,525	44,509	12,430	1,379	52,424	279.3	31.0
20	115,595	44,471	13,249	1,387	52,664	297.9	31.2
21	118,703	44,397	12,680	1,299	50,952	285.6	29.3

資料 四国運輸局徳島運輸支局

111 タクシー業者数及び台数 (平成17～21年度)

年 度	業 者 数		台 数		マイクロバス	救 急 車
	一 般	個 人	一 般	個 人		
平成17年度	122	75	1,285	75	-	{ 障害者専用車 - 救急車 -
18	116	71	1,249	71	-	{ 障害者専用車 - 救急車 -
19	118	70	1,239	70	-	{ 障害者専用車 - 救急車 -
20	116	67	1,236	67	-	{ 障害者専用車 - 救急車 -
21	113	66	1,180	66	-	{ 障害者専用車 - 救急車 -

資料 四国運輸局徳島運輸支局

112 J R 四国駅別旅客人員 (平成20～22年度)

(単位：人)

駅 名	普 通		定 期	駅 名	普 通		定 期
	乗 客	降 客			乗 客	降 客	
平成20年度	2,892,894	2,893,482	7,090,996	穴 吹	48,685	46,885	186,819
21	2,674,995	2,677,361	6,789,676	貞 光	24,179	24,904	142,819
22	2,624,710	2,624,493	6,817,308	阿波半田	7,963	8,370	41,158
				阿波加茂	16,177	17,899	73,560
板 野	42,115	48,603	129,808	辻	4,824	6,727	91,474
板 東	21,783	23,945	44,162	二軒屋	39,826	41,448	124,209
池 谷	11,885	15,628	26,655	中 田	38,034	37,724	120,544
勝 瑞	103,382	102,012	297,449	南小松島	73,197	74,767	217,748
吉 成	32,466	31,205	83,160	羽ノ浦	70,499	77,821	201,552
鳴 門	81,966	80,489	142,588	阿波中島	20,753	21,490	54,237
徳 島	954,160	873,829	1,647,595	阿 南	117,693	107,680	325,223
佐 古	78,364	79,433	180,020	阿 波 橘	7,165	11,279	31,446
蔵 本	57,645	60,755	96,914	桑 野	11,079	12,289	27,664
府 中	44,505	42,420	131,259	新 野	12,257	13,201	64,788
石 井	69,689	76,398	268,207	由 岐	19,752	19,164	24,579
牛 島	18,079	18,146	90,334	日 和 佐	30,881	29,044	32,964
鴨 島	97,424	105,707	230,964	牟 岐	26,284	21,766	35,025
阿波川島	27,967	28,300	165,629	佃	1,993	3,754	7,885
学	21,789	21,210	74,800	阿波池田	92,040	82,915	173,444
山 瀬	6,759	8,221	45,200	阿波川口	3,169	3,292	23,446
阿波山川	34,408	39,022	125,472	大 歩 危	18,972	19,987	11,266

注 総数には掲載されていない駅の旅客人員も含まれる。

資料 四国旅客鉄道(株)

113 航空輸送状況 (平成18~22年)

(単位:人, kg)

年次	乗 客 人 員				
	総 数	東 京	福 岡	札 幌	中部国際
平成18年	442,819	405,342	15,944	3,585	16,997
19	433,637	392,426	19,058	3,688	17,989
20	414,381	375,734	17,746	4,016	16,257
21	377,072	347,419	16,285	3,851	8,748
22	397,935	370,095	16,353	3,846	6,012

年次	降 客 人 員				
	総 数	東 京	福 岡	札 幌	中部国際
平成18年	441,700	403,821	16,362	3,646	16,922
19	436,391	393,722	20,039	3,512	18,208
20	416,050	376,454	18,920	3,956	16,091
21	381,282	348,542	17,348	3,868	10,889
22	410,506	380,081	17,497	3,558	8,118

注 乗客人員総数には国内チャーター便及び国際チャーター便の人員, 降客人員総数には国内チャーター便, 国際チャーター及びDIVERTの人員を含む。

資料 徳島空港事務所

114 入港船舶・船舶乗降人員及び
出入貨物総トン数 (平成16~20年)

(単位:千t)

年次・港	入 港 船 舶		乗 降 人 員 (千人)			出 入 貨 物 総 ト ン 数		
	総隻数	総トン数	総 数	乗込人員	上陸人員	総 数	輸移出	輸移入
平成16年	27,590	27,688	532	270	262	21,378	6,531	14,847
17	29,363	30,710	569	288	281	26,961	6,283	15,678
18	27,389	28,227	521	262	259	20,110	6,078	14,032
19	24,518	26,861	542	274	268	21,033	6,315	14,718
20	21,402	25,121	540	275	265	19,469	5,942	13,527
甲種								
徳島小松島港	5,442	16,704	335	172	163	8,627	3,992	4,635
小松島港区	766	2,088	-	-	-	2,018	719	1,298
徳島港区	4,676	14,616	335	172	163	6,609	3,272	3,336
橘港	2,770	6,797	15	7	8	9,263	1,187	8,076
撫養港	224	44	-	-	-	131	74	57
今切港	1,036	292	-	-	-	485	205	280
乙種								
折野港	0	0	-	-	-	0	0	0
富岡港	1,482	435	-	-	-	694	436	258
日和佐港	4,589	42	-	-	-	2	1	1
浅川港	49	53	-	-	-	56	8	48
那佐港	28	44	-	-	-	44	0	44
中島港	34	9	-	-	-	25	25	0
亀浦港	5,584	586	190	95	95	0	0	0
粟津港	164	108	-	-	-	138	12	125
(内フェリー)	3,587	13,779	335	172	162	6,019	3,152	2,867

資料 県港湾空港課

115 フェリーボート利用車台数（平成18～22年）

（単位：台）

年次	乗 船 数					下 船 数				
	総 数	貨物車	バ ス	乗用車	二輪車	総 数	貨物車	バ ス	乗用車	二輪車
平成18年	123,326	39,468	1,615	74,706	7,537	120,285	33,274	1,175	78,838	6,998
19	126,775	40,102	1,542	74,920	10,211	122,767	34,558	1,062	77,445	9,702
20	118,788	37,101	1,108	69,664	10,915	116,297	33,001	763	72,090	10,443
21	117,812	31,403	971	76,912	8,526	117,010	27,437	586	80,943	8,044
22	107,890	32,079	909	66,890	8,012	104,263	27,706	582	68,390	7,585

資料 オーシャントランス(株)、南海フェリー(株)

116 港 湾（平成21年度）

港 湾	種 別	港 湾 区 域	設定年月日
徳 島 ・ 小 松 島 港	重要港湾	徳島市沖洲町高須北端（北緯34度4分10秒東経134度35分59秒）から114度1,500メートルの地点まで引いた線、同地点から164度6,700メートルの地点まで引いた線及び陸岸により囲まれた海面並びに福島川、沖洲川、勝浦川、神田瀬川及び立江川各最下流道路橋、新町川かちどき橋、園瀬川鉄道橋、冷田川冷田川樋門、御座船川山城屋橋、芝生川芝生川樋門並びに太田川太田川樋門各下流の河川水面。	昭和55.1.29 （変 更）
橘 港	〃	阿南市大潟町柏の東端（北緯33度52分49秒東経134度40分50秒）から楠ヶ浦北端（北緯33度51分3秒東経134度41分41秒）まで引いた線及び陸岸により囲まれた海面。ただし、漁港法により指定された後戸、曲、小杭及び大潟の各漁港区域を除く。	昭和58.5.20 （変 更）
折 野 港	地方港湾	北灘三角点（426.6メートル）から通念島三角点（24.9メートル）を見通した線上1,500メートルの地点を中心として3,000メートルの半径を有する円内の海面。ただし、漁港法により指定された三津漁港の区域を除く。	昭和58.5.20 （変 更）
撫 養 港	〃	遠見ノ鼻から0度1,750メートルの地点から90度2,300メートルの地点まで引いた線、同地点から180度4,800メートルの地点まで引いた線、同地点から270度に引いた線、竹島北端から270度に引いた線及び陸岸により囲まれた海面並びに撫養川最下流道路橋下流の河川水面。ただし、漁港法により指定された土佐泊漁港の区域を除く。	昭和58.5.20 （変 更）
富 岡 港	〃	亀崎東端から丸島、中津島、青島各頂点を経て那賀川右岸北端（北緯34度56分2秒東経134度42分6秒）まで引いた線及び陸岸により囲まれた海面並びに岡川樋門上流側壁の内面延長線より下流の河川水面。	昭和58.5.20 （変 更）
日 和 佐 港	〃	阿瀬比鼻から大磯まで引いた線及び陸岸により囲まれた海面並びに日和佐川最下流道路橋及び奥湯川第2樋門下流の水面。ただし、恵比須浜漁港の区域を除く。	昭和46.12.21 （変 更）
今 切 港	〃	相生橋西端から52度1,400メートルの地点を中心として1,500メートルの半径を有する円内の海面並びに今切川三ツ合橋及び鍋川宮川橋各下流の河川水面。ただし、漁港法により指定された長原漁港の区域を除く。	昭和58.5.20 （変 更）
浅 川 港	〃	網代崎から0度に引いた線及び陸岸により囲まれた海面。	昭和58.5.20 （変 更）
那 佐 港	〃	乳崎を中心として900メートルの半径を有する円内の海面及び那佐湾海面。	昭和58.5.20 （変 更）
亀 浦 港	〃	鳴門市鳴門町土佐泊浦字福池の三角点（98.7メートル）から270度に引いた線と陸岸及び堀越橋に囲まれた海面。ただし、漁港法により指定された亀浦漁港の区域を除く。	昭和47.3.28 （変 更）
中 島 港	〃	那賀川町上福井字畷226番地の三角点（17.7メートル）から135度1,020メートルの地点（那賀川河川堤防最下流点）から90度に引いた線、同三角点から110度1,180メートル地点（防波堤上）を中心として半径850メートルに引いた線及び陸岸に囲まれた海面並びに那賀川町中島出島樋門より下流の那賀川支出島川水面。	昭和41.8.5 （変 更）
粟 津 港	〃	粟津浦三角点（3.0メートル）から180度300メートルの地点を中心として、半径1,700メートルの円弧のうち同地点から49度より100度までの部分、同地点から100度1,700メートルの地点から192度1,640メートルの地点まで引いた線、同地点から282度に引いた線及び陸域によって囲まれた海面並びに旧吉野川大津橋下流の河川水面及び撫養川樋門より上流の河川水面。ただし、漁港法の規定に基づき指定された粟津漁港の区域を除く。	平成11.1.7 （変 更）

資料 県港湾空港課

117 電報・電話

(1) 電報・電話取扱所数 (平成18～22年)

年次	支社	支店等	電話交換所	電話・無線中継局	
平成18年	-	支店	1	84	-
		営業所	-		
19	-	支店	1	84	-
		営業所	-		
20	-	支店	1	84	-
		営業所	-		
21	-	支店	1	84	-
		営業所	-		
22	-	支店	1	84	-
		営業所	-		

資料 NTT西日本徳島支店

(2) 開通電話数 (平成18～22年度)

種別	平成18年度	19	20	21	22
総数	888,248	887,909	891,000	885,523	884,124
一般電話	328,247	305,251	282,252	260,123	234,543
アナログ電話	288,198	268,861	249,779	230,827	208,047
一般加入電話	287,254	267,915	248,828	229,891	207,117
ビル電話	944	946	951	936	930
デジタル電話	40,049	36,390	32,473	29,296	26,496
ISDN 64	35,198	31,658	28,143	25,344	22,671
ISDNライト	3,181	3,202	3,057	2,672	2,565
ISDN 1500	1,670	1,530	1,270	1,280	1,260
着信用電話	763	679	573	481	402
公衆電話	2,138	1,879	1,729	1,619	1,489
アナログ	1,738	1,531	1,397	1,299	1,193
デジタル	400	348	332	320	296
携帯・自動車電話	543,400	580,100	607,000	623,300	647,690
PHS	13,700				

注1 ISDN1500は、ISDN64の10倍換算とする。

2 平成19年度末から携帯電話とPHS契約数を合計した数値を公表することとした。

資料 NTT西日本徳島支店、四国総合通信局

118 郵 便

(1) 郵便施設数 (平成18~22年度)

年度末	郵便切手類 販売所	郵便 差出箱	私 書 箱		
			設備支店	設備数	貸与数
平成18年度	-	1,898	33	503	236
19	1,446	1,893	7	261	-
20	1,396	1,881	7	314	-
21	1,385	1,886
22

資料 郵便事業(株)四国支社

(2) 引受内国通常郵便物数 (平成18~22年度)

(単位:千通)

年 度	普 通 郵 便					特 殊 通 常				年賀引受	選挙引受
	計	第1種	第2種	第3種	第4種	計	速達等	書留・ 配達記録	特定 記録		
平成18年度	59,312	37,620	20,086	1,550	56	2,272	449	1,823	-	葉封 16,164 24	187
19	58,039	36,535	20,476	980	48	2,285	354	1,931	-	葉封 16,025 31	493
20	55,728	34,465	20,398	816	49	2,304	296	1,959	49	葉封 15,792 30	42
21	葉封
22	葉封

資料 郵便事業(株)四国支社

(3) 電子郵便引受物数 (平成18~22年度)

(単位:千通)

年 度	平成18年度	19	20	21	22
電 子 郵 便	49	35	33

資料 郵便事業(株)四国支社

119 大鳴門橋通行台数 (平成18~22年度)

(単位：台)

年度・月	計	車 種 区 分					1 日平均
		軽自動車	普通車	中型車	大型車	特大車	
平成18年度	7,098,838	794,232	4,136,415	575,274	1,435,649	157,268	19,449
19	7,023,265	788,182	4,049,466	565,432	1,463,652	156,533	19,189
20	7,028,040	843,394	4,051,555	547,643	1,427,580	157,868	19,255
21	8,518,174	1,006,034	5,381,845	547,790	1,427,163	155,342	23,337
22	8,602,777	1,045,087	5,342,103	557,340	1,491,937	166,310	23,569
22年 4月	694,943	82,739	424,248	47,642	125,371	14,943	23,165
5	872,192	109,597	586,726	43,204	117,972	14,693	28,135
6	597,784	72,019	345,346	44,708	121,241	14,470	19,926
7	703,651	85,354	432,869	46,934	124,764	13,730	22,698
8	958,244	114,729	660,317	46,529	123,196	13,473	30,911
9	707,880	89,713	436,747	46,196	121,789	13,435	23,596
10	711,593	88,152	435,392	48,140	124,814	15,095	22,955
11	672,191	81,508	401,842	48,070	125,378	15,393	22,406
12	687,533	81,184	410,075	47,734	136,158	12,382	22,178
23年 1月	693,997	85,543	437,271	41,886	117,344	11,953	22,387
2	582,161	69,710	340,978	43,782	115,412	12,279	20,791
3	720,608	84,839	430,292	52,515	138,498	14,464	23,245

資料 本州四国連絡高速道路株式会社

12 商 業 · 貿 易

120 商 業

(1) 産業分類別事業所数・従業者数及び年間商品販売額 (平成14・19年)

産 業 分 類	事 業			
	計	従 業		
		2人以下	3~4人	5~9人
平成14年6月	13,466	6,658	3,004	2,153
平成19年6月	10,982	5,225	2,412	1,884
卸 売 業	1,981	522	501	529
各 種 商 品 卸 売 業	9	1	-	4
織 維 ・ 衣 服 等 卸 売 業	92	36	29	13
織 維 品 卸 売 業 (衣服, 身の回り品を除く)	7	5	1	1
衣 服 ・ 身 の 回 り 品 卸 売 業	85	31	28	12
飲 食 料 品 卸 売 業	611	175	160	138
農 畜 産 物 ・ 水 産 物 卸 売 業	301	73	68	78
食 料 ・ 飲 料 卸 売 業	310	102	92	60
建 築 材 料 , 鉱 物 ・ 金 属 材 料 等 卸 売 業	465	111	123	131
建 築 学 材 料 卸 売 業	292	80	86	72
化 学 製 品 卸 売 業	75	17	13	27
鉱 物 ・ 金 属 材 料 卸 売 業	74	9	19	26
再 生 資 源 卸 売 業	24	5	5	6
機 械 器 具 卸 売 業	379	71	83	136
一 般 機 械 器 具 卸 売 業	132	24	24	52
自 動 機 車 卸 売 業	112	16	29	39
電 気 機 械 器 具 卸 売 業	81	23	17	27
そ の 他 の 機 械 器 具 卸 売 業	54	8	13	18
そ の 他 の 卸 売 業	425	128	106	107
医 薬 品 ・ 化粧品等卸売業	125	50	24	27
他 に 分 類 さ れ な い 卸 売 業	219	51	57	67
小 売 業	9,001	4,703	1,911	1,355
各 種 商 品 小 売 業	17	2	3	3
百貨店, 総合スーパー	7	-	-	-
その他の各種商品小売業 (従業者が常時50人未満のもの)	10	2	3	3
織 物 ・ 衣 服 ・ 身 の 回 り 品 小 売 業	1,146	651	271	170
呉 服 ・ 服 地 ・ 寝 具 小 売 業	185	108	45	23
男 子 服 小 売 業	136	70	29	27
婦 人 ・ 子 供 服 小 売 業	526	312	124	67
靴 ・ 履 物 小 売 業	93	58	17	17
そ の 他 の 織 物 ・ 衣 服 ・ 身 の 回 り 品 小 売 業	206	103	56	36
飲 食 料 品 小 売 業	3,148	1,755	549	386
各 種 食 料 品 小 売 業	331	144	56	31
酒 食 小 売 業	475	384	58	22
鮮 肉 魚 小 売 業	105	51	28	23
野 菜 ・ 果 実 小 売 業	126	89	27	10
菓 子 ・ パ ン 小 売 業	149	96	36	12
米 穀 類 小 売 業	519	261	110	89
そ の 他 の 飲 食 料 品 小 売 業	179	143	33	3
自 動 車 ・ 自 転 車 小 売 業	1,264	587	201	196
自 動 車 小 売 業	629	284	142	98
自 転 車 小 売 業	548	215	133	95
家 具 ・ じ ゅ う 器 ・ 機 械 器 具 小 売 業	81	69	9	3
家 具 ・ 建 具 ・ 量 小 売 業	795	430	183	122
機 械 ・ 器 具 小 売 業	186	113	38	23
そ の 他 の じ ゅ う 器 小 売 業	467	228	124	80
そ の 他 の 小 売 業	142	89	21	19
医 薬 品 ・ 化粧品小売業	3,266	1,581	763	576
農 耕 用 品 小 売 業	687	365	111	143
燃 料 小 売 業	175	72	48	48
書 籍 ・ 文 房 具 小 売 業	592	167	224	160
ス ポ ー ツ 用 品 ・ がん 具 ・ 娯 楽 用 品 ・ 楽 器 小 売 業	320	93	50	44
写 真 機 ・ 写 真 材 料 小 売 業	256	120	72	47
時 計 ・ 眼 鏡 ・ 光 学 機 械 小 売 業	31	13	7	9
他 に 分 類 さ れ な い 小 売 業	154	86	46	18
	1,051	665	205	107

注 他に分類されない卸売業：紙、紙製品、金物、肥料、飼料、スポーツ用品、娯楽用品、がん具などの卸売業。
 他に分類されない小売業：たばこ、花、植木、建築材料、ジュエリー製品、ペット、ペット用品、骨董品などの小売業。
 資料 経済産業省「商業統計表」

(単位：店、人、百万円、㎡)

所 数					従業者数	年間商品 販 売 額	商 品 手持額	小売業売場面積
者	規	模	別					
10～19人	20～29人	30～49人	50～99人	100人以上				
1,061	296	174	94	26	72,347	1,821,844	136,737	1,080,390
935	247	162	90	27	62,825	1,661,534	128,283	1,088,413
265	71	57	29	7	16,291	929,526	44,942	-
4	-	-	-	-	80	3,419	336	-
11	-	2	1	-	557	15,782	2,462	-
-	-	-	-	-	19	333	52	-
11	-	2	1	-	538	15,449	2,410	-
81	26	17	12	2	5,145	356,145	9,987	-
51	13	9	8	1	2,908	236,475	5,768	-
30	13	8	4	1	2,237	119,669	4,219	-
69	15	12	4	-	3,425	239,539	12,689	-
38	8	7	1	-	1,900	89,284	6,349	-
14	1	2	1	-	608	45,410	2,730	-
12	4	3	1	-	685	101,637	3,514	-
5	2	-	1	-	232	3,208	97	-
52	14	18	4	1	3,397	150,357	7,861	-
19	7	4	1	1	1,185	40,459	2,581	-
18	3	6	1	-	985	36,418	2,604	-
4	4	6	-	-	674	42,609	1,351	-
11	-	2	2	-	553	30,870	1,325	-
48	16	8	8	4	3,687	164,285	11,607	-
13	4	1	3	3	1,225	79,555	3,710	-
24	9	5	5	1	1,960	69,613	5,320	-
670	176	105	61	20	46,534	732,009	83,341	1,088,413
-	2	-	2	5	1,273	41,583	2,469	77,951
-	-	-	2	5	1,190	39,878	2,296	75,932
-	2	-	-	-	83	1,705	173	2,019
44	6	3	1	-	3,853	47,891	11,951	161,399
6	1	2	-	-	641	7,473	2,353	27,430
8	2	-	-	-	521	7,585	1,972	23,089
19	2	1	1	-	1,712	21,434	4,788	61,799
1	-	-	-	-	254	3,532	941	12,606
10	1	-	-	-	725	7,868	1,897	36,475
290	57	57	40	14	19,071	240,475	12,779	338,462
21	9	36	26	8	5,457	106,037	5,668	133,519
10	1	-	-	-	1,079	14,406	1,540	27,822
2	1	-	-	-	371	4,124	180	5,394
-	-	-	-	-	300	1,733	24	4,526
3	1	1	-	-	450	4,208	155	12,295
44	11	3	1	-	2,275	12,349	515	22,918
-	-	-	-	-	360	2,143	286	7,382
210	34	17	13	6	8,779	95,474	4,411	124,606
75	12	11	6	1	3,820	90,973	11,690	29,767
75	12	11	6	1	3,679	90,067	11,548	25,128
-	-	-	-	-	141	906	142	4,639
42	7	7	4	-	3,283	65,747	10,363	128,131
9	3	-	-	-	619	9,696	2,552	44,591
21	3	7	4	-	2,174	50,876	6,195	59,913
12	1	-	-	-	490	5,174	1,616	23,627
219	92	27	8	-	15,234	245,340	34,090	352,703
44	21	2	1	-	3,024	44,721	6,973	71,152
4	3	-	-	-	686	13,584	2,146	18,939
33	5	2	1	-	2,746	90,361	3,316	7,824
77	44	10	2	-	3,222	23,173	2,999	35,034
9	5	2	1	-	1,105	17,052	5,606	45,765
1	1	-	-	-	138	1,579	188	2,520
2	2	-	-	-	473	5,075	1,958	10,377
49	11	11	3	-	3,840	49,794	10,904	161,092

120 商 業 (続き)

(2) 市町村別事業所数・従業者数及び年間商品販売額 (平成19年)

市 町 村	事 業 所 数		従 業
	卸 売 業	小 売 業	卸 売 業
平成14年6月	2,259	11,207	19,540
平成19年6月	1,981	9,001	16,291
徳 島 市	1,062	2,822	10,643
鳴 門 市	123	673	816
小 松 島 市	104	458	567
阿 南 市	135	924	738
吉 野 川 市	86	486	450
阿 波 市	46	378	208
美 馬 市	54	447	364
三 好 市	74	500	335
勝 浦 町	12	81	43
上 勝 町	1	29	1
佐 那 河 内 村	1	24	2
石 井 町	44	260	329
神 山 町	7	116	15
那 賀 町	9	164	30
牟 岐 町	13	115	107
美 波 町	10	133	75
海 陽 町	27	179	87
松 茂 町	37	128	285
北 島 町	38	227	435
藍 住 町	48	259	402
板 野 町	12	127	115
上 板 町	15	118	55
つ る ぎ 町	10	175	83
東 み よ し 町	13	178	106

資料 経済産業省「商業統計表」

(単位：所，人，万円)

者数	年間商品販売額	
小売業	卸売業	小売業
52,807	102,999,842	79,184,579
46,534	92,952,557	73,200,871
17,133	69,610,819	30,177,566
3,426	3,058,968	4,682,792
2,332	1,842,067	3,792,090
4,224	2,908,725	6,529,878
2,531	1,119,119	3,381,167
1,601	848,286	2,099,937
2,101	895,714	2,956,786
1,607	2,115,403	2,163,911
251	78776	212,288
53	X	X
37	X	X
1,666	2,001,336	2,370,478
258	10,818	167,132
481	72662	446,037
369	157,956	446,177
363	150,107	406,079
696	252,901	876,415
981	1,760,649	1,766,759
1,707	2,430,813	2,811,262
2,015	1,628,987	3,954,153
559	891,493	670,449
792	115,550	1,364,403
530	575,036	562,572
821	419,045	1,287,520

121 貿 易

(1) 商品別・主要地域(国)別の輸出概況(平成21年)

品目	仕向地				
	東アジア	ASEAN	その他のアジア	アジア合計	欧州
動物・動物性生産品	2,520	-	3,140	5,660	-
植物・植物性生産品	500	-	-	500	-
油脂・調整食料品・飲料・アルコール・食酢	10	-	-	10	2,310
鉱物性生産品	3,000	-	-	3,000	370
鉱物性燃料	-	-	-	-	-
無機化学品・有機化学品・医療用品・肥料	501,528	572,672	-	1,074,200	-
その他の化学品	-	-	-	-	-
プラスチック・ゴム・皮革・それらの製品	14,556	928	-	15,484	-
木材・同製品	1,972	-	-	1,972	-
パルプ・紙・紙製品	231,918	39,576	450,113	721,607	1,500
繊維・衣服・繊維製品	182,609	10,846	3,174	196,629	-
履物・身辺用品	10,000	8,000	-	18,000	1,000
土石製品・陶磁器製品・ガラス・同製品	-	-	-	-	-
鉄鋼・鉄鋼製品・非鉄金属・同製品	26,043	-	-	26,043	8,820
一般機器・同部分品	79,096	21,426	25,200	125,722	300,060
電気・電子機器・同部分品	4,637	-	-	4,637	-
輸送用機器・同部分品	6,763	248,269	17,000	272,032	-
光学機器・測定機器・精密機器・医療機器・それらの部分品	6,000	1,000	1,000	8,000	500
家具・寝具・それらの部分品	-	-	-	-	-
真珠・貴石・半貴石・貴金属・身辺細化・玩具・運動用具・雑品・美術品・収集品	-	-	-	-	-
その他	1,797	-	13,714	15,511	-
合 計	1,072,949	902,717	513,341	2,489,007	314,560

注1 東アジアは中国, 香港, 台湾, 韓国。

2 ASEANとは, インドネシア, フィリピン, ベトナム, タイ, ミャンマー, マレーシア, カンボジア, ラオス, シンガポール, ブルネイ。

3 ロシアCISとは, ロシアとCIS加盟国をさす。

資料 県グローバル戦略室

(単位：万円)

中・東欧・ ロシアCIS	北米	中南米	中近東・ アフリカ	オセアニア	その他 無回答	合 計
-	-	-	-	-	-	5,660
-	-	-	-	-	-	500
-	1,450	-	-	40	-	3,810
-	-	-	-	-	-	3,370
-	-	-	-	-	-	-
-	56,508	-	-	-	38,559	1,169,267
-	-	900	-	-	-	900
-	-	-	-	-	-	15,484
-	-	-	-	-	-	1,972
-	2,370	16,396	6,409	2,050	9,920	760,252
-	2,400	-	-	-	2,543	201,572
-	160	-	1,000	-	-	20,160
-	-	-	-	-	-	-
-	5,760	-	-	-	-	40,623
14,000	4,870	-	500	4	-	445,156
-	-	-	-	-	8,121,742	8,126,379
-	-	160,628	2,037	298,142	15	732,854
1,000	2,000	-	-	-	-	11,500
-	-	-	-	-	-	-
-	-	-	-	-	-	-
-	-	-	-	-	-	15,511
15,000	75,518	177,924	9,946	300,236	8,172,779	11,554,970

121 貿易 (続き)

(2) 商品別・主要地域(国)別の輸入概況(平成21年)

品目	仕向地					
	東アジア	ASEAN	その他のアジア	アジア合計	欧州	
動物・動物性生産品	27,200	81,583	-	108,783	-	
植物・植物性生産品	328,765	63,013	-	391,778	2,771	
油脂・調整食料品・飲料・アルコール・食酢	59,363	1,800	-	61,163	89,077	
鉱物性生産品	9,254	-	7,660	16,914	-	
鉱物性燃料	-	355,200	-	355,200	-	
無機化学品・有機化学品・医療用品・肥料	1,029,053	149,703	59,523	1,238,279	42,874	
その他の化学品	-	-	-	-	1,368,462	
プラスチック・ゴム・皮革・それらの製品	20,191	-	-	20,191	-	
木材・同製品	71,597	59,156	-	130,753	15,393	
パルプ・紙・紙製品	30,182	1,224	-	31,406	3,500	
繊維・衣服・繊維製品	261,550	34,480	16,634	312,664	7,219	
履物・身辺用品	54,040	-	-	54,040	-	
土石製品・陶磁器製品・ガラス・同製品	10,814	-	-	10,814	-	
鉄鋼・鉄鋼製品・非鉄金属・同製品	15,541	2,240	30	17,811	100	
一般機器・同部分品	151,039	-	-	151,039	315	
電気・電子機器・同部分品	170,924	302,979	-	473,903	350	
輸送用機器・同部分品	-	-	-	-	-	
光学機器・測定機器・精密機器・医療機器・それらの部分品	1,000	-	-	1,000	-	
家具・寝具・それらの部分品	41,627	1,010	-	42,637	-	
真珠・貴石・半貴石・貴金属・身辺細化・玩具・運動用具・雑品・美術品・収集品	600	-	-	600	-	
その他	1,464	840	-	2,304	-	
合計	2,284,204	1,053,228	83,847	3,421,279	1,530,061	

注1 東アジアは中国、香港、台湾、韓国。

2 ASEANとは、インドネシア、フィリピン、ベトナム、タイ、ミャンマー、マレーシア、カンボジア、ラオス、シンガポール、ブルネイ。

3 ロシアCISとは、ロシアとCIS加盟国をさす。

資料 県グローバル戦略室

(単位：万円)

中・東欧・ ロシアCIS	北米	中南米	中近東・ アフリカ	オセアニア	その他 無回答	合 計
-	-	-	-	240	-	109,023
-	4,320	-	6,000	8,247	12,000	425,116
-	93,832	560	-	-	-	244,632
-	134,312	-	-	-	-	151,226
109,169	-	-	47,282	1,054,100	5,700,000	7,265,751
-	67,747	-	-	-	38,000	1,386,900
-	-	-	-	-	-	1,368,462
-	-	-	-	-	-	20,191
1,850	50,165	-	-	72,000	702,422	972,583
-	500	-	-	-	-	35,406
-	-	-	-	-	17	319,900
-	-	-	-	-	-	54,040
-	-	-	-	-	-	10,814
-	-	-	-	-	-	17,911
-	278	-	-	-	-	151,632
-	460	-	-	-	-	474,713
-	-	-	-	-	-	-
-	-	-	-	-	-	1,000
-	-	-	-	-	-	42,637
-	908	-	-	-	-	1,508
-	52	-	-	-	-	2,356
111,019	352,574	560	53,282	1,134,587	6,452,439	13,055,801

121 貿易 (続き)

(3) 主要商品別・主要輸出先国・地域別の輸出概況 (平成21年)

(単位: 万円)

品目	国名	金額	品目	国名	金額
動物・動物性生産品	香港	2,520		インド	3,000
	アジア	3,140		バングラディッシュ	174
合計		5,660		米国	2,100
動物・動物性生産品	韓国	500		カナダ	300
合計		500		地域不明	2,543
油脂・調整食料品・飲料・アルコール・食酢	香港	10	履物・身近用品	中国	10,000
	スイス	-		シンガポール	8,000
	ドイツ	10		ドイツ	1,000
	フランス	200		米国	160
	EU	2,100		トルコ	1,000
	米国	1,450	合計		20,160
	オーストラリア	40	鉄鋼・鉄鋼製品・非鉄金属・同製品	中国	26,043
	中近東	X		英国	8,820
合計		3,810		米国	5,760
鉱物性生産品	韓国	3,000	合計		40,623
	EU	370	一般機器・同部分品	中国	55,894
合計		3,370		台湾	6,712
無機化学品・有機化学品・医療用品・肥料	中国	144,718		韓国	16,490
	香港	33,242		インドネシア	110
	台湾	262,135		マレーシア	9,135
	韓国	61,433		タイ	11,231
	インドネシア	246,161		ベトナム	950
	マレーシア	23,008		インド	25,200
	フィリピン	89,725		英国	60
	シンガポール	2,869		欧州	300,000
	タイ	200,500		ロシア	14,000
	ベトナム	10,409		米国	4,870
	ASEAN	-		オーストラリア	4
	アジア	X		中近東	500
	EU	-		地域不明	-
	欧州	X	合計		445,156
	米国	56,508	電気・電子機器・同部分品	中国	3,242
	無回答	38,559		台湾	1,395
合計		1,169,267		韓国	-
その他の化学品	エクアドル	900		オーストリア	-
合計		900		ドイツ	-
プラスチック・ゴム・皮革・それらの製品	中国	10,915		米国	-
	香港	3,641		無回答	8,121,742
	インドネシア	928	合計		8,126,379
合計		15,484	輸送用機器・同部分品	中国	6,763
木材・同製品	中国	172		インドネシア	700
	韓国	1,800		マレーシア	3,725
合計		1,972		フィリピン	78
パルプ・紙・紙製品	中国	149,855		シンガポール	161,182
	香港	12,003		タイ	82,584
	台湾	40,575		インド	17,000
	韓国	29,485		アジア	-
	マレーシア	12,410		パナマ	160,628
	シンガポール	50		その他の中南米	-
	タイ	11,776		その他のオセアニア	298,142
	ベトナム	15,340		アラブ首長国連邦	15
	アジア	450,113		アフリカ	2,022
	EU	1,500		無回答	15
	米国	2,000	合計		732,854
	カナダ	370	光学機器・測定機器・精密機器・医療機器・それらの部分品	中国	6,000
	ブラジル	16,296		タイ	1,000
	中南米	100		インド	1,000
	オーストラリア	2,050		英国	500
	南アフリカ共和国	2,185		チェコ・スロバキア	1,000
	レバノン	4,224		米国	2,000
	地域不明	X	合計		11,500
	無回答	9,920	その他	中国	100
合計		760,252		香港	890
繊維・衣服・繊維製品	中国	177,203		台湾	600
	台湾	3,173		韓国	207
	韓国	2,233		アジア	13,714
	インドネシア	4,128	合計		15,511
	シンガポール	58	総計		11,554,970
	タイ	6,660			

(4) 主要商品別・主要輸入先国・地域別の輸入概況 (平成21年)

(単位: 万円)

品目	国名	金額	品目	国名	金額
動物・動物性生産品	中国	22,400	合計		972,583
	韓国	4,800	パルプ・紙・紙製品	中国	1,801
	タイ	80,083		韓国	28,381
	ベトナム	1,500		タイ	1,224
	オーストラリア	240		英国	2,500
合計		109,023		イタリア	500
植物・植物性生産品	中国	285,365		ベルギー	500
	韓国	43,400	合計		500
	タイ	60,643	繊維・衣服・繊維製品	中国	255,664
	ベトナム	2,370		台湾	647
	イタリア	2,020		韓国	5,239
	オランダ	751		タイ	34,480
	米国	-		バングラディッシュ	16,634
	カナダ	4,320		ドイツ	7,219
	オーストラリア	8,247		地域不明	17
	南アフリカ共和国	6,000	合計		319,900
	無回答	12,000	履物・身辺用品	中国	54,040
合計		425,116	合計		54,040
油脂・調整食料品・飲料・ アルコール・食酢	中国	2,150	土石製品・陶磁器製品・ガラス・同製品	中国	10,814
	香港	8,143	合計		10,814
	韓国	49,070	鉄鋼・鉄鋼製品・非鉄金属・ 同製品	中国	15,541
	タイ	1,800		インドネシア	1,240
	イタリア	10,651		タイ	1,000
	オランダ	68,426		パキスタン	30
	スペイン	3,300		デンマーク	100
	フランス	5,000	合計		17,911
	EU	1,700	一般機器・同部分品	中国	138,945
	米国	93,832		台湾	2,200
	中南米	560		韓国	9,894
合計		244,632		オーストリア	315
鉱物性生産品	中国	9,254		米国	278
	インド	1,934	合計		151,632
	スリランカ	5,726	電気・電子機器・同部分品	中国	-
	米国	134,312		台湾	170,478
合計		151,226		韓国	446
鉱物性燃料	インドネシア	355,200		マレーシア	302,979
	ロシア	109,169		ドイツ	350
	米国	X		米国	460
	オーストラリア	1,054,100	合計		474,713
	ニュージーランド	X	光学機器・測定機器・精密機器・医療機器・同部分品	台湾	1,000
	サウジアラビア	47,282	合計		1,000
	南アフリカ共和国	X	家具・寝具・それらの部分品	中国	40,627
	地域不明	5,700,000		台湾	1,000
合計		7,265,751		タイ	1,010
無機化学品・有機化学品・ 医療用品・肥料	中国	896,045		イタリア	-
	台湾	47,227	合計		42,637
	韓国	85,781	真珠・貴石・半貴石・貴金属・ 身辺細化・玩具・雑品・美術品・収集品	中国	600
	インドネシア	130,000		米国	908
	マレーシア	9,650	合計		1,508
	タイ	10,053	その他	中国	1,141
	インド	59,523		台湾	323
	イタリア	10,051		インドネシア	840
	オランダ	30,400		米国	52
	フランス	2,423			
	米国	67,747	合計		2,356
	地域不明	38,000	総計		13,055,801
合計		1,386,900			
その他の化学品	台湾	-			
	インドネシア	-			
	マレーシア	-			
	タイ	-			
	フィンランド	1,368,462			
合計		1,368,462			
プラスチック・ゴム・皮革・それらの製品	中国	20,191			
合計		20,191			
木材・同製品	中国	71,597			
	インドネシア	45,046			
	マレーシア	12,230			
	タイ	880			
	ベトナム	1,000			
	スウェーデン	5,000			
	ドイツ	3,333			
	フィンランド	7,060			
	ブルガリア	1,850			
	米国	8,274			
	カナダ	41,891			
	ニュージーランド	72,000			
	無回答	702,422			

122 中小企業等協同組合数 (平成18~22年度)

年 度	事 業 協同組合	信 用 協同組合	企業組合	商工組合	商 店 街 振興組合	商工会議所	商工会
平成18年度	434 (8)	-	45	20	19 (2)	6 (1)	45 (1)
19	432 (8)	-	45	20	19 (2)	6 (1)	36 (1)
20	428 (8)	-	43	20	19 (2)	6 (1)	29 (1)
21	421 (8)	-	40	19	19 (2)	6 (1)	26 (1)
22	417 (8)	-	38	19	19 (2)	6 (1)	26 (1)

注 ()は連合会で外数である。

資料 県商工政策課

123 法 人 数 (平成18~22年度)

年 度	総 数	株式会社	有限会社	合名会社	合資会社	企業組合	特別法人	その他
平成18年度	20,923 (7)	6,545	12,217	14	95	41	1,204	807 (7)
19	20,933 (6)	6,773	11,927	17	94	41	1,197	884 (6)
20	20,798 (6)	6,981	11,553	16	87	40	1,196	925 (6)
21	20,709 (5)	7,156	11,217	16	83	37	1,200	1,000 (5)
22	20,673 (5)	7,336	10,950	16	78	37	1,193	1,063 (5)

注 ()は相互会社で外数である。

資料 県税務課

13 金 融

124 県内金融機関数 (平成21・22年度)

年 度 末	銀 行		労働金庫		信用金庫		日本政策金融公庫	商 工 中 金	生命 保 險 支 社 等	証券会社		郵(簡 易 郵 便 局) 局	農(信 用 連 合 会) 協	信(代 理 店 ・ 取 扱 店) 用 漁 業 連 連	そ の 他
	本 店	支 店 (出 張 所)	本 店	支 店	本 店	支 店 (出 張 所)				本 店	支 店				
平成21年度	2	168 (6)	-	5	2	29	1	1	17	2	8	203 (36)	16 (99)	1 (25)	-
22	2	168 (6)	-	5	2	29	1	1	17	2	8	203 (36)	16 (99)	1 (25)	-

注1 生命保険については、徳島県生命保険協会加盟支社数等である。

2 証券会社()は、営業所である。

3 郵便局の()は別掲。

4 農協の()は、金融店舗数である。

資料 四国財務局徳島財務事務所、徳島県信用農業協同組合連合会、徳島信用漁業協同組合連合会

125 金融機関別預金残高 (平成18～22年度)

(単位：百万円)

金 融 機 関	平成18年度	19	20	21	22
総 額	4,735,331	4,821,494	4,956,697	5,080,124	5,194,534
銀 行	3,585,782	3,639,354	3,750,821	3,843,114	3,938,729
うち地銀	983,562	1,013,164	1,042,561	1,070,795	1,095,583
そ の 他	1,149,549	1,182,140	1,205,876	1,237,010	1,255,805

注 その他は、商工組合中央金庫、労働金庫、漁業協同組合、農業協同組合、信用金庫等の合計である。

資料 日本銀行徳島事務所

126 金融機関別貸出残高 (平成18～22年度)

(単位：百万円)

金 融 機 関	平成18年度	19	20	21	22
総 額	2,329,367	2,283,737	2,307,377	2,245,086	2,219,839
銀 行	1,947,551	1,906,844	1,923,593	1,857,452	1,839,054
うち地銀	546,903	536,381	538,687	516,904	513,322
そ の 他	380,566	376,893	383,784	387,634	380,785

注 その他は、商工組合中央金庫、労働金庫、漁業協同組合、農業協同組合、信用金庫等の合計である。

資料 日本銀行徳島事務所

127 日本政策金融公庫国民生活事業貸付状況（平成18～22年度）

（単位：件，百万円）

年 度	総 数		普 通 貸 付		恩給担保貸付		教 育 貸 付		生 活 衛 生 貸 付	
	件 数	金 額	件 数	金 額	件 数	金 額	件 数	金 額	件 数	金 額
平成18年度	14,825	40,518	7,918	32,050	910	324	4,914	4,918	1,083	3,225
19	14,574	39,305	7,737	31,119	832	322	5,002	4,790	1,003	3,072
20	14,125	37,745	7,430	30,084	790	303	4,999	4,447	906	2,910
21	13,172	37,694	6,891	30,471	797	269	4,687	4,142	797	2,810
22	12,534	38,689	6,540	31,662	722	238	4,534	4,062	738	2,725

注1 総数は全体貸付の合計とした。

2 生活衛生貸付についても直扱とした。

資料 日本政策金融公庫徳島支店 国民生活事業

128 証券化支援業務（買取型）買取状況（平成18～22年度）

（単位：千円）

年 度	件 数	金 額
平成18年度	218	3,992,940
19	148	2,612,650
20	117	2,181,660
21	137	2,445,120
22	558	11,601,040

資料 住宅金融支援機構四国支店

129 手形交換高 (平成18~22年)

(単位：千円)

年 月	手形交換高		不渡手形		取引停止処分		資金不足	
	枚 数	金 額	枚 数	金 額	枚 数	金 額	枚 数	金 額
平成18年	632,487	755,882,387	352	381,934	124	140,501	97	117,902
19	620,424	752,934,704	279	312,408	70	81,321	64	59,300
20	589,686	685,766,605	352	435,111	121	129,502	108	126,168
21	567,564	548,925,427	305	334,119	108	120,187	91	112,452
22	507,241	527,895,553	245	321,880	86	98,934	76	93,313
22年 1月	40,970	41,322,605	17	11,538	2	216	2	216
2	39,872	40,249,258	9	19,187	4	1,699	4	1,699
3	54,404	55,259,827	39	33,720	-	-	-	-
4	42,833	47,298,389	21	39,130	21	14,440	16	10,924
5	42,005	43,380,833	30	73,952	10	25,058	9	24,058
6	43,029	46,208,856	29	27,178	9	12,670	6	12,097
7	37,149	36,088,617	-	-	6	7,680	6	7,680
8	48,672	50,919,685	37	41,402	11	8,569	11	8,569
9	40,804	44,379,360	11	8,642	6	8,803	6	8,803
10	33,070	31,013,467	5	14,568	4	11,728	3	11,196
11	46,014	47,856,587	27	13,893	10	5,571	10	5,571
12	38,419	43,918,069	20	38,670	3	2,500	3	2,500

注 各月の手形交換高金額は単位未満切り捨てのため、年間の合計とは一致しない。

資料 徳島手形交換所

130 生命保険 (平成18~22年度)

(単位：金額・百万円)

年 度	会社数	新 契 約				保 有 契 約	
		個 人		団 体		件 数	保 険 金 額
		件 数	保 険 金 額	被 保 険 者 数	保 険 金 額		
平成18年度	38	56,180	459,992	941	2,354	897,789	7,661,939
19	41	57,155	409,479	9,773	131,419	877,108	7,321,186
20	45	76,193	437,061	4,721	9,644	905,160	7,066,043
21	46	80,437	434,567	272	764	935,844	6,879,255
22	47	84,923	427,043	412	768	975,497	6,756,966

注1 個人保険と団体保険の保険金額は、主要保障金額を表示している。

2 保有契約は、個人保険・個人年金保険・団体保険の合計数値である。

資料 生命保険協会

14 物 価 ・ 家 計

131 徳島市における消費者物価指数（平成18～22年）

（平成17年＝100）

年 月	総合					食料												
	総合	生鮮食品を除く総合	持家の帰属家賃を除く総合	持家の帰属家賃及び生鮮食品を除く総合	食料(酒類を除く)及び雑穀類を除く総合	生鮮食品を除く食料	生鮮食品	穀類	魚介類	肉類	乳卵類	野菜・海藻	果物	油脂・調味料	菓子類	調理食品		
ウェイト	10000	9610	8750	8360	6828	2553	2163	390	221	234	221	97	256	97	96	215	273	
平成18年	99.6	99.6	99.7	99.6	99.0	99.7	99.5	100.9	97.2	101.5	103.3	97.1	99.2	97.5	98.6	100.2	100.8	
19	99.6	99.4	99.8	99.5	98.7	100.0	99.0	106.0	94.3	106.8	104.9	97.0	98.6	107.2	98.3	100.5	99.8	
20	101.3	101.1	101.5	101.3	98.7	104.2	103.8	106.6	103.6	111.2	107.2	101.1	106.0	99.8	108.2	109.2	104.3	
21	100.4	100.2	100.6	100.4	97.9	106.1	106.4	104.5	107.2	111.0	107.4	108.8	109.1	98.0	113.6	116.3	105.2	
22	100.0	99.6	100.2	99.6	97.2	106.1	105.3	110.9	103.1	112.2	108.5	110.0	114.7	101.2	111.1	113.2	103.5	
22年 1月	99.4	99.5	99.5	99.5	97.3	104.1	105.0	99.2	102.5	108.7	109.0	110.7	107.1	82.4	113.1	114.0	99.8	
2	99.7	99.7	99.7	99.8	97.5	104.3	105.2	98.9	102.3	103.7	109.4	110.4	110.1	84.6	111.9	114.5	102.4	
3	100.1	100.0	100.2	100.1	97.8	105.3	105.8	102.5	103.2	110.2	110.9	111.1	108.9	90.0	111.1	113.7	103.2	
4	100.1	99.6	100.2	99.6	97.3	106.3	105.3	111.9	103.5	113.8	106.5	108.0	120.3	89.2	110.8	113.2	103.8	
5	100.2	99.7	100.3	99.7	97.1	106.8	105.6	113.0	103.7	112.3	107.2	111.0	116.7	106.4	114.2	113.5	104.0	
6	100.0	99.5	100.2	99.5	97.0	106.4	105.1	113.3	103.5	114.7	105.9	110.3	113.6	110.1	112.5	113.7	102.4	
7	99.7	99.4	99.8	99.4	96.8	105.7	105.3	107.8	103.9	113.9	107.0	110.3	111.8	94.7	111.4	112.4	104.7	
8	100.0	99.2	100.1	99.2	96.9	106.5	104.4	117.7	102.0	115.7	106.1	108.6	116.1	115.6	108.8	111.4	103.3	
9	100.4	99.4	100.6	99.4	96.9	108.3	105.2	126.1	104.3	118.4	107.9	109.8	122.9	122.8	109.5	112.1	105.2	
10	100.6	99.8	100.9	99.9	97.4	107.8	105.3	121.3	103.7	111.4	110.4	109.9	123.9	119.1	109.0	113.1	104.2	
11	100.3	99.7	100.5	99.8	97.3	106.9	105.5	114.5	102.8	113.6	111.0	109.7	118.5	100.8	111.0	113.4	104.7	
12	99.9	99.7	100.0	99.8	97.3	105.2	105.3	104.3	102.1	109.8	111.1	110.2	106.8	99.2	109.4	113.3	104.7	

年 月	総合			住居			光熱・水道					家具・家事用品					
	飲料	酒類	外食	家賃	設備修繕・維持	光熱・水道	電気代	ガス代	他の光熱	上下水道料	家具・家事用品	家庭用耐久財	室内装備品	寝具類	家事雑貨	家事用消耗品	
ウェイト	153	134	557	1820	1544	275	643	363	144	33	103	357	112	41	31	66	67
平成18年	96.9	99.4	99.9	99.4	99.4	99.4	102.8	100.7	104.9	122.0	101.3	98.0	96.8	91.8	101.3	102.0	97.1
19	93.4	96.9	100.3	98.6	98.4	99.7	103.8	100.2	109.2	123.6	102.6	96.5	91.3	87.3	99.9	104.5	99.6
20	94.0	98.1	102.4	99.5	99.3	100.4	109.1	102.6	119.3	155.1	102.6	95.0	84.2	86.6	96.8	108.2	102.2
21	93.9	100.4	102.7	98.8	98.5	100.8	105.7	102.6	117.5	98.9	102.6	94.8	80.7	84.5	103.8	110.9	102.2
22	93.0	100.7	102.6	98.8	98.6	100.0	106.7	100.4	116.6	107.4	114.8	92.6	76.8	84.1	104.3	110.1	98.4
22年 1月	94.1	99.7	102.5	99.2	98.9	100.6	104.2	100.8	114.8	100.0	102.6	92.7	76.7	82.3	105.6	107.2	102.3
2	93.5	100.4	102.5	99.2	98.9	100.6	104.5	100.7	115.2	104.9	102.6	92.3	76.3	80.7	104.0	107.0	102.8
3	93.8	102.1	102.6	99.1	98.9	99.9	104.5	100.5	115.7	104.9	102.6	92.7	76.4	85.6	104.0	108.8	99.7
4	93.7	101.7	102.6	99.0	98.9	99.9	106.7	99.6	116.2	104.9	118.9	92.3	75.8	85.6	104.5	109.5	97.9
5	93.8	101.2	102.6	98.8	98.6	99.9	107.1	99.7	116.6	110.3	118.9	92.8	76.4	85.6	104.4	110.8	98.2
6	92.7	100.9	102.6	98.8	98.6	99.9	107.2	99.8	117.0	110.3	118.9	93.2	78.3	86.3	104.4	111.4	96.0
7	92.3	100.9	102.6	98.7	98.5	99.8	107.5	100.1	117.2	110.3	118.9	92.6	77.1	86.3	104.4	111.4	95.2
8	92.3	100.7	102.6	98.5	98.3	99.8	107.8	100.5	117.5	110.3	118.9	92.7	76.4	86.3	104.4	110.7	97.1
9	92.5	100.3	102.6	98.5	98.3	99.8	107.9	101.0	117.6	106.7	118.9	92.8	77.0	84.2	104.4	110.5	98.5
10	92.1	100.3	102.6	98.5	98.2	99.8	108.0	101.0	117.5	108.5	118.9	93.2	77.5	84.2	103.9	110.1	100.1
11	92.7	100.3	102.6	98.5	98.2	99.8	107.7	100.7	117.3	108.5	118.9	92.5	76.8	83.5	103.6	110.9	97.3
12	92.4	100.4	102.6	98.6	98.4	99.8	107.5	100.3	117.1	109.4	118.9	91.9	76.7	79.0	103.6	112.7	95.4

資料 総務省統計局「消費者物価指数年報」

年 月	家事サービス	被服及び履物						保健医療	医薬品・健康保持用摂取品				交通・通信	交通	自動車等関係費	通信	教育	授業料等
		被服及び履物	衣料	シャツ・セーター・下着類	履物類	他の被服類	被服関連サービス		医薬品・健康保持用摂取品	保健医療用品・器具	保健医療サービス							
ウェイト	38	512	231	160	51	36	34	459	123	87	249	1401	197	825	379	357	224	
平成18年	100.0	99.8	99.8	102.6	94.4	95.2	100.1	99.3	99.1	99.8	99.3	100.3	99.4	102.3	96.4	100.6	102.2	
19	99.7	104.3	104.4	112.1	93.2	89.1	100.1	99.3	99.0	96.6	100.3	100.5	99.5	103.6	94.3	101.3	102.7	
20	99.4	102.9	102.0	109.9	95.3	88.1	103.1	99.6	98.5	96.2	101.4	102.4	100.7	106.5	94.4	102.3	103.4	
21	98.6	100.6	98.2	109.5	93.7	83.7	103.6	100.7	97.3	95.8	104.2	97.1	98.9	98.1	93.9	103.8	105.0	
22	98.6	101.0	99.1	109.2	94.1	84.3	103.6	101.0	96.5	97.4	104.5	98.0	97.2	100.4	93.4	93.6	87.9	
22年 1月	98.6	101.2	95.8	115.7	94.5	78.5	103.6	100.6	96.5	95.6	104.3	97.3	98.2	98.9	93.4	104.1	105.4	
2	98.6	101.9	97.6	114.8	94.7	80.8	103.6	100.3	95.6	95.6	104.3	97.6	97.0	99.6	93.5	104.1	105.4	
3	98.6	102.3	98.9	112.7	94.7	86.8	103.6	100.6	96.2	96.5	104.3	97.9	99.0	99.7	93.5	104.1	105.4	
4	98.6	103.6	100.8	114.6	94.3	85.7	103.6	100.9	96.5	96.6	104.5	98.0	96.0	100.6	93.5	90.1	82.0	
5	98.6	102.5	100.7	111.0	94.3	86.4	103.6	101.1	96.5	97.6	104.5	98.6	96.2	101.5	93.5	90.1	82.0	
6	98.6	102.5	100.9	110.8	94.6	86.2	103.6	101.1	96.4	98.0	104.5	98.4	95.6	101.3	93.4	90.1	82.0	
7	98.6	99.0	95.6	108.0	94.6	83.1	103.6	101.1	96.4	98.3	104.5	98.4	96.3	101.1	93.5	90.1	82.0	
8	98.6	96.7	94.8	102.2	94.6	81.0	103.6	100.9	96.0	97.7	104.5	98.7	100.7	100.7	93.3	90.1	82.0	
9	98.6	101.2	99.9	108.8	94.0	84.1	103.6	100.8	96.2	96.8	104.5	97.7	95.1	100.4	93.2	90.1	82.0	
10	98.6	101.1	102.2	104.6	93.9	87.1	103.6	101.7	97.2	99.3	104.7	97.8	96.5	100.2	93.2	90.1	82.0	
11	98.6	101.0	102.6	104.3	92.6	85.9	103.6	101.4	97.0	98.3	104.7	97.6	96.1	100.1	93.2	90.1	82.0	
12	98.6	99.4	99.8	103.2	92.6	85.9	103.6	101.4	97.0	98.4	104.7	98.3	99.8	100.4	93.1	90.1	82.0	

年 月	教科書・学習参考教材	補習教育	教養娯楽					諸雑費	美容・身回り用品					たばこ	他の諸雑費	エネルギー	教育関係費	教養娯楽関係費	情報通信関係費
			教養娯楽	教養娯楽耐久財	教養娯楽用品	書籍・他の印刷物	教養娯楽サービス		理美容サービス	理美容用品	身の回り用品								
ウェイト	14	119	1232	147	243	172	671	666	136	149	88	56	237	753	429	1309	506		
平成18年	100.7	97.7	97.1	84.8	97.7	100.5	98.6	100.5	99.8	98.6	102.6	104.6	100.2	104.7	100.6	97.2	97.4		
19	102.8	98.4	95.2	70.3	96.2	100.7	98.9	100.6	99.5	96.1	105.9	109.1	100.1	106.6	101.3	95.5	95.8		
20	103.0	100.0	94.1	57.8	95.3	101.0	99.9	101.1	99.2	96.0	108.9	109.2	100.5	114.7	102.5	94.6	95.8		
21	113.1	100.6	91.7	44.3	95.6	101.3	98.2	100.8	99.6	95.7	106.6	109.2	100.5	103.0	104.1	92.1	95.6		
22	114.1	102.0	90.2	37.2	92.9	101.5	97.9	102.3	100.2	94.9	106.5	119.7	102.4	105.2	95.5	90.6	95.2		
22年 1月	114.0	100.6	88.8	39.2	90.0	101.4	96.1	100.8	99.6	95.3	107.4	109.2	100.5	103.0	104.3	89.5	95.2		
2	114.0	100.6	90.0	38.1	95.9	101.4	96.3	100.5	100.2	93.8	106.5	109.2	100.5	104.0	104.3	90.3	95.2		
3	114.0	100.6	90.5	39.9	95.5	101.3	97.0	100.8	100.2	95.6	106.4	109.2	100.5	104.0	104.3	91.1	95.2		
4	114.1	102.5	90.7	39.6	94.9	101.4	97.6	100.8	100.2	95.4	106.5	109.2	100.5	104.7	92.6	90.8	95.2		
5	114.1	102.5	90.2	37.7	93.3	101.3	97.7	100.8	100.2	95.3	106.5	109.2	100.5	106.1	92.6	90.4	95.2		
6	114.1	102.5	90.0	37.1	93.0	101.3	97.6	100.8	100.2	95.3	106.5	109.2	100.5	106.0	92.6	90.2	95.2		
7	114.1	102.5	90.5	37.0	92.5	101.6	98.6	100.7	100.2	94.9	106.4	109.2	100.5	106.0	92.6	90.8	95.2		
8	114.1	102.5	91.6	36.5	91.9	101.6	101.0	100.6	100.2	94.5	106.4	109.2	100.5	105.8	92.6	92.5	95.2		
9	114.1	102.5	90.6	36.1	92.8	101.6	98.9	100.7	100.2	94.7	106.4	109.2	100.5	105.6	92.6	90.7	95.2		
10	114.1	102.5	89.8	35.5	90.7	101.6	98.4	106.9	100.2	94.9	106.8	151.3	107.9	105.8	92.6	90.2	95.2		
11	114.1	102.5	89.5	35.1	92.5	101.5	97.3	106.9	100.2	94.5	106.8	151.3	107.9	105.6	92.6	89.9	95.2		
12	114.1	102.5	89.7	34.3	91.6	101.5	98.1	106.8	100.2	94.8	105.7	151.3	107.9	105.8	92.6	90.5	95.2		

132 徳島市における全世帯の1世帯当たり1か月間の消費支出（平成21・22年）

用途分類	平成21年平均	平成22年平均	平			
			1月	2月	3月	4月
集計世帯数	95	95	92	95	96	94
世帯人員（人）	2.87	3.06	2.99	2.92	2.88	2.91
有業人員（人）	1.25	1.52	1.45	1.41	1.43	1.41
世帯主の年齢（歳）	55.3	53.6	53.5	54.7	54.7	53.9
消費支出	294,834	317,357	322,308	332,546	374,191	280,825
食料	62,982	65,955	65,227	56,683	63,002	61,737
穀類	6,093	6,483	6,611	5,356	5,924	6,105
魚介類	5,938	5,517	5,285	4,744	5,440	4,889
肉類	6,596	6,554	6,570	6,272	6,335	5,699
乳卵類	3,067	3,395	2,576	2,515	3,007	3,243
野菜・海藻	6,900	7,321	6,840	6,483	7,179	7,173
果物	2,620	2,268	1,901	2,008	2,039	2,009
油脂・調味料	2,958	3,112	3,317	2,699	3,146	2,911
菓子類	4,911	5,170	5,260	5,074	5,465	5,235
調理食品	7,601	8,056	8,164	6,829	7,650	7,050
飲料	3,780	3,868	3,417	2,698	3,198	3,448
酒類	2,971	2,945	2,141	2,270	2,688	2,784
外食	9,547	11,266	13,146	9,735	10,931	11,191
住居	18,289	20,563	17,061	14,937	21,669	15,059
家賃地代	13,583	15,093	14,608	13,450	13,571	14,056
設備修繕・維持	4,706	5,469	2,452	1,487	8,098	1,003
光熱・水道	19,430	21,817	24,023	25,930	24,106	22,015
電気代	10,415	11,587	12,873	13,669	13,056	11,269
ガス代	5,046	5,345	5,510	6,469	6,589	6,558
他の光熱	813	938	2,521	2,193	1,451	752
上下水道料	3,156	3,947	3,119	3,599	3,010	3,436
家具・家事用品	10,319	9,376	8,848	5,860	5,483	7,388
家庭用耐久財	2,788	2,870	2,191	1,507	349	1,442
室内装備・装飾品	1,051	751	2,353	257	345	561
寝具類	1,060	384	143	215	113	156
家事雑貨	1,731	1,860	1,403	1,273	1,493	1,864
家事用消耗品	2,156	2,301	1,905	1,797	1,840	1,893
家事サービス	1,532	1,209	853	811	1,343	1,473
被服及び履物	11,295	13,033	16,083	8,084	13,196	14,515
和服	158	146	27	120	0	0
洋服	4,213	5,436	7,866	3,960	6,417	5,778
シャツ・セーター類	2,490	2,787	2,937	1,555	1,967	2,650
下着類	1,060	1,032	527	579	960	1,042
生地・糸類	194	119	106	39	211	150
他の被服	1,102	1,090	1,586	615	1,075	1,388
履物類	1,389	1,575	1,967	979	1,865	1,808
被服関連サービス	690	849	1,067	238	701	1,699
保健医療	13,763	12,590	18,952	11,118	11,379	10,490
医薬品	1,708	1,935	1,727	1,812	2,064	2,096
健康保持用摂取品	1,741	1,239	968	1,566	493	769
保健医療用品・器具	2,535	2,306	1,878	1,622	1,830	1,385
保健医療サービス	7,779	7,110	14,379	6,118	6,992	6,241
交通・通信	39,767	49,194	55,456	84,467	53,638	33,250
交通	3,032	2,804	3,133	1,252	2,749	3,912
自動車等関係費	24,610	32,714	37,350	69,926	35,046	16,436
通信	12,125	13,676	14,972	13,288	15,843	12,902
教育	11,999	12,055	10,184	16,171	7,283	22,894
授業料等	9,334	8,216	6,370	14,102	3,413	13,895
教科書・学習参考教材	207	265	132	56	1,515	779
補習教育	2,458	3,574	3,682	2,013	2,356	8,220
教養娯楽	30,870	35,152	28,421	32,753	30,942	29,077
教養娯楽用耐久財	4,542	5,048	2,866	8,835	3,308	2,479
教養娯楽用品	5,315	5,751	4,809	4,802	5,615	6,496
書籍・他の印刷物	4,052	4,347	4,756	3,527	4,766	3,846
教養娯楽サービス	16,962	20,006	15,991	15,589	17,253	16,256
その他の消費支出	76,119	77,621	78,055	76,543	143,492	64,398
諸雑費	23,612	31,099	21,187	45,982	98,011	19,298
こづかい(使途不明)	14,826	12,858	12,076	8,948	8,625	8,887
交際費	25,324	20,937	35,665	16,931	32,288	18,882
仕送り金	12,357	12,728	9,126	4,682	4,568	17,331
(再掲)教育関係費	24,454	24,512	19,862	23,892	14,469	41,243
(再掲)教養娯楽関係費	33,440	38,020	33,157	34,069	32,303	34,251
(再掲)移転支出(贈与金+仕送り金)	25,201	23,047	34,191	12,923	24,559	26,925
(再掲)経常消費支出	227,547	232,235	255,790	199,169	234,229	217,378
(再掲)情報通信関係費	16,248	19,046	19,916	17,856	20,605	18,852
現物総額	10,581	9,008	6,764	6,742	7,443	6,501
エンゲル係数(%)	21.4	20.8	20.2	17.0	16.8	22.0

注 農林漁家世帯を含む。
資料 総務省統計局「家計調査報告」

(単位: 円)

成		年						
5月	6月	7月	8月	9月	10月	11月	12月	
96	95	96	96	94	95	94	94	
2.95	3.01	3.10	3.06	3.14	3.19	3.28	3.25	
1.53	1.59	1.59	1.60	1.57	1.59	1.59	1.51	
53.4	54.0	54.7	53.6	54.2	53.8	51.8	51.3	
279,789	302,231	285,868	322,509	336,329	310,721	322,668	338,297	
65,508	64,784	67,246	72,859	69,733	68,495	64,136	72,055	
5,745	6,428	5,963	6,576	8,247	7,126	6,248	7,466	
5,281	4,888	5,081	5,641	5,826	6,007	5,909	7,210	
5,740	5,869	6,129	7,527	6,602	7,137	7,284	7,489	
3,155	3,722	3,941	3,799	3,831	3,868	3,540	3,547	
7,504	7,502	6,739	6,959	7,551	8,644	7,858	7,423	
2,077	2,160	2,671	3,062	2,674	2,738	1,992	1,883	
3,152	2,829	3,055	3,141	3,048	3,144	3,268	3,634	
5,232	4,766	4,879	5,536	5,059	4,728	5,052	5,752	
7,818	7,942	8,275	9,148	8,383	8,328	7,595	9,485	
3,239	4,003	5,204	5,734	4,846	4,231	3,391	3,011	
3,692	3,145	2,999	3,812	2,904	3,027	2,467	3,411	
12,873	11,529	12,310	11,925	10,763	9,518	9,531	11,744	
17,589	34,657	26,070	19,165	18,495	17,674	21,983	22,395	
15,092	16,500	13,149	14,898	13,560	15,703	17,874	18,658	
2,497	18,157	12,921	4,266	4,935	1,970	4,109	3,737	
19,700	18,414	18,434	20,655	23,682	21,389	20,071	23,386	
9,862	8,939	9,516	12,527	15,394	11,690	10,290	9,965	
5,823	5,973	4,704	4,011	3,892	3,549	4,987	6,075	
498	143	82	178	68	321	949	2,095	
3,518	3,359	4,131	3,939	4,328	5,829	3,846	5,251	
7,569	10,531	9,844	11,605	11,326	10,429	12,859	10,771	
1,282	3,933	3,989	4,139	4,544	3,097	5,341	2,628	
421	160	379	1,014	1,066	946	765	748	
385	122	440	216	384	768	910	760	
2,087	2,372	1,547	1,985	1,430	2,320	2,259	2,282	
2,181	2,942	2,476	2,513	2,518	2,479	2,481	2,591	
1,212	1,001	1,014	1,739	1,383	818	1,104	1,761	
12,394	11,385	10,730	10,053	12,988	15,230	15,212	16,530	
0	0	0	235	0	0	1,366	0	
4,877	3,267	3,045	4,082	6,347	5,758	5,051	8,790	
3,586	3,380	3,404	2,765	2,136	3,357	2,720	2,983	
839	1,266	1,165	563	777	1,901	1,326	1,441	
200	30	173	74	114	156	60	109	
826	715	1,124	570	935	1,233	1,871	1,141	
1,219	1,674	1,268	1,102	1,920	1,740	1,887	1,472	
846	1,053	550	663	759	1,084	932	593	
8,254	11,845	16,013	14,952	13,186	10,722	12,032	12,137	
2,020	2,126	1,879	2,202	1,443	1,998	1,780	2,078	
651	1,329	1,235	1,414	2,415	1,755	941	1,327	
1,255	2,200	5,736	2,538	1,708	1,926	2,249	3,345	
4,328	6,189	7,163	8,798	7,619	5,043	7,062	5,388	
48,890	49,304	31,564	53,163	52,721	32,048	40,545	55,282	
2,372	1,841	2,193	4,481	1,681	1,891	5,942	2,200	
33,083	33,647	16,769	33,990	38,844	18,761	19,409	39,303	
13,435	13,816	12,603	14,693	12,196	11,395	15,193	13,779	
6,291	6,935	7,847	7,144	7,213	17,194	27,762	7,742	
3,778	4,197	3,111	2,146	4,282	13,926	24,184	5,190	
181	110	36	0	0	76	19	279	
2,332	2,628	4,699	4,998	2,930	3,192	3,560	2,273	
34,788	36,925	33,158	43,797	42,610	35,987	37,464	35,897	
7,261	3,867	648	9,652	4,386	5,285	4,916	7,072	
5,370	5,498	4,134	4,983	5,009	5,047	8,826	8,419	
3,853	4,732	4,205	4,457	4,555	4,957	4,157	4,353	
18,304	22,828	24,170	24,705	28,659	20,697	19,565	16,053	
58,804	57,452	64,961	69,114	84,376	81,555	70,603	82,103	
19,246	19,253	28,645	23,836	21,646	23,794	23,333	28,951	
12,144	13,058	15,844	17,242	14,354	11,519	19,778	11,823	
15,604	15,708	13,075	19,508	22,229	14,783	15,454	31,114	
11,811	9,433	7,397	8,529	26,147	31,459	12,038	10,215	
18,621	17,762	14,980	15,557	34,177	37,102	37,960	18,521	
37,542	38,805	35,577	45,948	47,163	37,702	40,175	39,549	
18,169	16,222	12,313	15,759	35,515	38,271	17,143	24,573	
218,936	226,541	223,691	245,544	235,824	227,155	240,549	262,015	
18,834	20,412	17,926	21,744	17,089	18,267	19,351	17,694	
6,268	5,293	11,790	10,393	9,670	8,827	10,213	18,192	
23.4	21.4	23.5	22.6	20.7	22.0	19.9	21.3	

133 徳島市における勤労者世帯の1世帯当たり1か月間の収入と支出（平成21・22年）

用途分類	平成21年平均	平成22年平均	平			
			1月	2月	3月	4月
集計世帯数	52	55	52	52	53	54
世帯人員（人）	3.22	3.35	3.31	3.22	3.12	3.13
有業人員（人）	1.55	1.74	1.74	1.72	1.71	1.69
世帯主の年齢（歳）	45.8	45.3	45.8	46.1	45.7	45.5
農林漁家世帯の割合（%）	0.0	0.7	0.0	0.0	0.0	0.0
受取	962,649	1,063,041	1,045,937	1,072,746	864,643	928,890
実収入	520,783	551,348	481,158	506,189	472,992	467,973
經常収入	508,835	540,469	456,572	476,881	453,012	463,032
勤め先収入	484,992	514,636	455,577	445,690	448,478	440,284
世帯主収入	409,467	414,513	361,375	348,713	345,792	340,966
世帯主の配偶者の収入	64,280	87,293	84,514	91,886	94,747	97,004
他の世帯員収入	11,245	12,829	9,689	5,091	7,939	2,314
事業・内職収入	530	2,020	0	0	0	0
家賃収入	335	0	0	0	0	0
他の事業収入	67	1,360	0	0	0	0
内職収入	128	660	0	0	0	0
農林漁業収入	0	0	0	0	0	0
他の經常収入	23,312	23,813	995	31,191	4,534	22,748
財産収入	371	2,331	0	48	0	5,798
社会保障給付	22,278	19,982	0	30,923	4,534	16,950
仕送り金	663	1,500	995	221	0	0
特別収入	11,948	10,879	24,586	29,307	19,980	4,940
受贈金	5,894	6,164	16,015	26,672	14,583	2,309
その他	6,054	4,715	8,571	2,636	5,397	2,631
実収入以外の受取（繰入金を除く）	377,525	445,992	465,878	506,304	325,261	384,558
預貯金引出	336,745	382,847	410,762	486,256	314,519	357,652
保険取金	8,123	4,979	0	0	0	3,029
有価証券売却	0	0	0	0	0	0
土地家屋借入金	0	26,592	0	0	0	0
他の借入金	0	889	0	0	0	2,212
分割払購入借入金	8,332	9,448	0	691	0	0
一括払購入借入金	24,102	20,792	55,001	19,329	10,742	18,850
財産売却	0	0	0	0	0	0
その他	223	445	115	27	0	2,815
繰入金	64,342	65,701	98,901	60,254	66,389	76,359
支払	962,649	1,063,041	1,045,937	1,072,746	864,643	928,890
実支出	403,493	427,139	429,437	441,698	379,721	427,123
消費支出	314,892	333,236	350,654	360,140	299,637	332,923
食料	63,140	66,685	69,931	60,761	64,214	65,542
穀類	6,007	6,595	7,662	6,098	6,025	6,442
魚介類	4,828	4,086	4,894	3,924	4,239	3,893
肉類	6,782	6,650	7,398	6,779	6,628	5,864
乳卵類	3,218	3,166	2,795	2,522	2,658	2,817
野菜・海藻	6,220	6,785	6,731	6,453	6,943	6,723
果物	2,186	1,825	1,713	1,924	1,984	1,678
油脂・調味料	2,845	3,086	3,372	2,905	3,120	2,986
菓子類	5,220	5,548	5,780	5,269	5,556	5,815
調理食品	7,329	7,895	8,329	6,955	7,569	7,295
飲料	3,655	4,040	3,796	2,836	2,933	4,095
酒類	2,634	3,046	2,116	2,468	2,815	2,611
外食	12,216	13,964	15,343	12,627	13,744	15,323
住居	23,717	25,219	21,395	20,095	33,092	19,174
家賃地代	21,101	21,234	19,189	17,999	18,902	18,787
設備修繕・維持	2,615	3,985	2,206	2,097	14,190	387
光熱・水道	19,330	21,368	23,587	24,692	23,617	22,304
電気代	10,294	10,883	11,966	12,722	11,916	10,989
ガス代	5,664	5,600	5,614	7,161	6,816	7,111
他の光熱	586	944	2,544	2,195	1,237	986
上下水道料	2,786	3,941	3,463	2,614	3,647	3,218
家具・家事用品	9,529	8,982	7,802	5,394	5,097	9,215
家庭用耐久財	3,220	2,656	3,156	350	269	2,159
室内装備・装飾品	422	529	341	388	363	504
寝具類	702	312	223	122	119	149
家事雑貨	1,758	1,934	1,336	1,774	1,436	2,565
家事用消耗品	2,264	2,437	1,846	2,024	1,762	2,256
家事サービス	1,163	1,114	900	736	1,148	1,582
被服及び履物	12,625	14,539	16,691	9,785	18,032	17,855
和服	72	30	46	0	0	0
洋服	5,100	6,490	8,206	5,370	8,883	6,683
シャツ・セーター類	2,593	2,910	2,920	1,421	2,480	3,047

注 農林漁家世帯を含む。

資料 総務省統計局「家計調査報告」

(単位：円)

成		22				年			
5月	6月	7月	8月	9月	10月	11月	12月		
57	56	56	57	55	55	55	56		56
3.18	3.24	3.40	3.34	3.50	3.56	3.64	3.60		3.60
1.72	1.78	1.81	1.81	1.77	1.72	1.69	1.66		1.66
44.8	45.2	45.4	45.4	45.5	45.4	44.5	43.8		43.8
0.0	0.0	1.2	1.4	1.4	1.3	1.2	1.5		1.5
838,749	1,176,474	1,156,121	1,182,471	1,016,853	963,731	858,365	1,651,510		1,651,510
400,641	746,071	668,408	500,016	448,107	507,605	431,212	985,803		985,803
391,962	740,139	664,481	495,754	443,582	502,880	427,260	970,070		970,070
386,608	693,934	652,830	459,449	429,445	425,118	412,418	925,798		925,798
291,737	571,221	488,926	364,210	348,416	357,251	348,383	807,172		807,172
86,527	105,857	135,613	78,947	64,940	47,231	47,344	112,910		112,910
8,344	16,856	28,291	16,293	16,090	20,637	16,691	5,715		5,715
1,006	882	2,061	1,901	2,486	5,971	6,097	3,830		3,830
0	0	0	0	0	0	0	0		0
1,006	0	586	107	420	4,269	6,097	3,830		3,830
0	882	1,475	1,794	2,066	1,702	0	0		0
0	0	0	0	0	0	0	0		0
4,349	45,323	9,590	34,403	11,651	71,791	8,744	40,442		40,442
88	4,831	5,403	4,979	4,954	787	137	943		943
1,775	39,528	3,015	24,674	877	70,663	7,870	38,980		38,980
2,485	964	1,172	4,751	5,820	341	738	519		519
8,679	5,933	3,927	4,262	4,525	4,725	3,952	15,734		15,734
4,785	2,527	410	1,163	994	1,074	1,014	2,424		2,424
3,894	3,405	3,517	3,099	3,531	3,651	2,939	13,310		13,310
351,220	371,345	416,000	613,254	518,777	403,131	371,455	624,718		624,718
310,592	346,297	367,245	357,400	455,208	384,558	335,117	468,556		468,556
0	2,734	36,557	4,245	2,528	1,207	7,287	2,161		2,161
0	0	0	0	0	0	0	0		0
0	0	0	220,728	0	0	0	98,380		98,380
1,491	1,355	1,661	2,124	1,821	0	0	0		0
24,351	2,319	452	1,735	44,230	170	7,240	32,184		32,184
14,538	18,639	10,085	26,532	13,834	16,903	21,811	23,245		23,245
0	0	0	0	0	0	0	0		0
249	0	0	490	1,156	292	0	192		192
86,887	59,058	71,713	69,201	49,969	52,995	55,698	40,989		40,989
838,749	1,176,474	1,156,121	1,182,471	1,016,853	963,731	858,365	1,651,510		1,651,510
404,781	455,409	414,194	406,292	419,973	413,121	420,052	513,863		513,863
309,226	324,051	304,634	323,984	349,089	337,860	342,773	363,865		363,865
68,240	65,020	67,794	71,668	67,936	67,390	62,949	68,775		68,775
6,081	6,584	6,101	6,438	6,220	7,270	6,583	7,634		7,634
3,984	3,345	3,153	3,846	4,128	4,241	4,495	4,889		4,889
5,916	5,685	6,130	6,757	6,895	7,183	7,092	7,471		7,471
2,743	3,187	3,133	3,613	3,416	3,951	3,617	3,540		3,540
7,202	6,849	5,995	6,232	6,818	7,834	7,211	6,422		6,422
1,759	1,942	2,031	2,062	1,918	2,025	1,509	1,361		1,361
3,207	2,967	2,936	2,846	3,030	3,094	3,166	3,400		3,400
5,879	5,322	5,519	5,742	5,203	5,174	5,208	6,110		6,110
7,508	7,768	8,120	9,301	8,354	8,326	7,100	8,119		8,119
3,816	4,209	5,247	5,593	5,098	4,350	3,466	3,040		3,040
4,211	3,579	3,474	3,707	3,030	3,286	2,149	3,102		3,102
15,934	13,584	15,954	15,532	13,825	10,656	11,354	13,686		13,686
21,399	25,609	34,482	23,046	21,821	24,144	31,631	26,744		26,744
20,954	23,442	18,967	21,483	20,060	23,648	25,549	25,828		25,828
445	2,168	15,514	1,563	1,760	497	6,081	915		915
20,309	18,379	17,498	19,774	22,415	20,748	20,102	22,988		22,988
9,281	8,492	8,551	11,378	14,040	11,261	10,122	9,874		9,874
6,245	7,033	4,629	4,389	3,697	3,750	4,842	5,908		5,908
569	189	0	75	23	276	1,017	2,219		2,219
4,213	2,664	4,318	3,931	4,655	5,461	4,121	4,987		4,987
6,931	6,536	10,112	12,892	9,056	9,946	13,970	10,836		10,836
714	700	3,868	5,635	2,594	1,835	7,031	3,561		3,561
242	247	296	735	785	1,317	572	558		558
226	137	532	231	265	752	277	712		712
2,040	1,638	1,962	1,840	1,576	2,602	2,419	2,017		2,017
2,332	3,066	2,531	2,563	2,594	2,990	2,569	2,717		2,717
1,378	748	922	1,888	1,243	451	1,102	1,271		1,271
13,358	13,281	13,835	11,543	9,395	16,085	13,886	20,722		20,722
0	0	0	311	0	0	0	0		0
5,627	4,677	4,763	5,319	3,275	7,071	5,210	12,800		12,800
3,907	3,949	4,668	2,581	1,752	2,637	2,596	2,962		2,962

133 徳島市における勤労者世帯の1世帯当たり1か月間の収入と支出（平成21・22年）（続き）

用途分類	平成21年平均	平成22年平均	平			
			1月	2月	3月	4月
下着類	987	976	437	685	1,470	1,113
生地・糸類	155	91	89	51	266	170
他の被服	1,278	1,140	1,185	659	1,390	1,537
履物類	1,681	1,878	2,263	1,305	2,868	2,875
被服関連サービス	760	1,023	1,545	293	675	2,429
保健医療	10,544	10,385	6,543	8,875	9,827	10,773
医薬品	1,636	1,840	1,301	1,770	1,348	1,795
健康保持用摂取品	788	513	446	257	613	466
保健医療用品・器具	2,394	2,542	1,930	1,851	2,177	1,880
保健医療サービス	5,725	5,490	2,866	4,997	5,688	6,632
交通・通信	48,857	56,390	77,133	73,544	42,955	42,001
交通	3,117	3,068	3,338	1,811	2,576	4,428
自動車等関係費	30,718	37,715	56,807	56,756	22,870	22,252
通信	15,023	15,606	16,988	14,977	17,509	15,321
教育	19,058	16,974	15,123	19,703	10,713	33,728
授業料等	14,827	10,878	9,166	16,203	4,333	19,541
教科書・学習参考教材	333	364	165	101	2,328	596
補習教育	3,898	5,731	5,792	3,399	4,052	13,591
教養娯楽	31,183	33,968	28,756	31,761	29,225	32,580
教養娯楽用耐久財	4,865	4,577	2,031	5,386	3,673	3,195
教養娯楽用品	5,684	5,993	5,158	5,378	5,978	8,217
書籍・他の印刷物	3,832	4,504	4,776	4,012	4,660	3,622
教養娯楽サービス	16,802	18,894	16,791	16,985	14,913	17,546
その他の消費支出	76,908	78,727	83,694	105,531	62,867	79,750
諸雑費	22,595	24,756	18,908	65,407	25,821	17,256
こづかい(使途不明)	22,018	18,012	18,048	13,719	12,243	14,119
交際費	21,700	18,880	34,308	17,917	16,475	18,873
仕送り金	10,595	17,079	12,430	8,488	8,327	29,502
(再掲) 教育関係費	30,234	34,319	27,305	33,086	22,284	65,597
(再掲) 教養娯楽関係費	33,587	37,230	31,520	34,124	31,329	39,751
(再掲) 移転支出(贈与金+仕送り金)	20,176	24,761	35,050	15,047	14,682	36,415
(再掲) 経常消費支出	240,708	242,528	261,309	214,570	229,581	239,170
(再掲) 情報通信関係費	19,483	20,771	22,386	19,665	21,950	20,656
非消費支出	88,602	93,902	78,783	81,558	80,083	94,200
直接税	39,801	38,700	32,532	34,937	32,703	41,049
勤労所得税	16,871	12,770	11,469	11,414	9,535	9,668
個人住民税	17,295	18,567	20,639	21,970	21,891	19,319
他の税	5,636	7,363	424	1,553	1,277	12,063
社会保険料	48,530	55,140	46,173	46,570	47,340	53,121
他の非消費支出	271	62	79	51	40	29
実支出以外の支払(繰越金を除く)	501,300	577,972	564,997	560,201	420,925	423,592
預貯金	413,072	417,785	352,549	363,462	338,205	341,980
保険掛金	28,741	31,010	32,072	31,325	36,383	32,791
有価証券購入	1,968	1,091	807	1,129	1,145	1,002
土地家屋借金返済	23,300	29,892	48,443	22,805	21,481	24,400
他の借金返済	2,321	4,329	2,286	2,287	2,801	3,668
分割払購入借入金返済	11,858	8,730	3,932	13,286	5,883	4,382
一括払購入借入金返済	19,707	17,403	22,221	7,614	14,952	15,275
財産購入	0	67,613	102,612	118,182	0	0
その他	335	119	75	111	75	94
繰越金	57,855	57,931	51,503	70,847	63,997	78,175
現物総額	9,634	7,619	7,209	8,535	6,655	4,989
可処分所得	432,181	457,446	402,375	424,630	392,909	373,773
黒字	117,289	124,209	51,721	64,490	93,272	40,850
金融資産純増	98,912	62,059	△ 25,334	△ 90,341	61,214	15,092
貯蓄純増	96,944	60,968	△ 26,141	△ 91,469	60,069	14,090
預貯金純増	76,326	34,938	△ 58,213	△ 122,794	23,685	△ 15,672
保険純増	20,618	26,031	32,072	31,325	36,383	29,762
有価証券純購入	1,968	1,091	807	1,129	1,145	1,002
土地家屋借金純減	23,300	3,300	48,443	22,805	21,481	24,400
他の借金純減	2,321	3,441	2,286	2,287	2,801	1,455
分割払購入借入金純減	3,526	△ 717	3,932	12,596	5,883	4,382
一括払購入借入金純減	△ 4,395	△ 3,389	△ 32,780	△ 11,715	4,210	△ 3,575
財産純増	0	67,613	102,612	118,182	0	0
その他の純増	112	△ 325	△ 40	84	75	△ 2,721
繰越純増	△ 6,487	△ 7,771	△ 47,398	10,593	△ 2,392	1,816
(再掲) 可処分所得に対する割合平均消費性向(%)	72.9	72.8	87.1	84.8	76.3	89.1
黒字率(%)	27.1	27.2	12.9	15.2	23.7	10.9
金融資産純増率(%)	22.9	13.6	△ 6.3	△ 21.3	15.6	4.0
貯蓄純増(平均貯蓄率)(%)	22.4	13.3	△ 6.5	△ 21.5	15.3	3.8
財産純増(%)	0.0	14.8	25.5	27.8	0.0	0.0
エンゲル係数(%)	20.1	20.0	19.9	16.9	21.4	19.7

(単位：円)

	22年							
	5月	6月	7月	8月	9月	10月	11月	12月
	761	1,130	1,088	463	523	1,519	1,373	1,150
	53	0	116	106	26	81	46	92
	905	690	1,150	708	1,032	1,408	1,666	1,354
	1,369	1,694	1,391	1,298	1,968	1,975	1,982	1,553
	737	1,142	658	757	817	1,393	1,013	813
	7,171	9,618	11,883	15,248	9,210	10,086	12,385	13,001
	2,084	1,642	2,054	1,963	1,493	2,262	1,789	2,581
	323	610	958	519	269	878	328	485
	1,642	2,212	3,763	3,406	1,599	2,568	2,822	4,652
	3,123	5,155	5,108	9,360	5,848	4,379	7,446	5,283
	65,396	66,000	33,248	43,589	72,448	37,388	49,501	73,474
	2,383	1,285	1,693	6,077	1,138	1,401	8,108	2,582
	48,053	49,188	16,195	19,901	58,403	22,550	24,678	54,933
	14,960	15,528	15,361	17,612	12,907	13,437	16,715	15,958
	9,509	10,246	12,821	11,210	11,550	28,915	29,398	10,772
	5,538	5,847	5,279	2,970	6,715	23,566	24,409	6,973
	307	188	63	0	0	130	31	461
	3,664	4,211	7,479	8,239	4,835	5,219	4,959	3,338
	32,769	41,707	38,723	44,575	29,521	34,126	28,984	34,889
	7,424	4,894	958	9,271	2,930	5,505	2,480	7,177
	5,122	6,343	4,813	5,153	4,624	5,122	7,590	8,418
	4,110	5,135	4,632	4,572	4,766	4,861	4,346	4,557
	16,112	25,335	28,319	25,578	17,202	18,638	14,568	14,737
	64,145	67,655	64,239	70,438	95,738	89,033	79,967	81,665
	16,322	18,418	20,573	20,931	22,554	19,145	25,249	26,487
	16,229	19,452	23,763	23,293	21,314	15,970	24,167	13,827
	16,533	17,137	12,583	16,634	20,422	12,790	15,395	27,493
	15,061	12,647	7,320	9,581	31,447	41,128	15,157	13,858
	26,033	24,933	21,193	20,985	44,498	52,872	45,445	27,598
	35,810	43,838	41,460	46,003	36,537	36,013	32,651	37,722
	20,221	19,334	11,376	13,875	37,897	45,722	20,405	27,111
	234,412	246,234	234,365	254,431	237,010	236,443	256,295	266,521
	20,219	21,966	20,449	24,525	17,743	19,960	20,213	19,524
	95,555	131,358	109,560	82,308	70,884	75,261	77,279	149,997
	52,194	61,226	42,209	33,852	26,593	28,973	29,364	48,763
	6,509	25,071	21,325	8,503	7,786	7,610	7,410	26,937
	14,517	25,650	14,714	16,292	15,351	18,459	16,612	17,384
	31,168	10,505	6,170	9,058	3,456	2,903	5,342	4,442
	43,330	70,131	67,351	48,456	44,215	46,185	47,690	101,118
	30	0	0	0	76	103	225	116
	381,160	659,173	665,430	730,812	547,391	501,873	400,897	1,079,211
	292,008	571,316	541,736	395,462	335,168	394,248	311,280	776,003
	30,314	32,329	38,344	24,959	27,397	31,890	25,839	28,473
	350	2,405	939	840	381	1,023	444	2,623
	26,428	28,831	45,332	33,631	26,696	26,037	28,651	25,966
	3,266	2,770	6,822	5,512	8,518	5,092	3,619	5,311
	12,087	4,319	3,549	5,009	17,275	15,295	3,603	16,143
	16,636	17,123	8,808	20,796	14,909	27,891	17,500	25,112
	0	0	19,829	244,576	116,695	0	9,932	199,524
	70	80	71	26	350	396	28	56
	52,808	61,892	76,497	45,367	49,490	48,736	37,417	58,436
	3,966	4,356	8,273	7,808	9,598	7,474	9,176	13,393
	305,087	614,714	558,847	417,708	377,224	432,344	353,934	835,806
	△ 4,139	290,663	254,213	93,724	28,135	94,484	11,161	471,941
	12,080	257,019	177,217	59,616	△ 94,790	41,396	△ 4,842	336,382
	11,730	254,613	176,278	58,776	△ 95,171	40,373	△ 5,286	333,759
	△ 18,584	225,018	174,490	38,062	△ 120,040	9,690	△ 23,838	307,447
	30,314	29,595	1,787	20,714	24,869	30,683	18,552	26,311
	350	2,405	939	840	381	1,023	444	2,623
	26,428	28,831	45,332	△ 187,096	26,696	26,037	28,651	△ 72,414
	1,775	1,415	5,161	3,389	6,698	5,092	3,619	5,311
	△ 12,263	2,000	3,097	3,273	△ 26,955	15,125	△ 3,636	△ 16,041
	2,098	△ 1,516	△ 1,277	△ 5,735	1,075	10,988	△ 4,311	1,867
	0	0	19,829	244,576	116,695	0	9,932	199,524
	△ 178	80	71	△ 463	△ 806	104	28	△ 136
	△ 34,079	2,834	4,784	△ 23,835	△ 479	△ 4,259	△ 18,281	17,447
	101.4	52.7	54.5	77.6	92.5	78.1	96.8	43.5
	△ 1.4	47.3	45.5	22.4	7.5	21.9	3.2	56.5
	4.0	41.8	31.7	14.3	△ 25.1	9.6	△ 1.4	40.2
	3.8	41.4	31.5	14.1	△ 25.2	9.3	△ 1.5	39.9
	0.0	0.0	3.5	58.6	30.9	0.0	2.8	23.9
	22.1	20.1	22.3	22.1	19.5	19.9	18.4	18.9

134 徳島市における主要生活用品の小売価格 (平成22年)

品目	単位	平均	1月	2月	3月	4月
うるち米(単一品種,「コシカリ」)	1袋・5kg	1,985	1,955	1,930	1,983	1,980
うるち米(単一品種,「コシカリ」以外)	1袋・5kg	1,938	1,930	1,930	1,930	1,930
うるち米(複数原料米)	1袋・5kg	1,745	1,747	1,747	1,747	1,747
もち米	1kg	519	520	520	538	520
食パン	1kg	465	469	469	462	462
あんパン	100g	84	87	87	84	87
カレーパン	100g	96	96	96	96	96
ゆでうどん	100g	23	24	24	25	25
干しうどん	100g	57	57	57	57	57
スパゲッティ	1袋・300g	157	165	155	157	157
即席めん	1個・77g	158	143	143	148	158
生中華めん	100g	113	114	114	114	104
小麦粉	1袋・1kg	229	231	246	243	231
もち	1kg	824	748	748	839	839
まぐろ	100g	385	382	324	353	369
あじ	100g	161	149	148	151	157
いわし	100g	66	66	57	70	63
かつお	100g	243	233	240
かれい	100g	132	125	138	126	122
さけ	100g	272	238	226	248	269
さば	100g	113	113	106	128	107
さんま	100g	79	63	66	72	65
たい	100g	472	470	430	461	472
ぶり	100g	252	236	233	245	235
いか	100g	75	62	66	78	87
たこ	100g	312	334	319	319	334
えび(輸入品)	100g	210	234	225	228	214
あさり	100g	109	102	131	131	104
かき(貝)	100g	236	235	233	239	...
ほたて貝	100g	119	109	118	118	122
塩さけ	100g	153	150	150	146	148
たらこ	100g	429	487	431	487	487
しらす干し	100g	398	420	420	420	407
干しあじ	100g	142	140	137	140	146
丸干しいわし	100g	118	117	117	115	118
煮干し	100g	181	181	181	181	181
ししゃも	100g	149	163	161	141	158
さつま揚げ	100g	92	87	87	91	91
ちくわ	100g	90	90	90	90	90
かまぼこ	100g	174	178	178	178	178
かつお節	1パック・3g×10袋	311	304	303	333	333
塩辛	100g	143	134	134	134	134
魚みそ漬	100g	207	196	196	201	206
魚介つくだ煮	100g	541	552	552	552	520
いくら	100g	616	727	593	626	609
まぐろ缶詰	1缶・80g	136	128	128	138	138
牛肉(ロース)	100g	726	749	744	749	704
牛肉(輸入品)	100g	219	232	221	246	219
豚肉(ロース)	100g	254	253	258	260	253
豚肉(もも肉)	100g	186	181	183	186	183
鶏肉	100g	135	133	133	133	136
レバー	100g	133	133	133	133	133
ハム	100g	244	243	243	244	249
ソーセージ	100g	187	163	188	171	168
ベーコン	100g	269	268	268	268	268
牛乳(配達,瓶入り)	1本・180mL	118	119	119	119	119
牛乳(店頭売り,紙容器入り)	1本・1000mL	202	200	200	205	193
粉ミルク	1缶・850g	2,260	2,282	2,209	2,209	2,279
バター	1箱・200g	372	364	364	373	373
チーズ	1袋・144g	231	228	228	238	238
チーズ(輸入品)	1個・125g	667	667	667	667	667
ヨーグルト	1個・100g	38	39	39	39	39
鶏卵(1パック)	1パック・10個入	201	211	208	201	196
キャベツ	1kg	184	127	180	155	281
ほうれんそう	1kg	920	796	553	467	713
はくさい	1kg	196	122	136	142	277
ねぎ	1kg	1,798	1,830	1,594	1,227	1,170
レタス	1kg	547	459	583	494	627
もやし	100g	16	18	16	16	16
ブロッコリー	1kg	621	563	548	518	873
アスパラガス	100g	172	183	202	198	183
さつまいも	1kg	691	595	617	631	647

(単位：円)

5月	6月	7月	8月	9月	10月	11月	12月
1,980	2,005	2,005	2,005	2,005	1,983	2,008	1,983
1,930	1,905	1,905	1,905	1,980	2,030	1,955	1,930
1,747	1,747	1,755	1,755	1,755	1,730	1,730	1,730
520	520	520	520	520	524	506	506
469	462	462	449	475	475	460	460
87	87	87	84	87	78	81	78
96	96	96	96	96	96	96	96
24	25	25	21	21	21	23	23
57	57	57	57	57	57	57	57
158	138	158	158	160	163	158	160
158	158	158	153	158	158	158	158
111	106	116	118	118	118	112	112
228	228	221	226	223	231	228	221
839	839	839	839	839	839	839	839
353	369	412	416	422	423	416	378
143	124	146	178	212	154	235	138
71	72	67	63	67	67	71	60
223	288	241	255	265	196
124	131	136	137	132	142	135	140
273	273	286	281	324	286	299	268
119	143	114	112	93	106	100	114
70	72	110	109	111	72	70	68
499	419	457	481	535	463	446	524
243	262	258	274	279	265	261	239
81	83	85	79	77	69	72	61
294	317	282	334	269	297	334	309
210	206	165	205	202	210	222	198
111	104	114	103	95	98	99	115
...	238	236	235
111	120	124	117	124	122	127	124
147	148	162	153	163	158	159	160
487	451	390	385	385	385	385	385
365	340	396	405	405	405	398	397
151	154	153	141	145	142	130	132
118	119	119	116	117	120	121	119
181	181	181	181	181	181	181	181
146	146	145	136	141	150	148	153
97	97	97	97	97	90	90	90
90	90	90	88	90	90	90	88
163	178	168	163	163	181	181	181
333	333	333	333	283	283	283	283
134	134	151	151	151	151	151	151
205	205	212	211	212	212	212	212
520	520	520	520	564	547	564	564
609	609	609	609	575	609	609	609
138	138	138	138	138	138	138	128
704	694	702	701	744	737	744	747
224	210	208	196	194	226	229	229
261	246	260	255	251	253	248	253
180	183	187	186	188	191	194	189
136	136	136	136	136	136	136	136
133	133	133	133	133	133	133	133
249	243	248	239	243	239	242	242
177	197	189	196	179	204	204	204
268	268	268	268	268	273	273	273
119	119	119	117	117	117	117	117
205	205	205	198	203	203	203	203
2,285	2,285	2,285	2,285	2,285	2,285	2,212	2,212
373	373	373	373	378	373	374	374
238	238	238	228	233	228	213	228
667	667	667	667	667	667	667	667
39	38	38	38	38	38	38	38
198	198	198	198	198	201	201	206
211	156	184	170	133	173	253	191
810	796	1,232	1,405	1,721	1,325	683	541
256	227	167	214	259	208	223	118
1,388	1,403	1,481	2,618	3,340	2,131	1,980	1,416
480	448	385	634	579	906	565	404
16	16	16	16	16	16	16	18
601	614	569	691	712	669	619	475
213	181	131	123	153	169	170	158
727	755	827	763	776	706	596	659

134 徳島市における主要生活用品の小売価格 (平成22年)

品目	単位	平均	1月	2月	3月	4月
じゃがいも	1kg	377	312	326	332	377
さといも	1kg	662	559	650	558	496
だいこん	1kg	196	156	167	166	190
にんじん	1kg	401	355	378	399	372
ごぼう	1kg	586	576	603	553	531
たまねぎ	1kg	266	237	247	274	270
れんこん	1kg	1,326	1,130	1,180	1,163	1,205
ながいも	1kg	679	688	663	663	688
しょうが	100g	116	122	122	128	121
えだまめ	100g	110
さやいんげん	100g	319	273	277	312	344
かぼちゃ	1kg	410	367	533	524	531
きゅうり	1kg	606	613	669	661	613
なす	1kg	577	591	679	608	624
トマト	1kg	717	586	625	663	756
ピーマン	100g	91	89	102	112	111
生しいたけ	100g	194	228	216	189	203
えのきだけ	100g	62	60	63	67	58
しめじ	100g	110	111	128	111	116
あずき	100g	119	119	119	119	119
干しいたけ	100g	1,396	1,396	1,396	1,396	1,396
のり	1帖・10枚入	254	244	269	269	269
わかめ	100g	155	158	158	158	153
こんぶ	100g	592	563	563	603	603
ひじき	100g	930	1,141	1,141	1,141	960
豆腐	100g	28	28	28	28	28
油揚げ	100g	162	169	169	166	172
納豆	1パック・50g×3個	94	96	93	98	93
こんにゃく	100g	43	43	43	43	43
梅干し	100g	182	184	184	182	182
たくあん漬	100g	86	84	84	82	82
福神漬	100g	110	110	106	120	114
こんぶつくだ煮	100g	209	198	203	211	211
はくさい漬	100g	73	66	79	79	79
キムチ	100g	87	90	90	86	86
スイートコーン缶詰	1缶・190g	164	164	164	164	164
りんご(つがる)	1kg	573
りんご(ふじ)	1kg	401	310	363	395	386
みかん	1kg	419	290	284	337	...
レモン	1kg	687	583	655	673	781
グレープフルーツ	1kg	352	362	328	331	338
オレンジ(輸入品)	1kg	433	353	418	422	445
いよかん	1kg	354	389	332	340	...
なし	1kg	622
ぶどう(デラウェア)	1kg	1,347
ぶどう(巨峰)	1kg	1,341
かき(果物)	1kg	598
もも	1kg	867
すいか	1kg	326
メロン	1kg	557
いちご	100g	148	143	138	134	116
さくらんぼ	100g	319
バナナ	1kg	249	231	270	263	258
キウイフルーツ	1kg	753	683	711	767	782
みかん缶詰	1缶・425g	105	105	105	105	105
食用油	1本・1,000g	330	343	336	333	326
マーガリン	1箱・320g	246	258	258	248	248
食塩	1袋・1kg	112	112	112	112	112
しょう油	1本・1L	299	331	331	315	298
みそ	1個・750g	362	388	358	368	343
砂糖	1袋・1kg	216	208	211	213	213
酢	1本・500mL	168	168	168	168	168
ソース	1本・500mL	198	198	198	198	198
トマトケチャップ	1本・500g	240	265	265	238	238
マヨネーズ	1本・500g	297	301	301	281	301
ジャム	1瓶・165g	226	212	227	209	230
ドレッシング	1瓶・170mL	234	233	233	242	233
カレールウ	1箱・238g	257	261	241	255	261
即席スープ	1箱・57.6g	181	173	173	178	183
風味調味料	1箱・40g×3袋	315	326	326	326	326
液体調味料	1本・400g	391	390	390	390	387
ふりかけ	1袋・62g	207	207	207	207	207
中華合わせ調味料	1箱・162g	204	203	203	203	203
パスタソース	1袋・260g	154	153	153	153	153
ようかん	100g	164	164	164	164	164
まんじゅう	100g	222	222	222	222	222

134 徳島市における主要生活用品の小売価格（平成22年）

品目	単位	平均	1月	2月	3月	4月
だいふく餅	100g	93	96	96	96	96
カステラ	100g	203	200	200	200	200
ケーキ	100g	417	417	417	417	417
シュークリーム	100g	200	200	200	200	200
プリン	140g	105	178	175	189	189
ビスケット	100g	156	168	168	150	159
あめ	1袋・90g	191	191	191	188	191
せんべい	100g	116	117	126	117	104
かわらせんべい	100g	106	108	108	108	105
チョコレート	1枚・58g	96	88	88	88	88
落花生	100g	112	110	110	110	110
チューインガム	1個・14粒	118	118	118	118	118
アイスクリーム	1個・120mL	231	226	233	233	233
ポテトチップス	100g	180	174	182	189	186
ゼリー	1個・150～200g	101	127	105	105	98
弁当	1個	500	500	500	500	500
すし(弁当)	1パック・8～10個入	574	589	639	639	639
調理パン	100g	178	175	175	175	183
おにぎり	1個	105	105	105	105	105
冷凍調理ピラフ	1袋・430～500g	89	81	81	92	73
調理パスタ	1箱・260～301g	292	229	229	305	305
うなぎかば焼き	1匹・120～210g	676	536	621	632	640
焼き魚	100g	183	184	184	184	184
サラダ	100g	148	147	147	152	152
煮豆	100g	112	103	107	103	103
きんぴら	100g	235	226	226	237	237
コロッケ	100g	108	109	109	109	109
豚カツ	100g	210	289	289	298	298
からあげ	100g	185	188	188	188	188
やきとり	1本	93	95	95	95	95
冷凍調理コロッケ	100g	127	127	127	127	127
冷凍調理ハンバーグ	100g	200	189	183	183	208
調理カレー	1箱・200g	103	103	103	103	103
ぎょうざ(蒸しぎょうざ)	100g	67	62	70	70	62
混ぜごはんのもと	1袋・295.4g	363	367	367	367	367
緑茶	100g	524	524	524	524	524
紅茶(1箱)	25 bags	277	275	270	295	275
茶飲料	1本・500mL	99	100	100	97	100
インスタントコーヒー	1本・100g	698	698	698	698	698
コーヒー豆	100g	111	130	100	100	108
コーヒー飲料	1缶・190g	97	97	97	97	97
果実飲料(濃縮還元)	1本・1,000mL	178	178	178	178	178
果実飲料(果汁20～30%)	1本・1,500mL	198	199	199	198	198
野菜ジュース	1本・200mL	89	88	88	93	88
コーラ	1本・500mL	97	99	99	98	98
乳酸菌飲料(カルピス)	100mL	64	60	68	70	70
乳酸菌飲料(ヤクルト)	1本・80mL	74	74	74	74	74
スポーツドリンク	1本・500mL	112	115	115	115	115
ミネラルウォーター	1本・2,000mL	117	123	123	123	123
清酒	1本・2,000mL	956	938	958	958	958
焼酎	1本・1,800mL	1,582	1,588	1,615	1,615	1,638
チューハイ	1缶・350mL	123	126	125	126	125
ビール	1パック・350mL×6 缶入	1,124	1,112	1,101	1,131	1,131
発泡酒	1パック・350mL×6 缶入	784	778	785	803	785
ビール風アルコール飲料	1パック・350mL×6 缶入	660	684	656	686	661
ウイスキー	1本・700mL	1,248	1,187	1,212	1,237	1,237
ワイン	1本・720mL	329	326	331	331	331
ワイン(輸入品)	1本・750mL	1,768	1,580	1,785	1,785	1,785
うどん	1杯	510	510	510	510	510
中華そば	1杯	467	467	467	467	467
スパゲッティ(外食)	1皿	877	877	877	877	877
すし(外食)(にぎりずし)	1人前	820	820	820	820	820
すし(外食)(回転ずし)	2個	158	158	158	158	158
親子どんぶり	1杯	577	577	577	577	577
天どん	1杯	741	713	730	730	747
カレーライス	1皿	720	720	720	720	720
ぎょうざ(外食)	1皿・5又は6個	327	327	327	327	327
ハンバーガー	1個	156	150	150	157	157
牛どん	1杯	619	600	610	610	623
ハンバーグ	1人前	903	903	903	903	903
えびフライ	1人前	1,153	1,153	1,153	1,153	1,153
お子様ランチ	1皿	673	673	673	673	673
ピザバイ(配達)	1枚	1,817	1,817	1,817	1,817	1,817
焼肉	1人前	1,300	1,300	1,300	1,300	1,300

134 徳島市における主要生活用品の小売価格 (平成22年)

品目	単位	平均	1月	2月	3月	4月
サンドイッチ (外食)	1皿	701	701	701	701	701
コーヒー	1杯	417	417	417	417	417
ドーナツ	1個	126	126	126	126	126
フライドチキン	1本	218	210	210	210	210
学校給食費 (小学校, 低学年)	1か月	4,344	4,369	4,369	4,369	4,350
学校給食費 (小学校, 高学年)	1か月	4,315	4,345	4,345	4,345	4,327
学校給食費 (中学校)	1か月	4,802	4,857	4,857	4,857	4,803
家賃 (民営)	1か月・3.3㎡	3,796	3,872	3,866	3,866	3,864
家賃 (公的住宅及び都市再生機構住宅の平均)	1か月・3.3㎡	999	1,000	1,001	998	1,029
家賃 (公的住宅) (都道府県営住宅)	1か月・3.3㎡	1,066	1,074	1,077	1,076	1,073
家賃 (公的住宅) (市町村営住宅)	1か月・3.3㎡	891	884	883	876	949
家賃 (公的住宅) (都道府県住宅供給公社住宅)	1か月・3.3㎡	1,931	1,931	1,931	1,931	1,931
浴槽	1台	92,334	105,525	105,525	89,696	89,696
温水洗浄便座	1台	97,865	99,900	97,680	97,680	97,680
給湯機	1台	92,439	107,993	107,993	89,329	89,329
システムキッチン	1式	418,300	407,600	418,300	418,300	418,300
板材	1枚	1,139	1,139	1,139	1,139	1,139
錠	1個	3,203	3,203	3,203	3,203	3,203
塗料	1缶	1,413	1,330	1,330	1,430	1,430
畳表取替費	1枚	7,088	7,088	7,088	7,088	7,088
板ガラス取替費	1枚	9,550	9,550	9,550	9,550	9,550
ふすま張替費	1枚	2,850	2,850	2,850	2,850	2,850
大工手間代	1日	16,500	16,500	16,500	16,500	16,500
左官手間代	1日	17,000	17,000	17,000	17,000	17,000
植木職手間代	1日	17,633	17,633	17,633	17,633	17,633
塀工事費	1㎡	6,920	6,920	6,920	6,920	6,920
水道工事費	1m	4,540	4,540	4,540	4,540	4,540
ルームエアコン取付け料	1回	16,277	16,277	16,277	16,277	16,277
火災保険料 (耐火構造)	1か年基本料率	0.78	0.78	0.78	0.78	0.78
火災保険料 (非耐火構造)	1か年基本料率	1.97	1.97	1.97	1.97	1.97
火災保険料 (マンション構造)	1か年基本料率	0.36	0.36	0.36	0.36	0.36
電気代 (基本料金又は最低料金)	1か月	383	383	383	383	383
電気代 (電力量料金1) (1~120kWh)	1kWh	18.59	18.59	18.59	18.59	18.59
電気代 (電力量料金2) (121~300kWh)	1kWh	24.45	24.45	24.45	24.45	24.45
電気代 (電力量料金3) (301kWh~)	1kWh	26.53	26.53	26.53	26.53	26.53
電気代 (燃料費調整単価1)	1か月	-5.72	-4.58	-4.86	-5.30	-7.67
電気代 (燃料費調整単価2)	1kWh	-0.52	-0.43	-0.45	-0.49	-0.70
ガス代 (標準熱量)	MJ/m ³	46	46	46	46	46
ガス代 (基本料金)	1か月	2,963	2,963	2,963	2,963	2,963
ガス代 (従量料金)	1m ³	159.23	151.57	153.27	155.32	157.37
ガス代	1か月・1465.12MJ	7,899	7,661	7,714	7,778	7,841
プロパンガス	1か月・10m ³	6,800	6,800	6,800	6,800	6,800
プロパンガス (基本料金)	1か月	1,633	1,633	1,633	1,633	1,633
プロパンガス (従量料金)	10m ³	5,167	5,167	5,167	5,167	5,167
灯油	18L	1,438	1,338	1,404	1,404	1,404
水道料	1か月・20m ³	2,250	1,963	1,963	1,963	2,346
水道料 (基本料金)	1か月	594	515	515	515	620
下水道料金	1か月・20m ³	1,680	1,680	1,680	1,680	1,680
下水道料金 (基本料金)	1か月	660	660	660	660	660
自動炊飯器	1台	17,199	16,700	17,183	17,517	17,517
電子レンジ	1台	88,175	103,900	74,800	97,900	87,900
電気ポット	1台	12,738	12,467	13,133	13,133	13,133
ガステーブル	1台	33,629	34,595	34,595	35,595	35,595
電気冷蔵庫	1台	153,828	137,600	167,333	159,000	154,000
電気掃除機	1台	24,874	23,967	23,967	23,967	25,967
電気洗濯機 (全自動洗濯機)	1台	58,019	66,033	62,700	60,933	60,933
電気洗濯機 (洗濯乾燥機)	1台	138,518	143,967	143,967	143,967	143,967
電気アイロン	1台	7,267	6,920	6,920	6,920	6,920
ルームエアコン	1台	172,156	166,933	163,600	163,667	160,333
石油ストーブ	1台・3.00~3.50kW	15,578	14,133	14,133	14,800	...
電気カーペット	1台・500~540W	13,800	11,800	11,800	-	...
整理だんす	1本	56,167	62,567	59,233	59,233	59,233
食器戸棚	1本	69,000	122,800	119,467	119,467	119,467
食堂セット	1セット	83,950	86,600	86,600	86,600	86,600
目覚まし時計	1個	2,565	2,565	2,565	2,565	2,565
蛍光灯器具	1台	20,681	22,467	24,800	24,800	12,800
カーペット	1枚	4,700	5,980	4,983	4,880	4,880
カーテン	1袋・2枚入	4,705	4,530	4,530	4,780	4,780
ベッド	1台	91,325	94,500	94,500	94,500	94,500
布団	1枚	5,500	5,500	5,500	5,500	5,500
毛布	1枚	5,029	5,406	5,080	5,080	...
敷布	1枚	2,116	2,301	2,168	2,168	2,168
布団カバー	1枚	3,258	3,300	3,133	3,133	3,133
飯茶わん	1個	290	269	269	269	269
皿	1枚	495	464	444	444	444
ガラスコップ	1個	192	173	173	173	103
台所用密閉容器	1個	198	205	205	205	205

(単位：円)

5月	6月	7月	8月	9月	10月	11月	12月
701	701	701	701	701	701	701	701
417	417	417	417	417	417	417	417
126	126	126	126	126	126	126	126
210	210	210	210	235	235	235	235
4,326	4,336	4,336	4,336	4,336	4,336	4,336	4,336
4,294	4,304	4,304	4,304	4,304	4,304	4,304	4,304
4,781	4,781	4,781	4,781	4,781	4,781	4,781	4,781
3,784	3,777	3,773	3,751	3,750	3,742	3,743	3,759
1,016	1,006	998	993	990	988	987	985
1,072	1,068	1,063	1,060	1,058	1,057	1,058	1,055
921	904	891	885	880	876	872	871
1,931	1,931	1,931	1,931	1,931	1,931	1,931	1,931
89,696	89,696	89,696	89,696	89,696	89,696	89,696	89,696
97,680	97,680	97,680	97,680	97,680	97,680	97,680	97,680
89,329	89,329	89,329	89,329	89,329	89,329	89,329	89,329
418,300	418,300	418,300	418,300	418,300	418,300	418,300	418,300
1,139	1,139	1,139	1,139	1,139	1,139	1,139	1,139
3,203	3,203	3,203	3,203	3,203	3,203	3,203	3,203
1,430	1,430	1,430	1,430	1,430	1,430	1,430	1,430
7,088	7,088	7,088	7,088	7,088	7,088	7,088	7,088
9,550	9,550	9,550	9,550	9,550	9,550	9,550	9,550
2,850	2,850	2,850	2,850	2,850	2,850	2,850	2,850
16,500	16,500	16,500	16,500	16,500	16,500	16,500	16,500
17,000	17,000	17,000	17,000	17,000	17,000	17,000	17,000
17,633	17,633	17,633	17,633	17,633	17,633	17,633	17,633
6,920	6,920	6,920	6,920	6,920	6,920	6,920	6,920
4,540	4,540	4,540	4,540	4,540	4,540	4,540	4,540
16,277	16,277	16,277	16,277	16,277	16,277	16,277	16,277
0.78	0.78	0.78	0.78	0.78	0.78	0.78	0.78
1.97	1.97	1.97	1.97	1.97	1.97	1.97	1.97
0.36	0.36	0.36	0.36	0.36	0.36	0.36	0.36
383	383	383	383	383	383	383	383
18.59	18.59	18.59	18.59	18.59	18.59	18.59	18.59
24.45	24.45	24.45	24.45	24.45	24.45	24.45	24.45
26.53	26.53	26.53	26.53	26.53	26.53	26.53	26.53
-7.53	-7.25	-6.54	-5.40	-4.26	-4.26	-5.12	-5.97
-0.68	-0.66	-0.59	-0.49	-0.39	-0.39	-0.46	-0.54
46	46	46	46	46	46	46	46
2,963	2,963	2,963	2,963	2,963	2,963	2,963	2,963
158.98	160.50	161.48	163.00	163.26	163.00	161.85	161.23
7,891	7,938	7,968	8,016	8,024	8,016	7,980	7,961
6,800	6,800	6,800	6,800	6,800	6,800	6,800	6,800
1,633	1,633	1,633	1,633	1,633	1,633	1,633	1,633
5,167	5,167	5,167	5,167	5,167	5,167	5,167	5,167
1,476	1,476	1,476	1,476	1,428	1,452	1,452	1,464
2,346	2,346	2,346	2,346	2,346	2,346	2,346	2,346
620	620	620	620	620	620	620	620
1,680	1,680	1,680	1,680	1,680	1,680	1,680	1,680
660	660	660	660	660	660	660	660
17,183	17,850	17,183	17,183	17,183	17,183	17,183	16,517
86,300	86,300	81,300	90,400	90,400	86,300	86,300	86,300
13,133	13,133	13,133	10,860	13,467	12,467	12,800	11,993
35,595	35,595	35,595	35,595	35,595	35,595	24,800	24,800
149,000	147,333	139,667	145,667	153,000	149,667	149,667	194,000
25,300	25,050	25,050	24,967	24,967	24,967	25,300	22,300
61,033	54,367	54,367	53,033	53,033	51,367	51,367	67,067
138,633	138,633	148,950	137,300	137,300	137,300	127,300	120,933
6,920	6,920	6,920	7,753	7,753	7,753	7,753	7,753
173,333	191,000	187,000	181,333	178,000	171,333	164,667	164,667
...	16,800	16,800	16,800
...	13,800	13,800	13,800
59,233	59,233	59,233	59,233	59,233	59,233	62,533	49,800
119,467	119,467	119,467	119,467	119,467	119,467	81,533	56,467
86,600	86,600	86,600	86,600	86,600	86,600	86,600	54,800
2,565	2,565	2,565	2,565	2,565	2,565	2,565	2,565
13,800	22,780	22,780	22,780	20,292	20,292	20,292	20,292
3,830	4,330	4,330	4,330	4,880	4,880	4,547	4,547
4,780	4,780	4,780	4,780	4,780	4,780	4,780	4,380
94,500	94,500	94,500	94,500	94,500	94,500	94,500	56,400
5,500	5,500	5,500	5,500	5,500	5,500	5,500	5,500
...	5,073	4,766	4,766
2,041	2,041	2,041	2,041	2,041	2,041	2,168	2,168
3,300	3,300	3,300	3,300	3,300	3,300	3,300	3,300
301	301	301	301	301	301	301	301
518	518	518	518	518	518	518	518
208	208	208	208	208	208	208	208
205	205	205	185	168	205	205	185

134 徳島市における主要生活用品の小売価格 (平成22年)

品目	単位	平均	1月	2月	3月	4月
ワイングラス	1個	1,654	1,470	1,470	1,470	1,733
コーヒーわん皿	1客	1,359	870	870	870	1,290
なべ	1個	1,256	1,147	1,147	1,280	1,280
フライパン	1個	1,183	1,153	1,153	1,353	1,353
やかん	1個	1,430	1,513	1,513	1,413	1,413
たわし	1個	217	216	216	216	216
レンジ台	1台	14,800	14,800	14,800	14,800	14,800
蛍光ランプ	1本	880	880	880	880	880
タオル	1枚	365	365	365	365	365
マット	1枚	1,775	2,080	2,080	1,813	1,813
ビニールホース	1m	174	169	169	175	175
ヘルスメーター	1台	6,563	5,980	5,980	5,980	5,980
浄水器	1台	3,993	3,980	3,980	3,980	3,980
ラップ	1本	161	163	163	161	163
ポリ袋	1箱・18枚入	254	254	254	254	254
キッチンペーパー	1パック・4巻入	198	198	198	198	198
ティッシュペーパー	1パック・5箱入	230	318	249	241	198
トイレットペーパー	1パック・12巻入	284	286	286	286	291
台所用洗剤	1本・415mL	253	243	268	268	243
洗濯用洗剤	1箱・1.0kg	321	323	348	323	323
柔軟仕上げ剤	1袋・540mL	46	268	268	288	288
殺虫剤	1本・450mL	528	538	538	538	538
防虫剤	1箱・24個入	731	798	798	748	748
芳香消臭剤	1個・400mL	276	283	283	273	273
家政婦給料	1人・8時間	6,300	6,300	6,300	6,300	6,300
清掃代(225L)し尿処理手数料	一般世帯・1か月	1,163	1,163	1,163	1,163	1,163
モップレンタル料	1本・4週間	892	892	892	892	892
振袖	1枚	245,833	245,833	245,833	245,833	245,833
袋帯	1本	162,833	162,833	162,833	162,833	162,833
背広服(夏物)	1着	56,560	61,950	61,950
背広服(秋冬物)	1着	62,213	44,520	38,955
男子上着	1着	31,801	29,295	28,560
男子ズボン(秋冬物)	1本	11,871	10,263	10,263
男子ズボン(夏物)	1本	11,444	12,467	12,467
男子コート	1着	34,718	34,000
男子学生服	1着	35,252	35,252	35,252	35,252	...
婦人スーツ(春夏物)	1着	15,514	16,698	10,028
婦人スーツ(秋冬物)	1着	28,286	28,700	28,700
ワンピース(春夏物)	1着	8,982	9,422	8,775
ワンピース(秋冬物)	1着	14,957	4,495	10,900
スカート(春夏物)	1枚	9,743	11,585	10,680
スカート(秋冬物)	1枚	10,395	8,363	6,403
婦人スラックス(ブルー)	1本	2,674	3,030	3,030	2,727	2,727
婦人スラックス(秋冬物)	1本	11,094	15,225	7,875
婦人オーバー	1着	26,839	18,817	-
婦人ブレザー	1着	18,006	13,965	11,529	19,875	...
女子学生服	1着	32,325	32,325	32,325	32,325	...
男児ズボン	1本	993	993	993	1,293	993
女児スカート	1枚	1,381	1,485	1,485	1,292	1,495
女児スカート(秋冬物)	1枚	4,079	990	1,280	3,641	...
乳児服	1着	4,028	2,712	3,028	3,028	2,838
ワイシャツ(長袖)	1枚	3,013	3,025	3,025	3,025	3,025
ワイシャツ(半袖)	1枚	2,996
スポーツシャツ(長袖)	1枚	5,133	3,546	3,945	3,729	...
スポーツシャツ(半袖)	1枚	3,771	3,597
男子セーター	1枚	7,386	4,200	7,875	9,265	...
婦人ブラウス(長袖)	1枚	8,793	8,673	7,770	6,018	...
婦人ブラウス(半袖)	1枚	5,571	5,090
婦人Tシャツ(長袖)	1枚	3,777	1,493	2,465	4,810	...
婦人Tシャツ(半袖)	1枚	4,245	5,405
婦人セーター(長袖)	1枚	8,745	6,674	4,625	9,748	...
婦人セーター(半袖)	1枚	6,029	5,843
子供Tシャツ(長袖)	1枚	1,216	897	1,250	1,063	...
子供Tシャツ(半袖)	1枚	942	923
男子シャツ(半袖)	1袋	888	683	1,057	871	871
男子ブリーフ	1袋	860	455	780	686	686
男子パジャマ	1着	3,054	1,965	1,965	3,298	3,025
ブラジャー	1枚	5,214	5,565	5,287	5,392	5,392
婦人ショーツ	1枚	417	364	364	364	364
スリッパ	1枚	8,169	6,142	7,376	7,376	8,201
子供シャツ(半袖)	1袋	680	680	680	680	630
野球帽	1個	2,661	2,536	2,625	2,625	2,625
ネクタイ	1本	6,454	4,315	5,960	7,348	7,348
男子靴下	1足	489	495	495	495	495
パンティストッキング	1足	420	413	431	431	383
婦人ソックス	1足	387	395	395	395	395
ベルト	1本	5,168	5,180	5,180	5,180	5,180
マフラー	1枚	7,665	3,675	3,150

(単位：円)

5月	6月	7月	8月	9月	10月	11月	12月
1,733	1,733	1,733	1,575	1,733	1,733	1,733	1,733
1,650	1,650	1,650	1,650	1,913	1,913	994	994
1,280	1,280	1,280	1,280	1,280	1,219	1,219	1,380
1,153	1,253	1,119	1,153	1,053	1,119	1,119	1,219
1,413	1,413	1,413	1,413	1,413	1,413	1,413	1,413
216	216	216	216	216	216	216	218
14,800	14,800	14,800	14,800	14,800	14,800	14,800	14,800
880	880	880	880	880	880	880	880
365	365	365	365	365	365	365	365
1,813	1,813	1,813	1,813	1,813	1,647	1,647	1,153
175	175	175	175	175	175	175	175
5,980	6,980	6,980	6,980	6,980	6,980	6,980	6,980
3,980	4,230	4,230	4,230	3,730	3,630	3,980	3,980
163	161	158	163	163	163	156	163
254	254	254	254	254	254	254	254
198	198	198	198	198	198	196	198
233	206	221	221	223	218	218	215
286	291	273	273	286	286	286	288
268	256	243	243	258	268	231	243
298	298	298	323	323	348	348	298
248	248	248	248	248	248	46	46
538	538	538	538	538	498	498	498
748	698	698	698	698	698	698	748
283	263	283	283	273	283	263	268
6,300	6,300	6,300	6,300	6,300	6,300	6,300	6,300
1,163	1,163	1,163	1,163	1,163	1,163	1,163	1,163
892	892	892	892	892	892	892	892
245,833	245,833	245,833	245,833	245,833	245,833	245,833	245,833
162,833	162,833	162,833	162,833	162,833	162,833	162,833	162,833
61,950	61,950	49,560	42,000
...	72,450	72,450	72,450	72,450
...	34,050	34,050	33,050
...	11,300	13,133	13,133	13,133
12,467	12,467	10,133	8,663
...	36,743	33,410
...
14,525	19,282	14,102	18,448
...	27,250	27,700	27,700	29,667
9,332	8,282	10,031	8,050
...	19,390	18,375	14,350	22,233
10,750	11,221	8,248	5,973
...	11,275	12,367	11,980	11,980
2,727	2,657	2,482	2,482	2,482	2,482	2,482	2,785
...	9,350	11,483	11,483	11,150
...	30,850	30,850
...	20,925	19,917	19,917	19,917
...
993	993	1,310	1,960	1,960	993	993	993
1,295	1,495	1,163	1,163	1,293	1,293	1,553	1,553
...	4,900	5,915	5,915	5,915
2,728	2,662	3,695	3,695	3,695	4,028	4,028	4,028
3,025	3,025	3,025	3,025	2,990	2,990	2,990	2,990
2,998	2,995	2,995	2,995
...	5,397	5,397	5,397	4,341
3,676	4,369	3,505	3,711
...	10,395	6,788	6,788	6,388
...	10,297	9,597	9,597	9,597
7,563	3,198	6,005	5,999
...	5,176	4,595	4,385	3,515
3,515	5,003	4,730	2,570
...	14,700	6,597	9,262	9,612
5,668	7,243	5,198	6,195
...	1,445	1,320	1,320	1,218
987	987	993	821
871	871	871	871	871	871	871	871
686	880	1,180	1,113	1,080	747	813	813
3,025	3,385	3,385	3,719	3,719
5,392	5,203	4,688	5,203	4,836	5,203	5,203	5,203
364	364	364	364	364	364	417	417
7,376	8,201	7,487	8,201	8,138	8,138	8,138	8,201
630	630	630	630	630	630	680	680
2,520	2,520	2,783	2,783	2,783	2,783	2,678	2,678
7,348	7,348	6,228	5,658	6,473	6,473	6,473	6,473
495	487	487	487	471	487	487	487
431	431	431	431	431	431	396	396
395	395	353	332	376	387	387	387
5,180	5,180	5,180	5,180	5,145	5,145	5,145	5,145
...	10,500	10,500	10,500

134 徳島市における主要生活用品の小売価格 (平成22年)

品目	単位	平均	1月	2月	3月	4月
男子靴	1足	7,849	8,085	8,085	8,085	7,770
婦人靴	1足	7,744	7,665	7,665	7,665	7,770
運動靴(大人用)	1足	3,018	3,018	3,018	3,018	3,018
運動靴(ジュニア用)	1足	2,860	2,945	2,945	2,945	2,945
子供靴	1足	3,728	3,728	3,728	3,728	3,728
婦人草履	1足	17,269	18,375	18,375	18,375	16,900
スリッパ	1足	545	565	570	570	570
婦人サンダル	1足	1,440	1,240	1,390	1,390	1,390
洗濯代(ワイシャツ)	1枚	225	225	225	225	225
洗濯代(背広上下)	1着	1,233	1,233	1,233	1,233	1,233
靴修理代	1足	968	968	968	968	968
被服賃借料	1回	11,175	11,175	11,175	11,175	11,175
感冒薬(総合かぜ薬)	1箱・44包入	1,770	1,807	1,770	1,770	1,770
感冒薬(解熱鎮痛剤)	1箱・40錠入	929	908	941	941	941
鼻炎薬	1箱・48カプセル入	1,956	2,020	1,950	1,950	1,950
胃腸薬	1箱・56包入	1,926	2,337	1,893	1,893	1,893
ビタミン剤(ビタミン含有保健剤)	1箱・90錠入	1,970	2,013	1,970	1,970	1,970
ドリンク剤	1本・100mL	135	134	134	134	134
皮膚病薬	1個・90g	1,089	1,087	1,087	1,087	1,087
はり薬	1箱・24枚入	1,022	490	490	1,029	1,029
目薬	1個・12mL or 13mL	446	646	626	626	449
漢方薬	1箱・360錠入	4,958	5,031	4,958	4,958	4,958
サプリメント	1瓶・100錠入	1,676	1,722	1,672	1,672	1,672
生理用ナプキン	1袋・20枚入	349	369	356	356	336
眼鏡	1式	56,910	56,910	56,910	56,910	56,910
体温計	1本	2,172	2,280	2,280	2,280	2,280
紙おむつ(乳幼児用)	1袋・42枚入	1,344	1,347	1,360	1,285	1,385
紙おむつ(大人用)	1袋・22枚入	1,689	1,710	1,760	1,760	1,760
コンタクトレンズ	1箱・使い捨て30枚入り	3,032	3,032	3,032	3,032	3,032
血圧計(電子式)	1個	9,660	7,730	-	-	-
コンタクトレンズ用剤	100mL	215	203	203	221	221
マッサージ料金(保険適用外)	1時間	3,700	3,700	3,700	3,700	3,700
人間ドック受診料(日帰り)	1回	36,694	36,000	36,000	36,000	36,925
予防接種料(インフルエンザ)	1回	3,600	2,500
鉄道運賃(JR)(幹線・最低運賃)	1回	160	160	160	160	160
バス代(初乗運賃)	1回	200	200	200	200	200
バス代(6km)	1回	240	240	240	240	240
タクシー代(初乗運賃)	1回	324	320	320	320	320
タクシー代(初乗距離)	m	1,500	1,500	1,500	1,500	1,500
タクシー代(加算運賃)	1回	60	60	60	60	60
タクシー代(加算距離)	m	432	438	438	438	438
自転車	1台	34,813	29,247	29,247	34,813	34,813
自動車ガソリン	1L	133	125	129	129	134
自動車バッテリー	1個	6,230	6,230	6,230	6,230	6,230
カーナビゲーション	1台	136,175	188,300	188,300	193,300	193,000
車庫借料	1か月	6,667	6,667	6,667	6,667	6,667
駐車料金	1時間	267	267	267	267	267
自動車免許手数料	1件	3,250	3,250	3,250	3,250	3,250
通話料(固定, 回線使用料)	1か月	1,636	1,636	1,636	1,636	1,636
電話機	1セット	18,256	22,617	21,617	21,617	21,617
P T A会費(小学校)	1か年	4,728	4,728	4,728	4,728	4,728
P T A会費(中学校)	1か年	4,656	4,656	4,656	4,656	4,656
月謝(学習塾)(中学生)	1か月	20,627	19,850	19,850	19,850	20,800
月謝(学習塾)(小学生)	1か月	8,609	10,700	10,700	8,400	8,400
予備校授業料	1か年	512,570	497,570	497,570	497,570	517,570
テレビ(液晶)32V型	1台	83,432	87,867	87,417	97,750	97,417
ビデオレコーダー(ブルーレイディスクレコーダー)	1台・500GB	107,709	106,333	90,867	90,867	90,867
携帯型オーディオプレーヤー	1台	13,800	14,700	14,600	14,600	14,600
カメラ	1台	18,813	24,900	24,700	25,500	18,700
ビデオカメラ	1台	94,156	98,133	92,800	116,267	110,200
学習机	1台	74,778	78,400	78,400
パーソナルコンピュータ(ノート型)	1台	136,508	122,800	156,800	148,300	134,800
パーソナルコンピュータ用プリンタ	1台	26,249	24,193	22,427	22,093	20,527
電子辞書	1台	36,467	25,133	23,133	28,133	26,467
テレビ修理代	1件	10,594	10,513	10,513	10,513	10,513
マーキングペン	1本	94	94	94	94	94
ノートブック	1冊	136	136	136	136	136
筆入れ	1個	1,230	1,230	1,230
O A用紙	1包(A4・500枚)	406	388	378	403	403
プリンタ用インク(パーソナルコンピュータ用)	1個	939	844	850	850	850
サッカーボール	1個	4,646	4,725	4,725	4,253	4,253
グローブ	1個	11,445	12,390	14,385	10,500	11,550
ゴルフクラブ	1セット	124,740	124,740	124,740	124,740	124,740
テニスラケット	1本	27,714	28,560	28,560	28,560	28,560
釣ざお	1本	16,216	16,477	16,477	16,477	16,477
トレーニングパンツ	1本	6,139	4,347	7,245	6,720	6,720

134 徳島市における主要生活用品の小売価格（平成22年）

品目	単位	平均	1月	2月	3月	4月
水 着	1着	7,020	7,465	7,465	7,355	7,355
人 形	1個	826	826	826	826	826
がん具自動車	1台	350	350	350	350	350
組立がん具	1個	5,342	5,342	5,342	5,342	5,342
家庭用ゲーム機（据置型）	1台	19,483	19,490	19,583	19,583	19,583
家庭用ゲーム機（携帯型）	1台	16,631	18,517	18,517	18,517	18,517
フィルム	1パ ック	1,209	1,230	1,166	1,166	1,166
DVDソフト	1本	3,410	3,735	3,735	3,735	3,735
切り花（カーネーション）	1本	153	147	151	154	152
切り花（きく）	1本	185	192	169	193	177
切り花（バラ）	1本	237	243	235	269	264
園芸用土	1袋	631	648	648	648	648
乾電池	1パ ック・単3、4本入	434	434	434	434	434
記録型DVD	1パ ック・10枚入	874	1,080	1,080	889	839
新聞代（地方・ブロック紙）	1か月	3,925	3,925	3,925	3,925	3,925
月 謝（水泳）	1か月	7,000	7,000	7,000	7,000	7,000
月 謝（料理）	1か月	12,000	12,000	12,000	12,000	12,000
月 謝（ダンス）	1回	1,375	1,395	1,395	1,395	1,395
月 謝（音楽）	1か月	6,632	7,350	6,567	6,567	6,567
月 謝（英会話）	1か月	7,840	15,732	14,813	14,813	16,355
月 謝（書道）	1か月	3,333	3,333	3,333	3,333	3,333
自動車教習料	1回	295,853	311,407	311,407	311,407	309,240
ボール使用料	1回	600	600	600	600	600
ボウリングゲーム代	1ゲーム	470	470	470	470	470
フィットネスクラブ使用料	1か月	10,763	10,763	10,763	10,763	10,763
ケーブルテレビ利用料	1か月	3,675	3,675	3,675	3,675	3,675
写真プリント代	1枚	36	36	36	36	36
カラオケルーム使用料	1人	540	567	567	567	567
獣医代	1回	3,500	3,500	3,500	3,500	3,500
入浴料	1人 物価統制令適用外	780	780	780	780	780
エステティック料金	1回	6,200	6,200	6,200	6,200	6,200
理髪料	1回	3,450	3,450	3,450	3,450	3,450
パーマメント代	1回	7,044	6,154	6,229	6,229	6,229
ヘアカット代	1回	2,706	2,681	2,706	2,706	2,706
ヘアカラーリング代	1回	5,460	4,773	4,823	4,823	4,823
電気かみそり	1個	7,787	7,787	7,787	7,787	7,787
歯ブラシ	1本	126	128	118	128	128
化粧石けん	1パ ック・3 個入	249	253	253	253	253
シャンプー	100mL	128	123	127	135	135
歯磨き	1本・140g	186	191	191	191	178
ヘアコンディショナー	100mL	129	127	127	135	135
ヘアカラー	1箱	665	598	598	698	698
ボディークリーム	1袋・420mL	338	365	265	331	331
整髪料	1個・80g	698	1,732	1,732	1,732	1,732
ヘアトニック	1瓶・200mL	1,867	1,927	1,925	1,855	1,855
クリーム	1個・40g	5,250	5,250	5,250	5,250	5,250
クリーム（セルフ）	1個・30g	1,890	714	714	1,890	1,890
化粧水	1本・200mL	1,323	1,358	1,358	1,323	1,323
ファンデーション	1個・10～12g	3,360	3,360	3,360	3,360	3,360
ファンデーション（セルフ）	1個・11g	1,050	1,417	1,417	1,417	1,417
口 紅	1本	3,150	3,150	3,150	3,150	3,150
口 紅（セルフ）	1本	945	945	945	945	945
乳 液	1本・130mL	3,675	3,675	3,675	3,675	3,675
乳 液（セルフ）	1本・130mL	1,470	1,468	1,468	1,470	1,470
男子洋傘	1本	678	699	699	674	674
ハンドバッグ	1個	20,982	22,717	22,717	20,733	20,733
旅行用かばん	1個	31,717	30,850	30,850	30,850	31,517
腕時計	1個	33,628	34,398	33,558	33,558	33,558
ハンカチーフ	1枚	496	642	642	467	467
時計修理代	1回	920	920	920	920	920
戸籍抄本手数料	1通	450	450	450	450	450
パスポート取得料	1回	16,000	16,000	16,000	16,000	16,000
通所介護料	1回	972	972	972	972	972
在宅介護料	1回	254	254	254	254	254
保育所保育料	1か月	54,000	54,000	54,000	54,000	54,000

資料 総務省統計局「小売物価統計調査年報」

15 住 居

15
住

居

135 居住世帯の有無別住宅数及び建物の種類別住宅以外で人が居住する建物数（平成20.10.1現在）

地 域	住 宅 総 世 帯										
	総数	居 住 世 帯 あり			居 住 世 帯 空						
		総数	同居世帯なし	同居世帯あり	総数	一時現在者のみ	二次的住宅				
							総数	別荘	その他		
徳島県	355,600	297,000	295,600	1,300	58,600	1,600	56,500	3,400	1,500	2,000	
市 部	269,600	223,600	222,700	800	46,100	1,100	44,500	2,700	1,200	1,500	

136 住宅の種類・住宅の所有の関係別住宅数及び建物の種類・建物の所有の関係別住宅以外で人が居住する建物数並びに世帯の種類別世帯数及び世帯人員（平成20.10.1現在）

住 宅 の 種 類 住 宅 の 所 有 の 関 係 建 物 の 種 類 建 物 の 所 有 の 関 係	住宅数又は住宅以外で人が居住する建物数	世 帯 総				
		総 数	主 世 帯			同居世帯又は住
			総 数	1人世帯	2人以上の世帯	
住宅総数	297,000	298,400	297,000	82,800	214,100	1,400
(その1. 住宅の種類)						
専用住宅	285,000	286,300	285,000	80,800	204,200	1,300
店舗その他の併用住宅	12,000	12,100	12,000	2,000	10,000	100
(その2. 住宅の所有の関係)						
持ち家	204,900	206,000	204,900	36,400	168,500	1,100
借家	88,100	88,400	88,100	43,500	44,600	400
公営・公団・公社の借家	14,700	14,800	14,700	6,300	8,400	100
公営の借家	14,300	14,400	14,300	6,100	8,200	100
公団・公社の借家	500	500	500	300	200	-
民間借家	67,500	67,700	67,500	34,500	33,000	300
一戸建	9,400	9,400	9,400	2,300	7,100	0
長屋	4,800	4,900	4,800	2,000	2,800	100
共同住宅(木造)	4,700	4,700	4,700	2,700	2,100	-
共同住宅(非木造)	48,500	48,600	48,500	27,500	21,000	200
その他	100	100	100	100	100	-
給与住宅	5,900	5,900	5,900	2,700	3,100	0
住宅以外で人が居住する建物総数	600	600	-	-	-	600
(その1. 建物の種類)						
会社等の寮・寄宿舎	0	0	-	-	-	0
学校等の寮・寄宿舎	0	0	-	-	-	0
旅館・宿泊所	100	100	-	-	-	100
その他の建物	500	500	-	-	-	500
(その2. 建物の所有の関係)						
自己所有	-	100	-	-	-	100
賃貸・貸与	-	100	-	-	-	100
市 部						
住宅総数	223,600	224,400	223,600	64,400	159,200	900
(その1. 住宅の種類)						
専用住宅	214,900	215,700	214,900	63,000	151,900	800
店舗その他の併用住宅	8,700	8,700	8,700	1,400	7,300	100
(その2. 住宅の所有の関係)						
持ち家	149,800	150,400	149,800	27,100	122,700	600
借家	70,400	70,600	70,400	34,600	35,800	200
公営・公団・公社の借家	11,200	11,200	11,200	4,800	6,400	0
公営の借家	11,100	11,200	11,100	4,700	6,400	0
公団・公社の借家	100	100	100	0	0	-
民間借家	54,400	54,600	54,400	27,700	26,700	200
一戸建	6,200	6,200	6,200	1,600	4,600	0
長屋	4,300	4,300	4,300	1,800	2,500	0
共同住宅(木造)	3,600	3,600	3,600	2,300	1,300	-
共同住宅(非木造)	40,300	40,400	40,300	22,000	18,300	100
その他	100	100	100	0	0	-
給与住宅	4,800	4,800	4,800	2,100	2,700	0
住宅以外で人が居住する建物総数	500	500	-	-	-	500
(その1. 建物の種類)						
会社等の寮・寄宿舎	0	0	-	-	-	0
学校等の寮・寄宿舎	0	0	-	-	-	0
旅館・宿泊所	0	0	-	-	-	0
その他の建物	400	500	-	-	-	500
(その2. 建物の所有の関係)						
自己所有	-	100	-	-	-	100
賃貸・貸与	-	100	-	-	-	100

注1 住宅の所有の関係「不詳」を含む。
 2 建物の所有の関係「不詳」を含む。
 3 準世帯のみ居住する住宅以外の建物を除く。
 資料 総務省統計局「住宅・土地統計調査報告」

数 帯			住宅以外で人が居住する建物総数						
家			建築中	総数	会社等の 寮・寄宿舎	学校等の 寮・寄宿舎	下宿屋	旅館・ 宿泊所	その他の 建物
賃貸用 の住宅	売却用 の住宅	その他 の住宅							
24,000	1,100	28,000	600	600	0	0	-	100	500
21,300	900	19,700	400	500	0	0	-	0	400

数		世 帯 人 員						
宅以外の建物に居住する世帯		総 数	主 世 帯			同居世帯又は住宅以外の建物に居住する世帯		
普通世帯	準 世 帯		総 数	1 人 世 帯	2 人 以 上 の 世 帯	総 数	普通世帯	準 世 帯
1,000	500	772,000	768,200	82,800	685,400	3,800	3,300	500
900	500	737,300	733,800	80,800	653,000	3,500	3,000	500
100	-	34,800	34,400	2,000	32,400	300	300	-
900	200	592,600	589,400	36,400	552,900	3,300	3,100	200
100	300	173,900	173,400	43,500	129,900	500	200	300
0	100	31,000	30,900	6,300	24,500	100	0	100
0	100	30,100	30,000	6,100	23,900	100	0	100
-	-	900	900	300	600	-	-	-
100	200	130,100	129,700	34,500	95,300	400	200	200
0	-	24,500	24,500	2,300	22,200	100	100	-
-	100	10,000	9,900	2,000	7,900	100	-	100
-	-	8,000	8,000	2,700	5,400	-	-	-
0	100	87,400	87,100	27,500	59,600	200	100	100
-	-	200	200	100	200	-	-	-
-	0	12,900	12,800	2,700	10,100	0	-	0
200	500	20,900	-	-	-	20,900	400	20,500
-	0	500	-	-	-	500	-	500
-	0	400	-	-	-	400	-	400
100	-	100	-	-	-	100	100	-
100	400	19,900	-	-	-	19,900	200	19,700
100	-	100	-	-	-	100	100	-
100	-	200	-	-	-	200	200	-
600	300	577,900	575,700	64,400	511,200	2,200	2,000	300
500	300	552,500	550,500	63,000	487,500	2,000	1,800	300
100	-	25,400	25,200	1,400	23,800	200	200	-
500	100	434,100	432,100	27,100	405,000	2,000	1,900	100
0	200	139,600	139,300	34,600	104,700	300	100	200
-	0	23,500	23,500	4,800	18,700	0	-	0
-	0	23,400	23,400	4,700	18,700	0	-	0
-	-	100	100	0	100	-	-	-
0	100	105,200	104,900	27,700	77,200	200	100	100
0	-	16,000	16,000	1,600	14,400	100	100	-
-	0	8,800	8,800	1,800	7,000	0	-	0
-	-	5,900	5,900	2,300	3,600	-	-	-
0	100	74,300	74,100	22,000	52,100	200	100	100
-	-	100	100	0	100	-	-	-
-	0	10,900	10,900	2,100	8,700	0	-	0
100	400	15,800	-	-	-	15,800	300	15,500
-	0	500	-	-	-	500	-	500
-	0	0	-	-	-	0	-	0
0	-	100	-	-	-	100	100	-
100	400	15,200	-	-	-	15,200	200	15,000
100	-	100	-	-	-	100	100	-
100	-	200	-	-	-	200	200	-

137 住宅の種類・住宅の所有の関係・建築の時期別住宅数（平成20.10.1現在）

住宅の種類 建築の時期	総数	持ち家	借	
			総数	公営の借家
住宅総数	297,000	204,900	88,100	14,300
昭和25年以前	22,900	21,400	1,500	200
昭和26年～35年	11,000	9,600	1,400	600
昭和36年～45年	26,700	21,300	5,400	2,100
昭和46年～55年	62,100	42,500	19,500	6,400
昭和56年～平成2年	55,800	39,000	16,700	2,200
平成3年～7年	29,500	17,900	11,600	800
平成8年～12年	35,100	24,000	11,100	1,100
平成13年～15年	18,600	12,000	6,700	300
平成16年	5,800	3,700	2,100	100
平成17年	4,900	2,800	2,000	0
平成18年	7,000	3,700	3,300	400
平成19年	4,300	2,300	2,000	-
平成20年1月～9月	1,900	1,400	500	-
不詳	11,400	3,200	4,300	0
専用住宅	285,000	193,900	87,300	14,300
昭和25年以前	21,600	20,300	1,300	200
昭和26年～35年	10,300	8,900	1,400	600
昭和36年～45年	25,200	19,900	5,300	2,100
昭和46年～55年	59,100	39,700	19,400	6,400
昭和56年～平成2年	53,200	36,700	16,500	2,200
平成3年～7年	28,500	17,100	11,500	800
平成8年～12年	34,200	23,000	11,100	1,100
平成13年～15年	18,100	11,500	6,600	300
平成16年	5,800	3,700	2,100	100
平成17年	4,800	2,800	2,000	0
平成18年	6,900	3,600	3,300	400
平成19年	4,100	2,200	2,000	-
平成20年1月～9月	1,900	1,400	500	-
不詳	11,100	3,100	4,200	0
店舗その他の併用住宅	12,000	11,000	800	-
昭和25年以前	1,300	1,200	200	-
昭和26年～35年	700	700	0	-
昭和36年～45年	1,500	1,400	100	-
昭和46年～55年	3,000	2,900	100	-
昭和56年～平成2年	2,500	2,300	200	-
平成3年～7年	900	800	100	-
平成8年～12年	1,000	900	0	-
平成13年～15年	500	400	100	-
平成16年	0	0	-	-
平成17年	100	100	-	-
平成18年	100	100	-	-
平成19年	100	100	0	-
平成20年1月～9月	0	0	-	-
不詳	300	100	100	-

注 住宅の所有の関係「不詳」を含む。

資料 総務省統計局「住宅・土地統計調査報告」

家				
都市再生機構・ 公社の借家	民 営 借 家			給 与 住 宅
	総 数	木 造	非 木 造	
500	67,500	16,100	51,400	5,900
-	1,300	1,100	200	0
-	800	600	100	100
-	3,000	1,600	1,400	300
500	11,200	2,700	8,500	1,400
-	13,600	2,100	11,400	900
-	9,700	800	8,900	1,000
-	8,900	1,700	7,200	1,100
-	6,000	1,100	4,900	400
-	1,800	300	1,500	300
-	1,900	700	1,200	100
-	2,700	400	2,400	100
-	1,900	600	1,300	0
-	500	400	200	-
-	4,100	1,900	2,200	100
500	66,900	15,800	51,100	5,700
-	1,100	900	200	0
-	700	600	100	100
-	3,000	1,600	1,400	300
500	11,100	2,700	8,400	1,400
-	13,400	2,100	11,400	800
-	9,700	800	8,900	1,000
-	8,900	1,700	7,200	1,100
-	5,900	1,100	4,800	400
-	1,800	300	1,500	300
-	1,900	700	1,200	100
-	2,700	400	2,400	100
-	1,900	600	1,300	0
-	500	400	200	-
-	4,000	1,900	2,100	100
-	600	300	300	200
-	200	100	0	-
-	0	0	-	-
-	0	0	0	0
-	100	100	0	0
-	100	0	100	100
-	0	0	0	100
-	0	-	0	0
-	100	0	100	-
-	-	-	-	-
-	-	-	-	-
-	-	-	-	-
-	-	-	-	0
-	-	-	-	-
-	100	0	100	0

138 住宅の種類・構造・建築の時期別住宅数 (平成20.10.1現在)

住宅の種類 建築の時期	総 数	構 造				
		木 造	防火木造	鉄筋・鉄骨 コンクリート造	鉄骨造	その他
住 宅 総 数	297,000	126,300	68,400	80,600	20,500	1,200
昭 和 25 年 以 前	22,900	20,300	1,700	800	100	0
昭和26年～35年	11,000	8,500	1,200	1,100	200	0
昭和36年～45年	26,700	16,300	3,600	6,000	800	0
昭和46年～55年	62,100	28,200	10,300	19,800	3,500	400
昭和56年～平成2年	55,800	21,100	13,900	17,500	3,100	100
平成3年～7年	29,500	8,100	8,300	10,500	2,300	100
平成8年～12年	35,100	9,700	11,900	10,400	2,900	200
平成13年～15年	18,600	4,500	6,400	5,100	2,600	100
平成16年	5,800	1,300	2,100	1,400	1,000	100
平成17年	4,900	1,000	2,100	1,100	700	0
平成18年	7,000	1,000	1,700	3,300	900	100
平成19年	4,300	800	1,900	400	1,100	0
平成20年1月～9月	1,900	600	900	200	200	-
不 詳	11,400	4,900	2,500	3,000	1,000	100
専 用 住 宅	285,000	121,600	66,300	77,500	18,600	1,100
昭 和 25 年 以 前	21,600	19,300	1,600	600	100	0
昭和26年～35年	10,300	8,000	1,100	1,000	200	0
昭和36年～45年	25,200	15,600	3,400	5,600	600	0
昭和46年～55年	59,100	27,100	9,900	18,700	3,000	400
昭和56年～平成2年	53,200	20,400	13,300	16,700	2,700	100
平成3年～7年	28,500	7,800	8,100	10,400	2,200	100
平成8年～12年	34,200	9,500	11,600	10,200	2,700	200
平成13年～15年	18,100	4,400	6,300	5,100	2,400	0
平成16年	5,800	1,300	2,100	1,400	1,000	100
平成17年	4,800	1,000	2,100	1,000	700	0
平成18年	6,900	1,000	1,600	3,300	900	100
平成19年	4,100	800	1,800	400	1,100	-
平成20年1月～9月	1,900	600	900	200	200	-
不 詳	11,100	4,800	2,500	2,900	900	100
店舗その他の併用住宅	12,000	4,700	2,100	3,100	1,900	200
昭 和 25 年 以 前	1,300	1,000	200	100	0	-
昭和26年～35年	700	500	100	100	0	-
昭和36年～45年	1,500	600	200	400	300	0
昭和46年～55年	3,000	1,000	300	1,100	500	100
昭和56年～平成2年	2,500	700	500	900	400	-
平成3年～7年	900	300	300	200	100	0
平成8年～12年	1,000	200	300	200	300	0
平成13年～15年	500	100	100	100	200	0
平成16年	0	0	-	0	-	-
平成17年	100	0	0	0	-	-
平成18年	100	0	0	-	0	-
平成19年	100	-	0	0	100	0
平成20年1月～9月	0	0	0	-	-	-
不 詳	300	100	0	100	0	-

資料 総務省統計局「住宅・土地統計調査報告」

139 住宅の種類・住宅の所有の関係・構造別住宅数・世帯数
 ・世帯人員・1住宅当たり居室数・1住宅当たり居室の
 畳数・1住宅当たり延べ面積・1人当たり居室の
 畳数及び1室当たり人員（平成20.10.1現在）

住宅の種類 住宅の所有の関係	住宅数	世帯数	世帯人員	1住宅当たり 居室数	1住宅当たり 居室の畳数	1住宅当たり 延べ面積(m ²)	1人当たり居 室の畳数	1室当たり 人員
住宅 総	297,000	298,400	772,000	5.37	36.95	110.24	14.12	0.49
木造	126,300	126,900	344,500	6.34	42.47	126.84	15.50	0.43
防火木造	68,400	68,900	202,100	5.84	42.63	129.39	14.29	0.51
非防火木造	101,100	101,400	223,200	3.85	26.26	76.70	11.82	0.58
その他木造	1,200	1,200	2,200	4.11	30.79	93.02	16.52	0.45
持家	204,900	206,000	592,600	6.40	44.61	136.10	15.43	0.45
木造	114,800	115,300	319,500	6.57	44.19	131.90	15.88	0.42
防火木造	59,400	59,900	183,300	6.16	45.20	138.15	14.65	0.50
非防火木造	30,200	30,300	88,700	6.24	44.99	147.80	15.30	0.47
その他木造	500	500	1,100	5.89	48.07	152.15	24.15	0.34
借家	88,100	88,400	173,900	2.98	19.11	50.07	9.68	0.66
木造	10,100	10,200	22,700	3.79	22.88	69.54	10.19	0.59
防火木造	7,800	7,800	17,400	3.42	23.13	63.02	10.44	0.65
非防火木造	69,500	69,700	132,700	2.82	18.13	45.83	9.49	0.68
その他木造	600	700	1,100	2.62	16.35	43.58	9.30	0.67
公営の借家	14,300	14,400	30,100	3.67	20.84	53.05	9.89	0.57
木造	900	900	1,900	3.50	18.26	51.53	8.24	0.63
防火木造	300	300	500	3.60	20.34	58.60	9.65	0.58
非防火木造	13,000	13,000	27,300	3.69	21.11	53.10	10.05	0.57
その他木造	200	200	300	2.70	13.90	48.42	6.87	0.75
都市再生機構・公社の借家	500	500	900	2.96	13.49	24.09	7.10	0.64
木造	-	-	-	-	-	-	-	-
防火木造	-	-	-	-	-	-	-	-
非防火木造	500	500	900	2.96	13.49	24.09	7.10	0.64
その他木造	-	-	-	-	-	-	-	-
民間営の借家	67,500	67,700	130,100	2.80	18.49	48.85	9.59	0.69
木造	8,900	9,000	20,000	3.80	23.02	69.82	10.27	0.59
防火木造	7,200	7,200	15,700	3.34	22.58	61.46	10.32	0.66
非防火木造	50,900	51,100	93,700	2.55	17.14	43.47	9.32	0.72
その他木造	500	500	800	2.59	17.24	41.84	10.37	0.64
給与の住宅	5,900	5,900	12,900	3.34	22.39	58.94	10.21	0.66
木造	400	400	900	4.24	30.47	106.14	12.47	0.58
防火木造	400	400	1,200	4.65	34.07	91.96	12.43	0.59
非防火木造	5,100	5,100	10,800	3.17	20.85	52.89	9.79	0.67
その他木造	-	-	-	-	-	-	-	-
専用住宅	285,000	286,300	737,300	5.33	36.59	107.55	14.05	0.49
木造	121,600	122,100	331,300	6.34	42.37	125.95	15.47	0.43
防火木造	66,300	66,700	195,800	5.84	42.51	127.86	14.26	0.51
非防火木造	96,100	96,400	208,200	3.72	25.27	70.58	11.59	0.59
その他木造	1,100	1,100	1,900	3.76	26.99	74.54	14.42	0.50
持家	193,900	194,800	560,000	6.39	44.50	133.76	15.41	0.45
木造	110,400	110,900	307,300	6.57	44.13	131.21	15.85	0.42
防火木造	57,400	57,900	177,100	6.16	45.14	136.69	14.64	0.50
非防火木造	25,600	25,700	74,700	6.17	44.72	138.22	15.33	0.47
その他木造	400	400	800	5.55	43.39	128.96	21.63	0.36
借家	87,300	87,600	172,000	2.97	18.99	49.35	9.64	0.66
木造	9,800	9,900	21,800	3.75	22.50	66.53	10.07	0.60
防火木造	7,800	7,800	17,300	3.42	23.11	62.57	10.39	0.65
非防火木造	69,100	69,300	131,800	2.81	18.06	45.52	9.47	0.68
その他木造	600	600	1,100	2.61	16.40	39.40	9.19	0.68
公営の借家	14,300	14,400	30,100	3.67	20.84	53.05	9.89	0.57
木造	900	900	1,900	3.50	18.26	51.53	8.24	0.63
防火木造	300	300	500	3.60	20.34	58.60	9.65	0.58
非防火木造	13,000	13,000	27,300	3.69	21.11	53.10	10.05	0.57
その他木造	200	200	300	2.70	13.90	48.42	6.87	0.75
都市再生機構・公社の借家	500	500	900	2.96	13.49	24.09	7.10	0.64
木造	-	-	-	-	-	-	-	-
防火木造	-	-	-	-	-	-	-	-
非防火木造	500	500	900	2.96	13.49	24.09	7.10	0.64
その他木造	-	-	-	-	-	-	-	-
民間営の借家	66,900	67,100	128,700	2.79	18.40	48.14	9.56	0.69
木造	8,600	8,700	19,400	3.78	22.84	67.50	10.20	0.59
防火木造	7,100	7,100	15,600	3.34	22.58	61.06	10.30	0.66
非防火木造	50,700	50,800	93,000	2.54	17.06	43.13	9.29	0.72
その他木造	400	400	800	2.57	17.34	36.00	10.24	0.66
給与の住宅	5,700	5,700	12,300	3.29	21.81	56.37	10.03	0.66
木造	300	300	600	3.72	25.10	82.77	11.81	0.57
防火木造	400	400	1,100	4.71	34.59	92.55	11.97	0.61
非防火木造	5,000	5,000	10,600	3.15	20.62	52.08	9.73	0.67
その他木造	-	-	-	-	-	-	-	-
店舗その他の併用住宅	12,000	12,100	34,800	6.36	45.48	173.79	15.60	0.46

注 住宅の所有の関係「不詳」を含む。
 資料 総務省統計局「住宅・土地統計調査報告」

140 住宅の種類・住宅の所有の関係・建て方・

構造・建築の時期・設備状況別住宅数 (平成20.10.1現在)

住宅の種類 住宅の所有の関係 建て 構造 建築の時期	総数	台所		ト
		専用	共用	水洗
				あり
住宅総数 (その1.住宅の種類)	297,000	293,000	-	268,500
専用住宅	285,000	281,100	-	257,400
店舗その他の併用住宅 (その2.住宅の所有の関係)	12,000	11,900	-	11,200
持ち家	204,900	204,900	-	186,100
借家	88,100	88,100	-	82,400
公営の借家	14,300	14,300	-	12,200
公団・公社の借家	500	500	-	500
民営借家	67,500	67,500	-	64,000
木造	16,100	16,100	-	13,200
非木造	51,400	51,400	-	50,800
給与住宅 (その3.建て方,構造)	5,900	5,900	-	5,800
一戸建	209,700	207,400	-	186,700
木造	184,900	182,900	-	163,100
非木造	24,900	24,500	-	23,600
長屋建	10,700	10,200	-	7,100
木造	4,400	4,200	-	2,800
非木造	6,200	6,000	-	4,200
共同住宅	75,600	74,400	-	73,900
木造	5,200	4,900	-	4,600
非木造	70,400	69,500	-	69,200
うちエレベーターあり	18,000	17,900	-	17,900
うち高齢者対応型共同住宅	5,200	5,200	-	5,200
その他 (その4.建築の時期)	1,000	900	-	900
昭和25年以前	22,900	22,900	-	15,400
昭和26年～35年	11,000	11,000	-	8,100
昭和36年～45年	26,700	26,700	-	22,100
昭和46年～55年	62,100	62,100	-	56,200
昭和56年～平成2年	55,800	55,800	-	54,100
平成3年～7年	29,500	29,500	-	29,100
平成8年～12年	35,100	35,100	-	34,800
平成13年～15年	18,600	18,600	-	18,400
平成16年	5,800	5,800	-	5,700
平成17年	4,900	4,900	-	4,800
平成18年	7,000	7,000	-	6,900
平成19年	4,300	4,300	-	4,200
平成20年1月～9月	1,900	1,900	-	1,900
不詳	11,400	7,400	-	6,900

注1 設備状況「不詳」を含む。

2 トイレが水洗か否かは、複数回答であるため、内訳の合計とは必ずしも一致しない。

3 住宅の所有の関係「不詳」を含む。

資料 総務省統計局「住宅・土地統計調査報告」

イ レ			浴 室		洗面所	
ト イ レ	洋 式 ト イ レ		あ り	な し	あ り	な し
な し	あ り	な し				
24,500	256,000	37,000	289,400	3,600	275,800	17,200
23,800	245,700	35,500	277,800	3,400	264,400	16,700
700	10,400	1,500	11,600	300	11,400	500
18,800	180,000	24,900	203,100	1,900	197,300	7,700
5,600	76,000	12,100	86,300	1,800	78,500	9,500
2,100	11,200	3,100	14,000	300	11,700	2,600
-	500	-	500	-	500	-
3,500	59,400	8,000	66,200	1,300	60,800	6,700
2,900	11,100	4,900	15,100	1,000	13,500	2,600
600	48,300	3,100	51,100	300	47,300	4,100
0	4,900	900	5,700	100	5,600	300
20,700	179,500	27,900	205,400	2,000	198,500	8,900
19,800	157,000	25,900	181,000	1,900	174,300	8,600
900	22,500	2,000	24,400	100	24,200	300
3,200	5,800	4,400	9,800	500	7,800	2,400
1,300	2,100	2,100	3,900	300	2,900	1,200
1,800	3,700	2,300	5,900	200	4,900	1,100
600	69,900	4,600	73,300	1,100	68,600	5,900
300	4,200	700	4,400	500	4,200	700
300	65,600	3,900	68,900	600	64,300	5,200
-	17,800	100	17,800	200	17,400	500
-	5,100	100	5,100	0	5,200	-
-	800	100	900	0	900	0
7,500	15,800	7,200	22,100	900	19,600	3,300
2,900	7,400	3,600	10,400	600	9,400	1,600
4,600	20,200	6,500	25,900	800	23,200	3,500
5,900	49,400	12,700	61,600	400	58,300	3,800
1,700	51,600	4,200	55,400	300	53,500	2,300
400	28,800	700	29,300	100	28,600	900
400	34,600	500	34,900	200	34,600	500
200	18,400	300	18,500	100	18,400	200
100	5,800	100	5,800	0	5,700	100
100	4,900	0	4,900	0	4,800	100
100	6,900	100	6,900	100	7,000	0
0	4,200	0	4,300	-	4,200	0
-	1,900	0	1,900	-	1,900	-
600	6,300	1,200	7,300	100	6,700	700

141 世帯の種類・住宅の所有の関係・世帯の年間収入階級・
1人当たり居住室の畳数別普通世帯数 (平成20. 10. 1現在)

世帯の種類 住宅の所有の関係 世帯の年間収入階級	総数	1人当たり居住室の畳数						
		2.9畳以下	3.0~3.4畳	3.5~3.9	4.0~4.4	4.5~4.9	5.0~5.9	6.0~6.9
普通世帯総数	298,100	500	900	1,000	1,800	2,700	9,300	15,900
(その1.世帯の種類, 住宅の所有の関係)								
主世帯	297,000	400	900	1,000	1,800	2,600	9,200	15,800
持ち家	204,900	100	200	400	500	800	2,800	5,200
借家	88,100	300	700	600	1,300	1,900	6,400	10,500
公営の借家	14,300	100	100	200	200	400	1,000	1,200
都市再生機構・公社の借家	500	0	-	-	0	100	0	100
民営借家(木造)	16,100	0	200	100	200	400	700	1,600
民営借家(非木造)	51,400	100	400	300	800	900	4,500	6,900
給与住宅	5,900	0	0	0	100	100	200	900
同居世帯	1,000	100	-	0	0	100	100	100
住宅以外の建物に居住する世帯	200	-	-	-	0	-	-	-
(その2.世帯の年間収入階級)								
100万円未満	34,800	0	100	0	100	200	500	2,100
100～200	46,600	0	200	100	300	500	1,100	2,200
200～300	47,400	100	300	300	400	600	1,300	2,600
300～400	40,000	100	100	200	300	500	1,300	2,600
400～500	31,100	0	0	100	300	500	1,100	1,600
500～600	25,000	0	100	100	200	100	600	1,600
600～700	16,100	100	100	100	100	100	300	700
700～800	13,300	-	0	0	100	100	300	700
800～900	8,900	-	-	0	0	0	200	200
900～1000	8,200	0	0	0	0	0	100	300
1000～1500	11,300	-	-	0	0	0	200	300
1500～2000	2,600	-	-	0	0	-	0	0
2000万円以上	1,600	-	-	-	-	-	0	0
不詳	11,300	0	0	-	0	0	2,200	1,000

世帯の種類 住宅の所有の関係 世帯の年間収入階級	1人当たり居住室の畳数 (続 き)							1人当たり居住室の畳数
	7.0~7.9畳	8.0~8.9	9.0~9.9	10.0~11.9	12.0~14.9	15.0~17.9	18.0畳以上	
普通世帯総数	14,100	18,600	14,300	35,900	43,100	32,200	103,800	14.13
(その1.世帯の種類, 住宅の所有の関係)								
主世帯	14,000	18,600	14,300	35,800	42,900	32,000	103,800	14.15
持ち家	7,300	8,400	9,800	23,900	31,300	25,700	88,600	15.47
借家	6,700	10,200	4,500	11,800	11,700	6,300	15,200	9.69
公営の借家	1,100	900	900	1,600	1,100	1,800	3,800	9.91
都市再生機構・公社の借家	-	0	-	0	200	0	-	7.10
民営借家(木造)	1,100	1,700	900	2,500	2,400	1,000	3,200	10.32
民営借家(非木造)	3,800	6,800	2,400	7,200	7,500	3,000	6,900	9.34
給与住宅	700	900	300	500	500	400	1,200	10.22
同居世帯	0	0	100	100	100	100	0	7.54
住宅以外の建物に居住する世帯	0	-	-	0	0	100	0	18.94
(その2.世帯の年間収入階級)								
100万円未満	1,000	2,800	1,200	3,200	4,000	3,600	16,000	17.08
100～200	1,400	2,400	1,800	4,100	6,200	5,500	20,800	16.35
200～300	2,300	2,800	1,900	5,500	6,000	4,800	18,700	14.64
300～400	2,400	2,700	1,400	5,000	5,600	4,100	13,700	13.67
400～500	1,800	2,100	1,800	4,600	4,800	3,400	8,900	13.10
500～600	1,600	1,700	1,800	3,500	4,200	2,600	6,900	13.00
600～700	1,100	1,100	1,400	2,200	3,000	1,800	4,000	12.85
700～800	800	900	800	2,200	2,500	1,500	3,500	12.92
800～900	700	600	600	1,400	1,600	1,300	2,200	13.10
900～1000	300	500	500	1,200	1,500	1,300	2,400	13.92
1000～1500	400	700	600	1,900	2,300	1,600	3,200	14.03
1500～2000	0	100	200	400	700	400	800	14.70
2000万円以上	100	100	0	200	300	200	700	16.82
不詳	300	400	200	400	600	300	2,000	-

注1 1人当たり居住室の畳数「不詳」を含む。

注2 住宅の所有の関係「不詳」を含む。

資料 総務省統計局「住宅・土地統計調査報告」

142 住宅の種類・住宅の所有の関係・建て方・構造・延べ面積別住宅数（平成20.10.1現在）

住宅の種類 住宅の所有の関係 建て方 構造	総数	延べ面積						1住宅当たり 延べ面積(㎡)
		29㎡以下	30～49㎡	50～69	70～99	100～149	150㎡以上	
住宅	297,000	21,400	29,400	43,200	49,800	82,200	67,000	110.24
一戸建	209,700	400	4,600	16,400	39,800	80,500	65,700	135.38
一長共	10,700	1,200	3,700	2,500	1,800	400	600	60.20
持	75,600	19,900	21,100	24,200	8,000	1,100	100	45.95
持	1,000	-	0	100	100	200	600	199.19
一戸建	204,900	300	3,300	16,000	40,300	79,500	65,500	136.10
一長共	196,800	200	3,000	13,800	36,900	78,300	64,600	137.84
持	900	-	100	100	200	300	300	111.53
持	6,500	100	200	2,000	3,200	800	100	77.23
借	700	-	0	0	100	100	500	220.23
借	88,100	21,100	26,100	27,300	9,400	2,700	1,500	50.07
一戸建	10,600	100	1,700	2,700	2,900	2,200	1,100	89.72
一長共	9,300	1,200	3,600	2,400	1,700	100	400	55.25
持	68,000	19,800	20,800	22,200	4,800	300	0	42.97
持	200	-	-	0	0	100	100	122.95
公営	14,300	400	5,100	6,900	1,800	0	-	53.05
一戸建	600	0	200	300	0	0	-	58.88
一長共	4,400	400	1,700	1,100	1,200	-	-	54.23
持	9,300	0	3,200	5,500	500	-	-	52.13
持	-	-	-	-	-	-	-	-
都市再生機構・公社の借家	500	400	100	-	-	-	-	24.09
一戸建	-	-	-	-	-	-	-	-
一長共	-	-	-	-	-	-	-	-
持	500	400	100	-	-	-	-	24.09
持	-	-	-	-	-	-	-	-
民営	67,500	18,900	20,200	18,100	6,500	2,500	1,300	48.85
一戸建	9,400	100	1,300	2,300	2,800	2,000	900	90.11
一長共	4,800	800	1,900	1,200	400	100	400	56.15
持	53,200	17,900	17,000	14,700	3,300	300	0	40.72
持	100	-	-	0	0	100	0	142.10
給与	5,900	1,400	700	2,200	1,200	200	200	58.94
一戸建	600	-	100	100	100	200	100	113.10
一長共	100	0	0	100	0	-	-	56.10
持	5,000	1,400	600	2,000	1,000	100	-	51.61
持	100	-	-	0	0	-	0	92.38
専用	285,000	21,400	29,300	42,600	48,100	78,900	60,800	107.55
一戸建	198,700	300	4,500	15,900	38,300	77,400	60,000	133.28
一長共	10,600	1,200	3,700	2,500	1,800	400	600	60.10
持	75,400	19,900	21,100	24,200	8,000	1,100	100	45.86
持	300	-	-	0	0	100	100	153.58
持	193,900	300	3,200	15,500	38,800	76,400	59,600	133.76
一戸建	186,400	200	2,900	13,400	35,500	75,300	59,100	135.77
一長共	900	-	100	100	200	200	200	112.05
持	6,400	100	200	2,000	3,200	800	0	77.00
借	200	-	-	0	0	0	100	163.62
借	87,300	21,100	26,100	27,100	9,300	2,600	1,200	49.35
一戸建	10,100	100	1,600	2,600	2,800	2,100	800	87.06
一長共	9,300	1,200	3,600	2,400	1,700	100	400	55.27
持	67,900	19,800	20,800	22,200	4,800	300	0	42.93
持	0	-	-	0	-	0	-	101.14
公営	14,300	400	5,100	6,900	1,800	0	-	53.05
一戸建	600	0	200	300	0	0	-	58.88
一長共	4,400	400	1,700	1,100	1,200	-	-	54.23
持	9,300	0	3,200	5,500	500	-	-	52.13
持	-	-	-	-	-	-	-	-
都市再生機構・公社の借家	500	400	100	-	-	-	-	24.09
一戸建	-	-	-	-	-	-	-	-
一長共	-	-	-	-	-	-	-	-
持	500	400	100	-	-	-	-	24.09
持	-	-	-	-	-	-	-	-
民営	66,900	18,800	20,100	18,000	6,400	2,300	1,200	48.14
一戸建	8,900	100	1,300	2,200	2,700	1,900	800	88.07
一長共	4,800	800	1,900	1,200	400	100	400	56.19
持	53,100	17,900	17,000	14,700	3,300	300	0	40.67
持	0	-	-	-	-	0	-	120.56
給与	5,700	1,400	700	2,100	1,100	200	100	56.37
一戸建	500	-	100	100	100	100	100	102.30
一長共	100	0	0	100	0	-	-	56.10
持	5,000	1,400	600	1,900	1,000	100	-	51.56
持	0	-	-	0	-	-	-	50.00
店舗その他の併用住宅	12,000	0	100	600	1,600	3,300	6,200	173.79

注1 延べ面積「不詳」を含む。

2 住宅の所有の関係「不詳」を含む。

資料 総務省統計局「住宅・土地統計調査報告」

16 財 政

145 国税賦課及び徴収状況（平成19～21年度）

（単位：千円）

税 目	徴 収 決 定 済 額			収 納 済 額		
	計	本年度分	繰 越 分	計	本年度分	繰 越 分
平成19年度	145,898,912	143,495,125	2,403,788	143,495,214	141,713,876	1,781,338
20	127,939,742	126,017,543	1,922,199	125,668,313	124,188,423	1,479,889
21	118,300,317	116,429,380	1,870,937	116,080,272	114,676,730	1,403,542
源泉所得税	39,589,206	39,506,209	82,997	39,492,625	39,441,915	50,710
申告所得税	10,418,022	10,029,926	388,096	10,021,552	9,881,799	139,753
法人税	20,809,564	20,588,065	221,499	20,445,550	20,229,894	215,656
相続税	7,783,081	7,663,354	119,727	7,479,545	7,402,408	77,137
消費税	50	-	50	-	-	-
消費税及地方消費税	37,875,775	36,822,762	1,053,012	36,817,465	35,902,720	914,746
酒税	724,134	724,129	5	724,112	724,108	5
たばこ税	-	-	-	-	-	-
たばこ税及たばこ特別税	-	-	-	-	-	-
揮発油税及地方道路税	-	-	-	-	-	-
印紙収入	768,845	763,556	5,289	767,781	762,509	5,272
その他	331,641	331,378	263	331,641	331,378	263

注 各計数は、単位未満を四捨五入したものであり、計とは符号しないものがある。

資料 高松国税局

146 県 税

(1)収入総括（平成19～21年度）

（単位：円）

税 目	調定額	収入額	欠損額	過誤納額	収入未済額	
平成19年度	87,995,506,981	86,169,259,480	144,629,452	-	1,681,618,049	
20	83,105,192,294	81,156,719,950	149,552,490	-	1,798,919,854	
21	71,709,017,462	69,740,249,981	112,682,979	-	1,856,084,502	
県 民 税	計	27,862,146,101	26,444,627,797	54,430,767	-	1,363,087,537
個 人	23,652,529,664	22,263,912,494	51,281,011	-	1,337,336,159	
法 人	3,191,695,855	3,162,794,721	3,149,756	-	25,751,378	
利 子 割	1,017,920,582	1,017,920,582	-	-	-	
事 業 税	計	14,286,578,467	14,145,986,907	12,879,872	-	127,711,688
個 人	565,397,017	540,181,547	278,900	-	24,936,570	
法 人	13,721,181,450	13,605,805,360	12,600,972	-	102,775,118	
地 方 消 費 税	計	7,131,361,785	7,131,361,785	-	-	-
譲 渡 割	6,345,285,255	6,345,285,255	-	-	-	
貨 物 割	786,076,530	786,076,530	-	-	-	
不 動 産 取 得 税	1,979,226,266	1,857,920,799	4,194,108	-	117,111,359	
県 た ば こ 税	1,468,982,596	1,468,982,596	-	-	-	
ゴ ル フ 場 利 用 税	345,139,100	345,139,100	-	-	-	
自 動 車 取 得 税	1,310,892,300	1,310,892,300	-	-	-	
軽 油 引 取 税	6,014,891,211	5,989,351,817	6,643,888	-	18,895,506	
自 動 車 税	11,278,522,343	11,016,229,380	34,534,344	-	227,758,619	
鉦 区 税	1,717,100	1,497,200	-	-	219,900	
狩 猟 税	28,260,300	28,260,300	-	-	-	
旧法による税（特別地方消費税）	1,299,893	-	-	-	1,299,893	
（料理飲食等消費税）	-	-	-	-	-	

資料 県税務課

(2) 現年度調定及び徴収状況 (平成19~21年度)

(単位:円)

税 目		調定額	収入額	欠損額	過誤納額	収入未済額
平成19年度		86,546,654,589	85,870,828,587	19,580,496	-	656,245,506
20		81,467,083,789	80,776,661,237	9,259,400	-	681,163,152
21		69,893,466,567	69,318,264,134	345,900	-	574,856,533
県	民 税 計	26,586,530,077	26,127,566,024	10,000	-	458,954,053
	個 人	22,403,275,595	21,949,473,072	-	-	453,802,523
	法 人	3,165,333,900	3,160,172,370	10,000	-	5,151,530
	利 子 割	1,017,920,582	1,017,920,582	-	-	-
事	業 税 計	14,146,903,200	14,127,653,158	-	-	19,250,042
	個 人	538,927,800	534,081,761	-	-	4,846,039
	法 人	13,607,975,400	13,593,571,397	-	-	14,404,003
地 方	消 費 税 計	7,131,361,785	7,131,361,785	-	-	-
	譲 渡 割	6,345,285,255	6,345,285,255	-	-	-
	貨 物 割	786,076,530	786,076,530	-	-	-
不 動 産	取 得 税	1,854,834,700	1,831,967,465	-	-	22,867,235
県	た ば こ 税	1,468,982,596	1,468,982,596	-	-	-
ゴ ル フ	場 利 用 税	345,139,100	345,139,100	-	-	-
自 動 車	取 得 税	1,310,892,300	1,310,892,300	-	-	-
軽 油	引 取 税	5,990,877,209	5,983,186,691	-	-	7,690,518
自 動 車	税	11,028,185,700	10,961,757,515	335,900	-	66,092,285
鉦 区	税	1,499,600	1,497,200	-	-	2,400
狩 猟	税	28,260,300	28,260,300	-	-	-
旧法による税	(特別地方消費税)	-	-	-	-	-
	(料理飲食等消費税)	-	-	-	-	-

資料 県税務課

(3) 滞納繰越分の徴収状況 (平成19~21年度)

(単位:円)

税 目		調定額	収入額	欠損額	過誤納額	収入未済額
平成19年度		1,448,852,392	298,430,893	125,048,956	-	1,025,372,543
20		1,638,108,505	380,058,713	140,293,090	-	1,117,756,702
21		1,815,550,895	421,985,847	112,337,079	-	1,281,227,969
県	民 税 計	1,275,616,024	317,061,773	54,420,767	-	904,133,484
	個 人	1,249,254,069	314,439,422	51,281,011	-	883,533,636
	法 人	26,361,955	2,622,351	3,139,756	-	20,599,848
	利 子 割	-	-	-	-	-
事	業 税 計	139,675,267	18,333,749	12,879,872	-	108,461,646
	個 人	26,469,217	6,099,786	278,900	-	20,090,531
	法 人	113,206,050	12,233,963	12,600,972	-	88,371,115
地 方	消 費 税 計	-	-	-	-	-
	譲 渡 割	-	-	-	-	-
	貨 物 割	-	-	-	-	-
不 動 産	取 得 税	124,391,566	25,953,334	4,194,108	-	94,244,124
県	た ば こ 税	-	-	-	-	-
ゴ ル フ	場 利 用 税	-	-	-	-	-
自 動 車	取 得 税	-	-	-	-	-
軽 油	引 取 税	24,014,002	6,165,126	6,643,888	-	11,204,988
自 動 車	税	250,336,643	54,471,865	34,198,444	-	161,666,334
鉦 区	税	217,500	-	-	-	217,500
狩 猟	税	-	-	-	-	-
旧法による税	(特別地方消費税)	1,299,893	-	-	-	1,299,893
	(料理飲食等消費税)	-	-	-	-	-

資料 県税務課

146 県 税 (続き)

(4) 税外収入状況 (平成19~21年度)

(単位:円)

税 目	調定額	収入済額	欠損額	過誤納額	収入未済額
平成19年度	212,191,698	168,816,802	1,079,700	-	42,295,196
20	212,022,139	158,392,395	3,324,100	-	50,305,644
21	204,831,325	153,716,413	4,238,400	-	46,876,512
現 年 度 分 計	154,525,681	152,644,413	-	-	1,881,268
延 滞 金	106,196,596	106,196,596	-	-	-
過 少 申 告 加 算 金	4,031,100	4,028,300	-	-	2,800
不 申 告 加 算 金	793,185	443,517	-	-	349,668
重 加 算 金	43,504,800	41,976,000	-	-	1,528,800
滞 納 処 分 費	-	-	-	-	-
滞 納 繰 越 分 計	50,305,644	1,072,000	4,238,400	-	44,995,244
過 少 申 告 加 算 金	-	-	-	-	-
不 申 告 加 算 金	317,800	12,000	53,900	-	251,900
重 加 算 金	49,987,844	1,060,000	4,184,500	-	44,743,344

資料 県税務課

147 徳島県一般会計決算額 (平成19~21年度)

(単位:円)

歳 入			歳 出		
款	予算現額	収入済額	款	予算現額	支出済額
平成19年度	497,251,644,670	480,565,714,636	平成19年度	497,251,644,670	468,137,079,534
20	483,644,481,199	458,365,531,553	20	483,644,481,199	452,066,611,920
21	524,356,272,900	490,105,137,280	21	524,356,272,900	479,278,395,731
県 税	68,400,000,000	69,740,249,981	議 会 費	993,972,000	987,486,375
地方消費税清算金	14,251,617,000	14,251,617,710	総 務 費	39,244,844,000	37,612,093,307
地方譲与税	4,824,600,000	6,067,000,743	民 生 費	56,937,769,000	55,167,091,292
地方特例交付金	912,811,000	912,811,000	衛 生 費	25,799,551,000	24,386,255,272
地方交付税	133,519,429,000	134,202,965,000	労 働 費	14,482,844,000	14,008,971,116
交通安全対策特別交付金	350,000,000	339,076,000	農 林 水 産 業 費	39,511,982,600	35,080,223,734
分担金及び負担金	2,160,304,710	1,920,751,396	商 工 費	54,409,420,000	47,812,758,002
使用料及び手数料	6,026,235,000	6,060,079,318	土 木 費	78,675,385,300	55,262,734,663
国庫支出金	120,401,068,350	96,680,997,575	警 察 費	21,507,109,000	21,143,791,921
財産収入	1,321,213,000	1,427,808,310	教 育 費	83,758,804,000	79,811,645,842
寄 附 金	148,549,000	177,006,475	災 害 復 旧 費	1,469,265,000	1,007,738,688
繰 入 金	70,316,335,000	64,064,170,612	公 債 費	90,924,228,000	90,486,602,289
繰 越 金	6,298,919,221	6,298,919,633	諸 支 出 金	16,520,221,000	16,511,003,230
諸 収 入	12,193,191,619	12,196,683,527	予 備 費	120,878,000	-
県 債	83,232,000,000	75,765,000,000			

資料 県会計課

148 徳島県特別会計決算額 (平成19~21年度)

(単位：円)

会 計 名	予 算 額	歳 入 額	歳 出 額
平成 19 年度	274,823,888,501	269,429,382,342	259,803,503,503
20	289,049,913,902	279,941,973,773	270,432,394,810
21	263,416,321,000	256,672,327,294	246,206,935,573
用 度 事 業	1,786,744,000	1,979,585,610	1,223,204,473
市町村振興資金貸付金	2,628,668,000	4,080,350,110	1,191,050,048
都市用水水源費負担金	268,430,000	267,509,134	267,509,134
母子寡婦福祉資金貸付金	134,389,000	322,990,283	121,480,299
中小企業・雇用対策事業	100,839,668,000	90,196,102,405	89,991,240,238
中小企業近代化資金貸付金	1,897,395,000	5,779,411,458	1,675,544,749
徳島ビル管理事業	17,800,000	21,206,920	15,153,746
農業改良資金貸付金	18,763,000	470,126,570	7,794,786
林業改善資金貸付金	36,062,000	415,964,244	30,619,952
県有林県行造林事業	110,827,000	104,950,940	104,125,804
沿岸漁業改善資金貸付金	47,770,000	228,100,312	47,692,733
公用地公共用地取得事業	5,094,244,000	3,143,846,512	2,726,301,753
流域下水道事業	2,382,897,000	2,371,078,034	2,371,078,034
港湾等整備事業	7,099,870,000	6,987,344,070	6,878,168,928
県営住宅敷金等管理	82,110,000	157,743,288	67,392,354
奨学金貸付金	402,280,000	400,178,068	399,886,588
証紙収入	3,957,600,000	3,909,758,722	3,252,611,340
公債管理	105,683,000,000	105,249,030,370	105,249,030,370
給与集中管理	30,927,804,000	30,587,050,244	30,587,050,244

資料 県会計課

149 徳島県企業会計収入支出決算額 (平成20・21年度)

(単位：円)

事 業	収 入		支 出		
	平成20年度	平成21年度	平成20年度	平成21年度	
総 額	25,074,851,968	25,396,082,022	23,717,151,351	27,074,675,550	
電 気 事 業	収益の収支	19,664,934,447	20,200,226,493	18,916,545,598	19,097,656,097
	資本の収支	5,409,917,521	5,195,855,529	4,800,605,753	7,977,019,453
工 業 用 水 道 事 業	収益の収支	2,681,125,436	2,566,338,275	2,313,670,953	2,165,283,467
	資本の収支	1,903,468,676	702,278,674	160,066,869	2,384,189,615
土 地 造 成 事 業	収益の収支	1,134,661,257	1,218,303,543	898,734,868	874,753,107
	資本の収支	1,064,631	22,901,733	452,873,567	429,032,259
駐 車 場 事 業	収益の収支	7,434,941	7,322,694	1,812,898	1,802,538
	資本の収支	33,076,922	33,076,922	-	1,644
病 院 事 業	収益の収支	84,269,912	85,545,752	69,608,099	75,313,117
	資本の収支	50,335,992	-	-	133,304,538
病 院 事 業	収益の収支	15,757,442,901	16,322,716,229	15,632,718,780	15,980,503,868
	資本の収支	3,421,971,300	4,437,598,200	4,187,665,317	5,030,491,397

資料 県企業局, 県病院局

150 主な県有財産 (平成21年度)

(単位：円, m², m³)

区 分		総 額	行 政 財 産	普 通 財 産
	計 (m ²)	48,982,793.77	11,236,462.37	37,746,331.40
土 地	庁舎敷地等 (m ²)	10,932,809.77	8,629,443.37	2,303,366.40
	山林 (m ²)	38,049,984.00	2,607,019.00	35,442,965.00
建 物 (m ²)	1,204,689.76	1,101,526.39	103,163.37	
立 木 (m ³)	1,159,583.38	26,342.38	1,133,241.00	
船 舶 (隻)	3	3	-	
航 空 機 (機)	1	1	-	
地 上 権 (m ²)	24,750,502.56	46,828.56	24,703,674.00	
有 価 証 券 (株)	356,079	-	356,079	
出 資 に よ る 権 利 (件)	84	-	84	
工 作 物 (件)	17,911	17,435	476	
浮 橋 (個)	1	1	-	
無 体 財 産 権 (件)	80	-	80	
不 動 産 の 信 託 の 受 益 権 (件)	1	-	1	

注1 道路、河川、海岸保全施設、港湾施設、漁港施設、公園施設、急傾斜地崩壊防止施設及び公営住宅として、公共用に供している財産を除く。

企業局 電気事業	15,796,199,129 円
工業用水道事業	7,654,789,557 円
土地造成事業	511,037,335 円
駐車場事業	1,084,749,789 円
病院事業	9,929,239,674 円

2 病院事業は、企業用財産台帳による。

資料 県管財課、県病院局、県企業局

151 徳島県債目的別現在高 (平成21年度)

(単位：千円)

目 的	平成20年度末 現在高(A)	平成21年度 発行額(B)	平成21年度元利償還額			差引現在高 (D)=(A)+(B)-(C)
			計	元 金 (C)	利 子	
総 額	955,477,687	75,765,000	91,642,971	76,121,951	15,521,020	955,120,736
1 一 般 公 共 事 業 債	348,380,003	19,639,000	36,709,800	30,863,315	5,846,485	337,155,688
2 公 営 住 宅 建 設 事 業 債	7,078,841	2,000	640,100	482,685	157,415	6,598,156
3 災 害 復 旧 事 業 債	11,921,274	344,000	2,105,853	1,962,261	143,592	10,303,013
(1) 単独災害復旧事業債	72,947	-	13,870	12,879	991	60,068
(2) 補助災害復旧事業債	11,848,327	344,000	2,091,983	1,949,382	142,601	10,242,945
4 教 育 ・ 福 祉 施 設 等 整 備 事 業 債	4,527,776	346,000	215,807	136,745	79,062	4,737,031
5 一 般 単 独 事 業 債	306,719,158	6,246,000	31,198,512	26,148,911	5,049,601	286,816,247
6 首 都 圏 等 整 備 事 業 債	18,009,678	-	1,911,150	1,600,664	310,486	16,409,014
7 公 共 用 地 先 行 取 得 等 事 業 債	1,987,500	-	1,913,641	1,893,750	19,891	93,750
8 行 政 改 革 推 進 債	5,754,000	48,000	98,988	-	98,988	5,802,000
9 厚 生 福 祉 施 設 整 備 事 業 債	1,366,501	-	213,597	179,912	33,685	1,186,589
10 退 職 手 当 債	13,100,000	3,000,000	208,747	-	208,747	16,100,000
11 国 の 予 算 貸 付	16,093,262	578,000	1,281,353	1,249,018	32,335	15,422,244
うち 転貸によるもの	15,017,562	-	1,281,353	1,249,018	32,335	13,768,544
12 臨 時 財 政 対 策 債	165,449,655	43,885,000	9,764,173	7,268,977	2,495,196	202,065,678
13 そ の 他	55,090,039	1,677,000	5,381,250	4,335,713	1,045,537	52,431,326

資料 県財政課

152 市町村別普通会計決算状況 (平成19~21年度)

(単位：千円)

市町村	歳入総額 (A)	歳出総額 (B)	歳入歳出 差 (A)-(B) (C)	翌年度へ繰 り越すべき 財 (D)	実質収支 (C)-(D) (E)	単年度 収 支 (F)	積立金 (G)	繰上 償還金 (H)	積立金 取崩し額 (I)	実質単年度 収 支 (F)+(G)+(H)-(I) (J)
平成19年度	332,777,882	324,418,635	8,359,247	1,230,832	7,128,415	△ 1,447,624	4,234,916	565,742	1,547,704	1,805,330
20	333,913,182	322,383,485	11,529,697	3,454,081	8,075,616	937,015	4,962,124	1,307,284	1,305,269	5,901,154
21	363,522,920	351,524,320	11,998,600	4,040,025	7,958,575	△ 117,041	5,888,031	1,072,365	1,511,658	5,331,697
徳島市	95,148,596	94,607,460	541,136	185,532	355,604	△ 301,578	19,742	-	300,000	△ 581,836
鳴門市	22,550,435	22,145,907	404,528	149,934	254,594	39,435	267,721	-	285,825	21,331
小松島市	14,045,174	14,447,600	△ 402,426	133,118	△ 535,544	47,835	7	276	-	48,118
阿南市	34,504,739	33,191,159	1,313,580	264,828	1,048,752	△ 454,061	1,050,874	-	-	596,813
吉野川市	20,487,425	19,724,541	762,884	125,802	637,082	△ 49,025	100,000	38,518	-	89,493
阿波市	20,575,275	19,622,746	952,529	365,422	587,107	94,270	774,778	18,804	550,000	337,852
美馬市	19,755,609	19,305,448	450,161	88,133	362,028	△ 385	285,115	284,261	-	568,991
三好市	27,354,391	26,334,538	1,019,853	122,991	896,862	239,175	253,815	283,843	-	776,833
勝浦町	3,774,205	3,327,729	446,476	47,300	399,176	102,183	283,400	26,716	-	412,299
上勝町	3,025,152	2,773,040	252,112	203,303	48,809	△ 36,314	101,000	-	11,000	53,686
佐那河内 村	2,791,432	2,518,398	273,034	214,236	58,798	1,484	4,624	1,560	-	7,668
石井町	8,418,052	8,021,075	396,977	88,176	308,801	△ 13,670	162,700	-	1,730	147,300
神山町	4,619,458	4,405,895	213,563	61,106	152,457	548	330,000	-	-	330,548
那賀町	12,542,375	11,403,647	1,138,728	244,035	894,693	188,779	511,380	29,477	-	729,636
牟岐町	3,661,959	3,455,441	206,518	42,389	164,129	△ 12,222	120,000	-	50,000	57,778
美波町	7,572,747	6,886,589	686,158	200,768	485,390	331,050	5,000	25,108	113,316	247,842
海陽町	9,718,030	9,397,491	320,539	63,983	256,556	△ 314,602	600,716	263,277	-	549,391
松茂町	5,476,198	5,290,871	185,327	106,757	78,570	23,663	26,693	-	25,000	25,356
北島町	7,513,154	6,698,445	814,709	703,775	110,934	△ 318,543	234,076	-	168,000	△ 252,467
藍住町	9,862,451	9,362,199	500,252	238,014	262,238	38,293	-	-	-	38,293
板野町	5,787,104	5,517,206	269,898	73,557	196,341	370	65,500	-	6,787	59,083
上板町	5,401,248	4,841,196	560,052	155,766	404,286	150,377	2,266	-	-	152,643
つるぎ町	8,643,501	8,373,565	269,936	37,175	232,761	10,917	151,801	23,196	-	185,914
東みよし町	10,294,210	9,872,134	422,076	123,925	298,151	114,980	536,823	77,329	-	729,132

資料 県市町村課

153 市町村別・税目別市町村税徴収状況（平成19～21年度）

市 町 村	総 額		普 通					
			計		市町村民税		固定資産税	
	調定済額	収入済額	調定済額	収入済額	調定済額	収入済額	調定済額	収入済額
平成19年度	118,701,528	109,408,124	115,087,162	106,211,320	48,589,405	46,283,837	59,095,600	53,137,962
20	118,182,347	108,922,480	114,572,561	105,738,290	48,213,108	45,789,214	59,273,059	53,457,238
21	111,428,487	102,186,641	107,888,388	99,076,717	43,376,827	40,858,088	57,643,444	51,949,721
徳 島 市	44,892,031	41,141,681	41,460,760	38,137,695	18,453,024	17,394,206	20,771,757	18,597,148
鳴 門 市	8,974,471	7,969,530	8,937,792	7,932,851	3,405,241	3,281,014	4,838,152	4,195,657
小 松 島 市	4,822,073	4,421,347	4,822,073	4,421,347	1,949,281	1,840,130	2,530,914	2,262,735
阿 南 市	15,478,440	14,368,781	15,478,440	14,368,781	4,558,209	4,180,236	10,280,492	9,581,228
吉 野 川 市	4,514,721	4,165,432	4,514,404	4,165,115	1,824,483	1,735,798	2,306,585	2,060,308
阿 波 市	3,844,676	3,446,758	3,844,461	3,446,543	1,459,860	1,360,862	2,073,096	1,797,901
美 馬 市	3,145,481	2,937,921	3,145,481	2,937,921	1,267,459	1,195,931	1,578,781	1,453,906
三 好 市	3,075,023	2,832,155	3,057,455	2,814,587	1,289,638	1,204,328	1,529,918	1,382,429
勝 浦 町	519,583	493,507	519,583	493,507	204,202	194,551	263,050	247,823
上 勝 町	140,177	136,402	137,855	134,080	49,622	47,471	78,392	76,943
佐那河内村	178,029	176,219	178,029	176,219	80,249	79,214	83,791	83,140
石 井 町	2,839,939	2,632,422	2,839,939	2,632,422	1,203,313	1,140,160	1,440,010	1,305,001
神 山 町	559,974	530,680	559,974	530,680	168,842	162,885	348,956	326,461
那 賀 町	969,134	939,949	968,343	939,158	355,801	346,637	542,782	523,975
牟 岐 町	388,253	373,351	381,002	366,100	171,287	164,166	176,157	168,961
美 波 町	702,328	570,936	702,328	570,936	260,975	243,750	388,076	275,355
海 陽 町	848,278	748,827	846,699	747,248	320,308	291,758	436,221	370,044
松 茂 町	2,897,830	2,845,298	2,897,830	2,845,298	945,248	936,621	1,808,572	1,767,687
北 島 町	3,094,722	2,881,373	3,052,616	2,842,157	1,365,272	1,311,978	1,393,348	1,332,187
藍 住 町	4,124,274	3,781,461	4,124,274	3,781,461	1,854,568	1,739,278	1,996,684	1,781,993
板 野 町	1,775,928	1,478,961	1,775,928	1,478,961	715,608	624,096	924,879	729,483
上 板 町	1,385,648	1,210,293	1,385,648	1,210,293	542,566	506,652	728,648	596,164
つるぎ町	860,788	821,728	860,788	821,728	357,547	346,298	430,817	405,634
東みよし町	1,396,686	1,281,629	1,396,686	1,281,629	574,224	530,068	693,366	627,558

資料 県市町村課

(単位：千円)

税						目的税	
軽自動車税		市町村たばこ税		その他の税		目的税	
調定済額	収入済額	調定済額	収入済額	調定済額	収入済額	調定済額	収入済額
1,959,053	1,676,593	5,108,532	5,108,532	334,572	4,396	3,614,366	3,196,804
1,996,447	1,713,933	4,762,180	4,762,179	327,767	15,726	3,609,786	3,184,190
2,043,541	1,756,084	4,510,732	4,510,731	313,844	2,093	3,540,099	3,109,924
594,739	505,101	1,641,240	1,641,240	0	0	3,431,271	3,003,986
168,718	151,119	304,951	304,951	220,730	110	36,679	36,679
126,953	103,557	214,925	214,925	0	0	0	0
212,671	180,422	426,721	426,721	347	174	0	0
110,215	95,888	273,121	273,121	0	0	317	317
122,974	99,249	188,531	188,531	0	0	215	215
94,612	83,455	204,629	204,629	0	0	0	0
86,689	76,620	151,210	151,210	0	0	17,568	17,568
18,976	17,778	31,546	31,546	1,809	1,809	0	0
5,974	5,799	3,867	3,867	0	0	2,322	2,322
8,833	8,709	5,156	5,156	0	0	0	0
66,362	57,007	130,254	130,254	0	0	0	0
20,106	19,264	22,070	22,070	0	0	0	0
28,962	27,748	40,798	40,798	0	0	791	791
10,621	10,036	22,937	22,937	0	0	7,251	7,251
18,551	17,105	34,726	34,726	0	0	0	0
29,836	25,112	60,334	60,334	0	0	1,579	1,579
34,982	31,962	109,028	109,028	0	0	0	0
45,515	40,470	157,523	157,522	90,958	0	42,106	39,216
83,911	71,079	189,111	189,111	0	0	0	0
42,515	32,456	92,926	92,926	0	0	0	0
38,666	31,709	75,768	75,768	0	0	0	0
28,338	25,710	44,086	44,086	0	0	0	0
43,822	38,729	85,274	85,274	0	0	0	0

17 經 濟 計 算

154 県民経済計算主要系列表

(1) 経済活動別県内総生産 (名目) (平成20~21年度)

(単位: 百万円, %)

項 目	実 額		構 成 比		対前年度増加率		増加寄与度	
	平成20年度	平成21年度	20年度	21年度	20年度	21年度	20年度	21年度
1 産 業	2,358,824	2,334,074	88.3	88.3	△ 3.3	△ 1.0	△ 2.9	△ 0.9
(1) 農 林 水 産 業	61,826	58,148	2.3	2.2	△ 0.4	△ 5.9	△ 0.0	△ 0.1
(2) 鉱 業	1,750	1,168	0.1	0.0	△ 16.5	△ 33.3	△ 0.0	△ 0.0
(3) 製 造 業	641,844	630,161	24.0	23.8	△ 6.4	△ 1.8	△ 1.6	△ 0.4
(4) 建 設 業	112,154	122,592	4.2	4.6	△ 9.5	9.3	△ 0.4	0.4
(5) 電 気 ・ ガ ス ・ 水 道 業	134,546	123,080	5.0	4.7	1.1	△ 8.5	0.1	△ 0.4
(6) 卸 売 ・ 小 売 業	198,545	190,881	7.4	7.2	4.1	△ 3.9	0.3	△ 0.3
(7) 金 融 ・ 保 険 業	134,448	132,034	5.0	5.0	△ 13.5	△ 1.8	△ 0.8	△ 0.1
(8) 不 動 産 業	301,185	305,268	11.3	11.5	2.2	1.4	0.2	0.2
(9) 運 輸 ・ 通 信 業	160,190	155,160	6.0	5.9	△ 7.9	△ 3.1	△ 0.5	△ 0.2
(10) サ ー ビ ス 業	612,337	615,582	22.9	23.3	△ 0.7	0.5	△ 0.2	0.1
2 政府サービス生産者	387,258	375,311	14.5	14.2	△ 1.1	△ 3.1	△ 0.2	△ 0.4
(1) 電 気 ・ ガ ス ・ 水 道 業	29,691	28,160	1.1	1.1	3.2	△ 5.2	0.0	△ 0.1
(2) サ ー ビ ス 業	96,435	94,525	3.6	3.6	△ 4.9	△ 2.0	△ 0.2	△ 0.1
(3) 公 務	261,132	252,625	9.8	9.6	△ 0.1	△ 3.3	△ 0.0	△ 0.3
3 対家計民間非営利サービス生産者	53,161	52,056	2.0	2.0	2.0	△ 2.1	0.0	△ 0.0
(1) サ ー ビ ス 業	53,161	52,056	2.0	2.0	2.0	△ 2.1	0.0	△ 0.0
4 小 計 (1 + 2 + 3)	2,799,244	2,761,441	104.7	104.5	△ 2.9	△ 1.4	△ 3.0	△ 1.4
5 輸入品に課される税・関税	8,114	3,614	0.3	0.1	25.4	△ 55.5	0.1	△ 0.2
6 (控除)総資本形成に係る消費税	19,373	11,463	0.7	0.4	2.0	△ 40.8	0.0	△ 0.3
7 (控除)帰属利子	115,675	110,149	4.3	4.2	△ 6.4	△ 4.8	△ 0.3	△ 0.2
8 合計 (4 + 5 - 6 - 7)	2,672,310	2,643,444	100.0	100.0	△ 2.7	△ 1.1	△ 2.7	△ 1.1

資料 県統計調査課「県民経済計算年報」

(2) 1人当たり県民所得 (分配) (平成17~21年度)

(単位: 千円)

項 目	平成17年度	平成18年度	平成19年度	平成20年度	平成21年度
1人当たり県民所得	2,749	2,758	2,782	2,650	2,590

資料 県統計調査課「県民経済計算年報」

(3) 県民所得 (分配) (平成20~21年度)

(単位:百万円, %)

項 目	実 額		構 成 比		対前年度増加率		増加寄与度	
	平成20年度	平成21年度	20年度	21年度	20年度	21年度	20年度	21年度
1 県民雇用者報酬	1,324,201	1,270,380	62.9	62.1	△ 1.2	△ 4.1	△ 0.7	△ 2.6
(1) 賃金・俸給	1,139,452	1,085,240	54.1	53.1	△ 0.6	△ 4.8	△ 0.3	△ 2.6
(2) 雇主の社会負担	184,749	185,140	8.8	9.1	△ 4.7	0.2	△ 0.4	0.0
a 雇主の現実社会負担	134,594	131,451	6.4	6.4	△ 3.5	△ 2.3	△ 0.2	△ 0.1
b 雇主の帰属社会負担	50,155	53,689	2.4	2.6	△ 7.9	7.0	△ 0.2	0.2
2 財 産 所 得	98,899	87,087	4.7	4.3	△ 22.2	△ 11.9	△ 1.3	△ 0.6
a 受 取	198,815	181,385	9.4	8.9	△ 13.6	△ 8.8	△ 1.4	△ 0.8
b 支 払	99,916	94,297	4.7	4.6	△ 2.8	△ 5.6	△ 0.1	△ 0.3
(1) 一 般 政 府	△ 63,389	△ 59,781	△ 3.0	△ 2.9	△ 8.0	5.7	△ 0.2	0.2
a 受 取	18,592	18,458	0.9	0.9	△ 21.1	△ 0.7	△ 0.2	△ 0.0
b 支 払	81,981	78,239	3.9	3.8	△ 0.4	△ 4.6	△ 0.0	△ 0.2
(2) 家 計	158,413	143,241	7.5	7.0	△ 12.9	△ 9.6	△ 1.1	△ 0.7
① 利 子	86,011	72,530	4.1	3.5	△ 10.0	△ 15.7	△ 0.4	△ 0.6
a 受 取	102,490	87,246	4.9	4.3	△ 10.5	△ 14.9	△ 0.5	△ 0.7
b 支 払	16,480	14,716	0.8	0.7	△ 13.1	△ 10.7	△ 0.1	△ 0.1
② 配 当 (受 取)	18,235	16,017	0.9	0.8	△ 28.7	△ 12.2	△ 0.3	△ 0.1
③ 保険契約者に帰属する財産所得	45,780	46,222	2.2	2.3	△ 13.0	1.0	△ 0.3	0.0
④ 賃 貸 料 (受 取)	8,386	8,472	0.4	0.4	2.8	1.0	0.0	0.0
(3) 対家計民間非営利団体	3,876	3,627	0.2	0.2	△ 3.2	△ 6.4	△ 0.0	△ 0.0
a 受 取	5,331	4,969	0.3	0.2	△ 4.2	△ 6.8	△ 0.0	△ 0.0
b 支 払	1,455	1,343	0.1	0.1	△ 6.7	△ 7.7	△ 0.0	△ 0.0
3 企 業 所 得	681,518	686,720	32.4	33.6	△ 10.1	0.8	△ 3.5	0.2
(1) 民間法人企業 (配当受払後)	390,109	435,321	18.5	21.3	1.9	11.6	0.3	2.1
a 非金融法人企業	292,862	344,337	13.9	16.8	1.1	17.6	0.1	2.4
b 金融機関	97,247	90,984	4.6	4.5	4.6	△ 6.4	0.2	△ 0.3
(2) 公 的 企 業	32,582	21,707	1.5	1.1	△ 25.2	△ 33.4	△ 0.5	△ 0.5
a 非金融法人企業	6,123	4,057	0.3	0.2	17.3	△ 33.7	0.0	△ 0.1
b 金融機関	26,458	17,650	1.3	0.9	△ 31.0	△ 33.3	△ 0.5	△ 0.4
(3) 個 人 企 業	258,827	229,692	12.3	11.2	△ 22.1	△ 11.3	△ 3.3	△ 1.4
① 農 林 水 産 業	31,862	24,760	1.5	1.2	△ 31.6	△ 22.3	△ 0.7	△ 0.3
② そ の 他 の 産 業	121,293	95,383	5.8	4.7	△ 33.8	△ 21.4	△ 2.8	△ 1.2
③ 持 家	105,672	109,548	5.0	5.4	3.3	3.7	0.2	0.2
4 県民所得 (1 + 2 + 3)	2,104,618	2,044,188	100.0	100.0	△ 5.4	△ 2.9	△ 5.4	△ 2.9
(参考) 民間法人企業 (配当受払前)	408,115	492,088	19.4	24.1	5.3	20.6	0.9	4.0
(参考) 県民総所得 (市場価格)	2,820,480	2,736,599	134.0	133.9	△ 3.8	△ 3.0	△ 5.0	△ 4.0

資料 県統計調査課「県民経済計算年報」

154 県民経済計算主要系列表 (続き)

(4) 県内総生産 (支出側, 名目) (平成20~21年度)

(単位: 百万円, %)

項 目	実 額		構 成 比		対前年度増加率		増加寄与度	
	平成20年度	平成21年度	20年度	21年度	20年度	21年度	20年度	21年度
1 民間最終消費支出	1,372,598	1,363,957	51.4	51.6	△ 0.8	△ 0.6	△ 0.4	△ 0.3
(1) 家計最終消費支出	1,340,864	1,331,989	50.2	50.4	△ 0.9	△ 0.7	△ 0.5	△ 0.3
a 食料	286,111	281,536	10.7	10.7	0.3	△ 1.6	0.0	△ 0.2
b 住居	306,475	307,123	11.5	11.6	1.4	0.2	0.2	0.0
c 光熱・水道	68,272	64,325	2.6	2.4	1.1	△ 5.8	0.0	△ 0.1
d 家具・家事用品	34,562	35,187	1.3	1.3	△ 2.3	1.8	△ 0.0	0.0
e 被服及び履物	46,513	45,523	1.7	1.7	△ 0.7	△ 2.1	△ 0.0	△ 0.0
f 保健医療	82,360	83,084	3.1	3.1	1.7	0.9	0.0	0.0
g 交通・通信	170,886	171,273	6.4	6.5	△ 1.2	0.2	△ 0.1	0.0
h 教育	37,885	38,478	1.4	1.5	△ 0.8	1.6	△ 0.0	0.0
i 教養娯楽	140,680	142,954	5.3	5.4	1.2	1.6	0.1	0.1
j その他の消費支出	167,120	162,507	6.3	6.1	△ 9.8	△ 2.8	△ 0.7	△ 0.2
(2) 対家計民間非営利団体最終消費支出	31,733	31,968	1.2	1.2	7.1	0.7	0.1	0.0
2 政府最終消費支出	760,784	772,517	28.5	29.2	△ 0.2	1.5	△ 0.0	0.4
3 総資本形成	671,160	493,859	25.1	18.7	0.1	△ 26.4	0.0	△ 6.6
(1) 総固定資本形成	630,140	547,185	23.6	20.7	△ 1.3	△ 13.2	△ 0.3	△ 3.1
a 民間	488,992	394,114	18.3	14.9	△ 0.8	△ 19.4	△ 0.1	△ 3.6
(a) 住宅	66,567	55,779	2.5	2.1	△ 2.3	△ 16.2	△ 0.1	△ 0.4
(b) 企業設備	422,424	338,335	15.8	12.8	△ 0.6	△ 19.9	△ 0.1	△ 3.1
b 公的	141,148	153,071	5.3	5.8	△ 2.9	8.4	△ 0.2	0.4
(a) 住宅	1,948	1,811	0.1	0.1	38.5	△ 7.0	0.0	△ 0.0
(b) 企業設備	21,154	18,164	0.8	0.7	19.0	△ 14.1	0.1	△ 0.1
(c) 一般政府	118,046	133,096	4.4	5.0	△ 6.4	12.7	△ 0.3	0.6
(2) 在庫品増加	41,020	△ 53,326	1.5	△ 2.0	—	—	—	—
4 財貨・サービスの移出入	△ 151,735	△ 95,206	90.0	△ 37.3	△ 90.0	37.3	△ 2.6	2.1
5 統計上の不突合	19,503	108,316	0.7	4.1	—	—	—	—
6 県内総生産 (支出側) (市場価格) (1+2+3+4+5)	2,672,310	2,643,444	100.0	100.0	△ 2.7	△ 1.1	△ 2.7	△ 1.1
7 (参考) 県外からの所得 (純)	148,170	93,155	5.5	3.5	△ 20.5	△ 37.1	△ 1.4	△ 2.1
8 (参考) 県民総所得 (市場価格) (6 + 7)	2,820,480	2,736,599	105.5	103.5	△ 3.8	△ 3.0	△ 4.1	△ 3.1

資料 県統計調査課「県民経済計算年報」

(5) 県内総生産（支出側，実質：平成12暦年固定基準方式）（平成20～21年度）（単位：百万円，%）

項 目	実 額		構 成 比		対前年度増加率		増加寄与度	
	平成20年度	平成21年度	20年度	21年度	20年度	21年度	20年度	21年度
1 民間最終消費支出	1,380,498	1,388,647	49.8	50.0	△ 2.0	0.6	△ 1.0	0.3
(1) 家計最終消費支出	1,347,060	1,353,671	48.6	48.7	△ 2.2	0.5	△ 1.0	0.2
a 食料	280,501	276,016	10.1	9.9	△ 4.7	△ 1.6	△ 0.5	△ 0.2
b 住居	306,169	305,899	11.1	11.0	1.1	△ 0.1	0.1	△ 0.0
c 光熱・水道	57,420	57,382	2.1	2.1	△ 3.0	△ 0.1	△ 0.1	△ 0.0
d 家具・家事用品	41,792	42,394	1.5	1.5	△ 1.8	1.4	△ 0.0	0.0
e 被服及び履物	47,366	46,499	1.7	1.7	1.1	△ 1.8	0.0	△ 0.0
f 保健医療	79,728	80,586	2.9	2.9	△ 0.1	1.1	△ 0.0	0.0
g 交通・通信	174,551	180,859	6.3	6.5	△ 0.2	3.6	△ 0.0	0.2
h 教育	36,853	36,028	1.3	1.3	△ 0.1	△ 2.2	△ 0.0	△ 0.0
i 教養娯楽	162,449	170,997	5.9	6.2	1.0	5.3	0.1	0.3
j その他の消費支出	160,230	157,011	5.8	5.7	△ 10.4	△ 2.0	△ 0.6	△ 0.1
(2) 対家計民間非営利団体最終消費支出	33,438	34,976	1.2	1.3	7.6	4.6	0.1	0.1
2 政府最終消費支出	796,632	821,827	28.8	29.6	△ 0.4	3.2	△ 0.1	0.9
3 総資本形成	716,388	549,432	25.9	19.8	△ 0.1	△ 23.3	△ 0.0	△ 6.0
(1) 総固定資本形成	673,013	607,295	24.3	21.9	△ 1.6	△ 9.8	△ 0.4	△ 2.4
a 民間	535,429	452,205	19.3	16.3	△ 0.7	△ 15.5	△ 0.1	△ 3.0
(a) 住宅	62,918	54,631	2.3	2.0	△ 4.2	△ 13.2	△ 0.1	△ 0.3
(b) 企業設備	472,510	397,574	17.1	14.3	△ 0.2	△ 15.9	△ 0.0	△ 2.7
b 公的	137,585	155,090	5.0	5.6	△ 5.0	12.7	△ 0.3	0.6
(a) 住宅	1,807	1,746	0.1	0.1	35.0	△ 3.4	0.0	△ 0.0
(b) 企業設備	20,498	17,808	0.7	0.6	14.4	△ 13.1	0.1	△ 0.1
(c) 一般政府	115,280	135,536	4.2	4.9	△ 8.2	17.6	△ 0.4	0.7
(2) 在庫品増加	43,374	△ 57,863	1.6	△ 2.1	—	—	—	—
4 財貨・サービスの移出入	△ 143,539	△ 95,025	△ 5.2	△ 3.4	△ 84.1	33.8	△ 2.6	2.1
5 統計上の不突合	20,211	113,897	0.7	4.1	—	—	—	—
6 県内総生産（支出側）（市場価格） （1+2+3+4+5）	2,770,190	2,778,778	100.0	100.0	△ 3.1	0.3	△ 3.1	0.3
7 （参考）県外からの所得（純）	153,544	97,955	5.5	3.5	△ 20.9	△ 36.2	△ 1.4	△ 2.0
8 （参考）県民総所得（市場価格） （ 6 + 7 ）	2,923,734	2,876,733	105.5	103.5	△ 4.2	△ 1.6	△ 4.5	△ 1.7

資料 県統計調査課「県民経済計算年報」

155 市町村民所得

(1) 市町村内総生産 (名目) (平成20年度)

項 目	農林水産業	鉱 業	製 造 業	建 設 業	電気・ ガス・ 水道業	卸売・ 小売業	金融・ 保険業
県 計	61,590	1,961	641,134	116,463	133,734	193,406	134,132
徳 島 市	8,758	101	261,083	35,397	19,374	100,218	80,961
鳴 門 市	7,725	807	43,228	8,644	4,007	9,451	6,472
小 松 島 市	2,121	—	18,660	4,307	2,056	8,800	4,052
阿 南 市	4,962	144	63,787	17,143	85,708	13,547	10,316
吉 野 川 市	2,577	30	11,215	3,600	1,898	6,006	4,450
阿 波 市	6,792	42	15,906	6,457	2,069	3,977	2,917
美 馬 市	2,945	107	16,937	3,741	1,635	5,125	3,055
三 好 市	2,537	44	7,662	6,042	3,356	5,303	3,780
勝 浦 町	1,582	420	3,915	540	497	382	583
上 勝 町	727	—	349	358	62	50	114
佐那河内村	920	—	92	413	77	62	237
石 井 町	2,050	7	9,634	2,292	1,334	6,210	2,505
神 山 町	1,240	0	823	376	226	251	382
那 賀 町	3,285	115	13,374	3,035	2,851	835	1,002
牟 岐 町	419	—	594	600	279	857	662
美 波 町	942	11	838	936	337	807	503
海 陽 町	1,997	41	1,372	2,563	437	1,467	1,065
松 茂 町	1,359	—	76,307	3,427	1,705	4,372	1,170
北 島 町	388	—	16,357	3,720	1,173	5,717	2,497
藍 住 町	2,332	—	29,067	5,808	1,933	11,044	3,366
板 野 町	2,719	35	39,128	3,102	822	1,822	978
上 板 町	1,762	10	3,993	817	479	3,432	817
つ る ぎ 町	791	—	4,869	1,493	664	1,313	1,194
東みよし町	660	46	1,946	1,653	754	2,360	1,053

資料 県統計調査課「市町村民所得推計結果」

(単位：百万円)

不動産業	運輸・通信業	サービス業	政府サービス 生産者	対家計民間 非営利サー ビス生産者	小 計	(控除) 帰属利子	総 生 産
297,360	159,985	599,026	386,421	55,772	2,780,984	126,943	2,654,041
99,770	47,158	297,426	178,348	28,335	1,156,928	52,810	1,104,118
22,908	12,842	46,051	26,170	3,877	192,181	8,772	183,409
14,762	8,200	25,848	13,570	3,611	105,988	4,838	101,150
28,396	23,100	52,322	29,038	2,507	330,969	15,108	315,861
16,928	6,461	32,132	14,939	1,169	101,405	4,629	96,776
15,384	5,186	11,739	11,764	1,430	83,664	3,819	79,845
12,840	5,573	16,282	15,880	2,402	86,522	3,949	82,572
12,927	6,802	14,300	17,368	2,137	82,259	3,755	78,504
2,215	1,388	1,402	1,868	453	15,246	696	14,550
649	254	998	959	118	4,638	212	4,427
890	516	140	936	59	4,342	198	4,144
9,774	3,018	14,954	7,411	1,637	60,826	2,777	58,049
2,330	932	3,201	2,884	148	12,793	584	12,209
3,964	1,579	2,775	6,975	248	40,038	1,828	38,210
2,001	745	1,794	2,800	378	11,129	508	10,621
2,996	1,550	2,932	6,302	307	18,460	843	17,617
4,489	1,390	3,881	4,528	1,241	24,470	1,117	23,353
5,125	11,772	6,802	10,954	1,352	124,344	5,676	118,668
8,102	7,246	17,392	6,112	845	69,549	3,175	66,374
10,752	4,430	17,755	6,926	727	94,140	4,297	89,843
5,100	3,738	8,590	6,002	510	72,546	3,312	69,235
4,674	1,849	5,990	3,337	697	27,857	1,272	26,585
4,199	1,785	3,804	7,109	804	28,025	1,279	26,745
6,188	2,471	10,516	4,241	780	32,667	1,491	31,176

155 市町村民所得 (続き)

(2)市町村民所得 (分配) (平成20年度)

(単位:百万円)

項 目	雇用者 報 酬	財 産 所 得			企 業 所 得				合 計
		受 取	支 払		民間法人企業	公的企業	個人企業	小 計	
県 計	1,247,263	95,078	197,075	101,997	428,448	42,683	318,587	789,719	2,132,059
徳 島 市	463,456	33,272	69,704	36,432	234,936	18,440	101,801	355,177	851,905
鳴 門 市	103,325	7,517	15,729	8,212	26,057	2,635	23,414	52,106	162,948
小 松 島 市	62,827	4,672	9,820	5,148	12,763	1,855	15,499	30,117	97,616
阿 南 市	121,133	9,477	19,270	9,793	52,845	4,560	31,768	89,173	219,783
吉 野 川 市	61,464	4,997	10,138	5,141	10,469	2,336	16,844	29,649	96,110
阿 波 市	52,941	4,595	9,262	4,667	7,829	1,583	18,629	28,041	85,577
美 馬 市	42,746	3,586	7,380	3,794	9,776	1,369	14,171	25,316	71,648
三 好 市	39,885	3,115	6,656	3,541	11,956	1,190	11,714	24,860	67,860
勝 浦 町	7,575	767	1,510	743	1,207	238	3,587	5,032	13,374
上 勝 町	1,775	234	502	268	308	71	2,058	2,437	4,446
佐那河内村	3,044	344	675	331	256	90	1,811	2,157	5,545
石 井 町	41,010	3,169	6,501	3,332	6,279	1,073	9,922	17,274	61,453
神 山 町	6,409	693	1,408	715	1,245	250	4,213	5,708	12,810
那 賀 町	12,594	1,139	2,379	1,240	3,076	474	5,341	8,891	22,624
牟 岐 町	5,601	526	1,041	515	899	192	2,070	3,161	9,288
美 波 町	8,582	817	1,646	829	1,203	332	3,740	5,275	14,674
海 陽 町	11,178	1,006	2,104	1,098	1,345	419	5,042	6,806	18,990
松 茂 町	28,668	1,965	4,153	2,188	9,433	846	6,021	16,300	46,933
北 島 町	41,699	2,912	6,086	3,174	11,929	1,107	7,028	20,064	64,675
藍 住 町	58,286	4,323	8,915	4,592	10,728	1,496	12,104	24,328	86,937
板 野 町	20,023	1,599	3,249	1,650	5,830	640	5,516	11,986	33,608
上 板 町	18,512	1,518	3,073	1,555	2,982	509	5,335	8,826	28,856
つ る ぎ 町	12,698	1,083	2,266	1,183	2,847	407	4,837	8,091	21,872
東みよし町	21,832	1,752	3,608	1,856	2,248	571	6,122	8,941	32,525

資料 県統計調査課「市町村民所得推計結果」

18 社 会 保 障

156 生活保護法による保護状況 (平成18～22年度)

年 度	総 数			生 活 扶 助		住 宅 扶 助		教 育 扶 助		介 護 扶 助	
	被保護世帯	被保護実人員	保護費	人 員	扶助費	人 員	扶助費	人 員	扶助費	人 員	扶助費
平成18年度	8,451	11,726	1,661,231	10,205	496,364	7,793	105,540	854	7,107	1,745	46,705
19	8,679	12,017	1,645,070	10,495	507,104	8,005	112,240	849	7,242	1,725	49,013
20	8,971	12,437	1,646,831	10,817	517,483	8,368	120,273	862	7,396	1,664	46,240
21	9,571	13,310	1,789,329	11,660	558,697	9,094	135,001	912	10,108	1,698	44,663
22	10,284	14,216	1,941,896	12,601	613,181	9,965	150,501	995	11,657	1,809	47,379

注 被保護世帯、被保護実人員については、延べ人数、扶助費については、月平均を計上した。

資料 県地域福祉課

157 生活福祉資金貸付状況 (平成18～22年度)

年 度	生 活 福 祉									
	総 数		総合支援資金		福祉資金(福祉費)		福祉資金(緊急小口資金)		教育支援資金	
	件数	金額	件数	金額	件数	金額	件数	金額	件数	金額
平成18年度	171	219,455	-	-	2	890	27	1,340	132	177,015
19	91	109,439	-	-	2	800	9	430	75	101,631
20	89	146,197	-	-	5	6,631	19	1,660	54	70,176
21	290	218,388	66	39,455	53	55,584	63	4,422	106	103,738
22	211	191,783	66	36,982	29	35,451	43	2,565	68	79,880

注1 平成19年度に、要保護者向け長期生活支援資金が新設され、住宅資金が福祉資金に統合された。

2 平成21年度に、資金区分が整理され、総合支援資金、福祉資金(福祉費、緊急小口資金)、教育支援資金、不動産担保型生活資金、要保護者向け長期生活支援資金となった。

資料 県地域福祉課

158 母子福祉資金貸付状況 (平成18～22年度)

年 度	総 数		事業開始資金		事業継続資金		修学資金		技能習得資金		修業資金	
	件数	金額	件数	金額	件数	金額	件数	金額	件数	金額	件数	金額
平成18年度	265	136,582	-	-	-	-	166	91,885	4	2,260	34	16,990
19	236	121,681	-	-	-	-	145	79,585	5	2,270	16	7,790
20	237	117,643	-	-	-	-	155	84,880	4	1,760	6	2,480
21	225	113,072	-	-	-	-	149	78,180	2	1,060	12	4,960
22	230	108,896	-	-	-	-	143	72,701	3	1,552	11	4,472

資料 県こども未来課

159 寡婦福祉資金貸付状況 (平成18～22年度)

年 度	総 数		事業開始資金		事業継続資金		修学資金		技能習得資金		修業資金	
	件数	金額	件数	金額	件数	金額	件数	金額	件数	金額	件数	金額
平成18年度	18	10,426	-	-	-	-	11	6,996	-	-	3	1,660
19	11	7,046	-	-	-	-	10	6,456	-	-	-	-
20	14	7,582	-	-	-	-	9	5,212	-	-	2	920
21	14	8,275	-	-	-	-	12	7,485	-	-	-	-
22	12	6,134	-	-	-	-	10	5,325	-	-	-	-

資料 県こども未来課

(単位：千円)

医 療 扶 助			出 産 扶 助		生 業 扶 助		葬 祭 扶 助		施 設 事 務 費	
人 員			扶 助 費	人 員	扶 助 費	人 員	扶 助 費	人 員		扶 助 費
計	入 院	入 院 外								
10,200	1,444	8,757	973,919	1	151	188	2,359	16	3,169	25,917
10,234	1,374	8,860	937,338	-	101	202	2,123	14	2,829	27,080
10,319	1,213	9,106	923,252	-	104	216	2,462	13	2,575	27,046
10,898	1,216	9,683	1,008,452	1	161	294	4,078	14	2,732	25,437
11,810	1,228	10,582	1,086,284	1	189	331	5,115	13	2,792	24,798

(単位：千円)

社 資 金												離職者支援資金	
不動産担保型生活資金		要保護世帯向け不動産担保型生活資金		更 生 資 金		障害者更生資金		療養介護資金		住 宅 資 金		件数	金額
件数	金額	件数	金額	件数	金額	件数	金額	件数	金額	件数	金額		
2	31,780	-	-	7	8,030	-	-	1	400	-	-	-	-
-	-	-	-	4	5,898	-	-	1	680	-	-	-	-
-	-	8	64,990	2	1,740	1	1,000	-	-	-	-	-	-
1	10,640	1	4,549	-	-	-	-	-	-	-	-	-	-
-	-	5	36,905	-	-	-	-	-	-	-	-	-	-

(単位：千円)

就職支度資金		医療介護資金		生 活 資 金		住 宅 資 金		転 宅 資 金		就学支度資金		結 婚 資 金		児 童 扶 養 資 金	
件数	金額	件数	金額	件数	金額	件数	金額	件数	金額	件数	金額	件数	金額	件数	金額
2	640	-	-	7	3,459	-	-	4	928	48	20,420	-	-	-	-
5	1,500	-	-	6	3,176	1	800	1	230	57	26,330	-	-	-	-
3	936	-	-	9	5,377	-	-	6	1,275	54	20,935	-	-	-	-
4	1,180	-	-	6	4,875	-	-	4	857	48	21,960	-	-	-	-
1	220	-	-	2	818	1	930	3	759	66	27,444	-	-	-	-

(単位：千円)

就職支度資金		医療介護資金		生 活 資 金		住 宅 資 金		転 宅 資 金		就学支度資金		結 婚 資 金	
件数	金額	件数	金額	件数	金額	件数	金額	件数	金額	件数	金額	件数	金額
-	-	-	-	2	600	-	-	-	-	2	1,170	-	-
-	-	-	-	-	-	-	-	-	-	1	590	-	-
-	-	-	-	-	-	-	-	-	-	3	1,450	-	-
-	-	-	-	-	-	1	210	-	-	1	580	-	-
-	-	-	-	1	309	-	-	-	-	1	500	-	-

160 児童相談経路別受付状況 (平成18～22年度)

(単位：人)

年 度	総 数	福祉事務所	警 察 等	保健所・医療機関	家庭裁判所	都道府県・市町村
平成18年度	2,257	659	73	55	4	109
19	2,546	697	93	24	2	52
20	2,529	657	146	24	5	77
21	2,649	678	219	18	8	48
22	2,731	712	186	19	11	46

年 度	児童福祉施設等	学 校 等	里親・保護受託者	家族親戚から	近隣知人から	児童本人から	そ の 他
平成18年度	108	50	-	1,158	33	5	3
19	88	75	2	1,442	54	8	9
20	78	61	1	1,404	64	9	3
21	60	51	2	1,515	33	11	6
22	84	48	1	1,555	53	11	5

資料 県こども未来課

161 年齢別相談受付状況 (平成20～22年度)

(単位：人)

年 齢	総数	養護 相談	保健 相談	肢 体 不自由 相談	視聴・ 言語障 害相談	重症心 身障害 相談	知的障 害相談	自閉症 相 談	ぐ 犯 行 為 等 相 談	触 法 行 為 等 相 談	不登校 相 談	性行 相 談	適性 相 談	しつけ 相 談	その他 の相談
平成20年度	2,529	559	-	3	162	139	901	378	42	48	39	236	18	4	-
21	2,649	550	-	1	304	201	845	394	42	63	26	191	27	5	-
22	2,731	605	-	1	327	132	880	409	51	52	36	221	11	5	1
0～5歳	942	266	-	-	279	52	166	107	-	-	-	66	1	4	1
6～11	894	195	-	1	48	34	296	201	2	9	9	94	4	1	-
12～14	516	74	-	-	-	11	211	70	34	41	24	46	5	-	-
15～17	336	53	-	-	-	16	202	31	14	2	3	14	1	-	-
18歳以上	43	17	-	-	-	19	5	-	1	-	-	1	-	-	-

資料 県こども未来課

162 児童相談種類別処理件数 (平成20~22年度)

(単位:人)

相 談 別	総 数	訓戒・ 制約	児童福 祉司の 指 導	福 祉 事 務 所 へ 送 致 通 知	児 童 指 導 指 導	里親・ 保 護 者 託 受 託	児 童 福 祉 施 設		指 定 医 療 機 関	家 庭 裁 判 所 へ 送 致	他 の 機 関 に 幹 旋 紹 介	面 接 指 導		そ の 他	処 理 中 件 数
							入 所	通 園				継 続 指 導	助 言 指 導		
平成20年度	2,529	-	1	17	-	7	95	-	-	1	-	347	2,027	34	-
21	2,649	-	1	18	-	8	61	-	-	1	1	356	2,160	43	-
22	2,731	-	4	28	-	4	113	-	-	1	-	348	2,154	79	-
養 護 相 談	605	-	1	27	-	4	83	-	-	-	-	218	214	58	-
保 健 相 談	-	-	-	-	-	-	-	-	-	-	-	-	-	-	-
肢 体 不 自 由 相 談	1	-	-	-	-	-	-	-	-	-	-	-	1	-	-
視 聴 ・ 言 語 障 害 相 談	327	-	-	-	-	-	-	-	-	-	-	5	322	-	-
重 症 心 身 障 害 相 談	132	-	-	-	-	-	-	-	-	-	-	-	132	-	-
知 的 障 害 相 談	880	-	-	-	-	-	-	-	-	-	-	6	873	1	-
自 閉 症 相 談	409	-	-	-	-	-	1	-	-	-	-	16	391	1	-
ぐ 犯 行 為 相 談	51	-	-	-	-	-	10	-	-	-	-	23	16	2	-
触 法 行 為 等 相 談	52	-	3	1	-	-	11	-	-	1	-	34	-	2	-
不 登 校 相 談	36	-	-	-	-	-	2	-	-	-	-	20	14	-	-
性 行 相 談	221	-	-	-	-	-	6	-	-	-	-	26	174	15	-
適 性 相 談	11	-	-	-	-	-	-	-	-	-	-	-	11	-	-
し っ け 相 談	5	-	-	-	-	-	-	-	-	-	-	-	5	-	-
そ の 他 の 相 談	1	-	-	-	-	-	-	-	-	-	-	-	1	-	-

資料 県こども未来課

163 社会福祉施設 (平成23. 4. 1現在)

(単位:人)

施 設		施設数	定員	入所人員	施 設		施設数	定員	入所人員
児 童 福 祉 施 設	保育所	214	15,915	13,961	障 害 者 施 設 (身体・知的)	身体障害者療護施設	2	100	102
	児童館	60	-	-		身体障害者通所授産施設	1	20	20
	児童養護施設	7	340	263		点字図書館	1	-	-
	乳児院	1	45	30		障害者支援施設(施設入所支援)	16	1,033	1,064
	児童自立支援施設	1	60	9		療養介護事業所	1	108	95
	知的障害児施設	3	130	90		生活介護事業所	29	1,468	1,617
	知的障害児通園施設	3	96	127		自立訓練(機能訓練)	1	6	11
	盲児施設	1	20	4		自立訓練(生活訓練)	8	71	56
	肢体不自由児施設	2	42	23		就労移行支援	15	129	116
	重症心身障害児施設	2	270	258		就労継続支援A型	2	35	31
	母子生活支援施設	3	39	22世帯		就労継続支援B型	27	536	529
	助産施設	1	30	-		共同生活援助・共同生活介護 (グループホーム・ケアホーム)	66	350	327
	児童遊園	5	-	-		児童デイサービス施設	19	190	-
	児童家庭支援センター	1	-	-		福祉ホーム	2	20	19
婦 人 保 護 施 設	1	6	-	地域活動支援センター	23	360	486		
保 護 施 設	救護施設	3	180	158	知的障害者更生施設(入所)	5	320	328	
	宿所提供施設	1	120	11	知的障害者更生施設(通所)	5	84	89	
老 人 福 祉 施 設	医療保護施設	2	290	230	知的障害者授産施設(入所)	1	50	51	
	養護老人ホーム	18	1,020	957	知的障害者授産施設(通所)	5	143	164	
	特別養護老人ホーム (H23. 3. 31現在)	60	3,477	3,479	障 害 者 施 設 (精神)	自律訓練(生活訓練)	1	6	-
	軽費老人ホーム (ケアハウス含む)	37	1,423	1,340		就労移行支援	4	34	-
	老人福祉センター	31	-	-		就労継続支援A型	1	10	-
	生活支援ハウス 〔高齢者生活福祉センター〕 (H23. 3. 31現在)	10	146	99		就労継続支援B型	10	198	-
	老人デイサービスセンター	229	-	-		共同生活援助・共同生活介護	12	88	-
	老人(在宅)介護支援センター	64	-	-		福祉ホーム	1	10	-
	老人憩いの家	132	-	-		地域活動支援センター	16	262	-
						生活訓練施設	8	170	-
				福祉ホームB型		3	60	-	
				へき地保育所		3	90	15	
				隣保館	43	-	-		
				地域福祉センター	2	-	-		

164 全国健康保険協会管掌健康保険 (平成18～22年度)

年度・月	事業所数	被 保 険 者 数			平 均 標 準 報 酬 月 額			保 險 徴収決定済額
		計	男	女	平均	男	女	
平成18年度	13,329	151,394	87,735	63,659	254,103	289,611	205,166	47,593,572,195
19	13,399	151,882	88,020	63,862	253,906	289,890	204,309	48,381,511,279
20	13,435	147,147	85,078	62,069	253,074	289,382	204,677	46,625,898,888
21	13,353	148,416	85,826	62,590	247,221	279,062	203,560	44,725,292,892
22	13,292	149,312	86,068	63,244	248,054	280,323	204,140	56,593,835,662
平成22年 4月	13,403	148,553	86,057	62,496	246,396	277,844	203,092	3,985,099,846
5	13,415	149,298	86,309	62,989	245,794	277,190	202,714	3,994,302,765
6	13,428	149,325	86,271	63,054	245,452	276,777	202,592	3,974,610,104
7	13,446	149,336	86,267	63,069	246,205	277,803	202,984	3,006,303,475
8	13,467	149,389	86,201	63,188	246,206	277,864	203,018	7,193,282,405
9	13,480	149,372	86,169	63,203	249,651	282,044	205,486	4,502,382,165
10	13,481	149,391	86,159	63,232	249,375	281,739	205,278	2,543,471,689
11	13,409	149,597	86,204	63,393	248,916	281,373	204,780	6,229,575,855
12	13,371	149,807	86,267	63,550	248,536	281,001	204,470	2,678,852,285
平成23年 1月	13,370	149,539	86,157	63,382	248,279	280,638	204,292	8,931,034,141
2	13,358	149,492	86,116	63,376	248,216	280,580	204,241	4,756,581,733
3	13,292	149,312	86,068	63,244	248,054	280,323	204,140	4,798,339,199
4	-	-	-	-	-	-	-	△ 156,928

注1 「現金給付」の金額については、算出用データの変更に伴い、千円未満を四捨五入している。

2 現物給付には、老人保健分を除く。

資料 全国健康保険協会徳島支部

165 日雇特例被保険 (平成18～22年度)

年度・月	印紙購入 通帳数	有効被保険者 手帳数	1人当たり 1日平均賃金	保 險 料	
				徴収決定済額	収 納 済 額
平成18年度	18	108	14,651	108,185	108,185
19	16	99	23,549	302,657	302,657
20	13	60	15,826	190,717	190,717
21	12	63	13,034
22	9	60	12,989
平成22年 4月	12	63	13,723
5	9	63	15,020
6	9	62	11,381
7	9	63	13,489
8	9	61	13,011
9	9	61	15,238
10	9	61	13,863
11	9	60	12,524
12	9	60	14,619
平成23年 1月	9	60	11,837
2	3	60	12,450
3	9	60	12,989
4	-	-	-

注 現物給付には、老人保健分を除く。

資料 全国健康保険協会徳島支部

(単位：人、円)

料 収納済額	保		険		給		付	
	計		現 物		給 付		現 金	
	件	数	金	額	件	数	金	額
46,348,647,630	2,877,982	34,910,072,090	2,750,495	30,462,771,352	127,487	4,447,300,738		
46,254,748,721	2,824,969	33,017,032,583	2,792,848	32,079,420,794	32,121	937,611,789		
44,929,064,149	2,946,475	38,107,902,333	2,808,133	31,948,788,898	138,342	6,159,113,435		
43,608,229,839	2,979,474	36,199,234,953	2,832,905	32,551,406,953	146,569	3,647,828,000		
56,211,887,491	3,043,301	37,659,080,621	2,890,914	33,817,616,621	152,387	3,841,464,000		
3,744,388,268	248,871	2,997,945,351	237,014	2,679,110,351	11,857	318,835,000		
3,928,751,406	253,044	3,030,933,581	240,915	2,734,494,581	12,129	296,439,000		
4,011,050,176	255,079	3,146,017,408	242,464	2,835,353,408	12,615	310,664,000		
1,063,184,041	250,599	3,073,493,598	237,943	2,764,025,598	12,656	309,468,000		
9,060,555,739	244,255	3,076,407,185	231,383	2,761,024,185	12,872	315,383,000		
4,506,930,841	236,445	3,013,533,683	223,258	2,687,265,683	13,187	326,268,000		
1,120,735,860	250,613	3,151,998,157	237,379	2,820,195,157	13,234	331,803,000		
7,608,437,691	258,205	3,142,887,629	244,728	2,810,400,629	13,477	332,487,000		
1,282,754,364	261,174	3,225,069,915	248,044	2,900,330,915	13,130	324,739,000		
10,265,667,414	255,069	3,151,828,496	242,387	2,833,296,496	12,682	318,532,000		
4,791,078,228	254,652	3,243,177,213	242,356	2,914,464,213	12,296	328,713,000		
4,828,353,463	275,295	3,405,788,405	263,043	3,077,655,405	12,252	328,133,000		
133,430,761	-	-	-	-	-	-		

注3 「保険料徴収決定済額」及び「保険料収納済額」については、日本年金機構(一般事業所分)と全国健康保険協会徳島支部(任意継続分)の数値の合計である。

(単位：人、円)

保	険		給		付	
	計		現 物		現 金	
	件	数	金	額	件	数
	1,603	20,150,896	1,544	18,958,880	59	1,192,016
	1,563	20,658,624	1,503	18,795,677	60	1,862,947
	1,369	15,000,907	1,326	14,454,200	43	546,707
	1,173	19,519,562	1,121	16,773,562	52	2,746,000
	866	10,976,781	831	10,116,781	35	860,000
	93	2,501,328	91	2,357,328	2	144,000
	75	814,462	72	805,462	3	9,000
	55	1,040,715	49	636,715	6	404,000
	82	629,535	79	613,535	3	16,000
	55	1,224,123	53	1,216,123	2	8,000
	69	867,380	67	861,380	2	6,000
	76	714,546	73	707,546	3	7,000
	71	518,356	68	509,356	3	9,000
	76	564,062	72	554,062	4	10,000
	68	835,754	65	825,754	3	10,000
	70	689,929	68	457,929	2	232,000
	76	576,591	74	571,591	2	5,000
	-	-	-	-	-	-

166 厚生年金保険（平成18～22年度）

年度・月	事業所数	被 保 険 者 数					平 均 標	
		計	第1, 5種	第2, 6種	第3, 7種	第4種	平 均	第1, 5種
平成18年度	13,943	163,014	96,281	66,732	1	-	261,079	298,235
19	14,025	164,684	96,844	67,839	1	-	260,172	296,879
20	14,002	162,083	94,999	67,084	-	-	260,089	296,060
21	13,898	161,807	94,417	67,390	-	-	254,020	286,555
22	13,778	163,588	95,352	68,236	-	-	255,037	287,933
平成22年 4月	13,944	164,452	95,587	68,865	-	-	252,283	284,530
5	13,956	164,699	95,635	69,064	-	-	251,928	284,144
6	13,969	164,788	95,640	69,148	-	-	251,519	283,684
7	13,986	164,762	95,617	69,145	-	-	252,578	285,072
8	14,001	164,814	95,559	69,255	-	-	252,977	285,859
9	14,007	164,863	95,597	69,266	-	-	256,378	289,868
10	13,948	164,945	95,637	69,308	-	-	256,067	289,494
11	13,901	165,314	95,811	69,503	-	-	255,509	288,920
12	13,879	165,232	95,748	69,484	-	-	255,216	288,602
平成23年 1月	13,886	165,233	95,800	69,433	-	-	254,860	288,092
2	13,848	165,237	95,816	69,421	-	-	254,782	287,968
3	13,778	163,588	95,352	68,236	-	-	255,037	287,933
4	-	-	-	-	-	-	-	-

資料 日本年金機構徳島北年金事務所

167 船員保険（平成18～22年度）

年度・月	船 舶 所 有 者 数	被 保 険 者 数		平均標準報酬月額		保 険 料	
		普通保険	失業保険	普通保険	失業保険	徴収決定済額	収 納 済 額
平成18年度	205	1,674	1,415	307,110	323,281	1,188,675,507	1,145,687,625
19	206	1,670	1,422	305,896	322,882	1,246,650,968	1,218,230,142
20	205	1,650	1,371	303,461	322,023	1,243,323,135	1,209,975,068
21
22

注 現物給付には老人保健分を除く。

資料 全国健康保険協会徳島支部

168 組合管掌健康保険（平成18～22年度）

年 度	組 合 数	被 保 険 者 数			平 均 標 準 報 酬 月 額			保 険 料 (千円)
		計	男	女	平 均	男	女	
平成18年度	3	19,068	14,539	4,529	397,724	439,035	263,124	10,040,563
19	3	19,793	14,952	4,841	400,081	443,525	265,060	9,793,372
20	3	20,584	15,366	5,218	396,876	440,814	265,760	10,153,526
21	3	21,410	15,775	5,635	389,419	433,157	265,735	9,989,637
22	3	21,363	15,799	5,564	385,247	427,412	269,174	10,224,667

注 本部組合のみ。

資料 厚生労働省四国厚生支局

169 国民健康保険（平成17～21年度）

年度・月	保 険 者 数			世 帯 数			被 保 険 者 数		
	計	市町村	国保組合	計	市町村	国保組合	計	市町村	国保組合
平成17年度	26	24	2	155,257	146,400	8,857	299,019	276,822	22,197
18	26	24	2	156,734	148,113	8,621	297,506	276,175	21,331
19	26	24	2	157,428	149,136	8,292	294,729	274,474	20,255
20	26	24	2	118,160	110,448	7,712	211,161	193,951	17,210
21	26	24	2	117,663	110,324	7,339	208,540	192,419	16,121
平成21年 3月	-	-	-	-	-	-	-	-	-
4	26	24	2	119,559	111,921	7,638	213,666	196,660	17,006
5	26	24	2	119,330	111,724	7,606	212,939	196,102	16,837
6	26	24	2	119,161	111,603	7,558	212,124	195,439	16,685
7	26	24	2	118,977	111,440	7,537	211,657	195,041	16,616
8	26	24	2	118,716	111,224	7,492	211,058	194,510	16,548
9	26	24	2	118,489	111,010	7,479	210,571	194,070	16,501
10	26	24	2	118,303	110,832	7,471	210,060	193,595	16,465
11	26	24	2	118,140	110,670	7,470	209,561	193,159	16,402
12	26	24	2	117,812	110,377	7,435	208,950	192,626	16,324
平成22年 1月	26	24	2	117,644	110,221	7,423	208,563	192,266	16,297
2	26	24	2	117,569	110,188	7,381	208,399	192,198	16,201
3	26	24	2	117,663	110,324	7,339	208,540	192,419	16,121
4	-	-	-	-	-	-	-	-	-
5	-	-	-	-	-	-	-	-	-

注 保険料については、記入月までの累計である。

資料 県国保長寿医療課

(単位：人，円)

保 險 給 付 (千 円)					
計	療 養 給 付		現 金 給 付		
	件 数	金 額	法 定 給 付	付 加 給 付	
4,496,890	-	3,832,346	559,346	105,198	
4,785,413	-	4,052,512	617,365	115,536	
4,871,227	-	4,137,666	614,890	118,671	
4,989,230	-	4,258,097	613,553	117,580	
5,463,428	-	4,590,268	736,904	136,256	

(単位：人，円)

保 險 料		保 險 給 付					
調 定 額	収 納 額	計		療 養 諸 費		そ の 他 の 給 付	
		件 数	金 額	件 数	金 額	件 数	金 額
28,930,142,290	22,833,789,499	2,640,635	64,736,054,611	2,633,619	64,274,831,211	7,016	461,223,400
29,509,873,599	23,339,996,976	2,759,343	67,292,272,776	2,752,352	66,816,707,176	6,991	475,565,600
29,756,047,189	23,533,229,994	2,886,967	71,507,178,681	2,876,705	70,959,929,057	10,262	547,249,624
23,793,906,772	17,643,764,441	2,848,538	69,642,110,995	2,841,899	69,218,405,386	6,639	423,705,609
23,793,906,772	17,643,764,441	2,851,855	69,493,556,533	2,845,515	69,070,547,762	6,340	423,008,771
-	-	246,536	5,902,621,712	246,017	5,871,630,676	519	30,991,036
...	...	241,757	5,922,669,354	241,203	5,884,653,581	554	38,015,773
...	...	236,054	5,729,023,533	235,487	5,686,208,753	567	42,814,780
...	...	241,322	5,993,721,472	240,769	5,953,962,828	553	39,758,644
...	...	240,571	6,086,136,239	240,041	6,046,841,560	530	39,294,679
...	...	230,329	5,604,469,631	229,754	5,564,885,331	575	39,584,300
...	...	232,629	5,638,094,398	232,119	5,611,855,515	510	26,238,883
...	...	243,206	5,871,691,536	242,733	5,849,294,466	473	22,397,070
...	...	237,512	5,667,834,108	237,036	5,638,473,590	476	29,360,518
...	...	241,338	5,860,290,922	240,812	5,823,690,781	526	36,600,141
...	...	230,136	5,679,184,359	229,628	5,644,443,403	508	34,740,956
...	...	230,465	5,537,819,269	229,916	5,494,607,278	549	43,211,991
...	...	-	-	-	-	-	-
...	...	-	-	-	-	-	-
...	...	-	-	-	-	-	-

170 雇用保険 (平成18~22年度)

年 度 ・ 月	一 般 労 働					
	適用事業所数	被保険者数	労働保険料 (雇用勘定分)		離職票提出件数	受給資格決定件数
			徴収決定済額	収納済額		
平成18年度	14,252	173,926	12,490,050	12,210,515	14,237	14,276
19	14,234	177,815	9,940,067	9,662,297	13,732	13,723
20	14,062	176,269	9,557,388	9,295,437	14,774	14,735
21	14,045	179,996	7,049,777	6,837,279	13,649	13,285
22	14,056	184,254	9,330,651	9,128,468	12,962	12,068
平成22年 4月	14,055	180,456	154,437	1,434	2,415	2,271
5	14,064	182,359	197,941	8,161	1,121	1,045
6	14,078	183,264	4,700,952	386,268	987	906
7	14,091	183,711	9,186,006	3,192,519	1,074	1,017
8	14,100	183,686	9,326,192	3,745,971	986	910
9	14,011	183,959	9,328,059	3,785,072	1,022	971
10	14,015	184,313	9,327,830	4,351,386	945	890
11	14,025	184,716	9,330,403	6,369,733	851	806
12	14,032	185,281	9,330,368	6,431,876	635	607
平成23年 1月	14,039	184,716	9,331,109	7,058,592	1,023	948
2	14,051	185,029	9,327,877	9,047,465	804	746
3	14,056	184,254	9,330,651	9,128,468	1,099	951

注 適用事業所数、被保険者数については、年度末及び月末現在である。保険料については、年度整理月間を含む。

資料 徳島労働局

171 労働者災害補償保険 (平成18~22年度)

(単位：人、円)

年 度	事業所数	労働者数	保 険 料		保 険 給 付							
			徴収決定済額	収納済額	総 額			療養補償給付		休業補償給付		
					支払件数	新規災害件数	金額	支払件数	金額	支払件数	金額	
平成18年度	18,744	233,470	5,527,588,151	5,300,375,637	49,774	3,383	6,554,404,859	28,145	1,862,036,967	8,614	1,358,891,079	
19	18,374	229,303	5,235,335,648	5,003,292,015	48,545	3,317	6,397,545,711	27,206	1,678,260,407	8,240	1,318,062,140	
20	18,375	224,185	4,929,976,153	4,730,750,905	46,716	3,106	6,295,312,805	25,653	1,726,441,312	8,069	1,287,983,023	
21	17,985	226,582	4,051,530,820	3,879,928,175	44,719	2,775	6,154,029,908	24,266	1,587,127,448	7,442	1,194,022,584	
22	17,849	229,918	4,064,208,236	3,922,658,839	43,666	3,080	6,218,229,151	23,935	1,825,183,208	6,984	1,122,731,905	

年 度	保 険 給 付											
	障害補償給付 (一時金)		遺族補償給付 (一時金)		葬祭料		介護補償給付		二次検診等給付		年金に係る各種給付	
	支払件数	金額	支払件数	金額	支払件数	金額	支払件数	金額	支払件数	金額	支払件数	金額
平成18年度	157	272,858,398	6	45,675,994	25	13,737,240	379	47,127,120	80	2,289,056	12,368	2,951,825,005
19	228	353,153,684	6	44,118,335	28	16,377,180	384	46,527,200	61	1,746,476	12,392	2,939,300,289
20	160	281,007,419	1	8,427,000	16	8,498,940	378	44,295,262	72	2,016,461	12,367	2,936,643,388
21	236	334,548,790	4	38,143,000	23	14,320,980	409	46,360,606	55	1,553,856	12,284	2,937,952,644
22	189	277,076,364	7	65,198,290	22	16,000,320	397	44,479,356	39	1,080,286	12,093	2,866,479,422

資料 徳島労働局

(単位：人，千円)

者			日 雇 労 働 者				受給者実人員	給 付 総 額
初回受給者	給付延日数	受給者実人員	印 紙 保 険 料					
			印紙売りさばき額	徴収決定済額	収納済額			
11,928	1,379,870	4,648	1,912	568	568	64	56,858	
11,759	1,405,807	4,739	1,787	325	325	58	54,593	
12,497	1,412,714	4,735	1,650	375	375	53	51,297	
12,214	1,656,808	5,841	1,204	258	258	45	48,423	
10,300	1,304,958	4,586	1,310	347	347	44	45,099	
1,057	104,216	4,399	129	0	0	45	3,743	
1,448	98,109	4,428	121	60	60	44	4,003	
875	130,891	4,979	126	36	36	45	3,904	
826	120,242	4,999	107	18	18	44	3,941	
980	122,410	5,103	71	28	28	45	3,741	
825	123,887	4,948	139	23	23	44	3,899	
713	103,923	4,710	80	32	32	44	3,460	
791	105,540	4,552	110	25	25	43	3,981	
750	101,932	4,503	99	33	33	43	3,120	
577	100,549	4,255	105	31	31	44	4,446	
721	88,193	4,085	102	34	34	43	3,105	
737	105,066	4,075	121	27	27	44	3,756	

172 公務災害補償 (平成20～22年度)

(単位：円)

職員の区分	認定 件数	補 償 内 訳							介護補償
		計	療養補償	障害補償	遺族補償	葬祭補償	休業補償	傷病補償 年金	
平成20年度	174	249,161,529	49,502,384	40,411,606	156,491,769	814,860	-	-	1,940,910
	(20)	(48,175,505)	(16,346,425)	(13,367,716)	(18,461,364)	(-)	(-)	(-)	(-)
21	174	211,385,505	39,766,735	43,072,057	125,138,821	-	-	-	3,407,892
	(20)	(45,596,749)	(13,999,883)	(13,310,466)	(18,286,400)	(-)	(-)	(-)	(-)
22	146	230,513,558	64,384,511	40,914,359	123,054,368	-	-	-	2,160,320
	(17)	(47,303,091)	(15,863,895)	(13,240,532)	(18,198,664)	(-)	(-)	(-)	(-)
義務教育学校職員	28	32,429,202	7,460,104	13,698,232	11,270,866	-	-	-	-
	(2)	(14,989,533)	(707,185)	(11,959,132)	(2,323,216)	(-)	(-)	(-)	(-)
義務教育以外 の教育職員	16	23,194,127	4,492,095	-	18,702,032	-	-	-	-
	(2)	(6,500,016)	(4,000)	(-)	(6,496,016)	(-)	(-)	(-)	(-)
警察職員	43	69,178,341	20,610,229	5,167,800	43,400,312	-	-	-	-
	(6)	(10,261,538)	(10,261,538)	(-)	(-)	(-)	(-)	(-)	(-)
消防職員	4	2,878,767	555,551	-	2,323,216	-	-	-	-
	(-)	(-)	(-)	(-)	(-)	(-)	(-)	(-)	(-)
電気・ガス ・水道事業職員	3	3,468,261	1,145,045	-	2,323,216	-	-	-	-
	(2)	(1,110,751)	(1,110,751)	(-)	(-)	(-)	(-)	(-)	(-)
運輸事業職員	-	4,405,802	220,552	2,927,800	-	-	-	-	1,257,450
	(-)	(220,552)	(220,552)	(-)	(-)	(-)	(-)	(-)	(-)
清掃事業職員	13	18,547,083	15,139,866	3,407,217	-	-	-	-	-
	(-)	(-)	(-)	(-)	(-)	(-)	(-)	(-)	(-)
船員	-	4,870,182	-	-	4,870,182	-	-	-	-
	(-)	(-)	(-)	(-)	(-)	(-)	(-)	(-)	(-)
その他の職員	39	71,541,793	14,761,069	15,713,310	40,164,544	-	-	-	902,870
	(5)	(14,220,701)	(3,559,869)	(1,281,400)	(9,379,432)	(-)	(-)	(-)	(-)
内 訳									
県	90	156,274,976	40,099,136	28,671,132	86,822,808	-	-	-	681,900
	(9)	(42,909,295)	(13,793,315)	(13,240,532)	(15,875,448)	(-)	(-)	(-)	(-)
市	36	55,308,458	16,254,578	7,483,216	30,092,244	-	-	-	1,478,420
	(6)	(4,393,796)	(2,070,580)	(-)	(2,323,216)	(-)	(-)	(-)	(-)
町村	12	15,316,317	7,824,207	1,352,794	6,139,316	-	-	-	-
	(1)	(-)	(-)	(-)	(-)	(-)	(-)	(-)	(-)
一部事務組合等	8	3,613,807	206,590	3,407,217	-	-	-	-	-
	(1)	(-)	(-)	(-)	(-)	(-)	(-)	(-)	(-)

注 ()は、通勤災害で内数

資料 地方公務員災害補償基金徳島県支部

173 市町村別国民年金（平成20～22年度）

市町村	拠出制年金		基礎年金		被保険者数		
	受給権者 総数	年金額	受給権者 総数	年金額	第1号		第3号
					強制	任意	
平成20年度	34,322	12,965,483	167,129	114,330,502	118,053	1,948	52,239
21	30,302	10,866,399	161,641	107,736,154	115,418	2,013	50,741
22	28,411	10,691,084	169,964	114,112,106	111,261	2,069	49,140
徳島市	6,581	2,458,133	48,669	32,092,905	37,103	769	18,207
鳴門市	1,947	747,989	13,373	9,094,878	9,054	193	3,698
小松島市	1,374	476,426	8,785	5,733,061	5,435	137	2,595
阿南市	2,907	1,052,434	16,512	11,122,187	9,916	225	4,950
吉野川市	1,775	638,280	10,437	7,099,693	6,481	83	2,373
美馬市	1,758	682,432	8,288	5,462,468	4,821	63	1,620
阿波市	1,746	640,080	9,502	6,240,490	6,150	70	2,155
三好市	1,976	759,545	9,055	6,123,779	3,793	65	1,353
勝浦町	377	146,559	1,711	1,208,915	854	7	268
上勝町	186	80,623	742	551,110	221	4	44
佐那河内村	202	87,479	841	608,924	442	4	111
石井町	889	325,910	5,611	3,764,921	3,593	61	1,630
神山町	549	237,462	2,285	1,654,870	944	12	207
那賀町	768	310,241	3,180	2,321,097	1,189	24	392
牟岐町	344	134,129	1,480	1,019,866	676	24	174
美波町	523	210,126	2,493	1,745,158	1,144	21	296
海陽町	663	245,154	3,244	2,268,696	1,548	32	400
松茂町	306	114,624	2,420	1,613,379	2,265	40	1,228
北島町	369	120,983	3,866	2,623,612	2,666	61	1,807
藍住町	596	234,332	4,926	3,348,042	4,890	68	2,799
板野町	552	224,064	2,914	1,919,710	2,429	32	848
上板町	512	200,756	2,728	1,874,118	1,943	21	815
つるぎ町	805	308,030	3,401	2,275,097	1,441	30	408
東みよし町	706	255,296	3,501	2,345,132	2,263	23	762

注1 金額は各市町村で四捨五入しているため総計と合わない場合がある。

2 「基礎年金」欄で、総計は、市町村分類ができないものを含む。

3 「保険料収納額」、「納付率」欄は、納付期限が翌月末のためH21.4月末現在が年度末数値となる。

資料 日本年金機構徳島北年金事務所

(単位：人，千円)

計	左のうち再掲		保険料収納額	納付率	免除率	老齢福祉年金	
	保険料 免除者数	付加年金 加入者数				受給権者 総数	年金額
172,240	43,422	3,779	9,966,033	64.7%	36.8%	204	56,426
168,172	43,725	3,602	9,966,033	62.6%	37.9%	204	56,426
162,470	43,774	3,934	9,207,941	62.0%	39.3%	83	25,135
56,079	14,632	1,297	2,945,136	58.4%	39.4%	23	6,276
12,945	3,151	401	836,100	65.6%	34.8%	6	2,434
8,167	2,346	209	437,288	62.0%	43.2%	4	1,371
15,091	4,135	345	824,754	65.5%	41.7%	5	1,390
8,937	2,726	164	513,027	61.7%	42.1%	7	1,862
6,504	2,275	124	359,584	63.4%	47.2%	1	-
8,375	2,371	205	495,990	61.4%	38.6%	4	1,623
5,211	1,759	120	307,284	65.1%	46.4%	2	84
1,129	241	40	82,754	66.9%	28.2%	-	-
269	81	8	23,510	74.0%	36.7%	-	-
557	118	20	50,858	77.0%	26.7%	-	-
5,284	1,249	128	327,182	64.9%	34.8%	5	1,623
1,163	335	33	96,477	73.6%	35.5%	4	1,623
1,605	403	50	122,028	70.4%	33.9%	3	1,217
874	254	45	67,972	72.1%	37.6%	1	-
1,461	413	53	111,581	73.8%	36.1%	2	405
1,980	565	69	143,088	66.3%	36.5%	2	811
3,533	849	88	173,749	56.9%	37.5%	2	811
4,534	946	103	242,596	62.8%	35.5%	-	-
7,757	1,556	160	399,849	56.6%	31.8%	4	811
3,309	889	72	193,208	58.9%	36.6%	4	1,172
2,779	704	85	165,886	62.5%	36.2%	-	-
1,879	725	45	113,870	70.0%	50.3%	2	811
3,048	1,051	70	174,171	66.3%	46.4%	2	811

174 市町村別国民健康保険事業状況 (平成19~20年度)

市 町 村	受診率(%)				1件当たり費用額(円)			
	合計	入院	入院外	歯科	合計	入院	入院外	歯科
平成19年度	1,022.73	31.92	842.27	148.55	27,087	418,562	14,274	15,626
20	1,023.83	31.56	840.73	151.54	26,860	423,581	13,961	15,796
21	1,031.14	30.68	847.34	153.13	26,856	436,125	14,093	15,479
徳 島 市	1,060.59	28.93	862.82	168.83	26,054	444,053	14,282	14,584
鳴 門 市	1,056.34	33.97	860.93	161.44	27,100	439,126	12,948	15,862
小 松 島 市	1,021.55	35.33	834.22	152.01	29,808	456,992	14,359	15,316
阿 南 市	1,034.60	30.83	852.77	150.99	26,950	420,553	14,484	16,979
勝 浦 町	994.66	29.92	793.50	171.24	28,783	429,511	16,426	16,024
上 勝 町	1,066.67	31.55	906.15	128.97	27,123	456,819	13,754	15,944
佐 那 河 内 村	1,078.22	32.12	904.38	141.73	25,864	387,168	14,110	18,992
石 井 町	1,085.69	27.18	895.97	162.54	24,924	451,537	13,820	14,803
神 山 町	1,119.87	41.95	913.50	164.42	29,836	397,567	15,138	17,677
牟 岐 町	1,113.88	42.47	931.34	140.07	30,381	469,942	12,316	17,214
松 茂 町	994.48	26.00	810.55	157.93	22,685	422,632	11,495	14,266
北 島 町	1,084.75	25.36	886.24	173.15	22,895	435,453	12,883	13,711
藍 住 町	989.31	25.27	833.24	130.80	24,943	465,687	13,139	15,001
板 野 町	998.42	31.31	830.39	136.73	26,819	431,102	13,471	15,323
上 板 町	1,027.79	28.06	858.39	141.33	25,823	432,839	14,229	15,428
吉 野 川 市	1,066.55	31.96	895.95	138.64	27,973	443,490	14,839	17,061
阿 波 市	1,058.73	31.18	886.71	140.83	28,976	441,487	16,436	16,588
美 馬 市	1,047.19	41.23	856.45	149.52	31,802	418,839	15,905	16,130
三 好 市	1,072.20	48.57	883.52	140.11	33,411	412,306	15,364	15,864
つ る ぎ 町	1,000.84	47.53	829.07	124.24	32,760	404,954	13,861	16,474
那 賀 町	1,071.32	30.44	904.10	136.78	23,986	404,023	12,180	17,455
東 み よ し 町	938.80	36.07	768.15	134.58	29,865	414,286	14,411	15,031
美 波 町	1,068.63	38.53	911.30	118.79	30,405	437,313	15,122	15,664
海 陽 町	1,020.67	33.27	844.74	142.67	26,495	437,962	12,128	15,622
医 師 国 保	642.71	9.93	472.36	160.43	20,005	495,592	12,762	11,892
建 設 国 保	849.31	15.52	697.64	136.15	20,450	433,624	12,144	15,913

注 受診率とは、人口100人当たりに対する受診件数である。

資料 県国保長寿医療課

19 保健衛生・環境

175 市町村別医療施設及び病床数 (平成20～22年, 10月1日現在)

市町村	施設数					病院の許可病床数				
	病院			一般	歯科	計	精神 病 床	結核 病 床	感染症 病 床	その他 の 病 床
	計	一般	精神	診療所	診療所					
平成20年	119	104	15	778	432	15,252	3,978	103	14	11,157
21	119	104	15	783	434	15,238	3,978	89	16	11,155
22	117	102	15	796	440	15,207	3,978	89	16	11,124
徳島市	49	42	7	320	187	6,531	1,943	10	8	4,570
鳴門市	7	5	2	55	29	1,486	696	-	-	790
小松島市	7	7	-	28	19	956	-	-	-	956
阿南市	7	6	1	69	33	980	139	-	-	841
吉野川市	5	5	-	53	26	1,086	-	-	-	1,086
阿波市	3	3	-	33	18	198	-	-	-	198
美馬市	8	7	1	32	16	797	476	-	-	321
三好市	6	5	1	26	14	619	120	20	4	475
勝浦町	1	1	-	2	3	65	-	5	-	60
上勝町	-	-	-	4	-	-	-	-	-	-
佐那河内村	-	-	-	2	-	-	-	-	-	-
石井町	2	2	-	23	16	153	-	-	-	153
神山町	-	-	-	6	2	-	-	-	-	-
那賀町	1	1	-	11	3	40	-	-	-	40
牟岐町	1	1	-	8	3	110	-	4	4	102
美波町	3	2	1	6	3	224	144	-	-	80
海陽町	1	1	-	8	5	45	-	-	-	45
松茂町	2	2	-	12	6	140	-	-	-	140
北島町	3	3	-	21	15	359	-	-	-	359
藍住町	2	2	-	28	17	88	-	-	-	88
板野町	2	2	-	13	5	420	-	50	-	370
上板町	1	-	1	10	7	240	240	-	-	-
つるぎ町	3	3	-	12	5	208	-	-	-	208
東みよし町	3	2	1	14	8	462	220	-	-	242

資料 県健康増進課

176 医療関係者数

(1)市町村別 (平成18～22年, 12月31日現在)

(単位:人)

市 町 村	従 業 地 別			就 業 保 健 師	就 業 助 産 師	就 業 看 護 師	就 業 准 看 護 師
	医 師	歯 科 医 師	薬 剤 師				
平成18年12月	2,350	819	2,446	336	192	6,627	4,403
20	2,377	813	2,574	363	196	7,140	4,326
22	2,388	813	2,609	370	195	7,571	4,201
徳 島 市	1,291	466	1,490	…	…	…	…
鳴 門 市	140	39	218	…	…	…	…
小 松 島 市	207	30	132	…	…	…	…
阿 南 市	135	54	122	…	…	…	…
吉 野 川 市	126	37	90	…	…	…	…
阿 波 市	51	26	40	…	…	…	…
美 馬 市	62	19	72	…	…	…	…
三 好 市	63	17	50	…	…	…	…
勝 浦 町	3	4	4	…	…	…	…
上 勝 町	1	-	-	…	…	…	…
佐 那 河 内 村	1	-	1	…	…	…	…
石 井 町	38	19	49	…	…	…	…
神 山 町	8	3	2	…	…	…	…
那 賀 町	10	3	20	…	…	…	…
牟 岐 町	16	4	13	…	…	…	…
美 波 町	16	2	16	…	…	…	…
海 陽 町	12	7	22	…	…	…	…
松 茂 町	16	9	27	…	…	…	…
北 島 町	48	22	82	…	…	…	…
藍 住 町	40	21	58	…	…	…	…
板 野 町	36	8	36	…	…	…	…
上 板 町	17	7	14	…	…	…	…
つ る ぎ 町	29	6	26	…	…	…	…
東 み よ し 町	22	10	25	…	…	…	…

資料 厚生労働省「医師・歯科医師・薬剤師調査」, 「衛生行政報告例」

注 「医師・歯科医師・薬剤師調査」は隔年調査である。

176 医療関係者数

(1)市町村別 (平成18～22年, 12月31日現在)

(単位:人)

市町村	従業地別			就業保健師	就業助産師	就業看護師	就業准看護師
	医師	歯科医師	薬剤師				
平成18年12月	2,350	819	2,446	336	192	6,627	4,403
20	2,377	813	2,574	363	196	7,140	4,326
22	2,388	813	2,609	370	195	7,571	4,201
徳島市	1,291	466	1,490	…	…	…	…
鳴門市	140	39	218	…	…	…	…
小松島市	207	30	132	…	…	…	…
阿南市	135	54	122	…	…	…	…
吉野川市	126	37	90	…	…	…	…
阿波市	51	26	40	…	…	…	…
美馬市	62	19	72	…	…	…	…
三好市	63	17	50	…	…	…	…
勝浦町	3	4	4	…	…	…	…
上勝町	1	-	-	…	…	…	…
佐那河内村	1	-	1	…	…	…	…
石井町	38	19	49	…	…	…	…
神山町	8	3	2	…	…	…	…
那賀町	10	3	20	…	…	…	…
牟岐町	16	4	13	…	…	…	…
美波町	16	2	16	…	…	…	…
海陽町	12	7	22	…	…	…	…
松茂町	16	9	27	…	…	…	…
北島町	48	22	82	…	…	…	…
藍住町	40	21	58	…	…	…	…
板野町	36	8	36	…	…	…	…
上板町	17	7	14	…	…	…	…
つるぎ町	29	6	26	…	…	…	…
東みよし町	22	10	25	…	…	…	…

資料 厚生労働省「医師・歯科医師・薬剤師調査」, 「衛生行政報告例」

注 「医師・歯科医師・薬剤師調査」は隔年調査である。

178 主要死因別死亡者数 (平成20～22年)

(単位：人)

市 町 村	結核	悪性 新生物	胃	糖尿病	高血圧 性疾患	心疾患	脳血管 疾患	肺炎	肝疾患	腎不全	老衰	不慮の 事故	自殺
平成20年	18	2,357	342	147	49	1,438	998	949	135	183	328	325	174
21	17	2,443	346	148	64	1,347	911	927	127	179	351	329	166
22	8	2,538	334	141	56	1,421	906	997	157	239	463	347	152
徳島市	5	765	120	36	15	386	262	278	49	73	105	95	39
鳴門市	-	193	16	12	4	105	72	99	11	14	24	29	19
小松島市	-	146	19	6	6	67	48	48	7	17	14	14	5
阿南市	-	256	33	15	2	140	69	88	15	27	92	37	18
吉野川市	-	166	19	8	5	96	50	66	12	13	21	20	12
阿波市	2	126	8	13	3	90	52	47	6	11	26	11	8
美馬市	-	115	16	8	1	85	49	64	10	10	26	11	4
三好市	-	149	24	8	1	79	55	60	6	12	34	22	13
勝浦町	-	24	5	1	1	13	8	13	2	2	2	4	2
上勝町	-	9	1	2	-	5	9	3	-	1	8	5	-
佐那河内村	-	7	2	-	-	7	2	7	-	1	1	2	-
石井町	-	75	15	5	2	41	35	29	5	6	17	14	8
神山町	-	24	2	-	1	19	20	19	1	8	7	6	1
那賀町	-	39	4	4	-	24	16	11	-	4	13	6	-
牟岐町	-	25	1	1	-	12	9	6	4	6	8	3	1
美波町	-	28	2	1	1	22	13	11	4	-	8	7	3
海陽町	-	53	8	3	4	33	12	19	3	4	8	6	-
松茂町	-	30	7	4	2	18	12	7	4	4	1	4	2
北島町	-	51	5	3	3	23	9	23	1	1	4	8	3
藍住町	-	65	6	3	1	39	24	18	1	1	6	13	4
板野町	1	42	7	2	-	26	16	17	2	5	8	6	4
上板町	-	41	2	1	1	25	17	17	5	2	9	4	2
つるぎ町	-	52	9	3	1	36	30	31	7	8	18	7	3
東みよし町	-	57	3	2	2	30	17	16	2	9	3	13	1

資料 県健康増進課

179 結核・感染症等患者数（平成18～22年）

全数把握対象感染症

（単位：人）

年次	二 類		三 類		四 類						五 類		
	結核	細菌性赤痢	コレラ	腸管出血性大腸菌感染症	つつが虫病	日本紅斑熱	レジオネラ症	A型肝炎	マラリア	テング熱	ウイルス性肝炎（E・A型除く）	アメーバ赤痢	クロイツフェルト・ヤコブ病
平成18年	…	-	-	49	-	1	-	1	-	-	-	5	1
19	159	1	-	19	1	2	2	1	-	-	3	-	1
20	217	-	-	13	-	2	2	-	-	-	-	2	-
21	198	-	-	18	3	3	-	1	1	-	-	5	1
22	188	1	-	27	1	5	2	4	-	2	-	3	-

年次	五 類（全数把握）									新型インフルエンザ	食中毒
	劇症型溶血性レンサ球菌感染症	後天性免疫不全症候群	ジアルジア症	梅毒	破傷風	バンコマイシン耐性腸球菌感染症	風しん	麻しん			
平成18年	-	-	-	4	1	-	…	…	…	…	102
19	1	3	-	1	-	1	…	…	…	…	289
20	1	2	-	1	1	1	1	3	…	…	106
21	-	4	-	2	1	-	-	2	310	…	68
22	3	9	1	3	5	-	-	-	-	-	240

定点把握対象感染症

年次	五 類									
	インフルエンザ	A群溶血性レンサ球菌喉頭炎	感染性胃腸炎	水痘	手足口病	突発性発しん	ヘルパンギーナ	流行性耳下腺炎	性器クラミジア感染症	淋菌感染症
平成18年	7,604	1,000	6,669	1,840	1,071	771	719	1,916	147	65
19	6,806	1,238	8,343	1,484	214	756	1,314	271	194	75
20	5,487	1,455	7,717	1,989	960	795	922	165	198	51
21	21,983	945	6,137	1,513	544	686	429	399	145	37
22	1,467	652	8,997	1,639	1,000	703	1,423	1,444	172	31

注1 結核は平成19年4月から追加。

2 風しん、麻しんは平成20年より、定点把握から全数把握対象感染症へ変更された。

資料 県健康増進課、県生活衛生課

180 病院利用状況（平成18～22年）

（単位：人）

年次	新 入 院 患 者 数				
	計	精神病床	結核病床	感染症病床	その他の病床
平成18年	99,192	2,940	214	-	96,038
19	98,228	2,731	197	-	95,300
20	98,616	2,897	162	-	95,527
21	99,010	2,838	143	-	96,029
22	101,007	2,814	139	-	98,054

年次	退 院 患 者 数				外来患者数
	計	精神病床	結核病床	感染症病床	
平成18年	99,921	3,157	233	-	4,622,738
19	98,323	2,876	204	-	4,464,573
20	98,785	2,976	164	-	4,300,171
21	98,989	2,914	161	-	4,324,625
22	101,162	2,948	142	-	4,262,370

注 その他の病床には一般病床を含む。

資料 県健康増進課

181 保健所行政運営状況 (平成19~21年度)

(単位:人)

区 分	健康診断受診 延人員	環境衛生監視 指導延施設	飲料水質検査 検体数	食品衛生施設監視指導		結核予防検診	
				要許可施設	不要許可施設	ツベルクリン 反応注射	B C G接種
平成19年度	11,600	821	-	10,883	8,848	247	5,811
20	1,469	1,011	-	8,779	6,039	57	5,833
21	1,155	930	-	8,364	6,392	84	5,768
徳島保健所	706	82	-	3,971	3,281	84	4,001
阿南保健所	135	236	-	1,062	672	-	646
美波保健所	93	251	-	846	637	-	98
吉野川保健所	107	96	-	949	723	-	553
美馬保健所	40	99	-	636	384	-	214
三好保健所	74	166	-	900	695	-	256

区 分	結核予防検診		寄生虫検査	保健指導延人員			
	間接撮影	直接撮影		妊婦	産婦	乳児	幼児
平成19年度	21,940	11,460	6	6	397	85	205
20	45,968	15,630	-	8	125	98	130
21	42,080	28,916	-	8	42	124	78
徳島保健所	28,541	10,646	-	3	18	111	51
阿南保健所	3,864	2,060	-	-	8	6	4
美波保健所	1,726	1,126	-	-	-	-	-
吉野川保健所	2,783	9,904	-	3	1	2	5
美馬保健所	1,705	3,247	-	-	4	4	13
三好保健所	3,461	1,933	-	2	11	1	5

区 分	保健指導延人員			栄養指導延人員		衛生教育開催回数
	療育相談	未熟児	新生児	個別	集団	
平成19年度	345	538	23	301	955	861
20	316	136	10	337	940	871
21	293	52	1	136	657	813
徳島保健所	182	22	-	14	4	192
阿南保健所	24	5	-	32	-	144
美波保健所	6	-	-	1	-	76
吉野川保健所	32	7	-	9	145	165
美馬保健所	7	5	-	80	433	94
三好保健所	42	13	1	-	75	142

資料 県健康増進課, 県生活衛生課

182 公衆衛生関係施設数 (平成18～22年度)

年 度	理容所	美容所	公衆浴場	クリーニング グ所	興行場	火葬場	ホテル・ 旅館	飲食店	喫茶店
平成18年度	1,257	2,017	221	947	27	20	825	9,963	1,647
19	1,257	2,019	222	894	22	20	818	10,004	1,708
20	1,265	2,003	216	889	23	19	813	9,827	1,667
21	1,259	2,031	198	886	22	19	748	9,850	1,585
22	1,248	2,070	216	879	21	19	748	9,719	1,514

資料 県生活衛生課

183 公害苦情受理処理件数 (平成18～22年度)

(単位：件)

年 度	受理件数									直接処理 (解決)件数
	計	大気汚染	水質汚濁	土壌汚染	騒音	振動	地盤沈下	悪臭	その他	
平成18年度	583	172	118	5	71	8	-	73	136	485
19	545	156	103	3	49	5	1	70	158	467
20	505	117	93	1	57	3	-	56	178	474
21	567	138	74	2	51	7	1	87	207	539
22	567	106	41	2	57	9	1	73	278	533

資料 県環境管理課

184 海水浴場の水質 (平成22年度)

(単位：個/100ml, mg/l, m)

海水浴場	採水日	ふん便性大腸菌群数	COD	pH	透明度	油膜	判定
月見ヶ丘	5月11日	不検出(<2)	1.6	8.0	全透(>1)	なし	水質AA
淡島	5月13日	不検出(<2)	1.3	8.1	全透(>1)	なし	水質AA
北の脇	5月13日	不検出(<2)	1.2	8.1	全透(>1)	なし	水質AA
田井ノ浜	5月12日	不検出(<2)	1.2	8.1	全透(>1)	なし	水質AA
大砂	5月12日	不検出(<2)	0.8	8.1	全透(>1)	なし	水質AA
小松	5月12日	不検出(<2)	1.7	8.2	全透(>1)	なし	水質AA

注1 徳島市調査分を含む

2 数値は、同一海水浴場に関して得た測定値の平均による。

資料 県環境管理課

185 献血状況

(1) 血液種別献血実績 (平成18～22年度)

(単位：人)

年 度	献血目標	計	200ml献血	400ml献血	成分献血		献血目標達成率 (%)
					P P P	P C	
平成18年	36,300	31,249	4,124	19,598	1,139	6,388	86.1
19	32,600	28,661	1,051	20,733	1,137	5,740	87.9
20	31,410	31,510	334	22,523	3,142	5,511	100.3
21	30,530	32,636	293	22,471	3,984	5,888	106.9
22	30,260	33,094	380	23,230	3,719	5,765	109.4

注 P P Pは乏血小板血漿, P Cは濃厚血小板血漿を示す。

資料 県業務課

185 献血状況 (続き)

(2) 市町村別献血実績 (平成20～22年度)

(単位:人)

市 町 村	平成 20 年度		平成 21 年度		平成 22 年度	
	献 血 目 標	実 績	献 血 目 標	実 績	献 血 目 標	実 績
総 数	31,410	31,510	30,530	32,636	30,260	33,094
徳 島 市	-	5,887	-	6,194	-	6,608
鳴 門 市	-	1,003	-	1,027	-	923
小 松 島 市	-	729	-	695	-	642
阿 南 市	-	2,167	-	2,204	-	2,078
吉 野 川 市	-	781	-	734	-	593
阿 波 市	-	926	-	826	-	864
美 馬 市	-	650	-	577	-	534
三 好 市	-	572	-	609	-	642
勝 浦 町	-	149	-	164	-	144
上 勝 町	-	-	-	-	-	-
佐 那 河 内 村	-	68	-	95	-	88
石 井 町	-	700	-	696	-	777
神 山 町	-	36	-	57	-	55
那 賀 町	-	174	-	156	-	147
牟 岐 町	-	58	-	41	-	54
美 波 町	-	87	-	103	-	98
海 陽 町	-	109	-	57	-	101
松 茂 町	-	791	-	818	-	827
北 島 町	-	601	-	558	-	606
藍 住 町	-	332	-	380	-	370
板 野 町	-	303	-	335	-	387
上 板 町	-	127	-	124	-	176
つ る ぎ 町	-	354	-	375	-	364
東 み よ し 町	-	193	-	165	-	223
血 液 セ ン タ ー	8,340	7,428	7,570	7,596	6,900	7,376
ア ミ コ 献 血 ル ー ム	7,930	7,285	7,520	8,050	6,970	8,417

資料 県薬務課

186 大気汚染状況 (平成20～22年度)

市町村	測定局	二酸化硫黄						二	
		平成20年度		平成21年度		平成22年度		平成20年度	
		年平均値	1時間値の最高値	年平均値	1時間値の最高値	年平均値	1時間値の最高値	年平均値	1時間値の最高値
鳴門市	鳴門	0.002	0.015	0.002	0.017	0.002	0.018	0.012	0.058
松茂町	松茂	-	-	-	-	-	-	0.011	0.077
藍住町	藍住	-	-	-	-	-	-	0.009	0.055
北島町	北島	0.001	0.008	0.001	0.009	0.001	0.010	0.010	0.050
徳島市	川内	0.002	0.015	0.001	0.014	0.001	0.010	0.010	0.058
〃	応神	0.001	0.017	0.001	0.009	0.001	0.011	0.010	0.048
〃	徳島	0.001	0.014	0.001	0.018	0.002	0.013	0.013	0.055
〃	多良	0.001	0.012	0.001	0.011	0.001	0.014	0.006	0.039
小松島市	小松島	0.001	0.011	0.001	0.011	0.001	0.014	0.009	0.043
阿南市	那賀川	0.001	0.010	0.001	0.011	0.001	0.011	0.006	0.042
〃	中ノ島	-	-	-	-	-	-	-	-
〃	羽ノ浦	-	-	-	-	-	-	0.006	0.045
〃	阿南	0.002	0.015	0.001	0.009	0.001	0.009	0.008	0.054
〃	大湊	0.002	0.019	0.002	0.027	0.002	0.029	0.007	0.041
〃	橘	0.001	0.039	0.001	0.034	0.001	0.029	-	-
〃	山口	0.002	0.015	0.002	0.016	0.002	0.016	0.005	0.032
〃	椿	-	-	-	-	-	-	0.005	0.036
〃	大野	0.001	0.011	0.001	0.009	0.001	0.010	-	-
〃	宝田	0.001	0.010	0.001	0.009	0.001	0.009	-	-
〃	福井	0.001	0.008	0.001	0.014	0.001	0.009	-	-
那美市	賀波敷	-	-	-	-	-	-	0.003	0.027
美馬市	由岐	0.001	0.010	0.001	0.010	0.001	0.011	0.004	0.030
三好市	脇田	0.001	0.007	0.001	0.009	0.001	0.009	0.007	0.039
徳島市	池田	0.000	0.011	0.001	0.010	0.000	0.014	0.007	0.034
徳島市	自排徳島	0.002	0.012	0.002	0.012	0.002	0.013	0.018	0.061

資料 県環境管理課

187 水質汚濁状況 (平成20～22年度)

河川名	地点名	pH (水素イオン濃度指数)						D O (溶存酸素量)		
		平成20年度		平成21年度		平成22年度		平成20年度	平成21年度	平成22年度
		最小	最大	最小	最大	最小	最大	平均	平均	平均
吉野川 (上流)	大川橋	7.5	7.8	7.5	7.8	7.4	7.8	10.0	10.0	10.0
吉野川 (下流)	高瀬橋	7.2	7.5	7.3	7.8	7.3	7.8	9.5	9.1	9.9
旧吉野川 (上流)	市場橋	7.1	7.7	7.1	7.8	7.3	7.6	8.5	8.6	9.0
旧吉野川 (下流)	大津橋	7.5	7.9	7.6	8.0	7.5	8.2	8.4	8.7	9.0
撫養川	大里橋	7.7	8.1	7.5	8.2	8.0	8.2	7.9	8.4	8.5
今切川 (上流)	鯛浜堰上流側	6.9	7.9	7.3	8.1	6.9	7.8	9.2	9.4	9.6
今切川 (下流)	加賀須野橋	7.7	8.0	7.6	8.0	7.6	8.3	8.0	8.5	8.5
新町川 (上流)	新町橋	7.3	8.0	7.3	8.3	7.2	8.4	5.6	5.6	6.6
新町川 (下流)	旧漁連前	7.8	8.2	7.7	8.6	7.7	8.7	7.3	7.5	8.1
勝浦川 (上流)	福原大橋	7.6	8.5	7.6	8.6	7.8	8.3	10.0	10.0	10.0
勝浦川 (下流)	飯谷橋	7.1	8.0	7.3	8.0	7.4	8.6	11.0	10.0	11.0
神田瀬川	神代橋	7.1	7.5	7.0	8.0	7.1	7.8	6.5	6.9	7.1
那賀川 (上流)	蔭谷橋	7.2	7.9	7.5	8.6	7.3	7.9	10.0	10.0	10.0
那賀川 (下流)	那賀川橋	7.2	7.9	7.6	7.9	7.4	7.8	9.6	9.6	9.8
桑野川 (上流)	桑野谷橋	7.5	9.1	7.6	9.4	7.7	9.1	10.0	11.0	10.0
桑野川 (下流)	富岡新橋	7.4	8.7	7.5	8.4	7.4	8.4	8.9	8.8	8.8
岡川	文化橋	7.3	7.9	7.5	7.9	7.2	7.9	8.7	8.7	8.5
打樋川	天神橋	7.2	9.1	7.1	8.5	7.2	9.3	9.6	9.1	9.0
福井川	大西橋	7.1	7.4	7.0	7.7	6.9	8.0	9.0	9.5	8.9
椿川	加茂前橋	7.4	8.1	7.3	7.9	7.4	7.7	9.9	10.0	10.0
日和佐川	永田橋	6.6	7.2	6.8	7.0	6.8	7.1	9.5	9.5	9.4
牟岐川	牟岐橋	6.7	7.4	6.8	7.2	6.9	7.2	9.3	8.8	9.0
海部川 (上流)	吉野橋	7.4	8.0	7.4	7.8	7.3	8.0	9.7	9.7	9.7
海部川 (下流)	新海部川橋	7.3	8.0	7.3	7.8	7.1	7.6	9.7	10.0	9.7
母川	母川橋	7.1	7.5	7.1	7.5	7.1	7.4	9.6	9.8	9.7
穴喰川	中角橋	6.9	7.6	6.9	7.2	7.0	7.2	9.3	9.4	9.4

資料 県環境管理課

(単位：P P M, 浮遊粒子状物質はmg/m³)

酸 化 窒 素				浮 遊 粒 子 状 物 質					
平成21年度		平成22年度		平成20年度		平成21年度		平成22年度	
年平均値	1時間値 の最高値	年平均値	1時間値 の最高値	年平均値	1時間値 の最高値	年平均値	1時間値 の最高値	年平均値	1時間値 の最高値
0.011	0.093	0.010	0.088	0.021	0.164	0.020	0.363	0.021	0.118
0.010	0.127	0.010	0.145	-	-	-	-	-	-
0.008	0.042	0.007	0.038	-	-	-	-	-	-
0.009	0.049	0.009	0.052	0.025	0.144	0.024	0.451	0.023	0.156
0.009	0.057	0.009	0.052	0.024	0.123	0.026	0.397	0.023	0.135
0.009	0.050	0.008	0.046	0.026	0.237	0.023	0.263	0.021	0.156
0.013	0.062	0.012	0.061	0.025	0.122	0.023	0.431	0.018	0.102
0.006	0.049	0.005	0.037	0.022	0.129	0.021	0.381	0.020	0.166
0.009	0.056	0.008	0.051	0.022	0.192	0.023	0.376	0.022	0.117
0.006	0.049	0.006	0.042	0.020	0.108	0.019	0.384	0.019	0.113
-	-	-	-	-	-	-	-	-	-
0.004	0.038	0.004	0.037	-	-	-	-	-	-
0.007	0.044	0.007	0.041	0.022	0.089	0.019	0.399	0.019	0.115
0.007	0.096	0.008	0.082	0.023	0.122	0.020	0.369	0.020	0.128
-	-	-	-	0.023	0.125	0.021	0.282	0.021	0.101
0.005	0.037	0.005	0.047	0.019	0.136	0.018	0.275	0.018	0.121
0.004	0.044	0.004	0.033	-	-	-	-	-	-
-	-	-	-	0.022	0.099	0.021	0.375	0.020	0.111
-	-	-	-	0.023	0.101	0.021	0.341	0.020	0.112
-	-	-	-	0.019	0.161	0.018	0.259	0.017	0.114
0.003	0.031	0.003	0.027	-	-	-	-	-	-
0.003	0.031	0.003	0.027	0.018	0.092	0.019	0.265	0.020	0.113
0.007	0.047	0.007	0.034	0.024	0.120	0.022	0.449	0.018	0.100
0.007	0.040	0.007	0.042	0.021	0.121	0.019	0.399	0.018	0.100
0.018	0.063	0.016	0.080	0.026	0.166	0.026	0.466	0.020	0.114

(単位：mg/l, 大腸菌群数はMPN/100ml, en:×10n)

B O D (生物化学的酸素要求量)			S S (浮遊物質質量)			大 腸 菌 群 数		
平成20年度	平成21年度	平成22年度	平成20年度	平成21年度	平成22年度	平成20年度	平成21年度	平成22年度
平均	平均	平均	平均	平均	平均	平均	平均	平均
0.6	0.6	0.6	1	1	1	4.4 e ²	6.1 e ²	9.3 e ²
0.6	0.6	0.5	2	2	2	8.0 e ³	6.5 e ³	3.5 e ³
0.6	0.6	0.6	3	4	6	1.5 e ⁴	1.9 e ⁴	1.3 e ⁴
0.7	0.7	0.6	4	3	4	3.5 e ³	8.5 e ³	5.3 e ³
1.1	1.1	1.0	4	5	3	6.5 e ³	2.5 e ³	3.1 e ³
1.0	1.1	1.0	3	2	3	1.2 e ⁴	7.7 e ⁴	2.1 e ⁴
1.1	1.0	0.7	3	2	3	1.6 e ⁴	1.5 e ⁴	9.1 e ³
2.3	2.5	2.1	2	2	2	4.4 e ⁴	2.1 e ⁴	1.9 e ⁴
1.8	1.7	2.0	1	2	2	4.8 e ³	2.9 e ³	1.7 e ³
0.5	0.5	0.5	<1	1	1	7.4 e ²	5.6 e ²	4.7 e ²
0.6	0.8	0.7	2	2	1	8.8 e ²	3.3 e ³	2.6 e ³
2.7	2.4	1.8	4	3	5	4.0 e ⁴	1.5 e ⁵	7.4 e ⁴
0.6	0.6	0.6	4	5	4	7.4 e ²	5.6 e ²	5.3 e ²
0.5	0.7	0.7	3	3	5	1.4 e ³	7.3 e ²	1.1 e ³
0.9	1.0	0.9	2	2	1	4.0 e ³	2.0 e ³	5.4 e ³
0.8	1.7	1.0	5	6	5	8.9 e ³	7.0 e ³	3.6 e ³
1.8	2.2	1.7	8	5	6	1.5 e ⁴	3.1 e ⁴	1.6 e ⁴
3.0	2.8	2.8	17	11	11	1.3 e ⁴	3.1 e ⁴	9.5 e ³
1.5	1.5	0.8	3	2	1	6.6 e ³	5.3 e ³	7.0 e ³
0.6	0.6	0.6	1	1	1	4.5 e ³	5.3 e ³	4.5 e ³
0.5	<0.5	0.5	<1	<1	<1	1.2 e ³	1.1 e ³	6.5 e ²
0.5	0.5	0.5	<1	1	1	3.4 e ³	9.6 e ²	1.2 e ³
<0.5	<0.5	0.6	<1	<1	<1	2.0 e ²	1.8 e ²	3.4 e ²
0.5	<0.5	0.5	1	<1	<1	5.5 e ²	6.5 e ²	5.7 e ²
0.5	0.5	0.6	1	1	1	2.1 e ³	1.9 e ³	3.6 e ³
0.6	0.6	0.6	<1	1	1	1.6 e ³	9.3 e ²	8.7 e ²

188 市町村別ごみ処理状況 (平成19~21年)

(単位:t)

市町村	ごみ総排出量					ごみ処理量				
	計画収集量	直接搬入量	集団回収量	自家処理量		直接焼却量	直接最終処分量	焼却以外の中間処理量	直接資源化量	
平成19年	304,673	278,367	14,197	12,109	1,496	291,864	223,756	1,181	43,637	23,290
20	291,482	267,988	13,214	10,280	406	276,168	216,181	1,174	35,880	22,933
21	278,962	256,428	12,684	9,850	1,356	269,049	213,833	382	38,149	16,685
徳島市	107,173	100,267	2,601	4,305	388	102,860	79,735	0	17,276	5,849
鳴門市	22,659	18,004	1,704	2,951	0	19,708	15,993	0	3,049	666
小松島市	15,975	14,861	720	394	0	16,573	12,998	204	2,583	788
阿南市	28,425	26,072	722	1,631	0	26,794	21,875	0	4,784	135
吉野川市	14,366	14,366	0	0	0	13,385	12,132	0	369	884
阿波市	10,617	10,617	0	0	0	10,617	9,293	0	415	909
美馬市	8,319	6,868	1,451	0	0	8,319	6,579	0	599	1,141
三好市	9,467	9,117	350	0	5	9,467	7,469	0	1,991	7
勝浦町	1,322	1,182	15	125	0	1,198	987	0	79	132
上勝町	368	0	368	0	0	330	115	9	0	206
佐那河内村	341	40	301	0	227	340	196	6	33	105
石井町	8,152	7,549	603	0	0	8,152	6,246	0	1,230	676
神山町	613	613	0	0	733	613	197	38	219	159
那賀町	2,507	2,394	113	0	3	2,507	1,644	0	330	533
牟岐町	1,958	1,612	346	0	0	1,958	1,613	5	165	175
美波町	2,783	2,525	134	124	0	2,659	2,257	7	222	173
海陽町	3,716	3,291	331	94	0	3,623	3,064	11	355	193
松茂町	6,611	5,903	708	0	0	6,597	5,311	0	764	522
北島町	6,985	6,306	642	37	0	6,994	5,079	0	1,252	663
藍住町	10,167	9,824	343	0	0	10,158	7,446	102	1,222	1,388
板野町	5,015	4,696	130	189	0	4,824	4,284	0	77	463
上板町	3,542	3,046	496	0	0	3,492	2,978	0	18	496
つるぎ町	2,793	2,285	508	0	0	2,793	2,178	0	197	418
東みよし町	5,088	4,990	98	0	0	5,088	4,164	0	920	4

資料 県環境整備課ゴミゼロ推進室

189 一般廃棄物総資源化量とリサイクル率（平成17～21年度）

（単位：t／年，％）

年 度					資源化量 合計	ごみの 総処理量	ごみの 総排出量	リサイクル 率
	中間処理後 再生利用量	直接資源化 量	市町村等 によるごみの 資源化量	集団回収量				
平成17年度	23,638	23,220	46,858	12,704	59,562	302,679	315,383	18.9
18	23,868	23,866	47,732	13,197	60,929	296,765	310,136	19.7
19	25,179	23,290	48,469	12,109	60,578	291,864	304,673	19.9
20	20,806	22,933	43,739	10,280	54,019	276,168	291,482	18.9
21	21,638	16,685	38,323	9,850	48,173	269,049	278,962	17.3

注1 「中間処理後再生利用量」とは、資源ごみ、粗大ごみ等を処理した後、鉄、アルミ等を回収し資源化した量である。

2 リサイクル率（％）は、〔直接資源化量＋中間処理後再生利用量＋集団回収量〕÷〔ごみの総処理量＋集団回収量〕

資料 県環境整備課ゴミゼロ推進室

190 産業廃棄物排出量（平成20年度）

（単位：t／年，％）

廃棄物名（種類）	数 量	構成比	廃棄物名（種類）	数 量	構成比
燃 え 殻	100,789	3.4%	ガラスくず等	29,996	1.0%
汚 泥	1,175,298	40.2%	鋳 さ い	65,597	2.2%
廃プラスチック	24,202	0.8%	が れ き 類	254,095	8.7%
紙 く ず	14,320	0.5%	ば い じ ん	491,047	16.8%
木 く ず	18,814	0.6%	動 物 の ふ ん 尿	623,889	21.3%
動植物性残さ	7,771	0.3%	そ の 他	108,873	3.8%
ゴ ム く ず	59	0.0%	計	2,926,771	100.0%
金 属 く ず	12,021	0.4%			

資料 県環境整備課

191 産業廃棄物の処理状況（平成20年度）

（単位：t／年，％）

区 分	数 量	構 成 比
発 生 量	3,150,083	
排 出 量	2,926,771	100.0
再 生 利 用 量	1,382,107	47.2
減 量 化 量	1,411,915	48.3
最 終 処 分 量	131,858	4.5
そ の 他 量	891	0.0

注 排出量は、発生量から有償物を除く。

資料 県環境整備課

192 下水道の現況

(1) 公共下水道 (平成22年度)

(単位: ha, 人, m³/日, mg/l)

市町村名	処理区名	事業着手年度	供用開始年度	計画処理区域	計画処理人口	日最大汚水量	流入水質(BOD)	放流水質(BOD)
徳島市	中央	S23	S37	993	60,000	59,900	200	15以下
〃	北部	S44	H10	1,803	94,000	64,700	200	15以下
鳴門市	旧吉野川	H13	H20	1,664	59,800	-	-	-
小松島市	小松島	H14	-	720	29,100	18,470	200	15以下
阿南市	打樋川	H11	H22	676	23,400	15,600	200	15以下
〃	平島	H6	-	277	6,650	3,781	180	15以下
吉野川市	中央	S51	H4	993	23,000	13,800	200	15以下
美波町	日和佐	H11	H16	95	3,400	2,370	180	15以下
松茂町	旧吉野川	H13	H20	412	13,800	-	-	-
北島町	〃	〃	H20	606	23,700	-	-	-
藍住町	〃	〃	H20	873	35,000	-	-	-

資料 県下水環境課

(2) 特定環境保全公共下水道 (平成22年度)

(単位: ha, 人, m³/日, mg/l)

市町村名	処理区名	事業着手年度	供用開始年度	計画処理区域	計画処理人口	日最大汚水量	流入水質(BOD)	放流水質(BOD)
吉野川市	川島	H12	H18	201	7,400	3,790	170	15以下
〃	山瀬	H7	-	158	4,840	3,070	170	15以下
〃	川田	H10	H16	210	5,900	4,110	170	15以下
阿波市	市場	H12	-	210	6,500	3,580	170	15以下
美馬市	穴吹	H9	H15	178	6,400	3,500	180	15以下
海陽町	浅川	H7	H12	50	1,500	870	180	15以下
〃	海部	H6	H19	34	1,600	850	180	15以下
〃	穴喰	H16	H20	64	2,400	1,570	160	15以下
板野町	旧吉野川	H14	H20	329	13,400	-	-	-
つるぎ町	貞光	H12	H20	89	2,200	1,400	180	15以下
東みよし町	三好	H10	H15	200	5,900	4,030	180	15以下
〃	三加茂	H12	-	245	9,800	5,100	200	15以下

資料 県下水環境課

(3) 流域下水道 (平成22年度)

(単位: ha, 人, m³/日, mg/l)

市町村名	処理区名	事業着手年度	供用開始年度	計画処理区域	計画処理人口	日最大汚水量	流入水質(BOD)	放流水質(BOD)
徳島市	旧吉野川	H11	H20	4,524	173,200	94,000	190	15以下

注 関連市町は、徳島市、鳴門市、松茂町、北島町、藍住町、板野町である。

資料 県下水環境課

(4) 林業集落排水施設 (平成22年度)

(単位: 戸, 人, m³/日, mg/l)

市町村名	処理区名	事業着手年度	供用開始年度	計画処理区域	計画処理人口	日最大汚水量	流入水質(BOD)	放流水質(BOD)
那賀町	大久保	H11	H15	25	90	85.8	200	20
〃	川口	H13	〃	34	170	65.0	200	20
三好市	菅生	〃	〃	-	340	65.0	200	20

資料 県森林整備課

(5) 漁業集落排水施設 (平成22年度)

(単位: 戸, 人, m³/日, mg/l)

市町村名	処理区名	事業着手年度	供用開始年度	対象戸数	計画処理人口	日最大汚水量	流入水質(BOD)	放流水質(BOD)
美波町	伊座利	H8	H12	49	260	69	200	20
海陽町	竹ヶ島	H7	H13	66	340	97	200	10

資料 県水産課

(6) 農業集落排水施設 (平成22年度)

(単位: 戸, 人, m³/日, mg/l)

市町村名	処理区名	事業着手年度	供用開始年度	対象戸数	計画処理人口	日最大汚水量	流入水質(BOD)	放流水質(BOD)
阿南市	岩脇(1期)	S53	S61	280	995	329	200	20
〃	岩脇(2期)	H6	H7	351	2,310	763	200	20
〃	羽ノ浦西	H13	H15	196	990	327	200	20
吉野川市	神後	H8	H13	247	1,229	406	200	20
〃	神後	H15	H17	103	1,007	333	200	20
〃	山崎南	H5	H8	237	849	281	200	20
〃	川田北	H6	H14	304	1,356	448	200	20
阿波市	一条西	H4	H9	457	1,910	631	200	20
〃	柿原東	H7	H11	303	1,218	402	200	20
美馬市	井口東	H6	H10	162	726	240	200	20
〃	別所浜	H8	H16	235	739	244	200	20
〃	喜来	H16	H20	594	2,486	821	200	20
〃	知野	H7	H10	55	170	57	200	20
〃	宮内	H12	H15	117	419	139	200	20
三好市	西州津	H6	H12	120	824	272	200	20
〃	西州津	H18	H18	-	6	2	200	20
勝浦町	横瀬	H4	H7	246	1,000	330	200	20
佐那河内村	寺谷	H3	H5	34	149	50	200	20
〃	中辺	H5	H7	105	518	171	200	20
〃	仁井田	H6	H8	82	315	104	200	20
〃	嵯峨	H7	H12	168	744	246	200	20
〃	宮前	H9	H14	215	778	257	200	20
〃	高樋	H11	H16	143	591	196	200	20
那賀町	和喰	S60	S63	247	960	317	200	20
〃	仁宇	H2	H5	317	1,120	370	200	20
〃	仁宇	H19	-	71	197	65	200	20
〃	小仁宇	H5	H8	145	817	270	200	20
〃	八幡原	H9	H11	101	325	108	200	20
〃	延野	H7	H11	251	1,055	349	200	20
〃	西納野・卜原	H10	H14	100	874	289	200	20
〃	川切	H18	H21	83	240	66	200	20
海陽町	神野	H7	H11	65	199	66	200	20
〃	大井	H6	H8	44	140	47	200	20
〃	川西	H7	H12	231	666	220	200	20
〃	日比原	H4	H8	74	260	86	200	20
松茂町	長岸	H5	H7	57	240	78	200	20
〃	中喜来	H6	H10	222	1,260	414	200	20
〃	北川向	H8	H12	211	750	247	200	20
上板町	七条	H7	H12	329	1,626	537	200	20
つるぎ町	太田	H12	H16	206	817	270	200	20

資料 県農村振興課

193 市町村別し尿処理状況 (平成19~21年)

(単位:人, kl/年, 基)

市町村	処理人口	年間総排出量	年間総収集量	年間総処理量		自家処理量
				施設処理	その他	
平成19年	808,195	50,399	46,184	46,184	-	4,215
20	803,168	52,248	47,794	47,794	-	4,454
21	797,733	50,254	46,384	46,384	-	3,870
徳島市	258,884	4,863	4,857	4,857	-	6
鳴門市	62,947	3,648	3,648	3,648	-	0
小松島市	40,850	1,903	1,886	1,886	-	17
阿南市	78,415	4,200	4,025	4,025	-	175
吉野川市	45,426	2,340	2,323	2,323	-	17
阿波市	41,471	3,003	2,982	2,982	-	21
美馬市	32,922	7,053	6,972	6,972	-	81
三好市	32,136	7,356	5,258	5,258	-	2,098
勝浦町	6,102	299	255	255	-	44
上勝町	2,010	192	106	106	-	86
佐那河内村	2,861	48	12	12	-	36
石井町	26,792	1,339	1,339	1,339	-	0
神山町	6,697	526	522	522	-	4
那賀町	10,508	1,405	524	524	-	881
牟岐町	5,142	1,267	1,267	1,267	-	0
美波町	8,226	1,869	1,828	1,828	-	41
海陽町	11,366	1,596	1,584	1,584	-	12
松茂町	15,214	542	542	542	-	0
北島町	21,855	338	338	338	-	0
藍住町	33,188	687	687	687	-	0
板野町	14,275	933	933	933	-	0
上板町	13,166	798	785	785	-	13
つるぎ町	11,422	1,996	1,773	1,773	-	223
東みよし町	15,858	2,053	1,938	1,938	-	115

注1 人口は、各年9月30日現在の住民基本台帳による。

2 し尿の場合は、水洗化人口(下水道、浄化槽処理)及び浄化槽汚泥は含まない。

資料 県環境整備課

194 児童生徒の体位 (平成22年度)

区 分	身長(cm)				体重(kg)				座高(cm)					
	全 国		徳 島 県		全 国		徳 島 県		全 国		徳 島 県			
	平均値	標準偏差	平均値	標準偏差	平均値	標準偏差	平均値	標準偏差	平均値	標準偏差	平均値	標準偏差		
男	幼稚園5歳	110.7	4.78	110.3	4.99	19.0	2.70	19.4	3.13	61.9	2.92	61.4	3.02	
	小学校	6歳	116.7	4.89	116.7	4.95	21.4	3.36	21.5	3.34	64.9	2.88	65.0	2.96
		7歳	122.5	5.12	122.5	5.31	24.0	4.06	24.2	4.26	67.6	2.96	67.7	2.87
		8歳	128.2	5.33	128.2	5.45	27.2	5.06	27.4	5.40	70.3	3.01	70.4	3.01
		9歳	133.5	5.70	134.0	5.61	30.5	6.24	31.2	6.36	72.7	3.14	72.9	3.07
		10歳	138.8	6.07	139.3	6.06	34.1	7.21	35.8	8.81	74.9	3.27	75.2	3.19
	11歳	145.0	7.10	145.2	6.83	38.4	8.58	39.4	9.01	77.6	3.80	77.9	3.70	
	中学校	12歳	152.4	8.00	152.8	7.95	44.1	9.79	45.6	9.99	81.3	4.49	81.4	4.30
		13歳	159.7	7.71	159.3	7.57	49.2	10.01	50.1	10.05	85.0	4.49	84.8	4.43
		14歳	165.1	6.72	164.6	6.91	54.4	10.14	55.7	10.86	88.1	4.01	88.0	4.22
	高等学校	15歳	168.2	5.93	167.8	5.85	59.5	10.82	60.3	12.10	90.3	3.51	90.5	3.18
		16歳	169.9	5.80	169.6	5.75	61.5	10.66	62.7	10.57	91.3	3.27	91.6	3.22
		17歳	170.7	5.82	170.1	6.01	63.1	10.59	64.2	10.52	91.9	3.24	91.8	3.07
	女	幼稚園5歳	109.8	4.67	110.0	4.67	18.6	2.58	19.3	2.89	61.5	2.83	61.5	2.82
小学校		6歳	115.8	4.87	115.9	4.88	21.0	3.22	21.3	3.48	64.5	2.83	64.8	2.90
		7歳	121.7	5.16	121.6	5.23	23.5	3.88	23.8	4.10	67.3	2.95	67.2	2.99
		8歳	127.4	5.51	127.9	5.92	26.5	4.73	27.5	5.75	70.0	3.08	70.3	3.36
		9歳	133.5	6.16	133.1	6.02	30.0	5.79	30.4	6.59	72.7	3.39	72.7	3.26
		10歳	140.2	6.84	140.9	6.76	34.1	6.96	34.8	6.69	75.9	3.82	76.3	3.89
11歳		146.8	6.60	146.8	6.56	39.0	7.91	40.3	8.85	79.2	3.86	79.5	3.91	
中学校		12歳	151.9	5.98	152.0	5.81	43.8	8.16	44.7	8.69	82.1	3.62	82.2	3.50
		13歳	155.0	5.42	154.8	5.27	47.3	7.77	47.8	7.99	83.8	3.22	83.6	3.12
		14歳	156.5	5.30	156.1	5.33	50.0	7.78	50.6	8.22	84.8	3.05	84.6	2.95
高等学校		15歳	157.1	5.31	156.8	5.09	51.6	8.01	51.7	7.78	85.3	2.97	85.3	2.82
		16歳	157.7	5.35	157.0	5.40	52.7	8.01	53.4	8.68	85.6	2.98	85.4	3.09
		17歳	158.0	5.39	157.4	4.84	52.9	7.93	53.4	8.76	85.8	3.00	85.5	2.82

資料 県統計調査課「学校保健統計調査結果」

195 疾病・異常被患率の推移 (平成18~22年度)

(単位：%)

区 分		平成18年度		平成19年度		平成20年度		平成21年度		平成22年度	
		男	女	男	女	男	女	男	女	男	女
小学校	目の疾病・異常	5.00	4.42	5.05	4.46	5.51	4.67	5.74	4.79	5.21	4.42
	耳 疾 患	5.11	4.63	5.31	4.94	5.31	5.14	5.70	5.23	5.58	5.27
	難 聴	1.07	1.15	1.05	1.16	1.04	1.14	1.01	1.20	1.00	1.16
	副 鼻 腔 疾 患	14.70	9.05	14.75	9.11	14.65	8.94	15.40	9.61	14.46	8.73
	口 腔 咽 頭 疾 患	2.10	1.76	1.98	1.67	1.84	1.66	1.77	1.49	1.63	1.40
	む し 歯	69.16	66.39	66.94	63.92	65.23	62.28	63.25	60.26	61.28	57.90
	せき柱胸郭異常	0.42	0.43	0.30	0.30	0.33	0.33	0.33	0.34	0.31	0.32
	アトピー性皮膚炎	3.89	3.33	3.87	3.40	3.81	3.15	3.62	2.99	3.69	3.05
	心 臓 の 疾 患	0.75	0.70	0.73	0.66	0.74	0.75	0.89	0.85	0.72	0.69
	寄生虫卵保有者	0.54	0.40	0.47	0.35	0.40	0.27	0.35	0.25	0.34	0.20
結 核	0.00	0.00	0.01	0.00	0.01	0.00	0.00	0.00	0.01	0.01	
区 分		平成18年度		平成19年度		平成20年度		平成21年度		平成22年度	
		男	女	男	女	男	女	男	女	男	女
中学校	目の疾病・異常	5.27	4.45	4.64	3.84	4.87	4.07	5.38	4.39	5.07	4.21
	耳 疾 患	3.60	2.63	3.90	2.74	4.09	2.99	3.93	2.74	4.24	2.84
	難 聴	0.82	0.92	0.72	3.84	0.89	0.97	0.84	0.94	0.72	0.78
	副 鼻 腔 疾 患	12.40	8.86	12.98	9.22	12.49	9.07	12.67	8.91	12.42	8.84
	口 腔 咽 頭 疾 患	1.13	1.01	1.04	0.97	1.16	1.03	0.86	0.76	0.86	0.79
	む し 歯	57.64	61.77	56.22	59.99	53.97	58.13	51.01	54.83	48.82	52.46
	せき柱胸郭異常	0.51	0.75	0.48	0.77	0.70	1.20	0.56	0.90	0.62	0.96
	アトピー性皮膚炎	2.96	2.55	3.00	2.57	2.89	2.43	2.76	2.39	2.72	2.40
	心 臓 の 疾 患	0.80	0.71	1.04	0.93	0.98	0.86	1.25	1.09	0.82	0.74
	結 核	0.00	0.00	0.01	0.01	0.00	0.01	0.00	0.00	0.00	0.00
区 分		平成18年度		平成19年度		平成20年度		平成21年度		平成22年度	
		男	女	男	女	男	女	男	女	男	女
高等学校	目の疾病・異常	3.50	2.68	4.30	3.06	4.16	3.21	3.93	3.47	3.57	3.31
	耳 疾 患	2.03	1.31	2.01	1.42	2.51	1.53	2.40	1.61	1.93	1.29
	難 聴	0.89	0.82	0.71	0.79	0.80	0.78	0.68	0.70	0.68	0.72
	副 鼻 腔 疾 患	9.03	7.31	9.05	7.79	10.02	7.56	10.52	8.69	9.36	7.52
	口 腔 咽 頭 疾 患	0.68	0.80	0.57	0.54	0.55	0.64	0.61	0.77	0.54	0.61
	む し 歯	67.64	72.54	66.36	70.65	63.35	67.66	59.62	64.82	57.48	62.48
	せき柱胸郭異常	0.38	0.54	0.41	0.55	0.47	0.69	0.47	0.76	0.43	0.69
	アトピー性皮膚炎	2.26	2.23	2.47	2.20	2.38	2.25	2.50	2.34	2.44	2.01
	心 臓 の 疾 患	0.69	0.66	0.77	0.65	0.96	0.80	0.84	0.79	0.74	0.65
	結 核	0.06	0.03	0.03	0.05	0.04	0.04	0.04	0.03	0.00	0.00

注1 この表は、健康診断受検者のうち、疾病・異常該当者(疾病・異常に該当する旨健康診断表に記載のあった者)の占める割合を示したものである。

2 全国数値である。

資料 文部科学省「学校保健統計調査報告書」

20 教 育

196 学校総覧（国立・公立・私立）（平成22.5.1現在）

（単位：校，人）

区 分	学 校 数			学級数	幼 児・児 童・生 徒・学 生 数			教 員 数 (本務者)	職 員 数 (本務者)	
	計	本校	分校		計	男	女			
小 学 校	計	266	258	8	2,060	41,408	21,067	20,341	3,304	781
	国立	1	1	-	18	695	345	350	27	2
	公立	263	255	8	2,023	40,186	20,469	19,717	3,242	772
	私立	2	2	-	19	527	253	274	35	7
中 学 校	計	97	93	4	854	21,575	10,926	10,649	1,916	325
	国立	1	1	-	12	470	235	235	23	2
	公立	94	90	4	827	20,641	10,431	10,210	1,864	317
	私立	2	2	-	15	464	260	204	29	6
高 等 学 校	計	42	40	2	658	21,058	10,690	10,368	1,834	387
	公立	38	36	2	622	20,141	10,126	10,015	1,752	373
	私立	4	4	-	36	917	564	353	82	14
高等学校通信教育（併置校）		1	1	-	-	710	314	396	20	3
特 別 支 援 学 校	計	11	9	2	266	887	584	303	709	154
	国立	1	1	-	9	60	44	16	30	5
	公立	10	8	2	257	827	540	287	679	149
幼 稚 園	計	221	216	5	454	7,890	4,040	3,850	789	73
	国立	1	1	-	5	144	73	71	7	1
	公立	207	202	5	379	6,335	3,236	3,099	657	37
	私立	13	13	-	70	1,411	731	680	125	35
専 修 学 校	計	22	22	-	-	2,326	834	1,492	189	51
	国立	-	-	-	-	-	-	-	-	-
	公立	2	2	-	-	503	100	403	33	6
私立	20	20	-	-	1,823	734	1,089	156	45	
各 種 学 校（私立）		10	10	-	-	192	77	115	20	7
大 学・大 学 院 等	計	4	4	-	-	14,243	7,831	6,412	1,592	1,429
	国立	2	2	-	-	8,971	5,772	3,199	1,084	1,237
	私立	2	2	-	-	5,272	2,059	3,213	508	192
短 期 大 学	計	3	3	-	-	849	237	612	110	52
	国立	-	-	-	-	-	-	-	-	-
	私立	3	3	-	-	849	237	612	110	52
高等専門学校（国立）		1	1	-	-	844	719	125	64	...

注1 高等学校の公立の学級数は本科のみの数値であり，生徒数は専攻科，別科を含む。

2 大学・大学院等の学生数には，学部のほか大学院，専攻科，別科の学生並びに聴講生を含む。

資料 県統計調査課「学校基本調査結果」，文部科学省「学校基本調査報告書」

197 市町村別学校総覧（国立・公立・私立）

(1) 幼稚園（平成20～22年, 5月1日現在）

（単位：園, 人）

市町村	園数	教員数	在 園 者 数									修 了 者		
			計			3 歳		4 歳		5 歳		計	男	女
			計	男	女	男	女	男	女	男	女			
平成20年5月	225	785	8,638	4,317	4,321	263	252	1,812	1,805	2,242	2,264	4,748	2,468	2,280
21	224	806	8,297	4,233	4,064	256	239	1,714	1,645	2,263	2,180	4,512	2,242	2,270
22	221	789	7,890	4,040	3,850	282	262	1,609	1,563	2,149	2,025	4,430	2,247	2,183
うち国立	1	7	144	73	71	15	15	29	30	29	26	60	30	30
うち公立	207	657	6,335	3,236	3,099	38	26	1,339	1,311	1,859	1,762	3,869	1,953	1,916
うち私立	13	125	1,411	731	680	229	221	241	222	261	237	501	264	237
徳 島 市	34	234	2,456	1,235	1,221	150	137	520	500	565	584	1,276	660	616
鳴 門 市	19	100	950	495	455	23	24	230	203	242	228	447	221	226
小 松 島 市	11	34	230	106	124	-	-	47	57	59	67	137	68	69
阿 南 市	15	66	610	312	298	66	65	119	126	127	107	271	126	145
吉 野 川 市	18	60	539	268	271	26	21	107	101	135	149	321	164	157
阿 波 市	10	45	423	214	209	-	-	62	64	152	145	273	126	147
美 馬 市	24	47	385	214	171	4	5	75	59	135	107	245	123	122
三 好 市	26	23	132	67	65	-	2	25	27	42	36	83	46	37
勝 浦 町	-	-	-	-	-	-	-	-	-	-	-	-	-	-
上 勝 町	1	2	9	7	2	-	-	-	-	7	2	17	7	10
佐那河内村	-	-	-	-	-	-	-	-	-	-	-	-	-	-
石 井 町	6	24	278	149	129	-	-	59	59	90	70	149	80	69
神 山 町	4	-	-	-	-	-	-	-	-	-	-	-	-	-
那 賀 町	7	7	63	34	29	1	1	16	11	17	17	22	11	11
牟 岐 町	-	-	-	-	-	-	-	-	-	-	-	-	-	-
美 波 町	1	6	52	23	29	-	-	10	15	13	14	34	19	15
海 陽 町	1	6	51	28	23	-	-	12	13	16	10	30	15	15
松 茂 町	4	17	306	164	142	9	6	69	63	86	73	155	81	74
北 島 町	3	11	179	87	92	-	-	-	-	87	92	175	96	79
藍 住 町	4	49	620	313	307	-	-	148	153	165	154	366	175	191
板 野 町	4	18	167	93	74	3	1	37	37	53	36	116	60	56
上 板 町	4	19	198	98	100	-	-	41	47	57	53	120	70	50
つるぎ町	18	13	125	65	60	-	-	32	28	33	32	74	38	36
東みよし町	7	8	117	68	49	-	-	-	-	68	49	119	61	58

資料 県統計調査課「学校基本調査結果」

197 市町村別学校総覧（国立・公立・私立）（続き）

(2) 小学校（平成20～22年, 5月1日現在）

市町村	学校数		教員数	児				
	本校	分校		計			1 学 年	
				計	男	女	男	女
平成20年5月	264	8	3,295	42,629	21,673	20,956	3,619	3,358
21	261	8	3,299	42,041	21,366	20,675	3,396	3,288
22	258	8	3,304	41,408	21,067	20,341	3,329	3,157
うち国立	1	-	27	695	345	350	60	59
うち公立	255	8	3,242	40,186	20,469	19,717	3,226	3,066
うち私立	2	-	35	527	253	274	43	32
徳 島 市	34	1	874	14,106	7,181	6,925	1,161	1,084
鳴 門 市	18	-	266	3,138	1,597	1,541	221	231
小 松 島 市	11	-	172	2,099	1,099	1,000	167	138
阿 南 市	26	-	342	4,419	2,212	2,207	346	351
吉 野 川 市	17	-	193	2,171	1,087	1,084	180	177
阿 波 市	11	-	161	2,026	1,021	1,005	132	156
美 馬 市	26	1	170	1,564	782	782	123	129
三 好 市	38	1	217	1,265	669	596	109	76
勝 浦 町	2	-	26	244	118	126	24	20
上 勝 町	1	-	12	72	34	38	7	10
佐 那 河 内 村	1	-	13	96	52	44	14	5
石 井 町	5	1	99	1,428	742	686	117	94
神 山 町	7	1	22	158	83	75	16	6
那 賀 町	7	-	70	410	206	204	35	25
牟 岐 町	2	-	27	185	101	84	11	16
美 波 町	5	-	49	324	175	149	24	21
海 陽 町	5	1	63	528	280	248	36	35
松 茂 町	3	-	65	942	490	452	75	82
北 島 町	3	-	90	1,319	660	659	114	96
藍 住 町	4	-	125	2,154	1,070	1,084	182	201
板 野 町	3	1	64	777	403	374	64	60
上 板 町	4	-	61	734	372	362	72	51
つ る ぎ 町	18	1	54	444	244	200	39	36
東 み よ し 町	7	-	69	805	389	416	60	57

資料 県統計調査課「学校基本調査結果」

(单位:校,人)

童 数									
2 学 年		3 学 年		4 学 年		5 学 年		6 学 年	
男	女	男	女	男	女	男	女	男	女
3,534	3,538	3,590	3,404	3,656	3,599	3,593	3,494	3,681	3,563
3,609	3,363	3,528	3,530	3,594	3,399	3,655	3,594	3,584	3,501
3,378	3,288	3,604	3,363	3,521	3,539	3,582	3,406	3,653	3,588
60	59	58	60	57	59	58	58	52	55
3,277	3,175	3,504	3,251	3,424	3,420	3,481	3,317	3,557	3,488
41	54	42	52	40	60	43	31	44	45
1,201	1,121	1,188	1,158	1,198	1,235	1,180	1,138	1,253	1,189
267	261	295	240	271	283	257	278	286	248
172	178	193	159	195	171	187	161	185	193
360	332	397	378	339	355	402	388	368	403
158	175	192	184	180	190	172	168	205	190
160	175	181	162	190	148	171	170	187	194
130	131	122	137	140	137	145	103	122	145
101	91	103	85	100	102	124	111	132	131
13	20	23	16	14	29	27	26	17	15
5	6	6	6	5	6	4	8	7	2
7	7	6	6	8	11	6	7	11	8
91	108	159	127	127	118	138	114	110	125
12	8	11	11	16	15	14	17	14	18
35	31	34	39	42	39	31	26	29	44
17	8	19	13	19	17	16	19	19	11
32	22	28	24	29	28	34	31	28	23
44	35	49	37	43	44	55	51	53	46
71	79	78	70	89	78	94	74	83	69
101	130	116	111	116	105	109	93	104	124
179	153	186	169	180	188	176	185	167	188
69	67	64	65	66	59	68	56	72	67
57	64	56	73	57	58	65	63	65	53
35	32	37	26	38	41	47	37	48	28
61	54	61	67	59	82	60	82	88	74

197 市町村別学校総覧（国立・公立・私立）（続き）

(3) 中学校（平成20～22年, 5月1日現在）

（単位：校, 人）

市町村	学校数		教員数	生徒数								
	本校	分校		計			1 学 年		2 学 年		3 学 年	
				計	男	女	男	女	男	女	男	女
平成20年5月	95	4	1,963	22,192	11,387	10,805	3,747	3,609	3,835	3,620	3,805	3,576
21	92	4	1,924	22,010	11,222	10,788	3,653	3,572	3,738	3,601	3,831	3,615
22	93	4	1,916	21,575	10,926	10,649	3,555	3,479	3,644	3,570	3,727	3,600
うち国立	1	-	23	470	235	235	79	77	78	81	78	77
うち公立	90	4	1,864	20,641	10,431	10,210	3,392	3,335	3,479	3,426	3,560	3,449
うち私立	2	-	29	464	260	204	84	67	87	63	89	74
徳 島 市	19	-	546	7,621	3,834	3,787	1,246	1,250	1,277	1,236	1,311	1,301
鳴 門 市	6	1	147	1,660	797	863	280	269	242	303	275	291
小 松 島 市	3	-	85	1,011	530	481	170	159	182	154	178	168
阿 南 市	11	-	206	2,213	1,114	1,099	359	358	368	375	387	366
吉 野 川 市	6	-	109	1,212	624	588	197	180	207	213	220	195
阿 波 市	4	-	95	1,042	545	497	170	172	176	176	199	149
美 馬 市	8	1	110	818	440	378	148	116	152	123	140	139
三 好 市	6	-	92	816	423	393	129	127	150	128	144	138
勝 浦 町	1	-	16	134	67	67	29	19	15	23	23	25
上 勝 町	1	-	10	25	15	10	3	2	6	4	6	4
佐那河内村	1	-	11	62	28	34	8	10	9	13	11	11
石 井 町	2	-	50	642	315	327	103	115	105	116	107	96
神 山 町	3	-	22	132	58	74	20	30	24	23	14	21
那 賀 町	4	-	49	221	122	99	31	24	47	32	44	43
牟 岐 町	1	-	18	117	57	60	17	24	26	20	14	16
美 波 町	2	2	32	179	81	98	35	34	28	28	18	36
海 陽 町	3	-	48	291	155	136	47	51	52	45	56	40
松 茂 町	1	-	32	418	231	187	87	68	73	56	71	63
北 島 町	1	-	37	575	299	276	103	94	106	83	90	99
藍 住 町	2	-	70	1,002	504	498	173	165	160	176	171	157
板 野 町	1	-	29	369	180	189	48	60	71	63	61	66
上 板 町	1	-	27	290	140	150	48	48	44	55	48	47
つ る ぎ 町	4	-	33	256	131	125	34	34	48	44	49	47
東みよし町	2	-	42	469	236	233	70	70	76	81	90	82

資料 県統計調査課「学校基本調査結果」

198 高等学校学科別学校数（公立・私立）（平成22.5.1現在）

（単位：校）

区 分		総数	普通	農業	工業	商業	水産	
公立	県立	全日制	33	21	5	3	7	1
		定時制	6	5	-	2	-	-
		専攻科	1	-	-	-	-	-
	市立（全日制）	2	1	-	1	-	-	
私立	（全日制）	4	3	-	-	-	-	

区 分		家庭	看護	情報	福祉	その他	総合	
公立	県立	全日制	1	1	-	1	5	3
		定時制	-	-	-	-	-	-
		専攻科	-	1	-	-	-	-
	市立（全日制）	-	-	-	-	1	-	
私立	（全日制）	1	-	-	-	-	-	

資料 県教育委員会、県統計調査課「学校基本調査結果」

199 高等学校学年別生徒数（公立・私立）（平成20～22年，5月1日現在）

（単位：人）

区 分	本 科											専攻科計	別科計
	計			1 年		2 年		3 年		4 年			
	計	男	女	男	女	男	女	男	女	男	女		
平成20年5月	21,691	11,029	10,662	3,759	3,529	3,633	3,608	3,601	3,507	36	18	71	-
21	21,288	10,807	10,481	3,614	3,496	3,625	3,445	3,531	3,514	37	26	67	-
22	20,981	10,689	10,292	3,635	3,528	3,492	3,378	3,524	3,367	38	19	77	-
公立	20,064	10,125	9,939	3,437	3,412	3,299	3,262	3,351	3,246	38	19	77	-
県立	18,838	9,405	9,433	3,235	3,229	3,047	3,094	3,085	3,091	38	19	77	-
（全日制）	18,257	9,073	9,184	3,113	3,142	2,948	3,015	3,012	3,027	-	-	77	-
（定時制）	581	332	249	122	87	99	79	73	64	38	19	-	-
市立	1,226	720	506	202	183	252	168	266	155	-	-	-	-
私立	917	564	353	198	116	193	116	173	121	-	-	-	-

資料 県統計調査課「学校基本調査結果」

200 高等学校学科別本科生徒数（公立・私立）（平成22.5.1現在）

（単位：人）

区 分	総 数			普 通			農 業			工 業			
	計	男	女	計	男	女	計	男	女	計	男	女	
平成22年5月	20,981	10,689	10,292	14,425	6,955	7,470	586	356	230	1,964	1,843	121	
公 立	全日制	19,483	9,793	9,690	13,019	6,147	6,872	586	356	230	1,872	1,755	117
	定時制	581	332	249	489	244	245	-	-	-	92	88	4
私 立（全日制）	917	564	353	917	564	353	-	-	-	-	-	-	

区 分	商 業			水 産			家 庭			看 護			
	計	男	女	計	男	女	計	男	女	計	男	女	
平成22年5月	1,806	661	1,145	58	55	3	281	87	194	120	2	118	
公 立	全日制	1,806	661	1,145	58	55	3	281	87	194	120	2	118
	定時制	-	-	-	-	-	-	-	-	-	-	-	-
私 立（全日制）	-	-	-	-	-	-	-	-	-	-	-	-	

区 分	情 報			福 祉			そ の 他			総 合 学 科		
	計	男	女	計	男	女	計	男	女	計	男	女
平成22年5月	-	-	-	103	33	70	646	279	367	992	418	574
公 立	全日制	-	-	103	33	70	646	279	367	992	418	574
	定時制	-	-	-	-	-	-	-	-	-	-	-
私 立（全日制）	-	-	-	-	-	-	-	-	-	-	-	-

資料 県統計調査課「学校基本調査結果」

201 中学校の卒業後（国立・公立・私立）

(1)進路別卒業生数（平成20～22年, 5月1日現在）

（単位：人）

市町村	計	高等学校等進学者 A	専修学校 (高等課程) 進学者 B	専修学校 (一般課程) 等入学者 C	公共職業能力 開発施設等入学者 D	就職者	左記以外 の者	死亡・ 不詳	左記Aの うち他県 への進学者 (再掲)	左記A, B, C, Dのうち就職し ている者（再掲）					高等学校等進 学率 (%)	就職 率 (%)
										計	Aの うち	Bの うち	Cの うち	Dの うち		
平成20年3月	7,590	7,477	6	3	14	32	57	1	120	-	-	-	-	-	98.5	0.4
21	7,386	7,283	12	4	15	32	40	-	126	-	-	-	-	-	98.6	0.4
22	7,446	7,363	17	3	5	15	43	-	116	2	2	-	-	-	98.9	0.2
うち国立	156	156	-	-	-	-	-	-	7	-	-	-	-	-	100.0	-
うち公立	7,123	7,040	17	3	5	15	43	-	108	-	-	-	-	-	98.8	0.2
うち私立	167	167	-	-	-	-	-	-	1	-	-	-	-	-	100.0	-
徳島市	2,681	2,646	11	1	2	6	15	-	40	-	-	-	-	-	98.7	0.2
鳴門市	567	561	1	-	-	-	5	-	10	-	-	-	-	-	98.9	-
小松島市	375	370	-	-	1	1	3	-	2	-	-	-	-	-	98.7	0.3
阿南市	794	785	-	1	-	3	5	-	7	1	1	-	-	-	98.9	0.5
吉野川市	401	396	2	-	1	1	1	-	3	-	-	-	-	-	98.8	0.2
阿波市	355	353	1	-	-	1	-	-	6	-	-	-	-	-	99.4	0.3
美馬市	271	271	-	-	-	-	-	-	8	-	-	-	-	-	100.0	-
三好市	263	262	-	-	-	-	1	-	11	-	-	-	-	-	99.6	-
勝浦町	38	38	-	-	-	-	-	-	-	-	-	-	-	-	100.0	-
上勝町	14	14	-	-	-	-	-	-	1	-	-	-	-	-	100.0	-
佐那河内村	17	17	-	-	-	-	-	-	-	-	-	-	-	-	100.0	-
石井町	212	206	2	-	-	-	4	-	-	-	-	-	-	-	97.2	-
神山町	35	35	-	-	-	-	-	-	2	-	-	-	-	-	100.0	-
那賀町	69	68	-	-	-	-	1	-	2	-	-	-	-	-	98.6	-
牟岐町	42	42	-	-	-	-	-	-	2	-	-	-	-	-	100.0	-
美波町	55	55	-	-	-	-	-	-	-	-	-	-	-	-	100.0	-
海陽町	107	106	-	-	-	1	-	-	4	-	-	-	-	-	99.1	0.9
松茂町	145	142	-	-	-	-	3	-	3	1	1	-	-	-	97.9	0.7
北島町	202	201	-	-	1	-	-	-	2	-	-	-	-	-	99.5	-
藍住町	335	329	-	1	-	2	3	-	3	-	-	-	-	-	98.2	0.6
板野町	109	109	-	-	-	-	-	-	1	-	-	-	-	-	100.0	-
上板町	97	96	-	-	-	-	1	-	1	-	-	-	-	-	99.0	-
つるぎ町	102	102	-	-	-	-	-	-	1	-	-	-	-	-	100.0	-
東みよし町	160	159	-	-	-	-	1	-	7	-	-	-	-	-	99.4	-

資料 県統計調査課「学校基本調査結果」

201 中学校の卒業後（国立・公立・私立）（続き）

(2) 高等学校等への進学者数（平成20～22年, 5月1日現在）

市町村	計									計		
	計	高等学校進学者					別科	高等専門学校進学者	特別支援学校 高等部 進学者 (本科)	計	高等学	
		本 科				計					本	
		計	全日制	定時制	通信制						計	全日制
平成20年3月	7,477	7,218	7,015	154	49	-	188	71	3,887	3,682	3,581	
21	7,283	7,038	6,845	155	38	-	188	57	3,740	3,537	3,445	
22	7,363	7,117	6,911	164	42	-	179	67	3,785	3,589	3,479	
うち国立	156	153	153	-	-	-	3	-	80	77	77	
うち公立	7,040	6,798	6,593	163	42	-	175	67	3,604	3,412	3,302	
うち私立	167	166	165	1	-	-	1	-	101	100	100	
徳島市	2,646	2,582	2,481	83	18	-	37	27	1,351	1,303	1,248	
鳴門市	561	550	531	17	2	-	8	3	302	293	283	
小松島市	370	352	338	10	4	-	12	6	196	183	178	
阿南市	785	723	710	10	3	-	56	6	421	368	360	
吉野川市	396	385	384	-	1	-	9	2	203	194	194	
阿波市	353	346	341	3	2	-	4	3	154	147	143	
美馬市	271	262	259	1	2	-	6	3	144	139	136	
三好市	262	250	248	2	-	-	9	3	144	134	133	
勝浦町	38	37	37	-	-	-	1	-	20	19	19	
上勝町	14	12	12	-	-	-	1	1	7	6	6	
佐那河内村	17	17	17	-	-	-	-	-	9	9	9	
石井町	206	201	196	4	1	-	5	-	100	96	96	
神山町	35	34	34	-	-	-	-	1	20	19	19	
那賀町	68	67	66	1	-	-	1	-	28	27	27	
牟岐町	42	41	40	-	1	-	-	1	19	18	18	
美波町	55	50	50	-	-	-	4	1	30	26	26	
海陽町	106	104	104	-	-	-	1	1	54	52	52	
松茂町	142	140	133	5	2	-	-	2	71	71	64	
北島町	201	198	191	6	1	-	2	1	102	99	98	
藍住町	329	321	311	10	-	-	4	4	155	150	145	
板野町	109	103	95	6	2	-	6	-	65	59	52	
上板町	96	91	87	2	2	-	5	-	54	51	48	
つるぎ町	102	100	98	1	1	-	1	1	53	51	51	
東みよし町	159	151	148	3	-	-	7	1	83	75	74	

資料 県統計調査課「学校基本調査結果」

(単位：人)

男					女							
校 進 学 者			高等専 門学校 進学者	特別支 援学校 高等部 進学者 (本科)	計	高 等 学 校 進 学 者				別 科	高等専 門学校 進学者	特別支 援学校 高等部 進学者 (本科)
科		別 科				本 科						
定時制	通信制					計	全日制	定時制	通信制			
82	19	-	155	50	3,590	3,536	3,434	72	30	-	33	21
81	11	-	166	37	3,543	3,501	3,400	74	27	-	22	20
90	20	-	154	42	3,578	3,528	3,432	74	22	-	25	25
-	-	-	3	-	76	76	76	-	-	-	-	-
90	20	-	150	42	3,436	3,386	3,291	73	22	-	25	25
-	-	-	1	-	66	66	65	1	-	-	-	-
48	7	-	33	15	1,295	1,279	1,233	35	11	-	4	12
9	1	-	8	1	259	257	248	8	1	-	-	2
4	1	-	10	3	174	169	160	6	3	-	2	3
5	3	-	47	6	364	355	350	5	-	-	9	-
-	-	-	8	1	193	191	190	-	1	-	1	1
2	2	-	4	3	199	199	198	1	-	-	-	-
1	2	-	4	1	127	123	123	-	-	-	2	2
1	-	-	8	2	118	116	115	1	-	-	1	1
-	-	-	1	-	18	18	18	-	-	-	-	-
-	-	-	1	-	7	6	6	-	-	-	-	1
-	-	-	-	-	8	8	8	-	-	-	-	-
-	-	-	4	-	106	105	100	4	1	-	1	-
-	-	-	-	1	15	15	15	-	-	-	-	-
-	-	-	1	-	40	40	39	1	-	-	-	-
-	-	-	-	1	23	23	22	-	1	-	-	-
-	-	-	4	-	25	24	24	-	-	-	-	1
-	-	-	1	1	52	52	52	-	-	-	-	-
5	2	-	-	-	71	69	69	-	-	-	-	2
1	-	-	2	1	99	99	93	5	1	-	-	-
5	-	-	1	4	174	171	166	5	-	-	3	-
6	1	-	6	-	44	44	43	-	1	-	-	-
2	1	-	3	-	42	40	39	-	1	-	2	-
-	-	-	1	1	49	49	47	1	1	-	-	-
1	-	-	7	1	76	76	74	2	-	-	-	-

201 中学校の卒業後（国立・公立・私立）（続き）

(3) 就職先別・産業別就職者数（平成20～22年, 5月1日現在）

（単位：人）

市町村	計					第1次産業					第2次産業					第3次産業					左記以外・不詳				
	計	県内	県外	男	女	計	県内	県外	男	女	計	県内	県外	男	女	計	県内	県外	男	女	計	県内	県外	男	女
平成20年3月	32	29	3	23	9	1	1	-	1	-	15	15	-	13	2	13	10	3	8	5	3	3	-	1	2
21	32	27	5	19	13	1	1	-	1	-	5	5	-	4	1	18	14	4	11	7	8	7	1	3	5
22	17	15	2	11	6	-	-	-	-	-	6	5	1	6	-	7	6	1	3	4	4	4	-	2	2
うち国立	-	-	-	-	-	-	-	-	-	-	-	-	-	-	-	-	-	-	-	-	-	-	-	-	-
うち公立	17	15	2	11	6	-	-	-	-	-	6	5	1	6	-	7	6	1	3	4	4	4	-	2	2
うち私立	-	-	-	-	-	-	-	-	-	-	-	-	-	-	-	-	-	-	-	-	-	-	-	-	-
徳島市	6	5	1	2	4	-	-	-	-	-	-	-	-	-	-	6	5	1	2	4	-	-	-	-	-
鳴門市	-	-	-	-	-	-	-	-	-	-	-	-	-	-	-	-	-	-	-	-	-	-	-	-	-
小松島市	1	1	-	1	-	-	-	-	-	-	-	-	-	-	-	1	1	-	1	-	-	-	-	-	-
阿南市	4	4	-	4	-	-	-	-	-	-	3	3	-	3	-	-	-	-	-	-	1	1	-	1	-
吉野川市	1	1	-	1	-	-	-	-	-	-	1	1	-	1	-	-	-	-	-	-	-	-	-	-	-
阿波市	1	-	1	1	-	-	-	-	-	-	1	-	1	1	-	-	-	-	-	-	-	-	-	-	-
美馬市	-	-	-	-	-	-	-	-	-	-	-	-	-	-	-	-	-	-	-	-	-	-	-	-	-
三好市	-	-	-	-	-	-	-	-	-	-	-	-	-	-	-	-	-	-	-	-	-	-	-	-	-
勝浦町	-	-	-	-	-	-	-	-	-	-	-	-	-	-	-	-	-	-	-	-	-	-	-	-	-
上勝町	-	-	-	-	-	-	-	-	-	-	-	-	-	-	-	-	-	-	-	-	-	-	-	-	-
佐那河内村	-	-	-	-	-	-	-	-	-	-	-	-	-	-	-	-	-	-	-	-	-	-	-	-	-
石井町	-	-	-	-	-	-	-	-	-	-	-	-	-	-	-	-	-	-	-	-	-	-	-	-	-
神山町	-	-	-	-	-	-	-	-	-	-	-	-	-	-	-	-	-	-	-	-	-	-	-	-	-
那賀町	-	-	-	-	-	-	-	-	-	-	-	-	-	-	-	-	-	-	-	-	-	-	-	-	-
牟岐町	-	-	-	-	-	-	-	-	-	-	-	-	-	-	-	-	-	-	-	-	-	-	-	-	-
美波町	-	-	-	-	-	-	-	-	-	-	-	-	-	-	-	-	-	-	-	-	-	-	-	-	-
海陽町	1	1	-	-	1	-	-	-	-	-	-	-	-	-	-	-	-	-	-	-	1	1	-	-	1
松茂町	1	1	-	1	-	-	-	-	-	-	1	1	-	1	-	-	-	-	-	-	-	-	-	-	-
北島町	-	-	-	-	-	-	-	-	-	-	-	-	-	-	-	-	-	-	-	-	-	-	-	-	-
藍住町	2	2	-	1	1	-	-	-	-	-	-	-	-	-	-	-	-	-	-	-	2	2	-	1	1
板野町	-	-	-	-	-	-	-	-	-	-	-	-	-	-	-	-	-	-	-	-	-	-	-	-	-
上板町	-	-	-	-	-	-	-	-	-	-	-	-	-	-	-	-	-	-	-	-	-	-	-	-	-
つるぎ町	-	-	-	-	-	-	-	-	-	-	-	-	-	-	-	-	-	-	-	-	-	-	-	-	-
東みよし町	-	-	-	-	-	-	-	-	-	-	-	-	-	-	-	-	-	-	-	-	-	-	-	-	-

資料 県統計調査課「学校基本調査結果」

202 高等学校の卒業後（公立・私立）

(1) 高等学校卒業者の職業別学科別就職者数（平成20～22年, 5月1日現在）

（単位：人）

区 分	総数			普通			農業			工業			商業		
	計	男	女	計	男	女	計	男	女	計	男	女	計	男	女
平成20年3月	1,580	1,003	577	472	285	187	100	69	31	475	454	21	288	97	191
21	1,465	949	516	441	252	189	86	61	25	467	442	25	265	101	164
22	1,345	862	483	368	206	162	81	53	28	444	424	20	263	103	160
専門的・技術的職業従事者	120	61	59	40	14	26	6	2	4	34	33	1	16	5	11
事務従事者	90	10	80	25	6	19	-	-	-	5	2	3	51	2	49
販売従事者	119	46	73	33	8	25	9	6	3	16	15	1	35	9	26
サービス職業従事者	254	110	144	84	32	52	29	13	16	23	22	1	47	19	28
保安職業従事者	41	37	4	31	28	3	1	1	-	3	3	-	4	3	1
農林業作業	9	7	2	2	2	-	5	5	-	-	-	-	-	-	-
漁業作業	1	1	-	-	-	-	-	-	-	1	1	-	-	-	-
運輸・通信従事者	16	16	-	10	10	-	2	2	-	1	1	-	2	2	-
製造・制作作業 （定置機関・建設機械）	579	468	111	123	89	34	19	14	5	282	273	9	101	58	43
運転・電気作業	45	45	-	2	2	-	3	3	-	40	40	-	-	-	-
採掘・建設・労務作業	29	26	3	10	8	2	5	5	-	11	11	-	3	2	1
上記以外のもの	42	35	7	8	7	1	2	2	-	28	23	5	4	3	1
総数のうち職業安定所又は学校を通じて就職をした者（再掲）	658	412	246	266	139	127	47	32	15	153	152	1	80	39	41
総数のうち自家・自営業に就いた者（再掲）	19	14	5	11	7	4	-	-	-	5	5	-	1	1	-

区 分	水産			家庭			看護			福祉			その他			総合学科		
	計	男	女	計	男	女	計	男	女	計	男	女	計	男	女	計	男	女
平成20年3月	16	11	5	58	22	36	1	-	1	13	-	13	4	2	2	153	63	90
21	17	13	4	51	22	29	-	-	-	15	4	11	5	3	2	118	51	67
22	-	-	-	56	27	29	-	-	-	11	1	10	4	1	3	118	47	71
専門的・技術的職業従事者	-	-	-	-	-	-	-	-	-	11	1	10	1	-	1	12	6	6
事務従事者	-	-	-	1	-	1	-	-	-	-	-	-	-	-	-	8	-	8
販売従事者	-	-	-	3	-	3	-	-	-	-	-	-	-	-	-	23	8	15
サービス職業従事者	-	-	-	37	21	16	-	-	-	-	-	-	2	1	1	32	2	30
保安職業従事者	-	-	-	-	-	-	-	-	-	-	-	-	-	-	-	2	2	-
農林業作業	-	-	-	-	-	-	-	-	-	-	-	-	-	-	-	2	-	2
漁業作業	-	-	-	-	-	-	-	-	-	-	-	-	-	-	-	-	-	-
運輸・通信従事者	-	-	-	-	-	-	-	-	-	-	-	-	-	-	-	1	1	-
製造・制作作業 （定置機関・建設機械）	-	-	-	15	6	9	-	-	-	-	-	-	1	-	1	38	28	10
運転・電気作業	-	-	-	-	-	-	-	-	-	-	-	-	-	-	-	-	-	-
採掘・建設・労務作業	-	-	-	-	-	-	-	-	-	-	-	-	-	-	-	-	-	-
上記以外のもの	-	-	-	-	-	-	-	-	-	-	-	-	-	-	-	-	-	-
総数のうち職業安定所又は学校を通じて就職をした者（再掲）	-	-	-	50	23	27	-	-	-	11	1	10	3	1	2	48	25	23
総数のうち自家・自営業に就いた者（再掲）	-	-	-	-	-	-	-	-	-	-	-	-	-	-	-	2	1	1

資料 県統計調査課「学校基本調査結果」

202 高等学校の卒業後(公立・私立) (続き)

(2) 学科別・進路別卒業生数 (平成20～22年, 5月1日現在)

区 分	計														計	大学等 進学者 A	専修学校 (専門課程) 進学者 B	専修学校 (一般課程) 等入学者 C	公共職業能 力開発施設 等入学者 D	就職者	一時的 な仕事 に就い た者	左記以 外の者	死亡・ 不詳	左記A, B, C, Dのうち 就職している者 (再掲)				大学等 進学率 (%)	就職率 (%)	計	大学等 進学者 A	専修学校 (専門課程) 進学者 B	専修学校 (一般課程) 等入学者 C	公共職業 能力開発 施設等入 学者 D
	計	A	B	C	D	計	A のうち	B のうち	C のうち	D のうち																								
											計	A	B	C										D										
																									計	A	B							
平成20年3月	7,375	3,824	1,232	352	90	1,575	58	244	-	5	1	1	3	-	51.9	21.4	3,804	1,842	506	234	76													
21	7,037	3,822	1,044	281	96	1,459	57	278	-	6	-	2	4	-	54.3	20.8	3,561	1,794	412	186	77													
22	6,955	3,681	1,140	384	107	1,341	77	224	1	4	-	-	4	-	52.9	19.3	3,470	1,726	413	249	89													
計	普通	4,819	3,100	779	329	41	365	54	150	1	3	-	-	3	-	64.3	7.6	2,277	1,466	264	219	37												
	農業	183	20	21	13	30	81	2	16	-	-	-	-	-	10.9	44.3	121	9	11	7	26													
	工業	674	109	79	3	27	444	3	9	-	-	-	-	-	16.2	65.9	630	104	64	3	25													
	商業	633	187	144	2	5	262	10	23	-	1	-	-	1	-	29.5	41.5	237	75	48	-	-												
	水産	-	-	-	-	-	-	-	-	-	-	-	-	-	-	0.0	0.0	-	-	-	-	-												
	家庭	95	16	14	4	1	56	-	4	-	-	-	-	-	16.8	58.9	31	2	2	-	-													
	看護	40	40	-	-	-	-	-	-	-	-	-	-	-	100.0	0.0	1	1	-	-	-													
	福祉	32	8	10	1	-	11	-	2	-	-	-	-	-	25.0	34.4	6	2	3	-	-													
	その他	180	120	17	29	-	4	-	10	-	-	-	-	-	66.7	2.2	69	42	-	20	-													
	総合学科	299	81	76	3	3	118	8	10	-	-	-	-	-	27.1	39.5	98	25	21	-	1													
全 日 制	計	6,832	3,664	1,126	383	99	1,313	55	191	1	4	-	-	4	-	53.6	19.3	3,406	1,717	407	248	82												
	普通	4,714	3,086	765	328	34	345	33	122	1	3	-	-	3	-	65.5	7.4	2,229	1,460	258	218	31												
	農業	183	20	21	13	30	81	2	16	-	-	-	-	-	10.9	44.3	121	9	11	7	26													
	工業	656	106	79	3	26	436	2	4	-	-	-	-	-	16.2	66.5	614	101	64	3	24													
	商業	633	187	144	2	5	262	10	23	-	1	-	-	1	-	29.5	41.5	237	75	48	-	-												
	水産	-	-	-	-	-	-	-	-	-	-	-	-	-	-	0.0	0.0	-	-	-	-	-												
	家庭	95	16	14	4	1	56	-	4	-	-	-	-	-	16.8	58.9	31	2	2	-	-													
	看護	40	40	-	-	-	-	-	-	-	-	-	-	-	100.0	0.0	1	1	-	-	-													
	福祉	32	8	10	1	-	11	-	2	-	-	-	-	-	25.0	34.4	6	2	3	-	-													
	その他	180	120	17	29	-	4	-	10	-	-	-	-	-	66.7	2.2	69	42	-	20	-													
総合学科	299	81	76	3	3	118	8	10	-	-	-	-	-	27.1	39.5	98	25	21	-	1														
定 時 制	計	123	17	14	1	8	28	22	33	-	-	-	-	-	13.8	22.8	64	9	6	1	7													
	普通	105	14	14	1	7	20	21	28	-	-	-	-	-	13.3	19.0	48	6	6	1	6													
	工業	18	3	-	-	1	8	1	5	-	-	-	-	-	16.7	44.4	16	3	-	-	1													

注 「就職率」とは、卒業者のうち「就職者」+「進学者及び専修学校(一般課程)等入学者のうち就職している者」の占める比率をいう。

資料 県統計調査課「学校基本調査結果」

202 高等学校の卒業後（公立・私立）（続き）

(3) 大学・短期大学等への学科別進学者数（平成20～22年, 5月1日現在）

区 分	計							計	大学 (学部)	短期大学 (本科)
	計	大学 (学部)	短期大学 (本科)	大学・短期大学 通信教育部	大学・短期大学 (別科)	高等学校 (専攻科)	特別支援学校 高等部(専攻科)			
平成20年3月	3,824	3,358	433	-	-	33	-	1,842	1,772	70
21	3,822	3,428	355	1	-	35	3	1,794	1,724	67
22	3,681	3,254	387	-	-	40	-	1,726	1,642	83
計	普通	3,100	2,849	251	-	-	-	1,466	1,414	52
	農業	20	8	12	-	-	-	9	5	4
	工業	109	96	13	-	-	-	104	93	11
	商業	187	127	60	-	-	-	75	63	12
	水産	-	-	-	-	-	-	-	-	-
	家庭	16	10	6	-	-	-	2	1	1
	看護	40	-	-	-	-	40	1	-	-
	福祉	8	4	4	-	-	-	2	1	1
	その他	120	114	6	-	-	-	42	42	-
	総合学科	81	46	35	-	-	-	25	23	2
計	3,664	3,244	380	-	-	40	-	1,717	1,638	78
全 日 制	普通	3,086	2,839	247	-	-	-	1,460	1,410	50
	農業	20	8	12	-	-	-	9	5	4
	工業	106	96	10	-	-	-	101	93	8
	商業	187	127	60	-	-	-	75	63	12
	水産	-	-	-	-	-	-	-	-	-
	家庭	16	10	6	-	-	-	2	1	1
	看護	40	-	-	-	-	40	1	-	-
	福祉	8	4	4	-	-	-	2	1	1
	その他	120	114	6	-	-	-	42	42	-
	総合学科	81	46	35	-	-	-	25	23	2
定 時 制	計	17	10	7	-	-	-	9	4	5
	普通	14	10	4	-	-	-	6	4	2
	工業	3	-	3	-	-	-	3	-	3

資料 県統計調査課「学校基本調査結果」

202 高等学校の卒業後(公立・私立)(続き)

(4) 産業別就職者数 (平成22.5.1現在)

(単位：人)

産業別	総 数	左 の う ち	県 外 就 職 者	農	漁	砂鉄	建	製	電	熱	情	運	卸	金	不	学	宿	サ	生	教	医	複	サ	(公	左
				業	業	利	設	造	気	給	報	輸	融	動	術	泊	ー	活	育	療	合	ー	他	務	記	
平成22年3月	1,345	370	14	1	-	69	598	29	7	35	134	14	7	3	137	75	3	108	10	37	57	7				
男	862	289	11	1	-	64	464	28	3	30	57	2	1	2	68	26	1	26	3	24	50	1				
女	483	81	3	-	-	5	134	1	4	5	77	12	6	1	69	49	2	82	7	13	7	6				

資料 県統計調査課「学校基本調査結果」

(5) 都道府県別県外就職者数 (平成20~22年, 5月1日現在)

(単位：人)

都道府県		計	男	女	都道府県		計	男	女
平成20年3月		493	368	125	京	都	13	10	3
21		463	331	132	大	阪	100	75	25
22		370	289	81	兵	庫	45	37	8
北	海	-	-	-	奈	良	1	1	-
青	道	-	-	-	和	歌	6	6	-
岩	森	-	-	-	鳥	山	-	-	-
宮	手	-	-	-	島	取	-	-	-
秋	城	-	-	-	岡	根	-	-	-
山	田	-	-	-	山	山	16	15	1
福	形	-	-	-	徳	島	11	10	1
茨	島	-	-	-	香	口	7	6	1
栃	城	-	-	-	愛	島	-	-	-
群	木	-	-	-	高	川	83	54	29
埼	馬	-	-	-	福	媛	29	26	3
千	玉	1	1	-	賀	知	-	-	-
東	葉	3	2	1	岡	岡	-	-	-
神	京	20	19	1	賀	崎	-	-	-
奈	川	2	1	1	長	崎	-	-	-
新	瀧	-	-	-	熊	本	-	-	-
富	山	-	-	-	大	分	1	1	-
石	川	2	1	1	宮	崎	-	-	-
福	井	-	-	-	鹿	島	-	-	-
山	梨	-	-	-	沖	縄	1	1	-
長	野	-	-	-	そ	の	1	1	-
岐	阜	-	-	-		他			
静	岡	-	-	-					
愛	知	26	20	6		県内就職率(%)	72.5	66.5	83.2
三	重	1	1	-		県外就職率(%)	27.5	33.5	16.8
滋	賀	1	1	-					

資料 文部科学省「学校基本調査報告書」

203 各種学校設置者別学校数及び生徒数（私立）（平成20～22年，5月1日現在）

（単位：人）

区 分	学 校 数	課 程 数	生 徒 数											
			計			修業年限1年未満の課程			修業年限1年以上の課程			計のうち昼の課程の生徒数		
			計	男	女	計	男	女	計	男	女	計	男	女
平成20年5月	16	10	255	103	152	45	17	28	210	86	124	71	19	52
21	14	9	235	92	143	47	15	32	188	77	111	63	18	45
22	10	8	192	77	115	46	12	34	146	65	81	62	20	42
工業関係 電子計算機		1	1	-	1	1	-	1	-	-	-	1	-	1
医療関係 准看護		2	49	19	30	-	-	-	49	19	30	49	19	30
商業実務関係 その他		3	130	57	73	45	12	33	85	45	40	-	-	-
家政関係	計 家政 和洋裁	2	12	1	11	-	-	-	12	1	11	12	1	11
		1	3	-	3	-	-	-	3	-	3	3	-	3
		1	9	1	8	-	-	-	9	1	8	9	1	8

資料 県統計調査課「学校基本調査結果」

204 各種学校卒業生数（私立）（平成19～21年度）

（単位：人）

区 分	計	男	女
平成19年度	97	39	58
20	105	46	59
21	119	57	62

資料 文部科学省「学校基本調査報告書」

205 各種学校教員数・職員数（私立）（平成20～22年，5月1日現在）

（単位：人）

区 分	教員数(本務者)			職員数(本務者)		
	計	男	女	計	男	女
平成20年5月	24	7	17	7	2	5
21	23	7	16	7	2	5
22	20	6	14	7	2	5

資料 文部科学省「学校基本調査報告書」

206 専修学校設置者別学校数（国立・公立・私立）（平成20～22年，5月1日現在）

（単位：校）

区 分	計	国立	公立	私立	設置者別					
					学校法人	準学校法人	財団法人	社団法人	その他の法人	個人
平成20年5月	23	-	2	21	3	6	3	2	3	4
21	23	-	2	21	1	8	3	2	3	4
22	22	-	2	20	-	8	3	2	3	4

資料 文部科学省「学校基本調査報告書」

207 専修学校課程別生徒数（平成20～22年，5月1日現在）

（単位：人）

区 分	計			国立			公立			私立		
	計	男	女	計	男	女	計	男	女	計	男	女
平成20年5月	2,860	870	1,990	-	-	-	1,065	163	902	1,795	707	1,088
21	2,279	814	1,465	-	-	-	523	117	406	1,756	697	1,059
22	2,326	834	1,492	-	-	-	503	100	403	1,823	734	1,089
高等課程	203	55	148	-	-	-	164	36	128	39	19	20
専門課程	2,123	779	1,344	-	-	-	339	64	275	1,784	715	1,069
一般課程	-	-	-	-	-	-	-	-	-	-	-	-

資料 文部科学省「学校基本調査報告書」

208 専修学校卒業生数（平成19～21年度）

（単位：人）

区 分	計			国立			公立			私立		
	計	男	女	計	男	女	計	男	女	計	男	女
平成19年度	1,118	354	764	-	-	-	408	51	357	710	303	407
20	871	322	549	-	-	-	197	50	147	674	272	402
21	836	280	556	-	-	-	193	42	151	643	238	405

資料 文部科学省「学校基本調査報告書」

209 専修学校教員数及び職員数（国立・公立・私立）（平成20～22年，5月1日現在）

（単位：人）

区 分	教員数(本務者)									職員数(本務者)										
	総数	国立			公立			私立			総数	国立			公立			私立		
		計	男	女	計	男	女	計	男	女		計	男	女	計	男	女			
平成20年5月	197	-	43	2	41	154	65	89	71	-	7	2	5	64	22	42				
21	189	-	38	2	36	151	63	88	51	-	7	2	5	44	19	25				
22	189	-	33	2	31	156	63	93	51	-	6	2	4	45	19	26				

資料 文部科学省「学校基本調査報告書」

210 大学・大学院等の学生数（国立・私立）（平成20～22年，5月1日現在）

（単位：人）

区 分	大学学生数計									短期大学			高等専門学校		
	大学学生数計			計のうち学部 学生数(再掲)			計のうち大学院 学生数(再掲)			計	男	女	計	男	女
	計	男	女	計	男	女	計	男	女	計	男	女	計	男	女
平成20年5月	14,644	8,150	6,494	11,989	6,415	5,574	2,450	1,642	808	1,036	267	769	846	708	138
21	14,159	7,815	6,344	11,516	6,100	5,416	2,431	1,614	817	844	219	625	847	712	135
22	14,243	7,831	6,412	11,612	6,109	5,503	2,427	1,619	808	849	237	612	844	719	125
国立	8,971	5,772	3,199	6,481	4,122	2,359	2,322	1,565	757	-	-	-	844	719	125
私立	5,272	2,059	3,213	5,131	1,987	3,144	105	54	51	849	237	612	-	-	-

注1 大学学生数には，学部のほか大学院，専攻科及び別科の学生数並びに聴講生等を含む。

2 短期大学生数には，本科学生のほか，専攻科及び別科の学生並びに聴講生を含む。

資料 文部科学省「学校基本調査報告書」

211 大学・大学院等の教員数及び職員数 (平成22.5.1現在)

(単位：人)

区 分	教員数(本務者)			職員数(本務者)			
	計	男	女	計	男	女	
大学・大学院	計	1,592	1,220	372	1,429	482	947
	国立	1,084	878	206	1,237	418	819
	私立	508	342	166	192	64	128
短期大学	計	110	66	44	52	23	29
	国立	-	-	-	-	-	-
	私立	110	66	44	52	23	29
高等専門学校	(国立)	64	60	4

資料 文部科学省「学校基本調査報告書」

212 大学・短期大学の卒業後の状況調査 (国立・私立) (平成20～22年,5月1日現在)

(単位：人)

区 分	計	進学者	就職者	臨床研修医 (予定者を含む)	専修学校・ 外国の学校 等入学者	一時的な 仕事に就 いた者	左 記 以外の者	不詳・死亡 の者	進学者のう ち就職者 (再掲)	
(男女計)										
大 学	平成20年3月	2,895	595	1,725	134	29	121	226	65	1
	21	3,076	657	1,756	156	34	157	247	69	-
	22	2,500	590	1,245	137	20	167	271	70	-
短期大学	平成20年3月	577	58	326	-	18	88	64	23	-
	21	511	36	258	-	10	114	67	26	-
	22	418	41	217	-	11	76	42	31	-
(男)										
大 学	平成20年3月	1,439	416	737	83	15	37	113	38	1
	21	1,573	469	773	99	18	58	123	33	-
	22	1,302	438	553	94	14	42	124	37	-
短期大学	平成20年3月	168	25	89	-	14	13	18	9	-
	21	122	15	67	-	4	8	23	5	-
	22	104	24	50	-	5	7	9	9	-
(女)										
大 学	平成20年3月	1,456	179	988	51	14	84	113	27	-
	21	1,503	188	983	57	16	99	124	36	-
	22	1,198	152	692	43	6	125	147	33	-
短期大学	平成20年3月	409	33	237	-	4	75	46	14	-
	21	389	21	191	-	6	106	44	21	-
	22	314	17	167	-	6	69	33	22	-

注1 「進学者」とは、大学院研究科、大学学部、短期大学本科、専攻科、別科のいずれかに入学した者をいう。

注2 「一時的な仕事に就いた者」とは、臨時的な収入を目的とする仕事に就いた者をいう。

注3 「左記以外の者」には、専修学校及び各種学校等の入学者を含む。

資料 文部科学省「学校基本調査報告書」

213 大学院・高等専門学校の卒業生数 (平成19～21年度)

(単位：人)

区 分	大 学 院									高 等 専 門 学 校		
	修 士 課 程			博 士 課 程			専 門 職 学 位 課 程			計	男	女
	計	男	女	計	男	女	計	男	女			
平成19年度	778	511	267	168	109	59	1	1	-	139	118	21
20	814	542	272	134	90	44	4	4	-	155	136	19
21	714	483	231	145	110	35	37	22	15	152	126	26

注 大学院の博士課程の卒業生には、所定の年限以上在学し、所定の単位を修得した後、学位を取らずに満期退学した者も含む。

資料 文部科学省「学校基本調査報告書」

214 地方教育費 (平成19~21年度)

(単位：千円)

区 分	総 数	学校教育費				
		全学校	幼稚園	小学校	中学校	特別支援学級
総 額						
平成19年度	129,454,924	108,063,733	5,527,675	43,006,585	23,914,854	7,332,229
20	124,278,173	105,680,801	4,987,753	41,378,363	25,288,105	6,524,082
21	126,829,535	108,294,186	4,833,423	43,262,121	25,973,768	7,600,013
財 源 別 内 訳						
地方債・寄付金以外の公費	118,445,135	100,240,694	4,744,065	41,496,369	24,542,661	7,470,042
国庫補助金	19,449,760	18,940,605	66,570	10,168,026	6,115,127	2,013,581
都道府県支出金	66,772,544	59,064,919	220	21,568,805	12,293,392	5,456,461
市町村支出金	32,222,831	22,235,170	4,677,275	9,759,538	6,134,142	-
地方債	8,342,280	8,014,495	89,358	1,734,730	1,423,132	129,971
公費に組み入れられた寄付金	42,120	38,997	-	31,022	7,975	-
支出項目別内訳						
消費的支出	101,708,382	86,045,939	4,527,562	35,997,365	20,397,371	6,347,933
人件費	...	77,867,738	3,955,808	32,415,408	18,029,354	6,027,452
教職員の給与	...	59,341,602	3,062,967	24,394,165	13,744,130	4,569,955
上記以外の人件費	...	18,526,136	892,841	8,021,243	4,285,224	1,457,497
教育活動費	...	1,953,816	122,948	752,749	570,420	63,947
管理費	...	3,557,170	333,383	1,537,900	817,442	138,736
補助活動費	...	2,365,804	106,225	1,155,001	874,781	114,869
所定支払金	...	301,411	9,198	136,307	105,374	2,929
資本的支出	18,748,482	17,018,902	205,068	5,515,697	4,298,030	1,191,984
債務償還費	6,372,671	5,229,345	100,793	1,749,059	1,278,367	60,096
生徒(人口)1人当たり経費(円)	719,045	1,060,320	1,233,674	9,394,330
生徒数(人口)(人)	6,722	40,801	21,054	809

区 分	学校教育費					社会教育費	教育行政費	知事部局 (生涯学習 関連費)
	高 等 学 校			専修学校				
	全日制	定時制	通信制					
総 額								
平成19年度	26,538,144	1,063,820	279,917	400,509	10,872,129	8,235,240	2,283,822	
20	26,014,946	904,812	233,355	349,385	9,136,076	7,804,839	1,656,457	
21	24,963,444	942,581	222,402	496,434	8,598,973	7,622,618	2,313,758	
財 源 別 内 訳								
地方債・寄付金以外の公費	20,339,211	937,828	214,084	496,434	8,465,647	7,480,036	2,258,758	
国庫補助金	563,749	13,552	-	-	368,206	79,399	61,550	
都道府県支出金	18,111,247	924,276	214,084	496,434	2,239,054	3,322,619	2,145,952	
市町村支出金	1,664,215	-	-	-	5,858,387	4,078,018	51,256	
地方債	4,624,233	4,753	8,318	-	130,203	142,582	55,000	
公費に組み入れられた寄付金	-	-	-	-	3,123	-	-	
支出項目別内訳								
消費的支出	17,321,021	893,342	221,842	339,503	6,553,263	6,988,830	2,120,350	
人件費	16,100,867	830,357	217,990	290,502	2,233,411	...	567,348	
教職員の給与	12,465,012	698,612	160,378	246,383	
上記以外の人件費	3,635,855	131,745	57,612	44,119	
教育活動費	399,658	13,918	2,815	27,361	
管理費	666,966	43,246	852	18,645	
補助活動費	107,417	4,805	14	2,692	
所定支払金	46,113	1,016	171	303	
資本的支出	5,612,685	38,308	199	156,931	1,088,931	461,547	179,102	
債務償還費	2,029,738	10,931	361	-	956,779	172,241	14,306	
生徒(人口)1人当たり経費(円)	1,263,844	1,627,946	266,350	949,205	10,791	9,565	2,903	
生徒数(人口)(人)	19,752	579	835	523	796,897	796,897	796,897	

注1 人口は、3月末の住民基本台帳による。

2 社会教育費、教育行政費は、人口1人当たり教育費である。

3 総計の消費的支出の内訳については、社会教育費・教育行政費・知事部局生涯学習関連費に内訳がないため表示していない。

資料 県教育委員会教育改革課

21 文化 · 觀光

215 県立図書館

(1) 蔵書 (平成18～22年度)

(単位:冊)

資料別	総数	総記	哲学	歴史	社会科学	自然科学	技術	産業	芸術	語学	文学	童話・絵本	その他
19	1,461,131	103,568	59,064	114,375	274,432	104,313	121,511	72,953	131,459	25,407	303,944	87,520	62,585
20	1,487,653	106,409	60,008	116,276	280,563	106,207	124,218	74,377	134,567	25,695	307,979	88,722	62,632
21	1,509,653	108,786	60,778	117,971	285,707	107,816	126,286	75,589	136,417	25,861	312,284	89,548	62,640
22	1,536,374	111,360	61,576	119,785	290,579	110,179	128,700	77,032	138,663	26,143	316,676	92,940	62,741
館内用図書	1,211,858	102,975	55,445	105,436	268,891	88,488	118,490	72,191	116,132	22,058	202,749	101	58,902
子供用図書	187,387	5,905	1,613	6,423	9,072	12,337	4,894	2,246	14,473	2,197	45,411	78,977	3,839
館外用図書	135,013	2,440	4,468	7,874	12,502	8,873	5,240	2,590	7,898	1,573	67,693	13,862	-
点字図書	2,116	40	50	52	114	481	76	5	160	315	823	-	-

資料 県立図書館

(2) 図書館利用状況 (平成19～22年度)

年 度	開館日数(日)	延べ入館者数(人)	登録者数(人)	貸出利用者数(人)	参考質問 (件)						リクエスト(予約)(件)		各種集会活動
					合計	口頭	電話	文書	メール	資料案内	一般書	児童書	
20	286	534,883	6,040	216,389	14,288	734	466	139	127	12,822	17,236	2,464	1,577
21	288	529,592	5,469	211,535	16,142	1,233	596	126	141	14,046	17,003	2,582	2,752
22	287	506,861	5,259	834,680	10,078	496	450	74	127	8,931	16,497	2,892	2,189

個人貸出 (冊)						市町村協力(冊)		高等学校・支援学校図書館 協力貸出(冊)	団体貸出・読書会文庫貸出(冊)	障害者専用カセット貸出(本)	点字図書分室貸出(冊)
合計	一般図書	洋書	視聴覚資料	逐次刊行物	その他	協力貸出	来館貸出				
953,669	863,254	3,580	31,402	47,886	7,547	24,059	1,046	-	2,770	1,227	994
927,203	836,350	3,153	36,990	44,071	6,639	23,131	790	-	2,643	1,285	1,221
887,914	800,415	3,160	34,377	44,007	5,955	20,113	-	1,507	3,008	1,078	915
834,680	748,772	2,892	31,220	46,485	5,311	19,942	-	3,291	6,436	1,213	840

資料 県立図書館

216 博物館・動物園 (平成20～22年度)

館 名	職員数 本 務	敷地面積 (㎡)	建物面積		資料の数量		開館日数	年間延入場者数											
			建物(㎡)	展示室(㎡)	人文資料(点)	自然資料(点)													
県立博物館	21	16	占用部分						311	231,222									
			平成20年度	-	(8,133)	2,288	34,622	447,359			常設展 306								
			企画展 97	21,207															
			常設展 307	42,429															
企画展 77	19,157																		
常設展 306	35,054																		
企画展 98	12,465																		
県立鳥居龍蔵記念博物館	平成22年度	2	-	(8,133)	310	63,000	-	常設展 123	8,059										
とくしま動物園	20	217,300	6,287	-	-	83種	392点	311	231,222										
										平成20年度	20	217,300	6,287	-	-	83種	418点	311	258,445
										22	20	217,300	6,287	-	-	82種	396点	311	221,655

注1 県立鳥居龍蔵記念博物館は、平成22年11月3日、鳴門市から徳島市へ移し、新しい館でオープンした。

2 動物園の入園者数は乳幼児を除く。

資料 県立博物館、県立鳥居龍蔵記念博物館、とくしま動物園

217 都市公園 (平成20～22年度末)

(単位: ha)

市町村	総数		運動公園		街区公園		近隣公園		地区公園		総合公園		広域公園等	
	箇所	面積	箇所	面積	箇所	面積	箇所	面積	箇所	面積	箇所	面積	箇所	面積
平成20年度	253	522.88	4	50.32	177	29.08	26	38.08	5	23.44	9	123.12	32	258.84
21	255	524.45	4	50.92	177	28.81	26	37.52	6	24.74	9	123.12	33	259.34
22	257	523.37	4	52.03	181	29.07	24	35.31	7	24.74	9	123.86	33	258.36
徳島市	125	320.81	1	9.10	97	13.50	4	5.37	4	15.31	2	48.63	17	228.90
鳴門市	48	84.07	1	25.60	31	5.99	4	7.68	1	1.30	2	33.15	9	10.35
小松島市	4	7.54	0	0.00	4	0.26	0	0.00	0	0.00	0	0.00	1	7.28
阿南市	32	32.06	1	9.83	18	2.17	8	8.68	0	0.00	0	0.00	5	11.38
吉野川市	5	12.27	0	0.00	3	0.69	1	2.38	0	0.00	1	9.20	0	0.00
阿波市	0	0.00	0	0.00	0	0.00	0	0.00	0	0.00	0	0.00	0	0.00
美馬市	1	3.77	0	0.00	0	0.00	0	0.00	1	3.77	0	0.00	0	0.00
三好市	6	14.92	1	7.50	3	0.77	1	0.95	0	0.00	1	5.70	0	0.00
石井町	5	11.92	0	0.00	3	0.38	0	0.00	1	4.36	1	7.18	0	0.00
牟岐町	2	6.03	0	0.00	1	0.13	0	0.00	0	0.00	1	5.90	0	0.00
美波町	1	1.30	0	0.00	0	0.00	1	1.30	0	0.00	0	0.00	0	0.00
海陽町	0	0.00	0	0.00	0	0.00	0	0.00	0	0.00	0	0.00	0	0.00
松茂町	6	18.96	0	0.00	1	0.05	3	4.36	0	0.00	1	14.10	1	0.45
北島町	21	9.65	0	0.00	19	5.06	2	4.59	0	0.00	0	0.00	0	0.00
藍住町	0	0.00	0	0.00	0	0.00	0	0.00	0	0.00	0	0.00	0	0.00
つるぎ町	1	0.07	0	0.00	1	0.07	0	0.00	0	0.00	0	0.00	0	0.00
東みよし町	0	0.00	0	0.00	0	0.00	0	0.00	0	0.00	0	0.00	0	0.00

注1 広域公園等には、風致公園、特殊公園及び緑地を含む。

注2 小松島市の広域公園等1箇所は、徳島市の広域公園1箇所に含まれる。

資料 都市公園等整備現況調査 (県都市計画課)

218 観 光

ブロック別観光入込客数 (平成18～22年)

(単位: 千人)

ブロック別		平成18年	平成19年	平成20年	平成21年	平成22年
総数	計	12,973	13,566	13,697	14,198	14,108
	県外	7,109	7,268	7,391	8,134	8,190
	県内	5,864	6,298	6,306	6,064	5,918
鳴門	計	5,462	5,790	5,675	6,072	5,951
	県外	3,664	3,774	3,722	4,229	4,187
	県内	1,798	2,016	1,953	1,843	1,764
徳島	計	3,168	3,517	3,729	3,692	3,766
	県外	1,186	1,364	1,354	1,399	1,482
	県内	1,982	2,153	2,375	2,293	2,284
阿南	計	1,849	1,665	1,699	1,750	1,750
	県外	649	552	598	658	676
	県内	1,200	1,113	1,101	1,092	1,074
剣山	計	2,494	2,594	2,594	2,684	2,641
	県外	1,610	1,578	1,717	1,848	1,845
	県内	884	1,016	877	836	796

資料 県観光政策課

219 公民館・図書館及び施設等 (平成20～22年度)

区 分	公 民 館				図書館	博物館及び博物館 に準ずる施設	隣保館	老人福祉 センター
	計	中央館	地区館	分館				
平成20年度	334	26	167	141	29	8	43	32
21	330	20	172	138	29	8	43	32
22	328	20	171	137	29	10	43	31

資料 県教育委員会生涯学習政策課, 県保健福祉政策課, 県人権課

220 団体及び委員会

(1) 社会教育委員 (平成20～22年度)

(単位：人)

区 分	総 数				県				市 町 村			
	委 員 数				委 員 数				委 員 数			
	計	学校長	団体代表	学識経験者	計	学校長	団体代表	学識経験者	計	学校長	団体代表	学識経験者
平成20年度	322	-	-	-	15	-	-	-	307	-	-	-
21	323	-	-	-	15	-	-	-	308	-	-	-
22	321	-	-	-	15	-	-	-	306	-	-	-

資料 県教育委員会生涯学習政策課

(2) 宗教法人数 (平成22年度)

区 分	総数	徳島市	鳴門市	小松島市	阿南市	吉野川市	阿波市	美馬市	三好市
平成22年度	2,317	448	149	91	248	136	130	150	171
神 道 系	1,368	208	82	58	142	79	79	103	123
仏 教 系	633	141	54	17	76	39	31	31	28
キリスト教系	32	15	3	2	3	1	-	1	2
諸 教	284	84	10	14	27	17	20	15	18

区 分	勝浦郡	名東郡	名西郡	那賀郡	海部郡	板野郡	美馬郡	三好郡
平成22年度	56	11	157	98	170	157	91	54
神 道 系	29	5	105	81	87	81	74	32
仏 教 系	20	4	36	12	67	52	10	15
キリスト教系	-	-	1	-	1	2	1	-
諸 教	7	2	15	5	15	22	6	7

資料 県総務課

(3) 青年団・婦人団体・ボーイスカウト・ガールスカウト (平成18～22年度)

年 度	青年団				婦人団体			ボーイスカウト		ガールスカウト	
	団体	団員数			連合会	単位団	会員数	隊数	隊員数	隊数	隊員数
		総数	男	女							
平成18年度	18	770	521	249	15	143	40,000	14	586	8	208
19	12	770	521	249	15	130	32,000	14	561	7	232
20	12	770	521	249	15	129	32,000	14	574	7	207
21	12	770	521	249	15	124	28,000	14	540	7	192
22	12	770	521	249	14	104	21,000	13	418	7	150

資料 県教育委員会生涯学習政策課

221 市町村別テレビ受信契約数(平成20～22年度)

市町村	衛星契約数	地上契約数	放送受信契約数合計	有線テレビ契約数
平成20年度	91,191	138,797	229,988	196,852
21	96,099	140,478	236,577	223,779
22	101,851	139,037	240,888	262,318
徳島市	26,572	56,746	83,318	X
鳴門市	7,676	10,705	18,381	X
小松島市	3,996	7,732	11,728	X
阿南市	9,722	12,718	22,440	X
吉野川市	5,545	7,472	13,017	X
阿波市	6,657	4,218	10,875	X
美馬市	6,539	3,612	10,151	X
三好市	7,278	3,836	11,114	X
勝浦町	679	1,039	1,718	X
上勝町	182	562	744	X
佐那河内村	147	624	771	X
石井町	5,681	1,696	7,377	X
神山町	610	1,635	2,245	X
那賀町	2,700	967	3,667	X
牟岐町	1,175	894	2,069	X
美波町	1,278	1,770	3,048	X
海陽町	2,576	1,549	4,125	X
松茂町	1,866	2,726	4,592	X
北島町	2,999	3,185	6,184	X
藍住町	1,670	6,417	8,087	X
板野町	743	2,750	3,493	X
上板町	1,792	1,597	3,389	X
つるぎ町	1,398	2,302	3,700	X
東みよし町	2,370	2,285	4,655	X

注1 衛星契約とは、NHKの衛星カラー契約、衛星普通契約、特別契約を総称したもの。

2 有線テレビ契約数は、総務大臣の許可施設で自主放送を行っている事業者の加入世帯数。

資料 NHK徳島放送局、四国総合通信局

222 文 化 財

(1) 国指定等・県指定文化財種別数（平成22年度末現在）

種別	有形文化財								無形民俗文化財			記念物					伝統的建造物群	文化的景観	選定保存技術	合計	重要美術品	登録有形文化財（建造物）	登録有形民俗文化財	記録選択無形民俗文化財	
	建	絵	彫	工	古	考	歴	小	無	有	無	小	史	名	名	天									小
国指定等	17	6	15	-	3	3	1	45	-	7	2	9	9	3	-	24	34	2	1	1	94	7	75	1	11
県指定	15	27	37	41	23	16	5	164	6	51	13	64	28	3	2	63	96	-	-	1	331	-	-	-	-

注 天然記念物には、特別天然記念物を含む。

資料 県教育委員会教育文化政策課

(2) 国指定等文化財（平成22年度末現在）

重要文化財

種別	名 称	員数	所 在 地	所有者又は管理者	指定年月日	
建 造 物	丈六寺三門	1 棟	徳島市丈六町丈領32	丈六寺	昭和28. 3. 31	
	丈六寺観音堂	〃	〃	〃	〃	
	丈六寺本堂(元方丈)	〃	〃	〃	〃	
	切幡寺大塔	1 基	阿波市市場町切幡観音129	切幡寺	昭和50. 6. 23	
	三木家住宅	1 棟	美馬市木屋平字貢143	三木信夫	昭和51. 2. 3	
	田中家住宅	11棟	石井町藍畑字高畑705	田中誠	〃	
	木村家住宅	1 棟	三好市東祖谷釣井107	木村茂	〃	
	小采家住宅	〃	〃 菅生28	三好市	〃	
	福永家住宅	6 棟	鳴門市鳴門町高島字浜中1	個人所有	昭和51. 5. 20	
	旧長岡家住宅	1 棟	美馬市脇町大字猪尻字西上野34	美馬市	〃	
	田中家住宅	〃	上勝町大字旭字八重地10-56	田中富明	〃	
	栗飯原家住宅	〃	神山町下分字栗生野125	個人所有	〃	
	一宮神社本殿	〃	徳島市一宮町西丁237	一宮神社	平成 5. 4. 20	
	丈六寺経蔵(旧僧堂)	〃	〃 丈六町丈領32	丈六寺	平成10. 12. 25	
	宇志比古神社本殿	〃	鳴門市大麻町大谷字山田66	宇志比古神社	平成12. 12. 4	
	箸蔵寺	6 棟	三好市池田町字州津蔵谷1006他	箸蔵寺	平成16. 7. 6	
	三河家住宅	1 棟	徳島市富田浜4丁目7	個人所有	平成19. 12. 4	
	絵 画	絹本着色釈迦三尊像	1 幅	小松島市立江町字若松(京都国立博物館)	立江寺	明治43. 8. 29
		絹本着色仏涅槃図	〃	吉野川市山川町字木綿麻山(〃)	高越寺	〃
		絹本着色聖衆來迎図	〃	三好市池田町白地ノロウチ763-2(奈良国立博物館)	雲辺寺	〃
絹本着色楊柳観音像		〃	〃 井川町中岡34	長楽寺	〃	
絹本着色文殊菩薩像		1 幅	東みよし町字中庄2586(京都国立博物館)	長善寺	〃	
絹本着色金剛薩捶像		〃	〃	〃	昭和42. 6. 15	
絹本着色細川成之像		1 幅	徳島市丈六町丈領32	丈六寺	〃	
彫 刻		木造地藏菩薩半跏像	1 軀	〃 福島2丁目3-7	東照寺	明治44. 8. 9
	木造聖観音坐像	〃	〃 丈六町丈領32	丈六寺	〃	
	木造如意輪観音坐像	〃	〃 多家良町中津峰127	如意輪寺	〃	
	木造十一面観音立像	〃	〃 国府町井戸字北屋敷80-1	井戸寺	〃	
	木造阿弥陀如来坐像	〃	鳴門市大麻町桧ダンノ上12	極楽寺	〃	
	木造大己貴命立像	〃	阿南市長生町宮内	八杵神社	〃	
	木造男神立像	〃	〃	〃	〃	
	木造釈迦如来坐像	〃	吉野川市鴨島町飯尾1525	藤井寺	〃	
	木造地藏菩薩立像	〃	勝浦町大字生名(京都国立博物館)	鶴林寺	〃	
	木造薬師如来坐像	〃	石井町石井字城ノ内605	童学寺	〃	

資料 県教育委員会教育文化政策課

(2) 国指定等文化財 (平成22年度末現在) (続き)

重要文化財 (続き)

種別	名 称	員数	所 在 地	所有者又は管理者	指定年月日
彫 刻	木造聖観音立像	1 軀	三好市三野町加茂野宮	瀧寺	明治44. 8. 9
〃	木造毘沙門天立像	〃	〃 池田町白地ノロウチ763-2	雲辺寺	〃
〃	木造千手観音坐像	〃	〃	〃	〃
〃	木造毘沙門天立像	〃	美馬市脇町大字猪尻字西上野44	最明寺	〃
〃	木造弥勒菩薩坐像	〃	鳴門市大麻町大谷山田59	東林院	平成14. 6. 26
書 跡	紙本墨書聖徳太子伝暦	2 巻	徳島市南島田町1丁目11(奈良国立博物館)	本願寺	明治43. 8. 29
〃	紙本墨書二品家政所下文	1 巻	阿南市長生町宮内	八杵神社	〃
〃	紙本墨書仲文章残巻	1 巻	小松島市松島町	西野武明	昭和13. 7. 4
〃	正安二年六月八日書写	〃	〃	〃	〃
考古資料	銅経筒	1 箇	上板町神宅字大山4	大山寺	明治43. 8. 29
〃	流水文銅鐸	1 口	徳島市下助任町4丁目37 (徳島県立博物館)	田村英一郎	昭和37. 2. 21
〃	徳島県阿南市山口町末広出土 突線袈裟襷文銅鐸	〃	板野町犬伏字平山	徳島県	平成 7. 6. 15
〃	徳島県徳島市国府町矢野遺跡出土	〃	徳島県立埋蔵文化財総合センター	徳島市	平成 8. 6. 27
歴史資料	徳島藩御召鯨船千山丸	1 艘	徳島市徳島町城内(徳島市立徳島城博物館)	徳島市	平成 8. 6. 27

重要有形・無形民俗文化財

種別	名 称	員数	所 在 地	所有者又は管理者	指定年月日
重 要 有形民俗 文化財	祖谷の蔓橋	1 件	三好市西祖谷山村善徳	三好市	昭和30. 2. 3
〃	阿波藍栽培加工用具	1 式93点	藍住町徳命字前須西172 藍住町歴史館「藍の館」	藍住町〇	昭和30. 4. 22
〃	鳴門の製塩用具	143点	鳴門市撫養町南浜字東浜170 (徳島県立博物館)	鳴門市	昭和42. 6. 17
〃	阿波の和三盆製造用具	99点	松茂町中喜来字中須20-2	社団法人三木文庫	昭和49. 2. 18
〃	犬飼の舞台	1 棟	徳島市八多町八屋67-3	五王神社	平成10. 12. 16
〃	坂州の舞台	〃	那賀町坂州字広瀬32	坂州部落, 那賀町	〃
〃	阿波人形師(天狗屋)の 制作用具及び製品 附販売関係資料	1, 107点	徳島市国府町和田字居内172 徳島市天狗久資料館	徳島市	平成14. 2. 12
重 要 無形民俗 文化財	西祖谷の神代踊	-	三好市西祖谷山村	神代踊保存会	昭和51. 5. 4
〃	阿波人形浄瑠璃	-	徳島市, 鳴門市, 阿南市, 勝浦町, 神山町, 那賀町, 松茂町	財団法人阿波人形浄瑠璃振興会	平成11. 12. 21

記念物

種別	名 称	員数	所 在 地	所有者又は管理者	指定年月日
史 跡	段の塚穴	2 基	美馬市美馬町字坊僧363-1他	美馬市	昭和17. 10. 14
〃	阿波国分尼寺跡	1 件	名西郡石井町石井字尼寺12-1他	石井町〇	昭和48. 4. 14
〃	郡里廃寺跡	〃	美馬市美馬町字銀杏木26他, 字願勝寺51他	美馬市	昭和51. 3. 22
〃	丹田古墳	1 基	東みよし町西庄加茂山222他, 加茂1733他	東みよし町〇	昭和52. 7. 16
〃	勝瑞城館跡	1 件	藍住町勝瑞字東勝地29-1他	藍住町	平成13. 1. 29
〃	徳島藩主蜂須賀家墓所	〃	徳島市下助任町2丁目45-3他, 佐古山町諏訪山33-1他	徳島市	平成14. 9. 20
〃	徳島城跡	〃	徳島市徳島町城内	徳島市	平成18. 1. 26
〃	渋野丸山古墳	〃	〃 渋野町三ツ岩, 学頭	徳島市	平成21. 2. 12
〃	阿波遍路道 鶴林寺道・太龍 寺道・いわや道	1 件	阿南市大井町, 水井町, 加茂町 勝浦郡勝浦町大字生名鷲ヶ尾	阿南市 勝浦町	平成22. 8. 5
名 勝	鳴門	-	鳴門市鳴門町土佐泊浦字福池, 字大毛	鳴門市	昭和 6. 2. 20
〃	旧徳島城表御殿庭園	-	徳島市徳島町城内1-9	徳島市	昭和16. 12. 13
〃	阿波国分寺庭園	-	〃 国府町矢野718-1	國分寺	平成12. 3. 30
特別天然 記念物	カモシカ	-	種の指定	-	昭和30. 2. 15
〃	オオサンショウウオ	-	〃	-	昭和27. 3. 29
〃	カワウソ	-	〃	-	昭和40. 5. 12
〃	加茂の大クス	1 樹	東みよし町加茂1482	東みよし町〇	昭和31. 7. 19

222 文化財 (続き)

(2) 国指定等文化財 (平成22年度末現在) (続き)

記念物 (続き)

種別	名 称	員数	所 在 地	所有者又は管理者	指定年月日
天然記念物	コクガン	-	種の指定	-	昭和46. 5. 19
"	ヒシクイ	-	"	-	昭和46. 6. 28
"	マガン	-	"	-	"
"	ヤマネ	-	"	-	昭和50. 6. 26□
"	母川オオウナギ生息地	-	海陽町高園母川通称裂ヶ岩の上流26町, 下流13町	海陽町	大正12. 3. 7
"	大浜海岸のウミガメ及びその産卵地	-	美波町大浜海岸一帯	美波町 教育委員会	昭和42. 8. 16
"	美郷のホタル及びその発生地	-	吉野川市美郷全域	吉野川市 教育委員会	昭和45. 8. 29
"	弁天島熱帯性植物群落	1 件	阿南市橘町小勝186	阿南市	大正11. 3. 8
"	乳保神社のイチョウ	1 樹	上板町瀬部字西井内763, 766-2	乳保神社	昭和19. 11. 7
"	沢谷のタヌキノシヨクダイ発生地	9,917㎡	那賀町沢谷字亀井谷34-1, 34-3, 34-7	那賀町	昭和29. 12. 25
"	野神の大センダン	1 樹	阿波市阿波町野神3-1	阿波市	昭和32. 6. 19
"	出羽島大池のシラタマモ自生地	50,214㎡	牟岐町大字牟岐浦字出羽島39-1地先所在の大池の区域	牟岐町漁業 協同組合	昭和47. 3. 16
"	津島暖地性植物群落	65,000㎡	牟岐町大字牟岐浦字馬路105	牟岐町	昭和48. 4. 23
"	鈴ヶ峯のヤッコソウ発生地	6,275㎡	海陽町久保字板取283	海陽町□	昭和54. 11. 26
"	船窪のオンツツジ群落	1 件	吉野川市山川町奥野井387-11, 387-12	吉野川市□	昭和60. 10. 26
"	三嶺・天狗塚のミヤマクマザサ及びコメツツジ群落	454.22ha	三好市東祖谷菅生699-1他国有林斑16小斑, 高知県香美市物部6小斑	農林水産省・三好市	平成 6. 9. 1
"	赤羽大師のエノキ	1 樹	つるぎ町一字字蔭103-2他2筆	つるぎ町	平成16. 9. 30
"	阿波の土柱	60,938㎡	阿波市阿波町北山540の内, 桜ノ岡468, 470, 472, 473の内	阿波市	昭和 9. 5. 1
"	宍喰浦の化石澱痕	1,363.20㎡	海陽町宍喰浦字古目83番の1, 84の1, 84の42, 84の43, 84の62, 84の63	海陽町	昭和54. 11. 26
"	坂州不整合	1 件	那賀郡那賀町坂州字エ, 同字広瀬, 同字高山平	那賀町	平成23. 2. 7

重要伝統的建造物群保存地区

種別	名 称	員数	所 在 地	所有者又は管理者	選定年月日
重要伝統的建造物群保存地区	美馬市脇町南町	88棟他	美馬市脇町字突抜町及び字町南の各一部5.3ha	美馬市	昭和63. 12. 16
"	三好市東祖谷山村落合	54棟他	三好市東祖谷落合の一部32.3ha	三好市	平成17. 12. 27

重要文化的景観

種別	名 称	員数	所 在 地	所有者又は管理者	選定年月日
重要文化的景観	檜原の棚田	16.0ha	上勝町大字生実字白鶴1番地他	上勝町	平成22. 2. 22

文化財保存技術

種別	名 称	員数	所 在 地	所有者又は管理者	選定年月日
選定保存技術	阿波藍製造	-	上板町七条字経塚42 上板町教育委員会	阿波藍製造技術保存 会代表者 佐藤昭人	昭和53. 5. 9

重要美術品

種別	名 称	員数	所 在 地	所有者又は管理者	指定年月日
絵 画	絹本着色釈迦三尊像	1 幅	勝浦町大字生名 (京都国立博物館)	鶴林寺	昭和15. 6. 7
工 芸 品	太刀 銘 助則	1 口	小松島市中郷町	個人所有	昭和11. 9. 12
書 跡	紙本墨書大般若經 第二百十四殘卷	1 卷	徳島市八万町向寺山 (徳島県立博物館)	徳島県	昭和 9. 3. 20
"	紙本墨書日野賢名消息 (正中元年十二月十五日)	1 幅	"	"	昭和12. 5. 12
"	大般若經卷第四百八十五 (薬師寺經)	1 卷	小松島市松島町10-1	西野武明	昭和14. 2. 22
考古資料	袈裟摺文銅鐸 (阿南市椿町曲出土)	1 口	徳島市八百屋町3丁目10 (徳島県立博物館)	松浦菊男	昭和 9. 11. 12
"	平型銅劍 (神山町左右山出土)	2 口	神山町神領字本野間 (徳島県立博物館)	神山町	昭和15. 9. 27

(2) 国指定等文化財（平成22年度末現在）（続き）

登録有形文化財

種別	名 称	員数	所 在 地	所有者又は管理者	登録年月日
建 造 物	徳島市水道局 佐古配水場ポンプ場	1 棟	徳島市南佐古6番町3-11	徳島市水道局	平成 9. 5. 7
	〃 高原ビル	1 棟	徳島市東船場町1-13	株式会社国際	平成 9. 7. 15
	〃 徳島市水道局佐古配水場源水井	〃	〃 南佐古6番町3-11	徳島市水道局	平成10. 10. 9
	〃 徳島市水道局佐古配水場集合井	〃	〃 南佐古6番町3-11	〃	〃
	〃 青木家住宅主屋	〃	美馬市美馬町字宮前225	美馬市	〃
	〃 〃 土蔵（一）	〃	〃	〃	〃
	〃 〃 土蔵（二）	〃	〃	〃	〃
	〃 〃 倉庫	〃	〃	〃	〃
	〃 〃 納屋	〃	〃	〃	〃
	〃 〃 門	〃	〃	〃	〃
	〃 〃 土塀	〃	〃	〃	〃
	〃 〃 煉瓦塀	1 基	〃	〃	〃
	〃 勢玉酒蔵A	1 棟	徳島市福島1丁目4-9	株式会社勢玉	平成11. 8. 23
	〃 〃 酒蔵B	〃	〃	〃	〃
	〃 〃 事務所棟	〃	〃	〃	〃
	〃 〃 煙突	1 基	〃	〃	〃
	〃 高橋家住宅主屋	1 棟	〃 南矢三町2丁目5-22	個人所有	〃
	〃 〃 藍寝床（東納屋）	〃	〃	〃	〃
	〃 〃 西納屋	〃	〃	〃	〃
	〃 〃 蔵	〃	〃	〃	〃
	〃 〃 表門	〃	〃	〃	〃
	〃 〃 練塀	〃	〃	〃	〃
	〃 旧櫻野家住宅	〃	松茂町広島字北川向四ノ越	株式会社ときわ	〃
	〃 旧大磯家住宅	〃	〃	〃	〃
	〃 原田家住宅主屋	〃	徳島市かちどき橋3-43	原田弘基	平成12. 4. 28
	〃 大谷川堰堤	1 基	美馬市脇町北庄字柴床91-3地先	徳島県	平成14. 2. 12
	〃 本家松浦酒造場長屋門	1 棟	鳴門市大麻町池谷字柳ノ本19	株式会社本家松浦酒造場	平成14. 8. 21
	〃 〃 東酒蔵	〃	〃	〃	〃
	〃 〃 仲酒蔵	〃	〃	〃	〃
	〃 〃 西酒蔵	〃	〃	〃	〃
	〃 〃 精米蔵	〃	〃 字大石10	〃	〃
	〃 大谷焼元山窯 （旧納田丈五郎窯）	1 基	〃 大谷字山田甲18地先	田村商事株式会社	平成14 . 8. 21
	〃 大谷焼元山窯水簸場	1 棟	〃 山田37	〃	平成15 . 1. 31
	〃 〃 森窯登窯	1 基	〃 井利ノ肩22	森陶器株式会社	〃
	〃 〃 大西窯登窯	〃	〃 山田16地先	大西義浩	〃
	〃 〃 作業場	1 棟	〃 山田19	〃	〃
	〃 〃 収納庫	〃	〃 山田17	〃	〃
	〃 〃 石垣	1 所	〃 山田17地先	〃	〃
	〃 旅館たおか主屋	1 棟	美馬市大字脇町字北町165-1	田岡観光有限会社	平成15. 3. 18
	〃 〃 蔵屋	〃	〃	〃	〃
	〃 船本家牧舎（旧富田畜産部牧舎）	〃	鳴門市大麻町桧字野神ノ北40	個人所有	平成16. 11. 8
	〃 安藝家バツク（旧板東俣虜収容所）	〃	〃 椎尾谷37	安藝信義	〃
	〃 柿本家バツク（ 〃 ）	〃	〃 東山田53	鳴門市	〃
	〃 萬福寺本堂	〃	那賀町延野字寺前20	萬福寺	平成17. 2. 26
	〃 〃 蔵	〃	〃	〃	〃
	〃 〃 鎮守堂	〃	〃	〃	〃
	〃 〃 鐘楼	〃	〃	〃	〃
〃 多智花家住宅主屋	〃	鳴門市撫養町斎田字浜端105-3	多智花文子	平成17. 12. 26	
〃 〃 土蔵	〃	〃	〃	〃	
〃 〃 正門	〃	〃	〃	〃	
〃 花乃春酒造精米蔵	〃	〃 105-1	〃	〃	

222 文化財 (続き)

(2) 国指定等文化財 (平成22年度末現在) (続き)

登録有形文化財 (続き)

種別	名 称	員数	所 在 地	所有者又は管理者	登録年月日
建造物	花乃春酒造仕込蔵	1棟	鳴門市撫養町斎田字浜端105-1	多智花文字	平成17.12.26
"	花乃春酒造瓶詰蔵	"	"	"	"
"	織本屋(旧折目家住宅)主屋	"	つるぎ町貞光字町83-2	つるぎ町	平成18.3.27
"	鎌村家住宅主屋	"	美馬市美馬町字坊僧231	個人所有	平成19.12.5
"	鎌村家住宅蔵	"	"	"	"
"	鎌村家住宅納屋	"	"	"	"
"	鎌村家住宅風呂	"	"	"	"
"	鎌村家住宅便所	"	"	"	"
"	鎌村家住宅北井戸	"	"	"	"
"	鎌村家住宅東井戸	"	"	"	"
"	鎌村家住宅中庭土堀	"	"	"	"
"	鎌村家住宅西土堀	"	"	"	"
"	西教寺本堂	"	宮西13-1	西教寺	平成20.10.23
"	" 経蔵	"	"	"	"
"	" 山門	"	"	"	"
"	願勝寺山門	"	願勝寺8	願勝寺	平成21.1.8
"	安楽寺本堂	"	宮西11	安楽寺	平成21.8.7
"	安楽寺書院	"	"	"	"
"	安楽寺鐘楼	"	"	"	"
"	安楽寺山門	"	"	"	"
"	蓮光寺山門	"	石井町石井字重松531-1	蓮光寺	"
"	安楽寺方丈	"	上板町引野字寺ノ西北8	安楽寺	"
"	旧三野町役場庁舎	"	三好市三野町芝生1039	三好市	平成22.1.15
"	旧川口郵便局舎及び主屋	"	三好市山城町大川持字中ハシ584-1	個人所有	平成22.9.10
"	百年蔵旧酒蔵	"	三好市池田町川崎宮ノ前156-6	個人所有	"
"	百年蔵煙突	"	三好市池田町川崎宮ノ前156-6	"	"
"	松坂隧道	"	海部郡牟岐町大字内妻	牟岐町	"
"	和田の屋本館下棟	"	徳島市眉山町大滝山5-5他	個人所有	平成23.1.26
"	近藤家住宅主屋	"	鳴門市大麻町板東字北条86-1	個人所有	"
"	奥村家住宅主屋	"	板野郡藍住町徳命字前須西166-1-1	個人所有	"
"	奥村家住宅蔵	"	"	"	"
"	地藏寺本堂	"	板野郡板野町羅漢字林東5	地藏寺	"
"	地藏寺不動堂	"	"	"	"
"	地藏寺大師堂	"	"	"	"
"	地藏寺経蔵	"	"	"	"
"	地藏寺五百羅漢堂	"	"	"	"
"	大山寺本堂	"	板野郡上板町神宅字大山4	大山寺	"
"	大山寺大師堂	"	"	"	"
"	大山寺回廊	"	"	"	"
"	大山寺鐘楼門	"	"	"	"

登録有形民俗文化財

種別	名 称	員数	所 在 地	所有者又は管理者	登録年月日
登録有形民俗文化財	阿波木偶の門付け用具	163点	徳島市国府町芝原字神楽免158	阿波木偶箱廻しを復活する会	平成21.3.11

記録選択無形民俗文化財

種別	名 称	対 応	所 在 地	保護団体	選択年月日
記録選択	正月行事	国記録	徳島県他10県	-	昭和29.11
"	年齢階梯制	"	" 他9県	-	"
"	蔓橋の製作工程	"	"	-	"
"	阿波の太布紡織習俗	県指定無形文化財	" (那賀町)	-	昭和37.3
"	曾我氏神社神踊	町指定無形民俗文化財	石井町石井	曾我氏神社祭典当家組	昭和48.11.5
"	阿波の人形芝居	国指定重要無形民俗文化財	徳島市伊賀町	阿波人形浄瑠璃振興会	昭和50.12.8
"	盆行事	国記録	" 他11県	-	昭和52.6
"	阿波の辻堂の習俗	"	"	-	昭和54.12.7
"	阿波の襖がりの習俗	一部市指定無形民俗文化財	徳島県(徳島市八多町犬飼の舞台)	-	平成11.12.3
"	穴喰八坂神社の祇園祭	県指定無形民俗文化財	海陽町	八坂神社祇園祭振興会	"

(3) 県指定文化財 (平成22年度末現在)

種別	名 称	員数	所 在 地	所有者又は管理者	指定年月日	
有形 文化財 建造物	地藏寺玄関及び書院	-	小松島市松島町11-26	地藏寺	昭和27. 6. 25	
	鶴林寺三重塔	1基	勝浦町大字生名	鶴林寺	〃	
	竹林院十三層塔	〃	徳島市八万町中津浦221	竹林院	昭和30. 7. 15	
	丈六寺書院附棟札1枚	1棟	〃 丈六町丈領32	丈六寺	昭和34. 6. 12	
	丈六寺徳雲院	〃	〃	〃	〃	
	熊谷寺仁王門(山門)附石碑1基	〃	阿波市土成町土成字前田185	熊谷寺	昭和46. 8. 10	
	奥村家住宅	13棟	藍住町徳命字前須172 歴史館「藍の館」	藍住町	昭和62. 4. 3	
	川人家長屋門	1棟	三好市池田町西山岡田382-2	川人寛明	平成 2. 11. 27	
	阿佐家住宅及び屋敷林, 庭園, 石垣, 石段前庭を含む屋敷構え	1棟及び 4,009.46㎡	三好市東祖谷阿佐244	個人所有	平成12. 3. 21	
	熊谷寺大師堂	1棟	阿波市土成町土成字前田185	熊谷寺	平成14. 5. 7	
	〃 多宝塔	1基	〃	〃	〃	
	〃 中門	1棟	〃	〃	〃	
	〃 鐘楼	〃	〃	〃	〃	
	〃 大師堂内厨子	1基	〃	〃	〃	
	箸蔵寺観音堂	1棟	三好市池田町字州津蔵谷1006	箸蔵寺	平成17. 2. 4	
	絵 画	狩野元信筆雲龍	1幅	小松島市金磯町	個人蔵	昭和28. 1. 13
		絹本着色三好長基像	〃	藍住町勝瑞東勝地 (藍住町教育委員会)	見性寺	昭和31. 2. 7
		絹本着色三好長輝像	〃	〃	〃	〃
		新町橋渡初之図	〃	徳島市八百屋町3丁目10 (徳島市立徳島城博物館)	松浦菊男	昭和34. 9. 11
		絹本着色阿弥陀尊来迎図	〃	鳴門市大麻町大谷字山田59	東林院	〃
絹本着色桃花孔雀雄・西王母・牡丹孔雀雌図		3幅対箱書共	小松島市松島町10-1	西野武明	昭和41. 3. 8	
絹本着色千手観音像		1幅	鳴門市撫養町斎田字岩崎144	正興寺	昭和42. 7. 11	
絹本着色十六善神像		〃	吉野川市鴨島町山路107	玉林寺	〃	
絹本着色聖衆来迎図		〃	美馬市美馬町願勝寺8	願勝寺	〃	
蜂須賀家旧蔵全国名勝絵巻		10巻	徳島市八万町向寺山(徳島県立博物館)	徳島県	昭和42. 12. 19	
絹本着色地藏来迎図		1幅	勝浦町生名	鶴林寺	昭和43. 6. 7	
祖谷山絵巻		2巻	徳島市八万町向寺山(徳島県立博物館)	徳島県	昭和44. 3. 22	
紙本金地著色秋草図(襖貼付)		4面	阿南市新野町秋山22	平等寺	昭和44. 9. 9	
千手観音像		3幅	阿波市土成町吉田字一ノ坂9	神宮寺	昭和46. 2. 23	
光格上皇修学院御幸儀仗図		3巻	徳島市八万町向寺山(徳島県立博物館)	徳島県	昭和47. 3. 17	
両界曼荼羅		双幅	鳴門市大麻町松字ダンノ上12	極楽寺	昭和48. 1. 12	
地藏来迎図		1幅	美馬市脇町大字猪尻字西上野44 (徳島県立博物館)	最明寺	昭和50. 2. 12	
絹本着色愛染明王像		〃	つるぎ町半田字東久保884	神宮寺	昭和57. 3. 2	
胎蔵界曼荼羅図		〃	小松島市松島町11番26	地藏寺	昭和61. 9. 5	
両界曼荼羅図		2幅	〃 田野町字本村38の1	住友利勝他4名	〃	
十三仏図		1幅	つるぎ町貞光字木屋341	東福寺	昭和62. 4. 3	
絹本着色阿弥陀三尊来迎図		〃	石井町石井字城内ノ内826	浄土寺	昭和62. 7. 31	
絹本着色伝兜率天曼荼羅図		〃	〃	〃	昭和62. 12. 4	
麻布著色伝帝釈天曼荼羅図		〃	神山町神領字本上角50	善覚寺	昭和63. 7. 29	
柳橋水車図六曲屏風		1双	徳島市徳島町城内(徳島市立徳島城博物館)	徳島市	平成 9. 3. 25	
鳴門十二勝真景図巻		1巻	〃	〃	平成19. 2. 1	
蜂須賀正勝画像		1幅	〃	〃	平成19. 3. 28	
彫 刻		木造阿弥陀如来立像	1軀	小松島市中田町奥林5-1	成願寺	昭和29. 1. 29
		木造十一面観音立像	〃	三好市池田町ハヤシ1209	蓮華寺	〃
		木造薬師如来坐像	〃	鳴門市里浦町花面12	宝珠寺	昭和30. 5. 6

222 文 化 財 (続き)

(3) 県指定文化財 (平成22年度末現在) (続き)

種別	名 称	員数	所 在 地	所有者又は管理者	指定年月日
彫 刻	木造男神立像	3 軀	阿南市長生町宮内	八杵神社	昭和30. 5. 6
	木造男神坐像	6 軀	〃	〃	〃
	日光菩薩, 月光菩薩	2 軀	徳島市国府町井戸字北屋敷80-1	井戸寺	昭和33. 7. 18
	木造薬師如来坐像	1 軀	小松島市大林町本村59	現福寺	昭和35. 4. 5
	線刻阿弥陀如来坐像	〃	徳島市国府町早渕	伊沢富士雄	昭和42. 1. 17
	線刻弥勒菩薩坐像	〃	阿南市福井町小谷弥勒堂	阿南市教育委員会	〃
	木造十一面観音立像	〃	つるぎ町半田字中熊54	多聞寺	昭和43. 6. 7
	木造阿弥陀如来坐像	〃	阿南市羽ノ浦町岩脇字神代地36	紫雲寺	昭和43. 12. 6
	木造男神坐像	〃	徳島市一宮町東丁1-192	国中神社	昭和46. 8. 10
	木造如来形立像	〃	〃	〃	〃
	木造男神坐像	〃	牟岐町大字川長字天神前13	天神前部落会	昭和48. 1. 12
	木造大日如来坐像	〃	阿波市市場町山野上大西63	大野寺	昭和48. 4. 17
	弘法大師坐像	〃	神山町下分字地中318	焼山寺	昭和48. 11. 9
	大枝鉾神社の神像	3 軀	三好市東祖谷大枝	鉾神社	昭和49. 8. 30
	銅造誕生釈迦仏立像	1 軀	阿波市市場町山野上大西63	大野寺	昭和50. 2. 12
	木造阿弥陀如来坐像	〃	美馬市脇町大字猪尻字西上野44	最明寺	昭和52. 1. 21
	木造聖観音坐像	〃	勝浦町大字沼江字寺ノ岡5	善入寺	昭和53. 3. 14
	木造阿弥陀如来坐像	〃	三好市東祖谷奥ノ井44	奥ノ井部落	昭和53. 9. 8
	木造毘沙門天立像	〃	三好市東祖谷久保225	久保部落	昭和54. 7. 24
	木造十一面観音立像	〃	勝浦町大字中角字前山91	観音寺	昭和54. 11. 24
	〃	〃	徳島市多家良町池谷185-1 (徳島県立博物館)	青蓮院	昭和58. 3. 29
	阿弥陀如来立像	〃	石井町石井字城ノ内826	浄土寺	昭和59. 8. 3
	線刻如来坐像	2 軀	上板町引野字泉野東	福原章一	昭和60. 4. 12
	木造狛犬	1 対	三好市東祖谷字釣井107 □	五社神社	平成 2. 3. 27
	大日如来坐像	1 軀	三好市井川町井内東2375	地福寺	平成 4. 7. 24
	地藏菩薩坐像	〃	阿南市那賀川町敷地143	万願寺	〃
	薬師如来坐像	〃	東みよし町大字昼間3004	願成寺	平成 5. 12. 21
	木造男神坐像	〃	三好市東祖谷高野	新田神社	平成 6. 9. 2
	木造地藏菩薩半跏像	〃	勝浦町大字坂本字上寺34	長福寺	平成 8. 4. 26
	木造聖観音坐像	〃	〃	〃	〃
	木造薬師如来坐像	〃	〃	〃	〃
	木造十一面観音立像	〃	北島町中村字寺裏23	能満寺	平成 8. 8. 27
木造弘法大師坐像	〃	阿波市土成町土成字前田185	熊谷寺	平成11. 7. 23	
工 芸 品	観松齋蒔絵の鞍と鏡	1 揃	小松島市金磯町	個人蔵	昭和28. 1. 13
	蜀江錦曼茶羅	10数片	三好市池田町マチ2346(徳島県立博物館)	藤野安信	〃
	刀 銘 大和守安定	1 口	北島町鯛浜字中須50-1	佐藤敬之	〃
	刀 表銘 小林伊勢守國輝 於椿泊造之 裏銘 實永四年丁亥年 仲春吉日	〃	徳島市国府町井戸	個人蔵	〃
	刀 無銘 (伝兼氏)	〃	松茂町	〃	〃
	刀 大摺上無銘(伝福岡一文字)	〃	徳島市南仲之町	〃	〃
	刀 表銘 古銘恒次口 裏銘 土肥真了揚之	〃	〃 西須賀町中開	〃	〃
	脇差 表銘 藤原保基應需 備前介宗次謹鍛 裏銘 安政五年晚春	〃	三好市池田町字マチ2346	藤野安信	〃
	刀 表銘 固山備前介宗次 嘉永七年二月日	〃	阿南市那賀川町平島中塚	篠原正男	〃
	刀 銘 勝光之刀寛政十年 太公手賜清瀬貴興 変世子孫敬實蔵焉	〃	〃 日開野町	個人蔵	〃

(3) 県指定文化財 (平成22年度末現在) (続き)

種別	名 称	員数	所 在 地	所有者又は管理者	指定年月日
工 芸 品	刀 表銘 正保二年國有難 先人貞恒奔命東都 中村作州餞以此刀 遂克解紛而飯是以 歷世伝寶焉云	1口	徳島市中吉野町1丁目12	西岡亨	昭和28. 1. 13
	裏銘 文化五年戊辰春 九世孫 長谷川貞順謹誌				
	〃 太刀 銘 阿州氏吉作	〃	三好市池田町	個人蔵	〃
	〃 刀 表銘 津田近江守助直	〃	吉野川市川島町	〃	〃
	裏銘 貞享元年二月日 一試快断胸背	〃	〃	〃	〃
	〃 刀 表銘 津田近江守助直	〃	つるぎ町半田	〃	〃
	裏銘 天和二年八月日 江州高木	〃	〃	〃	〃
	〃 刀 無銘 (伝金重)	〃	三好市池田町字マチ2346	藤野安信	昭和28. 7. 21
	〃 槍 銘 康継(葵紋入)	1筋	阿波市阿波町森沢(徳島県立博物館)	個人蔵	〃
	〃 刀 表銘 津田越前守助廣□	1口	美馬市美馬字妙見	北岡政子	〃
	□ 裏銘 延寶七年八月日	〃	〃	〃	〃
	〃 刀 表銘 横山上野大掾藤原祐 定□	〃	〃	〃	〃
	□ 裏銘 備州長船住人	〃	〃	〃	〃
	〃 脇差 表銘 備州長船盛光□	〃	徳島市新蔵町	個人蔵	〃
	裏銘 應永廿二年八月日	〃	〃	〃	〃
	〃 刀 表銘 伊勢守國輝於阿 州椿泊作之	〃	〃	〃	〃
	裏銘 元禄十丁巳曆初 秋森氏村建	〃	〃	〃	〃
	〃 脇差 表銘 津田越前守助廣	〃	〃	〃	〃
	裏銘 延寶三年二月日	〃	〃	〃	〃
	〃 脇差 表銘 栗田口近江守忠綱	〃	〃	〃	〃
	裏銘 彫物同作	〃	〃	〃	〃
	〃 刀 銘 阿州石川正守造	〃	三好市池田町字マチ2346	藤野安信	〃
	〃 刀 銘 兼元	〃	〃	〃	〃
	〃 刀 表銘 備前國長船住横 山祐包	〃	〃	〃	〃
	裏銘 嘉永三年二月日	〃	〃	〃	〃
	〃 刀 表銘 井上和泉守国貞	〃	徳島市銀座	個人蔵	〃
	裏銘 (菊紋)寛文十一 年八月日	〃	〃	〃	〃
	〃 短刀 表銘 備州長船祐光□	〃	〃 吉野本町2丁目	松尾宏一	〃
	裏銘 文明三年八月日	〃	〃	〃	〃
	〃 刀 表銘 阿州住矢野佐真	〃	〃 末広4丁目	今井佐知子	〃
裏銘 弘化二乙巳年二 月日以神水作之	〃	〃	〃	〃	
〃 脇差 表銘 阿州住矢野佐真	〃	〃	〃	〃	
裏銘 弘化二乙巳年二 月日以神水作之	〃	〃	〃	〃	
〃 脇差 銘 阿州海部住藤原氏吉	〃	徳島市八万町向寺山(徳島県立博物館)	徳島県	〃	
〃 刀 摺上無銘 (伝来国俊)	〃	つるぎ町半田	個人蔵	昭和30. 5. 6	
〃 金胎両界五瓶	10口	吉野川市鴨島町飯尾623 (奈良国立博物館)	持福寺	昭和42. 7. 11	
〃 弘法大師行状曼荼羅	4幅	三好市井川町中岡34	長楽寺	昭和46. 2. 23	
〃 阿波焼鳳凰風炉	1個	阿南市富岡町西新町	橋本佳久	昭和51. 8. 6	

222 文化財(続き)

(3) 県指定文化財(平成22年度末現在)(続き)

種別	名 称	員数	所 在 地	所有者又は管理者	指定年月日
工 芸 品	鉄鈞燈籠	1基	つるぎ町貞光字太田西81	熊野十二所神社	昭和54. 1. 9
	御崎神社の梵鐘	1口	海陽町若松字土平13-1 (海陽町立博物館)	御崎神社	昭和57. 1. 29
"	銅錫杖頭	1柄	つるぎ町半田字東久保884	神宮寺	昭和59. 4. 3
	焼山寺の梵鐘	1口	神山町下分字地中318	焼山寺	昭和59. 8. 3
"	加賀染絵	31幅	阿南市富岡町滝ノ下28	正福寺	平成 7. 1. 13
"	波濤蒔絵鏡	1双	徳島市徳島町城内 (徳島市立徳島城博物館)	徳島市	平成 9. 12. 26
"	波濤蒔絵鞍	1背	三好市池田町マチ2346 (徳島県立博物館)	藤野安信	"
書 跡	法華経	8巻	小松島市中田町寺前27	桂林寺	昭和29. 1. 29
	弁顕密二教論巻上	1巻	徳島市八万町中津浦221	竹林院	昭和30. 5. 6
"	南方御退治条々	"	東みよし町加茂(徳島県立文書館)	井口陳生	昭和31. 2. 7
"	軍旗	1流	" (徳島県立博物館)	内田英明	昭和32. 1. 16
"	菅生文書	13通	"	"	"
"	飯尾常房書跡集	1括 8点	徳島市国府町早瀬(徳島市立徳島城博物館)	個人蔵	昭和34. 9. 11
"	中林梧竹作品および関係資料	1括	" 中前川町2丁目22-1 (徳島県立文学書道館)	徳島県	"
"	大聖寺文書大聖寺制札	3通1枚	上板町西分字キキ木2-3(徳島県立文書館)	大聖寺	"
"	焼山寺文書宗秀奉下文	1通	神山町下分字地中318	焼山寺	昭和37. 1. 16
"	焼山寺文書寺領寄進状目録	"	"	"	"
"	阿波志	12冊	徳島市国府町早瀬(徳島市立徳島城博物館)	個人蔵	昭和43. 12. 6
"	飯尾常房書状附短冊	3点	"	"	昭和44. 3. 22
"	大宮八幡神社大般若経	600冊	那賀町鮎川字西宮9-1	大宮八幡神社	昭和49. 8. 30
"	細川成之書跡	4点	徳島市国府町早瀬(徳島市立徳島城博物館)	個人蔵	昭和51. 4. 6
"	細川澄元書跡	1通	"	"	"
"	版本大般若経(佐々木崇永版)	600帖	勝浦町大字三溪字上羽瀬39	妙音寺	昭和53. 3. 14
"	大日寺大般若経	569帖	海陽町穴喰浦字穴喰423	大日寺	昭和54. 11. 24
"	飯尾常房書状短冊	1通4枚	徳島市国府町早瀬(徳島市立徳島城博物館)	個人蔵	昭和55. 12. 18
"	勸善寺大般若経	564巻	神山町阿野字宮分	勸善寺	昭和58. 8. 30
"	焼山寺文書佐伯守安寄進状	1通	" 下分字地中318	焼山寺	"
"	三木家文書	45通	美馬市木屋平字貢143(徳島県立博物館)	三木信夫	昭和59. 8. 3
"	松家家文書	15通	" 木屋平字八幡	個人蔵	"
"	地福寺大般若経	590帖	三好市井川町井内東2375	地福寺	昭和61. 12. 9
考古資料	袈裟襷文銅鐸(小松島市勢合出土)	1口	小松島市松島町10-1(徳島県立博物館)	西野武明	昭和28. 7. 21
	高川原の板碑	1基	石井町高川原字加茂野敷地神社	石井町教育委員会	"
"	市楽の板碑群	17基	" 字市楽石川神社	"	昭和29. 8. 6
"	板野蔵佐谷瓦経	1括	阿南市長生町間谷22-1	下山隆雄	昭和33. 7. 18
"	滝の宮経塚出土品	"	美馬市美馬町字願勝寺8口	美馬郷土博物館	昭和35. 4. 5
"	樋殿谷出土蔵骨器関係資料	18点	徳島市八万町向寺山(徳島県立博物館)	徳島県	昭和37. 5. 11
"	袈裟襷文銅鐸(徳島市安都真出土)	4口	徳島市入田町字安都真273 (徳島県立博物館)	高橋浪子	昭和46. 8. 10
"	平形銅劍	3口	神山町下分字東寺48(徳島県立博物館)	山根文雄	昭和52. 6. 7
"	阿波国造墓碑	1基	石井町石井字石井1784	中王子神社	平成 2. 11. 27
"	袈裟襷文銅鐸 (徳島市名東遺跡出土)	1口	徳島市国府町西矢野(徳島市立考古資料館)	徳島市教育委員会	平成 9. 3. 25
"	袈裟襷文銅鐸 (三好市西祖谷山村榎鉢神社蔵)	"	三好市西祖谷榎400	鉢神社	平成18. 5. 2
"	萩原一号墓出土品	1括	板野郡板野町犬伏字平山86-2 (徳島県立埋蔵文化財総合センター)	徳島県	"
"	西山谷二号墳出土品	"	"	"	"
"	蓮華谷古墳群(Ⅱ)二号墳出土品	"	"	"	平成20. 2. 1
"	カネガ谷遺跡出土品	90点	"	"	平成20. 3. 28
"	観音寺・敷地遺跡木簡と宮衙 関連出土品	1括 (500点)	"	"	平成22. 2. 18

(3) 県指定文化財 (平成22年度末現在) (続き)

種別	名 称	員数	所 在 地	所有者又は管理者	指定年月日
歴史資料	雲首形位牌	1 基	那賀町和食字八幡原	谷英幸	昭和31. 2. 7
	新町橋渡初之図	1 幅	徳島市中通町3丁目2	泊健一	昭和34. 9. 11
	密宗所學説一切有部受體隨行要軌板木	版木44枚	石井町石井字重松531	蓮光寺	昭和63. 7. 29
	雲首形位牌	1 組	那賀町中山字柳澤47	生杉久江	平成 2. 7. 23
	板東俘虜収容所關係資料	298点	鳴門市大麻町桧字東山田55-2 (鳴門市ドイツ館)	鳴門市	平成20. 3. 28
無形文化財					
工芸技術	阿波正藍染しじら織	-	徳島市国府町和田字居内189-2	代表 長尾藤太郎	昭和38. 6. 18
	〃	-	〃 和田字居内105	代表 加藤輝男	昭和40. 8. 3
	〃	-	〃 府中432	代表 井上光雄	昭和42. 3. 17
	〃 阿波正藍染法	-	〃 和田字居内161	岡本織布工場 代表 岡本政和	昭和43. 6. 7
	〃 手漉和紙製造の技法	-	吉野川市山川町字川東141 (阿波和紙伝統産業会館)	藤森実	昭和45. 6. 2
	〃 阿波藍による灰汁自然発酵建による藍染	-	東みよし町東山字内野	竹内晃子	昭和57. 3. 23
	〃 阿波太布製造技法	-	那賀町木頭出原字マエダ34	阿波太布製造技法 保存伝承会	昭和59. 8. 3
	〃 刀剣製作	-	吉野川市鴨島町牛島1265	杉山俊雄	平成12. 3. 21
	〃 建造物木工	-	三好市山城町上名401	中山利夫	平成21. 3. 31
	選定保存技術				
有形民俗文化財	武知家の藍寢床	1 棟	石井町高川原字天神133	武知毅	昭和35. 9. 24
	〃 川田手漉和紙製造用具	88点	吉野川市美郷字宗田82-1(美郷ほたる館)	吉野川市	昭和48. 11. 9
	〃 天狗久旧工房及び製作用具, 製品並びに生活関連資料	1 棟 用具272点 製品726点 資料1式	徳島市国府町和田字居内172 (徳島市天狗久資料館)	徳島市	平成13. 9. 11
	〃 阿波人形浄瑠璃人形頭角目頭(金藤次) 天狗屋久吉 大正十年十一月吉日	1 個	阿南市新野町岡花201	中村園太夫座	昭和28. 7. 21
	〃 阿波人形浄瑠璃人形頭寄年頭(本蔵) 天狗屋久吉 大正八年十二月吉日	〃	〃	〃	〃
	〃 阿波人形浄瑠璃人形頭寄年頭(宗眼) 無銘(伝福山佐平)	〃	〃	〃	〃
	〃 阿波人形浄瑠璃人形頭別師頭(盛綱) 天狗屋久吉 大正十三年五月	〃	〃	〃	〃
	〃 阿波人形浄瑠璃人形頭娘頭(桂姫) 天狗屋久吉 大正十二年五月	〃	〃	〃	〃
	〃 阿波人形浄瑠璃人形頭女房頭(尾上) 天狗屋久吉 六十一才 大正八年十月吉日	〃	〃	〃	〃
	〃 阿波人形浄瑠璃人形頭女房頭(萩の方) 天狗屋久吉 四十三才 明治三十四年秋	〃	〃	〃	〃
	〃 阿波人形浄瑠璃人形頭一役頭(姐己) 天狗屋久義	〃	徳島市藍場町2丁目14	財団法人 徳島県文化振興財団	〃
	〃 阿波人形浄瑠璃人形頭一役頭(太公望) 天狗屋久吉 四十四才 明治三十五年十一月吉日	〃	神山町神領字北212-1	上村都太夫座	〃
	〃 阿波人形浄瑠璃人形頭一役頭(景清) 天狗屋久吉 四十九才 明治四十年十一月吉日	〃	〃	〃	〃

222 文 化 財 (続き)

(3) 県指定文化財 (平成22年度末現在) (続き)

種別	名 称	員数	所 在 地	所有者又は管理者	指定年月日
有形民俗 文化財	阿波人形浄瑠璃人形頭角目頭 (光秀) 天狗屋久吉 四十四才 明治三十五年冬	1 個	神山町神領字北212-1	上村都太夫座	昭和28. 7. 21
〃	阿波人形浄瑠璃人形頭三曲頭 (十次郎) 天狗屋久吉 昭和十八年春	〃	〃	〃	〃
〃	阿波人形浄瑠璃人形頭角目頭 (加藤正清) 天狗屋久吉 明治三十八年冬	〃	〃	〃	〃
〃	阿波人形浄瑠璃人形頭別師頭 (由良之助) 天狗屋久吉 四十八才 明治三十九年九月吉日	〃	〃	〃	〃
〃	阿波人形浄瑠璃人形頭寄年頭 (本藏) 天狗屋久吉 四十八才 明治三十九年九月	〃	〃	〃	〃
〃	阿波人形浄瑠璃人形頭角目頭 (松王丸) 無銘(天狗弁)	〃	〃	〃	〃
〃	阿波人形浄瑠璃人形頭大丸目頭 (弁慶) 天狗屋久吉 四十七才	〃	〃	〃	〃
〃	阿波人形浄瑠璃人形頭角目頭 (関助) 天狗屋久吉 明治四十二年十二月吉日	〃	〃	〃	〃
〃	阿波人形浄瑠璃人形頭角目頭 (十郎兵衛) 天狗屋久吉 四十七才 明治三十八年冬	〃	〃	〃	〃
〃	阿波人形浄瑠璃人形頭一役頭 (姐己) 天狗屋久吉 四十七才 明治三十八年十二月吉日	〃	〃	〃	〃
〃	阿波人形浄瑠璃人形頭娘頭 (お染) 天狗屋久吉 四十二才 明治三十三年十月吉日	〃	〃	〃	〃
〃	阿波人形浄瑠璃人形頭一役頭 (太公望) 天狗屋久吉 四十才 明治三十一年九月吉日	〃	徳島市出来島本町1丁目25 (徳島県立博物館)	徳島バス株式会社	〃
〃	阿波人形浄瑠璃人形頭女房頭 (政岡) 天狗屋久吉 五十二才 明治四拾三年十一月吉日	〃	〃	〃	〃
〃	阿波人形浄瑠璃人形頭別師頭 (宗任) 天狗屋久吉 五十四才 明治四拾五年春	〃	鳴門市撫養町林崎字北殿町85	井上吉郎	〃
〃	阿波人形浄瑠璃人形頭娘頭 (八重垣姫) 近藤弁吉 大正九年十月中旬	〃	〃	〃	〃
〃	阿波人形浄瑠璃人形頭角目頭 (熊谷) 天狗屋久吉 五十七才 大正四年三月吉日	〃	徳島市北田宮2丁目5-12	平岡晴美	〃
〃	阿波人形浄瑠璃人形頭丸目頭 (光秀) 天狗屋久吉 四十三才 明治三十四年九月吉日	〃	松茂町中喜来中須20-2	社団法人三木文庫	〃
〃	阿波人形浄瑠璃人形頭別師頭 (盛綱) 天狗屋久吉 四十四才 明治三十五年八月吉日	〃	〃	〃	〃
〃	阿波人形浄瑠璃人形頭角目頭 (熊谷) 天狗屋吉岡久吉 明治三十〇年春	〃	〃	〃	〃

(3) 県指定文化財 (平成22年度末現在) (続き)

種別	名 称	員数	所 在 地	所有者又は管理者	指定年月日
有形民俗 文化財	阿波人形浄瑠璃人形頭別師頭 (重兵衛) 和田人形忠 明治三十閏十一月	1個	松茂町中喜来中須20-2	社団法人三木文庫	昭和28. 7. 21
	阿波人形浄瑠璃人形頭別師頭 (松永大膳) 和田人形忠 明治三十三年六月	〃	〃	〃	〃
	阿波人形浄瑠璃人形頭家老頭 (由良之助) 和田人形忠 明治三十三年庚子五月	〃	〃	〃	〃
	阿波人形浄瑠璃人形頭寄年頭 (本藏) 和田人形忠 明治三十年十月	〃	〃	〃	〃
	阿波人形浄瑠璃人形頭丸目頭 (青弁慶) 無銘(伝福山佐平)	〃	〃	〃	〃
	阿波人形浄瑠璃人形頭家老頭 (由良之助) 天狗屋久義 三十七才明治廿八年夏	〃	〃	〃	〃
	阿波人形浄瑠璃人形頭丸目頭 (青弁慶) 無銘(伝福山佐平)	〃	〃	〃	〃
	阿波人形浄瑠璃人形頭寄年頭 (加平次) 天狗屋久吉 四十四才	〃	〃	〃	〃
	阿波人形浄瑠璃人形頭三番叟頭 無銘(伝馬之背駒藏)	〃	〃	〃	〃
	阿波人形浄瑠璃人形頭寄年頭 (弥陀六) 無銘(伝福山佐平)	〃	〃	〃	〃
	阿波人形浄瑠璃人形頭寄年頭 (平作) 無銘(伝福山佐平)	〃	〃	〃	〃
	阿波人形浄瑠璃人形頭角目頭 (光秀) 和田辰六月	〃	〃	〃	〃
	阿波人形浄瑠璃人形頭娘頭 (お染) 和田人形忠 明治三十五年辰三月	〃	〃	〃	〃
	阿波人形浄瑠璃人形頭悪婆頭 (荒たき) 無銘(伝福山佐平)	〃	〃	〃	〃
	阿波人形浄瑠璃人形頭女房頭 (政岡) 天狗屋久吉 五十三才 明治四拾四年六月吉日	〃	徳島市八万町向寺山(徳島県立博物館)	徳島県	昭和29. 1. 29
阿波人形浄瑠璃人形頭角目頭 (金藤次) 天狗屋久吉 昭和四年秋	〃	〃	〃	〃	
阿波人形浄瑠璃人形頭娘頭 (八重垣姫) 天狗屋久吉 明治四十三年一月	〃	〃	〃	〃	
阿波人形浄瑠璃人形頭一役頭 (口上) 天狗屋久吉 明治三十八年十二月吉日	〃	神山町神領字北212-1	上村都太夫座	平成18. 11. 21	
阿波古式打毬関係資料	405点	徳島市八万町向寺山(徳島県立博物館)	徳島県	〃	
無形民俗 文化財	山城の鉦踊	-	三好市山城町栗山, 信正, 茂地, 寺野	三好市教育委員会	昭和29. 8. 6
〃	宇佐八幡神社のお御供	-	鳴門市撫養町黒崎字八幡	宇佐八幡神社	昭和30. 5. 6
〃	金丸八幡神社の宵宮の神事	-	東みよし町中庄	金丸八幡神社	〃
〃	山川町神代御宝踊	-	吉野川市山川町川東	山川町神代御宝踊川 東保存会	昭和36. 3. 14

222 文化財 (続き)

(3) 県指定文化財 (平成22年度末現在) (続き)

種別	名 称	員数	所 在 地	所有者又は管理者	指定年月日	
無形民俗 文化財	一字の雨乞い踊り	-	つるぎ町一字太刀之本16	つるぎ町教育委員会	昭和47. 9. 8	
	〃	田野の天王社稚児三番叟	-	小松島市田野町字鳥居本3	天王社稚児 三番叟保存会	昭和53. 9. 8
	〃	田浦のたたら踏み	-	小松島市田浦町字中村17	田浦町たたら踏み 保存会	昭和56. 5. 6
	〃	端山の踊り念仏 (木屋の踊り念仏) (川見の踊り念仏)	-	つるぎ町貞光字木屋, 字川見105	木屋部落, 川見南無 阿弥堂保存会	〃
	〃	西由岐うちわ踊り	-	美波町西由岐東13	西由岐うちわ踊り 保存会	平成11. 7. 23
	〃	有瀬かぐら踊り	-	三好市西祖谷有瀬	有瀬かぐら踊り保存会	平成13. 5. 11
	〃	津田の盆踊り	-	徳島市津田町	津田の盆踊り保存会	平成14. 5. 7
	〃	宍喰祇園祭の山鉾行事	-	海陽町大字久保字久保5 八坂神社	宍喰祇園祭山鉾保存会 宍喰祇園祭お能保存会	平成15. 8. 1
	〃	宅宮神社の神踊り	-	徳島市上八万町上中筋558	宅宮神社の神踊り保存 会	平成22. 2. 18
	記念物 跡	大里古墳	1基	海陽町大里字浜崎34	海陽町教育委員会	昭和27. 6. 25
〃		渋野の古墳	5基	徳島市渋野町学頭他	徳島市	昭和28. 1. 13
〃		阿波国分寺跡	1件	〃 国府町矢野718	国分寺	昭和28. 7. 21
〃		入田の瓦窯跡	〃	〃 入田町内ノ御田390	個人所有	〃
〃		矢野の古墳	1基	〃 国府町西矢野40	徳島市	〃
〃		袋井用水の水源地	1件	〃 鮎喰町2丁目	徳島市	〃
〃		弁慶の岩屋	1基	小松島市芝生町字宮ノ後	小松島市教育委員会	〃
〃		一宮城跡	1件	徳島市一宮町西丁237	一宮神社	昭和29. 8. 6
〃		北岡古墳	2基	阿波市阿波町北岡74-2, 115-1	阿波市	〃
〃		石井廃寺跡	1件	石井町石井字城内ノ内725-2, 726, 727	石井町	昭和30. 5. 6
〃		天河別神社古墳群	〃	鳴門市大麻町池谷字滝ヶ谷55, 字孫太郎谷1他	鳴門市教育委員会	昭和33. 7. 18
〃		池谷宝幢寺古墳	1基	〃 大麻町池谷字勝明寺谷11-1	〃	〃
〃		板野の愛宕山古墳	〃	板野町川端字芦谷山8-1	板野町教育委員会	〃
〃		丈六寺	1件	徳島市丈六町丈領32	丈六寺	昭和34. 6. 12
〃		滝の宮経塚	1基	美馬市美馬町字滝ノ宮148	佐藤国夫	昭和35. 4. 5
〃		板野犬伏蔵佐谷瓦経塚	〃	板野町犬伏字蔵ノ谷3-2	板野町	〃
〃		河辺寺跡	1件	吉野川市鴨島町敷地字宮の北426, 427, 428	吉野川市 教育委員会	昭和40. 3. 5
〃		太龍寺の丁石	11基	阿南市加茂町宿居谷一宿寺より太龍寺仁王 門に至る旧参道	一宿寺	昭和42. 12. 19
〃		桜間の池跡(石碑)	3,946.21㎡ 1基	石井町高川原字桜間28-1 桜間神社	石井町教育委員会	昭和44. 9. 9
〃		加茂谷川岩陰遺跡群	1, 2, 5号	東みよし町西庄字小伝96, 97及び谷東103	東みよし町 教育委員会	昭和48. 8. 21
〃		鳴門市森崎の貝塚	671㎡	鳴門市大麻町大谷字森崎2-1, 3-1	鳴門市	昭和49. 8. 30
〃		野村八幡古墳	1基	美馬市脇町野村4144	野村八幡神社	昭和53. 3. 14
〃		足代東原遺跡	420㎡	東みよし町足代字東原590-9	東みよし町	昭和59. 12. 28
〃		上桜城跡(本丸・西の丸)	22,062㎡	吉野川市川島町大字桑村字植桜2918	吉野川市長	平成元. 12. 8
〃		大代古墳	3基	鳴門市大津町大代字日開谷1474-2他	西日本高速道路株式会社 徳島県	平成13. 9. 11
〃		ドイツ橋附標柱	1基	〃 大麻町板東字広塚13-1	大麻比古神社	平成16. 1. 30
〃		ドイツ兵の慰霊碑	1件 76.25㎡	〃 桧字丸山26-1他	鳴門市	平成19. 2. 16
〃	土成丸山古墳	1基 3,996㎡	阿波市土成町高尾字熊の庄110-1, 110- 3, 111-1, 120, 121-1, 121-2, 121-3	阿波市, 鈴木重忠, 鎌田平 八, 引野西部養水組合	平成23. 2. 10	
名勝	驚敷ライン及び氷柱観音	1件	那賀町細淵から氷柱観音の間	那賀町教育委員会	昭和30. 7. 15	
	〃	願勝寺庭園	285.56㎡	美馬市美馬町字願勝寺8	願勝寺	平成10. 8. 11
	〃	多聞寺庭園	319.91㎡	つるぎ町半田字上喜来57	多聞寺	平成11. 4. 30
名勝天然 記念物	剣山並びに亜寒帯植物林	1件	美馬市木屋平, 那賀町, 三好市東祖谷, 標高1,700m以上	各教育委員会	昭和29. 1. 29	
	〃	美濃田の淵	〃	東みよし町足代字小山3822~3835	東みよし町教育委員会	昭和30. 7. 15

(3) 県指定文化財 (平成22年度末現在) (続き)

	名 称	員数	所 在 地	所有者又は管理者	指定年月日
天 記 念 物	蒲生田のアカウミガメ産卵地	1 件	阿南市椿町蒲生田46-2	阿南市	昭和34. 12. 15
	〃 桑野川のおヤニラミ	-	〃 新野町新野西小学校より川又に至る約500mの桑野川の水域	阿南市教育委員会	昭和42. 3. 17
	〃 大島のアオサギとその群生地	4. 8ha	牟岐町大字牟岐浦字大島11-8	青木泰雄	昭和50. 8. 12
	〃 金磯のアコウ	1 件	小松島市金磯町弁天山	小松島市教育委員会	昭和28. 1. 13
	〃 矢神のイチョウ	1 樹	石井町高原字中島 新宮本宮神社	石井町教育委員会	昭和28. 7. 21
	〃 飛島のイブキ群落	1 件	鳴門市鳴門町土佐泊浦飛島	鳴門市教育委員会	昭和29. 1. 29
	〃 恩山寺ビランジュ	1 樹	小松島市田野町字恩山寺谷	恩山寺 小松島市 教育委員会	〃
	〃 櫛淵のフウ	〃	〃 櫛淵町太田	〃	〃
	〃 左右内の一本スギ	〃	神山町下分字左右内	一本杉庵	〃
	〃 大月のオハツキイチョウ	〃	三好市山城町大月 長福寺	三好市教育委員会	〃
	〃 銚スギ	〃	〃 東祖谷大枝	銚神社	〃
	〃 ヤッコソウ自生北限地	1 件	海陽町奥浦字町内192 妙見山明現神社境内	海陽町	昭和29. 8. 6
	〃 足代のナギの林	〃	東みよし町足代宮ノ岡3026, 宮の前237	東みよし町 教育委員会	昭和30. 7. 15
	〃 長生の暖地性樹林	〃	阿南市長生町大谷	大谷文化財保護会	昭和31. 2. 7
	〃 矢上の大クス	1 樹	藍住町矢上字春日 春日神社	藍住町	〃
	〃 坂本のオハツキイチョウ	〃	勝浦町大字坂本	美馬吉彦	昭和32. 1. 16
	〃 案内神社の大クス	〃	阿波市吉野町柿原字シノ原337	案内神社	昭和33. 7. 18
	〃 高瀬の大スギ	2 樹	つるぎ町半田字高瀬1571-2	土田正義	昭和34. 6. 12
	〃 鳥屋の大クス	1 樹	上板町瀬部字榎山576-1	鳥羽神社	昭和34. 12. 15
	〃 境目のイチョウ	〃	阿波市市場町大影字境目92-1	阿波市	昭和35. 9. 24
	〃 北河内のタチバナ自生地	3 樹	美波町北河内字北分506-1	個人所有	昭和36. 3. 14
	〃 神山町辰ノ宮のクス	〃	神山町下分字西寺79	宇佐八幡神社	昭和37. 1. 16
	〃 尾開のクロガネモチ	1 樹	阿波市市場大字尾開字日吉576	阿波市教育委員会	〃
	〃 焼山寺山のフジの群生地	1 件	神山町下分字地中225	焼山寺	〃
	〃 焼山寺山スギ並木	〃	〃 318	〃	〃
	〃 ボウランの北限自生地	〃	那賀町和食字町156-2, 157-1, 157-2	蛭子神社	昭和38. 6. 18
	〃 天神のイチョウ	1 樹	石井町高川原字天神 天満神社境内	石井町教育委員会	昭和39. 5. 1
	〃 壇の大クス	〃	吉野川市鴨島町森藤字平山566	吉野川市教育委員会	昭和40. 3. 5
	〃 玉林寺のモクコク	〃	〃 山路107	玉林寺	〃
	〃 黒沢の湿原植物群落	6, 400m ²	三好市池田町漆川字黒沢 2950, 2951, 2952, 2953, 2954, 2955-2 と隣接する池, 2956, 4817-10	三好市教育委員会	〃
	〃 新野のクスの群生	10 樹	阿南市新野町北宮ノ久保	轟神社	昭和42. 1. 17
	〃 大野島のフジとクス	2 樹	阿波市市場町大野島天神66	大野島神社	昭和43. 12. 6
〃 吉良のエドヒガン	1 樹	つるぎ町貞光字吉良	つるぎ町	昭和46. 2. 23	
〃 別所の大クス	〃 179m ²	美馬市脇町別所字政所2194-1	美馬市	昭和47. 3. 17	
〃 大島のタチバナ自生地	6, 300m ²	牟岐町大字牟岐浦字大島11-8	青木泰雄	昭和48. 4. 17	
〃 岡の宮の大クス	1 樹 3 幹	板野町大寺字岡山路7	岡上神社	昭和48. 8. 21	
〃 喜来のナギ自生地	643m ²	牟岐町大字橘字さこやしき805	個人所有	昭和49. 8. 30	
〃 東祖谷の社叢群	7 か所	三好市東祖谷落合175三所神社, 栗枝渡144 八幡神社, 奥ノ井72住吉神社, 大枝45銚神 社, 釣井248 釣井三社神社, 落合435 深淵愛 宕神社, 菅生384-2 菅生八幡神社	三好市教育委員会	〃	
〃 峯長瀬の大ケヤキ	1 樹	神山町阿野字峯長瀬43	若宮神社	昭和51. 8. 6	
〃 明丸のオガタマノキ自生地	2, 620m ²	美波町山河内字明丸13-1, 13-4, 13-5の一部	美波町教育委員会	〃	
〃 半田の大ザクラ	1 樹	つるぎ町字高瀬1725	つるぎ町	昭和57. 12. 28	
〃 由岐貴井神社のハマセンダン	〃	美波町東由岐字由宇107-7	美波町教育委員会	昭和60. 4. 12	

222 文化財(続き)

(3) 県指定文化財(平成22年度末現在)(続き)

種別	名 称	員数	所 在 地	所有者又は管理者	指定年月日
天然記念物	川井のエドヒガン	1 樹	美馬市木屋平字川井302	美馬市教育委員会	昭和61. 5. 2
〃	川井のヒイラギ	〃	〃 625	北真二 美馬市教育委員会	〃
〃	八幡の大スギ	〃	〃 八幡76	新八幡神社	〃
〃	由岐のヤマモモ	〃	美波町西の地字志和岐谷68-1	新開悦博	昭和62. 12. 4
〃	蛇王のウバメガシ樹林	9, 719㎡	海陽町浅川ヒムロ谷3-13	海陽町	平成 3. 9. 27
〃	阿部のイブキ	1 樹	美波町阿部305及び306-1	喜多條瑞穂	平成 9. 8. 8
〃	内田のエドヒガン	〃	美馬市穴吹町古宮字内田563	中山麻雄	平成10. 5. 8
〃	内田のヤマザクラ	〃	〃 4-1	唐住健司	〃
〃	白山神社のモミ	1 樹及び 生育地 397. 4㎡	つるぎ町一字字蔭117	つるぎ町教育委員会	平成11. 12. 24
〃	桑平のトチノキ	1 樹及び 生育地 706. 5㎡	〃 字桑平6146	〃	〃
〃	奥大野のアカマツ	1 樹及び 生育地 542. 16㎡	〃 字奥大野6848	〃	〃
〃	洞草薬師堂のコナラ	1 樹及び 生育地 350. 0㎡	三好市池田町西山東内476-1	洞草町内会 三好市教育委員会	平成12. 7. 28
〃	光福寺のイチョウ	1 樹及び 生育地 113㎡	北島町北村字水神原32-1	光福寺	平成14. 8. 6
〃	五所神社の大スギ	1 樹及び 生育地 314㎡	三好市西祖谷字上吾橋310	五所神社	平成15. 8. 1
〃	祖谷, 三名の含礫片岩	1 件 2 場所	三好市西祖谷一字, 三好市山城町西字 字チガヤノ下2643-2	三好市	昭和28. 1. 13
〃	立川のシルル紀石灰岩	1 件	勝浦町大字棚野字奥立川96-1, 96-2, 97-1, 97-2, 97-3, 97-4, 97-5, 97-6, 99	勝浦町	〃
〃	江川の水溫異常現象	〃	吉野川市鴨島町知恵島字西知恵島地先他	徳島興発株式会社 国土交通省	昭和29. 8. 6
〃	土釜	〃	つるぎ町一字字一字	つるぎ町教育委員会	昭和31. 2. 7
〃	太刀野の中央構造線	〃	三好市三野町太刀野1941-3	三好市教育委員会	昭和35. 4. 5
〃	大野の城山の花崗岩類	〃	阿南市上大野町大山田	城内神社	昭和42. 12. 19
〃	加島の堆積構造群露頭	10000㎡	海陽町浅川字鍛冶屋44-5, 同地先	海陽町教育委員会	昭和52. 3. 22

223 自然公園 (平成21年度末)

公園名	指定年月日	面積(ha)	関係市町村	特色
瀬戸内海国立公園	昭和25. 5. 18	1,538	鳴門市	渦潮・鳴門公園・島田島・大鳴門橋・大坂峠・鳴門スカイライン
剣山国立公園	昭和39. 3. 3	18,176	三好市・東みよし町・つるぎ町・美馬市・那賀町	剣山・富士の池・一の森・三嶺・夫婦池・ジロウギユウ・大歩危・小歩危・祖谷溪・竜ヶ岳・腕山・深淵・石立山・高ノ瀬峡
室戸阿南海岸国立公園	平成17. 7. 8	3,745	阿南市・美波町・牟岐町・海陽町	津ノ峰山・北ノ脇海岸・蒲生田岬・橘湾・田井ノ浜・薬王寺・千羽海崖・南阿波サンライン・大浜海岸・阿波大島海中公園地区・八坂八浜・大里海岸・水床湾・阿波竹ヶ島海中公園地区
箬蔵県立自然公園	昭和42. 1. 1	1,183	三好市・東みよし町	雲辺寺・箬蔵寺・美濃田の淵
土柱高越	平成17. 4. 1	1,418	阿波市・美馬市・吉野川市	土柱・高越山・船窪ツツジ公園
奥宮川内谷	昭和42. 1. 1	1,325	阿波市	宮川内ダム・御所神社
大麻山	〃	1,309	鳴門市	大麻山・大麻比古神社
東山溪	平成17. 4. 1	4,432	徳島市・勝浦町・佐那河内村・阿南市・那賀町	中津峰山・丈六寺・徳円寺・鶴林寺・太竜寺山・鷲敷ライン・一の宮城跡
中部山溪	平成18. 3. 3	5,580	上勝町・那賀町・海陽町・神山町	川口ダム・沢谷古堂山・轟の滝・神通滝・雨乞の滝・焼山寺・殿川内

資料 県自然環境課

224 自然環境保全地域 (平成21年度末)

名称	指定年月日	面積(ha)	関係市町村	特色
高丸山 県自然環境保全地域	昭和52. 3. 11	29	上勝町	ブナを主とした天然林
野鹿池山 県自然環境保全地域	昭和57. 1. 29	10	三好市	ホンシヤクナゲの純林

資料 県自然環境課

22 公務員・選挙

225 公務員数

(1) 県職員数 (平成20～22年, 4月1日現在)

(単位:人)

区 分	職員数			区 分	職員数		
	平成20年	平成21年	平成22年		平成20年	平成21年	平成22年
知 事 部 局	3,261	3,169	3,121	企 業 局	112	112	111
危 機 管 理 部	64	66	67	病 院 局	825	838	877
企 画 総 務 部	344	350	348	議 会 事 務 局	27	27	27
県 民 環 境 部	216	208	211	教 育 委 員 会 事 務 局	223	219	219
保 健 福 祉 部	451	443	445	選 挙 管 理 委 員 会 事 務 局	2	2	2
商 工 労 働 部	205	198	201	人 事 委 員 会 事 務 局	14	14	13
農 林 水 産 部	621	596	562	監 査 事 務 局	15	15	15
県 土 整 備 部	596	571	555	労 働 委 員 会 事 務 局	9	9	9
監 察 局	-	9	4	徳 島 海 区 漁 業 調 整 委 員 会 事 務 局	5	5	5
出 納 局	47	46	45	収 用 委 員 会 事 務 局	6	6	6
南 部 総 合 県 民 局	375	359	355				
西 部 総 合 県 民 局	342	323	328				

注1 他の地方公共団体への出向等については除く。

2 危機管理部は、平成20年度までは危機管理局。

資料 県人事課, 県企業局総務課, 県病院局総務課, 県教育委員会総務課

(2) 県警察職員数 (平成20～22年, 4月1日現在)

(単位:人)

区 分	総 数	警 察 官						一 般 職 員
		計	警 視	警 部	警 部 補	巡 査 部 長	巡 査	
平成20年4月	1,831	1,532	73	149	417	430	463	299
21	1,821	1,522	74	150	420	433	445	299
22	1,821	1,522	74	150	420	433	445	299

資料 県警察本部警務課

(3) 市町村別・職種別職員数 (平成20～22年, 4月1日現在)

(単位:人)

市町村	総数	一般行政職	税務職	海事職 (二)	医師歯 科医師 職	薬剤師 医療技 術職	看護保 健職	福祉職	消防職	企業職	技能労 務職	教育職	臨時 職員
平成20年4月	9,984	4,508	440	-	28	87	381	924	515	1,030	1,480	590	-
21	9,744	4,435	418	-	27	86	391	887	507	1,021	1,395	576	-
22	9,534	4,355	412	-	26	88	387	836	516	1,007	1,347	560	-
徳島市	2,928	983	93	-	-	9	36	211	247	639	524	186	-
鳴門市	753	312	27	-	-	8	17	36	70	68	124	91	-
小松島市	440	220	27	-	-	-	10	35	36	37	56	19	-
阿南市	912	426	39	-	1	-	23	139	105	27	123	29	-
吉野川市	454	269	23	-	-	4	13	36	-	14	67	28	-
阿波市	423	260	22	-	-	5	17	52	-	11	34	22	-
美馬市	466	243	16	-	1	5	23	45	58	10	33	32	-
三好市	581	337	27	-	4	15	46	51	-	8	73	20	-
勝浦町	113	50	6	-	3	10	21	4	-	-	19	-	-
上勝町	52	36	3	-	1	1	6	-	-	-	3	2	-
佐那河内村	45	29	4	-	-	-	2	6	-	1	3	-	-
石井町	216	111	14	-	-	-	6	16	-	6	39	24	-
神山町	117	62	11	-	-	-	5	14	-	3	22	-	-
那賀町	273	147	7	-	6	6	41	19	-	-	41	6	-
牟岐町	81	42	4	-	-	1	4	13	-	3	14	-	-
美波町	178	77	7	-	4	11	39	12	-	3	21	4	-
海陽町	167	88	7	-	6	7	31	5	-	2	17	4	-
松茂町	122	74	8	-	-	-	4	6	-	6	14	10	-
北島町	127	69	10	-	-	-	5	7	-	7	22	7	-
藍住町	264	103	17	-	-	-	12	47	-	5	49	31	-
板野町	136	74	8	-	-	-	7	21	-	4	11	11	-
上板町	114	64	9	-	-	-	3	16	-	5	6	11	-
つるぎ町	391	172	11	-	-	4	11	16	-	145	17	15	-
東みよし町	181	107	12	-	-	2	5	29	-	3	15	8	-

資料 県市町村課

226 選 挙

(1) 市町村長選挙投票結果

(単位：人)

市 町 村	選挙の 期日	選挙当日の有権者数			投 票 者 数			投票率 (%)		
		男	女	計	男	女	計	男	女	計
北 島 町	22. 1. 17	8,373	9,027	17,400	4,630	5,284	9,914	55.30	58.54	56.98
勝 浦 町	22. 1. 24	(無			投			票)		
三 好 市	22. 4. 11	12,448	14,577	27,025	10,445	12,400	22,845	83.91	85.07	84.53
東みよし町	22. 4. 11	(無			投			票)		
海 陽 町	22. 4. 25	4,353	5,073	9,426	3,560	4,294	7,854	81.78	84.64	83.32
佐那河内村	22. 7. 4	1,185	1,291	2,476	991	1,076	2,067	83.63	83.35	83.48

資料 県選挙管理委員会

(2) 市町村議会議員一般選挙投票結果

(単位：人)

市 町 村	選挙の 期日	選挙当日の有権者数			投 票 者 数			投票率 (%)		
		男	女	計	男	女	計	男	女	計
阿 波 市	22. 3. 28	16,348	18,042	34,390	12,650	13,993	26,643	77.38	77.56	77.47
三 好 市	22. 4. 11	12,448	14,577	27,025	10,440	12,397	22,837	83.87	85.04	84.50
東みよし町	22. 4. 11	5,988	6,789	12,777	4,726	5,436	10,162	78.92	80.07	79.53
美 馬 市	22. 4. 18	13,013	14,696	27,709	10,587	12,109	22,696	81.36	82.40	81.91
美 波 町	22. 4. 25	3,236	3,780	7,016	2,467	3,031	5,498	76.24	80.19	78.36
海 陽 町	22. 4. 25	4,353	5,073	9,426	3,560	4,293	7,853	81.78	84.62	83.31
つ る ぎ 町	22. 11. 14	(無			投			票)		

資料 県選挙管理委員会

(3) 市町村議会議員補欠選挙投票結果

(単位：人)

市 町 村	選挙の 期日	選挙当日の有権者数			投 票 者 数			投票率 (%)		
		男	女	計	男	女	計	男	女	計
北 島 町	22. 1. 17	8,373	9,027	17,400	4,623	5,277	9,900	55.21	58.46	56.90
佐那河内村	22. 7. 4	1,185	1,291	2,476	989	1,073	2,062	83.46	83.11	83.28
石 井 町	22. 11. 7	10,210	11,605	21,815	2,844	3,101	5,945	27.86	26.72	27.25

資料 県選挙管理委員会

(4) 定時登録による選挙人名簿登録者数 (平成21～22年, 9月2日現在)

(単位: 人)

市町村	平成22.9.2現在			平成21.9.2現在			差引増減		
	男(A)	女(B)	計(C)	男(D)	女(E)	計(F)	男 (A-D)	女 (B-E)	計 (C-F)
総数	310,097	349,153	659,250	311,196	350,430	661,626	△ 1,099	△ 1,277	△ 2,376
徳島市	99,126	113,063	212,189	99,179	113,017	212,196	△ 53	46	△ 7
鳴門市	24,565	27,592	52,157	24,584	27,713	52,297	△ 19	△ 121	△ 140
小松島市	16,409	18,184	34,593	16,495	18,241	34,736	△ 86	△ 57	△ 143
阿南市	30,297	33,425	63,722	30,490	33,627	64,117	△ 193	△ 202	△ 395
吉野川市	17,619	20,208	37,827	17,767	20,293	38,060	△ 148	△ 85	△ 233
阿波市	16,436	18,127	34,563	16,506	18,228	34,734	△ 70	△ 101	△ 171
美馬市	13,182	14,791	27,973	13,269	14,933	28,202	△ 87	△ 142	△ 229
三好市	12,582	14,657	27,239	12,765	14,882	27,647	△ 183	△ 225	△ 408
勝浦町	2,457	2,721	5,178	2,503	2,759	5,262	△ 46	△ 38	△ 84
上勝町	819	947	1,766	815	958	1,773	4	△ 11	△ 7
佐那河内村	1,193	1,300	2,493	1,202	1,307	2,509	△ 9	△ 7	△ 16
石井町	10,313	11,699	22,012	10,361	11,717	22,078	△ 48	△ 18	△ 66
神山町	2,800	3,146	5,946	2,853	3,219	6,072	△ 53	△ 73	△ 126
那賀町	4,231	4,781	9,012	4,307	4,871	9,178	△ 76	△ 90	△ 166
牟岐町	2,050	2,376	4,426	2,070	2,429	4,499	△ 20	△ 53	△ 73
美波町	3,255	3,804	7,059	3,292	3,832	7,124	△ 37	△ 28	△ 65
海陽町	4,396	5,102	9,498	4,458	5,178	9,636	△ 62	△ 76	△ 138
松茂町	6,070	6,142	12,212	5,965	6,084	12,049	105	58	163
北島町	8,495	9,147	17,642	8,424	9,134	17,558	71	13	84
藍住町	12,528	13,791	26,319	12,433	13,686	26,119	95	105	200
板野町	5,645	6,222	11,867	5,672	6,220	11,892	△ 27	2	△ 25
上板町	5,122	5,724	10,846	5,156	5,777	10,933	△ 34	△ 53	△ 87
つるぎ町	4,426	5,328	9,754	4,511	5,425	9,936	△ 85	△ 97	△ 182
東みよし町	6,081	6,876	12,957	6,119	6,900	13,019	△ 38	△ 24	△ 62

資料 県選挙管理委員会

23 司 法 · 警 察

227 民事・行政事件数（平成20～22年）

（単位：件）

区分		受理			既済	未済
		総数	旧受	新受		
本庁・支部	平成20年	7,329 (7)	2,649 (3)	4,680 (4)	4,722 (5)	2,607 (2)
	21	7,232 (3)	2,607 (2)	4,625 (1)	4,701 (3)	2,531 (-)
	22	6,753 (14)	2,531 (-)	4,222 (14)	4,516 (14)	2,237 (-)
簡易	平成20年	7,210 (1,029)	735 (186)	6,475 (843)	6,471 (889)	739 (140)
	21	7,503 (779)	739 (140)	6,764 (639)	6,814 (654)	689 (125)
	22	5,841 (506)	689 (125)	5,152 (381)	5,289 (439)	552 (67)

注 ()は、調停件数で内数である。

資料 徳島地方裁判所

228 民事・行政訴訟新受理件数（平成20～22年）

（単位：件）

区分		総数	民事一般							行政	控訴審
			計	人事	金銭	建物	土地	物品	その他		
本庁・支部	平成20年	932	882	-	721	44	61	-	56	19	31
	21	956	891	-	742	46	69	-	34	16	49
	22	1,009	898	-	701	72	72	-	53	28	83
簡易	平成20年	2,175	2,175	-	2,125	19	22	-	9	-	-
	21	2,468	2,468	-	2,416	24	22	-	6	-	-
	22	1,779	1,779	-	1,738	13	19	-	9	-	-

資料 徳島地方裁判所

229 登記事務等件数（平成20～22年）

(1) 登記事務取扱件数及び個数

（単位：件）

区分	不動産登記				商業・法人等登記				その他の登記			
	件数	うちオンライン申請	個数	登録免許税(千円)	件数	うちオンライン申請	登録免許税(千円)	件数	うちオンライン申請	個数	登録免許税(千円)	
平成20年	85,423	3,786	198,031	1,934,678	8,093	247	242,169	193	-	193	40,662	
21	79,626	7,317	188,357	1,818,729	7,893	1,110	147,658	135	-	136	10,258	
22	77,582	14,415	177,944	1,765,150	7,133	1,929	124,428	142	-	145	15,151	

(2) 登記事項証明書の交付等の件数

区分	登記事項証明書(謄本)			登記事項証明書(抄本)			登記事項要約書等(閲覧)		
	不動産(通)	商業・法人(通)	その他(通)	不動産(通)	商業・法人(通)	その他(通)	不動産(筆数)	商業・法人(法人数)	その他(件数)
平成20年	252,694	72,416	424	19	100	7	661,369	4,308	4,666
21	227,607	65,807	388	32	103	1	772,240	4,148	424
22	245,508	61,288	403	178	3,559	-	719,220	3,120	365

区分	印鑑証明(件数)	地図・その他の図面		確定日付(件数)
		写しの交付(筆数)	閲覧(枚数)	
平成20年	62,309	98,553	59,510	1,422
21	57,329	97,573	80,750	1,005
22	55,681	88,401	80,000	725

資料 徳島地方法務局

230 人権侵犯事件の受理件数 (平成21・22年)

(単位：件)

件名	区分	受 理			既 済	未 済
		総 数	旧 受	新 受		
平成21年		229	26	203	218	11
22		252	11	241	235	17
公務員等に関すること		38	2	36	28	10
暴行虐待		59	-	59	59	-
差別待遇		20	2	18	17	3
プライバシーに関するもの		12	3	9	12	-
労働権に関するもの		10	-	10	9	1
住居・生活の安全		74	-	74	72	2
強制・強要		27	2	25	27	-
その他		12	2	10	11	1

資料 徳島地方法務局

231 人権相談事件数 (平成21・22年)

(単位：件)

区 分	総数	公務員等に関するもの	暴行虐待	差別待遇	プライバシーに関するもの	労働権に関するもの	住居・生活の安全	強制・強要	その他
平成21年	3,713	262	197	82	61	47	1,247	262	1,555
22	4,059	368	237	99	97	55	1,346	228	1,629

資料 徳島地方法務局

232 地方裁判所刑事事件数 (平成18～22年)

(単位：人)

年 次	受 理 人 員			既 済 人 員					未処理人員
	総数	旧受	新受	総数	有罪	無罪	その他	同一被告人に対する併合	
平成18年	885	161	724	713	502	2	8	201	172
19	836	172	664	678	436	-	8	234	158
20	798	158	640	633	450	-	6	177	165
21	807	165	642	645	460	-	9	176	162
22	747	162	585	596	409	-	7	180	151

資料 徳島地方裁判所

233 簡易裁判所刑事事件数 (平成18～22年)

(単位：人)

年 次	受 理 人 員			既 済 人 員					未処理人員
	総数	旧受	新受	総数	有罪	無罪	その他	同一被告人に対する併合	
平成18年	3,996	76	3,920	3,929	3,893	-	4	32	67
19	3,336	67	3,269	3,242	3,212	-	1	29	94
20	3,219	94	3,125	3,157	3,117	-	2	38	62
21	3,034	62	2,972	2,949	2,910	-	4	35	85
22	3,058	85	2,973	2,912	2,894	-	4	14	146
第一通常	76	13	63	68	50	-	4	14	8
第一簡易	2,982	72	2,910	2,844	2,844	-	-	-	138

資料 徳島地方裁判所

234 検察事件数 (平成18～22年)

(単位：人)

年次	受理人員			処理人員							未処理人員
	総数	旧受	新受	総数	起訴	不起訴		中止	家裁へ送致	他検へ送致	
						起訴猶予	その他				
平成18年	14,953	101	14,852	14,935	4,768	6,139	444	8	1,188	2,388	18
19	13,544	18	13,526	13,520	4,026	5,948	449	8	1,148	1,941	24
20	13,017	24	12,993	12,987	3,914	5,869	364	11	956	1,873	30
21	12,020	30	11,990	11,995	3,736	5,326	289	15	962	1,677	25
22	11,805	25	11,780	11,785	3,680	5,390	296	12	904	1,503	20

資料 徳島地方検察庁

235 家事・少年事件処理状況 (平成20～22年度)

(1) 家事審判事件

(単位：件)

区分	受理			既済	未済
	総数	旧受	新受		
平成20年度	3,891	348	3,543	3,599	292
21	3,968	292	3,676	3,657	311
22	4,228	311	3,917	3,892	336

(2) 家事調停事件

(単位：件)

区分	受理			既済	未済
	総数	旧受	新受		
平成20年度	1,092	265	827	786	306
21	1,147	306	841	808	339
22	1,305	339	966	989	316

(3) 人事訴訟事件

(単位：件)

区分	受理			既済	未済
	総数	旧受	新受		
平成20年度	156(-)	65(-)	91(1)	77(1)	79(-)
21	154(-)	79(-)	75(-)	85(-)	69(-)
22	139(-)	69(-)	70(-)	73(-)	66(-)

注 () は、人事訴訟に関連する損害賠償請求等で内数である。

(4) 少年保護事件

(単位：件)

区分	新受総数	一般保護事件	道路交通保護事件
平成20年度	1,258	1,024	234
21	1,054	858	196
22	993	806	187

注1 事件数は、すべて徳島家庭裁判所本庁・支部・出張所の合計数である。

2 少年保護事件について、準少年保護事件を除く。

資料 徳島家庭裁判所

236 刑 務 所

(1) 在所人員 (平成20～22年)

(単位：人)

区 分	人 員			受 刑 者			刑 事 被 告 人			被 疑 者			労 役 留 置 者			乳 児		
	総数	男	女	計	男	女	計	男	女	計	男	女	計	男	女	計	男	女
平成20年	906	900	6	854	851	3	34	31	3	-	-	-	18	18	-	-	-	-
21	867	860	7	823	821	2	32	29	3	-	-	-	12	10	2	-	-	-
22	814	810	4	786	785	1	22	19	3	-	-	-	6	6	-	-	-	-

(2) 罪名別受刑者 (平成20～22年)

(単位：人)

区 分	総 数	刑 法 犯														特 別 法 犯						
		計	窃 盗	強 盗	詐 欺	恐 喝	横 領	文 書 等 の 偽 造	盗 品	わ い せ つ	姦 淫 ・ 重 婚	傷 害	殺 人	公 妨 務 執 行 害	放 火	賭 博	暴 力 行 為 等 処 罰 関 連 法 律 違 反	そ の 他	計	銃 砲 刀 剣 類 所 持 反 法	覚 醒 剤 反 法	取 締 法 違 反
平成20年	854	726	57	273	33	8	-	3	1	47	34	216	-	27	-	1	26	128	30	74	1	23
21	823	697	49	275	27	6	1	5	1	42	31	215	-	25	-	2	18	126	27	70	1	28
22	786	671	48	266	20	2	2	5	1	40	31	212	-	21	-	-	23	115	24	57	3	31

(3) 刑期別受刑者 (平成20～22年)

(単位：人)

区 分	総 数	懲 役									
		20年超	20年以下	15年以下	10年以下	7年以下	5年以下	3年以下	2年以下	1年以下	6月以下
平成20年	854	138	72	248	198	97	74	12	10	3	2
21	823	142	71	252	195	86	61	5	5	4	2
22	786	154	75	249	180	69	35	7	9	7	1

(4) 年齢別受刑者 (平成20～22年)

(単位：人)

区 分	総 数	26歳未満	26～29	30～39	40～49	50～59	60～69	70歳以上
平成20年	854	10	37	214	200	186	148	59
21	823	9	35	198	199	157	164	61
22	786	6	31	179	196	149	160	65

資料 徳島刑務所

237 保護観察事件の受理及び終結人員 (平成20～22年)

(単位：人)

年 次	前年からの繰越し	開始等			終了等			年末現在の人員	年末現在保護観察中の人員のうち特殊な状態にあるもの			
		計	開始	移送	計	保護観察終了	うち解除又は退院		移送	一時解除又は仮解除	所在不明	法令による身柄拘束
平成20年	314	333	318	15	364	349	197	15	283	5	2	7
21	283	322	310	12	325	314	178	11	280	4	3	6
22	280	310	300	10	320	306	165	14	270	5	4	4
1号観察	128	203	199	4	196	189	162	7	135	-	1	-
2号観察	31	13	13	-	21	21	3	-	23	-	1	1
3号観察	26	60	58	2	64	60	-	4	22	-	-	-
4号観察	95	34	30	4	39	36	-	3	90	5	2	3

資料 徳島保護観察所

238 警 察

(1) 年次別刑法犯認知・検挙状況 (平成18～22年)

年次	認知件数	検挙件数	検挙率(%)	検挙人員
平成18年	9,111	3,843	44.2	2,036
19	8,518	3,506	41.2	2,027
20	8,451	3,508	41.5	2,024
21	7,389	3,403	46.1	1,865
22	7,108	3,145	44.2	1,827

注 検挙地主義による。

資料 県警察本部捜査第一課

(2) 月別刑法犯認知・検挙件数 (平成20～22年)

(単位：件)

区分	総数	凶悪犯	粗暴犯	窃盗犯	知能犯	風俗犯	その他 刑法犯	
平成20年	認知	8,451	23	357	6,096	484	45	1,446
	検挙	3,508	19	302	2,499	319	32	337
21	認知	7,389	19	298	5,464	291	53	1,264
	検挙	3,403	22	256	2,558	209	27	331
22	認知	7,108	20	306	5,200	236	53	1,293
	検挙	3,145	17	261	2,310	205	51	301
平成22年	1月	497	4	24	361	30	2	76
		333	-	12	242	55	4	20
	2月	498	2	19	347	17	4	109
		231	5	19	145	12	13	37
	3月	564	2	24	400	30	3	105
		225	1	31	155	13	1	24
	4月	590	2	25	452	12	3	96
		146	2	17	112	6	-	9
	5月	676	3	27	499	12	5	130
		565	1	20	494	17	3	30
	6月	612	1	36	407	27	13	128
		202	2	21	129	18	7	25
7月	619	2	24	459	14	8	112	
	186	1	25	127	3	4	26	
8月	708	1	39	532	17	6	113	
	238	1	34	164	16	5	18	
9月	648	1	26	480	19	4	118	
	152	-	21	91	12	3	25	
10月	596	1	21	445	15	4	110	
	369	3	25	287	21	2	31	
11月	590	-	20	439	22	-	109	
	251	-	19	185	7	8	32	
12月	510	1	21	379	21	1	87	
	247	1	17	179	25	1	24	

資料 県警察本部捜査第一課

(3) 刑法犯罪種別・犯行時の年齢別検挙人員(平成20～22年)

(単位:人)

罪種別	総数	20歳未満							20歳以上							
		計	14歳	15歳	16歳	17歳	18歳	19歳	計	20～24歳	25～29歳	30～39歳	40～49歳	50～59歳	60～69歳	70歳以上
平成20年	2,024	514	100	89	144	84	58	39	1,510	168	108	268	224	290	227	225
21	1,865	536	131	117	99	87	66	36	1,329	170	110	197	165	248	201	238
22	1,827	482	90	113	126	72	40	41	1,345	152	98	234	189	233	221	218
殺強放強暴傷																
人盗	3	-	-	-	-	-	-	-	3	-	-	-	-	2	1	-
強放	6	1	-	-	-	-	-	1	5	-	1	3	1	-	-	-
強暴	4	-	-	-	-	-	-	-	4	1	-	1	1	-	1	-
傷	5	-	-	-	-	-	-	-	5	2	-	2	-	1	-	-
うち傷害致死	105	4	2	1	1	-	-	-	101	9	7	24	18	19	20	4
脅恐	130	24	9	6	5	3	-	1	106	14	12	20	20	24	14	2
窃盗	-	-	-	-	-	-	-	-	-	-	-	-	-	-	-	-
詐欺	14	2	-	-	1	1	-	-	12	1	-	1	3	3	4	-
横領	24	11	1	1	4	3	-	2	13	4	3	1	2	2	1	-
偽造	1,156	353	65	87	94	50	32	25	803	76	47	112	95	126	152	195
職務	80	3	-	1	-	1	1	-	77	6	6	22	16	21	4	2
博	6	-	-	-	-	-	-	-	6	2	-	1	1	1	1	-
わいせつ	23	-	-	-	-	-	-	-	23	3	4	4	4	4	3	1
うち強制わいせつ	4	-	-	-	-	-	-	-	4	-	-	1	-	-	3	-
うち公然わいせつ	-	-	-	-	-	-	-	-	-	-	-	-	-	-	-	-
その他刑法	23	-	-	-	-	-	-	-	23	4	4	4	2	4	4	1
うち強制わいせつ	24	5	2	-	2	1	-	-	19	2	2	7	4	4	-	-
うち公然わいせつ	14	4	2	-	1	1	-	-	10	1	1	5	3	-	-	-
その他	6	-	-	-	-	-	-	-	6	1	1	2	-	2	-	-
合計	220	79	11	17	19	13	7	12	141	28	12	31	22	22	13	13

資料 県警察本部捜査第一課

(4) 刑法犯罪種別・共犯形態別検挙件数(平成20～22年)

(単位:件)

罪種別	総数	単独犯	2人組	3人組	4人組	5人組	6人以上の組
平成20年	3,386	2,840	414	105	16	-	11
21	3,294	2,968	200	90	26	8	2
22	3,052	2,687	289	54	13	1	8
殺強放強暴傷							
人盗	4	4	-	-	-	-	-
強放	4	3	-	1	-	-	-
強暴	4	4	-	-	-	-	-
傷	4	3	1	-	-	-	-
うち傷害致死	106	104	2	-	-	-	-
脅恐	118	105	12	1	-	-	-
窃盗	-	-	-	-	-	-	-
詐欺	17	17	-	-	-	-	-
横領	20	13	4	1	1	-	1
偽造	2,239	1,977	218	38	5	-	1
職務	177	151	17	5	4	-	-
博	7	7	-	-	-	-	-
わいせつ	19	10	4	3	2	-	-
うち強制わいせつ	1	-	-	-	1	-	-
うち公然わいせつ	-	-	-	-	-	-	-
その他刑法犯	12	8	2	-	-	-	2
うち占有離脱物横領	38	38	-	-	-	-	-
うち公務執行妨害	25	25	-	-	-	-	-
うち住居侵入	8	8	-	-	-	-	-
うち逮捕監禁	282	243	29	5	-	1	4
うち略取誘拐	139	130	6	1	-	-	2
うち盗品等	7	6	1	-	-	-	-
うち器物損壊等	59	43	13	3	-	-	-
	2	2	-	-	-	-	-
	-	-	-	-	-	-	-
	9	9	-	-	-	-	-
	43	38	5	-	-	-	-

注 解決事件を除く。

資料 県警察本部捜査第一課

238 警 察 (続き)

(5) 署別刑法犯認知・検挙状況 (平成20～22年)

署別 罪種別	総 数			徳島東			徳島西			徳島北			鳴門			小松島			阿南		
	認知	検挙	人員	認知	検挙	人員	認知	検挙	人員	認知	検挙	人員	認知	検挙	人員	認知	検挙	人員	認知	検挙	人員
平成20年	(512)			(115)			(80)			(81)			(27)			(15)			(42)		
	8,451	3,508	2,024	2,452	856	556	1,044	404	301	638	326	187	618	258	115	468	210	108	630	229	166
	(533)			(169)			(69)			(49)			(40)			(21)			(53)		
21	7,389	3,403	1,865	2,137	834	540	913	392	230	546	341	162	510	251	160	387	182	102	643	331	164
	(481)			(152)			(55)			(45)			(32)			(21)			(51)		
22	7,108	3,145	1,827	2,097	740	525	926	372	208	563	283	138	541	313	134	421	211	115	510	248	154
殺 人	4	4	3	-	-	-	2	2	1	-	-	-	-	-	-	-	-	-	-	-	-
	(1)									(1)											
強 盗	4	4	6	2	2	4	1	1	1	1	1	1	-	-	-	-	-	-	-	-	-
放 火	7	4	4	1	1	1	1	-	-	-	-	-	-	-	-	-	-	-	1	1	1
強 姦	5	5	5	-	-	-	2	2	3	1	1	1	1	1	1	-	-	-	-	-	-
凶器準備集合	-	-	-	-	-	-	-	-	-	-	-	-	-	-	-	-	-	-	-	-	-
	(4)																		(2)		
暴 行	130	106	105	59	46	46	9	6	6	4	2	1	-	-	-	12	11	10	5	5	7
	(24)			(5)			(2)			(1)			(2)			(2)			(3)		
傷 害	139	118	130	33	29	32	15	11	12	11	7	8	4	4	4	7	7	7	15	15	16
	(2)			(2)																	
脅 迫	16	17	14	5	6	6	-	-	-	3	3	1	-	-	-	1	1	1	2	2	1
	(11)			(4)						(1)						(2)					
恐 喝	21	20	24	6	3	10	-	-	-	4	4	4	-	-	-	2	2	2	-	-	-
	(353)			(108)			(42)			(40)			(25)			(16)			(33)		
窃 盗	5,200	2,310	1,156	1,550	438	278	684	303	133	394	216	94	434	276	111	313	162	79	359	185	104
	(2)																		(1)		
詐 欺	213	177	80	75	78	27	15	4	3	21	14	12	7	5	3	11	12	5	24	20	6
横 領	7	8	6	2	2	2	3	2	1	1	3	2	1	1	1	-	-	-	-	-	-
偽 造	15	19	23	4	6	5	4	3	1	-	2	2	-	-	-	2	3	4	-	-	-
汚 職	1	1	4	-	-	-	-	-	-	-	-	-	-	-	-	-	-	-	-	-	-
背 任	-	-	-	-	-	-	-	-	-	-	-	-	-	-	-	-	-	-	-	-	-
賭 博	3	12	23	3	12	23	-	-	-	-	-	-	-	-	-	-	-	-	-	-	-
	(4)			(1)			(1)									(1)					
強制わいせつ	37	26	14	11	10	5	6	4	3	2	1	-	2	2	-	2	2	1	-	-	-
	(1)			(1)																	
公然わいせつ	13	13	10	5	3	3	-	1	1	3	3	3	-	1	1	2	2	1	2	2	1
	(79)			(31)			(10)			(2)			(5)						(12)		
その他刑法犯 うち	1,293	301	220	341	104	83	184	33	43	118	26	9	92	23	13	69	9	5	102	18	18
	(54)			(28)			(6)			(2)			(5)						(10)		
占有離脱物横領 うち	189	139	130	86	70	67	25	18	17	6	6	5	18	13	13	8	5	3	15	11	12
公務執行妨害 うち	-	-	-	-	-	-	-	-	-	-	-	-	-	-	-	-	-	-	-	-	-
	(4)			(1)																	
住居侵入 うち	93	60	16	23	10	2	12	4	3	3	13	1	5	7	-	5	1	-	10	2	1
逮捕監禁 うち	-	-	-	-	-	-	-	-	-	-	-	-	-	-	-	-	-	-	-	-	-
略取誘拐 うち	-	-	-	-	-	-	-	-	-	-	-	-	-	-	-	-	-	-	-	-	-
	(5)			(1)			(1)														
盗品等 うち	10	9	6	2	2	2	1	1	1	-	-	-	-	-	-	-	-	-	1	-	-
	(7)			(1)			(2)												(2)		
器物損壊等	947	59	20	219	12	4	137	6	2	106	5	-	66	2	-	52	1	1	73	4	4

注1 人員()は、少年数をうち数で示す。

2 検挙地計上方式による。

資料 県警察本部捜査第一課

(単位：件，人)

那賀			牟岐			板野			石井			吉野川			阿波			美馬			つるぎ			三好			本部			
認知	検挙	人員	認知	検挙	人員	認知	検挙	人員	認知	検挙	人員	認知	検挙	人員	認知	検挙	人員	認知	検挙	人員	認知	検挙	人員	認知	検挙	人員	認知	検挙	人員	
					(4)			(49)			(29)			(32)			(9)			(8)			(9)			(12)				
34	22	9	133	77	41	688	282	162	323	159	76	399	145	110	330	154	45	274	193	41	137	101	44	283	91	62	1	1	-	
	(1)			(5)			(33)			(26)			(21)			(5)			(24)			(6)			(11)					
19	9	11	138	76	46	513	177	101	274	112	70	345	124	78	313	240	36	188	125	62	94	37	26	369	171	76	1	1	-	
	(-)			(3)			(40)			(19)			(31)			(13)			(10)			(3)			(6)					
21	1	1	99	54	38	541	201	146	243	101	54	433	227	101	189	86	44	210	121	60	79	55	36	235	132	73	-	-	-	
-	-	-	-	-	-	-	-	-	1	1	1	-	-	-	-	-	-	-	-	-	-	-	-	1	1	1	-	-	-	
-	-	-	-	-	-	-	-	-	-	-	-	-	-	-	-	-	-	-	-	-	-	-	-	-	-	-	-	-	-	
-	-	-	-	-	-	-	-	-	-	-	-	2	2	2	-	-	-	2	-	-	-	-	-	-	-	-	-	-	-	
-	-	-	-	-	-	-	-	-	1	1	-	-	-	-	-	-	-	-	-	-	-	-	-	-	-	-	-	-	-	
-	-	-	-	-	-	-	-	-	-	-	-	-	-	-	-	-	-	-	-	-	-	-	-	-	-	-	-	-	-	
1	1	1	3	3	4	10	9	9	2	2	2	6	5	3	-	-	-	7	4	4	5	5	5	7	7	7	-	-	-	
								(2)																						
-	-	-	3	3	2	16	15	16	2	2	2	6	6	8	6	2	3	7	4	4	7	7	8	7	6	8	-	-	-	
-	-	-	-	-	-	-	-	-	-	-	-	1	1	-	1	1	1	1	1	2	1	1	1	1	1	1	1	-	-	-
-	-	-	-	-	-	3	3	1	1	2	2	2	2	1	1	1	2	-	1	1	2	2	1	-	-	-	-	-	-	
14			77	42	28	355	141	100	179	77	37	326	179	72	144	71	30	165	102	43	41	21	11	165	97	36	-	-	-	
-	-	-	1	-	-	15	15	7	1	-	-	8	6	3	4	3	5	1	5	2	12	10	2	18	5	5	-	-	-	
-	-	-	-	-	-	-	-	-	-	-	-	-	-	-	-	-	-	-	-	-	-	-	-	-	-	-	-	-	-	
-	-	-	-	-	-	-	-	-	-	-	-	-	-	-	-	-	-	-	-	-	1	1	2	4	4	9	-	-	-	
-	-	-	-	-	-	-	-	-	1	1	4	-	-	-	-	-	-	-	-	-	-	-	-	-	-	-	-	-	-	
-	-	-	-	-	-	-	-	-	-	-	-	-	-	-	-	-	-	-	-	-	-	-	-	-	-	-	-	-	-	
-	-	-	-	-	-	-	-	-	-	-	-	-	-	-	-	-	-	-	-	-	-	-	-	-	-	-	-	-	-	
-	-	-	-	-	-	-	-	-	-	-	-	-	-	-	-	-	-	-	-	-	-	-	-	-	-	-	-	-	-	
1	-	-	2	-	-	7	1	-	7	2	-	7	2	-	5	7	2	1	1	-	2	6	6	3	4	1	-	-	-	
-	-	-	-	-	-	-	-	-	-	-	-	-	-	-	-	-	-	-	-	-	-	-	-	-	-	-	-	-	-	
-	-	-	-	-	-	-	-	-	-	-	-	-	-	-	-	-	-	-	-	-	-	-	-	-	-	-	-	-	-	
-	-	-	-	-	-	-	-	-	-	-	-	-	-	-	-	-	-	-	-	-	-	-	-	-	-	-	-	-	-	
5	-	-	9	1	-	105	8	2	41	7	3	57	10	2	27	-	-	21	1	-	5	-	-	24	2	2	-	-	-	

24 災 害 · 事 故

239 火災被害

(1) 市町村別火災発生状況 (平成20～22年)

市町村	出 火 件 数						被害額 (千円)
	計	建物	林野	車両	船舶	その他	
平成20年	303	195	18	22	2	66	580,459
21	268	165	11	34	1	57	458,365
22	297	172	22	30	1	72	426,433
徳島市	76	55	3	10	-	8	45,481
鳴門市	39	15	3	3	-	18	30,191
小松島市	21	8	1	-	-	12	50,978
阿南市	42	20	3	1	1	17	42,924
吉野川市	18	14	1	2	-	1	57,447
阿波市	13	5	2	1	-	5	14,511
美馬市	5	1	2	1	-	1	2,904
三好市	15	10	3	-	-	2	42,081
勝浦町	-	-	-	-	-	-	-
上勝町	-	-	-	-	-	-	-
佐那河内村	-	-	-	-	-	-	-
石井町	9	4	-	3	-	2	8,744
神山町	4	1	3	-	-	-	150
那賀町	2	2	-	-	-	-	61
牟岐町	4	2	-	1	-	1	8,849
美波町	2	2	-	-	-	-	2,689
海陽町	3	3	-	-	-	-	28,089
松茂町	4	3	-	1	-	-	2,176
北島町	2	2	-	-	-	-	3
藍住町	9	5	-	3	-	1	4,657
板野町	6	3	-	2	-	1	22,041
上板町	5	3	-	1	-	1	20,343
美馬市 (旧美馬町)	4	3	-	-	-	1	9,672
つるぎ町	5	4	-	-	-	1	9,259
東みよし町	9	7	1	1	-	-	23,183

資料 県消防保安課

焼損棟数	被				害			り災人員 (人)
	り災世帯数	建物焼損床面積 (㎡)	建物焼損表面積 (㎡)	林野焼損面積 (a)	死者 (人)	負傷者 (人)		
267	154	11,220	1,949	124	10	38	399	
221	135	9,057	570	206	11	39	361	
254	153	10,116	1,217	1,066	10	44	347	
66	57	837	44	36	1	26	119	
23	8	2,086	364	2	1	3	16	
16	7	889	82	173	-	-	17	
24	14	1,244	41	3	-	6	37	
22	13	859	18	28	1	1	39	
8	6	446	17	63	-	1	12	
1	4	4	16	47	1	1	7	
18	7	823	92	694	-	1	14	
-	-	-	-	-	-	-	-	
-	-	-	-	-	-	-	-	
-	-	-	-	-	-	-	-	
7	3	184	53	-	-	-	9	
2	1	4	16	17	-	-	2	
2	1	4	4	-	-	-	1	
2	2	64	9	-	-	-	7	
2	2	85	1	-	-	1	3	
8	4	753	-	-	1	1	8	
9	4	181	7	-	-	-	8	
2	1	-	-	-	-	-	1	
5	4	59	6	-	1	1	12	
6	3	190	37	-	1	-	10	
5	2	99	7	-	1	1	5	
4	-	252	5	-	-	-	-	
6	1	468	3	-	1	1	1	
16	9	585	395	3	1	-	19	

239 火災被害 (続き)

(2) 月別火災発生状況(平成22年)

区分	総数	1月	2月	3月	4月	5月	6月	7月	8月	9月	10月	11月	12月
出火件数	297	36	32	27	25	27	24	22	27	28	10	20	19
建物	172	19	21	18	16	15	9	16	17	11	7	14	9
林野	22	4	3	2	3	1	1	-	-	4	-	-	4
車両	30	1	1	2	2	3	8	4	3	3	1	-	2
船舶	1	1	-	-	-	-	-	-	-	-	-	-	-
その他	72	11	7	5	4	8	6	2	7	10	2	6	4
焼損棟数	254	26	24	27	23	23	14	20	32	25	7	20	13
全焼	74	9	4	5	10	5	4	5	8	11	2	9	2
半焼	21	1	3	2	2	2	-	1	3	3	1	2	1
部分焼	83	9	10	13	6	12	8	9	4	4	-	4	4
ぼや	76	7	7	7	5	4	2	5	17	7	4	5	6
建物焼損床面積 (㎡)	10,116	2,232	690	798	1,150	641	351	546	1,442	1,054	428	530	254
建物焼損表面積 (㎡)	1,217	44	83	44	79	334	18	19	315	109	1	48	123
林野焼損面積 (a)	1,066	33	35	22	178	683	28	-	80	-	-	-	7
死者 (人)	10	-	1	-	1	1	1	1	1	2	-	1	1
負傷者 (人)	44	5	5	11	1	4	6	2	4	2	1	2	1
り災世帯数	153	15	19	15	10	11	7	18	15	15	3	14	11
全損	34	5	3	3	4	2	1	5	1	5	-	4	1
半損	16	1	3	1	2	4	-	-	1	1	1	-	2
小損	103	9	13	11	4	5	6	13	13	9	2	10	8
り災人員	347	30	41	48	20	18	13	39	44	34	9	25	26
損害額 (千円)	426,433	47,020	18,887	42,293	45,026	46,647	26,318	20,609	65,191	63,913	5,185	36,683	8,661
建築物	311,187	26,119	16,005	37,947	39,805	36,215	18,348	17,406	25,975	55,553	631	31,723	5,460
建物収用	98,806	18,953	2,625	3,879	4,483	9,211	6,454	2,592	34,085	7,485	3,985	4,222	832
林野	828	155	62	80	460	-	-	-	-	-	-	-	71
車両	10,137	67	140	277	103	1,130	1,513	591	4,476	598	30	-	1,212
船舶	1,350	1,350	-	-	-	-	-	-	-	-	-	-	-
その他	4,087	376	18	110	175	91	2	20	655	277	539	738	1,086
爆発	38	-	37	-	-	-	1	-	-	-	-	-	-

資料 県消防保安課

(3) 年次別火災発生状況(平成18～22年)

年次	出火件数							焼損棟数	焼損面積			死者	負傷者	り災世帯	損害額 (千円)
	計	建物	林野	車両	船舶	航空機	その他		建物 (㎡)		林野 (a)				
									床	表面					
平成18年	258	175	10	23	-	-	50	251	10,925	774	137	5	46	130	575,281
19	307	178	24	26	-	-	79	258	10,947	661	187	10	37	123	943,912
20	303	195	18	22	2	-	66	267	11,220	1,949	124	10	38	154	580,459
21	268	165	11	34	1	-	57	221	9,057	570	206	11	39	135	458,365
22	297	172	22	30	1	-	72	254	10,116	1,217	1,066	10	44	153	426,433

注 出火件数「その他」は、平成20年から航空機、その他の計である。

資料 県消防保安課

(4) 出火原因・月別発生件数 (平成22年)

(単位：件)

発火源別		月別	総数	1月	2月	3月	4月	5月	6月	7月	8月	9月	10月	11月	12月
総数			297	36	32	27	25	27	24	22	27	28	10	20	19
電気による発熱体	移動可能な電熱器		11	2	3	1	1	1	-	-	-	-	1	1	1
	固定の電熱器		-	-	-	-	-	-	-	-	-	-	-	-	-
	電気機器		6	-	-	-	1	-	2	2	-	1	-	-	-
	電気装置		2	-	-	1	-	-	-	-	-	-	-	1	-
	電灯電話等の配線器具		5	-	1	-	1	1	2	-	-	-	-	-	-
ガス・油類を燃料とする道具	都市ガス用移動可能な道具		4	-	1	1	-	-	-	-	1	1	-	-	-
	液化石油ガス用移動可能な道具		25	1	5	4	3	2	1	-	1	1	2	4	1
	都市ガス用固定ガス設備		2	-	-	1	-	-	1	-	-	-	-	-	-
	液化石油ガス用固定ガス設備		4	-	-	-	1	1	-	1	-	-	-	1	-
	油燃料用移動可能な道具		10	2	3	1	-	-	1	1	-	-	1	-	1
	油燃料用固定設備		2	-	-	-	1	-	-	-	-	-	-	1	-
	油明り		6	1	-	1	1	-	-	1	1	-	-	1	-
まき・炭・石炭燃料の道具装置	その他ガス用燃料用道具		1	-	-	-	-	-	-	1	-	-	-	-	-
	炭たどんを燃料とするもの		3	1	-	-	-	-	1	-	1	-	-	-	-
	まきを燃料とするもの		5	-	1	-	-	2	-	1	-	1	-	-	-
火種	石炭燃料の固定装置		1	-	-	1	-	-	-	-	-	-	-	-	-
	裸火		46	5	7	4	3	6	4	-	3	5	1	2	6
	たばこ・マッチ		41	7	4	1	3	3	3	6	9	2	1	-	2
	火の粉花		14	3	1	1	3	3	-	-	1	-	-	2	-
高温の固体	火		4	1	-	-	-	-	1	-	1	-	1	-	-
	高温気体で熱せられたもの		4	-	-	1	-	-	2	-	-	1	-	-	-
自然発火し易いもの	摩擦により熱せられたもの		3	-	-	1	-	-	1	-	-	1	-	-	-
	自然発火性物質及び禁水性物質		1	-	-	-	-	-	1	-	-	-	-	-	-
	その他の自然発火し易いもの		-	-	-	-	-	-	-	-	-	-	-	-	-
危険物品	再燃し易いもの		2	-	-	-	1	-	-	-	1	-	-	-	-
	火薬		1	-	-	-	-	-	-	1	-	-	-	-	-
天災	雷		2	-	-	-	-	-	-	1	-	1	-	-	-
	その他		5	2	-	-	-	-	-	1	1	1	-	-	-
不明			80	11	6	8	6	5	4	6	6	13	3	7	5

資料 県消防保安課

(5) 月別・時間別出火件数 (平成22年)

(単位：件)

月別	総数	1月	2月	3月	4月	5月	6月	7月	8月	9月	10月	11月	12月
総数	297	36	32	27	25	27	24	22	27	28	10	20	19
0～1	7	2	2	-	1	-	-	-	-	1	-	1	-
1～2	3	1	-	-	-	-	1	-	-	-	-	1	-
2～3	4	-	-	1	1	1	-	1	-	-	-	-	-
3～4	5	-	1	1	-	1	-	-	2	-	-	-	-
4～5	4	1	-	-	1	-	1	1	-	-	-	-	-
5～6	9	-	-	1	1	2	-	1	1	-	-	1	2
6～7	10	1	5	1	1	-	-	-	-	1	-	1	-
7～8	5	-	1	2	-	-	-	-	-	-	-	-	2
8～9	11	2	1	-	1	-	1	3	-	1	-	1	1
9～10	10	-	1	1	-	2	1	1	2	1	-	1	-
10～11	9	1	1	1	2	1	-	-	2	-	1	-	-
11～12	28	4	7	2	1	2	1	2	3	2	2	-	2
12～13	16	2	1	2	3	1	1	1	1	2	-	1	1
13～14	20	1	2	2	1	3	1	-	3	3	-	3	1
14～15	18	1	2	3	2	-	1	1	1	3	1	1	2
15～16	27	6	3	5	2	1	1	-	4	3	-	1	1
16～17	20	-	-	2	2	2	5	2	2	2	1	2	-
17～18	17	-	1	2	1	3	4	2	-	2	-	2	-
18～19	9	1	2	-	-	2	-	2	-	1	-	1	-
19～20	12	2	-	1	-	2	1	-	1	1	1	1	2
20～21	14	1	-	-	1	-	2	2	-	2	3	-	3
21～22	10	3	-	-	1	1	1	-	1	1	-	1	1
22～23	10	2	1	-	1	2	1	2	1	-	-	-	-
23～24	9	1	-	-	1	-	1	1	2	-	1	1	1
不明	10	4	1	-	1	1	-	-	1	2	-	-	-

資料 県消防保安課

240 消 防

(1)市・組合別・階級別常勤消防職員数 (平成21～23年, 4月1日現在)

(単位:人)

階級別 団体区分	消 防 職 員										条例職員 (消防職員)
	総数	消 防 吏 員 (実員)									
		消防 正監	消防監	消 防 司令長	消防 司令	消 防 司令補	消防 士長	消 防 副士長	消防士	事務 職員	
平成21年4月	1,016	1	5	24	173	273	205	96	231	8	1,010
22	1,025	1	4	25	171	266	211	98	239	10	1,011
23	1,023	1	4	25	168	269	211	97	239	9	1,014
徳島市消防局	254	1	2	7	23	72	73	17	58	1	248
鳴門市消防本部	73	-	-	1	11	20	10	5	23	3	69
小松島市消防本部	36	-	-	1	6	13	2	3	11	-	36
阿南市消防本部	105	-	1	4	43	10	11	8	28	-	105
美馬市消防本部	60	-	-	1	5	18	9	6	19	2	54
名西消防組合	49	-	-	1	12	16	10	5	5	-	49
海部消防組合	67	-	-	1	5	28	27	1	4	1	68
板野東部消防組合	86	-	-	1	10	17	21	19	18	-	88
板野西部消防組合	39	-	-	1	12	6	7	6	7	-	39
徳島中央広域連合消防本部	117	-	1	5	15	17	32	14	33	-	123
美馬西部消防組合	56	-	-	1	19	13	3	4	14	2	54
みよし広域連合消防本部	81	-	-	1	7	39	6	9	19	-	81

注1 美馬市消防本部 (美馬町を除く)

2 美馬西部消防組合 (美馬市美馬町, つるぎ町)

資料 県消防保安課

(2)市・組合別現有機械器具状況 (平成21～23年, 4月1日現在)

(単位:台)

種別 団体区分	普通 消防 ポン プ 車	水 槽 付 消 防 ポ ン プ 車	はしご付き 消防ポン プ自動 車			屈 折 は し ご 付 消 防 自 動 車	大 型 高 所 放 水 車	泡 原 液 搬 送 車	化 学 消 防 車		指 揮 車	電 源 ・ 照 明 車	小 型 動 力 ポ ン プ 付 積 載 車	小 型 動 力 ポ ン プ	広 報 車	資 機 材 搬 送 車	自 動 二 輪	水槽車		防 災 指 導 車	そ の 他 車 両
			2 級	3 級	3 級				ポ ン プ 付	不 積 載											
			m	m	m																
平成21年4月	41	18	1	1	2	1	1	1	7	-	18	-	1	15	24	22	5	3	-	-	19
22	43	18	1	1	2	1	1	1	7	-	24	1	1	11	18	24	5	3	1	-	24
23	42	18	1	1	2	1	1	1	7	-	22	1	1	10	9	21	3	3	1	-	23
徳島市消防局	8	3	-	-	1	1	-	-	1	-	4	-	-	-	2	-	-	2	-	-	2
鳴門市消防本部	3	1	-	-	1	-	-	-	1	-	2	1	-	1	2	2	-	1	-	-	2
小松島市消防本部	2	1	1	-	-	-	-	-	1	-	-	-	-	-	1	-	-	-	-	-	2
阿南市消防本部	6	1	-	-	-	1	1	2	-	1	-	-	1	1	-	2	-	1	-	-	2
美馬市消防本部	3	1	-	-	-	-	-	-	-	2	-	-	3	-	2	-	-	-	-	-	9
名西消防組合	2	1	-	-	-	-	-	-	-	2	-	1	1	-	2	-	-	-	-	-	-
海部消防組合	4	-	-	-	-	-	-	-	-	3	-	-	-	1	2	-	-	-	-	-	1
板野東部消防組合	2	2	-	-	-	-	-	2	-	1	-	-	-	-	3	-	-	-	-	-	-
板野西部消防組合	2	1	-	-	-	-	-	-	-	1	-	-	1	-	1	-	-	-	-	-	1
徳島中央広域連合消防本部	4	3	-	1	-	-	-	-	-	1	-	-	1	1	5	-	-	-	-	-	-
美馬西部消防組合	2	2	-	-	-	-	-	-	-	-	-	-	2	-	2	-	-	-	-	-	-
みよし広域連合消防本部	4	2	-	-	-	-	-	-	-	5	-	-	-	1	2	1	-	-	-	-	4

注1 美馬市消防本部 (美馬町を除く)

2 美馬西部消防組合 (美馬市美馬町, つるぎ町)

資料 県消防保安課

(3) 市町村別非常勤消防団員数 (平成21~23年, 4月1日現在)

(単位:人)

市町村	総数	団長	副団長	分団長	副分団長	部長	班長	団員
平成21年4月	10,935	27	152	429	525	391	1,379	8,032
22	11,026	27	146	435	525	390	1,391	8,112
23	11,105	27	147	431	526	390	1,383	8,201
徳島市	664	1	5	19	38	50	69	482
鳴門市	963	1	8	47	48	-	194	665
小松島市	428	1	2	22	22	44	45	292
阿南市	1,442	1	6	14	14	34	69	1,304
吉野川市	752	1	11	37	37	43	78	545
阿波市	550	1	16	31	61	-	73	368
美馬市 (美馬町を除く)	649	1	9	19	36	-	67	517
三好市	1,313	6	18	57	69	68	204	891
勝浦町	240	1	3	10	10	-	15	201
上勝町	227	1	3	6	7	24	62	124
佐那河内村	150	1	2	7	7	7	29	97
石井町	336	1	4	5	5	26	52	243
神山町	336	1	3	6	12	29	58	227
那賀町	723	1	12	35	35	-	98	542
牟岐町	196	1	4	8	9	1	32	141
美波町	305	1	5	16	16	-	34	233
海陽町	507	1	8	24	24	20	63	367
板野東部(消)								
〔松茂町〕								
〔北島町〕								
〔藍住町〕	296	1	6	17	17	17	34	204
板野町	106	1	3	4	12	4	15	67
上板町	117	1	3	6	6	6	18	77
美馬西部(消)								
〔美馬市美馬町〕								
〔つるぎ町〕	400	1	8	24	24	-	56	287
東みよし町	405	1	8	17	17	17	18	327

資料 県消防保安課

240 消 防 (続き)

(4)市町村別消防用水利の現況 (平成21～23年, 4月1日現在)

区分 市町村	総数	消火栓			計					公 設			
		計	公設	私設	防火水槽				井戸	防火水槽			
					100m ² 以上	60～100 m ² 未満	40～60 m ² 未満	20～40 m ² 未満		100m ² 以上	60～100 m ² 未満	40～60 m ² 未満	20～40 m ² 未満
平成21年4月	17,812	11,354	11,288	66	23	85	3,436	1,138	1,776	13	68	3,293	1,117
22	18,235	12,126	11,983	143	24	95	3,436	1,108	1,449	14	76	3,285	1,093
23	18,577	12,462	12,319	143	51	86	3,435	1,119	1,424	38	66	3,289	1,106
徳 島 市	4,338	3,585	3,553	32	8	15	283	5	442	3	6	191	5
鳴 門 市	1,313	1,208	1,194	14	4	-	67	29	5	4	-	61	29
小 松 島 市	600	465	465	-	1	1	37	-	96	-	1	36	-
阿 南 市	2,231	1,695	1,661	34	3	8	166	229	130	2	1	150	223
吉 野 川 市	1,331	813	812	1	-	-	327	27	164	-	-	322	27
阿 波 市	591	195	195	-	1	16	309	70	-	1	15	303	70
美 馬 市 (美馬町を除く)	773	522	522	-	1	3	228	19	-	1	3	228	19
三 好 市	1,084	96	96	-	4	1	733	250	-	2	-	729	249
勝 浦 町	206	125	125	-	2	-	72	7	-	2	-	72	7
上 勝 町	77	2	2	-	-	-	74	1	-	-	-	74	1
佐那河内村	206	143	143	-	-	-	63	-	-	-	-	63	-
石 井 町	965	457	457	-	1	2	13	1	491	-	-	13	1
神 山 町	198	10	10	-	-	-	133	55	-	-	-	128	50
那 賀 町	453	174	174	-	-	1	241	36	1	-	1	241	36
牟 岐 町	209	185	185	-	22	-	1	-	1	22	-	-	-
美 波 町	207	121	62	59	1	7	72	3	3	1	7	72	3
海 陽 町	411	312	309	3	-	21	75	2	1	-	21	75	1
板野東部(消)													
〔松茂町〕	1,607	1,424	1,424	-	2	9	39	43	90	-	9	29	43
〔北島町〕													
〔藍住町〕													
板 野 町	217	192	192	-	-	1	14	10	-	-	1	14	10
上 板 町	450	306	306	-	1	-	31	112	-	-	-	31	112
美馬西部(消)													
〔美馬市美馬町〕	685	353	353	-	-	-	196	136	-	-	-	196	136
〔つるぎ町〕													
東みよし町	425	79	79	-	-	1	261	84	-	-	1	261	84

注 総数はその他を除く。

資料 県消防保安課

井戸	私 設					そ の 他						
	防火水槽				井戸	計	河川	海・湖	プール	壕・池等	下水道	その他
	100㎡ 以上	60~100 ㎡未満	40~60 ㎡未満	20~40 ㎡未満								
1,312	10	17	143	21	464	592	220	57	178	114	2	21
979	10	19	148	15	379	971	499	99	225	166	2	22
1,059	13	20	146	13	365	988	497	57	234	170	-	30
259	5	9	92	-	183	384	273	-	53	58	-	-
5	-	-	6	-	-	-	-	-	-	-	-	-
96	1	-	1	-	-	85	34	49	1	1	-	-
129	1	7	16	6	1	26	-	-	24	2	-	-
-	-	-	5	-	164	88	37	-	19	13	-	19
-	-	1	6	-	-	70	6	-	11	53	-	-
-	-	-	-	-	-	47	24	-	17	-	-	-
-	2	1	4	1	-	40	-	-	22	18	-	-
-	-	-	-	-	-	14	8	-	4	2	-	-
-	-	-	-	-	-	24	21	-	3	-	-	-
-	-	-	-	-	-	1	-	-	1	-	-	-
479	1	2	-	-	12	7	-	-	7	-	-	-
-	-	-	5	5	-	-	-	-	-	-	-	-
-	-	-	-	-	1	75	58	-	8	9	-	-
-	-	-	1	-	1	10	3	3	3	1	-	-
-	-	-	-	-	3	5	-	-	5	-	-	-
1	-	-	-	1	-	30	17	5	7	1	-	-
90	2	-	10	-	-	13	-	-	13	-	-	-
-	-	-	-	-	-	8	-	-	5	-	-	3
-	1	-	-	-	-	12	3	-	5	2	-	2
-	-	-	-	-	-	42	13	-	21	8	-	-
-	-	-	-	-	-	7	-	-	5	2	-	-

241 労働災害

(1)業種別・規模別災害発生状況(平成20～22年)

(単位:人)

業種別	規模別	総数	～9人	10～29人	30～49人	50～99人	100～299人	300人以上
平成20年		929 (7)	317 (4)	256 (2)	120 (1)	94	111	31
21		809 (8)	266 (4)	216 (1)	112 (3)	93	100	22
22		822 (11)	271 (5)	205 (3)	125 (2)	83	94 (1)	44
製造業		204 (3)	62 (1)	49 (1)	25 (1)	25	28	15
鉱業		1	-	1	-	-	-	-
建設業		166 (2)	107 (1)	39 (1)	16	1	2	1
運輸交通業		85 (1)	12	29	26 (1)	10	5	3
貨物取扱業		3	-	1	1	1	-	-
農林業		59 (3)	32 (2)	16 (1)	9	1	1	-
畜産・水産業		5 (1)	4 (1)	1	-	-	-	-
商業		84	24	29	14	13	4	-
金融広告業		11	-	2	3	1	2	3
映画・演劇業		-	-	-	-	-	-	-
通信業		24 (1)	1	-	-	3	6 (1)	14
教育研究		4	4	-	-	-	-	-
保健衛生業		74	5	15	12	19	18	5
接客娯楽業		47	11	13	11	6	3	3
清掃・と畜業		31	3	2	4	2	20	-
官公署		1	-	-	1	-	-	-
その他の事業		23	6	8	3	1	5	-

注1 休業4日以上 の件数で()は死亡者数。

2 労働安全衛生法に基づき、事業場等から提出のあった労働者死傷病報告による。

資料 徳島労働局

(2)業種別・年齢別死亡災害発生状況(平成20～22年)

(単位:人)

業種別	規模別	総数	～19歳	20～29歳	30～39歳	40～49歳	50～59歳	60歳以上
平成20年		7	1	1	1	2	1	1
21		8	-	1	1	1	3	2
22		11	-	-	2	-	5	4
製造業		3	-	-	1	-	-	2
鉱業		-	-	-	-	-	-	-
建設業		2	-	-	1	-	-	1
運輸交通業		1	-	-	-	-	1	-
貨物取扱業		-	-	-	-	-	-	-
農林業		3	-	-	-	-	3	-
畜産・水産業		1	-	-	-	-	-	1
商業		-	-	-	-	-	-	-
金融広告業		-	-	-	-	-	-	-
映画・演劇業		-	-	-	-	-	-	-
通信業		1	-	-	-	-	1	-
教育研究		-	-	-	-	-	-	-
保健衛生業		-	-	-	-	-	-	-
接客娯楽業		-	-	-	-	-	-	-
清掃・と畜業		-	-	-	-	-	-	-
官公署		-	-	-	-	-	-	-
その他の事業		-	-	-	-	-	-	-

注 労働安全衛生法に基づき、事業場等から提出のあった労働死傷病報告による。

資料 徳島労働局

242 公共土木施設災害復旧事業査定決定額（平成18～22年度）

（単位：件，千円）

種 別	平成18年度		平成19年度		平成20年度		平成21年度		平成22年度	
	件数	金額	件数	金額	件数	金額	件数	金額	件数	金額
県単独所管計	-	-	-	-	-	-	-	-	-	-
河 川	-	-	-	-	-	-	-	-	-	-
海 岸	-	-	-	-	-	-	-	-	-	-
砂 防	-	-	-	-	-	-	-	-	-	-
道 路	-	-	-	-	-	-	-	-	-	-
橋 り よ う	-	-	-	-	-	-	-	-	-	-
港 湾	-	-	-	-	-	-	-	-	-	-
漁 港	-	-	-	-	-	-	-	-	-	-
国土交通省所管計	40	446,585	35	823,875	34	239,621	86	739,996	103	728,593
河 川	21	141,064	18	278,142	29	206,731	58	354,477	69	340,786
海 岸	-	-	-	-	-	-	-	-	-	-
砂 防	-	-	1	16,320	-	-	3	195,240	-	-
道 路	18	297,583	16	529,413	5	32,890	24	187,892	33	307,865
橋 り よ う	-	-	-	-	-	-	1	2,387	-	-
地 す べ り	1	7,938	-	-	-	-	-	-	-	-
急傾斜地崩壊	-	-	-	-	-	-	-	-	-	-
港 湾	-	-	-	-	-	-	-	-	1	79,942
海 岸	-	-	-	-	-	-	-	-	-	-
下 水	-	-	-	-	-	-	-	-	-	-
公 園	-	-	-	-	-	-	-	-	-	-
農林水産省所管計	-	-	-	-	-	-	-	-	-	-
漁 港	-	-	-	-	-	-	-	-	-	-
海 岸	-	-	-	-	-	-	-	-	-	-

資料 県水産課，県農業基盤整備課，県都市計画課，県砂防防災課，県運輸政策課

243 被災建築物（平成18～22年）

（単位：棟）

年次	総数	災 害				火 災					焼損床面積 (㎡)
		計	全壊	半壊	一部破損	計	全焼	半焼	部分焼	ぼや(床)	
平成18年	253	2	-	1	1	251	91	29	66	65	10,925
19	266	8	-	-	8	258	91	26	81	60	10,947
20	270	3	1	-	2	267	74	26	97	70	11,220
21	241	20	3	-	17	221	72	16	69	64	9,057
22	261	7	-	1	6	254	74	21	83	76	10,116

資料 県消防保安課

244 農作物被害状況 (平成21年)

(単位: ha, t)

区分	総数		気象被害							
	被害面積	被害量	被害面積	被害量	風水害		干害		冷害	
水稲	54,400	7,980	21,100	4,580	7,030	1,200	1	0	-	-
陸稲	-	-	-	-	-	-	-	-	-	-

区分	病害					
	被害面積		被害量		紋枯病	
水稲	17,300	2,550	2,990	643	6,440	1,230
陸稲	-	-	-	-	-	-

区分	虫害								
	被害面積		被害量		ニカメイチュウ		ウンカ		カメムシ
水稲	11,200	507	975	103	410	25	4,710	65	-
陸稲	-	-	-	-	-	-	-	-	-

資料 中国四国農政局徳島地域センター

245 交通事故

(1)年次・月別交通事故発生状況 (平成18~22年)

(単位: 件, 人)

年月	人身(件)	死者(人)	傷者(人)	物損(件)
平成18年	6,494	63	8,158	28,156
19	6,251	58	7,729	27,846
20	5,760	42	7,041	27,025
21	5,509	48	6,762	27,456
22	5,382	44	6,499	28,019
平成22年 1月	446	4	534	2,214
2月	382	6	472	2,040
3月	440	6	534	2,369
4月	431	3	510	2,258
5月	460	1	568	2,283
6月	428	4	515	2,343
7月	500	3	606	2,402
8月	467	7	578	2,694
9月	431	1	536	2,277
10月	460	2	541	2,286
11月	447	2	521	2,218
12月	490	5	584	2,635

資料 県警察本部交通企画課

245 交通事故 (続き)

(2) 路線別人身事故発生状況 (平成20~22年)

(単位: 件, 人)

路線	平成20年			平成21年			平成22年		
	件数	死者	傷者	件数	死者	傷者	件数	死者	傷者
総数	5,760	42	7,041	5,509	48	6,762	5,382	44	6,499
国道計	1,699	13	2,184	1,635	10	2,118	1,656	15	2,081
11号	229	2	298	240	1	306	226	1	283
28号	75	-	90	115	-	143	95	1	114
32号	66	1	95	52	-	77	56	2	75
55号	547	1	712	558	4	756	546	4	700
192号	556	5	697	487	4	624	549	3	685
193号	23	1	31	24	1	27	24	3	30
195号	33	1	35	21	-	26	18	1	21
318号	32	-	48	26	-	34	31	-	41
438号	132	2	166	103	-	115	106	-	127
439号	-	-	-	-	-	-	2	-	2
その他国道	6	-	12	9	-	10	3	-	3
主要県道	1,387	11	1,755	1,341	15	1,699	1,331	16	1,651
一般県道	653	4	764	598	9	705	561	3	666
市町村道	1,748	10	2,025	1,636	12	1,873	1,537	8	1,738
その他	273	4	313	299	2	367	297	2	363

注 神戸淡路鳴門自動車道、徳島自動車道及び高松自動車道は、その他に計上した。

資料 県警察本部交通企画課

(3) 職業別死傷者数 (平成20~22年)

(単位: 人)

職業別	平成20年			平成21年			平成22年		
	総数	死者	傷者	総数	死者	傷者	総数	死者	傷者
総数	7,083	42	7,041	6,810	48	6,762	6,543	44	6,499
未就学児童	52	-	52	51	2	49	38	-	38
幼稚園児	47	-	47	39	-	39	36	-	36
小学生	175	-	175	161	-	161	152	-	152
1年	33	-	33	25	-	25	26	-	26
2年	38	-	38	30	-	30	22	-	22
3年	25	-	25	22	-	22	22	-	22
4年	31	-	31	31	-	31	25	-	25
5年	24	-	24	27	-	27	30	-	30
6年	24	-	24	26	-	26	27	-	27
中学生	144	-	144	128	-	128	136	-	136
1年	53	-	53	46	-	46	47	-	47
2年	54	-	54	46	-	46	52	-	52
3年	37	-	37	36	-	36	37	-	37
高校生	269	1	268	254	-	254	240	-	240
大学生	205	1	204	202	1	201	190	-	190
その他の学生	52	1	51	62	-	62	71	-	71
公務員	275	-	275	234	1	233	251	-	251
社・公団等	27	-	27	24	-	24	23	-	23
農林水産業	224	4	220	184	5	179	174	3	171
鉱業	5	-	5	5	-	5	1	-	1
建設業	330	1	329	319	-	319	263	4	259
製造業	421	1	420	370	1	369	361	1	360
卸売・小売業	452	1	451	522	-	522	394	3	391
飲食店業	163	-	163	137	1	136	148	2	146
金融・保険業	126	-	126	122	-	122	116	-	116
不動産業	24	-	24	20	-	20	18	-	18
運輸・通信業	286	2	284	301	1	300	241	2	239
その他	1,834	8	1,826	1,753	7	1,746	1,866	4	1,862
無職	1,566	22	1,544	1,591	29	1,562	1,498	25	1,473
主婦	395	-	395	315	-	315	319	-	319
外国人	11	-	11	16	-	16	7	-	7
不明	-	-	-	-	-	-	-	-	-

資料 県警察本部交通企画課

245 交通事故 (続き)

(4) 市町村別人身事故発生状況(平成20~22年)

(単位: 件, 人)

市町村	平成20年			平成21年			平成22年		
	件数	死者	傷者	件数	死者	傷者	件数	死者	傷者
総数	5,760	42	7,041	5,509	48	6,762	5,382	44	6,499
徳島市	2,486	7	2,886	2,397	10	2,840	2,390	9	2,790
鳴門市	342	3	424	371	5	457	279	4	345
小松島市	379	3	448	318	1	405	349	3	433
阿南市	491	6	611	471	5	597	422	5	509
吉野川市	284	3	365	241	5	305	269	2	336
阿波市	253	-	318	212	2	250	270	1	354
美馬市	167	2	229	177	3	226	138	1	167
三好市	171	1	228	148	2	189	131	3	156
勝浦町	26	-	26	26	1	30	18	-	22
上勝町	8	2	8	7	-	7	6	-	7
佐那河内村	11	1	12	3	-	4	5	-	6
石井町	210	1	291	214	-	273	194	4	245
神山町	27	-	53	21	-	24	21	1	29
那賀町	25	1	25	24	-	28	18	1	20
牟岐町	17	-	26	21	-	29	26	1	31
美波町	36	-	51	39	3	48	32	1	38
海陽町	41	1	47	40	2	48	48	-	60
松茂町	92	-	110	126	1	156	116	-	142
北島町	152	3	197	153	2	197	152	1	191
藍住町	236	1	301	239	1	289	218	2	253
板野町	83	2	106	60	-	79	68	1	93
上板町	81	1	94	83	-	101	70	-	82
つるぎ町	35	1	45	35	1	46	42	1	47
東みよし町	84	1	105	54	2	73	73	1	90
高速道路	23	2	35	29	2	61	27	2	53

資料 県警察本部交通企画課

付 録

付

録

市・郡沿革表

徳島市

明治13年	市街地を徳島・福島・新町・佐古・富田浦・助任の6記別に分ける
明治22年10月1日	市制施行
大正15年4月1日	名東郡斎津村を編入、名東郡沖の州村を編入
昭和3年10月1日	板野郡川内村のうち、金沢新田・向別宮（むこうべつく）を編入
昭和12年4月1日	名東郡下八万村・加茂名町編入
昭和12年10月1日	名東郡加茂町編入
昭和26年4月1日	勝浦郡多家良村・勝占村編入
昭和30年1月1日	名東郡新居村・名西郡入田村（矢野地区を除く）編入
昭和30年2月11日	名東郡上八万村を編入
昭和30年3月31日	板野郡川内村を編入
昭和41年10月1日	板野郡応神村を編入
昭和42年1月1日	名東郡国府町を編入

鳴門市

明治22年10月1日	町制施行、撫養町となる
昭和22年3月15日	撫養町・里浦町・鳴門町・瀬戸町合併、市制施行、鳴南市となる
昭和22年5月15日	鳴門市と改称
昭和30年2月11日	板野郡大津村を編入
昭和31年9月30日	板野郡北灘村を編入
昭和42年1月1日	板野郡大麻町を編入

小松島市

明治41年11月1日	小松島町制施行
昭和26年4月1日	那賀郡立江町と合併
昭和26年6月1日	市制施行
昭和31年9月30日	那賀郡坂野町を編入

阿南市

明治38年10月10日	富岡村、町制施行、富岡町となる
昭和29年3月31日	中島村・富岡町・宝田村・長生（ながいけ）村・大野村合併、富岡町となる
昭和30年1月4日	富岡町・那賀郡加茂谷村を編入
昭和30年3月16日	富岡町・那賀郡見能林村を編入
昭和30年4月15日	富岡町・那賀郡桑野町を編入
昭和33年5月1日	富岡町・橘町と合併、市制施行、阿南市となる
平成18年3月20日	那賀郡那賀川町・羽ノ浦町を編入

吉野川市

平成16年10月1日	麻植郡鳴島町・川島町・山川町・美郷村合併、吉野川市となる
------------	------------------------------

美馬市

平成17年3月1日	美馬郡脇町・美馬町・穴吹町・木屋平村合併、美馬市となる
-----------	-----------------------------

阿波市

平成17年4月1日	板野郡吉野町・土成町、阿波郡市場町・阿波町合併、阿波市となる
-----------	--------------------------------

三好市

平成18年3月1日	三好郡三野町・池田町・山城町・井川町・東祖谷山村・西祖谷山村合併、三好市となる
-----------	---

勝浦郡

勝浦町	昭和30年3月31日	生比奈村・横瀬町合併、勝浦町となる
上勝町	昭和30年7月20日	高鉾村・福原村合併、上勝町となる
多家良村	昭和26年4月1日	徳島市へ編入
勝占村	昭和26年4月1日	徳島市へ編入

名東郡

佐那河内村	明治22年	上佐那河内村・下佐那河内村合併
齋津村	大正15年4月1日	徳島市へ編入
沖の州村	大正15年4月1日	徳島市へ編入
八万村	昭和12年4月1日	徳島市へ編入
加茂名町	昭和12年4月1日	徳島市へ編入
加茂町	昭和12年10月1日	徳島市へ編入
新居町	昭和30年1月1日	徳島市へ編入
上八万村	昭和30年2月11日	徳島市へ編入
国府町	昭和42年1月1日	徳島市へ編入

名西郡

石井町	昭和30年3月31日	石井町・浦庄（うらしょう）村・高原（たかはら）村・高川原村・藍畑村合併、石井町となる
神山町	昭和30年3月31日	阿野（あの）村・鬼籠野（おろの）村・神領村・下分上山（しもぶんかみやま）村・上分上山村合併

那賀郡

那賀川町	昭和31年9月30日	今津村・平島村合併、那賀川町となる
羽ノ浦町	昭和29年3月31日	大野村下大野字明見（みょうけん）を編入
鷺敷町	明治40年7月20日	町制施行
上那賀町	昭和26年1月1日	海部（かいふ）郡中木頭村を平谷村に変更、那賀郡に編入
	昭和31年9月30日	宮浜村・平谷村合併、上那賀町となる
	昭和32年1月1日	上木頭村大字海川（かいかわ）を編入、町制施行
木沢村	昭和30年4月10日	坂州（さかしゅう）村・沢谷村合併、木沢村となる
木頭村	昭和32年1月1日	木頭村・上木頭村（大字海川を除く）合併
相生町	昭和31年9月30日	日野谷村・延野（のぶの）村・相生村合併、町制施行
加茂谷村	昭和30年1月1日	富岡町へ編入
見能林村	昭和30年3月16日	富岡町へ編入
桑野村	昭和30年4月15日	富岡町へ編入
中木頭村	昭和26年1月1日	平谷村に変更、那賀郡へ編入
立江町	昭和26年4月1日	小松島町と合併
坂野町	昭和31年9月30日	小松島市へ編入
那賀町	平成17年3月1日	那賀郡鷺敷町・相生町・上那賀町・木沢村・木頭村合併、那賀町となる

海部郡

由岐町	昭和30年2月11日	阿部（あぶ）村を三岐田町へ編入、町名改称
日和佐町	昭和23年6月1日	赤河内村大字北河内字田井の境界変更
	昭和31年9月30日	赤河内村を合併編入、町制施行、日和佐町となる
牟岐町	大正4年11月10日	町制施行
海南町	昭和30年3月31日	浅川村・川東村・川上村合併、海南町となる
海部町	昭和30年3月31日	鞆奥（ともおく）町・川西村合併、海部町となる
宍喰町	昭和13年8月10日	町制施行
美波町	平成18年3月31日	由岐町・日和佐町合併、美波町となる
海陽町	平成18年3月31日	海南町・海部町・宍喰町合併、海陽町となる

板野郡

松茂町	昭和36年8月1日	町制施行
北島町	昭和15年2月11日	町制施行
藍住町	昭和30年4月29日	藍園村・住吉村合併
板野町	昭和30年2月11日	板西町・松坂村・栄村合併
上板町	昭和30年3月31日	松島町・大山村・名西郡高志（たかし）村合併
吉野町	昭和32年3月31日	一条村・阿波郡柿島村（大字知恵島を除く）合併
土成町	昭和30年3月31日	板野郡御所村・阿波郡土成村合併、板野郡に編入
大津村	昭和30年2月11日	鳴門市へ編入
北灘村	昭和31年9月30日	鳴門市へ編入
大麻町	昭和42年1月1日	鳴門市へ編入
応神村	昭和41年10月1日	徳島市へ編入
川内村	昭和3年10月1日	一部徳島市へ編入
	昭和30年3月31日	徳島市へ編入
(阿波市)	平成17年4月1日	板野郡吉野町・土成町、阿波郡市場町・阿波町合併、阿波市となる

阿波郡

市場町	昭和30年 3月31日	市場町・大俣村・八幡町合併
阿波町	昭和30年 3月31日	久勝町・伊沢村・林町合併
柿島村	昭和32年 3月31日	大字知恵島を除く一部・一条町合併、吉野町となる 大字知恵島を麻植郡鴨島町に編入
土成村 (阿波市)	昭和30年 3月31日 平成17年 4月 1日	板野郡御所村と合併、板野郡に編入 阿波郡市場町・阿波町、板野郡吉野町・土成町合併、阿波市となる

麻植郡

鴨島町	昭和29年 3月20日 昭和29年 3月31日 昭和30年 1月 1日 昭和32年 3月31日	板野郡一条町先須賀四ツ屋を牛島村へ編入 牛島村・森山村・西尾村鴨島町合併、鴨島町を称す 東山村大字樋山地を編入 阿波郡柿島村字知恵島を編入
川島町	昭和30年 2月11日	川島町・学島村合併
山川町	昭和30年 1月 1日	山瀬町・川田町・三山村の一部を除く区域合併、山川町となる
美郷村 (吉野川市)	昭和30年 1月 1日 平成16年10月 1日	東山・中枝村(大字中村山の一部を除く)・三山村の一部合併 麻植郡鴨島町・川島町・山川町・美郷村合併、吉野川市となる

美馬郡

脇町	昭和33年 3月31日	脇町・江原町・岩倉町合併
美馬町	昭和32年 3月31日	郡里(こうざと)町・重清村合併
半田町	昭和31年 9月30日	半田町・八千代村合併
貞光町	昭和31年 9月30日	貞光(さだみつ)町・端山(はばやま)村合併
一宇村	昭和22年 4月 1日	村制施行
穴吹町	昭和30年 3月31日	穴吹町・口山村・古宮村・三島村合併
木屋平村	昭和30年 1月 1日	中枝村大字中村山の一部を編入
	昭和48年 7月 1日	麻植郡を離れ、美馬郡に編入
つるぎ町 (美馬市)	平成17年 3月 1日 平成17年 3月 1日	美馬郡半田町・貞光町・一宇村合併、つるぎ町となる 美馬郡脇町・美馬町・穴吹町・木屋平村合併、美馬市となる

三好郡

三野町	昭和13年 1月26日	町制施行
三好町	昭和30年 3月21日	昼間村・足代村合併
池田町	昭和31年 9月30日 昭和34年 3月31日	箸蔵村編入 池田町・三縄村・三馬地村合併
山城町	昭和31年 9月30日	山城谷村・三名(さんみょう)村合併、山城町制施行
井川町	昭和34年 4月 1日	辻町・井内谷村合併
三加茂町	昭和34年 3月31日	加茂町・三庄村合併
東祖谷山村	明治22年 4月 1日	村制施行
	昭和25年 1月 1日	美馬郡を離れ、三好郡へ編入
西祖谷山村	明治22年 4月 1日	村制施行
	昭和25年 1月 1日	美馬郡を離れ、三好郡へ編入
東みよし町 (三好市)	平成18年 3月 1日 平成18年 3月 1日	三好町・三加茂町合併、東みよし町となる 三好郡三野町・池田町・山城町・井川町・東祖谷山村・西祖谷山村合併、三好市となる

歴代の長官及び知事

代順	氏名	就任年月	代順	氏名	就任年月
1	井上高格(大参事)	明治 4. 8	45	阿部五郎(知事)	昭和22. 4
2	林茂平(権令)	6. 2		浜島敏雄(知事職務代理者)	26. 4
3	久保断三()	6.10	46	阿部邦一(知事)	26. 5
4	古賀定雄()	7.11	47	原菊太郎()	30. 4
5	富岡敬明()	8. 8	48	原菊太郎()	34. 4
6	小池国武()	9. 8	49	原菊太郎()	38. 4
7	北垣国道()	12. 7		武市一夫(知事職務代理者)	40. 9
8	北垣国道(令)(兼任)	13. 3		本庄幸人()	40.10
9	酒井明(令)	13.12	50	武市恭信(知事)	40.10
10	酒井明(知事)	19. 7	51	武市恭信()	44.10
11	桜井勉()	22.12	52	武市恭信()	48.10
12	関義臣()	24. 7	53	武市恭信()	52.10
13	村上義雄()	26. 3	54	三木申三()	56.10
14	山県伊三郎()	29. 8	55	三木申三()	60.10
15	李家裕二()	32. 2	56	三木申三()	平成元.10
16	有田義資()	33. 4	57	圓藤寿穂()	5.10
17	小倉久()	33.10	58	圓藤寿穂()	9.10
18	亀井英三郎()	35. 2	59	圓藤寿穂()	13.10
19	床次竹二郎()	37. 1		坂本松雄(知事職務代理者)	14. 3
20	岩男三郎()	38.12	60	大田正(知事)	14. 4
21	谷口留五郎()	39. 7		迫田英典(知事職務代理者)	15. 3
22	渡辺勝三郎()	41. 7		神野俊()	15. 4
23	秦豊助()	大正 3. 4	61	飯泉嘉門(知事)	15. 5
24	亀山理平太()	4. 1	62	飯泉嘉門()	19. 5
25	末松偕一郎()	4. 3	63	飯泉嘉門()	23. 5
26	三宅源之助()	6. 9			
27	大津麟平()	8. 4			
28	川越壮介()	10. 5			
29	小幡豊治()	13. 6			
30	大野緑一郎()	15. 9			
31	三辺長治()	昭和 2. 5			
32	山下謙一()	3. 5			
33	土居通次()	4. 7			
34	落合慶四郎()	6.12			
35	金森太郎()	8. 6			
36	戸塚九一郎()	9.10			
37	清水良策()	11. 6			
38	荒木義夫()	14. 9			
39	中村四郎()	15.12			
40	辻山治平()	16. 5			
41	野田清武()	17.10			
42	岡田包義()	20. 6			
	佐藤勝也(知事代理)	22. 2			
43	床次徳二(知事)	22. 2			
44	佐藤勝也()	22. 3			

歴代の県議会議長

代順	氏名	就任年月	代順	氏名	就任年月
1	吉田次郎	明治13. 5	44	岡本正一郎	昭和31. 7
2	吉田次郎	14. 2	45	森本鉄三	32. 7
3	高井幸雄	15. 4	46	久次米健太郎	32. 12
4	高井幸雄	15. 7	47	内藤茂右衛門	34. 5
5	阿部興人	16. 2	48	伊東董	36. 7
6	阿部興人	17. 4	49	唐渡昌二	38. 5
7	椎野伝治郎	18. 12	50	原田武夫	40. 3
8	椎野伝治郎	19. 12	51	阿部豊	42. 5
9	椎野伝治郎	20. 12	52	七条広文	44. 3
10	大串龍太郎	23. 3	53	藤川忠義	46. 5
11	大串龍太郎	24. 10	54	佐藤章一	48. 2
12	大串龍太郎	26. 2	55	来代芳亀	49. 7
13	大串龍太郎	30. 3	56	鈴木利市	50. 5
14	小笠原鶴太郎	30. 11	57	島谷敏男	52. 3
15	小笠原鶴太郎	32. 3	58	北島一	54. 5
16	小笠原鶴太郎	32. 10	59	沢本義夫	56. 3
17	小笠原鶴太郎	36. 10	60	糸林寛行	58. 5
18	森苞樹	40. 11	61	糸林寛行	60. 3
19	森苞樹	44. 10	62	板東荘次	60. 11
20	原田佐之治	大正 2. 10	63	西条晃正	61. 7
21	原田佐之治	4. 10	64	川添文男	62. 5
22	岡順次	7. 12	65	阿川利量	63. 3
23	岡順次	8. 10	66	原田弘也	平成元. 3
24	吉川綾吉	9. 6	67	大西仁	2. 3
25	宇山久太郎	12. 5	68	中谷浩治	3. 5
26	吉川綾吉	12. 9	69	小倉祐輔	4. 3
27	大滝半三郎	12. 10	70	元木宏	5. 3
28	吉川綾吉	12. 11	71	木村正	6. 3
29	西田隆喜	昭和 2. 10	72	湊庄市	7. 5
30	坂本政五郎	6. 10	73	俵徹太郎	9. 3
31	山田庄市	8. 12	74	近藤政雄	11. 5
32	岸野牧夫	12. 12	75	四宮肇	12. 10
33	岸野牧夫	14. 10	76	川真田哲哉	14. 3
34	庄野祐吉	18. 11	77	遠藤一美	15. 5
35	原田量之	20. 12	78	児島勝	16. 3
36	谷伊七郎	21. 9	79	佐藤圭甫	17. 3
37	宮田美信	22. 5	80	竹内資浩	18. 3
38	粟田善吉	25. 3	81	北島勝也	19. 5
39	川真田郁夫	26. 5	82	福山守	20. 3
40	川真田郁夫	27. 5	83	西沢貴朗	21. 3
41	森口幸夫	28. 6	84	藤田豊	22. 3
42	森口幸夫	29. 7	85	岡本富治	23. 5
43	岡本正一郎	30. 5			

徳島県行政機構図 (平成23年5月1日現在)

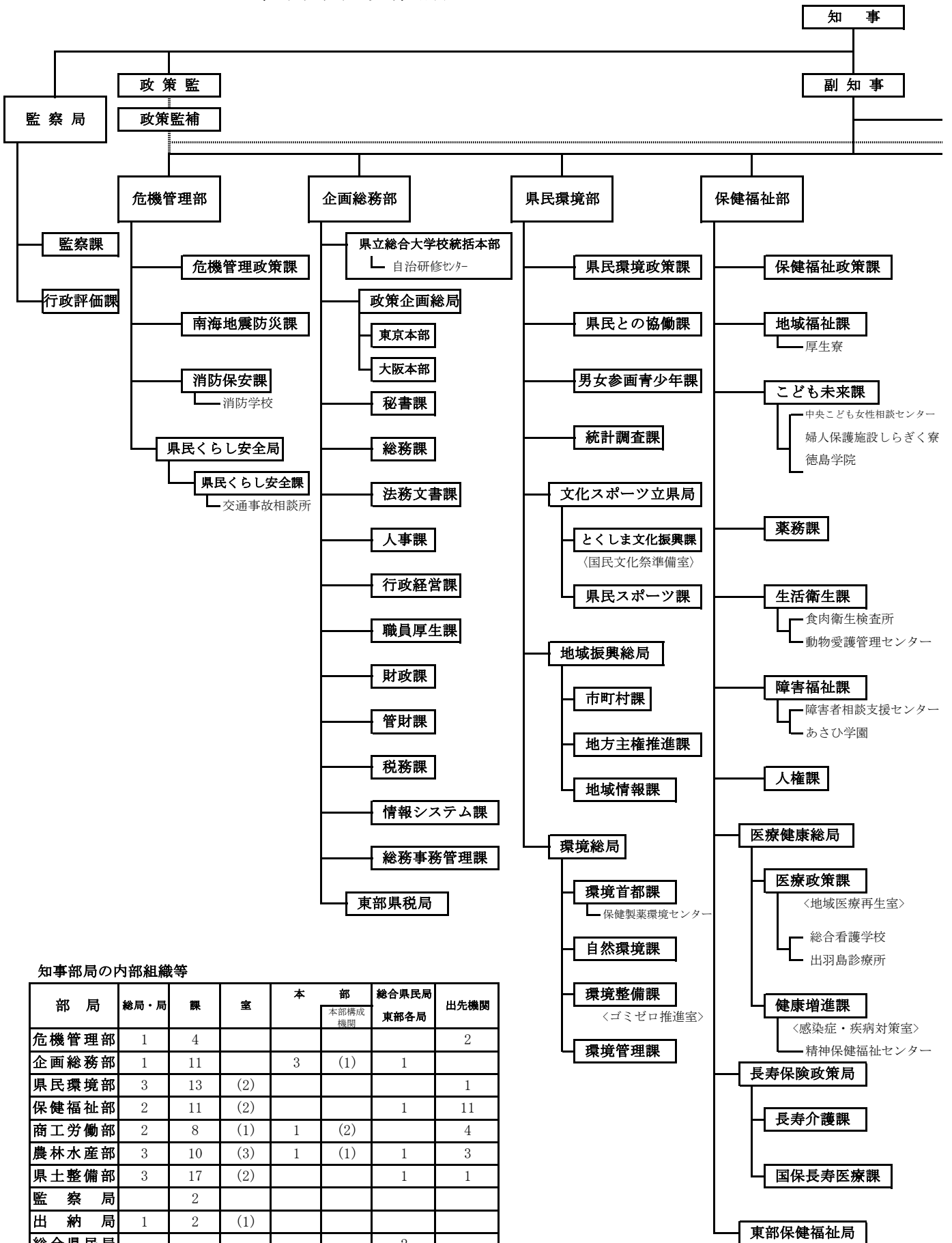

知事部局の内部組織等

部局	総局・局	課	室	本部	総合県民局		出先機関
					本部構成機関	東部各局	
危機管理部	1	4					2
企画総務部	1	11		3	(1)	1	
県民環境部	3	13	(2)				1
保健福祉部	2	11	(2)			1	11
商工労働部	2	8	(1)	1	(2)		4
農林水産部	3	10	(3)	1	(1)	1	3
県土整備部	3	17	(2)			1	1
監 察 局		2					
出 納 局	1	2	(1)				
総合県民局						2	
計	16	78	(11)	5	(4)	6	22

徳島
吉野川
保健所2

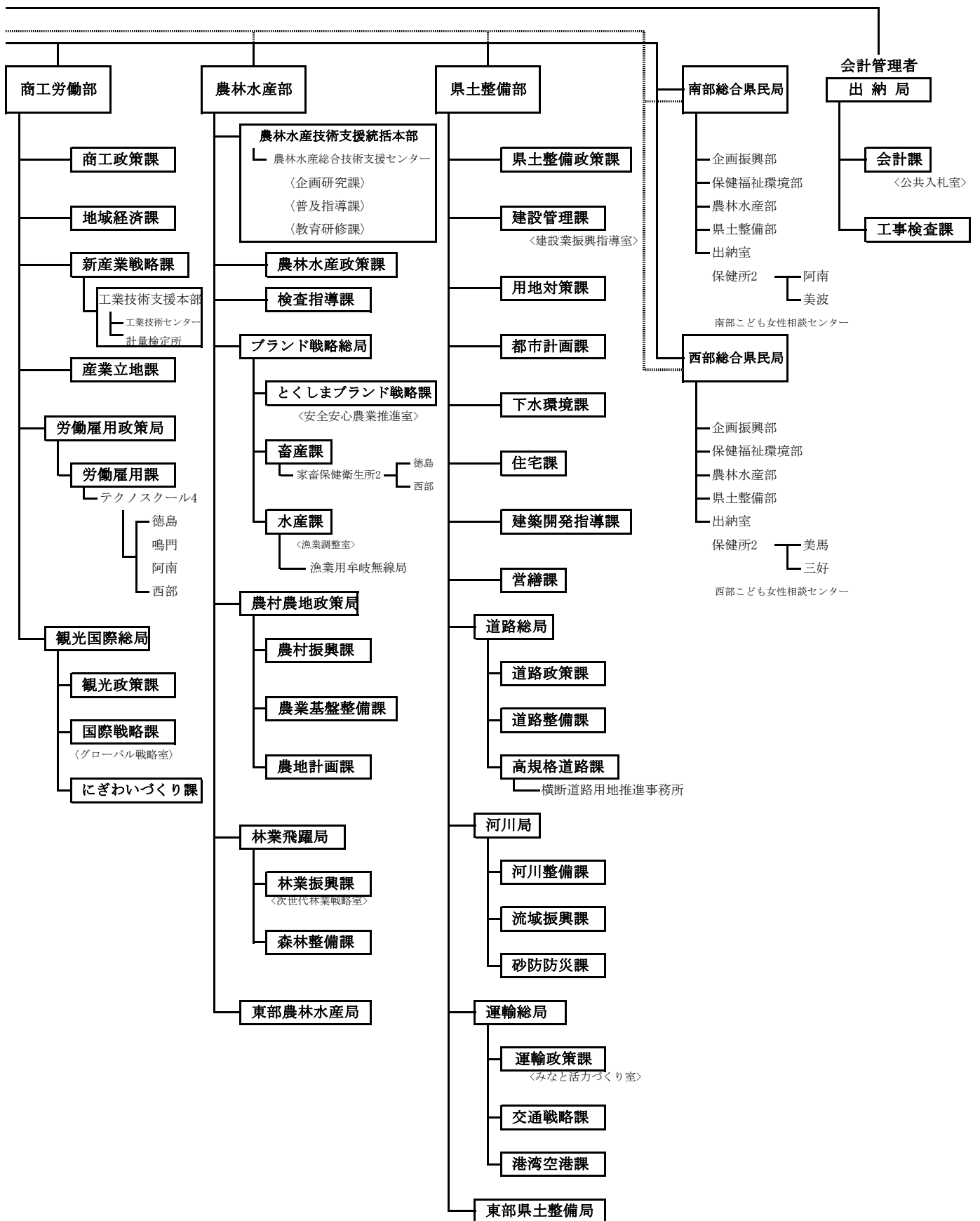

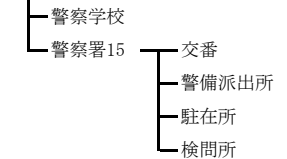
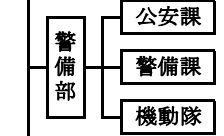
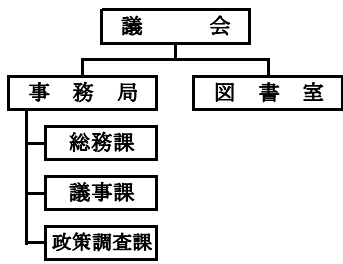
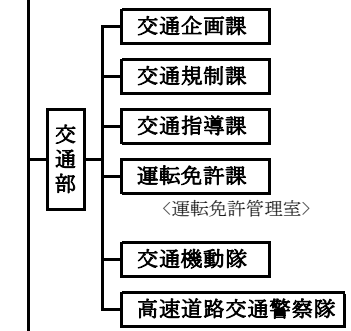
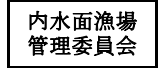
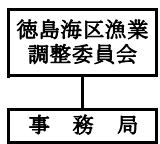
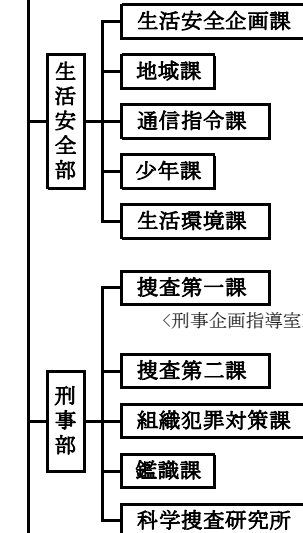
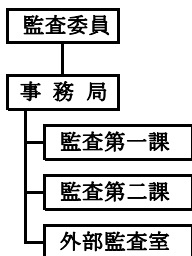
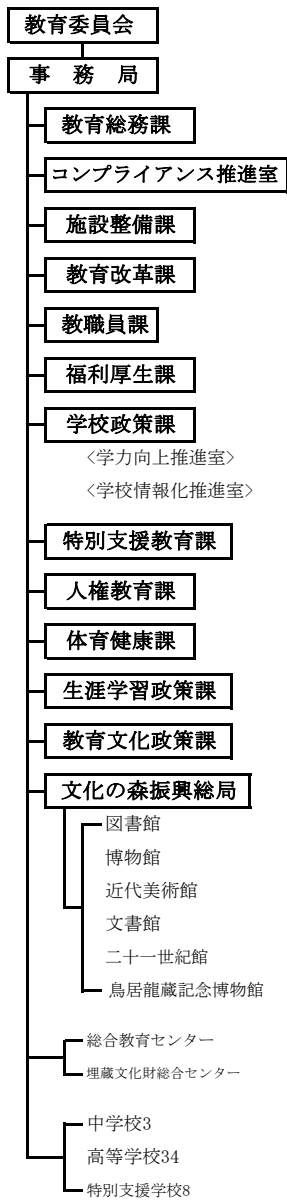
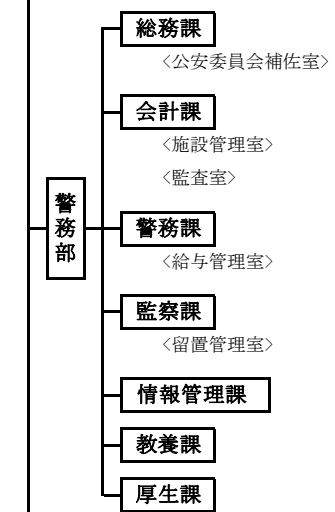
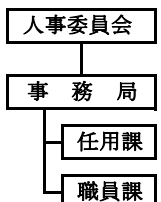
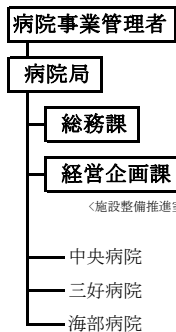
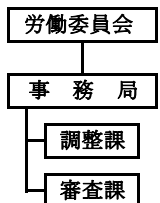
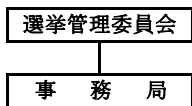
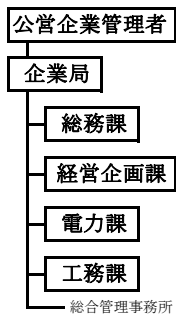

—— 徳島県統計書 ——

平成24年3月 発行

編 集 徳 島 県

徳島市万代町1-1

電話(088)621-2143

発 行 徳 島 県

印 刷



利用者のために

- 1 本書は、平成22年の資料を中心として、徳島県統計調査課の各種資料に加えて、各関係機関から収集した統計資料を総合的に編集したものです。
- 2 資料中重要と思われるものについては、累年の数字を掲げました。
- 3 市町村別については、平成23年1月1日現在の行政区画によりました。
- 4 本書中、「平成22年」とあるのは暦年、「平成22年度」とあるのは会計年度（4月1日から翌年3月31日まで）、「何年度末・何年何月何日現在」とあるのはその期日の現在の状態を示しました。
- 5 資料の出所は、各表ごとに掲げました。
- 6 表中、説明を要するものについては、脚注を添えました。
- 7 数字については、原則として、四捨五入により計算しましたので、総数と内訳が一致しない場合があります。
- 8 表中の符号の用法は、次のとおりです。
 - 0 …………… 表章単位に満たないもの
 - …………… 皆無又は該当数字がないもの
 - … …………… 不明又は資料を欠くもの
 - △ …………… 減少又は減額のもの
 - X …………… 公表不能なもの
- 9 本書に収録した統計資料については、更に詳細な数字が必要な場合あるいは疑義がある場合には、各表ごとに付記してある資料の作成機関又は徳島県統計調査課に照会してください。