

平成21年

徳島県統計書

平成23年3月刊行

徳 島 県

利用者のために

- 1 本書は、平成21年の資料を中心として、徳島県統計調査課の各種資料に加えて、各関係機関から収集した統計資料を総合的に編集したものです。
- 2 資料中重要と思われるものについては、累年の数字を掲げました。
- 3 市町村別については、平成22年1月1日現在の行政区画によりました。
- 4 本書中、「平成21年」とあるのは暦年、「平成21年度」とあるのは会計年度（4月1日から翌年3月31日まで）、「何年度末・何年何月何日現在」とあるのはその期日の現在の状態を示しました。
- 5 資料の出所は、各表ごとに掲げました。
- 6 表中、説明を要するものについては、脚注を添えました。
- 7 数字については、原則として、四捨五入により計算しましたので、総数と内訳が一致しない場合があります。
- 8 表中の符号の用法は、次のとおりです。
 - 0 …… 表章単位に満たないもの
 - …… 皆無又は該当数字がないもの
 - … …… 不明又は資料を欠くもの
 - △ …… 減少又は減額のもの
 - X …… 公表不能なもの
- 9 本書に収録した統計資料については、更に詳細な数字が必要な場合あるいは疑義がある場合には、各表ごとに付記してある資料の作成機関又は徳島県統計調査課に照会してください。

総目次

1	土地・気象	1
2	人口	23
3	労働・賃金	37
4	事業所	65
5	農業	79
6	林業	111
7	水産業	119
8	鉱工業	129
9	建設業	143
10	電気・ガス・水道	153
11	運輸・通信	167
12	商業・貿易	179
13	金融	191
14	物価・家計	195
15	住居	219
16	財政	233
17	経済計算	243
18	社会保障	251
19	保健衛生・環境	267
20	教育	285
21	文化・観光	307
22	公務員・選挙	329
23	司法・警察	335
24	災害・事故	345
	付録	359

統計表目次

1 土地・気象		(3) 所定外労働時間指数……………	51	
1	位置及び県庁所在地……………	25	常用労働者指数……………	52
2	沿 革……………	26	規模5人以上産業別全常用労働者の1人平均	
3	地 勢……………		月間現金給与額……………	53
4	地 質……………	27	規模30人以上産業別全常用労働者の1人平均	
5	市町村別面積及び役場所在地……………		月間現金給与額……………	54
6	市町村別土地概要……………	28	産業別全常用労働者の1人平均月間実労働	
7	主な山岳……………		時間数……………	55
8	島 し よ……………	29	産業別全常用労働者の1人平均月間出勤日数……………	57
9	主な河川……………	30	一般職業紹介……………	58
10	気象概況……………	31	日雇職業紹介……………	58
11	月別気象表……………	32	公共職業安定所別一般新規求人状況……………	59
12	観測所別平均気温……………	33	適用法規別単位労働組合数及び組合員数……………	59
13	観測所別降水量……………	34	産業別単位労働組合数及び組合員数……………	60
		35	公共職業訓練状況……………	60
2 人 口		36	月・産業分類別労働争議発生件数及び	
14	人口の推移……………		参加人員……………	61
15	国籍別外国人登録人口……………		(1) 主要要求別……………	61
16	市町村別世帯数及び人口……………		(2) 争議形態別……………	62
17	市町村・年齢5歳階級別人口……………		(3) 月 別……………	63
18	市町村・世帯人員別世帯数及び世帯人員……………			
19	人口動態……………		4 事 業 所	
(1)	自然動態・年次別……………	34	37 産業中分類・経営組織別事業所数及び	
(2)	社会動態・年次別……………	34	従業者数……………	66
(3)	自然動態・市町村別……………	35	38 市町村・産業大分類別事業所数及び従業者数……………	70
(4)	社会動態・都道府県別……………	36	39 市町村・経営組織・従業者規模別事業所数及び	
			従業者数……………	72
			40 事業所数及び従業者数の推移……………	74
			(1) 産業大分類・従業者規模別……………	74
			(2) 市町村別……………	78
3 労働・賃金				
20	市町村・産業大分類別15歳以上就業者数……………	38		
21	産業大分類・年齢5歳階級・男女別15歳以上			
	就業者数……………	41		
22	市町村・従業上の地位・男女別15歳以上			
	就業者数……………	44		
23	賃金指数……………	46		
(1)	現金給与総額……………	46		
(2)	きまって支給する給与……………	47		
(3)	所定内給与……………	48		
24	労働時間指数……………	49		
(1)	総実労働時間指数……………	49		
(2)	所定内労働時間指数……………	50		
			5 農 業	
			41 市町村別農家数及び経営耕地面積……………	80
			42 市町村別経営耕地面積規模別農家数	
			(販売農家)……………	81
			43 市町村・男女別販売農家人口……………	82
			44 市町村別樹園地を経営する販売農家数等……………	83
			45 市町村・専業・兼業別販売農家数……………	84
			46 市町村・農産物販売規模別販売農家数……………	85
			47 市町村別農業用機械(販売農家)……………	86

48	農作物の作付面積及び収穫量	88
(1)	稲・麦類	88
(2)	いも類・豆類・雑穀	88
(3)	飼育作物	88
(4)	野菜類	89
(5)	果樹	90
(6)	工芸農作物及び生しいたけ	91
49	市町村別葉たばこの耕作面積・買入重量 及び買入代金	92
50	園芸作物生産販売実績	93
(1)	果樹	93
(2)	野菜	94
(3)	花き	95
51	採卵鶏飼養農家数・ブロイラー出荷農家数及び 羽数（販売農家）	96
52	養蚕 市町村別養蚕戸数・掃立数量・繭生産数量及び 桑園面積	97
53	配合飼料生産量及び消費量	99
54	農業協同組合数	99
(1)	単位組合	99
(2)	連合会	99
55	肉用牛飼養農家数及び頭数（販売農家）	100
56	乳用牛飼養農家数及び頭数（販売農家）	102
57	豚飼養農家数及び頭数（販売農家）	103
58	畜産物産出額	104
59	肉畜種類別・出荷先別頭数	104
60	生乳・牛乳	104
(1)	生乳生産量・流通量及び処理量	104
(2)	牛乳生産量及び流通量	104
61	農業産出額及び生産農業所得	105
62	農業経営	106
(1)	個別経営・販売農家1戸当たり経営収支の 総括	106
(2)	個別経営・販売農家1戸当たり経営分析指標	106
(3)	個別経営・販売農家1戸当たり農業粗収益	107
(4)	個別経営・販売農家1戸当たり経営の概況	107
(5)	個別経営・販売農家1戸当たり農家の 財産（年始め）	108
(6)	個別経営・販売農家1戸当たり農業経営費	108
63	徳島市中央卸売市場の野菜の卸売数量・価額 及び価格	109
64	獣医師数	110

6 林 業

65	市町村・森林管理形態別面積	112
66	市町村別民有林面積・蓄積及び成長量	113
67	林野副産物及び竹材・木炭の生産量	114
68	木材流通状況	114
(1)	外材	114
(2)	国産材	114
69	素材入荷量	114
70	用途別製材品出荷量	114
71	民有林森林資材	115
72	山行苗木生産量	115
73	林産物・素材生産量	115
(1)	用途別生産量	115
(2)	主要樹種別生産量	115
74	保安林箇所数及び面積	116
75	林道新設数	116
76	狩猟登録者数	117
77	鳥獣類捕獲数	117
78	森林組合数及び組合員数	117

7 水 産 業

79	経営体階層別経営体数	120
80	漁業就業者数	120
81	魚種・海区別漁獲量	121
82	魚種別生産額（属人）	122
83	海面養殖業魚種別収穫量	123
84	内水面漁業漁獲量	124
85	内水面養殖業収穫量	124
86	市町村別内水面養殖業経営体数	125
87	水産加工品生産量	126
88	漁業協同組合別組合員数及び漁船数（動力）	127

8 鉱 工 業

89	鉱業	130
(1)	主要鉱山	130
(2)	鉱産物生産実績・事業所数及び 常用従業者数	130
90	酒種類別製成量	130
91	工業	131
(1)	市町村別事業所数・従業者数及び製造品 出荷額等	131
(2)	従業者規模4人以上の事業所数・従業者数 及び製造品出荷額等	132

(3) 従業者規模4人以上の産業中分類別 事業所数・従業者数及び製造品出荷額等	132
(4) 従業者規模30人以上の事業所数・従業者数 及び製造品出荷額等	134
(5) 従業者規模30人以上の産業中分類別 事業所数・従業者数及び製造品出荷額等	134
(6) 産業中分類別製造業の事業所数・従業者数 及び製造品出荷額等	136
(法人・4人以上の事業所)	136
(個人・4人以上の事業所)	138
(7) 従業者規模30人以上事業所の産業中分類別・ 水源別1日当たり用水量	140
(8) 従業者規模30人以上事業所の市町村別・ 水源別1日当たり用水量	141
92 造船状況	142
93 鉱工業生産指数	142

9 建設業

94 主要土木費	144
(1) 道路費	144
(2) 河川費	144
(3) 港湾費	145
(4) 砂防費	145
(5) 都市計画費	145
(6) 住宅費	145
(7) 漁港費	146
95 海岸保全区域	146
96 ダム	147
97 建築主別着工建築物	148
98 構造別着工建築物	148
99 用途別着工建築物	150
100 種類別着工新設住宅	150
101 資金別着工新設住宅	152
102 利用関係別着工新設住宅	152

10 電気・ガス・水道

103 電力	154
(1) 発電実績	154
(2) 水系別包蔵水力一覧	154
(3) 電灯及び電力需要	155
(4) 発電所設備概要	156
104 都市ガス	157
(1) ガス設備及び配ガス状況	157
(2) ガス発生量及び用途別供給状況	157

105 液化石油ガス（プロパンガス）販売状況	157
106 水道	158
(1) 市町村別水道普及状況	158
(2) 上水道	160
(3) 簡易水道	162
(4) 専用水道	165

11 運輸・通信

107 道路現況	168
108 車種別自動車保有台数	169
109 定期自動車輸送状況	169
(1) 年度別	169
(2) 路線別	170
110 貸切バス輸送状況	172
111 タクシー業者数及び台数	172
112 JR四国駅別旅客人員	172
113 航空輸送状況	173
114 入港船舶・船舶乗降人員及び 出入貨物総トン数	173
115 フェリーボート利用台数	174
116 港湾	174
117 電報・電話	175
(1) 電報・電話取扱所数	175
(2) 開通電話数	175
118 郵便	176
(1) 郵便施設数	176
(2) 引受内国通常郵便物数	176
(3) 電子郵便引受物数	176
119 大鳴門橋通行台数	177

12 商業・貿易

120 商業	180
(1) 産業分類別事業所数・従業者数及び年間商品 販売額	180
(2) 市町村別事業所数・従業者数及び年間商品 販売額	182
121 貿易	184
(1) 商品別・主要地域（国）別の輸出概況	184
(2) 商品別・主要地域（国）別の輸入概況	186
(3) 主要商品別・主要輸出先国・地域別の 輸出概況	188
(4) 主要商品別・主要輸入先国・地域別の 輸入概況	189
122 中小企業等協同組合数	190

123 法人数……………190

積・1人当たり居住室の畳数及び1室当たり人員… 232

13 金 融

124 県内金融機関数……………192
125 金融機関別預金残高…………… 192
126 金融機関別貸出残高…………… 192
127 日本政策金融公庫国民生活事業貸付状況…………… 193
128 証券化支援業務（買取型）買取状況……………193
129 手形交換高…………… 194
130 生命保険…………… 194

14 物価・家計

131 徳島市における消費者物価指数…………… 196
132 徳島市における全世帯の1世帯当たり1か月間
の消費支出…………… 198
133 徳島市における勤労者世帯の1世帯当たり
1か月間の収入と支出…………… 200
134 徳島市における主要生活用品の小売価格…………… 204

15 住 居

135 住居世帯の有無別住宅数及び建物の種類別
住宅以外で人が居住する建物数…………… 220
136 住宅の種類・住宅の所有の関係別住宅数
及び建物の種類・建物の所有の関係別住宅
以外で人が居住する建物数並びに世帯の
種類別世帯数及び世帯人員……………220
137 住宅の種類・住宅の所有の関係・建築の時期別
住宅数……………222
138 住宅の種類・構造・建築の時期別住宅数…………… 224
139 住宅の種類・住宅の所有の関係・構造別住宅数・
世帯数・世帯人員・1住宅当たり居住室数・1住宅
当たり居住室の畳数・1住宅当たり延べ面積・1人
当たり居住室の畳数及び1室当たり人員…………… 225
140 住宅の種類・住宅の所有の関係・建て方・構造・
建築の時期・設備状況別住宅数…………… 226
141 世帯の種類・住宅の所有の関係・世帯の年間
収入階級・1人当たり居住室の畳数別普通世帯数… 228
142 住宅の種類・住宅の所有の関係・建て方・構造・
延べ面積別住宅数……………229
143 住宅の建て方・構造・階級・建築の時期別
住宅数……………230
144 住宅の種類・住宅の所有の関係・建て方・
住宅数・世帯数・世帯人員・1住宅当たり居住室数
・1住宅当たり居住室の畳数・1住宅当たり延べ面

16 財 政

145 国税賦課及び徴収状況……………234
146 県 税…………… 234
(1) 収入総括……………234
(2) 現年度調定及び徴収状況…………… 235
(3) 滞納繰越分の徴収状況…………… 235
(4) 税外収入状況…………… 236
147 徳島県一般会計決算額……………236
148 徳島県特別会計決算額……………237
149 徳島県企業会計収入支出決算額……………237
150 主な県有財産……………238
151 徳島県債目的別現在高……………238
152 市町村別普通会計決算状況…………… 239
153 市町村別・税目別市町村税徴収状況…………… 240

17 経 済 計 算

154 県民経済計算主要系列表…………… 244
(1) 経済活動別県内総生産（名目）…………… 244
(2) 1人当たり県民所得（分配）……………244
(3) 県民所得（分配）……………245
(4) 県内総生産（支出側，名目）……………246
(5) 県内総生産（支出側，実質：平成12年暦年
固定基準方式）…………… 247
155 市町村民所得……………248
(1) 市町村内総生産（名目）…………… 248
(2) 市町村民所得（分配）…………… 250

18 社 会 保 障

156 生活保護による保護状況…………… 252
157 生活福祉資金貸付状況……………252
158 母子福祉資金貸付状況……………252
159 寡婦福祉資金貸付状況……………252
160 児童相談経路別受付状況…………… 254
161 年齢別相談受付状況……………254
162 児童相談種類別処理件数…………… 255
163 社会福祉施設……………255
164 全国健康保険協会管掌健康保険……………256
165 日雇特例被保険…………… 256
166 厚生年金保険……………258
167 船員保険…………… 258
168 組合管掌健康保険…………… 260
169 国民健康保険……………260

170	雇用保険	262
171	労働者災害補償保険	262
172	公務災害保険	263
173	市町村別国民年金	264
174	市町村別国民健康保険事業状況	266

19 保健衛生・環境

175	市町村別医療施設及び病床数	268
176	医療関係者数	269
(1)	市町村別	269
(2)	年次別	270
(3)	保健所管内別	270
177	薬局等業者数	270
178	主要死因別死亡者数	271
179	結核・感染症等患者数	272
180	病院利用状況	272
181	保健所行政運営状況	273
182	公衆衛生関係施設数	274
183	公害苦情受理処理件数	274
184	海水浴場の水質	274
185	献血状況	274
(1)	血液種類別献血実績	274
(2)	市町村別献血実績	275
186	大気汚染状況	276
187	水質汚濁状況	276
188	市町村別ごみ処理状況	278
189	一般廃棄物総資源化量とリサイクル率	279
190	産業廃棄物排出量	279
191	産業廃棄物の処理状況	279
192	下水道の現況	280
(1)	公共下水道	280
(2)	特定環境保全公共下水道	280
(3)	流域下水道	280
(4)	林業集落排水施設	280
(5)	漁業集落排水施設	280
(6)	農業集落排水施設	281
193	市町村別し尿処理状況	282
194	児童生徒の体位	283
195	疾病・異常被患率の推移	284

20 教 育

196	学校総覧	286
197	市町村別学校総覧	287
(1)	幼稚園	287

(2)	小学校	288
(3)	中学校	290
198	高等学校学科別学校数	291
199	高等学校学年別生徒数	291
200	高等学校学科別本科生徒数	292
201	中学校の卒業後	293
(1)	進路別卒業生数	293
(2)	高等学校等への進学者数	294
(3)	就職先別・産業別就職者数	296
202	高等学校の卒業後	297
(1)	高等学校卒業生の職業別学科別就職者数	297
(2)	学科別・進路別卒業生数	298
(3)	大学・短期大学等への学科別進学者数	300
(4)	産業別就職者数	302
(5)	都道府県別県外就職者数	302
203	各種学校設置者別学校数及び生徒数	303
204	各種学校卒業生数	303
205	各種学校教員数・職員数	303
206	専修学校設置者別学校数	304
207	専修学校課程別生徒数	304
208	専修学校卒業生数	304
209	専修学校教員数及び職員数	304
210	大学・大学院等の学生数	304
211	大学・大学院等の教員数及び職員数	305
212	大学・短期大学の卒業後の状況調査	305
213	大学院・高等専門学校の卒業生数	305
214	地方教育費	306

21 文化・観光

215	県立図書館	308
(1)	蔵書	308
(2)	図書館利用状況	308
216	博物館・動物園	308
217	都市公園	309
218	観 光	309
219	公民館・図書館及び施設等	309
220	団体及び委員会	310
(1)	社会教育委員	310
(2)	宗教法人数	310
(3)	青年団・婦人団体・ボーイスカウト・ ガールスカウト	310
221	市町村別テレビ受信契約数	311
222	文化財	312
(1)	国指定等・県指定文化財種別数	312

(2) 国指定等文化財	312
(3) 県指定文化財	317
223 自然公園	327
224 自然環境保全地域	327

22 公務員・選挙

225 公務員数	330
(1) 県職員数	330
(2) 県警察職員数	330
(3) 市町村別・職種別職員数	331
226 選挙	332
(1) 市町村長選挙投票結果	332
(2) 市町村議会議員一般選挙投票結果	332
(3) 市町村議会議員補欠選挙投票結果	332
(4) 定期登録による選挙人名簿登録者数	333

23 司法・警察

227 民事・行政事件数	336
228 民事・行政訴訟新受理件数	336
229 登記事務件数	336
230 訴訟事務受理処理状況	336
231 人権侵害事件の受理件数	337
232 人権相談事件数	337
233 地方裁判所刑事事件数	337
234 簡易裁判所刑事事件数	337
235 検察事件数	338
236 家事・少年事件処理状況	338
(1) 家事審判事件	338
(2) 家事調停事件	338
(3) 人権訴訟事件	338
(4) 少年保護事件	338
237 刑務所	339
(1) 在所人員	339
(2) 罪名別受刑者	339
(3) 刑期別受刑者	339
(4) 年齢別受刑者	339
238 保護観察事件の受理及び終結人員	339
239 警察	340
(1) 年次別刑法犯認知・検挙状況	340
(2) 月別刑法犯認知・検挙件数	340
(3) 刑法犯罪種別・犯行時の年齢別検挙人員	341
(4) 刑法犯罪種別・共犯形態別検挙件数	341
(5) 署別刑法犯認知・検挙状況	342

24 災害・事故

240 火災被害	346
(1) 市町村別火災発生状況	346
(2) 月別火災発生状況	348
(3) 年次別火災発生状況	348
(4) 出火原因・月別発生件数	349
(5) 月別・時間別出火件数	349
241 消防	350
(1) 市・組合別・階級別常勤消防職員数	350
(2) 市・組合別現有機器具状況	350
(3) 市町村別非常勤消防団員数	351
(4) 市町村別消防水利の現況	352
242 労働災害	354
(1) 業種別・規模別災害発生状況	354
(2) 業種別・年齢別死亡災害発生状況	354
243 公共土木施設災害復旧事業査定決定額	355
244 被災建築物	355
245 農作物被害状況	356
246 交通事故	356
(1) 年次・月別交通事故発生状況	356
(2) 路線別人身事故発生状況	357
(3) 職業別死傷者数	357
(4) 市町村別人身事故発生状況	358

付 録

市・郡沿革表	360
歴代の長官及び知事	363
歴代の県議会議長	364
徳島県行政機構図	365
徳島県行政区画図	368

1 土地 · 气象

1 位置及び県庁所在地

位置	地名	経度	緯度
東端	阿南市伊島町	東経134度49分18秒	北緯33度51分22秒
西端	三好市山城町三傍示山	東経133度39分39秒	北緯33度52分54秒
南端	海部郡海陽町竹ヶ島	東経134度19分12秒	北緯33度32分22秒
北端	鳴門市瀬戸町大島田	東経134度36分21秒	北緯34度15分7秒
県庁	徳島市万代町1丁目1番地	東経134度33分34秒	北緯34度3分57秒

注 国土交通省国土地理院発行の2万5千分1地形図で計測した経緯度（参考値）である。

資料 国土交通省国土地理院ホームページ掲載資料による。

2 沿革

古代、忌部氏が、吉野川流域を開拓したとき、粟がよく実ったので、この地域を粟の国といい、一方南の阿南市、那賀郡、海部郡のあたりを長(なが)の国というようになったと言われている。大化の改新に際し、これらの国を併せて阿波の国と呼ぶようになったと言われている。

当時は、現在の徳島市の西の地域に国府が置かれ(現国府町府中)、国司が住み、ここが政治の中心となり、近くに国分寺・国分尼寺も配されて仏教文化が栄えた。

中世、鎌倉時代には、幕府による佐々木氏、小笠原氏(後の三好氏)の守護職任命が行われた。室町時代には、細川氏が勢力を張っていたが、応仁の乱を経て、阿波は三好氏の時代となり、長慶は一時畿内にまで勢力を伸ばした。しかし、やがて衰え、土佐より出た長宗我部元親が四国を征した。長宗我部氏は、全国統一を目指す豊臣秀吉に敗れ、蜂須賀家政が阿波に封ぜられた。

蜂須賀氏は、現在の城山一帯に居城を構え、この時以後、徳島城下が政治・文化の中心となった。江戸時代の約300年の間、藍・塩・砂糖・葉たばこの専売によって富を築いた。阿波と淡路の関係は古くからのもので、淡路の地名は、阿波への道ということによると言われている。万葉集の巻6の船ふなのおほきみ王の歌「眉まよの如ごと雲居くもぬに見ゆる阿波あはの山あはかけて漕ぐ舟こ泊とまり知らずも」は、徳島の山が歌われたものだとされている。

また近世まで、徳島藩は淡路も領有していた。明治4年に、廃藩置県によって、徳島県が置かれたが、同年11月に名東県と改称された。次いで同6年讃岐国を合併したが、同8年には讃岐国が分離されて香川県が再置された。同9年名東県は廃止され、淡路一円は兵庫県に、残る名東県は高知県に合併された。同9年には徳島支庁が置かれ、同11年徳島出張所となった。同13年3月、徳島県は再置されて、今日にいたっている。

県下の行政区画についてみると、明治22年10月に、市町村制が施行され、徳島市ほか、2町(撫養、脇)137村が置かれた。このとき徳島市の人口は60,861人で、これは全国10位であった。

昭和22年3月に鳴南市(同年5月鳴門市と改称)、同26年小松島市、更に同33年5月(旧)阿南市、更に平成16年10月吉野川市、平成17年3月美馬市、那賀町、つるぎ町、平成17年4月阿波市、平成18年3月阿南市、三好市、東みよし町、海陽町が誕生し、平成21年10月現在8市15町1村である。

3 地勢

本県は山地が多く、全面積4,146.67平方キロメートルのおよそ8割を占めている。1,000メートルを越える山も数多い。県内の最も高い山は四国山地中の剣山で、標高1,955メートル、四国第2の高山である。その剣山を中心とした剣山地は県を南北に分ける分水嶺で、その北方を流れる吉野川は水源を遠く高知県に発し、本県に入って大歩危・小歩危の深い峡谷を作り、三好市池田町から東に転じ、東流するにしたがって広く、くさび形の徳島平野を作っている。

吉野川の北、讃岐山脈は一般に低く、山麓は扇状地が発達し、土地は高く、吉野川下流の低地は勝浦川及び

那賀川下流の低地と共に広く水田地帯となっている。分水嶺の南斜面山地は、豊富な森林地帯となっており、広い平地は少なく、阿南市以南では、山地が直接海にせまった岩石海岸で、東北の砂浜海岸とは著しい対照をなし、海は深く、港湾として適当な地形をもっている。

4 地 質

徳島県は和泉帯、三波川帯、秩父帯、四万十帯に分けられ、各帯はこの順に北から南へ配列している。

和泉帯は、讃岐山脈に沿って東西に延びており、上部白亜系の和泉層群が分布している。この南縁には西南日本内帯と外帯を境する中央構造線が走っており、吉野川北岸に沿ってその露頭がみられる。和泉層群は、厚い砂岩層、砂岩泥岩互層、泥岩層よりなっている。砂岩は、通称「撫養石」として知られ、良質の石材として用いられていた。讃岐山脈の南麓には、洪積世の扇状地が発達し、阿波市の天然記念物「土柱」は、この扇状地礫が侵蝕を受けてできた奇勝である。

三波川帯は、四国山地北斜面にあたり、緑色片岩、石英片岩、黒色片岩、砂岩片岩等よりなる。古生層が変成作用を受けてできた結晶片岩であり、緑色片岩は、俗に「青石」と呼ばれ、石材として用いられている。

大歩危付近には砂岩片岩が露出し、その一部は学術上極めて貴重な礫岩片岩をはさんでいる。三波川帯の南縁には、御荷鉾構造線が走り、これに沿って御荷鉾緑色岩類が分布している。三波川帯には、地すべり地が多く、特に御荷鉾構造線に沿う地帯には、地すべり地が密集している。御荷鉾緑色岩類は俗に「神山五色」と称され庭石として珍重される。

秩父帯は、四国山地南斜面(勝浦川・那賀川流域)にあたる。シルリア紀—二畳紀のいわゆる秩父古生層が広く分布し、厚い石灰岩をはさんでいる。阿南市付近の石炭紀の石灰岩は特に良質であり、製鉄用原料として採掘されている。これら古生界の間には中世界(三畳紀、ジュラ紀、白亜紀)が分布しており、勝浦川流域では白亜系の化石が、那賀川流域では三畳系の化石が多数産出し、学術上貴重である。

四万十帯は、那賀川以南の海部山地にあたり、白亜系、古第三系が分布している。化石に乏しい砂岩泥岩互層、砂岩層よりなっている。

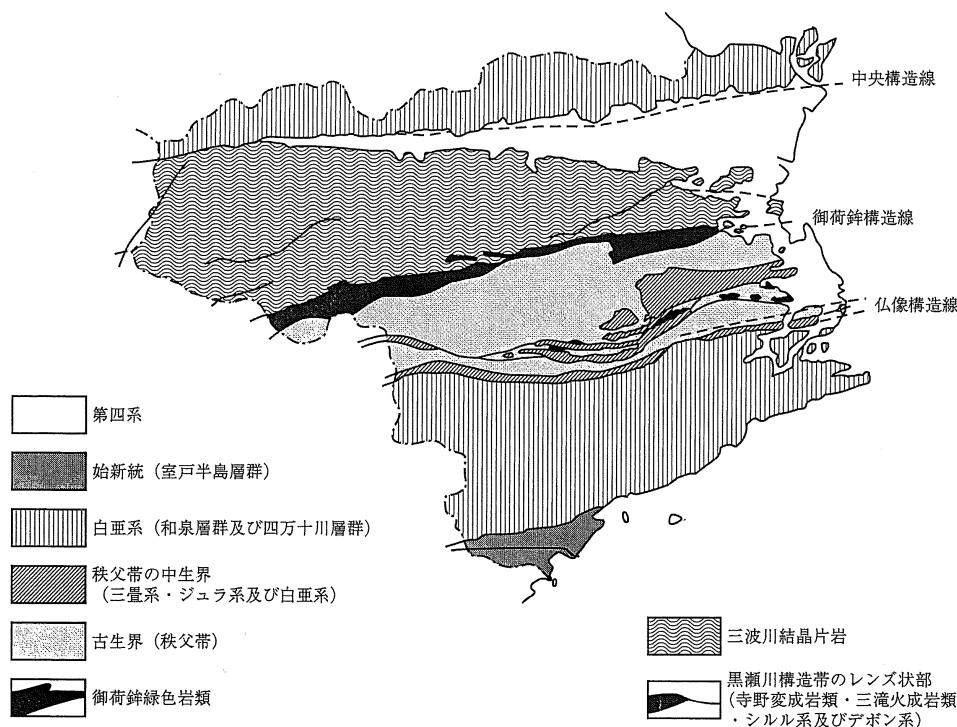

5 市町村別面積及び役場所在地 (平成21. 10. 1 現在)

(単位 : km²)

市町村	面積	所在地	市町村	面積	所在地
総数	4,146.67				
徳島市	191.62	徳島市幸町2-5	板野町	36.18	板野町吹田字町南22-2
鳴門市	135.46	鳴門市撫養町南浜字東浜170	上板町	34.51	上板町七条字経塚42
小松島市	45.30	小松島市横須町1-1	つるぎ町	194.80	つるぎ町貞光字東浦1-3
阿南市	279.47	阿南市富岡町トノ町12-3	東みよし町	122.55	東みよし町加茂3360
吉野川市	144.19	吉野川市鴨島町鴨島115			
阿波市	190.97	阿波市阿波町東原173			
美馬市	367.38	美馬市穴吹町穴吹字九反地5			
三好市	721.48	三好市池田町シンマチ1500-2			
勝浦町	69.80	勝浦町大字久国字久保田3			
上勝町	109.68	上勝町大字福原字下横峯3-1			
佐那河内村	42.30	佐那河内村下字中辺71-1			
石井町	28.83	石井町高川原字高川原121-1			
神山町	173.31	神山町神領字本野間100			
那賀町	694.86	那賀町和食郷字南川104-1			
牟岐町	56.57	牟岐町大字中村字本村7-4			
美波町	140.85	美波町奥河内字本村18-1			
海陽町	327.58	海陽町大里字上中須128			
松茂町	13.94	松茂町広島字東裏30			
北島町	8.77	北島町中村字上地23-1			
藍住町	16.27	藍住町奥野字矢上前52-1			

注 2万5千分の1地形図(昭和63年10月1日時点)により測定した面積にそれ以降の変化を加減して算定。

資料 国土交通省国土地理院「平成21年 全国都道府県市区町村別面積調」

6 市町村別土地概要 (平成20～22年, 1月1日現在)

(単位: m², 千円)

市町村	総 数			田		
	非課税地積	評価総地積	決定総額	非課税地積	評価総地積	決定総額
平成20年1月	922,532,080	1,751,832,856	4,004,207,496	10,356,659	220,284,659	251,432,104
21	928,183,931	1,750,675,541	3,783,633,868	10,498,769	218,689,819	230,965,967
22	931,989,701	1,747,048,879	3,589,714,219	10,635,675	217,870,734	214,142,985
徳 島 市	26,137,905	107,252,597	1,608,698,312	2,961,042	26,474,681	112,802,185
鳴 門 市	25,089,358	80,177,987	296,363,226	267,557	10,590,149	11,056,524
小 松 島 市	12,818,970	32,481,030	193,300,548	1,381,278	14,833,813	22,360,129
阿 南 市	26,449,473	172,287,600	325,694,089	764,832	40,639,771	28,087,449
吉 野 川 市	28,544,810	105,808,616	170,562,226	483,980	11,672,931	2,115,018
阿 波 市	57,961,366	102,255,224	115,992,758	275,904	31,577,779	4,076,452
美 馬 市	131,707,787	175,289,753	109,823,444	479,021	12,859,604	1,321,198
三 好 市	169,985,230	240,244,183	76,433,611	403,120	6,220,734	508,793
勝 浦 町	10,722,626	25,332,626	10,939,780	95,899	2,503,955	284,242
上 勝 町	33,618,157	27,858,144	1,468,620	93,764	2,030,096	144,199
佐 那 河 内 村	4,647,660	14,428,469	2,943,834	163,302	1,987,462	245,852
石 井 町	9,510,374	19,319,626	110,662,377	541,059	8,552,134	11,257,718
神 山 町	20,969,726	71,716,946	9,232,996	172,309	2,801,893	226,880
那 賀 町	150,985,844	204,461,226	14,140,664	439,366	7,086,359	542,312
牟 岐 町	12,104,148	22,396,063	12,524,640	-	1,618,380	136,932
美 波 町	22,994,263	40,101,774	18,646,466	359,149	3,997,642	345,197
海 陽 町	98,023,900	85,180,771	25,853,639	787,996	8,040,515	631,562
松 茂 町	7,160,828	6,779,172	83,429,181	23,922	974,829	813,045
北 島 町	1,438,766	5,916,533	117,992,477	279,677	2,100,052	14,401,294
藍 住 町	5,917,731	10,929,551	128,031,177	79,469	3,821,767	562,064
板 野 町	7,591,905	19,054,431	42,564,580	303,492	5,277,815	671,427
上 板 町	5,718,193	17,658,627	38,562,771	61,035	6,725,998	979,211
つ る ぎ 町	41,396,913	105,289,802	24,557,213	30,702	1,195,861	105,924
東 み よ し 町	20,493,768	54,828,128	51,295,590	187,800	4,286,514	467,378

資料 県市町村課

6 市町村別土地概要(続き)

市町村	畑			宅地		
	非課税地積	評価総地積	決定総額	非課税地積	評価総地積	決定総額
平成20年1月	7,789,739	178,271,632	96,192,936	10,610,966	128,249,117	3,332,192,188
21	7,781,711	177,196,922	90,261,608	10,687,663	129,155,726	3,160,347,408
22	7,769,334	176,246,775	84,770,886	11,036,309	129,486,658	3,004,813,612
徳島市	1,765,816	13,968,460	44,371,449	2,642,579	27,751,027	1,316,955,729
鳴門市	279,365	11,646,173	14,832,027	994,655	11,080,997	254,265,100
小松島市	212,651	3,725,391	2,783,928	834,670	6,542,829	148,756,016
阿南市	112,319	11,733,329	6,855,098	584,501	15,119,645	260,041,687
吉野川市	834,409	14,373,982	2,279,206	932,302	9,417,828	157,917,720
阿波市	181,394	7,897,199	404,034	514,849	10,981,410	99,677,550
美馬市	785,195	22,077,533	782,494	541,898	7,928,709	95,565,268
三好市	1,138,722	29,240,147	939,780	706,049	5,842,240	67,604,281
勝浦町	240,706	7,302,205	351,662	125,079	829,921	9,269,252
上勝町	65,035	1,446,623	41,054	41,204	365,724	871,104
佐那河内村	99,653	1,386,881	61,571	24,716	371,729	2,392,837
石井町	411,352	3,833,830	1,219,764	149,280	4,729,269	97,353,468
神山町	302,477	8,203,051	330,348	150,438	1,210,256	6,795,488
那賀町	301,281	4,429,387	112,260	213,844	1,837,799	10,490,170
牟岐町	-	470,969	17,740	145,316	687,445	11,301,852
美波町	95,850	1,216,190	43,986	227,617	1,144,421	16,584,776
海陽町	205,556	2,116,863	62,520	257,528	1,870,328	20,640,908
松茂町	55,464	2,547,020	6,176,724	236,491	2,525,759	64,288,391
北島町	82,914	369,291	1,792,066	260,977	3,189,910	95,284,671
藍住町	95,168	2,392,232	222,371	235,727	4,655,278	127,186,805
板野町	159,612	2,817,287	188,775	840,578	3,200,985	39,779,065
上板町	48,665	3,210,588	270,438	29,356	2,950,598	34,462,871
つるぎ町	125,325	12,801,749	360,161	182,297	2,474,168	21,082,576
東みよし町	170,405	7,040,395	271,430	164,358	2,778,383	46,246,027

池 沼			山 林			牧 場		
非課税地積	評価総地積	決定総額	非課税地積	評価総地積	決定総額	非課税地積	評価総地積	決定総額
2,505,142	1,832,076	471,885	172,501,450	1,187,045,192	13,909,029	119,006	111,128	1,790
2,452,304	1,826,639	455,222	165,985,254	1,187,686,977	13,379,576	119,007	110,548	1,765
2,529,206	1,816,461	448,893	168,256,540	1,185,805,359	13,343,230	119,007	110,548	1,765
178,465	79,936	54,431	2,250,458	32,621,382	379,488	-	-	-
43,315	182,604	110,191	2,835,420	43,247,139	373,499	67,232	13,653	658
62,768	79,006	30,842	378,871	5,672,960	98,477	-	-	-
152,234	264,646	211,552	1,229,180	100,657,870	1,264,391	-	-	-
8,055	980	7	4,669,288	68,692,770	868,686	-	-	-
358,304	274,807	14,549	2,836,923	46,743,698	381,791	-	-	-
84,478	101,860	1,421	5,043,374	128,825,451	1,408,683	51,775	96,469	1,029
34,859	-	-	35,434,367	196,903,424	1,802,255	-	-	-
20,397	-	-	1,244,229	14,506,910	177,940	-	-	-
958	3,121	387	1,419,009	23,846,841	401,070	-	-	-
10,942	18,772	335	572,600	10,606,884	128,503	-	-	-
10,253	5,934	149	341,758	1,965,737	19,221	-	426	78
696	811	45	1,593,984	58,260,476	748,994	-	-	-
1,362,778	432,704	11,115	21,388,763	189,700,913	2,122,593	-	-	-
456	2,894	214	2,314,816	18,918,980	228,710	-	-	-
613	39,835	2,111	4,747,693	33,088,962	418,531	-	-	-
28,429	164,721	3,606	68,331,038	72,042,405	675,217	-	-	-
31,550	28,618	6,798	-	-	-	-	-	-
13,400	-	-	-	-	-	-	-	-
-	-	-	-	-	-	-	-	-
63,754	73,870	576	2,654,000	7,305,149	64,607	-	-	-
3,135	61,342	564	294,723	3,604,405	27,283	-	-	-
-	-	-	7,000,372	88,290,123	1,311,446	-	-	-
59,367	-	-	1,675,674	40,302,880	441,845	-	-	-

6 市町村別土地概要(続き)

市町村	原 野			雑 種 地			そ の 他		
	非課税地積	評価総地積	決定総額	非課税地積	評価総地積	決定総額	非課税地積	評価総地積	決定総額
平成20年1月	1,565,369	5,980,536	618,591	10,707,828	30,058,459	309,388,918	706,375,921	-	-
21	1,587,018	5,989,967	550,814	11,720,030	30,018,886	287,671,452	717,352,195	-	-
22	1,603,151	5,952,405	521,450	11,925,896	29,759,882	271,671,342	718,114,583	-	-
徳 島 市	533,459	614,942	365,374	2,137,624	5,742,169	133,769,656	13,668,462	-	-
鳴 門 市	68,327	102,619	54,258	605,775	3,314,623	15,670,914	19,927,712	-	-
小 松 島 市	63,410	103,158	8,326	3,841,355	1,523,873	19,262,830	6,043,967	-	-
阿 南 市	132,106	438,098	18,504	1,271,566	3,434,241	29,215,408	22,202,735	-	-
吉 野 川 市	83,022	360,323	12,318	272,117	1,289,802	7,369,271	21,261,637	-	-
阿 波 市	52,888	858,085	19,549	230,198	3,922,246	11,418,833	53,510,906	-	-
美 馬 市	108,355	957,524	11,492	249,196	2,442,603	10,731,859	124,364,495	-	-
三 好 市	45,148	204,175	2,399	508,375	1,833,463	5,576,103	131,714,590	-	-
勝 浦 町	9,312	16,734	169	39,453	172,901	856,515	8,947,551	-	-
上 勝 町	2,549	54,473	1,239	21,663	111,266	9,567	31,973,975	-	-
佐 那 河 内 村	3,215	25,163	492	25,171	31,578	114,244	3,748,061	-	-
石 井 町	32,304	60,204	808	90,866	172,092	811,171	7,933,502	-	-
神 山 町	40,146	429,402	5,815	58,521	811,030	1,125,425	18,651,155	-	-
那 賀 町	78,419	482,993	4,681	502,395	491,071	857,533	126,698,998	-	-
牟 岐 町	37,401	477,006	4,485	71,724	220,389	834,707	9,534,435	-	-
美 波 町	16,943	163,099	2,828	94,912	451,625	1,249,037	17,451,486	-	-
海 陽 町	208,649	378,867	2,181	496,991	567,072	3,837,645	27,707,713	-	-
松 茂 町	55,174	22,410	1,136	978,058	680,536	12,143,087	5,780,169	-	-
北 島 町	7,473	2,060	250	83,684	255,220	6,514,196	710,641	-	-
藍 住 町	-	-	-	16,662	60,274	59,937	5,490,705	-	-
板 野 町	3,674	21,318	334	188,445	358,007	1,859,796	3,378,350	-	-
上 板 町	4,763	40,794	2,532	19,648	1,064,902	2,819,872	5,256,868	-	-
つ る ぎ 町	3,116	92,283	1,893	78,692	435,618	1,695,213	33,976,409	-	-
東 み よ し 町	13,298	46,675	387	42,805	373,281	3,868,523	18,180,061	-	-

7 主な山岳 (平成21年度末)

(単位：m)

名	称	所在する市町村名・県名	標高	備考
剣次三	郎	美馬市・那賀町・三好市	1,954.7	
一	ノ	那賀町	1,930.0	
矢	筈	三好市・高知県	1,893.4	
天	狗	美馬市・那賀町	1,879.6	
高	ノ	三好市・つるぎ町	1,848.5	
サ	ガ	三好市	1,812	標
塔	リ	三好市・那賀町	1,740.8	
丸	ハ	三好市	1,740	地
石	ゲ	三好市	1,713.0	
黒	笹	三好市・美馬市・つるぎ町	1,711.6	
中	立	那賀町・高知県	1,707.7	
丸	笠	つるぎ町・三好市	1,703	標
烏	東	那賀町・高知県	1,684.6	
折	子	三好市・那賀町	1,683.8	
綱	宇	三好市	1,669.9	
石	谷	那賀町	1,652.9	
新	附	三好市・高知県	1,643.1	
勘	堂	三好市・つるぎ町	1,636	標
天	九	那賀町	1,635.3	
高	場	那賀町	1,640	地
赤	神	美馬市・那賀町	1,631.9	
権	城	美馬市・那賀町	1,627.9	
寒	帽	美馬市・つるぎ町	1,611.4	
平	子	那賀町	1,605.5	
大	田	三好市	1,604.6	
白	家	那賀町	1,603.3	
岩	久	那賀町	1,563	標
雲	保	三好市・つるぎ町	1,526.1	
津	滝	那賀町	1,509.0	
中	倉	神山町・那賀町	1,495.9	
高	早	つるぎ町	1,493.5	
赤	志	三好市	1,446.6	
火	津	上勝町・那賀町	1,438.6	
甚	丸	那賀町・高知県	1,436.0	
国	城	三好市・つるぎ町・東みよし町	1,424.5	
風	打	那賀町・高知県	1,423.3	
砥	吉	三好市	1,409.0	
湯	見	三好市・東みよし町	1,401.5	
西	呂	神山町・那賀町	1,374.8	
西	塔	那賀町	1,372.0	
行	石	那賀町・高知県	1,360	地
腕	権	那賀町	1,349.0	
西	桶	那賀町・高知県	1,346	標
八	又	三好市	1,332.9	
野	三	那賀町	1,326	標
六	子	美馬市・つるぎ町	1,312.3	
池	者	三好市・高知県	1,294.4	
	鹿	那賀町	1,287.3	
	池	那賀町	1,283.2	
	郎			
	野			
	河			

注1 国土交通省国土地理院発行の2万5千分の1地形図より、1,000メートル以上のものを抜粋した。

2 小数点1位まである数値は、三角点の高さである。ただし、三角点は必ずしも最高地点に設置されているものではない。

3 「標」は、写真測量によって求めた標高点の高さである。

4 「地」は、2万5千分の1地形図の等高線から推定した高さである。

資料 国土交通省国土地理院四国地方測量部

7 主な山岳 (続き)

(単位：m)

名	称	所在する市町村名・県名	標高	備考
杉	生山	那賀町	1,266.2	
綱	付山	美馬市	1,255.8	
日	ノ丸山	三好市・東みよし町	1,240.2	
正	善山	美馬市	1,229	標地
八	早山	那賀町	1,230	地
御	朱印谷山	那賀町	1,218.0	
黒	滝山	三好市・高知県	1,209.6	
し	がきの丸	那賀町	1,163.1	
奥	野々山	吉野川市・美馬市	1,159	標
三	傍示山	三好市・愛媛県・高知県	1,157.8	
桃	の丸	那賀町	1,160	地
神	戸丸	那賀町	1,148.3	
金	瀬	那賀町・海陽町	1,147.3	
高	越山	吉野川市	1,133	標
吉	野丸	那賀町・海陽町	1,116.3	
剣	ノ山	三好市・愛媛県	1,105.6	
大	森山	那賀町	1,093.9	
東	宮山	美馬市・神山町	1,090.5	
友	内山	美馬市・つるぎ町	1,073.1	
竜	王山	美馬市・香川県	1,059.8	
天	狗岳	三好市	1,055	標
鰻	轟山	那賀町・海陽町	1,046	標
塩	塚峰	三好市・愛媛県	1,043.4	
舟	山	三好市	1,042.9	
大	川山	三好市・香川県	1,042.9	
旭	ヶ丸	佐那河内村・上勝町	1,019.5	
貧	田丸	海陽町・高知県	1,018.5	
石	原丸	那賀町	1,017.5	
半	平山	美馬市	1,015.9	
熊	谷	那賀町	1,010.7	
請	ヶ峰	海陽町	1,009.1	

8 島しょ

(単位：k m²)

島名	面積	所属する市町村
大毛島	7.26	鳴門市
田島	5.72	〃
高島	2.59	〃
大島	1.76	牟岐町
伊島	1.45	阿南市
小勝島	1.31	〃

資料 国土交通省国土地理院「平成21年 全国都道府県市区町村別面積調」

9 主な河川 (平成21年度末)

一級河川 (吉野川水系)

(単位：m)

河川名	区間		指定延長
	上流端	下流端	
吉野川	左岸 高知県吾川郡いの町寺川字白猪谷104番地先 右岸 同町寺川同字182番地の3地先	海 (幹川流路延長194km)	108,109
新町川	吉野川からの分派点	海	6,873
園瀬川	左岸 徳島県名東郡佐那河内村上字府能山49番地先 右岸 同村上字奥川股17番地の11地先	新町川への合流点	25,518
多々羅川	左岸 徳島市渋野町高曾根5番地先 右岸 同市同町南谷150番地先	大松川への合流点	8,700
嵯峨川	左岸 徳島県名東郡佐那河内村下字南林1番の456地先 右岸 同村字津ブクロ26番地先	園瀬川への合流点	6,400
鮎喰川	左岸 徳島県名西郡神山町上分字本根川413番の1地先 右岸 同町上分同字267番地先	吉野川への合流点	42,982
飯尾川	左岸 徳島県吉野川市鴨島町敷地字赤坂1507番の1地先 右岸 同町敷地同字1447番の2地先	鮎喰川への合流点	25,845
渡内川	左岸 徳島県名西郡石井町浦庄字下浦932番の1地先 右岸 同町浦庄同字935番の1地先	飯尾川への合流点	5,400
船戸谷川	左岸 徳島市一宮町南丁389番の4地先 右岸 同市同町南丁215番の2地先	鮎喰川への合流点	5,800
鬼籠野谷川	左岸 徳島県名西郡神山町鬼籠野字元山181番地先 右岸 同町鬼籠野同字360番地先	鮎喰川への合流点	10,800
広石谷川	左岸 徳島県名西郡神山町阿野字広石18番地先 右岸 同町阿野同字157番地先	鮎喰川への合流点	5,000
正法寺川	左岸 徳島県板野郡藍住町富吉2番の3地先 右岸 同町富吉49番の4地先	吉野川への合流点	5,200
神宮入江川	左岸 徳島県名西郡石井町藍畑字西覚円1259番の17の7地先 右岸 同町藍畑同字1273番の15地先	吉野川への合流点	6,120
旧吉野川	吉野川からの分派点	海	24,800
宮川内谷川	左岸 徳島県阿波市土成町宮川内字相婦63番地先 右岸 同市宮川内字上畑66番地先	旧吉野川への合流点	18,981
泉谷川	徳島県板野郡上板町泉谷字上り山32番地先	宮川内谷川への合流点	5,018
黒谷川	左岸 徳島県板野郡板野町黒谷字相生谷1番地先 右岸 同町黒谷同字40番地先	旧吉野川への合流点	8,000
大坂谷川	左岸 徳島県板野郡板野町大坂字新太郎28番の4地先 右岸 同町大坂字甚左原63番地先	旧吉野川への合流点	6,823
板東谷川	左岸 鳴門市大麻町板東字下板ヶ谷93番地先 右岸 同市同町板東同字103番の1地先	旧吉野川への合流点	6,682
今切川	旧吉野川からの分派点	海	11,650
大谷川	左岸 鳴門市大麻町大谷字ロナジ谷15番地先 右岸 同市同町大谷字ウナケエ谷123番地先	旧吉野川への合流点	11,800
江川	左岸 徳島県吉野川市鴨島町知恵島字千田須賀西458番の42地先 右岸 同町西麻植字青柳3番地先	吉野川への合流点	8,800
熊谷川	左岸 徳島県阿波市土成町土成字前田150番の3地先 右岸 同町同大字同字151番地先	吉野川への合流点	6,000

- 注1 上流端が他県にある河川については、県境からの距離を延長とした。
 2 指定延長とは、河川法により管理している上流端から下流端までの距離である。
 3 幹川流路延長とは、河川のうち、幹川として存在している水流の上流点から海までの距離である。
 4 小数点1位は四捨五入した。

資料 県河川整備課

9 主な河川 (続き)

一級河川 (吉野川水系)

(単位: m)

河川名	区 間		指定延長
	上 流 端	下 流 端	
九頭宇谷川	左岸 徳島県阿波市土成町浦池字北山2428番地先 右岸 同町同大字同字3432番地先	吉野川への合流点	5,200
鶯谷川	左岸 徳島県阿波市市場町切幡西原74番の1地先 右岸 同市同町北分309番地先	柿の木谷川への合流点	5,200
学島川	左岸 徳島県吉野川市山川町字西久保5番の1地先 右岸 同町字山路145番地先	吉野川への合流点	5,118
日開谷川	左岸 香川県東かがわ市五名字谷田1792番地先 右岸 同市五名字東風原1366番の2地先	吉野川への合流点	15,064
仁賀木谷川	左岸 徳島県阿波市市場町大字日開谷字花子8番地先 右岸 同市同町日開谷字仁賀木19番地先	日開谷川への合流点	5,500
大久保谷川	左岸 徳島県阿波郡市場町犬墓字小竹62番地先 右岸 同市阿波町大久保216番の63地先	吉野川への合流点	6,927
川田川	左岸 徳島県吉野川市美郷字小竹26番地先 右岸 同市美郷同字79番の2地先	吉野川への合流点	16,036
東山谷川	左岸 徳島県吉野川市美郷東山字栩谷383番地先 右岸 同市美郷東山同字386番地先	川田川への合流点	7,800
伊沢谷川	左岸 徳島県阿波市阿波町字東緑164番地先 右岸 同市同町引地1番地先	吉野川への合流点	9,582
曾江谷川	左岸 香川県さぬき市長尾町大字多和字相草東60番の2地先 右岸 同市多和相草西14番地先	吉野川への合流点	16,064
東俣谷川	徳島県美馬郡脇町西俣名1050番の3地先	曾江谷川への合流点	12,250
穴吹川	左岸 徳島県美馬市木屋平川上664番地先 右岸 同市木屋平川上カゲ563番地先	吉野川への合流点	41,891
野村谷川	左岸 徳島県美馬市脇町字花折43番地先 右岸 同市美馬町字切久保272番の4地先	吉野川への合流点	10,129
貞光川	左岸 徳島県美馬郡つるぎ町一字字実平1783番の3地先 右岸 同町一字字川又6931番地先	吉野川への合流点	25,309
片川	徳島県美馬郡つるぎ町一字字木地屋399番地先	貞光川への合流点	8,945
明谷川	左岸 徳島県美馬郡つるぎ町一字字白井4751番の2地先 右岸 同町一字字出羽4971番地先	貞光川への合流点	5,055
半田川	左岸 徳島県美馬郡つるぎ町半田町字紙屋332番地先 右岸 同町半田字櫛尾280番地先	吉野川への合流点	14,300
山口谷川	左岸 徳島県三好郡東みよし町毛田1597番地先 右岸 同町毛田1316番地先	吉野川への合流点	5,500
河内谷川	左岸 徳島県三好市三野町大字太刀野字松尾3819番地先 右岸 同市同町太刀野同字3811番地先	吉野川への合流点	5,100
加茂谷川	左岸 徳島県三好郡東みよし町西庄字引地12番地先 右岸 同町西庄字下南124番地先	吉野川への合流点	6,809
井ノ内谷川	左岸 徳島県三好市井川町字伝城7094番地先 右岸 同市同町字冬浦7011番地先	吉野川への合流点	8,827
小川谷川	左岸 徳島県三好郡東みよし町東山字男山877番地先 右岸 同町東山同字855番地先	吉野川への合流点	11,000
鮎苦谷川	左岸 徳島県三好市池田町白地字ノロウチ722番の1地先 右岸 同市同町白地ノロウチ778番の2地先	吉野川への合流点	13,350

一級河川（吉野川水系）

(単位：m)

河川名	区間		指定延長
	上流端	下流端	
馬路川	左岸 徳島県三好市池田町佐野字北大境1093番の2地先 右岸 同市同町佐野字南大境1113番の2地先	吉野川への合流点	6,500
祖谷川	徳島県三好市東祖谷菅生205番の2地先	吉野川への合流点	53,800
松尾川	徳島県三好市東祖谷落合国有林第79林班地先	祖谷川への合流点	20,182
第一坂瀬川	左岸 徳島県三好市西祖谷山村小祖谷字坂瀬224番の1地先 右岸 同市同町小祖谷同字31番地先	松尾川への合流点	5,100
若宮谷川	左岸 徳島県三好市西祖谷山村一字22番の2地先 右岸 同市同町一字21番の1地先	祖谷川への合流点	5,455
谷道川	左岸 徳島県三好市東祖谷檜尾566番の1地先 右岸 同市東祖谷古味110番の2地先	祖谷川への合流点	5,455
銅山川	愛媛県新居浜市別子山村字東延地先	吉野川への合流点	9,273
白川谷川	左岸 徳島県三好市山城町粟山字布施621番地先 右岸 同市粟山同字620番地先	吉野川への合流点	7,636
藤川谷川	左岸 徳島県三好市山城町平上字アサゼ785番地先 右岸 同市同町平上字ツルマキ860番地先	吉野川への合流点	6,000

一級河川（那賀川水系）

(単位：m)

河川名	区間		指定延長
	上流端	下流端	
那賀川	左岸 徳島県那賀郡那賀町木頭北川高野瀬山6番の4地先 右岸 同町木頭北川同字同字6番の2地先	海 (幹川流路延長125km)	112,066
桑野川	左岸 阿南市新野町川又32番の5地先 右岸 同市同町川又98番の4地先	派川那賀川への合流点	25,399
岡川	左岸 阿南市下大野町渡り上り457番地先 右岸 同市同町五反畑143番の4地先	桑野川への合流点	8,082
南川	左岸 阿南市新野町大谷123番地先 右岸 同市同町大谷46番地先	桑野川への合流点	5,700
中山川	左岸 徳島県那賀郡那賀町大字中山字関ヶ原33番地先 右岸 同町中山字荒田ヶ谷5番の18地先	那賀川への合流点	5,200
谷内川	左岸 徳島県那賀郡那賀町平野字森の下17番の4地先 右岸 同町平野同字同字18番地先	那賀川への合流点	5,500
赤松川	左岸 徳島県海部郡美波町赤松字日浦93番の5地先 右岸 同町赤松同字317番の2地先	那賀川への合流点	14,073
紅葉川	左岸 徳島県那賀郡那賀町竹ヶ谷字長門133番地先 右岸 同町竹ヶ谷字さつま11番の1地先	那賀川への合流点	10,660
古屋谷川	左岸 徳島県那賀郡那賀町川俣字坂本10番地先 右岸 同町川俣同字12番地先	那賀川への合流点	19,200
坂州木頭川	徳島県那賀郡那賀町岩倉字鎗戸山地先の鎗掛岩	那賀川への合流点	30,764
沢谷川	左岸 徳島県那賀郡那賀町沢谷字釜ヶ谷2番地先 右岸 同町沢谷同字1番の2地先	坂州木頭川への合流点	5,454

9 主な河川 (続き)

一級河川 (那賀川水系)

(単位 : m)

河川名	区 間		指定延長
	上 流 端	下 流 端	
丈ヶ谷川	左岸	徳島県那賀郡那賀町丈ヶ谷字榎尾廻り1番の1地先	那賀川への 合流点
	右岸	同町丈ヶ谷字七浦谷1番の1地先	
南川	左岸	徳島県那賀郡那賀町木頭折字御朱印谷1番地先	那賀川への 合流点
	右岸	同町木頭折字湯桶山1番の2地先	

二級河川

(単位 : m)

河川名	区 間		指定延長
	上 流 端	下 流 端	
(宍喰川水系) 宍喰川	左岸 右岸	徳島県海部郡海陽町小谷字中谷 同上	海 11,127
広岡川	左岸 右岸	徳島県海部郡海陽町小谷字北河内119番地先 左岸に対応する区域	宍喰川への 合流点 7,100
(海部川水系) 海部川	左岸 右岸	徳島県海部郡海陽町平井字大木屋100番 同上	海 36,327
善蔵川	左岸 右岸	徳島県海部郡海陽町熟田字計石30番の85地先 同町熟田字計石28番の7地先	海部川への 合流点 7,500
母川	左岸 右岸	徳島県海部郡海陽町櫛川字馬場17番地先 同町櫛川字箕川19番地先	海部川への 合流点 7,200
相川	左岸 右岸	徳島県海部郡海陽町相川字上皆津15番地先 左岸に対応する区域	海部川への 合流点 13,041
(伊勢田川水系) 伊勢田川	左岸 右岸	徳島県海部郡海陽町浅川字荒瀬15番の445地先 同町浅川字新川3番地先	海 6,660
(牟岐川水系) 牟岐川	左岸 右岸	徳島県海部郡牟岐町大字河内字奥谷1465番地先 同町同大字同字奥谷1463番の1地先	海 7,745
橘川	左岸 右岸	徳島県海部郡牟岐町大字橘字ふどの874番地先 同町大字橘88番地先	牟岐川への 合流点 8,300
(日和佐川水系) 日和佐川	左岸 右岸	徳島県海部郡美波町山河内字大越107番の3地先 同町山河内同字95番の3地先	海 16,291
北河内川	左岸 右岸	徳島県海部郡美波町北河内字大戸114番の2地先 同町北河内同字113番地先	日和佐川 への合流点 12,027
(椿川水系) 椿川	左岸 右岸	阿南市椿町平野49番地先 同町平野1番の1地先	海 5,500
(福井川水系) 福井川	左岸 右岸	阿南市福井町貝谷33番の2地先 同市貝谷7番の2地先	海 19,027
(打樋川水系) 打樋川	左岸 右岸	阿南市領家町万石52番の4地先 同市同町万石52番の5地先	海 7,500
(勝浦川水系) 勝浦川	左岸 右岸	徳島県勝浦郡上勝町大字生実字殿河内 同上	海 49,636
八多川	左岸 右岸	徳島市八多町鹿首73番地先 同町賀重12番地先	勝浦川への 合流点 5,200
坂本川	左岸 右岸	徳島県勝浦郡勝浦町大字坂本字久保松尾谷合流点 同町大字坂本字中尾松尾谷合流点	勝浦川への 合流点 5,200
立川	左岸 右岸	徳島県勝浦郡勝浦町大字棚野字鮎川147番の4地先 同町大字棚野字奥立川95番の8地先	勝浦川への 合流点 10,000
旭川	左岸 右岸	徳島県勝浦郡上勝町大字旭字日浦峯78番の1地先(清嵐橋) 左岸に対応する区域	勝浦川への 合流点 8,000
(野根川水系) 野根川	左岸 右岸	徳島県海部郡海陽町久尾字石 同上	高知県境 12,455

10 気象概況（平成21年）

1月の中頃までは、冬型の気圧配置となって気温の低い日もあったが、その後は冬型の気圧配置となっても寒気の南下は弱く、気温は高く推移した。3月は低気圧や気圧の谷が周期的に通過して天気も変化した。その後は移動性高気圧に覆われて晴れる日が多く、気温は高くなった。5月は低気圧や気圧の谷の影響で曇りや雨の日が多かったが、低気圧があまり発達しなかったことなどから降水量は少なかった。6月は梅雨前線が日本の南海上で停滞することが多く、降水量は少なく経過したが、その後は北上して西日本付近に停滞することが多くなり、7月の降水量は平年並となった。四国地方の梅雨入りは、6月3日ごろ（平年：6月4日ごろ）で、梅雨明けは7月30日ごろ（平年：7月17日ごろ）だった。8月の上旬は台風第9号の影響で降水量はかなり多くなったが、その後は太平洋高気圧に覆われることが多く、前線が通過して大雨となった9月下旬まで、晴れて降水量は少なく経過した。10月の上旬は低気圧や台風第18号の影響で降水量は多くなったが、その後は高気圧に覆われる日が多く晴れて気温は高くなった。11月は高気圧に覆われて晴れた日もあったが、次々に通過する低気圧や気圧の谷の影響で曇りや雨の日が多く、降水量は多くなった。12月は中頃までは高気圧に覆われることが多く、気温は高かったが、その後は強い冬型の気圧配置となる日があり、気温は低くなった。

台風の四国地方への接近は1個（台風第18号）で、上陸はなかった。

徳島市の年平均気温は平年より高く、年間日照時間と年降水量は平年並だった。

1月（寒暖の差が大きい）

前半は、冬型の気圧配置となる日が多かったが、後半は一時的に冬型の気圧配置となる日もあったものの長続きせず気温の高い日が多かった。

徳島市の月平均気温と月間日照時間は平年並だった。月降水量は平年より多かった。

2月（気温が高い）

一時的に冬型気圧配置になる日もあったが期間を通して寒気の南下は弱く、県内各地の月平均気温は記録的に高くなった。

徳島市の月平均気温は平年よりかなり高く、月間日照時間は平年より少なかった。また、月降水量は平年より多かった。

3月（気温は高く、降水量が少ない23日に桜開花）

低気圧や気圧の谷の通過後に冬型の気圧配置となる日があったものの、寒気の南下が弱く、気温は高く経過した。下旬の後半頃からは強い寒気の影響で気温が低くなり、寒暖の変動が大きくなった。

徳島市の月平均気温は平年より高く、月間日照時間は平年並だった。また、月降水量は平年より少なかった。

4月（気温は高く、日照時間は多い）

高気圧に覆われて晴れる日が多かったが、気温は中頃を中心に高く、終わり頃に強い寒気の影響で低くなって、寒暖の変動が大きくなった。

徳島市の月平均気温は平年より高く、月間日照時間は平年よりかなり多かった。また、月降水量は平年より少なかった。

5月（気温は高く、降水量は少ない）

中頃を中心に高気圧に覆われ、晴れて気温は高くなったが、その他の期間は低気圧や気圧の谷の影響で曇りや雨の日が多かった。また、低気圧があまり発達しなかったことや日本海を通過することが多かったことなどから降水量は少なく経過した。このため、6月1日には「少雨に関する徳島県気象情報第1号」を発表して、農作物の管理や水の管理について注意を呼びかけた。

徳島市の月平均気温は平年より高く、月間日照時間と月降水量は平年より少なかった。

6月（降水量は少ない梅雨入り6月3日ごろ）

中旬までは太平洋高気圧の勢力が弱く、梅雨入り後も梅雨前線は日本の南海上で停滞したため、四国への影響は小さかった。このため、晴れる日が多く、6月15日には「少雨に関する徳島県気象情報第2号」を発表し、農作物の管理や水の管理について注意を呼びかけた。下旬の初めと終り頃には梅雨前線が西日本付近に停滞して曇りや雨となった。

徳島市の月平均気温は平年より高く、月間日照時間は平年より多かった。また、月降水量は平年より少なかった。

7月（日照時間は少ない梅雨明け7月30日ごろ）

梅雨前線が西日本付近に停滞することが多く、曇りや雨の日が多かった。期間の初めと終り頃は梅雨前線が活動を強めたため大雨となる日があったが、中頃は梅雨前線が日本海まで北上して晴れる日もあった。徳島市の月平均気温と月降水量は平年並で、月間日照時間は平年よりかなり少なかった。

8月（台風第9号の影響で降水量は多い）

上旬は、台風の影響を受け、各地で大雨となったが、その後は前線や気圧の谷の影響で曇りや雨となる日があったものの、晴れて降水量は少なく経過した。

徳島市の月平均気温と月間日照時間は平年並で、月降水量は平年よりかなり多かった。

9月（気温は高く、日照時間は多く、降水量は少ない）

高気圧に覆われることが多く、晴れて気温は高く、降水量は少なく経過した。このため、9月10日と9月18日に「少雨に関する徳島県気象情報」第1号、第2号を発表して農作物の管理や水の管理について注意を呼びかけた。その後、下旬の終り頃には日本海から南下した前線の影響で大雨となる日があった。

徳島市の月平均気温は平年より高く、月間日照時間は平年よりかなり多かった。また、月降水量は平年より少なかった。

10月（気温は高く、降水量は多い）

上旬には低気圧や台風第18号の影響により各地で雨となる日があったが、その後は高気圧に覆われて晴れる日が多かった。

徳島市の月平均気温は平年より高く、月間日照時間と月降水量は平年より多かった。

11月（降水量は多い）

上旬は、高気圧に覆われて晴天の続いた期間もあったが、その後は次々に通過する低気圧や気圧の谷の影響で曇りや雨の日が多かった。徳島市では10日から11日にかけて低気圧の影響で大雨となり、11月として

の月降水量が多い方から第3位を記録した。

徳島市の月平均気温は平年並で、月間日照時間は平年より少なかった。また、月降水量は平年よりかなり多かった。

12月（寒暖の変動が大きい）

中頃までは高気圧に覆われることが多く、晴れて気温は高く推移したが、中旬の後半と月末には強い寒気の南下で気温が低くなった。また、26日には中国大陸から日本海に進んだ低気圧などの影響で黄砂が観測された。12月に黄砂が観測されたのは、1982年以来、27年ぶりだった。

徳島市の月平均気温は平年並で、月間日照時間と月降水量は平年より多かった。

異常気象と気象災害

月日・期間	異常気象名と地域	気象状況	被害状況
5月 28日	波浪（南部の一部地域）	四国の南海上で発達中の低気圧が東進。	海部郡美波町日和佐港沖で漁船の乗り上げ事故が発生 行方不明1名、負傷者 2名
6月 16日	雷（北部・南部の一部地域）	上空に寒気が流れ込んだ影響で大気の状態が不安定となり雷が発生した。	徳島市と勝浦町で電柱へ落雷があり、計 850戸が最大で約 2時間停電となった。
8月 9日～10日	大雨（北部の一部地域）	日本の南海上を北上する発達中の熱帯低気圧の影響で暖かく湿った空気が大量に流れ込み、非常に激しい雨が降った（9日 21時に台風第9号となる）。	那賀町木頭出原では1時間 100.5ミリ、徳島市で1時間90.5ミリを観測 死者・行方不明2名、負傷者 2名 住家全壊2棟一部損壊8棟 床上浸水107棟、床下浸水581棟 土砂・がけくずれ箇所多数
9月 19日～20日	波浪（南部の一部地域）	日本の南海上を北東に進む台風第14号の影響で沿岸ではうねりを伴い波の高い状態が続いていた。	徳島県海部郡美波町日和佐港において、釣り人 1名が転落 死者1名
10月 7日～8日	強風（南部の一部地域）	非常に強い台風第18号が四国の南海上を北東に進んだため、徳島県は7日夜遅くから暴風域に入り、暴風や高波の影響を受けた。	美波町日和佐で日最大瞬間風速 34.0メートル 住家一部損壊5棟 道路規制等
11月 2日	強風（北部の一部地域）	寒冷前線通過後、一時的に強い冬型の気圧配置となった。	生光学園グラウンドで強風により防球ネットが倒れ、同校野球部男子中学生2名が重軽傷
11月 11日	大雨（南部の一部地域）	四国の南海上を低気圧が通過し、南部を中心に大雨となった。	住家一部損壊1棟 床下浸水55棟 道路規制等

平成21年の主な台風

平成21年の台風発生数は22個(平年の年間発生数26.7個)で、四国地方に上陸した台風はなかった。
(平年の四国地方への上陸数0.6個)

徳島県に影響した主な台風は第9号(8月)と第18号(10月)だった。

●台風第9号：四国南岸を通過（8月9～10日）

南海上を北上する熱帯低気圧（9日21時に台風第9号となる）の影響で南から暖かく湿った空気が流れ込み、大気の状態が非常に不安定となって、各地で記録的な大雨となった。

1時間最大降水量	100.5mm	10日	木頭
	90.5mm	10日	徳島
	72.0mm	9日	海陽

●台風第18号：四国沖を北東進（10月7～8日）

台風第18号は7日から8日にかけて四国沖を北東進。その後、紀伊半島沿岸をかすめ、8日5時過ぎに愛知県の知多半島付近に上陸した。この影響により日和佐で日最大瞬間風速34.0メートルを観測するなど各地で大荒れとなった。

日最大瞬間風向・風速	NW34.0メートル	8日	日和佐
	WNW29.1メートル	8日	海陽

台風発生・上陸数表（表中、上段が発生数、下段が本土上陸数である。）

年	月												年合計
	1	2	3	4	5	6	7	8	9	10	11	12	
30年平均*	0.5	0.1	0.4	0.8	1.0	1.7	4.1	5.5	5.1	3.9	2.5	1.3	26.7
				0.0	0.0	0.2	0.5	0.9	0.9	0.1	0.0		2.6
1995				1		1	2	6	5	6	1	1	23
									1				1
1996		1		1	2		5	6	6	2	2	1	26
							1	1					2
1997				2	3	3	4	6	4	3	2	1	28
						2	1		1				4
1998							1	3	5	2	3	2	16
									3	1			4
1999				2		1	4	6	6	2	1		22
									2				2
2000					2		5	6	5	2	2	1	23
													0
2001					1	2	5	6	5	3	1	3	26
								1	1				2
2002	1	1			1	3	5	6	4	2	2	1	26
							2			1			3
2003	1			1	2	2	2	5	3	3	2		21
					1			1					2
2004				1	2	5	2	8	3	3	3	2	29
						2	1	3	2	2			10
2005	1		1	1	1		5	5	5	2	2		23
							1	1	1				3
2006					1	1	3	7	3	4	2	2	23
								1	1				2
2007				1	1		3	4	5	6	4		24
							1	1	1				3
2008				1	4	1	2	4	4	2	3	1	22
													0
2009					2	2	2	5	7	3	1		22
										1			1

注 *は1971～2000年の30年平均。

台風第9号経路図（8月9日～10日）

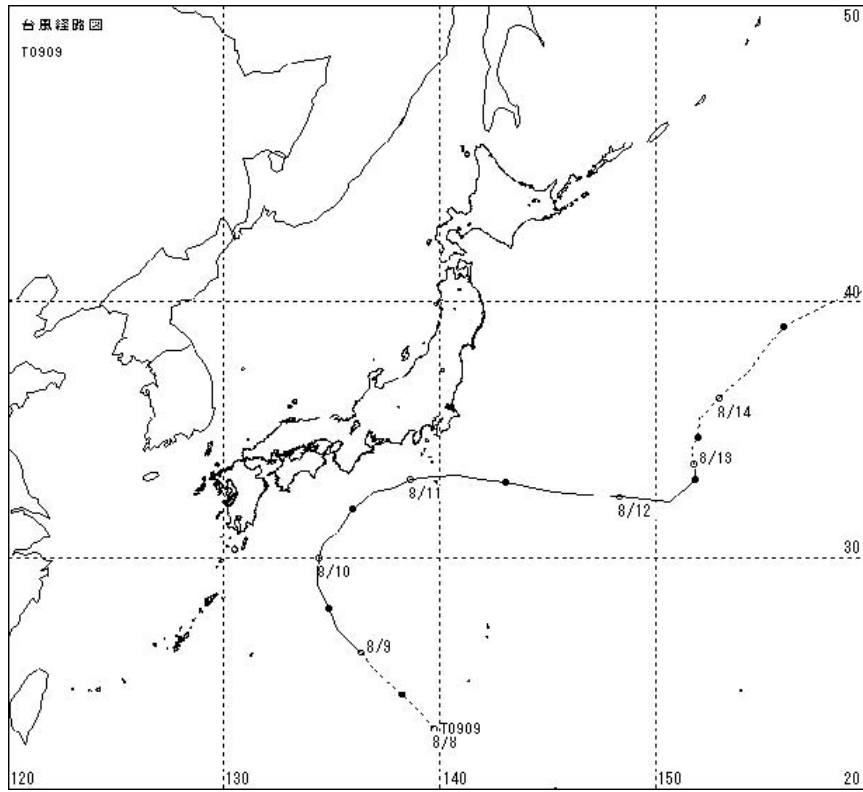

台風第18号経路図（10月7日～8日）

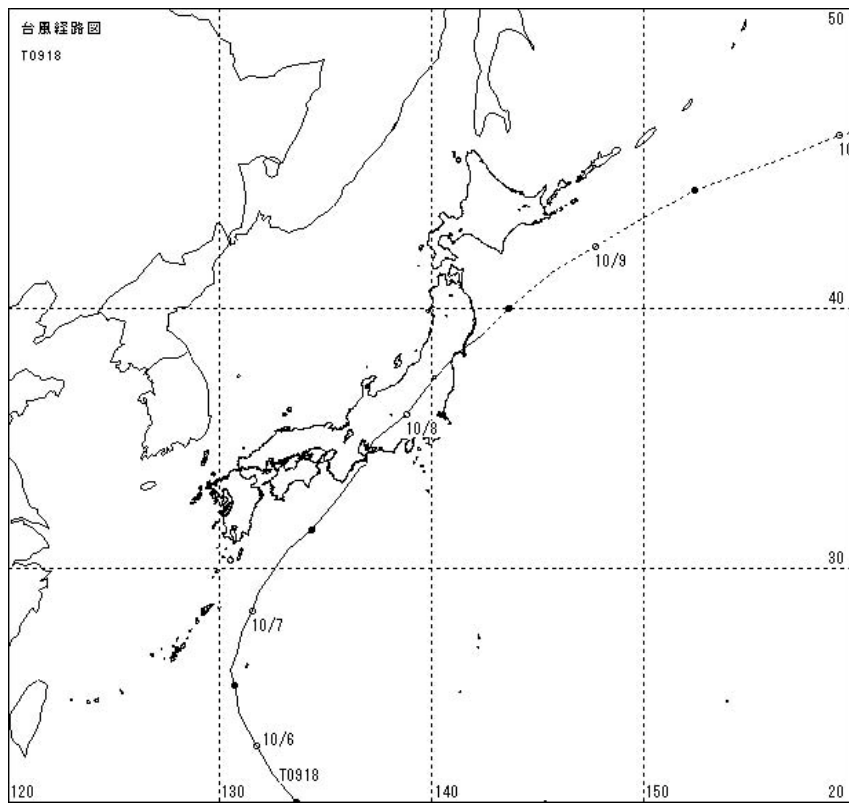

11 月別気象表 (平成21年)

要素		月	1	2	3	4	5	6	7	8	9	10	11	12	年	平年値	
平均海面気圧 hpa			1,020.6	1,018.1	1,018.1	1,014.6	1,012.1	1,007.2	1,007.7	1,009.0	1,012.5	1,015.2	1,020.3	1,018.3	1,014.5	1,015.2	
気	平	均	6.4	8.4	10.2	15.5	19.6	23.2	26.2	27.4	24.6	19.1	13.6	8.6	16.9	16.2	
	最	平	9.9	12.4	14.5	20.7	24.0	27.5	30.2	31.3	29.0	23.1	17.5	12.4	21.0	20.2	
温		値	13.8	21.0	22.5	27.3	29.0	32.3	35.0	35.1	32.9	28.0	23.6	19.5	35.1		
	高	起	23	14	19	19	20	22	15	11	5	3	1	12	8/11		
℃	最	平	3.0	4.7	6.3	11.1	15.7	19.8	23.6	24.4	21.0	15.7	10.2	5.2	13.4	12.6	
		値	-2.0	0.3	3.4	4.5	10.7	15.1	19.0	20.3	16.4	12.3	5.7	0.6	-2.0		
	低	起	25	9	26	3	1	2	4	26	21	21	4	20	1/25		
相対湿度 %	平	均	61	63	58	55	63	70	77	70	64	65	69	61	65	67	
	最	値	21	23	19	9	17	31	40	28	29	27	32	24	9		
	小	起	24	9	26	9	14	17	15	17	10	12	2	20	4/9		
風速 m/s	平	均	3.9	3.5	3.9	3.9	3.4	3.1	2.8	3.2	3.2	3.3	3.1	3.7	3.4	3.1	
	最	値	13.0	13.0	12.5	13.1	13.0	10.3	9.9	8.5	10.6	13.7	11.3	13.4	13.7		
		風向	WNW	WNW	WNW	SSE	SSE	NNW	SSE	SE	SE	NW	WNW	WNW	NW		
	大	起	23	20	14	21	22	22	6	28	21	8	2	31	10/8		
降水量 mm	合計		52.5	89.0	62.5	59.0	66.0	126.0	142.5	383.5	94.5	205.5	264.5	55.0	1,600.5	1,540.7	
	最	日最大	20.5	17.5	22.0	34.0	36.5	41.0	29.0	182.0	45.0	95.5	114.5	34.5	182.0		
		起日	22	20	13	25	7	24	25	10	28	7	10	11	8/10		
		1時間最大	3.5	7.0	7.0	7.0	10.5	23.0	20.0	90.5	20.5	19.5	25.5	9.5	90.5		
	大	起	30	20	13	25	7	24	25	10	28	7	10	11	8/10		
日照時間 h			157.5	121.1	164.9	242.7	181.0	178.3	130.5	202.3	187.8	184.9	131.4	180.5	2,062.9	2,044.4	
天気数	降水	≥ 0.0 mm	24	18	15	9	17	16	25	19	11	13	17	19	203		
		≥ 0.5 mm	11	11	9	5	7	11	16	8	4	10	12	8	112		
		≥ 1.0 mm	8	10	8	5	5	11	14	8	4	9	11	6	99		
		≥ 10 mm	2	6	2	2	2	5	5	3	2	5	6	1	41		
		≥ 30 mm	0	0	0	1	1	1	0	2	2	3	3	1	14		
		≥ 50 mm	0	0	0	0	0	0	0	0	2	0	1	1	0	4	
		≥ 70 mm	0	0	0	0	0	0	0	0	2	0	1	1	0	4	
		≥ 100 mm	0	0	0	0	0	0	0	0	2	0	0	1	0	3	
	風速 ≥ 10m/s	8	2	8	10	3	3	0	0	2	2	2	4	44			
	雪	6	0	0	0	0	0	0	0	0	0	0	5	11			
	霧	0	0	0	0	0	0	0	0	0	0	0	0	0			
	雷	0	0	0	0	0	1	3	2	0	1	2	0	9			
	日平均雲量	< 1.5	1	1	5	6	1	0	0	1	3	2	3	23			
		≥ 8.5	6	8	10	5	16	17	24	9	10	10	9	5	129		
	不照	6	5	3	1	5	4	2	2	4	5	5	1	43			
	積雪	6	0	0	0	0	0	0	0	0	0	0	5	11			
	地震回数有感	1	3	1	1	1	0	5	4	1	0	1	2	20			

資料 徳島地方気象台

12 観測所別平均気温 (平成21年)

(単位: °C度)

観測所	年	1月	2月	3月	4月	5月	6月	7月	8月	9月	10月	11月	12月
池田	14.4	3.3	6.1	7.8	13.3	17.7	21.6	24.7	25.1	21.3	15.8	10.7	5.5
穴吹	15.1	4.2	6.6	8.5	14.3	18.3	22.1	25.0	25.6	22.3	16.8	11.5	6.5
徳島	16.9	6.4	8.4	10.2	15.5	19.6	23.2	26.2	27.4	24.6	19.1	13.6	8.6
京上	12.4	1.1	5.2	6.4	11.1	15.7	19.2	22.4	22.6	19.2	13.4	8.9	3.2
蒲生田	17.1	7.7	9.1	11.1	15.8	19.6	22.7	25.0	26.6	24.1	19.2	14.3	9.4
木頭	13.7	2.6	6.1	7.7	12.2	17.1	20.2	24.0	23.7	20.9	15.0	10.2	4.4
日和佐	17.1	6.9	9.3	10.8	15.3	19.4	22.5	25.8	26.8	24.7	19.4	14.5	9.4
海陽	/	/	10.3	10.3	14.6	18.9	22.1	26.0	26.5	24.1	18.4	14.0	8.1
穴喰	/	7.2	9.5	/	/	/	/	/	/	/	/	/	/

注 穴喰は2月18日まで観測、2月19日からは海陽で観測のため両観測所の2月は参考値。

資料 徳島地方気象台

13 観測所別降水量 (平成21年)

(単位: mm)

観測所	年	1月	2月	3月	4月	5月	6月	7月	8月	9月	10月	11月	12月
池田	1,371.5	125.0	105.5	69.5	36.5	46.5	118.5	264.0	176.5	68.5	136.5	149.5	75.0
穴吹	1,489.0	75.5	70.5	61.0	33.0	100.5	95.5	192.5	454.0	67.5	154.5	133.5	51.0
徳島	1,600.5	52.5	89.0	62.5	59.0	66.0	126.0	142.5	383.5	94.5	205.5	264.5	55.0
京上	2,073.0	156.0	190.5	156.0	69.5	95.5	192.5	343.5	217.0	58.0	215.5	277.5	101.5
蒲生田	1,978.0	120.5	111.0	114.5	139.5	58.0	194.0	173.0	285.5	128.5	269.5	302.0	82.0
木頭	2,722.5	103.5	205.0	143.0	153.5	78.5	220.0	252.5	936.0	81.0	200.0	271.0	78.5
日和佐	2,694.0	99.0	231.0	248.0	211.5	90.0	203.5	243.0	345.0	176.5	310.5	390.0	146.0
海陽	/	/	196.5	260.0	203.5	94.0	272.5	166.5	534.5	102.5	297.5	339.5	131.0
穴喰	/	106.5	60.5	/	/	/	/	/	/	/	/	/	/
半田	1,590.0	87.0	84.5	85.5	45.0	83.5	131.5	205.5	372.0	74.0	179.5	172.0	70.0
福原旭	2,507.0	88.0	172.0	128.5	144.0	91.5	204.0	164.5	741.5	83.0	242.5	366.0	81.5
旭丸	/	/	/	/	/	106.0	145.0	174.0	788.0	77.0	159.0	/	/

注1 /は、寒候期に観測を中止している。(無線ロボット雨量計を使用しているため暖候期のみ作動している。)

注2 穴喰は2月18日まで観測、海陽は2月19日から観測のため両観測所の2月は参考値。

資料 徳島地方気象台

2

人

口

2 人

口

14 人 口 の 推 移 (大正9年～平成17年, 10月1日現在)

(単位：世帯，人)

年 次	人 口			世 帯 数				人口密度 (1km ² 当たり)
	計	男	女	計	一 般 世 帯			
					世帯数	世帯人員	1世帯当たりの人員	
大 正 9 年	670,212	331,768	338,444	140,697	139,432	657,937	4.72	162.1
14	689,814	344,550	345,264	142,683	141,355	673,584	4.77	166.8
昭 和 5 年	716,544	356,958	359,586	144,529	143,265	702,170	4.90	172.9
10	728,748	362,042	366,706	145,835	144,401	711,927	4.93	175.9
15	718,717	354,423	364,294	142,851	141,641	705,089	4.98	173.5
22	854,811	411,331	443,480	172,716	171,975	844,789	4.91	206.3
25	878,511	427,684	450,827	171,415	170,711	869,620	5.09	212.1
30	878,109	427,204	450,905	174,250	170,817	860,832	5.04	212.0
35	847,274	408,300	438,974	182,685	178,792	827,933	4.63	204.5
40	815,115	389,795	425,320	192,114	188,344	792,923	4.21	196.7
45	791,111	376,729	414,382	205,377	201,410	767,261	3.81	190.9
50	805,166	384,812	420,354	223,393	219,903	781,841	3.56	194.3
55	825,261	395,994	429,267	240,321	234,040	801,866	3.43	199.1
60	834,889	399,689	435,200	248,498	244,067	812,267	3.29	201.4
平 成 2 年	831,598	395,906	435,692	259,729	258,149	810,136	3.14	200.7
7	832,427	395,636	436,791	274,953	273,839	810,402	2.96	200.9
12	824,108	391,718	432,390	288,808	287,897	801,741	2.78	198.8
17	809,950	384,635	425,315	298,480	297,539	785,278	2.64	195.4

注 世帯数，世帯人員，1世帯当たり人員は，昭和55年までは普通世帯（25年を除く），昭和60年からは，一般世帯の数値である。

資料 総務省統計局「国勢調査報告」

15 国 籍 別 外 国 人 登 録 人 口 (平成17～21年, 12月31日現在)

(単位：人)

区 分	総数	韓国・ 朝鮮	中国	フィリ ピン	インド ネシア	タイ	バングラ ディッシュ	マレー シア	イラン	オースト ラリア	ニュージ ーランド
平成17年12月	5,818	407	3,710	680	147	54	46	20	19	48	12
18	5,354	403	3,419	580	98	53	42	41	8	1	16
19	5,459	392	3,478	598	89	63	44	45	8	37	12
20	5,521	386	3,471	609	89	83	40	50	2	30	8
21	5,409	381	3,394	612	88	71	30	55	1	37	8

区 分	英国	フィン ランド	ドイツ	ルーマ ニア	ロシア	米国	カナダ	メキシコ	ブラジル	ペルー	その他
平成17年12月	34	2	8	45	40	120	56	6	72	21	271(64)
18	37	1	13	15	31	128	54	0	71	20	323(64)
19	33	4	9	13	27	126	51	2	72	15	341(64)
20	30	8	11	15	27	135	51	3	57	15	401(71)
21	27	0	12	14	24	129	54	1	48	13	410(72)

注 その他の（ ）は，国籍数で無国籍を除く。

資料 法務省入国管理局「在留外国人統計」

16 市町村別世帯数及び人口（平成19～21年, 10月1日現在）

（単位：世帯，人）

市 町 村	総世帯数	人 口			人口密度 (1km ² 当たり)
		計	男	女	
平成19年10月	304,035	799,981	379,616	420,365	194.1
20	305,928	794,189	376,698	417,491	193.0
21	308,180	789,269	374,268	415,001	190.3
徳 島 市	113,041	264,607	125,479	139,128	1,380.9
鳴 門 市	23,220	61,684	29,209	32,475	455.4
小 松 島 市	15,087	40,850	19,438	21,412	901.8
阿 南 市	27,179	76,183	36,687	39,496	272.6
吉 野 川 市	16,077	44,278	20,639	23,639	307.1
阿 波 市	13,580	39,545	18,625	20,920	207.1
美 馬 市	12,146	32,844	15,548	17,296	89.4
三 好 市	13,023	31,048	14,475	16,573	43.0
勝 浦 町	1,945	5,837	2,800	3,037	83.6
上 勝 町	780	1,812	846	966	16.5
佐 那 河 内 村	888	2,657	1,278	1,379	62.8
石 井 町	9,138	25,881	12,230	13,651	897.7
神 山 町	2,455	6,105	2,846	3,259	35.2
那 賀 町	3,963	9,647	4,561	5,086	13.9
牟 岐 町	2,161	4,921	2,256	2,665	87.0
美 波 町	3,286	7,980	3,780	4,200	56.7
海 陽 町	4,706	10,644	4,969	5,675	32.5
松 茂 町	5,813	15,193	7,531	7,662	1,089.9
北 島 町	8,243	21,600	10,416	11,184	2,462.9
藍 住 町	11,838	33,002	15,750	17,252	2,028.4
板 野 町	5,051	14,271	6,815	7,456	394.4
上 板 町	4,406	12,917	6,098	6,819	374.3
つ る ぎ 町	4,474	10,704	4,934	5,770	54.9
東 み よ し 町	5,680	15,059	7,058	8,001	122.9

資料 県統計調査課「徳島県人口移動調査」

17 市町村・年齢5歳階級別人口（平成12・17年, 10月1日現在）

市 町 村	総 数			0 ～ 4歳			5 ～ 9歳		
	計	男	女	計	男	女	計	男	女
平成12年10月	824,108	391,718	432,390	35,389	18,006	17,383	37,946	19,559	18,387
17	809,950	384,635	425,315	32,295	16,539	15,756	35,760	18,235	17,525
徳 島 市	267,833	127,241	140,592	11,093	5,656	5,437	11,929	6,139	5,790
鳴 門 市	63,200	29,841	33,359	2,397	1,222	1,175	2,836	1,390	1,446
小 松 島 市	42,115	20,136	21,979	1,733	895	838	1,876	994	882
阿 南 市	54,925	26,572	28,353	2,241	1,153	1,088	2,531	1,270	1,261
吉 野 川 市	45,782	21,472	24,310	1,650	832	818	1,848	958	890
阿 波 市	41,076	19,430	21,646	1,429	727	702	1,759	902	857
美 馬 市	34,565	16,348	18,217	1,223	603	620	1,332	716	616
勝 浦 町	6,303	3,019	3,284	194	101	93	224	107	117
上 勝 町	1,955	922	1,033	47	22	25	53	30	23
佐 那 河 内 村	2,800	1,343	1,457	59	33	26	86	41	45
石 井 町	26,068	12,230	13,838	1,100	579	521	1,179	576	603
神 山 町	6,924	3,262	3,662	113	69	44	205	91	114
那 賀 川 町	10,914	5,234	5,680	529	271	258	534	281	253
羽 ノ 浦 町	12,163	5,780	6,383	595	312	283	652	313	339
那 賀 町	10,695	5,108	5,587	330	181	149	392	205	187
由 岐 町	3,270	1,527	1,743	80	44	36	104	53	51
日 和 佐 町	5,456	2,588	2,868	156	83	73	197	92	105
牟 岐 町	5,391	2,453	2,938	140	74	66	194	99	95
海 南 町	5,789	2,716	3,073	212	103	109	281	139	142
海 部 町	2,342	1,104	1,238	45	27	18	85	45	40
穴 喰 町	3,376	1,581	1,795	119	57	62	126	64	62
松 茂 町	14,926	7,412	7,514	820	412	408	814	456	358
北 島 町	20,703	9,938	10,765	1,098	555	543	1,023	524	499
藍 住 町	32,286	15,435	16,851	1,862	942	920	1,805	868	937
板 野 町	14,519	6,932	7,587	584	307	277	662	334	328
上 板 町	13,123	6,219	6,904	558	277	281	556	290	266
つ る ぎ 町	11,722	5,449	6,273	320	171	149	396	219	177
三 野 町	5,099	2,400	2,699	192	108	84	264	130	134
三 好 町	6,009	2,838	3,171	224	118	106	273	130	143
池 田 町	15,690	7,340	8,350	412	232	180	581	302	279
山 城 町	4,928	2,324	2,604	116	57	59	184	97	87
井 川 町	4,853	2,279	2,574	154	85	69	203	105	98
三 加 茂 町	9,617	4,469	5,148	369	177	192	479	235	244
東 祖 谷 山 村	1,929	931	998	47	21	26	47	22	25
西 祖 谷 山 村	1,604	762	842	54	33	21	50	18	32

注 総数は、年齢不詳を含む。

資料 総務省統計局「国勢調査報告」

(単位：人)

10～14歳			15～19歳			20～24歳			25～29歳		
計	男	女	計	男	女	計	男	女	計	男	女
43,882	22,591	21,291	47,903	24,015	23,888	46,482	22,816	23,666	52,335	25,230	27,105
37,759	19,485	18,274	41,239	21,014	20,225	42,530	20,943	21,587	45,707	22,818	22,889
12,367	6,346	6,021	15,004	7,624	7,380	18,004	8,987	9,017	16,328	8,087	8,241
2,937	1,509	1,428	3,027	1,524	1,503	3,194	1,457	1,737	3,515	1,764	1,751
1,930	999	931	2,133	1,081	1,052	2,100	1,027	1,073	2,415	1,226	1,189
2,648	1,394	1,254	2,975	1,616	1,359	2,400	1,192	1,208	3,076	1,655	1,421
2,111	1,104	1,007	2,161	1,098	1,063	2,055	990	1,065	2,358	1,104	1,254
1,925	947	978	1,864	944	920	1,842	926	916	2,194	1,063	1,131
1,552	824	728	1,686	861	825	1,541	712	829	1,649	824	825
263	150	113	356	176	180	335	168	167	284	152	132
65	40	25	41	21	20	43	24	19	51	21	30
102	47	55	121	57	64	115	65	50	137	73	64
1,214	630	584	1,251	607	644	1,217	541	676	1,499	715	784
224	124	100	228	131	97	248	134	114	233	125	108
561	293	268	534	268	266	491	249	242	693	342	351
657	342	315	616	316	300	565	270	295	748	365	383
440	222	218	386	193	193	311	175	136	387	214	173
144	84	60	114	56	58	85	42	43	107	62	45
219	96	123	224	120	104	161	85	76	224	112	112
208	110	98	188	92	96	120	62	58	178	81	97
316	167	149	233	121	112	136	62	74	212	89	123
102	52	50	98	52	46	88	38	50	85	48	37
155	86	69	131	67	64	97	65	32	111	52	59
752	388	364	742	384	358	784	439	345	1,153	602	551
985	499	486	1,042	536	506	1,024	483	541	1,456	720	736
1,764	871	893	1,768	895	873	1,885	878	1,007	2,518	1,226	1,292
630	315	315	789	403	386	844	403	441	836	418	418
576	303	273	714	356	358	618	310	308	778	362	416
518	274	244	504	272	232	459	257	202	425	209	216
302	162	140	243	116	127	182	96	86	220	118	102
357	197	160	336	159	177	223	112	111	299	150	149
651	342	309	700	353	347	540	272	268	618	353	265
188	102	86	186	98	88	158	87	71	167	84	83
223	114	109	274	133	141	229	115	114	188	108	80
548	283	265	499	242	257	340	160	180	462	239	223
75	38	37	32	19	13	39	23	16	51	26	25
50	31	19	39	23	16	57	37	20	52	29	23

17 市町村・年齢5歳階級別人口（平成12・17年, 10月1日現在）（続き）

市 町 村	30 ～ 34歳			35 ～ 39歳			40 ～ 44歳		
	計	男	女	計	男	女	計	男	女
平成12年10月	46,299	22,354	23,945	47,217	22,774	24,443	51,426	25,355	26,071
17	52,723	25,624	27,099	46,125	22,421	23,704	46,547	22,426	24,121
徳 島 市	19,589	9,415	10,174	17,243	8,364	8,879	16,841	8,084	8,757
鳴 門 市	4,214	2,072	2,142	3,736	1,775	1,961	3,667	1,759	1,908
小 松 島 市	2,933	1,478	1,455	2,419	1,201	1,218	2,426	1,171	1,255
阿 南 市	3,507	1,744	1,763	2,951	1,459	1,492	3,074	1,529	1,545
吉 野 川 市	2,552	1,252	1,300	2,329	1,154	1,175	2,474	1,163	1,311
阿 波 市	2,421	1,161	1,260	2,067	1,011	1,056	2,137	1,024	1,113
美 馬 市	1,781	880	901	1,667	800	867	1,743	830	913
勝 浦 町	258	126	132	248	128	120	294	139	155
上 勝 町	77	40	37	54	30	24	70	39	31
佐 那 河 内 村	120	63	57	99	49	50	113	63	50
石 井 町	1,678	813	865	1,475	685	790	1,517	728	789
神 山 町	226	102	124	202	90	112	277	129	148
那 賀 川 町	764	389	375	643	317	326	609	283	326
羽 ノ 浦 町	829	417	412	664	308	356	664	318	346
那 賀 町	424	215	209	412	188	224	514	265	249
由 岐 町	110	55	55	132	66	66	141	58	83
日 和 佐 町	229	115	114	245	113	132	304	163	141
牟 岐 町	224	106	118	227	112	115	260	122	138
海 南 町	287	130	157	281	126	155	328	167	161
海 部 町	72	30	42	79	39	40	122	52	70
宍 喰 町	133	68	65	153	67	86	147	71	76
松 茂 町	1,347	696	651	1,036	514	522	964	481	483
北 島 町	1,705	838	867	1,435	706	729	1,290	617	673
藍 住 町	2,816	1,336	1,480	2,131	1,044	1,087	1,911	908	1,003
板 野 町	942	454	488	848	417	431	850	431	419
上 板 町	855	393	462	731	363	368	705	342	363
つ る ぎ 町	422	200	222	461	217	244	536	254	282
三 野 町	208	88	120	264	121	143	303	143	160
三 好 町	294	135	159	287	143	144	325	159	166
池 田 町	635	297	338	659	336	323	809	390	419
山 城 町	179	82	97	173	86	87	217	119	98
井 川 町	220	106	114	212	104	108	211	102	109
三 加 茂 町	543	260	283	458	229	229	541	240	301
東 祖 谷 山 村	74	40	34	56	33	23	90	40	50
西 祖 谷 山 村	55	28	27	48	26	22	73	43	30

(単位：人)

45～49歳			50～54歳			55～59歳			60～64歳		
計	男	女	計	男	女	計	男	女	計	男	女
61,270	30,704	30,566	69,141	35,130	34,011	52,668	25,572	27,096	50,983	23,993	26,990
50,863	24,988	25,875	60,529	30,168	30,361	68,375	34,498	33,877	52,004	25,068	26,936
16,802	8,219	8,583	18,652	9,128	9,524	21,841	10,766	11,075	17,114	8,177	8,937
3,742	1,845	1,897	4,763	2,349	2,414	5,654	2,844	2,810	4,380	2,092	2,288
2,601	1,272	1,329	3,219	1,589	1,630	3,701	1,802	1,899	2,880	1,422	1,458
3,277	1,634	1,643	3,942	1,997	1,945	4,743	2,343	2,400	3,672	1,762	1,910
2,910	1,388	1,522	3,639	1,799	1,840	3,930	2,039	1,891	2,901	1,415	1,486
2,688	1,313	1,375	3,437	1,715	1,722	3,745	1,935	1,810	2,513	1,251	1,262
2,297	1,180	1,117	2,795	1,442	1,353	2,892	1,537	1,355	2,040	957	1,083
371	176	195	484	246	238	531	287	244	443	193	250
91	40	51	100	47	53	152	83	69	162	68	94
171	84	87	234	113	121	261	141	120	218	111	107
1,652	805	847	2,020	989	1,031	2,340	1,169	1,171	1,806	899	907
380	196	184	549	289	260	562	308	254	424	175	249
678	336	342	789	396	393	894	456	438	644	312	332
761	336	425	973	473	500	1,046	523	523	795	401	394
640	338	302	798	414	384	909	466	443	714	317	397
175	95	80	230	123	107	262	130	132	266	114	152
321	171	150	393	201	192	449	226	223	447	219	228
285	141	144	404	207	197	500	241	259	468	230	238
334	183	151	404	209	195	509	257	252	412	198	214
172	90	82	151	81	70	219	116	103	164	79	85
188	95	93	257	125	132	330	169	161	238	118	120
938	484	454	1,064	550	514	1,171	592	579	857	430	427
1,310	625	685	1,510	736	774	1,762	901	861	1,284	608	676
2,139	971	1,168	2,663	1,286	1,377	2,795	1,427	1,368	1,854	977	877
920	449	471	1,150	578	572	1,258	635	623	882	425	457
878	433	445	1,114	562	552	1,240	653	587	782	372	410
740	366	374	852	457	395	864	445	419	785	368	417
357	182	175	406	216	190	313	174	139	278	127	151
441	210	231	494	272	222	495	249	246	308	155	153
1,039	531	508	1,258	619	639	1,294	692	602	1,015	492	523
336	178	158	373	200	173	373	207	166	296	146	150
301	144	157	340	188	152	359	178	181	275	126	149
662	330	332	788	403	385	729	370	359	489	239	250
144	80	64	156	99	57	148	78	70	115	55	60
122	68	54	128	70	58	104	59	45	83	38	45

17 市町村・年齢5歳階級別人口（平成12・17年，10月1日現在）（続き）

市 町 村	65 ～ 69歳			70 ～ 74歳			75 ～ 79歳		
	計	男	女	計	男	女	計	男	女
平成12年10月	54,225	25,012	29,213	49,695	21,774	27,921	34,871	13,576	21,295
17	49,010	22,737	26,273	50,684	22,561	28,123	44,280	18,325	25,955
徳 島 市	14,832	6,818	8,014	14,400	6,270	8,130	11,628	4,761	6,867
鳴 門 市	3,785	1,798	1,987	3,910	1,758	2,152	3,382	1,435	1,947
小 松 島 市	2,595	1,204	1,391	2,523	1,135	1,388	2,170	919	1,251
阿 南 市	3,565	1,716	1,849	3,472	1,599	1,873	3,006	1,291	1,715
吉 野 川 市	2,896	1,309	1,587	3,234	1,475	1,759	3,029	1,222	1,807
阿 波 市	2,535	1,181	1,354	2,897	1,288	1,609	2,628	1,085	1,543
美 馬 市	2,329	1,074	1,255	2,643	1,146	1,497	2,471	1,023	1,448
勝 浦 町	483	242	241	469	211	258	470	212	258
上 勝 町	201	95	106	232	112	120	215	101	114
佐 那 河 内 村	212	102	110	236	107	129	226	100	126
石 井 町	1,530	720	810	1,578	710	868	1,312	534	778
神 山 町	616	268	348	815	373	442	770	352	418
那 賀 川 町	624	273	351	593	293	300	581	229	352
羽 ノ 浦 町	680	312	368	687	313	374	565	242	323
那 賀 町	915	419	496	1,022	463	559	961	446	515
由 岐 町	305	146	159	339	147	192	310	128	182
日 和 佐 町	434	220	214	470	218	252	393	167	226
牟 岐 町	435	205	230	476	224	252	427	176	251
海 南 町	464	225	239	457	206	251	393	164	229
海 部 町	208	98	110	225	91	134	200	91	109
宍 喰 町	289	142	147	281	123	158	262	112	150
松 茂 町	649	311	338	664	302	362	500	190	310
北 島 町	1,132	533	599	961	442	519	784	343	441
藍 住 町	1,266	621	645	1,127	503	624	974	386	588
板 野 町	835	386	449	852	390	462	769	307	462
上 板 町	722	349	373	780	333	447	709	266	443
つ る ぎ 町	934	388	546	1,162	522	640	1,076	428	648
三 野 町	315	148	167	375	152	223	421	184	237
三 好 町	367	166	201	407	181	226	402	148	254
池 田 町	1,107	499	608	1,397	596	801	1,325	504	821
山 城 町	414	177	237	522	226	296	516	211	305
井 川 町	394	180	214	402	177	225	388	161	227
三 加 茂 町	588	259	329	664	288	376	649	256	393
東 祖 谷 山 村	213	95	118	224	106	118	202	87	115
西 祖 谷 山 村	141	58	83	188	81	107	166	64	102

(単位：人)

80～84歳			85～89歳			90～94歳			95～99歳			100歳以上		
計	男	女	計	男	女	計	男	女	計	男	女	計	男	女
22,022	7,626	14,396	13,316	3,822	9,494	5,247	1,249	3,998	1,142	258	884	119	28	91
28,475	10,069	18,406	15,468	4,569	10,899	7,277	1,643	5,634	1,900	361	1,539	219	36	183
7,413	2,578	4,835	4,093	1,205	2,888	1,986	444	1,542	508	108	400	62	11	51
2,141	735	1,406	1,193	334	859	543	130	413	158	39	119	12	1	11
1,304	437	867	728	191	537	326	75	251	89	14	75	13	4	9
2,035	723	1,312	1,117	350	767	535	122	413	140	17	123	14	2	12
1,920	674	1,246	1,094	346	748	511	120	391	149	21	128	15	-	15
1,725	618	1,107	829	236	593	346	82	264	83	18	65	11	2	9
1,618	584	1,034	834	258	576	383	78	305	80	16	64	9	3	6
316	127	189	181	62	119	74	14	60	19	-	19	4	-	4
155	67	88	82	29	53	52	12	40	12	1	11	-	-	-
141	56	85	97	28	69	41	7	34	9	2	7	2	1	1
937	327	610	464	133	331	234	60	174	60	9	51	5	1	4
469	206	263	228	66	162	133	31	102	18	2	16	4	1	3
392	140	252	219	64	155	115	34	81	24	7	17	3	1	2
376	132	244	194	59	135	76	21	55	20	7	13	-	-	-
609	223	386	344	111	233	136	43	93	46	10	36	5	-	5
187	77	110	98	29	69	60	13	47	18	5	13	3	-	3
272	103	169	213	61	152	82	19	63	16	1	15	4	1	3
321	105	216	203	44	159	97	14	83	32	7	25	4	1	3
272	98	174	158	48	110	70	14	56	22	7	15	2	-	2
140	45	95	58	16	42	24	11	13	5	3	2	-	-	-
164	60	104	113	28	85	58	8	50	22	4	18	2	-	2
319	105	214	218	57	161	98	15	83	33	3	30	3	1	2
475	170	305	259	69	190	124	27	97	41	4	37	2	1	1
541	183	358	313	79	234	125	28	97	28	6	22	1	-	1
458	165	293	247	85	162	126	25	101	33	5	28	4	-	4
441	159	282	240	74	166	97	16	81	26	5	21	3	1	2
700	248	452	351	104	247	150	29	121	45	9	36	8	1	7
228	82	146	138	40	98	71	11	60	18	2	16	1	-	1
281	94	187	127	44	83	57	15	42	12	1	11	-	-	-
892	325	567	444	138	306	236	53	183	68	13	55	10	1	9
301	104	197	146	42	104	65	16	49	13	5	8	5	-	5
259	91	168	126	44	82	74	14	60	16	3	13	5	1	4
444	153	291	210	61	149	110	28	82	27	5	22	3	1	2
119	41	78	56	19	37	34	7	27	7	2	5	-	-	-
110	34	76	53	15	38	28	7	21	3	-	3	-	-	-

18 市町村・世帯人員別世帯数及び世帯人員（平成12・17年, 10月1日現在）

市 町 村	総世帯数	一 般 世						
		総数	1人	2人	3人	4人	5人	6人
平成12年10月	288,808	287,897	70,256	76,151	53,792	47,663	21,365	12,193
17	298,480	297,539	80,078	81,782	55,695	46,712	18,730	9,509
徳 島 市	109,698	109,359	38,797	27,619	19,192	15,558	5,196	2,045
鳴 門 市	22,343	22,263	5,272	6,236	4,390	3,737	1,476	742
小 松 島 市	15,045	15,012	3,352	4,337	3,019	2,562	990	476
阿 南 市	18,341	18,300	3,797	4,961	3,595	3,098	1,458	857
吉 野 川 市	15,498	15,445	3,115	4,475	3,038	2,550	1,192	721
阿 波 市	13,046	13,025	2,284	3,351	2,541	2,356	1,213	820
美 馬 市	11,902	11,863	2,757	3,382	2,173	1,815	887	550
勝 浦 町	1,922	1,914	322	531	326	330	188	126
上 勝 町	791	789	226	297	114	91	32	17
佐 那 河 内 村	844	843	129	224	141	138	111	63
石 井 町	8,576	8,562	1,484	2,296	1,814	1,673	700	402
神 山 町	2,533	2,523	609	903	367	287	175	105
那 賀 川 町	3,675	3,669	712	1,000	730	678	279	187
羽ノ浦町	4,100	4,083	667	1,160	944	797	307	144
那 賀 町	3,997	3,986	904	1,439	675	514	238	135
由 岐 町	1,358	1,311	347	509	209	135	68	29
日 和 佐 町	2,013	2,000	514	696	337	270	99	55
牟 岐 町	2,188	2,182	606	805	397	208	108	37
海 南 町	2,320	2,313	633	785	400	292	128	42
海 部 町	1,032	1,032	342	360	153	102	47	18
宍 喰 町	1,334	1,332	354	489	225	141	72	37
松 茂 町	5,362	5,344	1,470	1,270	1,063	983	344	137
北 島 町	7,597	7,588	1,706	2,120	1,640	1,415	455	188
藍 住 町	11,061	11,040	1,922	2,931	2,565	2,342	759	358
板 野 町	4,813	4,789	1,053	1,211	908	851	378	239
上 板 町	4,141	4,116	687	1,038	844	823	395	218
つ る ぎ 町	4,514	4,498	1,224	1,527	711	525	278	153
三 野 町	1,702	1,697	357	488	297	290	147	81
三 好 町	1,996	1,992	359	594	398	302	184	94
池 田 町	6,176	6,143	1,870	2,006	1,009	725	316	134
山 城 町	1,904	1,901	518	630	333	221	97	56
井 川 町	1,742	1,738	447	526	276	240	123	84
三 加 茂 町	3,278	3,252	657	982	618	531	252	146
東 祖 谷 山 村	908	906	321	354	139	66	18	4
西 祖 谷 山 村	730	729	264	250	114	66	20	9

注 総数は、世帯の種類「不詳」を含む。

資料 総務省統計局「国勢調査報告」

(単位：世帯，人)

帯 数				一 般 世 帯		施設等の世帯	
7人	8人	9人	10人以上	世帯人員	1世帯当 たり人員	世帯数	世帯人員
5,030	1,166	215	66	801,741	2.78	664	21,837
3,723	1,009	218	83	785,278	2.64	797	24,491
718	190	31	13	259,057	2.37	249	8,672
306	78	21	5	60,699	2.73	72	2,487
200	61	9	6	41,175	2.74	32	939
393	105	30	6	53,253	2.91	37	1,668
257	72	17	8	44,290	2.87	41	1,476
337	97	16	10	40,398	3.10	20	677
227	56	12	4	33,228	2.80	39	1,337
54	28	9	-	6,061	3.17	6	240
9	3	-	-	1,875	2.38	2	80
29	8	-	-	2,752	3.26	1	48
150	32	6	5	25,546	2.98	14	522
54	19	3	1	6,736	2.67	10	188
63	18	1	1	10,735	2.93	6	179
49	12	2	1	11,873	2.91	17	290
55	16	8	2	10,468	2.63	11	227
10	1	3	-	3,151	2.40	47	119
20	9	-	-	5,034	2.52	10	419
14	5	1	1	5,158	2.36	6	233
27	5	1	-	5,701	2.46	4	82
10	-	-	-	2,342	2.27	-	-
10	3	1	-	3,256	2.44	2	120
68	9	-	-	14,221	2.66	18	705
49	10	5	-	20,397	2.69	8	305
121	30	8	4	31,993	2.90	21	293
104	34	9	2	14,028	2.93	24	491
81	30	-	-	12,677	3.08	25	446
52	18	7	3	11,424	2.54	9	284
25	9	3	-	4,879	2.88	5	220
45	8	3	5	5,890	2.96	4	119
66	15	-	2	14,795	2.41	33	895
35	4	5	2	4,825	2.54	3	103
28	12	1	1	4,717	2.71	4	136
49	11	6	-	9,220	2.84	14	382
3	-	-	1	1,857	2.05	2	72
5	1	-	-	1,567	2.15	1	37

19 人 口 動 態

(1) 自然動態・年次別 (平成17～21年)

(単位：人，件)

年 月	出生数	死亡数	自然増加	死産数	婚姻件数	離婚件数
平成17年	5,913	8,609	△ 2,696	171	3,637	1,576
18	6,257	8,721	△ 2,464	168	3,648	1,557
19	6,011	8,484	△ 2,473	146	3,751	1,530
20	5,893	8,882	△ 2,989	164	3,776	1,447
21	5,898	8,719	△ 2,821	141	3,691	1,518
21年 1月	527	847	△ 320	12	297	99
2	447	762	△ 315	5	310	114
3	541	720	△ 179	22	366	159
4	465	761	△ 296	13	335	126
5	497	714	△ 217	5	353	130
6	487	629	△ 142	10	259	133
7	523	656	△ 133	16	303	123
8	484	679	△ 195	14	247	131
9	505	644	△ 139	12	236	133
10	488	700	△ 212	13	300	139
11	451	769	△ 318	8	400	119
12	483	838	△ 355	11	285	112

資料 県健康増進課

(2) 社会動態・年次別 (平成17～21年)

(単位：人)

年 月	自県内移動者数			他府県から転入者数			他府県への転出者数			転入超過数 (△は転出超過)		
	計	男	女	計	男	女	計	男	女	計	男	女
平成17年	13,929	6,709	7,220	11,313	6,446	4,867	13,571	7,552	6,019	△ 2,258	△ 1,106	△ 1,152
18	13,932	6,934	6,998	11,609	6,669	4,940	13,741	7,590	6,151	△ 2,132	△ 921	△ 1,211
19	12,905	6,336	6,569	10,761	6,130	4,631	13,681	7,592	6,089	△ 2,920	△ 1,462	△ 1,458
20	13,017	6,283	6,734	10,366	5,989	4,377	13,228	7,395	5,833	△ 2,862	△ 1,406	△ 1,456
21	12,520	6,193	6,327	10,477	5,968	4,509	12,515	6,917	5,598	△ 2,038	△ 949	△ 1,089
21年 1月	1,014	475	539	584	343	241	650	350	300	△ 66	△ 7	△ 59
2	821	404	417	609	337	272	670	371	299	△ 61	△ 34	△ 27
3	1,909	946	963	1,971	1,098	873	3,072	1,609	1,463	△ 1,101	△ 511	△ 590
4	1,970	1,095	875	2,062	1,203	859	2,547	1,516	1,031	△ 485	△ 313	△ 172
5	838	395	443	607	343	264	765	421	344	△ 158	△ 78	△ 80
6	827	380	447	669	393	276	657	376	281	12	17	△ 5
7	947	441	506	791	450	341	791	435	356	0	15	△ 15
8	723	350	373	719	397	322	819	441	378	△ 100	△ 44	△ 56
9	796	402	394	623	359	264	647	357	290	△ 24	2	△ 26
10	932	473	459	676	384	292	764	434	330	△ 88	△ 50	△ 38
11	908	424	484	604	337	267	561	299	262	43	38	5
12	835	408	427	562	324	238	572	308	264	△ 10	16	△ 26

資料 総務省統計局「住民基本台帳人口移動報告年報」

(3) 自然動態・市町村別 (平成19～21年)

(単位：人，件)

市 町 村	出生数	死亡数	自然増加	乳児死亡数		死産	婚姻	離婚
				新生児				
平成19年	6,011	8,484	△ 2,473	21	11	146	3,751	1,530
20	5,893	8,882	△ 2,989	15	8	164	3,776	1,447
21	5,898	8,719	△ 2,821	18	13	141	3,691	1,518
徳 島 市	2,171	2,338	△ 167	11	7	44	1,379	550
鳴 門 市	432	688	△ 256	1	1	12	277	137
小 松 島 市	304	445	△ 141	-	-	10	216	77
阿 南 市	614	896	△ 282	3	3	15	359	137
吉 野 川 市	272	538	△ 266	1	1	4	185	74
阿 波 市	263	495	△ 232	1	-	9	133	87
美 馬 市	176	444	△ 268	-	-	1	129	48
三 好 市	161	540	△ 379	1	1	2	114	38
勝 浦 町	29	71	△ 42	-	-	-	33	8
上 勝 町	8	42	△ 34	-	-	-	4	2
佐 那 河 内 村	16	41	△ 25	-	-	-	14	2
石 井 町	234	307	△ 73	-	-	7	116	40
神 山 町	17	128	△ 111	-	-	-	29	7
那 賀 町	31	138	△ 107	-	-	-	30	11
牟 岐 町	24	97	△ 73	-	-	1	17	7
美 波 町	35	153	△ 118	-	-	1	25	5
海 陽 町	36	168	△ 132	-	-	1	26	20
松 茂 町	145	128	17	-	-	4	92	39
北 島 町	211	162	49	-	-	8	105	48
藍 住 町	356	214	142	-	-	11	181	79
板 野 町	91	158	△ 67	-	-	4	73	26
上 板 町	102	130	△ 28	-	-	1	58	23
つ る ぎ 町	65	190	△ 125	-	-	3	32	17
東 み よ し 町	105	208	△ 103	-	-	3	64	36

注 住所地による。

資料 厚生労働省「人口動態統計」

19 人 口 動 態 (続 き)

(4) 社会動態・都道府県別 (平成19~21年)

(単位:人)

移動前又は 移動後の 都道府県	移動前の住所地別転入者数			移動後の住所地別転出者数			転入超過数(△は転出超過)		
	総数	男	女	総数	男	女	総数	男	女
平成19年	10,761	6,130	4,631	13,681	7,592	6,089	△ 2,920	△ 1,462	△ 1,458
20	10,366	5,989	4,377	13,228	7,395	5,833	△ 2,862	△ 1,406	△ 1,456
21	10,477	5,968	4,509	12,515	6,917	5,598	△ 2,038	△ 949	△ 1,089
北海道	142	93	49	110	65	45	32	28	4
青森	27	21	6	38	24	14	△ 11	△ 3	△ 8
岩手	13	8	5	6	3	3	7	5	2
宮城	31	19	12	37	25	12	△ 6	△ 6	0
秋田	7	5	2	18	10	8	△ 11	△ 5	△ 6
山形	20	8	12	6	3	3	14	5	9
福島	30	17	13	17	12	5	13	5	8
茨城	68	43	25	75	38	37	△ 7	5	△ 12
栃木	32	18	14	53	33	20	△ 21	△ 15	△ 6
群馬	46	30	16	30	20	10	16	10	6
埼玉	183	118	65	248	140	108	△ 65	△ 22	△ 43
千葉	213	127	86	287	171	116	△ 74	△ 44	△ 30
東京都	742	436	306	1,159	609	550	△ 417	△ 173	△ 244
神奈川県	438	243	195	512	283	229	△ 74	△ 40	△ 34
新潟	46	29	17	21	13	8	25	16	9
富山	37	21	16	44	31	13	△ 7	△ 10	3
石川	32	18	14	32	21	11	0	△ 3	3
福井	12	10	2	29	19	10	△ 17	△ 9	△ 8
山梨	9	7	2	21	13	8	△ 12	△ 6	△ 6
長野	29	18	11	42	19	23	△ 13	△ 1	△ 12
岐阜	59	39	20	58	41	17	1	△ 2	3
静岡県	122	64	58	154	91	63	△ 32	△ 27	△ 5
愛知県	336	223	113	517	314	203	△ 181	△ 91	△ 90
三重	106	59	47	90	52	38	16	7	9
滋賀	156	95	61	150	97	53	6	△ 2	8
京都	284	167	117	359	197	162	△ 75	△ 30	△ 45
大阪府	1,442	777	665	1,869	930	939	△ 427	△ 153	△ 274
兵庫県	1,109	615	494	1,279	672	607	△ 170	△ 57	△ 113
奈良	124	65	59	161	83	78	△ 37	△ 18	△ 19
和歌山	97	46	51	100	57	43	△ 3	△ 11	8
鳥取	70	45	25	67	31	36	3	14	△ 11
島根	58	29	29	61	35	26	△ 3	△ 6	3
岡山	349	195	154	423	245	178	△ 74	△ 50	△ 24
広島	437	244	193	476	287	189	△ 39	△ 43	4
山口	193	141	52	154	97	57	39	44	△ 5
徳島	-	-	-	-	-	-	-	-	-
香川	1,338	749	589	1,654	886	768	△ 316	△ 137	△ 179
愛媛	800	443	357	884	524	360	△ 84	△ 81	△ 3
高知	642	352	290	616	327	289	26	25	1
福岡	181	101	80	226	129	97	△ 45	△ 28	△ 17
佐賀	21	12	9	21	16	5	0	△ 4	4
長崎	67	44	23	71	48	23	△ 4	△ 4	0
熊本	76	39	37	56	34	22	20	5	15
大分	33	18	15	40	24	16	△ 7	△ 6	△ 1
宮崎	53	26	27	46	23	23	7	3	4
鹿児島	76	44	32	93	71	22	△ 17	△ 27	10
沖縄	91	47	44	105	54	51	△ 14	△ 7	△ 7

資料 総務省統計局「住民基本台帳人口移動報告年報」

3 労働・賃金

20 市町村・産業大分類別15歳以上就業者数 (平成17. 10. 1現在)

市町村	総数		農業		林業		漁業		鉱業		建設業		
	男	女	男	女	男	女	男	女	男	女	男	女	
平成17年10月	373,825	209,236	164,589	17,269	15,331	518	85	2,528	743	209	52	32,311	5,158
徳島市	120,951	67,638	53,313	2,515	2,360	45	14	230	78	20	9	8,880	1,630
鳴門市	29,590	16,235	13,355	1,395	1,251	1	1	439	147	15	6	1,756	327
小松島市	19,491	10,925	8,566	665	626	1	-	315	92	10	2	1,571	253
阿南市	25,637	14,721	10,916	1,333	1,174	9	1	475	148	22	7	2,192	392
吉野川市	20,625	11,462	9,163	1,023	820	29	2	1	3	13	3	1,943	276
阿波市	19,922	11,011	8,911	2,271	1,937	9	-	2	-	13	2	1,813	256
美馬市	15,647	8,702	6,945	1,109	925	69	9	2	1	28	4	2,069	227
勝浦町	3,362	1,829	1,533	444	476	7	-	3	1	19	2	333	59
上勝町	1,003	534	469	171	211	16	6	5	5	1	-	98	24
佐那河内村	1,725	951	774	358	357	3	2	-	-	2	-	204	27
石井町	12,254	6,833	5,421	849	719	1	-	2	2	3	1	992	140
神山町	3,522	1,941	1,581	594	561	17	2	2	-	1	-	411	61
那賀川町	5,188	2,970	2,218	242	182	1	-	78	43	3	1	456	80
羽ノ浦町	5,685	3,166	2,519	155	144	2	1	14	4	3	2	418	56
那賀町	5,159	2,970	2,189	442	454	119	20	8	5	5	1	811	124
由岐町	1,391	817	574	46	36	1	-	227	64	1	-	142	21
日和佐町	2,466	1,364	1,102	116	76	13	-	87	20	-	-	226	35
牟岐町	2,410	1,337	1,073	53	41	5	2	219	57	-	-	216	26
海南町	2,582	1,422	1,160	100	76	25	2	63	13	7	5	335	38
海部町	1,140	617	523	64	52	5	2	114	9	1	-	113	11
宍喰町	1,549	891	658	87	64	11	2	162	19	-	1	176	22
松茂町	7,580	4,472	3,108	312	323	1	-	66	28	3	-	421	85
北島町	9,951	5,703	4,248	194	130	1	-	1	-	1	-	669	147
藍住町	15,951	9,061	6,890	468	387	2	1	4	-	7	-	1,420	217
板野町	6,472	3,626	2,846	477	393	-	-	2	1	7	2	566	88
上板町	6,163	3,426	2,737	524	438	-	-	3	2	2	-	497	68
つるぎ町	4,754	2,640	2,114	270	218	33	4	1	-	3	1	699	76
三野町	2,417	1,317	1,100	220	209	4	-	3	1	8	1	352	25
三好町	2,986	1,644	1,342	216	190	4	1	-	-	1	-	371	55
池田町	6,551	3,649	2,902	165	129	18	1	-	-	3	2	641	92
山城町	2,055	1,163	892	109	112	24	5	-	-	3	-	361	43
井川町	1,901	1,054	847	41	32	4	1	-	-	1	-	264	40
三加茂町	4,399	2,363	2,036	211	205	13	3	-	-	3	-	561	73
東祖谷山村	705	413	292	9	10	17	2	-	-	-	-	201	49
西祖谷山村	641	369	272	21	13	8	1	-	-	-	-	133	15

注 総数は、従業上の地位「不詳」を含む。

資料 総務省統計局「国勢調査報告」

(単位；人)

製 造 業		電気・ガス・ 熱供給・水道業		情報通信業		運 輸 業		卸売・小売業		金融・保険業		不動産業		飲食店、 宿泊業	
男	女	男	女	男	女	男	女	男	女	男	女	男	女	男	女
37,621	19,860	1,652	226	2,857	1,274	11,878	1,762	30,640	32,201	3,903	4,790	1,661	1,273	6,118	9,645
9,450	4,230	564	87	1,612	695	3,421	546	12,326	11,595	2,059	2,033	1,000	765	2,739	3,780
3,957	1,849	54	7	206	76	1,076	197	2,222	2,347	212	324	127	128	674	928
2,122	1,005	62	13	122	70	720	97	1,700	1,815	166	235	66	37	253	461
3,725	1,658	321	20	92	35	874	158	1,528	1,943	202	296	64	40	242	492
1,994	1,340	78	14	123	50	683	97	1,694	1,770	197	268	56	36	270	426
2,030	1,451	31	2	60	23	673	80	1,232	1,397	167	209	23	25	175	258
1,308	1,172	56	6	38	16	427	48	1,112	1,290	101	154	18	9	188	331
265	107	7	1	10	3	79	14	251	253	15	25	3	3	27	48
59	27	1	1	2	-	14	1	31	33	-	2	-	1	17	25
92	58	-	-	5	2	35	6	85	79	9	22	2	1	14	23
1,187	639	50	6	89	49	388	48	1,046	1,060	102	165	34	23	145	239
202	160	5	1	9	2	81	5	193	178	5	13	2	1	57	92
806	313	14	3	21	10	182	32	347	403	52	82	7	2	35	65
771	296	31	8	41	21	206	29	453	542	57	79	23	18	58	84
437	296	36	7	12	7	105	13	195	296	9	24	4	-	54	118
72	86	2	-	-	2	61	6	75	107	1	9	-	1	11	18
163	208	5	1	8	3	66	8	163	196	5	19	2	-	46	75
125	178	9	2	3	1	97	5	172	258	7	22	1	1	34	62
164	228	6	1	1	1	66	3	179	222	9	24	1	1	34	92
50	112	5	-	-	1	22	2	77	127	9	7	1	-	17	50
77	126	1	1	1	1	36	5	79	110	1	10	-	-	47	80
1,268	355	17	3	34	25	300	67	508	573	63	88	32	35	115	234
1,550	517	32	7	102	47	362	61	880	1,010	110	127	66	42	136	249
2,219	949	35	5	142	55	611	83	1,436	1,500	135	200	65	62	213	404
736	333	18	3	40	20	232	36	441	517	33	70	13	8	91	120
748	413	12	7	25	11	211	24	477	481	46	60	11	8	57	114
398	401	18	2	7	4	121	10	308	364	19	51	2	3	55	92
171	167	5	-	3	2	69	10	143	166	5	16	2	3	19	25
249	169	12	-	4	4	97	11	178	223	13	30	4	3	30	64
601	418	70	10	27	22	255	30	539	625	38	54	15	7	107	229
161	141	4	-	2	4	70	3	109	159	3	9	1	-	40	73
136	145	58	5	6	3	67	5	129	152	17	26	4	2	10	35
289	288	24	3	5	9	147	20	296	356	36	34	10	4	58	111
31	13	5	-	5	-	8	-	20	34	-	1	1	4	9	59
8	12	4	-	-	-	16	2	16	20	-	2	1	-	41	89

20 市町村・産業大分類別15歳以上就業者数 (平成17. 10. 1現在) (続き)

(単位; 人)

市町村	医療, 福祉		教育, 学習支援業		複合サービス 事業		サービス業 (他に分類されないもの)		公務 (他に分類されないもの)		分類不能の産業	
	男	女	男	女	男	女	男	女	男	女	男	女
平成17年10月	9,428	33,606	7,893	10,798	3,618	1,878	24,043	18,855	11,132	4,078	3,957	2,973
徳島市	3,770	10,460	3,283	4,060	605	407	9,018	7,214	3,584	1,428	2,517	1,922
鳴門市	595	2,562	636	882	231	129	1,697	1,697	675	292	267	205
小松島市	448	1,909	318	523	180	85	1,173	985	812	200	221	158
阿南市	460	2,227	402	656	261	159	1,769	1,150	583	250	167	110
吉野川市	568	1,929	408	623	202	117	1,284	931	570	219	326	239
阿波市	402	1,685	340	506	285	126	956	757	472	150	57	47
美馬市	370	1,452	285	418	220	85	831	610	458	169	13	19
勝浦町	50	307	43	58	42	38	159	104	65	30	7	4
上勝町	8	57	10	13	25	15	34	29	42	19	-	-
佐那河内村	10	101	11	25	22	20	57	36	40	13	2	2
石井町	326	1,156	292	406	135	61	789	566	389	128	14	13
神山町	37	241	27	57	66	39	157	134	73	28	2	6
那賀川町	105	532	108	123	57	34	312	232	129	62	15	19
羽ノ浦町	156	644	138	180	59	24	372	298	171	71	38	18
那賀町	80	394	93	116	158	94	218	137	176	77	8	6
由岐町	23	116	34	37	24	11	58	38	38	22	1	-
日和佐町	81	251	63	70	60	19	146	91	105	28	9	1
牟岐町	60	211	53	67	51	18	124	89	104	33	4	-
海南町	71	224	81	72	87	28	119	93	72	32	2	5
海部町	16	71	14	26	21	9	57	27	30	15	1	2
宍喰町	30	106	19	33	48	14	61	45	55	19	-	-
松茂町	123	611	77	169	36	30	509	380	560	86	27	16
北島町	224	895	245	283	65	35	713	542	320	122	32	34
藍住町	418	1,588	243	408	100	44	1,153	844	383	133	7	10
板野町	145	626	99	159	55	33	426	324	160	60	85	53
上板町	120	546	115	176	71	37	333	289	153	51	21	12
つるぎ町	136	480	65	115	68	31	222	199	208	55	7	8
三野町	71	296	40	53	37	11	107	88	58	27	-	-
三好町	87	332	59	74	53	18	181	122	81	43	4	3
池田町	202	647	104	145	104	38	505	379	237	69	18	5
山城町	19	164	32	36	37	23	110	93	76	26	2	1
井川町	59	213	31	48	40	15	117	92	65	30	5	3
三加茂町	133	473	82	139	84	19	227	193	106	55	78	51
東祖谷山村	11	46	20	22	17	7	23	18	36	26	-	1
西祖谷山村	14	54	23	20	12	5	26	29	46	10	-	-

21 産業大分類・年齢5歳階級・男女別15歳以上就業者数 (平成17. 10. 1現在)

(単位：人)

区 分	数												
	総 数	農 業	林 業	漁 業	鉱 業	建 設 業	製 造 業	電気・ガス・ 熱供給・ 水道業	情 報 通信業	運 輸 業	卸 売 ・ 小 売 業	金 融 ・ 保 険 業	不 動 産 業
平成17年10月	373,825	32,600	604	3,271	261	37,469	57,481	1,878	4,131	13,640	62,841	8,693	2,934
15～19歳	4,527	52	1	18	-	301	783	10	48	56	1,265	12	4
20～24歳	24,429	387	9	77	2	1,662	4,033	127	364	436	4,835	428	58
25～29歳	33,756	571	21	92	10	2,988	6,180	188	643	1,021	5,837	843	140
30～34歳	38,731	730	32	117	20	3,943	6,987	252	727	1,488	6,489	1,064	200
35～39歳	34,485	776	26	156	28	3,200	5,833	236	616	1,502	5,842	1,134	161
40～44歳	36,587	1,115	36	220	28	3,306	5,419	320	538	1,581	6,141	1,136	195
45～49歳	40,707	1,719	60	264	29	4,276	6,162	249	402	1,591	6,734	1,334	219
50～54歳	46,396	2,742	65	350	38	5,887	7,719	242	357	1,886	7,506	1,273	306
55～59歳	48,187	3,758	103	450	53	6,166	8,198	185	299	2,296	7,683	968	452
60～64歳	25,064	3,882	74	476	33	3,039	3,133	40	80	1,116	4,092	286	345
65～69歳	16,908	5,238	83	487	12	1,545	1,610	21	24	419	2,649	116	286
70～74歳	12,473	5,559	60	367	7	799	823	6	20	157	1,847	65	268
75～79歳	7,752	4,202	23	153	1	278	394	1	8	72	1,155	25	163
80～84歳	2,824	1,448	8	30	-	62	144	-	4	15	534	5	90
85歳以上	999	421	3	14	-	17	63	1	1	4	232	4	47
男	209,236	17,269	518	2,528	209	32,311	37,621	1,652	2,857	11,878	30,640	3,903	1,661
15～19歳	2,339	37	1	16	-	284	551	7	11	37	505	2	2
20～24歳	12,155	265	8	72	2	1,499	2,587	110	151	345	2,255	122	20
25～29歳	18,566	374	17	77	7	2,628	4,315	169	375	818	3,038	292	62
30～34歳	22,036	428	27	97	15	3,395	4,907	229	479	1,249	3,412	381	116
35～39歳	19,361	404	25	123	24	2,693	4,066	208	451	1,302	3,025	466	84
40～44歳	19,733	538	31	164	22	2,751	3,670	290	403	1,386	2,866	477	93
45～49歳	22,043	797	52	204	24	3,682	3,967	225	326	1,400	3,143	633	119
50～54歳	25,988	1,265	58	267	29	5,140	4,780	200	293	1,678	3,306	683	157
55～59歳	28,430	1,903	93	341	42	5,376	5,142	162	246	2,075	3,725	563	277
60～64歳	14,818	1,903	59	333	30	2,638	1,889	29	72	1,015	2,101	173	221
65～69歳	9,776	2,725	66	380	7	1,310	922	18	19	378	1,391	63	176
70～74歳	7,289	3,071	53	292	6	646	488	5	18	129	949	29	167
75～79歳	4,503	2,419	18	130	1	214	221	-	8	52	565	12	87
80～84歳	1,623	883	7	24	-	43	83	-	4	10	242	3	49
85歳以上	576	257	3	8	-	12	33	-	1	4	117	4	31
女	164,589	15,331	86	743	52	5,158	19,860	226	1,274	1,762	32,201	4,790	1,273
15～19歳	2,188	15	-	2	-	17	232	3	37	19	760	10	2
20～24歳	12,274	122	1	5	-	163	1,446	17	213	91	2,580	306	38
25～29歳	15,190	197	4	15	3	360	1,865	19	268	203	2,799	551	78
30～34歳	16,695	302	5	20	5	548	2,080	23	248	239	3,077	683	84
35～39歳	15,124	372	1	33	4	507	1,767	28	165	200	2,817	668	77
40～44歳	16,854	577	5	56	6	555	1,749	30	135	195	3,275	659	102
45～49歳	18,664	922	8	60	5	594	2,195	24	76	191	3,591	701	100
50～54歳	20,408	1,477	7	83	9	747	2,939	42	64	208	4,200	590	149
55～59歳	19,757	1,855	10	109	11	790	3,056	23	53	221	3,958	405	175
60～64歳	10,246	1,979	15	143	3	401	1,244	11	8	101	1,991	113	124
65～69歳	7,132	2,513	17	107	5	235	688	3	5	41	1,258	53	110
70～74歳	5,184	2,488	7	75	1	153	335	1	2	28	898	36	101
75～79歳	3,249	1,783	5	23	-	64	173	1	-	20	590	13	76
80～84歳	1,201	565	1	6	-	19	61	-	-	5	292	2	41
85歳以上	423	164	-	6	-	5	30	1	-	-	115	-	16

資料 総務省統計局「国勢調査報告」

21 産業大分類・年齢5歳階級・男女別15歳以上就業者数（平成17.10.1現在）（続き）

区 分	総 数							雇 用 者					
	飲食店、 宿泊業	医療、 福祉	教育、 学習支援業	複合サービ ス事業	サービス業 (他に分類されな いもの)	公務 (他に分類されな いもの)	分類不能の 産業	総 数	農 業	林 業	漁 業	鉱 業	建設業
平成17年10月	15,763	43,034	18,691	5,496	42,898	15,210	6,930	291,105	2,519	327	642	243	28,993
15～19歳	901	242	123	13	471	62	165	4,370	25	1	8	-	270
20～24歳	1,928	4,039	1,246	218	3,145	836	599	23,439	175	8	45	2	1,485
25～29歳	1,190	5,306	1,750	427	4,234	1,575	740	31,789	214	15	40	10	2,601
30～34歳	1,407	5,098	2,063	665	4,840	1,928	681	35,456	222	24	43	20	3,323
35～39歳	1,180	4,578	2,119	527	4,091	1,874	606	30,707	156	18	43	22	2,639
40～44歳	1,250	5,311	2,880	649	4,038	1,826	598	31,804	214	26	37	28	2,633
45～49歳	1,388	5,861	2,754	822	4,236	2,051	556	34,083	260	33	64	27	3,205
50～54歳	1,821	5,298	2,326	911	4,835	2,194	640	36,609	317	40	75	37	4,321
55～59歳	2,170	4,229	1,999	881	5,543	1,986	768	35,471	375	57	107	52	4,452
60～64歳	1,254	1,629	789	182	3,623	471	520	14,752	216	44	76	31	2,155
65～69歳	678	714	308	111	2,008	219	380	6,750	182	35	55	8	1,087
70～74歳	350	371	178	58	1,111	127	300	3,491	91	19	29	6	565
75～79歳	148	230	114	24	486	51	224	1,592	51	4	16	-	193
80～84歳	66	99	34	7	172	9	97	552	16	2	3	-	48
85歳以上	32	29	8	1	65	1	56	240	5	1	1	-	16
男	6,118	9,428	7,893	3,618	24,043	11,132	3,957	161,620	1,100	290	540	192	24,652
15～19歳	384	53	56	9	259	36	89	2,239	14	1	8	-	255
20～24歳	846	811	500	139	1,652	472	299	11,465	102	7	44	2	1,330
25～29歳	559	1,226	611	279	2,324	980	415	17,247	118	11	34	7	2,264
30～34歳	625	1,168	733	412	2,695	1,282	386	19,950	107	20	39	15	2,829
35～39歳	516	888	849	314	2,256	1,304	363	17,061	64	17	40	18	2,179
40～44歳	507	927	1,258	401	2,175	1,417	357	16,977	71	22	33	22	2,160
45～49歳	486	1,057	1,062	526	2,367	1,667	306	18,191	92	30	50	22	2,694
50～54歳	638	1,051	946	610	2,769	1,762	356	20,343	102	36	60	28	3,723
55～59歳	701	972	988	624	3,150	1,578	472	21,172	165	54	85	41	3,845
60～64歳	409	553	498	134	2,118	335	308	9,128	93	37	61	28	1,843
65～69歳	241	289	191	92	1,132	154	222	4,183	85	30	47	4	906
70～74歳	130	197	113	48	679	94	175	2,218	50	18	23	5	438
75～79歳	49	159	68	22	312	42	124	985	24	4	14	-	140
80～84歳	18	56	15	7	114	8	57	326	11	2	2	-	35
85歳以上	9	21	5	1	41	1	28	135	2	1	-	-	11
女	9,645	33,606	10,798	1,878	18,855	4,078	2,973	129,485	1,419	37	102	51	4,341
15～19歳	517	189	67	4	212	26	76	2,131	11	-	-	-	15
20～24歳	1,082	3,228	746	79	1,493	364	300	11,974	73	1	1	-	155
25～29歳	631	4,080	1,139	148	1,910	595	325	14,542	96	4	6	3	337
30～34歳	782	3,930	1,330	253	2,145	646	295	15,506	115	4	4	5	494
35～39歳	664	3,690	1,270	213	1,835	570	243	13,646	92	1	3	4	460
40～44歳	743	4,384	1,622	248	1,863	409	241	14,827	143	4	4	6	473
45～49歳	902	4,804	1,692	296	1,869	384	250	15,892	168	3	14	5	511
50～54歳	1,183	4,247	1,380	301	2,066	432	284	16,266	215	4	15	9	598
55～59歳	1,469	3,257	1,011	257	2,393	408	296	14,299	210	3	22	11	607
60～64歳	845	1,076	291	48	1,505	136	212	5,624	123	7	15	3	312
65～69歳	437	425	117	19	876	65	158	2,567	97	5	8	4	181
70～74歳	220	174	65	10	432	33	125	1,273	41	1	6	1	127
75～79歳	99	71	46	2	174	9	100	607	27	-	2	-	53
80～84歳	48	43	19	-	58	1	40	226	5	-	1	-	13
85歳以上	23	8	3	-	24	-	28	105	3	-	1	-	5

資料 総務省統計局「国勢調査報告」

(単位：人)

雇 用 者													
製造業	電気・ガス・ 熱供給、 水道業	情報 通信業	運輸業	卸売・ 小売業	金融・ 保険業	不動 産業	飲食店、 宿泊業	医療、 福祉	教育、 学習支援業	複合サービ ス事業	サービス業 (他に分類されな いもの)	公務 (他に分類されな いもの)	分類不能の 産業
52,346	1,878	3,966	12,707	49,813	8,206	1,982	10,459	40,824	16,984	5,458	32,994	15,210	5,554
768	10	47	54	1,250	11	2	879	241	115	12	452	62	163
3,955	127	359	427	4,704	427	56	1,852	4,021	1,183	218	2,982	836	577
6,016	188	632	991	5,546	827	130	1,013	5,257	1,671	424	3,943	1,575	696
6,725	252	706	1,432	6,016	1,040	171	1,076	4,981	1,942	663	4,269	1,928	623
5,521	236	591	1,420	5,239	1,100	143	855	4,401	1,958	527	3,438	1,874	526
5,066	320	510	1,489	5,361	1,102	165	850	5,050	2,702	645	3,244	1,826	536
5,717	249	371	1,502	5,702	1,275	174	876	5,520	2,515	817	3,265	2,051	460
7,043	242	343	1,763	5,878	1,182	213	1,013	4,910	2,086	905	3,537	2,194	510
7,315	185	283	2,085	5,435	860	295	1,036	3,932	1,749	875	3,824	1,986	568
2,406	40	76	995	2,322	234	217	576	1,436	653	181	2,282	471	341
1,003	21	22	343	1,137	83	154	257	596	231	107	997	219	213
475	6	15	128	668	46	136	119	259	113	55	493	127	141
218	1	6	59	358	17	73	26	155	47	22	183	51	112
78	-	4	15	135	1	41	22	49	14	6	59	9	50
40	1	1	4	62	1	12	9	16	5	1	26	1	38
34,941	1,652	2,727	11,039	23,930	3,578	1,065	3,878	8,098	7,426	3,601	18,616	11,132	3,163
543	7	10	36	499	2	-	376	52	54	8	249	36	89
2,535	110	148	337	2,170	122	19	809	802	466	139	1,562	472	289
4,230	169	365	794	2,873	282	54	456	1,207	593	278	2,143	980	389
4,784	229	463	1,198	3,139	361	94	453	1,102	705	411	2,365	1,282	354
3,908	208	430	1,226	2,696	443	77	349	792	816	314	1,867	1,304	313
3,502	290	382	1,304	2,433	458	71	319	779	1,221	400	1,774	1,417	319
3,758	225	300	1,316	2,597	598	90	274	849	1,017	523	1,838	1,667	251
4,447	200	282	1,567	2,491	616	100	298	820	872	609	2,053	1,762	277
4,694	162	233	1,882	2,585	488	179	252	775	913	622	2,264	1,578	355
1,484	29	70	910	1,165	136	139	153	433	464	134	1,407	335	207
575	18	18	309	621	43	95	81	214	172	90	593	154	128
286	5	15	105	357	18	84	37	136	84	46	331	94	86
128	-	6	41	195	9	35	9	100	39	20	119	42	60
43	-	4	10	77	1	20	8	26	8	6	36	8	29
24	-	1	4	32	1	8	4	11	2	1	15	1	17
17,405	226	1,239	1,668	25,883	4,628	917	6,581	32,726	9,558	1,857	14,378	4,078	2,391
225	3	37	18	751	9	2	503	189	61	4	203	26	74
1,420	17	211	90	2,534	305	37	1,043	3,219	717	79	1,420	364	288
1,786	19	267	197	2,673	545	76	557	4,050	1,078	146	1,800	595	307
1,941	23	243	234	2,877	679	77	623	3,879	1,237	252	1,904	646	269
1,613	28	161	194	2,543	657	66	506	3,609	1,142	213	1,571	570	213
1,564	30	128	185	2,928	644	94	531	4,271	1,481	245	1,470	409	217
1,959	24	71	186	3,105	677	84	602	4,671	1,498	294	1,427	384	209
2,596	42	61	196	3,387	566	113	715	4,090	1,214	296	1,484	432	233
2,621	23	50	203	2,850	372	116	784	3,157	836	253	1,560	408	213
922	11	6	85	1,157	98	78	423	1,003	189	47	875	136	134
428	3	4	34	516	40	59	176	382	59	17	404	65	85
189	1	-	23	311	28	52	82	123	29	9	162	33	55
90	1	-	18	163	8	38	17	55	8	2	64	9	52
35	-	-	5	58	-	21	14	23	6	-	23	1	21
16	1	-	-	30	-	4	5	5	3	-	11	-	21

22 市町村・従業上の地位・男女別15歳以上就業者数（平成17.10.1現在）

市町村	総数							総数	雇用者	役員
	総数	雇用者	役員	雇人の ある業主	雇人の ない業主	家族 従業者	家庭 内職者			
平成17年10月	373,825	269,574	21,531	10,897	41,551	28,969	1,245	209,236	146,684	14,936
徳島市	120,951	90,132	9,298	3,730	10,685	6,768	306	67,638	49,029	6,276
鳴門市	29,590	21,371	1,415	894	2,991	2,840	78	16,235	11,397	951
小松島市	19,491	14,491	816	661	1,933	1,538	52	10,925	7,929	560
阿南市	25,637	18,288	1,421	703	3,102	2,036	86	14,721	10,297	981
吉野川市	20,625	14,682	1,132	562	2,518	1,591	137	11,462	7,845	818
阿波市	19,922	12,677	764	579	3,196	2,583	118	11,011	6,748	525
美馬市	15,647	10,804	801	426	2,165	1,379	68	8,702	5,786	581
勝浦町	3,362	1,901	177	103	665	513	3	1,829	1,018	120
上勝町	1,003	507	33	32	241	189	1	534	280	24
佐那河内村	1,725	834	47	60	401	379	4	951	464	36
石井町	12,254	8,795	601	320	1,452	1,068	17	6,833	4,734	439
神山町	3,522	1,816	104	106	858	627	10	1,941	967	86
那賀川町	5,188	3,819	275	124	589	366	10	2,970	2,126	193
羽ノ浦町	5,685	4,382	275	136	539	329	24	3,166	2,378	195
那賀町	5,159	3,356	213	152	800	621	16	2,970	1,972	158
由岐町	1,391	785	45	52	336	157	15	817	421	33
日和佐町	2,466	1,646	91	80	402	216	31	1,364	863	63
牟岐町	2,410	1,508	106	81	459	222	34	1,337	774	68
海南町	2,582	1,790	94	125	367	182	24	1,422	942	67
海部町	1,140	712	39	44	232	100	12	617	331	31
宍喰町	1,549	987	64	66	253	160	19	891	533	49
松茂町	7,580	5,974	285	165	592	551	13	4,472	3,537	201
北島町	9,951	8,059	569	240	679	383	21	5,703	4,501	399
藍住町	15,951	12,613	801	403	1,234	874	26	9,061	6,929	578
板野町	6,472	4,544	298	203	730	680	17	3,626	2,460	216
上板町	6,163	4,261	270	161	803	641	27	3,426	2,285	205
つるぎ町	4,754	3,234	273	118	728	390	11	2,640	1,751	187
三野町	2,417	1,648	96	48	378	243	4	1,317	867	68
三好町	2,986	2,076	159	90	396	256	8	1,644	1,093	120
池田町	6,551	4,741	478	191	733	387	21	3,649	2,549	343
山城町	2,055	1,474	107	36	262	161	15	1,163	833	79
井川町	1,901	1,476	86	49	180	104	6	1,054	795	70
三加茂町	4,399	3,161	215	131	507	373	11	2,363	1,649	155
東祖谷山村	705	563	43	16	58	25	-	413	333	34
西祖谷山村	641	467	40	10	87	37	-	369	268	27

注 総数は、従業上の地位「不詳」を含む。

資料 総務省統計局「国勢調査報告」

(単位：人)

男				女							
雇人の ある業主	雇人の ない業主	家族 従業者	家庭 内職者	総数	雇用者	役員	雇人の ある業主	雇人の ない業主	家族 従業者	家庭 内職者	
8,917	32,722	5,848	109	164,589	122,890	6,595	1,980	8,829	23,121	1,136	
2,958	8,040	1,300	23	53,313	41,103	3,022	772	2,645	5,468	283	
730	2,440	711	6	13,355	9,974	464	164	551	2,129	72	
540	1,563	332	1	8,566	6,562	256	121	370	1,206	51	
572	2,489	376	5	10,916	7,991	440	131	613	1,660	81	
450	2,008	323	18	9,163	6,837	314	112	510	1,268	119	
501	2,712	511	13	8,911	5,929	239	78	484	2,072	105	
355	1,706	263	10	6,945	5,018	220	71	459	1,116	58	
89	511	91	-	1,533	883	57	14	154	422	3	
28	178	24	-	469	227	9	4	63	165	1	
52	334	65	-	774	370	11	8	67	314	4	
275	1,167	215	2	5,421	4,061	162	45	285	853	15	
96	692	97	2	1,581	849	18	10	166	530	8	
106	480	64	-	2,218	1,693	82	18	109	302	10	
109	415	65	4	2,519	2,004	80	27	124	264	20	
129	613	97	1	2,189	1,384	55	23	187	524	15	
46	292	24	-	574	364	12	6	44	133	15	
72	323	42	1	1,102	783	28	8	79	174	30	
70	378	42	5	1,073	734	38	11	81	180	29	
98	281	32	2	1,160	848	27	27	86	150	22	
39	198	18	-	523	381	8	5	34	82	12	
58	211	39	1	658	454	15	8	42	121	18	
137	468	128	1	3,108	2,437	84	28	124	423	12	
201	518	84	-	4,248	3,558	170	39	161	299	21	
339	988	225	2	6,890	5,684	223	64	246	649	24	
170	597	182	1	2,846	2,084	82	33	133	498	16	
139	665	129	3	2,737	1,976	65	22	138	512	24	
93	541	65	3	2,114	1,483	86	25	187	325	8	
48	297	37	-	1,100	781	28	-	81	206	4	
75	305	50	-	1,342	983	39	15	91	206	8	
145	534	74	4	2,902	2,192	135	46	199	313	17	
33	189	29	-	892	641	28	3	73	132	15	
38	136	14	1	847	681	16	11	44	90	5	
104	368	87	-	2,036	1,512	60	27	139	286	11	
14	27	5	-	292	230	9	2	31	20	-	
8	58	8	-	272	199	13	2	29	29	-	

23 賃金指数

(1) 現金給与総額（規模5人以上）

(平成17年=100)

年月	調査産業計		建設業	製造業	情報通信業	運輸業	卸売・小売業	金融・保険業	飲食店、宿泊業	医療、福祉	教育、学習支援業	複合サービス事業	サービス業 (他に分類されないもの)
	対前年同月増減率												
平成20年平均	95.2	△ 3.9	105.3	104.2	89.2	96.1	94.4	88.9	86.5	92.4	88.2	111.8	95.1
21	89.8	△ 5.7	108.6	95.4	87.5	87.7	87.5	91.0	90.3	93.4	69.7	109.3	93.3
平成21年1月	75.7	△ 7.2	96.6	77.2	69.8	78.5	77.3	73.3	82.9	77.8	57.9	84.9	77.5
2	75.4	△ 5.9	94.1	76.0	67.8	75.6	72.5	72.4	85.7	77.1	65.2	83.1	79.9
3	76.6	△ 5.1	97.8	75.2	70.8	80.6	72.9	81.9	82.7	76.7	67.0	87.8	82.1
4	74.9	△ 8.0	99.9	75.9	69.0	80.1	73.5	75.2	79.2	77.4	57.6	83.0	80.0
5	73.4	△ 8.3	98.1	75.3	67.8	75.5	72.6	73.8	83.7	75.4	55.6	81.3	78.1
6	121.2	△ 3.0	135.7	89.2	157.1	73.7	108.2	179.4	98.2	139.0	137.8	190.5	137.5
7	106.2	△ 13.1	137.5	165.0	90.7	100.3	97.1	73.9	103.1	92.1	58.3	99.7	94.7
8	80.1	△ 0.1	100.4	76.8	72.8	98.7	86.3	80.7	91.8	87.2	50.8	87.7	86.1
9	75.6	△ 2.2	97.6	75.3	72.2	82.5	78.7	70.3	87.6	81.0	49.2	87.6	82.2
10	75.8	△ 1.9	98.3	75.5	73.2	84.4	80.1	70.4	87.6	80.4	48.8	87.2	81.1
11	76.5	△ 6.3	94.9	78.5	71.4	83.6	83.1	69.1	81.5	81.5	48.6	87.2	81.3
12	166.5	△ 4.8	152.3	204.3	167.6	138.6	148.1	171.6	119.4	174.7	139.3	252.1	159.5

(1) 現金給与総額（規模30人以上）

(平成17年=100)

年月	調査産業計		建設業	製造業	情報通信業	運輸業	卸売・小売業	金融・保険業	飲食店、宿泊業	医療、福祉	教育、学習支援業	複合サービス事業	サービス業 (他に分類されないもの)
	対前年同月増減率												
平成20年平均	96.2	△ 2.3	130.6	103.8	90.4	102.3	102.4	94.0	87.3	91.1	85.5	108.5	91.5
21	91.9	△ 4.5	168.2	94.9	85.1	94.6	93.6	96.1	88.0	92.7	76.4	103.0	88.8
平成21年1月	74.5	△ 6.6	124.4	73.5	68.7	85.4	84.2	75.2	78.6	76.9	58.0	78.2	74.9
2	75.2	△ 3.2	123.7	72.0	67.1	83.6	82.6	75.5	79.3	77.9	69.0	78.0	74.9
3	76.5	△ 2.2	123.7	71.8	70.0	88.7	83.1	94.8	78.9	76.5	73.1	80.8	78.1
4	74.6	△ 5.4	131.6	72.0	67.9	89.5	83.6	76.3	80.9	78.5	58.4	81.9	74.3
5	73.5	△ 5.3	132.1	72.0	66.8	85.0	82.7	77.6	78.8	76.3	56.1	79.3	74.4
6	124.2	△ 2.9	162.0	88.0	156.8	89.9	101.7	204.3	91.1	147.2	145.1	208.7	140.5
7	117.4	△ 13.9	287.5	176.8	86.0	119.8	116.3	77.0	127.0	78.8	66.8	82.9	86.4
8	77.6	△ 1.3	141.5	73.3	68.0	87.7	89.0	74.2	85.1	88.5	56.5	81.3	75.8
9	75.3	△ 1.6	144.9	72.9	67.1	84.6	84.0	74.6	77.7	80.2	56.2	81.3	77.5
10	74.9	△ 1.1	139.2	72.7	69.2	84.8	85.0	73.7	76.4	80.2	56.3	79.3	75.8
11	76.1	△ 6.4	139.5	75.7	67.3	84.1	91.6	72.5	70.0	80.2	55.5	79.4	77.3
12	183.4	△ 1.0	368.5	217.5	165.9	152.4	139.9	178.0	132.3	170.7	166.1	224.3	156.2

資料 県統計調査課「毎月勤労統計調査地方調査」

(2)きまって支給する給与（規模5人以上）

（平成17年＝100）

年月	調査産業計		建設業	製造業	情報通信業	運輸業	卸売・小売業	金融・保険業	飲食店、宿泊業	医療、福祉	教育、学習支援業	複合サービス事業	サービス業（他に分類されないもの）
	対前年同月増減率												
平成20年平均	95.7	△ 3.8	105.3	104.5	88.2	97.5	92.5	87.7	86.0	97.0	87.5	103.2	93.6
21	91.3	△ 4.6	105.9	98.0	87.8	88.1	86.2	94.4	88.2	94.3	73.3	111.2	92.9
平成21年1月	90.6	△ 6.7	104.3	97.4	87.1	86.6	83.6	96.1	86.1	91.6	77.7	109.8	89.9
2	91.7	△ 5.6	101.9	98.3	84.5	83.4	82.2	94.7	90.4	92.6	87.6	108.5	92.7
3	91.9	△ 5.8	105.4	97.8	87.3	88.9	81.8	96.9	87.4	90.9	90.0	108.8	92.4
4	91.1	△ 6.2	108.2	98.7	85.5	88.3	82.6	98.5	83.7	92.6	77.2	108.3	93.0
5	89.2	△ 7.6	106.2	97.8	84.3	83.2	82.2	96.7	88.4	90.4	74.6	105.6	89.8
6	90.6	△ 6.1	110.0	98.8	83.7	74.5	82.8	95.5	85.5	95.5	76.0	108.2	93.9
7	91.8	△ 3.7	109.1	96.3	91.0	90.7	89.6	95.6	88.0	96.1	66.9	115.7	94.3
8	91.6	△ 2.4	107.8	95.8	90.0	92.4	89.8	92.1	94.0	95.7	67.1	114.3	93.9
9	91.7	△ 2.4	103.9	97.9	88.3	91.0	89.1	91.7	90.5	97.3	66.1	114.4	94.2
10	92.3	△ 2.1	106.5	98.2	91.3	93.1	90.7	92.2	92.0	96.6	65.4	113.9	94.5
11	91.8	△ 3.1	102.8	99.1	88.7	92.2	89.3	90.5	86.2	97.9	65.3	113.9	93.4
12	91.7	△ 3.2	104.5	99.6	91.7	93.2	90.3	92.2	86.5	94.6	65.5	112.6	92.9

(2)きまって支給する給与（規模30人以上）

（平成17年＝100）

年月	調査産業計		建設業	製造業	情報通信業	運輸業	卸売・小売業	金融・保険業	飲食店、宿泊業	医療、福祉	教育、学習支援業	複合サービス事業	サービス業（他に分類されないもの）
	対前年同月増減率												
平成20年平均	96.5	△ 3.6	133.4	104.8	88.9	104.8	97.2	89.8	80.2	94.1	84.2	98.5	89.6
21	93.8	△ 2.8	150.3	98.6	84.8	98.8	92.5	97.5	80.1	92.6	78.8	106.5	88.0
平成21年1月	93.0	△ 5.0	138.8	97.7	85.9	98.3	93.3	97.6	80.5	91.0	77.4	103.3	87.5
2	94.4	△ 3.4	138.0	97.7	83.8	96.2	91.3	97.4	81.5	92.2	92.3	104.1	87.4
3	95.4	△ 3.0	137.9	97.9	86.9	102.2	91.9	101.7	81.5	90.5	97.7	106.4	89.1
4	93.7	△ 4.2	146.8	98.2	84.9	103.1	91.8	98.8	83.7	92.4	77.9	109.2	87.0
5	92.3	△ 4.6	147.4	98.0	83.4	97.7	91.3	100.6	81.3	90.3	75.1	105.1	87.1
6	94.1	△ 2.8	156.9	98.7	83.2	95.2	91.3	97.9	79.1	96.1	75.1	108.0	88.9
7	93.4	△ 3.2	156.7	98.4	84.0	99.5	92.8	100.2	81.9	90.9	76.1	108.1	88.1
8	93.4	△ 2.2	157.8	97.4	84.2	99.5	93.2	96.2	85.8	93.1	75.5	108.5	86.8
9	94.2	△ 1.8	154.0	99.4	83.3	97.4	93.1	95.5	80.3	94.9	75.1	108.5	88.3
10	94.3	△ 1.0	155.3	99.1	86.5	97.6	94.1	95.4	79.0	95.0	75.0	105.9	89.0
11	94.0	△ 1.3	155.6	99.6	84.1	96.9	92.8	93.9	72.4	94.9	74.2	106.0	88.5
12	93.6	△ 1.1	158.5	100.8	87.0	101.7	93.6	95.2	73.7	90.4	73.8	104.6	87.9

23 賃金指数(続き)

(3)所定内給与(規模5人以上)

(平成17年=100)

年月	調査産業計		建設業	製造業	情報通信業	運輸業	卸売・小売業	金融・保険業	飲食店・宿泊業	医療・福祉	教育、学習支援業	複合サービス事業	サービス業 (他に分類されないもの)
	対前年同月増減率												
平成20年平均	96.1	△ 3.9	104.0	104.3	86.2	103.6	93.7	86.4	85.1	97.8	87.5	103.8	94.3
21	92.5	△ 3.7	107.0	99.7	84.6	100.0	86.8	91.6	86.5	96.4	71.9	111.4	93.3
平成21年1月	91.4	△ 5.7	104.9	98.7	80.8	99.0	84.2	92.8	85.3	92.7	75.9	110.3	89.8
2	93.0	△ 4.1	103.1	100.1	81.5	95.8	83.2	91.6	89.8	94.3	86.1	108.9	93.0
3	93.3	△ 4.2	106.1	99.8	83.5	101.7	82.5	95.7	85.7	93.0	88.8	107.8	92.6
4	91.9	△ 5.3	108.0	101.2	82.3	100.8	83.2	93.1	82.0	94.0	75.4	107.2	93.7
5	90.3	△ 6.3	105.7	100.5	81.0	94.5	83.0	93.1	86.7	92.4	73.0	105.4	90.1
6	91.9	△ 4.8	111.0	101.3	81.1	84.6	83.3	91.5	83.5	97.6	74.9	108.4	94.6
7	93.3	△ 3.0	111.3	98.6	87.2	103.7	90.2	92.7	86.6	98.8	65.7	116.5	95.0
8	93.0	△ 1.9	109.2	97.9	88.9	104.7	90.1	91.3	91.0	98.2	65.6	114.6	94.1
9	92.8	△ 2.2	106.2	98.9	85.4	101.7	89.7	89.5	88.3	99.8	64.4	114.4	94.8
10	93.5	△ 1.5	108.2	99.5	87.6	104.5	90.8	89.9	90.0	99.0	64.4	115.1	94.9
11	93.0	△ 2.5	104.2	99.8	87.4	104.9	91.1	88.6	84.6	100.2	64.0	114.5	93.4
12	92.4	△ 3.0	105.6	99.9	88.7	104.5	90.5	89.5	83.9	96.5	64.4	113.1	93.3

(3)所定内給与(規模30人以上)

(平成17年=100)

年月	調査産業計		建設業	製造業	情報通信業	運輸業	卸売・小売業	金融・保険業	飲食店・宿泊業	医療・福祉	教育、学習支援業	複合サービス事業	サービス業 (他に分類されないもの)
	対前年同月増減率												
平成20年平均	96.2	△ 3.4	134.8	104.4	86.2	102.1	96.0	86.8	78.9	95.4	84.6	99.5	90.4
21	94.4	△ 1.9	148.5	100.3	81.2	104.2	92.3	96.1	78.5	95.4	77.0	105.9	87.2
平成21年1月	93.3	△ 4.3	141.7	99.3	79.3	104.1	92.7	95.9	80.1	92.6	75.6	103.3	86.5
2	95.3	△ 2.0	134.1	100.0	80.3	103.7	91.8	95.6	80.5	94.4	91.2	104.1	86.5
3	96.2	△ 1.5	135.1	100.0	81.8	109.0	91.8	100.0	79.1	93.3	96.7	104.7	88.8
4	94.0	△ 3.5	143.5	100.7	80.7	109.6	91.8	96.0	80.4	94.4	75.5	107.3	86.3
5	92.9	△ 3.6	144.6	100.6	79.3	102.1	90.6	98.9	80.2	93.1	72.3	104.1	85.7
6	94.9	△ 1.9	153.5	101.1	79.5	100.8	90.8	96.2	77.6	99.0	73.3	107.5	88.4
7	94.3	△ 2.2	155.9	100.7	79.8	107.3	92.2	98.4	80.9	94.1	74.1	108.2	87.5
8	94.4	△ 1.0	155.4	99.9	83.3	104.1	92.7	95.7	83.3	96.4	73.5	107.8	85.9
9	94.7	△ 0.9	152.3	100.4	80.9	102.2	93.0	95.0	78.7	98.3	73.2	107.3	87.8
10	94.9	△ 0.1	154.4	100.4	83.1	101.2	93.9	94.3	77.8	98.2	73.5	106.4	88.3
11	94.3	△ 0.5	153.8	100.4	82.7	101.8	92.6	92.3	71.2	97.9	72.4	105.8	87.4
12	93.5	△ 1.1	157.6	100.6	83.7	104.6	93.1	94.3	72.3	92.9	72.1	104.3	86.9

24 労働時間指数

(1) 総実労働時間指数（規模5人以上）

（平成17年＝100）

年月	調査産業計		建設業	製造業	情報通信業	運輸業	卸売・小売業	金融・保険業	飲食店、宿泊業	医療、福祉	教育、学習支援業	複合サービス事業	サービス業 (他に分類されないもの)
	対前年同月増減率												
平成20年平均	97.6	△ 1.0	100.6	98.9	101.7	102.6	93.8	98.2	91.3	99.2	101.0	97.5	99.5
21	95.4	△ 2.3	99.7	94.6	95.9	101.8	95.3	102.4	89.6	96.5	90.7	100.6	96.7
平成21年1月	89.9	△ 2.2	89.7	87.1	101.9	97.6	92.6	95.9	84.0	92.1	90.6	89.5	86.5
2	94.3	△ 5.2	98.8	96.9	86.0	96.0	89.8	98.6	88.1	95.3	103.3	92.0	93.9
3	94.6	△ 4.3	97.1	93.8	93.3	104.1	90.7	101.4	86.0	92.6	111.7	100.9	93.5
4	98.9	△ 2.6	100.4	98.7	99.0	105.7	94.1	110.3	94.1	100.8	103.4	106.8	100.2
5	90.9	△ 5.6	92.9	89.3	93.1	99.5	91.7	94.7	91.1	91.4	90.2	92.2	91.3
6	98.1	△ 3.9	101.7	97.2	92.7	94.0	94.8	109.4	90.3	101.7	105.2	109.6	102.2
7	99.2	△ 0.3	105.7	97.5	105.3	106.1	99.7	110.3	88.3	101.6	85.3	109.2	101.7
8	94.7	2.7	100.2	91.4	94.6	102.6	98.1	101.0	94.7	97.7	72.9	105.0	97.3
9	94.9	△ 1.9	100.8	93.7	91.5	103.2	97.0	99.7	90.1	96.4	80.3	96.1	99.5
10	96.9	△ 2.4	103.6	94.4	100.8	106.0	98.7	104.7	93.3	97.1	84.7	104.7	99.0
11	96.1	△ 1.0	102.1	99.0	91.1	102.5	97.9	96.2	87.1	96.4	82.6	96.3	98.9
12	95.8	△ 1.0	103.7	96.4	100.9	103.7	99.0	107.0	87.5	94.7	77.6	104.4	96.9

(1) 総実労働時間指数（規模30人以上）

（平成17年＝100）

年月	調査産業計		建設業	製造業	情報通信業	運輸業	卸売・小売業	金融・保険業	飲食店、宿泊業	医療、福祉	教育、学習支援業	複合サービス事業	サービス業 (他に分類されないもの)
	対前年同月増減率												
平成20年平均	99.2	△ 0.9	110.3	99.8	105.1	105.6	103.8	103.2	72.1	100.0	92.1	97.3	98.2
21	96.2	△ 3.0	119.8	94.8	97.0	101.5	102.0	104.0	73.8	94.7	87.6	100.0	99.2
平成21年1月	91.0	△ 2.4	102.6	86.3	104.1	95.4	100.9	100.8	74.6	92.4	84.4	89.0	91.6
2	94.5	△ 5.3	120.1	95.6	88.0	92.1	97.5	98.5	71.5	94.3	94.8	90.7	93.9
3	96.1	△ 3.0	121.4	93.3	94.1	100.8	100.0	106.1	70.7	91.9	106.6	99.3	98.0
4	100.1	△ 2.4	122.8	98.2	100.2	102.0	103.8	109.9	76.0	101.7	91.2	107.3	101.6
5	92.8	△ 4.7	123.1	89.8	94.7	102.2	100.6	97.6	75.5	91.6	81.0	90.7	95.5
6	99.9	△ 2.5	120.5	96.4	97.8	105.1	104.8	109.7	73.4	100.9	92.0	108.6	106.1
7	99.9	△ 1.8	123.5	99.5	103.5	103.9	104.5	113.1	78.0	97.5	88.3	108.4	103.5
8	95.4	△ 0.9	121.5	92.3	92.1	102.9	103.6	99.9	80.3	96.6	75.1	105.3	98.2
9	94.5	△ 4.5	120.1	93.6	96.2	103.1	99.6	98.9	72.7	91.9	82.4	95.9	99.9
10	97.0	△ 4.3	120.5	94.6	99.7	103.2	102.7	106.4	72.7	94.9	90.1	103.1	101.5
11	96.5	△ 2.3	121.2	99.9	91.5	101.8	102.1	98.7	68.6	91.5	85.9	96.5	100.9
12	96.5	△ 1.7	119.7	98.6	101.7	105.0	103.6	108.5	71.3	90.8	79.5	105.0	99.1

資料 県統計調査課「毎月勤労統計調査地方調査」

24 労働時間指数 (続き)

(2) 所定内労働時間指数 (規模5人以上)

(平成17年=100)

年月	調査産業計		建設業	製造業	情報通信業	運輸業	卸売・小売業	金融・保険業	飲食店、宿泊業	医療、福祉	教育、学習支援業	複合サービス事業	サービス業 (他に分類されないもの)
	対前年同月増減率												
平成20年平均	97.8	△ 1.2	97.5	98.8	96.7	105.2	94.0	98.5	92.6	99.4	99.5	97.7	100.3
21	96.7	△ 1.1	99.8	97.0	91.9	107.2	95.7	101.2	89.7	97.7	90.6	100.9	98.1
平成21年1月	90.8	△ 0.7	89.2	88.0	94.0	104.1	93.3	93.6	85.2	92.6	90.1	90.0	87.6
2	95.6	△ 3.5	98.8	99.0	83.8	102.7	90.4	96.7	89.0	96.4	102.1	91.4	94.7
3	96.0	△ 2.1	96.7	96.4	89.7	111.0	90.9	100.3	86.0	93.8	111.0	100.2	95.2
4	100.4	△ 0.7	100.1	102.2	95.1	113.1	94.4	107.1	94.5	101.7	102.7	107.0	101.4
5	92.3	△ 3.7	93.1	92.1	89.9	105.7	92.2	92.1	92.0	92.3	90.1	92.1	92.9
6	100.1	△ 2.1	102.0	100.8	90.2	100.2	95.2	107.5	90.8	103.3	106.7	110.3	104.2
7	101.0	0.6	105.9	100.8	101.3	111.9	100.2	109.6	88.5	103.2	86.5	110.0	103.5
8	96.2	3.2	100.2	94.2	91.2	107.1	98.3	102.1	93.7	99.3	72.7	105.2	98.7
9	96.0	△ 1.5	101.9	95.2	88.1	106.3	97.4	98.8	89.9	97.7	79.2	97.1	100.6
10	98.1	△ 1.9	103.9	96.5	95.7	109.9	98.8	104.6	92.8	98.3	85.0	105.6	100.5
11	97.2	△ 0.4	102.4	100.8	88.5	107.4	98.0	96.0	86.9	97.6	82.4	96.9	99.4
12	96.8	△ 0.4	103.6	98.0	95.3	107.5	99.1	106.1	86.9	96.1	78.1	104.5	97.9

(2) 所定内労働時間指数 (規模30人以上)

(平成17年=100)

年月	調査産業計		建設業	製造業	情報通信業	運輸業	卸売・小売業	金融・保険業	飲食店、宿泊業	医療、福祉	教育、学習支援業	複合サービス事業	サービス業 (他に分類されないもの)
	対前年同月増減率												
平成20年平均	99.0	△ 1.0	105.8	100.1	99.3	104.4	101.1	101.7	74.0	100.6	93.4	96.9	98.7
21	97.1	△ 1.9	114.1	98.0	93.2	103.6	99.8	103.2	74.5	96.1	85.7	98.8	99.7
平成21年1月	91.1	△ 1.5	97.1	87.7	95.7	97.5	98.4	99.3	76.6	92.9	83.4	88.5	91.7
2	95.3	△ 4.0	113.5	98.7	85.4	95.4	96.1	96.5	73.0	95.3	92.9	88.6	93.9
3	97.0	△ 1.4	115.8	96.5	90.1	103.7	98.1	104.3	69.8	93.3	104.2	97.4	99.1
4	101.0	△ 1.4	116.5	102.5	96.6	105.3	101.5	107.2	74.9	102.6	87.7	106.1	102.1
5	93.6	△ 3.4	117.1	93.5	91.2	103.5	98.1	96.1	76.7	92.8	77.5	89.2	96.1
6	101.5	△ 1.3	113.6	100.5	94.8	108.8	102.5	108.8	74.6	102.9	90.5	108.0	107.7
7	101.6	△ 0.3	116.8	103.9	100.2	108.6	102.2	112.1	79.6	99.3	87.6	107.5	104.5
8	96.6	0.0	116.0	96.1	90.1	103.8	101.0	100.4	80.5	98.6	73.4	103.8	99.1
9	95.1	△ 3.9	115.1	95.8	93.4	104.7	97.4	99.0	73.6	93.3	80.0	95.5	100.1
10	97.9	△ 3.5	115.7	97.5	96.6	103.8	100.8	106.8	73.9	96.4	88.2	102.5	102.1
11	97.3	△ 1.3	116.0	102.8	88.7	103.8	100.0	98.5	69.4	93.0	84.0	95.7	100.7
12	96.8	△ 1.1	115.5	100.6	95.8	104.5	101.5	108.9	71.9	92.3	78.4	103.1	99.3

資料 県統計調査課「毎月勤労統計調査地方調査」

(3) 所定外労働時間指数 (規模5人以上)

(平成17年=100)

年月	調査産業計		建設業	製造業	情報通信業	運輸業	卸売・小売業	金融・保険業	飲食店、宿泊業	医療、福祉	教育、学習支援業	複合サービス事業	サービス業 (他に分類されないもの)
	対前年同月増減率												
平成20年平均	96.2	2.7	216.6	100.6	153.5	88.3	90.4	82.3	48.5	96.4	99.5	78.7	88.6
21	74.9	△ 22.1	90.9	69.0	142.1	67.3	89.2	108.6	72.3	63.8	72.5	73.6	75.4
平成21年1月	76.0	△ 24.3	100.0	77.1	193.8	56.7	79.4	115.4	43.6	80.9	78.8	57.1	69.0
2	75.0	△ 29.1	92.3	74.3	112.3	53.9	77.9	112.8	54.5	66.0	97.0	91.8	80.5
3	74.0	△ 32.8	103.8	66.0	136.2	60.6	86.8	106.0	70.9	59.6	98.0	102.0	65.5
4	76.0	△ 30.4	101.9	61.1	143.8	59.4	88.2	139.3	70.9	78.7	90.9	81.6	80.5
5	68.8	△ 35.2	82.7	59.7	130.8	60.6	82.4	117.9	58.2	66.0	71.7	77.6	65.5
6	67.7	△ 34.3	86.5	59.0	122.3	55.5	86.8	123.1	65.5	57.4	61.6	69.4	70.1
7	71.9	△ 16.6	92.3	61.1	152.3	69.3	89.7	109.4	69.1	55.3	51.5	67.3	72.4
8	72.9	△ 5.0	94.2	61.1	134.6	74.4	94.1	79.5	100.0	53.2	59.6	81.6	74.7
9	78.1	△ 8.4	61.5	77.8	130.8	83.9	89.7	102.6	80.0	61.7	77.8	51.0	81.6
10	79.2	△ 11.7	88.5	72.2	160.0	81.5	100.0	97.4	89.1	66.0	62.6	59.2	74.7
11	79.2	△ 12.8	86.5	79.2	122.3	72.0	97.1	90.6	78.2	63.8	66.7	61.2	90.8
12	80.2	△ 11.8	100.0	79.9	165.4	80.3	98.5	109.4	87.3	57.4	53.5	83.7	79.3

(3) 所定外労働時間指数 (規模30人以上)

(平成17年=100)

年月	調査産業計		建設業	製造業	情報通信業	運輸業	卸売・小売業	金融・保険業	飲食店、宿泊業	医療、福祉	教育、学習支援業	複合サービス事業	サービス業 (他に分類されないもの)
	対前年同月増減率												
平成20年平均	102.8	0.6	354.5	97.5	166.5	113.0	177.1	125.0	41.6	92.1	67.0	87.3	91.3
21	85.2	△ 17.1	504.9	64.9	140.3	90.8	158.9	115.5	58.7	63.2	102.4	109.6	90.6
平成21年1月	89.9	△ 13.6	488.2	72.3	201.6	84.9	166.7	122.6	41.9	82.5	85.6	80.9	89.8
2	83.5	△ 21.3	582.4	66.3	117.1	75.7	133.3	129.8	45.7	70.2	108.7	129.8	92.9
3	85.3	△ 22.5	494.1	63.3	140.3	86.6	150.0	132.1	79.0	59.6	125.0	134.0	80.6
4	88.1	△ 17.3	558.8	57.8	142.6	85.3	162.5	150.0	86.7	82.5	126.9	117.0	93.9
5	83.5	△ 21.0	529.4	55.4	135.7	96.2	166.7	120.2	54.3	66.7	118.3	112.8	85.7
6	79.8	△ 20.3	605.9	57.8	132.6	86.6	166.7	121.4	52.4	56.1	100.0	97.9	82.7
7	78.9	△ 20.6	588.2	57.8	141.9	80.5	164.6	127.4	51.4	54.4	84.6	108.5	88.8
8	79.8	△ 14.1	488.2	56.6	114.7	98.6	170.8	89.3	73.3	49.1	88.5	125.5	85.7
9	87.2	△ 12.5	452.9	72.3	127.1	94.9	156.3	94.0	56.2	59.6	103.8	83.0	96.9
10	86.2	△ 16.1	429.4	66.9	135.7	100.7	152.1	97.6	52.4	61.4	102.9	95.7	91.8
11	87.2	△ 15.3	458.8	72.3	124.0	92.1	156.3	101.2	52.4	57.9	101.0	95.7	103.1
12	92.7	△ 10.1	382.4	80.1	170.5	107.9	160.4	100.0	59.0	57.9	83.7	134.0	94.9

25 常用労働者指数

(規模5人以上)

(平成17年=100)

年月	調査産業計		建設業	製造業	情報通信業	運輸業	卸売・小売業	金融・保険業	飲食店、宿泊業	医療、福祉	教育、学習支援業	複合サービス事業	サービス業 (他に分類されないもの)
	対前年同月増減率												
平成20年平均	101.2	△ 0.2	97.5	91.6	119.9	113.8	96.6	98.8	117.0	110.6	97.0	141.1	101.7
21	98.3	△ 2.9	97.7	87.8	119.8	109.4	91.9	68.8	124.6	115.1	88.6	141.2	99.1
平成21年1月	97.9	△ 4.0	98.3	88.1	122.6	110.6	91.9	69.7	109.9	112.8	91.0	145.7	101.5
2	97.7	△ 4.2	98.6	87.5	120.9	111.0	91.3	68.8	110.3	114.4	91.0	145.2	100.2
3	96.8	△ 4.2	96.4	88.5	115.9	111.1	91.2	69.3	111.8	112.6	82.8	145.2	99.3
4	99.0	△ 2.3	96.0	89.3	120.3	109.4	91.5	69.2	135.6	115.5	88.1	143.8	98.4
5	99.0	△ 2.1	94.2	88.4	120.5	108.8	93.2	69.2	133.4	115.7	89.6	140.0	98.4
6	98.8	△ 2.2	93.5	88.4	120.4	111.1	93.5	68.3	129.5	116.6	87.8	140.9	98.4
7	99.2	△ 1.9	95.9	88.8	120.0	111.1	93.1	69.0	129.2	116.0	87.2	138.4	99.1
8	98.6	△ 2.7	98.8	88.0	119.8	106.9	92.6	68.1	130.2	114.7	87.7	139.8	99.4
9	98.1	△ 2.9	98.3	87.1	117.5	108.1	91.7	68.4	126.5	115.1	89.3	139.8	98.6
10	98.3	△ 2.8	100.5	86.9	119.6	108.3	91.1	68.5	126.7	115.8	89.4	136.8	98.9
11	98.4	△ 2.4	100.1	86.8	120.6	108.2	91.2	68.8	127.4	115.9	90.2	139.2	98.7
12	98.0	△ 2.3	102.2	86.0	119.1	108.1	90.9	67.8	125.1	115.5	89.5	139.7	98.8

(規模30人以上)

(平成17年=100)

年月	調査産業計		建設業	製造業	情報通信業	運輸業	卸売・小売業	金融・保険業	飲食店、宿泊業	医療、福祉	教育、学習支援業	複合サービス事業	サービス業 (他に分類されないもの)
	対前年同月増減率												
平成20年平均	104.3	0.3	94.2	97.5	140.1	117.7	96.4	110.4	106.6	110.3	96.7	237.7	99.0
21	98.7	△ 5.4	107.2	93.0	141.1	108.5	92.6	48.3	99.3	114.4	80.7	234.9	92.9
平成21年1月	99.2	△ 5.3	110.5	92.7	145.5	111.5	87.9	51.6	99.7	112.0	86.2	247.0	98.3
2	98.7	△ 5.7	110.6	92.2	142.3	111.0	87.3	51.0	98.2	113.0	86.2	247.0	95.6
3	97.3	△ 5.2	110.5	93.3	136.2	109.9	87.5	51.0	96.4	111.0	74.9	247.0	93.9
4	99.6	△ 4.0	110.9	94.4	142.2	107.9	95.1	48.4	100.2	114.7	80.9	244.3	91.9
5	99.2	△ 5.0	108.0	93.1	142.5	106.8	95.5	48.4	101.3	115.1	81.8	233.4	91.6
6	99.0	△ 5.3	105.2	93.1	142.3	107.9	94.8	47.6	100.7	116.5	78.8	233.4	91.4
7	98.7	△ 5.8	105.2	93.4	141.7	107.9	94.6	47.2	100.7	115.4	78.7	226.1	91.3
8	98.4	△ 5.7	105.1	92.7	140.6	107.5	94.2	47.0	99.7	114.6	79.3	229.7	92.1
9	98.2	△ 5.7	105.1	93.0	138.3	107.7	93.3	47.2	98.4	114.3	80.0	229.7	91.2
10	98.6	△ 5.5	105.1	92.9	140.6	108.0	93.7	47.4	98.7	115.7	80.3	222.1	92.2
11	98.6	△ 5.8	105.0	92.8	141.5	107.8	93.7	46.7	98.8	115.3	81.0	229.5	92.0
12	98.5	△ 5.4	105.1	92.7	140.0	107.6	93.2	45.5	98.8	115.4	79.9	229.5	92.9

資料 県統計調査課「毎月勤労統計調査地方調査」

26 規模5人以上産業別全常用労働者の 1人平均月間現金給与額 (平成20~21年) (単位:円)

産 業	平成20年平均			平成21年平均		
	現金給与総額	きまって支給する給与	特別に支払われた給与	現金給与総額	きまって支給する給与	特別に支払われた給与
TL 調査産業計	305,062	251,559	53,503	281,158	234,328	46,830
E 建設業	299,602	277,213	22,389	321,746	289,764	31,982
F 製造業	347,753	268,644	79,109	318,268	251,626	66,642
H 情報通信業	433,611	342,706	90,905	409,980	329,475	80,505
I 運輸業	273,302	251,681	21,621	254,001	231,518	22,483
J 卸売・小売業	232,921	200,646	32,275	206,356	178,465	27,891
K 金融・保険業	375,685	282,969	92,716	427,097	337,741	89,356
M 飲食店, 宿泊業	118,619	111,737	6,882	125,374	115,602	9,772
N 医療, 福祉	308,371	268,747	39,624	291,822	245,063	46,759
O 教育, 学習支援業	500,718	368,177	132,541	354,917	277,646	77,271
P 複合サービス事業	349,461	247,504	101,957	365,885	285,500	80,385
L サービス業(他に分類されないもの)	278,699	234,856	43,843	261,592	223,388	38,204

産 業	平成21年1月			平成21年2月			平成21年3月		
	現金給与総額	きまって支給する給与	特別に支払われた給与	現金給与総額	きまって支給する給与	特別に支払われた給与	現金給与総額	きまって支給する給与	特別に支払われた給与
TL 調査産業計	236,967	232,523	4,444	235,794	235,231	563	239,647	235,875	3,772
E 建設業	286,225	285,536	689	278,918	278,918	0	289,830	288,508	1,322
F 製造業	257,954	250,147	7,807	253,809	252,615	1,194	251,303	251,213	90
H 情報通信業	327,246	327,042	204	317,517	317,157	360	331,489	327,871	3,618
I 運輸業	227,608	227,505	103	219,135	219,135	0	233,676	233,676	0
J 卸売・小売業	182,181	173,166	9,015	170,931	170,347	584	171,882	169,321	2,561
K 金融・保険業	344,171	343,709	462	340,045	338,772	1,273	384,683	346,683	38,000
M 飲食店, 宿泊業	114,758	112,793	1,965	118,672	118,355	317	114,543	114,528	15
N 医療, 福祉	242,807	237,873	4,934	240,685	240,673	12	239,569	236,148	3,421
O 教育, 学習支援業	294,730	294,389	341	331,959	331,959	0	341,083	341,083	0
P 複合サービス事業	284,873	281,987	2,886	278,931	278,774	157	294,486	279,570	14,916
L サービス業(他に分類されないもの)	217,371	216,076	1,295	224,064	222,829	1,235	230,228	222,144	8,084

産 業	平成21年4月			平成21年5月			平成21年6月		
	現金給与総額	きまって支給する給与	特別に支払われた給与	現金給与総額	きまって支給する給与	特別に支払われた給与	現金給与総額	きまって支給する給与	特別に支払われた給与
TL 調査産業計	234,335	233,593	742	229,595	228,805	790	379,155	232,461	146,694
E 建設業	296,223	296,223	0	290,929	290,733	196	402,162	301,244	100,918
F 製造業	253,407	253,401	6	251,568	251,166	402	298,009	253,746	44,263
H 情報通信業	323,128	320,994	2,134	317,550	316,527	1,023	736,244	314,314	421,930
I 運輸業	232,188	232,188	0	218,836	218,531	305	213,695	195,774	17,921
J 卸売・小売業	173,272	171,165	2,107	171,106	170,183	923	255,029	171,520	83,509
K 金融・保険業	353,135	352,404	731	346,367	345,852	515	842,583	341,651	500,932
M 飲食店, 宿泊業	109,693	109,693	0	115,876	115,799	77	136,008	112,013	23,995
N 医療, 福祉	241,633	240,625	1,008	235,462	234,818	644	433,815	248,036	185,779
O 教育, 学習支援業	293,067	292,500	567	282,716	282,688	28	701,059	287,949	413,110
P 複合サービス事業	278,355	278,210	145	272,684	271,309	1,375	639,120	278,121	360,999
L サービス業(他に分類されないもの)	224,446	223,707	739	219,058	215,965	3,093	385,835	225,800	160,035

産 業	平成21年7月			平成21年8月			平成21年9月		
	現金給与総額	きまって支給する給与	特別に支払われた給与	現金給与総額	きまって支給する給与	特別に支払われた給与	現金給与総額	きまって支給する給与	特別に支払われた給与
TL 調査産業計	332,306	235,597	96,709	250,741	235,018	15,723	236,654	235,237	1,417
E 建設業	407,678	298,619	109,059	297,542	295,217	2,325	289,427	284,586	4,841
F 製造業	551,248	247,348	303,900	256,471	246,093	10,378	251,495	251,476	19
H 情報通信業	424,813	341,676	83,137	340,841	337,671	3,170	338,033	331,437	6,596
I 運輸業	290,610	238,410	52,200	286,101	242,729	43,372	239,181	239,181	0
J 卸売・小売業	228,944	185,576	43,368	203,452	185,902	17,550	185,595	184,619	976
K 金融・保険業	347,146	341,898	5,248	379,192	329,369	49,823	330,220	328,160	2,060
M 飲食店, 宿泊業	142,813	115,245	27,568	127,208	123,159	4,049	121,347	118,568	2,779
N 医療, 福祉	287,561	249,731	37,830	272,119	248,545	23,574	252,786	252,786	0
O 教育, 学習支援業	296,456	253,553	42,903	258,305	254,278	4,027	250,476	250,429	47
P 複合サービス事業	334,628	297,252	37,376	294,424	293,685	739	293,915	293,915	0
L サービス業(他に分類されないもの)	265,743	226,795	38,948	241,636	225,897	15,739	230,737	226,561	4,176

産 業	平成21年10月			平成21年11月			平成21年12月		
	現金給与総額	きまって支給する給与	特別に支払われた給与	現金給与総額	きまって支給する給与	特別に支払われた給与	現金給与総額	きまって支給する給与	特別に支払われた給与
TL 調査産業計	237,216	236,872	344	239,369	235,492	3,877	520,946	235,279	285,667
E 建設業	291,494	291,494	0	281,361	281,361	0	451,553	286,077	165,476
F 製造業	252,344	252,314	30	262,308	254,431	7,877	682,669	255,756	426,913
H 情報通信業	342,875	342,532	343	334,400	332,837	1,563	785,081	344,038	441,043
I 運輸業	244,610	244,610	0	242,378	242,378	0	401,678	244,813	156,865
J 卸売・小売業	188,907	187,915	992	196,064	184,991	11,073	349,278	187,000	162,278
K 金融・保険業	330,744	329,958	786	324,617	323,960	657	805,752	330,035	475,717
M 飲食店, 宿泊業	121,375	120,505	870	112,913	112,913	0	165,340	113,291	52,049
N 医療, 福祉	250,971	250,958	13	254,329	254,329	0	545,350	245,754	299,596
O 教育, 学習支援業	248,235	247,793	442	247,289	247,261	28	708,699	248,091	460,608
P 複合サービス事業	292,582	292,582	0	292,587	292,587	0	845,772	289,374	556,398
L サービス業(他に分類されないもの)	227,456	227,122	334	228,212	224,624	3,588	447,423	223,375	224,048

資料 県統計調査課「毎月勤労統計調査地方調査」

27 規模30人以上産業別全常用労働者の 1人平均月間現金給与額 (平成20~21年) (単位:円)

産 業	平成20年平均			平成21年平均		
	現金給与総額	きまって支給する給与	特別に支払われた給与	現金給与総額	きまって支給する給与	特別に支払われた給与
TL 調査産業計	350,910	279,355	71,555	322,497	261,278	61,219
E 建設業	294,230	270,180	24,050	431,000	346,626	84,374
F 製造業	406,413	301,211	105,202	366,965	279,534	87,431
H 情報通信業	476,560	373,814	102,746	424,155	337,663	86,492
I 運輸業	298,618	265,494	33,124	282,141	255,948	26,193
J 卸売・小売業	230,051	196,982	33,069	189,255	168,432	20,823
K 金融・保険業	364,804	269,190	95,614	473,315	370,481	102,834
M 飲食店, 宿泊業	162,331	144,394	17,937	167,656	147,448	20,208
N 医療, 福祉	328,272	285,289	42,983	307,797	259,616	48,181
O 教育, 学習支援業	542,184	396,423	145,761	414,827	320,428	94,399
P 複合サービス事業	355,486	242,670	112,816	376,763	293,040	83,723
L サービス業(他に分類されないもの)	309,082	256,342	52,740	277,727	233,952	43,775

産 業	平成21年1月			平成21年2月			平成21年3月		
	現金給与総額	きまって支給する給与	特別に支払われた給与	現金給与総額	きまって支給する給与	特別に支払われた給与	現金給与総額	きまって支給する給与	特別に支払われた給与
TL 調査産業計	261,254	258,903	2,351	263,854	263,001	853	268,406	265,584	2,822
E 建設業	320,431	320,431	0	318,526	318,526	0	318,432	318,432	0
F 製造業	284,449	277,113	7,336	278,690	277,055	1,635	277,624	277,593	31
H 情報通信業	342,325	342,087	238	334,376	333,958	418	349,025	346,117	2,908
I 運輸業	254,961	254,774	187	249,342	249,342	0	264,716	264,716	0
J 卸売・小売業	169,929	169,872	57	166,642	166,209	433	167,731	167,250	481
K 金融・保険業	371,816	370,504	1,312	373,444	369,862	3,582	468,509	386,232	82,277
M 飲食店, 宿泊業	149,711	148,181	1,530	151,041	150,105	936	150,137	150,084	53
N 医療, 福祉	254,982	254,982	0	258,281	258,281	0	253,553	253,553	0
O 教育, 学習支援業	315,223	314,636	587	375,004	375,004	0	397,166	397,166	0
P 複合サービス事業	287,326	284,288	3,038	286,656	286,656	0	296,895	292,941	3,954
L サービス業(他に分類されないもの)	234,512	232,819	1,693	234,562	232,401	2,161	244,702	236,953	7,749

産 業	平成21年4月			平成21年5月			平成21年6月		
	現金給与総額	きまって支給する給与	特別に支払われた給与	現金給与総額	きまって支給する給与	特別に支払われた給与	現金給与総額	きまって支給する給与	特別に支払われた給与
TL 調査産業計	261,626	260,839	787	257,697	257,182	515	435,660	262,199	173,461
E 建設業	338,963	338,963	0	340,288	340,288	0	417,145	362,282	54,863
F 製造業	278,441	278,433	8	278,331	277,779	552	340,512	279,848	60,664
H 情報通信業	338,739	338,200	539	332,885	332,340	545	781,811	331,460	450,351
I 運輸業	267,197	267,197	0	253,530	253,072	458	268,288	246,738	21,550
J 卸売・小売業	168,588	167,006	1,582	166,855	166,080	775	205,270	166,244	39,026
K 金融・保険業	377,299	375,175	2,124	383,597	382,062	1,535	1,010,120	371,668	638,452
M 飲食店, 宿泊業	154,082	154,082	0	149,937	149,694	243	173,344	145,724	27,620
N 医療, 福祉	260,209	258,853	1,356	253,113	253,113	0	488,203	269,293	218,910
O 教育, 学習支援業	317,337	316,324	1,013	304,995	304,946	49	788,219	305,273	482,946
P 複合サービス事業	300,939	300,717	222	291,360	289,307	2,053	766,926	297,274	469,652
L サービス業(他に分類されないもの)	232,840	231,461	1,379	232,882	231,649	1,233	440,063	236,384	203,679

産 業	平成21年7月			平成21年8月			平成21年9月		
	現金給与総額	きまって支給する給与	特別に支払われた給与	現金給与総額	きまって支給する給与	特別に支払われた給与	現金給与総額	きまって支給する給与	特別に支払われた給与
TL 調査産業計	411,737	260,006	151,731	272,103	260,256	11,847	264,067	262,304	1,763
E 建設業	740,287	361,839	378,448	364,258	364,258	0	373,131	355,599	17,532
F 製造業	684,016	279,101	404,915	283,480	276,305	7,175	281,980	281,954	26
H 情報通信業	428,705	334,587	94,118	339,148	335,454	3,694	334,357	331,953	2,404
I 運輸業	357,387	257,851	99,536	261,598	257,765	3,833	252,405	252,405	0
J 卸売・小売業	234,687	168,811	65,876	179,514	169,605	9,909	169,457	169,457	0
K 金融・保険業	380,942	380,292	650	366,959	365,272	1,687	368,795	362,566	6,229
M 飲食店, 宿泊業	241,703	150,923	90,780	162,034	157,996	4,038	147,844	147,806	38
N 医療, 福祉	261,202	254,800	6,402	293,456	260,839	32,617	265,906	265,906	0
O 教育, 学習支援業	362,607	309,286	53,321	306,896	306,896	0	305,421	305,336	85
P 複合サービス事業	304,793	297,499	7,294	298,933	298,613	320	298,765	298,765	0
L サービス業(他に分類されないもの)	270,747	234,376	36,371	237,379	230,796	6,583	242,620	234,738	7,882

産 業	平成21年10月			平成21年11月			平成21年12月		
	現金給与総額	きまって支給する給与	特別に支払われた給与	現金給与総額	きまって支給する給与	特別に支払われた給与	現金給与総額	きまって支給する給与	特別に支払われた給与
TL 調査産業計	262,882	262,670	212	267,140	261,691	5,449	643,531	260,772	382,759
E 建設業	358,487	358,487	0	359,286	359,286	0	948,904	365,821	583,083
F 製造業	281,121	281,081	40	292,688	282,521	10,167	841,362	285,672	555,690
H 情報通信業	344,916	344,516	400	335,413	335,066	347	827,217	346,420	480,797
I 運輸業	252,931	252,931	0	250,987	250,987	0	454,758	263,477	191,281
J 卸売・小売業	171,438	171,257	181	184,906	168,957	15,949	282,176	170,383	111,793
K 金融・保険業	364,563	362,189	2,374	358,392	356,392	2,000	879,914	361,450	518,464
M 飲食店, 宿泊業	145,466	145,466	0	133,312	133,312	0	251,921	135,829	116,092
N 医療, 福祉	266,118	266,118	0	266,022	266,022	0	566,097	253,302	312,795
O 教育, 学習支援業	305,726	304,923	803	301,412	301,362	50	902,109	299,763	602,346
P 複合サービス事業	291,486	291,486	0	291,710	291,710	0	824,306	287,902	536,404
L サービス業(他に分類されないもの)	237,408	236,841	567	242,175	235,271	6,904	489,288	233,846	255,442

資料 県統計調査課「毎月勤労統計調査地方調査」

28 産業別全常用労働者の1人平均 月間実労働時間数（規模5人以上）（平成20～21年）（単位：時間）

産 業	平成20年平均			平成21年平均		
	総実労働時間数	所定内労働時間数	所定外労働時間数	総実労働時間数	所定内労働時間数	所定外労働時間数
TL 調査産業計	153.8	144.7	9.1	148.7	141.5	7.2
E 建設業	166.2	157.5	8.7	166.2	161.5	4.7
F 製造業	166.5	153.3	13.2	159.7	149.8	9.9
H 情報通信業	160.9	147.3	13.6	157.9	139.4	18.5
I 運輸業	191.3	170.3	21.0	189.8	172.7	17.1
J 卸売・小売業	140.6	134.5	6.1	144.3	138.2	6.1
K 金融・保険業	146.8	138.4	8.4	155.6	142.9	12.7
M 飲食店，宿泊業	115.1	112.6	2.5	111.2	107.2	4.0
N 医療，福祉業	149.3	143.6	5.7	142.0	139.0	3.0
O 教育，学習支援業	156.4	144.5	11.9	130.9	123.7	7.2
P 複合サービス事業	148.9	145.9	3.0	148.3	144.7	3.6
L サービス業（他に分類されないもの）	150.0	143.8	6.2	144.8	138.2	6.6

産 業	平成21年1月			平成21年2月			平成21年3月		
	総実労働時間数	所定内労働時間数	所定外労働時間数	総実労働時間数	所定内労働時間数	所定外労働時間数	総実労働時間数	所定内労働時間数	所定外労働時間数
TL 調査産業計	140.2	132.9	7.3	147.0	139.8	7.2	147.5	140.4	7.1
E 建設業	149.6	144.4	5.2	164.7	159.9	4.8	161.9	156.5	5.4
F 製造業	147.0	135.9	11.1	163.5	152.8	10.7	158.4	148.9	9.5
H 情報通信業	167.8	142.6	25.2	141.7	127.1	14.6	153.7	136.0	17.7
I 運輸業	182.0	167.6	14.4	179.0	165.3	13.7	194.1	178.7	15.4
J 卸売・小売業	140.1	134.7	5.4	135.9	130.6	5.3	137.2	131.3	5.9
K 金融・保険業	145.6	132.1	13.5	149.7	136.5	13.2	154.0	141.6	12.4
M 飲食店，宿泊業	104.1	101.7	2.4	109.3	106.3	3.0	106.6	102.7	3.9
N 医療，福祉業	135.5	131.7	3.8	140.2	137.1	3.1	136.2	133.4	2.8
O 教育，学習支援業	130.9	123.1	7.8	149.2	139.6	9.6	161.4	151.7	9.7
P 複合サービス事業	132.0	129.2	2.8	135.7	131.2	4.5	148.8	143.8	5.0
L サービス業（他に分類されないもの）	129.5	123.5	6.0	140.5	133.5	7.0	139.9	134.2	5.7

産 業	平成21年4月			平成21年5月			平成21年6月		
	総実労働時間数	所定内労働時間数	所定外労働時間数	総実労働時間数	所定内労働時間数	所定外労働時間数	総実労働時間数	所定内労働時間数	所定外労働時間数
TL 調査産業計	154.2	146.9	7.3	141.7	135.1	6.6	152.9	146.4	6.5
E 建設業	167.3	162.0	5.3	154.9	150.6	4.3	169.5	165.0	4.5
F 製造業	166.6	157.8	8.8	150.8	142.2	8.6	164.1	155.6	8.5
H 情報通信業	163.0	144.3	18.7	153.4	136.4	17.0	152.7	136.8	15.9
I 運輸業	197.2	182.1	15.1	185.5	170.1	15.4	175.4	161.3	14.1
J 卸売・小売業	142.3	136.3	6.0	138.8	133.2	5.6	143.4	137.5	5.9
K 金融・保険業	167.5	151.2	16.3	143.8	130.0	13.8	166.2	151.8	14.4
M 飲食店，宿泊業	116.7	112.8	3.9	113.0	109.8	3.2	112.0	108.4	3.6
N 医療，福祉業	148.3	144.6	3.7	134.4	131.3	3.1	149.6	146.9	2.7
O 教育，学習支援業	149.4	140.4	9.0	130.3	123.2	7.1	152.0	145.9	6.1
P 複合サービス事業	157.6	153.6	4.0	136.0	132.2	3.8	161.7	158.3	3.4
L サービス業（他に分類されないもの）	150.0	143.0	7.0	136.7	131.0	5.7	153.0	146.9	6.1

産 業	平成21年7月			平成21年8月			平成21年9月		
	総実労働時間数	所定内労働時間数	所定外労働時間数	総実労働時間数	所定内労働時間数	所定外労働時間数	総実労働時間数	所定内労働時間数	所定外労働時間数
TL 調査産業計	154.6	147.7	6.9	147.7	140.7	7.0	147.9	140.4	7.5
E 建設業	176.2	171.4	4.8	167.0	162.1	4.9	168.1	164.9	3.2
F 製造業	164.5	155.7	8.8	154.2	145.4	8.8	158.2	147.0	11.2
H 情報通信業	173.4	153.6	19.8	155.8	138.3	17.5	150.7	133.7	17.0
I 運輸業	197.8	180.2	17.6	191.4	172.5	18.9	192.5	171.2	21.3
J 卸売・小売業	150.8	144.7	6.1	148.4	142.0	6.4	146.7	140.6	6.1
K 金融・保険業	167.5	154.7	12.8	153.4	144.1	9.3	151.5	139.5	12.0
M 飲食店，宿泊業	109.5	105.7	3.8	117.4	111.9	5.5	111.7	107.3	4.4
N 医療，福祉業	149.4	146.8	2.6	143.7	141.2	2.5	141.8	138.9	2.9
O 教育，学習支援業	123.3	118.2	5.1	105.3	99.4	5.9	116.0	108.3	7.7
P 複合サービス事業	161.1	157.8	3.3	154.9	150.9	4.0	141.8	139.3	2.5
L サービス業（他に分類されないもの）	152.2	145.9	6.3	145.7	139.2	6.5	149.0	141.9	7.1

産 業	平成21年10月			平成21年11月			平成21年12月		
	総実労働時間数	所定内労働時間数	所定外労働時間数	総実労働時間数	所定内労働時間数	所定外労働時間数	総実労働時間数	所定内労働時間数	所定外労働時間数
TL 調査産業計	151.1	143.5	7.6	149.8	142.2	7.6	149.3	141.6	7.7
E 建設業	172.7	168.1	4.6	170.2	165.7	4.5	172.9	167.7	5.2
F 製造業	159.4	149.0	10.4	167.1	155.7	11.4	162.8	151.3	11.5
H 情報通信業	166.0	145.2	20.8	150.1	134.2	15.9	166.1	144.6	21.5
I 運輸業	197.6	176.9	20.7	191.2	172.9	18.3	193.4	173.0	20.4
J 卸売・小売業	149.4	142.6	6.8	148.1	141.5	6.6	149.8	143.1	6.7
K 金融・保険業	159.1	147.7	11.4	146.2	135.6	10.6	162.6	149.8	12.8
M 飲食店，宿泊業	115.7	110.8	4.9	108.0	103.7	4.3	108.5	103.7	4.8
N 医療，福祉業	142.9	139.8	3.1	141.8	138.8	3.0	139.3	136.6	2.7
O 教育，学習支援業	122.4	116.2	6.2	119.3	112.7	6.6	112.1	106.8	5.3
P 複合サービス事業	154.5	151.6	2.9	142.1	139.1	3.0	154.0	149.9	4.1
L サービス業（他に分類されないもの）	148.2	141.7	6.5	148.0	140.1	7.9	145.0	138.1	6.9

資料 県統計調査課「毎月勤労統計調査地方調査」

28 産業別全常用労働者の1人平均 月間実労働時間数（規模30人以上）（平成20～21年）（単位：時間）

産 業	平成20年平均			平成21年平均		
	総実労働時間数	所定内労働時間数	所定外労働時間数	総実労働時間数	所定内労働時間数	所定外労働時間数
TL 調査産業計	157.7	146.8	10.9	151.0	141.7	9.3
E 建設業	157.5	154.7	2.8	176.6	168.0	8.6
F 製造業	169.6	154.7	14.9	161.5	150.7	10.8
H 情報通信業	164.7	151.3	13.4	158.8	140.7	18.1
I 運輸業	188.0	156.4	31.6	181.6	155.1	26.5
J 卸売・小売業	142.3	133.9	8.4	143.5	135.9	7.6
K 金融・保険業	144.0	135.5	8.5	149.7	139.9	9.8
M 飲食店、宿泊業	121.5	117.6	3.9	118.6	112.4	6.2
N 医療、福祉	154.4	147.6	6.8	141.6	138.0	3.6
O 教育、学習支援業	159.3	150.4	8.9	136.0	125.3	10.7
P 複合サービス事業	151.1	147.9	3.2	146.9	141.7	5.2
L サービス業（他に分類されないもの）	147.6	140.9	6.7	146.5	137.6	8.9

産 業	平成21年1月			平成21年2月			平成21年3月		
	総実労働時間数	所定内労働時間数	所定外労働時間数	総実労働時間数	所定内労働時間数	所定外労働時間数	総実労働時間数	所定内労働時間数	所定外労働時間数
TL 調査産業計	142.8	133.0	9.8	148.3	139.2	9.1	150.9	141.6	9.3
E 建設業	151.4	143.1	8.3	177.1	167.2	9.9	179.0	170.6	8.4
F 製造業	146.8	134.8	12.0	162.7	151.7	11.0	158.8	148.3	10.5
H 情報通信業	170.5	144.5	26.0	144.1	129.0	15.1	154.2	136.1	18.1
I 運輸業	170.7	145.9	24.8	164.9	142.8	22.1	180.5	155.2	25.3
J 卸売・小売業	141.9	133.9	8.0	137.2	130.8	6.4	140.7	133.5	7.2
K 金融・保険業	145.1	134.8	10.3	141.8	130.9	10.9	152.7	141.6	11.1
M 飲食店、宿泊業	119.9	115.5	4.4	114.9	110.1	4.8	113.6	105.3	8.3
N 医療、福祉	138.2	133.5	4.7	141.0	137.0	4.0	137.5	134.1	3.4
O 教育、学習支援業	130.9	122.0	8.9	147.1	135.8	11.3	165.3	152.3	13.0
P 複合サービス事業	130.8	127.0	3.8	133.3	127.2	6.1	146.0	139.7	6.3
L サービス業（他に分類されないもの）	135.4	126.6	8.8	138.8	129.7	9.1	144.8	136.9	7.9

産 業	平成21年4月			平成21年5月			平成21年6月		
	総実労働時間数	所定内労働時間数	所定外労働時間数	総実労働時間数	所定内労働時間数	所定外労働時間数	総実労働時間数	所定内労働時間数	所定外労働時間数
TL 調査産業計	157.1	147.5	9.6	145.7	136.6	9.1	156.9	148.2	8.7
E 建設業	181.1	171.6	9.5	181.5	172.5	9.0	177.7	167.4	10.3
F 製造業	167.2	157.6	9.6	152.9	143.7	9.2	164.1	154.5	9.6
H 情報通信業	164.2	145.8	18.4	155.2	137.7	17.5	160.2	143.1	17.1
I 運輸業	182.5	157.6	24.9	183.0	154.9	28.1	188.2	162.9	25.3
J 卸売・小売業	146.0	138.2	7.8	141.5	133.5	8.0	147.5	139.5	8.0
K 金融・保険業	158.1	145.5	12.6	140.5	130.4	10.1	157.8	147.6	10.2
M 飲食店、宿泊業	122.1	113.0	9.1	121.3	115.6	5.7	118.0	112.5	5.5
N 医療、福祉	152.1	147.4	4.7	137.1	133.3	3.8	151.0	147.8	3.2
O 教育、学習支援業	141.4	128.2	13.2	125.6	113.3	12.3	142.7	132.3	10.4
P 複合サービス事業	157.8	152.3	5.5	133.3	128.0	5.3	159.6	155.0	4.6
L サービス業（他に分類されないもの）	150.2	141.0	9.2	141.1	132.7	8.4	156.8	148.7	8.1

産 業	平成21年7月			平成21年8月			平成21年9月		
	総実労働時間数	所定内労働時間数	所定外労働時間数	総実労働時間数	所定内労働時間数	所定外労働時間数	総実労働時間数	所定内労働時間数	所定外労働時間数
TL 調査産業計	156.9	148.3	8.6	149.8	141.1	8.7	148.3	138.8	9.5
E 建設業	182.1	172.1	10.0	179.2	170.9	8.3	177.2	169.5	7.7
F 製造業	169.3	159.7	9.6	157.1	147.7	9.4	159.3	147.3	12.0
H 情報通信業	169.6	151.3	18.3	150.9	136.1	14.8	157.5	141.1	16.4
I 運輸業	186.0	162.5	23.5	184.2	155.4	28.8	184.5	156.8	27.7
J 卸売・小売業	147.0	139.1	7.9	145.7	137.5	8.2	140.1	132.6	7.5
K 金融・保険業	162.8	152.1	10.7	143.8	136.3	7.5	142.3	134.4	7.9
M 飲食店、宿泊業	125.4	120.0	5.4	129.1	121.4	7.7	116.9	111.0	5.9
N 医療、福祉	145.8	142.7	3.1	144.5	141.7	2.8	137.5	134.1	3.4
O 教育、学習支援業	136.9	128.1	8.8	116.5	107.3	9.2	127.8	117.0	10.8
P 複合サービス事業	159.4	154.3	5.1	154.8	148.9	5.9	141.0	137.1	3.9
L サービス業（他に分類されないもの）	153.0	144.3	8.7	145.2	136.8	8.4	147.7	138.2	9.5

産 業	平成21年10月			平成21年11月			平成21年12月		
	総実労働時間数	所定内労働時間数	所定外労働時間数	総実労働時間数	所定内労働時間数	所定外労働時間数	総実労働時間数	所定内労働時間数	所定外労働時間数
TL 調査産業計	152.3	142.9	9.4	151.5	142.0	9.5	151.5	141.4	10.1
E 建設業	177.7	170.4	7.3	178.7	170.9	7.8	176.6	170.1	6.5
F 製造業	161.0	149.9	11.1	170.0	158.0	12.0	167.9	154.6	13.3
H 情報通信業	163.3	145.8	17.5	149.9	133.9	16.0	166.6	144.6	22.0
I 運輸業	184.8	155.4	29.4	182.3	155.4	26.9	188.0	156.5	31.5
J 卸売・小売業	144.5	137.2	7.3	143.6	136.1	7.5	145.8	138.1	7.7
K 金融・保険業	153.1	144.9	8.2	142.1	133.6	8.5	156.2	147.8	8.4
M 飲食店、宿泊業	116.9	111.4	5.5	110.2	104.7	5.5	114.6	108.4	6.2
N 医療、福祉	142.0	138.5	3.5	136.9	133.6	3.3	135.9	132.6	3.3
O 教育、学習支援業	139.7	129.0	10.7	133.3	122.8	10.5	123.3	114.6	8.7
P 複合サービス事業	151.6	147.1	4.5	141.8	137.3	4.5	154.3	148.0	6.3
L サービス業（他に分類されないもの）	150.0	141.0	9.0	149.2	139.1	10.1	146.4	137.1	9.3

資料 県統計調査課「毎月勤労統計調査地方調査」

29 産業別全常用労働者の1人平均 月間出勤日数 (平成20～21年)

(単位：日)

産 業	規 模 5 人 以 上		規 模 30 人 以 上	
	平成20年平均	平成21年平均	平成20年平均	平成21年平均
調 査 産 業 計	20.1	19.6	20.0	19.3
建 設 業	21.7	20.5	21.1	20.2
製 造 業	20.4	19.8	20.3	19.6
情 報 通 信 業	19.9	19.3	20.4	19.4
運 輸 業	21.5	22.3	21.6	21.2
卸 売 ・ 小 売 業	20.6	20.5	20.3	20.5
金 融 ・ 保 険 業	19.0	19.1	18.9	19.0
飲 食 店 ， 宿 泊 業	17.2	17.2	17.8	17.7
医 療 ， 福 祉	19.7	18.8	19.7	18.5
教 育 ， 学 習 支 援 業	19.2	17.5	19.5	17.3
複 合 サ ー ビ ス 事 業	19.3	19.4	19.7	19.2
サービス業 (他に分類されないもの)	20.1	20.1	19.6	19.8

(規模5人以上)

(単位：日)

産 業	平 成 21 年											
	1月	2月	3月	4月	5月	6月	7月	8月	9月	10月	11月	12月
調 査 産 業 計	18.5	19.4	19.4	20.3	18.8	20.5	20.3	19.5	19.5	19.7	19.6	19.5
建 設 業	18.5	20.9	19.8	20.7	18.3	21.5	21.5	20.8	20.9	20.7	21.2	20.8
製 造 業	18.2	20.3	19.7	20.9	18.8	20.7	20.7	19.2	19.4	19.6	20.4	20.0
情 報 通 信 業	19.7	17.5	19.4	19.7	18.8	19.1	20.8	19.1	19.5	19.9	18.2	20.0
運 輸 業	20.7	20.5	22.4	22.7	21.6	22.6	23.8	22.6	22.4	23.1	22.2	22.8
卸 売 ・ 小 売 業	20.2	19.8	19.9	20.6	20.4	20.9	20.9	20.4	20.5	20.7	20.5	20.6
金 融 ・ 保 険 業	17.9	18.3	19.0	20.3	17.4	20.3	20.8	19.1	18.8	19.8	18.1	20.1
飲 食 店 ， 宿 泊 業	15.9	16.2	15.9	18.2	17.4	17.5	17.2	18.2	17.4	17.5	17.0	17.7
医 療 ， 福 祉	18.0	18.8	18.3	19.6	17.8	19.8	19.6	18.9	19.0	18.6	18.8	18.3
教 育 ， 学 習 支 援 業	17.1	18.9	20.3	19.1	17.0	19.8	17.5	15.2	15.9	16.9	16.6	15.8
複 合 サ ー ビ ス 事 業	17.2	17.9	19.4	20.5	17.9	21.2	21.0	20.4	18.6	20.4	18.6	20.0
サービス業 (他に分類されないもの)	18.5	19.6	19.6	20.8	19.3	21.4	20.9	20.2	20.6	20.3	20.3	20.0

(規模30人以上)

(単位：日)

産 業	平 成 21 年											
	1月	2月	3月	4月	5月	6月	7月	8月	9月	10月	11月	12月
調 査 産 業 計	18.2	18.9	19.3	20.1	18.6	20.3	20.2	19.3	19.1	19.4	19.5	19.2
建 設 業	18.1	21.2	19.4	20.3	18.7	22.2	20.0	21.9	21.0	18.6	21.7	19.0
製 造 業	17.7	19.8	19.4	20.5	18.6	20.2	20.7	19.1	19.0	19.4	20.4	20.0
情 報 通 信 業	19.9	17.7	19.5	19.9	19.0	19.3	20.7	18.8	19.3	20.0	18.4	20.5
運 輸 業	19.9	19.4	21.4	21.6	21.2	22.5	22.1	21.3	21.4	21.4	21.2	21.6
卸 売 ・ 小 売 業	20.1	19.6	20.0	20.8	20.3	21.0	20.9	20.7	20.7	20.8	20.5	20.6
金 融 ・ 保 険 業	18.4	17.9	19.3	19.7	17.7	20.0	20.7	18.9	18.3	19.7	18.0	19.9
飲 食 店 ， 宿 泊 業	17.0	16.4	16.9	18.4	18.1	18.3	19.0	18.7	17.4	17.9	17.4	17.3
医 療 ， 福 祉	18.0	18.5	18.0	19.6	17.7	19.5	19.1	18.7	18.4	18.3	18.3	17.8
教 育 ， 学 習 支 援 業	16.9	18.0	20.3	17.8	15.7	18.2	17.9	15.5	16.2	17.9	17.1	16.2
複 合 サ ー ビ ス 事 業	17.0	17.6	18.9	20.4	17.5	20.9	20.8	20.5	18.4	20.1	18.5	19.9
サービス業 (他に分類されないもの)	18.0	18.5	19.7	20.2	19.3	21.3	20.6	20.0	20.0	20.2	20.1	19.6

資料 県統計調査課「毎月勤労統計調査地方調査」

30 一般職業紹介（平成17～21年度）

年度・月	月間有効求人数	月間有効求職数			就職者数		
	計	計	男	女	計	男	女
平成17年度	95,672	141,860	77,217	63,706	10,950	6,143	4,729
18	100,377	137,179	76,528	59,924	11,608	6,588	4,963
19	90,326	135,606	79,558	55,165	11,098	6,244	4,768
20	74,748	134,690	80,053	53,668	9,853	5,460	4,321
21	68,143	155,621	97,003	57,747	11,507	6,576	4,853
平成21年 4月	5,625	14,779	8,972	5,700	1,182	579	592
5	5,190	14,217	8,896	5,227	848	495	344
6	5,503	13,934	8,832	5,018	1,112	637	468
7	5,351	13,761	8,774	4,910	1,159	702	450
8	5,376	13,029	8,275	4,681	872	505	365
9	5,589	12,672	7,915	4,682	1,010	572	433
10	5,891	12,607	7,989	4,551	980	599	373
11	5,464	12,213	7,717	4,437	892	527	358
12	5,440	11,383	7,196	4,131	749	419	327
平成22年 1月	5,870	11,690	7,243	4,394	803	489	305
2	6,155	12,088	7,353	4,677	845	499	342
3	6,689	13,248	7,841	5,339	1,055	553	496

注 新規学卒及びパートタイムを除く。

「性別」欄記載が任意となったため、男女別計は全体値の計と必ずしも一致しない。

資料 徳島労働局

31 日雇職業紹介（平成17～21年度）

年度・月	月間有効求人数	月間有効求職数			就職者数		
	計	計	男	女	計	男	女
平成17年度	12,805	930	921	9	12,805	12,772	33
18	11,726	804	801	3	11,726	11,713	13
19	9,942	777	773	4	9,970	9,929	41
20	9,223	731	729	2	9,223	9,196	27
21	7,328	605	605	-	7,346	7,346	-
平成21年 4月	663	55	55	-	663	663	-
5	649	52	52	-	649	649	-
6	635	52	52	-	639	639	-
7	584	53	53	-	584	584	-
8	596	48	48	-	596	596	-
9	572	48	48	-	572	572	-
10	629	47	47	-	629	629	-
11	611	50	50	-	611	611	-
12	568	51	51	-	568	568	-
平成22年 1月	647	50	50	-	661	661	-
2	577	51	51	-	577	577	-
3	597	48	48	-	597	597	-

注 月間求人延数については、失業対策事業を除く。

資料 徳島労働局

32 公共職業安定所別一般新規求人状況 (平成19~21年度)

産業・規模	総数	徳島	小松島	三好	美馬	阿南	吉野川	鳴門	牟岐
平成19年度	34,468	18,669	2,309	1,412	1,624	2,123	2,413	5,200	718
20	28,966	15,257	1,614	1,176	1,594	1,883	2,007	4,900	535
21	26,505	14,208	1,320	969	1,315	2,223	1,677	4,249	544
農 林 漁 業	175	59	27	9	22	17	17	16	8
鉱業・採石業・砂利採取業	13	-	-	2	8	-	-	3	-
建 設 業	2,575	1,252	96	87	210	298	242	381	9
製 造 業	2,356	587	59	114	183	749	233	368	63
電気・ガス・熱供給・水道業	28	25	-	-	-	1	-	2	-
情 報 通 信 業	469	414	2	1	1	15	8	28	-
運 輸 業 ・ 郵 便 業	1,028	518	82	49	72	63	66	178	-
卸 売 業 ・ 小 売 業	3,166	2,111	219	72	134	145	165	298	22
金 融 業 ・ 保 険 業	723	441	15	22	30	26	46	127	16
不動産業・物品賃貸業	130	93	4	-	-	7	7	19	-
学術研究・専門技術サービス業	698	512	21	17	18	34	22	73	1
宿泊業・飲食サービス業	1,367	656	55	50	16	120	28	424	18
生活関連サービス業・娯楽業	1,316	915	26	22	66	65	61	142	19
教育・学習支援業	702	493	28	15	1	22	10	132	1
医 療 ・ 福 祉	7,219	3,465	542	381	367	425	604	1,187	248
複 合 サ ー ビ ス 事 業	134	37	8	32	5	13	15	3	21
サ ー ビ ス 業	3,119	2,068	99	52	85	120	99	567	29
公 務 ・ そ の 他	1,287	562	37	44	97	103	54	301	89
29 人 以 下	15,003	8,201	789	451	794	1,194	1,172	2,149	253
30 ~ 99	7,187	4,072	288	325	383	358	357	1,154	250
100 ~ 299	2,996	1,464	235	169	114	151	78	745	40
300 ~ 499	421	219	7	15	24	-	37	118	1
500 ~ 999	219	149	1	9	-	-	9	51	-
1,000人 以 上	679	103	-	-	-	520	24	32	-

注 新規学卒及びパートタイムを除く。

資料 徳島労働局

33 適用法規別単位労働組合数及び組合員数 (平成18~21年)

区 分	平成18年	平成19年	平成20年	平 成 21 年					
				総数	労働組合法	国 家 公務員法	特定独立 行政法人 労働関係法	地 方 公務員法	地方公営 企業労働 関係法
組 合 数	525	512	504	495	410	19	4	42	20
組 合 員 数	66,255	63,670	62,162	60,124	43,687	901	227	13,583	1,726

資料 県労働雇用課

34 産業別単位労働組合数及び組合員数 (平成19～21年, 6月30日現在)

年次	組 合 数	組 合 員 数
平成19年6月	512	63,670
20	504	62,162
21	495	60,124
農 業 , 林 業	3	87
漁 業	1	7
鉱 業 , 採 石 業 , 砂 利 採 取 業	1	4
建 設 業	55	18,000
製 造 業	79	7,905
電 気 ・ ガ ス ・ 熱 供 給 ・ 水 道 業	10	1,278
情 報 通 信 業	16	1,525
運 輸 業 , 郵 便 業	70	2,690
卸 売 業 , 小 売 業	40	1,604
金 融 業 , 保 険 業	43	4,308
不 動 産 業 , 物 品 賃 貸 業	3	30
学 術 研 究 , 専 門 ・ 技 術 サ ー ビ ス 業	4	107
宿 泊 業 , 飲 食 サ ー ビ ス 業	1	9
生 活 関 連 サ ー ビ ス 業 , 娯 楽 業	15	591
教 育 , 学 習 支 援 業	26	4,881
医 療 , 福 祉	41	3,506
複 合 サ ー ビ ス 事 業	17	2,832
サ ー ビ ス 業 (他 に 分 類 さ れ な い も の)	16	459
公 務	47	10,162
分 類 不 能 の 産 業	7	139

資料 県労働雇用課

35 公共職業訓練状況 (平成19～21年度)

科 別	定員	入校者数	修了者数			求人数			就職者数			その他
			計	男	女	計	県内	県外	計	県内	県外	
平成19年度	1,499	1,350	1,116	444	672	11,162	10,948	214	803	477	29	313
20	1,487	1,243	894	347	547	4,108	3,766	342	568	344	25	326
21	1,771	1,526	1,190	578	612	1,161	891	270	746	563	33	444
県立テクノスクール	887	773	636	297	339	439	169	270	426	402	24	210
養成コース	205	139	100	74	26	439	169	270	76	66	10	24
能力再開発コース(施設内)	80	67	55	32	23	-	-	-	33	30	3	22
県委託訓練(施設外)	30	30	24	16	8	-	-	-	14	14	-	10
緊急離職者職業訓練(施設外)	465	446	383	137	246	-	-	-	256	245	11	127
障害者職業訓練	68	56	52	33	19	-	-	-	31	31	-	21
若年者職業訓練	20	20	10	5	5	-	-	-	8	8	-	2
母子家庭の母等の職業訓練	19	15	12	0	12	-	-	-	8	8	-	4
徳島職業能力	884	753	554	281	273	722	722	-	320	161	9	234
開発促進センター												
アビリティコース(施設内)	374	323	208	179	29	722	722	-	170	161	9	38
緊急再就職等訓練(施設外)	510	430	346	102	244	-	-	-	150	-	-	196

資料 県労働雇用課

36 月・産業分類別労働争議発生 件数及び参加人員 (平成19～21年)

(1) 主要要求別

(単位：件，人)

年月・産業	総数		賃金		臨時給与		休日・休暇		その他	
	件数	参加人員	件数	参加人員	件数	参加人員	件数	参加人員	件数	参加人員
平成19年	3	140	3	140	-	-	-	-	-	-
20	3	176	3	176	-	-	-	-	-	-
21	1	6	1	6	-	-	-	-	-	-
平成21年1月	-	-	-	-	-	-	-	-	-	-
2	-	-	-	-	-	-	-	-	-	-
3	1	6	1	6	-	-	-	-	-	-
4	-	-	-	-	-	-	-	-	-	-
5	-	-	-	-	-	-	-	-	-	-
6	-	-	-	-	-	-	-	-	-	-
7	-	-	-	-	-	-	-	-	-	-
8	-	-	-	-	-	-	-	-	-	-
9	-	-	-	-	-	-	-	-	-	-
10	-	-	-	-	-	-	-	-	-	-
11	-	-	-	-	-	-	-	-	-	-
12	-	-	-	-	-	-	-	-	-	-
農業	-	-	-	-	-	-	-	-	-	-
林業	-	-	-	-	-	-	-	-	-	-
漁業	-	-	-	-	-	-	-	-	-	-
鉱業	-	-	-	-	-	-	-	-	-	-
建設業	-	-	-	-	-	-	-	-	-	-
製造業	-	-	-	-	-	-	-	-	-	-
電気・ガス・熱供給・水道業	-	-	-	-	-	-	-	-	-	-
情報通信業	1	6	1	6	-	-	-	-	-	-
運輸業	-	-	-	-	-	-	-	-	-	-
卸売・小売業	-	-	-	-	-	-	-	-	-	-
金融・保険業	-	-	-	-	-	-	-	-	-	-
不動産業	-	-	-	-	-	-	-	-	-	-
飲食店，宿泊業	-	-	-	-	-	-	-	-	-	-
医療，福祉	-	-	-	-	-	-	-	-	-	-
教育，学習支援業	-	-	-	-	-	-	-	-	-	-
複合サービス事業	-	-	-	-	-	-	-	-	-	-
サービス業（他に分類されないもの）	-	-	-	-	-	-	-	-	-	-
公務（他に分類されないもの）	-	-	-	-	-	-	-	-	-	-
分類不能の産業	-	-	-	-	-	-	-	-	-	-

注 2以上の要求事項をもつ争議は，主要要求に計上している。

資料 県労働雇用課

36 月・産業分類別労働争議発生 件数及び参加人員（平成19～21年）（続き）

(2) 争議形態別

年月・産業	総数		争議行為を伴ったもの												争議行為を伴わないもの	
	件数	参加人員	半日以上の同盟罷業			作業所閉鎖			半日未満の同盟罷業		怠業		その他		件数	参加人員
			件数	参加人員	労働損失日数	件数	参加人員	労働損失日数	件数	参加人員	件数	参加人員	件数	参加人員		
平成19年	3	140	1	34	2	-	-	-	2	106	-	-	-	-	-	-
20	3	176	-	-	-	-	-	-	3	176	-	-	-	-	-	-
21	1	3	-	-	-	-	-	-	1	3	-	-	-	-	-	-
平成20年1月	-	-	-	-	-	-	-	-	-	-	-	-	-	-	-	-
2	-	-	-	-	-	-	-	-	-	-	-	-	-	-	-	-
3	1	3	-	-	-	-	-	-	1	3	-	-	-	-	-	-
4	-	-	-	-	-	-	-	-	-	-	-	-	-	-	-	-
5	-	-	-	-	-	-	-	-	-	-	-	-	-	-	-	-
6	-	-	-	-	-	-	-	-	-	-	-	-	-	-	-	-
7	-	-	-	-	-	-	-	-	-	-	-	-	-	-	-	-
8	-	-	-	-	-	-	-	-	-	-	-	-	-	-	-	-
9	-	-	-	-	-	-	-	-	-	-	-	-	-	-	-	-
10	-	-	-	-	-	-	-	-	-	-	-	-	-	-	-	-
11	-	-	-	-	-	-	-	-	-	-	-	-	-	-	-	-
12	-	-	-	-	-	-	-	-	-	-	-	-	-	-	-	-
農業	-	-	-	-	-	-	-	-	-	-	-	-	-	-	-	-
林業	-	-	-	-	-	-	-	-	-	-	-	-	-	-	-	-
漁業	-	-	-	-	-	-	-	-	-	-	-	-	-	-	-	-
鉱業	-	-	-	-	-	-	-	-	-	-	-	-	-	-	-	-
建設業	-	-	-	-	-	-	-	-	-	-	-	-	-	-	-	-
製造業	-	-	-	-	-	-	-	-	-	-	-	-	-	-	-	-
電気・ガス・熱供給・水道業	-	-	-	-	-	-	-	-	-	-	-	-	-	-	-	-
情報通信業	1	3	-	-	-	-	-	-	1	3	-	-	-	-	-	-
運輸業	-	-	-	-	-	-	-	-	-	-	-	-	-	-	-	-
卸売・小売業	-	-	-	-	-	-	-	-	-	-	-	-	-	-	-	-
金融・保険業	-	-	-	-	-	-	-	-	-	-	-	-	-	-	-	-
不動産業	-	-	-	-	-	-	-	-	-	-	-	-	-	-	-	-
飲食店、宿泊業	-	-	-	-	-	-	-	-	-	-	-	-	-	-	-	-
医療、福祉	-	-	-	-	-	-	-	-	-	-	-	-	-	-	-	-
教育、学習支援業	-	-	-	-	-	-	-	-	-	-	-	-	-	-	-	-
複合サービス事業	-	-	-	-	-	-	-	-	-	-	-	-	-	-	-	-
サービス業（他に分類されないもの）	-	-	-	-	-	-	-	-	-	-	-	-	-	-	-	-
公務（他に分類されないもの）	-	-	-	-	-	-	-	-	-	-	-	-	-	-	-	-
分類不能の産業	-	-	-	-	-	-	-	-	-	-	-	-	-	-	-	-

資料 県労働雇用課

(3)月 別

年月・産業	総数		1月		2月		3月		4月		5月		6月	
	件数	参加人員	件数	参加人員	件数	参加人員	件数	参加人員	件数	参加人員	件数	参加人員	件数	参加人員
平成19年	3	140	-	-	-	-	1	6	2	134	-	-	-	-
20	3	176	-	-	-	-	3	176	-	-	-	-	-	-
21	1	3	-	-	-	-	1	3	-	-	-	-	-	-
農業	-	-	-	-	-	-	-	-	-	-	-	-	-	-
林業	-	-	-	-	-	-	-	-	-	-	-	-	-	-
漁業	-	-	-	-	-	-	-	-	-	-	-	-	-	-
鉱業	-	-	-	-	-	-	-	-	-	-	-	-	-	-
建設業	-	-	-	-	-	-	-	-	-	-	-	-	-	-
製造業	-	-	-	-	-	-	-	-	-	-	-	-	-	-
電気・ガス・熱供給・水道業	-	-	-	-	-	-	-	-	-	-	-	-	-	-
情報通信業	1	3	-	-	-	-	1	3	-	-	-	-	-	-
運輸業	-	-	-	-	-	-	-	-	-	-	-	-	-	-
卸売・小売業	-	-	-	-	-	-	-	-	-	-	-	-	-	-
金融・保険業	-	-	-	-	-	-	-	-	-	-	-	-	-	-
不動産業	-	-	-	-	-	-	-	-	-	-	-	-	-	-
飲食店，宿泊業	-	-	-	-	-	-	-	-	-	-	-	-	-	-
医療，福祉	-	-	-	-	-	-	-	-	-	-	-	-	-	-
教育，学習支援業	-	-	-	-	-	-	-	-	-	-	-	-	-	-
複合サービス事業	-	-	-	-	-	-	-	-	-	-	-	-	-	-
サービス業（他に分類されないもの）	-	-	-	-	-	-	-	-	-	-	-	-	-	-
公務（他に分類されないもの）	-	-	-	-	-	-	-	-	-	-	-	-	-	-
分類不能の産業	-	-	-	-	-	-	-	-	-	-	-	-	-	-

年月・産業	7月		8月		9月		10月		11月		12月	
	件数	参加人員	件数	参加人員	件数	参加人員	件数	参加人員	件数	参加人員	件数	参加人員
平成19年	-	-	-	-	-	-	-	-	-	-	-	-
20	-	-	-	-	-	-	-	-	-	-	-	-
21	-	-	-	-	-	-	-	-	-	-	-	-
農業	-	-	-	-	-	-	-	-	-	-	-	-
林業	-	-	-	-	-	-	-	-	-	-	-	-
漁業	-	-	-	-	-	-	-	-	-	-	-	-
鉱業	-	-	-	-	-	-	-	-	-	-	-	-
建設業	-	-	-	-	-	-	-	-	-	-	-	-
製造業	-	-	-	-	-	-	-	-	-	-	-	-
電気・ガス・熱供給・水道業	-	-	-	-	-	-	-	-	-	-	-	-
情報通信業	-	-	-	-	-	-	-	-	-	-	-	-
運輸業	-	-	-	-	-	-	-	-	-	-	-	-
卸売・小売業	-	-	-	-	-	-	-	-	-	-	-	-
金融・保険業	-	-	-	-	-	-	-	-	-	-	-	-
不動産業	-	-	-	-	-	-	-	-	-	-	-	-
飲食店，宿泊業	-	-	-	-	-	-	-	-	-	-	-	-
医療，福祉	-	-	-	-	-	-	-	-	-	-	-	-
教育，学習支援業	-	-	-	-	-	-	-	-	-	-	-	-
複合サービス事業	-	-	-	-	-	-	-	-	-	-	-	-
サービス業（他に分類されないもの）	-	-	-	-	-	-	-	-	-	-	-	-
公務（他に分類されないもの）	-	-	-	-	-	-	-	-	-	-	-	-
分類不能の産業	-	-	-	-	-	-	-	-	-	-	-	-

資料 県労働雇用課

4 事 業 所

37 産業中分類・経営組織別事業所数及び従業者数 (平成13・18年, 10月1日現在)

産業中分類	経営							
	総数		民					
			計			個人		
	事業所数	従業者数	事業所数	従業者数	常雇	事業所数	従業者数	常雇
全産業	45,498	355,089	43,120	310,186	239,595	23,891	58,542	23,972
平成13年10月	41,295	333,663	39,255	297,940	233,868	20,654	50,278	20,208
平成18年10月	41,295	333,663	39,255	297,940	233,868	20,654	50,278	20,208
農林業	183	1,935	176	1,907	1,416	-	-	-
農業	120	1,404	120	1,404	1,045	-	-	-
農林業	120	1,404	120	1,404	1,045	-	-	-
林業	25	177	18	149	106	-	-	-
林業	25	177	18	149	106	-	-	-
漁業	38	354	38	354	265	-	-	-
漁業	14	224	14	224	190	-	-	-
水産養殖業	24	130	24	130	75	-	-	-
非農林業	41,112	331,728	39,079	296,033	232,452	20,654	50,278	20,208
非農林業(公務を除く)	40,621	318,131	39,079	296,033	232,452	20,654	50,278	20,208
鉱業	28	221	28	221	176	10	29	16
鉱業	28	221	28	221	176	10	29	16
建設業	4,128	28,219	4,128	28,219	19,359	1,513	3,373	1,226
総合工事業	2,072	17,267	2,072	17,267	12,127	413	1,124	497
職別工事業(設備工事を除く)	1,156	5,012	1,156	5,012	2,949	752	1,533	513
設備工事業	900	5,940	900	5,940	4,283	348	716	216
製造業	3,048	53,715	3,047	53,715	47,276	1,168	3,878	1,919
食品製造業	621	9,067	621	9,067	7,632	280	1,185	624
飲料・たばこ・飼料製造業	62	817	62	817	636	10	69	35
繊維工業	37	652	37	652	595	6	37	29
衣服・その他の繊維製品製造業	261	3,466	261	3,466	2,947	99	507	333
木材・木製品製造業(家具を除く)	307	2,635	307	2,635	2,021	127	376	148
家具・装備品製造業	455	3,557	455	3,557	2,671	246	609	235
パルプ・紙・紙加工品製造業	45	2,496	45	2,496	2,412	7	20	11
印刷・同関連業	180	1,781	180	1,781	1,429	74	174	63
化学工業	57	6,802	57	6,802	6,665	2	8	6
石油製品・石炭製品製造業	8	93	8	93	84	1	2	-
プラスチック製品製造業	49	1,693	49	1,693	1,551	8	29	18
ゴム製品製造業	27	953	27	953	894	5	32	26
なめし革・同製品・毛皮製造業	19	129	19	129	100	12	38	19
窯業・土石製品製造業	135	1,748	135	1,748	1,461	31	72	27
鉄鋼業	17	503	17	503	465	4	10	2
非鉄金属製造業	5	27	5	27	17	2	5	1
金属製品製造業	222	2,593	222	2,593	2,190	84	188	75
一般機械器具製造業	223	5,162	223	5,162	4,677	59	153	73
電気機械器具製造業	69	3,399	69	3,399	3,248	8	88	75
情報通信機器製造業	6	91	6	91	81	2	26	23
電子部品・デバイス製造業	23	3,818	23	3,818	3,779	1	3	1
輸送用機械器具製造業	57	667	57	667	514	18	54	29
精密機械器具製造業	23	285	23	285	239	3	7	4
その他の製造業	140	1,281	139	1,281	968	79	186	62
電気・ガス・熱供給・水道業	80	1,810	24	976	971	-	-	-
電気業	24	1,016	20	895	891	-	-	-
ガス業	3	78	3	78	77	-	-	-
熱供給業	-	-	-	-	-	-	-	-
水道業	53	716	1	3	3	-	-	-
情報通信業	237	4,619	234	4,610	4,255	24	63	32
通信業	90	1,964	89	1,964	1,841	9	31	19
放送業	20	485	18	476	428	-	-	-
情報サービス業	67	1,482	67	1,482	1,366	3	3	-
インターネット附随サービス業	11	42	11	42	28	2	3	-
映像・音声・文字情報制作業	49	646	49	646	592	10	26	13
運送業	746	13,172	734	12,938	11,562	94	188	55
鉄道業	24	511	24	511	506	-	-	-
道路旅客運送業	193	2,692	188	2,466	2,141	35	55	10
道路貨物運送業	354	7,318	354	7,318	6,658	38	82	31

資料 総務省統計局「事業所・企業統計調査報告」

組 織 別							
営						国・公共企業体	
法人			法人でない団体				
事業所数	従業者数	常雇	事業所数	従業者数	常雇	事業所数	従業者数
19,040	251,131	215,168	189	513	455	2,378	44,903
18,418	247,053	213,125	183	609	535	2,040	35,723
174	1,880	1,396	2	27	20	7	28
119	1,392	1,040	1	12	5	-	-
119	1,392	1,040	1	12	5	-	-
18	149	106	-	-	-	7	28
18	149	106	-	-	-	7	28
37	339	250	1	15	15	-	-
13	209	175	1	15	15	-	-
24	130	75	-	-	-	-	-
18,244	245,173	211,729	181	582	515	2,033	35,695
18,244	245,173	211,729	181	582	515	1,542	22,098
18	192	160	-	-	-	-	-
18	192	160	-	-	-	-	-
2,615	24,846	18,133	-	-	-	-	-
1,659	16,143	11,630	-	-	-	-	-
404	3,479	2,436	-	-	-	-	-
552	5,224	4,067	-	-	-	-	-
1,872	49,787	45,309	7	50	48	1	-
337	7,849	6,977	4	33	31	-	-
51	745	598	1	3	3	-	-
31	615	566	-	-	-	-	-
162	2,959	2,614	-	-	-	-	-
179	2,255	1,869	1	4	4	-	-
209	2,948	2,436	-	-	-	-	-
38	2,476	2,401	-	-	-	-	-
106	1,607	1,366	-	-	-	-	-
55	6,794	6,659	-	-	-	-	-
6	81	74	1	10	10	-	-
41	1,664	1,533	-	-	-	-	-
22	921	868	-	-	-	-	-
7	91	81	-	-	-	-	-
104	1,676	1,434	-	-	-	-	-
13	493	463	-	-	-	-	-
3	22	16	-	-	-	-	-
138	2,405	2,115	-	-	-	-	-
164	5,009	4,604	-	-	-	-	-
61	3,311	3,173	-	-	-	-	-
4	65	58	-	-	-	-	-
22	3,815	3,778	-	-	-	-	-
39	613	485	-	-	-	-	-
20	278	235	-	-	-	-	-
60	1,095	906	-	-	-	1	-
24	976	971	-	-	-	56	834
20	895	891	-	-	-	4	121
3	78	77	-	-	-	-	-
-	-	-	-	-	-	-	-
1	3	3	-	-	-	52	713
209	4,546	4,222	1	1	1	3	9
80	1,933	1,822	-	-	-	1	-
17	475	427	1	1	1	2	9
64	1,479	1,366	-	-	-	-	-
9	39	28	-	-	-	-	-
39	620	579	-	-	-	-	-
637	12,745	11,504	3	5	3	12	234
24	511	506	-	-	-	-	-
153	2,411	2,131	-	-	-	5	226
316	7,236	6,627	-	-	-	-	-

37 産業中分類・経営組織別事業所数及び従業者数（続き）

産業中分類	営							
	総数		民					
			計			個人		
	事業所数	従業者数	事業所数	従業者数	常雇	事業所数	従業者数	常雇
水 運 業	101	1,027	97	1,021	783	11	36	14
航 空 運 輸 業	1	6	1	6	4	-	-	-
倉 庫 業	29	906	29	906	876	1	1	-
運 輸 に 附 帯 す る サ ー ビ ス 業	44	712	41	710	594	9	14	-
卸 売 ・ 小 売 業	12,101	68,766	12,061	68,417	50,254	6,366	15,129	5,315
各 種 商 品 卸 売 業	8	90	8	90	68	-	-	-
織 維 ・ 衣 服 等 卸 売 業	94	619	94	619	407	18	45	12
飲 食 料 品 卸 売 業	569	5,043	569	5,043	3,869	159	447	142
建 築 材 料 , 鋳 物 ・ 金 属 材 料 等 卸 売 業	465	3,753	465	3,753	2,907	97	239	88
機 械 器 具 卸 売 業	419	3,805	419	3,805	3,230	44	119	49
そ の 他 の 卸 売 業	500	3,931	500	3,931	3,181	108	255	106
各 種 商 品 小 売 業	50	1,834	50	1,834	1,763	17	55	28
織 物 ・ 衣 服 ・ 身 の 回 り 品 小 売 業	1,260	4,247	1,260	4,247	2,614	647	1,176	270
飲 食 料 品 小 売 業	3,635	21,652	3,595	21,303	15,620	2,496	6,444	2,397
自 動 車 ・ 自 転 車 小 売 業	739	4,083	739	4,083	3,035	396	827	244
家 具 ・ じ ゅ う 器 ・ 機 械 器 具 小 売 業	915	3,623	915	3,623	2,275	544	1,094	285
そ の 他 の 小 売 業	3,447	16,086	3,447	16,086	11,285	1,840	4,428	1,694
金 融 ・ 保 険 業	629	8,815	629	8,815	8,310	83	170	53
銀 行 業	190	3,337	190	3,337	3,266	-	-	-
協 同 組 織 金 融 業	41	799	41	799	776	-	-	-
郵 便 貯 金 取 扱 機 関 , 政 府 関 係 金 融 機 関	3	252	3	252	252	-	-	-
貸 金 業 , 投 資 業 等 非 預 金 信 用 機 関	71	406	71	406	336	18	38	12
証 券 業 , 商 品 先 物 取 引 業	22	360	22	360	345	-	-	-
補 助 的 金 融 業 , 金 融 附 帯 業	4	95	4	95	88	-	-	-
保 険 業 (保 険 媒 介 代 理 業 等 を 含 む)	298	3,566	298	3,566	3,247	65	132	41
不 動 産 業	1,735	4,003	1,720	3,925	1,424	1,138	1,692	209
不 動 産 取 引 業	350	1,037	350	1,037	465	137	270	67
不 動 産 賃 貸 業 ・ 管 理 業	1,385	2,966	1,370	2,888	959	1,001	1,422	142
飲 食 店 , 宿 泊 業	4,937	24,663	4,911	24,551	16,714	3,851	10,760	4,834
一 般 飲 食 店	2,786	14,194	2,786	14,194	9,751	2,096	5,826	2,444
遊 興 飲 食 店	1,721	6,160	1,721	6,160	3,666	1,553	4,383	2,258
宿 泊 業	430	4,309	404	4,197	3,297	202	551	132
医 療 , 福 祉 業	2,594	43,404	2,179	37,327	33,598	981	4,484	3,187
医 療 業	1,610	26,246	1,577	24,259	21,282	950	4,279	3,040
保 健 衛 生 業	33	514	12	100	80	2	4	-
社 会 保 険 ・ 社 会 福 祉 ・ 介 護 事 業	951	16,644	590	12,968	12,236	29	201	147
教 育 , 学 習 支 援 業	1,811	18,380	1,090	7,231	5,702	775	1,547	548
学 校 教 育 業	593	13,478	65	3,265	3,120	10	38	22
そ の 他 の 教 育 , 学 習 支 援 業	1,218	4,902	1,025	3,966	2,582	765	1,509	526
複 合 サ ー ビ ス 事 業	500	5,651	500	5,651	4,916	25	46	17
郵 便 局 (別 掲 を 除 く)	228	2,226	228	2,226	2,031	25	46	17
協 同 組 合 (他 に 分 類 さ れ な い も の)	272	3,425	272	3,425	2,885	-	-	-
サ ー ビ ス 業 (他 に 分 類 さ れ な い も の)	8,047	42,693	7,794	39,437	27,935	4,626	8,919	2,797
専 門 サ ー ビ ス 業	1,160	6,477	1,119	5,370	3,589	709	1,738	831
学 術 ・ 開 発 研 究 機 関	35	566	20	221	218	1	1	-
洗 濯 ・ 理 容 ・ 美 容 ・ 浴 場 業	3,226	7,068	3,221	7,035	3,064	2,855	4,660	1,103
そ の 他 の 生 活 関 連 サ ー ビ ス 業	380	1,913	367	1,863	1,328	183	403	141
娛 楽 業	360	4,949	312	4,554	4,011	126	284	101
廃 棄 物 処 理 業	145	2,119	102	1,070	835	16	79	45
自 動 車 整 備 業	726	2,740	726	2,740	1,538	511	1,188	402
機 械 等 修 理 業 (別 掲 を 除 く)	186	805	186	805	562	106	184	45
物 品 賃 貸 業	204	1,469	204	1,469	1,231	45	104	46
広 告 業	36	194	36	194	134	6	10	1
そ の 他 の 事 業 サ ー ビ ス 業	382	10,604	368	10,547	9,123	66	263	82
政 治 ・ 経 済 ・ 文 化 団 体	314	1,458	314	1,458	1,313	-	-	-
宗 教 業	812	2,055	812	2,055	944	2	5	-
そ の 他 の サ ー ビ ス 業	81	276	7	56	45	-	-	-
公 務 (他 に 分 類 さ れ な い も の)	491	13,597	-	-	-	-	-	-
国 家 公 務	76	2,808	-	-	-	-	-	-
地 方 公 務	415	10,789	-	-	-	-	-	-

組 織 別							
営						国・公共企業体	
法人			法人でない団体				
事業所数	従業者数	常雇	事業所数	従業者数	常雇	事業所数	従業者数
86	985	769	-	-	-	4	6
1	6	4	-	-	-	-	-
28	905	876	-	-	-	-	-
29	691	591	3	5	3	3	2
5,689	53,267	44,920	6	21	19	40	349
8	90	68	-	-	-	-	-
76	574	395	-	-	-	-	-
410	4,596	3,727	-	-	-	-	-
368	3,514	2,819	-	-	-	-	-
375	3,686	3,181	-	-	-	-	-
392	3,676	3,075	-	-	-	-	-
33	1,779	1,735	-	-	-	-	-
612	3,069	2,344	1	2	-	-	-
1,094	14,840	13,204	5	19	19	40	349
343	3,256	2,791	-	-	-	-	-
371	2,529	1,990	-	-	-	-	-
1,607	11,658	9,591	-	-	-	-	-
542	8,635	8,247	4	10	10	-	-
190	3,337	3,266	-	-	-	-	-
41	799	776	-	-	-	-	-
3	252	252	-	-	-	-	-
52	367	323	1	1	1	-	-
22	360	345	-	-	-	-	-
4	95	88	-	-	-	-	-
230	3,425	3,197	3	9	9	-	-
581	2,232	1,214	1	1	1	15	78
213	767	398	-	-	-	-	-
368	1,465	816	1	1	1	15	78
1,056	13,720	11,815	4	71	65	26	112
689	8,366	7,305	1	2	2	-	-
168	1,777	1,408	-	-	-	-	-
199	3,577	3,102	3	69	63	26	112
1,178	32,761	30,339	20	82	72	415	6,077
625	19,974	18,236	2	6	6	33	1,987
9	95	79	1	1	1	21	414
544	12,692	12,024	17	75	65	361	3,676
314	5,664	5,154	1	20	-	721	11,149
55	3,227	3,098	-	-	-	528	10,213
259	2,437	2,056	1	20	-	193	936
473	5,600	4,895	2	5	4	-	-
201	2,175	2,010	2	5	4	-	-
272	3,425	2,885	-	-	-	-	-
3,036	30,202	24,846	132	316	292	253	3,256
409	3,631	2,757	1	1	1	41	1,107
19	220	218	-	-	-	15	345
364	2,364	1,952	2	11	9	5	33
182	1,458	1,185	2	2	2	13	50
184	4,244	3,885	2	26	25	48	395
86	991	790	-	-	-	43	1,049
215	1,552	1,136	-	-	-	-	-
80	621	517	-	-	-	-	-
159	1,365	1,185	-	-	-	-	-
30	184	133	-	-	-	-	-
298	10,260	9,020	4	24	21	14	57
194	1,208	1,080	120	250	233	-	-
809	2,048	943	1	2	1	-	-
7	56	45	-	-	-	74	220
-	-	-	-	-	-	491	13,597
-	-	-	-	-	-	76	2,808
-	-	-	-	-	-	415	10,789

38 市町村・産業大分類別事業所数及び従業者数 (平成13・18年, 10月1日現在)

市町村	総数		農林漁業		非農林漁業		鉱業		建設業		製造業		電気・ガス・ 熱供給・水道業		情報通信業	
	事業 所数	従業 者数	事業 所数	従業 者数	事業 所数	従業 者数	事業 所数	従業 者数	事業 所数	従業 者数	事業 所数	従業 者数	事業 所数	従業 者数	事業 所数	従業 者数
総数																
平成13年10月	45,498	355,089	204	2,115	45,294	352,974	42	423	4,688	35,258	3,642	62,599	96	2,065	268	4,066
18	41,295	333,663	183	1,935	41,112	331,728	28	221	4,128	28,219	3,048	53,715	80	1,810	237	4,619
徳島市	15,629	139,412	23	263	15,606	139,149	1	11	1,128	9,453	956	13,746	18	836	143	3,910
鳴門市	3,000	24,291	23	289	2,977	24,002	6	37	246	1,607	251	4,788	4	54	16	99
小松島市	1,886	15,366	8	125	1,878	15,241	-	-	175	958	169	3,105	2	34	12	63
阿南市	3,705	31,506	24	173	3,681	31,333	3	53	410	2,977	326	7,781	9	346	10	68
吉野川市	2,139	15,303	10	113	2,129	15,190	2	18	224	1,318	145	2,537	4	58	6	34
阿波市	1,549	10,990	11	40	1,538	10,950	2	2	208	1,142	147	3,001	1	11	2	8
美馬市	1,591	11,472	7	134	1,584	11,338	1	19	197	1,462	104	1,632	4	124	6	11
三好市	2,090	13,070	11	46	2,079	13,024	3	36	259	1,926	139	1,665	8	144	9	101
勝浦町	354	1,948	8	46	346	1,902	1	22	81	383	21	389	1	4	-	-
上勝町	134	685	2	78	132	607	-	-	28	155	11	40	-	-	-	-
佐那河内村	121	582	1	31	120	551	-	-	43	150	10	81	2	4	-	-
石井町	1,164	8,755	7	121	1,157	8,634	2	6	138	584	92	1,951	2	39	4	49
神山町	446	2,113	5	72	441	2,041	1	2	88	364	47	299	3	17	-	-
那賀町	672	4,038	7	53	665	3,985	-	-	104	956	72	881	2	20	2	9
牟岐町	378	1,925	1	1	377	1,924	1	1	40	201	30	213	2	14	4	28
美波町	541	2,711	2	6	539	2,705	-	-	68	250	33	210	1	4	2	25
海陽町	768	4,452	13	140	755	4,312	2	8	102	547	59	943	2	11	-	-
松茂町	637	8,675	1	10	636	8,665	-	-	59	419	56	3,065	4	26	2	2
北島町	907	8,495	2	20	905	8,475	-	-	92	592	59	1,193	3	19	5	34
藍住町	1,135	10,417	2	3	1,133	10,414	1	3	124	687	87	2,778	1	7	5	36
板野町	537	4,680	2	77	535	4,603	-	-	64	389	43	884	1	4	3	124
上板町	426	3,286	5	65	421	3,221	2	3	52	250	42	513	1	10	2	7
つるぎ町	666	4,395	4	7	662	4,388	-	-	85	656	80	1,262	3	15	1	2
東みよし町	820	5,096	4	22	816	5,074	-	-	113	793	69	758	2	9	3	9

資料 総務省統計局「事業所・企業統計調査報告」

運輸業		卸売・小売業		金融・保険業		不動産業		飲食店、宿泊業		医療、福祉		教育、学習支援業		複合サービス事業		サービス業（他に分類されないもの）		公務（他に分類されないもの）	
事業所数	従業者数	事業所数	従業者数	事業所数	従業者数	事業所数	従業者数	事業所数	従業者数	事業所数	従業者数	事業所数	従業者数	事業所数	従業者数	事業所数	従業者数	事業所数	従業者数
839	13,356	14,511	78,688	683	9,544	1,875	4,553	5,308	25,222	2,332	37,240	1,853	19,085	551	6,142	8,027	40,378	579	14,355
746	13,172	12,101	68,766	629	8,815	1,735	4,003	4,937	24,663	2,594	43,404	1,811	18,380	500	5,651	8,047	42,693	491	13,597
235	4,598	4,433	30,857	320	5,846	1,052	2,604	2,346	12,524	977	16,958	590	7,979	120	1,053	3,195	23,067	92	5,707
63	1,080	865	4,523	42	383	123	310	379	2,344	193	3,404	177	1,559	37	473	539	2,624	36	717
30	620	611	3,181	25	250	48	98	233	1,008	117	2,688	81	739	18	345	333	1,311	24	841
104	1,935	1,103	5,155	65	668	103	178	360	1,454	231	3,600	152	1,572	48	550	707	3,876	50	1,120
28	449	665	3,248	29	282	50	104	235	977	144	2,788	112	775	20	299	439	1,691	26	612
30	371	481	2,067	18	105	8	13	134	536	97	1,277	67	651	25	474	296	947	22	345
25	370	512	2,407	18	168	32	49	139	576	94	1,766	76	680	29	311	316	1,200	31	563
34	460	616	2,260	23	226	86	164	205	896	118	1,978	104	799	45	396	382	1,295	48	678
8	122	97	322	3	20	2	2	19	61	12	120	16	133	9	92	70	162	6	70
1	9	28	51	-	-	-	-	12	76	11	73	4	29	5	55	26	57	6	62
4	52	25	43	-	-	-	-	6	19	4	66	4	27	4	30	14	36	4	43
12	144	329	2,164	10	117	48	75	104	676	78	1,031	69	442	11	201	246	932	12	223
9	53	130	291	-	-	-	-	32	155	16	277	14	85	16	187	74	201	11	110
15	96	179	524	5	45	2	3	66	193	43	351	27	209	22	185	103	270	23	243
6	22	128	479	5	44	13	17	31	78	21	348	18	86	7	102	63	159	8	132
16	56	170	516	2	20	17	19	53	181	33	503	32	232	16	144	82	315	14	230
13	50	232	987	5	53	7	11	90	348	37	424	26	252	17	165	147	358	16	155
35	974	186	1,441	6	53	26	77	84	505	46	782	24	146	5	46	93	453	10	676
23	830	281	2,345	14	166	38	128	81	499	72	1,113	45	324	4	80	182	901	6	251
15	266	332	2,575	18	196	27	68	117	803	100	1,220	60	505	6	75	233	1,032	7	163
11	259	146	788	2	32	3	5	56	138	34	729	33	560	7	73	122	430	10	188
6	156	124	850	3	26	3	4	24	106	30	533	18	132	7	90	99	446	8	95
10	88	209	689	11	73	16	21	47	108	41	610	25	250	10	89	112	292	12	233
13	112	219	1,003	5	42	31	53	84	402	45	765	37	214	12	136	174	638	9	140

39 市町村・経営組織・従業者規模別事業所数及び従業者数 (平成13・18年, 10月1日現在)

市町村	総 数						計	
	事業所数	従業者数	個人業主	家族従業者	雇用者	うち常雇	事業所数	従業者数
総数								
平成13年10月	45,498	355,089	23,414	9,047	292,494	282,980	43,120	310,186
18	41,295	333,663	20,437	7,863	277,756	268,662	39,255	297,940
徳 島 市	15,629	139,412	7,138	2,630	117,872	114,224	15,194	126,176
鳴 門 市	3,000	24,291	1,527	588	20,131	19,230	2,861	21,929
小 松 島 市	1,886	15,366	1,015	378	12,771	12,340	1,797	13,538
阿 南 市	3,705	31,506	1,858	790	26,398	25,679	3,500	28,272
吉 野 川 市	2,139	15,303	1,122	412	12,400	12,052	2,010	13,655
阿 波 市	1,549	10,990	863	438	8,705	8,388	1,460	9,855
美 馬 市	1,591	11,472	786	337	9,384	9,106	1,463	9,823
三 好 市	2,090	13,070	1,057	383	10,444	10,047	1,910	10,888
勝 浦 町	354	1,948	196	68	1,450	1,381	332	1,661
上 勝 町	134	685	67	24	538	473	114	584
佐 那 河 内 村	121	582	67	21	418	380	110	495
石 井 町	1,164	8,755	576	201	7,239	7,034	1,115	7,970
神 山 町	446	2,113	277	123	1,497	1,354	414	1,807
那 賀 町	672	4,038	363	162	3,187	3,050	594	3,352
牟 岐 町	378	1,925	229	106	1,449	1,381	350	1,508
美 波 町	541	2,711	335	156	2,017	1,813	484	1,952
海 陽 町	768	4,452	472	145	3,498	3,399	704	3,871
松 茂 町	637	8,675	250	84	7,908	7,825	603	7,796
北 島 町	907	8,495	405	125	7,363	7,140	873	7,990
藍 住 町	1,135	10,417	536	199	8,933	8,670	1,093	9,764
板 野 町	537	4,680	285	148	3,898	3,804	493	3,864
上 板 町	426	3,286	193	82	2,702	2,602	397	2,949
つ る ぎ 町	666	4,395	371	132	3,527	3,424	607	3,537
東 み よ し 町	820	5,096	449	131	4,027	3,866	777	4,704

資料 総務省統計局「事業所・企業統計調査報告」

		民				営					国, 地方公共団体			
		1 ~ 4人		5 ~ 9		10 ~ 19		20 ~ 29		30人以上		派遣・ 下請 従業者 のみ		
事業 所数	従業 者数	事業 所数	従業 者数	事業 所数	従業 者数	事業 所数	従業 者数	事業 所数	従業 者数	事業 所数	従業 者数		事業 所数	従業 者数
28,634	58,919	7,496	48,731	4,052	53,902	1,313	30,962	1,608	117,672	17	2,378	44,903		
25,779	53,342	6,871	44,603	3,845	51,247	1,181	27,999	1,563	120,749	16	2,040	35,723		
9,562	20,440	2,838	18,454	1,567	21,120	505	12,000	713	54,162	9	435	13,236		
1,912	3,958	493	3,240	269	3,657	81	1,909	105	9,165	1	139	2,362		
1,194	2,463	295	1,948	190	2,479	50	1,220	67	5,428	1	89	1,828		
2,308	4,766	618	4,020	349	4,572	93	2,176	131	12,738	1	205	3,234		
1,364	2,844	346	2,203	184	2,457	55	1,333	60	4,818	1	129	1,648		
984	1,962	247	1,625	138	1,787	36	859	55	3,622	-	89	1,135		
967	2,021	248	1,564	143	1,911	56	1,319	49	3,008	-	128	1,649		
1,379	2,764	280	1,847	147	1,945	52	1,250	52	3,082	-	180	2,182		
248	467	46	303	21	276	11	251	6	364	-	22	287		
88	161	12	81	7	90	4	90	3	162	-	20	101		
82	151	17	113	6	75	2	46	3	110	-	11	87		
729	1,494	194	1,262	119	1,552	32	746	41	2,916	-	49	785		
327	641	49	313	25	339	6	147	7	367	-	32	306		
432	838	80	524	53	706	14	335	15	949	-	78	686		
267	507	48	295	20	252	10	249	5	205	-	28	417		
387	688	50	312	34	444	8	178	5	330	-	57	759		
515	972	106	661	53	741	13	316	17	1,181	-	64	581		
314	662	127	823	85	1,099	31	750	43	4,462	3	34	879		
503	1,083	186	1,203	100	1,318	33	771	51	3,615	-	34	505		
667	1,388	208	1,345	130	1,736	33	754	55	4,541	-	42	653		
331	660	84	531	42	587	14	322	22	1,764	-	44	816		
247	519	80	502	39	519	13	307	18	1,102	-	29	337		
451	879	82	544	44	547	13	302	17	1,265	-	59	858		
521	1,014	137	890	80	1,038	16	369	23	1,393	-	43	392		

40 事業所数及び従業者数の推移(平成13・18年,10月1日現在)

(1) 産業大分類・従業者規模別

産業大分類及び 従業者規模	平成18年			平成13年		平成13年～18年増加率(%)	
	事業所数	従業者数	うち男	事業所数	従業者数	事業所数	従業者数
全 業	41,295	333,663	181,834	45,498	355,089	△ 9.2	△ 6.0
産 業							
1～4人	26,566	55,059	27,173	29,640	61,218	△ 10.4	△ 10.1
5～9	7,173	46,608	24,444	7,910	51,485	△ 9.3	△ 9.5
10～19	4,240	56,791	31,117	4,496	60,074	△ 5.7	△ 5.5
20～29	1,333	31,654	17,183	1,475	34,820	△ 9.6	△ 9.1
30～49	919	34,676	19,001	1,040	38,857	△ 11.6	△ 10.8
50～99	633	42,430	23,192	600	39,919	5.5	6.3
100～199	180	24,613	14,014	190	25,029	△ 5.3	△ 1.7
200～299	45	11,035	5,889	52	12,444	△ 13.5	△ 11.3
300人以上	54	30,797	19,821	52	31,243	3.8	△ 1.4
派遣・下請従業者のみ	152	-	-	43	-	253.5	-
農 業	183	1,935	1,141	204	2,115	△ 10.3	△ 8.5
林 業							
1～4人	75	173	114	77	178	△ 2.6	△ 2.8
5～9	47	306	210	54	368	△ 13.0	△ 16.8
10～19	39	536	392	46	631	△ 15.2	△ 15.1
20～29	6	142	54	14	311	△ 57.1	△ 54.3
30～49	9	307	186	9	320	0.0	△ 4.1
50～99	7	471	185	4	307	75.0	53.4
100～199	-	-	-	-	-	-	-
200～299	-	-	-	-	-	-	-
300人以上	-	-	-	-	-	-	-
派遣・下請従業者のみ	-	-	-	-	-	-	-
農 業	120	1,404	683	122	1,375	△ 1.6	2.1
林 業							
1～4人	48	115	71	45	105	6.7	9.5
5～9	34	222	148	31	210	9.7	5.7
10～19	21	304	182	29	404	△ 27.6	△ 24.8
20～29	5	121	35	9	203	△ 44.4	△ 40.4
30～49	5	171	62	4	146	25.0	17.1
50～99	7	471	185	4	307	75.0	53.4
100～199	-	-	-	-	-	-	-
200～299	-	-	-	-	-	-	-
300人以上	-	-	-	-	-	-	-
派遣・下請従業者のみ	-	-	-	-	-	-	-
林 業	25	177	157	34	281	△ 26.5	△ 37.0
林 業							
1～4人	12	20	18	15	27	△ 20.0	△ 25.9
5～9	3	21	20	6	40	△ 50.0	△ 47.5
10～19	9	115	100	9	116	0.0	△ 0.9
20～29	1	21	19	3	67	△ 66.7	△ 68.7
30～49	-	-	-	1	31	△ 100.0	△ 100.0
50～99	-	-	-	-	-	-	-
100～199	-	-	-	-	-	-	-
200～299	-	-	-	-	-	-	-
300人以上	-	-	-	-	-	-	-
派遣・下請従業者のみ	-	-	-	-	-	-	-
漁 業	38	354	301	48	459	△ 20.8	△ 22.9
漁 業							
1～4人	15	38	25	17	46	△ 11.8	△ 17.4
5～9	10	63	42	17	118	△ 41.2	△ 46.6
10～19	9	117	110	8	111	12.5	5.4
20～29	-	-	-	2	41	△ 100.0	△ 100.0
30～49	4	136	124	4	143	0.0	△ 4.9
50～99	-	-	-	-	-	-	-
100～199	-	-	-	-	-	-	-
200～299	-	-	-	-	-	-	-
300人以上	-	-	-	-	-	-	-
派遣・下請従業者のみ	-	-	-	-	-	-	-

資料 総務省統計局「事業所・企業統計調査報告」

産業大分類及び 従業者規模	平成 18 年			平成 13 年		平成13年～18年増加率 (%)	
	事業所数	従業者数	うち男	事業所数	従業者数	事業所数	従業者数
非 農 林 漁 業	41,112	331,728	180,693	45,294	352,974	△ 9.2	△ 6.0
1 ～ 4人	26,491	54,886	27,059	29,563	61,040	△ 10.4	△ 10.1
5 ～ 9	7,126	46,302	24,234	7,856	51,117	△ 9.3	△ 9.4
10 ～ 19	4,201	56,255	30,725	4,450	59,443	△ 5.6	△ 5.4
20 ～ 29	1,327	31,512	17,129	1,461	34,509	△ 9.2	△ 8.7
30 ～ 49	910	34,369	18,815	1,031	38,537	△ 11.7	△ 10.8
50 ～ 99	626	41,959	23,007	596	39,612	5.0	5.9
100 ～ 199	180	24,613	14,014	190	25,029	△ 5.3	△ 1.7
200 ～ 299	45	11,035	5,889	52	12,444	△ 13.5	△ 11.3
300人以上	54	30,797	19,821	52	31,243	3.8	△ 1.4
派遣・下請従業者のみ	152	-	-	43	-	253.5	-
非農林漁業 (公務を除く)	40,621	318,131	170,422	44,715	338,619	△ 9.2	△ 6.1
1 ～ 4人	26,238	54,434	26,739	29,250	60,501	△ 10.3	△ 10.0
5 ～ 9	7,080	45,992	24,024	7,783	50,625	△ 9.0	△ 9.2
10 ～ 19	4,129	55,208	29,949	4,390	58,612	△ 5.9	△ 5.8
20 ～ 29	1,299	30,823	16,641	1,440	34,016	△ 9.8	△ 9.4
30 ～ 49	877	33,091	17,830	994	37,111	△ 11.8	△ 10.8
50 ～ 99	590	39,382	20,992	545	36,113	8.3	9.1
100 ～ 199	167	22,846	12,749	178	23,617	△ 6.2	△ 3.3
200 ～ 299	42	10,282	5,262	45	10,667	△ 6.7	△ 3.6
300人以上	47	26,073	16,236	47	27,357	0.0	△ 4.7
派遣・下請従業者のみ	152	-	-	43	-	253.5	-
鉱 業	28	221	176	42	423	△ 33.3	△ 47.8
1 ～ 4人	14	28	21	15	30	△ 6.7	△ 6.7
5 ～ 9	4	29	23	8	57	△ 50.0	△ 49.1
10 ～ 19	8	120	93	14	211	△ 42.9	△ 43.1
20 ～ 29	2	44	39	3	62	△ 33.3	△ 29.0
30 ～ 49	-	-	-	2	63	△ 100.0	△ 100.0
50 ～ 99	-	-	-	-	-	-	-
100 ～ 199	-	-	-	-	-	-	-
200 ～ 299	-	-	-	-	-	-	-
300人以上	-	-	-	-	-	-	-
派遣・下請従業者のみ	-	-	-	-	-	-	-
建 設 業	4,128	28,219	23,199	4,688	35,258	△ 11.9	△ 20.0
1 ～ 4人	2,261	5,141	4,026	2,312	5,312	△ 2.2	△ 3.2
5 ～ 9	1,054	6,914	5,482	1,314	8,747	△ 19.8	△ 21.0
10 ～ 19	567	7,469	6,183	734	9,702	△ 22.8	△ 23.0
20 ～ 29	136	3,156	2,681	196	4,535	△ 30.6	△ 30.4
30 ～ 49	69	2,547	2,217	84	3,109	△ 17.9	△ 18.1
50 ～ 99	39	2,528	2,196	40	2,619	△ 2.5	△ 3.5
100 ～ 199	1	120	102	6	718	△ 83.3	△ 83.3
200 ～ 299	-	-	-	1	215	△ 100.0	△ 100.0
300人以上	1	344	312	1	301	0.0	14.3
派遣・下請従業者のみ	-	-	-	-	-	-	-
製 造 業	3,048	53,715	35,595	3,642	62,599	△ 16.3	△ 14.2
1 ～ 4人	1,377	3,305	2,044	1,638	3,935	△ 15.9	△ 16.0
5 ～ 9	657	4,385	2,527	800	5,309	△ 17.9	△ 17.4
10 ～ 19	488	6,477	3,676	592	7,813	△ 17.6	△ 17.1
20 ～ 29	209	4,971	2,976	228	5,467	△ 8.3	△ 9.1
30 ～ 49	134	4,998	3,045	178	6,599	△ 24.7	△ 24.3
50 ～ 99	111	7,714	4,798	111	7,369	0.0	4.7
100 ～ 199	41	5,990	4,358	57	7,598	△ 28.1	△ 21.2
200 ～ 299	13	3,183	2,288	18	4,063	△ 27.8	△ 21.7
300人以上	16	12,692	9,883	19	14,446	△ 15.8	△ 12.1
派遣・下請従業者のみ	2	-	-	1	-	100.0	-
電気・ガス・熱供給・水道業	80	1,810	1,559	96	2,065	△ 16.7	△ 12.3
1 ～ 4人	26	85	81	30	86	△ 13.3	△ 1.2
5 ～ 9	22	149	134	30	177	△ 26.7	△ 15.8
10 ～ 19	11	159	138	13	178	△ 15.4	△ 10.7
20 ～ 29	3	69	57	4	99	△ 25.0	△ 30.3
30 ～ 49	7	269	236	7	250	0.0	7.6
50 ～ 99	8	536	476	6	393	33.3	36.4
100 ～ 199	2	207	153	4	528	△ 50.0	△ 60.8
200 ～ 299	-	-	-	-	-	-	-
300人以上	1	336	284	1	354	0.0	△ 5.1
派遣・下請従業者のみ	-	-	-	1	-	△ 100.0	-

40 事業所数及び従業者数の推移(平成13・18年,10月1日現在)(続き)

(1)産業大分類・従業者規模別(続き)

産業大分類及び 従業者規模	平成18年			平成13年		平成13年～18年増加率(%)	
	事業所数	従業者数	うち男	事業所数	従業者数	事業所数	従業者数
情報通信業	237	4,619	3,397	268	4,066	△ 11.6	13.6
1～4人	105	239	135	147	351	△ 28.6	△ 31.9
5～9	62	413	217	56	365	10.7	13.2
10～19	34	441	279	36	488	△ 5.6	△ 9.6
20～29	13	318	209	8	194	62.5	63.9
30～49	10	398	258	10	378	0.0	5.3
50～99	4	294	133	3	198	33.3	48.5
100～199	4	538	442	2	311	100.0	73.0
200～299	-	-	-	1	239	△ 100.0	△ 100.0
300人以上	4	1,978	1,724	3	1,542	33.3	28.3
派遣・下請従業者のみ	1	-	-	2	-	△ 50.0	-
運輸業	746	13,172	11,304	839	13,356	△ 11.1	△ 1.4
1～4人	207	448	319	248	479	△ 16.5	△ 6.5
5～9	158	1,082	890	194	1,355	△ 18.6	△ 20.1
10～19	181	2,438	2,091	177	2,402	2.3	1.5
20～29	72	1,750	1,536	104	2,478	△ 30.8	△ 29.4
30～49	77	2,911	2,583	67	2,530	14.9	15.1
50～99	30	1,931	1,636	34	2,171	△ 11.8	△ 11.1
100～199	12	1,577	1,439	9	1,238	33.3	27.4
200～299	2	492	380	1	247	100.0	99.2
300人以上	1	543	430	1	456	0.0	19.1
派遣・下請従業者のみ	6	-	-	4	-	50.0	-
卸売・小売業	12,101	68,766	33,959	14,511	78,688	△ 16.6	△ 12.6
1～4人	8,406	18,135	8,498	10,402	22,352	△ 19.2	△ 18.9
5～9	2,058	13,175	6,775	2,373	15,107	△ 13.3	△ 12.8
10～19	1,075	14,333	7,586	1,098	14,488	△ 2.1	△ 1.1
20～29	262	6,146	3,402	302	7,171	△ 13.2	△ 14.3
30～49	164	6,337	3,070	200	7,597	△ 18.0	△ 16.6
50～99	97	6,319	3,107	102	6,813	△ 4.9	△ 7.3
100～199	27	3,568	1,300	23	3,064	17.4	16.4
200～299	2	436	110	3	723	△ 33.3	△ 39.7
300人以上	1	317	111	3	1,373	△ 66.7	△ 76.9
派遣・下請従業者のみ	9	-	-	5	-	80.0	-
金融・保険業	629	8,815	3,856	683	9,544	△ 7.9	△ 7.6
1～4人	216	522	280	236	506	△ 8.5	3.2
5～9	158	1,093	573	153	1,085	3.3	0.7
10～19	150	2,039	900	171	2,339	△ 12.3	△ 12.8
20～29	49	1,147	414	62	1,411	△ 21.0	△ 18.7
30～49	33	1,180	415	39	1,414	△ 15.4	△ 16.5
50～99	18	1,192	487	12	776	50.0	53.6
100～199	-	-	-	4	513	△ 100.0	△ 100.0
200～299	2	492	230	2	542	0.0	△ 9.2
300人以上	3	1,150	557	2	958	50.0	20.0
派遣・下請従業者のみ	-	-	-	2	-	△ 100.0	-
不動産業	1,735	4,003	2,240	1,875	4,553	△ 7.5	△ 12.1
1～4人	1,597	2,771	1,506	1,723	2,958	△ 7.3	△ 6.3
5～9	90	558	334	105	634	△ 14.3	△ 12.0
10～19	34	440	262	31	406	9.7	8.4
20～29	6	138	61	8	186	△ 25.0	△ 25.8
30～49	1	30	28	5	187	△ 80.0	△ 84.0
50～99	1	66	49	3	182	△ 66.7	△ 63.7
100～199	-	-	-	-	-	-	-
200～299	-	-	-	-	-	-	-
300人以上	-	-	-	-	-	-	-
派遣・下請従業者のみ	6	-	-	-	-	-	-

産業大分類及び 従業者規模	平成18年			平成13年		平成13年～18年増加率 (%)	
	事業所数	従業者数	うち男	事業所数	従業者数	事業所数	従業者数
飲食店，宿泊業	4,937	24,663	9,238	5,308	25,222	△ 7.0	△ 2.2
1～4人	3,542	7,387	2,472	3,916	8,138	△ 9.6	△ 9.2
5～9	813	5,232	1,779	821	5,212	△ 1.0	0.4
10～19	377	5,081	2,106	367	4,850	2.7	4.8
20～29	108	2,563	1,023	110	2,537	△ 1.8	1.0
30～49	68	2,533	974	68	2,438	0.0	3.9
50～99	10	601	201	14	907	△ 28.6	△ 33.7
100～199	4	484	240	5	647	△ 20.0	△ 25.2
200～299	3	782	443	2	493	50.0	58.6
300人以上	-	-	-	-	-	-	-
派遣・下請従業者のみ	12	-	-	5	-	140.0	-
医療，福祉	2,594	43,404	10,289	2,332	37,240	11.2	16.6
1～4人	903	2,150	784	875	2,048	3.2	5.0
5～9	703	4,706	1,129	631	4,266	11.4	10.3
10～19	464	6,283	1,051	411	5,575	12.9	12.7
20～29	181	4,358	728	147	3,520	23.1	23.8
30～49	128	4,920	1,310	124	4,757	3.2	3.4
50～99	114	7,707	1,779	78	4,940	46.2	56.0
100～199	38	5,127	1,488	37	4,981	2.7	2.9
200～299	12	2,957	790	11	2,651	9.1	11.5
300人以上	11	5,196	1,230	9	4,502	22.2	15.4
派遣・下請従業者のみ	40	-	-	9	-	344.4	-
教育，学習支援業	1,811	18,380	7,983	1,853	19,085	△ 2.3	△ 3.7
1～4人	1,097	2,026	646	1,142	2,029	△ 3.9	△ 0.1
5～9	226	1,454	385	234	1,531	△ 3.4	△ 5.0
10～19	229	3,153	1,174	223	3,113	2.7	1.3
20～29	96	2,286	990	99	2,386	△ 3.0	△ 4.2
30～49	69	2,565	1,054	79	2,906	△ 12.7	△ 11.7
50～99	62	4,106	2,067	58	4,000	6.9	2.7
100～199	9	1,272	663	10	1,306	△ 10.0	△ 2.6
200～299	3	795	523	1	275	200.0	189.1
300人以上	2	723	481	3	1,539	△ 33.3	△ 53.0
派遣・下請従業者のみ	18	-	-	4	-	350.0	-
複合サービス事業	500	5,651	3,803	551	6,142	△ 9.3	△ 8.0
1～4人	220	569	226	243	621	△ 9.5	△ 8.4
5～9	104	631	292	130	841	△ 20.0	△ 25.0
10～19	99	1,337	899	100	1,435	△ 1.0	△ 6.8
20～29	40	954	686	38	894	5.3	6.7
30～49	16	586	450	24	932	△ 33.3	△ 37.1
50～99	18	1,219	980	14	967	28.6	26.1
100～199	3	355	270	1	115	200.0	208.7
200～299	-	-	-	-	-	-	-
300人以上	-	-	-	1	337	△ 100.0	△ 100.0
派遣・下請従業者のみ	-	-	-	-	-	-	-
サービス業（他に分類されないもの）	8,047	42,693	23,824	8,027	40,378	0.2	5.7
1～4人	6,267	11,628	5,701	6,323	11,656	△ 0.9	△ 0.2
5～9	971	6,171	3,484	934	5,939	4.0	3.9
10～19	412	5,438	3,511	423	5,612	△ 2.6	△ 3.1
20～29	122	2,923	1,839	131	3,076	△ 6.9	△ 5.0
30～49	101	3,817	2,190	107	3,951	△ 5.6	△ 3.4
50～99	78	5,169	3,083	70	4,778	11.4	8.2
100～199	26	3,608	2,294	20	2,598	30.0	38.9
200～299	5	1,145	498	5	1,219	0.0	△ 6.1
300人以上	7	2,794	1,224	4	1,549	75.0	80.4
派遣・下請従業者のみ	58	-	-	10	-	480.0	-
公務（他に分類されないもの）	491	13,597	10,271	579	14,355	△ 15.2	△ 5.3
1～4人	253	452	320	313	539	△ 19.2	△ 16.1
5～9	46	310	210	73	492	△ 37.0	△ 37.0
10～19	72	1,047	776	60	831	20.0	26.0
20～29	28	689	488	21	493	33.3	39.8
30～49	33	1,278	985	37	1,426	△ 10.8	△ 10.4
50～99	36	2,577	2,015	51	3,499	△ 29.4	△ 26.4
100～199	13	1,767	1,265	12	1,412	8.3	25.1
200～299	3	753	627	7	1,777	△ 57.1	△ 57.6
300人以上	7	4,724	3,585	5	3,886	40.0	21.6
派遣・下請従業者のみ	-	-	-	-	-	-	-

40 事業所数及び従業者数の推移 (平成13・18年, 10月1日現在) (続き)

(2) 市町村別

市町村	事業所数				従業者数					
	平成18年	平成13年	平成13～18年		平成18年		平成13年		平成13～18年	
	実数	実数	増加数	増加率 (%)	実数	うち男	実数	うち男	増加数	増加率 (%)
総数	41,295	45,498	△ 4,203	△ 9.2	333,663	181,834	355,089	194,842	△ 21,426	△ 6.0
徳島市	15,629	17,067	△ 1,438	△ 8.4	139,412	76,268	146,892	80,992	△ 7,480	△ 5.1
鳴門市	3,000	3,215	△ 215	△ 6.7	24,291	12,818	26,496	13,844	△ 2,205	△ 8.3
小松島市	1,886	2,069	△ 183	△ 8.8	15,366	8,113	15,963	8,416	△ 597	△ 3.7
阿南市	3,705	4,192	△ 487	△ 11.6	31,506	18,193	33,598	19,255	△ 2,092	△ 6.2
吉野川市	2,139	2,424	△ 285	△ 11.8	15,303	7,592	16,317	8,165	△ 1,014	△ 6.2
阿波市	1,549	1,832	△ 283	△ 15.4	10,990	6,054	12,607	6,783	△ 1,617	△ 12.8
美馬市	1,591	1,812	△ 221	△ 12.2	11,472	5,978	13,552	7,084	△ 2,080	△ 15.3
三好市	2,090	2,418	△ 328	△ 13.6	13,070	7,043	15,251	8,381	△ 2,181	△ 14.3
勝浦町	354	349	5	1.4	1,948	1,187	2,111	1,187	△ 163	△ 7.7
上勝町	134	137	△ 3	△ 2.2	685	378	662	350	23	3.5
佐那河内村	121	136	△ 15	△ 11.0	582	337	722	431	△ 140	△ 19.4
石井町	1,164	1,243	△ 79	△ 6.4	8,755	4,352	8,778	4,636	△ 23	△ 0.3
神山町	446	537	△ 91	△ 16.9	2,113	1,131	2,359	1,341	△ 246	△ 10.4
那賀町	672	757	△ 85	△ 11.2	4,038	2,447	4,611	2,804	△ 573	△ 12.4
牟岐町	378	431	△ 53	△ 12.3	1,925	971	2,252	1,118	△ 327	△ 14.5
美波町	541	629	△ 88	△ 14.0	2,711	1,414	3,255	1,635	△ 544	△ 16.7
海陽町	768	844	△ 76	△ 9.0	4,452	2,173	4,810	2,525	△ 358	△ 7.4
松茂町	637	686	△ 49	△ 7.1	8,675	5,860	8,699	5,890	△ 24	△ 0.3
北島町	907	848	59	7.0	8,495	4,717	7,754	4,466	741	9.6
藍住町	1,135	1,144	△ 9	△ 0.8	10,417	5,410	10,177	5,843	240	2.4
板野町	537	583	△ 46	△ 7.9	4,680	2,557	4,614	2,611	66	1.4
上板町	426	476	△ 50	△ 10.5	3,286	1,741	3,448	1,729	△ 162	△ 4.7
つるぎ町	666	791	△ 125	△ 15.8	4,395	2,401	4,966	2,607	△ 571	△ 11.5
東みよし町	820	878	△ 58	△ 6.6	5,096	2,699	5,195	2,749	△ 99	△ 1.9

5 農 業

41 市町村別農家数及び経営耕地面積（平成17年）

市町村	農 家 数 (戸)					経営耕地面積 (家族経営) (a)			
	総 数	販売農家			自給的農家	総 数	田	畑	樹園地
		専 業	兼 業	兼 業					
			第1種	第2種					
平成17年	38,775	6,667	3,436	14,259	14,413	2,080,712	1,481,144	335,146	264,422
徳島市	4,072	892	534	1,438	1,208	258,704	187,444	48,519	22,741
鳴門市	1,669	492	326	438	413	151,039	68,191	64,982	17,866
小松島市	1,394	272	170	724	228	127,627	112,325	3,339	11,963
阿南市	3,659	510	310	2,122	717	265,786	216,663	13,056	36,067
吉野川市	3,016	378	98	1,032	1,508	102,833	69,567	20,743	12,523
勝浦町	805	152	113	342	198	50,980	11,627	2,058	37,295
上勝町	396	98	33	97	168	12,107	3,748	2,487	5,872
佐那河内村	505	129	72	174	130	22,334	6,609	1,467	14,258
石井町	1,539	247	159	601	532	80,183	63,149	16,607	427
神山町	1,248	235	97	322	594	33,029	7,455	5,962	19,612
那賀川町	820	114	60	526	120	69,098	68,113	907	78
羽ノ浦町	449	69	34	257	89	26,735	25,969	393	373
鷺敷町	234	47	23	81	83	10,615	8,062	676	1,877
相生町	481	79	37	244	121	22,320	17,077	1,929	3,314
上那賀町	276	62	11	74	129	8,977	1,507	849	6,621
木沢村	140	16	6	40	78	2,901	894	555	1,452
木頭村	243	33	10	57	143	5,023	1,219	649	3,155
由岐町	90	17	3	39	31	3,884	3,360	245	279
日和佐町	407	75	15	238	79	26,328	24,735	807	786
牟岐町	181	31	8	116	26	12,697	12,098	459	140
海南町	465	75	21	197	172	22,352	20,196	1,265	891
海部町	197	46	22	98	31	16,638	15,856	361	421
穴喰町	218	44	23	90	61	12,321	11,174	517	630
松茂町	273	108	67	72	26	31,065	9,307	17,523	4,235
北島町	336	44	38	122	132	17,195	14,069	2,366	760
藍住町	635	141	105	182	207	55,401	40,722	12,829	1,850
板野町	717	177	87	204	249	55,144	40,081	12,148	2,915
上板町	1,011	186	104	401	320	66,095	53,627	6,058	6,410
吉野町	592	102	85	221	184	37,263	35,369	1,534	360
土成町	1,038	179	153	409	297	69,476	58,466	4,315	6,695
市場町	1,276	242	172	486	376	93,041	77,589	11,391	4,061
阿波町	1,517	279	116	631	491	84,935	79,277	3,571	2,087
脇町	1,437	205	54	484	694	51,284	37,939	10,258	3,087
美馬町	963	164	50	360	389	40,455	24,587	12,614	3,254
半田町	520	25	10	77	408	5,902	1,158	1,733	3,011
貞光町	513	113	12	110	278	12,720	2,252	5,783	4,685
一宇村	271	48	1	32	190	4,173	-	2,675	1,498
穴吹町	665	78	21	155	411	16,047	9,008	4,065	2,974
木屋平村	249	30	10	33	176	4,391	132	1,377	2,882
三野町	514	94	46	195	179	24,091	11,344	8,904	3,843
三好町	639	82	27	230	300	21,364	12,595	6,811	1,958
池田町	828	65	19	88	656	8,767	2,482	4,660	1,625
山城町	638	56	17	90	475	8,318	465	3,757	4,096
井川町	471	34	16	81	340	6,366	1,644	3,678	1,044
三加茂町	764	86	39	219	420	20,385	11,897	6,945	1,543
東祖谷山村	183	4	2	14	163	702	79	621	2
西祖谷山村	221	12	-	16	193	1,621	17	698	906

注 経営耕地面積は、農林水産省「2005年農林業センサス 農業経営体調査」による。

資料 農林水産省「2005年農林業センサス」

42 市町村別経営耕地面積規模別農家数（販売農家）（平成17年）

（単位：戸）

市町村	販売農家											
	農家数	0.3ha 未満	0.3～ 0.5ha	0.5～ 1.0ha	1.0～ 1.5ha	1.5～ 2.0ha	2.0～ 3.0ha	3.0～ 4.0ha	4.0～ 5.0ha	5.0～ 10.0ha	10.0～ 20.0ha	20.0ha 以上
平成17年	24,362	509	6,856	10,226	3,921	1,486	978	244	74	61	7	-
徳島市	2,864	51	733	1,164	507	202	153	43	8	3	-	-
鳴門市	1,256	50	213	366	237	169	163	43	10	4	1	-
小松島市	1,166	3	171	428	309	154	81	12	2	6	-	-
阿南市	2,942	39	590	1,357	640	175	101	24	6	8	2	-
吉野川市	1,508	18	597	662	146	48	22	7	4	4	-	-
勝浦町	607	11	166	260	105	32	25	7	-	1	-	-
上勝町	228	26	99	87	12	3	1	-	-	-	-	-
佐那河内村	375	35	140	159	32	6	3	-	-	-	-	-
石井町	1,007	2	299	429	194	51	26	3	1	2	-	-
神山町	654	55	309	267	20	3	-	-	-	-	-	-
那賀川町	700	6	121	285	172	82	28	4	2	-	-	-
羽ノ浦町	360	2	91	199	55	9	3	1	-	-	-	-
鷺敷町	151	-	56	70	20	3	-	1	1	-	-	-
相生町	360	4	147	173	29	6	1	-	-	-	-	-
上那賀町	147	11	80	43	8	1	2	2	-	-	-	-
木沢村	62	3	40	19	-	-	-	-	-	-	-	-
木頭村	100	8	61	27	3	1	-	-	-	-	-	-
由岐町	59	4	20	23	10	2	-	-	-	-	-	-
日和佐町	328	-	74	199	40	8	2	2	2	-	1	-
牟岐町	155	-	45	68	28	9	5	-	-	-	-	-
海南町	293	4	92	135	40	12	7	1	1	1	-	-
海部町	166	-	23	85	35	12	9	-	2	-	-	-
穴喰町	157	-	42	80	26	5	4	-	-	-	-	-
松茂町	247	16	30	59	53	46	34	5	2	2	-	-
北島町	204	2	59	90	32	10	8	2	-	1	-	-
藍住町	428	1	78	132	85	45	54	24	9	-	-	-
板野町	468	6	94	157	94	52	35	18	5	7	-	-
上板町	691	4	149	297	132	51	46	6	3	3	-	-
吉野町	408	-	95	168	90	32	20	2	-	1	-	-
土成町	741	8	151	327	150	64	28	7	3	3	-	-
市場町	900	3	167	408	172	70	48	15	8	8	1	-
阿波町	1,026	8	249	492	180	65	24	5	1	2	-	-
脇町	743	20	284	336	70	12	10	3	3	5	-	-
美馬町	574	13	174	289	71	19	6	1	1	-	-	-
半田町	112	7	57	41	6	-	1	-	-	-	-	-
貞光町	235	11	115	97	10	1	1	-	-	-	-	-
一宇村	81	1	50	28	2	-	-	-	-	-	-	-
穴吹町	254	15	129	93	10	1	3	1	-	-	2	-
木屋平村	73	1	45	22	3	1	1	-	-	-	-	-
三野町	335	8	105	167	34	8	11	2	-	-	-	-
三好町	339	5	145	152	25	7	4	1	-	-	-	-
池田町	172	13	92	60	6	-	-	1	-	-	-	-
山城町	163	12	96	45	5	4	1	-	-	-	-	-
井川町	131	1	96	29	1	2	2	-	-	-	-	-
三加茂町	344	11	152	150	22	3	5	1	-	-	-	-
東祖谷山村	20	2	16	2	-	-	-	-	-	-	-	-
西祖谷山村	28	9	19	-	-	-	-	-	-	-	-	-

資料 農林水産省「2005年農林業センサス」

43 市町村・男女別販売農家人口 (平成17年)

(単位：人)

市町村	総数	男						女					
		計	14歳以下	15～29	30～59	60～64	65歳以上	計	14歳以下	15～29	30～59	60～64	65歳以上
平成17年	100,908	48,996	4,861	7,940	18,113	2,979	15,103	51,912	4,715	7,394	17,871	3,383	18,549
徳島市	12,246	5,882	567	1,022	2,170	382	1,741	6,364	548	991	2,221	420	2,184
鳴門市	5,842	2,811	293	488	1,097	155	778	3,031	323	489	1,070	186	963
小松島市	4,949	2,420	246	417	901	166	690	2,529	210	373	926	159	861
阿南市	12,701	6,202	657	1,032	2,365	384	1,764	6,499	639	928	2,313	432	2,187
吉野川市	6,270	3,027	286	487	1,098	161	995	3,243	292	484	1,104	191	1,172
勝浦町	2,542	1,218	122	195	432	76	393	1,324	124	194	424	106	476
上勝町	759	357	27	34	116	29	151	402	20	44	115	42	181
佐那河内村	1,493	721	65	105	249	55	247	772	56	107	249	65	295
石井町	4,305	2,035	188	342	802	123	580	2,270	232	353	781	137	767
神山町	2,319	1,149	85	181	351	70	462	1,170	77	114	357	103	519
那賀川町	3,021	1,482	158	256	586	86	396	1,539	152	236	550	93	508
羽ノ浦町	1,594	780	76	156	300	31	217	814	62	142	283	38	289
鷺敷町	587	289	20	42	97	20	110	298	23	33	107	20	115
相生町	1,440	689	63	93	246	40	247	751	69	90	251	43	298
上那賀町	472	237	19	35	72	19	92	235	15	15	71	19	115
木沢村	190	100	6	14	31	13	36	90	5	2	32	7	44
木頭村	312	149	10	14	55	9	61	163	8	16	48	17	74
由岐町	221	119	10	16	43	5	45	102	8	8	34	5	47
日和佐町	1,212	564	63	62	188	47	204	648	68	78	206	44	252
牟岐町	620	295	29	39	112	16	99	325	41	39	103	28	114
海南町	1,020	509	60	63	178	29	179	511	43	62	164	33	209
海部町	569	278	27	35	111	15	90	291	28	26	92	19	126
穴喰町	508	251	21	19	92	16	103	257	13	20	82	25	117
松茂町	1,112	536	49	103	212	31	141	576	45	89	212	31	199
北島町	932	457	38	87	173	28	131	475	42	77	168	31	157
藍住町	1,938	941	91	184	363	66	237	997	85	160	362	70	320
板野町	2,170	1,045	113	175	382	68	307	1,125	101	191	402	55	376
上板町	3,020	1,491	148	292	567	80	404	1,529	133	242	557	85	512
吉野町	1,747	839	91	137	324	47	240	908	71	143	339	53	302
土成町	3,254	1,590	173	272	629	91	425	1,664	153	245	618	102	546
市場町	3,781	1,828	179	301	698	108	542	1,953	192	294	681	104	682
阿波町	4,259	2,068	225	321	797	117	608	2,191	233	276	777	134	771
脇町	2,856	1,412	143	198	500	89	482	1,444	155	191	466	103	529
美馬町	2,150	1,055	107	155	388	59	346	1,095	79	148	369	75	424
半田町	396	195	13	25	70	13	74	201	12	25	68	11	85
貞光町	739	346	21	31	108	25	161	393	30	35	100	30	198
一宇村	204	96	5	6	19	5	61	108	4	4	24	10	66
穴吹町	966	472	42	85	149	33	163	494	38	63	147	36	210
木屋平村	204	100	5	6	32	4	53	104	1	10	24	12	57
三野町	1,306	655	71	95	229	33	227	651	72	66	225	39	249
三好町	1,449	694	88	122	231	37	216	755	91	110	241	56	257
池田町	669	344	40	48	104	10	142	325	23	37	95	20	150
山城町	559	284	28	33	88	21	114	275	21	19	79	16	140
井川町	502	250	21	41	86	14	88	252	20	31	80	20	101
三加茂町	1,358	660	69	69	243	50	229	698	56	90	232	55	265
東祖谷山村	61	31	1	3	13	2	12	30	1	0	9	2	18
西祖谷山村	84	43	2	4	16	1	20	41	1	4	13	1	22

資料 農林水産省「2005年農林業センサス」

44 市町村別樹園地を經營する販売農家数等 (平成17年)

(単位：戸, ha)

市町村	樹園地		果樹			
	樹園地のある 農家数	面積計	露地		施設	
			栽培農家数	栽培面積	栽培農家数	栽培面積
平成17年	7,151	2,598	4,835	1,832	479	112
徳島市	545	227	414	178	92	17
鳴門市	365	179	331	165	22	5
小松島市	222	120	145	71	17	3
阿南市	843	361	365	119	131	36
吉野川市	405	124	245	85	9	1
勝浦町	569	369	533	344	35	7
上勝町	189	58	147	38	11	1
佐那河内村	341	140	316	121	41	5
石井町	23	4	4	x	1	x
神山町	595	193	519	147	16	1
那賀川町	5	1	-	-	-	-
羽ノ浦町	28	4	8	1	7	1
鷺敷町	92	19	58	11	9	2
相生町	225	32	105	15	1	x
上那賀町	144	60	128	45	1	x
木沢村	54	13	42	11	-	-
木頭村	95	28	86	26	2	x
由岐町	10	3	6	2	-	-
日和佐町	69	8	16	2	-	-
牟岐町	23	1	1	x	-	-
海南町	54	9	20	4	-	-
海部町	30	4	14	3	-	-
宍喰町	36	6	5	1	-	-
松茂町	44	42	43	41	3	1
北島町	18	8	17	7	1	x
藍住町	20	19	18	18	-	-
板野町	96	29	77	24	9	2
上板町	139	64	109	58	1	x
吉野町	10	4	7	3	-	-
土成町	210	66	159	50	16	5
市場町	171	41	104	22	25	10
阿波町	62	21	17	2	24	14
脇町	151	31	58	14	-	-
美馬町	133	32	89	25	1	x
半田町	72	29	53	24	-	-
貞光町	161	45	118	35	-	-
一宇村	68	14	25	5	-	-
穴吹町	125	29	57	13	-	-
木屋平村	72	25	55	18	-	-
三野町	144	38	113	33	2	x
三好町	111	19	58	13	1	x
池田町	84	14	32	8	-	-
山城町	133	39	54	16	-	-
井川町	54	10	17	3	-	-
三加茂町	89	15	43	10	1	x
東祖谷山村	1	0	-	-	-	-
西祖谷山村	21	4	4	1	-	-

資料 農林水産省「2005年農林業センサス」

45 市町村・専業・兼業別販売農家数 (平成17年)

(単位：戸)

市町村	農家数	専業農家数	第1種兼業農家数	第2種兼業農家数
平成17年	24,362	6,667	3,436	14,259
徳島市	2,864	892	534	1,438
鳴門市	1,256	492	326	438
小松島市	1,166	272	170	724
阿南市	2,942	510	310	2,122
吉野川市	1,508	378	98	1,032
勝浦町	607	152	113	342
上勝町	228	98	33	97
佐那河内村	375	129	72	174
石井町	1,007	247	159	601
神山町	654	235	97	322
那賀川町	700	114	60	526
羽ノ浦町	360	69	34	257
鷺敷町	151	47	23	81
相生町	360	79	37	244
上那賀町	147	62	11	74
木沢村	62	16	6	40
木頭村	100	33	10	57
由岐町	59	17	3	39
日和佐町	328	75	15	238
牟岐町	155	31	8	116
海南町	293	75	21	197
海部町	166	46	22	98
穴喰町	157	44	23	90
松茂町	247	108	67	72
北島町	204	44	38	122
藍住町	428	141	105	182
板野町	468	177	87	204
上板町	691	186	104	401
吉野町	408	102	85	221
土成町	741	179	153	409
市場町	900	242	172	486
阿波町	1,026	279	116	631
脇町	743	205	54	484
美馬町	574	164	50	360
半田町	112	25	10	77
貞光町	235	113	12	110
一宇村	81	48	1	32
穴吹町	254	78	21	155
木屋平村	73	30	10	33
三野町	335	94	46	195
三好町	339	82	27	230
池田町	172	65	19	88
山城町	163	56	17	90
井川町	131	34	16	81
三加茂町	344	86	39	219
東祖谷山村	20	4	2	14
西祖谷山村	28	12	-	16

資料 農林水産省「2005年農林業センサス」

46 市町村・農産物販売規模別販売農家数 (平成17年)

(単位：戸)

市町村	計	販売なし	50万円未満	50～100	100～200	200～300	300～500	500～700	700～1,000	1,000～1,500	1,500～2,000	2,000～3,000	3,000～5,000	5,000～1億円	1億～3億	3億円以上
平成17年	24,362	2,955	7,495	4,324	3,057	1,462	1,555	1,008	794	845	356	321	134	34	20	2
徳島市	2,864	276	688	444	354	213	269	180	141	161	66	43	24	4	-	1
鳴門市	1,256	67	183	127	115	85	123	95	114	143	95	83	19	2	5	-
小松島市	1,166	62	349	302	227	86	51	29	25	20	6	4	5	-	-	-
阿南市	2,942	192	1,062	773	452	117	112	69	56	54	24	17	9	5	-	-
吉野川市	1,508	318	641	184	114	59	59	36	28	37	10	12	6	4	-	-
勝浦町	607	33	173	106	92	52	64	36	20	18	5	2	1	4	1	-
上勝町	228	33	52	25	41	22	21	11	3	6	8	5	1	-	-	-
佐那河内村	375	18	63	66	61	37	46	31	22	19	9	2	1	-	-	-
石井町	1,007	49	301	181	151	72	90	54	46	37	6	13	5	1	1	-
神山町	654	44	154	170	147	61	35	20	8	6	2	4	1	-	2	-
那賀川町	700	22	208	223	157	40	21	15	9	3	-	-	-	-	2	-
羽ノ浦町	360	28	148	108	36	10	12	5	3	7	2	1	-	-	-	-
鷺敷町	151	46	55	14	6	6	6	7	7	3	1	-	-	-	-	-
相生町	360	78	137	37	32	25	19	15	7	5	3	1	-	1	-	-
上那賀町	147	19	51	31	14	18	8	3	2	-	1	-	-	-	-	-
木沢村	62	16	28	12	5	-	1	-	-	-	-	-	-	-	-	-
木頭村	100	15	23	29	17	4	9	1	2	-	-	-	-	-	-	-
由岐町	59	15	21	7	6	-	4	3	1	1	-	1	-	-	-	-
日和佐町	328	83	161	43	20	10	6	-	-	4	-	-	1	-	-	-
牟岐町	155	34	63	33	12	6	4	1	-	2	-	-	-	-	-	-
海南町	293	79	120	39	19	10	6	8	6	4	-	2	-	-	-	-
海部町	166	31	69	31	16	6	3	6	-	3	-	1	-	-	-	-
穴喰町	157	30	58	25	6	7	13	13	3	1	-	1	-	-	-	-
松茂町	247	2	3	11	20	17	38	37	34	45	22	17	1	-	-	-
北島町	204	22	66	41	22	10	15	5	11	6	2	2	1	-	1	-
藍住町	428	38	86	35	29	17	40	26	39	49	29	27	13	-	-	-
板野町	468	49	92	48	50	25	36	35	28	51	15	21	13	-	5	-
上板町	691	93	176	128	73	48	48	33	29	29	9	10	10	5	-	-
吉野町	408	26	102	64	47	35	41	33	20	25	7	3	3	2	-	-
土成町	741	66	217	117	87	54	63	39	33	33	10	12	6	4	-	-
市場町	900	69	298	145	93	76	64	56	40	30	8	14	4	1	2	-
阿波町	1,026	94	350	177	149	72	97	33	23	19	2	7	1	-	1	1
脇町	743	229	250	95	84	29	22	17	8	2	2	4	1	-	-	-
美馬町	574	75	197	125	81	38	26	15	7	7	1	1	1	-	-	-
半田町	112	28	26	14	21	7	11	3	1	-	1	-	-	-	-	-
貞光町	235	55	103	43	24	7	2	1	-	-	-	-	-	-	-	-
一宇村	81	28	41	12	-	-	-	-	-	-	-	-	-	-	-	-
穴吹町	254	86	72	41	28	7	5	5	5	2	1	1	1	-	-	-
木屋平村	73	11	37	12	8	1	2	-	-	2	-	-	-	-	-	-
三野町	335	45	126	47	44	27	21	9	2	4	3	4	2	1	-	-
三好町	339	82	132	50	26	22	8	10	2	3	-	2	2	-	-	-
池田町	172	56	55	25	13	6	7	4	1	-	1	3	1	-	-	-
山城町	163	39	74	23	17	2	3	-	1	1	3	-	-	-	-	-
井川町	131	74	35	9	7	2	-	2	1	-	1	-	-	-	-	-
三加茂町	344	81	136	44	31	14	21	6	6	3	1	-	1	-	-	-
東祖谷山村	20	11	6	1	1	-	-	1	-	-	-	-	-	-	-	-
西祖谷山村	28	8	7	7	2	-	3	-	-	-	-	1	-	-	-	-

資料 農林水産省「2005年農林業センサス」

47 市町村別農業用機械（販売農家）（平成17年）

市町村	乗 用 型 ト ラ ク タ ー							
	計		15馬力未満		15 ～ 30		30馬力以上	
	実農家数	台数	実農家数	台数	実農家数	台数	実農家数	台数
平成17年	20,067	24,770	4,627	4,851	14,907	16,729	2,597	3,190
徳島市	2,640	3,605	580	624	2,088	2,565	327	416
鳴門市	1,108	1,622	304	328	812	1,170	100	124
小松島市	1,103	1,186	174	177	907	942	62	67
阿南市	2,696	2,826	531	535	2,079	2,130	150	161
吉野川市	1,277	1,509	279	288	991	1,074	135	147
勝浦町	247	265	102	109	140	140	10	16
上勝町	51	54	42	43	9	9	2	2
佐那河内村	173	175	99	100	73	74	1	1
石井町	958	1,286	176	185	757	847	200	254
神山町	203	212	140	145	62	65	2	2
那賀川町	686	727	90	91	581	594	37	42
羽ノ浦町	346	398	49	49	289	299	37	50
鷺敷町	123	130	53	53	74	75	2	2
相生町	302	306	135	136	165	166	4	4
上那賀町	8	8	7	7	1	1	-	-
木沢村	7	7	2	2	5	5	-	-
木頭村	13	13	9	9	4	4	-	-
由岐町	53	56	29	29	21	22	5	5
日和佐町	296	307	101	101	183	188	18	18
牟岐町	144	149	44	44	98	102	3	3
海南町	274	294	71	73	195	204	17	17
海部町	156	177	26	26	123	136	13	15
宍喰町	146	153	43	44	98	102	7	7
松茂町	215	385	51	60	172	297	22	28
北島町	195	245	40	42	165	199	4	4
藍住町	399	787	78	85	302	386	207	316
板野町	428	747	124	130	332	408	155	209
上板町	630	928	136	145	478	539	173	244
吉野町	396	524	68	69	273	294	128	161
土成町	672	809	120	131	505	556	112	122
市場町	852	1,133	136	148	657	727	215	258
阿波町	965	1,113	118	123	734	774	197	216
脇町	615	691	168	177	392	416	87	98
美馬町	493	574	103	111	362	384	73	79
半田町	33	38	15	15	17	21	2	2
貞光町	68	86	35	46	33	35	5	5
一宇村	1	1	-	-	1	1	-	-
穴吹町	137	155	51	53	81	86	13	16
木屋平村	5	6	4	4	1	1	1	1
三野町	283	329	71	75	214	236	17	18
三好町	273	316	69	76	207	219	19	21
池田町	98	104	67	67	31	32	5	5
山城町	8	9	7	8	1	1	-	-
井川町	39	43	27	30	11	11	2	2
三加茂町	247	277	49	54	182	191	28	32
東祖谷山村	5	5	4	4	1	1	-	-
西祖谷山村	-	-	-	-	-	-	-	-

資料 農林水産省「2005年農林業センサス」

48 農作物の作付面積及び収穫量

(1) 稲・麦類 (平成18～20年)

(単位：ha, t)

市町村	区分	水稻		陸稲		小麦		二条大麦		裸麦	
		作付面積	収穫量	作付面積	収穫量	作付面積	収穫量	作付面積	収穫量	作付面積	収穫量
平成18年		14,100	64,400	…	…	101	336	17	62	1	3
19		14,000	66,500	…	…	81	290	16	70	7	20
20		13,900	70,100	…	…	86	298	14	62	13	30

資料 中国四国農政局徳島農政事務所

(2) いも類・豆類・雑穀 (平成18～20年)

(単位：ha, t)

市町村	区分	かんしょ		大豆		小豆		そば	
		作付面積	収穫量	作付面積	収穫量	作付面積	収穫量	作付面積	収穫量
平成18年		1,230	27,300	246	352	64	61	109	114
19		1,220	30,400	204	195	55	…	107	…
20		1,220	34,200	150	180	48	…	104	…

資料 中国四国農政局徳島農政事務所

(3) 飼料作物 (平成18～20年)

(単位：ha, t)

市町村	区分	牧草		いね科		まめ科といね科のまぜまき		青刈りとうもろこし		ソルゴー	
		作付面積	収穫量	作付面積	収穫量	作付面積	収穫量	作付面積	収穫量	作付面積	収穫量
平成18年		488	30,700	445	28,300	43	2,430	116	7,550	105	6,250
19		475	29,900	…	…	…	…	88	5,770	126	8,060
20		403	27,800	…	…	…	…	59	3,610	78	4,820

資料 中国四国農政局徳島農政事務所

(4)野菜類 (平成18~20年)

(単位: ha, t)

市町村	区分	だいこん		かぶ		にんじん		ごぼう		れんこん		ばれいしょ	
		作付面積	収穫量	作付面積	収穫量	作付面積	収穫量	作付面積	収穫量	作付面積	収穫量	作付面積	収穫量
	平成18年	602	47,400	124	4,010	975	45,700	68	1,070	559	8,310	169	2,530
	19	568	44,700	120	4,460	975	50,600	70	1,470	554	7,590	162	2,520
	20	533	41,200	107	4,060	1,010	49,000	542	8,730	167	2,980

市町村	区分	さといも		たけのこ		はくさい		こまつな		キャベツ		ちんげんさい	
		作付面積	収穫量	作付面積	収穫量	作付面積	収穫量	作付面積	収穫量	作付面積	収穫量	作付面積	収穫量
	平成18年	64	726	689	2,200	100	6,080	160	1,610	163	6,460	50	843
	19	63	686	101	6,030	161	1,710	156	6,190	50	837
	20	64	728	100	5,230	149	1,550	151	5,800	40	641

市町村	区分	ほうれんそう		ふき		カリフラワー		ブロッコリー		レタス		ねぎ	
		作付面積	収穫量	作付面積	収穫量	作付面積	収穫量	作付面積	収穫量	作付面積	収穫量	作付面積	収穫量
	平成18年	791	9,060	41	789	115	3,220	376	3,700	464	10,700	199	3,200
	19	769	9,000	39	782	114	2,980	416	4,410	457	10,200	202	3,190
	20	695	7,650	39	756	108	2,700	440	4,710	429	8,610	205	3,500

市町村	区分	たまねぎ		にんにく		らっきょう		のぎわな		なばな		きゅうり	
		作付面積	収穫量	作付面積	収穫量	作付面積	収穫量	作付面積	収穫量	作付面積	収穫量	作付面積	収穫量
	平成18年	118	4,420	9	129	32	718	244	8,830	275	2,020	85	8,140
	19	112	4,420	9	139	80	8,170
	20	98	3,600	9	121	78	7,850

市町村	区分	なす		トマト				ピーマン					
				うちミニトマト		うち加工用トマト		うちししとう					
		作付面積	収穫量	作付面積	収穫量	作付面積	収穫量			作付面積	収穫量	作付面積	収穫量
	平成18年	145	11,500	84	5,700	24	1,390	0	6	46	1,170	18	563
	19	133	11,100	83	5,760	24	1,420	0	2	44	1,110	17	531
	20	127	10,400	88	6,040	25	1,510	0	2	38	955	15	450

48 農作物の作付面積及び収穫量 (続き)

(4) 野菜類 (平成18~20年) (続き)

(単位: ha, t)

区分	スイートコーン		さやいんげん		さやえんどう		そらまめ		えだまめ		しろうり	
	作付面積	収穫量	作付面積	収穫量	作付面積	収穫量	作付面積	収穫量	作付面積	収穫量	作付面積	収穫量
平成18年	249	2,050	97	573	129	660	70	470	263	1,300	35	2,910
19	231	1,940	92	534	133	717	67	448	233	1,030
20	208	2,090	118	752	208	1,090

区分	オクラ		いちご	
	作付面積	収穫量	作付面積	収穫量
平成18年	24	583	100	2,700
19	97	2,710
20

資料 中国四国農政局徳島農政事務所

(5) 果樹 (平成18~20年)

(単位: ha, t)

区分	みかん		はっさく		すだち		ゆず	
	栽培面積	収穫量	栽培面積	収穫量	栽培面積	収穫量	栽培面積	収穫量
平成18年	990	13,200	144	1,740	507	6,170	330	3,220
19	965	16,300	93	1,128	495	7,296	371	3,346
20	944	13,100	100	1,348	492	6,716	391	4,039

区分	なし		かき		もも		うめ	
	栽培面積	収穫量	栽培面積	収穫量	栽培面積	収穫量	栽培面積	収穫量
平成18年	254	4,990	313	3,910	66	491	280	1,160
19	254	5,220	288	3,261	62	617	267	1,160
20	251	6,670	275	3,470	54	601	258	1,040

区分	ぶどう		くり		やまもも	
	栽培面積	収穫量	栽培面積	収穫量	栽培面積	収穫量
平成18年	107	901	191	134	27	49
19	102	813	172	134	37	39
20	99	774	166	143	36	38

資料 中国四国農政局徳島農政事務所, 県とくしまブランド戦略課

(6) 工芸農作物及び生しいたけ (平成18~20年)

(単位 : ha, t)

市町村	区分	こんにゃくいも		茶	生しいたけ	
		栽培面積	収穫量	栽培面積	生産量	うち菌床
	平成18年	27	47	337	6,015	5,909
	19	335	6,632	6,557
	20	330	7,574	7,456

資料 中国四国農政局徳島農政事務所

49 市町村別葉たばこの耕作面積・ 買入重量及び買入代金 (平成19～21年)

(単位: ha, t, 千円)

市町村	区分	総 数		在来種		黄色種		買入代金
		面 積	買入重量	面 積	買入重量	面 積	買入重量	
平成19年		132.9	213.9	2.6	6.3	130.2	207.6	364,555
20		125.3	306.9	2.6	6.4	122.7	300.5	516,133
21		116.4	280.5	2.5	6.3	113.9	274.3	490,764
徳島市		-	-	-	-	-	-	-
鳴門市		-	-	-	-	-	-	-
小松島市		-	-	-	-	-	-	-
阿南市		13.7	38.2	-	-	13.7	38.2	73,845
吉野川市		-	-	-	-	-	-	-
阿波市		54.5	129.3	-	-	54.5	129.3	234,276
美馬市		16.5	36.0	1.5	4.2	15.0	31.7	56,664
三好市		1.0	2.0	0.5	1.0	0.5	1.0	2,948
勝浦町		-	-	-	-	-	-	-
上勝町		-	-	-	-	-	-	-
佐那河内村		-	-	-	-	-	-	-
石井町		-	-	-	-	-	-	-
神山町		-	-	-	-	-	-	-
那賀町		4.8	12.1	-	-	4.8	12.1	19,761
牟岐町		-	-	-	-	-	-	-
美波町		-	-	-	-	-	-	-
海陽町		-	-	-	-	-	-	-
松茂町		-	-	-	-	-	-	-
北島町		-	-	-	-	-	-	-
藍住町		-	-	-	-	-	-	-
板野町		5.2	12.1	-	-	5.2	12.1	19,932
上板町		9.6	28.2	-	-	9.6	28.2	46,867
つるぎ町		1.0	1.9	0.5	1.1	0.5	0.8	2,984
東みよし町		10.0	20.8	-	-	10.0	20.8	33,487

資料 日本たばこ産業株式会社中四国地方原料本部

50 園芸作物生産販売実績

(1)果樹

(単位：ha, t, 千円)

主 品 目	栽培面積	生産数量	販売数量	販売金額	主 産 地
平成18年	3,502	45,281	27,522	8,739,512	
19	…	…	35,366	8,311,147	
20	…	…	30,643	8,085,522	
み か ん	944	13,100	10,866	2,596,343	勝浦町, 徳島市, 阿南市, 小松島市
は っ さ く	100	1,348	642	70,190	美馬市, 三好市, 鳴門市
す だ ち	492	6,716	6,100	2,108,001	神山町, 佐那河内村, 徳島市, 阿南市
ゆ ず	391	4,039	2,946	855,309	那賀町, つるぎ町, 美馬市
ゆ こ う	…	…	582	46,827	上勝町, 勝浦町
その他かんきつ類	…	…	582	117,712	
な し	251	6,670	4,737	1,255,972	鳴門市, 松茂町, 藍住町, 徳島市
ぶ ど う	99	774	390	262,688	阿波市, 吉野川市, 板野町
う め	258	1,040	746	144,153	神山町, 吉野川市, 阿波市, 勝浦町
く り	166	143	68	20,081	三好市
か き	275	3,470	1,949	277,969	つるぎ町, 美馬市, 上板町, 阿波市
も も	54	601	264	99,372	上板町, 板野町, 鳴門市
す も も	…	…	39	16,144	勝浦町, 神山町, 徳島市
キウイフルーツ	…	…	338	85,802	小松島市, 佐那河内村
び わ	…	…	13	7,812	阿波市, 阿南市
や ま も も	36	38	9	7,017	小松島市
そ の 他	…	…	371	114,130	

50 園芸作物生産販売実績 (続き)

(2) 野菜

(単位: ha, t, 千円)

主 品 目		栽培面積	収穫量	販売数量	販売金額	主 産 地
平成18年		…	…	201,789	49,393,657	
19		…	…	201,865	43,873,281	
20		…	…	199,743	49,266,939	
果 菜 類	き ゆ う り	78	7,850	7,016	1,884,893	阿南市, 海陽町, 阿波市
	な す	127	10,400	8,985	2,244,140	阿波市, 吉野川市, 美馬市
	トマト (ミニトマト含む)	89	6,040	5,099	1,802,324	阿波市, 徳島市, 東みよし町
	ピ ー マ ン	38	955	398	104,199	美馬市, 阿波市, 三好市
	さやえんどう	118	752	440	379,932	阿波市, 美馬市, 吉野川市
	さやいんげん	…	…	201	112,707	
	そらまめ	…	…	181	38,397	
	えだまめ	208	1,090	832	511,331	徳島市, 石井町, 上板町
	スイートコーン	228	2,090	1,465	318,106	吉野川市, 石井町, 美馬市
	オ ク ラ	…	…	546	249,157	小松島市, 阿南市, 徳島市
い ち ご	…	…	2,098	2,274,952	徳島市, 阿南市, 阿波市	
葉 菜 類	ほうれんそう	695	7,650	6,622	2,470,669	徳島市, 石井町, 阿波市
	キ ャ ベ ツ	151	5,800	4,877	352,004	阿波市, 徳島市, 石井町
	は く さ い	100	5,230	3,621	194,796	阿波市, 徳島市, 吉野川市
	ね ぎ	205	3,500	2,672	1,293,040	徳島市, 阿波市, 阿南市
	ふ き	39	756	409	146,066	
	カリフラワー	108	2,700	2,426	458,175	徳島市, 藍住町, 上板町
	ブロッコリー	440	4,710	3,925	1,158,899	徳島市, 阿波市, 小松島市
	レ タ ス	429	8,610	7,936	1,513,524	阿波市, 美馬市, 上板町
	な の は な	…	…	976	929,630	阿波市, 徳島市, 吉野川市
	チンゲンサイ	40	641	562	159,124	阿南市, 東みよし町, 徳島市
こ ま つ な	149	1,550	1,185	387,570	徳島市, 石井町, 吉野川市	
根 菜 類	れ ん こ ん	542	8,730	6,154	3,443,937	鳴門市, 松茂町, 徳島市
	か ん し ょ	1,220	34,200	24,514	7,618,978	鳴門市, 徳島市, 松茂町
	だ い こ ん	533	41,200	34,784	2,357,464	鳴門市, 阿波市, 松茂町
	に ん じ ん	1,010	49,000	56,632	12,005,673	藍住町, 板野町, 阿南市
	さ と い も	64	728	218	51,907	
	ば れ い し ょ	167	2,980	264	26,447	
	ご ぼ う	…	…	564	173,066	
	か ぶ	107	4,060	3,136	460,628	板野町, 徳島市, 上板町
	に ん に く	9	121	74	84,194	吉野川市, 上板町, 東みよし町
	た ま ね ぎ	98	3,600	1,427	96,519	美馬市, 阿波市, 上板町
ら つ き ょ う	…	…	667	380,532	鳴門市	

(3)花き

(単位：a, 千本, 千円, 戸)

品 目		栽培面積	販売数量	販売金額	主 産 地	栽培戸数			
平成18年		31,786	54,871	6,282,639		2,543			
19		30,526	53,249	6,032,066		2,578			
20		29,864	51,596	5,702,527		2,565			
切花・切葉・枝物(千本)	キク	大 中 輪 ギ ク	1,548	4,303	229,668	美波町,海陽町,阿波市他	59		
		う ち 電 照	1,450	3,976	217,805		54		
		ス プ レ イ ギ ク	288	1,015	45,294	牟岐町,徳島市	20		
		う ち 電 照	246	883	40,410		18		
		小 ギ ク	346	1,052	33,438	徳島市,美馬市	32		
		キ 電 照	2,182	6,370	308,400		111		
		う ち 電 照 合 計	1,696	4,859	258,215		72		
	バカ	一 ネ ー シ ョ ン	272	2,738	163,499	海陽町,徳島市	8		
		ス ト カ ス ミ ソ	52	467	20,190	阿南市,美馬市	4		
		宿 根	348	1,206	66,793	吉野川市他	28		
	洋	ラン	シ ン ビ ジ ウ ム	67	158	9,337	板野町他	8	
			コ チ ョ ウ ラ ン	2,790	2,846	882,561	徳島市,阿波市,阿南市他	79	
			オ ン シ ジ ウ ム	229	496	75,028	神山町,徳島市他	17	
			そ の 他 洋 ラ ン	432	828	91,709	海陽町,阿波市他	40	
			洋 ラ ン 計	257	223	26,873		25	
	ス	ケ	タ ー チ ス	3,708	4,393	1,076,171		161	
			イ ト ユ	82	145	21,741	阿波市	6	
			ル コ ギ キ ョ	1,090	4,692	129,433	那賀町	115	
			ヒ キ シ ョ	185	610	58,353	徳島市,石井町	10	
			ン ギ ョ	165	311	21,305	神山町	31	
シ ョ			16	67	2,351		3		
ヤ ク ヤ			591	621	49,045	那賀町,阿南市	59		
都 ワ ス			83	407	14,252	那賀町,神山町	14		
球			根	テ ッ ポ ウ ユ リ	115	241	26,190	上板町	10
				ス カ シ ユ リ	194	754	47,749	鳴門市,上板町他	20
	オリエンタル系	1,183		2,125	454,269	徳島市,鳴門市	53		
	ユ シ ン テ ッ ポ ウ ユ リ	55		110	5,895		7		
	球 根 切 花 計	1,547		3,230	534,103		90		
	チ ュ ー リ ッ プ	728		6,529	277,366	鳴門市,北島町	7		
	グ ラ ジ オ ラ ス	93		392	20,680	徳島市	12		
ア	ス	フ リ ー ジ ア	238	1,534	54,279	那賀町,徳島市	27		
		イ リ ス	76	569	23,047	鳴門市	5		
		ス イ セ	35	152	5,817	神山町	3		
		そ の 他 の 球 根 切 花	91	539	19,384		21		
		球 根 切 花 計	2,808	12,945	934,676		165		
薬	物	オ ハ ナ ソ ノ 薬	1,600	1,172	94,801	那賀町	49		
		モ ラ コ ユ リ	71	194	8,048	上勝町,那賀町	34		
		薬 物 計	60	164	3,918	那賀町,三好市	19		
		薬 物 計	1,05	415	10,560		16		
枝	物	黄 金 ヒ バ	1,836	1,945	117,327		118		
		イ ブ マ キ	2,522	855	101,913	神山町,上勝町他	242		
		朝 鮮 マ キ	830	203	17,729	神山町	97		
		エ ン コ ウ ス	405	118	6,717	佐那河内村,上勝町他	91		
		シ ン キ ミ	65	18	809		9		
		そ の 他 の 枝 物 計	4,321	1,580	82,770	神山町	283		
そ	の	他 の 枝 物 計	3,973	2,544	102,580		690		
		枝 物 計	12,116	5,318	312,518		1,412		
そ	の	他 の 切 花 計	823	3,179	117,902		124		
切 花 切 葉 枝 物 計	26,736	46,553	3,456,590		2,408				
鉢	物	シ ク ラ メ ン	0	0	0		0		
		観 葉 植 物	50	52	20,190	小松島市他	3		
		洋	ラン	シ ン ビ ジ ウ ム	1,500	676	1,280,741	徳島市,小松島市,阿波市他	64
				デ ン ド ロ ビ ウ ム	48	30	25,881	徳島市,阿波市	6
				コ チ ョ ウ ラ ン	218	106	327,850	阿南市	10
				デ ン シ フ ァ レ	65	61	74,000	石井町,勝浦町	4
				オ ン シ ジ ウ ム	91	38	47,070	阿波市	7
				そ の 他 洋 ラ ン	92	47	33,043		12
		鉢 物 計	2,014	958	1,788,585		103		
		花	木	ハ イ ビ ス カ ス	368	459	174,850	小松島市,徳島市,吉野川市	10
ポ イ ン セ チ ア	140			161	70,080	小松島市,吉野川市,徳島市	9		
そ の 他 の 花 木 類	76			75	18,081		17		
鉢 物 計	584	695	263,011		36				
そ	の	他 の 鉢 物 計	30	67	9,251		3		
鉢 物 計	2,678	1,772	2,081,037		145				
花壇用苗木(千ポット)		450	3,271	164,900	徳島市	12			

資料 県とくしまブランド戦略課

51 採卵鶏飼養農家数・ブロイラー出荷 農家数及び羽数（販売農家）（平成17年）

（単位：戸，100羽）

市町村	採卵鶏		ブロイラー	
	飼養農家数	飼養羽数	出荷農家数	出荷羽数
平成17年	57	2,697	215	122,267
徳島市	5	320	2	x
鳴門市	4	55	3	1,164
小松島市	5	77	3	2,325
阿南市	2	x	7	2,544
吉野川市	4	1	12	4,245
勝浦町	2	x	7	5,050
上勝町	-	-	5	1,488
佐那河内村	1	x	5	3,220
石井町	5	607	-	-
神山町	-	-	6	7,200
那賀川町	-	-	-	-
羽ノ浦町	-	-	-	-
鷺敷町	-	-	-	-
相生町	-	-	-	-
上那賀町	-	-	-	-
木沢村	-	-	-	-
木頭村	-	-	-	-
由岐町	-	-	1	x
日和佐町	3	6	7	1,815
日牟岐町	-	-	-	-
海部町	4	51	1	x
海部町	-	-	-	-
宍喰町	-	-	-	-
松茂町	-	-	-	-
北島町	1	x	-	-
藍住町	-	-	-	-
板上野町	1	x	2	x
上野町	1	x	-	-
吉野町	-	-	-	-
土成町	-	-	1	x
市成町	1	x	-	-
阿脇町	2	x	8	4,952
脇町	2	x	46	22,381
美馬町	-	-	42	25,128
半田町	-	-	3	1,970
貞光町	2	x	12	4,492
一穴村	-	-	-	-
吹平町	-	-	19	8,871
木屋平村	3	8	-	-
三野町	3	23	11	5,945
三好町	1	x	-	-
池田町	2	x	5	7,422
山城町	2	x	-	-
井川町	-	-	3	1,820
三加茂町	1	x	1	x
東祖谷山村	-	-	-	-
西祖谷山村	-	-	3	3,316

資料 農林水産省「2005年農林業センサス」

52 養 蚕

市町村別養蚕戸数・掃立数量・繭生産数量及び桑園面積（平成19～21年）（単位：箱，kg，ha）

市町村	養蚕戸数	掃立数量（箱）				
		計	春蚕	夏蚕	初秋蚕	晩秋蚕
平成19年	29	119.75	53.25	26.25	-	40.00
20	23	93.75	44.00	21.00	-	28.75
21	16	78.75	31.75	21.00	-	26.00
徳島市	-	-	-	-	-	-
鳴門市	-	-	-	-	-	-
小松島市	-	-	-	-	-	-
阿南市	-	-	-	-	-	-
吉野川市	2	14.00	5.00	4.00	-	5.00
阿波市	3	12.75	5.00	3.50	-	4.25
美馬市	9	29.25	13.75	6.75	-	8.75
三好市	1	8.00	3.00	2.00	-	3.00
勝浦町	-	-	-	-	-	-
上勝町	-	-	-	-	-	-
佐那河内村	-	-	-	-	-	-
石井町	-	-	-	-	-	-
神山町	-	-	-	-	-	-
那賀町	-	-	-	-	-	-
牟岐町	-	-	-	-	-	-
美波町	-	-	-	-	-	-
海陽町	-	-	-	-	-	-
松茂町	-	-	-	-	-	-
北島町	-	-	-	-	-	-
藍住町	-	-	-	-	-	-
板野町	-	-	-	-	-	-
上板町	-	-	-	-	-	-
つるぎ町	1	14.75	5.00	4.75	-	5.00
東みよし町	-	-	-	-	-	-

資料 県とくしまブランド戦略課

52 養 蚕 (続き)

市町村別養蚕戸数・掃立数量・繭生産数量及び桑園面積 (平成19～21年) (続き) (単位: 箱, kg, ha)

市町村	繭生産量 (kg)					上繭生産数量 (kg)	桑園面積 (ha)	桑園10a当 たり収繭量
	計	春蚕	夏蚕	初秋蚕	晩秋蚕			
平成19年	6,178.5	2,974.6	1,384.8	-	1,819.1	5,998.6	25.3	23.7
20	4,694.3	2,462.3	1,033.9	-	1,198.1	4,557.5	24.3	18.8
21	3,855.3	1,724.9	947.3	-	1,183.1	3,742.8	24.2	15.5
徳島市	-	-	-	-	-	-	-	-
鳴門市	-	-	-	-	-	-	-	-
小松島市	-	-	-	-	-	-	-	-
阿南市	-	-	-	-	-	-	-	-
吉野川市	732.7	234.4	245.4	-	252.9	711.3	2.3	30.9
阿波市	493.9	236.4	126.7	-	130.8	479.5	7.5	6.4
美馬市	1,426.0	799.3	269.5	-	357.2	1,384.5	8.5	16.3
三好市	389.2	170.0	100.7	-	118.5	377.7	1.0	37.8
勝浦町	-	-	-	-	-	-	-	-
上勝町	-	-	-	-	-	-	-	-
佐那河内村	-	-	-	-	-	-	-	-
石井町	-	-	-	-	-	-	-	-
神山町	-	-	-	-	-	-	-	-
那賀町	-	-	-	-	-	-	-	-
牟岐町	-	-	-	-	-	-	-	-
美波町	-	-	-	-	-	-	-	-
海陽町	-	-	-	-	-	-	-	-
松茂町	-	-	-	-	-	-	-	-
北島町	-	-	-	-	-	-	-	-
藍住町	-	-	-	-	-	-	-	-
板野町	-	-	-	-	-	-	0.6	-
上板町	-	-	-	-	-	-	-	-
つるぎ町	813.5	284.8	205.0	-	323.7	789.8	3.3	23.9
東みよし町	-	-	-	-	-	-	1.0	-

資料 県とくしまブランド戦略課

53 配合飼料生産量及び消費量 (平成17～21年度)

(単位：t)

年 度	県 内 生産量	県 外 移入量	総消費量	養 鶏 用			養豚用	乳牛用	肉牛用	その他	
				計	育すう用	ブロイラー用					成鶏用
平成17年度	(5,632)	(236,169)	(241,801)								
	5,487	228,213	233,700	153,272	6,250	116,379	30,643	21,498	18,393	40,537	0
18	(3,947)	(250,371)	(254,318)								
	3,947	242,222	246,169	162,577	6,239	124,341	31,997	21,918	17,988	43,677	9
19	(3,129)	(248,372)	(251,501)								
	3,129	241,725	244,854	160,404	6,131	124,116	30,157	21,301	16,903	46,215	31
20	(3,485)	(240,878)	(244,363)								
	3,485	237,736	241,221	159,108	6,105	122,166	30,837	20,179	15,993	45,923	18
21	(4,187)	(239,218)	(243,405)								
	4,187	234,246	238,433	158,300	5,474	123,389	29,437	17,802	14,448	47,876	7

注 () は混合飼料を含む量である。

資料 県畜産課

54 農業協同組合数 (平成17～21年度)

(1) 単位組合

年 度	総 数	出 資 組 合									非 出 資 組 合						
		計	信用事業 を行う 一般組合	信用事業 を行わな い 一般組合	養 蚕	畜 産	酪 農	養 鶏	園 芸 特 産	農 村 工 業	農 事 放 送	計	一 般	養 蚕	畜 産	園 芸 特 産	開 拓
平成17年度	36	33	18	-	-	4	5	3	-	-	3	3	-	2	1	-	-
18	33	30	16	-	-	4	4	3	-	-	3	3	-	2	1	-	-
19	33	30	16	-	-	4	4	3	-	-	3	3	-	2	1	-	-
20	32	29	16	-	-	4	4	3	-	-	2	3	-	2	1	-	-
21	32	29	16	-	-	4	4	3	-	-	2	3	-	2	1	-	-

資料 県検査指導課

(2) 連合会

年 度	出 資 連 合 会														中央会
	総数	信用	経済	販売	共済	厚生	養蚕	畜産	酪農	園芸特産	農村工業	開拓	拓殖	その他	
平成17年度	7	1	-	-	-	1	-	2	1	1	-	-	-	1	1
18	6	1	-	-	-	1	-	2	-	1	-	-	-	1	1
19	6	1	-	-	-	1	-	2	-	1	-	-	-	1	1
20	6	1	-	-	-	1	-	2	-	1	-	-	-	1	1
21	6	1	-	-	-	1	-	2	-	1	-	-	-	1	1

資料 県検査指導課

55 肉用牛飼養農家数及び頭数（販売農家）（平成17年）

市町村	飼養実農家数	飼養頭数	和牛の子取り用めす牛		
			肉用として飼っている乳用種	農家数	頭数
平成17年	267	20,550	3,259	78	875
徳島市	14	2,841	x	5	x
鳴門市	9	1,914	x	-	-
小松島市	4	243	x	-	-
阿南市	15	1,596	x	-	-
吉野川市	29	2,646	247	5	144
勝浦町	7	1,020	x	1	x
上勝町	-	-	-	-	-
佐那河内村	-	-	-	-	-
石井山町	28	821	106	14	222
神山町	2	x	-	1	x
那賀川町	2	x	-	-	-
那羽ノ浦町	-	-	-	-	-
鷺敷町	-	-	-	-	-
相生賀町	3	323	x	1	x
上那賀町	-	-	-	-	-
木沢村	-	-	-	-	-
木頭岐村	-	-	-	-	-
由岐佐町	-	-	-	-	-
日和佐町	1	x	-	1	x
牟岐町	-	-	-	-	-
海南部町	-	-	-	-	-
海穴喰町	1	x	-	-	-
松茂島町	-	-	-	-	-
北藍住町	1	x	-	1	x
板野町	1	x	-	-	-
上板野町	7	1,372	x	-	-
吉野町	13	436	84	-	-
土成町	7	169	112	2	x
市成場町	22	1,887	222	4	35
阿脇波町	20	1,878	247	3	x
脇波町	22	1,489	260	2	x
美馬町	6	x	-	6	26
半田町	16	335	x	10	99
貞光町	4	24	-	2	x
一穴宇吹村	3	6	-	2	x
木屋平村	-	-	-	-	-
三野町	5	32	-	4	21
三好町	-	-	-	-	-
池田町	4	476	x	1	x
山好町	8	159	x	2	x
山城町	4	x	x	3	x
井川町	-	-	-	-	-
三加茂町	4	13	-	4	8
東祖谷山村	4	21	-	4	14
西祖谷山村	-	-	-	-	-
	1	x	-	-	-

資料 農林水産省「2005年農林業センサス」

(単位：戸，頭)

肥育中の牛								
農 家 数	頭 数	和 牛		和牛と乳用種の交雑種		乳 用 種		
		農 家 数	頭 数	農 家 数	頭 数	農 家 数	頭 数	
177	15,418	98	4,173	78	9,146	31	2,099	
9	2,659	5	x	5	2,128	1	x	
9	1,914	3	x	6	1,181	2	x	
4	243	1	x	3	165	1	x	
14	1,507	3	x	8	x	4	x	
22	1,873	10	x	13	1,311	3	x	
6	915	3	x	5	652	2	x	
-	-	-	-	-	-	-	-	
-	-	-	-	-	-	-	-	
12	411	9	x	4	x	2	x	
1	x	1	x	-	-	-	-	
2	x	2	x	1	x	-	-	
-	-	-	-	-	-	-	-	
-	-	-	-	-	-	-	-	
1	x	-	-	1	x	-	-	
-	-	-	-	-	-	-	-	
-	-	-	-	-	-	-	-	
-	-	-	-	-	-	-	-	
-	-	-	-	-	-	-	-	
-	-	-	-	-	-	-	-	
-	-	-	-	-	-	-	-	
1	x	-	-	1	x	-	-	
-	-	-	-	-	-	-	-	
-	-	-	-	-	-	-	-	
1	x	-	-	1	x	-	-	
-	-	-	-	-	-	-	-	
6	942	2	x	4	135	2	x	
3	x	-	-	3	x	2	x	
1	x	-	-	-	-	1	x	
17	1,117	4	175	9	749	5	193	
17	1,510	11	572	8	x	1	x	
19	341	17	309	2	x	1	x	
2	x	2	x	-	-	-	-	
10	201	9	x	-	-	1	x	
3	8	3	8	-	-	-	-	
1	x	1	x	-	-	-	-	
-	-	-	-	-	-	-	-	
2	x	2	x	-	-	-	-	
-	-	-	-	-	-	-	-	
3	x	-	-	3	300	1	x	
5	79	4	43	1	x	1	x	
3	x	3	71	-	-	1	x	
-	-	-	-	-	-	-	-	
1	x	1	x	-	-	-	-	
1	x	1	x	-	-	-	-	
-	-	-	-	-	-	-	-	
1	x	1	x	-	-	-	-	

56 乳用牛飼養農家数及び頭数（販売農家）（平成17年）

（単位：戸，頭）

市町村	飼養 実農家数	飼養 頭数	2歳以上の乳用牛の飼養頭数規模別													
			計		1～9頭		10～19頭		20～29頭		30～49頭		50～100頭		100頭以上	
			農家数	頭数	農家数	頭数	農家数	頭数	農家数	頭数	農家数	頭数	農家数	頭数	農家数	頭数
平成17年	237	8,320	230	6,226	31	194	57	809	53	1,206	62	2,275	25	1,542	2	200
徳島市	23	786	23	673	3	23	5	66	5	105	6	247	4	232	-	-
鳴門市	6	154	6	90	4	32	-	-	1	20	1	38	-	-	-	-
小松島市	1	x	1	x	x	x	x	x	x	x	x	x	x	x	x	x
阿南市	3	147	2	x	x	x	x	x	x	x	x	x	x	x	x	x
吉野川市	17	404	17	315	3	21	7	100	4	88	3	106	-	-	-	-
勝浦町	3	116	3	91	-	-	-	-	2	51	1	40	-	-	-	-
上勝町	-	-	-	-	-	-	-	-	-	-	-	-	-	-	-	-
佐那河内村	-	-	-	-	-	-	-	-	-	-	-	-	-	-	-	-
石井町	47	1,499	46	1,297	2	12	9	132	14	327	18	650	3	176	-	-
神山町	5	162	5	132	-	-	2	31	1	22	2	79	-	-	-	-
那賀川町	1	x	1	x	x	x	x	x	x	x	x	x	x	x	x	x
羽ノ浦町	3	83	3	62	-	-	2	32	-	-	1	30	-	-	-	-
鷺敷町	-	-	-	-	-	-	-	-	-	-	-	-	-	-	-	-
相生町	1	x	1	x	x	x	x	x	x	x	x	x	x	x	x	x
上那賀町	-	-	-	-	-	-	-	-	-	-	-	-	-	-	-	-
木沢村	-	-	-	-	-	-	-	-	-	-	-	-	-	-	-	-
木頭村	-	-	-	-	-	-	-	-	-	-	-	-	-	-	-	-
由岐町	-	-	-	-	-	-	-	-	-	-	-	-	-	-	-	-
日和佐町	-	-	-	-	-	-	-	-	-	-	-	-	-	-	-	-
牟岐町	-	-	-	-	-	-	-	-	-	-	-	-	-	-	-	-
海南町	-	-	-	-	-	-	-	-	-	-	-	-	-	-	-	-
海部町	-	-	-	-	-	-	-	-	-	-	-	-	-	-	-	-
穴喰町	-	-	-	-	-	-	-	-	-	-	-	-	-	-	-	-
松茂町	1	x	1	x	x	x	x	x	x	x	x	x	x	x	x	x
北島町	-	-	-	-	-	-	-	-	-	-	-	-	-	-	-	-
藍住町	7	257	7	203	1	5	3	41	1	27	-	-	2	130	-	-
板野町	8	281	8	246	-	-	1	14	2	43	5	189	-	-	-	-
上板町	33	1,388	32	1,021	2	14	8	109	8	194	7	260	6	344	1	100
吉野町	14	568	14	402	1	7	4	59	3	60	4	143	2	133	-	-
土成町	19	769	17	479	1	8	7	93	3	62	3	111	3	205	-	-
市場町	14	830	12	437	2	10	3	43	1	24	3	118	2	142	1	100
阿波町	3	119	3	102	-	-	-	-	1	20	1	32	1	50	-	-
脇町	5	187	5	135	-	-	2	27	2	48	-	-	1	60	-	-
美馬町	8	62	8	49	7	31	1	18	-	-	-	-	-	-	-	-
半田町	-	-	-	-	-	-	-	-	-	-	-	-	-	-	-	-
貞光町	-	-	-	-	-	-	-	-	-	-	-	-	-	-	-	-
一宇村	-	-	-	-	-	-	-	-	-	-	-	-	-	-	-	-
穴吹町	-	-	-	-	-	-	-	-	-	-	-	-	-	-	-	-
木屋平村	-	-	-	-	-	-	-	-	-	-	-	-	-	-	-	-
三野町	6	132	6	120	1	9	2	27	1	24	2	60	-	-	-	-
三好町	6	148	6	111	3	21	-	-	1	23	2	67	-	-	-	-
池田町	1	x	1	x	x	x	x	x	x	x	x	x	x	x	x	x
山城町	-	-	-	-	-	-	-	-	-	-	-	-	-	-	-	-
井川町	-	-	-	-	-	-	-	-	-	-	-	-	-	-	-	-
三加茂町	2	x	2	x	x	x	x	x	x	x	x	x	x	x	x	x
東祖谷山村	-	-	-	-	-	-	-	-	-	-	-	-	-	-	-	-
西祖谷山村	-	-	-	-	-	-	-	-	-	-	-	-	-	-	-	-

資料 農林水産省「2005年農林業センサス」

57 豚飼養農家数及び頭数（販売農家）（平成17年）

（単位：戸，頭）

市町村	飼養実農家数	飼養頭数	子取り用めす豚の飼養頭数		肥育中の豚の飼養頭数規模別									
					計		19頭以下		20～99頭		100～499頭		500頭以上	
			農家数	頭数	農家数	頭数	農家数	頭数	農家数	頭数	農家数	頭数	農家数	頭数
平成17年	33	12,694	29	1,521	30	11,173	2	28	5	335	12	2,560	11	8,250
徳島市	2	x	2	x	2	x	x	x	x	x	x	x	x	x
鳴門市	-	-	-	-	-	-	-	-	-	-	-	-	-	-
小松島市	-	-	-	-	-	-	-	-	-	-	-	-	-	-
阿南市	-	-	-	-	-	-	-	-	-	-	-	-	-	-
吉野川市	2	x	2	x	2	x	x	x	x	x	x	x	x	x
勝浦町	-	-	-	-	-	-	-	-	-	-	-	-	-	-
上勝町	4	1,920	4	320	4	1,600	-	-	-	-	2	500	2	1,100
佐那河内村	1	x	1	x	1	x	x	x	x	x	x	x	x	x
石井町	2	x	2	x	2	x	x	x	x	x	x	x	x	x
神山町	2	x	1	x	2	x	x	x	x	x	x	x	x	x
那賀川町	-	-	-	-	-	-	-	-	-	-	-	-	-	-
羽ノ浦町	-	-	-	-	-	-	-	-	-	-	-	-	-	-
鷺敷町	-	-	-	-	-	-	-	-	-	-	-	-	-	-
相生町	-	-	-	-	-	-	-	-	-	-	-	-	-	-
上那賀町	-	-	-	-	-	-	-	-	-	-	-	-	-	-
木沢村	-	-	-	-	-	-	-	-	-	-	-	-	-	-
木頭村	-	-	-	-	-	-	-	-	-	-	-	-	-	-
由岐町	-	-	-	-	-	-	-	-	-	-	-	-	-	-
日和佐町	1	x	-	-	1	x	x	x	x	x	x	x	x	x
牟岐町	-	-	-	-	-	-	-	-	-	-	-	-	-	-
海南町	-	-	-	-	-	-	-	-	-	-	-	-	-	-
海部町	-	-	-	-	-	-	-	-	-	-	-	-	-	-
穴喰町	-	-	-	-	-	-	-	-	-	-	-	-	-	-
松茂町	-	-	-	-	-	-	-	-	-	-	-	-	-	-
北島町	-	-	-	-	-	-	-	-	-	-	-	-	-	-
藍住町	-	-	-	-	-	-	-	-	-	-	-	-	-	-
板野町	-	-	-	-	-	-	-	-	-	-	-	-	-	-
上板町	2	x	2	x	2	x	x	x	x	x	x	x	x	x
吉野町	-	-	-	-	-	-	-	-	-	-	-	-	-	-
土成町	3	x	2	x	3	850	-	-	-	-	2	350	1	500
市場町	5	676	5	156	4	520	-	-	2	140	2	380	-	-
阿波町	3	1,940	2	x	2	x	x	x	x	x	x	x	x	x
脇町	1	x	1	x	-	-	-	-	-	-	-	-	-	-
美馬町	-	-	-	-	-	-	-	-	-	-	-	-	-	-
半田町	-	-	-	-	-	-	-	-	-	-	-	-	-	-
貞光町	-	-	-	-	-	-	-	-	-	-	-	-	-	-
一宇村	-	-	-	-	-	-	-	-	-	-	-	-	-	-
穴吹町	1	x	1	x	1	x	x	x	x	x	x	x	x	x
木屋平村	-	-	-	-	-	-	-	-	-	-	-	-	-	-
三野町	-	-	-	-	-	-	-	-	-	-	-	-	-	-
三好町	-	-	-	-	-	-	-	-	-	-	-	-	-	-
池田町	3	3,340	3	290	3	3,050	-	-	-	-	-	-	3	3,050
山城町	-	-	-	-	-	-	-	-	-	-	-	-	-	-
井川町	-	-	-	-	-	-	-	-	-	-	-	-	-	-
三加茂町	1	x	1	x	1	x	x	x	x	x	x	x	x	x
東祖谷山村	-	-	-	-	-	-	-	-	-	-	-	-	-	-
西祖谷山村	-	-	-	-	-	-	-	-	-	-	-	-	-	-

資料 農林水産省「2005年農林業センサス」

58 畜産物産出額 (平成16~20年)

(単位: 億円)

年次	総数	肉用牛	乳用牛		豚	鶏	鶏卵		その他
			生乳						
平成16年	298	66	50	44	32	149	19	1	
17	299	66	49	43	31	152	19	1	
18	292	64	47	42	30	150	18	1	
19	277	62	46	41	32	137	17	1	
20	279	59	46	41	33	140	19	1	

資料 中国四国農政局徳島農政事務所

59 肉畜種類別・出荷先別頭数 (平成16~20年)

(単位: 頭)

年次	豚	成 牛						子 牛		
		計	和 牛			乳 牛		和子牛	乳子牛	肥 育 おす子牛
			めす和牛	去勢和牛	おす和牛	乳用 めす牛	乳用肥育 おす牛			
平成16年	82,157	17,927	3,012	1,699	8	4,551	8,657	-	80	79
17	76,000	16,019	2,928	1,333	7	4,313	7,437	1	62	60
18	77,525	15,588	2,874	1,313	5	4,490	6,906	1	51	45
19	72,000	15,914	2,800	1,400	4	4,000	7,706	-	51	44
20	77,000	15,527	2,900	1,508	1	4,321	6,797	-	58	41
県内	73,470	5,810	1,017	402	1	2,240	2,150	-	33	21
県外	3,530	9,717	1,883	1,106	-	2,081	4,647	-	25	20
東京	-	2	1	1	-	-	-	-	-	-
大阪	107	2,633	132	227	-	983	1,291	-	-	-
兵庫	38	2,135	998	629	-	361	147	-	1	-
香川	3,385	3,854	385	155	-	708	2,606	-	24	20
高知	-	379	-	-	-	-	379	-	-	-
広島	-	344	303	1	-	10	30	-	-	-
その他	-	370	64	93	-	19	194	-	-	-

資料 中国四国農政局徳島農政事務所

60 生乳・牛乳

(1) 生乳生産量・流通量及び処理量 (平成16~20年)

(単位: t)

年次	生乳生産量	生乳流通量		生乳処理量			
		移入量	移出量	計	飲用牛乳向け	乳製品向け	その他
平成16年	50,732	8,602	30,287	29,047	24,699	3,890	458
17	48,666	8,570	28,393	28,843	24,698	3,708	437
18	47,025	9,504	28,395	28,134	24,900	2,795	439
19	45,686	760	18,586	27,860	25,727	1,727	406
20	42,995	1,539	17,582	26,952	24,933	1,624	395

資料 中国四国農政局徳島農政事務所

(2) 牛乳生産量及び流通量 (平成16~20年)

(単位: k l)

年次	飲用牛乳生産量			飲用牛乳流通量		乳飲料生産量
	計	牛乳生産量	加工乳生産量	移出量	移入量	
平成16年	24,233	16,162	8,071	-	10,023	387
17	23,788	15,863	7,925	-	9,941	1,941
18	23,918	17,977	5,941	-	9,246	1,779
19	24,460	19,610	4,850	-	9,062	1,078
20	23,606	19,256	4,347	-	9,166	4,088

資料 中国四国農政局徳島農政事務所

61 農業産出額及び生産農業所得 (平成18~20年)

(単位：億円)

市町村	農業 産出額	耕 種									
		計	米	麦類	雑穀・ 豆類	いも類	野菜	果実	花き	工芸農 作物	種 苗・ 苗木類・ その他
平成18年	1,052	759	138	0	2	79	376	100	41	10	14
19	1,025	747	135	0	1	87	367	96	40	9	11
20	1,052	771	144	0	0	86	377	101	39	10	14

市町村	畜 産									加工農 産物	生産農 業所得
	計	肉用牛	乳用牛	生乳	豚	鶏	鶏卵	ブロイター	その他 畜産物		
平成18年	292	64	47	42	30	150	18	95	1	2	366
19	277	62	46	41	32	137	17	95	1	2	336
20	279	59	46	41	33	140	19	97	1	1	296

資料 中国四国農政局徳島農政事務所

62 農 業 經 営 (平成19・20年)

(1) 個別経営・販売農家1戸当たり経営収支の総括

(単位：千円)

区 分	農 業				農 業 生 産 関 連 事 業		
	粗収益		経営費 ②	所得 ③=①-②	収入 ④	支出 ⑤	所得 ⑥=④-⑤
	①	販売・受取					
平成19年	3,318	3,175	2,389	929	13	15	△ 2
20	3,596	3,461	2,735	861	8	8	0

区 分	農 外			年金等の収入 ⑩	総所得 ⑪=③+⑥+⑨+⑩	租税公課諸負担 (農業以外の経営) ⑫	可処分所得 ⑬=⑪-⑫
	収入 ⑦	支出 ⑧	所得 ⑨=⑦-⑧				
20	1,915	50	1,865	1,813	4,539	718	3,821

注 数値は四国平均である。

資料 中国四国農政局徳島農政事務所

(2) 個別経営・販売農家1戸当たり経営分析指標

区 分	農業依存度	農業所得率	付加価値額	付加価値率	農業固定資産 資産装備率	農機具資産 比率	農業固定資産 産回転率
	(%)	(%)	(千円)	(%)	(円)	(%)	(回)
平成19年	32.0	28.0	1,105	33.3	2,704	27.2	0.6
20	31.6	23.9	991	27.6	2,582	32.3	0.7

区 分	収益性 (所得)					生産性 (付加価値額)	
	農業所得				総所得	自営農業労働 1時間当たり	農業固定資産 千円当たり
	農業経営関与者 一人当たり	農業専従者 一人当たり	家族農業労働 1時間当たり	農業固定資産 千円当たり			
平成19年	449	1,602	527	176	2,393	568	210
20	431	1,794	493	177	2,270	525	203

注 数値は四国平均である。

資料 中国四国農政局徳島農政事務所

(3) 個別経営・販売農家1戸当たり農業粗収益

(単位：千円)

区 分	農 業											
	計	作 物 収 入										
		小計	稲作	麦類	豆類	いも類	露地野菜	施設野菜	果樹	工芸農作物	露地花き	施設花き
平成19年	3,318	2,687	453	3	0	49	484	482	783	189	44	198
20	3,596	2,854	551	10	2	70	776	439	714	39	28	202

区 分	粗 収 益												
	その他 作物等	畜 産 収 入									受託 収入	農 業 雑収入	制度受 取金等
		小計	養鶏		養豚	酪農		肥育牛	その他 畜産等				
			プロイ ラー	鶏 卵 (産卵含む)		生乳	乳業						
平成19年	-	475	87	92	94	132	22	41	7	23	133	100	
20	-	564	118	45	116	135	20	121	9	24	154	127	

注 数値は四国平均である。
資料 中国四国農政局徳島農政事務所

(4) 個別経営・販売農家1戸当たり経営の概況

(単位：人, h, a)

区 分	月平均 農業経 営関与 者数	農業経営関与者の就業状態別人員 (年末)							家族 農業就業者			自営農 業労働 時間
		計	自営 農業	農業生 産関連 事業	自営 兼業	臨時的 賃労働	恒常的 勤務	非就 業者	計	農業専 従者数	農業準 従者数	
平成19年	2.07	2.07	1.11	-	0.01	0.10	0.32	0.53	1.11	0.58	0.53	1,947
20	2.00	2.02	1.30	-	0.01	0.11	0.25	0.35	1.33	0.48	0.85	1,887

区 分	経営耕地面積						
	家 族 (ゆい・手 間替受け含 む)	計		田	畑		牧草地
		借入地			普通畑	樹園地	
平成19年	1,762	117	20	68	18	31	0
20	1,745	122	20	78	14	29	1

注 数値は四国平均である。
資料 中国四国農政局徳島農政事務所

62 農 業 経 営 (続 き)

(5) 個別経営・販売農家1戸当たり農家の財産 (年始め)

(単位：千円)

区分	財 産 (経営)										
	資 産									資産計	負債
	固定資産 (年始め)							流動資産			
	小計	土地	建物	自動車	農機具	植物	牛馬 (肥育牛を除く)				
平成19年	9,964	3,956	2,966	150	1,055	1,770	67	19,546	29,510	1,540	
20	8,586	3,905	1,978	172	1,082	1,385	64	18,753	27,339	438	

区分	財 産 (農業)										
	資 産									資産計	負債
	固定資産 (年始め)							流動資産			
	小計	土地	建物	自動車	農機具	植物	牛馬 (肥育牛を除く)				
平成19年	7,158	2,243	1,884	147	1,047	1,770	67	19,531	26,689	471	
20	6,924	2,502	1,732	165	1,076	1,385	64	18,742	25,666	428	

注 数値は四国平均である。

資料 中国四国農政局徳島農政事務所

(6) 個別経営・販売農家1戸当たり農業経営費

(単位：千円)

区分	農 業 経 営 費											
	合計	雇用 労賃	種苗・ 苗木	動物	肥料	飼料	農業 薬剤	諸材料	光熱 動力	農 用 自動車	農機具	減価償却
平成19年	2,389	135	190	63	181	283	153	51	235	90	303	211
20	2,735	98	176	99	198	331	157	54	319	113	412	309

区分	農 業 経 営 費											
	農用 建物	減価 償却	賃借料	作 業 委託料	土地改 良・水 利費	支 払 小作料	物件税及 び公課諸 負担	負債 利子	企 画 管理費	包装荷 造・運搬 等料金	農 業 雑支出	制度積 立金等
平成19年	218	142	97	27	29	31	101	10	28	102	62	39
20	275	203	112	29	23	22	99	10	23	135	50	37

注 数値は四国平均である。

資料 中国四国農政局徳島農政事務所

63 徳島市中央卸売市場の野菜の卸売数量・価額及び価格 (平成16～20年)

(単位：t, 千円, 1kg当たり円)

年次・品目	計			徳島県産	
	数量	価額	価格	数量	価格
平成16年	63,649	12,225,931	192
17	58,749	11,062,901	188	27,480	211
18	57,351	11,853,714	207	29,092	225
19	57,609	11,008,204	191	29,447	210
20	58,716	11,897,592	203	29,687	232
だいこん	5,772	449,147	78	3,633	64
かぶ	314	26,948	86	304	81
にんじん	9,183	1,308,992	143	4,168	185
ごぼう	570	130,600	229	121	272
たけのこ	97	27,774	285	92	259
れんこん	253	117,018	463	252	461
はくさい	3,557	261,092	73	1,444	52
こまつな	348	108,453	311	348	311
その他の菜類	212	60,205	284	206	263
ちんげんさい	151	48,735	323	146	322
キャベツ	6,732	495,227	74	3,011	71
ほうれんそう	902	350,510	389	858	367
ねぎ	990	420,803	425	618	482
ふうぎ	77	21,526	278	66	272
うど	7	4,677	639	0	639
みづな	72	55,464	772	66	726
しゅんぎく	87	35,032	404	87	404
にら	124	74,565	603	19	444
セルリー	54	13,783	256	9	202
アスパラガス	157	126,566	808	2	829
カリフラワー	111	19,990	180	109	178
ブロッコリー	720	188,051	261	543	246
レタス	2,031	335,190	165	925	151
パセリ	27	25,231	922	13	596
きゅうり	2,663	663,714	249	2,415	241
かぼち	1,580	241,892	153	397	165
なす	2,443	596,672	244	1,880	227
トマト	1,954	574,937	294	1,476	283
ミニトマト	439	249,550	569	338	560
ピーマン	465	189,979	408	116	325
ししとう	33	43,837	1,348	12	534
スイートコーン	345	63,387	184	213	171
さやいんげん	128	86,661	677	84	417
さやえんどう	72	75,258	1,047	57	961
実えんどう	111	47,997	432	83	363
そらまめ	83	21,503	259	54	167
えだまめ	132	71,221	538	125	546
かんだし	2,315	652,915	282	2,311	282
ばれいしょ	3,446	357,968	104	230	98
さといも	264	65,881	249	125	157
やまのいも	513	140,770	274	1	184
たまねぎ	5,390	406,776	75	962	66
にんにく	72	44,643	624	12	937
しょうが	276	188,771	685	129	697
生しいたけ	1,059	1,038,500	980	1,052	984
なめこ	9	6,009	658	5	668
えのきたけ	592	206,192	348	-	-
しめじ	629	378,388	601	0	546
その他の野菜	1,155	778,594	674	569	514

64 獣医師数 (平成10～20年, 12月31日現在)

(単位：人)

区 分	平成10	12	14	16	18	20
獣 医 師 数	284	308	259	312	270	274

注 隔年調査である。

資料 県畜産課

6 林 業

65 市町村・森林管理形態別面積（平成19～21年度）

（単位：ha）

市町村	総数	国 有 林				民 有 林										計 画 対 象 外 民 有 林
		計	国有林	官行 造林	他省 庁	計	地域森林計画対象民有林									
							県有林	県行 造林	市町村 有 林	地方公 共団体	森林 総研	林業 公社	その他 私有林			
平成19年度	312,777	18,750	16,278	2,143	329	294,027	293,992	3,539	2,272	8,988	946	13,378	7,596	257,274	35	
20	312,176	18,750	16,278	2,143	329	293,427	293,392	3,636	2,269	9,346	986	13,335	7,877	255,942	35	
21	312,322	18,714	16,277	2,109	329	293,608	293,573	3,645	2,250	9,490	1,086	12,613	7,633	256,856	35	
徳島市	5,046	22	-	21	1	5,024	5,021	3	6	111	110	-	12	4,779	3	
鳴門市	7,090	6	-	-	6	7,084	7,081	0	76	102	28	-	-	6,876	3	
小松島市	655	1	-	-	1	654	653	-	-	2	7	-	-	644	1	
阿南市	14,955	31	-	-	31	14,924	14,922	-	97	135	54	31	504	14,100	2	
吉野川市	7,881	114	-	104	10	7,767	7,767	218	13	213	5	-	-	7,317	-	
阿波市	10,073	137	-	127	10	9,936	9,923	218	127	767	1	271	57	8,482	13	
美馬市	29,174	802	632	73	97	28,372	28,371	183	130	774	26	819	1,078	25,361	1	
三好市	62,845	9,469	9,016	418	35	53,376	53,373	1,411	458	1,731	28	2,391	1,488	45,865	3	
勝浦町	4,721	3	-	2	0	4,718	4,718	92	62	134	3	-	161	4,267	-	
上勝町	9,710	12	-	-	12	9,698	9,698	151	117	142	163	28	278	8,817	-	
佐那河内村	2,899	7	-	7	-	2,892	2,892	-	22	71	34	-	0	2,766	-	
石井町	314	3	-	-	3	311	311	21	-	9	0	-	-	280	-	
神山町	14,873	422	420	-	2	14,451	14,451	235	34	226	238	0	2	13,716	-	
那賀町	66,070	4,441	3,887	507	47	61,629	61,629	294	318	1,855	317	5,358	1,324	52,162	-	
牟岐町	4,905	19	-	-	19	4,886	4,886	52	-	329	9	429	322	3,744	-	
美波町	12,467	112	-	112	-	12,355	12,355	43	139	945	5	358	992	9,872	-	
海陽町	29,883	1,203	570	623	10	28,680	28,677	665	379	1,223	26	2,505	1,029	22,850	3	
松茂町	4	-	-	-	-	4	3	-	-	0	0	-	-	4	1	
北島町	-	-	-	-	-	-	-	-	-	-	-	-	-	-	-	
藍住町	-	-	-	-	-	-	-	-	-	-	-	-	-	-	-	
板野町	1,663	4	-	-	4	1,659	1,659	-	-	241	2	0	-	1,416	-	
上板町	1,214	1	-	-	1	1,213	1,211	-	-	169	0	42	-	1,000	2	
つるぎ町	16,285	1,779	1,752	-	27	14,506	14,505	57	204	246	13	12	306	13,667	1	
東みよし町	9,594	127	-	114	13	9,468	9,466	-	68	63	13	370	78	8,873	2	

資料 県林業振興課

66 市町村別民有林面積・蓄積及び成長量（平成19～21年度）

（単位：ha）

市 町 村	面 積 (h a)					蓄 積			成 長 量 (m ³)	
	計	針葉樹林	広葉樹林	竹 林	無立木地	針葉樹林 (m ³)	広葉樹林 (m ³)	竹 林 (束)	針葉樹林	広葉樹林
平成19年度	293,992	193,791	94,943	2,143	3,116	52,928,088	9,710,465	214,385	1,103,574	144,113
20	293,992	193,336	94,580	2,365	3,111	53,753,436	9,713,093	236,521	1,075,696	142,959
21	293,573	190,625	96,789	2,815	3,342	54,064,978	9,946,200	281,466	1,057,610	146,233
徳 島 市	5,021	1,503	3,260	188	70	421,467	307,551	18,844	6,031	4,584
鳴 門 市	7,081	1,322	5,547	62	150	237,842	387,659	6,176	3,416	7,768
小 松 島 市	653	63	338	248	5	15,683	29,501	24,820	259	392
阿 南 市	14,922	7,800	6,193	828	100	2,166,156	506,539	82,808	42,230	2,305
吉 野 川 市	7,767	5,393	2,236	57	81	1,336,878	228,615	5,688	18,619	5,120
阿 波 市	9,923	4,860	4,919	32	111	737,327	356,740	3,229	20,828	7,542
美 馬 市	28,371	16,851	10,564	455	500	4,228,928	1,241,023	45,509	77,303	20,916
三 好 市	53,373	33,755	18,644	366	608	8,696,935	2,185,000	36,621	180,246	32,643
勝 浦 町	4,718	3,578	1,070	12	59	975,711	86,363	1,166	17,992	1,455
上 勝 町	9,698	7,993	1,599	11	94	2,587,183	142,444	1,145	43,723	2,552
佐那河内村	2,892	1,067	1,777	7	41	325,632	197,440	667	5,774	2,719
石 井 町	311	70	216	21	5	16,625	19,857	2,064	187	358
神 山 町	14,451	11,268	2,914	102	167	3,812,911	293,013	10,190	58,468	4,621
那 賀 町	61,629	47,481	13,109	79	960	15,498,637	1,770,695	7,925	325,608	23,200
牟 岐 町	4,886	3,042	1,803	14	27	763,073	134,822	1,359	17,860	1,582
美 波 町	12,355	6,924	5,319	60	51	1,765,074	409,451	5,966	39,225	3,955
海 陽 町	28,677	21,769	6,721	22	164	6,457,279	567,845	2,212	128,893	4,435
松 茂 町	3	3	0	-	-	513	21	-	10	-
北 島 町	-	-	-	-	-	-	-	-	-	-
藍 住 町	-	-	-	-	-	-	-	-	-	-
板 野 町	1,659	285	1,308	21	45	45,770	77,005	2,119	716	1,963
上 板 町	1,211	197	969	18	27	23,831	48,890	1,820	724	1,814
つ る ぎ 町	14,505	9,497	4,878	72	57	2,693,198	596,724	7,219	44,837	11,070
東みよし町	9,466	5,903	3,403	139	20	1,258,325	359,002	13,919	24,661	5,239

注 竹は1年で成長するため、成長量から削除した。蓄積量の1/3が成長量である。

資料 県林業振興課

67 林野副産物及び竹材・木炭の生産量 (平成17~21年)

年次	しいたけ(t)		ひらたけ (t)	ぜんまい (t)	薬草類(kg)		うるし (kg)	しきみ (千本)	竹材 (千束)	木炭(t)	
	生しいたけ	乾しいたけ			おうれん	きはだ				白炭	黒炭
平成17年	5,600.0	5.0	11.2	18.8	0.0	0.0	0.0	171.0	6.9	5.5	39.3
18	6,015.4	5.0	15.6	19.1	0.0	0.0	0.0	322.8	6.0	0.0	35.7
19	6,630.0	2.5	15.4	14.9	0.0	0.0	0.0	326.0	6.0	0.0	48.3
20	7,573.6	6.1	5.7	4.3	0.0	0.1	0.0	745.9	6.0	0.0	45.7
21	7,877.1	3.0	5.8	4.3	0.0	0.1	0.0	231.8	5.0	0.0	50.9

資料 県林業振興課

68 木材流通状況 (平成17~21年度)

(1) 外材

(単位: m³)

年度	供給量	移入量			年度当初在庫量	消費量	移出量	
		輸入量	移入量	年度当初在庫量			県内消費量	移出量
平成17年度	503,204	340,818	112,333	50,053	448,302	406,696	41,606	
18	470,350	325,190	90,258	54,902	410,724	357,533	53,191	
19	331,839	175,649	96,564	59,626	292,607	274,103	18,504	
20	261,991	124,818	97,941	39,232	225,144	209,200	15,944	
21	184,388	75,772	78,817	29,799	166,666	130,350	31,316	
米材	140,713	59,376	64,471	16,866	123,283	102,700	20,583	
南洋材	7,153	1,703	0	5,450	7,153	1,000	6,153	
北洋材	36,522	14,693	14,346	7,483	31,230	26,650	4,580	
その他	0	0	0	0	0	0	0	

(2) 国産材

年度	供給量	県内 生産量	移入量			年度当初 在庫量	消費量	県内 消費量	移出量	
			国有林	県有林	私有林					
平成17年度	341,375	177,691	9,653	3,364	164,674	126,331	37,353	306,514	286,114	20,400
18	351,545	189,581	9,249	5,764	174,568	127,103	34,861	336,962	316,320	20,642
19	351,900	213,827	5,679	4,249	203,899	123,490	14,583	325,281	305,226	20,055
20	353,702	219,083	5,436	2,762	210,885	108,000	26,619	327,980	309,980	18,000
21	360,565	197,459	5,987	1,904	189,568	137,384	25,722	337,961	319,961	18,000

注 平成21年度から年次データに変更。

資料 県林業振興課

69 素材入荷量 (平成16~20年)

(単位: 1,000m³)

年次	総数	国産材			外材			
		計	針葉樹	広葉樹	計	米材	南洋材	その他
平成16年	489	212	212	0	277	194	1	82
17	459	211	211	0	248	173	1	74
18	438	204	204	0	234	165	2	67
19	356	182	x	x	174	138	x	x
20	316	174	x	x	142	111	x	x

資料 中国四国農政局徳島農政事務所

70 用途別製材品出荷量 (平成16~20年)

(単位: 1,000m³)

年次	総数	建築用材				土木建設 用材	木箱・仕組板・ こん包用材	家具・建具 用材	その他
		計	板類	ひき割類	ひき角類				
平成16年	305	292	93	140	59	3	5	0	5
17	281	275	98	127	50	3	3	0	0
18	282	277	99	130	48	2	2	0	1
19	234	229	88	103	38	3	x	x	x
20	207	201	75	93	33	1	x	x	x

資料 中国四国農政局徳島農政事務所

71 民有林森林資源 (平成17~21年)

(単位：ha, 1,000m³, 千束)

区 分	総 数			制 限 林			普 通 林				
	面 積	材 積	成長量	面 積	材 積	成長量	面 積	材 積	成長量		
平成17年	294,058	60,043	1,311	94,472	18,546	462	199,586	41,714	849		
18	294,064	61,184	1,273	96,261	19,408	458	197,803	41,990	815		
19	293,993	62,853	1,248	96,231	19,675	449	197,762	43,178	799		
20	293,410	63,705	1,218	98,845	21,233	457	194,565	42,472	761		
21	293,573	64,292	1,204	110,514	23,767	495	183,059	40,267	709		
立	計	針葉樹	190,625	54,064	1,058	71,676	19,909	435	118,949	34,155	622
		広葉樹	96,789	9,946	146	37,017	3,821	59	59,722	6,112	87
		小計	287,413	64,011	1,204	108,742	23,730	494	178,671	40,298	709
木	人工林	針葉樹	181,422	51,967	1,043	68,980	19,325	430	112,442	32,642	613
		広葉樹	3,089	290	5	866	66	2	2,223	224	3
		小計	184,512	52,258	1,048	69,847	19,392	432	114,665	32,866	616
地	天然林	針葉樹	9,202	2,097	15	2,695	584	5	6,507	1,513	10
		広葉樹	93,699	9,655	141	36,200	3,755	57	57,499	5,888	83
		小計	102,901	11,752	156	38,895	3,798	58	64,006	7,401	93
竹 林			2,815	281	-	371	37	-	2,444	244	-
無	計		3,344	-	-	1,400	-	-	1,944	-	-
立	伐採跡地		726	-	-	340	-	-	386	-	-
木	未立木地		2,097	-	-	624	-	-	1,473	-	-
地	更新困難地		521	-	-	436	-	-	85	-	-

資料 県林業振興課

72 山行苗木生産量 (平成17~21年度)

(単位：千本)

年 度	総 数	す ぎ	ひ の き	あ か ま つ	く ろ ま つ	く ん ぎ
平成17年度	544	212	325	0	3	4
18	462	200	255	0	0	7
19	352	160	190	-	0	2
20	288	146	139	-	0	3
21	351	180	167	-	0	3

資料 県林業振興課

73 林産物・素材生産量 (平成16~20年度)

(1) 用途別生産量

(単位：1,000m³)

年 次	計	製材用	合板用	木材チップ用
平成16年	170	145	0	0
17	176	140	14	14
18	186	136	27	27
19	195	123	48	24
20	207	117	73	17

資料 中国四国農政局徳島農政事務所

(2) 主要樹種別生産量

(単位：1,000m³)

年 次	合 計	針 葉 樹					広 葉 樹
		計	あかまつ・くろまつ	すぎ	ひのき	左記以外の針葉樹	
平成16年	170	160	13	128	18	1	10
17	176	168	5	153	10	0	8
18	186	167	2	151	14	0	19
19	195	176	2	160	13	1	19
20	207	197	4	172	20	1	10

資料 中国四国農政局徳島農政事務所

74 保安林箇所数及び面積 (平成17～21年度)

(単位: ha)

年 度	総 数				水源かん養保安林		土砂流出防備保安林				土砂崩壊防備保安林			
	箇 所		面 積		箇所	面積	箇 所		面 積		箇所	面積		
平成17年度	(180)	4,731	(8,053)	110,360	878	94,270	(3)	3,433	(16)	13,635	(1)	125	(3)	180
18	(180)	4,760	(8,053)	111,113	891	94,995	(3)	3,449	(16)	13,665	(1)	125	(3)	180
19	(180)	4,798	(8,053)	111,302	896	95,070	(3)	3,481	(16)	13,740	(1)	125	(3)	180
20	(179)	4,859	(7,949)	112,538	914	96,212	(3)	3,526	(16)	13,827	(1)	125	(3)	180
21	(179)	4,936	(7,949)	113,014	944	96,588	(3)	3,574	(16)	13,927	(1)	125	(3)	180
国 有	(17)	45	(3,745)	18,355	39	17,978	(1)	6	(12)	377	(1)	-	(3)	-
民 有	(162)	4,891	(4,204)	94,659	905	78,610	(2)	3,568	(4)	13,550	-	125	-	180

年 度	飛砂防備保安林		防風保安林		水害防備保安林		潮害防備保安林	
	箇 所	面 積	箇 所	面 積	箇 所	面 積	箇 所	面 積
平成17年度	3	19	11	16	32	60	38	74
18	3	19	11	16	32	60	38	74
19	3	19	11	16	32	60	38	73
20	3	19	10	16	32	60	37	73
21	3	19	10	16	32	60	37	73
国 有	-	-	-	-	-	-	-	-
民 有	3	19	10	16	32	60	37	73

年 度	干害防備保安林			魚つき保安林		風致保安林		保 健 保 安 林		
	箇 所	面 積	箇 所	面積	箇所	面積	箇 所	面 積	箇 所	面 積
平成17年度	(10)	12 (408)	391	113 1,271	61	210 (166)	25 (7,626)	234		
18	(10)	12 (408)	391	113 1,271	61	209 (166)	25 (7,626)	234		
19	(10)	13 (408)	431	113 1,271	61	209 (166)	25 (7,626)	234		
20	(10)	14 (408)	437	113 1,271	60	209 (165)	25 (7,522)	234		
21	(10)	14 (408)	437	113 1,271	59	209 (165)	25 (7,522)	234		
国 有	-	-	-	-	-	-	(15)	- (3,730)	-	
民 有	(10)	14 (408)	437	113 1,271	59	209 (150)	25 (3,792)	234		

注 ()は、兼種・外数である。

資料 県森林整備課

75 林道新設数 (平成17～21年度)

(単位: m, 千円)

年度・林道	延 長	工 事 費
平成17年度	23,517	5,185,046
18	21,765	4,655,375
19	18,145	4,249,746
20	17,118	3,620,622
21	14,365	2,866,982
森 林 基 幹 道	6,504	1,558,400
森 林 管 理 道	6,894	1,179,765
森 林 施 業 道	0	0
農 ・ 免 林 道	-	-
県 単 林 道	583	62,470
そ の 他 の 林 道	384	66,347

資料 県森林整備課

76 狩猟登録者数 (平成19・20年度末現在)

(単位：人)

種 別	計		県内者数		県外者数	
	平成19年度	平成20年度	平成19年度	平成20年度	平成19年度	平成20年度
計	2,506	2,386	2,327	2,225	179	161
網・わな猟免許	752	761	730	740	22	21
第一種銃猟免許	1,729	1,603	1,573	1,464	156	139
第二種銃猟免許	25	22	24	21	1	1

注 第一種銃猟は、銃猟、第二種銃猟は空気銃猟。

資料 県自然環境課

77 鳥獣類捕獲数 (平成19・20年)

(単位：羽，頭)

鳥 の 種 類	捕 獲 数		獣 の 種 類	捕 獲 数	
	平成19年	平成20年		平成19年	平成20年
計	5,033	6,992	計	4,992	4,732
カワウ	43	84	イノシシ	3,138	3,014
ゴイサギ	-	-	メスジカ	623	597
オスキジ	302	312	オスジカ	1,001	970
オスマド	156	156	タヌキ	93	73
ウズラ	-	-	キツネ	-	2
コジュケイ	71	54	アナグマ	-	2
コガモ	139	186	テシ	1	-
マガモ	971	820	リリス	-	-
ヒドリガモ	122	127	オスイタチ	4	-
カルガモ	275	286	ノウサギ	104	71
バシ	30	16	ノウイヌ	16	3
ヤマシギ	8	32	ノウネコ	-	-
ヤマシギ	5	7	アライグマ	-	-
キジバト	632	584	ハクビシ	12	-
カラス類	169	141	ヌートリ	-	-
スズメ類	163	197			
ヒヨクその他カモ類	1,947	3,990			

注1 狩猟による捕獲数である。

2 クマは、捕獲禁止のため、表から削除した。

資料 県自然環境課

78 森林組合数及び組合員数 (平成17～21年度末現在)

区 分	平成17年度	平成18年度	平成19年度	平成20年度	平成21年度
組 合 数	16	13	11	11	11
組 合 員 数	33,055	33,031	32,335	30,811	30,903

資料 県林業振興課

7 水 産 業

79 経営体階層別経営体数 (平成20年)

(単位：経営体)

区分	計	漁船 非使用	漁船使用						
			無動力 漁船	船外機 付漁船	動力漁船使用				
					1トン 未満	1～3	3～5	5～10	10～20
全国平成20年	115,196	3,694	157	24,161	3,448	18,077	25,628	9,550	4,200
徳島平成15年	2,183	25	-	...	278	511	393	251	102
徳島平成20年	1,863	4	-	218	79	383	306	216	92
太平洋南区	734	3	-	143	45	201	136	95	16
瀬戸内海区	1,129	1	-	75	34	182	170	121	76

区分	漁船使用		定置網	海面養殖					
	動力漁船使用			魚類養殖				わかめ類 養殖	のり類養殖
	20～50	50トン 以上		ぶり類養殖	まだい養殖	ひらめ養殖	その他の 魚類養殖		
全国平成20年	1,095	879	4,661	839	753	157	442	2,356	4,868
徳島平成15年	77	9	115	16	5	3	2	308	84
徳島平成20年	62	7	124	11	3	1	2	277	71
太平洋南区	5	4	83	1	-	-	1	-	-
瀬戸内海区	57	3	41	10	3	1	1	277	71

区分	その他の 海面養殖
全国平成20年	10,231
徳島平成15年	4
徳島平成20年	7
太平洋南区	1
瀬戸内海区	6

資料 中国四国農政局徳島農政事務所

80 漁業就業者数 (平成20年)

(単位：人)

区分	計	15～19歳	20～29歳	30～39歳	40～49歳	50～59歳	60歳以上	65歳以上
全国平成20年	221,908	1,296	13,096	20,771	31,985	50,912	103,848	75,810
徳島平成15年	3,450	7	121	287	479	795	1,761	1,262
徳島平成20年	2,999	7	113	201	359	660	1,659	1,236
太平洋南区	1,130	5	33	40	100	228	724	567
瀬戸内海区	1,869	2	80	161	259	432	935	669

資料 中国四国農政局徳島農政事務所

81 魚種・海區別漁獲量 (平成18~20年)

(単位:t)

魚種		総数	瀬戸内海区	太平洋南区	魚種	総数	瀬戸内海区	太平洋南区
平成18年		14,943	9,547	5,396	いさき	89	58	31
19		15,083	10,022	5,061	さわら類	168	159	9
20		14,574	10,102	4,472	しいら類
(魚類)					とびうお類
まぐろ類	くろまぐろ	63	21	42	ぼら類
	びんなが	890	-	890	すずき類	116	111	4
	めばち	379	0	379	いかなご	90	90	-
	きはだ	345	-	345	あまだい類	33	5	28
	その他のまぐろ類	-	-	-	ふぐ類	61	43	18
かじき類	まかじき	25	-	25	いとよりだい
	めかじき	48	0	48	かさご・めばる
	くろかじき類	55	-	55	かます類
	その他のかじき類	1	-	1	ほうぼう類 (かながしら含む)
かつお類	かつお	61	0	61	その他	2,310	1,796	514
	そうだかつお類	88	1	87	(貝類)			
さめ類		58	4	53	あわび類	106	35	71
このしる		5	5	0	さざえ	46	35	11
いわし類	まいわし	677	465	212	はまぐり類
	うるめいわし	100	37	63	あさり類	6	6	-
	かたくちいわし	1,162	1,116	46	とこぶし
あじ類	しらす	1,914	1,876	37	ほかがい
	まあじ	807	592	215	その他	75	22	53
むろあじ類		567	527	40	(水産動物類)			
さば類		743	711	31	いせえび	67	20	47
さんま		0	-	0	くるまえび	8	8	-
ぶり類	ぶり(50cm未満)	その他のえび類	320	320	1
	ぶり(50cm以上)	かに類	23	22	0
	ひらまさ	その他のかに類	1	0	1
	その他ぶり類	258	76	182	いか類
ひらめ		32	23	9	こういか類
かれい類	まこがれい	するめいか	34	3	31
	めいたがれい	その他のいか類	835	671	164
	その他かれい	160	157	2	たこ類	142	136	6
にべ・ぐち類		うに類	114	30	84
えそ類		なまこ類
いぼだい		海産ほ乳類	-	-	-
あなご類		24	24	0	いずみえび
はちうお類		832	531	301	しやこ
えい類		その他の水産動物類	84	78	7
たい類		188	176	12	(海藻類)			
ちだい・きだい	ちだい	42	5	38	わかめ類
	きだい	ひじき
	くろだい・へだい	73	70	3	てんぐさ類
					その他の海藻類	249	36	213

注 単位未満を四捨五入したため、計と内訳は一致しない場合がある。

資料 中国四国農政局徳島農政事務所

82 魚種別生産額（属人）（平成16～20年）

（単位：百万円）

漁業種類				総額	太平洋南区	瀬戸内海区
平成	16年			14,690	3,785	10,905
	17			13,950	3,739	10,211
	18			14,847	3,782	11,066
	19			14,783	3,756	11,027
	20			14,483	3,143	11,340
海面漁業計				8,651	3,059	5,592
まぐろ類				1,202	1,182	20
かじき類				78	78	0
かつお類				42	41	0
いわし類				1,370	69	1,300
あじ類				354	63	291
さば類				127	3	124
ぶり類				130	70	60
ひらめ				59	14	46
かれい類				122	1	120
たちうお類				453	89	364
たいさき類				278	42	236
さわらぎ類				69	25	44
すずき類				168	7	161
あまだい類				65	3	62
ふぐ類				99	82	17
えび類				108	19	88
かに類				679	189	490
貝類				25	1	23
いか類				821	520	301
たこ類				452	157	295
うなぎ類				121	4	117
なまこ類				73	46	28
その他の水産動物類			
海藻類				28	2	25
海面養殖業計				113	103	9
ぶり類				5,832	84	5,748
まだい				2,978	17	2,962
わかめ類				x	x	35
のり類				657	-	657
種苗				1,234	-	1,234
				860	55	805

注 主要項目のみを掲載したこと、また単位未満を四捨五入したため計と内訳は一致しないことがある。

資料 中国四国農政局徳島農政事務所

83 海面養殖業魚種別収獲量 (平成20年)

(単位：t)

区 分	合 計	魚 類					貝 類
		計	計	ぶ り 類		まだい	かき類
				ぶり	かんぱち		殻付き
平成20年	16,015	4,459	4,393	x	x	x	88
太平洋南区	32	x	20	x	x	x	-
瀬戸内海区	15,983	x	4,373	3,877	496	45	88
紀伊水道	6,532	x	95	95	-	5	-
播磨灘	9,450	x	4,279	3,782	496	39	88

区 分	海 藻 類						
	計	こんぶ類	わかめ類	計	の り 類		
					板のり	ばらのり	生のり類
平成20年	11,467	25	6,083	5,358	5,125	233	0
太平洋南区	-	-	-	-	-	-	-
瀬戸内海区	11,467	25	6,083	5,358	5,125	233	0
紀伊水道	6,432	-	1,214	5,219	4,986	233	0
播磨灘	5,035	25	4,869	140	140	-	-

注 種苗養殖を除く。

資料 中国四国農政局徳島農政事務所

84 内水面漁業漁獲量 (平成16~20年)

(単位：t)

年次・魚種	漁獲量 (主要河川・湖沼)	
	全 国	徳 島
平成16年	60,113	558
17	54,064	445
18	41,701	83
19	39,137	83
20	37,393	190
魚 類	24,698	159
さけ・ます類	12,522	3
あゆ	3,620	51
こい	514	2
ふな	1,034	4
うぐい・おいかわ	692	3
うなぎ	296	7
はぜ類	270	1
その他の	2,562	88
貝 類	11,474	19
しじみ	10,040	8
その他	1,434	11
その他の水産動物類	1,221	12
えび類	787	1
その他	434	11

注 調査対象河川は吉野川 (旧吉野川, 今切川, 川田川, 鮎喰川, 園瀬川を含む), 勝浦川, 海部川の3河川。

資料 中国四国農政局徳島農政事務所

85 内水面養殖業収獲量 (平成16~20年)

(単位：t)

年 次	収 獲 量				
	計	ます類養殖		あゆ養殖	うなぎ養殖
		にじます	その他のます類		
平成16年	2,179	11	92	1,488	589
17	1,433	6	87	899	441
18	1,387	5	68	827	488
19	1,234	x	x	763	416
20	1,232	x	x	717	435

資料 中国四国農政局徳島農政事務所

86 市町村別内水面養殖業経営体数 (平成10・15・20年)

市 町 村	平成10年	平成15年	平成20年	増 減 数 (平成20年－平成15年)
総 数	174	217	166	△ 51
徳 島 市	25	108	90	△ 18
鳴 門 市	4	6	7	1
小 松 島 市	5	4	3	△ 1
阿 南 市	56	41	21	△ 20
吉 野 川 市	6	2	1	△ 1
阿 波 市	7	8	4	△ 4
美 馬 市	2	2	2	0
三 好 市	12	4	6	2
勝 浦 町	3	3	3	0
上 勝 町	10	9	9	0
佐 那 河 内 村	-	-	-	-
石 井 町	2	1	-	△ 1
神 山 町	4	3	2	△ 1
那 賀 町	12	8	5	△ 3
牟 岐 町	-	-	-	-
美 波 町	5	4	2	△ 2
海 陽 町	8	3	1	△ 2
松 茂 町	2	5	4	△ 1
北 島 町	1	1	1	0
藍 住 町	1	1	1	0
板 野 町	2	-	1	1
上 板 町	5	3	3	0
つ る ぎ 町	1	1	-	△ 1
東 み よ し 町	1	-	-	-

注 市町村合併のため、平成10年・平成15年の数字は平成20年調査時の市町村に旧町村の経営体数を含めてある。

資料 農林水産省「漁業センサス」

87 水産加工品生産量 (平成16～20年)

(単位：t)

年次	ねり製品			冷凍食品			素干し品	塩干品			煮干し品	
	合計	かまぼこ類	魚肉ハム・ソーセージ	合計	魚介類	水産物調理食品		いわし	あじ	さんま		
平成16年	2,781	2,781	-	3,689	2,115	1,574	14	472	144	49	215	1,343
17	2,693	2,693	-	3,651	2,032	1,619	10	524	201	48	215	611
18	2,244	2,244	-	3,089	1,579	1,510	13	376	131	86	117	604
19	1,898	1,898	-	2,811	1,813	998	4	368	147	77	99	447
20	2,143	2,143	-	2,860	1,672	1,188	x	551	86	90	159	820

年次	煮干し品			塩蔵品	節製品		その他の食用加工品					
	いわし	しらす干し	いかなご・うなぎ		けずり節	塩辛類	調味加工品				その他	
							計	水産物つくだ煮類	乾燥・焙焼・揚げ加工品			
平成16年	158	935	243	x	x	x	359	13	346	x	51	x
17	113	494	0	x	x	x	319	3	316	x	42	x
18	23	453	x	0	19	10	126	4	122	x	41	x
19	25	446	x	x	x	68	113	x	108	x	14	x
20	17	762	x	3	x	72	408	x	x	9	97	x

年次	焼・味付のり (1,000枚)	生鮮冷凍水産物								
		かつお類	いわし類	まあじ・むろあじ類	さば類	さんま	いかなご・うなぎ	いか類	その他水産動物類	
平成16年	39,287	2,870	12	1,477	147	345	41	24	115	709
17	39,823	3,016	12	1,109	79	596	41	235	312	632
18	39,823	1,940	x	705	116	391	31	x	386	165
19	36,000	1,978	x	972	223	193	-	x	150	316
20	50,058	x	10	333	24	275	-	x	55	659

資料 中国四国農政局徳島農政事務所

88 漁業協同組合別組合員数及び漁船数（動力）（平成19～21年）

組合名	組 合 員		漁 船				
	正組合員	准組合員	隻 数	5トン未満	5トン以上	総トン数	総馬力数
平成19年	14,360	1,373	6,433	5,799	634	16,103.80	299,578.0
20	14,114	1,379	6,230	5,610	620	15,020.72	299,578.0
21	13,244	1,689	6,109	5,505	604	14,596.64	306,758.0
北北堂室	灘	106	12	208	153	779.88	11,250.0
北北堂室	泊	101	-	225	201	447.59	10,261.0
室	浦	79	17	141	138	221.42	7,982.0
撫門	佐	27	-	45	45	61.40	1,946.0
鳴	町	119	21	239	227	337.18	12,703.0
鳴	門	41	-	72	72	126.13	3,287.0
新里	浦	90	6	187	183	331.42	10,490.0
長	原	67	16	194	179	465.09	9,013.0
川	内	111	49	234	231	350.44	11,668.0
徳	市	132	3	139	90	689.30	7,077.0
漕	東	43	4	137	136	192.15	5,581.0
徳	己	22	3	29	29	49.26	1,240.0
小	島	106	40	109	78	418.87	4,793.0
和	辰	413	53	379	268	1,586.54	19,570.0
今	市	47	45	180	169	351.60	6,334.0
中	松	36	6	59	55	135.67	2,160.0
福	田	39	22	78	76	143.81	3,338.0
大	島	36	-	62	53	187.44	3,155.0
橋	村	23	18	25	21	79.94	1,103.0
椿	林	83	18	132	104	524.94	7,524.0
阿	瀨	190	15	247	180	1,258.84	22,583.0
伊	町	78	3	80	49	473.17	5,608.0
伊	南	50	15	68	68	139.40	3,409.0
阿	島	27	16	25	23	53.95	675.0
志	利	92	42	95	94	137.72	4,382.0
東	部	60	30	50	46	80.80	2,614.0
西	岐	69	59	119	104	292.92	6,356.0
木	由	45	25	75	64	172.77	5,161.0
日	岐	56	48	116	110	208.26	5,417.0
和	佐	87	18	145	124	402.15	8,468.0
牟	東	140	53	195	178	360.62	8,690.0
牟	町	116	49	246	243	423.38	11,353.0
浅	川	52	8	119	114	173.11	4,223.0
輛	浦	118	13	152	124	474.50	8,603.0
宍	喰	176	-	196	183	759.00	9,572.0
大	津	72	18	55	55	50.80	2,907.0
応	町	27	9	21	21	20.31	807.0
徳	第	85	17	87	87	110.15	4,409.0
徳	住	25	2	33	33	35.95	1,516.0
今	吉	53	-	28	28	29.01	1,123.0
吉	川	729	-	5	5	1.51	150.0
三	上	812	-	-	-	0.00	0.0
吉	河	2,014	152	1	1	0.40	30.0
吉	西	1,471	92	70	70	62.30	2,397.0
麻	中	256	-	-	-	0.00	0.0
植	波	482	79	25	25	18.27	855.0
吉	野	388	-	38	38	29.08	1,287.0
吉	川	386	134	-	-	0.00	0.0
木	第	334	-	-	-	0.00	0.0
上	頭	688	396	-	-	0.00	0.0
那	賀	250	-	-	-	0.00	0.0
那	川	235	-	12	12	7.10	355.0
海	中	420	-	-	-	0.00	0.0
鮎	川	336	52	-	-	0.00	0.0
園	喰	199	-	6	6	5.97	225.0
美	瀨	28	3	-	-	0.00	0.0
勝	郷	835	8	29	29	40.67	1,386.0
小	浦	42	-	-	-	0.00	0.0
徳	島	-	-	8	8	5.06	235.0
官	市	-	-	8	4	211.40	6,098.0
そ	公	-	-	881	871	1,078.00	35,389.0
	の	-	-				
	他	-	-				

資料 県水産課

8 鉍 工 業

89 鋳業

(1) 主要鋳山 (平成21年)

鋳山	主要鋳物	所在地 (事業所の位置する場所)
曾我部石灰石鋳山	石灰石	阿南市吉井町高尾
橘鋳山	〃	〃 橘町幸田40-8
檜野加茂鋳山	〃	〃 加茂町東だいが10-2
太龍鋳山	〃	〃 加茂町黒河22-10
長柱鋳山	けい石	勝浦郡勝浦町大字沼江字石原2-12
平石山鋳山	〃	〃 大字沼江字折宇1-1
旭鋳山	〃	徳島市飯谷町枇杷の久保13-4

資料 四国経済産業局

(2) 鋳産物生産実績・事業所数及び常用従業者数 (平成19～21年)

(単位: t, 人)

区分	鋳量	事業所	年末常用従業者数
平成19年	X	X	X
石灰石 20	X	X	X
21	14,582,357	X	X
平成19年	853,084	3	80
けい石 20	832,940	3	74
21	1,101,353	X	X

注 従業者数は、年末現在である。平成21年から四国全体の数値である。

資料 四国経済産業局

90 酒種類別製成量 (平成21年度)

(単位: kl)

年度	総数	清酒	合成清酒	連続式蒸留しょうちゆう	単式蒸留しょうちゆう	みりん	ビール	果実酒	甘味果実酒	ウイスキー	ブランデー	その他
平成21年度	4,454	512	X	X	94	158	X	X	X	X	X	1,194

注1 酒種類別製成量の数量は、用途変更後の実数である。

注2 各計数は、単位未満を四捨五入したものであり、計とは符号しない場合がある。

注3 「その他」は、「発泡酒」、「その他の醸造酒」、「原料用アルコール」、「スピリッツ」、「リキュール」、「粉末酒」及び「雑酒」の合計である。

資料 高松国税局

91 工 業

(1) 市町村別事業所数・従業者数及び製造品出荷額等 (平成18～20年) (単位：所, 人, 万円)

市 町 村	事業所数	従業者数	現金給与 総 額	原 材 料 使用額等	製 造 品 出荷額等	粗 付 加 価 値 額
平成18年	1,694	50,209	20,913,217	82,928,479	164,321,937	79,147,783
19	1,629	51,517	21,400,033	90,418,528	171,575,056	79,253,138
20	1,653	51,275	21,081,830	88,775,212	176,025,800	85,212,625
徳 島 市	462	11,740	5,239,112	14,658,308	47,138,466	31,406,922
鳴 門 市	148	4,971	2,319,201	7,187,617	13,364,404	5,963,480
小 松 島 市	113	2,371	863,266	3,951,222	6,286,536	2,244,754
阿 南 市	173	9,238	4,213,978	24,958,763	39,866,538	15,000,735
吉 野 川 市	79	2,314	749,083	1,893,324	3,304,810	1,349,080
阿 波 市	94	2,743	881,885	2,717,800	4,726,318	1,913,362
美 馬 市	59	1,491	559,166	1,647,541	3,780,552	2,037,410
三 好 市	67	1,340	398,546	1,624,021	2,588,386	918,489
勝 浦 町	14	406	156,940	1,123,741	1,616,265	470,919
上 勝 町	4	102	15,569	32,486	76,593	42,038
佐 那 河 内 村	4	57	12,068	50,124	61,692	11,017
石 井 町	61	1,924	544,197	2,792,435	4,003,632	1,158,933
神 山 町	18	248	58,310	147,666	250,718	98,966
那 賀 町	36	734	286,941	941,489	2,613,714	1,608,798
牟 岐 町	17	174	42,523	56,821	131,876	71,472
美 波 町	16	268	47,459	143,239	249,090	100,748
海 陽 町	32	776	150,664	1,092,086	1,263,185	164,994
松 茂 町	36	3,070	1,461,276	13,829,241	22,836,189	9,179,292
北 島 町	31	1,060	531,392	1,802,312	3,829,200	1,967,656
藍 住 町	50	2,810	1,471,312	4,348,205	7,921,994	3,496,546
板 野 町	34	950	360,383	915,853	5,840,691	4,706,929
上 板 町	36	705	224,546	342,950	899,747	480,291
つ る ぎ 町	39	1,147	323,038	2,164,983	2,776,704	585,667
東 み よ し 町	30	636	170,975	352,985	598,500	234,127

注 従業者4人以上の事業所である。

資料 県統計調査課「徳島県の工業」

91 工業 (続き)

(2) 従業者規模4人以上の事業所数・従業者数及び製造品出荷額等 (平成16～20年)

年次	事業所数	従業者数						
		計	従業者 4～9人	従業者 10～19人	従業者 20～29人	従業者 30～99人	従業者 100～299人	従業者 300人以上
平成16年	1,784	50,243	5,145	6,084	5,492	9,976	10,198	13,348
17	1,819	50,393	5,266	5,533	5,356	10,182	9,984	13,596
18	1,694	50,209	4,860	5,661	5,203	9,922	10,464	14,099
19	1,629	51,517	4,539	5,644	4,988	10,542	9,430	16,374
20	1,653	51,275	4,851	5,279	4,902	9,751	9,940	16,552

資料 県統計調査課「徳島県の工業」

(3) 従業者規模4人以上の産業中分類別事業所数・従業者数及び製造品出荷額等 (平成18～20年)

年次・産業中分類	事業所数	従業者数							
		総数	常用労働者			個人事業主及び家族従業者			
			計	男	女	計	男	女	
平成18年	1,694	50,209	49,750	33,069	16,681	459	273	186	
19	1,629	51,517	51,133	34,101	17,032	384	243	141	
20	1,653	51,275	50,848	34,058	16,790	427	252	175	
重化学工業計	438	25,251	25,217	19,253	5,964	34	27	7	
軽工業計	1,215	26,024	25,631	14,805	10,826	393	225	168	
食料品製造業	368	7,888	7,707	3,287	4,420	181	100	81	
飲料・飼料・たばこ製造業	29	953	946	607	339	7	4	3	
繊維工業	196	3,614	3,539	893	2,646	75	40	35	
木材・木製品製造業(家具を除く)	143	1,813	1,766	1,413	353	47	27	20	
家具・装備品製造業	158	2,544	2,493	1,971	522	51	33	18	
パルプ・紙・紙加工品製造業	40	2,948	2,945	2,422	523	3	1	2	
印刷・同関連産業	72	1,443	1,437	914	523	6	4	2	
化学工業	47	8,784	8,784	6,878	1,906	-	-	-	
石油製品・石炭製品製造業	5	31	31	24	7	-	-	-	
プラスチック製品製造業	41	1,822	1,822	1,268	554	-	-	-	
ゴム製品製造業	19	744	741	496	245	3	1	2	
なめし革・同製品・毛皮製造業	6	64	58	17	41	6	3	3	
窯業・土石製品製造業	86	1,286	1,283	1,044	239	3	2	1	
鉄鋼業	15	548	545	470	75	3	3	-	
非鉄金属製造業	2	12	12	5	7	-	-	-	
金属製品製造業	135	2,783	2,770	2,208	562	13	12	1	
はん用機械器具製造業	45	2,537	2,536	2,139	397	1	1	-	
生産用機械器具製造業	90	2,571	2,561	2,117	444	10	6	4	
業務用機械器具製造業	13	402	402	298	104	-	-	-	
電子部品・デバイス・電子回路製造業	9	3,497	3,495	2,661	834	2	1	1	
電気機械器具製造業	46	3,294	3,294	1,781	1,513	-	-	-	
情報通信機械器具製造業	3	151	151	126	25	-	-	-	
輸送用機械器具製造業	28	641	636	546	90	5	4	1	
その他の製造業	57	905	894	473	421	11	10	1	

資料 県統計調査課「徳島県の工業」

(単位：百万円)

現金給与 総 額	原 材 料 使用額等	製 造 品 出 荷 額 等						
		計	従業者 4～9人	従業者 10～19人	従業者 20～29人	従業者 30～99人	従業者 100～299人	従業者 300人以上
210,091	755,451	1,644,695	52,650	72,657	79,943	212,545	451,803	775,097
209,899	494,072	1,605,572	57,767	69,933	76,659	229,868	379,661	791,684
209,132	829,285	1,643,219	49,086	76,948	77,319	220,831	383,777	835,259
214,000	904,185	1,715,751	46,400	75,908	78,168	243,804	388,970	882,500
210,818	887,752	1,760,258	49,084	73,309	79,554	241,084	417,371	899,856

(単位：万円)

現金給与 総 額	原 材 料 使用額等	製 造 品 出 荷 額 等					粗付加 価値額
		計	製 造 品 出 荷 額	加 工 賃 収 入 額	修 理 料 収 入 額	そ の 他 の 収 入 額	
20,913,217	82,928,479	164,321,937	158,843,329	5,188,946	287,733	1,929	79,147,783
21,400,033	90,418,528	171,575,056	163,310,066	4,191,678	350,759	3,722,553	79,253,138
21,081,830	88,775,212	176,025,800	168,008,364	3,676,358	351,608	3,989,470	85,212,625
12,827,389	54,428,195	118,717,486	115,145,090	1,391,799	343,759	1,836,838	63,129,890
8,254,441	34,347,017	57,308,314	52,863,274	2,284,559	7,849	2,152,632	22,082,735
1,959,909	9,397,902	14,991,742	14,198,637	154,803	-	638,302	5,357,486
334,694	2,456,485	4,036,074	3,679,264	103,593	-	253,217	1,437,859
810,550	2,143,442	3,910,826	2,991,208	911,303	760	7,555	1,686,908
570,200	2,594,447	3,631,902	3,484,632	80,355	-	66,915	992,355
767,620	1,984,026	3,658,645	3,480,798	39,541	6,208	132,098	1,595,050
1,595,340	9,816,429	14,460,764	13,283,144	513,292	-	664,328	4,641,202
533,744	713,341	1,705,396	1,441,201	251,662	-	12,533	945,734
5,661,692	17,222,395	54,085,350	53,642,063	105,027	-	338,260	35,762,618
X	X	X	X	X	X	X	X
716,567	2,806,273	4,960,075	4,579,549	117,586	301	262,639	2,068,500
251,936	653,432	1,251,841	1,230,319	20,232	-	1,290	570,952
11,027	10,733	31,475	23,368	8,027	80	-	19,753
418,894	1,177,623	2,331,079	2,264,918	22,236	-	43,925	1,098,864
337,379	3,211,447	4,511,482	4,491,073	20,070	-	339	1,287,881
X	X	X	X	X	X	X	X
1,082,325	3,304,937	6,405,731	5,708,674	372,361	327	324,369	2,959,842
1,413,097	4,914,926	8,038,401	7,750,915	130,997	62,995	93,494	3,068,226
1,185,362	2,993,024	5,796,641	4,703,979	230,589	264,803	597,270	2,730,666
165,618	275,212	535,499	523,741	8,756	2,832	170	248,766
1,460,641	8,055,869	17,256,117	16,934,068	116,406	1,920	203,723	9,173,786
1,161,785	12,779,831	19,356,228	19,017,729	228,462	946	109,091	6,850,899
73,924	40,198	159,391	111,664	41,896	5,831	-	113,678
270,337	1,521,077	2,419,550	2,110,457	136,460	4,105	168,528	891,798
283,960	592,884	2,338,495	2,206,236	61,929	500	69,830	1,668,072

91 工業 (続き)

(4) 従業者規模30人以上の事業所数・従業者数及び製造品出荷額等 (平成16～20年)

年次	事業所数				従業者数
	計	従業者 30～99人	従業者 100～299人	従業者 300人以上	
平成16年	259	178	62	19	33,522
17	259	181	59	19	33,766
18	259	181	62	19	34,485
19	265	187	56	22	36,346
20	255	175	59	21	36,243

資料 県統計調査課「徳島県の工業」

(5) 従業者規模30人以上の産業中分類別事業所数・従業者数及び製造品出荷額等 (平成18～20年)

年次・産業中分類	事業所数	従業者数						
		総数	常用労働者			個人事業主及び家族従業者		
			計	男	女	計	男	女
平成18年	262	34,485	34,485	24,529	9,956	-	-	-
19	265	36,346	36,346	25,754	10,592	-	-	-
20	255	36,243	36,243	25,862	10,381	-	-	-
重化学工業計	110	21,424	21,424	16,538	4,886	-	-	-
軽工業計	145	14,819	14,819	9,324	5,495	-	-	-
食料品製造業	48	4,531	4,531	2,005	2,526	-	-	-
飲料・飼料・たばこ製造業	6	650	650	431	219	-	-	-
繊維工業	19	1,569	1,569	597	972	-	-	-
木材・木製品製造業(家具を除く)	8	656	656	571	85	-	-	-
家具・装備品製造業	10	1,133	1,133	937	196	-	-	-
パルプ・紙・紙加工品製造業	16	2,685	2,685	2,251	434	-	-	-
印刷・同関連産業	10	800	800	546	254	-	-	-
化学工業	27	8,481	8,481	6,675	1,806	-	-	-
石油製品・石炭製品製造業	-	-	-	-	-	-	-	-
プラスチック製品製造業	13	1,492	1,492	1,062	430	-	-	-
ゴム製品製造業	2	486	486	387	99	-	-	-
なめし革・同製品・毛皮製造業	-	-	-	-	-	-	-	-
窯業・土石製品製造業	9	384	384	293	91	-	-	-
鉄鋼業	4	426	426	384	42	-	-	-
非鉄金属製造業	-	-	-	-	-	-	-	-
金属製品製造業	14	1,602	1,602	1,304	298	-	-	-
はん用機械器具製造業	16	2,223	2,223	1,880	343	-	-	-
生産用機械器具製造業	19	1,762	1,762	1,470	292	-	-	-
業務用機械器具製造業	2	284	284	216	68	-	-	-
電子部品・デバイス・電子回路製造業	6	3,447	3,447	2,644	803	-	-	-
電気機械器具製造業	15	2,719	2,719	1,559	1,160	-	-	-
情報通信機械器具製造業	2	126	126	103	23	-	-	-
輸送用機械器具製造業	5	354	354	303	51	-	-	-
その他の製造業	4	433	433	244	189	-	-	-

資料 県統計調査課「徳島県の工業」

(単位：百万円)

現金給与総額	原材料使用額等	製造品出荷額等	生産額	付加価値額
165,680	653,498	1,439,445	1,440,245	647,416
165,280	694,964	1,401,213	1,408,558	626,761
167,156	726,909	1,439,867	1,451,984	645,009
172,871	799,656	1,515,273	1,486,063	645,864
170,786	781,505	1,558,312	1,532,060	698,406

(単位：万円)

現金給与総額	原材料使用額等	製造品出荷額等					粗付加価値額
		計	製造品 出荷額	加工賃 収入額	修理料 収入額	その他の 収入額	
16,715,569	72,690,893	143,986,658	140,046,748	3,681,541	257,343	1,026	69,554,382
17,287,134	79,965,621	151,527,349	145,096,527	2,635,576	312,584	3,482,662	70,132,283
17,078,614	78,150,528	155,831,156	149,758,425	2,157,578	316,044	3,599,109	76,117,190
11,503,917	50,363,743	111,323,508	108,493,267	793,220	316,044	1,720,977	59,955,099
5,574,697	27,786,785	44,507,648	41,265,158	1,364,358	-	1,878,132	16,162,091
1,199,313	7,292,319	10,902,687	10,289,179	88,996	-	524,512	3,468,916
277,335	2,241,300	3,660,443	3,322,496	86,635	-	251,312	1,308,323
484,354	1,833,656	3,043,190	2,677,201	365,989	-	-	1,155,542
273,832	1,621,115	2,027,275	1,960,251	22,950	-	44,074	391,122
396,242	1,041,209	1,921,430	1,806,330	0	-	115,100	838,133
1,516,920	9,586,685	14,072,273	12,943,516	471,411	-	657,346	4,490,015
343,767	525,741	1,134,788	897,788	234,838	-	2,162	580,969
5,546,810	16,324,741	52,900,321	52,484,758	79,511	-	336,052	35,488,921
-	-	-	-	-	-	-	-
609,777	2,448,377	4,404,574	4,075,125	76,868	-	252,581	1,879,627
X	X	X	X	X	X	X	X
-	-	-	-	-	-	-	-
120,376	185,525	426,968	413,139	13,829	-	-	230,280
296,753	3,019,678	4,123,096	4,109,392	13,380	-	324	1,100,627
-	-	-	-	-	-	-	-
682,463	2,130,223	4,107,896	3,623,248	188,360	-	296,288	1,890,194
1,295,522	4,652,883	7,508,119	7,347,577	56,596	47,811	56,135	2,812,220
880,844	2,501,445	4,622,118	3,733,561	64,220	256,377	567,960	2,077,969
X	X	X	X	X	X	X	X
1,450,659	7,979,612	17,158,534	16,840,185	112,706	1,920	203,723	9,153,390
1,005,358	12,511,560	18,762,796	18,524,815	144,638	-	93,343	6,541,207
X	X	X	X	X	X	X	X
160,620	977,241	1,574,821	1,311,651	91,913	4,105	167,152	604,348
162,257	448,787	1,899,476	1,865,589	2,842	-	31,045	1,387,196

91 工業 (続き)

(6)産業中分類別製造業の事業所数・従業者数及び製造品出荷額等
(法人・4人以上の事業所) (平成18~20年)

年次・産業中分類	事業所数	従業者数			
		総数	常用労働者		
			計	男	女
平成18年	1,440	48,448	48,448	32,591	15,857
19	1,400	49,904	49,904	33,622	16,282
20	1,399	49,566	49,566	33,556	16,010
食料品製造業	277	7,265	7,265	3,104	4,161
飲料・飼料・たばこ製造業	23	899	899	583	316
繊維工業	150	3,184	3,184	873	2,311
木材・木製品製造業(家具を除く)	117	1,686	1,686	1,356	330
家具・装備品製造業	126	2,373	2,373	1,877	496
パルプ・紙・紙加工品製造業	37	2,933	2,933	2,418	515
印刷・同関連産業	67	1,419	1,419	905	514
化学工業	47	8,784	8,784	6,878	1,906
石油製品・石炭製品製造業	5	31	31	24	7
プラスチック製品製造業	41	1,822	1,822	1,268	554
ゴム製品製造業	17	732	732	494	238
なめし革・同製品・毛皮製造業	3	46	46	15	31
窯業・土石製品製造業	84	1,278	1,278	1,040	238
鉄鋼業	12	524	524	461	63
非鉄金属製造業	2	12	12	5	7
金属製品製造業	122	2,726	2,726	2,179	547
はん用機械器具製造業	43	2,525	2,525	2,130	395
生産用機械器具製造業	85	2,541	2,541	2,102	439
業務用機械器具製造業	12	398	398	296	102
電子部品・デバイス・電子回路製造業	8	3,481	3,481	2,660	821
電気機械器具製造業	46	3,294	3,294	1,781	1,513
情報通信機械器具製造業	3	151	151	126	25
輸送用機械器具製造業	25	614	614	529	85
その他の製造業	47	848	848	452	396

資料 県統計調査課「徳島県の工業」

(単位：万円)

現金給与 総額	原材料 使用額等	製造品出荷額等					粗付加 価値額
		計	製造品 出荷額	加工賃 収入額	修理料 収入額	その他の 収入額	
20,688,906	82,599,794	163,603,009	158,298,314	5,017,836	284,930	1,929	78,777,303
21,192,083	90,119,656	170,910,762	162,817,509	4,031,041	347,276	3,714,936	78,908,540
20,872,544	88,490,646	175,375,843	167,540,263	3,507,788	350,118	3,977,674	84,867,579
1,898,087	9,302,056	14,779,590	14,000,443	145,983	-	633,164	5,246,720
332,436	2,452,867	4,027,051	3,672,018	101,816	-	253,217	1,435,661
760,750	2,110,979	3,798,440	2,963,969	826,156	760	7,555	1,610,793
552,851	2,550,716	3,553,614	3,417,107	70,082	-	66,425	959,441
740,587	1,948,807	3,579,054	3,418,138	23,225	5,993	131,698	1,552,792
1,592,785	9,812,988	14,454,496	13,276,876	513,292	-	664,328	4,638,510
530,749	709,781	1,695,714	1,431,869	251,662	-	12,183	939,903
5,661,692	17,222,395	54,085,350	53,642,063	105,027	-	338,260	35,762,618
X	X	X	X	X	X	X	X
716,567	2,806,273	4,960,075	4,579,549	117,586	301	262,639	2,068,500
X	X	X	X	X	X	X	X
9,343	10,064	27,169	22,968	4,121	80	-	16,290
X	X	X	X	X	X	X	X
332,238	3,203,817	4,492,237	4,472,643	19,270	-	324	1,276,819
X	X	X	X	X	X	X	X
1,071,759	3,280,945	6,360,156	5,685,666	350,496	252	323,742	2,939,280
X	X	X	X	X	X	X	X
1,178,829	2,984,981	5,777,450	4,692,365	223,312	264,503	597,270	2,720,050
X	X	X	X	X	X	X	X
X	X	X	X	X	X	X	X
1,161,785	12,779,831	19,356,228	19,017,729	228,462	946	109,091	6,850,899
73,924	40,198	159,391	111,664	41,896	5,831	-	113,678
265,263	1,509,316	2,404,200	2,095,877	135,836	4,105	168,382	888,380
274,735	586,005	2,318,366	2,188,517	59,549	500	69,800	1,655,453

91 工業 (続き)

(6) 産業中分類別製造業の事業所数・従業者数及び製造品出荷額等
(個人・4人以上の事業所) (平成18~20年)

年次・産業中分類	事業所数	従業者数						
		総数	常用労働者			個人事業主及び家族従業者		
			計	男	女	計	男	女
平成18年	254	1,761	1,302	478	824	459	273	186
19	229	1,613	1,229	479	750	384	243	141
20	254	1,709	1,282	502	780	427	252	175
食料品製造業	91	623	442	183	259	181	100	81
飲料・飼料・たばこ製造業	6	54	47	24	23	7	4	3
繊維工業	46	430	355	20	335	75	40	35
木材・木製品製造業(家具を除く)	26	127	80	57	23	47	27	20
家具・装備品製造業	32	171	120	94	26	51	33	18
パルプ・紙・紙加工品製造業	3	15	12	4	8	3	1	2
印刷・同関連産業	5	24	18	9	9	6	4	2
化学工業	-	-	-	-	-	-	-	-
石油製品・石炭製品製造業	-	-	-	-	-	-	-	-
プラスチック製品製造業	-	-	-	-	-	-	-	-
ゴム製品製造業	2	12	9	2	7	3	1	2
なめし革・同製品・毛皮製造業	3	18	12	2	10	6	3	3
窯業・土石製品製造業	2	8	5	4	1	3	2	1
鉄鋼業	3	24	21	9	12	3	3	-
非鉄金属製造業	-	-	-	-	-	-	-	-
金属製品製造業	13	57	44	29	15	13	12	1
はん用機械器具製造業	2	12	11	9	2	1	1	-
生産用機械器具製造業	5	30	20	15	5	10	6	4
業務用機械器具製造業	1	4	4	2	2	-	-	-
電子部品・デバイス・電子回路製造業	1	16	14	1	13	2	1	1
電気機械器具製造業	-	-	-	-	-	-	-	-
情報通信機械器具製造業	-	-	-	-	-	-	-	-
輸送用機械器具製造業	3	27	22	17	5	5	4	1
その他の製造業	10	57	46	21	25	11	10	1

資料 県統計調査課「徳島県の工業」

(単位：万円)

現金給与 総額	原材料 使用額等	製造品出荷額等					粗付加 価値額
		計	製造品 出荷額	加工賃 収入額	修理料 収入額	その他の 収入額	
224,311	328,685	718,928	545,015	171,110	2,803	-	370,480
207,950	298,872	664,294	492,557	160,637	3,483	7,617	344,598
209,286	284,566	649,957	468,101	168,570	1,490	11,796	345,046
61,822	95,846	212,152	198,194	8,820	-	5,138	110,766
2,258	3,618	9,023	7,246	1,777	-	-	2198
49,800	32,463	112,386	27,239	85,147	-	-	76,115
17,349	43,731	78,288	67,525	10,273	-	490	32,914
27,033	35,219	79,591	62,660	16,316	215	400	42,258
2,555	3,441	6,268	6,268	-	-	-	2,692
2,995	3,560	9,682	9,332	-	-	350	5,831
-	-	-	-	-	-	-	-
-	-	-	-	-	-	-	-
-	-	-	-	-	-	-	-
X	X	X	X	X	X	X	X
1,684	669	4,306	400	3,906	-	-	3,463
X	X	X	X	X	X	X	X
5,141	7,630	19,245	18,430	800	-	15	11,062
-	-	-	-	-	-	-	-
10,566	23,992	45,575	23,008	21,865	75	627	20,562
X	X	X	X	X	X	X	X
6,533	8,043	19,191	11,614	7,277	300	-	10,616
X	X	X	X	X	X	X	X
X	X	X	X	X	X	X	X
-	-	-	-	-	-	-	-
-	-	-	-	-	-	-	-
5,074	11,761	15,350	14,580	624	-	146	3,418
9,225	6,879	20,129	17,719	2,380	-	30	12,619

91 工業 (続き)

(7)従業者規模30人以上事業所の産業中分類別・水源別1日当たり用水量 (平成18~20年) (単位:m³)

年次・産業中分類	事業所数	総用水量	淡水						海水
			水源別用水量						
			合計	公共水道		井戸水	その他の淡水	回収水	
				工業用水道	上水道				
平成18年	262	1,346,825	1,246,525	155,250	8,774	80,034	278,439	724,028	100,300
19	265	1,433,645	1,333,445	155,037	8,848	77,501	274,016	818,043	100,200
20	255	1,350,102	1,249,902	150,601	8,795	78,347	200,305	811,854	100,200
食料品製造業	48	17,555	16,655	467	2,527	13,259	38	364	900
飲料・飼料・たばこ製造業	6	8,410	8,410	4,700	23	3,687	-	-	-
繊維工業	19	20,204	20,204	4,643	174	9,488	-	5,899	-
木材・木製品製造業(家具を除く)	8	986	986	-	946	40	-	-	-
家具・装備品製造業	10	1,542	1,542	-	107	1,435	-	-	-
パルプ・紙・紙加工品製造業	16	673,379	673,379	13,339	672	18,165	195,929	445,274	-
印刷・同関連産業	10	579	579	-	144	435	-	-	-
化学工業	27	448,444	349,144	88,846	1,138	16,832	2,580	239,748	99,300
石油製品・石炭製品製造業	-	-	-	-	-	-	-	-	-
プラスチック製品製造業	13	7,248	7,248	152	577	5,124	1,101	294	-
ゴム製品製造業	2	X	X	X	X	X	X	X	X
なめし革・同製品・毛皮製造業	-	-	-	-	-	-	-	-	-
窯業・土石製品製造業	9	161	161	2	110	37	-	12	-
鉄鋼業	4	30,576	30,576	30,233	341	2	-	-	-
非鉄金属製造業	-	-	-	-	-	-	-	-	-
金属製品製造業	14	1,411	1,411	62	668	633	48	-	-
はん用機械器具製造業	16	5,739	5,739	-	62	4,384	9	1,284	-
生産用機械器具製造業	19	846	846	316	127	373	-	30	-
業務用機械器具製造業	2	X	X	X	X	X	X	X	X
電子部品・デバイス・電子回路製造業	6	125,347	125,347	7,303	182	342	-	117,520	-
電気機械器具製造業	15	847	847	538	158	151	-	-	-
情報通信機械器具製造業	2	X	X	X	X	X	X	X	X
輸送用機械器具製造業	5	616	616	-	616	-	-	-	-
その他の製造業	4	689	689	-	88	-	600	1	-

資料 県統計調査課「徳島県の工業」

(8) 従業者規模30人以上事業所の市町村別・水源別1日当たり用水量 (平成18~20年) (単位: m³)

市町村	事業所数	総用水量	淡水						海水
			水源別用水量						
			合計	公共水道		井戸水	その他の淡水	回収水	
				工業用水道	上水道				
平成18年	262	1,346,825	1,246,525	155,250	8,774	80,034	278,439	724,028	100,300
19	265	1,433,645	1,333,445	155,037	8,848	77,051	274,016	818,043	100,200
20	255	1,350,102	1,249,902	150,601	8,795	78,347	200,305	811,854	100,200
徳島市	66	351,365	351,365	72,107	2,430	39,753	13,460	223,615	-
鳴門市	24	117,567	17,367	14,266	1,298	12	1,500	291	100,200
小松島市	14	4,329	4,329	-	1,463	1,216	1,650	-	-
阿南市	30	813,579	813,579	55,576	1,289	7,637	183,000	566,077	-
吉野川市	14	7,596	7,596	-	443	7,100	-	53	-
阿波市	23	5,996	5,996	-	373	4,195	-	1,428	-
美馬市	8	739	739	-	182	557	-	-	-
三好市	7	303	303	-	100	199	-	4	-
勝浦町	3	1,064	1,064	-	3	1,052	9	-	-
上勝町	1	X	X	X	X	X	X	X	X
佐那河内村	-	-	-	-	-	-	-	-	-
石井町	11	X	X	X	X	X	X	X	X
神山町	2	X	X	X	X	X	X	X	X
那賀町	2	X	X	X	X	X	X	X	X
牟岐町	1	X	X	X	X	X	X	X	X
美波町	1	X	X	X	X	X	X	X	X
海陽町	4	X	X	X	X	X	X	X	X
松茂町	11	26,108	26,108	6,495	502	-	-	19,111	-
北島町	6	X	X	X	X	X	X	X	X
藍住町	11	X	X	X	X	X	X	X	X
板野町	4	494	494	-	221	273	-	-	-
上板町	5	147	147	-	30	117	-	-	-
つるぎ町	4	2,211	2,211	-	-	2,211	-	-	-
東みよし町	3	72	72	-	64	8	-	-	-

資料 県統計調査課「徳島県の工業」

92 造船状況 (平成17~21年度)

年 度	鋼 船							
	総 数		貨 物 船		タンカー		そ の 他	
	隻 数	トン数	隻 数	トン数	隻 数	トン数	隻 数	トン数
平成17年度	9	7,475	5	2,493	4	4,982	0	0
18	11	14,788	8	6,539	3	8,249	0	0
19	10	5,035	8	3,790	2	1,245	0	0
20	11	8,318	7	3,028	4	5,290	0	0
21	11	11,552	6	2,993	5	8,559	0	0

資料 四国運輸局徳島運輸支局

93 鋁工業生産指数 (平成17~21年)

(平成17年平均=100)

年 月	鋁 工 業							
	鋁 業	製造工業	鉄 鋼 業	金属製品 工 業	一 般 機械工業	電 気 機械工業	輸 送 機械工業	
ウ エ イ ト	10,000.0	7.9	9,992.1	77.9	337.4	576.7	2,043.7	243.0
平成17年平均	100.0	100.0	100.0	100.0	100.0	100.0	100.0	100.0
18	108.3	108.1	108.3	90.4	118.2	100.5	125.6	143.4
19	114.7	103.9	114.7	97.0	135.7	98.2	144.3	129.1
20	117.1	99.5	117.1	89.4	123.9	102.9	168.9	129.7
21	107.1	89.1	107.2	72.7	97.1	68.9	149.1	100.0
平成21年 1月	91.9	84.0	91.9	85.2	82.6	44.7	98.7	90.1
2	84.7	81.3	84.7	66.0	92.9	64.4	99.8	74.3
3	103.1	96.5	103.1	63.7	85.8	151.4	120.9	85.9
4	95.3	85.6	95.3	77.4	84.7	39.1	128.8	90.2
5	103.1	77.7	103.1	78.1	84.9	54.8	120.7	83.5
6	102.8	92.2	102.8	73.4	105.1	48.3	151.3	97.6
7	113.3	92.6	113.3	42.9	108.1	81.6	166.5	105.8
8	98.6	70.8	98.6	55.2	88.1	58.3	155.0	100.0
9	121.0	87.9	121.1	47.4	108.3	80.5	176.1	113.4
10	129.4	105.1	129.4	94.8	107.2	75.6	194.2	126.2
11	126.9	99.9	126.9	95.8	109.3	63.2	193.8	116.2
12	115.6	95.4	115.6	92.6	108.7	64.8	183.3	117.3

年 月	鋁 工 業								
	製 造			工 業			業		
	窯業・土石 製品工業	化学工業	プラスチック 製品工業	パルプ・紙・紙 加工品工業	繊維工業	飲料・飼料 工業	家具工業	木材・木製 品工業	その他 の工業
ウ エ イ ト	199.0	3,591.9	239.1	737.9	318.2	1,071.7	164.3	201.8	189.5
平成17年平均	100.0	100.0	100.0	100.0	100.0	100.0	100.0	100.0	100.0
18	94.3	105.6	106.2	101.6	95.7	95.7	82.2	102.9	101.7
19	78.5	110.6	103.3	99.9	109.7	105.7	76.4	95.8	97.0
20	64.3	106.0	98.2	94.4	108.0	112.5	67.6	69.6	99.0
21	57.3	110.5	94.9	65.7	88.5	109.3	56.6	51.8	100.8
平成21年 1月	61.3	117.0	73.3	44.4	89.6	83.3	55.6	50.5	77.5
2	71.5	91.6	91.0	47.4	90.6	79.6	55.9	50.6	92.4
3	60.2	107.6	97.0	59.5	90.8	101.7	70.6	51.2	80.7
4	55.7	88.9	99.4	58.8	98.7	134.7	58.6	47.5	93.1
5	46.3	119.0	105.3	78.6	97.0	102.9	51.8	46.2	94.3
6	51.9	95.0	88.0	72.3	92.8	125.4	45.5	51.2	94.7
7	54.2	110.0	105.7	52.9	91.2	130.8	53.2	53.4	105.6
8	45.7	83.7	95.0	80.6	72.1	115.2	55.5	49.1	99.6
9	56.8	124.8	100.9	75.3	72.2	123.4	59.0	53.5	107.4
10	61.6	140.6	99.0	72.7	84.4	105.9	59.9	57.2	115.6
11	57.7	136.0	95.1	72.7	91.8	106.1	53.6	57.1	123.3
12	64.9	111.2	88.7	73.0	90.5	102.7	59.7	53.6	124.8

資料 県統計調査課「鋁工業生産指数」

9 建 設 業

94 主要土木費

(1) 道路費 (平成17～21年度)

(単位：千円)

年 度	道路災害防除	市町村道代行	大規模 自転車道	交通安全 施設整備	橋りょう補修	沿道環境改善	道路補修
平成17年度	224,000	40,000	-	1,754,000	70,000	-	-
18	1,027,000	50,000	-	200,000	50,000	-	-
19	240,000	30,000	-	310,000	-	-	7,000
20	555,000	100,000	-	90,000	-	-	76,000
21	760,000	50,000	-	930,000	-	-	521,000

年 度	道 路 改 築	舗装道新設	道路特殊改良	橋りょう整備	舗装補修	緊急地方 道路整備
平成17年度	7,640,000	-	1,170,000	-	-	7,979,000
18	9,276,000	-	1,180,000	-	-	7,033,000
19	8,032,000	-	1,031,000	-	-	6,075,000
20	5,620,000	-	829,000	-	-	7,073,000
21	5,210,000	-	76,000	-	-	7,859,500

資料 県道路整備課

(2) 河川費 (平成17～21年度)

(単位：千円)

年 度	広域基幹 河川改修事業	総合流域 防災事業	統合河川 整備事業	河川局部 改良事業	海岸侵食 対策事業
平成17年度	2,147,000	1,406,300	-	-	406,000
18	2,010,000	1,721,200	-	-	338,000
19	1,150,000	1,294,500	-	-	228,000
20	595,000	1,064,000	-	-	222,000
21	1,490,000	2,081,000	-	-	250,000

資料 県河川整備課

(3) 港湾費 (平成17～21年度)

(単位：千円)

年 度	港湾改修事業	港湾環境整備事業	港湾海岸保全施設整備事業	海岸環境整備事業	施設整備事業(起債)	臨海土地造成事業(起債)
平成17年度	746,500	1,697,900	639,400	28,500	262,000	2,291,000
18	470,500	2,019,479	740,700	31,200	674,000	992,000
19	239,900	173,700	581,500	42,000	132,000	475,000
20	295,200	146,400	377,800	-	59,000	563,000
21	274,373	101,800	316,000	-	-	599,600

注 決算額，繰越は除く。

資料 県運輸政策課

(4) 砂防費 (平成17～21年度)

(単位：千円)

年 度	砂 防	地すべり対策	急傾斜地崩壊対策	河川等災害関連事業
平成17年度	1,953,000	1,381,000	1,105,885	-
18	1,863,000	1,538,000	866,200	334,080
19	1,386,000	1,145,000	800,161	-
20	1,081,000	940,000	593,600	-
21	1,356,000	1,164,000	581,950	27,840

資料 県砂防防災課

(5) 都市計画費 (平成17～21年度)

(単位：千円)

年 度	都市計画調査	指導監督事務	橋りょう整備	街路事業	下水道事業	公園事業
平成17年度	320	18,622	-	8,051,888	5,428,360	1,334,170
18	14,054	15,629	-	5,571,162	6,231,012	2,650,996
19	18,112	14,334	-	6,531,004	4,813,872	1,381,819
20	5,948	16,060	-	5,071,782	2,810,347	681,384
21	0	13,719	-	3,882,202	2,293,386	552,314

資料 県都市計画課，県下水環境課

(6) 住宅費 (平成17～21年度)

(単位：千円)

年 度	県営住宅建設	市町村公営住宅指導監督	地域住宅交付金指導監督	市町村改良住宅指導監督
平成17年度	1,538,346	4,886	-	2,300
18	1,046,637	3,100	-	200
19	424,517	-	2,607	-
20	1,070,540	-	2,900	-
21	414,731	-	3,652	-

資料 県住宅課

94 主要土木費 (続き)

(7) 漁港費 (平成17～21年度)

(単位：千円)

年 度	地域水産物供給基盤整備事業	広域漁港整備事業	水産物供給基盤機能保全事業	海岸保全事業	漁業集落環境整備事業
平成17年度	259,200	565,729	-	530,200	189,300
18	83,200	564,869	-	384,560	130,880
19	48,250	819,052	-	491,750	95,120
20	128,700	819,288	-	336,150	56,900
21	137,800	551,260	26,400	231,600	126,500

年 度	漁港環境整備事業	漁港漁村づくり総合整備事業(漁村再生交付金)	関連道整備事業	漁港漁場機能高度化事業	漁港災害復旧事業
平成17年度	39,050	160,000	142,400	-	425,470
18	13,620	195,000	-	-	64,730
19	9,800	116,000	-	-	-
20	20,000	176,500	-	-	-
21	15,300	171,700	-	-	-

年 度	漁港災害復旧助成
平成17年度	-
18	-
19	-
20	-
21	-

資料 県水産課

95 海岸保全区域 (平成19～21年度)

(単位：m)

所 管	海岸数	保全延長	海岸保全施設			
			計	堤防	護岸	突堤及び離岸堤
平成19年度			(534)			(534)
	77	156,220	172,732	46,470	88,562	37,700
20			(536)			(536)
	77	156,018	176,069	44,449	90,721	40,899
21			(536)			(536)
	77	156,018	176,069	44,449	90,721	40,899
国土交通省河川局所管			(53)			(53)
	19	10,003	10,669	3,998	1,920	4,751
国土交通省港湾局所管			(222)			(222)
	11	77,703	83,429	21,606	47,699	14,124
農林水産省農村振興局所管			(35)			(35)
	4	4,079	10,963	2,635	1,729	6,599
農林水産省水産庁所管			(40)			(40)
	26	40,018	38,942	2,572	33,824	2,546
河川・農振共管			(186)			(186)
	17	24,873	32,066	13,638	5,549	12,879

注 ()は、突堤及び離岸堤の基数である。

資料 県河川整備課、県港湾空港課、県農村基盤整備課、県水産課

96 ダム (平成21年度)

ダム名	目的	総事業費	完成年	水系別	位置
追立	砂防・発電	千円 127,810	1952	那賀川	那賀郡那賀町坂州
川口	発電	2,045,000	1961	〃	〃 〃 吉野
宮川内	治水・かんがい	626,000	1964	吉野川	阿波市土成町宮川内
正木	治水・かんがい 工水・発電	10,600,000	1977	勝浦川	勝浦郡上勝町正木
福井	治水	15,000,000	1995	福井川	阿南市福井町鉦打
夏子	畑地かんがい	6,173,807	1995	吉野川	美馬市脇町字西俣名

ダム名	型式	高さ	堤頂長	流域面積	総貯水量	有効貯水量
		m	m	km ²	m ³	m ³
追立	重力式	29.5	79.2	134.9	923,000	92,000
川口	〃	30.0	182.5	直接 間接 616.70 40.60	6,463,000	950,000
宮川内	〃	36.0	130.0	23.14	1,350,000	1,220,000
正木	〃	67.0	215.0	直接 94.70	15,050,000	11,900,000
福井	〃	42.5	191.0	15.00	4,750,000	4,000,000
夏子	〃	43.8	133.5	26.70	1,600,000	800,000

注 県管理ダムである。

資料 県農村基盤整備課，県流域振興課，県砂防防災課，県企業局

97 建築主別着工建築物 (平成17~19年)

年 月	総 数			国			本 県			市
	建築物 の 数	床面積 の合計	工事費 予定額	建築物 の 数	床面積 の合計	工事費 予定額	建築物 の 数	床面積 の合計	工事費 予定額	建築物 の 数
平成17年	3,966	930,098	12,403,124	22	7,507	94,466	37	22,627	549,671	86
18	4,377	1,002,892	13,838,582	19	2,347	39,227	68	37,346	770,679	71
19	3,566	890,135	12,117,013	21	10,306	218,281	24	27,913	426,943	54
平成19年1月	292	80,020	1,008,318	5	5,428	77,551	2	89	2,360	-
2	322	66,506	775,248	-	-	-	1	55	1,000	4
3	294	61,429	875,265	2	992	48,600	1	106	1,100	4
4	326	82,244	1,065,434	1	13	200	-	-	-	3
5	289	90,009	914,657	3	127	3,360	5	4,673	56,460	1
6	385	117,782	2,084,775	5	524	8,400	6	20,689	327,200	7
7	233	56,964	879,888	5	3,222	80,170	2	990	13,000	10
8	256	116,154	1,382,530	-	-	-	1	44	1,000	2
9	262	60,427	953,324	-	-	-	2	78	918	2
10	283	47,071	632,705	-	-	-	-	-	-	8
11	319	56,753	793,281	-	-	-	3	1,110	22,705	8
12	305	54,776	751,588	-	-	-	1	79	1,200	5

資料 国土交通省総合政策局「建設統計月報」

98 構造別着工建築物 (平成17~19年)

年 月	総 数			木 造			鉄骨・鉄筋コンクリート			鉄筋
	建築物 の 数	床面積 の合計	工事費 予定額	建築物 の 数	床面積 の合計	工事費 予定額	建築物 の 数	床面積 の合計	工事費 予定額	建築物 の 数
平成17年	3,966	930,098	12,403,124	2,527	362,608	5,113,878	8	16,631	197,890	146
18	4,377	1,002,892	13,838,582	2,881	403,096	5,571,157	20	32,655	810,250	122
19	3,566	890,135	12,117,013	2,485	347,876	4,907,385	9	45,578	1,241,625	89
平成19年1月	292	80,020	1,008,318	197	28,638	395,430	-	-	-	9
2	322	66,506	775,248	243	31,981	445,502	2	183	4,300	3
3	294	61,429	875,265	204	30,427	429,452	1	106	1,100	7
4	326	82,244	1,065,434	211	27,255	378,716	-	-	-	7
5	289	90,009	914,657	189	27,165	370,534	-	-	-	13
6	385	117,782	2,084,775	256	36,564	526,324	2	19,747	740,000	16
7	233	56,964	879,888	159	22,269	310,369	2	8,394	190,225	9
8	256	116,154	1,382,530	200	28,572	409,968	-	-	-	1
9	262	60,427	953,324	188	24,745	352,392	2	17,148	306,000	5
10	283	47,071	632,705	203	28,235	402,209	-	-	-	5
11	319	56,753	793,281	222	32,288	462,367	-	-	-	10
12	305	54,776	751,588	213	29,737	424,122	-	-	-	4

資料 国土交通省総合政策局「建設統計月報」

(単位：棟, m², 万円)

町 村		会 社			会社でない団体			個 人		
床面積 の合計	工事費 予定額	建築物 の 数	床面積 の合計	工事費 予定額	建築物 の 数	床面積 の合計	工事費 予定額	建築物 の 数	床面積 の合計	工事費 予定額
29,979	585,120	623	307,079	3,492,647	124	73,353	904,504	3,074	489,553	6,776,716
34,623	529,347	659	337,342	3,957,600	126	73,610	1,248,903	3,434	517,624	7,292,826
18,944	418,710	503	322,768	3,224,876	101	68,779	1,564,608	2,863	441,422	6,263,595
-	-	32	31,578	236,680	7	4,755	160,600	246	38,170	531,127
114	1,100	45	27,153	191,869	12	1,319	17,305	260	37,865	563,974
1,237	35,500	38	20,816	235,785	5	283	5,000	244	37,995	549,280
1,280	44,950	51	35,881	463,050	7	1,164	12,120	264	43,906	545,114
17	350	40	42,012	235,035	9	3,916	66,142	231	39,264	553,310
2,401	41,656	64	24,943	311,825	9	21,389	736,367	294	47,836	659,327
9,160	203,399	29	11,587	115,431	5	2,033	32,197	182	29,969	435,691
1,392	32,100	39	71,124	773,311	14	15,031	162,823	200	28,563	413,296
136	2,220	39	16,013	199,771	7	14,736	318,252	212	29,464	432,163
832	17,080	32	11,699	118,230	8	1,452	11,804	235	33,088	485,591
1,627	28,655	39	12,678	141,327	7	969	14,623	262	40,369	585,971
748	11,700	55	17,284	202,562	11	1,732	27,375	233	34,933	508,751

(単位：棟, m², 万円)

コンクリート造		鉄 骨 造			コンクリートブロック造			そ の 他		
床面積 の合計	工事費 予定額	建築物 の 数	床面積 の合計	工事費 予定額	建築物 の 数	床面積 の合計	工事費 予定額	建築物 の 数	床面積 の合計	工事費 予定額
140,687	2,360,126	1,253	407,633	4,713,011	5	106	700	27	2,433	17,519
115,521	2,054,265	1,314	448,290	5,363,901	10	500	4,790	30	2,830	34,219
87,897	1,540,867	948	406,698	4,403,792	8	180	1,920	27	1,906	21,424
9,076	212,835	85	42,293	399,903	1	13	150	-	-	-
2,349	53,200	72	31,815	271,297	-	-	-	2	178	949
9,416	140,150	78	21,025	298,653	-	-	-	4	455	5,910
4,082	84,020	102	50,563	598,373	2	73	600	4	271	3,725
14,164	211,375	82	48,540	331,578	-	-	-	5	140	1,170
25,937	408,100	109	35,341	405,751	-	-	-	2	193	4,600
6,381	125,100	58	19,784	253,344	3	62	520	2	74	330
3,462	67,800	52	83,738	903,912	1	11	300	2	371	550
7,435	139,918	66	11,087	154,954	-	-	-	1	12	60
1,935	26,784	74	16,761	200,212	-	-	-	1	140	3,500
3,075	55,615	85	21,340	274,899	1	21	350	1	29	50
585	15,970	85	24,411	310,916	-	-	-	3	43	580

99 用途別着工建築物（平成17～19年）

年 月	総数		居住専用		居住専用準		居住産業併用		産									
									農林水産業用		鉱業建設業用		製造業用		電気・ガス・熱供給・水道業用		情報通信業用	
	床面積 の合計	工事費 予定額	床面積 の合計	工事費 予定額	床面積 の合計	工事費 予定額	床面積 の合計	工事費 予定額	床面積 の合計	工事費 予定額	床面積 の合計	工事費 予定額	床面積 の合計	工事費 予定額	床面積 の合計	工事費 予定額	床面積 の合計	工事費 予定額
平成17年	930,098	12,403,124	511,775	7,295,513	12,907	176,982	28,644	378,620	28,177	184,194	6,264	75,115	36,544	387,840	1,665	28,955	843	12,493
18	1,002,892	13,838,582	537,489	7,729,569	4,093	54,500	40,595	577,116	16,270	131,051	8,023	66,810	87,846	903,892	8,947	99,670	2,055	20,616
19	890,135	12,117,013	438,599	6,378,699	8,344	78,180	15,936	230,765	23,773	161,062	4,473	37,810	127,543	1,359,765	3,055	51,000	244	3,584
平成19年1月	80,020	1,008,318	33,956	487,657	50	530	1,450	18,000	628	4,200	22	230	11,251	56,120	-	-	-	-
2	66,506	775,248	35,037	514,044	304	2,350	1,692	23,470	2,134	16,700	788	5,700	1,352	11,465	79	400	14	84
3	61,429	875,265	44,643	648,850	-	-	664	11,540	1,517	10,900	261	1,500	1,189	13,700	-	-	-	-
4	82,244	1,065,434	35,989	517,934	119	1,400	1,893	30,250	8,400	28,950	-	-	23,322	276,610	273	5,000	-	-
5	90,009	914,657	38,411	536,265	-	-	3,794	48,920	1,761	15,300	-	-	7,568	75,200	280	4,000	-	-
6	117,782	2,084,775	46,342	661,072	-	-	3,115	45,000	1,289	9,800	996	5,350	3,994	82,180	2,271	40,000	-	-
7	56,964	879,888	27,598	402,669	2,522	40,000	1,063	20,700	716	5,403	940	9,250	3,295	26,950	-	-	14	600
8	116,154	1,382,530	30,116	424,578	445	13,000	180	1,500	682	8,189	45	430	63,752	671,300	30	400	-	-
9	60,427	953,324	36,836	572,294	3,738	9,500	286	4,300	259	1,600	211	5,500	730	6,400	20	300	30	500
10	47,071	632,705	34,289	501,772	-	-	529	9,085	2,047	13,850	-	-	50	700	-	-	14	500
11	56,753	793,281	41,327	609,951	45	200	371	5,500	1,518	15,770	467	3,850	1,659	27,440	-	-	14	600
12	54,776	751,588	34,055	501,613	1,121	11,200	899	12,500	2,822	30,400	743	6,000	9,381	111,700	102	900	158	1,300

注 日本標準建築物用途分類から建築用途分類に改訂され、平成15年4月1日から施行された。

資料 国土交通省総合政策局「建設統計月報」

100 種類別着工新設住宅（平成17～19年）

年 月	総 数						専 用 住 宅					
	一戸建		長屋建		共同		一戸建		長屋建		共同	
	戸数	床面積 の合計	戸数	床面積 の合計	戸数	床面積 の合計	戸数	床面積 の合計	戸数	床面積 の合計	戸数	床面積 の合計
平成17年	2,436	344,015	555	31,504	1,986	116,340	2,344	332,055	555	31,502	1,982	116,239
18	2,770	381,938	809	40,038	1,623	100,439	2,667	369,406	809	40,038	1,609	99,777
19	2,372	322,814	1,101	47,683	972	54,425	2,319	316,756	1,101	47,683	972	54,425
平成19年1月	200	28,657	76	3,078	30	1,036	197	28,233	76	3,078	30	1,036
2	223	30,557	61	3,228	24	487	213	29,562	61	3,228	24	487
3	182	25,812	154	6,004	161	10,704	179	25,398	154	6,004	161	10,704
4	207	27,512	93	4,155	51	2,632	198	26,579	93	4,155	51	2,632
5	184	25,067	114	4,502	175	9,322	179	24,528	114	4,502	175	9,322
6	238	32,492	126	5,556	150	7,744	230	31,517	126	5,556	150	7,744
7	166	22,841	34	1,261	57	3,366	162	22,262	34	1,261	57	3,366
8	189	25,481	40	1,967	38	1,849	189	25,481	40	1,967	38	1,849
9	193	25,744	28	1,511	102	8,757	191	25,545	28	1,511	102	8,757
10	197	26,235	92	4,556	54	1,624	194	25,876	92	4,556	54	1,624
11	192	25,421	171	7,395	106	5,643	190	25,273	171	7,395	106	5,643
12	201	26,995	112	4,470	24	1,261	197	26,502	112	4,470	24	1,261

資料 国土交通省総合政策局「建設統計月報」

101 資金別着工新設住宅（平成17～19年）

（単位：戸）

年 月	総 数		民間資金住宅	公営住宅	住宅金融公庫 融資住宅	都市再生機構 建設住宅	そ の 他
	戸数	床面積 の合計	戸数	床面積 の合計	戸数	床面積 の合計	戸数
平成17年	4,977	424,928	4,252	300,909	114	91,657	256
18	5,202	409,538	4,698	289,416	54	75,901	187
19	4,445	374,076	3,990	262,922	110	77,927	274
平成19年1月	306	33,945	280	21,386	-	4,991	20
2	308	26,760	283	21,498	-	4,182	17
3	497	26,621	393	16,459	-	6,085	103
4	351	35,732	318	25,511	-	9,009	27
5	473	34,032	390	17,769	72	12,846	7
6	514	27,342	477	20,721	18	4,079	15
7	257	28,935	234	21,262	4	6,026	18
8	267	29,874	251	21,812	-	6,596	10
9	323	27,599	308	21,742	-	4,522	12
10	343	35,482	328	21,023	-	6,778	9
11	469	34,811	415	29,020	16	5,137	20
12	337	32,943	313	24,719	-	7,676	16

資料 国土交通省総合政策局「建設統計月報」

102 利用関係別着工新設住宅（平成19～21年）

（単位：戸，m³）

年 月	総 数		持 家		貸 家		給 与 住 宅		分 譲 住 宅	
	戸数	床面積 の合計	戸数	床面積 の合計	戸数	床面積 の合計	戸数	床面積 の合計	戸数	床面積 の合計
平成19年	4,445	424,928	2,167	300,909	1,958	91,657	17	2,205	303	30,157
20	4,068	409,538	2,125	289,416	1,483	75,901	1	103	459	44,118
21	3,773	374,076	2,026	262,922	1,389	77,927	58	4,135	300	29,092
平成21年1月	327	33,945	164	21,386	78	4,991	4	502	81	7,066
2	231	26,760	161	21,498	59	4,182	-	-	11	1,080
3	264	26,621	120	16,459	102	6,085	1	242	41	3,835
4	370	35,732	193	25,511	167	9,009	1	75	9	1,137
5	419	34,032	142	17,769	223	12,846	46	2,562	8	855
6	286	27,342	166	20,721	96	4,079	1	147	23	2,395
7	276	28,935	160	21,262	103	6,026	2	396	11	1,251
8	300	29,874	170	21,812	118	6,596	-	-	12	1,466
9	257	27,599	167	21,742	78	4,522	-	-	12	1,335
10	372	35,482	160	21,023	129	6,778	-	-	83	7,681
11	325	34,811	224	29,020	95	5,137	-	-	6	654
12	346	32,943	199	24,719	141	7,676	3	211	3	337

資料 国土交通省情報安全・調査課建設統計室

10 電気・ガス・水道

103 電 力

(1) 発電実績 (平成17～21年度)

(単位: kWh)

年度・月	総 数	水 力			火 力
		計	四 国 電 力	県 営	
平成17年度	7,622,222,980	721,805,980	494,444,080	227,361,900	6,900,417,000
18	8,465,143,030	1,043,663,030	707,681,730	335,981,300	7,421,480,000
19	8,458,503,120	717,284,120	471,754,320	245,529,800	7,741,219,000
20	7,590,028,830	1,020,050,830	686,603,230	333,447,600	6,569,978,000
21	6,174,366,582	813,134,582	545,894,482	267,240,100	5,361,232,000
平成21年 4月	242,669,900	54,026,900	35,221,700	18,805,200	188,643,000
5	569,673,900	43,413,900	25,501,600	17,912,300	526,260,000
6	603,790,700	40,137,700	30,893,800	9,243,900	563,653,000
7	591,385,000	106,885,000	75,665,200	31,219,800	484,500,000
8	529,717,000	109,152,000	69,465,200	39,686,800	420,565,000
9	486,932,600	31,534,600	18,483,900	13,050,700	455,398,000
10	536,262,900	68,539,900	43,278,300	25,261,600	467,723,000
11	561,900,500	79,182,500	49,992,100	29,190,400	482,718,000
12	556,224,700	45,056,700	28,323,200	16,733,500	511,168,000
平成22年 1月	729,552,300	38,714,300	30,840,400	7,873,900	690,838,000
2	583,160,600	59,940,600	49,077,700	10,862,900	523,220,000
3	183,094,482	136,550,482	89,151,382	47,399,100	46,544,000

資料 四国電力(株)徳島支店, 県企業局

(2) 水系別包蔵水力一覧 (平成19～21年度)

(単位: kWh, 千kWh)

水 系 名	包 蔵 水 力			既 開 発		
	地 点	最 大 出 力	発 電 力 量	地 点	最 大 出 力	発 電 力 量
平成19年度	59	470,240	1,821,509	19	265,300	1,156,096
20	59	470,340	1,821,509	19	265,400	1,156,096
21	59	470,590	1,822,479	19	265,500	1,156,096
吉 野 川	25	166,930	813,868	13	95,900	516,278
勝 浦 川	8	20,110	79,767	1	11,300	46,712
那 賀 川	22	271,400	877,394	5	158,300	593,106
海 部 川	3	8,300	38,050	-	-	-
野 根 川	1	3,600	13,400	-	-	-

水 系 名	工 事 中			未 開 発		
	地 点	最 大 出 力	発 電 力 量	地 点	最 大 出 力	発 電 力 量
平成19年度	-	-	-	40	204,940	665,413
20	-	-	-	40	204,940	665,413
21	(1)	150	970	40	204,940	665,413
吉 野 川	-	-	-	12	71,130	296,620
勝 浦 川	-	-	-	7	8,810	33,055
那 賀 川	(1)	150	970	17	113,100	284,288
海 部 川	-	-	-	3	8,300	38,050
野 根 川	-	-	-	1	3,600	13,400

注 未開発及び工事中は, 事業用の全発電所及び最大出力100KW以上の自家用発電所について集計した。()内は既開発の増設。

資料 四国経済産業局

(3) 電灯及び電力需要(平成17～21年度)

(単位：契約キロワット数・kWh, 使用電力量・千kWh)

区 分		平成17年度	18	19	20	21	
総	数	契約口数	585,161	585,260	582,372	580,395	580,940
		使用電力量	6,421,242	6,404,121	6,527,479	6,359,854	6,106,833
電 灯 需 要 計		契約口数	478,927	481,129	480,622	481,181	484,015
		使用電力量	1,954,276	1,930,245	1,999,376	1,982,010	1,965,250
内	従 量	契約口数	373,102	369,170	364,132	356,669	350,908
		使用電力量	1,632,784	1,561,781	1,564,531	1,486,082	1,410,808
訳	そ の 他	契約口数	105,825	111,959	116,490	124,512	133,107
		使用電力量	321,492	368,464	434,845	495,928	554,442
電 力 需 要 計		契約口数	106,234	104,131	101,750	99,214	96,925
		契約キロワット数	1,718,925	1,714,602	1,699,954	1,671,582	1,635,755
		使用電力量	4,466,966	4,473,876	4,528,103	4,377,844	4,141,583
内	業 務 用 電 力	契約口数	3,521	3,596	3,635	3,651	3,672
		契約キロワット数	422,935	424,068	433,067	425,078	415,917
		使用電力量	1,206,081	1,234,548	1,272,153	1,250,068	1,229,808
内	小 口 電 力	契約口数	57,839	56,944	55,942	54,974	54,160
		契約キロワット数	609,766	596,504	587,497	575,603	560,296
		使用電力量	809,221	783,194	782,459	744,237	717,719
内	大 口 電 力	契約口数	157	161	161	155	163
		契約キロワット数	505,924	518,665	509,715	506,611	501,760
		使用電力量	2,285,921	2,299,729	2,322,257	2,241,218	2,059,169
訳	臨 時 電 力	契約口数	441	413	378	346	307
		契約キロワット数	6,230	5,669	4,958	4,906	4,102
		使用電力量	5,344	5,884	4,353	3,901	3,074
内	農 事 用 電 力	契約口数	11,428	11,366	11,214	11,154	11,104
		契約キロワット数	40,599	40,867	40,976	41,322	41,323
		使用電力量	17,914	13,620	16,822	15,791	16,095
内	そ の 他 の 電 力	契約口数	32,848	31,651	30,420	28,934	27,519
		契約キロワット数	133,471	128,829	123,741	118,062	112,357
		使用電力量	142,455	136,901	130,059	122,629	115,718

注 契約口数・契約キロワット数は、各年度末現在である。

資料 四国電力(株)徳島支店

103 電 力 (続き)

(4) 発電所設備概要 (平成21年度末)

発電所	水系・河川	認可出力		平成21年度 発電電力量 (kWh)	発電機		使用水量		
		最大 (kW)	常時 (kW)		容量 (kVA)	電圧 (kV)	最大 (m ³ /s)	常時 (m ³ /s)	
水力発電所 (徳島県)									
坂州	那賀川水系	坂州木頭川	2,400	140	4,747,500	1,500 × 2	3.3	6.3	0.83
日野谷	"	那賀川及び 古屋谷川	62,000	18,900	199,358,000	24,000 × 3	11.0	60.0	18.78
川口	"	那賀川及び 赤松川	11,700	3,900	36,257,000	7,000 × 2	6.6	70.0	22.47
勝浦	勝浦川水系	勝浦川及び 立川	11,300	770	26,877,600	12,600 × 1	11.0	10.0	1.91
(四国電力)									
白川	吉野川	白川	400	200	0	650 × 1	6.6	0.612	0.370
伊予川	"	銅山川	3,100	-	2,685,700	3,750 × 2	3.3	17.350	0.600
名頃	"	祖谷川	1,300	-	2,108,700	1,400 × 1	3.3	3.500	0.580
祖谷	"	"	6,300	440	24,397,200	4,375 × 2	3.3	3.700	0.420
高野	"	"	5,200	230	15,584,600	5,800 × 1	6.6	8.800	1.160
一宇	"	"	8,700	840	36,277,400	5,250 × 2	6.6	9.461	1.490
出合	"	"	9,500	1,700	41,963,800	4,200 × 3	6.6	9.461	1.830
三縄	"	"	7,000	1,400	29,800,300	7,500 × 1	6.6	14.600	3.180
松尾川第一	"	松尾川	20,800	11,900	99,149,800	24,000 × 1	11.0	6.300	3.740
松尾川第二	"	井内谷川	21,400	13,000	103,567,900	24,000 × 1	11.0	6.300	3.760
切越	"	明谷川	4,500	590	20,143,000	4,670 × 1	3.3	2.780	0.500
広野	那賀川	大美谷川	35,700	-	66,135,200	38,000 × 1	11.0	14.300	1.460
蔭平	"	那賀川	46,500	-	75,978,582	51,000 × 1	13.8	60.000	5.570
池田	吉野川	吉野川	5,000	1,900	15,601,900	5,000 × 1	3.3	62.000	22.600
吉良	"	貞光川	2,700	710	12,500,400	3,000 × 1	3.3	3.800	1.190
火力発電所 (四国電力)									
阿南発電所			1,245,000	-	442,719,000	160,000 × 1 257,000 × 1 500,000 × 1 500,000 × 1	15.0 14.3 22.0 19.0		
橘湾発電所			700,000	-	4,918,510,000	780,000 × 1	25.0		

資料 県企業局, 四国電力(株)徳島支店

104 都市ガス

(1) ガス設備及び配ガス状況 (平成17～21年)

年次	発 生 (窯)			ガ ス 溜		配 ガ ス	
	炉 数 (基)	1日当たり原料 処理能力 (kl)	1日当たり 製造能力 (m ³)	基 数 (基)	容 量 (m ³)	供給区域	都市ガスメー ター取付数 (個)
平成17年	5	273	460,000	3	99,000	徳島市	42,283
18	5	882	523,231	3	121,000	徳島市	42,674
19	1	696	384,000	2	111,000	徳島市	42,553
20	1	696	384,000	2	111,000	徳島市	42,554
21	1	696	384,000	2	111,000	徳島市	42,787

注1 平成19年は天然ガス転換作業により製造設備に変更有り。

2 平成18年以降の製造能力は46MJ/m³換算, 平成17年以前は18.837225MJ/m³換算。

資料 四国ガス(株)

(2) ガス発生量及び用途別供給状況 (平成17～21年)

(単位: m³)

年次	総 量	用 途 別 供 給			
		家 庭 用	商 業 用	工 業 用	その他(公用・医療用)
平成17年	1,091,343	411,148	287,907	172	392,116
18	1,084,023	421,320	279,251	155	383,297
19	1,923,778	393,224	264,637	915,866	350,051
20	2,041,028	395,382	245,733	1,037,813	362,100
21	1,958,106	385,867	216,586	1,011,557	344,096

注 消費量の単位は, 1,000MJ/m³。

資料 四国ガス(株)

105 液化石油ガス(プロパンガス) 販売状況 (平成18～21年)

(単位: t)

区 分	平成18年	19	20	21
総 販 売 量	60,164	49,271	40,909	46,355
一般消費者用	37,491	36,477	31,434	36,185
そ の 他	22,673	12,794	9,475	10,170
普 及 世 帯 数	257,554	253,759	250,801	248,023
普 及 率 (%)	81.9	80.2	78.9	77.4

資料 県消防保安課

106 水 道

(1) 市町村別水道普及状況 (平成18～20年度末現在)

市町村	行政区域内 総人口	合 計			上 水 道			簡 易 水	
		箇所数	計画給水 人口	現在給水 人口	箇所数	計画給水 人口	現在給水 人口	箇所数	計画給水 人口
平成18年度	800,421	193	930,232	756,739	19	816,960	672,508	126	95,113
19	794,508	190	920,733	755,577	19	815,300	677,055	122	89,043
20	789,146	190	922,067	753,744	19	815,300	675,288	122	88,843
徳島市	263,882	30	310,100	254,053	1	297,000	241,780	8	2,130
鳴門市	61,576	3	68,000	61,501	1	66,400	61,251	-	-
小松島市	40,920	2	60,533	40,880	1	60,000	40,475	-	-
阿南市	76,257	13	92,430	73,258	1	82,200	64,996	10	8,080
吉野川市	44,381	11	57,159	44,251	1	54,000	41,770	6	1,470
阿波市	39,613	4	47,115	38,911	1	44,800	37,995	2	2,150
美馬市	32,947	14	35,210	31,336	1	26,700	25,635	12	8,510
三好市	31,323	20	28,435	25,047	1	12,000	11,204	17	16,435
勝浦町	5,884	17	7,812	5,559	-	-	-	12	7,693
上勝町	1,812	3	1,685	906	-	-	-	3	1,685
佐那河内村	2,648	3	2,820	2,392	-	-	-	3	2,820
石井町	25,828	1	28,700	24,299	1	28,700	24,299	-	-
神山町	6,144	9	6,520	4,181	-	-	-	8	6,520
那賀町	9,698	19	10,080	6,958	-	-	-	16	10,030
美波町	8,037	7	12,598	7,388	1	6,500	3,675	4	5,750
牟岐町	4,930	2	5,830	4,620	1	5,500	4,396	1	330
海陽町	10,709	8	14,570	10,055	1	11,100	7,687	7	3,470
松茂町	15,148	2	16,100	15,148	1	16,100	15,148	-	-
北島町	21,444	1	20,600	21,444	1	20,600	21,444	-	-
藍住町	32,894	1	35,000	32,799	1	35,000	32,799	-	-
板野町	14,302	1	16,000	14,120	1	16,000	14,120	-	-
上板町	12,956	2	13,300	12,426	1	13,000	12,298	-	-
つるぎ町	10,728	8	17,330	8,641	1	12,100	6,954	7	5,230
東みよし町	15,085	9	14,140	13,571	1	7,600	7,362	6	6,540

資料 県生活衛生課

(単位：所，人，%)

道	専 用 水 道						普及率	飲 料 水 供 給 施 設		
	自己水源のみによるもの			左 記 以 外 の も の				箇所数	計画給水人口	現在給水人口
	箇所数	確 認 時 給水人口	現 在 給 水 人 口	箇所数	確 認 時 給水人口	現 在 給 水 人 口				
69,428	40	18,159	14,803	8	5,212	4,343	94.5	111	8,354	4,605
64,873	40	16,390	13,649	9	4,810	3,927	95.1	111	8,354	4,448
63,479	40	17,924	14,977	9	4,810	3,927	95.5	110	8,289	4,380
1,728	18	10,970	10,545	3	2,836	2,653	96.3	-	-	-
-	1	1,600	250	1	1,274	1,274	99.9	-	-	-
-	1	533	405	-	-	-	99.9	-	-	-
6,887	2	2,150	1,375	-	-	-	96.1	1	99	37
831	4	1,689	1,650	-	-	-	99.7	5	392	259
790	1	165	126	-	-	-	98.2	5	326	187
5,701	1	-	-	-	-	-	95.1	22	1,533	666
13,843	-	-	-	2	-	-	80.0	8	758	401
5,458	5	119	101	-	-	-	94.5	-	-	-
906	-	-	-	-	-	-	50.0	3	191	140
2,392	-	-	-	-	-	-	90.3	-	-	-
-	-	-	-	-	-	-	94.1	-	-	-
4,181	1	-	-	-	-	-	68.1	2	179	60
6,909	3	50	49	-	-	-	71.7	30	2,210	1,282
3,365	2	348	348	-	-	-	91.9	-	-	-
224	-	-	-	-	-	-	93.7	1	98	45
2,368	-	-	-	-	-	-	93.9	13	932	628
-	-	-	-	1	700	-	100.0	-	-	-
-	-	-	-	-	-	-	100.0	-	-	-
-	-	-	-	-	-	-	99.7	-	-	-
-	-	-	-	-	-	-	98.7	-	-	-
-	1	300	128	-	-	-	95.9	-	-	-
1,687	-	-	-	-	-	-	80.5	14	1,038	473
6,209	-	-	-	2	-	-	90.0	6	533	202

106 水 道 (続き)

(2) 上水道 (平成18~20年度末現在)

市町村	基本計画			行政区域内 人口 (人)	給水可能 区域内人口 (人)	現在 給水人口 (人)	実績1日給水量		実績 年間 給水量 (千m ³)
	給水人口 (人)	1日最大 給水量 (m ³)	1日平均 給水量 (m ³)				最大給水量 (m ³)	平均給水量 (m ³)	
平成18年度	816,960	551,198	415,758	773,004	703,689	672,508	356,911	301,944	102,155
19	815,360	550,621	412,225	767,753	707,183	677,055	360,903	300,969	107,423
20	815,360	550,621	412,225	764,926	704,697	675,288	354,963	301,924	107,567
(総数19)									
徳島市	297,000	193,900	154,800	263,882	263,108	241,780	115,740	103,126	35,006
鳴門市	66,400	56,850	44,400	61,576	61,287	61,251	38,549	32,186	11,748
小松島市	60,000	30,000	18,000	41,778	40,515	40,475	21,450	19,096	6,970
阿南市	82,200	65,400	49,712	76,257	66,141	64,996	38,762	33,329	12,165
吉野川市	54,000	29,750	20,862	44,381	44,920	41,770	16,637	14,488	5,288
阿波市	44,800	32,200	23,293	39,613	38,495	37,995	25,811	20,093	7,334
美馬市	26,700	19,613	12,219	33,839	25,680	25,635	13,801	12,299	4,489
三好市	12,000	7,950	6,075	31,323	11,239	11,204	6,749	5,581	2,037
牟岐町	5,500	3,638	2,736	4,930	4,433	4,396	3,037	1,962	716
美波町	6,500	4,550	3,250	8,037	3,768	3,675	2,216	1,603	585
海陽町	11,100	7,215	5,280	10,709	7,770	7,687	5,875	3,523	1,286
松茂町	16,100	18,500	14,000	15,186	15,148	15,148	9,586	7,571	2,745
北島町	20,600	13,500	10,341	21,444	21,444	21,444	10,765	9,304	3,396
藍住町	35,000	21,000	16,800	32,894	32,894	32,799	14,293	12,575	4,590
板野町	16,000	12,800	6,150	14,480	14,480	14,120	8,463	7,173	2,618
上板町	13,000	7,800	5,200	12,956	12,945	12,298	7,161	5,479	2,000
石井町	28,700	15,000	11,300	25,828	25,828	24,299	8,282	7,219	2,635
つるぎ町	12,100	6,815	4,293	10,728	7,025	6,954	4,506	2,485	907
東みよし町	7,600	4,140	3,514	15,085	7,577	7,362	3,280	2,882	1,052

資料 県生活衛生課

有効水量(千m ³)							無効水量 (千m ³)	水道料金(円)					
有収水量						無収水量		基本水量 (千m ³)	基本料金 (円)	超過料金 (1 m ³)	メーター 使用料 (円)		
家庭用	営業用	工場用	官公署 ・学校	その他	公共 センター								
72,475	13,540	1,475	4,549	1,506	41	3,736	10,203						
75,271	12,363	1,427	3,877	678	22	3,105	10,680	} 最大	10	1,680	189	105	
72,191	12,674	1,312	3,908	801	11	3,353	13,317		最小	0	262	73	0
									平均	9	999	134	50
24,327	6,519	66	1,867	318	-	721	1,188		8	514	115	63	
7,243	1,366	326	453	182	-	476	1,702		0	262	73	0	
5,178	0	270	410	14	-	117	981		8	630	110	84	
8,130	1,524	-	-	26	-	889	1,596		10	924	84	63	
3,944	-	-	-	-	-	629	715		10	997	135	53	
3,952	636	135	180	123	-	77	2,231		10	1,050	136	0	
2,932	-	-	-	1	-	63	1,493		10	1,470	189	105	
1,401	-	-	70	42	-	10	514		10	1,470	168	105	
429	56	17	123	-	-	9	82		10	1,155	168	84	
334	71	1	70	-	3	14	92		7	940	130	100	
774	187	29	90	6	4	23	173		10	840	160	50	
1,696	412	141	105	8	1	8	374		10	840	105	0	
2,391	382	38	185	4	2	23	371		10	990	126	80	
3,424	532	125	15	-	-	144	350		5	500	110	0	
1,417	356	119	106	-	-	0	620		10	1,050	120	0	
1,221	172	22	100	21	-	48	416		10	1,050	136	52	
1,914	274	20	97	14	1	85	230		10	1,680	178	0	
820	-	3	30	1	-	10	43		10	1,260	147	105	
664	187	0	7	41	-	7	146		10	1,365	147	0	

106 水 道 (続き)

(3)簡易水道 (平成18~20年度末現在)

事業主体名		計画給水人口	給水区域内 現在人口	現在給水人口	計画1日 最大給水量 (m ³ /日)	年間 取水量 (m ³ /日)	水道料金 10m ³ 当たり (円)
市	町 村 地 区						
平成18年度		95,113	73,306	69,428	38,285	10,760,420	
19		88,843	68,877	65,102	35,798	10,171,868	
20		88,843	67,342	63,479	35,345	9,153,508	
(総数 122)							
徳島市	名東町北分	150	87	87	45	9,946	1,000
"	名東町末広	250	250	250	75	27,375	160
"	名東町3丁目	700	611	611	210	76,650	350
"	八多五滝	110	110	110	33	12,045	300
"	飯谷町長柱	300	280	280	120	24,092	600
"	国府町国府団地	120	64	64	36	10,950	200
"	飯谷町沖野	200	110	110	70	20,000	600
"	若葉団地親和会共同	300	216	216	120	25,550	1,500
阿南市	伊島	290	189	189	109	15,384	987
"	大井	250	115	77	50	7,804	987
"	新野	2,950	2,881	2,794	740	270,100	987
"	加茂	530	432	432	264	47,258	987
"	阿瀬比	170	128	110	43	5,507	3,788
"	加茂谷	1,380	1,179	1,179	644	73,306	987
"	桑野	1,400	1,325	1,325	630	229,950	500
"	十人女	210	150	150	63	13,591	987
"	熊谷	300	182	182	90	24,051	987
"	大京原・中島	600	454	449	120	43,800	987
吉野川市	楠根地	210	49	41	40	3,171	1,620
"	榎谷	110	45	39	20	2,236	1,620
"	衣笠	150	42	35	23	2,408	1,620
"	東山	120	108	60	60	14,445	900
"	東山西部	180	101	90	45	7,763	1,500
"	中央	700	571	566	238	70,600	1,500
阿波市	八幡	1,800	625	625	890	87,681	1,300
"	伊沢谷	350	165	165	87	16,553	1,570
美馬市	中ノ谷	680	222	222	270	93,756	1,575
"	西部・別所	4,000	3,444	3,424	1,800	486,151	1,575
"	清水部	250	187	187	100	19,267	1,575
"	南島	150	58	58	23	3,368	1,365
"	小島	670	501	501	210	49,782	1,365
"	岩屋	350	154	152	53	13,545	1,365
"	神明	700	629	629	420	114,622	1,365
"	古宮	500	37	37	131	3,395	1,365
"	川上	160	83	83	35	3,759	735
"	木屋平	500	83	83	100	15,536	735
"	三協	350	214	214	105	18,644	735
"	川井	200	111	111	82	21,380	735

資料 県生活衛生課

106 水 道 (続き)

(3)簡易水道 (平成18~20年度末現在)

事業主体名		計画給水人口	給水区域内 現在人口	現在給水人口	計画1日 最大給水量 (m ³ /日)	年間 取水量 (m ³ /日)	水道料金				
市	町						村	地	区	10m ³ 当たり (円)	
那	賀	町	鷺敷	敷	3,300	2,711	2,711	1,315	455,063	1,050	
〃	〃	〃	中山	山	500	419	419	177	47,660	1,050	
〃	〃	〃	西納野下	原	510	192	192	60	35,555	1,060	
〃	〃	〃	大久保	保	400	227	227	100	33,491	1,050	
〃	〃	〃	延野	野	1,740	940	940	370	118,638	1,050	
〃	〃	〃	平谷	谷	590	335	335	210	76,650	840	
〃	〃	〃	海川	川	330	305	305	103	25,681	787	
〃	〃	〃	小浜	浜	260	139	139	112	42,944	1,050	
〃	〃	〃	桜谷	谷	190	150	150	66	19,624	1,575	
〃	〃	〃	市宇	宇	180	114	114	54	9,826	1,900	
〃	〃	〃	出羽	羽	130	65	63	20	5,315	1,050	
〃	〃	〃	坂州	州	500	341	341	190	49,686	2,100	
〃	〃	〃	六地蔵	蔵	110	79	77	40	11,642	520	
〃	〃	〃	北川	川	140	115	106	42	14,744	520	
〃	〃	〃	南宇	宇	250	111	111	63	11,142	520	
〃	〃	〃	出原和無	田	900	695	679	329	131,873	520	
牟	岐	町	出羽	島	330	234	224	291	33,977	1,680	
美	波	町	伊座	利	150	104	104	67	13,307	1,050	
〃	〃	〃	阿部	部	400	299	298	157	37,749	1,050	
〃	〃	〃	由岐	岐	4,800	2,666	2,657	1,920	447,282	1,050	
〃	〃	〃	赤松	松	400	336	306	169	39,717	840	
海	陽	町	海部	部	1,640	1,420	1,420	1,440	253,916	785	
〃	〃	〃	櫛川中	山	270	254	192	151	19,403	1,735	
〃	〃	〃	川西	西	520	411	290	309	27,042	1,735	
〃	〃	〃	大井	井	140	91	75	73	5,419	1,735	
〃	〃	〃	神野	野	270	130	130	73	21,178	890	
〃	〃	〃	檜の瀬・桑	原	150	83	83	30	10,778	2,620	
〃	〃	〃	中里	里	480	178	178	72	24,817	770	
つ	る	ぎ	町	八千代	代	1,900	825	793	535	81,774	1,360
〃	〃	〃	〃	端山	山	2,000	924	510	400	54,248	1,360
〃	〃	〃	〃	古見・切	越	600	232	185	223	22,140	1,360
〃	〃	〃	〃	中央	央	230	79	58	84	6,819	1,360
〃	〃	〃	〃	河内	内	150	35	27	23	3,412	1,360
〃	〃	〃	〃	中野	野	150	19	16	30	3,076	1,360
〃	〃	〃	〃	赤松	松	200	177	98	50	4,598	1,360
東	み	よし	町	昼間	間	3,050	3,412	3,146	1,858	574,319	1,155
〃	〃	〃	〃	足代	代	1,950	2,142	2,007	1,165	368,162	1,155
〃	〃	〃	〃	加茂山	山	400	207	138	70	13,403	1,367
〃	〃	〃	〃	毛田	田	200	79	72	32	9,272	1,367
〃	〃	〃	〃	共栄	栄	340	298	295	40	12,970	500
〃	〃	〃	〃	さかえ	え	600	571	551	102	34,518	1,666

(4) 専用水道 (平成18~20年度末現在)

事業主名		竣工年月	確認時給水人口 (人)	現在給水人口 (人)	施設能力 (m ³ /日)
市町村名	設置者名				
平成18年度			17,655 (4,344)	15,703 (3,447)	42,481
19			17,717 (2,795)	14,650 (1,784)	41,589
20			18,250 (2,262)	14,977 (1,379)	41,589
(総数 49)					
徳島市	徳島市名東町2丁目団地	S 3 2 . 7	350	152	72
〃	徳島市矢野団地	S 3 2 . 7	400	162	120
〃	徳島市上八万町東山団地	S 4 2 . 4	320	171	170
〃	徳島県中央病院	S 3 5 . 1	900	900	500
〃	緑ヶ丘病院	S 4 1 . 6	400	400	80
〃	ツインハイツ	H 3 . 3	218	180	65
〃	協立病院	S 5 9 . 1 0	320	320	156
〃	八多病院	S 6 0 . 6	160	250	50
〃	協立病院分室	H 9 . 1 0	220	220	74
〃	城西病院	S 4 1 . 6	400	507	250
〃	大塚化学	S 4 7 . 5	212	121	24,840
〃	眉山パークハイツ	S 4 8 . 4	(1,000)	(817)	230
〃	国立徳島刑務所 (国施設)	S 4 7 . 4	1,500	1,400	600
〃	国府リハビリステーションフェニックス		90	90	58
〃	名月苑		124	124	46
〃	田蒔病院		0	153	33
〃	博愛記念病院		471	510	184
〃	リハビリセンターグリーン丈六		95	95	64
〃	川島病院		(740)	(740)	172
〃	徳島大学蔵本団地医学部		4,790	4,790	1,054
〃	徳島大学蔵本団地病院		(1,096)	(1,096)	448
鳴門市	大塚製薬工場本社工場	H 1 4 . 9	(1,274)	(1,274)	191
〃	グランドエッジゴルフ&スパリゾート	H 1 6 . 3	1,600	250	900
小松島市	徳島赤十字病院	H 1 8 . 2	533	405	600
阿南市	柳島町専用水道組合	S 4 3 . 1 1	1,650	1,195	350
〃	阿南共栄病院	S 4 1 . 3	500	180	574
吉野川市	国立病院機構徳島病院	S 1 5 . 3	684	684	2,660
〃	美馬病院	S 5 8 . 2	328	327	113
〃	鴨島病院	S 5 6 . 8	388	384	147
〃	麻植共同病院	S 5 8 . 3	255	255	110
美馬市	四国三郎の郷	H 1 3 . 7	360	0	195
勝浦町	勝浦町学校給食センター	S 5 3 . 1 2	0	0	30
〃	勝浦町立勝浦中学校	S 4 3 . 3	0	0	31
〃	勝浦町立生比奈小学校	S 5 9 . 3	0	0	27
〃	勝浦学園鹿背山寮	H 8 . 3	119	101	18
〃	国民健康保険勝浦病院	H 1 7 . 3	0	0	55
神山町	カガリ東徳島ゴルフ倶楽部	H 1 . 4	0	0	34
那賀町	大塚製薬徳島驚敷工場	H 1 4 . 9	0	0	57
〃	特別養護老人ホームチロル	H 1 1 . 7	50	49	40
〃	四季美谷温泉	H 4 . 1 0	0	0	34
美波町	社会福祉法人東紅会	H 6 . 2	200	200	60
〃	医療法人富田病院	S 3 9 . 6	148	148	60
松茂町	大塚製薬工場松茂工場	S 1 2 . 1 0	(700)	(0)	4,800
上板町	藍里病院	S 5 5 . 5	300	128	90
阿波市	阿波病院	S 5 3 . 1 0	165	126	115
三好市	いやしの郷	H 1 5 . 1	(0)	(0)	83
〃	祖谷秘境の湯	H 1 9 . 6	0	0	85
東みよし町	吉野川ハイウェイオアシス	H 1 4 . 1 1	(0)	(0)	864
〃	ゆうあいホスピタル	H 1 8 . 4	(0)	(0)	150

注 () は、水道事業者・工業用水道事業者からの分水を表す。

資料 県生活衛生課

11 運輸 · 通信

107 道路現況 (平成19~21年, 4月1日現在)

(単位: m)

路線 道路種別	路線数	実延長	改良率 (%)	道路延長	種 類 別		
					橋りょう		トンネル
					箇所数	延長	箇所数
平成19年4月	31,231	14,942,625	45.8	14,702,526	12,369	194,714	168
20	31,350	14,991,168	46.1	14,743,253	12,520	196,946	178
21	31,563	15,078,579	46.5	14,818,883	12,705	205,411	181
国道11号	1	30,739	100.0	22,711	49	7,338	1
28	1	8,301	100.0	7,982	21	319	-
32	1	39,485	100.0	33,507	69	4,891	5
55	1	109,338	100.0	89,669	185	9,161	27
192	1	83,390	100.0	78,506	109	4,348	3
193	1	119,945	64.3	110,804	117	4,483	16
195	1	80,584	96.0	72,848	86	2,951	18
318	1	15,163	96.9	12,845	18	1,174	2
319	1	9,975	61.5	9,919	6	56	-
377	1	23	100.0	23	-	-	-
438	1	138,645	64.0	131,860	133	2,668	14
439	1	42,291	24.8	40,745	50	523	1
492	1	30,752	63.4	30,293	21	459	-
本四・高速道	3	115,090	100.0	75,752	135	25,374	19
主要地方道	43	844,365	65.2	810,405	914	27,281	33
一般県道	161	958,535	51.9	933,322	938	22,208	15
市町村道	31,343	12,451,958	42.4	12,357,692	9,854	92,177	27

路線 道路種別	種 類 別 トンネル 延 長	幅 員 別					
		改 良				未 改 良	
		車道19.5m以上	車道13m以上	車道5.5m以上	車道5.5m未満	車道5.5m以上	車道3.5m以上
平成19年4月	45,385	20,891	101,177	2,069,368	4,658,251	82,621	586,221
20	50,999	21,052	101,785	2,104,152	4,682,123	81,931	581,713
21	54,285	21,378	94,790	2,153,321	4,736,439	87,139	613,032
国道11号	690	12,315	4,316	14,108	-	-	-
28	-	-	-	8,301	-	-	-
32	1,087	40	469	38,976	-	-	-
55	10,508	2,673	13,151	93,514	-	-	-
192	536	95	5,845	77,450	-	-	-
193	4,658	33	83	59,231	17,736	1,188	19,989
195	4,785	-	74	72,323	4,967	501	1,117
318	1,144	-	-	14,686	-	76	285
319	-	-	-	5,603	527	103	758
377	-	-	-	23	-	-	-
438	4,117	161	731	60,697	27,213	1,706	25,626
439	1,023	-	13	5,444	5,043	1,343	14,787
492	-	-	42	14,276	5,178	678	6,567
本四・高速道	13,964	2,500	29,987	82,603	-	-	-
主要地方道	6,679	1,449	24,601	416,997	107,444	16,413	105,975
一般県道	3,005	500	3,133	309,054	184,898	23,969	153,887
市町村道	2,089	1,612	12,345	880,035	4,383,433	41,162	284,041

路線 道路種別	幅 員 別		路 面 別			渡 船 場	
	未 改 良		砂利道 (防じん含)	舗装道	舗装率 (%)	箇所数	延長
	車道3.5m未満	自動車交通不能					
平成19年4月	7,424,096	2,540,506	2,952,040	11,990,585	80.2	10.0	5,279
20	7,418,411	2,535,516	2,938,830	12,052,338	80.4	10.0	5,279
21	7,372,479	2,504,873	2,873,756	12,204,823	80.9	10.0	5,279
国道11号	-	-	-	30,739	100.0	-	-
28	-	-	-	8,301	100.0	-	-
32	-	-	-	39,485	100.0	-	-
55	-	-	-	109,338	100.0	-	-
192	-	-	-	83,390	100.0	-	-
193	21,685	-	1,106	118,839	99.1	-	-
195	1,602	148	3	80,581	100.0	-	-
318	116	-	-	15,163	100.0	-	-
319	2,984	-	-	9,975	100.0	-	-
377	-	-	-	23	100.0	-	-
438	22,511	-	2,250	136,395	98.4	-	-
439	15,661	-	306	41,985	99.3	-	-
492	4,011	-	-	30,752	100.0	-	-
本四・高速道	-	-	-	115,090	100.0	-	-
主要地方道	171,486	1,743	21,987	822,378	97.4	-	-
一般県道	283,094	9,272	34,929	923,606	96.4	5.0	407
市町村道	6,849,329	2,493,710	2,813,175	9,638,783	77.4	5.0	4,872

資料 県道路整備課

108 車種別自動車保有台数(平成16~20年度)

(単位：台)

年度末	総数	貨物用										
		計	普通車		小型車				被けん引車		軽自動車	
			自家用	営業用	四輪		三輪		自家用	営業用	四輪	三輪
					自家用	営業用	自家用	営業用				
平成16年度	609,906	164,293	12,809	4,995	36,246	326	14	-	55	591	109,254	17
17	615,712	162,866	12,796	5,096	25,267	318	11	-	51	604	108,707	16
18	615,825	160,230	12,713	5,211	33,794	320	12	-	49	618	107,496	17
19	611,807	156,867	12,284	5,236	32,368	333	11	-	45	631	105,941	18
20	607,789	151,333	11,546	5,012	30,078	337	10	-	42	668	103,622	18

年度末	計	乗用					計	乗合用			
		普通車		小型車		軽四輪車		普通車		小型車	
		自家用	営業用	自家用	営業用			自家用	営業用	自家用	営業用
平成16年度	414,797	100,255	164	180,738	1,199	132,441	1,698	104	510	905	179
17	421,785	101,949	174	178,961	1,193	139,508	1,708	102	512	904	190
18	424,429	101,795	181	174,197	1,155	147,101	1,723	97	527	900	199
19	423,841	101,314	188	168,276	1,122	152,941	1,703	98	528	881	196
20	425,338	100,545	178	163,785	1,124	159,706	1,712	97	536	881	198

年度末	計	特種(殊)用途用					大型特殊車	二輪車		
		普通車		小型車		計		小型二輪車	軽二輪車	
		自家用	営業用	自家用	営業用					
平成16年度	11,692	7,099	1,324	1,422	102	1,745	17,426	7,504	9,922	
17	11,610	6,980	1,398	1,400	103	1,729	17,743	7,603	10,140	
18	11,429	6,804	1,429	1,359	107	1,730	18,014	7,730	10,284	
19	11,222	6,631	1,468	1,346	104	1,673	18,174	7,768	10,406	
20	11,007	6,462	1,495	1,324	107	1,619	18,399	7,937	10,462	

資料 四国運輸局徳島運輸支局

109 定期自動車輸送状況

(1)年度別(平成16~20年度)

年度	延実在車両数	延実動車数	走行キロ数(千km)	輸送人員			実動車1日1車当たり	
				総数(千人)	定期(千人)	定期外(千人)	走行キロ数(km)	輸送人員
平成16年度	111,676	89,067	18,652	11,003	1,776	9,227	209.4	123.5
17	111,347	88,879	18,847	10,723	1,761	8,962	198.2	120.6
18	119,397	94,595	20,491	10,841	1,752	9,089	216.6	114.6
19	127,265	98,954	19,955	10,631	1,926	8,705	201.7	107.4
20	127,484	99,901	19,988	10,557	1,874	8,682	212.9	107.4

資料 四国運輸局徳島運輸支局

109 定期自動車輸送状況 (続き)

(2) 路線別 (平成21年度)

路線	1日平均走行距離 (km)	1日平均配車数 (両)	1日平均 運行回数	1日平均 輸送人員	路線
徳島市バス					徳島バス
一宮 (しらさぎ台・一宮・入田・西地)	431.4	3.0	20.2	796.3	鳴門公園 (下板)
渋野	204.1	2.0	10.9	209.2	〃 (上板)
五滝 (八多・中津峰・大久保含む)	397.6	2.0	13.8	403.2	長大鍛冶屋
不動子	199.6	2.0	13.2	318.8	藍条・鴨
大刑務所 (天の原西)	171.6	2.0	8.1	287.2	二覚名川
大野 (55号バイパス～新浜)	19.6	0.7	1.7	35.4	神佐那河
川内 (富吉団地)	66.0	1.0	5.7	145.1	勝徳島・生
宮島 (富吉団地)	215.3	2.7	15.3	349.4	丹空春
6号線 (市原～島田石橋)	493.0	4.0	54.2	1,264.8	徳島バス阿南茂
南昭和町 (駅～ふれあい健康館)	320.1	4.0	33.5	946.8	加大淡中
1号線 (上鮎喰～駅～津田)	528.9	3.7	48.9	1,362.9	大林～北ノ
2号線 (法花～吉野川橋)	328.5	3.7	35.5	942.4	中大長椿
3号線 (駅～商業・中央市場)	282.8	2.7	25.7	622.0	新阿部・伊座
4号線 (上鮎喰～駅～南海フェリー)	682.6	4.7	43.2	1,787.5	徳島バス南部
上鮎喰 (上鮎喰～駅・山城)	61.1	4.0	5.3	163.3	日和佐～川口
17号線 (商業高校・中央市場～地藏院・名東)	337.3	3.7	18.0	531.3	川口～出平
19号線 (上鮎喰・駅～新浜)	295.6	2.7	19.5	719.8	甲ノ
末広町	84.6	1.7	10.3	238.4	四国交通
循環路線	529.7	4.0	24.0	1,475.3	西井猪祖新漆野白一八
鳴門市バス					鳴門公園
鳴門公園	323.1	3.0	13.0	139.1	北泊
北泊	403.7	4.0	16.0	359.7	大麻
大引	212.3	2.0	6.0	167.4	引田
市内循環	662.2	4.0	12.0	315.3	市内循環
	105.6	1.0	12.0	116.0	呂千

資料 徳島市交通局, 鳴門市企業局, 徳島バス, 四国交通, 西部交通, JR四国バス, その他市町村営バス

1日平均走行キロ数 (km)	1日平均配車数 (両)	1日平均 運行回数	1日平均 輸送人員	路 線	1日平均走行キロ数 (km)	1日平均配車数 (両)	1日平均 運行回数	1日平均 輸送人員
				西部交通				
491.3	4.0	8.6	267.6	穴吹～西村	148.8	1.0	4.0	18.8
1,634.0	16.0	43.7	1,053.5	高松	204.8	1.0	2.0	71.1
486.1	5.0	12.6	389.0	その他市町村営バス				
449.8	6.0	17.9	352.7	上勝町	339.4	2.0	10.0	31.5
295.6	3.5	9.6	229.3	神山町	274.3	5.0	22.0	24.9
731.3	5.5	15.9	421.7	那賀町	32.0	1.0	2.0	0.1
139.8	1.5	4.6	89.2	海陽町	727.5	5.0	15.5	54.6
338.1	1.5	5.6	116.4	吉野川市	201.9	1.0	8.0	9.2
337.7	5.0	13.8	211.1	美馬市	276.6	2.0	6.0	17.6
402.6	3.0	8.3	258.3	東みよし町	192.2	1.0	7.0	39.7
1,324.6	12.5	34.7	994.7	三好市	1,565.0	11.0	49.5	87.0
992.0	5.5	16.2	352.2					
431.7	3.0	7.6	163.4					
1,150.3	7.0	19.1	467.4					
1,627.8	9.0	25.6	948.6					
1,517.4	5.0	14.0	520.7					
279.4	4.0	11.0	160.1					
281.1	3.0	7.0	170.4					
				【高 速 バ ス】				
				徳島バス				
290.8	1.2	9.0	90.0	東 京	692.9	1.0	0.5	56.5
99.7	0.3	2.0	20.0	大 阪	3,753.6	13.0	12.5	630.6
242.7	2.1	15.5	86.0	三 宮	1,755.2	5.0	8.0	280.4
49.9	0.9	6.5	19.0	学 園 都 市	573.6	2.0	3.0	40.4
54.0	0.9	6.5	19.0	京 都 都	532.5	1.5	1.5	80.0
34.4	0.4	3.0	13.0	関 西 空 港	1,063.8	3.0	3.0	86.0
306.0	1.2	8.5	88.0	松 山 山	1,182.6	3.0	3.0	86.5
81.6	0.5	4.0	27.0	名 古 屋	647.7	1.0	1.0	16.2
180.5	0.5	4.0	48.0	高 松	946.8	4.0	6.0	153.7
				阿 南 ～ 大 阪	2,946.6	6.0	6.0	169.0
				高 知	324.6	1.0	1.0	29.5
174.0	3.0	10.0	23.0	広 島	554.6	1.0	1.0	35.3
509.6	6.0	12.0	67.0	枚 方	363.4	1.0	1.0	20.1
273.2	4.0	8.0	36.0	岡 山	709.6	2.0	2.0	46.9
680.1	4.0	27.0	184.0	奈 良	396.2	1.0	1.0	14.5
				四国交通				
205.2	3.0	5.5	108.0	大 阪	1,437.2	5.0	3.0	138.0
181.7	3.0	9.0	92.0	神 戸	379.9	2.0	1.0	26.0
19.0	2.0	2.0	5.0					
744.5	5.0	14.0	224.0	J R 四国バス				
365.4	3.0	8.0	227.0	大 阪	2,105.3	7.0	7.0	274.4
168.9	1.0	6.0	88.0	神 戸	1,209.3	5.0	5.0	238.0
114.6	1.0	6.0	24.0	京 都	532.6	1.5	1.5	67.5
48.0	1.0	2.0	12.0	東 京	694.0	1.0	0.5	27.3
297.8	2.0	6.0	40.0	松 山	394.4	1.0	1.0	30.8
236.2	1.0	8.0	24.0	高 知	324.4	1.0	1.0	23.0

110 貸切バス輸送状況 (平成16～20年度)

年 度	延実在 車両数	延実働 車両数	走行キロ数 (千km)	輸送人員 (千人)	運行回数	実動車1日1車当たり	
						走行キロ数 (km)	輸送人員
平成16年度	125,568	55,276	13,379	1,854	140,589	242.0	33.5
17	88,783	38,628	14,777	1,389	124,469	382.5	35.9
18	125,890	51,354	13,752	1,671	102,798	267.7	32.5
19	110,525	44,509	12,430	1,379	52,424	279.3	31.0
20	115,595	44,471	13,249	1,387	52,664	297.9	31.2

資料 四国運輸局徳島運輸支局

111 タクシー業者数及び台数 (平成16～20年度)

年 度	業 者 数		台 数		マイクロバス	救 急 車
	一 般	個 人	一 般	個 人		
平成16年度	142	75	1,338	75	-	{ 障害者専用車 - 救急車 -
17	122	75	1,285	75	-	{ 障害者専用車 - 救急車 -
18	116	71	1,249	71	-	{ 障害者専用車 - 救急車 -
19	118	70	1,239	70	-	{ 障害者専用車 - 救急車 -
20	116	67	1,236	67	-	{ 障害者専用車 - 救急車 -

資料 四国運輸局徳島運輸支局

112 J R 四国駅別旅客人員 (平成19～21年度)

(単位：人)

駅 名	普 通		定 期	駅 名	普 通		定 期
	乗 客	降 客			乗 客	降 客	
平成19年度	3,060,083	3,059,155	7,039,775	穴 吹	50,292	48,532	198,738
20	2,892,894	2,893,482	7,090,996	貞 光	24,984	26,272	150,760
21	2,674,995	2,677,361	6,789,676	阿波半田	8,170	9,770	37,184
				阿波加茂	17,560	19,711	74,528
板 野	42,729	51,132	127,247	辻	5,678	7,394	97,237
板 東	21,824	24,926	48,226	二軒屋	38,676	40,866	116,391
池 谷	13,228	16,809	25,544	中 田	38,082	37,850	119,439
勝 瑞	100,835	101,963	301,825	南小松島	71,884	73,279	216,819
吉 成	33,772	33,200	74,045	羽ノ浦	70,885	74,837	203,353
鳴 門	80,668	81,561	127,905	阿波中島	21,105	21,610	49,251
徳 島	948,210	881,107	1,646,150	阿波南	118,171	110,189	324,247
佐 古	80,434	81,786	162,615	阿波橘	8,225	12,522	31,064
蔵 本	57,698	62,410	96,058	桑野	12,556	13,746	24,047
府 中	45,097	43,907	126,550	新野	14,524	14,021	59,583
石 井	71,313	76,993	264,561	由岐	21,386	20,925	28,764
牛 島	18,166	19,596	90,220	日和佐	32,828	30,120	37,836
鴨 島	100,996	106,537	237,406	牟岐	28,383	26,218	37,079
阿波川島	29,591	28,069	165,295	佃	2,504	4,632	8,697
学	22,091	21,708	84,341	阿波池田	96,245	90,718	173,609
山 瀬	6,633	8,635	45,908	阿波川口	4,126	3,447	24,146
阿波山川	36,709	40,815	123,416	大歩危	20,952	22,712	11,658

注 総数には掲載されていない駅の旅客人員も含まれる。

資料 四国旅客鉄道(株)

113 航空輸送状況 (平成17～21年)

(単位：人，kg)

年次	乗客人員					
	総数	東京	福岡	札幌	名古屋	中部国際
平成17年	477,672	433,399	19,647	3,731	2,112	18,168
18	442,819	405,342	15,944	3,585	-	16,997
19	433,637	392,426	19,058	3,688	-	17,989
20	414,381	375,734	17,746	4,016	-	16,257
21	377,072	347,419	16,285	3,851	-	8,748

年次	降客人員					
	総数	東京	福岡	札幌	名古屋	中部国際
平成17年	483,890	439,552	19,748	3,804	1,959	18,112
18	441,700	403,821	16,362	3,646	-	16,922
19	436,391	393,722	20,039	3,512	-	18,208
20	416,050	376,454	18,920	3,956	-	16,091
21	381,282	348,542	17,348	3,868	-	10,889

注1 乗客人員総数には国内チャーター便及び国際チャーター便の人員，降客人員総数には国内チャーター便，国際チャーター及びDIVERTの人員を含む。

2 平成17年2月16日名古屋便廃止，平成17年2月17日から中部国際空港便が就航。

資料 徳島空港事務所

114 入港船舶・船舶乗降人員及び 出入貨物総トン数 (平成15～19年)

(単位：千t)

年次・港	入港船舶		乗降人員 (千人)			出入貨物総トン数		
	総隻数	総トン数	総数	乗込人員	上陸人員	総数	輸移出	輸移入
平成15年	28,471	30,000	577	321	256	21,699	6,624	14,099
16	26,887	27,248	550	311	239	24,004	9,322	14,682
17	29,363	30,713	569	288	281	21,963	6,281	15,682
18	27,389	28,227	521	261	259	20,009	6,076	13,933
19	24,518	26,861	539	274	266	21,033	6,314	14,718
甲種								
徳島小松島港	5,633	17,814	335	171	164	9,076	4,063	5,013
小松島港区	828	2,679	-	-	-	2,318	702	1,616
徳島港区	4,805	15,135	335	171	164	6,757	3,360	3,397
橘港	2,772	7,145	14	7	7	9,904	1,166	8,738
撫養港	250	50	-	-	-	143	82	61
今切港	1,140	325	-	-	-	551	260	291
乙種								
折野港	1,890	14	-	-	-	-	-	-
富岡港	1,818	489	-	-	-	803	483	320
日和佐港	4,714	34	-	-	-	1	-	1
浅川港	95	98	-	-	-	97	44	53
那佐港	31	60	-	-	-	60	-	60
中島港	202	64	-	-	-	196	196	0
亀浦港	5,768	612	190	95	95	-	-	-
栗津港	205	151	-	-	-	176	15	161
(内フェリー)	3,704	14,172	335	171	164	6,070	3,233	2,837

資料 県港湾空港課

115 フェリーボート利用車台数 (平成17～21年)

(単位:台)

年次	乗 船 数					下 船 数				
	総 数	貨物車	バ ス	乗用車	二輪車	総 数	貨物車	バ ス	乗用車	二輪車
平成17年	129,216	40,875	1,561	76,569	10,211	126,467	32,395	1,228	83,165	9,679
18	123,326	39,468	1,615	74,706	7,537	120,285	33,274	1,175	78,838	6,998
19	126,775	40,102	1,542	74,920	10,211	122,767	34,558	1,062	77,445	9,702
20	118,788	37,101	1,108	69,664	10,915	116,297	33,001	763	72,090	10,443
21	117,812	31,403	971	76,912	8,526	117,010	27,437	586	80,943	8,044

資料 オーシャントランス(株), 南海フェリー(株)

116 港 湾 (平成20年度)

港 湾	種 別	港 湾 区 域	設定年月日
徳島・小松島港	重要港湾	徳島市沖洲町高須北端(北緯34度4分10秒東経134度35分59秒)から114度1,500メートルの地点まで引いた線、同地点から164度6,700メートルの地点まで引いた線及び陸岸により囲まれた海面並びに福島川、沖洲川、勝浦川、神田瀬川及び立江川各最下流道路橋、新町川かちどき橋、園瀬川鉄道橋、冷田川冷田川樋門、御座船川山城屋橋、芝生川芝生川樋門並びに太田川太田川樋門各下流の河川水面。	昭和55.1.29 (変更)
橘 港	〃	阿南市大瀨町柏の東端(北緯33度52分49秒東経134度40分50秒)から楠ヶ浦北端(北緯33度51分3秒東経134度41分41秒)まで引いた線及び陸岸により囲まれた海面。ただし、漁港法により指定された後戸、曲、小杭及び大瀨の各漁港区域を除く。	昭和58.5.20 (変更)
折野港	地方港湾	北灘三角点(426.6メートル)から通念島三角点(24.9メートル)を見通した線上1,500メートルの地点を中心として3,000メートルの半径を有する円内の海面。ただし、漁港法により指定された三津漁港の区域を除く。	昭和58.5.20 (変更)
撫養港	〃	遠見ノ鼻から0度1,750メートルの地点から90度2,300メートルの地点まで引いた線、同地点から180度4,800メートルの地点まで引いた線、同地点から270度に引いた線、竹島北端から270度に引いた線及び陸岸により囲まれた海面並びに撫養川最下流道路橋下流の河川水面。ただし、漁港法により指定された土佐泊漁港の区域を除く。	昭和58.5.20 (変更)
富岡港	〃	亀崎東端から丸島、中津島、青島各頂点を経て那賀川右岸北端(北緯34度56分2秒東経134度42分6秒)まで引いた線及び陸岸により囲まれた海面並びに岡川樋門上流側壁の内面延長線より下流の河川水面。	昭和58.5.20 (変更)
日和佐港	〃	阿瀬比鼻から大磯まで引いた線及び陸岸により囲まれた海面並びに日和佐川最下流道路橋及び奥瀨川第2樋門下流の水面。ただし、恵比須浜漁港の区域を除く。	昭和46.12.21 (変更)
今切港	〃	相生橋西端から52度1,400メートルの地点を中心として1,500メートルの半径を有する円内の海面並びに今切川三ツ合橋及び鍋川宮川橋各下流の河川水面。ただし、漁港法により指定された長原漁港の区域を除く。	昭和58.5.20 (変更)
浅川港	〃	網代崎から0度に引いた線及び陸岸により囲まれた海面。	昭和58.5.20 (変更)
那佐港	〃	乳崎を中心として900メートルの半径を有する円内の海面及び那佐湾海面。	昭和58.5.20 (変更)
亀浦港	〃	鳴門市鳴門町土佐泊浦字福池の三角点(98.7メートル)から270度に引いた線及び陸岸及び堀越橋に囲まれた海面。ただし、漁港法により指定された亀浦漁港の区域を除く。	昭和47.3.28 (変更)
中島港	〃	那賀川町上福井字畷226番地の三角点(17.7メートル)から135度1,020メートルの地点(那賀川河川堤防最下流点)から90度に引いた線、同三角点から110度1,180メートル地点(防波堤上)を中心として半径850メートルに引いた線及び陸岸に囲まれた海面並びに那賀川町中島出島樋門より下流の那賀川支出島川水面。	昭和41.8.5 (変更)
粟津港	〃	粟津浦三角点(3.0メートル)から180度300メートルの地点を中心として、半径1,700メートルの円弧のうち同地点から49度より100度までの部分、同地点から100度1,700メートルの地点から192度1,640メートルの地点まで引いた線、同地点から282度に引いた線及び陸域によって囲まれた海面並びに旧吉野川大津橋下流の河川水面及び撫養川樋門より上流の河川水面。ただし、漁港法の規定に基づき指定された粟津漁港の区域を除く。	平成11.1.7 (変更)

資料 県港湾空港課

117 電報・電話

(1) 電報・電話取扱所数 (平成17～21年)

年次	支社	支店等	電話交換所	電話・無線中継局	
平成17年	-	支店	1	84	-
		営業所	-		
18	-	支店	1	84	-
		営業所	-		
19	-	支店	1	84	-
		営業所	-		
20	-	支店	1	84	-
		営業所	-		
21	-	支店	1	84	-
		営業所	-		

資料 NTT西日本徳島支店

(2) 開通電話数 (平成17～21年度)

種別	平成17年度	18	19	20	21
総数	347,959	331,148	307,809	284,554	262,223
一般電話	344,688	328,247	305,251	282,252	260,123
アナログ電話	301,547	288,198	268,861	249,779	230,827
一般加入電話	300,593	287,254	267,915	248,828	229,891
ビル電話	954	944	946	951	936
デジタル電話	43,141	40,049	36,390	32,473	29,296
ISDN 64	38,192	35,198	31,658	28,143	25,344
ISDNライト	3,269	3,181	3,202	3,057	2,672
ISDN 1500	1,680	1,670	1,530	1,270	1,280
着信用電話	900	763	679	573	481
公衆電話	2,371	2,138	1,879	1,729	1,619
アナログ	1,935	1,738	1,531	1,397	1,299
デジタル	436	400	348	332	320
携帯・自動車電話	520,400	543,400	580,100	607,000	623,300
PHS	14,000	13,700			

注1 ISDN1500は、ISDN64の10倍換算とする。

注2 平成19年度末から携帯電話とPHS契約数を合計した数値を公表することとした。

資料 NTT西日本徳島支店, 四国総合通信局

118 郵便

(1) 郵便施設数 (平成17~21年度)

年度末	郵便切手類 販売所	郵便 差出箱	私書箱		
			設備支店	設備数	貸与数
平成17年度	1,554	1,895	34	523	263
18	-	1,898	33	503	236
19	1,446	1,893	7	261	-
20	1,396	1,881	7	314	-
21	1,385	1,886

資料 郵便事業(株)四国支社

(2) 引受内国通常郵便物数 (平成17~21年度)

(単位:千通)

年度	普通郵便					特殊通常				年賀引受	選挙引受
	計	第1種	第2種	第3種	第4種	計	速達等	書留・ 配達記録	特定 記録		
平成17年度	63,900	39,761	22,470	1,591	78	2,244	623	1,621	-	葉封 16,930 40	1,203
18	59,312	37,620	20,086	1,550	56	2,272	449	1,823	-	葉封 16,164 24	187
19	58,039	36,535	20,476	980	48	2,285	354	1,931	-	葉封 16,025 31	493
20	55,728	34,465	20,398	816	49	2,304	296	1,959	49	葉封 15,792 30	42
21	葉封

資料 郵便事業(株)四国支社

(3) 電子郵便引受物数 (平成17~21年度)

(単位:千通)

年度	平成17年度	18	19	20	21
電子郵便	50	49	35	33	...

資料 郵便事業(株)四国支社

119 大鳴門橋通行台数 (平成17~21年度)

(単位：台)

年度・月	計	車 種 区 分					1 日平均
		軽自動車	普通車	中型車	大型車	特大車	
平成17年度	6,977,163	773,220	4,065,691	581,428	1,405,573	151,251	19,116
18	7,098,838	794,232	4,136,415	575,274	1,435,649	157,268	19,449
19	7,023,265	788,182	4,049,466	565,432	1,463,652	156,533	19,189
20	7,028,040	843,394	4,051,555	547,643	1,427,580	157,868	19,255
21	8,518,174	1,006,034	5,381,845	547,790	1,427,163	155,342	23,337
21年 4月	651,722	76,085	397,552	46,239	119,116	12,730	21,724
5	838,949	100,604	571,808	42,732	112,667	11,138	27,063
6	588,703	69,461	346,943	45,201	115,505	11,593	19,623
7	672,007	78,086	413,604	47,196	120,801	12,320	21,678
8	951,310	110,640	668,810	44,760	114,230	12,870	30,687
9	780,764	95,229	510,073	45,148	117,128	13,186	26,025
10	671,228	81,594	405,806	47,366	121,367	15,095	21,653
11	673,215	79,837	412,527	45,669	119,666	15,516	22,441
12	644,013	74,270	381,750	46,351	129,677	11,965	20,775
22年 1月	703,836	85,269	454,623	40,847	111,640	11,457	22,704
2	583,829	67,781	346,020	43,749	113,879	12,400	20,851
3	758,598	87,178	472,329	52,532	131,487	15,072	24,471

資料 本州四国連絡高速道路株式会社

12 商 業 · 貿 易

120 商 業

(1)産業分類別事業所数・従業者数及び年間商品販売額（平成14・19年）

産 業 分 類		事 業			
		計	従 業		
			2人以下	3~4人	5~9人
平成14年6月		13,466	6,658	3,004	2,153
平成19年6月		10,982	5,225	2,412	1,884
卸	卸売業	1,981	522	501	529
各	各種商品卸売業	9	1	-	4
織	繊維・衣服等卸売業	92	36	29	13
	繊維品卸売業（衣服、身の回り品を除く）	7	5	1	1
衣	衣服・身の回り品卸売業	85	31	28	12
飲	農畜産物・水産物卸売業	611	175	160	138
	農畜産物卸売業	301	73	68	78
建	建築材料、鉱物・金属材料等卸売業	310	102	92	60
	建築材料卸売業	465	111	123	131
	化学製品卸売業	292	80	86	72
	鉱物・金属材料卸売業	75	17	13	27
	再生資源卸売業	74	9	19	26
機	機械器具卸売業	24	5	5	6
	一般機械器具卸売業	379	71	83	136
	自動車卸売業	132	24	24	52
	電気機械器具卸売業	112	16	29	39
そ	その他の機械器具卸売業	81	23	17	27
	その他の機械器具卸売業	54	8	13	18
医	薬品・化粧品等卸売業	425	128	106	107
他	に分類されない卸売業	125	50	24	27
	化粧品卸売業	219	51	57	67
小	各種商品小売業	9,001	4,703	1,911	1,355
各	百貨店、総合スーパー	17	2	3	3
	その他の各種商品小売業（従業者が常時50人未満のもの）	7	-	-	-
織	衣服・身の回り品小売業	10	2	3	3
	呉服・服地・寝具小売業	1,146	651	271	170
	男子服小売業	185	108	45	23
	婦人・子供服小売業	136	70	29	27
	靴・履物小売業	526	312	124	67
	その他の織物・衣服・身の回り品小売業	93	58	17	17
飲	食料品小売業	206	103	56	36
	各種食料品小売業	3,148	1,755	549	386
	酒類小売業	331	144	56	31
	食肉小売業	475	384	58	22
	鮮魚小売業	105	51	28	23
	野菜・果実小売業	126	89	27	10
	菓子・パン小売業	149	96	36	12
	米穀類小売業	519	261	110	89
	その他の飲食料品小売業	179	143	33	3
自	自動車・自転車小売業	1,264	587	201	196
	自動車小売業	629	284	142	98
	自転車小売業	548	215	133	95
家	家具・じゅう器・機械器具小売業	81	69	9	3
	家具・建具・畳小売業	795	430	183	122
	機械・器具小売業	186	113	38	23
	その他のじゅう器小売業	467	228	124	80
そ	の他の小売業	142	89	21	19
	医薬品・化粧品小売業	3,266	1,581	763	576
	農耕用品小売業	687	365	111	143
	燃料小売業	175	72	48	48
	書籍・文房具小売業	592	167	224	160
	スポーツ用品・がん具・娯楽用品・楽器小売業	320	93	50	44
	写真機・写真材料小売業	256	120	72	47
	時計・眼鏡・光学機械小売業	31	13	7	9
	他に分類されない小売業	154	86	46	18
		1,051	665	205	107

注 他に分類されない卸売業：紙、紙製品、金物、肥料、飼料、スポーツ用品、娯楽用品、がん具などの卸売業。
 他に分類されない小売業：たばこ、花、植木、建築材料、ジュエリー製品、ペット、ペット用品、骨董品などの小売業。

資料 経済産業省「商業統計表」

(単位：店、人、百万円、m²)

所 数					従業者数	年間商品 販売額	商 品 手持額	小売業売場面積
者	規	模	別					
10～19人	20～29人	30～49人	50～99人	100人以上				
1,061	296	174	94	26	72,347	1,821,844	136,737	1,080,390
935	247	162	90	27	62,825	1,661,534	128,283	1,088,413
265	71	57	29	7	16,291	929,526	44,942	-
4	-	-	-	-	80	3,419	336	-
11	-	2	1	-	557	15,782	2,462	-
-	-	-	-	-	19	333	52	-
11	-	2	1	-	538	15,449	2,410	-
81	26	17	12	2	5,145	356,145	9,987	-
51	13	9	8	1	2,908	236,475	5,768	-
30	13	8	4	1	2,237	119,669	4,219	-
69	15	12	4	-	3,425	239,539	12,689	-
38	8	7	1	-	1,900	89,284	6,349	-
14	1	2	1	-	608	45,410	2,730	-
12	4	3	1	-	685	101,637	3,514	-
5	2	-	1	-	232	3,208	97	-
52	14	18	4	1	3,397	150,357	7,861	-
19	7	4	1	1	1,185	40,459	2,581	-
18	3	6	1	-	985	36,418	2,604	-
4	4	6	-	-	674	42,609	1,351	-
11	-	2	2	-	553	30,870	1,325	-
48	16	8	8	4	3,687	164,285	11,607	-
13	4	1	3	3	1,225	79,555	3,710	-
24	9	5	5	1	1,960	69,613	5,320	-
670	176	105	61	20	46,534	732,009	83,341	1,088,413
-	2	-	2	5	1,273	41,583	2,469	77,951
-	-	-	2	5	1,190	39,878	2,296	75,932
-	2	-	-	-	83	1,705	173	2,019
44	6	3	1	-	3,853	47,891	11,951	161,399
6	1	2	-	-	641	7,473	2,353	27,430
8	2	-	-	-	521	7,585	1,972	23,089
19	2	1	1	-	1,712	21,434	4,788	61,799
1	-	-	-	-	254	3,532	941	12,606
10	1	-	-	-	725	7,868	1,897	36,475
290	57	57	40	14	19,071	240,475	12,779	338,462
21	9	36	26	8	5,457	106,037	5,668	133,519
10	1	-	-	-	1,079	14,406	1,540	27,822
2	1	-	-	-	371	4,124	180	5,394
-	-	-	-	-	300	1,733	24	4,526
3	1	1	-	-	450	4,208	155	12,295
44	11	3	1	-	2,275	12,349	515	22,918
-	-	-	-	-	360	2,143	286	7,382
210	34	17	13	6	8,779	95,474	4,411	124,606
75	12	11	6	1	3,820	90,973	11,690	29,767
75	12	11	6	1	3,679	90,067	11,548	25,128
-	-	-	-	-	141	906	142	4,639
42	7	7	4	-	3,283	65,747	10,363	128,131
9	3	-	-	-	619	9,696	2,552	44,591
21	3	7	4	-	2,174	50,876	6,195	59,913
12	1	-	-	-	490	5,174	1,616	23,627
219	92	27	8	-	15,234	245,340	34,090	352,703
44	21	2	1	-	3,024	44,721	6,973	71,152
4	3	-	-	-	686	13,584	2,146	18,939
33	5	2	1	-	2,746	90,361	3,316	7,824
77	44	10	2	-	3,222	23,173	2,999	35,034
9	5	2	1	-	1,105	17,052	5,606	45,765
1	1	-	-	-	138	1,579	188	2,520
2	2	-	-	-	473	5,075	1,958	10,377
49	11	11	3	-	3,840	49,794	10,904	161,092

120 商 業 (続き)

(2) 市町村別事業所数・従業者数及び年間商品販売額 (平成19年)

市 町 村	事 業 所 数		従 業
	卸 売 業	小 売 業	卸 売 業
平成14年6月	2,259	11,207	19,540
平成19年6月	1,981	9,001	16,291
徳 島 市	1,062	2,822	10,643
鳴 門 市	123	673	816
小 松 島 市	104	458	567
阿 南 市	135	924	738
吉 野 川 市	86	486	450
阿 波 市	46	378	208
美 馬 市	54	447	364
三 好 市	74	500	335
勝 浦 町	12	81	43
上 勝 町	1	29	1
佐 那 河 内 村	1	24	2
石 井 町	44	260	329
神 山 町	7	116	15
那 賀 町	9	164	30
牟 岐 町	13	115	107
美 波 町	10	133	75
海 陽 町	27	179	87
松 茂 町	37	128	285
北 島 町	38	227	435
藍 住 町	48	259	402
板 野 町	12	127	115
上 板 町	15	118	55
つ る ぎ 町	10	175	83
東 み よ し 町	13	178	106

資料 経済産業省「商業統計表」

(単位：所，人，万円)

者数	年間商品販売額	
小売業	卸売業	小売業
52,807	102,999,842	79,184,579
46,534	92,952,557	73,200,871
17,133	69,610,819	30,177,566
3,426	3,058,968	4,682,792
2,332	1,842,067	3,792,090
4,224	2,908,725	6,529,878
2,531	1,119,119	3,381,167
1,601	848,286	2,099,937
2,101	895,714	2,956,786
1,607	2,115,403	2,163,911
251	78776	212,288
53	X	X
37	X	X
1,666	2,001,336	2,370,478
258	10,818	167,132
481	72662	446,037
369	157,956	446,177
363	150,107	406,079
696	252,901	876,415
981	1,760,649	1,766,759
1,707	2,430,813	2,811,262
2,015	1,628,987	3,954,153
559	891,493	670,449
792	115,550	1,364,403
530	575,036	562,572
821	419,045	1,287,520

121 貿 易

(1) 商品別・主要地域(国)別の輸出概況(平成20年)

品目	仕向地				
	東アジア	ASEAN	その他のアジア	アジア合計	欧州
動物・動物性生産品	500	-	3,140	3,640	-
植物・植物性生産品	241	-	-	241	-
油脂・調整食料品・飲料・アルコール・食酢	2,599	-	-	2,599	282
鉱物性生産品	8,953	-	-	8,953	2,854
鉱物性燃料	300	-	-	300	-
無機化学品・有機化学品・医療用品・肥料	224,369	26,733	117,000	368,102	140,780
その他の化学品	-	-	-	-	3,254
プラスチック・ゴム・皮革・同製品	17,253	472	-	17,725	-
木材・製品	1,220	-	-	1,220	-
パルプ・紙・紙製品	446,333	183,029	-	629,362	154
繊維・衣服・繊維製品	8,220	3,518	-	11,738	21
履物・身辺用品	15,000	10,000	-	25,000	3,300
土石製品・陶磁器製品・ガラス・同製品	-	-	-	-	-
鉄鋼・鉄鋼製品・非鉄金属・同製品	49,724	-	-	49,724	-
一般機器・同部分品	179,031	16,715	18,210	213,956	414,965
電気・電子機器・同部分品	3,627	-	-	3,627	353
輸送用機器・同部品	29,780	344,417	-	374,197	340
光学機器・測定機器・精密機器・医療機器・同部分品	6,280	1,180	500	7,960	300
家具・寝具・同部分品	-	-	-	-	-
真珠・貴石・半貴石・貴金属・身辺細化・玩具・運動用具・雑品・美術品・収集品	-	-	-	-	-
その他	1,060	-	-	1,060	-
合 計	994,490	586,064	138,850	1,719,404	566,603

注1 東アジアは中国, 香港, 台湾, 韓国。

2 ASEANとは, インドネシア, フィリピン, ベトナム, タイ, ミャンマー, マレーシア, カンボジア, ラオス, シンガポール, ブルネイ。

3 ロシアCISとは, ロシアとCIS加盟国をさす。

資料 県商工政策課

(単位：万円)

中東欧・ ロシアCIS	北米	中南米	オセアニア	中近東・ アフリカ	その他 無回答	合 計
-	-	-	-	-	-	3,640
-	-	-	-	-	-	241
-	548	-	40	-	-	3,469
-	-	-	-	-	-	11,807
-	-	-	-	-	-	300
-	728,528	-	-	-	1,819,016	3,056,426
-	-	-	-	-	-	3,254
-	-	-	-	-	-	17,725
-	-	-	-	-	-	1,220
-	234	50	100	23,242	45,967	699,118
-	100	-	-	-	-	11,859
-	100	-	-	-	-	28,400
-	-	-	-	-	-	-
-	-	-	-	-	-	49,724
-	19,264	-	-	8,500	-	656,685
1,800	1,635	-	-	-	7,199,354	7,206,769
-	17,270	408	-	30	-	392,245
-	5,000	-	-	-	-	13,260
-	24	-	-	-	-	24
-	-	-	-	-	-	-
-	-	-	-	-	-	1,060
1,800	772,703	458	140	31,772	9,064,348	12,157,226

121 貿易 (続き)

(2) 商品別・主要地域(国)別の輸入概況(平成20年)

品目	仕向地					
	東アジア	ASEAN	その他のアジア	アジア合計	欧州	
動物・動物性生産品	39,108	81,100	6,300	126,508	-	
植物・植物性生産品	195,828	43,186	600	239,614	3,110	
油脂・調整食料品・飲料・アルコール・食酢	37,730	1,100	-	38,830	78,710	
鉱物性生産品	20,970	-	7,863	28,833	1,000	
鉱物性燃料	150,000	458,000	-	608,000	-	
無機化学品・有機化学品・医療用品・肥料	172,232	20,854	-	193,086	226,550	
その他の化学品	-	-	-	-	-	
プラスチック・ゴム・皮革・同製品	20,776	-	-	20,776	-	
木材・同製品	50,234	21,000	-	71,234	19,683	
パルプ・紙・紙製品	1,081	4,207	300	5,588	24,370	
繊維・衣服・繊維製品	233,101	51,931	3,990	289,022	3,000	
履物・身辺用品	39,624	-	-	39,624	-	
土石製品・陶磁器製品・ガラス・同製品	9,500	-	-	9,500	-	
鉄鋼・鉄鋼製品・非鉄金属・同製品	540	1,500	-	2,040	3,905,076	
一般機器・同部分品	23,796	-	-	23,796	150	
電気・電子機器・同部分品	111,643	1,758,087	-	1,869,730	1,542	
輸送用機器・同部品	-	-	-	-	-	
光学機器・測定機器・精密機器・医療機器・同部分品	1,000	-	-	1,000	-	
家具・寝具・同部分品	11,816	1,105	-	12,921	709	
真珠・貴石・半貴石・貴金属・身辺細化・玩具・運動用具・雑品・美術品・収集品	900	-	-	900	-	
その他	900	5,400	-	6,300	-	
合計	1,120,779	2,447,470	19,053	3,587,302	4,263,900	

注1 東アジアは中国、香港、台湾、韓国。

2 ASEANとは、インドネシア、フィリピン、ベトナム、タイ、ミャンマー、マレーシア、カンボジア、ラオス、シンガポール、ブルネイ。

3 ロシアCISとは、ロシアとCIS加盟国をさす。

資料 県商工政策課

(単位：万円)

中東欧・ ロシアCIS	北米	中南米	オセアニア	中近東・ アフリカ	その他 無回答	合 計
-	-	-	-	-	-	126,508
-	72,137	-	-	9,120	-	323,981
-	69,430	560	-	4,520	-	192,050
-	161,330	-	-	-	-	191,163
-	-	-	1,816,000	426,300	7,046,650	9,896,950
-	2,786	-	-	-	-	422,422
-	-	-	-	-	-	-
-	-	-	-	-	-	20,776
3,040	108,197	-	1,000	-	1,071,950	1,275,104
-	21,000	9,000	-	-	-	59,958
-	8,410	-	-	-	-	300,432
-	-	-	-	-	-	39,624
-	-	-	-	-	-	9,500
-	-	-	-	-	-	3,907,116
-	400	-	-	-	-	24,346
-	1,350	-	-	-	-	1,872,622
-	-	-	-	-	-	-
-	-	-	-	-	-	1,000
-	135	-	-	-	-	13,765
-	908	-	-	-	-	1,808
-	52	-	-	-	-	6,352
3,040	446,135	9,560	1,817,000	439,940	8,118,600	18,685,477

121 貿易 (続き)

(3) 主要商品別・主要輸出先国・地域別の輸出概況 (平成20年)

(単位: 万円)

品目	国名	金額	品目	国名	金額
動物・動物性生産品	香港	500		EU	300
	アジア	3,140		北米	100
合計		3,640	合計		28,400
動物・動物性生産品	韓国	241	鉄鋼・鉄鋼製品・非鉄金属・同製品	中国	49,724
合計		241		無回答	-
油脂・調整食料品・飲料・アルコール・食酢	韓国	2,599	合計		49,724
	フランス	182	一般機器・同部分品	中国	165,375
	EU	100		台湾	9,424
	米国	548		韓国	4,232
	オーストラリア	40		インドネシア	1,000
	中近東	-		マレーシア	15,180
合計		3,469		タイ	535
鉱物性生産品	韓国	8,953		インド	18,210
	英国	2,854		英国	13,365
合計		11,807		スイス	1,600
鉱物性燃料	中国	300		欧州	400,000
合計		300		米国	19,264
無機化学品・有機化学品・医療用品・肥料	中国	2,383		トルコ	8,500
	香港	33,018	合計		656,685
	台湾	1,601	電気・電子機器・同部分品	中国	287
	韓国	140,335		台湾	2,575
	東アジア	47,032		韓国	765
	インドネシア	11,760		オーストリア	166
	タイ	14,973		ドイツ	187
	インド	117,000		ロシア	1,800
	アジア	-		米国	435
	スウェーデン	116,520		カナダ	1,200
	ドイツ	24,160		無回答	7,199,354
	欧州	100	合計		7,206,769
	米国	728,523	輸送用機器・同部品	中国	25,470
	無回答	1,819,016		韓国	4,310
合計		3,056,426		シンガポール	337,000
その他の化学品	イタリア	3,254		タイ	7,417
合計		3,254		英国	340
プラスチック・ゴム・皮革・同製品	中国	16,740		米国	17,270
	台湾	513		ジャマイカ	408
	インドネシア	472		ジンバブエ	30
合計		17,725	合計		392,245
木材・同製品	中国	70	光学機器・測定機器・精密機器・医療機器・同部分品	中国	5,000
	台湾	460		韓国	1,280
	韓国	690		マレーシア	680
合計		1,220		タイ	500
パルプ・紙・紙製品	中国	222,782		インド	500
	香港	78,915		英国	300
	台湾	77,358		米国	5,000
	韓国	67,278	合計		13,260
	マレーシア	52,139	家具・寝具・同部分品	米国	24
	フィリピン	10,802	合計		24
	シンガポール	33,420	その他	中国	100
	タイ	86,668		香港	660
	EU	154		台湾	300
	米国	234			
	中南米	50			
	オーストラリア	100			
	レバノン	23,242			
	無回答	45,976			
合計		699,118			
繊維・衣服・繊維製品	中国	8,220			
	シンガポール	25			
	タイ	3,493			
	イタリア	1			
	スイス	5			
	ドイツ	15			
	カナダ	100			
合計		11,859			
履物・身辺用品	中国	15,000	合計		1,060
	シンガポール	10,000	総計		12,157,226
	ドイツ	3,000			

資料 県商工政策課

(4) 主要商品別・主要輸入先国・地域別の輸入概況 (平成20年)

(単位：万円)

品目	国名	金額	品目	国名	金額
動物・動物性生産品	中国	39,108	パルプ・紙・紙製品	中国	1,081
	インドネシア	800		タイ	4,207
	ミャンマー	300		アジア	300
	タイ	80,000		英国	500
	インド	1,300		スイス	1,000
	バングラディッシュ	5,000		スウェーデン	22,370
合計	126,508	ベルギー		500	
植物・植物性生産品	中国	182,214		北米	21,000
	韓国	13,614		中南米	9,000
	インドネシア	3,500		合計	59,958
	マレーシア	2,000	繊維・衣服・繊維製品	中国	227,981
	タイ	37,688		台湾	2,150
	インド	600		韓国	2,970
	イタリア	1,606		タイ	51,931
	オランダ	1,504		バングラデシュ	3,990
	米国	56,117		イタリア	2,000
	カナダ	16,020		ドイツ	1,000
オーストラリア	9,120	米国		8,410	
合計	323,981	合計		300,432	
油脂・調整食料品・飲料・アルコール・食酢	中国	4,000		履物・身辺用品	中国
	香港	10,130	無回答		-
	韓国	23,600	合計	39,624	
	タイ	1,100	土石製品・陶磁器製品・ガラス・同製品	中国	9,500
	イタリア	11,490		合計	9,500
	オランダ	57,860	鉄鋼・鉄鋼製品・非鉄金属・同製品	中国	540
	スペイン	3,800		タイ	1,500
	フランス	3,860		フィンランド	3,905,076
	EU	1,700	合計	3,907,116	
	米国	69,430	一般機器・同部分品	中国	12,996
	中南米	560		台湾	5,300
	オーストラリア	4,520		韓国	5,500
	合計	192,050		オーストリア	150
無回答	-	米国		395	
鉱物性生産品	中国	20,970	カナダ	5	
	インド	3,423	合計	24,346	
	スリランカ	4,440	電気・電子機器・同部分品	中国	111,068
	ドイツ	1,000		韓国	575
	米国	161,330		マレーシア	1,758,087
合計	191,163	ドイツ		1,542	
無回答	-	米国		1,350	
鉱物性燃料	中国	150,000	合計	1,872,622	
	インドネシア	458,000	光学機器・測定機器・精密機器・医療機器・同部分品	台湾	1,000
	米国	-		合計	1,000
	オーストラリア	1,816,000	家具・寝具・同部分品	中国	11,816
	サウジアラビア	426,300		マレーシア	166
	無回答	7,046,650		タイ	939
合計	9,896,950	イタリア		620	
無回答	-	デンマーク		58	
無回答	-	ノルウェー		31	
無機化学品・有機化学品・医療用品・肥料	中国	172,232	カナダ	135	
	韓国	-	合計	13,765	
	マレーシア	11,800	真珠・貴石・半貴石・貴金属・身辺細化・玩具・雑品・美術品・収集品	中国	900
	タイ	9,054		米国	908
	イタリア	23,180	合計	1,808	
	スペイン	25,270	その他	中国	900
	ドイツ	9,249		インドネシア	5,400
	フィンランド	156,723		米国	52
	フランス	2,423		合計	6,352
	ラトビア	9,605		合計	18,685,477
EU	100				
米国	2,786				
合計	422,422				
プラスチック・皮革・同製品	中国	20,776			
合計	20,776				
木材・同製品	中国	50,234			
	インドネシア	10,000			
	マレーシア	10,000			
	タイ	1,000			
	スウェーデン	10,390			
	ドイツ	600			
	フィンランド	5,675			
	ブルガリア	3,018			
	ロシア	3,040			
	米国	22,756			
	カナダ	85,441			
	コンゴ共和国	1,000			
	無回答	1,071,950			
	合計	1,275,104			
合計	1,275,104	合計	6,352		
		総計	18,685,477		

122 中小企業等協同組合数 (平成17～21年度)

年 度	事 業 協同組合	信 用 協同組合	企業組合	商工組合	商 店 街 振興組合	商工会議所	商工会
平成17年度	437 (8)	-	43	20	19 (2)	6 (1)	45 (1)
18	434 (8)	-	45	20	19 (2)	6 (1)	45 (1)
19	432 (8)	-	45	20	19 (2)	6 (1)	36 (1)
20	428 (8)	-	43	20	19 (2)	6 (1)	29 (1)
21	421 (8)	-	40	19	19 (2)	6 (1)	26 (1)

注 ()は連合会で外数である。

資料 県商工政策課

123 法 人 数 (平成17～21年度)

年 度	総 数	株式会社	有限会社	合名会社	合資会社	企業組合	特別法人	その他
平成17年度	20,781 (7)	6,232	12,483	14	99	40	1,179	734 (7)
18	20,923 (7)	6,545	12,217	14	95	41	1,204	807 (7)
19	20,933 (6)	6,773	11,927	17	94	41	1,197	884 (6)
20	20,798 (6)	6,981	11,553	16	87	40	1,196	925 (6)
21	20,709 (5)	7,156	11,217	16	83	37	1,200	1,000 (5)

注 ()は相互会社で外数である。

資料 県税務課

13 金 融

124 県内金融機関数 (平成20・21年度)

年 度 末	銀 行		労働金庫		信用金庫		日本 政策 金融 公庫	商 工 中 金	生命 保 險 支 社 等	証券会社		郵 (簡 易 便 郵 局)	農 (信 用 連 合 会)	信 (代 理 店 ・ 取 扱 店)	そ の 他
	本 店	支 店 (出 張 所)	本 店	支 店	本 店	支 店 (出 張 所)				本 店	支 店				
平成20年度	2	168 (6)	-	5	2	30	1	1	17	2	8	203 (36)	16 (99)	1 (25)	-
21	2	168 (6)	-	5	2	29	1	1	17	2	8	203 (9)	16 (99)	1 (25)	-

注1 生命保険については、徳島県生命保険協会加盟支社数等である。

2 証券会社()は、営業所である。

3 郵便局の()は別掲。

4 農協の()は、金融店舗数である。

資料 四国財務局徳島財務事務所、郵便局(株)四国支社、徳島県信用農業協同組合連合会、
徳島県信用漁業協同組合連合会

125 金融機関別預金残高 (平成17～21年度)

(単位：百万円)

金 融 機 関		平成17年度	18	19	20	21
総	額	4,627,160	4,735,331	4,821,494	4,956,697	5,080,124
銀	行	3,516,964	3,585,782	3,639,354	3,750,821	3,843,114
う	ち 地 銀	968,522	983,562	1,013,164	1,042,561	1,070,795
そ	の 他	1,110,196	1,149,549	1,182,140	1,205,876	1,237,010

注 その他は、商工組合中央金庫、労働金庫、漁業協同組合、農業協同組合、信用金庫等の合計である。

資料 日本銀行徳島事務所

126 金融機関別貸出残高 (平成17～21年度)

(単位：百万円)

金 融 機 関		平成17年度	18	19	20	21
総	額	2,342,963	2,329,367	2,283,737	2,307,377	2,245,086
銀	行	1,962,363	1,947,551	1,906,844	1,923,593	1,857,452
う	ち 地 銀	549,838	546,903	536,381	538,687	516,904
そ	の 他	379,230	380,566	376,893	383,784	387,634

注 その他は、商工組合中央金庫、労働金庫、漁業協同組合、農業協同組合、信用金庫等の合計である。

資料 日本銀行徳島事務所

127 日本政策金融公庫国民生活事業貸付状況（平成17～21年度）

（単位：件，百万円）

年 度	総 数		普通貸付		恩給担保貸付		教育貸付		生活衛生貸付	
	件数	金額	件数	金額	件数	金額	件数	金額	件数	金額
平成17年度	15,525	41,954	8,144	33,064	1,047	370	5,126	5,112	1,208	3,406
18	14,825	40,518	7,918	32,050	910	324	4,914	4,918	1,083	3,225
19	14,574	39,305	7,737	31,119	832	322	5,002	4,790	1,003	3,072
20	14,125	37,745	7,430	30,084	790	303	4,999	4,447	906	2,910
21	13,172	37,694	6,891	30,471	797	269	4,687	4,142	797	2,810

注1 総数は全体貸付の合計とした。

2 生活衛生貸付についても直扱とした。

資料 日本政策金融公庫徳島支店 国民生活事業

128 証券化支援業務（買取型）買取状況（平成17～21年度）

（単位：千円）

年 度	件 数	金 額
平成17年度	157	2,855,320
18	218	3,992,940
19	148	2,612,650
20	117	2,181,660
21	137	2,445,120

資料 住宅金融支援機構四国支店

129 手形交換高 (平成17~21年)

(単位：千円)

年 月	手形交換高		不渡手形		取引停止処分		資金不足	
	枚 数	金 額	枚 数	金 額	枚 数	金 額	枚 数	金 額
平成17年	662,146	800,968,343	379	366,267	116	94,065	104	86,841
18	632,254	766,114,964	198	237,379	55	64,707	47	51,103
19	632,487	755,882,387	352	381,934	124	140,501	97	117,902
20	620,424	752,934,704	279	312,408	70	81,321	64	59,300
21	567,564	548,925,427	305	334,119	108	120,187	91	112,452
21年 1月	46,771	46,769,797	22	39,541	15	22,993	15	22,993
2	46,114	46,114,615	34	27,968	20	9,082	3	1,347
3	57,604	58,426,518	18	23,670	6	11,014	6	11,014
4	47,502	49,802,862	20	37,929	5	5,393	5	5,393
5	40,199	38,677,254	49	30,280	3	928	3	928
6	53,726	55,578,931	52	55,631	5	13,362	5	13,362
7	52,660	46,582,579	11	12,080	10	9,619	10	9,619
8	44,608	42,067,080	17	19,323	12	6,194	12	6,194
9	45,139	43,498,467	16	9,115	2	14,927	2	14,927
10	40,544	32,809,488	12	14,870	12	6,396	12	6,396
11	49,478	46,689,651	40	43,963	6	6,442	6	6,442
12	43,219	41,908,185	14	19,749	12	13,837	12	13,837

注 各月の手形交換高金額は単位未満切り捨てのため、年間の合計とは一致しない。

資料 徳島手形交換所

130 生命保険 (平成17~21年度)

(単位：金額・百万円)

年 度	新 契 約				保 有 契 約	
	個 人		団 体		件 数	保 険 金 額
	件 数	保 険 金 額	被 保 険 者 数	保 険 金 額		
平成17年度	72,789	549,304	886	22,193	898,251	7,953,822
18	56,180	459,992	941	2,354	897,789	7,661,939
19	57,155	409,479	9,773	131,419	877,108	7,321,186
20	76,193	437,061	4,721	9,644	905,160	7,066,043
21	80,437	434,567	272	764	935,844	6,879,255

注1 20年度のみ大和生命を除く。20年度からかんぽ生命を含む数値である。

2 個人保険と団体保険の保険金額は、主要保障金額を表示している。

3 保有契約は、個人保険・個人年金保険・団体保険の合計数値である。

資料 生命保険協会

14 物 価 ・ 家 計

131 徳島市における消費者物価指数 (平成17~21年)

(平成17年=100)

年 月	食料					食料	生鮮食品を除く食料	生鮮食品	穀類	魚介類	肉類	乳卵類	野菜・海藻	果物	油脂・調味料	菓子類	調理食品
	総合	生鮮食品を除く総合	持家の掃属家賃を除く総合	持家の掃属家賃及び生鮮食品を除く総合	食料(酒類を除く)及びレジャーを除く総合												
ウェイト	10000	9610	8750	8360	6828	2553	2163	390	221	234	221	97	256	97	96	215	273
平成17年平均	100.0	100.0	100.0	100.0	100.0	100.0	100.0	100.0	100.0	100.0	100.0	100.0	100.0	100.0	100.0	100.0	100.0
18	99.6	99.6	99.7	99.6	99.0	99.7	99.5	100.9	97.2	101.5	103.3	97.1	99.2	97.5	98.6	100.2	100.8
19	99.6	99.4	99.8	99.5	98.7	100.0	99.0	106.0	94.3	106.8	104.9	97.0	98.6	107.2	98.3	100.5	99.8
20	101.3	101.1	101.5	101.3	98.7	104.2	103.8	106.6	103.6	111.2	107.2	101.1	106.0	99.8	108.2	109.2	104.3
21	100.4	100.2	100.6	100.4	97.9	106.1	106.4	104.5	107.2	111.0	107.4	108.8	109.1	98.0	113.6	116.3	105.2
21年 1月	100.6	100.4	100.8	100.6	98.1	106.7	106.9	105.8	109.2	108.9	108.3	105.6	113.6	96.0	114.9	116.8	106.4
2	100.2	100.1	100.3	100.2	97.8	105.9	106.4	102.7	109.6	107.6	104.6	105.9	108.8	100.9	117.9	114.3	105.5
3	100.8	100.6	101.0	100.8	98.3	106.5	106.9	104.6	108.7	111.8	106.9	109.7	110.4	96.4	114.2	115.4	106.1
4	100.7	100.3	100.9	100.5	98.0	107.0	106.6	109.5	108.3	116.0	105.8	108.7	115.0	91.5	112.4	116.0	106.9
5	100.5	100.1	100.8	100.4	97.9	107.0	106.6	109.4	108.6	115.5	107.9	107.9	110.1	104.6	113.1	115.8	105.0
6	100.2	100.1	100.5	100.3	97.7	106.0	106.5	103.0	107.3	110.2	107.9	108.0	106.0	103.7	112.9	116.1	105.3
7	100.2	100.1	100.4	100.4	97.8	105.7	106.7	100.5	106.8	114.9	108.5	110.3	100.9	94.9	110.6	118.3	106.2
8	100.7	100.4	101.0	100.7	98.2	106.8	106.7	107.3	106.1	111.9	108.7	110.8	111.4	102.3	112.4	117.6	106.1
9	100.5	100.1	100.9	100.3	97.7	107.2	106.2	112.5	107.3	108.8	104.7	109.5	116.9	115.1	114.7	118.4	104.0
10	100.1	99.9	100.4	100.2	97.7	105.6	105.9	103.9	105.3	111.2	107.8	109.8	108.1	94.4	113.8	115.5	104.3
11	99.9	100.1	100.0	100.2	97.9	104.5	106.0	96.1	105.6	105.9	108.9	109.3	104.1	86.0	113.8	116.2	104.2
12	99.8	99.9	99.9	100.0	97.7	104.6	105.6	98.7	104.1	109.8	108.9	109.6	103.5	89.6	112.8	115.7	102.6

年 月	外食			住居	設備修繕・維持			光熱・水道	電気代	ガス代	他の光熱	上下水道料	家具・家事用品	家庭用耐久財	室内装備品	寝具類	家事雑貨	家事用消耗品
	飲料	酒類	外食		家賃	設備修繕・維持	家賃											
ウェイト	153	134	557	1820	1544	275	643	363	144	33	103	357	112	41	31	66	67	
平成17年平均	100.0	100.0	100.0	100.0	100.0	100.0	100.0	100.0	100.0	100.0	100.0	100.0	100.0	100.0	100.0	100.0	100.0	
18	96.9	99.4	99.9	99.4	99.4	99.4	102.8	100.7	104.9	122.0	101.3	98.0	96.8	91.8	101.3	102.0	97.1	
19	93.4	96.9	100.3	98.6	98.4	99.7	103.8	100.2	109.2	123.6	102.6	96.5	91.3	87.3	99.9	104.5	99.6	
20	94.0	98.1	102.4	99.5	99.3	100.4	109.1	102.6	119.3	155.1	102.6	95.0	84.2	86.6	96.8	108.2	102.2	
21	93.9	100.4	102.7	98.8	98.5	100.8	105.7	102.6	117.5	98.9	102.6	94.8	80.7	84.5	103.8	110.9	102.2	
21年 1月	94.3	100.9	102.8	99.3	99.0	100.9	108.8	106.2	121.0	103.1	102.6	97.1	84.5	90.4	99.4	110.7	106.7	
2	94.6	100.8	102.8	99.3	99.0	100.7	108.8	106.2	121.0	103.1	102.6	96.8	83.9	89.9	104.2	111.0	104.2	
3	94.3	101.3	102.8	99.1	98.8	100.7	108.7	106.2	121.0	102.4	102.6	96.8	84.1	89.9	103.7	111.0	103.9	
4	93.9	100.8	102.8	99.0	98.7	101.0	107.4	104.7	120.4	96.2	102.6	95.4	82.1	83.8	104.2	110.8	103.6	
5	94.4	100.7	102.8	98.3	97.9	101.0	105.6	101.4	120.4	96.2	102.6	94.8	81.8	83.8	104.2	110.6	101.3	
6	93.6	100.7	102.8	98.4	97.9	100.9	105.3	100.9	120.4	96.2	102.6	94.9	81.1	82.5	103.9	111.1	103.1	
7	93.2	100.8	102.5	98.5	98.1	100.8	104.1	101.0	114.7	96.2	102.6	94.3	80.1	82.3	103.2	111.2	101.9	
8	93.6	100.8	102.5	98.5	98.1	100.8	104.1	101.0	114.7	96.2	102.6	94.8	79.7	82.3	103.9	112.1	104.1	
9	93.6	100.0	102.5	98.6	98.2	100.8	104.0	100.7	114.7	98.9	102.6	93.2	79.3	82.3	102.9	109.5	99.3	
10	93.9	99.5	102.5	98.5	98.1	100.7	103.8	100.7	113.4	98.9	102.6	93.0	77.4	82.3	104.9	109.3	101.0	
11	94.0	99.3	102.5	99.2	98.9	100.7	103.9	100.9	113.7	98.9	102.6	92.9	77.2	82.3	105.6	111.6	97.9	
12	93.7	99.7	102.5	99.2	98.9	100.7	104.2	101.1	114.3	100.0	102.6	93.2	77.6	82.3	105.6	111.6	99.0	

年 月	被服							医療				交通・通信				教育	
	家事サービス	被服及び履物	衣料	シャツ・セーター・下着類	履物類	他の被服類	被服関連サービス	保健医療	医薬品・健康保持用摂取品	保健医療用品・器具	保健医療サービス	交通・通信	交通	自動車等関係費	通信	教育	授業料等
ウェイト	38	512	231	160	51	36	34	459	123	87	249	1401	197	825	379	357	224
平成17年平均	100.0	100.0	100.0	100.0	100.0	100.0	100.0	100.0	100.0	100.0	100.0	100.0	100.0	100.0	100.0	100.0	100.0
18	100.0	99.8	99.8	102.6	94.4	95.2	100.1	99.3	99.1	99.8	99.3	100.3	99.4	102.3	96.4	100.6	102.2
19	99.7	104.3	104.4	112.1	93.2	89.1	100.1	99.3	99.0	96.6	100.3	100.5	99.5	103.6	94.3	101.3	102.7
20	99.4	102.9	102.0	109.9	95.3	88.1	103.1	99.6	98.5	96.2	101.4	102.4	100.7	106.5	94.4	102.3	103.4
21	98.6	100.6	98.2	109.5	93.7	83.7	103.6	100.7	97.3	95.8	104.2	97.1	98.9	98.1	93.9	103.8	105.0
21年 1月	98.6	97.8	96.0	104.9	92.4	80.7	103.6	100.9	98.6	95.8	103.8	96.1	100.7	95.8	94.6	102.5	103.6
2	98.6	93.9	92.3	98.1	92.6	78.7	103.6	100.6	97.2	96.2	103.8	96.4	99.4	96.4	94.6	102.9	103.6
3	98.6	98.9	95.9	107.9	92.7	82.0	103.6	100.6	97.2	96.2	103.8	96.8	101.1	96.7	94.6	102.9	103.6
4	98.6	101.0	99.1	109.2	93.0	85.0	103.6	100.6	96.3	96.2	104.3	96.3	97.6	96.9	94.3	104.1	105.4
5	98.6	102.5	100.0	112.8	93.0	85.0	103.6	100.5	96.1	96.0	104.3	96.5	98.0	97.2	94.0	104.1	105.4
6	98.6	101.9	99.2	112.0	93.0	85.3	103.6	100.2	96.1	94.2	104.3	97.1	97.5	98.5	94.0	104.1	105.4
7	98.6	100.7	96.9	111.3	94.8	83.4	103.6	101.0	97.8	96.0	104.3	97.5	99.0	98.8	94.0	104.1	105.4
8	98.6	99.6	95.3	110.6	94.7	81.3	103.6	101.1	97.8	96.5	104.3	97.9	102.4	98.9	93.4	104.1	105.4
9	98.6	101.1	97.3	112.1	94.7	82.7	103.6	101.1	97.8	96.5	104.3	97.7	97.8	99.7	93.4	104.1	105.4
10	98.6	103.2	101.8	111.4	94.7	86.6	103.6	101.0	97.8	96.0	104.3	97.5	97.4	99.4	93.5	104.1	105.4
11	98.6	103.9	103.0	112.2	94.4	86.6	103.6	100.8	97.8	95.0	104.3	97.4	97.0	99.3	93.5	104.1	105.4
12	98.6	103.1	101.9	111.1	94.5	86.6	103.6	100.5	96.5	95.3	104.3	97.6	99.1	99.1	93.4	104.1	105.4

年 月	教育		娯楽					諸雑費	生活					エネルギー	教育関係費	娯楽関係費	情報通信関係費
	教科書・学習参考教材	補習教育	教養娯楽	教養娯楽用耐久財	教養娯楽用品	書籍・他の印刷物	教養娯楽サービス		理美容サービス	理美容用品	身の回り用品	たばこ	他の諸雑費				
ウェイト	14	119	1232	147	243	172	671	666	136	149	88	56	237	753	429	1309	506
平成17年平均	100.0	100.0	100.0	100.0	100.0	100.0	100.0	100.0	100.0	100.0	100.0	100.0	100.0	100.0	100.0	100.0	100.0
18	100.7	97.7	97.1	84.8	97.7	100.5	98.6	100.5	99.8	98.6	102.6	104.6	100.2	104.7	100.6	97.2	97.4
19	102.8	98.4	95.2	70.3	96.2	100.7	98.9	100.6	99.5	96.1	105.9	109.1	100.1	106.6	101.3	95.5	95.8
20	103.0	100.0	94.1	57.8	95.3	101.0	99.9	101.1	99.2	96.0	108.9	109.2	100.5	114.7	102.5	94.6	95.8
21	113.1	100.6	91.7	44.3	95.6	101.3	98.2	100.8	99.6	95.7	106.6	109.2	100.5	103.0	104.1	92.1	95.6
21年 1月	103.0	100.4	92.1	47.5	96.2	101.1	98.1	101.2	99.6	96.7	108.4	109.2	100.5	102.7	103.0	92.7	95.9
2	114.0	100.4	91.9	46.3	96.6	101.1	97.9	101.2	99.6	96.7	108.4	109.2	100.5	103.5	103.3	92.3	95.9
3	114.0	100.4	92.9	48.1	98.6	101.1	98.6	101.2	99.6	96.7	108.0	109.2	100.5	103.8	103.3	93.5	95.9
4	114.0	100.6	91.8	46.4	97.2	101.4	97.4	100.8	99.6	95.8	106.2	109.2	100.5	103.3	104.4	92.2	95.9
5	114.0	100.6	91.9	46.3	97.2	101.2	97.5	100.3	99.6	94.6	104.7	109.2	100.5	102.0	104.4	92.3	95.7
6	114.0	100.6	91.3	44.1	95.6	101.3	97.5	100.2	99.6	94.3	104.5	109.2	100.5	103.0	104.4	91.6	95.7
7	114.0	100.6	91.7	42.8	95.7	101.2	98.6	100.4	99.6	95.5	103.9	109.2	100.5	102.5	104.4	92.3	95.7
8	114.0	100.6	93.3	43.2	97.4	101.4	100.8	100.8	99.6	95.5	107.0	109.2	100.5	102.6	104.4	94.3	95.2
9	114.0	100.6	91.9	43.0	95.4	101.3	98.8	100.6	99.6	95.7	104.9	109.2	100.5	103.6	104.4	92.2	95.2
10	114.0	100.6	90.9	42.4	93.4	101.3	97.9	101.0	99.6	95.7	108.3	109.2	100.5	103.2	104.4	91.2	95.2
11	114.0	100.6	90.4	41.1	93.9	101.3	97.2	101.1	99.6	96.0	108.3	109.2	100.5	103.0	104.4	90.7	95.2
12	114.0	100.6	89.7	39.8	89.7	101.3	97.8	100.7	99.6	95.5	106.7	109.2	100.5	103.1	104.4	90.4	95.2

132 徳島市における全世帯の1世帯当たり1か月間の消費支出（平成20・21年）

用途分類	平成20年平均	平成21年平均	平			
			1月	2月	3月	4月
集計世帯数	95	95	96	95	95	96
世帯人員（人）	2.91	2.87	2.76	2.83	2.91	2.89
有業人員（人）	1.28	1.25	1.24	1.31	1.31	1.33
世帯主の年齢（歳）	55.5	55.3	55.0	54.3	56.1	56.8
消費支出	317,431	294,834	307,963	270,863	281,845	284,906
食料	65,147	62,982	60,050	60,010	64,418	65,548
穀類	6,493	6,093	5,157	5,281	6,537	6,199
魚介類	6,250	5,938	5,222	5,880	6,262	6,620
肉類	6,245	6,596	6,413	6,748	6,923	7,163
乳卵類	3,286	3,067	3,001	3,143	3,435	3,450
野菜・海藻	7,651	6,900	6,459	6,824	7,762	7,835
果物	2,617	2,620	2,485	2,700	2,600	2,712
油脂・調味料	2,923	2,958	2,621	2,858	3,165	3,174
菓子類	4,819	4,911	5,095	5,281	5,665	5,283
調理食品	7,577	7,601	7,567	6,275	6,876	7,703
飲料	3,710	3,780	3,331	3,563	3,489	4,131
酒類	2,986	2,971	2,356	2,591	2,816	3,401
外食	10,590	9,547	10,343	8,865	8,889	7,878
住居	15,515	18,289	20,145	26,894	12,976	11,383
家賃地代	8,909	13,583	12,123	11,680	11,701	10,212
設備修繕・維持	6,606	4,706	8,022	15,213	1,275	1,171
光熱・水道	21,432	19,430	25,013	24,376	22,500	21,145
電気代	11,108	10,415	13,677	14,066	11,888	11,199
ガス代	5,640	5,046	6,754	6,129	6,595	5,802
他の光熱	1,286	813	1,877	1,450	915	610
上下水道料	3,398	3,156	2,706	2,731	3,101	3,535
家具・家事用品	10,878	10,319	6,155	7,346	9,007	6,932
家庭用耐久財	3,801	2,788	907	1,788	3,912	712
室内装備・装飾品	950	1,051	452	264	422	437
寝具類	668	1,060	622	1,192	549	143
家事雑貨	2,017	1,731	1,816	1,349	1,773	1,666
家事用消耗品	2,266	2,156	1,624	1,656	2,190	2,315
家事サービス	1,177	1,532	734	1,097	160	1,659
被服及び履物	14,479	11,295	14,735	7,432	12,203	13,522
和服	48	158	432	0	0	1,235
洋服	5,603	4,213	7,337	3,530	5,856	4,210
シャツ・セーター類	3,375	2,490	2,921	1,012	1,977	3,116
下着類	1,218	1,060	815	670	635	1,079
生地・糸類	129	194	210	161	119	169
他の被服	1,189	1,102	1,167	656	1,003	1,411
履物類	2,050	1,389	1,446	998	1,852	1,049
被服関連サービス	866	690	407	405	763	1,252
保健医療	13,715	13,763	14,273	10,594	15,656	12,609
医薬品	1,832	1,708	2,376	1,641	2,249	1,726
健康保持用摂取品	1,229	1,741	1,522	1,462	1,338	1,860
保健医療用品・器具	2,273	2,535	2,756	2,558	2,952	1,874
保健医療サービス	8,381	7,779	7,619	4,934	9,118	7,149
交通・通信	37,171	39,767	42,859	29,974	25,974	29,969
交通	3,879	3,032	5,337	3,277	3,591	3,958
自動車等関係費	21,339	24,610	25,486	15,305	11,568	15,711
通信	11,953	12,125	12,035	11,392	10,816	10,300
教育	11,460	11,999	8,470	13,256	6,726	21,369
授業料等	6,771	9,334	5,580	11,470	4,197	17,629
教科書・学習参考教材	234	207	71	146	891	842
補習教育	4,455	2,458	2,820	1,640	1,638	2,898
教養娯楽	33,822	30,870	27,714	32,060	30,658	29,126
教養娯楽用耐久財	4,358	4,542	2,544	1,641	5,449	4,422
教養娯楽用品	6,148	5,315	3,848	3,169	5,208	6,234
書籍・他の印刷物	4,102	4,052	3,976	4,072	4,124	4,126
教養娯楽サービス	19,214	16,962	17,346	23,179	15,877	14,344
その他の消費支出	93,813	76,119	88,549	58,921	81,727	73,303
諸雑費	31,126	23,612	19,243	25,944	21,877	21,971
こづかい(使途不明)	20,888	14,826	14,315	8,304	14,590	14,732
交際費	30,882	25,324	38,712	20,793	23,240	18,975
仕送り金	10,916	12,357	16,280	3,880	22,021	17,627
(再掲)教育関係費	23,175	24,454	21,761	18,195	30,070	40,476
(再掲)教養娯楽関係費	36,353	33,440	30,462	30,505	33,886	32,868
(再掲)移転支出(贈与金+仕送り金)	29,443	25,201	42,171	12,797	32,815	26,367
(再掲)経常消費支出	244,756	227,547	240,434	199,288	232,872	233,748
(再掲)情報通信関係費	15,994	16,248	16,356	16,053	14,341	253
現物総額	10,915	10,581	10,904	7,651	8,060	8,691
エンゲル係数(%)	20.5	21.4	19.5	22.2	22.9	23.0

注 農林漁家世帯を含む。
資料 総務省統計局「家計調査報告」

(単位：円)

成		21		年					
5月	6月	7月	8月	9月	10月	11月	12月		
96	96	94	94	96	93	94	95		
2.91	2.82	2.81	2.83	2.85	2.90	2.88	3.02		
1.30	1.20	1.11	1.18	1.20	1.24	1.23	1.32		
57.0	57.6	56.3	55.6	54.5	53.3	53.7	53.1		
278,663	252,311	272,258	284,636	347,880	303,541	327,643	325,496		
65,464	59,863	57,834	66,323	60,980	63,325	56,951	75,021		
5,863	6,010	5,511	6,299	7,005	6,542	5,403	7,312		
6,338	5,877	5,421	6,077	5,342	5,417	5,087	7,708		
7,143	6,463	6,141	6,793	5,673	6,140	6,307	7,248		
3,123	2,947	3,025	2,884	3,023	3,143	2,807	2,825		
7,598	6,474	5,762	6,557	6,592	7,246	6,293	7,400		
2,931	2,949	2,725	3,226	2,911	2,412	1,782	2,012		
3,186	3,017	3,007	2,504	2,526	2,941	2,858	3,643		
5,053	4,207	4,162	4,840	4,141	4,809	4,078	6,318		
7,763	7,192	8,147	8,015	7,271	7,727	7,047	9,626		
4,224	4,144	4,051	4,175	3,729	3,710	3,255	3,554		
3,240	3,552	2,854	3,549	2,359	2,554	2,510	3,865		
9,000	7,033	7,027	11,404	10,408	10,683	9,525	13,510		
15,055	12,107	15,923	18,190	23,849	18,515	22,534	21,896		
11,510	10,551	12,245	13,464	16,796	17,362	15,345	20,004		
3,545	1,556	3,678	4,727	7,054	1,153	7,189	1,892		
18,886	15,265	15,601	18,038	17,008	16,454	17,261	21,618		
9,589	7,802	8,290	10,536	10,644	8,795	8,823	9,670		
5,313	4,556	4,110	3,792	3,468	4,096	4,245	5,694		
425	199	306	182	298	324	1,114	2,056		
3,560	2,707	2,895	3,528	2,599	3,238	3,079	4,198		
8,302	12,489	13,728	11,586	22,428	7,202	7,787	10,867		
2,150	5,241	3,494	4,045	5,693	1,479	1,880	2,159		
399	212	487	422	7,360	599	783	777		
339	409	2,549	1,506	3,952	418	203	831		
1,772	2,023	1,870	1,123	1,565	1,671	1,472	2,671		
2,215	2,525	2,525	2,235	2,061	2,374	1,819	2,340		
1,427	2,079	2,803	2,255	1,798	661	1,630	2,089		
8,507	10,621	11,605	7,101	9,143	14,463	12,543	13,668		
0	22	66	77	1	0	0	57		
2,771	2,805	5,013	2,454	3,097	4,905	3,767	4,807		
1,952	2,785	2,976	1,321	2,466	3,443	2,829	3,077		
699	1,283	802	834	1,199	1,030	1,838	1,839		
145	226	215	125	245	228	158	333		
816	1,069	729	522	617	2,111	1,410	1,713		
1,232	1,662	1,469	1,112	998	1,941	1,916	992		
893	769	335	656	520	803	626	851		
15,893	11,482	13,044	10,472	25,675	9,967	16,641	8,849		
1,608	1,654	1,619	1,553	1,383	1,527	1,714	1,449		
2,602	2,633	782	2,248	1,414	1,283	2,318	1,429		
5,856	1,940	2,698	1,953	1,349	2,670	2,006	1,811		
5,827	5,255	7,945	4,718	21,528	4,487	10,604	4,160		
26,384	30,523	45,019	40,599	60,992	35,234	79,809	29,866		
2,561	1,605	1,282	3,448	3,147	3,669	1,962	2,545		
13,379	16,742	32,728	25,139	44,470	18,674	62,611	13,504		
10,444	12,175	11,009	12,012	13,375	12,890	15,236	13,817		
12,321	6,199	9,671	6,952	8,832	23,431	16,325	10,437		
10,543	4,764	6,813	3,906	6,495	20,568	13,873	6,169		
131	11	0	25	0	95	28	241		
1,646	1,424	2,858	3,021	2,337	2,768	2,424	4,027		
28,214	26,598	26,635	28,778	32,545	31,296	35,158	41,657		
5,996	4,467	7,710	3,009	2,916	3,014	4,300	9,033		
4,787	6,015	4,097	5,288	5,095	6,635	4,502	8,900		
3,725	3,754	3,540	3,693	3,591	4,301	4,065	5,654		
13,706	12,361	11,288	16,789	20,943	17,346	22,291	18,070		
79,636	67,164	63,198	76,596	86,426	83,655	62,634	91,617		
32,387	22,990	20,378	22,577	18,835	30,120	20,655	26,365		
11,268	14,095	17,301	17,918	14,957	13,778	11,690	24,966		
28,114	24,891	18,980	26,687	32,185	19,138	21,081	31,083		
7,868	5,188	6,539	9,414	20,449	20,618	9,207	9,197		
21,362	11,882	16,837	16,447	27,912	44,002	24,461	20,048		
31,883	29,872	28,020	32,345	42,766	35,351	30,653	42,670		
22,128	17,948	13,836	19,478	42,689	29,441	21,509	21,231		
211,312	200,686	202,881	225,150	257,585	241,963	211,946	272,703		
14,362	15,191	14,850	16,218	17,593	17,524	20,116	17,188		
11,199	9,774	15,391	12,425	9,079	6,938	8,771	18,089		
23.5	23.7	21.2	23.3	17.5	20.9	17.4	23.0		

133 徳島市における勤労者世帯の1世帯当たり1か月間の収入と支出（平成20・21年）

用途分類	平成20年平均	平成21年平均	平			
			1月	2月	3月	4月
集計世帯数	48	52	50	51	50	50
世帯人員（人）	3.34	3.22	3.11	3.15	3.31	3.31
有業人員（人）	1.56	1.55	1.57	1.54	1.64	1.65
世帯主の年齢（歳）	46.4	45.8	45.4	45.8	46.9	46.7
農林漁家世帯の割合（%）	0.0	0.0	0.0	0.0	0.0	0.0
受取	985,987	962,649	1,023,665	806,686	897,517	863,513
実収入	526,644	520,783	415,276	442,970	467,389	479,910
經常収入	513,562	508,835	401,718	436,679	441,557	453,662
勤め先収入	476,417	484,992	387,196	396,812	435,964	394,669
世帯主収入	404,108	409,467	329,876	339,189	357,597	325,318
世帯主の配偶者の収入	53,758	64,280	39,244	43,244	58,316	56,568
他の世帯員収入	18,552	11,245	18,076	14,379	20,050	12,783
事業・内職収入	1,954	530	3,041	854	817	842
家賃収入	110	335	798	758	817	842
他の事業収入	40	67	804	0	0	0
内職収入	1,803	128	1,439	96	0	0
農林漁業収入	0	0	0	0	0	0
他の經常収入	35,190	23,312	11,482	39,013	4,776	58,151
財産収入	984	371	0	958	673	509
社会保障給付	32,778	22,278	10,798	35,944	3,210	56,411
仕送り金	1,429	663	684	2,111	893	1,231
特別収入	13,082	11,948	13,558	6,291	25,832	26,248
受贈金	8,415	5,894	10,165	3,896	18,680	4,786
その他	4,668	6,054	3,393	2,395	7,152	21,462
実収入以外の受取（繰入金を除く）	383,470	377,525	487,396	289,678	368,722	327,852
預貯金引出	346,358	336,745	351,281	270,912	357,148	311,059
保険取金	7,035	8,123	85,730	0	0	8,147
有価証券売却	0	0	0	0	0	0
土地家屋借入金	0	0	0	0	0	0
他の借入金	402	0	0	0	0	0
分割払購入借入金	3,496	8,332	29,173	2,138	179	0
一括払購入借入金	25,785	24,102	21,123	16,628	11,242	8,521
財産売却	0	0	0	0	0	0
その他	394	223	0	0	154	124
繰入金	75,874	64,342	120,993	74,038	61,405	55,752
支払	985,987	962,649	1,023,665	806,686	897,517	863,513
実支出	435,561	403,493	424,007	335,997	384,575	381,474
消費支出	344,898	314,892	356,404	260,599	306,376	298,648
食料	68,542	63,140	62,424	56,764	62,732	65,000
穀類	6,832	6,007	5,392	5,495	6,316	6,355
魚介類	5,456	4,828	6,194	4,503	5,107	5,249
肉類	6,719	6,782	6,712	6,468	7,085	7,938
乳卵類	3,313	3,218	3,194	3,107	3,496	3,335
野菜・海藻	7,407	6,220	6,267	5,732	6,958	7,229
果物	2,116	2,186	2,391	2,374	2,369	2,680
油脂・調味料	2,987	2,845	3,023	2,731	2,905	3,123
菓子類	5,356	5,220	6,095	5,571	5,884	5,844
調理食品	7,603	7,329	7,191	6,225	6,713	7,076
飲料	3,927	3,655	3,159	2,923	3,409	3,625
酒類	2,891	2,634	2,105	1,780	2,312	3,338
外食	13,935	12,216	11,964	9,856	10,176	9,210
住居	19,112	23,717	31,993	18,749	18,443	17,283
家賃地代	12,048	21,101	20,293	18,219	17,457	15,879
設備修繕・維持	7,065	2,615	11,700	531	986	1,404
光熱・水道	21,867	19,330	28,240	25,601	21,925	21,363
電気代	11,134	10,294	13,228	14,712	11,385	11,412
ガス代	5,821	5,664	7,415	7,256	7,315	6,443
他の光熱	1,259	586	1,390	889	528	393
上下水道料	3,653	2,786	2,984	2,744	2,697	3,115
家具・家事用品	12,238	9,529	5,911	9,666	10,132	6,982
家庭用耐久財	3,918	3,220	236	2,596	3,855	1,099
室内装備・装飾品	1,312	422	846	505	635	164
寝具類	824	702	257	1,936	852	123
家事雑貨	2,305	1,758	1,994	1,514	2,045	1,752
家事用消耗品	2,594	2,264	1,806	1,609	2,505	2,201
家事サービス	1,286	1,163	772	1,505	239	1,642
被服及び履物	17,382	12,625	19,543	7,026	14,210	15,288
和服	38	72	676	0	0	0
洋服	6,434	5,100	11,366	2,631	7,636	6,050
シャツ・セーター類	4,159	2,593	3,364	1,101	1,321	3,830

注 農林漁家世帯を含む。
資料 総務省統計局「家計調査報告」

(単位：円)

成		21				年			
5月	6月	7月	8月	9月	10月	11月	12月		
49	50	51	54	56	56	54	52		
3.28	3.24	3.14	3.15	3.14	3.22	3.24	3.35		
1.59	1.50	1.40	1.49	1.47	1.52	1.61	1.66		
47.4	47.3	45.9	46.2	45.7	44.1	44.1	44.0		
0.0	0.0	0.0	0.0	0.0	0.0	0.0	0.0		
845,367	999,806	871,348	846,485	928,309	872,478	971,955	1,624,664		
428,797	617,523	505,471	431,023	437,233	446,781	448,216	1,128,804		
402,716	610,741	501,427	421,338	432,799	442,436	443,795	1,117,151		
399,576	578,454	497,590	372,414	427,915	404,587	443,610	1,081,119		
334,050	503,244	442,519	313,150	364,231	336,730	366,869	900,831		
54,478	68,687	52,718	51,179	54,490	59,214	66,737	166,483		
11,049	6,523	2,353	8,085	9,194	8,642	10,004	13,805		
812	0	0	0	0	0	0	0		
812	0	0	0	0	0	0	0		
0	0	0	0	0	0	0	0		
0	0	0	0	0	0	0	0		
0	0	0	0	0	0	0	0		
2,328	32,286	3,838	48,924	4,884	37,849	186	36,032		
609	1,697	0	0	0	0	0	0		
1,436	30,171	2,656	48,924	4,884	37,849	0	35,057		
283	419	1,181	0	0	0	186	974		
26,081	6,782	4,044	9,685	4,435	4,345	4,421	11,653		
12,072	3,001	1,076	5,492	1,994	1,829	1,902	5,834		
14,009	3,781	2,968	4,192	2,441	2,516	2,519	5,819		
363,305	322,656	310,106	352,263	433,232	371,396	469,859	433,830		
343,062	298,458	293,714	321,924	370,223	350,711	373,934	398,518		
0	0	0	0	0	0	0	3,597		
0	0	0	0	0	0	0	0		
0	0	0	0	0	0	0	0		
0	0	0	0	0	0	0	0		
3,034	624	2,623	1,093	25,662	2,115	32,907	434		
15,488	23,574	13,645	28,786	37,347	18,570	63,018	31,281		
0	0	0	0	0	0	0	0		
1,720	0	124	461	0	0	0	0		
53,266	59,627	55,771	63,199	57,843	54,300	53,879	62,031		
845,367	999,806	871,348	846,485	928,309	872,478	971,955	1,624,664		
400,268	392,162	349,860	359,059	444,417	394,776	444,583	530,744		
311,033	278,129	261,118	292,364	369,698	323,161	364,025	357,145		
64,836	58,128	56,237	65,896	62,644	65,465	60,811	76,750		
6,108	5,608	5,123	4,709	6,641	7,396	5,738	7,207		
5,359	5,120	4,232	4,755	4,616	3,598	4,369	6,104		
7,482	6,369	5,647	6,588	5,628	6,470	7,340	7,655		
3,318	3,089	3,303	3,141	3,329	3,370	2,940	2,993		
6,948	6,179	5,298	5,708	5,659	6,446	5,732	6,484		
2,481	2,518	2,595	2,151	2,105	1,668	1,342	1,562		
3,039	2,778	2,512	2,312	2,375	2,822	3,003	3,516		
5,248	4,103	3,964	4,713	4,342	5,291	4,643	6,946		
7,039	6,301	7,610	7,864	7,144	7,792	7,397	9,593		
3,968	3,598	3,744	4,161	4,124	3,770	3,543	3,833		
3,280	3,167	2,713	3,513	1,912	2,151	1,912	3,429		
10,566	9,298	9,496	16,282	14,770	14,692	12,853	17,430		
21,506	17,431	21,092	25,540	32,675	26,544	22,793	30,550		
18,550	16,980	19,890	21,967	26,097	25,995	22,048	29,843		
2,956	451	1,202	3,573	6,578	549	746	707		
16,801	14,825	14,939	17,527	16,647	16,022	17,376	20,687		
8,675	6,770	7,728	10,200	10,598	8,495	8,657	9,381		
5,887	4,993	5,052	4,157	3,724	4,165	4,874	6,178		
128	45	87	142	131	280	795	1,796		
2,111	3,018	2,071	3,028	2,195	3,081	3,050	3,332		
8,860	15,535	10,401	7,436	16,360	7,277	5,268	10,527		
1,677	8,162	4,292	2,243	9,840	1,876	460	2,306		
362	82	353	496	271	333	372	646		
247	612	237	702	1,452	511	246	1,251		
2,047	1,923	1,694	1,268	1,311	1,631	1,429	2,490		
2,161	2,869	2,354	2,448	2,167	2,519	2,000	2,527		
2,366	1,888	1,471	280	1,320	407	761	1,306		
8,984	13,698	11,224	8,393	9,599	15,320	13,255	14,965		
0	0	13	140	2	0	0	37		
3,168	4,525	3,867	2,740	3,451	4,506	5,035	6,219		
1,617	3,255	3,363	1,466	2,618	3,636	3,220	2,326		

133 徳島市における勤労者世帯の1世帯当たり1か月間の収入と支出（平成20・21年）（続き）

用途分類	平成20年平均	平成21年平均	平			
			1月	2月	3月	4月
下着類	1,361	987	578	703	600	667
生地・糸類	214	155	320	25	116	134
他の被服	1,592	1,278	1,434	888	1,059	1,973
履物類	2,636	1,681	1,475	1,154	2,449	1,276
被服関連サービス	948	760	332	524	1,029	1,359
保健医療	14,042	10,544	11,241	8,313	16,109	7,672
医薬品	1,654	1,636	2,353	1,649	1,706	1,590
健康保持用摂取品	799	788	723	242	246	334
保健医療用品・器具	3,188	2,394	3,432	2,439	1,748	2,242
保健医療サービス	8,401	5,725	4,733	3,982	12,410	3,507
交通・通信	47,661	48,857	59,348	33,768	35,283	34,349
交通	4,395	3,117	5,023	2,308	4,443	2,187
自動車等関係費	28,425	30,718	40,234	18,375	17,762	19,681
通信	14,840	15,023	14,092	13,085	13,078	12,481
教育	17,487	19,058	13,042	21,776	9,486	39,509
授業料等	9,754	14,827	8,866	18,724	4,932	32,177
教科書・学習参考教材	395	333	77	176	1,326	1,548
補習教育	7,338	3,898	4,100	2,876	3,228	5,784
教養娯楽	40,716	31,183	24,714	31,269	28,629	27,424
教養娯楽用耐久財	5,917	4,865	4,847	209	3,119	4,700
教養娯楽用品	6,345	5,684	2,770	3,399	5,096	7,977
書籍・他の印刷物	4,534	3,832	3,978	3,130	3,856	3,638
教養娯楽サービス	23,920	16,802	13,120	24,530	16,558	11,109
その他の消費支出	85,851	76,908	99,948	47,668	89,427	63,777
諸雑費	26,415	22,595	21,175	19,982	26,801	19,841
こづかい(使途不明)	28,940	22,018	21,103	9,098	25,754	21,518
交際費	23,352	21,700	32,129	12,003	19,089	18,152
仕送り金	7,143	10,595	25,542	6,584	17,783	4,266
(再掲)教育関係費	26,333	30,234	38,238	29,009	29,560	46,612
(再掲)教養娯楽関係費	42,630	33,587	29,539	22,248	32,062	29,202
(再掲)移転支出(贈与金+仕送り金)	19,466	20,176	45,937	11,257	26,288	12,850
(再掲)経常消費支出	263,357	240,708	268,215	202,012	251,156	236,655
(再掲)情報通信関係費	19,238	19,483	19,238	18,770	18,028	17,425
非消費支出	90,663	88,602	67,603	75,398	78,199	82,826
直接税	41,513	39,801	28,656	32,282	32,994	40,948
勤労所得税	13,326	16,871	8,601	11,945	12,132	9,653
個人住民税	19,497	17,295	18,351	17,099	19,238	17,351
他の税	8,690	5,636	0	3,238	1,625	13,944
社会保険料	48,989	48,530	38,947	42,720	45,205	41,878
他の非消費支出	161	271	0	395	0	0
実支出以外の支払(繰越金を除く)	476,062	501,300	522,405	413,575	458,108	435,064
預貯金	389,541	413,072	414,460	352,887	338,851	376,075
保険掛金	33,031	28,741	36,002	23,952	28,795	24,136
有価証券購入	2,707	1,968	1,139	1,350	1,386	640
土地家屋借金返済	26,175	23,300	16,535	12,141	63,416	18,287
他の借金返済	347	2,321	1,834	2,385	3,207	2,399
分割払購入借入金返済	3,906	11,858	29,637	4,049	2,452	4,781
一括払購入借入金返済	20,128	19,707	22,789	16,791	19,338	8,608
財産購入	0	0	0	0	0	0
その他	229	335	10	19	663	138
繰越金	74,364	57,855	77,253	57,114	54,833	46,976
現物総額	9,639	9,634	8,184	7,405	6,367	9,823
可処分所得	435,981	432,181	347,673	367,572	389,190	397,084
黒字	91,083	117,289	△ 8,731	106,973	82,814	98,436
金融資産純増	71,885	98,912	14,589	107,277	11,884	81,644
貯蓄純増	69,179	96,944	13,451	105,927	10,498	81,004
預貯金純増	43,183	76,326	63,179	81,975	△ 18,297	65,015
保険純増	25,996	20,618	△ 49,728	23,952	28,795	15,989
有価証券純増	2,707	1,968	1,139	1,350	1,386	640
土地家屋借金純減	26,175	23,300	16,535	12,141	63,416	18,287
他の借金純減	△ 55	2,321	1,834	2,385	3,207	2,399
分割払購入借入金純減	410	3,526	464	1,911	2,274	4,781
一括払購入借入金純減	△ 5,658	△ 4,395	1,666	162	8,096	88
財産純増	0	0	0	0	0	0
その他の純増	△ 165	112	△ 79	19	509	14
繰越純増	△ 1,510	△ 6,487	△ 43,740	△ 16,924	△ 6,572	△ 8,776
(再掲)可処分所得に対する割合平均消費性向(%)	79.1	72.9	102.5	70.9	78.7	75.2
黒字率(%)	20.9	27.1	△ 2.5	29.1	21.3	24.8
金融資産純増率(%)	16.5	22.9	4.2	29.2	3.1	20.6
貯蓄純増(平均貯蓄率)(%)	15.9	22.4	3.9	28.8	2.7	20.4
財産純増(%)	0.0	0.0	0.0	0.0	0.0	0.0
エンゲル係数(%)	19.9	20.1	17.5	21.8	20.5	21.8

(単位：円)

成		21			年			
5月	6月	7月	8月	9月	10月	11月	12月	
678	1,470	934	793	736	1,097	927	2,660	
198	201	83	141	289	192	16	146	
690	1,013	755	426	889	2,671	1,749	1,790	
1,551	2,318	1,925	1,619	1,402	2,370	1,473	1,156	
1,082	916	284	1,068	213	848	836	630	
12,667	7,545	5,619	8,150	15,246	8,957	17,371	7,641	
1,531	1,538	1,565	1,675	1,396	1,588	1,710	1,336	
2,722	224	514	716	1,457	866	495	921	
1,653	3,022	1,268	3,042	2,017	2,834	2,647	2,389	
6,761	2,761	2,272	2,717	10,377	3,670	12,519	2,995	
31,072	35,220	33,018	38,938	90,606	42,360	117,561	34,760	
1,185	1,849	1,015	5,136	3,713	5,125	2,387	3,029	
15,624	16,131	17,929	18,433	69,981	21,004	98,336	15,121	
14,262	17,241	14,074	15,370	16,911	16,231	16,838	16,610	
20,995	8,918	15,764	11,067	13,372	37,010	21,672	16,080	
18,336	6,805	11,610	6,590	9,566	33,301	17,862	9,155	
157	23	0	46	0	157	50	431	
2,501	2,090	4,154	4,431	3,807	3,552	3,760	6,494	
32,002	31,807	24,070	34,285	38,682	31,600	22,634	47,084	
8,755	9,044	4,577	4,615	4,600	1,214	370	12,333	
4,903	6,943	4,298	5,131	5,259	7,083	4,661	10,687	
3,433	3,199	3,468	3,521	3,481	4,162	3,749	6,375	
14,912	12,621	11,727	21,018	25,343	19,141	13,854	17,689	
93,311	75,021	68,755	75,130	73,867	72,606	65,283	98,101	
45,141	26,254	20,544	18,715	14,470	19,102	19,068	17,042	
17,595	18,733	25,786	26,962	20,064	18,585	18,416	40,603	
23,405	22,776	17,620	23,274	26,979	18,420	17,309	29,243	
7,169	7,258	4,805	6,179	9,354	16,500	10,490	11,213	
30,126	16,817	21,512	17,842	20,697	54,153	30,420	27,822	
35,478	35,342	25,898	39,702	42,747	37,072	24,772	48,978	
16,147	17,707	10,308	15,311	23,323	23,862	18,672	20,445	
223,607	218,102	217,220	244,489	245,381	248,964	230,028	302,672	
18,614	19,753	17,771	19,955	21,094	21,257	20,983	20,903	
89,234	114,032	88,742	66,695	74,719	71,615	80,558	173,600	
49,197	56,953	39,711	28,312	31,453	31,606	36,602	68,900	
10,830	33,293	21,626	10,204	13,599	12,221	12,573	45,770	
18,273	17,950	13,818	14,721	15,005	16,340	19,239	20,152	
20,094	5,710	4,267	3,387	2,849	3,045	4,790	2,978	
40,037	57,079	48,958	36,667	42,449	40,009	43,711	104,694	
0	0	73	1,716	818	0	245	6	
393,371	546,628	478,215	429,183	432,190	433,331	470,351	1,003,186	
330,080	472,317	395,241	342,654	349,051	351,367	348,806	885,070	
21,391	28,000	21,869	28,077	26,487	29,823	26,748	49,613	
580	843	1,019	478	164	1,666	808	13,543	
17,005	21,347	27,655	24,774	19,879	19,387	17,738	21,441	
2,612	1,417	2,228	5,832	294	1,531	2,575	1,533	
4,618	6,194	5,322	4,539	7,597	5,268	57,035	10,798	
16,364	16,473	24,855	22,794	28,454	22,305	16,610	21,098	
0	0	0	0	0	0	0	0	
720	38	25	35	264	1,984	31	90	
51,729	61,016	43,273	58,244	51,702	44,370	57,021	90,733	
10,808	9,856	13,471	10,960	8,906	6,051	7,193	16,580	
339,562	503,491	416,729	364,328	362,514	375,166	367,659	955,204	
28,529	225,361	155,611	71,964	△ 7,184	52,005	3,634	598,059	
8,989	202,701	124,415	49,285	5,479	32,144	2,428	546,112	
8,409	201,859	123,396	48,806	5,315	30,478	1,620	532,569	
△ 12,982	173,859	101,527	20,730	△ 21,172	656	△ 25,128	486,553	
21,391	28,000	21,869	28,077	26,487	29,823	26,748	46,017	
580	843	1,019	478	164	1,666	808	13,543	
17,005	21,347	27,655	24,774	19,879	19,387	17,738	21,441	
2,612	1,417	2,228	5,832	294	1,531	2,575	1,533	
1,584	5,570	2,699	3,477	△ 18,065	3,153	24,129	10,363	
875	△ 7,101	11,210	△ 5,992	△ 8,893	3,735	△ 46,409	△ 10,183	
0	0	0	0	0	0	0	0	
△ 999	38	△ 99	△ 425	264	1,984	31	90	
△ 1,537	1,389	△ 12,497	△ 4,956	△ 6,142	△ 9,930	3,141	28,703	
91.6	55.2	62.7	80.2	102.0	86.1	99.0	37.4	
8.4	44.8	37.3	19.8	△ 2.0	13.9	1.0	62.6	
2.6	40.3	29.9	13.5	1.5	8.6	0.7	57.2	
2.5	40.1	29.6	13.4	1.5	8.1	0.4	55.8	
0.0	0.0	0.0	0.0	0.0	0.0	0.0	0.0	
20.8	20.9	21.5	22.5	16.9	20.3	16.7	21.5	

134 徳島市における主要生活用品の小売価格 (平成21年)

品目	単位	平均	1月	2月	3月	4月
うるち米(単一品種,「コシカ」)	1袋・5kg	1,955	2,105	2,105	2,055	2,105
うるち米(単一品種,「コシカ」以外)	1袋・5kg	1,980	2,005	1,980	1,980	1,955
うるち米(複数原料米)	1袋・5kg	1,780	1,780	1,780	1,780	1,780
もち米	1kg	496	509	509	488	488
食パン	1kg	487	499	499	486	496
あんパン	100g	91	87	87	87	95
カレーパン	100g	102	110	110	110	98
ゆでうどん	100g	25	27	27	27	27
干しうどん	100g	58	60	60	60	59
スパゲティ	1袋・300g	168	172	192	172	170
即席めん	1個・77g	157	148	158	158	158
生中華めん	100g	117	118	116	122	118
小麦粉	1袋・1kg	252	253	253	253	253
もち	1kg	873	889	889	889	839
まぐろ	100g	387	379	366	424	424
あじ	100g	150	152	167	153	131
いわし	100g	70	70	72	74	69
かつお	100g	256	239	323
かれい	100g	140	160	133	144	136
さけ	100g	249	286	286	301	284
さば	100g	99	125	112	105	114
さんま	100g	71	62	61	61	62
たい	100g	495	464	520	509	550
ぶり	100g	240	238	243	242	226
いか	100g	68	57	59	57	73
たこ	100g	301	304	317	317	282
えび(輸入品)	100g	219	270	246	236	246
あさり	100g	105	107	105	107	102
かき(貝)	100g	236	243	235	227	...
ほたて貝	100g	126	140	130	134	104
塩さけ	100g	152	135	143	162	141
たらこ	100g	544	470	534	567	567
しらす干し	100g	413	421	404	403	412
干しあじ	100g	134	126	126	130	130
丸干しいわし	100g	110	112	102	102	100
煮干し	100g	181	350	350	350	350
ししゃも	100g	158	160	160	161	155
さつま揚げ	100g	93	94	92	93	99
ちくわ	100g	93	87	87	86	99
かまぼこ	100g	178	178	178	178	178
かつお節	1パック・3g×10袋	304	269	269	269	269
塩辛	100g	154	139	160	160	160
魚みそ漬	100g	197	197	197	197	197
あさりつくだ煮	100g	-	298	-	-	-
まぐろ缶詰	1缶・80g	138	168	168	168	168
牛肉(ロース)	100g	726	717	679	686	686
牛肉(輸入品)	100g	221	444	390	442	442
豚肉(ロース)	100g	245	251	248	248	241
豚肉(もも肉)	100g	177	173	173	176	173
鶏肉	100g	133	131	133	133	128
レバー	100g	131	178	168	168	133
ハム	100g	237	360	360	360	360
ソーセージ	100g	187	162	162	162	161
ベーコン	100g	270	272	272	272	272
牛乳(配達,瓶入り)	1本・200mL	119	118	118	126	118
牛乳(店頭売り,紙容器入り)	1本・1000mL	201	193	193	205	205
粉ミルク	1缶・850g	2,284	2,418	2,378	2,378	2,384
バター	1箱・200g	362	360	360	360	360
チーズ	1袋・144g	226	213	228	228	198
チーズ(輸入品)	1個・125g	666	630	681	681	667
ヨーグルト	1個・100g	39	173	173	35	36
鶏卵(1パック)	1パック・10個入	203	223	221	211	198
キャベツ	1kg	152	188	169	139	213
ほうれんそう	1kg	821	646	493	538	697
はくさい	1kg	186	137	146	210	308
ねぎ	1kg	1,535	1,775	1,506	1,147	1,274
レタス	1kg	455	614	524	507	485
もやし	100g	16	16	16	16	16
ブロッコリー	1kg	571	553	525	450	763
アスパラガス	100g	170	199	208	199	201
かんしょ	1kg	657	703	589	693	659
ばれいしょ	1kg	345	280	289	269	324
さといも	1kg	579	491	501	532	518

(単位：円)

5月	6月	7月	8月	9月	10月	11月	12月
2,105	2,080	2,005	1,930	2,030	1,980	1,980	1,930
1,955	1,955	1,955	1,930	1,955	1,955	2,005	1,955
1,780	1,780	1,780	1,780	1,780	1,780	1,780	1,780
509	491	491	491	509	491	491	491
486	481	481	481	489	482	482	482
95	95	95	95	95	87	87	87
100	100	100	100	100	100	96	96
27	24	24	24	24	24	24	24
59	59	59	59	59	57	57	57
170	165	163	168	168	155	155	165
158	158	158	158	158	151	158	158
122	118	118	115	115	116	114	114
253	253	251	251	251	251	251	251
889	889	889	889	889	889	889	748
403	360	368	392	386	422	361	357
131	146	180	141	130	180	163	130
68	74	68	67	74	73	68	65
298	256	232	226	276	202
150	141	141	150	143	138	123	123
259	194	216	213	223	251	231	243
96	85	75	84	88	87	99	121
62	62	81	111	81	80	64	66
533	428	508	511	499	498	440	483
224	241	258	250	228	246	232	258
98	62	85	81	55	73	53	61
257	282	322	322	329	302	284	294
153	220	229	192	222	228	191	200
115	112	101	110	101	102	104	101
...	249	226	236
152	142	114	134	128	99	127	112
141	154	161	167	162	152	154	154
567	567	567	567	567	585	487	487
406	414	414	414	414	420	420	420
133	131	136	136	148	137	139	143
102	109	113	113	112	112	119	120
350	350	350	350	244	181	181	181
166	154	151	156	158	156	158	161
97	97	97	97	97	85	87	87
94	94	94	94	94	94	88	88
178	178	178	178	178	178	178	178
269	269	269	269	269	304	304	304
160	160	160	160	160	160	134	134
197	197	197	197	197	197	196	196
-	362	284	284	284	-	-	-
168	168	168	168	168	168	138	138
744	742	744	740	744	740	749	740
386	390	390	390	288	386	221	221
238	236	246	246	246	243	246	251
177	178	176	178	176	178	181	183
133	133	136	136	133	133	133	133
135	130	130	130	130	130	133	133
360	360	233	233	233	241	241	243
160	160	190	198	180	181	188	188
272	272	268	268	268	268	268	268
118	118	118	118	119	119	119	119
200	200	208	208	200	200	198	198
2,278	2,219	2,219	2,219	2,209	2,212	2,212	2,285
360	364	360	364	364	364	364	364
263	198	228	233	233	228	228	228
667	667	667	667	667	667	667	667
36	37	38	38	39	39	39	39
196	196	196	201	196	201	201	203
208	147	131	140	142	137	107	97
691	790	881	1,362	1,240	1,157	609	751
219	189	159	187	237	166	153	115
1,209	1,293	1,103	1,239	2,070	1,923	2,082	1,799
413	431	284	639	571	376	282	337
16	16	16	16	16	16	18	18
531	527	546	670	845	668	415	362
212	171	141	122	136	146	149	155
684	665	707	679	725	557	619	611
402	353	409	506	395	312	323	283
510	749	955	719	614	406	512	437

134 徳島市における主要生活用品の小売価格 (平成21年)

品目	単位	平均	1月	2月	3月	4月
だいこん	1kg	173	155	144	154	211
にんじん	1kg	361	371	351	413	400
ごぼう	1kg	551	495	506	554	561
たまねぎ	1kg	225	203	190	201	214
れんこん	1kg	1,227	1,172	1,205	1,180	1,130
ながいも	1kg	714	663	713	713	713
えだまめ	100g	104
さやいんげん	100g	279	306	298	292	282
かぼちゃ	1kg	348	383	363	349	329
きゅうり	1kg	574	721	643	722	571
なす	1kg	519	619	646	674	555
トマト	1kg	605	646	633	725	738
ピーマン	100g	79	95	113	115	101
生しいたけ	100g	206	283	216	210	195
えのきだけ	100g	60	76	71	61	58
しめじ	100g	107	141	128	106	111
あずき	100g	119	117	117	117	121
干しいたけ	100g	1,323	1,213	1,213	1,213	1,313
のり	1帖・10枚入	245	236	248	248	262
わかめ	100g	147	143	143	138	138
こんぶ	100g	610	629	629	572	608
ひじき	100g	982	867	867	867	960
豆腐	100g	28	29	29	30	28
油揚げ	100g	182	201	201	201	186
納豆	1パック・50g×3個	94	130	142	130	98
こんにゃく	100g	42	41	41	41	42
梅干し	100g	180	176	176	176	178
たくあん漬	100g	83	84	84	84	82
福神漬	100g	110	102	106	105	102
こんぶつくだ煮	100g	214	225	218	218	222
はくさい漬	100g	72	75	79	79	68
キムチ	100g	90	90	90	90	90
スイートコーン缶詰	1缶・190g	160	143	156	156	156
りんご(つがる)	1kg	517
りんご(ふじ)	1kg	376	315	371	401	387
みかん	1kg	490	409	476	501	...
レモン	1kg	738	767	729	744	759
グレープフルーツ	1kg	345	392	393	259	357
オレンジ(輸入品)	1kg	419	467	430	397	380
いよかん	1kg	356	380	379	310	...
なし	1kg	493
ぶどう(デラウェア)	1kg	1,214
ぶどう(巨峰)	1kg	1,139
かき(果物)	1kg	382
もも	1kg	776
すいか	1kg	301
メロン	1kg	552
いちご	100g	155	159	161	150	119
さくらんぼ	100g	300
バナナ	1kg	266	265	256	275	277
キウイフルーツ	1kg	738	677	664	680	646
みかん缶詰	1缶・425g	117	117	117	117	117
食用油	1本・1,000g	375	398	471	385	373
マーガリン	1箱・400g	248	268	268	273	248
食塩	1袋・1kg	112	112	112	112	112
しょう油	1本・1L	347	353	353	343	343
みそ	1個・1kg	390	547	579	579	527
砂糖	1袋・1kg	194	211	211	213	213
酢	1本・500mL	172	173	173	173	173
ソース	1本・500mL	198	198	198	198	198
トマトケチャップ	1本・500g	265	265	265	265	265
マヨネーズ	1本・500g	312	328	328	293	293
ジャム	1瓶・170g	223	227	227	207	207
即席カレー	1箱・250g	262	261	265	265	261
即席スープ	1箱・78.4g	173	188	197	197	188
風味調味料	1箱・40g×3袋	326	326	326	326	326
液体調味料	1本・400g	390	396	396	396	396
ふりかけ	1袋・62g	207	207	207	207	207
中華合わせ調味料	1箱・162g	195	193	203	203	193
ようかん	100g	164	164	164	164	164
まんじゅう	100g	221	218	218	218	222
だいふく餅	100g	91	84	84	84	89
カステラ	100g	207	207	207	207	207

134 徳島市における主要生活用品の小売価格 (平成21年)

品目	単位	平均	1月	2月	3月	4月
ケーキ	100g	412	422	410	410	410
シュークリーム	100g	200	200	200	200	200
プリン	1パック・75g×3個入	181	181	181	181	181
ビスケット	100g	173	178	178	178	168
あめ	1袋・104g又は110g	191	183	181	190	195
塩せんべい	100g	108	120	120	110	114
かわらせんべい	100g	105	103	106	106	103
チョコレート	1枚・65g	92	117	107	117	117
落花生	100g	110	101	101	101	127
チューインガム	1個・14粒	118	118	118	118	118
アイスクリーム	1個・120mL	232	233	233	233	232
ポテトチップス	100g	195	197	190	197	197
ゼリー	1個・180～260g	117	108	112	112	112
弁当	1個	500	500	500	500	500
すし(弁当)	1パック・8～10個入	664	598	598	598	598
サンドイッチ	100g	172	162	162	162	175
おにぎり	1個	105	104	104	105	105
冷凍調理ピラフ	1袋・450～500g	96	88	88	112	103
調理パスタ	1箱・220～274g	267	198	198	198	198
うなぎかば焼き	100g	728	880	799	822	827
野菜サラダ	100g	147	150	150	151	150
煮豆	100g	113	116	113	119	114
コロッケ	100g	108	103	103	103	110
豚カツ	1枚	300	305	305	305	305
からあげ	100g	179	173	173	173	173
冷凍調理コロッケ	100g	144	144	144	144	144
冷凍調理ハンバーグ	100g	207	197	197	208	208
調理カレー	1箱・200g	104	105	105	105	105
ぎょうざ(蒸しぎょうざ)	100g	66	57	64	54	57
混ぜごはんのもと	1袋・282.8g	321	354	354	354	354
緑茶	100g	524	524	527	524	524
紅茶(1箱)	25 bags	294	298	298	298	298
緑茶飲料	1本・500mL	100	100	100	100	100
インスタントコーヒー	1本・100g	698	698	698	698	698
コーヒー豆	100g	133	147	147	147	147
コーヒー飲料	1缶・190g	97	97	97	97	97
果実飲料(濃縮還元)	1本・1,000mL	178	178	178	178	178
果実飲料(果汁20～30%)	1本・1,500mL	197	198	198	198	188
野菜ジュース	1本・200mL	91	260	260	260	260
コーラ	1本・500mL	98	98	98	98	97
乳酸菌飲料(カルピス)	100mL	74	73	73	73	81
乳酸菌飲料(ヤクルト)	1本・80mL	74	74	74	74	74
スポーツドリンク	1本・500mL	113	115	115	115	112
ミネラルウォーター	1本・2,000mL	118	118	121	118	121
清酒	1本・2,000mL	955	943	943	967	970
焼酎	1本・1,800mL	1,588	1,590	1,590	1,590	1,588
チューハイ	1缶・350mL	125	126	123	126	126
ビール	1パック・350mL×6 缶入	1,124	1,130	1,130	1,130	1,130
発泡酒	1パック・350mL×6 缶入	778	778	778	778	778
ビール風アルコール飲料	1パック・350mL×6 缶入	656	663	663	663	655
ウイスキー	1本・700mL	1,215	1,229	1,216	1,216	1,211
ぶどう酒	1本・720mL	326	326	326	326	326
ぶどう酒(輸入品)	1本・750mL	1,329	1,520	1,520	1,520	1,265
かけうどん	1杯	393	393	393	393	393
中華そば	1杯	467	467	467	467	467
パゲッティ(外食)	1皿	877	877	877	877	877
すし(外食)(にぎりずし)	1人前	820	820	820	820	820
すし(外食)(回転ずし)	1皿	105	105	105	105	105
親子どんぶり	1杯	577	577	577	577	577
天どん	1杯	713	713	713	713	713
カレーライス	1皿	720	720	720	720	720
ぎょうざ(外食)	1人前	353	367	367	367	367
ハンバーガー	1個	160	170	170	170	170
牛どん	1杯	600	600	600	600	600
ハンバーグ	1人前	903	903	903	903	903
えびフライ	1人前	1,153	1,153	1,153	1,153	1,153
お子様ランチ	1皿	673	673	673	673	673
ピザパイ(配達)	1枚	1,817	1,817	1,817	1,817	1,817
焼肉	1人前	1,300	1,300	1,300	1,300	1,300
サンドイッチ(外食)	1皿	701	701	701	701	701
コーヒー	1杯	417	417	417	417	417
ドーナツ	1個	126	126	126	126	126
ビール(外食)	1本・500mL	507	507	507	507	507

134 徳島市における主要生活用品の小売価格 (平成21年)

品目	単位	平均	1月	2月	3月	4月
学校給食費 (小学校, 低学年)	1か月	4,295	4,175	4,175	4,175	4,216
学校給食費 (小学校, 高学年)	1か月	4,278	4,170	4,170	4,170	4,202
学校給食費 (中学校)	1か月	4,747	4,593	4,593	4,593	4,593
家賃(民営)	1か月・3.3㎡	3,884	3,907	3,907	3,889	3,869
家賃 (公的住宅及び都市再生機構住宅の平均)	1か月・3.3㎡	1,002	971	972	972	1,042
浴槽	1台	102,506	93,450	93,450	93,450	105,525
温水洗浄便座	1台	99,900	99,900	99,900	99,900	99,900
給湯機	1台	107,993	107,993	107,993	107,993	107,993
システムキッチン	1式	407,600	407,600	407,600	407,600	407,600
板材	1枚	1,185	1,230	1,230	1,230	1,280
錠	1個	3,203	3,203	3,203	3,203	3,203
塗料	1缶	1,330	1,330	1,330	1,330	1,330
畳表取替費	1枚	6,481	6,481	6,481	6,481	6,481
板ガラス取替費	1枚	9,175	9,175	9,175	9,175	9,175
ふすま張替費	1枚	2,851	2,865	2,850	2,850	2,850
大工手間代	1日	16,925	16,925	16,925	16,925	16,925
左官手間代	1日	19,000	19,000	19,000	19,000	19,000
植木職手間代	1日	17,685	18,250	17,633	17,633	17,633
塀工事費	1㎡	4,973	4,000	4,000	4,000	4,000
水道工事費	1m	4,540	4,540	4,540	4,540	4,540
ルームエアコン取付け料	1回	16,277	16,277	16,277	16,277	16,277
火災保険料 (防火木造, 基本料率)	1か年基本料率	1.66	1.66	1.66	1.66	1.66
火災保険料 (木造, 基本料率)	1か年基本料率	2.11	2.11	2.11	2.11	2.11
火災保険料 (鉄骨・鉄筋コンクリート, 基本料率)	1か年基本料率	0.50	0.50	0.50	0.50	0.50
電気代 (基本料金又は最低料金)	1か月	383	383	383	383	383
電気代 (電力量料金1) (1~120kWh)	1kWh	18.59	18.59	18.59	18.59	18.59
電気代 (電力量料金2) (121~300kWh)	1kWh	24.45	24.45	24.45	24.45	24.45
電気代 (電力量料金3) (301kWh~)	1kWh	26.53	26.53	26.53	26.53	26.53
電気代 (燃料費調整単価1)	1か月	-0.27	8.95	8.95	8.95	5.08
電気代 (燃料費調整単価2)	1kWh	-0.02	0.81	0.81	0.81	0.47
ガス代	1か月・1465.12MJ	8,005	8,455	8,455	8,455	8,381
ガス代(標準熱量)	MJ/㎡	46	46	46	46	46
ガス代(基本料金)	1か月	2,963	2,963	2,963	2,963	2,963
ガス代(従量料金)	1㎡	162.65	177.19	177.19	177.19	174.78
プロパンガス	1か月・10㎡	6,725	6,725	6,725	6,725	6,725
プロパンガス (基本料金)	1か月	1,600	1,600	1,600	1,600	1,600
プロパンガス (従量料金)	10㎡	5,125	5,125	5,125	5,125	5,125
灯油	18L	1,286	1,341	1,341	1,332	1,251
水道料	1か月・20㎡	1,963	1,963	1,963	1,963	1,963
水道料(基本料金)	1か月	515	515	515	515	515
下水道料金	1か月・20㎡	1,680	1,680	1,680	1,680	1,680
下水道料金 (基本料金)	1か月	660	660	660	660	660
自動炊飯器	1台	16,144	17,367	17,033	17,033	16,367
電子レンジ	1台	104,350	54,800	54,800	50,300	50,300
電気ポット	1台	11,901	10,753	10,753	11,087	11,420
ガステーブル	1台	36,053	35,595	35,595	35,595	35,595
電気冷蔵庫	1台	153,872	174,333	171,000	174,333	161,000
電気掃除機	1台	26,824	24,367	23,367	23,367	19,800
電気洗濯機 (全自動洗濯機)	1台	60,714	64,533	64,367	63,700	61,033
電気洗濯機 (洗濯乾燥機)	1台	157,264	123,400	172,500	172,500	172,500
電気アイロン	1台	6,960	7,040	7,007	7,007	7,007
ルームエアコン	1台	191,244	208,000	208,000	208,000	198,000
石油ストーブ	1台・3.00~3.50kW	14,911	15,467	15,467	15,467	...
電気カーペット	1台・500~550W	12,800	13,800	13,800	13,800	...
整理だんす	1本	62,567	62,567	62,567	62,567	62,567
食器戸棚	1本	122,800	122,800	122,800	122,800	122,800
食堂セット	1セット	86,600	86,600	86,600	86,600	86,600
蛍光灯器具	1台	23,161	24,133	24,133	24,133	24,133
カーペット	1枚	4,312	3,613	3,453	3,453	3,120
カーテン	1袋・2枚入	4,319	4,463	4,463	4,463	4,065
ベッド	1台	94,500	94,500	94,500	94,500	94,500
洋掛布団	1枚	4,749	4,443	4,776	4,776	4,776
毛布	1枚	5,053	4,766	4,766	4,568	...
敷布	1枚	2,197	2,208	2,208	2,208	2,208
布団カバー	1枚	3,339	3,460	3,460	3,460	3,460
飯茶わん	1個	351	364	368	368	368
皿	1枚	437	434	439	439	439
ガラスコップ	1個	167	172	173	173	173
台所用密閉容器	1個	203	205	205	205	205
ワイングラス	1個	1,470	1,470	1,470	1,470	1,470
コーヒーわん皿	1客	1,211	1,230	1,230	1,230	1,230
なべ	1個	1,322	1,313	1,313	1,313	1,313
やかん	1個	1,513	1,513	1,513	1,513	1,513

134 徳島市における主要生活用品の小売価格 (平成21年)

品目	単位	平均	1月	2月	3月	4月
たわし	1個	212	201	211	211	203
レンジ台	1台	14,550	14,800	13,800	13,800	13,800
蛍光灯	1本	880	880	880	880	880
タオル	1枚	365	365	365	365	365
浄水器	1台	3,951	3,980	3,980	3,980	3,980
ラップ	1本	164	163	163	163	168
ポリ袋	1箱・18枚入	222	249	228	228	228
キッチンペーパー	1パック・4巻入	211	216	216	216	224
ティッシュペーパー	1パック・5箱入	279	313	343	308	251
トイレットペーパー	1パック・12巻入	297	298	311	298	298
台所用洗剤	1本・415mL	252	246	283	266	228
洗濯用洗剤	1箱・1.0kg	331	398	316	341	366
柔軟仕上げ剤	1袋・540mL	286	293	293	293	283
殺虫剤	1本・450mL	542	498	498	498	598
防虫剤	1箱・24個入	805	798	798	798	673
芳香剤	1個・400mL	276	278	278	278	278
家政婦給料	1人・8時間	6,300	6,300	6,300	6,300	6,300
清掃代(230L)し尿処理手数料	一般世帯・1か月	1,205	1,205	1,205	1,205	1,205
振袖	1枚	225,125	249,333	214,333	214,333	214,333
背広服(夏物)	1着	45,702	52,300
背広服(秋冬物)	1着	44,668	42,892	38,762	38,762	...
男子上着	1着	31,774	27,090	23,450	23,450	...
男子ズボン(秋冬物)	1本	11,123	9,213	8,233	9,283	12,600
男子ズボン(夏物)	1本	9,993	11,767
男子コート	1着	40,983	28,560	25,830
男子学生服	1着	34,485	34,485	34,485	34,485	...
ワンピース(春夏物)	1着	10,715	11,798	11,798
ワンピース(秋冬物)	1着	11,318	14,200	9,345
スカート(春夏物)	1枚	11,341	11,445	13,930
スカート(秋冬物)	1枚	9,067	9,072	5,973
婦人スラックス(ブルー)	1本	4,053	4,395	4,395	4,395	4,395
婦人スラックス(秋冬物)	1本	8,313	8,138	8,138
婦人オーバー	1着	35,558	11,913	11,073
女子学生服	1着	32,325	32,325	32,325	32,325	...
男児ズボン	1本	1,165	1,103	993	1,160	1,160
女児スカート(春夏物)	1枚	1,661	1,945	1,945
女児スカート(秋冬物)	1枚	1,631	1,485	990	990	...
乳児服	1着	3,049	2,838	2,712	3,028	3,028
ワイシャツ(長袖)	1枚	3,025	3,025	3,025	3,025	3,025
男子セーター	1枚	5,670	7,253	4,646	3,845	...
婦人セーター(長袖)	1枚	6,321	6,192	4,979	8,638	...
婦人セーター(半袖)	1枚	9,807	12,600
男子シャツ(半袖)	1枚	693	761	682	761	682
男子ブリーフ	1枚	453	455	402	507	455
スリッパ	1枚	6,862	4,000	4,000	7,665	9,870
子供シャツ(半袖)	1袋	667	647	669	669	680
野球帽	1個	2,853	3,255	3,255	2,573	2,783
ネクタイ	1本	5,863	5,186	5,302	5,302	6,230
男子靴下	1足	484	488	488	488	488
バンテイスッキング	1足	407	389	389	389	413
婦人ソックス	1足	396	405	405	405	405
ベルト	1本	6,055	6,930	6,930	6,930	6,930
マフラー	1枚	5,048	6,390	3,100
男子靴	1足	8,085	8,085	8,085	8,085	8,085
婦人靴	1足	7,665	7,665	7,665	7,665	7,665
運動靴(大人用)	1足	2,768	2,542	2,542	2,542	2,542
運動靴(ジュニア用)	1足	2,678	1,905	2,405	2,405	2,405
子供靴	1足	3,728	3,728	3,728	3,728	3,728
婦人草履	1足	18,375	18,375	18,375	18,375	18,375
婦人サンダル	1足	1,433	1,060	1,240	1,390	1,640
洗濯代(ワイシャツ)	1枚	225	225	225	225	225
洗濯代(背広上下)	1着	1,233	1,233	1,233	1,233	1,233
靴修理代	1足	968	968	968	968	968
被服賃借料	1回	9,133	7,675	7,675	7,675	7,675
感冒薬(総合かぜ薬)	1箱・44包入	1,753	1,547	1,613	1,613	1,807
鼻炎薬	1箱・48カプセル入	1,834	1,827	1,835	1,835	1,835
胃腸薬	1箱・320錠入	2,332	2,280	2,337	2,337	2,337
ビタミン剤(ビタミン含有保健剤)	1箱・90錠入	2,013	2,013	2,013	2,013	2,013
ドリンク剤	1本・100mL	134	134	134	134	134
皮膚病薬	1個・35g	1,087	645	645	645	645
はり薬	1箱・40枚入	490	490	490	490	490
目薬	1個・12mL or 13mL	639	660	660	660	660
漢方薬	1箱・360錠入	5,040	5,140	5,031	5,031	5,031

134 徳島市における主要生活用品の小売価格 (平成21年)

品目	単位	平均	1月	2月	3月	4月
サプリメント	1瓶・100錠入	1,743	1,029	1,029	1,029	964
生理用ナプキン	1袋・24枚入	379	382	382	382	384
眼鏡	1式	56,910	56,910	56,910	56,910	56,910
体温計	1本	2,305	2,230	2,380	2,380	2,380
紙おむつ	1袋・42枚入	1,388	1,380	1,413	1,413	1,413
コンタクトレンズ用剤	1箱	202	1,380	1,380	1,380	1,380
人間ドック受診料	1回	36,562	38,246	38,246	38,246	36,000
鉄道運賃(JR)(幹線・最低運賃)	1回	160	160	160	160	160
バス代(初乗運賃)	1回	200	200	200	200	200
バス代(6km)	1回	240	240	240	240	240
タクシー代(初乗運賃)	1回	550	550	550	550	550
タクシー代(初乗距離)	m	1,500	1,500	1,500	1,500	1,500
タクシー代(加算運賃)	1回	80	80	80	80	80
タクシー代(加算距離)	m	327	327	327	327	327
自転車	1台	27,765	25,020	25,020	25,020	26,247
自動車ガソリン	1L	120	107	110	112	114
自動車バッテリー	1個	6,293	6,480	6,480	6,480	6,230
カーナビゲーション	1台	206,864	-	228,650	203,000	203,000
車庫借料	1か月	6,667	6,667	6,667	6,667	6,667
駐車料金	1時間	268	270	270	270	270
自動車免許手数料	1件	3,250	3,250	3,250	3,250	3,250
通話料(固定, 回線使用料)	1か月	1,636	1,634	1,636	1,636	1,636
通話料(携帯, 基本料金)	1か月	4,838	4,836	4,838	4,838	4,838
通話料(携帯, 平日, 昼間)	1分	37.80	37.80	37.80	37.80	37.80
通話料(携帯, 平日, 夜間)	1分	37.80	37.80	37.80	37.80	37.80
通話料(携帯, 平日, 深夜・早朝)	1分	37.80	37.80	37.80	37.80	37.80
通話料(携帯, 土曜・日曜・祝日)	1分	37.80	37.80	37.80	37.80	37.80
電話機	1セット	22,283	21,900	21,900	22,667	22,333
携帯電話機	1台	42,609	41,370	41,370	41,370	41,370
P T A会費(小学校)	1か年	4,961	5,660	5,660	5,660	4,728
P T A会費(中学校)	1か年	4,656	4,656	4,656	4,656	4,656
月謝(学習塾)(中学生)	1か月	19,850	19,850	19,850	19,850	19,850
月謝(学習塾)(小学生)	1か月	10,674	10,595	10,595	10,595	10,700
予備校授業料	1か年	497,570	423,833	423,833	423,833	497,570
テレビ(液晶)32V型	1台	104,540	117,875	117,875	122,950	116,283
ビデオレコーダー(ブルーレイディスクレコーダー)	1台・250~350GB	111,667	118,133	109,867	115,933	112,600
デジタルオーディオプレーヤー	1台	14,800	17,800	17,800	17,800	17,800
カメラ	1台	30,133	24,800	24,800	28,300	27,300
パーソナルコンピュータ	1台	130,037	161,467	153,133	131,467	122,300
パーソナルコンピュータ用プリンタ	1台	27,527	24,920	23,193	21,860	20,193
テレビ修理代	1件	10,513	10,513	10,513	10,513	10,513
マーキングペン	1本	93	92	92	92	92
ノートブック	1冊	133	131	131	131	131
筆入れ	1個	1,267	1,270	1,270	1,270	1,270
O A用紙	1包	377	358	358	373	373
プリンタ用インク(パーソナルコンピュータ用)	1個	834	1,015	1,015	1,015	1,015
サッカーボール	1個	4,909	4,725	4,725	5,093	5,093
グローブ	1個	12,390	12,390	12,390	12,390	12,390
ゴルフクラブ	1セット	90,956	121,275	121,275	100,485	83,160
テニスラケット	1本	28,280	27,720	28,560	28,560	28,560
釣ざお	1本	16,086	15,890	15,890	15,890	15,890
トレーニングパンツ	1本	6,702	7,245	7,245	7,245	7,245
水着	1着	7,356	7,303	7,303	7,355	7,355
人形	1個	826	826	826	826	826
がん具自動車	1台	350	350	350	350	350
組立がん具	1個	5,185	5,051	5,051	5,460	5,184
家庭用ゲーム機(据置型)	1台	23,251	24,800	24,800	24,800	24,360
家庭用ゲーム機(携帯型)	1台	18,528	18,860	18,860	18,860	18,427
フィルム	1パック	1,216	914	914	914	1,230
DVDソフト	1本	3,926	3,990	3,990	3,990	3,990
切り花(カーネーション)	1本	154	166	152	158	161
切り花(きく)	1本	181	189	174	201	191
切り花(バラ)	1本	233	243	243	243	243
園芸用土	1袋	640	648	648	648	648
乾電池	1パック・4本入	434	434	434	434	434
記録型DVD	1パック・10枚入	1,060	739	880	880	880
新聞代(地方・ブロック紙)	1か月	3,925	3,925	3,925	3,925	3,925
月謝(水泳)	1か月	7,000	7,000	7,000	7,000	7,000
月謝(料理)	1か月	12,333	12,667	12,667	12,667	12,667
月謝(ダンス)	1回	1,407	1,413	1,413	1,413	1,413
月謝(音楽)	1か月	7,350	7,350	7,350	7,350	7,350
月謝(英会話)	1か月	16,182	16,355	16,355	16,355	16,355

(単位：円)

5月	6月	7月	8月	9月	10月	11月	12月
964	964	964	964	964	964	1,764	1,722
382	382	382	382	377	377	369	369
56,910	56,910	56,910	56,910	56,910	56,910	56,910	56,910
2,380	2,380	2,380	2,380	2,380	2,130	2,130	2,130
1,413	1,313	1,413	1,413	1,413	1,413	1,280	1,380
1,380	1,180	200	203	203	203	203	203
36,000	36,000	36,000	36,000	36,000	36,000	36,000	36,000
160	160	160	160	160	160	160	160
200	200	200	200	200	200	200	200
240	240	240	240	240	240	240	240
550	550	550	550	550	550	550	550
1,500	1,500	1,500	1,500	1,500	1,500	1,500	1,500
80	80	80	80	80	80	80	80
327	327	327	327	327	327	327	327
27,147	29,247	29,247	29,247	29,247	29,247	29,247	29,247
116	121	124	124	129	128	126	126
6,230	6,230	6,230	6,230	6,230	6,230	6,230	6,230
203,000	213,000	203,000	213,650	174,150	169,000	237,050	228,000
6,667	6,667	6,667	6,667	6,667	6,667	6,667	6,667
270	267	267	267	267	267	267	267
3,250	3,250	3,250	3,250	3,250	3,250	3,250	3,250
1,636	1,636	1,636	1,636	1,636	1,636	1,636	1,636
4,838	4,838	4,838	4,838	4,838	4,838	4,838	4,838
37.80	37.80	37.80	37.80	37.80	37.80	37.80	37.80
37.80	37.80	37.80	37.80	37.80	37.80	37.80	37.80
37.80	37.80	37.80	37.80	37.80	37.80	37.80	37.80
37.80	37.80	37.80	37.80	37.80	37.80	37.80	37.80
21,283	20,950	21,950	22,617	22,617	23,283	23,283	22,617
41,370	41,370	41,370	44,100	44,100	44,100	44,100	45,318
4,728	4,728	4,728	4,728	4,728	4,728	4,728	4,728
4,656	4,656	4,656	4,656	4,656	4,656	4,656	4,656
19,850	19,850	19,850	19,850	19,850	19,850	19,850	19,850
10,700	10,700	10,700	10,700	10,700	10,700	10,700	10,700
497,570	497,570	497,570	497,570	497,570	497,570	497,570	497,570
116,283	105,883	102,150	102,150	100,817	98,483	92,533	87,867
122,667	122,667	113,933	113,933	120,333	114,267	113,667	109,667
17,800	17,800	17,800	17,700	17,467	14,800	14,800	14,800
27,300	26,300	31,300	31,300	31,300	30,300	30,300	26,300
131,473	132,467	114,467	108,800	103,800	101,467	149,800	149,800
20,193	19,753	19,527	19,527	19,860	27,860	27,860	26,860
10,513	10,513	10,513	10,513	10,513	10,513	10,513	10,513
94	94	94	94	94	94	94	94
131	131	131	136	136	136	136	136
1,270	1,270	1,270	1,270	1,270	1,270	1,270	1,230
373	373	373	373	373	398	398	398
1,015	1,015	1,015	1,015	1,015	1,015	844	824
5,093	5,093	5,093	5,093	4,725	4,725	4,725	4,725
12,390	12,390	12,390	12,390	12,390	12,390	12,390	12,390
83,160	83,160	83,160	83,160	83,160	83,160	83,160	83,160
27,720	27,720	27,720	28,560	28,560	28,560	28,560	28,560
15,890	15,890	15,890	15,890	16,477	16,477	16,477	16,477
7,245	7,245	7,245	7,245	6,521	6,521	6,159	4,347
7,355	7,355	7,465	7,465	7,355	7,355	7,303	7,303
826	826	826	826	826	826	826	826
350	350	350	350	350	350	350	350
5,184	5,184	5,184	5,184	5,184	5,342	5,342	4,878
24,360	24,360	24,267	24,267	24,267	19,757	19,490	19,490
18,427	18,427	18,360	18,360	18,360	18,360	18,517	18,517
1,230	1,230	1,230	1,230	1,230	1,230	1,166	1,166
3,990	3,990	3,990	3,990	3,990	3,735	3,735	3,735
161	147	147	159	153	149	147	153
168	161	151	188	187	174	188	197
238	221	205	208	229	222	251	251
648	648	648	648	648	548	648	648
434	434	434	434	434	434	434	434
880	880	880	980	1,080	1,080	1,080	1,080
3,925	3,925	3,925	3,925	3,925	3,925	3,925	3,925
7,000	7,000	7,000	7,000	7,000	7,000	7,000	7,000
12,667	12,667	12,000	12,000	12,000	12,000	12,000	12,000
1,413	1,413	1,413	1,413	1,395	1,395	1,395	1,395
7,350	7,350	7,350	7,350	7,350	7,350	7,350	7,350
16,077	16,077	16,077	15,732	15,732	16,355	16,355	16,355

134 徳島市における主要生活用品の小売価格 (平成21年)

品目	単位	平均	1月	2月	3月	4月
月謝(書道)	1か月	3,333	3,333	3,333	3,333	3,333
自動車教習料	1回	313,850	313,850	313,850	313,850	313,850
映画観覧料	1回	1,800	1,800	1,800	1,800	1,800
プール使用料	1回	538	600	600	600	600
ボウリングゲーム代	1ゲーム	470	470	470	470	470
フィットネスクラブ使用料	1か月	10,763	10,763	10,763	10,763	10,763
ケーブルテレビ利用料	1か月	3,675	3,675	3,675	3,675	3,675
写真プリント代	1枚	36	36	36	36	36
カラオケルーム使用料	1人	575	600	600	600	567
獣医代	1回	3,500	3,500	3,500	3,500	3,500
入浴料	1人	780	780	780	780	780
エステティック料金	1回	6,200	6,200	6,200	6,200	6,200
理髪料	1回	3,450	3,450	3,450	3,450	3,450
パーマメント代	1回	6,154	6,154	6,154	6,154	6,154
ヘアカット代	1回	2,681	2,681	2,681	2,681	2,681
ヘアカラーリング代	1回	4,773	4,773	4,773	4,773	4,773
電気かみそり	1個	8,120	6,488	7,020	7,020	6,187
歯ブラシ	1本	115	132	127	127	108
化粧石けん	1パック・3個入	271	289	289	289	264
シャンプー	1袋	137	485	485	498	152
ヘアリンス	1袋	135	478	478	498	154
歯磨き	1本・140g	180	178	178	178	162
ヘアカラー	1箱	648	698	598	598	598
ボディソープ	1袋・420mL	396	398	398	373	398
整髪料	1瓶・180mL	1,682	1,625	1,732	1,732	1,732
クリーム	1個	5,250	5,250	5,250	5,250	5,250
クリーム(セルフ)	1個	712	686	714	714	714
化粧水	1本	1,358	1,358	1,358	1,358	1,358
ファンデーション	1個	3,360	3,360	3,360	3,360	3,360
ファンデーション(セルフ)	1個	1,417	1,417	1,417	1,417	1,417
口紅	1本	3,150	3,150	3,150	3,150	3,150
口紅(セルフ)	1本	946	962	945	945	945
乳液	1瓶	3,675	3,675	3,675	3,675	3,675
乳液(セルフ)	1瓶	1,468	557	525	525	525
男子洋傘	1本	696	699	699	699	699
ハンドバッグ	1個	22,629	22,017	22,017	21,667	21,247
ハンドバッグ(輸入品)	1個	115,500	115,500	115,500	115,500	115,500
旅行用かばん	1個	33,749	37,100	37,100	37,100	34,283
腕時計	1個	34,398	26,250	26,250	26,250	25,200
ハンカチーフ	1枚	642	642	642	642	642
時計修理代	1回	920	920	920	920	920
戸籍抄本手数料	1通	450	450	450	450	450
パスポート取得料	1回	16,000	16,000	16,000	16,000	16,000
通所介護料	1回	840	840	840	840	840
在宅介護料	1回	402	402	402	402	402
保育所保育料	1か月	54,000	54,000	54,000	54,000	54,000

資料 総務省統計局「小売物価統計調査年報」

15 住 居

135 居住世帯の有無別住宅数及び建物の種類別住宅以外で人が居住する建物数（平成20.10.1現在）

地 域	住 宅 総 世 帯									
	総数	居 住 世 帯 あり			居 住 世 帯 空			二 次 的 住 宅		
		総数	同居世帯なし	同居世帯あり	総数	一時現在者のみ	総数	二次的住宅		
								総数	別荘	その他
徳島県	355,600	297,000	295,600	1,300	58,600	1,600	56,500	3,400	1,500	2,000
市 部	269,600	223,600	222,700	800	46,100	1,100	44,500	2,700	1,200	1,500

136 住宅の種類・住宅の所有の関係別住宅数及び建物の種類・建物の所有の関係別住宅以外で人が居住する建物数並びに世帯の種類別世帯数及び世帯人員（平成20.10.1現在）

住 宅 の 種 類 住 宅 の 所 有 の 関 係 建 物 の 種 類 建 物 の 所 有 の 関 係	住宅数又は住宅以外で人が居住する建物数	世 帯 総				
		総 数	主 世 帯			同居世帯又は住
			総 数	1人世帯	2人以上の世帯	
住宅総数	297,000	298,400	297,000	82,800	214,100	1,400
(その1. 住宅の種類)						
専用住宅	285,000	286,300	285,000	80,800	204,200	1,300
店舗その他の併用住宅	12,000	12,100	12,000	2,000	10,000	100
(その2. 住宅の所有の関係)						
持ち家	204,900	206,000	204,900	36,400	168,500	1,100
借家	88,100	88,400	88,100	43,500	44,600	400
公営・公団・公社の借家	14,700	14,800	14,700	6,300	8,400	100
公営の借家	14,300	14,400	14,300	6,100	8,200	100
公団・公社の借家	500	500	500	300	200	-
民営借家	67,500	67,700	67,500	34,500	33,000	300
一戸建	9,400	9,400	9,400	2,300	7,100	0
長屋	4,800	4,900	4,800	2,000	2,800	100
共同住宅(木造)	4,700	4,700	4,700	2,700	2,100	-
共同住宅(非木造)	48,500	48,600	48,500	27,500	21,000	200
その他	100	100	100	100	100	-
給与住宅	5,900	5,900	5,900	2,700	3,100	0
住宅以外で人が居住する建物総数	600	600	-	-	-	600
(その1. 建物の種類)						
会社等の寮・寄宿舎	0	0	-	-	-	0
学校等の寮・寄宿舎	0	0	-	-	-	0
旅館・宿泊所	100	100	-	-	-	100
その他の建物	500	500	-	-	-	500
(その2. 建物の所有の関係)						
自己所有	-	100	-	-	-	100
賃貸・貸与	-	100	-	-	-	100
市住宅総数	223,600	224,400	223,600	64,400	159,200	900
(その1. 住宅の種類)						
専用住宅	214,900	215,700	214,900	63,000	151,900	800
店舗その他の併用住宅	8,700	8,700	8,700	1,400	7,300	100
(その2. 住宅の所有の関係)						
持ち家	149,800	150,400	149,800	27,100	122,700	600
借家	70,400	70,600	70,400	34,600	35,800	200
公営・公団・公社の借家	11,200	11,200	11,200	4,800	6,400	0
公営の借家	11,100	11,200	11,100	4,700	6,400	0
公団・公社の借家	100	100	100	0	0	-
民営借家	54,400	54,600	54,400	27,700	26,700	200
一戸建	6,200	6,200	6,200	1,600	4,600	0
長屋	4,300	4,300	4,300	1,800	2,500	0
共同住宅(木造)	3,600	3,600	3,600	2,300	1,300	-
共同住宅(非木造)	40,300	40,400	40,300	22,000	18,300	100
その他	100	100	100	0	0	-
給与住宅	4,800	4,800	4,800	2,100	2,700	0
住宅以外で人が居住する建物総数	500	500	-	-	-	500
(その1. 建物の種類)						
会社等の寮・寄宿舎	0	0	-	-	-	0
学校等の寮・寄宿舎	0	0	-	-	-	0
旅館・宿泊所	0	0	-	-	-	0
その他の建物	400	500	-	-	-	500
(その2. 建物の所有の関係)						
自己所有	-	100	-	-	-	100
賃貸・貸与	-	100	-	-	-	100

注1 住宅の所有の関係「不詳」を含む。
 2 建物の所有の関係「不詳」を含む。
 3 準世帯のみ居住する住宅以外の建物を除く。
 資料 総務省統計局「住宅・土地統計調査報告」

数			住宅以外で人が居住する建物総数						
帯			建築中	総数	会社等の寮・寄宿舎	学校等の寮・寄宿舎	下宿屋	旅館・宿泊所	その他の建物
賃貸用の住宅	売却用の住宅	その他の住宅							
24,000	1,100	28,000	600	600	0	0	-	100	500
21,300	900	19,700	400	500	0	0	-	0	400

数		世帯						
宅以外の建物に居住する世帯		総数	主世帯			同居世帯又は住宅以外の建物に居住する世帯		
普通世帯	準世帯		総数	1人世帯	2人以上の世帯	総数	普通世帯	準世帯
1,000	500	772,000	768,200	82,800	685,400	3,800	3,300	500
900	500	737,300	733,800	80,800	653,000	3,500	3,000	500
100	-	34,800	34,400	2,000	32,400	300	300	-
900	200	592,600	589,400	36,400	552,900	3,300	3,100	200
100	300	173,900	173,400	43,500	129,900	500	200	300
0	100	31,000	30,900	6,300	24,500	100	0	100
0	100	30,100	30,000	6,100	23,900	100	0	100
-	-	900	900	300	600	-	-	-
100	200	130,100	129,700	34,500	95,300	400	200	200
0	-	24,500	24,500	2,300	22,200	100	100	-
-	100	10,000	9,900	2,000	7,900	100	-	100
-	-	8,000	8,000	2,700	5,400	-	-	-
0	100	87,400	87,100	27,500	59,600	200	100	100
-	-	200	200	100	200	-	-	-
-	0	12,900	12,800	2,700	10,100	0	-	0
200	500	20,900	-	-	-	20,900	400	20,500
-	0	500	-	-	-	500	-	500
-	0	400	-	-	-	400	-	400
100	-	100	-	-	-	100	100	-
100	400	19,900	-	-	-	19,900	200	19,700
100	-	100	-	-	-	100	100	-
100	-	200	-	-	-	200	200	-
600	300	577,900	575,700	64,400	511,200	2,200	2,000	300
500	300	552,500	550,500	63,000	487,500	2,000	1,800	300
100	-	25,400	25,200	1,400	23,800	200	200	-
500	100	434,100	432,100	27,100	405,000	2,000	1,900	100
0	200	139,600	139,300	34,600	104,700	300	100	200
-	0	23,500	23,500	4,800	18,700	0	-	0
-	0	23,400	23,400	4,700	18,700	0	-	0
-	-	100	100	0	100	-	-	-
0	100	105,200	104,900	27,700	77,200	200	100	100
0	-	16,000	16,000	1,600	14,400	100	100	-
-	0	8,800	8,800	1,800	7,000	0	-	0
-	-	5,900	5,900	2,300	3,600	-	-	-
0	100	74,300	74,100	22,000	52,100	200	100	100
-	-	100	100	0	100	-	-	-
-	0	10,900	10,900	2,100	8,700	0	-	0
100	400	15,800	-	-	-	15,800	300	15,500
-	0	500	-	-	-	500	-	500
-	0	0	-	-	-	0	-	0
0	-	100	-	-	-	100	100	-
100	400	15,200	-	-	-	15,200	200	15,000
100	-	100	-	-	-	100	100	-
100	-	200	-	-	-	200	200	-

137 住宅の種類・住宅の所有の関係・建築の時期別住宅数（平成20.10.1現在）

住宅の種類 建築の時期	総数	持ち家	借	
			総数	公営の借家
住宅総数	297,000	204,900	88,100	14,300
昭和25年以前	22,900	21,400	1,500	200
昭和26年～35年	11,000	9,600	1,400	600
昭和36年～45年	26,700	21,300	5,400	2,100
昭和46年～55年	62,100	42,500	19,500	6,400
昭和56年～平成2年	55,800	39,000	16,700	2,200
平成3年～7年	29,500	17,900	11,600	800
平成8年～12年	35,100	24,000	11,100	1,100
平成13年～15年	18,600	12,000	6,700	300
平成16年	5,800	3,700	2,100	100
平成17年	4,900	2,800	2,000	0
平成18年	7,000	3,700	3,300	400
平成19年	4,300	2,300	2,000	-
平成20年1月～9月	1,900	1,400	500	-
不詳	11,400	3,200	4,300	0
専用住宅	285,000	193,900	87,300	14,300
昭和25年以前	21,600	20,300	1,300	200
昭和26年～35年	10,300	8,900	1,400	600
昭和36年～45年	25,200	19,900	5,300	2,100
昭和46年～55年	59,100	39,700	19,400	6,400
昭和56年～平成2年	53,200	36,700	16,500	2,200
平成3年～7年	28,500	17,100	11,500	800
平成8年～12年	34,200	23,000	11,100	1,100
平成13年～15年	18,100	11,500	6,600	300
平成16年	5,800	3,700	2,100	100
平成17年	4,800	2,800	2,000	0
平成18年	6,900	3,600	3,300	400
平成19年	4,100	2,200	2,000	-
平成20年1月～9月	1,900	1,400	500	-
不詳	11,100	3,100	4,200	0
店舗その他の併用住宅	12,000	11,000	800	-
昭和25年以前	1,300	1,200	200	-
昭和26年～35年	700	700	0	-
昭和36年～45年	1,500	1,400	100	-
昭和46年～55年	3,000	2,900	100	-
昭和56年～平成2年	2,500	2,300	200	-
平成3年～7年	900	800	100	-
平成8年～12年	1,000	900	0	-
平成13年～15年	500	400	100	-
平成16年	0	0	-	-
平成17年	100	100	-	-
平成18年	100	100	-	-
平成19年	100	100	0	-
平成20年1月～9月	0	0	-	-
不詳	300	100	100	-

注 住宅の所有の関係「不詳」を含む。

資料 総務省統計局「住宅・土地統計調査報告」

家				
都市再生機構・ 公社の借家	民 営 借 家			給 与 住 宅
	総 数	木 造	非 木 造	
500	67,500	16,100	51,400	5,900
-	1,300	1,100	200	0
-	800	600	100	100
-	3,000	1,600	1,400	300
500	11,200	2,700	8,500	1,400
-	13,600	2,100	11,400	900
-	9,700	800	8,900	1,000
-	8,900	1,700	7,200	1,100
-	6,000	1,100	4,900	400
-	1,800	300	1,500	300
-	1,900	700	1,200	100
-	2,700	400	2,400	100
-	1,900	600	1,300	0
-	500	400	200	-
-	4,100	1,900	2,200	100
500	66,900	15,800	51,100	5,700
-	1,100	900	200	0
-	700	600	100	100
-	3,000	1,600	1,400	300
500	11,100	2,700	8,400	1,400
-	13,400	2,100	11,400	800
-	9,700	800	8,900	1,000
-	8,900	1,700	7,200	1,100
-	5,900	1,100	4,800	400
-	1,800	300	1,500	300
-	1,900	700	1,200	100
-	2,700	400	2,400	100
-	1,900	600	1,300	0
-	500	400	200	-
-	4,000	1,900	2,100	100
-	600	300	300	200
-	200	100	0	-
-	0	0	-	-
-	0	0	0	0
-	100	100	0	0
-	100	0	100	100
-	0	0	0	100
-	0	-	0	0
-	100	0	100	-
-	-	-	-	-
-	-	-	-	-
-	-	-	-	-
-	-	-	-	0
-	-	-	-	-
-	100	0	100	0

138 住宅の種類・構造・建築の時期別住宅数 (平成20. 10. 1 現在)

住宅の種類 建築の時期	総 数	構 造				
		木 造	防火木造	鉄筋・鉄骨 コンクリート造	鉄骨造	その他
住 宅 総 数	297,000	126,300	68,400	80,600	20,500	1,200
昭 和 25 年 以 前	22,900	20,300	1,700	800	100	0
昭和26年～ 35年	11,000	8,500	1,200	1,100	200	0
昭和36年～ 45年	26,700	16,300	3,600	6,000	800	0
昭和46年～ 55年	62,100	28,200	10,300	19,800	3,500	400
昭和56年～ 平成2年	55,800	21,100	13,900	17,500	3,100	100
平成3年～ 7年	29,500	8,100	8,300	10,500	2,300	100
平成8年～ 12年	35,100	9,700	11,900	10,400	2,900	200
平成13年～ 15年	18,600	4,500	6,400	5,100	2,600	100
平 成 16 年	5,800	1,300	2,100	1,400	1,000	100
平 成 17 年	4,900	1,000	2,100	1,100	700	0
平 成 18 年	7,000	1,000	1,700	3,300	900	100
平 成 19 年	4,300	800	1,900	400	1,100	0
平成20年1月～ 9月	1,900	600	900	200	200	-
不 詳	11,400	4,900	2,500	3,000	1,000	100
専 用 住 宅	285,000	121,600	66,300	77,500	18,600	1,100
昭 和 25 年 以 前	21,600	19,300	1,600	600	100	0
昭和26年～ 35年	10,300	8,000	1,100	1,000	200	0
昭和36年～ 45年	25,200	15,600	3,400	5,600	600	0
昭和46年～ 55年	59,100	27,100	9,900	18,700	3,000	400
昭和56年～ 平成2年	53,200	20,400	13,300	16,700	2,700	100
平成3年～ 7年	28,500	7,800	8,100	10,400	2,200	100
平成8年～ 12年	34,200	9,500	11,600	10,200	2,700	200
平成13年～ 15年	18,100	4,400	6,300	5,100	2,400	0
平 成 16 年	5,800	1,300	2,100	1,400	1,000	100
平 成 17 年	4,800	1,000	2,100	1,000	700	0
平 成 18 年	6,900	1,000	1,600	3,300	900	100
平 成 19 年	4,100	800	1,800	400	1,100	-
平成20年1月～ 9月	1,900	600	900	200	200	-
不 詳	11,100	4,800	2,500	2,900	900	100
店舗 その他の併用住宅	12,000	4,700	2,100	3,100	1,900	200
昭 和 25 年 以 前	1,300	1,000	200	100	0	-
昭和26年～ 35年	700	500	100	100	0	-
昭和36年～ 45年	1,500	600	200	400	300	0
昭和46年～ 55年	3,000	1,000	300	1,100	500	100
昭和56年～ 平成2年	2,500	700	500	900	400	-
平成3年～ 7年	900	300	300	200	100	0
平成8年～ 12年	1,000	200	300	200	300	0
平成13年～ 15年	500	100	100	100	200	0
平 成 16 年	0	0	-	0	-	-
平 成 17 年	100	0	0	0	-	-
平 成 18 年	100	0	0	-	0	-
平 成 19 年	100	-	0	0	100	0
平成20年1月～ 9月	0	0	0	-	-	-
不 詳	300	100	0	100	0	-

資料 総務省統計局「住宅・土地統計調査報告」

139 住宅の種類・住宅の所有の関係・構造別住宅数・世帯数
 ・世帯人員・1住宅当たり居室数・1住宅当たり居室の
 畳数・1住宅当たり延べ面積・1人当たり居室の
 畳数及び1室当たり人員（平成20.10.1現在）

住宅の種類 所有の関係	住宅数	世帯数	世帯人員	1住宅当たり 居室数	1住宅当たり 居室の畳数	1住宅当たり 延べ面積(m ²)	1人当たり居 室の畳数	1室当たり 人員
住宅 総	297,000	298,400	772,000	5.37	36.95	110.24	14.12	0.49
木造	126,300	126,900	344,500	6.34	42.47	126.84	15.50	0.43
防火木造	68,400	68,900	202,100	5.84	42.63	129.39	14.29	0.51
非防火木造	101,100	101,400	223,200	3.85	26.26	76.70	11.82	0.58
その他木造	1,200	1,200	2,200	4.11	30.79	93.02	16.52	0.45
持家	204,900	206,000	592,600	6.40	44.61	136.10	15.43	0.45
木造	114,800	115,300	319,500	6.57	44.19	131.90	15.88	0.42
防火木造	59,400	59,900	183,300	6.16	45.20	138.15	14.65	0.50
非防火木造	30,200	30,300	88,700	6.24	44.99	147.80	15.30	0.47
その他木造	500	500	1,100	5.89	48.07	152.15	24.15	0.34
借家	88,100	88,400	173,900	2.98	19.11	50.07	9.68	0.66
木造	10,100	10,200	22,700	3.79	22.88	69.54	10.19	0.59
防火木造	7,800	7,800	17,400	3.42	23.13	63.02	10.44	0.65
非防火木造	69,500	69,700	132,700	2.82	18.13	45.83	9.49	0.68
その他木造	600	700	1,100	2.62	16.35	43.58	9.30	0.67
公営の借家	14,300	14,400	30,100	3.67	20.84	53.05	9.89	0.57
木造	900	900	1,900	3.50	18.26	51.53	8.24	0.63
防火木造	300	300	500	3.60	20.34	58.60	9.65	0.58
非防火木造	13,000	13,000	27,300	3.69	21.11	53.10	10.05	0.57
その他木造	200	200	300	2.70	13.90	48.42	6.87	0.75
都市再生機構・公社の借家	500	500	900	2.96	13.49	24.09	7.10	0.64
木造	-	-	-	-	-	-	-	-
防火木造	-	-	-	-	-	-	-	-
非防火木造	500	500	900	2.96	13.49	24.09	7.10	0.64
その他木造	-	-	-	-	-	-	-	-
民間営の借家	67,500	67,700	130,100	2.80	18.49	48.85	9.59	0.69
木造	8,900	9,000	20,000	3.80	23.02	69.82	10.27	0.59
防火木造	7,200	7,200	15,700	3.34	22.58	61.46	10.32	0.66
非防火木造	50,900	51,100	93,700	2.55	17.14	43.47	9.32	0.72
その他木造	500	500	800	2.59	17.24	41.84	10.37	0.64
給与の住宅	5,900	5,900	12,900	3.34	22.39	58.94	10.21	0.66
木造	400	400	900	4.24	30.47	106.14	12.47	0.58
防火木造	400	400	1,200	4.65	34.07	91.96	12.43	0.59
非防火木造	5,100	5,100	10,800	3.17	20.85	52.89	9.79	0.67
その他木造	-	-	-	-	-	-	-	-
専用住宅	285,000	286,300	737,300	5.33	36.59	107.55	14.05	0.49
木造	121,600	122,100	331,300	6.34	42.37	125.95	15.47	0.43
防火木造	66,300	66,700	195,800	5.84	42.51	127.86	14.26	0.51
非防火木造	96,100	96,400	208,200	3.72	25.27	70.58	11.59	0.59
その他木造	1,100	1,100	1,900	3.76	26.99	74.54	14.42	0.50
持家	193,900	194,800	560,000	6.39	44.50	133.76	15.41	0.45
木造	110,400	110,900	307,300	6.57	44.13	131.21	15.85	0.42
防火木造	57,400	57,900	177,100	6.16	45.14	136.69	14.64	0.50
非防火木造	25,600	25,700	74,700	6.17	44.72	138.22	15.33	0.47
その他木造	400	400	800	5.55	43.39	128.96	21.63	0.36
借家	87,300	87,600	172,000	2.97	18.99	49.35	9.64	0.66
木造	9,800	9,900	21,800	3.75	22.50	66.53	10.07	0.60
防火木造	7,800	7,800	17,300	3.42	23.11	62.57	10.39	0.65
非防火木造	69,100	69,300	131,800	2.81	18.06	45.52	9.47	0.68
その他木造	600	600	1,100	2.61	16.40	39.40	9.19	0.68
公営の借家	14,300	14,400	30,100	3.67	20.84	53.05	9.89	0.57
木造	900	900	1,900	3.50	18.26	51.53	8.24	0.63
防火木造	300	300	500	3.60	20.34	58.60	9.65	0.58
非防火木造	13,000	13,000	27,300	3.69	21.11	53.10	10.05	0.57
その他木造	200	200	300	2.70	13.90	48.42	6.87	0.75
都市再生機構・公社の借家	500	500	900	2.96	13.49	24.09	7.10	0.64
木造	-	-	-	-	-	-	-	-
防火木造	-	-	-	-	-	-	-	-
非防火木造	500	500	900	2.96	13.49	24.09	7.10	0.64
その他木造	-	-	-	-	-	-	-	-
民間営の借家	66,900	67,100	128,700	2.79	18.40	48.14	9.56	0.69
木造	8,600	8,700	19,400	3.78	22.84	67.50	10.20	0.59
防火木造	7,100	7,100	15,600	3.34	22.58	61.06	10.30	0.66
非防火木造	50,700	50,800	93,000	2.54	17.06	43.13	9.29	0.72
その他木造	400	400	800	2.57	17.34	36.00	10.24	0.66
給与の住宅	5,700	5,700	12,300	3.29	21.81	56.37	10.03	0.66
木造	300	300	600	3.72	25.10	82.77	11.81	0.57
防火木造	400	400	1,100	4.71	34.59	92.55	11.97	0.61
非防火木造	5,000	5,000	10,600	3.15	20.62	52.08	9.73	0.67
その他木造	-	-	-	-	-	-	-	-
店舗その他の併用住宅	12,000	12,100	34,800	6.36	45.48	173.79	15.60	0.46

注 住宅の所有の関係「不詳」を含む。
 資料 総務省統計局「住宅・土地統計調査報告」

140 住宅の種類・住宅の所有の関係・建て方・

構造・建築の時期・設備状況別住宅数 (平成20.10.1現在)

住宅の種類 住宅の所有の 関係 建て 構造 建築の時期	総数	台所		ト
		専用	共用	水洗
				あり
住宅総数 (その1.住宅の種類)	297,000	293,000	-	268,500
専用住宅	285,000	281,100	-	257,400
店舗その他の併用住宅 (その2.住宅の所有の関係)	12,000	11,900	-	11,200
持ち家	204,900	204,900	-	186,100
借家	88,100	88,100	-	82,400
公営の借家	14,300	14,300	-	12,200
公団・公社の借家	500	500	-	500
民営借家	67,500	67,500	-	64,000
木造	16,100	16,100	-	13,200
非木造	51,400	51,400	-	50,800
給与住宅 (その3.建て方,構造)	5,900	5,900	-	5,800
一戸建	209,700	207,400	-	186,700
木造	184,900	182,900	-	163,100
非木造	24,900	24,500	-	23,600
長屋建	10,700	10,200	-	7,100
木造	4,400	4,200	-	2,800
非木造	6,200	6,000	-	4,200
共同住宅	75,600	74,400	-	73,900
木造	5,200	4,900	-	4,600
非木造	70,400	69,500	-	69,200
うちエレベーターあり	18,000	17,900	-	17,900
うち高齢者対応型共同住宅	5,200	5,200	-	5,200
その他 (その4.建築の時期)	1,000	900	-	900
昭和25年以前	22,900	22,900	-	15,400
昭和26年～35年	11,000	11,000	-	8,100
昭和36年～45年	26,700	26,700	-	22,100
昭和46年～55年	62,100	62,100	-	56,200
昭和56年～平成2年	55,800	55,800	-	54,100
平成3年～7年	29,500	29,500	-	29,100
平成8年～12年	35,100	35,100	-	34,800
平成13年～15年	18,600	18,600	-	18,400
平成16年	5,800	5,800	-	5,700
平成17年	4,900	4,900	-	4,800
平成18年	7,000	7,000	-	6,900
平成19年	4,300	4,300	-	4,200
平成20年1月～9月	1,900	1,900	-	1,900
不詳	11,400	7,400	-	6,900

注1 設備状況「不詳」を含む。

2 トイレが水洗か否かは、複数回答であるため、内訳の合計とは必ずしも一致しない。

3 住宅の所有の関係「不詳」を含む。

資料 総務省統計局「住宅・土地統計調査報告」

イ レ			浴 室		洗面所	
ト イ レ	洋 式 ト イ レ		あ り	な し	あ り	な し
な し	あ り	な し				
24,500	256,000	37,000	289,400	3,600	275,800	17,200
23,800	245,700	35,500	277,800	3,400	264,400	16,700
700	10,400	1,500	11,600	300	11,400	500
18,800	180,000	24,900	203,100	1,900	197,300	7,700
5,600	76,000	12,100	86,300	1,800	78,500	9,500
2,100	11,200	3,100	14,000	300	11,700	2,600
-	500	-	500	-	500	-
3,500	59,400	8,000	66,200	1,300	60,800	6,700
2,900	11,100	4,900	15,100	1,000	13,500	2,600
600	48,300	3,100	51,100	300	47,300	4,100
0	4,900	900	5,700	100	5,600	300
20,700	179,500	27,900	205,400	2,000	198,500	8,900
19,800	157,000	25,900	181,000	1,900	174,300	8,600
900	22,500	2,000	24,400	100	24,200	300
3,200	5,800	4,400	9,800	500	7,800	2,400
1,300	2,100	2,100	3,900	300	2,900	1,200
1,800	3,700	2,300	5,900	200	4,900	1,100
600	69,900	4,600	73,300	1,100	68,600	5,900
300	4,200	700	4,400	500	4,200	700
300	65,600	3,900	68,900	600	64,300	5,200
-	17,800	100	17,800	200	17,400	500
-	5,100	100	5,100	0	5,200	-
-	800	100	900	0	900	0
7,500	15,800	7,200	22,100	900	19,600	3,300
2,900	7,400	3,600	10,400	600	9,400	1,600
4,600	20,200	6,500	25,900	800	23,200	3,500
5,900	49,400	12,700	61,600	400	58,300	3,800
1,700	51,600	4,200	55,400	300	53,500	2,300
400	28,800	700	29,300	100	28,600	900
400	34,600	500	34,900	200	34,600	500
200	18,400	300	18,500	100	18,400	200
100	5,800	100	5,800	0	5,700	100
100	4,900	0	4,900	0	4,800	100
100	6,900	100	6,900	100	7,000	0
0	4,200	0	4,300	-	4,200	0
-	1,900	0	1,900	-	1,900	-
600	6,300	1,200	7,300	100	6,700	700

141 世帯の種類・住宅の所有の関係・世帯の年間収入階級・
1人当たり居住室の畳数別普通世帯数（平成20. 10. 1現在）

世帯の種類 住宅の所有の関係 世帯の年間収入階級	総数	1人当たり居住室の畳数						
		2.9畳以下	3.0～3.4畳	3.5～3.9	4.0～4.4	4.5～4.9	5.0～5.9	6.0～6.9
普通世帯総数 (その1.世帯の種類, 住宅の所有の関係)	298,100	500	900	1,000	1,800	2,700	9,300	15,900
主世帯	297,000	400	900	1,000	1,800	2,600	9,200	15,800
持ち家	204,900	100	200	400	500	800	2,800	5,200
借家	88,100	300	700	600	1,300	1,900	6,400	10,500
公営の借家	14,300	100	100	200	200	400	1,000	1,200
都市再生機構・公社の借家	500	0	-	-	0	100	0	100
民営借家(木造)	16,100	0	200	100	200	400	700	1,600
民営借家(非木造)	51,400	100	400	300	800	900	4,500	6,900
給与住宅	5,900	0	0	0	100	100	200	900
同居世帯	1,000	100	-	0	0	100	100	100
住宅以外の建物に居住する世帯 (その2.世帯の年間収入階級)	200	-	-	-	0	-	-	-
100万円未満	34,800	0	100	0	100	200	500	2,100
100～200	46,600	0	200	100	300	500	1,100	2,200
200～300	47,400	100	300	300	400	600	1,300	2,600
300～400	40,000	100	100	200	300	500	1,300	2,600
400～500	31,100	0	0	100	300	500	1,100	1,600
500～600	25,000	0	100	100	200	100	600	1,600
600～700	16,100	100	100	100	100	100	300	700
700～800	13,300	-	0	0	100	100	300	700
800～900	8,900	-	-	0	0	0	200	200
900～1000	8,200	0	0	0	0	0	100	300
1000～1500	11,300	-	-	0	0	0	200	300
1500～2000	2,600	-	-	0	0	-	0	0
2000万円以上	1,600	-	-	-	-	-	0	0
不詳	11,300	0	0	-	0	0	2,200	1,000

世帯の種類 住宅の所有の関係 世帯の年間収入階級	1人当たり居住室の畳数（続き）							1人当たり居住室の畳数
	7.0～7.9畳	8.0～8.9	9.0～9.9	10.0～11.9	12.0～14.9	15.0～17.9	18.0畳以上	
普通世帯総数 (その1.世帯の種類, 住宅の所有の関係)	14,100	18,600	14,300	35,900	43,100	32,200	103,800	14.13
主世帯	14,000	18,600	14,300	35,800	42,900	32,000	103,800	14.15
持ち家	7,300	8,400	9,800	23,900	31,300	25,700	88,600	15.47
借家	6,700	10,200	4,500	11,800	11,700	6,300	15,200	9.69
公営の借家	1,100	900	900	1,600	1,100	1,800	3,800	9.91
都市再生機構・公社の借家	-	0	-	0	200	0	-	7.10
民営借家(木造)	1,100	1,700	900	2,500	2,400	1,000	3,200	10.32
民営借家(非木造)	3,800	6,800	2,400	7,200	7,500	3,000	6,900	9.34
給与住宅	700	900	300	500	500	400	1,200	10.22
同居世帯	0	0	100	100	100	100	0	7.54
住宅以外の建物に居住する世帯 (その2.世帯の年間収入階級)	0	-	-	0	0	100	0	18.94
100万円未満	1,000	2,800	1,200	3,200	4,000	3,600	16,000	17.08
100～200	1,400	2,400	1,800	4,100	6,200	5,500	20,800	16.35
200～300	2,300	2,800	1,900	5,500	6,000	4,800	18,700	14.64
300～400	2,400	2,700	1,400	5,000	5,600	4,100	13,700	13.67
400～500	1,800	2,100	1,800	4,600	4,800	3,400	8,900	13.10
500～600	1,600	1,700	1,800	3,500	4,200	2,600	6,900	13.00
600～700	1,100	1,100	1,400	2,200	3,000	1,800	4,000	12.85
700～800	800	900	800	2,200	2,500	1,500	3,500	12.92
800～900	700	600	600	1,400	1,600	1,300	2,200	13.10
900～1000	300	500	500	1,200	1,500	1,300	2,400	13.92
1000～1500	400	700	600	1,900	2,300	1,600	3,200	14.03
1500～2000	0	100	200	400	700	400	800	14.70
2000万円以上	100	100	0	200	300	200	700	16.82
不詳	300	400	200	400	600	300	2,000	-

注1 1人当たり居住室の畳数「不詳」を含む。

注2 住宅の所有の関係「不詳」を含む。

資料 総務省統計局「住宅・土地統計調査報告」

142 住宅の種類・住宅の所有の関係・建て方・ 構造・延べ面積別住宅数（平成20.10.1現在）

住宅の種類 住宅の所有の関係 建て方 構造	総数	延 べ 面 積						1住宅当たり延 べ面積 (㎡)
		29㎡以下	30～49㎡	50～69	70～99	100～149	150㎡以上	
住宅	297,000	21,400	29,400	43,200	49,800	82,200	67,000	110.24
一長共	209,700	400	4,600	16,400	39,800	80,500	65,700	135.38
持	10,700	1,200	3,700	2,500	1,800	400	600	60.20
借	75,600	19,900	21,100	24,200	8,000	1,100	100	45.95
一長共	1,000	-	0	100	100	200	600	199.19
持	204,900	300	3,300	16,000	40,300	79,500	65,500	136.10
借	196,800	200	3,000	13,800	36,900	78,300	64,600	137.84
一長共	900	-	100	100	200	300	300	111.53
持	6,500	100	200	2,000	3,200	800	100	77.23
借	700	-	0	0	100	100	500	220.23
一長共	88,100	21,100	26,100	27,300	9,400	2,700	1,500	50.07
持	10,600	100	1,700	2,700	2,900	2,200	1,100	89.72
借	9,300	1,200	3,600	2,400	1,700	100	400	55.25
一長共	68,000	19,800	20,800	22,200	4,800	300	0	42.97
持	200	-	-	0	0	100	100	122.95
借	14,300	400	5,100	6,900	1,800	0	-	53.05
一長共	600	0	200	300	0	0	-	58.88
持	4,400	400	1,700	1,100	1,200	-	-	54.23
借	9,300	0	3,200	5,500	500	-	-	52.13
一長共	-	-	-	-	-	-	-	-
持	500	400	100	-	-	-	-	24.09
借	-	-	-	-	-	-	-	-
一長共	-	-	-	-	-	-	-	-
持	500	400	100	-	-	-	-	24.09
借	-	-	-	-	-	-	-	-
一長共	67,500	18,900	20,200	18,100	6,500	2,500	1,300	48.85
持	9,400	100	1,300	2,300	2,800	2,000	900	90.11
借	4,800	800	1,900	1,200	400	100	400	56.15
一長共	53,200	17,900	17,000	14,700	3,300	300	0	40.72
持	100	-	-	0	0	100	0	142.10
借	5,900	1,400	700	2,200	1,200	200	200	58.94
一長共	600	-	100	100	100	200	100	113.10
持	100	0	0	100	0	-	-	56.10
借	5,000	1,400	600	2,000	1,000	100	-	51.61
一長共	100	-	-	0	0	-	0	92.38
持	285,000	21,400	29,300	42,600	48,100	78,900	60,800	107.55
借	198,700	300	4,500	15,900	38,300	77,400	60,000	133.28
一長共	10,600	1,200	3,700	2,500	1,800	400	600	60.10
持	75,400	19,900	21,100	24,200	8,000	1,100	100	45.86
借	300	-	-	0	0	100	100	153.58
一長共	193,900	300	3,200	15,500	38,800	76,400	59,600	133.76
持	186,400	200	2,900	13,400	35,500	75,300	59,100	135.77
借	900	-	100	100	200	200	200	112.05
一長共	6,400	100	200	2,000	3,200	800	0	77.00
持	200	-	-	0	0	0	100	163.62
借	87,300	21,100	26,100	27,100	9,300	2,600	1,200	49.35
一長共	10,100	100	1,600	2,600	2,800	2,100	800	87.06
持	9,300	1,200	3,600	2,400	1,700	100	400	55.27
借	67,900	19,800	20,800	22,200	4,800	300	0	42.93
一長共	0	-	-	0	-	0	-	101.14
持	14,300	400	5,100	6,900	1,800	0	-	53.05
借	600	0	200	300	0	0	-	58.88
一長共	4,400	400	1,700	1,100	1,200	-	-	54.23
持	9,300	0	3,200	5,500	500	-	-	52.13
借	-	-	-	-	-	-	-	-
一長共	500	400	100	-	-	-	-	24.09
持	-	-	-	-	-	-	-	-
借	500	400	100	-	-	-	-	24.09
一長共	-	-	-	-	-	-	-	-
持	66,900	18,800	20,100	18,000	6,400	2,300	1,200	48.14
借	8,900	100	1,300	2,200	2,700	1,900	800	88.07
一長共	4,800	800	1,900	1,200	400	100	400	56.19
持	53,100	17,900	17,000	14,700	3,300	300	0	40.67
借	0	-	-	-	-	0	-	120.56
一長共	5,700	1,400	700	2,100	1,100	200	100	56.37
持	500	-	100	100	100	100	100	102.30
借	100	0	0	100	0	-	-	56.10
一長共	5,000	1,400	600	1,900	1,000	100	-	51.56
持	0	-	-	0	-	-	-	50.00
借	12,000	0	100	600	1,600	3,300	6,200	173.79

注1 延べ面積「不詳」を含む。

2 住宅の所有の関係「不詳」を含む。

資料 総務省統計局「住宅・土地統計調査報告」

143 住宅の建て方・構造・階数・建築の時期別住宅数（平成20.10.1現在）

構造	建築の時期	総数	戸 建			長 屋 建				
			総数	1階建	2階建	3階建以上	総数	1階建	2階建	3階建以上
住 宅	総 数	297,000	209,700	33,400	170,500	5,700	10,700	4,200	6,400	0
	昭和25年以前	22,900	22,400	8,900	13,400	100	500	300	100	-
	昭和26年～35年	11,000	10,100	2,600	7,400	100	600	400	200	-
	昭和36年～45年	26,700	22,100	5,300	16,200	600	1,100	700	400	-
	昭和46年～55年	62,100	43,700	6,500	36,200	1,100	3,900	1,500	2,400	-
	昭和56年～平成2年	55,800	38,900	3,800	34,100	1,000	1,500	400	1,100	0
	平成3年～7年	29,500	17,700	1,700	15,400	600	300	100	200	-
	平成8年～12年	35,100	23,200	1,500	20,700	1,000	400	0	300	-
	平成13年～15年	18,600	11,800	800	10,400	600	600	200	500	-
	平成16年	5,800	3,500	400	3,000	100	300	-	300	-
	平成17年	4,900	2,700	200	2,400	100	200	0	200	-
	平成18年	7,000	2,800	200	2,500	100	100	0	100	-
	平成19年	4,300	2,300	200	2,100	100	100	100	100	-
	平成20年1月～9月	1,900	1,700	100	1,500	100	100	0	100	-
	不詳	11,400	6,800	1,200	5,400	200	900	500	500	-
木 造	総 数	126,300	121,800	27,300	94,000	600	3,100	1,700	1,300	-
	昭和25年以前	20,300	19,900	8,300	11,500	100	400	300	100	-
	昭和26年～35年	8,500	8,100	2,400	5,700	0	300	300	0	-
	昭和36年～45年	16,300	15,400	4,300	11,100	0	500	300	200	-
	昭和46年～55年	28,200	27,100	5,200	21,700	100	800	400	400	-
	昭和56年～平成2年	21,100	20,800	2,800	18,000	0	200	100	100	-
	平成3年～7年	8,100	8,000	1,200	6,800	0	100	0	100	-
	平成8年～12年	9,700	9,500	900	8,400	200	100	-	100	-
	平成13年～15年	4,500	4,300	500	3,700	100	100	0	100	-
	平成16年	1,300	1,300	300	1,000	-	100	-	100	-
	平成17年	1,000	900	200	800	-	0	0	0	-
	平成18年	1,000	1,000	100	900	0	0	0	0	-
	平成19年	800	700	100	600	0	0	-	0	-
	平成20年1月～9月	600	600	100	500	0	-	-	-	-
	不詳	4,900	4,100	1,000	3,200	-	400	200	200	-
防火木造	総 数	68,400	63,100	4,900	57,200	900	1,400	700	600	-
	昭和25年以前	1,700	1,700	500	1,200	0	0	0	0	-
	昭和26年～35年	1,200	1,200	200	1,000	-	0	-	0	-
	昭和36年～45年	3,600	3,300	800	2,500	0	100	100	0	-
	昭和46年～55年	10,300	10,100	1,000	9,100	100	100	0	0	-
	昭和56年～平成2年	13,900	13,000	700	12,200	100	300	200	100	-
	平成3年～7年	8,300	8,000	500	7,200	200	100	0	100	-
	平成8年～12年	11,900	11,000	500	10,200	300	200	0	200	-
	平成13年～15年	6,400	5,900	200	5,500	100	200	100	100	-
	平成16年	2,100	1,900	100	1,800	0	0	-	0	-
	平成17年	2,100	1,500	0	1,400	0	0	-	0	-
	平成18年	1,700	1,300	100	1,200	-	0	-	0	-
	平成19年	1,900	1,400	100	1,300	0	100	100	100	-
	平成20年1月～9月	900	900	100	800	-	0	-	0	-
	不詳	2,500	2,000	100	1,800	-	200	200	0	-
鉄筋・鉄骨コンクリート造	総 数	80,600	16,100	800	13,200	2,200	5,000	1,400	3,600	0
	昭和25年以前	800	700	100	600	0	0	0	0	-
	昭和26年～35年	1,100	600	-	500	100	300	100	100	-
	昭和36年～45年	6,000	2,600	100	2,200	300	500	300	200	-
	昭和46年～55年	19,800	4,800	200	4,000	600	2,600	800	1,900	-
	昭和56年～平成2年	17,500	3,600	200	2,900	600	1,000	100	900	0
	平成3年～7年	10,500	1,000	0	800	100	100	0	0	-
	平成8年～12年	10,400	1,200	0	1,000	200	0	-	0	-
	平成13年～15年	5,100	500	0	400	100	200	0	200	-
	平成16年	1,400	200	0	100	0	0	-	0	-
	平成17年	1,100	100	-	100	0	-	-	-	-
	平成18年	3,300	200	-	200	0	0	-	0	-
	平成19年	400	100	0	100	-	-	-	-	-
	平成20年1月～9月	200	100	-	100	0	0	-	0	-
	不詳	3,000	400	100	300	0	300	0	200	-
鉄 骨 造	総 数	20,500	8,200	400	5,800	2,000	900	100	800	-
	昭和25年以前	100	100	0	100	0	0	-	0	-
	昭和26年～35年	200	200	-	100	0	0	-	0	-
	昭和36年～45年	800	800	100	400	300	0	0	0	-
	昭和46年～55年	3,500	1,600	100	1,300	200	100	-	100	-
	昭和56年～平成2年	3,100	1,300	100	1,000	300	100	0	0	-
	平成3年～7年	2,300	700	0	500	200	0	-	0	-
	平成8年～12年	2,900	1,400	100	1,000	300	100	-	100	-
	平成13年～15年	2,600	1,000	0	700	300	100	-	100	-
	平成16年	1,000	100	-	100	0	200	-	200	-
	平成17年	700	100	-	100	-	100	-	100	-
	平成18年	900	300	-	200	100	100	0	0	-
	平成19年	1,100	100	0	100	0	-	-	-	-
	平成20年1月～9月	200	200	-	100	0	0	0	0	-
	不詳	1,000	200	0	100	100	0	0	0	-
そ の 他	総 数	1,200	600	100	400	100	300	300	0	-
	昭和25年以前	0	0	0	0	-	-	-	-	-
	昭和26年～35年	0	0	0	0	-	-	-	-	-
	昭和36年～45年	0	0	-	0	-	-	-	-	-
	昭和46年～55年	400	100	0	100	-	300	300	-	-
	昭和56年～平成2年	100	100	0	0	0	-	-	-	-
	平成3年～7年	100	0	-	0	0	-	-	-	-
	平成8年～12年	200	100	-	100	0	0	-	0	-
	平成13年～15年	100	100	-	100	-	-	-	-	-
	平成16年	100	100	-	100	-	-	-	-	-
	平成17年	0	0	0	-	-	-	-	-	-
	平成18年	100	-	-	-	-	-	-	-	-
	平成19年	0	0	-	0	-	-	-	-	-
	平成20年1月～9月	-	-	-	-	-	-	-	-	-
	不詳	100	0	0	-	-	-	-	-	-

総数	住 宅														
	1階建	2階建	3階建	4階建	5階建	6~7階建	8~10階建	11~14階建	15階建以上	その他					
75,600	100	24,400	13,300	17,300	6,300	5,500	5,800	2,200	700	1,000					
100	0	0	-	0	-	-	-	-	-	0					
300	-	100	100	100	0	-	-	-	-	-					
3,400	-	700	600	1,300	800	-	-	-	-	100					
14,200	-	1,900	2,500	5,600	2,400	1,300	300	300	-	200					
15,000	0	3,200	3,000	4,300	1,600	1,700	800	400	-	300					
11,500	-	4,400	2,200	2,000	400	600	1,300	600	-	100					
11,400	-	3,700	1,300	2,100	700	1,100	1,500	700	400	100					
6,200	0	2,900	1,800	700	200	-	300	-	400	0					
2,000	-	1,400	200	200	-	-	-	200	-	0					
2,000	-	1,400	100	200	0	-	300	-	-	-					
4,100	-	1,100	400	100	200	700	1,400	-	-	-					
1,800	-	1,400	300	-	-	-	-	-	-	0					
100	-	100	-	-	-	-	-	-	-	0					
3,600	-	1,900	900	700	100	0	-	-	-	100					
1,300	-	1,300	0	-	-	-	-	-	-	100					
0	-	0	-	-	-	-	-	-	-	0					
0	-	0	-	-	-	-	-	-	-	0					
300	-	300	-	-	-	-	-	-	-	0					
300	-	200	0	-	-	-	-	-	-	0					
100	-	100	-	-	-	-	-	-	-	0					
0	-	0	-	-	-	-	-	-	-	0					
100	-	100	-	-	-	-	-	-	-	0					
100	-	100	-	-	-	-	-	-	-	0					
0	-	0	-	-	-	-	-	-	-	-					
-	-	-	-	-	-	-	-	-	-	-					
0	-	0	-	-	-	-	-	-	-	-					
300	-	300	-	-	-	-	-	-	-	-					
3,900	-	3,800	100	-	-	-	-	-	-	100					
-	-	-	-	-	-	-	-	-	-	-					
0	-	0	-	-	-	-	-	-	-	-					
100	-	100	-	-	-	-	-	-	-	0					
0	-	0	-	-	-	-	-	-	-	0					
600	-	600	-	-	-	-	-	-	-	0					
300	-	300	-	-	-	-	-	-	-	0					
700	-	700	0	-	-	-	-	-	-	-					
300	-	300	-	-	-	-	-	-	-	-					
100	-	100	-	-	-	-	-	-	-	0					
600	-	600	-	-	-	-	-	-	-	-					
400	-	400	-	-	-	-	-	-	-	-					
400	-	400	-	-	-	-	-	-	-	0					
0	-	0	-	-	-	-	-	-	-	-					
300	-	200	100	-	-	-	-	-	-	-					
58,900	0	10,700	11,700	16,700	5,900	5,400	5,800	2,200	700	500					
100	0	0	-	0	-	-	-	-	-	-					
200	-	-	100	100	0	-	-	-	-	0					
2,900	-	300	600	1,300	800	-	-	-	-	0					
12,200	-	800	2,300	5,400	2,000	1,100	300	300	-	100					
12,700	-	1,300	2,800	4,100	1,600	1,700	800	400	-	200					
9,500	-	3,100	1,700	1,800	300	600	1,300	600	-	-					
9,100	-	1,700	1,100	2,100	600	1,100	1,500	700	400	100					
4,400	-	1,400	1,500	700	200	-	300	-	400	0					
1,200	-	700	200	200	-	-	-	200	-	-					
900	-	500	-	200	0	-	300	-	-	-					
3,100	-	200	400	100	200	700	1,400	-	-	-					
300	-	100	300	-	-	-	-	-	-	0					
0	-	0	-	-	-	-	-	-	-	0					
2,300	-	800	700	700	100	0	-	-	-	100					
11,200	100	8,300	1,500	600	500	100	-	-	-	200					
-	-	-	-	-	-	-	-	-	-	-					
0	-	-	0	-	-	-	-	-	-	0					
0	-	0	-	-	-	-	-	-	-	0					
1,700	-	900	100	200	300	100	-	-	-	0					
1,600	0	1,200	200	100	-	0	-	-	-	100					
1,600	-	900	500	200	100	-	-	-	-	0					
1,400	-	1,200	100	-	100	-	-	-	-	100					
1,400	0	1,100	300	-	-	-	-	-	-	0					
700	-	600	100	-	-	-	-	-	-	-					
400	-	400	100	-	-	-	-	-	-	-					
600	-	600	-	-	-	-	-	-	-	-					
1,000	-	900	100	-	-	-	-	-	-	-					
100	-	100	-	-	-	-	-	-	-	-					
600	-	600	100	-	-	-	-	-	-	0					
300	-	300	-	-	-	-	-	-	-	0					
-	-	-	-	-	-	-	-	-	-	-					
-	-	-	-	-	-	-	-	-	-	-					
-	-	-	-	-	-	-	-	-	-	-					
-	-	-	-	-	-	-	-	-	-	-					
100	-	100	-	-	-	-	-	-	-	-					
0	-	0	-	-	-	-	-	-	-	-					
-	-	-	-	-	-	-	-	-	-	-					
-	-	-	-	-	-	-	-	-	-	-					
0	-	0	-	-	-	-	-	-	-	-					
100	-	100	-	-	-	-	-	-	-	-					
-	-	-	-	-	-	-	-	-	-	-					
-	-	-	-	-	-	-	-	-	-	-					
100	-	100	-	-	-	-	-	-	-	-					

144 住宅の種類・住宅の所有の関係・建て方・住宅数・世帯数・世帯人員・1住宅当たり居住室数・1住宅当たり居住室の畳数・1住宅当たり延べ面積・1人当たり居住室の畳数及び1室当たり人員(平成20.10.1現在)

住宅の種類 住宅の所有の関係 建て方	住宅数	世帯数	世帯人員	1住宅当たり居住室数	1住宅当たり居住室の畳数	1住宅当たり延べ面積 (㎡)	1人当たり居住室の畳数	1室当たり人員
総	297,000	298,400	772,000	5.37	36.95	110.24	14.12	0.49
一戸建て	209,700	210,800	603,600	6.38	44.27	135.38	15.30	0.45
長共	10,700	10,800	22,500	3.63	21.55	60.20	10.04	0.59
持	75,600	75,800	143,000	2.80	18.59	45.95	9.78	0.68
一戸建て	1,000	1,000	2,900	5.92	42.17	199.19	13.56	0.53
長共	204,900	206,000	592,600	6.40	44.61	136.10	15.43	0.45
借	196,800	197,800	572,600	6.48	45.10	137.84	15.50	0.45
一戸建て	900	900	2,200	5.33	35.60	111.53	14.33	0.47
長共	6,500	6,500	15,200	4.20	31.04	77.23	13.25	0.56
持	700	800	2,600	6.33	44.75	220.23	12.67	0.56
一戸建て	88,100	88,400	173,900	2.98	19.11	50.07	9.68	0.66
長共	10,600	10,600	27,600	4.50	28.79	89.72	11.04	0.58
借	9,300	9,400	19,700	3.47	20.19	55.25	9.56	0.61
一戸建て	68,000	68,200	126,300	2.67	17.41	42.97	9.37	0.70
長共	200	200	300	4.44	32.83	122.95	20.67	0.36
持	14,300	14,400	30,100	3.67	20.84	53.05	9.89	0.57
一戸建て	600	600	1,400	3.74	20.56	58.88	8.94	0.62
長共	4,400	4,400	9,300	3.76	20.96	54.23	9.83	0.57
借	9,300	9,400	19,400	3.62	20.81	52.13	9.98	0.58
都市再生機構・公社の借家	500	500	900	2.96	13.49	24.09	7.10	0.64
一戸建て	-	-	-	-	-	-	-	-
長共	-	-	-	-	-	-	-	-
持	500	500	900	2.96	13.49	24.09	7.10	0.64
一戸建て	-	-	-	-	-	-	-	-
長共	-	-	-	-	-	-	-	-
借	67,700	67,700	130,100	2.80	18.49	48.85	9.59	0.69
一戸建て	9,400	9,400	24,500	4.52	28.75	90.11	10.97	0.58
長共	4,800	4,900	10,000	3.21	19.51	56.15	9.44	0.64
持	53,200	53,300	95,400	2.46	16.55	40.72	9.23	0.73
一戸建て	100	100	200	4.89	35.84	142.10	20.35	0.36
木	16,100	16,200	35,700	3.60	22.83	66.10	10.29	0.62
一戸建て	8,500	8,600	22,100	4.44	28.10	87.86	10.84	0.58
長共	2,800	2,900	5,500	3.00	17.17	43.76	8.81	0.65
借	4,700	4,700	8,000	2.43	16.66	40.09	9.80	0.70
持	0	0	0	5.00	23.50	50.00	11.75	0.40
一戸建て	51,400	51,600	94,400	2.55	17.14	43.46	9.33	0.72
長共	800	800	2,400	5.32	35.50	113.44	12.23	0.55
借	2,000	2,000	4,500	3.51	22.79	73.45	10.20	0.64
持	48,500	48,600	87,400	2.46	16.54	40.78	9.18	0.73
一戸建て	100	100	200	4.88	36.09	143.96	20.54	0.36
長共	5,900	5,900	12,900	3.34	22.39	58.94	10.21	0.66
借	600	600	1,700	5.02	37.16	113.10	13.68	0.54
持	100	100	400	3.26	19.56	56.10	6.38	0.94
一戸建て	5,000	5,000	10,600	3.13	20.50	51.61	9.69	0.68
長共	100	100	100	3.71	28.01	92.38	21.38	0.35
借	285,000	286,300	737,300	5.33	36.59	107.55	14.05	0.49
持	198,700	199,700	571,700	6.37	44.17	133.28	15.27	0.45
一戸建て	10,600	10,700	22,300	3.63	21.53	60.10	10.03	0.59
長共	75,400	75,700	142,400	2.80	18.57	45.86	9.79	0.68
借	300	300	800	5.41	39.48	153.58	12.22	0.60
持	193,900	194,800	560,000	6.39	44.50	133.76	15.41	0.45
一戸建て	186,400	187,400	542,200	6.47	45.01	135.77	15.48	0.45
長共	900	900	2,200	5.34	35.57	112.05	14.25	0.47
借	6,400	6,400	14,900	4.20	31.04	77.00	13.32	0.56
持	200	200	700	5.77	40.55	163.62	11.77	0.60
一戸建て	87,300	87,600	172,000	2.97	18.99	49.35	9.64	0.66
長共	10,100	10,100	26,300	4.49	28.61	87.06	10.94	0.58
借	9,300	9,400	19,600	3.48	20.23	55.27	9.57	0.61
持	67,900	68,100	126,000	2.67	17.39	42.93	9.37	0.69
一戸建て	0	0	100	3.54	33.88	101.14	16.06	0.60
長共	14,300	14,400	30,100	3.67	20.84	53.05	9.89	0.57
借	600	600	1,400	3.74	20.56	58.88	8.94	0.62
持	4,400	4,400	9,300	3.76	20.96	54.23	9.83	0.57
一戸建て	9,300	9,400	19,400	3.62	20.81	52.13	9.98	0.58
都市再生機構・公社の借家	500	500	900	2.96	13.49	24.09	7.10	0.64
一戸建て	-	-	-	-	-	-	-	-
長共	-	-	-	-	-	-	-	-
借	500	500	900	2.96	13.49	24.09	7.10	0.64
持	-	-	-	-	-	-	-	-
一戸建て	66,900	67,100	128,700	2.79	18.40	48.14	9.56	0.69
長共	8,900	9,000	23,500	4.52	28.78	88.07	10.92	0.58
借	4,800	4,800	9,900	3.22	19.57	56.19	9.46	0.64
持	53,100	53,300	95,300	2.46	16.54	40.67	9.22	0.73
一戸建て	0	0	100	4.51	41.43	120.56	16.37	0.56
木	15,800	15,900	35,000	3.58	22.72	64.60	10.24	0.62
一戸建て	8,200	8,300	21,500	4.43	28.07	85.73	10.77	0.59
長共	2,800	2,900	5,400	3.01	17.20	43.72	8.82	0.65
借	4,700	4,700	8,000	2.43	16.66	40.09	9.80	0.70
持	-	-	-	-	-	-	-	-
一戸建て	51,100	51,300	93,800	2.54	17.07	43.07	9.30	0.72
長共	700	700	2,100	5.49	37.30	116.12	12.47	0.54
借	2,000	2,000	4,400	3.52	22.90	73.80	10.24	0.63
持	48,400	48,600	87,200	2.46	16.53	40.73	9.17	0.73
一戸建て	0	0	100	4.51	41.43	120.56	16.37	0.56
長共	5,700	5,700	12,300	3.29	21.81	56.37	10.03	0.66
借	500	500	1,400	4.87	35.01	102.30	13.24	0.54
持	100	100	400	3.26	19.56	56.10	6.38	0.94
一戸建て	5,000	5,000	10,500	3.13	20.50	51.56	9.75	0.67
長共	0	0	0	1.00	14.00	50.00	14.00	1.00
店舖その他併用住宅	12,000	12,100	34,800	6.36	45.48	173.79	15.60	0.46
持	11,000	11,100	32,700	6.50	46.55	177.32	15.74	0.46
借	800	800	1,900	4.50	31.04	126.66	13.25	0.52

注 住宅の所有の関係「不詳」を含む。

資料 総務省統計局「住宅・土地統計調査報告」

16 財 政

145 国税賦課及び徴収状況（平成18～20年度）

（単位：千円）

税 目	徴 収 決 定 済 額			収 納 済 額		
	計	本年度分	繰 越 分	計	本年度分	繰 越 分
平成18年度	162,946,515	160,002,026	2,944,488	159,430,209	157,646,681	1,783,528
19	145,898,912	143,495,125	2,403,788	143,495,214	141,713,876	1,781,338
20	127,939,742	126,017,543	1,922,199	125,668,313	124,188,423	1,479,889
源泉所得税	42,453,442	42,352,809	100,632	42,358,292	42,299,186	59,106
申告所得税	11,683,130	11,288,381	394,748	11,263,286	11,094,059	169,227
法人税	25,553,580	25,223,583	329,996	25,295,538	24,996,482	299,056
相続税	7,403,831	7,319,894	83,937	7,076,322	7,008,136	68,186
消費税	843	-	843	-	-	-
消費税及地方消費税	38,941,692	37,930,681	1,011,012	37,777,206	36,893,906	883,300
酒 税	715,754	X	X	715,749	X	X
たばこ税	-	-	-	-	-	-
たばこ税及たばこ特別税	-	-	-	-	-	-
揮発油税及地方道路税	X	X	-	X	X	-
印紙収入	X	X	X	X	X	X
その他	X	X	-	X	X	-

注 各計数は、単位未満を四捨五入したものであり、計とは符号しないものがある。

資料 高松国税局

146 県 税

(1) 収入総括（平成18～20年度）

（単位：円）

税 目	調定額	収入額	欠損額	過誤納額	収入未済額
平成18年度	79,617,198,026	77,880,283,590	247,686,728	-	1,489,227,708
19	87,995,506,981	86,169,259,480	144,629,452	-	1,681,618,049
20	83,105,192,294	81,156,719,950	149,552,490	-	1,798,919,854
県 民 税 計	29,542,483,583	28,235,512,530	61,384,670	-	1,245,586,383
個 人 税	24,075,588,052	22,800,452,988	55,910,636	-	1,219,224,428
法 人 税	4,324,392,357	4,292,556,368	5,474,034	-	26,361,955
利 子 割	1,142,503,174	1,142,503,174	-	-	-
事 業 税 計	22,573,616,902	22,407,253,557	26,688,078	-	139,675,267
個 人 税	623,808,902	595,829,157	1,510,528	-	26,469,217
法 人 税	21,949,808,000	21,811,424,400	25,177,550	-	113,206,050
地 方 消 費 税 計	7,697,019,883	7,697,019,883	-	-	-
譲 渡 割	6,703,244,673	6,703,244,673	-	-	-
貨 物 割	993,775,210	993,775,210	-	-	-
不 動 産 取 得 税	1,899,730,644	1,756,431,831	7,056,147	-	136,242,666
県 たばこ税	1,553,144,722	1,553,144,722	-	-	-
ゴルフ場利用税	343,483,875	343,483,875	-	-	-
自 動 車 税	11,523,614,048	11,217,417,955	54,311,950	-	251,884,143
鉦 区 税	1,717,100	1,499,600	-	-	217,500
自 動 車 取 得 税	1,945,784,000	1,945,784,000	-	-	-
軽 油 引 取 税	5,993,638,439	5,969,624,437	-	-	24,014,002
狩 猟 税	29,502,600	29,502,600	-	-	-
旧法による税（特別地方消費税）	1,411,538	-	111,645	-	1,299,893
（料理飲食等消費税）	44,960	44,960	-	-	-

資料 県税務課

(2) 現年度調定及び徴収状況 (平成18~20年度)

(単位:円)

税 目		調定額	収入額	欠損額	過誤納額	収入未済額
平成18年度		77,997,571,056	77,577,960,172	39,300	-	419,571,584
19		86,546,654,589	85,870,828,587	19,580,496	-	656,245,506
20		81,467,083,789	80,776,661,237	9,259,400	-	681,163,152
県	民 税 計	28,484,302,332	27,957,335,675	1,488,000	-	525,478,657
	個 人	23,044,612,858	22,525,325,206	-	-	519,287,652
	法 人	4,297,186,300	4,289,507,295	1,488,000	-	6,191,005
	利 子 割	1,142,503,174	1,142,503,174	-	-	-
事	業 税 計	22,431,515,700	22,388,773,065	7,758,300	-	34,984,335
	個 人	594,653,400	587,509,615	-	-	7,143,785
	法 人	21,836,862,300	21,801,263,450	7,758,300	-	27,840,550
地	方 消 費 税 計	7,697,019,883	7,697,019,883	-	-	-
	譲 渡 割	6,703,244,673	6,703,244,673	-	-	-
	貨 物 割	993,775,210	993,775,210	-	-	-
不	動 産 取 得 税	1,778,401,900	1,740,731,400	-	-	37,670,500
県	た ば こ 税	1,553,144,722	1,553,144,722	-	-	-
ゴ	ル フ 場 利 用 税	343,483,875	343,483,875	-	-	-
自	動 車 税	11,234,075,900	11,157,198,266	13,100	-	76,864,534
鉦	区 税	1,499,600	1,499,600	-	-	-
自	動 車 取 得 税	1,945,784,000	1,945,784,000	-	-	-
軽	油 引 取 税	5,968,353,277	5,962,188,151	-	-	6,165,126
狩	猟 税	29,502,600	29,502,600	-	-	-
旧法による税	(特別地方消費税)	-	-	-	-	-
	(料理飲食等消費税)	-	-	-	-	-

資料 県税務課

(3) 滞納繰越分の徴収状況 (平成18~20年度)

(単位:円)

税 目		調定額	収入額	欠損額	過誤納額	収入未済額
平成18年度		1,619,626,970	302,323,418	247,647,428	-	1,069,656,124
19		1,448,852,392	298,430,893	125,048,956	-	1,025,372,543
20		1,638,108,505	380,058,713	140,293,090	-	1,117,756,702
県	民 税 計	1,058,181,251	278,176,855	59,896,670	-	720,107,726
	個 人	1,030,975,194	275,127,782	55,910,636	-	699,936,776
	法 人	27,206,057	3,049,073	3,986,034	-	20,170,950
	利 子 割	-	-	-	-	-
事	業 税 計	142,101,202	18,480,492	18,929,778	-	104,690,932
	個 人	29,155,502	8,319,542	1,510,528	-	19,325,432
	法 人	112,945,700	10,160,950	17,419,250	-	85,365,500
地	方 消 費 税 計	-	-	-	-	-
	譲 渡 割	-	-	-	-	-
	貨 物 割	-	-	-	-	-
不	動 産 取 得 税	121,328,744	15,700,431	7,056,147	-	98,572,166
県	た ば こ 税	-	-	-	-	-
ゴ	ル フ 場 利 用 税	-	-	-	-	-
自	動 車 税	289,538,148	60,219,689	54,298,850	-	175,019,609
鉦	区 税	217,500	-	-	-	217,500
自	動 車 取 得 税	-	-	-	-	-
軽	油 引 取 税	25,285,162	7,436,286	-	-	17,848,876
狩	猟 税	-	-	-	-	-
旧法による税	(特別地方消費税)	1,411,538	-	111,645	-	1,299,893
	(料理飲食等消費税)	44,960	44,960	-	-	-

資料 県税務課

146 県 税 (続き)

(4) 税外収入状況 (平成18~20年度)

(単位:円)

税 目	調定額	収入済額	欠損額	過誤納額	収入未済額
平成18年度	219,480,766	143,053,970	33,599,200	-	42,827,596
19	212,191,698	168,816,802	1,079,700	-	42,295,196
20	212,022,139	158,392,395	3,324,100	-	50,305,644
現 年 度 分 計	169,726,943	158,042,095	819,900	-	10,864,948
延 滞 金	107,800,243	107,800,243	-	-	-
過 少 申 告 加 算 金	3,582,700	3,582,700	-	-	-
不 申 告 加 算 金	326,700	319,400	-	-	7,300
重 加 算 金	58,017,300	46,339,752	819,900	-	10,857,648
滞 納 処 分 費	-	-	-	-	-
滞 納 繰 越 分 計	42,295,196	350,300	2,504,200	-	39,440,696
過 少 申 告 加 算 金	1,197,600	14,700	1,182,900	-	-
不 申 告 加 算 金	700,200	275,600	114,100	-	310,500
重 加 算 金	40,397,396	60,000	1,207,200	-	39,130,196

資料 県税務課

147 徳島県一般会計決算額 (平成18~20年度)

(単位:円)

歳 入			歳 出		
款	予算現額	収入済額	款	予算現額	支出済額
平成18年度	540,723,391,070	513,507,930,614	平成18年度	540,723,391,070	501,978,129,434
19	497,251,644,670	480,565,714,636	19	497,251,644,670	468,137,079,534
20	483,644,481,199	458,365,531,553	20	483,644,481,199	452,066,611,920
県 税	80,500,000,000	81,156,719,950	議 会 費	1,028,724,000	1,022,725,722
地方消費税清算金	13,878,568,000	13,878,568,517	総 務 費	31,535,603,000	30,754,955,653
地方譲与税	2,166,000,000	2,092,371,000	民 生 費	47,740,805,000	46,485,300,857
地方特例交付金	1,420,325,000	1,420,325,000	衛 生 費	15,870,937,000	15,407,897,867
地方交付税	145,271,232,000	145,829,263,000	労 働 費	9,766,786,000	9,690,847,737
交通安全対策特別交付金	350,000,000	336,533,000	農 林 水 産 業 費	31,553,726,620	29,355,064,668
分担金及び負担金	2,431,981,459	2,329,473,955	商 工 費	53,158,097,000	46,663,110,997
使用料及び手数料	5,917,673,000	5,942,519,277	土 木 費	74,812,164,700	56,263,244,139
国庫支出金	75,338,592,000	61,888,484,407	警 察 費	21,119,879,000	20,816,492,233
財産収入	891,151,000	1,022,286,228	教 育 費	87,284,439,879	86,567,215,204
寄附金	489,609,000	489,597,726	災 害 復 旧 費	1,143,741,000	1,020,358,234
繰入金	68,360,651,000	61,331,420,811	公 債 費	91,715,778,000	91,248,930,557
繰越金	12,428,634,740	12,428,635,102	諸 支 出 金	16,775,800,000	16,770,468,052
諸収入	11,637,364,000	11,661,633,580	予 備 費	138,000,000	-
県 債	62,562,700,000	56,557,700,000			

資料 県会計課

148 徳島県特別会計決算額 (平成18~20年度)

(単位:円)

会 計 名	予 算 額	歳 入 額	歳 出 額
平成18年度	271,836,846,414	266,394,812,080	256,174,116,851
19	274,823,888,501	269,429,382,342	259,803,503,503
20	289,049,913,902	279,941,973,773	270,432,394,810
用 度 事 業	640,530,000	1,222,944,963	530,949,283
市町村振興資金貸付金	3,239,000,000	4,027,621,633	1,899,599,986
都市用水水源費負担金	274,437,000	273,816,531	273,816,531
母子寡婦福祉資金貸付金	134,393,000	319,911,767	125,476,796
中小企業・雇用対策事業	106,669,313,000	94,651,027,484	94,401,358,258
中小企業近代化資金貸付金	2,171,274,000	5,805,466,219	1,961,391,075
農業改良資金貸付金	484,912,000	613,534,329	194,344,495
林業改善資金貸付金	99,705,000	506,041,405	94,513,386
県有林県行造林事業	124,675,000	114,899,247	114,376,562
沿岸漁業改善資金貸付金	54,925,000	252,745,807	54,796,553
公用地公共用地取得事業	5,139,922,902	3,284,844,399	2,858,863,118
流域下水道事業	4,049,361,000	3,951,259,530	3,913,559,530
港湾等整備事業	4,723,927,000	4,512,493,972	4,403,510,900
県営住宅敷金等管理	97,391,000	217,798,964	84,104,527
奨学金貸付金	378,269,000	375,181,497	374,979,306
証 紙 収 入	4,419,844,000	4,332,336,462	3,666,704,940
公 債 管 理	123,685,748,000	123,226,905,098	123,226,905,098
給 与 集 中 管 理	32,662,287,000	32,253,144,466	32,253,144,466

資料 県会計課

149 徳島県企業会計収入支出決算額 (平成19・20年度)

(単位:円)

事 業	収 入		支 出		
	平成19年度	平成20年度	平成19年度	平成20年度	
総 額	27,097,091,603	25,074,738,542	28,005,120,606	23,717,151,351	
電 気 事 業	収益の収支	20,832,733,772	19,664,934,447	20,059,867,881	18,916,545,598
	資本の収支	6,264,357,831	5,409,804,095	7,945,252,725	4,800,605,753
工 業 用 水 道 事 業	収益の収支	2,702,517,611	2,681,125,436	2,580,542,618	2,313,670,953
	資本の収支	1,662,802,123	1,903,355,250	2,352,794,396	160,066,869
土 地 造 成 事 業	収益の収支	1,151,071,710	1,134,661,257	943,671,409	898,734,868
	資本の収支	54,733,236	1,064,631	343,544,758	452,873,567
駐 車 場 事 業	収益の収支	7,724,312	7,434,941	1,825,290	1,812,898
	資本の収支	33,076,922	33,076,922	50,000,000	-
病 院 事 業	収益の収支	91,992,457	84,269,912	75,965,321	69,608,099
	資本の収支	-	50,335,992	15,484,541	-
病 院 事 業	収益の収支	16,879,427,682	15,757,442,901	16,457,863,243	15,632,718,780
	資本の収支	4,513,745,550	3,421,971,300	5,183,429,030	4,187,665,317

資料 県企業局, 県病院局

150 主な県有財産 (平成20年度)

(単位：円, m², m³)

区 分		総 額	行政財産	普通財産
	計 (m ²)	49,016,646.16	11,291,724.33	37,724,921.83
土 地	庁舎敷地等 (m ²)	10,966,662.16	8,684,705.33	2,281,956.83
	山林 (m ²)	38,049,984.00	2,607,019.00	35,442,965.00
	建物 (m ²)	1,211,647.26	1,148,534.74	63,112.52
建 立	木 (m ³)	1,166,046.38	26,342.38	1,139,704.00
船 舶	舶 (隻)	3	3	-
航 空	機 (機)	1	1	-
地 上	権 (m ²)	25,293,622.56	46,828.56	25,246,794.00
有 価 証 券	株 (株)	350,638	-	350,638
出 資 に よ る 権 利	件 (件)	87	-	87
工 作 物	物 (件)	17,873	17,603	270
浮 橋	橋 (個)	1	1	-
無 体 財 産 権	件 (件)	72	-	72
不 動 産 の 信 託 の 受 益 権	件 (件)	2	-	2

注1 道路、河川、海岸保全施設、港湾施設、漁港施設、公園施設、急傾斜地崩壊防止施設及び公営住宅として、公共用に供している財産を除く。

企業局 電気事業	14,701,579,078 円
工業用水道事業	7,807,105,283 円
土地造成事業	544,114,257 円
駐車場事業	977,804,703 円
病院事業	9,923,350,703 円

2 病院事業は、企業用財産台帳による。

資料 県管財課、県病院局、県企業局

151 徳島県債目的別現在高 (平成20年度)

(単位：千円)

目 的	平成19年度末 現在高(A)	平成20年度 発行額(B)	平成20年度元利償還額			差引現在高 (D)=(A)+(B)-(C)
			計	元 金 (C)	利 子	
総 額	968,591,828	63,248,700	92,566,600	76,362,841	16,203,759	955,477,687
1 一 般 公 共 事 業 債	359,636,948	16,726,000	34,084,978	27,982,945	6,102,033	348,380,003
2 公 営 住 宅 建 設 事 業 債	7,049,625	490,000	624,453	460,784	163,669	7,078,841
3 災 害 復 旧 事 業 債	13,480,583	302,000	2,027,840	1,861,309	166,531	11,921,274
(1) 単独災害復旧事業債	85,628	-	13,870	12,681	1,189	72,947
(2) 補助災害復旧事業債	13,394,955	302,000	2,013,970	1,848,628	165,342	11,848,327
4 教 育 ・ 福 祉 施 設 等 整 備 事 業 債	3,484,688	1,105,000	125,566	61,912	63,654	4,527,776
5 一 般 単 独 事 業 債	327,075,981	6,687,000	32,539,873	27,043,823	5,496,050	306,719,158
6 首 都 圏 等 整 備 事 業 債	19,956,552	-	2,313,780	1,946,874	366,906	18,009,678
7 公 共 用 地 先 行 取 得 等 事 業 債	4,084,750	-	2,140,421	2,097,250	43,171	1,987,500
8 行 政 改 革 推 進 債	4,935,000	819,000	80,142	-	80,142	5,754,000
9 厚 生 福 祉 施 設 整 備 事 業 債	1,542,928	-	214,592	176,427	38,165	1,366,501
10 退 職 手 当 債	7,500,000	5,600,000	120,164	-	120,164	13,100,000
11 国 の 予 算 貸 付	9,612,167	7,875,700	1,432,743	1,394,605	38,138	16,093,262
うち 転貸によるもの	9,612,167	6,800,000	1,432,743	1,394,605	38,138	15,017,562
12 臨 時 財 政 対 策 債	149,804,395	21,724,000	8,292,188	6,078,740	2,213,448	165,449,655
13 そ の 他	60,428,211	1,920,000	8,569,860	7,258,172	1,311,688	55,090,039

資料 県財政課

152 市町村別普通会計決算状況 (平成18~20年度)

(単位:千円)

市町村	歳入総額 (A)	歳出総額 (B)	歳入歳出 差引 (A)-(B) (C)	翌年度へ繰 り越すべき 財 (D)	実質収支 (C)-(D) (E)	単年度 収 支 (F)	積立金 (G)	繰上 償還金 (H)	積立金 取崩し額 (I)	実質単年度 収 支 (F)+(G)+(H)-(I) (J)
平成18年度	340,948,910	330,701,193	10,247,717	1,671,678	8,576,039	387,890	5,854,829	30,725	2,485,200	3,788,244
19	332,777,882	324,418,635	8,359,247	1,230,832	7,128,415	△ 1,447,624	4,234,916	565,742	1,547,704	1,805,330
20	333,913,182	322,383,485	11,529,697	3,454,081	8,075,616	937,015	4,962,124	1,307,284	1,305,269	5,901,154
徳島市	86,737,830	85,109,012	1,628,818	971,636	657,182	170,793	17,737	36,772	-	225,302
鳴門市	20,225,071	19,871,946	353,125	137,966	215,159	23,896	101,870	11,890	151,000	△ 13,344
小松島市	13,664,868	14,222,884	△ 558,016	25,363	△ 583,379	1,459	539	1,696	-	3,694
阿南市	33,565,193	31,755,330	1,809,863	307,050	1,502,813	139,433	959,727	-	-	1,099,160
吉野川市	18,815,673	18,002,505	813,168	127,061	686,107	116,770	400,000	28,703	250,000	295,473
阿波市	18,107,616	17,482,366	625,250	132,413	492,837	122,458	835,707	62,627	600,000	420,792
美馬市	18,610,678	18,207,954	402,724	40,311	362,413	55,137	351,944	100,282	-	507,363
三好市	28,562,625	27,819,845	742,780	85,093	657,687	223,797	124,423	285,630	-	633,850
勝浦町	3,226,477	2,882,149	344,328	47,335	296,993	△ 138,303	252,634	27,913	-	142,244
上勝町	2,479,744	2,376,225	103,519	18,396	85,123	37,685	122,000	-	-	159,685
佐那河内 村	2,730,249	2,659,992	70,257	12,943	57,314	2,404	4,237	432,788	-	439,429
石井町	7,548,207	7,152,586	395,621	73,150	322,471	69,389	130,280	-	39,980	159,689
神山町	4,151,849	3,962,308	189,541	37,632	151,909	11,758	352,000	8,800	-	372,558
那賀町	11,346,804	10,476,572	870,232	164,318	705,914	64,501	404,131	56,020	-	524,652
牟岐町	3,221,676	3,024,072	197,604	21,253	176,351	10,949	150,000	-	50,000	110,949
美波町	5,766,656	5,375,097	391,559	237,219	154,340	△ 84,835	2,500	26,524	-	△ 55,811
海陽町	9,525,751	8,942,924	582,827	11,669	571,158	116,638	100,000	65,418	-	282,056
松茂町	5,142,002	5,044,512	97,490	42,583	54,907	△ 8,281	37,953	-	-	29,672
北島町	6,740,731	6,030,405	710,326	280,849	429,477	△ 207,264	506,977	-	-	299,713
藍住町	8,625,345	8,349,916	275,429	51,484	223,945	22,875	-	113,777	-	136,652
板野町	5,024,685	4,812,150	212,535	16,564	195,971	20,214	1,500	-	520	21,194
上板町	4,450,326	4,004,071	446,255	192,346	253,909	112,656	2,237	7,091	163,769	△ 41,785
つるぎ町	7,747,088	7,482,288	264,800	42,956	221,844	62,439	101,436	395	-	164,270
東みよし町	7,896,038	7,336,376	559,662	376,491	183,171	△ 9,553	2,292	40,958	50,000	△ 16,303

資料 県市町村課

153 市町村別・税目別市町村税徴収状況（平成18～20年度）

市 町 村	総 額		普 通					
			計		市町村民税		固定資産税	
	調定済額	収入済額	調定済額	収入済額	調定済額	収入済額	調定済額	収入済額
平成18年度	112,330,300	103,135,639	108,682,523	99,911,937	42,415,666	40,319,577	58,831,941	52,765,852
19	118,701,528	109,408,124	115,087,162	106,211,320	48,589,405	46,283,837	59,095,600	53,137,962
20	118,182,347	108,922,480	114,572,561	105,738,290	48,213,108	45,789,214	59,273,059	53,457,238
徳 島 市	47,390,077	43,697,882	43,894,214	40,624,811	20,512,704	19,517,365	21,052,608	18,867,655
鳴 門 市	9,426,981	8,367,944	9,387,716	8,328,679	3,680,047	3,551,896	4,991,544	4,299,067
小 松 島 市	5,122,782	4,738,070	5,122,782	4,738,070	2,093,077	1,996,133	2,677,641	2,413,273
阿 南 市	17,387,836	16,240,183	17,387,836	16,240,183	5,877,843	5,504,128	10,831,179	10,089,993
吉 野 川 市	4,722,094	4,392,554	4,721,720	4,392,180	1,962,140	1,884,601	2,368,328	2,129,957
阿 波 市	3,966,807	3,582,072	3,966,569	3,581,834	1,576,223	1,487,359	2,072,217	1,796,802
美 馬 市	3,290,325	3,064,001	3,290,325	3,064,001	1,374,938	1,294,417	1,611,693	1,478,323
三 好 市	3,163,767	2,922,072	3,145,296	2,903,601	1,345,503	1,261,142	1,551,203	1,403,319
勝 浦 町	549,402	522,398	549,402	522,398	224,157	216,156	271,191	253,493
上 勝 町	144,659	140,945	142,015	138,301	48,973	46,717	83,084	81,809
佐那河内村	187,807	185,172	187,807	185,172	86,606	84,926	86,933	86,055
石 井 町	2,933,899	2,743,518	2,933,899	2,743,518	1,271,605	1,213,720	1,462,756	1,339,351
神 山 町	590,453	563,966	590,453	563,966	175,889	170,247	371,130	351,263
那 賀 町	1,093,815	1,064,944	1,093,004	1,064,133	463,370	455,134	558,462	538,990
牟 岐 町	418,974	400,104	411,867	392,997	193,821	185,668	182,662	172,811
美 波 町	731,353	604,548	731,353	604,548	282,667	268,019	394,752	283,889
海 陽 町	883,494	777,968	882,074	776,548	349,644	318,927	441,247	371,207
松 茂 町	3,096,898	3,006,299	3,096,898	3,006,299	1,003,452	982,739	1,942,136	1,873,247
北 島 町	3,168,140	2,968,339	3,124,547	2,927,550	1,403,070	1,358,934	1,434,715	1,377,946
藍 住 町	4,289,183	3,913,720	4,289,183	3,913,720	1,989,417	1,849,966	2,018,898	1,795,913
板 野 町	1,848,343	1,568,054	1,848,343	1,568,054	763,489	682,032	944,546	755,533
上 板 町	1,425,985	1,240,216	1,425,985	1,240,216	551,440	514,837	766,809	625,120
つるぎ町	917,283	881,285	917,283	881,285	388,619	380,087	452,111	427,303
東みよし町	1,431,990	1,336,226	1,431,990	1,336,226	594,414	564,064	705,214	644,919

資料 県市町村課

(単位：千円)

税						目的税	
軽自動車税		市町村たばこ税		その他の税		目的税	
調定済額	収入済額	調定済額	収入済額	調定済額	収入済額	調定済額	収入済額
1,903,779	1,627,637	5,191,218	5,191,197	339,919	7,674	3,647,777	3,223,702
1,959,053	1,676,593	5,108,532	5,108,532	334,572	4,396	3,614,366	3,196,804
1,996,447	1,713,933	4,762,180	4,762,179	327,767	15,726	3,609,786	3,184,190
579,197	490,086	1,749,705	1,749,705	0	0	3,495,863	3,073,071
165,153	147,574	316,836	316,836	234,136	13,306	39,265	39,265
124,862	101,462	227,202	227,202	0	0	0	0
208,904	176,406	469,260	469,259	650	397	0	0
106,947	93,317	284,305	284,305	0	0	374	374
117,200	96,744	200,929	200,929	0	0	238	238
93,818	81,385	209,876	209,876	0	0	0	0
85,730	76,280	162,860	162,860	0	0	18,471	18,471
18,820	17,515	33,211	33,211	2,023	2,023	0	0
5,930	5,747	4,028	4,028	0	0	2,644	2,644
8,774	8,697	5,494	5,494	0	0	0	0
64,859	55,768	134,679	134,679	0	0	0	0
20,180	19,202	23,254	23,254	0	0	0	0
28,355	27,192	42,817	42,817	0	0	811	811
10,764	9,898	24,620	24,620	0	0	7,107	7,107
18,096	16,802	35,838	35,838	0	0	0	0
29,578	24,809	61,605	61,605	0	0	1,420	1,420
31,976	30,979	119,334	119,334	0	0	0	0
44,784	39,650	151,020	151,020	90,958	0	43,593	40,789
81,213	68,186	199,655	199,655	0	0	0	0
41,867	32,048	98,441	98,441	0	0	0	0
38,301	30,824	69,435	69,435	0	0	0	0
28,193	25,535	48,360	48,360	0	0	0	0
42,946	37,827	89,416	89,416	0	0	0	0

17 經 濟 計 算

154 県民経済計算主要系列表

(1) 経済活動別県内総生産 (名目) (平成19~20年度)

(単位: 百万円, %)

項 目	実 額		構 成 比		対前年度増加率		増加寄与度	
	平成19年度	平成20年度	19年度	20年度	19年度	20年度	19年度	20年度
1 産 業	2,427,723	2,338,791	88.6	88.1	△ 1.8	△ 3.7	△ 1.5	△ 3.2
(1) 農 林 水 産 業	61,932	61,590	2.3	2.3	△ 9.1	△ 0.6	△ 0.2	△ 0.0
(2) 鉱 業	2,130	1,961	0.1	0.1	10.7	△ 7.9	0.0	△ 0.0
(3) 製 造 業	685,530	641,134	25.0	24.2	△ 1.3	△ 6.5	△ 0.3	△ 1.6
(4) 建 設 業	124,115	116,463	4.5	4.4	△ 21.4	△ 6.2	△ 1.2	△ 0.3
(5) 電 気 ・ ガ ス ・ 水 道 業	132,661	133,734	4.8	5.0	△ 1.7	0.8	△ 0.1	0.0
(6) 卸 売 ・ 小 売 業	191,331	193,406	7.0	7.3	△ 2.2	1.1	△ 0.2	0.1
(7) 金 融 ・ 保 険 業	154,942	134,132	5.7	5.1	△ 3.1	△ 13.4	△ 0.2	△ 0.8
(8) 不 動 産 業	292,877	297,360	10.7	11.2	0.4	1.5	0.0	0.2
(9) 運 輸 ・ 通 信 業	173,705	159,985	6.3	6.0	△ 0.7	△ 7.9	△ 0.0	△ 0.5
(10) サ ー ビ ス 業	608,500	599,026	22.2	22.6	2.9	△ 1.6	0.6	△ 0.3
2 政府サービス生産者	393,871	386,421	14.4	14.6	△ 0.6	△ 1.9	△ 0.1	△ 0.3
(1) 電 気 ・ ガ ス ・ 水 道 業	28,669	29,547	1.0	1.1	2.6	3.1	0.0	0.0
(2) サ ー ビ ス 業	106,393	101,155	3.9	3.8	△ 1.9	△ 4.9	△ 0.1	△ 0.2
(3) 公 務	258,809	255,719	9.4	9.6	△ 0.4	△ 1.2	△ 0.0	△ 0.1
3 対家計民間非営利サービス生産者	55,169	55,772	2.0	2.1	△ 4.7	1.1	△ 0.1	0.0
(1) サ ー ビ ス 業	55,169	55,772	2.0	2.1	△ 4.7	1.1	△ 0.1	0.0
4 小 計 (1 + 2 + 3)	2,876,763	2,780,984	105.0	104.8	△ 1.6	△ 3.3	△ 1.7	△ 3.5
5 輸入品に課される税・関税	6,470	8,114	0.2	0.3	26.1	25.4	0.0	0.1
6 (控除)総資本形成に係る消費税	19,117	19,418	0.7	0.7	15.1	1.6	0.1	0.0
7 (控除)帰属利子	123,500	115,639	4.5	4.4	0.9	△ 6.4	0.0	△ 0.3
8 合計 (4 + 5 - 6 - 7)	2,740,616	2,654,041	100.0	100.0	△ 1.8	△ 3.2	△ 1.8	△ 3.2

資料 県統計調査課「県民経済計算年報」

(2) 1人当たり県民所得 (分配) (平成16~20年度)

(単位: 千円)

項 目	平成16年度	平成17年度	平成18年度	平成19年度	平成20年度
1人当たり県民所得	2,881	2,820	2,830	2,848	2,685

資料 県統計調査課「県民経済計算年報」

(3) 県民所得（分配）（平成19～20年度）

（単位：百万円，％）

項 目	実 額		構 成 比		対前年度増加率		増加寄与度	
	平成19年度	平成20年度	19年度	20年度	19年度	20年度	19年度	20年度
1 県民雇用者報酬	1,314,375	1,247,263	57.7	58.5	0.7	△ 5.1	0.4	△ 2.9
(1) 賃金・俸給	1,117,791	1,061,835	49.1	49.8	1.0	△ 5.0	0.5	△ 2.5
(2) 雇主の社会負担	196,583	185,428	8.6	8.7	△ 1.0	△ 5.7	△ 0.1	△ 0.5
a 雇主の現実社会負担	138,427	133,418	6.1	6.3	△ 2.0	△ 3.6	△ 0.1	△ 0.2
b 雇主の帰属社会負担	58,156	52,010	2.6	2.4	1.6	△ 10.6	0.0	△ 0.3
2 財産所得	127,009	95,078	5.6	4.5	3.5	△ 25.1	0.2	△ 1.4
a 受取	230,786	197,075	10.1	9.2	2.3	△ 14.6	0.2	△ 1.5
b 支払	103,777	101,997	4.6	4.8	0.9	△ 1.7	0.0	△ 0.1
(1) 一般政府	△ 58,709	△ 63,443	△ 2.6	△ 3.0	△ 8.9	△ 8.1	△ 0.2	△ 0.2
a 受取	23,571	18,537	1.0	0.9	△ 10.0	△ 21.4	△ 0.1	△ 0.2
b 支払	82,280	81,980	3.6	3.8	2.7	△ 0.4	0.1	△ 0.0
(2) 家計	182,561	155,044	8.0	7.3	4.7	△ 15.1	0.4	△ 1.2
① 利子	96,031	85,147	4.2	4.0	25.0	△ 11.3	0.8	△ 0.5
a 受取	114,999	102,922	5.0	4.8	18.5	△ 10.5	0.8	△ 0.5
b 支払	18,967	17,775	0.8	0.8	△ 6.3	△ 6.3	△ 0.1	△ 0.1
② 配当（受取）	24,777	16,959	1.1	0.8	△ 19.5	△ 31.6	△ 0.3	△ 0.3
③ 保険契約者に帰属する財産所得	52,614	44,187	2.3	2.1	△ 7.7	△ 16.0	△ 0.2	△ 0.4
④ 賃貸料（受取）	9,138	8,751	0.4	0.4	△ 6.9	△ 4.2	△ 0.0	△ 0.0
(3) 対家計民間非営利団体	3,157	3,477	0.1	0.2	41.0	10.1	0.0	0.0
a 受取	5,687	5,719	0.2	0.3	20.5	0.6	0.0	0.0
b 支払	2,530	2,243	0.1	0.1	2.0	△ 11.3	0.0	△ 0.0
3 企業所得	837,215	789,719	36.7	37.0	△ 1.4	△ 5.7	△ 0.5	△ 2.1
(1) 民間法人企業（配当受払後）	444,334	428,448	19.5	20.1	0.2	△ 3.6	0.0	△ 0.7
a 非金融法人企業	299,744	294,480	13.2	13.8	△ 1.3	△ 1.8	△ 0.2	△ 0.2
b 金融機関	144,590	133,968	6.3	6.3	3.4	△ 7.3	0.2	△ 0.5
(2) 公的企業	57,712	42,683	2.5	2.0	△ 7.0	△ 26.0	△ 0.2	△ 0.7
a 非金融法人企業	5,376	6,143	0.2	0.3	△ 20.1	14.3	△ 0.1	0.0
b 金融機関	52,335	36,541	2.3	1.7	△ 5.4	△ 30.2	△ 0.1	△ 0.7
(3) 個人企業	335,170	318,587	14.7	14.9	△ 2.4	△ 4.9	△ 0.4	△ 0.7
① 農林水産業	51,664	48,935	2.3	2.3	△ 1.9	△ 5.3	△ 0.0	△ 0.1
② その他の産業	183,154	165,285	8.0	7.8	△ 2.8	△ 9.8	△ 0.2	△ 0.8
③ 持家	100,352	104,368	4.4	4.9	△ 1.9	4.0	△ 0.1	0.2
4 県民所得（1 + 2 + 3）	2,278,598	2,132,059	100.0	100.0	0.1	△ 6.4	0.1	△ 6.4
（参考）民間法人企業（配当受払前）	460,216	440,584	20.2	20.7	△ 3.8	△ 4.3	△ 0.8	△ 0.9
（参考）県民総所得（市場価格）	2,984,280	2,854,467	131.0	133.9	△ 0.5	△ 4.3	△ 0.6	△ 5.7

資料 県統計調査課「県民経済計算年報」

154 県民経済計算主要系列表 (続き)

(4) 県内総生産 (支出側, 名目) (平成19~20年度)

(単位: 百万円, %)

項 目	実 績		構 成 比		対前年度増加率		増加寄与度	
	平成19年度	平成20年度	19年度	20年度	19年度	20年度	19年度	20年度
1 民間最終消費支出	1,390,119	1,373,489	50.7	51.8	1.6	△ 1.2	0.8	△ 0.6
(1) 家計最終消費支出	1,358,190	1,339,775	49.6	50.5	1.9	△ 1.4	0.9	△ 0.7
a 食料	282,155	281,954	10.3	10.6	1.4	△ 0.1	0.1	△ 0.0
b 住居	303,084	307,616	11.1	11.6	△ 0.1	1.5	△ 0.0	0.2
c 光熱・水道	68,948	70,667	2.5	2.7	2.8	2.5	0.1	0.1
d 家具・家事用品	41,497	41,602	1.5	1.6	10.1	0.3	0.1	0.0
e 被服及び履物	47,371	45,579	1.7	1.7	0.7	△ 3.8	0.0	△ 0.1
f 保健医療	77,341	79,340	2.8	3.0	2.7	2.6	0.1	0.1
g 交通・通信	164,430	157,703	6.0	5.9	△ 1.1	△ 4.1	△ 0.1	△ 0.2
h 教育	38,160	37,140	1.4	1.4	2.0	△ 2.7	0.0	△ 0.0
i 教養娯楽	135,280	134,262	4.9	5.1	3.1	△ 0.8	0.1	△ 0.0
j その他の消費支出	199,924	183,913	7.3	6.9	5.4	△ 8.0	0.4	△ 0.6
(2) 対家計民間非営利団体最終消費支出	31,930	33,714	1.2	1.3	△ 9.7	5.6	△ 0.1	0.1
2 政府最終消費支出	764,207	760,787	27.9	28.7	1.2	△ 0.4	0.3	△ 0.1
3 総資本形成	672,838	670,723	24.6	25.3	△ 4.7	△ 0.3	△ 1.2	△ 0.1
(1) 総固定資本形成	636,586	628,105	23.2	23.7	△ 7.5	△ 1.3	△ 1.8	△ 0.3
a 民間	491,264	487,028	17.9	18.4	△ 0.4	△ 0.9	△ 0.1	△ 0.2
(a) 住宅	68,100	66,567	2.5	2.5	△ 17.7	△ 2.3	△ 0.5	△ 0.1
(b) 企業設備	423,164	420,461	15.4	15.8	3.1	△ 0.6	0.5	△ 0.1
b 公的	145,322	141,077	5.3	5.3	△ 25.3	△ 2.9	△ 1.8	△ 0.2
(a) 住宅	1,406	1,948	0.1	0.1	△ 48.7	38.5	△ 0.0	0.0
(b) 企業設備	17,727	21,922	0.6	0.8	△ 26.0	23.7	△ 0.2	0.2
(c) 一般政府	126,190	117,207	4.6	4.4	△ 24.8	△ 7.1	△ 1.5	△ 0.3
(2) 在庫品増加	36,252	42,618	1.3	1.6	—	—	—	—
4 財貨・サービスの移出入	△ 88,483	△ 155,557	△ 30.7	75.8	30.7	△ 75.8	1.4	△ 2.4
5 統計上の不突合	1,935	4,599	0.1	0.2	—	—	—	—
6 県内総生産 (支出側) (市場価格) (1+2+3+4+5)	2,740,616	2,654,041	100.0	100.0	△ 1.8	△ 3.2	△ 1.8	△ 3.2
7 (参考) 県外からの所得 (純)	243,665	200,426	8.9	7.6	17.3	△ 17.7	1.3	△ 1.6
8 (参考) 県民総所得 (市場価格) (6+7)	2,984,280	2,854,467	108.9	107.6	△ 0.5	△ 4.3	△ 0.5	△ 4.7

資料 県統計調査課「県民経済計算年報」

(5) 県内総生産（支出側，実質：平成12暦年固定基準方式）（平成19～20年度）（単位：百万円，%）

項 目	実 績		構 成 比		対前年度増加率		増加寄与度	
	平成19年度	平成20年度	19年度	20年度	19年度	20年度	19年度	20年度
1 民間最終消費支出	1,414,919	1,380,799	49.6	50.3	1.0	△ 2.4	0.5	△ 1.2
(1) 家計最終消費支出	1,381,485	1,345,274	48.5	49.0	1.3	△ 2.6	0.6	△ 1.3
a 食料	291,182	276,425	10.2	10.1	0.4	△ 5.1	0.0	△ 0.5
b 住居	303,692	307,309	10.7	11.2	△ 0.5	1.2	△ 0.1	0.1
c 光熱・水道	60,428	59,434	2.1	2.2	0.0	△ 1.6	0.0	△ 0.0
d 家具・家事用品	49,936	50,305	1.8	1.8	11.0	0.7	0.2	0.0
e 被服及び履物	47,371	46,415	1.7	1.7	△ 1.7	△ 2.0	△ 0.0	△ 0.0
f 保健医療	76,199	76,805	2.7	2.8	3.2	0.8	0.1	0.0
g 交通・通信	166,259	161,085	5.8	5.9	△ 1.9	△ 3.1	△ 0.1	△ 0.2
h 教育	36,870	36,128	1.3	1.3	△ 0.2	△ 2.0	△ 0.0	△ 0.0
i 教養娯楽	156,574	155,037	5.5	5.6	3.6	△ 1.0	0.2	△ 0.1
j その他の消費支出	192,976	176,330	6.8	6.4	5.5	△ 8.6	0.3	△ 0.6
(2) 対家計民間非営利団体最終消費支出	33,434	35,525	1.2	1.3	△ 9.7	6.3	△ 0.1	0.1
2 政府最終消費支出	801,056	792,486	28.1	28.9	0.7	△ 1.1	0.2	△ 0.3
3 総資本形成	719,055	715,375	25.2	26.0	△ 4.4	△ 0.5	△ 1.1	△ 0.1
(1) 総固定資本形成	681,988	670,263	23.9	24.4	△ 7.0	△ 1.7	△ 1.8	△ 0.4
a 民間	537,362	533,114	18.9	19.4	0.0	△ 0.8	0.0	△ 0.1
(a) 住宅	65,606	62,799	2.3	2.3	△ 19.6	△ 4.3	△ 0.5	△ 0.1
(b) 企業設備	471,755	470,314	16.5	17.1	3.5	△ 0.3	0.6	△ 0.1
b 公的	144,626	137,149	5.1	5.0	△ 26.2	△ 5.2	△ 1.8	△ 0.3
(a) 住宅	1,337	1,802	0.0	0.1	△ 50.0	34.8	△ 0.0	0.0
(b) 企業設備	17,852	21,222	0.6	0.8	△ 25.5	18.9	△ 0.2	0.1
(c) 一般政府	125,437	114,125	4.4	4.2	△ 26.0	△ 9.0	△ 1.5	△ 0.4
(2) 在庫品増加	37,068	45,112	1.3	1.6	—	—	—	—
4 財貨・サービスの移出入	△ 86,376	△ 147,155	△ 3.0	△ 5.4	32.3	△ 70.4	1.4	△ 2.4
5 統計上の不突合	2,013	4,761	0.1	0.2	—	—	—	—
6 県内総生産（支出側）（市場価格） （1+2+3+4+5）	2,850,667	2,746,268	100.0	100.0	△ 2.2	△ 3.7	△ 2.2	△ 3.7
7 （参考）県外からの所得（純）	253,553	207,481	8.9	7.6	16.9	△ 18.2	1.3	△ 1.6
8 （参考）県民総所得（市場価格） （6+7）	3,104,221	2,953,748	108.9	107.6	△ 0.8	△ 4.8	△ 0.9	△ 5.3

資料 県統計調査課「県民経済計算年報」

155 市町村民所得

(1) 市町村内総生産 (名目) (平成19年度)

項目	農林水産業	鉱業	製造業	建設業	電気・ ガス・ 水道業	卸売・ 小売業	金融・ 保険業
県計	62,017	2,282	687,837	130,594	132,651	190,780	156,092
徳島市	8,686	95	276,530	38,059	19,384	101,312	93,048
鳴門市	7,895	956	39,653	8,411	3,949	9,689	7,654
小松島市	2,214	—	23,730	6,238	1,930	8,155	4,826
阿南市	5,075	172	86,179	17,847	85,919	13,165	12,402
吉野川市	2,512	50	12,395	5,271	1,887	6,165	5,351
阿波市	6,792	81	15,189	5,511	2,025	4,012	3,330
美馬市	2,738	71	20,389	4,723	1,640	5,291	3,685
三好市	2,627	68	9,680	7,681	2,759	5,218	4,615
勝浦町	1,565	386	3,634	642	485	393	658
上勝町	699	—	478	411	62	54	139
佐那河内村	920	—	145	377	75	65	241
石井町	2,041	15	9,428	2,744	1,290	5,785	2,743
神山町	1,223	0	693	424	224	264	466
那賀町	3,231	183	15,098	3,508	2,660	802	1,264
牟岐町	505	—	663	907	279	847	788
美波町	1,071	13	863	2,688	333	790	651
海陽町	2,220	63	2,156	3,468	476	1,530	1,289
松茂町	1,412	—	76,659	2,897	1,635	4,296	1,287
北島町	372	—	17,537	3,140	1,141	6,056	2,923
藍住町	2,325	—	31,622	8,853	1,882	8,723	3,826
板野町	2,710	40	29,296	1,370	800	1,794	1,142
上板町	1,745	15	4,799	1,403	473	2,664	937
つるぎ町	727	48	8,900	2,067	602	1,328	1,518
東みよし町	714	25	2,121	1,954	742	2,381	1,310

資料 県統計調査課「市町村民所得推計結果」

(単位：百万円)

不動産業	運輸・通信業	サービス業	政府サービス 生産者	対家計民間 非営利サー ビス生産者	小 計	(控除) 帰属利子	総 生 産
307,155	174,714	601,798	279,089	55,245	2,780,254	136,505	2,643,749
102,720	55,053	306,380	117,338	27,858	1,146,464	56,289	1,090,175
23,738	13,741	45,862	20,533	3,932	186,013	9,133	176,880
15,296	8,824	25,387	12,861	3,100	112,560	5,526	107,034
29,267	26,481	51,143	22,937	2,766	353,352	17,349	336,004
17,577	6,889	30,189	11,342	1,364	100,992	4,958	96,033
15,962	5,615	12,240	9,534	1,479	81,769	4,015	77,754
13,352	5,743	16,922	11,910	2,204	88,669	4,353	84,316
13,429	6,983	14,952	13,838	2,299	84,149	4,132	80,018
2,298	1,355	1,154	1,616	433	14,618	718	13,900
683	272	947	739	154	4,637	228	4,409
934	538	159	796	85	4,334	213	4,121
10,034	3,201	14,709	6,106	1,553	59,649	2,929	56,720
2,454	988	3,009	2,205	182	12,132	596	11,536
4,122	1,654	2,729	5,009	267	40,527	1,990	38,537
2,093	826	1,832	1,977	358	11,077	544	10,533
3,137	1,690	2,960	4,370	410	18,974	932	18,042
4,640	1,500	4,017	3,613	1,115	26,088	1,281	24,807
5,250	12,401	7,169	6,816	1,365	121,186	5,950	115,236
8,219	7,549	16,004	3,915	882	67,738	3,326	64,412
11,054	3,931	17,279	5,302	631	95,428	4,685	90,743
5,266	3,126	7,052	4,727	555	57,880	2,842	55,038
4,828	1,939	5,929	2,649	740	28,121	1,381	26,741
4,417	1,877	3,558	5,282	654	30,977	1,521	29,457
6,386	2,538	10,216	3,675	859	32,920	1,616	31,304

155 市町村民所得 (続き)

(2) 市町村民所得 (分配) (平成19年度)

(単位: 百万円)

項 目	雇用者 報 酬	財 産 所 得		企 業 所 得				合 計	
		受 取	支 払	民間法人企業	公的企業	個人企業	小 計		
県 計	1,331,304	109,006	213,601	104,596	413,986	58,096	332,927	805,009	2,245,319
徳 島 市	489,767	38,591	75,530	36,939	212,347	19,405	103,364	335,116	863,474
鳴 門 市	110,361	8,679	17,121	8,442	23,882	4,435	24,616	52,933	171,973
小 松 島 市	67,562	5,541	10,859	5,318	11,544	2,896	16,359	30,799	103,902
阿 南 市	132,440	10,727	21,008	10,281	75,894	6,969	33,327	116,190	259,357
吉 野 川 市	66,571	5,532	10,894	5,362	9,643	3,411	17,909	30,963	103,066
阿 波 市	57,131	5,056	9,924	4,868	7,492	2,713	20,585	30,790	92,977
美 馬 市	45,019	4,037	7,880	3,843	7,827	2,274	15,084	25,185	74,241
三 好 市	42,416	3,810	7,437	3,627	7,816	2,016	12,386	22,218	68,444
勝 浦 町	8,170	807	1,571	764	959	401	3,813	5,173	14,150
上 勝 町	1,818	249	477	228	178	123	1,798	2,099	4,166
佐那河内村	3,386	350	704	354	173	171	2,062	2,406	6,142
石 井 町	43,479	3,475	6,878	3,403	5,318	1,758	10,528	17,604	64,558
神 山 町	6,903	793	1,530	737	715	443	4,587	5,745	13,441
那 賀 町	13,678	1,340	2,625	1,285	4,917	712	5,638	11,267	26,285
牟 岐 町	5,937	562	1,095	533	853	344	2,350	3,547	10,046
美 波 町	9,342	892	1,758	866	1,127	586	4,097	5,810	16,044
海 陽 町	11,926	1,123	2,253	1,130	1,311	756	5,372	7,439	20,488
松 茂 町	30,554	2,446	4,689	2,243	7,824	1,118	6,327	15,269	48,269
北 島 町	44,301	3,281	6,515	3,234	9,124	1,571	7,051	17,746	65,328
藍 住 町	62,488	4,926	9,642	4,716	12,728	2,414	12,522	27,664	95,078
板 野 町	21,642	1,873	3,589	1,716	6,320	985	5,801	13,106	36,621
上 板 町	20,109	1,698	3,322	1,624	1,963	867	5,766	8,596	30,403
つ る ぎ 町	13,423	1,306	2,506	1,200	2,088	717	5,041	7,846	22,575
東みよし町	22,881	1,911	3,794	1,883	1,943	1,012	6,543	9,498	34,290

資料 県統計調査課「市町村民所得推計結果」

18 社 会 保 障

156 生活保護法による保護状況（平成17～21年度）

年 度	総 数			生 活 扶 助		住 宅 扶 助		教 育 扶 助		介 護 扶 助	
	被保護世帯	被保護実人員	保護費	人 員	扶助費	人 員	扶助費	人 員	扶助費	人 員	扶助費
平成17年度	8,251	11,438	1,648,024	9,921	487,531	7,483	99,726	819	6,752	1,615	42,976
18	8,451	11,726	1,661,231	10,205	496,364	7,793	105,540	854	7,107	1,745	46,705
19	8,679	12,017	1,645,070	10,495	507,104	8,005	112,240	849	7,242	1,725	49,013
20	8,971	12,437	1,646,831	10,817	517,483	8,368	120,273	862	7,396	1,664	46,240
21	9,571	13,310	1,789,329	11,660	558,697	9,094	135,001	912	10,108	1,698	44,663

注 被保護世帯、被保護実人員については、延べ人数、扶助費については、月平均を計上した。

資料 県地域福祉課

157 生活福祉資金貸付状況（平成17～21年度）

年 度	生 活 福 祉									
	総 数		総合支援資金		福祉資金（福祉費）		福祉資金（緊急小口資金）		教育支援資金	
	件数	金額	件数	金額	件数	金額	件数	金額	件数	金額
平成17年度	173	150,114	-	-	11	9,418	42	1,995	105	120,393
18	171	219,455	-	-	2	890	27	1,340	132	177,015
19	91	109,439	-	-	2	800	9	430	75	101,631
20	89	146,197	-	-	5	6,631	19	1,660	54	70,176
21	290	218,388	66	39,455	53	55,584	63	4,422	106	103,738

注1 平成19年度に、要保護者向け長期生活支援資金が新設され、住宅資金が福祉資金に統合された。

2 平成21年度に、資金区分が整理され、総合支援資金、福祉資金（福祉費、緊急小口資金）、教育支援資金、不動産担保型生活資金、要保護者向け長期生活支援資金となった。

資料 県地域福祉課

158 母子福祉資金貸付状況（平成17～21年度）

年 度	総 数		事業開始資金		事業継続資金		修学資金		技能習得資金		修業資金	
	件数	金額	件数	金額	件数	金額	件数	金額	件数	金額	件数	金額
平成17年度	293	145,518	2	3,477	-	-	183	95,337	7	3,580	21	10,820
18	265	136,582	-	-	-	-	166	91,885	4	2,260	34	16,990
19	236	121,681	-	-	-	-	145	79,585	5	2,270	16	7,790
20	237	117,643	-	-	-	-	155	84,880	4	1,760	6	2,480
21	225	113,072	-	-	-	-	149	78,180	2	1,060	12	4,960

資料 県子ども未来課

159 寡婦福祉資金貸付状況（平成17～21年度）

年 度	総 数		事業開始資金		事業継続資金		修学資金		技能習得資金		修業資金	
	件数	金額	件数	金額	件数	金額	件数	金額	件数	金額	件数	金額
平成17年度	20	12,780	-	-	-	-	16	9,870	1	460	2	950
18	18	10,426	-	-	-	-	11	6,996	-	-	3	1,660
19	11	7,046	-	-	-	-	10	6,456	-	-	-	-
20	14	7,582	-	-	-	-	9	5,212	-	-	2	920
21	14	8,275	-	-	-	-	12	7,485	-	-	-	-

資料 県子ども未来課

(単位：千円)

医療扶助			出産扶助		生業扶助		葬祭扶助		施設事務費	
人員			扶助費	人員	扶助費	人員	扶助費	人員		扶助費
計	入院	入院外								
10,092	1,510	8,582	979,413	0	132	189	2,114	16	2,870	26,512
10,200	1,444	8,757	973,919	1	151	188	2,359	16	3,169	25,917
10,234	1,374	8,860	937,338	0	101	202	2,123	14	2,829	27,080
10,319	1,213	9,106	923,252	0	104	216	2,462	13	2,575	27,046
10,898	1,216	9,683	1,008,452	1	161	294	4,078	14	2,732	25,437

(単位：千円)

社 資 金												離職者支援資金	
不動産担保型生活資金		要保護世帯向け不動産担保型生活資金		更生資金		障害者更生資金		療養介護資金		住宅資金			
件数	金額	件数	金額	件数	金額	件数	金額	件数	金額	件数	金額	件数	金額
-	-	-	-	11	13,338	-	-	3	2,470	1	2,500	2	4,200
2	31,780	-	-	7	8,030	-	-	1	400	-	-	-	-
-	-	-	-	4	5,898	-	-	1	680	-	-	-	-
-	-	8	64,990	2	1,740	1	1,000	-	-	-	-	-	-
1	10,640	1	4,549	-	-	-	-	-	-	-	-	-	-

(単位：千円)

就職支度資金		医療介護資金		生活資金		住宅資金		転宅資金		就学支度資金		結婚資金		児童扶養資金	
件数	金額	件数	金額	件数	金額	件数	金額	件数	金額	件数	金額	件数	金額	件数	金額
4	960	1	310	8	5,727	-	-	5	1,007	62	24,300	-	-	-	-
2	640	-	-	7	3,459	-	-	4	928	48	20,420	-	-	-	-
5	1,500	-	-	6	3,176	1	800	1	230	57	26,330	-	-	-	-
3	936	-	-	9	5,377	-	-	6	1,275	54	20,935	-	-	-	-
4	1,180	-	-	6	4,875	-	-	4	857	48	21,960	-	-	-	-

(単位：千円)

就職支度資金		医療介護資金		生活資金		住宅資金		転宅資金		就学支度資金		結婚資金	
件数	金額	件数	金額	件数	金額	件数	金額	件数	金額	件数	金額	件数	金額
-	-	-	-	-	-	1	1,500	-	-	-	-	-	-
-	-	-	-	2	600	-	-	-	-	2	1,170	-	-
-	-	-	-	-	-	-	-	-	-	1	590	-	-
-	-	-	-	-	-	-	-	-	-	3	1,450	-	-
-	-	-	-	-	-	1	210	-	-	1	580	-	-

160 児童相談経路別受付状況（平成17～21年度）

（単位：人）

年 度	総 数	福祉事務所	警 察 等	保健所・医療機関	家庭裁判所	都道府県・市町村
平成17年度	2,280	680	52	61	9	129
18	2,257	659	73	55	4	109
19	2,546	697	93	24	2	52
20	2,529	657	146	24	5	77
21	2,649	678	219	18	8	48

年 度	児童福祉施設等	学 校 等	里親・保護受託者	家族親戚から	近隣知人から	児童本人から	そ の 他
平成17年度	119	63	-	1,105	45	9	8
18	108	50	-	1,158	33	5	3
19	88	75	2	1,442	54	8	9
20	78	61	1	1,404	64	9	3
21	60	51	2	1,515	33	11	6

資料 県子ども未来課

161 年齢別相談受付状況（平成19～21年度）

（単位：人）

年 齢	総数	養護 相談	保健 相談	肢 体 不自由 相 談	視聴・ 言語障 害相談	重症心 身障害 相 談	知的障 害相談	自閉症 相 談	ぐ 犯 行為等 相 談	触 法 行為等 相 談	不登校 相 談	性行 相談	適性 相談	しつけ 相 談	その他 の相談
平成19年度	2,546	483	-	5	162	222	901	418	44	41	38	206	17	6	3
20	2,529	559	-	3	162	139	901	378	42	48	39	236	18	4	-
21	2,649	550	-	1	304	201	845	394	42	63	26	191	27	5	-
0～5歳	894	232	-	1	263	58	171	113	-	-	-	49	5	2	-
6～11	862	184	-	-	41	41	293	193	-	13	9	76	10	2	-
12～14	535	85	-	-	-	24	209	61	32	48	14	53	9	-	-
15～17	286	37	-	-	-	27	164	27	10	2	3	12	3	1	-
18歳以上	72	12	-	-	-	51	8	-	-	-	-	1	-	-	-

資料 県子ども未来課

162 児童相談種類別処理件数 (平成19~21年度)

(単位:人)

相談別	総数	訓戒・制約	児童福祉司指導	福祉事務所へ送致通知	児童委員指導	里親・保護者委託	児童福祉施設		指定医療機関	家庭裁判所へ送致	他の機関に斡旋紹介	面接指導		その他	処理中件数
							入所	通園				継続指導	助言指導		
平成19年度	2,547	-	-	23	-	2	90	-	-	1	-	260	2,107	64	-
20	2,529	-	1	17	-	7	95	-	-	1	-	347	2,027	34	-
21	2,649	-	1	18	-	8	61	-	-	1	1	356	2,160	43	-
養護相談	550	-	-	18	-	7	48	-	-	-	-	191	254	32	-
保健相談	-	-	-	-	-	-	-	-	-	-	-	-	-	-	-
肢体不自由相談	1	-	-	-	-	-	-	-	-	-	-	-	1	-	-
視聴・言語障害相談	304	-	-	-	-	-	-	-	-	-	-	1	303	-	-
重症心身障害相談	201	-	-	-	-	-	1	-	-	-	-	1	198	1	-
知的障害相談	845	-	-	-	-	-	-	-	-	-	-	24	821	-	-
自閉症相談	394	-	-	-	-	-	-	-	-	-	-	28	366	-	-
ぐ犯行為相談	42	-	1	-	-	-	4	-	-	-	1	19	15	2	-
触法行為等相談	63	-	-	-	-	-	5	-	-	1	-	46	6	4	-
不登校相談	26	-	-	-	-	-	-	-	-	-	-	16	10	-	-
性行相談	191	-	-	-	-	-	3	-	-	-	-	30	154	4	-
適性相談	27	-	-	-	-	-	-	-	-	-	-	-	27	-	-
しつけ相談	5	-	-	-	-	-	-	-	-	-	-	-	5	-	-
その他の相談	-	-	-	-	-	-	-	-	-	-	-	-	-	-	-

資料 県こども未来課

163 社会福祉施設 (平成22. 4. 1現在)

(単位:人)

施設			施設数	定員	入所人員	施設			施設数	定員	入所人員
児童福祉施設	保育所		213	15,755	13,821	障害者施設 (身体・知的)	身体障害者療護施設		2	100	102
	児童館		64	-	-		身体障害者授産施設		1	50	47
	児童養護施設		7	340	274		身体障害者通所授産施設		1	20	21
	乳児院		1	45	22		点字図書館		1	-	-
	児童自立支援施設		1	60	6		障害者支援施設(施設入所支援)		7	515	531
	知的障害児施設		3	130	100		療養介護事業所		1	108	91
	知的障害児通園施設		3	96	118		生活介護事業所		17	816	916
	盲児施設		1	20	7		自律訓練(生活訓練)		7	69	55
	肢体不自由児施設		2	42	22		就労移行支援		9	90	67
	重症心身障害児施設		2	270	255		就労継続支援A型		1	25	25
	母子生活支援施設		3	39	19世帯		就労継続支援B型		16	355	346
	助産施設		1	30	-		共同生活援助・共同生活介護 (グループホーム・ケアホーム)		66	341	312
	児童遊園		5	-	-		福祉ホーム		2	20	20
	児童家庭支援センター		1	-	-		地域活動支援センター		21	343	444
児童デイサービス施設		16	160	-	知的障害者更生施設(入所)		12	750	775		
婦人保護施設		1	6	-	知的障害者更生施設(通所)		11	168	207		
保護施設	救護施設		3	180	164	知的障害者授産施設(入所)		2	100	99	
	宿所提供施設		1	120	12	知的障害者授産施設(通所)		10	292	331	
	医療保護施設		1	290	228						
老人福祉施設	養護老人ホーム		18	1,020	950	障害者施設 (精神)	自律訓練(生活訓練)		1	6	-
	特別養護老人ホーム (H22.3.31現在)		60	3,477	3,488		就労移行支援		3	24	-
	軽費老人ホーム (ケアハウス含む)		37	1,423	1,336		就労継続支援A型		1	10	-
	老人福祉センター		32	-	-		就労継続支援B型		5	100	-
	生活支援ハウス 〔高齢者生活福祉センター〕		10	146	89		共同生活援助・共同生活介護		7	44	-
	老人福祉センター		32	-	-		福祉ホーム		1	10	-
	生活支援ハウス 〔高齢者生活福祉センター〕 (H22.3.31現在)		10	146	89		地域活動支援センター		17	287	-
	老人デイサービスセンター		214	-	-		生活訓練施設		9	180	-
	老人(在宅)介護支援センター		70	-	-		福祉ホームB型		3	60	-
	老人憩いの家		134	-	-		その他の施設	へき地保育所		4	125
					隣保館			43	-	-	
					地域福祉センター			2	-	-	
					地域包括支援センター			33	-	-	

資料 県こども未来課、県地域福祉課、県長寿介護課、県障害福祉課、県健康増進課、県人権課

164 全国健康保険協会管掌健康保険（平成17～21年度）

年度・月	事業所数	被 保 険 者 数			平 均 標 準 報 酬 月 額			保 險 徴収決定済額
		計	男	女	平均	男	女	
平成17年度	13,287	149,282	87,133	62,149	255,572	291,075	205,796	46,365,648,193
18	13,329	151,394	87,735	63,659	254,103	289,611	205,166	47,593,572,195
19	13,399	151,882	88,020	63,862	253,906	289,890	204,309	48,381,511,279
20	13,435	147,147	85,078	62,069	253,074	289,382	204,677	46,625,898,888
21	13,353	148,416	85,826	62,590	247,221	279,062	203,560	44,725,292,892
平成21年 4月	13,339	147,794	85,567	62,227	251,663	286,244	204,112	3,990,679,388
5	13,311	148,494	85,801	62,693	250,712	285,086	203,667	1,186,580,711
6	13,321	148,469	85,700	62,769	250,040	284,226	203,365	5,770,221,263
7	13,343	148,650	85,783	62,867	249,525	283,370	203,343	3,867,992,463
8	13,349	148,476	85,745	62,731	249,261	282,835	203,370	4,334,313,854
9	13,343	148,599	85,759	62,840	248,751	281,140	204,550	3,514,135,398
10	13,340	148,642	85,802	62,840	248,224	280,448	204,225	857,786,433
11	13,337	148,645	85,741	62,904	247,801	279,947	203,984	5,727,355,267
12	13,337	148,939	85,940	62,999	247,382	279,359	203,761	2,143,907,653
平成22年 1月	13,343	148,784	85,947	62,837	247,459	279,474	203,670	4,444,876,868
2	13,345	148,810	85,973	62,837	247,180	279,102	203,504	4,217,491,560
3	13,353	148,416	85,826	62,590	247,221	279,062	203,560	4,670,593,278
4	-	-	-	-	-	-	-	△ 641,244

注1 「現金給付」の金額については、算出用データの変更に伴い、千円未満を四捨五入している。

2 現物給付には、老人保健分を除く。

資料 全国健康保険協会徳島支部

165 日雇特例被保険（平成17～21年度）

年度・月	印紙購入 通帳数	有効被保険者 手帳数	1人当たり 1日平均賃金	保 險 料	
				徴収決定済額	収納済額
平成17年度	19	112	16,034	323,852	323,852
18	18	108	14,651	108,185	108,185
19	16	99	23,549	302,657	302,657
20	13	60	15,826	190,717	190,717
21	12	63	13,034
平成21年 4月	13	64	14,282
5	13	64	14,145
6	12	65	15,814
7	12	64	13,210
8	12	64	13,366
9	12	64	10,955
10	12	64	15,369
11	12	64	14,065
12	12	64	14,038
平成22年 1月	9	64	14,403
2	12	64	14,076
3	12	63	13,034
4	-	-	-

注 現物給付には、老人保健分を除く。

資料 全国健康保険協会徳島支部

(単位：人，円)

料 収納済額	保		険		給		付	
	計		現物		給付		現金	
	件数	金額	件数	金額	件数	金額	件数	金額
46,377,387,402	2,824,393	35,117,894,983	2,707,072	30,576,850,204	117,321	4,541,044,779		
46,348,647,630	2,877,982	34,910,072,090	2,750,495	30,462,771,352	127,487	4,447,300,738		
46,254,748,721	2,824,969	33,017,032,583	2,792,848	32,079,420,794	32,121	937,611,789		
44,929,064,149	2,946,475	38,107,902,333	2,808,133	31,948,788,898	138,342	6,159,113,435		
43,608,229,839	2,979,474	36,199,234,953	2,832,905	32,551,406,953	146,569	3,647,828,000		
3,211,603,891	245,906	2,974,750,697	234,721	2,665,704,697	11,185	309,046,000		
518,707,702	247,261	2,908,553,821	235,775	2,619,554,821	11,486	288,999,000		
6,040,484,422	244,635	3,036,120,502	232,539	2,701,547,502	12,096	334,573,000		
3,825,529,641	243,328	3,068,474,678	230,967	2,751,498,678	12,361	316,976,000		
4,278,332,798	239,470	2,895,032,896	226,773	2,610,649,896	12,697	284,383,000		
3,496,368,831	233,847	2,857,546,117	221,016	2,570,886,117	12,831	286,660,000		
532,616,849	251,372	3,037,181,434	239,278	2,745,391,434	12,094	291,790,000		
5,995,591,103	254,559	3,009,470,114	241,468	2,749,213,114	13,091	260,257,000		
582,879,687	259,350	3,147,320,629	246,028	2,826,627,629	13,322	320,693,000		
3,486,714,952	249,206	3,128,769,253	237,004	2,796,978,253	12,202	331,791,000		
4,957,199,639	246,805	2,908,667,563	235,505	2,603,904,563	11,300	304,763,000		
6,548,915,312	263,735	3,227,347,249	251,831	2,909,450,249	11,904	317,897,000		
133,285,012	-	-	-	-	-	-		

注3 「保険料徴収決定済額」及び「保険料収納済額」については、日本年金機構(一般事業所分)と全国健康保険協会徳島支部(任意継続分)の数値の合計である。

(単位：人，円)

保	険		給		付	
	計		現物		現金	
	件数	金額	件数	金額	件数	金額
1,864	23,348,909	1,754	18,838,384	110	4,510,525	
1,603	20,150,896	1,544	18,958,880	59	1,192,016	
1,563	20,658,624	1,503	18,795,677	60	1,862,947	
1,369	15,000,907	1,326	14,454,200	43	546,707	
1,173	19,519,562	1,121	16,773,562	52	2,746,000	
118	2,004,433	117	1,837,433	1	167,000	
109	1,107,500	103	1,069,500	6	38,000	
105	1,777,759	100	1,762,759	5	15,000	
97	3,180,544	92	2,891,544	5	289,000	
83	1,167,209	81	1,159,209	2	8,000	
89	2,841,568	81	2,120,568	8	721,000	
94	1,867,171	88	1,267,171	6	600,000	
98	1,027,547	93	674,547	5	353,000	
99	1,010,825	96	774,825	3	236,000	
91	791,393	88	772,393	3	19,000	
92	1,013,704	85	720,704	7	293,000	
98	1,729,909	97	1,722,909	1	7,000	
-	-	-	-	-	-	

166 厚生年金保険 (平成17~21年度)

年度・月	事業所数	被 保 険 者 数					平 均 標	
		計	第1, 5種	第2, 6種	第3, 7種	第4種	平 均	第1, 5種
平成17年度	13,925	161,968	95,961	66,007	0	0	262,245	299,507
18	13,943	163,014	96,281	66,732	1	0	261,079	298,235
19	14,025	164,684	96,844	67,839	1	0	260,172	296,879
20	14,002	162,083	94,999	67,084	0	0	260,089	296,060
21	13,898	161,807	94,417	67,390	0	0	254,020	286,555
平成21年 4月	13,903	164,287	95,749	68,538	0	0	257,955	293,516
5	13,867	164,311	95,569	68,742	0	0	257,251	292,733
6	13,876	164,019	95,165	68,854	0	0	255,979	291,101
7	13,895	163,871	95,068	68,803	0	0	256,217	291,205
8	13,900	163,774	95,000	68,774	0	0	255,924	290,794
9	13,891	163,824	95,016	68,808	0	0	254,880	288,078
10	13,887	163,820	95,039	68,781	0	0	254,534	287,545
11	13,883	163,920	95,046	68,874	0	0	254,036	286,951
12	13,882	163,768	94,974	68,794	0	0	254,010	286,968
平成22年 1月	13,888	163,639	94,954	68,685	0	0	253,836	286,738
2	13,890	163,560	94,932	68,628	0	0	253,603	286,394
3	13,898	161,807	94,417	67,390	0	0	254,020	286,555
4	-	-	-	-	-	-	-	-

資料 日本年金機構徳島北年金事務所

167 船員保険 (平成17~21年度)

年度・月	船 舶 所 有 者 数	被 保 険 者 数		平均標準報酬月額		保 険 料	
		普通保険	失業保険	普通保険	失業保険	徴収決定済額	収 納 済 額
平成17年度	206	1,647	1,394	306,776	322,627	1,233,595,679	1,224,148,136
18	205	1,674	1,415	307,110	323,281	1,188,675,507	1,145,687,625
19	206	1,670	1,422	305,896	322,882	1,246,650,968	1,218,230,142
20	205	1,650	1,371	303,461	322,023	1,243,323,135	1,209,975,068
21
平成21年 4月	205	1,625	1,358	303,210	321,545	91,160,047	85,325,308
5	204	1,599	1,355	303,894	320,421	89,505,072	21,064,358
6	204	1,622	1,348	301,628	320,240	87,894,434	155,448,477
7	204	1,618	1,345	301,871	320,590	90,243,483	90,485,573
8	204	1,613	1,338	301,246	320,336	106,182,967	103,662,815
9	203	1,606	1,332	301,585	321,048	90,867,606	85,549,290
10	203	1,603	1,334	302,151	320,564	87,973,400	22,381,654
11	203	1,614	1,342	301,351	318,936	88,942,834	155,250,248
12	201	1,603	1,332	301,536	319,041	88,802,117	21,612,908
平成22年 1月
2
3
4

注 現物給付には老人保健分を除く。

資料 全国健康保険協会徳島支部

168 組合管掌健康保険（平成17～21年度）

年 度	組 合 数	被 保 険 者 数			平 均 標 準 報 酬 月 額			保 険 料 (千円)
		計	男	女	平 均	男	女	
平成17年度	3	18,788	14,498	4,290	395,338	434,290	261,051	9,885,263
18	3	19,068	14,539	4,529	397,724	439,035	263,124	10,040,563
19	3	19,793	14,952	4,841	400,081	443,525	265,060	9,793,372
20	3	20,584	15,366	5,218	396,876	440,814	265,760	10,153,526
21	3	21,410	15,775	5,635	389,419	433,157	265,735	9,989,637

注 本部組合のみ。

資料 厚生労働省四国厚生支局

169 国民健康保険（平成16～20年度）

年度・月	保 険 者 数			世 帯 数			被 保 険 者 数		
	計	市町村	国保組合	計	市町村	国保組合	計	市町村	国保組合
平成16年度	40	38	2	152,600	143,517	9,083	299,053	276,050	23,003
17	26	24	2	155,257	146,400	8,857	299,019	276,822	22,197
18	26	24	2	156,734	148,113	8,621	297,506	276,175	21,331
19	26	24	2	157,428	149,136	8,292	294,729	274,474	20,255
20	26	24	2	118,160	110,448	7,712	211,161	193,951	17,210
平成20年 3月	-	-	-	-	-	-	-	-	-
4	26	24	2	120,263	112,329	7,934	216,916	199,040	17,876
5	26	24	2	120,130	112,229	7,901	216,029	198,313	17,716
6	26	24	2	119,912	112,040	7,872	215,459	197,850	17,609
7	26	24	2	119,804	111,954	7,850	215,057	197,504	17,553
8	26	24	2	119,672	111,847	7,825	214,674	197,170	17,504
9	26	24	2	119,425	111,625	7,800	214,127	196,683	17,444
10	26	24	2	119,307	111,502	7,805	213,731	196,293	17,438
11	26	24	2	119,091	111,287	7,804	213,305	195,863	17,442
12	26	24	2	118,816	111,037	7,779	212,690	195,319	17,371
平成21年 1月	26	24	2	118,613	110,852	7,761	212,398	195,074	17,324
2	26	24	2	118,420	110,704	7,716	211,864	194,622	17,242
3	26	24	2	118,160	110,448	7,712	211,161	193,951	17,210
4	-	-	-	-	-	-	-	-	-
5	-	-	-	-	-	-	-	-	-

注 保険料については、記入月までの累計である。

資料 県国保長寿医療課

(単位：人，円)

保 険 給 付 (千 円)					
計	療 養 給 付			現 金 給 付	
	件 数	金 額		法 定 給 付	付 加 給 付
4,637,851	435,079	4,033,044		496,296	108,511
4,496,890	-	3,832,346		559,346	105,198
4,785,413	-	4,052,512		617,365	115,536
4,871,227	-	4,137,666		614,890	118,671
4,989,230	-	4,258,097		613,553	117,580

(単位：人，円)

保 険 料		保 険 給 付					
調 定 額	収 納 額	計		療 養 諸 費		そ の 他 の 給 付	
		件 数	金 額	件 数	金 額	件 数	金 額
28,515,625,722	22,589,118,470	2,517,351	60,905,929,875	2,510,589	60,440,712,875	6,762	465,217,000
28,930,142,290	22,833,789,499	2,640,635	64,736,054,611	2,633,619	64,274,831,211	7,016	461,223,400
29,509,873,599	23,339,996,976	2,759,343	67,292,272,776	2,752,352	66,816,707,176	6,991	475,565,600
29,756,047,189	23,533,229,994	2,886,967	71,507,178,681	2,876,705	70,959,929,057	10,262	547,249,624
23,793,906,772	17,643,764,441	2,848,538	69,642,110,995	2,841,899	69,218,405,386	6,639	423,705,609
-	-	243,811	5,977,593,915	243,117	5,943,152,362	694	34,441,553
...	...	236,036	5,698,000,825	235,423	5,657,633,159	613	40,367,666
...	...	239,982	5,901,950,894	239,385	5,866,964,986	597	34,985,908
...	...	238,124	5,859,249,766	237,603	5,828,409,260	521	30,840,506
...	...	241,199	6,042,799,932	240,655	6,004,729,863	544	38,070,069
...	...	226,915	5,641,309,203	226,391	5,602,005,158	524	39,304,045
...	...	232,845	5,767,778,941	232,302	5,729,002,663	543	38,776,278
...	...	242,733	6,010,883,341	242,271	5,983,850,362	462	27,032,979
...	...	230,700	5,577,712,891	230,191	5,550,649,858	509	27,063,033
...	...	243,810	5,993,328,713	243,262	5,953,653,128	548	39,675,585
...	...	237,824	5,663,806,964	237,294	5,628,402,422	530	35,404,542
...	...	234,559	5,507,695,610	234,005	5,469,952,165	554	37,743,445
...	...	-	-	-	-	-	-
...	...	-	-	-	-	-	-
...	...	-	-	-	-	-	-

170 雇用保険（平成17～21年度）

年度・月	一 般 労 働					
	適用事業所数	被保険者数	労働保険料（雇用勘定分）		離職票提出件数	受給資格決定件数
			徴収決定済額	収納済額		
平成17年度	14,310	171,282	12,218,058	11,951,470	14,123	14,351
18	14,252	173,926	12,490,050	12,210,515	14,237	14,276
19	14,234	177,815	9,940,067	9,662,297	13,732	13,723
20	14,062	176,269	9,557,388	9,295,437	14,774	14,735
21	14,045	179,996	7,049,777	6,837,279	13,649	13,285
平成21年 4月	13,942	176,746	176,803	3,616	2,760	2,759
5	13,944	178,109	248,511	26,390	1,299	1,321
6	13,931	178,495	3,437,127	357,612	1,107	1,077
7	13,942	178,538	6,803,279	2,703,138	1,205	1,169
8	13,935	178,724	7,013,918	2,922,223	855	864
9	13,873	178,884	7,018,528	2,941,595	903	867
10	13,848	178,983	7,014,880	3,270,009	1,104	1,063
11	13,861	179,460	7,018,135	4,849,987	817	757
12	13,872	179,797	7,019,006	4,870,212	742	702
平成22年 1月	14,021	180,635	7,027,327	5,312,764	1,080	1,025
2	14,034	180,703	7,035,779	6,762,951	796	752
3	14,045	179,996	7,049,777	6,837,279	981	929

注 適用事業所数、被保険者数については、年度末及び月末現在である。保険料については、年度整理月間を含む。

資料 徳島労働局

171 労働者災害補償保険（平成17～21年度）

（単位：人、円）

年度	事業所数	労働者数	保 険 料		保 険 給 付						
			徴収決定済額	収納済額	総 額			療 養 補 償 給 付		休 業 補 償 給 付	
					支 払 件 数	新 規 災 害 件 数	金 額	支 払 件 数	金 額	支 払 件 数	金 額
平成17年度	18,906	231,267	5,647,751,518	5,424,841,121	49,124	3,336	6,634,988,901	27,314	1,792,482,451	8,680	1,360,362,061
18	18,744	233,470	5,527,588,151	5,300,375,637	49,774	3,383	6,554,404,859	28,145	1,862,036,967	8,614	1,358,891,079
19	18,374	229,303	5,235,335,648	5,003,292,015	48,545	3,317	6,397,545,711	27,206	1,678,260,407	8,240	1,318,062,140
20	18,375	224,185	4,929,976,153	4,730,750,905	46,716	3,106	6,295,312,805	25,653	1,726,441,312	8,069	1,287,983,023
21	17,985	226,582	4,051,530,820	3,879,928,175	44,719	2,775	6,154,029,908	24,266	1,587,127,448	7,442	1,194,022,584

年度	保 険 給 付											
	障害補償給付（一時金）		遺族補償給付（一時金）		葬祭料		介護補償給付		二次検診等給付		年金に係る各種給付	
	支 払 件 数	金 額	支 払 件 数	金 額	支 払 件 数	金 額	支 払 件 数	金 額	支 払 件 数	金 額	支 払 件 数	金 額
平成17年度	209	321,052,519	14	100,574,811	31	18,231,630	353	44,980,830	82	2,364,952	12,441	2,994,939,647
18	157	272,858,398	6	45,675,994	25	13,737,240	379	47,127,120	80	2,289,056	12,368	2,951,825,005
19	228	353,153,684	6	44,118,335	28	16,377,180	384	46,527,200	61	1,746,476	12,392	2,939,300,289
20	160	281,007,419	1	8,427,000	16	8,498,940	378	44,295,262	72	2,016,461	12,367	2,936,643,388
21	236	334,548,790	4	38,143,000	23	14,320,980	409	46,360,606	55	1,553,856	12,284	2,937,952,644

資料 徳島労働局

(単位：人，千円)

者			日 雇 労 働 者				受給者実人員	給 付 総 額
初回受給者	給付延日数	受給者実人員	印 紙 保 険 料					
			印紙売りさばき額	徴収決定済額	収納済額			
12,107	1,516,599	4,493	2,216	512	512	75	64,804	
11,928	1,379,870	4,648	1,912	568	568	64	56,858	
11,759	1,405,807	4,739	1,787	325	325	58	54,593	
12,497	1,412,714	4,735	1,650	375	375	53	51,297	
12,214	1,656,808	5,841	1,204	258	258	45	48,423	
1,644	159,368	5,898	116	0	0	48	4,146	
1,955	145,847	6,346	145	54	54	48	4,117	
1,088	185,184	7,196	93	21	21	46	4,663	
1,120	176,432	7,090	74	37	37	46	4,273	
993	146,650	6,744	78	13	13	44	3,850	
834	151,693	6,417	106	12	12	43	3,476	
790	136,504	5,921	95	31	31	45	4,489	
834	116,773	5,425	127	29	29	45	4,098	
831	115,908	5,175	114	11	11	44	3,120	
610	115,658	4,807	143	14	14	46	5,087	
797	97,340	4,605	64	26	26	44	3,190	
718	109,451	4,471	49	10	10	43	3,914	

172 公務災害補償 (平成19~21年度)

(単位：円)

職員の区分	認定 件数	補 償 内 訳							介護補償
		計	療養補償	障害補償	遺族補償	葬祭補償	休業補償	傷病補償 年金	
平成19年度	193	245,673,632	43,824,302	57,600,971	140,606,929	764,520	-	-	2,876,910
	(15)	(36,801,322)	(3,864,346)	(14,011,512)	(18,925,464)	(-)	(-)	(-)	(-)
20	174	249,161,529	49,502,384	40,411,606	156,491,769	814,860	-	-	1,940,910
	(20)	(48,175,505)	(16,346,425)	(13,367,716)	(18,461,364)	(-)	(-)	(-)	(-)
21	174	211,385,505	39,766,735	43,072,057	125,138,821	-	-	-	3,407,892
	(20)	(45,596,749)	(13,999,883)	(13,310,466)	(18,286,400)	(-)	(-)	(-)	(-)
義務教育学校職員	17	28,533,292	3,230,110	13,784,549	11,518,633	-	-	-	-
	(3)	(15,965,762)	(1,591,546)	(12,029,066)	(2,345,150)	(-)	(-)	(-)	(-)
義務教育以外の教育職員	20	27,980,582	9,167,007	-	18,813,575	-	-	-	-
	(2)	(6,520,950)	(3,000)	(-)	(6,517,950)	(-)	(-)	(-)	(-)
警察職員	40	60,107,042	3,948,064	11,115,463	45,043,515	-	-	-	-
	(5)	(219,640)	(219,640)	(-)	(-)	(-)	(-)	(-)	(-)
消防職員	9	4,150,390	1,805,240	-	2,345,150	-	-	-	-
	(1)	(58,780)	(58,780)	(-)	(-)	(-)	(-)	(-)	(-)
電気・ガス・水道事業職員	3	2,428,654	85,621	-	2,343,033	-	-	-	-
	(-)	(-)	(-)	(-)	(-)	(-)	(-)	(-)	(-)
運輸事業職員	2	5,051,817	864,497	2,927,800	-	-	-	-	1,259,520
	(1)	(239,584)	(239,584)	(-)	(-)	(-)	(-)	(-)	(-)
清掃事業職員	20	3,132,143	3,132,143	-	-	-	-	-	-
	(-)	(-)	(-)	(-)	(-)	(-)	(-)	(-)	(-)
船員	-	4,984,866	-	-	4,984,866	-	-	-	-
	(-)	(-)	(-)	(-)	(-)	(-)	(-)	(-)	(-)
その他の職員	63	75,016,719	17,534,053	15,244,245	40,090,049	-	-	-	2,148,372
	(8)	(22,592,033)	(11,887,333)	(1,281,400)	(9,423,300)	(-)	(-)	(-)	(-)
内 訳	84	137,389,053	12,320,947	35,423,007	88,961,939	-	-	-	683,160
県	(10)	(31,914,236)	(2,662,520)	(13,310,466)	(15,941,250)	(-)	(-)	(-)	(-)
市	67	62,177,988	21,788,574	7,649,050	30,015,632	-	-	-	2,724,732
	(9)	(13,114,523)	(10,769,373)	(-)	(2,345,150)	(-)	(-)	(-)	(-)
町村	14	10,532,814	4,371,564	-	6,161,250	-	-	-	-
	(1)	(567,990)	(567,990)	(-)	(-)	(-)	(-)	(-)	(-)
一部事務組合等	9	1,285,650	1,285,650	-	-	-	-	-	-
	(-)	(-)	(-)	(-)	(-)	(-)	(-)	(-)	(-)

注 ()は、通勤災害で内数

資料 地方公務員災害補償基金徳島県支部

173 市町村別国民年金（平成19～21年度）

市町村	拠出制年金		基礎年金		被保険者数		
	受給権者 総数	年金額	受給権者 総数	年金額	第1号		第3号
					強制	任意	
平成19年度	37,010	14,060,150	159,191	108,939,130	120,205	1,780	54,186
20	34,322	12,965,483	167,129	114,330,502	118,053	1,948	52,239
21	30,302	10,866,399	161,641	107,736,154	115,418	2,013	50,741
徳島市	6,996	2,502,901	45,986	30,108,317	38,212	798	18,568
鳴門市	2,115	780,672	12,715	8,588,616	9,326	172	3,849
小松島市	1,445	472,049	8,351	5,411,453	5,681	117	2,699
阿南市	3,096	1,074,119	15,774	10,556,834	10,323	199	5,181
吉野川市	1,890	636,533	9,933	6,705,803	6,836	88	2,503
美馬市	1,857	670,219	7,974	5,211,001	5,079	54	1,670
阿波市	1,890	653,555	9,041	5,872,558	6,468	74	2,224
三好市	2,096	768,212	8,739	5,864,557	3,977	69	1,434
勝浦町	399	149,785	1,642	1,156,180	887	5	273
上勝町	205	85,449	714	530,492	212	4	46
佐那河内村	222	93,035	791	566,461	469	5	122
石井町	937	326,625	5,293	3,522,810	3,744	60	1,720
神山町	582	242,393	2,232	1,608,897	1,022	8	220
那賀町	836	329,773	3,101	2,254,960	1,228	22	435
牟岐町	370	139,022	1,437	982,216	695	20	184
美波町	575	223,284	2,398	1,666,564	1,161	21	322
海陽町	734	262,741	3,099	2,153,132	1,614	30	416
松茂町	309	109,411	2,273	1,508,481	2,332	37	1,232
北島町	394	122,212	3,652	2,463,712	2,763	69	1,831
藍住町	628	238,169	4,545	3,067,968	5,032	66	2,863
板野町	578	226,539	2,747	1,791,451	2,488	26	877
上板町	546	206,844	2,561	1,743,073	2,060	22	849
つるぎ町	853	299,074	3,304	2,188,712	1,512	26	413
東みよし町	749	253,785	3,339	2,211,908	2,297	21	810

注1 金額は各市町村で四捨五入しているため総計と合わない場合がある。

2 「基礎年金」欄で、総計は、市町村分類ができないものを含む。

3 「保険料収納額」、「納付率」欄は、納付期限が翌月末のためH21.4月末現在が年度末数値となる。

資料 日本年金機構徳島北年金事務所

(単位：人，千円)

計	左のうち再掲		保険料収納額	納付率	免除率	老齢福祉年金	
	保険料 免除者数	付加年金 加入者数				受給権者 総数	年金額
176,171	41,936	3,768	11,020,957	66.6%	34.9%	274	79,979
172,240	43,422	3,779	9,966,033	64.7%	36.8%	204	56,426
168,172	43,725	3,602	9,966,033	62.6%	37.9%	204	56,426
57,578	14,755	1,158	3,122,211	60.8%	38.6%	69	15,556
13,347	3,140	359	884,096	67.6%	33.7%	15	3,968
8,497	2,434	195	468,418	64.9%	42.8%	8	2,188
15,703	4,214	289	887,332	68.0%	40.8%	15	3,554
9,427	2,726	152	570,020	66.7%	39.9%	15	4,703
6,803	2,216	110	409,529	64.8%	43.6%	3	406
8,766	2,419	218	561,530	64.7%	37.4%	7	2,344
5,480	1,532	121	350,139	65.4%	38.5%	13	4,142
1,165	278	40	87,161	72.8%	31.3%	1	315
262	72	8	24,778	76.8%	34.0%	-	-
596	120	23	56,650	79.6%	25.6%	-	-
5,524	1,339	130	366,265	70.1%	35.8%	6	1,623
1,250	316	30	103,567	72.3%	30.9%	6	2,029
1,685	375	41	135,817	73.4%	30.5%	7	2,657
899	223	43	74,770	73.8%	32.1%	3	812
1,504	373	50	126,791	77.7%	32.6%	5	1,623
2,060	526	64	164,007	68.1%	32.6%	4	1,623
3,601	898	93	182,046	62.0%	38.5%	4	1,623
4,663	941	88	260,382	67.9%	34.1%	-	-
7,961	1,617	148	416,396	60.1%	32.1%	8	2,435
3,391	868	61	206,099	61.0%	34.9%	6	1,984
2,931	710	80	185,998	66.2%	34.5%	2	406
1,951	669	41	132,399	69.6%	44.2%	4	1,623
3,128	964	60	189,632	66.0%	42.0%	3	812

174 市町村別国民健康保険事業状況 (平成18~20年度)

市町村	受診率(%)				1件当たり費用額(円)			
	合計	入院	入院外	歯科	合計	入院	入院外	歯科
平成18年度	988.36	31.68	812.21	144.48	…	396,414	14,013	15,848
19	1,022.73	31.92	842.27	148.55	27,087	418,562	14,274	15,626
20	1,023.83	31.56	840.73	151.54	26,860	423,581	13,961	15,796
徳島市	1,057.68	29.71	859.52	168.45	25,774	425,823	14,072	14,927
鳴門市	1,048.43	33.71	856.87	157.86	26,688	425,625	12,931	16,182
小松島市	999.45	33.60	816.65	149.20	29,254	450,253	14,403	15,731
阿南市	1,025.09	32.59	842.75	149.75	27,659	420,360	14,373	16,975
勝浦町	985.80	30.81	796.40	158.59	29,223	445,343	15,586	16,872
上勝町	1,110.07	38.99	932.46	138.62	28,600	398,919	14,736	17,693
佐那河内村	1,046.48	34.45	875.80	136.23	28,111	420,457	14,276	17,848
石井町	1,070.98	27.99	878.13	164.86	24,148	408,577	13,681	14,640
神山町	1,116.39	41.83	908.83	165.73	29,500	395,753	15,093	16,058
牟岐町	1,135.69	41.97	960.62	133.09	26,940	404,228	11,776	17,399
松茂町	995.23	28.45	807.42	159.36	26,205	492,799	11,971	15,025
北島町	1,077.56	25.55	875.49	176.52	23,259	440,206	13,004	13,771
藍住町	976.94	26.11	822.80	128.03	25,390	451,998	13,388	15,523
板野町	987.16	32.51	817.31	137.34	27,859	439,350	13,429	16,317
上板町	1,011.16	30.44	845.17	135.56	26,087	409,939	13,859	16,129
吉野川市	1,067.76	34.72	893.49	139.54	28,416	437,411	14,169	17,881
阿波市	1,046.00	33.34	876.22	136.44	29,770	436,506	16,230	17,343
美馬市	1,015.60	40.24	832.52	142.84	30,937	385,729	16,265	16,505
三好市	1,082.49	50.40	896.05	136.03	33,175	401,357	15,091	15,882
つるぎ町	990.87	52.83	813.36	124.68	33,644	382,540	13,543	16,941
那賀町	1,087.56	30.55	918.59	138.43	23,674	397,694	11,976	18,756
東みよし町	941.74	38.24	773.06	130.43	29,623	389,135	14,324	14,888
美波町	1,054.29	38.72	897.03	118.54	30,225	418,771	15,236	16,744
海陽町	1,013.77	32.89	842.01	138.86	26,339	433,938	12,204	15,491
医師国保	613.30	10.38	445.68	157.24	21,157	542,302	12,289	11,878
建設国保	845.61	16.25	693.51	135.84	20,518	417,608	12,097	15,994

注 受診率とは、人口100人当たりに対する受診件数である。
資料 県国保長寿医療課

19 保健衛生・環境

175 市町村別医療施設及び病床数（平成19～21年, 10月1日現在）

市町村	施設数					病院の許可病床数					
	病院		一般 精神病 診療所	一般 歯科 診療所	計	精神 病 床	結 核 病 床	感 染 症 病 床	そ の 他 の 病 床		
	計	一 般									
平成19年	120	104	16	800	432	15,357	4071	103	14	11,169	
20	119	104	15	778	432	15,252	3,978	103	14	11,157	
21	119	104	15	783	434	15,238	3,978	89	16	11,155	
徳島市	50	43	7	311	184	6,512	1,943	10	8	4,551	
鳴門市	7	5	2	55	29	1,486	696	-	-	790	
小松島市	7	7	-	28	19	956	-	-	-	956	
阿南市	7	6	1	68	33	980	139	-	-	841	
吉野川市	5	5	-	52	26	1,086	-	-	-	1,086	
阿波市	3	3	-	33	18	198	-	-	-	198	
美馬市	8	7	1	32	16	797	476	-	-	321	
三好市	6	5	1	26	14	619	120	20	4	475	
勝浦町	1	1	-	2	3	65	-	5	-	60	
上勝町	-	-	-	4	-	-	-	-	-	-	
佐那河内村	-	-	-	2	-	-	-	-	-	-	
石井町	3	3	-	22	16	203	-	-	-	203	
神山町	-	-	-	6	2	-	-	-	-	-	
那賀町	1	1	-	11	3	40	-	-	-	40	
牟岐町	1	1	-	8	3	110	-	4	4	102	
美波町	3	2	1	6	3	224	144	-	-	80	
海陽町	1	1	-	8	5	45	-	-	-	45	
松茂町	2	2	-	11	6	140	-	-	-	140	
北島町	3	3	-	21	15	359	-	-	-	359	
藍住町	2	2	-	28	16	88	-	-	-	88	
板野町	2	2	-	13	5	420	-	50	-	370	
上板町	1	-	1	10	6	240	240	-	-	-	
つるぎ町	3	3	-	12	5	208	-	-	-	208	
東みよし町	3	2	1	14	7	462	220	-	-	242	

資料 県健康増進課

176 医療関係者数

(1)市町村別 (平成16～20年, 12月31日現在)

(単位:人)

市 町 村	従 業 地 別			就 業 保 健 師	就 業 助 産 師	就 業 看 護 師	就 業 准 看 護 師
	医 師	歯 科 医 師	薬 剤 師				
平成16年12月	2,296	779	2,492	333	216	6,355	4,477
18	2,350	819	2,446	336	192	6,627	4,403
20	2,377	813	2,574	363	196	7,140	4,326
徳 島 市	1,247	474	1,443	113	90	2,949	1,676
鳴 門 市	154	37	221	21	18	612	345
小 松 島 市	196	25	119	13	18	681	154
阿 南 市	140	54	138	13	23	636	231
吉 野 川 市	128	38	79	21	14	535	290
阿 波 市	56	24	38	21	-	195	130
美 馬 市	65	19	68	23	-	160	336
三 好 市	66	18	47	25	10	261	236
勝 浦 町	5	4	5	4	-	29	8
上 勝 町	1	-	-	2	-	5	5
佐 那 河 内 村	1	-	1	2	-	4	1
石 井 町	41	20	52	6	4	83	113
神 山 町	8	3	2	6	-	18	23
那 賀 町	11	5	16	29	-	41	40
牟 岐 町	13	4	13	3	1	75	25
美 波 町	15	3	16	11	-	71	54
海 陽 町	13	7	19	8	1	41	29
松 茂 町	16	10	31	7	1	47	66
北 島 町	47	18	83	14	-	121	107
藍 住 町	41	21	60	5	2	118	122
板 野 町	40	7	41	-	1	214	62
上 板 町	17	8	32	3	-	68	72
つ る ぎ 町	32	6	27	8	13	83	63
東 み よ し 町	24	8	23	5	-	93	138

注 隔年調査である。

資料 県健康増進課

176 医療関係者数 (続き)

(2) 年次別 (平成12~20年, 12月31日現在)

(単位: 人)

年次	医師	歯科医師	薬剤師	就業保健師	就業助産師	就業看護師	就業准看護師
平成12年	2,222	775	2,413	326	235	5,802	4,464
14	2,261	769	2,412	326	197	6,146	4,546
16	2,296	779	2,492	333	216	6,355	4,477
18	2,350	819	2,446	336	192	6,627	4,403
20	2,377	813	2,574	363	196	7,140	4,326

年次	就業歯科衛生士	就業歯科技工士	就業あんまマッサージ指圧師	就業はり師	就業きゅう師	就業柔道整復師
平成12年	802	384	442	279	282	163
14	835	409	481	297	300	176
16	882	396	535	318	321	197
18	999	390	580	342	345	216
20	1,012	396	587	352	358	250

注 隔年調査である。

資料 県健康増進課

(3) 保健所管内別 (平成20年12月31日現在)

(単位: 人)

区分	総数	徳島保健所	阿南保健所	美波保健所	吉野川保健所	美馬保健所	三好保健所
医師	2,377	1,814	151	41	184	97	90
歯科医師	813	627	59	14	62	25	26

注 隔年調査である。

資料 県医療政策課

177 薬局等業者数 (平成17~21年, 12月31日現在)

(単位: 人)

年次	薬局	店舗販売業	卸売販売業	配置販売業	一般販売業	薬種商販売業	特例販売業
平成17年度	388	80	188	97	72
18	389	80	185	93	67
19	391	79	182	92	66
20	395	75	180	88	66
21	387	82	89	74	37	71	57

注 平成21年度から薬事法改正により, 店舗販売業・卸売販売業が追加された。

資料 県薬務課

178 主要死因別死亡者数 (平成19~21年)

(単位：人)

市 町 村	結核	悪性 新生物	胃	糖尿病	高血圧 性疾患	心疾患	脳血管 疾患	肺炎	肝疾患	腎不全	老衰	不慮の 事故	自殺
平成19年	16	2,291	345	113	42	1,319	975	933	136	190	273	315	164
20	18	2,357	342	147	49	1,438	998	949	135	183	328	325	174
21	17	2,443	346	148	64	1,347	911	927	127	179	351	329	166
徳 島 市	5	700	92	50	19	361	236	245	36	49	72	91	40
鳴 門 市	2	201	24	11	4	101	70	79	13	17	21	21	15
小 松 島 市	2	116	24	7	4	68	58	50	5	8	15	23	11
阿 南 市	1	243	46	12	5	127	92	84	12	21	68	31	14
吉 野 川 市	1	150	21	7	3	92	55	77	7	16	15	20	8
阿 波 市	2	134	18	5	5	91	51	47	6	8	22	16	8
美 馬 市	-	126	16	6	2	76	45	58	7	4	17	16	14
三 好 市	2	147	21	12	4	79	56	49	9	13	33	17	11
勝 浦 町	-	21	2	1	-	8	10	5	1	1	2	3	-
上 勝 町	-	10	1	-	-	3	8	6	-	-	3	2	-
佐那河内村	-	9	-	-	1	8	7	1	1	-	1	2	-
石 井 町	1	72	13	1	3	44	36	37	3	13	11	8	5
神 山 町	-	40	4	1	1	25	18	10	-	1	2	7	2
那 賀 町	-	34	3	1	2	28	12	13	2	3	6	11	3
牟 岐 町	-	30	6	-	-	12	8	7	-	5	8	4	-
美 波 町	-	38	4	4	2	25	10	9	2	3	8	4	2
海 陽 町	-	47	5	-	1	29	18	18	1	1	5	3	4
松 茂 町	-	41	4	1	1	15	9	17	2	3	5	3	2
北 島 町	-	48	8	6	1	23	13	18	1	-	5	6	5
藍 住 町	-	49	7	5	-	29	29	20	6	1	4	11	10
板 野 町	-	42	8	4	-	18	21	11	3	5	9	8	2
上 板 町	-	33	4	5	2	26	11	17	1	2	2	3	5
つ る ぎ 町	-	49	4	4	2	28	21	26	5	2	7	10	1
東みよし町	1	63	11	5	2	31	17	23	4	3	10	9	4

資料 県健康増進課

179 結核・感染症等患者数（平成17～21年）

全数把握対象感染症

（単位：人）

年次	二 類		三 類			四 類				五 類				
	結核	細菌性赤痢	コレラ	腸管出血性大腸菌感染症	つつが虫病	日本紅斑熱	レジオネラ症	A型肝炎	ウイルス性肝炎（E・A型除く）	アメーバ赤痢	クロイツフェルト・ヤコブ病	劇症型溶血性レンサ球菌感染症	後天性免疫不全症候群	
平成17年	…	-	-	16	1	5	1	2	1	2	2	-	1	
18	…	-	-	49	-	1	-	1	-	5	1	-	-	
19	159	1	-	19	1	2	2	1	3	-	1	1	3	
20	217	-	-	13	-	2	2	-	-	2	-	1	2	
21	198	-	-	18	3	3	-	1	-	5	1	-	4	

年次	五 類（全数把握）						新型インフルエンザ	食中毒
	ジアルジア症	梅毒	破傷風	バンコマイシン耐性腸球菌感染症	風しん	麻しん		
平成17年	1	6	3	-	…	…	…	155
18	-	4	1	-	…	…	…	102
19	-	1	-	1	…	…	…	289
20	-	1	1	1	1	3	…	106
21	-	2	1	-	-	2	310	68

定点把握対象感染症

年次	五 類									
	インフルエンザ	A群溶血性レンサ球菌喉頭炎	感染性胃腸炎	水痘	手足口病	突発性発しん	ヘルパンギーナ	流行性耳下腺炎	性器クラミジア感染症	淋菌感染症
平成17年	9,034	1,061	5,770	1,795	1,010	850	898	1,526	126	46
18	7,604	1,000	6,669	1,840	1,071	771	719	1,916	147	65
19	6,806	1,238	8,343	1,484	214	756	1,314	271	194	75
20	5,487	1,455	7,717	1,989	960	795	922	165	198	51
21	21,983	945	6,137	1,513	544	686	429	399	145	37

注1 結核は平成19年4月から追加。

2 風しん、麻しんは平成20年より、定点把握から全数把握対象感染症へ変更された。

資料 県健康増進課，県生活衛生課

180 病院利用状況（平成17～21年）

（単位：人）

年次	新 入 院 患 者 数				
	計	精神病床	結核病床	感染症病床	その他の病床
平成17年	98,451	2,575	223	-	95,653
18	99,192	2,940	214	-	96,038
19	98,228	2,731	197	-	95,300
20	98,616	2,897	162	-	95,527
21	99,010	2,838	143	-	96,029

年次	退 院 患 者 数				外来患者数
	計	精神病床	結核病床	感染症病床	
平成17年	98,358	2,688	229	-	4,746,321
18	99,921	3,157	233	-	4,622,738
19	98,323	2,876	204	-	4,464,573
20	98,785	2,976	164	-	4,300,171
21	98,989	2,914	161	-	4,324,625

注 その他の病床には一般病床を含む。

資料 県健康増進課

181 保健所行政運営状況 (平成18~20年度)

(単位:人)

区 分	健康診断受診 延人員	環境衛生監視 指導延施設	飲料水質検査 検体数	食品衛生施設監視指導		結核予防検診	
				要許可施設	不要許可施設	ツベルクリン 反応注射	B C G 接種
平成18年度	7,411	1,678	-	8,596	5,295	93	5,899
19	11,600	821	-	10,883	8,848	247	5,811
20	1,469	1,011	-	8,779	6,039	57	5,833
徳島保健所	664	232	-	4,091	2,194	48	3,946
阿南保健所	407	291	-	1,111	719	6	705
美波保健所	76	173	-	1,100	1,075	-	107
吉野川保健所	151	107	-	891	862	1	568
美馬保健所	103	97	-	950	487	1	237
三好保健所	68	111	-	656	702	1	270

区 分	結核予防検診		寄生虫検査	保健指導延人員			
	間接撮影	直接撮影		妊婦	産婦	乳児	幼児
平成18年度	56,806	19,362	4	12	392	88	211
19	21,940	11,460	6	6	397	85	205
20	45,968	15,630	-	8	125	98	130
徳島保健所	25,913	6,902	-	2	67	34	74
阿南保健所	3,802	1,848	-	-	13	8	11
美波保健所	1,640	743	-	-	-	5	-
吉野川保健所	7,807	1,872	-	-	19	22	13
美馬保健所	3,078	2,611	-	3	3	18	26
三好保健所	3,728	1,654	-	3	23	11	6

区 分	保健指導延人員			栄養指導延人員		衛生教育開催回数
	療育相談	未熟児	新生児	個別	集団	
平成18年度	441	513	20	1,033	1,742	991
19	345	538	23	301	955	861
20	316	136	10	337	940	871
徳島保健所	222	82	7	39	-	301
阿南保健所	29	10	2	11	81	149
美波保健所	8	-	-	-	-	52
吉野川保健所	46	25	-	283	667	103
美馬保健所	7	4	-	4	-	117
三好保健所	4	15	1	-	192	149

資料 県健康増進課, 県生活衛生課

182 公衆衛生関係施設数 (平成17～21年度)

年 度	理容所	美容所	公衆浴場	クリーニング所	興行場	火葬場	ホテル・旅館	飲食店	喫茶店
平成17年度	1,288	2,020	207	969	30	20	845	10,252	1,636
18	1,257	2,017	221	947	27	20	825	9,963	1,647
19	1,257	2,019	222	894	22	20	818	10,004	1,708
20	1,265	2,003	216	889	23	19	813	9,827	1,667
21	1,259	2,031	198	886	22	19	748	9,850	1,585

資料 県生活衛生課

183 公害苦情受理処理件数 (平成17～21年度)

(単位：件)

年 度	受理件数										直接処理 (解決)件数
	計	大気汚染	水質汚濁	土壌汚染	騒音	振動	地盤沈下	悪臭	その他		
平成17年度	551	198	116	3	42	6	-	78	108	515	
18	583	172	118	5	71	8	-	73	136	485	
19	545	156	103	3	49	5	1	70	158	467	
20	505	117	93	1	57	3	-	56	178	474	
21	567	138	74	2	51	7	1	87	207	539	

資料 県環境管理課

184 海水浴場の水質 (平成21年度)

(単位：個/100ml, mg/l, m)

海水浴場	採水日	ふん便性大腸菌群数	COD	pH	透明度	油膜	判定
月見ヶ丘	5月11日	不検出(<2)	1.6	8.0	全透(>1)	なし	水質AA
淡島	5月13日	不検出(<2)	1.3	8.1	全透(>1)	なし	水質AA
北の脇	5月13日	不検出(<2)	1.2	8.1	全透(>1)	なし	水質AA
田井ノ浜	5月12日	不検出(<2)	1.2	8.1	全透(>1)	なし	水質AA
大砂	5月12日	不検出(<2)	0.8	8.1	全透(>1)	なし	水質AA
小松	5月12日	不検出(<2)	1.7	8.2	全透(>1)	なし	水質AA

注1 徳島市調査分を含む

2 数値は、同一海水浴場に関して得た測定値の平均による。

資料 県環境管理課

185 献血状況

(1) 血液種別献血実績 (平成17～21年度)

(単位：人)

年 度	献血目標	計	200ml献血	400ml献血	成分献血		献血目標達成率 (%)
					PPP	PC	
平成17年度	40,000	38,149	8,245	20,042	4,401	5,461	95.4
18	36,300	31,249	4,124	19,598	1,139	6,388	86.1
19	32,600	28,661	1,051	20,733	1,137	5,740	87.9
20	31,410	31,510	334	22,523	3,142	5,511	100.3
21	30,530	32,636	293	22,471	3,984	5,888	106.9

注 PPPは乏血小板血漿, PCは濃厚血小板血漿を示す。

資料 県業務課

185 献血状況 (続き)

(2) 市町村別献血実績 (平成19~21年度)

(単位:人)

市 町 村	平成19年度		平成20年度		平成21年度	
	献血目標	実績	献血目標	実績	献血目標	実績
総 数	32,600	28,661	31,410	31,510	30,530	32,636
徳 島 市	5,948	5,895	-	5,887	-	6,194
鳴 門 市	1,340	918	-	1,003	-	1,027
小 松 島 市	904	656	-	729	-	695
阿 南 市	1,606	2,162	-	2,167	-	2,204
吉 野 川 市	932	836	-	781	-	734
阿 波 市	841	820	-	926	-	826
美 馬 市	646	682	-	650	-	577
三 好 市	577	539	-	572	-	609
勝 浦 町	118	105	-	149	-	164
上 勝 町	30	0	-	0	-	0
佐 那 河 内 村	54	45	-	68	-	95
石 井 町	561	626	-	700	-	696
神 山 町	113	33	-	36	-	57
那 賀 町	182	181	-	174	-	156
牟 岐 町	98	60	-	58	-	41
美 波 町	155	91	-	87	-	103
海 陽 町	196	104	-	109	-	57
松 茂 町	360	707	-	791	-	818
北 島 町	483	524	-	601	-	558
藍 住 町	784	317	-	332	-	380
板 野 町	300	319	-	303	-	335
上 板 町	304	117	-	127	-	124
つ る ぎ 町	194	257	-	354	-	375
東 み よ し 町	304	159	-	193	-	165
血液センター	7,040	6,237	8,340	7,428	7,570	7,596
アミコ献血ルーム	8,530	6,271	7,930	7,285	7,520	8,050

資料 県薬務課

186 大気汚染状況 (平成19~21年度)

市町村	測定局	二酸化硫黄						二	
		平成19年度		平成20年度		平成21年度		平成19年度	
		年平均値	1時間値の最高値	年平均値	1時間値の最高値	年平均値	1時間値の最高値	年平均値	1時間値の最高値
鳴門市	鳴門	0.002	0.019	0.002	0.015	0.002	0.017	0.013	0.088
松茂町	松茂	0.002	0.015	-	-	-	-	0.011	0.143
藍住町	藍住	0.002	0.013	-	-	-	-	0.011	0.052
北島町	北島	0.001	0.010	0.001	0.008	0.001	0.009	0.011	0.067
徳島市	川内	0.002	0.018	0.002	0.015	0.001	0.014	0.011	0.065
"	応神	0.001	0.011	0.001	0.017	0.001	0.009	0.011	0.064
"	徳島	0.002	0.016	0.001	0.014	0.001	0.018	0.015	0.069
"	多良	0.002	0.015	0.001	0.012	0.001	0.011	0.007	0.045
小松島市	小松島	0.002	0.016	0.001	0.011	0.001	0.011	0.010	0.066
阿南市	那賀川	0.001	0.012	0.001	0.010	0.001	0.011	0.008	0.038
"	中島	0.001	0.012	-	-	-	-	0.010	0.046
"	羽ノ浦	0.001	0.012	-	-	-	-	0.006	0.040
"	阿南	-	-	0.002	0.015	0.001	0.009	-	-
"	大湊	0.002	0.028	0.002	0.019	0.002	0.027	0.008	0.073
"	橘	0.001	0.032	0.001	0.039	0.001	0.034	-	-
"	山口	0.002	0.018	0.002	0.015	0.002	0.016	0.006	0.039
"	椿	0.001	0.013	-	-	-	-	0.005	0.033
"	大野	0.001	0.015	0.001	0.011	0.001	0.009	-	-
"	宝田	0.001	0.014	0.001	0.010	0.001	0.009	-	-
"	福井	0.001	0.013	0.001	0.008	0.001	0.014	-	-
那美市	賀鷲敷	0.001	0.015	-	-	-	-	0.004	0.032
美馬市	波由岐	0.001	0.015	0.001	0.010	0.001	0.010	0.004	0.031
三好市	脇田	0.001	0.013	0.001	0.007	0.001	0.009	0.008	0.034
徳島市	池田	0.001	0.012	0.000	0.011	0.001	0.010	0.008	0.035
資料	島自排徳島	0.002	0.015	0.002	0.012	0.002	0.012	0.020	0.074

資料 県環境管理課

187 水質汚濁状況 (平成19~21年度)

河川名	地点名	pH (水素イオン濃度指数)						D O (溶存酸素量)		
		平成19年度		平成20年度		平成21年度		平成19年度	平成20年度	平成21年度
		最小	最大	最小	最大	最小	最大	平均	平均	平均
吉野川 (上流)	大川橋	6.8	7.4	7.5	7.8	7.5	7.8	10	10	10
吉野川 (下流)	高瀬橋	7.3	7.6	7.2	7.5	7.3	7.8	9.6	9.5	9.1
旧吉野川 (上流)	市場橋	7.2	7.7	7.1	7.7	7.1	7.8	8.6	8.5	8.6
旧吉野川 (下流)	津里橋	7.5	8.2	7.5	7.9	7.6	8.0	8.8	8.4	8.7
撫養川	大里橋	7.8	8.1	7.7	8.1	7.5	8.2	8.4	7.9	8.4
今切川 (上流)	鯛浜堰上流側	6.6	8.9	6.9	7.9	7.3	8.1	9.7	9.2	9.4
今切川 (下流)	加賀須野橋	7.5	8.3	7.7	8.0	7.6	8.0	8.5	8	8.5
新町川 (上流)	新町橋	7.2	7.8	7.3	8.0	7.3	8.3	5.2	5.6	5.6
新町川 (下流)	旧漁連前橋	7.6	8.1	7.8	8.2	7.7	8.6	7.3	7.3	7.5
勝浦川 (上流)	福原大橋	7.4	8.6	7.6	8.5	7.6	8.6	10	10	10
勝浦川 (下流)	飯谷橋	7.4	8.6	7.1	8.0	7.3	8.0	11	11	10
神田瀬川	神代橋	6.9	7.4	7.1	7.5	7.0	8.0	5.9	6.5	6.9
那賀川 (上流)	蔭谷橋	7.6	8.3	7.2	7.9	7.5	8.6	9.9	10	10
那賀川 (下流)	那賀川橋	7.6	8.3	7.2	7.9	7.6	7.9	9.7	9.6	9.6
桑野川 (上流)	桑野谷橋	7.6	9.9	7.5	9.1	7.6	9.4	12	10	11
桑野川 (下流)	富岡新橋	7.5	8.8	7.4	8.7	7.5	8.4	9.4	8.9	8.8
岡川	文化橋	7.5	7.8	7.3	7.9	7.5	7.9	8.5	8.7	8.7
打樋川	天神橋	7.5	9.2	7.2	9.1	7.1	8.5	12	9.6	9.1
福井川	大西橋	7.3	7.5	7.1	7.4	7.0	7.7	8.9	9	9.5
椿川	加茂前橋	7.3	7.9	7.4	8.1	7.3	7.9	9.9	9.9	10
日和佐川	永田橋	6.7	7.2	6.6	7.2	6.8	7.0	9.8	9.5	9.5
牟岐川	牟岐橋	6.8	7.3	6.7	7.4	6.8	7.2	9.8	9.3	8.8
海部川 (上流)	吉野川橋	7.4	7.9	7.4	8.0	7.4	7.8	10	9.7	9.7
海部川 (下流)	新海部川橋	7.2	8.3	7.3	8.0	7.3	7.8	10	9.7	10
母川	母川橋	7.0	7.4	7.1	7.5	7.1	7.5	9.6	9.6	9.8
穴喰川	中角橋	6.8	7.3	6.9	7.6	6.9	7.2	9.5	9.3	9.4

資料 県環境管理課

(単位：P P M, 浮遊粒子状物質はmg/m³)

酸 化 窒 素				浮 遊 粒 子 状 物 質					
平成20年度		平成21年度		平成19年度		平成20年度		平成21年度	
年平均値	1時間値 の最高値	年平均値	1時間値 の最高値	年平均値	1時間値 の最高値	年平均値	1時間値 の最高値	年平均値	1時間値 の最高値
0.012	0.058	0.011	0.093	0.024	0.214	0.021	0.164	0.020	0.363
0.011	0.077	0.010	0.127	0.027	0.265	-	-	-	-
0.009	0.055	0.008	0.042	0.029	0.309	-	-	-	-
0.010	0.050	0.009	0.049	0.026	0.267	0.025	0.144	0.024	0.451
0.010	0.058	0.009	0.057	0.026	0.213	0.024	0.123	0.026	0.397
0.010	0.048	0.009	0.050	0.028	0.197	0.026	0.237	0.023	0.263
0.013	0.055	0.013	0.062	0.028	0.298	0.025	0.122	0.023	0.431
0.006	0.039	0.006	0.049	0.023	0.221	0.022	0.129	0.021	0.381
0.009	0.043	0.009	0.056	0.024	0.218	0.022	0.192	0.023	0.376
0.006	0.042	0.006	0.049	0.023	0.163	0.020	0.108	0.019	0.384
-	-	-	-	0.025	0.212	-	-	-	-
0.006	0.045	0.004	0.038	0.023	0.134	-	-	-	-
0.008	0.054	0.007	0.044	-	-	0.022	0.089	0.019	0.399
0.007	0.041	0.007	0.096	0.024	0.158	0.023	0.122	0.020	0.369
-	-	-	-	0.025	0.211	0.023	0.125	0.021	0.282
0.005	0.032	0.005	0.037	0.021	0.189	0.019	0.136	0.018	0.275
0.005	0.036	0.004	0.044	0.022	0.205	-	-	-	-
-	-	-	-	0.025	0.210	0.022	0.099	0.021	0.375
-	-	-	-	0.026	0.229	0.023	0.101	0.021	0.341
-	-	-	-	0.023	0.238	0.019	0.161	0.018	0.259
0.003	0.027	0.003	0.031	0.019	0.187	-	-	-	-
0.004	0.030	0.003	0.031	0.021	0.240	0.018	0.092	0.019	0.265
0.007	0.039	0.007	0.047	0.026	0.168	0.024	0.120	0.022	0.449
0.007	0.034	0.007	0.040	0.023	0.182	0.021	0.121	0.019	0.399
0.018	0.061	0.018	0.063	0.029	0.303	0.026	0.166	0.026	0.466

(単位：mg/l, 大腸菌群数はMPN/100ml)

B O D (生物化学的酸素要求量)			S S (浮遊物質質量)			大 腸 菌 群 数		
平成19年度	平成20年度	平成21年度	平成19年度	平成20年度	平成21年度	平成19年度	平成20年度	平成21年度
平均	平均	平均	平均	平均	平均	平均	平均	平均
0.6	0.6	0.6	1	1	1	6.9 e ²	4.4 e ²	6.1 e ²
0.8	0.6	0.6	1	2	2	1.7 e ³	8.0 e ³	6.5 e ³
0.8	0.6	0.6	4	3	4	2.0 e ⁴	1.5 e ⁴	1.9 e ⁴
0.8	0.7	0.7	4	4	3	7.6 e ³	3.5 e ³	8.5 e ³
0.9	1.1	1.1	2	4	5	8.5 e ³	6.5 e ³	2.5 e ³
1.6	1.0	1.1	4	3	2	4.6 e ⁴	1.2 e ⁴	7.7 e ⁴
1.4	1.1	1.0	4	3	2	2.4 e ⁴	1.6 e ⁴	1.5 e ⁴
2.3	2.3	2.5	2	2	2	3.8 e ⁴	4.4 e ⁴	2.1 e ⁴
1.7	1.8	1.7	1	1	2	2.8 e ³	4.8 e ³	2.9 e ³
0.5	0.5	0.5	1	<1	1	1.4 e ³	7.4 e ²	5.6 e ²
0.7	0.6	0.8	1	2	2	2.3 e ³	8.8 e ²	3.3 e ³
1.7	2.7	2.4	3	4	3	1.1 e ⁵	4.0 e ⁴	1.5 e ⁵
0.7	0.6	0.6	4	4	5	1.5 e ³	7.4 e ²	5.6 e ²
0.6	0.5	0.7	8	3	3	9.7 e ²	1.4 e ³	7.3 e ²
1.4	0.9	1.0	1	2	2	4.9 e ³	4.0 e ³	2.0 e ³
2.0	0.8	1.7	3	6	6	3.8 e ³	8.9 e ³	7.0 e ³
2.5	1.8	2.2	3	8	5	4.3 e ⁴	1.5 e ⁴	3.1 e ⁴
4.4	3.0	2.8	5	17	11	6.7 e ³	1.3 e ⁴	3.1 e ⁴
1.4	1.5	1.5	2	3	2	4.2 e ³	6.6 e ³	5.3 e ³
0.7	0.6	0.6	1	1	1	1.1 e ⁴	4.5 e ³	5.3 e ³
0.5	0.5	<0.5	<1	<1	<1	1.2 e ³	1.2 e ³	1.1 e ³
0.6	0.5	0.5	1	<1	1	3.2 e ³	3.4 e ³	9.6 e ²
0.6	<0.5	<0.5	<1	<1	<1	1.5 e ³	2.0 e ²	1.8 e ²
0.7	0.5	<0.5	<1	1	<1	1.1 e ³	5.5 e ²	6.5 e ²
0.7	0.5	0.5	1	1	1	3.7 e ³	2.1 e ³	1.9 e ³
0.7	0.6	0.6	2	<1	1	3.9 e ³	1.6 e ³	9.3 e ²

188 市町村別ごみ処理状況 (平成18~20年)

(単位:t)

市町村	ごみ総排出量				自家処理量	ごみ処理量				
	計画収集量	直接搬入量	集団回収量			直接焼却量	直接最終処分量	焼却以外の中間処理量	直接資源化量	
平成18年	310,136	282,982	13,957	13,197	406	296,765	227,023	1,204	44,672	23,866
19	304,673	278,367	14,197	12,109	1,496	291,864	223,756	1,181	43,637	23,290
20	291,482	267,988	13,214	10,280	406	276,168	216,181	1,174	35,880	22,933
徳島市	110,241	103,106	2,602	4,533	397	105,699	81,052	0	17,713	6,934
鳴門市	22,346	18,168	1,158	3,020	0	15,957	15,114	0	0	843
小松島市	16,576	15,257	850	469	0	16,107	13,444	0	1,860	803
阿南市	29,508	27,141	579	1,788	0	27,720	22,884	0	4,836	0
吉野川市	15,713	15,543	170	0	0	15,475	12,483	991	855	1,146
阿波市	15,184	15,184	0	0	0	14,600	9,001	0	630	4,969
美馬市	8,553	7,050	1,503	0	0	8,553	6,658	0	604	1,291
三好市	9,289	9,289	0	0	5	9,591	7,579	0	2,005	7
勝浦町	1,224	1,212	12	0	0	1,224	1,010	0	102	112
上勝町	327	-	327	0	0	301	100	10	0	191
佐那河内村	343	39	304	0	0	343	198	5	3	137
石井町	7,839	7,224	615	0	0	7,839	5,672	0	1,335	832
神山町	665	665	0	0	0	683	186	0	257	240
那賀町	2,561	2,428	133	0	4	2,556	1,669	0	326	561
牟岐町	2,015	1,670	345	0	0	2,015	1,632	4	174	205
美波町	2,829	2,565	136	128	0	2,701	2,280	5	229	187
海陽町	4,909	3,323	1,481	105	0	3,645	3,012	9	416	208
松茂町	6,801	6,074	727	0	0	6,801	5,506	0	760	535
北島町	7,206	6,507	657	42	0	7,239	5,282	0	1,259	698
藍住町	10,552	10,235	317	0	0	10,552	7,628	150	1,254	1,520
板野町	5,173	4,856	122	195	0	4,978	4,420	0	67	491
上板町	3,521	2,952	569	0	0	3,482	2,894	0	18	570
つるぎ町	2,893	2,350	543	0	0	2,893	2,228	0	216	449
東みよし町	5,214	5,150	64	0	0	5,214	4,249	0	961	4

資料 県環境整備課

189 一般廃棄物総資源化量とリサイクル率（平成16～20年度）

（単位：t／年，％）

年 度	資源化量		市町村等によるごみの資源化量	集団回収量	資源化量合計	ごみの総処理量	ごみの総排出量	リサイクル率
	中間処理後再生利用量	直接資源化量						
平成16年度	21,373	22,633	44,006	12,548	56,554	306,627	319,175	17.7
17	23,638	23,220	46,858	12,704	59,562	302,679	315,383	18.9
18	23,868	23,866	47,732	13,197	60,929	296,765	310,136	19.7
19	25,179	23,290	48,469	12,109	60,578	291,864	304,673	19.9
20	20,806	22,933	43,739	10,280	54,019	276,168	291,482	18.9

注1 「中間処理後再生利用量」とは、資源ごみ、粗大ごみ等を処理した後、鉄、アルミ等を回収し資源化した量である。

2 リサイクル率（％）は、〔直接資源化量＋中間処理後再生利用量＋集団回収量〕÷〔ごみの総処理量＋集団回収量〕

資料 県環境整備課

190 産業廃棄物排出量（平成20年度）

（単位：t／年，％）

廃棄物名（種類）	数 量	構成比	廃棄物名（種類）	数 量	構成比
燃 え 殻	100,789	3.4%	ガラスくず等	29,996	1.0%
汚 泥	1,175,298	40.2%	鋳 さ い	65,597	2.2%
廃プラスチック	24,202	0.8%	が れ き 類	254,095	8.7%
紙 く ず	14,320	0.5%	ば い じ ん	491,047	16.8%
木 く ず	18,814	0.6%	動 物 の ふ ん 尿	623,889	21.3%
動植物性残さ	7,771	0.3%	そ の 他	108,873	3.8%
ゴ ム く ず	59	0.0%	計	2,926,771	100.0%
金 属 く ず	12,021	0.4%			

資料 県環境整備課

191 産業廃棄物の処理状況（平成20年度）

（単位：t／年，％）

区 分	数 量	構 成 比
発 生 量	3,150,083	
排 出 量	2,926,771	100.0
再 生 利 用 量	1,382,107	47.2
減 量 化 量	1,411,915	48.3
最 終 処 分 量	131,858	4.5
そ の 他 量	891	0.0

注 排出量は、発生量から有償物を除く。

資料 県環境整備課

192 下水道の現況

(1) 公共下水道 (平成21年度)

(単位: ha, 人, m³/日, mg/l)

市町村名	処理区名	事業着手年度	供用開始年度	計画処理区域	計画処理人口	日最大汚水量	流入水質(BOD)	放流水質(BOD)
徳島市	中央	S23	S37	993	60,000	59,900	200	15以下
〃	北部	S44	H10	1,803	94,000	64,700	200	15以下
鳴門市	旧吉野川	H13	H20	1,664	59,800	-	-	-
小松島市	小松島	H14	-	720	29,100	18,470	200	15以下
阿南市	打樋川	H11	-	676	23,400	15,600	200	15以下
〃	平島	H6	-	277	6,650	3,781	180	15以下
吉野川市	中央	S51	H4	993	23,000	13,800	200	15以下
美波町	日和佐	H11	H16	95	3,400	2,370	180	15以下
松茂町	旧吉野川	H13	H20	389	13,800	-	-	-
北島町	〃	〃	H20	606	23,700	-	-	-
藍住町	〃	〃	H20	873	35,000	-	-	-

資料 県下水環境課

(2) 特定環境保全公共下水道 (平成21年度)

(単位: ha, 人, m³/日, mg/l)

市町村名	処理区名	事業着手年度	供用開始年度	計画処理区域	計画処理人口	日最大汚水量	流入水質(BOD)	放流水質(BOD)
吉野川市	川島	H12	H18	201	7,400	3,790	170	15以下
〃	山瀬	H7	-	158	4,840	3,070	170	15以下
〃	川田	H10	H16	210	5,900	4,110	170	15以下
阿波市	市場	H12	-	210	6,500	3,580	170	15以下
美馬市	穴吹	H9	H15	178	6,400	3,500	180	15以下
海陽町	浅川	H7	H12	50	1,500	870	180	15以下
〃	海部	H6	H19	34	1,600	850	180	15以下
〃	穴喰	H16	H20	64	2,400	1,570	160	15以下
板野町	旧吉野川	H14	H20	329	13,400	-	-	-
つるぎ町	貞光	H12	H20	94	3,000	1,700	190	15以下
東みよし町	三好	H10	H15	200	5,900	4,030	180	15以下
〃	三加茂	H12	-	245	9,800	5,100	200	15以下

資料 県下水環境課

(3) 流域下水道 (平成21年度)

(単位: ha, 人, m³/日, mg/l)

市町村名	処理区名	事業着手年度	供用開始年度	計画処理区域	計画処理人口	日最大汚水量	流入水質(BOD)	放流水質(BOD)
徳島市	旧吉野川	H11	H20	4,524	173,200	94,000	190	15以下

注 関連市町は、徳島市、鳴門市、松茂町、北島町、藍住町、板野町である。

資料 県下水環境課

(4) 林業集落排水施設 (平成21年度)

(単位: 戸, 人, m³/日, mg/l)

市町村名	処理区名	事業着手年度	供用開始年度	計画処理区域	計画処理人口	日最大汚水量	流入水質(BOD)	放流水質(BOD)
那賀町	大久保	H11	H15	25	90	85.8	200	20
〃	川口	H13	〃	34	170	65.0	200	20
三好市	菅生	〃	〃	-	340	65.0	200	20

資料 県森林整備課

(5) 漁業集落排水施設 (平成21年度)

(単位: 戸, 人, m³/日, mg/l)

市町村名	処理区名	事業着手年度	供用開始年度	対象戸数	計画処理人口	日最大汚水量	流入水質(BOD)	放流水質(BOD)
美波町	伊座利	H8	H12	49	260	69	200	20
海陽町	竹ヶ島	H7	H13	66	340	97	200	10

資料 県水産課

(6) 農業集落排水施設 (平成21年度)

(単位：戸，人，m³/日，mg/l)

市町村名	処理区名	事業着手年度	供用開始年度	対象戸数	計画処理人口	日最大汚水量	流入水質(BOD)	放流水質(BOD)
阿南市	岩脇(1期)	S53	S61	280	995	329	200	20
〃	岩脇(2期)	H6	H7	351	2,310	763	200	20
〃	羽ノ浦西	H13	H15	196	990	327	200	20
吉野川市	神後	H8	H13	247	1,229	406	200	20
〃	山崎南	H15	H17	103	1,007	333	200	20
〃	川田北	H5	H8	237	849	281	200	20
〃	川田北	H6	H14	304	1,356	448	200	20
阿波市	一条西	H4	H9	457	1,910	631	200	20
〃	柿原東	H7	H11	303	1,218	402	200	20
美馬市	井口東	H6	H10	140	521	172	200	20
〃	別所浜	H8	H16	235	739	244	200	20
〃	喜来	H16	H20	594	2,486	821	200	20
〃	知野	H7	H10	55	170	57	200	20
〃	宮内	H12	H15	117	419	139	200	20
三好市	西州津	H6	H12	120	824	272	200	20
〃	西州津	H18	H18	-	6	2	200	20
勝浦町	横瀬	H4	H7	246	1,000	330	200	20
佐那河内村	寺谷	H3	H5	34	149	50	200	20
〃	中辺	H5	H7	105	518	171	200	20
〃	仁井田	H6	H8	82	315	104	200	20
〃	嵯峨	H7	H12	168	744	246	200	20
〃	宮前	H9	H14	215	778	257	200	20
〃	高樋	H11	H16	143	591	196	200	20
那賀町	和喰	S60	S63	247	960	317	200	20
〃	仁宇	H2	H5	336	1,120	370	200	20
〃	仁宇	H19	-	55	260	84	200	20
〃	小仁宇	H5	H8	145	817	270	200	20
〃	八幡原	H9	H11	101	325	108	200	20
〃	延野	H7	H11	251	1,055	349	200	20
〃	西納野・下原	H10	H14	100	874	289	200	20
〃	川切	H18	H21	83	240	66	200	20
海陽町	神野	H7	H11	65	199	66	200	20
〃	大井	H6	H8	44	140	47	200	20
〃	川西	H7	H12	231	666	220	200	20
〃	日比原	H4	H8	74	260	86	200	20
松茂町	長岸	H5	H7	57	236	78	200	20
〃	中喜来	H6	H10	222	1,254	414	200	20
〃	北川向	H8	H12	211	747	247	200	20
上板町	七条	H7	H12	329	1,626	537	200	20
つるぎ町	太田	H12	H16	206	817	270	200	20

193 市町村別し尿処理状況 (平成18~20年)

(単位:人, kl/年, 基)

市町村	処理人口	年間総排出量	年間総収集量	年間総処理量		自家処理量
				施設処理	その他	
平成18年	813,710	59,908	55,225	54,658	567	4,683
19	808,195	50,399	46,184	46,184	-	4,215
20	803,168	52,248	47,794	47,794	-	4,454
徳島市	259,488	5,083	5,076	5,076	-	7
鳴門市	63,385	3,650	3,650	3,650	-	0
小松島市	41,246	1,845	1,826	1,826	-	19
阿南市	78,905	4,724	4,547	4,547	-	177
吉野川市	46,122	2,545	2,527	2,527	-	18
阿波市	41,853	3,195	3,173	3,173	-	22
美馬市	33,793	7,199	7,108	7,108	-	91
三好市	32,744	7,529	5,271	5,271	-	2,258
勝浦町	6,161	281	223	223	-	58
上勝町	2,017	510	93	93	-	417
佐那河内村	2,892	44	8	8	-	36
石井町	26,751	1,234	1,234	1,234	-	0
神山町	6,866	609	605	605	-	4
那賀町	10,760	1,359	440	440	-	919
牟岐町	5,250	1,303	1,303	1,303	-	0
美波町	8,406	1,928	1,885	1,885	-	43
海陽町	11,578	1,822	1,808	1,808	-	14
松茂町	15,026	427	427	427	-	0
北島町	21,612	378	378	378	-	0
藍住町	33,042	683	683	683	-	0
板野町	14,368	936	936	936	-	0
上板町	13,229	840	827	827	-	13
つるぎ町	11,626	1,919	1,684	1,684	-	235
東みよし町	16,048	2,205	2,082	2,082	-	123

注1 人口は、各年9月30日現在の住民基本台帳による。

2 し尿の場合は、水洗化人口(下水道、浄化槽処理)及び浄化槽汚泥は含まない。

資料 県環境整備課

194 児童生徒の体位 (平成21年度)

区 分	身長 (cm)				体重 (kg)				座高 (cm)					
	全 国		徳 島 県		全 国		徳 島 県		全 国		徳 島 県			
	平均値	標準偏差	平均値	標準偏差	平均値	標準偏差	平均値	標準偏差	平均値	標準偏差	平均値	標準偏差		
男	幼稚園5歳	110.7	4.71	110.4	4.93	19.0	2.69	19.4	3.15	61.9	2.83	62.1	2.97	
	小学校	6歳	116.7	4.91	116.6	4.83	21.5	3.44	21.5	3.39	64.9	2.88	64.9	3.02
		7歳	122.6	5.21	122.5	4.99	24.1	4.13	24.4	4.19	67.7	2.97	67.6	2.88
		8歳	128.3	5.35	128.2	5.73	27.2	5.07	27.9	5.93	70.3	3.00	70.4	3.12
		9歳	133.6	5.67	134.0	6.01	30.6	6.35	31.8	7.00	72.7	3.15	73.0	3.32
		10歳	138.9	6.19	139.3	6.28	34.2	7.57	35.3	8.37	75.0	3.33	75.2	3.37
	11歳	145.1	7.06	145.2	7.17	38.4	8.60	39.1	8.69	77.6	3.77	77.8	3.79	
	中学校	12歳	152.5	8.06	152.6	7.83	44.2	9.92	45.6	10.75	81.3	4.50	81.6	4.45
		13歳	159.7	7.75	159.4	7.70	49.1	10.18	50.4	11.36	84.9	4.52	84.7	4.65
		14歳	165.2	6.73	164.9	6.48	54.3	10.18	55.1	10.68	88.1	4.03	88.0	3.77
	高等学校	15歳	168.5	5.98	167.8	6.40	59.5	10.94	59.2	12.42	90.3	3.52	90.3	3.57
		16歳	169.9	5.77	169.4	6.13	61.3	10.47	60.6	10.04	91.2	3.23	91.1	3.41
		17歳	170.8	5.80	169.9	6.28	63.1	10.78	64.6	13.00	91.8	3.23	91.7	3.37
	女	幼稚園5歳	109.9	4.67	110.2	4.45	18.6	2.59	19.1	2.63	61.5	2.79	61.8	2.69
小学校		6歳	115.8	4.89	116.4	5.14	21.0	3.29	21.8	3.84	64.5	2.79	64.9	3.07
		7歳	121.7	5.08	121.7	4.93	23.5	3.86	24.0	4.20	67.3	2.87	67.2	2.82
		8歳	127.5	5.55	127.8	5.20	26.5	4.88	27.1	5.34	70.0	3.09	70.2	2.99
		9歳	133.5	6.13	134.1	6.59	30.0	5.90	31.0	6.70	72.7	3.39	73.1	3.53
		10歳	140.3	6.82	140.3	6.81	34.1	7.08	35.0	7.43	75.9	3.82	76.2	3.87
11歳		146.9	6.62	147.4	6.64	39.0	7.94	40.2	8.17	79.3	3.89	79.8	3.85	
中学校		12歳	151.9	5.92	151.6	6.01	43.8	8.25	44.7	9.33	82.1	3.58	82.0	3.48
		13歳	154.9	5.40	154.9	5.35	47.3	7.94	48.6	8.24	83.7	3.21	83.7	3.18
		14歳	156.7	5.30	156.4	5.23	50.2	7.83	51.2	8.44	84.8	3.04	84.7	3.04
高等学校		15歳	157.3	5.27	157.3	5.34	51.6	8.04	53.1	9.36	85.3	2.94	85.6	2.97
		16歳	157.7	5.34	157.3	5.52	52.8	8.01	53.8	9.84	85.6	3.01	85.6	3.05
		17歳	157.9	5.34	157.4	5.03	52.9	8.07	53.8	9.03	85.7	2.98	85.6	2.83

資料 県統計調査課「学校保健統計調査結果」

195 疾病・異常被患率の推移 (平成17～21年度)

(単位：%)

区 分		平成17年度		平成18年度		平成19年度		平成20年度		平成21年度	
		男	女	男	女	男	女	男	女	男	女
小学校	目の疾病・異常	…	…	5.00	4.42	5.05	4.46	5.51	4.67	5.74	4.79
	耳 疾 患	4.59	4.37	5.11	4.63	5.31	4.94	5.31	5.14	5.70	5.23
	難 聴	0.80	0.93	1.07	1.15	1.05	1.16	1.04	1.14	1.01	1.20
	副 鼻 腔 疾 患	13.78	8.45	14.70	9.05	14.75	9.11	14.65	8.94	15.40	9.61
	口 腔 咽 頭 疾 患	2.04	1.68	2.10	1.76	1.98	1.67	1.84	1.66	1.77	1.49
	む し 歯	69.29	67.04	69.16	66.39	66.94	63.92	65.23	62.28	63.25	60.26
	せき柱胸郭異常	0.12	0.00	0.42	0.43	0.30	0.30	0.33	0.33	0.33	0.34
	アトピー性皮膚炎	…	…	3.89	3.33	3.87	3.40	3.81	3.15	3.62	2.99
	心 臓 の 疾 患	0.62	0.60	0.75	0.70	0.73	0.66	0.74	0.75	0.89	0.85
	寄生虫卵保有者	0.60	0.43	0.54	0.40	0.47	0.35	0.40	0.27	0.35	0.25
結 核	0.01	0.01	0.00	0.00	0.01	0.00	0.01	0.00	0.00	0.00	
区 分		平成17年度		平成18年度		平成19年度		平成20年度		平成21年度	
		男	女	男	女	男	女	男	女	男	女
中学校	目の疾病・異常	…	…	5.27	4.45	4.64	3.84	4.87	4.07	5.38	4.39
	耳 疾 患	3.23	2.30	3.60	2.63	3.90	2.74	4.09	2.99	3.93	2.74
	難 聴	0.62	0.68	0.82	0.92	0.72	3.84	0.89	0.97	0.84	0.94
	副 鼻 腔 疾 患	12.12	8.99	12.40	8.86	12.98	9.22	12.49	9.07	12.67	8.91
	口 腔 咽 頭 疾 患	1.44	1.04	1.13	1.01	1.04	0.97	1.16	1.03	0.86	0.76
	む し 歯	60.61	64.93	57.64	61.77	56.22	59.99	53.97	58.13	51.01	54.83
	せき柱胸郭異常	0.24	0.62	0.51	0.75	0.48	0.77	0.70	1.20	0.56	0.90
	アトピー性皮膚炎	…	…	2.96	2.55	3.00	2.57	2.89	2.43	2.76	2.39
	心 臓 の 疾 患	0.66	0.62	0.80	0.71	1.04	0.93	0.98	0.86	1.25	1.09
	結 核	0.01	0.01	0.00	0.00	0.01	0.01	0.00	0.01	0.00	0.00
区 分		平成17年度		平成18年度		平成19年度		平成20年度		平成21年度	
		男	女	男	女	男	女	男	女	男	女
高等学校	目の疾病・異常	…	…	3.50	2.68	4.30	3.06	4.16	3.21	3.93	3.47
	耳 疾 患	1.65	0.98	2.03	1.31	2.01	1.42	2.51	1.53	2.40	1.61
	難 聴	0.54	0.61	0.89	0.82	0.71	0.79	0.80	0.78	0.68	0.70
	副 鼻 腔 疾 患	9.42	6.83	9.03	7.31	9.05	7.79	10.02	7.56	10.52	8.69
	口 腔 咽 頭 疾 患	0.68	0.58	0.68	0.80	0.57	0.54	0.55	0.64	0.61	0.77
	む し 歯	70.46	75.16	67.64	72.54	66.36	70.65	63.35	67.66	59.62	64.82
	せき柱胸郭異常	0.18	0.49	0.38	0.54	0.41	0.55	0.47	0.69	0.47	0.76
	アトピー性皮膚炎	…	…	2.26	2.23	2.47	2.20	2.38	2.25	2.50	2.34
	心 臓 の 疾 患	0.66	0.58	0.69	0.66	0.77	0.65	0.96	0.80	0.84	0.79
	結 核	0.09	0.01	0.06	0.03	0.03	0.05	0.04	0.04	0.04	0.03

注1 この表は、健康診断受検者のうち、疾病・異常該当者(疾病・異常に該当する旨健康診断表に記載のあった者)の占める割合を示したものである。

2 全国数値である。

資料 文部科学省「学校保健統計調査報告書」

20 教 育

196 学校総覧 (国立・公立・私立) (平成21.5.1現在)

(単位：校，人)

区 分	学 校 数			学級数	幼 児・児 童・生 徒・学 生 数			教 員 数 (本務者)	職 員 数 (本務者)	
	計	本校	分校		計	男	女			
小 学 校	計	269	261	8	2,064	42,041	21,366	20,675	3,299	777
	国立	1	1	-	18	693	349	344	26	3
	公立	266	258	8	2,027	40,801	20,757	20,044	3,240	770
	私立	2	2	-	19	547	260	287	33	4
中 学 校	計	96	92	4	858	22,010	11,222	10,788	1,924	329
	国立	1	1	-	12	472	237	235	22	2
	公立	93	89	4	831	21,054	10,704	10,350	1,875	320
	私立	2	2	-	15	484	281	203	27	7
高 等 学 校	計	42	40	2	667	21,355	10,807	10,548	1,821	397
	公立	38	36	2	630	20,398	10,232	10,166	1,762	382
	私立	4	4	-	37	957	575	382	59	15
高等学校通信教育 (併置校)		1	1	-	-	835	377	458	20	3
特 別 支 援 学 校	計	10	8	2	268	869	579	290	696	155
	国立	1	1	-	9	60	42	18	29	5
	公立	9	7	2	259	809	537	272	667	150
幼 稚 園	計	224	217	7	468	8,297	4,233	4,064	806	73
	国立	1	1	-	5	146	74	72	8	1
	公立	210	203	7	390	6,722	3,411	3,311	668	35
	私立	13	13	-	73	1,429	748	681	130	37
専 修 学 校	計	23	23	-	-	2,279	814	1,465	189	51
	国立	-	-	-	-	-	-	-	-	-
	公立	2	2	-	-	523	117	406	28	7
私立	21	21	-	-	1,756	697	1,059	151	44	
各 種 学 校 (私 立)		14	14	-	-	235	92	143	23	7
大 学・大 学 院 等	計	4	4	-	-	14,159	7,815	6,344	1,560	1,395
	国立	2	2	-	-	8,903	5,751	3,152	1,048	1,204
	私立	2	2	-	-	5,256	2,064	3,192	512	191
短 期 大 学	計	3	3	-	-	844	219	625	116	51
	国立	-	-	-	-	-	-	-	-	-
	私立	3	3	-	-	844	219	625	116	51
高等専門学校 (国立)		1	1	-	-	847	712	135	66	-

注1 高等学校の公立の学級数は本科のみの数値であり，生徒数は専攻科，別科を含む。

2 大学・大学院等の学生数には，学部のほか大学院，専攻科，別科の学生並びに聴講生を含む。

資料 県統計調査課「学校基本調査結果」，文部科学省「学校基本調査報告書」

197 市町村別学校総覧（国立・公立・私立）

(1) 幼稚園（平成19～21年, 5月1日現在）

（単位：園, 人）

市町村	園数	教員数	在 園 者 数									修 了 者		
			計			3 歳		4 歳		5 歳		計	男	女
			計	男	女	男	女	男	女	男	女			
平成19年5月	226	785	9,014	4,592	4,422	312	282	1,814	1,836	2,466	2,304	4,854	2,373	2,481
20	225	785	8,638	4,317	4,321	263	252	1,812	1,805	2,242	2,264	4,748	2,468	2,280
21	224	806	8,297	4,233	4,064	256	239	1,714	1,645	2,263	2,180	4,512	2,242	2,270
うち国立	1	8	146	74	72	15	15	29	27	30	30	57	29	28
うち公立	210	668	6,722	3,411	3,311	36	37	1,428	1,370	1,947	1,904	3,888	1,929	1,959
うち私立	13	130	1,429	748	681	205	187	257	248	286	246	567	284	283
徳 島 市	35	243	2,648	1,350	1,298	141	122	528	562	681	614	1,272	642	630
鳴 門 市	19	92	931	466	465	21	25	228	214	217	226	520	263	257
小 松 島 市	11	34	259	130	129	-	-	59	60	71	69	176	76	100
阿 南 市	15	75	628	317	311	60	55	129	106	128	150	273	143	130
吉 野 川 市	19	59	557	274	283	22	21	92	102	160	160	298	138	160
阿 波 市	10	46	414	205	209	-	-	75	63	130	146	319	151	168
美 馬 市	24	47	414	213	201	3	7	88	72	122	122	248	125	123
三 好 市	26	26	141	77	64	4	3	29	27	44	34	99	46	53
勝 浦 町	-	-	-	-	-	-	-	-	-	-	-	-	-	-
上 勝 町	1	3	27	15	12	-	-	8	2	7	10	9	4	5
佐那河内村	-	-	-	-	-	-	-	-	-	-	-	-	-	-
石 井 町	6	23	282	153	129	-	-	76	62	77	67	134	64	70
神 山 町	4	-	-	-	-	-	-	-	-	-	-	-	-	-
那 賀 町	7	6	56	29	27	1	-	17	17	11	10	28	14	14
牟 岐 町	-	-	-	-	-	-	-	-	-	-	-	-	-	-
美 波 町	1	6	58	32	26	-	-	13	12	19	14	32	17	15
海 陽 町	1	8	60	33	27	-	-	16	12	17	15	36	18	18
松 茂 町	4	20	307	160	147	4	6	73	65	83	76	150	76	74
北 島 町	3	11	177	98	79	-	-	-	-	98	79	187	80	107
藍 住 町	4	50	680	333	347	-	-	159	157	174	190	311	172	139
板 野 町	4	18	179	97	82	-	-	40	28	57	54	122	60	62
上 板 町	4	19	228	124	104	-	-	53	53	71	51	112	54	58
つるぎ町	19	12	134	67	67	-	-	31	31	36	36	67	35	32
東みよし町	7	8	117	60	57	-	-	-	-	60	57	119	64	55

資料 県統計調査課「学校基本調査結果」

197 市町村別学校総覧（国立・公立・私立）（続き）

(2) 小学校（平成19～21年, 5月1日現在）

市町村	学校数		教員数	児				
	本校	分校		計			1 学 年	
				計	男	女	男	女
平成19年5月	266	8	3,285	43,082	21,865	21,217	3,545	3,532
20	264	8	3,295	42,629	21,673	20,956	3,619	3,358
21	261	8	3,299	42,041	21,366	20,675	3,396	3,288
うち国立	1	-	26	693	349	344	60	60
うち公立	258	8	3,240	40,801	20,757	20,044	3,294	3,174
うち私立	2	-	33	547	260	287	42	54
徳 島 市	34	1	862	14,260	7,249	7,011	1,211	1,124
鳴 門 市	18	-	269	3,259	1,659	1,600	266	259
小 松 島 市	11	-	166	2,164	1,115	1,049	175	185
阿 南 市	26	-	334	4,442	2,234	2,208	361	329
吉 野 川 市	18	-	197	2,176	1,100	1,076	158	175
阿 波 市	11	-	160	2,091	1,062	1,029	160	174
美 馬 市	26	1	183	1,574	807	767	129	130
三 好 市	38	1	223	1,347	690	657	100	92
勝 浦 町	2	-	27	251	126	125	13	19
上 勝 町	1	-	10	63	32	31	5	5
佐 那 河 内 村	1	-	13	95	44	51	6	7
石 井 町	5	1	97	1,453	734	719	94	108
神 山 町	7	1	23	188	89	99	12	8
那 賀 町	7	-	67	415	204	211	35	31
牟 岐 町	3	-	23	196	105	91	15	8
美 波 町	6	-	53	353	187	166	33	22
海 陽 町	5	1	64	571	298	273	46	37
松 茂 町	3	-	65	948	513	435	72	75
北 島 町	3	-	85	1,315	654	661	102	130
藍 住 町	4	-	126	2,126	1,082	1,044	180	152
板 野 町	3	1	63	777	392	385	69	67
上 板 町	4	-	57	711	348	363	56	63
つ る ぎ 町	18	1	53	436	241	195	35	33
東 み よ し 町	7	-	79	830	401	429	63	55

資料 県統計調査課「学校基本調査結果」

(单位:校,人)

童 数									
2 学 年		3 学 年		4 学 年		5 学 年		6 学 年	
男	女	男	女	男	女	男	女	男	女
3,596	3,407	3,665	3,597	3,614	3,491	3,671	3,569	3,774	3,621
3,534	3,538	3,590	3,404	3,656	3,599	3,593	3,494	3,681	3,563
3,609	3,363	3,528	3,530	3,594	3,399	3,655	3,594	3,584	3,501
59	60	59	59	58	59	53	54	60	52
3,505	3,250	3,431	3,409	3,493	3,309	3,557	3,493	3,477	3,409
45	53	38	62	43	31	45	47	47	40
1,192	1,148	1,207	1,227	1,186	1,134	1,258	1,194	1,195	1,184
291	248	272	278	260	278	284	250	286	287
191	158	193	169	187	163	190	193	179	181
401	380	338	355	408	385	366	404	360	355
193	181	179	187	172	167	203	188	195	178
183	162	188	150	170	169	186	193	175	181
118	137	139	136	146	103	120	144	155	117
103	88	97	103	125	112	132	134	133	128
23	16	15	29	27	26	17	15	31	20
7	6	6	6	4	8	7	2	3	4
6	8	8	11	6	7	10	8	8	10
158	124	126	120	136	117	111	126	109	124
12	10	16	15	14	17	14	18	21	31
34	40	43	41	30	28	29	43	33	28
19	13	19	16	15	19	19	11	18	24
27	24	30	28	34	32	28	23	35	37
51	40	46	45	54	51	53	47	48	53
81	68	90	77	90	75	83	70	97	70
115	109	114	109	108	92	103	124	112	97
185	173	181	187	183	178	168	184	185	170
64	65	66	58	66	58	73	68	54	69
56	72	58	61	65	62	64	55	49	50
39	26	38	40	47	36	48	26	34	34
60	67	59	82	61	82	89	74	69	69

197 市町村別学校総覧（国立・公立・私立）（続き）

(3) 中学校（平成19～21年, 5月1日現在）

（単位：校, 人）

市町村	学校数		教員数	生徒数								
	本校	分校		計			1 学 年		2 学 年		3 学 年	
				計	男	女	男	女	男	女	男	女
平成19年5月	95	4	1,940	22,425	11,601	10,824	3,832	3,618	3,809	3,584	3,960	3,622
20	95	4	1,963	22,192	11,387	10,805	3,747	3,609	3,835	3,620	3,805	3,576
21	92	4	1,924	22,010	11,222	10,788	3,653	3,572	3,738	3,601	3,831	3,615
うち国立	1	-	22	472	237	235	78	80	79	78	80	77
うち公立	89	4	1,875	21,054	10,704	10,350	3,486	3,430	3,570	3,450	3,648	3,470
うち私立	2	-	27	484	281	203	89	62	89	73	103	68
徳 島 市	19	-	552	7,812	3,968	3,844	1,280	1,233	1,321	1,300	1,367	1,311
鳴 門 市	6	1	136	1,688	827	861	244	309	273	288	310	264
小 松 島 市	3	-	86	1,060	558	502	182	156	178	170	198	176
阿 南 市	10	-	200	2,292	1,190	1,102	371	373	389	364	430	365
吉 野 川 市	6	-	116	1,231	629	602	206	212	217	196	206	194
阿 波 市	4	-	98	1,055	532	523	176	176	199	148	157	199
美 馬 市	8	1	109	822	435	387	152	122	140	138	143	127
三 好 市	6	-	93	824	437	387	149	128	145	140	143	119
勝 浦 町	1	-	16	125	59	66	16	23	23	25	20	18
上 勝 町	1	-	10	32	19	13	6	4	6	2	7	7
佐那河内村	1	-	11	61	29	32	9	13	11	11	9	8
石 井 町	2	-	51	637	317	320	105	116	107	97	105	107
神 山 町	3	-	22	117	58	59	24	23	14	21	20	15
那 賀 町	4	-	50	240	120	120	47	33	44	46	29	41
牟 岐 町	1	-	17	117	58	59	26	20	13	16	19	23
美 波 町	2	2	35	166	78	88	29	28	19	35	30	25
海 陽 町	3	-	47	303	164	139	52	45	56	40	56	54
松 茂 町	1	-	30	414	219	195	76	57	72	65	71	73
北 島 町	1	-	36	578	295	283	104	83	89	100	102	100
藍 住 町	2	-	73	1,000	491	509	161	175	174	156	156	178
板 野 町	1	-	27	366	193	173	70	62	59	67	64	44
上 板 町	1	-	27	292	149	143	45	55	49	47	55	41
つ る ぎ 町	4	-	40	288	147	141	47	44	49	47	51	50
東みよし町	2	-	42	490	250	240	76	82	91	82	83	76

資料 県統計調査課「学校基本調査結果」

198 高等学校学科別学校数 (公立・私立) (平成21.5.1現在)

(単位：校)

区 分		総数	普通	理数	農業	工業	商業	
公立	県立	全日制	33	21	3	5	3	7
		定時制	6	5	-	-	2	-
		専攻科	1	-	-	-	-	-
	市立 (全日制)	2	1	1	-	1	-	
私立	(全日制)	4	3	-	-	-	-	

区 分		水産	家庭	看護	福祉	芸術	外国語	総合	
公立	県立	全日制	1	1	1	1	1	1	3
		定時制	-	-	-	-	-	-	-
		専攻科	-	-	1	-	-	-	-
	市立 (全日制)	-	-	-	-	-	-	-	
私立	(全日制)	-	1	-	-	-	-	-	

資料 県教育委員会

199 高等学校学年別生徒数 (公立・私立) (平成19~21年, 5月1日現在)

(単位：人)

区 分	本 科											専攻科計	別科計
	計			1 年		2 年		3 年		4 年			
	計	男	女	男	女	男	女	男	女	男	女		
平成19年5月	22,309	11,339	10,970	3,769	3,733	3,702	3,605	3,825	3,603	43	29	77	-
20	21,691	11,029	10,662	3,759	3,529	3,633	3,608	3,601	3,507	36	18	71	-
21	21,288	10,807	10,481	3,614	3,496	3,625	3,445	3,531	3,514	37	26	67	-
公立	20,331	10,232	10,099	3,411	3,372	3,442	3,319	3,342	3,382	37	26	67	-
県立	19,019	9,425	9,594	3,159	3,202	3,172	3,163	3,057	3,203	37	26	67	-
(全日制)	18,440	9,100	9,340	3,040	3,106	3,081	3,087	2,979	3,147	-	-	67	-
(定時制)	579	325	254	119	96	91	76	78	56	37	26	-	-
市立	1,312	807	505	252	170	270	156	285	179	-	-	-	-
私立	957	575	382	203	124	183	126	189	132	-	-	-	-

資料 県統計調査課「学校基本調査結果」

200 高等学校学科別本科生徒数（公立・私立）（平成21.5.1現在）

（単位：人）

区 分	総 数			普 通			理 数			農 業			
	計	男	女	計	男	女	計	男	女	計	男	女	
平成21年5月	21,288	10,807	10,481	14,692	7,072	7,620	368	206	162	584	360	224	
公 立	全日制	19,752	9,907	9,845	13,245	6,256	6,989	368	206	162	584	360	224
	定時制	579	325	254	490	241	249	-	-	-	-	-	-
私 立（全日制）	957	575	382	957	575	382	-	-	-	-	-	-	

区 分	工 業			商 業			水 産			家 庭			
	計	男	女	計	男	女	計	男	女	計	男	女	
平成21年5月	2,041	1,926	115	1,863	692	1,171	29	28	1	287	85	202	
公 立	全日制	1,952	1,842	110	1,863	692	1,171	29	28	1	287	85	202
	定時制	89	84	5	-	-	-	-	-	-	-	-	-
私 立（全日制）	-	-	-	-	-	-	-	-	-	-	-	-	

区 分	看 護			芸 術			外 国 語			総合学科			福 祉			
	計	男	女	計	男	女	計	男	女	計	男	女	計	男	女	
平成21年5月	120	1	119	115	9	106	120	37	83	967	366	601	102	25	77	
公 立	全日制	120	1	119	115	9	106	120	37	83	967	366	601	102	25	77
	定時制	-	-	-	-	-	-	-	-	-	-	-	-	-	-	-
私 立（全日制）	-	-	-	-	-	-	-	-	-	-	-	-	-	-	-	

資料 県統計調査課「学校基本調査結果」

201 中学校の卒業後（国立・公立・私立）

(1)進路別卒業生数（平成19～21年, 5月1日現在）

（単位：人）

市町村	計	高等学校 等進学者 A	専修 学校 (高等 課程) 進学者 B	専修 学校 (一般 課程) 等入 学者 C	公 共 職 業 能 力 開 発 施 設 等 入 学 者 D	就 職 者	左 記 外 の 者	死 亡 ・ 不 詳	左記A のうち 他 県 へ の 進 学 者 (再 掲)	左記A, B, C, Dのうち就職し ている者（再掲）					高等学 校等進 学率 (%)	就職率 (%)
										計	Aの うち	Bの うち	Cの うち	Dの うち		
平成19年3月	7,782	7,662	9	6	15	32	58	-	126	1	1	-	-	-	98.5	0.4
20	7,590	7,477	6	3	14	32	57	1	120	-	-	-	-	-	98.5	0.4
21	7,386	7,283	12	4	15	32	40	-	126	-	-	-	-	-	98.6	0.4
うち国立	157	157	-	-	-	-	-	-	13	-	-	-	-	-	100.0	-
うち公立	7,048	6,946	12	4	15	32	39	-	111	-	-	-	-	-	98.6	0.5
うち私立	181	180	-	-	-	-	1	-	2	-	-	-	-	-	99.4	-
徳島市	2,603	2,557	8	3	4	17	14	-	36	-	-	-	-	-	98.2	0.7
鳴門市	525	519	-	1	-	-	5	-	5	-	-	-	-	-	98.9	-
小松島市	334	330	-	-	1	2	1	-	3	-	-	-	-	-	98.8	0.6
阿南市	745	733	1	-	1	5	5	-	6	-	-	-	-	-	98.4	0.7
吉野川市	394	394	-	-	-	-	-	-	2	-	-	-	-	-	100.0	-
阿波市	373	366	2	-	-	4	1	-	9	-	-	-	-	-	98.1	1.1
美馬市	325	325	-	-	-	-	-	-	9	-	-	-	-	-	100.0	-
三好市	302	297	-	-	1	-	4	-	21	-	-	-	-	-	98.3	-
勝浦町	45	45	-	-	-	-	-	-	-	-	-	-	-	-	100.0	-
上勝町	12	12	-	-	-	-	-	-	-	-	-	-	-	-	100.0	-
佐那河内村	25	25	-	-	-	-	-	-	-	-	-	-	-	-	100.0	-
石井町	226	220	1	-	2	-	3	-	2	-	-	-	-	-	97.3	-
神山町	44	43	-	-	-	-	1	-	-	-	-	-	-	-	97.7	-
那賀町	84	84	-	-	-	-	-	-	3	-	-	-	-	-	100.0	-
牟岐町	40	40	-	-	-	-	-	-	-	-	-	-	-	-	100.0	-
美波町	68	68	-	-	-	-	-	-	1	-	-	-	-	-	100.0	-
海陽町	108	108	-	-	-	-	-	-	3	-	-	-	-	-	100.0	-
松茂町	136	134	-	-	-	2	-	-	1	-	-	-	-	-	98.5	1.5
北島町	164	160	-	-	2	-	2	-	3	-	-	-	-	-	97.6	-
藍住町	315	312	-	-	-	1	2	-	4	-	-	-	-	-	99.0	0.3
板野町	117	113	-	-	3	-	1	-	1	-	-	-	-	-	96.6	-
上板町	115	113	-	-	1	-	1	-	-	-	-	-	-	-	98.3	-
つるぎ町	112	111	-	-	-	1	-	-	7	-	-	-	-	-	99.1	0.9
東みよし町	174	174	-	-	-	-	-	-	10	-	-	-	-	-	100.0	-

資料 県統計調査課「学校基本調査結果」

201 中学校の卒業後（国立・公立・私立）（続き）

(2) 高等学校等への進学者数（平成19～21年, 5月1日現在）

市町村	計									計		
	計	高等学校進学者					別科	高等専門学校進学者	特別支援学校 高等部 進学者 (本科)	計	高等学	
		本 科				計					本	
		計	全日制	定時制	通信制						計	全日制
平成19年3月	7,662	7,430	7,233	164	33	-	187	45	3,877	3,695	3,596	
20	7,477	7,218	7,015	154	49	-	188	71	3,887	3,682	3,581	
21	7,283	7,038	6,845	155	38	-	188	57	3,740	3,537	3,445	
うち国立	157	156	155	-	1	-	1	-	81	80	80	
うち公立	6,946	6,703	6,511	155	37	-	186	57	3,563	3,362	3,270	
うち私立	180	179	179	-	-	-	1	-	96	95	95	
徳島市	2,557	2,504	2,411	72	21	-	30	23	1,335	1,294	1,256	
鳴門市	519	506	485	18	3	-	10	3	233	223	214	
小松島市	330	317	311	3	3	-	13	-	153	141	137	
阿南市	733	677	665	11	1	-	48	8	386	340	332	
吉野川市	394	386	383	3	-	-	5	3	203	196	193	
阿波市	366	355	349	4	2	-	9	2	190	181	176	
美馬市	325	320	317	2	1	-	3	2	171	167	166	
三好市	297	281	277	4	-	-	14	2	151	137	135	
勝浦町	45	43	43	-	-	-	2	-	29	27	27	
上勝町	12	11	11	-	-	-	1	-	7	6	6	
佐那河内村	25	24	24	-	-	-	1	-	15	14	14	
石井町	220	214	202	10	2	-	5	1	117	112	105	
神山町	43	43	43	-	-	-	-	-	26	26	26	
那賀町	84	77	76	-	1	-	5	2	51	45	45	
牟岐町	40	37	37	-	-	-	3	-	15	12	12	
美波町	68	66	66	-	-	-	2	-	34	32	32	
海陽町	108	104	104	-	-	-	2	2	51	47	47	
松茂町	134	129	121	6	2	-	4	1	65	61	59	
北島町	160	153	148	5	-	-	4	3	82	77	74	
藍住町	312	303	290	11	2	-	7	2	163	154	147	
板野町	113	110	109	1	-	-	2	1	60	59	59	
上板町	113	108	107	1	-	-	3	2	51	48	47	
つるぎ町	111	106	104	2	-	-	5	-	58	54	53	
東みよし町	174	164	162	2	-	-	10	-	94	84	83	

資料 県統計調査課「学校基本調査結果」

(単位：人)

男					女								
校 進 学 者			高等専 門学校 進学者	特別支援 学校高等 部進学者 (本科)	計	高 等 学 校 進 学 者				別 科	高等専 門学校 進学者	特別支援 学校高等 部進学者 (本科)	
科		別 科				本 科							
定時制	通信制					計	全日制	定時制	通信制				
86	13	-	153	29	3,785	3,735	3,637	78	20	-	34	16	
82	19	-	155	50	3,590	3,536	3,434	72	30	-	33	21	
81	11	-	166	37	3,543	3,501	3,400	74	27	-	22	20	
-	-	-	1	-	76	76	75	-	1	-	-	-	
81	11	-	164	37	3,383	3,341	3,241	74	26	-	22	20	
-	-	-	1	-	84	84	84	-	-	-	-	-	
35	3	-	26	15	1,222	1,210	1,155	37	18	-	4	8	
7	2	-	8	2	286	283	271	11	1	-	2	1	
2	2	-	12	-	177	176	174	1	1	-	1	-	
8	-	-	40	6	347	337	333	3	1	-	8	2	
3	-	-	5	2	191	190	190	-	-	-	-	1	
3	2	-	8	1	176	174	173	1	-	-	1	1	
1	-	-	3	1	154	153	151	1	1	-	-	1	
2	-	-	13	1	146	144	142	2	-	-	1	1	
-	-	-	2	-	16	16	16	-	-	-	-	-	
-	-	-	1	-	5	5	5	-	-	-	-	-	
-	-	-	1	-	10	10	10	-	-	-	-	-	
7	-	-	4	1	103	102	97	3	2	-	1	-	
-	-	-	-	-	17	17	17	-	-	-	-	-	
-	-	-	5	1	33	32	31	-	1	-	-	1	
-	-	-	3	-	25	25	25	-	-	-	-	-	
-	-	-	2	-	34	34	34	-	-	-	-	-	
-	-	-	2	2	57	57	57	-	-	-	-	-	
2	-	-	4	-	69	68	62	4	2	-	-	1	
3	-	-	3	2	78	76	74	2	-	-	1	1	
5	2	-	7	2	149	149	143	6	-	-	-	-	
-	-	-	1	-	53	51	50	1	-	-	1	1	
1	-	-	2	1	62	60	60	-	-	-	1	1	
1	-	-	4	-	53	52	51	1	-	-	1	-	
1	-	-	10	-	80	80	79	1	-	-	-	-	

201 中学校の卒業後（国立・公立・私立）（続き）

(3) 就職先別・産業別就職者数（平成19～21年, 5月1日現在）

（単位：人）

市町村	計					第 1 次 産 業					第 2 次 産 業					第 3 次 産 業					左 記 以 外 ・ 不 詳				
	計	県内	県外	男	女	計	県内	県外	男	女	計	県内	県外	男	女	計	県内	県外	男	女	計	県内	県外	男	女
平成19年3月	33	30	3	17	16	1	1	-	1	-	6	6	-	4	2	14	12	2	8	6	12	11	1	4	8
20	32	29	3	23	9	1	1	-	1	-	15	15	-	13	2	13	10	3	8	5	3	3	-	1	2
21	32	27	5	19	13	1	1	-	1	-	5	5	-	4	1	18	14	4	11	7	8	7	1	3	5
うち国立	-	-	-	-	-	-	-	-	-	-	-	-	-	-	-	-	-	-	-	-	-	-	-	-	-
うち公立	32	27	5	19	13	1	1	-	1	-	5	5	-	4	1	18	14	4	11	7	8	7	1	3	5
うち私立	-	-	-	-	-	-	-	-	-	-	-	-	-	-	-	-	-	-	-	-	-	-	-	-	-
徳島市	17	13	4	10	7	-	-	-	-	-	2	2	-	2	-	9	6	3	5	4	6	5	1	3	3
鳴門市	-	-	-	-	-	-	-	-	-	-	-	-	-	-	-	-	-	-	-	-	-	-	-	-	-
小松島市	2	2	-	2	-	1	1	-	1	-	-	-	-	-	-	1	1	-	1	-	-	-	-	-	-
阿南市	5	5	-	3	2	-	-	-	-	-	-	-	-	-	-	3	3	-	3	-	2	2	-	-	2
吉野川市	-	-	-	-	-	-	-	-	-	-	-	-	-	-	-	-	-	-	-	-	-	-	-	-	-
阿波市	4	4	-	4	-	-	-	-	-	-	1	1	-	1	3	3	-	-	3	-	-	-	-	-	-
美馬市	-	-	-	-	-	-	-	-	-	-	-	-	-	-	-	-	-	-	-	-	-	-	-	-	-
三好市	-	-	-	-	-	-	-	-	-	-	-	-	-	-	-	-	-	-	-	-	-	-	-	-	-
勝浦町	-	-	-	-	-	-	-	-	-	-	-	-	-	-	-	-	-	-	-	-	-	-	-	-	-
上勝町	-	-	-	-	-	-	-	-	-	-	-	-	-	-	-	-	-	-	-	-	-	-	-	-	-
佐那河内村	-	-	-	-	-	-	-	-	-	-	-	-	-	-	-	-	-	-	-	-	-	-	-	-	-
石井町	-	-	-	-	-	-	-	-	-	-	-	-	-	-	-	-	-	-	-	-	-	-	-	-	-
神山町	-	-	-	-	-	-	-	-	-	-	-	-	-	-	-	-	-	-	-	-	-	-	-	-	-
那賀町	-	-	-	-	-	-	-	-	-	-	-	-	-	-	-	-	-	-	-	-	-	-	-	-	-
牟岐町	-	-	-	-	-	-	-	-	-	-	-	-	-	-	-	-	-	-	-	-	-	-	-	-	-
美波町	-	-	-	-	-	-	-	-	-	-	-	-	-	-	-	-	-	-	-	-	-	-	-	-	-
海陽町	-	-	-	-	-	-	-	-	-	-	-	-	-	-	-	-	-	-	-	-	-	-	-	-	-
松茂町	2	2	-	2	-	-	-	-	-	-	2	2	-	2	-	-	-	-	-	-	-	-	-	-	-
北島町	-	-	-	-	-	-	-	-	-	-	-	-	-	-	-	-	-	-	-	-	-	-	-	-	-
藍住町	1	-	1	1	-	-	-	-	-	-	-	-	-	-	-	1	-	1	1	-	-	-	-	-	-
板野町	-	-	-	-	-	-	-	-	-	-	-	-	-	-	-	-	-	-	-	-	-	-	-	-	-
上板町	-	-	-	-	-	-	-	-	-	-	-	-	-	-	-	-	-	-	-	-	-	-	-	-	-
つるぎ町	1	1	-	1	-	-	-	-	-	-	-	-	-	-	-	1	1	-	1	-	-	-	-	-	-
東みよし町	-	-	-	-	-	-	-	-	-	-	-	-	-	-	-	-	-	-	-	-	-	-	-	-	-

資料 県統計調査課「学校基本調査結果」

202 高等学校の卒業後（公立・私立）

(1) 高等学校卒業者の職業別学科別就職者数（平成19～21年, 5月1日現在）（単位：人）

区 分	総数			普通			農業			工業			商業		
	計	男	女	計	男	女	計	男	女	計	男	女	計	男	女
平成19年3月	1,658	1,020	638	455	243	212	93	69	24	528	499	29	316	108	208
20	1,580	1,003	577	472	285	187	100	69	31	475	454	21	288	97	191
21	1,465	949	516	441	252	189	86	61	25	467	442	25	265	101	164
専門的・技術的職業従事者	148	93	55	38	22	16	3	1	2	58	58	-	14	3	11
事務従事者	108	11	97	35	3	32	-	-	-	3	2	1	60	6	54
販売従事者	123	46	77	40	13	27	10	6	4	15	11	4	30	6	24
農林業作業	10	7	3	4	1	3	6	6	-	-	-	-	-	-	-
漁業作業	-	-	-	-	-	-	-	-	-	-	-	-	-	-	-
運輸・通信従事者	21	17	4	12	9	3	3	3	-	1	1	-	2	1	1
製造・制作作業	711	580	131	181	135	46	38	29	9	317	307	10	109	68	41
(定置機関・建設機械) 運転・電気作業	34	34	-	2	2	-	1	1	-	29	29	-	2	2	-
採掘・建設・労務作業	30	28	2	12	12	-	3	3	-	11	11	-	2	1	1
保安職業従事者	43	38	5	28	24	4	-	-	-	2	2	-	5	5	-
サービス職業従事者	205	73	132	69	20	49	17	8	9	25	15	10	41	9	32
上記以外のもの	32	22	10	20	11	9	5	4	1	6	6	-	-	-	-
総数のうち職業安定所又は学校を通じて就職をした者（再掲）	1,213	816	397	315	187	128	81	58	23	434	415	19	190	70	120
総数のうち自家・自営業に就いた者（再掲）	20	12	8	6	3	3	1	1	-	11	7	4	1	1	-

区 分	水産			家庭			看護			福祉			その他			総合学科		
	計	男	女	計	男	女	計	男	女	計	男	女	計	男	女	計	男	女
平成19年3月	20	19	1	63	22	41	-	-	-	16	5	11	1	-	1	166	55	111
20	16	11	5	58	22	36	1	-	1	13	-	13	4	2	2	153	63	90
21	17	13	4	51	22	29	-	-	-	15	4	11	5	3	2	118	51	67
専門的・技術的職業従事者	-	-	-	-	-	-	-	-	-	14	3	11	-	-	-	21	6	15
事務従事者	-	-	-	-	-	-	-	-	-	-	-	-	-	-	-	10	-	10
販売従事者	-	-	-	6	1	5	-	-	-	-	-	2	1	1	20	8	12	
農林業作業	-	-	-	-	-	-	-	-	-	-	-	-	-	-	-	-	-	-
漁業作業	-	-	-	-	-	-	-	-	-	-	-	-	-	-	-	-	-	-
運輸・通信従事者	3	3	-	-	-	-	-	-	-	-	-	-	-	-	-	-	-	-
製造・制作作業	8	6	2	13	6	7	-	-	-	1	1	-	1	1	-	43	27	16
(定置機関・建設機械) 運転・電気作業	-	-	-	-	-	-	-	-	-	-	-	-	-	-	-	-	-	-
採掘・建設・労務作業	-	-	-	-	-	-	-	-	-	-	-	-	-	-	-	2	1	1
保安職業従事者	3	3	-	1	1	-	-	-	-	-	-	-	-	-	-	4	3	1
サービス職業従事者	3	1	2	31	14	17	-	-	-	-	-	1	-	1	18	6	12	
上記以外のもの	-	-	-	-	-	-	-	-	-	-	-	1	1	-	-	-	-	-
総数のうち職業安定所又は学校を通じて就職をした者（再掲）	13	9	4	45	21	24	-	-	-	15	4	11	4	2	2	116	50	66
総数のうち自家・自営業に就いた者（再掲）	-	-	-	-	-	-	-	-	-	-	-	-	-	-	-	1	-	1

資料 県統計調査課「学校基本調査結果」

202 高等学校の卒業後(公立・私立) (続き)

(2) 学科別・進路別卒業生数 (平成19～21年, 5月1日現在)

区 分	計															計	大学等 進学者 A	専修学校 (専門課程) 進学者 B	専修学校 (一般課程) 等入学者 C	公共職業能 力開発施設 等入学者 D		
	計	大学等 進学者 A	専修学校 (専門課程) 進学者 B	専修学校 (一般課程) 等入学者 C	公共職業能 力開発施設 等入学者 D	就職者	一時的 な仕事 に就い た者	左記以 外の者	死亡・ 不詳	左記A, B, C, Dのうち 就職している者 (再掲)				大学等 進学率 (%)	就職率 (%)							
										計	A のうち	B のうち	C のうち								D のうち	
平成19年3月	7,879	4,011	1,405	363	102	1,647	68	283	-	11	1	7	3	-	50.9	21.0	3,995	1,930	579	226	85	
20	7,375	3,824	1,232	352	90	1,575	58	244	-	5	1	1	3	-	51.9	21.4	3,804	1,842	506	234	76	
21	7,037	3,822	1,044	281	96	1,459	57	278	-	6	-	2	4	-	54.3	20.8	3,561	1,794	412	186	77	
計	普通	4,855	3,217	688	247	49	437	38	179	-	4	-	2	2	-	66.3	9.1	2,312	1,507	241	174	41
	農業	173	15	29	1	21	86	-	21	-	-	-	-	-	-	8.7	49.7	124	13	21	-	16
	工業	686	112	81	3	7	467	6	10	-	-	-	-	-	-	16.3	68.1	640	102	76	2	7
	商業	620	188	116	6	2	263	11	34	-	2	-	-	2	-	30.3	42.7	220	70	32	1	1
	水産	29	-	5	-	7	17	-	-	-	-	-	-	-	-	0.0	58.6	23	-	3	-	7
	家庭	96	16	15	-	-	51	-	14	-	-	-	-	-	-	16.7	53.1	28	2	2	-	-
	看護	39	36	2	-	-	-	-	1	-	-	-	-	-	-	92.3	0.0	-	-	-	-	-
	福祉	33	8	9	-	-	15	-	1	-	-	-	-	-	-	24.2	45.5	9	2	3	-	-
	その他	190	145	14	20	2	5	-	4	-	-	-	-	-	-	76.3	2.6	72	59	-	8	1
	総合学科	316	85	85	4	8	118	2	14	-	-	-	-	-	-	26.9	37.3	133	39	34	1	4
全 日 制	計	6,923	3,813	1,031	281	93	1,423	44	238	-	6	-	2	4	-	55.1	20.6	3,500	1,788	407	186	74
	普通	4,752	3,208	677	247	46	405	25	144	-	4	-	2	2	-	67.5	8.6	2,258	1,501	238	174	38
	農業	173	15	29	1	21	86	-	21	-	-	-	-	-	-	8.7	49.7	124	13	21	-	16
	工業	675	112	79	3	7	463	6	5	-	-	-	-	-	-	16.6	68.6	633	102	74	2	7
	商業	620	188	116	6	2	263	11	34	-	2	-	-	2	-	30.3	42.7	220	70	32	1	1
	水産	29	-	5	-	7	17	-	-	-	-	-	-	-	-	0.0	58.6	23	-	3	-	7
	家庭	96	16	15	-	-	51	-	14	-	-	-	-	-	-	16.7	53.1	28	2	2	-	-
	看護	39	36	2	-	-	-	-	1	-	-	-	-	-	-	92.3	0.0	-	-	-	-	-
	福祉	33	8	9	-	-	15	-	1	-	-	-	-	-	-	24.2	45.5	9	2	3	-	-
	その他	190	145	14	20	2	5	-	4	-	-	-	-	-	-	76.3	2.6	72	59	-	8	1
総合学科	316	85	85	4	8	118	2	14	-	-	-	-	-	-	26.9	37.3	133	39	34	1	4	
定 時 制	計	114	9	13	-	3	36	13	40	-	-	-	-	-	-	7.9	31.6	61	6	5	-	3
	普通	103	9	11	-	3	32	13	35	-	-	-	-	-	-	8.7	31.1	54	6	3	-	3
	工業	11	-	2	-	-	4	-	5	-	-	-	-	-	-	0.0	36.4	7	-	2	-	-

注 「就職率」とは、卒業者のうち「就職者」+「進学者及び専修学校(一般課程)等入学者のうち就職している者」の占める比率をいう。

資料 県統計調査課「学校基本調査結果」

(単位：人)

男										女																
就職者	一時的 な仕事 に就い た者	左記以 外の者	死 亡・ 不詳	左記A, B, C, Dのうち 就職している者 (再掲)				大学等 進学率 (%)	就職率 (%)	計	大学等 進学者 A	専修学校 (専門課程) 進学者 B	専修学校 (一般課程) 等入学者 C	公共職業 能力開発 施設等入 学者 D	就職者	一時的 な仕事 に就い た者	左記以 外の者	死 亡・ 不詳	左記A, B, C, Dのうち 就職している者 (再掲)				大学等 進学率 (%)	就職率 (%)		
				計	A	B	C												D	計	A	B			C	D
				のうち	のうち	のうち	のうち												のうち	のうち	のうち	のうち			のうち	のうち
1,018	36	121	-	2	-	1	1	-	48.3	25.5	3,884	2,081	826	137	17	629	32	162	-	9	1	6	2	-	53.6	16.4
1,002	19	125	-	1	1	-	-	-	48.4	26.4	3,571	1,982	726	118	14	573	39	119	-	4	-	1	3	-	55.5	16.2
948	23	121	-	1	-	-	1	-	50.4	26.6	3,476	2,028	632	95	19	511	34	157	-	5	-	2	3	-	58.3	14.8
251	14	84	-	1	-	-	1	-	65.2	10.9	2,543	1,710	447	73	8	186	24	95	-	3	-	2	1	-	67.2	7.4
61	-	13	-	-	-	-	-	-	10.5	49.2	49	2	8	1	5	25	-	8	-	-	-	-	-	-	4.1	51.0
442	4	7	-	-	-	-	-	-	15.9	69.1	46	10	5	1	-	25	2	3	-	-	-	-	-	-	21.7	54.3
101	4	11	-	-	-	-	-	-	31.8	45.9	400	118	84	5	1	162	7	23	-	2	-	-	2	-	29.5	41.0
13	-	-	-	-	-	-	-	-	0.0	56.5	6	-	2	-	-	4	-	-	-	-	-	-	-	-	0.0	66.7
22	-	2	-	-	-	-	-	-	7.1	78.6	68	14	13	-	-	29	-	12	-	-	-	-	-	-	20.6	42.6
-	-	-	-	-	-	-	-	-	0.0	0.0	39	36	2	-	-	-	-	1	-	-	-	-	-	-	92.3	0.0
4	-	-	-	-	-	-	-	-	22.2	44.4	24	6	6	-	-	11	-	1	-	-	-	-	-	-	25.0	45.8
3	-	1	-	-	-	-	-	-	81.9	4.2	118	86	14	12	1	2	-	3	-	-	-	-	-	-	72.9	1.7
51	1	3	-	-	-	-	-	-	29.3	38.3	183	46	51	3	4	67	1	11	-	-	-	-	-	-	25.1	36.6
920	16	109	-	1	-	-	1	-	51.1	26.3	3,423	2,025	624	95	19	503	28	129	-	5	-	2	3	-	59.2	14.8
226	7	74	-	1	-	-	1	-	66.5	10.1	2,494	1,707	439	73	8	179	18	70	-	3	-	2	1	-	68.4	7.3
61	-	13	-	-	-	-	-	-	10.5	49.2	49	2	8	1	5	25	-	8	-	-	-	-	-	-	4.1	51.0
439	4	5	-	-	-	-	-	-	16.1	69.4	42	10	5	1	-	24	2	-	-	-	-	-	-	-	23.8	57.1
101	4	11	-	-	-	-	-	-	31.8	45.9	400	118	84	5	1	162	7	23	-	2	-	-	2	-	29.5	41.0
13	-	-	-	-	-	-	-	-	0.0	56.5	6	-	2	-	-	4	-	-	-	-	-	-	-	-	0.0	66.7
22	-	2	-	-	-	-	-	-	7.1	78.6	68	14	13	-	-	29	-	12	-	-	-	-	-	-	20.6	42.6
-	-	-	-	-	-	-	-	-	0.0	0.0	39	36	2	-	-	-	-	1	-	-	-	-	-	-	92.3	0.0
4	-	-	-	-	-	-	-	-	22.2	44.4	24	6	6	-	-	11	-	1	-	-	-	-	-	-	25.0	45.8
3	-	1	-	-	-	-	-	-	81.9	4.2	118	86	14	12	1	2	-	3	-	-	-	-	-	-	72.9	1.7
51	1	3	-	-	-	-	-	-	29.3	38.3	183	46	51	3	4	67	1	11	-	-	-	-	-	-	25.1	36.6
28	7	12	-	-	-	-	-	-	9.8	45.9	53	3	8	-	-	8	6	28	-	-	-	-	-	-	5.7	15.1
25	7	10	-	-	-	-	-	-	11.1	46.3	49	3	8	-	-	7	6	25	-	-	-	-	-	-	6.1	14.3
3	-	2	-	-	-	-	-	-	0.0	42.9	4	-	-	-	-	1	-	3	-	-	-	-	-	-	0.0	25.0

202 高等学校の卒業後（公立・私立）（続き）

(3) 大学・短期大学等への学科別進学者数（平成19～21年，5月1日現在）

区 分	計							計	大学 (学部)	短期大学 (本科)	
	計	大学 (学部)	短期大学 (本科)	大学・短期大学 通信教育部	大学・短期大学 (別科)	高等学校 (専攻科)	特別支援学校 高等部(専攻科)				
平成19年3月	4,011	3,456	514	1	1	39	-	1,930	1,844	85	
20	3,824	3,358	433	-	-	33	-	1,842	1,772	70	
21	3,822	3,428	355	1	-	35	3	1,794	1,724	67	
計	普通	3,217	2,978	237	-	-	-	2	1,507	1,474	32
	農業	15	6	8	1	-	-	-	13	5	7
	工業	112	99	12	-	-	-	1	102	93	8
	商業	188	133	55	-	-	-	-	70	61	9
	水産	-	-	-	-	-	-	-	-	-	-
	家庭	16	8	8	-	-	-	-	2	2	-
	看護	36	1	-	-	-	35	-	-	-	-
	福祉	8	5	3	-	-	-	-	2	1	1
	その他	145	138	7	-	-	-	-	59	58	1
	総合学科	85	60	25	-	-	-	-	39	30	9
計	3,813	3,422	352	1	-	35	3	1,788	1,719	66	
全 日 制	普通	3,208	2,972	234	-	-	-	2	1,501	1,469	31
	農業	15	6	8	1	-	-	-	13	5	7
	工業	112	99	12	-	-	-	1	102	93	8
	商業	188	133	55	-	-	-	-	70	61	9
	水産	-	-	-	-	-	-	-	-	-	-
	家庭	16	8	8	-	-	-	-	2	2	-
	看護	36	1	-	-	-	35	-	-	-	-
	福祉	8	5	3	-	-	-	-	2	1	1
	その他	145	138	7	-	-	-	-	59	58	1
	総合学科	85	60	25	-	-	-	-	39	30	9
定 時 制	計	9	6	3	-	-	-	-	6	5	1
	普通	9	6	3	-	-	-	-	6	5	1
	工業	-	-	-	-	-	-	-	-	-	-

資料 県統計調査課「学校基本調査結果」

202 高等学校の卒業後(公立・私立)(続き)

(4) 産業別就職者数 (平成21.5.1現在)

(単位：人)

産業別	総 数	左 の 就 職 者 数	農 業 、 林 業	漁 業	砂 利 採 取 業	鉄 採 取 業	建 設 業	製 造 業	電 気 ・ ガ ス ・ 水 道 業	熱 供 給 業	情 報 通 信 業	運 輸 業 、 郵 便 業	卸 売 ・ 小 売 業	金 融 保 険 業	不 動 産 、 物 品 賃 貸 業	学 術 研 究 ・ 技 術 サ ー ビ ス 業	宿 泊 業 、 飲 食 サ ー ビ ス 業	生 活 サ ー ビ ス 業 、 娯 楽 業	教 育 、 学 習 支 援 業	医 療 、 福 祉	複 合 サ ー ビ ス 事 業	サ ー ビ ス 業 (他に分類されないもの)	公 務 (他に分類されるものを除く)	左 記 以 外 の もの
男	949	331	7	-	-	76	595	18	3	32	53	1	0	1	41	11	0	17	11	33	48	2		
女	516	132	3	-	-	3	156	3	1	17	88	7	1	2	64	24	1	87	5	37	16	1		

資料 県統計調査課「学校基本調査結果」、文部科学省「学校基本調査報告書」

(5) 都道府県別県外就職者数 (平成19～21年, 5月1日現在)

(単位：人)

都道府県	計	男	女	都道府県	計	男	女
平成19年3月	486	372	114	京	11	8	3
20	493	368	125	大	127	73	54
21	463	331	132	兵	61	44	17
北	-	-	-	奈	5	5	-
青	-	-	-	和	-	-	-
岩	-	-	-	島	-	-	-
宮	-	-	-	鳥	-	-	-
秋	-	-	-	岡	10	9	1
山	-	-	-	広	20	19	1
福	-	-	-	山	4	3	1
茨	-	-	-	徳	-	-	-
栃	-	-	-	香	104	73	31
群	1	1	-	愛	37	31	6
埼	2	-	2	高	-	-	-
千	1	1	-	福	1	1	-
東	19	16	3	佐	-	-	-
神	8	7	1	長	1	1	-
新	-	-	-	熊	1	-	1
富	-	-	-	大	1	-	1
石	-	-	-	宮	-	-	-
福	-	-	-	鹿	-	-	-
山	-	-	-	沖	-	-	-
長	-	-	-	そ	3	-	3
岐	1	1	-				
静	1	1	-				
愛	39	31	8	県内就職率(%)	68.8	65.1	74.4
三	6	4	2	県外就職率(%)	31.2	34.9	25.6
滋	3	2	1				

資料 文部科学省「学校基本調査報告書」

203 各種学校設置者別学校数及び生徒数（私立）（平成10～21年, 5月1日現在）

（単位：人）

区 分	学校数	課程数	生 徒 数											
			計			修業年限1年未満の課程			修業年限1年以上の課程			計のうち昼の課程の生徒数		
			計	男	女	計	男	女	計	男	女	計	男	女
平成19年5月	17	14	309	131	178	49	16	33	260	115	145	109	39	70
20	16	10	255	103	152	45	17	28	210	86	124	71	19	52
21	14	9	235	92	143	47	15	32	188	77	111	63	18	45
工業関係 電子計算機		1	1	1	-	1	1	-	-	-	-	1	1	-
医療関係 準看護		2	53	17	36	-	-	-	53	17	36	53	17	36
商業 実務関係	計 商業 その他	4	172	74	98	46	14	32	126	60	66	-	-	-
		1	29	16	13	-	-	-	29	16	13	-	-	-
		3	143	58	85	46	14	32	97	44	53	-	-	-
家政関係	計 家政 和洋裁	2	9	-	9	-	-	-	9	-	9	9	-	9
		1	3	-	3	-	-	-	3	-	3	3	-	3
		1	6	-	6	-	-	-	6	-	6	6	-	6

資料 県統計調査課「学校基本調査結果」

204 各種学校卒業生数（私立）（平成18～20年度）

（単位：人）

区 分	計	男	女
平成18年度	108	45	63
19	97	39	58
20	105	46	59

資料 文部科学省「学校基本調査報告書」

205 各種学校教員数・職員数（私立）（平成19～21年, 5月1日現在）

（単位：人）

区 分	教員数(本務者)			職員数(本務者)		
	計	男	女	計	男	女
平成19年5月	24	7	17	7	2	5
20	24	7	17	7	2	5
21	23	7	16	7	2	5

資料 文部科学省「学校基本調査報告書」

206 専修学校設置者別学校数（国立・公立・私立）（平成19～21年，5月1日現在）

（単位：校）

区 分	計	国立	公立	私立	設置者別					
					学校法人	準学校法人	財団法人	社団法人	その他の法人	個人
平成19年5月	22	-	2	20	2	4	3	2	3	6
20	23	-	2	21	3	6	3	2	3	4
21	23	-	2	21	1	8	3	2	3	4

資料 県統計調査課「学校基本調査結果」

207 専修学校課程別生徒数（平成19～21年，5月1日現在）

（単位：人）

区 分	計			国立			公立			私立		
	計	男	女	計	男	女	計	男	女	計	男	女
平成19年5月	2,949	931	2,018	-	-	-	1,087	174	913	1,862	757	1,105
20	2,860	870	1,990	-	-	-	1,065	163	902	1,795	707	1,088
21	2,279	814	1,465	-	-	-	523	117	406	1,756	697	1,059
高等課程	209	60	149	-	-	-	177	44	133	32	16	16
専門課程	2,051	747	1,304	-	-	-	346	73	273	1,705	674	1,031
一般課程	19	7	12	-	-	-	-	-	-	19	7	12

資料 文部科学省「学校基本調査報告書」

208 専修学校卒業生数（平成18～20年度）

（単位：人）

区 分	計			国立			公立			私立		
	計	男	女	計	男	女	計	男	女	計	男	女
平成18年度	1,228	390	838	-	-	-	433	44	389	795	346	449
19	1,118	354	764	-	-	-	408	51	357	710	303	407
20	871	322	549	-	-	-	197	50	147	674	272	402

資料 文部科学省「学校基本調査報告書」

209 専修学校教員数及び職員数（国立・公立・私立）（平成19～21年，5月1日現在）

（単位：人）

区 分	教員数(本務者)									職員数(本務者)										
	総数	国立			公立			私立			総数	国立			公立			私立		
		女	計	男	女	計	男	女	計	男		女	計	男	女	計	男	女		
平成19年5月	186	-	48	3	45	138	59	79	67	-	8	2	6	59	19	40				
20	197	-	43	2	41	154	65	89	71	-	7	2	5	64	22	42				
21	189	-	38	2	36	151	63	88	51	-	7	2	5	44	19	25				

資料 文部科学省「学校基本調査報告書」

210 大学・大学院等の学生数（国立・私立）（平成19～21年，5月1日現在）

（単位：人）

区 分	大学学生数計									短期大学			高等専門学校		
	計	男	女	計のうち学部 学生数（再掲）			計のうち大学院 学生数（再掲）			計	男	女	計	男	女
平成19年5月				15,034	8,338	6,696	12,320	6,575	5,745						
20	14,644	8,150	6,494	11,989	6,415	5,574	2,450	1,642	808	1,036	267	769	846	708	138
21	14,159	7,815	6,344	11,516	6,100	5,416	2,431	1,614	817	844	219	625	847	712	135
国立	8,903	5,751	3,152	6,458	4,134	2,324	2,283	1,540	743	-	-	-	847	712	135
私立	5,256	2,064	3,192	5,058	1,966	3,092	148	74	74	844	219	625	-	-	-

注1 大学学生数には、学部のほか大学院，専攻科及び別科の学生数並びに聴講生等を含む。

2 短期大学生数には、本科学生のほか，専攻科及び別科の学生並びに聴講生を含む。

資料 文部科学省「学校基本調査報告書」

211 大学・大学院等の教員数及び職員数 (平成21.5.1現在)

(単位：人)

区 分	教員数(本務者)			職員数(本務者)			
	計	男	女	計	男	女	
大学・大学院	計	1,560	1,221	339	1,395	480	915
	国立	1,048	875	173	1,204	421	783
	私立	512	346	166	191	59	132
短期大学	計	116	71	45	51	28	23
	国立	-	-	-	-	-	-
	私立	116	71	45	51	28	23
高等専門学校	(国立)	66	61	5

資料 文部科学省「学校基本調査報告書」

212 大学・短期大学の卒業後の状況調査 (国立・私立) (平成19~21年,5月1日現在)

(単位：人)

区 分	計	進学者	就職者	就 職 進学者 (再掲)	一時的な 仕事に就 いた者	左 記 以外の者	死亡・ 不詳・ その他	臨床研修医 (予定者を 含む)	
(男女計)									
大 学	平成19年3月	2,901	654	1,630	-	130	290	46	133
	20	2,895	595	1,725	1	121	226	65	134
	21	3,076	657	1,756	-	157	247	69	156
短期大学	平成19年3月	676	71	350	-	123	105	13	...
	20	577	58	326	-	88	64	23	...
	21	511	36	258	-	114	67	26	...
(男)									
大 学	平成19年3月	1,397	461	652	-	23	147	20	82
	20	1,439	416	737	1	37	113	38	83
	21	1,573	469	773	-	58	123	33	99
短期大学	平成19年3月	205	26	117	-	17	35	4	...
	20	168	25	89	-	13	18	9	...
	21	122	15	67	-	8	23	5	...
(女)									
大 学	平成19年3月	1,504	193	978	-	107	143	26	51
	20	1,456	179	988	-	84	113	27	51
	21	1,503	188	983	-	99	124	36	57
短期大学	平成19年3月	471	45	233	-	106	70	9	...
	20	409	33	237	-	75	46	14	...
	21	389	21	191	-	106	44	21	...

注1 「進学者」とは、大学院研究科、大学学部、短期大学本科、専攻科、別科のいずれかに入学した者をいう。

2 「一時的な仕事に就いた者」とは、臨時的な収入を目的とする仕事に就いた者をいう。

3 「左記以外の者」には、専修学校及び各種学校等の進学者を含む。

資料 文部科学省「学校基本調査報告書」

213 大学院・高等専門学校の卒業生数 (平成18~20年度)

(単位：人)

区 分	大 学 院						高 等 専 門 学 校		
	修 士 課 程			博 士 課 程			計	男	女
	計	男	女	計	男	女			
平成18年度	746	482	264	171	122	49	139	118	21
19	778	511	267	168	109	59	139	118	21
20	814	542	272	134	90	44	155	136	19

注 大学院の博士課程の卒業生には、所定の年限以上在学し、所定の単位を修得した後、学位を取らずに満期退学した者も含む。

資料 文部科学省「学校基本調査報告書」

214 地方教育費 (平成18~20年度)

(単位：千円)

区 分	総 数	学校教育費				
		全学校	幼稚園	小学校	中学校	特別支援学級
総 額						
平成18年度	136,909,573	110,659,006	5,410,616	44,579,013	25,436,045	7,017,682
19	129,454,924	108,063,733	5,527,675	43,006,585	23,914,854	7,332,229
20	124,278,173	105,680,801	4,987,753	41,378,363	25,288,105	6,524,082
財 源 別 内 訳						
地方債・寄付金以外の公費	115,393,964	97,068,730	4,801,719	39,238,830	23,144,319	6,247,356
国庫補助金	15,331,820	14,705,802	13,032	8,179,926	5,173,919	880,030
都道府県支出金	69,714,003	61,600,822	518	22,023,969	12,419,316	5,367,326
市町村支出金	30,348,141	20,762,106	4,788,169	9,034,935	5,551,084	-
地方債	8,878,350	8,609,549	186,034	2,138,502	2,142,855	276,726
公費に組み入れられた寄付金	5,859	2,522	-	1,031	931	-
支出項目別内訳						
消費的支出	106,336,743	90,590,492	4,805,789	37,607,057	21,068,203	6,311,692
人件費	...	82,552,769	4,259,096	34,125,524	18,776,014	5,956,057
教職員の給与	...	61,674,294	3,193,436	25,272,085	14,237,323	4,625,034
上記以外の人件費	...	20,878,475	1,065,660	8,853,439	4,538,691	1,331,023
教育活動費	...	2,020,080	134,872	772,323	577,713	67,791
管理費	...	3,262,384	296,537	1,358,466	737,003	160,926
補助活動費	...	2,455,875	106,866	1,218,177	872,039	124,448
所定支払金	...	299,384	8,418	132,567	105,434	2,470
資本的支出	11,346,218	9,903,082	76,572	2,005,890	2,976,159	150,932
債務償還費	6,595,212	5,187,227	105,392	1,765,416	1,243,743	61,458
生徒(人口)1人当たり経費(円)	721,503	999,453	1,192,554	7,888,854
生徒数(人口)(人)	6,913	41,401	21,205	827

区 分	学校教育費					社会教育費	教育行政費	知事部局 (生涯学習 関連費)
	高 等 学 校			専修学校				
	全日制	定時制	通信制					
総 額								
平成18年度	26,445,161	1,051,880	290,562	427,592	12,082,342	8,429,915	5,738,310	
19	26,538,144	1,063,820	279,917	400,509	10,872,129	8,235,240	2,283,822	
20	26,014,946	904,812	233,355	349,385	9,136,076	7,804,839	1,656,457	
財 源 別 内 訳								
地方債・寄付金以外の公費	22,183,966	882,321	220,834	349,385	9,069,046	7,706,731	1,549,457	
国庫補助金	458,545	350	-	-	330,964	186,648	108,406	
都道府県支出金	20,337,503	881,971	220,834	349,385	3,225,303	3,447,599	1,440,279	
市町村支出金	1,387,918	-	-	-	5,512,779	4,072,484	772	
地方債	3,830,420	22,491	12,521	-	65,178	96,623	107,000	
公費に組み入れられた寄付金	560	-	-	-	1,852	1,485	-	
支出項目別内訳								
消費的支出	19,341,819	876,166	232,973	346,793	7,066,258	7,312,268	1,367,725	
人件費	18,102,657	812,869	228,833	291,719	2,288,229	...	293,256	
教職員の給与	13,266,342	661,198	170,667	248,209	
上記以外の人件費	4,836,315	151,671	58,166	43,510	
教育活動費	416,931	17,273	3,212	29,965	
管理費	647,853	38,440	529	22,630	
補助活動費	126,686	6,763	218	678	
所定支払金	47,692	821	181	1,801	
資本的支出	4,671,934	18,808	195	2,592	852,579	316,060	274,497	
債務償還費	2,001,193	9,838	187	-	1,217,239	176,511	14,235	
生徒(人口)1人当たり経費(円)	1,285,577	1,557,336	253,647	328,061	11,336	9,684	2,055	
生徒数(人口)(人)	20,236	581	920	1,065	805,951	805,951	805,951	

注1 人口は、3月末の住民基本台帳による。

2 社会教育費、教育行政費は、人口1人当たり教育費である。

3 総計の消費的支出の内訳については、社会教育費・教育行政費・知事部局生涯学習関連費に内訳がないため表示していない。

資料 県教育委員会教育改革課

21 文化 · 觀光

215 県立図書館

(1)蔵書 (平成17～21年度)

(単位:冊)

資料別	総数	総記	哲学	歴史	社会科学	自然科学	技術	産業	芸術	語学	文学	童話・絵本	その他
18	1,429,475	100,505	57,913	112,127	268,016	102,072	118,483	71,156	126,965	25,028	298,042	86,768	62,400
19	1,461,131	103,568	59,064	114,375	274,432	104,313	121,511	72,953	131,459	25,407	303,944	87,520	62,585
20	1,487,653	106,409	60,008	116,276	280,563	106,207	124,218	74,377	134,567	25,695	307,979	88,722	62,632
21	1,509,653	108,786	60,778	117,971	285,707	107,816	126,286	75,589	136,417	25,861	312,284	89,548	62,640
館内用図書	1,190,994	100,587	54,667	103,801	264,273	86,523	116,255	70,805	114,141	21,791	199,200	98	58,853
子供用図書	181,490	5,718	1,556	6,241	8,819	11,938	4,715	2,188	14,216	2,155	44,573	75,584	3,787
館外用図書	135,070	2,441	4,505	7,877	12,503	8,874	5,240	2,591	7,900	1,573	67,700	13,866	-
点字図書	2,099	40	50	52	112	481	76	5	160	312	811	-	-

資料 県立図書館

(2)図書館利用状況(平成18～21年度)

年 度	開館日数(日)	延べ入館者数(人)	登録者数(人)	貸出利用者数(人)	参考質問(件)						リクエスト(予約)(件)		各種集会活動(人)
					合計	口頭	電話	文書	メール	資料案内	児童書	一般書	
平成18年度	287	581,171	6,683	228,123	16,034	696	529	256	109	14,444	2,339	18,562	7,166
19	288	564,130	6,458	224,365	13,494	688	474	286	119	11,927	2,332	18,274	1,627
20	286	534,883	6,040	216,389	14,288	734	466	139	127	12,822	2,464	17,236	1,577
21	284	529,529	5,469	211,535	16,142	1,233	596	126	141	14,046	2,582	17,003	2,752

個人貸出(冊)					市町村協力(冊)		団体貸出・読書会文庫貸出(冊)	障害者専用カセット貸出(本)	点字図書分室貸出(冊)
一般図書	洋書	視聴覚資料	逐次刊行物	その他	協力貸出	来館貸出			
878,151	4,027	22,027	51,075	6,775	25,831	1,067	2,027	2,068	845
863,254	3,580	31,402	47,886	7,547	24,059	1,046	2,770	1,227	994
836,350	3,153	36,990	44,071	6,639	23,131	790	2,643	1,285	1,221
800,415	3,160	34,377	44,007	5,955	20,113	-	3,008	1,078	915

資料 県立図書館

216 博物館・動物園 (平成19～21年度)

館 名	職員数 本 務	敷地面積 (㎡)	建物面積		資料の数量		開館日数	年間延入場者数					
			建物(㎡)	展示室(㎡)	人文資料(点)	自然資料(点)							
県立博物館		16	占用部分						308	40,632			
			平成19年度	-	(8,133)	2,288	33,607	444,787			常設展	115	38,263
			20	-	(8,133)	2,288	34,622	447,359			企画展	97	21,207
			21	-	(8,133)	2,288	39,325	449,816			常設展	307	42,429
県立鳥居記念博物館		3	平成19年度	1,199.99	449.86	262.82	256	-	296	5,149			
			20	1,199.99	449.86	262.82	256	-	291	4,868			
			21	1,199.99	449.86	262.82	256	-	294	8,246			
とくしま動物園		20	平成19年度	217,300	6,287	-	-	81種 400点	311	208,286			
			20	217,300	6,287	-	-	83種 392点	311	231,222			
			21	217,300	6,287	-	-	83種 418点	311	258,445			

注 動物園の入園者数は乳幼児を除く。

資料 県立博物館, 県立鳥居記念博物館, とくしま動物園

217 都市公園 (平成19～21年度末)

(単位：ha)

市町村	総数		運動公園		街区公園		近隣公園		地区公園		総合公園		広域公園等	
	箇所	面積	箇所	面積	箇所	面積	箇所	面積	箇所	面積	箇所	面積	箇所	面積
平成19年度	251	503.41	4	48.72	176	28.89	26	38.12	5	23.44	9	123.12	30	241.12
20	253	522.88	4	50.32	177	29.08	26	38.08	5	23.44	9	123.12	32	258.84
21	255	524.45	4	50.92	177	28.81	26	37.52	6	24.74	9	123.12	33	259.34
徳島市	124	320.81	1	9.10	97	13.50	4	5.37	3	15.31	2	48.63	17	228.90
鳴門市	48	83.33	1	25.60	31	5.99	4	7.68	1	1.30	2	32.41	9	10.35
小松島市	3	10.47	0	0.00	0	0.00	2	2.21	0	0.00	0	0.00	1	8.26
阿南市	32	30.95	1	8.72	18	2.17	8	8.68	0	0.00	0	0.00	5	11.38
吉野川市	5	12.27	0	0.00	3	0.69	1	2.38	0	0.00	1	9.20	0	0.00
阿波市	0	0.00	0	0.00	0	0.00	0	0.00	0	0.00	0	0.00	0	0.00
美馬市	1	3.77	0	0.00	0	0.00	0	0.00	1	3.77	0	0.00	0	0.00
三好市	6	14.92	1	7.50	3	0.77	1	0.95	0	0.00	1	5.70	0	0.00
石井町	5	11.92	0	0.00	3	0.38	0	0.00	1	4.36	1	7.18	0	0.00
牟岐町	2	6.03	0	0.00	1	0.13	0	0.00	0	0.00	1	5.90	0	0.00
美波町	1	1.30	0	0.00	0	0.00	1	1.30	0	0.00	0	0.00	0	0.00
海陽町	0	0.00	0	0.00	0	0.00	0	0.00	0	0.00	0	0.00	0	0.00
松茂町	6	18.96	0	0.00	1	0.05	3	4.36	0	0.00	1	14.10	1	0.45
北島町	21	9.65	0	0.00	19	5.06	2	4.59	0	0.00	0	0.00	0	0.00
藍住町	0	0.00	0	0.00	0	0.00	0	0.00	0	0.00	0	0.00	0	0.00
つるぎ町	1	0.07	0	0.00	1	0.07	0	0.00	0	0.00	0	0.00	0	0.00
東みよし町	0	0.00	0	0.00	0	0.00	0	0.00	0	0.00	0	0.00	0	0.00

注1 広域公園等には、風致公園、特殊公園及び緑地を含む。

注2 小松島市の広域公園等1箇所は、徳島市の広域公園1箇所に含まれる。

資料 都市公園等整備現況調査 (県都市計画課)

218 観 光

ブロック別観光入込客数 (平成17～21年)

(単位：千人)

ブロック別		平成17年	平成18年	平成19年	平成20年	平成21年
総数	計	12,452	12,973	13,566	13,697	14,198
	県外	6,906	7,109	7,268	7,391	8,134
	県内	5,546	5,864	6,298	6,306	6,064
鳴門	計	5,201	5,462	5,790	5,675	6,072
	県外	3,456	3,664	3,774	3,722	4,229
	県内	1,745	1,798	2,016	1,953	1,843
徳島	計	2,754	3,168	3,517	3,729	3,692
	県外	1,108	1,186	1,364	1,354	1,399
	県内	1,646	1,982	2,153	2,375	2,293
阿南	計	1,926	1,849	1,665	1,699	1,750
	県外	683	649	552	598	658
	県内	1,243	1,200	1,113	1,101	1,092
剣山	計	2,571	2,494	2,594	2,594	2,684
	県外	1,659	1,610	1,578	1,717	1,848
	県内	912	884	1,016	877	836

資料 県観光企画課

219 公民館・図書館及び施設等 (平成19～21年度)

区 分	公 民 館				図書館	博物館及び博物館 に準ずる施設	隣保館	老人福祉 センター
	計	中央館	地区館	分館				
平成19年度	334	23	154	157	29	8	43	32
20	334	26	167	141	29	8	43	32
21	330	20	172	138	29	8	43	32

資料 県教育委員会生涯学習政策課、県保健福祉政策課、県人権課

220 団体及び委員会

(1) 社会教育委員 (平成19～21年度)

(単位：人)

区 分	総 数				県				市 町 村			
	委 員 数				委 員 数				委 員 数			
	計	学校長	団体代表	学識経験者	計	学校長	団体代表	学識経験者	計	学校長	団体代表	学識経験者
平成19年度	326	-	-	-	15	-	-	-	311	-	-	-
20	322	-	-	-	15	-	-	-	307	-	-	-
21	323	-	-	-	15	-	-	-	308	-	-	-

資料 県教育委員会生涯学習政策課

(2) 宗教法人数 (平成21年度)

区 分	総数	徳島市	鳴門市	小松島市	阿南市	吉野川市	阿波市	美馬市	三好市
平成21年度	2,320	448	149	91	248	139	130	150	171
神 道 系	1,368	208	82	58	142	79	79	103	123
仏 教 系	633	141	54	17	76	39	31	31	28
キリスト教系	32	15	3	2	3	1	-	1	2
諸 教	287	84	10	14	27	20	20	15	18

区 分	勝浦郡	名東郡	名西郡	那賀郡	海部郡	板野郡	美馬郡	三好郡
平成21年度	56	11	157	98	170	157	91	54
神 道 系	29	5	105	81	87	81	74	32
仏 教 系	20	4	36	12	67	52	10	15
キリスト教系	-	-	1	-	1	2	1	-
諸 教	7	2	15	5	15	22	6	7

資料 県総務課

(3) 青年団・婦人団体・ボーイスカウト・ガールスカウト (平成17～21年度)

年 度	青年団				婦人団体			ボーイスカウト		ガールスカウト	
	団体	団員数			連合会	単位団	会員数	隊数	隊員数	隊数	隊員数
		総数	男	女							
平成17年度	32	770	521	249	14	143	40,000	49	586	8	208
18	18	770	521	249	15	143	40,000	14	586	8	208
19	12	770	521	249	15	130	32,000	14	561	7	232
20	12	770	521	249	15	129	32,000	14	574	7	207
21	12	770	521	249	15	124	28,000	14	540	7	192

資料 県教育委員会生涯学習政策課

221 市町村別テレビ受信契約数(平成19～21年度)

市町村	衛星契約数	地上契約数	放送受信契約数合計	有線テレビ契約数
平成19年度	86,764	141,320	228,084	172,977
20	91,191	138,797	229,988	196,852
21	96,099	140,478	236,577	223,779
徳島市	25,338	56,126	81,464	X
鳴門市	7,244	10,887	18,131	X
小松島市	3,877	7,737	11,614	X
阿南市	8,875	13,017	21,892	X
吉野川市	5,098	7,687	12,785	X
阿波市	6,399	4,291	10,690	X
美馬市	6,064	3,957	10,021	X
三好市	6,953	4,037	10,990	X
勝浦町	422	1,303	1,725	X
上勝町	81	619	700	X
佐那河内村	124	636	760	X
石井町	5,642	1,594	7,236	X
神山町	429	1,815	2,244	X
那賀町	2,745	967	3,712	X
牟岐町	1,161	846	2,007	X
美波町	1,255	1,809	3,064	X
海陽町	2,619	1,495	4,114	X
松茂町	1,768	2,751	4,519	X
北島町	2,834	3,186	6,020	X
藍住町	1,590	6,311	7,901	X
板野町	738	2,678	3,416	X
上板町	1,713	1,606	3,319	X
つるぎ町	1,454	2,241	3,695	X
東みよし町	1,676	2,882	4,558	X

注1 衛星契約とは、NHKの衛星カラー契約、衛星普通契約、特別契約を総称したものである。

2 有線テレビ契約数は、総務大臣の許可施設で自主放送を行っている事業者の加入世帯数。

資料 NHK徳島放送局、四国総合通信局

222 文 化 財

(1) 国指定等・県指定文化財種別数 (平成21年度末現在)

種別	有形文化財								無形民俗文化財			記念物					伝統的建造物群	文化的景観	選定保存技術	合計	重要美術品	登録有形文化財(建造物)	登録有形民俗文化財	記録選択無形民俗文化財	
	建	絵	彫	工	古	考	歴	小	無	有	無	小	史	名	名	天									小
国指定等	17	6	15	-	3	3	1	45	-	7	2	9	8	3	-	23	34	2	1	1	92	7	75	1	11
県指定	15	27	37	41	23	16	5	164	6	51	13	64	28	3	2	63	96	-	-	1	331	-	-	-	-

注 天然記念物には、特別天然記念物を含む。

資料 県教育委員会教育文化政策課

(2) 国指定等文化財 (平成21年度末現在)

重要文化財

種別	名 称	員数	所 在 地	所有者又は管理者	指定年月日
建 造 物	丈六寺三門	1 棟	徳島市丈六町丈領32	丈六寺	昭和28. 3. 31
	〃 丈六寺観音堂	〃	〃	〃	〃
	〃 丈六寺本堂(元方丈)	〃	〃	〃	〃
	〃 切幡寺大塔	1 基	阿波市市場町切幡観音129	切幡寺	昭和50. 6. 23
	〃 三木家住宅	1 棟	美馬市木屋平貢143	三木信夫	昭和51. 2. 3
	〃 田中家住宅	11棟	石井町藍畑字高畑705	田中誠	〃
	〃 木村家住宅	1 棟	三好市東祖谷釣井107	木村茂	〃
	〃 小采家住宅	〃	菅生28	三好市	〃
	〃 福永家住宅	6 棟	鳴門市鳴門町高島字浜中1	個人所有	昭和51. 5. 20
	〃 旧長岡家住宅	1 棟	美馬市脇町大字猪尻字西上野34	美馬市	〃
	〃 田中家住宅	〃	上勝町大字旭字八重地10-56	田中富明	〃
	〃 栗飯原家住宅	〃	神山町下分字栗生野125	個人所有	〃
	〃 一宮神社本殿	〃	徳島市一宮町西丁237	一宮神社	平成 5. 4. 20
	〃 丈六寺経蔵(旧僧堂)	〃	〃 丈六町丈領32	丈六寺	平成10. 12. 25
	〃 宇志比古神社本殿	〃	鳴門市大麻町大谷字山田66	宇志比古神社	平成12. 12. 4
	〃 箸蔵寺	6 棟	三好市池田町字州津蔵谷1006他	箸蔵寺	平成16. 7. 6
	〃 三河家住宅	1 棟	徳島市富田浜4丁目7	個人所有	平成19. 12. 4
	絵 画	絹本着色釈迦三尊像	1 幅	小松島市立江町字若松(京都国立博物館)	立江寺
〃 絹本着色仏涅槃図		〃	吉野川市山川町字木綿麻山(〃)	高越寺	〃
〃 絹本着色聖衆来迎図		〃	三好市池田町白地ノロウチ763-2(奈良国立博物館)	雲辺寺	〃
〃 絹本着色楊柳観音像		〃	〃 井川町中岡34	長楽寺	〃
〃 絹本着色文殊菩薩像		1 幅	東みよし町字中庄2586(京都国立博物館)	長善寺	〃
〃 絹本着色金剛薩捶像		〃	〃	〃	昭和42. 6. 15
〃 絹本着色細川成之像		1 幅	徳島市丈六町丈領32	丈六寺	〃
彫 刻		木造地藏菩薩半跏像	1 軀	〃 福島2丁目3-7	東照寺
	〃 木造聖観音坐像	〃	〃 丈六町丈領32	丈六寺	〃
	〃 木造如意輪観音坐像	〃	〃 多家良町中津峰127	如意輪寺	〃
	〃 木造十一面観音立像	〃	〃 国府町井戸字北屋敷80-1	井戸寺	〃
	〃 木造阿弥陀如来坐像	〃	鳴門市大麻町桧ダンノ上12	極楽寺	〃
	〃 木造大己貴命立像	〃	阿南市長生町宮内	八棒神社	〃
	〃 木造男神立像	〃	〃	〃	〃
	〃 木造釈迦如来坐像	〃	吉野川市鴨島町飯尾1525	藤井寺	〃
	〃 木造地藏菩薩立像	〃	勝浦町大字生名(京都国立博物館)	鶴林寺	〃
	〃 木造薬師如来坐像	〃	石井町石井字城ノ内605	童学寺	〃

資料 県教育委員会教育文化政策課

(2) 国指定等文化財 (平成21年度末現在) (続き)

重要文化財 (続き)

種別	名 称	員数	所 在 地	所有者又は管理者	指定年月日
彫 刻	木造聖観音立像	1 軀	三好市三野町加茂野宮	瀧寺	明治44. 8. 9
"	木造毘沙門天立像	"	" 池田町白地ノロウチ763-2	雲辺寺	"
"	木造千手観音坐像	"	"	"	"
"	木造毘沙門天立像	"	美馬市脇町大字猪尻字西上野44	最明寺	"
"	木造弥勒菩薩坐像	"	鳴門市大麻町大谷山田59	東林院	平成14. 6. 26
書 跡	紙本墨書聖徳太子伝暦	2 卷	徳島市南島田町1丁目11(奈良国立博物館)	本願寺	明治43. 8. 29
"	紙本墨書二品家政所下文	1 卷	阿南市長生町宮内	八杵神社	"
"	紙本墨書仲文章残卷	1 卷	小松島市松島町	西野武明	昭和13. 7. 4
"	正安二年六月八日書写	"	"	"	"
考古資料	銅経筒	1 箇	上板町神宅字大山4	大山寺	明治43. 8. 29
"	流水文銅鐸	1 口	徳島市下助任町4丁目37 (徳島県立博物館)	田村英一郎	昭和37. 2. 21
"	徳島県阿南市山口町末広出土 突線袈裟襷文銅鐸	"	板野町犬伏字平山	徳島県	平成 7. 6. 15
"	徳島県徳島市国府町矢野遺跡出土	"	徳島県立埋蔵文化財総合センター	徳島市	平成 8. 6. 27
歴史資料	徳島藩御召鯨船千山丸	1 艘	徳島市徳島町城内(徳島市立徳島城博物館)	徳島市	平成 8. 6. 27

重要有形・無形民俗文化財

種別	名 称	員数	所 在 地	所有者又は管理者	指定年月日
重 要 有形民俗 文化財	祖谷の蔓橋	1 件	三好市西祖谷善徳	三好市	昭和30. 2. 3
"	阿波藍栽培加工用具	1式93点	藍住町徳命字前須西172 藍住町歴史館「藍の館」	藍住町	昭和30. 4. 22
"	鳴門の製塩用具	143点	鳴門市撫養町南浜字東浜170 (徳島県立博物館)	鳴門市	昭和42. 6. 17
"	阿波の和三盆製造用具	99点	松茂町中喜来字中須20-2	社団法人三木文庫	昭和49. 2. 18
"	犬飼の舞台	1 棟	徳島市八多町八屋67-3	五王神社	平成10. 12. 16
"	坂州の舞台	"	那賀町坂州字広瀬32	坂州部落, 那賀町	"
"	阿波人形師(天狗屋)の 制作用具及び製品	1, 107点	徳島市国府町和田字居内172 徳島市天狗久資料館	徳島市	平成14. 2. 12
重 要 無形民俗 文化財	西祖谷の神代踊	-	三好市西祖谷	神代踊保存会	昭和51. 5. 4
"	阿波人形浄瑠璃	-	徳島市, 鳴門市, 阿南市, 勝浦町, 神山町, 那賀町, 松茂町	財団法人阿波人形浄瑠璃振興会	平成11. 12. 21

記念物

種別	名 称	員数	所 在 地	所有者又は管理者	指定年月日
史 跡	段の塚穴	2 基	美馬市美馬町字坊僧363-1他	美馬市	昭和17. 10. 14
"	阿波国分尼寺跡	1件	名西郡石井町石井字尼寺12-1他	石井町	昭和48. 4. 14
"	郡里廃寺跡	"	美馬市美馬町字銀杏木26他, 字願勝寺51他	美馬市	昭和51. 3. 22
"	丹田古墳	1 基	東みよし町西庄加茂山222他, 加茂1733他	東みよし町	昭和52. 7. 16
"	勝瑞城館跡	1 件	藍住町勝瑞字東勝地29-1他	藍住町	平成13. 1. 29
"	徳島藩主蜂須賀家墓所	"	徳島市下助任町2丁目45-3他, 佐古山町諏訪山33-1他	徳島市	平成14. 9. 20
"	徳島城跡	"	徳島市徳島町城内	徳島市	平成18. 1. 26
"	浪野丸山古墳	"	" 浪野町三ツ岩, 学頭	徳島市	平成21. 2. 12
名 勝	鳴門	-	鳴門市鳴門町土佐泊浦字福池, 字大毛	鳴門市	昭和 6. 2. 20
"	旧徳島城表御殿庭園	-	徳島市徳島町城内1-9	徳島市	昭和16. 12. 13
"	阿波国分寺庭園	-	" 国府町矢野718-1	國分寺	平成12. 3. 30
特別天然 記念物	カモシカ	-	種の指定	-	昭和30. 2. 15
"	オオサンショウウオ	-	"	-	昭和27. 3. 29
"	カワウソ	-	"	-	昭和40. 5. 12
"	加茂の大クス	1 樹	東みよし町加茂1482	東みよし町	昭和31. 7. 19

222 文化財 (続き)

(2) 国指定等文化財 (平成21年度末現在) (続き)

記念物 (続き)

種別	名 称	員数	所 在 地	所有者又は管理者	指定年月日
天然記念物	コクガン	-	種の指定	-	昭和46. 5. 19
"	ヒシクイ	-	"	-	昭和46. 6. 28
"	マガン	-	"	-	"
"	ヤマネ	-	"	-	昭和50. 6. 26
"	母川オオウナギ生息地	-	海陽町高園母川通称裂ヶ岩の上流26町, 下流13町	海陽町	大正12. 3. 7
"	大浜海岸のウミガメ及びその産卵地	-	美波町大浜海岸一帯	美波町 教育委員会	昭和42. 8. 16
"	美郷のホタル及びその発生地	-	吉野川市美郷全域	吉野川市 教育委員会	昭和45. 8. 29
"	弁天島熱帯性植物群落	1 件	阿南市橘町小勝186	阿南市	大正11. 3. 8
"	乳保神社のイチョウ	1 樹	上板町瀬部字西井内763, 766-2	乳保神社	昭和19. 11. 7
"	沢谷のタヌキノシヨクダイ発生地	9, 917㎡	那賀町沢谷字亀井谷34-1, 34-3, 34-7	那賀町	昭和29. 12. 25
"	野神の大センダン	1 樹	阿波市阿波町野神3-1	阿波市	昭和32. 6. 19
"	出羽島大池のシラタマモ自生地	50, 214㎡	牟岐町大字牟岐浦字出羽島39-1地先所在の大池の区域	牟岐町漁業 協同組合	昭和47. 3. 16
"	津島暖地性植物群落	65, 000㎡	牟岐町大字牟岐浦字馬路105	牟岐町	昭和48. 4. 23
"	鈴ヶ峯のヤッコソウ発生地	6, 275㎡	海陽町久保字板取283	海陽町	昭和54. 11. 26
"	船窪のオンツツジ群落	1 件	吉野川市山川町奥野井387-11, 387-12	吉野川市	昭和60. 10. 26
"	三嶺・天狗塚のミヤマクマザサ及びコメツツジ群落	454. 22ha	三好市東祖谷菅生699-1他国有林斑16小斑, 高知県香美市物部6小斑	農林水産省・三好市	平成 6. 9. 1
"	赤羽大師のエノキ	1 樹	つるぎ町一字字蔭103-2他2筆	つるぎ町	平成16. 9. 30
"	阿波の土柱	60, 938㎡	阿波市阿波町北山540の内, 桜ノ岡468, 470, 472, 473の内	阿波市	昭和 9. 5. 1
"	穴喰浦の化石澱痕	1, 363. 20㎡	海陽町穴喰浦字古目83番の1, 84の1, 84の42, 84の43, 84の62, 84の63	海陽町	昭和54. 11. 26

重要伝統的建造物群保存地区

種別	名 称	員数	所 在 地	所有者又は管理者	選定年月日
重要伝統的建造物群保存地区	美馬市脇町南町	88棟他	美馬市脇町字突抜町及び字町南の各一部5. 3ha	美馬市	昭和63. 12. 16
"	三好市東祖谷山村落合	54棟他	三好市東祖谷落合の一部32. 3ha	三好市	平成17. 12. 27

重要文化的景観

種別	名 称	員数	所 在 地	所有者又は管理者	選定年月日
重要文化的景観	檜原の棚田	16. 0ha	上勝町大字生実字白鶴1番地他	上勝町	平成22. 2. 22

文化財保存技術

種別	名 称	員数	所 在 地	所有者又は管理者	選定年月日
選定保存技術	阿波藍製造	-	上板町七条字経塚42 上板町教育委員会	阿波藍製造技術保存 会代表者 佐藤昭人	昭和53. 5. 9

重要美術品

種別	名 称	員数	所 在 地	所有者又は管理者	指定年月日
絵 画	絹本着色釈迦三尊像	1 幅	勝浦町大字生名 (京都国立博物館)	鶴林寺	昭和15. 6. 7
工 芸 品	太刀 銘 助則	1 口	小松島市中郷町	個人所有	昭和11. 9. 12
書 跡	紙本墨書大般若経 第二百四残卷	1 卷	徳島市八万町向寺山(徳島県立博物館)	徳島県	昭和 9. 3. 20
"	紙本墨書日野資名消息 (正中元年十二月十五日)	1 幅	"	"	昭和12. 5. 12
"	大般若経卷第四百八十五 (薬師寺経)	1 卷	小松島市松島町10-1	西野武明	昭和14. 2. 22
考古資料	袈裟摺文銅鐸 (阿南市椿町曲出土)	1 口	徳島市八百屋町3丁目10(徳島県立博物館)	松浦菊男	昭和 9. 11. 12
"	平型銅劍(神山町左右山出土)	2 口	神山町神領字本野間(徳島県立博物館)	神山町	昭和15. 9. 27

(2) 国指定等文化財 (平成21年度末現在) (続き)

登録有形文化財

種別	名 称	員数	所 在 地	所有者又は管理者	登録年月日
建築物	徳島市水道局 佐古配水場ポンプ場	1棟	徳島市南佐古6番町3-11	徳島市水道局	平成9.5.7
〃	高原ビル	1棟	徳島市東船場町1-13	株式会社国際	平成9.7.15
〃	徳島市水道局佐古配水場源水井	〃	〃 南佐古6番町3-11	徳島市水道局	平成10.10.9
〃	徳島市水道局佐古配水場集合井	〃	〃 南佐古6番町3-11	〃	〃
〃	青木家住宅主屋	〃	美馬市美馬町字宮前225	美馬市	〃
〃	〃 土蔵(一)	〃	〃	〃	〃
〃	〃 土蔵(二)	〃	〃	〃	〃
〃	〃 倉庫	〃	〃	〃	〃
〃	〃 納屋	〃	〃	〃	〃
〃	〃 門	〃	〃	〃	〃
〃	〃 土塀	〃	〃	〃	〃
〃	〃 煉瓦塀	1基	〃	〃	〃
〃	勢玉酒蔵A	1棟	徳島市福島1丁目4-9	株式会社勢玉	平成11.8.23
〃	〃 酒蔵B	〃	〃	〃	〃
〃	〃 事務所棟	〃	〃	〃	〃
〃	〃 煙突	1基	〃	〃	〃
〃	高橋家住宅主屋	1棟	〃 南矢三町2丁目5-22	個人所有	〃
〃	〃 藍寝床(東納屋)	〃	〃	〃	〃
〃	〃 西納屋	〃	〃	〃	〃
〃	〃 蔵	〃	〃	〃	〃
〃	〃 表門	〃	〃	〃	〃
〃	〃 練塀	〃	〃	〃	〃
〃	旧櫻野家住宅	〃	松茂町広島字北川向四ノ越	株式会社ときわ	〃
〃	旧大磯家住宅	〃	〃	〃	〃
〃	原田家住宅主屋	〃	徳島市かちどき橋3-43	原田弘基	平成12.4.28
〃	大谷川堰堤	1基	美馬市脇町北庄字柴床91-3地先	徳島県	平成14.2.12
〃	本家松浦酒造場長屋門	1棟	鳴門市大麻町池谷字柳ノ本19	株式会社本家松浦酒造場	平成14.8.21
〃	〃 東酒蔵	〃	〃	〃	〃
〃	〃 仲酒蔵	〃	〃	〃	〃
〃	〃 西酒蔵	〃	〃	〃	〃
〃	〃 精米蔵	〃	〃 字大石10	〃	〃
〃	大谷焼元山窯 (旧納田丈五郎窯)	1基	〃 大谷字山田甲18地先	田村商事株式会社	平成14.8.21
〃	大谷焼元山窯水簸場	1棟	〃 山田37	〃	平成15.1.31
〃	〃 森窯登窯	1基	〃 井利ノ肩22	森陶器株式会社	〃
〃	〃 大西窯登窯	〃	〃 山田16地先	大西義浩	〃
〃	〃 作業場	1棟	〃 山田19	〃	〃
〃	〃 収納庫	〃	〃 山田17	〃	〃
〃	〃 石垣	1所	〃 山田17地先	〃	〃
〃	旅館たおか主屋	1棟	美馬市大字脇町字北町165-1	田岡観光有限会社	平成15.3.18
〃	〃 表門及び添屋	〃	〃	〃	〃
〃	〃 蔵屋	〃	〃	〃	〃
〃	船本家牧舎(旧富田畜産部牧舎)	〃	鳴門市大麻町桧字野神ノ北40	個人所有	平成16.11.8
〃	安藝家バツク(旧板東俘虜收容所)	〃	〃 椎尾谷37	安藝信義	〃
〃	柿本家バツク()	〃	〃 東山田53	鳴門市	〃
〃	萬福寺本堂	〃	那賀町延野字寺前20	萬福寺	平成17.2.26
〃	〃 蔵	〃	〃	〃	〃
〃	〃 鎮守堂	〃	〃	〃	〃
〃	〃 鐘楼	〃	〃	〃	〃
〃	多智花家住宅主屋	〃	鳴門市撫養町斎田字浜端105-3	多智花文子	平成17.12.26
〃	〃 土蔵	〃	〃	〃	〃
〃	〃 正門	〃	〃	〃	〃
〃	花乃春酒造精米蔵	〃	〃 105-1	〃	〃

222 文 化 財 (続き)

(2) 国指定等文化財 (平成21年度末現在) (続き)

登録有形文化財 (続き)

種別	名 称	員数	所 在 地	所有者又は管理者	登録年月日
建造物	花乃春酒造仕込蔵	1棟	鳴門市撫養町斎田字浜端105-1	多智花文子	平成17. 12. 26
"	花乃春酒造瓶詰蔵	"	"	"	"
"	織本屋(旧折目家住宅)主屋	"	つるぎ町貞光字町83-2	つるぎ町	平成18. 3. 27
"	鎌村家住宅主屋	"	美馬市美馬町字坊僧231	個人所有	平成19. 12. 5
"	鎌村家住宅蔵	"	"	"	"
"	鎌村家住宅納屋	"	"	"	"
"	鎌村家住宅風呂	"	"	"	"
"	鎌村家住宅便所	"	"	"	"
"	鎌村家住宅北井戸	"	"	"	"
"	鎌村家住宅東井戸	"	"	"	"
"	鎌村家住宅中庭土塀	"	"	"	"
"	鎌村家住宅西土塀	"	"	"	"
"	西教寺本堂	"	宮西13-1	西教寺	平成20. 10. 23
"	" 経蔵	"	"	"	"
"	" 山門	"	"	"	"
"	願勝寺山門	"	願勝寺8	願勝寺	平成21. 1. 8
"	安楽寺本堂	"	宮西11	安楽寺	平成21. 8. 7
"	安楽寺書院	"	"	"	"
"	安楽寺鐘楼	"	"	"	"
"	安楽寺山門	"	"	"	"
"	蓮光寺山門	"	石井町石井字重松531-1	蓮光寺	"
"	安楽寺方丈	"	上板町引野字寺ノ西北8	安楽寺	"
"	旧三野町役場庁舎	"	三好市三野町芝生1039	三好市	平成22. 1. 15

登録有形民族文化財

種別	名 称	員数	所 在 地	所有者又は管理者	登録年月日
登録有形民族文化財	阿波木偶の門付け用具	163点	徳島市国府町芝原字神楽免158	阿波木偶箱廻しを復活する会	平成21. 3. 11

記録選択無形民俗文化財

種別	名 称	対 応	所 在 地	保護団体	選択年月日
記録選択	正月行事	国記録	徳島県他10県	-	昭和29. 11
"	年齢階梯制	"	" 他9県	-	"
"	蔓橋の製作工程	"	"	-	"
"	阿波の太布紡織習俗	県指定無形文化財	" (那賀町)	-	昭和37. 3
"	西祖谷の神代踊	県指定重要無形民俗文化財	三好市西祖谷山村善徳	神代踊保存会	昭和45. 6. 8
"	曾我氏神社踊	町指定無形民俗文化財	石井町石井	曾我氏神社祭典当家組	昭和48. 11. 5
"	阿波の人形芝居	国指定重要無形民俗文化財	徳島市伊賀町	阿波人形浄瑠璃振興会	昭和50. 12. 8
"	盆行事	国記録	" 他11県	-	昭和52. 6
"	阿波の辻堂の習俗	"	"	-	昭和54. 12. 7
"	阿波の襖カケの習俗	一部市指定無形民俗文化財	徳島県(徳島市八多町犬飼の舞台)	-	平成11. 12. 3
"	宍喰八坂神社の祇園祭	県指定無形民俗文化財	海陽町	八坂神社祇園祭振興会	"

(3) 県指定文化財 (平成21年度末現在)

種別	名 称	員数	所 在 地	所有者又は管理者	指定年月日	
有形 文化財 建造物	地蔵寺玄関及び書院	-	小松島市松島町11-26	地蔵寺	昭和27. 6. 25	
	鶴林寺三重塔	1基	勝浦町大字生名	鶴林寺	"	
	竹林院十三層塔	"	徳島市八万町中津浦221	竹林院	昭和30. 7. 15	
	丈六寺書院	1棟	" 丈六町丈領32	丈六寺	昭和34. 6. 12	
	丈六寺徳雲院	"	"	"	"	
	熊谷寺仁王門(山門)	"	阿波市土成町土成字前田185	熊谷寺	昭和46. 8. 10	
	奥村家住宅	13棟	藍住町徳命字前須172 歴史館「藍の館」	藍住町	昭和62. 4. 3	
	川人家長屋門	1棟	三好市池田町西山岡田382-2	川人寛明	平成 2. 11. 27	
	阿佐家住宅及び屋敷林、庭園、石垣、石段前庭を含む屋敷構え	1棟及び 4,009.46㎡	三好市東祖谷阿佐244	個人所有	平成12. 3. 21	
	熊谷寺太師堂	1棟	阿波市土成町土成字前田185	熊谷寺	平成14. 5. 7	
	" 多宝塔	1基	"	"	"	
	" 中門	1棟	"	"	"	
	" 鐘楼	"	"	"	"	
	" 太師堂内厨子	1基	"	"	"	
	箸蔵寺観音堂	1棟	三好市池田町字州津蔵谷1006	箸蔵寺	平成17. 2. 4	
	絵画	狩野元信筆雲龍	1幅	小松島市金磯町	個人蔵	昭和28. 1. 13
		絹本著色三好長基像	"	藍住町勝瑞東勝地 (藍住町教育委員会)	見性寺	昭和31. 2. 7
		絹本著色三好長輝像	"	"	"	"
		新町橋渡初之図	"	徳島市八百屋町3丁目10 (徳島市立徳島城博物館)	松浦菊男	昭和34. 9. 11
		絹本著色阿弥陀尊来迎図	"	鳴門市大麻町大谷字山田59	東林院	"
		絹本著色桃花孔雀雄・西王母・牡丹孔雀雌図	3幅対箱書共	小松島市松島町10-1	西野武明	昭和41. 3. 8
		絹本著色千手観音像	1幅	鳴門市撫養町斎田字岩崎144	正興寺	昭和42. 7. 11
		絹本著色十六善神像	"	吉野川市鴨島町山路107	玉林寺	"
		絹本著色聖衆来迎図	"	美馬市美馬町願勝寺8	願勝寺	"
		蜂須賀家旧蔵全国名勝絵巻	10巻	徳島市八万町向寺山(徳島県立博物館)	徳島県	昭和42. 12. 19
		絹本著色地蔵来迎図	1幅	勝浦町生名	鶴林寺	昭和43. 6. 7
		祖谷山絵巻	2巻	徳島市八万町向寺山(徳島県立博物館)	徳島県	昭和44. 3. 22
		紙本金地著色秋草図(襖貼付)	4面	阿南市新野町秋山22	平等寺	昭和44. 9. 9
		千手観音像	3幅	阿波市土成町吉田字一ノ坂9	神宮寺	昭和46. 2. 23
		光格上皇修学院御幸儀仗図	3巻	徳島市八万町向寺山(徳島県立博物館)	徳島県	昭和47. 3. 17
		両界曼荼羅	双幅	鳴門市大麻町桧字ダンノ上12	極楽寺	昭和48. 1. 12
		地蔵来迎図	1幅	美馬市脇町大字猪尻字西上野44 (徳島県立博物館)	最明寺	昭和50. 2. 12
		絹本著色愛染明王像	"	つるぎ町半田字東久保884	神宮寺	昭和57. 3. 2
胎蔵界曼荼羅図		"	小松島市松島町11番26	地蔵寺	昭和61. 9. 5	
両界曼荼羅図		2幅	" 田野町字本村38の1	住友利勝他4名	"	
十三仏図		1幅	つるぎ町貞光字木屋341	東福寺	昭和62. 4. 3	
絹本著色阿弥陀三尊来迎図		"	石井町石井字城内ノ内826	浄土寺	昭和62. 7. 31	
絹本著色伝兜率天曼荼羅図		"	"	"	昭和62. 12. 4	
麻布著色伝帝釈天曼荼羅図		"	神山町神領字本上角50	善覚寺	昭和63. 7. 29	
柳橋水車図六曲屏風		1双	徳島市徳島町城内(徳島市立徳島城博物館)	徳島市	平成 9. 3. 25	
鳴門十二勝真景図巻		1巻	"	"	平成19. 2. 1	
蜂須賀正勝画像		1幅	"	"	平成19. 3. 28	
彫刻		木造阿弥陀如来立像	1軀	小松島市中田町奥林5-1	成願寺	昭和29. 1. 29
		木造十一面観音立像	"	三好市池田町ハヤシ1209	蓮華寺	"
		木造薬師如来坐像	"	鳴門市里浦町花面12	宝珠寺	昭和30. 5. 6

222 文化財 (続き)

(3) 県指定文化財 (平成21年度末現在) (続き)

種別	名 称	員数	所 在 地	所有者又は管理者	指定年月日
彫 刻	木造男神立像	3 軀	阿南市長生町宮内	八杵神社	昭和30. 5. 6
	木造男神坐像	6 軀	〃	〃	〃
	日光菩薩, 月光菩薩	2 軀	徳島市国府町井戸字北屋敷80-1	井戸寺	昭和33. 7. 18
	木造薬師如来坐像	1 軀	小松島市大林町本村59	現福寺	昭和35. 4. 5
	線刻阿弥陀如来坐像	〃	徳島市国府町早瀬	伊沢富士雄	昭和42. 1. 17
	線刻弥勒菩薩坐像	〃	阿南市福井町小谷弥勒堂	阿南市教育委員会	〃
	木造十一面観音立像	〃	つるぎ町半田字中熊54	多聞寺	昭和43. 6. 7
	木造阿弥陀如来坐像	〃	阿南市羽ノ浦町岩脇字神代地36	紫雲寺	昭和43.12. 6
	木造男神坐像	〃	徳島市一宮町東丁1-192	国中神社	昭和46. 8. 10
	木造如来形立像	〃	〃	〃	〃
	木造男神坐像	〃	牟岐町大字川長字天神前13	天神前部落会	昭和48. 1. 12
	木造大日如来坐像	〃	阿波市市場町山野上大西63	大野寺	昭和48. 4. 17
	弘法大師坐像	〃	神山町下分字地中318	焼山寺	昭和48.11. 9
	大枝鉾神社の神像	3 軀	三好市東祖谷大枝	鉾神社	昭和49. 8. 30
	銅造誕生釈迦仏立像	1 軀	阿波市市場町山野上大西63	大野寺	昭和50. 2. 12
	木造阿弥陀如来坐像	〃	美馬市脇町大字猪尻字西上野44	最明寺	昭和52. 1. 21
	木造聖観音坐像	〃	勝浦町大字沼江字寺ノ岡5	善入寺	昭和53. 3. 14
	木造阿弥陀如来坐像	〃	三好市東祖谷奥ノ井44	奥ノ井部落	昭和53. 9. 8
	木造毘沙門天立像	〃	三好市東祖谷久保225	久保部落	昭和54. 7. 24
	木造十一面観音立像	〃	勝浦町大字中角字前山91	観音寺	昭和54.11.24
	〃	〃	徳島市多家良町池谷185-1 (徳島県立博物館)	青蓮院	昭和58. 3. 29
	阿弥陀如来立像	〃	石井町石井字城内ノ826	浄土寺	昭和59. 8. 3
	線刻如来坐像	2 軀	上板町引野字泉野東	福原章一	昭和60. 4. 12
	木造狛犬	1 対	三好市東祖谷字釣井107	五社神社	平成 2. 3. 27
	大日如来坐像	1 軀	三好市井川町井内東2375	地福寺	平成 4. 7. 24
	地藏菩薩坐像	〃	阿南市那賀川町敷地143	万願寺	〃
	薬師如来坐像	〃	東みよし町大字昼間3004	願成寺	平成 5.12.21
	木造男神坐像	〃	三好市東祖谷高野	新田神社	平成 6. 9. 2
	木造地藏菩薩半跏像	〃	勝浦町大字坂本字上寺34	長福寺	平成 8. 4. 26
	木造聖観音坐像	〃	〃	〃	〃
	木造薬師如来坐像	〃	〃	〃	〃
	木造十一面観音立像	〃	北島町中村字寺裏23	能満寺	平成 8. 8. 27
木造弘法大師坐像	〃	阿波市土成町土成字前田185	熊谷寺	平成11. 7. 23	
工 芸 品	観松齋蒔絵の鞍と鏡	1 揃	小松島市金磯町	個人蔵	昭和28. 1. 13
	蜀江錦曼茶羅	10数片	三好市池田町マチ2346(徳島県立博物館)	藤野安信	〃
	刀 銘 大和守安定	1 口	北島町鯛浜字中須50-1	佐藤敬之	〃
	刀 表銘 小林伊勢守國輝 於椿泊造之	〃	徳島市国府町井戸	個人蔵	〃
	裏銘 寶永四年丁亥年 仲春吉日	〃	〃	〃	〃
	刀 無銘 (伝兼氏)	〃	松茂町	〃	〃
	刀 大摺上無銘(伝福岡一文字)	〃	徳島市南仲之町	〃	〃
	刀 表銘 古銘恒次	〃	〃 西須賀町中開	〃	〃
	裏銘 土肥真了揚之	〃	〃	〃	〃
	脇差 表銘 藤原保基應需 備前介宗次謹鍛	〃	三好市池田町字マチ2346	藤野安信	〃
	裏銘 安政五年晩春	〃	〃	〃	〃
	刀 表銘 固山備前介宗次 嘉永七年二月日	〃	阿南市那賀川町平島中塚	篠原正男	〃
	刀 銘 勝光之刀寛政十年 太公手賜清瀬貴興 変世子孫敬寶蔵焉	〃	〃 日開野町	個人蔵	〃

(3) 県指定文化財 (平成21年度末現在) (続き)

種別	名 称	員数	所 在 地	所有者又は管理者	指定年月日
工 芸 品	刀 表銘 正保二年國有難 先人貞恒奔命東都 中村作州餞以此刀 遂克解紛而飯是以 歷世伝寶焉云 裏銘 文化五年戊辰春 九世孫 長谷川貞順謹誌	1口	徳島市中吉野町1丁目12	西岡亨	昭和28. 1. 13
〃	太刀 銘 阿州氏吉作	〃	三好市池田町	個人蔵	〃
〃	刀 表銘 津田近江守助直 裏銘 貞享元年二月日 一試快断胸背	〃	吉野川市川島町	〃	〃
〃	刀 表銘 津田近江守助直 裏銘 天和二年八月日 江州高木	〃	つるぎ町半田	〃	〃
〃	刀 無銘 (伝金重)	〃	三好市池田町字マチ2346	藤野安信	昭和28. 7. 21
〃	槍 銘 康継(葵紋入)	1筋	阿波市阿波町森沢(徳島県立博物館)	個人蔵	〃
〃	刀 表銘 津田越前守助廣 裏銘 延寶七年八月日	1口	美馬市美馬字妙見	北岡政子	〃
〃	刀 表銘 横山上野大掾藤原祐 定 裏銘 備州長船住人	〃	〃	〃	〃
〃	脇差 表銘 備州長船盛光 裏銘 應永廿二年八月日	〃	徳島市新蔵町	個人蔵	〃
〃	刀 表銘 伊勢守國輝於阿 州椿泊作之 裏銘 元禄十丁巳曆初 秋森氏村建	〃	〃	〃	〃
〃	脇差 表銘 津田越前守助廣 裏銘 延寶三年二月日	〃	〃	〃	〃
〃	脇差 表銘 栗田口近江守忠綱 裏銘 彫物同作	〃	〃	〃	〃
〃	刀 銘 阿州石川正守造	〃	三好市池田町字マチ2346	藤野安信	〃
〃	刀 銘 兼元	〃	〃	〃	〃
〃	刀 表銘 備前國長船住横 山祐包 裏銘 嘉永三年二月日	〃	〃	〃	〃
〃	刀 表銘 井上和泉守国貞 裏銘 (菊紋)寛文十一 年八月日	〃	徳島市銀座	個人蔵	〃
〃	短刀 表銘 備州長船祐光 裏銘 文明三年八月日	〃	吉野本町2丁目	松尾宏一	〃
〃	刀 表銘 阿州住矢野佐真 裏銘 弘化二乙巳年二 月日以神水作之	〃	〃 末広4丁目	今井佐知子	〃
〃	脇差 表銘 阿州住矢野佐真 裏銘 弘化二乙巳年二 月日以神水作之	〃	〃	〃	〃
〃	脇差 銘 阿州海部住藤原氏吉	〃	徳島市八万町向寺山(徳島県立博物館)	徳島県	〃
〃	刀 摺上無銘 (伝来国俊)	〃	つるぎ町半田	個人蔵	昭和30. 5. 6
〃	金胎両界五瓶	10口	吉野川市鴨島町飯尾623 (奈良国立博物館)	持福寺	昭和42. 7. 11
〃	弘法大師行状曼荼羅	4幅	三好市井川町中岡34	長楽寺	昭和46. 2. 23
〃	阿波焼鳳凰風炉	1個	阿南市富岡町西新町	橋本佳久	昭和51. 8. 6

222 文化財 (続き)

(3) 県指定文化財 (平成21年度末現在) (続き)

種別	名 称	員数	所 在 地	所有者又は管理者	指定年月日	
工 芸 品	鉄鈎燈籠	1基	つるぎ町貞光字太田西81	熊野十二所神社	昭和54. 1. 9	
	御崎神社の梵鐘	1口	海陽町若松字土平13-1 (海陽町立博物館)	御崎神社	昭和57. 1. 29	
	銅錫杖頭	1柄	つるぎ町半田字東久保884	神宮寺	昭和59. 4. 3	
	焼山寺の梵鐘	1口	神山町下分字地中318	焼山寺	昭和59. 8. 3	
	加賀染絵	31幅	阿南市富岡町滝ノ下28	正福寺	平成 7. 1. 13	
	波濤蒔絵鏡	1双	徳島市徳島町城内 (徳島市立徳島城博物館)	徳島市	平成 9. 12. 26	
	波濤蒔絵鞍	1背	三好市池田町マチ2346 (徳島県立博物館)	藤野安信	〃	
	書 跡	法華経	8巻	小松島市中田町寺前27	桂林寺	昭和29. 1. 29
		弁顕密二教論巻上	1巻	徳島市八万町中津浦221	竹林院	昭和30. 5. 6
		南方御退治条々	〃	東みよし町加茂(徳島県立文書館)	井口陳生	昭和31. 2. 7
軍旗		1流	〃 (徳島県立博物館)	内田英明	昭和32. 1. 16	
菅生文書		13通	〃	〃	〃	
飯尾常房書跡集		1括 8点	徳島市国府町早淵(徳島市立徳島城博物館)	個人蔵	昭和34. 9. 11	
中林梧竹作品および関係資料		1括	〃 中前川町2丁目22-1 (徳島県立文学書道館)	徳島県	〃	
大聖寺文書大聖寺制札		3通1枚	上板町西分字キキ木2-3(徳島県立文書館)	大聖寺	〃	
焼山寺文書宗秀奉下文		1通	神山町下分字地中318	焼山寺	昭和37. 1. 16	
焼山寺文書寺領寄進状目録		〃	〃	〃	〃	
阿波志		12冊	徳島市国府町早淵(徳島市立徳島城博物館)	個人蔵	昭和43. 12. 6	
飯尾常房書状		3点	〃	〃	昭和44. 3. 22	
大宮八幡神社大般若経		600冊	那賀町鮎川字西宮9-1	大宮八幡神社	昭和49. 8. 30	
細川成之書跡		4点	徳島市国府町早淵(徳島市立徳島城博物館)	個人蔵	昭和51. 4. 6	
細川澄元書跡		1通	〃	〃	〃	
版本大般若経(佐々木崇永版)		600帖	勝浦町大字三溪字上羽瀬39	妙音寺	昭和53. 3. 14	
大日寺大般若経		569帖	海陽町宋喰浦字宋喰423	大日寺	昭和54. 11. 24	
飯尾常房書状短冊		1通4枚	徳島市国府町早淵(徳島市立徳島城博物館)	個人蔵	昭和55. 12. 18	
勧善寺大般若経		564巻	神山町阿野字宮分	勧善寺	昭和58. 8. 30	
焼山寺文書佐伯守安寄進状		1通	〃 下分字地中318	焼山寺	〃	
三木家文書		45通	美馬市木屋平字貢143(徳島県立博物館)	三木信夫	昭和59. 8. 3	
松家家文書		15通	〃 字八幡	個人蔵	〃	
地福寺大般若経		590帖	三好市井川町井内東2375	地福寺	昭和61. 12. 9	
考古資料		袈裟褌文銅鐸(小松島市勢合出土)	1口	小松島市松島町10-1(徳島県立博物館)	西野武明	昭和28. 7. 21
		高川原の板碑	1基	石井町高川原字加茂野敷地神社	石井町教育委員会	〃
		市楽の板碑群	17基	〃 字市楽石川神社	〃	昭和29. 8. 6
		板野蔵佐谷瓦経	1括	阿南市長生町間谷22-1	下山隆雄	昭和33. 7. 18
	滝の宮経塚出土品	〃	美馬市美馬町字願勝寺8	美馬郷土博物館	昭和35. 4. 5	
	樋殿谷出土蔵骨器関係資料	18点	徳島市八万町向寺山(徳島県立博物館)	徳島県	昭和37. 5. 11	
	袈裟褌文銅鐸(徳島市安都真出土)	4口	徳島市入田町字安都真273 (徳島県立博物館)	高橋浪子	昭和46. 8. 10	
	平形銅剣	3口	神山町下分字東寺48(徳島県立博物館)	山根文雄	昭和52. 6. 7	
	阿波国造墓碑	1基	石井町石井字石井1784	中王子神社	平成 2. 11. 27	
	袈裟褌文銅鐸 (徳島市名東遺跡出土)	1口	徳島市国府町西矢野(徳島市立考古資料館)	徳島市教育委員会	平成 9. 3. 25	
	袈裟褌文銅鐸 (三好市西祖谷山村榎鉢神社蔵)	〃	三好市西祖谷榎400	鉢神社	平成18. 5. 2	
	萩原一号墓出土品	1括	板野郡板野町犬伏字平山86-2 (徳島県立埋蔵文化財総合センター)	徳島県	〃	
	西山谷二号墳出土品	〃	〃	〃	〃	
	蓮華谷古墳群(Ⅱ)二号墳出土品	〃	〃	〃	平成20. 2. 1	
	カネガ谷遺跡出土品	90点	〃	〃	平成20. 3. 28	
	観音寺・敷地遺跡木簡と宮衙 関連出土品	1括 (500点)	〃	〃	平成22. 2. 18	

(3) 県指定文化財 (平成21年度末現在) (続き)

種別	名 称	員数	所 在 地	所有者又は管理者	指定年月日
歴史資料	雲首形位牌	1基	那賀町和食字八幡原	谷英幸	平成31. 2. 7
〃	新町橋渡初之図	1幅	徳島市中通町3丁目2	泊健一	昭和34. 9. 11
〃	密宗所學説一切有部受體隨行要軌板木	版木44枚	石井町石井字重松531	蓮光寺	昭和63. 7. 29
〃	雲首形位牌	1組	那賀町中山字柳澤47	生杉久江	平成 2. 7. 23
〃	板東俘虜収容所關係資料	298点	鳴門市大麻町桧字東山田55-2 (鳴門市ドイツ館)	鳴門市	平成20. 3. 28
無形文化財					
工芸技術	阿波正藍染しじら織	-	徳島市国府町和田字居内189-2	代表 長尾藤太郎	昭和38. 6. 18
〃	〃	-	〃 和田字居内105	代表 加藤輝男	昭和40. 8. 3
〃	〃	-	〃 府中432	代表 井上光雄	昭和42. 3. 17
〃	阿波正藍染法	-	〃 和田字居内161	岡本織布工場 代表 岡本政和	昭和43. 6. 7
〃	手漉和紙製造の技法	-	吉野川市山川町字川東141 (阿波和紙伝統産業会館)	藤森実	昭和45. 6. 2
〃	阿波藍による灰汁自然発酵建による藍染	-	東みよし町東山字内野	竹内晃子	昭和57. 3. 23
〃	阿波太布製造技法	-	那賀町木頭出原字マエダ34	阿波太布製造技法 保存伝承会	昭和59. 8. 3
〃	刀剣製作	-	吉野川市鴨島町牛島1265	杉山俊雄	平成12. 3. 21
選定保存技術	建造物木工	-	三好市山城町上名401	中山利夫	平成21. 3. 31
有形民俗文化財	武知家の藍寝床	1棟	石井町高川原字天神133	武知毅	昭和35. 9. 24
〃	川田手漉和紙製造用具	88点	吉野川市美郷字宗田82-1(美郷ほたる館)	吉野川市	昭和48. 11. 9
〃	天狗久旧工房及び製作用具, 製品並びに生活関連資料	1棟 用具272点 製品726点 資料1式	徳島市国府町和田字居内172 (徳島市天狗久資料館)	徳島市	平成13. 9. 11
〃	阿波人形浄瑠璃人形頭角目頭 (金藤次) 天狗屋久吉 大正十年十一月吉日	1個	阿南市新野町岡花201	中村園太夫座	昭和28. 7. 21
〃	阿波人形浄瑠璃人形頭寄年頭 (本蔵) 天狗屋久吉 大正八年十二月吉日	〃	〃	〃	〃
〃	阿波人形浄瑠璃人形頭寄年頭 (宗眼) 無銘(伝福山佐平)	〃	〃	〃	〃
〃	阿波人形浄瑠璃人形頭別師頭 (盛綱) 天狗屋久吉 大正十三年五月	〃	〃	〃	〃
〃	阿波人形浄瑠璃人形頭娘頭 (桂姫) 天狗屋久吉 大正十二年五月	〃	〃	〃	〃
〃	阿波人形浄瑠璃人形頭女房頭 (尾上) 天狗屋久吉 六十一才 大正八年十月吉日	〃	〃	〃	〃
〃	阿波人形浄瑠璃人形頭女房頭 (萩の方) 天狗屋久吉 四十三才 明治三十四年秋	〃	〃	〃	〃
〃	阿波人形浄瑠璃人形頭一役頭 (姐己) 天狗屋久義	〃	徳島市藍場町2丁目14	財団法人 徳島県文化振興財団	〃
〃	阿波人形浄瑠璃人形頭一役頭 (太公望) 天狗屋久吉 四十四才 明治三十五年十一月吉日	〃	神山町神領字北212-1	上村都太夫座	〃
〃	阿波人形浄瑠璃人形頭一役頭 (景清) 天狗屋久吉 四十九才 明治四十年十一月吉日	〃	〃	〃	〃

222 文 化 財 (続き)

(3) 県指定文化財 (平成21年度末現在) (続き)

種別	名 称	員数	所 在 地	所有者又は管理者	指定年月日
有形民俗 文化財	阿波人形浄瑠璃人形頭角目頭 (光秀) 天狗屋久吉 四十四才 明治三十五年冬	1 個	神山町神領字北212-1	上村都太夫座	昭和28. 7. 21
〃	阿波人形浄瑠璃人形頭三曲頭 (十次郎) 天狗屋久吉 昭和十八年春	〃	〃	〃	〃
〃	阿波人形浄瑠璃人形頭角目頭 (加藤正清) 天狗屋久吉 明治三十八年冬	〃	〃	〃	〃
〃	阿波人形浄瑠璃人形頭別師頭 (由良之助) 天狗屋久吉 四十八才 明治三十九年九月吉日	〃	〃	〃	〃
〃	阿波人形浄瑠璃人形頭寄年頭 (本蔵) 天狗屋久吉 四十八才 明治三十九年九月	〃	〃	〃	〃
〃	阿波人形浄瑠璃人形頭角目頭 (松王丸) 無銘(天狗弁)	〃	〃	〃	〃
〃	阿波人形浄瑠璃人形頭大丸目頭 (弁慶) 天狗屋久吉 四十七才	〃	〃	〃	〃
〃	阿波人形浄瑠璃人形頭角目頭 (関助) 天狗屋久吉 明治四十二年十二月吉日	〃	〃	〃	〃
〃	阿波人形浄瑠璃人形頭角目頭 (十郎兵衛) 天狗屋久吉 四十七才 明治三十八年冬	〃	〃	〃	〃
〃	阿波人形浄瑠璃人形頭一役頭 (姐己) 天狗屋久吉 四十七才 明治三十八年十二月吉日	〃	〃	〃	〃
〃	阿波人形浄瑠璃人形頭娘頭 (お染) 天狗屋久吉 四十二才 明治三十三年十月吉日	〃	〃	〃	〃
〃	阿波人形浄瑠璃人形頭一役頭 (太公望) 天狗屋久義 四十才 明治三十一年九月吉日	〃	徳島市出来島本町1丁目25 (徳島県立博物館)	徳島バス株式会社	〃
〃	阿波人形浄瑠璃人形頭女房頭 (政岡) 天狗屋久吉 五十二才 明治四拾三年十一月吉日	〃	〃	〃	〃
〃	阿波人形浄瑠璃人形頭別師頭 (宗任) 天狗屋久吉 五十四才 明治四拾五年春	〃	鳴門市撫養町林崎字北殿町85	井上吉郎	〃
〃	阿波人形浄瑠璃人形頭娘頭 (八重垣姫) 近藤弁吉 大正九年十月中旬	〃	〃	〃	〃
〃	阿波人形浄瑠璃人形頭角目頭 (熊谷) 天狗屋久吉 五十七才 大正四年三月吉日	〃	徳島市北田宮2丁目5-12	平岡晴美	〃
〃	阿波人形浄瑠璃人形頭丸目頭 (光秀) 天狗屋久吉 四十三才 明治三十四年九月吉日	〃	松茂町中喜来中須20-2	社団法人三木文庫	〃
〃	阿波人形浄瑠璃人形頭別師頭 (盛綱) 天狗屋久吉 四十四才 明治三十五年八月吉日	〃	〃	〃	〃

(3) 県指定文化財 (平成21年度末現在) (続き)

種別	名 称	員数	所 在 地	所有者又は管理者	指定年月日
有形民俗 文化財	阿波人形浄瑠璃人形頭角目頭 (熊谷) 天狗屋吉岡久吉 明治三十〇年春	1 個	松茂町中喜来中須20-2	社団法人三木文庫	昭和28. 7. 21
〃	阿波人形浄瑠璃人形頭別師頭 (重兵衛) 和田人形忠 明治三十閏十一月	〃	〃	〃	〃
〃	阿波人形浄瑠璃人形頭別師頭 (松永大膳) 和田人形忠 明治三十三年六月	〃	〃	〃	〃
〃	阿波人形浄瑠璃人形頭家老頭 (由良之助) 和田人形忠 明治三十三年庚子五月	〃	〃	〃	〃
〃	阿波人形浄瑠璃人形頭寄年頭 (本蔵) 和田人形忠 明治三十年十月	〃	〃	〃	〃
〃	阿波人形浄瑠璃人形頭丸目頭 (青弁慶) 無銘(伝福山佐平)	〃	〃	〃	〃
〃	阿波人形浄瑠璃人形頭家老頭 (由良之助) 天狗屋久義 三十七才明治廿八年夏	〃	〃	〃	〃
〃	阿波人形浄瑠璃人形頭丸目頭 (青弁慶) 無銘(伝福山佐平)	〃	〃	〃	〃
〃	阿波人形浄瑠璃人形頭寄年頭 (加平次) 天狗屋久吉 四十四才	〃	〃	〃	〃
〃	阿波人形浄瑠璃人形頭三番叟頭 無銘(伝馬之背駒蔵)	〃	〃	〃	〃
〃	阿波人形浄瑠璃人形頭寄年頭 (弥陀六) 無銘(伝福山佐平)	〃	〃	〃	〃
〃	阿波人形浄瑠璃人形頭寄年頭 (平作) 無銘(伝福山佐平)	〃	〃	〃	〃
〃	阿波人形浄瑠璃人形頭角目頭 (光秀) 和田辰六月	〃	〃	〃	〃
〃	阿波人形浄瑠璃人形頭娘頭 (お染) 和田人形忠 明治三十五年辰三月	〃	〃	〃	〃
〃	阿波人形浄瑠璃人形頭悪婆頭 (荒たき) 無銘(伝福山佐平)	〃	〃	〃	〃
〃	阿波人形浄瑠璃人形頭女房頭 (政岡) 天狗屋久吉 明治四拾四年六月吉日	〃	徳島市八万町向寺山(徳島県立博物館)	徳島県	昭和29. 1. 29
〃	阿波人形浄瑠璃人形頭角目頭 (金藤次) 天狗屋久吉 昭和四年秋	〃	〃	〃	〃
〃	阿波人形浄瑠璃人形頭娘頭 (八重垣姫) 天狗屋久吉 明治四十三年一月	〃	〃	〃	〃
〃	阿波人形浄瑠璃人形頭一役頭 (口上) 天狗屋久吉 明治三十八年十二月吉日	〃	神山町神領字北212-1	上村都太夫座	平成18. 11. 21
〃	阿波古式打毬関係資料	405点	徳島市八万町向寺山(徳島県立博物館)	徳島県	〃
無形民俗 文化財	山城の鉦踊	-	三好市山城町栗山, 信正, 茂地, 寺野	三好市教育委員会	昭和29. 8. 6
〃	宇佐八幡神社のお御供	-	鳴門市撫養町黒崎字八幡	宇佐八幡神社	昭和30. 5. 6
〃	金丸八幡神社の宵宮の神事	-	東みよし町中庄	金丸八幡神社	〃

222 文 化 財 (続き)

(3) 県指定文化財 (平成21年度末現在) (続き)

種別	名 称	員数	所 在 地	所有者又は管理者	指定年月日
無形民俗 文化財	山川町神代御宝踊	-	吉野川市山川町川東	山川町神代御宝踊川東保存会	昭和36. 3. 14
	一宇の雨乞い踊り	-	つるぎ町一宇太刀之本16	つるぎ町教育委員会	昭和47. 9. 8
	田野の天王社稚児三番叟	-	小松島市田野町字鳥居本3	天王社稚児三番叟保存会	昭和53. 9. 8
	田浦のたたら踏み	-	小松島市田浦町字中村17	田浦町たたら踏み保存会	昭和56. 5. 6
	端山の踊り念仏 (木屋の踊り念仏) (川見の踊り念仏)	-	つるぎ町真光字木屋, 字川見105	木屋部落, 川見南無阿弥堂保存会	〃
	西由岐うちわ踊り	-	美波町西由岐東13	西由岐うちわ踊り保存会	平成11. 7. 23
	有瀬かぐら踊り	-	三好市西祖谷有瀬	有瀬かぐら踊り保存会	平成13. 5. 11
	津田の盆踊り	-	徳島市津田町	津田の盆踊り保存会	平成14. 5. 7
	穴喰祇園祭の山鉾行事	-	海陽町大字久保字久保5 八坂神社	穴喰祇園祭山鉾保存会 穴喰祇園祭お能保存会	平成15. 8. 1
	宅宮神社の神踊り	-	徳島市上八万町上中筋558	宅宮神社の神踊り保存会	平成22. 2. 18
記念物 史跡	大里古墳	1基	海陽町大里字浜崎34	海陽町教育委員会	昭和27. 6. 25
	渋野の古墳	5基	徳島市渋野町学頭他	徳島市	昭和28. 1. 13
	阿波国分寺跡	1件	〃 国府町矢野718	國分寺	昭和28. 7. 21
	入田の瓦窯跡	〃	〃 入田町内ノ御田390	個人所有	〃
	矢野の古墳	1基	〃 国府町西矢野40	徳島市	〃
	袋井用水の水源地	1件	〃 鮎喰町2丁目	徳島市	〃
	弁慶の岩屋	1基	小松島市芝生町字宮ノ後	小松島市教育委員会	〃
	一宮城跡	1件	徳島市一宮町西丁237	一宮神社	昭和29. 8. 6
	北岡古墳	2基	阿波市阿波町北岡74-2, 115-1	阿波市	〃
	石井廃寺跡	1件	石井町石井字城ノ内725-2, 726, 727	石井町	昭和30. 5. 6
	天河別神社古墳群	〃	鳴門市大麻町池谷字滝ヶ谷55, 字孫太郎谷1他	鳴門市教育委員会	昭和33. 7. 18
	池谷宝幢寺古墳	1基	〃 大麻町池谷字勝明寺谷11-1	〃	〃
	板野の愛宕山古墳	〃	板野町川端字芦谷山8-1	板野町教育委員会	〃
	鶴林寺の丁石	11基	勝浦町大字生名参道	鶴林寺	昭和33. 11. 25
	丈六寺	1件	徳島市丈六町丈領32	丈六寺	昭和34. 6. 12
	滝の宮経塚	1基	美馬市美馬町字滝ノ宮148	佐藤国夫	昭和35. 4. 5
	板野犬伏蔵佐谷瓦経塚	〃	板野町犬伏字蔵ノ谷3-2	板野町	〃
	河辺寺跡	1件	吉野川市鴨島町敷地字宮の北426, 427, 428	吉野川市教育委員会	昭和40. 3. 5
	太龍寺の丁石	11基	阿南市加茂町宿居谷一宿寺より太龍寺仁王門に至る旧参道	一宿寺	昭和42. 12. 19
	桜間の池跡(石碑)	3,946.21㎡ 1基	石井町高川原字桜間28-1 桜間神社	石井町教育委員会	昭和44. 9. 9
	加茂谷川岩陰遺跡群	1, 2, 5号	東みよし町西庄字小伝96, 97及び谷東103	東みよし町教育委員会	昭和48. 8. 21
	鳴門市森崎の貝塚	671㎡	鳴門市大麻町大谷字森崎2-1, 3-1	鳴門市	昭和49. 8. 30
	野村八幡古墳	1基	美馬市脇町野村4144	野村八幡神社	昭和53. 3. 14
	足代東原遺跡	420㎡	東みよし町足代字東原590-9	東みよし町	昭和59. 12. 28
	上桜城跡(本丸・西の丸)	22,062㎡	吉野川市川島町大字桑村字植桜2918	吉野川市長	平成元. 12. 8
	大代古墳	3基	鳴門市大津町大代字日開谷1474-2他	西日本高速道路株式会社 徳島県	平成13. 9. 11
	ドイツ橋	1基	〃 大麻町板東字広塚13-1	大麻比古神社	平成16. 1. 30
ドイツ兵の慰霊碑	1件 76.25㎡	〃 桧字丸山26-1他	鳴門市	平成19. 2. 16	
名勝	驚敷ライン及び氷柱観音	1件	那賀町細浦から氷柱観音の間	那賀町教育委員会	昭和30. 7. 15
	願勝寺庭園	285.56㎡	美馬市美馬町字願勝寺8	願勝寺	平成10. 8. 11
	多聞寺庭園	319.91㎡	つるぎ町半田字上喜来57	多聞寺	平成11. 4. 30
名勝天然 記念物	剣山並びに亜寒帯植物林	1件	美馬市木屋平, 那賀町, 三好市東祖谷, 標高1,700m以上	各教育委員会	昭和29. 1. 29
	美濃田の淵	〃	東みよし町足代字小山3822~3835	東みよし町教育委員会	昭和30. 7. 15

(3) 県指定文化財 (平成21年度末現在) (続き)

	名 称	員数	所 在 地	所有者又は管理者	指定年月日
天 然 物	蒲生田のアカウミガメ産卵地	1 件	阿南市椿町蒲生田46-2	阿南市	昭和34. 12. 15
〃	桑野川のおヤニラミ	-	〃 新野町新野西小学校より川又に至る約500mの桑野川の水域	阿南市教育委員会	昭和42. 3. 17
〃	大島のアオサギとその群生地	4. 8ha	牟岐町大字牟岐浦宇大島11-8	青木泰雄	昭和50. 8. 12
〃	金磯のアコウ	1 件	小松島市金磯町弁天山	小松島市教育委員会	昭和28. 1. 13
〃	矢神のイチョウ	1 樹	石井町高原字中島 新宮本宮神社	石井町教育委員会	昭和28. 7. 21
〃	飛島のイブキ群落	1 件	鳴門市鳴門町土佐泊浦飛島	鳴門市教育委員会	昭和29. 1. 29
〃	恩山寺ビランジュ	1 樹	小松島市田野町字恩山寺谷	恩山寺 小松島市 教育委員会	〃
〃	櫛淵のフウ	〃	〃 櫛淵町太田	〃	〃
〃	左右内の一本スギ	〃	神山町下分字左右内	一本杉庵	〃
〃	大月のオハツキイチョウ	〃	三好市山城町大月 長福寺	三好市教育委員会	〃
〃	銚スギ	〃	〃 東祖谷大枝	銚神社	〃
〃	ヤッコソウ自生北限地	1 件	海陽町奥浦字町内192 妙見山明現神社境内	海陽町	昭和29. 8. 6
〃	足代のナギの林	〃	東みよし町足代宮ノ岡3026, 宮の前237	東みよし町 教育委員会	昭和30. 7. 15
〃	長生の暖地性樹林	〃	阿南市長生町大谷	大谷文化財保護会	昭和31. 2. 7
〃	矢上の大クス	1 樹	藍住町矢上字春日 春日神社	藍住町	〃
〃	坂本のオハツキイチョウ	〃	勝浦町大字坂本	美馬吉彦	昭和32. 1. 16
〃	案内神社の大クス	〃	阿波市吉野町柿原字シノ原337	案内神社	昭和33. 7. 18
〃	高瀬の大スギ	2 樹	つるぎ町半田字高瀬1571-2	土田正義	昭和34. 6. 12
〃	鳥屋の大クス	1 樹	上板町瀬部字榎山576-1	鳥羽神社	昭和34. 12. 15
〃	境目のイチョウ	〃	阿波市市場町大影字境目92-1	阿波市	昭和35. 9. 24
〃	北河内のタチバナ自生地	3 樹	美波町北河内字北分506-1	個人所有	昭和36. 3. 14
〃	神山町辰ノ宮のクス	〃	神山町下分字西寺79	宇佐八幡神社	昭和37. 1. 16
〃	尾開のクロガネモチ	1 樹	阿波市市場大字尾開字日吉576	阿波市教育委員会	〃
〃	焼山寺山のフジの群生地	1 件	神山町下分字地中225	焼山寺	〃
〃	焼山寺山スギ並木	〃	〃 318	〃	〃
〃	ボウランの北限自生地	〃	那賀町和食字町156-2, 157-1, 157-2	蛭子神社	昭和38. 6. 18
〃	天神のイチョウ	1 樹	石井町高川原字天神 天満神社境内	石井町教育委員会	昭和39. 5. 1
〃	壇の大クス	〃	吉野川市鴨島町森藤字平山566	吉野川市教育委員会	昭和40. 3. 5
〃	玉林寺のモクコク	〃	〃 山路107	玉林寺	〃
〃	黒沢の湿原植物群落	6, 400㎡	三好市池田町漆川字黒沢 2950, 2951, 2952, 2953, 2954, 2955-2 と隣接する池, 2956, 4817-10	三好市教育委員会	〃
〃	新野のクスの群生	10樹	阿南市新野町北宮ノ久保	轟神社	昭和42. 1. 17
〃	大野島のフジとクス	2 樹	阿波市市場町大野島天神66	大野島神社	昭和43. 12. 6
〃	吉良のエドヒガン	1 樹	つるぎ町貞光字吉良	つるぎ町	昭和46. 2. 23
〃	別所の大クス	〃 179㎡	美馬市脇町別所字政所2194-1	美馬市	昭和47. 3. 17
〃	大島のタチバナ自生地	6, 300㎡	牟岐町大字牟岐浦宇大島11-8	青木泰雄	昭和48. 4. 17
〃	岡の宮の大クス	1 樹 3 幹	板野町大寺字岡山路7	岡上神社	昭和48. 8. 21
〃	喜来のナギ自生地	643㎡	牟岐町大字橘字さこやしき805	個人所有	昭和49. 8. 30
〃	東祖谷の社叢群	7 か所	三好市東祖谷落合175三所神社, 栗枝渡144 八幡神社, 奥ノ井72住吉神社, 大枝45銚神 社, 釣井248 釣井三社神社, 落合435 深瀬愛 宕神社, 菅生384-2 菅生八幡神社	三好市教育委員会	〃
〃	峯長瀬の大ケヤキ	1 樹	神山町阿野字峯長瀬43	若宮神社	昭和51. 8. 6
〃	明丸のオガタマノキ自生地	2, 620㎡	美波町山河内字明丸13-1, 13-4, 13-5の一部	美波町教育委員会	〃
〃	半田の大ザクラ	1 樹	つるぎ町字高瀬1725	つるぎ町	昭和57. 12. 28
〃	由岐貴井神社のハマセンダン	〃	美波町東由岐字由宇107-7	美波町教育委員会	昭和60. 4. 12

222 文 化 財 (続き)

(3) 県指定文化財 (平成21年度末現在) (続き)

種別	名 称	員数	所 在 地	所有者又は管理者	指定年月日
天 然 記 念 物	川井のエドヒガン	1 樹	美馬市木屋平字川井302	美馬市教育委員会	昭和61. 5. 2
〃	川井のヒイラギ	〃	〃 625	北眞二 美馬市教育委員会	〃
〃	八幡の大スギ	〃	〃 八幡76	新八幡神社	〃
〃	由岐のヤマモモ	〃	美波町西の地字志和岐谷68-1	新開悦博	昭和62. 12. 4
〃	蛇王のウバメガシ樹林	9, 719㎡	海陽町浅川ヒムロ谷3-13	海陽町	平成 3. 9. 27
〃	阿部のイブキ	1 樹	美波町阿部305及び306-1	喜多條瑞穂	平成 9. 8. 8
〃	内田のエドヒガン	〃	美馬市穴吹町古宮字内田563	中山麻雄	平成10. 5. 8
〃	内田のヤマザクラ	〃	〃 4-1	唐住健司	〃
〃	白山神社のモミ	1 樹及び 生育地 397. 4㎡	つるぎ町一字字蔭117	つるぎ町教育委員会	平成11. 12. 24
〃	桑平のトチノキ	1 樹及び 生育地 706. 5㎡	〃 字桑平6146	〃	〃
〃	奥大野のアカマツ	1 樹及び 生育地 542. 16㎡	〃 字奥大野6848	〃	〃
〃	洞草薬師堂のコナラ	1 樹及び 生育地 350. 0㎡	三好市池田町西山東内476-1	洞草町内会 三好市教育委員会	平成12. 7. 28
〃	光福寺のイチョウ	1 樹及び 生育地 113㎡	北島町北村字水神原32-1	光福寺	平成14. 8. 6
〃	五所神社の大スギ	1 樹及び 生育地 314㎡	三好市西祖谷字上吾橋310	五所神社	平成15. 8. 1
〃	祖谷, 三名の含礫片岩	1 件 2 場所	三好市西祖谷一字, 三好市山城町西字 字チガヤノ下2643-2	三好市	昭和28. 1. 13
〃	立川のシルル紀石灰岩	1 件	勝浦町大字棚野字奥立川96-1, 96-2, 97-1, 97-2, 97-3, 97-4, 97-5, 97-6, 99	勝浦町	〃
〃	江川の水溫異常現象	〃	吉野川市鴨島町知恵島字西知恵島地先他	徳島興発株式会社 国土交通省	昭和29. 8. 6
〃	土釜	〃	つるぎ町一字字一字	つるぎ町教育委員会	昭和31. 2. 7
〃	太刀野の中央構造線	〃	三好市三野町太刀野1941-3	三好市教育委員会	昭和35. 4. 5
〃	大野の城山の花崗岩類	〃	阿南市上大野町大山田	城内神社	昭和42. 12. 19
〃	加島の堆積構造群露頭	10000㎡	海陽町浅川字鍛冶屋44-5, 同地先	海陽町教育委員会	昭和52. 3. 22

223 自然公園 (平成20年度末)

公園名	指定年月日	面積(ha)	関係市町村	特色
瀬戸内海国立公園	昭和25. 5. 18	1,538	鳴門市	渦潮・鳴門公園・島田島・大鳴門橋・大坂峠・鳴門スカイライン
剣山国立公園	昭和39. 3. 3	18,176	三好市・東みよし町・つるぎ町・美馬市・那賀町	剣山・富士の池・一の森・三嶺・夫婦池・ジロウギユウ・大歩危・小歩危・祖谷溪・竜ヶ岳・腕山・深淵・石立山・高ノ瀬峡
室戸阿南海岸国立公園	平成17. 7. 8	3,745	阿南市・美波町・牟岐町・海陽町	津ノ峰山・北ノ脇海岸・蒲生田岬・橘湾・田井ノ浜・薬王寺・千羽海崖・南阿波サンライン・大浜海岸・阿波大島海中公園地区・八坂八浜・大里海岸・水床湾・阿波竹ヶ島海中公園地区
箬蔵県立自然公園	昭和42. 1. 1	1,183	三好市・東みよし町	雲辺寺・箬蔵寺・美濃田の淵
土柱高越	平成17. 4. 1	1,418	阿波市・美馬市・吉野川市	土柱・高越山・船窪ツツジ公園
奥宮川内谷	昭和42. 1. 1	1,325	阿波市	宮川内ダム・御所神社
大麻山	〃	1,309	鳴門市	大麻山・大麻比古神社
東山溪	平成17. 4. 1	4,432	徳島市・勝浦町・佐那河内村・阿南市・那賀町	中津峰山・丈六寺・徳円寺・鶴林寺・太竜寺山・鷲敷ライン・一の宮城跡
中部山溪	平成18. 3. 3	5,580	上勝町・那賀町・海陽町・神山町	川口ダム・沢谷古堂山・轟の滝・神通滝・雨乞の滝・焼山寺・殿川内

資料 県自然環境課

224 自然環境保全地域 (平成20年度末)

名称	指定年月日	面積(ha)	関係市町村	特色
高丸山 県自然環境保全地域	昭和52. 3. 11	29	上勝町	ブナを主とした天然林
野鹿池山 県自然環境保全地域	昭和57. 1. 29	10	三好市	ホンシヤクナゲの純林

資料 県自然環境課

22 公務員・選挙

225 公務員数

(1) 県職員数 (平成19～21年, 4月1日現在)

(単位:人)

区 分	職員数			区 分	職員数		
	平成19年	平成20年	平成21年		平成19年	平成20年	平成21年
知 事 部 局	3,361	3,261	3,169	企 業 局	118	112	112
危 機 管 理 局	56	64	66	病 院 局	820	825	838
企 画 総 務 部	318	344	350	議 会 事 務 局	27	27	27
県 民 環 境 部	252	216	208	教 育 委 員 会 事 務 局	229	223	219
保 健 福 祉 部	464	451	443	選 挙 管 理 委 員 会 事 務 局	2	2	2
商 工 労 働 部	208	205	198	人 事 委 員 会 事 務 局	14	14	14
農 林 水 産 部	640	621	596	監 査 事 務 局	15	15	15
県 土 整 備 部	627	596	571	労 働 委 員 会 事 務 局	9	9	9
監 察 局	-	-	9	徳 島 海 区 漁 業 調 整 委 員 会 事 務 局	5	5	5
出 納 局	47	47	46	収 用 委 員 会 事 務 局	6	6	6
南 部 総 合 県 民 局	395	375	359				
西 部 総 合 県 民 局	354	342	323				

注 他の地方公共団体への出向等については除く。

資料 県人事課, 県企業局総務課, 県病院局総務課, 県教育委員会総務課

(2) 県警察職員数 (平成19～21年, 4月1日現在)

(単位:人)

区 分	総 数	警 察 官						一 般 職 員
		計	警 視	警 部	警 部 補	巡 査 部 長	巡 査	
平成19年4月	1,841	1,542	73	149	417	430	473	299
20	1,831	1,532	73	149	417	430	463	299
21	1,821	1,522	74	150	420	433	445	299

資料 県警察本部警務課

(3) 市町村別・職種別職員数 (平成19～21年, 4月1日現在)

(単位: 人)

市町村	総数	一般行政職	税務職	海事職 (二)	医師歯 科医師 職	薬剤師 医療技 術職	看護保 健職	福祉職	消防職	企業職	技能労 務職	教育職	臨時 職員
平成19年4月	10,269	4,633	435	-	30	86	411	954	507	1,044	1,575	593	-
20	9,984	4,508	440	-	28	87	381	924	515	1,030	1,480	590	-
21	9,744	4,435	418	-	27	86	391	887	507	1,021	1,395	576	-
徳島市	2,958	997	93	-	-	8	37	211	246	638	535	193	-
鳴門市	781	317	28	-	-	9	18	39	66	79	131	94	-
小松島市	447	222	28	-	-	-	11	35	36	38	57	20	-
阿南市	933	435	39	-	1	-	24	148	103	28	125	30	-
吉野川市	468	273	25	-	-	5	13	38	-	15	71	28	-
阿波市	434	264	24	-	-	6	17	53	-	11	37	22	-
美馬市	479	257	17	-	1	4	21	46	56	10	35	32	-
三好市	614	357	27	-	4	12	50	50	-	8	81	25	-
勝浦町	115	47	6	-	4	10	22	7	-	-	19	-	-
上勝町	52	38	2	-	1	1	5	-	-	-	3	2	-
佐那河内村	47	31	4	-	-	-	2	7	-	-	3	-	-
石井町	219	106	14	-	-	-	7	20	-	7	41	24	-
神山町	122	64	10	-	-	-	5	24	-	3	16	-	-
那賀町	277	147	7	-	6	6	39	22	-	-	44	6	-
牟岐町	83	44	4	-	-	1	3	13	-	3	15	-	-
美波町	185	82	7	-	4	11	40	13	-	3	21	4	-
海陽町	168	87	6	-	6	7	30	6	-	2	20	4	-
松茂町	122	73	8	-	-	-	3	6	-	6	13	12	-
北島町	126	68	11	-	-	-	5	7	-	7	22	6	-
藍住町	274	105	16	-	-	-	13	54	-	5	50	31	-
板野町	137	73	9	-	-	-	7	22	-	3	12	11	-
上板町	119	64	9	-	-	-	3	19	-	6	8	10	-
つるぎ町	395	171	12	-	-	4	11	18	-	146	19	14	-
東みよし町	189	113	12	-	-	2	5	29	-	3	17	8	-

資料 県市町村課

226 選挙

(1) 市町村長選挙投票結果

(単位：人)

市町村	選挙の 期日	選挙当日の有権者数			投票者数			投票率 (%)		
		男	女	計	男	女	計	男	女	計
小松島市	21. 1. 25			(無			投票			票)
美馬市	21. 3. 15			(無			投票			票)
つるぎ町	21. 3. 22			(無			投票			票)
上勝町	21. 4. 12			(無			投票			票)
阿波市	21. 4. 19	16,371	18,105	34,476	12,572	14,165	26,737	76.79	78.24	77.55
松茂町	21. 7. 26			(無			投票			票)
板野町	21. 8. 9	5,576	6,151	11,727	4,353	4,936	9,289	78.07	80.25	79.21
美波町	21. 8. 23			(無			投票			票)
鳴門市	21.10.11	24,379	27,492	51,871	13,044	15,520	28,564	53.51	56.45	55.07
藍住町	21.11.15	12,252	13,524	25,776	6,241	7,240	13,481	50.94	53.53	52.30

資料 県選挙管理委員会

(2) 市町村議会議員一般選挙投票結果

(単位：人)

市町村	選挙の 期日	選挙当日の有権者数			投票者数			投票率 (%)		
		男	女	計	男	女	計	男	女	計
吉野川市	21. 5. 17	17,582	20,107	37,689	12,451	14,540	26,991	70.82	72.31	71.62
那賀町	21.10.25	4,274	4,830	9,104	3,530	4,039	7,569	82.59	83.62	83.14
阿南市	21.11.15	30,204	33,303	63,507	20,302	23,530	43,832	67.22	70.65	69.02
鳴門市	21.12. 6	24,386	27,468	51,854	14,024	16,716	30,740	57.51	60.86	59.28

資料 県選挙管理委員会

(3) 市町村議会議員補欠選挙投票結果

(単位：人)

市町村	選挙の 期日	選挙当日の有権者数			投票者数			投票率 (%)		
		男	女	計	男	女	計	男	女	計
美馬市	21. 3. 15	12,834	14,402	27,236	5,647	6,258	11,905	44.00	43.45	43.71
阿波市	21. 4. 19	16,371	18,105	34,476	12,541	14,136	26,677	76.60	78.08	77.38
藍住町	21.11.15	12,252	13,524	25,776	6,234	7,231	13,465	50.88	53.47	52.24

資料 県選挙管理委員会

(4) 定時登録による選挙人名簿登録者数 (平成20～21年, 9月2日現在)

(単位: 人)

市町村	平成21.9.2現在			平成20.9.2現在			差引増減		
	男(A)	女(B)	計(C)	男(D)	女(E)	計(F)	男 (A-D)	女 (B-E)	計 (C-F)
総数	311,196	350,430	661,626	312,431	351,840	664,271	△ 1,235	△ 1,410	△ 2,645
徳島市	99,179	113,017	212,196	99,104	113,071	212,175	75	△ 54	21
鳴門市	24,584	27,713	52,297	24,752	27,912	52,664	△ 168	△ 199	△ 367
小松島市	16,495	18,241	34,736	16,620	18,299	34,919	△ 125	△ 58	△ 183
阿南市	30,490	33,627	64,117	30,612	33,727	64,339	△ 122	△ 100	△ 222
吉野川市	17,767	20,293	38,060	17,884	20,374	38,258	△ 117	△ 81	△ 198
阿波市	16,506	18,228	34,734	16,629	18,406	35,035	△ 123	△ 178	△ 301
美馬市	13,269	14,933	28,202	13,369	15,051	28,420	△ 100	△ 118	△ 218
三好市	12,765	14,882	27,647	12,989	15,119	28,108	△ 224	△ 237	△ 461
勝浦町	2,503	2,759	5,262	2,519	2,801	5,320	△ 16	△ 42	△ 58
上勝町	815	958	1,773	818	972	1,790	△ 3	△ 14	△ 17
佐那河内村	1,202	1,307	2,509	1,216	1,317	2,533	△ 14	△ 10	△ 24
石井町	10,361	11,717	22,078	10,380	11,753	22,133	△ 19	△ 36	△ 55
神山町	2,853	3,219	6,072	2,911	3,301	6,212	△ 58	△ 82	△ 140
那賀町	4,307	4,871	9,178	4,385	4,948	9,333	△ 78	△ 77	△ 155
牟岐町	2,070	2,429	4,499	2,109	2,462	4,571	△ 39	△ 33	△ 72
美波町	3,292	3,832	7,124	3,366	3,938	7,304	△ 74	△ 106	△ 180
海陽町	4,458	5,178	9,636	4,520	5,227	9,747	△ 62	△ 49	△ 111
松茂町	5,965	6,084	12,049	5,921	6,054	11,975	44	30	74
北島町	8,424	9,134	17,558	8,339	9,026	17,365	85	108	193
藍住町	12,433	13,686	26,119	12,387	13,620	26,007	46	66	112
板野町	5,672	6,220	11,892	5,679	6,222	11,901	△ 7	△ 2	△ 9
上板町	5,156	5,777	10,933	5,182	5,773	10,955	△ 26	4	△ 22
つるぎ町	4,511	5,425	9,936	4,609	5,505	10,114	△ 98	△ 80	△ 178
東みよし町	6,119	6,900	13,019	6,131	6,962	13,093	△ 12	△ 62	△ 74

資料 県選挙管理委員会

23 司 法 · 警 察

227 民事・行政事件数 (平成19～21年)

(単位：件)

区 分		受 理			既 済	未 済
		総 数	旧 受	新 受		
本庁・支部	平成19年	7,266 (9)	2,680 (3)	4,586 (6)	4,617 (6)	2,649 (3)
	20	7,329 (7)	2,649 (3)	4,680 (4)	4,721 (5)	2,608 (2)
	21	7,233 (3)	2,608 (2)	4,625 (1)	4,699 (3)	2,534 (-)
簡 易	平成19年	7,760 (1,913)	763 (318)	6,997 (1,595)	7,025 (1,727)	735 (186)
	20	7,210 (1,029)	735 (186)	6,475 (843)	6,471 (889)	739 (140)
	21	7,503 (779)	739 (140)	6,764 (639)	6,814 (654)	689 (125)

注 ()は、調停件数で内数である。

資料 徳島地方裁判所

228 民事・行政訴訟新受理件数 (平成19～21年)

(単位：件)

区 分		総数	民 事 一 般							行政	控訴審
			計	人事	金銭	建物	土地	物品	その他		
本庁・支部	平成19年	848	799	-	649	27	88	-	35	19	30
	20	932	882	-	721	44	61	-	56	19	31
	21	956	891	-	742	46	69	-	34	16	49
簡 易	平成19年	2,263	2,263	-	2,201	27	16	-	19	-	-
	20	2,175	2,175	-	2,125	19	22	-	9	-	-
	21	2,468	2,468	-	2,416	24	22	-	6	-	-

資料 徳島地方裁判所

229 登記事務件数 (平成19～21年)

(単位：件)

区 分	甲 号								
	不動産登記			商業・法人等登記		その他の登記			
	件数	個数	登免税(円)	件数	登免税(円)	件数	個数	登免税(円)	
平成19年	206,469	536,569	2,076,340,600	9,263	271,600,400	163	171	28,490,100	
20	85,423	198,031	1,894,212,100	8,093	250,492,500	193	193	35,961,900	
21	79,626	188,357	1,852,357,800	7,893	149,149,400	135	136	20,703,200	

区 分	乙 号					
	謄本	抄本	閲覧	証明 (印鑑証明を含む)	確定日付	手数料(円)
平成19年	1,005,938	289	944,748	174,394	895	470,666,500
20	962,698	216	729,870	161,502	1,422	379,230,500
21	941,546	237	857,598	155,524	1,005	324,455,200

注 登録を含む。

資料 徳島地方法務局

230 訴訟事務受理処理状況 (平成19～21年)

(単位：件)

種 別	受 理			既 済	未 済
	総 数	旧 受	新 受		
平成19年	60	24	36	40	20
20	65	20	45	39	26
21	78	26	52	56	22
本 調 停	46	21	25	27	19
即 決 和 解 ・ 支 払 督 促	2	1	1	1	1
そ の 他	5	-	5	5	-
	25	4	21	23	2

資料 徳島地方法務局

231 人権侵犯事件の受理件数 (平成20・21年)

(単位：件)

件名	区分	受 理			既 済	未 済
		総 数	旧 受	新 受		
	平成20年	205	15	190	179	26
	21	229	26	203	218	11
公務員等に関すること		59	22	37	57	2
暴行虐待		49	-	49	49	-
差別待遇		15	-	15	13	2
プライバシーに関するもの		14	1	13	11	3
労働権に関するもの		9	-	9	9	-
住居・生活の安全		44	3	41	44	-
強制・強要		29	-	29	27	2
その他		10	-	10	8	2

資料 徳島地方法務局

232 人権相談事件数 (平成20・21年)

(単位：件)

区 分	総数	公務員等に関するもの	暴行虐待	差別待遇	プライバシーに関するもの	労働権に関するもの	住居・生活の安全	強制・強要	その他
平成20年	4,064	253	192	94	78	53	1,098	463	1,833
21	3,713	262	197	82	61	47	1,247	262	1,555

資料 徳島地方法務局

233 地方裁判所刑事事件数 (平成17～21年)

(単位：人)

年 次	受 理 人 員			既 済 人 員					未処理人員
	総数	旧受	新受	総数	有罪	無罪	その他	同一被告人に対する併合	
平成17年	840	158	682	679	450	-	17	212	161
18	885	161	724	713	502	2	8	201	172
19	836	172	664	678	436	-	8	234	158
20	798	158	640	633	450	-	6	177	165
21	807	165	642	645	460	-	9	176	162

資料 徳島地方裁判所

234 簡易裁判所刑事事件数 (平成17～21年)

(単位：人)

年 次	受 理 人 員			既 済 人 員					未処理人員
	総数	旧受	新受	総数	有罪	無罪	その他	同一被告人に対する併合	
平成17年	4,193	131	4,062	4,117	4,051	1	4	61	76
18	3,996	76	3,920	3,929	3,893	-	4	32	67
19	3,336	67	3,269	3,242	3,212	-	1	29	94
20	3,219	94	3,125	3,157	3,117	-	2	38	62
21	3,034	62	2,972	2,949	2,910	-	4	35	85
第一通常	118	20	98	105	66	-	4	35	13
審略式	2,916	42	2,874	2,844	2,844	-	-	-	72

資料 徳島地方裁判所

235 検察事件数 (平成17～21年)

(単位：人)

年次	受理人員			処理人員							未処理人員
	総数	旧受	新受	総数	起訴	不起訴		中止	家裁へ送致	他検へ送致	
						起訴猶予	その他				
平成17年	15,400	54	15,346	15,299	4,879	6,306	388	8	1,190	2,528	101
18	14,953	101	14,852	14,935	4,768	6,139	444	8	1,188	2,388	18
19	13,544	18	13,526	13,520	4,026	5,948	449	8	1,148	1,941	24
20	13,017	24	12,993	12,987	3,914	5,869	364	11	956	1,873	30
21	12,020	30	11,990	11,995	3,736	5,326	289	15	962	1,677	25

資料 徳島地方検察庁

236 家事・少年事件処理状況 (平成19～21年度)

(1) 家事審判事件

(単位：件)

区分	受理			既済	未済
	総数	旧受	新受		
平成19年度	3,937	341	3,596	3,589	348
20	3,891	348	3,543	3,599	292
21	3,968	292	3,676	3,657	311

(2) 家事調停事件

(単位：件)

区分	受理			既済	未済
	総数	旧受	新受		
平成19年度	1,077	239	838	812	265
20	1,092	265	827	786	306
21	1,147	306	841	808	339

(3) 人事訴訟事件

(単位：件)

区分	受理			既済	未済
	総数	旧受	新受		
平成19年度	160(1)	75(-)	85(-)	95(1)	65(-)
20	156(-)	65(-)	91(1)	77(1)	79(-)
21	154(-)	79(-)	75(-)	85(-)	69(-)

注 () は、人事訴訟に関連する損害賠償請求等で内数である。

(4) 少年保護事件

(単位：件)

区分	新受総数	一般保護事件	道路交通保護事件
平成19年度	1,258	1,024	234
20	1,054	858	196
21	1,015	838	177

注1 事件数は、すべて徳島家庭裁判所本庁・支部・出張所の合計数である。

注2 少年保護事件について、準少年保護事件を除く。

資料 徳島家庭裁判所

237 刑 務 所

(1) 在所人員 (平成19～21年)

(単位：人)

区 分	人 員			受 刑 者			刑 事 被 告 人			被 疑 者			労 役 留 置 者			乳 児		
	総数	男	女	計	男	女	計	男	女	計	男	女	計	男	女	計	男	女
平成19年	966	963	3	900	900	-	48	45	3	-	-	-	18	18	-	-	-	-
20	906	900	6	854	851	3	34	31	3	-	-	-	18	18	-	-	-	-
21	867	860	7	823	821	2	32	29	3	-	-	-	12	10	2	-	-	-

(2) 罪名別受刑者 (平成19～21年)

(単位：人)

区 分	総 数	刑 法 犯													特 別 法 犯									
		計	窃 盗	強 盗	詐 欺	恐 喝	横 領	文 書 等 の 偽 造	盗 品	わ い せ つ	姦 淫 ・ 重 婚	傷 害	殺 人	公 妨 務 執 行 害	放 火	賭 博	暴 力 行 為 等 処 罰 に 関 する 法 律 違 反	そ の 他	計	銃 砲 刀 剣 類 所 持	等 取 締 法 違 反	覚 醒 剤	取 締 法 違 反	道 路 交 通 法 反
平成19年	900	766	60	297	27	9	-	3	1	48	37	226	-	28	-	1	29	134	33	77	4	20		
20	854	726	57	273	33	8	-	3	1	47	34	216	-	27	-	1	26	128	30	74	1	23		
21	823	697	49	275	27	6	1	5	1	42	31	215	-	25	-	2	18	126	27	70	1	28		

(3) 刑期別受刑者 (平成19～21年)

(単位：人)

区 分	総 数	懲 役									
		20年超	20年以下	15年以下	10年以下	7年以下	5年以下	3年以下	2年以下	1年以下	6月以下
平成19年	900	141	76	247	219	111	72	13	13	8	-
20	854	138	72	248	198	97	74	12	10	3	2
21	823	142	71	252	195	86	61	5	5	4	2

(4) 年齢別受刑者 (平成19～21年)

(単位：人)

区 分	総 数	26歳未満	26～29	30～39	40～49	50～59	60～69	70歳以上
平成19年	900	14	40	241	207	203	140	55
20	854	10	37	214	200	186	148	59
21	823	9	35	198	199	157	164	61

資料 徳島刑務所

238 保護観察事件の受理及び終結人員 (平成19～21年)

(単位：人)

年 次	前年からの繰越し	開始等			終了等			年末現在の人員	年末現在保護観察中の人員のうち特殊な状態にあるもの			
		計	開始	移送	計	保護観察終了	うち解除又は退院		移送	一時解除又は仮解除	所在不明	法令による身柄拘束
平成19年	372	370	353	17	428	397	128	31	314	7	2	5
20	314	333	318	15	364	349	197	15	283	5	2	7
21	283	322	310	12	325	314	178	11	280	4	3	6
1号観察	125	205	202	3	202	198	177	4	128	-	2	1
2号観察	33	17	14	3	19	18	1	1	31	-	1	1
3号観察	27	73	69	4	74	72	-	2	26	-	-	-
4号観察	98	27	25	2	30	26	-	4	95	4	-	4

資料 徳島保護観察所

239 警 察

(1) 年次別刑法犯認知・検挙状況 (平成17～21年)

年次	認知件数	検挙件数	検挙率(%)	検挙人員
平成17年	9,655	4,411	45.7	2,076
18	9,111	3,843	44.2	2,036
19	8,518	3,506	41.2	2,027
20	8,451	3,508	41.5	2,024
21	7,389	3,403	46.1	1,865

注 検挙地主義による。

資料 県警察本部捜査第一課

(2) 月別刑法犯認知・検挙件数 (平成19～21年)

(単位：件)

区分	総数	凶悪犯	粗暴犯	窃盗犯	知能犯	風俗犯	その他 刑法犯		
平成19年	〔認知〕	8,518	25	394	6,083	436	34	1,546	
	〔検挙〕	3,506	21	334	2,433	281	19	418	
20	〔認知〕	8,451	23	357	6,096	484	45	1,446	
	〔検挙〕	3,508	19	302	2,499	319	32	337	
21	〔認知〕	7,389	19	298	5,464	291	53	1,264	
	〔検挙〕	3,403	22	256	2,558	209	27	331	
平成21年	1月	〔認知〕	576	2	29	422	16	4	103
		〔検挙〕	170	2	18	122	9	2	17
	2月	〔認知〕	516	2	14	380	24	-	96
		〔検挙〕	338	3	24	258	14	1	38
	3月	〔認知〕	637	2	23	458	40	3	111
		〔検挙〕	275	4	23	187	33	3	25
	4月	〔認知〕	549	-	26	397	27	4	95
		〔検挙〕	164	-	21	105	23	3	12
	5月	〔認知〕	592	1	26	433	20	2	110
		〔検挙〕	299	-	17	233	21	-	28
	6月	〔認知〕	698	2	35	506	21	2	132
		〔検挙〕	305	3	29	213	25	1	34
7月	〔認知〕	586	2	30	423	26	5	100	
	〔検挙〕	352	1	28	277	17	3	26	
8月	〔認知〕	746	1	35	578	21	1	110	
	〔検挙〕	218	1	29	155	5	3	25	
9月	〔認知〕	727	2	18	568	17	16	106	
	〔検挙〕	297	2	16	237	14	1	27	
10月	〔認知〕	616	2	21	468	24	7	94	
	〔検挙〕	373	2	9	319	10	4	29	
11月	〔認知〕	551	2	20	403	22	4	100	
	〔検挙〕	317	4	23	220	23	3	44	
12月	〔認知〕	595	1	21	428	33	5	107	
	〔検挙〕	295	-	19	232	15	3	26	

資料 県警察本部捜査第一課

(3) 刑法犯罪種別・犯行時の年齢別検挙人員(平成19～21年)

(単位：人)

罪種別	総数	20歳未満							20歳以上							
		計	14歳	15歳	16歳	17歳	18歳	19歳	計	20～24歳	25～29歳	30～39歳	40～49歳	50～59歳	60～69歳	70歳以上
平成19年	2,027	634	113	185	140	77	72	47	1,393	164	125	231	209	247	200	217
20	2,024	514	100	89	144	84	58	39	1,510	168	108	268	224	290	227	225
21	1,865	536	131	117	99	87	66	36	1,329	170	110	197	165	248	201	238
殺人	5	-	-	-	-	-	-	-	5	-	-	-	1	2	2	-
強盗	8	-	-	-	-	-	-	-	8	1	-	2	-	4	-	1
放火	6	1	1	-	-	-	-	-	5	-	1	1	2	1	-	-
強姦	2	-	-	-	-	-	-	-	2	1	1	-	-	-	-	-
凶器準備集合	3	3	-	-	-	-	3	-	-	-	-	-	-	-	-	-
暴行	89	5	-	4	1	-	-	-	84	10	7	17	17	18	9	6
傷害	135	31	3	4	7	8	4	5	104	16	18	21	10	19	16	4
うち傷害致死	-	-	-	-	-	-	-	-	-	-	-	-	-	-	-	-
脅迫	7	-	-	-	-	-	-	-	7	-	-	3	1	2	-	1
恐喝	22	7	-	1	5	1	-	-	15	4	1	3	5	1	-	1
窃盗	1,214	408	112	97	72	65	40	22	806	85	53	95	85	136	143	209
詐欺	93	4	-	1	1	-	-	2	89	7	10	25	19	18	7	3
横領	8	-	-	-	-	-	-	-	8	-	-	-	2	4	2	-
偽造	16	-	-	-	-	-	-	-	16	3	1	2	1	8	1	-
汚職	3	-	-	-	-	-	-	-	3	-	-	1	2	-	-	-
背任	1	-	-	-	-	-	-	-	1	-	-	-	-	1	-	-
賭博	2	-	-	-	-	-	-	-	2	-	-	2	-	-	-	-
わいせつ	22	4	-	1	2	-	1	-	18	2	2	4	5	3	-	2
うち強制わいせつ	11	2	-	1	1	-	-	-	9	2	1	1	2	1	-	2
うち公然わいせつ	6	2	-	-	1	-	1	-	4	-	1	-	1	2	-	-
その他刑法	229	73	15	9	11	13	18	7	156	41	16	21	15	31	21	11

資料 県警察本部捜査第一課

(4) 刑法犯罪種別・共犯形態別検挙件数(平成19～21年)

(単位：件)

罪種別	総数	単独犯	2人組	3人組	4人組	5人組	6人以上の組
平成19年	3,401	2,805	381	176	24	11	4
20	3,386	2,840	414	105	16	-	11
21	3,294	2,968	200	90	26	8	2
殺人	5	5	-	-	-	-	-
強盗	7	7	-	-	-	-	-
放火	6	6	-	-	-	-	-
強姦	3	3	-	-	-	-	-
凶器準備集合	1	-	-	-	-	1	-
暴行	92	91	-	1	-	-	-
傷害	120	105	12	2	1	-	-
うち傷害致死	-	-	-	-	-	-	-
脅迫	17	17	-	-	-	-	-
恐喝	24	20	2	2	-	-	-
窃盗	2,485	2,259	144	61	19	1	1
詐欺	175	142	15	11	1	5	1
横領	10	6	4	-	-	-	-
偽造	21	10	7	4	-	-	-
汚職	1	-	-	1	-	-	-
背任	1	1	-	-	-	-	-
賭博	2	-	-	2	-	-	-
わいせつ	25	24	-	-	1	-	-
うち強制わいせつ	16	16	-	-	-	-	-
うち公然わいせつ	6	6	-	-	-	-	-
その他の刑法犯	299	272	16	6	4	1	-
うち占有離脱物横領	152	146	5	1	-	-	-
うち公務執行妨害	12	12	-	-	-	-	-
うち住居侵入	45	34	5	2	4	-	-
うち逮捕監禁	-	-	-	-	-	-	-
うち略取誘拐	-	-	-	-	-	-	-
うち盗品等	10	9	-	1	-	-	-
うち器物損壊等	62	57	3	1	-	1	-

注 解決事件を除く。

資料 県警察本部捜査第一課

239 警 察 (続き)

(5) 署別刑法犯認知・検挙状況 (平成19～21年)

署別 罪種別	総 数			徳島東			徳島西			徳島北			鳴門			小松島			阿南		
	認知	検挙	人員	認知	検挙	人員	認知	検挙	人員	認知	検挙	人員	認知	検挙	人員	認知	検挙	人員	認知	検挙	人員
			(631)			(190)			(87)			(54)			(32)			(28)			(37)
平成19年	8,518	3,506	2,027	2,464	1,109	683	1,030	357	221	663	295	147	612	241	153	484	169	109	678	214	126
			(512)			(115)			(80)			(81)			(27)			(15)			(42)
20	8,451	3,508	2,024	2,452	856	556	1,044	404	301	638	326	187	618	258	115	468	210	108	630	229	166
			(533)			(169)			(69)			(49)			(40)			(21)			(53)
21	7,389	3403	1,865	2,137	834	540	913	392	230	546	341	162	510	251	160	387	182	102	643	331	164
殺 人	4	5	5	2	2	2	-	-	-	-	-	-	-	1	1	1	1	1	-	-	-
強 盗	5	7	8	2	2	2	1	2	2	1	1	2	-	1	1	-	-	-	-	-	-
			(1)			(1)															
放 火	6	6	6	-	1	1	-	-	-	-	-	-	1	1	1	1	1	1	1	1	1
強 姦	4	4	2	1	1	1	-	-	-	2	2	1	-	-	-	-	-	-	-	-	-
			(3)			(3)															
凶器準備集合	1	1	3	1	1	3	-	-	-	-	-	-	-	-	-	-	-	-	-	-	-
			(5)			(1)			(3)												
暴 行	102	92	89	41	32	32	6	6	7	9	9	6	3	5	5	4	3	4	9	10	9
			(31)			(3)			(6)						(4)			(4)			(6)
傷 害	153	121	135	51	37	41	18	17	19	6	7	6	10	11	13	11	8	10	9	8	13
脅 迫	21	17	7	7	6	3	2	1	1	-	-	-	2	1	-	1	-	-	2	2	1
			(7)			(2)															
恐 喝	21	25	22	9	11	10	-	-	-	2	2	1	2	2	1	-	-	-	2	1	2
			(406)			(124)			(53)			(46)			(33)			(17)			(37)
窃 盗	5,464	2558	1,214	1,506	543	301	701	303	159	416	273	103	381	189	119	289	136	71	496	273	111
			(3)									(1)									
詐 欺	251	175	93	116	65	34	21	15	7	14	12	15	10	18	4	12	20	3	10	2	3
横 領	12	11	8	4	3	2	1	1	1	5	4	3	-	-	-	-	1	1	1	1	1
偽 造	27	21	16	10	4	1	-	-	-	8	10	6	-	-	-	2	-	-	-	-	-
汚 職	1	1	3	-	-	-	-	-	-	-	-	-	-	-	-	1	1	3	-	-	-
背 任	-	1	1	-	-	-	-	-	-	-	-	-	-	-	-	-	-	-	-	-	-
賭 博	13	2	2	13	2	2	-	-	-	-	-	-	-	-	-	-	-	-	-	-	-
			(2)									(1)									
強制わいせつ	28	16	11	4	2	-	4	1	-	4	3	3	-	-	-	2	2	2	5	4	3
			(2)			(1)															
公然わいせつ	12	9	11	1	2	4	3	2	2	1	-	-	-	-	-	1	1	1	2	1	1
			(73)			(34)			(7)			(1)			(3)						(10)
その他刑法犯 うち	1,264	331	229	369	120	101	156	44	32	78	18	16	99	20	13	64	10	7	106	28	19
			(50)			(28)			(7)						(2)						(8)
占有離脱物横領 うち	167	152	144	72	75	72	32	27	26	11	9	9	8	9	9	10	6	5	9	8	9
公務執行妨害 うち	-	-	-	-	-	-	-	-	-	-	-	-	-	-	-	-	-	-	-	-	-
			(9)			(3)															(1)
住居侵入 うち	118	47	22	20	9	7	18	10	3	5	2	-	8	2	-	5	2	1	8	6	5
逮捕監禁 うち	-	-	-	-	-	-	-	-	-	-	-	-	-	-	-	-	-	-	-	-	-
略取誘拐 うち	-	-	-	-	-	-	-	-	-	-	-	-	-	-	-	-	-	-	-	-	-
			(5)			(1)									(1)						(1)
盗品等 うち	8	10	10	1	1	1	-	2	-	2	2	4	1	1	1	-	-	-	1	1	1
			(6)			(2)						(1)									
器物損壊等	923	90	25	260	20	8	102	3	-	57	3	2	78	5	-	48	2	1	86	11	2

注1 人員()は、少年数をうち数で示す。

注2 検挙地計上方式による。

資料 県警察本部捜査第一課

(単位：件，人)

那賀			牟岐			板野			石井			吉野川			阿波			美馬			つるぎ			三好			本部		
認知	検挙	人員	認知	検挙	人員	認知	検挙	人員	認知	検挙	人員	認知	検挙	人員	認知	検挙	人員	認知	検挙	人員	認知	検挙	人員	認知	検挙	人員	認知	検挙	人員
		(2)			(12)			(65)			(29)			(35)			(15)			(27)			(3)			(15)			
36	17	5	185	89	48	693	221	142	380	166	71	380	161	102	296	94	65	186	118	61	93	78	25	338	175	68	-	2	1
					(4)			(49)			(29)			(32)			(9)			(8)			(9)			(12)			
34	22	9	133	77	41	688	282	162	323	159	76	399	145	110	330	154	45	274	193	41	137	101	44	283	91	62	1	1	-
		(1)			(5)			(33)			(26)			(21)			(5)			(24)			(6)			(11)			
19	9	11	138	76	46	513	177	101	274	112	70	345	124	78	313	240	36	188	125	62	94	37	26	369	171	76	1	1	-
1	1	1	-	-	-	-	-	-	-	-	-	-	-	-	-	-	-	-	-	-	-	-	-	-	-	-	-	-	-
-	-	-	-	-	-	-	-	-	1	1	1	-	-	-	-	-	-	-	-	-	-	-	-	-	-	-	-	-	-
1	-	-	-	-	-	-	-	-	-	-	-	-	-	-	-	-	-	-	-	-	1	1	1	1	1	1	-	-	-
-	-	-	-	-	-	1	1	-	-	-	-	-	-	-	-	-	-	-	-	-	-	-	-	-	-	-	-	-	-
-	-	-	-	-	-	-	-	-	-	-	-	-	-	-	-	-	-	-	-	-	-	-	-	-	-	-	-	-	-
														(1)															
2	2	2	4	4	4	5	2	3	1	2	2	2	2	2	3	3	2	3	3	3	5	4	4	5	5	4	-	-	-
								(1)						(3)			(3)									(1)			
-	-	-	2	2	2	13	10	10	4	2	2	5	5	5	7	5	5	3	2	2	2	1	1	12	6	6	-	-	-
-	-	-	1	1	-	2	2	1	-	-	-	2	2	1	1	1	-	1	1	-	-	-	-	-	-	-	-	-	-
-	-	-	-	-	-	1	3	3	1	-	-	2	4	4	-	-	-	1	-	-	-	-	-	1	2	1	-	-	-
		(1)			(5)			(21)			(25)			(10)			(2)			(22)			(4)			(6)			
15	6	6	99	64	36	356	127	63	217	97	58	261	92	53	236	199	20	144	105	48	64	13	10	283	138	56	-	-	-
																							(2)						
-	-	2	1	2	1	24	9	4	7	5	2	9	7	5	8	2	4	5	2	3	5	9	4	9	7	2	-	-	-
-	-	-	-	-	-	-	-	-	-	-	-	-	-	-	-	-	-	1	1	-	-	-	-	-	-	-	-	-	-
-	-	-	-	-	-	-	-	-	2	1	2	-	-	-	-	-	-	3	3	2	2	2	4	-	-	-	1	1	-
-	-	-	-	-	-	-	-	-	-	-	-	-	-	-	-	-	-	-	-	-	-	-	-	-	-	-	-	-	-
-	-	-	-	-	-	-	-	-	-	-	-	-	-	-	1	1	-	-	-	-	-	-	-	-	-	-	-	-	-
-	-	-	-	-	-	-	-	-	-	-	-	-	-	-	-	-	-	-	-	-	-	-	-	-	-	-	-	-	-
-	-	-	4	1	1	2	1	1	1	-	-	3	3	2	1	1	1	-	-	-	-	-	-	1	-	-	-	-	-
-	-	-	-	-	-	1	1	1	-	-	-	-	-	-	-	-	-	-	-	-	-	-	-	-	-	-	-	-	-
-	-	-	27	2	2	108	21	15	40	4	3	61	9	6	57	28	3	27	8	4	15	7	2	57	12	6	-	-	-
								(3)			(1)			(1)												(2)			
-	-	-	2	1	1	9	7	8	4	3	2	4	4	2	1	1	1	1	-	-	1	2	-	3	-	-	-	-	-
-	-	-	-	-	-	-	-	-	-	-	-	-	-	-	-	-	-	-	-	-	-	-	-	-	-	-	-	-	-
-	-	-	-	-	-			(4)																		(1)			
-	-	-	-	-	-	9	5	5	6	-	-	7	-	-	10	6	-	3	3	-	6	1	-	13	1	1	-	-	-
-	-	-	-	-	-	-	-	-	-	-	-	-	-	-	-	-	-	-	-	-	-	-	-	-	-	-	-	-	-
-	-	-	-	-	-			(1)												(2)									
-	-	-	-	-	-	1	1	1	-	-	-	-	-	-	-	-	-	2	2	2	-	-	-	-	-	-	-	-	-
-	-	-	21	-	-	83	6	-	28	1	1	48	4	3	46	21	2	20	2	1	7	3	2	39	9	3	-	-	-

24 災 害 · 事 故

240 火災被害

(1) 市町村別火災発生状況 (平成19～21年)

市町村	出 火 件 数						被害額 (千円)
	計	建物	林野	車両	船舶	その他	
平成19年	307	178	24	26	-	79	943,912
20	303	195	18	22	2	66	580,459
21	268	165	11	34	1	57	458,365
徳島市	66	56	1	5	-	4	110,017
鳴門市	36	18	1	6	-	11	35,636
小松島市	18	9	-	2	-	7	15,936
阿南市	30	13	2	7	1	7	25,802
吉野川市	5	3	-	1	-	1	7,192
阿波市	21	10	2	3	-	6	33,571
美馬市	6	4	1	-	-	1	53,138
三好市	14	10	1	1	-	2	14,080
勝浦町	2	2	-	-	-	-	463
上勝町	-	-	-	-	-	-	-
佐那河内村	2	2	-	-	-	-	500
石井町	9	3	-	2	-	4	20,737
神山町	-	-	-	-	-	-	-
那賀町	4	2	-	-	-	2	122
牟岐町	1	1	-	-	-	-	502
美波町	3	1	-	1	-	1	344
海陽町	3	3	-	-	-	-	15,241
松茂町	5	2	-	-	-	3	231
北島町	2	-	-	1	-	1	25
藍住町	11	6	-	-	-	5	4,697
板野町	5	3	-	2	-	-	17,136
上板町	9	6	-	2	-	1	24,967
美馬市 (旧美馬町)	3	3	-	-	-	-	30
つるぎ町	7	3	2	1	-	1	5,812
東みよし町	6	5	1	-	-	-	72,186

資料 県消防保安課

焼損棟数	被 害					り災人員 (人)	
	り災世帯数	建物焼損床面積 (㎡)	建物焼損表面積 (㎡)	林野焼損面積 (a)	死者 (人)		
258	123	10,947	661	187	10	37	329
267	154	11,220	1,949	124	10	38	399
221	135	9,057	570	206	11	39	361
68	48	2,326	70	-	2	14	115
21	8	660	158	11	-	1	24
13	15	1,021	2	-	-	5	35
18	16	637	43	18	3	8	43
3	2	25	3	-	-	-	6
15	11	491	9	4	-	1	36
8	3	830	34	16	1	1	7
17	7	670	3	42	1	2	16
7	-	333	105	-	-	1	-
-	-	-	-	-	-	-	-
3	1	22	21	-	-	-	5
4	3	471	-	-	-	2	11
-	-	-	-	-	-	-	-
2	-	10	-	-	1	-	-
1	-	18	10	-	-	-	-
1	1	-	4	-	-	-	1
4	1	366	-	-	-	-	3
2	2	15	-	-	-	3	8
-	-	-	-	-	-	-	-
6	3	41	1	-	-	-	14
3	2	87	8	-	-	1	9
7	3	207	15	-	-	-	7
2	1	2	10	-	-	-	3
8	3	307	11	14	1	-	6
8	5	518	63	101	2	-	12

240 火災被害 (続き)

(2) 月別火災発生状況(平成21年)

区分	総数	1月	2月	3月	4月	5月	6月	7月	8月	9月	10月	11月	12月
出火件数	268	23	28	25	31	33	16	23	17	25	17	11	19
建物	165	14	19	19	16	18	7	17	11	14	9	7	14
林野	11	-	-	-	4	4	1	1	-	-	-	-	1
車両	34	2	4	2	4	2	3	4	1	3	6	2	1
船舶	1	-	-	-	-	-	-	-	-	-	-	-	1
航空機	-	-	-	-	-	-	-	-	-	-	-	-	-
その他	57	7	5	4	7	9	5	1	5	8	2	2	2
焼損棟数	221	14	22	31	24	20	10	20	13	18	13	10	26
全焼	72	3	8	13	10	5	5	2	-	6	4	4	12
半焼	16	2	3	3	-	1	1	1	-	3	1	-	1
部分焼	69	5	7	7	8	5	3	7	8	5	4	3	7
ぼや	64	4	4	8	6	9	1	10	5	4	4	3	6
建物焼損床面積 (㎡)	9,057	604	1,067	1,934	373	1,003	433	197	49	720	424	741	1,512
建物焼損表面積 (㎡)	570	8	4	56	125	149	-	40	59	88	21	5	15
林野焼損面積 (a)	206	-	-	-	18	166	-	6	-	10	-	-	6
死者 (人)	11	-	2	-	-	1	1	-	1	-	1	-	5
負傷者 (人)	39	2	6	8	2	4	-	1	4	1	3	3	5
り災世帯数	135	10	16	17	9	23	3	12	8	11	4	5	17
全損	31	2	5	4	1	1	1	1	-	4	1	2	9
半損	13	1	3	2	2	2	1	-	-	2	-	-	-
小損	91	7	8	11	6	20	1	11	8	5	3	3	8
り災人員	361	27	38	48	30	61	14	31	17	31	9	20	35
損害額 (千円)	458,365	69,003	50,801	101,084	8,014	41,100	15,028	10,090	837	41,688	24,572	11,693	84,455
建築物	325,190	47,344	39,023	57,477	5,188	35,051	9,664	6,340	454	37,404	16,386	9,661	61,198
建物収用	114,602	21,381	7,787	38,355	2,035	5,362	2,198	2,666	160	3,388	7,235	1,969	22,066
林野	105	-	-	-	105	-	-	-	-	-	-	-	-
車両	12,517	276	2,360	3,501	342	407	2,983	842	19	160	721	62	844
船舶	182	-	-	-	-	-	-	-	-	-	-	-	182
航空機	-	-	-	-	-	-	-	-	-	-	-	-	-
その他	5,769	2	1,631	1,751	344	280	183	242	204	736	230	1	165
爆発	-	-	-	-	-	-	-	-	-	-	-	-	-

資料 県消防保安課

(3) 年次別火災発生状況(平成17～21年)

年次	出火件数							焼損棟数	焼損面積			死者	負傷者	り災世帯	損害額 (千円)
	計	建物	林野	車両	船舶	航空機	その他		建物 (㎡)		林野 (a)				
									床	表面					
平成17年	313	203	21	34	-	-	55	451	14,503	894	199	18	42	178	874,840
18	258	175	10	23	-	-	50	251	10,925	774	137	5	46	130	575,281
19	307	178	24	26	-	-	79	258	10,947	661	187	10	37	123	943,912
20	303	195	18	22	2	-	66	267	11,220	1,949	124	10	38	154	580,459
21	268	165	11	34	1	-	57	221	9,057	570	206	11	39	135	458,365

注 出火件数「その他」は、平成20年から航空機、その他の計である。

資料 県消防保安課

(4) 出火原因・月別発生件数 (平成21年)

(単位：件)

発火源別	月別	総数	月別											
			1月	2月	3月	4月	5月	6月	7月	8月	9月	10月	11月	12月
総数		268	23	28	25	31	33	16	23	17	25	17	11	19
電気による発熱体	移動可能な電熱器	7	1	-	2	-	-	-	-	-	-	-	2	2
	固定の電熱器	3	1	-	1	-	1	-	-	-	-	-	-	-
	電気機器	6	1	1	-	-	-	-	1	1	1	1	-	-
	電気装置	4	-	-	-	-	-	1	1	-	-	-	1	1
	電灯電話等の配線配器	6	1	-	-	2	-	1	1	-	1	-	-	-
ガス・油類を燃料とする道具	都市ガス用移動可能な道具	7	-	1	-	-	-	2	2	-	-	-	-	2
	液化石油ガス用移動可能な道具	28	1	2	2	5	8	-	2	4	1	-	1	2
	液化石油ガス用固定ガス設備	3	1	-	1	-	-	-	-	-	-	1	-	-
	油燃料用移動可能な道具	5	1	1	-	-	-	-	1	-	1	-	1	-
	油燃料用固定設備	4	-	-	-	1	2	1	-	-	-	-	-	-
まき・炭・石炭燃料の道具装置	明り	5	2	1	-	-	-	1	-	-	-	1	-	-
	その他ガス用燃料用道具	1	-	-	-	-	-	-	-	-	-	-	1	-
火種	まきを燃料とするもの	4	1	1	1	-	-	-	1	-	-	-	-	-
	裸火	33	1	5	4	10	3	2	-	2	3	1	1	1
	たばこ・マッチ	35	2	4	3	4	5	2	3	1	6	3	1	1
	火の粉	10	4	-	-	1	2	-	-	-	3	-	-	-
高温の固体	火花	1	-	-	1	-	-	-	-	-	-	-	-	-
	高温気体で熱せられたもの	4	-	-	-	1	2	-	-	-	-	1	-	-
自然発火しやすいもの	摩擦により熱せられたもの	2	1	-	-	-	-	-	-	-	-	1	-	-
	自然発火性物質及び禁水性物質	-	-	-	-	-	-	-	-	-	-	-	-	-
	その他の自然発火しやすいもの	2	-	-	1	-	-	-	1	-	-	-	-	-
危険物品	再燃しやすいもの	1	-	1	-	-	-	-	-	-	-	-	-	-
	火災	1	-	-	-	-	-	1	-	-	-	-	-	-
天災	雷	2	-	-	-	-	-	-	1	1	-	-	-	-
	その他	14	2	-	2	1	1	-	2	1	-	2	-	3
不明		76	3	10	7	6	9	5	6	6	8	6	3	7

資料 県消防保安課

(5) 月別・時間別出火件数 (平成21年)

(単位：件)

月別	総数	1月	2月	3月	4月	5月	6月	7月	8月	9月	10月	11月	12月
総数	268	23	28	25	31	33	16	23	17	25	17	11	19
0～1	4	1	-	-	1	-	-	-	-	-	-	1	1
1～2	3	-	1	-	-	1	-	-	-	-	-	-	1
2～3	7	-	4	1	-	1	-	-	1	-	-	-	-
3～4	3	-	1	1	-	-	-	1	-	-	-	-	-
4～5	6	1	-	-	-	1	2	1	1	-	-	-	-
5～6	7	1	2	1	-	1	-	-	-	1	-	1	-
6～7	5	-	1	-	-	-	-	-	1	-	1	-	2
7～8	11	1	1	1	1	-	-	1	2	1	1	-	2
8～9	12	1	1	1	1	5	1	-	1	1	-	-	-
9～10	13	1	-	1	3	3	1	2	-	2	-	-	-
10～11	9	-	2	1	1	-	1	-	-	3	-	1	-
11～12	10	1	-	-	3	2	-	2	-	1	-	-	1
12～13	12	-	-	2	3	-	-	-	1	3	2	-	1
13～14	17	1	-	1	1	4	1	-	1	2	1	2	3
14～15	16	3	1	1	-	2	-	2	3	1	2	1	-
15～16	11	1	1	-	2	1	1	1	-	2	2	-	-
16～17	19	1	2	4	4	2	2	1	1	1	-	-	1
17～18	20	1	1	2	2	4	-	2	2	2	3	-	1
18～19	14	3	-	-	1	2	1	2	1	1	1	1	1
19～20	10	1	2	2	1	-	1	-	-	1	1	-	1
20～21	17	1	3	2	-	1	3	3	-	1	1	2	-
21～22	12	1	3	-	1	1	-	2	1	-	1	1	1
22～23	14	1	-	2	4	-	2	1	-	-	1	1	2
23～24	5	-	1	1	1	1	-	-	-	-	-	-	1
不明	11	2	1	1	1	1	-	2	1	2	-	-	-

資料 県消防保安課

241 消 防

(1) 市・組合別・階級別常勤消防職員数 (平成20～22年, 4月1日現在)

(単位: 人)

階級別 団体区分	消 防 職 員										条例職員 (消防職員)
	総数	消 防 吏 員 (実員)									
		消防 正監	消防監	消 防 司令長	消防 司令	消 防 司令補	消防 士長	消 防 副士長	消防士	事務 職員	
平成20年4月	1,018	1	6	26	162	289	207	87	233	7	1,010
21	1,016	1	5	24	173	273	205	96	231	8	1,010
22	1,025	1	4	25	171	266	211	98	239	10	1,011
徳島市消防局	255	1	2	7	26	69	73	18	58	1	248
鳴門市消防本部	73	-	-	1	11	20	10	5	23	3	69
小松島市消防本部	36	-	-	1	6	13	2	3	11	-	36
阿南市消防本部	105	-	1	4	43	10	11	8	28	-	105
美馬市消防本部	61	-	-	1	5	18	9	6	19	3	55
名西消防組合	49	-	-	1	12	16	10	5	5	-	49
海部消防組合	67	-	-	1	5	28	27	1	4	1	67
板野東部消防組合	86	-	-	1	10	17	21	19	18	-	88
板野西部消防組合	39	-	-	1	12	6	7	6	7	-	39
徳島中央広域連合消防本部	117	-	1	5	15	17	32	14	33	-	119
美馬西部消防組合	56	-	-	1	19	13	3	4	14	2	54
みよし広域連合消防本部	81	-	-	1	7	39	6	9	19	-	82

注1 美馬市消防本部 (美馬町を除く)

2 美馬西部消防組合 (美馬市美馬町, つるぎ町)

資料 県消防保安課

(2) 市・組合別現有機械器具状況 (平成20～22年, 4月1日現在)

(単位: 台)

種別 団体区分	普通 消防 ポン プ 車	水 槽 付 消 防 ポ ン プ 車	はしご付き 消防ポン プ自動 車			屈 折 はし ご 付 消 防 自 動 車	大 型 高 所 放 水 車	泡 原 液 搬 送 車	化 学 消 防 車		指 揮 車	電 源 ・ 照 明 車	小 型 動 力 ポ ン プ 付 積 載 車	小 型 動 力 ポ ン プ	広 報 車	資 機 材 搬 送 車	自 動 二 輪	水槽車		防 災 指 導 車	そ の 他 車 両
			2	3	3				ポ ン プ 付	不 積 載											
			m	m	m																
平成20年4月	43	18	1	1	2	1	1	1	7	-	20	-	1	13	25	21	5	3	-	-	15
21	41	18	1	1	2	1	1	1	7	-	18	-	1	15	24	22	5	3	-	-	19
22	43	18	1	1	2	1	1	1	7	-	24	1	1	11	18	24	5	3	1	-	24
徳島市消防局	8	3	-	-	1	1	-	-	1	-	5	-	-	10	3	2	2	-	-	-	2
鳴門市消防本部	3	1	-	-	1	-	-	-	1	-	2	1	-	1	2	2	-	1	-	-	2
小松島市消防本部	2	1	1	-	-	-	-	-	1	-	-	-	-	1	2	-	-	-	-	-	4
阿南市消防本部	6	1	-	-	-	1	1	2	-	1	-	-	1	1	-	2	-	1	-	-	2
美馬市消防本部	3	1	-	-	-	-	-	-	-	2	-	-	3	-	2	-	-	-	-	-	9
名西消防組合	2	1	-	-	-	-	-	-	-	2	-	1	1	-	2	-	-	-	-	-	-
海部消防組合	4	-	-	-	-	-	-	-	-	3	-	-	-	1	2	-	-	-	-	-	1
板野東部消防組合	2	2	-	-	-	-	-	2	-	1	-	-	-	-	3	-	-	-	-	-	-
板野西部消防組合	2	1	-	-	-	-	-	-	-	1	-	-	1	-	1	-	-	-	-	-	1
徳島中央広域連合消防本部	4	3	-	1	-	-	-	-	-	1	-	-	1	1	5	-	-	-	-	-	-
美馬西部消防組合	2	2	-	-	-	-	-	-	-	-	-	-	2	-	2	-	-	-	-	-	-
みよし広域連合消防本部	5	2	-	-	-	-	-	-	-	6	-	-	-	1	2	1	-	-	-	-	3

注1 美馬市消防本部 (美馬町を除く)

2 美馬西部消防組合 (美馬市美馬町, つるぎ町)

資料 県消防保安課

(3) 市町村別非常勤消防団員数 (平成20～22年, 4月1日現在)

(単位: 人)

市町村	総数	団長	副団長	分団長	副分団長	部長	班長	団員
平成20年4月	10,953	32	143	428	536	390	1,378	8,046
21	10,935	27	152	429	525	391	1,379	8,032
22	11,026	27	146	435	525	390	1,391	8,112
徳島市	664	1	5	19	38	50	69	482
鳴門市	957	1	8	49	47	-	197	655
小松島市	420	1	2	22	22	44	45	284
阿南市	1,441	1	6	14	14	34	69	1,303
吉野川市	705	1	11	37	37	43	76	500
阿波市	537	1	16	31	61	-	74	354
美馬市 (美馬町を除く)	653	1	9	19	36	-	71	517
三好市	1,316	6	17	56	70	68	202	897
勝浦町	240	1	3	10	10	-	15	201
上勝町	224	1	3	6	7	24	62	121
佐那河内村	150	1	2	10	7	7	39	84
石井町	335	1	4	5	5	26	52	242
神山町	343	1	3	6	12	29	58	234
那賀町	714	1	12	35	35	-	97	534
牟岐町	204	1	4	8	9	1	31	150
美波町	304	1	5	16	16	-	34	232
海陽町	511	1	8	24	23	20	62	373
板野東部(消)								
〔松茂町〕								
〔北島町〕								
〔藍住町〕								
板野町	97	1	3	4	12	4	15	58
上板町	120	1	3	6	6	6	18	80
美馬西部(消)								
〔美馬市美馬町〕								
〔つるぎ町〕								
東みよし町	399	1	8	17	17	17	17	322

資料 県消防保安課

241 消 防 (続き)

(4) 市町村別消防用水利の現況 (平成20～22年, 4月1日現在)

市町村	区分	総数	消火栓			計					公 設			
			計	公設	私設	防火水槽				井戸	防火水槽			
						100㎡以上	60～100㎡未満	40～60㎡未満	20～40㎡未満		100㎡以上	60～100㎡未満	40～60㎡未満	20～40㎡未満
平成20年4月		18,268	11,147	11,081	66	25	105	3,950	1,267	1,774	15	86	3,562	1,207
21		17,812	11,354	11,288	66	23	85	3,436	1,138	1,776	13	68	3,293	1,117
22		18,235	12,126	11,983	143	24	95	3,436	1,108	1,449	14	76	3,285	1,093
徳島市		4,341	3,564	3,532	32	8	15	285	5	467	3	6	189	5
鳴門市		1,298	1,192	1,178	14	4	-	68	29	5	4	-	62	29
小松島市		598	465	465	-	-	1	36	-	96	-	1	35	-
阿南市		2,212	1,679	1,645	34	2	7	166	229	129	2	1	150	221
吉野川市		1,312	798	797	1	-	-	323	27	164	-	-	318	27
阿波市		588	195	195	-	1	16	306	70	-	1	15	300	70
美馬市 (美馬町を除く)		778	522	522	-	1	2	235	18	-	1	2	235	18
三好市		1,073	96	96	-	4	1	722	250	-	2	-	718	249
勝浦町		202	124	124	-	-	-	71	7	-	-	-	71	7
上勝町		77	2	2	-	-	-	74	1	-	-	-	74	1
佐那河内村		205	143	143	-	-	-	62	-	-	-	-	62	-
石井町		965	457	457	-	1	2	13	1	491	-	-	13	1
神山町		198	10	10	-	-	-	133	55	-	-	-	128	50
那賀町		453	174	174	-	-	1	241	36	1	-	1	241	36
牟岐町		210	186	186	-	-	1	22	-	1	-	1	21	-
美波町		206	120	61	59	1	7	72	3	3	1	7	72	3
海陽町		410	311	308	3	-	21	75	2	1	-	21	75	1
板野東部(消)														
〔松茂町〕 〔北島町〕 〔藍住町〕		1,326	1,158	1,158	-	1	9	38	29	91	-	9	27	29
板野町		220	192	192	-	-	1	16	11	-	-	1	16	11
上板町		450	306	306	-	1	-	31	112	-	-	-	31	112
美馬西部(消)														
〔美馬市美馬町〕 〔つるぎ町〕		688	353	353	-	-	10	186	139	-	-	10	186	139
東みよし町		425	79	79	-	-	1	261	84	-	-	1	261	84

注 総数はその他を除く。

資料 県消防保安課

井戸	私 設					そ の 他						
	防火水槽				井戸	計	河川	海・湖	プール	壕・池等	下水道	その他
	100㎡以上	60～100㎡未満	40～60㎡未満	20～40㎡未満								
1,309	10	19	388	60	465	586	220	57	171	108	2	28
1,312	10	17	143	21	464	592	220	57	178	114	2	21
979	10	19	148	15	379	971	499	99	225	166	2	22
269	5	9	93	-	198	384	273	-	53	58	-	-
5	-	-	6	-	-	-	-	-	-	-	-	-
96	-	-	1	-	-	85	34	91	1	1	-	-
129	-	6	16	8	-	24	-	-	22	2	-	-
-	-	-	5	-	164	85	39	-	19	8	-	19
-	-	1	6	-	-	70	6	-	11	53	-	-
-	-	-	-	-	-	44	24	-	17	-	2	1
-	2	1	4	1	-	40	-	-	22	18	-	-
-	-	-	-	-	-	15	8	-	5	2	-	-
-	-	-	-	-	-	24	21	-	3	-	-	-
-	-	-	-	-	-	-	-	-	-	-	-	-
479	1	2	-	-	12	-	-	-	-	-	-	-
-	-	-	5	5	-	-	-	-	-	-	-	-
-	-	-	-	-	1	75	58	-	8	9	-	-
-	-	-	1	-	1	10	3	3	3	1	-	-
-	-	-	-	-	3	5	-	-	5	-	-	-
1	-	-	-	1	-	30	17	5	7	1	-	-
-	1	-	11	-	-	13	-	-	13	-	-	-
-	-	-	-	-	-	5	-	-	5	-	-	-
-	1	-	-	-	-	12	3	-	5	2	-	2
-	-	-	-	-	-	43	13	-	21	9	-	-
-	-	-	-	-	-	7	-	-	5	2	-	-

242 労働災害

(1)業種別・規模別災害発生状況(平成19~21年)

(単位:人)

業種別	規模別	総数	~9人	10~29人	30~49人	50~99人	100~299人	300人以上
平成19年		907 (11)	282 (5)	280 (5)	126 (1)	86	96	37
20		929 (7)	317 (4)	256 (2)	120 (1)	94	111	31
21		809 (8)	266 (4)	216 (1)	112 (3)	93	100	22
製造業		217 (3)	55 (1)	71	22 (2)	32	25	12
鉱業		4	2	2	-	-	-	-
建設業		162 (2)	102 (1)	34 (1)	16	7	3	-
運輸交通業		73 (1)	9	28	18 (1)	7	11	-
貨物取扱業		7	1	-	3	3	-	-
農林業		54 (2)	36 (2)	16	2	-	-	-
畜産・水産業		11	6	3	2	-	-	-
商業		82	15	27	17	14	7	2
金融広告業		7	1	1	1	1	3	-
映画・演劇業		-	-	-	-	-	-	-
通信業		21	5	2	1	2	11	-
教育研究		10	3	3	1	1	-	2
保健衛生業		59	8	13	9	8	19	2
接客娯楽業		41	6	9	10	10	3	3
清掃・と畜業		33	10	1	5	5	12	-
官公署		4	2	-	1	-	1	-
その他の事業		24	5	6	4	3	5	1

注1 休業4日以上 の件数で()は死亡者数。

2 労働安全衛生法に基づき、事業場等から提出のあった労働者死傷病報告による。

資料 徳島労働局

(2)業種別・年齢別死亡災害発生状況(平成19~21年)

(単位:人)

業種別	規模別	総数	~19歳	20~29歳	30~39歳	40~49歳	50~59歳	60歳以上
平成19年		11	-	-	3	1	1	6
20		7	1	1	1	2	1	1
21		8	-	1	1	1	3	2
製造業		3	-	1	-	1	1	-
鉱業		-	-	-	-	-	-	-
建設業		2	-	-	-	-	1	1
運輸交通業		1	-	-	1	-	-	-
貨物取扱業		-	-	-	-	-	-	-
農林業		2	-	-	-	-	1	1
畜産・水産業		-	-	-	-	-	-	-
商業		-	-	-	-	-	-	-
金融広告業		-	-	-	-	-	-	-
映画・演劇業		-	-	-	-	-	-	-
通信業		-	-	-	-	-	-	-
教育研究		-	-	-	-	-	-	-
保健衛生業		-	-	-	-	-	-	-
接客娯楽業		-	-	-	-	-	-	-
清掃・と畜業		-	-	-	-	-	-	-
官公署		-	-	-	-	-	-	-
その他の事業		-	-	-	-	-	-	-

注 労働安全衛生法に基づき、事業場等から提出のあった労働死傷病報告による。

資料 徳島労働局

243 公共土木施設災害復旧事業査定決定額 (平成17～21年度)

(単位：件，千円)

種 別	平成17年度		平成18年度		平成19年度		平成20年度		平成21年度	
	件数	金額	件数	金額	件数	金額	件数	金額	件数	金額
県単独所管計	-	-	-	-	-	-	-	-	-	-
河 川	-	-	-	-	-	-	-	-	-	-
海 岸	-	-	-	-	-	-	-	-	-	-
砂 防	-	-	-	-	-	-	-	-	-	-
道 路	-	-	-	-	-	-	-	-	-	-
橋 り よ う	-	-	-	-	-	-	-	-	-	-
港 湾	-	-	-	-	-	-	-	-	-	-
漁 港	-	-	-	-	-	-	-	-	-	-
国土交通省所管計	181	2,993,430	40	446,585	35	823,875	34	239,621	86	739,996
河 川	100	1,404,246	21	141,064	18	278,142	29	206,731	58	354,477
海 岸	-	-	-	-	-	-	-	-	-	-
砂 防	10	114,390	-	-	1	16,320	-	-	3	195,240
道 路	65	1,342,958	18	297,583	16	529,413	5	32,890	24	187,892
橋 り よ う	1	67,682	-	-	-	-	-	-	1	2,387
地 す べ り	3	23,503	1	7,938	-	-	-	-	-	-
急傾斜地崩壊	1	18,856	-	-	-	-	-	-	-	-
港 湾	-	-	-	-	-	-	-	-	-	-
海 岸	-	-	-	-	-	-	-	-	-	-
下 水	-	-	-	-	-	-	-	-	-	-
公 園	1	21,795	-	-	-	-	-	-	-	-
農林水産省所管計	1	139,388	-	-	-	-	-	-	-	-
漁 港	1	139,388	-	-	-	-	-	-	-	-
海 岸	-	-	-	-	-	-	-	-	-	-

資料 県都市計画課，県運輸政策課，県砂防防災課，県水産課，県農業基盤整備課

244 被災建築物 (平成17～21年)

(単位：棟)

年次	総数	災 害				火 災					焼損床面積 (m ²)
		計	全壊	半壊	一部破損	計	全焼	半焼	部分焼	ぼや(床)	
平成17年	335	17	-	-	17	318	103	37	106	72	15,682
18	253	2	-	1	1	251	91	29	66	65	10,925
19	266	8	-	-	8	258	91	26	81	60	10,947
20	270	3	1	-	2	267	74	26	97	70	11,220
21	241	20	3	-	17	221	72	16	69	64	9,057

資料 県消防保安課

245 農作物被害状況 (平成20年)

(単位: ha, t)

区分	総数		気象被害							
	被害面積	被害量	被害面積	被害量	被害面積	被害量	被害面積	被害量	被害面積	被害量
水稲	54,400	3,840	19,500	1,810	4,230	686	-	-	-	-
陸稲	-	-	-	-	-	-	-	-	-	-

区分	病害		いもち病		紋枯病	
	被害面積	被害量	被害面積	被害量	被害面積	被害量
水稲	14,500	1,230	2,370	393	3,890	323
陸稲	-	-	-	-	-	-

区分	虫害		ニカメイチュウ		ウンカ		カメムシ	
	被害面積	被害量	被害面積	被害量	被害面積	被害量	被害面積	被害量
水稲	14,200	530	1,200	83	270	8	6,600	100
陸稲	-	-	-	-	-	-	-	-

資料 中国四国農政局徳島農政事務所

246 交通事故

(1)年次・月別交通事故発生状況 (平成17~21年)

(単位: 件, 人)

年月	人身(件)	死者(人)	傷者(人)	物損(件)
平成17年	6,537	68	8,198	29,217
18	6,494	63	8,158	28,156
19	6,251	58	7,729	27,846
20	5,760	42	7,041	27,025
21	5,509	48	6,762	27,456
平成21年 1月	402	8	498	2,193
2月	389	2	478	1,985
3月	437	1	535	2,370
4月	473	5	557	2,246
5月	433	1	536	2,172
6月	434	3	540	2,180
7月	519	5	642	2,362
8月	527	7	632	2,540
9月	467	5	579	2,243
10月	461	1	579	2,220
11月	455	5	553	2,379
12月	512	5	633	2,566

資料 県警察本部交通企画課

246 交通事故 (続き)

(2) 路線別人身事故発生状況 (平成19～21年)

(単位：件、人)

路線	平成19年			平成20年			平成21年		
	件数	死者	傷者	件数	死者	傷者	件数	死者	傷者
総数計	6,251	58	7,729	5,778	42	7,041	5,509	48	6,762
国道	1,849	19	2,417	1,699	13	2,184	1,635	10	2,118
11号	263	1	369	229	2	298	240	1	306
28号	87	-	108	75	-	90	115	-	143
32号	73	1	100	66	1	95	52	-	77
55号	626	6	821	547	1	712	558	4	756
192号	587	9	768	556	5	697	487	4	624
193号	29	-	36	23	1	31	24	1	27
195号	18	1	20	33	1	35	21	-	26
318号	29	-	39	32	-	48	26	-	34
438号	132	-	151	132	2	166	103	-	115
439号	2	1	2	-	-	-	-	-	-
その他国道	3	-	3	6	-	12	9	-	10
主要県道	1,501	17	1,898	1,387	11	1,755	1,341	15	1,699
一般県道	710	11	857	653	4	764	598	9	705
市町村道	1,911	8	2,240	1,748	10	2,025	1,636	12	1,873
その他	280	3	317	285	4	313	299	2	367

注 神戸淡路鳴門自動車道、徳島自動車道及び高松自動車道は、その他に計上した。

資料 県警察本部交通企画課

(3) 職業別死傷者数 (平成19～21年)

(単位：人)

職業別	平成19年			平成20年			平成21年		
	総数	死者	傷者	総数	死者	傷者	総数	死者	傷者
総数計	7,787	58	7,729	7,083	42	7,041	6,810	48	6,762
未就学児童	65	-	65	52	-	52	51	2	49
幼稚園児	56	-	56	47	-	47	39	-	39
小学生	185	1	184	175	-	175	161	-	161
1年	36	-	36	33	-	33	25	-	25
2年	27	-	27	38	-	38	30	-	30
3年	29	-	29	25	-	25	22	-	22
4年	34	-	34	31	-	31	31	-	31
5年	28	-	28	24	-	24	27	-	27
6年	31	1	30	24	-	24	26	-	26
中学生	143	-	143	144	-	144	128	-	128
1年	54	-	54	53	-	53	46	-	46
2年	53	-	53	54	-	54	46	-	46
3年	36	-	36	37	-	37	36	-	36
高校生	300	3	297	269	1	268	254	-	254
大学生	240	1	239	205	1	204	202	1	201
その他の学生	89	-	89	52	1	51	62	-	62
公務員	295	-	295	275	-	275	234	1	233
社・公団等	47	1	46	27	-	27	24	-	24
農林水産業	192	5	187	224	4	220	184	5	179
鉱業	3	-	3	5	-	5	5	-	5
建設業	311	4	307	330	1	329	319	-	319
製造業	367	-	367	421	1	420	369	1	368
卸売・小売業	300	3	297	452	1	451	497	-	497
飲食店業	143	-	143	163	-	163	162	1	161
金融・保険業	108	-	108	126	-	126	122	-	122
不動産業	12	-	12	24	-	24	20	-	20
運輸・通信業	42	-	42	141	-	141	301	1	300
その他	2,827	12	2,815	1,979	10	1,969	1,753	7	1,746
無職	1,539	27	1,512	1,566	22	1,544	1,590	29	1,561
主婦	503	1	520	395	-	395	315	-	315
外国人	2	-	2	11	-	11	18	-	18
不明	-	-	-	-	-	-	-	-	-

資料 県警察本部交通企画課

246 交通事故 (続き)

(4) 市町村別人身事故発生状況 (平成19~21年)

(単位: 件, 人)

市町村	平成19年			平成20年			平成21年		
	件数	死者	傷者	件数	死者	傷者	件数	死者	傷者
総数	6,251	58	7,729	5,760	42	7,041	5,509	48	6,762
徳島市	2,694	8	3,278	2,486	7	2,886	2,397	10	2,840
鳴門市	366	5	461	342	3	424	371	5	457
小松島市	379	5	460	379	3	448	318	1	405
阿南市	497	6	630	491	6	611	471	5	597
吉野川市	333	7	423	284	3	365	241	5	305
阿波市	268	5	322	253	-	318	212	2	250
美馬市	185	3	229	167	2	229	177	3	226
三好市	193	6	235	171	1	228	148	2	189
勝浦町	30	1	33	26	-	26	26	1	30
上勝町	9	-	10	8	2	8	7	-	7
佐那河内村	8	-	9	11	1	12	3	-	4
石井町	233	1	296	210	1	291	214	-	273
神山町	37	-	42	27	-	53	21	-	24
那賀町	23	2	26	25	1	25	24	-	28
牟岐町	29	-	36	17	-	26	21	-	29
美波町	50	-	73	36	-	51	39	3	48
海陽町	40	1	53	41	1	47	40	2	48
松茂町	105	-	138	92	-	110	126	1	156
北島町	179	1	221	152	3	197	153	2	197
藍住町	264	1	330	236	1	301	239	1	289
板野町	68	1	82	83	2	106	60	-	79
上板町	102	2	135	81	1	94	83	-	101
つるぎ町	47	-	69	35	1	45	35	1	46
東みよし町	91	3	111	84	1	105	54	2	73
高速道路	21	-	27	23	2	35	29	2	61

資料 県警察本部交通企画課

付 録

市・郡沿革表

徳島市

明治13年	市街地を徳島・福島・新町・佐古・富田浦・助任の6記別に分ける
明治22年10月1日	市制施行
大正15年4月1日	名東郡斎津村を編入、名東郡沖の州村を編入
昭和3年10月1日	板野郡川内村のうち、金沢新田・向別宮（むこうべつく）を編入
昭和12年4月1日	名東郡下八万村・加茂名町編入
昭和12年10月1日	名東郡加茂町編入
昭和26年4月1日	勝浦郡多家良村・勝占村編入
昭和30年1月1日	名東郡新居村・名西郡入田村（矢野地区を除く）編入
昭和30年2月11日	名東郡上八万村を編入
昭和30年3月31日	板野郡川内村を編入
昭和41年10月1日	板野郡応神村を編入
昭和42年1月1日	名東郡国府町を編入

鳴門市

明治22年10月1日	町制施行、撫養町となる
昭和22年3月15日	撫養町・里浦町・鳴門町・瀬戸町合併、市制施行、鳴南市となる
昭和22年5月15日	鳴門市と改称
昭和30年2月11日	板野郡大津村を編入
昭和31年9月30日	板野郡北灘村を編入
昭和42年1月1日	板野郡大麻町を編入

小松島市

明治41年11月1日	小松島町制施行
昭和26年4月1日	那賀郡立江町と合併
昭和26年6月1日	市制施行
昭和31年9月30日	那賀郡坂野町を編入

阿南市

明治38年10月10日	富岡村、町制施行、富岡町となる
昭和29年3月31日	中島村・富岡町・宝田村・長生（ながいけ）村・大野村合併、富岡町となる
昭和30年1月4日	富岡町・那賀郡加茂谷村を編入
昭和30年3月16日	富岡町・那賀郡見能林村を編入
昭和30年4月15日	富岡町・那賀郡桑野町を編入
昭和33年5月1日	富岡町・橘町と合併、市制施行、阿南市となる
平成18年3月20日	那賀郡那賀川町・羽ノ浦町を編入

吉野川市

平成16年10月1日	麻植郡鳴島町・川島町・山川町・美郷村合併、吉野川市となる
------------	------------------------------

美馬市

平成17年3月1日	美馬郡脇町・美馬町・穴吹町・木屋平村合併、美馬市となる
-----------	-----------------------------

阿波市

平成17年4月1日	板野郡吉野町・土成町、阿波郡市場町・阿波町合併、阿波市となる
-----------	--------------------------------

三好市

平成18年3月1日	三好郡三野町・池田町・山城町・井川町・東祖谷山村・西祖谷山村合併、三好市となる
-----------	---

勝浦郡

勝浦町	昭和30年3月31日	生比奈村・横瀬町合併、勝浦町となる
上勝町	昭和30年7月20日	高鉾村・福原村合併、上勝町となる
多家良村	昭和26年4月1日	徳島市へ編入
勝占村	昭和26年4月1日	徳島市へ編入

名東郡

佐那河内村	明治22年	上佐那河内村・下佐那河内村合併
齋津村	大正15年4月1日	徳島市へ編入
沖の州村	大正15年4月1日	徳島市へ編入
八万村	昭和12年4月1日	徳島市へ編入
加茂名町	昭和12年4月1日	徳島市へ編入
加茂町	昭和12年10月1日	徳島市へ編入
新居町	昭和30年1月1日	徳島市へ編入
上八万村	昭和30年2月11日	徳島市へ編入
国府町	昭和42年1月1日	徳島市へ編入

名西郡

石井町	昭和30年3月31日	石井町・浦庄（うらしょう）村・高原（たかはら）村・高川原村・藍畑村合併、石井町となる
神山町	昭和30年3月31日	阿野（あの）村・鬼籠野（おろの）村・神領村・下分上山（しもぶんかみやま）村・上分上山村合併

那賀郡

那賀川町	昭和31年9月30日	今津村・平島村合併、那賀川町となる
羽ノ浦町	昭和29年3月31日	大野村下大野字明見（みょうけん）を編入
鷺敷町	明治40年7月20日	町制施行
上那賀町	昭和26年1月1日	海部（かいふ）郡中木頭村を平谷村に変更、那賀郡に編入
	昭和31年9月30日	宮浜村・平谷村合併、上那賀村となる
	昭和32年1月1日	上木頭村大字海川（かいかわ）を編入、町制施行
木沢村	昭和30年4月10日	坂州（さかしゅう）村・沢谷村合併、木沢村となる
木頭村	昭和32年1月1日	木頭村・上木頭村（大字海川を除く）合併
相生町	昭和31年9月30日	日野谷村・延野（のぶの）村・相生村合併、町制施行
加茂谷村	昭和30年1月1日	富岡町へ編入
見能林村	昭和30年3月16日	富岡町へ編入
桑野村	昭和30年4月15日	富岡町へ編入
中木頭村	昭和26年1月1日	平谷村に変更、那賀郡へ編入
立江町	昭和26年4月1日	小松島町と合併
坂野町	昭和31年9月30日	小松島市へ編入
那賀町	平成17年3月1日	那賀郡鷺敷町・相生町・上那賀町・木沢村・木頭村合併、那賀町となる

海部郡

由岐町	昭和30年2月11日	阿部（あぶ）村を三岐田町へ編入、町名改称
日和佐町	昭和23年6月1日	赤河内村大字北河内字田井の境界変更
	昭和31年9月30日	赤河内村を合併編入、町制施行、日和佐町となる
牟岐町	大正4年11月10日	町制施行
海南町	昭和30年3月31日	浅川村・川東村・川上村合併、海南町となる
海部町	昭和30年3月31日	鞆奥（ともおく）町・川西村合併、海部町となる
宍喰町	昭和13年8月10日	町制施行
美波町	平成18年3月31日	由岐町・日和佐町合併、美波町となる
海陽町	平成18年3月31日	海南町・海部町・宍喰町合併、海陽町となる

板野郡

松茂町	昭和36年8月1日	町制施行
北島町	昭和15年2月11日	町制施行
藍住町	昭和30年4月29日	藍園村・住吉村合併
板野町	昭和30年2月11日	板西町・松坂村・栄村合併
上板町	昭和30年3月31日	松島町・大山村・名西郡高志（たかし）村合併
吉野町	昭和32年3月31日	一条村・阿波郡柿島村（大字知恵島を除く）合併
土成町	昭和30年3月31日	板野郡御所村・阿波郡土成村合併、板野郡に編入
大津村	昭和30年2月11日	鳴門市へ編入
北灘村	昭和31年9月30日	鳴門市へ編入
大麻村	昭和42年1月1日	鳴門市へ編入
応神村	昭和41年10月1日	徳島市へ編入
川内村	昭和3年10月1日	一部徳島市へ編入
	昭和30年3月31日	徳島市へ編入
(阿波市)	平成17年4月1日	板野郡吉野町・土成町、阿波郡市場町・阿波町合併、阿波市となる

阿波郡

市場町	昭和30年3月31日	市場町・大俣村・八幡町合併
阿波町	昭和30年3月31日	久勝町・伊沢村・林町合併
柿島村	昭和32年3月31日	大字知恵島を除く一部・一条町合併、吉野町となる 大字知恵島を麻植郡鴨島町に編入
土成村 (阿波市)	昭和30年3月31日 平成17年4月1日	板野郡御所村と合併、板野郡に編入 阿波郡市場町・阿波町、板野郡吉野町・土成町合併、阿波市となる

麻植郡

鴨島町	昭和29年3月20日 昭和29年3月31日 昭和30年1月1日 昭和32年3月31日	板野郡一条町先須賀四ツ屋を牛島村へ編入 牛島村・森山村・西尾村鴨島町合併、鴨島町を称す 東山村大字樋山地を編入 阿波郡柿島村字知恵島を編入
川島町	昭和30年2月11日	川島町・学島村合併
山川町	昭和30年1月1日	山瀬町・川田町・三山村の一部を除く区域合併、山川町となる
美郷村 (吉野川市)	昭和30年1月1日 平成16年10月1日	東山・中枝村(大字中村山の一部を除く)・三山村の一部合併 麻植郡鴨島町・川島町・山川町・美郷村合併、吉野川市となる

美馬郡

脇町	昭和33年3月31日	脇町・江原町・岩倉町合併
美馬町	昭和32年3月31日	郡里(こうざと)町・重清村合併
半田町	昭和31年9月30日	半田町・八千代村合併
貞光町	昭和31年9月30日	貞光(さだみつ)町・端山(はばやま)村合併
一宇村	昭和22年4月1日	村制施行
穴吹町	昭和30年3月31日	穴吹町・口山村・古宮村・三島村合併
木屋平村	昭和30年1月1日	中枝村大字中村山の一部を編入
	昭和48年7月1日	麻植郡を離れ、美馬郡に編入
つるぎ町 (美馬市)	平成17年3月1日 平成17年3月1日	美馬郡半田町・貞光町・一宇村合併、つるぎ町となる 美馬郡脇町・美馬町・穴吹町・木屋平村合併、美馬市となる

三好郡

三野町	昭和13年1月26日	町制施行
三好町	昭和30年3月21日	昼間村・足代村合併
池田町	昭和31年9月30日 昭和34年3月31日	箸蔵村編入 池田町・三縄村・三馬地村合併
山城町	昭和31年9月30日	山城谷村・三名(さんみょう)村合併、山城町制施行
井川町	昭和34年4月1日	辻町・井内谷村合併
三加茂町	昭和34年3月31日	加茂町・三庄村合併
東祖谷山村	明治22年4月1日 昭和25年1月1日	村制施行 美馬郡を離れ、三好郡へ編入
西祖谷山村	明治22年4月1日 昭和25年1月1日	村制施行 美馬郡を離れ、三好郡へ編入
東みよし町 (三好市)	平成18年3月1日 平成18年3月1日	三好町・三加茂町合併、東みよし町となる 三好郡三野町・池田町・山城町・井川町・東祖谷山村・西祖谷山村合併、三好市となる

歴代の長官及び知事

代順	氏 名	就任年月	代順	氏 名	就任年月
1	井 上 高 格 (大 参 事)	明治 4. 8	45	阿 部 五 郎 (知 事)	昭和22. 4
2	林 茂 平 (権 令)	6. 2		浜 島 敏 雄 (知事職務代理者)	26. 4
3	久 保 断 三 (")	6. 10	46	阿 部 邦 一 (知 事)	26. 5
4	古 賀 定 雄 (")	7. 11	47	原 菊 太 郎 (")	30. 4
5	富 岡 敬 明 (")	8. 8	48	原 菊 太 郎 (")	34. 4
6	小 池 国 武 (")	9. 8	49	原 菊 太 郎 (")	38. 4
7	北 垣 国 道 (")	12. 7		武 市 一 夫 (知事職務代理者)	40. 9
8	北 垣 国 道 (令)(兼 任)	13. 3		本 庄 幸 人 (")	40. 10
9	酒 井 明 (令)	13. 12	50	武 市 恭 信 (知 事)	40. 10
10	酒 井 明 (知 事)	19. 7	51	武 市 恭 信 (")	44. 10
11	桜 井 勉 (")	22. 12	52	武 市 恭 信 (")	48. 10
12	関 義 臣 (")	24. 7	53	武 市 恭 信 (")	52. 10
13	村 上 義 雄 (")	26. 3	54	三 木 伸 三 (")	56. 10
14	山 県 伊 三 郎 (")	29. 8	55	三 木 伸 三 (")	60. 10
15	李 家 裕 二 (")	32. 2	56	三 木 伸 三 (")	平成元. 10
16	有 田 義 資 (")	33. 4	57	圓 藤 寿 穂 (")	5. 10
17	小 倉 久 (")	33. 10	58	圓 藤 寿 穂 (")	9. 10
18	亀 井 英 三 郎 (")	35. 2	59	圓 藤 寿 穂 (")	13. 10
19	床 次 竹 二 郎 (")	37. 1		坂 本 松 雄 (知事職務代理者)	14. 3
20	岩 男 三 郎 (")	38. 12	60	大 田 正 (知 事)	14. 4
21	谷 口 留 五 郎 (")	39. 7		迫 田 英 典 (知事職務代理者)	15. 3
22	渡 辺 勝 三 郎 (")	41. 7		神 野 俊 (")	15. 4
23	秦 豊 助 (")	大正 3. 4	61	飯 泉 嘉 門 (知 事)	15. 5
24	亀 山 理 平 太 (")	4. 1	62	飯 泉 嘉 門 (")	19. 4
25	末 松 偕 一 郎 (")	4. 3			
26	三 宅 源 之 助 (")	6. 9			
27	大 津 麟 平 (")	8. 4			
28	川 越 壮 介 (")	10. 5			
29	小 幡 豊 治 (")	13. 6			
30	大 野 緑 一 郎 (")	15. 9			
31	三 辺 長 治 (")	昭和 2. 5			
32	山 下 謙 一 (")	3. 5			
33	土 居 通 次 (")	4. 7			
34	落 合 慶 四 郎 (")	6. 12			
35	金 森 太 郎 (")	8. 6			
36	戸 塚 九 一 郎 (")	9. 10			
37	清 水 良 策 (")	11. 6			
38	荒 木 義 夫 (")	14. 9			
39	中 村 四 郎 (")	15. 12			
40	辻 山 治 平 (")	16. 5			
41	野 田 清 武 (")	17. 10			
42	岡 田 包 義 (")	20. 6			
	佐 藤 勝 也 (知 事 代 理)	22. 2			
43	床 次 德 二 (知 事)	22. 2			
44	佐 藤 勝 也 (")	22. 3			

歴代の県議会議長

代順	氏名	就任年月	代順	氏名	就任年月
1	吉田次郎	明治13. 5	44	岡本正一郎	昭和31. 7
2	吉田次郎	14. 2	45	森本鉄三	32. 7
3	高井幸雄	15. 4	46	久次目健太郎	32. 12
4	高井幸雄	15. 7	47	内藤茂右衛門	34. 5
5	阿部興人	16. 2	48	伊東董	36. 7
6	阿部興人	17. 4	49	唐渡昌二	38. 5
7	椎野伝治郎	18. 12	50	原田武夫	40. 3
8	椎野伝治郎	19. 12	51	阿部豊	42. 5
9	椎野伝治郎	20. 12	52	七条広文	44. 3
10	大串龍太郎	23. 3	53	藤川忠義	46. 5
11	大串龍太郎	24. 10	54	佐藤章一	48. 2
12	大串龍太郎	26. 2	55	来代芳亀	49. 7
13	大串龍太郎	30. 3	56	鈴木利市	50. 5
14	小笠原鶴太郎	30. 11	57	島谷敏男	52. 3
15	小笠原鶴太郎	32. 3	58	北島一	54. 5
16	小笠原鶴太郎	32. 10	59	沢本義夫	56. 3
17	小笠原鶴太郎	36. 10	60	糸林寛行	58. 5
18	森苞樹	40. 11	61	糸林寛行	60. 3
19	森苞樹	44. 10	62	板東荘次	60. 11
20	原田佐之治	大正 2. 10	63	西条晃正	61. 7
21	原田佐之治	4. 10	64	川添文男	62. 5
22	岡順次	7. 12	65	阿川利量	63. 3
23	岡順次	8. 10	66	原田弘也	平成元. 3
24	吉川綾吉	9. 6	67	大西仁	2. 3
25	宇山久太郎	12. 5	68	中谷浩治	3. 5
26	吉川綾吉	12. 9	69	小倉祐輔	4. 3
27	大滝半三郎	12. 10	70	元木宏	5. 3
28	吉川綾吉	12. 11	71	木村正	6. 3
29	西田隆喜	昭和 2. 10	72	湊庄市	7. 5
30	坂本政五郎	6. 10	73	俵徹太郎	9. 3
31	山田庄市	8. 12	74	近藤政雄	11. 5
32	岸野牧夫	12. 12	75	四宮肇	12. 10
33	岸野牧夫	14. 10	76	川真田哲哉	14. 3
34	庄野祐吉	18. 11	77	遠藤一美	15. 5
35	原田量之	20. 12	78	児島勝	16. 3
36	谷伊七郎	21. 9	79	佐藤圭甫	17. 3
37	宮田美信	22. 5	80	竹内資浩	18. 3
38	粟田善吉	25. 3	81	北島勝也	19. 5
39	川真田郁夫	26. 5	82	福山守	20. 3
40	川真田郁夫	27. 5	83	西沢貴朗	21. 3
41	森口幸夫	28. 6	84	藤田豊	22. 3
42	森口幸夫	29. 7			
43	岡本正一郎	30. 5			

徳島県行政機構図 (平成22年4月1日現在)

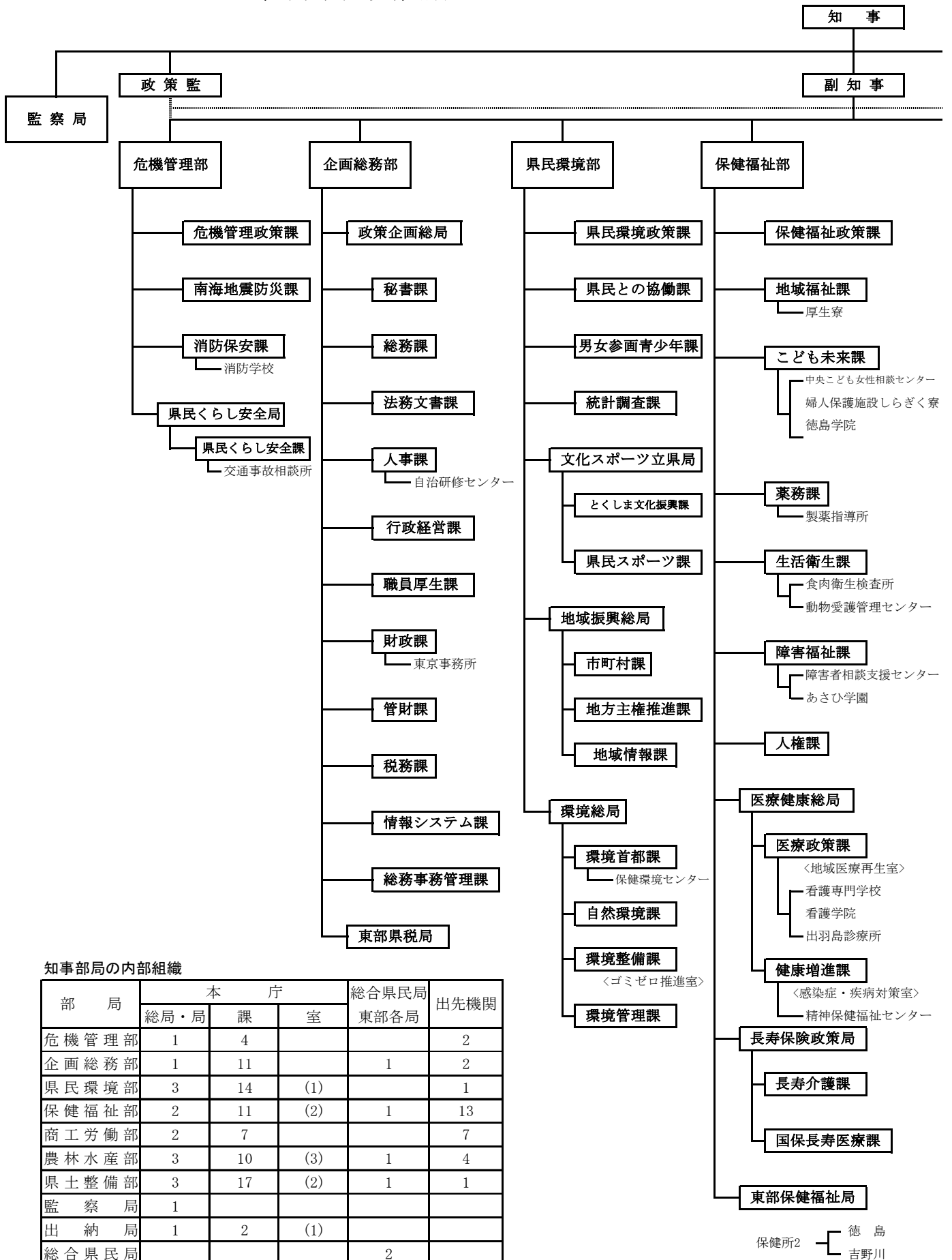

知事部局の内部組織

部 局	本 庁			総合県民局 東部各局	出先機関
	総局・局	課	室		
危機管理部	1	4			2
企画総務部	1	11		1	2
県民環境部	3	14	(1)		1
保健福祉部	2	11	(2)	1	13
商工労働部	2	7			7
農林水産部	3	10	(3)	1	4
県土整備部	3	17	(2)	1	1
監察局	1				
出納局	1	2	(1)		
総合県民局				2	
計	17	76	(9)	6	30

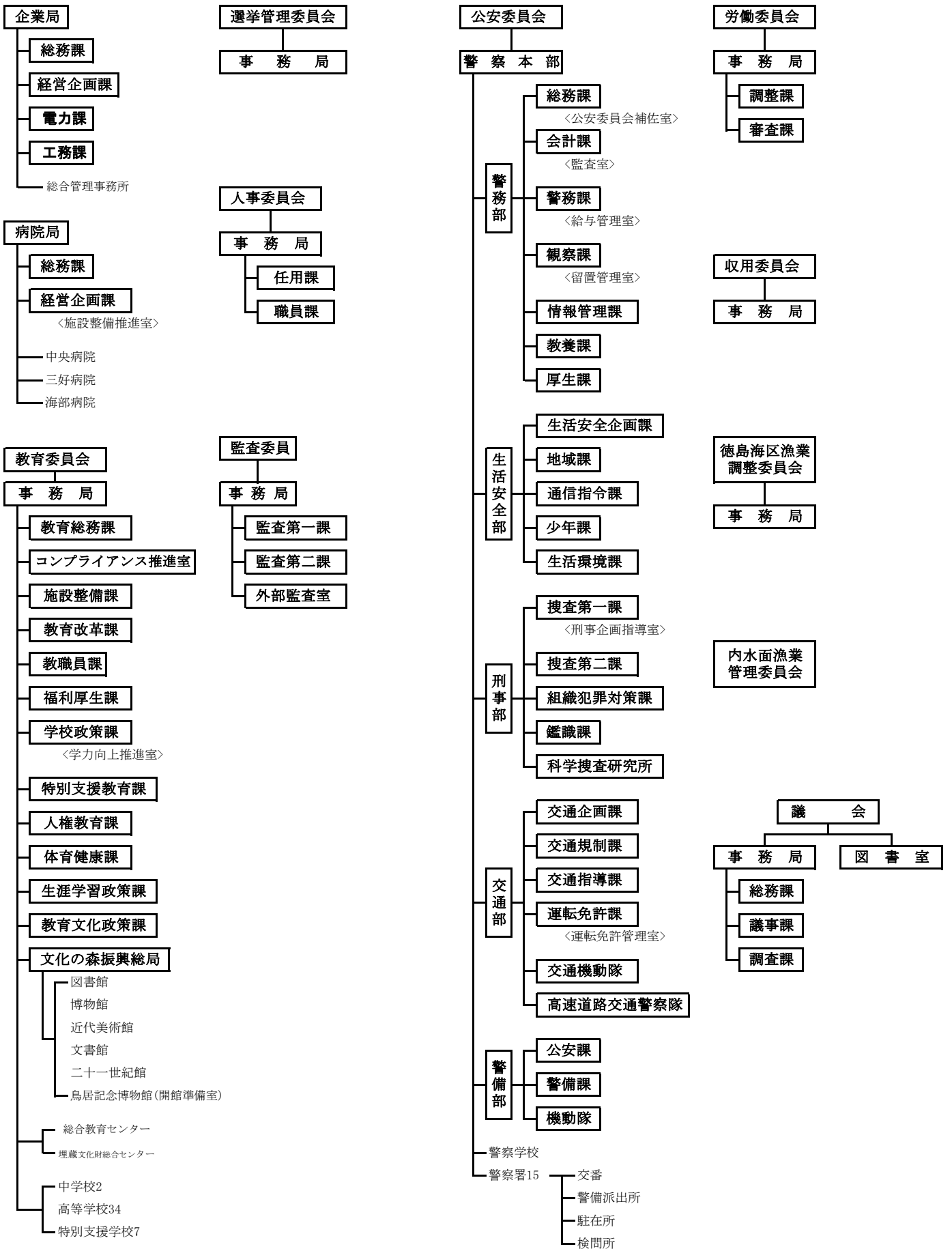

徳島県行政区画図

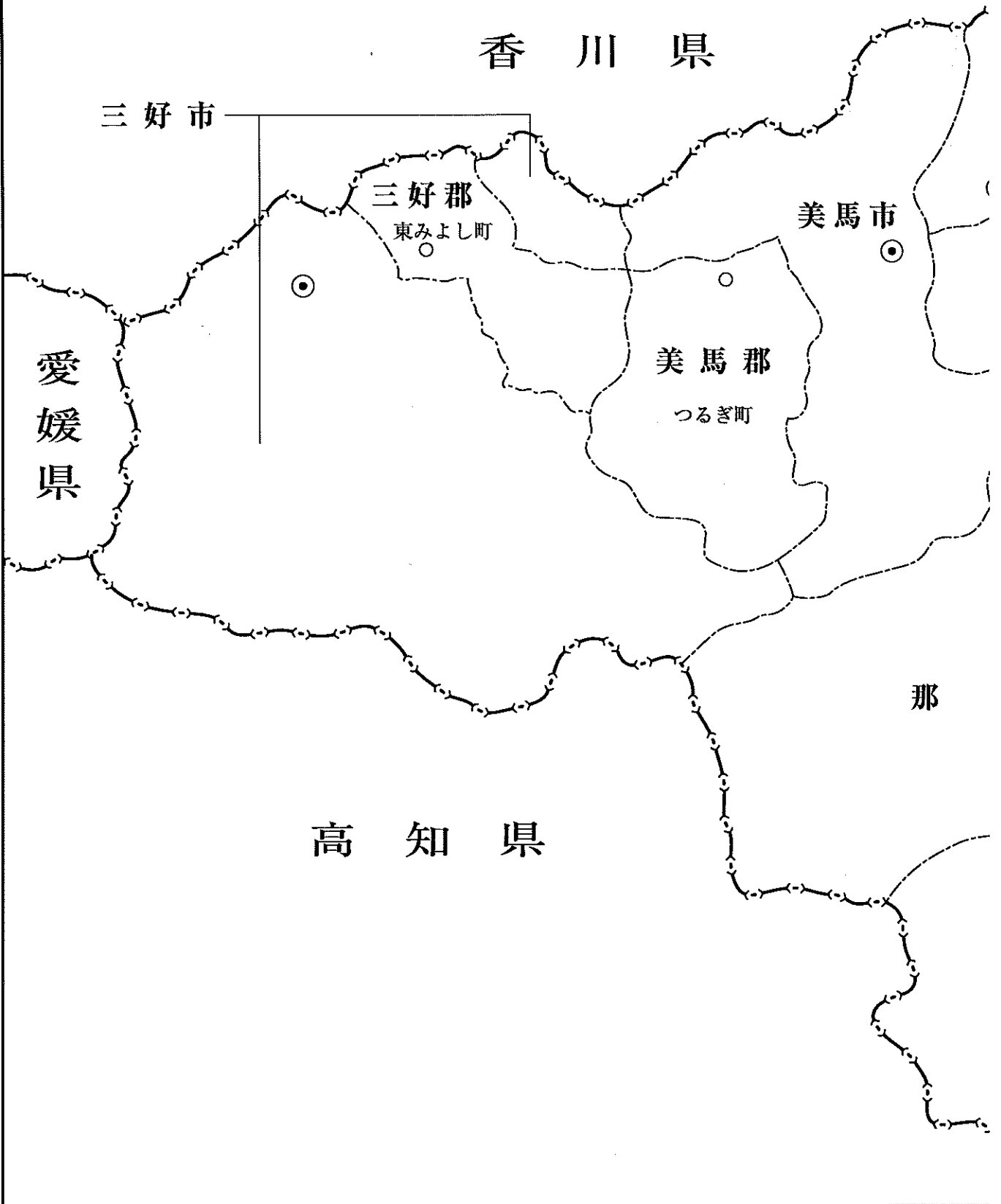

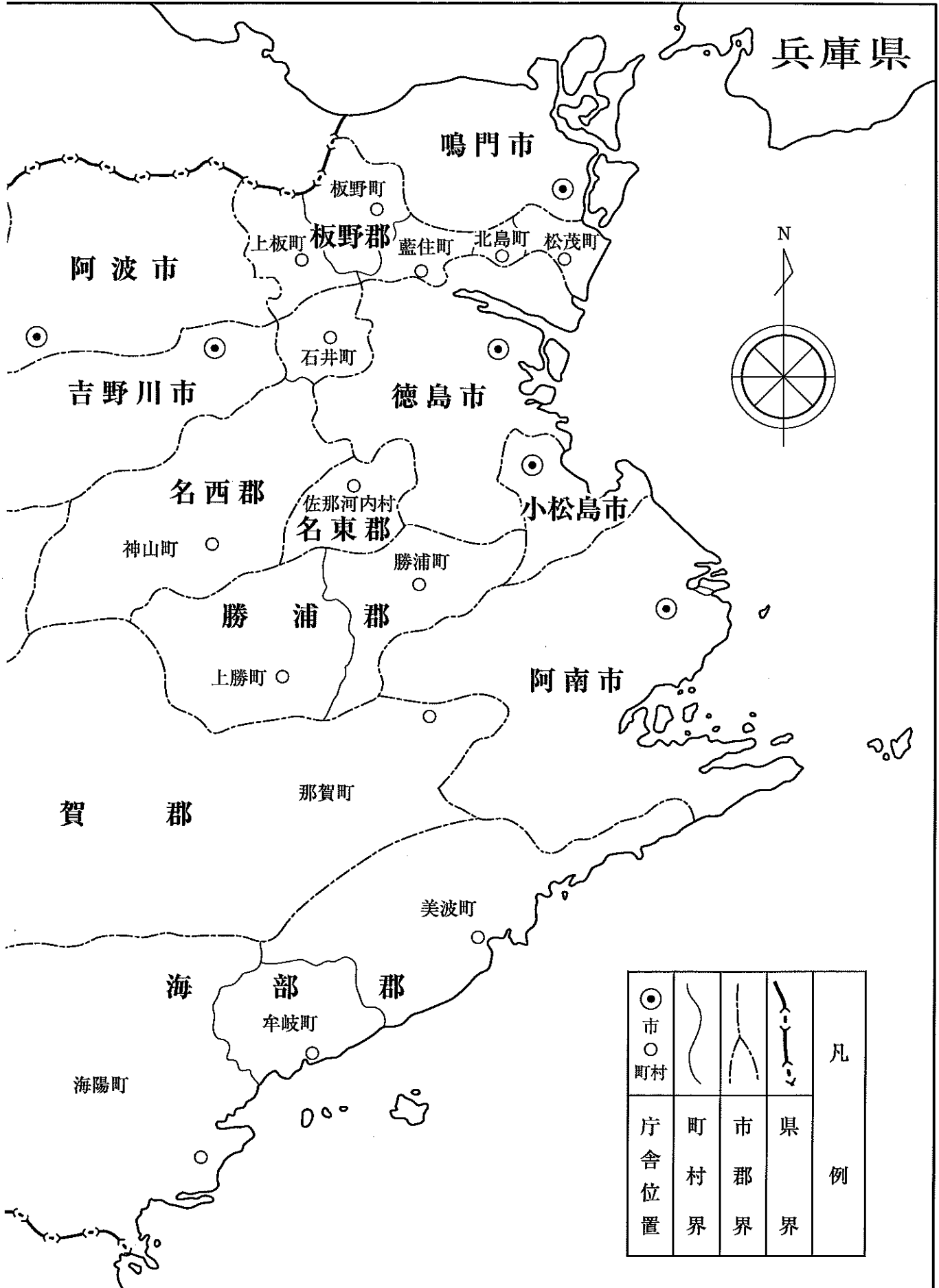

兵庫 県

鳴 門 市

板 野 郡

阿 波 市

吉 野 川 市

徳 島 市

名 西 郡

名 東 郡

小 松 島 市

勝 浦 郡

阿 南 市

賀 郡

海 部 郡

海 陽 町

美 波 町

牟 岐 町

那 賀 町

● 市	○ 町村	〰 町村界	〰 市郡界	〰 県界	凡 例
〰 庁舎位置					

徳島県統計書

平成23年3月 発行

編 集 徳 島 県

徳島市万代町1-1
電話(088)621-2143

発 行 徳 島 県

印 刷 (有)パステルポート

徳島市佐古4番町8-5
電話(088)653-6355
