

平成19年

# 徳島県統計書

平成21年 3 月刊行

徳 島 県

平成 19 年

# 徳島県統計書

平成 21 年 3 月刊行

徳 島 県

## 利用者のために

- 1 本書は、平成19年の資料を中心として、徳島県統計調査課の各種資料に加えて、各関係機関から収集した統計資料を総合的に編集したものです。
- 2 資料中重要と思われるものについては、累年の数字を掲げました。
- 3 市町村別については、平成20年1月1日現在の行政区画によりました。
- 4 本書中、「平成19年」とあるのは暦年、「平成19年度」とあるのは会計年度（4月1日から翌年3月31日まで）、「何年度末・何年何月何日現在」とあるのはその期日の現在の状態を示しました。
- 5 資料の出所は、各表ごとに掲げました。
- 6 表中、説明を要するものについては、脚注を添えました。
- 7 数字については、原則として、四捨五入により計算しましたので、総数と内訳が一致しない場合があります。
- 8 表中の符号の用法は、次のとおりです。
  - 0 …… 表章単位に満たないもの
  - …… 皆無又は該当数字がないもの
  - … …… 不明又は資料を欠くもの
  - … …… 減少又は減額のもの
  - x …… 公表不能なもの
- 9 本書に収録した統計資料については、更に詳細な数字が必要な場合あるいは疑義がある場合には、各表ごとに付記してある資料の作成機関又は徳島県統計調査課に照会してください。

# 総目次

1	土地・気象	1
2	人口	23
3	労働・賃金	37
4	事業所	65
5	農業	79
6	林業	121
7	水産業	129
8	鉱工業	139
9	建設業	153
10	電気・ガス・水道	163
11	運輸・通信	177
12	商業・貿易	189
13	金融	199
14	物価・家計	203
15	住居	227
16	財政	241
17	経済計算	251
18	社会保障	259
19	保健衛生・環境	275
20	教育	293
21	文化・観光	313
22	公務員・選挙	335
23	司法・警察	341
24	災害・事故	351
	付録	365

# 統計表目次

1	土地・気象		
1	位置及び県庁所在地	2	
2	沿革	2	
3	地勢	2	
4	地質	3	
5	市町村別面積及び役場所在地	4	
6	市町村別土地概要	5	
7	主な山岳	9	
8	島しょ	10	
9	主な河川	11	
10	気象概況	15	
11	月別気象表	20	
12	観測所別平均気温	21	
13	観測所別降水量	21	
2	人口		
14	人口の推移	24	
15	国籍別外国人登録人口	24	
16	市町村別世帯数及び人口	25	
17	市町村・年齢5歳階級別人口	26	
18	市町村・世帯人員別世帯数及び世帯人員	32	
19	人口動態	34	
	自然動態・年次別	34	
	社会動態・年次別	34	
	自然動態・市町村別	35	
	社会動態・都道府県別	36	
3	労働・賃金		
20	市町村・産業大分類別15歳以上就業者数	38	
21	産業大分類・年齢5歳階級・男女別15歳以上 就業者数	41	
22	市町村・従業上の地位・男女別15歳以上 就業者数	44	
23	名目賃金指数	46	
	現金給与総額	46	
	きまって支給する給与	47	
	所定内給与	48	
24	労働時間指数	49	
	総実労働時間指数	49	
	所定内労働時間指数	50	
	所定外労働時間指数	51	
25	常用労働者指数	52	
26	規模5人以上産業別全常用労働者の1人平均月間 現金給与額	53	
27	規模30人以上産業別全常用労働者の1人平均月間 現金給与額	54	
28	産業別全常用労働者の1人平均月間実労働 時間数	55	
29	産業別全常用労働者の1人平均月間出勤日数	57	
30	一般職業紹介	58	
31	日雇職業紹介	58	
32	公共職業安定所別一般新規求人状況	59	
33	適用法規別単位労働組合数及び組合員数	59	
34	産業別単位労働組合数及び組合員数	60	
35	公共職業訓練状況	60	
36	月・産業分類別労働争議発生件数及び参加人員	61	
	主要要求別	61	
	争議形態別	62	
	月別	63	
4	事業所		
37	産業中分類・経営組織別事業所数及び従業者数	66	
38	市町村・産業大分類別事業所数及び従業者数	70	
39	市町村・経営組織・従業者規模別事業所数及び 従業者数	72	
40	事業所数及び従業者数の推移	74	
	産業大分類・従業者規模別	74	
	市町村別	78	
5	農業		
41	市町村別農家数及び経営耕地面積	80	
42	市町村別経営耕地面積規模別農家数（販売農家）	81	
43	市町村・男女別販売農家人口	82	
44	市町村別樹園地を経営する販売農家数等	83	
45	市町村・専業・兼業別販売農家数	84	
46	市町村・農産物販売規模別販売農家数	85	
47	市町村別農業用機械（販売農家）	86	
48	農作物の作付面積及び収穫量	88	
	稲・麦類	88	
	いも類・豆類・雑穀	89	

飼料作物	90	外材	124
野菜類	91	国産材	124
果樹	98	69 素材入荷量	124
工芸農作物及び生しいたけ	101	70 用途別製材品出荷量	124
49 市町村別葉たばこの耕作面積・買入重量及び買入代金	102	71 民有林森林資源	125
50 園芸作物生産販売実績	103	72 山行苗木生産量	125
果樹	103	73 林産物・素材生産量	125
野菜	104	用途別生産量	125
花き	105	主要樹種別生産量	125
51 採卵鶏飼養農家数・ブロイラー出荷農家数及び羽数(販売農家)	106	74 保安林箇所数及び面積	126
52 養蚕	107	75 林道新設数	126
市町村別養蚕戸数・掃立数量・繭生産数量及び桑園面積	107	76 狩猟登録者数	127
53 配合飼料生産量及び消費量	109	77 鳥獣類捕獲数	127
54 農業協同組合数	109	78 森林組合数及び組合員数	127
単位組合	109		
連合会	109	7 水産業	
55 肉用牛飼養農家数及び頭数(販売農家)	110	79 経営体階層別・経営組織別経営体数	130
56 乳用牛飼養農家数及び頭数(販売農家)	112	80 主とする漁業種類別経営体数	130
57 豚飼養農家数及び頭数(販売農家)	113	81 魚種・海区別漁獲量	132
58 畜産物産出額	114	82 漁業種類別生産額	133
59 肉畜種類別・出荷先別頭数	114	83 海面漁業・養殖業収穫量	134
60 生乳・牛乳	114	84 内水面漁業漁獲量	135
生乳生産量・流通量及び処理量	114	85 内水面養殖業収穫量	135
生乳生産量及び流通量	114	86 市町村別内水面養殖業経営体数	136
61 市町村別農業産出額及び生産農業所得	115	87 水産加工品生産量	137
62 農業経営	117	88 漁業協同組合別組合員数及び漁船数(動力)	138
個別経営・販売農家1戸当たり経営収支の総括	117		
個別経営・販売農家1戸当たり経営分析指標	117	8 鉱工業	
個別経営・販売農家1戸当たり農業粗収益	118	89 鉱業	140
個別経営・販売農家1戸当たり経営の概況	118	主要鉱山	140
個別経営・販売農家1戸当たり農家の財産(年始め)	119	鉱産物生産実績・事業所数及び常用従業者数	140
個別経営・販売農家1戸当たり農業経営費	119	90 酒種類別製成量	140
63 野菜の出荷量	120	91 工業	141
64 獣医師数	120	市町村別事業所数・従業者数及び製造品出荷額等	141
		従業者規模4人以上の事業所数・従業者数及び製造品出荷額等	142
6 林業		従業者規模4人以上の産業中分類別事業所数・従業者数及び製造品出荷額等	142
65 市町村・森林管理形態別面積	122	従業者規模30人以上の事業所数・従業者数及び製造品出荷額等	144
66 市町村別民有林面積・蓄積及び成長量	123	従業者規模30人以上の産業中分類別事業所数・従業者数及び製造品出荷額等	144
67 林野副産物及び竹材・木炭の生産量	124	産業中分類別製造業の事業所数・従業者数及び製造品出荷額等	146
68 木材流通状況	124		

(法人・4人以上の事業所)……………	146	108 車種別自動車保有台数……………	179
(個人・4人以上の事業所)……………	148	109 定期自動車輸送状況……………	179
従業者規模30人以上事業所の産業中分類別・		年度別……………	179
水源別1日当たり用水量……………	150	路線別……………	180
従業者規模30人以上事業所の市町村別・水源別		110 貸切バス輸送状況……………	182
1日当たり用水量……………	151	111 タクシー業者数及び台数……………	182
92 造船状況……………	152	112 JR四国駅別旅客人員……………	182
93 鉱工業生産指数……………	152	113 航空輸送状況……………	183
		114 入港船舶・船舶乗降人員及び出入貨物総	
9 建設業		トン数……………	183
94 主要土木費……………	154	115 フェリーボート利用車台数……………	184
道路費……………	154	116 港湾……………	184
河川費……………	154	117 電報・電話……………	185
港湾費……………	155	電報・電話取扱所数……………	185
砂防費……………	155	開通電話数……………	185
都市計画費……………	155	118 郵便……………	186
住宅費……………	155	郵便施設数……………	186
漁港費……………	156	引受内国通常郵便物数……………	186
95 海岸保全区域……………	156	電子郵便引受物数……………	186
96 ダム……………	157	119 大鳴門橋通行台数……………	187
97 建築主別着工建築物……………	158		
98 構造別着工建築物……………	158	12 商業・貿易	
99 用途別着工建築物……………	160	120 商業……………	190
100 種類別着工新設住宅……………	160	産業分類別事務所数・従業者数及び年間商品	
101 資金別着工新設住宅……………	162	販売額……………	190
102 利用関係別着工新設住宅……………	162	市町村別事務所数・従業者数及び年間商品	
		販売額……………	192
10 電気・ガス・水道		121 貿易……………	194
103 電力……………	164	商品別・主要地域(国)別の輸出概況……………	194
発電実績……………	164	商品別・主要地域(国)別の輸入概況……………	194
水系別包蔵水力一覧……………	164	主要商品別・主要輸出先国・地域別の	
電灯及び電力需要……………	165	輸出概況……………	196
発電所設備概要……………	166	主要商品別・主要輸入先国・地域別の	
104 都市ガス……………	167	輸入概況……………	197
ガス設備及び配ガス状況……………	167	122 中小企業等協同組合数……………	198
ガス発生量及び用途別供給状況……………	167	123 法人数……………	198
105 液化石油ガス(プロパンガス)販売状況……………	167		
106 水道……………	168	13 金融	
市町村別水道普及状況……………	168	124 県内金融機関数……………	200
上水道……………	170	125 金融機関別預金残高……………	200
簡易水道……………	172	126 金融機関別貸出残高……………	200
専用水道……………	175	127 国民政策金融公庫国民生活事業貸付状況……………	201
		128 証券化支援業務(買取型)買取状況……………	201
11 運輸・通信		129 手形交換高……………	202
107 道路現況……………	178	130 生命保険……………	202

14	物価・家計		
131	徳島市における消費者物価指数	204	
132	徳島市における全世帯の1世帯当たり1か月間の消費支出	206	
133	徳島市における勤労者世帯の1世帯当たり1か月間の収入と支出	208	
134	徳島市における主要生活用品の小売価格	212	
15	住居		
135	住居世帯の有無別住宅数及び建物の種類別住宅以外で人が居住する建物数	228	
136	住宅の種類・住宅の所有の関係別住宅数及び建物の種類・建物の所有の関係別住宅以外で人が居住する建物数並びに世帯の種類別世帯数及び世帯人員	228	
137	住宅の種類・住宅の所有の関係・建築の時期別住宅数	230	
138	住宅の種類・構造・建築の時期別住宅数	232	
139	住宅の種類・住宅の所有の関係・構造別住宅数・世帯数・世帯人員・1住宅当たり居住室数・1住宅当たり居住室の畳数・1住宅当たり延べ面積・1人当たり居住室の畳数及び1室当たり人員	233	
140	住宅の種類・住宅の所有の関係・建て方・構造・建築の時期・設備状況別住宅数	234	
141	世帯の種類・住宅の所有の関係・世帯の年間収入階級・1人当たり居住室の畳数別普通世帯数	236	
142	住宅の種類・住宅の所有の関係・建て方・構造・延べ面積別住宅数	237	
143	住宅の建て方・構造・階数・建築の時期別住宅数	238	
144	住宅の種類・住宅の所有の関係・建て方・住宅数・世帯数・世帯人員・1住宅当たり居住室数・1住宅当たり居住室の畳数・1住宅当たり延べ面積・1人当たり居住室の畳数及び1室当たり人員	240	
16	財政		
145	国税賦課及び徴収状況	242	
146	県税	242	
	収入総括	242	
	現年度調定及び徴収状況	243	
	滞納繰越分の徴収状況	243	
	税外収入状況	244	
147	徳島県一般会計決算額	244	
148	徳島県特別会計決算額	245	
149	徳島県企業会計収入支出決算額	245	
150	主な県有財産	246	
151	徳島県債目的別現在高	246	
152	市町村別普通会計決算状況	247	
153	市町村別・税目別市町村税徴収状況	248	
17	経済計算		
154	県民経済計算主要系列表	252	
	経済活動別県内総生産(名目)	252	
	1人当たり県民所得	252	
	県民所得(分配)	253	
	県内総生産(支出側,名目)	254	
	県内総生産(支出側,実質:平成12暦年固定基準方式)	255	
155	市町村民所得	256	
	市町村内総生産(名目)	256	
	市町村民所得(分配)	258	
18	社会保障		
156	生活保護法による保護状況	260	
157	生活福祉資金貸付状況	260	
158	母子福祉資金貸付状況	260	
159	寡婦福祉資金貸付状況	260	
160	児童相談経路別受付状況	262	
161	年齢別相談受付状況	262	
162	児童相談種類別処理状況	263	
163	社会福祉施設	263	
164	政府管掌健康保険	264	
165	日雇特例被保険	264	
166	厚生年金保険	266	
167	船員保険	266	
168	組合管掌健康保険	268	
169	国民健康保険	268	
170	雇用保険	270	
171	労働者災害補償保険	270	
172	公務災害補償	271	
173	市町村別国民年金	272	
174	市町村別国民健康保険事業状況	274	
19	保健衛生・環境		
175	市町村別医療施設及び病床数	276	
176	医療関係者数	277	
	市町村別	277	
	年次別	278	
	保健所管内別	278	
177	薬局等業者数	278	
178	主要死因別死亡者数	279	



179	結核・感染症等患者数	280	203	各種学校設置者別学校数及び生徒数	309
180	病院利用状況	280	204	各種学校卒業者数	309
181	保健所行政運営状況	281	205	各種学校教員数・職員数	309
182	公衆衛生関係施設数	282	206	専修学校設置者別学校数	310
183	公害苦情受理処理件数	282	207	専修学校課程別生徒数	310
184	海水浴場の水質	282	208	専修学校前年度間の卒業者数	310
185	献血状況	282	209	専修学校教員数及び職員数	310
	血液種類別献血実績	282	210	大学・大学院等の学生数	310
	市町村別献血実績	283	211	大学・大学院等の教員数及び職員数	311
186	大気汚染状況	284	212	大学・短期大学の卒業後の状況調査	311
187	水質汚濁状況	284	213	大学院・高等専門学校の卒業者数	311
188	市町村別ごみ処理状況	286	214	地方教育費	312
189	一般廃棄物総資源化量とリサイクル率	287			
190	産業廃棄物排出量	287		21 文化・観光	
191	産業廃棄物の処理状況	287	215	県立図書館	314
192	下水道の現況	288		蔵書	314
	公共下水道	288		図書館利用状況	314
	特定環境保全公共下水道	288	216	博物館・動物園	314
	流域下水道	288	217	都市公園	315
	林業集落排水施設	288	218	観光	315
	漁業集落排水施設	288	219	公民館・図書館及び施設等	315
	農業集落排水施設	289	220	団体及び委員会	316
193	市町村別し尿処理状況	290		社会教育委員	316
194	児童生徒の体位	291		宗教法人数	316
195	疾病・異常被患率の推移	292		青年団・婦人団体・ボーイスカウト・	
				ガールスカウト	316
	20 教 育		221	市町村別テレビ受信契約数	317
196	学校総覧	294	222	文化財	318
197	市町村別学校総覧	295		国指定等・県指定文化財種別数	318
	幼稚園	295		国指定等文化財	318
	小学校	296		県指定文化財	323
	中学校	298	223	自然公園	333
198	高等学校学科別学校数	299	224	自然環境保全地域	333
199	高等学校学年別生徒数	299			
200	高等学校学科別本科生徒数	300		22 公務員・選挙	
201	中学校の卒業後	301	225	公務員数	336
	進路別卒業者数	301		県職員数	336
	高等学校等への進学者数	302		県警察職員数	336
	就職先別・産業別就職者数	304		市町村別・職種別職員数	337
202	高等学校の卒業後	305	226	選挙	338
	高等学校卒業者の職業別学科別就職者数	305		知事選挙投票結果	338
	学科別・進路別卒業者数	306		徳島県議会議員一般選挙投票結果	338
	大学・短期大学等への学科別進学者数	306		市町村長選挙投票結果	339
	産業別就職者数	308		市町村議会議員一般選挙投票結果	339
	都道府県別県外就職者数	308		市町村議会議員増員選挙投票結果	339

定時登録による選挙人名簿登録者数	340	243 公共土木施設災害復旧事業査定決定額	361
23 司法・警察		244 被災建築物	361
227 民事・行政事件数	342	245 農作物被害状況	362
228 民事・行政訴訟新受理件数	342	246 交通事故	362
229 登記事務件数	342	年次・月別交通事故発生状況	362
230 訴訟事務受理処理状況	342	路線別人身事故発生状況	363
231 人権侵犯事件の受理件数	343	職業別死傷者数	363
232 人権相談事件数	343	市町村別人身事故発生状況	364
233 地方裁判所刑事事件数	343	付 録	
234 簡易裁判所刑事事件数	343	市・郡沿革表	366
235 検察事件数	344	歴代の長官並びに知事	369
236 家事・少年事件処理状況	344	歴代の県議会議長	370
家事審判事件	344	徳島県行政機構図	371
家事調停事件	344		
人事訴訟事件	344		
少年保護事件	344		
237 刑 務 所	345		
在所人員	345		
罪名別受刑者	345		
刑期別受刑者	345		
年齢別受刑者	345		
238 保護観察事件の受理及び終結人員	345		
239 警 察	346		
年次別刑法犯認知・検挙状況	346		
月別刑法犯認知・検挙件数	346		
刑法犯罪種別・犯行時の年齢別検挙人員	347		
刑法犯罪種別・共犯形態別検挙件数	347		
署別刑法犯認知・検挙状況	348		
24 災害・事故			
240 火 災 被 害	352		
市町村別火災発生状況	352		
月別火災発生状況	354		
年次別火災発生状況	354		
出火原因・月別発生件数	355		
月別・時間別出火件数	355		
241 消 防	356		
市・組合別・階級別常勤消防職員数	356		
市・組合別現有機械器具状況	356		
市町村別非常勤消防団員数	357		
市町村別消防用水利の現況	358		
242 労 働 災 害	360		
業種別・規模別災害発生状況	360		
業種別・年齢別死亡災害発生状況	360		

# 1 土地・気象

## 1 位置及び県庁所在地

位置	地名	経度	緯度
東端	阿南市伊島町	東経134度49分18秒	北緯33度51分22秒
西端	三好郡山城町三傍示山	東経133度39分39秒	北緯33度52分54秒
南端	海部郡海陽町竹ヶ島	東経134度19分12秒	北緯33度32分22秒
北端	鳴門市瀬戸町大島田	東経134度36分21秒	北緯34度15分7秒
県庁	徳島市万代町1丁目1番地	東経134度33分34秒	北緯34度3分57秒

注 国土交通省国土地理院発行の2万5千分の1地形図で計測した経緯度（参考値）である。  
平成14年度より、世界測地系に変更している。

資料 国土交通省国土地理院ホームページ掲載資料による。

## 2 沿革

古代、忌部氏が吉野川流域を開拓した時、粟がよく実ったので、この地域を粟の国と言い、一方南の阿南市、那賀郡、海部郡のあたりを長（なが）の国と言うようになったと言い伝えられている。大化の改新に際し、これらの国を合わせて、阿波の国と呼ぶようになったとされている。

当時は、現在の徳島市の西の地域に国府が置かれ（現国府町府中）、国司が住み、ここが政治の中心となり、近くに国分寺・国分尼寺も配されて仏教文化が栄えた。

中世、鎌倉時代には、幕府による佐々木氏、小笠原氏（後の三好氏）の守護職任命が行われた。室町時代には、細川氏が勢力を張っていたが、応仁の乱を経て、阿波は三好氏の時代となり、長慶は一時畿内にまで勢力を伸ばした。しかし、やがて衰え、土佐より出た長宗我部元親が四国を制した。長宗我部氏は、全国統一を目指す豊臣秀吉に敗れ、蜂須賀家政が阿波に封ぜられた。

蜂須賀氏は、現在の城山一帯に居城を構え、この時以後、徳島城下が政治・文化の中心となった。江戸時代の約300年の間、藍・塩・砂糖・葉たばこの専売によって富を築いた。阿波と淡路の関係は古くからのもので、淡路の地名は、阿波への道ということによると言い伝えられている。万葉集の巻6の船王の歌「ふねのおほきみ 盾の如くもい あは 阿波の山 こ かけて漕ぐ舟 とまり 泊知らずも」は、徳島の山が歌われたものだと言われている。

また近世まで、徳島藩は淡路も領有していた。明治4年に、廃藩置県によって徳島県が置かれたが、同年11月に名東県と改称された。次いで同6年讃岐国を合併したが、同8年には讃岐国が分離されて香川県が再置された。同9年名東県は廃止され、淡路一円は兵庫県に、残る名東県は高知県に合併された。同9年には徳島支庁が置かれ、同11年徳島出張所となった。同13年3月、徳島県は再置されて、今日にいたっている。

県下の行政区画についてみると、明治22年10月に、市町村制が施行され、徳島市ほか、2町（撫養、脇）137村が置かれた。このとき徳島市の人口は60,861人で、これは全国10位であった。

昭和22年3月に鳴南市（同年5月鳴門市と改称）同26年6月小松島市、同33年5月（旧）阿南市、更に平成16年10月吉野川市、平成17年3月美馬市、那賀町、つるぎ町、平成17年4月阿波市、平成18年3月阿南市、三好市、東みよし町、美波町、海陽町が誕生し、平成19年1月現在8市15町1村である。

## 3 地勢

本県は山地が多く、全面積4,145.90平方キロメートルのおよそ8割を占めている。1,000メートルを越える山も数多い。県内の最も高い山は、四国山地中の剣山で標高1,955メートル、四国第2の高山である。その剣山を中心とした剣山地は、県を南北に分ける分水嶺で、その北方を流れる吉野川は水源を遠く高知県に発し、本県に入って大歩危・小歩危の深い峡谷を作り、池田町から東に転じ、東流するにしたがって広く、くさび形の徳島平野を作っている。

吉野川の北、讃岐山脈は一般に低く、山麓は扇状地が発達し、土地は高く、吉野川下流の低地は勝浦川及び那賀川下流の低地と共に広く水田地帯となっている。分水嶺の南斜面山地は、豊富な森林地帯となっており、

広い平地は少なく、阿南市以南では、山地が直接海にせまった岩石海岸で、東北の砂浜海岸とは著しい対照をなし、海は深く、港湾として適当な地形をもっている。

## 4 地 質

徳島県は和泉帯、三波川帯、秩父帯、四万十帯に分けられ、各帯はこの順に北から南へ配列している。

和泉帯は、讃岐山脈に沿って東西に延びており、上部白亜系の和泉層群が分布している。この南縁には、西南日本内帯と外帯を境する中央構造線が走っており、吉野川北岸に沿ってその露頭がみられる。和泉層群は、厚い砂岩層、砂岩泥岩互層、泥岩層よりなっている。砂岩は、通称「撫養石」として知られ、良質の石材として用いられていた。讃岐山脈の南麓には、洪積世の扇状地が発達し、阿波市の天然記念物「土柱」は、この扇状地礫が浸蝕を受けてできた奇勝である。

三波川帯は、四国山地北斜面にあたり、緑色片岩、石英片岩、黒色片岩、砂岩片岩等よりなる。古生層が変成作用を受けてできた結晶片岩であり、緑色片岩は、俗に「青石」と呼ばれ、石材として用いられている。

大歩危付近には砂岩片岩が露出し、その一部は学術上極めて貴重な礫岩片岩をはさんでいる。三波川帯の南縁には、御荷鉾<sup>みかぶ</sup>構造線が走り、これに沿って御荷鉾緑色岩類が分布している。三波川帯は、地すべり地が多く、特に御荷鉾構造線に沿う地帯には、地すべり地が密集している。御荷鉾緑色岩類は、俗に「神山五色」と称され庭石として珍重される。

秩父帯は、四国山地南斜面（勝浦川・那賀川流域）にあたる。シルリア紀 - 二畳紀のいわゆる秩父古生層が広く分布し、厚い石灰岩をはさんでいる。阿南市付近の石炭紀の石灰岩は特に良質であり、製鉄用原料として採掘されている。これら古生界の間には、中生界（三畳紀、ジュラ紀、白亜紀）が分布しており、勝浦川流域では白亜系の化石が、那賀川流域では三畳系の化石が多数産出し、学術上貴重である。

四万十帯は、那賀川以南の海部山地にあたり、白亜系、古第三系が分布している。化石に乏しい砂岩泥岩互層、砂岩層よりなっている。

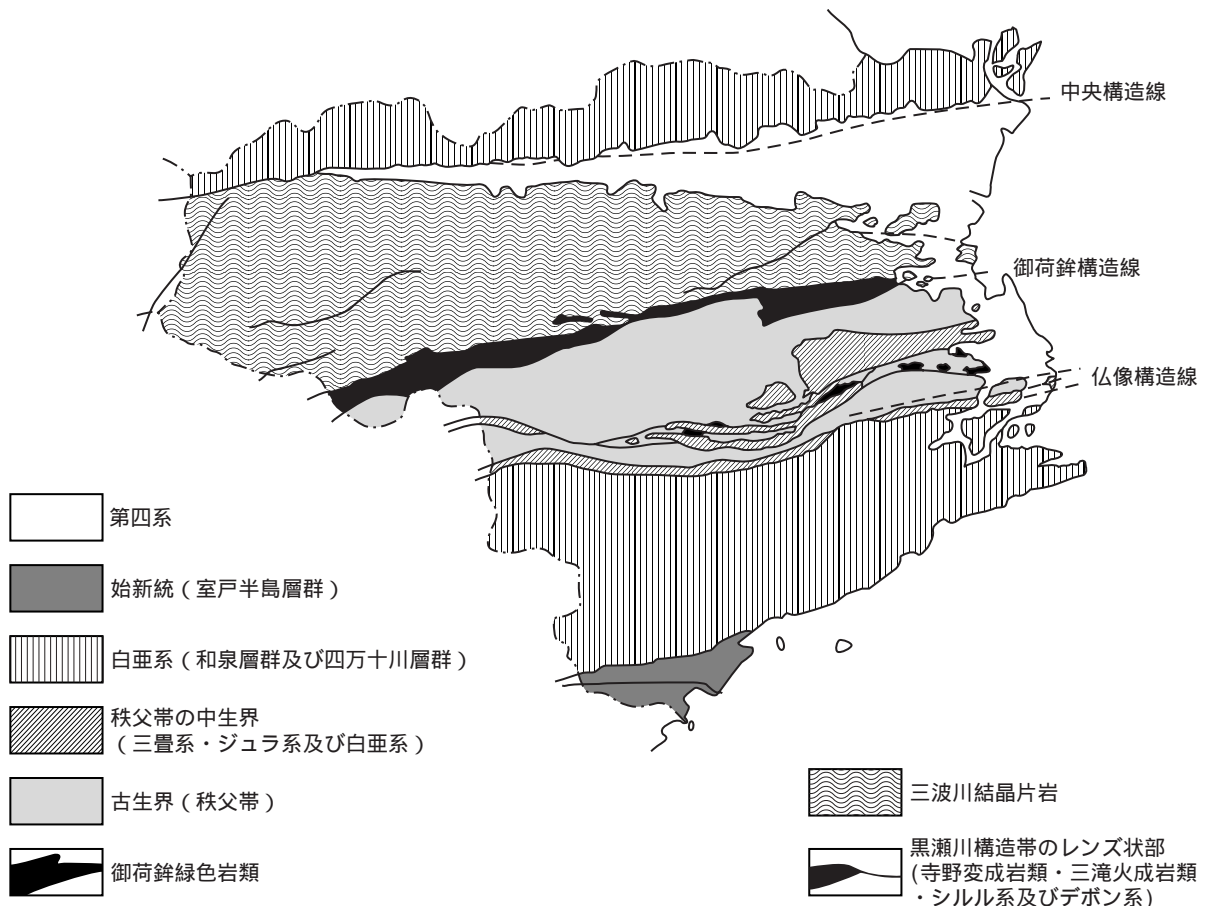

## 5 市町村別面積及び役場所在地（平成19.10.1現在）

（単位：km<sup>2</sup>）

市町村	面積	所在地	市町村	面積	所在地
総数	4,145.90				
徳島市	191.39	徳島市幸町2-5	板野町	36.18	板野町吹田字町南22-2
鳴門市	135.45	鳴門市撫養町南浜字東浜170	上板町	34.51	上板町七条字経塚42
小松島市	45.24	小松島市横須町1-1	つるぎ町	194.80	つるぎ町貞光字東浦1-3
阿南市	279.39	阿南市富岡町トノ町12-3	東みよし町	122.55	東みよし町加茂3360
吉野川市	144.19	吉野川市鴨島町鴨島115			
阿波市	190.97	阿波市東原173			
美馬市	367.38	美馬市穴吹町穴吹字九反地5			
三好市	721.48	三好市池田町シンマチ1500-2			
勝浦町	69.80	勝浦町大字久国字久保田3			
上勝町	109.68	上勝町大字福原字下横峯3-1			
佐那河内村	42.30	佐那河内村下字中辺71-1			
石井町	28.83	石井町高川原字高川原121-1			
神山町	173.31	神山町神領字本野間100			
那賀町	694.86	那賀町和食郷字南川104-1			
牟岐町	56.57	牟岐町大字中村字本村7-4			
美波町	140.85	美波町奥河内字本村18-1			
海陽町	327.58	海陽町大里字上中須128			
松茂町	13.54	松茂町広島字東裏30			
北島町	8.77	北島町中村字上地23-1			
藍住町	16.27	藍住町奥野字矢上前52-1			

注 2万5千分の1地形図（昭和63年10月1日時点）により測定した面積にそれ以降の変化を加減して算定。

資料 国土交通省国土地理院四国地方測量部

## 6 市町村別土地概要(平成18~20.1.1現在)

(単位: m<sup>2</sup>, 千円)

市町村	総数			田		
	非課税地積	評価総地積	決定総額	非課税地積	評価総地積	決定総額
平成18年1月	903,405,860	1,752,968,063	4,453,737,068	8,826,361	223,078,838	297,800,521
19	914,996,628	1,751,436,812	4,184,641,527	10,234,659	221,592,308	270,373,147
20	922,532,080	1,751,832,856	4,004,207,496	10,356,659	220,284,659	251,432,104
徳島市	25,601,632	107,388,096	1,761,602,466	2,909,125	26,743,932	133,990,619
鳴門市	25,031,951	80,209,189	337,160,096	260,212	10,639,624	13,533,330
小松島市	12,579,177	32,660,823	217,237,855	1,266,970	15,055,645	26,861,019
阿南市	25,362,296	172,631,495	370,944,940	657,420	41,135,332	32,874,791
吉野川市	28,438,365	105,915,061	192,978,997	477,263	11,727,573	2,185,870
阿波市	57,778,296	102,396,370	135,776,942	277,543	32,055,812	4,131,746
美馬市	131,986,531	176,203,816	124,209,935	489,763	12,906,310	1,324,141
三好市	161,779,412	242,296,095	89,438,119	416,073	6,457,788	524,272
勝浦町	10,696,825	25,333,007	11,660,380	97,446	2,524,310	285,927
上勝町	33,014,648	27,970,055	1,617,063	81,496	2,046,094	145,515
佐那河内村	4,642,665	14,417,441	3,248,213	159,318	1,989,226	245,567
石井町	9,477,917	19,352,083	124,594,654	540,147	8,607,524	12,918,938
神山町	20,151,562	72,386,925	11,229,598	171,815	2,808,063	227,273
那賀町	147,388,059	204,092,540	15,970,631	444,439	7,123,312	544,615
牟岐町	12,024,010	22,418,274	14,343,876	0	1,622,774	132,439
美波町	22,846,696	40,070,894	21,662,393	363,876	4,142,946	356,655
海陽町	95,439,315	87,570,821	28,685,522	781,832	8,064,678	632,983
松茂町	6,751,189	6,788,811	91,719,241	23,923	985,325	954,442
北島町	1,422,154	5,931,547	131,704,646	275,645	2,130,911	16,593,967
藍住町	5,907,922	10,930,608	138,336,800	75,211	3,869,944	644,511
板野町	7,539,390	19,106,946	50,976,102	321,314	5,297,175	674,211
上板町	16,751,124	17,758,876	42,048,320	59,556	6,749,165	1,068,321
つるぎ町	40,293,044	102,510,986	28,167,329	35,263	1,234,369	108,069
東みよし町	19,627,900	55,492,097	58,893,378	171,009	4,366,827	472,883

## 6 市町村別

市町村	畑			宅地		
	非課税地積	評価総地積	決定総額	非課税地積	評価総地積	決定総額
平成18年1月	7,351,787	181,238,326	112,816,437	10,013,248	126,944,991	3,684,473,798
19	7,725,450	179,668,675	103,758,479	10,602,589	127,702,031	3,473,682,111
20	7,789,739	178,271,632	96,192,936	10,610,966	128,249,117	3,332,192,188
徳島市	1,729,733	14,045,902	50,520,922	2,621,589	27,369,303	1,422,216,037
鳴門市	276,173	11,674,519	17,530,056	988,608	11,028,961	287,206,545
小松島市	197,852	3,716,818	3,038,800	815,274	6,488,084	165,279,258
阿南市	95,408	11,717,108	7,728,083	574,736	15,065,386	295,301,743
吉野川市	829,637	14,455,203	2,518,435	916,675	9,458,420	178,820,332
阿波市	182,214	7,908,380	404,034	519,016	10,605,364	119,636,770
美馬市	807,191	22,268,335	795,620	413,203	7,774,953	108,499,252
三好市	1,189,159	30,123,713	967,614	690,630	5,862,218	80,600,059
勝浦町	238,325	7,312,885	352,103	119,924	812,724	9,954,568
上勝町	58,208	1,449,565	41,143	40,435	365,928	1,000,765
佐那河内村	98,500	1,389,014	61,500	43,941	354,959	2,628,190
石井町	413,388	3,842,769	1,334,744	148,269	4,694,708	109,364,073
神山町	298,801	8,209,714	330,678	149,375	1,202,044	8,611,617
那賀町	300,599	4,426,510	112,001	209,356	1,840,304	12,059,499
牟岐町	0	471,544	17,538	144,094	688,535	13,005,438
美波町	95,682	1,239,479	43,311	221,614	1,148,100	19,423,308
海陽町	213,336	2,129,016	63,334	266,547	1,855,021	22,987,198
松茂町	55,074	2,547,382	6,842,950	235,484	2,520,069	70,414,080
北島町	85,760	370,329	2,091,528	252,569	3,155,726	105,239,279
藍住町	95,324	2,402,748	259,523	232,370	4,597,655	137,372,721
板野町	181,828	2,837,707	190,010	649,475	3,178,035	47,900,027
上板町	47,304	3,217,598	301,629	27,784	2,928,454	37,591,612
つるぎ町	141,968	13,203,156	368,635	170,871	2,484,359	24,171,330
東みよし町	158,275	7,312,238	278,745	159,127	2,769,807	52,908,487



## 土地概要 (続き)

池 沼			山 林			牧 場		
非課税地積	評価総地積	決定総額	非課税地積	評価総地積	決定総額	非課税地積	評価総地積	決定総額
2,455,375	1,908,668	469,758	171,219,227	1,184,401,269	14,004,038	119,006	112,328	1,810
2,480,846	1,877,206	438,666	172,405,626	1,184,663,005	13,918,520	119,006	112,328	1,810
2,505,142	1,832,076	471,885	172,501,450	1,187,045,192	13,909,029	119,006	111,128	1,790
178,433	90,890	65,795	2,212,359	32,637,221	379,784	0	0	0
43,410	184,669	111,150	2,794,892	43,269,340	386,508	67,231	14,233	683
62,768	81,662	32,502	323,173	5,678,963	141,061	0	0	0
207,931	266,752	220,255	1,215,979	100,580,578	1,474,973	0	0	0
13,043	980	6	5,032,059	68,655,406	875,836	0	0	0
358,304	275,239	14,574	2,780,288	46,892,075	399,317	0	0	0
84,478	100,238	1,402	5,085,336	129,550,627	1,446,627	51,775	96,469	1,029
34,859	0	0	36,224,813	197,572,068	1,814,230	0	0	0
20,397	0	0	1,254,270	14,504,070	177,863	0	0	0
958	3,121	387	893,379	23,939,215	418,438	0	0	0
10,942	18,773	336	570,671	10,602,297	128,436	0	0	0
10,253	5,934	149	341,692	1,959,858	19,343	0	426	78
696	811	45	1,605,594	58,928,805	756,607	0	0	0
1,275,488	429,149	10,992	21,523,254	189,327,162	2,350,635	0	0	0
456	2,894	214	2,310,662	18,935,577	229,184	0	0	0
613	39,835	2,111	4,736,883	32,923,925	417,969	0	0	0
28,550	164,721	3,605	71,884,387	74,415,313	694,141	0	0	0
31,564	31,096	7,222	0	0	0	0	0	0
13,569	0	0	0	0	0	0	0	0
0	0	0	0	0	0	0	0	0
65,928	73,970	576	2,715,266	7,346,230	64,916	0	0	0
3,135	61,342	564	292,457	3,697,017	27,810	0	0	0
0	0	0	7,030,029	85,064,936	1,262,069	0	0	0
59,367	0	0	1,674,007	40,564,509	443,282	0	0	0

## 6 市町村別土地概要（続き）

市町村	原野			雑種地			その他		
	非課税地積	評価総地積	決定総額	非課税地積	評価総地積	決定総額	非課税地積	評価総地積	決定総額
平成18年1月	1,638,376	5,979,910	693,743	8,296,212	29,303,677	343,476,908	693,486,268	0	0
19	1,553,904	5,921,005	658,990	9,914,749	29,900,197	321,809,749	699,959,799	0	0
20	1,565,369	5,980,536	618,591	10,707,828	30,058,459	309,388,918	706,375,921	0	0
徳島市	535,472	614,858	439,266	1,936,628	5,885,990	153,990,043	13,478,293	0	0
鳴門市	65,416	101,404	61,441	605,945	3,296,409	18,330,329	19,930,064	0	0
小松島市	59,170	106,725	21,290	3,667,060	1,532,926	21,863,925	6,186,910	0	0
阿南市	127,760	443,325	21,606	980,259	3,423,014	33,323,489	21,502,803	0	0
吉野川市	82,644	355,574	12,162	269,671	1,261,905	8,566,356	20,817,373	0	0
阿波市	52,968	869,154	19,848	234,340	3,790,346	11,170,653	53,373,623	0	0
美馬市	109,064	966,588	11,654	251,752	2,540,296	12,130,210	124,693,969	0	0
三好市	30,283	178,854	2,008	516,507	2,101,454	5,529,936	122,677,088	0	0
勝浦町	9,312	16,734	169	36,891	162,284	889,750	8,920,260	0	0
上勝町	2,156	54,866	1,248	21,397	111,266	9,567	31,916,619	0	0
佐那河内村	3,215	23,679	424	6,469	39,493	183,760	3,749,609	0	0
石井町	32,233	60,529	813	88,377	180,335	956,516	7,903,558	0	0
神山町	40,094	430,173	5,826	55,152	807,288	1,297,551	17,830,035	0	0
那賀町	75,121	505,088	4,931	455,952	441,015	887,958	123,103,850	0	0
牟岐町	26,212	475,864	4,441	71,724	221,086	954,622	9,470,862	0	0
美波町	16,901	122,750	2,319	94,220	453,859	1,416,720	17,316,907	0	0
海陽町	209,487	378,210	2,176	497,317	563,862	4,302,085	21,557,859	0	0
松茂町	55,174	25,161	1,278	505,795	679,778	13,499,269	5,844,175	0	0
北島町	7,684	2,060	250	80,523	272,521	7,779,622	706,404	0	0
藍住町	0	0	0	16,287	60,261	60,045	5,488,730	0	0
板野町	3,755	21,649	340	193,298	352,180	2,146,022	3,408,526	0	0
上板町	4,763	39,550	2,456	15,526	1,065,750	3,055,928	16,300,599	0	0
つるぎ町	3,115	91,692	1,887	64,316	432,474	2,255,339	32,847,482	0	0
東みよし町	13,370	96,049	758	42,422	382,667	4,789,223	17,350,323	0	0

## 7 主 な 山 岳 (平成19年度末)

(単位:m)

名 称	所在する市町村名・県名	標 高	備 考
剣 山	美馬市・那賀町・三好市	1,954.7	
次 郎 筧	那賀町	1,930.0	
三 嶺	三好市・高知県	1,893.4	
一 ノ 森	三好市・那賀町	1,879.6	
矢 筧 山	三好市・つるぎ町	1,848.5	
天 狗 塚	三好市	1,812.0	標
高 ノ 瀬	三好市・那賀町	1,740.8	
サガリハゲ山	三好市	1,740.0	地
塔 丸	三好市	1,713.0	
丸 笹 山	三好市・美馬市・つるぎ町	1,711.6	
石 立 山	那賀町・高知県	1,707.7	
黒 笠 山	つるぎ町・三好市	1,703.0	標
中 東 山	那賀町・高知県	1,684.6	
丸 石	那賀町・三好市	1,683.8	
烏 帽 子 山	三好市	1,669.9	
折 宇 谷 山	那賀町	1,652.9	
綱 附 森	三好市・高知県	1,643.1	
石 堂 山	三好市・つるぎ町	1,636.0	標
新 九 郎 山	那賀町	1,635.3	
天 神 丸	美馬市・那賀町	1,631.9	
高 城 山	那賀町	1,627.9	
赤 帽 子 山	美馬市・つるぎ町	1,611.4	
寒 峰	三好市	1,604.6	
平 家 平	那賀町	1,603.5	
権 田 山	那賀町	1,605.5	
白 滝 山	三好市・つるぎ町	1,526.1	
雲 早 山	那賀町・上勝町・神山町	1,495.9	
津 志 嶽	つるぎ町	1,493.5	
中 津 山	三好市	1,446.6	
高 丸 山	上勝町・那賀町	1,438.6	
赤 城 尾 山	那賀町・高知県	1,436.0	
火 打 山	那賀町・高知県	1,424.5	
甚 吉 森	つるぎ町・三好市・東みよし町	1,423.3	
国 見 山	三好市	1,409.0	
風 呂 塔	三好市・東みよし町	1,401.5	
湯 桶 丸	那賀町	1,372.0	
西 又 山	那賀町・高知県	1,360.0	標
西 三 子 山	那賀町	1,349.0	
行 者 山	那賀町・高知県	1,346.0	標
腕 山	三好市	1,332.9	
西 山	那賀町	1,326.0	標
八 面 山	美馬市・つるぎ町	1,312.3	
野 鹿 池 山	三好市	1,294.4	
六 郎 山	那賀町	1,287.3	
池 野 河 山	那賀町	1,283.2	

注1 建設省国土地理院発行の2万5千分の1地形図より、1,000メートル以上のものを抜粋した。

2 小数点1位まである数値は、三角点の高さである。ただし、三角点は必ずしも最高地点に設置されているものではない。

3 「標」は、写真測量によって求めた標高点の高さである。

4 「地」は、2万5千分の1地形図の等高線から推定した高さである。

資料 国土交通省国土地理院四国地方測量部

## 7 主 な 山 岳 ( 続 き )

( 単 位 : m )

名 称	所在する市町村名・県名	標 高	備 考
杉 生 山	那賀町	1,266.2	
綱 付 山	美馬市	1,255.8	
日 ノ 丸 山	東みよし町・三好市	1,240.2	
正 善 山	美馬市	1,229.0	標
八 早 山	那賀町	1,224.8	
御 朱 印 谷 山	那賀町	1,218.0	
黒 滝 山	三好市・高知県	1,209.6	
し が き の 丸	那賀町	1,163.1	
奥 野 々 山	吉野川市・美馬市	1,159.0	標
三 傍 示 山	三好市・愛媛県・高知県	1,157.8	
桃 の 丸	那賀町	1,154.8	
神 戸 丸	那賀町	1,148.3	
金 瀬	海陽町・那賀町	1,147.3	
高 越 山	吉野川市	1,133.0	標
吉 野 丸	那賀町・海陽町	1,116.3	
剣 ノ 山	山城町・愛媛県	1,105.6	
大 森 山	三好市・愛媛県	1,093.9	
東 宮 山	神山町・美馬市	1,090.5	
友 内 山	美馬市・つるぎ町	1,073.1	
竜 王 山	美馬市・香川県	1,059.9	
天 狗 岳	三好市	1,055.0	標
鰻 轟 山	那賀町・海陽町	1,046.0	標
塩 塚 峰	三好市・愛媛県	1,043.4	
舟 山	三好市	1,042.9	
大 川 山	三好市・香川県	1,042.9	
旭 ケ 丸	佐那河内村・上勝町	1,019.5	
貧 田 丸	海陽町・高知県	1,018.5	
石 原 丸	那賀町	1,017.5	
半 平 山	美馬市	1,015.9	
熊 谷	那賀町	1,010.7	
請 ケ 峰	海陽町	1,009.1	

## 8 島 し よ

( 単 位 : km<sup>2</sup> )

島 名	面 積	所属する市町村
大 毛 島	7.26	鳴門市
島 田 島	5.71	〃
高 島	2.59	〃
大 島	1.76	牟岐町
伊 島	1.45	阿南市
小 勝 島	1.23	〃

## 9 主 な 河 川 (平成19年度末)

## 一級河川 (吉野川水系)

(単位: m)

河川名	区		間	指定延長
	上	流	下	
	端	端	端	
吉野川	左岸 高知県土佐郡本川村大字寺川字白猪谷104番地先 右岸 同村同大字同字182番地の3地先		海 (幹川流路延長194km)	108,109
新町川	吉野川からの分派点		海	6,873
園瀬川	左岸 徳島県名東郡佐那河内村上字府能山49番地先 右岸 同村上字奥川股17番地の11地先		新町川への合流点	25,518
多々羅川	左岸 徳島市渋野町高曾根5番地先 右岸 同市同町南谷150番地先		大松川への合流点	8,700
嵯峨川	左岸 徳島県名東郡佐那河内村下字南林1番の456地先 右岸 同村字津ブク口26番地先		園瀬川への合流点	6,400
鮎喰川	左岸 徳島県名西郡神山町上分字本根川413番の1地先 右岸 同町上分同字267番地先		吉野川への合流点	42,982
飯尾川	左岸 徳島県吉野川市鴨島町敷地字赤坂1507番の1地先 右岸 同町敷地同字1447番の2地先		鮎喰川への合流点	25,845
渡内川	左岸 徳島県名西郡石井町浦庄字下浦932番の1地先 右岸 同町浦庄同字935番の1地先		飯尾川への合流点	5,400
船戸谷川	左岸 徳島市一宮町南丁389番の4地先 右岸 同市同町南丁215番の2地先		鮎喰川への合流点	5,800
鬼籠野谷川	左岸 徳島県名西郡神山町鬼籠野字元山181番地先 右岸 同町鬼籠野同字360番地先		鮎喰川への合流点	10,800
広石谷川	左岸 徳島県名西郡神山町阿野字広石18番地先 右岸 同町阿野同字157番地先		鮎喰川への合流点	5,000
正法寺川	左岸 徳島県板野郡藍住町富吉2番の3地先 右岸 同町富吉49番の4地先		吉野川への合流点	5,200
神宮入江川	左岸 徳島県名西郡石井町藍畑字西覚円1259番の17の7地先 右岸 同町藍畑同字1273番の15地先		吉野川への合流点	6,120
旧吉野川	吉野川からの分派点		海	24,800
宮川内谷川	左岸 徳島県阿波市土成町宮川内字相婦63番地先 右岸 同市宮川内字上畑66番地先		旧吉野川への合流点	18,981
泉谷川	徳島県板野郡上板町泉谷字上り山32番地先		宮川内谷川への合流点	5,018
黒谷川	左岸 徳島県板野郡板野町黒谷字相生谷1番地先 右岸 同町黒谷同字40番地先		旧吉野川への合流点	8,000
大坂谷川	左岸 徳島県板野郡板野町大坂字新太郎28番の4地先 右岸 同町大坂字甚左原63番地先		旧吉野川への合流点	6,823
板東谷川	左岸 鳴門市大麻町板東字下板ヶ谷93番地先 右岸 同市同町板東同字103番の1地先		旧吉野川への合流点	6,682
今切川	旧吉野川からの分派点		海	11,650
大谷川	左岸 鳴門市大麻町大谷字ロナジ谷15番地先 右岸 同市同町大谷字ウナケエ谷123番地先		旧吉野川への合流点	11,800
江川	左岸 徳島県吉野川市鴨島町知恵島字千田須賀西458番の42地先 右岸 同町西麻植字青柳3番地先		吉野川への合流点	8,800
熊谷川	左岸 徳島県阿波市土成町土成字前田150番の3地先 右岸 同町同大字同字151番地先		吉野川への合流点	6,000

注1 上流端が他県にある河川については、県境からの距離を延長とした。

2 指定延長とは、河川法により管理している上流端から下流端までの距離である。

3 幹川流路延長とは、河川のうち、幹川として存在している水流の上流点から海までの距離である。

4 少数点1位は、四捨五入した。

資料 県河川課

## 9 主 な

## 一級河川（吉野川水系）

（単位：m）

河川名	区		間	指定延長
	上	流 端		
九頭宇谷川	左岸 右岸	徳島県阿波市土成町浦池字北山2428番地先 同町同大字同字3432番地先	吉野川への合流点	5,200
鷺谷川	左岸 右岸	徳島県阿波市市場町切幡西原74番の1地先 同市同町北分309番地先	柿の木谷川への合流点	5,200
学島川	左岸 右岸	徳島県吉野川市山川町字西久保5番の1地先 同町字山路145番地先	吉野川への合流点	5,118
日開谷川	左岸 右岸	香川県東かがわ市五名字谷田1792番地先 同市五名字東風原1366番の2地先	吉野川への合流点	15,064
仁賀木谷川	左岸 右岸	徳島県阿波市市場町大字日開谷字花子8番地先 同市同町日開谷字仁賀木19番地先	日開谷川への合流点	5,500
大久保谷川	左岸 右岸	徳島県阿波郡市場町犬墓字小竹62番地先 同市阿波町大久保216番の63地先	吉野川への合流点	6,927
川田川	左岸 右岸	徳島県吉野川市美郷字小竹26番地先 同市美郷同字79番の2地先	吉野川への合流点	16,036
東山谷川	左岸 右岸	徳島県吉野川市美郷東山字栩谷383番地先 同市美郷東山同字386番地先	川田川への合流点	7,800
伊沢谷川	左岸 右岸	徳島県阿波市阿波町字東緑164番地先 同市同町引地1番地先	吉野川への合流点	9,582
曾江谷川	左岸 右岸	香川県さぬき市長尾町大字多和字相草東60番の2地先 同市多和相草西14番地先	吉野川への合流点	16,064
東俣谷川		徳島県美馬郡脇町西俣名1050番の3地先	曾江谷川への合流点	12,250
穴吹川	左岸 右岸	徳島県美馬市木屋平川上664番地先 同市木屋平川上カゲ563番地先	吉野川への合流点	41,891
野村谷川	左岸 右岸	徳島県美馬市脇町字花折43番地先 同市美馬町字切久保272番の4地先	吉野川への合流点	10,129
貞光川	左岸 右岸	徳島県美馬郡つるぎ町一字字実平1783番の3地先 同町一字字川又6931番地先	吉野川への合流点	25,309
片川		徳島県美馬郡つるぎ町一字字木地屋399番地先	貞光川への合流点	8,945
明谷川	左岸 右岸	徳島県美馬郡つるぎ町一字字白井4751番の2地先 同町一字字出羽4971番地先	貞光川への合流点	5,055
半田川	左岸 右岸	徳島県美馬郡つるぎ町半田町字紙屋332番地先 同町半田字榎尾280番地先	吉野川への合流点	14,300
山口谷川	左岸 右岸	徳島県三好郡東みよし町毛田1597番地先 同町毛田1316番地先	吉野川への合流点	5,500
河内谷川	左岸 右岸	徳島県三好市三野町大字太刀野字松尾3819番地先 同市同町太刀野同字3811番地先	吉野川への合流点	5,100
加茂谷川	左岸 右岸	徳島県三好郡東みよし町西庄字引地12番地先 同町西庄字下南124番地先	吉野川への合流点	6,809
井ノ内谷川	左岸 右岸	徳島県三好市井川町字伝城7094番地先 同市同町字冬浦7011番地先	吉野川への合流点	8,827
小川谷川	左岸 右岸	徳島県三好郡東みよし町東山字男山877番地先 同町東山同字855番地先	吉野川への合流点	11,000
鮎苦谷川	左岸 右岸	徳島県三好市池田町白地字ノロウチ722番の1地先 同市同町白地ノロウチ778番の2地先	吉野川への合流点	13,350

## 河 川（続き）

## 一級河川（吉野川水系）

（単位：m）

河川名	区 間		指定延長
	上 流 端	下 流 端	
馬路川	左岸 徳島県三好市池田町佐野字北大境1093番の2地先 右岸 同市同町佐野字南大境1113番の2地先	吉野川への合流点	6,500
祖谷川	徳島県三好市東祖谷菅生205番の2地先	吉野川への合流点	53,800
松尾川	徳島県三好市東祖谷落合国有林第79林班地先	祖谷川への合流点	20,182
第一坂瀬川	左岸 徳島県三好市西祖谷山村小祖谷字坂瀬224番の1地先 右岸 同市同町小祖谷同字31番地先	松尾川への合流点	5,100
若宮谷川	左岸 徳島県三好市西祖谷山村一字22番の2地先 右岸 同市同町一字21番の1地先	祖谷川への合流点	5,455
谷道川	左岸 徳島県三好市東祖谷榎尾566番の1地先 右岸 同市東祖谷古味110番の2地先	祖谷川への合流点	5,455
銅山川	愛媛県新居浜市別子山村字東延地先	吉野川への合流点	9,273
白川谷川	左岸 徳島県三好市山城町粟山字布施621番地先 右岸 同市粟山同字620番地先	吉野川への合流点	7,636
藤川谷川	左岸 徳島県三好市山城町平上字アサゼ785番地先 右岸 同市同町平上字ツルマキ860番地先	吉野川への合流点	6,000

## 一級河川（那賀川水系）

（単位：m）

河川名	区 間		指定延長
	上 流 端	下 流 端	
那賀川	左岸 徳島県那賀郡那賀町木頭北川高野瀬山6番の4地先 右岸 同町木頭北川同字同字6番の2地先	海 (幹川流路延長125km)	112,066
桑野川	左岸 阿南市新野町川又32番の5地先 右岸 同市同町川又98番の4地先	派川那賀川への合流点	25,399
岡川	左岸 阿南市下大野町渡り上り457番地先 右岸 同市同町五反畑143番の4地先	桑野川への合流点	8,082
南川	左岸 阿南市新野町大谷123番地先 右岸 同市同町大谷46番地先	桑野川への合流点	5,700
中山川	左岸 徳島県那賀郡那賀町大字中山字関ヶ原33番地先 右岸 同町中山字荒田ヶ谷5番の18地先	那賀川への合流点	5,200
谷内川	左岸 徳島県那賀郡那賀町平野字森の下17番の4地先 右岸 同町平野同字同字18番地先	那賀川への合流点	5,500
赤松川	左岸 徳島県海部郡美波町赤松字日浦93番の5地先 右岸 同町赤松同字317番の2地先	那賀川への合流点	14,073
紅葉川	左岸 徳島県那賀郡那賀町竹ヶ谷字長門133番地先 右岸 同町竹ヶ谷字さつま11番の1地先	那賀川への合流点	10,660
古屋谷川	左岸 徳島県那賀郡那賀町川俣字坂本10番地先 右岸 同町川俣同字12番地先	那賀川への合流点	19,200
坂州木頭川	徳島県那賀郡那賀町岩倉字鎗戸山地先の鎗掛岩	那賀川への合流点	30,764
沢谷川	左岸 徳島県那賀郡那賀町沢谷字釜ヶ谷2番地先 右岸 同町沢谷同字1番の2地先	坂州木頭川への合流点	5,454

## 9 主 な 河 川 ( 続 き )

## 一級河川 ( 那賀川水系 )

( 単位 : m )

河川名	区		間	指定延長
	上	流 端		
丈ヶ谷川	左岸 右岸	徳島県那賀郡那賀町丈ヶ谷字槇尾廻り1番の1地先 同町丈ヶ谷字七浦谷1番の1地先	那賀川への合流点	5,000
南川	左岸 右岸	徳島県那賀郡那賀町木頭折字字御朱印谷1番地先 同町木頭折字字湯樋山1番の2地先	那賀川への合流点	16,000

## 二級河川

( 単位 : m )

河川名	区		間	河川延長
	上	流 端		
( 穴喰川水系 ) 穴喰川	左岸 右岸	徳島県海部郡海陽町小谷字中谷 同上	海	11,127
広岡川	左岸 右岸	徳島県海部郡海陽町小谷字北河内119番地先 左岸に対応する区域	穴喰川への合流点	7,100
( 海部川水系 ) 海部川	左岸 右岸	徳島県海部郡海陽町平井字大木屋100番 同上	海	36,327
善蔵川	左岸 右岸	徳島県海部郡海陽町熟田字計石30番の85地先 同町熟田字計石28番の7地先	海部川への合流点	7,500
母川	左岸 右岸	徳島県海部郡海陽町櫛川字馬場17番地先 同町櫛川字箕川19番地先	海部川への合流点	7,200
相川	左岸 右岸	徳島県海部郡海陽町相川字上皆津15番地先 左岸に対応する区域	海部川への合流点	13,041
( 伊勢田川水系 ) 伊勢田川	左岸 右岸	徳島県海部郡海陽町浅川字荒瀬15番の445地先 同町浅川字新川3番地先	海	6,660
( 牟岐川水系 ) 牟岐川	左岸 右岸	徳島県海部郡牟岐町大字河内字奥谷1465番地先 同町同大字同字奥谷1463番の1地先	海	7,745
橘川	左岸 右岸	徳島県海部郡牟岐町大字橘字ふどの874番地先 同町大字橘88番地先	牟岐川への合流点	8,300
( 日和佐川水系 ) 日和佐川	左岸 右岸	徳島県海部郡美波町山河内字大越107番の3地先 同町山河内同字95番の3地先	海	16,291
北河内川	左岸 右岸	徳島県海部郡美波町北河内字大戸114番の2地先 同町北河内同字113番地先	日和佐川への合流点	12,027
( 椿川水系 ) 椿川	左岸 右岸	阿南市椿町平野49番地先 同町平野1番の1地先	海	5,500
( 福井川水系 ) 福井川	左岸 右岸	阿南市福井町貝谷33番の2地先 同市貝谷7番の2地先	海	19,027
( 打樋川水系 ) 打樋川	左岸 右岸	阿南市領家町万石52番の4地先 同市同町万石52番の5地先	海	7,500
( 勝浦川水系 ) 勝浦川	左岸 右岸	徳島県勝浦郡上勝町大字生実字殿河内 同上	海	49,636
八多川	左岸 右岸	徳島市八多町鹿首73番地先 同町賀重12番地先	勝浦川への合流点	5,200
坂本川	左岸 右岸	徳島県勝浦郡勝浦町大字坂本字久保松尾谷合流点 同町大字坂本字中尾松尾谷合流点	勝浦川への合流点	5,200
立川	左岸 右岸	徳島県勝浦郡勝浦町大字棚野字鮎川147番の4地先 同町大字棚野字奥立川95番の8地先	勝浦川への合流点	10,000
旭川	左岸 右岸	徳島県勝浦郡上勝町大字旭字日浦峯78番の1地先(清嵐橋) 左岸に対応する区域	勝浦川への合流点	8,000
( 野根川水系 ) 野根川	左岸 右岸	徳島県海部郡海陽町久尾字石 同上	高知県境	12,455



## 10 気 象 概 況（平成19年）

2月下旬頃までは一時的に強い冬型の気圧配置となる日もあったが、南海上の低気圧や前線の影響を受けることが多く、期間を通して気温は高く推移した。3月から5月にかけては、移動性高気圧に覆われる日が多く、降水量は少なく推移した。梅雨期間（梅雨入りは6月13日 梅雨明けは7月23日）の前半は梅雨前線が四国の南海上で活動を弱めて停滞することが多く、降水量は少なかったが後半は梅雨前線や台風第4号の影響で、梅雨期間としての降水量は平年を上回った。8月に入ると一転して、太平洋高気圧の張り出しが強くなり晴れて気温は高く、降水量は少なくなった。9月以降も太平洋高気圧の張り出しが強く、晴れて気温の高い日が多くなり、徳島市の9月の平均気温は観測開始から第1位となった。11月の中旬頃から気温は平年並となったが、12月の中旬以降は気温が高くなった。

徳島市の年平均気温は平年よりかなり高く、年降水量は平年よりかなり少なかった。また、年間日照時間は平年より多かった。

### 1月（気温は高く、少雨傾向）

この月は、上旬の6日から7日に一時的に強い冬型の気圧配置となり徳島市でも雪が観測されたが、その他の日は冬型の気圧配置となっても長続きしなかったため、気温は高く推移して寒気の影響による雨も少なかった。また、南海上や日本海を低気圧や前線が通過することはあったものの、降水量は少なかった。

徳島市の月平均気温は平年に比べかなり高く、月降水量は平年よりかなり少なかった。また、月間日照時間は平年より多かった。

### 2月（期間を通して気温は高い）

この月は、気圧の谷や前線を伴う低気圧の影響で雨となる日があったものの、その他の日は概ね高気圧に覆われ、晴れて気温も高くなった。また、冬型の気圧配置は長続きせず、月を通して気温は高く推移した。

徳島市の月平均気温は平年に比べかなり高く、月降水量は平年並だった。また、月間日照時間は平年より多かった。

### 3月（気温は高く、少雨傾向27日に桜開花）

この月の上旬と下旬は気圧の谷や前線を伴う低気圧の影響で雨となる日があったものの、その他の日は高気圧に覆われることが多く、晴れて気温は高くなった。また、中旬は寒気の影響を受けることが多く、気温は低く推移した。

徳島市の月平均気温は平年より高く、月降水量は平年よりかなり少なかった。また、月間日照時間は平年よりかなり多かった。

### 4月（降水量が少なく、少雨傾向が続く）

この月は、短い周期で気圧の谷や低気圧が日本付近を通過した。この影響で天気も短い周期で変化したが雨量は少なく、月降水量は各地ともに平年を下回った。なお、4月25日には「少雨に関する徳島県気象情報第1号」を発表した。

徳島市の月平均気温と月間日照時間はともに平年並で月降水量はかなり少なかった。

### 5月（気温は高く、少雨傾向が続く）

この月は、低気圧や前線が日本付近を通過した影響でまとまった降水量となる日もあったが、高気圧に覆われて晴れる日が多かったため、気温は高く、降水量は少なく推移した。なお、3月から続いている少雨傾向は解消されず、5月28日には「少雨に関する徳島県気象情報第5号」を発表した。

徳島市の月平均気温は平年より高く、月間日照時間は平年より多かった。また、月降水量は平年より少なかった。

6月（気温は高く、少雨傾向が続く 梅雨入り6月13日）

上旬から中旬の初めにかけては、上空寒気の影響で局地的に雷雨となる日があったものの高気圧に覆われて晴れる日が多かった。また、梅雨入りを発表した13日以降も梅雨前線は四国の南海上で活動を弱め停滞することが多かったため、少雨傾向が続いた。

徳島市の月平均気温は平年より高く、月降水量は平年よりかなり少なかった。また、月間日照時間は平年より多かった。

7月（台風第4号の影響などで降水量は多い 梅雨明け7月23日）

梅雨明けの発表をした23日ごろまでは、梅雨前線や台風第4号の影響で曇りや雨の日が多かった。その後は、強い日射や上空の寒気により大気の状態が不安定となり局地的な雨となる日があったものの、高気圧に覆われて晴れの日が多かった。

徳島市の月平均気温は平年より低く、月降水量は平年より多かった。また、月間日照時間は平年より少なかった。

8月（気温は高く、降水量は少ない）

この月は台風第5号の影響を受けた上旬の前半と前線の影響を受けた下旬の後半を除いて、高気圧に覆われ晴れて気温も高くなった。大気の状態が不安定な日は山間部で非常に激しい雨となるところがあった。また、29日には大気の状態が非常に不安定となり徳島市国府町で竜巻が発生した。徳島市の月平均気温は平年より高く、月間日照時間は平年より多かった。また、月降水量は平年よりかなり少なかった。

9月（期間を通して気温は高く、降水量は少ない）

この月は台風や前線の影響により曇りや雨となる日があったが、その他の期間は高気圧に覆われて晴れる日が多かった。気温はかなり高く、県内すべての観測所で9月の平均気温としては観測開始から第1位となった。

徳島市の月平均気温は平年よりかなり高く、月間日照時間は平年より多かった。また、月降水量は平年よりかなり少なかった。

10月（期間を通して気温は高い）

この月は、高気圧に覆われて晴れる日がある一方、四国の南海上の前線や気圧の谷の通過で天気は周期的に変化した。下旬には湿った空気の流入などの影響で局地的に激しい雨となった。また、20日頃を中心に寒気の影響で平年より気温の低い日があったが、期間を通して気温は平年より高く推移した。

徳島市の月平均気温は平年よりかなり高く、月間日照時間と月降水量は平年並だった。

11月（降水量は少ない）

この月は、高気圧に覆われて晴れる日が多かった。また、気圧の谷や前線、北からの寒気の影響などで曇りや雨となる日もあったが、期間を通して降水量は少なく経過した。徳島市の月平均気温と月間日照時間は平年並で、月降水量は平年よりかなり少なかった。

12月（気温は高く降水量は多い）

この月は、低気圧や気圧の谷が次々と通過した影響で天気は短い周期で変化した。下旬の終わりには冬型の気圧配置が強まり気温は低くなって30日には徳島市で初雪（初雪の平年日は12月25日、昨年は12月29日）を観測した。その他の期間は冬型の気圧配置となっても長続きせず、期間として気温は高く推移した。

徳島市の月平均気温は平年よりかなり高く、月間日照時間は平年より少なかった。また、月降水量は平年より多かった。

## 異常気象と気象災害

月日・期間	異常気象名と地域	気象状況	被害状況
5月10日 ～11日	強風（南部）	日本海低気圧からのびる寒冷前線の通過	解体工事中の旧木沢村役場で足場の一部が崩れ作業員1名が骨折 一部の地域で停電
6月8日 ～9日	ひょう（あられ） ・雷（北部）	日本海西部の寒冷低気圧による寒気の移流	北部の徳島市、吉野川市、阿波市、石井町、上板町を中心に直径1センチ程度の降ひょうがあり、葉タバコなどの農作物に被害が発生した。 落雷による停電：8,000戸以上
7月10日	大雨・強雨（南部）	山陰沿岸に停滞する梅雨前線に向かって暖かい空気が流入	阿南市で床上浸水2棟、床下浸水5棟 道路の冠水による通行規制 鉄道の一部運休
7月12日 ～15日	大雨・強風・波浪・ 強雨（県内全域）	台風第4号の影響	死者1名 床下浸水3棟 道路通行規制・航空機欠航・鉄道やフェリー運休など
8月2日 ～3日	大雨・強風・強雨 （県内全域）	台風第5号の影響	住家一部損壊1棟 道路通行規制・航空機欠航・鉄道やフェリー運休など
8月29日	竜巻 （北部の一部地域）	寒冷前線に向かって暖かく湿った空気が流入し、大気の状態が非常に不安定となった。	住家一部損壊7棟 墓石の倒壊3基 農業施設等、非住家の一部損壊
10月26日	大雨・強風・雷 （南部）	南海上から暖かく湿った空気が流入し、大気の状態が非常に不安定となった。	道路冠水 道路通行規制・鉄道運休など 落雷による停電

## 平成19年の主な台風

平成19年の台風発生数は24個（平年の年間発生数26.7個）で、四国地方に上陸した台風はなかった。（平年の四国地方への上陸数0.6個）

徳島県に影響した主な台風は第4号（7月）と第5号（8月）であった。

## 台風4号：足摺岬付近を通過し、四国南岸から潮岬へ（7月12～15日）

台風第4号からの暖かく湿った空気の影響で12日から梅雨前線の活動が活発となり、13日には台風第4号が沖縄地方を北上、14日14時頃大隅半島に上陸した後、大型で強い勢力を保ったまま14日21時に足摺岬付近を通過して、15日05時に潮岬付近を通過後、関東沖へ進んだ。徳島県においては、九州南部に接近した14日朝から雨が強まり、昼過ぎから夕方にかけてライン状の雨域が木頭付近から穴吹付近にかかり続け、15時には森遠（県雨量計）で時間雨量93mmを記録するなど、猛烈な雨をもたらした。また、総降水量も多い所で600mmを超える大雨となり、がけ崩れ、床下浸水などの災害が発生した。

最低海面気圧		978.6hPa	15日02時18分	徳島
日最大風速	東南東	16m/s	14日22時00分	日和佐
	南東	15.9m/s	14日22時50分	徳島
日最大瞬間風速	南東	29.2m/s	14日22時43分	徳島
日降水量		531mm	14日	木頭
		456mm	14日	福原旭
		381mm	14日	旭丸
最大1時間降水量		67mm	14日12時20分	木頭
		52mm	14日09時50分	旭丸
		49mm	14日14時40分	穴吹

## 台風5号：豊後水道を北上、宮崎県日向市に上陸し、宇部市付近へ（8月2～3日）

台風第5号は非常に強い台風となって日本の南海上を北上した。その後、四国の南海上から豊後水道を北上し、8月2日18時頃に強い勢力で宮崎県日向市付近に上陸した。上陸後は勢力を弱めながら大分県を北上し、

3日01時過ぎに山口県宇部市付近に再上陸して3日04時には萩市の北北東、約40キロメートルの日本海に進んだ。

徳島県では、台風第5号が種子島の東海上に進んだ2日の朝から雨が降り始め、最接近する2日の夜遅くから3日の明け方にかけて局地的に激しい雨を降らせた。このため、佐那河内村・神山町・美馬市木屋平・三好市東祖谷・三好市西祖谷山村において土砂災害の危険が非常に高まったため土砂災害警戒情報を発表した。

最低海面気圧		1002.1hPa	3日01時47分	徳島
日最大風速	南南東	16.71/s	3日01時40分	徳島
	東南東	12m/s	2日20時00分	日和佐
日最大瞬間風速	南南東	33.2m/s	3日01時28分	徳島
日降水量		157mm	2日	京上
		145mm	2日	旭丸
		106mm	3日	木頭
日最大1時間降水量		42mm	3日02時00分	木頭
		36mm	3日01時40分	京上
		32mm	3日03時10分	福原旭

台風発生・上陸数表（表中、上段が発生数、下段が本土上陸数である。）

年/月	1	2	3	4	5	6	7	8	9	10	11	12	年合計
30年平均*	0.5	0.1	0.4	0.8	1.0	1.7	4.1	5.5	5.1	3.9	2.5	1.3	26.7
				0.0	0.0	0.2	0.5	0.9	0.9	0.1	0.0		2.6
1995				1		1	2	6	5	6	1	1	23
									1				1
1996		1		1	2		5	6	6	2	2	1	26
							1	1					2
1997				2	3	3	4	6	4	3	2	1	28
						2	1		1				4
1998							1	3	5	2	3	2	16
									3	1			4
1999				2		1	4	6	6	2	1		22
									2				2
2000					2		5	6	5	2	2	1	23
													0
2001					1	2	5	6	5	3	1	3	26
								1	1				2
2002	1	1			1	3	5	6	4	2	2	1	26
								2					3
2003	1			1	2	2	2	5	3	3	2		21
					1			1					2
2004				1	2	5	2	8	3	3	3	2	29
						2	1	3	2	2			10
2005	1		1	1	1		5	5	5	2	2		23
							1	1	1				3
2006					1	1	3	7	3	4	2	2	23
								1	1				2
2007				1	1		3	4	5	6	4		24
							1	1	1				3

注) \*は1971～2000年の30年平均

## 2007年（平成19年）台風経路図

（徳島県に影響を及ぼした台風）

台風第4号経路図（7月12日～15日）

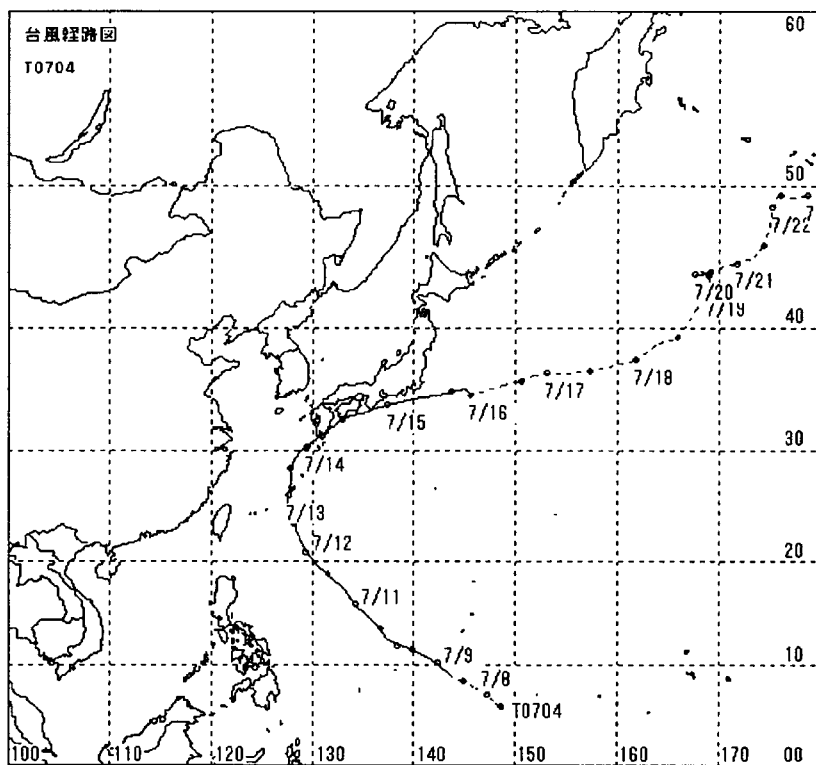

台風第5号経路図（8月2日～3日）

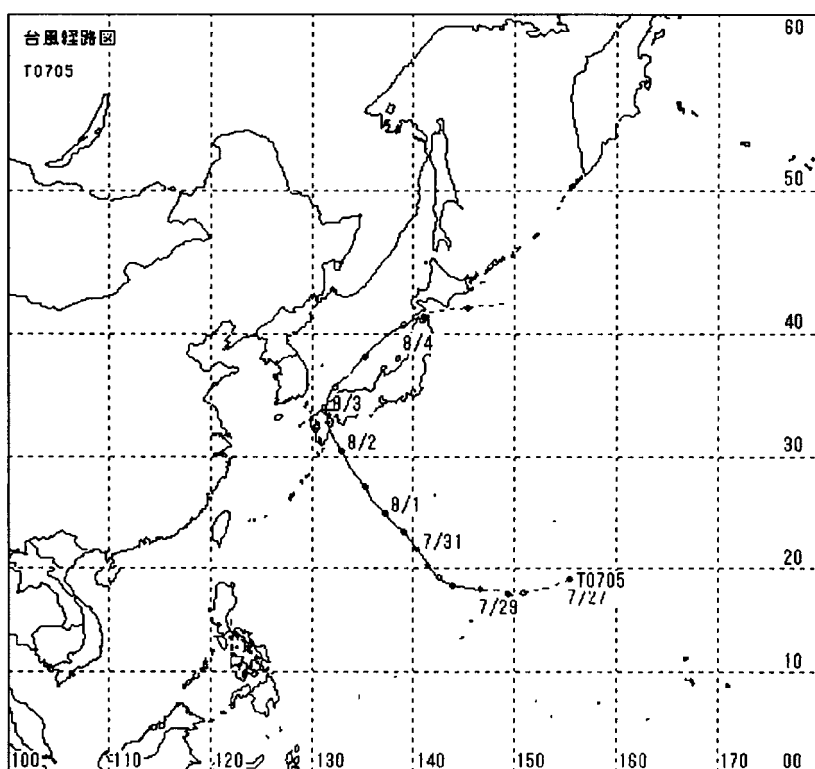

## 11 月 別 気 象 表 (平成19年)

要素		月	1	2	3	4	5	6	7	8	9	10	11	12	年	平年値
平均海面気圧 hpa			1,022.6	1,019.0	1,017.8	1,015.7	1,009.3	1,009.5	1,005.1	1,011.5	1,011.9	1,017.4	1,019.9	1,018.9	1,014.9	1,015.1
気	平均		7.6	8.8	10.3	14.6	19.4	23.0	25.7	28.6	26.8	20.1	13.8	9.6	17.4	15.9
	最高	平均	11.1	13.1	14.9	18.9	24.1	27.1	29.3	33.0	30.7	23.7	17.5	13.3	21.4	19.9
		値	12.9	19.2	22.0	25.0	31.1	32.8	34.3	36.9	34.6	28.0	21.3	17.6	36.9	
		起日	31	14	29	21	27	30	29	17	5	8	10	1	8/17	
温	平均	4.4	4.8	5.8	10.4	15.1	19.5	23.1	25.2	23.9	16.9	10.5	6.3	13.8	12.3	
	最低	値	1.1	0.3	1.4	4.4	10.9	13.8	20.3	22.7	18.1	10.2	4.4	1.2	0.3	
		起日	26	5	7	5	12	4	31	1	29	21	24	31	2/5	
湿度 %	平均	58	59	55	57	61	71	74	70	70	65	60	61	63	69	
	最小	値	26	17	20	10	23	36	32	35	28	30	25	29	10	
		起日	27	20	26	19	14	16	27	27	11	23	18	18	4/19	
風速 m/s	平均	3.1	3.2	3.6	3.1	3.4	3.0	3.2	3.3	3.1	2.5	2.9	2.8	3.1	3.1	
	最大	値	10.6	9.4	12.7	12.3	12.1	9.5	15.9	16.7	10.1	8.2	8.9	7.6	16.7	
		風向	WNW	WNW	SSE	SSE	WNW	SSE	SE	SSE	SSE	WNW	WNW	WNW	SSE	
		起日	6	10	5	20	10	13	14	3	19	20	13	14	8/3	
降水量 mm	合計	5.0	36.5	28.0	38.0	78.0	90.5	269.5	44.5	76.0	89.5	16.5	61.5	860.5	1,614.6	
	最大	日最大	2.0	16.5	10.0	11.5	26.0	21.5	143.5	30.5	21.0	39.0	12.0	24.5	143.5	
		起日	24	23	15	18	6	8	14	29	25	26	5	22	7/14	
		1時間最大	1.0	6.5	4.0	7.5	7.5	18.5	16.5	28.0	14.0	11.5	2.5	7.5	28.0	
起日	24	23	11	16	30	8	14	29	25	26	6	28	8/29			
日照時間 h			170.6	177.0	206.3	192.5	222.7	174.2	161.8	264.0	179.5	155.4	154.6	142.1	2,200.7	1,993.9
天気	降水	0.0mm	17	17	14	17	16	19	23	12	23	15	14	17	204	
		0.5mm	4	8	7	10	8	13	18	8	9	7	2	8	102	
		1.0mm	3	6	7	8	6	10	15	6	8	7	2	7	85	
		10mm	0	1	1	2	3	3	5	1	4	3	1	3	27	
		30mm	0	0	0	0	0	0	3	1	0	1	0	0	5	
		50mm	0	0	0	0	0	0	1	0	0	0	0	0	1	
		70mm	0	0	0	0	0	0	1	0	0	0	0	0	1	
		100mm	0	0	0	0	0	0	1	0	0	0	0	0	1	
日	風速 10m/s	2	0	6	1	4	0	2	3	2	0	0	0	20		
	雪	2	0	0	0	0	0	0	0	0	0	0	2	3		
	霧	0	0	0	0	0	1	0	0	0	0	0	0	1		
	雷	0	2	2	1	1	3	5	7	1	1	0	0	23		
	数	日平均雲量	<1.5	3	3	3	2	1	0	4	5	1	3	4	1	30
8.5			10	4	5	14	7	16	19	11	11	12	10	10	129	
不照		2	4	3	2	4	6	5	2	3	4	5	2	42		
積雪	0	0	0	0	0	0	0	0	0	0	0	0	0	0		
地震回数	有感	0	0	1	2	1	1	4	0	0	2	1	0	12		

## 12 観測所別平均気温（平成19年）

（単位：℃）

観測所	年	1月	2月	3月	4月	5月	6月	7月	8月	9月	10月	11月	12月
池田	15.1	4.5	6.4	8.1	12.5	17.7	21.7	24.3	26.9	24.5	17.1	10.7	6.9
穴吹	15.4	5.4	6.8	8.5	12.8	18.1	21.7	24.5	26.8	24.4	17.5	11.4	7.2
徳島	17.4	7.6	8.8	10.3	14.6	19.4	23.0	25.7	28.6	26.8	20.1	13.8	9.6
京上	12.6	2.5	4.3	5.9	10.0	14.9	19.1	21.7	23.6	22.0	15.0	8.4	4.2
蒲生田	17.2	8.3	9.3	10.4	14.1	18.5	21.9	24.7	27.6	26.2	20.3	14.6	10.4
木頭	14.1	3.7	5.7	7.4	11.9	16.9	20.4	23.4	25.1	23.2	16.5	10.2	4.9
日和佐	17.2	8.3	9.5	10.7	14.5	18.9	22.0	24.8	27.4	26.2	20.2	14.4	9.9
穴喰	17.3	8.1	9.7	11.0	14.4	18.8	22.2	25.0	27.4	26.2	20.0	14.3	10.1

資料 徳島地方気象台

## 13 観測所別降水量（平成19年）

（単位：mm）

観測所	年	1月	2月	3月	4月	5月	6月	7月	8月	9月	10月	11月	12月
池田	1,038.0	21.0	47.0	71.0	70.0	82.0	86.0	375.0	79.0	33.0	74.0	25.0	75.0
穴吹	1,073.0	16.0	34.0	38.0	49.0	56.0	72.0	429.0	140.0	64.0	78.0	25.0	72.0
徳島	860.5	5.0	36.5	28.0	38.0	78.0	90.5	296.5	44.5	76.0	89.5	16.5	61.5
京上	1,716.0	33.0	96.0	108.0	79.0	105.0	95.0	567.0	324.0	106.0	102.0	20.0	81.0
蒲生田	1,562.0	20.0	115.0	87.0	101.0	147.0	118.0	439.0	51.0	212.0	158.0	25.0	89.0
木頭	2,499.0	20.0	128.0	124.0	77.0	143.0	190.0	857.0	366.0	296.0	179.0	20.0	99.0
日和佐	1,747.0	11.0	167.0	140.0	76.0	156.0	138.0	533.0	70.0	156.0	195.0	19.0	86.0
穴喰	1,932.0	18.0	172.0	139.0	68.0	177.0	139.0	645.0	119.0	140.0	188.0	21.0	106.0
半田	1,150.0	22.0	49.0	58.0	67.0	76.0	85.0	384.0	119.0	82.0	86.0	27.0	95.0
福原旭	2,064.0	18.0	108.0	74.0	58.0	99.0	135.0	673.0	276.0	333.0	163.0	21.0	106.0
大山寺	/	/	/	/	38.0	44.0	74.0	172.0	25.0	18.0	56.0	21.0	/
太竜寺山	/	/	/	/	33.0	108.0	162.0	475.0	100.0	259.0	186.0	18.0	/
旭丸	/	/	/	/	42.0	100.0	148.0	602.0	358.0	364.0	130.0	1.0	/

注 /は、寒候期に観測を中止している。（無線ロケット雨量計を使用しているため、暖候期のみ作動している。）

資料 徳島地方気象台

2 人 □



## 14 人口の推移(大正9年~平成17年10月1日現在)

(単位:世帯,人)

年次	人 口			世 帯 数			人口密度 (1km <sup>2</sup> 当たり)	
	計	男	女	総数	一 般 世 帯			
					世帯数	世帯人員		1世帯当たりの人員
大正9年	670,212	331,768	338,444	140,697	139,432	657,937	4.72	162.1
14	689,814	344,550	345,264	142,683	141,355	673,584	4.77	166.8
昭和5年	716,544	356,958	359,586	144,529	143,265	702,170	4.90	172.9
10	728,748	362,042	366,706	145,835	144,401	711,927	4.93	175.9
15	718,717	354,423	364,294	142,851	141,641	705,089	4.98	173.5
22	854,811	411,331	443,480	172,716	171,975	844,789	4.91	206.3
25	878,511	427,684	450,827	171,415	170,711	869,620	5.09	212.1
30	878,109	427,204	450,905	174,250	170,817	860,832	5.04	212.0
35	847,274	408,300	438,974	182,685	178,792	827,933	4.63	204.5
40	815,115	389,795	425,320	192,114	188,344	792,923	4.21	196.7
45	791,111	376,729	414,382	205,377	201,410	767,261	3.81	190.9
50	805,166	384,812	420,354	223,393	219,903	781,841	3.56	194.3
55	825,261	395,994	429,267	240,321	234,040	801,866	3.43	199.1
60	834,889	399,689	435,200	248,498	244,067	812,267	3.29	201.4
平成2年	831,598	395,906	435,692	259,729	258,149	810,136	3.14	200.7
7	832,427	395,636	436,791	274,953	273,839	810,402	2.96	200.9
12	824,108	391,718	432,390	288,808	287,897	801,741	2.78	198.8
17	809,950	384,635	425,315	298,480	297,539	785,278	2.64	195.4

注 世帯数,世帯人員,1世帯当たり人員は,昭和55年までは普通世帯(25年を除く),昭和60年からは,一般世帯の数値である。

資料 総務省統計局「国勢調査報告」

## 15 国籍別外国人登録人口(平成15~19年12月31日現在)

(単位:人)

区 分	総数	韓国 朝鮮	中国	フィリ ピ ン	インド ネシア	タイ	バングラ ディッシュ	マレー シ ア	イラン	オースト ラ リ ア	ニュージ ー ラ ン ド
平成15年12月	5,421	442	3,114	839	181	40	33	13	23	44	18
16	5,911	428	3,557	875	169	47	41	17	21	49	13
17	5,818	407	3,710	680	147	54	46	20	19	48	12
18	5,354	403	3,419	580	98	53	42	41	8	1	16
19	5,459	392	3,478	598	89	63	44	45	8	37	12

区 分	英国	フィン ランド	ドイツ	ルーマニア	ロシア	米国	カナダ	メキシコ	ブラジル	ペルー	その他
平成15年12月	52	3	7	37	35	99	64	6	88	22	261(67)
16	48	3	8	69	42	110	56	6	67	22	263(69)
17	34	2	8	45	40	120	56	6	72	21	271(64)
18	37	1	13	15	31	128	54	0	71	20	323(64)
19	33	4	9	13	27	126	51	2	72	15	341(64)

注 その他の( )内は,国籍数で無国籍を除く。

資料 法務省入国管理局「在留外国人統計」

## 16 市町村別世帯数及び人口（平成17～19.10.1現在）

（単位：世帯，人）

市 町 村	総 世 帯 数	人 口			人 口 密 度 （1 km <sup>2</sup> 当たり） （各年10月1日現在）
		計	男	女	
平成17年10月	298,480	809,950	384,635	425,315	195.4
18	301,845	804,849	382,075	422,774	194.1
19	304,035	799,981	379,616	420,365	193.0
徳 島 市	111,611	266,312	126,369	139,943	1391.5
鳴 門 市	22,802	62,488	29,531	32,957	461.3
小 松 島 市	15,155	41,620	19,877	21,743	920.0
阿 南 市	26,777	77,196	37,164	40,032	276.3
吉 野 川 市	15780	44,997	21,125	23,872	312.1
阿 波 市	13,413	40,424	19,067	21,357	211.7
美 馬 市	11,924	33,596	15,938	17,658	91.4
三 好 市	13,113	32,477	15,176	17,301	45.0
勝 浦 町	1,939	6,055	2,882	3,173	86.7
上 勝 町	771	1,860	865	995	17.0
佐 那 河 内 村	871	2,718	1,305	1,413	64.0
石 井 町	8,915	25,997	12,289	13,708	901.7
神 山 町	2,486	6,449	3,009	3,440	37.2
那 賀 町	3,952	10,101	4,794	5,307	14.5
牟 岐 町	2,172	5,164	2,355	2,809	91.3
美 波 町	3,369	8,394	3,934	4,460	59.6
海 陽 町	4,650	11,092	5,201	5,891	33.9
松 茂 町	5,583	15,041	7,455	7,586	1110.9
北 島 町	7,933	21,165	10,161	11,004	2413.3
藍 住 町	11,560	32,792	15,621	17,171	2015.5
板 野 町	4,955	14,396	6,903	7,493	397.9
上 板 町	4,313	13,064	6,203	6,861	378.6
つ る ぎ 町	4,443	11,192	5,187	6,005	57.5
東 み よ し 町	5,548	15,391	7,205	8,186	125.6

## 17 市町村・年齢5歳

市町村	総数			0～4歳			5～9歳		
	計	男	女	計	男	女	計	男	女
平成12年10月	824,108	391,718	432,390	35,389	18,006	17,383	37,946	19,559	18,387
17	809,950	384,635	425,315	32,295	16,539	15,756	35,760	18,235	17,525
徳島市	267,833	127,241	140,592	11,093	5,656	5,437	11,929	6,139	5,790
鳴門市	63,200	29,841	33,359	2,397	1,222	1,175	2,836	1,390	1,446
小松島市	42,115	20,136	21,979	1,733	895	838	1,876	994	882
阿南市	54,925	26,572	28,353	2,241	1,153	1,088	2,531	1,270	1,261
吉野川市	45,782	21,472	24,310	1,650	832	818	1,848	958	890
阿波市	41,076	19,430	21,646	1,429	727	702	1,759	902	857
美馬市	34,565	16,348	18,217	1,223	603	620	1,332	716	616
勝浦町	6,303	3,019	3,284	194	101	93	224	107	117
上勝町	1,955	922	1,033	47	22	25	53	30	23
佐那河内村	2,800	1,343	1,457	59	33	26	86	41	45
石井町	26,068	12,230	13,838	1,100	579	521	1,179	576	603
神山町	6,924	3,262	3,662	113	69	44	205	91	114
那賀川町	10,914	5,234	5,680	529	271	258	534	281	253
羽ノ浦町	12,163	5,780	6,383	595	312	283	652	313	339
那賀町	10,695	5,108	5,587	330	181	149	392	205	187
由岐町	3,270	1,527	1,743	80	44	36	104	53	51
日和佐町	5,456	2,588	2,868	156	83	73	197	92	105
牟岐町	5,391	2,453	2,938	140	74	66	194	99	95
海南町	5,789	2,716	3,073	212	103	109	281	139	142
海部町	2,342	1,104	1,238	45	27	18	85	45	40
穴喰町	3,376	1,581	1,795	119	57	62	126	64	62
松茂町	14,926	7,412	7,514	820	412	408	814	456	358
北島町	20,703	9,938	10,765	1,098	555	543	1,023	524	499
藍住町	32,286	15,435	16,851	1,862	942	920	1,805	868	937
板野町	14,519	6,932	7,587	584	307	277	662	334	328
上板町	13,123	6,219	6,904	558	277	281	556	290	266
つるぎ町	11,722	5,449	6,273	320	171	149	396	219	177
三野町	5,099	2,400	2,699	192	108	84	264	130	134
三好町	6,009	2,838	3,171	224	118	106	273	130	143
池田町	15,690	7,340	8,350	412	232	180	581	302	279
山城町	4,928	2,324	2,604	116	57	59	184	97	87
井川町	4,853	2,279	2,574	154	85	69	203	105	98
三加茂町	9,617	4,469	5,148	369	177	192	479	235	244
東祖谷山村	1,929	931	998	47	21	26	47	22	25
西祖谷山村	1,604	762	842	54	33	21	50	18	32

注 総数は、年齢不詳を含む。

資料 総務省統計局「国勢調査報告」

## 階 級 別 人 口 (平成12・17.10.1)

10 ~ 14 歳			15 ~ 19 歳			20 ~ 24 歳			25 ~ 29 歳		
計	男	女	計	男	女	計	男	女	計	男	女
43,882	22,591	21,291	47,903	24,015	23,888	46,482	22,816	23,666	52,335	25,230	27,105
37,759	19,485	18,274	41,239	21,014	20,225	42,530	20,943	21,587	45,707	22,818	22,889
12,367	6,346	6,021	15,004	7,624	7,380	18,004	8,987	9,017	16,328	8,087	8,241
2,937	1,509	1,428	3,027	1,524	1,503	3,194	1,457	1,737	3,515	1,764	1,751
1,930	999	931	2,133	1,081	1,052	2,100	1,027	1,073	2,415	1,226	1,189
2,648	1,394	1,254	2,975	1,616	1,359	2,400	1,192	1,208	3,076	1,655	1,421
2,111	1,104	1,007	2,161	1,098	1,063	2,055	990	1,065	2,358	1,104	1,254
1,925	947	978	1,864	944	920	1,842	926	916	2,194	1,063	1,131
1,552	824	728	1,686	861	825	1,541	712	829	1,649	824	825
263	150	113	356	176	180	335	168	167	284	152	132
65	40	25	41	21	20	43	24	19	51	21	30
102	47	55	121	57	64	115	65	50	137	73	64
1,214	630	584	1,251	607	644	1,217	541	676	1,499	715	784
224	124	100	228	131	97	248	134	114	233	125	108
561	293	268	534	268	266	491	249	242	693	342	351
657	342	315	616	316	300	565	270	295	748	365	383
440	222	218	386	193	193	311	175	136	387	214	173
144	84	60	114	56	58	85	42	43	107	62	45
219	96	123	224	120	104	161	85	76	224	112	112
208	110	98	188	92	96	120	62	58	178	81	97
316	167	149	233	121	112	136	62	74	212	89	123
102	52	50	98	52	46	88	38	50	85	48	37
155	86	69	131	67	64	97	65	32	111	52	59
752	388	364	742	384	358	784	439	345	1,153	602	551
985	499	486	1,042	536	506	1,024	483	541	1,456	720	736
1,764	871	893	1,768	895	873	1,885	878	1,007	2,518	1,226	1,292
630	315	315	789	403	386	844	403	441	836	418	418
576	303	273	714	356	358	618	310	308	778	362	416
518	274	244	504	272	232	459	257	202	425	209	216
302	162	140	243	116	127	182	96	86	220	118	102
357	197	160	336	159	177	223	112	111	299	150	149
651	342	309	700	353	347	540	272	268	618	353	265
188	102	86	186	98	88	158	87	71	167	84	83
223	114	109	274	133	141	229	115	114	188	108	80
548	283	265	499	242	257	340	160	180	462	239	223
75	38	37	32	19	13	39	23	16	51	26	25
50	31	19	39	23	16	57	37	20	52	29	23

## 17 市町村・年齢5歳

市 町 村	30 ~ 34 歳			35 ~ 39 歳			40 ~ 44 歳		
	計	男	女	計	男	女	計	男	女
平成12年10月	46,299	22,354	23,945	47,217	22,774	24,443	51,426	25,355	26,071
17	52,723	25,624	27,099	46,125	22,421	23,704	46,547	22,426	24,121
徳 島 市	19,589	9,415	10,174	17,243	8,364	8,879	16,841	8,084	8,757
鳴 門 市	4,214	2,072	2,142	3,736	1,775	1,961	3,667	1,759	1,908
小 松 島 市	2,933	1,478	1,455	2,419	1,201	1,218	2,426	1,171	1,255
阿 南 市	3,507	1,744	1,763	2,951	1,459	1,492	3,074	1,529	1,545
吉 野 川 市	2,552	1,252	1,300	2,329	1,154	1,175	2,474	1,163	1,311
阿 波 市	2,421	1,161	1,260	2,067	1,011	1,056	2,137	1,024	1,113
美 馬 市	1,781	880	901	1,667	800	867	1,743	830	913
勝 浦 町	258	126	132	248	128	120	294	139	155
上 勝 町	77	40	37	54	30	24	70	39	31
佐 那 河 内 村	120	63	57	99	49	50	113	63	50
石 井 町	1,678	813	865	1,475	685	790	1,517	728	789
神 山 町	226	102	124	202	90	112	277	129	148
那 賀 川 町	764	389	375	643	317	326	609	283	326
羽 ノ 浦 町	829	417	412	664	308	356	664	318	346
那 賀 町	424	215	209	412	188	224	514	265	249
由 岐 町	110	55	55	132	66	66	141	58	83
日 和 佐 町	229	115	114	245	113	132	304	163	141
牟 岐 町	224	106	118	227	112	115	260	122	138
海 南 町	287	130	157	281	126	155	328	167	161
海 部 町	72	30	42	79	39	40	122	52	70
穴 喰 町	133	68	65	153	67	86	147	71	76
松 茂 町	1,347	696	651	1,036	514	522	964	481	483
北 島 町	1,705	838	867	1,435	706	729	1,290	617	673
藍 住 町	2,816	1,336	1,480	2,131	1,044	1,087	1,911	908	1,003
板 野 町	942	454	488	848	417	431	850	431	419
上 板 町	855	393	462	731	363	368	705	342	363
つ る ぎ 町	422	200	222	461	217	244	536	254	282
三 野 町	208	88	120	264	121	143	303	143	160
三 好 町	294	135	159	287	143	144	325	159	166
池 田 町	635	297	338	659	336	323	809	390	419
山 城 町	179	82	97	173	86	87	217	119	98
井 川 町	220	106	114	212	104	108	211	102	109
三 加 茂 町	543	260	283	458	229	229	541	240	301
東 祖 谷 山 村	74	40	34	56	33	23	90	40	50
西 祖 谷 山 村	55	28	27	48	26	22	73	43	30

## 階 級 別 人 口 ( 続 き )

45 ~ 49 歳			50 ~ 54 歳			55 ~ 59 歳			60 ~ 64 歳		
計	男	女	計	男	女	計	男	女	計	男	女
61,270	30,704	30,566	69,141	35,130	34,011	52,668	25,572	27,096	50,983	23,993	26,990
50,863	24,988	25,875	60,529	30,168	30,361	68,375	34,498	33,877	52,004	25,068	26,936
16,802	8,219	8,583	18,652	9,128	9,524	21,841	10,766	11,075	17,114	8,177	8,937
3,742	1,845	1,897	4,763	2,349	2,414	5,654	2,844	2,810	4,380	2,092	2,288
2,601	1,272	1,329	3,219	1,589	1,630	3,701	1,802	1,899	2,880	1,422	1,458
3,277	1,634	1,643	3,942	1,997	1,945	4,743	2,343	2,400	3,672	1,762	1,910
2,910	1,388	1,522	3,639	1,799	1,840	3,930	2,039	1,891	2,901	1,415	1,486
2,688	1,313	1,375	3,437	1,715	1,722	3,745	1,935	1,810	2,513	1,251	1,262
2,297	1,180	1,117	2,795	1,442	1,353	2,892	1,537	1,355	2,040	957	1,083
371	176	195	484	246	238	531	287	244	443	193	250
91	40	51	100	47	53	152	83	69	162	68	94
171	84	87	234	113	121	261	141	120	218	111	107
1,652	805	847	2,020	989	1,031	2,340	1,169	1,171	1,806	899	907
380	196	184	549	289	260	562	308	254	424	175	249
678	336	342	789	396	393	894	456	438	644	312	332
761	336	425	973	473	500	1,046	523	523	795	401	394
640	338	302	798	414	384	909	466	443	714	317	397
175	95	80	230	123	107	262	130	132	266	114	152
321	171	150	393	201	192	449	226	223	447	219	228
285	141	144	404	207	197	500	241	259	468	230	238
334	183	151	404	209	195	509	257	252	412	198	214
172	90	82	151	81	70	219	116	103	164	79	85
188	95	93	257	125	132	330	169	161	238	118	120
938	484	454	1,064	550	514	1,171	592	579	857	430	427
1,310	625	685	1,510	736	774	1,762	901	861	1,284	608	676
2,139	971	1,168	2,663	1,286	1,377	2,795	1,427	1,368	1,854	977	877
920	449	471	1,150	578	572	1,258	635	623	882	425	457
878	433	445	1,114	562	552	1,240	653	587	782	372	410
740	366	374	852	457	395	864	445	419	785	368	417
357	182	175	406	216	190	313	174	139	278	127	151
441	210	231	494	272	222	495	249	246	308	155	153
1,039	531	508	1,258	619	639	1,294	692	602	1,015	492	523
336	178	158	373	200	173	373	207	166	296	146	150
301	144	157	340	188	152	359	178	181	275	126	149
662	330	332	788	403	385	729	370	359	489	239	250
144	80	64	156	99	57	148	78	70	115	55	60
122	68	54	128	70	58	104	59	45	83	38	45

## 17 市町村・年齢5歳

市 町 村	65 ~ 69 歳			70 ~ 74 歳			75 ~ 79 歳		
	計	男	女	計	男	女	計	男	女
平成12年10月	54,225	25,012	29,213	49,695	21,774	27,921	34,871	13,576	21,295
17	49,010	22,737	26,273	50,684	22,561	28,123	44,280	18,325	25,955
徳 島 市	14,832	6,818	8,014	14,400	6,270	8,130	11,628	4,761	6,867
鳴 門 市	3,785	1,798	1,987	3,910	1,758	2,152	3,382	1,435	1,947
小 松 島 市	2,595	1,204	1,391	2,523	1,135	1,388	2,170	919	1,251
阿 南 市	3,565	1,716	1,849	3,472	1,599	1,873	3,006	1,291	1,715
吉 野 川 市	2,896	1,309	1,587	3,234	1,475	1,759	3,029	1,222	1,807
阿 波 市	2,535	1,181	1,354	2,897	1,288	1,609	2,628	1,085	1,543
美 馬 市	2,329	1,074	1,255	2,643	1,146	1,497	2,471	1,023	1,448
勝 浦 町	483	242	241	469	211	258	470	212	258
上 勝 町	201	95	106	232	112	120	215	101	114
佐那河内村	212	102	110	236	107	129	226	100	126
石 井 町	1,530	720	810	1,578	710	868	1,312	534	778
神 山 町	616	268	348	815	373	442	770	352	418
那 賀 川 町	624	273	351	593	293	300	581	229	352
羽ノ浦町	680	312	368	687	313	374	565	242	323
那 賀 町	915	419	496	1,022	463	559	961	446	515
由 岐 町	305	146	159	339	147	192	310	128	182
日 和 佐 町	434	220	214	470	218	252	393	167	226
牟 岐 町	435	205	230	476	224	252	427	176	251
海 南 町	464	225	239	457	206	251	393	164	229
海 部 町	208	98	110	225	91	134	200	91	109
穴 喰 町	289	142	147	281	123	158	262	112	150
松 茂 町	649	311	338	664	302	362	500	190	310
北 島 町	1,132	533	599	961	442	519	784	343	441
藍 住 町	1,266	621	645	1,127	503	624	974	386	588
板 野 町	835	386	449	852	390	462	769	307	462
上 板 町	722	349	373	780	333	447	709	266	443
つ る き 町	934	388	546	1,162	522	640	1,076	428	648
三 野 町	315	148	167	375	152	223	421	184	237
三 好 町	367	166	201	407	181	226	402	148	254
池 田 町	1,107	499	608	1,397	596	801	1,325	504	821
山 城 町	414	177	237	522	226	296	516	211	305
井 川 町	394	180	214	402	177	225	388	161	227
三 加 茂 町	588	259	329	664	288	376	649	256	393
東祖谷山村	213	95	118	224	106	118	202	87	115
西祖谷山村	141	58	83	188	81	107	166	64	102

## 階 級 別 人 口 ( 続 き )

( 単 位 : 人 )

80 ~ 84 歳			85 ~ 89 歳			90 ~ 94 歳			95 ~ 99 歳			100歳以上		
計	男	女	計	男	女	計	男	女	計	男	女	計	男	女
22,022	7,626	14,396	13,316	3,822	9,494	5,247	1,249	3,998	1,142	258	884	119	28	91
28,475	10,069	18,406	15,468	4,569	10,899	7,277	1,643	5,634	1,900	361	1,539	219	36	183
7,413	2,578	4,835	4,093	1,205	2,888	1,986	444	1,542	508	108	400	62	11	51
2,141	735	1,406	1,193	334	859	543	130	413	158	39	119	12	1	11
1,304	437	867	728	191	537	326	75	251	89	14	75	13	4	9
2,035	723	1,312	1,117	350	767	535	122	413	140	17	123	14	2	12
1,920	674	1,246	1,094	346	748	511	120	391	149	21	128	15	-	15
1,725	618	1,107	829	236	593	346	82	264	83	18	65	11	2	9
1,618	584	1,034	834	258	576	383	78	305	80	16	64	9	3	6
316	127	189	181	62	119	74	14	60	19	-	19	4	-	4
155	67	88	82	29	53	52	12	40	12	1	11	-	-	-
141	56	85	97	28	69	41	7	34	9	2	7	2	1	1
937	327	610	464	133	331	234	60	174	60	9	51	5	1	4
469	206	263	228	66	162	133	31	102	18	2	16	4	1	3
392	140	252	219	64	155	115	34	81	24	7	17	3	1	2
376	132	244	194	59	135	76	21	55	20	7	13	-	-	-
609	223	386	344	111	233	136	43	93	46	10	36	5	-	5
187	77	110	98	29	69	60	13	47	18	5	13	3	-	3
272	103	169	213	61	152	82	19	63	16	1	15	4	1	3
321	105	216	203	44	159	97	14	83	32	7	25	4	1	3
272	98	174	158	48	110	70	14	56	22	7	15	2	-	2
140	45	95	58	16	42	24	11	13	5	3	2	-	-	-
164	60	104	113	28	85	58	8	50	22	4	18	2	-	2
319	105	214	218	57	161	98	15	83	33	3	30	3	1	2
475	170	305	259	69	190	124	27	97	41	4	37	2	1	1
541	183	358	313	79	234	125	28	97	28	6	22	1	-	1
458	165	293	247	85	162	126	25	101	33	5	28	4	-	4
441	159	282	240	74	166	97	16	81	26	5	21	3	1	2
700	248	452	351	104	247	150	29	121	45	9	36	8	1	7
228	82	146	138	40	98	71	11	60	18	2	16	1	-	1
281	94	187	127	44	83	57	15	42	12	1	11	-	-	-
892	325	567	444	138	306	236	53	183	68	13	55	10	1	9
301	104	197	146	42	104	65	16	49	13	5	8	5	-	5
259	91	168	126	44	82	74	14	60	16	3	13	5	1	4
444	153	291	210	61	149	110	28	82	27	5	22	3	1	2
119	41	78	56	19	37	34	7	27	7	2	5	-	-	-
110	34	76	53	15	38	28	7	21	3	-	3	-	-	-



## 18 市町村・世帯人員別

市 町 村	総世帯数	一 般 世						
		総 数	1 人	2 人	3 人	4 人	5 人	6 人
平成12年10月	288,808	287,897	70,256	76,151	53,792	47,663	21,365	12,193
17	298,480	297,539	80,078	81,782	55,695	46,712	18,730	9,509
徳 島 市	109,698	109,359	38,797	27,619	19,192	15,558	5,196	2,045
鳴 門 市	22,343	22,263	5,272	6,236	4,390	3,737	1,476	742
小 松 島 市	15,045	15,012	3,352	4,337	3,019	2,562	990	476
阿 南 市	18,341	18,300	3,797	4,961	3,595	3,098	1,458	857
吉 野 川 市	15,498	15,445	3,115	4,475	3,038	2,550	1,192	721
阿 波 市	13,046	13,025	2,284	3,351	2,541	2,356	1,213	820
美 馬 市	11,902	11,863	2,757	3,382	2,173	1,815	887	550
勝 浦 町	1,922	1,914	322	531	326	330	188	126
上 勝 町	791	789	226	297	114	91	32	17
佐那河内村	844	843	129	224	141	138	111	63
石 井 町	8,576	8,562	1,484	2,296	1,814	1,673	700	402
神 山 町	2,533	2,523	609	903	367	287	175	105
那 賀 川 町	3,675	3,669	712	1,000	730	678	279	187
羽ノ浦町	4,100	4,083	667	1,160	944	797	307	144
那 賀 町	3,997	3,986	904	1,439	675	514	238	135
由 岐 町	1,358	1,311	347	509	209	135	68	29
日 和 佐 町	2,013	2,000	514	696	337	270	99	55
牟 岐 町	2,188	2,182	606	805	397	208	108	37
海 南 町	2,320	2,313	633	785	400	292	128	42
海 部 町	1,032	1,032	342	360	153	102	47	18
穴 喰 町	1,334	1,332	354	489	225	141	72	37
松 茂 町	5,362	5,344	1,470	1,270	1,063	983	344	137
北 島 町	7,597	7,588	1,706	2,120	1,640	1,415	455	188
藍 住 町	11,061	11,040	1,922	2,931	2,565	2,342	759	358
板 野 町	4,813	4,789	1,053	1,211	908	851	378	239
上 板 町	4,141	4,116	687	1,038	844	823	395	218
つ る ぎ 町	4,514	4,498	1,224	1,527	711	525	278	153
三 野 町	1,702	1,697	357	488	297	290	147	81
三 好 町	1,996	1,992	359	594	398	302	184	94
池 田 町	6,176	6,143	1,870	2,006	1,009	725	316	134
山 城 町	1,904	1,901	518	630	333	221	97	56
井 川 町	1,742	1,738	447	526	276	240	123	84
三 加 茂 町	3,278	3,252	657	982	618	531	252	146
東祖谷山村	908	906	321	354	139	66	18	4
西祖谷山村	730	729	264	250	114	66	20	9

注 総数は、世帯の種類「不詳」を含む。

資料 総務省統計局「国勢調査報告」

## 世帯数及び世帯人員(平成12・17.10.1)

(単位:世帯,人)

帯 数				一 般 世 帯		施 設 等 の 世 帯	
7 人	8 人	9 人	10人以上	世 帯 人 員	1 世 帯 当 たり 人 員	世 帯 数	世 帯 人 員
5,030	1,166	215	66	801,741	2.78	664	21,837
3,723	1,009	218	83	785,278	2.64	797	24,491
718	190	31	13	259,057	2.37	249	8,672
306	78	21	5	60,699	2.73	72	2,487
200	61	9	6	41,175	2.74	32	939
393	105	30	6	53,253	2.91	37	1,668
257	72	17	8	44,290	2.87	41	1,476
337	97	16	10	40,398	3.10	20	677
227	56	12	4	33,228	2.80	39	1,337
54	28	9	-	6,061	3.17	6	240
9	3	-	-	1,875	2.38	2	80
29	8	-	-	2,752	3.26	1	48
150	32	6	5	25,546	2.98	14	522
54	19	3	1	6,736	2.67	10	188
63	18	1	1	10,735	2.93	6	179
49	12	2	1	11,873	2.91	17	290
55	16	8	2	10,468	2.63	11	227
10	1	3	-	3,151	2.40	47	119
20	9	-	-	5,034	2.52	10	419
14	5	1	1	5,158	2.36	6	233
27	5	1	-	5,701	2.46	4	82
10	-	-	-	2,342	2.27	-	-
10	3	1	-	3,256	2.44	2	120
68	9	-	-	14,221	2.66	18	705
49	10	5	-	20,397	2.69	8	305
121	30	8	4	31,993	2.90	21	293
104	34	9	2	14,028	2.93	24	491
81	30	-	-	12,677	3.08	25	446
52	18	7	3	11,424	2.54	9	284
25	9	3	-	4,879	2.88	5	220
45	8	3	5	5,890	2.96	4	119
66	15	-	2	14,795	2.41	33	895
35	4	5	2	4,825	2.54	3	103
28	12	1	1	4,717	2.71	4	136
49	11	6	-	9,220	2.84	14	382
3	-	-	1	1,857	2.05	2	72
5	1	-	-	1,567	2.15	1	37

## 19 人 口

## 自然動態・年次別（平成15～19年）

（単位：人，件）

年 月	出生数	死亡数	自然増加	死産数	婚姻件数	離婚件数
平成15年	6,556	8,335	1,779	194	4,054	1,651
16	6,493	8,367	1,874	203	3,859	1,649
17	5,913	8,609	2,696	171	3,637	1,576
18	6,257	8,721	2,464	168	3,648	1,557
19	6,011	8,484	2,473	146	3,751	1,530
19年1月	508	778	270	15	280	125
2	475	691	216	11	324	128
3	480	769	289	12	367	147
4	474	724	250	20	305	136
5	520	683	163	9	356	134
6	497	670	173	7	252	132
7	534	629	95	12	318	119
8	522	672	150	16	211	129
9	487	620	133	11	245	127
10	510	694	184	11	309	130
11	492	754	262	10	450	122
12	512	800	288	12	334	101

資料 県健康増進課

## 社会動態・年次別（平成15～19年）

（単位：人）

年 月	自県内移動者数			他府県から転入者数			他府県への転出者数			転入超過数 （は転出超過）		
	計	男	女	計	男	女	計	男	女	計	男	女
平成15年	15,658	7,410	8,248	12,270	7,039	5,231	14,009	7,794	6,215	1,739	755	984
16	14,786	7,049	7,737	11,939	6,763	5,176	13,688	7,656	6,032	1,749	893	856
17	13,929	6,709	7,220	11,313	6,446	4,867	13,571	7,552	6,019	2,258	1,106	1,152
18	13,932	6,934	6,998	11,609	6,669	4,940	13,741	7,590	6,151	2,132	921	1,211
19	12,905	6,336	6,569	10,761	6,130	4,631	13,681	7,592	6,089	2,920	1,462	1,458
19年1月	894	431	463	569	338	231	637	337	300	68	1	69
2	1,299	735	564	672	377	295	734	403	331	62	26	36
3	1,905	918	987	1,857	1,021	836	2,889	1,493	1,396	1,032	472	560
4	1,761	890	871	2,156	1,244	912	2,958	1,776	1,182	802	532	270
5	1,015	465	550	786	450	336	992	538	454	206	88	118
6	810	398	412	557	318	239	711	384	327	154	66	88
7	858	400	458	726	428	298	834	465	369	108	37	71
8	890	436	454	897	505	392	1,162	653	509	265	148	117
9	769	371	398	695	391	304	641	366	275	54	25	29
10	959	487	472	739	435	304	932	527	405	193	92	101
11	904	417	487	544	294	250	594	317	277	50	23	27
12	841	388	453	563	329	234	597	333	264	34	4	30

資料 総務省統計局「住民基本台帳人口移動報告年報」

## 動 態

自然動態・市町村別（平成17～19年）

（単位：人，件）

市町村	出生数	死亡数	自然増加	乳児死亡数		死産数	婚姻件数	離婚件数
					新生児			
平成17年	5,913	8,609	2,696	18	11	171	3,637	1,576
18	6,257	8,721	2,464	19	10	168	3,648	1,557
19	6,011	8,484	2,473	21	11	146	3,751	1,530
徳島市	2,186	2,299	113	8	3	50	1,331	540
鳴門市	449	704	255	1	-	13	303	118
小松島市	327	396	69	-	-	7	205	88
阿南市	659	815	156	1	1	10	393	161
吉野川市	319	569	250	2	1	9	192	72
阿波市	254	510	256	2	1	7	188	83
美馬市	193	477	284	-	-	9	134	41
三好市	151	523	372	-	-	7	100	49
勝浦町	29	87	58	-	-	-	23	8
上勝町	8	34	26	-	-	2	6	1
佐那河内村	10	30	20	-	-	-	12	4
石井町	185	281	96	-	-	4	119	45
神山町	26	153	127	-	-	-	22	6
那賀町	46	150	104	-	-	1	30	8
牟岐町	14	74	60	-	-	-	13	6
美波町	47	148	101	-	-	-	22	10
海陽町	46	173	127	-	-	2	23	26
松茂町	145	94	51	1	1	5	80	37
北島町	213	129	84	3	2	2	137	39
藍住町	363	197	166	1	-	6	193	81
板野町	92	142	50	-	-	2	66	25
上板町	93	129	36	2	2	4	56	31
つるぎ町	48	170	122	-	-	-	37	18
東みよし町	108	200	92	-	-	6	66	33

注 住所地による。

資料 厚生労働省「人口動態統計」

## 19 人 口 動 態 ( 続 き )

社会動態・都道府県別 (平成17~19年)

(単位:人)

移動前又は移動後の都道府県	移動前の住所地別転入者数			移動後の住所地別転出者数			転入超過数 ( は転出超過 )		
	総 数	男	女	総 数	男	女	総 数	男	女
平成17年	11,313	6,446	4,867	13,571	7,552	6,019	2,258	1,106	1,152
18	11,609	6,669	4,940	13,741	7,590	6,151	2,132	921	1,211
19	10,761	6,130	4,631	13,681	7,592	6,089	2,920	1,462	1,458
北海道	182	101	81	116	76	40	66	25	41
青森県	31	16	15	27	19	8	4	3	7
岩手県	9	5	4	12	7	5	3	2	1
宮城県	50	26	24	34	23	11	16	3	13
秋田県	15	6	9	5	1	4	10	5	5
山形県	10	4	6	10	3	7	0	1	1
福島県	14	10	4	18	9	9	4	1	5
茨城県	60	32	28	87	49	38	27	17	10
栃木県	20	14	6	48	27	21	28	13	15
群馬県	45	28	17	28	15	13	17	13	4
埼玉県	177	107	70	233	139	94	56	32	24
千葉県	272	163	109	374	233	141	102	70	32
東京都	666	362	304	1,238	674	564	572	312	260
神奈川県	361	220	141	580	326	254	219	106	113
新潟県	30	20	10	24	12	12	6	8	2
富山県	42	30	12	30	17	13	12	13	1
石川県	47	26	21	57	33	24	10	7	3
福井県	20	12	8	23	12	11	3	0	3
山梨県	29	12	17	24	14	10	5	2	7
長野県	52	31	21	58	26	32	6	5	11
岐阜県	66	36	30	67	42	25	1	6	5
静岡県	130	74	56	163	99	64	33	25	8
愛知県	305	198	107	457	297	160	152	99	53
三重県	73	40	33	113	77	36	40	37	3
滋賀県	121	76	45	166	97	69	45	21	24
京都府	329	188	141	423	236	187	94	48	46
大阪府	1,373	751	622	1,960	990	970	587	239	348
兵庫県	1,006	563	443	1,389	721	668	383	158	225
奈良県	174	98	76	161	76	85	13	22	9
和歌山県	117	68	49	119	60	59	2	8	10
鳥取県	95	52	43	49	31	18	46	21	25
島根県	69	39	30	80	40	40	11	1	10
岡山県	357	198	159	454	259	195	97	61	36
広島県	449	280	169	494	309	185	45	29	16
山口県	252	177	75	163	101	62	89	76	13
徳島県	-	-	-	-	-	-	-	-	-
香川県	1,375	747	628	1,879	1,023	856	504	276	228
愛媛県	860	492	368	904	514	390	44	22	22
高知県	702	384	318	745	415	330	43	31	12
福岡県	272	148	124	289	160	129	17	12	5
佐賀県	29	13	16	45	19	26	16	6	10
長崎県	98	66	32	89	49	40	9	17	8
熊本県	69	44	25	57	26	31	12	18	6
大分県	54	33	21	79	49	30	25	16	9
宮城県	50	32	18	52	32	20	2	0	2
鹿児島県	92	51	41	160	110	50	68	59	9
沖縄県	112	57	55	98	45	53	14	12	2

# 3 労働・賃金

## 20 市町村・産業大分類別

市町村	総数		農業		林業		漁業		鉱業		建設業		
	男	女	男	女	男	女	男	女	男	女	男	女	
平成17年10月	373,825	209,236	164,589	17,269	15,331	518	86	2,528	743	209	52	32,311	5,158
徳島市	120,951	67,638	53,313	2,515	2,360	45	14	230	78	20	9	8,880	1,630
鳴門市	29,590	16,235	13,355	1,395	1,251	1	1	439	147	15	6	1,756	327
小松島市	19,491	10,925	8,566	665	626	1	-	315	92	10	2	1,571	253
阿南市	25,637	14,721	10,916	1,333	1,174	9	1	475	148	22	7	2,192	392
吉野川市	20,625	11,462	9,163	1,023	820	29	2	1	3	13	3	1,943	276
阿波市	19,922	11,011	8,911	2,271	1,937	9	-	2	-	13	2	1,813	256
美馬市	15,647	8,702	6,945	1,109	925	69	9	2	1	28	4	2,069	227
勝浦町	3,362	1,829	1,533	444	476	7	-	3	1	19	2	333	59
上勝町	1,003	534	469	171	211	16	6	5	5	1	-	98	24
佐那河内村	1,725	951	774	358	357	3	2	-	-	2	-	204	27
石井町	12,254	6,833	5,421	849	719	1	-	2	2	3	1	992	140
神山町	3,522	1,941	1,581	594	561	17	2	2	-	1	-	411	61
那賀川町	5,188	2,970	2,218	242	182	1	-	78	43	3	1	456	80
羽ノ浦町	5,685	3,166	2,519	155	144	2	1	14	4	3	2	418	56
那賀町	5,159	2,970	2,189	442	454	119	20	8	5	5	1	811	124
由岐町	1,391	817	574	46	36	1	-	227	64	1	-	142	21
日和佐町	2,466	1,364	1,102	116	76	13	1	87	20	-	-	226	35
牟岐町	2,410	1,337	1,073	53	41	5	2	219	57	-	-	216	26
海南町	2,582	1,422	1,160	100	76	25	2	63	13	7	5	335	38
海部町	1,140	617	523	64	52	5	2	114	9	1	-	113	11
穴喰町	1,549	891	658	87	64	11	2	162	19	-	1	176	22
松茂町	7,580	4,472	3,108	312	323	1	-	66	28	3	-	421	85
北島町	9,951	5,703	4,248	194	130	1	-	1	-	1	-	669	147
藍住町	15,951	9,061	6,890	468	387	2	1	4	-	7	-	1,420	217
板野町	6,472	3,626	2,846	477	393	-	-	2	1	7	2	566	88
上板町	6,163	3,426	2,737	524	438	-	-	3	2	2	-	497	68
つるぎ町	4,754	2,640	2,114	270	218	33	4	1	-	3	1	699	76
三野町	2,417	1,317	1,100	220	209	4	-	3	1	8	1	352	25
三好町	2,986	1,644	1,342	216	190	4	1	-	-	1	-	371	55
池田町	6,551	3,649	2,902	165	129	18	1	-	-	3	2	641	92
山城町	2,055	1,163	892	109	112	24	5	-	-	3	-	361	43
井川町	1,901	1,054	847	41	32	4	1	-	-	1	-	264	40
三加茂町	4,399	2,363	2,036	211	205	13	3	-	-	3	-	561	73
東祖谷山村	705	413	292	9	10	17	2	-	-	-	-	201	49
西祖谷山村	641	369	272	21	13	8	1	-	-	-	-	133	15

注 総数は、従業上の地位「不詳」を含む。

資料 総務省統計局「国勢調査報告」

# 15歳以上就業者数 (平成17.10.1現在)

(単位：人)

製造業		電気・ガス・熱供給・水道業		情報通信業		運輸業		卸売・小売業		金融・保険業		不動産業		飲食店、宿泊業	
男	女	男	女	男	女	男	女	男	女	男	女	男	女	男	女
37,621	19,860	1,652	226	2,857	1,274	11,878	1,762	30,640	32,201	3,903	4,790	1,661	1,273	6,118	9,645
9,450	4,230	564	87	1,612	695	3,421	546	12,326	11,595	2,059	2,033	1,000	765	2,739	3,780
3,957	1,849	54	7	206	76	1,076	197	2,222	2,347	212	324	127	128	674	928
2,122	1,005	62	13	122	70	720	97	1,700	1,815	166	235	66	37	253	461
3,725	1,658	321	20	92	35	874	158	1,528	1,943	202	296	64	40	242	492
1,994	1,340	78	14	123	50	683	97	1,694	1,770	197	268	56	36	270	426
2,030	1,451	31	2	60	23	673	80	1,232	1,397	167	209	23	25	175	258
1,308	1,172	56	6	38	16	427	48	1,112	1,290	101	154	18	9	188	331
265	107	7	1	10	3	79	14	251	253	15	25	3	3	27	48
59	27	1	1	2	-	14	1	31	33	-	2	-	1	17	25
92	58	-	-	5	2	35	6	85	79	9	22	2	1	14	23
1,187	639	50	6	89	49	388	48	1,046	1,060	102	165	34	23	145	239
202	160	5	1	9	2	81	5	193	178	5	13	2	1	57	92
806	313	14	3	21	10	182	32	347	403	52	82	7	2	35	65
771	296	31	8	41	21	206	29	453	542	57	79	23	18	58	84
437	296	36	7	12	7	105	13	195	296	9	24	4	-	54	118
72	86	2	-	-	2	61	6	75	107	1	9	-	1	11	18
163	208	5	1	8	3	66	8	163	196	5	19	2	-	46	75
125	178	9	2	3	1	97	5	172	258	7	22	1	1	34	62
164	228	6	1	1	1	66	3	179	222	9	24	1	1	34	92
50	112	5	-	-	1	22	2	77	127	9	7	1	-	17	50
77	126	1	1	1	1	36	5	79	110	1	10	-	-	47	80
1,268	355	17	3	34	25	300	67	508	573	63	88	32	35	115	234
1,550	517	32	7	102	47	362	61	880	1,010	110	127	66	42	136	249
2,219	949	35	5	142	55	611	83	1,436	1,500	135	200	65	62	213	404
736	333	18	3	40	20	232	36	441	517	33	70	13	8	91	120
748	413	12	7	25	11	211	24	477	481	46	60	11	8	57	114
398	401	18	2	7	4	121	10	308	364	19	51	2	3	55	92
171	167	5	-	3	2	69	10	143	166	5	16	2	3	19	25
249	169	12	-	4	4	97	11	178	223	13	30	4	3	30	64
601	418	70	10	27	22	255	30	539	625	38	54	15	7	107	229
161	141	4	-	2	4	70	3	109	159	3	9	1	-	40	73
136	145	58	5	6	3	67	5	129	152	17	26	4	2	10	35
289	288	24	3	5	9	147	20	296	356	36	34	10	4	58	111
31	13	5	-	5	-	8	-	20	34	-	1	1	4	9	59
8	12	4	-	-	-	16	2	16	20	-	2	1	-	41	89



## 20 市町村・産業大分類別15歳以上 就業者数 (平成17.10.1現在) (続き)

(単位:人)

市町村	医療, 福祉		教育, 学習支援業		複合サービス 事業		サービス業 (他に分類されないもの)		公務 (他に分類されないもの)		分類不能 の産業	
	男	女	男	女	男	女	男	女	男	女	男	女
平成17年10月	9,428	33,606	7,893	10,798	3,618	1,878	24,043	18,855	11,132	4,078	3,957	2,973
徳島市	3,770	10,460	3,283	4,060	605	407	9,018	7,214	3,584	1,428	2,517	1,922
鳴門市	595	2,562	636	882	231	129	1,697	1,697	675	292	267	205
小松島市	448	1,909	318	523	180	85	1,173	985	812	200	221	158
阿南市	460	2,227	402	656	261	159	1,769	1,150	583	250	167	110
吉野川市	568	1,929	408	623	202	117	1,284	931	570	219	326	239
阿波市	402	1,685	340	506	285	126	956	757	472	150	57	47
美馬市	370	1,452	285	418	220	85	831	610	458	169	13	19
勝浦町	50	307	43	58	42	38	159	104	65	30	7	4
上勝町	8	57	10	13	25	15	34	29	42	19	-	-
佐那河内村	10	101	11	25	22	20	57	36	40	13	2	2
石井町	326	1,156	292	406	135	61	789	566	389	128	14	13
神山町	37	241	27	57	66	39	157	134	73	28	2	6
那賀川町	105	532	108	123	57	34	312	232	129	62	15	19
羽ノ浦町	156	644	138	180	59	24	372	298	171	71	38	18
那賀町	80	394	93	116	158	94	218	137	176	77	8	6
由岐町	23	116	34	37	24	11	58	38	38	22	1	-
日和佐町	81	251	63	70	60	19	146	91	105	28	9	1
牟岐町	60	211	53	67	51	18	124	89	104	33	4	-
海南町	71	224	81	72	87	28	119	93	72	32	2	5
海部町	16	71	14	26	21	9	57	27	30	15	1	2
穴喰町	30	106	19	33	48	14	61	45	55	19	-	-
松茂町	123	611	77	169	36	30	509	380	560	86	27	16
北島町	224	895	245	283	65	35	713	542	320	122	32	34
藍住町	418	1,588	243	408	100	44	1,153	844	383	133	7	10
板野町	145	626	99	159	55	33	426	324	160	60	85	53
上板町	120	546	115	176	71	37	333	289	153	51	21	12
つるぎ町	136	480	65	115	68	31	222	199	208	55	7	8
三野町	71	296	40	53	37	11	107	88	58	27	-	-
三好町	87	332	59	74	53	18	181	122	81	43	4	3
池田町	202	647	104	145	104	38	505	379	237	69	18	5
山城町	19	164	32	36	37	23	110	93	76	26	2	1
井川町	59	213	31	48	40	15	117	92	65	30	5	3
三加茂町	133	473	82	139	84	19	227	193	106	55	78	51
東祖谷山村	11	46	20	22	17	7	23	18	36	26	-	1
西祖谷山村	14	54	23	20	12	5	26	29	46	10	-	-

## 21 産業大分類・年齢5歳階級・男女別 15歳以上就業者数 (平成17.10.1現在)

(単位：人)

区 分	総								数					
	総数	農業	林業	漁業	鉱業	建設業	製造業	電気・ガス ・熱供給 ・水道業	情報 通信業	運輸業	卸売・ 小売業	金融・ 保険業	不動 産業	
平成17年10月	373,825	32,600	604	3,271	261	37,469	57,481	1,878	4,131	13,640	62,841	8,693	2,934	
15～19歳	4,527	52	1	18	-	301	783	10	48	56	1,265	12	4	
20～24歳	24,429	387	9	77	2	1,662	4,033	127	364	436	4,835	428	58	
25～29歳	33,756	571	21	92	10	2,988	6,180	188	643	1,021	5,837	843	140	
30～34歳	38,731	730	32	117	20	3,943	6,987	252	727	1,488	6,489	1,064	200	
35～39歳	34,485	776	26	156	28	3,200	5,833	236	616	1,502	5,842	1,134	161	
40～44歳	36,587	1,115	36	220	28	3,306	5,419	320	538	1,581	6,141	1,136	195	
45～49歳	40,707	1,719	60	264	29	4,276	6,162	249	402	1,591	6,734	1,334	219	
50～54歳	46,396	2,742	65	350	38	5,887	7,719	242	357	1,886	7,506	1,273	306	
55～59歳	48,187	3,758	103	450	53	6,166	8,198	185	299	2,296	7,683	968	452	
60～64歳	25,064	3,882	74	476	33	3,039	3,133	40	80	1,116	4,092	286	345	
65～69歳	16,908	5,238	83	487	12	1,545	1,610	21	24	419	2,649	116	286	
70～74歳	12,473	5,559	60	367	7	799	823	6	20	157	1,847	65	268	
75～79歳	7,752	4,202	23	153	1	278	394	1	8	72	1,155	25	163	
80～84歳	2,824	1,448	8	30	-	62	144	-	4	15	534	5	90	
85歳以上	999	421	3	14	-	17	63	1	1	4	232	4	47	
男	209,236	17,269	518	2,528	209	32,311	37,621	1,652	2,857	11,878	30,640	3,903	1,661	
15～19歳	2,339	37	1	16	-	284	551	7	11	37	505	2	2	
20～24歳	12,155	265	8	72	2	1,499	2,587	110	151	345	2,255	122	20	
25～29歳	18,566	374	17	77	7	2,628	4,315	169	375	818	3,038	292	62	
30～34歳	22,036	428	27	97	15	3,395	4,907	229	479	1,249	3,412	381	116	
35～39歳	19,361	404	25	123	24	2,693	4,066	208	451	1,302	3,025	466	84	
40～44歳	19,733	538	31	164	22	2,751	3,670	290	403	1,386	2,866	477	93	
45～49歳	22,043	797	52	204	24	3,682	3,967	225	326	1,400	3,143	633	119	
50～54歳	25,988	1,265	58	267	29	5,140	4,780	200	293	1,678	3,306	683	157	
55～59歳	28,430	1,903	93	341	42	5,376	5,142	162	246	2,075	3,725	563	277	
60～64歳	14,818	1,903	59	333	30	2,638	1,889	29	72	1,015	2,101	173	221	
65～69歳	9,776	2,725	66	380	7	1,310	922	18	19	378	1,391	63	176	
70～74歳	7,289	3,071	53	292	6	646	488	5	18	129	949	29	167	
75～79歳	4,503	2,419	18	130	1	214	221	-	8	52	565	12	87	
80～84歳	1,623	883	7	24	-	43	83	-	4	10	242	3	49	
85歳以上	576	257	3	8	-	12	33	-	1	4	117	4	31	
女	164,589	15,331	86	743	52	5,158	19,860	226	1,274	1,762	32,201	4,790	1,273	
15～19歳	2,188	15	-	2	-	17	232	3	37	19	760	10	2	
20～24歳	12,274	122	1	5	-	163	1,446	17	213	91	2,580	306	38	
25～29歳	15,190	197	4	15	3	360	1,865	19	268	203	2,799	551	78	
30～34歳	16,695	302	5	20	5	548	2,080	23	248	239	3,077	683	84	
35～39歳	15,124	372	1	33	4	507	1,767	28	165	200	2,817	668	77	
40～44歳	16,854	577	5	56	6	555	1,749	30	135	195	3,275	659	102	
45～49歳	18,664	922	8	60	5	594	2,195	24	76	191	3,591	701	100	
50～54歳	20,408	1,477	7	83	9	747	2,939	42	64	208	4,200	590	149	
55～59歳	19,757	1,855	10	109	11	790	3,056	23	53	221	3,958	405	175	
60～64歳	10,246	1,979	15	143	3	401	1,244	11	8	101	1,991	113	124	
65～69歳	7,132	2,513	17	107	5	235	688	3	5	41	1,258	53	110	
70～74歳	5,184	2,488	7	75	1	153	335	1	2	28	898	36	101	
75～79歳	3,249	1,783	5	23	-	64	173	1	-	20	590	13	76	
80～84歳	1,201	565	1	6	-	19	61	-	-	5	292	2	41	
85歳以上	423	164	-	6	-	5	30	1	-	-	115	-	16	

## 21 産業大分類・年齢5歳階級・

区 分	総 数							雇 用 者					
	飲食店、 宿泊業	医療、 福祉	教育、 学 習 支援業	複合 サービ ス事業	サービス業 (他に分類さ れないもの)	公 務 (他に分類さ れないもの)	分 類 不能の 産 業	総数	農業	林業	漁業	鉱業	建設業
平成17年10月	15,763	43,034	18,691	5,496	42,898	15,210	6,930	291,105	2,519	327	642	243	28,993
15～19歳	901	242	123	13	471	62	165	4,370	25	1	8	-	270
20～24歳	1,928	4,039	1,246	218	3,145	836	599	23,439	175	8	45	2	1,485
25～29歳	1,190	5,306	1,750	427	4,234	1,575	740	31,789	214	15	40	10	2,601
30～34歳	1,407	5,098	2,063	665	4,840	1,928	681	35,456	222	24	43	20	3,323
35～39歳	1,180	4,578	2,119	527	4,091	1,874	606	30,707	156	18	43	22	2,639
40～44歳	1,250	5,311	2,880	649	4,038	1,826	598	31,804	214	26	37	28	2,633
45～49歳	1,388	5,861	2,754	822	4,236	2,051	556	34,083	260	33	64	27	3,205
50～54歳	1,821	5,298	2,326	911	4,835	2,194	640	36,609	317	40	75	37	4,321
55～59歳	2,170	4,229	1,999	881	5,543	1,986	768	35,471	375	57	107	52	4,452
60～64歳	1,254	1,629	789	182	3,623	471	520	14,752	216	44	76	31	2,155
65～69歳	678	714	308	111	2,008	219	380	6,750	182	35	55	8	1,087
70～74歳	350	371	178	58	1,111	127	300	3,491	91	19	29	6	565
75～79歳	148	230	114	24	486	51	224	1,592	51	4	16	-	193
80～84歳	66	99	34	7	172	9	97	552	16	2	3	-	48
85歳以上	32	29	8	1	65	1	56	240	5	1	1	-	16
男	6,118	9,428	7,893	3,618	24,043	11,132	3,957	161,620	1,100	290	540	192	24,652
15～19歳	384	53	56	9	259	36	89	2,239	14	1	8	-	255
20～24歳	846	811	500	139	1,652	472	299	11,465	102	7	44	2	1,330
25～29歳	559	1,226	611	279	2,324	980	415	17,247	118	11	34	7	2,264
30～34歳	625	1,168	733	412	2,695	1,282	386	19,950	107	20	39	15	2,829
35～39歳	516	888	849	314	2,256	1,304	363	17,061	64	17	40	18	2,179
40～44歳	507	927	1,258	401	2,175	1,417	357	16,977	71	22	33	22	2,160
45～49歳	486	1,057	1,062	526	2,367	1,667	306	18,191	92	30	50	22	2,694
50～54歳	638	1,051	946	610	2,769	1,762	356	20,343	102	36	60	28	3,723
55～59歳	701	972	988	624	3,150	1,578	472	21,172	165	54	85	41	3,845
60～64歳	409	553	498	134	2,118	335	308	9,128	93	37	61	28	1,843
65～69歳	241	289	191	92	1,132	154	222	4,183	85	30	47	4	906
70～74歳	130	197	113	48	679	94	175	2,218	50	18	23	5	438
75～79歳	49	159	68	22	312	42	124	985	24	4	14	-	140
80～84歳	18	56	15	7	114	8	57	326	11	2	2	-	35
85歳以上	9	21	5	1	41	1	28	135	2	1	-	-	11
女	9,645	33,606	10,798	1,878	18,855	4,078	2,973	129,485	1,419	37	102	51	4,341
15～19歳	517	189	67	4	212	26	76	2,131	11	-	-	-	15
20～24歳	1,082	3,228	746	79	1,493	364	300	11,974	73	1	1	-	155
25～29歳	631	4,080	1,139	148	1,910	595	325	14,542	96	4	6	3	337
30～34歳	782	3,930	1,330	253	2,145	646	295	15,506	115	4	4	5	494
35～39歳	664	3,690	1,270	213	1,835	570	243	13,646	92	1	3	4	460
40～44歳	743	4,384	1,622	248	1,863	409	241	14,827	143	4	4	6	473
45～49歳	902	4,804	1,692	296	1,869	384	250	15,892	168	3	14	5	511
50～54歳	1,183	4,247	1,380	301	2,066	432	284	16,266	215	4	15	9	598
55～59歳	1,469	3,257	1,011	257	2,393	408	296	14,299	210	3	22	11	607
60～64歳	845	1,076	291	48	1,505	136	212	5,624	123	7	15	3	312
65～69歳	437	425	117	19	876	65	158	2,567	97	5	8	4	181
70～74歳	220	174	65	10	432	33	125	1,273	41	1	6	1	127
75～79歳	99	71	46	2	174	9	100	607	27	-	2	-	53
80～84歳	48	43	19	-	58	1	40	226	5	-	1	-	13
85歳以上	23	8	3	-	24	-	28	105	3	-	1	-	5

# 男女別15歳以上就業者数 (平成17.10.1現在)(続き)

(単位：人)

製造業	雇 用 者												
	電気・ガス ・熱供給 ・水道業	情 報 通 信 業	運 輸 業	卸 売 ・ 小 売 業	金 融 ・ 保 険 業	不 動 産 業	飲 食 店 ， 宿 泊 業	医 療 ， 福 祉	教 育 ， 学 習 支 援 業	複 合 サ ー ビ ス 事 業	サ ー ビ ス 業 (他に分類さ れないもの)	公 務 (他に分類さ れないもの)	分 類 不 能 の 産 業
52,346	1,878	3,966	12,707	49,813	8,206	1,982	10,459	40,824	16,984	5,458	32,994	15,210	5,554
768	10	47	54	1,250	11	2	879	241	115	12	452	62	163
3,955	127	359	427	4,704	427	56	1,852	4,021	1,183	218	2,982	836	577
6,016	188	632	991	5,546	827	130	1,013	5,257	1,671	424	3,943	1,575	696
6,725	252	706	1,432	6,016	1,040	171	1,076	4,981	1,942	663	4,269	1,928	623
5,521	236	591	1,420	5,239	1,100	143	855	4,401	1,958	527	3,438	1,874	526
5,066	320	510	1,489	5,361	1,102	165	850	5,050	2,702	645	3,244	1,826	536
5,717	249	371	1,502	5,702	1,275	174	876	5,520	2,515	817	3,265	2,051	460
7,043	242	343	1,763	5,878	1,182	213	1,013	4,910	2,086	905	3,537	2,194	510
7,315	185	283	2,085	5,435	860	295	1,036	3,932	1,749	875	3,824	1,986	568
2,406	40	76	995	2,322	234	217	576	1,436	653	181	2,282	471	341
1,003	21	22	343	1,137	83	154	257	596	231	107	997	219	213
475	6	15	128	668	46	136	119	259	113	55	493	127	141
218	1	6	59	358	17	73	26	155	47	22	183	51	112
78	-	4	15	135	1	41	22	49	14	6	59	9	50
40	1	1	4	62	1	12	9	16	5	1	26	1	38
34,941	1,652	2,727	11,039	23,930	3,578	1,065	3,878	8,098	7,426	3,601	18,616	11,132	3,163
543	7	10	36	499	2	-	376	52	54	8	249	36	89
2,535	110	148	337	2,170	122	19	809	802	466	139	1,562	472	289
4,230	169	365	794	2,873	282	54	456	1,207	593	278	2,143	980	389
4,784	229	463	1,198	3,139	361	94	453	1,102	705	411	2,365	1,282	354
3,908	208	430	1,226	2,696	443	77	349	792	816	314	1,867	1,304	313
3,502	290	382	1,304	2,433	458	71	319	779	1,221	400	1,774	1,417	319
3,758	225	300	1,316	2,597	598	90	274	849	1,017	523	1,838	1,667	251
4,447	200	282	1,567	2,491	616	100	298	820	872	609	2,053	1,762	277
4,694	162	233	1,882	2,585	488	179	252	775	913	622	2,264	1,578	355
1,484	29	70	910	1,165	136	139	153	433	464	134	1,407	335	207
575	18	18	309	621	43	95	81	214	172	90	593	154	128
286	5	15	105	357	18	84	37	136	84	46	331	94	86
128	-	6	41	195	9	35	9	100	39	20	119	42	60
43	-	4	10	77	1	20	8	26	8	6	36	8	29
24	-	1	4	32	1	8	4	11	2	1	15	1	17
17,405	226	1,239	1,668	25,883	4,628	917	6,581	32,726	9,558	1,857	14,378	4,078	2,391
225	3	37	18	751	9	2	503	189	61	4	203	26	74
1,420	17	211	90	2,534	305	37	1,043	3,219	717	79	1,420	364	288
1,786	19	267	197	2,673	545	76	557	4,050	1,078	146	1,800	595	307
1,941	23	243	234	2,877	679	77	623	3,879	1,237	252	1,904	646	269
1,613	28	161	194	2,543	657	66	506	3,609	1,142	213	1,571	570	213
1,564	30	128	185	2,928	644	94	531	4,271	1,481	245	1,470	409	217
1,959	24	71	186	3,105	677	84	602	4,671	1,498	294	1,427	384	209
2,596	42	61	196	3,387	566	113	715	4,090	1,214	296	1,484	432	233
2,621	23	50	203	2,850	372	116	784	3,157	836	253	1,560	408	213
922	11	6	85	1,157	98	78	423	1,003	189	47	875	136	134
428	3	4	34	516	40	59	176	382	59	17	404	65	85
189	1	-	23	311	28	52	82	123	29	9	162	33	55
90	1	-	18	163	8	38	17	55	8	2	64	9	52
35	-	-	5	58	-	21	14	23	6	-	23	1	21
16	1	-	-	30	-	4	5	5	3	-	11	-	21

## 22 市町村・従業上の地位・男女別

市町村	総数							総数	雇用者	役員
	総数	雇用者	役員	雇人の ある業主	雇人の ない業主	家族 従業者	家庭 内職者			
平成17年10月	373,825	269,574	21,531	10,897	41,551	28,969	1,245	209,236	146,684	14,936
徳島市	120,951	90,132	9,298	3,730	10,685	6,768	306	67,638	49,029	6,276
鳴門市	29,590	21,371	1,415	894	2,991	2,840	78	16,235	11,397	951
小松島市	19,491	14,491	816	661	1,933	1,538	52	10,925	7,929	560
阿南市	25,637	18,288	1,421	703	3,102	2,036	86	14,721	10,297	981
吉野川市	20,625	14,682	1,132	562	2,518	1,591	137	11,462	7,845	818
阿波市	19,922	12,677	764	579	3,196	2,583	118	11,011	6,748	525
美馬市	15,647	10,804	801	426	2,165	1,379	68	8,702	5,786	581
勝浦町	3,362	1,901	177	103	665	513	3	1,829	1,018	120
上勝町	1,003	507	33	32	241	189	1	534	280	24
佐那河内村	1,725	834	47	60	401	379	4	951	464	36
石井町	12,254	8,795	601	320	1,452	1,068	17	6,833	4,734	439
神山町	3,522	1,816	104	106	858	627	10	1,941	967	86
那賀川町	5,188	3,819	275	124	589	366	10	2,970	2,126	193
羽ノ浦町	5,685	4,382	275	136	539	329	24	3,166	2,378	195
那賀町	5,159	3,356	213	152	800	621	16	2,970	1,972	158
由岐町	1,391	785	45	52	336	157	15	817	421	33
日和佐町	2,466	1,646	91	80	402	216	31	1,364	863	63
牟岐町	2,410	1,508	106	81	459	222	34	1,337	774	68
海南町	2,582	1,790	94	125	367	182	24	1,422	942	67
海部町	1,140	712	39	44	232	100	12	617	331	31
穴喰町	1,549	987	64	66	253	160	19	891	533	49
松茂町	7,580	5,974	285	165	592	551	13	4,472	3,537	201
北島町	9,951	8,059	569	240	679	383	21	5,703	4,501	399
藍住町	15,951	12,613	801	403	1,234	874	26	9,061	6,929	578
板野町	6,472	4,544	298	203	730	680	17	3,626	2,460	216
上板町	6,163	4,261	270	161	803	641	27	3,426	2,285	205
つるぎ町	4,754	3,234	273	118	728	390	11	2,640	1,751	187
三野町	2,417	1,648	96	48	378	243	4	1,317	867	68
三好町	2,986	2,076	159	90	396	256	8	1,644	1,093	120
池田町	6,551	4,741	478	191	733	387	21	3,649	2,549	343
山城町	2,055	1,474	107	36	262	161	15	1,163	833	79
井川町	1,901	1,476	86	49	180	104	6	1,054	795	70
三加茂町	4,399	3,161	215	131	507	373	11	2,363	1,649	155
東祖谷山村	705	563	43	16	58	25	-	413	333	34
西祖谷山村	641	467	40	10	87	37	-	369	268	27

注 総数は、従業上の地位「不詳」を含む。

資料 総務省統計局「国勢調査報告」

## 15歳以上就業者数（平成17.10.1現在）

（単位：人）

男				女						
雇人の ある業主	雇人の ない業主	家族 従業者	家庭 内職者	総数	雇用者	役員	雇人の ある業主	雇人の ない業主	家族 従業者	家庭 内職者
8,917	32,722	5,848	109	164,589	122,890	6,595	1,980	8,829	23,121	1,136
2,958	8,040	1,300	23	53,313	41,103	3,022	772	2,645	5,468	283
730	2,440	711	6	13,355	9,974	464	164	551	2,129	72
540	1,563	332	1	8,566	6,562	256	121	370	1,206	51
572	2,489	376	5	10,916	7,991	440	131	613	1,660	81
450	2,008	323	18	9,163	6,837	314	112	510	1,268	119
501	2,712	511	13	8,911	5,929	239	78	484	2,072	105
355	1,706	263	10	6,945	5,018	220	71	459	1,116	58
89	511	91	-	1,533	883	57	14	154	422	3
28	178	24	-	469	227	9	4	63	165	1
52	334	65	-	774	370	11	8	67	314	4
275	1,167	215	2	5,421	4,061	162	45	285	853	15
96	692	97	2	1,581	849	18	10	166	530	8
106	480	64	-	2,218	1,693	82	18	109	302	10
109	415	65	4	2,519	2,004	80	27	124	264	20
129	613	97	1	2,189	1,384	55	23	187	524	15
46	292	24	-	574	364	12	6	44	133	15
72	323	42	1	1,102	783	28	8	79	174	30
70	378	42	5	1,073	734	38	11	81	180	29
98	281	32	2	1,160	848	27	27	86	150	22
39	198	18	-	523	381	8	5	34	82	12
58	211	39	1	658	454	15	8	42	121	18
137	468	128	1	3,108	2,437	84	28	124	423	12
201	518	84	-	4,248	3,558	170	39	161	299	21
339	988	225	2	6,890	5,684	223	64	246	649	24
170	597	182	1	2,846	2,084	82	33	133	498	16
139	665	129	3	2,737	1,976	65	22	138	512	24
93	541	65	3	2,114	1,483	86	25	187	325	8
48	297	37	-	1,100	781	28	-	81	206	4
75	305	50	-	1,342	983	39	15	91	206	8
145	534	74	4	2,902	2,192	135	46	199	313	17
33	189	29	-	892	641	28	3	73	132	15
38	136	14	1	847	681	16	11	44	90	5
104	368	87	-	2,036	1,512	60	27	139	286	11
14	27	5	-	292	230	9	2	31	20	-
8	58	8	-	272	199	13	2	29	29	-

## 23 名 目 賃

## 現金給与総額（規模5人以上）

（平成17年 = 100）

年 月	調 査 産 業 計	対前年同 月増減率	建設業	製造業	情報 通信業	運輸業	卸売・ 小売業	金融・ 保険業	飲食店、 宿泊業	医療、 福祉	教育、学習 支援業	複合 サービ ス事業	サービス業 （他に分類さ れないもの）
平成18年平均	99.3	0.7	101.9	102.3	92.0	89.5	99.5	94.4	84.2	97.0	107.6	103.9	103.0
19	99.9	0.6	97.6	103.3	94.6	104.4	101.2	89.0	90.2	98.7	109.5	100.0	102.3
平成19年1月	82.1	1.9	91.3	76.8	108.3	89.1	86.4	75.1	83.8	81.4	79.8	102.3	87.3
2	81.8	0.0	93.1	79.2	78.1	92.5	84.3	72.9	86.5	82.3	79.9	79.5	87.4
3	82.6	1.5	91.6	79.8	76.1	89.5	85.6	72.0	86.1	83.4	81.9	96.9	87.9
4	83.3	0.1	90.2	81.7	73.0	91.8	87.6	76.6	84.0	87.0	79.3	74.6	86.0
5	83.4	0.1	87.2	81.3	73.5	88.8	92.0	72.8	85.6	82.2	79.4	83.4	94.6
6	129.4	12.2	133.7	107.1	132.7	105.3	106.2	168.8	81.9	116.3	227.6	136.1	129.3
7	121.6	8.2	93.2	172.1	85.9	156.2	122.3	72.5	94.9	125.0	90.4	91.8	105.9
8	89.3	5.7	91.2	86.3	104.5	93.5	99.5	67.9	91.8	88.5	82.5	94.1	108.8
9	82.7	2.4	87.5	81.5	74.9	89.9	89.6	68.4	82.5	85.8	82.1	76.5	84.5
10	83.1	2.1	89.1	81.0	75.6	92.1	88.9	70.1	85.2	86.4	81.6	80.3	84.8
11	86.8	6.0	88.4	84.7	74.5	89.3	98.1	67.2	89.2	93.3	80.2	76.8	93.1
12	192.3	2.8	134.9	228.3	178.4	174.8	174.3	183.8	130.7	172.9	269.6	207.4	177.8

## 現金給与総額（規模30人以上）

（平成17年 = 100）

年 月	調 査 産 業 計	対前年同 月増減率	建設業	製造業	情報 通信業	運輸業	卸売・ 小売業	金融・ 保険業	飲食店、 宿泊業	医療、 福祉	教育、学習 支援業	複合 サービ ス事業	サービス業 （他に分類さ れないもの）
平成18年平均	99.4	0.6	94.0	102.6	94.3	97.5	102.1	87.5	98.9	96.8	102.5	98.4	102.7
19	99.8	0.4	103.9	103.2	99.0	100.5	115.3	78.4	96.6	98.3	103.0	83.2	101.5
平成19年1月	80.5	0.1	101.5	75.6	120.9	88.6	97.7	65.6	86.1	82.1	76.2	74.3	83.5
2	80.4	2.0	104.9	77.5	81.0	90.2	96.8	64.9	82.8	83.2	76.3	74.7	83.9
3	80.9	0.2	102.4	77.2	78.4	91.4	97.6	59.7	84.7	84.2	79.4	79.6	85.6
4	81.7	0.4	101.8	79.2	76.5	92.3	100.6	58.5	83.9	89.0	75.9	66.3	84.1
5	81.4	1.5	100.4	79.2	77.8	89.5	102.4	58.7	83.8	82.4	76.5	65.9	94.7
6	127.1	15.8	104.7	108.9	155.1	108.2	114.9	151.3	95.3	108.0	214.7	120.2	134.1
7	128.6	6.6	119.1	179.1	75.2	131.9	143.4	66.7	113.8	125.2	86.9	65.4	92.4
8	87.9	8.5	95.8	81.2	109.6	92.4	118.8	57.8	89.8	88.1	76.0	91.3	118.7
9	80.2	1.4	100.8	79.0	74.5	89.7	100.1	57.6	84.3	84.3	75.6	65.4	80.9
10	80.6	1.9	101.2	78.3	74.5	91.5	99.3	59.6	84.4	85.7	76.2	67.1	82.0
11	85.4	7.2	95.2	82.1	76.7	89.8	115.0	58.3	90.5	95.6	76.0	63.6	92.0
12	203.3	1.2	118.9	241.4	187.3	150.9	196.4	182.4	80.2	171.8	245.8	165.0	186.2

# 金 指 数

きまって支給する給与（規模5人以上）

（平成17年 = 100）

年 月	調 査 産 業 計	対前年同 月増減率	建設業	製造業	情報 通信業	運輸業	卸売・ 小売業	金融・ 保険業	飲食店、 宿泊業	医療、 福祉	教育、学習 支援業	複合 サービ ス事業	サービス業 (他に分類さ れないもの)
平成18年平均	99.2	0.8	100.4	101.3	97.0	90.1	99.5	95.8	85.8	97.7	108.3	101.3	101.0
19	100.3	1.1	96.2	104.6	95.1	99.8	99.1	91.3	89.2	101.8	108.7	102.3	100.5
平成19年1月	97.6	2.4	96.4	98.5	98.3	97.6	92.7	96.9	88.6	97.8	107.2	110.4	101.3
2	99.5	0.1	100.8	103.0	97.4	102.0	95.3	94.5	91.5	98.9	107.4	103.9	101.6
3	99.7	0.8	99.2	103.2	95.0	98.7	96.9	91.0	90.8	98.6	110.0	104.4	102.0
4	100.9	0.0	97.6	106.0	90.9	101.3	99.5	99.4	88.8	101.2	106.5	97.5	100.3
5	99.5	0.5	94.4	103.5	91.7	97.8	99.8	94.1	88.8	98.8	106.7	103.5	101.9
6	99.7	0.1	95.3	104.1	92.0	98.7	100.2	92.0	80.7	100.6	106.6	110.6	102.0
7	100.2	1.0	92.8	106.6	93.5	99.1	97.7	88.5	85.8	103.3	110.9	98.9	101.4
8	100.5	2.4	93.9	104.7	92.9	101.8	99.7	87.4	91.5	103.0	110.8	98.7	100.5
9	100.3	2.7	94.8	105.0	93.4	99.2	101.1	87.2	87.2	103.0	110.2	98.8	98.6
10	101.0	2.2	96.5	105.4	94.2	101.0	101.0	89.4	90.1	103.1	109.6	104.8	99.0
11	102.2	4.5	94.9	107.6	93.0	98.4	103.7	87.6	92.4	109.7	107.7	96.5	98.8
12	102.0	3.4	97.2	107.3	109.4	101.6	101.8	87.5	93.8	103.9	111.2	99.0	98.7

きまって支給する給与（規模30人以上）

（平成17年 = 100）

年 月	調 査 産 業 計	対前年同 月増減率	建設業	製造業	情報 通信業	運輸業	卸売・ 小売業	金融・ 保険業	飲食店、 宿泊業	医療、 福祉	教育、学習 支援業	複合 サービ ス事業	サービス業 (他に分類さ れないもの)
平成18年平均	99.6	0.4	99.2	101.6	99.8	101.5	103.2	87.2	97.8	97.8	102.9	98.8	99.1
19	101.3	1.7	112.2	106.1	97.5	104.3	110.0	77.3	88.1	100.4	102.1	91.7	98.0
平成19年1月	99.5	0.6	113.2	101.5	101.5	100.8	107.2	85.4	89.0	97.1	101.9	99.1	98.4
2	101.2	2.2	117.0	105.7	101.3	103.8	107.1	84.2	85.5	98.5	102.0	99.7	98.8
3	101.2	2.0	114.2	105.4	98.1	105.3	108.1	76.6	87.1	97.5	106.2	98.6	100.8
4	101.9	0.2	113.5	107.7	95.4	106.3	111.4	76.2	86.7	101.2	101.4	88.5	99.0
5	100.6	0.3	111.9	105.2	97.3	103.1	113.4	76.4	86.6	97.5	102.2	87.9	99.6
6	101.2	0.5	111.2	105.2	95.3	107.2	110.6	76.5	86.8	99.7	101.8	103.3	99.9
7	100.9	1.5	113.2	106.8	94.1	103.3	108.1	76.6	84.7	100.0	101.7	87.0	99.5
8	100.6	2.1	106.9	105.4	93.7	103.9	111.3	75.0	87.3	100.1	101.6	86.3	98.3
9	100.5	1.6	112.4	106.5	93.2	103.3	110.1	75.1	87.0	99.7	101.1	87.3	95.2
10	101.1	1.7	112.9	106.8	92.9	104.2	110.0	75.5	87.2	100.5	101.9	89.5	96.6
11	103.8	5.4	106.2	108.8	96.0	103.5	112.7	75.9	93.5	110.2	101.6	84.9	95.6
12	102.5	3.5	114.2	108.0	110.8	106.9	109.5	74.2	95.5	102.7	102.0	87.7	94.5



## 23 名目賃金指数(続き)

所定内給与(規模5人以上)

(平成17年=100)

年 月	調査産業計		建設業	製造業	情報 通信業	運輸業	卸売・ 小売業	金融・ 保険業	飲食店、 宿泊業	医療、 福祉	教育、学習 支援業	複合 サービ ス事業	サービス業 (他に分類さ れないもの)
	対前年同 月増減率												
平成18年平均	100.1	0.1	100.6	102.2	98.1	97.2	100.9	96.6	86.9	98.3	108.3	101.0	100.1
19	100.8	0.7	96.5	104.0	95.6	105.4	100.4	92.5	87.9	102.5	108.9	100.5	101.2
平成19年1月	98.0	2.5	96.2	98.2	97.9	103.5	94.3	98.8	87.0	98.3	107.4	107.0	100.9
2	100.3	0.3	100.3	103.3	97.9	108.1	96.8	96.6	89.9	99.7	107.4	104.0	101.6
3	100.3	0.6	98.5	103.1	95.0	105.2	98.3	92.1	89.7	99.2	109.9	103.4	102.0
4	101.5	0.3	97.6	105.9	92.1	107.5	100.6	101.0	87.3	101.9	106.2	96.2	100.9
5	100.2	0.3	95.6	103.4	92.1	104.2	100.5	94.9	87.7	99.7	106.8	101.6	102.6
6	100.2	0.6	97.1	103.5	92.1	104.2	101.2	92.7	79.5	101.2	106.8	107.8	102.7
7	100.6	0.1	93.8	105.4	93.7	105.0	98.4	89.6	83.7	104.1	111.2	96.4	102.4
8	101.0	1.5	95.3	103.8	93.0	105.8	101.3	89.2	89.4	104.0	111.2	96.6	102.2
9	100.7	1.5	95.9	104.2	93.6	102.4	102.7	88.2	85.2	103.8	110.7	94.9	98.8
10	101.4	1.1	95.7	104.4	95.2	106.3	102.2	90.3	88.7	103.9	109.8	102.5	100.3
11	102.6	3.7	94.7	106.5	93.9	103.1	105.1	88.3	92.6	110.0	108.0	96.0	100.0
12	102.5	3.0	97.3	106.3	110.8	109.4	103.2	88.4	93.7	104.3	111.5	99.0	99.4

所定内給与(規模30人以上)

(平成17年=100)

年 月	調査産業計		建設業	製造業	情報 通信業	運輸業	卸売・ 小売業	金融・ 保険業	飲食店、 宿泊業	医療、 福祉	教育、学習 支援業	複合 サービ ス事業	サービス業 (他に分類さ れないもの)
	対前年同 月増減率												
平成18年平均	99.8	0.2	99.3	102.1	100.4	100.1	103.4	87.0	98.3	98.9	103.2	98.6	98.6
19	100.8	1.0	112.6	105.3	96.8	101.6	108.8	74.9	85.0	101.8	102.4	90.7	98.6
平成19年1月	99.0	0.7	113.8	100.7	100.9	98.7	106.7	84.2	84.6	98.4	102.2	96.3	97.8
2	101.0	2.0	118.2	105.6	100.5	101.2	106.5	83.3	82.1	99.9	102.2	99.6	98.7
3	100.8	1.8	114.6	104.8	96.6	102.7	107.8	74.6	84.0	98.7	106.3	98.6	100.9
4	101.5	0.1	113.9	107.3	94.4	103.0	110.7	74.1	83.0	102.6	101.6	87.8	99.5
5	100.3	0.1	112.4	104.7	96.7	102.1	111.9	73.9	83.2	99.2	102.5	86.7	100.3
6	100.4	0.7	111.4	103.9	94.0	103.8	108.7	73.2	83.4	101.1	102.2	102.0	100.4
7	100.2	0.0	113.2	105.4	93.4	100.8	105.7	74.0	81.1	101.6	102.1	85.0	100.6
8	100.3	1.2	107.1	104.8	92.8	100.7	110.7	73.0	83.7	101.9	102.0	84.2	100.5
9	100.0	0.4	112.9	105.9	92.8	100.7	108.6	72.1	83.0	101.2	101.7	85.2	95.1
10	100.7	0.6	113.1	105.9	92.6	102.1	108.6	72.3	83.8	102.1	102.2	88.9	97.7
11	103.1	4.4	106.4	107.6	95.6	99.9	111.1	72.4	93.5	111.4	102.0	85.3	96.7
12	102.1	3.0	114.6	107.3	110.7	104.0	108.4	71.2	95.1	103.8	102.3	88.5	95.3

## 24 労働時間指数

総実労働時間指数（規模5人以上）

（平成17年 = 100）

年 月	調 査 産 業 計	対前年同 月増減率	建設業	製造業	情報 通信業	運輸業	卸売・ 小売業	金融・ 保険業	飲食店、 宿泊業	医療、 福祉	教育、学習 支援業	複合 サービ ス事業	サービス業 (他に分類さ れないもの)
平成18年平均	99.9	0.2	104.6	100.3	98.7	99.9	96.7	96.2	85.2	99.8	110.1	103.4	103.1
19	98.9	1.0	104.6	99.6	99.9	97.3	93.2	94.9	91.4	102.3	107.8	104.2	100.8
平成19年1月	93.2	1.9	99.2	90.6	93.4	96.5	88.4	88.8	88.5	95.7	99.7	102.1	98.3
2	97.4	3.1	107.4	99.5	97.3	95.1	91.0	88.6	88.9	101.7	103.2	97.1	98.1
3	98.7	4.4	111.0	98.2	104.3	96.2	92.4	96.5	88.5	99.6	107.7	110.0	101.7
4	101.3	2.0	107.4	104.0	101.2	99.8	96.2	95.3	87.4	105.8	109.7	100.3	100.2
5	96.5	1.3	97.4	93.2	97.8	96.5	91.5	97.7	87.3	100.7	111.0	104.5	102.1
6	102.4	2.7	107.8	105.1	104.9	99.3	97.2	99.8	78.7	106.4	115.6	113.9	103.4
7	101.0	0.9	101.9	103.7	101.4	98.1	93.4	98.3	94.4	104.7	115.1	102.8	102.5
8	96.7	0.9	95.9	97.0	99.3	97.4	91.5	95.0	100.0	101.0	89.5	102.7	102.9
9	96.7	1.6	104.7	96.8	99.1	96.1	92.6	86.0	93.2	100.3	103.7	100.8	96.7
10	100.8	0.7	108.7	99.5	99.6	96.2	93.9	100.2	97.1	102.8	116.1	111.1	102.2
11	102.8	4.7	107.4	104.6	99.2	98.6	97.4	98.9	95.2	106.0	117.7	104.3	102.4
12	99.7	0.8	106.4	103.3	101.3	97.2	93.0	93.3	97.5	102.7	105.1	100.3	99.1

総実労働時間指数（規模30人以上）

（平成17年 = 100）

年 月	調 査 産 業 計	対前年同 月増減率	建設業	製造業	情報 通信業	運輸業	卸売・ 小売業	金融・ 保険業	飲食店、 宿泊業	医療、 福祉	教育、学習 支援業	複合 サービ ス事業	サービス業 (他に分類さ れないもの)
平成18年平均	100.4	0.4	97.9	100.0	99.2	101.8	100.2	97.1	97.4	100.2	103.0	104.2	101.2
19	100.5	0.1	110.6	100.3	99.7	104.1	102.0	101.0	80.1	102.2	101.4	105.1	97.6
平成19年1月	95.4	0.3	109.8	92.2	94.0	101.6	100.1	93.7	82.6	96.0	95.4	100.9	95.4
2	99.0	0.0	111.7	101.1	95.4	100.5	99.9	91.0	77.5	103.8	96.6	101.3	93.4
3	99.1	1.9	116.7	98.2	102.6	100.6	97.6	101.3	82.8	98.1	104.1	122.1	98.0
4	103.0	0.8	108.7	104.8	99.3	105.5	104.3	100.1	80.4	107.1	102.8	96.3	97.0
5	97.1	0.2	104.7	92.1	98.5	99.0	100.5	102.6	81.2	99.4	104.0	100.3	99.2
6	104.6	0.6	114.3	105.8	104.4	106.4	103.8	106.5	79.3	106.0	108.1	121.1	99.5
7	102.5	1.1	109.8	103.5	99.9	104.6	101.2	104.8	80.3	104.0	107.3	98.7	100.3
8	98.8	1.0	99.3	97.7	101.1	106.7	102.1	103.5	83.7	99.6	88.5	100.4	102.2
9	98.3	1.9	110.6	98.8	98.2	105.1	102.3	93.2	79.8	99.6	95.5	101.1	93.5
10	102.2	1.0	116.3	100.5	98.7	103.9	103.5	105.1	80.8	102.4	111.0	111.4	99.9
11	104.6	3.9	111.9	105.6	103.1	108.0	107.5	107.2	75.0	106.9	107.7	105.2	98.0
12	101.1	1.4	112.9	103.5	100.9	107.2	101.5	102.9	78.1	102.9	96.1	101.8	95.1

## 24 労働時

## 所定内労働時間指数（規模5人以上）

（平成17年 = 100）

年 月	調 査 産 業 計		建設業	製造業	情報 通信業	運輸業	卸売・ 小売業	金融・ 保険業	飲食店、 宿泊業	医療、 福祉	教育、学習 支援業	複合 サービ ス事業	サービス業 （他に分類さ れないもの）
	対前年同 月増減率												
平成18年平均	100.1	0.1	104.1	100.7	99.3	99.0	97.7	98.0	85.4	99.7	111.1	102.9	102.5
19	99.3	0.8	103.6	99.8	100.4	98.3	93.8	97.2	92.5	101.8	108.1	102.3	102.2
平成19年1月	93.4	1.5	97.3	90.7	93.5	95.8	89.3	91.6	89.3	95.1	101.5	99.2	98.2
2	98.2	2.3	105.7	100.8	98.0	96.1	92.0	91.6	90.1	101.5	104.9	96.2	98.4
3	99.3	3.1	109.5	98.8	104.9	97.3	93.5	99.1	89.8	99.4	109.4	107.8	102.2
4	102.0	1.2	106.6	104.5	102.1	100.7	97.0	97.5	88.4	105.6	111.0	99.2	101.7
5	97.2	0.6	97.5	93.3	98.9	97.7	91.8	99.6	88.4	100.1	115.0	102.7	103.8
6	103.2	2.4	108.6	105.9	106.1	100.2	97.6	101.6	79.6	106.0	117.5	110.9	105.0
7	101.2	0.2	101.7	103.6	101.3	100.4	93.8	100.8	94.8	104.3	111.9	100.3	104.1
8	97.2	1.2	95.1	96.6	99.6	98.6	92.0	98.1	100.7	100.8	92.2	100.3	105.1
9	96.8	2.2	103.6	96.4	98.9	96.8	93.1	87.5	93.7	99.6	103.1	96.9	98.3
10	101.0	0.1	106.9	99.4	100.6	98.0	94.3	102.3	98.1	102.2	113.7	110.2	104.7
11	103.1	4.4	106.1	105.0	100.3	99.9	97.6	101.1	97.2	104.9	115.9	104.7	104.6
12	99.5	0.4	104.3	102.5	100.5	98.5	93.2	95.1	99.3	101.5	101.7	99.4	100.0

## 所定内労働時間指数（規模30人以上）

（平成17年 = 100）

年 月	調 査 産 業 計		建設業	製造業	情報 通信業	運輸業	卸売・ 小売業	金融・ 保険業	飲食店、 宿泊業	医療、 福祉	教育、学習 支援業	複合 サービ ス事業	サービス業 （他に分類さ れないもの）
	対前年同 月増減率												
平成18年平均	100.3	0.3	98.0	100.3	99.7	100.8	100.0	97.3	95.5	100.1	102.9	103.7	101.2
19	100.5	0.2	108.2	100.9	100.4	104.2	100.0	100.0	81.3	101.8	102.1	103.7	99.2
平成19年1月	95.1	0.1	107.4	92.3	94.6	100.5	98.5	94.0	82.9	95.5	96.2	99.3	95.6
2	99.7	0.2	109.9	102.2	96.0	102.1	98.6	91.5	78.6	103.7	97.4	100.1	94.0
3	99.3	0.8	114.5	98.8	102.9	101.3	96.4	101.0	84.2	98.2	104.4	120.4	98.7
4	103.2	0.5	106.4	105.5	100.4	106.6	102.4	99.8	81.3	107.3	102.8	96.2	98.4
5	97.3	0.3	102.2	92.2	99.6	99.8	98.2	101.8	82.3	99.0	107.7	99.4	101.2
6	104.7	0.2	111.6	106.7	105.4	107.2	101.4	104.7	80.4	105.9	108.7	118.9	100.8
7	102.4	0.6	107.2	104.2	100.3	105.3	98.8	103.8	81.5	103.8	106.6	95.9	102.0
8	99.2	0.9	96.7	98.2	102.1	106.6	100.4	103.3	84.9	99.7	92.4	97.4	105.1
9	98.2	2.0	108.1	99.2	99.1	105.2	100.4	91.1	80.4	99.2	96.4	98.0	95.3
10	102.1	0.7	113.8	100.9	99.5	102.7	100.9	102.9	82.0	102.0	111.7	110.9	102.6
11	104.5	3.9	110.0	106.6	104.2	106.7	104.7	105.2	77.0	105.7	108.1	106.6	100.4
12	100.4	1.3	110.3	103.8	100.3	106.1	99.0	101.1	80.1	101.7	93.2	101.2	96.5

## 間 指 数 ( 続 き )

### 所定外労働時間指数 ( 規模 5 人以上 )

( 平成 17 年 = 100 )

年 月	調 査 産 業 計		建設業	製造業	情報 通信業	運輸業	卸売・ 小売業	金融・ 保険業	飲食店、 宿泊業	医療、 福祉	教育、学習 支援業	複合 サービ ス事業	サービス業 (他に分類さ れないもの)
	対前年同 月増減率												
平成18年平均	94.8	5.3	119.6	94.8	90.4	106.1	76.5	69.6	73.5	106.0	84.1	115.2	112.1
19	93.1	1.8	130.1	97.9	94.1	90.8	82.5	59.0	53.7	112.2	80.9	139.1	78.7
平成19年1月	90.6	8.5	151.9	90.3	92.3	101.2	70.6	47.9	56.4	117.0	54.5	169.4	101.1
2	85.4	12.8	151.9	85.4	88.5	88.6	70.6	45.3	47.3	112.8	57.6	104.1	93.1
3	89.6	22.6	150.0	91.7	97.7	89.8	70.6	57.3	45.5	110.6	64.6	155.1	93.1
4	91.7	14.5	126.9	98.6	90.0	94.5	82.4	59.8	52.7	114.9	68.7	116.3	75.9
5	86.5	11.6	86.5	92.4	83.8	89.4	86.8	65.8	50.9	121.3	32.3	136.7	74.7
6	90.6	6.2	76.9	96.5	91.5	93.7	88.2	69.2	45.5	123.4	64.6	179.6	77.0
7	99.0	18.6	101.9	104.9	103.1	84.3	86.8	59.0	70.9	121.3	135.4	159.2	75.9
8	88.5	6.0	113.5	101.4	96.2	89.8	82.4	49.6	69.1	110.6	32.3	153.1	67.8
9	95.8	11.5	134.6	101.4	100.8	92.5	82.4	59.8	67.3	123.4	88.9	198.0	71.3
10	96.9	14.4	157.7	100.7	88.5	85.4	86.8	65.8	60.0	125.5	125.3	118.4	62.1
11	97.9	9.3	142.3	100.0	86.2	90.6	92.6	65.0	36.4	142.6	117.2	71.4	66.7
12	104.2	9.2	167.3	111.1	110.8	89.4	89.7	63.2	41.8	142.6	129.3	108.2	85.1

### 所定外労働時間指数 ( 規模 30 人以上 )

( 平成 17 年 = 100 )

年 月	調 査 産 業 計		建設業	製造業	情報 通信業	運輸業	卸売・ 小売業	金融・ 保険業	飲食店、 宿泊業	医療、 福祉	教育、学習 支援業	複合 サービ ス事業	サービス業 (他に分類さ れないもの)
	対前年同 月増減率												
平成18年平均	101.4	1.4	93.6	96.5	91.9	107.4	103.6	91.0	158.8	102.5	103.6	111.2	101.9
19	101.2	0.2	219.6	94.5	90.5	104.0	155.9	114.1	58.5	114.2	76.8	119.5	74.2
平成19年1月	100.0	3.6	223.5	91.0	86.8	107.9	141.7	86.9	74.3	112.3	69.2	123.4	91.8
2	95.4	1.5	170.6	89.8	87.6	92.8	133.3	81.0	58.1	110.5	72.1	110.6	83.7
3	97.2	15.4	205.9	92.8	98.4	96.9	127.1	102.4	57.1	98.2	84.6	142.6	86.7
4	100.9	5.7	211.8	97.0	85.3	100.3	152.1	103.6	62.9	105.3	87.5	74.5	75.5
5	95.4	6.9	229.4	91.0	94.5	95.2	160.4	111.9	61.0	112.3	37.5	102.1	69.4
6	103.7	7.0	247.1	96.4	91.5	102.4	166.7	133.3	60.0	112.3	84.6	157.4	79.6
7	104.6	10.5	235.3	97.0	93.8	101.4	166.7	117.9	59.0	112.3	101.0	159.6	75.5
8	94.5	1.0	235.3	92.2	89.1	107.5	147.9	103.6	61.9	101.8	21.2	166.0	61.2
9	100.9	2.9	229.4	95.2	86.0	104.8	152.1	125.0	66.7	114.0	68.3	168.1	67.3
10	103.7	4.5	229.4	96.4	87.6	110.3	172.9	138.1	59.0	115.8	85.6	97.9	61.2
11	106.4	4.9	170.6	95.8	89.1	115.4	181.3	135.7	37.1	140.4	86.5	36.2	63.3
12	111.9	3.4	247.1	99.4	106.2	113.0	168.8	129.8	44.8	135.1	123.1	95.7	75.5

## 25 常用労働者指数

(規模5人以上)

(平成17年 = 100)

年 月	調査産業計		建設業	製造業	情報 通信業	運輸業	卸売・ 小売業	金融・ 保険業	飲食店、 宿泊業	医療、 福祉	教育、学習 支援業	複合 サービ ス事業	サービス業 (他に分類さ れないもの)
	対前年同 月増減率												
平成18年平均	98.5	1.5	102.4	96.2	98.2	101.8	97.5	85.2	106.6	102.3	98.4	93.5	98.9
19	100.2	1.7	102.9	96.1	102.8	115.1	96.7	95.7	119.4	105.3	94.4	107.7	94.8
平成19年1月	99.9	0.1	103.9	98.4	95.5	109.8	98.2	81.8	118.0	104.1	98.9	90.9	96.8
2	99.8	1.7	104.9	98.3	95.9	110.8	96.8	81.9	119.8	104.3	98.7	92.5	95.3
3	99.1	1.8	103.1	97.4	97.6	110.9	96.4	97.7	113.4	102.7	93.5	99.3	94.8
4	100.2	2.5	104.0	98.8	101.0	114.4	96.2	98.9	113.1	106.4	93.8	96.0	94.1
5	100.4	2.1	102.5	98.2	101.2	117.0	96.4	98.4	117.3	106.1	93.7	95.5	95.0
6	101.3	2.6	102.1	97.8	111.5	117.1	97.6	99.1	123.6	105.7	93.7	115.2	94.7
7	100.8	2.1	101.2	94.1	109.9	117.8	98.4	100.2	123.1	105.3	93.7	115.6	94.9
8	100.4	2.4	101.5	93.7	108.1	117.3	97.1	98.8	123.1	105.8	93.7	116.5	94.4
9	100.1	1.7	103.3	93.8	108.1	115.6	96.1	97.8	118.4	106.5	93.9	116.9	94.5
10	100.2	1.0	102.8	94.4	106.9	116.9	95.8	98.6	119.3	106.0	93.9	117.3	94.6
11	99.8	0.7	102.1	94.1	99.2	116.8	95.5	96.4	122.9	105.1	92.5	118.1	94.3
12	99.8	1.0	102.8	94.0	99.2	116.9	95.5	98.4	120.4	105.1	92.4	118.4	93.8

(規模30人以上)

(平成17年 = 100)

年 月	調査産業計		建設業	製造業	情報 通信業	運輸業	卸売・ 小売業	金融・ 保険業	飲食店、 宿泊業	医療、 福祉	教育、学習 支援業	複合 サービ ス事業	サービス業 (他に分類さ れないもの)
	対前年同 月増減率												
平成18年平均	97.6	2.4	99.6	96.6	96.3	102.2	94.9	73.8	100.2	102.0	100.3	90.6	98.8
19	102.0	4.5	95.7	102.3	104.7	115.7	95.9	99.6	114.9	106.9	93.7	153.8	92.5
平成19年1月	100.4	0.8	97.6	101.5	93.6	114.6	98.6	70.3	116.3	104.4	101.2	88.3	93.5
2	100.2	3.7	97.6	101.6	94.3	114.2	96.4	71.0	116.7	105.1	101.1	88.9	92.6
3	100.2	5.1	97.0	101.4	94.8	114.5	96.4	103.3	115.4	102.8	92.8	107.8	90.9
4	102.3	6.1	95.8	103.8	96.8	116.3	97.4	104.2	115.9	109.2	91.9	105.5	90.6
5	101.9	4.6	95.8	103.3	98.2	115.2	95.9	103.8	116.7	108.5	92.0	104.2	91.4
6	103.5	6.2	94.5	103.3	112.0	115.4	96.9	107.6	116.3	108.2	92.1	190.3	92.6
7	103.1	5.1	95.8	102.6	111.7	116.8	96.2	107.7	114.9	107.5	92.1	189.7	93.3
8	102.9	5.4	95.8	102.1	110.9	117.4	95.6	105.2	115.3	107.8	92.0	192.0	92.6
9	102.5	4.8	95.1	101.8	111.0	114.8	94.4	105.1	112.6	108.3	92.1	193.3	93.1
10	102.8	4.5	95.1	102.3	110.5	115.5	94.4	106.9	113.4	107.6	92.1	193.8	93.7
11	102.4	4.2	94.3	102.1	111.2	116.7	94.7	101.7	115.6	106.5	92.3	195.8	93.4
12	102.2	4.1	94.3	101.8	111.0	116.4	94.3	107.8	110.2	106.3	92.2	195.8	92.2

## 26 規模5人以上産業別全常用労働者の 1人平均月間現金給与額(平成18~19年)

(単位:円)

産 業	平成 18 年 平 均			平成 19 年 平 均		
	現金給与 総 額	きまって支 給する給与	特別に支払 われた給与	現金給与 総 額	きまって支 給する給与	特別に支払 われた給与
TL調査産業計	297,629	243,541	54,088	312,577	257,180	55,397
E建設業	311,679	283,433	28,246	289,285	263,276	26,009
F製造業	336,610	56,533	80,077	343,873	268,556	75,317
H情報通信業	392,956	332,057	60,899	442,791	356,714	86,077
I運輸業	230,772	210,536	20,236	303,434	262,181	41,253
J卸売・小売業	219,083	192,477	26,236	238,554	205,275	33,279
K金融・保険業	452,756	351,889	100,867	419,455	326,252	93,203
M飲食店、宿泊業	98,967	95,372	3,595	125,091	116,798	8,293
N医療、福祉	281,343	235,022	46,321	308,233	264,564	43,669
O教育、学習支援業	522,498	391,252	131,246	554,889	411,934	142,955
P複合サービス事業	373,840	280,163	93,677	338,314	262,031	76,283
Lサービス業(他に分類されないもの)	268,495	225,427	43,068	286,817	241,669	45,148

産 業	平成 19 年 1 月			平成 19 年 2 月			平成 19 年 3 月		
	現金給与 総 額	きまって支 給する給与	特別に支払 われた給与	現金給与 総 額	きまって支 給する給与	特別に支払 われた給与	現金給与 総 額	きまって支 給する給与	特別に支払 われた給与
TL調査産業計	256,899	250,291	6,608	255,980	255,375	605	258,599	255,757	2,842
E建設業	270,705	263,913	6,792	275,857	275,857	0	271,589	271,589	0
F製造業	256,731	253,113	3,618	264,544	264,515	29	266,567	265,080	1,487
H情報通信業	507,587	369,166	138,421	365,691	365,691	0	356,570	356,570	0
I運輸業	258,152	256,433	1,719	268,052	268,052	0	259,499	259,499	0
J卸売・小売業	203,732	192,057	11,675	198,838	197,425	1,413	201,946	200,750	1,196
K金融・保険業	352,626	346,686	5,940	342,202	338,044	4,158	338,203	325,614	12,589
M飲食店、宿泊業	116,037	116,037	0	119,846	119,801	45	119,221	119,002	219
N医療、福祉	254,199	254,199	0	257,006	257,006	0	260,431	256,053	4,378
O教育、学習支援業	406,200	406,200	0	406,763	406,763	0	416,735	416,735	0
P複合サービス事業	343,403	283,732	59,671	266,869	266,831	38	325,244	268,237	57,007
Lサービス業(他に分類されないもの)	244,877	243,566	1,311	245,278	244,261	1,017	246,727	245,166	1,561

産 業	平成 19 年 4 月			平成 19 年 5 月			平成 19 年 6 月		
	現金給与 総 額	きまって支 給する給与	特別に支払 われた給与	現金給与 総 額	きまって支 給する給与	特別に支払 われた給与	現金給与 総 額	きまって支 給する給与	特別に支払 われた給与
TL調査産業計	260,643	258,757	1,886	260,907	255,259	5,648	404,996	255,764	149,232
E建設業	267,463	267,247	216	258,388	258,332	56	396,393	261,043	135,350
F製造業	273,104	272,300	804	271,676	265,885	5,791	357,894	267,443	90,451
H情報通信業	341,995	341,071	924	344,400	344,062	338	621,815	345,243	276,572
I運輸業	266,106	266,106	0	257,479	257,093	386	305,254	259,348	45,906
J卸売・小売業	206,614	206,025	589	216,975	206,772	10,203	250,350	207,520	42,830
K金融・保険業	359,866	355,788	4,078	341,694	336,760	4,934	789,528	329,316	460,212
M飲食店、宿泊業	116,313	116,301	12	118,519	116,360	2,159	113,371	105,659	7,712
N医療、福祉	271,507	262,879	8,628	256,679	256,661	18	363,024	261,342	101,682
O教育、学習支援業	403,495	403,495	0	404,219	404,219	0	1,158,162	403,946	754,216
P複合サービス事業	250,433	250,433	0	279,690	266,011	13,679	456,744	284,057	172,687
Lサービス業(他に分類されないもの)	241,171	241,093	78	265,568	244,924	20,644	362,875	245,238	117,637

産 業	平成 19 年 7 月			平成 19 年 8 月			平成 19 年 9 月		
	現金給与 総 額	きまって支 給する給与	特別に支払 われた給与	現金給与 総 額	きまって支 給する給与	特別に支払 われた給与	現金給与 総 額	きまって支 給する給与	特別に支払 われた給与
TL調査産業計	380,408	257,138	123,270	279,576	257,705	21,871	258,665	257,302	1,363
E建設業	276,370	254,079	22,291	270,240	257,106	13,134	259,518	259,518	0
F製造業	574,846	273,874	300,972	288,226	269,043	19,183	272,307	269,761	2,546
H情報通信業	402,375	350,795	51,580	489,368	348,662	140,706	350,680	350,680	0
I運輸業	452,844	260,332	192,512	271,038	267,579	3,459	260,629	260,629	0
J卸売・小売業	288,361	202,420	85,941	234,630	206,521	28,109	211,232	209,404	1,828
K金融・保険業	340,529	316,807	23,722	318,925	312,720	6,205	321,032	311,904	9,128
M飲食店、宿泊業	131,460	112,449	19,011	127,206	119,846	7,360	114,303	114,230	73
N医療、福祉	390,234	268,299	121,935	276,321	267,687	8,634	267,748	267,505	243
O教育、学習支援業	460,220	420,092	40,128	419,913	419,913	0	417,600	417,600	0
P複合サービス事業	308,061	254,013	54,048	315,646	253,703	61,943	256,835	253,743	3,092
Lサービス業(他に分類されないもの)	297,148	243,713	53,435	305,295	241,668	63,627	237,215	237,211	4

産 業	平成 19 年 10 月			平成 19 年 11 月			平成 19 年 12 月		
	現金給与 総 額	きまって支 給する給与	特別に支払 われた給与	現金給与 総 額	きまって支 給する給与	特別に支払 われた給与	現金給与 総 額	きまって支 給する給与	特別に支払 われた給与
TL調査産業計	260,038	259,158	880	271,726	262,091	9,635	601,900	261,573	340,327
E建設業	264,111	264,111	0	262,152	259,811	2,341	399,916	266,180	133,736
F製造業	270,759	270,736	23	282,953	276,361	6,592	762,660	275,605	487,055
H情報通信業	354,377	353,456	921	349,009	349,009	0	835,753	410,632	425,121
I運輸業	266,995	265,386	1,609	258,701	258,701	0	506,583	266,925	239,658
J卸売・小売業	209,558	209,137	421	231,222	214,874	16,348	410,906	210,905	200,001
K金融・保険業	329,186	319,999	9,187	315,566	313,596	1,970	862,896	313,198	549,698
M飲食店、宿泊業	117,989	117,978	11	123,579	121,074	2,505	181,026	122,847	58,179
N医療、福祉	269,678	267,800	1,878	291,255	284,988	6,267	539,762	269,985	269,777
O教育、学習支援業	415,392	415,392	0	407,987	407,987	0	1,372,250	421,432	950,818
P複合サービス事業	269,314	269,314	0	257,586	247,874	9,712	695,837	254,293	441,544
Lサービス業(他に分類されないもの)	238,033	238,019	14	261,258	237,630	23,628	498,910	237,390	261,520

資料 県統計調査課「毎月勤労統計調査地方調査」

## 27 規模30人以上産業別全常用労働者の 1人平均月間現金給与額(平成18~19年)

(単位:円)

産 業	平成 18 年 平 均			平成 19 年 平 均		
	現金給与 総額	きまって支 給する給与	特別に支払 われた給与	現金給与 総額	きまって支 給する給与	特別に支払 われた給与
TL調査産業計	324,604	257,971	66,633	350,547	282,013	68,534
E建設業	274,679	259,951	147,281	267,459	259,146	8,313
F製造業	392,211	284,662	1,075,491	399,405	300,822	98,583
H情報通信業	413,030	351,916	641,141	495,604	387,979	107,625
I運輸業	231,155	208,859	22,296	300,160	270,209	29,951
J卸売・小売業	168,835	154,043	14,792	232,247	200,116	32,131
K金融・保険業	460,260	355,944	104,316	391,764	291,847	99,917
M飲食店、宿泊業	125,494	119,900	5,594	183,693	162,190	21,503
N医療、福祉	289,568	246,646	42,922	326,139	281,302	44,837
O教育、学習支援業	517,125	387,983	129,414	556,409	414,987	141,422
P複合サービス事業	439,918	331,504	108,414	313,460	248,934	64,526
Lサービス業(他に分類されないもの)	281,469	230,535	50,934	317,905	260,682	57,223

産 業	平成 19 年 1 月			平成 19 年 2 月			平成 19 年 3 月		
	現金給与 総額	きまって支 給する給与	特別に支払 われた給与	現金給与 総額	きまって支 給する給与	特別に支払 われた給与	現金給与 総額	きまって支 給する給与	特別に支払 われた給与
TL調査産業計	282,302	277,154	5,148	282,106	281,905	201	283,731	281,951	1,780
E建設業	261,275	261,275	0	270,174	270,174	0	263,607	263,607	0
F製造業	292,358	287,895	4,463	299,854	299,813	41	298,786	298,761	25
H情報通信業	602,924	404,255	198,669	403,612	403,612	0	390,765	390,765	0
I運輸業	264,263	261,152	3,111	269,029	269,029	0	272,712	272,712	0
J卸売・小売業	197,097	195,017	2,080	195,200	194,928	272	196,956	196,749	207
K金融・保険業	324,589	324,384	205	320,991	319,823	1,168	295,099	290,857	4,242
M飲食店、宿泊業	163,968	163,968	0	157,548	157,405	143	161,147	160,466	681
N医療、福祉	272,128	272,128	0	275,874	275,874	0	279,320	273,072	6,248
O教育、学習支援業	414,025	414,025	0	414,472	414,472	0	431,540	431,540	0
P複合サービス事業	272,960	272,960	0	274,502	274,399	103	292,681	271,355	21,326
Lサービス業(他に分類されないもの)	261,611	261,611	0	262,671	262,671	0	268,158	268,158	0

産 業	平成 19 年 4 月			平成 19 年 5 月			平成 19 年 6 月		
	現金給与 総額	きまって支 給する給与	特別に支払 われた給与	現金給与 総額	きまって支 給する給与	特別に支払 われた給与	現金給与 総額	きまって支 給する給与	特別に支払 われた給与
TL調査産業計	286,470	283,683	2,787	285,437	280,125	5,312	445,732	281,878	163,854
E建設業	262,148	262,148	0	258,454	258,454	0	269,594	256,733	12,861
F製造業	306,372	305,257	1,115	306,226	298,226	8,000	421,109	298,288	122,821
H情報通信業	381,466	380,119	1,347	388,086	387,594	492	773,268	379,708	393,560
I運輸業	275,392	275,392	0	267,217	267,217	0	322,832	277,797	45,035
J卸売・小売業	203,008	202,800	208	206,696	206,444	252	231,822	201,348	30,474
K金融・保険業	289,237	289,237	0	290,025	290,008	17	748,042	290,436	457,606
M飲食店、宿泊業	159,770	159,734	36	159,512	159,415	97	181,498	159,870	21,628
N医療、福祉	295,084	283,466	11,618	273,214	273,214	0	358,038	279,373	78,665
O教育、学習支援業	412,105	412,105	0	415,298	415,298	0	1,166,025	413,814	752,211
P複合サービス事業	243,764	243,764	0	242,076	242,076	0	441,814	284,431	157,383
Lサービス業(他に分類されないもの)	263,274	263,274	0	296,691	264,964	31,727	419,914	265,750	154,164

産 業	平成 19 年 7 月			平成 19 年 8 月			平成 19 年 9 月		
	現金給与 総額	きまって支 給する給与	特別に支払 われた給与	現金給与 総額	きまって支 給する給与	特別に支払 われた給与	現金給与 総額	きまって支 給する給与	特別に支払 われた給与
TL調査産業計	451,034	281,075	169,959	308,291	280,206	28,085	281,225	279,937	1,288
E建設業	306,718	261,274	45,444	246,717	246,717	0	259,580	259,580	0
F製造業	692,737	302,801	389,936	314,241	298,960	15,281	305,506	302,107	3,399
H情報通信業	374,852	374,820	32	546,536	373,418	173,118	371,414	371,414	0
I運輸業	393,724	267,583	126,141	275,721	269,151	6,570	267,644	267,644	0
J卸売・小売業	289,407	196,672	92,735	239,666	202,616	37,050	202,000	200,395	1,605
K金融・保険業	329,575	290,957	38,618	285,860	284,917	943	285,043	285,029	14
M飲食店、宿泊業	216,670	156,009	60,661	170,999	160,707	10,292	160,551	160,311	240
N医療、福祉	415,298	280,309	134,989	292,020	280,495	11,525	279,596	279,250	346
O教育、学習支援業	471,805	413,275	58,530	412,889	412,889	0	410,677	410,677	0
P複合サービス事業	240,362	239,391	971	335,426	237,525	97,901	240,302	240,302	0
Lサービス業(他に分類されないもの)	289,470	264,755	24,715	371,609	261,559	110,050	253,312	253,312	0

産 業	平成 19 年 10 月			平成 19 年 11 月			平成 19 年 12 月		
	現金給与 総額	きまって支 給する給与	特別に支払 われた給与	現金給与 総額	きまって支 給する給与	特別に支払 われた給与	現金給与 総額	きまって支 給する給与	特別に支払 われた給与
TL調査産業計	282,671	281,552	1,119	299,711	289,029	10,682	713,075	285,592	427,483
E建設業	260,583	260,583	0	245,109	245,109	0	306,273	263,660	42,613
F製造業	302,944	302,913	31	317,458	308,630	8,828	933,725	306,166	627,559
H情報通信業	371,357	370,101	1,256	382,417	382,417	0	933,567	441,345	492,222
I運輸業	272,913	269,842	3,071	268,111	268,111	0	450,233	276,812	173,421
J卸売・小売業	200,337	200,108	229	231,968	205,169	26,799	396,212	199,370	196,842
K金融・保険業	294,868	286,572	8,296	288,194	288,180	14	901,829	281,770	620,059
M飲食店、宿泊業	160,701	160,664	37	172,254	172,254	0	342,945	175,891	167,054
N医療、福祉	284,260	281,576	2,684	317,148	308,870	8,278	569,841	287,666	282,175
O教育、学習支援業	413,866	413,866	0	412,820	412,820	0	1,335,159	414,351	920,808
P複合サービス事業	246,524	246,524	0	233,897	233,778	119	606,224	241,438	364,786
Lサービス業(他に分類されないもの)	256,845	256,845	0	288,269	254,357	33,912	583,308	251,240	332,068

資料 県統計調査課「毎月勤労統計調査地方調査」

## 28 産業別全常用労働者の1人平均 月間実労働時間数（平成18～19年）

（規模5人以上）

（単位：h）

産 業	平成18年平均			平成19年平均		
	総実労働時間数	所定内労働時間数	所定外労働時間数	総実労働時間数	所定内労働時間数	所定外労働時間数
TL調査産業計	153.7	145.8	7.9	154.2	145.3	8.9
E建設業	178.8	171.8	7.0	174.2	167.6	6.8
F製造業	166.0	154.5	11.5	168.1	154.0	14.1
H情報通信業	162.4	151.6	10.8	164.6	152.4	12.2
I運輸業	177.5	153.4	24.1	181.5	158.4	23.1
J卸売・小売業	147.0	141.7	5.3	141.0	135.4	5.6
K金融・保険業	147.9	141.0	6.9	144.3	137.4	6.9
M飲食店、宿泊業	95.6	93.7	1.9	113.5	110.5	3.0
N医療、福祉	148.7	144.7	4.0	150.4	144.7	5.7
O教育、学習支援業	151.5	147.2	4.3	155.8	147.8	8.0
P複合サービス事業	152.9	145.8	7.1	153.7	146.9	6.8
Lサービス業(他に分類されないもの)	151.8	142.8	9.0	150.8	144.0	6.8

産 業	平成19年1月			平成19年2月			平成19年3月		
	総実労働時間数	所定内労働時間数	所定外労働時間数	総実労働時間数	所定内労働時間数	所定外労働時間数	総実労働時間数	所定内労働時間数	所定外労働時間数
TL調査産業計	145.3	136.6	8.7	151.9	143.7	8.2	153.9	145.3	8.6
E建設業	165.3	157.4	7.9	179.0	171.1	7.9	185.0	177.2	7.8
F製造業	153.0	140.0	13.0	168.0	155.7	12.3	165.7	152.5	13.2
H情報通信業	153.9	141.9	12.0	160.2	148.7	11.5	171.8	159.1	12.7
I運輸業	179.9	154.2	25.7	177.3	154.8	22.5	179.5	156.7	22.8
J卸売・小売業	133.7	128.9	4.8	137.7	132.9	4.8	139.8	135.0	4.8
K金融・保険業	134.9	129.3	5.6	134.6	129.3	5.3	146.6	139.9	6.7
M飲食店、宿泊業	109.7	106.6	3.1	110.2	107.6	2.6	109.7	107.2	2.5
N医療、福祉	140.8	135.3	5.5	149.6	144.3	5.3	146.5	141.3	5.2
O教育、学習支援業	144.1	138.7	5.4	149.1	143.4	5.7	155.6	149.2	6.4
P複合サービス事業	150.6	142.3	8.3	143.2	138.1	5.1	162.3	154.7	7.6
Lサービス業(他に分類されないもの)	147.2	138.4	8.8	146.8	138.7	8.1	152.2	144.1	8.1

産 業	平成19年4月			平成19年5月			平成19年6月		
	総実労働時間数	所定内労働時間数	所定外労働時間数	総実労働時間数	所定内労働時間数	所定外労働時間数	総実労働時間数	所定内労働時間数	所定外労働時間数
TL調査産業計	157.5	148.0	9.5	150.7	142.2	8.5	150.8	141.6	9.2
E建設業	169.8	164.5	5.3	159.8	153.9	5.9	174.6	167.6	7.0
F製造業	175.1	160.0	15.1	163.8	149.2	14.6	163.4	148.8	14.6
H情報通信業	167.0	153.6	13.4	163.6	151.1	12.5	163.2	150.1	13.1
I運輸業	183.0	161.6	21.4	181.6	158.8	22.8	179.3	155.8	23.5
J卸売・小売業	141.3	135.4	5.9	138.4	132.8	5.6	140.1	134.5	5.6
K金融・保険業	149.3	142.4	6.9	144.3	138.5	5.8	130.6	123.6	7.0
M飲食店、宿泊業	117.1	113.2	3.9	124.0	120.2	3.8	115.6	111.9	3.7
N医療、福祉	154.0	148.3	5.7	148.6	143.4	5.2	147.5	141.7	5.8
O教育、学習支援業	166.3	152.9	13.4	129.3	126.1	3.2	149.8	141.0	8.8
P複合サービス事業	151.7	143.9	7.8	151.5	144.0	7.5	148.7	139.0	9.7
Lサービス業(他に分類されないもの)	153.4	146.8	6.6	154.1	148.2	5.9	144.8	138.6	6.2

産 業	平成19年7月			平成19年8月			平成19年9月		
	総実労働時間数	所定内労働時間数	所定外労働時間数	総実労働時間数	所定内労働時間数	所定外労働時間数	総実労働時間数	所定内労働時間数	所定外労働時間数
TL調査産業計	157.5	148.0	9.5	150.7	142.2	8.5	150.8	141.6	9.2
E建設業	169.8	164.5	5.3	159.8	153.9	5.9	174.6	167.6	7.0
F製造業	175.1	160.0	15.1	163.8	149.2	14.6	163.4	148.8	14.6
H情報通信業	167.0	153.6	13.4	163.6	151.1	12.5	163.2	150.1	13.1
I運輸業	183.0	161.6	21.4	181.6	158.8	22.8	179.3	155.8	23.5
J卸売・小売業	141.3	135.4	5.9	138.4	132.8	5.6	140.1	134.5	5.6
K金融・保険業	149.3	142.4	6.9	144.3	138.5	5.8	130.6	123.6	7.0
M飲食店、宿泊業	117.1	113.2	3.9	124.0	120.2	3.8	115.6	111.9	3.7
N医療、福祉	154.0	148.3	5.7	148.6	143.4	5.2	147.5	141.7	5.8
O教育、学習支援業	166.3	152.9	13.4	129.3	126.1	3.2	149.8	141.0	8.8
P複合サービス事業	151.7	143.9	7.8	151.5	144.0	7.5	148.7	139.0	9.7
Lサービス業(他に分類されないもの)	153.4	146.8	6.6	154.1	148.2	5.9	144.8	138.6	6.2

産 業	平成19年10月			平成19年11月			平成19年12月		
	総実労働時間数	所定内労働時間数	所定外労働時間数	総実労働時間数	所定内労働時間数	所定外労働時間数	総実労働時間数	所定内労働時間数	所定外労働時間数
TL調査産業計	157.1	147.8	9.3	160.3	150.9	9.4	155.5	145.5	10.0
E建設業	181.2	173.0	8.2	179.0	171.6	7.4	177.4	168.7	8.7
F製造業	167.9	153.4	14.5	176.5	162.1	14.4	174.3	158.3	16.0
H情報通信業	164.1	152.6	11.5	163.4	152.2	11.2	166.9	152.5	14.4
I運輸業	179.5	157.8	21.7	183.9	160.9	23.0	181.3	158.6	22.7
J卸売・小売業	142.1	136.2	5.9	147.3	141.0	6.3	140.7	134.6	6.1
K金融・保険業	152.2	144.5	7.7	150.3	142.7	7.6	141.7	134.3	7.4
M飲食店、宿泊業	120.4	117.1	3.3	118.1	116.1	2.0	120.9	118.6	2.3
N医療、福祉	151.2	145.3	5.9	155.9	149.2	6.7	151.1	144.4	6.7
O教育、学習支援業	167.8	155.4	12.4	170.1	158.5	11.6	151.8	139.0	12.8
P複合サービス事業	163.9	158.1	5.8	153.8	150.3	3.5	147.9	142.6	5.3
Lサービス業(他に分類されないもの)	153.0	147.6	5.4	153.3	147.5	5.8	148.4	141.0	7.4

資料 県統計調査課「毎月勤労統計調査地方調査」



## 28 産業別全常用労働者の1人平均 月間実労働時間数(平成18~19年)(続き)

(規模30人以上)

(単位:h)

産 業	平成18年平均			平成19年平均		
	総実労働時間数	所定内労働時間数	所定外労働時間数	総実労働時間数	所定内労働時間数	所定外労働時間数
TL調査産業計	154.0	145.0	9.0	157.8	146.8	11.0
E建設業	160.3	157.0	3.3	163.0	159.3	3.7
F製造業	166.0	153.0	13.0	170.8	155.1	15.7
H情報通信業	162.3	151.9	10.4	163.4	151.7	11.7
I運輸業	166.3	139.5	26.8	186.4	156.0	30.4
J卸売・小売業	143.2	137.9	5.3	143.5	136.0	7.5
K金融・保険業	144.0	138.7	5.3	146.0	136.3	9.7
M飲食店、宿泊業	118.3	112.6	5.7	128.7	122.6	6.1
N医療、福祉	152.6	148.2	4.4	152.8	146.3	6.5
O教育、学習支援業	148.2	143.4	4.8	157.2	149.2	8.0
P複合サービス事業	154.2	143.6	10.6	154.2	148.5	5.7
Lサービス業(他に分類されないもの)	145.2	136.7	8.5	144.3	137.0	7.3

産 業	平成19年1月			平成19年2月			平成19年3月		
	総実労働時間数	所定内労働時間数	所定外労働時間数	総実労働時間数	所定内労働時間数	所定外労働時間数	総実労働時間数	所定内労働時間数	所定外労働時間数
TL調査産業計	149.8	138.9	10.9	156.0	145.6	10.4	155.6	145.0	10.6
E建設業	162.0	158.2	3.8	164.8	161.9	2.9	172.1	168.6	3.5
F製造業	157.0	141.9	15.1	172.0	157.1	14.9	167.2	151.8	15.4
H情報通信業	154.0	142.8	11.2	156.2	144.9	11.3	168.1	155.4	12.7
I運輸業	181.9	150.4	31.5	179.9	152.8	27.1	180.0	151.7	28.3
J卸売・小売業	140.9	134.1	6.8	140.6	134.2	6.4	137.3	131.2	6.1
K金融・保険業	134.9	127.6	7.3	131.0	124.2	6.8	145.7	137.1	8.6
M飲食店、宿泊業	132.8	125.0	7.8	124.6	118.5	6.1	133.0	127.0	6.0
N医療、福祉	143.6	137.2	6.4	155.3	149.0	6.3	146.7	141.1	5.6
O教育、学習支援業	147.9	140.7	7.2	149.9	142.4	7.5	161.4	152.6	8.8
P複合サービス事業	148.3	142.5	5.8	148.9	143.7	5.2	179.5	172.8	6.7
Lサービス業(他に分類されないもの)	141.0	132.0	9.0	138.0	129.8	8.2	144.8	136.3	8.5

産 業	平成19年4月			平成19年5月			平成19年6月		
	総実労働時間数	所定内労働時間数	所定外労働時間数	総実労働時間数	所定内労働時間数	所定外労働時間数	総実労働時間数	所定内労働時間数	所定外労働時間数
TL調査産業計	161.7	150.7	11.0	152.4	142.0	10.4	164.2	152.9	11.3
E建設業	160.4	156.8	3.6	154.4	150.5	3.9	168.6	164.4	4.2
F製造業	178.3	162.2	16.1	156.8	141.7	15.1	180.0	164.0	16.0
H情報通信業	162.6	151.6	11.0	161.3	150.4	10.9	171.0	159.2	11.8
I運輸業	188.9	159.6	29.3	177.2	149.4	27.8	190.4	160.5	29.9
J卸売・小売業	146.7	139.4	7.3	141.4	133.7	7.7	146.0	138.0	8.0
K金融・保険業	144.1	135.4	8.7	147.6	138.2	9.4	153.3	142.1	11.2
M飲食店、宿泊業	129.2	122.6	6.6	130.5	124.1	6.4	127.5	121.2	6.3
N医療、福祉	160.2	154.2	6.0	148.7	142.3	6.4	158.6	152.2	6.4
O教育、学習支援業	159.4	150.3	9.1	161.3	157.4	3.9	167.7	158.9	8.8
P複合サービス事業	141.5	138.0	3.5	147.5	142.7	4.8	178.0	170.6	7.4
Lサービス業(他に分類されないもの)	143.3	135.9	7.4	146.6	139.8	6.8	147.0	139.2	7.8

産 業	平成19年7月			平成19年8月			平成19年9月		
	総実労働時間数	所定内労働時間数	所定外労働時間数	総実労働時間数	所定内労働時間数	所定外労働時間数	総実労働時間数	所定内労働時間数	所定外労働時間数
TL調査産業計	160.9	149.5	11.4	155.1	144.8	10.3	154.3	143.3	11.0
E建設業	161.9	157.9	4.0	146.4	142.4	4.0	163.2	159.3	3.9
F製造業	176.2	160.1	16.1	166.3	151.0	15.3	168.2	152.4	15.8
H情報通信業	163.6	151.5	12.1	165.6	154.1	11.5	160.8	149.7	11.1
I運輸業	187.3	157.7	29.6	191.0	159.6	31.4	188.1	157.5	30.6
J卸売・小売業	142.4	134.4	8.0	143.7	136.6	7.1	143.9	136.6	7.3
K金融・保険業	150.8	140.9	9.9	148.9	140.2	8.7	134.1	123.6	10.5
M飲食店、宿泊業	129.1	122.9	6.2	134.5	128.0	6.5	128.2	121.2	7.0
N医療、福祉	155.6	149.2	6.4	149.0	143.2	5.8	149.0	142.5	6.5
O教育、学習支援業	166.4	155.9	10.5	137.3	135.1	2.2	148.1	141.0	7.1
P複合サービス事業	145.1	137.6	7.5	147.6	139.8	7.8	148.6	140.7	7.9
Lサービス業(他に分類されないもの)	148.3	140.9	7.4	151.1	145.1	6.0	138.2	131.6	6.6

産 業	平成19年10月			平成19年11月			平成19年12月		
	総実労働時間数	所定内労働時間数	所定外労働時間数	総実労働時間数	所定内労働時間数	所定外労働時間数	総実労働時間数	所定内労働時間数	所定外労働時間数
TL調査産業計	160.4	149.1	11.3	164.2	152.6	11.6	158.8	146.6	12.2
E建設業	171.5	167.6	3.9	165.0	162.1	2.9	166.6	162.4	4.2
F製造業	171.1	155.1	16.0	179.8	163.9	15.9	176.1	159.6	16.5
H情報通信業	161.6	150.3	11.3	168.8	157.3	11.5	165.2	151.5	13.7
I運輸業	186.0	153.8	32.2	193.4	159.7	33.7	191.9	158.8	33.1
J卸売・小売業	145.6	137.3	8.3	151.2	142.5	8.7	142.8	134.7	8.1
K金融・保険業	151.3	139.7	11.6	154.2	142.8	11.4	148.1	137.2	10.9
M飲食店、宿泊業	129.8	123.6	6.2	120.6	116.7	3.9	125.5	120.8	4.7
N医療、福祉	153.2	146.6	6.6	159.9	151.9	8.0	153.9	146.2	7.7
O教育、学習支援業	172.2	163.3	8.9	167.1	158.1	9.0	149.0	136.2	12.8
P複合サービス事業	163.8	159.2	4.6	154.6	152.9	1.7	149.7	145.2	4.5
Lサービス業(他に分類されないもの)	147.7	141.7	6.0	144.9	138.7	6.2	140.6	133.2	7.4

## 29 産業別全常用労働者の1人平均 月間出勤日数（平成18～19年）

（単位：日）

産 業	規 模 5 人 以 上		規 模 30 人 以 上	
	平成18年平均	平成19年平均	平成18年平均	平成19年平均
調 査 産 業 計	20.2	20.3	19.9	20.0
建 設 業	22.9	22.2	21.9	21.2
製 造 業	20.4	20.4	19.9	20.3
情 報 通 信 業	19.8	20.3	19.9	20.3
運 輸 業	21.3	21.4	20.2	21.3
卸 売 ・ 小 売 業	21.0	20.8	21.3	20.4
金 融 ・ 保 険 業	19.3	19.0	19.2	19.1
飲 食 店 , 宿 泊 業	16.2	18.0	17.5	18.5
医 療 , 福 祉	19.8	19.9	19.7	19.6
教 育 , 学 習 支 援 業	19.3	19.5	19.0	19.8
複 合 サ ー ビ ス 事 業	19.6	19.7	19.7	20.4
サ ー ビ ス 業 (他に分類されないもの)	19.7	20.0	19.1	19.3

（規模5人以上）

（単位：日）

産 業	平 成 19 年											
	1月	2月	3月	4月	5月	6月	7月	8月	9月	10月	11月	12月
調 査 産 業 計	19.0	20.0	20.2	20.8	19.8	21.0	20.6	19.8	19.9	20.6	21.0	20.3
建 設 業	20.3	22.4	23.3	22.7	20.8	23.0	22.0	20.4	22.3	23.0	23.1	22.5
製 造 業	18.6	20.5	20.2	21.3	19.1	21.6	21.2	19.9	19.8	20.4	21.6	21.0
情 報 通 信 業	18.6	19.4	20.9	20.5	19.8	21.1	20.6	20.0	20.2	20.5	20.2	21.3
運 輸 業	20.8	21.0	21.3	22.0	21.3	22.0	21.6	21.3	21.0	21.3	21.9	21.3
卸 売 ・ 小 売 業	19.9	20.2	20.4	21.1	20.3	21.4	20.9	20.5	20.9	21.1	21.7	20.9
金 融 ・ 保 険 業	18.0	17.8	19.3	18.9	19.4	19.8	19.8	19.2	17.1	19.9	19.8	18.6
飲 食 店 , 宿 泊 業	18.0	17.7	18.4	18.3	18.5	16.1	17.9	18.4	17.5	18.0	18.4	18.4
医 療 , 福 祉	18.5	19.8	19.4	20.6	19.4	20.7	20.5	19.8	20.0	20.0	20.4	20.0
教 育 , 学 習 支 援 業	18.5	19.4	20.2	20.2	20.3	20.8	19.9	16.9	18.5	20.9	20.4	18.2
複 合 サ ー ビ ス 事 業	19.2	18.6	20.1	19.2	19.9	22.0	19.5	19.5	18.8	20.9	19.7	19.0
サ ー ビ ス 業 (他に分類されないもの)	19.0	19.3	20.2	20.1	20.4	20.8	20.5	20.6	19.4	20.4	20.4	19.6

（規模30人以上）

（単位：日）

産 業	平 成 19 年											
	1月	2月	3月	4月	5月	6月	7月	8月	9月	10月	11月	12月
調 査 産 業 計	18.9	19.9	19.8	20.5	19.4	20.8	20.3	19.7	19.7	20.3	20.7	20.0
建 設 業	19.7	21.3	22.7	21.2	20.9	21.9	21.3	19.1	21.2	22.3	21.5	21.7
製 造 業	18.7	20.5	19.8	21.2	18.7	21.5	20.9	19.8	20.0	20.4	21.5	20.9
情 報 通 信 業	18.9	18.9	20.6	20.0	19.9	21.2	20.3	20.6	20.1	20.2	21.0	21.6
運 輸 業	20.5	21.2	20.9	21.8	20.5	22.1	21.2	21.6	21.3	21.1	22.1	21.5
卸 売 ・ 小 売 業	20.3	20.4	19.6	20.9	20.1	20.8	20.2	20.4	20.5	20.4	21.4	20.3
金 融 ・ 保 険 業	18.3	17.4	19.1	18.9	19.3	19.9	19.8	19.6	17.3	19.4	20.1	19.3
飲 食 店 , 宿 泊 業	18.8	17.8	19.0	18.3	18.6	18.2	18.5	18.8	18.3	18.6	18.5	18.7
医 療 , 福 祉	18.3	19.9	18.8	20.6	18.9	20.4	20.0	19.2	19.7	19.7	20.2	19.7
教 育 , 学 習 支 援 業	19.0	19.7	21.1	20.2	20.3	20.5	20.2	17.7	18.7	22.3	20.3	17.6
複 合 サ ー ビ ス 事 業	20.0	20.1	22.4	19.4	20.2	24.8	19.2	19.5	19.1	21.2	20.3	19.5
サ ー ビ ス 業 (他に分類されないもの)	18.5	18.3	19.3	19.4	19.7	19.8	19.8	20.3	18.5	19.8	19.3	18.7

## 30 一般職業紹介(平成15～19年度)

年度・月	月間有効求人数	月間有効求職数			就職者数		
	計	計	男	女	計	男	女
平成15年度	80,205	177,174	90,209	86,965	10,067	5,965	4,102
16	84,366	157,345	83,628	73,508	10,372	6,009	4,346
17	95,672	141,860	77,217	63,706	10,950	6,143	4,729
18	100,377	137,179	76,528	59,924	11,608	6,588	4,963
19	90,326	135,606	79,558	55,165	11,098	6,244	4,768
平成19年4月	8,232	12,860	7,136	5,635	1,082	539	530
5	7,874	12,674	7,272	5,307	1,061	588	466
6	7,576	12,457	7,353	5,008	1,014	597	405
7	7,329	11,981	7,168	4,729	882	526	347
8	7,742	11,585	7,002	4,512	859	520	336
9	8,090	11,363	6,914	4,383	1,012	618	386
10	7,823	11,551	6,901	4,583	984	555	419
11	7,376	10,692	6,405	4,220	902	553	344
12	6,616	9,706	5,770	3,874	718	413	300
平成20年1月	7,107	9,776	5,692	4,022	711	368	337
2	7,272	10,196	5,849	4,291	881	475	402
3	7,289	10,765	6,096	4,601	992	492	496

注 新規学卒及びパートタイムを除く。

資料 徳島労働局

## 31 日雇職業紹介(平成15～19年度)

年度・月	月間有効求人数	月間有効求職数			就職者数		
	計	計	男	女	計	男	女
平成15年度	13,091	1,287	1,203	84	13,091	12,763	328
16	12,013	1,056	1,049	7	12,013	11,938	75
17	12,805	930	921	9	12,805	12,772	33
18	11,726	804	801	3	11,726	11,713	13
19	9,942	777	773	4	9,970	9,929	41
平成19年4月	953	66	66	0	981	981	0
5	918	67	66	1	918	898	20
6	875	66	65	1	875	868	7
7	755	61	61	0	755	755	0
8	837	77	76	1	837	837	0
9	821	64	64	0	821	821	0
10	818	61	60	1	818	804	14
11	821	65	65	0	821	821	0
12	808	66	66	0	808	808	0
平成20年1月	817	63	63	0	817	817	0
2	747	60	60	0	747	747	0
3	772	61	61	0	772	772	0

注 月間求人延数については、失業対策事業を除く。

資料 徳島労働局

### 32 公共職業安定所別一般新規求人状況（平成17～19年度）

産業・規模	総数	徳島	小松島	三好	美馬	阿南	吉野川	鳴門	牟岐
平成17年度	37,311	20,043	2,791	1,788	2,467	2,253	1,811	5,377	781
18	38,616	21,746	3,175	1,618	1,869	2,003	2,101	5,170	934
19	34,468	18,669	2,309	1,412	1,624	2,123	2,413	5,200	718
農林漁業	241	40	19	0	8	15	28	99	32
鉱業	18	0	0	5	12	0	0	1	0
建設業	3,937	1,741	308	126	343	513	294	505	107
製造業	3,400	1,066	244	213	303	466	378	631	99
電気・ガス・熱供給・水道業	17	10	1	0	1	0	4	1	0
情報通信業	686	592	11	0	0	42	14	27	0
運輸業	1,360	611	104	85	102	96	97	265	0
卸売・小売業	3,852	2,546	280	91	136	199	187	383	30
金融・保険業	869	518	64	20	66	70	38	93	0
不動産業	136	116	5	0	0	4	1	6	4
飲食店、宿泊業	2,100	1,158	83	86	60	159	63	488	3
医療、福祉	7,909	3,331	1,005	523	384	341	890	1,135	300
教育、学習支援業	530	387	50	1	1	13	10	68	0
複合サービス事業	314	217	2	1	3	20	42	8	21
サービス業	8,372	6,153	126	203	169	127	321	1,241	32
公務・その他	727	183	7	58	36	58	46	249	90
29人以下	19,424	10,395	1,445	607	1,101	1,496	1,490	2,519	371
30～99	9,668	5,715	383	624	396	408	630	1,219	293
100～299	4,325	1,932	409	179	74	202	222	1,253	54
300～499	576	282	72	0	50	2	30	140	0
500～999	275	230	0	2	3	0	0	40	0
1,000人以上	200	115	0	0	0	15	41	29	0

注 新規学卒及びパートタイムを除く。

資料 徳島労働局職業安定部

### 33 適用法規別単位労働組合数及び組合員数（平成16～19年）

区分	平成16年	平成17年	平成18年	平成19年					
				総数	労働組合法	国家公務員法	特定独立行政法人労働関係法	地方公務員法	地方公営企業労働関係法
組合数	561	533	525	512	416	22	11	42	21
組合員数	69,174	67,626	66,255	63,670	44,085	981	1,718	15,098	1,788

資料 県労働政策課

## 34 産業別単位労働組合数及び組合員数（平成17～19.6.30現在）

年次	組 合 数	組 合 員 数
平成17年6月	533	67,626
18	525	66,255
19	512	63,670
農 林 漁 業	4	96
鉱 業	1	4
建 設 業	56	19,112
製 造 業	84	8,309
電気・ガス・熱供給・水道業	11	1,268
情 報 通 信 業	17	1,525
運 輸 業	72	2,831
卸 売 ・ 小 売 業	42	1,653
金 融 ・ 保 険 業	45	4,706
不 動 産 業	2	12
飲 食 店 , 宿 泊 業	2	22
医 療 , 福 祉	37	3,403
教 育 , 学 習 支 援 業	26	5,325
複 合 サ ー ビ ス 事 業	20	2,538
サービス業（他に分類されないもの）	37	1,195
公 務（他に分類されないもの）	50	11,265
分 類 不 能 の 産 業	6	406

資料 県労働雇用政策課

## 35 公共職業訓練状況（平成17～19年度）

科 別	定員	入校者数	修了者数			求人数			就職者数			その他
			計	男	女	計	県内	県外	計	県内	県外	
平成17年度	1,851	1,685	1,347	482	865	14,650	13,839	811	933	550	14	414
18	1,753	1,559	1,258	421	837	19,152	15,861	3,291	938	517	22	320
19	1,499	1,350	1,116	444	672	11,162	10,948	214	803	477	29	313
県立テクノスクール	505	405	349	179	170	578	364	214	250	228	22	99
養成コース	220	162	131	96	35	420	297	123	115	104	11	16
能力再開発コース(施設内)	80	58	50	21	29	158	67	91	30	24	6	20
県委託訓練(施設外)	75	73	65	31	34				39	36	3	26
緊急離職者職業訓練(施設外)	50	46	46	5	41				39	37	2	7
障害者職業訓練	40	36	35	26	9				10	10	0	25
若年者職業訓練	20	18	12	0	12				9	9	0	3
母子家庭の母等の職業訓練	20	12	10	0	10				8	8	0	2
徳島職業能力開発促進センター	994	945	767	265	502	10,584	10,584	0	553	249	7	214
アビリティコース(施設内)	450	438	336	173	163	10,584	10,584	0	256	249	7	80
委託訓練(施設外)	4	2	2	2	0				0			2
緊急再就職等訓練(施設外)	540	505	429	90	339				297			132

資料 県労働雇用政策課

### 36 月・産業分類別労働争議発生 件数及び参加人員(平成17~19年)

主要要求別

(単位：件，人)

年 月 ・ 産 業	総 数		賃 金		臨 時 給 与		休 日 ・ 休 暇		そ の 他	
	件数	参加人員	件数	参加人員	件数	参加人員	件数	参加人員	件数	参加人員
平 成 17 年	3	171	3	171						
18	1	5	1	5						
19	3	140	3	140	-	-	-	-	-	-
平 成 19 年 1 月										
2										
3	1	6	1	6						
4	2	134	2	134						
5										
6										
7										
8										
9										
10										
11										
12										
農 業										
林 業										
漁 業										
鉱 業										
建 設 業										
製 造 業	1	34	1	34						
電 気 ・ ガ ス ・ 熱 供 給 ・ 水 道 業										
情 報 通 信 業	1	6	1	6						
運 輸 業										
卸 売 ・ 小 売 業										
金 融 ・ 保 険 業										
不 動 産 業										
飲 食 店 ， 宿 泊 業										
医 療 ， 福 祉	1	100	1	100						
教 育 ， 学 習 支 援 業										
複 合 サ ー ビ ス 事 業										
サ ー ビ ス 業 (他 に 分 類 さ れ な い も の )										
公 務 (他 に 分 類 さ れ な い も の )										
分 類 不 能 の 産 業										

注 2以上の要求事項をもつ争議は，主要要求に計上している。

資料 県労働雇用政策課

## 36 月・産業分類別労働争議

## 争議形態別

年 月 ・ 産 業	総 数		争 議 行 為 を 伴 っ た も の										争議行為を伴わないもの			
	件数	参加人員	半日以上の同盟罷業			作業所閉鎖			半日未満の同盟罷業		総業				その他	
			件数	参加人員	労働損失日数	件数	参加人員	労働損失日数	件数	参加人員	件数	参加人員	件数	参加人員		
平成 17 年	3	171									3	171				
18	1	5									1	5				
19	3	140	1	34	2						2	106				
平成 19 年 1 月																
2																
3	1	6									1	6				
4	2	134	1	34	2						1	100				
5																
6																
7																
8																
9																
10																
11																
12																
農 業																
林 業																
漁 業																
鉱 業																
建 設 業																
製 造 業	1	34	1	34	2											
電気・ガス・熱供給・水道業																
情 報 通 信 業	1	6									1	6				
運 輸 業																
卸 売 ・ 小 売 業																
金 融 ・ 保 険 業																
不 動 産 業																
飲 食 店 , 宿 泊 業																
医 療 , 福 祉	1	100									1	100				
教 育 , 学 習 支 援 業																
複 合 サ ー ビ ス 事 業																
サ ー ビ ス 業 ( 他 に 分 類 さ れ な い も の )																
公 務 ( 他 に 分 類 さ れ な い も の )																
分 類 不 能 の 産 業																

## 発生件数及び参加人員（平成17～19年）（続き）

月 別

年月・産業	総数		1月		2月		3月		4月		5月		6月	
	件数	参加人員	件数	参加人員	件数	参加人員	件数	参加人員	件数	参加人員	件数	参加人員	件数	参加人員
平成17年	3	171					2	87	1	84				
18	1	5					1	5						
19	3	140					1	6	2	134				
農業														
林業														
漁業														
鉱業														
建設業														
製造業														
電気・ガス・熱供給・水道業														
情報通信業	1	34							1	34				
運輸業	1	6					1	6						
卸売・小売業														
金融・保険業														
不動産業														
飲食店，宿泊業														
医療，福祉業	1	100							1	100				
教育，学習支援業														
複合サービス事業														
サービス業（他に分類されないもの）														
公務（他に分類されないもの）														
分類不能の産業														

年月・産業	7月		8月		9月		10月		11月		12月	
	件数	参加人員	件数	参加人員	件数	参加人員	件数	参加人員	件数	参加人員	件数	参加人員
平成17年												
18												
19												
農業												
林業												
漁業												
鉱業												
建設業												
製造業												
電気・ガス・熱供給・水道業												
情報通信業												
運輸業												
卸売・小売業												
金融・保険業												
不動産業												
飲食店，宿泊業												
医療，福祉業												
教育，学習支援業												
複合サービス事業												
サービス業（他に分類されないもの）												
公務（他に分類されないもの）												
分類不能の産業												



# 4 事 業 所

## 37 産業中分類・経営組織別

産 業 中 分 類	経 営							
	総 数		民					
			計			個 人		
	事業所数	従業者数	事業所数	従業者数	常 雇	事業所数	従業者数	常 雇
全 産 業	45,498	355,089	43,120	310,186	239,595	23,891	58,542	23,972
平成13年10月18日	41,295	320,066	39,255	297,940	233,868	20,654	50,278	20,208
農 業	183	1,935	176	1,907	1,416	-	-	-
農 林 業	120	1,404	120	1,404	1,045	-	-	-
農 業	120	1,404	120	1,404	1,045	-	-	-
林 業	25	177	18	149	106	-	-	-
林 業	25	177	18	149	106	-	-	-
漁 業	38	354	38	354	265	-	-	-
漁 業	14	224	14	224	190	-	-	-
水 産 養 殖 業	24	130	24	130	75	-	-	-
非 農 業	41,112	331,728	39,079	296,033	232,452	20,654	50,278	20,208
非 農 業 (公務を除く)	40,621	318,131	39,079	296,033	232,452	20,654	50,278	20,208
鉱 業	28	221	28	221	176	10	29	16
鉱 業	28	221	28	221	176	10	29	16
建 設 業	4,128	28,219	4,128	28,219	19,359	1,513	3,373	1,226
総 務 業	2,072	17,267	2,072	17,267	12,127	413	1,124	497
職 別 工 事 業 (設備工事業を除く)	1,156	5,012	1,156	5,012	2,949	752	1,533	513
設 備 工 事 業	900	5,940	900	5,940	4,283	348	716	216
製 造 業	3,048	53,715	3,047	53,715	47,276	1,168	3,878	1,919
食 料 品 製 造 業	621	9,067	621	9,067	7,632	280	1,185	624
飲 料・たばこ・飼 料 製 造 業	62	817	62	817	636	10	69	35
織 維 工 業	37	652	37	652	595	6	37	29
衣 服・その他の織 維 製 品 製 造 業	261	3,466	261	3,466	2,947	99	507	333
木 材・木 製 品 製 造 業 (家具を除く)	307	2,635	307	2,635	2,021	127	376	148
家 具・装 備 品 製 造 業	455	3,557	455	3,557	2,671	246	609	235
パ ル プ・紙・紙 加 工 品 製 造 業	45	2,496	45	2,496	2,412	7	20	11
印 刷・同 関 連 業	180	1,781	180	1,781	1,429	74	174	63
化 学 工 業	57	6,802	57	6,802	6,665	2	8	6
石 油 製 品・石 炭 製 品 製 造 業	8	93	8	93	84	1	2	-
プ ラ ス チ ッ ク 製 品 製 造 業	49	1,693	49	1,693	1,551	8	29	18
ゴ ム 製 品 製 造 業	27	953	27	953	894	5	32	26
な め し 革・同 製 品・毛 皮 製 造 業	19	129	19	129	100	12	38	19
窯 業・土 石 製 品 製 造 業	135	1,748	135	1,748	1,461	31	72	27
鉄 鋼 製 造 業	17	503	17	503	465	4	10	2
非 鉄 金 属 製 造 業	5	27	5	27	17	2	5	1
金 属 製 品 製 造 業	222	2,593	222	2,593	2,190	84	188	75
一 般 機 械 器 具 製 造 業	223	5,162	223	5,162	4,677	59	153	73
電 気 機 械 器 具 製 造 業	69	3,399	69	3,399	3,248	8	88	75
情 報 通 信 機 械 器 具 製 造 業	6	91	6	91	81	2	26	23
電 子 部 品・デ バ イ ス 製 造 業	23	3,818	23	3,818	3,779	1	3	1
輸 送 用 機 械 器 具 製 造 業	57	667	57	667	514	18	54	29
精 密 機 械 器 具 製 造 業	23	285	23	285	239	3	7	4
そ の 他 の 製 造 業	140	1,281	139	1,281	968	79	186	62
電 気・ガ ス・熱 供 給・水 道 業	80	1,810	24	976	971	-	-	-
電 気 業	24	1,016	20	895	891	-	-	-
ガ ス 業	3	78	3	78	77	-	-	-
熱 供 給 業	-	-	-	-	-	-	-	-
水 道 業	53	716	1	3	3	-	-	-
情 報 通 信 業	237	4,619	234	4,610	4,255	24	63	32
通 信 業	90	1,964	89	1,964	1,841	9	31	19
放 送 業	20	485	18	476	428	-	-	-
情 報 サ ー ビ ス 業	67	1,482	67	1,482	1,366	3	3	-
イ ン タ ー ネ ッ ト 附 随 サ ー ビ ス 業	11	42	11	42	28	2	3	-
映 像・音 声・文 字 情 報 制 作 業	49	646	49	646	592	10	26	13
運 輸 業	746	13,172	734	12,938	11,562	94	188	55
鉄 道 業	24	511	24	511	506	-	-	-
道 路 旅 客 運 送 業	193	2,692	188	2,466	2,141	35	55	10
道 路 貨 物 運 送 業	354	7,318	354	7,318	6,658	38	82	31

資料 総務省統計局「事業所・企業統計調査報告」

## 事業所数及び従業者数（平成13・18年）

組			織			別	
法			営			国・公共企業体	
人			法人でない団体				
事業所数	従業者数	常 雇	事業所数	従業者数	常 雇	事業所数	従業者数
19,040	251,131	215,168	189	513	455	2,378	44,903
18,418	247,053	213,125	183	609	535	2,040	35,723
174	1,880	1,396	2	27	20	7	28
119	1,392	1,040	1	12	5	-	-
119	1,392	1,040	1	12	5	-	-
18	149	106	-	-	-	7	28
18	149	106	-	-	-	7	28
37	339	250	1	15	15	-	-
13	209	175	1	15	15	-	-
24	130	75	-	-	-	-	-
18,244	245,173	211,729	181	582	515	2,033	35,695
18,244	245,173	211,729	181	582	515	1,542	22,098
18	192	160	-	-	-	-	-
18	192	160	-	-	-	-	-
2,615	24,846	18,133	-	-	-	-	-
1,659	16,143	11,630	-	-	-	-	-
404	3,479	2,436	-	-	-	-	-
552	5,224	4,067	-	-	-	-	-
1,872	49,787	45,309	7	50	48	1	-
337	7,849	6,977	4	33	31	-	-
51	745	598	1	3	3	-	-
31	615	566	-	-	-	-	-
162	2,959	2,614	-	-	-	-	-
179	2,255	1,869	1	4	4	-	-
209	2,948	2,436	-	-	-	-	-
38	2,476	2,401	-	-	-	-	-
106	1,607	1,366	-	-	-	-	-
55	6,794	6,659	-	-	-	-	-
6	81	74	1	10	10	-	-
41	1,664	1,533	-	-	-	-	-
22	921	868	-	-	-	-	-
7	91	81	-	-	-	-	-
104	1,676	1,434	-	-	-	-	-
13	493	463	-	-	-	-	-
3	22	16	-	-	-	-	-
138	2,405	2,115	-	-	-	-	-
164	5,009	4,604	-	-	-	-	-
61	3,311	3,173	-	-	-	-	-
4	65	58	-	-	-	-	-
22	3,815	3,778	-	-	-	-	-
39	613	485	-	-	-	-	-
20	278	235	-	-	-	-	-
60	1,095	906	-	-	-	1	-
24	976	971	-	-	-	56	834
20	895	891	-	-	-	4	121
3	78	77	-	-	-	-	-
-	-	-	-	-	-	-	-
1	3	3	-	-	-	52	713
209	4,546	4,222	1	1	1	3	9
80	1,933	1,822	-	-	-	1	-
17	475	427	1	1	1	2	9
64	1,479	1,366	-	-	-	-	-
9	39	28	-	-	-	-	-
39	620	579	-	-	-	-	-
637	12,745	11,504	3	5	3	12	234
24	511	506	-	-	-	-	-
153	2,411	2,131	-	-	-	5	226
316	7,236	6,627	-	-	-	-	-

## 37 産業中分類・経営組織別

産 業 中 分 類	経 営							
	総 数		民					
	事業所数	従業者数	計			個 人		
事業所数			従業者数	常 雇	事業所数	従業者数	常 雇	
水 運 業	101	1,027	97	1,021	783	11	36	14
航 空 運 輸 業	1	6	1	6	4	-	-	-
倉 庫 業	29	906	29	906	876	1	1	-
運 輸 に 附 帯 す る サ ー ビ ス 業	44	712	41	710	594	9	14	-
即 売 ・ 小 売 業	12,101	68,766	12,061	68,417	50,254	6,366	15,129	5,315
各 種 商 品 卸 売 業	8	90	8	90	68	-	-	-
織 維 ・ 衣 服 等 卸 売 業	94	619	94	619	407	18	45	12
飲 食 料 品 卸 売 業	569	5,043	569	5,043	3,869	159	447	142
建 築 材 料 ・ 鉱 物 ・ 金 属 材 料 等 卸 売 業	465	3,753	465	3,753	2,907	97	239	88
機 械 器 具 卸 売 業	419	3,805	419	3,805	3,230	44	119	49
そ の 他 の 卸 売 業	500	3,931	500	3,931	3,181	108	255	106
各 種 商 品 小 売 業	50	1,834	50	1,834	1,763	17	55	28
織 物 ・ 衣 服 ・ 身 の 回 り 品 小 売 業	1,260	4,247	1,260	4,247	2,614	647	1,176	270
飲 食 料 品 小 売 業	3,635	21,652	3,595	21,303	15,620	2,496	6,444	2,397
自 動 車 ・ 自 転 車 小 売 業	739	4,083	739	4,083	3,035	396	827	244
家 具 ・ じ ゅ う 器 ・ 機 械 器 具 小 売 業	915	3,623	915	3,623	2,275	544	1,094	285
そ の 他 の 小 売 業	3,447	16,086	3,447	16,086	11,285	1,840	4,428	1,694
金 融 ・ 保 険 業	629	8,815	629	8,815	8,310	83	170	53
銀 行 業	190	3,337	190	3,337	3,266	-	-	-
協 同 組 織 金 融 業	41	799	41	799	776	-	-	-
郵 便 貯 金 取 扱 機 関 , 政 府 関 係 金 融 機 関	3	252	3	252	252	-	-	-
貸 金 業 , 投 資 業 等 非 預 金 信 用 機 関	71	406	71	406	336	18	38	12
証 券 業 , 商 品 先 物 取 引 業	22	360	22	360	345	-	-	-
補 助 的 金 融 業 , 金 融 附 帯 業	4	95	4	95	88	-	-	-
保 険 業 ( 保 険 媒 介 代 理 業 等 を 含 む )	298	3,566	298	3,566	3,247	65	132	41
不 動 産 業	1,735	4,003	1,720	3,925	1,424	1,138	1,692	209
不 動 産 取 引 業	350	1,037	350	1,037	465	137	270	67
不 動 産 賃 貸 業 ・ 管 理 業	1,385	2,966	1,370	2,888	959	1,001	1,422	142
飲 食 店 , 宿 泊 業	4,937	24,663	4,911	24,551	16,714	3,851	10,760	4,834
一 股 飲 食 店	2,786	14,194	2,786	14,194	9,751	2,096	5,826	2,444
遊 興 飲 食 店	1,721	6,160	1,721	6,160	3,666	1,553	4,383	2,258
宿 泊 業	430	4,309	404	4,197	3,297	202	551	132
医 療 , 福 祉 業	2,594	43,404	2,179	37,327	33,598	981	4,484	3,187
医 療 業	1,610	26,246	1,577	24,259	21,282	950	4,279	3,040
保 健 衛 生 業	33	514	12	100	80	2	4	-
社 会 保 険 ・ 社 会 福 祉 ・ 介 護 事 業	951	16,644	590	12,968	12,236	29	201	147
教 育 , 学 習 支 援 業	1,811	18,380	1,090	7,231	5,702	775	1,547	548
学 校 教 育 業	593	13,478	65	3,265	3,120	10	38	22
そ の 他 の 教 育 , 学 習 支 援 業	1,218	4,902	1,025	3,966	2,582	765	1,509	526
複 合 サ ー ビ ス 事 業	500	5,651	500	5,651	4,916	25	46	17
郵 便 局 ( 別 掲 を 除 く )	228	2,226	228	2,226	2,031	25	46	17
協 同 組 合 ( 他 に 分 類 さ れ な い も の )	272	3,425	272	3,425	2,885	-	-	-
サ ー ビ ス 業 ( 他 に 分 類 さ れ な い も の )	8,047	42,693	7,794	39,437	27,935	4,626	8,919	2,797
専 門 サ ー ビ ス 業	1,160	6,477	1,119	5,370	3,589	709	1,738	831
学 術 ・ 開 発 研 究 機 関	35	566	20	221	218	1	1	-
洗 濯 ・ 理 容 ・ 美 容 ・ 浴 場 業	3,226	7,068	3,221	7,035	3,064	2,855	4,660	1,103
そ の 他 の 生 活 関 連 サ ー ビ ス 業	380	1,913	367	1,863	1,328	183	403	141
娯 楽 業	360	4,949	312	4,554	4,011	126	284	101
廃 棄 物 処 理 業	145	2,119	102	1,070	835	16	79	45
自 動 車 整 備 業	726	2,740	726	2,740	1,538	511	1,188	402
機 械 等 修 理 業 ( 別 掲 を 除 く )	186	805	186	805	562	106	184	45
物 品 賃 貸 業	204	1,469	204	1,469	1,231	45	104	46
広 告 業	36	194	36	194	134	6	10	1
そ の 他 の 事 業 サ ー ビ ス 業	382	10,604	368	10,547	9,123	66	263	82
政 治 ・ 経 済 ・ 文 化 団 体	314	1,458	314	1,458	1,313	-	-	-
宗 教	812	2,055	812	2,055	944	2	5	-
そ の 他 の サ ー ビ ス 業	81	276	7	56	45	-	-	-
公 務 ( 他 に 分 類 さ れ な い も の )	491	13,597	-	-	-	-	-	-
国 家 公 務	76	2,808	-	-	-	-	-	-
地 方 公 務	415	10,789	-	-	-	-	-	-

## 事業所数及び従業者数（続き）

組			織			別	
法 人			営 業			国・公共企業体	
事業所数	従業者数	常 雇	事業所数	従業者数	常 雇	事業所数	従業者数
86	985	769	-	-	-	4	6
1	6	4	-	-	-	-	-
28	905	876	-	-	-	-	-
29	691	591	3	5	3	3	2
5,689	53,267	44,920	6	21	19	40	349
8	90	68	-	-	-	-	-
76	574	395	-	-	-	-	-
410	4,596	3,727	-	-	-	-	-
368	3,514	2,819	-	-	-	-	-
375	3,686	3,181	-	-	-	-	-
392	3,676	3,075	-	-	-	-	-
33	1,779	1,735	-	-	-	-	-
612	3,069	2,344	1	2	-	-	-
1,094	14,840	13,204	5	19	19	40	349
343	3,256	2,791	-	-	-	-	-
371	2,529	1,990	-	-	-	-	-
1,607	11,658	9,591	-	-	-	-	-
542	8,635	8,247	4	10	10	-	-
190	3,337	3,266	-	-	-	-	-
41	799	776	-	-	-	-	-
3	252	252	-	-	-	-	-
52	367	323	1	1	1	-	-
22	360	345	-	-	-	-	-
4	95	88	-	-	-	-	-
230	3,425	3,197	3	9	9	-	-
581	2,232	1,214	1	1	1	15	78
213	767	398	-	-	-	-	-
368	1,465	816	1	1	1	15	78
1,056	13,720	11,815	4	71	65	26	112
689	8,366	7,305	1	2	2	-	-
168	1,777	1,408	-	-	-	-	-
199	3,577	3,102	3	69	63	26	112
1,178	32,761	30,339	20	82	72	415	6,077
625	19,974	18,236	2	6	6	33	1,987
9	95	79	1	1	1	21	414
544	12,692	12,024	17	75	65	361	3,676
314	5,664	5,154	1	20	-	721	11,149
55	3,227	3,098	-	-	-	528	10,213
259	2,437	2,056	1	20	-	193	936
473	5,600	4,895	2	5	4	-	-
201	2,175	2,010	2	5	4	-	-
272	3,425	2,885	-	-	-	-	-
3,036	30,202	24,846	132	316	292	253	3,256
409	3,631	2,757	1	1	1	41	1,107
19	220	218	-	-	-	15	346
364	2,364	1,952	2	11	9	5	33
182	1,458	1,185	2	2	2	13	50
184	4,244	3,885	2	26	25	48	395
86	991	790	-	-	-	43	1,049
215	1,552	1,136	-	-	-	-	-
80	621	517	-	-	-	-	-
159	1,365	1,185	-	-	-	-	-
30	184	133	-	-	-	-	-
298	10,260	9,020	4	24	21	14	57
194	1,208	1,080	120	250	233	-	-
809	2,048	943	1	2	1	-	-
7	56	45	-	-	-	74	220
-	-	-	-	-	-	491	13,597
-	-	-	-	-	-	76	2,808
-	-	-	-	-	-	415	10,789

## 38 市町村・産業大分類別

市 町 村	総 数		農林漁業		非農林漁業		鉱 業		建設業		製造業		電気・ガス・ 熱供給・水道業		情報通信業	
	事業 所数	従業 者数	事業 所数	従業 者数	事業 所数	従業 者数	事業 所数	従業 者数	事業 所数	従業 者数	事業 所数	従業 者数	事業 所数	従業 者数	事業 所数	従業 者数
総 数																
平成13年10月	45,498	355,089	-	-	-	-	-	-	-	-	-	-	-	-	-	-
18	41,295	333,663	183	1,935	41,112	331,728	28	221	4,128	28,219	3,048	53,715	80	1,810	237	4,619
徳 島 市	15,629	139,412	23	263	15,606	139,149	1	11	1,128	9,453	956	13,746	18	836	143	3,910
鳴 門 市	3,000	24,291	23	289	2,977	24,002	6	37	246	1,607	251	4,788	4	54	16	99
小 松 島 市	1,886	15,366	8	125	1,878	15,241	-	-	175	958	169	3,105	2	34	12	63
阿 南 市	3,705	31,506	24	173	3,681	31,333	3	53	410	2,977	326	7,781	9	346	10	68
吉 野 川 市	2,139	15,303	10	113	2,129	15,190	2	18	224	1,318	145	2,537	4	58	6	34
阿 波 市	1,549	10,990	11	40	1,538	10,950	2	2	208	1,142	147	3,001	1	11	2	8
美 馬 市	1,591	11,472	7	134	1,584	11,338	1	19	197	1,462	104	1,632	4	124	6	11
三 好 市	2,090	13,070	11	46	2,079	13,024	3	36	259	1,926	139	1,665	8	144	9	101
勝 浦 町	354	1,948	8	46	346	1,902	1	22	81	383	21	389	1	4	-	-
上 勝 町	134	685	2	78	132	607	-	-	28	155	11	40	-	-	-	-
佐那河内村	121	582	1	31	120	551	-	-	43	150	10	81	2	4	-	-
石 井 町	1,164	8,755	7	121	1,157	8,634	2	6	138	584	92	1,951	2	39	4	49
神 山 町	446	2,113	5	72	441	2,041	1	2	88	364	47	299	3	17	-	-
那 賀 町	672	4,038	7	53	665	3,985	-	-	104	956	72	881	2	20	2	9
牟 岐 町	378	1,925	1	1	377	1,924	1	1	40	201	30	213	2	14	4	28
美 波 町	541	2,711	2	6	539	2,705	-	-	68	250	33	210	1	4	2	25
海 陽 町	768	4,452	13	140	755	4,312	2	8	102	547	59	943	2	11	-	-
松 茂 町	637	8,675	1	10	636	8,665	-	-	59	419	56	3,065	4	26	2	2
北 島 町	907	8,495	2	20	905	8,475	-	-	92	592	59	1,193	3	19	5	34
藍 住 町	1,135	10,417	2	3	1,133	10,414	1	3	124	687	87	2,778	1	7	5	36
板 野 町	537	4,680	2	77	535	4,603	-	-	64	389	43	884	1	4	3	124
上 板 町	426	3,286	5	65	421	3,221	2	3	52	250	42	513	1	10	2	7
つ る ぎ 町	666	4,395	4	7	662	4,388	-	-	85	656	80	1,262	3	15	1	2
東みよし町	820	5,096	4	22	816	5,074	-	-	113	793	69	758	2	9	3	9

## 事業所数及び従業者数（平成13・18年）

運輸業		卸売・小売業		金融・保険業		不動産業		飲食店、宿泊業		医療、福祉		教育、学習支援業		複合サービス事業		サービス業 (他に分類されないもの)		公務(他に分類されないもの)		
事業所数	従業者数	事業所数	従業者数	事業所数	従業者数	事業所数	従業者数	事業所数	従業者数	事業所数	従業者数	事業所数	従業者数	事業所数	従業者数	事業所数	従業者数	事業所数	従業者数	
-	-	-	-	-	-	-	-	-	-	-	-	-	-	-	-	-	-	-	-	-
746	13,172	12,101	68,766	629	8,815	1,735	4,003	4,937	24,663	2,594	43,404	1,811	18,380	500	5,651	8,047	42,693	491	13,597	
235	4,598	4,433	30,857	320	5,846	1,052	2,604	2,346	12,524	977	16,958	590	7,979	120	1,053	3,195	23,067	92	5,707	
63	1,080	865	4,523	42	383	123	310	379	2,344	193	3,404	177	1,559	37	473	539	2,624	36	717	
30	620	611	3,181	25	250	48	98	233	1,008	117	2,688	81	739	18	345	333	1,311	24	841	
104	1,935	1,103	5,155	65	668	103	178	360	1,454	231	3,600	152	1,572	48	550	707	3,876	50	1,120	
28	449	665	3,248	29	282	50	104	235	977	144	2,788	112	775	20	299	439	1,691	26	612	
30	371	481	2,067	18	105	8	13	134	536	97	1,277	67	651	25	474	296	947	22	345	
25	370	512	2,407	18	168	32	49	139	576	94	1,766	76	680	29	311	316	1,200	31	563	
34	460	616	2,260	23	226	86	164	205	896	118	1,978	104	799	45	396	382	1,295	48	678	
8	122	97	322	3	20	2	2	19	61	12	120	16	133	9	92	70	162	6	70	
1	9	28	51	-	-	-	-	12	76	11	73	4	29	5	55	26	57	6	62	
4	52	25	43	-	-	-	-	6	19	4	66	4	27	4	30	14	36	4	43	
12	144	329	2,164	10	117	48	75	104	676	78	1,031	69	442	11	201	246	932	12	223	
9	53	130	291	-	-	-	-	32	155	16	277	14	85	16	187	74	201	11	110	
15	96	179	524	5	45	2	3	66	193	43	351	27	209	22	185	103	270	23	243	
6	22	128	479	5	44	13	17	31	78	21	348	18	86	7	102	63	159	8	132	
16	56	170	516	2	20	17	19	53	181	33	503	32	232	16	144	82	315	14	230	
13	50	232	987	5	53	7	11	90	348	37	424	26	252	17	165	147	358	16	155	
35	974	186	1,441	6	53	26	77	84	505	46	782	24	146	5	46	93	453	10	676	
23	830	281	2,345	14	166	38	128	81	499	72	1,113	45	324	4	80	182	901	6	251	
15	266	332	2,575	18	196	27	68	117	803	100	1,220	60	505	6	75	233	1,032	7	163	
11	259	146	788	2	32	3	5	56	138	34	729	33	560	7	73	122	430	10	188	
6	156	124	850	3	26	3	4	24	106	30	533	18	132	7	90	99	446	8	95	
10	88	209	689	11	73	16	21	47	108	41	610	25	250	10	89	112	292	12	233	
13	112	219	1,003	5	42	31	53	84	402	45	765	37	214	12	136	174	638	9	140	

## 39 市町村・経営組織・従業者

市町村	総 数						計	
	事業所数	従業者数	個人業主	家族従業者	雇用者	うち常雇	事業所数	従業者数
総 数								
平成13年10月	45,498	355,089	23,414	9,047	292,494	282,980	43,120	310,186
18	41,295	333,663	20,437	7,863	277,756	268,662	39,255	297,940
徳 島 市	15,629	139,412	7,138	2,630	117,872	114,224	15,194	126,176
鳴 門 市	3,000	24,291	1,527	588	20,131	19,230	2,861	21,929
小 松 島 市	1,886	15,366	1,015	378	12,771	12,340	1,797	13,538
阿 南 市	3,705	31,506	1,858	790	26,398	25,679	3,500	28,272
吉 野 川 市	2,139	15,303	1,122	412	12,400	12,052	2,010	13,655
阿 波 市	1,549	10,990	863	438	8,705	8,388	1,460	9,855
美 馬 市	1,591	11,472	786	337	9,384	9,106	1,463	9,823
三 好 市	2,090	13,070	1,057	383	10,444	10,047	1,910	10,888
勝 浦 町	354	1,948	196	68	1,450	1,381	332	1,661
上 勝 町	134	685	67	24	538	473	114	584
佐那河内村	121	582	67	21	418	380	110	495
石 井 町	1,164	8,755	576	201	7,239	7,034	1,115	7,970
神 山 町	446	2,113	277	123	1,497	1,354	414	1,807
那 賀 町	672	4,038	363	162	3,187	3,050	594	3,352
牟 岐 町	378	1,925	229	106	1,449	1,381	350	1,508
美 波 町	541	2,711	335	156	2,017	1,813	484	1,952
海 陽 町	768	4,452	472	145	3,498	3,399	704	3,871
松 茂 町	637	8,675	250	84	7,908	7,825	603	7,796
北 島 町	907	8,495	405	125	7,363	7,140	873	7,990
藍 住 町	1,135	10,417	536	199	8,933	8,670	1,093	9,764
板 野 町	537	4,680	285	148	3,898	3,804	493	3,864
上 板 町	426	3,286	193	82	2,702	2,602	397	2,949
つ る ぎ 町	666	4,395	371	132	3,527	3,424	607	3,537
東みよし町	820	5,096	449	131	4,027	3,866	777	4,704



## 規模別事業所数及び従業者数（平成8・13年）

民		5～9人		10～19人		20～29人		30人以上		派遣・下 請 従 業 者 の み	国,地方公共団体	
1～4人	事業所数	従業者数	事業所数	従業者数	事業所数	従業者数	事業所数	従業者数	事業所数		従業者数	
28,634	58,919	7,496	48,731	4,052	53,902	1,313	30,962	1,608	117,672	17	2,378	44,903
25,779	53,342	6,871	44,603	3,845	51,247	1,181	27,999	1,563	120,749	16	2,040	35,723
9,562	20,440	2,838	18,454	1,567	21,120	505	12,000	713	54,162	9	435	13,236
1,912	3,958	493	3,240	269	3,657	81	1,909	105	9,165	1	139	2,362
1,194	2,463	295	1,948	190	2,479	50	1,220	67	5,428	1	89	1,828
2,308	4,766	618	4,020	349	4,572	93	2,176	131	12,738	1	205	3,234
1,364	2,844	346	2,203	184	2,457	55	1,333	60	4,818	1	129	1,648
984	1,962	247	1,625	138	1,787	36	859	55	3,622	-	89	1,135
967	2,021	248	1,564	143	1,911	56	1,319	49	3,008	-	128	1,649
1,379	2,764	280	1,847	147	1,945	52	1,250	52	3,082	-	180	2,182
248	467	46	303	21	276	11	251	6	364	-	22	287
88	161	12	81	7	90	4	90	3	162	-	20	101
82	151	17	113	6	75	2	46	3	110	-	11	87
729	1,494	194	1,262	119	1,552	32	746	41	2,916	-	49	785
327	641	49	313	25	339	6	147	7	367	-	32	306
432	838	80	524	53	706	14	335	15	949	-	78	686
267	507	48	295	20	252	10	249	5	205	-	28	417
387	688	50	312	34	444	8	178	5	330	-	57	759
515	972	106	661	53	741	13	316	17	1,181	-	64	581
314	662	127	823	85	1,099	31	750	43	4,462	3	34	879
503	1,083	186	1,203	100	1,318	33	771	51	3,615	-	34	505
667	1,388	208	1,345	130	1,736	33	754	55	4,541	-	42	653
331	660	84	531	42	587	14	322	22	1,764	-	44	816
247	519	80	502	39	519	13	307	18	1,102	-	29	337
451	879	82	544	44	547	13	302	17	1,265	-	59	858
521	1,014	137	890	80	1,038	16	369	23	1,393	-	43	392

## 40 事 業 所 数 及 び

## 産業大分類・従業者規模別

産業大分類及び 従業者規模	平成18年			平成13年		平成13年～平成18年増加率(%)	
	事業所数	従業者数	うち男	事業所数	従業者数	事業所数	従業者数
全 産 業	41,295	333,663	181,834	45,498	355,089	9.2	6.0
1～4人	26,566	55,059	27,173	29,640	61,218	10.4	10.1
5～9	7,173	46,608	24,444	7,910	51,485	9.3	9.5
10～19	4,240	56,791	31,117	4,496	60,074	5.7	5.5
20～29	1,333	31,654	17,183	1,475	34,820	9.6	9.1
30～49	919	34,676	19,001	1,040	38,857	11.6	10.8
50～99	633	42,430	23,192	600	39,919	5.5	6.3
100～199	180	24,613	14,014	190	25,029	5.3	1.7
200～299	45	11,035	5,889	52	12,444	13.5	11.3
300人以上	54	30,797	19,821	52	31,243	3.8	1.4
派遣・下請従業者のみ	152	-	-	43	-	253.5	-
農 林 漁 業	183	1,935	1,141	204	2,115	10.3	8.5
1～4人	75	173	114	77	178	2.6	2.8
5～9	47	306	210	54	368	13.0	16.8
10～19	39	536	392	46	631	15.2	15.1
20～29	6	142	54	14	311	57.1	54.3
30～49	9	307	186	9	320	0.0	4.1
50～99	7	471	185	4	307	75.0	53.4
100～199	-	-	-	-	-	-	-
200～299	-	-	-	-	-	-	-
300人以上	-	-	-	-	-	-	-
派遣・下請従業者のみ	-	-	-	-	-	-	-
農 業	120	1,404	683	122	1,375	1.6	2.1
1～4人	48	115	71	45	105	6.7	9.5
5～9	34	222	148	31	210	9.7	5.7
10～19	21	304	182	29	404	27.6	24.8
20～29	5	121	35	9	203	44.4	40.4
30～49	5	171	62	4	146	25.0	17.1
50～99	7	471	185	4	307	75.0	53.4
100～199	-	-	-	-	-	-	-
200～299	-	-	-	-	-	-	-
300人以上	-	-	-	-	-	-	-
派遣・下請従業者のみ	-	-	-	-	-	-	-
林 業	25	177	157	34	281	26.5	37.0
1～4人	12	20	18	15	27	20.0	25.9
5～9	3	21	20	6	40	50.0	47.5
10～19	9	115	100	9	116	0.0	0.9
20～29	1	21	19	3	67	66.7	68.7
30～49	-	-	-	1	31	100.0	100.0
50～99	-	-	-	-	-	-	-
100～199	-	-	-	-	-	-	-
200～299	-	-	-	-	-	-	-
300人以上	-	-	-	-	-	-	-
派遣・下請従業者のみ	-	-	-	-	-	-	-
漁 業	38	354	301	48	459	20.8	22.9
1～4人	15	38	25	17	46	11.8	17.4
5～9	10	63	42	17	118	41.2	46.6
10～19	9	117	110	8	111	12.5	5.4
20～29	-	-	-	2	41	100.0	100.0
30～49	4	136	124	4	143	0.0	4.9
50～99	-	-	-	-	-	-	-
100～199	-	-	-	-	-	-	-
200～299	-	-	-	-	-	-	-
300人以上	-	-	-	-	-	-	-
派遣・下請従業者のみ	-	-	-	-	-	-	-

## 従業者数の推移(平成13・18年)

産業大分類及び 従業者規模	平成18年			平成13年		平成13年～平成18年増加率(%)	
	事業所数	従業者数	うち男	事業所数	従業者数	事業所数	従業者数
非農林漁業	41,112	331,728	180,693	45,294	352,974	9.2	6.0
1～4人	26,491	54,886	27,059	29,563	61,040	10.4	10.1
5～9	7,126	46,302	24,234	7,856	51,117	9.3	9.4
10～19	4,201	56,255	30,725	4,450	59,443	5.6	5.4
20～29	1,327	31,512	17,129	1,461	34,509	9.2	8.7
30～49	910	34,369	18,815	1,031	38,537	11.7	10.8
50～99	626	41,959	23,007	596	39,612	5.0	5.9
100～199	180	24,613	14,014	190	25,029	5.3	1.7
200～299	45	11,035	5,889	52	12,444	13.5	11.3
300人以上	54	30,797	19,821	52	31,243	3.8	1.4
派遣・下請従業者のみ	152	-	-	43	-	253.5	-
非農林農業(公務を除く)	40,621	318,131	170,422	44,715	338,619	9.2	6.1
1～4人	26,238	54,434	26,739	29,250	60,501	10.3	10.0
5～9	7,080	45,992	24,024	7,783	50,625	9.0	9.2
10～19	4,129	55,208	29,949	4,390	58,612	5.9	5.8
20～29	1,299	30,823	16,641	1,440	34,016	9.8	9.4
30～49	877	33,091	17,830	994	37,111	11.8	10.8
50～99	590	39,382	20,992	545	36,113	8.3	9.1
100～199	167	22,846	12,749	178	23,617	6.2	3.3
200～299	42	10,282	5,262	45	10,667	6.7	3.6
300人以上	47	26,073	16,236	47	27,357	0.0	4.7
派遣・下請従業者のみ	152	-	-	43	-	253.5	-
鉱業	28	221	176	42	423	33.3	47.8
1～4人	14	28	21	15	30	6.7	6.7
5～9	4	29	23	8	57	50.0	49.1
10～19	8	120	93	14	211	42.9	43.1
20～29	2	44	39	3	62	33.3	29.0
30～49	-	-	-	2	63	100.0	100.0
50～99	-	-	-	-	-	-	-
100～199	-	-	-	-	-	-	-
200～299	-	-	-	-	-	-	-
300人以上	-	-	-	-	-	-	-
派遣・下請従業者のみ	-	-	-	-	-	-	-
建設業	4,128	28,219	23,199	4,688	35,258	11.9	20.0
1～4人	2,261	5,141	4,026	2,312	5,312	2.2	3.2
5～9	1,054	6,914	5,482	1,314	8,747	19.8	21.0
10～19	567	7,469	6,183	734	9,702	22.8	23.0
20～29	136	3,156	2,681	196	4,535	30.6	30.4
30～49	69	2,547	2,217	84	3,109	17.9	18.1
50～99	39	2,528	2,196	40	2,619	2.5	3.5
100～199	1	120	102	6	718	83.3	83.3
200～299	-	-	-	1	215	100.0	100.0
300人以上	1	344	312	1	301	0.0	14.3
派遣・下請従業者のみ	-	-	-	-	-	-	-
製造業	3,048	53,715	35,595	3,642	62,599	16.3	14.2
1～4人	1,377	3,305	2,044	1,638	3,935	15.9	16.0
5～9	657	4,385	2,527	800	5,309	17.9	17.4
10～19	488	6,477	3,676	592	7,813	17.6	17.1
20～29	209	4,971	2,976	228	5,467	8.3	9.1
30～49	134	4,998	3,045	178	6,599	24.7	24.3
50～99	111	7,714	4,798	111	7,369	0.0	4.7
100～199	41	5,990	4,358	57	7,598	28.1	21.2
200～299	13	3,183	2,288	18	4,063	27.8	21.7
300人以上	16	12,692	9,883	19	14,446	15.8	12.1
派遣・下請従業者のみ	2	-	-	1	-	100.0	-
電気・ガス・熱供給・水道業	80	1,810	1,559	96	2,065	16.7	12.3
1～4人	26	85	81	30	86	13.3	1.2
5～9	22	149	134	30	177	26.7	15.8
10～19	11	159	138	13	178	15.4	10.7
20～29	3	69	57	4	99	25.0	30.3
30～49	7	269	236	7	250	0.0	7.6
50～99	8	536	476	6	393	33.3	36.4
100～199	2	207	153	4	528	50.0	60.8
200～299	-	-	-	-	-	-	-
300人以上	1	336	284	1	354	0.0	5.1
派遣・下請従業者のみ	-	-	-	1	-	100.0	-

## 40 事 業 所 数 及 び

## 産業大分類・従業者規模別（続き）

産業大分類及び 従業者規模	平成18年			平成13年		平成13年～平成18年増加率(%)	
	事業所数	従業者数	うち男	事業所数	従業者数	事業所数	従業者数
情報通信業	237	4,619	3,397	268	4,066	11.6	13.6
1～4人	105	239	135	147	351	28.6	31.9
5～9	62	413	217	56	365	10.7	13.2
10～19	34	441	279	36	488	5.6	9.6
20～29	13	318	209	8	194	62.5	63.9
30～49	10	398	258	10	378	0.0	5.3
50～99	4	294	133	3	198	33.3	48.5
100～199	4	538	442	2	311	100.0	73.0
200～299	-	-	-	1	239	100.0	100.0
300人以上	4	1,978	1,724	3	1,542	33.3	28.3
派遣・下請従業者のみ	1	-	-	2	-	50.0	-
運輸業	746	13,172	11,304	839	13,356	11.1	1.4
1～4人	207	448	319	248	479	16.5	6.5
5～9	158	1,082	890	194	1,355	18.6	20.1
10～19	181	2,438	2,091	177	2,402	2.3	1.5
20～29	72	1,750	1,536	104	2,478	30.8	29.4
30～49	77	2,911	2,583	67	2,530	14.9	15.1
50～99	30	1,931	1,636	34	2,171	11.8	11.1
100～199	12	1,577	1,439	9	1,238	33.3	27.4
200～299	2	492	380	1	247	100.0	99.2
300人以上	1	543	430	1	456	0.0	19.1
派遣・下請従業者のみ	6	-	-	4	-	50.0	-
卸売・小売業	12,101	68,766	33,959	14,511	78,688	16.6	12.6
1～4人	8,406	18,135	8,498	10,402	22,352	19.2	18.9
5～9	2,058	13,175	6,775	2,373	15,107	13.3	12.8
10～19	1,075	14,333	7,586	1,098	14,488	2.1	1.1
20～29	262	6,146	3,402	302	7,171	13.2	14.3
30～49	164	6,337	3,070	200	7,597	18.0	16.6
50～99	97	6,319	3,107	102	6,813	4.9	7.3
100～199	27	3,568	1,300	23	3,064	17.4	16.4
200～299	2	436	110	3	723	33.3	39.7
300人以上	1	317	111	3	1,373	66.7	76.9
派遣・下請従業者のみ	9	-	-	5	-	80.0	-
金融・保険業	629	8,815	3,856	683	9,544	7.9	7.6
1～4人	216	522	280	236	506	8.5	3.2
5～9	158	1,093	573	153	1,085	3.3	0.7
10～19	150	2,039	900	171	2,339	12.3	12.8
20～29	49	1,147	414	62	1,411	21.0	18.7
30～49	33	1,180	415	39	1,414	15.4	16.5
50～99	18	1,192	487	12	776	50.0	53.6
100～199	-	-	-	4	513	100.0	100.0
200～299	2	492	230	2	542	0.0	9.2
300人以上	3	1,150	557	2	958	50.0	20.0
派遣・下請従業者のみ	-	-	-	2	-	100.0	-
不動産業	1,735	4,003	2,240	1,875	4,553	7.5	12.1
1～4人	1,597	2,771	1,506	1,723	2,958	7.3	6.3
5～9	90	558	334	105	634	14.3	12.0
10～19	34	440	262	31	406	9.7	8.4
20～29	6	138	61	8	186	25.0	25.8
30～49	1	30	28	5	187	80.0	84.0
50～99	1	66	49	3	182	66.7	63.7
100～199	-	-	-	-	-	-	-
200～299	-	-	-	-	-	-	-
300人以上	-	-	-	-	-	-	-
派遣・下請従業者のみ	6	-	-	-	-	-	-

## 従業者数の推移(平成13・18年)(続き)

産業大分類及び 従業者規模	平成18年			平成13年		平成13年～平成18年増加率(%)	
	事業所数	従業者数	うち男	事業所数	従業者数	事業所数	従業者数
飲食店,宿泊業	4,937	24,663	9,238	5,308	25,222	7.0	2.2
1～4人	3,542	7,387	2,472	3,916	8,138	9.6	9.2
5～9	813	5,232	1,779	821	5,212	1.0	0.4
10～19	377	5,081	2,106	367	4,850	2.7	4.8
20～29	108	2,563	1,023	110	2,537	1.8	1.0
30～49	68	2,533	974	68	2,438	0.0	3.9
50～99	10	601	201	14	907	28.6	33.7
100～199	4	484	240	5	647	20.0	25.2
200～299	3	782	443	2	493	50.0	58.6
300人以上	-	-	-	-	-	-	-
派遣・下請従業者のみ	12	-	-	5	-	140.0	-
医療,福祉	2,594	43,404	10,289	2,332	37,240	11.2	16.6
1～4人	903	2,150	784	875	2,048	3.2	5.0
5～9	703	4,706	1,129	631	4,266	11.4	10.3
10～19	464	6,283	1,051	411	5,575	12.9	12.7
20～29	181	4,358	728	147	3,520	23.1	23.8
30～49	128	4,920	1,310	124	4,757	3.2	3.4
50～99	114	7,707	1,779	78	4,940	46.2	56.0
100～199	38	5,127	1,488	37	4,981	2.7	2.9
200～299	12	2,957	790	11	2,651	9.1	11.5
300人以上	11	5,196	1,230	9	4,502	22.2	15.4
派遣・下請従業者のみ	40	-	-	9	-	344.4	-
教育,学習支援業	1,811	18,380	7,983	1,853	19,085	2.3	3.7
1～4人	1,097	2,026	646	1,142	2,029	3.9	0.1
5～9	226	1,454	385	234	1,531	3.4	5.0
10～19	229	3,153	1,174	223	3,113	2.7	1.3
20～29	96	2,286	990	99	2,386	3.0	4.2
30～49	69	2,565	1,054	79	2,906	12.7	11.7
50～99	62	4,106	2,067	58	4,000	6.9	2.7
100～199	9	1,272	663	10	1,306	10.0	2.6
200～299	3	795	523	1	275	200.0	189.1
300人以上	2	723	481	3	1,539	33.3	53.0
派遣・下請従業者のみ	18	-	-	4	-	350.0	-
複合サービス事業	500	5,651	3,803	551	6,142	9.3	8.0
1～4人	220	569	226	243	621	9.5	8.4
5～9	104	631	292	130	841	20.0	25.0
10～19	99	1,337	899	100	1,435	1.0	6.8
20～29	40	954	686	38	894	5.3	6.7
30～49	16	586	450	24	932	33.3	37.1
50～99	18	1,219	980	14	967	28.6	26.1
100～199	3	355	270	1	115	200.0	208.7
200～299	-	-	-	-	-	-	-
300人以上	-	-	-	1	337	100.0	100.0
派遣・下請従業者のみ	-	-	-	-	-	-	-
サービス業(他に分類されないもの)	8,047	42,693	23,824	8,027	40,378	0.2	5.7
1～4人	6,267	11,628	5,701	6,323	11,656	0.9	0.2
5～9	971	6,171	3,484	934	5,939	4.0	3.9
10～19	412	5,438	3,511	423	5,612	2.6	3.1
20～29	122	2,923	1,839	131	3,076	6.9	5.0
30～49	101	3,817	2,190	107	3,951	5.6	3.4
50～99	78	5,169	3,083	70	4,778	11.4	8.2
100～199	26	3,608	2,294	20	2,598	30.0	38.9
200～299	5	1,145	498	5	1,219	0.0	6.1
300人以上	7	2,794	1,224	4	1,549	75.0	80.4
派遣・下請従業者のみ	58	-	-	10	-	480.0	-
公務(他に分類されないもの)	491	13,597	10,271	579	14,355	15.2	5.3
1～4人	253	452	320	313	539	19.2	16.1
5～9	46	310	210	73	492	37.0	37.0
10～19	72	1,047	776	60	831	20.0	26.0
20～29	28	689	488	21	493	33.3	39.8
30～49	33	1,278	985	37	1,426	10.8	10.4
50～99	36	2,577	2,015	51	3,499	29.4	26.4
100～199	13	1,767	1,265	12	1,412	8.3	25.1
200～299	3	753	627	7	1,777	57.1	57.6
300人以上	7	4,724	3,585	5	3,886	40.0	21.6
派遣・下請従業者のみ	-	-	-	-	-	-	-

## 40 事業所数及び従業者数の推移（平成13・18年）（続き）

## 市 町 村 別

市 町 村	事 業 所 数				従 業 者 数					
	平成18年	平成13年	平成13～18年		平 成 18 年		平 成 13 年		平成13～18年	
	実 数	実 数	増加数	増加率 (%)	実 数	うち男	実 数	うち男	増加数	増加率 (%)
総 数	41,295	45,498	4,203	9.2	333,663	181,834	355,089	194,842	21,426	6.0
徳 島 市	15,629	17,067	1,438	8.4	139,412	76,268	146,892	80,992	7,480	5.1
鳴 門 市	3,000	3,215	215	6.7	24,291	12,818	26,496	13,844	2,205	8.3
小 松 島 市	1,886	2,069	183	8.8	15,366	8,113	15,963	8,416	597	3.7
阿 南 市	3,705	4,192	487	11.6	31,506	18,193	33,598	19,255	2,092	6.2
吉 野 川 市	2,139	2,424	285	11.8	15,303	7,592	16,317	8,165	1,014	6.2
阿 波 市	1,549	1,832	283	15.4	10,990	6,054	12,607	6,783	1,617	12.8
美 馬 市	1,591	1,812	221	12.2	11,472	5,978	13,552	7,084	2,080	15.3
三 好 市	2,090	2,418	328	13.6	13,070	7,043	15,251	8,381	2,181	14.3
勝 浦 町	354	349	5	1.4	1,948	1,187	2,111	1,187	163	7.7
上 勝 町	134	137	3	2.2	685	378	662	350	23	3.5
佐那河内村	121	136	15	11.0	582	337	722	431	140	19.4
石 井 町	1,164	1,243	79	6.4	8,755	4,352	8,778	4,636	23	0.3
神 山 町	446	537	91	16.9	2,113	1,131	2,359	1,341	246	10.4
那 賀 町	672	757	85	11.2	4,038	2,447	4,611	2,804	573	12.4
牟 岐 町	378	431	53	12.3	1,925	971	2,252	1,118	327	14.5
美 波 町	541	629	88	14.0	2,711	1,414	3,255	1,635	544	16.7
海 陽 町	768	844	76	9.0	4,452	2,173	4,810	2,525	358	7.4
松 茂 町	637	686	49	7.1	8,675	5,860	8,699	5,890	24	0.3
北 島 町	907	848	59	7.0	8,495	4,717	7,754	4,466	741	9.6
藍 住 町	1,135	1,144	9	0.8	10,417	5,410	10,177	5,843	240	2.4
板 野 町	537	583	46	7.9	4,680	2,557	4,614	2,611	66	1.4
上 板 町	426	476	50	10.5	3,286	1,741	3,448	1,729	162	4.7
つるぎ町	666	791	125	15.8	4,395	2,401	4,966	2,607	571	11.5
東みよし町	820	878	58	6.6	5,096	2,699	5,195	2,749	99	1.9

# 5 農 業

## 41 市町村別農家数及び経営耕地面積（平成17年）

市町村	農 家 数 (戸)					経 営 耕 地 面 積 (a)			
	総 数	販 売 専 業	兼 業		自給の農家	総 数	田	畑	樹園地
			第1種	第2種					
平成17年	38,775	6,667	3,436	14,259	14,413	2,080,712	1,481,144	335,146	264,422
徳島市	4,072	892	534	1,438	1,208	258,704	187,444	48,519	22,741
鳴門市	1,669	492	326	438	413	151,039	68,191	64,982	17,866
小松島市	1,394	272	170	724	228	127,627	112,325	3,339	11,963
阿南市	3,659	510	310	2,122	717	265,786	216,663	13,056	36,067
吉野川市	3,016	378	98	1,032	1,508	102,833	69,567	20,743	12,523
勝浦町	805	152	113	342	198	50,980	11,627	2,058	37,295
上勝町	396	98	33	97	168	12,107	3,748	2,487	5,872
佐那河内村	505	129	72	174	130	22,334	6,609	1,467	14,258
石井町	1,539	247	159	601	532	80,183	63,149	16,607	427
神山町	1,248	235	97	322	594	33,029	7,455	5,962	19,612
那賀川町	820	114	60	526	120	69,098	68,113	907	78
羽ノ浦町	449	69	34	257	89	26,735	25,969	393	373
鷺敷町	234	47	23	81	83	10,615	8,062	676	1,877
相生町	481	79	37	244	121	22,320	17,077	1,929	3,314
上那賀町	276	62	11	74	129	8,977	1,507	849	6,621
木沢村	140	16	6	40	78	2,901	894	555	1,452
木頭村	243	33	10	57	143	5,023	1,219	649	3,155
由岐町	90	17	3	39	31	3,884	3,360	245	279
日和佐町	407	75	15	238	79	26,328	24,735	807	786
牟岐町	181	31	8	116	26	12,697	12,098	459	140
海南町	465	75	21	197	172	22,352	20,196	1,265	891
海部町	197	46	22	98	31	16,638	15,856	361	421
穴喰町	218	44	23	90	61	12,321	11,174	517	630
松茂町	273	108	67	72	26	31,065	9,307	17,523	4,235
北島町	336	44	38	122	132	17,195	14,069	2,366	760
藍住町	635	141	105	182	207	55,401	40,722	12,829	1,850
板野町	717	177	87	204	249	55,144	40,081	12,148	2,915
上板町	1,011	186	104	401	320	66,095	53,627	6,058	6,410
吉野町	592	102	85	221	184	37,263	35,369	1,534	360
土成町	1,038	179	153	409	297	69,476	58,466	4,315	6,695
市場町	1,276	242	172	486	376	93,041	77,589	11,391	4,061
阿波町	1,517	279	116	631	491	84,935	79,277	3,571	2,087
脇町	1,437	205	54	484	694	51,284	37,939	10,258	3,087
美馬町	963	164	50	360	389	40,455	24,587	12,614	3,254
半田町	520	25	10	77	408	5,902	1,158	1,733	3,011
貞光町	513	113	12	110	278	12,720	2,252	5,783	4,685
一宇村	271	48	1	32	190	4,173	-	2,675	1,498
穴吹町	665	78	21	155	411	16,047	9,008	4,065	2,974
木屋平村	249	30	10	33	176	4,391	132	1,377	2,882
三野町	514	94	46	195	179	24,091	11,344	8,904	3,843
三好町	639	82	27	230	300	21,364	12,595	6,811	1,958
池田町	828	65	19	88	656	8,767	2,482	4,660	1,625
山城町	638	56	17	90	475	8,318	465	3,757	4,096
井川町	471	34	16	81	340	6,366	1,644	3,678	1,044
三加茂町	764	86	39	219	420	20,385	11,897	6,945	1,543
東祖谷山村	183	4	2	14	163	702	79	621	2
西祖谷山村	221	12	-	16	193	1,621	17	698	906

資料 農林水産省「2005年農林業センサス」



## 42 市町村別経営耕地面積規模別農家数(販売農家) (平成17年)

(単位: 戸)

市町村	販 売 農 家											
	農家数	0.3ha 未滿	0.3~ 0.5ha	0.5~ 1.0ha	1.0~ 1.5ha	1.5~ 2.0ha	2.0~ 3.0ha	3.0~ 4.0ha	4.0~ 5.0ha	5.0~ 10.0ha	10.0~ 20.0ha	20.0ha 以上
平成17年	24,362	509	6,856	10,226	3,921	1,486	978	244	74	61	7	-
徳島市	2,864	51	733	1,164	507	202	153	43	8	3	-	-
鳴門市	1,256	50	213	366	237	169	163	43	10	4	1	-
小松島市	1,166	3	171	428	309	154	81	12	2	6	-	-
阿南市	2,942	39	590	1,357	640	175	101	24	6	8	2	-
吉野川市	1,508	18	597	662	146	48	22	7	4	4	-	-
勝浦町	607	11	166	260	105	32	25	7	-	1	-	-
上勝町	228	26	99	87	12	3	1	-	-	-	-	-
佐那河内村	375	35	140	159	32	6	3	-	-	-	-	-
石井町	1,007	2	299	429	194	51	26	3	1	2	-	-
神山町	654	55	309	267	20	3	-	-	-	-	-	-
那賀川町	700	6	121	285	172	82	28	4	2	-	-	-
羽ノ浦町	360	2	91	199	55	9	3	1	-	-	-	-
鷺敷町	151	-	56	70	20	3	-	1	1	-	-	-
相生町	360	4	147	173	29	6	1	-	-	-	-	-
上那賀町	147	11	80	43	8	1	2	2	-	-	-	-
木沢村	62	3	40	19	-	-	-	-	-	-	-	-
木頭村	100	8	61	27	3	1	-	-	-	-	-	-
由岐町	59	4	20	23	10	2	-	-	-	-	-	-
日和佐町	328	-	74	199	40	8	2	2	2	-	1	-
牟岐町	155	-	45	68	28	9	5	-	-	-	-	-
海南町	293	4	92	135	40	12	7	1	1	1	-	-
海部町	166	-	23	85	35	12	9	-	2	-	-	-
穴喰町	157	-	42	80	26	5	4	-	-	-	-	-
松茂町	247	16	30	59	53	46	34	5	2	2	-	-
北島町	204	2	59	90	32	10	8	2	-	1	-	-
藍住町	428	1	78	132	85	45	54	24	9	-	-	-
板野町	468	6	94	157	94	52	35	18	5	7	-	-
上板町	691	4	149	297	132	51	46	6	3	3	-	-
吉野町	408	-	95	168	90	32	20	2	-	1	-	-
土成町	741	8	151	327	150	64	28	7	3	3	-	-
市場町	900	3	167	408	172	70	48	15	8	8	1	-
阿波町	1,026	8	249	492	180	65	24	5	1	2	-	-
脇町	743	20	284	336	70	12	10	3	3	5	-	-
美馬町	574	13	174	289	71	19	6	1	1	-	-	-
半田町	112	7	57	41	6	-	1	-	-	-	-	-
貞光町	235	11	115	97	10	1	1	-	-	-	-	-
一宇村	81	1	50	28	2	-	-	-	-	-	-	-
穴吹町	254	15	129	93	10	1	3	1	-	-	2	-
木屋平村	73	1	45	22	3	1	1	-	-	-	-	-
三野町	335	8	105	167	34	8	11	2	-	-	-	-
三好町	339	5	145	152	25	7	4	1	-	-	-	-
池田町	172	13	92	60	6	-	-	1	-	-	-	-
山城町	163	12	96	45	5	4	1	-	-	-	-	-
井川町	131	1	96	29	1	2	2	-	-	-	-	-
三加茂町	344	11	152	150	22	3	5	1	-	-	-	-
東祖谷山村	20	2	16	2	-	-	-	-	-	-	-	-
西祖谷山村	28	9	19	-	-	-	-	-	-	-	-	-

## 43 市町村・男女別販売農家人口（平成17年）

（単位：人）

市町村	総数	男						女					
		計	14歳以下	15～29	30～59	60～64	65歳以上	計	14歳以下	15～29	30～59	60～64	65歳以上
平成17年	100,908	48,996	4,861	7,940	18,113	2,979	15,103	51,912	4,715	7,394	17,871	3,383	18,549
徳島市	12,246	5,882	567	1,022	2,170	382	1,741	6,364	548	991	2,221	420	2,184
鳴門市	5,842	2,811	293	488	1,097	155	778	3,031	323	489	1,070	186	963
小松島市	4,949	2,420	246	417	901	166	690	2,529	210	373	926	159	861
阿南市	12,701	6,202	657	1,032	2,365	384	1,764	6,499	639	928	2,313	432	2,187
吉野川市	6,270	3,027	286	487	1,098	161	995	3,243	292	484	1,104	191	1,172
勝浦町	2,542	1,218	122	195	432	76	393	1,324	124	194	424	106	476
上勝町	759	357	27	34	116	29	151	402	20	44	115	42	181
佐那河内村	1,493	721	65	105	249	55	247	772	56	107	249	65	295
石井町	4,305	2,035	188	342	802	123	580	2,270	232	353	781	137	767
神山町	2,319	1,149	85	181	351	70	462	1,170	77	114	357	103	519
那賀川町	3,021	1,482	158	256	586	86	396	1,539	152	236	550	93	508
羽ノ浦町	1,594	780	76	156	300	31	217	814	62	142	283	38	289
鷺敷町	587	289	20	42	97	20	110	298	23	33	107	20	115
相生町	1,440	689	63	93	246	40	247	751	69	90	251	43	298
上那賀町	472	237	19	35	72	19	92	235	15	15	71	19	115
木沢村	190	100	6	14	31	13	36	90	5	2	32	7	44
木頭村	312	149	10	14	55	9	61	163	8	16	48	17	74
由岐町	221	119	10	16	43	5	45	102	8	8	34	5	47
日和佐町	1,212	564	63	62	188	47	204	648	68	78	206	44	252
牟岐町	620	295	29	39	112	16	99	325	41	39	103	28	114
海南町	1,020	509	60	63	178	29	179	511	43	62	164	33	209
海部町	569	278	27	35	111	15	90	291	28	26	92	19	126
穴喰町	508	251	21	19	92	16	103	257	13	20	82	25	117
松茂町	1,112	536	49	103	212	31	141	576	45	89	212	31	199
北島町	932	457	38	87	173	28	131	475	42	77	168	31	157
藍住町	1,938	941	91	184	363	66	237	997	85	160	362	70	320
板野町	2,170	1,045	113	175	382	68	307	1,125	101	191	402	55	376
上板町	3,020	1,491	148	292	567	80	404	1,529	133	242	557	85	512
吉野町	1,747	839	91	137	324	47	240	908	71	143	339	53	302
土成町	3,254	1,590	173	272	629	91	425	1,664	153	245	618	102	546
市場町	3,781	1,828	179	301	698	108	542	1,953	192	294	681	104	682
阿波町	4,259	2,068	225	321	797	117	608	2,191	233	276	777	134	771
脇町	2,856	1,412	143	198	500	89	482	1,444	155	191	466	103	529
美馬町	2,150	1,055	107	155	388	59	346	1,095	79	148	369	75	424
半田町	396	195	13	25	70	13	74	201	12	25	68	11	85
貞光町	739	346	21	31	108	25	161	393	30	35	100	30	198
一宇村	204	96	5	6	19	5	61	108	4	4	24	10	66
穴吹町	966	472	42	85	149	33	163	494	38	63	147	36	210
木屋平村	204	100	5	6	32	4	53	104	1	10	24	12	57
三野町	1,306	655	71	95	229	33	227	651	72	66	225	39	249
三好町	1,449	694	88	122	231	37	216	755	91	110	241	56	257
池田町	669	344	40	48	104	10	142	325	23	37	95	20	150
山城町	559	284	28	33	88	21	114	275	21	19	79	16	140
井川町	502	250	21	41	86	14	88	252	20	31	80	20	101
三加茂町	1,358	660	69	69	243	50	229	698	56	90	232	55	265
東祖谷山村	61	31	1	3	13	2	12	30	1	0	9	2	18
西祖谷山村	84	43	2	4	16	1	20	41	1	4	13	1	22

資料 農林水産省「2005年農林業センサス」

## 44 市町村別樹園地を經營する販売農家数等（平成17年）

（単位：戸，ha）

市町村	樹園地		果 樹			
	樹園地のある農家数	面積計	露 地		施 設	
			栽培農家数	栽培面積	栽培農家数	栽培面積
平成17年	7,151	2,598	4,835	1,832	479	112
徳島市	545	227	414	178	92	17
鳴門市	365	179	331	165	22	5
小松島市	222	120	145	71	17	3
阿南市	843	361	365	119	131	36
吉野川市	405	124	245	85	9	1
勝浦町	569	369	533	344	35	7
上勝町	189	58	147	38	11	1
佐那河内村	341	140	316	121	41	5
石井町	23	4	4	x	1	x
神山町	595	193	519	147	16	1
那賀川町	5	1	-	-	-	-
羽ノ浦町	28	4	8	1	7	1
鷺敷町	92	19	58	11	9	2
相生町	225	32	105	15	1	x
上那賀町	144	60	128	45	1	x
木沢村	54	13	42	11	-	-
木頭村	95	28	86	26	2	x
由岐町	10	3	6	2	-	-
日和佐町	69	8	16	2	-	-
牟岐町	23	1	1	x	-	-
海南町	54	9	20	4	-	-
海部町	30	4	14	3	-	-
穴喰町	36	6	5	1	-	-
松茂町	44	42	43	41	3	1
北島町	18	8	17	7	1	x
藍住町	20	19	18	18	-	-
板野町	96	29	77	24	9	2
上板町	139	64	109	58	1	x
吉野町	10	4	7	3	-	-
土成町	210	66	159	50	16	5
市場町	171	41	104	22	25	10
阿波町	62	21	17	2	24	14
脇町	151	31	58	14	-	-
美馬町	133	32	89	25	1	x
半田町	72	29	53	24	-	-
貞光町	161	45	118	35	-	-
一宇村	68	14	25	5	-	-
穴吹町	125	29	57	13	-	-
木屋平村	72	25	55	18	-	-
三野町	144	38	113	33	2	x
三好町	111	19	58	13	1	x
池田町	84	14	32	8	-	-
山城町	133	39	54	16	-	-
井川町	54	10	17	3	-	-
三加茂町	89	15	43	10	1	x
東祖谷山村	1	0	-	-	-	-
西祖谷山村	21	4	4	1	-	-

## 45 市町村・専業・兼業別販売農家数（平成17年）

（単位：戸）

市町村	農家数	専業農家数	第1種兼業農家数	第2種兼業農家数
平成17年	24,362	6,667	3,436	14,259
徳島市	2,864	892	534	1,438
鳴門市	1,256	492	326	438
小松島市	1,166	272	170	724
阿南市	2,942	510	310	2,122
吉野川市	1,508	378	98	1,032
勝浦町	607	152	113	342
上勝町	228	98	33	97
佐那河内村	375	129	72	174
石井町	1,007	247	159	601
神山町	654	235	97	322
那賀川町	700	114	60	526
羽ノ浦町	360	69	34	257
鷲敷町	151	47	23	81
相生町	360	79	37	244
上那賀町	147	62	11	74
木沢村	62	16	6	40
木頭村	100	33	10	57
由岐町	59	17	3	39
日和佐町	328	75	15	238
牟岐町	155	31	8	116
海南町	293	75	21	197
海部町	166	46	22	98
穴喰町	157	44	23	90
松茂町	247	108	67	72
北島町	204	44	38	122
藍住町	428	141	105	182
板野町	468	177	87	204
上板町	691	186	104	401
吉野町	408	102	85	221
土成町	741	179	153	409
市場町	900	242	172	486
阿波町	1,026	279	116	631
脇町	743	205	54	484
美馬町	574	164	50	360
半田町	112	25	10	77
貞光町	235	113	12	110
一宇村	81	48	1	32
穴吹町	254	78	21	155
木屋平村	73	30	10	33
三野町	335	94	46	195
三好町	339	82	27	230
池田町	172	65	19	88
山城町	163	56	17	90
井川町	131	34	16	81
三加茂町	344	86	39	219
東祖谷山村	20	4	2	14
西祖谷山村	28	12	-	16

## 46 市町村・農産物販売規模別販売農家数（平成17年）

（単位：戸）

市町村	計	販売なし	50万円未満	50～100	100～200	200～300	300～500	500～700	700～1,000	1,000～1,500	1,500～2,000	2,000～3,000	3,000～5,000	5,000～1億円	1億～3億	3億円以上
平成17年	24,362	2,955	7,495	4,324	3,057	1,462	1,555	1,008	794	845	356	321	134	34	20	2
徳島市	2,864	276	688	444	354	213	269	180	141	161	66	43	24	4	-	1
鳴門市	1,256	67	183	127	115	85	123	95	114	143	95	83	19	2	5	-
小松島市	1,166	62	349	302	227	86	51	29	25	20	6	4	5	-	-	-
阿南市	2,942	192	1,062	773	452	117	112	69	56	54	24	17	9	5	-	-
吉野川市	1,508	318	641	184	114	59	59	36	28	37	10	12	6	4	-	-
勝浦町	607	33	173	106	92	52	64	36	20	18	5	2	1	4	1	-
上勝町	228	33	52	25	41	22	21	11	3	6	8	5	1	-	-	-
佐那河内村	375	18	63	66	61	37	46	31	22	19	9	2	1	-	-	-
石井町	1,007	49	301	181	151	72	90	54	46	37	6	13	5	1	1	-
神山町	654	44	154	170	147	61	35	20	8	6	2	4	1	-	2	-
那賀川町	700	22	208	223	157	40	21	15	9	3	-	-	-	-	2	-
羽ノ浦町	360	28	148	108	36	10	12	5	3	7	2	1	-	-	-	-
鷺敷町	151	46	55	14	6	6	6	7	7	3	1	-	-	-	-	-
相生町	360	78	137	37	32	25	19	15	7	5	3	1	-	1	-	-
上那賀町	147	19	51	31	14	18	8	3	2	-	1	-	-	-	-	-
木沢村	62	16	28	12	5	-	1	-	-	-	-	-	-	-	-	-
木頭村	100	15	23	29	17	4	9	1	2	-	-	-	-	-	-	-
由岐町	59	15	21	7	6	-	4	3	1	1	-	1	-	-	-	-
日和佐町	328	83	161	43	20	10	6	-	-	4	-	-	1	-	-	-
牟岐町	155	34	63	33	12	6	4	1	-	2	-	-	-	-	-	-
海南町	293	79	120	39	19	10	6	8	6	4	-	2	-	-	-	-
海部町	166	31	69	31	16	6	3	6	-	3	-	1	-	-	-	-
穴喰町	157	30	58	25	6	7	13	13	3	1	-	1	-	-	-	-
松茂町	247	2	3	11	20	17	38	37	34	45	22	17	1	-	-	-
北島町	204	22	66	41	22	10	15	5	11	6	2	2	1	-	1	-
藍住町	428	38	86	35	29	17	40	26	39	49	29	27	13	-	-	-
板野町	468	49	92	48	50	25	36	35	28	51	15	21	13	-	5	-
上板町	691	93	176	128	73	48	48	33	29	29	9	10	10	5	-	-
吉野町	408	26	102	64	47	35	41	33	20	25	7	3	3	2	-	-
土成町	741	66	217	117	87	54	63	39	33	33	10	12	6	4	-	-
市場町	900	69	298	145	93	76	64	56	40	30	8	14	4	1	2	-
阿波町	1,026	94	350	177	149	72	97	33	23	19	2	7	1	-	1	1
脇町	743	229	250	95	84	29	22	17	8	2	2	4	1	-	-	-
美馬町	574	75	197	125	81	38	26	15	7	7	1	1	1	-	-	-
半田町	112	28	26	14	21	7	11	3	1	-	1	-	-	-	-	-
貞光町	235	55	103	43	24	7	2	1	-	-	-	-	-	-	-	-
一宇村	81	28	41	12	-	-	-	-	-	-	-	-	-	-	-	-
穴吹町	254	86	72	41	28	7	5	5	5	2	1	1	1	-	-	-
木屋平村	73	11	37	12	8	1	2	-	-	2	-	-	-	-	-	-
三野町	335	45	126	47	44	27	21	9	2	4	3	4	2	1	-	-
三好町	339	82	132	50	26	22	8	10	2	3	-	2	2	-	-	-
池田町	172	56	55	25	13	6	7	4	1	-	1	3	1	-	-	-
山城町	163	39	74	23	17	2	3	-	1	1	3	-	-	-	-	-
井川町	131	74	35	9	7	2	-	2	1	-	1	-	-	-	-	-
三加茂町	344	81	136	44	31	14	21	6	6	3	1	-	1	-	-	-
東祖谷山村	20	11	6	1	1	-	-	1	-	-	-	-	-	-	-	-
西祖谷山村	28	8	7	7	2	-	3	-	-	-	-	1	-	-	-	-

資料 農林水産省「2005年農林業センサス」

## 47 市町村別農業用

市町村	乗 用 型 ト ラ ク タ ー							
	計		15馬力未満		15 ~ 30		30馬力以上	
	実農家数	台 数	実農家数	台 数	実農家数	台 数	実農家数	台 数
平成17年	20,067	24,770	4,627	4,851	14,907	16,729	2,597	3,190
徳島市	2,640	3,605	580	624	2,088	2,565	327	416
鳴門市	1,108	1,622	304	328	812	1,170	100	124
小松島市	1,103	1,186	174	177	907	942	62	67
阿南市	2,696	2,826	531	535	2,079	2,130	150	161
吉野川市	1,277	1,509	279	288	991	1,074	135	147
勝浦町	247	265	102	109	140	140	10	16
上勝町	51	54	42	43	9	9	2	2
佐那河内村	173	175	99	100	73	74	1	1
石井町	958	1,286	176	185	757	847	200	254
神山町	203	212	140	145	62	65	2	2
那賀川町	686	727	90	91	581	594	37	42
羽ノ浦町	346	398	49	49	289	299	37	50
鷺敷町	123	130	53	53	74	75	2	2
相生町	302	306	135	136	165	166	4	4
上那賀町	8	8	7	7	1	1	-	-
木沢村	7	7	2	2	5	5	-	-
木頭村	13	13	9	9	4	4	-	-
由岐町	53	56	29	29	21	22	5	5
日和佐町	296	307	101	101	183	188	18	18
牟岐町	144	149	44	44	98	102	3	3
海南町	274	294	71	73	195	204	17	17
海部町	156	177	26	26	123	136	13	15
穴喰町	146	153	43	44	98	102	7	7
松茂町	215	385	51	60	172	297	22	28
北島町	195	245	40	42	165	199	4	4
藍住町	399	787	78	85	302	386	207	316
板野町	428	747	124	130	332	408	155	209
上板町	630	928	136	145	478	539	173	244
吉野町	396	524	68	69	273	294	128	161
土成町	672	809	120	131	505	556	112	122
市場町	852	1,133	136	148	657	727	215	258
阿波町	965	1,113	118	123	734	774	197	216
脇町	615	691	168	177	392	416	87	98
美馬町	493	574	103	111	362	384	73	79
半田町	33	38	15	15	17	21	2	2
貞光町	68	86	35	46	33	35	5	5
一宇村	1	1	-	-	1	1	-	-
穴吹町	137	155	51	53	81	86	13	16
木屋平村	5	6	4	4	1	1	1	1
三野町	283	329	71	75	214	236	17	18
三好町	273	316	69	76	207	219	19	21
池田町	98	104	67	67	31	32	5	5
山城町	8	9	7	8	1	1	-	-
井川町	39	43	27	30	11	11	2	2
三加茂町	247	277	49	54	182	191	28	32
東祖谷山村	5	5	4	4	1	1	-	-
西祖谷山村	-	-	-	-	-	-	-	-



## 48 農作物の作付

稲・麦類(平成16~18年)

(単位: ha, t)

区分 市町村	水 稲		陸 稲		小 麦		二条大麦		裸 麦	
	作付面積	収穫量	作付面積	収穫量	作付面積	収穫量	作付面積	収穫量	作付面積	収穫量
平成16年	14,100	65,300	-	-	134	436	34	94	0	3
17	14,100	68,700	-	-	110	297	18	47	1	2
18	14,100	64,400	-	-	101	336	17	62	1	3
徳島市	1,670	7,800	-	-	-	-	-	-	-	-
鳴門市	380	1,750	-	-	-	-	-	-	-	-
小松島市	1,220	5,490	-	-	-	-	-	-	-	-
阿南市	3,130	14,100	-	-	7	12	0	0	0	0
吉野川市	805	3,750	-	-	6	23	-	-	-	-
阿波市	2,300	11,000	-	-	8	24	6	20	-	-
美馬市	861	3,780	-	-	32	105	11	41	-	-
三好市	204	863	-	-	17	61	-	-	-	-
勝浦町	107	476	-	-	-	-	-	-	-	-
上勝町	43	170	-	-	-	-	-	-	-	-
佐那河内村	60	282	-	-	-	-	-	-	-	-
石井町	623	3,050	-	-	-	-	-	-	-	-
神山町	68	281	-	-	-	-	-	-	-	-
那賀町	221	957	-	-	0	0	-	-	-	-
牟岐町	106	426	-	-	-	-	-	-	-	-
美波町	233	911	-	-	-	-	-	-	-	-
海陽町	437	1,770	-	-	0	0	-	-	0	0
松茂町	7	32	-	-	-	-	-	-	-	-
北島町	98	461	-	-	-	-	-	-	-	-
藍住町	272	1,280	-	-	-	-	-	-	-	-
板野町	370	1,770	-	-	-	-	0	1	-	-
上板町	513	2,520	-	-	-	-	-	-	0	0
つるぎ町	54	231	-	-	0	1	-	-	1	2
東みよし町	276	1,240	-	-	31	110	-	-	0	1

注 ラウンド方式により、総数に一致しない場合がある。

資料 中国四国農政局徳島農政事務所



## 面積及び収穫量

いも類・豆类・雑穀（平成16～18年）

（単位：ha，t）

区分 市町村	かんしょ		大豆		小豆		そば	
	作付面積	収穫量	作付面積	収穫量	作付面積	収穫量	作付面積	収穫量
平成16年	1,250	29,400	343	278	76	62	110	74
17	1,240	29,600	262	346	70	65	109	109
18	1,230	27,300	246	352	64	61	109	114
徳島市	229	5,100	4	7	2	2	0	0
鳴門市	635	14,800	1	2	-	-	-	-
小松島市	7	120	2	3	1	1	-	-
阿南市	19	306	6	7	2	2	-	-
吉野川市	14	218	37	55	2	2	2	2
阿波市	10	170	16	22	0	0	0	0
美馬市	29	481	82	118	19	18	44	45
三好市	28	468	25	35	11	10	28	31
勝浦町	1	17	0	0	0	0	-	-
上勝町	2	34	1	1	1	1	0	0
佐那河内村	0	0	1	1	1	1	-	-
石井町	2	32	11	19	1	1	-	-
神山町	5	80	1	1	2	2	1	1
那賀町	3	46	4	4	2	2	0	0
牟岐町	1	15	0	0	0	0	-	-
美波町	2	31	1	1	1	1	-	-
海陽町	5	79	3	3	1	1	-	-
松茂町	186	4,220	-	-	-	-	-	-
北島町	33	748	0	0	-	-	-	-
藍住町	0	0	0	0	-	-	-	-
板野町	0	0	4	6	0	0	-	-
上板町	0	0	4	5	-	-	-	-
つるぎ町	15	240	26	36	10	9	21	21
東みよし町	5	90	17	26	8	8	13	14

## 48 農作物の作付

飼料作物(平成16~18年)

(単位: ha, t)

区分 市町村	牧草		いね科		まめ科といね科のまぜまき		青刈りとうもろこし		ソルゴー	
	作付面積	収穫量	作付面積	収穫量	作付面積	収穫量	作付面積	収穫量	作付面積	収穫量
平成16年	504	29,800	461	27,600	43	2,200	112	5,620	159	6,650
17	488	29,400	445	27,100	43	2,310	116	7,710	133	8,310
18	488	30,700	445	28,300	43	2,430	116	7,550	105	6,250
徳島市	24	1,650	24	1,650	-	-	20	1,440	9	621
鳴門市	8	329	8	329	-	-	-	-	-	-
小松島市	3	201	3	201	-	-	0	0	-	-
阿南市	2	80	2	80	-	-	-	-	6	348
吉野川市	40	2,210	40	2,210	-	-	5	258	13	798
阿波市	80	5,440	80	5,440	-	-	3	259	16	1,010
美馬市	80	5,030	67	4,300	13	733	5	185	17	816
三好市	59	3,490	31	1,910	28	1,580	5	205	6	303
勝浦町	-	-	-	-	-	-	-	-	-	-
上勝町	-	-	-	-	-	-	-	-	-	-
佐那河内村	15	450	15	450	-	-	-	-	-	-
石井町	52	3,590	52	3,590	-	-	62	4,550	7	469
神山町	0	0	0	0	-	-	1	56	1	64
那賀町	-	-	-	-	-	-	-	-	0	0
牟岐町	-	-	-	-	-	-	-	-	-	-
美波町	3	120	3	120	-	-	-	-	0	0
海陽町	-	-	-	-	-	-	-	-	-	-
松茂町	0	0	0	0	-	-	-	-	-	-
北島町	-	-	-	-	-	-	-	-	-	-
藍住町	8	520	8	520	-	-	2	116	9	585
板野町	9	547	9	547	-	-	-	-	-	-
上板町	76	5,210	76	5,210	-	-	3	177	11	759
つるぎ町	4	257	4	257	-	-	1	36	5	220
東みよし町	25	1,570	23	1,450	2	115	9	369	5	253

注 ラウンド方式により、総数に一致しない場合がある。

資料 中国四国農政局徳島農政事務所

## 面積及び収穫量（続き）

野 菜 類（平成16～18年）

（単位：ha，t）

区 分 市町村	だいこん		か ぶ		にんじん		ご ぼ う		れんこん		ばれいしょ	
	作付面積	収穫量	作付面積	収穫量	作付面積	収穫量	作付面積	収穫量	作付面積	収穫量	作付面積	収穫量
平成16年	592	31,000	127	4,290	1,020	50,300	71	1,420	579	6,940	182	2,870
17	596	44,200	101	2,930	983	43,800	70	1,380	576	9,520	176	2,450
18	602	47,400	124	4,010	975	45,700	68	1,070	559	8,310	169	2,530
徳島市	35	2,510	19	650	81	3,450	37	776	75	888	14	214
鳴門市	317	27,700	1	22	5	196	0	3	321	5,200	3	45
小松島市	3	144	3	85	0	1	0	4	-	-	4	53
阿南市	4	179	14	474	102	3,160	-	-	-	-	3	42
吉野川市	42	3,270	7	206	87	4,040	2	37	-	-	13	264
阿波市	55	4,190	1	32	15	603	0	7	-	-	23	453
美馬市	11	367	3	78	28	820	1	17	-	-	20	286
三好市	8	253	1	18	1	22	1	17	-	-	33	444
勝浦町	3	132	0	8	0	8	0	1	-	-	2	26
上勝町	2	88	0	2	0	1	0	1	-	-	1	16
佐那河内村	2	88	0	6	0	1	0	1	-	-	2	18
石井町	20	1,400	4	139	27	1,100	22	465	-	-	10	139
神山町	2	85	1	16	1	7	0	5	-	-	3	36
那賀町	2	84	1	11	0	11	-	-	-	-	2	29
牟岐町	0	8	0	3	-	-	-	-	-	-	0	2
美波町	1	20	0	3	-	-	-	-	-	-	1	6
海陽町	1	36	0	9	5	131	-	-	-	-	1	12
松茂町	50	4,370	0	4	0	3	-	-	88	1,270	0	3
北島町	9	605	0	2	0	3	-	-	21	278	1	13
藍住町	5	295	5	163	322	16,600	0	2	22	293	1	19
板野町	15	850	43	1,480	217	12,000	2	30	32	382	3	40
上板町	8	452	19	585	83	3,440	0	5	0	1	3	49
つるぎ町	4	124	1	11	2	69	1	7	-	-	15	165
東みよし町	3	114	1	12	0	2	1	12	-	-	11	154

## 48 農作物の作付

## 野菜類(平成16~18年)(続き)

区分 市町村	さといも		たけのこ		はくさい		こまつな		キャベツ		ちんげんさい	
	作付面積	収穫量	作付面積	収穫量	作付面積	収穫量	作付面積	収穫量	作付面積	収穫量	作付面積	収穫量
平成16年	73	788	851	2,420	105	3,980	157	1,440	180	4,980	53	843
17	70	785	815	2,170	114	6,660	157	1,560	173	6,720	54	938
18	64	726	689	2,200	100	6,080	160	1,610	163	6,460	50	843
徳島市	9	113	3	16	7	540	85	750	26	1,230	6	95
鳴門市	2	27	-	-	2	70	0	2	4	176	1	11
小松島市	2	23	130	726	1	44	0	2	2	67	0	1
阿南市	3	30	524	1,370	3	124	0	1	5	134	23	393
吉野川市	12	142	-	-	10	622	15	164	11	475	1	7
阿波市	6	74	-	-	49	3,630	10	150	56	2,530	2	29
美馬市	5	55	-	-	6	167	2	26	9	210	0	6
三好市	3	30	-	-	3	91	-	-	11	223	1	12
勝浦町	1	11	3	16	1	32	1	4	1	26	0	2
上勝町	1	5	1	2	1	33	-	-	0	9	-	-
佐那河内村	1	10	1	4	1	33	0	1	0	13	-	-
石井町	5	62	-	-	4	265	37	380	16	676	1	11
神山町	2	21	1	5	1	33	0	2	2	53	0	2
那賀町	2	17	17	40	2	63	-	-	1	30	-	-
牟岐町	0	2	1	3	0	7	-	-	0	8	-	-
美波町	0	4	4	13	1	21	-	-	1	16	-	-
海陽町	1	10	4	12	1	39	-	-	1	32	-	-
松茂町	0	2	-	-	0	4	-	-	0	7	x	x
北島町	1	9	-	-	0	17	-	-	1	44	x	x
藍住町	1	12	-	-	2	68	4	46	3	110	4	83
板野町	1	14	-	-	1	38	3	28	3	106	0	6
上板町	1	16	-	-	1	38	1	16	3	133	1	9
つるぎ町	2	22	-	-	3	71	2	31	2	44	0	2
東みよし町	2	15	-	-	1	33	0	3	5	99	7	111

## 面積及び収穫量（続き）

（単位：ha，t）

ほうれんそう		ふ き		カリフラワー		ブロッコリー		レタス		ね ぎ	
作付面積	収穫量	作付面積	収穫量	作付面積	収穫量	作付面積	収穫量	作付面積	収穫量	作付面積	収穫量
843	7,470	42	872	109	1,550	352	1,710	477	8,080	210	2,520
845	9,500	41	797	114	2,670	356	3,070	468	9,950	199	3,040
791	9,060	41	789	115	3,220	376	3,700	464	10,700	199	3,200
485	5,490	1	4	67	1,930	221	2,180	3	61	111	1,870
3	31	0	3	2	57	2	17	2	35	1	17
2	19	0	1	0	5	22	210	1	10	1	19
5	64	11	429	-	-	10	97	-	-	14	247
16	215	1	10	0	6	5	48	12	328	8	131
39	487	0	5	5	111	60	637	371	8,920	18	283
9	85	0	1	1	12	9	83	38	637	6	87
7	65	2	11	-	-	1	10	0	2	2	21
1	12	1	4	0	9	0	1	0	3	1	19
1	10	1	8	-	-	0	0	0	2	5	62
3	23	0	2	0	2	0	1	0	1	10	164
177	2,060	0	2	1	19	18	179	3	51	2	42
2	15	15	161	0	2	1	9	1	22	1	18
1	14	4	119	-	-	-	-	-	-	1	7
0	3	-	-	-	-	5	39	-	-	2	24
1	10	0	1	-	-	2	13	-	-	0	3
1	11	0	3	-	-	5	48	-	-	0	5
0	2	-	-	0	2	0	1	0	2	1	17
7	75	-	-	0	8	0	2	0	4	2	33
6	64	-	-	25	720	1	11	1	23	7	65
5	49	0	1	0	5	2	19	3	66	2	19
18	222	0	1	12	330	5	43	26	534	1	13
1	9	3	22	0	2	1	6	0	2	1	14
3	24	0	1	0	3	6	42	0	3	1	12

## 48 農作物の作付

## 野 菜 類 (平成16~18年)(続き)

区 分 市町村	たまねぎ		にんにく		らっきょう		のざわな		なばな		きゅうり	
	作付面積	収穫量	作付面積	収穫量	作付面積	収穫量	作付面積	収穫量	作付面積	収穫量	作付面積	収穫量
平成16年	137	5,190	9	139	...	...	296	9,010	...	...	103	9,940
17	124	4,530	9	103	32	650	254	9,140	249	1,640	96	9,880
18	118	4,420	9	129	32	718	244	8,830	275	2,020	85	8,140
徳島市	6	235	0	2	-	-	46	1,620	70	492	6	828
鳴門市	1	55	0	3	23	717	0	3	3	20	2	100
小松島市	2	77	-	-	-	-	-	-	22	148	9	1,520
阿南市	3	110	0	1	-	-	-	-	14	107	12	2,180
吉野川市	4	145	4	56	-	-	38	1,360	22	185	4	150
阿波市	19	822	1	10	-	-	18	670	93	714	10	536
美馬市	22	742	-	-	-	-	1	37	6	47	10	280
三好市	14	409	0	2	-	-	-	-	4	30	3	96
勝浦町	1	38	-	-	-	-	-	-	6	42	2	284
上勝町	1	19	-	-	-	-	-	-	0	1	1	21
佐那河内村	1	25	-	-	-	-	-	-	3	20	1	27
石井町	3	119	0	2	-	-	65	2,410	0	0	2	170
神山町	1	38	-	-	-	-	-	-	4	26	0	13
那賀町	2	67	-	-	-	-	-	-	12	85	1	13
牟岐町	0	6	-	-	-	-	-	-	-	-	0	3
美波町	1	16	-	-	-	-	-	-	3	23	0	40
海陽町	1	29	-	-	-	-	-	-	1	10	10	1,490
松茂町	0	7	-	-	-	-	-	-	-	-	0	3
北島町	0	14	-	-	-	-	-	-	-	-	0	3
藍住町	1	47	-	-	-	-	3	90	0	1	1	54
板野町	3	115	-	-	0	1	39	1,420	0	2	1	46
上板町	18	846	3	46	-	-	35	1,230	9	41	1	73
つるぎ町	5	163	-	-	-	-	-	-	1	10	1	29
東みよし町	9	275	1	7	-	-	-	-	1	11	8	189

## 面積及び収穫量（続き）

（単位：ha，t）

な す		トマト		うちミニトマト		うち加工用トマト		ピーマン		うちししとう	
作付面積	収穫量	作付面積	収穫量	作付面積	収穫量	作付面積	収穫量	作付面積	収穫量	作付面積	収穫量
171	11,400	98	5,980	27	1,400	-	-	55	1,320	19	531
152	12,500	90	6,240	25	1,430	0	6	49	1,290	18	523
145	11,500	84	5,700	24	1,390	0	6	46	1,170	18	563
10	731	10	768	1	60	-	-	3	117	1	47
2	107	3	231	-	-	-	-	1	22	0	16
0	7	3	226	0	13	-	-	1	18	0	12
1	45	5	358	0	13	-	-	1	23	1	21
25	2,140	2	59	1	28	-	-	1	34	1	28
60	5,760	30	2,730	15	1,040	-	-	8	234	7	224
13	740	6	179	1	49	-	-	13	256	1	15
7	423	5	145	1	20	-	-	8	133	-	-
4	365	1	51	1	32	-	-	1	19	0	16
0	8	0	13	0	6	-	-	1	19	0	12
0	13	0	12	0	3	-	-	2	80	2	77
4	265	2	95	1	22	-	-	0	21	0	3
0	17	0	17	0	6	-	-	1	57	1	26
1	20	1	17	-	-	-	-	1	13	1	11
0	3	0	3	-	-	-	-	-	-	-	-
0	6	0	6	-	-	-	-	0	2	0	2
1	32	2	125	-	-	-	-	0	15	0	1
0	2	0	24	0	21	-	-	0	2	0	2
0	5	0	3	-	-	-	-	0	4	0	2
1	28	1	54	0	2	-	-	0	9	0	4
4	224	2	179	0	2	-	-	1	13	0	7
4	204	2	85	0	18	0	6	1	33	1	26
2	38	2	54	1	35	-	-	2	28	0	11
5	353	6	267	1	28	-	-	1	18	-	-

## 48 農作物の作付

野菜類(平成16~18年)(続き)

(単位: ha, t)

区分 市町村	スイートコーン		さやいんげん		さやえんどう		そらまめ	
	作付面積	収穫量	作付面積	収穫量	作付面積	収穫量	作付面積	収穫量
平成16年	268	2,270	107	474	138	718	79	505
17	256	2,390	100	594	129	603	69	460
18	249	2,050	97	573	129	660	70	470
徳島市	18	176	4	20	3	11	9	59
鳴門市	2	19	1	6	1	6	2	8
小松島市	2	15	2	10	1	3	2	11
阿南市	6	36	3	20	2	9	2	9
吉野川市	42	467	3	11	11	50	4	24
阿波市	33	368	8	32	52	248	8	45
美馬市	38	171	22	138	31	192	15	109
三好市	26	116	18	117	7	42	9	80
勝浦町	0	1	1	4	1	3	2	8
上勝町	0	1	0	2	1	3	0	1
佐那河内村	1	5	0	2	1	4	1	3
石井町	40	420	5	24	2	6	3	16
神山町	1	7	3	14	1	4	2	10
那賀町	3	16	1	7	0	2	0	2
牟岐町	0	2	0	1	0	1	0	1
美波町	1	4	1	3	0	1	0	1
海陽町	1	8	1	5	1	3	1	3
松茂町	0	2	-	-	0	0	0	0
北島町	0	2	-	-	0	1	0	0
藍住町	4	39	0	1	1	2	0	1
板野町	4	37	1	2	1	4	0	1
上板町	5	53	1	5	2	6	1	5
つるぎ町	12	41	11	58	5	18	3	13
東みよし町	10	44	11	91	6	41	7	60





## 48 農作物の作付

## 果 樹（平成16～18年）

市町村	区 分	み か ん		は っ さ く		す だ ち	
		栽培面積	収穫量	栽培面積	収穫量	栽培面積	収穫量
平成16年		1,030	15,100	150	2,120	534	8,190
17		1,010	18,000	144	2,050	516	6,480
18		990	13,200	144	1,740	507	6,170
徳島市		221	3,020	2	35	67	795
鳴門市		1	11	11	141	10	130
小松島市		109	1,330	1	11	8	80
阿南市		125	2,360	4	57	66	962
吉野川市		5	62	8	136	13	81
阿波市		0	5	5	56	7	93
美馬市		-	-	71	676	4	28
三好市		0	2	26	443	9	50
勝浦町		430	5,290	1	18	49	616
上勝町		0	2	0	1	25	270
佐那河内村		96	1,040	1	13	95	1,230
石井町		-	-	0	1	0	1
神山町		0	1	2	35	116	1,410
那賀町		1	34	-	-	19	269
牟岐町		-	-	-	-	1	3
美波町		0	5	-	-	2	20
海陽町		-	-	-	-	2	24
松茂町		-	-	0	2	0	1
北島町		-	-	0	2	0	2
藍住町		-	-	0	3	0	1
板野町		2	30	1	8	5	52
上板町		0	4	1	12	3	23
つるぎ町		-	-	8	69	1	3
東みよし町		-	-	2	21	5	30

注 ラウンド方式により，総数に一致しない場合がある。

資料 中国四国農政局徳島農政事務所

## 面積及び収穫量（続き）

（単位：ha，t）

ゆ ず		日 本 な し		か き		も も	
栽培面積	収穫量	栽培面積	収穫量	栽培面積	収穫量	栽培面積	収穫量
340	3,990	274	6,050	330	4,060	67	580
329	3,020	270	6,000	319	4,580	66	627
330	3,220	254	4,990	313	3,910	66	491
1	11	8	207	7	62	1	4
0	1	170	3,210	13	201	15	106
0	5	-	-	2	17	0	1
4	28	-	-	6	48	-	-
9	112	0	4	25	404	0	1
0	2	1	4	27	450	10	72
33	319	-	-	48	423	2	6
19	153	1	5	15	235	-	-
10	102	-	-	6	44	0	1
14	215	-	-	2	11	0	0
9	145	-	-	3	24	0	1
-	-	0	8	1	6	0	1
9	120	-	-	6	48	1	4
143	1,390	-	-	6	46	-	-
2	10	-	-	0	4	-	-
5	26	-	-	1	6	-	-
26	130	-	-	3	24	-	-
-	-	38	873	-	-	-	-
-	-	8	132	0	2	-	-
0	1	20	467	-	-	0	1
-	-	8	79	11	121	16	124
-	-	0	1	47	717	21	169
34	308	-	-	59	552	-	-
12	142	0	1	25	469	-	-

## 48 農作物の作付

## 果 樹(平成16~18年)(続き)

区分 市町村	う め		ぶ ど う		く り		やまもも	
	栽培面積	収穫量	栽培面積	収穫量	栽培面積	収穫量	栽培面積	収穫量
平成16年	319	1,530	108	1,040	219	111	...	...
17	299	1,350	107	1,030	198	121	28	116
18	280	1,160	107	901	191	134	27	49
徳島市	3	12	3	15	1	1	1	2
鳴門市	4	25	-	-	0	0	-	-
小松島市	3	11	0	0	2	1	21	39
阿南市	8	44	-	-	27	24	-	-
吉野川市	46	125	11	82	8	6	-	-
阿波市	23	131	76	677	2	1	-	-
美馬市	31	79	7	47	27	24	-	-
三好市	12	14	-	-	80	44	-	-
勝浦町	12	60	0	0	1	0	4	6
上勝町	3	11	-	-	1	1	0	1
佐那河内村	8	39	0	0	5	3	1	1
石井町	0	1	0	1	0	0	-	-
神山町	95	511	0	0	2	3	0	0
那賀町	6	24	-	-	8	6	-	-
牟岐町	0	1	-	-	0	0	-	-
美波町	1	3	-	-	1	1	-	-
海陽町	2	7	-	-	3	2	-	-
松茂町	-	-	-	-	-	-	-	-
北島町	-	-	-	-	-	-	-	-
藍住町	-	-	-	-	-	-	-	-
板野町	1	8	8	65	-	-	-	-
上板町	4	22	2	14	-	-	-	-
つるぎ町	13	29	-	-	16	14	-	-
東みよし町	5	6	-	-	7	3	-	-

## 面積及び収穫量（続き）

工芸農作物及び生しいたけ（平成16～18年）

（単位：ha，t）

区分 市町村	こんにゃくいも		茶	生しいたけ	
	栽培面積	収穫量	栽培面積	生産量	うち菌床
平成16年	31	42	357	5,526	5,460
17	28	44	348	5,600	5,510
18	27	47	337	6,015	5,909
徳島市	1	1	-	1,190	1,190
鳴門市	-	-	-	-	-
小松島市	0	0	-	1,980	1,980
阿南市	0	0	-	592	575
吉野川市	-	-	12	93	80
阿波市	-	-	-	9	9
美馬市	1	1	59	29	3
三好市	6	10	143	254	248
勝浦町	1	1	1	119	117
上勝町	1	1	3	469	432
佐那河内村	2	2	1	332	332
石井町	-	-	-	12	12
神山町	3	3	18	881	881
那賀町	3	5	29	22	21
牟岐町	-	-	-	-	-
美波町	-	-	-	9	9
海陽町	0	0	2	-	-
松茂町	-	-	-	-	-
北島町	-	-	-	-	-
藍住町	-	-	-	-	-
板野町	-	-	-	-	-
上板町	-	-	-	4	4
つるぎ町	8	22	61	23	20
東みよし町	1	1	8	-	-

注 ラウンド方式により，総数に一致しない場合がある。

資料 中国四国農政局徳島農政事務所

## 49 市町村別葉たばこの耕作面積・ 買入重量及び買入代金(平成17～19年)

(単位: ha, t, 千円)

区 分 市町村	総 数		在 来 種		黄 色 種		買入代金
	面 積	買入重量	面 積	買入重量	面 積	買入重量	
平成17年	144.5	378.3	3.3	8.1	141.2	370.2	621,146
18	137.6	291.6	3.0	6.7	134.6	284.8	496,180
19	132.9	213.9	2.6	6.3	130.2	207.6	364,555
徳島市	-	-	-	-	-	-	-
鳴門市	1.2	2.7	-	-	1.2	2.7	5,215
小松島市	-	-	-	-	-	-	-
阿南市	14.4	28.5	-	-	14.4	28.5	54,008
吉野川市	-	-	-	-	-	-	-
阿波市	60.2	68.6	-	-	60.2	68.6	120,590
美馬市	22.1	46.1	1.5	4.4	20.6	41.7	67,331
三好市	1.9	3.1	0.6	0.9	1.3	2.2	4,385
勝浦町	-	-	-	-	-	-	-
上勝町	-	-	-	-	-	-	-
佐那河内村	-	-	-	-	-	-	-
石井町	-	-	-	-	-	-	-
神山町	-	-	-	-	-	-	-
那賀町	4.8	11.7	-	-	4.8	11.7	19,495
美波町	-	-	-	-	-	-	-
牟岐町	-	-	-	-	-	-	-
海陽町	-	-	-	-	-	-	-
松茂町	-	-	-	-	-	-	-
北島町	-	-	-	-	-	-	-
藍住町	-	-	-	-	-	-	-
板野町	3.9	9.2	-	-	3.9	9.2	17,768
上板町	12.9	17.9	-	-	12.9	17.9	33,647
つるぎ町	1.1	2.2	0.6	1.0	0.6	1.2	3,200
東みよし町	10.4	23.9	-	-	10.4	23.9	38,917

## 50 園芸作物生産販売実績

果 樹

(単位：ha, t, 千円)

品 目	栽培面積	生産数量	販売数量	販売金額	主 産 地
平成 16 年	3,659	45,025	32,061	8,669,096	
17	3,522	45,281	32,797	8,378,644	
18	3,502	45,281	27,522	8,739,512	
み か ん	990	18,000	10,079	3,156,196	勝浦町, 徳島市, 阿南市, 小松島市, 佐那河内村
は っ さ く	144	2,050	713	102,333	美馬市, 三好市, 鳴門市, 吉野川市, 阿南市
す だ ち	541	6,480	5,360	2,061,697	神山町, 佐那河内村, 阿南市, 徳島市, 勝浦町
ゆ ず	360	3,020	2,169	744,568	那賀町, 美馬市, つるぎ町
ゆ こ う	65	721	351	31,806	
その他かんきつ類	30	208	626	155,899	
な し	270	6,000	3,916	1,251,084	鳴門市, 松茂町, 藍住町, 徳島市, 北島町
ぶ ど う	107	1,030	401	274,383	阿波市, 吉野川市, 板野町
う め	299	1,350	884	179,266	神山町, 阿波市, 吉野川市, 勝浦町
く り	198	121	45	17,154	三好市, 美馬市, 阿南市
か き	319	4,580	1,769	362,418	上板町, つるぎ町, 阿波市, 美馬市
も も	66	627	266	98,050	上板町, 板野町, 鳴門市, 阿波市
す も も	15	121	34	13,266	
キウイフルーツ	52	761	294	106,685	
び わ	9	46	13	9,794	
や ま も も	26	109	10	9,065	
そ の 他	10	57	591	165,849	

## 50 園 芸 作 物

(単位: ha, t, 千円)

## 野 菜

品 目		栽培面積	収 獲 量	販売数量	販売金額	主 産 地	
平 均 16 年		9,917	224,555	194,151	45,196,073		
17		9,677	244,799	191,586	44,756,296		
18		-	-	201,789	49,393,657		
果	き ゆ う り	85	8,140	7,254	2,210,101	阿南市, 小松島市, 海陽町	
	な す	145	11,500	9,527	2,760,364	阿波市, 吉野川市, 美馬市	
	ト マ ト	84	5,700	3,944	1,160,591	阿波市, 徳島市, 阿南市	
	ミ ニ ト マ ト	24	1,390	1,295	725,319	阿波市, 徳島市, 美馬市	
	ピ ー マ ン	46	1,170	376	141,513	美馬市, 阿波市, 徳島市	
菜	し ろ う り	35	2,910	147	18,070	板野町, 徳島市, 吉野川市	
	さ や え ん ど う	129	660	308	286,287	阿波市, 美馬市, 吉野川市	
	さ や い ん げ ん	97	573	230	113,665	美馬市, 三好市, つるぎ町	
	そ ら ま め	70	470	164	38,566	美馬市, 三好市, 東みよし町	
	え だ ま め	263	1,300	950	539,228	徳島市, 石井町, 上板町	
類	スイートコーン	249	2,050	1,237	266,516	吉野川市, 石井町, 阿波市	
	し し と う	18	563	289	210,608	阿波市, 佐那河内村, 徳島市	
	オ ク ラ	24	583	388	275,860	小松島市, 阿南市, 徳島市	
	い ち ご	100	2,700	2,302	2,588,682	徳島市, 阿南市, 阿波市	
葉	ほうれんそう	791	9,060	7,467	2,625,026	徳島市, 石井町, 阿波市	
	キ ャ ベ ツ	163	6,460	4,666	375,228	阿波市, 徳島市, 石井町	
	は く さ い	100	6,080	4,607	210,119	阿波市, 吉野川市, 徳島市	
	ね ぎ	199	3,200	2,362	1,131,574	徳島市, 阿波市, 阿南市	
	ふ き	41	789	419	165,032	阿南市, 神山町, 那賀町	
菜	カリフラワー	115	3,220	2,684	492,209	徳島市, 藍住町, 上板町	
	ブロッコリー	376	3,700	3,198	898,423	徳島市, 阿波市, 小松島市	
	レ タ ス	464	10,700	9,232	1,610,644	阿波市, 美馬市, 上板町	
	な の は な	275	2,020	1,047	961,655	阿波市, 徳島市, 吉野川市	
	チンゲンサイ	50	843	785	214,046	阿南市, 東みよし町, 徳島市	
根	こ ま つ な	160	1,610	1,298	407,721	徳島市, 石井町, 吉野川市	
	れ ん こ ん	559	8,310	6,541	3,261,474	鳴門市, 松茂町, 徳島市	
	か ん し ょ	1,230	27,300	21,647	7,429,747	鳴門市, 徳島市, 松茂町	
	だ い こ ん	602	47,400	38,173	3,457,227	鳴門市, 松茂町, 阿波市	
	た け の こ	689	2,200	1,182	379,740	阿南市, 小松島市, 那賀町	
	に ん じ ん	975	45,700	53,340	9,963,329	藍住町, 板野町, 吉野川市	
	菜	さ と い も	64	726	169	47,899	吉野川市, 徳島市, 石井町
		ば れ い し ょ	169	2,530	354	37,735	阿波市, 三好市, 美馬市
		ご ぼ う	68	1,390	506	185,573	徳島市, 石井町, 吉野川市
	類	か ぶ	124	4,010	3,711	467,600	板野町, 徳島市, 上板町
		に ん に く	9	129	85	38,455	吉野川市, 上板町, 阿波市
		た ま ね ぎ	118	4,420	1,739	143,377	上板町, 阿波市, 美馬市
ら っ き ょ う		32	718	679	486,413	鳴門市	



# 生産販売実績（続き）

花 き

（単位：a，千本，千円，戸）

品 目		栽培面積	生産数量	販売金額	主 産 地	栽培戸数（戸）
平成 16 年		34,279	63,904	6,937,787		2,819
17		33,141	59,432	6,657,981		2,698
18		31,786	54,871	6,282,639		2,543
切	キ	1,898	5,353	281,447	海陽町，阿波市，美波町他	61
	ク	1,761	4,900	261,220		57
	ク	493	1,604	70,188	徳島市，牟岐町，美波町他	22
	ク	400	1,398	62,258		18
	ク	435	1,208	38,749	美馬市，佐那河内村他	37
	ク	2,826	8,165	390,384		120
	ク	2,161	6,298	323,478		75
	ク	302	3,312	156,420	徳島市，海陽町	9
	ク	82	609	25,508	美馬市，阿南市	4
	ク	283	870	51,344	吉野川市他	33
花	洋	90	241	11,550	板野町	10
	洋	2,793	2,903	940,260	徳島市，阿南市，阿波市他	90
	洋	215	511	66,193	徳島市，阿南市他	15
	洋	569	918	108,826	海陽町，阿波市他	39
	洋	307	143	24,554		22
	洋	3,884	4,475	1,139,833		166
	洋	100	162	22,191	阿波市	5
	洋	1,013	4,262	128,598	那賀町，美波町他	120
	洋	225	682	58,531	徳島市，石井町	14
	洋	206	268	24,009	神山町他	30
葉	球	19	104	3,850		4
	球	578	605	48,994	那賀町，阿南市	53
	球	102	592	20,618	神山町，那賀町	23
	球	164	363	40,229	上板町	10
	球	329	1,106	78,149	鳴門市，上板町，海陽町他	26
	球	1,386	2,458	544,426	徳島市，鳴門市他	56
	球	40	144	5,773		5
	球	1,919	4,071	668,577		97
	球	734	6,250	282,375	鳴門市，北島町	6
	球	128	512	28,160	徳島市他	11
枝	花	254	1,839	63,323	徳島市，那賀町	29
	花	56	531	20,930	鳴門市	6
	花	50	220	9,900	神山町	4
	花	148	763	22,975		8
	花	3,289	14,186	1,096,240		161
	花	1,800	1,165	99,602	那賀町	56
	花	65	234	9,265	上勝町，那賀町	32
	花	65	146	4,405	那賀町，三好市	14
	花	131	358	8,828		20
	花	2,061	1,903	122,100		122
物（千本）	枝	2,430	783	97,541	神山町，上勝町他	233
	枝	860	275	23,000	神山町他	102
	枝	352	140	6,051	神山町，上勝町他	78
	枝	65	34	1,153	つるぎ町他	12
	枝	4,772	1,650	92,824	上勝町，神山町他	278
	枝	4,057	2,355	100,844		691
	枝	12,536	5,237	321,413		1,394
	枝	945	3,930	159,558		117
	枝	28,541	49,603	3,781,141		2,385
	枝	11	16	2,415		2
鉢	観	50	52	22,080	小松島市他	3
	洋	1,510	690	1,450,860	徳島市，小松島市，阿波市他	67
	洋	84	45	42,700	徳島市，阿波市	6
	洋	245	138	386,800	阿南市	13
	洋	75	66	76,200	勝浦町，石井町	4
	洋	93	48	75,383	阿波市	10
	洋	45	21	10,362		9
	洋	2,051	1,008	2,042,305		109
	洋	396	470	164,750	吉野川市，小松島市，徳島市	8
	洋	112	150	61,200	小松島市，吉野川市，徳島市	7
物（千鉢）	花	73	89	19,068		14
	花	581	709	245,018		29
	花	57	58	15,130		2
	花	2,750	1,843	2,326,948		145
	花	495	3,425	174,550	徳島市，板野町他	13
	花	31,786	54,871	6,282,639		2,543

## 51 採卵鶏飼養農家数・ブロイラー出荷農家数及び羽数（販売農家）（平成17年）

（単位：戸，100羽）

区 分 市町村	採 卵 鶏		ブ ロ イ ラ ー	
	飼養農家数	飼養羽数	出荷農家数	出荷羽数
平 成 17 年	57	2,697	215	122,267
徳 島 市	5	320	2	x
鳴 門 市	4	55	3	1,164
小 松 島 市	5	77	3	2,325
阿 南 市	2	x	7	2,544
吉 野 川 市	4	1	12	4,245
勝 浦 町	2	x	7	5,050
上 勝 町	-	-	5	1,488
佐 那 河 内 村	1	x	5	3,220
石 井 町	5	607	-	-
神 山 町	-	-	6	7,200
那 賀 川 町	-	-	-	-
羽 ノ 浦 町	-	-	-	-
鷺 敷 町	-	-	-	-
相 生 町	-	-	-	-
上 那 賀 町	-	-	-	-
木 沢 村	-	-	-	-
木 頭 村	-	-	-	-
由 岐 町	-	-	1	x
日 和 佐 町	3	6	7	1,815
牟 岐 町	-	-	-	-
海 南 町	4	51	1	x
海 部 町	-	-	-	-
宍 喰 町	-	-	-	-
松 茂 町	-	-	-	-
北 島 町	1	x	-	-
藍 住 町	-	-	-	-
板 野 町	1	x	2	x
上 板 野 町	1	x	-	-
吉 野 町	-	-	-	-
土 成 町	-	-	1	x
市 場 町	1	x	-	-
阿 波 町	2	x	8	4,952
脇 町	2	x	46	22,381
美 馬 町	-	-	42	25,128
半 田 町	-	-	3	1,970
貞 光 町	2	x	12	4,492
一 宇 村	-	-	-	-
穴 吹 町	-	-	19	8,871
木 屋 平 村	3	8	-	-
三 野 町	3	23	11	5,945
三 好 町	1	x	-	-
池 田 町	2	x	5	7,422
山 城 町	2	x	-	-
井 川 町	-	-	3	1,820
三 加 茂 町	1	x	1	x
東 祖 谷 山 村	-	-	-	-
西 祖 谷 山 村	-	-	3	3,316

## 52 養 蚕

市町村別養蚕戸数・掃立数量・繭生産数量及び桑園面積（平成17～19年） （単位：箱，kg，ha）

市 町 村	養蚕戸数	掃 立 数 量 ( 箱 )				
		計	春 蚕	夏 蚕	初 秋 蚕	晩 秋 蚕
平成17年	50	170.50	72.00	35.50	10.00	53.00
18	34	155.00	73.00	29.00	-	53.00
19	29	119.75	53.25	26.25	-	40.00
徳島市	-	-	-	-	-	-
鳴門市	-	-	-	-	-	-
小松島市	-	-	-	-	-	-
阿南市	-	-	-	-	-	-
吉野川市	5	24.00	11.00	4.00	-	9.00
阿波市	5	25.75	10.00	7.25	-	8.25
美馬市	14	44.25	22.25	7.25	-	14.75
三好市	2	9.00	3.00	2.00	-	4.00
勝浦町	-	-	-	-	-	-
上勝町	-	-	-	-	-	-
佐那河内村	-	-	-	-	-	-
石井町	-	-	-	-	-	-
神山町	-	-	-	-	-	-
那賀町	-	-	-	-	-	-
牟岐町	-	-	-	-	-	-
美波町	-	-	-	-	-	-
海陽町	-	-	-	-	-	-
松茂町	-	-	-	-	-	-
北島町	-	-	-	-	-	-
藍住町	-	-	-	-	-	-
板野町	1	2.00	1.00	1.00	-	-
上板町	-	-	-	-	-	-
つるぎ町	2	14.75	6.00	4.75	-	4.00
東みよし町	-	-	-	-	-	-



### 53 配合飼料生産量及び消費量（平成15～19年度）

（単位：t）

年 度	県 内 生産量	県 外 移入量	総消費量	養 鶏 用			養豚用	乳牛用	肉牛用	その他	
				計	育すう用	ブロイラー用					成鶏用
平成15年度	(22,877) 20,814	(244,065) 236,088	(266,942) 256,902	161,655	7,142	120,281	34,232	26,820	24,643	43,775	9
16	(4,462) 4,442	(231,476) 224,280	(235,938) 228,722	143,880	6,280	105,961	31,639	24,144	19,658	41,034	6
17	(5,632) 5,487	(236,169) 228,213	(241,801) 233,700	153,272	6,250	116,379	30,643	21,498	18,393	40,537	0
18	(3,947) 3,947	(250,371) 242,222	(254,318) 246,169	162,577	6,239	124,341	31,997	21,918	17,988	43,677	9
19	(3,129) 3,129	(248,372) 241,725	(251,501) 244,854	160,404	6,131	124,116	30,157	21,301	16,903	46,215	31

注 （ ）は、混合飼料を含む量である。

資料 県畜産課

### 54 農 業 協 同 組 合 数（平成15～19年度）

単 位 組 合

年 度	総 数	出 資 組 合										非 出 資 組 合					
		計	信用事業を 行う一般組合	信用事業を行 わない一般組合	養 蚕	畜 産	酪 農	養 鶏	園芸 特産	農村 工業	農事 放送	計	一 般	養 蚕	畜 産	園芸 特産	開 拓
平成15年度	37	34	18	-	-	5	5	3	-	-	3	3	-	2	1	-	-
16	36	33	18	-	-	4	5	3	-	-	3	3	-	2	1	-	-
17	36	33	18	-	-	4	5	3	-	-	3	3	-	2	1	-	-
18	33	30	16	-	-	4	4	3	-	-	3	3	-	2	1	-	-
19	33	30	16	-	-	4	4	3	-	-	3	3	-	2	1	-	-

資料 県検査金融課

連 合 会

年 度	出 資 連 合 会														中央会
	総数	信用	経済	販売	共済	厚生	養蚕	畜産	酪農	園芸特産	農村工業	開拓	拓殖	その他	
平成15年度	7	1	-	-	-	1	-	2	1	1	-	-	-	1	1
16	7	1	-	-	-	1	-	2	1	1	-	-	-	1	1
17	7	1	-	-	-	1	-	2	1	1	-	-	-	1	1
18	6	1	-	-	-	1	-	2	-	1	-	-	-	1	1
19	6	1	-	-	-	1	-	2	-	1	-	-	-	1	1

資料 県検査金融課

## 55 肉用牛飼養農家数及び

市町村	飼養実農家数	飼養頭数	和牛の子取り用めす牛		
			肉用として飼っている乳用種	農家数	頭数
平成17年	267	20,550	3,259	78	875
徳島市	14	2,841	x	5	x
鳴門市	9	1,914	x	-	-
小松島市	4	243	x	-	-
阿南市	15	1,596	x	-	-
吉野川市	29	2,646	247	5	144
勝浦町	7	1,020	x	1	x
上勝町	-	-	-	-	-
佐那阿内村	-	-	-	-	-
石井町	28	821	106	14	222
神山町	2	x	-	1	x
那賀川町	2	x	-	-	-
羽ノ浦町	-	-	-	-	-
鷺敷町	-	-	-	-	-
相生町	3	323	x	1	x
上那賀町	-	-	-	-	-
木沢村	-	-	-	-	-
木頭村	-	-	-	-	-
由岐町	-	-	-	-	-
日和佐町	1	x	-	1	x
牟岐町	-	-	-	-	-
海南町	-	-	-	-	-
海部町	1	x	-	-	-
穴喰町	-	-	-	-	-
松茂町	-	-	-	-	-
北島町	1	x	-	1	x
藍住町	1	x	-	-	-
板野町	7	1,372	x	-	-
上板町	13	436	84	-	-
吉野町	7	169	112	2	x
土成町	22	1,887	222	4	35
市場町	20	1,878	247	3	x
阿波町	22	1,489	260	2	x
脇町	6	x	-	6	26
美馬町	16	335	x	10	99
半田町	4	24	-	2	x
貞光町	3	6	-	2	x
一宇村	-	-	-	-	-
穴吹町	5	32	-	4	21
木屋平村	-	-	-	-	-
三野町	4	476	x	1	x
三好町	8	159	x	2	x
池田町	4	x	x	3	x
山城町	-	-	-	-	-
井川町	4	13	-	4	8
三加茂町	4	21	-	4	14
束祖谷山村	-	-	-	-	-
西祖谷山村	1	x	-	-	-

頭数(販売農家) (平成17年)

(単位:戸,頭)

農家数	頭数	肥 育 中 の 牛					
		和 牛		和牛と乳用種の交雑種		乳 用 種	
		農家数	頭数	農家数	頭数	農家数	頭数
177	15,418	98	4,173	78	9,146	31	2,099
9	2,659	5	x	5	2,128	1	x
9	1,914	3	x	6	1,181	2	x
4	243	1	x	3	165	1	x
14	1,507	3	x	8	x	4	x
22	1,873	10	x	13	1,311	3	x
6	915	3	x	5	652	2	x
-	-	-	-	-	-	-	-
-	-	-	-	-	-	-	-
12	411	9	x	4	x	2	x
1	x	1	x	-	-	-	-
2	x	2	x	1	x	-	-
-	-	-	-	-	-	-	-
-	-	-	-	-	-	-	-
1	x	-	-	1	x	-	-
-	-	-	-	-	-	-	-
-	-	-	-	-	-	-	-
-	-	-	-	-	-	-	-
-	-	-	-	-	-	-	-
-	-	-	-	-	-	-	-
-	-	-	-	-	-	-	-
-	-	-	-	-	-	-	-
-	-	-	-	-	-	-	-
1	x	-	-	1	x	-	-
-	-	-	-	-	-	-	-
-	-	-	-	-	-	-	-
1	x	-	-	1	x	-	-
-	-	-	-	-	-	-	-
6	942	2	x	4	135	2	x
3	x	-	-	3	x	2	x
1	x	-	-	-	-	1	x
17	1,117	4	175	9	749	5	193
17	1,510	11	572	8	x	1	x
19	341	17	309	2	x	1	x
2	x	2	x	-	-	-	-
10	201	9	x	-	-	1	x
3	8	3	8	-	-	-	-
1	x	1	x	-	-	-	-
-	-	-	-	-	-	-	-
2	x	2	x	-	-	-	-
-	-	-	-	-	-	-	-
3	x	-	-	3	300	1	x
5	79	4	43	1	x	1	x
3	x	3	71	-	-	1	x
-	-	-	-	-	-	-	-
1	x	1	x	-	-	-	-
1	x	1	x	-	-	-	-
-	-	-	-	-	-	-	-
1	x	1	x	-	-	-	-

### 56 乳用牛飼養農家数及び頭数(販売農家)(平成17年)

(単位:戸,頭)

市町村	飼養農家数 飼養頭数		2歳以上の乳用牛の飼養頭数規模別													
			計		1~9頭		10~19頭		20~29頭		30~49頭		50~99頭		100頭以上	
			農家数	頭数	農家数	頭数	農家数	頭数	農家数	頭数	農家数	頭数	農家数	頭数	農家数	頭数
平成17年	237	8,320	230	6,226	31	194	57	809	53	1,206	62	2,275	25	1,542	2	200
徳島市	23	786	23	673	3	23	5	66	5	105	6	247	4	232	-	-
鳴門市	6	154	6	90	4	32	-	-	1	20	1	38	-	-	-	-
小松島市	1	x	1	x	x	x	x	x	x	x	x	x	x	x	x	x
阿南市	3	147	2	x	x	x	x	x	x	x	x	x	x	x	x	x
吉野川市	17	404	17	315	3	21	7	100	4	88	3	106	-	-	-	-
勝浦町	3	116	3	91	-	-	-	-	2	51	1	40	-	-	-	-
上勝町	-	-	-	-	-	-	-	-	-	-	-	-	-	-	-	-
佐那阿内村	-	-	-	-	-	-	-	-	-	-	-	-	-	-	-	-
石井町	47	1,499	46	1,297	2	12	9	132	14	327	18	650	3	176	-	-
神山町	5	162	5	132	-	-	2	31	1	22	2	79	-	-	-	-
那賀川町	1	x	1	x	x	x	x	x	x	x	x	x	x	x	x	x
羽ノ浦町	3	83	3	62	-	-	2	32	-	-	1	30	-	-	-	-
鷺敷町	-	-	-	-	-	-	-	-	-	-	-	-	-	-	-	-
相生町	1	x	1	x	x	x	x	x	x	x	x	x	x	x	x	x
上那賀町	-	-	-	-	-	-	-	-	-	-	-	-	-	-	-	-
木沢村	-	-	-	-	-	-	-	-	-	-	-	-	-	-	-	-
木頭村	-	-	-	-	-	-	-	-	-	-	-	-	-	-	-	-
由岐町	-	-	-	-	-	-	-	-	-	-	-	-	-	-	-	-
日和佐町	-	-	-	-	-	-	-	-	-	-	-	-	-	-	-	-
牟岐町	-	-	-	-	-	-	-	-	-	-	-	-	-	-	-	-
海南町	-	-	-	-	-	-	-	-	-	-	-	-	-	-	-	-
海部町	-	-	-	-	-	-	-	-	-	-	-	-	-	-	-	-
穴喰町	-	-	-	-	-	-	-	-	-	-	-	-	-	-	-	-
松茂町	1	x	1	x	x	x	x	x	x	x	x	x	x	x	x	x
北島町	-	-	-	-	-	-	-	-	-	-	-	-	-	-	-	-
藍住町	7	257	7	203	1	5	3	41	1	27	-	-	2	130	-	-
板野町	8	281	8	246	-	-	1	14	2	43	5	189	-	-	-	-
上板町	33	1,388	32	1,021	2	14	8	109	8	194	7	260	6	344	1	100
吉野町	14	568	14	402	1	7	4	59	3	60	4	143	2	133	-	-
土成町	19	769	17	479	1	8	7	93	3	62	3	111	3	205	-	-
市場町	14	830	12	437	2	10	3	43	1	24	3	118	2	142	1	100
阿波町	3	119	3	102	-	-	-	-	1	20	1	32	1	50	-	-
脇町	5	187	5	135	-	-	2	27	2	48	-	-	1	60	-	-
美馬町	8	62	8	49	7	31	1	18	-	-	-	-	-	-	-	-
半田町	-	-	-	-	-	-	-	-	-	-	-	-	-	-	-	-
貞光町	-	-	-	-	-	-	-	-	-	-	-	-	-	-	-	-
一宇村	-	-	-	-	-	-	-	-	-	-	-	-	-	-	-	-
穴吹町	-	-	-	-	-	-	-	-	-	-	-	-	-	-	-	-
木屋平村	-	-	-	-	-	-	-	-	-	-	-	-	-	-	-	-
三野町	6	132	6	120	1	9	2	27	1	24	2	60	-	-	-	-
三好町	6	148	6	111	3	21	-	-	1	23	2	67	-	-	-	-
池田町	1	x	1	x	x	x	x	x	x	x	x	x	x	x	x	x
山城町	-	-	-	-	-	-	-	-	-	-	-	-	-	-	-	-
井川町	-	-	-	-	-	-	-	-	-	-	-	-	-	-	-	-
三加茂町	2	x	2	x	x	x	x	x	x	x	x	x	x	x	x	x
束祖谷山村	-	-	-	-	-	-	-	-	-	-	-	-	-	-	-	-
西祖谷山村	-	-	-	-	-	-	-	-	-	-	-	-	-	-	-	-

資料 農林水産省「2005年農林業センサス」



### 57 豚飼養農家数及び頭数(販売農家)(平成17年)

(単位:戸,頭)

市町村	飼養実農家数	飼養頭数	子取り用めす豚の飼養頭数		肥育中の豚の飼養頭数規模別									
					計		19頭以下		20～99頭		100～499頭		500頭以上	
					農家数	頭数	農家数	頭数	農家数	頭数	農家数	頭数	農家数	頭数
平成17年	33	12,694	29	1,521	30	11,173	2	28	5	335	12	2,560	11	8,250
徳島市	2	x	2	x	2	x	x	x	x	x	x	x	x	x
鳴門市	-	-	-	-	-	-	-	-	-	-	-	-	-	-
小松島市	-	-	-	-	-	-	-	-	-	-	-	-	-	-
阿南市	-	-	-	-	-	-	-	-	-	-	-	-	-	-
吉野川市	2	x	2	x	2	x	x	x	x	x	x	x	x	x
勝浦町	-	-	-	-	-	-	-	-	-	-	-	-	-	-
上勝町	4	1,920	4	320	4	1,600	-	-	-	-	2	500	2	1,100
佐那阿内村	1	x	1	x	1	x	x	x	x	x	x	x	x	x
石井町	2	x	2	x	2	x	x	x	x	x	x	x	x	x
神山町	2	x	1	x	2	x	x	x	x	x	x	x	x	x
那賀川町	-	-	-	-	-	-	-	-	-	-	-	-	-	-
羽ノ浦町	-	-	-	-	-	-	-	-	-	-	-	-	-	-
鷺敷町	-	-	-	-	-	-	-	-	-	-	-	-	-	-
相生町	-	-	-	-	-	-	-	-	-	-	-	-	-	-
上那賀町	-	-	-	-	-	-	-	-	-	-	-	-	-	-
木沢村	-	-	4	-	-	-	-	-	-	-	-	-	-	-
木頭村	-	-	-	-	-	-	-	-	-	-	-	-	-	-
由岐町	-	-	-	-	-	-	-	-	-	-	-	-	-	-
日和佐町	1	x	-	-	1	x	x	x	x	x	x	x	x	x
牟岐町	-	-	-	-	-	-	-	-	-	-	-	-	-	-
海南町	-	-	-	-	-	-	-	-	-	-	-	-	-	-
海部町	-	-	-	-	-	-	-	-	-	-	-	-	-	-
穴喰町	-	-	-	-	-	-	-	-	-	-	-	-	-	-
松茂町	-	-	-	-	-	-	-	-	-	-	-	-	-	-
北島町	-	-	-	-	-	-	-	-	-	-	-	-	-	-
藍住町	-	-	-	-	-	-	-	-	-	-	-	-	-	-
板野町	-	-	-	-	-	-	-	-	-	-	-	-	-	-
上板町	2	x	2	x	2	x	x	x	x	x	x	x	x	x
吉野町	-	-	-	-	-	-	-	-	-	-	-	-	-	-
土成町	3	x	2	x	3	850	-	-	-	-	2	350	1	500
市場町	5	676	5	156	4	520	-	-	2	140	2	380	-	-
阿波町	3	1,940	2	x	2	x	x	x	x	x	x	x	x	x
脇町	1	x	1	x	-	-	-	-	-	-	-	-	-	-
美馬町	-	-	-	-	-	-	-	-	-	-	-	-	-	-
半田町	-	-	-	-	-	-	-	-	-	-	-	-	-	-
貞光町	-	-	-	-	-	-	-	-	-	-	-	-	-	-
一宇村	-	-	-	-	-	-	-	-	-	-	4	-	-	-
穴吹町	1	x	1	x	1	x	x	x	x	x	x	x	x	x
木屋平村	-	-	-	-	-	-	-	-	-	-	-	-	-	-
三野町	-	-	-	-	-	-	-	-	-	-	-	-	-	-
三好町	-	-	-	-	-	-	-	-	-	-	-	-	-	-
池田町	3	3,340	3	290	3	3,050	-	-	-	-	-	-	3	3,050
山城町	-	-	-	-	-	-	-	-	-	-	-	-	-	-
井川町	-	-	-	-	-	-	-	-	-	-	-	-	-	-
三加茂町	1	x	1	x	1	x	x	x	x	x	x	x	x	x
束祖谷山村	-	-	-	-	-	-	-	-	-	-	-	-	-	-
西祖谷山村	-	-	-	-	-	-	-	-	-	-	-	-	-	-

資料 農林水産省「2005年農林業センサス」

## 58 畜産物産出額(平成14~18年)

(単位:千万円)

年次	総数	肉用牛	乳用牛		豚	鶏	鶏卵		その他
			生乳						
平成14年	3,109	618	538	472	352	1,592	201	9	
15	2,893	586	513	461	259	1,527	184	8	
16	2,975	661	498	442	316	1,493	192	8	
17	2,987	659	489	434	315	1,517	189	8	
18	2,918	640	474	419	303	1,495	175	6	

資料 中国四国農政局徳島農政事務所

## 59 肉畜種類別・出荷先別頭数(平成14~18年)

(単位:頭)

年次	豚	成 牛						子 牛		
		計	和		牛	乳 牛		和子牛	乳子牛	肥 育 おす子牛
			めす和牛	去勢和牛		乳 用 めす牛	乳用肥育 おす牛			
平成14年	91,997	19,435	3,807	2,153	4	4,471	9,000	-	33	16
15	80,335	17,806	3,152	1,777	6	4,724	8,146	-	116	104
16	82,157	17,927	3,012	1,699	8	4,551	8,657	-	80	79
17	76,000	16,019	2,928	1,333	7	4,313	7,437	1	62	60
18	77,525	15,588	2,874	1,313	5	4,490	6,906	1	52	45
県内	73,877	7,396	1,286	367	5	2,915	2,823	-	23	23
県外	3,648	8,192	1,580	946	-	1,575	4,083	1	28	22
東京	-	2	2	-	-	-	-	-	-	-
大阪	-	2,646	226	268	-	670	1,482	-	-	-
兵庫	342	1,810	977	374	-	361	98	-	-	-
香川	3,229	3,207	341	282	-	446	2,138	1	28	22
高知	-	341	-	-	-	-	341	-	-	-
広島	-	44	-	-	-	27	17	-	-	-
その他	77	142	42	22	-	71	7	-	-	-

注 成牛計が一致しないものは、その他の牛を含む。

資料 中国四国農政局徳島農政事務所

## 60 生乳・牛乳

生乳生産量・流通量及び処理量(平成14~18年)

(単位:t)

年次	生乳生産量	生乳流通量		生乳処理量			
		移入量	移出量	計	飲用牛乳向け	乳製品向け	その他
平成14年	54,116	9,745	29,928	33,933	29,738	3,689	506
15	52,457	10,223	30,345	32,335	28,319	3,561	455
16	50,732	8,602	30,287	29,047	24,699	3,890	458
17	48,666	8,570	28,393	28,843	24,698	3,708	437
18	47,025	9,504	28,395	28,134	24,900	2,795	439

資料 中国四国農政局徳島農政事務所

生乳生産量及び流通量(平成14~18年)

(単位:kl)

年次	飲用牛乳生産量			飲用牛乳流通量		乳飲料生産量
	計	牛乳生産量	加工乳生産量	移出量	移入量	
平成14年	18,842	17,924	918	-	7,284	13,142
15	17,857	17,836	471	-	8,117	11,696
16	24,233	16,162	8,071	-	10,023	387
17	23,788	15,863	7,925	-	9,941	1,941
18	23,918	17,977	5,941	-	9,246	1,779

資料 中国四国農政局徳島農政事務所

## 61 市町村別農業産出額及び生産農業所得（平成16～18年）

（単位：千万円）

市町村	農業 産出額	種									
		計	米	麦類	雑穀・ 豆類	いも類	野菜	果実	花き	工芸 農作物	種苗・苗木 類・その他
平成16年	10,820	7,832	1,492	7	14	764	3,845	1,042	453	150	66
17	10,937	7,936	1,507	4	16	722	3,919	1,017	493	134	125
18	10,524	7,590	1,376	5	15	792	3,759	998	408	103	136
徳島市	1,405	1,283	166	-	0	144	760	104	96	-	13
鳴門市	1,158	1,021	37	-	0	435	403	100	40	x	x
小松島市	309	283	117	-	0	4	111	34	16	-	1
阿南市	901	771	324	0	0	9	250	149	33	5	1
吉野川市	529	348	76	0	1	8	222	26	10	2	1
阿波市	1,566	961	231	0	1	9	593	61	37	28	2
美馬市	790	249	77	2	5	12	100	28	13	12	1
三好市	290	125	17	1	3	12	51	16	5	18	4
勝浦町	276	198	10	-	-	1	36	131	17	0	4
上勝町	107	63	4	-	0	1	32	21	3	0	2
佐那河内村	140	125	6	-	0	0	33	79	6	0	1
石井町	512	264	62	-	0	2	185	1	14	1	0
神山町	204	137	6	-	0	3	20	79	29	0	1
那賀町	220	152	19	-	0	2	26	55	41	6	3
牟岐町	28	17	10	-	-	0	3	1	3	-	0
美波町	108	41	21	-	0	1	6	2	11	-	0
海陽町	150	126	41	-	0	2	50	6	27	0	-
松茂町	223	220	1	-	-	118	77	23	-	-	1
北島町	58	58	10	-	-	21	21	4	2	-	1
藍住町	367	351	26	-	-	0	312	12	1	-	-
板野町	486	424	36	0	0	0	277	16	3	x	x
上板町	432	222	51	-	0	0	130	21	3	16	1
つるぎ町	131	58	5	0	2	6	18	18	0	8	1
東みよし町	133	95	25	1	2	3	45	12	0	7	0

## 61 市町村別農業産出額及び生産農業所得 (平成16~18年)(続き)

(単位:千万円)

市町村	畜				産				加工農産物	生産農業所得	
	計	肉用牛	乳用牛	生乳	豚	鶏	鶏卵	ブロイラー			その他畜産物
平成16年	2,975	661	498	442	316	1,493	192	925	8	12	3,776
17	2,987	659	489	434	315	1,517	189	957	8	13	3,854
18	2,918	640	474	419	303	1,495	175	953	6	16	3,655
徳島市	122	28	47	42	4	42	29	10	2	0	567
鳴門市	137	82	6	5	x	46	18	x	x	0	458
小松島市	27	12	x	x	x	12	2	10	x	0	93
阿南市	130	71	9	8	2	47	x	x	1	-	267
吉野川市	182	51	25	23	11	93	x	55	2	0	177
阿波市	605	179	111	98	184	131	5	112	0	0	500
美馬市	541	17	13	12	31	478	8	416	1	1	186
三好市	163	18	x	x	26	112	x	108	x	2	89
勝浦町	77	24	5	5	x	34	-	32	x	0	113
上勝町	39	-	-	-	x	28	-	15	x	5	41
佐那河内村	15	0	x	x	-	x	-	x	0	0	66
石井町	248	32	91	81	1	124	19	20	0	0	148
神山町	63	1	8	7	x	52	-	50	x	4	78
那賀町	67	34	x	x	-	31	-	-	x	2	84
牟岐町	12	-	-	-	-	12	-	12	0	-	8
美波町	67	x	x	x	x	33	-	x	x	-	25
海陽町	24	x	-	-	-	x	1	x	0	-	49
松茂町	3	x	x	x	-	-	-	-	-	0	94
北島町	-	-	-	-	-	-	-	-	-	0	22
藍住町	16	x	14	13	-	-	-	-	x	0	172
板野町	61	29	11	10	-	x	-	x	x	1	202
上板町	210	33	84	75	x	88	78	x	x	0	127
つるぎ町	73	x	-	-	-	70	-	56	x	1	44
東みよし町	38	21	13	11	x	x	x	-	-	-	45

## 62 農 業 經 営

個別経営・販売農家 1 戸当たり経営収支の総括

(単位：千円)

区 分	農 業			農 業 生 産 関 連 事 業			
	粗 収 益	販 売 ・ 受 取	経 営 費	所 得 = -	収 入	支 出	所 得 = -
平成17年	3,470						
18	3,613	3,546	2,596	1,017	-	-	-

区 分	農		外		年 金 等 の 収 入	総 所 得 = + + +	租 税 公 課 諸 負 担 ( 農 業 以 外 の 経 営 )	可 処 分 所 得 = -
	収 入	支 出	所 得 = -					
平成17年	2,481	13	2,468	2,981	6,475	689	5,786	
18	1,754	19	1,735	2,476	5,228	705	4,523	

資料 中国四国農政局徳島農政事務所

個別経営・販売農家 1 戸当たり経営分析指標

区 分	農 業 依 存 度 (%)	農 業 所 得 率 (%)	付 加 価 値 額 (千円)	付 加 価 値 率 (%)	農 業 固 定 資 産 装 備 率 (%)	農 機 具 資 産 比 率 (%)	農 業 固 定 資 産 回 転 率 (回)
平成17年	29.4	29.6	1,205	34.7	2,458	33.5	0.8
18	37.0	28.1	1,219	33.7	2,945	31.0	0.7

区 分	収 益 性 ( 所 得 )					生 産 性 ( 付 加 価 値 額 )	
	農 業 所 得			総 所 得		生 産 性 ( 付 加 価 値 額 )	
	農 業 経 営 関 与 者 一 人 当 た り ( 千 円 )	農 業 専 従 者 一 人 当 た り ( 千 円 )	家 族 農 業 労 働 1 時 間 当 た り ( 円 )	農 業 固 定 資 産 千 円 当 た り ( 円 )	農 業 関 与 者 一 人 当 た り ( 千 円 )	自 営 農 業 労 働 1 時 間 当 た り ( 円 )	農 業 固 定 資 産 千 円 当 た り ( 円 )
平成17年	503	2,700	627	225	3,174	649	264
18	496	2,119	622	185	2,550	652	221

資料 中国四国農政局徳島農政事務所

62 農 業

個別経営・販売農家 1 戸当たり農業粗収益

(単位：千円)

区 分	農 業												
	計	作 物 収 入											
		小計	稲作	麦類	豆類	いも類	露地野菜	施設野菜	果樹	工芸農作物	露地花き	施設花き	その他作物等
平成17年	3,470	2,782	572	3	0	118	747	489	453	77	33	285	5
18	3,613	2,932	537	7	0	146	822	467	503	61	155	227	7

区 分	粗 収 入												益	
	小計	畜 産 収 入								受託収入	農 業 雑収入	制度受取金等		
		養 鶏		養豚	酪 農		肥育牛	その他畜産等						
		ブロイラー	鶏卵(産鶏含む)		生乳	乳牛								
平成17年	618	284		44	69	129	23	69	0	17	53	49		
18	628	285		41	65	126	26	83	2	15	38	35		

資料 中国四国農政局徳島農政事務所

個別経営・販売農家 1 戸当たり経営の概況

(単位：人，h，a)

区 分	月平均農業経営関与者数	農 業 経 営 関 与 者 の 就 業 状 態 別 人 員 (年 末)						
		計	自営農業	農業生産関連事業	自営兼業	臨時的賃労働	恒常的勤務	非就業者
平成17年	2.04	2.05	1.10	-	-	0.07	0.39	0.49
18	2.05	2.06	1.05	-	-	0.08	0.24	0.69

区 分	家 族 農 業 就 業 者					経 営 耕 地 面 積					
	計	農 業 専 従 者 数	農 業 準 専 従 者 数	自営農業労働時間	家 族 (ゆい・手間 替受け含む)	計	借入地	田	畑		牧草地
									普通畑	樹園地	
平成17年	1.14	0.38	0.76	1,856	1,636	106	12	61	21	23	1
18	1.10	0.48	0.62	1,870	1,635	111	14	66	21	23	1

資料 中国四国農政局徳島農政事務所

# 経 営 ( 続 き )

## 個別経営・販売農家 1 戸当たり農家の財産 ( 年始め )

( 単位 : 千円 )

区 分	財 産 ( 経 営 )										
	資 産								流動資産	資産計	負債
	固 定 資 産 ( 年始め )										
	小 計	土 地	建 物	自動車	農機具	植 物	牛 馬 ( 肥育牛を除く )				
平成17年	9,841	5,299	2,787	141	1,218	334	62		19,289	29,130	384
18	10,184	5,022	2,608	145	1,096	1,243	70		20,316	30,500	318

区 分	財 産 ( 農 業 )										
	資 産								流動資産	資産計	負債
	固 定 資 産 ( 年始め )										
	小 計	土 地	建 物	自動車	農機具	植 物	牛 馬 ( 肥育牛を除く )				
平成17年	8,294	4,018	2,522	140	1,218	334	62		19,269	27,563	382
18	8,608	3,643	2,413	143	1,096	1,243	70		20,295	28,903	315

資料 中国四国農政局徳島農政事務所

## 個別経営・販売農家 1 戸当たり農業経営費

( 単位 : 千円 )

区 分	農 業 経 営 費											
	合計	雇用 労賃	種苗 苗木	動物	肥料	飼料	農業 薬剤	諸材料	光熱 動力	農 用 自動車	農機具	減 価 償却額
平成17年	2,444	157	136	82	174	353	111	65	207	67	316	241
18	2,596	173	129	101	184	351	130	64	257	77	357	273

区 分	農 業 経 営 費											
	農用 建物	減 価 償却額	賃借料	作 業 委託料	土地改良 水利費	支 払 小作料	物 件 税 及び公課 諸 負 担	負債 利子	企 画 管理費	包 装 荷造・ 運搬等 料 金	農 業 雑支出	制度積 立金等
平成17年	271	222	74	10	38	16	100	6	32	197	32	20
18	245	176	76	21	42	25	117	4	30	182	31	23

資料 中国四国農政局徳島農政事務所

## 63 野菜の出荷量(平成14~18年)

(単位:t)

仕向先・品目	だいこん	にんじん	キャベツ	ほうれんそう	きゅうり	なす	たまねぎ
平成14年	39,200	47,400	5,620	8,710	10,000	13,400	3,190
15	37,500	45,300	5,530	8,070	9,480	11,700	3,120
16	26,200	46,100	3,770	6,090	8,710	9,780	2,990
17	36,400	40,200	5,120	7,970	8,640	11,000	2,760
18	39,200	42,100	4,920	7,360	7,250	10,200	2,680
生食向出荷量計	37,400	41,500	4,220	7,170	7,080	10,000	1,760
京 浜	2,560	12,500	-	-	-	-	135
中 京	2,430	5,330	-	24	4	1,230	17
京 阪 神	21,300	12,000	1,850	5,780	5,010	6,070	55
北九州	-	-	-	-	-	-	-
北海道	-	-	-	-	-	-	-
東北	-	1,120	-	-	-	-	-
北 関 東	-	285	-	-	-	-	-
北 陸	2,390	1,260	-	50	-	-	-
新 潟	-	332	-	-	-	-	-
東 山	7	1,220	-	-	-	41	-
静 岡	-	505	-	-	-	-	-
中 国	2,740	1,730	6	39	9	173	0
四 国	6,040	5,170	2,370	1,280	2,050	2,510	1,550
九 州	-	-	-	-	-	-	-
加工向出荷量	1,700	575	700	189	178	164	920

資料 中国四国農政局徳島農政事務所

## 64 獣医師数(平成8~18年)

(単位:人)

区 分	平成8年	10	12	14	16	18
獣医師数	291	284	308	259	312	270

注 隔年調査である。

資料 県畜産課



# 6 林 業

## 65 市町村・森林管理形態別面積（平成17～19年度）

（単位：ha）

市町村	総数	国 有 林				民 有 林										
		計	国有林	官行造林	他省庁	計	地 域 森 林 計 画 対 象 民 有 林								計 画 対象外 民有林	
							計	県有林	県行造林	市町村 有 林	地方公 共団体	緑資源 機 構	林業 公社	その他 私有林		
平成17年度	312,950	18,857	16,277	2,178	402	294,093	294,058	3,534	2,272	8,507	1,077	12,636	7,105	258,927	35	
18	312,817	18,719	16,278	2,144	297	294,099	294,064	3,539	2,272	9,020	852	12,732	7,135	258,513	35	
19	312,777	18,750	16,278	2,143	329	294,027	293,992	3,539	2,272	8,988	946	13,378	7,596	257,274	35	
徳島市	5,231	22	-	21	1	5,209	5,206	3	6	105	90	-	12	4,990	3	
鳴門市	7,526	6	-	-	6	7,521	7,518	1	86	115	30	-	-	7,286	3	
小松島市	702	1	-	-	1	701	700	-	-	4	1	-	-	696	1	
阿南市	15,069	31	-	-	31	15,038	15,036	-	75	253	52	32	505	14,119	2	
吉野川市	7,881	114	-	104	10	7,767	7,767	218	13	213	5	-	-	7,317	-	
阿波市	10,124	142	-	132	10	9,982	9,969	214	127	654	1	918	120	7,935	13	
美馬市	29,175	803	632	74	97	28,372	28,371	183	130	774	26	819	1,078	25,361	1	
三好市	62,850	9,474	9,016	423	35	53,376	53,373	1,411	458	1,731	28	2,391	1,488	45,865	3	
勝浦町	4,694	3	-	2	0	4,691	4,691	90	59	162	2	-	75	4,303	-	
上勝町	9,386	12	-	-	12	9,373	9,373	150	122	126	103	43	247	8,581	-	
佐那河内村	2,859	7	-	7		2,851	2,851	-	30	57	37	-	43	2,685	-	
石井町	276	3	-	-	3	273	273	21	-	10	1	-	-	242	-	
神山町	14,285	422	420	-	2	13,863	13,863	232	33	148	223	22	258	12,948	-	
那賀町	66,156	4,461	3,887	528	47	61,695	61,695	241	329	1,564	288	5,421	1,340	52,512	-	
牟岐町	4,929	19	-	-	19	4,910	4,910	49	-	146	4	423	312	3,976	-	
美波町	12,518	112	-	112		12,406	12,406	41	136	994	5	357	966	9,907	-	
海陽町	30,232	1,207	571	626	10	29,025	29,022	627	395	1,172	22	2,490	768	23,547	3	
松茂町	6	-	-	-	-	6	5	-	-	0	0	-	-	4	1	
北島町	-	-	-	-	-	-	-	-	-	-	-	-	-	-	-	
藍住町	-	-	-	-	-	-	-	-	-	-	-	-	-	-	-	
板野町	1,727	4	-	-	4	1,723	1,723	-	-	254	2	14	-	1,453	-	
上板町	1,271	1	-	-	1	1,270	1,268	-	-	194	1	66	-	1,007	2	
つるぎ町	16,285	1,779	1,752	-	27	14,506	14,505	57	204	246	13	12	306	13,667	1	
東みよし町	9,594	127	-	114	13	9,468	9,466	-	68	63	13	370	78	8,873	2	

## 66 市町村別民有林面積・蓄積及び成長量（平成17～19年度）

市町村	面積 (ha)					蓄積			成長量 (m <sup>3</sup> )	
	計	針葉樹林	広葉樹林	竹林	無立木地	針葉樹林 (m <sup>3</sup> )	広葉樹林 (m <sup>3</sup> )	竹林 (束)	針葉樹林	広葉樹林
平成17年度	294,058	194,261	94,299	2,169	3,328	50,607,235	9,435,544	217,122	1,158,644	152,958
18	294,064	194,231	94,615	2,143	3,075	51,583,952	9,599,606	214,470	1,128,922	144,551
19	293,992	193,791	94,943	2,143	3,116	52,928,088	9,710,465	214,385	1,103,574	144,113
徳島市	5,206	2,081	3,038	52	36	539,130	276,110	5,168	7,851	4,008
鳴門市	7,518	3,185	4,218	6	108	550,382	273,062	636	8,513	6,189
小松島市	700	219	421	58	3	48,070	35,126	5,782	614	419
阿南市	15,036	7,756	6,625	630	24	1,942,127	535,173	63,055	46,642	2,825
吉野川市	7,767	5,393	2,236	57	81	1,336,878	228,615	5,688	18,619	5,120
阿波市	9,969	4,913	4,982	26	48	631,989	337,647	2,611	21,631	8,093
美馬市	28,371	16,851	10,564	455	500	4,228,928	1,241,023	45,509	77,303	20,916
三好市	53,373	33,755	18,644	366	608	8,696,935	2,185,000	36,621	180,246	32,643
勝浦町	4,691	3,563	1,077	8	44	887,038	85,189	772	19,559	1,446
上勝町	9,373	7,778	1,511	9	75	2,330,000	134,050	927	45,952	2,370
佐那河内村	2,851	1,013	1,796	6	36	286,564	196,498	641	6,068	2,613
石井町	273	98	174	1	1	21,830	13,836	90	227	304
神山町	13,863	10,806	2,801	99	157	3,407,758	271,368	9,915	62,018	4,343
那賀町	61,695	47,701	13,074	65	855	15,654,624	1,770,899	6,463	326,733	22,942
牟岐町	4,910	3,079	1,774	11	46	700,840	128,825	1,125	19,901	1,584
美波町	12,406	6,846	5,406	53	102	1,564,955	403,599	5,317	42,532	4,585
海陽町	29,022	22,089	6,631	22	281	5,962,325	548,228	2,174	145,886	4,695
松茂町	5	5	0	-	-	825	3	-	10	-
北島町	-	-	-	-	-	-	-	-	-	-
藍住町	-	-	-	-	-	-	-	-	-	-
板野町	1,723	831	863	2	28	129,922	46,456	158	2,210	1,173
上板町	1,268	429	828	6	6	55,445	44,032	595	1,561	1,536
つるぎ町	14,505	9,497	4,878	72	57	2,693,198	596,724	7,219	44,837	11,070
東みよし町	9,466	5,903	3,403	139	20	1,258,325	359,002	13,919	24,661	5,239

注 竹は1年で成長するため、成長量から削除した。蓄積量の1/3が成長量である。

資料 県林業振興課

### 67 林野副産物及び竹材・木炭の生産量（平成15～19年）

年次	しいたけ（t）		ひらたけ（t）	ぜんまい（t）	薬草類（kg）		うるし（kg）	しきみ（千本）	竹材（千束）	木炭（t）	
	生しいたけ	乾しいたけ			おうれん	きはだ				白炭	黒炭
平成15年	4,911.5	4.4	20.2	21.2	0.0	0.0	10.0	4,870.0	40.0	2.8	51.5
16	5,525.5	5.6	20.8	19.1	0.0	0.0	5.0	265.3	38.8	11.2	45.8
17	5,600.0	5.0	11.2	18.8	0.0	0.0	0.0	171.0	6.9	5.5	39.3
18	6,015.4	5.0	15.6	19.1	0.0	0.0	0.0	322.8	6.0	0.0	35.7
19	6,630.0	2.5	15.4	14.9	0.0	0.0	0.0	326.0	6.0	0.0	48.3

資料 県林業振興課

### 68 木材流通状況（平成15～19年度）

外 材		(単位：m <sup>3</sup> )						
年度	供給量	輸入量	移入量	年度当初在庫量	消費量	県内消費量	移出量	
平成15年度	545,408	370,435	97,248	77,725	483,756	447,899	35,857	
16	524,288	365,617	97,019	61,652	474,235	439,084	35,151	
17	503,204	340,818	112,333	50,053	448,302	406,696	41,606	
18	470,350	325,190	90,258	54,902	410,724	357,533	53,191	
19	331,839	175,649	96,564	59,626	292,607	274,103	18,504	
米 材	169,902	75,948	80,121	13,833	153,352	138,000	15,352	
南洋材	24,638	16,925	538	7,175	16,706	16,603	103	
北洋材	133,588	82,776	12,194	38,618	118,838	116,500	2,338	
その他	3,711	0	3,711	0	3,711	3,000	711	

資料 県林業振興課

### 国産材

国産材		(単位：m <sup>3</sup> )								
年度	供給量	県内生産量	国産材			移入量	年度当初在荷量	消費量	県内消費量	移出量
			国有林	県有林	私有林					
平成15年度	283,015	180,722	1,802	1,055	177,865	80,866	21,428	253,943	241,101	12,842
16	312,460	174,265	8,702	2,384	163,179	109,123	29,072	275,107	261,195	13,912
17	341,375	177,691	9,653	3,364	164,674	126,331	37,353	306,514	286,114	20,400
18	351,545	189,581	9,249	5,764	174,568	127,103	34,861	336,962	316,320	20,642
19	351,900	213,827	5,679	4,249	203,899	123,490	14,583	325,281	305,226	20,055

資料 県林業振興課

### 69 素材入荷量（平成14～18年）

素材入荷量		(単位：1,000m <sup>3</sup> )						
年次	総数	国産材			外材			
		計	針葉樹	広葉樹	計	米材	南洋材	その他
平成14年	514	206	206	0	308	230	5	73
15	481	205	205	0	276	216	2	58
16	489	212	212	0	277	194	1	82
17	459	211	211	0	248	173	1	74
18	438	204	204	0	234	165	2	67

資料 中国四国農政局徳島農政事務所

### 70 用途別製材品出荷量（平成14～18年）

用途別製材品出荷量		(単位：1,000m <sup>3</sup> )								
年次	総数	建築用材				土木建設用材	木箱・仕組板・こん包用材	家具・建具用材	その他	
		計	板類	ひき割類	ひき角類					
平成14年	350	331	93	163	75	3	4	6	6	
15	311	296	90	142	64	2	7	0	6	
16	305	292	93	140	59	3	5	0	5	
17	281	275	98	127	50	3	3	0	0	
18	282	277	99	130	48	2	2	0	1	

資料 中国四国農政局徳島農政事務所

## 71 民有林森林資源(平成15~19年)

(単位: ha, 1,000m<sup>3</sup>, 千束)

区 分	総 数			制 限 林			普 通 林				
	面積	蓄積	成長量	面積	蓄積	成長量	面積	蓄積	成長量		
平成15年	294,141	58,281	1,356	94,484	19,196	443	199,657	33,085	913		
16	294,042	59,201	1,338	95,036	19,469	471	199,006	39,732	867		
17	294,058	60,043	1,311	94,472	18,546	462	199,586	41,714	849		
18	294,064	61,184	1,273	96,261	19,408	458	197,803	41,990	815		
19	293,993	62,853	1,248	96,231	19,675	449	197,762	43,178	799		
立 木 地	計	針葉樹	193,791	52,928	1,104	63,911	16,359	398	129,880	36,569	706
		広葉樹	94,944	9,710	144	31,000	3,290	51	63,944	6,420	93
		小計	288,735	62,639	1,248	94,911	19,649	449	193,824	42,990	799
	人工林	針葉樹	182,527	50,461	1,083	61,114	15,779	392	121,413	34,682	691
		広葉樹	2,985	283	5	718	57	1	2,267	226	4
		小計	185,512	50,744	1,087	61,832	15,836	393	123,680	34,908	694
	天然林	針葉樹	11,264	2,467	21	2,797	580	6	8,467	1,887	15
		広葉樹	91,959	9,427	139	30,282	3,233	50	61,677	6,194	89
		小計	103,223	11,894	160	33,079	3,813	56	70,144	8,081	104
	竹林		2,143	214	-	259	26	-	1,884	188	-
	無立木地	計	3,115	-	-	1,061	-	-	2,054	-	-
		伐採跡地	872	-	-	290	-	-	582	-	-
未立木地		1,799	-	-	405	-	-	1,394	-	-	
更新困難地		444	-	-	366	-	-	78	-	-	

資料 県林業振興課

## 72 山行苗木生産量(平成15~19年度)

(単位: 千本)

年度	総 数	す ぎ	ひ の き	あかまつ	くろまつ	く ぬ ぎ
平成15年度	621	236	382	0	1	2
16	549	246	286	0	2	15
17	544	212	325	0	3	4
18	462	200	255	0	0	7
19	352	160	190	-	0	2

資料 県林業飛躍プロジェクト推進室

## 73 林産物・素材生産量(平成14~18年)

### 用途別生産量

(単位: 1,000m<sup>3</sup>)

年 次	計	製材用	パルプ用	合板用	木材チップ用	その他用
平成14年	164	141	-	-	23	-
15	167	142	-	0	25	-
16	170	145	-	0	25	-
17	176	140	-	14	22	-
18	186	136	-	27	23	-

資料 中国四国農政局徳島農政事務所

### 主要樹種別生産量

(単位: 1,000m<sup>3</sup>)

年 次	合 計	針 葉 樹					広 葉 樹 計
		計	す ぎ	ひ の き	あかまつ・くろまつ	その他	
平成14年	164	153	133	16	3	1	11
15	167	156	129	19	6	2	11
16	170	160	128	18	13	1	10
17	176	168	153	10	5	0	8
18	186	167	151	14	2	0	19

資料 中国四国農政局徳島農政事務所

## 74 保安林箇所数及び面積（平成15～19年度）

（単位：ha）

年 度	総 数			水源かん養保安林		土砂流出防備保安林			土砂崩壊防備保安林				
	箇所	面 積		箇所	面 積	箇所	面 積		箇所	面 積			
平成15年度	(179) 4,633	(8,053)	108,477	822	92,491	(3)	3,384	(16)	13,352	(1)	125	(3)	180
16	(179) 4,677	(8,053)	109,726	862	93,670	(3)	3,411	(16)	13,600	(1)	125	(3)	180
17	(180) 4,731	(8,053)	110,360	878	94,270	(3)	3,433	(16)	13,635	(1)	125	(3)	180
18	(180) 4,760	(8,053)	111,113	891	94,995	(3)	3,449	(16)	13,665	(1)	125	(3)	180
19	(180) 4,798	(8,053)	111,302	896	95,070	(3)	3,481	(16)	13,740	(1)	125	(3)	180
国 有	(17) 45	(3,745)	18,355	39	17,978	(1)	6	(12)	377	(1)	-	(3)	-
民 有	(163) 4,753	(4,308)	92,947	857	77,092	(2)	3,475	(4)	13,363	-	125	-	180

年 度	飛砂防備保安林		防 風 保 安 林		水害防備保安林		潮害防備保安林	
	箇所	面 積	箇所	面 積	箇所	面 積	箇所	面 積
平成15年度	3	19	11	16	36	62	38	74
16	3	19	11	16	34	61	38	74
17	3	19	11	16	32	60	38	74
18	3	19	11	16	32	60	38	73
19	3	19	11	16	32	60	38	73
国 有	-	-	-	-	-	-	-	-
民 有	3	19	11	16	32	60	38	73

年 度	干 害 防 備 保 安 林			魚つき保安林			風致保安林		保 健 保 安 林			
	箇所	面 積		箇所	面 積		箇所	面 積	箇所	面 積		
平成15年度	(10)	12	(408)	391	116	1,271	61	210	(165)	25	(7,626)	230
16	(10)	12	(408)	391	115	1,271	61	210	(165)	25	(7,626)	234
17	(10)	12	(408)	391	113	1,271	61	210	(166)	25	(7,626)	234
18	(10)	12	(408)	391	113	1,271	61	209	(166)	25	(7,626)	234
19	(10)	13	(408)	431	113	1,271	61	209	(166)	25	(7,626)	234
国 有	-	-	-	-	-	-	-	-	(15)	-	(3,730)	-
民 有	(10)	13	(408)	431	113	1,271	61	209	(151)	25	(3,896)	234

注 ( ) は、兼種・外数である。

資料 県森林整備課

## 75 林 道 新 設 数（平成15～19年度）

（単位：m，千円）

年 度 ・ 林 道	延 長	工 事 費
平 成 15 年 度	29,975	6,744,408
16	22,513	5,400,568
17	23,517	5,185,046
18	21,765	4,655,375
19	18,145	4,249,746
森 林 基 幹 道	8,776	2,050,200
森 林 管 理 道	7,356	1,415,200
森 林 施 業 道	373	545,000
ふ る さ と 林 道	471	76,600
農 ・ 免 林 道	167	44,200
県 単 林 道	453	29,800
そ の 他 の 林 道	549	88,746

資料 県森林整備課

## 76 狩猟登録者数(平成18・19年度)

(単位:人)

種 別	計		県内者数		県外者数	
	平成18年度	平成19年度	平成18年度	平成19年度	平成18年度	平成19年度
計	2,595	2,506	2,385	2,327	210	179
網・わな猟免許(甲種)	758	752	732	730	26	22
第一種銃猟免許(乙種)	1,812	1,729	1,629	1,573	183	156
第二種銃猟免許(丙種)	25	25	24	24	1	1

注 第一種銃猟は、銃猟、第二種銃猟は、空気銃猟。

資料 県環境首都課

## 77 鳥獣類捕獲数(平成17・18年)

(単位:羽,頭)

鳥の種類	捕獲数		獣の種類	捕獲数	
	平成18年	平成19年		平成18年	平成19年
計	6,149	5,033	計	4,665	4,992
カワウ	-	43	イノシシ	3,184	3,138
ゴイサギ	-	-	メスジカ	267	623
オスキジ	339	302	オスジカ	970	1,001
オスヤマドリ	298	156	タヌキ	59	93
ウズラ	7	-	キツネ	-	-
コジュケイ	69	71	アナグマ	5	-
コガモ	227	139	テナン	-	1
マガモ	1,012	971	リス	-	-
ヒドリガモ	99	122	オスイタチ	-	4
カルガモ	364	275	ノウサギ	165	104
バシ	27	30	ノウネコ	3	16
タシギ	35	8	アライグマ	-	-
ヤマシギ	6	5	ハクビシン	12	12
キジバト	834	632	ヌートリア	-	-
カラス類	265	169			
スズメ類	237	163			
ヒヨ、ムクその他カモ類	2,330	1,947			

注1 狩猟による捕獲数である。

2 クマは、捕獲禁止のため、表から削除した。

資料 県環境首都課

## 78 森林組合数及び組合員数(平成14~18年度)

区 分	平成15年度	平成16年度	平成17年度	平成18年度	平成19年度
組 合 数	16	16	16	13	11
組 合 員 数	33,198	33,110	33,055	33,031	32,335

資料 県林業飛躍プロジェクト推進室

# 7 水 産 業



## 79 経営体階層別・経営

年次・海区	計	経営体											
		漁船 非使用	動力漁船漁業										
			無動力 船	動力									
				1トン未満	1~3	3~5	5~10	10~20	20~30	30~50	50~100	100~200	200トン以上
平成14年	2,282	9	-	299	500	391	243	98	12	60	5	4	3
15	2,183	25	-	278	511	393	251	102	16	61	5	2	2
16	2,110	19	-	283	460	380	241	98	12	58	4	4	3
17	2,048	16	-	275	436	357	233	97	13	61	4	4	3
18	1,969	11	-	264	414	339	225	93	14	58	4	4	3
瀬戸内海区	1,247	-	-	117	204	196	140	70	13	55	2	3	1
太平洋南区	722	11	-	147	210	143	85	23	1	3	2	1	2

注 平成15年は、「第11次漁業センサス」結果による。

資料 中国四国農政局徳島農政事務所

## 80 主とする漁業種

年次・海区	計	底びき網		船びき網		中・小 型 まき網	その他 の刺網	その他 の敷網	定置網		その他 の 網漁業	はえ縄		
		沖合底 びき網 2 そう び	小型底 びき網	ひき 回し 船 びき網	ひき 寄せ 船 びき網				大 型 定置網	小 型 定置網		遠洋・ 近海 まぐろ はえ縄	沿岸 まぐろ はえ縄	その他 の はえ縄
平成14年	2,282	1	274	69	1	27	220	3	2	129	1	6	10	123
15	2,183	1	279	72	-	22	230	1	2	113	2	8	8	112
16	2,110	1	272	69	1	9	218	1	2	123	1	6	8	113
17	2,048	1	264	71	1	8	195	1	2	142	-	6	7	106
18	1,969	1	259	69	1	3	184	1	2	135	-	7	6	59
瀬戸内海区	1,247	-	259	66	-	3	89	1	-	48	-	-	-	44
太平洋南区	722	1	-	3	1	-	95	-	2	87	-	7	6	59

注 平成15年は、「第11次漁業センサス」結果による。

資料 中国四国農政局徳島農政事務所

## 組織別経営体数(平成14～18年)

層		別						経営組織別						
定置網		海面養殖業						計	個人	会社	漁業協同組合	漁業生産組合	共同経営	官公庁 学校 試験場
大型	小型	ぶり類	まだい	のり類	わかめ類	その他養殖								
2	129	19	4	167	328	9	2,282	2,197	53	1	4	25	2	
2	113	16	5	84	308	9	2,183	2,107	49	1	4	21	1	
2	123	16	5	82	310	10	2,110	2,031	49	-	4	25	1	
2	142	16	5	78	297	9	2,048	1,969	48	-	4	26	1	
2	135	16	5	77	296	9	1,969	1,889	50	-	3	26	1	
-	48	13	5	77	296	7	1,247	1,204	26	-	2	15	-	
2	87	3	-	-	-	2	722	685	24	-	1	11	1	

## 類別経営体数(平成14～18年)

釣				採貝	採藻	その他の漁業	海面養殖						内水面養殖
沿岸かつお一本釣	沿岸いか釣	ひき縄釣	その他の釣				ぶり類養殖	まだい養殖	わかめ類養殖	のり類養殖	真珠養殖	その他	
-	6	166	316	323	23	55	19	4	328	165	2	9	-
-	7	168	296	366	20	54	16	5	308	84	2	7	-
3	8	117	304	354	24	53	16	5	310	82	2	8	-
2	10	128	282	345	16	56	15	5	297	78	2	8	-
1	10	137	266	317	10	49	15	5	296	77	2	8	-
-	-	30	185	78	4	42	12	5	296	77	2	6	-
1	10	107	81	239	6	7	3	-	-	-	-	2	-

81 魚種・海區別漁獲量(平成16~18年)

(単位: t)

魚 種	総 数	瀬戸内 海 区	太平洋 南 区	魚 種	総 数	瀬戸内 海 区	太平洋 南 区		
平成16年	20,211	14,233	5,978	い さ き	83	26	57		
17	17,234	10,854	6,380	さ わ ら 類	169	162	7		
18	14,943	9,547	5,396	し い ら 類	32	3	29		
(魚 種)				と び う お 類	25	1	24		
ま ぐ ろ 類	く ろ ま ぐ ろ	93	5	88	ぼ ら 類	57	55	2	
	び ん な が	1,562	-	1,562	す ず き 類	170	166	4	
	め ば ち	488	0	488	い か な ご	368	368	-	
	き は だ	254	0	254	あ ま だ い 類	35	3	32	
	その他のまぐろ類	-	-	-	ふ ぐ 類	103	83	21	
か じ き 類	ま か じ き	27	-	27	そ の 他 の 魚 類	いとよりだい	56	20	37
	め か じ き	32	0	32		かさご・めばる	68	57	11
	くろかじき類	72	-	72		かます類	94	57	36
	その他のかじき類	4	0	4		ほっぽう類 <small>(かながら鮫)</small>	27	19	7
か お 類	か つ お	43	0	43	そ の 他	837	593	245	
	そうだかつお類	112	1	112	(貝 類)				
さ め 類	7	3	4	あ わ び 類	55	16	38		
こ の し ろ	158	158	0	さ ざ え	30	21	9		
い わ し 類	ま い わ し	226	160	66	は ま ぐ り 類	-	-	-	
	うるめいわし	182	35	147	あ さ り 類	3	3	-	
	かたくちいわし	870	803	67	そ の 他 の 貝 類	と こ ぶ し	39	6	33
	し ら す	1,718	1,675	43		ば か が い	41	41	-
あ じ 類	ま あ じ	481	372	109	そ の 他	17	10	7	
	むろあじ類	644	615	29	(水産動物類)				
さ ば 類	494	339	156	え い せ え び	66	20	46		
さ ん ま	0	-	0	び くるまえび	11	11	0		
ぶ り 類	ぶ り(50cm以下)	139	39	100	類 その他のえび類	354	353	1	
	ぶ り(50cm以上)	150	29	122	か に 類	が ざ み 類	51	51	0
	ひ ら ま さ	2	1	1		そ の 他 の か に 類	5	4	1
	その他ぶり類	10	4	5	い か 類	こ う い か 類	301	286	15
ひ ら め	47	36	11	す る め い か	41	3	38		
か れ い 類	ま こ が れ い	4	4	-	そ の 他 の い か 類	535	405	130	
	めいたがれい	27	27	0	た こ 類	193	124	69	
	その他かれい	141	139	2	う に 類	34	14	20	
に べ ・ ぐ ち 類	123	116	7	な ま こ 類	183	177	6		
え そ 類	113	60	53	海産ほ乳類	-	-	-		
い ぼ だ い	146	142	4	い ず み え び	62	62	-		
あ な ご 類	36	35	1	し や こ	3	3	-		
は ち う お	581	499	82	その他の水産動物類	0	0	-		
た ち う お	840	522	318	(海 藻 類)					
え い 類	25	20	5	わ か め 類	1	0	1		
た ま だ い	347	326	22	ひ じ き	107	11	96		
い ち だ い ・ き だ い	34	6	29	て ん ぐ さ 類	321	55	267		
類 く ろ だ い ・ へ だ い	91	87	4	そ の 他 の 海 藻 類	42	2	40		

注 単位未満を四捨五入したため、計と内訳は一致しない場合がある。

資料 中国四国農政局徳島農政事務所

## 82 漁業種類別生産額(平成14~18年)

(単位:百万円)

漁業種類	総額	太平洋南区	瀬戸内海区
平成14年	17,968	3,257	14,721
15	18,054	3,468	14,586
16	14,690	3,785	10,905
17	13,950	3,739	10,211
18	14,847	3,782	11,066
海面漁業	8,823	3,684	5,139
指定漁業			
沖合底びき網2そうびき	x	x	-
遠洋まぐるはえ縄	x	x	-
近海まぐるはえ縄	1,419	1,419	-
一般漁業			
小型底びき網縦びき1種	1,530	-	1,530
小型底びき網縦びきその他	169	-	169
ひき回し船びき網	1,332	15	1,317
ひき寄せ船びき網	x	x	-
中・小型1・2そうまき巾着網	382	-	382
その他の刺網	487	267	221
その他の敷網	20	x	x
大型定置網	x	x	-
小型定置網	684	x	x
その他の網漁業	x	x	17
沿岸まぐるはえ縄	x	x	-
その他のはえ縄	675	225	449
沿岸かつお一本釣	28	28	-
沿岸いか釣	23	23	0
ひき縄釣	219	139	79
その他の釣	275	100	175
採貝	663	436	227
採藻	427	413	15
その他の漁業	108	25	83
海面養殖業	6,025	98	5,927
ぶり類養殖	3,590	46	3,544
まだい養殖	53	9	45
わかめ類養殖	416	-	416
のり類養殖	1,823	-	1,823
その他の養殖	143	43	99

## 83 海面漁業・養殖業収獲量（平成14～18年）

年次・海区	経営体数	魚 類 養 殖					わかめ類養殖
		経営体数	養 殖 種 類 別 収 獲 量				経営体数
			計 (t)	ぶり類	まだい	その他	
平成14年	654	45	3,793	3,634	133	26	397
15	523	43	3,775	3,632	112	32	377
16	562	43	2,626	x	117	x	382
17	536	38	2,650	2,490	138	21	359
18	534	37	3,991	3,883	88	20	358
太平洋南区	11	10	x	x	x	x	-
瀬戸内海区	523	27	x	x	x	x	358

年次・海区	わかめ類養殖（続き）		経営体数	の り 養 殖			収 獲 量 生換算重量 (t)
	施設数 はえ縄式 (1,000m)	収 獲 量 (t)		施 設 数			
				計 (1,000さく)	支 柱 式	浮き流し式	
平成14年	x	x	196	78	10	68	8,393
15	1,021	7,655	87	45	-	45	8,024
16	1,007	6,791	84	45	-	45	4,492
17	1,048	7,742	81	44	-	44	6,481
18	1,040	5,843	80	44	-	44	6,728
太平洋南区	-	-	-	-	-	-	-
瀬戸内海区	1,040	5,843	80	44	-	44	6,728

年次・海区	の り 類 養 殖（続き）			真 珠 養 殖		そ の 他	
	製 品 形 態 別 収 獲 量			経営体数	浜 揚 量 (kg)	経営体数	収 獲 量 (t)
	板のり (1,000枚)	ばらのり (t)	その他 (t)				
平成14年	231,952	2	-	2	x	14	x
15	210,813	41	-	2	x	14	x
16	122,203	6	0	2	x	51	x
17	172,566	19	1	2	x	56	131
18	184,447	5	1	2	x	57	136
太平洋南区	-	-	-	-	-	1	x
瀬戸内海区	184,447	5	1	2	x	56	x

注1 種苗養殖を除く。

2 平成15年の経営体数は、「第11次漁業センサス」結果による。

資料 中国四国農政局徳島農政事務所

## 84 内水面漁業漁獲量(平成14~18年)

(単位:t)

年次・魚種	全 国	四 国	徳 島
平成14年	61,389	2,248	1,049
15	59,951	1,656	767
16	60,113	1,325	558
17	54,064	1,447	445
18	41,793	710	83
魚 類	25,852	514	52
陸封性さけ・ます類	16,118	9	0
あ ゆ	3,015	332	15
こ い	579	25	0
ふ な	1,079	28	20
うぐい・おいかわ	733	17	0
う な ぎ	302	68	6
は ぜ 類	339	4	0
そ の 他	3,688	30	11
貝 類	14,614	29	29
し じ み	13,412	26	26
そ の 他	1,202	3	3
その他の水産動物類	1,327	166	1
え び 類	928	22	0
そ の 他	399	144	1

注 平成16年度から、調査対象河川を吉野川、旧吉野川、今切川、川田川、鮎喰川、園瀬川、勝浦川、海部川の主要8河川に変更した。全国、四国値は本県主要項目のみ計上した。また、平成18年から、販売を目的とした漁獲量を計上した。

資料 中国四国農政局徳島農政事務所

## 85 内水面養殖業収穫量(平成14~18年)

(単位:t)

年 次	収 穫 量				
	計	ま す 類 養 殖		あ ゆ 養 殖	う な ぎ 養 殖
		に じ ま す	そ の 他 の ま す 類	あ ゆ	う な ぎ
平成14年	2,410	7	111	1,826	466
15	2,361	9	109	1,689	555
16	2,179	11	92	1,488	589
17	1,433	6	87	899	441
18	1,387	5	68	827	488

注 平成13年から、調査対象をます類、あゆ、うなぎ、こい養殖に変更した。

資料 中国四国農政局徳島農政事務所

## 86 市町村別内水面養殖業経営体数（平成5・10・15年）

市 町 村	平 成 5 年	平 成 10 年	平 成 15 年	増 減 数 (平成15年 - 平成10年) は 減
総 数	209	174	217	43
徳 島 市	28	25	108	83
鳴 門 市	6	4	6	2
小 松 島 市	6	5	4	1
阿 南 市	38	29	19	10
勝 浦 町	5	3	3	0
上 勝 町	11	10	9	1
佐 那 河 内 村	1	-	-	-
石 井 町	3	2	1	1
神 山 町	3	4	3	1
那 賀 川 町	33	21	17	4
羽 ノ 浦 町	8	6	5	1
鷺 敷 町	-	-	-	-
相 生 町	2	2	2	0
上 那 賀 町	4	4	3	1
木 沢 村	2	2	1	1
木 頭 村	2	4	2	2
由 岐 町	-	1	1	0
日 和 佐 町	5	4	3	1
牟 岐 町	-	-	-	-
海 南 町	6	7	3	4
海 部 町	-	-	-	-
穴 喰 町	1	1	-	1
松 茂 町	3	2	5	3
北 島 町	1	1	1	0
藍 住 町	2	1	1	0
板 野 町	3	2	-	2
上 板 町	7	5	3	2
吉 野 町	-	-	-	-
土 成 町	-	-	-	-
市 場 町	5	7	8	1
阿 波 町	-	-	-	-
鴨 島 町	4	3	1	2
川 島 町	-	-	-	-
山 川 町	2	3	1	2
美 郷 村	1	-	-	-
脇 町	-	-	-	-
美 馬 町	-	-	-	-
半 田 町	-	-	-	-
貞 光 町	-	-	-	-
一 宇 村	2	1	1	0
穴 吹 町	-	-	-	-
木 屋 平 村	2	2	2	0
三 野 町	4	4	2	2
三 好 町	2	-	-	-
池 田 町	-	2	1	1
山 城 町	3	3	-	3
井 川 町	-	2	-	2
三 加 茂 町	2	1	-	1
東 祖 谷 山 村	1	1	1	0
西 祖 谷 山 村	1	-	-	-

## 87 水産加工品生産量(平成14~18年)

(単位:t)

年次	ねり製品							冷凍食品			素干し品	塩干品				
	合計	やきちくわ	かまぼこ類				魚肉 ハム・ソー セージ	合計	魚介類	水産物 調理食		いわし	あじ	さんま		
			包装 かまぼこ	かまぼこ	あげ かまぼこ	ゆで かまぼこ										
平成14年	1,772	715	1,057	63	235	740	18	-	3,929	1,860	2,069	6	473	122	x	217
15	1,894	744	1,150	74	264	779	18	-	3,742	2,176	1,566	8	447	92	65	218
16	2,781	1,161	1,620	381	167	1,017	54	-	3,689	2,115	1,574	14	472	144	49	215
17	2,693	1,117	1,576	358	160	1,050	7	-	3,651	2,032	1,619	10	524	201	48	215
18	2,244	...	2,244	...	...	...	...	-	3,089	1,579	1,510	13	376	131	86	117

年次	煮干し品				塩蔵品	くん 製品	節製品		その他の食品加工食品						
	いわし	しらす 干し	いかなご こうなご	けずり節			塩辛類	水産物 漬物	調味加工品						
									計	水産物つ くだ煮類	乾燥・焙 焼・揚げ 加工品	その他			
平成14年	1,462	713	677	66	x	-	x	x	578	x	-	x	x	37	x
15	1,915	167	1,711	33	x	-	x	x	493	17	-	476	x	x	x
16	1,343	158	935	243	x	-	x	x	359	13	-	346	x	51	x
17	611	113	494	0	x	-	x	x	319	3	-	316	x	42	x
18	604	23	453	x	0	-	19	10	126	4	-	122	x	41	x

年次	焼・味付 のり (1,000枚)	生鮮冷凍水産物									
		かつお類	いわし類	まあじ・ むろあじ 類	さば類	さんま	いかなご こうなご	その他の 魚類	いか類	その他水 産動物類	
平成14年	86,312	5,781	15	3,150	389	267	36	430	1,229	55	204
15	74,620	3,658	15	1,537	221	470	36	145	964	115	150
16	39,287	2,870	12	1,477	147	345	41	24	614	115	90
17	39,823	3,016	12	1,109	79	596	41	235	615	312	12
18	39,823	1,940	x	705	116	391	31	x	...	386	165

注1 平成18年の「かまぼこ類」には「やきちくわ」を含む。

注2 平成18年の「その他の水産動物類」には「その他の漁類」を含む。

資料 中国四国農政局徳島農政事務所





# 8 鉉 工 業

## 89 鉱 業

## 主 要 鉱 山 (平成19年)

鉱 山	主 要 鉱 物	所 在 地 (事業所の位置する場所)
曽我部石灰石鉱山	石 灰 石	阿南市吉井町高尾
橘 鉱 山	"	" 橘町幸田40-8
檜野加茂鉱山	"	" 加茂町東だいが10-2
太 龍 鉱 山	"	" 加茂町黒河22-10
長 柱 鉱 山	け い 石	勝浦郡勝浦町大字沼江字石原2-12
平 石 山 鉱 山	"	" 大字沼江字折宇1-1
旭 鉱 山	"	徳島市飯谷町枇杷の久保13-4

資料 四国経済産業局

## 鉱産物生産実績・事業所数及び常用従業者数 (平成17～19年)

(単位：t, 人)

区 分	鉱 量	事 業 所	年 末 常 用 従 業 者 数
石 灰 石	平成17年	3	32
	18	x	x
	19	x	x
け い 石	平成17年	3	59
	18	3	67
	19	3	80

注 従業者数は、年末現在である。

資料 四国経済産業局

## 90 酒 種 類 別 製 成 量 (平成19年度)

(単位：kl)

年 度	総 数	清 酒	合 成 清 酒	連 続 式 蒸 留 しょうちゅう	単 式 蒸 留 しょうちゅう	み り ん	ビ ー ル	果 実 酒	甘 味 果 実 酒	ウ イ ス キ ー	ブ ラ ン デ ー	そ の 他
平成19年度	4,364	460	x	x	435	159	x	x	x	x	x	1,363

注1 酒類の品目別製成数量は、用途変更後の実数である。

2 各計数は、単位未満を四捨五入したものであり、計とは符合しない場合がある。

3 「その他」は、「発泡酒」、「その他の醸造酒」、「原料用アルコール」、「スピリッツ」、「リキュール」、「粉末酒」及び「雑酒」の合計である。

資料 高松国税局

## 91 工 業

市町村別事業所数・従業者数及び製造品出荷額等（平成16～18年）

（単位：所，人，万円）

市町村	事業所数	従業者数	現金給与 総 額	原 材 料 使用額等	製 造 品 出荷額等	粗 付 加 価 値 額
平成16年	1,784	50,243	21,009,051	75,545,059	164,469,493	81,298,688
17	1,819	50,393	20,989,945	79,407,242	160,557,208	78,651,994
18	1,694	50,209	20,913,217	82,928,479	164,321,937	79,147,783
徳島市	483	12,520	5,509,248	15,639,754	47,186,753	30,339,201
鳴門市	146	4,666	2,340,838	5,508,881	10,670,250	4,929,860
小松島市	121	2,927	1,100,946	4,153,573	7,631,321	3,349,865
阿南市	195	8,088	3,841,957	26,265,607	37,128,696	10,991,579
吉野川市	79	2,402	775,823	1,626,293	3,390,636	1,688,616
阿波市	90	2,604	827,406	2,524,487	4,454,656	1,842,287
美馬市	64	1,518	538,753	1,304,289	3,847,958	2,426,263
三好市	69	1,349	430,071	1,600,471	2,874,913	1,213,217
勝浦町	12	388	155,705	1,121,054	1,651,191	505,595
上勝町	4	90	14,160	26,299	82,156	53,185
佐那河内村	6	60	7,430	26,749	45,397	17,761
石井町	59	1,596	495,699	2,485,683	3,700,427	1,167,924
神山町	19	237	57,603	168,437	277,806	104,739
那賀町	43	796	276,074	722,399	1,676,520	916,121
牟岐町	17	185	44,566	61,579	137,855	72,655
美波町	14	243	44,149	143,853	250,338	101,338
海陽町	34	725	129,459	835,894	1,051,584	207,097
松茂町	33	2,951	1,396,230	10,393,233	19,313,614	9,005,155
北島町	32	1,004	498,381	1,691,546	3,201,981	1,473,060
藍住町	43	2,666	1,414,078	3,758,044	7,420,632	3,557,966
板野町	34	816	309,099	672,080	4,360,729	3,513,787
上板町	30	537	179,832	298,404	696,156	375,722
つるぎ町	42	1,269	367,283	1,580,612	2,705,317	1,060,350
東みよし町	25	572	158,427	319,258	565,051	234,440

注 従業者4人以上の事業所である。

資料 県統計調査課「徳島県の工業」

## 91 工

従業者規模4人以上の事業所数・従業者数及び製造品出荷額等(平成14～18年)

年次	事業所数	従業者数						
		計	従業者 4～9人	従業者 10～19人	従業者 20～29人	従業者 30～99人	従業者 100～299人	従業者 300人以上
平成14年	1,940	51,813	5,641	6,632	5,790	9,767	11,163	12,820
15	1,989	51,089	5,855	6,621	5,303	10,157	10,904	12,249
16	1,784	50,243	5,145	6,084	5,492	9,976	10,198	13,348
17	1,819	50,393	5,266	5,533	5,356	10,182	9,984	13,596
18	1,694	50,209	4,860	5,661	5,203	9,922	10,464	14,099

注 従業者4人以上の事業所である。

資料 経済産業省「工業統計表」

従業者規模4人以上の産業中分類別事業所数・従業者数及び製造品出荷額等(平成16～18年)

年次・産業中分類	事業所数	従業者数							
		総数	常用労働者			個人事業主及び 家族従業者			
			計	男	女	計	男	女	
平成16年	1,784	50,243	49,762	32,465	17,297	481	286	195	
17	1,819	50,393	49,823	32,877	16,946	570	340	230	
18	1,694	50,209	49,750	33,069	16,681	459	273	186	
重化学工業計	422	22,836	22,803	17,526	5,277	33	25	8	
軽工業計	1,272	27,373	26,947	15,543	11,404	426	248	178	
食料品製造業	379	8,059	7,871	3,278	4,593	188	104	84	
飲料・たばこ・飼料製造業	33	904	901	580	321	3	1	2	
繊維工業(衣服,その他の繊維製品を除く)	23	918	912	610	302	6	2	4	
衣服・その他の繊維製品製造業	173	3,018	2,957	482	2,475	61	37	24	
木材・木製品製造業(家具を除く)	167	1,974	1,908	1,507	401	66	39	27	
家具・装備品製造業	172	3,151	3,091	2,394	697	60	40	20	
パルプ・紙・紙加工品製造業	37	3,007	3,004	2,473	531	3	1	2	
印刷・同関連産業	78	1,482	1,466	917	549	16	11	5	
化学工業	47	8,010	8,010	6,356	1,654	-	-	-	
石油製品・石炭製品製造業	5	56	56	45	11	-	-	-	
プラスチック製品製造業(別掲を除く)	43	1,758	1,758	1,193	565	-	-	-	
ゴム製品製造業	19	747	740	473	267	7	2	5	
なめし革・同製品・毛皮製造業	9	103	95	37	58	8	5	3	
窯業・土石製品製造業	91	1,452	1,452	1,181	271	-	-	-	
鉄鋼業	15	525	518	453	65	7	5	2	
非鉄金属製造業	1	7	7	2	5	-	-	-	
金属製品製造業	128	2,700	2,690	2,181	509	10	9	1	
一般機械器具製造業	134	5,039	5,028	4,253	775	11	6	5	
電気機械器具製造業	42	3,057	3,057	1,796	1,261	-	-	-	
情報通信機械器具製造業	3	133	133	83	50	-	-	-	
電子部品・デバイス製造業	14	2,550	2,549	1,789	760	1	1	-	
輸送用機械器具製造業	25	562	560	444	116	2	2	-	
精密機械器具製造業	8	197	195	124	71	2	2	-	
その他の製造業	48	800	792	418	374	8	6	2	

資料 県統計調査課「徳島県の工業」

業 ( 続 き )

( 単 位 : 百 万 円 )

現金給与 総 額	原 材 料 使用額等	製 造 品 出 荷 額 等							付 加 価 値 額 ( 従 業 者 29 人 以 下 は 粗 付 加 価 値 額 )
		計	従業者 4~9人	従業者 10~19人	従業者 20~29人	従業者 30~99人	従業者 100~299人	従業者 300人以上	
213,688	636,310	1,392,832	55,516	73,400	84,827	179,386	445,308	554,396	603,271
213,137	683,124	1,565,756	53,630	76,394	75,863	203,926	461,780	694,163	741,535
210,091	755,451	1,644,695	52,650	72,657	79,943	212,545	451,803	775,097	745,656
209,899	494,072	1,605,572	57,767	69,933	76,659	229,868	379,661	791,684	726,785
209,132	829,285	1,643,219	49,086	76,948	77,319	220,831	383,777	835,259	740,943

( 単 位 : 万 円 )

現金給与 総 額	原 材 料 使用額等	製 造 品 出 荷 額 等					粗 付 加 価 値 額
		計	製 造 品 出 荷 額	加 工 賃 収 入 額	修 理 料 収 入 額	そ の 他 の 収 入 額	
21,009,051	75,545,059	164,469,493	158,604,238	5,589,652	274,130	1,473	81,298,688
20,989,945	79,407,242	160,557,208	155,150,434	5,131,642	273,431	1,701	78,651,994
20,913,217	82,928,479	164,321,937	158,843,329	5,188,946	287,733	1,929	79,147,783
12,132,764	50,673,643	106,846,771	104,403,195	2,163,071	280,442	63	55,079,455
8,780,453	32,254,836	57,475,166	54,440,134	3,025,875	7,291	1,866	24,068,328
2,078,557	8,134,609	13,440,926	13,281,368	158,380	354	824	5,058,806
283,699	1,931,136	3,478,429	3,358,343	120,086	-	-	1,381,509
425,011	1,665,495	2,445,451	2,119,463	325,788	200	-	749,798
590,320	612,359	1,970,787	1,290,923	678,897	967	-	1,295,673
601,409	2,292,156	3,997,501	3,837,294	160,137	70	-	1,626,801
962,277	2,468,135	4,566,646	4,511,643	52,456	2,547	-	2,002,910
1,615,964	9,485,160	15,019,612	14,081,772	935,873	941	1,026	5,352,140
540,400	674,176	1,732,733	1,407,069	325,574	74	16	1,012,141
5,744,784	16,226,926	51,023,644	50,910,193	113,451	-	-	33,696,321
18,811	129,249	172,422	171,582	-	840	-	41,117
672,064	2,268,845	4,396,051	4,290,215	103,865	1,971	-	2,051,709
259,675	677,684	1,297,443	1,278,165	19,278	-	-	592,178
19,806	22,836	53,377	41,990	11,334	53	-	29,087
488,618	1,539,410	2,941,161	2,909,746	31,415	-	-	1,335,777
273,868	2,013,692	2,834,235	2,783,979	50,017	239	-	787,761
x	x	x	x	x	x	x	x
1,039,288	2,882,923	6,213,351	5,828,571	382,157	2,623	-	3,178,714
2,582,019	6,946,692	12,300,708	11,585,410	457,218	258,017	63	5,222,309
1,103,010	9,756,447	16,389,670	16,123,901	264,823	946	-	6,822,077
x	x	x	x	x	x	x	x
1,055,121	11,505,636	16,040,674	15,255,098	780,841	4,735	-	4,694,662
208,813	1,085,457	1,524,568	1,403,320	113,248	8,000	-	425,728
58,605	30,686	138,541	138,226	156	159	-	103,007
242,653	482,835	2,135,049	2,032,143	102,792	114	-	1,579,799

## 91 工

従業者規模30人以上の事業所数・従業者数及び製造品出荷額等（平成14～18年）

年次	事業所数				従業者数
	計	従業者 30～99人	従業者 100～299人	従業者 300人以上	
平成14年	278	186	72	20	33,750
15	266	182	67	17	33,310
16	259	178	62	19	33,522
17	259	181	59	19	33,766
18	259	181	62	19	34,485

資料 経済産業省「工業統計表」

従業者規模30人以上の産業中分類別事業所数・従業者数及び製造品出荷額等（平成16～18年）

年次・産業中分類	事業所数	従業者数						
		総数	常用労働者			個人事業主及び 無給家族従業者		
			計	男	女	計	男	女
平成16年	259	33,522	33,520	23,403	10,117	2	1	1
17	259	33,766	33,762	23,857	9,905	4	3	1
18	262	34,485	34,485	24,529	9,956	-	-	-
重化学工業計	108	19,148	19,148	14,908	4,240	-	-	-
軽工業計	154	15,337	15,337	9,621	5,716	-	-	-
食料品製造業	48	4,458	4,458	1,968	2,490	-	-	-
飲料・たばこ・飼料製造業	5	568	568	385	183	-	-	-
繊維工業（衣服,その他の繊維製品を除く）	4	727	727	549	178	-	-	-
衣服・その他の繊維製品製造業	18	1,208	1,208	248	960	-	-	-
木材・木製品製造業（家具を除く）	8	583	583	505	78	-	-	-
家具・装備品製造業	15	1,544	1,544	1,247	297	-	-	-
パルプ・紙・紙加工品製造業	18	2,799	2,799	2,339	460	-	-	-
印刷・同関連産業	9	755	755	514	241	-	-	-
化学工業	27	7,722	7,722	6,162	1,560	-	-	-
石油製品・石炭製品製造業	-	-	-	-	-	-	-	-
プラスチック製品製造業（別掲を除く）	13	1,390	1,390	983	407	-	-	-
ゴム製品製造業	3	518	518	388	130	-	-	-
なめし革・同製品・毛皮製造業	-	-	-	-	-	-	-	-
窯業・土石製品製造業	8	377	377	271	106	-	-	-
鉄鋼業	4	402	402	364	38	-	-	-
非鉄金属製造業	-	-	-	-	-	-	-	-
金属製品製造業	14	1,521	1,521	1,263	258	-	-	-
一般機械器具製造業	35	3,934	3,934	3,363	571	-	-	-
電気機械器具製造業	14	2,562	2,562	1,599	963	-	-	-
情報通信機械器具製造業	2	108	108	60	48	-	-	-
電子部品・デバイス製造業	6	2,447	2,447	1,750	697	-	-	-
輸送用機械器具製造業	5	318	318	259	59	-	-	-
精密機械器具製造業	1	134	134	88	46	-	-	-
その他の製造業	5	410	410	224	186	-	-	-

資料 県統計調査課「徳島県の工業」

業 ( 続 き )

( 単 位 : 百 万 円 )

現金給与総額	原材料使用額等	製造品出荷額等	生産額	付加価値額
164,219	529,923	1,179,089	1,173,030	501,741
165,884	582,612	1,359,869	1,364,971	641,446
165,680	653,498	1,439,445	1,440,245	647,416
165,280	694,964	1,401,213	1,408,558	626,761
167,156	726,909	1,439,867	1,451,984	645,009

( 単 位 : 万 円 )

現金給与総額	原材料使用額等	製造品出荷額等					粗付加価値額
		計	製造品出荷額	加工賃収入額	修理料収入額	その他の収入額	
16,567,995	65,349,798	143,944,536	139,932,110	3,791,769	219,738	919	71,474,651
16,527,983	69,496,443	140,121,253	136,375,391	3,509,835	235,120	907	68,649,591
16,715,569	72,690,893	143,986,658	140,046,748	3,681,541	257,343	1,026	69,554,382
10,865,281	47,200,429	100,318,651	98,474,772	1,587,439	256,440	-	52,166,809
5,850,288	25,490,464	43,668,007	41,571,976	2,094,102	903	1,026	17,387,573
1,264,214	6,156,060	9,513,992	9,445,078	68,914	-	-	3,203,136
219,298	1,767,549	2,885,254	2,780,268	104,986	-	-	1,000,408
x	x	x	x	x	x	x	x
298,686	323,164	1,176,452	986,670	189,782	-	-	814,573
241,757	1,117,054	2,009,613	1,907,304	102,309	-	-	852,721
544,887	1,518,237	2,757,073	2,757,073	-	-	-	1,183,573
1,558,629	9,359,005	14,791,425	13,883,099	906,397	903	1,026	5,254,968
317,710	459,410	1,088,662	778,906	309,756	-	-	603,275
5,627,021	15,511,226	49,993,740	49,900,064	93,676	-	-	33,397,039
-	-	-	-	-	-	-	-
562,570	1,944,789	3,843,341	3,774,632	68,709	-	-	1,833,257
204,101	595,785	1,059,305	1,059,305	-	-	-	443,379
-	-	-	-	-	-	-	-
115,372	268,239	437,710	424,593	13,117	-	-	162,176
x	x	x	x	x	x	x	x
-	-	-	-	-	-	-	-
637,550	1,718,238	4,050,696	3,829,138	221,558	-	-	2,228,269
2,156,387	6,264,455	10,667,029	10,228,570	198,129	240,330	-	4,313,777
971,828	9,559,829	15,947,119	15,779,839	167,280	-	-	6,587,856
x	x	x	x	x	x	x	x
1,029,380	11,401,780	15,899,358	15,123,441	771,190	4,727	-	4,658,918
127,089	706,210	904,186	808,557	89,129	6,500	-	195,364
x	x	x	x	x	x	x	x
139,711	359,778	1,764,835	1,738,538	26,297	-	-	1,344,410



## 91 工

産業中分類別製造業の事業所数・従業者数及び製造品出荷額等  
(法人・4人以上の事業所)(平成16~18年)

年次・産業中分類	事業所数	従業者数			
		合計	常用労働者		
			計	男	女
平成16年	1,500	48,146	48,146	31,882	16,264
17	1,504	48,202	48,202	32,259	15,943
18	1,440	48,448	48,448	32,591	15,857
食料品製造業	289	7,416	7,416	3,102	4,314
飲料・たばこ・飼料製造業	27	858	858	557	301
繊維工業(衣服,その他の繊維製品を除く)	21	893	893	608	285
衣服・その他の繊維製品製造業	131	2,613	2,613	467	2,146
木材・木製品製造業(家具を除く)	133	1,796	1,796	1,432	364
家具・装備品製造業	139	2,972	2,972	2,301	671
パルプ・紙・紙加工品製造業	34	2,991	2,991	2,468	523
印刷・同関連産業	70	1,442	1,442	905	537
化学工業	47	8,010	8,010	6,356	1,654
石油製品・石炭製品製造業	5	56	56	45	11
プラスチック製品製造業(別掲を除く)	43	1,758	1,758	1,193	565
ゴム製品製造業	16	725	725	470	255
なめし革・同製品・毛皮製造業	5	80	80	35	45
窯業・土石製品製造業	91	1,452	1,452	1,181	271
鉄鋼業	12	503	503	445	58
非鉄金属製造業	1	7	7	2	5
金属製品製造業	119	2,655	2,655	2,156	499
一般機械器具製造業	128	5,007	5,007	4,237	770
電気機械器具製造業	42	3,057	3,057	1,796	1,261
情報通信機械器具製造業	3	133	133	83	50
電子部品・デバイス製造業	13	2,540	2,540	1,789	751
輸送用機械器具製造業	23	530	530	436	94
精密機械器具製造業	6	187	187	121	66
その他の製造業	42	767	767	406	361

業 ( 続 き )

( 単 位 : 万 円 )

現金給与 総 額	原 材 料 使用額等	製 造 品 出 荷 額 等					粗 付 加 価 値 額
		計	製 造 品 出 荷 額	加 工 賃 収 入 額	修 理 料 収 入 額	そ の 他 の 収 入 額	
20,733,254	75,190,302	163,630,470	157,961,035	5,397,371	270,591	1,473	80,837,614
20,709,961	79,060,117	159,721,218	154,545,036	4,903,258	271,223	1,701	78,186,521
20,688,906	82,599,794	163,603,009	158,298,314	5,017,836	284,930	1,929	78,777,303
2,015,044	8,030,386	13,223,957	13,068,003	154,896	234	824	4,951,430
279,870	1,926,722	3,470,156	3,351,129	119,027	-	-	1,379,014
x	x	x	x	x	x	x	x
542,741	577,194	1,864,701	1,271,958	591,776	967	-	1,228,126
575,521	2,231,855	3,880,153	3,726,586	153,497	70	-	1,572,473
930,608	2,425,231	4,465,704	4,431,254	32,283	2,167	-	1,947,636
1,613,268	9,481,681	15,013,063	14,075,223	935,873	941	1,026	5,349,217
534,943	661,241	1,708,268	1,383,474	324,704	74	16	1,001,160
5,744,784	16,226,926	51,023,644	50,910,193	113,451	-	-	33,696,321
18,811	129,249	172,422	171,582	-	840	-	41,117
672,064	2,268,845	4,396,051	4,290,215	103,865	1,971	-	2,051,709
256,625	677,263	1,293,936	1,277,268	16,668	-	-	589,239
16,903	22,281	48,113	41,380	6,680	53	-	24,602
488,618	1,539,410	2,941,161	2,909,746	31,415	-	-	1,335,777
269,293	2,008,012	2,818,241	2,768,264	49,977	-	-	777,938
x	x	x	x	x	x	x	x
1,029,510	2,863,546	6,176,330	5,814,414	359,443	2,473	-	3,161,910
2,574,558	6,932,975	12,272,559	11,570,950	443,829	257,717	63	5,208,564
1,103,010	9,756,447	16,389,670	16,123,901	264,823	946	-	6,822,077
x	x	x	x	x	x	x	x
x	x	x	x	x	x	x	x
x	x	x	x	x	x	x	x
x	x	x	x	x	x	x	x
237,179	479,165	2,124,908	2,024,692	100,216	-	-	1,573,636

## 91 工

産業中分類別製造業の事業所数・従業者数及び製造品出荷額等  
(個人・4人以上の事業所)(平成16～18年)

年次・産業中分類	事業所数	従業者数						
		合計	常用労働者			個人事業主及び家族従業者		
			計	男	女	計	男	女
平成16年	284	2,097	1,616	583	1,033	481	286	195
17	315	2,191	1,621	618	1,003	570	340	230
18	254	1,761	1,302	478	824	459	273	186
食料品製造業	90	643	455	176	279	188	104	84
飲料・たばこ・飼料製造業	6	46	43	23	20	3	1	2
繊維工業(衣服,その他の繊維製品を除く)	2	25	19	2	17	6	2	4
衣服・その他の繊維製品製造業	42	405	344	15	329	61	37	24
木材・木製品製造業(家具を除く)	34	178	112	75	37	66	39	27
家具・装備品製造業	33	179	119	93	26	60	40	20
パルプ・紙・紙加工品製造業	3	16	13	5	8	3	1	2
印刷・同関連産業	8	40	24	12	12	16	11	5
化学工業	-	-	-	-	-	-	-	-
石油製品・石炭製品製造業	-	-	-	-	-	-	-	-
プラスチック製品製造業(別掲を除く)	-	-	-	-	-	-	-	-
ゴム製品製造業	3	22	15	3	12	7	2	5
なめし革・同製品・毛皮製造業	4	23	15	2	13	8	5	3
窯業・土石製品製造業	-	-	-	-	-	-	-	-
鉄鋼業	3	22	15	8	7	7	5	2
非鉄金属製造業	-	-	-	-	-	-	-	-
金属製品製造業	9	45	35	25	10	10	9	1
一般機械器具製造業	6	32	21	16	5	11	6	5
電気機械器具製造業	-	-	-	-	-	-	-	-
情報通信機械器具製造業	-	-	-	-	-	-	-	-
電子部品・デバイス製造業	1	10	9	-	9	1	1	-
輸送用機械器具製造業	2	32	30	8	22	2	2	-
精密機械器具製造業	2	10	8	3	5	2	2	-
その他の製造業	6	33	25	12	13	8	6	2

業 ( 続 き )

( 単 位 : 万 円 )

現金給与 総 額	原 材 料 使用額等	製 造 品 出 荷 額 等					粗 付 加 価 値 額
		計	製 造 品 出 荷 額	加 工 賃 収 入 額	修 理 料 収 入 額	そ の 他 の 収 入 額	
275,797	354,757	839,023	643,203	192,281	3,539	-	461,074
279,984	347,125	835,990	605,398	228,384	2,208	-	465,473
224,311	328,685	718,928	545,015	171,110	2,803	-	370,480
63,513	104,223	216,969	213,365	3,484	120	-	107,376
3,829	4,414	8,273	7,214	1,059	-	-	2,495
x	x	x	x	x	x	x	x
47,579	35,165	106,086	18,965	87,121	-	-	67,547
25,888	60,301	117,348	110,708	6,640	-	-	54,328
31,669	42,904	100,942	80,389	20,173	380	-	55,274
2,696	3,479	6,549	6,549	-	-	-	2,923
5,457	12,935	24,465	23,595	870	-	-	10,981
-	-	-	-	-	-	-	-
-	-	-	-	-	-	-	-
-	-	-	-	-	-	-	-
3,050	421	3,507	897	2,610	-	-	2,939
2,903	555	5,264	610	4,654	-	-	4,485
-	-	-	-	-	-	-	-
4,575	5,680	15,994	15,715	40	239	-	9,823
-	-	-	-	-	-	-	-
9,778	19,377	37,021	14,157	22,714	150	-	16,804
7,461	13,717	28,149	14,460	13,389	300	-	13,745
-	-	-	-	-	-	-	-
-	-	-	-	-	-	-	-
x	x	x	x	x	x	x	x
x	x	x	x	x	x	x	x
x	x	x	x	x	x	x	x
5,474	3,670	10,141	7,451	2,576	114	-	6,163

## 91 工

従業者規模30人以上事業所の産業中分類別・水源別1日当たり用水量（平成16～18年）

（単位：m<sup>3</sup>）

年次・産業中分類	事業 所数	総用 水量	水 源 別 用 水 量						海水
			淡			水			
			合 計	公 共 水 道		井戸水	その他	回収水	
工業用 水道	上水道								
平成 16 年	259	1,401,595	1,301,295	151,528	8,887	87,620	280,360	772,900	100,300
17	259	1,371,481	1,271,181	149,829	7,678	84,932	271,992	756,750	100,300
18	262	1,346,825	1,246,525	155,250	8,774	80,034	278,439	724,028	100,300
食 料 品 製 造 業	48	17,959	16,959	1,712	1,761	13,062	-	424	1,000
飲料・たばこ・飼料製造業	5	10,953	10,953	7,200	56	3,697	-	-	-
繊維工業(衣服,その他の繊維製品を除く)	4	36,934	36,934	4,758	25	11,548	14,996	5,607	-
衣服・その他の繊維製品製造業	18	3,916	3,916	-	137	3,779	-	-	-
木材・木製品製造業(家具を除く)	8	260	260	-	260	-	-	-	-
家具・装備品製造業	15	2,578	2,578	32	140	1,455	1	950	-
パルプ・紙・紙加工品製造業	18	750,203	750,203	13,324	1,631	14,528	258,934	461,786	-
印刷・同関連産業	9	1,030	1,030	-	120	910	-	-	-
化学工業	27	465,487	366,187	96,967	1,089	14,204	2,335	251,592	99,300
石油製品・石炭製品製造業	-	-	-	-	-	-	-	-	-
プラスチック製品製造業(別掲を除く)	13	7,585	7,585	141	793	5,355	905	391	-
ゴム製品製造業	3	3,622	3,622	-	72	2,845	-	705	-
なめし革・同製品・毛皮製造業	-	-	-	-	-	-	-	-	-
窯業・土石製品製造業	8	203	203	-	164	38	-	1	-
鉄 鋼 業	4	30,513	30,513	30,172	339	2	-	-	-
非鉄金属製造業	-	-	-	-	-	-	-	-	-
金属製品製造業	14	1,374	1,374	8	695	623	48	-	-
一般機械器具製造業	35	8,003	8,003	188	266	4,978	-	2,571	-
電気機械器具製造業	14	731	731	446	147	138	-	-	-
情報通信機械器具製造業	2	x	x	x	x	x	x	x	x
電子部品・デバイス製造業	6	3,830	3,830	302	96	2,872	560	-	-
輸送用機械器具製造業	5	846	846	-	846	-	-	-	-
精密機械器具製造業	1	x	x	x	x	x	x	x	x
その他の製造業	5	745	745	-	84	-	660	1	-

業 (続き)

従業者規模30人以上事業所の市町村別・水源別1日当たり用水量(平成16~18年)

(単位: m<sup>3</sup>)

市町村	事業所数	総用水量	水源別用水量						海水	
			淡水					井戸水		回収水
			合計	公共水道		その他				
工業用水道	上水道									
平成16年	259	1,401,595	1,301,295	151,528	8,887	87,620	280,360	772,900	100,300	
17	259	1,371,481	1,271,181	149,829	7,678	84,932	271,992	756,750	100,300	
18	262	1,346,825	1,246,525	155,250	8,774	80,034	278,439	724,028	100,300	
徳島市	71	375,287	375,287	81,435	1,658	39,636	16,737	235,821	-	
鳴門市	24	118,766	18,466	15,241	1,359	-	1,500	366	100,300	
小松島市	18	105,633	105,633	32	2,019	1,190	80,934	21,458	-	
阿南市	32	684,065	684,065	53,239	1,285	7,534	178,000	444,007	-	
吉野川市	15	10,548	10,548	-	422	9,533	560	33	-	
阿波市	20	4,109	4,109	-	331	3,073	-	705	-	
美馬市	7	729	729	-	166	563	-	-	-	
三好市	6	593	593	-	281	227	-	85	-	
勝浦町	2	x	x	x	x	x	x	x	x	
上勝町	1	x	x	x	x	x	x	x	x	
石井町	11	5,107	5,107	-	35	5,050	8	14	-	
神山町	3	101	101	-	1	-	100	-	-	
那賀町	2	x	x	x	x	x	x	x	x	
牟岐町	1	x	x	x	x	x	x	x	x	
美波町	2	x	x	x	x	x	x	x	x	
海陽町	4	910	910	-	7	903	-	-	-	
松茂町	11	22,785	22,785	3,276	508	-	-	19,001	-	
北島町	6	4,618	4,618	1,626	87	2,905	-	-	-	
藍住町	10	8,229	8,229	-	326	5,370	-	2,533	-	
板野町	3	457	457	-	184	273	-	-	-	
上板町	5	65	65	-	30	35	-	-	-	
つるぎ町	5	2,263	2,263	-	-	2,263	-	-	-	
東みよし町	3	68	68	-	68	-	-	-	-	

## 92 造 船 状 況 (平成15～19年度)

年 度	鋼 船							
	総 数		貨 物 船		タンカー		そ の 他	
	隻 数	トン数	隻 数	トン数	隻 数	トン数	隻 数	トン数
平成15年度	7	5,206	5	2,122	2	3,084	0	0
16	10	7,738	8	3,863	2	3,875	0	0
17	9	7,475	5	2,493	4	4,982	0	0
18	11	14,788	8	6,539	3	8,249	0	0
19	10	5,035	8	3,790	2	1,245	0	0

資料 四国運輸局徳島運輸支局

## 93 鉱 工 業 生 産 指 数 (平成15～19年)

(平成17年平均 = 100)

年 月	鉱工業							
	鉱工業	鉱業	製造工業	鉄鋼業	金属製品工業	一般機械工業	電気機械工業	輸送機械工業
ウエイト	10,000.0	7.9	9,992.1	77.9	337.4	576.7	2,043.7	243.0
平成15年平均	90.3	98.5	90.2	84.7	65.6	87.1	65.6	78.4
16	93.1	96.8	93.0	88.5	72.2	103.9	80.3	100.8
17	100.0	100.0	100.0	100.0	100.0	100.0	100.0	100.0
18	108.0	108.1	108.3	90.4	118.2	100.5	125.6	143.4
19	114.7	103.9	114.7	97.0	135.7	98.2	144.3	129.1
平成19年1月	108.7	105.2	108.7	97.6	132.6	89.0	134.8	120.9
2	102.8	113.0	102.7	103.1	139.9	90.0	127.5	123.0
3	123.9	113.9	123.9	110.9	138.5	145.4	126.5	142.1
4	105.8	113.9	105.8	106.4	120.5	89.8	139.5	124.8
5	108.1	107.3	108.1	104.1	121.4	91.2	138.5	125.2
6	117.8	94.0	117.8	89.6	125.7	90.4	140.8	131.9
7	129.5	92.7	129.5	96.0	137.5	101.9	154.1	117.0
8	102.9	94.6	102.9	71.2	123.4	99.2	141.4	116.1
9	109.8	99.2	109.8	76.4	130.2	99.0	134.9	105.7
10	128.2	110.6	128.2	106.8	163.0	93.4	171.0	154.1
11	122.9	102.7	123.0	101.0	153.4	97.4	163.2	153.5
12	115.9	99.4	115.9	100.4	142.0	92.0	159.8	134.5

年 月	鉱 工 業								
	製 造			工 業			業		
	窯業・土石製品工業	化学工業	プラスチック製品工業	パルプ・紙・紙加工品工業	繊維工業	食料品・たばこ工業	家具工業	木材・木製品工業	その他の工業
ウエイト	199.0	3,591.9	239.1	737.9	318.2	1,071.7	164.3	201.8	189.5
平成15年平均	96.9	87.5	94.2	101.3	112.8	137.6	94.5	100.9	103.3
16	87.7	91.2	104.7	97.7	1,103.0	111.8	88.1	94.6	100.9
17	100.0	100.0	100.0	100.0	100.0	100.0	100.0	100.0	100.0
18	94.3	105.6	106.2	101.6	95.7	95.7	82.2	102.9	101.7
19	78.5	110.6	103.3	99.9	109.7	105.7	76.4	95.8	97.0
平成19年1月	91.8	114.1	103.9	84.2	88.4	77.2	87.3	99.5	94.0
2	100.2	96.6	103.5	97.4	99.6	73.1	88.8	104.0	105.7
3	94.1	134.8	108.6	109.5	118.4	98.1	92.2	101.0	92.1
4	77.3	89.3	106.8	98.9	117.2	110.2	78.1	100.0	95.4
5	66.8	98.4	99.1	91.2	112.0	116.2	75.7	79.9	96.6
6	71.7	122.7	86.3	93.4	113.7	118.6	67.3	104.2	83.9
7	61.8	139.1	105.0	101.0	115.4	131.5	68.6	96.6	97.1
8	56.0	84.8	106.1	90.0	105.9	109.2	70.8	87.4	98.3
9	68.1	107.1	104.3	103.3	112.0	99.1	74.7	92.5	89.2
10	78.0	120.2	116.8	112.4	115.4	121.1	70.7	98.0	111.6
11	89.8	113.7	95.5	107.9	110.2	116.4	73.9	95.6	116.7
12	86.1	106.7	104.1	109.3	108.3	97.4	68.1	90.6	82.9

資料 県統計調査課「鉱工業生産指数」

# 9 建設業



## 94 主 要

## 道 路 費 (平成15～19年度)

(単位：千円)

年 度	道路災害防除	市町村道代行	大規模自転車道	交通安全 施設設備	橋りょう補修	沿道環境改善
平成15年度	260,000	-	-	2,220,000	100,000	-
16	210,000	-	-	2,220,000	40,000	-
17	224,000	40,000	-	1,754,000	70,000	-
18	1,027,000	50,000	-	200,000	50,000	-
19	240,000	30,000	-	310,000	-	-

年 度	道路改築	舗装道新設	道路特殊改良	橋りょう整備	舗装補修	緊急地方 道路整備
平成15年度	9,630,000	-	1,345,000	-	-	7,494,000
16	10,821,000	-	1,125,000	-	-	6,645,000
17	7,640,000	-	1,170,000	-	-	7,979,000
18	9,276,000	-	1,180,000	-	-	7,033,000
19	8,032,000	-	1,031,000	-	-	6,075,000

資料 県道路保全課，県道路建設課

## 河 川 費 (平成15～19年度)

(単位：千円)

年 度	広域基幹 河川改修事業	総合流域 防災事業	統合河川 整備事業	河川局部 改良事業	海岸侵食 対策事業
平成15年度	2,752,000	-	1,300,000	-	440,000
16	2,338,000	-	904,000	-	440,000
17	2,147,000	1,406,300	-	-	406,000
18	2,010,000	1,721,200	-	-	338,000
19	1,150,000	1,294,500	-	-	228,000

資料 県河川課

## 土 木 費

## 港 湾 費 (平成15～19年度)

(単位：千円)

年 度	港湾改修事業	港湾局部改良事業	港湾環境整備事業	港湾海岸保全施設整備事業	海岸環境整備事業	施設整備事業(起債)	臨海土地造成事業(起債)
平成15年度	1,017,350	-	3,550,019	776,800	169,800	1,317,503	3,039,051
16	878,200	-	2,411,300	946,000	48,000	312,642	3,071,022
17	746,500	-	1,697,900	639,400	28,500	262,000	2,291,000
18	470,500	-	2,019,479	740,700	31,200	674,000	992,000
19	239,900	-	173,700	581,500	42,000	132,000	475,000

注 決算額，繰越は除く。

資料 県港湾課

## 砂 防 費 (平成15～19年度)

(単位：千円)

年 度	砂 防	地すべり対策	急傾斜地崩壊対策	河川等災害関連事業
平成15年度	2,056,000	1,511,500	1,341,800	354,000
16	2,145,000	1,578,000	1,405,200	1,913,400
17	1,953,000	1,381,000	1,105,885	0
18	1,863,000	1,538,000	866,200	334,080
19	1,386,000	1,145,000	800,161	0

資料 県砂防防災課

## 都 市 計 画 費 (平成15～19年度)

(単位：千円)

年 度	都市計画調査	指導監督事務	橋りょう整備	街路事業	下水道事業	公園事業
平成15年度	3,960	20,023	-	9,576,908	3,644,444	2,067,457
16	101	19,796	-	10,093,713	5,553,217	2,805,426
17	320	18,622	-	8,051,888	5,428,360	1,334,170
18	14,054	15,629	-	5,571,162	6,231,012	2,650,996
19	18,112	3,449	-	6,531,004	4,813,872	1,381,819

資料 県都市計画課，県下水環境課

## 住 宅 費 (平成15～19年度)

(単位：千円)

年 度	県営住宅建設	市町村公営住宅指導監督	市町村改良住宅指導監督
平成15年度	1,059,570	5,600	3,100
16	862,607	3,450	3,600
17	1,538,346	4,886	2,300
18	1,046,637	3,100	200
19	427,124	0	0

資料 県住宅課

## 94 主要土木費（続き）

## 漁港費（平成15～19年度）

（単位：千円）

年度	漁港修築事業	漁港改修事業	漁港局部改良事業	漁港災害復旧事業	海岸保全事業
平成15年度	-	-	-	13,828	346,000
16	-	-	-	35,763	301,500
17	-	-	-	425,470	530,200
18	-	-	-	64,730	384,560
19	-	-	-	-	491,750

年度	漁港災害復旧助成	関連道整備事業	漁業集落環境整備事業	漁港環境整備事業	漁港漁村づくり総合整備事業（漁村再生交付金）
平成15年度	-	80,000	68,000	48,800	120,000
16	-	34,600	81,010	72,200	170,000
17	-	142,400	189,300	39,050	160,000
18	-	-	130,880	13,620	195,000
19	-	-	95,120	9,800	116,000

年度	地域水産物供給基盤整備事業	広域漁港整備事業	漁港漁場機能高度化事業
平成15年度	244,400	895,444	100,000
16	228,300	949,497	-
17	259,200	565,729	-
18	83,200	564,869	-
19	48,250	819,052	-

注 平成13年度から、漁港改修事業は、地域水産物供給基盤整備事業と広域漁港整備事業に、また漁港局部改良事業は、漁港漁場機能高度化事業に再編された。

資料 県水産課

## 95 海岸保全区域（平成17～19年度）

（単位：m）

所 管	海岸数	保全延長	海岸保全施設			
			計	堤防	護岸	突堤及び離岸堤
平成17年度	77	156,175	(534) 172,702	46,470	88,562	(534) 37,670
18	77	156,220	(534) 172,732	46,470	88,562	(534) 37,700
19	77	156,018	(536) 176,069	44,449	90,721	(536) 40,899
国土交通省河川局所管	19	10,003	(53) 10,669	3,998	1,920	(53) 4,751
国土交通省港湾局所管	11	77,703	(222) 83,429	21,606	47,699	(222) 14,124
農林水産省農村振興局所管	4	4,079	(35) 10,963	2,635	1,729	(35) 6,599
農林水産省水産庁所管	26	39,360	(40) 38,942	2,572	33,824	(40) 2,546
河川・農振共管	17	24,873	(186) 32,066	13,638	5,549	(186) 12,879

注 ( ) は、突堤及び離岸堤の基数である。

資料 県河川課，県港湾課，県農地整備課，県水産課

## 96 ダム

△ (平成19年度)

ダム名	目的	総事業費	完成年	水系別	位置
		千円			
追立	砂防・発電	127,810	1952	那賀川	徳島県那賀郡那賀町坂州
長安口	治水・発電	3,590,219	1956	"	" " 那賀町長安
川口	発電	2,045,000	1961	"	" " 那賀町吉野
宮川内	治水・かんがい	626,000	1964	吉野川	" 阿波市土成町宮川内
正木	治水・かんがい工水・発電	10,600,000	1977	勝浦川	" 勝浦郡上勝町正木
福井	治水	15,000,000	1995	福井川	" 阿南市福井町鉦打
夏子	畑地かんがい	6,173,807	1995	吉野川	" 美馬市脇町字西俣名

ダム名	型式	高さ	堤頂長	流域面積	総貯水量	有効貯水量
		m	m	km <sup>2</sup>	m <sup>3</sup>	m <sup>3</sup>
追立	重力式	29.5	79.2	134.90	923,000	92,000
長安口	"	85.5	200.0	直接 間接 494.30 44.60	54,278,000	43,497,000
川口	"	30.0	182.5	直接 間接 616.70 40.60	6,463,000	950,000
宮川内	"	36.0	130.0	23.14	1,350,000	1,220,000
正木	"	67.0	215.0	直接 94.70	15,050,000	11,900,000
福井	"	42.5	191.0	15.00	4,750,000	4,000,000
夏子	"	43.8	133.5	26.70	1,600,000	800,000

注 県管理ダムである。

資料 県流域整備企画課，県企業局，県農地整備課

## 97 建築主別着工

年 月	総 数			国			本 県			市
	建築物 の 数	床面積 の合計	工事費 予定額	建築物 の 数	床面積 の合計	工事費 予定額	建築物 の 数	床面積 の合計	工事費 予定額	建築物 の 数
平成17年	3,966	930,098	12,403,124	22	7,507	94,466	37	22,627	549,671	86
18	4,377	1,002,892	13,838,582	19	2,347	39,227	68	37,346	770,679	71
19	3,566	890,135	12,117,013	21	10,306	218,281	24	27,913	426,943	54
平成19年1月	292	80,020	1,008,318	5	5,428	77,551	2	89	2,360	-
2	322	66,506	775,248	-	-	-	1	55	1,000	4
3	294	61,429	875,265	2	992	48,600	1	106	1,100	4
4	326	82,244	1,065,434	1	13	200	-	-	-	3
5	289	90,009	914,657	3	127	3,360	5	4,673	56,460	1
6	385	117,782	2,084,775	5	524	8,400	6	20,689	327,200	7
7	233	56,964	879,888	5	3,222	80,170	2	990	13,000	10
8	256	116,154	1,382,530	-	-	-	1	44	1,000	2
9	262	60,427	953,324	-	-	-	2	78	918	2
10	283	47,071	632,705	-	-	-	-	-	-	8
11	319	56,753	793,281	-	-	-	3	1,110	22,705	8
12	305	54,776	751,588	-	-	-	1	79	1,200	5

資料 国土交通省総合政策局「建設統計月報」

## 98 構造別着工

年 月	総 数			木 造			鉄骨・鉄筋コンクリート造			鉄筋
	建築物 の 数	床面積 の合計	工事費 予定額	建築物 の 数	床面積 の合計	工事費 予定額	建築物 の 数	床面積 の合計	工事費 予定額	建築物 の 数
平成17年	3,966	930,098	12,403,124	2,527	362,608	5,113,878	8	16,631	197,890	146
18	4,377	1,002,892	13,838,582	2,881	403,096	5,571,157	20	32,655	810,250	122
19	3,566	890,135	12,117,013	2,485	347,876	4,907,385	9	45,578	1,241,625	89
平成19年1月	292	80,020	1,008,318	197	28,638	395,430	-	-	-	9
2	322	66,506	775,248	243	31,981	445,502	2	183	4,300	3
3	294	61,429	875,265	204	30,427	429,452	1	106	1,100	7
4	326	82,244	1,065,434	211	27,255	378,716	-	-	-	7
5	289	90,009	914,657	189	27,165	370,534	-	-	-	13
6	385	117,782	2,084,775	256	36,564	526,324	2	19,747	740,000	16
7	233	56,964	879,888	159	22,269	310,369	2	8,394	190,225	9
8	256	116,154	1,382,530	200	28,572	409,968	-	-	-	1
9	262	60,427	953,324	188	24,745	352,392	2	17,148	306,000	5
10	283	47,071	632,705	203	28,235	402,209	-	-	-	5
11	319	56,753	793,281	222	32,288	462,367	-	-	-	10
12	305	54,776	751,588	213	29,737	424,122	-	-	-	4

資料 国土交通省総合政策局「建設統計月報」

## 建築物（平成17～19年）

（単位：棟，㎡，万円）

町 村		会 社			会社でない団体			個 人		
床面積 の合計	工事費 予定額	建築物 の 数	床面積 の合計	工事費 予定額	建築物 の 数	床面積 の合計	工事費 予定額	建築物 の 数	床面積 の合計	工事費 予定額
29,979	585,120	623	307,079	3,492,647	124	73,353	904,504	3,074	489,553	6,776,716
34,623	529,347	659	337,342	3,957,600	126	73,610	1,248,903	3,434	517,624	7,292,826
18,944	418,710	503	322,768	3,224,876	101	68,779	1,564,608	2,863	441,422	6,263,595
-	-	32	31,578	236,680	7	4,755	160,600	246	38,170	531,127
114	1,100	45	27,153	191,869	12	1,319	17,305	260	37,865	563,974
1,237	35,500	38	20,816	235,785	5	283	5,000	244	37,995	549,280
1,280	44,950	51	35,881	463,050	7	1,164	12,120	264	43,906	545,114
17	350	40	42,012	235,035	9	3,916	66,142	231	39,264	553,310
2,401	41,656	64	24,943	311,825	9	21,389	736,367	294	47,836	659,327
9,160	203,399	29	11,587	115,431	5	2,033	32,197	182	29,969	435,691
1,392	32,100	39	71,124	773,311	14	15,031	162,823	200	28,563	413,296
136	2,220	39	16,013	199,771	7	14,736	318,252	212	29,464	432,163
832	17,080	32	11,699	118,230	8	1,452	11,804	235	33,088	485,591
1,627	28,655	39	12,678	141,327	7	969	14,623	262	40,369	585,971
748	11,700	55	17,284	202,562	11	1,732	27,375	233	34,933	508,751

## 建築物（平成17～19年）

（単位：棟，㎡，万円）

コンクリート造		鉄 骨 造			コンクリートブロック造			そ の 他		
床面積 の合計	工事費 予定額	建築物 の 数	床面積 の合計	工事費 予定額	建築物 の 数	床面積 の合計	工事費 予定額	建築物 の 数	床面積 の合計	工事費 予定額
140,687	2,360,126	1,253	407,633	4,713,011	5	106	700	27	2,433	17,519
115,521	2,054,265	1,314	448,290	5,363,901	10	500	4,790	30	2,830	34,219
87,897	1,540,867	948	406,698	4,403,792	8	180	1,920	27	1,906	21,424
9,076	212,835	85	42,293	399,903	1	13	150	-	-	-
2,349	53,200	72	31,815	271,297	-	-	-	2	178	949
9,416	140,150	78	21,025	298,653	-	-	-	4	455	5,910
4,082	84,020	102	50,563	598,373	2	73	600	4	271	3,725
14,164	211,375	82	48,540	331,578	-	-	-	5	140	1,170
25,937	408,100	109	35,341	405,751	-	-	-	2	193	4,600
6,381	125,100	58	19,784	253,344	3	62	520	2	74	330
3,462	67,800	52	83,738	903,912	1	11	300	2	371	550
7,435	139,918	66	11,087	154,954	-	-	-	1	12	60
1,935	26,784	74	16,761	200,212	-	-	-	1	140	3,500
3,075	55,615	85	21,340	274,899	1	21	350	1	29	50
585	15,970	85	24,411	310,916	-	-	-	3	43	580

## 99 用途別着工

年 月	総 数		居住専用		居住専用準		居住産業併用		産									
									農林水産業用		鉱業建設業用		製造業用		電気・ガス・熱供給・水道業用		情報通信業用	
	床面積の合計	工事費予定額	床面積の合計	工事費予定額	床面積の合計	工事費予定額	床面積の合計	工事費予定額	床面積の合計	工事費予定額	床面積の合計	工事費予定額	床面積の合計	工事費予定額	床面積の合計	工事費予定額	床面積の合計	工事費予定額
平成17年	930,098	12,403,124	511,775	7,295,513	12,907	176,982	28,644	378,620	28,177	184,194	6,264	75,115	36,544	387,840	1,665	28,955	843	12,493
18	1,002,892	13,838,582	537,489	7,729,569	4,093	54,500	40,595	577,116	16,270	131,051	8,023	66,810	87,846	903,892	8,947	99,670	2,055	20,616
19	890,135	12,117,013	438,599	6,378,699	8,344	78,180	15,936	230,765	23,773	161,062	4,473	37,810	127,543	1,359,765	3,055	51,000	244	3,584
平成19年1月	80,020	1,008,318	33,956	487,657	50	530	1,450	18,000	628	4,200	22	230	11,251	56,120	-	-	-	-
2	66,506	775,248	35,037	514,044	304	2,350	1,692	23,470	2,134	16,700	788	5,700	1,352	11,465	79	400	14	84
3	61,429	875,265	44,643	648,850	-	-	664	11,540	1,517	10,900	261	1,500	1,189	13,700	-	-	-	-
4	82,244	1,065,434	35,989	517,934	119	1,400	1,893	30,250	8,400	28,950	-	-	23,322	276,610	273	5,000	-	-
5	90,009	914,657	38,411	536,265	-	-	3,794	48,920	1,761	15,300	-	-	7,568	75,200	280	4,000	-	-
6	117,782	2,084,775	46,342	661,072	-	-	3,115	45,000	1,289	9,800	996	5,350	3,994	82,180	2,271	40,000	-	-
7	56,964	879,888	27,598	402,669	2,522	40,000	1,063	20,700	716	5,403	940	9,250	3,295	26,950	-	-	14	600
8	116,154	1,382,530	30,116	424,578	445	13,000	180	1,500	682	8,189	45	430	63,752	671,300	30	400	-	-
9	60,427	953,324	36,836	572,294	3,738	9,500	286	4,300	259	1,600	211	5,500	730	6,400	20	300	30	500
10	47,071	632,705	34,289	501,772	-	-	529	9,085	2,047	13,850	-	-	50	700	-	-	14	500
11	56,753	793,281	41,327	609,951	45	200	371	5,500	1,518	15,770	467	3,850	1,659	27,440	-	-	14	600
12	54,776	751,588	34,055	501,613	1,121	11,200	899	12,500	2,822	30,400	743	6,000	9,381	111,700	102	900	158	1,300

注 日本標準建築物用途分類から建築用途分類に改訂され、平成15年4月1日から施行された。

資料 国土交通省総合政策局「建設統計月報」

## 100 種類別着工新

年 月	総 数						専 用 住 宅					
	一 戸 建		長 屋 建		共 同		一 戸 建		長 屋 建		共 同	
	戸数	床面積の合計	戸数	床面積の合計	戸数	床面積の合計	戸数	床面積の合計	戸数	床面積の合計	戸数	床面積の合計
平成17年	2,436	344,015	555	31,504	1,986	116,340	2,344	332,055	555	31,502	1,982	116,239
18	2,770	381,938	809	40,038	1,623	100,439	2,667	369,406	809	40,038	1,609	99,777
19	2,372	322,814	1,101	47,683	972	54,425	2,319	316,756	1,101	47,683	972	54,425
平成19年1月	200	28,657	76	3,078	30	1,036	197	28,233	76	3,078	30	1,036
2	223	30,557	61	3,228	24	487	213	29,562	61	3,228	24	487
3	182	25,812	154	6,004	161	10,704	179	25,398	154	6,004	161	10,704
4	207	27,512	93	4,155	51	2,632	198	26,579	93	4,155	51	2,632
5	184	25,067	114	4,502	175	9,322	179	24,528	114	4,502	175	9,322
6	238	32,492	126	5,556	150	7,744	230	31,517	126	5,556	150	7,744
7	166	22,841	34	1,261	57	3,366	162	22,262	34	1,261	57	3,366
8	189	25,481	40	1,967	38	1,849	189	25,481	40	1,967	38	1,849
9	193	25,744	28	1,511	102	8,757	191	25,545	28	1,511	102	8,757
10	197	26,235	92	4,556	54	1,624	194	25,876	92	4,556	54	1,624
11	192	25,421	171	7,395	106	5,643	190	25,273	171	7,395	106	5,643
12	201	26,995	112	4,470	24	1,261	197	26,502	112	4,470	24	1,261

資料 国土交通省総合政策局「建設統計月報」





## 101 資金別着工新設住宅（平成17～19年）

（単位：戸）

年月	総数	民間資金住宅	公営住宅	住宅金融公庫融資住宅	都市再生機構建設住宅	その他
平成17年	4,977	4,252	114	355	-	256
18	5,202	4,698	54	263	-	187
19	4,445	3,990	110	71	-	274
平成19年1月	306	280	-	6	-	20
2	308	283	-	8	-	17
3	497	393	-	1	-	103
4	351	318	-	6	-	27
5	473	390	72	4	-	7
6	514	477	18	4	-	15
7	257	234	4	1	-	18
8	267	251	-	6	-	10
9	323	308	-	3	-	12
10	343	328	-	6	-	9
11	469	415	16	18	-	20
12	337	313	-	8	-	16

資料 国土交通省総合政策局「建設統計月報」

## 102 利用関係別着工新設住宅（平成17～19年）

（単位：戸，㎡）

年月	総数		持家		貸家		給与住宅		分譲住宅	
	戸数	床面積の合計	戸数	床面積の合計	戸数	床面積の合計	戸数	床面積の合計	戸数	床面積の合計
平成17年	4,977	491,857	2,225	320,429	2,127	109,800	56	4,617	569	57,011
18	5,202	522,415	2,540	357,802	2,038	100,755	16	1,217	608	62,641
19	4,445	424,928	2,167	300,909	1,958	91,657	17	2,205	303	30,157
平成19年1月	306	32,771	193	28,036	109	4,333	-	-	4	402
2	308	34,272	206	28,414	85	3,715	1	360	16	1,783
3	497	42,520	172	24,747	237	10,030	-	-	88	7,743
4	351	34,305	192	25,677	145	6,881	-	-	14	1,747
5	473	38,891	174	23,960	290	13,911	-	-	9	1,020
6	514	45,792	213	29,108	277	13,610	7	1,165	17	1,909
7	257	27,468	151	21,424	94	4,834	1	55	11	1,155
8	267	29,297	164	23,110	88	4,470	-	-	15	1,717
9	323	36,012	176	24,172	63	3,901	-	-	84	7,939
10	343	32,415	178	24,480	156	7,044	-	-	9	891
11	469	38,459	176	23,847	272	12,632	8	625	13	1,355
12	337	32,726	172	23,934	142	6,296	-	-	23	2,496

資料 国土交通省総合政策局「建設統計月報」

## 10 電気・ガス・水道

## 103 電

## 発電実績(平成15～19年度)

(単位: kWh)

年度・月	総数	水 力			火 力
		総数	四国電力	県 営	
平成15年度	7,185,109,400	1,020,556,400	645,057,000	375,499,400	6,164,553,000
16	9,729,237,040	1,151,444,040	697,468,440	453,975,600	8,577,793,000
17	7,622,222,980	721,805,980	494,444,080	227,361,900	6,900,417,000
18	8,465,143,030	1,043,663,030	707,681,730	335,981,300	7,421,480,000
19	8,458,503,120	717,284,120	471,754,320	245,529,800	7,741,219,000
19年4月	624,768,200	51,393,200	31,051,500	20,341,700	573,375,000
5	678,741,190	42,846,190	30,887,290	11,958,900	635,895,000
6	514,851,320	38,621,320	29,593,520	9,027,800	476,230,000
7	684,753,820	130,620,820	88,179,720	42,441,100	554,133,000
8	865,181,570	110,652,570	71,584,270	39,068,300	754,529,000
9	953,889,810	67,202,810	38,103,310	29,099,500	886,687,000
10	718,878,460	46,545,460	27,740,360	18,805,100	672,333,000
11	543,685,210	26,464,210	15,032,110	11,432,100	517,221,000
12	680,240,980	25,592,980	16,510,880	9,082,100	654,648,000
20年1月	738,327,290	40,091,290	29,663,590	10,427,700	698,236,000
2	895,433,020	36,867,020	25,546,120	11,320,900	858,566,000
3	559,752,250	100,386,250	67,861,650	32,524,600	459,366,000

資料 四国電力(株)徳島支店, 県企業局

## 水系別包蔵水力一覧(平成17～19年度)

(単位: kW, 千kWh)

水系名	包 蔵 水 力			既 開 発		
	地 点	最大出力	発電力量	地 点	最大出力	発電力量
平成17年度	59	473,140	1,821,509	19	268,200	1,156,096
18	59	470,240	1,821,509	19	268,200	1,156,096
19	59	470,240	1,821,509	19	265,300	1,156,096
吉野川	25	166,830	812,898	13	95,700	516,278
勝浦川	8	20,110	79,767	1	11,300	46,712
那賀川	22	271,400	877,394	5	158,300	593,106
海部川	3	8,300	38,050	-	-	-
野根川	1	3,600	13,400	-	-	-

水系名	工 事 中			未 開 発		
	地 点	最大出力	発電力量	地 点	最大出力	発電力量
平成17年度	-	-	-	40	204,940	665,413
18	-	-	-	40	204,940	665,413
19	-	-	-	40	204,940	665,413
吉野川	-	-	-	12	71,130	296,620
勝浦川	-	-	-	7	8,810	33,055
那賀川	-	-	-	17	113,100	284,288
海部川	-	-	-	3	8,300	38,050
野根川	-	-	-	1	3,600	13,400

注 未開発及び工事中は, 事業用の全発電所及び最大出力100kW以上の自家用発電所について集計した。

資料 四国経済産業局

## 力

電灯及び電力需要(平成15～19年度)

(単位: kW, 千kWh)

区 分		平成15年度	16	17	18	19
総 数	契約口数	585,984	586,365	585,161	585,260	582,372
	使用電力量	5,969,697	6,242,092	6,421,242	6,404,121	6,527,479
電 灯 需 要 計	契約口数	475,839	478,357	478,927	481,129	480,622
	使用電力量	1,838,944	1,896,615	1,954,276	1,930,245	1,999,376
内 従 量	契約口数	378,398	375,718	373,102	369,170	364,132
	使用電力量	1,612,146	1,624,427	1,632,784	1,561,781	1,564,531
内 そ の 他	契約口数	97,441	102,639	105,825	111,959	116,490
	使用電力量	226,798	272,188	321,492	368,464	434,845
電 力 需 要 計	契約口数	110,145	108,008	106,234	104,131	101,750
	契約キロワット数	1,683,115	1,685,405	1,718,925	1,714,602	1,699,954
	使用電力量	4,130,753	4,345,477	4,466,966	4,473,876	4,528,103
内 業 務 用 電 力	契約口数	3,292	3,399	3,521	3,596	3,635
	契約キロワット数	403,862	412,815	422,935	424,068	433,067
	使用電力量	1,090,062	1,155,768	1,206,081	1,234,548	1,272,153
内 小 口 電 力	契約口数	59,533	58,604	57,839	56,944	55,942
	契約キロワット数	623,284	614,761	609,766	596,504	587,497
	使用電力量	810,860	820,213	809,221	783,194	782,459
内 大 口 電 力	契約口数	148	152	157	161	161
	契約キロワット数	466,028	472,541	505,924	518,665	509,715
	使用電力量	2,054,458	2,202,956	2,285,921	2,299,729	2,322,257
内 臨 時 電 力	契約口数	480	474	441	413	378
	契約キロワット数	6,078	6,889	6,230	5,669	4,958
	使用電力量	5,384	5,147	5,344	5,884	4,353
内 農 業 用 電 力	契約口数	11,595	11,421	11,428	11,366	11,214
	契約キロワット数	40,638	40,286	40,599	40,867	40,976
	使用電力量	12,480	14,390	17,944	13,620	16,822
内 その他の電力	契約口数	35,097	33,958	32,848	31,651	30,420
	契約キロワット数	143,225	138,113	133,471	128,829	123,741
	使用電力量	157,509	147,003	142,455	136,901	130,059

注 契約口数・契約キロワット数は、各年度末現在である。

資料 四国電力(株)徳島支店

## 103 電 力 ( 続 き )

## 発電所設備概要(平成19年度末)

発電所	水系・河川		認可出力		平成19年度 発電電力量 (kWh)	発電機		使用水量	
			最大 (kW)	常時 (kW)		容量 (kVA)	電圧 (kV)	最大 (m <sup>3</sup> /s)	常時 (m <sup>3</sup> /s)
水力発電所 (徳島県)									
坂州	那賀川水系	坂洲木頭川	2,400	140	3,302,000	1,500×2	3.3	6.3	0.83
日野谷	"	那賀川及び 古屋谷川	62,000	18,900	185,355,000	24,000×3	11.0	60.0	18.78
川口	"	那賀川及び 赤松川	11,700	3,900	33,400,600	7,000×2	6.6	70.0	24.47
勝浦	勝浦川水系	勝浦川及び 立川	11,300	1,800	23,472,200	12,600×1	11.0	10.0	1.91
(四国電力)									
白川	吉野川	白川	400	200	1,870,820	650×1	6.6	0.612	0.370
伊予川	"	銅山川	3,100	-	1,960,700	3,750×2	3.3	17.350	0.600
名頃	"	祖谷川	1,300	-	2,879,700	1,400×1	3.3	3.500	0.580
祖谷	"	"	6,300	440	15,716,300	4,375×2	3.3	3.700	0.420
高野	"	"	5,200	230	8,908,700	5,800×1	6.6	8.800	1.160
一宇	"	"	8,700	840	25,058,500	5,250×2	6.6	9.461	1.490
出合	"	"	9,300	1,600	31,622,500	4,200×3	6.6	9.461	1.830
三縄	"	"	7,000	1,400	18,150,700	7,500×1	6.6	14.600	3.180
松尾川第一	"	松尾川	20,800	11,900	99,971,400	24,000×1	11.0	6.300	3.740
松尾川第二	"	井内谷川	21,400	13,000	103,838,300	24,000×1	11.0	6.300	3.760
切越	"	明谷川	4,500	590	15,300,900	4,670×1	3.3	2.780	0.500
広野	那賀川	大美谷川	35,700	-	79,523,000	38,000×1	11.0	14.300	1.460
蔭平	"	那賀川	46,500	-	75,952,000	51,000×1	13.8	60.000	5.570
池田	吉野川	吉野川	5,000	1,900	21,052,000	5,000×1	3.3	62.000	22.600
吉良	"	貞光川	2,700	710	9,840,400	3,000×1	3.3	3.800	1.190
火力発電所 (四国電力)									
阿南発電所			1,245,000	-	2,162,731,000	160,000×1 257,000×1 500,000×1 500,000×1	15.0 14.3 22.0 19.0		
橘湾発電所			700,000	-	5,578,488,000	780,000×1	25.0		

## 104 都 市 ガ ス

## ガス設備及び配ガス状況(平成15~19年)

年次	発 生 ( 窯 )			ガ ス 溜		配 ガ ス	
	炉 数 (基)	1日当たり原料 処 理 能 力 (kl)	1日当たり 製 造 能 力 (m <sup>3</sup> )	基 数 (基)	容 量 (m <sup>3</sup> )	供給区域	都 市 ガ ス メーター取付数 (個)
平成15年	5	273	460,000	2	54,000	徳島市	42,151
16	5	273	460,000	2	54,000	徳島市	42,429
17	5	273	460,000	3	99,000	徳島市	42,283
18	5	882	523,231	3	121,000	徳島市	42,674
19	1	696	384,000	2	111,000	徳島市	42,553

注1 平成19年は天然ガス転換作業により製造設備に変更有り。

2 平成18年以降の製造能力は46MJ/m<sup>3</sup>換算，平成17年以前は18.837225MJ/m<sup>3</sup>換算。

資料 四国ガス(株)

## ガス発生量及び用途別供給状況(平成15~19年)

(単位：m<sup>3</sup>)

年次	総 量	用 途 別 供 給			
		家 庭 用	商 業 用	工 業 用	その他(公用・医療用)
平成15年	1,065,106	424,239	299,554	207	341,106
16	1,072,977	407,042	297,470	214	368,251
17	1,091,343	411,148	287,907	172	392,116
18	1,084,023	421,320	279,251	155	383,297
19	1,923,778	393,224	264,637	915,866	350,051

注 消費量の単位は，1,000MJ/m<sup>3</sup>。

資料 四国ガス(株)

## 105 液化石油ガス(プロパンガス)販売状況(平成16~19年)

(単位：t)

区 分	平成16年	17	18	19
総 販 売 量	74,062	67,516	60,164	49,271
一般消費者用	42,330	41,071	37,491	36,477
そ の 他	31,732	26,445	22,673	12,794
普 及 世 帯 数	245,845	259,371	257,554	253,759
普 及 率 (%)	80.5	83.2	81.9	80.2

資料 県消防保安課

## 106 水

市町村別水道普及状況（平成16～18年度）

市町村	行政区域内 総人口	合 計			上 水 道			簡 易 水	
		箇所数	計画給水 人口	現在給水 人口	箇所数	計画給水 人口	現在給水 人口	箇所数	計画給水 人口
平成16年度	810,285	200	923,454	760,301	25	816,960	680,725	127	94,993
17	805,028	193	921,308	755,877	19	816,960	676,803	126	93,315
18	800,421	193	930,232	756,739	19	816,960	672,508	126	95,113
徳島市	265,954	33	311,670	252,545	1	297,000	238,860	10	3,400
鳴門市	62,539	3	68,000	62,464	1	66,400	62,264	-	-
小松島市	41,671	2	60,000	41,612	1	60,000	41,612	-	-
阿南市	77,207	13	92,430	74,103	1	82,200	65,668	10	8,080
吉野川市	45,114	11	57,125	44,866	1	54,000	42,330	6	1,470
阿波市	40,490	4	47,700	39,527	1	44,800	38,280	2	2,150
美馬市	33,778	14	36,870	31,930	1	28,360	26,190	12	8,510
三好市	32,848	21	33,435	25,621	1	12,000	8,796	19	21,435
勝浦町	6,104	17	7,812	5,852	-	-	-	12	7,693
上勝町	1,855	3	1,685	932	-	-	-	3	1,685
佐那河内村	2,725	3	2,820	2,422	-	-	-	3	2,820
石井町	25,980	1	28,700	23,476	1	28,700	23,476	-	-
神山町	6,544	9	6,520	4,419	-	-	-	8	6,520
那賀町	10,189	19	10,080	7,316	-	-	-	16	10,030
美波町	8,440	7	12,515	7,559	1	6,500	3,748	4	5,750
牟岐町	5,213	2	5,830	4,882	1	5,500	4,632	1	330
海陽町	11,215	8	14,570	9,820	1	11,100	7,367	7	3,470
松茂町	14,918	2	16,100	14,918	1	16,100	14,918	-	-
北島町	20,941	1	20,600	20,941	1	20,600	20,941	-	-
藍住町	32,652	1	35,000	32,488	1	35,000	32,488	-	-
板野町	14,373	1	16,000	14,014	1	16,000	14,014	-	-
上板町	13,024	2	13,300	12,461	1	13,000	12,351	-	-
つるぎ町	11,260	8	17,330	9,047	1	12,100	7,190	7	5,230
東みよし町	15,387	8	14,140	13,524	1	7,600	7,383	6	6,540

## 道

(単位：所，人，%)

道	専用水道						普及率	飲料水供給施設		
	自己水源のみによるもの			左記以外のもの				箇所数	計画給水人口	現在給水人口
	箇所数	確認時給水人口	現在給水人口	箇所数	確認時給水人口	現在給水人口				
70,086	39	11,501	9,490	9	5,064	4,594	93.8	127	9,229	5,397
69,351	38	11,033	9,723	10	6,069	5,188	93.9	123	8,976	5,349
69,428	40	18,159	14,803	8	5,212	4,343	94.5	111	8,354	4,605
2,840	19	11,270	10,845	3	2,836	2,653	95.0	-	-	-
-	1	1,600	200	1	1,274	1,274	99.9	-	-	-
-	-	-	-	1	416	416	99.9	-	-	-
7,060	2	2,150	1,375	-	-	-	96.0	1	99	41
847	4	1,655	1,689	-	-	-	99.5	5	392	259
1,082	1	750	165	-	-	-	97.6	5	326	174
5,740	1	-	-	-	-	-	94.5	23	1,598	782
16,825	-	-	-	1	-	-	78.0	8	758	416
5,747	5	119	105	-	-	-	95.9	-	-	-
932	-	-	-	-	-	-	50.2	3	191	169
2,422	-	-	-	-	-	-	88.9	-	-	-
-	-	-	-	-	-	-	90.4	-	-	-
4,419	1	-	-	-	-	-	67.5	2	179	52
7,267	3	50	49	-	-	-	71.8	30	2,210	1,292
3,546	2	265	265	-	-	-	89.6	-	-	-
250	-	-	-	-	-	-	93.7	1	98	43
2,453	-	-	-	-	-	-	87.6	13	932	628
-	-	-	-	1	686	-	100.0	-	-	-
-	-	-	-	-	-	-	100.0	-	-	-
-	-	-	-	-	-	-	99.5	-	-	-
-	-	-	-	-	-	-	97.5	-	-	-
-	1	300	110	-	-	-	95.7	-	-	-
1,857	-	-	-	-	-	-	80.3	14	1,038	519
6,141	-	-	-	1	-	-	87.9	6	533	230



## 106 水

## 上 水 道 (平成16～18年度)

事業主体名	基 本 計 画			行政区域内 人 口 (人)	給水区域内 人 口 (人)	現在給水 人 口 (人)	実績一日給水量		実績年間 給 水 量 (千 $m^3$ )
	給水人口 (人)	一日最大 給 水 量 ( $m^3$ )	一日平均 給 水 量 ( $m^3$ )				最大給水量 ( $m^3$ )	平均給水量 ( $m^3$ )	
平成16年度	816,960	551,198	416,453	750,860	714,094	680,725	374,683	299,053	109,154
17	816,960	551,198	415,758	778,714	710,528	677,907	359,446	305,591	105,732
18	816,960	551,198	415,758	773,004	703,689	672,508	356,911	301,944	102,155
(総数 19)									
徳 島 市	297,000	193,900	154,800	265,954	260,945	238,860	122,783	107,737	36,639
鳴 門 市	66,400	56,850	44,400	62,539	62,299	62,264	41,082	32,548	11,880
小 松 島 市	60,000	30,000	18,000	41,671	41,944	41,612	22,520	20,041	7,315
阿 南 市	82,200	65,400	49,712	77,207	66,759	65,668	46,282	33,688	12,296
吉 野 川 市	54,000	29,750	20,862	45,114	45,047	42,330	17,239	14,208	5,186
阿 波 市	44,800	32,200	23,293	40,490	38,745	38,280	23,740	14,156	5,167
美 馬 市	28,360	20,190	15,752	33,778	26,242	26,190	13,618	10,216	3,729
三 好 市	12,000	7,950	6,075	32,848	8,833	8,796	6,510	5,548	2,025
牟 岐 町	5,500	3,638	2,736	5,213	4,689	4,632	3,567	2,132	778
美 波 町	6,500	4,550	3,250	8,440	3,939	3,748	2,521	1,879	686
海 陽 町	11,100	7,215	5,280	11,215	7,387	7,367	6,073	3,622	1,322
松 茂 町	16,100	18,500	14,000	14,918	14,918	14,918	9,789	7,518	2,744
北 島 町	20,600	13,500	10,341	20,941	20,941	20,941	11,522	9,997	3,649
藍 住 町	35,000	21,000	16,800	32,652	32,652	32,488	14,514	12,836	4,685
板 野 町	16,000	12,800	6,150	14,373	14,373	14,014	8,675	7,142	2,607
上 板 町	13,000	7,800	5,200	13,024	13,013	12,351	6,489	5,608	2,047
石 井 町	28,700	15,000	11,300	25,980	25,980	23,476	(8,513)	7,356	(2,685)
つ る ぎ 町	12,100	6,815	4,293	11,260	7,266	7,190	4,795	2,575	940
東みよし町	7,600	4,140	3,514	15,387	7,717	7,383	3,705	3,137	1,145

注 石井町は徳島市から浄水受水しており、( )は徳島市の取水量に含まれている。

資料 県生活衛生課

## 道 (続き)

有効水量 (千 $m^3$ )							無効 水量 (千 $m^3$ )	水道料金 (円)				
有収水量						有効無 収水量		基本水量 ( $m^3$ )	基本料金 (円)	超過料金 (1 $m^3$ )	メータ 使用料 (円)	
家庭用	営業用	工場用	官公署 ・学校	その他	公共セ ンター							
72,928	13,753	1,556	5,036	1,581	40	3,450	10,810					
73,290	13,575	1,537	4,572	1,645	36	3,767	10,519	最大	10	1,680	189	126
72,475	13,540	1,475	4,549	1,506	41	3,736	10,203	最小	0	262	73	0
								平均	8.8	965	130	46
25,659	6,131	113	1,888	384	-	1,455	1,009		8	514	115	63
6,850	1,499	361	588	809	-	480	1,293		0	262	73	0
4,514	896	252	435	23	-	150	1,045		8	525	94	84
8,684	1,229	-	-	31	-	615	1,737		10	787	84	63
3,312	247	34	222	26	8	570	767		10	997	135	53
4,181	595	137	149	105	-	0	0		10	105	136	0
2,657	211	33	147	36	-	11	634		10	1,575	189	0
1,201	-	-	137	4	-	10	673		10	945	105	105
439	58	17	123	-	-	9	132		10	1,155	168	84
350	87	1	81	-	3	22	142		7	945	136	126
817	205	28	81	8	15	39	129		10	840	160	50
1,726	422	173	109	4	-	30	280		10	840	105	0
2,396	434	46	185	-	2	32	554		10	990	126	80
3,265	747	123	136	-	13	150	251		5	500	110	0
1,495	297	86	103	-	-	20	606		10	1,050	120	0
1,228	171	28	108	21	-	40	451		10	1,050	136	52
2,177	120	40	16	10	-	86	236		10	1,680	178	0
849	-	3	32	1	-	10	45		10	1,260	147	105
675	191	-	9	44	-	7	219		10	1,365	147	0

## 106 水

## 簡易水道(平成16~18年度)

事業主体名		計画給水人口	給水区域内 現在人口	現在給水人口	計画一日 最大給水量 (m <sup>3</sup> /日)	年間 取水量 (m <sup>3</sup> /日)	水道料金
市町村	地区						10m <sup>3</sup> 当たり (円)
平成16年度		94,993	75,260	70,086	37,209	10,461,279	
17		95,113	73,306	69,428	38,285	10,760,420	
18		95,113	73,306	69,428	38,285	10,760,420	
(総数 126)							
徳島市	名東町1丁目	1,100	742	742	330	75,580	400
"	名東町北分	150	87	87	45	9,946	-
"	名東町末広	250	281	281	75	38,610	160
"	名東町3丁目	700	611	611	210	84,600	350
"	八多五滝	110	225	225	33	18,250	300
"	飯谷町長柱	300	280	280	120	17,155	400
"	国府町南海団地	170	216	216	51	16,691	-
"	国府町国府団地	120	72	72	36	10,950	-
"	飯谷町沖野	200	110	110	70	20,000	500
"	若葉団地親和会共同	300	216	216	120	25,550	-
阿南市	伊島	290	191	191	109	15,832	787
"	大井	250	124	81	50	9,002	787
"	新野	2,950	2,926	2,838	740	523,894	787
"	加茂	530	456	456	264	49,299	787
"	阿瀬比	170	134	117	43	5,668	3,675
"	加茂谷	1,380	1,259	1,259	644	66,931	787
"	桑野	1,400	1,319	1,318	630	230,703	500
"	十八女	210	155	155	63	13,860	783
"	熊谷	300	191	191	90	23,952	787
"	大京原・中島	600	468	454	120	92,643	630
吉野川市	楠根地	210	49	41	40	4,541	1,575
"	榎谷	110	45	39	20	3,024	1,575
"	衣笠	150	43	38	23	3,873	1,575
"	東山	120	109	63	60	13,693	800
"	東山西部	180	105	98	45	9,670	1,400
"	中央	700	571	568	238	71,048	1,400
阿波市	八幡	1,800	890	890	1,800	88,428	500
"	伊沢谷	350	192	192	87	10,804	1,500
美馬市	中ノ谷	680	234	228	270	70,299	1,575
"	西部・別所	4,000	3,401	3,401	1,800	555,072	1,575
"	清水	250	195	186	100	21,926	1,575
"	南部	150	56	48	23	3,045	1,260
"	小島	670	483	483	210	52,867	1,260
"	岩屋	350	158	148	53	10,702	1,260
"	神明	700	635	635	420	85,581	1,260
"	古宮	500	38	35	131	3,306	1,260
"	川上	160	89	70	35	5,046	630
"	木屋平	500	163	163	100	14,704	630
"	三協	350	231	212	105	19,803	630
"	川井	200	131	131	82	27,721	630

## 道（続き）

事業主体名		計画給水人口	給水区域内 現在人口	現在給水人口	計画一日 最大給水量 (m <sup>3</sup> /日)	年間 取水量 (m <sup>3</sup> /日)	水道料金
市町村	地区						10m <sup>3</sup> 当たり (円)
三好市	佐馬地	2,000	1,280	1,286	1,200	176,497	945
"	中西	3,000	1,541	1,541	900	191,198	945
"	大利川崎	680	541	510	250	64,917	945
"	馬路	800	748	739	320	89,757	2,100
"	佐野	500	373	373	142	30,801	2,625
"	馬場地区	230	207	199	131	13,739	3,150
"	西井川	1,780	1,543	1,528	740	288,122	1,155
"	辻	2,150	1,768	1,751	874	228,031	1,155
"	井内	500	456	452	213	75,539	1,155
"	三野	4,770	4,801	4,762	3,240	823,605	1,155
"	落合宇	530	227	89	130	31,112	525
"	一口	320	288	288	160	53,814	1,176
"	川口	1,850	1,757	1,444	888	190,185	1,400
"	大津・上西宇	365	381	366	150	102,394	1,000
"	下名	600	391	363	240	45,880	1,400
"	大野	320	344	339	99	24,375	1,400
"	猫坊	150	127	127	45	13,916	1,400
"	北部	540	710	410	200	25,252	1,400
"	西部	350	279	258	105	11,154	1,400
勝浦町	黄檗	140	70	70	59	11,337	1,666
"	坂本	400	325	325	48	51,546	500
"	与川内	633	386	386	186	56,552	600
"	中山・横瀬	1,800	1,517	1,502	621	261,768	500
"	棚野・久国	1,250	1,366	1,360	223	242,638	250
"	生名	900	665	665	299	96,612	1,000
"	中角	170	102	102	34	14,984	1,000
"	西岡	800	260	260	96	41,522	600
"	掛谷	300	274	274	36	40,087	300
"	昭江	400	283	283	120	43,942	400
"	星谷	500	418	418	125	67,519	2,000
"	黒岩	400	102	102	200	15,854	400
上勝町	東地区	850	604	529	144	132,721	1,140
"	西地区	440	240	192	203	29,101	1,140
"	いっきゅう地区	395	373	211	204	7,211	1,140
佐那河内村	中央	1,090	945	945	394	153,006	1,050
"	府能	440	277	277	115	39,962	1,050
"	嵯峨・下地区	1,290	1,200	1,200	411	219,035	1,050
神山町	広野東部	800	701	610	272	110,719	1,575
"	広野	1,780	1,485	1,340	651	158,537	1,575
"	二ノ宮	300	115	95	48	8,563	1,365
"	青井夫	180	137	110	27	11,412	1,365
"	中央	2,200	1,792	1,533	1,045	344,409	1,575
"	鍋岩	110	27	26	30	3,920	1,365
"	下分	940	899	622	444	88,908	1,575
"	川又	210	110	83	93	11,343	1,365

## 106 水

## 簡易水道(平成16~18年度)(続き)

事業主体名		計画給水人口	給水区域内 現在人口	現在給水人口	計画一日 最大給水量 (m <sup>3</sup> /日)	年間 取水量 (m <sup>3</sup> /日)	水道料金
市町村	地区						10m <sup>3</sup> 当たり (円)
那賀町	鷲敷	3,300	2,821	2,821	1,315	481,160	1,050
"	中山地区	500	439	439	177	57,639	1,050
"	西納野	510	210	210	60	39,822	470
"	大久保	400	250	250	100	26,507	2,415
"	延野	1,740	1,021	1,021	370	95,065	1,260
"	平谷	590	362	362	210	84,408	840
"	海川	330	314	314	103	28,455	787
"	小浜	260	145	145	112	40,259	1,050
"	桜谷	190	152	152	66	24,156	1,575
"	市宇	180	120	120	54	67,513	1,900
"	出羽	130	65	62	20	5,475	1,050
"	坂州	500	353	353	190	50,349	2,100
"	六地蔵	110	73	71	40	13,908	520
"	北川	140	115	108	42	13,439	520
"	南宇	250	114	114	63	18,946	520
"	出原和無田	900	742	725	329	266,258	520
牟岐町	出羽島	330	263	250	291	36,314	1,575
美波町	伊座利	150	108	108	67	13,174	945
"	阿部	400	316	314	157	43,718	945
"	由岐	4,800	2,804	2,797	1,920	449,868	945
"	赤松中央	400	358	327	169	40,737	735
海陽町	海部	1,640	1,521	1,521	1,446	282,931	730
"	櫛川中山	270	267	213	151	18,111	1,680
"	川西	520	465	261	309	29,107	1,680
"	大井	140	101	79	73	5,202	1,680
"	神野	270	129	129	73	22,217	840
"	檜の瀬・桑原	150	85	85	30	10,398	2,570
"	中里	480	165	165	72	19,674	730
つるぎ町	八千代	1,900	887	853	535	82,111	1,260
"	端山	2,000	977	547	400	57,740	1,260
"	古見・切越	600	244	202	223	29,000	1,260
"	中央	230	96	68	84	8,990	1,260
"	河内	150	36	32	23	4,480	1,260
"	中野	150	21	21	30	4,400	1,260
"	赤松	200	188	134	50	6,340	1,260
東みよし町	昼間	3,050	3,510	3,103	1,862	581,276	1,155
"	足代	1,950	1,972	1,936	1,185	382,176	1,155
"	加茂山	400	208	150	70	13,131	1,367
"	毛田	200	78	78	32	90,441	1,367
"	共栄	340	294	292	40	13,007	-
"	さかえ	600	601	582	102	34,753	1,666

## 道（続き）

## 専用水道（平成16～18年度）

市町村名	事業主体名 設置者名	竣工年月	確認時給水人口 (人)	現在給水人口 (人)	施設能力 (m <sup>3</sup> /日)
	平成16年度		11,501 (5,064)	9,490 (4,594)	8,644 (14,657)
	17		11,822 (5,280)	9,739 (3,788)	17,942
	18		17,655 (4,344)	15,703 (3,447)	42,481
	(総数 48)				
徳島市	徳島市名東町2丁目	S32.7	350	150	72
"	徳島市矢野団地	S47.7	400	162	120
"	徳島市八万町東山団地	S42.4	320	171	170
"	徳島県中央病院	S35.1	900	900	500
"	緑ヶ丘病院	S41.6	400	400	80
"	ツインハイツ	H3.3	218	193	65
"	協立病院	S59.10	320	320	156
"	八多病院	S60.6	160	250	50
"	協立病院分室	H9.10	220	220	74
"	城西病院	S41.6	400	507	250
"	園瀬病院	S41.6	300	300	137
"	大塚化学	S47.5	212	121	24,840
"	眉山パークハイツ	S48.4	(1,000)	(817)	230
"	国立徳島刑務所(国施設)	S47.4	1,500	1,400	600
"	国府リハビリステーションフェニックス		90	90	58
"	名月苑		124	124	46
"	田疇病院		0	153	33
"	博愛記念病院		471	510	184
"	リハビリセンターグリーン丈六		95	95	64
"	川島病院		(740)	(740)	172
"	徳島大学蔵本団地医学部		4,790	4,796	1,054
"	徳島大学蔵本団地病院		1,096	1,096	448
鳴門市	大塚製薬工場本社工場	H14.9	(1,274)	(1,274)	191
"	グランドエキシブゴルフ&スパリゾート	H16.3	(1,600)	(200)	900
小松島市	徳島赤十字病院	S43.5	(416)	(416)	1,440
阿南市	柳島町専用水道組合	S51.3	1,650	1,195	350
"	阿南共栄病院	S41.3	500	180	574
吉野川市	国立病院機構徳島病院	S14.6	684	684	2,660
"	美馬病院	S58.2	255	262	110
"	鴨島病院	S58.3	388	394	147
"	麻植共同病院	S58.3	328	349	113
美馬市	四国三郎の郷	H13.7	0	0	195
勝浦町	勝浦町学校給食センター	S53.12	0	0	30
"	勝浦町立勝浦中学校	S43.3	0	0	31
"	勝浦町立生比奈小学校	S59.3	0	0	27
"	勝浦学園鹿背山寮	H8.3	119	105	18
"	国民県保健勝浦病院	H17.3	0	0	55
神山町	タカガワ東徳島ゴルフ倶楽部	H1.4	0	0	34
那賀町	大塚製薬徳島驚敷工場	H5.5	(0)	(0)	57
"	特別養護老人ホームチロル	H10.10	50	49	40
"	四季美谷温泉	H12.10	0	0	34
美波町	社会福祉法人東紅会	H6.2	117	117	60
"	医療法人富田病院	S39.6	148	148	60
松茂町	大塚製薬工場松茂工場	S12.10	686	(0)	4,800
上板町	藍里病院	S55.5	300	110	90
阿波市	阿波病院	S53.8	750	165	115
三好市	いやしの郷	S15.1	(0)	(0)	83
東みよし町	吉野川ハイウェイオアシス	S14.11	(0)	(0)	864

注 ( )内は、水道事業者・工業用水道事業者からの分水を表す。

# 11 運輸・通信

## 107 道路現況（平成17～19年）

（単位：m）

路線 道路種別	路線数	実延長	改良率 (%)	道路延長	種 類 別		
					橋 り よ う		トンネル
					箇所数	延 長	箇所数
平成17年4月	30,838	14,835,054	44.9	14,598,353	12,419	192,967	163
18	31,037	14,893,526	45.4	14,655,558	12,462	194,141	164
19	31,231	14,942,625	45.8	14,702,526	12,369	194,714	168
国道11号	1	30,739	100.0	23,343	43	6,706	1
28	1	8,662	100.0	7,987	21	314	-
32	1	39,485	100.0	34,651	46	3,747	5
55	1	102,482	100.0	92,267	128	5,563	20
192	1	83,390	100.0	80,380	77	2,862	3
193	1	118,260	62.8	110,591	115	4,283	15
195	1	83,431	96.1	75,542	87	2,947	21
318	1	15,163	96.9	12,845	18	1,174	2
319	1	9,975	61.5	9,919	6	56	-
377	1	23	100.0	23	-	-	-
438	1	133,580	62.0	128,394	128	2,456	9
439	1	42,306	23.9	40,758	51	525	1
492	1	29,488	61.5	29,035	20	453	-
本四・高速道	3	115,090	100.0	75,752	135	25,374	19
主要地方道	43	838,609	64.7	805,049	910	26,881	33
一般県道	161	959,534	51.6	934,387	937	22,142	15
市町村道	31,011	12,332,769	41.7	12,241,603	9,747	89,231	24

路線 道路種別	種 類 別 トンネル	幅 員 別						
		延 長	改 良				未 改 良	
			車道19.5m以上	車道13m以上	車道5.5m以上	車道5.5m未満	車道5.5m以上	車道3.5m以上
平成17年4月	43,734	20,477	96,821	1,997,199	4,551,623	92,737	638,086	
18	43,827	20,822	100,165	2,027,717	4,619,262	87,187	608,880	
19	45,385	20,891	101,177	2,069,368	4,658,251	82,621	586,221	
国道11号	690	12,315	4,316	14,108	-	-	-	
28	-	-	-	8,301	-	-	-	
32	1,087	40	469	38,976	-	-	-	
55	4,652	2,673	20,670	79,139	-	-	-	
192	148	95	5,845	77,450	-	-	-	
193	3,386	33	148	55,885	18,170	1,193	20,245	
195	4,942	-	74	74,927	5,192	503	1,133	
318	1,144	-	-	14,686	-	76	285	
319	-	-	-	5,603	527	103	758	
377	-	-	-	23	-	-	-	
438	2,730	161	691	54,725	27,270	1,743	25,933	
439	1,023	-	13	4,938	5,147	1,304	14,732	
492	-	-	42	12,931	5,176	686	6,630	
本四・高速道	13,964	2,500	29,987	82,603	-	-	-	
主要地方道	6,679	1,098	22,439	411,454	107,439	16,345	106,496	
一般県道	3,005	500	3,090	306,205	185,200	24,420	155,085	
市町村道	1,935	1,476	13,393	827,414	4,304,130	36,248	254,924	

路線 道路種別	幅 員 別		路 面 別			渡 船 場	
	未 改 良		砂 利 道 (防じん含)	舗 装 道	舗 装 率 (%)	箇 所 数	延 長
	車道3.5m未満	自動車交通不能					
平成17年4月	7,438,111	2,554,385	2,980,136	11,854,918	79.9	6.0	5,297
18	7,429,493	2,547,217	2,956,278	11,926,253	80.1	6.0	5,297
19	7,424,096	2,540,506	2,952,040	11,990,585	80.2	5.5	5,279
国道11号	-	-	-	30,739	100.0	-	-
28	-	-	-	8,301	100.0	-	-
32	-	-	-	39,485	100.0	-	-
55	-	-	-	102,482	100.0	-	-
192	-	-	-	83,390	100.0	-	-
193	22,586	-	1,106	117,154	99.1	-	-
195	1,602	148	3	83,428	100.0	-	-
318	116	-	-	15,163	100.0	-	-
319	2,984	-	-	9,975	100.0	-	-
377	-	-	-	23	100.0	-	-
438	23,057	-	2,342	131,238	98.2	-	-
439	16,172	-	306	42,000	99.3	-	-
492	4,023	-	-	29,488	100.0	-	-
本四・高速道	-	-	-	115,090	100.0	-	-
主要地方道	173,338	1,743	22,424	816,185	97.3	-	-
一般県道	285,034	9,272	34,956	924,578	96.4	0.5	407
市町村道	6,895,184	2,529,343	2,890,903	9,441,866	76.6	5.0	4,872



## 108 車種別自動車保有台数（平成15～19年度）

（単位：台）

年 度	総数	貨 物 用										
		計	普通車		小 型 車				被けん引車		軽自動車	
			自家用	営業用	四 輪		三 輪		自家用	営業用	四 輪	三 輪
					自家用	営業用	自家用	営業用				
平成15年度	604,591	166,629	12,851	4,958	37,279	324	14	-	59	563	110,564	17
16	609,906	164,293	12,809	4,995	36,246	326	14	-	55	591	109,254	17
17	615,712	162,866	12,796	5,096	25,267	318	11	-	51	604	108,707	16
18	615,825	160,230	12,713	5,211	33,794	320	12	-	49	618	107,496	17
19	611,807	156,867	12,284	5,236	32,368	333	11	-	45	631	105,941	18

年 度	乗 用						乗 合 用					
	計	普通車		小型車		軽四輪車	計	普通車		小型車		
		自家用	営業用	自家用	営業用			自家用	営業用	自家用	営業用	
平成15年度	407,229	97,308	161	182,772	1,206	125,782	1,715	107	518	905	185	
16	414,797	100,255	164	180,738	1,199	132,441	1,698	104	510	905	179	
17	421,785	101,949	174	178,961	1,193	139,508	1,708	102	512	904	190	
18	424,429	101,795	181	174,197	1,155	147,101	1,723	97	527	900	199	
19	423,841	101,314	188	168,276	1,122	152,941	1,703	98	528	881	196	

年 度	特 種（殊）用 途 用						二 輪 車		
	計	普通車		小型車		大型特殊車	計	小型二輪車	軽二輪車
		自家用	営業用	自家用	営業用				
平成15年度	11,913	7,255	1,299	1,483	104	1,772	17,105	7,437	9,668
16	11,692	7,099	1,324	1,422	102	1,745	17,426	7,504	9,922
17	11,610	6,980	1,398	1,400	103	1,729	17,743	7,603	10,140
18	11,429	6,804	1,429	1,359	107	1,730	18,014	7,730	10,284
19	11,222	6,631	1,468	1,346	104	1,673	18,174	7,768	10,406

資料 四国運輸局徳島運輸支局

## 109 定期自動車輸送状況

年 度 別（平成15～19年度）

年 度	延 実 在 車 両 数	延 実 動 車 数	走行キロ数 (千km)	輸 送 人 員			実動車1日1車当たり	
				総 数 (千人)	定 期 (千人)	定 期 外 (千人)	走行キロ数 (km)	輸送人員
平成15年度	115,857	90,943	19,358	12,197	1,964	10,233	212.8	134.1
16	111,676	89,067	18,652	11,003	1,776	9,227	209.4	123.5
17	111,347	88,879	18,847	10,723	1,761	8,962	198.2	120.6
18	119,397	94,595	20,491	10,841	1,752	9,089	216.6	114.6
19	127,265	98,954	19,955	10,631	1,926	8,705	201.7	107.4

資料 四国運輸局徳島運輸支局

## 109 定期自動車

## 路線別(平成19年度)

路線	1日平均 走行キロ数 (km)	1日平均 配車数 (両)	1日平均 運行回数	1日平均 輸送人員	路線
徳島市バス					徳島バス
一宮(しらさぎ・一宮・入田)(西地を含む)	433.2	3.0	20.3	895.8	鳴門公園
洪野	203.9	20.0	10.9	210.9	鳴門(下坂)
五滝(八多・大久保含む)	399.0	2.0	13.9	421.9	"(上坂)
不動	199.8	2.0	13.2	319.0	川内
5号線(駅～住吉～商業高校)	-	-	-	-	長原
大神子	172.1	2.0	8.1	287.1	大塚
天の原西	166.9	1.7	5.4	153.4	鍛冶屋原(中央)
大野(55号バイパス～新浜)	19.6	0.7	1.7	37.2	藍住
川内	66.0	1.0	5.7	146.7	二条・鴨島
宮島(富吉団地)	215.7	2.7	15.3	413.9	覚田橋
6号線(市原～島田石橋)	501.0	4.0	57.2	1,323.5	川島
南昭和(駅～ふれあい健康館)	323.0	4.0	33.8	978.7	神山
1号線(上鮎喰・駅～津田)	530.6	3.7	49.0	1,451.1	佐那河内
2号線(法花～吉野川橋)	329.3	3.7	35.6	919.8	勝浦
3号線(駅～商業・中央市場)	283.1	2.7	25.7	695.7	徳島・橋
4号線(上鮎喰・駅～南海フェリー)	700.2	4.7	44.7	1,933.2	椿泊
上鮎喰(上鮎喰・駅～山城)	61.9	4.0	5.4	167.1	新生
17号線(商業高校・中央市場～地蔵院・名東)	338.6	3.7	18.1	590.8	丹生
19号線(上鮎喰・駅～新浜西)	296.6	2.7	19.6	798.3	空谷
8号線(末広住宅)	84.9	1.7	10.4	241.0	春日野団地
循環路線	533.2	4.0	24.1	1,616.8	徳島バス阿南
鳴門市バス	331.8	3.0	13.3	111.5	加茂谷
鳴門公園	496.0	5.0	20.0	324.8	大井
北泊	231.4	2.0	6.8	153.4	淡島
大塚	130.5	1.5	9.0	46.9	中林～北ノ脇
里浦粟津	693.6	4.5	13.1	429.9	大瀧
引田	35.6	他線共用	4.5	8.1	長生
運動公園	89.7	1.0	4.9	33.2	椿泊
高島	138.7	1.5	15.8	68.0	新生
市内循環	186.9	2.0	21.0	122.3	阿部・伊座利
					徳島バス南部
					日和佐～川口
					川口～出原
					川口～平谷
					甲ノ浦
					四国交通
					西井ノ谷
					猪ノ鼻
					祖谷
					新漆
					野呂
					白地

資料 徳島市交通局, 鳴門市運輸部, 徳島バス, 四国交通, 西部交通, JR四国バス, その他市町村営バス

## 輸 送 状 況 ( 続 き )

1日平均 走行キロ 数 (km)	1日平均 配車数 (両)	1日平均 運行回数	1日平均 輸送人員	路 線	1日平均 走行キロ 数 (km)	1日平均 配車数 (両)	1日平均 運行回数	1日平均 輸送人員
				四 国 交 通				
491.0	4.0	8.6	310.3	一 宇 線	296.6	2.0	6.0	39.0
1,635.9	16.0	44.1	1,149.9	八 千 代 線	235.9	1.0	8.0	23.0
458.9	5.0	12.7	395.1	西 部 交 通				
0.0	0.0	0.0	0.0	穴 吹 ~ 西 村	148.8	1.0	4.0	22.4
450.3	6.0	18.0	221.6	高 松	204.8	1.0	2.0	74.8
295.9	3.5	9.7	411.8					
732.2	5.5	16.0	683.4	そ の 他 市 町 村 営 バ ス				
140.0	1.5	4.6	86.1	上 勝 町	361.8	2.0	11.0	35.7
378.8	1.5	6.4	169.2	神 山 町	362.7	5.0	20.5	28.4
338.2	5.0	14.0	219.0	那 賀 町	32.0	1.0	2.0	0.1
403.4	3.0	8.3	378.9	海 陽 町	737.3	6.0	17.0	67.7
1,327.1	12.5	35.1	1,050.5	吉 野 川 市	205.1	1.0	8.0	9.3
996.1	5.5	16.4	635.1	美 馬 市	275.8	2.0	6.0	18.3
318.1	3.0	7.7	87.9	東 み よ し 町	179.6	1.0	7.0	42.0
1,152.0	7.0	19.4	740.8	西 祖 谷 山 村	229.6	3.0	14.3	36.8
1,629.8	9.0	25.6	941.7					
0.0	0.0	0.0	0.0					
0.0	0.0	0.0	0.0	【 高 速 バ ス 】				
1,519.2	5.0	14.0	647.8	徳 島 バ ス				
277.2	4.0	11.0	158.4	東 京	658.9	1.0	0.5	64.1
281.4	3.0	7.0	138.9	大 阪	3,550.2	13.0	13.0	723.5
				三 宮	1,755.2	5.0	8.0	330.8
				学 園 都 市	573.6	2.0	3.0	48.9
290.8	1.2	9.0	83.0	京 都	532.5	1.5	1.5	83.2
99.7	0.3	2.0	25.0	関 西 空 港	1,063.8	3.0	3.0	94.7
242.7	2.1	15.5	91.0	松 山	1,182.6	3.0	3.0	100.2
49.9	0.9	6.5	20.0	名 古 屋	647.7	1.0	1.0	17.5
54.0	0.9	6.5	21.0	高 松	946.8	4.0	6.0	155.1
34.4	0.4	3.0	13.0	阿 南 ~ 大 阪	2,473.4	5.0	5.5	154.8
306.0	1.2	8.5	92.0	高 知	324.6	1.0	1.0	33.8
81.6	0.5	4.0	30.0	広 島	554.6	1.0	1.0	41.6
180.5	0.5	4.0	51.0	枚 方	363.4	1.0	1.0	22.6
				岡 山	712.3	2.0	2.0	26.8
				奈 良	396.2	1.0	1.0	16.4
174.0	3.0	10.0	24.0					
587.8	5	14	68					
210.0	4.0	8.0	27.0	四 国 交 通				
701.8	3.0	27.0	140.0	大 阪	1,551.5	4.0	3.0	165.0
				神 戸	372.3	2.0	1.0	30.0
204.7	3.0	5.5	124.0	J R 四 国 バ ス				
181.0	3.0	9.0	128.0	大 阪 ( 舞 子 )	2,172.8	7.0	12.8	292.3
18.9	2.0	2.0	5.0	神 戸	1,209.0	4.0	11.7	298.3
738.8	5.0	14.0	210.0	京 都	642.1	2.0	3.7	85.3
363.6	3.0	8.0	226.0	阿 南 ~ 大 阪	693.6	2.0	4.0	61.1
157.3	1.0	6.0	36.0	東 京	718.5	1.0	0.5	28.2
101.0	1.0	6.0	20.0	徳 島 ~ 高 知	324.4	1.0	2.0	30.2
42.8	1.0	2.0	5.0	岡 山	355.2	1.0	2.0	29.7

## 110 貸切バス輸送状況(平成15~19年度)

年 度	延実在車両数	延実動車両数	走行キロ数 (千km)	輸送人員 (千人)	運行回数	実動車1日1車当たり	
						走行キロ数 (km)	輸送人員
平成15年度	123,051	54,845	13,451	1,911	138,790	245.2	34.8
16	125,568	55,276	13,379	1,854	140,589	242.0	33.5
17	88,783	38,628	14,777	1,389	124,469	382.5	35.9
18	125,890	51,354	13,752	1,671	102,798	267.7	32.5
19	110,525	44,509	12,430	1,379	52,424	279.3	31.0

資料 四国運輸局徳島運輸支局

## 111 タクシー業者数及び台数(平成15~19年度)

年 度	業 者 数		台 数		マイクロバス	救 急 車
	一 般	個 人	一 般	個 人		
平成15年度	131	75	1,324	75	-	障害者専用車 - 救急車 -
16	142	75	1,338	75	-	障害者専用車 - 救急車 -
17	122	75	1,285	75	-	障害者専用車 - 救急車 -
18	116	71	1,249	71	-	障害者専用車 - 救急車 -
19	118	70	1,239	70	-	障害者専用車 - 救急車 -

資料 四国運輸局徳島運輸支局

## 112 J R 四国駅別旅客人員(平成17~19年度)

(単位:人)

駅 名	普 通		定 期	駅 名	普 通		定 期
	乗 客	降 客			乗 客	降 客	
平成17年度	3,243,058	3,241,247	6,912,293	穴 吹	57,007	54,491	223,614
18	3,158,427	3,159,701	7,081,661	貞 光	28,744	31,002	162,684
19	3,060,083	3,059,155	7,039,775	阿波半田	10,467	11,015	25,567
板 野	50,580	57,708	127,335	阿波加茂	19,904	22,055	87,640
板 東	25,031	27,836	47,959	辻	7,013	8,904	106,068
池 谷	16,615	20,940	30,565	二軒屋	42,883	45,439	112,943
勝 瑞	115,220	119,163	305,033	中 田	43,109	43,794	130,110
吉 成	37,685	36,809	81,563	南小松島	80,889	81,684	218,088
鳴 門	94,558	90,741	142,972	羽ノ浦	79,700	83,885	212,330
徳 島	1,100,207	1,016,806	1,717,612	阿波中島	23,755	24,616	52,915
佐 古	89,683	91,111	172,083	阿 南	135,295	124,439	344,195
蔵 本	65,623	69,577	90,211	阿波橘	9,635	13,373	25,783
府 中	49,608	47,962	126,090	桑 野	14,531	15,284	22,536
石 井	80,594	85,284	267,962	新 野	17,043	17,214	64,462
牛 島	21,800	22,011	82,822	由 岐	24,004	24,775	31,387
鴨 島	117,134	124,921	237,199	日和佐	37,672	35,222	53,417
阿波川島	32,294	31,786	167,553	牟 岐	33,335	32,184	38,414
学	26,502	26,964	90,614	佃	2,840	4,357	10,008
山 瀬	8,021	9,635	43,518	阿波池田	112,821	105,627	181,258
阿波山川	39,774	44,483	136,336	阿波川口	5,797	4,737	27,139
				大 歩 危	24,039	25,581	13,519

注 総数には、掲載されていない駅の旅客人員も含まれる。

資料 四国旅客鉄道(株)

## 113 航空輸送状況(平成15～19年)

(単位:人,kg)

年次	乗客人員						
	総数	大阪	東京	福岡	札幌	名古屋	中部国際
平成15年	471,024	414,882	-	26,388	8,719	21,035	-
16	478,110	427,732	-	24,258	3,806	21,049	-
17	477,672	433,399	-	19,647	3,731	2,112	18,168
18	442,819	405,342	-	15,944	3,585	-	16,997
19	433,637	392,426	-	19,058	3,688	-	17,989

年次	降客人員						
	総数	大阪	東京	福岡	札幌	名古屋	中部国際
平成15年	474,882	418,090	-	27,270	8,358	21,164	-
16	478,823	426,953	-	25,786	3,474	21,383	-
17	483,890	439,552	-	19,748	3,804	1,959	18,112
18	441,700	403,821	-	16,362	3,646	-	16,922
19	436,391	393,722	-	20,039	3,512	-	18,208

注1 平成14年1月8日よりJAC大阪便廃止。

注2 乗客人員総数には国内チャーター便及び国際チャーター便の人員,降客人員総数には国内チャーター便,国際チャーター及びDIVERTの人員を含む。

注3 平成17年2月16日名古屋便廃止,平成17年2月17日より中部国際空港便が就航。

資料 徳島空港事務所

114 入港船舶・船舶乗降人員及び  
出入貨物総トン数(平成14～18年)

(単位:千t)

年次・港	入港船舶		乗降人員(千人)			出入貨物総トン数		
	総隻数	総トン数	総数	乗込人員	上陸人員	総数	輸移出	輸移入
平成14年	33,833	28,755	647	327	321	20,976	6,877	14,099
15	28,471	30,000	577	321	256	21,699	6,624	14,099
16	26,887	27,248	550	311	239	24,004	9,322	14,682
17	29,363	30,713	569	288	281	21,963	6,281	15,682
18	27,389	28,227	521	261	259	20,009	6,076	13,933
甲種								
徳島小松島港	6,742	21,248	345	174	171	8,997	4,059	4,938
小松島港区	926	2,455	-	-	-	2,935	731	1,664
徳島港区	5,816	18,793	345	174	171	6,602	3,328	3,274
橘港	2,706	6,954	14	7	7	9,007	1,108	7,898
撫養港	341	64	-	-	-	163	87	75
今切港	1,369	423	-	-	-	656	308	347
乙種								
折野港	2,080	15	-	-	-	-	-	-
富岡港	1,469	964	-	-	-	1,009	455	364
日和佐港	6,205	54	-	-	-	1	-	1
浅川港	224	45	-	-	-	92	4	88
那佐港	18	4	-	-	-	40	-	40
中島港	95	183	-	-	-	36	36	0
亀浦港	5,932	588	160	80	80	-	-	-
粟津港	238	171	-	-	-	195	17	178
(内フェリー)	4,622	16,596	409	208	201	5,899	3,208	2,690

資料 県港湾課

## 115 フェリーボート利用車台数（平成15～19年）

（単位：台）

年次	乗 船 数					下 船 数				
	総数	貨物車	バス	乗用車	二輪車	総数	貨物車	バス	乗用車	二輪車
平成15年	130,618	42,536	1,244	76,031	10,807	126,503	33,585	919	81,578	10,421
16	129,049	41,964	1,365	75,946	9,774	126,293	33,040	1,016	82,742	9,495
17	129,216	40,875	1,561	76,569	10,211	126,467	32,395	1,228	83,165	9,679
18	123,326	39,468	1,615	74,706	7,537	120,285	33,274	1,175	78,838	6,998
19	126,775	40,102	1,542	74,920	10,211	122,767	34,558	1,062	77,445	9,702

資料 オーシャントランス(株)、南海フェリー(株)

## 116 港 湾（平成19年度）

港湾	種別	港 湾 区 域	設定年月日
徳島・小松島港	重要港湾	徳島市沖洲町高須北端（北緯34度4分10秒東経134度35分59秒）から114度1,500メートルの地点まで引いた線、同地点から164度6,700メートルの地点まで引いた線及び陸岸により囲まれた海面並びに福島川、沖洲川、勝浦川、神田瀬川及び立江川各最下流道路橋、新町川かちどき橋、園瀬川鉄道橋、冷田川冷田川樋門、御座船川山城屋橋、芝生川芝生川樋門並びに太田川太田川樋門各下流の河川水面。	昭和55.1.29 （変更）
橋 港	"	阿南市大湊町袖の東端（北緯33度52分49秒東経134度40分50秒）から楠ヶ浦北端（北緯33度51分3秒東経134度41分41秒）まで引いた線及び陸岸により囲まれた海面。ただし、漁港法により指定された後戸、曲、小杭及び大湊の各漁港区域を除く。	昭和58.5.20 （変更）
折野港	地方港湾	北灘三角点（426.6メートル）から通念島三角点（24.9メートル）を見通した線上1,500メートルの地点を中心として3,000メートルの半径を有する円内の海面。ただし、漁港法により指定された三津漁港の区域を除く。	昭和58.5.20 （変更）
撫養港	"	遠見ノ鼻から0度1,750メートルの地点から90度2,300メートルの地点まで引いた線、同地点から180度4,800メートルの地点まで引いた線、同地点から270度に引いた線、竹島北端から270度に引いた線及び陸岸により囲まれた海面並びに撫養川最下流道路橋下流の河川水面。ただし、漁港法により指定された土佐泊漁港の区域を除く。	昭和58.5.20 （変更）
富岡港	"	亀崎東端から丸島、中津島、青島各頂点を経て那賀川右岸北端（北緯34度56分2秒東経134度42分6秒）まで引いた線及び陸岸により囲まれた海面並びに岡川樋門上流側壁の内面延長線より下流の河川水面。	昭和58.5.20 （変更）
日和佐港	"	阿瀬比鼻から大磯まで引いた線及び陸岸により囲まれた海面並びに日和佐川最下流道路橋及び奥瀧川第2樋門下流の水面。ただし、恵比須浜漁港の区域を除く。	昭和46.12.21 （変更）
今切港	"	相生橋西端から52度1,400メートルの地点を中心として1,500メートルの半径を有する円内の海面並びに今切川三ツ合橋及び鍋川宮川橋各下流の河川水面。ただし、漁港法により指定された長原漁港の区域を除く。	昭和58.5.20 （変更）
浅川港	"	網代崎から0度に引いた線及び陸岸により囲まれた海面。	昭和58.5.20 （変更）
那佐港	"	乳崎を中心として900メートルの半径を有する円内の海面及び那佐湾海面。	昭和58.5.20 （変更）
亀浦港	"	鳴門市鳴門町土佐泊浦字福池の三角点（98.7メートル）から270度に引いた線と陸岸及び堀越橋に囲まれた海面。ただし、漁港法により指定された亀浦漁港の区域を除く。	昭和47.3.28 （変更）
中島港	"	那賀川町上福井字畷226番地の三角点（17.7メートル）から135度1,020メートルの地点（那賀川河川堤防最下流点）から90度に引いた線、同三角点から110度1,180メートル地点（防波堤上）を中心として半径850メートルに引いた線及び陸岸に囲まれた海面並びに那賀川町中島出島樋門より下流の那賀川支出島川水面。	昭和41.8.5 （変更）
粟津港	"	粟津浦三角点（3.0メートル）から180度300メートルの地点を中心として、半径1,700メートルの円弧のうち同地点から49度より100度までの部分、同地点から100度1,700メートルの地点から192度1,640メートルの地点まで引いた線、同地点から282度に引いた線及び陸岸によって囲まれた海面並びに旧吉野川大津橋下流の河川水面及び撫養川樋門より上流の河川水面。ただし、漁港法の規定に基づき指定された粟津漁港の区域を除く。	平成11.1.7 （変更）

資料 県港湾課

## 117 電 報 ・ 電 話

## 電報・電話取扱所数(平成15～19年)

年 次	支 社	支 店 等	電 話 交 換 所	電 話 ・ 無 線 中 継 局
平 成 15 年	-	支 店 1	84	-
		営 業 所 -		
16	-	支 店 1	84	-
		営 業 所 -		
17	-	支 店 1	84	-
		営 業 所 -		
18	-	支 店 1	84	-
		営 業 所 -		
19	-	支 店 1	84	-
		営 業 所 -		

資料 NTT西日本(株)徳島支店

## 開 通 電 話 数 (平成15～19年度)

種 別	平成15年度	16	17	18	19
総 数	369,789	363,059	347,959	331,148	307,809
一 般 電 話	365,299	359,197	344,688	328,247	305,251
ア ナ ロ グ 電 話	314,265	312,693	301,547	288,198	268,861
一 般 加 入 電 話	313,281	311,719	300,593	287,254	267,915
ビ ル 電 話	984	974	954	944	946
デ ジ タ ル 電 話	51,034	46,504	43,141	40,049	36,390
I S D N 6 4	45,583	40,292	38,192	35,198	31,658
I S D N ラ イ ト	3,371	4,552	3,269	3,181	3,202
I S D N 1500	2,080	1,660	1,680	1,670	1,530
着 信 用 電 話	1,559	1,266	900	763	679
公 衆 電 話	2,931	2,596	2,371	2,138	1,879
ア ナ ロ グ	2,373	2,064	1,935	1,738	1,531
デ ジ タ ル	558	532	436	400	348
携 帯 ・ 自 動 車 電 話	462,100	487,200	520,400	543,400	559,800
P H S	21,900	17,500	14,000	13,700	11,700

注 I S D N1500は、I S D N64の10倍換算とする。

資料 NTT西日本(株)徳島支店、四国総合通信局(携帯電話・PHS契約数は平成19年12月現在)

## 118 郵便

## 郵便施設数(平成15～19年度)

年度末	郵便切手類販売所 私書箱	郵便差出箱	私書箱		
			設備支店	設備数	貸与数
平成15年度	1,456	1,842	35	528	261
16	1,538	1,887	35	528	261
17	1,554	1,895	34	523	263
18	-	1,898	33	503	236
19	1,446	1,893	7	261	-

資料 郵便局(株)四国支社

## 引受内国通常郵便物数(平成15～19年度)

(単位:千通)

年度	普通郵便					特殊通常			年賀引受	選挙引受
	計	第1種	第2種	第3種	第4種	計	速達等	書留・配達記録		
平成15年度	73,629	46,266	25,265	2,000	98	2,420	721	1,699	葉封 18,322 39	1,339
16	66,615	41,193	23,501	1,845	76	2,424	715	1,709	葉封 17,124 30	310
17	63,900	39,761	22,470	1,591	78	2,244	623	1,621	葉封 16,930 40	1,203
18	59,312	37,620	20,086	1,550	56	2,272	449	1,823	葉封 16,164 24	187
19	58,039	36,535	20,476	980	48	2,285	354	1,931	葉封 16,025 31	493

資料 郵便局(株)四国支社

## 電子郵便引受物数(平成15～19年度)

(単位:千通)

年度	平成15年度	16	17	18	19
電子郵便	79	58	50	49	35

資料 郵便局(株)四国支社



## 119 大鳴門橋通行台数(平成15~19年度)

(単位:台)

年度・月	計	車 種 区 分					一日平均
		軽自動車	普通車	中型車	大型車	特大車	
平成15年度	6,747,109	695,999	3,987,412	576,077	1,337,420	150,201	18,435
16	6,827,487	724,563	3,986,333	584,058	1,384,709	150,824	18,705
17	6,977,163	773,220	4,065,691	581,428	1,405,573	151,251	19,116
18	7,098,838	794,232	4,136,415	575,274	1,435,649	157,268	19,449
19	7,023,265	788,182	4,049,466	565,432	1,463,652	156,533	19,189
19年4月	593,013	66,395	342,072	48,616	122,337	13,593	19,767
5	667,097	78,555	409,593	46,683	119,096	13,170	21,519
6	507,921	56,550	273,558	46,676	118,242	12,895	16,931
7	539,335	59,025	300,920	47,261	120,292	11,837	17,398
8	820,124	91,144	549,618	46,987	119,514	12,861	26,456
9	571,676	66,387	330,354	45,055	117,078	12,802	19,056
10	552,671	62,403	301,649	48,660	125,488	14,471	17,828
11	552,820	60,274	304,242	48,384	124,272	15,648	18,427
12	565,425	61,160	311,264	48,715	132,154	12,132	18,240
20年1月	565,776	65,200	333,230	41,653	114,857	10,836	18,251
2	482,839	52,845	252,966	44,779	120,035	12,214	16,650
3	604,568	68,244	340,000	51,963	130,287	14,074	19,502

# 12 商業 · 貿易

120 商

産業分類別事務所数・従業者数及び年間商品販売額（平成14・19年）

産 業 分 類	商 店				
	計	従 業 者			
		2人以上	3～4人	5～9人	10～19人
平成14年6月	13,466	6,658	3,004	2,153	1,061
平成19年6月	10,982	5,225	2,412	1,884	935
卸 売 業 計	1,981	522	501	529	265
各種商品卸売業	9	1	-	4	4
繊維・衣服等卸売業	92	36	29	13	11
繊維品卸売業(衣服,身の回り品を除く)	7	5	1	1	-
衣服・身の回り品卸売業	85	31	28	12	11
飲食物品卸売業	611	175	160	138	81
農畜産物・水産物卸売業	301	73	68	78	51
食料・飲料卸売業	310	102	92	60	30
建築材料・鉱物・金属材料等卸売業	465	111	123	131	69
建築材料卸売業	292	80	86	72	38
化学製品卸売業	75	17	13	27	14
鉱物・金属材料卸売業	74	9	19	26	12
再生資源卸売業	24	5	5	6	5
機械器具卸売業	379	71	83	136	52
一般機械器具卸売業	132	24	24	52	19
自動車卸売業	112	16	29	39	18
電気機械器具卸売業	81	23	17	27	4
その他の機械器具卸売業	54	8	13	18	11
その他の卸売業	425	128	106	107	48
医薬品・化粧品等卸売業	125	50	24	27	13
他に分類されない卸売業	219	51	57	67	24
小 売 業 計	9,001	4,703	1,911	1,355	670
各種商品小売業	17	2	3	3	-
百貨店,総合スーパー	7	-	-	-	-
その他の各種商品小売業(従業者が常時50人未満のもの)	10	2	3	3	-
織物・衣服・身の回り品小売業	1,146	651	271	170	44
呉服・服地・寝具小売業	185	108	45	23	6
男子服小売業	136	70	29	27	8
婦人・子供服小売業	526	312	124	67	19
靴・履物小売業	93	58	17	17	1
その他の織物・衣服・身の回り品小売業	206	103	56	36	10
飲食物料品小売業	3,148	1,755	549	386	290
各種食料品小売業	331	144	56	31	21
酒小売業	475	384	58	22	10
食肉小売業	105	51	28	23	2
鮮魚小売業	126	89	27	10	-
野菜・果実小売業	149	96	36	12	3
菓子・パン小売業	519	261	110	89	44
米穀類小売業	179	143	33	3	-
その他の飲食料品小売業	1,264	587	201	196	210
自動車・自転車小売業	629	284	142	98	75
自動車小売業	548	215	133	95	75
自転車小売業	81	69	9	3	-
家具・じゅう器・機械器具小売業	795	430	183	122	42
家具・建具・畳小売業	186	113	38	23	9
機械器具小売業	467	228	124	80	21
その他のじゅう器小売業	142	89	21	19	12
その他の小売業	3,266	1,581	763	576	219
医薬品・化粧品小売業	687	365	111	143	44
農耕用品小売業	175	72	48	48	4
燃料小売業	592	167	224	160	33
書籍・文房具小売業	320	93	50	44	77
スポーツ用品・がん具・娯楽用品・楽器小売業	256	120	72	47	9
写真機・写真材料小売業	31	13	7	9	1
時計・眼鏡・光学機械小売業	154	86	46	18	2
他に分類されない小売業	1,051	665	205	107	49

注 他に分類されない卸売業：紙，紙製品，金物，肥料，飼料，スポーツ用品，娯楽用品，がん具などの卸売業。  
 他に分類されない小売業：たばこ，花，植木，建築材料，ジュエリー製品，ペット，ペット用品，骨とう品などの小売業。

## 業

(単位：店，人，百万円，㎡)

数				従業者数	年間商品 販売額	商 品 手持額	小 売 業 売場面積
規 模	別						
20～29人	30～49人	50～99人	100人以上				
296	174	94	26	72,347	1,821,844	136,737	1,080,390
247	162	90	27	62,825	1,661,534	128,283	1,088,413
71	57	29	7	16,291	929,526	44,942	-
-	-	-	-	80	3,419	336	-
-	2	1	-	557	15,782	2,462	-
-	-	-	-	19	333	52	-
-	2	1	-	538	15,449	2,410	-
26	17	12	2	5,145	356,145	9,987	-
13	9	8	1	2,908	236,475	5,768	-
13	8	4	1	2,237	119,669	4,219	-
15	12	4	-	3,425	239,539	12,689	-
8	7	1	-	1,900	89,284	6,349	-
1	2	1	-	608	45,410	2,730	-
4	3	1	-	685	101,637	3,514	-
2	-	1	-	232	3,208	97	-
14	18	4	1	3,397	150,357	7,861	-
7	4	1	1	1,185	40,459	2,581	-
3	6	1	-	985	36,418	2,604	-
4	6	-	-	674	42,609	1,351	-
-	2	2	-	553	30,870	1,325	-
16	8	8	4	3,687	164,285	11,607	-
4	1	3	3	1,225	79,555	3,710	-
9	5	5	1	1,960	69,613	5,320	-
176	105	61	20	46,534	732,009	83,341	1,088,413
2	-	2	5	1,273	41,583	2,469	77,951
-	-	2	5	1,190	39,878	2,296	75,932
2	-	-	-	83	1,705	173	2,019
6	3	1	-	3,853	47,891	11,951	161,399
1	2	-	-	641	7,473	2,353	27,430
2	-	-	-	521	7,585	1,972	23,089
2	1	1	-	1,712	21,434	4,788	61,799
-	-	-	-	254	3,532	941	12,606
1	-	-	-	725	7,868	1,897	36,475
57	57	40	14	19,071	240,475	12,779	338,462
9	36	26	8	5,457	106,037	5,668	133,519
1	-	-	-	1,079	14,406	1,540	27,822
1	-	-	-	371	4,124	180	5,394
-	-	-	-	300	1,733	24	4,526
1	1	-	-	450	4,208	155	12,295
11	3	1	-	2,275	12,349	515	22,918
-	-	-	-	360	2,143	286	7,382
34	17	13	6	8,779	95,474	4,411	124,606
12	11	6	1	3,820	90,973	11,690	29,767
12	11	6	1	3,679	90,067	11,548	25,128
-	-	-	-	141	906	142	4,639
7	7	4	-	3,283	65,747	10,363	128,131
3	-	-	-	619	9,696	2,552	44,591
3	7	4	-	2,174	50,876	6,195	59,913
1	-	-	-	490	5,174	1,616	23,627
92	27	8	-	15,234	245,340	34,090	352,703
21	2	1	-	3,024	44,721	6,973	71,152
3	-	-	-	686	13,584	2,146	18,939
5	2	1	-	2,746	90,361	3,316	7,824
44	10	2	-	3,222	23,173	2,999	35,034
5	2	1	-	1,105	17,052	5,606	45,765
1	-	-	-	138	1,579	188	2,520
2	-	-	-	473	5,075	1,958	10,377
11	11	3	-	3,840	49,794	10,904	161,092

## 120 商

市町村別事業所数・従業者数及び年間商品販売額（平成19年）

市町村	事業所数		従業者
	卸売業	小売業	卸売業
総数	1,981	9,001	16,291
徳島市	1,062	2,822	10,643
鳴門市	123	673	816
小松島市	104	458	567
阿南市	135	924	738
吉野川市	86	486	450
阿波市	46	378	208
美馬市	54	447	364
三好市	74	500	335
勝浦町	12	81	43
上勝町	1	29	1
佐那河内村	1	24	2
石井町	44	260	329
神山町	7	116	15
那賀町	9	164	30
牟岐町	13	115	107
美波町	10	133	75
海陽町	27	179	87
松茂町	37	128	285
北島町	38	227	435
藍住町	48	259	402
板野町	12	127	115
上板町	15	118	55
つるぎ町	10	175	83
東みよし町	13	178	106

## 業（続き）

（単位：店，人，万円，m<sup>2</sup>）

者数	事業	所数
小売業	卸売業	小売業
46,534	929,526	732,009
17,133	696,108	301,776
3,426	30,590	46,828
2,332	18,421	37,921
4,224	29,087	65,299
2,531	11,191	33,812
1,601	8,483	20,999
2,101	8,957	29,568
1,607	21,154	21,639
251	788	2,123
53	x	x
37	x	x
1,666	20,013	23,705
258	x	x
481	727	4,460
369	1,580	4,462
363	1,501	4,061
696	2,529	8,764
981	17,606	17,668
1,707	24,308	28,113
2,015	16,290	39,542
559	8,915	6,704
792	1,156	13,644
530	5,750	5,626
821	4,190	12,875

## 121 貿

## 商品別・主要地域(国)別の輸出概況(平成18年)

品目	仕向地	輸出先				
		中国	アジアNIES	ASEAN	その他のアジア	アジア全般
動物・動物性生産品		3,900	208,382	-	-	-
植物・植物性生産品		-	-	-	-	-
油脂・調整食料品・飲料・アルコール・食酢		300	-	-	-	986
鉱物性生産品		-	23,800	-	-	-
無機化学品・有機化学品・医療用品・肥料		356,971	957,996	6,079	179,700	-
その他の化学品		-	-	-	-	-
プラスチック・ゴム・皮革・それらの製品		12,000	500	7,882	-	-
木材・同製品		-	-	-	-	-
パルプ・紙・紙製品		282,752	387,037	496,890	-	-
繊維・衣服・繊維製品		78,664	48	2,215	-	-
履物・身辺製品		20,000	10,000	-	-	-
土石製品・陶磁器製品・ガラス・同製品		-	-	-	-	-
鉄鋼・鉄鋼製品・非鉄金属・同製品		-	-	-	-	-
一般機器・同部分品		73,326	54,995	66,150	290	-
電気・電子機器・同部分品		769,291	3,481,971	-	-	-
輸送用機器・同部分品		560	-	8,500	-	-
光学機器・測定機器・精密機器・医療機器・それらの部分品		-	-	-	-	-
家具・寝具・それらの部分品		14,114	-	-	-	-
真珠・貴石・半貴石・貴金属・身辺細化・玩具・運動用具・雑品・美術品・収集品		-	-	-	-	-
その他		2,500	570	-	-	-
合計		1,614,378	5,125,299	587,716	179,990	986

## 商品別・主要地域(国)別の輸入概況(平成18年)

品目	仕出地	輸入元				
		中国	アジアNIES	ASEAN	その他のアジア	アジア合計
動物・動物性生産品		440,300	1,800	120,772	38,300	601,172
植物・植物性生産品		76,060	-	2,550	-	78,610
油脂・調整食料品・飲料・アルコール・食酢		50	16,469	-	-	16,519
鉱物性生産品		-	-	-	10,139	10,139
鉱物性燃料		252,000	-	1,524,144	-	1,776,144
無機化学品・有機化学品・医療用品・肥料		156,190	-	23,000	-	179,190
その他の化学品		5,000	826	25,000	-	30,826
プラスチック・ゴム・皮革・それらの製品		10,035	4,277	-	-	14,312
木材・同製品		105,793	13,872	98,696	-	218,361
パルプ・紙・紙製品		800	-	1,000	-	1,800
繊維・衣服・繊維製品		388,783	-	47,361	-	436,144
履物・身辺製品		29,703	-	-	-	29,703
土石製品・陶磁器製品・ガラス・同製品		40,610	-	185	-	40,795
鉄鋼・鉄鋼製品・非鉄金属・同製品		527	750	1,028	-	2,305
一般機器・同部分品		6,160	16,775	-	-	22,935
電気・電子機器・同部分品		2,200	126,130	310,967	-	439,297
輸送用機器・同部分品		26,700	8,000	-	-	34,700
光学機器・測定機器・精密機器・医療機器・それらの部分品		-	3,000	-	-	3,000
家具・寝具・同部分品		32,269	-	794	-	33,063
真珠・貴石・半貴石・貴金属・身辺細貨・玩具・運動用具・収集品		800	-	-	-	800
その他		47,123	5,000	11,737	5,543	69,403
合計		1,621,103	196,899	2,167,234	53,982	4,039,218

注1 アジアNIESとは、アジアの新興工業経済地域で、韓国、台湾、香港、シンガポールをさす。

2 ASEANとは、タイ、マレーシア、インドネシア、フィリピン、ベトナム等ASEAN加盟10ヶ国からシンガポールを除いたもの。

3 ロシア・CISとは、ロシアとCIS加盟国(ベラルーシ、ウクライナ、モルドバ等11ヶ国)をさす。

資料 県商工政策課

## 易

(単位：万円)

アジア合計	欧 州	北 米	中近東・ アフリカ	中 南 米	オセアニア	その他 無回答	合 計
212,282	-	-	-	-	-	-	212,282
-	-	1,200	-	-	-	-	1,200
1,286	200	562	-	-	80	-	2,128
23,800	2,102	-	-	-	-	-	25,902
1,500,746	111,845	1,693,796	-	-	-	20,701	3,327,088
-	4,300	-	-	-	-	-	4,300
20,382	3,871	1,200	-	-	-	136,499	161,952
-	-	-	-	-	-	-	-
1,166,679	33,135	660,869	-	-	80,454	44,383	1,985,520
80,927	-	100	-	-	-	35,000	116,027
30,000	6,000	300	-	-	-	-	36,300
-	-	-	-	-	-	-	-
-	-	-	-	-	-	-	-
194,761	353,140	92,100	27,720	12,510	870	-	681,101
4,251,262	5,318	1,415,335	-	-	-	-	5,671,915
9,060	-	-	-	125,230	-	-	134,290
-	500	-	-	-	-	-	500
14,114	-	-	-	-	-	-	14,114
-	-	-	-	-	-	-	-
3,070	280	100	-	-	-	-	3,450
7,508,369	520,691	3,865,562	27,720	137,740	81,404	236,583	12,378,069

(単位：万円)

欧 州	ロシア・CIS	北 米	オセアニア	中近東・ アフリカ	中南米	地域不明	合 計
1,900	-	-	-	35,000	-	-	638,072
396	-	2,500	-	1,550	-	-	83,056
122,170	-	71,864	6,835	-	500	-	217,888
-	-	-	-	-	-	-	10,139
-	-	-	2,886,000	556,978	-	-	5,219,122
491,312	-	26,533	-	-	-	-	697,035
-	-	900	-	-	-	-	31,726
-	-	-	-	-	-	-	14,312
25,000	25,151	32,900	-	-	8,000	1,212,562	1,521,974
200	-	69,414	-	15,089	4,324	-	90,827
-	-	-	-	-	-	-	436,144
-	-	-	-	-	-	-	29,703
-	-	186,305	-	-	-	-	227,100
-	-	-	-	-	-	-	2,305
990	-	2,084	-	-	-	-	26,009
-	-	-	-	-	-	-	439,297
-	-	-	-	-	-	-	34,700
1,000	-	-	500	-	-	-	4,500
-	-	-	-	-	-	-	33,063
-	-	-	-	-	-	-	800
2,800	-	200	-	-	-	-	72,403
645,768	25,151	392,700	2,893,335	608,617	12,824	1,212,562	9,830,175



## 121 貿

## 主要商品別・主要輸出先国・地域別の輸出概況（平成18年）

（単位：万円）

品目	国名	金額	品目	国名	金額
動物・動物性生産品	中国	3,900	履物・身辺製品	中国	20,000
	韓国	208,382		シンガポール	10,000
	計	212,282		EU	6,000
米国	1,200	米国		300	
植物・植物性生産品	計	1,200	合計	計	36,300
油脂・調整食料品・飲料・アルコール・食酢	アジア	986	一般機器・同部分品	中国	73,326
	中国	300		シンガポール	183
	EU	200		韓国	30,960
	米国	562		台湾	22,972
	オーストラリア	80		香港	880
計	2,128	インドネシア		20,000	
鉱物性生産物	韓国	23,800		タイ	14,950
	英国	2,102		マレーシア	31,200
計	25,902	インド		290	
無機化学品・有機化学品・医療用品・肥料	中国	356,971		スペイン	370
	シンガポール	488		ノルウェー	300,000
	香港	39,894		ポーランド	26,100
	韓国	526,941		フィンランド	460
	台湾	390,673		イタリア	21,790
	タイ	4,460		ポルトガル	350
	インドネシア	1,619		フランス	1,490
	インド	179,700	ベルギー	1,840	
	スウェーデン	56,800	ルクセンブルク	740	
	ドイツ	18,371	カナダ	19,230	
	イタリア	36,200	米国	72,870	
	その他の欧州	474	トルコ	8,180	
	米国	1,693,796	南アフリカ共和国	19,540	
地域不明	20,701	その他の中南米	1,300		
計	3,327,088	ブラジル	4,250		
その他の化学品	イタリア	4,300	メキシコ	6,960	
	計	4,300	オーストラリア	870	
プラスチック・ゴム・皮革・それらの製品	中国	12,000	合計	計	681,101
	韓国	500	電気・電子機器・同部分品	中国	769,291
	タイ	7,882		韓国	800,929
	英国	3,871		台湾	1,293,906
	米国	1,200		香港	1,386,453
	地域不明	136,107		シンガポール	683
不特定	392	英国		2,250	
計	161,952	ドイツ		53	
パルプ・紙・紙製品	中国	282,752		オーストラリア	2,150
	シンガポール	29,747		その他の欧州	865
	韓国	93,998		米国	1,415,335
	台湾	142,541	合計	計	5,671,915
	香港	120,751	輸送用機器・同部品	中国	560
	インドネシア	43,324		タイ	8,500
	タイ	381,809		パナマ	125,230
	マレーシア	71,757	計	134,290	
	イタリア	30,135	光学機器・測定機器・精密機器・医療機器・それらの部分品	EU	500
	EU	3,000		合計	計
	米国	660,869	家具・寝具・それらの部分品	中国	14,114
	オセアニア	80,454		合計	計
不特定	44,383	その他	中国	2,500	
計	1,985,520		台湾	470	
繊維・衣服・繊維製品	中国		78,664	香港	100
	シンガポール		48	フランス	170
	タイ		2,215	ドイツ	110
	カナダ	100	米国	100	
	地域不明	35,000	合計	計	3,450
計	116,027	総計	計	12,378,069	

## 易 (続き)

主要商品別・主要輸入先国・地域別の輸入概況 (平成18年)

(単位: 万円)

品 目	国 名	金額	品 目	国 名	金額	
動物・動物性生産品	中国	440,300	パルプ・紙・紙製品	中国	800	
	香港	1,800		タイ	1,000	
	ベトナム	38,400		スペイン	200	
	タイ	73,300		米国	36,533	
	インドネシア	9,072		カナダ	32,881	
	インド	38,300		イスラエル	15,089	
	スペイン	1,900		ブラジル	4,324	
	イエメン	35,000				
合 計		638,072	合 計		90,827	
植物・植物性生産品	中国	76,060	繊維・衣服・繊維製品	中国	388,783	
	タイ	2,550		タイ	47,361	
	オランダ	396	合 計		436,144	
	米国	2,500	履物・身辺用品	中国	29,703	
	トルコ	1,550		合 計		29,703
合 計		83,056				
油脂・調整食料品・飲料・アルコール・食酢	中国	50	土石製品・陶磁器製品・ガラス・同製品	中国	40,610	
	韓国	50		フィリピン	185	
	香港	16,419		米国	186,305	
	オランダ	87,515	合 計		227,100	
	フランス	11,482	鉄鋼・鉄鋼製品・非鉄金属・同製品	中国	527	
	スペイン	550		台湾	750	
	イタリア	19,296		ベトナム	528	
	その他の欧州	3,327		タイ	500	
	米国	71,864		合 計		2,305
	チリ	500	一般機器・同部分品	中国	6,160	
	オーストラリア	6,835		韓国	6,532	
合 計		台湾		10,243		
	217,888	ドイツ		180		
鉱物性生産品	インド	9,333		イタリア	670	
	スリランカ	806		オーストラリア	140	
合 計		10,139	カナダ	220		
鉱物性燃料	中国	252,000	米国	1,864		
	インドネシア	1,524,144	合 計		26,009	
	中近東・アフリカ	556,978	電気・電子機器・同部分品	中国	2,200	
	オーストラリア	2,886,000		韓国	767	
合 計		台湾		125,363		
	5,219,122	合 計		310,967		
無機化学品・有機化学品・医療用品・肥料	中国	156,190	輸送用機器・同部品	中国	26,700	
	インドネシア	23,000		韓国	8,000	
	欧州	462,112		合 計		34,700
	ドイツ	19,400	光学機器・測定機器・精密機器・医療機器・それらの部分品	台湾	3,000	
	スイス	1,000		ドイツ	1,000	
	イタリア	8,800		オーストラリア	500	
	カナダ	14,040		合 計		4,500
	米国	12,493	家具・寝具・それらの部分品	中国	32,269	
合 計		マレーシア		794		
	697,035	合 計		33,063		
その他の化学品	中国	5,000	真珠・寶石・貴石・貴金属・身辺飾り・玩具・運動用具・禮品・美術品・収集品	中国	800	
	台湾	826		合 計		800
	タイ	25,000		そ の 他	中国	47,123
	米国	900			韓国	5,000
合 計		インドネシア			11,000	
	31,726	ミャンマー			737	
プラスチック・ゴム・皮革・それらの製品	中国	10,035			バングラディッシュ	5,543
	韓国	4,237			ベルギー	500
	台湾	40			ドイツ	900
合 計		14,312			スイス	800
木材・同製品	中国	105,793	イタリア		600	
	韓国	13,872	米国		200	
	インドネシア	7,614	合 計		72,403	
	ベトナム	5,820	合 計		9,830,175	
	タイ	2,000				
	マレーシア	83,262				
	フィンランド	11,000				
	EU	14,000				
	ロシア・CIS	25,151				
	カナダ	14,950				
	米国	17,950				
	チリ	3,000				
	ブラジル	5,000				
地域不明	1,212,562					
合 計		1,521,974				

## 122 中小企業等協同組合数（平成15～19年度）

年 度	事 業 協同組合	信 用 協同組合	企業組合	商工組合	商 店 街 振興組合	商 工 会 議 所	商 工 会
平成15年度	439 (8)	-	43	20	19 (2)	6 (1)	45 (1)
16	437 (8)	-	43	20	19 (2)	6 (1)	45 (1)
17	437 (8)	-	43	20	19 (2)	6 (1)	45 (1)
18	434 (8)	-	45	20	19 (2)	6 (1)	45 (1)
19	432 (8)	-	45	20	19 (2)	6 (1)	36 (1)

注 ( )は連合会で、外数である。

資料 県商工政策課

## 123 法 人 数（平成15～19年度）

年 度	総 数	株式会社	有限会社	合名会社	合資会社	企業組合	特別法人	そ の 他
平成15年度	20,521 (8)	6,260	12,313	12	86	39	1,177	634 (8)
16	20,668 (7)	6,239	12,465	14	93	38	1,177	642 (7)
17	20,781 (7)	6,232	12,483	14	99	40	1,179	734 (7)
18	20,923 (7)	6,545	12,217	14	95	41	1,204	807 (7)
19	20,933 (6)	6,773	11,927	17	94	41	1,197	884 (6)

注 ( )は相互会社で、外数である。

資料 県税務課

13 金

融

## 124 県内金融機関数（平成18・19年度）

年 度	銀行		労働金庫		信用金庫		国民生活金融公庫	商 工 中 金	生命保険	証券会社		郵（簡易郵便局）	農（信用連合会）協	漁（信用連合会）協	そ の 他
	本 店	支 店 （出張所）	本 店	支 店	本 店	支 店 （出張所）			支 社 等	本 店	支 店				
平成18年度	2	170 (6)	-	6	2	30	1	1	15	2	8	203 (10)	16 (101)	1 (25)	-
19	2	169 (6)	-	6	2	30	1	1	16	2	8	203 (10)	16 (99)	1 (25)	-

注1 生命保険については、徳島県生命保険協会加盟支社数等である。

2 証券会社（ ）書きは、営業所である。

3 郵便局の（ ）内は別掲、うち6局は貯金事務を取扱っていない。

4 農協の（ ）書きは、金融店舗数である。

資料 四国財務局徳島財務事務所，郵便局(株)四国支社，徳島県信用農業協同組合連合会，徳島県信用漁業協同組合連合会

## 125 金融機関別預金残高（平成15～19年度）

（単位：百万円）

金融機関	平成15年度	16	17	18	19
総 額	4,680,659	4,653,018	4,627,160	4,735,331	4,821,494
銀 行	3,558,046	3,532,931	3,516,964	3,585,782	3,639,354
うち地銀 2	959,204	968,478	968,522	983,562	1,013,164
農 協	731,692	739,293	-	-	-
信用金庫	262,682	263,516	-	-	-
そ の 他	128,239	117,278	1,110,196	1,149,549	1,182,140

注 平成16年度までは、その他は、商工組合中央金庫，労働金庫，漁業協同組合の合計であったが、平成17年度より農協，信用金庫等も含まれる。

資料 日本銀行徳島事務所

## 126 金融機関別貸出残高（平成15～19年度）

（単位：百万円）

金融機関	平成15年度	16	17	18	19
総 額	2,358,000	2,325,080	2,342,963	2,329,367	2,283,737
銀 行	1,955,325	1,930,439	1,962,363	1,947,551	1,906,844
うち地銀 2	559,872	565,024	549,838	546,903	536,381
農 協	116,195	119,212	-	-	-
信用金庫	167,383	162,505	-	-	-
そ の 他	119,097	112,924	379,230	380,566	376,893

注 平成16年度までは、その他は、商工組合中央金庫，労働金庫，漁業協同組合の合計であったが、平成17年度より農協，信用金庫等も含まれる。

資料 日本銀行徳島事務所

## 127 国民政策金融公庫国民生活事業貸付状況（平成15～19年度）

（単位：件，百万円）

年 度	総 数		普通貸付		恩給担保貸付		教育貸付		生活衛生貸付	
	件 数	金 額	件 数	金 額	件 数	金 額	件 数	金 額	件 数	金 額
平成15年度	16,525	46,070	8,753	34,813	1,179	523	5,087	5,197	1,506	5,536
16	16,113	44,102	8,440	33,450	1,079	446	5,173	5,204	1,421	5,001
17	15,525	41,954	8,144	33,064	1,047	370	5,126	5,112	1,208	3,406
18	14,825	40,518	7,918	32,050	910	324	4,914	4,918	1,083	3,225
19	14,574	39,305	7,737	31,119	832	322	5,002	4,790	1,003	3,072

資料 日本政策金融公庫徳島支店

注1 総数は全体貸付の合計とした。

2 生活衛生貸付についても直扱とした。

## 128 証券化支援業務（買取型）買取状況（平成15～19年度）

（単位：千円）

年 度	件 数	金 額
平成15年度	0	0
16	32	575,600
17	157	2,855,320
18	218	3,992,940
19	148	2,612,650

資料 住宅金融支援機構四国支店

## 129 手 形 交 換 高 (平成15～19年)

(単位：千円)

年 月	手 形 交 換 高		不 渡 手 形		取 引 停 止 処 分		資 金 不 足	
	枚 数	金 額	枚 数	金 額	枚 数	金 額	枚 数	金 額
平成15年	699,500	814,760,706	444	482,241	158	130,720	133	97,340
16	662,146	800,968,343	379	366,267	116	94,065	104	86,841
17	632,254	766,114,964	198	237,379	55	64,707	47	51,103
18	632,487	755,882,387	352	381,934	124	140,501	97	117,902
19	620,424	752,934,704	279	312,408	70	81,321	64	59,300
19年1月	58,051	68,950,882	57	53,683	10	20,696	10	20,696
2	49,426	57,812,390	72	53,971	2	338	1	139
3	46,679	63,922,541	7	1,605	19	8,770	19	8,770
4	50,154	64,443,301	7	20,550	1	614	1	614
5	61,097	79,880,820	51	70,475	11	9,907	11	9,907
6	45,034	58,272,398	15	20,253	5	10,915	4	1,255
7	65,050	70,496,432	13	21,246	3	1,517	3	1,517
8	51,640	60,299,279	17	7,236	-	-	-	-
9	41,071	56,421,068	11	10,192	11	10,192	10	9,928
10	56,218	62,601,798	9	17,376	-	-	-	-
11	49,131	54,451,512	9	21,160	3	11,898	-	-
12	46,873	55,382,283	11	14,661	5	6,474	5	6,474

注 各月の手形交換高金額は、単位未満切り捨てのため、年間の合計とは一致しない。

資料 徳島手形交換所

## 130 生 命 保 険 (平成15～19年度)

(単位：金額・百万円)

年 度	新 契 約				年 度 末 現 在 高	
	個 人		団 体		件 数	保 険 金 額
	件 数	保 険 金 額	被 保 険 者 数	保 険 金 額		
平成15年度	64,979	608,192	907	1,978	882,728	8,428,438
16	62,214	573,640	1,728	5,224	884,589	8,186,422
17	72,789	549,304	886	22,193	898,251	7,953,822
18	56,180	459,992	941	2,354	897,789	7,661,939
19	57,155	409,479	9,773	131,419	877,108	7,321,186

注1 平成19年度より、かんぽ生命を含めた全41社合計数値である。

注2 年度末現在高は、個人保険・個人年金保険・団体保険の合計数値である。

資料 生命保険協会

# 14 物 価 ・ 家 計



# 131 徳島市における消

(平成17年 = 100)

年 月	総合	生鮮食品を除く総合	持家の帰属家賃を除く総合	持家の帰属家賃及び生鮮食品を除く総合	食料(酒類を除く)及びエネルギーを除く総合	食料	生鮮食品を除く食料	生鮮食品	穀類	魚介類	肉類	乳卵類	野菜・海藻	果物	油脂・調味料	菓子類	調理食品
平成15年平均	100.0	100.1	100.5	100.6	-	101.6	102.0	99.2	107.6	103.2	96.3	106.4	100.2	96.0	107.3	100.0	101.5
16	100.0	99.8	100.3	100.1	-	102.0	101.1	106.2	109.5	102.4	100.7	102.0	109.1	99.8	102.1	98.9	98.9
17	100.0	100.0	100.0	100.0	100.0	100.0	100.0	100.0	100.0	100.0	100.0	100.0	100.0	100.0	100.0	100.0	100.0
18	99.6	99.6	99.7	99.6	99.0	99.7	99.5	100.9	97.2	101.5	103.3	97.1	99.2	97.5	98.6	100.2	100.8
19	99.6	99.4	99.8	99.5	98.7	100.0	99.0	106.0	94.3	106.8	104.9	97.0	98.6	107.2	98.3	100.5	99.8
19年1月	99.1	99.0	99.2	99.1	98.2	99.6	99.2	102.2	95.9	102.2	105.6	99.1	95.2	109.1	95.9	98.3	101.0
2	98.7	98.6	98.8	98.7	97.9	99.3	99.0	101.2	94.8	103.6	105.6	98.4	91.6	111.1	96.8	98.2	102.0
3	99.1	99.0	99.2	99.1	98.4	99.3	99.0	101.3	95.8	103.5	104.9	98.1	94.7	102.6	96.4	99.4	101.7
4	99.4	99.2	99.5	99.3	98.8	99.2	98.4	104.2	94.0	107.8	104.3	97.3	98.4	95.3	98.1	100.4	98.0
5	99.6	99.2	99.8	99.4	98.7	100.1	98.6	108.5	93.4	111.7	104.7	97.5	97.2	106.4	98.4	100.4	99.9
6	99.4	99.1	99.6	99.3	98.6	99.5	98.5	104.5	92.9	110.0	103.3	96.7	92.6	109.8	97.6	100.6	99.6
7	99.5	99.2	99.7	99.4	98.5	100.0	98.7	106.9	93.3	112.1	105.0	97.8	97.7	100.5	98.0	100.0	99.5
8	100.1	99.7	100.5	100.0	99.1	100.5	98.6	110.8	94.8	106.1	103.0	96.4	105.7	112.0	97.5	100.5	97.9
9	100.1	99.5	100.4	99.7	98.8	101.5	98.9	115.8	94.0	106.3	103.9	96.3	106.8	126.8	95.9	101.1	100.0
10	100.2	99.8	100.3	99.9	99.0	100.5	99.2	108.0	93.7	105.1	106.0	95.4	104.7	105.9	98.2	101.3	99.4
11	100.1	99.9	100.1	99.9	98.9	100.2	99.3	104.8	91.8	107.2	105.8	95.5	99.0	103.5	102.4	103.2	99.1
12	100.4	100.3	100.5	100.4	99.0	100.6	100.1	103.2	97.1	105.5	106.4	95.7	99.0	103.3	104.0	103.1	99.5

年 月	飲料	酒類	外食	住居	家賃	設備修繕・維持	光熱・水道	電気代	ガス代	他の光熱	上下水道料	家具・家事用品	家庭用耐久財	室内装備品	寝具類	家事雑貨	家事用消耗品
平成15年平均	109.7	99.0	99.6	97.9	97.3	101.7	98.5	100.8	97.8	73.3	100.0	105.3	108.3	88.2	111.3	103.8	115.3
16	104.1	98.4	99.6	98.5	98.2	100.5	99.1	101.2	98.4	80.1	100.0	100.7	101.3	94.3	99.2	99.8	107.5
17	100.0	100.0	100.0	100.0	100.0	100.0	100.0	100.0	100.0	100.0	100.0	100.0	100.0	100.0	100.0	100.0	100.0
18	96.9	99.4	99.9	99.4	99.4	99.4	102.8	100.7	104.9	122.0	101.3	98.0	96.8	91.8	101.3	102.0	97.1
19	93.4	96.9	100.3	98.6	98.4	99.7	103.8	100.2	109.2	123.6	102.6	96.5	91.3	87.3	99.9	104.5	99.6
19年1月	95.9	98.3	99.9	98.4	98.0	100.6	103.7	100.8	108.6	117.8	102.6	96.9	93.8	90.2	103.7	102.4	96.0
2	93.5	97.7	100.2	98.5	98.1	100.9	103.5	100.8	108.6	113.8	102.6	96.8	93.7	86.7	100.7	102.7	98.6
3	92.6	97.7	100.2	98.5	98.1	100.7	103.5	100.8	108.6	113.8	102.6	98.0	92.9	86.7	100.7	103.6	105.4
4	93.5	95.6	100.0	98.3	98.2	99.3	102.9	99.6	108.7	113.8	102.6	98.3	93.3	91.5	103.5	103.4	102.8
5	93.4	95.6	100.0	98.2	98.0	99.3	103.1	99.6	108.7	118.7	102.6	97.3	92.3	91.5	103.5	103.3	99.3
6	93.1	97.6	100.0	98.1	97.9	99.3	103.2	99.6	108.7	121.3	102.6	96.9	92.6	86.4	98.3	103.8	101.3
7	93.1	97.4	100.0	98.1	97.9	99.3	103.4	99.6	108.8	123.0	102.6	95.9	92.5	85.0	98.3	103.6	97.6
8	93.5	97.5	100.1	98.2	98.0	99.3	103.6	99.6	108.7	127.5	102.6	96.0	90.7	85.0	98.3	105.4	99.3
9	92.3	97.6	100.9	98.2	98.0	99.3	103.5	99.6	108.7	125.7	102.6	96.1	90.2	86.2	97.9	105.8	99.5
10	93.6	95.8	100.9	99.4	99.4	99.4	104.4	100.8	109.1	129.3	102.6	96.5	91.2	86.2	98.1	106.7	99.1
11	93.2	96.0	100.9	99.5	99.5	99.4	104.7	100.8	109.1	135.1	102.6	95.3	87.7	86.2	98.1	106.6	98.9
12	92.8	95.7	100.9	99.4	99.4	99.4	106.3	100.8	114.2	143.0	102.6	93.9	84.2	86.2	98.1	106.5	97.1

資料 総務省統計局「消費者物価指数年報」

# 費者物価指数（平成15～19年）

（平成17年 = 100）

年 月	家事サービス	被服及び履物	衣料	シャツ・セーター・下着類	履物類	他の被服類	被服関連サービス	保健医療	医薬品・健康保持用接種品	保健医療用品・器具	保険医療サービス	交通・通信	交通	自動車等関係費	通信	教育	授業料等
平成15年平均	100.0	97.6	99.1	95.0	98.1	99.8	98.8	99.7	99.0	102.0	99.4	100.0	99.2	97.7	108.8	99.2	98.8
16	100.0	96.8	97.5	95.0	93.3	102.3	99.6	99.7	99.1	98.6	100.2	99.9	100.0	97.8	107.4	99.7	99.3
17	100.0	100.0	100.0	100.0	100.0	100.0	100.0	100.0	100.0	100.0	100.0	100.0	100.0	100.0	100.0	100.0	100.0
18	100.0	99.8	99.8	102.6	94.4	95.2	100.1	99.3	99.1	99.8	99.3	100.3	99.4	102.3	96.4	100.6	102.2
19	99.7	104.3	104.4	112.1	93.2	89.1	100.1	99.3	99.0	96.6	100.3	100.5	99.5	103.6	94.3	101.3	102.7
19年1月	100.0	99.5	99.5	104.5	90.7	89.6	100.1	99.1	98.4	97.1	100.1	100.1	98.7	102.1	96.4	100.5	102.5
2	100.0	98.3	94.7	107.7	93.7	84.2	100.1	99.0	98.2	97.1	100.1	99.1	97.9	101.3	95.0	100.6	102.5
3	100.0	101.8	102.2	106.8	93.7	90.4	100.1	99.5	99.4	98.0	100.1	99.1	99.3	101.4	94.0	100.6	102.5
4	99.6	107.9	111.7	112.4	93.8	90.4	100.1	99.6	99.4	97.3	100.4	99.2	98.8	101.7	93.9	101.4	102.7
5	99.6	106.4	107.2	114.0	94.1	90.5	100.1	99.6	99.4	97.3	100.4	99.8	98.9	102.6	94.1	101.4	102.7
6	99.6	105.9	106.4	114.3	91.1	91.3	100.1	99.6	99.4	97.5	100.4	100.2	98.5	103.4	94.1	101.4	102.7
7	99.6	104.5	103.5	113.8	94.0	87.8	100.1	99.4	98.6	97.5	100.4	100.8	100.6	103.9	94.2	101.4	102.7
8	99.6	104.5	104.4	112.8	93.4	87.8	100.1	99.3	99.4	95.8	100.4	101.9	104.3	104.9	94.2	101.4	102.7
9	99.6	105.1	104.4	114.6	94.1	88.2	100.1	98.5	98.4	93.2	100.4	100.8	98.8	104.4	94.1	101.6	102.9
10	99.6	105.8	106.5	113.3	94.1	89.8	100.1	99.1	98.5	96.2	100.4	101.1	99.0	104.9	94.0	101.6	102.9
11	99.6	105.8	106.6	113.7	92.6	89.2	100.1	99.4	99.7	95.8	100.4	101.7	98.8	106.0	93.8	101.6	102.9
12	99.6	106.6	106.1	117.0	92.6	89.4	100.1	99.3	99.3	96.0	100.4	102.7	100.5	107.1	94.2	101.6	102.9

年 月	教科書・学習参考教材	補習教育	教養娯楽	教養娯楽耐久財	教養娯楽用品	書籍・他の印刷物	教養娯楽サービス	諸雑費	理美容サービス	理美容用品	身の回り用品	たばこ	他の諸雑費	エネルギー	教育関係費	教養娯楽関係費	情報通信関係費
平成15年平均	99.8	99.6	102.3	129.8	102.3	99.1	100.8	98.3	100.0	96.7	99.8	96.2	99.0	-	99.4	102.0	-
16	100.1	99.9	101.0	112.9	101.6	99.6	100.0	99.7	100.0	100.0	99.2	100.0	98.9	-	99.5	100.9	-
17	100.0	100.0	100.0	100.0	100.0	100.0	100.0	100.0	100.0	100.0	100.0	100.0	100.0	100.0	100.0	100.0	100.0
18	100.7	97.7	97.1	84.8	97.7	100.5	98.6	100.5	99.8	98.6	102.6	104.6	100.2	104.7	100.6	97.2	97.4
19	102.8	98.4	95.2	70.3	96.2	100.7	98.9	100.6	99.5	96.1	105.9	109.1	100.1	106.6	101.3	95.5	95.8
19年1月	100.8	96.7	94.5	74.0	96.6	100.9	96.6	100.9	99.8	96.8	106.0	109.1	100.2	105.1	100.7	94.7	97.3
2	103.0	96.7	94.3	73.6	96.0	100.5	96.6	100.1	99.8	93.5	105.8	109.1	100.2	104.1	100.7	94.4	96.4
3	103.0	96.7	94.9	73.1	97.5	100.6	97.2	100.5	99.8	95.1	105.8	109.1	100.2	104.0	100.7	95.2	95.6
4	103.0	98.9	95.0	74.6	96.6	100.6	97.5	100.3	99.8	95.5	105.8	109.1	99.6	103.7	101.4	95.3	95.6
5	103.0	98.9	95.4	74.1	96.9	100.7	98.2	100.4	99.8	95.8	105.8	109.1	99.6	105.0	101.4	95.7	95.6
6	103.0	98.9	94.7	71.1	95.9	100.7	98.0	100.3	99.8	95.4	105.8	109.1	99.6	105.9	101.4	94.9	95.6
7	103.0	98.9	94.9	69.8	94.0	100.7	99.2	100.4	99.2	96.2	105.8	109.1	99.6	106.4	101.4	95.4	95.6
8	103.0	98.9	97.5	69.9	95.4	100.9	103.4	100.8	99.2	96.6	105.9	109.1	100.5	107.6	101.4	98.4	95.6
9	103.0	98.9	96.4	68.3	97.0	100.6	101.2	100.6	99.2	95.6	105.9	109.1	100.5	106.9	101.6	96.4	95.7
10	103.0	98.9	95.4	67.2	95.2	100.8	100.2	101.1	99.2	98.1	105.9	109.2	100.5	108.3	101.6	95.5	95.7
11	103.0	98.9	94.8	64.0	96.3	100.8	99.4	101.1	99.2	98.0	105.9	109.2	100.5	109.6	101.6	94.9	95.6
12	103.0	98.9	95.1	63.9	96.9	100.8	99.8	100.8	99.2	96.5	105.9	109.2	100.5	112.1	101.6	95.4	95.6

### 132 徳島市における全世帯の1世帯

区 分	平成18年平均	平成19年平均	平			
			1 月	2 月	3 月	4 月
集計世帯数	95	94	94	92	91	90
世帯人員(人)	2.97	3.02	2.91	2.94	3.02	3.00
世帯主の年齢(歳)	1.32	1.42	1.44	1.35	1.42	1.43
消費支出	58.7	55.7	57.2	54.7	54.5	54.7
食料	306,635	298,138	301,043	265,199	340,784	331,321
穀類	65,114	61,625	60,069	53,547	60,423	59,770
魚介類	6,541	6,115	5,722	4,959	6,784	5,549
肉類	6,812	6,060	6,038	5,659	6,174	6,322
乳卵類	6,566	6,223	6,129	5,330	6,105	6,252
野菜・海藻類	3,517	3,014	2,980	2,738	3,091	3,003
果物	7,766	6,775	6,183	6,040	6,525	6,551
油脂・調味料	2,917	2,616	2,390	2,539	2,411	2,432
菓子類	2,957	2,806	2,653	2,602	2,687	2,440
調理食料	4,403	4,108	4,345	4,382	4,552	3,901
飲料	8,301	7,650	7,191	6,135	7,343	7,660
酒	3,994	3,423	2,937	2,750	3,042	3,153
外食	2,743	2,957	2,502	2,413	2,784	2,926
住居代	8,597	9,877	10,999	8,000	8,924	9,581
家賃	16,223	19,049	18,784	27,629	26,077	18,385
家設備・修繕・水道	8,629	12,743	15,709	15,157	16,881	12,240
光熱費	7,594	6,305	3,076	12,472	9,195	6,145
電力	22,360	20,749	25,354	26,529	22,972	21,626
ガス	12,128	10,412	12,055	13,261	10,977	10,816
その他	5,350	5,613	7,551	7,029	6,914	6,415
上下水道料	1,553	1,232	2,403	2,384	1,676	1,200
家具・家事用品	3,329	3,492	3,344	3,855	3,405	3,196
家庭用耐久財	10,397	9,272	10,291	11,612	7,174	9,834
室内装置・装飾	3,617	2,844	3,094	5,252	2,306	3,430
寝具	594	792	1,955	1,094	572	523
家事雑貨	893	793	561	2,005	431	1,771
家事用品	1,922	1,642	2,354	1,427	1,694	1,605
家事消費品	2,162	2,030	1,491	1,572	1,736	1,934
家事サービス	1,208	1,171	836	262	436	571
被服及び履物	13,556	12,674	15,295	9,191	11,874	13,330
和服	85	245	0	0	0	0
洋服	5,078	4,626	8,203	3,376	5,518	4,604
シャツ・セーター	3,117	2,971	2,912	2,389	1,812	3,211
下着	1,205	1,137	1,066	621	831	982
生地・糸	146	168	179	211	180	257
他履物	1,063	917	1,438	622	459	999
被服関連サービス	1,424	1,702	1,129	1,650	1,584	2,126
保健医療	1,439	907	368	322	1,489	1,151
医薬品	13,133	11,746	12,556	9,080	11,896	8,274
健康保持用品	1,967	1,663	2,404	1,544	2,497	1,651
保健医療器具	1,487	904	1,280	337	261	827
保健医療サービス	1,916	2,191	1,591	3,163	2,820	2,225
交通・通信	7,763	6,989	7,281	4,037	6,318	3,571
交通	43,381	38,368	29,563	30,818	45,854	60,759
自動車等関係	4,512	3,535	5,615	2,981	3,642	3,294
自動車	26,562	23,199	12,100	15,479	29,346	46,208
通信	12,307	11,633	11,847	12,358	12,866	11,257
教育	7,238	10,777	6,993	6,743	11,853	24,825
授業料	4,436	7,715	4,353	4,433	9,103	22,165
教科書・学習参考教材	250	319	12	89	649	494
補習教育	2,551	2,743	2,629	2,221	2,101	2,166
教養娯楽	34,340	29,393	29,466	28,949	33,007	30,720
教養娯楽用耐久財	5,065	4,488	5,671	3,276	8,306	2,393
教養娯楽用品	6,179	5,369	3,961	3,330	5,347	6,534
書籍・他の印刷物	4,905	4,618	4,782	4,831	4,623	4,527
教養娯楽サービス	18,191	14,918	15,051	17,511	14,731	17,266
その他の消費支出	80,892	84,486	92,672	61,102	109,654	83,798
諸雑	22,804	26,759	20,459	19,561	43,423	38,919
こづかい(使途不明)	13,210	15,898	10,275	8,723	8,058	10,212
交際費	27,495	30,080	51,953	25,517	39,775	26,033
仕送り金	17,383	11,750	9,985	7,301	18,398	8,633
(再掲)教育関係費	23,557	23,281	18,617	15,842	31,492	32,545
(再掲)教養娯楽関係費	38,286	34,676	45,791	32,404	39,366	34,216
(再掲)移転支出(贈与金+仕送り金)	32,378	25,423	37,994	20,155	34,090	22,920
(再掲)経常消費支出	236,332	229,405	237,937	211,465	248,714	214,113
(再掲)情報通信関係費	15,165	15,392	14,952	15,714	17,278	16,438
現物総額	11,700	11,579	9,081	7,294	10,090	9,320
エンゲル係数(%)	21.2	20.7	20.0	20.2	17.7	18.0

注 農林漁家世帯を含む。

資料 総務省統計局「家計調査報告」

# 当たり1か月間の消費支出（平成18・19年）

（単位：円）

成		19年						
5月	6月	7月	8月	9月	10月	11月	12月	
94	95	96	96	94	95	96	95	
3.19	3.20	3.21	3.07	3.07	2.88	2.86	2.88	
1.47	1.53	1.44	1.43	1.48	1.40	1.38	1.32	
54.8	55.3	55.9	56.6	56.9	56.3	56.1	55.5	
311,163	270,892	287,397	276,092	258,491	347,493	269,392	318,383	
62,232	61,317	60,417	65,335	63,197	60,521	59,791	72,880	
5,707	5,615	5,477	6,588	7,608	6,308	6,078	6,989	
6,199	6,085	5,712	5,961	5,782	5,613	5,545	7,635	
6,495	6,914	6,200	6,769	6,245	5,790	5,606	6,841	
2,556	2,882	3,206	3,062	3,145	3,000	3,134	3,366	
6,990	7,169	6,368	7,125	7,448	7,363	6,455	7,080	
2,313	2,441	2,417	3,286	3,329	3,043	2,397	2,397	
2,715	3,263	2,821	2,674	2,819	2,693	3,048	3,256	
4,174	3,556	4,047	4,679	3,755	3,369	3,694	4,849	
6,491	7,536	7,772	7,954	7,331	7,537	8,064	10,789	
3,487	3,631	3,755	4,293	3,890	3,370	3,688	3,082	
3,250	3,476	2,639	3,230	3,133	3,265	2,643	3,221	
11,856	8,749	10,004	9,712	8,713	9,171	9,440	13,373	
21,857	18,729	16,253	17,554	12,226	15,132	9,176	26,780	
15,130	16,083	14,832	14,413	9,881	7,945	7,078	7,570	
6,727	2,647	1,421	3,141	2,345	7,188	2,098	19,210	
19,345	18,331	17,307	18,298	20,110	19,709	18,138	21,267	
9,551	7,958	9,238	9,562	12,172	11,004	8,871	9,471	
6,233	6,082	5,004	4,412	4,181	4,129	4,060	5,352	
685	648	479	337	386	692	1,753	2,142	
2,877	3,643	2,586	3,987	3,370	3,885	3,454	4,301	
7,096	9,125	11,674	10,909	7,710	7,476	7,534	10,826	
1,394	2,728	3,801	4,362	1,819	788	1,766	3,386	
497	560	1,275	565	437	198	1,176	655	
388	670	620	912	113	1,185	410	447	
1,748	1,531	1,376	1,469	1,484	1,394	1,398	2,225	
1,964	2,495	2,511	2,315	2,183	2,045	1,915	2,196	
1,105	1,141	2,091	1,286	1,672	1,866	869	1,917	
15,216	13,775	13,094	8,417	7,421	14,647	13,426	16,399	
544	1,895	46	376	0	0	42	35	
5,810	2,953	4,281	2,082	2,465	4,881	4,934	6,405	
3,831	3,130	4,045	1,848	1,233	3,939	2,972	4,331	
1,285	1,142	1,245	1,195	925	1,560	1,113	1,684	
149	267	305	89	144	119	57	54	
1,025	950	610	683	855	944	1,211	1,212	
1,403	2,113	1,964	1,463	1,184	2,042	2,042	1,728	
1,169	1,324	598	682	615	1,163	1,056	951	
10,926	8,604	15,508	15,836	11,836	10,278	12,937	13,226	
1,645	1,263	1,804	1,432	1,387	1,615	1,184	1,532	
1,473	963	826	930	922	828	976	1,220	
1,518	1,391	1,680	1,742	2,030	2,849	3,440	1,844	
6,290	4,988	11,199	11,732	7,497	4,987	7,337	8,629	
41,338	39,811	35,177	30,811	29,377	58,529	28,963	29,415	
4,060	2,588	2,676	3,375	2,353	3,373	3,989	4,479	
23,760	26,251	20,169	16,511	17,488	43,055	13,619	14,403	
13,517	10,972	12,331	10,924	9,536	12,101	11,355	10,533	
12,704	10,691	8,845	5,164	9,300	6,254	19,572	6,378	
6,972	7,971	4,761	2,204	6,163	3,665	17,908	2,882	
1,022	51	98	305	43	263	151	648	
4,710	2,669	3,985	2,656	3,093	2,326	1,513	2,848	
29,242	22,056	31,010	31,809	29,120	30,001	26,434	30,897	
5,115	3,173	3,856	7,419	5,911	4,453	476	3,806	
4,797	4,494	4,882	4,575	6,725	4,288	6,166	9,329	
4,549	4,092	5,079	5,095	4,128	4,529	4,771	4,405	
14,781	10,296	17,193	14,720	12,356	16,730	15,021	13,357	
91,208	68,454	78,110	71,959	68,194	124,944	73,421	90,315	
37,009	19,000	21,448	21,803	20,635	32,117	25,361	21,369	
11,153	22,244	20,694	17,883	20,232	22,515	17,655	21,125	
33,807	20,718	29,016	26,575	18,293	25,240	24,271	39,764	
9,239	6,492	6,952	5,697	9,034	45,074	6,134	8,056	
23,106	18,461	16,710	10,778	18,727	51,520	26,359	15,220	
35,577	25,588	34,849	33,784	30,500	34,926	30,549	38,558	
26,697	17,146	20,137	18,554	15,725	55,295	16,049	20,307	
232,506	215,256	238,040	222,543	215,873	263,260	204,530	248,619	
16,427	14,776	15,949	15,300	12,968	16,978	13,711	14,216	
11,862	10,041	16,416	13,261	10,173	9,916	10,233	21,264	
20.0	22.6	21.0	23.7	24.4	17.4	22.2	22.9	

### 133 徳島市における勤労者世帯の1世帯

区 分	平成18年平均	平成19年平均	平			
			1 月	2 月	3 月	4 月
集計世帯数	44	47	44	46	46	43
世帯人員(人)	3.26	3.37	3.19	3.31	3.38	3.38
有業人員(人)	1.52	1.63	1.56	1.54	1.65	1.63
世帯主の年齢(歳)	48.4	46.0	46.3	44.8	45.0	45.3
農林漁家世帯の割合(%)	0.0	0.9	0.0	0.0	0.0	0.0
実収入	1,055,121	1,062,158	902,295	852,173	1,033,768	1,093,938
経常収入	539,679	568,459	404,805	447,978	455,620	433,660
勤め先収入	523,991	549,969	380,321	440,593	418,643	423,912
世帯主収入	496,108	523,972	380,084	400,000	409,097	387,887
世帯主の配偶者の収入	453,033	421,212	325,751	350,870	324,456	310,997
他の世帯員収入	39,309	88,232	53,059	47,868	83,774	76,890
事業・内職収入	3,766	14,528	1,275	1,262	866	0
家賃収入	3,273	1,548	0	1,832	2,679	4,186
他の事業収入	914	284	0	0	0	899
内職収入	1,895	1,009	0	1,832	1,827	1,997
農林漁業収入	464	255	0	0	853	1,290
他の経常収入	0	0	0	0	0	0
財産収入	24,610	24,450	237	38,762	6,867	31,839
社会保障給付金	632	2,380	21	0	206	11,388
仕送り金	23,228	21,357	216	37,778	3,340	19,500
特別収入	749	713	0	984	3,321	951
受贈金	15,688	18,490	24,484	7,385	36,977	9,748
その他	8,583	10,503	14,374	1,055	34,160	4,793
実収入以外の受取(繰入金を除く)	7,105	7,987	10,110	6,330	2,817	4,955
預貯金引出金	432,433	418,342	379,501	340,823	509,633	587,860
保険取金	380,417	360,150	365,075	311,606	399,923	338,306
有価証券売却	904	6,658	0	2,410	73,072	0
土地家屋借入金	1,483	0	0	0	0	0
他の借入金	18,826	13,314	0	0	0	159,772
分割払購入借入金	0	2,104	0	0	0	0
一括払購入借入金	13,341	16,023	346	10,057	22,559	73,547
財産売却	17,282	19,985	14,080	16,749	13,916	16,235
その他の繰入金	0	0	0	0	0	0
繰入金	182	107	0	0	162	0
支実	83,009	75,357	117,989	63,372	68,515	72,418
消費支出	1,055,121	1,062,158	902,295	852,173	1,033,768	1,093,938
食料	431,477	428,977	388,963	343,386	447,649	425,989
穀類	341,311	335,502	331,946	281,306	383,732	360,344
魚介類	65,375	62,712	55,975	51,591	59,136	59,384
肉類	6,353	6,033	5,328	5,142	6,474	5,844
乳卵類	5,705	4,919	4,629	4,067	4,598	4,945
野菜・海藻類	6,809	6,781	5,864	5,399	6,378	6,890
果物	3,257	2,821	2,711	2,755	2,909	3,126
油脂・調味料	7,292	6,305	5,712	5,662	6,194	5,840
菓子類	2,344	1,791	1,758	1,556	1,342	1,242
調理食品	2,921	2,825	2,808	2,672	2,674	2,536
飲料	5,175	4,626	4,861	5,231	4,631	4,072
酒	8,343	7,747	7,080	5,727	6,813	7,641
外食	3,853	3,619	3,245	3,019	3,271	3,081
住居	3,013	2,605	1,996	1,544	1,585	2,688
家賃	10,309	12,639	9,982	8,816	12,266	11,479
設備修繕・維持	22,596	23,198	33,921	30,540	40,969	20,207
光熱・水道	16,051	19,974	28,323	25,590	27,314	19,821
電気	6,545	3,225	5,598	4,950	13,655	386
ガス	20,731	20,533	24,896	23,380	23,369	20,421
他の光熱	10,329	10,008	11,051	11,082	9,808	9,819
上下水道	5,776	6,237	8,353	8,426	8,500	7,447
家具・家事用品	1,591	937	1,900	1,621	1,182	527
家庭用耐久財	3,034	3,352	3,593	2,251	3,879	2,628
室内装備・装飾品	10,071	9,636	6,047	18,653	6,024	10,906
寝具類	3,447	2,888	949	9,431	1,290	5,336
家事雑貨	492	716	414	1,894	469	322
家事用消耗品	495	943	717	3,840	647	826
家事サービス	2,234	1,826	1,823	1,712	1,687	1,961
被服及び履物	2,397	2,186	1,532	1,686	1,932	2,260
和服	1,006	1,078	612	91	0	201
洋服	15,160	13,159	12,611	11,030	8,096	15,472
シャツ・セーター類	58	274	0	0	0	0
	5,460	4,496	3,699	4,632	2,785	3,964
	3,710	3,317	3,880	2,008	1,726	5,018

注 農林漁家世帯を含む。

資料 総務省統計局「家計調査報告」

# 当たり 1 か月間の収入と支出 (平成18・19年)

(単位:円)

成		19		年			
5 月	6 月	7 月	8 月	9 月	10 月	11 月	12 月
48	49	49	47	46	47	48	47
3.59	3.51	3.56	3.45	3.47	3.17	3.22	3.26
1.67	1.73	1.64	1.65	1.65	1.63	1.64	1.59
45.9	47.3	46.0	46.0	47.8	46.4	46.0	45.2
0.0	2.1	1.9	1.8	1.9	1.6	1.5	0.0
982,875	1,477,042	1,138,642	939,313	839,665	1,004,030	870,871	1,611,280
464,022	995,779	662,116	526,204	443,081	457,124	465,043	1,066,074
427,934	987,380	653,541	520,056	425,903	444,963	424,304	1,052,082
416,096	930,178	645,852	476,737	422,203	412,034	420,476	987,016
327,656	725,197	511,002	368,683	331,418	328,188	327,409	822,918
78,243	185,487	110,264	84,333	59,872	58,249	69,332	151,409
10,196	19,493	24,586	23,721	30,913	25,597	23,734	12,689
3,635	1,530	1,611	1,054	1,300	749	0	0
812	834	863	0	0	0	0	0
1,903	695	748	1,054	1,300	749	0	0
920	0	0	0	0	0	0	0
0	0	0	0	0	0	0	0
8,203	55,673	6,078	42,264	2,400	32,180	3,828	65,066
3,827	3,803	2,917	2,887	273	1,750	714	779
3,380	51,869	3,161	37,181	2,127	30,430	3,011	64,287
995	0	0	2,196	0	0	103	0
36,088	8,399	8,575	6,149	17,178	12,162	40,739	13,991
33,656	4,459	6,137	358	13,042	7,450	5,849	700
2,432	3,940	2,438	5,791	4,136	4,712	34,890	13,291
443,732	415,175	403,936	339,300	313,371	469,183	341,132	476,454
422,888	384,252	374,720	299,358	297,798	364,868	313,453	449,558
0	1,944	0	0	0	0	2,471	0
0	0	0	0	0	0	0	0
0	0	0	0	0	0	0	0
0	0	0	0	0	24,523	0	724
3	5,526	0	19,721	66	60,291	0	160
20,840	23,418	29,024	20,135	15,507	19,501	24,454	25,962
0	0	0	0	0	0	0	0
0	35	192	86	0	0	754	50
75,122	66,088	72,590	73,809	83,213	77,722	64,696	68,752
982,875	1,477,042	1,138,642	939,313	839,665	1,004,030	870,871	1,611,280
443,375	516,715	439,850	406,097	373,073	486,207	388,343	488,078
338,120	333,112	324,568	320,046	301,273	409,344	310,378	331,848
65,689	65,442	66,798	68,605	66,027	62,104	61,056	70,734
6,256	5,800	5,970	6,089	7,044	6,615	5,533	6,307
4,986	5,355	5,286	4,844	5,155	4,605	4,594	5,958
7,322	8,335	6,884	6,907	7,090	6,437	6,622	7,243
2,425	2,867	2,890	2,814	2,915	2,721	2,794	2,923
6,294	6,934	6,413	6,924	7,408	6,806	5,780	5,697
1,657	2,155	1,705	2,378	2,369	2,249	1,478	1,608
2,841	3,728	2,795	2,759	2,721	2,669	2,755	2,938
4,627	4,097	4,198	5,058	4,492	3,986	4,497	5,763
6,554	7,460	8,257	8,557	8,077	8,774	8,845	9,180
3,960	3,962	3,944	4,338	3,849	3,998	3,462	3,303
2,616	2,882	3,125	3,234	3,054	2,649	2,796	3,089
16,151	11,866	15,330	14,704	11,855	10,596	11,902	16,725
23,569	26,459	23,681	25,065	18,599	11,640	11,422	12,306
22,105	24,017	22,186	22,311	15,325	11,058	10,318	11,318
1,465	2,443	1,495	2,754	3,274	583	1,104	988
20,198	18,416	17,344	20,131	19,322	20,018	17,593	21,313
9,139	8,026	9,455	10,610	11,738	11,386	8,673	9,308
7,018	7,300	5,497	4,617	4,203	4,030	4,066	5,384
656	159	165	437	406	713	1,632	1,842
3,386	2,931	2,226	4,467	2,975	3,889	3,222	4,779
7,640	10,930	9,532	12,547	7,644	9,222	7,921	8,571
1,977	2,806	1,373	5,153	1,654	1,432	1,492	1,767
500	361	1,090	283	792	355	1,554	560
281	1,249	207	824	172	1,785	497	268
2,213	2,027	1,629	2,125	1,180	1,617	1,679	2,257
1,994	2,847	2,925	2,628	2,206	2,140	1,984	2,098
676	1,639	2,308	1,535	1,642	1,892	716	1,621
14,263	16,343	14,570	9,431	8,399	16,659	16,512	14,520
0	3,152	13	120	0	0	0	0
4,731	3,005	6,761	3,225	2,073	5,952	8,034	5,097
4,735	3,277	3,402	2,643	1,644	5,146	2,545	3,775

## 133 徳島市における勤労者世帯の1世帯

区 分	平成18年平均	平成19年平均	平			
			1 月	2 月	3 月	4 月
下 着 類	1,324	1,037	1,347	691	644	1,077
生 地・系 類	216	177	343	359	315	239
他 の 被 服	1,303	1,108	2,036	721	514	1,301
履 物 類	1,780	1,796	914	2,289	1,296	2,809
被服関連サービス	1,309	954	393	331	816	1,063
保 健 医 療	13,261	11,580	14,371	7,582	9,306	5,289
医 薬 品	1,766	1,496	2,079	1,363	1,509	971
健康保持用摂取品	1,220	850	333	237	111	205
保健医療用品・器具	2,261	2,270	2,503	1,742	3,380	1,473
保健医療サービス	8,014	6,964	9,455	4,239	4,306	2,641
交 通 ・ 通 信	55,301	52,631	35,121	31,947	60,870	96,929
交 通	3,836	4,526	7,455	3,658	4,838	1,929
自動車等関係費	35,937	33,720	13,224	13,437	41,633	82,437
通 信	15,528	14,384	14,442	14,852	14,399	12,563
教 育	12,259	13,037	7,669	9,113	9,171	10,755
授 業 料 等	7,725	7,986	4,837	5,987	6,581	7,003
教科書・学習参考教材	454	385	0	149	251	48
補 習 教 育	4,080	4,665	2,832	2,976	2,339	3,704
教 養 娯 楽	36,575	32,400	30,673	28,284	38,069	23,983
教養娯楽用耐久財	6,688	6,750	9,313	5,930	14,817	378
教養娯楽用品	7,081	5,556	4,176	3,537	5,247	5,568
書籍・他の印刷物	4,874	5,017	5,026	5,474	4,726	4,695
教養娯楽サービス	17,931	15,076	12,157	13,342	13,279	13,342
その他の消費支出	89,982	96,616	110,662	69,187	128,723	97,000
諸 雑 費	21,647	31,938	22,188	19,616	58,993	46,751
こづかい(使途不明)	21,420	24,083	13,834	14,671	13,379	17,226
交 際 費	20,524	28,994	60,354	21,804	42,352	18,274
仕 送 り 金	26,392	11,601	14,285	13,095	13,999	14,750
(再掲)教育関係費	36,774	25,756	23,823	24,111	22,643	22,200
(再掲)教養娯楽関係費	40,017	39,165	57,581	31,862	47,250	27,217
(再掲)移転支出(贈与金+仕送り金)	35,524	22,472	37,500	22,490	25,410	20,913
(再掲)経常消費支出	262,539	253,045	249,957	231,398	256,144	226,139
(再掲)情報通信関係費	19,049	18,537	18,147	18,689	18,651	17,858
非 消 費 支 出	90,166	93,475	57,017	62,080	63,917	65,645
直 接 税	39,901	40,932	19,076	25,122	22,233	24,562
勤 労 所 得 税	19,090	15,363	6,342	8,872	8,247	7,213
個 人 住 民 税	11,918	17,288	12,726	13,893	13,739	10,656
他 の 税	8,894	8,280	8	2,357	247	6,693
社 会 保 険 料	50,206	52,519	37,941	36,958	41,684	41,083
他 の 非 消 費 支 出	59	25	0	0	0	0
実支出以外の支払(繰越金を除く)	539,638	564,128	447,771	448,450	529,625	610,271
預 貯 金	413,202	433,831	342,013	365,488	407,190	366,148
保 険 掛 金	33,754	36,440	33,062	31,829	63,079	34,983
有 価 証 券 購 入	962	1,933	868	972	1,108	1,113
土地家屋借金返済	18,559	37,517	44,447	19,221	21,687	26,142
他 の 借 金 返 済	1,351	4,136	4,994	3,322	4,907	5,746
分割払購入借入金返済	14,768	16,494	5,351	5,706	10,998	12,234
一括払購入借入金返済	16,889	20,620	16,843	21,338	15,602	12,468
財 産 購 入	39,839	12,553	0	0	0	150,642
そ の 他	314	603	193	575	5,055	795
繰 越 金	84,006	69,053	65,561	60,337	56,494	57,678
現 物 総 額	11,650	9,959	10,107	7,642	9,193	8,836
可 処 分 所 得 黒	449,513	474,983	347,788	385,898	391,703	368,015
金 融 資 産 純 増	108,202	139,482	15,842	104,592	7,971	7,671
貯 蓄 純 増	65,114	105,396	10,869	84,272	1,618	63,937
預 貯 金 純 増	65,635	103,463	10,000	83,301	2,726	62,824
保 険 純 増	32,785	73,681	23,062	53,882	7,267	27,841
有 価 証 券 純 購 入	32,850	29,782	33,062	29,418	9,993	34,983
土地家屋借金純減	521	1,933	868	972	1,108	1,113
他 の 借 金 純 減	267	24,203	44,447	19,221	21,687	133,630
分割払購入借入金純減	1,351	2,032	4,994	3,322	4,907	5,746
一括払購入借入金純減	1,428	471	5,005	4,351	11,561	61,313
財 産 純 増	393	635	2,762	4,588	1,685	3,767
そ の 他 の 純 増	39,839	12,553	0	0	0	150,642
繰 越 純 増	132	496	193	575	4,892	795
黒 字 率 (%)	997	6,304	52,428	3,036	12,021	14,740
(再掲)可処分所得に対する割合平均消費性向 (%)	75.9	70.6	95.4	72.9	98.0	97.9
金 融 資 産 純 増 率 (%)	24.1	29.4	4.6	27.1	2.0	2.1
貯蓄純増(平均貯蓄率)(%)	14.5	22.2	3.1	21.8	0.4	17.4
財 産 純 増 (%)	14.6	21.8	2.9	21.6	0.7	17.1
工 ン ゲ ル 係 数 (%)	8.9	2.6	0.0	0.0	0.0	40.9
	19.2	18.7	16.9	18.3	15.4	16.5

# 当たり1か月間の収入と支出 (平成18・19年)(続き)

(単位:円)

成		19		年					
5月	6月	7月	8月	9月	10月	11月	12月		
992	1,057	777	622	1,102	1,379	1,108	1,647		
171	196	153	61	174	19	30	68		
1,373	1,251	940	717	1,074	974	1,320	1,072		
1,221	2,566	1,806	1,150	1,423	1,767	2,183	2,124		
1,040	1,839	717	893	909	1,422	1,295	736		
11,147	8,076	18,007	21,636	10,717	8,743	9,759	14,327		
1,311	1,398	2,310	1,532	1,472	1,189	1,208	1,607		
1,493	1,237	837	1,145	1,118	1,208	1,197	1,085		
2,172	2,178	1,703	2,853	1,843	2,955	1,917	2,523		
6,170	3,263	13,157	16,106	6,284	3,391	5,438	9,112		
43,399	58,200	47,525	43,649	37,736	99,093	38,895	38,207		
5,760	4,503	4,562	4,735	3,136	4,071	5,070	4,595		
21,360	41,181	27,171	24,205	22,508	78,885	19,144	19,460		
16,279	12,516	15,791	14,709	12,092	16,137	14,681	14,152		
18,589	17,635	14,314	8,946	17,202	10,676	21,770	10,599		
9,301	12,552	6,776	3,350	10,697	5,509	18,731	4,508		
1,568	97	191	75	90	550	314	1,291		
7,720	4,985	7,346	5,521	6,415	4,617	2,725	4,801		
31,789	25,037	35,767	43,207	33,036	31,201	30,465	37,287		
8,195	3,157	4,644	14,866	9,155	2,063	584	7,902		
4,436	4,918	5,844	4,487	6,172	5,167	7,161	9,963		
5,307	4,848	6,459	4,555	4,584	4,687	4,949	4,894		
13,852	12,115	18,820	19,298	13,125	19,284	17,771	14,528		
101,837	86,575	77,031	66,829	82,590	139,989	94,985	103,983		
45,682	22,772	24,926	22,759	23,877	43,169	25,998	26,522		
15,407	32,933	29,217	20,535	34,640	37,255	28,089	31,811		
31,650	23,623	20,079	18,454	16,815	24,555	32,312	37,653		
9,099	7,247	2,810	5,082	7,257	35,011	8,585	7,997		
28,040	26,950	19,398	14,715	25,970	47,000	32,873	21,350		
38,174	30,971	40,384	45,660	34,609	36,038	36,625	43,613		
23,493	18,760	6,985	12,883	13,374	43,546	22,738	21,568		
252,798	254,546	262,672	246,371	248,922	290,300	240,772	276,521		
19,403	17,143	20,479	19,607	16,016	21,790	16,545	18,119		
105,255	183,602	115,282	86,051	71,800	76,862	77,965	156,230		
59,390	90,997	53,358	34,823	29,765	35,885	35,358	60,613		
8,871	42,893	23,537	12,065	8,612	9,444	10,134	38,129		
11,611	25,645	21,376	19,496	18,131	19,449	20,713	20,027		
38,907	22,460	8,445	3,262	3,022	6,991	4,511	2,457		
45,866	92,605	61,924	51,228	41,769	40,977	42,602	95,587		
0	0	0	0	266	0	5	30		
479,158	892,447	627,766	458,467	381,634	458,496	414,753	1,020,695		
332,933	783,976	495,946	369,807	293,652	316,207	307,718	824,895		
34,462	39,479	29,707	26,025	27,928	32,237	39,921	44,569		
1,381	3,590	3,510	955	1,850	1,838	1,192	4,822		
25,792	34,237	49,177	31,946	27,627	26,235	30,276	113,415		
5,894	3,791	10,075	1,921	1,488	1,966	3,654	1,874		
56,215	7,493	5,694	7,844	6,795	59,347	6,364	13,885		
22,480	19,855	33,612	19,918	22,245	20,611	25,461	17,010		
0	0	0	0	0	0	0	0		
0	25	45	52	49	56	167	226		
60,342	67,881	71,027	74,748	84,958	59,327	67,775	102,507		
11,131	9,567	10,167	7,902	9,138	9,780	8,492	17,557		
358,766	812,177	546,834	440,153	371,281	380,262	387,079	909,844		
20,647	479,065	222,266	120,107	70,008	29,082	76,700	577,996		
54,112	440,850	154,443	97,429	25,632	14,586	32,907	424,728		
55,493	437,260	150,933	96,474	23,782	16,424	31,716	419,906		
89,955	399,725	121,226	70,449	4,147	48,661	5,734	375,337		
34,462	37,535	29,707	26,025	27,928	32,237	37,450	44,569		
1,381	3,590	3,510	955	1,850	1,838	1,192	4,822		
25,792	34,237	49,177	31,946	27,627	26,235	30,276	113,415		
5,894	3,791	10,075	1,921	1,488	22,558	3,654	1,150		
56,212	1,967	5,694	11,877	6,729	944	6,364	13,725		
1,640	3,563	4,588	217	6,738	1,110	1,007	8,952		
0	0	0	0	0	0	0	0		
0	9	147	34	49	56	588	176		
14,779	1,793	1,563	939	1,745	18,395	3,080	33,755		
94.2	41.0	59.4	72.7	81.1	107.6	80.2	36.5		
5.8	59.0	40.6	27.3	18.9	7.6	19.8	63.5		
15.1	54.3	28.2	22.1	6.9	3.8	8.5	46.7		
15.5	53.8	27.6	21.9	6.4	4.3	8.2	46.2		
0.0	0.0	0.0	0.0	0.0	0.0	0.0	0.0		
19.4	19.6	20.6	21.4	21.9	15.2	19.7	21.3		



134 徳島市における主要

品目	単位	平均	1月	2月	3月	4月
うるち米(単一品種,「コシヒカリ」)	1袋・5kg	1,963	1,955	1,955	2,005	2,005
うるち米(単一品種,「コシヒカリ」)	1袋・5kg	1,928	2,123	1,948	1,930	1,855
うるち米(複数原料米)	1袋・5kg	1,722	1,830	1,830	1,830	1,680
もち米	1kg	452	461	437	496	496
食米	1kg	399	390	390	403	390
あんぱん	100g	74	73	73	73	73
カレーうどん	100g	94	96	96	97	97
ゆでうどん	1袋・200~250g	35	41	41	41	39
干しうどん	1kg	485	463	493	490	490
スライスパン	1袋・300g	130	116	129	129	129
即席中華め	1個・77g	108	107	108	109	109
生中華め	1袋・220~260g	221	260	260	260	260
小麦粉	1袋・1kg	184	182	179	182	182
ちろろ	1kg	765	748	748	748	798
じし	100g	435	422	432	449	457
しお	100g	134	97	106	117	113
わか	100g	68	66	62	71	59
お	100g	248	...	...	286	267
い	100g	185	163	140	179	172
け	100g	250	244	249	224	224
ば	100g	107	116	107	122	113
まい	100g	72	69	65	64	69
り	100g	654	539	624	583	569
か	100g	267	273	278	262	268
こ	100g	69	56	60	61	81
り	100g	293	278	326	301	301
り	100g	243	228	259	227	232
り	100g	98	99	97	92	114
り	100g	258	264	229	221	...
貝	100g	161	126	178	141	154
貝	100g	137	133	133	143	133
貝	100g	511	483	498	497	456
干し	100g	441	395	438	438	445
干し	100g	121	121	126	118	122
干し	100g	331	588	588	526	526
干し	100g	242	230	230	230	237
干し	100g	146	131	134	126	132
干し	100g	81	81	79	81	81
干し	100g	68	68	65	65	65
干し	100g	141	142	142	138	142
干し	1パック	102	98	98	98	98
干し	100g	130	129	139	139	139
干し	100g	181	177	179	179	179
干し	100g	288	264	273	273	268
干し	1缶・80g	164	164	164	164	164
干し	100g	713	719	711	711	711
干し	100g	394	373	402	406	418
干し	100g	261	261	258	261	261
干し	100g	165	167	169	163	161
干し	100g	127	131	133	126	121
干し	100g	158	169	169	156	156
干し	100g	347	346	325	360	348
干し	100g	150	152	141	146	144
干し	100g	231	241	241	241	238
干し	1本・200mL	107	83	83	112	112
干し	1本・1000mL	181	181	181	181	181
干し	1缶・930g	2,266	2,312	2,345	2,345	2,204
干し	1箱・200g	331	332	332	332	332
干し	1袋・180g	195	198	188	198	198
干し	1個・125g	598	598	598	598	598
干し	1個・500g	162	171	171	163	161
干し	1パック・10個入	194	203	196	203	198
干し	1kg	118	75	68	82	118
干し	1kg	662	476	346	469	481
干し	1kg	161	79	75	179	185
干し	1kg	1,976	1,748	1,499	1,494	1,272

資料 総務省統計局「小売物価統計調査年報」

## 生活用品の小売価格（平成19年）

（単位：円）

5 月	6 月	7 月	8 月	9 月	10 月	11 月	12 月
1,905	1,980	1,930	1,955	1,980	1,980	1,955	1,955
1,905	1,855	1,948	1,998	1,955	1,905	1,869	1,844
1,830	1,680	1,680	1,680	1,680	1,680	1,680	1,580
461	443	443	443	443	443	426	426
390	392	399	405	392	399	385	447
73	73	75	75	75	75	70	79
92	92	92	92	91	90	90	103
39	39	36	39	39	20	23	22
490	460	460	490	460	460	532	532
122	139	116	133	122	139	141	147
102	102	102	104	109	104	117	126
254	260	260	260	260	106	103	112
186	177	182	186	186	186	184	192
798	798	798	798	798	798	648	698
478	443	465	442	424	368	428	407
138	125	195	175	128	157	140	112
66	66	71	66	60	72	67	89
235	254	189	236	257	263	...	...
184	298	-	-	-	-	183	158
249	211	249	249	299	296	289	219
102	97	97	100	99	112	100	117
63	62	104	97	78	73	60	60
661	768	740	645	630	717	710	667
264	261	271	266	271	258	262	274
80	86	83	71	65	67	69	51
261	314	286	326	276	266	299	276
319	265	272	205	268	213	232	197
109	109	97	101	91	84	92	92
...	...	...	...	...	289	267	278
191	176	212	117	160	183	132	162
133	133	143	144	134	141	137	137
530	530	531	531	531	526	512	512
451	465	421	457	429	440	457	454
120	125	130	135	111	113	120	114
526	526	115	121	115	117	115	112
237	237	237	237	237	276	257	257
128	139	141	162	156	163	172	168
81	79	79	79	78	86	82	81
65	65	68	68	68	72	74	71
142	139	142	142	142	142	141	137
98	98	98	98	100	100	100	138
139	134	124	141	124	115	113	124
181	203	188	185	184	180	166	165
273	305	264	298	323	323	298	298
164	164	158	164	164	164	164	164
719	711	736	719	711	707	711	686
403	365	379	351	385	406	393	450
261	248	256	258	263	273	263	266
166	162	166	163	160	166	168	168
121	128	123	123	126	133	131	128
156	161	156	156	156	156	155	148
337	360	341	341	341	341	355	365
149	149	149	149	149	148	157	161
228	228	228	228	228	225	225	225
112	112	112	112	112	112	112	112
181	181	181	181	181	177	180	180
2,205	2,272	2,272	2,272	2,205	2,205	2,205	2,345
314	332	332	332	332	332	332	332
198	198	198	198	188	178	198	198
598	598	598	598	598	598	598	598
163	161	171	153	158	158	158	158
198	191	188	198	191	191	185	185
176	116	153	168	129	111	106	112
489	589	828	1,132	1,291	1,000	449	396
230	180	180	183	280	155	107	95
1,426	1,381	1,749	3,133	2,663	2,971	2,365	2,008

### 134 徳島市における主要

品目	単位	平均	1月	2月	3月	4月
レモ	1kg	380	336	417	338	390
ブ	100g	15	13	14	15	15
ア	1kg	595	430	398	527	661
か	100g	159	143	181	170	176
ば	1kg	681	751	693	527	682
さ	1kg	291	291	268	354	353
だ	1kg	650	446	501	422	523
に	1kg	136	84	83	103	148
ご	1kg	315	317	277	342	307
た	1kg	798	670	749	798	781
れ	1kg	217	233	254	247	250
な	1kg	1,264	982	1,008	1,020	1,103
え	1kg	527	458	434	482	464
さ	100g	97	...	...	...	...
か	100g	265	294	281	287	253
き	1kg	408	378	425	498	446
な	1kg	472	690	475	404	371
ト	1kg	490	612	557	522	466
ピ	1kg	566	499	523	536	596
生	100g	78	101	100	95	80
え	100g	210	215	200	224	222
し	100g	60	86	56	62	57
あ	100g	105	126	106	100	108
干	100g	145	145	145	145	145
の	100g	145	145	145	145	145
わ	1帖・10枚入	1,237	1,259	1,259	1,259	1,259
こ	100g	226	211	211	211	211
ひ	100g	106	103	103	103	103
豆	100g	564	624	595	624	624
油	100g	717	699	699	732	732
納	100g	16	16	16	16	16
こ	100g	128	127	127	127	127
梅	1パック・(50g×3個)	101	129	117	114	129
た	100g	36	38	37	37	37
福	100g	151	147	150	141	141
こ	100g	72	74	74	74	74
は	100g	92	86	91	95	95
き	100g	190	191	183	183	183
り	100g	62	60	69	60	60
り	100g	107	111	111	111	111
み	1kg	503	...	...	...	...
レ	1kg	459	435	439	437	444
グ	1kg	588	509	564	601	...
オ	1kg	732	644	745	761	895
い	1kg	311	273	288	252	332
な	1kg	464	421	474	501	516
ぶ	1kg	426	471	425	381	...
ぶ	1kg	559	...	...	...	...
か	1kg	1,152	...	...	...	...
も	1kg	1,281	...	...	...	...
す	1kg	485	...	...	...	...
め	1kg	883	...	...	...	...
い	1kg	323	...	...	...	...
さ	1kg	537	...	...	...	...
バ	100g	161	181	168	150	121
キ	100g	327	...	...	...	...
ミ	1kg	247	207	255	253	261
食	1kg	793	808	873	892	750
マ	1缶・425g	128	130	130	107	130
食	1本・1,000g	318	298	288	308	323
し	1箱・450g	220	208	208	208	228
み	1袋・1kg	109	109	109	109	109
砂	1本・1L	237	252	252	252	227
	1袋・1kg	363	362	362	362	362
	1袋・1kg	178	176	176	176	176
	1本・500mL	146	138	138	138	149
ソ	1本・500mL	182	188	188	198	188
マ	1本・500g	275	248	284	259	314

## 生活用品の小売価格（平成19年）（続き）

（単位：円）

5 月	6 月	7 月	8 月	9 月	10 月	11 月	12 月
408	344	304	455	366	488	355	363
15	17	16	16	16	14	15	15
652	615	620	759	716	800	566	395
172	167	128	137	151	182	145	152
705	661	865	790	807	502	571	616
329	299	258	291	278	233	267	265
1,039	1,010	707	686	720	568	571	603
160	160	142	157	148	180	128	135
349	281	364	337	310	304	274	322
844	689	830	906	864	900	750	799
208	183	186	198	203	207	218	219
1,116	1,697	1,847	1,682	1,326	1,297	1,055	1,030
506	468	465	451	641	659	637	655
...	102	95	87	102	...	...	...
260	209	218	243	291	327	251	263
452	484	384	345	328	371	388	391
403	348	495	424	536	524	504	484
440	399	453	571	342	408	504	611
490	409	465	496	588	624	738	827
66	52	71	67	76	79	78	76
187	160	203	210	214	245	230	215
54	55	51	56	61	52	58	66
96	89	80	99	120	106	118	116
145	145	145	145	145	145	145	145
1,259	1,259	1,259	1,259	1,259	1,259	1,129	1,129
211	240	236	252	236	223	236	236
103	108	107	108	112	112	103	103
617	595	501	523	501	501	518	540
715	715	715	715	777	715	737	648
16	16	16	16	16	16	17	17
127	127	127	127	127	133	128	128
88	100	88	88	88	85	95	95
37	36	37	37	38	32	31	32
141	141	146	146	159	156	170	172
74	70	74	72	72	80	64	64
96	91	93	90	90	91	95	96
186	183	193	186	188	191	198	211
58	61	63	59	64	64	64	57
111	105	103	103	105	103	103	104
...	...	...	521	580	409	...	...
466	482	574	...	...	...	471	381
...	...	...	...	1,128	454	436	421
873	851	696	641	677	666	665	666
308	263	330	329	319	290	324	422
502	513	496	474	426	415	440	385
...	...	...	...	...	...	...	...
...	...	...	565	566	546	...	...
...	1,348	1,128	1,054	1,079	...	...	...
...	...	1,580	1,377	1,147	1,019	...	...
...	...	...	...	...	485	475	496
...	...	926	888	836	...	...	...
401	318	258	316	...	...	...	...
699	620	481	346	...	...	...	...
122	...	...	...	...	...	...	223
...	391	263	...	...	...	...	...
261	257	254	277	240	236	227	241
834	768	712	726	929	748	703	768
130	130	130	130	130	130	130	130
323	338	338	323	298	313	339	321
248	248	248	248	198	198	198	198
109	109	109	109	109	109	110	110
227	227	252	252	227	223	227	227
345	362	345	345	362	421	366	366
181	181	181	176	176	176	181	176
149	149	149	149	149	149	149	149
178	178	178	178	178	178	178	178
314	253	253	248	263	268	273	319

### 134 徳島市における主要

品目	単位	平均	1月	2月	3月	4月
ムー	1瓶・170g	214	204	204	229	199
席	1箱	210	175	214	214	220
風味	1箱・50g×3袋	313	311	284	311	284
液	1本・210g	263	257	257	258	258
ふ	1袋	203	208	208	183	208
中華	1箱・162g	188	188	204	188	188
合	100g	188	211	211	211	211
わ	100g	202	202	202	202	202
せ	100g	82	80	80	80	80
か	100g	207	220	220	220	220
調味	100g	342	335	335	335	335
け	100g	163	154	154	154	165
料	1パック・78g×3個入	188	191	181	191	191
ん	100g	130	138	118	135	135
う	1袋・120g	182	181	181	181	181
餅	100g	100	103	97	97	103
ラ	100g	87	86	86	86	86
キ	100g	83	78	78	78	78
ム	100g	100	101	101	101	101
ン	1個・120mL	223	218	218	216	228
ト	100g	163	134	164	170	170
め	1個・180~260g	128	134	134	134	134
い	1個	470	470	470	470	470
い	1パック・8~10個入	556	548	548	548	548
ト	100g	179	185	185	176	176
ベ	1個	99	100	100	101	101
ベ	1袋・500g	198	343	295	273	273
い	1箱・200g	198	198	198	198	198
ト	100g	551	582	674	638	508
ト	100g	145	142	142	142	145
生	100g	109	114	111	114	114
ム	100g	95	96	96	96	96
ス	1枚	329	331	331	298	345
ー	100g	159	158	153	158	151
当	100g	133	126	126	141	106
チ	1袋・156g~162g	217	216	216	216	216
リ	1箱・210g	131	140	139	138	120
フ	100g	72	65	78	72	67
タ	1袋・282.8g	302	298	298	298	298
キ	100g	526	526	526	526	526
ダ	25bags	248	253	253	253	253
豆	1本・500mL	100	101	101	101	101
ケ	1本・100g	606	598	598	598	648
ツ	1袋・250g	511	498	498	498	498
ゲ	1缶・190g	90	94	94	89	89
グ	1本・1,000mL	151	146	146	136	156
ン	1本・1,500mL	200	238	198	198	198
バ	1本・900g	251	248	248	248	248
ー	1本・500mL	302	348	298	273	273
グ	1本・500mL	103	104	104	103	103
・	1本・2,000mL	146	166	166	146	141
茶	2,000mL	1,026	1,066	1,036	1,066	977
・	1本・1,800mL	1,425	1,428	1,389	1,428	1,428
料	1缶・350mL	118	107	111	118	118
飲	1パック・350mL×6缶入	1,082	1,101	1,111	1,081	1,077
料	1パック・350mL×6缶入	734	750	757	747	725
元	1本・700mL	1,138	1,164	1,121	1,111	1,111
濃	1本・720mL	308	330	306	306	306
縮	1本・750mL	1,121	1,014	1,014	1,014	1,169
還	1杯	345	317	317	317	317
元	1杯	467	467	467	467	467
・	1皿	852	856	856	856	856
・	1人前	820	820	820	820	820
・	1皿	105	105	105	105	105
・	1杯	548	527	527	527	527
・	1杯	628	560	560	560	560
・	1皿	616	554	554	554	554

## 生活用品の小売価格（平成19年）（続き）

（単位：円）

5 月	6 月	7 月	8 月	9 月	10 月	11 月	12 月
204	214	229	214	199	214	228	228
220	198	198	243	214	191	215	215
311	311	311	299	349	328	326	326
258	258	258	253	253	253	296	296
208	208	213	208	178	203	198	208
188	188	178	178	188	188	178	204
211	211	211	211	142	142	142	146
202	202	202	202	202	202	202	202
80	80	83	83	83	83	83	83
220	220	220	220	193	176	176	176
335	335	335	335	335	335	374	374
165	165	165	165	165	165	165	168
191	191	181	178	191	191	191	191
135	123	127	127	135	128	132	132
181	181	181	181	188	185	181	183
104	101	97	97	97	103	104	99
87	87	87	87	87	86	90	90
78	83	83	88	88	88	83	88
101	101	100	100	100	102	95	95
228	228	228	228	223	223	223	213
165	170	159	159	165	165	169	169
137	145	154	115	109	115	115	115
470	470	470	470	470	470	470	470
548	548	548	548	548	548	598	598
169	187	187	187	176	187	164	164
101	101	101	101	98	98	95	95
273	273	273	61	63	74	83	95
198	198	198	198	198	198	198	198
575	538	627	493	489	481	497	511
145	143	149	148	145	146	144	143
117	103	102	105	105	105	108	105
96	96	96	96	96	98	91	91
331	331	298	331	331	331	359	331
153	158	158	158	158	166	163	168
126	126	126	126	141	141	141	166
216	216	227	217	227	214	214	204
120	120	119	119	138	139	139	139
73	67	67	73	69	76	71	80
298	358	298	268	348	268	295	295
526	526	526	526	526	526	526	526
253	253	248	273	223	223	248	248
101	101	101	101	101	96	96	96
648	598	598	598	598	598	598	598
498	498	498	498	498	598	548	498
89	89	89	89	89	89	89	89
151	156	156	156	156	156	151	151
198	198	198	198	183	198	198	198
248	248	248	254	254	254	254	254
298	324	324	298	298	298	298	298
103	103	103	103	103	103	103	103
141	141	141	143	143	143	143	143
977	1,066	1,066	1,066	1,066	977	977	977
1,428	1,428	1,428	1,428	1,428	1,428	1,428	1,428
118	122	122	121	121	121	121	121
1,077	1,077	1,077	1,077	1,077	1,077	1,077	1,077
725	731	725	725	731	731	731	731
1,111	1,111	1,136	1,211	1,146	1,146	1,146	1,146
306	306	306	306	306	306	306	306
1,169	1,155	1,155	1,155	1,155	1,155	1,215	1,080
317	317	317	384	384	384	384	384
467	467	467	467	467	467	467	467
856	856	856	856	856	840	840	840
820	820	820	820	820	820	820	820
105	105	105	105	105	105	105	105
527	527	527	587	587	570	570	570
560	560	560	723	723	723	723	723
554	554	554	654	654	737	737	737

134 徳島市における主要

品目	単位	平均	1月	2月	3月	4月
ぎょうざ(外食)	1人前	370	367	367	367	367
ハンバーグ	1個	138	143	143	143	133
ハンバーグ	1杯	575	560	560	560	560
焼肉	1人前	1,074	1,067	1,067	1,067	1,067
焼肉	1枚	1,712	1,712	1,712	1,712	1,712
焼肉	1人前	1,193	1,095	1,145	1,145	1,145
焼肉	1杯	375	366	366	366	366
焼肉	1個	115	115	115	115	115
ビール(外食)	1本・500mL	507	507	507	507	507
家賃(民営)	1か月・3.3㎡	3,863	3,864	3,871	3,870	3,874
家賃(公営)(平均)	1か月・3.3㎡	970	970	969	970	970
浴槽	1台	93,450	93,450	93,450	93,450	93,450
温水給湯機	1台	107,216	112,455	112,455	112,455	112,455
給湯機	1台	99,199	91,875	104,685	99,383	99,383
キッチン	1式	350,175	254,100	254,100	254,100	382,200
キッチン材	1枚	1,083	1,019	1,019	1,019	1,019
キッチン材	1個	2,887	2,887	2,887	2,887	2,887
替替費	1枚	6,481	6,481	6,481	6,481	6,481
替替費	1枚	7,500	7,500	7,500	7,500	7,500
代費	1枚	2,813	2,813	2,813	2,813	2,813
代費	1日	16,925	16,925	16,925	16,925	16,925
代費	1日	18,250	18,250	18,250	18,250	18,250
代費	1㎡	4,750	4,750	4,750	4,750	4,750
代費	1m	4,478	4,478	4,478	4,478	4,478
代費	1回	14,767	14,767	14,767	14,767	14,767
代費	1か月・1465.12MJ	7,921	7,922	7,922	7,922	7,938
熱量(標準)	MJ/m3	30	19	19	19	19
熱量(基本)	1か月	2,963	2,963	2,963	2,963	2,963
熱量(従量)	1m3	104	64	64	64	65
ガス(基本料)	1か月	5,889	5,840	5,840	5,840	5,840
ガス(基本料)	1か月	1,554	1,550	1,550	1,550	1,550
ガス(従量料)	10m3	4,335	4,290	4,290	4,290	4,290
灯油	18L	1,674	1,596	1,542	1,542	1,542
水道料(基本料)	1か月・20m3	1,963	1,963	1,963	1,963	1,963
水道料(基本料)	1か月	515	515	515	515	515
水道料(基本料)	1か月・20m3	1,680	1,680	1,680	1,680	1,680
炊飯器	1台	14,861	14,433	14,100	14,100	14,100
炊飯器	1台	55,892	74,300	74,300	62,300	62,300
炊飯器	1台	9,477	9,480	9,980	8,980	8,980
冷蔵庫	1台	24,443	17,810	18,800	18,800	17,800
冷蔵庫	1台	136,603	164,600	164,600	137,933	137,933
掃除機	1台	27,683	27,800	28,000	28,000	28,000
掃除機	1台	60,222	60,733	60,733	60,733	60,733
掃除機	1台	7,544	8,190	7,440	7,690	7,690
エアコン	1台	180,989	161,933	161,933	163,000	205,000
エアコン	1本	45,350	44,767	44,767	44,767	44,767
エアコン	1本	107,595	106,967	106,967	106,967	106,967
エアコン	1セット	77,700	77,700	77,700	77,700	77,700
エアコン	1個	2,367	-	-	-	3,400
エアコン	1台	17,850	17,850	17,850	17,850	17,850
エアコン	1枚	3,163	3,453	2,729	2,729	4,100
エアコン	1袋・2枚入	5,063	5,063	5,063	5,063	5,063
エアコン	1台	72,450	72,450	72,450	72,450	72,450
エアコン	1枚	4,438	4,470	4,310	4,310	4,470
エアコン	1枚	4,350	4,066	3,868	3,868	...
エアコン	1枚	2,201	2,201	2,201	2,201	2,201
エアコン	1個	291	238	238	267	267
エアコン	1枚	586	647	647	502	502
エアコン	1個	113	178	178	101	101
エアコン	1個	215	215	215	215	215
エアコン	1個	1,701	2,030	2,030	1,757	1,757
エアコン	1客	2,034	2,803	2,803	1,880	1,880
エアコン	1個	1,656	1,603	1,603	1,647	1,647
エアコン	1個	1,616	1,783	1,783	1,405	1,571
エアコン	1個	199	183	196	201	193
エアコン	1本	880	880	880	880	880
エアコン	1枚	462	462	462	462	462





### 134 徳島市における主要

品目	単位	平均	1月	2月	3月	4月
浄水器	1台	3,833	3,317	3,317	3,317	3,317
ポリ袋	1本	163	152	160	190	160
キッチンペーパー	1箱・20枚入	230	228	228	239	239
ティッシュペーパー	1パック・4巻入	182	175	175	194	178
トイレ用洗剤	1パック・5箱入	338	298	291	349	349
台所用洗剤	1パック・12巻入	279	263	263	280	280
柔軟剤	1本・400mL	245	268	258	247	257
殺虫剤	1箱・1.1kg	346	297	347	393	368
防臭剤	1袋・540mL	288	288	293	278	288
芳香剤	1本・450mL	494	498	498	498	498
家政婦給料	1箱・24個入	786	748	748	809	748
清掃代(世帯・人員制一人当たり)	1個・140g	213	213	213	213	213
振袖	1人	6,300	6,300	6,300	6,300	6,300
背広(夏物)	1か月	1,205	1,205	1,205	1,205	1,205
背広(秋冬物)	1か月	285	285	285	285	285
男子ズボン(秋冬物)	1枚	328,083	354,333	354,333	354,333	354,333
男子ズボン(夏物)	1着	47,924	...	...	...	54,950
男子コート(春夏物)	1着	53,070	53,620	43,295	41,125	...
男子コート(秋冬物)	1着	38,390	39,690	30,590	27,300	...
男子学生服	1本	12,056	12,883	10,433	10,013	7,670
ワンピース(春夏物)	1本	11,412	...	...	...	13,197
ワンピース(秋冬物)	1着	35,096	40,880	28,805	...	...
スカート(春夏物)	1着	29,875	29,875	29,875	29,875	...
スカート(秋冬物)	1着	12,227	...	...	16,175	16,175
婦人スラックス(ブルー)	1枚	12,743	17,513	15,950	...	...
婦人スラックス(秋冬物)	1枚	10,941	...	...	12,500	12,880
女子学生服	1本	4,661	4,107	4,107	4,441	4,435
女子ズボン	1本	12,344	8,363	9,675	...	...
女子スカート(春夏物)	1着	20,335	21,903	14,218	...	...
女子スカート(秋冬物)	1着	29,925	29,925	29,925	29,925	...
乳児用服	1本	1,546	1,290	1,123	850	1,617
ワイドパンツ	1枚	1,424	...	...	1,617	1,450
ワイドパンツ	1枚	1,710	1,390	1,747	1,380	...
ワイドパンツ	1着	3,670	3,290	3,722	3,687	4,053
ワイドパンツ	1枚	3,263	3,325	3,325	3,325	3,325
ワイドパンツ	1枚	8,916	6,692	6,672	6,873	...
ワイドパンツ	1枚	7,806	5,362	7,600	-	...
ワイドパンツ	1枚	5,547	...	...	...	5,327
ワイドパンツ	1枚	742	765	765	765	765
ワイドパンツ	1枚	493	493	493	493	493
ワイドパンツ	1枚	5,769	6,888	6,888	5,786	5,072
ワイドパンツ	1袋	643	647	647	647	647
ワイドパンツ	1個	2,538	2,609	2,347	2,347	3,150
ワイドパンツ	1本	4,130	4,257	4,257	4,257	4,257
ワイドパンツ	1足	512	487	553	553	553
ワイドパンツ	1足	426	413	413	413	413
ワイドパンツ	1足	426	420	420	420	420
ワイドパンツ	1本	4,423	4,423	4,423	4,423	4,423
ワイドパンツ	1枚	4,518	4,880	2,637	...	...
ワイドパンツ	1足	8,085	8,085	8,085	8,085	8,085
ワイドパンツ	1足	7,140	7,140	7,140	7,140	7,140
ワイドパンツ	1足	2,987	2,985	2,985	2,985	2,985
ワイドパンツ	1足	1,903	1,485	1,985	1,985	1,985
ワイドパンツ	1足	2,268	2,247	2,247	2,247	2,310
ワイドパンツ	1足	16,363	15,750	15,750	15,750	15,750
ワイドパンツ	1足	1,102	1,135	1,135	1,135	1,135
ワイドパンツ	1枚	199	199	199	199	199
ワイドパンツ	1着	1,158	1,158	1,158	1,158	1,158
ワイドパンツ	1足	982	1,008	1,008	1,008	1,008
ワイドパンツ	1回	7,675	7,675	7,675	7,675	7,675
ワイドパンツ	1箱・65錠入	1,633	1,633	1,633	1,633	1,633
ワイドパンツ	1箱・64錠入	1,783	1,783	1,783	1,783	1,783
ワイドパンツ	1箱・300錠入	2,103	2,103	2,103	2,103	2,103
ワイドパンツ	1,687	1,687	1,687	1,687	1,687	1,687
ワイドパンツ	1本・100mL	131	137	130	130	130
ワイドパンツ	1個・35g	592	592	592	592	592



134 徳島市における主要

品目	単位	平均	1月	2月	3月	4月
はり	1箱・40枚入	485	476	484	484	484
目薬	1個・12mLor13mL	647	646	646	646	646
漢方薬	1箱	4,764	4,764	4,764	4,764	4,764
サリメソ	1瓶・50錠入	958	902	926	926	926
生理用ナプキン	1袋・24枚入	346	343	343	368	356
眼鏡	1式	31,383	31,383	31,383	31,383	31,383
体温計	1本	1,869	1,869	1,869	1,869	1,869
紙おむつ	1袋・40枚入	1,472	1,580	1,580	1,630	1,580
コンタクトレンズ用剤	1箱	1,519	1,537	1,537	1,537	1,537
人間ドック受診料	1回	38,246	38,246	38,246	38,246	38,246
鉄道運賃(JR以外)(最低運賃)	1回	-	-	-	-	-
鉄道運賃(JR)(幹線・最低運賃)	1回	160	160	160	160	160
バス代(初乗運賃)	1回	200	200	200	200	200
バス代(6km)	1回	240	240	240	240	240
タクシー代(初乗運賃)	1回	550	550	550	550	550
タクシー代(初乗距離)	m	1,500	1,500	1,500	1,500	1,500
タクシー代(加算運賃)	1回	80	80	80	80	80
タクシー代(加算距離)	m	327	327	327	327	327
自転車	1台	21,085	19,922	19,922	19,922	19,922
自動車ガソリン	1L	143	137	133	133	134
自動車バッテリー	1個	5,284	5,240	5,240	5,240	5,240
カーナビゲーション	1台	165,950	118,000	108,000	-	-
車庫借料	1か月	6,667	6,667	6,667	6,667	6,667
駐車料	1時間	270	270	270	270	270
自動車免許手数料	1件	2,800	2,800	2,800	2,800	2,800
通話料(固定,回線使用料)	1か月	1,634	1,628	1,635	1,635	1,635
通話料(携帯,基本料金)	1か月	4,828	4,725	4,837	4,837	4,837
通話料(携帯,平日,昼間)	1分	41	74	38	38	38
通話料(携帯,平日,夜間)	1分	40	63	38	38	38
通話料(携帯,平日,深夜・早朝)	1分	39	53	38	38	38
通話料(携帯,土曜・日曜・祝日)	1分	39	53	38	38	38
電話機	1セット	22,731	19,933	19,933	20,700	20,700
携帯電話	1台	29,605	30,240	23,940	23,835	21,735
P T A 会費(小学校)	1か年	5,280	5,280	5,280	5,280	5,280
P T A 会費(中学校)	1か年	4,656	4,656	4,656	4,656	4,656
高等学校授業料(公立,普通授業料)	1か月	9,633	9,600	9,600	9,600	9,600
高等学校授業料(私立,普通授業料)	1か月	30,675	30,675	30,675	30,675	30,675
大学授業料(私立・法文経系・授業料)	1か年	669,897	669,897	669,897	669,897	669,897
専門学校授業料(私立,授業料)	1か年	240,000	240,000	240,000	240,000	240,000
専門学校授業料(私立,入学金)	1回	100,000	100,000	100,000	100,000	100,000
幼稚園保育料(私立,保育料)	1か月	25,497	25,497	25,497	25,497	25,497
月謝(学習塾)(中学生)	1か月	18,875	18,500	18,500	18,500	19,000
月謝(学習塾)(小学生)	1か月	10,470	10,095	10,095	10,095	10,595
予備校授業料	1か年	423,000	420,500	420,500	420,500	423,833
テレビ(ブラウン管)	1台	23,000	23,800	-	-	-
テレビ(液晶)	1台	209,600	200,500	200,500	244,000	246,000
D V D レコーダー	1台	110,736	51,833	111,600	111,600	111,600
デジタルオーディオプレーヤー	1台	18,008	10,587	9,980	16,527	17,467
カメラ	1台	39,096	39,800	39,800	37,300	39,800
パーソナルコンピュータ	1台	163,050	162,300	168,133	162,467	153,133
パーソナルコンピュータ用プリンタ	1台	22,791	22,760	23,060	22,527	22,193
テレビ修理代	1件	9,983	9,983	9,983	9,983	9,983
マキシングペン	1本	91	91	91	91	91
ノートブック	1冊	120	120	120	120	120
筆記用紙	1個	1,198	1,130	1,130	1,130	1,130
O A 用紙	1包	337	338	338	328	338
プリンタ用インク(パーソナルコンピュータ用)	1個	1,026	1,039	1,028	1,039	1,039
サッカーボール	1個	4,676	4,935	4,935	4,121	4,121
ゴルフクラブ	1個	12,828	11,996	11,996	13,178	13,178
ゴルフクラブ	1セット	108,570	121,275	121,275	121,275	121,275
テニスラケット	1本	26,648	27,300	26,880	26,240	26,240
釣竿	1本	13,019	13,019	13,019	13,019	13,019
トレーニングパンツ	1本	6,935	6,935	6,935	6,935	6,935
水着	1着	7,288	7,880	7,198	7,198	7,198
人形車	1個	882	882	882	882	882
自転車	1台	375	375	375	375	375
自転車	1個	4,914	4,914	4,914	4,914	4,914



## 134 徳島市における主要

品目	単位	平均	1月	2月	3月	4月
家庭用テレビゲーム機	1台	15,779	15,993	15,993	15,993	15,993
フィルム	1パック	914	914	914	914	914
DVDソフト	1本	3,632	3,473	3,473	3,473	3,480
切り花(カーネーション)	1本	164	153	160	175	155
切り花(きく)	1本	186	190	184	195	184
切り花(バラ)	1本	230	230	230	243	230
園芸用土	1袋	789	789	789	789	789
乾電池	1パック・4本入	434	434	434	434	434
ミニディスク	1パック	733	819	819	819	819
記録型DVD	1パック・10枚入	1,240	1,365	1,365	1,365	1,365
新聞代(地方・ブロック紙)	1か月	3,925	3,925	3,925	3,925	3,925
月謝(水泳)	1か月	6,650	6,650	6,650	6,650	6,650
月謝(料理)	1か月	12,333	12,333	12,333	12,333	12,333
月謝(ダンス)	1回	1,372	1,359	1,359	1,359	1,376
月謝(音楽)	1か月	7,350	7,350	7,350	7,350	7,350
月謝(英会話)	1か月	15,929	15,900	15,900	15,900	15,900
月謝(書道)	1か月	3,333	3,333	3,333	3,333	3,333
自動車教習料	1回	302,871	299,400	299,400	299,400	299,400
映画観覧料	1回	-	-	-	-	-
プリンター使用料	1回	351	380	380	380	380
ボーリングゲーム代	1ゲーム	465	450	450	450	470
フィットネスクラブ使用料	1か月	10,400	10,300	10,300	10,300	10,300
ケーブルテレビ利用料	1か月	2,835	2,835	2,835	2,835	2,835
写真焼付代	1セット	1,407	1,346	1,412	1,412	1,412
カラオケルーム使用料	1人	613	627	627	627	627
獣医師料	1回	3,500	3,500	3,500	3,500	3,500
入浴料	1人物価統制令適用外	730	730	730	730	730
工スティック料	1回	6,825	7,350	7,350	7,350	7,350
理髪料	1回	3,450	3,450	3,450	3,450	3,450
パーマネント代	1回	5,566	5,674	5,674	5,674	5,674
ヘアカラー代	1回	2,316	2,356	2,356	2,356	2,356
ヘアカラーリング代	1回	4,441	4,485	4,485	4,485	4,485
電気かみそり	1個	9,259	9,487	9,487	9,487	9,487
歯ブラシ	1本	175	128	148	148	178
化粧石けん	1パック・3個入	245	244	244	244	249
歯磨き粉	1袋	410	448	383	383	383
ヘアリンス	1本・140g	178	161	168	189	189
ヘアカラー	1袋	407	448	387	387	387
ヘアカラー	1箱	698	665	560	765	765
ボディーソープ	1袋・420mL	331	323	322	322	322
クレンジング剤	1瓶・180mL	1,657	1,657	1,657	1,657	1,657
クリーム(セルフ)	1個	5,250	5,250	5,250	5,250	5,250
化粧水(セルフ)	1個	726	726	726	726	726
ファンデーション	1本	1,351	1,440	1,343	1,343	1,343
ファンデーション(セルフ)	1個	3,675	3,675	3,675	3,675	3,675
ファンデーション(セルフ)	1個	1,428	1,575	1,457	1,457	1,405
口紅	1本	3,150	3,150	3,150	3,150	3,150
口紅(セルフ)	1本	1,062	883	898	898	898
乳液	1瓶	3,675	3,675	3,675	3,675	3,675
乳液(セルフ)	1瓶	609	609	609	609	609
男子洋傘	1本	679	683	666	666	666
ハンドバッグ	1個	21,350	21,350	21,350	21,350	21,350
ハンドバッグ(輸入品)	1個	118,650	118,650	118,650	118,650	118,650
旅行用かばん	1個	33,250	33,250	33,250	33,250	33,250
腕時計	1個	25,200	25,200	25,200	25,200	25,200
八時カチー	1枚	460	455	455	455	455
時計修理代	1回	922	945	920	920	920
戸籍抄本手数料	1通	450	450	450	450	450
パスポート取得料	1回	16,000	16,000	16,000	16,000	16,000
通所介護料	1回	840	840	840	840	840
在宅介護料	1回	402	402	402	402	402
保育所保育料	1か月	54,250	55,000	55,000	55,000	54,000



# 15 住 居

### 135 住居世帯の有無別住宅数及び建物の種類

地 域	住 宅 総									
	総 数	居 住 世 帯 あり				居 住 世 帯 空				
		総 数	同居世帯なし	同居世帯あり	総 数	一時現在者のみ	二 次 的 住 宅			
							総 数	別 荘	その他	
徳 島 県	336,300	288,000	287,100	900	48,300	1,100	46,100	2,500	800	1,700
市 部	188,700	159,500	159,500	700	29,200	800	28,100	1,500	500	1,000

### 136 住宅の種類・住宅の所有の関係別住宅以外で人が居住する建物数並びに世帯

住宅の種類・所有の関係	住宅数又は住宅以外で人が居住する建物数	世 帯			同居世帯又は住宅総数	
		総 数	1人世帯	2人以上の世帯		
住宅総数	288,000	288,900	288,000	69,400	218,600	900
(その1.住宅の種類)						
専用住宅	273,500	274,300	273,500	67,200	206,200	900
店舗その他の併用住宅	14,600	14,600	14,600	2,200	12,300	100
(その2.住宅所有の関係)						
持ち家	204,000	204,800	204,000	30,100	173,900	800
借家	80,400	80,500	80,400	37,800	42,600	200
公営・公団・公社の借家	15,100	15,100	15,100	4,900	10,200	0
公営の借家	14,800	14,800	14,800	4,900	9,900	0
公団・公社の借家	300	300	300	-	300	-
民間借家	58,900	59,100	58,900	30,100	28,800	100
戸建	9,100	9,100	9,100	2,300	6,800	100
長屋	4,500	4,500	4,500	2,000	2,400	-
共同住宅(木造)	4,900	4,900	4,900	2,300	2,600	-
共同住宅(非木造)	40,400	40,500	40,400	23,500	17,000	100
その他	100	100	100	0	100	-
給与住宅	6,300	6,300	6,300	2,800	3,600	-
住宅以外で人が居住する建物総数	500	700	-	-	-	700
(その1.住宅の種類)						
社会等の寮・寄宿舎	100	100	-	-	-	100
学校等の寮・寄宿舎	100	100	-	-	-	100
下宿	0	0	-	-	-	0
旅館・宿泊所	0	0	-	-	-	0
その他の建物	300	500	-	-	-	500
(その2.住宅所有の関係)						
自己所有	-	100	-	-	-	100
賃貸	-	200	-	-	-	200
市住宅総数	159,500	160,200	159,500	46,500	113,000	700
(その1.住宅の種類)						
専用住宅	151,200	151,800	151,200	45,000	106,200	700
店舗その他の併用住宅	8,300	8,400	8,300	1,500	6,800	0
(その2.住宅所有の関係)						
持ち家	99,400	100,000	99,400	15,500	83,900	600
借家	57,800	57,900	57,800	30,000	27,800	100
公営・公団・公社の借家	8,200	8,300	8,200	2,900	5,300	0
公営の借家	8,200	8,300	8,200	2,900	5,300	0
公団・公社の借家	-	-	-	-	-	-
民間借家	45,800	45,900	45,800	25,700	20,100	100
戸建	5,500	5,500	5,500	1,400	4,000	100
長屋	3,100	3,100	3,100	1,500	1,600	-
共同住宅(木造)	2,900	2,900	2,900	1,700	1,300	-
共同住宅(非木造)	34,200	34,300	34,200	21,200	13,100	0
その他	100	100	100	0	100	-
給与住宅	3,800	3,800	3,800	1,300	2,400	-
住宅以外で人が居住する建物総数	200	200	-	-	-	200
(その1.住宅の種類)						
社会等の寮・寄宿舎	0	0	-	-	-	0
学校等の寮・寄宿舎	0	0	-	-	-	0
下宿	0	0	-	-	-	0
旅館・宿泊所	0	0	-	-	-	0
その他の建物	200	200	-	-	-	200
(その2.住宅所有の関係)						
自己所有	-	0	-	-	-	0
賃貸	-	0	-	-	-	0

注1 住宅の所有の関係「不詳」を含む。  
 2 建物の所有の関係「不詳」を含む。  
 3 準世帯のみ居住する住宅以外の建物を除く。  
 資料 総務省統計局「住宅・土地統計調査報告」



### 別住宅以外で人が居住する建物数（平成15.10.1現在）

数				住宅以外で人が居住する建物総数						
帯な				建築中	総数	会社等の寮・寄宿舍	学校等の寮・寄宿舍	下宿屋	旅館・宿泊所	その他の建物
し										
家				総数	会社等の寮・寄宿舍	学校等の寮・寄宿舍	下宿屋	旅館・宿泊所	その他の建物	
賃貸用の住宅	売却用の住宅	その他の住宅	建築中							
19,900	1,400	22,300	1,100	500	100	100	0	0	300	
14,900	800	10,900	300	200	0	0	0	0	200	

### 数及び建物の種類・建物の所有の関係別住宅の種類別世帯数及び世帯人員（平成15.10.1現在）

数		世帯				人員			
宅以外の建物に居住する世帯		総数	主世帯		同居世帯又は住宅以外の建物に居住する世帯		普通世帯		準世帯
普通世帯	準世帯		総数	1人世帯	2人以上の世帯	総数	普通世帯	準世帯	
700	200	796,400	793,900	69,400	724,500	2,500	2,300	200	
700	200	752,700	750,400	67,200	683,200	2,300	2,100	200	
0	0	43,700	43,500	2,200	41,300	200	100	0	
700	100	624,800	622,500	30,100	592,400	2,300	2,200	100	
0	100	164,900	164,700	37,800	127,000	200	100	100	
-	0	35,600	35,600	4,900	30,700	0	-	0	
-	0	34,700	34,700	4,900	29,800	0	-	0	
-	-	900	900	-	900	-	-	-	
0	100	114,900	114,700	30,100	84,600	200	100	100	
0	0	23,600	23,500	2,300	21,200	100	100	0	
-	-	9,000	9,000	2,000	7,000	-	-	-	
-	-	9,100	9,100	2,300	6,800	-	-	-	
-	100	73,000	72,900	23,500	49,500	100	-	100	
-	-	200	200	0	200	-	-	-	
-	-	14,400	14,400	2,800	11,700	-	-	-	
300	400	19,400	-	-	-	19,400	900	18,500	
-	100	900	-	-	-	900	-	900	
-	100	1,900	-	-	-	1,900	-	1,900	
-	0	0	-	-	-	0	-	0	
0	-	100	-	-	-	100	100	-	
300	200	16,500	-	-	-	16,500	800	15,800	
100	-	300	-	-	-	300	300	-	
200	-	600	-	-	-	600	600	-	
500	200	416,300	414,400	46,500	367,900	1,900	1,700	200	
500	200	391,700	389,900	45,000	344,900	1,900	1,700	200	
0	0	24,500	24,500	1,500	23,000	100	0	0	
500	100	300,000	298,200	15,500	282,700	1,800	1,700	100	
0	100	112,000	111,900	30,000	81,900	100	100	100	
-	0	18,400	18,400	2,900	15,400	0	-	0	
-	0	18,400	18,400	2,900	15,400	0	-	0	
0	-	-	-	-	-	-	-	-	
0	100	84,200	84,000	25,700	58,300	100	100	100	
0	0	13,500	13,500	1,400	12,000	100	100	0	
-	-	5,800	5,800	1,500	4,400	-	-	-	
-	-	4,900	4,900	1,700	3,200	-	-	-	
-	0	59,700	59,600	21,200	38,500	0	-	0	
-	-	200	200	0	200	-	-	-	
-	-	9,500	9,500	1,300	8,100	-	-	-	
0	200	12,300	-	-	-	12,300	100	12,200	
-	0	200	-	-	-	200	-	200	
-	0	900	-	-	-	900	-	900	
-	0	0	-	-	-	0	-	0	
0	-	100	-	-	-	100	100	-	
-	200	11,100	-	-	-	11,100	-	11,100	
0	-	100	-	-	-	100	100	-	
0	-	0	-	-	-	0	0	-	

## 137 住宅の種類・住宅の所有の関係

住宅の種類 建築の時期	総 数	持 ち 家	借	
			総 数	公営の借家
住 宅 総 数	288,000	204,000	80,400	14,800
昭 和 25 年 以 前	27,300	25,100	2,200	300
昭和26年～ 35年	12,300	10,300	2,000	600
昭和36年～ 45年	27,000	22,100	4,800	2,100
昭和46年～ 55年	61,200	44,900	16,300	7,000
昭和56年～ 60年	32,000	23,300	8,700	1,600
昭和61年～平成2年	32,200	21,800	10,400	1,100
平成3年～ 7年	33,600	21,300	12,300	700
平成8年～ 10年	23,700	15,900	7,800	300
平 成 11 年	7,400	4,300	3,100	400
平 成 12 年	5,600	4,300	1,300	100
平 成 13 年	6,700	3,400	3,300	500
平 成 14 年	5,400	3,300	2,200	100
平成15年1月～9月	2,800	1,900	900	100
不 詳	10,700	2,000	5,100	0
専 用 住 宅	273,500	190,800	79,000	14,800
昭 和 25 年 以 前	25,700	23,600	2,000	300
昭和26年～ 35年	11,100	9,200	1,900	600
昭和36年～ 45年	24,900	20,200	4,800	2,100
昭和46年～ 55年	57,800	41,700	16,100	7,000
昭和56年～ 60年	30,100	21,600	8,500	1,600
昭和61年～平成2年	31,000	20,700	10,300	1,100
平成3年～ 7年	32,000	20,000	12,000	700
平成8年～ 10年	23,100	15,400	7,700	300
平 成 11 年	7,200	4,200	3,100	400
平 成 12 年	5,500	4,200	1,300	100
平 成 13 年	6,500	3,300	3,300	500
平 成 14 年	5,300	3,200	2,100	100
平成15年1月～9月	2,700	1,800	900	100
不 詳	10,400	1,800	4,900	0
店舗その他の併用住宅	14,600	13,200	1,300	-
昭 和 25 年 以 前	1,700	1,500	100	-
昭和26年～ 35年	1,200	1,100	100	-
昭和36年～ 45年	2,100	2,000	100	-
昭和46年～ 55年	3,500	3,200	300	-
昭和56年～ 60年	1,900	1,800	200	-
昭和61年～平成2年	1,200	1,000	100	-
平成3年～ 7年	1,600	1,400	200	-
平成8年～ 10年	600	500	100	-
平 成 11 年	100	100	-	-
平 成 12 年	100	100	0	-
平 成 13 年	200	200	-	-
平 成 14 年	100	100	0	-
平成15年1月～9月	100	100	-	-
不 詳	300	200	100	-

注 住宅の所有の関係「不詳」を含む。

資料 総務省統計局「住宅・土地統計調査報告」

・ 建築の時期別住宅数（平成15.10.1現在）

公団・公社 の借家	家			給与住宅	（再 掲）	
	民 営 借 家				民 営 借 家	
	総 数	木 造	非木造		個人所有	法人所有
300	58,900	16,700	42,200	6,300	52,700	6,300
-	1,900	1,800	100	0	1,900	0
-	1,400	1,200	200	0	1,400	0
-	2,700	1,900	800	100	2,700	0
-	7,800	2,600	5,200	1,500	7,300	500
-	6,200	1,700	4,500	800	5,600	600
300	8,400	1,300	7,100	700	7,700	700
-	10,100	1,400	8,600	1,500	7,900	2,200
-	6,700	1,700	5,000	800	5,700	900
-	2,500	400	2,000	200	2,100	400
-	1,000	200	800	300	900	100
-	2,500	300	2,300	200	2,400	100
-	2,000	400	1,500	100	1,900	100
-	800	100	700	0	700	100
-	5,000	1,700	3,200	100	4,500	500
300	57,700	15,900	41,800	6,200	51,900	5,800
-	1,700	1,600	100	0	1,700	0
-	1,300	1,200	200	0	1,300	0
-	2,600	1,800	800	100	2,600	0
-	7,600	2,500	5,100	1,500	7,100	400
-	6,000	1,600	4,500	800	5,500	600
300	8,300	1,300	7,100	600	7,700	700
-	9,900	1,300	8,600	1,500	7,900	2,000
-	6,600	1,600	5,000	800	5,700	900
-	2,500	400	2,000	200	2,100	400
-	1,000	200	800	300	900	100
-	2,500	300	2,300	200	2,400	100
-	1,900	400	1,500	100	1,900	100
-	800	100	700	0	700	100
-	4,800	1,700	3,200	100	4,400	400
-	1,200	800	400	100	800	400
-	100	100	-	-	100	-
-	100	100	0	-	100	0
-	100	100	0	-	100	0
-	200	100	100	0	200	0
-	200	100	100	-	100	0
-	100	100	0	0	0	100
-	200	100	0	0	0	100
-	100	100	0	0	0	0
-	-	-	-	-	-	-
-	0	-	0	-	-	0
-	-	-	-	-	-	-
-	0	-	0	0	-	0
-	-	-	-	-	-	-
-	100	0	100	-	100	100

## 138 住宅の種類・構造・建築の時期別住宅数（平成15.10.1現在）

住宅の種類 建築の時期	総数	構			造	
		木造	防火木造	鉄筋・鉄骨 コンクリート造	鉄骨造	その他
住宅総数	288,000	149,100	46,300	74,800	17,100	700
昭和25年以前	27,300	25,300	1,100	700	200	-
昭和26年～35年	12,300	10,100	900	1,200	200	0
昭和36年～45年	27,000	18,200	3,100	5,100	500	0
昭和46年～55年	61,200	33,000	8,400	17,700	2,100	200
昭和56年～60年	32,000	17,100	4,900	8,600	1,300	100
昭和61年～平成2年	32,200	13,500	6,000	10,500	2,200	0
平成3年～7年	33,600	12,000	6,600	11,800	3,100	200
平成8年～10年	23,700	8,100	7,200	5,900	2,400	100
平成11年	7,400	1,700	2,100	2,500	1,100	-
平成12年	5,600	2,200	1,600	1,100	700	0
平成13年	6,700	1,600	1,500	2,900	600	0
平成14年	5,400	1,600	1,400	1,700	700	-
平成15年1月～9月	2,800	900	600	600	600	-
不詳	10,700	3,900	1,000	4,500	1,400	-
専用住宅	273,500	142,500	44,300	71,100	14,900	600
昭和25年以前	25,700	23,900	900	700	100	-
昭和26年～35年	11,100	9,300	800	1,000	100	0
昭和36年～45年	24,900	17,200	2,900	4,600	200	0
昭和46年～55年	57,800	31,800	7,900	16,500	1,400	100
昭和56年～60年	30,100	16,400	4,600	8,000	900	100
昭和61年～平成2年	31,000	13,100	5,700	10,200	2,000	0
平成3年～7年	32,000	11,300	6,300	11,400	2,800	200
平成8年～10年	23,100	7,900	7,100	5,700	2,300	100
平成11年	7,200	1,700	2,000	2,400	1,100	-
平成12年	5,500	2,200	1,500	1,000	700	0
平成13年	6,500	1,600	1,400	2,900	600	0
平成14年	5,300	1,600	1,400	1,700	600	-
平成15年1月～9月	2,700	900	600	600	600	-
不詳	10,400	3,700	1,000	4,400	1,300	-
店舗その他の併用住宅	14,600	6,700	2,000	3,700	2,200	0
昭和25年以前	1,700	1,400	200	100	100	-
昭和26年～35年	1,200	800	100	200	100	-
昭和36年～45年	2,100	1,100	200	500	300	-
昭和46年～55年	3,500	1,200	500	1,100	600	0
昭和56年～60年	1,900	700	300	600	400	-
昭和61年～平成2年	1,200	400	200	300	200	0
平成3年～7年	1,600	700	300	300	300	-
平成8年～10年	600	200	100	200	100	-
平成11年	100	0	0	100	0	-
平成12年	100	0	0	0	0	-
平成13年	200	100	0	0	0	-
平成14年	100	0	0	0	100	-
平成15年1月～9月	100	-	0	0	0	-
不詳	300	200	-	100	0	-

### 139 住宅の種類・住宅の所有の関係・構造別住宅数・世帯数・世帯人員・1住宅当たり居住室数・1住宅当たり居住室の畳数・1住宅当たり延べ面積・1人当たり居住室の畳数及び1室当たり人員（平成15.10.1現在）

住宅の種類 住宅の所有の関係 構造	住宅数	世帯数	世帯人員	1住宅当たり 居住室数	1住宅当たり 居住室の畳数	1住宅当たり 延べ面積(m <sup>2</sup> )	1人当たり 居住室の畳数	1室当たり 人員
住宅 総	288,000	288,900	796,400	5.55	37.29	112.22	13.43	0.50
木造	149,100	149,600	433,200	6.36	41.81	125.56	14.35	0.46
防火	46,300	46,500	145,300	5.99	42.26	129.51	13.38	0.53
非木	92,000	92,200	216,200	4.01	27.35	81.55	11.59	0.59
持ちそ	700	700	1,700	4.51	33.14	98.77	12.86	0.57
持ち	204,000	204,800	624,800	6.53	44.45	136.35	14.51	0.47
木造	133,500	133,900	398,700	6.66	44.04	132.66	14.75	0.45
防火	40,900	41,100	133,100	6.29	44.64	137.19	13.70	0.52
非木	29,200	29,300	91,600	6.31	46.17	152.23	14.69	0.50
借	500	500	1,300	5.53	40.80	124.81	13.81	0.53
借	80,400	80,500	164,900	3.06	19.12	50.98	9.32	0.67
木造	14,500	14,500	32,500	3.58	21.35	60.20	9.52	0.63
防火	4,900	4,900	11,400	3.46	22.46	65.60	9.64	0.67
非木	60,700	60,800	120,600	2.90	18.32	47.62	9.23	0.68
借	200	200	400	2.32	16.61	42.60	9.41	0.76
公営	14,800	14,800	34,700	3.58	19.92	52.18	8.51	0.65
木造	1,600	1,600	3,700	3.20	17.22	46.42	7.65	0.70
防火	300	300	800	2.65	12.82	38.78	5.45	0.89
非木	12,800	12,900	30,200	3.66	20.46	53.29	8.69	0.64
借	0	0	0	3.00	16.00	28.00	16.00	0.33
公団・公社	300	300	900	3.00	16.00	38.00	4.74	1.13
木造	-	-	-	-	-	-	-	-
防火	-	-	-	-	-	-	-	-
非木	300	300	900	3.00	16.00	38.00	4.74	1.13
借	-	-	-	-	-	-	-	-
民営	58,900	59,100	114,900	2.88	18.53	49.55	9.50	0.68
木造	12,300	12,400	27,500	3.63	21.75	61.59	9.75	0.62
防火	4,400	4,400	10,100	3.49	22.86	66.22	10.02	0.65
非木	42,000	42,100	77,100	2.60	17.14	44.29	9.35	0.71
借	100	100	200	2.20	17.27	41.18	9.88	0.80
給与	6,300	6,300	14,400	3.49	22.76	61.99	10.02	0.65
木造	500	500	1,300	3.77	24.63	70.40	10.05	0.65
防火	200	200	600	4.29	31.74	104.33	8.72	0.85
非木	5,600	5,600	12,400	3.45	22.40	60.09	10.10	0.64
借	100	100	100	2.50	15.00	50.00	7.50	0.80
専用	273,500	274,300	752,700	5.51	36.88	108.97	13.34	0.50
木造	142,500	142,800	413,800	6.35	41.76	124.53	14.33	0.46
防火	44,300	44,500	139,500	5.98	42.22	127.70	13.33	0.53
非木	86,100	86,300	197,800	3.85	25.93	73.14	11.24	0.60
借	600	600	1,500	4.41	32.44	93.37	13.18	0.56
持ち	190,800	191,500	584,800	6.53	44.37	133.71	14.48	0.47
持ち	127,500	127,900	381,200	6.66	44.08	131.90	14.75	0.45
木造	39,100	39,300	127,900	6.29	44.66	135.58	13.65	0.52
防火	23,800	23,900	74,600	6.28	45.50	140.59	14.50	0.50
非木	400	400	1,200	5.46	40.43	119.01	14.38	0.51
借	79,000	79,200	161,300	3.02	18.81	49.27	9.22	0.67
借	13,900	13,900	30,700	3.50	20.38	56.85	9.21	0.63
木造	4,700	4,700	10,900	3.40	21.97	62.22	9.51	0.68
防火	60,200	60,400	119,300	2.89	18.21	46.54	9.19	0.69
非木	200	200	400	2.32	16.61	42.60	9.41	0.76
借	14,800	14,800	34,700	3.58	19.92	52.18	8.51	0.65
公営	1,600	1,600	3,700	3.20	17.22	46.42	7.65	0.70
木造	300	300	800	2.65	12.82	38.78	5.45	0.89
防火	12,800	12,900	30,200	3.66	20.46	53.29	8.69	0.64
非木	0	0	0	3.00	16.00	28.00	16.00	0.33
借	300	300	900	3.00	16.00	38.00	4.74	1.13
公団・公社	-	-	-	-	-	-	-	-
木造	-	-	-	-	-	-	-	-
防火	-	-	-	-	-	-	-	-
非木	300	300	900	3.00	16.00	38.00	4.74	1.13
借	-	-	-	-	-	-	-	-
民営	57,700	57,900	111,800	2.84	18.16	47.61	9.38	0.68
木造	4,200	4,200	9,600	3.43	22.40	63.31	9.86	0.66
防火	41,600	41,700	76,100	2.58	17.00	43.07	9.30	0.71
非木	100	100	200	2.20	17.27	41.18	9.88	0.80
借	6,200	6,200	13,900	3.44	22.28	58.20	9.97	0.65
給与	500	500	1,200	3.44	21.59	59.87	9.35	0.67
木造	100	100	500	4.25	30.76	85.20	9.04	0.80
防火	5,500	5,500	12,200	3.42	22.20	57.43	10.08	0.64
非木	100	100	100	2.50	15.00	50.00	7.50	0.80
借	100	100	100	2.50	15.00	50.00	7.50	0.80
店舗その他併用住宅	14,600	14,600	43,700	6.42	44.95	172.68	14.95	0.47

注 住宅の所有の関係「不詳」を含む。  
資料 総務省統計局「住宅・土地統計調査報告」

## 140 住宅の種類・住宅の所有の関係・建て方・

住宅の種類 住宅の所有の関係 建て方 構造 建築の時期	総数	台 所			ト	
		専 用		共 用	水 洗	
		1 か 所	2 か所以上		1 か 所	2 か所以上
住宅総数	288,000	269,800	14,600	-	154,600	97,100
(その1.住宅の種類)						
専用住宅	273,500	257,100	12,800	-	150,000	88,900
店舗その他の併用住宅	14,600	12,700	1,800	-	4,700	8,200
(その2.住宅の所有の関係)						
持ち家	204,000	189,600	14,300	-	82,900	95,200
借家	80,400	80,100	200	-	71,800	1,900
営の借家	14,800	14,800	-	-	12,700	-
公団・公社の借家	300	300	-	-	300	-
民営借家	58,900	58,700	200	-	52,700	1,700
木造	16,700	16,600	200	-	11,100	1,200
非木造	42,200	42,100	0	-	41,600	600
給与住宅	6,300	6,300	0	-	6,100	100
(その3.建て方,構造)						
一戸建	208,800	193,700	14,200	-	83,500	95,700
木造	182,700	170,700	11,200	-	75,500	79,000
非木造	26,000	23,000	3,000	-	8,000	16,700
長屋建	10,000	9,200	200	-	5,400	400
木造	6,600	5,900	200	-	3,200	300
非木造	3,400	3,200	0	-	2,200	100
共同住宅	68,300	66,200	100	-	65,400	500
木造	5,600	5,300	100	-	5,000	100
非木造	62,700	60,800	0	-	60,400	400
うちエレベーターあり	17,700	17,400	-	-	17,300	100
うち高齢者対応型共同住宅	4,000	3,800	-	-	3,800	-
その他	900	800	100	-	300	400
(その4.建築の時期)						
昭和25年以前	27,300	25,600	1,700	-	10,100	7,000
昭和26年～35年	12,300	11,700	600	-	5,400	2,900
昭和36年～45年	27,000	25,400	1,600	-	13,600	7,400
昭和46年～55年	61,200	58,600	2,600	-	38,100	15,000
昭和56年～60年	32,000	30,700	1,300	-	20,500	9,700
昭和61年～平成2年	32,200	30,500	1,700	-	18,400	13,000
平成3年～7年	33,600	31,800	1,800	-	17,600	15,600
平成8年～10年	23,700	22,300	1,400	-	10,700	12,800
平成11年	7,400	6,900	500	-	4,100	3,200
平成12年	5,600	5,300	300	-	2,300	3,200
平成13年	6,700	6,300	400	-	3,700	2,800
平成14年	5,400	5,200	300	-	3,100	2,300
平成15年	2,800	2,500	300	-	1,400	1,300
不詳	10,700	7,000	0	-	5,500	800

注1 設備状況「不詳」を含む。

2 トイレが水洗か否かは、複数回答であるため、内訳の合計とは必ずしも一致しない。

3 住宅の所有の関係「不詳」を含む。

資料 総務省統計局「住宅・土地統計調査報告」

## 構造・建築の時期・設備状況別住宅数（平成15.10.1現在）

イ レ				浴 室		洗 面 所	
水洗ではない		洋式トイレ		あ り	な し	あ り	な し
1 か 所	2 か所以上	あ り	な し				
34,000	5,500	233,700	50,600	279,700	4,600	266,800	17,500
32,200	5,200	222,300	47,500	265,600	4,200	253,000	16,800
1,800	400	11,400	3,100	14,100	400	13,800	700
27,200	5,400	169,600	34,400	202,200	1,700	197,300	6,700
6,800	100	64,100	16,200	77,500	2,900	69,500	10,900
2,200	-	11,300	3,500	14,500	400	12,800	2,000
-	-	300	-	300	-	300	-
4,600	100	47,300	11,700	56,500	2,500	50,400	8,500
4,500	100	8,600	8,100	15,000	1,700	12,200	4,500
100	-	38,600	3,500	41,500	700	38,300	3,900
100	-	5,300	1,100	6,300	100	6,000	400
29,900	5,500	169,400	38,400	205,600	2,200	199,400	8,400
28,500	5,200	146,000	35,900	179,900	2,000	173,800	8,100
1,500	300	23,400	2,500	25,700	200	25,600	400
3,600	100	3,900	5,500	8,800	600	6,700	2,600
2,700	100	2,200	3,900	5,700	400	4,000	2,100
900	-	1,700	1,600	3,100	100	2,700	500
400	-	59,800	6,500	64,500	1,700	59,800	6,500
300	-	3,900	1,500	4,700	700	4,000	1,400
0	-	55,900	5,000	59,900	1,000	55,800	5,100
-	-	17,200	100	17,000	300	17,000	400
-	-	3,800	0	3,500	300	3,800	-
100	0	600	200	800	100	900	0
9,900	2,400	16,700	10,600	26,700	600	24,000	3,300
4,100	600	7,700	4,600	11,900	500	10,400	1,900
6,100	700	18,200	8,800	25,700	1,300	23,900	3,100
8,400	900	45,300	16,000	60,300	900	58,000	3,300
2,200	300	27,000	5,000	31,600	500	30,800	1,200
1,100	100	30,400	1,800	32,000	200	31,300	900
700	100	32,800	800	33,500	100	32,600	1,000
200	100	23,500	300	23,400	300	22,700	1,000
100	0	7,300	100	7,400	-	7,200	200
100	0	5,400	200	5,600	-	5,600	100
200	0	6,500	200	6,700	-	6,600	100
100	-	5,400	100	5,400	0	5,400	0
100	-	2,700	0	2,800	-	2,700	0
700	100	4,900	2,200	6,800	200	5,600	1,400

## 141 世帯の種類・住宅の所有の関係・世帯の年間収入階級・ 1人当たり居住室の畳数別普通世帯数（平成15.10.1現在）

世帯の種類 住宅の所有の関係 世帯の年間収入階級	総数	1人当たり居住室の畳数						
		2.9畳以下	3.0～3.4畳	3.5～3.9	4.0～4.4	4.5～4.9	5.0～5.9	6.0～6.9
普通世帯総数 (その1.世帯の種類, 住宅の所有の関係)	289,000	700	1,200	1,200	2,100	3,100	8,100	17,000
主世帯	288,000	600	1,200	1,100	2,000	3,000	8,100	16,800
持ち家	204,000	200	300	300	800	600	2,800	6,500
借家	80,400	400	800	900	1,200	2,300	5,200	10,200
公営の借家	14,800	100	300	400	200	800	1,400	1,300
公団・公社の借家	300	0	0	-	100	-	100	-
民営借家(木造)	16,700	200	200	200	300	500	1,300	2,300
民営借家(非木造)	42,200	100	200	300	600	700	2,100	5,800
給与住宅	6,300	-	100	0	0	300	400	800
同居世帯	700	0	0	0	0	100	0	200
住宅以外の建物に居住する世帯 (その2.世帯の年間収入階級)	300	100	-	0	0	0	-	0
200万円未満	75,200	200	300	100	400	900	1,700	5,100
200～300	44,700	200	200	300	400	700	1,400	2,800
300～400	39,900	200	300	200	400	500	1,300	2,500
400～500	30,100	0	-	100	300	400	1,100	1,400
500～600	38,400	0	100	100	200	300	1,400	2,000
700～1,000	32,500	0	100	100	100	300	900	1,500
1,000～1,500	14,700	-	0	0	0	0	200	500
1,500～2,000	3,400	-	-	-	0	-	0	100
2,000万円以上	1,900	-	0	-	-	-	0	100
不詳	8,300	100	100	0	100	0	100	1,000

世帯の種類 住宅の所有の関係 世帯の年間収入階級	1人当たり居住室の畳数							1人当たり居住室の畳数
	7.0～7.9畳	8.0～8.9	9.0～9.9	10.0～11.9	12.0～14.9	15.0～17.9	18.0畳以上	
普通世帯総数 (その1.世帯の種類, 住宅の所有の関係)	14,800	17,800	16,700	38,500	44,100	31,200	89,100	13.42
主世帯	14,700	17,700	16,600	38,400	44,100	31,100	89,000	13.45
持ち家	8,400	11,200	11,100	25,600	32,900	25,700	77,400	14.54
借家	6,300	6,500	5,500	12,900	11,200	5,500	11,600	9.31
公営の借家	1,500	800	900	2,000	1,100	1,300	2,600	8.51
公団・公社の借家	-	0	-	-	-	-	-	4.74
民営借家(木造)	800	1,100	1,200	2,500	2,300	1,300	2,500	9.83
民営借家(非木造)	3,400	4,000	3,200	7,500	6,800	2,500	5,100	9.34
給与住宅	600	600	200	800	1,000	400	1,300	10.02
同居世帯	100	0	100	0	-	0	100	7.74
住宅以外の建物に居住する世帯 (その2.世帯の年間収入階級)	0	0	100	-	0	-	0	6.21
200万円未満	2,700	3,200	3,900	9,600	9,800	7,400	29,600	15.63
200～300	2,400	2,700	2,100	5,000	6,300	5,400	14,800	13.54
300～400	2,400	2,700	2,300	4,600	5,600	4,100	12,600	13.19
400～500	2,100	2,700	2,100	3,800	4,800	2,900	8,200	12.42
500～600	2,600	3,100	2,600	6,300	6,500	4,100	9,000	12.38
700～1,000	1,600	2,100	2,300	5,400	6,100	4,000	7,900	12.70
1,000～1,500	500	800	900	2,400	3,000	2,100	4,000	13.82
1,500～2,000	200	100	100	600	600	400	1,300	15.30
2,000万円以上	100	-	0	200	300	300	900	17.86
不詳	200	100	300	500	1,100	300	700	-

注1 1人当たり居住室の畳数「不詳」を含む。

2 住宅の所有の関係「不詳」を含む。

資料 総務省統計局「住宅・土地統計調査報告」



## 142 住宅の種類・住宅の所有の関係・建て方・ 構造・延べ面積別住宅数 (平成15.10.1現在)

住宅の種類 住宅の所有 の関係を 建て方 として	総数	延 べ 面 積						1住宅当たり延べ面積 (㎡)
		29㎡以下	30～49㎡	50～69㎡	70～99㎡	100～149㎡	150㎡以上	
住 宅 総 数	288,000	16,000	29,400	42,000	51,400	77,200	68,200	112.22
一 長 戸 建	208,800	500	4,900	16,700	42,600	75,900	67,300	135.15
共 同 住 宅	10,000	1,200	3,700	2,900	1,000	300	300	54.85
持 ち 他 家	68,300	14,300	20,800	22,400	7,700	900	200	47.65
一 長 共 所 他 家	900	-	100	100	100	200	400	167.58
借 ち 戸 建	204,000	200	3,300	15,500	42,800	75,100	67,000	136.35
一 長 共 所 他 家	197,500	200	3,000	14,000	39,900	74,300	66,100	137.63
借 同 住 宅	800	0	100	100	200	100	300	120.19
一 長 共 所 他 家	5,000	0	200	1,400	2,600	500	200	82.21
借 同 住 宅	700	-	100	100	100	100	400	175.25
一 長 共 所 他 家	80,400	15,800	26,100	26,500	8,600	2,200	1,200	50.98
借 同 住 宅	10,400	300	2,000	2,700	2,700	1,600	1,100	88.17
一 長 共 所 他 家	8,500	1,200	3,600	2,700	800	200	0	48.47
借 同 住 宅	61,300	14,300	20,500	21,000	5,100	300	0	44.86
一 長 共 所 他 家	100	-	0	0	0	0	0	125.94
借 同 住 宅	14,800	300	5,400	8,100	1,100	0	-	52.18
一 長 共 所 他 家	700	0	300	300	100	0	-	54.14
借 同 住 宅	3,800	100	1,900	1,600	300	-	-	49.09
一 長 共 所 他 家	10,300	200	3,200	6,200	700	-	-	53.18
借 同 住 宅	-	-	-	-	-	-	-	-
一 長 共 所 他 家	300	-	300	-	-	-	-	38.00
借 同 住 宅	-	-	-	-	-	-	-	-
一 長 共 所 他 家	300	-	300	-	-	-	-	38.00
借 同 住 宅	-	-	-	-	-	-	-	-
一 長 共 所 他 家	58,900	14,500	19,600	16,100	5,700	2,000	1,100	49.55
借 同 住 宅	9,100	300	1,600	2,300	2,400	1,500	1,000	89.50
一 長 共 所 他 家	4,500	1,100	1,700	1,100	400	200	0	47.12
借 同 住 宅	45,300	13,100	16,300	12,600	2,900	300	0	41.68
一 長 共 所 他 家	100	-	0	0	0	0	0	104.38
借 同 住 宅	6,300	1,000	800	2,400	1,800	100	100	61.99
一 長 共 所 他 家	600	-	100	100	200	100	100	110.80
借 同 住 宅	200	10	0	100	100	0	-	63.65
一 長 共 所 他 家	5,500	1,000	800	2,200	1,500	0	-	55.84
借 同 住 宅	100	-	0	-	0	-	0	156.99
一 長 共 所 他 家	273,500	16,000	29,100	41,300	49,100	73,200	61,100	108.97
借 同 住 宅	195,200	500	4,800	16,100	40,400	71,900	60,600	132.36
一 長 共 所 他 家	9,800	1,200	3,600	2,800	900	300	200	53.61
借 同 住 宅	68,100	14,300	20,700	22,400	7,700	800	200	47.47
一 長 共 所 他 家	400	-	0	100	100	100	100	167.98
借 同 住 宅	190,800	200	3,200	15,000	40,800	71,200	60,500	133.71
一 長 共 所 他 家	184,900	200	2,900	13,500	37,900	70,500	59,900	135.08
借 同 住 宅	700	0	100	100	200	100	200	114.32
一 長 共 所 他 家	4,900	0	200	1,300	2,600	500	200	81.01
借 同 住 宅	300	-	0	100	0	100	100	182.09
一 長 共 所 他 家	79,000	15,700	26,000	26,300	8,400	2,000	700	49.27
借 同 住 宅	9,400	300	1,900	2,600	2,500	1,500	600	78.97
一 長 共 所 他 家	8,400	1,200	3,600	2,700	700	200	0	48.27
借 同 住 宅	61,200	14,300	20,500	21,000	5,100	300	0	44.80
一 長 共 所 他 家	100	-	-	0	0	0	-	88.76
借 同 住 宅	14,800	300	5,400	8,100	1,100	0	-	52.18
一 長 共 所 他 家	700	0	300	300	100	0	-	54.14
借 同 住 宅	3,800	100	1,900	1,600	300	-	-	49.09
一 長 共 所 他 家	10,300	200	3,200	6,200	700	-	-	53.18
借 同 住 宅	-	-	-	-	-	-	-	-
一 長 共 所 他 家	300	-	300	-	-	-	-	38.00
借 同 住 宅	-	-	-	-	-	-	-	-
一 長 共 所 他 家	300	-	300	-	-	-	-	38.00
借 同 住 宅	-	-	-	-	-	-	-	-
一 長 共 所 他 家	57,700	14,400	19,500	15,900	5,400	1,800	600	47.61
借 同 住 宅	4,300	1,000	1,700	1,100	300	200	0	46.68
一 長 共 所 他 家	45,200	13,100	16,200	12,600	2,900	300	0	41.59
借 同 住 宅	0	-	-	0	-	0	-	81.10
一 長 共 所 他 家	6,200	1,000	800	2,400	1,800	100	0	58.20
借 同 住 宅	500	-	100	100	200	100	0	79.38
一 長 共 所 他 家	200	100	0	100	100	0	-	63.65
借 同 住 宅	5,500	1,000	800	2,200	1,500	0	-	55.84
一 長 共 所 他 家	0	-	-	-	0	-	-	96.00
借 同 住 宅	14,600	100	300	700	2,300	4,100	7100	172.68

注1 延べ面積「不詳」を含む。

2 住宅の所有の関係「不詳」を含む。

資料 総務省統計局「住宅・土地統計調査報告」

### 143 住宅の建て方・構造・階数・

構 造 時 期	総 数	一 戸 建			長 屋 建				
		総 数	1階建	2階建	3階建以上	総 数	1階建	2階建	3階建以上
住 宅 総 数	288,000	208,800	37,200	166,500	5,100	10,000	5,100	4,800	100
昭 和 25 年 以 前	27,300	25,800	10,500	15,200	100	900	400	600	-
昭 和 26 年 ~ 35 年	12,300	10,800	3,200	7,400	100	800	500	300	-
昭 和 36 年 ~ 45 年	27,000	22,900	6,200	16,200	500	1,600	1,100	400	0
昭 和 46 年 ~ 55 年	61,200	46,200	7,200	37,900	1,100	3,300	1,700	1,600	0
昭 和 56 年 ~ 60 年	32,000	24,300	3,000	20,700	600	800	300	500	-
昭 和 61 年 ~ 平 成 2 年	32,200	21,700	1,800	19,200	600	300	0	200	-
平 成 3 年 ~ 7 年	33,600	21,000	1,500	18,700	800	500	200	300	0
平 成 8 年 ~ 10 年	23,700	15,800	1,200	14,100	500	300	0	300	-
平 成 11 年	7,400	4,100	300	3,600	200	0	-	0	-
平 成 12 年	5,600	4,100	300	3,600	200	100	100	-	-
平 成 13 年	6,700	3,600	400	3,100	100	0	0	-	-
平 成 14 年	5,400	2,900	200	2,600	100	200	0	200	-
平 成 15 年	2,800	1,700	200	1,300	100	100	100	-	-
不 詳	10,700	3,900	1,000	2,800	100	1,200	700	500	-
木 造	149,100	140,200	32,900	106,700	600	5,200	3,400	1,900	-
昭 和 25 年 以 前	25,300	24,300	10,300	14,000	-	700	300	400	-
昭 和 26 年 ~ 35 年	10,100	9,100	3,000	6,000	0	600	500	100	-
昭 和 36 年 ~ 45 年	18,200	16,900	5,500	11,300	100	900	600	300	-
昭 和 46 年 ~ 55 年	33,000	31,300	5,900	25,400	0	1,300	900	400	-
昭 和 56 年 ~ 60 年	17,100	16,500	2,700	13,700	0	400	200	200	-
昭 和 61 年 ~ 平 成 2 年	13,500	13,000	1,600	11,300	100	200	0	100	-
平 成 3 年 ~ 7 年	12,000	11,700	1,300	10,200	100	100	100	0	-
平 成 8 年 ~ 10 年	8,100	7,500	800	6,700	0	100	-	100	-
平 成 11 年	1,700	1,600	200	1,400	100	-	-	-	-
平 成 12 年	2,200	2,000	200	1,800	0	100	100	-	-
平 成 13 年	1,600	1,600	300	1,300	-	-	-	-	-
平 成 14 年	1,600	1,300	100	1,100	0	100	0	0	-
平 成 15 年	900	800	100	700	-	-	-	-	-
不 詳	3,900	2,500	800	1,700	-	800	600	300	-
防 火 木 造	46,300	42,500	3,200	39,000	300	1,400	700	700	-
昭 和 25 年 以 前	1,100	1,000	200	800	-	100	100	0	-
昭 和 26 年 ~ 35 年	900	900	200	700	0	-	-	-	-
昭 和 36 年 ~ 45 年	3,100	2,900	500	2,400	0	200	200	-	-
昭 和 46 年 ~ 55 年	8,400	7,900	700	7,100	0	400	300	100	-
昭 和 56 年 ~ 60 年	4,900	4,600	200	4,300	0	200	100	100	-
昭 和 61 年 ~ 平 成 2 年	6,000	5,700	200	5,400	100	0	-	0	-
平 成 3 年 ~ 7 年	6,600	6,000	200	5,800	0	200	-	200	-
平 成 8 年 ~ 10 年	7,200	6,400	400	5,900	100	200	0	200	-
平 成 11 年	2,100	1,800	200	1,600	0	0	-	0	-
平 成 12 年	1,600	1,600	100	1,500	-	-	-	-	-
平 成 13 年	1,500	1,300	100	1,200	0	-	-	-	-
平 成 14 年	1,400	1,300	100	1,200	-	0	-	0	-
平 成 15 年	600	600	100	500	100	-	-	-	-
不 詳	1,000	600	100	500	-	100	100	100	-
鉄 筋 ・ 鉄 骨 コ ン ク リ ー ト	74,800	16,900	900	13,400	2,600	2,900	900	2,000	0
昭 和 25 年 以 前	700	300	0	200	100	100	-	100	-
昭 和 26 年 ~ 35 年	1,200	600	0	500	100	200	-	200	-
昭 和 36 年 ~ 45 年	5,100	2,600	200	2,200	300	500	300	100	0
昭 和 46 年 ~ 55 年	17,700	5,300	500	4,100	700	1,500	400	1,100	-
昭 和 56 年 ~ 60 年	8,600	2,300	100	1,800	400	200	0	200	-
昭 和 61 年 ~ 平 成 2 年	10,500	1,700	-	1,500	200	100	-	100	-
平 成 3 年 ~ 7 年	11,800	1,700	100	1,200	400	200	100	0	-
平 成 8 年 ~ 10 年	5,900	900	0	700	100	0	-	0	-
平 成 11 年	2,500	300	-	300	100	0	-	0	-
平 成 12 年	1,100	200	0	100	0	-	-	-	-
平 成 13 年	2,900	300	-	300	100	0	0	-	-
平 成 14 年	1,700	100	-	100	-	-	-	-	-
平 成 15 年	600	100	0	0	100	-	-	-	-
不 詳	4,500	500	100	400	100	200	0	100	-
鉄 骨	17,100	8,700	200	6,900	1,600	400	100	300	0
昭 和 25 年 以 前	-	-	-	-	-	-	-	-	-
昭 和 26 年 ~ 35 年	200	200	0	100	0	-	-	-	-
昭 和 36 年 ~ 45 年	500	500	0	300	100	-	-	-	-
昭 和 46 年 ~ 55 年	2,100	1,600	100	1,200	400	0	-	0	-
昭 和 56 年 ~ 60 年	1,300	900	0	700	100	0	-	0	-
昭 和 61 年 ~ 平 成 2 年	2,200	1,200	0	1,000	200	0	-	0	-
平 成 3 年 ~ 7 年	3,100	1,600	0	1,400	200	0	-	0	0
平 成 8 年 ~ 10 年	2,400	1,000	-	800	300	0	-	0	-
平 成 11 年	1,100	400	-	300	0	-	-	-	-
平 成 12 年	700	300	0	200	100	-	-	-	-
平 成 13 年	600	300	0	300	100	-	-	-	-
平 成 14 年	700	200	-	200	0	100	-	100	-
平 成 15 年	600	100	0	100	0	100	100	-	-
不 詳	1,400	200	0	200	100	100	-	100	-
そ の 他	700	500	0	400	0	100	100	-	-
昭 和 25 年 以 前	-	-	-	-	-	-	-	-	-
昭 和 26 年 ~ 35 年	0	0	-	0	0	-	-	-	-
昭 和 36 年 ~ 45 年	0	0	-	0	-	-	-	-	-
昭 和 46 年 ~ 55 年	200	100	-	100	-	100	100	-	-
昭 和 56 年 ~ 60 年	100	100	-	100	-	-	-	-	-
昭 和 61 年 ~ 平 成 2 年	0	0	0	0	-	-	-	-	-
平 成 3 年 ~ 7 年	200	200	-	200	-	-	-	-	-
平 成 8 年 ~ 10 年	100	0	-	0	-	-	-	-	-
平 成 11 年	-	-	-	-	-	-	-	-	-
平 成 12 年	0	-	-	-	-	0	0	-	-
平 成 13 年	0	-	-	-	-	-	-	-	-
平 成 14 年	-	-	-	-	-	-	-	-	-
平 成 15 年	-	-	-	-	-	-	-	-	-
不 詳	-	-	-	-	-	-	-	-	-



# 144 住宅の種類・住宅の所有の関係・建て方・住宅数・世帯数・世帯人員 ・1住宅当たり居住室数・1住宅当たり居住室の畳数・1住宅当たり延 べ面積・1人当たり居住室の畳数及び1室当たり人員（平成15.10.1現在）

住宅の種類 住宅の所有の関係 建て方				住宅数	世帯数	世帯人員	1住宅当たり 居住室数	1住宅当たり 居住室の畳数	1住宅当たり 延べ面積(㎡)	1人当たり 居住室の畳数	1室当たり 人員
総			数	288,000	288,900	796,400	5.55	37.29	112.22	13.43	0.50
			建	208,800	209,600	636,500	6.49	44.00	135.15	14.40	0.47
			住	10,000	10,000	21,500	3.37	19.29	54.85	8.93	0.64
			宅	68,300	68,400	135,700	2.90	18.60	47.65	9.36	0.69
			他	900	900	2,700	6.43	51.32	167.58	17.42	0.46
			家	204,000	204,800	624,800	6.53	44.45	136.35	14.51	0.47
			建	197,500	198,200	608,200	6.59	44.79	137.63	14.54	0.47
			宅	800	800	2,200	5.54	37.11	120.19	14.32	0.47
			他	5,000	5,000	12,200	4.28	30.88	82.21	12.59	0.57
			家	700	700	2,300	6.78	54.07	175.25	17.84	0.45
			建	80,400	80,500	164,900	3.06	19.12	50.98	9.32	0.67
			宅	10,400	10,500	27,000	4.54	29.09	88.17	11.20	0.57
			他	8,500	8,500	18,000	3.16	17.55	48.47	8.29	0.67
			家	61,300	61,400	119,500	2.79	17.60	44.86	9.03	0.70
			建	100	100	300	4.58	36.44	125.94	14.64	0.54
			宅	14,800	14,800	34,700	3.58	19.92	52.18	8.51	0.65
			他	700	700	1,500	3.74	22.12	54.14	11.04	0.54
			家	3,800	3,800	8,500	3.33	18.21	49.09	8.18	0.67
			建	10,300	10,300	24,800	3.67	20.40	53.18	8.47	0.66
			宅	-	-	-	-	-	-	-	-
			他	300	300	900	3.00	16.00	38.00	4.74	1.13
			家	-	-	-	-	-	-	-	-
			建	-	-	-	-	-	-	-	-
			宅	300	300	900	3.00	16.00	38.00	4.74	1.13
			他	-	-	-	-	-	-	-	-
			家	58,900	59,100	114,900	2.88	18.53	49.55	9.50	0.68
			建	9,100	9,100	23,600	4.57	29.35	89.50	11.30	0.57
			宅	4,500	4,500	9,000	3.01	16.81	47.12	8.29	0.67
			他	45,300	45,400	82,100	2.52	16.51	41.68	9.11	0.72
			家	100	100	200	4.51	35.37	104.38	13.27	0.59
			建	16,700	16,800	37,600	3.59	22.04	62.81	9.82	0.63
			宅	8,100	8,200	20,900	4.52	28.38	84.29	11.00	0.57
			他	3,700	3,700	7,500	2.94	16.02	44.76	7.93	0.69
			家	4,900	4,900	9,100	2.59	15.98	40.28	8.60	0.73
			建	100	100	100	4.32	30.37	108.14	14.59	0.48
			宅	42,200	42,300	77,300	2.60	17.14	44.28	9.35	0.71
			他	1,000	1,000	2,600	5.04	37.50	133.39	13.73	0.54
			家	800	800	1,600	3.32	20.65	58.56	10.03	0.62
			建	40,400	40,500	73,000	2.52	16.57	41.85	9.17	0.72
			宅	0	0	100	4.82	43.80	98.05	11.99	0.76
			他	6,300	6,300	14,400	3.49	22.76	61.99	10.02	0.65
			家	600	600	1,900	5.01	33.92	110.80	10.05	0.67
			建	200	200	500	3.25	20.79	63.65	9.85	0.65
			宅	5,500	5,500	11,800	3.33	21.52	55.84	9.94	0.65
			他	100	100	100	4.68	37.97	156.99	17.01	0.48
			家	273,500	274,300	752,700	5.51	36.88	108.97	13.34	0.50
			建	195,200	196,000	595,300	6.49	43.90	132.36	14.36	0.47
			宅	9,800	9,800	20,900	3.33	19.03	53.61	8.83	0.65
			他	68,100	68,200	135,300	2.90	18.58	47.47	9.35	0.69
			家	400	400	1,200	7.10	56.12	167.98	19.34	0.41
			建	190,800	191,500	584,800	6.53	44.37	133.71	14.48	0.47
			宅	184,900	185,600	570,000	6.60	44.74	135.08	14.51	0.47
			他	700	700	1,900	5.16	35.20	114.32	13.95	0.49
			家	4,900	4,900	12,000	4.28	30.82	81.01	12.53	0.57
			建	300	300	1,000	7.38	58.50	182.09	20.64	0.38
			宅	79,000	79,200	161,300	3.02	18.81	49.27	9.22	0.67
			他	9,400	9,500	24,000	4.42	27.55	78.97	10.81	0.58
			家	8,400	8,400	17,700	3.16	17.61	48.27	8.30	0.67
			建	61,200	61,300	119,300	2.79	17.60	44.80	9.03	0.70
			宅	100	100	200	5.51	42.77	88.76	13.04	0.60
			他	14,800	14,800	34,700	3.58	19.92	52.18	8.51	0.65
			家	700	700	1,500	3.74	22.12	54.14	11.04	0.54
			建	3,800	3,800	8,500	3.33	18.21	49.09	8.18	0.67
			宅	10,300	10,300	24,800	3.67	20.40	53.18	8.47	0.66
			他	-	-	-	-	-	-	-	-
			家	300	300	900	3.00	16.00	38.00	4.74	1.13
			建	-	-	-	-	-	-	-	-
			宅	300	300	900	3.00	16.00	38.00	4.74	1.13
			他	-	-	-	-	-	-	-	-
			家	57,700	57,900	111,800	2.84	18.16	47.61	9.38	0.68
			建	8,200	8,300	21,000	4.47	27.91	81.18	10.87	0.57
			宅	4,300	4,300	8,700	3.02	16.89	46.68	8.32	0.67
			他	45,200	45,300	81,900	2.52	16.50	41.59	9.11	0.72
			家	0	0	100	4.99	35.11	81.10	9.82	0.72
			建	15,900	16,000	35,400	3.52	21.20	59.54	9.54	0.63
			宅	7,500	7,500	19,100	4.42	27.00	79.20	10.59	0.58
			他	3,600	3,600	7,300	2.96	16.15	44.67	7.96	0.69
			家	4,900	4,900	9,100	2.53	15.98	40.28	8.60	0.73
			建	0	0	0	7.00	36.50	65.00	18.25	0.29
			宅	41,800	41,900	76,300	2.58	17.00	43.06	9.30	0.71
			他	700	700	2,000	4.96	37.35	101.79	13.63	0.55
			家	700	700	1,500	3.30	20.58	56.60	10.12	0.62
			建	40,300	40,400	72,800	2.52	16.57	41.75	9.17	0.72
			宅	0	0	100	4.19	34.56	87.51	8.22	1.00
			他	6,200	6,200	13,900	3.44	22.28	58.20	9.97	0.65
			家	500	500	1,500	4.60	29.69	79.38	9.75	0.66
			建	200	200	500	3.25	20.79	63.65	9.85	0.65
			宅	5,500	5,500	11,800	3.33	21.52	55.84	9.94	0.65
			他	0	0	100	6.00	50.00	96.00	16.67	0.50
			家	14,600	14,600	43,700	6.42	44.95	172.68	14.95	0.47
			建	13,200	13,200	40,000	6.56	45.68	174.55	15.07	0.46
			宅	1,300	1,300	3,600	5.01	37.61	153.84	13.61	0.55

注 住宅の所有の関係「不詳」を含む。  
資料 総務省統計局「住宅・土地統計調査報告」

# 16 財 政

### 145 国税賦課及び徴収状況（平成16～18年度）

（単位：千円）

税 目	徴 収 決 定 済 額			収 納 済 額		
	計	本年度分	繰 越 分	計	本年度分	繰 越 分
平成16年度	174,653,947	171,270,783	3,383,165	170,694,571	168,304,025	2,390,546
17	165,691,554	162,734,791	2,956,763	162,120,877	159,906,273	2,214,603
18	162,946,515	160,002,026	2,944,488	159,430,209	157,646,681	1,783,528
源泉所得税	54,186,289	54,008,186	178,103	54,028,594	53,911,178	117,416
申告所得税	13,219,494	12,697,899	521,595	12,743,340	12,508,684	234,656
法人税	43,155,939	42,839,691	316,248	42,696,891	42,387,578	309,313
相続税	8,086,751	7,358,418	728,332	6,845,620	6,762,797	82,824
消費税	8,021		8,021	783		783
消費税及地方消費税	42,010,739	40,820,573	1,190,166	40,836,168	39,799,638	1,036,529
酒	x	x	x	x	x	x
たばこ税	27,547	27,547	-	27,547	27,547	-
たばこ税及たばこ特別税	-	-	-	-	-	-
揮発油税及地方道路税	x	x	x	x	x	x
印紙収入	825,059	824,396	662	824,592	823,946	646
その他	x	x	x	x	x	x

注1 各計数は、単位未満を四捨五入したものであり、計とは符号しないものがある。

2 表中の「x」は、情報を保護する観点から計数を秘匿したものである。

資料 高松国税局

### 146 県 税

#### 収 入 総 括（平成16～18年度）

（単位：円）

税 目	調 定 額	収 入 額	欠 損 額	過 誤 納 額	収 入 未 済 額
平成16年度	78,497,056,566	76,559,182,385	168,118,919	-	1,769,755,262
17	79,753,179,066	78,002,101,597	124,360,489	-	1,626,716,980
18	79,617,198,026	77,880,283,590	247,686,728	-	1,489,227,708
県 民 税	計 19,703,786,345	18,752,955,890	105,229,422	-	845,601,033
個 人 法 人 利 子 割	14,033,585,732	13,108,916,077	103,788,036	-	820,881,619
	4,751,176,345	4,725,015,545	1,441,386	-	24,719,414
	919,024,268	919,024,268	-	-	-
事 業 税	計 25,239,245,708	25,084,503,367	20,938,957	-	133,803,384
個 人 法 人	655,348,938	603,195,138	20,160,357	-	31,993,443
	24,583,896,770	24,481,308,229	778,600	-	101,809,941
地 方 消 費 税	計 8,144,781,512	8,144,781,512	-	-	-
譲 渡 割	7,436,663,908	7,436,663,908	-	-	-
貨 物 割	708,117,604	708,117,604	-	-	-
不 動 産 取 得 税	2,671,513,615	2,500,579,023	6,198,366	-	164,736,226
県 民 税	1,690,505,068	1,690,505,068	-	-	-
た ば こ 税	340,217,725	340,217,725	-	-	-
ゴ ル フ 場 利 用 税	11,975,807,525	11,619,479,340	40,063,936	-	316,264,249
自 動 車 税	1,764,000	1,554,000	-	-	210,000
自 動 車 取 得 税	2,366,488,700	2,366,488,700	-	-	-
軽 油 引 取 税	7,442,781,938	7,340,772,148	75,199,406	-	26,810,384
狩 猟 税	38,351,500	38,351,500	-	-	-
旧法による税（特別地方消費税）	1,859,430	45,317	56,641	-	1,757,472
（料理飲食等消費税）	94,960	50,000	-	-	44,960

資料 県税務課

## 146 県 税 ( 続 き )

現年度調定及び徴収状況 (平成16～18年度)

(単位:円)

税 目	調 定 額	収 入 額	欠 損 額	過誤納額	収入未済額
平成16年度	76,636,943,494	76,258,462,980	114,760	-	378,365,754
17	78,054,273,201	77,685,458,087	107,400	-	368,707,714
18	77,997,571,056	77,577,960,172	39,300	-	419,571,584
県 民 税 計	18,786,140,137	18,565,825,438	15,000	-	220,314,699
個人	13,133,498,469	12,923,636,052	-	-	209,862,417
法人	4,733,617,400	4,723,165,118	15,000	-	10,437,282
利子割	919,024,268	919,024,268	-	-	-
事 業 税 計	25,126,934,100	25,077,208,518	-	-	49,725,582
個人	603,522,300	598,355,319	-	-	5,166,981
法人	24,523,411,800	24,478,853,199	-	-	44,558,601
地 方 消 費 税 計	8,144,781,512	8,144,781,512	-	-	-
譲渡	7,436,663,908	7,436,663,908	-	-	-
貨物	708,117,604	708,117,604	-	-	-
不 動 産 取 得 税	2,517,865,600	2,476,299,783	-	-	41,565,817
県 民 税 計	1,690,505,068	1,690,505,068	-	-	-
たばこ	340,217,725	340,217,725	-	-	-
ゴ ー ル フ ー ム 利 用 税	11,635,297,600	11,547,298,806	24,300	-	87,974,494
自 動 車 税	1,584,000	1,554,000	-	-	30,000
鉦 区 税	2,366,488,700	2,366,488,700	-	-	-
自 動 車 取 得 税	7,349,405,114	7,329,429,122	-	-	19,975,992
軽 油 引 取 税	38,351,500	38,351,500	-	-	-
狩 猟 税	-	-	-	-	-
旧法による税 (特別地方消費税)	-	-	-	-	-
(料理飲食等消費税)	-	-	-	-	-

資料 県税務課

滞納繰越分の徴収状況 (平成16～18年度)

(単位:円)

税 目	調 定 額	収 入 額	欠 損 額	過誤納額	収入未済額
平成16年度	1,860,113,072	300,719,405	168,004,159	-	1,391,389,508
17	1,698,905,865	316,643,510	124,253,089	-	1,258,009,266
18	1,619,626,970	302,323,418	247,647,428	-	1,069,656,124
県 民 税 計	917,646,208	187,130,452	105,214,422	-	625,301,334
個人	900,087,263	185,280,025	103,788,036	-	611,019,202
法人	17,558,945	1,850,427	1,426,386	-	14,282,132
利子割	-	-	-	-	-
事 業 税 計	112,311,608	7,294,849	20,938,957	-	84,077,802
個人	51,826,638	4,839,819	20,160,357	-	26,826,462
法人	60,484,970	2,455,030	778,600	-	57,251,340
地 方 消 費 税 計	-	-	-	-	-
譲渡	-	-	-	-	-
貨物	-	-	-	-	-
不 動 産 取 得 税	153,648,015	24,279,240	6,198,366	-	123,170,409
県 民 税 計	-	-	-	-	-
たばこ	-	-	-	-	-
ゴ ー ル フ ー ム 利 用 税	340,509,925	72,180,534	40,039,636	-	228,289,755
自 動 車 税	180,000	-	-	-	180,000
鉦 区 税	-	-	-	-	-
自 動 車 取 得 税	93,376,824	11,343,026	75,199,406	-	6,834,392
軽 油 引 取 税	-	-	-	-	-
狩 猟 税	-	-	-	-	-
旧法による税 (特別地方消費税)	1,859,430	45,317	56,641	-	1,757,472
(料理飲食等消費税)	94,960	50,000	-	-	44,960

資料 県税務課

## 146 県

## 税 ( 続き )

## 税 外 収 入 状 況 ( 平成16~18年度 )

( 単位 : 円 )

税 目	調 定 額	収 入 済 額	欠 損 額	過 誤 納 額	収 入 未 済 額
平成 16 年 度	242,551,761	159,267,986	16,868,700	-	66,415,075
17	256,950,424	185,311,424	887,700	-	70,751,300
18	219,480,766	143,053,970	33,599,200	-	42,827,596
現 年 度 分 計	148,729,466	137,521,766	-	-	11,207,700
延 滞 金	96,328,966	96,328,966	-	-	-
過 少 申 告 加 算 金	413,300	413,300	-	-	-
不 申 告 加 算 金	762,500	736,100	-	-	26,400
重 加 算 金	51,224,700	40,043,400	-	-	11,181,300
滞 納 処 分 費	-	-	-	-	-
滞 納 繰 越 分 計	70,751,300	5,532,204	33,599,200	-	31,619,896
過 少 申 告 加 算 金	164,000	-	-	-	164,000
不 申 告 加 算 金	310,500	45,700	39,000	-	225,800
重 加 算 金	70,276,800	5,486,504	33,560,200	-	31,230,096

資料 県税務課

## 147 徳島県一般会計決算額 ( 平成16~18年度 )

( 単位 : 円 )

歳 入		歳 出			
款	予算現額	款	支出済額		
平成 16 年 度	575,687,182,295	539,762,824,623	575,687,182,295	522,304,253,141	
17	563,806,450,484	533,813,272,021	563,806,450,484	513,268,160,344	
18	540,723,391,070	513,507,930,614	540,723,391,070	501,978,129,434	
県 税	77,448,015,000	77,880,283,590	議 会 費	1,055,603,000	1,043,334,132
地方消費税清算金	15,224,213,000	15,224,213,376	総 務 費	35,969,587,000	34,904,155,765
地方譲与税	15,667,668,000	15,667,668,723	民 生 費	46,275,020,000	45,070,862,528
地方特例交付金	226,110,000	226,110,000	衛 生 費	17,533,639,050	17,199,337,423
地方交付税	142,823,361,000	142,823,361,000	労 働 費	3,349,371,000	3,316,177,961
交通安全対策特別交付金	371,296,000	371,296,000	農 林 水 産 業 費	51,283,676,900	45,520,846,647
分担金及び負担金	3,793,114,750	3,787,414,449	商 工 費	49,737,975,650	45,740,673,378
使用料及び手数料	6,265,428,000	6,296,595,887	土 木 費	105,297,493,320	81,456,252,548
国庫支出金	79,878,515,237	66,618,070,762	警 察 費	24,093,047,000	23,882,242,103
財産収入	775,690,000	914,673,665	教 育 費	95,235,063,150	94,025,988,006
寄附金	229,480,000	229,481,340	災 害 復 旧 費	6,804,375,000	6,316,384,519
繰入金	82,053,661,000	77,540,631,086	公 債 費	85,021,981,000	84,564,854,208
繰越金	20,545,110,941	20,545,111,677	諸 支 出 金	18,937,079,000	18,937,020,216
諸収入	14,149,728,142	14,079,019,059	予 備 費	129,480,000	0
県 債	81,272,000,000	71,304,000,000			

資料 県会計課



## 148 徳島県特別会計決算額（平成16～18年度）

（単位：円）

会 計 名	予 算 額	歳 入 額	歳 出 額
平成16年度	190,962,719,365	193,180,702,834	182,692,854,556
17	289,698,275,616	285,775,986,542	276,536,969,593
18	271,836,846,414	266,394,812,080	256,174,116,851
用 度 事 業	1,042,562,000	1,438,461,156	899,159,926
市町村振興資金貸付金	3,629,712,000	4,591,941,579	2,786,631,971
都市用水水源費負担金	260,293,000	259,113,953	259,113,953
母子寡婦福祉資金貸付金	190,371,000	264,320,232	147,237,854
中小企業雇用対策事業	91,931,204,000	84,219,796,634	84,124,715,795
中小企業近代化資金貸付金	6,451,862,000	9,785,600,689	6,354,630,710
農業改良資金貸付金	613,950,000	726,152,481	15,334,771
林業改善資金貸付金	32,762,000	502,594,747	22,093,901
県有林県行造林事業	160,179,000	154,860,690	154,841,120
沿岸漁業改善資金貸付金	24,093,000	219,267,396	19,577,770
公用地公共用地取得事業	4,350,002,414	4,012,068,700	3,416,798,733
流域下水道事業	7,980,992,000	6,468,990,311	6,045,990,311
港湾等整備事業	7,043,100,000	6,652,560,033	5,794,931,893
県営住宅敷金等管理	81,205,000	298,700,904	67,608,463
奨学金貸付金	311,322,000	310,075,854	309,974,902
証 紙 収 入	5,163,124,000	5,039,119,643	4,304,287,700
公 債 管 理	106,943,368,000	106,487,142,226	106,487,142,226
給 与 集 中 管 理	35,626,745,000	34,964,044,852	34,964,044,852

資料 県会計課

## 149 徳島県企業会計収入支出決算額（平成17・18年度）

（単位：円）

事 業	収 入		支 出	
	平成17年度	平成18年度	平成17年度	平成18年度
総 額	25,957,158,726	28,724,102,270	26,375,319,154	29,952,657,952
┌ 収益の収支	20,034,708,849	19,996,674,582	19,616,170,790	19,295,066,488
└ 資本の収支	5,922,449,877	8,727,427,688	6,759,148,364	10,657,591,464
電 気 事 業				
┌ 収益の収支	2,915,075,424	2,889,256,063	2,464,105,945	2,673,368,562
└ 資本の収支	2,525,646,066	2,715,049,651	2,542,933,415	4,100,624,677
工 業 用 水 道 事 業				
┌ 収益の収支	1,089,980,063	1,106,489,089	960,811,451	946,773,998
└ 資本の収支	164,360	131,145	260,257,751	315,395,659
土 地 造 成 事 業				
┌ 収益の収支	7,387,647	11,234,787	4,888,930	1,939,255
└ 資本の収支	35,862,931	33,410,382	0	0
駐 車 場 事 業				
┌ 収益の収支	161,879,647	72,824,840	135,625,175	58,454,097
└ 資本の収支	0	0	14,690,578	19,269,656
病 院 事 業				
┌ 収益の収支	15,860,386,068	15,916,869,803	16,050,739,289	15,614,530,576
└ 資本の収支	3,360,776,520	5,978,836,510	3,941,266,620	6,222,301,472

資料 県企業局，県病院局

## 150 主な県有財産(平成18年度)

(単位:円,㎡)

区 分	総 数	行 政 財 産	普 通 財 産
計 (㎡)	48,955,708.40	11,441,921.44	37,513,786.96
土地 { 庁舎敷地等(㎡)	10,991,420.40	8,824,898.44	2,166,521.96
山 林(㎡)	37,964,288.00	2,617,023.00	35,347,265.00
建 物(㎡)	1,205,647.36	1,136,809.00	68,838.36
立 木(㎡)	1,161,510.38	26,342.38	1,135,168.00
船 舶(隻)	4	4	-
航 空 機(機)	1	1	-
地 上 権(㎡)	25,271,948.56	46,828.56	25,225,120.00
有 価 証 券(株)	354,984	-	354,984
出資による権利(件)	94	-	94
工 作 物(件)	17,374	17,012	362
浮 さ ん 橋(個)	1	1	-
無 体 財 産 権(件)	64	-	64
不動産の信託受益権(件)	2	-	2

注1 道路,河川,海岸保全施設,港湾施設,漁港施設,公園施設,急傾斜地崩壊防止施設及び公営住宅として,公共用に供している財産を除く。

企業局 電気事業	17,271,096,791円
工業用水道事業	8,281,534,451円
土地造成事業	560,268,101円
駐車場事業	1,068,725,128円
病院事業	9,576,035,333円

2 病院事業は,企業用財産台帳による。

資料 県管財課,県病院局,県企業局

## 151 徳島県債目的別現在高(平成18年度)

(単位:千円)

目 的	平成17年度 現在高 A	平成18年度 発行額 B	平成18年度元利償還額			差引現在高 D = A + B - C
			計	元金 C	利 子	
総 額	974,365,095	71,562,000	88,121,351	70,869,093	17,252,258	975,058,002
1 一般公共事業債	361,247,533	27,504,000	31,499,331	25,210,494	6,288,837	363,541,039
2 公営住宅建設事業債	7,292,357	365,000	602,047	418,262	183,785	7,239,095
3 災害復旧事業債	13,506,982	1,673,000	1,173,824	1,001,221	172,603	14,178,761
単独災害復旧事業債	95,958		8,468	7,114	1,354	88,844
補助災害復旧事業債	13,411,024	1,673,000	1,165,356	994,107	171,249	14,089,917
4 教育・福祉施設等整備	864,421	1,748,000	79,941	53,208	26,733	2,559,213
5 一般廃棄物処理事業債	356,608,295	13,666,000	32,335,239	25,949,747	6,385,492	344,324,548
6 首都圏等整備事業債	23,661,394	377,000	2,437,142	1,981,859	455,283	22,056,535
7 公共用地先行取得等事業債	8,001,000	375,000	2,164,102	2,144,000	20,102	6,232,000
8 行政改革推進債		2,079,000				2,079,000
9 厚生福祉施設整備事業債	1,885,789		216,581	169,802	46,779	1,715,987
10 退職手当債		2,500,000				2,500,000
11 国の予算貸付	10,814,173		3,593,968	3,534,481	59,487	7,279,692
うち転貸によるもの	10,814,173		3,593,968	3,534,481	59,487	7,279,692
12 地域改善対策特定事業債						
うち法第5条によるもの						
13 その他	190,483,151	21,275,000	14,019,176	10,406,019	3,613,157	201,352,132

資料 県財政課

## 152 市町村別普通会計決算状況(平成16~18年度)

(単位:千円)

市町村	歳入総額 A	歳出総額 B	歳入歳出 差引 A - B C	翌年度へ 繰り越す べき財源 D	実質収支 C - D E	単年度 収支 F	積立金 G	繰上 償還金 H	積立金 取崩し額 I	実質単年度 収支 F+G+H-I J
平成16年度	363,864,710	353,492,416	10,372,294	3,186,345	7,185,949	2,354,930	6,940,523	344,431	10,372,416	732,532
17	358,228,904	347,024,107	11,204,797	3,016,648	8,188,149	2,729,142	4,277,397	158,229	6,046,506	1,118,262
18	340,948,910	330,701,193	10,247,717	1,671,678	8,576,039	387,890	5,854,829	30,725	2,485,200	3,788,244
徳島市	87,549,348	86,769,139	780,209	461,536	318,673	101,873	5,589	0	400,000	496,284
鳴門市	23,782,236	23,585,864	196,372	36,807	159,565	61,487	90,507	0	34,000	117,994
小松島市	13,357,779	13,859,988	502,209	783	502,992	154,827	10,001	0	0	144,826
阿南市	34,697,851	33,025,412	1,672,439	157,098	1,515,341	383,144	1,883,654	0	0	1,500,510
吉野川市	19,785,816	19,247,535	538,281	25,800	512,481	24,733	700,000	0	650,000	74,733
阿波市	18,426,047	17,836,864	589,183	114,645	474,538	414,199	810,504	0	400,000	824,703
美馬市	18,817,164	18,419,336	397,828	44,355	353,473	79,892	158,047	0	0	78,155
三好市	26,166,280	24,840,864	1,325,416	35,572	1,289,844	9,530	315	0	0	9,845
勝浦町	3,280,950	2,910,388	370,562	1,637	368,925	6,157	379	0	0	5,778
上勝町	2,325,693	2,252,007	73,686	4,637	69,049	825	51,000	0	0	51,825
佐那河内村	2,844,216	2,783,955	60,261	5,510	54,751	1,344	303,843	0	100,000	205,187
石井町	7,690,317	7,418,204	272,113	17,770	254,343	295	128,900	0	351,000	221,805
神山町	4,297,632	4,116,878	180,754	0	180,754	5,701	395,000	10,242	0	410,943
那賀町	13,965,479	12,770,435	1,195,044	87,679	1,107,365	296,652	101,797	0	0	398,449
牟岐町	3,024,635	2,857,220	167,415	345	167,070	70,275	100,000	0	0	29,725
美波町	5,230,828	5,111,347	119,481	19,972	99,509	104,713	250,000	0	100,000	45,287
海陽町	8,146,290	7,444,783	701,507	36,142	665,365	310,460	12	2,906	0	313,378
松茂町	7,005,584	6,660,902	344,682	293,247	51,435	19,051	125,507	0	68,200	38,256
北島町	5,747,898	5,246,277	501,621	68,782	432,839	19,722	166	0	0	19,556
藍住町	7,765,905	7,426,249	339,656	47,360	292,296	101,816	0	1,697	0	103,513
板野町	5,259,667	5,084,121	175,546	6,476	169,070	53,187	10,100	0	0	43,087
上板町	4,289,657	4,105,717	183,940	27,665	156,275	58,450	135,957	0	0	194,407
つるぎ町	9,094,273	8,833,152	261,121	68,010	193,111	55,045	143,203	0	0	198,248
東みよし町	8,397,365	8,094,556	302,809	109,850	192,959	40,194	450,348	15,880	382,000	124,422

## 153 市町村別・税目別市町

市町村	総 額		普					
			計		市 町 村 民 税		固 定 資 産 税	
	調定済額	収入済額	調定済額	収入済額	調定済額	収入済額	調定済額	収入済額
平成16年度	112,402,938	102,086,765	108,514,810	98,685,024	40,403,901	37,837,345	60,585,501	53,998,213
17	113,593,456	103,895,269	109,745,202	100,496,831	41,376,484	39,072,177	60,967,712	54,661,641
18	112,330,300	103,135,639	108,682,523	99,911,937	42,415,666	40,319,577	58,831,941	52,765,852
徳 島 市	44,508,298	41,043,611	40,976,071	37,931,337	17,806,136	16,980,569	20,685,822	18,556,764
鳴 門 市	8,830,042	7,721,065	8,789,085	7,680,108	3,066,309	2,941,857	4,981,511	4,251,179
小 松 島 市	4,748,617	4,345,923	4,748,617	4,345,923	1,683,307	1,595,903	2,709,844	2,416,874
阿 南 市	18,991,876	17,731,411	18,991,876	17,731,411	6,722,350	6,348,188	11,560,909	10,709,186
吉 野 川 市	4,266,607	3,944,908	4,266,147	3,944,448	1,595,028	1,529,734	2,268,603	2,023,100
阿 波 市	3,492,276	3,155,399	3,491,997	3,155,120	1,244,827	1,179,589	1,912,976	1,659,667
美 馬 市	2,885,040	2,675,504	2,885,040	2,675,504	1,085,938	1,022,710	1,460,261	1,327,444
三 好 市	2,904,270	2,710,015	2,886,725	2,692,470	1,125,294	1,068,130	1,494,448	1,365,126
勝 浦 町	479,772	451,284	479,772	451,284	171,535	163,935	259,804	240,395
上 勝 町	136,956	133,644	133,621	130,309	36,605	35,224	86,241	84,463
佐那河内村	174,467	172,911	174,467	172,911	70,191	69,395	88,109	87,410
石 井 町	2,605,427	2,385,918	2,605,427	2,385,918	1,031,261	980,144	1,363,117	1,204,445
神 山 町	585,036	560,772	585,036	560,772	144,333	140,127	392,961	374,080
那 賀 町	933,823	902,684	932,942	901,803	322,993	317,245	533,463	509,018
牟 岐 町	405,371	366,678	401,399	362,706	170,083	159,367	192,085	165,789
美 波 町	653,251	536,186	653,251	536,186	228,214	219,355	365,564	261,490
海 陽 町	889,602	798,386	885,650	794,434	364,749	343,751	428,288	362,438
松 茂 町	3,025,710	2,874,583	3,025,710	2,874,583	887,767	853,774	1,987,364	1,871,701
北 島 町	2,885,787	2,683,327	2,841,618	2,643,280	1,138,717	1,117,873	1,406,189	1,325,025
藍 住 町	3,958,465	3,556,615	3,958,465	3,556,615	1,723,971	1,589,019	1,944,287	1,689,929
板 野 町	1,572,999	1,330,696	1,572,999	1,330,696	543,333	481,406	898,265	726,123
上 板 町	1,285,126	1,086,050	1,285,126	1,086,050	433,300	401,751	740,728	581,003
つ る ぎ 町	855,817	807,282	855,817	807,282	331,659	323,149	439,663	402,122
東みよし町	1,255,665	1,160,787	1,255,665	1,160,787	487,766	457,382	631,439	571,081

## 村税徴収状況(平成16～18年度)

(単位:千円)

通		税				目的税	
軽自動車税		市町村たばこ税		その他の税			
調定済額	収入済額	調定済額	収入済額	調定済額	収入済額	調定済額	収入済額
1,760,466	1,508,041	5,299,425	5,299,425	465,517	42,000	3,888,128	3,401,741
1,834,151	1,562,295	5,172,208	5,172,207	394,647	28,511	3,848,254	3,398,438
1,903,779	1,627,637	5,191,218	5,191,197	339,919	7,674	3,647,777	3,223,702
554,217	464,118	1,929,886	1,929,886	10	0	3,532,227	3,112,274
156,614	139,610	347,462	347,462	237,189	0	40,957	40,957
119,099	96,779	236,367	236,367	0	0	0	0
201,971	168,261	500,490	500,490	6,156	5,286	0	0
98,729	87,827	303,787	303,787	0	0	460	460
109,172	90,842	225,022	225,022	0	0	279	279
91,069	77,578	247,772	247,772	0	0	0	0
82,449	74,680	184,534	184,534	0	0	17,545	17,545
18,830	17,351	27,215	27,215	2,388	2,388	0	0
5,983	5,830	4,792	4,792	0	0	3,335	3,335
8,523	8,462	7,644	7,644	0	0	0	0
62,425	52,705	148,624	148,624	0	0	0	0
19,995	18,818	27,747	27,747	0	0	0	0
27,885	26,939	48,601	48,601	0	0	881	881
11,075	9,394	28,156	28,156	0	0	3,972	3,972
17,414	16,500	38,841	38,841	3,218	0	0	0
28,481	24,113	64,132	64,132	0	0	3,952	3,952
29,261	27,790	121,318	121,318	0	0	0	0
41,896	36,545	163,858	163,837	90,958	0	44,169	40,047
75,881	63,341	214,326	214,326	0	0	0	0
38,273	30,039	93,128	93,128	0	0	0	0
36,593	28,791	74,505	74,505	0	0	0	0
27,309	24,825	57,186	57,186	0	0	0	0
40,635	36,499	95,825	95,825	0	0	0	0

# 17 經濟計算

## 154 県 民 経 済 計 算

経済活動別県内総生産(名目)(平成17~18年度)

(単位:百万円,%)

区 分	実 額		構 成 比		対前年度増加率		増加寄与度	
	平成17年度	平成18年度	17年度	18年度	17年度	18年度	17年度	18年度
1 産 業	2,548,624	2,485,553	93.7	93.1	2.5	2.5	2.4	2.3
農 林 水 産 業	72,932	67,623	2.7	2.5	0.1	7.3	0.0	0.2
鉱 業	1,980	1,976	0.1	0.1	11.0	0.2	0.0	0.0
製 造 業	684,479	678,312	25.2	25.4	8.4	0.9	2.2	0.2
建 設 業	182,360	160,368	6.7	6.0	0.7	12.1	0.0	0.8
電 気 ・ ガ ス ・ 水 道 業	142,868	135,173	5.3	5.1	7.7	5.4	0.4	0.3
卸 売 ・ 小 売 業	221,539	217,829	8.1	8.2	0.6	1.7	0.1	0.1
金 融 ・ 保 険 業	196,352	179,996	7.2	6.7	0.3	8.3	0.0	0.6
不 動 産 業	303,468	302,995	11.2	11.3	2.0	0.2	0.2	0.0
運 輸 ・ 通 信 業	178,823	176,036	6.6	6.6	0.7	1.6	0.0	0.1
サ ー ビ ス 業	563,822	565,246	20.7	21.2	0.6	0.3	0.1	0.1
2 政 府 サ ー ビ ス 生 産 者	290,764	287,103	10.7	10.8	1.3	1.3	0.1	0.1
電 気 ・ ガ ス ・ 水 道 業	7,515	7,430	0.3	0.3	4.5	1.1	0.0	0.0
サ ー ビ ス 業	111,706	110,430	4.1	4.1	1.2	1.1	0.1	0.0
公 務	171,543	169,243	6.3	6.3	1.2	1.3	0.1	0.1
3 対 家 計 民 間 非 営 利 サ ー ビ ス 生 産 者	53,918	57,922	2.0	2.2	3.6	7.4	0.1	0.1
サ ー ビ ス 業	53,918	57,922	2.0	2.2	3.6	7.4	0.1	0.1
4 小 計 ( 1 + 2 + 3 )	2,893,306	2,830,579	106.4	106.0	2.3	2.2	2.4	2.3
5 輸 入 品 に 課 さ れ る 税 ・ 関 税	5,090	5,132	0.2	0.2	22.3	0.8	0.0	0.0
6 ( 控 除 ) 総 資 本 形 成 に 係 る 消 費 税	14,924	17,070	0.5	0.6	15.4	14.4	0.1	0.1
7 ( 控 除 ) 帰 属 利 子	164,501	148,516	6.1	5.6	1.1	9.7	0.1	0.6
8 合 計 ( 4 + 5 - 6 - 7 )	2,718,971	2,670,125	100	100.0	2.2	1.8	2.2	1.8

資料 県統計調査課「県民経済計算年報」

1 人 当 たり 県 民 所 得 ( 平 成 14 ~ 18 年 度 )

(単位:千円)

区 分	平成14年度	平成15年度	平成16年度	平成17年度	平成18年度
1 人 当 たり 県 民 所 得	2,786	2,862	2,796	2,726	2,695

資料 県統計調査課「県民経済計算年報」

# 主 要 系 列 表

県 民 所 得 ( 配 分 ) ( 平 成 17 ~ 18 年 度 )

( 単 位 : 百 万 円 , % )

区 分	実 額		構 成 比		対前年度増加率		増加寄与度	
	平成17年度	平成18年度	17年度	18年度	17年度	18年度	17年度	18年度
1 雇 用 者 報 酬	1,332,080	1,330,648	60.3	61.3	3.3	0.1	2.0	0.1
賃 金 ・ 俸 給	1,133,728	1,127,847	51.4	52.0	3.4	0.5	1.8	0.3
雇 主 の 社 会 負 担	198,352	202,801	9.0	9.3	2.6	2.2	0.2	0.2
a 雇 主 の 現 実 社 会 負 担	142,230	140,135	6.4	6.5	1.8	1.5	0.1	0.1
b 雇 主 の 帰 属 社 会 負 担	56,122	62,666	2.5	2.9	4.6	11.7	0.1	0.3
2 財 産 所 得	85,425	107,244	3.9	4.9	15.8	25.5	0.5	1.0
a 受 取	191,956	210,443	8.7	9.7	4.6	9.6	0.4	0.8
b 支 払	106,531	103,199	4.8	4.8	3.0	3.1	0.1	0.2
一 般 政 府	72,867	71,364	3.3	3.3	29.7	2.1	0.7	0.1
a 受 取	10,370	8,903	0.5	0.4	65.5	14.1	0.9	0.1
b 支 払	83,237	80,267	3.8	3.7	3.5	3.6	0.1	0.1
家 計	156,879	176,481	7.1	8.1	21.8	12.5	1.2	0.9
利 子	51,790	75,957	2.3	3.5	23.0	46.7	0.4	1.1
a 受 取	72,614	96,395	3.3	4.4	15.3	32.7	0.4	1.1
b 支 払	20,824	20,438	0.9	0.9	0.3	1.9	0.0	0.0
配 当 ( 受 取 )	38,549	31,221	1.7	1.4	46.2	19.0	0.5	0.3
保 険 契 約 者 に 帰 属 す る 財 産 所 得	55,240	57,088	2.5	2.6	7.3	3.3	0.2	0.1
賃 貸 料 ( 受 取 )	11,300	12,216	0.5	0.6	27.5	8.1	0.1	0.0
対 家 計 民 間 非 営 利 団 体	1,412	2,128	0.1	0.1	29.2	50.7	0.0	0.0
a 受 取	3,883	4,621	0.2	0.2	1.5	19.0	0.0	0.0
b 支 払	2,470	2,494	0.1	0.1	9.5	0.9	0.0	0.0
3 企 業 所 得	790,208	731,521	35.8	33.7	4.5	7.4	1.6	2.7
民 間 法 人 企 業 ( 配 当 受 払 後 )	393,925	345,713	17.8	15.9	3.6	12.2	0.6	2.2
a 非 金 融 法 人 企 業	276,022	225,754	12.5	10.4	6.4	18.2	0.8	2.3
b 金 融 機 関	117,903	119,959	5.3	5.5	3.9	1.7	0.2	0.1
公 的 企 業	68,393	59,411	3.1	2.7	9.0	13.1	0.2	0.4
a 非 金 融 法 人 企 業	3,120	4,438	0.1	0.2	2.2	42.2	0.0	0.1
b 金 融 機 関	65,274	54,973	3.0	2.5	9.4	15.8	0.2	0.5
個 人 企 業	327,889	326,397	14.9	15.0	8.0	0.5	1.3	0.1
農 林 水 産 業	58,980	54,572	2.7	2.5	4.5	7.5	0.1	0.2
そ の 他 の 産 業	157,519	160,840	7.1	7.4	15.4	2.1	1.3	0.2
持 家	111,390	110,984	5.0	5.1	2.6	0.4	0.1	0.0
4 県 民 所 得 ( 1 + 2 + 3 )	2,207,712	2,169,413	100.0	100.0	3.1	1.7	3.1	1.7
( 参 考 ) 民 間 法 人 企 業 ( 配 当 受 払 前 )	463,186	434,511	21.0	20.0	0.1	6.2	0.0	1.3



## 154 県 民 経 済 計 算

県内総生産（支出側，名目）（平成17～18年度）

（単位：百万円，％）

区 分	実 額		構 成 比		対前年度増加率		増加寄与度	
	平成17年度	平成18年度	17年度	18年度	17年度	18年度	17年度	18年度
1 民間最終消費支出	1,403,806	1,397,625	51.6	52.3	0.6	0.4	0.3	0.2
家計最終消費支出	1,368,814	1,362,208	50.3	51.0	0.5	0.5	0.2	0.2
a 食料	284,960	280,806	10.5	10.5	1.3	1.5	0.1	0.2
b 住居	317,307	319,997	11.7	12.0	3.1	0.8	0.3	0.1
c 光熱・水道	66,688	67,061	2.5	2.5	4.5	0.6	0.1	0.0
d 家具・家事用品	38,342	37,881	1.4	1.4	0.7	1.2	0.0	0.0
e 被服及び履物	46,833	47,282	1.7	1.8	2.5	1.0	0.0	0.0
f 保健医療	80,470	77,814	3.0	2.9	1.7	3.3	0.0	0.1
g 交通・通信	170,593	168,318	6.3	6.3	0.1	1.3	0.0	0.1
h 教育	37,123	37,404	1.4	1.4	4.8	0.8	0.1	0.0
i 教養娯楽	135,682	133,202	5.0	5.0	1.2	1.8	0.1	0.1
j その他の消費支出	190,816	192,443	7.0	7.2	0.5	0.9	0.0	0.1
対家計民間非営利団体最終消費支出	34,992	35,416	1.3	1.3	6.0	1.2	0.1	0.0
2 政府最終消費支出	689,183	676,307	25.3	25.3	2.2	1.9	0.6	0.5
3 総資本形成	696,886	714,951	25.6	26.8	3.3	2.6	0.9	0.7
総固定資本形成	687,250	696,583	25.3	26.1	5.3	1.4	1.4	0.3
a 民間	466,205	510,940	17.1	19.1	5.9	9.6	1.0	1.6
住宅	74,259	84,129	2.7	3.2	7.4	13.3	0.2	0.4
企業設備	391,946	426,811	14.4	16.0	5.6	8.9	0.8	1.3
b 公的	221,044	185,643	8.1	7.0	3.9	16.0	0.3	1.3
住宅	5,821	2,744	0.2	0.1	109.4	52.9	0.1	0.1
企業設備	19,264	20,168	0.7	0.8	33.8	4.7	0.4	0.0
一般政府	195,959	162,731	7.2	6.1	1.2	17.0	0.1	1.2
在庫品増加	9,636	18,368	0.4	0.7				
4 財貨・サービスの移出入	106,739	102,617	15.0	3.9	15.0	3.9	0.7	0.2
5 統計上の不突合	35,835	16,141	1.3	0.6				
6 県内総生産（支出側）（市場価格） （1 + 2 + 3 + 4 + 5）	2,718,971	2,670,125	100.0	100.0	2.2	1.8	2.2	1.8
7 （参考）県外からの所得純）	131,639	117,277	4.8	4.4	4.1	10.9	0.2	0.5
8 （参考）県民総所得（市場価格） （6 + 7）	2,850,610	2,787,402	104.8	104.4	2.3	2.2	2.4	2.3

資料 県統計調査課「県民経済計算年報」

## 主 要 系 列 表 ( 続 き )

県内総生産(支出側,実質:平成12暦年固定基準方式)(平成17~18年度) (単位:百万円,%)

区 分	実 額		構 成 比		対前年度増加率		増加寄与度	
	平成17年度	平成18年度	17年度	18年度	17年度	18年度	17年度	18年度
1 民間最終消費支出	1,431,878	1,429,826	50.5	51.2	0.9	0.1	0.5	0.1
家計最終消費支出	1,395,005	1,392,741	49.2	49.9	0.8	0.2	0.4	0.1
a 食料	296,525	292,811	10.5	10.5	1.0	1.3	0.1	0.1
b 住居	317,943	321,928	11.2	11.5	2.4	1.3	0.3	0.1
c 光熱・水道	62,559	60,415	2.2	2.2	3.5	3.4	0.1	0.1
d 家具・家事用品	44,532	45,204	1.6	1.6	1.4	1.5	0.0	0.0
e 被服及び履物	48,683	48,444	1.7	1.7	5.2	0.5	0.1	0.0
f 保健医療	78,584	76,364	2.8	2.7	0.3	2.8	0.0	0.1
g 交通・通信	174,967	171,578	6.2	6.1	0.0	1.9	0.0	0.1
h 教育	36,719	36,961	1.3	1.3	4.6	0.7	0.1	0.0
i 教養娯楽	149,594	153,458	5.3	5.5	1.6	2.6	0.1	0.1
j その他の消費支出	184,899	185,577	6.5	6.6	0.2	0.4	0.0	0.0
対家計民間非営利団体最終消費支出	36,873	37,085	1.3	1.3	5.0	0.6	0.1	0.0
2 政府最終消費支出	721,658	714,158	25.5	25.6	2.2	1.0	0.6	0.3
3 総資本形成	751,466	765,582	26.5	27.4	3.3	1.9	0.9	0.5
総固定資本形成	741,312	746,733	26.2	26.8	5.2	0.7	1.4	0.2
a 民間	515,096	558,788	18.2	20.0	5.4	8.5	1.0	1.5
住宅	74,707	82,967	2.6	3.0	8.2	11.1	0.2	0.3
企業設備	440,389	475,821	15.5	17.0	4.8	8.0	0.8	1.3
b 公的	226,215	187,945	8.0	6.7	4.9	16.9	0.4	1.4
住宅	5,781	2,675	0.2	0.1	106.5	53.7	0.1	0.1
企業設備	19,245	20,228	0.7	0.7	35.2	5.1	0.4	0.0
一般政府	201,189	165,042	7.1	5.9	2.1	18.0	0.1	1.3
在庫品増加	10,154	18,849	0.4	0.7				
4 財貨・サービスの移出入	108,464	101,420	3.8	3.6	16.7	6.5	0.7	0.2
5 統計上の不突合	37,367	16,866	1.3	0.6				
6 県内総生産(支出側)(市場価格) (1 + 2 + 3 + 4 + 5)	2,833,905	2,791,279	100.0	100.0	2.0	1.5	2.0	1.5
7 (参考)県外からの所得純)	137,267	122,547	4.8	4.4	3.9	10.7	0.2	0.5
8 (参考)県民総所得(市場価格) (6 + 7)	2,971,172	2,913,825	104.8	104.4	2.1	1.9	2.2	2.0

資料 県統計調査課「県民経済計算年報」

## 155 市 町 村

## 市 町 村 内 総 生 産 ( 名 目 ) ( 平 成 18 年 度 )

項 目	農 業	林 業	水産業	鉱 業	製造業	建設業	電気・ガス ・水道業	卸売・ 小売業	金融・ 保険業
県 計	55,204	5,155	7,264	1,976	678,312	160,368	135,173	217,829	179,996
徳 島 市	8,707	108	985	109	260,267	46,152	18,294	120,794	102,566
鳴 門 市	6,906	12	2,095	758	42,254	8,789	3,970	11,474	9,446
小 松 島 市	1,450	168	540		28,674	7,162	1,917	7,069	6,053
阿 南 市	4,013	104	1,498	181	94,091	17,647	88,358	13,128	14,922
吉 野 川 市	2,670	133	16	33	14,454	6,315	1,898	7,293	6,677
阿 波 市	7,481	44	14	23	15,853	5,216	1,991	4,402	4,312
美 馬 市	2,790	310	12	200	20,777	5,907	1,666	6,943	4,598
三 好 市	1,337	1,451	31	29	10,441	9,270	3,385	5,658	5,405
勝 浦 町	1,686	37	16	455	4,328	850	531	422	780
上 勝 町	612	180	18		455	559	61	149	162
佐 那 河 内 村	985	33	1		152	568	78	77	309
石 井 町	2,271	1	6	4	10,007	7,800	1,303	4,941	3,335
神 山 町	1,164	221	2	0	897	660	222	282	571
那 賀 町	1,254	1,309	20	119	7,842	4,956	3,123	777	1,445
牟 岐 町	133	109	247		622	987	280	1,025	927
美 波 町	373	199	469	11	867	1,613	334	849	854
海 陽 町	736	431	1,031	18	1,773	2,055	492	3,707	1,529
松 茂 町	1,403	0	176		77,081	13,694	1,602	4,918	1,711
北 島 町	399		5		12,609	2,553	1,128	9,774	3,529
藍 住 町	2,586		10		30,455	7,659	1,841	6,246	4,699
板 野 町	3,015	3	9	33	30,077	2,459	807	2,078	1,442
上 板 町	1,904	2	48	4	3,251	1,319	480	1,384	1,254
つ る ぎ 町	657	161	9		9,078	2,374	672	1,738	1,823
東 み よ し 町	672	139	8		2,007	3,804	740	2,702	1,647

# 民 所 得

(単位：百万円)

不動産業	運輸・ 通信業	サービス業	政府サービス 生産者	対家計民間非営利 サービス生産者	小 計	(控除) 帰属利子	総 生 産
302,995	176,036	565,246	287,103	57,922	2,830,579	160,454	2,670,125
101,232	58,309	288,191	119,654	28,959	1,154,327	65,434	1,088,896
23,490	13,633	43,445	21,604	4,208	192,084	10,888	181,196
15,107	8,722	24,276	13,372	2,995	117,504	6,661	110,843
28,770	25,799	46,538	23,761	3,063	361,873	20,513	341,360
17,396	7,013	27,893	11,688	1,589	105,066	5,956	99,110
15,775	5,660	12,120	9,917	1,584	84,392	4,784	79,608
13,236	5,655	16,589	12,348	2,203	93,235	5,285	87,950
13,317	6,812	14,792	14,319	2,533	88,779	5,032	83,746
2,279	1,290	1,029	1,748	443	15,893	901	14,992
684	281	827	789	167	4,945	280	4,665
934	538	157	821	102	4,755	270	4,486
9,831	3,193	13,557	6,332	1,620	64,200	3,639	60,561
2,461	1,002	2,898	2,349	215	12,944	734	12,210
4,090	1,644	2,486	5,210	293	34,568	1,959	32,608
2,095	833	1,711	2,020	371	11,360	644	10,716
3,128	1,668	2,866	4,509	496	18,236	1,034	17,202
4,577	1,504	3,860	3,849	1,130	26,692	1,513	25,179
5,137	12,034	7,264	6,666	1,462	133,147	7,548	125,599
7,972	7,468	14,409	3,945	927	64,716	3,668	61,048
10,842	3,883	15,955	5,412	598	90,185	5,112	85,073
5,180	2,868	6,281	4,861	620	59,733	3,386	56,347
4,750	1,956	5,564	2,648	771	25,336	1,436	23,899
4,430	1,867	3,161	5,400	640	32,009	1,814	30,195
6,282	2,405	9,378	3,881	933	34,598	1,961	32,636

## 155 市 町 村 民 所 得 ( 続 き )

市 町 村 民 所 得 ( 分 配 ) ( 平 成 18 年 度 )

( 単 位 : 百 万 円 )

項 目	雇 用 者 報 酬	財 産 所 得			企 業 所 得				合 計
		受 取	支 払		民 間 法 人 企 業	公 的 企 業	個 人 企 業	小 計	
県 計	1,330,648	107,244	210,443	103,199	345,713	59,411	326,397	731,521	2,169,413
徳 島 市	486,130	37,881	74,073	36,192	163,992	22,437	103,317	289,746	813,757
鳴 門 市	110,479	8,550	16,882	8,332	22,066	4,188	24,594	50,848	169,877
小 松 島 市	67,952	5,459	10,738	5,279	8,706	2,731	16,097	27,534	100,945
阿 南 市	132,004	10,477	20,603	10,126	77,858	6,427	33,235	117,520	260,001
吉 野 川 市	67,349	5,499	10,842	5,343	8,253	3,305	17,916	29,474	102,322
阿 波 市	57,745	5,039	9,886	4,847	6,221	2,667	20,213	29,101	91,885
美 馬 市	45,450	3,980	7,803	3,823	5,742	2,203	14,735	22,680	72,110
三 好 市	43,781	3,822	7,489	3,667	6,248	2,019	12,328	20,595	68,198
勝 浦 町	8,369	791	1,561	770	678	392	3,717	4,787	13,947
上 勝 町	1,869	244	472	228	122	118	1,513	1,753	3,866
佐 那 河 内 村	3,396	345	698	353	154	162	1,987	2,303	6,044
石 井 町	43,701	3,441	6,818	3,377	5,053	1,686	10,422	17,161	64,303
神 山 町	7,200	797	1,549	752	565	420	4,433	5,418	13,415
那 賀 町	14,231	1,362	2,670	1,308	3,007	689	5,450	9,146	24,739
牟 岐 町	6,174	569	1,112	543	603	332	2,340	3,275	10,018
美 波 町	9,473	883	1,750	867	842	568	4,002	5,412	15,768
海 陽 町	12,288	1,124	2,269	1,145	1,152	702	5,318	7,172	20,584
松 茂 町	29,648	2,334	4,489	2,155	6,371	1,125	6,361	13,857	45,839
北 島 町	43,362	3,163	6,290	3,127	8,222	1,501	6,994	16,717	63,242
藍 住 町	61,420	4,790	9,375	4,585	11,543	2,309	8,492	22,344	88,554
板 野 町	21,536	1,836	3,524	1,688	3,543	937	5,796	10,276	33,648
上 板 町	20,247	1,678	3,291	1,613	2,104	838	5,705	8,647	30,572
つ る ぎ 町	13,836	1,295	2,503	1,208	1,198	688	4,964	6,850	21,981
東 み よ し 町	23,008	1,885	3,756	1,871	1,470	970	6,467	8,907	33,800

資料 県統計調査課「市町村所得推計結果」

# 18 社 会 保 障

## 156 生活保護法による

年 度	総 数			生 活 扶 助		住 宅 扶 助		教 育 扶 助		介 護 扶 助	
	被保護世帯	被保護実人員	保護費	人員	扶助費	人員	扶助費	人員	扶助費	人員	扶助費
平成15年度	7,565	10,602	1,535,648	9,132	471,433	6,723	83,126	737	6,137	1,283	37,042
16	7,977	11,104	1,587,359	9,569	481,809	7,163	92,297	778	6,289	1,498	40,512
17	8,251	11,438	1,648,024	9,921	487,531	7,483	99,726	819	6,752	1,615	42,976
18	8,451	11,726	1,661,231	10,205	496,364	7,793	105,540	854	7,107	1,745	46,705
19	5,679	12,017	1,645,070	10,495	507,104	8,005	112,240	849	7,249	1,725	49,013

注 被保護世帯，被保護実人員については，延べ数，扶助費については，月平均を計上した。

資料 県保健福祉政策課

## 157 生活福祉資金

年 度	生 活 福 祉 資 金									
	総 数		更 生 資 金		障 害 者 更 生 資 金		生 活 資 金		福 祉 資 金	
	件数	金額	件数	金額	件数	金額	件数	金額	件数	金額
平成15年度	175	202,222	14	26,421	7	10,271	-	-	5	5,670
16	188	221,427	14	29,339	-	-	-	-	16	19,248
17	173	150,114	11	13,338	-	-	-	-	11	9,418
18	171	219,455	7	8,030	-	-	-	-	2	890
19	91	109,439	4	5,898	-	-	-	-	2	800

注1 平成16年度に，更生資金と障害者更生資金が統合され，両資金中の支度費が，福祉資金として整理された。

2 平成19年度に，要保護者向け長期生活支援金が新設され，住宅資金が福祉資金に統合された。

資料 県社会福祉協議会

## 158 母子福祉資金

年 度	総 数		事業開始資金		事業継続資金		修学資金		技能習得資金		修業資金	
	件数	金額	件数	金額	件数	金額	件数	金額	件数	金額	件数	金額
平成15年度	222	116,662	3	7,600	2	2,520	138	75,011	11	5,700	11	5,150
16	296	141,407	2	5,630	1	1,420	154	80,990	9	4,310	28	13,330
17	293	145,518	2	3,477	-	-	183	95,337	7	3,580	21	10,820
18	265	136,582	0	0	-	-	166	91,885	4	2,260	34	16,990
19	236	121,681	-	-	-	-	145	79,585	5	2,270	16	7,790

資料 県子ども未来課

## 159 寡婦福祉資金

年 度	総 数		事業開始資金		事業継続資金		修学資金		技能習得資金		修業資金	
	件数	金額	件数	金額	件数	金額	件数	金額	件数	金額	件数	金額
平成15年度	15	6,918	-	-	-	-	11	5,308	-	-	1	460
16	25	15,421	-	-	-	-	21	11,671	-	-	1	300
17	20	12,780	-	-	-	-	16	9,870	1	460	2	950
18	18	10,426	-	-	-	-	11	6,996	-	-	3	1,660
19	11	7,046	-	-	-	-	10	6,456	-	-	-	-

資料 県子ども未来課

## 保 護 状 況 (平成15～19年度)

(単位：千円)

医 療 扶 助			出 産 扶 助		生 業 扶 助		葬 祭 扶 助		施 設 事 務 費	
人 員		扶 助 費	人 員	扶 助 費	人 員	扶 助 費	人 員	扶 助 費		
計	入 院								入 院 外	
9,181	1,512	7,669	908,939	1	164	3	254	13	2,497	26,056
9,735	1,493	8,242	937,205	1	168	3	222	14	2,670	20,187
10,092	1,510	8,582	979,413	0	132	189	2,114	16	2,870	26,512
10,200	1,444	8,757	973,919	1	151	188	2,359	16	3,169	25,917
10,234	1,374	8,860	937,338	0	101	202	2,123	14	2,829	27,080

## 貸 付 状 況 (平成15～19年度)

(単位：千円)

住 宅 資 金		修 学 資 金		療 養 介 護 資 金		災 害 援 護 資 金		緊 急 小 口 資 金		長 期 生 活 支 援 資 金		要 保 護 世 帯 向 け 長 期 生 活 支 援 資 金		離 職 者 支 援 資 金	
件 数	金 額	件 数	金 額	件 数	金 額	件 数	金 額	件 数	金 額	件 数	金 額	件 数	金 額	件 数	金 額
7	10,120	124	131,978	7	6,372	-	-	10	470	1	10,920	-	-	6	8,800
6	11,886	108	126,189	8	7,795	-	-	35	1,700	1	25,270	-	-	11	22,200
1	2,500	105	120,393	3	2,470	-	-	42	1,995	-	-	-	-	2	4,200
-	-	132	177,015	1	400	-	-	27	1,340	2	31,780	-	-	-	-
-	-	75	101,631	1	680	-	-	9	430	-	-	-	-	-	-

## 貸 付 状 況 (平成15～19年度)

(単位：千円)

就 職 支 度 資 金		医 療 介 護 資 金		生 活 資 金		住 宅 資 金		転 宅 資 金		就 学 支 度 資 金		結 婚 資 金		児 童 扶 養 資 金	
件 数	金 額	件 数	金 額	件 数	金 額	件 数	金 額	件 数	金 額	件 数	金 額	件 数	金 額	件 数	金 額
5	1,180	-	-	4	2,766	-	-	3	780	45	15,955	-	-	-	-
3	960	-	-	6	3,768	-	-	8	1,674	85	29,325	-	-	-	-
4	960	1	310	8	5,727	-	-	5	1,007	62	24,300	-	-	-	-
2	640	0	0	7	3,459	-	-	4	928	48	20,420	-	-	-	-
5	1,500	-	-	6	3,176	1	800	1	230	57	26,330	-	-	-	-

## 貸 付 状 況 (平成15～19年度)

(単位：千円)

就 職 支 度 資 金		医 療 介 護 資 金		生 活 資 金		住 宅 資 金		転 宅 資 金		就 学 支 度 資 金		結 婚 資 金	
件 数	金 額	件 数	金 額	件 数	金 額	件 数	金 額	件 数	金 額	件 数	金 額	件 数	金 額
1	320	-	-	-	-	-	-	-	-	2	830	-	-
-	-	-	-	-	-	2	3,000	-	-	1	450	-	-
-	-	-	-	-	-	1	1,500	-	-	-	-	-	-
-	-	-	-	2	600	-	-	-	-	2	1,170	-	-
-	-	-	-	-	-	-	-	-	-	1	590	-	-



## 160 児童相談経路別受付状況（平成15～19年度）

（単位：人）

年 度	総 数	福祉事務所	警 察 等	保健所・医療機関	家庭裁判所	都道府県・市町村
平成15年度	2,803	684	98	138	9	104
16	2,634	771	63	106	4	122
17	2,280	680	52	61	9	129
18	2,257	659	73	55	4	109
19	2,546	697	93	24	2	52

年 度	児童福祉施設等	学校等	里親・保護受託者	家族親戚から	近隣知人から	児童本人から	その他
平成15年度	147	97	-	1,466	42	2	16
16	142	50	1	1,327	32	6	10
17	119	63	-	1,105	45	9	8
18	108	50	-	1,158	33	5	3
19	88	75	2	1,442	54	8	9

資料 県中央児童相談所

## 161 年齢別相談受付状況（平成17～19年度）

（単位：人）

年 齢	総数	養護 相談	保健 相談	肢 体 不自 由 相 談	視聴・ 言語障 害相談	重症心 身障害 相 談	知的 障害 相談	自閉症 相 談	く 犯 行 為 等 相 談	触 法 行 為 等 相 談	不登校 相 談	性行 相談	適性 相談	しつけ 相 談	その 他の 相談
平成17年度	2,280	350	-	12	198	148	648	624	35	44	29	122	59	11	-
18	2,257	425	-	11	200	113	871	306	71	37	26	169	17	9	2
19	2,546	483	-	5	162	222	901	418	44	41	38	206	17	6	3
0～5歳	859	196	-	3	151	65	206	154	-	-	-	79	1	4	-
6～11	865	172	-	1	11	44	345	177	2	9	15	76	9	2	2
12～14	463	76	-	-	-	21	183	53	36	32	18	37	6	-	1
15～17	249	25	-	-	-	12	156	32	6	-	4	13	1	-	-
18歳以上	110	14	-	1	-	80	11	2	-	-	1	1	-	-	-

資料 県中央児童相談所

### 162 児童相談種類別処理状況（平成17～19年度）

（単位：人）

相 談 別	処 理 件 数													その他	処理中 件 数
	総数	訓戒・ 制約	児童 福祉 司の 指導	福祉事 務所へ 送通 告知	児童 委員 の 指導	里親・ 保護 者 委託	児童福祉 施設		指定 医療 機関	家庭裁 判所へ 送 致	他の機 関に幹 旋紹介	面接指導			
							入所	通園				継続 指導	助言 指導		
平成17年度	2,280	-	-	89	-	4	96	36	1	-	-	99	1,891	64	3
18	2,258	-	-	14	-	14	128	33	3	1	-	252	1,750	63	1
19	2,547	-	-	23	-	2	90	-	-	1	-	260	2,107	64	-
養 護 相 談	483	-	-	23	-	2	75	-	-	-	-	166	164	53	-
保 健 相 談	-	-	-	-	-	-	-	-	-	-	-	-	-	-	-
肢 体 不 自 由 相 談	5	-	-	-	-	-	-	-	-	-	-	-	5	-	-
視 聴 ・ 言 語 障 害 相 談	162	-	-	-	-	-	-	-	-	-	-	3	158	1	-
重 症 心 身 障 害 相 談	222	-	-	-	-	-	-	-	-	-	-	-	222	-	-
知 的 障 害 相 談	902	-	-	-	-	-	1	-	-	-	-	1	899	1	-
自 閉 症 相 談	418	-	-	-	-	-	-	-	-	-	-	1	416	1	-
ぐ 犯 行 為 等 相 談	44	-	-	-	-	-	7	-	-	1	-	22	12	2	-
触 法 行 為 等 相 談	41	-	-	-	-	-	5	-	-	-	-	30	6	-	-
不 登 校 相 談	38	-	-	-	-	-	1	-	-	-	-	14	23	-	-
性 行 相 談	206	-	-	-	-	-	1	-	-	-	-	21	178	6	-
適 性 相 談	17	-	-	-	-	-	-	-	-	-	-	2	15	-	-
し つ け 相 談	6	-	-	-	-	-	-	-	-	-	-	-	6	-	-
そ の 他 の 相 談	3	-	-	-	-	-	-	-	-	-	-	-	3	-	-

資料 県中央児童相談所

### 163 社会福祉施設（平成20.4.1現在）

（単位：人）

施 設	施設数	定員	入所人員	施 設	施設数	定員	入所人員
保 育 所	217	15,940	13,590	身体障害者療護施設	4	200	207
児 童 館	64	-	-	身体障害者療護施設通所型A型	1	10	19
児 童 養 護 施 設	7	365	276	身体障害者授産施設	1	50	49
乳 児 院	1	45	26	身体障害者通所授産施設	3	100	89
児 童 自 立 支 援 施 設	1	60	23	点 字 図 書 館	1	-	-
知 的 障 害 児 施 設	3	130	105	障 害 者 支 援 施 設 ( 施 設 入 所 支 援 )	4	300	314
知 的 障 害 児 通 園 施 設	3	96	120	療 養 介 護 事 業 所	1	108	91
盲 児 施 設	1	20	11	生 活 介 護 事 業 所	7	439	500
肢 体 不 自 由 児 施 設	2	270	261	自 立 訓 練 ( 生 活 訓 練 )	3	38	26
重 症 心 身 障 害 児 施 設	2	42	26	就 労 移 行 支 援	5	60	46
母 子 生 活 支 援 施 設	4	39	21世帯	就 労 継 続 支 援 A 型	1	25	15
助 産 施 設	2	37	1	就 労 継 続 支 援 B 型	8	132	108
児 童 遊 園	5	-	-	共 同 生 活 援 助 ・ 共 同 生 活 介 護 ( グ ル ー プ ホ ー ム ・ ケ ア ホ ー ム )	53	262	242
児 童 家 庭 支 援 セ ン タ ー	1	-	-	福 祉 ホ ー ム	2	20	20
児 童 デ ィ サ ー ビ ス 施 設	12	138	-	地 域 活 動 支 援 セ ン タ ー	19	292	364
婦 人 保 護 施 設	1	6	-	入 所	13	860	888
保 護 施 設	3	170	167	知 的 障 害 者 更 正 施 設	13	237	235
宿 所 提 供 施 設	1	120	13	知 的 障 害 者 授 産 施 設	2	100	97
医 療 保 護 施 設	1	290	232	通 所	17	421	439
養 護 老 人 ホ ー ム	18	1,020	953	知 的 障 害 者 通 勤 寮	2	50	46
特 別 養 護 老 人 ホ ー ム ( H 2 0 . 3 . 3 1 現 在 )	59	3,447	3,459	へ き 地 保 育 所	4	125	49
軽 費 老 人 ホ ー ム ( ケ ア ハ ウ ス 含 む )	38	1,493	1,335	隣 保 館	43	-	-
老 人 福 祉 セ ン タ ー	32	-	-	地 域 福 祉 セ ン タ ー	2	-	-
生 活 支 援 ハ ウ ス [ 高 齢 者 生 活 福 祉 セ ン タ ー ] ( H 2 0 . 3 . 3 1 現 在 )	10	146	85	地 域 包 括 支 援 セ ン タ ー	32	-	-
老 人 デ ィ サ ー ビ ス セ ン タ ー	190	-	-	そ の 他 の 施 設			
老 人 ( 在 宅 ) 介 護 支 援 セ ン タ ー	71	-	-				
老 人 憩 い の 家	134	-	-				

資料 県保健福祉政策課，県子ども未来課，県長寿社会課，県障害福祉課，県人権課

## 164 政 府 管 掌 健

年度・月	事業所数	被 保 険 者 数			平均標準報酬月額			保 険
		計	男	女	平均	男	女	徴収決定済額
平成13年度	13,458	153,397	90,788	62,609	259,876	297,640	205,115	46,529,650,880
14	13,295	150,184	88,819	61,365	258,449	294,780	205,864	45,344,074,936
15	13,341	149,107	87,788	61,319	257,374	293,780	205,252	47,572,632,244
16	13,237	148,082	86,761	61,321	256,295	292,054	205,701	47,402,100,824
17	13,287	149,282	87,133	62,149	255,572	291,075	205,796	46,365,648,193
平成17年4月	13,252	150,975	87,967	63,008	253,974	289,440	204,460	971,988,686
5	13,258	151,212	87,964	63,248	253,547	289,164	204,011	6,019,337,870
6	13,258	151,168	87,941	63,227	253,355	288,946	203,853	3,414,198,099
7	13,277	151,075	87,933	63,142	254,201	289,921	204,456	1,061,361,703
8	13,268	150,948	87,796	63,152	254,287	290,128	204,460	7,586,575,573
9	13,270	150,926	87,717	63,209	256,534	292,529	206,582	3,791,258,978
10	13,266	150,875	87,714	63,161	256,290	292,188	206,438	3,459,315,961
11	13,274	150,949	87,671	63,278	256,109	292,017	206,360	3,422,396,431
12	13,287	150,737	87,603	63,134	256,002	291,781	206,357	869,778,617
平成18年1月	13,296	150,617	87,545	63,072	255,823	291,594	206,172	8,635,206,883
2	13,307	150,675	87,568	63,107	255,520	291,206	206,002	3,526,446,087
3	13,287	149,282	87,133	62,149	255,572	291,075	205,796	3,607,783,305
4	-	-	-	-	-	-	-	0

注 現物給付には、老人保健分を除く。

資料 徳島社会保険事務局

## 165 日 雇 特 例

年度・月	印 紙 購 入 通 帳 数	有効被保険者 手 帳 数	1 人 当 たり 1 日 平 均 賃 金	保 険 料	
				徴収決定済額	収 納 済 額
平成13年度	33	152	12,804	1,521,892	1,521,892
14	31	136	12,518	1,757,761	1,757,761
15	29	121	13,637	819,683	819,683
16	21	137	13,975	369,533	369,533
17	19	112	16,034	323,852	323,852
平成17年4月	20	137	13,236	10,200	10,200
5	20	120	13,945	0	0
6	20	119	15,644	0	0
7	19	115	10,939	0	0
8	19	115	14,077	180,466	180,466
9	19	114	13,310	0	0
10	19	114	13,798	0	0
11	19	111	13,311	0	0
12	19	111	14,699	0	0
平成18年1月	19	113	13,105	133,186	133,186
2	19	113	14,589	0	0
3	19	112	16,034	0	0
4	-	-	0	0	0

注 現物給付には、老人保健分を除く。

資料 徳島社会保険事務局

## 康 保 險 (平成13~17年度)

(単位:人,円)

料	保 険 給 付					
	計		現 物 給 付		現 金 給 付	
収 納 済 額	件 数	金 額	件 数	金 額	件 数	金 額
45,003,095,363	2,711,281	38,059,835,165	2,601,714	33,769,674,215	109,567	4,290,160,950
43,535,084,224	2,722,959	36,410,668,345	2,615,280	32,405,299,626	107,679	4,005,368,719
45,926,175,401	2,634,113	33,397,682,748	2,526,702	29,359,534,827	107,411	4,038,147,921
45,930,183,251	2,731,605	34,000,343,776	2,618,253	29,569,900,875	113,352	4,430,442,901
46,377,387,402	2,824,393	35,117,894,983	2,707,072	30,576,850,204	117,321	4,541,044,779
528,223,502	236,557	2,860,617,008	227,497	2,442,136,647	9,060	418,480,361
6,258,542,078	238,197	2,909,908,689	229,010	2,540,528,840	9,187	369,379,849
3,441,201,765	234,721	3,016,106,889	225,143	2,618,311,431	9,578	397,795,458
685,740,671	230,985	2,913,543,939	221,327	2,565,186,608	9,658	348,357,331
7,907,600,333	226,078	2,943,121,287	215,384	2,519,329,271	10,694	423,792,016
3,805,995,231	213,888	2,721,562,695	203,927	2,355,677,775	9,961	365,884,920
3,474,358,889	227,549	2,884,652,060	217,227	2,484,955,750	10,322	399,696,310
3,430,807,981	228,673	2,888,630,716	218,228	2,495,235,278	10,445	393,395,438
592,973,481	241,876	3,041,664,466	231,574	2,668,172,074	10,302	373,492,392
8,828,412,147	250,870	2,985,555,477	241,089	2,637,357,578	9,781	348,197,899
3,608,945,934	243,200	2,916,367,066	234,058	2,554,776,134	9,142	361,590,932
3,651,440,040	251,799	3,036,164,691	242,608	2,695,182,818	9,191	340,981,873
163,145,350	-	-	-	-	-	-

## 被 保 険 (平成13~17年度)

(単位:人,円)

保 険 給 付	保 険 給 付					
	計		現 物 給 付		現 金 給 付	
	件 数	金 額	件 数	金 額	件 数	金 額
	3,122	47,578,964	3,019	41,711,665	103	5,867,299
	2,536	31,028,417	2,450	27,589,394	86	3,439,023
	1,944	25,994,478	1,871	23,852,510	73	2,141,968
	1,751	23,165,540	1,690	21,469,786	61	1,695,754
	1,864	232,348,909	1,754	18,838,384	110	4,510,525
	171	2,321,467	154	1,450,450	17	871,017
	162	2,529,300	150	1,843,188	12	686,112
	148	2,987,353	144	2,792,544	4	194,809
	145	1,624,408	134	1,281,528	11	342,880
	135	2,121,846	126	1,551,054	9	570,792
	147	1,768,560	140	1,700,481	7	68,079
	158	1,580,002	151	1,412,164	7	167,838
	143	1,288,488	135	1,244,780	8	43,708
	144	1,328,199	137	1,176,199	7	152,000
	138	1,839,168	126	1,078,469	12	760,699
	164	1,514,858	159	1,206,258	5	308,600
	209	2,445,260	198	2,101,269	11	343,991
	-	-	-	-	-	-

## 166 厚 生 年

年度・月	事業所数	被 保 険 者 数					平 均 標	
		計	第 1 , 5 種	第 2 , 6 種	第 3 , 7 種	第 4 種	平均	第 1 , 5 種
平成13年度	14,072	161,311	97,257	64,054	0	0	267,509	307,859
14	13,864	160,304	96,381	63,923	0	0	264,790	303,564
15	14,034	161,480	95,934	65,544	2	0	263,092	301,095
16	13,908	161,029	95,390	65,638	1	0	262,376	300,079
17	13,925	161,968	95,961	66,007	0	0	262,245	299,507
平成17年 4 月	13,908	163,529	96,672	66,857	0	0	260,506	297,898
5	13,914	163,962	96,791	67,171	0	0	260,038	297,500
6	13,913	164,043	96,833	67,210	0	0	259,771	297,162
7	13,926	163,984	96,867	67,117	0	0	260,771	298,314
8	13,919	163,921	96,750	67,171	0	0	260,911	298,628
9	13,917	163,785	96,577	67,208	0	0	263,292	301,161
10	13,910	163,689	96,580	67,109	0	0	263,108	300,841
11	13,917	163,781	96,532	67,248	1	0	262,828	300,557
12	13,927	163,626	96,500	67,125	1	0	262,696	300,315
平成18年 1 月	13,936	163,406	96,396	67,009	1	0	262,537	300,154
2	13,947	163,473	96,429	67,043	1	0	262,208	299,721
3	13,925	161,968	95,961	66,007	0	0	262,245	299,507
4	-	-	-	-	-	-	-	-

資料 徳島社会保険事務局

## 167 船 員

年度・月	船 舶 所有者数	被 保 険 者 数		平均標準報酬月額		保 険 料	
		普通保険	失業保険	普通保険	失業保険	徴収決定済額	収納済額
平成13年度	222	1,853	1,608	332,878	337,900	1,485,203,685	1,468,931,897
14	216	1,708	1,490	330,976	337,419	1,378,532,729	1,358,872,906
15	210	1,587	1,362	324,442	333,044	1,281,640,552	1,270,867,795
16	207	1,564	1,362	318,761	330,095	1,206,267,385	1,197,584,332
17	206	1,647	1,394	306,776	322,627	1,233,595,679	1,224,148,136
平成17年 4 月	208	1,604	1,392	316,231	328,233	43,059,595	19,810,092
5	208	1,560	1,397	320,113	327,927	157,602,996	162,882,321
6	207	1,614	1,393	314,525	327,706	95,412,118	94,400,236
7	206	1,627	1,392	312,588	326,849	40,643,522	29,147,938
8	206	1,631	1,384	311,014	327,150	179,845,274	192,249,334
9	206	1,637	1,393	311,464	326,662	101,790,191	101,711,989
10	206	1,625	1,382	311,497	327,259	97,212,315	98,375,586
11	206	1,657	1,406	309,205	324,579	97,373,293	93,386,927
12	207	1,638	1,397	309,598	324,273	39,495,658	29,946,906
平成18年 1 月	207	1,631	1,392	308,444	323,856	183,563,942	194,344,171
2	207	1,659	1,402	306,823	323,046	96,485,095	97,689,903
3	206	1,647	1,394	306,776	322,627	101,111,680	102,050,358
4	-	-	-	-	-	0	8,152,375

注 現物給付には、老人保健分を除く。

資料 徳島社会保険事務局



## 168 組 合 管 掌 健

年 度	組合数	被 保 険 者 数			平均標準報酬月額			保険料 (千円)
		計	男	女	平均	男	女	
平成15年度	4	22,161	16,751	5,410	384,061	421,824	271,830	11,950,390
16	4	22,211	16,640	5,571	387,344	426,743	272,307	11,838,220
17	3	18,788	14,498	4,290	395,338	434,290	261,051	9,885,263
18	3	19,068	14,539	4,529	397,724	439,035	263,124	10,040,563
19	3	19,793	14,952	4,841	400,081	443,525	265,060	9,793,372

注 本部組合のみ。

資料 厚生労働省四国厚生支局

## 169 国 民 健 康

年度・月	保 険 者 数			世 帯 数			被 保 険 者 数		
	計	市町村	国保組合	計	市町村	国保組合	計	市町村	国保組合
平成14年度	52	50	2	146,163	136,750	9,413	293,489	268,862	24,627
15	52	50	2	149,862	140,170	9,152	297,401	273,532	23,869
16	40	38	2	152,600	143,517	9,083	299,053	276,050	23,003
17	26	24	2	155,257	146,400	8,857	299,019	276,822	22,197
18	26	24	2	156,734	148,113	8,621	297,506	276,175	21,331
平成18年3月	-	-	-	-	-	-	-	-	-
4	26	24	2	156,605	147,824	8,781	301,222	279,212	22,010
5	26	24	2	156,705	147,940	8,765	300,765	278,931	21,834
6	26	24	2	156,808	148,066	8,742	300,542	278,813	21,729
7	26	24	2	156,864	148,139	8,725	300,272	278,604	21,668
8	26	24	2	156,866	148,144	8,722	299,805	278,145	21,660
9	26	24	2	156,821	148,105	8,716	299,424	277,784	21,640
10	26	24	2	156,954	148,221	8,733	299,315	277,674	21,641
11	26	24	2	156,887	148,149	8,738	299,011	277,377	21,634
12	26	24	2	156,810	148,112	8,698	298,525	276,974	21,551
平成19年1月	26	24	2	156,815	148,120	8,695	298,401	276,872	21,529
2	26	24	2	156,813	148,205	8,658	298,170	276,730	21,440
3	26	24	2	156,734	148,113	8,621	297,506	276,175	21,331
4	-	-	-	-	-	-	-	-	-
5	-	-	-	-	-	-	-	-	-

注 保険料については、記入月までの累計である。

資料 県医療政策課

## 康 保 險 (平成15～19年度)

(単位：人，円)

計	保 險 給 付 (千円)			
	療 養 給 付		現 金 給 付	
	件 数	金 額	法 定 給 付	付 加 給 付
5,350,993	490,834	4,563,217	658,285	129,491
5,437,474	481,970	4,598,922	701,401	137,151
4,637,851	435,079	4,033,044	496,296	108,511
4,496,890	-	3,832,346	559,346	105,198
4,785,413	-	4,052,512	617,365	115,536

## 保 險 (平成14～18年度)

(単位：人，円)

保 險 料		保 險 給 付					
調 定 額	収 納 額	計		療 養 諸 費		そ の 他 の 給 付	
		件 数	金 額	件 数	金 額	件 数	金 額
27,773,205,997	22,428,453,488	2,023,958	49,839,593,128	2,017,486	49,356,131,928	6,472	483,461,200
28,147,633,545	22,447,400,360	2,282,689	57,458,218,917	2,275,935	56,982,243,517	6,754	475,075,400
28,515,625,722	22,589,118,470	2,517,351	60,905,929,875	2,510,589	60,440,712,875	6,762	465,217,000
28,930,142,290	22,833,789,499	2,640,635	64,736,054,611	2,633,619	64,274,831,211	7,016	461,223,400
30,354,729,664	23,318,996,976	2,822,118	66,760,156,677	2,815,796	66,346,228,227	6,989	462,075,900
-	-	230,758	5,636,842,209	230,758	5,636,842,209	-	-
6,787,405,191	676,721,389	230,811	5,551,521,799	230,193	5,517,962,099	618	33,559,700
8,323,882,224	1,451,754,302	229,994	5,396,284,540	229,201	5,346,809,840	793	49,474,700
15,392,715,074	2,989,820,688	236,965	5,747,202,936	236,519	5,718,018,936	446	29,184,000
27,675,322,047	5,647,556,755	229,220	5,419,706,871	228,638	5,384,379,871	582	35,327,000
28,495,849,201	8,644,157,906	239,466	5,708,028,136	238,898	5,668,226,136	568	39,862,000
28,353,592,865	10,493,453,134	240,124	5,445,997,178	239,626	5,411,537,678	498	34,459,500
28,823,463,301	12,900,768,522	239,653	5,400,056,209	239,046	5,362,633,809	607	37,422,400
28,929,855,298	14,906,707,801	234,356	5,633,132,477	233,801	5,598,863,477	555	34,269,000
29,202,564,755	17,441,345,290	233,359	5,607,084,674	232,829	5,567,110,974	530	39,973,700
29,389,615,363	18,961,109,897	239,343	5,507,204,494	239,788	5,465,796,794	555	41,407,700
29,075,602,838	20,444,884,528	238,061	5,707,095,154	237,499	5,668,046,454	562	39,048,700
29,549,551,816	22,375,585,654	243,541	5,856,219,662	242,866	5,808,072,162	675	48,147,500
29,456,166,528	23,163,950,319	-	-	-	-	-	-
30,354,729,664	23,318,996,976	-	-	-	-	-	-



## 170 雇 用

年度・月	一 般 労 働					
	適用事業所数	被保険者数	労働保険料(雇用助定分)		離職票提出件数	受給資格決定件数
			徴収決定済額	収納済額		
平成15年度	14,529	165,710	10,852,192	10,586,992	16,653	16,664
16	14,415	169,762	11,031,437	10,786,420	15,164	15,239
17	14,310	171,282	12,218,058	11,951,470	14,123	14,351
18	14,252	173,926	12,490,050	12,210,515	14,237	14,276
19	14,234	177,815	9,940,067	9,662,297	13,732	13,723
平成19年 4月	14,213	175,087	226,358	1,448	2,578	2,600
5	14,213	176,219	4,045,911	1,028,566	1,344	1,378
6	14,210	176,299	9,781,850	3,714,788	1,236	1,211
7	14,221	176,384	9,900,477	4,150,237	1,112	1,112
8	14,230	176,285	9,904,633	4,639,031	1,012	995
9	14,095	176,136	9,916,918	6,800,679	1,085	1,060
10	14,160	178,009	9,920,803	6,901,595	1,298	1,294
11	14,199	178,592	9,930,392	7,314,432	704	707
12	14,214	178,715	9,930,131	9,536,941	646	657
平成20年 1月	14,238	178,342	9,936,905	9,623,386	964	952
2	14,248	178,216	9,939,104	6,948,689	787	771
3	14,234	177,815	9,940,067	9,662,297	966	986

注 適用事業所数,被保険者数については,年度末及び月末現在である。保険料については,年度整理月間を含む。

資料 徳島労働局

## 171 労働者災害補償保険 (平成15~19年度)

(単位:人,円)

年度	事業所数	労働者数	保 険 料		保 険 給 付						
			徴収決定済額	収納済額	総 額			療養補償給付		休業補償給付	
					支払件数	新規災害件数	金額	支払件数	金額	支払件数	金額
平成15年度	19,447	227,030	5,638,237,288	5,435,707,285	49,606	3,420	6,816,824,395	27,130	1,869,442,330	9,144	1,415,005,397
16	19,134	230,710	5,639,638,265	5,433,192,923	49,020	3,381	6,660,416,256	27,057	1,813,806,769	8,736	1,358,505,816
17	18,906	231,267	5,647,751,518	5,424,841,121	49,124	3,336	6,634,988,901	27,314	1,792,482,451	8,680	1,360,362,061
18	18,744	233,470	5,527,588,151	5,300,375,637	49,774	3,383	6,554,404,859	28,145	1,862,036,967	8,614	1,358,891,079
19	18,374	229,303	5,235,335,648	5,003,292,015	48,545	3,317	6,397,545,711	27,206	1,678,260,407	8,240	1,318,062,140

年度	保 険 給 付											
	障害補償給付(一時金)		遺族補償給付(一時金)		葬 祭 料		介護補償給付		二次検診等給付		年金に係る各種給付	
	支払件数	金額	支払件数	金額	支払件数	金額	支払件数	金額	支払件数	金額	支払件数	金額
平成15年度	234	408,796,756	6	20,654,299	33	19,825,470	352	44,836,930	65	1,843,393	12,642	3,036,419,820
16	228	389,405,614	7	44,894,816	29	20,742,480	330	41,580,540	67	1,918,162	12,566	2,989,562,059
17	209	321,052,519	14	100,574,811	31	18,231,630	353	44,980,830	82	2,364,952	12,441	2,994,939,647
18	157	272,858,398	6	45,675,994	25	13,737,240	379	47,127,120	80	2,289,056	12,368	2,951,825,005
19	228	353,153,684	6	44,118,335	28	16,377,180	384	46,527,200	61	1,746,476	12,392	2,939,300,289

資料 徳島労働局

# 保 険 (平成15～19年度)

(単位:人,千円)

初回受給者	者		日 雇 労 働 者				受給者実人員	給付総額
	給付延日数	給者実人員	印 紙 保 険 料					
			印紙売りさばき額	徴収決定済額	収納済額			
14,936	2,059,174	5,481	2,753	483	483	92	87,072	
13,377	1,706,431	4,915	2,338	490	490	82	77,278	
12,107	1,516,599	4,493	2,216	512	512	75	64,804	
11,928	1,379,870	4,648	1,912	568	568	64	56,858	
11,759	1,405,807	4,739	1,787	325	325	58	54,593	
920	95,560	4,081	178	0	0	61	4,462	
2,132	145,949	5,352	136	105	105	63	5,586	
951	123,348	5,113	135	39	39	59	4,783	
1,114	138,222	5,442	160	31	31	55	4,493	
1,143	142,815	5,392	153	26	26	68	4,709	
727	114,742	5,023	152	24	24	56	4,274	
1,046	128,262	5,112	153	28	28	58	4,677	
923	117,289	4,764	161	11	11	55	4,124	
615	97,056	4,421	150	10	10	56	3,923	
816	119,693	4,276	139	20	20	58	5,768	
774	91,348	4,044	194	17	17	53	3,698	
598	91,523	3,853	76	14	14	53	4,096	

# 172 公 務 災 害 補 償 (平成17～19年度)

(単位:円)

職員の区分	認定 件数	補 償 内 訳							介護補償	
		計	療養補償	障害補償	遺族補償	葬祭補償	休業補償	傷病補償年金		
平成17年度	193 (19)	229,901,931 (31,928,957)	52,447,740 (5,789,342)	41,068,636 (9,035,783)	132,542,885 (17,103,832)	810,840 (0)	0 (0)	0 (0)	3,031,830 (0)	
18	200 (16)	238,589,408 (52,031,939)	47,554,877 (10,937,083)	63,601,079 (22,310,647)	124,305,272 (18,784,209)	0 (0)	0 (0)	0 (0)	3,128,180 (0)	
19	193 (15)	245,673,632 (36,801,322)	43,824,302 (3,864,346)	57,600,971 (14,011,512)	140,606,929 (18,925,464)	764,520 (0)	0 (0)	0 (0)	2,876,910 (0)	
義務教育 学校職員	23 (2)	31,273,178 (14,489,082)	3,459,581 (0)	19,612,648 (12,138,816)	8,200,949 (2,350,266)	0 (0)	0 (0)	0 (0)	0 (0)	
義務教育以外 の学校職員	13 (0)	24,875,089 (6,523,066)	2,152,877 (0)	3,695,380 (0)	19,026,832 (6,523,066)	0 (0)	0 (0)	0 (0)	0 (0)	
警察職員	30 (4)	65,527,239 (381,674)	10,078,374 (381,674)	9,915,318 (0)	45,533,547 (0)	0 (0)	0 (0)	0 (0)	0 (0)	
消防職員	15 (0)	4,641,059 (0)	2,241,743 (0)	0 (0)	2,399,316 (0)	0 (0)	0 (0)	0 (0)	0 (0)	
電気・ガス・ 水道職員	7 (2)	2,666,820 (7,200)	320,720 (7,200)	0 (0)	2,346,100 (0)	0 (0)	0 (0)	0 (0)	0 (0)	
運輸事業職員	3 (1)	4,323,132 (0)	140,252 (0)	2,927,800 (0)	0 (0)	0 (0)	0 (0)	0 (0)	1,255,080 (0)	
清掃事業職員	17 (0)	12,274,866 (73,160)	9,746,586 (0)	852,680 (73,160)	1,675,600 (0)	0 (0)	0 (0)	0 (0)	0 (0)	
船 員	0 (0)	6,062,632 (0)	0 (0)	0 (0)	6,062,632 (0)	0 (0)	0 (0)	0 (0)	0 (0)	
その他の職員	85 (6)	94,029,617 (15,327,140)	15,684,169 (3,475,472)	20,597,145 (1,799,536)	55,361,953 (10,052,132)	764,520 (0)	0 (0)	0 (0)	1,621,830 (0)	
内 訳	県	100 (10)	154,401,185 (30,537,117)	18,902,744 (541,703)	46,768,895 (13,420,216)	88,049,026 (16,575,198)	0 (0)	0 (0)	0 (0)	680,520 (0)
	市	60 (4)	75,667,512 (4,832,726)	17,507,806 (1,891,164)	10,832,076 (591,296)	44,366,720 (2,350,266)	764,520 (0)	0 (0)	0 (0)	2,196,390 (0)
	町村	18 (1)	13,492,352 (1,431,479)	5,301,169 (1,431,479)	0 (0)	8,191,183 (0)	0 (0)	0 (0)	0 (0)	0 (0)
	一部事務 組合	15 (0)	2,112,583 (0)	2,112,583 (0)	0 (0)	0 (0)	0 (0)	0 (0)	0 (0)	0 (0)

注 ( )内は、通勤災害で内数。  
資料 地方公務員災害補償基金徳島県支部

## 173 市 町 村 別

市町村	拠 出 制 年 金		基 礎 年 金		被 保 険 者	
	受給権者総数	年 金 額	受給権者総数	年 金 額	第 1 号	
					強 制	任 意
平成17年度	46,289	17,623,877	136,158	93,432,592	126,159	1,516
18	43,005	16,375,032	143,559	98,592,718	124,488	1,496
19	37,010	14,060,150	159,191	108,939,130	120,205	1,780
徳 島 市	8,459	3,182,597	44,413	29,900,498	39,277	744
鳴 門 市	2,618	1,014,369	12,468	8,663,670	9,698	140
小 松 島 市	1,747	608,956	8,049	5,351,374	5,774	108
阿 南 市	3,715	1,366,034	15,285	10,463,228	10,833	175
吉 野 川 市	2,297	829,755	9,892	6,840,881	7,074	85
美 馬 市	2,289	889,517	8,185	5,525,889	5,526	37
阿 波 市	2,376	882,913	9,041	6,021,183	6,968	60
三 好 市	2,531	979,355	8,997	6,231,633	4,225	67
勝 浦 町	490	190,940	1,629	1,154,793	927	4
上 勝 町	257	113,681	711	532,538	240	0
佐那河内村	262	110,554	801	575,904	488	3
石 井 町	1,141	424,601	5,153	3,516,824	3,953	45
神 山 町	731	318,329	2,305	1,685,005	1,114	8
那 賀 町	992	406,599	3,106	2,273,557	1,312	23
牟 岐 町	477	193,013	1,419	985,827	763	21
美 波 町	739	296,528	2,482	1,773,919	1,260	9
海 陽 町	890	331,190	3,093	2,182,881	1,783	31
松 茂 町	380	143,208	2,405	1,691,581	2,274	27
北 島 町	473	159,051	3,403	2,327,842	2,744	51
藍 住 町	763	303,514	4,164	2,885,227	5,194	60
板 野 町	703	286,999	2,735	1,836,979	2,567	25
上 板 町	655	263,032	2,524	1,759,820	2,134	18
つ る ぎ 町	1,088	425,317	3,431	2,335,458	1,635	16
東みよし町	937	340,098	3,500	2,422,619	2,442	23

注1 金額は、各市町村で四捨五入しているため、総計と合わない場合がある。

2 「基礎年金」欄で、総数は、市町村分類が出来ないものを含む。

3 「保険料収納額」、「納付率」欄は、納付期限が翌月末のためH19.4月末現在が年度末数値となる。

資料 徳島社会保険事務局

## 国民年金（平成17～19年度）

（単位：人，千円）

数		左のうち再掲		保険料収納額	納付率	免除率	老齢福祉年金	
第3号	計	保険料 免除者数	付加年金 加入者数				受給権者 総数	年金額
56,911	184,586	43,431	3,615	11,300,719	71.4%	34.4%	393	149,844
55,630	181,614	43,958	3,585	10,801,427	70.0%	35.3%	358	110,124
54,186	176,171	41,936	3,768	11,020,957	66.6%	35.3%	274	79,967
19,773	59,794	13,573	1,200	3,404,188	61.7%	34.6%	78	18,711
4,102	13,940	2,998	368	963,612	69.8%	30.9%	21	6,402
2,936	8,818	2,287	195	521,879	67.9%	39.6%	11	3,405
5,517	16,525	4,253	308	987,277	70.1%	39.3%	19	4,771
2,699	9,858	2,649	164	641,339	68.4%	37.4%	20	6,732
1,767	7,330	2,202	106	468,431	67.0%	39.8%	9	2,574
2,394	9,422	2,395	253	644,637	67.5%	34.4%	8	2,750
1,580	5,872	1,571	121	384,848	68.6%	37.2%	20	6,576
294	1,225	315	42	98,201	76.5%	34.0%	4	1,442
51	291	61	8	29,068	78.6%	25.4%	1	405
121	612	109	22	62,419	80.8%	22.3%	0	0
1,755	5,753	1,258	137	399,087	72.1%	31.8%	7	2,029
252	1,374	305	31	118,239	73.3%	27.4%	7	2,434
526	1,861	337	45	152,724	75.3%	25.7%	7	2,656
219	1,003	235	44	88,706	77.8%	30.8%	5	1,217
378	1,647	421	52	141,701	79.4%	33.4%	9	2,979
478	2,292	531	77	188,157	69.8%	29.8%	6	2,434
1,374	2,675	846	85	190,932	64.6%	37.2%	7	2,434
1,853	4,648	868	83	284,637	70.5%	31.6%	3	730
2,979	8,233	1,696	157	461,340	62.5%	32.7%	9	2,434
878	3,470	798	72	227,666	63.5%	31.1%	8	2,390
916	3,068	685	81	199,866	68.7%	32.1%	4	1,217
468	2,119	654	38	146,509	71.1%	40.0%	6	2,434
876	3,341	889	79	215,494	68.8%	36.4%	5	811

## 174 市町村別国民健康保険事業状況（平成16～18年度）

市 町 村	受 診 率（％）				1 件 当 たり 費 用 額（円）			
	計	入 院	入院外	歯 科	平 均	入 院	入院外	歯 科
平成16年度	912.94	31.25	748.94	132.75	26,476	373,776	13,739	16,590
17	977.59	33.11	805.33	139.15	27,014	384,275	14,164	16,367
18	988.36	31.68	812.21	144.48	26,554	396,414	14,013	15,848
徳 島 市	1,026.87	31.12	833.78	161.97	26,263	401,636	14,474	14,820
鳴 門 市	1,002.36	35.42	821.02	145.92	27,371	407,789	12,873	16,613
小 松 島 市	946.87	31.81	774.20	140.86	27,519	414,415	13,658	16,345
阿 南 市	982.65	30.65	815.54	136.46	26,361	392,303	14,217	17,270
吉 野 川 市	1,036.45	35.23	864.53	136.69	29,213	418,652	15,146	17,803
阿 波 市	994.44	34.78	827.27	132.68	29,574	402,046	15,870	17,363
美 馬 市	956.44	41.24	787.57	136.63	32,919	388,209	17,090	16,930
三 好 市	1,054.23	47.52	876.34	130.37	30,735	374,168	14,439	15,087
勝 浦 町	914.28	28.98	746.25	139.05	26,770	395,549	14,494	15,791
上 勝 町	1,023.15	35.62	835.26	152.26	28,503	367,799	16,001	17,701
佐 那 河 内 村	987.84	35.04	813.11	139.69	28,246	402,471	14,005	17,264
石 井 町	1,033.78	28.15	851.35	154.29	24,759	404,580	13,874	15,531
神 山 町	1,071.14	50.56	868.79	151.79	33,859	394,796	16,002	15,840
那 賀 町	1,080.85	36.80	908.19	135.87	24,577	341,293	12,669	18,384
牟 岐 町	1,113.70	38.06	939.37	136.27	24,165	367,482	11,271	17,155
美 波 町	1,019.64	40.97	867.30	111.37	29,675	391,097	13,977	18,959
海 陽 町	972.34	32.44	809.65	130.25	25,338	401,204	11,998	14,651
松 茂 町	977.00	27.82	793.28	155.91	23,322	393,330	11,915	15,345
北 島 町	1,053.86	22.54	859.03	172.30	21,339	402,963	12,654	14,722
藍 住 町	939.85	25.43	785.91	128.51	24,613	403,430	13,934	14,950
板 野 町	972.44	28.40	812.98	131.06	24,555	391,911	13,083	16,058
上 板 町	983.02	34.09	817.48	131.45	27,306	403,077	13,422	16,205
つ る ぎ 町	934.21	47.70	777.27	109.24	31,045	352,184	13,276	17,256
東 み よ し 町	920.01	37.76	754.50	127.75	29,183	383,491	13,720	15,814
医師国保組合	590.30	9.90	427.13	153.27	18,268	358,917	12,628	11,982
建設産業国保組合	842.37	15.72	695.08	131.57	19,494	372,483	12,250	15,598

注 受診率とは、人口100人当たりに対する受診件数である。

資料 県医療政策課

## 19 保健衛生・環境

## 175 市町村別医療施設及び病床数（平成17～19年10月1日現在）

市町村	施設数					病院の許可病床数				
	病院			一般診療所	歯科診療所	計	精神病床	結核病床	感染症病床	その他の病床
	計	一般	精神							
平成17年	123	107	16	783	427	15,691	4211	103	14	11,363
18	122	106	16	791	433	15,506	4,130	103	14	11,259
19	120	104	16	800	432	15,357	4,071	103	14	11,169
徳島市	51	43	8	317	184	6,677	2,036	24	6	4,611
鳴門市	7	5	2	57	28	1,486	696	-	-	790
小松島市	7	7	-	29	19	914	-	-	-	914
阿南市	7	6	1	69	33	980	139	-	-	841
吉野川市	5	5	-	53	26	1,086	-	-	-	1,086
阿波市	3	3	-	35	17	198	-	-	-	198
美馬市	8	7	1	32	17	797	476	-	-	321
三好市	6	5	1	27	14	619	120	20	4	475
勝浦町	1	1	-	2	3	65	-	5	-	60
上勝町	-	-	-	4	-	-	-	-	-	-
佐那河内村	-	-	-	2	-	-	-	-	-	-
石井町	3	3	-	25	17	203	-	-	-	203
神山町	-	-	-	7	2	-	-	-	-	-
那賀町	1	1	-	11	3	35	-	-	-	35
牟岐町	1	1	-	8	3	110	-	4	4	102
美波町	3	2	1	6	3	224	144	-	-	80
海陽町	1	1	-	9	6	45	-	-	-	45
松茂町	2	2	-	11	6	140	-	-	-	140
北島町	3	3	-	19	13	359	-	-	-	359
藍住町	2	2	-	28	15	88	-	-	-	88
板野町	2	2	-	11	5	420	-	50	-	370
上板町	1	-	1	10	6	240	240	-	-	-
つるぎ町	3	3	-	14	5	209	-	-	-	209
東みよし町	3	2	1	14	7	462	220	-	-	242

## 176 医療関係者数

市町村別（平成14～18年12月31日現在）

（単位：人）

市町村	従業地別			就業保健師	就業助産師	就業看護師	就業准看護師
	医師	歯科医師	薬剤師				
平成14年12月	2,261	769	2,412	326	197	6,146	4,546
16	2,296	779	2,492	333	216	6,355	4,477
18	2,350	819	2,446	336	192	6,627	4,403
徳島市	1,228	482	1,389	111	88	2,728	1,701
鳴門市	159	39	198	19	14	576	364
小松島市	178	25	119	10	19	612	151
阿南市	146	53	123	31	21	632	241
吉野川市	133	40	82	25	15	499	278
阿波市	55	23	34	17	-	180	125
美馬市	62	19	68	22	-	151	332
三好市	76	18	47	22	9	237	248
勝浦町	5	4	9	4	-	26	9
上勝町	4	-	-	2	-	5	6
佐那河内村	2	-	1	2	-	5	2
石井町	38	19	43	6	1	86	114
神山町	9	3	2	6	-	16	28
那賀町	13	5	16	1	-	28	41
牟岐町	16	4	15	3	6	72	23
美波町	14	3	15	11	-	51	55
海陽町	12	6	18	8	1	30	41
松茂町	15	10	33	5	1	51	61
北島町	42	19	73	11	1	102	117
藍住町	39	18	58	5	4	103	121
板野町	37	7	36	-	-	200	62
上板町	17	8	21	3	-	65	68
つるぎ町	28	6	25	7	12	78	70
東みよし町	22	8	21	5	-	94	145

注 隔年調査である。

資料 県健康増進課



## 176 医療関係者数（続き）

年 次 別（平成10～18年）

（単位：人）

年 次	医 師	歯科医師	薬剤師	就業保健師	就業助産師	就業看護師	就業准看護師	就業歯科衛生士
平成10年	2,188	747	2,322	313	219	5,490	4,404	724
12	2,222	775	2,413	326	235	5,802	4,464	802
14	2,261	769	2,412	326	197	6,146	4,546	835
16	2,296	779	2,492	333	216	6,355	4,477	882
18	2,350	819	2,446	336	192	6,627	4,403	999

年 次	就業歯科技工士	就業あんまマッサージ指圧師	就業はり師	就業きゅう師	就業柔道整復師
平成10年	386	433	271	274	147
12	384	442	279	282	163
14	409	481	297	300	176
16	396	535	318	321	197
18	390	580	342	345	216

注 隔年調査である。

資料 県健康増進課

保 健 所 管 内 別（平成18年）

（単位：人）

区 分	総 数	徳島保健所	阿南保健所	美波保健所	吉野川保健所	美馬保健所	三好保健所
医 師	2,350	1,773	159	42	188	90	98
歯 科 医 師	819	634	58	13	63	25	26

注 隔年調査である。

資料 県医療政策課

## 177 薬局等業者数（平成15～19年度）

（単位：人）

年 度	薬 局	一般販売業	薬種商販売業	特例販売業	配置販売業
平成15年度	393	180	108	76	92
16	392	185	104	73	90
17	388	188	97	72	80
18	389	185	93	67	80
19	391	182	92	66	79

資料 県薬務課

## 178 主要死因別死亡者数（平成17～19年）

（単位：人）

市町村	結核	悪性 新生物	胃	糖尿病	心疾患	高血圧 性疾患	脳血管 疾患	肺炎	肝疾患	腎不全	老衰	不慮の 事故	自殺
平成17年	21	2,301	356	145	1,384	62	1,023	896	135	222	243	367	161
18	17	2,367	351	156	1,360	54	1,048	980	143	189	255	342	152
19	16	2,291	345	113	1,319	42	975	933	136	190	273	315	164
徳島市	4	651	94	25	336	16	248	262	37	44	56	77	56
鳴門市	1	203	33	10	114	1	87	84	13	22	9	17	12
小松島市	1	116	17	6	50	1	53	41	7	12	14	13	11
阿南市	6	228	44	7	121	6	85	75	11	20	50	44	9
吉野川市	-	142	14	9	102	2	65	65	10	20	10	26	9
阿波市	1	124	13	9	80	5	60	57	7	8	23	18	13
美馬市	1	121	20	7	74	1	72	61	10	5	12	14	5
三好市	-	138	24	10	79	1	43	68	12	9	33	23	9
勝浦町	-	28	3	2	9	-	10	11	-	-	1	6	-
上勝町	-	8	-	-	4	-	6	5	2	-	2	2	-
佐那河内村	-	7	2	-	9	-	3	1	-	-	1	2	1
石井町	1	64	7	5	40	1	40	34	7	11	11	6	6
神山町	-	38	5	1	35	1	16	15	-	3	-	2	2
那賀町	-	45	6	1	20	3	17	13	3	3	7	10	3
牟岐町	-	27	5	-	9	-	8	6	-	-	3	3	1
美波町	1	34	3	4	28	-	15	7	1	8	6	9	1
海陽町	-	47	10	2	33	-	26	12	1	2	8	4	-
松茂町	-	26	2	1	18	2	8	11	2	2	-	2	7
北島町	-	37	8	2	28	-	15	13	1	2	-	5	1
藍住町	-	58	12	3	31	1	24	11	-	5	5	6	5
板野町	-	37	7	1	28	-	19	14	5	3	6	3	-
上板町	-	29	4	1	19	-	12	18	1	4	5	2	4
つるぎ町	-	33	5	3	27	1	16	31	3	4	5	8	4
東みよし町	-	50	7	4	25	-	27	18	3	3	6	13	5

### 179 結核・感染症等患者数（平成15～19年）

（単位：人）

年次	一類感染症							二類感染症				三類感染症	
	クリミア・コンゴ出血熱	エボラ出血熱	ペスト	マールブルグ病	ラッサ熱	南出血熱	痘そう	急性灰白髄炎	結核	ジテリア	重症急性呼吸器群	コレラ	細菌性痢赤
平成15年	-	-	-	-	-	-	-	-	196	-	-	-	2
16	-	-	-	-	-	-	-	-	199	-	-	1	4
17	-	-	-	-	-	-	-	-	195	-	-	-	-
18	-	-	-	-	-	-	-	-	194	-	-	-	-
19	-	-	-	-	-	-	-	-	159	-	-	-	1

年次	三類感染症		四類感染症（全数把握）					五類感染症（全数把握）					
	腸管出血性大腸菌感染症	腸チフス	パラスチフス	つつが病	日本紅斑熱	日本脳炎	レジオネラ症	アメーバ赤痢	ウイルス性肝炎	後天性免疫不全症候群	ジアルジア症	梅毒	破傷風
平成15年	18	-	-	3	4	-	-	-	2	4	-	11	2
16	19	-	-	3	10	-	-	2	1	3	1	15	-
17	16	-	-	1	5	-	1	2	1	1	1	6	3
18	49	-	-	-	1	-	-	5	-	-	-	4	1
19	19	-	-	1	2	-	2	-	3	3	1	1	-

年次	五類感染症（定点把握）										食中毒
	インフルエンザ	感染性腸炎	手足口病	風しん	ヘルパンギーナ	麻疹（成人を除く）	流行性耳下腺炎	性クラミジア感染症	器ア症	淋菌感染症	
平成15年	11,889	5,164	900	15	941	-	88	428	223	25	108
16	6,888	7,929	250	8	1,041	-	62	268	183	21	266
17	9,034	5,770	1,010	3	898	-	2	1,526	126	46	155
18	7,604	6,669	1,071	3	719	-	2	1,916	147	65	102
19	6,806	8,343	214	3	1,314	-	25	271	194	75	289

資料 県健康増進課，県生活衛生課

### 180 病院利用状況（平成15～19年）

（単位：人）

年次	新入院患者数				
	計	精神病床	結核病床	感染症病床	その他の病床
平成15年	99,362	2,489	197	-	96,676
16	98,102	2,492	204	-	95,406
17	98,451	2,575	223	-	95,653
18	99,192	2,940	214	-	96,038
19	98,228	2,731	197	-	95,300

年次	退院患者数					外来患者数
	計	精神病床	結核病床	感染症病床	その他の病床	
平成15年	99,585	2,617	195	-	96,773	4,961,862
16	98,347	2,635	217	-	95,495	4,761,752
17	98,358	2,688	229	-	95,441	4,746,321
18	99,921	3,157	233	-	96,531	4,622,738
19	98,323	2,876	204	-	95,243	4,464,573

注 その他の病床には一般病床を含む。

資料 県健康増進課

## 181 保健所行政運営状況(平成16～18年度)

(単位:人)

区 分	健康診断 受診延人員	環境衛生監視 指導延施設	飲料水質 検査検体数	食品衛生施設監視指導		結核予防検診	
				要許可施設	不要許可施設	ツベルクリン 反応注射	B C G接種
平成16年度	14,116	1,200	-	8,695	4,667	9,437	9,020
17	12,235	1,543	-	6,169	4,121	164	5,425
18	7,411	1,678	-	8,596	5,295	93	5,899
徳島保健所	4,229	388	-	4,627	2,304	36	4,137
阿南保健所	1,291	223	-	959	378	4	593
美波保健所	251	261	-	1,092	739	-	147
吉野川保健所	340	228	-	600	362	39	528
美馬保健所	227	286	-	672	788	3	225
三好保健所	1,073	292	-	646	724	11	269

区 分	結核予防検診		寄生虫検査	保健指導延人員			
	間接撮影	直接撮影		妊 婦	産 婦	乳 児	幼 児
平成16年度	108,522	7,786	18	26	635	236	626
17	60,912	17,116	18	17	463	137	428
18	56,806	19,362	4	12	392	88	211
徳島保健所	33,983	8,758	-	-	196	13	49
阿南保健所	3,588	1,721	4	8	60	37	74
美波保健所	2,100	750	-	-	13	3	3
吉野川保健所	7,575	4,757	-	1	51	9	14
美馬保健所	4,473	1,933	-	3	20	5	51
三好保健所	5,087	1,443	-	-	52	21	20

区 分	保健指導延人員			栄養指導延人員		衛生教育開催回数
	療育相談	未 熟 児	新 生 児	個 別	集 団	
平成16年度	408	566	51	512	2,249	1,138
17	580	491	33	606	1,238	980
18	441	513	20	1,033	1,742	991
徳島保健所	272	260	7	30	-	304
阿南保健所	60	39	9	28	38	129
美波保健所	8	14	1	12	-	50
吉野川保健所	62	119	-	826	610	162
美馬保健所	17	31	2	2	10	133
三好保健所	22	50	1	135	1,084	213

資料 県健康増進課, 県生活衛生課

## 182 公衆衛生関係施設数（平成15～19年度）

年度	理容所	美容所	公衆浴場	クリーニング所	興行場	火葬場	ホテル・旅館	飲食店	喫茶店
平成15年度	1,299	2,000	196	1,038	32	20	1,022	10,341	1,635
16	1,301	2,018	196	1,008	31	20	996	10,503	1,668
17	1,288	2,020	207	969	30	20	845	10,252	1,636
18	1,257	2,017	221	947	27	20	825	9,963	1,647
19	1,257	2,019	222	894	22	20	818	10,004	1,708

資料 県生活衛生課

## 183 公害苦情受理処理件数（平成15～19年度）

（単位：件）

年度	受理件数									直接処理 (解決)件数
	計	大気汚染	水質汚濁	土壌汚染	騒音	振動	地盤沈下	悪臭	その他	
平成15年度	569	161	81	4	43	5	1	135	139	541
16	500	136	75	1	53	6	-	127	102	472
17	551	198	116	3	42	6	-	78	108	515
18	583	172	118	5	71	8	-	73	136	485
19	545	156	103	3	49	5	1	70	158	467

資料 県環境管理課

## 184 海水浴場の水質（平成19年度）

（単位：100ml, mg/l, m）

海水浴場	採水日	ふん便性大腸菌群数	COD	pH	透明度	油膜	判定
月見ヶ丘	5月16日	不検出(<2)	1.6	8.0	全透(>1)	なし	水質AA
淡島	5月15日	不検出(<2)	1.0	8.1	全透(>1)	なし	水質AA
北の脇	5月15日	不検出(<2)	0.9	8.1	全透(>1)	なし	水質AA
田井ノ浜	5月21日	不検出(<2)	0.9	8.2	全透(>1)	なし	水質AA
大砂	5月21日	不検出(<2)	0.9	8.2	全透(>1)	なし	水質AA
小松	5月15日	不検出(<2)	2.2	8.1	全透(>1)	なし	水質B

注1 徳島市調査分を含む。

2 数値は、同一水浴場に関して得た測定値の平均による。

資料 県環境管理課

## 185 献血状況

血液種別献血実績（平成15～19年度）

（単位：人）

年度	献血目標	計	200ml 献血	400ml 献血	成分献血		献血目標 達成率(%)
					PPP	PC	
平成15年度	46,000	42,512	11,229	18,208	7,924	5,151	92.4
16	44,600	40,646	9,564	18,432	6,980	5,670	91.1
17	40,000	38,149	8,245	20,042	4,401	5,461	95.4
18	36,300	31,249	4,124	19,598	1,139	6,388	86.1
19	32,600	28,661	1,051	20,723	1,137	5,740	87.9

注 PPPは乏血小板血漿，PCは濃厚血小板血漿を示す。

資料 県薬務課

## 185 献 血 状 況 ( 続 き )

市町村別献血実績(平成17～19年度)

(単位:人)

市 町 村	平成 17 年度		平成 18 年度		平成 19 年度	
	献 血 目 標	実 績	献 血 目 標	実 績	献 血 目 標	実 績
総 数	40,000	38,149	36,300	31,249	32,600	28,661
徳 島 市	6,577	7,764	8,157	6,767	5,948	5,895
鳴 門 市	1,785	1,240	1,521	1,009	1,340	918
小 松 島 市	1,145	877	977	677	904	656
阿 南 市	2,200	2,492	1,875	2,337	1,606	2,162
吉 野 川 市	1,119	1,143	955	847	932	836
阿 波 市	988	1,038	842	886	841	820
美 馬 市	955	883	814	811	646	682
三 好 市	948	1,010	807	662	577	539
勝 浦 町	153	121	131	94	118	105
上 勝 町	45	27	38	18	30	0
佐 那 河 内 村	52	113	45	92	54	45
石 井 町	593	800	504	648	561	626
神 山 町	153	44	131	40	113	33
那 賀 町	292	360	249	240	182	181
牟 岐 町	139	84	259	82	98	60
美 波 町	232	192	60	119	155	91
海 陽 町	305	215	258	213	196	104
松 茂 町	508	704	433	516	360	707
北 島 町	514	665	439	507	483	524
藍 住 町	733	444	625	306	784	317
板 野 町	405	388	345	234	300	319
上 板 町	297	193	253	126	304	117
つ る ぎ 町	325	429	277	338	194	257
東 み よ し 町	347	136	295	126	304	159
血 液 セ ン タ ー	6,765	7,646	7,170	6,438	7,040	6,237
ア ミ コ 献 血 ル ー ム	9,425	9,141	8,840	7,116	8,530	6,271

## 186 大 気 汚 染

市町村	測定局	二 酸 化 硫 黄						二	
		平成17年度		平成18年度		平成19年度		平成17年度	
		年平均値	1時間値 の最高値	年平均値	1時間値 の最高値	年平均値	1時間値 の最高値	年平均値	1時間値 の最高値
鳴門市	鳴門	0.003	0.024	0.003	0.037	0.002	0.019	0.013	0.094
松茂町	松茂	0.001	0.028	0.002	0.031	0.002	0.015	0.012	0.079
藍住町	藍住	0.002	0.022	0.002	0.028	0.002	0.013	0.011	0.043
北島町	北島	0.001	0.024	0.001	0.034	0.001	0.01	0.012	0.062
徳島市	川内	0.002	0.033	0.002	0.037	0.002	0.018	0.011	0.058
"	応神	0.002	0.026	0.001	0.047	0.001	0.011	0.012	0.051
"	徳島	0.002	0.033	0.002	0.030	0.002	0.016	0.016	0.071
"	多良	0.002	0.029	0.002	0.040	0.002	0.015	0.007	0.059
小松島市	小松島	0.002	0.031	0.002	0.029	0.002	0.016	0.011	0.060
阿南市	那賀川	0.002	0.041	0.001	0.020	0.001	0.012	0.008	0.046
"	中島	0.002	0.037	0.002	0.032	0.001	0.012	0.010	0.049
"	羽ノ浦	0.002	0.035	0.002	0.029	0.001	0.012	0.007	0.047
"	阿南	0.002	0.038	-	-	-	-	0.008	0.049
"	大湊	0.002	0.035	0.002	0.023	0.002	0.028	0.009	0.083
"	橋口	0.002	0.032	0.002	0.027	0.001	0.032	-	-
"	山口	0.002	0.033	0.002	0.021	0.002	0.018	0.006	0.044
"	椿	0.001	0.036	0.001	0.037	0.001	0.013	0.006	0.042
"	大野	0.001	0.028	0.001	0.035	0.001	0.015	-	-
"	大宝	0.001	0.036	0.002	0.020	0.001	0.014	-	-
"	福井	0.001	0.028	0.001	0.019	0.001	0.013	-	-
那賀市	賀敷	0.001	0.022	0.001	0.017	0.001	0.015	0.004	0.035
美波市	由岐	0.001	0.031	0.001	0.022	0.001	0.015	0.005	0.043
美馬市	脇町	0.001	0.019	0.001	0.019	0.001	0.013	0.010	0.050
三好市	池田	0.001	0.016	0.001	0.020	0.001	0.012	0.009	0.046
徳島市	自排徳島	0.002	0.028	0.002	0.026	0.002	0.015	0.020	0.064

資料 県環境管理課

## 187 水 質 汚 濁

河川名	地点名	pH (水素イオン濃度指数)						DO (溶存酸素量)		
		平成17年度		平成18年度		平成19年度		平成17年度	平成18年度	平成19年度
		最小	最大	最小	最大	最小	最大	平均	平均	平均
吉野川(上流)	大川橋	6.9	7.8	7.1	7.5	6.8	7.4	10.0	10.0	10
吉野川(下流)	高瀬橋	6.9	7.9	7.0	7.6	7.3	7.6	9.4	9.5	9.6
旧吉野川(上流)	市場橋	7.3	8.0	7.2	7.6	7.2	7.7	8.8	8.9	8.6
旧吉野川(下流)	大津橋	7.6	8.4	7.4	8.3	7.5	8.2	8.5	8.8	8.8
撫養川	大里橋	7.7	8.1	7.5	8.2	7.8	8.1	7.9	7.7	8.4
今切川(上流)	鯛浜上流側	6.9	8.9	6.6	7.9	6.6	8.9	10.0	9.4	9.7
今切川(下流)	加賀須野橋	7.5	8.2	7.5	8.5	7.5	8.3	8.2	8.9	8.5
新町川(上流)	新町橋	7.1	8.2	7.2	7.9	7.2	7.8	5.5	5.6	5.2
新町川(下流)	旧漁連前	7.3	8.0	7.6	8.1	7.6	8.1	6.8	7.1	7.3
勝浦川(上流)	福原大橋	7.5	8.6	7.8	8.4	7.4	8.6	10.0	10.0	10
勝浦川(下流)	飯谷橋	7.5	8.9	7.5	8.3	7.4	8.6	11.0	11.0	11
神田瀬川	神代橋	7.0	7.3	6.9	7.6	6.9	7.4	6.6	6.7	5.9
那賀川(上流)	蔭賀川橋	7.2	7.9	7.3	7.9	7.6	8.3	9.8	10.0	9.9
那賀川(下流)	那賀川橋	7.1	8.5	7.2	8.2	7.6	8.3	9.7	10.0	9.7
桑野川(上流)	桑野谷橋	7.4	10.0	7.2	9.0	7.6	9.9	13.0	12.0	12
桑野川(下流)	富岡新橋	7.3	9.2	7.5	9.0	7.5	8.8	9.8	9.7	9.4
岡川	文化橋	6.9	7.7	7.2	7.7	7.5	7.8	8.2	8.6	8.5
打樋川	天神橋	6.9	8.9	7.0	8.4	7.5	9.2	9.6	9.1	12
福井川	大西橋	6.8	7.3	6.5	7.6	7.3	7.5	9.2	10.0	8.9
椿川	加茂前橋	7.2	7.8	6.6	7.9	7.3	7.9	10.0	10.0	9.9
日和佐川	永田橋	6.5	7.0	6.6	7.2	6.7	7.2	9.9	9.7	9.8
牟岐川	牟岐橋	6.5	7.0	6.6	7.1	6.8	7.3	8.9	9.0	9.8
海部川(上流)	吉野橋	7.0	7.6	7.4	7.7	7.4	7.9	8.9	9.8	10
海部川(下流)	新海部川橋	7.0	7.5	7.3	8.4	7.2	8.3	8.7	9.9	10
母川	母川橋	6.8	7.2	6.9	7.2	7.0	7.4	9.2	9.5	9.6
穴喰川	中角橋	6.7	7.1	6.8	7.2	6.8	7.3	9.4	9.5	9.5

資料 県環境管理課

## 状 況 (平成17～19年度)

(単位：ppm，浮遊粒子状物質はmg/m<sup>3</sup>)

酸 化 窒 素				浮 遊 粒 子 状 物 質					
平成18年度		平成19年度		平成17年度		平成18年度		平成19年度	
年平均値	1時間値 の最高値	年平均値	1時間値 の最高値	年平均値	1時間値 の最高値	年平均値	1時間値 の最高値	年平均値	1時間値 の最高値
0.014	0.071	0.013	0.088	0.026	0.193	0.026	0.366	0.024	0.214
0.013	0.097	0.011	0.143	0.030	0.163	0.030	0.370	0.027	0.265
0.011	0.050	0.011	0.052	0.031	0.210	0.027	0.274	0.029	0.309
0.012	0.080	0.011	0.067	0.029	0.144	0.031	0.365	0.026	0.267
0.012	0.057	0.011	0.065	0.028	0.199	0.030	0.328	0.026	0.213
0.012	0.061	0.011	0.064	0.030	0.145	0.031	0.286	0.028	0.197
0.016	0.071	0.015	0.069	0.030	0.194	0.031	0.399	0.028	0.298
0.007	0.055	0.007	0.045	0.029	0.264	0.026	0.284	0.023	0.221
0.011	0.058	0.010	0.066	0.027	0.237	0.026	0.303	0.024	0.218
0.008	0.057	0.008	0.038	0.027	0.189	0.025	0.264	0.023	0.163
0.010	0.058	0.010	0.046	0.028	0.254	0.027	0.399	0.025	0.212
0.007	0.059	0.006	0.040	0.024	0.156	0.024	0.221	0.023	0.134
-	-	-	-	0.028	0.193	-	-	-	-
0.009	0.087	0.008	0.073	0.027	0.160	0.027	0.287	0.024	0.158
-	-	-	-	0.029	0.163	0.028	0.323	0.025	0.211
0.006	0.042	0.006	0.039	0.023	0.194	0.022	0.306	0.021	0.189
0.006	0.047	0.005	0.033	0.026	0.192	0.025	0.383	0.022	0.205
-	-	-	-	0.029	0.208	0.028	0.284	0.025	0.210
-	-	-	-	0.028	0.195	0.028	0.338	0.026	0.229
-	-	-	-	0.025	0.234	0.026	0.326	0.023	0.238
0.004	0.036	0.004	0.032	0.021	0.182	0.021	0.283	0.019	0.187
0.004	0.042	0.004	0.031	0.023	0.179	0.023	0.286	0.021	0.240
0.010	0.046	0.008	0.034	0.027	0.177	0.028	0.166	0.026	0.168
0.009	0.043	0.008	0.035	0.026	0.149	0.025	0.255	0.023	0.182
0.021	0.074	0.020	0.074	0.030	0.140	0.031	0.178	0.029	0.303

## 状 況 (平成17～19年度)

(単位：mg/l，大腸菌群数はMPN/100ml)

B O D (生物化学的酸素要求量)			S S (浮遊物質質量)			大 腸 菌 群 数		
平成17年度	平成18年度	平成19年度	平成17年度	平成18年度	平成19年度	平成17年度	平成18年度	平成19年度
平均	平均	平均	平均	平均	平均	平均	平均	平均
0.7	0.5	0.6	2	2	1	9.5e <sup>2</sup>	1.2e <sup>3</sup>	6.9e <sup>2</sup>
0.8	0.7	0.8	3	2	1	2.0e <sup>3</sup>	2.9e <sup>3</sup>	1.7e <sup>3</sup>
1.2	0.8	0.8	7	7	4	1.8e <sup>4</sup>	3.1e <sup>4</sup>	2.0e <sup>4</sup>
1.1	0.7	0.8	7	4	4	3.2e <sup>3</sup>	5.8e <sup>3</sup>	7.6e <sup>3</sup>
0.9	0.7	0.9	4	4	2	1.8e <sup>4</sup>	3.2e <sup>3</sup>	8.5e <sup>3</sup>
1.9	1.4	1.6	6	5	4	1.4e <sup>5</sup>	2.9e <sup>4</sup>	4.6e <sup>4</sup>
1.4	0.9	1.4	5	4	4	1.5e <sup>4</sup>	1.4e <sup>4</sup>	2.4e <sup>4</sup>
2.5	2.1	2.3	5	2	2	1.6e <sup>5</sup>	9.4e <sup>4</sup>	3.8e <sup>4</sup>
1.5	1.4	1.7	3	2	1	1.1e <sup>4</sup>	1.2e <sup>4</sup>	2.8e <sup>3</sup>
0.7	0.5	0.5	<1	<1	1	1.6e <sup>3</sup>	5.9e <sup>2</sup>	1.4e <sup>3</sup>
0.7	0.6	0.7	1	1	1	1.6e <sup>3</sup>	1.1e <sup>3</sup>	2.3e <sup>3</sup>
2.2	2.0	1.7	3	4	3	5.5e <sup>5</sup>	4.5e <sup>4</sup>	1.1e <sup>5</sup>
0.7	0.7	0.7	8	7	4	1.3e <sup>3</sup>	1.4e <sup>3</sup>	1.5e <sup>3</sup>
0.6	0.6	0.6	3	3	8	5.5e <sup>2</sup>	6.3e <sup>2</sup>	9.7e <sup>2</sup>
1.1	0.9	1.4	1	1	1	1.2e <sup>4</sup>	1.2e <sup>4</sup>	4.9e <sup>3</sup>
1.7	1.4	2.0	6	7	3	9.8e <sup>3</sup>	4.8e <sup>3</sup>	3.8e <sup>3</sup>
4.3	2.0	2.5	9	6	3	1.7e <sup>5</sup>	3.3e <sup>4</sup>	4.3e <sup>4</sup>
3.4	3.7	4.4	13	17	5	2.9e <sup>4</sup>	1.5e <sup>4</sup>	6.7e <sup>3</sup>
1.3	1.2	1.4	4	2	2	5.9e <sup>4</sup>	2.5e <sup>4</sup>	4.2e <sup>3</sup>
0.7	0.8	0.7	1	1	1	7.2e <sup>3</sup>	1.3e <sup>4</sup>	1.1e <sup>4</sup>
0.6	0.6	0.5	<1	<1	<1	1.1e <sup>4</sup>	2.9e <sup>3</sup>	1.2e <sup>3</sup>
0.6	0.5	0.6	1	<1	1	4.0e <sup>3</sup>	3.0e <sup>3</sup>	3.2e <sup>3</sup>
0.6	0.5	0.6	1	<1	<1	1.9e <sup>3</sup>	2.8e <sup>3</sup>	1.5e <sup>3</sup>
0.5	0.5	0.7	1	<1	<1	2.8e <sup>4</sup>	6.8e <sup>3</sup>	1.1e <sup>3</sup>
0.7	0.5	0.7	1	1.2	1	4.2e <sup>3</sup>	2.1e <sup>3</sup>	3.7e <sup>3</sup>
0.7	0.5	0.7	1	<1	2	1.5e <sup>3</sup>	3.1e <sup>3</sup>	3.9e <sup>3</sup>



## 188 市町村別ごみ処理状況（平成16～18年）

市町村	総排出量 (t/年)	収集人口 (人)	収集量 (t/年)	処理内訳		自家処理 人口(人)	自家処理 量(t/年)	直接搬入 (t/年)	粗大ごみ (t/年)
				焼却	埋立その他				
平成16年	310,431	822,878	281,628	241,297	65,330	1,055	3,804	17,936	7,063
17	315,383	817,912	292,274	240,815	74,041	1,097	527	17,942	4,921
18	310,136	813,255	291,862	237,890	71,563	455	406	13,957	4,942
徳島市	122,190	261,340	116,812	92,052	30,138	0	0	3,288	2,090
鳴門市	23,953	64,225	22,922	15,975	7,978	0	0	1,031	0
小松島市	17,985	41,917	16,451	14,847	3,138	0	0	1,534	0
阿南市	30,122	79,696	28,520	24,935	5,187	0	0	580	1,022
吉野川市	16,452	46,908	15,699	12,944	3,508	0	0	543	210
阿波市	11,691	42,646	11,264	9,784	1,907	0	0	0	427
美馬市	9,201	34,196	7,318	6,883	2,253	417	65	1,811	7
三好市	10,861	34,282	10,078	8,530	2,324	26	7	573	203
勝浦町	1,749	6,426	1,608	1,284	465	0	0	141	0
上勝町	302	2,074	-	63	54	0	185	302	0
佐那河内村	320	2,947	-	141	34	0	145	273	0
石井町	8,851	26,977	8,124	6,210	2,641	0	0	727	0
神山町	824	7,315	735	208	616	0	0	0	89
那賀町	2,722	11,231	2,553	1,769	949	12	4	148	17
牟岐町	2,122	5,529	1,744	1,845	277	0	0	316	62
美波町	2,838	8,621	2,696	2,371	467	0	0	77	65
海陽町	2,923	11,993	2,492	3,368	-	0	0	304	127
松茂町	7,397	14,849	6,117	6,251	1,146	0	0	868	412
北島町	8,147	21,085	7,502	6,235	1,912	0	0	552	93
藍住町	12,370	32,759	12,240	9,152	3,218	0	0	130	0
板野町	5,426	14,470	5,391	4,672	754	0	0	0	35
上板町	3,644	13,331	3,592	2,938	706	0	0	0	52
つるぎ町	3,301	12,137	2,645	2,508	793	0	0	650	6
東みよし町	5,546	16,301	5,359	4,448	1,098	0	0	97	90

注1 人口は、各年9月30日現在の住民基本台帳による。

2 処理内訳は、収集量（粗大ごみを除く）、粗大ごみ量、直接搬入ごみ量の和である処理量の内訳である。

資料 県環境整備課

### 189 一般廃棄物総資源化量とリサイクル率（平成14～18年度）

（単位：t/年，％）

年度	資源化量			集 団 回 収 量	資源化量 合 計	ごみの 総処理量	ごみの 総排出量	リサイクル率
	中間処理後 再生利用量	直 接 資源化量	市町村等 によるごみの 資源化量					
平成14年度	14,868	21,994	36,862	12,208	49,070	297,512	309,720	15.8
15	16,111	22,865	38,976	12,994	51,970	301,340	314,334	16.5
16	21,373	22,633	44,006	12,548	56,554	306,627	319,175	17.7
17	23,638	23,220	46,858	12,704	59,562	302,679	315,383	18.9
18	23,868	23,866	47,732	13,197	60,929	296,765	310,136	19.7

- 注1 「中間処理後再生利用量」とは、資源ごみ、粗大ごみ等を処理した後、鉄、アルミ等を回収し資源化した量である。  
 注2 「集団回収量」とは、市町村による道具の貸出、補助金の交付等で市町村登録された住民団体によって回収された量をいい、ごみの総排出量に含めていない。  
 注3 リサイクル率（％）は、[直接資源化量 + 中間処理後再生利用量 + 集団回収量] ÷ [ごみの総処理量 + 集団回収量]
- 資料 県環境整備課

### 190 産業廃棄物排出量（平成15年度）

（単位：t/年，％）

廃棄物名	数 量	構 成 比	廃棄物名	数 量	構 成 比
燃 え 殻	59,507	1.9	ガラスくず等	21,865	0.7
汚 泥	1,102,316	36.0	鋳 さ い	68,820	2.2
廃プラスチック	26,962	0.9	が れ き 類	431,483	14.1
紙 く ず	6,110	0.2	ば い じ ん	487,890	15.9
木 く ず	77,957	2.5	動物のふん尿	699,089	22.8
動植物性残さ	17,472	0.6	そ の 他	31,783	1.0
ゴ ム く ず	584	0.0	計	3,068,140	
金 属 く ず	36,302	1.2			

資料 県環境整備課

### 191 産業廃棄物の処理状況（平成15年度）

（単位：t/年，％）

区 分	数 量	構 成 比
発 生 量	3,237,039	
排 出 量	3,068,140	100.0
再 生 利 用 量	1,687,654	55.0
減 量 化 量	1,212,031	39.5
最 終 処 分 量	167,512	5.5
そ の 他 量	943	0.0

注 排出量は、発生量から有償物をのぞく。

資料 県環境整備課

## 192 下 水 道 の

## 公 共 下 水 道 (平成19年度)

(単位: ha, 人, m<sup>3</sup>/日, mg/l)

市町村	処理区名	事業着手年度	供用開始年度	計画処理区域	計画処理人口	日最大汚水量	流入水質(BOD)	放流水質(BOD)
徳島市	中央	S23	S37	993	60,000	59,900	200	15以下
"	北部	S44	H10	1,803	94,000	64,700	200	15以下
鳴門市	旧吉野川	H13		1,664	59,800	-	-	-
小松島市	小松島	H14		720	29,100	18,470	200	15以下
阿南市	打樋川	H11		676	23,400	15,600	200	15以下
"	平島	H6		277	6,650	3,781	180	15以下
吉野川市	中央	S51	H4	993	23,000	13,800	200	15以下
美波町	日和佐	H11	H16	95	3,400	2,370	180	15以下
松茂町	旧吉野川	H13		389	13,800	-	-	-
北島町	"	"		606	23,700	-	-	-
藍住町	"	"		873	35,000	-	-	-

資料 県環境首都課「環境白書」

## 特定環境保全公共下水道 (平成19年度)

(単位: ha, 人, m<sup>3</sup>/日, mg/l)

市町村	処理区名	事業着手年度	供用開始年度	計画処理区域	計画処理人口	日最大汚水量	流入水質(BOD)	放流水質(BOD)
吉野川市	川島	H12	H18	201	7,400	3,790	170	15以下
"	山瀬	H7		158	4,840	3,070	170	15以下
"	川田	H10	H16	210	5,900	4,110	170	15以下
阿波市	市場	H12		210	6,500	3,580	170	15以下
美馬市	穴吹	H9	H15	178	6,400	3,500	180	15以下
海陽町	浅川	H7	H12	50	1,500	870	180	15以下
"	海部	H6	H19	34	1,600	850	180	15以下
"	穴喰	H16		64	2,400	1,570	160	15以下
板野町	旧吉野川	H14		329	13,400	-	-	-
つるぎ町	貞光	H12		94	3,000	1,700	190	15以下
東みよし町	三好	H10	H15	200	5,900	4,030	180	15以下
"	三加茂	H12		245	9,800	5,100	200	15以下

資料 県環境首都課「環境白書」

## 流 域 下 水 道 (平成19年度)

(単位: ha, 人, m<sup>3</sup>/日, mg/l)

市町村	処理区名	事業着手年度	供用開始年度	計画処理区域	計画処理人口	日最大汚水量	流入水質(BOD)	放流水質(BOD)
徳島市	旧吉野川	H11	-	4,524	173,200	94,000	190	15以下

注 関連市町は、徳島市、鳴門市、松茂町、北島町、藍住町、板野町である。

資料 県環境首都課「環境白書」

## 林 業 集 落 排 水 施 設 (平成19年度)

(単位: 戸, 人, m<sup>3</sup>/日, mg/l)

市町村	処理区名	事業着手年度	供用開始年度	対象戸数	計画処理人口	日最大汚水量	流入水質(BOD)	放流水質(BOD)
那賀町	大久保	H11	H15	25	90	85.8	200	20
"	川口	H13		34	170			
三好市	菅生	"	"	-	340	65.0	200	20

資料 県環境首都課「環境白書」

## 漁 業 集 落 排 水 施 設 (平成19年度)

(単位: 戸, 人, m<sup>3</sup>/日, mg/l)

市町村	処理区名	事業着手年度	供用開始年度	対象戸数	計画処理人口	日最大汚水量	流入水質(BOD)	放流水質(BOD)
美波町	伊座利	H8	H12	49	260	69	200	20
海陽町	竹ヶ島	H7	H13	66	340	97	200	10

資料 県環境首都課「環境白書」

## 現 況 (平成19年度)

## 農業集落排水施設(平成19年度)

(単位:戸,人,m<sup>3</sup>/日,mg/l)

市町村	処理区名	事業着手年度	供用開始年度	対象戸数	計画処理人口	日最大汚水量	流入水質(BOD)	放流水質(BOD)
阿南市	岩脇(1期)	S53	S61	280	995	329	200	20
"	岩脇(2期)	H6	H7	351	1,498	825	200	20
"	羽ノ浦西	H13	H15	196	632	327	200	20
吉野川市	神後	H8	H13	247	943	406	200	20
"		H15	H17	103	143	-	-	-
"	山崎南	H5	H8	237	837	281	200	20
"	川田北	H6	H14	304	826	449	200	20
阿波市	一条西	H4	H9	457	1,449	630	200	20
"	柿原東	H7	H11	303	1,021	403	200	20
美馬市	井口東	H6	H10	140	384	175	200	20
"	別所浜	H8	H16	235	605	244	200	20
"	喜来	H16		594	1,561	822	200	20
"	知野	H7	H10	55	160	59	200	20
"	宮内	H12	H15	117	346	139	200	20
三好市	西州津	H6	H12	120	589	297	200	20
"		H18	H18	-	6	-	-	-
勝浦町	横瀬	H4	H7	246	894	300	200	20
佐那河内村	寺谷	H3	H5	34	143	50	200	20
"	中辺	H5	H7	105	345	172	200	20
"	仁井田	H6	H8	82	310	106	200	20
"	嵯峨	H7	H12	168	714	248	200	20
"	宮前	H9	H14	215	719	257	200	20
"	根郷	H11	H16	143	481	215	200	20
那賀町	和喰	S60	S63	247	830	317	200	20
"	仁宇	H2	H5	316	1,070	376	200	20
"		H14		37	38	-	-	-
"	小仁宇	H5	H8	145	564	191	200	20
"	八幡原	H9	H11	101	231	109	200	20
"	延野	H7	H11	251	695	307	200	20
"	西納野・下原	H10	H14	100	250	290	200	20
"	川切	H18		83	228	79	200	20
海陽町	神野	H7	H11	65	172	66	200	20
"	大井	H6	H8	44	140	46	200	20
"	川西	H7	H12	231	612	221	200	20
"	日比原	H4	H7	74	260	86	200	20
松茂町	長岸	H5	H7	57	235	76	200	20
"	中喜来	H6	H10	222	1,108	495	200	20
"	北川向	H8	H12	211	579	182	200	20
上板町	七条	H7	H12	329	1,079	538	200	20
つるぎ町	太田	H12	H16	206	705	310	200	20

## 193 市町村別し尿処理状況（平成16～18年）

（単位：人，kl/年，基）

市町村	処理人口	年間総排出量	年間総収集量	年間総処理量		自家処理量
				施設処理	その他	
平成16年	823,933	71,919	65,637	64,832	805	6,272
17	819,009	65,413	59,212	58,467	745	6,201
18	813,710	59,908	55,225	54,658	567	4,683
徳島市	261,340	3,221	3,210	3,210	0	11
鳴門市	64,225	4,428	4,428	4,428	0	0
小松島市	41,917	2,143	2,120	2,120	0	23
阿南市	79,696	5,315	5,129	5,129	0	186
吉野川市	46,908	3,818	3,787	3,787	0	31
阿波市	42,646	4,903	4,864	4,864	0	39
美馬市	34,613	7,686	7,495	7,495	0	191
三好市	34,308	9,448	7,042	7,042	0	2,406
勝浦町	6,426	348	293	293	0	55
上勝町	2,074	130	124	124	0	6
佐那河内村	2,947	42	6	6	0	36
石井町	26,977	1,432	1,432	1,432	0	0
神山町	7,315	829	822	822	0	7
那賀町	11,243	1,674	541	541	0	1,133
牟岐町	5,529	1,496	1,496	1,496	0	0
美波町	8,621	2,055	2,008	2,008	0	47
海陽町	11,993	1,998	1,980	1,980	0	18
松茂町	14,849	495	495	495	0	0
北島町	21,085	497	497	497	0	0
藍住町	32,759	785	785	785	0	0
板野町	14,470	874	874	874	0	0
上板町	13,331	718	704	137	567	14
つるぎ町	12,137	2,551	2,213	2,213	0	338
東みよし町	16,301	3,506	3,364	3,364	0	142

注1 人口は、各年9月30日現在の住民基本台帳による。

2 し尿の場合は、水洗化人口(下水道、浄化槽処理)及び浄化槽汚泥は含まない。

資料 県環境整備課

## 194 児童生徒の体位（平成19年度）

区 分	身 長 (cm)				体 重 (kg)				座 高 (cm)						
	全 国		徳島県		全 国		徳島県		全 国		徳島県				
	平均値	標準偏差	平均値	標準偏差	平均値	標準偏差	平均値	標準偏差	平均値	標準偏差	平均値	標準偏差			
男	幼稚園 小学校	5歳	110.7	4.73	110.8	5.04	19.1	2.70	19.6	3.23	62.0	2.81	62.3	2.83	
		6歳	116.6	4.94	116.7	5.19	21.5	3.49	22.0	3.95	64.8	2.92	64.9	3.05	
		7歳	122.5	5.25	122.8	4.88	24.2	4.36	24.9	4.52	67.7	3.02	68.0	2.94	
		8歳	128.3	5.45	127.9	5.50	27.2	5.32	28.3	6.00	70.4	3.08	70.2	3.23	
		9歳	133.6	5.67	133.3	5.83	30.7	6.35	31.1	6.06	72.7	3.12	72.7	3.29	
		10歳	139.0	6.20	139.2	5.75	34.4	7.70	35.8	8.22	75.1	3.37	75.3	3.33	
		11歳	145.1	7.04	146.3	7.36	38.7	8.77	40.5	9.25	77.7	3.77	78.5	3.74	
	中学校	12歳	152.5	7.98	153.2	7.65	44.5	10.24	46.0	10.69	81.3	4.52	81.9	4.52	
		13歳	159.8	7.75	160.2	7.65	49.6	10.64	50.5	10.62	85.0	4.55	85.2	4.53	
		14歳	165.2	6.74	165.4	6.30	54.7	10.46	56.7	11.22	88.0	4.01	88.3	3.95	
	高等学校	15歳	168.5	5.95	168.3	5.65	60.0	11.63	60.6	11.89	90.2	3.50	90.6	3.17	
		16歳	170.0	5.85	169.6	5.84	62.0	11.05	62.6	11.22	91.3	3.32	91.5	3.21	
		17歳	170.8	5.83	170.7	5.74	63.7	11.02	63.1	10.86	91.8	3.24	91.9	3.35	
	女	幼稚園 小学校	5歳	109.8	4.69	109.8	4.08	18.7	2.65	19.0	2.74	61.6	2.81	61.8	2.64
			6歳	115.8	4.87	115.8	5.38	21.0	3.32	21.6	3.98	64.5	2.83	64.6	3.15
			7歳	121.6	5.10	122.0	5.15	23.5	3.99	24.4	4.88	67.3	2.91	67.5	3.03
			8歳	127.4	5.54	127.4	5.38	26.6	4.98	26.9	5.42	70.0	3.11	70.2	3.16
9歳			133.5	6.16	133.0	6.14	30.0	6.00	30.0	5.93	72.8	3.41	72.7	3.39	
10歳			140.3	6.73	139.9	6.94	34.3	7.30	35.3	8.23	76.0	3.77	76.0	3.92	
11歳			146.8	6.68	146.4	6.79	39.1	8.11	40.0	8.98	79.3	3.92	79.3	3.91	
中学校		12歳	152.1	5.98	152.0	6.04	44.1	8.50	45.0	8.95	82.2	3.63	82.1	3.72	
		13歳	155.1	5.43	154.9	5.40	47.6	8.11	48.8	8.26	83.9	3.24	83.9	3.06	
		14歳	156.7	5.32	156.4	5.56	50.3	8.05	51.0	7.93	84.9	3.06	84.6	3.12	
高等学校		15歳	157.3	5.31	156.6	5.43	52.1	8.33	52.2	9.34	85.4	2.98	85.5	3.03	
		16歳	157.8	5.37	157.2	5.35	53.2	8.20	53.4	8.92	85.6	2.93	85.6	3.01	
		17歳	158.0	5.33	157.5	5.12	53.5	8.41	54.1	9.56	85.7	2.98	85.9	3.02	

## 195 疾病・異常被患率の推移（平成15～19年度）

（単位：％）

区 分		平成15年度		平成16年度		平成17年度		平成18年度		平成19年度	
		男	女	男	女	男	女	男	女	男	女
小 学 校	目の疾病・異常	...	...	...	...	...	...	5.00	4.42	5.05	4.46
	耳 疾 患	4.64	4.28	4.36	4.28	4.59	4.37	5.11	4.63	5.31	4.94
	難 聴	0.84	0.89	0.72	0.83	0.80	0.93	1.07	1.15	1.05	1.16
	副 鼻 腔 疾 患	13.71	8.36	12.82	7.86	13.78	8.45	14.70	9.05	14.75	9.11
	口 腔 咽 頭 疾 患	2.32	1.99	1.96	1.78	2.04	1.68	2.10	1.76	1.98	1.67
	む し 歯	72.25	70.32	71.48	69.32	69.29	67.04	69.16	66.39	66.94	63.92
	せき柱胸郭異常	0.30	0.26	0.33	0.28	0.12	0.00	0.42	0.43	0.30	0.30
	アトピー性皮膚炎	...	...	...	...	...	...	3.89	3.33	3.87	3.40
	心 臓 の 疾 患	0.62	0.57	0.63	0.58	0.62	0.60	0.75	0.70	0.73	0.66
	寄生虫卵保有者	0.92	0.68	0.75	0.58	0.60	0.43	0.54	0.40	0.47	0.35
結 核	0.00	0.01	0.01	0.00	0.01	0.01	0.00	0.00	0.01	0.00	

区 分		平成15年度		平成16年度		平成17年度		平成18年度		平成19年度	
		男	女	男	女	男	女	男	女	男	女
中 学 校	目の疾病・異常	...	...	...	...	...	...	5.27	4.45	4.64	3.84
	耳 疾 患	3.22	2.18	3.16	2.23	3.23	2.30	3.60	2.63	3.90	2.74
	難 聴	0.60	0.64	0.57	0.57	0.62	0.68	0.82	0.92	0.72	3.84
	副 鼻 腔 疾 患	11.84	8.27	10.80	7.65	12.12	8.99	12.40	8.86	12.98	9.22
	口 腔 咽 頭 疾 患	1.32	1.15	1.29	1.00	1.44	1.04	1.13	1.01	1.04	0.97
	む し 歯	65.88	69.55	62.39	66.93	60.61	64.93	57.64	61.77	56.22	59.99
	せき柱胸郭異常	0.50	0.81	0.53	0.79	0.24	0.62	0.51	0.75	0.48	0.77
	アトピー性皮膚炎	...	...	...	...	...	...	2.96	2.55	3.00	2.57
	心 臓 の 疾 患	0.71	0.67	0.78	0.71	0.66	0.62	0.80	0.71	1.04	0.93
	結 核	0.01	0.01	0.01	0.01	0.01	0.01	0.00	0.00	0.01	0.01

区 分		平成15年度		平成16年度		平成17年度		平成18年度		平成19年度	
		男	女	男	女	男	女	男	女	男	女
高 等 学 校	目の疾病・異常	...	...	...	...	...	...	3.50	2.68	4.30	3.06
	耳 疾 患	1.62	0.80	1.51	1.05	1.65	0.98	2.03	1.31	2.01	1.42
	難 聴	0.58	0.55	0.52	0.46	0.54	0.61	0.89	0.82	0.71	0.79
	副 鼻 腔 疾 患	8.81	6.01	8.14	5.51	9.42	6.83	9.03	7.31	9.05	7.79
	口 腔 咽 頭 疾 患	0.73	0.80	0.71	0.58	0.68	0.58	0.68	0.80	0.57	0.54
	む し 歯	75.75	80.09	73.97	78.03	70.46	75.16	67.64	72.54	66.36	70.65
	せき柱胸郭異常	0.40	0.55	0.35	0.59	0.18	0.49	0.38	0.54	0.41	0.55
	アトピー性皮膚炎	...	...	...	...	...	...	2.26	2.23	2.47	2.20
	心 臓 の 疾 患	0.60	0.52	0.62	0.50	0.66	0.58	0.69	0.66	0.77	0.65
	結 核	0.04	0.01	0.05	0.03	0.09	0.01	0.06	0.03	0.03	0.05

注1 この表は、健康診断受検者のうち、疾病・異常該当者（疾病・異常に該当する旨健康診断表に記載のあった者）の占める割合を示したものである。

2 平成15年度からは、全国の数値である。

資料 県統計調査課「学校保健統計調査」

# 20 教 育



## 196 学校総覧（国立・公立・私立）（平成19.5.1現在）

（単位：校，人）

区 分	学 校 数			学級数	幼児・児童・生徒・学生数			教員数 (本務者)	職員数 (本務者)	
	計	本校	分校		計	男	女			
小 学 校	計	274	266	8	2,034	43,082	21,865	21,217	3,285	787
	国 立	1	1	-	18	676	341	335	25	3
	公 立	271	263	8	1,997	41,866	21,258	20,608	3,229	779
	私 立	2	2	-	19	540	266	274	31	5
中 学 校	計	99	95	4	817	22,425	11,601	10,824	1,940	348
	国 立	1	1	-	12	472	243	229	21	2
	公 立	96	92	4	789	21,400	11,055	10,345	1,885	339
	私 立	2	2	-	16	553	303	250	34	7
高 等 学 校	計	44	42	2	697	22,309	11,339	10,970	1,905	454
	公 立	40	38	2	662	21,285	10,705	10,580	1,845	441
	私 立	4	4	-	35	1,024	634	390	60	13
高等学校通信教育(併置校)		1	1	-	-	974	482	492	21	3
盲 学 校(公立)		1	1	-	19	49	37	12	57	30
聾 学 校(公立)		1	1	-	24	57	31	26	61	26
養 護 学 校	計	8	6	2	262	761	508	253	565	106
	国 立	1	1	-	9	59	46	13	31	5
	公 立	7	5	2	253	702	462	240	534	101
幼 稚 園	計	226	219	7	490	9,014	4,592	4,422	785	78
	国 立	1	1	-	5	146	73	73	7	1
	公 立	212	205	7	410	7,210	3,671	3,539	651	36
	私 立	13	13	-	75	1,658	848	810	127	41
専 修 学 校	計	22	22	-	-	2,949	931	2,018	186	67
	国 立	-	-	-	-	-	-	-	-	-
	公 立	2	2	-	-	1,087	174	913	48	8
各 種 学 校(私立)	私 立	20	20	-	-	1,862	757	1,105	138	59
	計	16	16	-	-	309	131	178	24	7
大 学・大学院等	計	4	4	-	-	15,034	8,338	6,696	1,536	1,363
	国 立	2	2	-	-	9,089	5,859	3,230	1,059	1,177
	私 立	2	2	-	-	5,945	2,479	3,466	477	186
短 期 大 学	計	3	3	-	-	1,202	340	862	125	63
	国 立	-	-	-	-	-	-	-	-	-
	私 立	3	3	-	-	1,202	340	862	125	63
高等専門学校(国立)		1	1	-	-	846	708	138	66	-

注1 高等学校の公立の学級数は、本科のみの数値であり、生徒数は、専攻科，別科を含む。

2 大学・大学院等の学生数には、学部のほか大学院，専攻科，別科の学生並びに聴講生を含む。

資料 県統計調査課「学校基本調査結果」，文部科学省「学校基本調査報告書」

## 197 市町村別学校総覧（国立・公立・私立）

幼 稚 園（平成17～19.5.1現在）

（単位：園，人）

区 分	園 数	教 員 数	在 園 者 数									修 了 者		
			計			3 歳		4 歳		5 歳		計	男	女
			計	男	女	男	女	男	女	男	女			
平成17年5月	230	745	9,126	4,599	4,527	309	285	1,812	1,888	2,478	2,354	5,197	2,562	2,635
18	227	775	9,168	4,600	4,568	323	304	1,910	1,797	2,367	2,467	4,823	2,471	2,352
19	226	785	9,014	4,592	4,422	312	282	1,814	1,836	2,466	2,304	4,854	2,373	2,481
うち国立	1	7	146	73	73	15	15	30	29	28	29	59	30	29
うち公立	212	651	7,210	3,671	3,539	31	27	1,492	1,519	2,148	1,993	4,188	2,055	2,133
うち私立	13	127	1,658	848	810	266	240	292	288	290	282	607	288	319
徳 島 市	35	229	2,889	1,466	1,423	193	152	621	612	652	659	1,375	639	736
鳴 門 市	19	93	1,092	579	513	23	16	251	248	305	249	551	269	282
小 松 島 市	11	34	309	140	169	-	-	54	93	86	76	163	90	73
阿 南 市	15	69	711	362	349	57	70	138	128	167	151	293	147	146
吉 野 川 市	19	61	578	299	279	21	22	97	100	181	157	343	164	179
阿 波 市	10	37	460	227	233	-	-	53	76	174	157	302	165	137
美 馬 市	24	48	420	203	217	7	7	76	81	120	129	267	136	131
三 好 市	26	27	178	92	86	3	1	33	37	56	48	113	50	63
勝 浦 町	-	-	-	-	-	-	-	-	-	-	-	-	-	-
上 勝 町	1	4	22	11	11	-	-	4	5	7	6	13	7	6
佐那河内村	-	-	-	-	-	-	-	-	-	-	-	-	-	-
石 井 町	6	26	313	163	150	-	-	61	60	102	90	171	83	88
神 山 町	4	-	-	-	-	-	-	-	-	-	-	-	-	-
那 賀 町	7	9	77	42	35	2	-	15	16	25	19	57	24	33
牟 岐 町	-	-	-	-	-	-	-	-	-	-	-	-	-	-
美 波 町	1	5	62	32	30	-	-	18	16	14	14	35	15	20
海 陽 町	2	13	75	37	38	-	-	16	18	21	20	38	22	16
松 茂 町	4	15	314	162	152	6	12	77	75	79	65	171	95	76
北 島 町	3	9	188	100	88	-	-	-	-	100	88	192	93	99
藍 住 町	4	49	652	344	308	-	-	172	141	172	167	349	171	178
板 野 町	4	18	185	92	93	-	1	38	43	54	49	92	52	40
上 板 町	4	19	229	104	125	-	-	51	54	53	71	112	55	57
つ る ぎ 町	19	11	133	76	57	-	-	37	32	39	25	76	37	39
東みよし町	8	9	127	61	66	-	1	2	1	59	64	141	59	82

## 197 市町村別学校総覧

## 小 学 校 (平成17～19.5.1現在)

市町村	学 校 数		教員数	児				
	本校	分校		総 数			1 学 年	
				計	男	女	男	女
平成17年5月	267	9	3,295	44,069	22,450	21,619	7,310	7,105
18	266	8	3,266	43,595	22,218	21,377	3,616	3,416
19	266	8	3,285	43,082	21,865	21,217	3,545	3,532
うち国立	1	-	25	676	341	335	60	60
うち公立	263	8	3,229	41,866	21,258	20,608	3,443	3,407
うち私立	2	-	31	540	266	274	42	65
徳 島 市	34	1	861	14,566	7,408	7,158	1,215	1,233
鳴 門 市	18	-	253	3,371	1,653	1,718	272	285
小 松 島 市	11	-	168	2,158	1,134	1,024	190	166
阿 南 市	26	-	345	4,483	2,250	2,233	340	350
吉 野 川 市	18	-	202	2,260	1,161	1,099	180	189
阿 波 市	11	-	162	2,140	1,111	1,029	187	149
美 馬 市	26	1	178	1,618	856	762	138	131
三 好 市	38	1	238	1,554	795	759	98	109
勝 浦 町	2	-	24	265	129	136	15	27
上 勝 町	1	-	9	60	32	28	5	6
佐 那 河 内 村	1	-	12	109	50	59	9	11
石 井 町	5	1	94	1,435	717	718	129	119
神 山 町	7	1	22	236	107	129	16	16
那 賀 町	9	-	63	460	236	224	45	39
牟 岐 町	3	-	31	231	120	111	20	16
美 波 町	6	-	52	357	175	182	32	24
海 陽 町	5	1	63	591	304	287	44	45
松 茂 町	3	-	66	956	521	435	95	79
北 島 町	3	-	74	1,239	626	613	116	114
藍 住 町	4	-	118	2,136	1,047	1,089	182	187
板 野 町	3	1	57	776	386	390	64	54
上 板 町	4	-	56	656	334	322	57	60
つ る ぎ 町	18	1	61	495	263	232	36	40
東 み よ し 町	10	-	76	930	450	480	60	83

## ( 国立・公立・私立 ) ( 続き )

( 単位 : 校 , 人 )

童		数							
2 学 年		3 学 年		4 学 年		5 学 年		6 学 年	
男	女	男	女	男	女	男	女	男	女
3,599	3,506	3,677	3,604	3,798	3,629	3,871	3,647	3,836	3,592
3,664	3,616	3,604	3,495	3,685	3,579	3,784	3,625	3,865	3,647
3,596	3,407	3,665	3,597	3,614	3,491	3,671	3,569	3,774	3,621
59	58	55	56	60	51	55	57	52	53
3,496	3,311	3,564	3,489	3,507	3,399	3,571	3,471	3,677	3,531
41	38	46	52	47	41	45	41	45	37
1,195	1,135	1,269	1,197	1,216	1,174	1,250	1,189	1,263	1,230
259	282	285	254	292	288	255	311	290	298
186	153	192	188	181	177	190	159	195	181
411	382	364	396	360	354	380	373	395	378
172	162	204	188	194	174	197	194	214	192
174	174	187	191	176	179	183	183	204	153
143	102	119	143	154	119	154	128	148	139
130	113	138	135	134	133	150	127	145	142
27	26	16	16	31	20	17	23	23	24
4	8	7	2	4	4	6	4	6	4
6	6	10	8	7	10	8	13	10	11
135	116	111	128	108	124	113	123	121	108
14	18	14	17	21	29	25	25	17	24
31	29	27	46	36	29	52	35	45	46
16	21	22	12	20	25	26	20	16	17
34	33	29	24	33	38	29	28	18	35
54	51	52	52	47	54	51	46	56	39
90	79	85	72	96	70	74	65	81	70
107	93	97	119	113	97	102	88	91	102
173	191	169	185	184	171	161	182	178	173
65	58	68	68	52	69	73	68	64	73
65	57	63	53	48	50	49	54	52	48
46	39	48	26	34	34	49	45	50	48
59	79	89	77	73	69	77	86	92	86

## 197 市町村別学校総覧（国立・公立・私立）（続き）

中 学 校（平成17～19.5.1現在）

（単位：校，人）

市町村	学校数		教員数	生徒数								
	本校	分校		総 数			1 学 年		2 学 年		3 学 年	
				計	男	女	男	女	男	女	男	女
平成17年3月	94	4	1,940	23,282	11,940	11,342	3,970	3,635	3,948	3,844	4,022	3,863
18	95	4	1,932	22,747	11,715	11,032	3,805	3,565	3,967	3,630	3,943	3,837
19	95	4	1,940	22,425	11,601	10,824	3,832	3,618	3,809	3,584	3,960	3,622
うち国立	1	-	21	472	243	229	80	79	81	75	82	75
うち公立	92	4	1,885	21,400	11,055	10,345	3,650	3,466	3,631	3,423	3,774	3,456
うち私立	2	-	34	553	303	250	102	73	97	86	104	91
徳 島 市	19	-	557	7,930	4,103	3,827	1,371	1,312	1,362	1,244	1,370	1,271
鳴 門 市	6	1	149	1,666	847	819	307	262	238	291	302	266
小 松 島 市	3	-	80	1,057	537	520	198	175	158	176	181	169
阿 南 市	10	-	200	2,293	1,219	1,074	430	366	397	348	392	360
吉 野 川 市	6	-	108	1,222	646	576	201	191	205	193	240	192
阿 波 市	4	-	99	1,128	548	580	158	199	191	182	199	199
美 馬 市	9	1	112	891	472	419	147	125	173	157	152	137
三 好 市	7	-	103	860	461	399	143	122	155	151	163	126
勝 浦 町	1	-	16	139	86	53	20	16	29	16	37	21
上 勝 町	1	-	12	36	21	15	7	7	7	5	7	3
佐那河内村	1	-	13	62	32	30	9	8	14	10	9	12
石 井 町	2	-	51	698	362	336	104	109	120	104	138	123
神 山 町	3	-	23	129	70	59	19	17	26	19	25	23
那 賀 町	5	-	47	219	109	110	30	42	49	33	30	35
牟 岐 町	1	-	16	139	65	74	19	23	15	25	31	26
美 波 町	2	2	35	203	103	100	30	26	33	32	40	42
海 陽 町	3	-	44	338	169	169	56	53	50	56	63	60
松 茂 町	1	-	31	424	218	206	71	77	66	70	81	59
北 島 町	1	-	34	543	286	257	98	96	84	78	104	83
藍 住 町	2	-	69	968	471	497	159	178	165	147	147	172
板 野 町	1	-	25	339	182	157	65	47	65	55	52	55
上 板 町	1	-	26	327	169	158	56	41	53	62	60	55
つ る ぎ 町	4	-	45	305	161	144	51	50	61	51	49	43
東みよし町	2	-	45	509	264	245	83	76	93	79	88	90

## 198 高等学校学科別学校数（公立・私立）（平成19.5.1現在）

（単位：校）

区 分		総 数	普 通	理 数	農 業	工 業	商 業
公 立	全 日 制	37	22	2	5	5	7
	県 立 定 時 制	5	5	-	-	1	-
	専 攻 科	2	2	-	-	-	-
	市 立（全 日 制）	2	1	1	-	1	-
私 立	（全 日 制）	4	3	-	-	-	-

区 分		水 産	家 庭	看 護	福 祉	芸 術	外 国 語	総 合
公 立	全 日 制	1	1	-	1	1	1	3
	県 立 定 時 制	-	-	1	-	-	-	-
	専 攻 科	1	-	1	-	-	-	-
	市 立（全 日 制）	-	-	-	-	-	-	-
私 立	（全 日 制）	-	1	-	-	-	-	-

資料 県教育委員会「学校基本統計」

## 199 高等学校学年別生徒数（公立・私立）（平成17～19.5.1現在）

（単位：人）

区 分	本 科											専 攻 科 計	別 科 計
	計			1 年		2 年		3 年		4 年			
	計	男	女	男	女	男	女	男	女	男	女		
平成17年5月	23,961	12,190	11,771	4,082	3,830	4,154	4,006	3,914	3,921	40	14	84	3
18	23,290	11,888	11,402	3,855	3,740	3,958	3,707	4,033	3,929	42	26	78	3
19	22,309	11,339	10,970	3,769	3,733	3,702	3,605	3,825	3,603	43	29	77	-
公 立	21,285	10,705	10,580	3,558	3,592	3,497	3,483	3,607	3,476	43	29	77	-
県 立	19,859	9,834	10,025	3,265	3,408	3,222	3,288	3,304	3,300	43	29	77	-
（全 日 制）	19,271	9,501	9,770	3,147	3,314	3,126	3,209	3,228	3,247	-	-	77	-
（定 時 制）	588	333	255	118	94	96	79	76	53	43	29	-	-
市 立	1,426	871	555	293	184	275	195	303	176	-	-	-	-
私 立	1,024	634	390	211	141	205	122	218	127	-	-	-	-

資料 県統計調査課「学校基本調査結果」、県教育委員会「学校基本統計」

## 200 高等学校学科別本科生徒数（公立・私立）（平成19.5.1現在）

（単位：人）

区 分	総 数			普 通			理 数			農 業		
	計	男	女	計	男	女	計	男	女	計	男	女
平成19年5月	22,309	11,339	10,970	15,442	7,448	7,994	294	150	144	984	592	392
公 立												
全日制	20,697	10,372	10,325	13,925	6,566	7,359	294	150	144	984	592	392
定時制	588	333	255	493	248	245	-	-	-	-	-	-
私 立(全日制)	1,024	634	390	1,024	634	390	-	-	-	-	-	-

区 分	工 業			商 業			水 産			家 庭		
	計	男	女	計	男	女	計	男	女	計	男	女
平成19年5月	2,233	2,082	151	1,953	687	1,266	55	43	12	299	87	212
公 立												
全日制	2,138	1,997	141	1,953	687	1,266	55	43	12	299	87	212
定時制	95	85	10	-	-	-	-	-	-	-	-	-
私 立(全日制)	-	-	-	-	-	-	-	-	-	-	-	-

区 分	看 護			芸 術			外 国 語			総 合 学 科			福 祉		
	計	男	女	計	男	女	計	男	女	計	男	女	計	男	女
平成19年5月	118	1	117	120	11	109	80	22	58	1,014	391	623	109	25	84
公 立															
全日制	118	1	117	120	11	109	80	22	58	1,014	391	623	109	25	84
定時制	-	-	-	-	-	-	-	-	-	-	-	-	-	-	-
私 立(全日制)	-	-	-	-	-	-	-	-	-	-	-	-	-	-	-

## 201 中学校の卒業後（国立・公立・私立）

進路別卒業生数（平成17～19.5.1現在）

（単位：人）

市町村	計	高等学校 等進学者 A	専修学校 (高等課程) 進学者 B	専修学校 (一般課程) 等入学者 C	公共職業能 力開発施設 等入学者 D	就職 者	左記 以外 の者	死亡 ・ 不詳	左記Aの うち他県へ の進学者 (再掲)	左記A,B,C,Dのうち 就職している者(再掲)				高等 学校等 進学率 (%)	就 職 率 (%)	
										計	Aの うち	Bの うち	Cの うち			Dの うち
平成17年3月	8,238	8,076	11	8	35	51	56	1	142	5	5	-	-	-	98.0	0.7
18	7,888	7,758	19	5	23	37	46	-	117	2	2	-	-	-	98.4	0.5
19	7,782	7,662	9	6	15	32	58	-	126	1	1	-	-	-	98.5	0.4
うち国立	150	150	-	-	-	-	-	-	3	-	-	-	-	-	100.0	-
うち公立	7,428	7,309	9	5	15	32	58	-	121	1	1	-	-	-	98.4	0.4
うち私立	204	203	-	1	-	-	-	-	2	-	-	-	-	-	99.5	-
徳島市	2,732	2,685	8	4	6	7	22	-	38	-	-	-	-	-	98.3	0.3
鳴門市	551	537	-	-	2	-	12	-	8	-	-	-	-	-	97.5	-
小松島市	358	354	-	-	-	2	2	-	1	-	-	-	-	-	98.9	0.6
阿南市	755	747	-	-	-	4	4	-	10	-	-	-	-	-	98.9	0.5
吉野川市	436	422	1	1	1	11	-	-	7	1	1	-	-	-	96.8	2.8
阿波市	395	390	-	-	1	1	3	-	4	-	-	-	-	-	98.7	0.3
美馬市	353	350	-	-	1	2	-	-	11	-	-	-	-	-	99.2	0.6
三好市	316	314	-	-	1	-	1	-	14	-	-	-	-	-	99.4	-
勝浦町	69	68	-	-	1	-	-	-	1	-	-	-	-	-	98.6	-
上勝町	14	14	-	-	-	-	-	-	-	-	-	-	-	-	100.0	-
佐那河内村	18	17	-	-	-	-	1	-	1	-	-	-	-	-	94.4	-
石井町	222	220	-	-	-	-	2	-	1	-	-	-	-	-	99.1	-
神山町	47	46	-	-	-	-	1	-	2	-	-	-	-	-	97.9	-
那賀町	93	92	-	-	-	-	1	-	1	-	-	-	-	-	98.9	-
牟岐町	50	49	-	-	-	-	1	-	-	-	-	-	-	-	98.0	-
美波町	78	76	-	-	1	-	1	-	1	-	-	-	-	-	97.4	-
海陽町	111	109	-	-	-	2	-	-	-	-	-	-	-	-	98.2	1.8
松茂町	136	136	-	-	-	-	-	-	1	-	-	-	-	-	100.0	-
北島町	180	174	-	1	1	-	4	-	2	-	-	-	-	-	96.7	-
藍住町	338	336	-	-	-	-	2	-	4	-	-	-	-	-	99.4	-
板野町	116	116	-	-	-	-	-	-	1	-	-	-	-	-	100.0	-
上板町	112	112	-	-	-	-	-	-	1	-	-	-	-	-	100.0	-
つるぎ町	104	103	-	-	-	-	1	-	7	-	-	-	-	-	99.0	-
東みよし町	198	195	-	-	-	3	-	-	10	-	-	-	-	-	98.5	1.5



## 201 中学校の卒業後

高等学校等への進学者数（平成17～19.5.1現在）

市町村	計								高 等 学		
	計	高 等 学 校 進 学 者				別科	高等専門 学 校 進 学 者	特別支援学校 高等部進学者 (本科)	計	本	
		計	全日制	定時制	通信制					計	全日制
平成17年3月	8,076	7,836	7,651	150	35	-	184	56	4,187	3,999	3,905
18	7,758	7,468	7,309	159	54	-	166	70	3,957	3,755	3,673
19	7,662	7,397	7,233	164	33	-	187	45	3,877	3,682	3,596
うち国立	150	150	150	-	-	-	-	-	79	79	79
うち公立	7,309	7,044	6,880	164	33	-	187	45	3,696	3,501	3,415
うち私立	203	203	203	-	-	-	-	-	102	102	102
徳 島 市	2,685	2,627	2,537	90	9	-	34	15	1,307	1,269	1,220
鳴 門 市	537	524	503	21	4	-	6	3	277	266	256
小 松 島 市	354	340	336	4	3	-	10	1	183	174	173
阿 南 市	747	678	676	2	1	-	60	8	373	322	322
吉 野 川 市	422	415	411	4	1	-	6	-	231	224	222
阿 波 市	390	376	375	1	2	-	8	4	191	180	179
美 馬 市	350	340	338	2	-	-	5	5	181	175	173
三 好 市	314	303	299	4	-	-	9	2	169	161	158
勝 浦 町	68	64	63	1	-	-	4	-	37	33	33
上 勝 町	14	14	14	-	-	-	-	-	8	8	8
佐那河内村	17	16	15	1	1	-	-	-	6	5	5
石 井 町	220	210	204	6	1	-	8	1	111	103	100
神 山 町	46	44	42	2	-	-	2	-	26	25	24
那 賀 町	92	87	86	1	-	-	4	1	43	40	40
牟 岐 町	49	48	48	-	-	-	1	-	28	27	27
美 波 町	76	75	75	-	-	-	-	1	35	34	34
海 陽 町	109	106	106	-	1	-	2	-	59	57	57
松 茂 町	136	134	132	2	2	-	-	-	73	72	71
北 島 町	174	166	153	13	1	-	5	2	79	73	67
藍 住 町	336	325	316	9	5	-	5	1	168	162	156
板 野 町	116	114	113	1	1	-	1	-	66	64	63
上 板 町	112	109	109	-	-	-	3	-	59	57	57
つ る ぎ 町	103	99	99	-	-	-	3	1	52	48	48
東みよし町	195	183	183	-	1	-	11	-	115	103	103

## ( 国立・公立・私立 ) ( 続き )

( 単位 : 人 )

男					女							
校 進 学 者		別 科	高等専 門学校 進学者	特別支援学 校高等部進 学者( 本科 )	計	高 等 学 校 進 学 者				別 科	高等専 門学校 進学者	特別支援学 校高等部進 学者( 本科 )
科						本 科						
定時制	通信制					計	全日制	定時制	通信制			
82	12	-	153	35	3,889	3,837	3,746	68	23	-	31	21
82	22	-	137	43	3,801	3,713	3,636	77	32	-	29	27
86	13	-	153	29	3,785	3,715	3,637	78	20	-	34	16
-	-	-	-	-	71	71	71	-	-	-	-	-
86	13	-	-	-	3,613	3,543	3,465	78	20	-	-	-
-	-	-	-	-	101	101	101	-	-	-	-	-
49	4	-	25	9	1,378	1,358	1,317	41	5	-	9	6
10	2	-	6	3	260	258	247	11	2	-	-	-
1	-	-	8	1	171	166	163	3	3	-	2	-
-	-	-	46	5	374	356	354	2	1	-	14	3
2	1	-	6	-	191	191	189	2	-	-	-	-
1	-	-	8	3	199	196	196	-	2	-	-	1
2	-	-	4	2	169	165	165	-	-	-	1	3
3	-	-	7	1	145	142	141	1	-	-	2	1
-	-	-	4	-	31	31	30	1	-	-	-	-
-	-	-	-	-	6	6	6	-	-	-	-	-
-	1	-	-	-	11	11	10	1	-	-	-	-
3	1	-	7	-	109	107	104	3	-	-	1	1
1	-	-	1	-	20	19	18	1	-	-	1	-
-	-	-	3	-	49	47	46	1	-	-	1	1
-	-	-	1	-	21	21	21	-	-	-	-	-
-	-	-	-	1	41	41	41	-	-	-	-	-
-	-	-	2	-	50	49	49	-	1	-	-	-
1	1	-	-	-	63	62	61	1	1	-	-	-
6	-	-	4	2	95	93	86	7	1	-	1	-
6	1	-	4	1	168	163	160	3	4	-	1	-
1	1	-	1	-	50	50	50	-	-	-	-	-
-	-	-	2	-	53	52	52	-	-	-	1	-
-	-	-	3	1	51	51	51	-	-	-	-	-
-	1	-	11	-	80	80	80	-	-	-	-	-

## 201 中学校の卒業後（国立・公立・私立）（続き）

就職先別・産業別就職者数（平成17～19.5.1現在）

（単位：人）

市町村	計					第1次産業					第2次産業					第3次産業					左記以外・不詳				
	計	県内	県外	男	女	計	県内	県外	男	女	計	県内	県外	男	女	計	県内	県外	男	女	計	県内	県外	男	女
平成17年3月	56	53	3	42	14	2	2	-	2	-	28	27	1	24	4	18	17	1	11	7	8	7	1	5	3
18	39	36	3	22	17	2	1	1	1	1	9	9	-	9	-	19	17	2	8	11	9	9	-	4	5
19	33	30	3	17	16	1	1	-	1	-	6	6	-	4	2	14	12	2	8	6	12	11	1	4	8
うち国立	-	-	-	-	-	-	-	-	-	-	-	-	-	-	-	-	-	-	-	-	-	-	-	-	-
うち公立	33	30	3	17	16	1	1	-	1	-	6	6	-	4	2	14	12	2	8	6	12	11	1	4	8
うち私立	-	-	-	-	-	-	-	-	-	-	-	-	-	-	-	-	-	-	-	-	-	-	-	-	-
徳島市	7	6	1	4	3	-	-	-	-	-	3	3	-	3	-	4	3	1	1	3	-	-	-	-	-
鳴門市	-	-	-	-	-	-	-	-	-	-	-	-	-	-	-	-	-	-	-	-	-	-	-	-	-
小松島市	2	2	-	1	1	-	-	-	-	-	-	-	-	-	-	2	2	-	1	1	-	-	-	-	-
阿南市	4	4	-	3	1	1	1	-	1	-	-	-	-	-	-	1	1	-	1	-	2	2	-	1	1
吉野川市	12	10	2	5	7	-	-	-	-	-	3	3	-	1	2	3	2	1	1	2	6	5	1	3	3
阿波市	1	1	-	1	-	-	-	-	-	-	-	-	-	-	-	1	1	-	1	-	-	-	-	-	-
美馬市	2	2	-	1	1	-	-	-	-	-	-	-	-	-	-	1	1	-	1	-	1	1	-	-	1
三好市	-	-	-	-	-	-	-	-	-	-	-	-	-	-	-	-	-	-	-	-	-	-	-	-	-
勝浦町	-	-	-	-	-	-	-	-	-	-	-	-	-	-	-	-	-	-	-	-	-	-	-	-	-
上勝町	-	-	-	-	-	-	-	-	-	-	-	-	-	-	-	-	-	-	-	-	-	-	-	-	-
佐那河内村	-	-	-	-	-	-	-	-	-	-	-	-	-	-	-	-	-	-	-	-	-	-	-	-	-
石井町	-	-	-	-	-	-	-	-	-	-	-	-	-	-	-	-	-	-	-	-	-	-	-	-	-
神山町	-	-	-	-	-	-	-	-	-	-	-	-	-	-	-	-	-	-	-	-	-	-	-	-	-
那賀町	-	-	-	-	-	-	-	-	-	-	-	-	-	-	-	-	-	-	-	-	-	-	-	-	-
牟岐町	-	-	-	-	-	-	-	-	-	-	-	-	-	-	-	-	-	-	-	-	-	-	-	-	-
美波町	-	-	-	-	-	-	-	-	-	-	-	-	-	-	-	-	-	-	-	-	-	-	-	-	-
海陽町	2	2	-	2	-	-	-	-	-	-	-	-	-	-	-	2	2	-	2	-	-	-	-	-	-
松茂町	-	-	-	-	-	-	-	-	-	-	-	-	-	-	-	-	-	-	-	-	-	-	-	-	-
北島町	-	-	-	-	-	-	-	-	-	-	-	-	-	-	-	-	-	-	-	-	-	-	-	-	-
藍住町	-	-	-	-	-	-	-	-	-	-	-	-	-	-	-	-	-	-	-	-	-	-	-	-	-
板野町	-	-	-	-	-	-	-	-	-	-	-	-	-	-	-	-	-	-	-	-	-	-	-	-	-
上板町	-	-	-	-	-	-	-	-	-	-	-	-	-	-	-	-	-	-	-	-	-	-	-	-	-
つるぎ町	-	-	-	-	-	-	-	-	-	-	-	-	-	-	-	-	-	-	-	-	-	-	-	-	-
東みよし町	3	3	-	-	3	-	-	-	-	-	-	-	-	-	-	-	-	-	-	-	3	3	-	-	3

## 202 高等学校の卒業後（公立・私立）

高等学校卒業者の職業別学科別就職者数（平成17～19.5.1現在）

（単位：人）

区 分	総 数			普 通			農 業			工 業			商 業		
	計	男	女	計	男	女	計	男	女	計	男	女	計	男	女
平成17年3月	1,696	1,030	666	525	304	221	153	97	56	478	454	24	389	116	273
18	1,606	973	633	503	256	247	116	67	49	472	451	21	292	113	179
19	1,658	1,020	638	455	243	212	93	69	24	528	499	29	316	108	208
専門的・技術的職業従事者	151	94	57	21	12	9	7	5	2	53	50	3	14	3	11
事務従事者	133	17	116	41	9	32	1	-	1	1	1	-	77	5	72
販売従事者	165	52	113	52	16	36	11	4	7	15	12	3	59	16	43
農林業作業者	9	9	-	2	2	-	1	1	-	2	2	-	1	1	-
漁業作業者	2	2	-	1	1	-	-	-	-	1	1	-	-	-	-
運輸・通信従事者	23	17	6	10	8	2	2	2	-	2	2	-	7	4	3
製造・制作作業者	712	559	153	157	108	49	30	25	5	343	330	13	108	61	47
(定置機関・建設機械)運転・電気作業者	48	42	6	2	2	-	2	2	-	38	38	-	-	-	-
採掘・建設・労務作業者	50	44	6	5	5	-	13	13	-	20	20	-	3	3	-
保安職業従事者	75	60	15	44	33	11	12	11	1	10	9	1	6	5	1
サービス職業従事者	236	97	139	98	34	64	13	5	8	30	26	4	41	10	31
上記以外のもの	54	27	27	22	13	9	1	1	-	13	8	5	-	-	-
総数のうち職業安定所又は学校を通じて就職をした者(再掲)	1,386	847	539	312	160	152	76	55	21	474	454	20	294	96	198
総数のうち自家・自営業に就いた者(再掲)	50	35	15	21	14	7	1	1	-	18	14	4	4	2	2

区 分	水 産			家 庭			看 護			福 祉			そ の 他			総合学科		
	計	男	女	計	男	女	計	男	女	計	男	女	計	男	女	計	男	女
平成17年3月	11	10	1	80	28	52	-	-	-	-	-	-	15	2	13	45	19	26
18	21	20	1	48	13	35	-	-	-	-	-	-	18	2	16	136	51	85
19	20	19	1	63	22	41	0	0	0	16	5	11	1	-	1	166	55	111
専門的・技術的職業従事者	-	-	-	1	-	1	-	-	-	13	5	8	-	-	-	42	19	23
事務従事者	-	-	-	1	-	1	-	-	-	-	-	-	-	-	-	12	2	10
販売従事者	4	3	1	5	-	5	-	-	-	-	-	-	-	-	-	19	1	18
農林業作業者	3	3	-	-	-	-	-	-	-	-	-	-	-	-	-	-	-	-
漁業作業者	-	-	-	-	-	-	-	-	-	-	-	-	-	-	-	-	-	-
運輸・通信従事者	1	1	-	-	-	-	-	-	-	-	-	-	-	-	-	1	-	1
製造・制作作業者	8	8	-	13	5	8	-	-	-	-	-	-	1	-	1	52	22	30
(定置機関・建設機械)運転・電気作業者	-	-	-	-	-	-	-	-	-	-	-	-	-	-	-	6	-	6
採掘・建設・労務作業者	3	3	-	2	-	2	-	-	-	1	-	1	-	-	-	3	-	3
保安職業従事者	-	-	-	-	-	-	-	-	-	-	-	-	-	-	-	3	2	1
サービス職業従事者	1	1	-	40	17	23	-	-	-	2	-	2	-	-	-	11	4	7
上記以外のもの	-	-	-	1	-	1	-	-	-	-	-	-	-	-	-	17	5	12
総数のうち職業安定所又は学校を通じて就職をした者(再掲)	9	9	-	51	16	35	-	-	-	13	4	9	1	-	1	156	53	103
総数のうち自家・自営業に就いた者(再掲)	4	4	-	-	-	-	-	-	-	2	-	2	-	-	-	-	-	-

## 202 高等学校の

### 学科別・進路別卒業生数（平成17～19.5.1現在）

区 分	計																					
	計	大学 等進 学者 A	専修学校 (専修課程) 進学者 B	専修学校 (一般課程) 進学者 C	修等 校等 修者 D	公職 力開 設等 者 D	業 開 等 者 D	就 職 者	左記 以外 の者	死亡 ・ 不詳	左記A,B,C,Dのうち 就職している者(再掲)				大学等 進学率 (%)	就 職 率 (%)	計	大学 等進 学者 A	専修学校 (専修課程) 進学者 B	専修学校 (一般課程) 進学者 C	修等 校等 修者 D	公職 力開 設等 者 D
											計	Aの うち	Bの うち	Cの うち								
平成17年3月	8,161	4,021	1,498	410	125	1,679	356	-	17	1	10	6	-	49.3	20.8	4,107	1,940	589	252	94		
18	7,745	3,876	1,428	383	87	1,594	309	-	12	2	4	6	-	50.0	20.7	3,883	1,821	616	263	64		
19	7,879	4,011	1,405	363	102	1,647	283	-	11	1	7	3	-	50.9	21.0	3,995	1,930	579	226	85		
計	普 通	5,448	3,470	941	313	31	451	199	-	4	-	3	1	-	63.7	8.4	2,659	1,697	372	198	27	
	農 業	199	16	38	3	30	92	6	-	1	1	-	-	8.0	46.7	135	8	18	2	28		
	工 業	813	117	118	15	24	527	9	-	1	-	1	-	14.4	64.9	751	106	106	10	20		
	商 業	702	164	181	4	5	312	28	-	4	-	2	2	-	23.4	45.0	222	54	50	1	1	
	水 産	29	1	-	-	6	20	2	-	-	-	-	-	-	3.4	69.0	27	1	-	-	6	
	家 庭	108	15	18	-	4	63	8	-	-	-	-	-	-	13.9	58.3	26	1	1	-	1	
	看 護	39	39	-	-	-	-	-	-	-	-	-	-	-	100.0	0.0	-	-	-	-	-	
	福 祉	42	12	10	-	-	16	4	-	-	-	-	-	-	28.6	38.1	14	5	4	-	-	
	そ の 他	112	73	11	25	1	1	1	-	-	-	-	-	-	65.2	0.9	39	23	1	14	1	
	総合学科	387	104	88	3	1	165	26	-	1	-	1	-	-	26.9	42.9	122	35	27	1	1	
計	7,747	3,995	1,391	361	96	1,608	248	-	11	1	7	3	-	51.6	20.9	3,922	1,917	574	224	81		
全 日 制	普 通	5,340	3,458	927	313	26	422	170	-	4	-	3	1	-	64.8	8.0	2,607	1,688	367	198	23	
	農 業	199	16	38	3	30	92	6	-	1	1	-	-	8.0	46.7	135	8	18	2	28		
	工 業	789	113	118	13	23	517	3	-	1	-	1	-	14.3	65.7	730	102	106	8	20		
	商 業	702	164	181	4	5	312	28	-	4	-	2	2	-	23.4	45.0	222	54	50	1	1	
	水 産	29	1	-	-	6	20	2	-	-	-	-	-	-	3.4	69.0	27	1	-	-	6	
	家 庭	108	15	18	-	4	63	8	-	-	-	-	-	-	13.9	58.3	26	1	1	-	1	
	看 護	39	39	-	-	-	-	-	-	-	-	-	-	-	100.0	0.0	-	-	-	-	-	
	福 祉	42	12	10	-	-	16	4	-	-	-	-	-	-	28.6	38.1	14	5	4	-	-	
	そ の 他	112	73	11	25	1	1	1	-	-	-	-	-	-	65.2	0.9	39	23	1	14	1	
	総合学科	387	104	88	3	1	165	26	-	1	-	1	-	-	26.9	42.9	122	35	27	1	1	
計	132	16	14	2	6	39	35	-	-	-	-	-	-	12.1	29.5	73	13	5	2	4		
定 時 制	普 通	108	12	14	-	5	29	29	-	-	-	-	-	-	11.1	26.9	52	9	5	-	4	
	工 業	24	4	-	2	1	10	6	-	-	-	-	-	-	16.7	41.7	21	4	-	2	-	

注1 「就職率」とは、卒業者のうち「就職者」+「進学者及び専修学校（一般課程）等入学者のうち就職している者」の占める比率をいう。  
資料 文部科学省「学校基本調査報告書」

### 大学・短期大学等への学科別進学者数（平成17～19.5.1現在）

区 分	計							計	大学 (学部)	短期大学 (本科)
	計	大学 (学部)	短期大学 (本科)	大学・短期大学 通 信 教 育 部	大学・短期大学 (別科)	高等学校 (専攻科)	特別支援学校 高等部(専攻科)			
平成17年3月	4,021	3,307	664	4	-	46	-	1,940	1,774	156
18	3,876	3,272	566	2	-	36	-	1,821	1,696	122
19	4,011	3,456	514	1	1	39	-	1,930	1,844	85
計	普 通	3,470	3,132	336	1	1	-	1,697	1,651	45
	農 業	16	6	10	-	-	-	8	4	4
	工 業	117	90	27	-	-	-	106	84	22
	商 業	164	99	65	-	-	-	54	49	5
	水 産	1	1	-	-	-	-	1	1	-
	家 庭	15	4	11	-	-	-	1	-	1
	看 護	39	-	-	-	-	39	-	-	-
	福 祉	12	6	6	-	-	-	5	4	1
	そ の 他	73	60	13	-	-	-	23	21	2
	総合学科	104	58	46	-	-	-	35	30	5
計	3,995	3,448	506	1	1	39	-	1,917	1,839	77
全 日 制	普 通	3,458	3,124	332	1	1	-	1,688	1,646	41
	農 業	16	6	10	-	-	-	8	4	4
	工 業	113	90	23	-	-	-	102	84	18
	商 業	164	99	65	-	-	-	54	49	5
	水 産	1	1	-	-	-	-	1	1	-
	家 庭	15	4	11	-	-	-	1	-	1
	看 護	39	-	-	-	-	39	-	-	-
	福 祉	12	6	6	-	-	-	5	4	1
	そ の 他	73	60	13	-	-	-	23	21	2
	総合学科	104	58	46	-	-	-	35	30	5
計	16	8	8	-	-	-	-	13	5	8
定 時 制	普 通	12	8	4	-	-	-	9	5	4
	工 業	4	-	4	-	-	-	4	-	4

資料 文部科学省「学校基本調査報告書」



## 202 高等学校の卒業後（公立・私立）（続き）

産業別就職者数（平成18～19.5.1現在）

（単位：人）

産業別	総 数	左 記 外 の 就 職 者	農 業	林 業	漁 業	鉱 業	建 設 業	製 造 業	電 気 ・ 給 水 ・ 道 路 業	情 報 通 信 業	運 輸 業	卸 売 ・ 小 売 業	金 融 ・ 保 険 業	不 動 産 業	飲 食 店 ・ 宿 泊 業	医 療 ・ 福 祉	教 育 ・ 学 習 支 援 業	複 合 サ ー ビ ス 事 業	サ ー ビ ス 業 （ 他 に 分 類 さ れ な い も の ）	公 務 （ 他 に 分 類 さ れ な い も の ）	左 記 以 外 の も の
19	1,658	486	6	3	5	1	91	758	14	21	56	205	10	-	103	103	3	34	153	79	13
男	1,020	372	4	2	5	1	87	573	13	7	43	70	-	-	38	23	-	15	73	59	7
女	638	114	2	1	-	-	4	185	1	14	13	135	10	-	65	80	3	19	80	20	6

資料 県統計調査課「学校基本調査結果」

都道府県別県外就職者数（平成17～19.5.1現在）

（単位：人）

都道府県	計	男	女	都道府県	計	男	女
平成17年3月	400	304	96	京 都	12	8	4
18	444	333	111	大 阪	107	71	36
19	486	372	114	兵 庫	52	43	9
北 海 道	-	-	-	奈 良	3	1	2
青 森	-	-	-	和 歌 山	1	-	1
岩 手	-	-	-	鳥 取	-	-	-
宮 城	-	-	-	島 根	-	-	-
秋 田	-	-	-	岡 山	20	19	1
山 形	-	-	-	広 島	19	17	2
福 島	-	-	-	山 口	3	3	-
茨 城	-	-	-	徳 島	-	-	-
栃 木	1	1	-	香 川	124	94	30
群 馬	-	-	-	愛 媛	46	38	8
埼 玉	2	1	1	高 知	1	1	-
千 葉	-	-	-	福 岡	-	-	-
東 京	20	14	6	佐 賀	-	-	-
神 奈 川	8	5	3	長 崎	-	-	-
新 潟	-	-	-	熊 本	-	-	-
富 山	-	-	-	大 分	-	-	-
石 川	1	1	-	宮 崎	-	-	-
福 井	-	-	-	鹿 児 島	-	-	-
山 梨	-	-	-	沖 縄	-	-	-
長 野	-	-	-	そ の 他	4	2	2
岐 阜	-	-	-	県内就職率 （%）	71	64	82
静 岡	1	-	1	県外就職率 （%）	29.3	36.5	17.9
愛 知	54	48	6				
三 重	3	3	-				
滋 賀	4	2	2				

資料 県統計調査課「学校基本調査結果」

### 203 各種学校設置者別学校数及び 生徒数(私立)平成17~19.5.1現在)

(単位:人)

区 分	学 校 数	課 程 数	生 徒 数											
			計			修 業 年 限 1年未満の課程			修 業 年 限 1年以上の課程			計のうち昼の課程 の生徒数(再掲)		
			計	男	女	計	男	女	計	男	女	計	男	女
平成17年 5月	19	19	478	184	294	65	20	45	413	164	249	294	123	171
18	17	14	291	120	171	47	12	35	244	108	136	105	38	67
19		14	309	131	178	49	16	33	260	115	145	109	39	70
工業関係 電子計算機		1	2	1	1	2	1	1	-	-	-	2	1	1
医療関係 準 看 護		2	51	19	32	-	-	-	51	19	32	51	19	32
計		8	231	111	120	47	15	32	184	96	88	31	19	12
商 業 実 務 関 係	商 業	1	62	29	33	-	-	-	62	29	33	5	3	2
	経 理・簿 記	1	6	2	4	6	2	4	-	-	-	-	-	-
	そ の 他	6	163	80	83	41	13	28	122	67	55	26	16	10
服 飾 家 政 関 係	計	3	25	-	25	-	-	-	25	-	25	25	-	25
	家 政	1	4	-	4	-	-	-	4	-	4	4	-	4
	和 洋 裁	2	21	-	21	-	-	-	21	-	21	21	-	21

資料 県統計調査課「学校基本調査結果」

### 204 各種学校卒業者数(私立)(平成17~19.5.1現在)

(単位:人)

区 分	卒 業 者 数 (前年度間)		
	計	男	女
平成17年 3月	161	67	94
18	120	50	70
19	108	45	63

資料 県統計調査課「学校基本調査結果」

### 205 各種学校教員数・職員数(私立)(平成17~19.5.1現在)

(単位:人)

区 分	教 員 数 (本務者)			職 員 数 (本務者)		
	計	男	女	計	男	女
平成17年 3月	33	11	22	11	5	6
18	26	9	17	8	3	5
19	24	7	17	7	2	5

資料 県統計調査課「学校基本調査結果」



## 206 専修学校設置者別学校数(国立・公立・私立)(平成17～19.5.1現在)

(単位:校)

区 分	計	国立	公立	私立	学校法人	準学校法人	財団法人	社団法人	その他の法人	個 人
平成17年5月	23	-	2	21	3	4	3	2	3	6
18	22	-	2	20	2	4	3	2	3	6
19	22	-	2	20	2	4	3	2	3	6

資料 県統計調査課「学校基本調査結果」

## 207 専修学校課程別生徒数(平成17～19.5.1現在)

(単位:人)

区 分	計			国 立			公 立			私 立		
	計	男	女	計	男	女	計	男	女	計	男	女
平成17年5月	3,024	1,066	1,958	-	-	-	863	147	716	2,161	919	1,242
18	3,040	990	2,050	-	-	-	1,092	167	925	1,948	823	1,125
19	2,949	931	2,018	-	-	-	1,087	174	913	1,862	757	1,105
高等課程	250	79	171	-	-	-	210	60	150	40	19	21
専門課程	2,682	847	1,835	-	-	-	877	114	763	1,805	733	1,072
一般課程	17	5	12	-	-	-	-	-	-	17	5	12

資料 県統計調査課「学校基本調査結果」

## 208 専修学校前年度間の卒業生数(平成17～19.5.1現在)

(単位:人)

区 分	計			国 立			公 立			私 立		
	計	男	女	計	男	女	計	男	女	計	男	女
平成17年5月	1,167	468	699	-	-	-	235	50	185	932	418	514
18	1,148	420	728	-	-	-	229	44	185	919	376	543
19	1,228	390	838	-	-	-	433	44	389	795	346	449

資料 県統計調査課「学校基本調査結果」

## 209 専修学校教員数及び職員数(国立・公立・私立)(平成17～19.5.1現在)

(単位:人)

区 分	総数	教 員 数(本務者)							総数	職 員 数(本務者)						
		国立		公 立		私 立				国立		公 立		私 立		
		女	計	男	女	計	男	女		女	計	男	女	計	男	女
平成17年5月	211	-	48	4	44	163	75	88	76	-	8	2	6	68	26	42
18	202	-	45	4	41	157	71	86	71	-	8	2	6	63	23	40
19	186	-	48	3	45	138	59	79	67	-	8	2	6	59	19	40

資料 県統計調査課「学校基本調査結果」

## 210 大学・大学院等の学生数(国立・私立)(平成17～19.5.1現在)

(単位:人)

区 分	大学学生数計			計のうち学部 学生数(再掲)			計のうち大学院 学生数(再掲)			短期大学			高等専門学校		
	計	男	女	計	男	女	計	男	女	計	男	女	計	男	女
平成17年5月	15,493	8,358	7,135	12,823	6,661	6,162	2,384	1,562	822	1,487	475	1,012	849	706	143
18	15,308	8,358	6,923	12,642	6,683	5,959	2,403	1,586	817	1,359	421	938	848	717	131
19	15,034	8,338	6,696	12,320	6,575	5,745	2,484	1,653	831	1,202	340	862	846	708	138
国立	9,089	5,859	3,230	6,591	4,216	2,375	2,317	1,553	764	-	-	-	846	708	138
私立	5,945	2,479	3,466	5,729	2,359	3,370	167	100	67	1,202	340	862	-	-	-

注1 大学学生数には、学部のほか大学院、専攻科及び別科の学生数並びに聴講生等を含む。

2 短期大学学生数には、本科学生のほか、専攻科及び別科の学生数並びに聴講生を含む。

資料 文部科学省「学校基本調査報告書」

## 211 大学・大学院等の教員数及び職員数（平成19.5.1現在）

（単位：人）

区 分	教 員 数（本務者）			職 員 数（本務者）			
	計	男	女	計	男	女	
大学・大学院	計	1,536	1,250	286	1,363	503	860
	国立	1,059	894	166	1,177	443	734
	私立	477	356	121	186	60	126
短期大学	計	125	76	49	63	31	32
	国立	-	-	-	-	-	-
	私立	125	76	49	63	31	32
高等専門学校（国立）	66	62	4	-	-	-	

資料 県統計調査課「学校基本調査結果」

## 212 大学・短期大学の卒業後の状況調査（国立・私立）（平成17～19.5.1現在）

（単位：人）

区 分	計	進学者	就職者	就職進学者 （再掲）	一時的な仕事 に就いた者	左記以外 の者	死亡・不詳・ その他	臨床研修医 （予定者を含む）	
									男女計
大 学	平成17年3月	2,827	597	1,503	-	108	420	49	110
	18	2,940	611	1,593	-	164	373	55	123
	19	2,901	654	1,630	-	130	290	46	133
短期大学	平成17年3月	707	63	438	-	73	106	23	...
	18	646	74	382	-	84	82	16	...
	19	676	71	350	-	123	105	13	...
男	平成17年3月	1,386	421	620	-	16	215	23	67
	18	1,392	426	636	-	46	173	29	68
	19	1,397	461	652	-	23	147	20	82
短期大学	平成17年3月	200	29	109	-	3	53	5	...
	18	194	32	107	-	12	40	1	...
	19	205	26	117	-	17	35	4	...
大 学	平成17年3月	1,441	176	883	-	92	205	26	43
	18	1,548	185	957	-	118	200	26	55
	19	1,504	193	978	-	107	143	26	51
短期大学	平成17年3月	507	34	329	-	70	53	18	...
	18	452	42	275	-	72	42	15	...
	19	471	45	233	-	106	70	9	...

注1 「進学者」とは、大学院研究科、大学学部、短期大学本科、専攻科、別科のいずれかに入学した者をいう。

2 「一時的な仕事に就いた者」とは、臨時的な収入を目的とする仕事に就いた者をいう。

3 「左記以外の者」には、専修学校及び各種学校等の入学者を含む。

資料 文部科学省「学校基本調査報告書」

## 213 大学院・高等専門学校の卒業生数（国立・私立）（平成17～19.5.1現在）

（単位：人）

区 分	大 学 院						高 等 専 門 学 校		
	修 士 課 程			博 士 課 程			計	男	女
	計	男	女	計	男	女			
平成17年5月	796	490	306	103	71	32	163	128	35
18	789	497	292	155	110	45	148	112	36
19	746	482	264	171	122	49	139	118	21

注 大学院の博士課程の卒業生には、所定の年限以上在学し、所定の単位を修得した後、学位を取らずに満期退学した者も含む。

資料 文部科学省「学校基本調査報告書」

## 214 地 方 教 育 費 (平成16～18年度)

(単位：千円)

区 分	総 数	学 校 教 育 費				
		全学校	幼稚園	小学校	中学校	特別支援学校
総 教 育 費 総 額						
平成16年度	145,316,075	116,670,941	5,707,582	45,017,511	27,101,860	7,133,252
17	134,591,775	110,751,779	5,613,207	44,223,258	25,967,361	7,652,422
18	136,909,573	110,659,006	5,410,616	44,579,013	25,436,045	7,017,682
財 源 別 内 訳						
地方債・寄付金以外の公費	127,569,004	104,108,520	5,101,844	43,122,413	24,430,578	6,955,735
国庫補助金	15,523,155	14,332,587	43,146	8,393,103	4,912,882	905,888
都道府県支出金	78,213,700	67,143,825	10,857	24,784,189	13,354,442	6,049,847
市町村支出金	33,832,149	22,632,108	5,047,841	9,945,121	6,163,254	-
地方債	8,913,284	6,126,296	265,677	1,337,630	898,409	59,302
公費に組み入れられた寄付金	6,240	3,145	-	1,800	750	-
公費に組み入れられない寄付金	421,045	421,045	43,095	117,170	106,308	2,645
P T A 寄 付 金	249,117	249,117	39,686	99,631	53,273	2,583
その他の寄付金	171,928	171,928	3,409	17,539	53,035	62
支 出 項 目 別 内 訳						
消費的支出	114,562,249	96,840,422	4,888,809	40,116,540	22,288,259	6,858,924
人件費		87,597,082	4,369,171	36,544,886	19,575,434	6,446,258
教職員の給与		66,579,883	3,342,240	27,270,493	15,136,941	4,912,977
上記以外の人件費		21,017,199	1,026,931	9,274,393	4,438,493	1,533,281
教育活動費		2,724,613	143,695	841,240	833,641	106,878
管 理 費		3,804,588	290,583	1,410,836	915,378	156,446
補助活動費		2,389,021	67,523	1,187,878	860,986	145,967
所定支払金		325,118	17,837	131,700	102,820	3,375
資 本 的 支 出	15,606,118	9,135,979	428,877	2,573,538	1,878,455	104,883
債 務 償 還 費	6,741,206	4,682,605	92,930	1,888,935	1,269,331	53,875
生徒(人口)1人当たり経費(円)	-	-	744,034	1,051,615	1,172,871	8,475,461
生 徒 数(人口)(人)	-	-	7,272	42,391	21,687	828

区 分	学 校 教 育 費				社 会 教 育 費	教 育 行 政 費	知事部局 (生涯学習 関連費)
	高 等 学 校			専修学校			
	全 日 制	定 時 制	通 信 制				
総 教 育 費 総 額							
平成16年度	29,983,269	1,084,072	250,750	392,645	15,412,668	9,534,435	3,698,031
17	25,566,116	1,000,631	292,401	436,383	12,736,813	8,797,824	2,305,359
18	26,445,616	1,051,880	290,562	427,592	12,082,342	8,429,915	5,738,310
財 源 別 内 訳							
地方債・寄付金以外の公費	22,752,007	1,035,794	282,557	427,592	11,396,490	8,320,084	3,743,910
国庫補助金	77,568	-	-	-	181,592	205,826	803,150
都道府県支出金	21,198,547	1,035,794	282,557	427,592	4,291,243	3,838,167	2,940,465
市町村支出金	1,475,892	-	-	-	6,923,655	4,276,091	295
地方債	3,545,319	13,379	6,580	-	683,457	109,131	1,994,400
公費に組み入れられた寄付金	595	-	-	-	2,395	700	-
公費に組み入れられない寄付金	147,695	2,707	1,425	-	-	-	-
P T A 寄 付 金	50,549	2,087	1,308	-	-	-	-
その他の寄付金	97,146	620	117	-	-	-	-
支 出 項 目 別 内 訳							
消費的支出	20,938,480	1,035,297	289,893	424,220	8,397,103	7,890,912	1,433,812
人件費	19,060,407	953,238	281,195	366,493	2,670,369	-	383,163
教職員の給与	14,705,640	706,296	193,107	312,189	-	-	-
上記以外の人件費	4,354,767	246,942	88,088	54,304	-	-	-
教育活動費	726,630	30,871	7,285	34,373	-	-	-
管 理 費	966,815	42,854	189	21,487	-	-	-
補助活動費	119,375	7,042	250	-	-	-	-
所定支払金	65,253	1,292	974	1,867	-	-	-
資 本 的 支 出	4,134,872	11,313	669	3,372	1,809,063	356,877	4,304,199
債 務 償 還 費	1,372,264	5,270	-	-	1,876,176	182,126	299
生徒(人口)1人当たり経費(円)	1,221,337	1,741,523	265,839	391,568	14,886	10,386	7,070
生 徒 数(人口)(人)	21,653	604	1,093	1,092	811,678	811,678	811,678

注1 人口は、3月末の住民基本台帳による。

2 社会教育費、教育行政費は、人口1人当たり教育費である。

3 総計の消費的支出の内訳については、社会教育費・教育行政費・知事部局生涯学習関連費に内訳がないため表示していない。

資料 県教育委員会教育改革課

# 21 文化・觀光

## 215 県立図書館

蔵書（平成15～19年度）

（単位：冊）

資料別	総数	総記	哲学	歴史	社会科学	自然科学	技術	産業	芸術	語学	文学	童話・絵本	その他
平成15年度	1,331,927	88,906	54,137	105,333	246,074	94,451	106,083	64,659	116,304	23,404	287,310	85,070	60,196
16	1,370,980	93,212	55,613	108,094	253,570	97,317	110,436	67,405	120,522	24,159	291,878	85,852	62,922
17	1,397,684	96,796	57,051	110,275	261,198	99,676	114,304	69,284	123,377	24,582	292,456	85,742	62,943
18	1,429,475	100,505	57,913	112,127	268,016	102,072	118,483	71,156	126,965	25,028	298,042	86,768	62,400
19	1,461,131	103,568	59,064	114,375	274,432	104,313	121,511	72,953	131,459	25,407	303,944	87,520	62,585
館内用図書	1,143,886	95,465	52,514	100,110	253,105	83,140	111,455	68,135	109,336	21,348	190,342	101	58,835
子供用図書	175,436	5,367	1,518	6,154	8,487	11,640	4,564	2,118	13,816	2,110	42,580	73,332	3,750
館外用図書	139,788	2,698	4,988	8,062	12,735	9,057	5,422	2,695	8,154	1,639	70,251	14,087	-
点字図書	2,021	38	44	49	105	476	70	5	153	310	771	-	-

資料 県立図書館

図書館利用状況（平成16～19年度）

年 度	開館 日数 (日)	延べ入 館者数 (人)	登録 者数 (人)	貸出利 用者数 (人)	相 談(参考奉仕)(件)					リクエスト (予約)(件)		各種集 会活動 (人)	
					合計	口頭	電話	文書	メール	資料 案内	児童書		一般書
平成16年度	286	602,609	7,865	188,748	7,980	357	318	189	124	6,992	2,185	14,956	3,138
17	287	613,521	7,195	234,575	8,161	482	323	412	92	6,852	2,610	16,263	7,639
18	287	581,171	6,683	228,123	16,034	696	529	256	109	14,444	2,339	18,562	7,166
19	288	564,130	6,458	224,365	13,494	688	474	286	119	11,927	2,332	18,274	1,627

一般図書	個 人 貸 出(冊)				市町村協力(冊)		団体貸出・ 読書会文庫貸出 (冊)	障害者専用 カセット(本)	点字図書 分室貸出 (冊)
	洋書	視聴覚資料	逐次刊行物	その他	協力貸出	来館貸出			
882,840	4,183	16,232	55,251	4,109	24,216	1,922	1,781	1,526	498
887,655	4,394	18,706	54,706	6,942	25,286	1,249	2,618	2,206	508
878,151	4,027	22,027	51,075	6,775	25,831	1,067	2,027	2,068	845
863,254	3,580	31,402	47,886	7,547	24,059	1,046	2,770	1,227	994

資料 県立図書館

## 216 博物館・動物園（平成17～19年度）

館 名	職員数 本 務	敷地面積 (㎡)	建物面積		資料の数量		開館日数	年 間 延 入 場 者 数	
			建物(㎡)	展示室(㎡)	人文資料(点)	自然資料(点)			
県立博物館	占用部分								
	平成17年度	20	-	(8,133)	2,288	31,013	437,281	常設展 306 企画展 98	35,637 18,444
	18	16	-	(8,133)	2,288	31,298	440,448	常設展 307 企画展 125	41,475 23,285
	19	16	-	(8,133)	2,288	33,607	444,787	常設展 308 企画展 115	40,632 38,263
県立鳥居 記念博物館	平成17年度	3	1,199.99	449.86	262.82	256	-	287	5,765
	18	3	1,199.99	449.86	262.82	256	-	293	4,944
	19	3	1,199.99	449.86	262.82	256	-	296	5,149
とくしま 動物園	平成17年度	20	217,300	6,287	-	-	82種 434点	311	218,936
	18	20	217,300	6,287	-	-	83種 423点	311	222,008
	19	20	217,300	6,287	-	-	81種 400点	311	208,286

注 動物園の入園者数は、乳幼児を除く。

資料 県立博物館、県立鳥居記念博物館、とくしま動物園

## 217 都 市 公 園 (平成17~19年度)

(単位: ha)

市町村	総 数		運動公園		街区公園		近隣公園		地区公園		総合公園		広域公園	
	箇所	面積	箇所	面積	箇所	面積	箇所	面積	箇所	面積	箇所	面積	箇所	面積
平成17年度	244	444.42	3	42.20	179	28.69	20	32.54	5	23.44	8	106.76	29	210.79
18	244	476.12	3	42.20	180	28.79	20	32.57	5	23.44	8	109.02	28	240.10
19	251	503.41	4	48.72	176	28.89	26	38.12	5	23.44	9	123.12	30	241.12
徳島市	123	304.90	1	9.10	96	13.44	4	5.37	3	15.31	2	48.63	17	213.05
鳴門市	47	82.39	1	25.60	31	6.36	4	7.67	0	0.00	2	32.41	9	10.35
小松島市	4	11.56	0	0.00	0	0.00	3	3.30	0	0.00	0	0.00	1	8.26
阿南市	30	26.21	1	6.52	18	2.04	7	8.19	0	0.00	0	0.00	4	9.46
吉野川市	5	12.27	0	0.00	3	0.69	1	2.38	0	0.00	1	9.20	0	0.00
阿波市	0	0.00	0	0.00	0	0.00	0	0.00	0	0.00	0	0.00	0	0.00
美馬市	1	3.77	0	0.00	0	0.00	0	0.00	1	3.77	0	0.00	0	0.00
三好市	6	14.92	1	7.50	3	0.77	1	0.95	0	0.00	1	5.70	0	0.00
石井町	5	11.92	0	0.00	3	0.38	0	0.00	1	4.36	1	7.18	0	0.00
牟岐町	2	6.03	0	0.00	1	0.13	0	0.00	0	0.00	1	5.90	0	0.00
美波町	1	1.30	0	0.00	0	0.00	1	1.30	0	0.00	0	0.00	0	0.00
海陽町	0	0.00	0	0.00	0	0.00	0	0.00	0	0.00	0	0.00	0	0.00
松茂町	5	18.51	0	0.00	1	0.05	3	4.36	0	0.00	1	14.10	0	0.00
北島町	21	9.56	0	0.00	19	4.96	2	4.60	0	0.00	0	0.00	0	0.00
藍住町	0	0.00	0	0.00	0	0.00	0	0.00	0	0.00	0	0.00	0	0.00
つるぎ町	1	0.07	0	0.00	1	0.07	0	0.00	0	0.00	0	0.00	0	0.00
東みよし町	0	0.00	0	0.00	0	0.00	0	0.00	0	0.00	0	0.00	0	0.00

注1 広域公園等には、風致公園、特殊公園及び緑地を含む。

2 小松島市の広域公園等1箇所は、徳島市の広域公園等1箇所に含まれる。

資料 都市公園等整備現況調査(県都市計画課)

## 218 観 光

ブロック別観光入込客数(平成15~19年)

(単位:千人)

ブ ロ ッ ク 別		平成15年	平成16年	平成17年	平成18年	平成19年
総 数	計	13,158	12,806	12,452	12,973	13,566
	県 外	7,047	7,063	6,906	7,109	7,268
	県 内	6,111	5,743	5,546	5,864	6,298
鳴 門	計	5,531	5,369	5,201	5,462	5,790
	県 外	3,340	3,377	3,456	3,664	3,774
	県 内	2,191	1,992	1,745	1,798	2,016
徳 島	計	2,978	3,048	2,754	3,168	3,517
	県 外	1,053	1,188	1,108	1,186	1,364
	県 内	1,925	1,860	1,646	1,982	2,153
阿 南	計	1,941	1,847	1,926	1,849	1,665
	県 外	877	834	683	649	552
	県 内	1,064	1,013	1,243	1,200	1,113
剣 山	計	2,708	2,542	2,571	2,494	2,594
	県 外	1,777	1,664	1,659	1,610	1,578
	県 内	931	878	912	884	1,016

資料 県観光企画課

## 219 公民館・図書館及び施設等(平成17~19年度)

区 分	公 民 館				図 書 館	博物館及び博物館に準ずる施設	隣 保 館	老人福祉センター
	計	中央館	地区館	分 館				
平成17年度	322	38	148	136	29	7	43	32
18	333	25	156	152	29	7	43	32
19	334	23	154	157	29	8	43	32

資料 県教育委員会生涯学習政策課, 県長寿社会課, 県人権課

## 220 団体及び委員会

## 社会教育委員（平成17～19年度）

（単位：人）

区分	総数				県				市町村			
	委員数				委員数				委員数			
	計	学校長	団体代表	学識経験者	計	学校長	団体代表	学識経験者	計	学校長	団体代表	学識経験者
平成17年度	326	-	-	-	15	-	-	-	311	-	-	-
18	326	-	-	-	15	-	-	-	311	-	-	-
19	326	-	-	-	15	-	-	-	311	-	-	-

注 社会教育法の改正により、平成12年4月から委員の区分がなくなる。

資料 県教育委員会生涯学習政策課

## 宗教法人数（平成19年度）

区分	総数	徳島市	鳴門市	小松島市	阿南市	吉野川市	阿波市	美馬市	三好市
平成19年度	2,323	448	149	91	249	140	130	150	171
神道系	1,370	208	82	58	143	80	79	103	123
仏教系	633	141	54	17	76	39	31	31	28
キリスト教系	32	15	3	2	3	1	0	1	2
諸教	288	84	10	14	27	20	20	15	18

区分	勝浦郡	名東郡	名西郡	那賀郡	海部郡	板野郡	美馬郡	三好郡
平成19年度	56	12	157	98	170	157	91	54
神道系	29	5	105	81	87	81	74	32
仏教系	20	4	36	12	67	52	10	15
キリスト教系	0	0	1	0	1	2	1	0
諸教	7	3	15	5	15	22	6	7

資料 県総務課

## 青年団・婦人団体・ボーイスカウト・ガールスカウト（平成15～19年度）

年度	青年団				婦人団体			ボーイスカウト		ガールスカウト	
	団体	団員数			連合会	単位団	会員数	隊数	隊員数	隊数	隊員数
		総数	男	女							
平成15年度	33	880	565	315	14	136	43,000	51	599	8	286
16	32	770	521	249	13	134	43,000	50	583	8	251
17	32	770	521	249	14	143	40,000	49	586	8	208
18	18	770	521	249	15	143	40,000	14	586	8	208
19	12	770	521	249	15	130	32,000	14	561	7	232

資料 県教育委員会生涯学習政策課

## 221 市町村別テレビ受信契約数（平成17～19年度）

市 町 村	衛星契約数	地上契約数	放送受信契約数合計	有線テレビ契約数
平成17年度	80,464	145,816	226,280	147,183
18	83,108	143,845	226,953	158,944
19	86,764	141,320	228,084	172,977
徳 島 市	23,147	54,169	77,316	x
鳴 門 市	6,284	11,475	17,759	x
小 松 島 市	3,708	7,492	11,200	x
阿 南 市	7,983	13,222	21,205	x
吉 野 川 市	4,868	7,568	12,436	x
阿 波 市	5,735	4,593	10,328	x
美 馬 市	4,269	5,287	9,556	x
三 好 市	4,888	5,660	10,548	x
勝 浦 町	415	1,269	1,684	x
上 勝 町	82	625	707	x
佐 那 河 内 村	114	642	756	x
石 井 町	5,483	1,506	6,989	x
神 山 町	403	1,882	2,285	x
那 賀 町	2,772	1,012	3,784	x
牟 岐 町	1,190	815	2,005	x
美 波 町	1,337	1,750	3,087	x
海 陽 町	2,711	1,398	4,109	x
松 茂 町	1,610	2,759	4,369	x
北 島 町	2,566	3,283	5,849	x
藍 住 町	1,537	6,053	7,590	x
板 野 町	758	2,441	3,199	x
上 板 町	1,546	1,671	3,217	x
つ る ぎ 町	1,679	1,951	3,630	x
東 み よ し 町	1,679	2,797	4,476	x

注1 衛星契約とは、NHKの衛星カラー契約，衛星普通契約，特別契約を総称したもの。

2 有線テレビ契約数は，総務大臣の許可で自主放送を行っている事業者の加入世帯数。

資料 NHK徳島放送局，四国総合通信局



# 222 文 化

国指定等・県指定文化財種別数（平成20.3.31現在）

種別 区分	有形文化財								無形文化財	民俗文化財			記念物					伝統的建造物	選定保存技術	合計	重要美術品	登録有形文化財(建造物)	記録選択無形民俗文化財
	建造物	絵画	彫刻	工芸品	書跡・典籍・古文書	考古資料	歴史資料	小計		有形	無形	小計	史跡	名勝	名勝天然記念物	天然記念物	小計						
国指定等	17	6	15	0	3	3	1	45	0	7	2	9	7	3	0	23	33	2	1	90	7	65	11
県指定	15	27	37	41	23	15	5	163	6	51	12	63	28	3	2	63	96	-	0	328	-	-	0

注 天然記念物には、特別天然記念物を含む。

資料 県教育委員会文化財課

国指定等文化財（平成19年度末現在）

重要文化財

種別	名 称	員数	所 在 地	所有者又は管理者	指定年月日
建造物	丈六寺三門	1棟	徳島市丈六町丈領32	丈六寺	昭和28.3.31
"	丈六寺観音堂	"	"	"	"
"	丈六寺本堂（元方丈）	"	"	"	"
"	切幡寺大塔	1基	阿波市市場町切幡寺観音129	切幡寺	昭和50.6.23
"	三木家住宅	1棟	美馬市木屋平村貢143	三木信夫	昭和51.2.3
"	田中家住宅	11棟	石井町藍畑字高畑705	田中誠	"
"	木村家住宅	1棟	三好市東祖谷釣井107	木村巧	"
"	小采家住宅	"	" 菅生28	三好市	"
"	福永家住宅	6棟	鳴門市鳴門町高島字浜中1	個人所有	昭和51.5.20
"	旧長岡家住宅	1棟	美馬市脇町大字猪尻字西上野34	美馬市	"
"	田中家住宅	"	上勝町大字旭字八重地10-56	田中富明	"
"	粟飯原家住宅	"	神山町下分字栗生野125	個人所有	"
"	一宮神社本殿	"	徳島市一宮町西丁237	一宮神社	平成5.4.20
"	丈六寺経蔵（旧僧堂）	"	" 丈六町丈領32	丈六寺	平成10.12.25
"	宇志比古神社本殿	"	鳴門市大麻町大谷字山田66	宇志比古神社	平成12.12.4
"	箸蔵寺	6棟	三好市池田町字州津蔵谷1006	箸蔵寺	平成16.7.6
"	三河家住宅	1棟	徳島市富田浜4丁目7	三河春樹・牧子	平成19.12.4
絵画	絹本著色釈迦三尊像	1幅	小松島市立江町立江字若松(京都国立博物館)	立江寺	明治43.8.29
"	絹本著色仏涅槃図	"	吉野市山川町字木綿麻山( " )	高越寺	"
"	絹本著色聖衆来迎図	"	三好市池田町白地ノ口ウチ763-2(奈良国立博物館)	雲辺寺	"
"	絹本著色楊柳観音像	"	" 井川町中岡34	長楽寺	"
"	絹本著色文殊菩薩像	2幅	東みよし町字中庄2586(京都国立博物館)	長善寺	"
"	絹本著色金剛薩像	"	"	"	昭和42.6.15
"	絹本著色細川成之像	1幅	徳島市丈六町丈領32	丈六寺	"
彫刻	木造地藏菩薩半跏像	1軀	" 福島2丁目3-7	東照寺	明治44.8.9
"	木造聖観音坐像	"	" 丈六町丈領32	丈六寺	"
"	木造如意輪観音坐像	"	" 多家良町中津峰127	如意輪寺	"
"	木造十一面観音立像	"	" 国府町井戸字北屋敷80-1	井戸寺	"
"	木造阿弥陀仏如来坐像	"	鳴門市大麻町松字ダンノ上12	極楽寺	"

資料 県教育委員会文化財課

## 財

## 国指定等文化財(平成19年度末現在)(続き)

## 重要文化財(続き)

種別	名 称	員数	所 在 地	所有者又は管理者	指定年月日
彫刻	木造大己貴命立像	1 軀	阿南市長生町宮内	八杵神社	明治44.8.9
"	木造男神立像	"	"	"	"
"	木造釈迦如来坐像	"	吉野川市鴨島町飯尾1525	藤井寺	"
"	木造地藏菩薩立像	"	勝浦町大字生名(京都国立博物館)	鶴林寺	"
"	木造薬師如来坐像	"	石井町石井字城ノ内605	童学寺	"
"	木造聖観音立像	"	三好市三野町加茂野宮	瀧寺	"
"	木造毘沙門天立像	"	" 池田町白地ノ口ウチ763-2	雲辺寺	"
"	木造千手観音坐像	"	"	"	"
"	木造毘沙門天立像	"	美馬市脇町大字猪尻字西上野44	最明寺	"
"	木造弥勒菩薩坐像	"	鳴門市大麻町大谷字山田59	東林院	平成14.6.26
書跡	紙本墨書聖徳太子伝曆	2 卷	徳島市南島田町1丁目11(奈良国立博物館)	本願寺	明治43.8.29
"	紙本墨書二品家政所下文	1 卷	阿南市長生町宮内	八杵神社	"
"	紙本墨書仲文章残卷 正安二年六月八日書写アリ	1 卷	小松島市小松島町字松島10-1	西野武明	昭和13.7.4
考古資料	銅経筒	1 箇	上板町神宅字大山4	大山寺	明治43.8.29
"	流水文銅鐸 徳島県阿南市山口町末広出土	1 口	徳島市下助任町4丁目37 (徳島県立博物館)	田村英一郎	昭和37.2.21
"	突線袈裟禪文銅鐸 徳島県徳島市国府町矢野遺跡出土	"	板野町犬伏字平山 徳島県立埋蔵文化財総合センター	徳島県	平成7.6.15
歴史資料	徳島藩御召鯨船千山丸	1 艘	徳島市徳島町城内 徳島市立徳島城博物館	徳島市	平成8.6.27

## 重要有形・無形民俗文化財

種別	名 称	員数	所 在 地	所有者又は管理者	指定年月日
重要有形民俗文化財	祖谷の蔓橋	1 件	三好市西祖谷山村善徳	三好市	昭和30.2.3
"	阿波藍栽培加工用具	1式93点	藍住町徳命字前須172 藍住町歴史館「藍の館」	藍住町	昭和30.4.22
"	鳴門の製塩用具	143点	鳴門市撫養町南浜字東浜170 (徳島県立博物館)	鳴門市	昭和42.6.17
"	阿波の和三盆製造用具	99点	松茂町中喜来字中須20-2	財団法人三木文庫	昭和49.2.18
"	犬飼の舞台	1 棟	徳島市八多町八屋67-3	五王神社	平成10.12.16
"	坂州の舞台	"	那賀町坂州字広瀬32	坂州部落, 那賀町	"
"	阿波人形師(天狗屋)の 製作用具及び製品	1,107点	徳島市国府町大字和田字居内172 徳島市天狗久資料館	徳島市	平成14.2.12
重要無形民俗文化財	西祖谷の神代踊	-	三好市西祖谷山村	神代踊保存会	昭和51.5.4
"	阿波人形浄瑠璃	-	徳島市, 鳴門市, 阿南市, 勝浦町, 神山町, 那賀町, 松茂町	財団法人阿波人形浄瑠璃振興会	平成11.12.21

## 記念物

種別	名 称	員数	所 在 地	所有者又は管理者	指定年月日
史跡	段の塚穴	2 基	美馬市美馬町字坊僧363-1他	美馬市	昭和17.10.14
"	阿波国分尼寺跡	1 件	石井町石井字尼寺12-1他	石井町	昭和48.4.14
"	郡里廃寺跡	"	美馬市美馬町字銀杏木26他 字願勝寺51他	美馬市	昭和51.3.22

## 222 文 化

## 国指定等文化財(平成19年度末現在)(続き)

## 記念物(続き)

種別	名 称	員数	所 在 地	所有者又は管理者	指定年月日
史跡	丹田古墳	1基	東みよし町西庄加茂山222 加茂1733他	東みよし町	昭和52.7.16
"	勝瑞城館跡	1件	藍住町勝瑞字東勝地29-1他	藍住町	平成13.1.29
"	徳島藩主蜂須賀家墓所	"	徳島市下助任町2丁目45-3 " 佐古山町諏訪山33-1他	徳島市	平成14.9.20
"	徳島城跡	"	徳島市徳島町城内	徳島市	平成18.1.26
名勝	鳴門	-	鳴門市鳴門町土佐泊浦字福地,字大毛	鳴門市	昭和6.2.20
"	旧徳島城表御殿庭園	-	徳島市徳島町城ノ内1-9	徳島市	昭和16.12.13
"	阿波国分寺庭園	-	" 国府町矢野718	国分寺	平成12.3.30
天然 記念物	母川オオウナギ生息地	-	海陽町高園母川通称裂ヶ岩上下流 13町,上流側13町より13町以内	海陽町	大正12.3.7
"	大浜海岸のウミガメおよびその産卵地	-	美波町大浜海岸一帯	美波町教育委員会	昭和42.8.16
"	美郷のホタルおよびその発生地	-	吉野川市美郷全域	吉野川市教育委員会	昭和45.8.29
特別天然 記念物	カモシカ	-	種の指定	-	昭和30.2.15
"	オオサンショウウオ	-	"	-	昭和27.3.29
"	カワウソ	-	"	-	昭和40.2.12
天然 記念物	コクガン	-	"	-	昭和46.5.19
"	ヒシクイ	-	"	-	昭和46.6.28
"	マガン	-	"	-	"
"	ヤマネ	-	"	-	昭和50.6.26
"	弁天島熱帯性植物群落	1件	阿南市橘町小勝186	阿南市	大正11.3.8
特別天然 記念物	加茂の大クス	1樹	東みよし町加藤1482	東みよし町	昭和31.7.19
天然 記念物	乳保神社のイチョウ	"	上板町瀬部字西井内763,766-2	乳保神社	昭和19.11.7
"	沢谷のタヌキノシヨクダイ発生地	1件	那賀町沢谷字亀井谷34-1,34-3,34-7	那賀町	昭和29.12.25
"	野神の大センダン	1樹	阿波市阿波町野神3-1	阿波市	昭和32.6.19
"	出羽島大池のシラタマモの自生地	50,214m <sup>2</sup>	牟岐町大字牟岐浦字出羽島39-1地先 所在の大池の区域	牟岐町漁業協同組合	昭和47.3.16
"	津島暖地性植物群落	65,000m <sup>2</sup>	" 大字牟岐浦字馬路105	牟岐町	昭和48.4.23
"	鈴が峯のヤッコソウ発生地	1件	海陽町久保字坂取238	海陽町	昭和54.11.26
"	船窪のオンツツジ群落	"	吉野川市山川町字奥野井 387-11,387-12	吉野川市	昭和60.10.26
"	三嶺・天狗塚のミヤマクマザサ及 びコメツツジ群落	"	三好市東祖谷菅生699-1他他国有林 班16小班,高知県香美市物部6小班	農林水産省・ 三好市	平成6.9.1
"	赤羽大師のエノキ	1樹	つるぎ町一宇字蔭103-2他4筆	つるぎ町	平成16.9.30
"	阿波の土柱	"	阿波市阿波町北山540の内, 桜ノ岡468,470,472,473の内	阿波市	昭和9.5.1
"	穴喰浦の化石漣痕	"	海陽町穴喰浦字古目83番の1,84 の1,84の42,84の43,84の62,84	海陽町	昭和54.11.26

## 重要伝統的建造物群保存地区

種別	名 称	員数	所 在 地	所有者又は管理者	指定年月日
重要伝統的 建造物群 保存地区	美馬市脇町南町 建造物群保存地区	88棟他	美馬市脇町字突抜町及び字町南 の各一部5.3ha	美馬市	昭和63.12.16
"	三好市東祖谷山村落合	54棟他	三好市東祖谷落合の一部32.3ha	三好市	平成17.12.27

## 文化財保存技術(選定保存技術)

種別	名 称	員数	所 在 地	所有者又は管理者	指定年月日
制定保 存技術	阿波藍製造	-	上板町七条字経塚42 上板町教育委員会内	阿波藍製造技術保存会 代表者 佐藤昭人	昭和53.5.9

## 財（続き）

## 国指定等文化財（平成19年度末現在）（続き）

## 重要美術品

種別	名 称	員数	所 在 地	所有者又は管理者	指定年月日
絵画	絹本着色釈迦三尊像	1幅	勝浦町大字生名(京都国立博物館)	鶴林寺	昭和15.6.7
工芸品	太刀 銘 助則	1口	小松島市中郷町	個人所有	昭和11.9.12
書跡	紙本墨書大般若經 第二百四残卷	1巻	徳島市八万町向寺山 徳島県立博物館	徳島県	昭和9.3.20
"	紙本墨書日野資名消息 (正中元年十二月十五日)	1幅	"	"	昭和12.5.12
"	大般若經卷第四百八十五 (薬師寺經)	1巻	小松島市松島町	西野武明	昭和14.2.22
考古資料	袈裟禪文銅鐸 (阿南市椿町曲出土)	1口	徳島市八百屋町3丁目10 (徳島県立博物館)	松浦菊男	昭和9.11.12
"	平型銅劍	2口	神山町神領字本野間 (徳島県立博物館)	神山町	昭和15.9.27

## 登録有形文化財（建造物）

種別	名 称	員数	所 在 地	所有者又は管理者	登録年月日
建造物	徳島市水道局佐古配水場ポンプ場	1棟	徳島市南佐古6番町3-11	徳島市水道局	平成9.5.7
"	高原ビル	1棟	" 東船場町1-13	高原保之	"
"	徳島市水道局佐古配水場源水井	"	" 南佐古6番町3-11	徳島市水道局	平成10.10.9
"	" 集合并	"	"	"	"
"	青木家住宅主屋	1棟	美馬市美馬町字宮前225	美馬市	平成10.10.9
"	" 土蔵(一)	"	"	"	"
"	" 土蔵(二)	"	"	"	"
"	" 倉庫	"	"	"	"
"	" 納屋	"	"	"	"
"	" 門	"	"	"	"
"	" 土塀	"	"	"	"
"	" 煉瓦塀	1基	"	"	"
"	勢玉酒蔵A	1棟	徳島市福島1丁目4-9	株式会社勢玉	平成11.8.23
"	" 酒蔵B	"	"	"	"
"	" 事務所棟	"	"	"	"
"	" 煙突	1基	"	"	"
"	高橋家住宅主屋	1棟	" 南矢三町2丁目5-22	個人所有	"
"	" 藍寢床(東納屋)	"	"	"	"
"	" 西納屋	"	"	"	"
"	" 蔵	"	"	"	"
"	" 表門	"	"	"	"
"	" 棟塀	"	"	"	"
"	旧榎野家住宅	"	松茂町広島字北川向四ノ越	株式会社阿波之里	"
"	旧大磯家住宅	"	"	"	"
"	原田家住宅主屋	"	徳島市かちどき橋3-43	原田弘基	平成12.4.28
"	大谷川堰堤	1基	美馬市脇町北庄字柴床91-3地先	徳島県	平成14.2.14
"	本家松浦酒造場長屋門	1棟	鳴門市大麻町池谷字柳ノ本19	株式会社 本家松浦酒造場	"
"	" 東酒蔵	"	"	"	"
"	" 仲酒蔵	"	"	"	"
"	" 西酒蔵	"	"	"	"
"	" 精米蔵	"	" 字大石10	"	"

## 222 文 化

## 国指定等文化財(平成19年度末現在)(続き)

## 登録有形文化財(建造物)(続き)

種別	名 称	員数	所 在 地	所有者又は管理者	登録年月日
建造物	大谷焼元山窯(旧納田丈五郎窯)	1基	徳島市大麻町大谷字山田甲18地先	田村商事株式会社	平成14.8.21
"	" 元山窯水簸場	1棟	" 山田37	"	平成15.1.31
"	" 森窯登窯	1基	" 井利ノ肩2	森陶器株式会社	"
"	" 大西窯登窯	"	" 山田16地先	大西義浩	"
"	" 作業場	1件	" 山田19	"	"
"	" 収納庫	"	" 山田17	"	"
"	" 石垣	"	" 山田17地先	"	"
"	旅館たおか主屋	1棟	美馬市脇町大字脇町字北町165-1	田岡観光有限会社	平成15.3.18
"	" 表門及び添屋	"	"	"	"
"	" 蔵屋	"	"	"	"
"	船本家牧舎(旧富田畜産部牧舎)	"	鳴門市大麻町松野ノ北40	個人所有	平成16.11.28
"	安藝家バラック(旧板東俘虜収容所)	"	" 椎尾谷37	"	"
"	柿本家バラック( " )	"	" 松野東山田53	鳴門市	"
"	萬福寺本堂	"	那賀町延野寺寺前20	萬福寺	平成17.2.26
"	" 蔵	"	"	"	"
"	" 鎮守堂	"	"	"	"
"	" 鐘楼	"	"	"	"
"	多智花家住宅主屋	"	鳴門市撫養町斎田字浜端105-3	多智花文子	平成17.12.26
"	" 土蔵	"	"	"	"
"	" 正門	"	"	"	"
"	花乃春酒造精米蔵	"	" 105-1	"	"
"	" 仕込蔵	"	"	"	"
"	" 瓶詰蔵	"	"	"	"
"	織本屋(旧折目家住宅)主屋	"	つるぎ町貞光町83-2	つるぎ町	平成18.3.27
"	鎌村家住宅主家	"	美馬市美馬町字坊僧231	個人所有	平成19.12.19
"	鎌村家住宅蔵	"	"	"	"
"	鎌村家住宅納屋	"	"	"	"
"	鎌村家住宅風呂	"	"	"	"
"	鎌村家住宅便所	"	"	"	"
"	鎌村家住宅北井戸	"	"	"	"
"	鎌村家住宅東井戸	"	"	"	"
"	鎌村家住宅中庭土塀	"	"	"	"
"	鎌村家住宅西土塀	"	"	"	"

## 記録選択無形民俗文化財

種別	名 称	対 応	所 在 地	保 護 団 体	選択年月日
記録選択	正月行事	国記録	徳島県他10県	-	昭和29.11
"	年齢階梯制	"	" 他9県	-	"
"	蔓橋の製作工程	"	"	-	"
"	阿波の太布紡織習俗	県指定無形文化財	" (那賀町)	-	昭和37.3
"	西祖谷の神代踊	町指定重要無形民俗文化財	三好市西祖谷山村善徳	神代踊保存会	昭和45.6.8
"	曾我氏神社踊	町指定無形民俗文化財	石井町石井	曾我氏神社祭典当組	昭和48.11.5
"	阿波の人形芝居	国指定重要無形民俗文化財	徳島市伊賀町	阿波人形浄瑠璃振興会	昭和50.12.8
"	盆行事	国記録	" 他11県	-	昭和52.6
"	阿波の辻堂の習俗	"	"	-	昭和54.12.7
"	阿波の襖カラクリの習俗	一部市指定無形民俗文化財	徳島県(徳島市八多町犬飼の舞台)	-	平成11.12.3
"	穴喰八坂神社の祇園祭	県指定無形民俗文化財	海陽町	八坂神社祇園祭振興会	"

## 財（続き）

## 県指定文化財（平成19年度末現在）

種別	名 称	員数	所 在 地	所有者又は管理者	指定年月日
有形文化財					
建造物	地藏寺玄関及び書院	-	小松島市松島町11-26	地藏寺	昭和27.6.25
"	鶴林寺三重塔	1基	勝浦町大字生名	鶴林寺	"
"	十三層塔	"	徳島市八万町中津浦221	竹林院	昭和30.7.15
"	書院	1棟	" 丈六町丈領32	丈六寺	昭和34.6.12
"	徳雲院	"	"	"	"
"	熊谷寺仁王門（山門）	"	阿波市土成町土成字前田185	熊谷寺	昭和46.8.10
"	奥村家住宅	13棟	藍住町徳命字前須172 " 歴史館「藍の館」	藍住町	昭和62.4.3
"	川人家長屋門	1棟	三好市池田町西山岡田382-2	川人寛明	平成2.11.27
"	阿佐家住宅1棟及び屋敷林，庭園， 石垣，石段，前庭を含む屋敷構え	1棟及び 4,009.46㎡	" 東祖谷阿佐244	阿佐道彦 東祖谷山村	平成12.3.21
"	熊谷寺大師堂	1棟	阿波市土成町土成字前田185	熊谷寺	平成14.5.7
"	" 多宝棟	1基	"	"	"
"	" 中門	1棟	"	"	"
"	" 鐘楼	"	"	"	"
"	" 大師堂内厨子	1基	"	"	"
"	箸蔵寺観音堂	1棟	三好市池田町字州津蔵谷1006	箸蔵寺	平成17.2.4
絵画	狩野元信筆雲龍	1幅	小松島市小松島町金磯町	個人蔵	昭和28.1.13
"	絹本著色三好長基像	"	藍住町勝瑞字東勝地 （藍住町教育委員会）	見性寺	昭和31.2.7
"	絹本著色三好長輝像	"	"	"	"
"	新町橋渡初之図	"	徳島市八百屋町3丁目10 （徳島市立德島城博物館）	松浦菊男	昭和34.9.11
"	絹本著色 阿弥陀尊来迎図	"	鳴門市大麻町大谷字山田59	東林院	"
"	絹本著色桃花孔雀雄・ 西王母・牡丹孔雀雌図	3幅対 箱書共	小松島市松島町10-1	西野武明	昭和41.3.8
"	絹本著色千手観音像	1幅	鳴門市撫養町斎田字岩崎144	正興寺	昭和42.7.11
"	絹本著色十六善神像	"	吉野川市鴨島町山路107	玉林寺	"
"	絹本著色聖衆来迎図	"	美馬市美馬町字願勝寺8	願勝寺	"
"	蜂須賀家旧蔵全国名勝絵巻	10巻	徳島市八万町向寺山 徳島県立博物館	徳島県	昭和42.12.19
"	絹本著色地藏来迎図	1幅	勝浦町大字生名	鶴林寺	昭和43.6.7
"	祖谷山絵巻	2巻	徳島市八万町向寺山 徳島県立博物館	徳島県	昭和44.3.22
"	紙本金地著色秋草図（襖貼付）	4面	阿南市新野町秋山22	平等寺	昭和44.9.9
"	千手観音像	3幅	阿波市吉田字一の坂9	神宮寺	昭和46.2.23
"	光格上皇修学院御幸儀仗図	3巻	徳島市八万町向寺山 徳島県立博物館	徳島県	昭和47.3.17
"	両界曼荼羅	双幅	鳴門市大麻町松字ダンノ上12	極楽寺	昭和48.1.12
"	地藏来迎図	1幅	美馬市脇町大字猪尻字西上野44 （徳島県立博物館）	最明寺	昭和50.2.12
"	絹本著色愛染明王像	"	つるぎ町半田字東久保884	神宮寺	昭和57.3.2
"	胎蔵界曼荼羅図	"	小松島市松島町11-26	地藏寺	昭和61.9.5
"	両界曼荼羅図	2幅	" 田野町字本村38-1	住友利勝 他4名	"
"	十三仏図	1幅	つるぎ町貞光字木屋341	東福寺	昭和62.4.3
"	絹本著色阿弥陀三尊来迎図	"	石井町石井字城ノ内826	浄土寺	昭和62.7.31
"	絹本著色伝兜率天曼荼羅図	"	"	"	昭和62.12.4
"	麻布著色伝帝釈天曼荼羅図	"	神山町神領字本上角50	善覚寺	昭和63.7.29
"	柳橋水車図六曲屏風	1双	徳島市徳島町城内 徳島市立德島城博物館	徳島市	平成9.3.25
"	鳴門十二勝真景図巻	1巻	"	"	平成19.2.1
"	蜂須賀正勝画像	1幅	"	"	平成19.3.28

## 222 文 化

## 県指定文化財(平成19年度末現在)(続き)

種別	名 称	員数	所 在 地	所有者又は管理者	指定年月日
有形文化財					
彫刻	木造阿弥陀如来立像	1 軀	小松島市中田町字奥林5-1	成願寺	昭和29.1.29
"	木造十一面観音立像	"	三好市池田町八ヤシ1209	蓮華寺	"
"	木造薬師如来坐像	"	鳴門市里浦町花面12	宝珠寺	昭和30.5.6
"	木造男神立像	3 軀	阿南市長生町宮内	八杵神社	"
"	木造男神坐像	6 軀	"	"	"
"	日光菩薩, 月光菩薩	2 軀	徳島市国府町井戸字北屋敷80-1	井戸寺	昭和33.7.18
"	木造薬師如来坐像	1 軀	小松島市大林町字本村59	現福寺	昭和35.4.5
"	線刻阿弥陀如来坐像	"	徳島市国府町早淵	伊沢富士雄	昭和42.1.17
"	線刻弥勒菩薩坐像	"	阿南市福井町小谷口弥勒堂	阿南市教育委員会	"
"	木造十一面観音立像	"	つるぎ町半田字中熊54	多聞寺	昭和43.6.7
"	木造阿弥陀如来坐像	"	阿南市羽ノ浦町岩脇字神代地	紫雲寺	昭和43.12.6
"	木造男神坐像	"	徳島市一宮町東丁1-192	国中神社	昭和46.8.10
"	木造如来形立像	"	"	"	"
"	木造男神坐像	"	牟岐町大字川長字天神前13	天神前部落会	昭和48.1.12
"	木造大日如来坐像	"	阿波市市場町山野上大西63	大野寺	昭和48.4.17
"	弘法大師坐像	"	神山町下分字地中318	焼山寺	昭和48.11.9
"	大枝鉾神社の神像	3 軀	三好市東祖谷大枝	鉾神社	昭和49.8.30
"	銅造誕生釈迦仏立像	1 軀	阿波市山野上大西63	大野寺	昭和50.2.12
"	木造阿弥陀如来坐像	"	美馬市脇町大字猪尻字西上野44	最明寺	昭和52.1.21
"	木造聖観音坐像	"	勝浦町大字沼江字寺ノ岡5	善入寺	昭和53.3.14
"	木造阿弥陀如来坐像	"	三好市東祖谷奥ノ井44	奥ノ井部落	昭和53.9.8
"	木造毘沙門天立像	"	三好市東祖谷奥ノ井44 久保225	久保部落	昭和54.7.24
"	木造十一面観音立像	"	勝浦町大字中角字前山91	観音寺	昭和54.11.24
"	"	"	徳島市多家良町池谷185-1 (徳島県立博物館)	青蓮院	昭和58.3.29
"	阿弥陀如来立像	"	石井町石井字城ノ内826	浄土寺	昭和59.8.3
"	線刻如来坐像	"	上板町引野字泉野東	福原章一	昭和60.4.12
"	"	"	"	"	"
"	木造狛犬	1 対	三好市東祖谷釣井107	五社神社	平成2.3.27
"	大日如来坐像	1 軀	三好市井川町井内東2375	地福寺	平成4.7.24
"	地藏菩薩坐像	"	阿南市那賀川町大字敷地143	万願寺	"
"	薬師如来坐像	"	東みよし町大字昼間3004	願成寺	平成5.12.21
"	木造男神坐像	"	三好市東祖谷高野	新田神社	平成6.9.2
"	木造地藏菩薩半伽像	"	勝浦町大字坂本字上寺34	長福寺	平成8.4.26
"	木造聖観音坐像	"	"	"	"
"	木造薬師如来坐像	"	"	"	"
"	木造十一面観音立像	"	北島町中村字寺裏23	能満寺	平成8.8.27
"	木造弘法大師坐像	"	阿波市土成町土成字前田185	熊谷寺	平成11.7.23

## 財（続き）

## 県指定文化財（平成19年度末現在）（続き）

種別	名 称	員数	所 在 地	所有者又は管理者	指定年月日
有形文化財 工芸品	観松斎蒔絵の鞍・鐙	1揃	小松島市小松島町金磯	個人蔵	昭和28.1.13
"	蜀江錦曼荼羅	10数片	三好市池田町マチ2346 (徳島県立博物館)	藤野安信	"
"	刀 大和守安定	1口	北島町鯛浜字中須50-1	佐藤敬之	"
"	わきざし 表銘 造大慶直胤 裏銘 天保八年二月日	"	鳴門市撫養町北浜	個人蔵	"
"	刀 表銘 小林伊勢守国輝 於椿泊造之 裏銘 宝永四年丁亥年 仲春吉日	"	徳島市国府町井戸	湯浅章	"
"	刀 無銘（伝兼氏）	"	松茂町	個人蔵	"
"	太刀 銘 宗「以下一文字切れ」（伝宗吉）	"	石井町藍畑字高畑1311	"	昭和28.7.21
"	刀 大摺上無銘（伝福岡一文字）	"	徳島市南仲之町	"	昭和28.1.13
"	刀 表銘 古銘恒次 裏銘 土肥真了揚之	"	徳島市西須賀町中開5-41	"	"
"	わきざし 表銘 藤原保基応需 備前介宗次謹鍛 裏銘 安政五年晩春	"	三好市池田町字マチ2346	藤野安信	"
"	刀 表銘 固山備前介宗次 嘉永七年二月日	"	阿南市那賀川町平島中塚	篠原正男	昭和28.1.13
"	刀 銘 勝光之刀寛政十年 太公手賜清瀬貴興 变世子孫敬宝蔵焉	"	" 日開野町	個人蔵	"
"	刀 表銘 正保二年國有難 先人貞恒奔命東都 中村作州錢以此刀 遂克解紛而飯是以 歴世伝寶焉云 裏銘 文化五年戊辰春九世孫 長谷川貞順謹誌	1口	徳島市中吉野町1丁目12	西岡亨	昭和28.1.13
"	刀 表銘 備前国住長船与三 左衛門尉祐定 裏銘 大永三年二月吉日	"	三好市池田町	個人蔵	"
"	刀 銘 阿州氏吉作	"	"	"	"
"	刀 表銘 津田近江守助直 裏銘 貞享元年二月日 一試快断胸背	"	吉野川市川島町	水田公	"
"	刀 無銘（伝金重）	"	三好市池田町字マチ2346	藤野安信	昭和28.7.21
"	刀 表銘 津田近江守助直 裏銘 天和二年八月日江州高木	"	つるぎ町半田	個人蔵	"
"	刀 銘 宇多国宗作	"	徳島市秋田町	"	"
"	やり 銘 康継（葵紋入）	1筋	阿波市阿波町森沢89 (徳島県立博物館)	"	"
"	刀 表銘 津田越前守助広 裏銘 延宝七年八月日	1口	美馬市美馬町字妙見	北岡政子	昭和28.7.21
"	刀 表銘 横山大掾藤原祐定 裏銘 備州長船住人	"	"	"	"
"	わきざし 表銘 備州長船盛光 裏銘 応永廿二年八月日	"	徳島市新蔵町	個人蔵	"
"	刀 表銘 伊勢守国輝於阿州椿泊作之 裏銘 元禄十丁巳曆初秋森氏村建	"	"	"	"
"	刀 表銘 津田越前守助広 裏銘 延宝三年二月日	"	"	"	"
"	わきざし 表銘 栗田口近江守忠綱 裏銘 彫物同作	"	"	"	"



## 222 文 化

## 県指定文化財(平成19年度末現在)(続き)

種別	名 称	員数	所 在 地	所有者又は管理者	指定年月日
有形文化財					
工芸品	刀 銘 阿州石川正守造	"	三好市池田町字マチ2346	藤野 安 信	昭和28.7.21
"	刀 銘 兼元	"	"	"	"
"	刀 表銘 備前長船住横山祐包 裏銘 嘉永三年二月 日	"	"	"	"
"	刀 表銘 井上和泉守国貞 裏銘 (菊紋)寛文十一年八月日	"	徳島市銀座	個人蔵	"
"	刀 表銘 備州長船祐光 裏銘 文明三年八月日	"	" 吉野本町2丁目	松尾 宏 一	"
"	刀 表銘 阿州住矢野佐真 裏銘 弘化二乙巳年二月 日以神水作之	"	" 末広4丁目	今井佐知子	"
"	わきざし 表銘 阿州住矢野佐真 裏銘 弘化二乙巳年二月 日以神水作之	"	"	"	"
"	短刀 表銘 宗次 裏銘 雕登龍政久	"	吉野川市鴨島町	個人蔵	"
"	わきざし 銘 阿州海部住藤原氏吉	"	徳島市八万町向寺山 徳島県立博物館	徳島 県	"
"	刀 無銘 (伝来国俊)	"	つるぎ町半田	個人蔵	昭和30.5.6
"	金胎両界五瓶	10口	吉野川市鴨島町飯尾623 (奈良国立博物館)	持福寺	昭和42.7.11
"	弘法大師行状曼荼羅	4幅	三好市井川町中岡34	長楽寺	昭和46.2.23
"	阿波焼鳳凰風炉	1個	阿南市富岡町西新町	橋本佳久	昭和51.8.6
"	鉄釣燈籠	1基	つるぎ町貞光字太田字西81	熊野十二所神社	昭和54.1.9
"	御崎神社の梵鐘	1口	海陽町若松字土平13-1 (海陽町立博物館)	御崎神社	昭和57.1.29
"	銅錫杖頭	1柄	つるぎ町半田町字東久保884	神宮寺	昭和59.4.3
"	焼山寺の梵鐘	1口	神山町下分字地中318	焼山寺	昭和59.8.3
"	加賀染絵	31幅	阿南市富岡町滝ノ下28	正福寺	平成7.1.13
"	波濤時絵燈	1双	徳島市徳島町城内 徳島市立徳島城博物館	徳島 市	平成9.12.26
"	波濤時絵鞍	1背	三好市池田町マチ (徳島県立博物館)	藤野 安 信	"
書跡	法華経	8巻	小松島市中田町寺前27	桂林寺	昭和29.1.29
"	弁顯密二教論巻上	1巻	徳島市八万町中津浦221	竹林院	昭和30.5.6
"	南方御退治条々	"	東みよし町加茂(徳島県立文書館)	井口 陳 生	昭和31.2.7
"	軍旗	1流	" (徳島県立博物館)	内田 英 明	昭和32.1.16
"	菅生文書	13通	" ( " )	"	"
"	飯尾常房書跡集	1括8 点	徳島市国府町早淵 (徳島市立徳島城博物館)	個人蔵	"
"	中林梧竹作品及び関係資料	1括	" 中前川町2丁目22-1 (徳島県立文学書道館)	徳島 県	昭和34.9.11
"	大聖寺文書 大聖寺制札	3通1 枚	上板町西分字キキ木2-3(徳島県立文書館)	大聖寺	"
"	焼山寺文書 宗秀奉下文	1通	神山町下分字地中318	焼山寺	昭和37.1.16
"	焼山寺文書 寺領寄進状目録	"	"	"	"
"	阿波志	12冊	徳島市国府町早淵 (徳島市立徳島城博物館)	個人蔵	昭和43.12.6
"	飯尾常房書状	3点	"	"	昭和44.3.22
"	大般若経	600冊	那賀町鮎川字西宮9-1	大宮八幡神社	昭和49.8.30
"	細川成之書跡	4点	徳島市国府町早淵 (徳島市立徳島城博物館)	後藤 雅 章	昭和51.4.6
"	細川澄元書跡	1通	"	"	"

## 財（続き）

## 県指定文化財（平成19年度末現在）（続き）

種別	名 称	員数	所 在 地	所有者又は管理者	指定年月日	
有形文化財	書跡	版本 大般若経（佐々木崇永版）	600帖	勝浦町大字三溪字上羽瀬39	妙音寺	昭和53.3.14
	〃	大般若経	569帖	海陽町穴喰浦字穴喰423	大日寺	昭和54.11.24
	〃	飯尾常房 書状 短冊	1通4枚	徳島市国府町早淵 （徳島市立徳島城博物館）	個人蔵	昭和55.12.18
	〃	大般若経	564巻	神山町阿野字宮分	勸善寺	昭和58.8.30
	〃	焼山寺文書 佐伯守安寄進状	1通	〃 下分字地中318	焼山寺	昭和54.11.24
	〃	三木家文書	45通	美馬市木屋平字貢143(徳島県立博物館)	三木信夫	昭和59.8.3
	〃	松家家文書	15通	〃 字八幡	個人蔵	〃
	〃	地福寺大般若経	590帖	三好市井川町井内東2375	地福寺	昭和61.12.9
考古資料	袈裟褌文銅鐸	1口	小松島市松島町10-1(徳島県立博物館)	西野武明	昭和28.7.21	
	〃	高川原の板碑	1基	石井町高川原字加茂野	石井町教育委員会	〃
	〃	市楽の板碑群	17基	〃 字市楽石川神社	〃	昭和29.8.6
	〃	板野蔵佐谷瓦経	1括	阿南市長生町間谷22-1	下山隆明	昭和33.7.18
	〃	滝の宮経塚出土品	〃	美馬市美馬町字願勝寺8	美馬郷土博物館	昭和35.4.5
	〃	樋殿谷出土蔵骨器関係資料	18点	徳島市八万町向寺山(徳島県立博物館)	徳島県	昭和37.5.11
	〃	袈裟褌文銅鐸	4口	徳島市入田町字安都真273(徳島県立博物館)	高橋浪子	昭和46.8.10
	〃	平形銅剣	3口	神山町下分字東寺48(徳島県立博物館)	山根文雄	昭和52.6.7
	〃	阿波国造墓碑	1基	石井町石井字石井1784	中王子神社	平成2.11.27
	〃	袈裟褌文銅鐸 （徳島市名東遺跡出土）	1口	徳島市国府町西矢野 徳島市立考古資料館	徳島市 教育委員会	平成9.3.25
	〃	袈裟褌文銅鐸 （三好市西祖谷山村榎鉾神社蔵）	〃	三好市西祖谷山村榎400番地	鉾神社	平成18.5.2
	〃	萩原一号墓出土品	1括	板野郡板野町犬伏字平山86番地2 （徳島県立埋蔵文化財総合センター）	徳島県	〃
	〃	西山谷二号墳出土品	〃	〃	〃	〃
	〃	蓮華谷古墳群（ ）二号墳出土品	〃	〃	〃	平成20.2.1
	〃	カネガ谷遺跡出土品	298点	〃	〃	平成20.3.28
	歴史資料	雲首形位牌	1基	那賀町和食字八幡原	谷英幸	昭和31.2.7
		〃	新町橋渡初之図	1幅	徳島市中通町3丁目2	泊健一
〃		受体随行要軌序 密宗所学説 一切有部受体要軌・同随行要軌	版木 44枚	石井町石井字重松531	蓮光寺	昭和63.7.29
〃		雲首形位牌	1組	那賀町中山字柳沢47	生杉久江	平成2.7.23
〃		板東俘虜収容所関係資料	298点	鳴門市大麻松字東山田55-2 （鳴門市ドイツ館）	鳴門市	平成20.3.28
無形文化財 工芸技術	阿波正藍染しじら織	-	徳島市国府町和田字居内189-2 〃 和田字居内105 〃 府中432	代表 長尾藤太郎 代表 加藤 輝男 代表 井上 光雄	昭和38.6.18 昭和40.8.3 昭和42.3.17	
	〃	阿波正藍染法	-	〃 和田字居内161	岡本織布工場 代表 岡本政和	昭和43.6.7
	〃	手漉和紙製造の技法	-	吉野川市山川町字川東141 阿波和紙伝統産業会館	藤森 実	昭和45.6.2
	〃	阿波藍による灰汁自然発酵による藍染	-	東みよし町東山字内野	竹内晃子	昭和57.3.23
	〃	阿波太布製造技法	-	那賀町木頭出原字マエダ34	阿波太布製造 技法保存伝承会	昭和59.8.3
	〃	刀剣製作	-	吉野川市鴨島町牛島1265	杉山俊雄	平成12.3.21

## 222 文 化

## 県指定文化財(平成19年度末現在)(続き)

種別	名 称	員数	所 在 地	所有者又は管理者	指定年月日
有形民俗 文化財	武知家の藍寝床	1棟	石井町高川原字天神133	武知敏弘	昭和35.9.24
"	川田手漉和紙製造用具	88点	吉野川市山川町川東136	吉野川市	昭和48.11.9
"	天狗久旧工房及び製作用具, 製品 並びに生活関連資料	1棟 272点 726点	徳島市国府町和田字居内172 徳島市天狗久資料館	徳島市	平成13.9.11
"	阿波古武打毬関係資料	405点	徳島市八万町向寺山 徳島県立博物館	徳島県	平成18.11.21
"	阿波人形浄瑠璃人形頭角目頭(金藤次) 天狗屋久吉 大正十年十一月吉日	1個	阿南市新野町岡花201	中村園太夫座	平成18.9.1
"	" " 寄年頭(本蔵)	"	"	"	"
"	" " 大正八年十二月	"	"	"	"
"	" " 寄年頭(宗眼)	"	"	"	"
"	福山佐平	"	"	"	"
"	" " 別師頭(盛綱)	"	"	"	"
"	天狗屋久吉 大正十三年五月	"	"	"	"
"	" " 娘頭(桂姫)	"	"	"	"
"	" " 大正十二年五月	"	"	"	"
"	" " 女房頭(尾上)	"	"	"	"
"	" " 大正八年十月吉日	"	"	"	"
"	" " 女房頭(萩の方)	"	"	"	"
"	" " 明治三十四年秋	"	"	"	"
"	" " 一役頭(妲己)	"	徳島市藍場町2丁目14	財団法人徳島県 文化振興財団	"
"	" " 一役頭(太公望)	"	神山町神領字北212-1	上村都太夫座	"
"	天狗屋久吉 明治三十五年十一月吉日	"	"	"	"
"	" " 一役頭(景清)	"	"	"	"
"	" " 明治四十年十一月吉日	"	"	"	"
"	" " 角目頭(光秀)	"	"	"	"
"	" " 明治三十五年冬	"	"	"	"
"	" " 三曲頭(十次郎)	"	"	"	"
"	" " 明治十八年春	"	"	"	"
"	" " 角目頭(加藤正清)	"	"	"	"
"	" " 明治三十八年冬	"	"	"	"
"	" " 別師頭(由良之助)	"	"	"	"
"	" " 明治三十九年吉日	"	"	"	"
"	" " 寄年頭(本蔵)	"	"	"	"
"	" " 明治三十九年九月	"	"	"	"
"	" " 角目頭(松王丸)	"	"	"	"
"	無銘(天狗弁)	"	"	"	"
"	" " 大丸目頭(弁慶)	"	"	"	"
"	天狗屋久吉 四十七才	"	"	"	"
"	" " 角目頭(関助)	"	"	"	"
"	" " 明治四十二年十二月吉日	"	"	"	"
"	" " 角目頭(十郎兵衛)	"	"	"	"
"	" " 明治三十八年冬	"	"	"	"
"	" " 一役頭(妲己)	"	"	"	"
"	" " 明治三十八年十二月吉日	"	"	"	"
"	" " 娘頭(お染)	"	"	"	"
"	" " 明治三十三年十月吉日	"	"	"	"
"	" " 一役頭(太公望)	"	徳島市出来島本町1丁目25	徳島バス 株式会社	"
"	" " 明治三十一年九月吉日	"	"	"	"
"	" " 女房頭(政岡)	"	"	"	"
"	" " 明治四拾三年十一月吉日	"	"	"	"
"	" " 別師頭(宗任)	"	鳴門市撫養町林崎字北殿町85	井上吉郎	"
"	" " 五十四才別師明治四拾五年春	"	"	"	"
"	" " 娘頭(八重垣姫)	"	"	"	"
"	近藤弁吉 大正九年十月中旬	"	"	"	"
"	" " 角目頭(光秀)	"	徳島市北田宮2丁目5-12	平岡晴美	"
"	天狗屋久吉 大正四年三月吉日	"	"	"	"
"	" " 丸目頭(光秀)	"	松茂町中喜来中須20-2	財団法人 三木文庫	"
"	" " 明治三十四年九月吉日	"	"	"	"
"	" " 別師頭(盛綱)	"	"	"	"
"	" " 明治三十五年八月吉日	"	"	"	"

## 財（続き）

## 県指定文化財（平成19年度末現在）（続き）

種別	名 称	員数	所在地	所有者又は管理者	指定年月日
有形民俗文化財	阿波人形浄瑠璃人形頭角目頭（熊谷） 天狗屋吉岡久吉 明治三十年春	1個	松茂町中喜来中須20-2	財団法人 三木文庫	平成18.9.1
"	" 別師頭（重兵衛） 和田人形忠 明治三十年十一月	"	"	"	"
"	" 別師頭（松永大膳） " 明治三十三年六月	"	"	"	"
"	" 家老頭（由良之助） 阿波和田人形忠 明治三十三年庚子五月	"	"	"	"
"	" 寄年頭（本蔵） 和田人形忠 明治三十年十月	"	"	"	"
"	" 丸目頭（青弁慶） 無銘（伝福山佐平）	"	"	"	"
"	" 家老頭（由良之助） 天狗屋久義 三十七才 明治廿八年夏	"	"	"	"
"	" 丸目頭（青弁慶） 無銘（伝福山佐平）	"	"	"	"
"	" 寄年頭（加平次） 天狗屋久吉 四十四才	"	"	"	"
"	" 三番叟頭 無銘（伝馬之背駒蔵）	"	"	"	"
"	" 寄年頭（弥蛇六） 無銘（伝福山佐平）	"	"	"	"
"	" 寄年頭（平作） " "	"	"	"	"
"	" 角目頭（光秀） 和田辰六月	"	"	"	"
"	" 娘頭（お染） 和田人形忠 明治三十五年辰三月	"	"	"	"
"	" 悪婆頭（荒たき） 無銘（伝福山佐平）	"	"	"	"
"	" 女房頭（政岡） 天狗屋久吉 明治四拾四年六月吉日	"	徳島市八万町向寺山 徳島県立博物館	徳島県	"
"	" 角目頭（金藤次） " 明治四年秋	"	"	"	"
"	" 娘頭（八重垣姫） " 明治四十三年一月	"	"	"	"
"	" 一役頭（口上） " 明治三十八年十二月吉日	"	神山町神領字北212-1	上村都太夫座	平成18.1.21
無形民俗文化財	山城の鉦踊	-	三好市山城町粟山，信正， 茂地，寺野	三好市 教育委員会	昭和29.8.6
"	宇佐八幡神社のお御供	-	鳴門市撫養町斎田	宇佐八幡神社	昭和30.5.6
"	金丸八幡神社の宵宮の神事	-	東みよし町中庄	金丸八幡神社	"
"	山川町神代御宝踊	-	吉野川市山川町川東	山川町神代御宝踊 川東保存会	昭和36.3.14
"	一字の雨乞い踊り	-	つるぎ町一字太刀之本16	つるぎ町教育委員会	昭和47.9.8
"	田野の天王社稚児三番叟	-	小松島市田野町字鳥居本3	天王社稚児 三番叟保存会	昭和53.9.8
"	田浦のたたら踏み	-	" 字中村17	田浦たたら 踏み保存会	昭和56.5.6
"	端山の踊り念仏（木屋の踊り念仏） （川見の踊り念仏）	-	つるぎ町貞光字木屋， 字川見105	木屋部落， 川見南無阿弥堂保存会	"
"	西由岐のうちわ踊り	-	美波町西由岐字東13	西由岐うちわ 踊り保存会	平成11.7.23
"	有瀬かぐら踊り	-	三好市西祖谷山村有瀬	有瀬かぐら 踊り保存会	平成13.5.11
"	津田の盆踊り	-	徳島市津田町	津田の盆踊り保存会	平成14.5.7
"	穴喰祇園祭の山鉾行事	-	海陽町大字久保字久保5 八坂神社	穴喰祇園祭 山鉾保存会 穴喰祇園祭 お能保存会	平成15.8.1

## 県指定文化財(平成19年度末現在)(続き)

種別	名 称	員数	所 在 地	所有者又は管理者	指定年月日
記念物 史 跡	大里古墳	1基	海陽町大里字浜崎34	海陽町教育委員会	昭和27.6.25
"	渋野の古墳	5基	徳島市渋野町学預他	徳島市	昭和28.1.13
"	阿波国分寺跡	"	" 国府町大字矢野718	国分寺	昭和28.7.21
"	入田の瓦窯跡	"	" 入田町内ノ御田390	個人蔵	"
"	矢野の古墳	1基	" 国府町西矢野40	徳島市	"
"	袋井用水の水源地	"	徳島市鮎喰町2丁目	徳島市	"
"	弁慶の岩屋	"	小松島市芝生町字宮ノ後	小松島市教育委員会	"
"	一宮城跡	"	徳島市一宮町西丁237	一宮神社	昭和29.8.6
"	北岡古墳	2基	阿波市阿波町北岡74-2, 115-1	阿波市	"
"	石井廃寺跡	1件	石井町石井字城ノ内725-2, 726, 727	石井町	昭和30.5.6
"	天河別神社古墳群	"	鳴門市大麻町字滝ヶ谷55, 字孫太郎谷1他	鳴門市教育委員会	昭和33.7.18
"	池谷宝幢寺古墳	1基	" 大麻町池谷字勝明寺谷11-1	"	"
"	板野の愛宕山古墳	"	板野町川端字芦谷山8-1	板野町教育委員会	"
"	鶴林寺の丁石	11基	勝浦町下字生名 参道	鶴林寺	昭和33.11.25
"	丈六寺	1件	徳島市丈六町丈領32	丈六寺	昭和34.6.12
"	滝の宮経塚	1基	美馬市美馬町字滝ノ宮148	佐藤国夫	昭和35.4.5
"	板野犬伏蔵佐谷瓦経塚	"	板野町大字犬伏字蔵ノ谷3-2	板野町	"
"	河辺寺跡	1件	吉野川市鴨島町敷地字宮の北426, 427, 428	吉野川市 教育委員会	昭和40.3.5
"	太竜寺の丁石	11基	阿南市加茂谷町居谷	一宿寺	昭和42.12.19
"	桜間の池跡(石碑)	3,946.21m <sup>2</sup> 1基	石井町高川原字桜間28-1 桜間神社	石井町 教育委員会	昭和44.9.9
"	加茂谷川岩陰遺跡群	1,2,5号	東みよし町西庄字小伝96, 97 及び谷東103	東みよし町 教育委員会	昭和48.8.21
"	鳴門市森崎の貝塚	1件	鳴門市大麻町大谷字森崎2-1, 3-1	鳴門市	昭和49.8.30
"	野村八幡古墳	1基	美馬市脇町野村4144	野村八幡神社	昭和53.3.14
"	足代東原遺跡	420m <sup>2</sup>	東みよし町足代字東原590-9	東みよし町	昭和59.12.28
"	上桜城跡(本丸・西の丸)	22,062m <sup>2</sup>	吉野川市川島町大字桑村字植桜2918番他	吉野川市	平成元.12.8
"	大代古墳	3基	鳴門市大津町大代字日開谷1474-2他	西日本高速道路株式会社 徳島県	平成13.9.11
"	ドイツ橋	1基	" 大麻町板東字広塚13-1	大麻比古神社	平成16.1.30
"	ドイツ兵の慰霊碑	1件	" 桧字丸山26-1	鳴門市	平成19.2.16
名勝	鷺敷ラインおよび氷柱観音	"	那賀町細淵から氷柱観音の間	那賀町教育委員会	昭和30.7.15
"	願勝寺庭園	285.56m <sup>2</sup>	美馬市美馬町字願勝寺8	願勝寺	平成10.8.11
"	多聞寺庭園	319.91m <sup>2</sup>	つるぎ町半田字上喜来57番地	多聞寺	平成11.4.30
名勝天然 記念物	剣山並びに亜寒帯植物林	1件	美馬市木屋平, 那賀町, 三好市, 標高1,700m以上	各教育委員会	昭和29.1.29
"	美濃田の淵	"	東みよし町足代字小山3822~3835	東みよし町 教育委員会	昭和30.7.15
天然 記念物	蒲生田のアカウミガメ産卵地	"	阿南市椿町蒲生田46-2	阿南市	昭和34.12.15
"	桑野川のオヤニラミ	-	" 新野町 新野西小学校より川又 に至る約500メートルの桑野川の水域	阿南市 教育委員会	昭和42.3.17
"	大島のアオサギとその群生地	4.8km <sup>2</sup>	牟岐町大字牟岐浦字大島11-8	青木泰雄	昭和50.8.12

## 財（続き）

## 県指定文化財（平成19年度末現在）（続き）

種別	名 称	員数	所 在 地	所有者又は管理者	指定年月日
天然 記念物	金磯のアコウ	1 件	小松島市金磯町弁天山	小松島市教育委員会	昭和28. 1 .13
"	矢神のイチョウ	1 樹	石井町高原字中島 新宮本宮神社	石井町教育委員会	昭和28. 7 .21
"	飛鳥のイブキ群落	1 件	鳴門市鳴門町土佐泊浦飛鳥	鳴門市教育委員会	昭和29. 1 .29
"	恩山寺ピランジュ	1 樹	小松島市田野町字恩山寺谷	恩 山 寺 小松島市教育委員会	"
"	櫛淵のフウ	"	" 櫛淵町字太田	"	昭和29. 1 .29
"	左右内の一本スギ	"	神山町下分字左右内	一本杉庵	"
"	大月のオハツキイチョウ	"	三好市山城町大月 長福寺	三好市教育委員会	"
"	銚スギ	"	" 東祖谷大枝	銚 神 社	"
"	ヤッコソウ自生北限地	1 件	海陽町奥浦字町内192 妙現山 明現神社境内	海 陽 町	昭和29. 8 . 6
"	足代のナギの林	"	東みよし町宮ノ岡3026, 宮の前237	東みよし町 教育委員会	昭和30. 7 .15
"	長生の暖地性樹林	"	阿南市吉野町長生町大谷	大谷文化財保護会	昭和31. 2 . 7
"	矢上の大クス	1 樹	藍住町矢上 春日神社	藍 住 町	昭和31. 2 . 7
"	坂本のオハツキイチョウ	"	勝浦町大字坂本	美 馬 吉 彦	昭和32. 1 .16
"	案内神社の大クス	"	阿波市柿原字シノ原337	案内神社	昭和33. 7 .18
"	高清の大スギ	2 樹	つるぎ町半田字高清1571-2	土 田 正 義	昭和34. 6 .12
"	鳥屋の大クス	1 樹	上板町瀬部字櫻山576-1	鳥羽神社	"
"	境目のイチョウ	"	阿波市市場町境目62-1	阿 波 市	昭和35. 9 .24
"	北河内のタチバナ自生地	3 樹	美波町北河内字北分506-1	岡 本 勝 北 村 公 司 北 村 禎 章	昭和36. 3 .14
"	神山町辰ノ宮のクス	"	神山町下分字西寺79	宇佐八幡神社	昭和37. 1 .16
"	尾開のクロガネモチ	1 樹	阿波市市場町尾開日吉576	阿波市教育委員会	"
"	焼山寺山のフジの群生地	"	神山町下分字地中225	焼 山 寺	"
"	焼山寺山のスギ並木	"	" 318	"	"
"	ボウランの北限自生地	"	那賀町和食字町156-2, 157-1, 157-2	蛭子神社	昭和38. 6 .18
"	天神のイチョウ	"	石井町高川原字天神 天満神社境内	石井町教育委員会	昭和39. 5 . 1
"	壇の大クス	"	吉野川市鴨島町森藤字平山566	吉野川市教育委員会	昭和40. 3 . 5
"	玉林寺のモクコク	"	" 山路107	玉 林 寺	"
"	黒沢の湿原植物群落	6,400m <sup>2</sup>	三好市池田町漆川字黒沢2950, 2951, 2952, 2953, 2954, 2955-2と隣接す る池, 2956, 4817-10	三好市教育委員会	"
"	新野のクスの群生	10樹	阿南市新野町北宮ノ久保	轟 神 社	昭和42. 1 .17
"	大野島のフジとクス	2 樹	阿波市市場町天神66	大野島神社	昭和43.12. 6
"	吉良のエドヒガン	1 樹	つるぎ町貞光字吉良	つるぎ町	昭和46. 2 .23
"	別所の大クス	" 179m <sup>2</sup>	美馬市脇町字政所2194-1	美 馬 市	昭和47. 3 .17
"	大島のタチバナ自生地	6,300m <sup>2</sup>	牟岐町大字牟岐浦字大島11-8	青 木 泰 雄	昭和48. 4 .17
"	岡の宮の大クス	1樹3幹	板野町大寺字岡山路7	岡上神社	昭和48. 8 .21
"	喜来のナギ自生地	643m <sup>2</sup>	牟岐町大字橘字さこやしき805	個人所有	昭和49. 8 .30
"	東祖谷の社叢群	7 か所	三好市東祖谷落合175 三所神社, 栗枝 渡144 八幡神社, 奥ノ井72 住吉神社, 大枝45 銚神社, 釣井248 釣井三社 神社, 落合435 深淵愛宕神社, 菅生 384-2 菅生八幡神社	三好市教育委員会	昭和49. 8 .30
"	峯長瀬の大ケヤキ	1 樹	神山町阿野字峯長瀬43	若宮神社	昭和51. 8 . 6
"	明丸のオガマタノキ自生地	2,620m <sup>2</sup>	美波町山河内字明丸13-1, 13-4, 13-5の一部	美波町教育委員会	昭和51. 8 . 6

## 222 文 化 財 ( 続 き )

## 県 指 定 文 化 財 ( 平 成 19 年 度 末 現 在 ) ( 続 き )

種別	名 称	員数	所 在 地	所有者又は管理者	指定年月日
天 然 記念物	半田の大ザクラ	1 樹	つるぎ町半田字高清1725	つるぎ町	昭和57.12.28
"	由岐貴井神社のハマセンダン	"	美波町東由岐字由宇107-1	美波町教育委員会	昭和60.4.12
"	川井のエドヒガン	"	美馬市木屋平字川井302	個人所有, 美馬市教育委員会	昭和61.5.2
"	川井のヒイラギ	"	" 川井625	北 眞 二, 美馬市教育委員会	"
"	八幡の大スギ	"	" 八幡76	新八幡神社	"
"	由岐のヤマモモ	"	美波町西の地字志和岐谷68-1	新 開 悦 博	昭和62.12.4
"	蛇王のウバメガシ樹林	9,719m <sup>2</sup>	海陽町浅川字ヒム口谷3-13	海 陽 町	平成3.9.27
"	阿部のイブキ	1 樹	美波町阿部305及び306-1	喜 多 條 瑞 穂	平成9.8.8
"	内田のエドヒガン	"	美馬市穴吹町古宮字内田563	中 山 麻 雄	平成10.5.8
"	内田のヤマザクラ	"	" 字内田4-1	唐 住 健 司	"
"	白山神社のモミ	1樹及び 生育地 397.4m <sup>2</sup>	つるぎ町一字村字蔭117	つるぎ町 教育委員会	平成11.12.24
"	桑平のトチノキ	" 706.5m <sup>2</sup>	" 字桑平6146	"	"
"	奥大野のアカマツ	" 452.16m <sup>2</sup>	" 字奥大野6848	"	"
"	洞草薬師堂のコナラ	" 350.0m <sup>2</sup>	三好市池田町字西山東内476-1	洞草町内会 三好市教育委員会	平成12.7.28
"	光福寺のイチヨウ	" 113m <sup>2</sup>	北島町北村字水神原32-1	光 福 寺	平成14.8.6
"	五所神社の大スギ	" 314m <sup>2</sup>	三好市西祖谷山村字上吾橋	五所神社	平成15.8.1
"	祖谷,三名の含礫片岩	1 件	三好市西祖谷山村一字,三好市 山城町西宇字チガヤノ下1643-2	三 好 市	昭和28.1.13
"	立川のシルル紀石灰岩母	"	勝浦町大字棚野字奥立川96-1,96-2, 97-1,97-2,97-3,97-4,97-5,97-6,99	勝 浦 町	"
"	江川の水溫異常現象	"	吉野川市鴨島町知恵島字西知恵島 132-34他	徳島興発株式会社, 国土交通省	昭和29.8.6
"	土釜	"	つるぎ町一字	つるぎ町教育委員会	昭和31.2.7
"	太刀野の中央構造線	"	三好市三野町太刀野1941-3	三好市教育委員会	昭和35.4.5
"	大野の城山の花崗岩質	"	阿南市上大野町大山	城内神社	昭和42.12.19
"	加島の推積構造群露頭	"	海陽町浅川字鍛冶屋44-5,同地先	海陽町教育委員会	昭和52.3.22

## 223 自然公園（平成19年度末）

公園名	指定年月日	面積(ha)	関係市町村	特色
瀬戸内海国立公園	昭和25. 5. 18	1,538	鳴門市	渦潮・鳴門公園・島田島・大鳴門橋・大坂峠・鳴門スカイライン
剣山国立公園	昭和39. 3. 3	18,176	三好市・東みよし町・つるぎ町・美馬市・那賀町	剣山・富士の池・一の森・三嶺・夫婦池・ジロウギユウ・大歩危・小歩危・祖谷溪・竜ヶ岳・腕山・深淵・石立山・高ノ瀬峡
室戸阿南海岸国立公園	平成17. 7. 8	3,745	阿南市・美波町・牟岐町・海陽町	津ノ峰山・北ノ脇海岸・蒲生田岬・橘湾・田井ノ浜・薬王寺・千羽海崖・南阿波サンライン・大浜海岸・阿波大島海中公園地区・八坂八浜・大里海岸・水床湾・阿波竹ヶ島海中公園地区
箬蔵県立自然公園	昭和42. 1. 1	1,183	三好市・東みよし町	雲辺寺・箬蔵寺・美濃田の淵
土柱高越 "	平成17. 4. 1	1,418	阿波市・美馬市・吉野川市	土柱・高越山・船窪ツツジ公園
奥宮川内谷 "	昭和42. 1. 1	1,325	阿波市	宮川内ダム・御所神社
大麻山 "	"	1,309	鳴門市	大麻山・大麻比古神社
東山溪 "	平成17. 4. 1	4,432	徳島市・勝浦町・佐那河内村・阿南市・那賀町	中津峰山・丈六寺・徳円寺・鶴林寺・太竜寺山・鷲敷ライン・一の宮城跡
中部山溪 "	平成18. 3. 3	5,580	上勝町・那賀町・海陽町・神山町	川口ダム・沢谷古堂山・轟の滝・神通滝・雨乞の滝・焼山寺・殿川内

資料 県環境首都課

## 224 自然環境保全地域（平成19年度末）

名称	指定年月日	面積(ha)	関係市町村	特色
高丸山 県自然環境保全地域	昭和52. 3. 11	29	上勝町	ブナを主とした天然林
野鹿池山 県自然環境保全地域	昭和57. 1. 29	10	三好市	ホンシャクナゲの純林

資料 県環境首都課



## 22 公務員・選挙

## 225 公 務

## 県 職 員 数 (平成17～19.5.1現在)

(単位：人)

区 分	人 数			区 分	人 数		
	平成17年	平成18年	平成19年		平成17年	平成18年	平成19年
知 事 部 局	3,485	3,427	3,361	企 業 局	123	122	118
危 機 管 理 局	57	57	56	病 院 局	811	831	820
企 画 総 務 部	337	316	318	議 会 事 務 局	27	27	27
県 民 環 境 部	246	256	252	教 育 委 員 会 事 務 局	247	239	229
保 健 福 祉 部	560	467	464	選 挙 管 理 委 員 会 事 務 局	2	2	2
商 工 労 働 部	222	211	208	人 事 委 員 会 事 務 局	14	14	14
農 林 水 産 部	782	660	640	監 査 事 務 局	15	15	15
県 土 整 備 部	806	654	627	労 働 委 員 会 事 務 局	9	9	9
出 納 局	57	46	47	徳 島 海 区 漁 業 調 整 委 員 会 事 務 局	5	5	5
南 部 総 合 県 民 局	418	400	395	収 用 委 員 会 事 務 局	6	6	6
西 部 総 合 県 民 局	-	360	354				

注 他の地方公共団体への出向等については除く。

資料 県人事課

## 県 警 察 職 員 数 (平成17～19.4.1現在)

(単位：人)

区 分	総数	警 察 官						計	一般吏員	その他の職員
		計	警視	警部	警部補	巡查部長	巡查			
平成17年4月	1,801	1,502	73	148	411	424	446	299	292	7
18	1,841	1,542	73	149	417	430	473	299	292	7
19	1,841	1,542	73	149	417	430	473	299	294	5

資料 県警察本部警務課

## 員 数

市町村別・職種別職員数（平成17～19.4.1現在）

（単位：人）

市町村	総数	一般行政職	税務職	海事職 (二)	医師歯科 医師職	薬剤師医 療技術職	看護 保健職	福祉職	消防職	企業職	技能 労務職	教育職	臨時 職員
平成17年4月	10,749	4,931	434	0	84	129	665	1,054	403	693	1,688	624	44
18	10,536	4,791	434	0	35	86	404	1,003	504	1,019	1,663	597	0
19	10,269	4,633	435	0	30	86	411	954	507	1,044	1,575	593	0
徳島市	3,052	1,014	96	0	0	12	56	217	247	630	577	203	0
鳴門市	840	343	28	0	0	10	17	43	67	88	147	97	0
小松島市	469	224	29	0	0	0	10	41	36	39	67	23	0
阿南市	981	446	39	0	1	0	24	160	104	29	147	31	0
吉野川市	509	292	24	0	0	6	16	53	0	15	76	27	0
阿波市	472	285	31	0	0	6	17	59	0	11	40	23	0
美馬市	519	274	26	0	1	4	22	45	53	18	42	34	0
三好市	647	363	27	0	4	6	53	53	0	17	99	25	0
勝浦町	116	50	5	0	4	8	22	8	0	0	19	0	0
上勝町	58	39	3	0	1	1	6	0	0	0	6	2	0
佐那河内村	50	33	3	0	0	0	2	5	0	2	5	0	0
石井町	231	112	14	0	0	0	8	28	0	8	38	23	0
神山町	128	67	9	0	0	0	5	25	0	4	18	0	0
那賀町	300	156	8	0	7	9	37	22	0	0	53	8	0
牟岐町	86	43	4	0	0	1	3	14	0	3	18	0	0
美波町	193	84	7	0	6	11	40	15	0	3	23	4	0
海陽町	198	109	5	0	6	8	24	10	0	3	29	4	0
松茂町	120	75	8	0	0	0	3	4	0	6	13	10	0
北島町	136	74	9	0	0	0	5	7	0	6	27	8	0
藍住町	284	99	16	0	0	0	14	60	0	5	60	30	0
板野町	145	77	8	0	0	0	7	20	0	4	18	11	0
上板町	130	69	12	0	0	0	3	22	0	6	9	9	0
つるぎ町	399	176	12	0	0	4	12	21	0	141	21	12	0
東みよし町	206	129	12	0	0	0	5	22	0	6	23	9	0

## 226 選

## 知事選挙投票結果

(単位:人)

市町村	選挙当日の有権者数			投票者数			投票率(%)		
	男	女	計	男	女	計	男	女	計
総数	309,355	349,405	658,760	172,016	200,263	372,279	55.60	57.32	56.51
徳島市	97,553	111,689	209,242	50,075	59,639	109,714	51.33	53.40	52.43
鳴門市	24,403	27,675	52,078	8,142	9,743	17,885	33.36	35.21	34.34
小松島市	16,532	18,363	34,895	9,330	10,807	20,137	56.44	58.85	57.71
阿南市	30,356	33,564	63,920	18,625	21,261	39,886	61.36	63.34	62.40
吉野川市	17,925	20,406	38,331	11,837	13,746	25,583	66.04	67.36	66.74
阿波市	16,652	18,363	35,015	12,352	14,021	26,373	74.18	76.35	75.32
美馬市	13,385	15,046	28,431	9,591	10,877	20,468	71.65	72.29	71.99
三好市	13,177	15,291	28,468	7,339	8,884	16,223	55.70	58.10	56.99
勝浦町	2,549	2,837	5,386	2,057	2,261	4,318	80.70	79.70	80.17
上勝町	828	981	1,809	681	792	1,473	82.25	80.73	81.43
佐那河内村	1,224	1,300	2,524	894	973	1,867	73.04	74.85	73.97
石井町	10,195	11,580	21,775	3,700	4,217	7,917	36.29	36.42	36.36
神山町	3,007	3,408	6,415	1,477	1,638	3,115	49.12	48.06	48.56
那賀町	4,471	5,025	9,496	3,513	3,957	7,470	78.57	78.75	78.66
牟岐町	2,144	2,529	4,673	1,120	1,440	2,560	52.24	56.94	54.78
美波町	3,398	3,991	7,389	1,800	2,277	4,077	52.97	57.05	55.18
海陽町	4,580	5,278	9,858	2,318	2,987	5,305	50.61	56.59	53.81
松茂町	5,622	5,863	11,485	2,847	2,929	5,776	50.64	49.96	50.29
北島町	7,980	8,681	16,661	4,289	4,826	9,115	53.75	55.59	54.71
藍住町	11,945	13,204	25,149	5,382	5,939	11,321	45.06	44.98	45.02
板野町	5,582	6,125	11,707	3,246	3,653	6,899	58.15	59.64	58.93
上板町	5,109	5,727	10,836	2,771	3,234	6,005	54.24	56.47	55.42
つるぎ町	4,655	5,584	10,239	3,426	4,133	7,559	73.60	74.02	73.83
東みよし町	6,083	6,895	12,978	5,204	6,029	11,233	85.55	87.44	86.55

資料 県選挙管理委員会

## 徳島県議会議員一般選挙投票結果

(単位:人)

選挙区	市町村	選挙当日の有権者数			投票者数			投票率(%)		
		男	女	計	男	女	計	男	女	計
	総数	248,425	279,634	528,059	145,958	168,903	314,861	58.75	60.40	59.63
徳島	徳島市	97,541	111,678	209,219	49,958	59,511	109,469	51.22	53.29	52.32
	佐那河内村	1,224	1,300	2,524	893	971	1,864	72.96	74.69	73.85
鳴門	鳴門市	-	-	-	-	-	-	-	-	-
小松島・勝浦	小松島市	16,532	18,363	34,895	9,307	10,792	20,099	56.30	58.77	57.60
	勝浦町	2,548	2,837	5,385	2,058	2,262	4,320	80.77	79.73	80.22
	上勝町	825	978	1,803	678	788	1,466	82.18	80.57	81.31
阿南	阿南市	30,356	33,564	63,920	18,621	21,249	39,870	61.34	63.31	62.37
吉野川	吉野川市	17,925	20,406	38,331	11,840	13,746	25,586	66.05	67.36	66.75
阿波	阿波市	16,652	18,362	35,014	12,355	14,022	26,377	74.20	76.36	75.33
美馬第一	美馬市	13,382	15,045	28,427	9,598	10,884	20,482	71.72	72.34	72.05
三好第一	三好市	-	-	-	-	-	-	-	-	-
名西	石井町	-	-	-	-	-	-	-	-	-
	神山町	-	-	-	-	-	-	-	-	-
那賀	那賀町	4,467	5,022	9,489	3,509	3,956	7,465	78.55	78.77	78.67
海部	牟岐町	-	-	-	-	-	-	-	-	-
	美波町	-	-	-	-	-	-	-	-	-
	海陽町	-	-	-	-	-	-	-	-	-
板野	松茂町	5,622	5,863	11,485	2,845	2,926	5,771	50.60	49.91	50.25
	北島町	7,979	8,681	16,660	4,288	4,821	9,109	53.74	55.54	54.68
	藍住町	11,943	13,204	25,147	5,371	5,929	11,300	44.97	44.90	44.94
	板野町	5,582	6,125	11,707	3,245	3,652	6,897	58.13	59.62	58.91
	上板町	5,109	5,727	10,836	2,766	3,231	5,997	54.14	56.42	55.34
美馬第二	つるぎ町	4,655	5,584	10,239	3,425	4,132	7,557	73.58	74.00	73.81
三好第二	東みよし町	6,083	6,895	12,978	5,201	6,031	11,232	85.50	87.47	86.55

資料 県選挙管理委員会

# 挙

## 市町村長選挙投票結果

(単位：人)

市 町 村	執 行 年月日	選挙当日の有権者数			投 票 者 数			投 票 率 (%)		
		男	女	計	男	女	計	男	女	計
鳴 門 市	19.4.22	24,394	27,660	52,054	13,072	15,334	28,406	53.59	55.44	54.57
石 井 町	19.4.22	10,217	11,584	21,801	6,671	7,683	14,354	65.29	66.32	65.84
神 山 町	19.4.22	無			投 票					
那 賀 町	19.4.22	4,457	5,009	9,466	3,461	3,958	7,419	77.65	79.02	78.38
牟 岐 町	19.4.22	無			投 票					
阿 南 市	19.11.18	無			投 票					

資料 県選挙管理委員会

## 市町村議会議員一般選挙投票結果

(単位：人)

市 町 村	執 行 年月日	選挙当日の有権者数			投 票 者 数			投 票 率 (%)		
		男	女	計	男	女	計	男	女	計
徳 島 市	19.4.22	97,408	111,583	208,991	46,982	55,908	102,890	48.23	50.10	49.23
小 松 島 市	19.4.22	16,416	18,227	34,643	10,523	12,294	22,817	64.10	67.45	65.86
佐 那 河 内 村	19.4.22	1,225	1,300	2,525	1,099	1,174	2,273	89.71	90.31	90.02
牟 岐 町	19.4.22	無			投 票					
松 茂 町	19.4.22	5,618	5,862	11,480	3,446	3,735	7,181	61.34	63.72	62.55
北 島 町	19.4.22	7,992	8,685	16,677	4,760	5,482	10,242	59.56	63.12	61.41
勝 浦 町	19.6.24	2,541	2,836	5,377	2,119	2,355	4,474	83.39	83.04	83.21
石 井 町	19.8.26	10,279	11,637	21,916	7,220	8,406	15,626	70.24	72.24	71.30
上 板 町	19.9.16	5,134	5,747	10,881	4,026	4,656	8,682	78.42	81.02	79.79
板 野 町	19.10.7	5,610	6,158	11,768	4,378	4,969	9,347	78.04	80.69	79.43
上 勝 町	19.12.16	819	983	1,802	704	827	1,531	85.96	84.13	84.96
神 山 町	19.12.16	2,932	3,333	6,265	2,277	2,627	4,904	77.66	78.82	78.28

資料 県選挙管理委員会

## 市町村議会議員補欠選挙投票結果

(単位：人)

市 町 村	執 行 年月日	選挙当日の有権者数			投 票 者 数			投 票 率 (%)		
		男	女	計	男	女	計	男	女	計
神 山 町	19.4.22	2,977	3,366	6,343	1,152	1,307	2,459	38.70	38.83	38.77
三好市(東祖谷)	19.8.12	860	921	1,781	728	789	1,517	84.65	85.67	85.18
阿南市(羽ノ浦)	19.11.18	無			投 票					

資料 県選挙管理委員会

## 226 選 挙(続き)

定時登録による選挙人名簿登録者数(平成18～19.9.2現在)

(単位:人)

市町村	平成19.9.2現在			平成18.9.2現在			差引増減		
	男(A)	女(B)	計(C)	男(D)	女(E)	計(F)	男(A-D)	女(B-E)	計(C-F)
総数	313,999	353,312	667,311	314,786	354,015	668,801	787	703	1,490
徳島市	99,451	113,273	212,724	99,293	113,021	212,314	158	252	410
鳴門市	24,753	27,968	52,721	24,809	28,072	52,881	56	104	160
小松島市	16,696	18,460	35,156	16,687	18,518	35,205	9	58	49
阿南市	30,768	33,879	64,647	30,853	33,951	64,804	85	72	157
吉野川市	18,032	20,513	38,545	18,133	20,606	38,739	101	93	194
阿波市	16,799	18,500	35,299	16,890	18,585	35,475	91	85	176
美馬市	13,489	15,139	28,628	13,666	15,294	28,960	177	155	332
三好市	13,268	15,379	28,647	13,536	15,607	29,143	268	228	496
勝浦町	2,550	2,864	5,414	2,590	2,885	5,475	40	21	61
上勝町	825	989	1,814	850	992	1,842	25	3	28
佐那河内村	1,229	1,315	2,544	1,239	1,324	2,563	10	9	19
石井町	10,402	11,745	22,147	10,358	11,779	22,137	44	34	10
神山町	2,966	3,375	6,341	3,064	3,470	6,534	98	95	193
那賀町	4,470	5,023	9,493	4,581	5,111	9,692	111	88	199
牟岐町	2,157	2,537	4,694	2,195	2,585	4,780	38	48	86
美波町	3,417	4,013	7,430	3,470	4,066	7,536	53	53	106
海陽町	4,604	5,313	9,917	4,675	5,366	10,041	71	53	124
松茂町	5,853	6,013	11,866	5,825	5,979	11,804	28	34	62
北島町	8,232	8,914	17,146	8,050	8,772	16,822	182	142	324
藍住町	12,263	13,504	25,767	12,168	13,350	25,518	95	154	249
板野町	5,716	6,221	11,937	5,700	6,213	11,913	16	8	24
上板町	5,188	5,796	10,984	5,190	5,794	10,984	2	2	0
つるぎ町	4,697	5,601	10,298	4,787	5,688	10,475	90	87	177
東みよし町	6,174	6,978	13,152	6,177	6,987	13,164	3	9	12

# 23 司法 · 警察

## 227 民事・行政事件数（平成17～19年）

（単位：件）

区 分		受		理		既 済	未 済
		総 数	旧 受	新 受	新 受		
本庁・支部	平成17年	8,520 ( 10)	3,424 ( 2)	5,096 ( 8)		5,690 ( 7)	2,830 ( 3)
	18	7,887 ( 15)	2,830 ( 3)	5,057 ( 12)		5,207 ( 12)	2,680 ( 3)
	19	7,266 ( 9)	2,680 ( 3)	4,586 ( 6)		4,617 ( 6)	2,649 ( 3)
簡 易	平成17年	9,623 ( 2,201)	749 ( 316)	8,874 ( 1,885)		9,027 ( 2,001)	596 ( 200)
	18	8,740 ( 2,114)	596 ( 200)	8,144 ( 1,914)		7,977 ( 1,796)	763 ( 318)
	19	7,760 ( 1,913)	763 ( 318)	6,997 ( 1,595)		7,025 ( 1,727)	735 ( 186)

注 ( )内は、調停件数で内数である。

資料 徳島地方裁判所

## 228 民事・行政訴訟新受理件数（平成17～19年）

（単位：件）

区 分		総数	民 事 一 般							行政	控訴審
			計	人事	金銭	建物	土地	物品	その他		
本庁・支部	平成17年	625	589	-	404	43	103	-	39	17	19
	18	887	843	-	445	41	107	-	250	22	22
	19	848	799	-	649	27	88	-	35	19	30
簡 易	平成17年	1,876	1,876	-	1,800	33	32	-	11	-	-
	18	1,925	1,925	-	1,848	31	32	-	14	-	-
	19	2,263	2,263	-	2,201	27	16	-	19	-	-

資料 徳島地方裁判所

## 229 登記事務件数（平成17～19年）

（単位：件）

区 分	甲 号								
	不 動 産 登 記			商 業 ・ 法 人 等 登 記		そ の 他 の 登 記			
	件 数	個 数	登 免 税 ( 円 )	件 数	登 免 税 ( 円 )	件 数	個 数	登 免 税 ( 円 )	
平成17年	109,382	240,416	1,956,206,300	9,567	173,197,900	154	168	20,847,200	
18	159,532	720,259	2,489,271,700	10,218	193,862,800	197	204	21,237,200	
19	206,469	536,569	2,076,340,600	9,263	271,600,400	163	171	28,490,100	

区 分	乙 号						
	謄 本	抄 本	閲 覧	証 明 ( 印鑑証明を含む )	確定日付	手数料 ( 円 )	
平成17年	1,063,468	999	964,278	165,735	510	526,140,100	
18	1,044,010	299	892,834	177,308	560	511,944,200	
19	1,005,938	289	944,748	174,394	895	470,666,500	

注 登録を含む。

資料 徳島地方方法務局

## 230 訴訟事務受理処理状況（平成17～19年）

（単位：件）

種 別	受		理		既 済	未 済
	総 数	旧 受	新 受	新 受		
平 成 17 年	80	46	34		38	42
18	78	42	36		4	24
19	60	24	36		40	20
本 調 停	33	18	15		19	14
即 決 和 解 ・ 支 払 督 促	-	-	-		-	-
そ の 他	5	1	4		5	-
	22	5	17		16	6

資料 徳島地方方法務局



## 231 人権侵犯事件の受理件数（平成18・19年）

（単位：件）

区 分 件 名	受 理			既 済	未 済
	総 数	旧 受	新 受		
平成18年	219	29	190	205	14
19	219	14	205	204	15
公務員等に関する事	69	11	58	57	12
暴行虐待	14	-	14	14	-
差別待遇	17	2	15	16	1
プライバシーに関するもの	15	-	15	15	-
労働権に関するもの	12	-	12	12	-
住居・生活の安全	49	-	49	48	1
強制・強要	30	-	30	30	-
その他	13	1	12	12	1

資料 徳島地方法務局

## 232 人権相談事件数（平成18・19年）

（単位：件）

区 分	総数	公務員等に関するもの	暴行虐待	差別待遇	プライバシーに関するもの	労働権に関するもの	住居・生活の安全	強制・強要	その他
平成18年	3,684	264	40	85	68	112	916	430	1,769
19	4,101	181	81	89	131	96	1,095	287	2,141

資料 徳島地方法務局

## 233 地方裁判所刑事事件数（平成15～19年）

（単位：人）

年 次	受 理 人 員			既 済 人 員					未処理人員
	総数	旧受	新受	総数	有罪	無罪	その他	同一被告人に対する併合	
平成15年	924	212	712	689	496	1	14	178	235
16	909	235	674	751	498	-	8	245	158
17	840	158	682	679	450	-	17	212	161
18	885	161	724	713	502	2	8	201	172
19	836	172	664	678	436	-	8	234	158

資料 徳島地方裁判所

## 234 簡易裁判所刑事事件数（平成15～19年）

（単位：人）

年 次	受 理 人 員			既 済 人 員					未処理人員	
	総数	旧受	新受	総数	有罪	無罪	その他	同一被告人に対する併合		
平成15年	4,942	109	4,833	4,830	4,782	-	8	40	112	
16	4,619	112	4,507	4,488	4,443	-	7	38	131	
17	4,193	131	4,062	4,117	4,051	1	4	61	76	
18	3,996	76	3,920	3,929	3,893	-	4	32	67	
19	3,336	67	3,269	3,242	3,212	-	1	29	94	
第一審	通常	116	20	96	91	61	-	1	29	25
	略式	3,220	47	3,173	3,151	3,151	-	-	-	69

資料 徳島地方裁判所

## 235 検 察 事 件 数 (平成15～19年)

(単位:人)

年次	受 理 人 員			処 理 人 員							未処理 人 員
	総数	旧受	新受	総数	起訴	不 起 訴		中止	家裁へ 送 致	他検へ 送 致	
						起訴猶予	その他				
平成15年	17,053	42	17,011	16,969	5,719	5,965	305	28	1,680	3,272	84
16	16,696	84	16,612	16,642	5,382	6,098	440	22	1,506	3,194	54
17	15,400	54	15,346	15,299	4,879	6,306	388	8	1,190	2,528	101
18	14,953	101	14,852	14,935	4,768	6,139	444	8	1,188	2,388	18
19	13,544	18	13,526	13,520	4,026	5,948	449	8	1,148	1,941	24

資料 徳島地方検察庁

## 236 家事・少年事件処理状況 (平成17～19年度)

## 家事審判事件

(単位:件)

区 分	受 理			既 済	未 済
	総 数	旧 受	新 受		
平成17年度	3,682	303	3,379	3,365	317
18	3,781	317	3,464	3,440	341
19	3,937	341	3,596	3,589	348

## 家事調停事件

(単位:件)

区 分	受 理			既 済	未 済
	総 数	旧 受	新 受		
平成17年度	1,073	266	807	845	228
18	1,059	228	831	820	239
19	1,077	239	838	812	265

## 人事訴訟事件

(単位:件)

区 分	受 理			既 済	未 済
	総 数	旧 受	新 受		
平成17年度	141 ( 1)	54 ( 1)	87 ( 0)	82 ( 1)	59 ( 0)
18	139 ( 1)	59 ( 0)	80 ( 1)	64 ( 1)	75 ( 0)
19	160 ( 0)	75 ( 0)	85 ( 0)	95 ( 0)	65 ( 0)

注 ( )内は、人事訴訟に関連する損害賠償請求等で内数である。

## 少年保護事件

(単位:件)

区 分	新 受 総 数	一 般 保 護 事 件	道 路 交 通 保 護 事 件
平成17年度	1,308	1,002	306
18	1,286	1,010	276
19	1,258	1,024	234

注1 事件数は、すべて徳島家庭裁判所本庁・支部・出張所の合計数である。

2 少年保護事件について、準少年保護事件を除く。

資料 徳島家庭裁判所

## 237 刑 務 所

在 所 人 員 (平成17~19年)

(単位:人)

区 分	人 員			受 刑 者			刑 事 被 告 人			被 疑 者			労 役 留 置 者			乳 児		
	総数	男	女	計	男	女	計	男	女	計	男	女	計	男	女	計	男	女
平成17年	1,004	1,000	4	936	934	2	55	53	2	1	1	-	12	12	-	-	-	-
18	1,118	1,113	5	1,043	1,041	2	58	55	3	2	2	-	15	15	-	-	-	-
19	966	963	3	900	900	-	48	45	3	-	-	-	18	18	-	-	-	-

罪 名 別 受 刑 者 (平成17~19年)

(単位:人)

区 分	総 数	刑 法 犯													特 別 法 犯							
		計	窃 盗	強 盗	詐 欺	恐 喝	横 領	文 書 等 の 偽 造	盗 品	わ ざ ら し い 淫 乱 等	傷 害	殺 人	公 務 執 行 妨 害	放 火	賭 博	暴 行 等 刑 罰 法 上 の 違 反	そ の 他	計	銃 砲 刀 剣 類 所 持 等 取 締 法 違 反	覚 醒 剤 取 締 法 違 反	道 路 交 通 法 違 反	そ の 他
平成17年	936	786	67	293	21	11	1	4	-	53	11	272	-	24	2	1	26	150	31	109	-	10
18	1,043	879	76	308	27	15	-	5	-	60	26	296	1	24	2	3	35	164	39	108	-	10
19	900	766	60	297	27	9	-	3	1	48	37	226	-	28	-	1	29	134	33	77	4	20

刑 期 別 受 刑 者 (平成17~19年)

(単位:人)

区 分	総 数	懲 役						役			
		20年超	20年以下	15年以下	10年以下	7年以下	5年以下	3年以下	2年以下	1年以下	6月以下
平成17年	936	133	71	242	205	111	149	9	9	6	1
18	1043	137	82	279	241	138	110	22	23	10	1
19	900	141	76	247	219	111	72	13	13	8	-

年 齢 別 受 刑 者 (平成17~19年)

(単位:人)

区 分	総 数	26歳未満	26~29歳	30~39歳	40~49歳	50~59歳	60~69歳	70歳以上
平成17年	936	18	44	253	198	257	130	36
18	1,043	18	45	295	237	261	141	46
19	900	14	40	241	207	203	140	55

資料 徳島刑務所

## 238 保護観察事件の受理及び終結人員 (平成17~19年)

(単位:人)

年 次	前 年 からの 繰 越 し	受 理			終 結			年 末 現 在 保 護 観 察 中	年 末 現 在 保 護 観 察 中 の 人 員 の うち 特 殊 な 状 態 に あ る も の			
		総 数	新 受	移 送	総 数	保 護 観 察 終 了	う ち 解 除 又 は 退 院		移 送	良 好 停 止 又 は 仮 解 除	所 在 不 明	法 令 に よ る 身 柄 拘 束
平成17年	388	414	404	10	442	413	228	29	360	6	3	9
18	360	440	418	22	428	414	231	14	372	7	3	8
19	372	370	353	17	428	397	128	31	314	7	2	5
1号観察	201	242	234	8	281	265	125	16	162	-	1	2
2号観察	35	26	24	2	26	24	3	2	35	-	-	2
3号観察	32	66	64	2	79	73	-	6	19	-	-	-
4号観察	104	36	31	5	42	35	-	7	98	7	1	1

資料 徳島保護観察所

## 年次別刑法犯認知・検挙状況（平成15～19年）

年次	認知件数	検挙件数	検挙率(%)	検挙人員
平成15年	12,369	5,084	41.1	2,454
16	10,522	3,899	37.0	2,275
17	9,655	4,411	45.7	2,076
18	9,111	3,843	44.2	2,036
19	8,518	3,506	41.2	2,027

注 検挙地主義による。

資料 県警察本部捜査第一課

## 月別刑法犯認知・検挙件数（平成17～19年）

（単位：件）

区分	総数	凶悪犯	粗暴犯	窃盗犯	知能犯	風俗犯	その他刑法犯	
平成17年	認知	9,655	36	272	6,978	605	49	1,715
	検挙	4,411	30	228	3,193	517	35	408
18	認知	9,111	28	388	6,495	423	53	1,725
	検挙	3,843	26	325	2,810	196	25	461
19	認知	8,518	25	394	6,083	436	34	1,546
	検挙	3,506	21	334	2,433	281	19	418
平成19年 1月	認知	612	1	24	453	32	-	102
	検挙	226	1	27	139	28	2	29
2月	認知	656	1	27	481	29	1	117
	検挙	277	-	27	181	36	2	31
3月	認知	682	3	25	479	35	6	134
	検挙	301	2	21	215	25	2	36
4月	認知	660	1	28	453	41	1	136
	検挙	221	1	26	136	28	1	29
5月	認知	766	2	46	532	42	3	141
	検挙	250	3	28	164	15	2	38
6月	認知	830	-	40	585	74	7	124
	検挙	448	-	29	326	49	2	42
7月	認知	713	6	28	481	51	3	144
	検挙	258	3	18	187	19	1	30
8月	認知	761	1	44	535	30	1	150
	検挙	233	3	35	133	29	3	30
9月	認知	763	5	35	554	34	4	131
	検挙	267	2	31	165	30	1	38
10月	認知	792	2	38	579	27	4	142
	検挙	502	2	30	413	5	2	50
11月	認知	689	3	28	511	19	3	125
	検挙	251	2	27	163	10	1	48
12月	認知	594	-	31	440	22	1	100
	検挙	272	2	35	211	7	-	17

資料 県警察本部捜査第一課

# 察

## 刑法犯罪種別・犯行時の年齢別検挙人員（平成17～19年）

（単位：人）

罪種別	総数	20歳未満							20歳以上							
		計	14歳	15歳	16歳	17歳	18歳	19歳	計	20～24歳	25～29歳	30～39歳	40～49歳	50～59歳	60～69歳	70歳以上
平成17年	2,076	598	129	116	158	79	62	54	1,478	191	120	242	224	323	189	189
18	2,036	595	111	133	134	94	80	43	1,441	166	141	261	227	261	188	197
19	2,027	634	113	185	140	77	72	47	1,393	164	125	231	209	247	200	217
殺人	4	-	-	-	-	-	-	-	4	-	1	-	-	1	1	1
強盗	9	2	-	-	-	-	2	-	7	1	-	2	1	1	2	-
放火	2	0	-	-	-	-	-	-	2	-	-	1	-	-	-	-
強姦	5	0	-	-	-	-	-	-	5	3	-	-	1	1	-	-
暴行	182	12	1	5	3	1	-	2	170	19	24	40	35	19	16	17
傷害	141	28	6	10	5	1	1	5	113	15	10	30	29	16	11	2
うち傷害致死	1	0	-	-	-	-	-	-	1	1	-	-	-	-	-	-
脅迫	7	0	-	-	-	-	-	-	7	1	-	2	1	2	1	-
恐喝	29	11	2	2	3	1	1	2	18	2	2	3	5	6	-	-
窃盗	1,247	438	88	127	102	52	48	21	809	83	67	111	92	143	132	181
詐欺	74	1	-	-	-	-	1	-	73	9	10	14	13	19	7	1
横領	7	0	-	-	-	-	-	-	7	1	1	2	-	3	-	-
偽造	11	0	-	-	-	-	-	-	11	2	1	2	1	1	4	-
賭博	-	0	-	-	-	-	-	-	-	-	-	-	-	-	-	-
わいせつ	13	0	-	-	-	-	-	-	13	1	1	3	3	2	1	2
うち強制わいせつ	4	0	-	-	-	-	-	-	4	-	1	1	1	-	-	1
うち公然わいせつ	9	0	-	-	-	-	-	-	9	1	-	2	2	2	1	1
その他刑法犯	296	142	16	41	27	22	19	17	154	27	8	21	28	33	25	12

資料 県警察本部捜査第一課

## 刑法犯罪種別・共犯形態別検挙件数（平成17～19年）

（単位：件）

罪種別	総数	単独犯	2人組	3人組	4人組	5人組	6人以上の組
平成17年	4,326	3,656	485	121	18	13	33
18	3,755	3,106	506	72	48	18	5
19	3,401	2,805	381	176	24	11	4
殺人	4	4	-	-	-	-	-
強盗	9	7	1	-	1	-	-
放火	2	2	-	-	-	-	-
強姦	5	5	-	-	-	-	-
暴行	164	149	14	-	-	-	1
傷害	134	113	20	-	-	1	-
うち傷害致死	1	1	-	-	-	-	-
脅迫	10	10	-	-	-	-	-
恐喝	26	18	6	2	-	-	-
窃盗	2,357	1,879	298	154	18	8	-
詐欺	238	228	4	5	-	-	1
横領	8	8	-	-	-	-	-
偽造	27	25	1	1	-	-	-
汚職	-	-	-	-	-	-	-
背任	3	3	-	-	-	-	-
賭博	-	-	-	-	-	-	-
わいせつ	19	19	-	-	-	-	-
うち強制わいせつ	10	10	-	-	-	-	-
うち公然わいせつ	9	9	-	-	-	-	-
その他刑法犯	395	335	37	14	5	2	2
うち占有離脱物横領	199	186	11	-	2	-	-
うち公務執行妨害	12	10	2	-	-	-	-
うち住居侵入	57	27	15	10	1	2	2
うち逮捕監禁	1	1	-	-	-	-	-
うち略取誘拐	2	2	-	-	-	-	-
うち盗品等	8	8	-	-	-	-	-
うち器物損壊等	88	75	7	4	2	-	-

資料 県警察本部捜査第一課

署別刑法犯認知・検挙状況（平成17～19年）

署別 区分 罪種別	総数			徳島東			徳島西			徳島北			鳴門			小松島			阿南								
	認知	検挙	人員	認知	検挙	人員	認知	検挙	人員	認知	検挙	人員	認知	検挙	人員	認知	検挙	人員	認知	検挙	人員						
平成17年	9,655	4,411	(596)	2,076	2,855	1,215	(179)	646	1,169	488	(73)	238	751	251	162	(50)	714	260	185	547	297	(33)	130	632	256	150	(58)
18	9,111	3,843	(591)	2,036	2,739	1,188	(187)	701	1,148	388	(73)	225	765	269	154	(73)	726	259	170	492	315	(44)	120	669	222	150	(53)
19	8,518	3,506	(631)	2,027	2,464	1,109	(190)	683	1,030	357	(87)	221	663	295	147	(54)	612	241	153	484	169	(32)	109	678	214	126	(37)
殺人	5	4	4	-	-	-	1	1	1	1	1	1	1	1	1	-	-	-	1	-	-	1	1	1	1	1	1
強盗	9	9	(2)	2	2	2	2	1	1	1	1	2	1	1	1	-	-	-	-	-	-	-	-	1	1	1	1
放火	4	3	2	-	-	-	1	1	-	1	-	-	1	-	-	-	-	-	-	-	-	-	-	-	-	-	-
強姦	7	5	5	1	1	2	2	2	1	1	-	-	1	-	-	-	-	-	-	-	-	-	1	-	-	-	-
暴行	178	164	(12)	70	65	77	(2)	18	19	19	(1)	11	11	12	14	13	13	6	6	7	(1)	7	8	5	5	5	5
傷害	173	134	(28)	92	66	65	(6)	14	11	13	(7)	7	7	7	5	5	4	11	9	11	(2)	11	10	7	11	11	(5)
脅迫	13	10	7	4	3	2	1	1	1	1	-	-	-	-	-	-	1	1	1	1	1	2	1	1	1	1	1
恐喝	30	26	(11)	9	8	10	(4)	1	1	-	2	-	-	1	1	1	(1)	-	-	-	-	1	1	1	1	2	2
窃盗	6,083	2,433	(437)	1,247	1,693	722	(119)	351	769	222	(56)	135	494	231	110	(47)	464	185	109	354	135	(24)	81	461	151	86	(25)
詐欺	382	242	74	114	78	33	31	44	4	13	11	-	26	6	7	18	-	-	-	-	-	25	5	1	1	1	1
横領	16	8	7	6	5	4	4	2	2	1	-	-	-	-	-	1	-	-	-	-	-	-	-	-	-	-	-
偽造	34	27	11	3	3	1	6	7	3	2	3	2	2	1	1	1	1	-	-	-	-	-	-	-	-	-	-
汚職	-	-	-	-	-	-	-	-	-	-	-	-	-	-	-	-	-	-	-	-	-	-	-	-	-	-	-
背任	4	4	-	-	-	-	-	-	-	-	-	-	-	1	-	-	-	-	-	-	-	-	-	-	-	-	-
賭博	-	-	-	-	-	-	-	-	-	-	-	-	-	-	-	-	-	-	-	-	-	-	-	-	-	-	-
強制わいせつ	20	10	4	9	5	3	1	2	1	1	1	-	-	2	-	-	-	-	-	-	-	2	-	-	-	-	-
公然わいせつ	14	9	9	5	4	4	-	-	-	2	-	-	-	-	-	1	1	1	1	1	1	1	1	1	1	1	1
その他刑法犯	1,546	418	(141)	456	147	129	(59)	179	43	40	(23)	126	28	14	(5)	100	27	18	90	17	(7)	8	165	40	16	16	(6)
うち 占有離脱物横領	212	199	(89)	85	88	92	(44)	28	27	27	(13)	16	13	11	(5)	17	14	15	13	11	(6)	8	11	10	10	10	(4)
うち 住居侵入	130	59	(25)	24	17	9	(8)	13	8	8	(8)	14	7	-	-	13	8	-	3	2	-	9	1	-	-	-	-
うち 不動産侵略	2	1	1	-	-	-	-	-	-	-	-	-	-	-	-	-	-	-	-	-	-	-	1	1	1	1	1
うち 盗品等	8	8	(5)	1	3	3	(2)	2	1	1	(1)	-	-	-	-	1	1	1	1	-	-	-	-	-	-	-	-
うち 器物損壊等	1,120	105	(15)	312	17	8	(2)	127	3	1	-	88	8	3	-	68	3	2	71	2	-	141	25	4	4	4	(2)

注1 人員（ ）内は、少年数を内数で示す。

2 検挙地計上方式による。

資料 県警察本部情報管理課

察(続き)

(単位:件,人)

那 賀			牟 岐			板 野			石 井			吉 野 川			阿 波			美 馬			つ る ぎ			三 好			本 部					
認知	検拳	人員	認知	検拳	人員	認知	検拳	人員	認知	検拳	人員	認知	検拳	人員	認知	検拳	人員	認知	検拳	人員	認知	検拳	人員	認知	検拳	人員	認知	検拳	人員	認知	検拳	人員
					(6)			(42)			(15)			(30)			(5)			(23)			(16)			(30)						
38	10	7	174	212	41	738	339	125	292	114	52	392	197	101	391	230	44	241	114	63	303	204	40	418	221	88	-	-	-			
		(1)			(4)			(26)			(28)			(37)			(6)			(23)			(6)			(19)						
45	53	5	149	56	22	700	241	82	341	167	74	441	190	106	211	91	48	164	88	64	109	60	26	412	255	88	-	1	1			
		(2)			(12)			(65)			(29)			(35)			(15)			(27)			(3)			(15)						
36	17	5	185	89	48	693	221	142	380	166	71	380	161	102	296	94	65	186	118	61	93	78	25	338	175	68	-	2	1			
-	-	-	-	-	-	1	1	1	-	-	-	-	-	-	-	-	-	-	-	-	-	-	-	-	-	-	-	-	-			
-	-	-	-	-	-	-	-	-	-	-	-	-	-	-	1	1	2	-	-	-	1	-	-	1	1	1	-	-	-			
-	-	-	-	-	-	-	-	-	-	-	-	-	-	-	1	1	1	-	-	-	1	1	1	-	-	-	-	-	-			
-	-	-	-	-	-	1	1	1	-	-	-	-	-	-	-	-	-	1	1	1	-	-	-	-	-	-	-	-	-			
-	-	-	10	9	9	15	12	10	5	4	4	6	5	6	5	5	6	2	2	7	5	5	4	3	3	3	-	-	-			
					(3)															(2)					(2)							
-	-	-	2	2	2	8	6	7	2	2	2	1	2	2	6	5	4	4	4	3	4	3	4	7	5	6	-	-	-			
-	-	-	-	-	-	1	1	1	-	-	-	1	1	-	1	1	1	1	-	-	1	1	-	-	-	-	-	-	-			
-	-	-	3	3	4	5	6	6	3	2	3	-	-	-	1	1	-	1	-	-	2	2	2	1	1	1	-	-	-			
		(2)			(11)			(44)			(23)			(21)			(10)			(18)			(1)			(11)						
22	11	4	125	48	27	477	143	89	279	125	50	280	111	71	220	65	38	140	94	43	58	56	10	247	134	43	-	-	-			
4	1	-	15	12	4	23	8	5	14	11	3	34	28	5	15	2	1	12	10	1	8	5	1	30	21	9	-	-	-			
-	-	-	-	-	-	2	-	-	-	-	-	1	1	1	-	-	-	-	-	-	-	-	-	-	1	-	-	-	-			
1	1	1	2	2	-	5	2	1	7	5	-	-	-	-	-	-	-	-	-	-	1	1	1	4	-	-	-	2	1			
-	-	-	-	-	-	-	-	-	-	-	-	-	-	-	-	-	-	-	-	-	-	-	-	-	-	-	-	-	-			
3	3	-	-	-	-	-	-	-	-	-	-	-	-	-	1	-	-	-	-	-	-	-	-	-	-	-	-	-	-			
-	-	-	-	-	-	-	-	-	-	-	-	-	-	-	-	-	-	-	-	-	-	-	-	-	-	-	-	-	-			
-	-	-	-	-	-	6	-	-	-	-	-	1	-	-	-	-	-	-	-	-	-	-	-	-	-	-	-	-	-			
-	-	-	-	-	-	1	1	1	1	-	-	-	-	-	1	1	1	2	1	1	-	-	-	-	-	-	-	-	-			
					(14)			(6)			(13)			(5)			(1)			(1)			(1)			(1)						
6	1	-	28	13	2	148	40	20	69	17	9	56	13	17	44	12	11	23	6	5	12	4	2	44	10	5	-	-	-			
					(6)			(3)			(2)			(3)			(1)			(1)			(1)			(1)						
1	1	-	1	1	1	13	7	8	4	5	5	5	4	4	4	6	5	4	4	4	4	2	2	1	8	6	4	-	-	-		
					(2)			(7)																								
-	-	-	2	1	-	17	6	-	13	3	3	9	3	7	3	-	-	-	-	-	3	-	-	7	3	-	-	-	-			
-	-	-	-	-	-	-	-	-	-	-	-	-	-	-	-	-	-	-	-	-	-	-	-	-	-	-	-	-	-			
-	-	-	-	-	-	3	2	1	-	-	-	-	-	-	-	-	-	-	-	-	-	-	-	-	-	1	1	-	-	-		
					(7)			(1)			(3)																					
5	-	-	25	11	1	111	23	11	43	2	1	40	4	4	35	4	3	19	2	1	7	1	1	28	-	-	-	-	-			

# 24 災害・事故



## 240 火 災

市町村別火災発生状況（平成17～19年）

市 町 村	出 火 件 数						損害額 (千円)
	計	建 物	林 野	車 輦	船 舶	そ の 他	
平 成 17 年	334	213	23	39	1	58	840,421
18	258	175	10	23	-	50	575,281
19	307	178	24	26	-	79	943,912
徳 島 市	73	53	4	8	-	8	168,835
鳴 門 市	39	15	3	6	-	15	7,548
小 松 島 市	18	11	2	2	-	3	75,170
阿 南 市	36	13	4	1	-	18	7,409
吉 野 川 市	21	16	2	1	-	2	82,680
阿 波 市	20	11	2	1	-	6	12,218
美 馬 市	5	4	-	1	-	-	65,952
三 好 市	24	10	1	1	-	12	22,035
勝 浦 町	1	1	-	-	-	-	1,200
上 勝 町	1	1	-	-	-	-	30
佐 那 河 内 村	-	-	-	-	-	-	-
石 井 町	13	5	-	1	-	7	34,605
神 山 町	5	2	3	-	-	-	31,619
那 賀 町	5	4	1	-	-	-	22,779
牟 岐 町	-	-	-	-	-	-	-
美 波 町	4	3	-	1	-	-	3,239
海 陽 町	6	3	1	-	-	2	2,791
松 茂 町	4	3	-	1	-	-	43
北 島 町	6	6	-	-	-	-	51,353
藍 住 町	5	5	-	-	-	-	19,355
板 野 町	7	6	-	-	-	1	17,851
上 板 町	8	3	-	2	-	3	307,495
美馬市(旧美馬町)	4	3	-	-	-	1	9,705
つ る ぎ 町	-	-	-	-	-	-	-
東 み よ し 町	2	-	1	-	-	1	-

## 被 害

焼損棟数	以災世帯数	被		害			以災人員 (人)
		建物焼損床面積(㎡)	建物焼損表面積(㎡)	林野焼損面積(a)	死者(人)	負傷者(人)	
318	178	15,682	1,077	711	17	56	469
251	130	10,925	774	137	5	46	349
258	123	10,947	661	187	10	37	329
62	48	1,883	311	7	3	12	112
18	6	419	16	12	1	2	15
15	6	553	2	36	-	3	14
15	6	383	10	16	-	2	19
22	10	964	13	1	2	8	27
15	8	628	52	4	-	3	25
17	6	989	12	-	1	1	14
19	7	802	69	1	2	-	15
1	-	18	72	-	-	1	-
2	-	-	40	-	-	-	-
-	-	-	-	-	-	-	-
6	2	879	8	-	1	1	3
6	2	544	17	98	-	1	9
9	1	1,165	-	8	-	2	6
-	-	-	-	-	-	-	-
8	1	351	1	-	-	-	3
5	1	121	5	2	-	-	4
3	2	-	-	-	-	-	12
7	3	267	7	-	-	1	12
6	3	176	1	-	-	-	11
7	5	164	2	-	-	-	13
8	5	211	16	-	-	-	14
7	1	430	7	-	-	-	1
-	-	-	-	-	-	-	-
-	-	-	-	2	-	-	-

## 240 火 災

月別火災発生状況(平成19年)

区 分	総数	1月	2月	3月	4月	5月	6月	7月	8月	9月	10月	11月	12月
出火件数	307	28	24	30	39	34	19	21	28	19	18	28	19
建物	178	15	14	14	21	15	13	17	18	10	13	15	13
林野	24	2	3	3	5	6	-	1	1	-	-	2	1
車両	26	3	1	2	2	5	-	1	2	3	1	4	2
船舶	-	-	-	-	-	-	-	-	-	-	-	-	-
航空機	-	-	-	-	-	-	-	-	-	-	-	-	-
その他	79	8	6	11	11	8	6	2	7	6	4	7	3
焼損棟数	258	23	23	22	24	31	19	21	24	11	21	23	16
全焼	91	9	7	7	7	18	7	3	7	3	9	9	5
半焼	26	-	4	4	3	2	2	2	1	1	1	3	3
部分焼	81	8	8	4	7	4	6	8	9	4	8	9	6
ぼや	60	6	4	7	7	7	4	8	7	3	3	2	2
建物焼損床面積(m <sup>2</sup> )	10,947	1,219	1,275	1,127	829	1,730	774	362	563	324	760	1,222	762
建物焼損表面積(m <sup>2</sup> )	661	37	121	33	21	8	164	9	93	43	16	110	6
林野焼損面積(a)	187	3	5	102	14	28	5	-	1	-	-	-	29
死者(人)	10	2	-	-	3	1	1	-	1	1	-	-	1
負傷者(人)	37	7	2	3	7	-	2	3	3	2	2	4	2
り災世帯数	123	9	12	16	10	11	11	7	9	6	10	13	9
全損	38	5	3	5	2	4	4	1	2	3	2	3	4
半損	12	-	-	4	1	1	1	-	1	1	1	1	1
小損	73	4	9	7	7	6	6	6	6	2	7	9	4
り災人員	329	31	30	46	25	33	23	19	19	16	24	38	25
損害額(千円)	943,912	140,984	110,957	385,815	29,368	50,894	37,637	32,021	24,732	28,361	20,206	68,235	14,702
建築物	431,196	70,479	69,866	72,008	23,555	30,864	28,327	21,412	10,741	23,687	15,676	54,934	9,647
建物収用物	471,438	38,978	40,091	313,334	4,908	19,238	9,110	10,075	13,331	4,407	4,490	9,518	3,958
林野	735	-	30	333	147	125	100	-	-	-	-	-	-
車両	4,168	537	556	82	176	347	-	232	650	85	-	863	640
船舶	-	-	-	-	-	-	-	-	-	-	-	-	-
航空機	-	-	-	-	-	-	-	-	-	-	-	-	-
その他	35,659	30,990	414	58	582	320	100	302	10	182	40	2,204	457
爆発	716	-	-	-	-	-	-	-	-	-	-	716	-

資料 県消防保安課

年次別火災発生状況(平成15~19年)

年次	出火件数							焼損棟数	焼損面積			死者	負傷者	り災世帯	損害額(千円)
	計	建物	林野	車両	船舶	航空機	その他		建物(m <sup>2</sup> )		林野(a)				
									床	表面					
平成15年	306	209	9	48	1	-	39	317	1,328	1,100	30	13	45	206	849,637
16	313	203	21	34	-	-	55	451	14,503	894	199	18	42	178	874,840
17	334	213	23	39	1	-	58	318	15,682	1,077	711	17	56	178	840,421
18	258	175	10	23	-	-	50	251	10,925	774	137	5	46	130	575,281
19	307	178	24	26	-	-	79	258	10,947	661	187	10	37	329	943,912

資料 県消防保安課

# 被害

出火原因・月別発生件数（平成19年）

（単位：件）

発火源別		月別	総数	1月	2月	3月	4月	5月	6月	7月	8月	9月	10月	11月	12月
総		数	307	28	24	30	39	34	19	21	28	19	18	28	19
電気による発熱体	移動可能な電熱器		6	-	2	-	1	1	1	1	-	-	-	-	-
	電気機器		7	1	1	1	-	-	-	-	1	1	1	1	-
	電気装		1	-	-	-	-	-	-	1	-	-	-	-	-
	電灯電話等の配線器具		6	1	-	-	1	-	-	1	-	-	-	3	-
ガス・油類を燃料とする道具	都市ガス用移動可能な道具		5	-	-	-	1	-	1	1	1	-	1	-	-
	プロパンガス用移動可能な道具		30	1	1	4	5	3	2	3	1	2	3	3	2
	プロパンガス用固定ガス設備		3	-	1	-	-	-	-	-	-	2	-	-	-
	油燃料用移動可能な道具		10	3	1	1	-	1	-	-	1	-	-	1	2
	油燃料用固定設備		6	-	1	-	1	1	-	-	1	-	1	1	-
	明り		3	2	-	-	-	-	-	-	1	-	-	-	-
まき・炭・石炭燃料の道具装置	その他ガス用燃料用道具		2	-	-	-	-	-	-	2	-	-	-	-	-
	炭たどんを燃料とするもの		2	1	-	-	-	-	-	-	-	-	-	-	1
	まきを燃料とするもの		7	1	1	-	2	1	1	-	-	-	-	-	1
	その他まき炭石炭燃料装置		1	-	-	-	-	-	-	-	-	-	-	-	1
火種	裸火		47	5	4	7	7	5	3	1	4	3	1	3	4
	たばこ・マッチ		33	1	2	5	3	3	4	2	2	4	3	3	1
	火の粉		12	1	-	1	-	3	1	-	5	-	-	1	-
	火花		3	-	-	-	-	1	-	1	-	-	-	1	-
高温の固体	高温気体で熱せられたもの		5	2	-	-	1	-	-	-	-	1	-	-	1
	摩擦により熱せられたもの		1	-	-	-	1	-	-	-	-	-	-	-	-
	高温の固体		3	-	-	-	-	1	1	-	-	-	1	-	-
自然発火しやすいもの	自然発火しやすい油類		1	-	-	-	-	-	-	-	-	-	1	-	-
	再燃しやすいもの		1	-	-	-	1	-	-	-	-	-	-	-	-
	その他危険物品		1	-	-	-	-	-	1	-	-	-	-	-	-
	天災その他		1	-	-	-	-	-	-	1	-	-	-	-	-
不明	その他		5	-	1	-	-	1	-	1	1	-	-	1	-
	不明		99	9	8	11	15	13	4	4	9	6	6	8	6

資料 県消防保安課

月別・時間別出火件数（平成19年）

（単位：件）

月別	総数	1月	2月	3月	4月	5月	6月	7月	8月	9月	10月	11月	12月
総数	307	28	24	30	39	34	19	21	28	19	18	28	19
0～1	9	-	-	-	1	-	1	1	3	1	-	1	1
1～2	7	2	-	1	-	1	-	1	1	-	1	-	-
2～3	4	-	1	-	-	-	-	-	-	-	-	2	1
3～4	5	1	-	-	1	-	-	1	-	-	1	1	-
4～5	6	1	-	-	1	-	1	-	-	1	-	2	-
5～6	7	1	1	-	2	2	-	-	1	-	-	-	-
6～7	6	-	-	-	-	-	1	1	-	1	1	1	1
7～8	8	1	-	2	-	3	-	-	1	1	-	-	-
8～9	7	-	-	1	3	1	-	-	-	1	-	-	1
9～10	9	2	-	-	1	1	-	1	1	1	1	-	1
10～11	20	2	2	2	3	2	-	1	3	1	3	1	-
11～12	23	1	-	2	4	3	3	2	1	3	2	-	2
12～13	19	-	1	3	3	5	1	-	2	-	1	2	1
13～14	18	5	2	3	2	1	1	-	1	-	-	2	1
14～15	25	-	2	4	2	3	-	1	4	2	1	3	3
15～16	19	2	2	4	1	4	1	2	-	-	-	1	2
16～17	19	3	2	2	4	1	1	1	1	1	1	2	-
17～18	18	2	3	-	2	1	2	1	3	1	-	2	1
18～19	20	-	4	1	3	2	1	3	1	1	1	2	1
19～20	17	2	1	1	2	1	2	-	1	2	2	3	-
20～21	6	-	-	1	-	3	1	-	1	-	-	-	-
21～22	9	-	-	2	-	-	2	3	1	1	-	-	-
22～23	10	-	2	1	1	-	-	2	-	-	2	2	-
23～24	10	2	1	-	1	-	1	-	2	1	-	-	2
不明	6	1	-	-	2	-	-	-	-	-	1	1	1

資料 県消防保安課

## 241 消

市・組合別・階級別常勤消防職員数（平成18～20.4.1現在）

（単位：人）

階級別 団体区分	消 防 職 員										条例定員 (消防職員)
	総数	消 防 吏 員 (実員)									
		消防正監	消防監	消防司令長	消防司令	消防司令補	消防士長	消防副士長	消防士	事務職員	
平成18年4月	1,001	1	10	29	151	297	209	103	194	7	1,007
19	1,015	1	10	29	158	298	200	97	216	6	1,014
20	1,018	1	6	26	162	289	207	87	233	7	1,010
徳島市消防局	249	1	2	6	29	63	76	13	59	-	248
鳴門市消防本部	71	-	1	4	12	21	7	3	22	1	69
小松島市消防本部	36	-	-	1	9	13	2	2	9	-	36
阿南市消防本部	104	-	1	1	37	16	10	9	30	-	105
美馬市消防本部	59	-	-	1	6	23	7	5	15	2	55
名西消防組合	49	-	-	1	13	15	4	11	5	-	49
海部消防組合	67	-	-	1	5	21	34	3	1	2	67
板野東部消防組合	86	-	1	4	8	15	20	14	23	1	88
板野西部消防組合	39	-	-	1	13	6	3	8	8	-	39
徳島中央広域連合消防本部	119	-	1	4	9	27	35	9	33	1	119
美馬西部消防組合	58	-	-	1	15	22	3	1	16	-	54
みよし広域連合消防本部	81	-	-	1	6	47	6	9	12	-	81

注1 美馬市消防本部（美馬町を除く）

2 美馬西部消防組合（美馬市美馬町，つるぎ町）

資料 県消防保安課

市・組合別現有機械器具状況（平成18～20.4.1現在）

（単位：台）

種 別 団体区分	普通消防ポンプ自動車	水槽付消防ポンプ自動車	はしご付ポンプ自動車			屈折はしご付消防自動車	大型高所放水車	泡原液搬送車	化学消防車		指揮車	電源・照明車	小型動力ポンプ付積載車	小型動力ポンプ	広報車	資機材搬送車	自動二輪	水槽車		防炎指導車	その他車両
			2	3	3				泡消火型	粉末消火型											
			4	0	8																
平成18年4月	42	18	1	2	2	1	1	1	6	1	18	-	1	14	24	21	4	3	-	-	16
19	42	18	1	2	2	1	1	1	7	-	19	-	1	14	24	21	4	2	-	-	21
20	43	18	1	1	2	1	1	1	7	-	20	-	1	13	25	21	5	3	-	-	15
徳島市消防局	8	3	-	-	1	1	-	-	1	-	5	-	-	-	10	3	2	2	-	-	-
鳴門市消防本部	3	1	-	-	1	-	-	-	1	-	2	-	-	1	2	2	-	1	-	-	2
小松島市消防本部	2	1	1	-	-	-	-	-	1	-	1	-	-	1	1	-	-	-	-	-	-
阿南市消防本部	6	1	-	-	-	-	1	1	2	-	1	-	-	1	1	-	2	-	-	-	-
美馬市消防本部	3	1	-	-	-	-	-	-	-	-	2	-	-	3	1	1	-	-	-	-	7
名西消防組合	2	1	-	-	-	-	-	-	-	-	2	-	1	1	-	2	-	-	-	-	-
海部消防組合	4	-	-	-	-	-	-	-	-	-	3	-	-	1	2	-	-	-	-	-	2
板野東部消防組合	2	2	-	-	-	-	-	-	2	-	1	-	-	-	3	-	-	-	-	-	1
板野西部消防組合	2	1	-	-	-	-	-	-	-	-	1	-	-	1	1	-	-	-	-	-	1
徳島中央広域連合消防本部	4	3	-	1	-	-	-	-	-	-	1	-	-	1	5	-	-	-	-	-	1
美馬西部消防組合	2	2	-	-	-	-	-	-	-	-	1	-	-	1	1	-	-	-	-	-	-
みよし広域連合消防本部	5	2	-	-	-	-	-	-	-	-	-	-	-	4	7	2	1	-	-	-	1

注1 美馬市消防本部（美馬町を除く）

2 美馬西部消防組合（美馬市美馬町，つるぎ町）

資料 県消防保安課

## 防

市町村別非常勤消防団員数（平成18～20.4.1現在）

（単位：人）

市町村	総数	団長	副団長	分団長	副分団長	部長	班長	団員
平成18年4月	11,034	38	148	423	516	403	1,398	8,108
19	10,999	29	155	427	535	388	1,387	8,078
20	10,953	32	143	428	536	390	1,378	8,046
徳島市	656	1	5	18	39	50	68	475
鳴門市	941	1	8	47	48	-	189	648
小松島市	418	1	2	22	22	44	44	283
阿南市	1,421	1	6	14	14	34	69	1,283
吉野川市	706	4	8	37	37	43	73	504
阿波市	539	1	16	31	61	-	74	356
美馬市 (美馬町を除く)	650	1	8	19	45	-	84	493
三好市	1,288	6	21	56	68	69	200	868
勝浦町	240	1	3	10	10	-	14	202
上勝町	222	1	3	6	7	24	63	118
佐那河内村	150	1	2	7	7	7	29	97
石井町	326	1	4	5	5	26	52	233
神山町	342	1	3	6	12	29	58	233
那賀町	724	1	12	34	35	-	95	547
牟岐町	204	1	3	8	9	1	31	151
美波町	309	1	6	16	16	-	34	236
海陽町	511	3	7	24	24	19	64	370
板野東部(消)								
〔松茂町〕	295	1	6	17	17	17	34	203
〔北島町〕								
〔藍住町〕								
板野町	97	1	3	4	12	4	15	58
上板町	117	1	3	6	6	6	18	77
美馬西部(消)								
〔美馬市美馬町〕	390	1	8	24	24	-	52	281
〔つるぎ町〕								
東みよし町	407	1	6	17	18	17	18	330

## 241 消

市町村別消防水利の現況（平成18～20.4.1現在）

区分 市町村	総数	消火栓			計					公 設			
		計	公設	私設	防 火 水 槽				井戸	防 火 水 槽			
					100m <sup>3</sup> 以上	60～100 m <sup>3</sup> 未満	40～60 m <sup>3</sup> 未満	20～40 m <sup>3</sup> 未満		100m <sup>3</sup> 以上	60～100 m <sup>3</sup> 未満	40～60 m <sup>3</sup> 未満	20～40 m <sup>3</sup> 未満
平成18年4月	16,382	10,425	10,336	89	24	87	3,292	1,180	1,374	14	72	3,161	1,142
19	17,240	11,233	11,146	87	25	86	3,357	1,163	1,376	14	71	3,219	1,141
20	18,268	11,147	11,081	66	25	105	3,950	1,267	1,774	15	86	3,562	1,207
徳島市	3,803	2,699	2,683	16	8	15	278	13	790	3	6	185	5
鳴門市	1,271	1,167	1,153	14	4	-	66	29	5	4	-	62	29
小松島市	597	465	465	-	-	-	36	-	96	-	-	35	-
阿南市	2,164	1,637	1,605	32	1	4	164	226	132	1	-	150	220
吉野川市	1,312	798	797	1	-	-	323	27	164	-	-	318	27
阿波市	1,009	187	187	-	2	32	608	180	-	2	30	596	180
美馬市 (美馬町を除く)	733	464	464	-	1	-	245	23	-	1	-	245	23
三好市	1,062	96	96	-	4	1	711	250	-	2	-	707	249
勝浦町	78	-	-	-	-	-	71	7	-	-	-	71	7
上勝町	77	2	2	-	-	-	74	1	-	-	-	74	1
佐那河内村	203	143	143	-	-	-	60	-	-	-	-	60	-
石井町	965	457	457	-	1	2	13	1	491	-	-	13	1
神山町	198	10	10	-	-	-	133	55	-	-	-	128	50
那賀町	731	174	174	-	-	2	476	78	1	-	1	238	39
牟岐町	204	181	181	-	-	-	22	-	1	-	-	21	-
美波町	139	55	55	-	1	5	72	3	3	1	5	72	3
海陽町	406	309	306	3	-	21	73	2	1	-	21	73	1
松茂町	261	236	236	-	1	3	9	3	9	1	3	8	3
北島町	432	369	369	-	1	2	9	3	48	-	2	7	3
藍住町	853	773	773	-	-	7	16	24	33	-	7	8	24
板野町	220	192	192	-	-	1	16	11	-	-	1	16	11
上板町	448	304	304	-	1	-	30	113	-	-	-	30	113
美馬西部(消) (美馬市美馬町 つるぎ町)	681	353	353	-	-	9	185	134	-	-	9	185	134
東みよし町	421	76	76	-	-	1	260	84	-	-	1	260	84

防(続き)

井戸	私 設				井戸	そ の 他						
	防 火 水 槽					計	河川	海・湖	プール	濠・池等	下水道	その他
100m <sup>3</sup> 以上	60~100 m <sup>3</sup> 未満	40~60 m <sup>3</sup> 未満	20~40 m <sup>3</sup> 未満									
998	10	15	131	38	376	462	185	8	148	100	-	21
1,001	11	15	138	22	375	480	188	8	152	110	-	22
1,309	10	19	388	60	465	586	220	57	171	108	2	28
507	5	9	93	8	283	-	-	-	-	-	-	-
5	-	-	4	-	-	-	-	-	-	-	-	-
96	-	-	1	-	-	85	34	49	1	1	-	-
131	-	4	14	6	1	24	-	-	22	2	-	-
-	-	-	5	-	164	85	39	-	19	8	-	19
-	-	2	12	-	-	70	6	-	11	53	-	-
-	-	-	-	1	-	41	24	-	15	-	2	-
-	2	1	4	-	-	40	-	-	22	18	-	-
-	-	-	-	-	-	15	8	-	5	2	-	-
-	-	-	-	-	-	24	21	-	3	-	-	-
-	-	-	-	-	-	1	-	-	1	-	-	-
479	1	2	-	-	12	-	-	-	-	-	-	-
-	-	-	5	5	-	-	-	-	-	-	-	-
-	-	1	238	39	1	75	58	-	8	9	-	-
-	-	-	1	-	1	10	3	3	3	1	-	-
-	-	-	-	-	3	5	-	-	5	-	-	-
1	-	-	-	1	-	30	17	5	7	1	-	-
9	-	-	1	-	-	4	-	-	4	-	-	-
48	1	-	2	-	-	11	-	-	4	-	-	7
33	-	-	8	-	-	5	-	-	5	-	-	-
-	-	-	-	-	-	5	-	-	5	-	-	-
-	1	-	-	-	-	12	3	-	5	2	-	2
-	-	-	-	-	-	37	7	-	21	9	-	-
-	-	-	-	-	-	7	-	-	5	2	-	-



## 242 労働災害

## 業種別・規模別災害発生状況（平成17～19年）

（単位：人）

業種別	規模別	総数	～9人	10～29人	30～49人	50～99人	100～299人	300人以上
平成17年		1032 (15)	364 (7)	308 (4)	123 (3)	96 (1)	96	45
18		957 (12)	288 (5)	333 (3)	111 (1)	113 (1)	82 (2)	30
19		907 (11)	282 (5)	280 (5)	126 (1)	86	96	37
製造業		259	57	79	39	33	38	13
鉱業		2	2	-	-	-	-	-
建設業		209 (5)	134 (3)	58 (2)	13	3	1	-
運輸交通業		102 (1)	6	40 (1)	27	9	13	7
貨物取扱業		5	1	1	2	1	-	-
農林業		46 (1)	21 (1)	12	8	5	-	-
畜産・水産業		7	5	2	-	-	-	-
商業		93 (3)	23 (1)	43 (2)	8	9	8	2
金融広告業		14	1	3	1	1	-	8
映画・演劇業		-	-	-	-	-	-	-
通信業		14	2	1	1	3	4	3
教育研究		5	1	1	2	-	1	-
保健衛生業		48	4	12	11	12	7	2
接客娯楽業		41	12	8	9	6	6	-
清掃・と畜業		37	6	13	1	2	14	1
官公署		1		1	-	-	-	-
その他の事業		24 (1)	7	6	4 (1)	2	4	1

注1 休業4日以上 の件数で、( )内は死亡者数。

2 労働安全衛生法に基づき、事業場等から提出のあった労働者死傷病報告による。

資料 徳島労働局

## 業種別・年齢別死亡災害発生状況（平成17～19年）

（単位：人）

業種別	規模別	総数	～19歳	20～29歳	30～39歳	40～49歳	50～59歳	60歳以上
平成17年		15	-	2	3	2	5	3
18		12	1	-	2	2	6	1
19		11	-	3	-	1	1	6
製造業		-	-	-	-	-	-	-
鉱業		-	-	-	-	1	-	-
建設業		5	-	1	-	-	-	3
運輸交通業		1	-	-	-	-	-	1
貨物取扱業		-	-	-	-	-	-	-
農林業		1	-	-	-	-	-	1
畜産・水産業		-	-	-	-	-	-	-
商業		3	-	2	-	-	-	-
金融広告業		-	-	-	-	-	-	-
映画・演劇業		-	-	-	-	-	-	-
通信業		-	-	-	-	-	-	-
教育研究		-	-	-	-	-	-	-
保健衛生業		-	-	-	-	-	-	-
接客娯楽業		-	-	-	-	-	-	-
清掃・と畜業		-	-	-	-	-	-	-
官公署		-	-	-	-	-	-	-
その他の事業		-	-	-	-	-	-	1

注 労働安全衛生法に基づき、事業場等から提出のあった労働者死傷病報告による。

資料 徳島労働局

### 243 公共土木施設災害復旧事業査定決定額（平成15～19年度）

（単位：件，千円）

種 別	平成15年度		平成16年度		平成17年度		平成18年度		平成19年度	
	件数	金 額	件数	金 額	件数	金 額	件数	金 額	件数	金 額
県単独所管計	-	-	-	-	-	-	-	-	-	-
河 川	-	-	-	-	-	-	-	-	-	-
海 岸	-	-	-	-	-	-	-	-	-	-
砂 防	-	-	-	-	-	-	-	-	-	-
道 路	-	-	-	-	-	-	-	-	-	-
橋 り よ う	-	-	-	-	-	-	-	-	-	-
港 湾	-	-	-	-	-	-	-	-	-	-
漁 港	-	-	-	-	-	-	-	-	-	-
国土交通省所管計	200	2,120,985	745	1,985,224	181	2,993,430	40	446,585		
河 川	101	1,140,469	386	1,140,469	100	1,404,246	21	141,064	18	278,142
海 岸	-	-	2	-	-	-	-	-	-	-
砂 防	3	11,370	21	11,370	10	114,390	-	-	1	16,320
道 路	91	729,533	316	729,533	65	1,342,958	18	297,583	16	529,413
橋 り よ う	3	147,131	8	11,370	1	67,682	-	-	-	-
地 す べ り	1	1,979	1	1,979	3	23,503	1	7,938	-	-
急傾斜地崩壊	1	90,503	1	90,503	1	18,856	-	-	-	-
港 湾	-	-	1	-	-	-	-	-	-	-
海 岸	-	-	3	-	-	-	-	-	-	-
下 水	-	-	1	-	-	-	-	-	-	-
公 園	-	-	5	-	1	21,795	-	-	-	-
農林水産省所管計	1	33,589	1	33,589	1	139,388	-	-	-	-
漁 港	1	33,589	1	33,589	1	139,388	-	-	-	-
海 岸	-	-	-	-	-	-	-	-	-	-

資料 県都市計画課，県港湾空港課，県砂防防災課，県水産課，県農地整備課，県河川課

### 244 被災建築物（平成15～19年）

（単位：棟）

年次	総数	災 害				火 災					焼損床面積 (m <sup>2</sup> )
		計	全壊	半壊	一部破損	計	全焼	半焼	部分焼	ぼや(床)	
平成15年	335	18	1	-	17	317	117	36	84	80	13,281
16	1163	712	19	262	431	451	209	51	117	74	14,503
17	335	17	-	-	17	318	103	37	106	72	15,682
18	253	2	-	1	1	251	91	29	66	65	10,925
19	266	8	-	-	8	258	91	26	81	60	10,947

資料 県消防保安課，県企画課

## 245 農作物被害状況(平成18年)

(単位: ha, t)

区分	総 数		気 象 被 害							
	被害面積	被害量	被害面積	被害量	風 水 害		干 害		冷 害	
水 稲	67,600	11,600	23,400	4,490	4,540	2,450	-	-	-	-
陸 稲	-	-	-	-	-	-	-	-	-	-

区分	病 害							
	被 害 面 積		被 害 量		い も ち 病		紋 枯 病	
水 稲	21,100	4,890	8,470	2,720	6,350	1,340		
陸 稲	-	-	-	-	-	-		

区分	虫 害								
	被 害 面 積		被 害 量		ニカメイチュウ		ウ ン カ		カ メ ム シ
水 稲	18,700	1,770	2,000	153	820	241	7,120	970	
陸 稲	-	-	-	-	-	-	-	-	-

資料 中国四国農政局徳島農政事務所

## 246 交 通 事 故

年次・月別交通事故発生状況(平成15~19年)

(単位: 件, 人)

年 月	人 身(件)	死 者(人)	傷 者(人)	物 損(件)
平成15年	6,583	72	8,155	29,313
16	6,774	58	8,477	29,612
17	6,537	68	8,198	29,217
18	6,494	63	8,158	28,156
19	6,251	58	7,729	27,846
平成19年1月	425	4	546	2,066
2	470	4	586	2,026
3	507	8	625	2,557
4	473	3	593	2,244
5	559	4	672	2,348
6	531	7	651	2,296
7	569	3	683	2,436
8	575	4	764	2,643
9	484	4	582	2,172
10	497	6	615	2,281
11	527	7	635	2,200
12	634	4	777	2,580

資料 県警察本部交通企画課

## 246 交 通 事 故 ( 続 き )

路線別人身事故発生状況 (平成17~19年)

(単位:件,人)

路 線	平 成 17 年			平 成 18 年			平 成 19 年		
	件数	死者	傷者	件数	死者	傷者	件数	死者	傷者
総 数	6,537	68	8,198	6,494	63	8,158	6,251	58	7,729
国 道 計	2,064	18	2,694	1,939	26	2,540	1,849	19	2,417
11号	300	2	413	286	5	379	263	1	369
28号	107	-	133	87	-	109	87	-	108
32号	72	-	106	89	2	128	73	1	100
55号	641	7	815	609	7	803	626	6	821
192号	683	2	886	606	8	801	587	9	768
193号	44	2	59	33	-	40	29	-	36
195号	36	4	57	33	1	47	18	1	20
318号	32	1	45	44	2	59	29	-	39
438号	144	-	175	143	1	163	132	-	151
439号	-	-	-	1	-	2	2	1	2
その他国道	5	-	5	8	-	9	3	-	3
主 要 県 道	1,445	20	1,896	1,554	11	2,079	1,501	17	1,898
一 般 県 道	671	8	810	736	10	882	710	11	857
市 町 村 道	2,093	20	2,484	2,002	11	2,346	1,911	8	2,240
そ の 他	264	2	314	263	5	311	280	3	317

注 神戸淡路鳴門自動車道, 徳島自動車道, 高松自動車道は, その他に計上した。

資料 県警察本部交通企画課

職業別死傷者数 (平成17~19年)

(単位:人)

職 業 別	平 成 17 年			平 成 18 年			平 成 19 年		
	死傷者	死者	傷者	死傷者	死者	傷者	死傷者	死者	傷者
総 数	8,266	68	8,198	8,221	63	8,158	7,787	58	7,729
未 就 学 児	88	-	88	77	1	76	65	-	65
幼 稚 園 児	68	-	68	51	-	51	56	-	56
小 学 生	222	1	221	221	1	220	185	1	184
1年	48	1	47	44	1	44	36	-	36
2年	28	-	28	35	-	35	27	-	27
3年	48	-	48	37	-	37	29	-	29
4年	38	-	38	38	-	38	34	-	34
5年	30	-	30	29	-	29	28	-	28
6年	30	-	30	38	1	37	31	1	30
中 学 生	170	-	170	144	-	142	143	-	143
1年	59	-	59	52	2	50	54	-	54
2年	68	-	68	51	2	51	53	-	53
3年	43	-	43	41	-	41	36	-	36
高 大 校 学 生	263	-	263	275	1	274	300	3	297
そ の 他 の 学 生	282	2	280	231	-	231	240	1	239
公 社 員	84	-	84	72	1	71	89	-	89
農 林 水 産 業 者	227	1	226	289	-	289	295	-	295
製 造 業 者	14	-	14	40	-	40	47	1	46
卸 売 業 者	172	6	166	180	3	177	192	5	187
小 売 業 者	15	-	15	11	-	11	3	-	3
飲 食 業 者	281	8	273	350	3	347	311	4	307
金 融 業 者	261	2	259	334	2	332	367	-	367
運 輸 業 者	117	-	117	222	5	217	300	3	297
電 気 ・ ガ ス ・ 水 道 ・ サ ー ビ ス 業 者	64	-	64	114	3	111	143	-	143
そ の 他 の 職 業	41	-	41	75	-	75	108	-	108
無 主 外 国 人	9	-	9	12	-	12	12	-	12
明	43	-	43	75	-	75	42	-	42
その他	3,433	14	3,419	2,936	11	2,925	2,658	9	2,649
その他	131	4	127	175	1	174	169	3	166
その他	1,734	29	1,705	1,767	27	1,740	1,539	27	1,512
その他	545	1	544	569	2	567	503	1	520
その他	2	-	2	1	-	1	2	-	2
その他	-	-	-	-	-	-	-	-	-

資料 県警察本部交通企画課

## 246 交 通 事 故 ( 続 き )

市町村別人身事故発生状況 (平成17~19年)

(単位:件,人)

市町村	平成17年			平成18年			平成19年		
	件数	死者	傷者	件数	死者	傷者	件数	死者	傷者
総 数	6,537	68	8,198	6,494	63	8,158	6,251	58	7,729
徳 島 市	2,788	14	3,398	2,793	12	3,423	2,694	8	3,278
鳴 門 市	460	3	609	425	10	555	366	5	461
小 松 島 市	370	7	463	398	2	483	379	5	460
阿 南 市	543	6	663	488	6	602	497	6	630
吉 野 川 市	347	1	449	325	5	429	333	7	423
阿 波 市	266	14	342	252	4	336	268	5	322
美 馬 市	224	-	286	193	2	247	185	3	229
三 好 市	173	2	232	205	4	295	193	6	235
勝 浦 町	44	-	51	39	-	47	30	1	33
上 勝 町	8	1	10	5	1	4	9	-	10
佐那河内村	5	-	13	8	1	10	8	-	9
石 井 町	248	1	320	269	3	338	233	1	296
神 山 町	30	1	35	33	-	38	37	-	42
那 賀 町	34	3	53	36	1	51	23	2	26
牟 岐 町	23	-	35	24	1	28	29	-	36
美 波 町	41	3	45	36	1	47	50	-	73
海 陽 町	57	3	70	55	3	69	40	1	53
松 茂 町	123	-	160	133	-	158	105	-	138
北 島 町	188	-	226	183	-	233	179	1	221
藍 住 町	228	1	300	243	1	306	264	1	330
板 野 町	90	2	111	91	1	126	68	1	82
上 板 町	82	4	105	102	1	130	102	2	135
つるぎ町	40	-	50	43	-	50	47	-	69
東みよし町	97	-	129	90	1	113	91	3	111
高速道路	28	2	43	25	3	40	21	-	27

# 付 録

付

録

## 市・郡沿革表

## 徳島市

明治13年	市街地を徳島・福島・新町・佐古・富田浦・助任の6記別に分ける
明治22年10月1日	市制施行
大正15年4月1日	名東郡斎津村を編入，名東郡沖の洲村を編入
昭和3年10月1日	板野郡川内村のうち，金沢新田・向別宮（むこうべつく）を編入
昭和12年4月1日	名東郡下八万村・加茂名町編入
昭和12年10月1日	名東郡加茂町編入
昭和26年4月1日	勝浦郡多家良村・勝占村編入
昭和30年1月1日	名東郡新居村・名西郡入田村（矢野地区を除く）編入
昭和30年2月11日	名東郡上八万村を編入
昭和30年3月31日	板野郡川内村を編入
昭和41年10月1日	板野郡応神村を編入
昭和42年1月1日	名東郡国府町を編入

## 鳴門市

明治22年10月1日	町制施行，撫養町となる
昭和22年3月15日	撫養町・里浦町・鳴門町・瀬戸町合併，市制施行，鳴南市となる
昭和22年5月15日	鳴門市と改称
昭和30年2月11日	板野郡大津村を編入
昭和31年9月30日	板野郡北灘村を編入
昭和42年1月1日	板野郡大麻町を編入

## 小松島市

明治41年11月1日	小松島町制施行
昭和26年4月1日	那賀郡立江町と合併
昭和26年6月1日	市制施行
昭和31年9月30日	那賀郡坂野町を編入

## 阿南市

明治38年10月10日	富岡村，町制施行，富岡町となる
昭和29年3月31日	中島村・富岡町・宝田村・長生（ながいけ）村・大野村合併，富岡町となる
昭和30年1月4日	富岡町・那賀郡加茂谷村を編入
昭和30年3月16日	富岡町・那賀郡見能林村を編入
昭和30年4月15日	富岡町・那賀郡桑野町を編入
昭和33年5月1日	富岡町・橘町と合併，市制施行，阿南市となる
平成18年3月20日	那賀郡那賀川町・羽ノ浦町を編入

## 吉野川市

平成16年10月1日	麻植郡鴨島町・川島町・山川町・美郷村を廃し，吉野川市を置く
------------	-------------------------------

## 美馬市

平成17年3月1日	美馬郡脇町・美馬町・穴吹町・木屋平村を廃し，美馬市を置く
-----------	------------------------------

## 阿波市

平成17年4月1日	板野郡吉野町・土成町，阿波郡市場町・阿波町を廃し，阿波市を置く
-----------	---------------------------------

## 三好市

平成18年3月1日	三好郡三野町・池田町・山城町・井川町・東祖谷山村・西祖谷山村を廃し，三好市を置く
-----------	--

## 勝浦郡

勝浦町	昭和30年3月31日	生比奈村・横瀬町合併，勝浦町となる
上勝町	昭和30年7月20日	高鉾村・福原村合併，上勝町となる
多家良村	昭和26年4月1日	徳島市へ編入
勝占村	昭和26年4月1日	徳島市へ編入

## 名 東 郡

佐那河内村	明治22年	上佐那河内村・下佐那河内村合併
斎津村	大正15年4月1日	徳島市へ編入
沖の洲村	大正15年4月1日	徳島市へ編入
八万村	昭和12年4月1日	徳島市へ編入
加茂名町	昭和12年4月1日	徳島市へ編入
加茂町	昭和12年10月1日	徳島市へ編入
新居町	昭和30年1月1日	徳島市へ編入
上八万村	昭和30年2月11日	徳島市へ編入
国府町	昭和42年1月1日	徳島市へ編入

## 名 西 郡

石井町	昭和30年3月31日	石井町・浦庄(うらしょう)村・高原(たかはら)村・高川原村・藍畑村合併, 石井町となる
神山町	昭和30年3月31日	阿野(あの)村・鬼籠野(おろの)村・神領村・下分上山(しもぶんかみやま)村・上分上山村合併

## 那 賀 郡

那賀川町	昭和31年9月30日	今津村・平島村合併, 那賀川町となる
羽ノ浦町	昭和29年3月31日	大野村下大野字明見(みょうけん)を編入
鷺敷町	明治40年7月20日	町制施行
上那賀町	昭和26年1月1日	海部(かいふ)郡中木頭村を平谷村に変更, 那賀郡に編入
	昭和31年9月30日	宮浜村・平谷村合併, 上那賀村となる
	昭和32年1月1日	上木頭村大字海川(かいかわ)を編入, 町制施行
木沢村	昭和30年4月10日	坂州(さかしゅう)村・沢谷村合併, 木沢村となる
木頭村	昭和32年1月1日	木頭村・上木頭村(大字海川を除く)合併
相生町	昭和31年9月30日	日野谷村・延野(のぶの)村・相生村合併, 町制施行
加茂谷村	昭和30年1月1日	富岡町へ編入
見能林村	昭和30年3月16日	富岡町へ編入
桑野村	昭和30年4月15日	富岡町へ編入
中木頭村	昭和26年1月1日	平谷村に変更, 那賀郡へ編入
立江町	昭和26年4月1日	小松島町と合併
坂野町	昭和31年9月30日	小松島市へ編入
那賀町	平成17年3月1日	那賀郡鷺敷町・相生町・上那賀町・木沢村・木頭村を廃し, 那賀町を置く

## 海 部 郡

由岐町	昭和30年2月11日	阿部(あぶ)村を三岐田町へ編入, 町名改称
日和佐町	昭和23年6月1日	赤河内村大字北河内宇田井の境界変更
	昭和31年9月30日	赤河内村を合併編入, 町制施行, 日和佐町となる
牟岐町	大正4年11月10日	町制施行
海南町	昭和30年3月31日	浅川村・川東村・川上村合併, 海南町となる
海部町	昭和30年3月31日	鞆奥(ともおく)町・川西村合併, 海部町となる
穴喰町	昭和13年8月10日	町制施行
美波町	平成18年3月31日	由岐町・日和佐町合併, 美波町となる
海陽町	平成18年3月31日	海南町・海部町・穴喰町合併, 海陽町となる

## 板 野 郡

松茂町	昭和36年8月1日	町制施行
北島町	昭和15年2月11日	町制施行
藍住町	昭和30年4月29日	藍園村・住吉村合併
板野町	昭和30年2月11日	板西町・松坂村・栄村合併
上板町	昭和30年3月31日	松島町・大山村・名西郡高志(たかし)村合併
吉野町	昭和32年3月31日	一条町・阿波郡柿島村(大字知恵島を除く)合併
土成町	昭和30年3月31日	板野郡御所村・阿波郡土成村合併, 板野郡に編入
大津村	昭和30年2月11日	鳴門市へ編入
北灘村	昭和31年9月30日	鳴門市へ編入
大麻村	昭和42年1月1日	鳴門市へ編入
応神村	昭和41年10月1日	徳島市へ編入
川内村	昭和3年10月1日	一部徳島市へ編入
	昭和30年3月31日	徳島市へ編入
(阿波市)	平成17年4月1日	板野郡吉野町・土成町, 阿波郡市場町・阿波町を廃し, 阿波市を置く



## 阿波郡

市場町	昭和30年3月31日	市場町・大俣村・八幡町合併
阿波町	昭和30年3月31日	久勝町・伊沢村・林町合併
柿島村	昭和32年3月31日	大字知恵島を除く一部・一条町合併，吉野町となる 大字知恵島を麻植郡鴨島町に編入
土成町	昭和30年3月31日	板野郡御所村と合併，板野郡に編入
(阿波市)	平成17年4月1日	阿波郡市場町・阿波町，板野郡吉野町・土成町を廃し，阿波市を置く

## 麻植郡

鴨島町	昭和29年3月20日	板野郡一条町先須賀四ツ屋を牛島村へ編入
	昭和29年3月31日	牛島村・森山村・西尾村・鴨島町合併，鴨島町を称す
	昭和30年1月1日	東山村大字樋山地を編入
	昭和32年3月31日	阿波郡柿島村字知恵島を編入
川島町	昭和30年2月11日	川島町・学島村合併
山川町	昭和30年1月1日	山瀬町・川田町・三山村の一部を除く区域合併，山川町となる
美郷村	昭和30年1月1日	東山村・中枝村(大字中村山の一部を除く)・三山村の一部合併
(吉野川市)	平成16年10月1日	麻植郡鴨島町・川島町・山川町・美郷村を廃し，吉野川市を置く

## 美馬郡

脇町	昭和33年3月31日	脇町・江原町・岩倉町合併
美馬町	昭和32年3月31日	郡里(こうざと)町・重清村合併
半田町	昭和31年9月30日	半田町・八千代村合併
貞光町	昭和31年9月30日	貞光(さだみつ)町・端山(はばやま)村合併
一宇村	昭和22年4月1日	村制施行
穴吹町	昭和30年3月31日	穴吹町・口山村・古宮村・三島村合併
木屋平村	昭和30年1月1日	中枝村大字中村山の一部を編入
	昭和48年7月1日	麻植郡を離れ，美馬郡に編入
つるぎ町	平成17年3月1日	美馬郡半田町・貞光町・一宇村を廃し，つるぎ町を置く
(美馬市)	平成17年3月1日	美馬郡脇町・美馬町・穴吹町・木屋平村を廃し，美馬市を置く

## 三好郡

三野町	昭和13年1月26日	町制施行
三好町	昭和30年3月21日	昼間町・足代村合併
池田町	昭和31年9月30日	箬蔵村編入
	昭和34年3月31日	池田町・三縄村・三馬地村合併
山城町	昭和31年9月30日	山城谷村・三名(さんみょう)村合併，山城町制施行
井川町	昭和34年4月1日	辻町・井内谷村合併
三加茂町	昭和34年3月31日	加茂町・三庄村合併
東祖谷山村	明治22年4月1日	村制施行
	昭和25年1月1日	美馬郡を離れ，三好郡へ編入
西祖谷山村	明治22年4月1日	村制施行
	昭和25年1月1日	美馬郡を離れ，三好郡へ編入
東みよし町	平成18年3月1日	三好町・三加茂町合併，東みよし町となる
(三好市)	平成18年3月1日	三好郡三野町・池田町・山城町・井川町・東祖谷山村・西祖谷山村を廃し，三好市を置く

## 歴代の長官並びに知事

代順	氏 名	就任年月	代順	氏 名	就任年月
1	井上高格 (大参事)	明治4.8	45	阿部五郎 (知事)	昭和22.4
2	林茂平 (権令)	6.2		浜島敏雄 (知事職務代理者)	26.4
3	久保断三 ( " )	6.10	46	阿部邦一 (知事)	26.5
4	古賀定雄 ( " )	7.11	47	原菊太郎 ( " )	30.4
5	富岡敬明 ( " )	8.8	48	原菊太郎 ( " )	34.4
6	小池国武 ( " )	9.8	49	原菊太郎 ( " )	38.4
7	北垣国道 ( " )	12.7		武市一夫 (知事職務代理者)	40.9
8	北垣国道 (令)(兼任)	13.3		本庄幸人 ( " )	40.10
9	酒井明 (令)	13.12	50	武市恭信 (知事)	40.10
10	酒井明 (知事)	19.7	51	武市恭信 ( " )	44.10
11	桜井勉 ( " )	22.12	52	武市恭信 ( " )	48.10
12	関義臣 ( " )	24.7	53	武市恭信 ( " )	52.10
13	村上義雄 ( " )	26.3	54	三木申三 ( " )	56.10
14	山県伊三郎 ( " )	29.8	55	三木申三 ( " )	60.10
15	李家裕二 ( " )	32.2	56	三木申三 ( " )	平成元.10
16	有田義資 ( " )	33.4	57	圓藤寿穂 ( " )	5.10
17	小倉久 ( " )	33.10	58	圓藤寿穂 ( " )	9.10
18	亀井英三郎 ( " )	35.2	59	圓藤寿穂 ( " )	13.10
19	床次竹二郎 ( " )	37.1		坂本松雄 (知事職務代理者)	14.3
20	岩男三郎 ( " )	38.12	60	大田正 (知事)	14.4
21	谷口留五郎 ( " )	39.7		迫田英典 (知事職務代理者)	15.3
22	渡辺勝三郎 ( " )	41.7		神野俊 ( " )	15.4
23	秦豊助 ( " )	大正3.4	61	飯泉嘉門 (知事)	15.5
24	亀山理平太 ( " )	4.1	62	飯泉嘉門 ( " )	19.4
25	末松偕一郎 ( " )	4.3			
26	三宅源之助 ( " )	6.9			
27	大津麟平 ( " )	8.4			
28	川越壮介 ( " )	10.5			
29	小幡豊治 ( " )	13.6			
30	大野緑一郎 ( " )	15.9			
31	三辺長治 ( " )	昭和2.5			
32	山下謙一 ( " )	3.5			
33	土居通次 ( " )	4.7			
34	落合慶四郎 ( " )	6.12			
35	金森太郎 ( " )	8.6			
36	戸塚九一郎 ( " )	9.10			
37	清水良策 ( " )	11.6			
38	荒木義夫 ( " )	14.9			
39	中村四郎 ( " )	15.12			
40	辻山治平 ( " )	16.5			
41	野田清武 ( " )	17.10			
42	岡田包義 ( " )	20.6			
	佐藤勝也 (知事代理)	22.2			
43	床次徳二 (知事)	22.2			
44	佐藤勝也 ( " )	22.3			

## 歴代の県議会議長

代順	氏名	就任年月	代順	氏名	就任年月
1	吉田次郎	明治13.5	43	岡本正一郎	昭和30.5
2	吉田次郎	14.2	44	岡本正一郎	31.7
3	高井幸雄	15.4	45	森本鉄三	32.7
4	高井幸雄	15.7	46	久次米健太郎	32.12
5	阿部興人	16.2	47	内藤茂右衛門	34.5
6	阿部興人	17.4	48	伊東董	36.7
7	椎野伝治郎	18.12	49	唐渡昌二	38.5
8	椎野伝治郎	19.12	50	原田武夫	40.3
9	椎野伝治郎	20.12	51	阿部豊	42.5
10	大串龍太郎	23.3	52	七条広文	44.3
11	大串龍太郎	24.10	53	藤川忠義	46.5
12	大串龍太郎	26.2	54	佐藤章一	48.2
13	大串龍太郎	30.3	55	来代芳亀	49.7
14	小笠原鶴太郎	30.11	56	鈴木利市	50.5
15	小笠原鶴太郎	32.3	57	島谷敏男	52.3
16	小笠原鶴太郎	32.10	58	北島一	54.5
17	小笠原鶴太郎	36.10	59	沢本義夫	56.3
18	森苞樹	40.11	60	糸林寛行	58.5
19	森苞樹	44.10	61	糸林寛行	60.3
20	原田佐之治	大正2.11	62	板東荘次	60.11
21	原田佐之治	4.10	63	西条晃正	61.7
22	岡順次	7.12	64	川添文男	62.5
23	岡順次	8.10	65	阿川利量	63.3
24	吉川綾吉	9.6	66	原田弘也	平成元.3
25	宇山久太郎	12.5	67	大西仁	2.3
26	吉川綾吉	12.9	68	中谷浩治	3.5
27	大滝半三郎	12.10	69	小倉祐輔	4.3
28	吉川綾吉	12.11	70	元木宏	5.3
29	西田隆喜	昭和2.10	71	木村正	6.3
30	坂本政五郎	6.10	72	湊庄市	7.5
31	山田庄市	8.12	73	俵徹太郎	9.3
32	岸野牧夫	12.12	74	近藤政雄	11.5
33	岸野牧夫	14.10	75	四宮肇	12.10
34	庄野祐吉	18.11	76	川真田哲哉	14.3
35	原田量之	20.12	77	遠藤一美	15.5
36	谷伊七郎	21.9	78	児島勝	16.3
37	宮田美信	22.5	79	佐藤圭甫	17.3
38	栗田善吉	25.3	80	竹内資浩	18.3
39	川真田郁夫	26.5	81	北島勝也	19.5
40	川真田郁夫	27.5	82	福山守	20.3
41	森口幸夫	28.6	83	西沢貴朗	21.3
42	森口幸夫	29.7			

### 徳島県行政機構図（平成20年度）

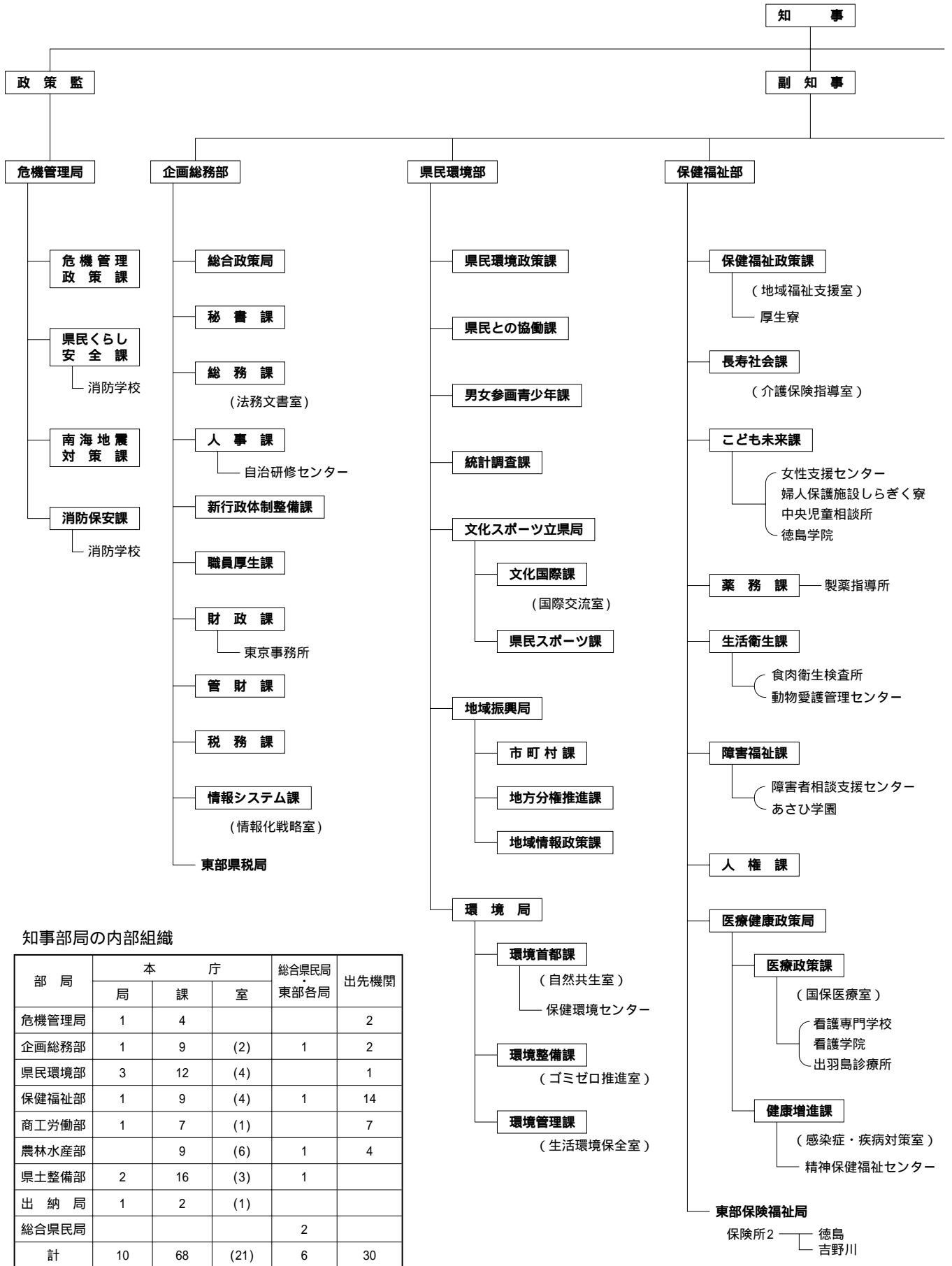

知事部局の内部組織

部局	本庁			総合県民局 東部各局	出先機関
	局	課	室		
危機管理局	1	4			2
企画総務部	1	9	(2)	1	2
県民環境部	3	12	(4)		1
保健福祉部	1	9	(4)	1	14
商工労働部	1	7	(1)		7
農林水産部		9	(6)	1	4
県土整備部	2	16	(3)	1	
出納局	1	2	(1)		
総合県民局				2	
計	10	68	(21)	6	30



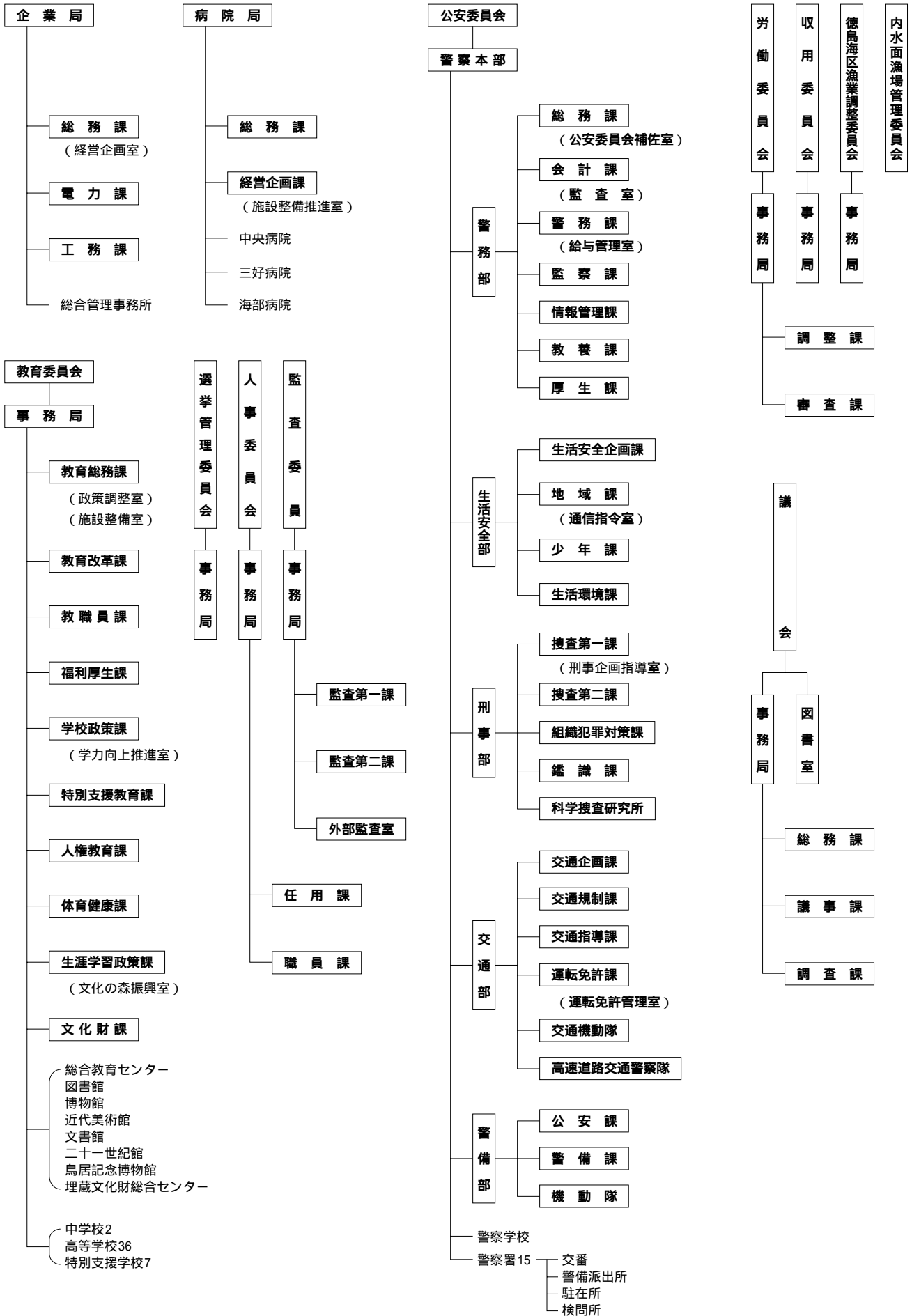

---

# 徳島県統計書

---

平成21年3月 発行

編 集 徳 島 県  
徳島市万代町1 - 1  
電話 (088) 621 - 2139

発 行 徳 島 県  
印 刷 (有)パステルポート  
徳島市佐古4番町8 - 5  
電話 (088) 653 - 6355

---