

平成 17 年

徳島県統計書

平成 19 年 3 月刊行

徳 島 県

利用者のために

- 1 本書は、平成17年の資料を中心として、徳島県統計調査課の各種資料に加えて、各関係機関から収集した統計資料を総合的に編集したものです。
- 2 資料中重要と思われるものについては、累年の数字を掲げました。
- 3 市町村別については、平成18年1月1日現在の行政区画と平成18年3月31日現在の行政区画によりました。
- 4 本書中、「平成17年」とあるのは暦年、「平成17年度」とあるのは会計年度（4月1日から翌年3月31日まで）、「何年度末・何年何月何日現在」とあるのはその期日の現在の状態を示しました。
- 5 資料の出所は、各表ごとに掲げました。
- 6 表中、説明を要するものについては、脚注を添えました。
- 7 数字については、原則として、四捨五入により計算しましたので、総数と内訳が一致しない場合があります。
- 8 表中の符号の用法は、次のとおりです。
 - 0 …… 表章単位に満たないもの
 - …… 皆無又は該当数字がないもの
 - … …… 不明又は資料を欠くもの
 - △ …… 減少又は減額のもの
 - x …… 公表不能なもの
- 9 本書に収録した統計資料については、更に詳細な数字が必要な場合あるいは疑義がある場合には、各表ごとに付記してある資料の作成機関又は徳島県統計調査課に照会してください。

総 目 次

1	土地・気象	1
2	人 口	23
3	労働・賃金	37
4	事業所	65
5	農 業	79
6	林 業	123
7	水 産 業	131
8	鉱 工 業	141
9	建設業	155
10	電気・ガス・水道	165
11	運輸・通信	179
12	商業・貿易	191
13	金 融	201
14	物 価 ・ 家 計	207
15	住 居	231
16	財 政	245
17	経 済 計 算	255
18	社 会 保 障	263
19	保健衛生・環境	279
20	教 育	297
21	文化・観光	317
22	公務員・選挙	339
23	司法・警察	347
24	災害・事故	357
	付 録	371

統計表目次

1 土地・気象		(3) 所定外労働時間……………	51		
1	位置及び県庁所在地……………	25	常用労働者数……………	52	
2	沿 革……………	26	規模5人以上産業別全常用労働者の1人平均月間現金給与額……………	53	
3	地 勢……………	27	規模30人以上産業別全常用労働者の1人平均月間現金給与額……………	54	
4	地 質……………	28	産業別全常用労働者の1人平均月間実労働時間数……………	55	
5	市町村別面積及び役場所在地……………	29	産業別全常用労働者の1人平均月間出勤日数……………	57	
6	市町村別土地概要……………	30	一般職業紹介……………	58	
7	主な山岳……………	31	日雇職業紹介……………	58	
8	島 し ょ……………	32	公共職業安定所別一般新規求人状況……………	59	
9	主な河川……………	33	適用法規別単位労働組合数及び組合員数……………	59	
10	気象概況……………	34	産業別単位労働組合数及び組合員数……………	60	
11	月別気象表……………	35	公共職業訓練状況……………	60	
12	観測所別平均気温……………	36	月・産業分類別労働争議発生件数及び参加人員……………	61	
13	観測所別降水量……………		(1) 主要要求別……………	61	
2 人 口			(2) 争議形態別……………	62	
14	人口の推移……………		(3) 月 別……………	63	
15	国籍別外国人登録人口……………		4 事 業 所		
16	市町村別世帯数及び人口……………		37	産業中分類・経営組織別事業所数及び従業者数……………	66
17	市町村・年齢5歳階級別人口……………		38	市町村・産業大分別事業所数及び従業者数……………	70
18	市町村・世帯人員別世帯数及び世帯人員……………		39	市町村・経営組織・従業者規模別事業所数及び従業者数……………	72
19	人口動態……………		40	事業所数及び従業者数の推移……………	74
(1)	自然動態・年次別……………			(1) 産業大分類・従業者規模別……………	74
(2)	社会動態・年次別……………			(2) 市町村別……………	77
(3)	自然動態・市町村別……………		5 農 業		
(4)	社会動態・都道府県別……………		41	市町村別農家数及び経営耕地面積……………	80
3 労働・賃金			42	市町村別経営耕地面積規模別農家数……………	81
20	市町村・産業大分類別15歳以上就業者数……………		43	市町村・男女別販売農家人口……………	82
21	産業大分類・年齢5歳階級・男女別15歳以上就業者数……………		44	市町村別樹園地を経営する販売農家数等……………	83
22	市町村・従業上の地位・男女別15歳以上就業者数……………		45	市町村・専業・兼業別販売農家数……………	84
23	常用労働者の1人平均月間現金給与総額……………		46	市町村・農産物販売規模別販売農家数……………	85
(1)	現金給与総額……………		47	市町村別農業用機械(販売農家)……………	86
(2)	きまって支給する金額……………		48	農作物の作付面積及び収穫量……………	88
(3)	所定内給与……………			(1) 稲・麦類……………	88
24	常用労働者の1人平均月間労働時間……………			(2) いも類・豆類・雑穀……………	89
(1)	総実労働時間……………				
(2)	所定内労働時間……………				

(3) 飼料作物	90
(4) 野菜類	91
(5) 果樹	98
(6) 工芸農作物及び生しいたけ	101
49 市町村別葉たばこの耕作面積・買入重量及び 買入代金	102
50 園芸作物生産販売実績	103
(1) 果樹	103
(2) 野菜	104
(3) 花き	105
51 採卵鶏飼養農家数・ブロイラー出荷農家数及び 羽数(販売農家)	106
52 養蚕 市町村別養蚕戸数・掃立数量・繭生産数量及び 桑園面積	107
53 配合飼料生産量及び消費量	109
54 農業協同組合数	109
(1) 単位組合	109
(2) 連合会	109
55 肉用牛飼養農家数及び頭数(販売農家)	110
56 乳用牛飼養農家数及び頭数(販売農家)	112
57 豚飼養農家数及び頭数(販売農家)	113
58 畜産物産出額	114
59 肉畜種類別・出荷先別頭数	114
60 生乳・牛乳	114
(1) 生乳生産量・流通量及び処理量	114
(2) 牛乳生産量及び流通量	114
61 品目別生産指数	115
62 市町村別農業産出額及び生産農業所得	116
63 農業経営	118
(1) 個別経営・販売農家1戸当たり 経営収支の総括	118
(2) 個別経営・販売農家1戸当たり経営分析指標	118
(3) 個別経営・販売農家1戸当たり農業粗収益	118
(4) 個別経営・販売農家1戸当たり経営の概況	118
(5) 個別経営・販売農家1戸当たり 農家の財産(年始め)	120
(6) 個別経営・販売農家1戸当たり農業経営費	120
64 青果物の出荷量	120
(1) 野菜	120
(2) 果実	122
65 獣医師数	122

6 林業

66 市町村・森林管理形態別面積	124
67 市町村別民有林面積・蓄積及び成長量	125
68 林野副産物及び竹材・木炭の生産量	126
69 木材流通状況	126
(1) 外材	126
(2) 国産材	126
70 素材入荷量	126
71 用途別製材品出荷量	126
72 民有林森林資源	127
73 山行苗木生産量	127
74 林産物・素材生産量	127
(1) 用途別生産量	127
(2) 主要樹種別生産量	127
75 保安林箇所数及び面積	128
76 林道新設数	128
77 狩猟登録者数	129
78 鳥獣類捕獲数	129
79 森林組合数及び組合員数	129

7 水産業

80 経営体階層別・経営組織別経営体数	132
81 主とする漁業種類別経営体数	132
82 専業・兼業別個人経営体漁業世帯数・個人経営体 世帯員数及び漁業従事者世帯員数	132
83 漁業就業者数	133
84 魚種・海区別漁獲量	134
85 漁業種類別生産額	135
86 海面漁業・養殖業収穫量	136
87 内水面漁業漁獲量	137
88 内水面養殖業収穫量	137
89 市町村別内水面養殖業経営体数	138
90 水産加工品生産量	139
91 漁業協同組合別組合員数及び漁船数(動力)	140

8 鉱工業

92 鉱業	142
(1) 主要鉱山	142
(2) 鉱産物生産実績・事業所数及び常用従業者数	142
93 酒種類別製成量	142
94 たばこ生産量	142
95 工業	143
(1) 市町村別事業所数・従業者数及び製造品 出荷額等	143

(2) 従業者規模4人以上の事業所数・従業者数及び 製造品出荷額等	144
(3) 従業者規模4人以上の産業中分類別事業所数・ 従業者数及び製造品出荷額等	144
(4) 従業者規模30人以上の事業所数・従業者数及び 製造品出荷額等	146
(5) 従業者規模30人以上の産業中分類別事業所数・ 従業者数及び製造品出荷額等	146
(6) 産業中分類別製造業の事業所数・従業者数及び 製造品出荷額等	148
(法人・4人以上の事業所)	148
(個人・4人以上の事業所)	150
(7) 従業者規模30人以上事業所の産業中分類別・ 水源別1日当たり用水量	152
(8) 従業者規模30人以上事業所の市町村別・水源別 1日当たり用水量	153
96 造船状況	154
97 鉱工業生産指数	154

9 建設業

98 主要土木費	156
(1) 道路費	156
(2) 河川費	156
(3) 港湾費	157
(4) 砂防費	157
(5) 都市計画費	157
(6) 住宅費	157
(7) 漁港費	158
99 海岸保全区域	158
100 ダム	159
101 建築主別着工建築物	160
102 構造別着工建築物	160
103 用途別着工建築物	162
104 種類別着工新設住宅	162
105 資金別着工新設住宅	164
106 利用関係別着工新設住宅	164

10 電気・ガス・水道

107 電力	166
(1) 発電実績	166
(2) 水系別包蔵水力一覧	166
(3) 電灯及び電力需要	167
(4) 発電所設備概要	168
108 都市ガス	169
(1) ガス設備及びメータ取付状況	169

(2) 用途別供給状況	169
109 液化石油ガス(プロパンガス)販売状況	169
110 水道	170
(1) 市町村別水道普及状況	170
(2) 上水道	172
(3) 簡易水道	174
(4) 専用水道	177

11 運輸・通信

111 道路現況	180
112 車種別自動車保有台数	181
113 定期自動車輸送状況	181
(1) 年度別	181
(2) 路線別	182
114 貸切バス輸送状況	184
115 タクシー業者数及び台数	184
116 JR四国駅別旅客人員	184
117 航空輸送状況	185
118 入港船舶・船舶乗降人員及び出入貨物 総トン数	185
119 フェリーボート利用車台数	186
120 港湾	186
121 電報・電話	187
(1) 電報・電話取扱所数	187
(2) 開通電話数	187
122 郵便	188
(1) 郵便施設数	188
(2) 小包郵便物数	188
(3) 引受内国通常郵便物数	188
(4) 電子郵便引受物数	188
(5) ふるさと小包引受物数	188
123 大鳴門橋通行台数	189

12 商業・貿易

124 商業	192
(1) 産業分類別商店数・従業者数及び年間商品 販売額	192
(2) 市町村別商店数・従業者数及び年間商品 販売額	194
125 貿易	196
(1) 商品別・主要地域(国)別の輸出概況	196
(2) 商品別・主要地域(国)別の輸入概況	196
(3) 主要商品別・主要輸出先国・地域別の 輸出概況	198

(4) 主要商品別・主要輸入先国・地域別の 輸入概況	199	150 世帯の種類・住宅の所有の関係・世帯の年間収入 階級・1人当たり居住室の畳数別普通世帯数	240
126 中小企業等協同組合数	200	151 住宅の種類・住宅の所有の関係・建て方・構造・ 延べ面積別住宅数	241
127 法人数	200	152 住宅の建て方・構造・階数・建築の時期別 住宅数	242
13 金融		153 住宅の種類・住宅の所有の関係・建て方・住宅数・ 世帯数・世帯人員・1住宅当たり居住室数・1住宅 当たり居住室の畳数・1住宅当たり延べ面積・1人 当たり居住室の畳数及び1室当たり人員	244
128 県内金融機関数	202	16 財政	
129 金融機関別預金残高	202	154 国税賦課及び徴収状況	246
130 金融機関別貸出残高	202	155 県 税	246
131 国民生活金融公庫貸付状況	203	(1) 収入総括	246
132 住宅金融公庫貸付契約状況	203	(2) 現年度調定及び徴収状況	247
133 手形交換高	204	(3) 滞納繰越分の徴収状況	247
134 株式売買高	204	(4) 税外収入状況	248
135 簡易生命保険	205	156 徳島県一般会計決算額	248
136 生命保険	205	157 徳島県特別会計決算額	249
137 郵便貯金	206	158 徳島県企業会計収入支出決算額	249
138 郵便為替	206	159 主な県有財産	250
14 物価・家計		160 徳島県債目的別現在高	250
139 農作物価指数	208	161 市町村別普通会計決算状況	251
(1) 農産物	208	162 市町村別・税目別市町村税徴収状況	252
(2) 農業生産資材	208	17 経済計算	
(3) 農産物の販売価格・指数	209	163 県民経済計算主要系列表	256
140 徳島市における消費者物価指数	210	(1) 経済活動別県内総生産(名目)	256
141 徳島市における全世帯の1世帯当たり1か月間の 消費支出	212	(2) 1人当たり県民所得	256
142 徳島市における勤労者世帯の1世帯当たり 1か月間の収入と支出	214	(3) 県民所得(分配)	257
143 徳島市における主要生活用品の小売価格	218	(4) 県内総支出(名目)	258
15 住 居		(5) 県内総支出(実質)	259
144 居住世帯の有無別住宅数及び建物の種類別 住宅以外で人が居住する建物数	232	164 市町村民所得	260
145 住宅の種類・住宅の所有の関係別住宅数及び建物の 種類・建物の所有の関係別住宅以外で人が居住する 建物数並びに世帯の種類別世帯数及び世帯人員	232	(1) 市町村内総生産(名目)	260
146 住宅の種類・住宅の所有の関係・建築の時期別 住宅数	234	(2) 市町村民所得(分配)	262
147 住宅の種類・構造・建築の時期別住宅数	236	18 社会保障	
148 住宅の種類・住宅の所有の関係・構造別住宅数・ 世帯数・世帯人員・1住宅当たり居住室数・1住宅 当たり居住室の畳数・1住宅当たり延べ面積・1人 当たり居住室の畳数及び1室当たり人員	237	165 生活保護法による保護状況	264
149 住宅の種類・住宅の所有の関係・建て方・構造・ 建築の時期・設備状況別住宅数	238	166 生活福祉資金貸付状況	264
		167 母子福祉資金貸付状況	264
		168 寡婦福祉資金貸付状況	264
		169 児童相談経路別受付状況	266
		170 年齢別相談受付状況	266
		171 児童相談種類別処理状況	267

172	社会福祉施設	267	204	疾病・異常被患率の推移	296
173	政府管掌健康保険	268			
174	日雇特例被保険	268		20 教 育	
175	厚生年金保険	270	205	学校総覧	298
176	船員保険	270	206	市町村別学校総覧	299
177	組合管掌健康保険	272		(1) 幼稚園	299
178	国民健康保険	272		(2) 小学校	300
179	雇用保険	274		(3) 中学校	302
180	労働者災害補償保険	274	207	高等学校学科別学校数	303
181	公務災害補償	275	208	高等学校学年別生徒数	303
182	市町村別国民年金	276	209	高等学校学科別本科生徒数	304
183	市町村別国民健康保険事業状況	278	210	中学校の卒業後	305
	19 保健衛生・環境			(1) 進路別卒業者数	305
184	市町村別医療施設及び病床数	280		(2) 高等学校等への進学者数	306
185	医療関係者数	281		(3) 就職先別・産業別就職者数	308
	(1) 市町村別	281	211	高等学校の卒業後	309
	(2) 年次別	282		(1) 高等学校卒業者の職業別学科別就職者数	309
	(3) 保健所管内別	282		(2) 学科別・進路別卒業者数	310
186	薬局等業者数	282		(3) 大学・短期大学等への学科別進学者数	310
187	主要死因別死亡者数	283		(4) 産業別就職者数	312
188	結核・感染症等患者数	284		(5) 都道府県別県外就職者数	312
189	病院利用状況	284	212	各種学校設置者別学校数及び生徒数	313
190	保健所行政運営状況	285	213	各種学校卒業者数	313
191	公衆衛生関係施設数	286	214	各種学校教員数・職員数	313
192	公害苦情受処理件数	286	215	専修学校設置者別学校数	314
193	海水浴場の水質	286	216	専修学校課程別生徒数	314
194	献血状況	286	217	専修学校前年度間の卒業者数	314
	(1) 血液種類別献血実績	286	218	専修学校教員数及び職員数	314
	(2) 市町村別献血実績	287	219	大学・大学院等の学生数	314
195	大気汚染状況	288	220	大学・大学院等の教員数及び職員数	315
196	水質汚濁状況	288	221	大学・短期大学の卒業後の状況調査	315
197	市町村別ごみ処理状況	290	222	大学院・高等専門学校の卒業生数	315
198	一般廃棄物総資源化量とリサイクル率	291	223	地方教育費	316
199	産業廃棄物排出量	291			
200	産業廃棄物の処理状況	291		21 文化・観光	
201	下水道の現況	292	224	県立図書館	318
	(1) 公共下水道	292		(1) 蔵書	318
	(2) 特定環境保全公共下水道	292		(2) 図書館利用状況	318
	(3) 流域下水道	292	225	博物館・動物園	318
	(4) 林業集落排水施設	292	226	都市公園	319
	(5) 漁業集落排水施設	292	227	観光	319
	(6) 農業集落排水施設	293		ブロック別観光入込客数	319
202	市町村別し尿処理状況	294	228	公民館・図書館及び施設等	319
203	児童生徒の体位	295	229	団体及び委員会	320
				(1) 社会教育委員	320

(2) 宗教法人数	320	247 保護観察事件の受理及び終結人員	351
(3) 青年団・婦人団体・ボーイスカウト・ ガールスカウト	320	248 警 察	352
230 市町村別テレビ受信契約数	321	(1) 年次別刑法犯認知・検挙状況	352
231 文 化 財	322	(2) 月別刑法犯認知・検挙件数	352
(1) 国指定等・県指定文化財種別数	322	(3) 刑法犯罪種別・犯行時の年齢別検挙人員	353
(2) 国指定等文化財	322	(4) 刑法犯罪種別・共犯形態別検挙件数	353
(3) 県指定文化財	327	(5) 署別刑法犯認知・検挙状況	354
232 自然公園	337		
233 自然環境保全地域	337		
		24 災害・事故	
22 公務員・選挙		249 火災被害	358
234 公務員数	340	(1) 市町村別火災発生状況	358
(1) 県職員数	340	(2) 月別火災発生状況	360
(2) 県警察職員数	340	(3) 年次別火災発生状況	360
(3) 市町村別・職種別職員数	341	(4) 出火原因・月別発生件数	361
235 選 挙	342	(5) 月別・時間別出火件数	361
(1) 衆議院議員総選挙徳島県小選挙区選出議員 選挙投票結果	342	250 消 防	362
(2) 衆議院議員総選挙比例代表選出議員 選挙投票結果	343	(1) 市・組合別・階級別常勤消防職員数	362
(3) 市町村長選挙投票結果	344	(2) 市・組合別現有機械器具状況	362
(4) 市町村議会議員選挙投票結果	344	(3) 市町村別非常勤消防団員数	363
(5) 議会議員補欠選挙	345	(4) 市町村別消防用水利の現況	364
(6) 定時登録による選挙人名簿登録者数	345	251 労働災害	366
		(1) 業種別・規模別災害発生状況	366
23 司法・警察		(2) 業種別・年齢別死亡災害発生状況	366
236 民事・行政事件数	348	252 公共土木施設災害復旧事業査定決定額	367
237 民事・行政訴訟新受理件数	348	253 被災建築物	367
238 登記事務件数	348	254 農作物被害状況	368
239 訴訟事務受理処理状況	349	255 交通事故	368
240 人権侵犯事件の受理件数	349	(1) 年次・月別交通事故発生状況	368
241 人権相談事件数	349	(2) 路線別人身事故発生状況	369
242 地方裁判所刑事事件数	349	(3) 職業別死傷者数	369
243 簡易裁判所刑事事件数	350	(4) 市町村別人身事故発生状況	370
244 検察事件数	350		
245 家事・少年事件処理状況	350	付 録	
(1) 家事審判事件	350	市・郡沿革表	372
(2) 家事調停事件	350	歴代の長官並びに知事	375
(3) 少年保護事件	350	歴代の県議会議長	376
246 刑 務 所	351	徳島県行政機構図	377
(1) 在所人員	351		
(2) 罪名別受刑者	351		
(3) 刑期別受刑者	351		
(4) 年齢別受刑者	351		

1 土地 · 气象

1 位置及び県庁所在地（平成17.10.1現在）

位置	地名	経度	緯度
東端	阿南市伊島町	東経134度49分18秒	北緯33度51分22秒
西端	三好郡山城町三傍示山	東経133度39分39秒	北緯33度52分54秒
南端	海部郡穴喰町竹ヶ島	東経134度19分12秒	北緯33度32分22秒
北端	鳴門市瀬戸町大島田	東経134度36分21秒	北緯34度15分7秒
県庁	徳島市万代町1丁目1番地	東経134度33分34秒	北緯34度3分57秒

注 国土交通省国土地理院発行の2万5千分の1地形図で計測した経緯度である。
平成14年度より、世界測地系に変更している。

資料 国土交通省国土地理院四国地方測量部

2 沿革

古代、忌部氏が吉野川流域を開拓した時、粟がよく実ったので、この地域を粟の国と言い、一方南の阿南市、那賀郡、海部郡のあたりを長（なが）の国と言うようになったと言われている。大化の改新に際し、これらの国を合わせて、阿波の国と呼ぶようになったと言われている。

当時は、現在の徳島市の西の地域に国府が置かれ（現国府町府中）、国司が住み、ここが政治の中心となり、近くに国分寺・国分尼寺も配されて仏教文化が栄えた。

中世、鎌倉時代には、幕府による佐々木氏、小笠原氏（後の三好氏）の守護職任命が行われた。室町時代には、細川氏が勢力を張っていたが、応仁の乱を経て、阿波は三好氏の時代となり、長慶は一時畿内にまで勢力を伸ばした。しかし、やがて衰え、土佐より出た長宗我部元親が四国を制した。長宗我部氏は、全国統一を目指す豊臣秀吉に敗れ、蜂須賀家政が阿波に封ぜられた。

蜂須賀氏は、現在の城山一帯に居城を構え、この時以後、徳島城下が政治・文化の中心となった。江戸時代の約300年の間、藍・塩・砂糖・葉たばこの専売によって富を築いた。阿波と淡路の関係は古くからのもので、淡路の地名は、阿波への道ということによると言われている。万葉集の巻6の船王の歌「ふねのおほきみ 眉まよの如くごと雲居に見ゆる 阿波あはの山 かけて漕ぐ舟 泊とまり知らずも」は、徳島の山が歌われたものだとされている。

また近世まで、徳島藩は淡路も領有していた。明治4年に、廃藩置県によって徳島県が置かれたが、同年11月に名東県と改称された。次いで同6年讃岐国を合併したが、同8年には讃岐国が分離されて香川県が再置された。同9年名東県は廃止され、淡路一円は兵庫県に、残る名東県は高知県に合併された。同9年には徳島支庁が置かれ、同11年徳島出張所となった。同13年3月、徳島県は再置されて、今日にいたっている。

県下の行政区画についてみると、明治22年10月に、市町村制が施行され、徳島市ほか、2町（撫養、脇）137村が置かれた。このとき徳島市の人口は60,861人で、これは全国10位であった。

昭和22年3月に鳴南市（同年5月鳴門市と改称）、同26年6月小松島市、同33年5月阿南市、更に平成16年10月吉野川市、平成17年3月美馬市、那賀町、つるぎ町、平成17年4月阿波市が誕生し、平成17年10月現在7市25町3村である。

3 地勢

本県は山地が多く、全面積4,145.33平方キロメートルのおよそ8割を占めている。1,000メートルを越える山も数多い。県内の最も高い山は、四国山地中の剣山で標高1,955メートル、四国第2の高山である。その剣山を中心とした剣山地は、県を南北に分ける分水嶺で、その北方を流れる吉野川は水源を遠く高知県に発し、本県に入って大歩危・小歩危の深い峡谷を作り、池田町から東に転じ、東流するにしたがって広く、くさび形の徳島平野を作っている。

吉野川の北、讃岐山脈は一般に低く、山麓は扇状地が発達し、土地は高く、吉野川下流の低地は勝浦川及び那賀川下流の低地と共に広く水田地帯となっている。分水嶺の南斜面山地は、豊富な森林地帯となっており、

広い平地は少なく、阿南市以南では、山地が直接海にせまった岩石海岸で、東北の砂浜海岸とは著しい対照をなし、海は深く、港湾として適当な地形をもっている。

4 地 質

徳島県は和泉帯、三波川帯、秩父帯、四万十帯に分けられ、各帯はこの順に北から南へ配列している。

和泉帯は、讃岐山脈に沿って東西に延びており、上部白亜系の和泉層群が分布している。この南縁には、西南日本内帯と外帯を境する中央構造線が走っており、吉野川北岸に沿ってその露頭がみられる。和泉層群は、厚い砂岩層、砂岩泥岩互層、泥岩層よりなっている。砂岩は、通称「撫養石」として知られ、良質の石材として用いられていた。讃岐山脈の南麓には、洪積世の扇状地が発達し、阿波市の天然記念物「土柱」は、この扇状地礫が浸蝕を受けてできた奇勝である。

三波川帯は、四国山地北斜面にあたり、緑色片岩、石英片岩、黒色片岩、砂岩片岩等よりなる。古生層が変成作用を受けてできた結晶片岩であり、緑色片岩は、俗に「青石」と呼ばれ、石材として用いられている。

大步危付近には砂岩片岩が露出し、その一部は学術上極めて貴重な礫岩片岩をはさんでいる。三波川帯の南縁には、御荷鉾構造線が走り、これに沿って御荷鉾緑色岩類が分布している。三波川帯は、地すべり地が多く、特に御荷鉾構造線に沿う地帯には、地すべり地が密集している。御荷鉾緑色岩類は、俗に「神山五色」と称され庭石として珍重される。

秩父帯は、四国山地南斜面（勝浦川・那賀川流域）にあたる。シルリア紀-二畳紀のいわゆる秩父古生層が広く分布し、厚い石灰岩をはさんでいる。阿南市付近の石炭紀の石灰岩は特に良質であり、製鉄用原料として採掘されている。これら古生界の間には、中生界（三畳紀、ジュラ紀、白亜紀）が分布しており、勝浦川流域では白亜系の化石が、那賀川流域では三畳系の化石が多数産出し、学術上貴重である。

四万十帯は、那賀川以南の海部山地にあたり、白亜系、古第三系が分布している。化石に乏しい砂岩泥岩互層、砂岩層よりなっている。

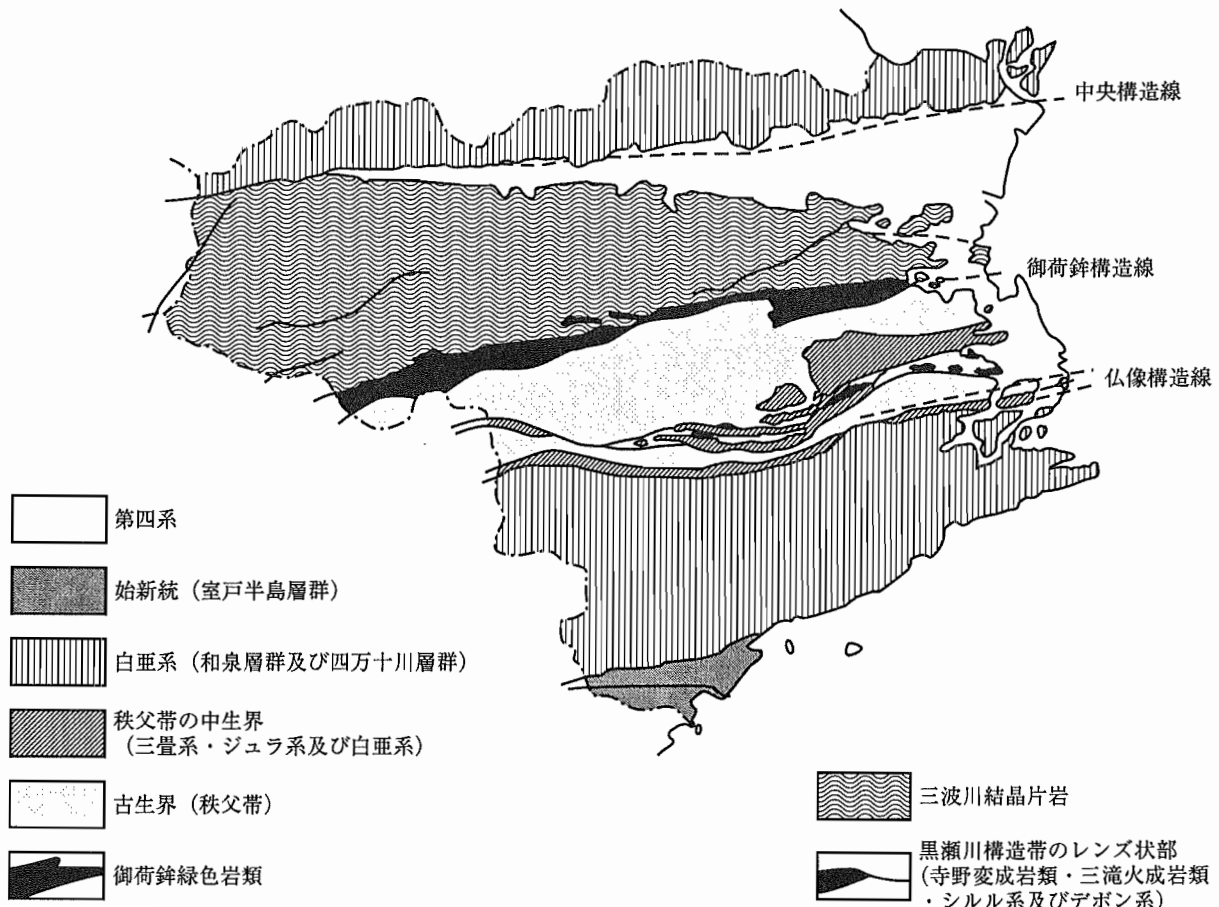

5 市町村別面積及び役場所在地 (平成17.10.1現在)

(単位: km²)

市町村	面積	所在地	市町村	面積	所在地
総数	4,145.33				
徳島市	191.39	徳島市幸町2-5	穴喰町	92.00	穴喰町大字久保字久保49
鳴門市	135.46	鳴門市撫養町南浜字東浜170	松茂町	13.10	松茂町広島字東裏30
小松島市	45.11	小松島市横須町1-1	北島町	8.77	北島町中村字上地23-1
阿南市	境界未定 a	阿南市富岡町トノ町12-3	藍住町	16.27	藍住町奥野字矢上前52-1
吉野川市	144.19	吉野川市鴨島町鴨島115	板野町	36.18	板野町吹田字町南22-2
美馬市	367.38	美馬市穴吹町穴吹字九反地5	上板町	34.51	上板町七条字経塚42
阿波市	190.97	阿波市東原173	つるぎ町	194.80	つるぎ町貞光字東浦1-3
勝浦町	69.80	勝浦町大字久国字久保田3	三野町	42.90	三野町大字芝生1039
上勝町	109.68	上勝町大字福原字下横峯3-1	三好町	54.81	三好町大字昼間3673-1
佐那河内村	42.30	佐那河内村下字中辺71-1	池田町	境界未定 b	池田町字シンマチ1500-2
石井町	28.83	石井町高川原字高川原121-1	山城町	境界未定 b	山城町大川持518-9
神山町	173.31	神山町神領字本野間100	井川町	44.50	井川町辻73
那賀川町	18.65	那賀川町大字刈屋字福留323	三加茂町	67.74	三加茂町加茂3360
羽ノ浦町	境界未定 a	羽ノ浦町大字中庄字なかれ16-3	東祖谷山村	228.62	東祖谷山村字京上157-2
那賀町	694.86	那賀町和食郷字南川104-1	西祖谷山村	106.06	西祖谷山村字一字343-2
由岐町	23.16	由岐町西の地字西地50-1			
日和佐町	117.69	日和佐町奥河内字本村18-1			
牟岐町	56.57	牟岐町大字中村字本村7-4			
海南町	209.22	海南町大里字上中須128			
海部町	26.36	海部町奥浦字新町44			

注1 2万5千分の1地形図による面積測定。

2 阿南市・羽ノ浦町合計面積260.74km²。3 池田町・山城町合計面積299.39km²。

資料 国土交通省国土地理院四国地方測量部

6 市町村別土地概要 (平成16~18.1.1現在)

(単位: m², 千円)

市町村	総 数			田		
	非課税地積	評価総地積	決定総額	非課税地積	評価総地積	決定総額
平成16年1月	857,164,910	1,757,791,803	5,208,214,325	8,773,661	225,480,026	354,475,190
17	907,986,382	1,741,147,940	4,820,787,842	9,043,857	224,320,233	321,533,299
18	903,405,860	1,752,968,063	4,453,737,068	8,826,361	223,078,838	297,800,521
徳島市	25,149,123	107,739,557	1,966,163,233	2,707,305	27,287,833	160,553,255
鳴門市	24,699,189	80,439,855	395,459,823	169,589	10,814,074	16,444,591
小松島市	12,277,092	32,832,908	236,539,798	58,992	15,289,351	30,373,689
阿南市	21,006,106	155,444,776	319,949,700	25,848	29,924,552	23,776,796
吉野川市	28,356,820	105,996,606	214,722,900	463,546	11,792,414	2,310,089
阿波市	56,451,109	102,171,531	134,133,087	274,322	32,258,981	4,157,487
美馬市	131,452,625	175,173,495	128,438,737	518,630	13,088,744	1,343,831
勝浦町	10,688,642	25,314,668	11,401,117	97,251	2,547,926	288,554
上勝町	31,755,076	29,209,779	1,638,352	74,167	2,061,479	146,286
佐那河内村	4,617,650	14,418,293	3,356,767	155,354	1,987,280	245,309
石井町	9,403,149	19,426,851	136,187,822	526,728	8,723,940	14,762,594
神山町	19,919,677	72,435,470	11,182,298	181,037	2,848,240	230,971
那賀川町	2,811,283	11,437,054	52,122,228	478,931	8,395,699	8,538,573
羽ノ浦町	1,129,976	5,871,293	53,265,897	140,487	3,146,551	6,729,372
那賀町	145,997,411	203,636,071	17,819,937	436,674	7,159,102	546,002
由岐町	4,917,048	9,595,905	7,570,444	42,346	583,674	45,357
日和佐町	17,616,163	30,492,921	16,890,024	325,076	3,561,905	311,686
牟岐町	11,021,030	23,333,631	16,975,876	0	1,899,793	152,173
海南町	61,719,235	53,613,443	15,491,893	329,945	3,855,432	288,500
海部町	3,600,467	10,566,737	5,979,756	255,110	2,069,634	188,544
穴喰町	29,569,582	23,759,693	9,368,962	202,611	2,160,335	149,492
松茂町	6,266,565	6,833,435	105,093,773	25,494	1,032,494	1,405,100
北島町	1,347,074	5,999,174	150,475,802	241,343	2,249,906	21,184,573
藍住町	5,892,510	10,941,022	156,770,830	75,547	3,944,718	869,520
板野町	7,468,443	19,117,893	56,323,134	313,251	5,334,938	679,254
上板町	16,813,677	17,696,323	46,840,191	56,982	6,769,808	957,327
つるぎ町	38,945,616	100,277,647	28,222,027	34,970	1,274,133	110,328
三野町	16,657,075	22,925,762	12,503,017	80,037	1,973,032	265,206
三好町	13,972,631	23,446,834	17,152,854	71,982	1,996,190	206,368
池田町	23,285,754	99,452,492	67,116,758	218,643	2,032,051	128,632
山城町	19,732,871	39,590,382	4,446,636	59,290	1,005,539	44,612
井川町	2,680,778	22,365,840	11,287,355	22,086	658,093	58,215
三加茂町	5,309,451	32,133,087	39,993,844	113,410	2,426,878	271,569
東祖谷山村	75,226,484	29,201,547	1,176,800	14,565	460,214	18,767
西祖谷山村	15,648,478	30,076,088	1,675,396	34,812	463,905	17,899

6 市町村別

市町村	畑			宅地		
	非課税地積	評価総地積	決定総額	非課税地積	評価総地積	決定総額
平成16年1月	7,291,069	183,838,323	134,176,173	10,265,407	124,931,090	4,292,602,061
17	7,384,951	182,746,974	123,042,092	10,039,787	125,706,786	3,978,894,401
18	7,351,787	181,238,326	112,816,437	10,013,248	126,944,991	3,684,473,798
徳島市	1,689,273	14,201,228	59,668,096	2,574,813	26,959,140	1,569,006,981
鳴門市	236,437	11,716,838	21,077,611	983,907	10,958,991	335,907,800
小松島市	29,772	3,705,358	3,239,598	119,385	6,383,684	177,550,950
阿南市	57,924	11,145,548	7,817,726	252,850	11,438,556	251,933,521
吉野川市	819,289	14,534,501	2,860,666	923,249	9,376,167	199,290,964
阿波市	186,769	7,962,092	406,470	553,234	10,455,413	118,510,764
美馬市	839,704	22,893,151	819,030	526,334	7,486,354	112,668,611
勝浦町	234,373	7,147,474	344,208	120,842	810,464	9,815,434
上勝町	56,219	1,452,103	41,226	39,455	365,650	998,331
佐那河内村	96,343	1,392,208	61,611	43,680	353,115	2,727,100
石井町	413,792	3,866,437	1,485,717	214,225	4,628,489	118,906,374
神山町	304,611	8,254,034	332,470	139,594	1,205,031	8,645,688
那賀川町	20,949	265,399	807,017	147,548	1,869,471	38,641,308
羽ノ浦町	18,399	230,201	323,395	90,776	1,577,353	45,950,888
那賀町	293,870	4,414,656	111,716	205,180	1,824,088	13,760,114
由岐町	34,426	631,658	17,395	52,505	386,735	6,806,901
日和佐町	61,272	597,789	25,560	167,508	757,367	15,161,008
牟岐町	0	578,610	21,279	143,907	691,274	15,459,027
海南町	121,643	1,326,692	41,824	159,013	1,013,204	12,319,773
海部町	43,296	261,205	9,214	42,208	369,871	4,739,481
宍喰町	49,874	558,403	12,821	64,913	474,014	7,722,548
松茂町	47,320	2,545,827	8,392,303	223,717	2,479,046	79,160,639
北島町	80,906	378,344	2,537,903	240,079	3,093,082	117,730,694
藍住町	95,412	2,435,308	251,273	231,454	4,500,912	155,590,243
板野町	180,623	2,846,096	190,932	783,276	3,351,722	55,208,190
上板町	47,334	3,233,752	240,648	31,715	3,046,124	44,742,510
つるぎ町	147,853	14,082,334	389,106	145,508	2,512,567	24,558,642
三野町	126,481	4,229,608	236,585	161,983	1,152,907	10,640,163
三好町	101,603	3,550,255	142,123	79,316	1,200,623	16,278,560
池田町	378,979	9,880,815	297,243	256,968	2,503,659	63,072,227
山城町	296,523	6,063,899	155,541	57,187	744,921	3,305,448
井川町	30,841	3,273,309	109,089	54,536	702,530	10,588,959
三加茂町	65,437	4,030,620	146,143	80,541	1,510,739	34,982,312
東祖谷山村	75,818	3,451,469	92,174	54,631	386,610	840,509
西祖谷山村	68,422	4,101,105	110,724	47,211	375,118	1,251,136

土地概要 (続き)

池 沼			山 林			牧 場		
非課税地積	評価総地積	決定総額	非課税地積	評価総地積	決定総額	非課税地積	評価総地積	決定総額
2,433,167	1,805,905	482,914	205,097,965	1,185,445,972	14,160,216	138,208	140,222	2,085
2,369,951	1,795,926	454,102	182,965,291	1,170,176,430	13,827,692	119,007	140,222	2,085
2,455,375	1,908,668	469,758	171,219,227	1,184,401,269	14,004,038	119,006	112,328	1,810
173,408	97,288	75,989	2,211,413	32,640,834	380,036	0	0	0
52,891	184,987	110,545	2,631,550	43,141,348	406,606	67,231	14,233	683
4,705	107,570	40,766	88,152	5,646,766	146,921	0	0	0
111,614	124,962	167,653	935,027	99,486,303	1,556,700	0	0	0
13,043	980	6	5,031,067	68,681,254	874,550	0	0	0
358,382	284,733	15,534	2,781,929	46,654,514	397,585	0	0	0
84,591	108,603	1,534	5,158,050	128,156,127	1,433,385	51,775	97,669	1,049
20,397	0	0	1,236,273	14,648,777	179,388	0	0	0
958	3,121	387	871,726	25,163,708	441,467	0	0	0
10,942	18,773	335	563,226	10,603,332	128,332	0	0	0
10,253	5,935	149	341,314	1,960,360	19,359	0	426	78
648	811	45	1,567,489	58,902,301	756,061	0	0	0
91,657	156,765	29,004	0	0	0	0	0	0
4,833	0	0	131,949	859,299	12,698	0	0	0
1,275,491	429,149	10,992	21,296,531	188,870,134	2,346,122	0	0	0
16	10,676	153	2,255,952	7,788,866	69,503	0	0	0
597	29,159	1,958	2,470,442	25,161,933	348,972	0	0	0
456	2,894	214	1,892,356	19,687,559	237,778	0	0	0
15,727	104,448	2,086	59,438,746	46,738,498	442,833	0	0	0
3,886	6,591	43	832,057	7,727,404	71,332	0	0	0
9,450	53,780	1,453	11,319,791	20,267,221	184,295	0	0	0
31,564	41,327	9,764	0	0	0	0	0	0
11,454	0	0	0	0	0	0	0	0
0	0	0	0	0	0	0	0	0
65,623	73,969	576	2,725,937	7,347,408	64,931	0	0	0
3,135	62,147	572	291,953	3,655,489	27,368	0	0	0
0	0	0	7,045,708	81,934,407	1,218,269	0	0	0
30,179	0	0	639,902	15,334,693	183,546	0	0	0
28,003	0	0	317,159	16,614,884	184,572	0	0	0
8,547	0	0	2,997,148	84,537,720	692,901	0	0	0
260	0	0	3,360,596	31,031,264	243,697	0	0	0
1,301	0	0	451,239	17,564,035	203,675	0	0	0
31,364	0	0	1,314,280	23,787,339	257,744	0	0	0
0	0	0	26,527,806	24,903,254	225,350	0	0	0
0	0	0	2,492,459	24,904,238	268,062	0	0	0

6 市町村別土地概要 (続き)

市町村	原野			雑種地			その他		
	非課税地積	評価総地積	決定総額	非課税地積	評価総地積	決定総額	非課税地積	評価総地積	決定総額
平成16年1月	1,858,232	6,226,913	836,428	7,156,505	29,923,295	411,479,203	614,150,696	0	0
17	1,859,424	6,158,811	768,358	6,582,323	30,102,501	382,265,758	687,621,791	0	0
18	1,638,376	5,979,910	693,743	8,296,212	29,303,677	343,476,908	693,486,268	0	0
徳島市	532,455	620,738	507,105	1,902,528	5,932,496	175,971,771	13,357,928	0	0
鳴門市	66,408	98,531	64,634	594,772	3,510,824	21,447,299	19,896,404	0	0
小松島市	35,582	106,814	21,292	2,119,121	1,593,365	25,166,582	9,821,383	0	0
阿南市	85,485	399,813	3,203	118,296	2,925,042	34,694,101	19,419,062	0	0
吉野川市	82,606	360,764	12,572	267,888	1,250,526	9,374,053	20,756,132	0	0
阿波市	53,481	866,795	19,816	238,062	3,689,003	10,625,431	52,004,930	0	0
美馬市	116,416	994,727	12,036	266,777	2,348,120	12,159,261	123,890,348	0	0
勝浦町	9,312	16,734	169	36,624	143,293	773,364	8,933,570	0	0
上勝町	2,156	54,866	1,248	21,397	108,852	9,407	30,688,998	0	0
佐那河内村	3,215	23,679	424	6,329	39,906	193,656	3,738,561	0	0
石井町	34,692	60,929	816	291	180,335	1,012,735	7,861,854	0	0
神山町	36,174	444,183	6,070	47,197	780,843	1,210,992	17,642,927	0	0
那賀川町	150,331	165,644	16,938	625,550	584,076	4,089,388	1,296,317	0	0
羽ノ浦町	23,337	7,529	5,242	157,955	50,360	244,302	562,240	0	0
那賀町	75,100	502,551	4,863	441,507	436,391	1,040,128	121,973,058	0	0
由岐町	4,204	67,396	627	50,079	126,900	630,508	2,477,520	0	0
日和佐町	18,864	57,066	1,746	44,911	327,702	1,039,094	14,527,493	0	0
牟岐町	8,026	269,838	2,518	71,425	203,663	1,102,887	8,904,860	0	0
海南町	175,577	223,619	1,218	285,997	351,550	2,395,659	1,192,587	0	0
海部町	20,333	27,875	177	73,258	104,157	970,965	2,330,319	0	0
宍喰町	12,619	133,137	840	133,783	112,803	1,297,513	17,776,541	0	0
松茂町	28,692	49,620	2,521	101,358	685,121	16,123,446	5,808,420	0	0
北島町	6,433	2,060	250	71,179	275,782	9,022,382	695,680	0	0
藍住町	0	0	0	16,181	60,084	59,794	5,473,916	0	0
板野町	3,737	21,392	337	58,608	142,368	178,914	3,337,388	0	0
上板町	4,763	39,166	2,429	10,910	889,837	869,337	16,366,885	0	0
つるぎ町	3,115	91,389	1,900	46,722	382,817	1,943,782	31,521,740	0	0
三野町	0	0	0	83,927	235,522	1,177,517	15,534,566	0	0
三好町	9,556	0	0	8,633	84,882	341,231	13,356,379	0	0
池田町	25,804	99,875	544	192,963	398,372	2,925,211	19,206,702	0	0
山城町	3,436	0	0	11,992	744,759	697,338	15,943,587	0	0
井川町	2,366	78,324	1,459	1,354	89,549	325,958	2,117,055	0	0
三加茂町	4,101	94,856	749	30,828	282,655	4,335,327	3,669,490	0	0
東祖谷山村	0	0	0	143,692	0	0	48,409,972	0	0
西祖谷山村	0	0	0	14,118	231,722	27,575	12,991,456	0	0

7 主 な 山 岳 (平成17年度末)

(単位：m)

名 称	所在する市町村名・県名	標 高	備 考
劍 山	美馬市・那賀町・三好市	1,954.7	
三 嶺	三好市・高知県	1,893.4	
一 ノ 森	三好市・那賀町	1,879.6	
矢 筈 山	三好市・つるぎ町	1,848.5	
天 狗 塚	三好市	1,812	標
高 ノ 瀬	三好市・那賀町	1,740.8	
サガリハゲ山	三好市	1,740	地
塔 丸	三好市	1,713.0	
丸 笹 山	三好市・美馬市・つるぎ町	1,711.6	
石 立 山	那賀町・高知県	1,707.7	
黒 笠 山	つるぎ町・三好市	1,700	地
中 東 山	那賀町・高知県	1,684.6	
丸 石	那賀町・三好市	1,683.8	
烏 帽 子 山	三好市	1,669.9	
折 宇 谷 山	那賀町	1,652.9	
綱 附 森	三好市・高知県	1,643.1	
石 堂 山	三好市・つるぎ町	1,636	標
新 九 郎 山	那賀町	1,635.3	
天 神 丸	美馬市・那賀町	1,631.9	
高 城 山	那賀町	1,627.9	
赤 帽 子 山	美馬市・つるぎ町	1,611.4	
寒 峰	三好市	1,604.6	
平 家 平	那賀町	1,603.3	
権 田 山	那賀町	1,605.5	
白 滝 山	三好市・つるぎ町	1,526.1	
雲 早 山	那賀町・上勝町・神山町	1,495.9	
津 志 嶽	つるぎ町	1,493.5	
中 津 山	三好市	1,446.6	
高 丸 山	上勝町・那賀町	1,438.6	
赤 城 尾 山	那賀町・高知県	1,436.0	
火 打 山	那賀町・高知県	1,424.5	
勘 吉 森	つるぎ町・三好市・東みよし町	1,423.3	
国 見 山	三好市	1,409.0	
風 呂 塔	三好市・東みよし町	1,401.5	
湯 桶 丸	那賀町	1,372.0	
西 又 山	那賀町・高知県	1,360	標
西 三 子 山	那賀町	1,349.0	
行 者 山	那賀町・高知県	1,346	標
腕 山	三好市	1,332.9	
西 山	那賀町	1,326	標
八 面 山	美馬市・つるぎ町	1,312.3	
野 鹿 池 山	三好市	1,294.4	
六 郎 山	那賀町	1,287.3	
池 野 河 山	那賀町	1,283.2	

注1 建設省国土地理院発行の2万5千分の1地形図より、1,000メートル以上のものを抜粋した。

2 小数点1位まである数値は、三角点の高さである。

3 「標」は、写真測量によって求めた標高点の高さである。

4 「地」は、2万5千分の1地形図の等高線から推定した高さである。

資料 国土交通省国土地理院四国地方測量部

7 主 な 山 岳 (続き)

(単位：m)

名 称	所在する市町村名・県名	標 高	備 考
杉 生 山	那賀町	1,266.2	
綱 付 山	美馬市	1,255.8	
日 ノ 丸 山	東みよし町・三好市	1,240.2	
正 善 山	美馬市	1,229	標
八 早 山	那賀町	1,224.8	
御 朱 印 谷 山	那賀町	1,218.0	
黒 滝 山	三好市・高知県	1,209.9	
しがきの丸	那賀町	1,163.1	
奥 野 々 山	吉野川市・美馬市	1,159	標
三 傍 示 山	三好市・愛媛県・高知県	1,157.8	
桃 の 丸	那賀町	1,154.8	
神 戸 丸	那賀町	1,148.3	
金 瀬	海陽町・那賀町	1,147.3	
高 越 山	吉野川市	1,133	標
吉 野 丸	那賀町・海陽町	1,116.3	
剣 ノ 山	三好市・愛媛県	1,105.8	
大 森 山	那賀町	1,093.9	
東 宮 山	神山町・美馬市	1,090.5	
友 内 山	美馬市・つるぎ町	1,073.1	
竜 王 山	美馬市・香川県	1,059.9	
天 狗 岳 山	三好市	1,050	地標
鰻 轟 山	那賀町・海陽町	1,046	標
塩 塚 峰	三好市・愛媛県	1,043.4	
舟 山	三好市	1,042.9	
大 川 山	三好市・香川県	1,042.9	
旭 ケ 丸	佐那河内村・上勝町	1,019.5	
貧 田 丸	海陽町・高知県	1,018.5	
石 原 丸	那賀町	1,017.5	
半 平 山	美馬市	1,015.9	
熊 谷	那賀町	1,010.7	
請 ケ 峰	海陽町	1,009.1	

8 島 し よ

(単位：km²)

島 名	面 積	所属する市町村	島 名	面 積	所属する市町村
大 毛 島	7.26	鳴門市	野 々 島	0.15	阿南市
島 田 島	5.71	〃	前 島	0.12	〃
高 島	2.59	〃	長 島	0.06	〃
伊 島	1.45	阿南市	青 島	0.05	〃
小 勝 島	1.23	〃	筥 野 島	0.12	美波町
高 島	0.40	〃	大 島	1.76	牟岐町
舞 子 島	0.26	〃	出 羽 島	0.37	〃
棚 子 島	0.23	〃	竹 ケ 島	0.40	海陽町

注1 本表に掲げた島の面積は、昭和63年10月1日時点の2万5千分の1地形図上で測定した面積に埋立てを加算した、平成16年10月1日現在の面積である。

2 島の名称は、2万5千分の1地形図に記載されているものによった。

資料 国土交通省国土地理院四国地方測量部

9 主な河川 (平成17年度末)

一級河川 (吉野川水系)

(単位：m)

河川名	区		間	指定延長
	上	流 端		
吉野川	左岸 高知県吾川郡いの町寺川字白猪谷104番地先 右岸 同町寺川同字182番の3地先		海 (幹川流路延長194km)	108,109
新町川	吉野川からの分派点		海	6,873
園瀬川	左岸 徳島県名東郡佐那河内村上字府能山49番地先 右岸 同村上字奥川股17番の11地先		新町川への合流点	25,518
多々羅川	左岸 徳島市洪野町高曽根5番地先 右岸 同市同町南谷150番地先		大松川への合流点	8,700
嵯峨川	左岸 徳島県名東郡佐那河内村下字南林1番の456地先 右岸 同村字津ブクロ26番地先		園瀬川への合流点	6,400
鮎喰川	左岸 徳島県名西郡神山町上分字本根川413番の1地先 右岸 同町上分同字267番地先		吉野川への合流点	42,982
飯尾川	左岸 徳島県吉野川市鴨島町敷地字赤坂1507番の1地先 右岸 同町敷地同字1447番の2地先		鮎喰川への合流点	25,845
渡内川	左岸 徳島県名西郡石井町浦庄字下浦932番の1地先 右岸 同町浦庄同字935番の1地先		飯尾川への合流点	5,400
船戸谷川	左岸 徳島市一宮町南丁389番地の4地先 右岸 同市同町南丁215番の2地先		鮎喰川への合流点	5,800
鬼籠野谷川	左岸 徳島県名西郡神山町鬼籠野字元山181番地先 右岸 同町鬼籠野同字360番地先		鮎喰川への合流点	10,800
広石谷川	左岸 徳島県名西郡神山町阿野字広石18番地先 右岸 同町阿野同字157番地先		鮎喰川への合流点	5,000
正法寺川	左岸 徳島県板野郡藍住町富吉2番の3地先 右岸 同町富吉49番の4地先		吉野川への合流点	5,200
神宮入江川	左岸 徳島県名西郡石井町藍畑字西覚円1259番の17の7地先 右岸 同町藍畑同字1273番の15地先		吉野川への合流点	6,120
旧吉野川	吉野川からの分派点		海	24,800
宮川内谷川	左岸 徳島県阿波市宮川内字相婦63番地先 右岸 同市宮川内字上畑66番地先		旧吉野川への合流点	18,981
泉谷川	徳島県板野郡上板町泉谷字上り山32番地先		宮川内谷川への合流点	5,018
黒谷川	左岸 徳島県板野郡板野町黒谷字相生谷1番地先 右岸 同町黒谷同字40番地先		旧吉野川への合流点	8,000
大坂谷川	左岸 徳島県板野郡板野町大坂字新太郎28番の4地先 右岸 同町大坂字甚左原63番地先		旧吉野川への合流点	6,823
板東谷川	左岸 鳴門市大麻町板東字下板ヶ谷93番地先 右岸 同市同町板東同字103番の1地先		旧吉野川への合流点	6,682
今切川	旧吉野川からの分派点		海	11,650
大谷川	左岸 鳴門市大麻町大谷字ロナジ谷15番地先 右岸 同市同町大谷字ウナケエ谷123番地先		旧吉野川への合流点	11,800
江川	左岸 徳島県吉野川市鴨島町知恵島字千田須賀西458番の42地先 右岸 同市西麻植字青柳3番地先		吉野川への合流点	8,800
熊谷川	左岸 徳島県阿波市土成字前田150番の3地先 右岸 同市土成151番地先		吉野川への合流点	6,000

注1 上流端が他県にある河川については、県境からの距離を延長とした。

2 指定延長とは、河川法により管理している上流端から下流端までの距離である。

3 幹川流路延長とは、河川のうち、幹川として存在している水流の上流点から海までの距離である。

4 少数点1位は、四捨五入した。

資料 県河川課

9 主 な

一級河川（吉野川水系）

（単位：m）

河川名	区 間		指定延長
	上 流 端	下 流 端	
九頭宇谷川	左岸 徳島県阿波市浦池字北山2428番地先 右岸 同市浦地3432番地先	吉野川への合流点	5,200
鶯谷川	左岸 徳島県阿波市切幡西原74番の1地先 右岸 同市北分309番地先	柿の木谷川への合流点	5,200
学島川	左岸 徳島県吉野川市山川町字西久保5番の1地先 右岸 同市字山路145番地先	吉野川への合流点	5,118
日開谷川	左岸 香川県東かがわ市五名字谷田1792番地先 右岸 同市五名字東風原1366番の2地先	吉野川への合流点	15,064
仁賀木谷川	左岸 徳島県阿波市字花子8番地先 右岸 同市仁賀木19番地先	日開谷川への合流点	5,500
大久保谷川	左岸 徳島県阿波市小竹62番地先 右岸 同市大久保216番の63地先	吉野川への合流点	6,927
川田川	左岸 徳島県吉野川市美郷字小竹26番地先 右岸 同市美郷同字79番の2地先	吉野川への合流点	16,036
東山谷川	左岸 徳島県吉野川市美郷東山字棚谷383番地先 右岸 同市美郷東山同字386番地先	川田川への合流点	7,800
伊沢谷川	左岸 徳島県阿波市東緑164番地先 右岸 同市引地1番地先	吉野川への合流点	9,582
曾江谷川	左岸 香川県さぬき市長尾町大字多和字相草東60番の2地先 右岸 同市多和相草西14番地先	吉野川への合流点	16,064
東俣谷川	徳島県美馬市脇町字西俣名1050番の3地先	曾江谷川への合流点	12,250
穴吹川	左岸 徳島県美馬市木屋平川上664番地先 右岸 同市木屋平川上カゲ563番地先	吉野川への合流点	41,891
野村谷川	左岸 徳島県美馬市脇町字花折43番地先 右岸 同市美馬町字切久保272番の4地先	吉野川への合流点	10,129
貞光川	左岸 徳島県美馬郡つるぎ町一字字実平1783番の3地先 右岸 同町一字字川又6931番地先	吉野川への合流点	25,309
片川	徳島県美馬郡つるぎ町一字字木地屋399番地先	貞光川への合流点	8,945
明谷川	左岸 徳島県美馬郡つるぎ町一字字白井4751番の2地先 右岸 同町一字字出羽4971番地先	貞光川への合流点	5,055
半田川	左岸 徳島県美馬郡つるぎ町半田字紙屋332番地先 右岸 同町半田字樫尾280番地先	吉野川への合流点	14,300
山口谷川	左岸 徳島県三好市東みよし町毛田1597番地先 右岸 同町毛田1316番地先	吉野川への合流点	5,500
河内谷川	左岸 徳島県三好市三野町大字太刀野字松尾3819番地先 右岸 同市太刀野同字3811番地先	吉野川への合流点	5,100
加茂谷川	左岸 徳島県三好郡東みよし町西庄字引地12番地先 右岸 同町西庄字下南124番地先	吉野川への合流点	6,809
井ノ内谷川	左岸 徳島県三好市井川町字伝城7094番地先 右岸 同市字冬浦7011番地先	吉野川への合流点	8,827
小川谷川	左岸 徳島県三好郡東みよし町東山字男山877番地先 右岸 同町東山同字855番地先	吉野川への合流点	11,000
鮎苦谷川	左岸 徳島県三好市池田町白地字ノウウチ722番の1地先 右岸 同市白地ノウウチ778番の2地先	吉野川への合流点	13,350

河 川 (続き)

一級河川 (吉野川水系)

(単位: m)

河川名	区		間	指定延長
	上	流 端		
馬路川	左岸	徳島県三好市池田町佐野字北大境1093番の2地先	吉野川への合流点	6,500
	右岸	同市佐野字南大境1113番の2地先		
祖谷川		徳島県三好市東祖谷菅生205番の2地先	吉野川への合流点	53,800
松尾川		徳島県三好市東祖谷落合国有林第79林班地先	祖谷川への合流点	20,182
第一坂瀬川	左岸	徳島県三好市西祖谷山村小祖谷字坂瀬224番の1地先	松尾川への合流点	5,100
	右岸	同市小祖谷同字31番地先		
若宮谷川	左岸	徳島県三好市西祖谷山村一字22番の2地先	祖谷川への合流点	5,455
	右岸	同市一字21番の1地先		
谷道川	左岸	徳島県三好市東祖谷樫尾566番の1地先	祖谷川への合流点	5,455
	右岸	同市東祖谷古味110番の2地先		
銅山川		愛媛県新居浜市別子山村字東延地先	吉野川への合流点	9,273
白川谷川	左岸	徳島県三好市山城町栗山字布施621番地先	吉野川への合流点	7,636
	右岸	同市栗山同字620番地先		
藤川谷川	左岸	徳島県三好市山城町平上字アサゼ785番地先	吉野川への合流点	6,000
	右岸	同市平上字ツルマキ860番地先		

一級河川 (那賀川水系)

(単位: m)

河川名	区		間	指定延長
	上	流 端		
那賀川	左岸	徳島県那賀郡那賀町木頭北川高野瀬山6番の4地先	海 (幹川流路延長125km)	112,066
	右岸	同町木頭北川同字6番の2地先		
桑野川	左岸	阿南市新野町川又32番の5地先	派川那賀川への合流点	25,399
	右岸	同市同町川又98番の4地先		
岡川	左岸	阿南市下大野町渡り上り457番地先	桑野川への合流点	8,082
	右岸	同市同町五反畑143番の4地先		
南川	左岸	阿南市新野町大谷123番地先	桑野川への合流点	5,700
	右岸	同市同町大谷46番地先		
中山川	左岸	徳島県那賀郡那賀町大字中山字関ヶ原33番地先	那賀川への合流点	5,200
	右岸	同町中山字荒田ヶ谷5番の18地先		
谷内川	左岸	徳島県那賀郡那賀町平野字森の下17番の4地先	那賀川への合流点	5,500
	右岸	同町平野同字18番地先		
赤松川	左岸	徳島県海部郡美波町赤松字日浦93番の5地先	那賀川への合流点	14,073
	右岸	同町赤松同字317番の2地先		
紅葉川	左岸	徳島県那賀郡那賀町竹ヶ谷字長門133番地先	那賀川への合流点	10,660
	右岸	同町竹ヶ谷字さつま11番の1地先		
古屋谷川	左岸	徳島県那賀郡那賀町川俣字坂本10番地先	那賀川への合流点	19,200
	右岸	同町川俣同字12番地先		
坂州木頭川		徳島県那賀郡那賀町岩倉字鎗戸山地先の鎗掛岩	那賀川への合流点	30,764
沢谷川	左岸	徳島県那賀郡那賀町沢谷字釜ヶ谷2番地先	坂州木頭川への合流点	5,454
	右岸	同町沢谷同字1番の2地先		

9 主な河川(続き)

一級河川(那賀川水系)

(単位:m)

河川名	区		間	指定延長
	上	流 端		
丈ヶ谷川	左岸 右岸	徳島県那賀郡那賀町丈ヶ谷字榎尾廻り1番の1地先 同町丈ヶ谷七浦谷1番の1地先	那賀川への合流点	5,000
南川	左岸 右岸	徳島県那賀郡那賀町木頭折字字御朱印谷1番地先 同町木頭折字字湯樋山1番の2地先	那賀川への合流点	16,000

二級河川

(単位:m)

河川名	区		間	河川延長
	上	流 端		
(宍喰川水系) 宍喰川	左岸 右岸	徳島県海部郡海陽町小谷字中谷 同上	海	11,127
広岡川	左岸 右岸	徳島県海部郡海陽町小谷字北河内119番地先 左岸に対応する区域	宍喰川への合流点	7,100
(海部川水系) 海部川	左岸 右岸	徳島県海部郡海陽町平井字大木屋100番 同上	海	36,327
善蔵川	左岸 右岸	徳島県海部郡海陽町熟田字計石30番の85地先 同町熟田字計石28番の7地先	海部川への合流点	7,500
母川	左岸 右岸	徳島県海部郡海陽町櫛川字馬場17番地先 同町櫛川字箕川19番地先	海部川への合流点	7,200
相川	左岸 右岸	徳島県海部郡海陽町相川字上皆津15番地先 左岸に対応する区域	海部川への合流点	13,041
(伊勢田川水系) 伊勢田川	左岸 右岸	徳島県海部郡海陽町浅川字荒瀬15番の445地先 同町浅川字新川3番地先	海	6,660
(牟岐川水系) 牟岐川	左岸 右岸	徳島県海部郡牟岐町大字河内字奥谷1465番地先 同町同大字同字奥谷1463番の1地先	海	7,745
橋川	左岸 右岸	徳島県海部郡牟岐町大字橋字ふどの874番地先 同町大字橋88番地先	牟岐川への合流点	8,300
(日和佐川水系) 日和佐川	左岸 右岸	徳島県海部郡美波町山河内字大越107番の3地先 同町山河内同字95番の3地先	海	16,291
北河内谷川	左岸 右岸	徳島県海部郡美波町北河内字大戸114番の2地先 同町北河内同字113番地先	日和佐川への合流点	12,027
(椿川水系) 椿川	左岸 右岸	阿南市椿町平野49番地先 同市平野1番の1地先	海	5,500
(福井川水系) 福井川	左岸 右岸	阿南市福井町貝谷33番の2地先 同市貝谷7番の2地先	海	19,027
(打樋川水系) 打樋川	左岸 右岸	阿南市領家町万石52番の4地先 同市同町万石52番の5地先	海	7,500
(勝浦川水系) 勝浦川	左岸 右岸	徳島県勝浦郡上勝町大字生実字殿河内 同上	海	49,636
八多川	左岸 右岸	徳島市八多町鹿首73番地先 同町賀重12番地先	勝浦川への合流点	5,200
坂本川	左岸 右岸	徳島県勝浦郡勝浦町大字坂本字久保松尾谷合流点 同町大字坂本字中尾松尾谷合流点	勝浦川への合流点	5,200
立川	左岸 右岸	徳島県勝浦郡勝浦町大字棚野字鮎川147番の4地先 同町大字棚野字奥立川95番の8地先	勝浦川への合流点	10,000
旭川	左岸 右岸	徳島県勝浦郡上勝町大字旭字日浦峯78番の1地先(清嵐橋) 左岸に対応する区域	勝浦川への合流点	8,000
(野根川水系) 野根川	左岸 右岸	徳島県海部郡海陽町久尾字石 同上	高知県界	2,455

10 気 象 概 況 (平成17年)

1月は冬型の気圧配置で上旬・中旬は寒い日が続いたが、下旬には寒さは緩み月平均気温も平年並になった。2月は1日に強い寒気が流れ込み、県全域で厳しい冷え込みとなった。3月は上旬の中頃と下旬の後半は高気圧に覆われて概ね晴れた。12～13日と24～25日には強い寒気が流れ込み徳島市でも雪が降った。31日にはソメイヨシノが開花した。4月の後半は高気圧に覆われて晴れる日が多く、日最高気温の高い方からの1位を更新する所もあった。降水量については、平年の50%未満と少なく那賀川では取水制限を行った。5月は各地で月降水量の少ない方からの1位・2位を更新し、少雨・多照となった。6月は11日頃には四国地方が梅雨入りしたが、降水量は少なく月降水量は県内全観測所で観測開始以来の(少ない方から)1位を記録し、吉野川の早明浦ダムでは6月15日から取水制限が実施された。7月は月初めに県内各地で100mm以上の大雨となったものの、那賀川・吉野川の取水制限は続き、16日頃に四国地方が梅雨明けをした。8月は高温・少雨で那賀川・吉野川の取水制限が続いた。9月は台風第14号の影響で、県内各地で大雨となり、那賀川・吉野川の取水制限が解除となった。10月は上旬に残暑が厳しく、各地で日最高気温の高い方からの1位の記録を更新した。11月は概ね移動性高気圧に覆われて晴れる日が多かった。12月は17～18日にかけて強い寒気が流れ込み、徳島市で6cmの積雪を観測し、12月の月最深積雪では、81年ぶり、観測開始以来3位の記録となった。

1月(上・中旬は一時冷え込む)

この月は、上旬や中旬は冬型の気圧配置で寒い日が続く、下旬は冬型の気圧配置が持続せず天気は周期的に変化した。気温については、上旬・中旬は平年を下回った所が多かったが、下旬は各地とも平年より高かった。日照時間については、各地とも平年を上回った。降水量については、各地とも平年より少なかった。

徳島市の月平均気温は平年並、月降水量は平年より少なく、月間日照時間は平年並であった。

2月(1日に強い寒気)

月初めに強い寒気が流れ込み、1日には各地で最低気温が氷点下となった。中旬の前半は曇りや晴れの日が多く、後半は曇りや雨の日が多かった。下旬の天気は周期的に変化した。平均気温については、上旬～中旬はほぼ平年並か平年を上回ったが、下旬は各地とも平年を下回った。日照時間については、上旬～中旬は平年を下回り、下旬は平年を上回った。降水量については、上旬は平年を下回ったが、中旬～下旬は平年を上回った。

徳島市の月平均気温は平年並、月降水量は平年より多く、月間日照時間は平年より少なかった。

3月(31日桜開花)

周期的に気圧の谷や前線を伴った低気圧が通過したため、曇りや雨の日が多かった。上旬の中頃と下旬の後半は移動性高気圧に覆われて概ね晴れた。また、12～13日と24～25日には上空に強い寒気が流れ込み、徳島市でも雪が降った。26日以降は徳島市の平均気温も10℃以上となり、31日に気象台構内の標本木の桜(ソメイヨシノ)が開花した。(平年より2日遅く、昨年より5日遅い)。

徳島市の月平均気温は平年並、月降水量は平年より少なく、月間日照時間は平年並であった。

4月(少雨・多照で那賀川取水制限)

月の前半は数日の周期で天気は変わったものの崩れの程度は比較的小さく、後半は高気圧に覆われて晴れの日が多かった。このため那賀川の長安ロダム・小見野々ダムで4月26日から取水制限が実施された。月平均気温は各地で高く、池田、蒲生田、宍喰で日最高気温の高い方からの1位、木頭で同2位を更新した。また、月降水量も各地で平年の50%未満と少なく、木頭で少ない方からの1位、池田、徳島、半田で同2位を更新した。月間日照時間は各地とも多く、池田、京上、蒲生田、木頭、日和佐、宍喰で多い方からの2位、徳島で同3位を更新した。(いずれも観測開始以来の更新です)

徳島市の月平均気温は平年に比べて高く、月降水量はかなり少なく、月間日照時間はかなり多かった。

5月（引き続き少雨・多照）

気圧の谷や前線などの影響で周期的に天気は崩れたが、まとまった雨は1日に県南部を中心に降ったのみであった。半田、大山寺、旭丸、福原旭、木頭、太竜寺山が月降水量の少ない方から1位、池田、蒲生田、宍喰は同2位となり、極端な少雨となった。気温は上旬・下旬は高く、中旬は平年並であった。日照時間はかなり多く、徳島、京上、蒲生田、木頭と5月の月間日照時間の多い方から1位となった。

徳島市の月平均気温は平年に比べ高く、月降水量はかなり少なく、月間日照時間はかなり多かった。

6月（高温・少雨・多照、11日頃梅雨入りするも吉野川取水制限）

4日には上空に寒気が流れ込み大気の状態が不安定となり、県内では雷が鳴り、阿南市で「ひょう」が降った。11日に高松地方気象台は四国地方の梅雨入りを発表した。その後は、梅雨前線の活動が弱く降水量は少なかった。このため吉野川の早明浦ダムでは6月15日から取水制限が実施された。月降水量は県内全観測所で観測開始以来（少ない方から）1位を記録した。

徳島市の月平均気温は平年に比べてかなり高く、月降水量はかなり少なく、月間日照時間は多かった。

7月（那賀川、吉野川取水制限続く、16日頃梅雨明け）

月初めに梅雨前線に南から暖かく湿った空気が流れ込み、前線の活動が活発となり、県内各地で100mm以上の大雨となったが、月の半ば以降は晴れて暑い日が多く、まとまった雨は降らなかった。7月16日には、高松地方気象台が四国地方の梅雨明けを発表した。

徳島市の月平均気温、月降水量、月間日照時間もともに平年並であった。

8月（高温・少雨で那賀川、吉野川取水制限続く）

前線に向かって南から暖かく湿った空気が流れ込み、大気の状態が不安定となって、下旬に局地的な雨があったが、上旬、中旬と晴れの日が多く、月降水量は平年と比べて24～87%と少雨渇水傾向となった。

徳島市の月平均気温は平年に比べて高く、月降水量、月間日照時間は少なかった。

9月（高温、台風第14号で那賀川、吉野川取水制限解除）

台風第14号の影響で、4日～7日までの降水量が旭丸794mm、木頭777mm、福原旭611mm、京上605mm、半田601mmと県内各地で大雨となり、6月から続いていた吉野川の早明浦ダム（徳島用水・香川用水）と4月から続いていた那賀川の長安ロダム、小見野々ダム（工業用水・農業用水）の取水制限も解除になった。中旬～下旬は高気圧に覆われて晴れの日が多かった。また、月平均気温も各観測所で平年に比べ+1.2～+1.7と気温が高く、残暑の厳しい月となった。

徳島市の月平均気温は平年に比べてかなり高く、月降水量、月間日照時間は多かった。

10月（上旬は残暑）

月の前半は南からの暖かく湿った空気の流れ込みや前線、気圧の谷などの影響で南部で200mm以上の雨となった。気温は、特に2日に池田30.7℃、京上29.2℃、蒲生田28.9℃、日和佐30.8℃、宍喰31.1℃と10月の日最高気温の高い方からの値1位、木頭29.3℃で同2位を記録した。月の後半は移動性高気圧に覆われて晴れる日が多かった。

徳島市の月平均気温平年に比べて高く、月降水量、月間日照時間は平年並であった。

11月（秋晴れ）

上旬と下旬は概ね移動性高気圧に覆われて晴れの日が多かったが、中旬には短い周期で気圧の谷が通過した後は冬型の気圧配置となり、上空に寒気が流れ込むなどして、曇りや雨の日があった。

徳島市の月平均気温、月降水量は平年並、月間日照時間は平年に比べ多かった。

12月（低温・初雪・初氷・初霜・積雪を観測）

日本付近に強い寒気が南下し、冬型の気圧配置となる日が多く各地で低温となった。このため、県西部や山

間部を中心に積雪があった。また、5日には冬型の気圧配置が強まり、徳島市で雪が降り、初雪（平年より20日早く、昨冬より26日早い）や、初氷（平年より9日早く、昨冬より28日早い）を観測した。8日は移動性高気圧に覆われ、放射冷却等により、徳島市で初霜（平年より4日遅く、昨冬より26日早い）を観測した。17日から18日にかけて、強い寒気の流れ込みで、徳島市で6cmの積雪を観測し、12月の月最深積雪として、1924年（大正13年）以来81年ぶり、観測開始以来3位の記録となった。

徳島市の月平均気温は平年に比べかなり低く、月降水量は少なく、月間日照時間は多かった。

異常気象と気象災害

月日・期間	異常気象名と地域	気象状況	被害状況
1月31日～ 2月2日	大雪・低温 (県内の1/2程度) (北部・南部)	大陸の高気圧 季節風 寒気の移流	「負傷者」35人、速度規制」徳島自動車道、高松自動車道、神戸淡路鳴門自動車道、通行止め」外環状線末広大橋（徳島市）、高速バス」各便終日運休、路線バス」不定期運行、航空」6便欠航、4便遅延、臨時休校」20校
2月24日	大雪（県西部や山間部を中心に積雪）	南岸低気圧 寒気の移流	通行止め」徳島自動車道、速度規制」高松自動車道、高速バス」徳島～高知、松山上下4便運休
4月28日～ 29日	乾燥 (局部地域) (北部)	高気圧	美馬市穴吹町四合地の半平山の中腹で火災が発生した。山林焼失10ヘクタール。
6月4日	ひょう害	寒気の移流	農作物被害」みずふき、タバコ、ケイトウで2,900万円
7月2日	大雨（県内の1/3～ 1/4程度）(北部)	梅雨前線 暖気の移流	通行止め」国道193号、195号、438号、492号の7ヶ所、避難勧告」美馬市切久保石仏地区（9世帯14人）
7月25日～ 26日	強風・波浪	台風第7号の 影響	フェリー」23便欠航（南海フェリー・オーシャン東九フェリー）
8月24日～ 25日	強風・波浪	台風第11号の 影響	フェリー」3便欠航（オーシャン東九フェリー）
4月26日～ 9月7日	高温・少雨・多照	太平洋高気圧	4月26日から那賀川（長安ロダム・小見野々ダム）が農業用水・工業用水15%の取水制限を開始した。吉野川（早明浦ダム）は6月15日から徳島用水の新規用分水20.0%削減の取水制限を開始した。那賀川流域の利水企業12社のうち、減産などを行った7社が68億5,000万円の被害。
9月4日～ 7日	大雨・強風・波浪 (県内全域)	台風第14号の 影響	人的被害」死者1名、軽傷4名、床上浸水」32棟、床下浸水」127棟、一部破損」17棟、避難勧告」1,369世帯3,675人、通行止め」徳島自動車道、高松自動車道、神戸淡路鳴門自動車道、外環状線末広大橋（徳島市）、国道の29ヶ所、高速バス」各便運休、路線バス」各線運休、フェリー」63便欠航、航空」30便欠航、JR」全線始発から運休、臨時休校」257校、停電」35,155戸、農作物被害1億1,200万円
12月4日～ 5日	大雪・低温 (県西部や山間部を 中心に積雪)	大陸の高気圧 季節風 寒気の移流	速度規制」徳島自動車道、高松自動車道、神戸淡路鳴門自動車道、通行止め」国道438号線、県道（山川海南線）、高速バス」徳島～広島間2往復運休、路線バス」四国交通（県西部で5路線運休）、徳島バス（丹生谷線で5本運休）不定期運行、航空」東京便4便、名古屋便2便欠航1便遅延、臨時休校」13校
12月17日～ 18日	大雪・低温 (県内の1/2程度) (北部)	大陸の高気圧 季節風 寒気の移流	速度規制」神戸淡路鳴門自動車道、高松自動車道、通行止め」徳島自動車道、外環状線末広大橋（徳島市）、高速バス」徳島バス：大阪・神戸・高松線の46便運休、JRバス、四国交通バス：午前中の便運休、路線バス」徳島バス：189便運休、四国交通バス、徳島市営バス、小松島市営バス、鳴門市営バスは午前中運休、航空」東京便2便、名古屋便2便欠航、名古屋便2便、福岡便1便、東京便1便遅延、JR」各線運転見合わせや遅延
12月21日～ 22日	大雪・低温 (県内の1/2程度) (北部)	大陸の高気圧 季節風 寒気の移流	速度規制」大鳴門橋、高松自動車道、通行止め」徳島自動車道、外環状線末広大橋（徳島市）、国道32号（池田～高知）、高速バス」徳島バス：高松・高知・広島・岡山線運休、JRバス：高知・高松線運休、四国交通バス：関西方面・神戸便1便が運休、路線バス」四国交通バス：全路線運転見合わせ、航空」名古屋便4便欠航、福岡便1便、東京便4便、名古屋便3便遅延、休校」17校、始終業時間変更」77校

平成17年の主な台風

今年の台風発生個数は23個（平年の年間発生数26.7個）で平年より少なく、本土上陸数も3個（平年の年間上陸数2.6個）で平年並であり、四国地方への上陸は無かった。

徳島県に影響した主な台風は第14号（9月）であった。

台風第7号：千葉県鴨川市付近に上陸し、銚子市を抜け太平洋を北上し択捉島で温帯低気圧となる（7月25～26日）

26日20時頃千葉県鴨川市付近に上陸し、21時頃銚子市を抜けて太平洋を北上し28日09時頃に温帯低気圧となった。

最低海面気圧		993.8hPa	26日11時49分	徳島
最大風速	西北西	10m/s	26日12時30分	日和佐
	西北西	9.1m/s	26日14時00分	徳島
	西	6m/s	26日15時20分	蒲生田
	西南西	6m/s	26日15時30分	穴吹
	北東	6m/s	26日13時30分	木頭
最大瞬間風速	北西	20.1m/s	26日15時07分	徳島
最大日降水量		9mm	26日	蒲生田
最大1時間降水量		4mm	26日09時50分	蒲生田

台風第11号：千葉市付近に上陸（8月24～25日）

26日04時半ごろ千葉県千葉市付近に上陸し、ゆっくりとした速度で勢力を弱めながら北東に進み、08時ごろに太平洋に抜けて、28日09時ごろ温帯低気圧となった。

台風第14号：九州西沿岸部を北上して、長崎県諫早市付近に上陸し、日本海に抜けて北海道へ再上陸（9月4日～7日）

8月29日21時にマリアナ諸島付近の海上で発生した。9月6日14時過ぎには、大型で強い勢力を保ったまま長崎県諫早市付近に上陸して、九州を北上し日本海へ抜けて北海道へ再上陸、オホーツク海で温帯低気圧となった。

最低海面気圧		990.5hPa	7日00時10分	徳島
最大風速	南南東	22.4m/s	7日00時10分	徳島
	東南東	19m/s	6日21時40分	日和佐
	東南東	15m/s	6日23時10分	蒲生田
	西南西	10m/s	7日02時00分	池田
最大瞬間風速	東南東	41.8m/s	6日23時27分	徳島
最大日降水量		414mm	6日	木頭
		404mm	6日	旭丸
		373mm	6日	京上
		358mm	6日	半田
		329mm	6日	福原旭
		238mm	5日	穴喰
		233mm	5日	穴吹
最大1時間降水量		69mm	6日21時50分	福原旭
		63mm	6日21時20分	木頭
		55mm	4日24時00分	日和佐
		52.5mm	6日22時56分	徳島
		51mm	5日16時20分	穴喰

台風発生・上陸数表 (表中、上段が発生数、下段が本土上陸数である。)

年/月	1	2	3	4	5	6	7	8	9	10	11	12	年合計
30年平均*	0.5	0.1	0.4	0.8	1.0	1.7	4.1	5.5	5.1	3.9	2.5	1.3	26.7
						0.2	0.5	0.9	0.9	0.1	0.0		2.6
1995				1		1	2	6	5	6	1	1	23
									1				1
1996		1		1	2		5	6	6	2	2	1	26
							1	1					2
1997				2	3	3	4	6	4	3	2	1	28
						2	1		1				4
1998							1	3	5	2	3	2	16
									3	1			4
1999				2		1	4	6	6	2	1		22
									2				2
2000					2		5	6	5	2	2	1	23
2001					1	2	5	6	5	3	1	3	26
								1	1				2
2002	1	1			1	3	5	6	4	2	2	1	26
							2			1			3
2003	1			1	2	2	2	5	3	3	2		21
					1			1					2
2004				1	2	5	2	8	3	3	3	2	29
						2	1	3	2	2			10
2005	1		1	1	1		5	5	5	2	2		23
							1	1	1				3

注) *は1971~2000年の30年平均

2005年(平成17年)台風経路図

(徳島県に影響を及ぼした台風)

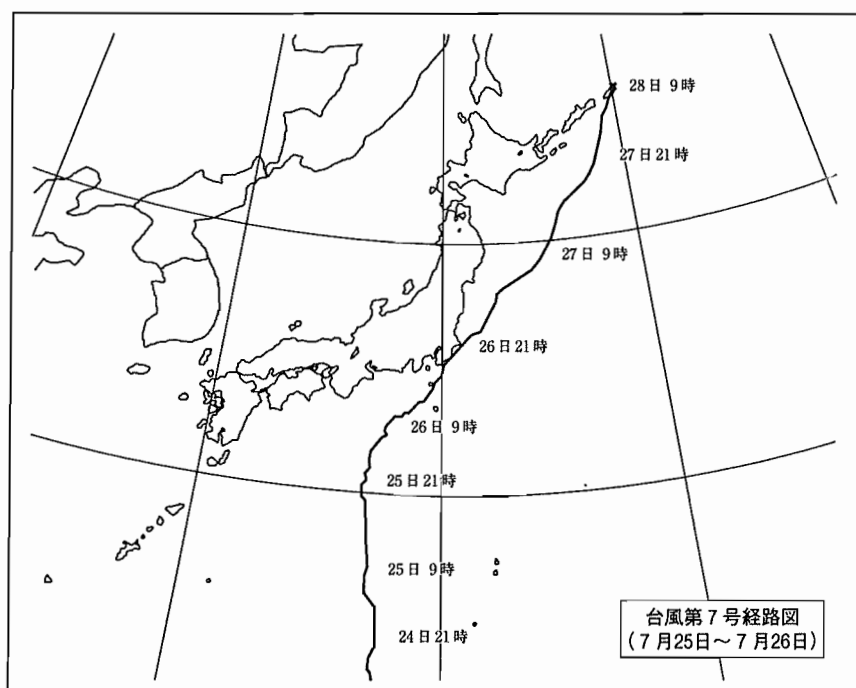

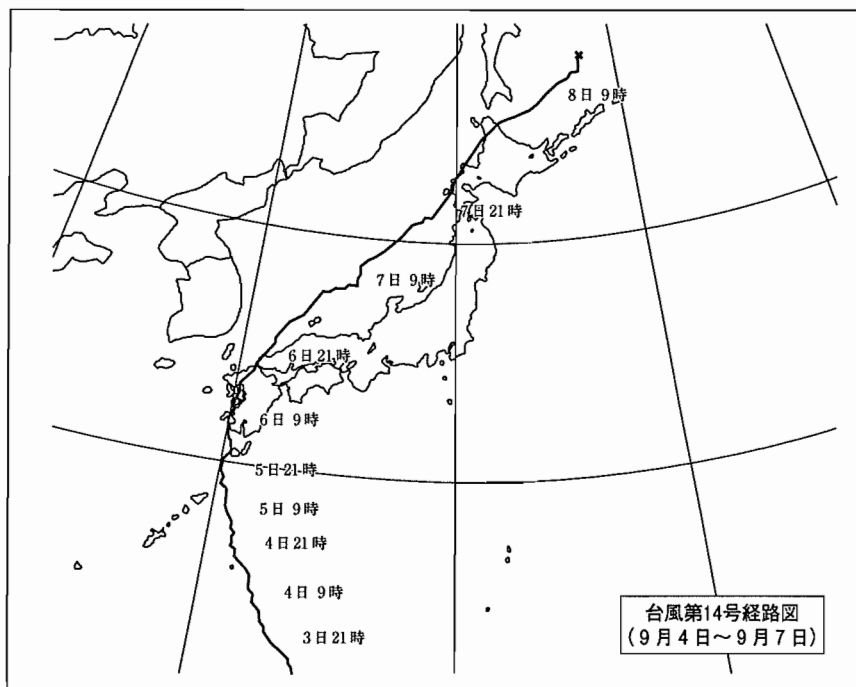
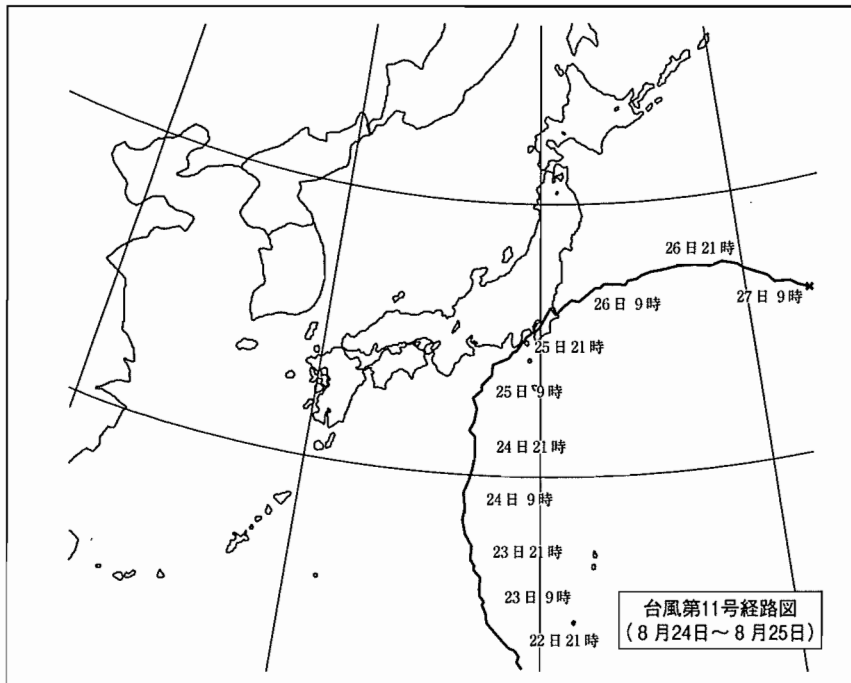

11 月 別 気 象 表 (平成17年)

要素		1	2	3	4	5	6	7	8	9	10	11	12	年	平年値	
平均海面気圧 hpa		1,017.7	1,019.5	1,017.3	1,05.6	1,011.0	1,007.4	1,007.5	1,009.7	1,014.5	1,017.4	1,018.7	1,018.8	1,014.6	1,015.1	
気	平均	6.2	6.0	9.4	15.5	19.6	24.2	26.7	27.9	25.6	19.8	13.7	5.4	16.7	15.9	
	最高	平均	9.7	9.7	14.0	20.4	24.1	28.7	30.3	32.0	29.2	23.4	17.7	8.9	20.7	19.9
		値	15.1	18.8	19.7	27.3	29.6	34.1	34.6	35.5	33.4	29.9	22.9	15.4	35.5	
		起日	29	16	17	30	31	30	22	13	7	2	5	2	8/13	
温 ℃	平均	3.1	2.8	4.9	10.7	15.3	21.0	24.0	24.7	22.6	16.6	10.1	2.4	13.2	12.3	
	最低	値	0.3	-2.7	-0.7	4.4	11.3	17.0	21.2	21.2	17.9	10.4	6.2	-1.8	-2.7	
		起日	3	1	14	5	11	2	5	30	29	31	22	22	2/1	
湿 度 %	平均	58	30	59	60	60	71	77	71	71	69	64	60	65	69	
	最小	値	27	20	21	15	17	33	41	30	41	36	27	31	15	
		起日	21	23	21	22	31	13	27	29	29	30	26	20	4/22	
風 速 m/s	平均	3.4	3.5	3.3	3.1	3.5	2.9	2.3	2.8	3.2	2.9	2.6	3.8	3.1	3.1	
	最大	値	9.4	9.5	10.3	11.4	10.3	9.6	9.3	10.1	22.4	9.0	11.7	10.1	22.4	
		風向	W	WNW	W	SE	SSE	SSE	SSE	NW	SSE	W	SSE	WNW	SSE	
		起日	17	1	24	10	17	2	13	15	7	23	6	5	9/7	
降 水 量 mm	合計	10.5	83.0	47.0	34.0	46.0	41.5	140.5	85.0	313.5	126.0	59.5	12.0	998.5	1,614.6	
	最大	日最大	5.5	26.5	10.0	14.0	28.0	14.0	39.5	28.5	140.0	36.5	23.5	4.0	140.0	
		起日	17	24	23	3	1	2	2	15	6	11	11	17	9/6	
		1時間最大	5.0	5.5	3.0	5.0	8.5	5.0	20.5	27.5	52.5	7.0	10.0	2.5	52.5	
起日	17	24	27	3	1	22	1	15	6	29	6	17	9/6			
日照時間 h		162.4	128.9	176.9	240.0	267.7	187.8	178.9	198.5	172.0	158.1	168.8	181.3	2,221.3	1,993.9	
天 水 量	降 水	≥0.0mm	24	18	22	10	10	14	16	18	17	21	13	23	206	
		≥0.5mm	4	9	9	8	5	8	9	8	9	11	6	8	94	
		≥1.0mm	3	9	8	7	4	7	9	7	8	9	6	5	82	
		≥10mm	0	3	1	2	1	1	5	3	5	5	2	0	28	
		≥30mm	0	0	0	0	0	0	2	0	2	2	0	0	6	
		≥50mm	0	0	0	0	0	0	0	0	2	0	0	0	2	
		≥70mm	0	0	0	0	0	0	0	0	2	0	0	0	2	
		≥100mm	0	0	0	0	0	0	0	0	2	0	0	0	2	
風速≥10m/s		0	0	2	2	2	0	0	1	2	0	1	1	11		
日	雪	7	6	4	0	0	0	0	0	0	0	0	0	18		
	霧	0	0	0	0	0	0	0	0	0	0	0	0	0		
	雷	0	0	0	1	0	1	2	5	2	1	0	0	12		
数	日平均雲量	<1.5	0	2	4	5	1	1	1	3	1	0	2	5	25	
		≥8.5	9	9	10	5	11	11	17	6	12	12	5	5	112	
	不照	2	3	4	2	3	1	5	1	3	5	2	0	31		
積雪		0	2	0	0	0	0	0	0	0	0	0	2	4		
地震回数有感		0	0	2	0	1	0	0	0	0	0	3	0	6		

12 観測所別平均気温 (平成17年)

(単位:℃)

観測所	年	1月	2月	3月	4月	5月	6月	7月	8月	9月	10月	11月	12月
池田	14.0	3.3	3.3	6.4	13.9	17.3	22.6	24.9	25.1	22.6	16.4	10.1	2.6
穴吹	15.1	4.2	4.3	7.7	14.8	18.5	23.6	26.0	26.5	23.6	17.5	11.4	3.3
徳島	16.7	6.2	6.0	9.4	15.5	19.6	24.2	26.7	27.9	25.6	19.8	13.7	5.4
京上	12.0	0.9	1.5	4.4	12.0	15.4	20.2	23.1	23.4	20.8	14.8	7.9	0.1
蒲生田	16.5	6.8	6.5	9.3	14.9	18.6	22.9	25.7	26.8	25.1	20.1	14.5	6.3
木頭	13.6	2.4	3.2	6.1	13.5	17.1	22.0	25.0	25.3	22.2	16.6	9.0	1.1
日和佐	16.6	6.3	6.8	9.4	15.1	19.2	23.5	26.3	27.2	25.4	20.1	14.0	5.7
穴喰	16.5	6.3	6.9	9.6	15.4	18.9	23.4	26.3	26.8	25.1	19.8	13.9	5.7

資料 徳島地方気象台

13 観測所別降水量 (平成17年)

(単位:mm)

観測所	年	1月	2月	3月	4月	5月	6月	7月	8月	9月	10月	11月	12月
池田	1,288.0	45.0	69.0	90.0	38.0	47.0	48.0	289.0	121.0	287.0	106.0	27.0	121.0
穴吹	1,286.0	24.0	67.0	64.0	24.0	34.0	37.0	293.0	64.0	469.0	98.0	22.0	90.0
徳島	998.5	10.5	83.0	47.0	34.0	46.0	41.5	140.5	85.0	313.5	126.0	59.5	12.0
京上	1,783.0	54.0	107.0	128.0	81.0	95.0	63.0	255.0	105.0	624.0	103.0	31.0	137.0
蒲生田	1,417.0	14.0	91.0	124.0	74.0	102.0	86.0	221.0	130.0	220.0	273.0	78.0	4.0
木頭	2,027.0	22.0	153.0	119.0	71.0	127.0	96.0	203.0	115.0	832.0	216.0	53.0	20.0
日和佐	1,665.0	19.0	120.0	128.0	98.0	206.0	118.0	191.0	109.0	276.0	299.0	92.0	9.0
穴喰	2,048.0	22.0	135.0	150.0	115.0	168.0	142.0	172.0	117.0	542.0	365.0	114.0	6.0
半田	1,642.0	43.0	83.0	112.0	37.0	41.0	42.0	293.0	116.0	629.0	102.0	32.0	112.0
福原旭	1,780.0	23.0	123.0	83.0	72.0	79.0	112.0	220.0	116.0	640.0	221.0	53.0	38.0
大山寺	/	/	/	/	/	11.0	37.0	126.0	62.0	229.0	88.0	/	/
太竜寺山	/	/	/	/	/	65.0	116.0	181.0	84.0	320.0	219.0	/	/
旭丸	/	/	/	/	/	68.0	75.0	259.0	148.0	840.0	179.0	/	/

注 /は、寒候期に観測を中止している。(無線ロボット雨量計を使用しているため、暖候期のみ作動している。)

資料 徳島地方気象台

2 人



2
人
口

14 人口の推移 (大正9年～平成17年10月1日現在)

(単位：世帯、人)

年次	人 口			世 帯 数				人口密度 (1 km ² 当たり)
	計	男	女	総数	一 般 世 帯			
					世帯数	世帯人員	1世帯当たりの人員	
大正9年	670,212	331,768	338,444	140,697	139,432	657,937	4.72	162.1
14	689,814	344,550	345,264	142,683	141,355	673,584	4.77	166.8
昭和5年	716,544	356,958	359,586	144,529	143,265	702,170	4.90	172.9
10	728,748	362,042	366,706	145,835	144,401	711,927	4.93	175.9
15	718,717	354,423	364,294	142,851	141,641	705,089	4.98	173.5
22	854,811	411,331	443,480	172,716	171,975	844,789	4.91	206.3
25	878,511	427,684	450,827	171,415	170,711	869,620	5.09	212.1
30	878,109	427,204	450,905	174,250	170,817	860,832	5.04	212.0
35	847,274	408,300	438,974	182,685	178,792	827,933	4.63	204.5
40	815,115	389,795	425,320	192,114	188,344	792,923	4.21	196.7
45	791,111	376,729	414,382	205,377	201,410	767,261	3.81	190.9
50	805,166	384,812	420,354	223,393	219,903	781,841	3.56	194.3
55	825,261	395,994	429,267	240,321	234,040	801,866	3.43	199.1
60	834,889	399,689	435,200	248,498	244,067	812,267	3.29	201.4
平成2年	831,598	395,906	435,692	259,729	258,149	810,136	3.14	200.7
7	832,427	395,636	436,791	274,953	273,839	810,402	2.96	200.9
12	824,108	391,718	432,390	288,808	287,897	801,741	2.78	198.8
17	809,950	384,635	425,315	298,480	297,539	785,278	2.64	195.4

注 世帯数、世帯人員、1世帯当たり人員は、昭和55年までは普通世帯(25年を除く)、昭和60年からは、一般世帯の数値である。

資料 総務省統計局「国勢調査報告」

15 国籍別外国人登録人口 (平成13～17年12月31日現在)

(単位：人)

区 分	総数	韓国 朝鮮	中国	フィリ ピン	インド ネシア	タイ	バングラ ディッシュ	マレー シア	イラン	オースト ラリア	ニュージ ーランド
平成13年12月	4,505	444	2,325	726	214	23	22	20	9	35	18
14	4,996	439	2,752	802	166	34	24	14	21	34	21
15	5,421	442	3,114	839	181	40	33	13	23	44	18
16	5,911	428	3,557	875	169	47	41	17	21	49	13
17	5,818	407	3,710	680	147	54	46	20	19	48	12

区 分	英国	フィン ランド	ドイツ	ルーマニア	ロシア	米国	カナダ	メキシコ	ブラジル	ペルー	その他
平成13年12月	52	6	6		29	38	95	59	2	149	36 197(61)
14	54	6	6		38	43	99	60	3	111	35 234(64)
15	52	3	7		37	35	99	64	6	88	22 261(67)
16	48	3	8		69	42	110	56	6	67	22 263(69)
17	34	2	8		45	40	120	56	6	72	21 271(64)

注 その他の()内は、国籍数で無国籍を除く。

資料 法務省入国管理局「在留外国人統計」

16 市町村別世帯数及び人口 (平成15~17.10.1現在)

市 町 村	総 世 帯 数	人 口			人 口 密 度 (1km ² あたり) (各年10月1日現在)
		計	男	女	
平成15年10月	297,021	817,937	388,345	429,597	197.3
16	299,719	815,045	386,569	428,476	196.6
17	298,480	809,950	384,635	425,315	195.4
徳 島 市	109,698	267,833	127,241	140,592	1,399.4
鳴 門 市	22,343	63,200	29,841	33,359	466.6
小 松 島 市	15,045	42,115	20,136	21,979	933.6
阿 南 市	18,341	54,925	26,572	28,353	217.8
吉 野 川 市	15,498	45,782	21,472	24,310	317.5
阿 波 市	13,046	41,076	19,430	21,646	215.1
美 馬 市	11,902	34,565	16,348	18,217	94.1
勝 浦 町	1,922	6,303	3,019	3,284	90.3
上 勝 町	791	1,955	922	1,033	17.8
佐 那 河 内 村	844	2,800	1,343	1,457	66.2
石 井 町	8,576	26,068	12,230	13,838	904.2
神 山 町	2,533	6,924	3,262	3,662	40.0
那 賀 川 町	3,675	10,914	5,234	5,680	585.2
羽 ノ 浦 町	4,100	12,163	5,780	6,383	1,427.6
那 賀 町	3,997	10,695	5,108	5,587	15.4
由 岐 町	1,358	3,270	1,527	1,743	141.2
日 和 佐 町	2,013	5,456	2,588	2,868	46.4
牟 岐 町	2,188	5,391	2,453	2,938	95.3
海 南 町	2,320	5,789	2,716	3,073	27.7
海 部 町	1,032	2,342	1,104	1,238	88.8
宍 喰 町	1,334	3,376	1,581	1,795	36.7
松 茂 町	5,362	14,926	7,412	7,514	1,139.4
北 島 町	7,597	20,703	9,938	10,765	2,360.7
藍 住 町	11,061	32,286	15,435	16,851	1,984.4
板 野 町	4,813	14,519	6,932	7,587	401.3
上 板 町	4,141	13,123	6,219	6,904	380.3
つ る ぎ 町	4,514	11,722	5,449	6,273	60.2
三 野 町	1,702	5,099	2,400	2,699	118.9
三 好 町	1,996	6,009	2,838	3,171	109.6
池 田 町	6,176	15,690	7,340	8,350	93.5
山 城 町	1,904	4,928	2,324	2,604	37.5
井 川 町	1,742	4,853	2,279	2,574	109.1
三 加 茂 町	3,278	9,617	4,469	5,148	142.0
東 祖 谷 山 村	908	1,929	931	998	8.4
西 祖 谷 山 村	730	1,604	762	842	15.1

17 市町村・年齢5歳

市町村	総数			0～4歳			5～9歳		
	計	男	女	計	男	女	計	男	女
平成12年10月	824,108	391,718	432,390	35,389	18,006	17,383	37,946	19,559	18,387
17	809,950	384,635	425,315	32,295	16,539	15,756	35,760	18,235	17,525
徳島市	267,729	127,187	140,542	11,093	5,656	5,437	11,929	6,139	5,790
鳴門市	63,186	29,832	33,354	2,397	1,222	1,175	2,836	1,390	1,446
小松島市	42,114	20,136	21,978	1,733	895	838	1,876	994	882
阿南市	54,921	26,568	28,353	2,241	1,153	1,088	2,531	1,270	1,261
吉野川市	45,766	21,463	24,303	1,650	832	818	1,848	958	890
阿波市	41,075	19,429	21,646	1,429	727	702	1,759	902	857
美馬市	34,565	16,348	18,217	1,223	603	620	1,332	716	616
勝浦町	6,303	3,019	3,284	194	101	93	224	107	117
上勝町	1,955	922	1,033	47	22	25	53	30	23
佐那河内村	2,800	1,343	1,457	59	33	26	86	41	45
石井町	26,068	12,230	13,838	1,100	579	521	1,179	576	603
神山町	6,924	3,262	3,662	113	69	44	205	91	114
那賀川町	10,914	5,234	5,680	529	271	258	534	281	253
羽ノ浦町	12,163	5,780	6,383	595	312	283	652	313	339
那賀町	10,695	5,108	5,587	330	181	149	392	205	187
由岐町	3,270	1,527	1,743	80	44	36	104	53	51
日和佐町	5,456	2,588	2,868	156	83	73	197	92	105
牟岐町	5,391	2,453	2,938	140	74	66	194	99	95
海南町	5,789	2,716	3,073	212	103	109	281	139	142
海部町	2,342	1,104	1,238	45	27	18	85	45	40
宍喰町	3,376	1,581	1,795	119	57	62	126	64	62
松茂町	14,926	7,412	7,514	820	412	408	814	456	358
北島町	20,703	9,938	10,765	1,098	555	543	1,023	524	499
藍住町	32,286	15,435	16,851	1,862	942	920	1,805	868	937
板野町	14,519	6,932	7,587	584	307	277	662	334	328
上板町	13,123	6,219	6,904	558	277	281	556	290	266
つるぎ町	11,722	5,449	6,273	320	171	149	396	219	177
三野町	5,099	2,400	2,699	192	108	84	264	130	134
三好町	6,009	2,838	3,171	224	118	106	273	130	143
池田町	15,690	7,340	8,350	412	232	180	581	302	279
山城町	4,928	2,324	2,604	116	57	59	184	97	87
井川町	4,853	2,279	2,574	154	85	69	203	105	98
三加茂町	9,617	4,469	5,148	369	177	192	479	235	244
東祖谷山村	1,929	931	998	47	21	26	47	22	25
西祖谷山村	1,604	762	842	54	33	21	50	18	32

注 総数は、年齢不詳を含む。

資料 総務省統計局「国勢調査報告」

階 級 別 人 口 (平成12・17.10.1)

10 ~ 14 歳			15 ~ 19 歳			20 ~ 24 歳			25 ~ 29 歳		
計	男	女	計	男	女	計	男	女	計	男	女
43,882	22,591	21,291	47,903	24,015	23,888	46,482	22,816	23,666	52,335	25,230	27,105
37,759	19,485	18,274	41,239	21,014	20,225	42,530	20,943	21,587	45,707	22,818	22,889
12,367	6,346	6,021	15,004	7,624	7,380	18,004	8,987	9,017	16,328	8,087	8,241
2,937	1,509	1,428	3,027	1,524	1,503	3,194	1,457	1,737	3,515	1,764	1,751
1,930	999	931	2,133	1,081	1,052	2,100	1,027	1,073	2,415	1,226	1,189
2,648	1,394	1,254	2,975	1,616	1,359	2,400	1,192	1,208	3,076	1,655	1,421
2,111	1,104	1,007	2,161	1,098	1,063	2,055	990	1,065	2,358	1,104	1,254
1,925	947	978	1,864	944	920	1,842	926	916	2,194	1,063	1,131
1,552	824	728	1,686	861	825	1,541	712	829	1,649	824	825
263	150	113	356	176	180	335	168	167	284	152	132
65	40	25	41	21	20	43	24	19	51	21	30
102	47	55	121	57	64	115	65	50	137	73	64
1,214	630	584	1,251	607	644	1,217	541	676	1,499	715	784
224	124	100	228	131	97	248	134	114	233	125	108
561	293	268	534	268	266	491	249	242	693	342	351
657	342	315	616	316	300	565	270	295	748	365	383
440	222	218	386	193	193	311	175	136	387	214	173
144	84	60	114	56	58	85	42	43	107	62	45
219	96	123	224	120	104	161	85	76	224	112	112
208	110	98	188	92	96	120	62	58	178	81	97
316	167	149	233	121	112	136	62	74	212	89	123
102	52	50	98	52	46	88	38	50	85	48	37
155	86	69	131	67	64	97	65	32	111	52	59
752	388	364	742	384	358	784	439	345	1,153	602	551
985	499	486	1,042	536	506	1,024	483	541	1,456	720	736
1,764	871	893	1,768	895	873	1,885	878	1,007	2,518	1,226	1,292
630	315	315	789	403	386	844	403	441	836	418	418
576	303	273	714	356	358	618	310	308	778	362	416
518	274	244	504	272	232	459	257	202	425	209	216
302	162	140	243	116	127	182	96	86	220	118	102
357	197	160	336	159	177	223	112	111	299	150	149
651	342	309	700	353	347	540	272	268	618	353	265
188	102	86	186	98	88	158	87	71	167	84	83
223	114	109	274	133	141	229	115	114	188	108	80
548	283	265	499	242	257	340	160	180	462	239	223
75	38	37	32	19	13	39	23	16	51	26	25
50	31	19	39	23	16	57	37	20	52	29	23

17 市町村・年齢5歳

市町村	30～34歳			35～39歳			40～44歳		
	計	男	女	計	男	女	計	男	女
平成12年10月	46,299	22,354	23,945	47,217	22,774	24,443	51,426	25,355	26,071
17	52,723	25,624	27,099	46,125	22,421	23,704	46,547	22,426	24,121
徳島市	19,589	9,415	10,174	17,243	8,364	8,879	16,841	8,084	8,757
鳴門市	4,214	2,072	2,142	3,736	1,775	1,961	3,667	1,759	1,908
小松島市	2,933	1,478	1,455	2,419	1,201	1,218	2,426	1,171	1,255
阿南市	3,507	1,744	1,763	2,951	1,459	1,492	3,074	1,529	1,545
吉野川市	2,552	1,252	1,300	2,329	1,154	1,175	2,474	1,163	1,311
阿波市	2,421	1,161	1,260	2,067	1,011	1,056	2,137	1,024	1,113
美馬市	1,781	880	901	1,667	800	867	1,743	830	913
勝浦町	258	126	132	248	128	120	294	139	155
上勝町	77	40	37	54	30	24	70	39	31
佐那河内村	120	63	57	99	49	50	113	63	50
石井町	1,678	813	865	1,475	685	790	1,517	728	789
神山町	226	102	124	202	90	112	277	129	148
那賀川町	764	389	375	643	317	326	609	283	326
羽ノ浦町	829	417	412	664	308	356	664	318	346
那賀町	424	215	209	412	188	224	514	265	249
由岐町	110	55	55	132	66	66	141	58	83
日和佐町	229	115	114	245	113	132	304	163	141
牟岐町	224	106	118	227	112	115	260	122	138
海南町	287	130	157	281	126	155	328	167	161
海部町	72	30	42	79	39	40	122	52	70
穴喰町	133	68	65	153	67	86	147	71	76
松茂町	1,347	696	651	1,036	514	522	964	481	483
北島町	1,705	838	867	1,435	706	729	1,290	617	673
藍住町	2,816	1,336	1,480	2,131	1,044	1,087	1,911	908	1,003
板野町	942	454	488	848	417	431	850	431	419
上板町	855	393	462	731	363	368	705	342	363
つるぎ町	422	200	222	461	217	244	536	254	282
三野町	208	88	120	264	121	143	303	143	160
三好町	294	135	159	287	143	144	325	159	166
池田町	635	297	338	659	336	323	809	390	419
山城町	179	82	97	173	86	87	217	119	98
井川町	220	106	114	212	104	108	211	102	109
三加茂町	543	260	283	458	229	229	541	240	301
東祖谷山村	74	40	34	56	33	23	90	40	50
西祖谷山村	55	28	27	48	26	22	73	43	30

階 級 別 人 口 (続 き)

45 ~ 49 歳			50 ~ 54 歳			55 ~ 59 歳			60 ~ 64 歳		
計	男	女	計	男	女	計	男	女	計	男	女
61,270	30,704	30,566	69,141	35,130	34,011	52,668	25,572	27,096	50,983	23,993	26,990
50,863	24,988	25,875	60,529	30,168	30,361	68,375	34,498	33,877	52,004	25,068	26,936
16,802	8,219	8,583	18,652	9,128	9,524	21,841	10,766	11,075	17,114	8,177	8,937
3,742	1,845	1,897	4,763	2,349	2,414	5,654	2,844	2,810	4,380	2,092	2,288
2,601	1,272	1,329	3,219	1,589	1,630	3,701	1,802	1,899	2,880	1,422	1,458
3,277	1,634	1,643	3,942	1,997	1,945	4,743	2,343	2,400	3,672	1,762	1,910
2,910	1,388	1,522	3,639	1,799	1,840	3,930	2,039	1,891	2,901	1,415	1,486
2,688	1,313	1,375	3,437	1,715	1,722	3,745	1,935	1,810	2,513	1,251	1,262
2,297	1,180	1,117	2,795	1,442	1,353	2,892	1,537	1,355	2,040	957	1,083
371	176	195	484	246	238	531	287	244	443	193	250
91	40	51	100	47	53	152	83	69	162	68	94
171	84	87	234	113	121	261	141	120	218	111	107
1,652	805	847	2,020	989	1,031	2,340	1,169	1,171	1,806	899	907
380	196	184	549	289	260	562	308	254	424	175	249
678	336	342	789	396	393	894	456	438	644	312	332
761	336	425	973	473	500	1,046	523	523	795	401	394
640	338	302	798	414	384	909	466	443	714	317	397
175	95	80	230	123	107	262	130	132	266	114	152
321	171	150	393	201	192	449	226	223	447	219	228
285	141	144	404	207	197	500	241	259	468	230	238
334	183	151	404	209	195	509	257	252	412	198	214
172	90	82	151	81	70	219	116	103	164	79	85
188	95	93	257	125	132	330	169	161	238	118	120
938	484	454	1,064	550	514	1,171	592	579	857	430	427
1,310	625	685	1,510	736	774	1,762	901	861	1,284	608	676
2,139	971	1,168	2,663	1,286	1,377	2,795	1,427	1,368	1,854	977	877
920	449	471	1,150	578	572	1,258	635	623	882	425	457
878	433	445	1,114	562	552	1,240	653	587	782	372	410
740	366	374	852	457	395	864	445	419	785	368	417
357	182	175	406	216	190	313	174	139	278	127	151
441	210	231	494	272	222	495	249	246	308	155	153
1,039	531	508	1,258	619	639	1,294	692	602	1,015	492	523
336	178	158	373	200	173	373	207	166	296	146	150
301	144	157	340	188	152	359	178	181	275	126	149
662	330	332	788	403	385	729	370	359	489	239	250
144	80	64	156	99	57	148	78	70	115	55	60
122	68	54	128	70	58	104	59	45	83	38	45

17 市町村・年齢5歳

市町村	65～69歳			70～74歳			75～79歳		
	計	男	女	計	男	女	計	男	女
平成12年10月	54,225	25,012	29,213	49,695	21,774	27,921	34,871	13,576	21,295
17	49,010	22,737	26,273	50,684	22,561	28,123	44,280	18,325	25,955
徳島市	14,832	6,818	8,014	14,400	6,270	8,130	11,628	4,761	6,867
鳴門市	3,785	1,798	1,987	3,910	1,758	2,152	3,382	1,435	1,947
小松島市	2,595	1,204	1,391	2,523	1,135	1,388	2,170	919	1,251
阿南市	3,565	1,716	1,849	3,472	1,599	1,873	3,006	1,291	1,715
吉野川市	2,896	1,309	1,587	3,234	1,475	1,759	3,029	1,222	1,807
阿波市	2,535	1,181	1,354	2,897	1,288	1,609	2,628	1,085	1,543
美馬市	2,329	1,074	1,255	2,643	1,146	1,497	2,471	1,023	1,448
勝浦町	483	242	241	469	211	258	470	212	258
上勝町	201	95	106	232	112	120	215	101	114
佐那河内村	212	102	110	236	107	129	226	100	126
石井町	1,530	720	810	1,578	710	868	1,312	534	778
神山町	616	268	348	815	373	442	770	352	418
那賀川町	624	273	351	593	293	300	581	229	352
羽ノ浦町	680	312	368	687	313	374	565	242	323
那賀町	915	419	496	1,022	463	559	961	446	515
由岐町	305	146	159	339	147	192	310	128	182
日和佐町	434	220	214	470	218	252	393	167	226
牟岐町	435	205	230	476	224	252	427	176	251
海南町	464	225	239	457	206	251	393	164	229
海部町	208	98	110	225	91	134	200	91	109
穴喰町	289	142	147	281	123	158	262	112	150
松茂町	649	311	338	664	302	362	500	190	310
北島町	1,132	533	599	961	442	519	784	343	441
藍住町	1,266	621	645	1,127	503	624	974	386	588
板野町	835	386	449	852	390	462	769	307	462
上板町	722	349	373	780	333	447	709	266	443
つるぎ町	934	388	546	1,162	522	640	1,076	428	648
三野町	315	148	167	375	152	223	421	184	237
三好町	367	166	201	407	181	226	402	148	254
池田町	1,107	499	608	1,397	596	801	1,325	504	821
山城町	414	177	237	522	226	296	516	211	305
井川町	394	180	214	402	177	225	388	161	227
三加茂町	588	259	329	664	288	376	649	256	393
東祖谷山村	213	95	118	224	106	118	202	87	115
西祖谷山村	141	58	83	188	81	107	166	64	102

階 級 別 人 口 (続 き)

80 ~ 84 歳			85 ~ 89 歳			90 ~ 94 歳			95 ~ 99 歳			100歳以上		
計	男	女	計	男	女	計	男	女	計	男	女	計	男	女
22,022	7,626	14,396	13,316	3,822	9,494	5,247	1,249	3,998	1,142	258	884	119	28	91
28,475	10,069	18,406	15,468	4,569	10,899	7,277	1,643	5,634	1,900	361	1,539	219	36	183
7,413	2,578	4,835	4,093	1,205	2,888	1,986	444	1,542	508	108	400	62	11	51
2,141	735	1,406	1,193	334	859	543	130	413	158	39	119	12	1	11
1,304	437	867	728	191	537	326	75	251	89	14	75	13	4	9
2,035	723	1,312	1,117	350	767	535	122	413	140	17	123	14	2	12
1,920	674	1,246	1,094	346	748	511	120	391	149	21	128	15	-	15
1,725	618	1,107	829	236	593	346	82	264	83	18	65	11	2	9
1,618	584	1,034	834	258	576	383	78	305	80	16	64	9	3	6
316	127	189	181	62	119	74	14	60	19	-	19	4	-	4
155	67	88	82	29	53	52	12	40	12	1	11	-	-	-
141	56	85	97	28	69	41	7	34	9	2	7	2	1	1
937	327	610	464	133	331	234	60	174	60	9	51	5	1	4
469	206	263	228	66	162	133	31	102	18	2	16	4	1	3
392	140	252	219	64	155	115	34	81	24	7	17	3	1	2
376	132	244	194	59	135	76	21	55	20	7	13	-	-	-
609	223	386	344	111	233	136	43	93	46	10	36	5	-	5
187	77	110	98	29	69	60	13	47	18	5	13	3	-	3
272	103	169	213	61	152	82	19	63	16	1	15	4	1	3
321	105	216	203	44	159	97	14	83	32	7	25	4	1	3
272	98	174	158	48	110	70	14	56	22	7	15	2	-	2
140	45	95	58	16	42	24	11	13	5	3	2	-	-	-
164	60	104	113	28	85	58	8	50	22	4	18	2	-	2
319	105	214	218	57	161	98	15	83	33	3	30	3	1	2
475	170	305	259	69	190	124	27	97	41	4	37	2	1	1
541	183	358	313	79	234	125	28	97	28	6	22	1	-	1
458	165	293	247	85	162	126	25	101	33	5	28	4	-	4
441	159	282	240	74	166	97	16	81	26	5	21	3	1	2
700	248	452	351	104	247	150	29	121	45	9	36	8	1	7
228	82	146	138	40	98	71	11	60	18	2	16	1	-	1
281	94	187	127	44	83	57	15	42	12	1	11	-	-	-
892	325	567	444	138	306	236	53	183	68	13	55	10	1	9
301	104	197	146	42	104	65	16	49	13	5	8	5	-	5
259	91	168	126	44	82	74	14	60	16	3	13	5	1	4
444	153	291	210	61	149	110	28	82	27	5	22	3	1	2
119	41	78	56	19	37	34	7	27	7	2	5	-	-	-
110	34	76	53	15	38	28	7	21	3	-	3	-	-	-

18 市町村・世帯人員別

市 町 村	総世帯数	一 般 世						
		総 数	1 人	2 人	3 人	4 人	5 人	6 人
平成12年10月	288,808	287,897	70,256	76,151	53,792	47,663	21,365	12,193
17	298,480	297,539	80,078	81,782	55,695	46,712	18,730	9,509
徳 島 市	109,698	109,359	38,797	27,619	19,192	15,558	5,196	2,045
鳴 門 市	22,343	22,263	5,272	6,236	4,390	3,737	1,476	742
小 松 島 市	15,045	15,012	3,352	4,337	3,019	2,562	990	476
阿 南 市	18,341	18,300	3,797	4,961	3,595	3,098	1,458	857
吉 野 川 市	15,498	15,445	3,115	4,475	3,038	2,550	1,192	721
阿 波 市	13,046	13,025	2,284	3,351	2,541	2,356	1,213	820
美 馬 市	11,902	11,863	2,757	3,382	2,173	1,815	887	550
勝 浦 町	1,922	1,914	322	531	326	330	188	126
上 勝 町	791	789	226	297	114	91	32	17
佐 那 河 内 村	844	843	129	224	141	138	111	63
石 井 町	8,576	8,562	1,484	2,296	1,814	1,673	700	402
神 山 町	2,533	2,523	609	903	367	287	175	105
那 賀 川 町	3,675	3,669	712	1,000	730	678	279	187
羽ノ浦町	4,100	4,083	667	1,160	944	797	307	144
那 賀 町	3,997	3,986	904	1,439	675	514	238	135
由 岐 町	1,358	1,311	347	509	209	135	68	29
日 和 佐 町	2,013	2,000	514	696	337	270	99	55
牟 岐 町	2,188	2,182	606	805	397	208	108	37
海 南 町	2,320	2,313	633	785	400	292	128	42
海 部 町	1,032	1,032	342	360	153	102	47	18
宍 喰 町	1,334	1,332	354	489	225	141	72	37
松 茂 町	5,362	5,344	1,470	1,270	1,063	983	344	137
北 島 町	7,597	7,588	1,706	2,120	1,640	1,415	455	188
藍 住 町	11,061	11,040	1,922	2,931	2,565	2,342	759	358
板 野 町	4,813	4,789	1,053	1,211	908	851	378	239
上 板 町	4,141	4,116	687	1,038	844	823	395	218
つ る ぎ 町	4,514	4,498	1,224	1,527	711	525	278	153
三 野 町	1,702	1,697	357	488	297	290	147	81
三 好 町	1,996	1,992	359	594	398	302	184	94
池 田 町	6,176	6,143	1,870	2,006	1,009	725	316	134
山 城 町	1,904	1,901	518	630	333	221	97	56
井 川 町	1,742	1,738	447	526	276	240	123	84
三 加 茂 町	3,278	3,252	657	982	618	531	252	146
東 祖 谷 山 村	908	906	321	354	139	66	18	4
西 祖 谷 山 村	730	729	264	250	114	66	20	9

注 総数は、世帯の種類「不詳」を含む。

資料 総務省統計局「国勢調査報告」

世帯数及び世帯人員 (平成12・17.10.1)

帯 数				一 般 世 帯		施 設 等 の 世 帯	
7 人	8 人	9 人	10人以上	世 帯 人 員	1 世 帯 当 たり 人 員	世 帯 数	世 帯 人 員
5,030	1,166	215	66	801,741	2.78	664	21,837
3,723	1,009	218	83	785,278	2.64	797	24,491
718	190	31	13	259,057	2.37	249	8,672
306	78	21	5	60,699	2.73	72	2,487
200	61	9	6	41,175	2.74	32	939
393	105	30	6	53,253	2.91	37	1,668
257	72	17	8	44,290	2.87	41	1,476
337	97	16	10	40,398	3.10	20	677
227	56	12	4	33,228	2.80	39	1,337
54	28	9	-	6,061	3.17	6	240
9	3	-	-	1,875	2.38	2	80
29	8	-	-	2,752	3.26	1	48
150	32	6	5	25,546	2.98	14	522
54	19	3	1	6,736	2.67	10	188
63	18	1	1	10,735	2.93	6	179
49	12	2	1	11,873	2.91	17	290
55	16	8	2	10,468	2.63	11	227
10	1	3	-	3,151	2.40	47	119
20	9	-	-	5,034	2.52	10	419
14	5	1	1	5,158	2.36	6	233
27	5	1	-	5,701	2.46	4	82
10	-	-	-	2,342	2.27	-	-
10	3	1	-	3,256	2.44	2	120
68	9	-	-	14,221	2.66	18	705
49	10	5	-	20,397	2.69	8	305
121	30	8	4	31,993	2.90	21	293
104	34	9	2	14,028	2.93	24	491
81	30	-	-	12,677	3.08	25	446
52	18	7	3	11,424	2.54	9	284
25	9	3	-	4,879	2.88	5	220
45	8	3	5	5,890	2.96	4	119
66	15	-	2	14,795	2.41	33	895
35	4	5	2	4,825	2.54	3	103
28	12	1	1	4,717	2.71	4	136
49	11	6	-	9,220	2.84	14	382
3	-	-	1	1,857	2.05	2	72
5	1	-	-	1,567	2.15	1	37

19 人 口

(1) 自然動態・年次別 (平成13~17年)

年 月	出生数	死亡数	自然増加	死産数	婚姻件数	離婚件数
平成13年	7,038	7,979	△ 941	192	4,292	1,700
14	6,836	7,847	△ 1,011	220	4,125	1,672
15	6,556	8,335	△ 1,779	194	4,054	1,651
16	6,493	8,367	△ 1,874	203	3,859	1,649
17	5,913	8,609	△ 2,696	171	3,637	1,576
17年1月	511	824	△ 313	18	274	105
2	443	737	△ 294	7	286	136
3	498	874	△ 376	19	397	157
4	490	751	△ 261	16	300	128
5	494	716	△ 222	12	338	126
6	514	597	△ 83	13	256	162
7	503	697	△ 194	12	323	119
8	493	630	△ 137	16	196	128
9	532	604	△ 72	11	214	130
10	517	654	△ 137	23	332	126
11	470	762	△ 292	10	405	132
12	448	763	△ 315	14	316	127

資料 県健康増進課

(2) 社会動態・年次別 (平成13~17年)

年 月	自県内移動者数			他府県から転入者数			他府県への転出者数			転入超過数 (△は転出超過)		
	計	男	女	計	男	女	計	男	女	計	男	女
平成13年	16,460	7,823	8,637	13,435	7,676	5,759	14,627	8,113	6,514	△ 1,192	△ 437	△ 755
14	15,451	7,345	8,106	12,843	7,328	5,515	13,970	7,832	6,138	△ 1,127	△ 504	△ 623
15	15,658	7,410	8,248	12,270	7,039	5,231	14,009	7,794	6,215	△ 1,739	△ 755	△ 984
16	14,786	7,049	7,737	11,939	6,763	5,176	13,688	7,656	6,032	△ 1,749	△ 893	△ 856
17	13,929	6,709	7,220	11,313	6,446	4,867	13,571	7,552	6,019	△ 2,258	△ 1,106	△ 1,152
17年1月	1,086	519	567	701	420	281	754	426	328	△ 53	△ 6	△ 47
2	965	447	518	617	339	278	705	373	332	△ 88	△ 34	△ 54
3	2,039	1,008	1,031	2,052	1,153	899	3,002	1,606	1,396	△ 950	△ 453	△ 497
4	2,279	1,190	1,089	2,297	1,313	984	2,851	1,641	1,210	△ 554	△ 328	△ 226
5	939	428	511	758	446	312	971	533	438	△ 213	△ 87	△ 126
6	908	437	471	594	327	267	680	384	296	△ 86	△ 57	△ 29
7	810	380	430	693	437	256	847	472	375	△ 154	△ 35	△ 119
8	961	468	493	912	539	373	994	564	430	△ 82	△ 25	△ 57
9	890	433	457	669	366	303	740	439	301	△ 71	△ 73	2
10	971	467	504	822	453	369	831	456	375	△ 9	△ 3	△ 6
11	1,100	481	619	532	287	245	623	349	274	△ 91	△ 62	△ 29
12	981	451	530	666	366	300	573	309	264	93	57	36

資料 総務省統計局「住民基本台帳人口移動報告年報」

動 態

(3) 自然動態・市町村別 (平成15~17年)

市町村	出生数	死亡数	自然増加	乳児死亡数		死産数	婚姻件数	離婚件数
					新生児			
平成15年	6,556	8,335	△ 1,779	19	12	194	4,054	1,651
16	6,493	8,367	△ 1,874	20	13	203	3,859	1,649
17	5,913	8,609	△ 2,696	18	11	171	3,637	1,576
徳島市	2,044	2,301	△ 257	6	4	63	1,315	589
鳴門市	426	727	△ 301	-	-	16	256	117
小松島市	321	424	△ 103	-	-	11	164	79
阿南市	422	616	△ 194	-	-	12	262	123
吉野川市	316	529	△ 213	1	1	8	175	72
阿波市	254	537	△ 283	3	2	10	165	79
美馬市	198	459	△ 261	-	-	10	134	58
勝浦町	45	80	△ 35	-	-	-	19	8
上勝町	6	36	△ 30	-	-	1	7	4
佐那河内村	18	37	△ 19	-	-	-	9	1
石井町	195	261	△ 66	-	-	4	109	48
神山町	18	128	△ 110	-	-	1	22	2
那賀川町	90	132	△ 42	-	-	3	50	28
羽ノ浦町	98	111	△ 13	-	-	1	41	15
那賀町	61	171	△ 110	-	-	3	40	15
由岐町	8	53	△ 45	-	-	-	9	4
日和佐町	31	92	△ 61	2	-	2	19	8
牟岐町	20	81	△ 61	-	-	-	13	9
海南町	40	100	△ 60	-	-	-	24	13
海部町	3	44	△ 41	-	-	-	7	1
穴喰町	13	43	△ 30	-	-	-	11	3
松茂町	151	102	49	-	-	-	89	28
北島町	195	134	61	1	1	8	136	36
藍住町	351	204	147	4	2	9	214	75
板野町	122	137	△ 15	-	-	3	60	38
上板町	101	148	△ 47	-	-	1	71	24
つるぎ町	62	209	△ 147	-	-	1	36	19
三野町	46	56	△ 10	-	-	1	14	10
三好町	46	69	△ 23	-	-	1	24	12
池田町	79	255	△ 176	1	1	-	56	32
山城町	22	95	△ 73	-	-	1	14	5
井川町	25	60	△ 35	-	-	-	16	5
三加茂町	71	100	△ 29	-	-	1	44	14
東祖谷山村	10	39	△ 29	-	-	-	4	-
西祖谷山村	5	39	△ 34	-	-	-	8	2

注 住所地による。

資料 厚生労働省「人口動態統計」

19 人 口 動 態 (続 き)

(4) 社会動態・都道府県別 (平成15~17年)

移動前又は移動後の都道府県	移動前の住所地別転入者数			移動後の住所地別転出者数			転入超過数 (△は転出超過)		
	総数	男	女	総数	男	女	総数	男	女
平成15年	12,270	7,039	5,321	14,009	7,794	6,215	△ 1,739	△ 755	△ 984
16	11,939	6,763	5,176	13,688	7,656	6,032	△ 1,749	△ 893	△ 856
17	11,313	6,446	4,867	13,571	7,552	6,019	△ 2,258	△ 1,106	△ 1,152
北海道	148	84	64	140	80	60	8	4	4
青森県	21	9	12	23	15	8	△ 2	△ 6	4
岩手県	14	9	5	16	8	8	△ 2	1	△ 3
宮城県	36	20	16	46	32	14	△ 10	△ 12	2
秋田県	10	5	5	7	6	1	3	△ 1	4
山形県	12	7	5	13	8	5	△ 1	△ 1	0
福島県	12	8	4	22	16	6	△ 10	△ 8	△ 2
茨城県	63	37	26	72	44	28	△ 9	△ 7	△ 2
栃木県	27	16	11	53	28	25	△ 26	△ 12	△ 14
群馬県	58	37	21	55	33	22	3	4	△ 1
埼玉県	220	138	82	216	129	87	4	9	△ 5
千葉県	257	155	102	395	239	156	△ 138	△ 84	△ 54
東京都	706	404	302	1,181	641	540	△ 475	△ 237	△ 238
神奈川県	390	244	146	563	333	230	△ 173	△ 89	△ 84
新潟県	27	19	8	25	8	17	2	11	△ 9
富山県	27	18	9	47	31	16	△ 20	△ 13	△ 7
石川県	39	18	21	32	20	12	7	△ 2	9
福井県	26	12	14	24	13	11	2	△ 1	3
山梨県	23	15	8	25	15	10	△ 2	0	△ 2
長野県	54	30	24	48	32	16	6	△ 2	8
岐阜県	43	26	17	68	39	29	△ 25	△ 13	△ 12
静岡県	140	86	54	171	95	76	△ 31	△ 9	△ 22
愛知県	354	211	143	467	307	160	△ 113	△ 96	△ 17
三重県	63	37	26	82	51	31	△ 19	△ 14	△ 5
滋賀県	103	63	40	111	62	49	△ 8	1	△ 9
京都府	354	207	147	451	230	221	△ 97	△ 23	△ 74
大阪府	1,557	872	685	2,014	1,013	1,001	△ 457	△ 141	△ 316
兵庫県	1,136	592	544	1,270	659	611	△ 134	△ 67	△ 67
奈良県	131	67	64	134	68	66	△ 3	△ 1	△ 2
和歌山県	109	60	49	100	51	49	9	9	0
鳥取県	81	45	36	77	49	28	4	△ 4	8
島根県	56	35	21	66	36	30	△ 10	△ 1	△ 9
岡山県	393	223	170	444	234	210	△ 51	△ 11	△ 40
広島県	457	296	161	533	344	189	△ 76	△ 48	△ 28
山口県	289	202	87	165	91	74	124	111	13
徳島県	-	-	-	-	-	-	-	-	-
香川県	1,584	878	706	1,852	1,050	802	△ 268	△ 172	△ 96
愛媛県	894	476	418	934	527	407	△ 40	△ 51	11
高知県	633	359	274	738	395	343	△ 105	△ 36	△ 69
福岡県	255	137	118	309	191	118	△ 54	△ 54	0
佐賀県	42	25	17	39	24	15	3	1	2
長崎県	83	53	30	104	66	38	△ 21	△ 13	△ 8
熊本県	77	40	37	70	36	34	7	4	3
大分県	84	49	35	80	38	42	4	11	△ 7
宮城県	50	31	19	56	30	26	△ 6	1	△ 7
鹿児島県	104	58	46	141	88	53	△ 37	△ 30	△ 7
沖縄県	71	33	38	92	47	45	△ 21	△ 14	△ 7

3 労働・賃金

20 市町村・産業大分類別

市町村	総数		農業		林業		漁業		鉱業		建設業		
	男	女	男	女	男	女	男	女	男	女	男	女	
平成17年10月	373,825	209,236	164,589	17,269	15,331	518	86	2,528	743	209	52	32,311	5,158
徳島市	120,951	67,638	53,313	2,515	2,360	45	14	230	78	20	9	8,880	1,630
鳴門市	29,590	16,235	13,355	1,395	1,251	1	1	439	147	15	6	1,756	327
小松島市	19,491	10,925	8,566	665	626	1	-	315	92	10	2	1,571	253
阿南市	25,637	14,721	10,916	1,333	1,174	9	1	475	148	22	7	2,192	392
吉野川市	20,625	11,462	9,163	1,023	820	29	2	1	3	13	3	1,943	276
阿波市	19,922	11,011	8,911	2,271	1,937	9	-	2	-	13	2	1,813	256
美馬市	15,647	8,702	6,945	1,109	925	69	9	2	1	28	4	2,069	227
勝浦町	3,362	1,829	1,533	444	476	7	-	3	1	19	2	333	59
上勝町	1,003	534	469	171	211	16	6	5	5	1	-	98	24
佐那河内村	1,725	951	774	358	357	3	2	-	-	2	-	204	27
石井町	12,254	6,833	5,421	849	719	1	-	2	2	3	1	992	140
神山町	3,522	1,941	1,581	594	561	17	2	2	-	1	-	411	61
那賀川町	5,188	2,970	2,218	242	182	1	-	78	43	3	1	456	80
羽ノ浦町	5,685	3,166	2,519	155	144	2	1	14	4	3	2	418	56
那賀町	5,159	2,970	2,189	442	454	119	20	8	5	5	1	811	124
由岐町	1,391	817	574	46	36	1	-	227	64	1	-	142	21
日和佐町	2,466	1,364	1,102	116	76	13	1	87	20	-	-	226	35
牟岐町	2,410	1,337	1,073	53	41	5	2	219	57	-	-	216	26
海南町	2,582	1,422	1,160	100	76	25	2	63	13	7	5	335	38
海部町	1,140	617	523	64	52	5	2	114	9	1	-	113	11
宍喰町	1,549	891	658	87	64	11	2	162	19	-	1	176	22
松茂町	7,580	4,472	3,108	312	323	1	-	66	28	3	-	421	85
北島町	9,951	5,703	4,248	194	130	1	-	1	-	1	-	669	147
藍住町	15,951	9,061	6,890	468	387	2	1	4	-	7	-	1,420	217
板野町	6,472	3,626	2,846	477	393	-	-	2	1	7	2	566	88
上板町	6,163	3,426	2,737	524	438	-	-	3	2	2	-	497	68
つるぎ町	4,754	2,640	2,114	270	218	33	4	1	-	3	1	699	76
三野町	2,417	1,317	1,100	220	209	4	-	3	1	8	1	352	25
三好町	2,986	1,644	1,342	216	190	4	1	-	-	1	-	371	55
池田町	6,551	3,649	2,902	165	129	18	1	-	-	3	2	641	92
山城町	2,055	1,163	892	109	112	24	5	-	-	3	-	361	43
井川町	1,901	1,054	847	41	32	4	1	-	-	1	-	264	40
三加茂町	4,399	2,363	2,036	211	205	13	3	-	-	3	-	561	73
東祖谷山村	705	413	292	9	10	17	2	-	-	-	-	201	49
西祖谷山村	641	369	272	21	13	8	1	-	-	-	-	133	15

15歳以上就業者数 (平成17.10.1現在)

製造業		電気・ガス・熱供給・水道業		情報通信業		運輸業		卸売・小売業		金融・保険業		不動産業		飲食店、宿泊業	
男	女	男	女	男	女	男	女	男	女	男	女	男	女	男	女
37,621	19,860	1,652	226	2,857	1,274	11,878	1,762	30,640	32,201	3,903	4,790	1,661	1,273	6,118	9,645
9,450	4,230	564	87	1,612	695	3,421	546	12,326	11,595	2,059	2,033	1,000	765	2,739	3,780
3,957	1,849	54	7	206	76	1,076	197	2,222	2,347	212	324	127	128	674	928
2,122	1,005	62	13	122	70	720	97	1,700	1,815	166	235	66	37	253	461
3,725	1,658	321	20	92	35	874	158	1,528	1,943	202	296	64	40	242	492
1,994	1,340	78	14	123	50	683	97	1,694	1,770	197	268	56	36	270	426
2,030	1,451	31	2	60	23	673	80	1,232	1,397	167	209	23	25	175	258
1,308	1,172	56	6	38	16	427	48	1,112	1,290	101	154	18	9	188	331
265	107	7	1	10	3	79	14	251	253	15	25	3	3	27	48
59	27	1	1	2	-	14	1	31	33	-	2	-	1	17	25
92	58	-	-	5	2	35	6	85	79	9	22	2	1	14	23
1,187	639	50	6	89	49	388	48	1,046	1,060	102	165	34	23	145	239
202	160	5	1	9	2	81	5	193	178	5	13	2	1	57	92
806	313	14	3	21	10	182	32	347	403	52	82	7	2	35	65
771	296	31	8	41	21	206	29	453	542	57	79	23	18	58	84
437	296	36	7	12	7	105	13	195	296	9	24	4	-	54	118
72	86	2	-	-	2	61	6	75	107	1	9	-	1	11	18
163	208	5	1	8	3	66	8	163	196	5	19	2	-	46	75
125	178	9	2	3	1	97	5	172	258	7	22	1	1	34	62
164	228	6	1	1	1	66	3	179	222	9	24	1	1	34	92
50	112	5	-	-	1	22	2	77	127	9	7	1	-	17	50
77	126	1	1	1	1	36	5	79	110	1	10	-	-	47	80
1,268	355	17	3	34	25	300	67	508	573	63	88	32	35	115	234
1,550	517	32	7	102	47	362	61	880	1,010	110	127	66	42	136	249
2,219	949	35	5	142	55	611	83	1,436	1,500	135	200	65	62	213	404
736	333	18	3	40	20	232	36	441	517	33	70	13	8	91	120
748	413	12	7	25	11	211	24	477	481	46	60	11	8	57	114
398	401	18	2	7	4	121	10	308	364	19	51	2	3	55	92
171	167	5	-	3	2	69	10	143	166	5	16	2	3	19	25
249	169	12	-	4	4	97	11	178	223	13	30	4	3	30	64
601	418	70	10	27	22	255	30	539	625	38	54	15	7	107	229
161	141	4	-	2	4	70	3	109	159	3	9	1	-	40	73
136	145	58	5	6	3	67	5	129	152	17	26	4	2	10	35
289	288	24	3	5	9	147	20	296	356	36	34	10	4	58	111
31	13	5	-	5	-	8	-	20	34	-	1	1	4	9	59
8	12	4	-	-	-	16	2	16	20	-	2	1	-	41	89

20 市町村・産業大分類別15歳以上 就業者数 (平成17.10.1現在) (続き)

市町村	医療, 福祉		教育, 学習支援業		複合サービス業		サービス業 (他に分類されないもの)		公務 (他に分類されないもの)		分類不能の産業	
	男	女	男	女	男	女	男	女	男	女	男	女
平成17年10月	9,428	33,606	7,893	10,798	3,618	1,878	24,043	18,855	11,132	4,078	3,957	2,973
徳島市	3,770	10,460	3,283	4,060	605	407	9,018	7,214	3,584	1,428	2,517	1,922
鳴門市	595	2,562	636	882	231	129	1,697	1,697	675	292	267	205
小松島市	448	1,909	318	523	180	85	1,173	985	812	200	221	158
阿南市	460	2,227	402	656	261	159	1,769	1,150	583	250	167	110
吉野川市	568	1,929	408	623	202	117	1,284	931	570	219	326	239
阿波市	402	1,685	340	506	285	126	956	757	472	150	57	47
美馬市	370	1,452	285	418	220	85	831	610	458	169	13	19
勝浦町	50	307	43	58	42	38	159	104	65	30	7	4
上勝町	8	57	10	13	25	15	34	29	42	19	-	-
佐那河内村	10	101	11	25	22	20	57	36	40	13	2	2
石井町	326	1,156	292	406	135	61	789	566	389	128	14	13
神山町	37	241	27	57	66	39	157	134	73	28	2	6
那賀川町	105	532	108	123	57	34	312	232	129	62	15	19
羽ノ浦町	156	644	138	180	59	24	372	298	171	71	38	18
那賀町	80	394	93	116	158	94	218	137	176	77	8	6
由岐町	23	116	34	37	24	11	58	38	38	22	1	-
日和佐町	81	251	63	70	60	19	146	91	105	28	9	1
牟岐町	60	211	53	67	51	18	124	89	104	33	4	-
海南町	71	224	81	72	87	28	119	93	72	32	2	5
海部町	16	71	14	26	21	9	57	27	30	15	1	2
穴喰町	30	106	19	33	48	14	61	45	55	19	-	-
松茂町	123	611	77	169	36	30	509	380	560	86	27	16
北島町	224	895	245	283	65	35	713	542	320	122	32	34
藍住町	418	1,588	243	408	100	44	1,153	844	383	133	7	10
板野町	145	626	99	159	55	33	426	324	160	60	85	53
上板町	120	546	115	176	71	37	333	289	153	51	21	12
つるぎ町	136	480	65	115	68	31	222	199	208	55	7	8
三野町	71	296	40	53	37	11	107	88	58	27	-	-
三好町	87	332	59	74	53	18	181	122	81	43	4	3
池田町	202	647	104	145	104	38	505	379	237	69	18	5
山城町	19	164	32	36	37	23	110	93	76	26	2	1
井川町	59	213	31	48	40	15	117	92	65	30	5	3
三加茂町	133	473	82	139	84	19	227	193	106	55	78	51
東祖谷山村	11	46	20	22	17	7	23	18	36	26	-	1
西祖谷山村	14	54	23	20	12	5	26	29	46	10	-	-

21 産業大分類・年齢5歳階級・男女別 15歳以上就業者数 (平成17.10.1現在)

区 分	総							数					
	総数	農業	林業	漁業	鉱業	建設業	製造業	電気・ガス・熱供給・水道業	情報通信業	運輸業	卸売・小売業	金融・保険業	不動産業
平成17年10月	373,825	32,600	604	3,271	261	37,469	57,481	1,878	4,131	13,640	62,841	8,693	2,934
15～19歳	4,527	52	1	18	-	301	783	10	48	56	1,265	12	4
20～24歳	24,429	387	9	77	2	1,662	4,033	127	364	436	4,835	428	58
25～29歳	33,756	571	21	92	10	2,988	6,180	188	643	1,021	5,837	843	140
30～34歳	38,731	730	32	117	20	3,943	6,987	252	727	1,488	6,489	1,064	200
35～39歳	34,485	776	26	156	28	3,200	5,833	236	616	1,502	5,842	1,134	161
40～44歳	36,587	1,115	36	220	28	3,306	5,419	320	538	1,581	6,141	1,136	195
45～49歳	40,707	1,719	60	264	29	4,276	6,162	249	402	1,591	6,734	1,334	219
50～54歳	46,396	2,742	65	350	38	5,887	7,719	242	357	1,886	7,506	1,273	306
55～59歳	48,187	3,758	103	450	53	6,166	8,198	185	299	2,296	7,683	968	452
60～64歳	25,064	3,882	74	476	33	3,039	3,133	40	80	1,116	4,092	286	345
65～69歳	16,908	5,238	83	487	12	1,545	1,610	21	24	419	2,649	116	286
70～74歳	12,473	5,559	60	367	7	799	823	6	20	157	1,847	65	268
75～79歳	7,752	4,202	23	153	1	278	394	1	8	72	1,155	25	163
80～84歳	2,824	1,448	8	30	-	62	144	-	4	15	534	5	90
85歳以上	999	421	3	14	-	17	63	1	1	4	232	4	47
男	209,236	17,269	518	2,528	209	32,311	37,621	1,652	2,857	11,878	30,640	3,903	1,661
15～19歳	2,339	37	1	16	-	284	551	7	11	37	505	2	2
20～24歳	12,155	265	8	72	2	1,499	2,587	110	151	345	2,255	122	20
25～29歳	18,566	374	17	77	7	2,628	4,315	169	375	818	3,038	292	62
30～34歳	22,036	428	27	97	15	3,395	4,907	229	479	1,249	3,412	381	116
35～39歳	19,361	404	25	123	24	2,693	4,066	208	451	1,302	3,025	466	84
40～44歳	19,733	538	31	164	22	2,751	3,670	290	403	1,386	2,866	477	93
45～49歳	22,043	797	52	204	24	3,682	3,967	225	326	1,400	3,143	633	119
50～54歳	25,988	1,265	58	267	29	5,140	4,780	200	293	1,678	3,306	683	157
55～59歳	28,430	1,903	93	341	42	5,376	5,142	162	246	2,075	3,725	563	277
60～64歳	14,818	1,903	59	333	30	2,638	1,889	29	72	1,015	2,101	173	221
65～69歳	9,776	2,725	66	380	7	1,310	922	18	19	378	1,391	63	176
70～74歳	7,289	3,071	53	292	6	646	488	5	18	129	949	29	167
75～79歳	4,503	2,419	18	130	1	214	221	-	8	52	565	12	87
80～84歳	1,623	883	7	24	-	43	83	-	4	10	242	3	49
85歳以上	576	257	3	8	-	12	33	-	1	4	117	4	31
女	164,589	15,331	86	743	52	5,158	19,860	226	1,274	1,762	32,201	4,790	1,273
15～19歳	2,188	15	-	2	-	17	232	3	37	19	760	10	2
20～24歳	12,274	122	1	5	-	163	1,446	17	213	91	2,580	306	38
25～29歳	15,190	197	4	15	3	360	1,865	19	268	203	2,799	551	78
30～34歳	16,695	302	5	20	5	548	2,080	23	248	239	3,077	683	84
35～39歳	15,124	372	1	33	4	507	1,767	28	165	200	2,817	668	77
40～44歳	16,854	577	5	56	6	555	1,749	30	135	195	3,275	659	102
45～49歳	18,664	922	8	60	5	594	2,195	24	76	191	3,591	701	100
50～54歳	20,408	1,477	7	83	9	747	2,939	42	64	208	4,200	590	149
55～59歳	19,757	1,855	10	109	11	790	3,056	23	53	221	3,958	405	175
60～64歳	10,246	1,979	15	143	3	401	1,244	11	8	101	1,991	113	124
65～69歳	7,132	2,513	17	107	5	235	688	3	5	41	1,258	53	110
70～74歳	5,184	2,488	7	75	1	153	335	1	2	28	898	36	101
75～79歳	3,249	1,783	5	23	-	64	173	1	-	20	590	13	76
80～84歳	1,201	565	1	6	-	19	61	-	-	5	292	2	41
85歳以上	423	164	-	6	-	5	30	1	-	-	115	-	16

21 産業大分類・年齢5歳階級・

区 分	総 数							雇 用 者					
	飲食店、 宿泊業	医療、 福祉	教育、 学 習 支援業	複合 サービ ス事業	サービス業 (他に分類さ れないもの)	公 務 (他に分類さ れないもの)	分 類 不能の 産 業	総数	農業	林業	漁業	鉱業	建設業
平成17年10月	15,763	43,034	18,691	5,496	42,898	15,210	6,930	291,105	2,519	327	642	243	28,993
15～19歳	901	242	123	13	471	62	165	4,370	25	1	8	-	270
20～24歳	1,928	4,039	1,246	218	3,145	836	599	23,439	175	8	45	2	1,485
25～29歳	1,190	5,306	1,750	427	4,234	1,575	740	31,789	214	15	40	10	2,601
30～34歳	1,407	5,098	2,063	665	4,840	1,928	681	35,456	222	24	43	20	3,323
35～39歳	1,180	4,578	2,119	527	4,091	1,874	606	30,707	156	18	43	22	2,639
40～44歳	1,250	5,311	2,880	649	4,038	1,826	598	31,804	214	26	37	28	2,633
45～49歳	1,388	5,861	2,754	822	4,236	2,051	556	34,083	260	33	64	27	3,205
50～54歳	1,821	5,298	2,326	911	4,835	2,194	640	36,609	317	40	75	37	4,321
55～59歳	2,170	4,229	1,999	881	5,543	1,986	768	35,471	375	57	107	52	4,452
60～64歳	1,254	1,629	789	182	3,623	471	520	14,752	216	44	76	31	2,155
65～69歳	678	714	308	111	2,008	219	380	6,750	182	35	55	8	1,087
70～74歳	350	371	178	58	1,111	127	300	3,491	91	19	29	6	565
75～79歳	148	230	114	24	486	51	224	1,592	51	4	16	-	193
80～84歳	66	99	34	7	172	9	97	552	16	2	3	-	48
85歳以上	32	29	8	1	65	1	56	240	5	1	1	-	16
男	6,118	9,428	7,893	3,618	24,043	11,132	3,957	161,620	1,100	290	540	192	24,652
15～19歳	384	53	56	9	259	36	89	2,239	14	1	8	-	255
20～24歳	846	811	500	139	1,652	472	299	11,465	102	7	44	2	1,330
25～29歳	559	1,226	611	279	2,324	980	415	17,247	118	11	34	7	2,264
30～34歳	625	1,168	733	412	2,695	1,282	386	19,950	107	20	39	15	2,829
35～39歳	516	888	849	314	2,256	1,304	363	17,061	64	17	40	18	2,179
40～44歳	507	927	1,258	401	2,175	1,417	357	16,977	71	22	33	22	2,160
45～49歳	486	1,057	1,062	526	2,367	1,667	306	18,191	92	30	50	22	2,694
50～54歳	638	1,051	946	610	2,769	1,762	356	20,343	102	36	60	28	3,723
55～59歳	701	972	988	624	3,150	1,578	472	21,172	165	54	85	41	3,845
60～64歳	409	553	498	134	2,118	335	308	9,128	93	37	61	28	1,843
65～69歳	241	289	191	92	1,132	154	222	4,183	85	30	47	4	906
70～74歳	130	197	113	48	679	94	175	2,218	50	18	23	5	438
75～79歳	49	159	68	22	312	42	124	985	24	4	14	-	140
80～84歳	18	56	15	7	114	8	57	326	11	2	2	-	35
85歳以上	9	21	5	1	41	1	28	135	2	1	-	-	11
女	9,645	33,606	10,798	1,878	18,855	4,078	2,973	129,485	1,419	37	102	51	4,341
15～19歳	517	189	67	4	212	26	76	2,131	11	-	-	-	15
20～24歳	1,082	3,228	746	79	1,493	364	300	11,974	73	1	1	-	155
25～29歳	631	4,080	1,139	148	1,910	595	325	14,542	96	4	6	3	337
30～34歳	782	3,930	1,330	253	2,145	646	295	15,506	115	4	4	5	494
35～39歳	664	3,690	1,270	213	1,835	570	243	13,646	92	1	3	4	460
40～44歳	743	4,384	1,622	248	1,863	409	241	14,827	143	4	4	6	473
45～49歳	902	4,804	1,692	296	1,869	384	250	15,892	168	3	14	5	511
50～54歳	1,183	4,247	1,380	301	2,066	432	284	16,266	215	4	15	9	598
55～59歳	1,469	3,257	1,011	257	2,393	408	296	14,299	210	3	22	11	607
60～64歳	845	1,076	291	48	1,505	136	212	5,624	123	7	15	3	312
65～69歳	437	425	117	19	876	65	158	2,567	97	5	8	4	181
70～74歳	220	174	65	10	432	33	125	1,273	41	1	6	1	127
75～79歳	99	71	46	2	174	9	100	607	27	-	2	-	53
80～84歳	48	43	19	-	58	1	40	226	5	-	1	-	13
85歳以上	23	8	3	-	24	-	28	105	3	-	1	-	5

男女別15歳以上就業者数 (平成17.10.1現在) (続き)

製造業	雇 用 者											分類 不能の 産 業	
	電気・ガス ・熱供給 ・水道業	情 報 通信業	運 輸 業	卸売・ 小売業	金融・ 保険業	不動 産業	飲食店、 宿泊業	医療、 福祉	教 育、 学 習 支 援 業	複 合 サービ ス事業	サービス業 (他に分類さ れないもの)		公 務 (他に分類さ れないもの)
52,346	1,878	3,966	12,707	49,813	8,206	1,982	10,459	40,824	16,984	5,458	32,994	15,210	5,554
768	10	47	54	1,250	11	2	879	241	115	12	452	62	163
3,955	127	359	427	4,704	427	56	1,852	4,021	1,183	218	2,982	836	577
6,016	188	632	991	5,546	827	130	1,013	5,257	1,671	424	3,943	1,575	696
6,725	252	706	1,432	6,016	1,040	171	1,076	4,981	1,942	663	4,269	1,928	623
5,521	236	591	1,420	5,239	1,100	143	855	4,401	1,958	527	3,438	1,874	526
5,066	320	510	1,489	5,361	1,102	165	850	5,050	2,702	645	3,244	1,826	536
5,717	249	371	1,502	5,702	1,275	174	876	5,520	2,515	817	3,265	2,051	460
7,043	242	343	1,763	5,878	1,182	213	1,013	4,910	2,086	905	3,537	2,194	510
7,315	185	283	2,085	5,435	860	295	1,036	3,932	1,749	875	3,824	1,986	568
2,406	40	76	995	2,322	234	217	576	1,436	653	181	2,282	471	341
1,003	21	22	343	1,137	83	154	257	596	231	107	997	219	213
475	6	15	128	668	46	136	119	259	113	55	493	127	141
218	1	6	59	358	17	73	26	155	47	22	183	51	112
78	-	4	15	135	1	41	22	49	14	6	59	9	50
40	1	1	4	62	1	12	9	16	5	1	26	1	38
34,941	1,652	2,727	11,039	23,930	3,578	1,065	3,878	8,098	7,426	3,601	18,616	11,132	3,163
543	7	10	36	499	2	-	376	52	54	8	249	36	89
2,535	110	148	337	2,170	122	19	809	802	466	139	1,562	472	289
4,230	169	365	794	2,873	282	54	456	1,207	593	278	2,143	980	389
4,784	229	463	1,198	3,139	361	94	453	1,102	705	411	2,365	1,282	354
3,908	208	430	1,226	2,696	443	77	349	792	816	314	1,867	1,304	313
3,502	290	382	1,304	2,433	458	71	319	779	1,221	400	1,774	1,417	319
3,758	225	300	1,316	2,597	598	90	274	849	1,017	523	1,838	1,667	251
4,447	200	282	1,567	2,491	616	100	298	820	872	609	2,053	1,762	277
4,694	162	233	1,882	2,585	488	179	252	775	913	622	2,264	1,578	355
1,484	29	70	910	1,165	136	139	153	433	464	134	1,407	335	207
575	18	18	309	621	43	95	81	214	172	90	593	154	128
286	5	15	105	357	18	84	37	136	84	46	331	94	86
128	-	6	41	195	9	35	9	100	39	20	119	42	60
43	-	4	10	77	1	20	8	26	8	6	36	8	29
24	-	1	4	32	1	8	4	11	2	1	15	1	17
17,405	226	1,239	1,668	25,883	4,628	917	6,581	32,726	9,558	1,857	14,378	4,078	2,391
225	3	37	18	751	9	2	503	189	61	4	203	26	74
1,420	17	211	90	2,534	305	37	1,043	3,219	717	79	1,420	364	288
1,786	19	267	197	2,673	545	76	557	4,050	1,078	146	1,800	595	307
1,941	23	243	234	2,877	679	77	623	3,879	1,237	252	1,904	646	269
1,613	28	161	194	2,543	657	66	506	3,609	1,142	213	1,571	570	213
1,564	30	128	185	2,928	644	94	531	4,271	1,481	245	1,470	409	217
1,959	24	71	186	3,105	677	84	602	4,671	1,498	294	1,427	384	209
2,596	42	61	196	3,387	566	113	715	4,090	1,214	296	1,484	432	233
2,621	23	50	203	2,850	372	116	784	3,157	836	253	1,560	408	213
922	11	6	85	1,157	98	78	423	1,003	189	47	875	136	134
428	3	4	34	516	40	59	176	382	59	17	404	65	85
189	1	-	23	311	28	52	82	123	29	9	162	33	55
90	1	-	18	163	8	38	17	55	8	2	64	9	52
35	-	-	5	58	-	21	14	23	6	-	23	1	21
16	1	-	-	30	-	4	5	5	3	-	11	-	21

22 市町村・従業上の地位・男女別

市町村	総数							総数	雇用者	役員
	総数	雇用者	役員	雇人のある業主	雇人のない業主	家族従業者	家庭内職者			
平成17年10月	373,825	269,574	21,531	10,897	41,551	28,969	1,245	209,236	146,684	14,936
徳島市	120,951	90,132	9,298	3,730	10,685	6,768	306	67,638	49,029	6,276
鳴門市	29,590	21,371	1,415	894	2,991	2,840	78	16,235	11,397	951
小松島市	19,491	14,491	816	661	1,933	1,538	52	10,925	7,929	560
阿南市	25,637	18,288	1,421	703	3,102	2,036	86	14,721	10,297	981
吉野川市	20,625	14,682	1,132	562	2,518	1,591	137	11,462	7,845	818
阿波市	19,922	12,677	764	579	3,196	2,583	118	11,011	6,748	525
美馬市	15,647	10,804	801	426	2,165	1,379	68	8,702	5,786	581
勝浦町	3,362	1,901	177	103	665	513	3	1,829	1,018	120
上勝町	1,003	507	33	32	241	189	1	534	280	24
佐那河内村	1,725	834	47	60	401	379	4	951	464	36
石井町	12,254	8,795	601	320	1,452	1,068	17	6,833	4,734	439
神山町	3,522	1,816	104	106	858	627	10	1,941	967	86
那賀川町	5,188	3,819	275	124	589	366	10	2,970	2,126	193
羽ノ浦町	5,685	4,382	275	136	539	329	24	3,166	2,378	195
那賀町	5,159	3,356	213	152	800	621	16	2,970	1,972	158
由岐町	1,391	785	45	52	336	157	15	817	421	33
日和佐町	2,466	1,646	91	80	402	216	31	1,364	863	63
牟岐町	2,410	1,508	106	81	459	222	34	1,337	774	68
海南町	2,582	1,790	94	125	367	182	24	1,422	942	67
海部町	1,140	712	39	44	232	100	12	617	331	31
宍喰町	1,549	987	64	66	253	160	19	891	533	49
松茂町	7,580	5,974	285	165	592	551	13	4,472	3,537	201
北島町	9,951	8,059	569	240	679	383	21	5,703	4,501	399
藍住町	15,951	12,613	801	403	1,234	874	26	9,061	6,929	578
板野町	6,472	4,544	298	203	730	680	17	3,626	2,460	216
上板町	6,163	4,261	270	161	803	641	27	3,426	2,285	205
つるぎ町	4,754	3,234	273	118	728	390	11	2,640	1,751	187
三野町	2,417	1,648	96	48	378	243	4	1,317	867	68
三好町	2,986	2,076	159	90	396	256	8	1,644	1,093	120
池田町	6,551	4,741	478	191	733	387	21	3,649	2,549	343
山城町	2,055	1,474	107	36	262	161	15	1,163	833	79
井川町	1,901	1,476	86	49	180	104	6	1,054	795	70
三加茂町	4,399	3,161	215	131	507	373	11	2,363	1,649	155
東祖谷山村	705	563	43	16	58	25	-	413	333	34
西祖谷山村	641	467	40	10	87	37	-	369	268	27

注 総数は、従業上の地位「不詳」を含む。

資料 総務省統計局「国勢調査報告」

15歳以上就業者数 (平成17.10.1現在)

男				女						
雇人の ある業主	雇人の ない業主	家族 従業者	家庭 内職者	総数	雇用者	役員	雇人の ある業主	雇人の ない業主	家族 従業者	家庭 内職者
8,917	32,722	5,848	109	164,589	122,890	6,595	1,980	8,829	23,121	1,136
2,958	8,040	1,300	23	53,313	41,103	3,022	772	2,645	5,468	283
730	2,440	711	6	13,355	9,974	464	164	551	2,129	72
540	1,563	332	1	8,566	6,562	256	121	370	1,206	51
572	2,489	376	5	10,916	7,991	440	131	613	1,660	81
450	2,008	323	18	9,163	6,837	314	112	510	1,268	119
501	2,712	511	13	8,911	5,929	239	78	484	2,072	105
355	1,706	263	10	6,945	5,018	220	71	459	1,116	58
89	511	91	-	1,533	883	57	14	154	422	3
28	178	24	-	469	227	9	4	63	165	1
52	334	65	-	774	370	11	8	67	314	4
275	1,167	215	2	5,421	4,061	162	45	285	853	15
96	692	97	2	1,581	849	18	10	166	530	8
106	480	64	-	2,218	1,693	82	18	109	302	10
109	415	65	4	2,519	2,004	80	27	124	264	20
129	613	97	1	2,189	1,384	55	23	187	524	15
46	292	24	-	574	364	12	6	44	133	15
72	323	42	1	1,102	783	28	8	79	174	30
70	378	42	5	1,073	734	38	11	81	180	29
98	281	32	2	1,160	848	27	27	86	150	22
39	198	18	-	523	381	8	5	34	82	12
58	211	39	1	658	454	15	8	42	121	18
137	468	128	1	3,108	2,437	84	28	124	423	12
201	518	84	-	4,248	3,558	170	39	161	299	21
339	988	225	2	6,890	5,684	223	64	246	649	24
170	597	182	1	2,846	2,084	82	33	133	498	16
139	665	129	3	2,737	1,976	65	22	138	512	24
93	541	65	3	2,114	1,483	86	25	187	325	8
48	297	37	-	1,100	781	28	-	81	206	4
75	305	50	-	1,342	983	39	15	91	206	8
145	534	74	4	2,902	2,192	135	46	199	313	17
33	189	29	-	892	641	28	3	73	132	15
38	136	14	1	847	681	16	11	44	90	5
104	368	87	-	2,036	1,512	60	27	139	286	11
14	27	5	-	292	230	9	2	31	20	-
8	58	8	-	272	199	13	2	29	29	-

23 常用労働者の1人平

(1) 現金給与総額 (規模5人以上)

(単位: 円, %)

年月	調査 産業計	対前年同 月増減率	建設業	製造業	情報 通信業	運輸業	卸売・ 小売業	金融・ 保険業	飲食店、 宿泊業	医療、 福祉	教育、 学習 支援業	複合 サービス 事業	サービ ス業
14	308,537	△ 0.9	296,069	319,503	…	…	…	…	…	…	…	…	…
15	300,085	△ 2.7	292,973	303,174	…	…	…	…	…	…	…	…	…
16	314,233	4.7	285,677	347,224	451,524	259,839	216,021	473,345	121,613	290,400	456,930	356,934	273,572
17	299,692	△ 0.5	305,958	329,534	427,880	257,784	220,241	482,199	117,648	289,421	483,981	359,296	260,372
平成17年1月	252,593	0.9	266,094	258,117	344,718	239,956	201,180	459,140	125,494	242,067	360,118	283,804	225,318
2	244,557	0.6	268,957	255,085	344,571	232,941	182,314	351,425	119,737	241,611	351,800	293,405	237,156
3	256,068	3.3	311,561	255,843	351,534	229,314	206,166	390,507	122,576	239,983	356,901	343,115	245,834
4	247,498	0.6	277,174	258,742	349,972	241,504	187,797	377,772	124,309	241,995	361,379	260,306	226,490
5	243,436	△ 0.6	290,067	250,119	343,493	233,820	185,112	362,422	116,605	232,890	355,888	275,356	229,995
6	405,151	0.5	332,180	395,062	595,541	234,658	220,386	865,713	146,606	371,893	987,895	487,089	401,455
7	361,640	△ 5.3	316,546	509,215	566,092	334,187	270,945	529,443	106,637	360,081	409,854	506,114	233,424
8	257,290	△ 1.7	333,233	261,876	336,716	257,278	210,367	359,930	109,204	242,269	364,466	289,022	240,608
9	245,903	0.6	286,688	253,835	362,027	228,793	192,437	357,036	103,750	241,117	365,366	280,024	228,482
10	246,668	△ 0.3	274,629	256,293	337,872	234,230	199,848	368,149	96,164	244,331	366,647	280,948	218,021
11	248,997	△ 1.2	294,457	255,730	358,159	231,740	199,334	362,779	98,543	243,597	380,564	273,611	223,367
12	585,902	△ 1.1	417,496	741,736	839,767	393,256	387,139	998,300	142,447	568,511	1,162,650	765,779	414,565

(1) 現金給与総額 (規模30人以上)

(単位: 円, %)

年月	調査 産業計	対前年同 月増減率	建設業	製造業	情報 通信業	運輸業	卸売・ 小売業	金融・ 保険業	飲食店、 宿泊業	医療、 福祉	教育、 学習 支援業	複合 サービス 事業	サービ ス業
14	335,284	△ 3.5	339,991	349,782	…	…	…	…	…	…	…	…	…
15	330,502	△ 1.4	331,510	340,739	…	…	…	…	…	…	…	…	…
16	349,960	5.9	283,315	405,906	438,960	219,348	195,118	497,395	119,093	307,407	496,808	423,985	270,813
17	326,506	△ 2.8	292,153	382,525	441,314	237,165	165,315	528,682	127,196	298,946	504,536	444,186	273,751
平成17年1月	271,280	△ 1.8	265,626	291,228	351,304	211,994	150,023	600,065	127,221	261,576	369,674	344,340	226,397
2	261,646	△ 1.3	268,447	283,416	351,129	196,263	142,056	381,449	119,765	260,031	373,265	367,071	249,063
3	266,880	△ 0.9	277,477	284,861	359,245	193,252	139,937	443,485	130,945	256,577	383,234	465,256	255,712
4	264,981	△ 2.2	289,434	289,649	356,236	210,197	149,288	415,844	129,618	256,247	389,719	307,854	234,416
5	258,830	△ 3.2	327,360	279,820	352,030	198,365	149,705	398,932	122,488	246,535	369,911	337,736	238,330
6	435,654	△ 6.1	299,037	470,749	616,660	200,080	149,299	823,839	127,973	339,003	994,350	643,218	441,230
7	436,215	△ 4.5	276,784	626,786	609,483	395,212	225,592	744,570	119,787	407,349	445,910	585,595	243,985
8	269,349	△ 2.2	405,754	284,932	346,406	215,754	186,344	388,713	123,005	249,506	375,008	335,953	236,509
9	258,586	△ 1.3	264,911	279,602	356,138	204,295	149,487	386,418	124,212	248,406	377,328	330,031	241,532
10	260,613	△ 1.3	238,257	281,106	350,289	214,175	153,012	412,401	121,972	252,014	380,574	329,921	235,507
11	261,161	△ 1.2	274,510	279,303	351,140	210,442	150,905	391,284	127,436	249,912	399,008	328,770	235,686
12	671,440	△ 3.3	319,160	937,660	897,643	394,393	240,760	953,272	153,655	555,696	1,189,155	1,002,457	447,969

均月間現金給与総額

(2) きまって支給する金額 (規模5人以上)

(単位:円, %)

年 月	調 査 産 業 計	対前年同 月増減率	建設業	製造業	情報 通信業	運輸業	卸売・ 小売業	金融・ 保険業	飲食店、 宿泊業	医療、 福祉	教育、 学習 支援業	複合 サービ ス事業	サービ ス業
平成13年平均	261,037	1.1	280,264	253,427	…	…	…	…	…	…	…	…	…
14	254,697	△ 2.4	285,894	257,117	…	…	…	…	…	…	…	…	…
15	251,293	△ 1.3	280,865	248,068	…	…	…	…	…	…	…	…	…
16	254,612	1.3	266,597	259,810	369,093	234,460	184,368	364,009	117,890	242,523	343,674	280,448	229,799
17	245,657	0.5	282,623	253,202	342,534	233,631	193,461	367,130	111,181	240,656	361,202	276,948	223,143
平成17年1月	246,030	1.4	263,072	250,294	343,389	231,332	200,757	379,396	125,406	242,067	353,006	280,930	223,814
2	243,165	0.3	265,482	254,099	342,528	232,941	182,314	351,425	119,737	241,611	351,397	289,395	231,422
3	247,461	1.5	308,702	254,564	346,257	229,153	181,108	376,286	122,576	236,850	356,901	282,000	236,235
4	245,854	1.5	273,811	255,814	348,060	241,504	186,142	377,772	124,309	241,862	358,303	258,050	225,269
5	241,275	△ 1.1	270,988	248,213	343,313	233,703	185,082	361,732	116,605	232,890	355,784	273,625	226,994
6	247,830	2.2	283,148	251,285	338,449	234,658	204,458	366,487	120,896	237,774	360,505	278,550	227,896
7	245,546	0.3	290,934	250,710	343,767	229,889	195,847	381,648	104,622	241,479	363,718	278,813	216,808
8	245,751	0.6	289,074	251,084	335,997	234,919	196,479	359,891	107,620	242,269	364,393	281,708	222,639
9	244,171	0.4	286,688	252,270	341,839	228,793	190,908	357,036	100,175	241,117	365,366	276,631	223,253
10	246,426	0.0	274,629	256,290	337,209	234,230	199,848	368,149	96,164	244,331	366,438	276,489	216,694
11	246,694	△ 0.5	294,457	255,707	338,220	231,740	199,334	362,417	98,543	242,388	367,707	273,152	214,205
12	247,668	△ 0.8	287,902	258,017	351,620	240,592	199,268	363,587	98,863	243,334	371,744	272,684	212,609

(2) きまって支給する金額 (規模30人以上)

(単位:円, %)

年 月	調 査 産 業 計	対前年同 月増減率	建設業	製造業	情報 通信業	運輸業	卸売・ 小売業	金融・ 保険業	飲食店、 宿泊業	医療、 福祉	教育、 学習 支援業	複合 サービ ス事業	サービ ス業
平成13年平均	285,197	2.0	283,630	273,810	…	…	…	…	…	…	…	…	…
14	269,142	△ 5.6	321,810	271,241	…	…	…	…	…	…	…	…	…
15	269,375	0.1	316,028	270,963	…	…	…	…	…	…	…	…	…
16	272,962	1.3	256,333	355,167	202,204	170,271	392,432	115,776	259,770	259,770	371,965	324,931	224,935
17	259,099	△ 1.7	262,017	280,314	352,711	205,780	149,285	405,611	122,937	252,174	376,894	336,658	232,570
平成17年1月	260,634	△ 1.9	253,974	280,543	351,125	196,267	150,023	435,675	127,221	261,576	369,646	344,340	224,360
2	259,604	△ 1.6	255,116	281,987	348,499	196,263	142,056	381,449	119,765	260,031	372,597	367,071	240,535
3	260,964	△ 1.3	265,442	284,314	352,340	193,026	139,937	423,706	130,945	252,569	383,234	358,737	238,220
4	262,645	△ 0.6	276,491	285,386	353,840	210,197	149,288	415,884	129,618	256,247	384,613	307,854	232,547
5	255,632	△ 3.8	253,685	279,640	351,970	198,365	149,705	397,547	122,488	246,535	369,866	337,736	232,928
6	259,131	△ 1.3	285,113	281,366	345,318	200,080	149,299	407,960	109,183	251,124	374,882	335,492	240,867
7	257,253	△ 2.6	263,507	275,975	359,541	209,945	149,134	435,386	119,787	248,159	371,838	331,877	228,459
8	257,451	△ 1.4	266,882	275,193	346,194	215,601	157,253	388,713	123,005	249,506	374,891	329,005	231,630
9	256,494	△ 1.4	264,911	277,352	355,196	204,295	149,487	386,418	113,445	248,406	377,328	330,031	232,037
10	260,295	△ 1.1	238,257	281,101	349,420	214,175	153,012	412,401	121,972	252,014	380,235	329,921	233,100
11	258,803	△ 1.6	274,510	279,269	351,080	210,442	150,905	390,532	127,436	249,912	378,380	328,770	229,406
12	260,336	△ 1.9	246,150	281,764	368,117	220,790	151,783	392,629	133,602	250,934	385,641	328,319	226,947

23 常用労働者の1人平均月間現金給与総額 (続き)

(3) 所定内給与 (規模5人以上)

(単位:円, %)

年 月	調 査 産 業 計	対前年同 月増減率	建設業	製造業	情報 通信業	運輸業	卸売・ 小売業	金融・ 保険業	飲食店、 宿泊業	医療、 福祉	教育、 学習 支援業	複合 サービ ス事業	サービ ス業
平成13年平均	248,546	1.2	267,158	236,255	…	…	…	…	…	…	…	…	…
14	240,547	△ 3.2	263,444	239,043	…	…	…	…	…	…	…	…	…
15	236,497	△ 1.7	265,944	229,042	…	…	…	…	…	…	…	…	…
16	240,242	1.6	256,262	238,330	336,877	206,590	179,565	341,871	114,311	230,037	340,463	273,632	216,833
17	230,533	△ 0.3	271,690	231,137	314,482	187,781	183,408	346,464	108,165	230,452	358,076	268,691	211,308
平成17年1月	230,925	1.0	252,739	229,080	322,078	193,046	189,993	358,787	120,463	227,855	349,922	270,675	212,085
2	228,785	0.0	254,073	231,864	316,590	195,106	173,449	331,733	116,841	232,205	348,086	278,835	218,738
3	232,190	1.0	293,577	230,542	316,191	189,338	172,785	359,403	119,137	225,816	353,063	274,929	223,359
4	230,108	0.8	265,768	234,254	317,114	198,314	176,212	350,890	121,331	229,737	351,761	251,115	211,246
5	226,248	△ 1.8	262,104	227,473	315,417	191,629	175,236	337,251	113,001	223,518	352,573	264,618	213,439
6	233,880	1.7	276,136	230,941	309,737	195,190	195,335	350,345	117,721	227,556	357,454	273,196	214,686
7	231,040	△ 0.6	282,016	229,627	316,020	180,568	185,268	360,853	102,521	231,548	361,544	271,871	207,782
8	230,987	△ 0.3	279,344	229,874	308,287	182,077	185,567	340,778	105,717	233,125	361,821	276,338	212,008
9	229,395	△ 1.0	274,966	230,466	316,746	179,110	180,826	337,170	98,699	232,441	362,451	270,262	212,531
10	230,868	△ 1.1	259,791	233,427	311,047	182,739	190,203	348,560	94,433	234,795	364,147	269,497	205,839
11	231,396	△ 1.0	284,075	233,419	311,547	180,297	188,176	342,343	96,462	233,122	365,427	265,251	203,034
12	230,563	△ 1.8	273,604	232,616	313,259	186,077	187,877	339,755	96,502	233,687	369,543	256,896	201,077

(3) 所定内給与 (規模30人以上)

(単位:円, %)

年 月	調 査 産 業 計	対前年同 月増減率	建設業	製造業	情報 通信業	運輸業	卸売・ 小売業	金融・ 保険業	飲食店、 宿泊業	医療、 福祉	教育、 学習 支援業	複合 サービ ス事業	サービ ス業
平成13年平均	269,778	2.3	274,194	253,680	…	…	…	…	…	…	…	…	…
14	252,126	△ 6.5	304,955	250,201	…	…	…	…	…	…	…	…	…
15	251,730	△ 0.2	300,969	247,472	…	…	…	…	…	…	…	…	…
16	254,983	1.3	246,613	261,964	327,763	167,733	162,350	376,566	110,840	244,765	368,114	315,797	211,805
17	242,450	△ 1.5	255,666	254,121	327,457	170,176	142,713	392,023	118,827	239,292	372,626	325,593	218,904
平成17年1月	243,479	△ 1.7	248,657	255,955	334,512	163,873	142,927	414,975	121,847	243,174	365,636	332,365	211,314
2	243,321	△ 1.2	241,120	256,266	326,492	164,442	136,094	366,591	116,708	248,256	367,747	353,548	225,821
3	243,798	△ 1.2	258,589	256,052	326,109	161,301	135,760	408,011	125,365	238,476	377,905	351,337	223,487
4	245,039	△ 0.1	271,212	260,003	326,173	171,866	143,188	399,888	124,727	240,934	375,334	301,636	217,542
5	239,177	△ 3.6	251,235	254,504	328,800	162,661	141,915	380,357	117,409	234,777	365,891	327,884	217,044
6	243,457	△ 0.8	283,138	256,526	320,348	166,191	143,453	400,055	106,056	238,305	371,002	327,716	225,427
7	241,448	△ 2.2	261,319	249,665	333,121	172,654	143,149	421,858	115,606	236,846	368,502	321,917	217,873
8	241,317	△ 1.6	263,677	249,579	321,525	176,907	148,402	376,682	120,043	237,813	371,534	321,802	219,579
9	240,318	△ 1.6	252,738	251,130	333,470	168,979	142,637	374,981	110,383	237,221	374,181	319,006	219,236
10	243,678	△ 1.2	231,557	254,291	325,425	177,876	146,603	400,769	118,475	239,783	376,893	320,302	220,676
11	242,108	△ 1.3	268,033	252,229	325,951	174,725	143,417	379,276	123,537	238,018	374,794	318,316	216,325
12	242,299	△ 1.9	236,572	253,421	327,510	180,707	145,405	381,610	128,651	238,507	382,392	299,895	212,677

24 常用労働者の1人平均月間労働時間

(1) 総実労働時間 (規模5人以上)

(単位：h, %)

年 月	調査産業計		建設業	製造業	情報 通信業	運輸業	卸売・ 小売業	金融・ 保険業	飲食店、 宿泊業	医療、 福祉	教育、 学習 支援業	複合 サービ ス事業	サービ ス業
	対前年同 月増減率												
平成13年平均	157.3	△ 0.6	166.1	164.2	…	…	…	…	…	…	…	…	…
14	158.3	0.6	170.5	166.8	…	…	…	…	…	…	…	…	…
15	156.7	△ 1.0	147.1	168.1	…	…	…	…	…	…	…	…	…
16	152.8	△ 2.5	167.4	165.5	168.4	166.2	140.9	153.5	116.0	150.5	140.5	156.4	146.8
17	154.0	1.6	171.1	165.5	164.6	177.6	152.1	154.0	112.2	148.9	137.7	147.7	147.2
平成17年1月	146.0	3.9	151.1	148.5	149.2	167.1	152.1	146.5	121.7	145.2	129.9	143.7	138.8
2	151.1	1.1	160.7	168.4	157.9	168.9	149.7	145.7	114.0	147.5	131.0	145.3	141.5
3	156.6	1.0	193.3	164.5	171.5	165.9	147.6	165.5	122.0	148.8	144.5	144.0	156.5
4	159.2	1.6	173.9	171.2	176.0	176.1	156.3	161.2	121.5	155.4	144.9	139.9	153.3
5	148.4	2.4	161.5	153.1	149.8	167.9	151.7	155.7	121.3	140.1	137.9	140.5	143.1
6	159.6	2.0	170.4	166.4	174.7	175.0	157.0	165.6	119.6	156.9	155.7	156.4	156.0
7	154.2	0.5	171.5	170.2	169.7	182.8	150.8	148.7	104.6	147.7	137.5	151.3	146.2
8	154.6	3.0	173.7	163.1	167.5	184.5	155.3	157.1	113.1	152.3	120.1	158.5	149.9
9	153.3	1.6	173.7	163.7	164.9	186.2	151.2	148.6	102.5	147.3	140.2	147.7	148.5
10	154.7	1.8	172.7	171.8	157.4	185.5	150.8	148.6	103.6	149.3	141.8	141.5	143.4
11	156.4	0.4	179.1	173.3	164.1	184.5	151.9	148.0	103.0	149.1	143.7	152.9	146.8
12	153.4	△ 0.1	169.0	171.7	172.7	187.6	150.2	156.3	101.1	147.9	125.4	152.9	142.4

(1) 総実労働時間 (規模30人以上)

(単位：h, %)

年 月	調査産業計		建設業	製造業	情報 通信業	運輸業	卸売・ 小売業	金融・ 保険業	飲食店、 宿泊業	医療、 福祉	教育、 学習 支援業	複合 サービ ス事業	サービ ス業
	対前年同 月増減率												
平成13年平均	156.8	0.2	164.6	163.6	…	…	…	…	…	…	…	…	…
14	155.6	△ 0.8	178.4	163.6	…	…	…	…	…	…	…	…	…
15	157.6	1.3	176.0	166.7	…	…	…	…	…	…	…	…	…
16	155.0	△ 1.6	164.0	167.3	167.4	157.2	144.0	145.9	117.7	153.5	144.9	151.2	146.3
17	153.5	△ 0.5	163.6	166.1	163.7	163.2	143.0	148.5	122.0	152.4	143.9	147.8	143.6
平成17年1月	145.0	1.3	150.3	151.6	149.6	153.4	141.4	144.2	126.5	147.2	132.4	150.7	136.5
2	151.2	0.1	161.8	170.6	152.9	158.3	136.4	139.9	114.8	150.3	137.2	140.1	139.1
3	152.9	△ 2.6	165.0	166.8	166.6	154.2	131.6	155.1	137.9	147.7	151.0	139.9	148.8
4	159.4	△ 1.4	184.1	174.3	171.3	166.1	141.3	150.0	132.6	159.2	151.7	132.0	147.6
5	147.2	△ 1.7	165.8	154.8	151.1	159.2	144.6	148.2	130.8	139.8	141.9	156.0	139.8
6	158.0	△ 0.6	165.7	167.6	172.9	164.3	144.2	156.8	107.8	158.8	162.7	144.4	153.7
7	155.1	△ 2.0	163.1	172.2	170.3	165.3	141.1	149.2	121.2	151.7	144.6	151.9	143.0
8	154.6	1.9	166.5	160.8	168.1	168.6	153.4	153.6	124.8	157.6	130.0	161.1	147.4
9	152.7	0.1	164.8	163.1	163.3	166.8	145.2	147.0	110.8	152.4	144.7	141.2	143.3
10	155.3	0.9	164.3	167.7	156.1	167.2	146.3	145.5	121.7	154.9	149.2	142.0	143.4
11	156.5	△ 0.4	171.5	171.1	165.5	167.3	145.3	144.8	116.6	154.7	149.6	155.7	142.7
12	154.1	△ 0.9	140.9	172.3	176.8	168.8	145.1	148.5	121.2	154.0	132.7	162.5	137.2

24 常用労働者の1人

(2) 所定内労働時間(規模5人以上)

(単位: h, %)

年月	調査 産業計	対前年同 月増減率	建設業	製造業	情報 通信業	運輸業	卸売・ 小売業	金融・ 保険業	飲食店、 宿泊業	医療、 福祉	教育、 学習 支援業	複合 サービ ス事業	サービ ス業
平成13年平均	150.1	△ 0.7	…	…	…	…	…	…	…	…	…	…	…
14	150.6	0.3	…	…	…	…	…	…	…	…	…	…	…
15	148.2	△ 1.6	…	…	…	…	…	…	…	…	…	…	…
16	144.8	△ 2.3	…	…	…	…	…	…	…	…	…	…	…
17	145.6	1.2	165.2	153.4	152.7	154.9	145.1	144.1	109.6	145.2	132.6	141.5	139.2
平成17年1月	138.0	3.8	147.2	137.1	138.3	145.6	145.9	137.1	117.1	141.2	124.3	137.0	130.8
2	143.0	0.9	155.9	155.1	146.1	148.2	144.8	135.4	110.9	144.1	125.9	139.3	133.0
3	147.6	0.5	185.7	150.9	156.1	143.9	141.1	153.2	118.7	144.6	139.4	139.5	147.7
4	150.3	1.1	169.4	159.8	160.3	153.9	148.6	147.9	118.0	151.5	136.9	135.1	144.1
5	140.0	2.1	155.5	142.6	139.1	145.6	145.2	143.3	117.8	136.6	130.3	130.3	134.3
6	151.9	1.7	166.6	155.7	162.9	155.9	150.9	154.8	116.3	153.2	150.2	151.4	147.8
7	146.1	△ 0.3	165.9	158.3	158.3	158.7	143.4	140.3	102.9	144.1	132.9	145.8	139.4
8	146.6	2.5	168.1	151.4	156.8	159.8	147.8	149.8	111.3	148.6	117.1	153.5	143.0
9	145.0	0.9	166.9	151.5	155.4	163.7	143.4	140.6	101.0	143.9	136.5	142.8	140.5
10	146.1	1.2	165.8	158.9	147.5	160.6	143.1	140.8	102.1	145.5	137.0	136.3	136.1
11	147.9	0.1	172.9	161.0	154.0	161.3	143.8	139.7	101.3	145.2	139.0	146.5	139.5
12	144.4	△ 0.6	160.7	158.4	157.1	162.0	143.2	146.3	98.9	143.9	121.6	143.0	134.2

(2) 所定内労働時間(規模30人以上)

(単位: h, %)

年月	調査 産業計	対前年同 月増減率	建設業	製造業	情報 通信業	運輸業	卸売・ 小売業	金融・ 保険業	飲食店、 宿泊業	医療、 福祉	教育、 学習 支援業	複合 サービ ス事業	サービ ス業
平成13年平均	149.0	0.3	…	…	…	…	…	…	…	…	…	…	…
14	146.5	△ 1.7	…	…	…	…	…	…	…	…	…	…	…
15	147.8	0.9	…	…	…	…	…	…	…	…	…	…	…
16	145.9	△ 1.3	…	…	…	…	…	…	…	…	…	…	…
17	144.6	△ 0.4	160.1	152.6	152.4	138.3	137.9	142.6	118.3	148.1	139.3	138.4	135.2
平成17年1月	136.4	1.6	148.2	138.7	140.5	130.9	135.8	135.9	122.3	142.8	128.0	142.1	128.0
2	142.1	0.1	155.5	155.4	144.4	135.0	131.9	134.1	111.9	146.4	132.7	132.4	130.2
3	143.4	△ 2.8	161.1	151.2	154.3	131.0	127.5	148.8	133.0	142.9	146.7	134.5	139.5
4	150.5	△ 1.0	180.5	161.8	157.5	141.4	136.7	143.5	128.1	154.9	145.3	126.5	138.1
5	138.5	△ 1.4	164.0	142.7	140.4	135.4	138.5	141.0	126.0	135.7	137.1	137.3	130.0
6	149.8	△ 0.5	164.0	155.4	161.9	140.9	139.6	149.3	104.4	154.7	157.7	136.7	145.7
7	146.6	△ 2.2	161.4	159.1	158.0	138.8	136.9	143.5	117.7	147.7	139.8	142.9	135.8
8	146.1	1.9	164.4	148.1	157.9	141.7	146.4	149.0	121.6	153.4	126.6	153.5	140.8
9	143.9	△ 0.1	159.0	149.6	154.6	142.8	139.9	142.2	107.5	148.3	141.1	133.3	134.4
10	146.3	1.0	160.4	154.1	145.6	139.8	141.0	140.7	118.5	150.5	144.2	133.6	135.9
11	147.5	△ 0.1	167.8	157.2	154.9	142.7	140.4	140.1	113.8	150.2	144.5	145.1	135.2
12	144.4	△ 0.8	135.3	157.6	158.8	139.7	140.6	143.9	116.8	149.2	128.5	144.8	128.6

平均月間労働時間 (続き)

(3) 所定外労働時間 (規模5人以上)

(単位: h, %)

年 月	調 査 産 業 計		建設業	製造業	情報 通信業	運輸業	卸売・ 小売業	金融・ 保険業	飲食店、 宿泊業	医療、 福祉	教育、 学習 支援業	複合 サービ ス事業	サービ ス業
	対前年同 月増減率												
平成13年平均	7.2	1.4	7.8	8.8	…	…	…	…	…	…	…	…	…
14	7.7	6.9	10.1	9.4	…	…	…	…	…	…	…	…	…
15	8.5	10.4	10.4	10.6	…	…	…	…	…	…	…	…	…
16	8.0	△ 5.9	6.0	11.6	18.7	17.0	3.4	10.5	3.6	4.1	7.5	4.8	8.3
17	8.4	9.1	5.9	12.1	11.9	22.7	7.0	9.9	2.6	3.7	5.1	6.2	8.0
平成17年1月	8.0	6.7	3.9	11.4	10.9	21.5	6.2	9.4	4.6	4.0	5.6	6.7	8.0
2	8.1	3.8	4.8	13.3	11.8	20.7	4.9	10.3	3.1	3.4	5.1	6.0	8.5
3	9.0	9.8	7.6	13.6	15.4	22.0	6.5	12.3	3.3	4.2	5.1	4.5	8.8
4	8.9	11.3	4.5	11.4	15.7	22.2	7.7	13.3	3.5	3.9	8.0	4.8	9.2
5	8.4	7.7	6.0	10.5	10.7	22.3	6.5	12.4	3.5	3.5	7.6	10.2	8.8
6	7.7	6.9	3.8	10.7	11.8	19.1	6.1	10.8	3.3	3.7	5.5	5.0	8.2
7	8.1	15.7	5.6	11.9	11.4	24.1	7.4	8.4	1.7	3.6	4.6	5.5	6.8
8	8.0	12.7	5.6	11.7	10.7	24.7	7.5	7.3	1.8	3.7	3.0	5.0	6.9
9	8.3	15.3	6.8	12.2	9.5	22.5	7.8	8.0	1.5	3.4	3.7	4.9	8.0
10	8.6	13.2	6.9	12.9	9.9	24.9	7.7	7.8	1.5	3.8	4.8	5.2	7.3
11	8.5	4.9	6.2	12.3	10.1	23.2	8.1	8.3	1.7	3.9	4.7	6.4	7.3
12	9.0	7.1	8.3	13.3	15.6	25.6	7.0	10.0	2.2	4.0	3.8	9.9	8.2

(3) 所定外労働時間 (規模30人以上)

(単位: h, %)

年 月	調 査 産 業 計		建設業	製造業	情報 通信業	運輸業	卸売・ 小売業	金融・ 保険業	飲食店、 宿泊業	医療、 福祉	教育、 学習 支援業	複合 サービ ス事業	サービ ス業
	対前年同 月増減率												
平成13年平均	7.8	△ 1.3	6.2	9.8	…	…	…	…	…	…	…	…	…
14	9.1	16.7	13.5	10.3	…	…	…	…	…	…	…	…	…
15	9.8	7.7	11.7	12.1	…	…	…	…	…	…	…	…	…
16	9.1	△ 7.1	4.9	13.5	16.6	21.7	5.7	6.3	4.2	3.9	5.0	7.0	9.1
17	8.9	△ 1.1	3.5	13.5	11.3	24.9	5.1	5.9	3.7	4.3	4.6	9.4	8.4
平成17年1月	8.6	△ 2.3	2.1	12.9	9.1	22.5	5.6	8.3	4.2	4.4	4.4	8.6	8.5
2	9.1	1.1	6.3	15.2	8.5	23.3	4.5	5.8	2.9	3.9	4.5	7.7	8.9
3	9.5	0.0	3.9	15.6	12.3	23.2	4.1	6.3	4.9	4.8	4.3	5.4	9.3
4	8.9	△ 7.3	3.6	12.5	13.8	24.7	4.6	6.5	4.5	4.3	6.4	5.5	9.5
5	8.7	△ 5.4	1.8	12.1	10.7	23.8	6.1	7.2	4.8	4.1	4.8	18.7	9.8
6	8.2	△ 2.4	1.7	12.2	11.0	23.4	4.6	7.5	3.4	4.1	5.0	7.7	8.0
7	8.5	2.4	1.7	13.1	12.3	26.5	4.2	5.7	3.5	4.0	4.8	9.0	7.2
8	8.5	2.4	2.1	12.7	10.2	26.9	7.0	4.6	3.2	4.2	3.4	7.6	6.6
9	8.8	3.5	5.8	13.5	8.7	24.0	5.3	4.8	3.3	4.1	3.6	7.9	8.9
10	9.0	0.0	3.9	13.6	10.5	27.4	5.3	4.8	3.2	4.4	5.0	8.4	7.5
11	9.0	△ 6.3	3.7	13.9	10.6	24.6	5.4	4.7	2.8	4.5	5.1	10.6	7.5
12	9.7	△ 2.0	5.6	14.7	18.0	29.1	4.5	4.6	4.4	4.8	4.2	17.7	8.6

25 常用労働者数

(規模5人以上)

(単位：人，%)

年 月	調 査 産 業 計		建設業	製造業	情報 通信業	運輸業	卸売・ 小売業	金融・ 保険業	飲食店、 宿泊業	医療、 福祉	教育、 学習 支援業	複合 サービ ス事業	サービ ス業
	対前年同 月増減率												
平成13年平均	225,938	△ 1.6	…	56,139	…	…	…	…	…	…	…	…	…
14	221,329	△ 2.0	…	55,726	…	…	…	…	…	…	…	…	…
15	213,236	△ 3.7	…	53,829	…	…	…	…	…	…	…	…	…
16	222,764	4.5	…	50,528	…	…	…	…	…	…	…	…	…
17	223,346	0.4	16,167	49,945	3,065	11,649	41,667	9,280	12,351	34,376	15,540	3,671	22,442
平成17年1月	223,195	△ 0.5	15,926	49,930	3,000	11,526	41,782	9,095	12,087	33,871	16,100	4,052	22,638
2	222,379	△ 0.3	15,808	49,725	3,035	11,519	41,481	9,194	11,935	33,870	15,968	4,052	22,599
3	224,205	0.9	18,844	49,786	2,988	11,523	41,654	9,165	12,111	33,320	15,438	4,006	22,178
4	224,124	0.6	15,818	50,878	3,113	11,740	41,872	9,318	12,228	34,725	15,595	3,646	21,995
5	223,105	0.9	15,894	49,343	3,092	11,693	41,822	9,282	12,339	35,002	15,435	3,509	22,498
6	222,301	0.5	15,782	49,453	3,116	11,691	41,201	9,267	12,440	34,818	15,431	3,534	22,374
7	223,823	0.9	15,685	50,273	3,094	11,638	41,363	9,334	12,685	35,186	15,342	3,486	22,559
8	223,760	0.7	16,034	49,897	3,091	11,620	41,916	9,336	12,571	34,717	15,452	3,518	22,402
9	222,509	△ 0.1	15,962	49,709	3,090	11,574	41,599	9,337	12,276	34,268	15,433	3,504	22,551
10	223,380	0.6	15,870	50,075	3,063	11,740	41,626	9,336	12,421	34,330	15,540	3,568	22,594
11	223,414	0.4	16,151	50,163	3,058	11,738	41,861	9,403	12,230	34,238	15,301	3,568	22,528
12	223,954	0.3	16,233	50,112	3,052	11,781	41,819	9,292	12,886	34,163	15,446	3,611	22,391

(規模30人以上)

(単位：人，%)

年 月	調 査 産 業 計		建設業	製造業	情報 通信業	運輸業	卸売・ 小売業	金融・ 保険業	飲食店、 宿泊業	医療、 福祉	教育、 学習 支援業	複合 サービ ス事業	サービ ス業
	対前年同 月増減率												
平成13年平均	114,598	△ 1.8	…	38,145	…	…	…	…	…	…	…	…	…
14	112,067	△ 2.2	…	38,378	…	…	…	…	…	…	…	…	…
15	108,663	△ 3.0	…	36,674	…	…	…	…	…	…	…	…	…
16	119,732	10.2	…	35,403	…	…	…	…	…	…	…	…	…
17	119,601	0.4	4,055	34,389	2,182	6,160	15,654	4,396	3,980	23,681	9,552	1,393	12,379
平成17年1月	119,237	0.0	4,147	34,503	2,173	6,198	15,744	4,397	3,632	22,947	9,659	1,619	12,423
2	119,169	0.3	4,126	34,283	2,208	6,117	16,010	4,365	3,551	23,028	9,678	1,619	12,395
3	117,826	0.1	4,105	34,234	2,161	6,110	15,807	4,295	3,640	22,740	9,131	1,631	12,178
4	120,739	1.2	4,106	34,903	2,211	6,182	15,968	4,324	3,995	24,064	9,565	1,271	12,387
5	119,896	0.8	4,106	33,560	2,190	6,223	15,957	4,288	4,299	24,224	9,640	1,302	12,332
6	119,281	0.3	4,045	33,534	2,194	6,184	15,509	4,367	4,336	24,213	9,597	1,327	12,202
7	120,790	1.2	3,984	34,802	2,184	6,131	15,280	4,368	4,401	24,448	9,570	1,351	12,492
8	119,980	0.4	3,984	34,664	2,181	6,068	15,404	4,424	4,312	23,982	9,478	1,326	12,380
9	119,298	0.0	3,958	34,624	2,176	6,110	15,419	4,441	3,938	23,676	9,475	1,326	12,378
10	119,797	0.3	4,011	34,577	2,160	6,170	15,501	4,500	3,905	23,715	9,644	1,311	12,515
11	119,632	0.1	4,011	34,546	2,172	6,168	15,621	4,519	3,873	23,598	9,578	1,311	12,443
12	119,567	△ 0.2	4,063	34,441	2,166	6,264	15,621	4,468	3,878	23,534	9,612	1,320	12,415

資料 県統計調査課「毎月勤労統計調査地方調査」

28 産業別全常用労働者の1人平均 月間実労働時間数 (平成17年)

(規模5人以上)

(単位: h)

産 業		平成17年平均		
		総実労働時間数	所定内労働時間数	所定外労働時間数
TL	調査産業計	154.0	145.6	8.4
E	建設業	171.1	165.2	5.9
F	製造業	165.5	153.4	12.1
H	情報通信業	164.6	152.7	11.9
I	運輸業	177.6	154.9	22.7
J	卸売・小売業	152.1	145.1	7.0
K	金融・保険業	154.0	144.1	9.9
M	飲食店、宿泊業	112.2	109.6	2.6
N	医療、福祉	148.9	145.2	3.7
O	教育、学習支援業	137.7	132.6	5.1
P	複合サービス事業	147.7	141.5	6.2
L	サービス業(他に分類されないもの)	147.2	139.2	8.0

産 業		平成17年1月			平成17年2月			平成17年3月		
		総実労働時間数	所定内労働時間数	所定外労働時間数	総実労働時間数	所定内労働時間数	所定外労働時間数	総実労働時間数	所定内労働時間数	所定外労働時間数
TL	調査産業計	146.0	138.0	8.0	151.1	143.0	8.1	156.6	147.6	9.0
E	建設業	151.1	147.2	3.9	160.7	155.9	4.8	193.3	185.7	7.6
F	製造業	148.5	137.1	11.4	168.4	155.1	13.3	164.5	150.9	13.6
H	情報通信業	149.2	138.3	10.9	157.9	146.1	11.8	171.5	156.1	15.4
I	運輸業	167.1	145.6	21.5	168.9	148.2	20.7	165.9	143.9	22.0
J	卸売・小売業	152.1	145.9	6.2	149.7	144.8	4.9	147.6	141.1	6.5
K	金融・保険業	146.5	137.1	9.4	145.7	135.4	10.3	165.5	153.2	12.3
M	飲食店、宿泊業	121.7	117.1	4.6	114.0	110.9	3.1	122.0	118.7	3.3
N	医療、福祉	145.2	141.2	4.0	147.5	144.1	3.4	148.8	144.6	4.2
O	教育、学習支援業	129.9	124.3	5.6	131.0	125.9	5.1	144.5	139.4	5.1
P	複合サービス事業	143.7	137.0	6.7	145.3	139.3	6.0	144.0	139.5	4.5
L	サービス業(他に分類されないもの)	138.8	130.8	8.0	141.5	133.0	8.5	156.5	147.7	8.8

産 業		平成17年4月			平成17年5月			平成17年6月		
		総実労働時間数	所定内労働時間数	所定外労働時間数	総実労働時間数	所定内労働時間数	所定外労働時間数	総実労働時間数	所定内労働時間数	所定外労働時間数
TL	調査産業計	159.2	150.3	8.9	148.4	140.0	8.4	159.6	151.9	7.7
E	建設業	173.9	169.4	4.5	161.5	155.5	6.0	170.4	166.6	3.8
F	製造業	171.2	159.8	11.4	153.1	142.6	10.5	166.4	155.7	10.7
H	情報通信業	176.0	160.3	15.7	149.8	139.1	10.7	174.7	162.9	11.8
I	運輸業	176.1	153.9	22.2	167.9	145.6	22.3	175.0	155.9	19.1
J	卸売・小売業	156.3	148.6	7.7	151.7	145.2	6.5	157.0	150.9	6.1
K	金融・保険業	161.2	147.9	13.3	155.7	143.3	12.4	165.6	154.8	10.8
M	飲食店、宿泊業	121.5	118.0	3.5	121.3	117.8	3.5	119.6	116.3	3.3
N	医療、福祉	155.4	151.5	3.9	140.1	136.6	3.5	156.9	153.2	3.7
O	教育、学習支援業	144.9	136.9	8.0	137.9	130.3	7.6	155.7	150.2	5.5
P	複合サービス事業	139.9	135.1	4.8	140.5	130.3	10.2	156.4	151.4	5.0
L	サービス業(他に分類されないもの)	153.3	144.1	9.2	143.1	134.3	8.8	156.0	147.8	8.2

産 業		平成17年7月			平成17年8月			平成17年9月		
		総実労働時間数	所定内労働時間数	所定外労働時間数	総実労働時間数	所定内労働時間数	所定外労働時間数	総実労働時間数	所定内労働時間数	所定外労働時間数
TL	調査産業計	154.2	146.1	8.1	154.6	146.6	8.0	153.3	145.0	8.3
E	建設業	171.5	165.9	5.6	173.7	168.1	5.6	173.7	166.9	6.8
F	製造業	170.2	158.3	11.9	163.1	151.4	11.7	163.7	151.5	12.2
H	情報通信業	169.7	158.3	11.4	167.5	156.8	10.7	164.9	155.4	9.5
I	運輸業	182.8	158.7	24.1	184.5	159.8	24.7	186.2	163.7	22.5
J	卸売・小売業	150.8	143.4	7.4	155.3	147.8	7.5	151.2	143.4	7.8
K	金融・保険業	148.7	140.3	8.4	157.1	149.8	7.3	148.6	140.6	8.0
M	飲食店、宿泊業	104.6	102.9	1.7	113.1	111.3	1.8	102.5	101.0	1.5
N	医療、福祉	147.7	144.1	3.6	152.3	148.6	3.7	147.3	143.9	3.4
O	教育、学習支援業	137.5	132.9	4.6	120.1	117.1	3.0	140.2	136.5	3.7
P	複合サービス事業	151.3	145.8	5.5	158.5	153.5	5.0	147.7	142.8	4.9
L	サービス業(他に分類されないもの)	146.2	139.4	6.8	149.9	143.0	6.9	148.5	140.5	8.0

産 業		平成17年10月			平成17年11月			平成17年12月		
		総実労働時間数	所定内労働時間数	所定外労働時間数	総実労働時間数	所定内労働時間数	所定外労働時間数	総実労働時間数	所定内労働時間数	所定外労働時間数
TL	調査産業計	154.7	146.1	8.6	156.4	147.9	8.5	153.4	144.4	9.0
E	建設業	172.7	165.8	6.9	179.1	172.9	6.2	169.0	160.7	8.3
F	製造業	171.8	158.9	12.9	173.3	161.0	12.3	171.7	158.4	13.3
H	情報通信業	157.4	147.5	9.9	164.1	154.0	10.1	172.7	157.1	15.6
I	運輸業	185.5	160.6	24.9	184.5	161.3	23.2	187.6	162.0	25.6
J	卸売・小売業	150.8	143.1	7.7	151.9	143.8	8.1	150.2	143.2	7.0
K	金融・保険業	148.6	140.8	7.8	148.0	139.7	8.3	156.3	146.3	10.0
M	飲食店、宿泊業	103.6	102.1	1.5	103.0	101.3	1.7	101.1	98.9	2.2
N	医療、福祉	149.3	145.5	3.8	149.1	145.2	3.9	147.9	143.9	4.0
O	教育、学習支援業	141.8	137.0	4.8	143.7	139.0	4.7	125.4	121.6	3.8
P	複合サービス事業	141.5	136.3	5.2	152.9	146.5	6.4	152.9	143.0	9.9
L	サービス業(他に分類されないもの)	143.4	136.1	7.3	146.8	139.5	7.3	142.4	134.2	8.2

資料 県統計調査課「毎月勤労統計調査地方調査」

28 産業別全常用労働者の1人平均 月間実労働時間数（平成17年）（続き）

（規模30人以上）

（単位：h）

産 業	平 成 17 年 平 均		
	総実労働時間数	所定内労働時間数	所定外労働時間数
TL調査産業計	153.5	144.6	8.9
E建設産業	163.6	160.1	3.5
F製造業	166.1	152.6	13.5
H情報通信業	163.7	152.4	11.3
I運輸業	163.2	138.3	24.9
J卸売・小売業	143.0	137.9	5.1
K金融・保険業	148.5	142.6	5.9
M飲食店、宿泊業	122.0	118.3	3.7
N医療、福祉	152.4	148.1	4.3
O教育、学習支援業	143.9	139.3	4.6
P複合サービス事業	147.8	138.4	9.4
Lサービス業(他に分類されないもの)	143.6	135.2	8.4

産 業	平 成 17 年 1 月			平 成 17 年 2 月			平 成 17 年 3 月		
	総実労働時間数	所定内労働時間数	所定外労働時間数	総実労働時間数	所定内労働時間数	所定外労働時間数	総実労働時間数	所定内労働時間数	所定外労働時間数
TL調査産業計	145.0	136.4	8.6	151.2	142.1	9.1	152.9	143.4	9.5
E建設産業	150.3	148.2	2.1	161.8	155.5	6.3	165.0	161.1	3.9
F製造業	151.6	138.7	12.9	170.6	155.4	15.2	166.8	151.2	15.6
H情報通信業	149.6	140.5	9.1	152.9	144.4	8.5	166.6	154.3	12.3
I運輸業	153.4	130.9	22.5	158.3	135.0	23.3	154.2	131.0	23.2
J卸売・小売業	141.4	135.8	5.6	136.4	131.9	4.5	131.6	127.5	4.1
K金融・保険業	144.2	135.9	8.3	139.9	134.1	5.8	155.1	148.8	6.3
M飲食店、宿泊業	126.5	122.3	4.2	114.8	111.9	2.9	137.9	133.0	4.9
N医療、福祉	147.2	142.8	4.4	150.3	146.4	3.9	147.7	142.9	4.8
O教育、学習支援業	132.4	128.0	4.4	137.2	132.7	4.5	151.0	146.7	4.3
P複合サービス事業	150.7	142.1	8.6	140.1	132.4	7.7	139.9	134.5	5.4
Lサービス業(他に分類されないもの)	136.5	128.0	8.5	139.1	130.2	8.9	148.8	139.5	9.3

産 業	平 成 17 年 4 月			平 成 17 年 5 月			平 成 17 年 6 月		
	総実労働時間数	所定内労働時間数	所定外労働時間数	総実労働時間数	所定内労働時間数	所定外労働時間数	総実労働時間数	所定内労働時間数	所定外労働時間数
TL調査産業計	159.4	150.5	8.9	147.2	138.5	8.7	158.0	149.8	8.2
E建設産業	184.1	180.5	3.6	165.8	164.0	1.8	165.7	164.0	1.7
F製造業	174.3	161.8	12.5	154.8	142.7	12.1	167.6	155.4	12.2
H情報通信業	171.3	157.5	13.8	151.1	140.4	10.7	172.9	161.9	11.0
I運輸業	166.1	141.4	24.7	159.2	135.4	23.8	164.3	140.9	23.4
J卸売・小売業	141.3	136.7	4.6	144.6	138.5	6.1	144.2	139.6	4.6
K金融・保険業	150.0	143.5	6.5	148.2	141.0	7.2	156.8	149.3	7.5
M飲食店、宿泊業	132.6	128.1	4.5	130.8	126.0	4.8	107.8	104.4	3.4
N医療、福祉	159.2	154.9	4.3	139.8	135.7	4.1	158.8	154.7	4.1
O教育、学習支援業	151.7	145.3	6.4	141.9	137.1	4.8	162.7	157.7	5.0
P複合サービス事業	132.0	126.5	5.5	156.0	137.3	18.7	144.4	136.7	7.7
Lサービス業(他に分類されないもの)	147.6	138.1	9.5	139.8	130.0	9.8	153.7	145.7	8.0

産 業	平 成 17 年 7 月			平 成 17 年 8 月			平 成 17 年 9 月		
	総実労働時間数	所定内労働時間数	所定外労働時間数	総実労働時間数	所定内労働時間数	所定外労働時間数	総実労働時間数	所定内労働時間数	所定外労働時間数
TL調査産業計	155.1	146.6	8.5	154.6	146.1	8.5	152.7	143.9	8.8
E建設産業	163.1	161.4	1.7	166.5	164.4	2.1	164.8	159.0	5.8
F製造業	172.2	159.1	13.1	160.8	148.1	12.7	163.1	149.6	13.5
H情報通信業	170.3	158.0	12.3	168.1	157.9	10.2	163.3	154.6	8.7
I運輸業	165.3	138.8	26.5	168.6	141.7	26.9	166.8	142.8	24.0
J卸売・小売業	141.1	136.9	4.2	153.4	146.4	7.0	145.2	139.9	5.3
K金融・保険業	149.2	143.5	5.7	153.6	149.0	4.6	147.0	142.2	4.8
M飲食店、宿泊業	121.2	117.7	3.5	124.8	121.6	3.2	110.8	107.5	3.3
N医療、福祉	151.7	147.7	4.0	157.6	153.4	4.2	152.4	148.3	4.1
O教育、学習支援業	144.6	139.8	4.8	130.0	126.6	3.4	144.7	141.1	3.6
P複合サービス事業	151.9	142.9	9.0	161.1	153.5	7.6	141.2	133.3	7.9
Lサービス業(他に分類されないもの)	143.0	135.8	7.2	147.4	140.8	6.6	143.3	134.4	8.9

産 業	平 成 17 年 10 月			平 成 17 年 11 月			平 成 17 年 12 月		
	総実労働時間数	所定内労働時間数	所定外労働時間数	総実労働時間数	所定内労働時間数	所定外労働時間数	総実労働時間数	所定内労働時間数	所定外労働時間数
TL調査産業計	155.3	146.3	9.0	156.5	147.5	9.0	154.1	144.4	9.7
E建設産業	164.3	160.4	3.9	171.5	167.8	3.7	140.9	135.3	5.6
F製造業	167.7	154.1	13.6	171.1	157.2	13.9	172.3	157.6	14.7
H情報通信業	156.1	145.6	10.5	165.5	154.9	10.6	176.8	158.8	18.0
I運輸業	167.2	139.8	27.4	167.3	142.7	24.6	168.8	139.7	29.1
J卸売・小売業	146.3	141.0	5.3	145.8	140.4	5.4	145.1	140.6	4.5
K金融・保険業	145.5	140.7	4.8	144.8	140.1	4.7	148.5	143.9	4.6
M飲食店、宿泊業	121.7	118.5	3.2	116.6	113.8	2.8	121.2	116.8	4.4
N医療、福祉	154.9	150.5	4.4	154.7	150.2	4.5	154.0	149.2	4.8
O教育、学習支援業	149.2	144.2	5.0	149.6	144.5	5.1	132.7	128.5	4.2
P複合サービス事業	142.0	133.6	8.4	155.7	145.1	10.6	162.5	144.8	17.7
Lサービス業(他に分類されないもの)	143.4	135.9	7.5	142.7	135.2	7.5	137.2	128.6	8.6

29 産業別全常用労働者の1人平均 月間出勤日数 (平成17年)

(単位：日)

産 業	規 模 5 人 以 上	規 模 30 人 以 上
	平成17年平均	平成17年平均
調 査 産 業 計	20.2	19.8
建 設 業	22.6	21.9
製 造 業	20.4	20.0
情 報 通 信 業	20.0	20.1
運 輸 業	21.6	20.0
卸 売 ・ 小 売 業	21.0	21.4
金 融 ・ 保 険 業	19.5	19.5
飲 食 店, 宿 泊 業	18.3	18.0
医 療, 福 祉	19.9	19.5
教 育, 学 習 支 援 業	17.7	18.6
複 合 サ ー ビ ス 事 業	19.2	19.2
サ ー ビ ス 業(他に分類されないもの)	19.3	19.1

(規模5人以上)

(単位：日)

産 業	平 成 17 年											
	1月	2月	3月	4月	5月	6月	7月	8月	9月	10月	11月	12月
調 査 産 業 計	19.0	19.7	20.4	20.7	19.4	21.0	20.4	20.4	20.2	20.3	20.5	20.0
建 設 業	19.9	21.3	25.1	22.8	21.2	22.8	22.8	23.1	22.9	22.9	23.7	22.0
製 造 業	18.4	20.8	20.3	21.4	19.1	20.8	21.0	20.0	20.1	20.8	21.1	21.0
情 報 通 信 業	18.5	19.1	20.6	21.1	18.2	21.3	20.8	20.5	20.4	19.3	20.0	20.7
運 輸 業	20.2	20.7	20.2	21.5	20.3	21.4	22.1	22.3	22.7	22.4	22.4	22.5
卸 売 ・ 小 売 業	20.5	20.5	20.1	21.4	20.8	21.6	21.2	21.7	21.1	21.0	20.9	20.6
金 融 ・ 保 険 業	18.4	18.3	21.0	19.8	19.1	20.8	19.1	20.3	19.1	19.1	19.0	19.9
飲 食 店, 宿 泊 業	19.1	18.4	19.6	19.3	19.0	19.3	17.7	18.3	17.1	17.4	17.3	16.7
医 療, 福 祉	19.2	19.5	19.5	20.5	18.7	21.0	20.0	20.3	19.9	19.9	20.0	19.6
教 育, 学 習 支 援 業	16.7	16.8	18.6	18.1	17.3	19.9	17.7	15.8	18.1	18.2	18.5	16.4
複 合 サ ー ビ ス 事 業	18.7	19.0	19.9	18.2	17.8	20.2	19.7	20.8	19.0	18.3	19.8	19.6
サ ー ビ ス 業(他に分類されないもの)	18.1	18.1	20.2	19.9	18.7	20.3	19.5	20.0	19.7	19.2	19.5	18.7

(規模30人以上)

(単位：日)

産 業	平 成 17 年											
	1月	2月	3月	4月	5月	6月	7月	8月	9月	10月	11月	12月
調 査 産 業 計	18.7	19.5	19.8	20.6	19.0	20.6	20.2	20.0	19.7	20.0	20.2	19.8
建 設 業	19.9	21.5	22.9	23.2	22.1	22.9	22.7	22.1	22.1	22.4	23.3	18.5
製 造 業	18.2	20.3	19.9	21.1	18.7	20.2	20.9	19.4	19.5	20.1	20.5	20.7
情 報 通 信 業	18.7	19.0	20.3	20.8	18.5	21.2	20.8	20.7	20.4	19.2	20.3	20.9
運 輸 業	18.9	19.7	19.1	20.5	19.6	20.2	20.2	20.5	20.6	20.3	20.5	20.3
卸 売 ・ 小 売 業	21.0	20.8	20.1	21.2	21.2	22.0	21.5	22.7	21.4	21.7	21.4	21.6
金 融 ・ 保 険 業	18.6	18.3	20.4	19.6	18.9	20.4	19.7	20.3	19.5	19.3	19.2	19.7
飲 食 店, 宿 泊 業	17.8	16.5	19.5	19.0	18.5	16.4	18.1	18.6	17.0	18.6	17.8	17.9
医 療, 福 祉	18.8	19.4	18.9	20.5	18.1	20.5	19.6	20.0	19.6	19.8	19.8	19.5
教 育, 学 習 支 援 業	17.3	17.8	19.5	19.3	18.2	21.0	18.5	17.2	18.6	19.0	19.2	17.4
複 合 サ ー ビ ス 事 業	19.7	18.3	20.7	17.2	18.8	18.5	19.7	21.1	18.1	18.4	20.0	20.0
サ ー ビ ス 業(他に分類されないもの)	18.1	18.1	19.5	19.5	18.7	20.5	19.1	19.7	19.0	19.1	19.2	18.2

30 一般職業紹介 (平成13~17年度)

年度・月	月間有効求人数	月間有効求職数			就職者数		
	計	計	男	女	計	男	女
平成13年度	72,605	191,650	92,657	98,993	7,821	4,431	3,390
14	68,525	185,240	93,974	91,266	8,914	5,136	3,778
15	80,205	177,174	90,209	86,965	10,067	5,965	4,102
16	84,366	157,345	83,628	73,508	10,372	6,009	4,346
17	95,672	141,860	77,217	63,706	10,950	6,143	4,729
平成17年4月	7,429	13,384	7,136	6,155	1,021	565	452
5	7,067	13,209	7,105	6,007	921	523	391
6	7,180	12,758	6,863	5,806	887	479	396
7	7,559	12,240	6,649	5,508	897	547	340
8	7,748	11,994	6,563	5,354	855	468	384
9	8,266	11,804	6,543	5,188	946	534	406
10	8,182	11,907	6,558	5,281	963	565	393
11	8,321	11,435	6,301	5,056	915	533	377
12	7,704	10,305	5,625	4,611	725	403	315
平成18年1月	8,366	10,462	5,763	4,636	759	424	329
2	8,835	10,790	5,887	4,834	863	479	380
3	9,015	11,572	6,224	5,270	1,198	623	566

注 新規学卒及びパートタイムを除く。

資料 徳島労働局職業安定部

31 日雇職業紹介 (平成13~17年度)

年度・月	月間求人延数	月間有効日雇求職数			就労延数		
	計	計	男	女	計	男	女
平成13年度	17,645	1,625	1,578	47	17,645	16,937	708
14	14,188	1,269	1,239	30	14,188	13,769	419
15	13,091	1,287	1,203	84	13,091	12,763	328
16	12,013	1,056	1,049	7	12,013	11,938	75
17	12,805	930	921	9	12,805	12,772	33
平成17年4月	1,000	80	80	0	1,000	1,000	0
5	1,233	84	84	0	1,233	1,233	0
6	1,176	79	78	1	1,176	1,176	21
7	1,159	77	77	0	1,159	1,159	0
8	1,115	85	84	1	1,115	1,115	0
9	1,158	83	82	1	1,158	1,158	0
10	1,066	81	79	2	1,066	1,066	12
11	978	73	72	1	978	978	0
12	987	70	69	1	987	987	0
平成18年1月	1,008	72	71	1	1,008	1,008	0
2	912	73	72	1	912	912	0
3	1,013	73	73	0	1,013	1,013	0

注 月間求人延数については、失業対策事業を除く。

資料 徳島労働局職業安定部

32 公共職業安定所別一般新規求人状況 (平成15~17年度)

産業・規模	総数	徳島	小松島	阿波池田	美馬	阿南	吉野川	鳴門	牟岐
平成15年度	32,617	16,024	2,911	1,522	1,823	2,648	2,614	4,386	689
16	33,565	18,446	2,632	1,561	2,046	2,332	1,840	4,026	682
17	37,311	20,043	2,791	1,788	2,467	2,253	1,811	5,377	781
農林漁業	299	35	98	0	16	36	31	123	49
鉱業	26	0	108	3	3	6	0	4	0
建設業	5,695	2,216	81	336	1,007	519	365	667	104
製造業	3,850	1,290	275	222	314	478	387	781	103
電気・ガス・熱供給・水道業	6	0	0	2	1	0	0	3	0
情報通信業	756	644	25	0	0	23	29	33	2
運輸業	1,635	664	132	90	183	137	86	338	5
卸売・小売業	4,434	2,880	368	131	137	234	185	452	47
金融・保険業	1,089	726	83	58	78	54	36	54	0
不動産業	166	149	0	0	0	8	0	9	0
飲食店、宿泊業	1,436	743	75	69	35	137	46	310	21
医療、福祉	7,080	2,757	1,022	519	443	229	432	1,303	375
教育、学習支援業	540	410	15	4	0	4	3	100	1
複合サービス事業	149	98	0	1	0	9	8	23	10
サービス業	9,658	7,331	293	325	222	327	175	947	38
公務・その他	492	100	3	25	28	52	28	230	26
29人以下	22,171	11,892	1,863	977	1,778	1,523	1,256	2,547	335
30～99	10,033	5,640	587	667	598	363	408	1,435	385
100～299	4,073	1,839	356	144	59	291	124	1,208	52
300～499	483	266	35	0	30	7	21	115	9
500～999	363	320	0	0	2	0	2	39	0
1,000人以上	188	86	0	0	0	69	0	33	0

注 新規学卒及びパートタイムを除く。

資料 徳島労働局職業安定部

33 適用法規別単位労働組合数及び組合員数 (平成14~17年)

区分	平成14年	平成15年	平成16年	平成17年					
				総数	労働組合法	国家公務員法	特定独立行政法人労働関係法	地方公務員法	地方公営企業労働関係法
組合数	585	564	561	533	424	25	11	53	20
組合員数	73,039	70,926	69,174	67,626	46,421	1,152	1,594	16,890	1,569

資料 県労働政策課

34 産業別単位労働組合数及び組合員数 (平成15~17.6.30現在)

年次	組合数	組合員数
平成15年6月	533	70,926
16	561	69,174
17	533	67,626
農林漁業	5	119
鉱業	1	4
建設業	58	19,408
製造業	90	8,684
電気・ガス・熱供給・水道業	13	1,340
情報通信業	19	2,081
運輸業	72	3,189
卸売・小売業	44	1,761
金融・保険業	46	5,048
不動産業	1	6
飲食店、宿泊業	3	38
医療、福祉	30	3,232
教育、学習支援業	26	6,584
複合サービス事業	20	2,640
サービス業(他に分類されないもの)	36	1,283
公務(他に分類されないもの)	62	11,793
分類不能の産業	7	416

資料 県労働政策課

35 公共職業訓練状況 (平成15~17年度)

科別	定員	入校者数	修了者数			求人数			就職者数			その他
			計	男	女	計	県内	県外	計	県内	県外	
平成15年度	4,339	3,942	3,811	1,089	2,722	16,406	16,215	191	933	582	14	2,878
16	1,899	1,778	1,514	567	947	14,824	13,887	937	989	596	22	525
17	1,851	1,685	1,347	482	865	14,650	13,839	811	933	550	14	414
県立テクノスクール	705	581	510	237	273	1,295	484	811	326	316	10	184
養成コース	235	180	150	113	37	737	327	410	124	117	7	26
能力再開発コース(施設内)	80	64	62	31	31	558	157	401	42	40	2	20
委託訓練(施設外)	190	142	115	38	77	-	-	-	56	56	0	59
緊急離職者職業訓練(施設外)	165	161	150	38	112	-	-	-	96	95	1	54
障害者職業訓練(施設外)	35	34	33	17	16	-	-	-	8	8	0	25
徳島職業能力 開発促進センター	1,146	1,104	837	245	592	13,355	13,355	-	607	234	4	230
アビリティコース(施設内)	492	468	318	169	149	13,355	13,355	-	237	233	4	81
委託訓練(施設外)	4	1	1	1	0	-	-	-	1	1	0	0
緊急再就職等訓練(施設外)	650	635	518	75	443	-	-	-	369	-	-	149

資料 県雇用能力開発課

36 月・産業分類別労働争発生件数 及び参加人員 (平成15~17年)

(1) 主要要求別

年 月 ・ 産 業	総 数		賃 金		臨 時 給 与		休 日 ・ 休 暇		そ の 他	
	件数	参加人員	件数	参加人員	件数	参加人員	件数	参加人員	件数	参加人員
平 成 15 年	3	197	2	87	-	-	-	-	1	110
16	12	388	7	283	1	90	-	-	4	15
17	3	171	3	171	-	-	-	-	-	-
平 成 17 年 1 月	-	-	-	-	-	-	-	-	-	-
2	-	-	-	-	-	-	-	-	-	-
3	2	87	2	87	-	-	-	-	-	-
4	1	84	1	84	-	-	-	-	-	-
5	-	-	-	-	-	-	-	-	-	-
6	-	-	-	-	-	-	-	-	-	-
7	-	-	-	-	-	-	-	-	-	-
8	-	-	-	-	-	-	-	-	-	-
9	-	-	-	-	-	-	-	-	-	-
10	-	-	-	-	-	-	-	-	-	-
11	-	-	-	-	-	-	-	-	-	-
12	-	-	-	-	-	-	-	-	-	-
農 業	-	-	-	-	-	-	-	-	-	-
林 業	-	-	-	-	-	-	-	-	-	-
漁 業	-	-	-	-	-	-	-	-	-	-
鉱 業	-	-	-	-	-	-	-	-	-	-
建 設 業	-	-	-	-	-	-	-	-	-	-
製 造 業	-	-	-	-	-	-	-	-	-	-
電 気 ・ ガ ス ・ 熱 供 給 ・ 水 道 業	-	-	-	-	-	-	-	-	-	-
情 報 通 信 業	1	5	1	5	-	-	-	-	-	-
運 輸 業	-	-	-	-	-	-	-	-	-	-
卸 売 ・ 小 売 業	-	-	-	-	-	-	-	-	-	-
金 融 ・ 保 険 業	-	-	-	-	-	-	-	-	-	-
不 動 産 業	-	-	-	-	-	-	-	-	-	-
飲 食 店 , 宿 泊 業	-	-	-	-	-	-	-	-	-	-
医 療 , 福 祉	2	166	2	166	-	-	-	-	-	-
教 育 , 学 習 支 援 業	-	-	-	-	-	-	-	-	-	-
複 合 サ ー ビ ス 事 業	-	-	-	-	-	-	-	-	-	-
サ ー ビ ス 業 (他 に 分 類 さ れ な い も の)	-	-	-	-	-	-	-	-	-	-
公 務 (他 に 分 類 さ れ な い も の)	-	-	-	-	-	-	-	-	-	-
分 類 不 能 の 産 業	-	-	-	-	-	-	-	-	-	-

注 2以上の要求事項をもつ争議は、主要要求に計上している。

資料 県労働政策課

36 月・産業分類別労働争議

(2) 争議形態別

年 月 ・ 産 業	総 数		争 議 行 為 を 伴 っ た も の												争 議 行 為 を 伴 わ ない も の	
	件 数	参 加 人 員	半 日 以 上 の 同 盟 罷 業			作 業 所 閉 鎖			半 日 未 満 の 同 盟 罷 業		怠 業		そ の 他			
			件 数	参 加 人 員	労 働 損 失 日 数	件 数	参 加 人 員	労 働 損 失 日 数	件 数	参 加 人 員	件 数	参 加 人 員	件 数	参 加 人 員	件 数	参 加 人 員
平 成 15 年	3	197	-	-	-	-	-	-	3	197	-	-	-	-	-	-
16	12	388	3	63	-	-	-	-	9	325	-	-	-	-	-	-
17	3	171	-	-	-	-	-	-	3	171	-	-	-	-	-	-
平 成 17 年 1 月	-	-	-	-	-	-	-	-	-	-	-	-	-	-	-	-
2	-	-	-	-	-	-	-	-	-	-	-	-	-	-	-	-
3	2	87	-	-	-	-	-	-	2	87	-	-	-	-	-	-
4	1	84	-	-	-	-	-	-	1	84	-	-	-	-	-	-
5	-	-	-	-	-	-	-	-	-	-	-	-	-	-	-	-
6	-	-	-	-	-	-	-	-	-	-	-	-	-	-	-	-
7	-	-	-	-	-	-	-	-	-	-	-	-	-	-	-	-
8	-	-	-	-	-	-	-	-	-	-	-	-	-	-	-	-
9	-	-	-	-	-	-	-	-	-	-	-	-	-	-	-	-
10	-	-	-	-	-	-	-	-	-	-	-	-	-	-	-	-
11	-	-	-	-	-	-	-	-	-	-	-	-	-	-	-	-
12	-	-	-	-	-	-	-	-	-	-	-	-	-	-	-	-
農 業	-	-	-	-	-	-	-	-	-	-	-	-	-	-	-	-
林 業	-	-	-	-	-	-	-	-	-	-	-	-	-	-	-	-
漁 業	-	-	-	-	-	-	-	-	-	-	-	-	-	-	-	-
鉱 業	-	-	-	-	-	-	-	-	-	-	-	-	-	-	-	-
建 設 業	-	-	-	-	-	-	-	-	-	-	-	-	-	-	-	-
製 造 業	-	-	-	-	-	-	-	-	-	-	-	-	-	-	-	-
電 気 ・ ガ ス ・ 熱 供 給 ・ 水 道 業	-	-	-	-	-	-	-	-	-	-	-	-	-	-	-	-
情 報 通 信 業	1	5	-	-	-	-	-	-	1	5	-	-	-	-	-	-
運 輸 業	-	-	-	-	-	-	-	-	-	-	-	-	-	-	-	-
卸 売 ・ 小 売 業	-	-	-	-	-	-	-	-	-	-	-	-	-	-	-	-
金 融 ・ 保 険 業	-	-	-	-	-	-	-	-	-	-	-	-	-	-	-	-
不 動 産 業	-	-	-	-	-	-	-	-	-	-	-	-	-	-	-	-
飲 食 店 , 宿 泊 業	-	-	-	-	-	-	-	-	-	-	-	-	-	-	-	-
医 療 , 福 祉	2	166	-	-	-	-	-	-	2	166	-	-	-	-	-	-
教 育 , 学 習 支 援 業	-	-	-	-	-	-	-	-	-	-	-	-	-	-	-	-
複 合 サ ー ビ ス 事 業	-	-	-	-	-	-	-	-	-	-	-	-	-	-	-	-
サ ー ビ ス 業 (他 に 分 類 さ れ ない も の)	-	-	-	-	-	-	-	-	-	-	-	-	-	-	-	-
公 務 (他 に 分 類 さ れ ない も の)	-	-	-	-	-	-	-	-	-	-	-	-	-	-	-	-
分 類 不 能 の 産 業	-	-	-	-	-	-	-	-	-	-	-	-	-	-	-	-

発生件数及び参加人員 (平成15~17年)

(3) 月 別

年月・産業	総数		1月		2月		3月		4月		5月		6月	
	件数	参加人員	件数	参加人員	件数	参加人員	件数	参加人員	件数	参加人員	件数	参加人員	件数	参加人員
平成15年	3	197	-	-	-	-	2	87	-	-	-	-	-	-
16	12	388	-	-	-	-	7	283	4	15	-	-	1	90
17	3	171	-	-	-	-	2	87	1	84	-	-	-	-
農林業	-	-	-	-	-	-	-	-	-	-	-	-	-	-
漁業	-	-	-	-	-	-	-	-	-	-	-	-	-	-
鉱業	-	-	-	-	-	-	-	-	-	-	-	-	-	-
建設業	-	-	-	-	-	-	-	-	-	-	-	-	-	-
製造業	-	-	-	-	-	-	-	-	-	-	-	-	-	-
電気・ガス・熱供給・水道業	-	-	-	-	-	-	-	-	-	-	-	-	-	-
情報通信業	1	5	-	-	-	-	1	5	-	-	-	-	-	-
運輸業	-	-	-	-	-	-	-	-	-	-	-	-	-	-
卸売・小売業	-	-	-	-	-	-	-	-	-	-	-	-	-	-
金融・保険業	-	-	-	-	-	-	-	-	-	-	-	-	-	-
不動産業	-	-	-	-	-	-	-	-	-	-	-	-	-	-
飲食店, 宿泊業	-	-	-	-	-	-	-	-	-	-	-	-	-	-
医療, 福祉	2	166	-	-	-	-	1	82	1	84	-	-	-	-
教育, 学習支援業	-	-	-	-	-	-	-	-	-	-	-	-	-	-
複合サービス事業	-	-	-	-	-	-	-	-	-	-	-	-	-	-
サービス業(他に分類されないもの)	-	-	-	-	-	-	-	-	-	-	-	-	-	-
公務(他に分類されないもの)	-	-	-	-	-	-	-	-	-	-	-	-	-	-
分類不能の産業	-	-	-	-	-	-	-	-	-	-	-	-	-	-

年月・産業	7月		8月		9月		10月		11月		12月	
	件数	参加人員	件数	参加人員	件数	参加人員	件数	参加人員	件数	参加人員	件数	参加人員
平成15年	-	-	-	-	-	-	-	-	1	110	-	-
16	-	-	-	-	-	-	-	-	-	-	-	-
17	-	-	-	-	-	-	-	-	-	-	-	-
農林業	-	-	-	-	-	-	-	-	-	-	-	-
漁業	-	-	-	-	-	-	-	-	-	-	-	-
鉱業	-	-	-	-	-	-	-	-	-	-	-	-
建設業	-	-	-	-	-	-	-	-	-	-	-	-
製造業	-	-	-	-	-	-	-	-	-	-	-	-
電気・ガス・熱供給・水道業	-	-	-	-	-	-	-	-	-	-	-	-
情報通信業	-	-	-	-	-	-	-	-	-	-	-	-
運輸業	-	-	-	-	-	-	-	-	-	-	-	-
卸売・小売業	-	-	-	-	-	-	-	-	-	-	-	-
金融・保険業	-	-	-	-	-	-	-	-	-	-	-	-
不動産業	-	-	-	-	-	-	-	-	-	-	-	-
飲食店, 宿泊業	-	-	-	-	-	-	-	-	-	-	-	-
医療, 福祉	-	-	-	-	-	-	-	-	-	-	-	-
教育, 学習支援業	-	-	-	-	-	-	-	-	-	-	-	-
複合サービス事業	-	-	-	-	-	-	-	-	-	-	-	-
サービス業(他に分類されないもの)	-	-	-	-	-	-	-	-	-	-	-	-
公務(他に分類されないもの)	-	-	-	-	-	-	-	-	-	-	-	-
分類不能の産業	-	-	-	-	-	-	-	-	-	-	-	-

4 事 業 所

37 産業中分類・経営組織別

産業中分類	経営							
	総数		民					
			計			個人		
	事業所数	従業者数	事業所数	従業者数	常雇	事業所数	従業者数	常雇
全産業	48,787	375,485	46,390	330,765	244,919	26,986	66,399	24,555
平成8年10月	45,498	355,089	43,120	310,186	239,595	23,891	58,542	23,972
農業	201	2,077	192	2,045	1,438	-	-	-
農林業	119	1,337	119	1,337	973	-	-	-
農林業	119	1,337	119	1,337	973	-	-	-
林業	34	281	26	250	181	-	-	-
林業	34	281	26	250	181	-	-	-
漁業	48	459	47	458	284	-	-	-
漁業	15	248	15	248	176	-	-	-
水産養殖業	33	211	32	210	108	-	-	-
非農林漁業(M公務を除く)	45,297	353,012	42,928	308,141	238,157	23,891	58,542	23,972
非農林漁業	44,718	338,657	42,928	308,141	238,157	23,891	58,542	23,972
鉱業	42	423	42	423	350	14	46	27
金属・亜炭・天然ガスを鉱業	-	-	-	-	-	-	-	-
石油・天然ガス	-	-	-	-	-	-	-	-
非金属	42	423	42	423	350	14	46	27
建設業	4,688	35,258	4,688	35,258	24,685	1,764	4,451	1,771
総合工事業	2,374	22,604	2,374	22,604	16,485	476	1,519	725
識別工事業(設備工事を除く)	1,347	5,932	1,347	5,932	3,415	909	2,055	763
設備工事業	967	6,722	967	6,722	4,785	379	877	283
製造業	3,663	63,214	3,661	63,210	55,448	1,494	5,254	2,689
食品製造業	664	9,127	664	9,127	7,343	319	1,354	699
飲料・たばこ・飼料製造業	67	1,943	67	1,943	1,674	11	60	21
繊維工業(衣服,その他の繊維製品を除く)	54	1,016	54	1,016	934	15	76	51
衣服・その他の繊維製品製造業	412	5,698	412	5,698	4,953	156	917	649
木材・木製品製造業(家具を除く)	390	2,801	390	2,801	2,048	169	482	184
家具・装備品製造業	609	5,845	609	5,845	4,722	319	859	368
パイプ・紙・紙加工品製造業	55	3,029	55	3,029	2,918	11	39	24
出版・印刷・同関連産業	219	2,657	218	2,654	2,253	104	272	108
化学工業	59	9,788	59	9,788	9,681	2	14	12
石油製品・石炭製品製造業	6	74	6	74	69	-	-	-
プラスチック製品製造業(別掲を除く)	60	1,718	60	1,718	1,597	13	37	18
ゴム製品製造業	29	997	29	997	951	6	47	37
なめし革・同製品・毛皮製造業	35	272	35	272	213	21	82	50
窯業・土石製品製造業	170	2,125	170	2,125	1,790	43	106	35
鉄鋼製造業	13	517	13	517	493	3	9	3
非鉄金属製品製造業	3	11	3	11	5	1	3	-
一般機械器具製造業	238	5,006	238	5,006	4,483	73	175	84
電気機械器具製造業	107	4,415	107	4,415	4,182	18	178	150
輸送用機械器具製造業	58	654	58	654	527	22	50	21
精密機械器具製造業	13	232	13	232	209	1	3	2
その他の製造業	-	-	-	-	-	-	-	-
電気・ガス・熱供給・水道業	147	2,306	146	2,305	1,947	86	259	74
電気	96	2,065	30	1,242	1,242	-	-	-
ガス	32	1,311	27	1,161	1,161	-	-	-
熱供給	2	79	2	79	79	-	-	-
水道	-	-	-	-	-	-	-	-
運輸・通信業	62	675	1	2	2	-	-	-
運輸	1,271	18,014	1,050	14,964	13,159	196	369	112
鉄道	25	478	25	478	448	-	-	-
道路旅客運送業	218	2,690	209	2,400	2,064	42	62	13
道路貨物運送業	392	7,037	392	7,037	6,333	74	145	50
水路運輸業	113	1,229	109	1,202	929	11	25	4
航空運輸業	2	11	2	11	10	-	-	-
倉庫業	30	865	30	865	804	2	2	-
運輸に付帯するサービス業	122	1,484	119	1,468	1,227	21	40	10
郵便業	233	2,773	30	56	16	28	52	15
電気通信業	136	1,447	135	1,447	1,328	18	43	20

事業所数及び従業者数 (平成8・13年)

組			織			別			
営			法人でない団体			国・公共企業体		地方公共団体	
法人		常 雇	事業所数	従業者数	常 雇	事業所数	従業者数	事業所数	従業者数
事業所数	従業者数	常 雇	事業所数	従業者数	常 雇	事業所数	従業者数	事業所数	従業者数
19,155	263,482	219,660	249	884	704	359	9,655	2,038	35,065
19,040	251,131	215,168	189	513	455	360	10,115	2,018	34,788
191	2,029	1,422	1	16	16	7	28	2	4
119	1,337	973	-	-	-	-	-	-	-
119	1,337	973	-	-	-	-	-	-	-
26	250	181	-	-	-	7	28	1	3
26	250	181	-	-	-	7	28	1	3
46	442	268	1	16	16	-	-	1	1
14	232	160	1	16	16	-	-	-	-
32	210	108	-	-	-	-	-	1	1
18,849	249,102	213,746	188	497	439	353	10,087	20,016	34,784
18,849	249,102	213,746	188	497	439	269	7,231	1,521	23,285
28	377	323	-	-	-	-	-	-	-
-	-	-	-	-	-	-	-	-	-
-	-	-	-	-	-	-	-	-	-
-	-	-	-	-	-	-	-	-	-
28	377	323	-	-	-	-	-	-	-
2,924	30,807	22,914	-	-	-	-	-	-	-
1,898	21,085	15,760	-	-	-	-	-	-	-
438	3,877	2,652	-	-	-	-	-	-	-
588	5,845	4,502	-	-	-	-	-	-	-
2,164	57,935	52,738	3	21	21	1	3	1	1
344	7,760	6,631	1	13	13	-	-	-	-
55	1,880	1,650	1	3	3	-	-	-	-
39	940	883	-	-	-	-	-	-	-
256	4,781	4,304	-	-	-	-	-	-	-
220	2,314	1,859	1	5	5	-	-	-	-
290	4,986	4,354	-	-	-	-	-	-	-
44	2,990	2,894	-	-	-	-	-	-	-
114	2,382	2,145	-	-	-	1	3	-	-
57	9,774	9,669	-	-	-	-	-	-	-
6	74	69	-	-	-	-	-	-	-
47	1,681	1,579	-	-	-	-	-	-	-
23	950	914	-	-	-	-	-	-	-
14	190	163	-	-	-	-	-	-	-
127	2,019	1,755	-	-	-	-	-	-	-
10	508	490	-	-	-	-	-	-	-
2	8	5	-	-	-	-	-	-	-
154	2,751	2,357	-	-	-	-	-	-	-
165	4,831	4,399	-	-	-	-	-	-	-
89	4,237	4,032	-	-	-	-	-	-	-
36	604	506	-	-	-	-	-	-	-
12	229	207	-	-	-	-	-	-	-
-	-	-	-	-	-	-	-	-	-
60	2,046	1,873	-	-	-	-	-	1	1
30	1,242	1,242	-	-	-	-	-	66	823
27	1,161	1,161	-	-	-	-	-	5	150
2	79	79	-	-	-	-	-	-	-
-	-	-	-	-	-	-	-	-	-
1	2	2	-	-	-	-	-	61	673
850	14,588	13,044	5	7	3	204	2,727	16	323
25	478	448	-	-	-	-	-	-	-
167	2,338	2,051	-	-	-	-	-	9	290
318	6,892	6,283	-	-	-	-	-	-	-
98	1,177	925	-	-	-	-	-	4	27
2	11	10	-	-	-	-	-	-	-
28	863	804	-	-	-	-	-	-	-
95	1,425	1,215	3	3	2	1	10	2	6
-	-	-	2	4	1	203	2,717	-	-
117	1,404	1,308	-	-	-	-	-	1	-

37 産業中分類・経営組織別

産業中分類	経営							
	総数		民					
			計			個人		
	事業所数	従業者数	事業所数	従業者数	常雇	事業所数	従業者数	常雇
卸売・小売業, 飲食店	19,352	99,500	19,309	99,117	69,985	12,228	30,255	11,828
○卸売業	2,181	19,401	2,181	19,401	15,699	460	1,227	496
各商品卸売業	1	16	1	16	16	-	-	-
線維・衣服等卸売業	109	692	109	692	462	20	55	20
飲食料品卸売業	540	5,261	540	5,261	4,174	137	414	162
建築材料, 鋳物・金属材料等卸売業	533	4,193	533	4,193	3,269	119	315	128
機械器具卸売業	437	4,171	437	4,171	3,581	51	119	47
その他卸売業	561	5,068	561	5,068	4,197	133	324	139
○小売業	12,330	59,287	12,287	58,904	40,568	7,703	17,850	6,085
各種商品小売業	58	3,310	58	3,310	3,273	10	22	7
繊維・衣服・身の回り品小売業	1,535	5,138	1,535	5,183	3,023	859	1,684	487
飲食料品小売業	4,568	22,466	4,525	22,083	14,969	3,268	7,742	2,520
自動車・自転車小売業	1,020	5,236	1,020	5,236	3,690	615	1,367	428
家具・じゅう器・家庭用機械器具小売業	1,132	4,334	1,132	4,334	2,633	721	1,527	430
その他の小売業	4,017	18,803	4,017	18,803	12,980	2,230	5,508	2,213
○飲食店	4,841	20,812	4,841	20,812	13,718	4,065	11,178	5,247
一般飲食店	2,962	14,631	2,962	14,631	10,167	2,329	6,523	2,931
その他の飲食店	1,879	6,181	1,879	6,181	3,551	1,736	4,655	2,316
金融・保険業	702	9,608	697	9,319	8,788	117	211	61
銀行・信託業	201	3,485	201	3,485	3,397	-	-	-
中小企業等金融業①	44	572	44	572	531	-	-	-
農林水産金融業(政府関係金融機関を除く)	2	141	2	141	137	-	-	-
政府関係金融機関(別掲を除く)	3	296	2	32	32	-	-	-
貸金業, 投資業等非預金信用機関②	101	596	101	596	506	29	58	20
補助的金融業・金融附帯業	4	104	4	104	90	-	-	-
証券業, 商品先物取引業	40	492	40	492	472	4	5	-
保険業(保険媒介代理業等を含む)③	307	3,922	303	3,897	3,623	84	148	41
不動産業	1,624	4,036	1,614	3,974	1,561	1,059	1,609	243
不動産取引業	385	1,196	385	1,196	599	170	336	108
不動産賃貸業・管理業	1,239	2,840	1,229	2,778	962	889	1,273	135
サービス業	13,280	106,539	11,836	80,634	62,939	7,019	16,347	7,241
洗濯・理容・浴場業	3,339	7,401	3,336	7,383	3,143	3,015	4,935	1,170
駐車場業	251	517	251	517	223	204	287	42
その他の生活関連サービス業	412	1,913	400	1,875	1,271	245	516	178
旅館, その他の宿泊所	467	4,410	434	4,251	3,401	225	666	244
娯楽業(映画・ビデオ制作業を除く)	385	5,350	349	4,464	3,801	153	388	194
自動車整備業	523	2,003	523	2,003	1,152	379	894	320
機械・家具等修理業(別掲を除く)	189	785	189	785	552	119	214	53
物品賃貸業	211	1,320	211	1,320	1,059	56	149	72
映画・ビデオ制作業	13	69	13	69	45	6	35	22
放送業	17	558	15	550	501	-	-	-
情報サービス・調査業	83	939	87	939	807	2	9	7
広告業	30	211	30	211	142	5	10	4
専門サービス業(他に分類されないもの)	2,067	9,651	2,028	8,400	5,598	1,494	3,301	1,542
協同組合(他に分類されないもの)	319	3,879	319	3,879	3,136	-	-	-
その他の事業サービス業	382	8,029	366	7,866	6,790	84	286	97
廃棄物処理業	145	1,972	96	910	737	22	85	51
医療業	1,604	26,901	1,564	22,919	20,005	950	4,174	2,937
保健衛生業	33	450	10	49	35	2	3	-
社会保険・社会福祉	690	9,789	334	6,241	5,911	31	250	204
教育	877	16,073	105	2,320	2,095	22	110	75
学術研究機	25	502	5	62	59	-	-	-
宗教	854	2,196	854	2,196	1,181	4	7	2
政府・経済・文化団体	312	1,370	312	1,370	1,250	-	-	-
その他のサービス業	48	251	5	55	45	1	28	27
公務(他に分類されないもの)	579	14,355	-	-	-	-	-	-
国	84	2,856	-	-	-	-	-	-
地方	495	11,499	-	-	-	-	-	-

注1 ①②は, 政府関係金融機関を除く。
2 ③は, 保険媒介代理業, 保険サービス業を含む。

事業所数及び従業者数 (続き)

組			織			別			
営			法人でない団体			国・公共企業体		地方公共団体	
事業所数	従業者数	常 雇	事業所数	従業者数	常 雇	事業所数	従業者数	事業所数	従業者数
7,072	68,841	58,139	9	21	18	-	-	43	383
1,721	18,174	15,203	-	-	-	-	-	-	-
1	16	16	-	-	-	-	-	-	-
89	637	442	-	-	-	-	-	-	-
403	4,847	4,012	-	-	-	-	-	-	-
414	3,878	3,141	-	-	-	-	-	-	-
386	4,052	3,534	-	-	-	-	-	-	-
428	4,744	4,058	-	-	-	-	-	-	-
4,577	41,035	34,467	7	19	16	-	-	43	383
48	3,288	3,266	-	-	-	-	-	-	-
675	3,452	2,535	1	2	1	-	-	-	-
1,251	14,324	12,434	6	17	15	-	-	43	383
405	3,869	3,262	-	-	-	-	-	-	-
411	2,807	2,203	-	-	-	-	-	-	-
1,787	13,295	10,767	-	-	-	-	-	-	-
774	9,632	8,469	2	2	2	-	-	-	-
631	8,106	7,234	2	2	2	-	-	-	-
143	1,526	1,235	-	-	-	-	-	-	-
577	9,104	8,723	3	4	4	1	264	4	25
201	3,485	3,397	-	-	-	-	-	-	-
44	572	531	-	-	-	-	-	-	-
2	141	137	-	-	-	-	-	-	-
2	32	32	-	-	-	-	-	-	-
71	537	485	1	1	1	1	264	-	-
4	104	90	-	-	-	-	-	-	-
36	487	472	-	-	-	-	-	-	-
217	3,746	3,579	2	3	3	-	-	4	25
553	2,362	1,316	2	3	2	3	3	7	59
215	860	491	-	-	-	-	-	-	-
338	1,502	825	2	3	2	3	3	7	59
4,651	63,849	55,307	166	441	391	60	4,234	1,384	21,671
318	2,436	1,961	3	12	12	-	-	3	18
45	225	176	2	5	5	-	-	-	-
154	1,359	1,093	1	-	-	-	-	12	38
207	3,457	3,119	2	38	38	4	6	29	158
196	4,076	3,607	-	-	-	-	-	36	886
144	1,109	832	-	-	-	-	-	-	-
70	571	499	-	-	-	-	-	-	-
155	1,171	987	-	-	-	-	-	-	-
7	34	23	-	-	-	-	-	-	-
14	549	500	1	1	1	-	-	2	8
85	930	800	-	-	-	-	-	-	-
25	201	138	-	-	-	-	-	-	-
530	5,090	4,047	4	9	9	21	406	18	845
319	3,879	3,136	-	-	-	-	-	-	-
273	7,562	6,679	9	18	14	-	-	16	163
74	825	686	-	-	-	-	-	49	1,062
612	18,739	17,062	2	6	6	5	1,665	35	2,317
8	46	35	-	-	-	2	7	21	394
287	5,927	5,650	16	64	57	3	139	353	3,409
81	2,208	2,018	2	2	2	17	1,928	755	11,825
5	62	59	-	-	-	6	78	14	362
850	2,189	1,179	-	-	-	-	-	-	-
189	1,086	1,005	123	284	245	-	-	-	-
3	25	16	1	12	2	2	5	41	191
-	-	-	-	-	-	84	2,856	495	11,499
-	-	-	-	-	-	84	2,856	-	-
-	-	-	-	-	-	-	-	495	11,499

38 市 町 村 ・ 産 業 大 分 別

市 町 村	総 数		農 林 漁 業		非 農 林 漁 業		鉱 業		建 設 業		製 造 業	
	事 業 所 数	従 業 者 数	事 業 所 数	従 業 者 数	事 業 所 数	従 業 者 数	事 業 所 数	従 業 者 数	事 業 所 数	従 業 者 数	事 業 所 数	従 業 者 数
総 数												
平成8年10月	48,787	375,485	259	2,412	48,528	373,073	57	574	4,946	38,398	4,643	76,538
13	45,498	355,089	201	2,077	45,297	353,012	42	423	4,688	35,258	3,663	63,214
徳 島 市	17,067	146,892	26	283	17,041	146,609	3	12	1,278	11,246	1,179	17,386
鳴 門 市	3,215	26,496	23	220	3,192	26,276	10	146	265	2,012	286	6,067
小 松 島 市	2,069	15,963	6	70	2,063	15,893			194	1,192	201	3,633
阿 南 市	3,165	27,503	21	161	3,144	27,342	4	72	351	2,948	240	7,512
勝 浦 町	349	2,111	9	67	340	2,044	2	31	70	444	26	384
上 勝 町	137	662	2	53	135	609	-	-	30	172	11	40
佐 那 河 内 村	136	722	3	23	133	699	-	-	52	222	10	85
石 井 町	1,243	8,778	9	148	1,234	8,630	3	17	157	778	117	2,176
神 山 町	537	2,359	3	40	534	2,319	2	2	109	524	62	335
那 賀 川 町	435	2,692	5	25	430	2,667	1	10	78	490	73	762
羽 ノ 浦 町	592	3,403	5	38	587	3,365	-	-	51	256	57	483
鷺 敷 町	226	1,505	-	-	226	1,505	-	-	34	211	21	549
相 生 町	209	1,135	1	16	208	1,119	-	-	33	256	28	257
上 那 賀 町	135	920	2	23	133	897	-	-	18	232	9	81
木 沢 村	73	389			73	389	-	-	13	160	6	48
木 頭 村	114	662	5	24	109	638	-	-	15	224	12	102
由 岐 町	200	844	1	6	199	838	-	-	27	117	9	67
日 和 佐 町	429	2,411	1	20	428	2,391	-	-	49	193	30	317
牟 岐 町	431	2,252	1	1	430	2,251	1	1	42	259	38	311
海 南 町	390	2,004	3	21	387	1,983	1	17	42	322	31	270
海 部 町	207	1,234	6	82	201	1,152	-	-	35	163	14	394
宍 喰 町	247	1,572	5	101	242	1,471	-	-	37	320	27	292
松 茂 町	686	8,699	1	10	685	8,689	-	-	66	550	66	2,717
北 島 町	848	7,754	1	16	847	7,738	-	-	98	706	76	1,508
藍 住 町	1,144	10,177	2	22	1,142	10,155	1	6	136	985	107	3,234
板 野 町	583	4,614	2	100	581	4,514	-	-	75	492	51	980
上 板 町	476	3,448	5	79	471	3,369	2	6	60	305	55	596
吉 野 町	410	2,348	3	16	407	2,332	-	-	55	365	36	482
土 成 町	366	2,796	2	2	364	2,794	-	-	56	370	42	741
市 場 町	460	3,598	4	53	456	3,545	-	-	54	404	41	910
阿 波 町	596	3,865	5	32	591	3,833	3	7	97	489	58	1,242
鴨 島 町	1,405	10,010	3	41	1,402	9,969	2	18	118	734	84	1,547
川 島 町	363	2,605	2	21	361	2,584	-	-	44	216	35	597
山 川 町	575	3,317	4	34	571	3,283	-	-	74	482	61	725
美 郷 村	81	385	1	5	80	380	1	2	20	151	7	32
脇 町	892	7,635	4	92	888	7,543	1	17	99	723	63	1,508
美 馬 町	424	2,994	3	7	421	2,987	-	-	59	526	33	559
半 田 町	331	1,913	-	-	331	1,913	-	-	47	379	50	375
貞 光 町	362	2,627	1	1	361	2,626	-	-	38	338	27	829
一 宇 村	98	426	-	-	98	426	-	-	16	133	11	41
穴 吹 町	405	2,449	1	25	404	2,424	1	16	67	490	21	194
木 屋 平 村	91	474	2	12	89	462	-	-	13	159	6	48
三 野 町	294	1,970	-	-	294	1,970	2	26	44	364	26	449
三 好 町	328	2,091	3	20	325	2,071	-	-	68	518	34	448
池 田 町	1,254	8,132	5	16	1,249	8,116	2	17	100	865	69	1,025
山 城 町	356	1,762	2	9	354	1,753	-	-	76	522	40	225
井 川 町	263	1,663	1	8	262	1,655	-	-	34	297	20	239
三 加 茂 町	550	3,104	3	14	547	3,090	-	-	55	428	45	303
東 祖 谷 山村	145	969	3	18	142	951	-	-	23	358	9	79
西 祖 谷 山村	106	755	1	2	105	753	-	-	16	168	3	30

事業所数及び従業者数 (平成8・13年)

電気・ガス・熱供給・水道業		運輸・通信業		卸売・小売業、飲食店		金融・保険業		不動産業		サービス業		公務(他に分類されないもの)	
事業所数	従業者数	事業所数	従業者数	事業所数	従業者数	事業所数	従業者数	事業所数	従業者数	事業所数	従業者数	事業所数	従業者数
102	2,163	1,218	18,535	21,149	102,456	713	12,782	1,567	3,752	13,548	103,836	585	14,039
96	2,065	1,271	18,014	19,352	99,500	702	9,608	1,624	4,036	13,280	106,539	579	14,355
17	855	428	7,489	7,710	46,796	353	6,210	986	2,585	4,998	48,369	89	5,661
2	64	94	1,290	1,367	6,475	50	447	117	350	964	8,734	37	691
3	54	50	724	938	4,325	32	307	65	123	555	4,578	25	957
11	484	135	2,095	1,330	5,862	53	640	89	172	885	6,742	46	815
1	4	9	110	131	448	3	22	1	1	91	519	6	81
-	-	4	27	43	87	-	-	-	-	40	224	7	59
1	2	6	69	36	88	-	-	-	-	24	173	4	60
3	50	27	242	463	2,702	11	93	46	76	393	2,294	14	202
3	19	21	115	182	445	-	-	-	-	139	756	16	123
1	6	11	111	154	628	4	35	2	3	98	505	8	117
1	5	14	91	234	1,007	11	124	12	23	204	1,299	3	77
1	3	5	47	91	295	3	34	1	1	64	274	6	91
1	16	8	66	64	169	2	4	-	-	67	298	5	53
2	19	5	33	47	180	1	10	-	-	42	245	9	97
1	3	5	13	26	41	-	-	1	1	17	83	4	40
1	5	4	30	42	85	1	2	-	-	29	139	5	51
1	1	14	61	72	193	2	15	-	-	68	332	6	52
1	4	12	65	173	523	3	21	2	4	146	1,091	12	173
2	24	10	63	188	759	5	40	4	6	131	645	9	143
1	5	9	62	169	605	2	28	1	1	120	565	11	108
1	1	4	20	79	262	2	18	1	1	59	245	6	48
1	1	8	40	94	323	1	9	4	6	66	417	4	63
4	24	41	861	299	2,115	10	75	22	66	166	1,564	11	717
4	26	28	804	337	2,375	15	169	33	100	252	1,900	4	150
1	6	25	360	456	2,907	15	173	36	114	358	2,218	7	152
2	17	14	127	230	929	3	43	4	6	192	1,745	10	175
1	9	14	220	178	1,037	4	32	2	3	147	1,063	8	98
1	4	7	72	177	701	3	20	3	5	118	597	7	86
1	4	14	160	140	672	5	25	-	-	96	718	10	104
1	5	16	170	198	810	4	34	2	4	132	1,013	8	195
1	6	17	177	230	858	6	29	5	9	166	911	8	105
4	55	32	419	671	3,339	25	258	36	121	416	3,258	14	220
1	5	7	73	127	456	3	21	1	2	131	940	12	274
1	5	12	136	241	1,065	4	41	8	23	161	679	9	127
-	-	3	17	22	49	1	2	-	-	24	94	2	33
2	40	23	275	418	2,162	12	162	21	25	225	2,052	24	579
1	5	11	151	168	836	3	19	7	10	131	743	8	138
1	5	8	70	138	452	1	11	5	6	75	542	6	73
1	3	9	97	159	638	12	111	4	4	104	490	7	116
1	4	2	17	31	58	1	1	-	-	30	104	6	68
1	6	7	65	154	582	4	25	5	9	135	933	9	104
-	-	2	14	28	61	-	-	-	-	35	126	5	54
-	-	4	44	115	397	3	21	7	11	87	598	6	60
2	6	10	54	101	456	1	10	14	20	88	463	7	96
3	167	42	409	554	2,150	19	205	60	104	375	2,776	25	398
1	1	9	53	123	391	2	9	2	3	91	437	10	112
1	21	6	114	116	351	2	11	1	10	75	521	7	91
1	6	12	115	236	1,059	5	42	14	28	171	1,028	8	81
2	7	8	46	39	103	-	-	-	-	55	237	6	121
1	3	5	31	33	193	-	-	-	-	44	262	3	66

39 市町村・経営組織・従業者

市町村	総 数						計	
	事業所数	従業者数	個人業主	家族従業者	雇用者	うち常雇	事業所数	従業者数
総 数								
平成8年10月	48,787	375,485	26,617	11,396	305,631	287,882	46,390	330,765
13	45,498	355,089	23,414	9,047	292,494	282,980	43,120	310,186
徳島市	17,067	146,892	8,064	2,760	123,495	120,295	16,621	129,795
鳴門市	3,215	26,496	1,725	699	21,835	20,713	3,055	23,275
小松島市	2,069	15,963	1,165	437	13,125	12,462	1,967	13,507
阿南市	3,165	27,503	1,635	735	22,957	22,234	2,979	24,490
勝浦町	349	2,111	185	71	1,582	1,431	326	1,777
上勝町	137	662	73	28	501	496	120	527
佐那河内村	136	722	80	43	502	483	126	609
石井町	1,243	8,778	675	288	6,953	6,632	1,182	7,979
神山町	537	2,359	341	169	1,591	1,515	494	1,993
那賀川町	435	2,692	222	97	2,054	1,989	403	2,377
羽ノ浦町	592	3,403	340	126	2,608	2,511	563	3,076
鷺敷町	226	1,505	134	80	1,172	1,135	207	1,284
相生町	209	1,135	116	57	852	783	178	865
上那賀町	135	920	66	29	767	757	105	621
木沢村	73	389	38	8	320	318	62	305
木頭村	114	662	58	19	544	509	94	495
由岐町	200	844	122	60	580	552	170	641
日和佐町	429	2,411	267	117	1,857	1,779	389	1,733
牟岐町	431	2,252	279	108	1,700	1,652	402	1,784
海南町	390	2,004	251	71	1,543	1,503	351	1,600
海部町	207	1,234	118	29	988	950	188	1,100
穴喰町	247	1,572	146	50	1,247	1,197	228	1,367
松茂町	686	8,699	278	106	7,799	7,695	652	7,761
北島町	848	7,754	394	166	6,577	6,255	817	7,284
藍住町	1,144	10,177	570	194	8,624	8,452	1,097	9,507
板野町	583	4,614	335	144	3,783	3,680	537	3,563
上板町	476	3,448	244	96	2,830	2,754	440	3,047
吉野町	410	2,348	253	106	1,784	1,692	380	2,012
土成町	366	2,796	202	87	2,267	2,168	339	2,521
市場町	460	3,598	246	121	2,893	2,761	423	3,136
阿波町	596	3,865	353	165	2,958	2,832	566	3,485
鴨島町	1,405	10,010	743	390	8,147	7,957	1,346	8,921
川島町	363	2,605	196	72	2,138	2,091	325	1,933
山川町	575	3,317	319	146	2,466	2,372	535	2,957
美郷村	81	385	45	21	278	253	70	298
脇町	892	7,635	437	210	6,420	6,320	828	6,441
美馬町	424	2,994	237	92	2,428	2,366	385	2,605
半田町	331	1,913	188	90	1,391	1,338	304	1,453
貞光町	362	2,627	200	84	2,113	2,061	333	2,267
一宇村	98	426	55	25	308	296	79	271
穴吹町	405	2,449	219	66	1,916	1,837	368	2,043
木屋平村	91	474	37	19	377	360	69	327
三野町	294	1,970	177	51	1,565	1,502	271	1,692
三好町	328	2,091	169	53	1,659	1,586	303	1,860
池田町	1,254	8,132	647	177	6,545	6,309	1,169	6,676
山城町	356	1,762	210	53	1,330	1,273	320	1,487
井川町	263	1,663	134	74	1,317	1,243	234	1,295
三加茂町	550	3,104	319	117	2,391	2,300	516	2,819
東祖谷山村	145	969	58	20	788	751	117	731
西祖谷山村	106	755	49	21	629	580	87	584

規模別事業所数及び従業者数 (平成8・13年)

民		営		民		営		民		営		国・公共企業体・ 地方公共団体	
1～4人		5～9人		10～19人		20～29人		30人以上		派遣・下 請 従業 者のみ	事業所数	従業者数	
事業所数	従業者数	事業所数	従業者数	事業所数	従業者数	事業所数	従業者数	事業所数	従業者数				
31,312	63,927	7,688	50,221	4,313	57,409	1,352	31,931	1,725	127,277	…	2,397	44,720	
28,634	58,919	7,496	48,731	4,052	53,902	1,313	30,962	1,608	117,672	17	2,378	44,903	
10,616	22,708	3,072	19,790	1,640	21,921	567	13,335	716	52,041	10	446	17,097	
2,046	4,281	506	3,257	288	3,900	101	2,376	113	9,461	1	160	3,221	
1,337	2,694	313	2,065	195	2,513	61	1,400	61	4,835	-	102	2,456	
1,921	3,934	544	3,610	309	4,059	90	2,113	114	10,774	1	186	3,013	
231	471	55	357	24	304	9	202	7	443	-	23	334	
93	168	12	79	11	143	2	47	2	90	-	17	135	
92	171	18	110	9	123	4	90	3	115	-	10	113	
775	1,563	222	1,460	116	1,528	29	697	40	2,731	-	61	799	
399	723	50	317	30	381	6	140	9	432	-	43	366	
270	558	65	429	45	588	17	406	6	396	-	32	315	
394	795	95	595	57	718	8	184	9	784	-	29	327	
154	322	32	210	12	157	3	66	6	529	-	19	221	
133	262	22	144	13	179	8	205	2	75	-	31	270	
76	127	14	92	6	73	2	44	7	285	-	30	299	
49	83	3	20	6	91	3	63	1	48	-	11	84	
71	127	10	67	8	110	3	72	2	119	-	20	167	
134	255	23	150	10	129	1	21	2	86	-	30	203	
301	561	47	299	26	357	8	178	7	338	-	40	678	
317	610	48	308	24	306	4	110	9	450	-	29	468	
259	470	58	374	19	269	7	179	8	308	-	39	404	
136	250	31	201	12	147	3	68	6	444	-	19	124	
160	318	31	208	20	275	8	169	8	397	1	19	205	
362	776	114	781	94	1,282	34	842	46	4,080	2	34	938	
497	1,043	164	1,087	84	1,133	23	541	49	3,480	-	31	470	
689	1,489	198	1,302	124	1,625	41	951	45	4,140	-	47	670	
372	757	95	632	39	548	14	330	17	1,296	-	46	1,051	
288	613	77	491	46	620	12	292	17	1,031	-	36	401	
267	486	66	444	29	391	9	217	9	474	-	30	336	
207	406	76	512	29	378	9	225	18	1,000	-	27	275	
281	557	73	495	36	497	11	249	22	1,338	-	37	462	
397	796	98	645	46	613	6	142	19	1,289	-	30	380	
929	1,967	242	1,562	98	1,290	32	762	45	3,340	-	59	1,089	
235	463	43	287	29	386	10	237	8	560	-	38	672	
373	776	92	588	42	544	14	324	13	725	1	40	360	
51	100	8	45	9	110	2	43	-	-	-	11	87	
523	1,095	161	1,036	81	1,038	25	605	38	2,667	-	64	1,194	
260	501	65	411	38	539	11	264	11	890	-	39	389	
229	439	39	244	26	338	2	52	8	380	-	27	460	
247	480	39	255	24	324	10	250	13	958	-	29	360	
61	106	12	75	4	49	2	41	-	-	-	19	155	
253	500	56	361	40	557	13	312	6	313	-	37	406	
46	75	11	74	10	125	2	53	-	-	-	22	147	
193	369	36	228	22	302	12	287	8	506	-	23	278	
191	357	62	411	28	368	10	227	12	497	-	25	231	
818	1,615	198	1,282	92	1,229	27	651	34	1,899	-	85	1,456	
240	414	47	307	22	292	5	127	6	347	-	36	275	
162	319	38	259	22	282	8	192	4	273	-	29	368	
362	704	88	580	40	516	11	263	15	756	-	34	285	
79	140	15	108	11	151	8	177	4	155	-	28	238	
58	125	12	87	7	104	6	141	3	127	1	19	171	

40 事 業 所 数 及 び

(1) 産業大分類・従業者規模別

産業大分類及び 従業者規模	平成13年					平成8年		平成8年～平成13年 増加率(%)	
	事業所数	構成比 (%)	従業者数			事業所数	従業者数	事業所数	従業者数
			構成比 (%)	うち男					
全 産 業	45,498	100.0	355,089	100.0	194,842	48,787	375,485	△ 6.7	△ 5.4
1～4人	29,640	65.1	61,218	17.2	29,613	32,364	66,257	△ 8.4	△ 7.6
5～9	7,910	17.4	51,485	14.5	27,797	8,108	53,027	△ 2.4	△ 2.9
10～19	4,496	9.9	60,074	16.9	33,201	4,750	63,383	△ 5.3	△ 5.2
20～29	1,475	3.2	34,820	9.8	19,805	1,516	35,843	△ 2.7	△ 2.9
30～49	1,040	2.3	38,857	10.9	21,117	1,087	40,602	△ 4.3	△ 4.3
50～99	600	1.3	39,919	11.2	22,314	662	44,532	△ 9.4	△ 10.4
100～199	190	0.4	25,029	7.0	13,563	190	25,734	0.0	△ 2.7
200～299	52	0.1	12,444	3.5	6,829	53	12,608	△ 1.9	△ 1.3
300人以上	52	0.1	31,243	8.8	20,603	57	33,499	△ 8.8	△ 6.7
派遣・下請従業者のみ	43	0.1	-	-	-	-	-	-	-
農 林 漁 業	201	100.0	2,077	100.0	1,422	259	2,412	△ 22.4	△ 13.9
1～4人	77	38.3	178	8.6	126	122	291	△ 36.9	△ 38.8
5～9	53	26.4	359	17.3	247	55	383	△ 3.6	△ 6.3
10～19	44	21.9	602	29.0	407	49	641	△ 10.2	△ 6.1
20～29	14	7.0	311	15.0	210	23	543	△ 39.1	△ 42.7
30～49	9	4.5	320	15.4	214	5	189	80.0	69.3
50～99	4	2.0	307	14.8	218	4	240	0.0	27.9
100～199	-	-	-	-	-	1	125	△ 100.0	△ 100.0
200～299	-	-	-	-	-	-	-	-	-
300人以上	-	-	-	-	-	-	-	-	-
派遣・下請従業者のみ	-	-	-	-	-	-	-	-	-
農 業	119	100.0	1,337	100.0	792	139	1,145	△ 14.4	16.8
1～4人	45	37.8	105	7.9	66	72	176	△ 37.5	△ 40.3
5～9	30	25.2	201	15.0	122	23	161	30.4	24.8
10～19	27	22.7	375	28.0	207	31	406	△ 12.9	△ 7.6
20～29	9	7.6	203	15.2	123	10	235	△ 10.0	△ 13.6
30～49	4	3.4	146	10.9	56	2	82	100.0	78.0
50～99	4	3.4	307	23.0	218	1	85	300.0	261.2
100～199	-	-	-	-	-	-	-	-	-
200～299	-	-	-	-	-	-	-	-	-
300人以上	-	-	-	-	-	-	-	-	-
派遣・下請従業者のみ	-	-	-	-	-	-	-	-	-
林 業	34	100.0	281	100.0	243	53	610	△ 35.8	△ 53.9
1～4人	15	44.1	27	9.6	24	25	50	△ 40.0	△ 46.0
5～9	6	17.6	40	14.2	32	11	71	△ 45.5	△ 43.7
10～19	9	26.5	116	41.3	101	6	76	50.0	52.6
20～29	3	8.8	67	23.8	57	7	160	△ 57.1	△ 58.1
30～49	1	2.9	31	11.0	29	2	77	△ 50.0	△ 59.7
50～99	-	-	-	-	-	1	51	△ 100.0	△ 100.0
100～199	-	-	-	-	-	1	125	△ 100.0	△ 100.0
200～299	-	-	-	-	-	-	-	-	-
300人以上	-	-	-	-	-	-	-	-	-
派遣・下請従業者のみ	-	-	-	-	-	-	-	-	-
漁 業	48	100.0	459	100.0	387	67	657	△ 28.4	△ 30.1
1～4人	17	35.4	46	10.0	36	25	65	△ 32.0	△ 29.2
5～9	17	35.4	118	25.7	93	21	151	△ 19.0	△ 21.9
10～19	8	16.7	111	24.2	99	12	159	△ 33.3	△ 30.2
20～29	2	4.2	41	8.9	30	6	148	△ 66.7	△ 72.3
30～49	4	8.3	143	31.2	129	1	30	300.0	376.7
50～99	-	-	-	-	-	2	104	△ 100.0	△ 100.0
100～199	-	-	-	-	-	-	-	-	-
200～299	-	-	-	-	-	-	-	-	-
300人以上	-	-	-	-	-	-	-	-	-
派遣・下請従業者のみ	-	-	-	-	-	-	-	-	-
非 農 林 漁 業	45,297	100.0	353,012	100.0	193,420	48,528	373,073	△ 6.7	△ 5.4
1～4人	29,563	65.3	61,040	17.3	29,487	32,242	65,966	△ 8.3	△ 7.5
5～9	7,857	17.3	51,126	14.5	27,550	8,053	52,644	△ 2.4	△ 2.9
10～19	4,452	9.8	59,472	16.8	32,794	4,701	62,742	△ 5.3	△ 5.2
20～29	1,461	3.2	34,509	9.8	19,595	1,493	35,300	△ 2.1	△ 2.2
30～49	1,031	2.3	38,537	10.9	20,903	1,082	40,413	△ 4.7	△ 4.6
50～99	596	1.3	39,612	11.2	22,096	658	44,292	△ 9.4	△ 10.6
100～199	190	0.4	25,029	7.1	13,563	189	25,609	0.5	△ 2.3
200～299	52	0.1	12,444	3.5	6,829	53	12,608	△ 1.9	△ 1.3
300人以上	52	0.1	31,243	8.9	20,603	57	33,499	△ 8.8	△ 6.7
派遣・下請従業者のみ	43	0.1	-	-	-	-	-	-	-

40 事 業 所 数 及 び

(1) 産業大分類・従業者規模別 (続き)

産業大分類及び 従業者規模	平成13年					平成8年		平成8年～平成13年 増加率(%)	
	事業所数	構成比 (%)	従業者数			事業所数	従業者数	事業所数	従業者数
			構成比 (%)	うち男					
卸売・小売業, 飲食店	19,352	100.0	99,500	100.0	46,267	21,149	102,456	△ 8.5	△ 2.9
1～4人	14,063	72.7	29,882	30.0	12,674	15,929	33,656	△ 11.7	△ 11.2
5～9	3,091	16.0	19,686	19.8	9,377	3,100	19,900	△ 0.3	△ 1.1
10～19	1,405	7.3	18,535	18.6	9,382	1,360	17,750	3.3	4.4
20～29	396	2.0	9,324	9.4	4,664	367	8,600	7.9	8.4
30～49	252	1.3	9,439	9.5	4,378	243	9,034	3.7	4.5
50～99	109	0.6	7,266	7.3	3,481	115	7,513	△ 5.2	△ 3.3
100～199	25	0.1	3,272	3.3	1,458	27	3,754	△ 7.4	△ 12.8
200～299	3	0.0	723	0.7	196	6	1,301	△ 50.0	△ 44.4
300人以上	3	0.0	1,373	1.4	657	2	948	50.0	44.8
派遣・下請従業者のみ	5	0.0	-	-	-	-	-	-	-
金融・保険業	702	100.0	9,608	100.0	4,177	713	12,782	△ 1.5	△ 24.8
1～4人	252	35.9	552	5.7	265	246	517	2.4	6.8
5～9	156	22.2	1,103	11.5	603	136	982	14.7	12.3
10～19	171	24.4	2,339	24.3	1,066	199	2,707	△ 14.1	△ 13.6
20～29	62	8.8	1,411	14.7	460	60	1,426	3.3	△ 1.1
30～49	39	5.6	1,414	14.7	469	35	1,296	11.4	9.1
50～99	12	1.7	776	8.1	381	25	1,704	△ 52.0	△ 54.5
100～199	4	0.6	513	5.3	169	7	902	△ 42.9	△ 43.1
200～299	2	0.3	542	5.6	125	2	499	0.0	8.6
300人以上	2	0.3	958	10.0	639	3	2,749	△ 33.3	△ 65.2
派遣・下請従業者のみ	2	0.3	-	-	-	-	-	-	-
不動産業	1,624	100.0	4,036	100.0	2,236	1,567	3,752	3.6	7.6
1～4人	1,490	91.7	2,612	64.7	1,393	1,446	2,479	3.0	5.4
5～9	90	5.5	539	13.4	303	82	499	9.8	8.0
10～19	29	1.8	383	9.5	258	27	338	7.4	13.3
20～29	8	0.5	186	4.6	115	8	195	0.0	△ 4.6
30～49	5	0.3	187	4.6	109	2	69	150.0	171.0
50～99	2	0.1	129	3.2	58	1	64	100.0	101.6
100～199	-	-	-	-	-	1	108	△ 100.0	△ 100.0
200～299	-	-	-	-	-	-	-	-	-
300人以上	-	-	-	-	-	-	-	-	-
派遣・下請従業者のみ	-	-	-	-	-	-	-	-	-
サービス業	13,280	100.0	106,539	100.0	44,256	13,548	103,836	△ 2.0	2.6
1～4人	8,962	67.5	16,948	15.9	7,486	9,349	17,437	△ 4.1	△ 2.8
5～9	1,998	15.0	13,008	12.2	5,436	1,965	12,812	1.7	1.5
10～19	1,191	9.0	16,131	15.1	6,446	1,209	16,270	△ 1.5	△ 0.9
20～29	419	3.2	9,975	9.4	4,251	392	9,333	6.9	6.9
30～49	348	2.6	13,030	12.2	5,434	322	12,109	8.1	7.6
50～99	224	1.7	14,893	14.0	6,612	211	14,417	6.2	3.3
100～199	73	0.5	9,750	9.2	4,113	66	8,804	10.6	10.7
200～299	20	0.2	4,877	4.6	1,625	18	4,539	11.1	7.4
300人以上	17	0.1	7,927	7.4	2,853	16	8,115	6.3	△ 2.3
派遣・下請従業者のみ	28	0.2	-	-	-	-	-	-	-
公務(他に分類されないもの)	579	100.0	14,355	100.0	10,794	585	14,039	△ 1.0	2.3
1～4人	313	54.1	539	3.8	389	331	594	△ 5.4	△ 9.3
5～9	73	12.6	492	3.4	345	67	462	9.0	6.5
10～19	60	10.4	831	5.8	634	61	822	△ 1.6	1.1
20～29	21	3.6	493	3.4	411	18	445	16.7	10.8
30～49	37	6.4	1,426	9.9	1,099	37	1,426	0.0	0.0
50～99	51	8.8	3,499	24.4	2,513	52	3,551	△ 1.9	△ 1.5
100～199	12	2.1	1,412	9.8	1,011	9	1,246	33.3	13.3
200～299	7	1.2	1,777	12.4	1,250	3	719	133.3	147.1
300人以上	5	0.9	3,886	27.1	3,142	7	4,774	△ 28.6	△ 18.6
派遣・下請従業者のみ	-	-	-	-	-	-	-	-	-

5 農 業

41 市町村別農家数及び経営耕地面積 (平成17年)

市町村	農 家 数 (戸)					経 営 耕 地 面 積 (a)			
	総 数	販 売 農 家			自給的 農 家	総 数	田	畑	樹園地
		専 業	兼 業						
			第1種	第2種					
平成17年	38,775	6,667	3,436	14,259	14,413	2,080,712	1,481,144	335,146	264,422
徳島市	4,072	892	534	1,438	1,208	258,704	187,444	48,519	22,741
鳴門市	1,669	492	326	438	413	151,039	68,191	64,982	17,866
小松島市	1,394	272	170	724	228	127,627	112,325	3,339	11,963
阿南市	3,659	510	310	2,122	717	265,786	216,663	13,056	36,067
吉野川市	3,016	378	98	1,032	1,508	102,833	69,567	20,743	12,523
勝浦町	805	152	113	342	198	50,980	11,627	2,058	37,295
上勝町	396	98	33	97	168	12,107	3,748	2,487	5,872
佐那河内村	505	129	72	174	130	22,334	6,609	1,467	14,258
石井町	1,539	247	159	601	532	80,183	63,149	16,607	427
神山町	1,248	235	97	322	594	33,029	7,455	5,962	19,612
那賀川町	820	114	60	526	120	69,098	68,113	907	78
羽ノ浦町	449	69	34	257	89	26,735	25,969	393	373
鷺敷町	234	47	23	81	83	10,615	8,062	676	1,877
相生町	481	79	37	244	121	22,320	17,077	1,929	3,314
上那賀町	276	62	11	74	129	8,977	1,507	849	6,621
木沢村	140	16	6	40	78	2,901	894	555	1,452
木頭村	243	33	10	57	143	5,023	1,219	649	3,155
由岐町	90	17	3	39	31	3,884	3,360	245	279
日和佐町	407	75	15	238	79	26,328	24,735	807	786
牟岐町	181	31	8	116	26	12,697	12,098	459	140
海南町	465	75	21	197	172	22,352	20,196	1,265	891
海部町	197	46	22	98	31	16,638	15,856	361	421
宍喰町	218	44	23	90	61	12,321	11,174	517	630
松茂町	273	108	67	72	26	31,065	9,307	17,523	4,235
北島町	336	44	38	122	132	17,195	14,069	2,366	760
藍住町	635	141	105	182	207	55,401	40,722	12,829	1,850
板野町	717	177	87	204	249	55,144	40,081	12,148	2,915
上板町	1,011	186	104	401	320	66,095	53,627	6,058	6,410
吉野町	592	102	85	221	184	37,263	35,369	1,534	360
土成町	1,038	179	153	409	297	69,476	58,466	4,315	6,695
市場町	1,276	242	172	486	376	93,041	77,589	11,391	4,061
阿波町	1,517	279	116	631	491	84,935	79,277	3,571	2,087
脇町	1,437	205	54	484	694	51,284	37,939	10,258	3,087
美馬町	963	164	50	360	389	40,455	24,587	12,614	3,254
半田町	520	25	10	77	408	5,902	1,158	1,733	3,011
貞光町	513	113	12	110	278	12,720	2,252	5,783	4,685
一宇村	271	48	1	32	190	4,173	-	2,675	1,498
穴吹町	665	78	21	155	411	16,047	9,008	4,065	2,974
木屋平村	249	30	10	33	176	4,391	132	1,377	2,882
三野町	514	94	46	195	179	24,091	11,344	8,904	3,843
三好町	639	82	27	230	300	21,364	12,595	6,811	1,958
池田町	828	65	19	88	656	8,767	2,482	4,660	1,625
山城町	638	56	17	90	475	8,318	465	3,757	4,096
井川町	471	34	16	81	340	6,366	1,644	3,678	1,044
三加茂町	764	86	39	219	420	20,385	11,897	6,945	1,543
東祖谷山村	183	4	2	14	163	702	79	621	2
西祖谷山村	221	12	-	16	193	1,621	17	698	906

注 経営耕地面積については、農業経営体のうち家族経営面積。

資料 農林水産省「2005年農林業センサス」

42 市町村別経営耕地面積規模別農家数(販売農家) (平成17年)

(単位:戸)

市町村	販 売 農 家											
	農家数	0.3ha 未満	0.3~ 0.5ha	0.5~ 1.0ha	1.0~ 1.5ha	1.5~ 2.0ha	2.0~ 3.0ha	3.0~ 4.0ha	4.0~ 5.0ha	5.0~ 10.0ha	10.0~ 20.0ha	20.0ha 以上
平成17年	24,362	509	6,856	10,226	3,921	1,486	978	244	74	61	7	-
徳島市	2,864	51	733	1,164	507	202	153	43	8	3	-	-
鳴門市	1,256	50	213	366	237	169	163	43	10	4	1	-
小松島市	1,166	3	171	428	309	154	81	12	2	6	-	-
阿南市	2,942	39	590	1,357	640	175	101	24	6	8	2	-
吉野川市	1,508	18	597	662	146	48	22	7	4	4	-	-
勝浦町	607	11	166	260	105	32	25	7	-	1	-	-
上勝町	228	26	99	87	12	3	1	-	-	-	-	-
佐那河内村	375	35	140	159	32	6	3	-	-	-	-	-
石井町	1,007	2	299	429	194	51	26	3	1	2	-	-
神山町	654	55	309	267	20	3	-	-	-	-	-	-
那賀川町	700	6	121	285	172	82	28	4	2	-	-	-
羽ノ浦町	360	2	91	199	55	9	3	1	-	-	-	-
鷺敷町	151	-	56	70	20	3	-	1	1	-	-	-
相生町	360	4	147	173	29	6	1	-	-	-	-	-
上那賀町	147	11	80	43	8	1	2	2	-	-	-	-
木沢村	62	3	40	19	-	-	-	-	-	-	-	-
木頭村	100	8	61	27	3	1	-	-	-	-	-	-
由岐町	59	4	20	23	10	2	-	-	-	-	-	-
日和佐町	328	-	74	199	40	8	2	2	2	-	1	-
牟岐町	155	-	45	68	28	9	5	-	-	-	-	-
海南町	293	4	92	135	40	12	7	1	1	1	-	-
海部町	166	-	23	85	35	12	9	-	2	-	-	-
宍喰町	157	-	42	80	26	5	4	-	-	-	-	-
松茂町	247	16	30	59	53	46	34	5	2	2	-	-
北島町	204	2	59	90	32	10	8	2	-	1	-	-
藍住町	428	1	78	132	85	45	54	24	9	-	-	-
板野町	468	6	94	157	94	52	35	18	5	7	-	-
上板町	691	4	149	297	132	51	46	6	3	3	-	-
吉野町	408	-	95	168	90	32	20	2	-	1	-	-
土成町	741	8	151	327	150	64	28	7	3	3	-	-
市場町	900	3	167	408	172	70	48	15	8	8	1	-
阿波町	1,026	8	249	492	180	65	24	5	1	2	-	-
脇町	743	20	284	336	70	12	10	3	3	5	-	-
美馬町	574	13	174	289	71	19	6	1	1	-	-	-
半田町	112	7	57	41	6	-	1	-	-	-	-	-
貞光町	235	11	115	97	10	1	1	-	-	-	-	-
一宇村	81	1	50	28	2	-	-	-	-	-	-	-
穴吹町	254	15	129	93	10	1	3	1	-	-	2	-
木屋平村	73	1	45	22	3	1	1	-	-	-	-	-
三野町	335	8	105	167	34	8	11	2	-	-	-	-
三好町	339	5	145	152	25	7	4	1	-	-	-	-
池田町	172	13	92	60	6	-	-	1	-	-	-	-
山城町	163	12	96	45	5	4	1	-	-	-	-	-
井川町	131	1	96	29	1	2	2	-	-	-	-	-
三加茂町	344	11	152	150	22	3	5	1	-	-	-	-
東祖谷山村	20	2	16	2	-	-	-	-	-	-	-	-
西祖谷山村	28	9	19	-	-	-	-	-	-	-	-	-

43 市町村・男女別販売農家人口 (平成17年)

(単位:人)

市町村	総数	男						女					
		計	14歳以下	15~29	30~59	60~64	65歳以上	計	14歳以下	15~29	30~59	60~64	65歳以上
平成17年	100,908	48,996	4,861	7,940	18,113	2,979	15,103	51,912	4,715	7,394	17,871	3,383	18,549
徳島市	12,246	5,882	567	1,022	2,170	382	1,741	6,364	548	991	2,221	420	2,184
鳴門市	5,842	2,811	293	488	1,097	155	778	3,031	323	489	1,070	186	963
小松島市	4,949	2,420	246	417	901	166	690	2,529	210	373	926	159	861
阿南市	12,701	6,202	657	1,032	2,365	384	1,764	6,499	639	928	2,313	432	2,187
吉野川市	6,270	3,027	286	487	1,098	161	995	3,243	292	484	1,104	191	1,172
勝浦町	2,542	1,218	122	195	432	76	393	1,324	124	194	424	106	476
上勝町	759	357	27	34	116	29	151	402	20	44	115	42	181
佐那河内村	1,493	721	65	105	249	55	247	772	56	107	249	65	295
石井町	4,305	2,035	188	342	802	123	580	2,270	232	353	781	137	767
神山町	2,319	1,149	85	181	351	70	462	1,170	77	114	357	103	519
那賀川町	3,021	1,482	158	256	586	86	396	1,539	152	236	550	93	508
羽ノ浦町	1,594	780	76	156	300	31	217	814	62	142	283	38	289
鷺敷町	587	289	20	42	97	20	110	298	23	33	107	20	115
相生町	1,440	689	63	93	246	40	247	751	69	90	251	43	298
上那賀町	472	237	19	35	72	19	92	235	15	15	71	19	115
木沢村	190	100	6	14	31	13	36	90	5	2	32	7	44
木頭村	312	149	10	14	55	9	61	163	8	16	48	17	74
由岐町	221	119	10	16	43	5	45	102	8	8	34	5	47
日和佐町	1,212	564	63	62	188	47	204	648	68	78	206	44	252
牟岐町	620	295	29	39	112	16	99	325	41	39	103	28	114
海南町	1,020	509	60	63	178	29	179	511	43	62	164	33	209
海部町	569	278	27	35	111	15	90	291	28	26	92	19	126
穴喰町	508	251	21	19	92	16	103	257	13	20	82	25	117
松茂町	1,112	536	49	103	212	31	141	576	45	89	212	31	199
北島町	932	457	38	87	173	28	131	475	42	77	168	31	157
藍住町	1,938	941	91	184	363	66	237	997	85	160	362	70	320
板野町	2,170	1,045	113	175	382	68	307	1,125	101	191	402	55	376
上板町	3,020	1,491	148	292	567	80	404	1,529	133	242	557	85	512
吉野町	1,747	839	91	137	324	47	240	908	71	143	339	53	302
土成町	3,254	1,590	173	272	629	91	425	1,664	153	245	618	102	546
市場町	3,781	1,828	179	301	698	108	542	1,953	192	294	681	104	682
阿波町	4,259	2,068	225	321	797	117	608	2,191	233	276	777	134	771
脇町	2,856	1,412	143	198	500	89	482	1,444	155	191	466	103	529
美馬町	2,150	1,055	107	155	388	59	346	1,095	79	148	369	75	424
半田町	396	195	13	25	70	13	74	201	12	25	68	11	85
貞光町	739	346	21	31	108	25	161	393	30	35	100	30	198
一宇村	204	96	5	6	19	5	61	108	4	4	24	10	66
穴吹町	966	472	42	85	149	33	163	494	38	63	147	36	210
木屋平村	204	100	5	6	32	4	53	104	1	10	24	12	57
三野町	1,306	655	71	95	229	33	227	651	72	66	225	39	249
三好町	1,449	694	88	122	231	37	216	755	91	110	241	56	257
池田町	669	344	40	48	104	10	142	325	23	37	95	20	150
山城町	559	284	28	33	88	21	114	275	21	19	79	16	140
井川町	502	250	21	41	86	14	88	252	20	31	80	20	101
三加茂町	1,358	660	69	69	243	50	229	698	56	90	232	55	265
東祖谷山村	61	31	1	3	13	2	12	30	1	0	9	2	18
西祖谷山村	84	43	2	4	16	1	20	41	1	4	13	1	22

注 1995年から「生産年齢人口」を、16歳以上から15歳以上に変更している。

資料 農林水産省「2005年農林業センサス」

44 市町村別樹園地を經營する販売農家数等 (平成17年)

(単位: 戸, ha)

市町村	樹園地		果 樹			
	樹園地のある農家数	面積計	露 地		施 設	
			栽培農家数	栽培面積	栽培農家数	栽培面積
平成17年	7,151	2,598	4,835	1,832	479	112
徳島市	545	227	414	178	92	17
鳴門市	365	179	331	165	22	5
小松島市	222	120	145	71	17	3
阿南市	843	361	365	119	131	36
吉野川市	405	124	245	85	9	1
勝浦町	569	369	533	344	35	7
上勝町	189	58	147	38	11	1
佐那河内村	341	140	316	121	41	5
石井町	23	4	4	x	1	x
神山町	595	193	519	147	16	1
那賀川町	5	1	-	-	-	-
羽ノ浦町	28	4	8	1	7	1
鷺敷町	92	19	58	11	9	2
相生町	225	32	105	15	1	x
上那賀町	144	60	128	45	1	x
木沢村	54	13	42	11	-	-
木頭村	95	28	86	26	2	x
由岐町	10	3	6	2	-	-
日和佐町	69	8	16	2	-	-
牟岐町	23	1	1	x	-	-
海南町	54	9	20	4	-	-
海部町	30	4	14	3	-	-
宍喰町	36	6	5	1	-	-
松茂町	44	42	43	41	3	1
北島町	18	8	17	7	1	x
藍住町	20	19	18	18	-	-
板野町	96	29	77	24	9	2
上板町	139	64	109	58	1	x
吉野町	10	4	7	3	-	-
土成町	210	66	159	50	16	5
市場町	171	41	104	22	25	10
阿波町	62	21	17	2	24	14
脇町	151	31	58	14	-	-
美馬町	133	32	89	25	1	x
半田町	72	29	53	24	-	-
貞光町	161	45	118	35	-	-
一宇村	68	14	25	5	-	-
穴吹町	125	29	57	13	-	-
木屋平村	72	25	55	18	-	-
三野町	144	38	113	33	2	x
三好町	111	19	58	13	1	x
池田町	84	14	32	8	-	-
山城町	133	39	54	16	-	-
井川町	54	10	17	3	-	-
三加茂町	89	15	43	10	1	x
東祖谷山村	1	0	-	-	-	-
西祖谷山村	21	4	4	1	-	-

45 市町村・専業・兼業別販売農家数 (平成17年)

(単位:戸)

市町村	農家数	専業農家数	第1種兼業農家数	第2種兼業農家数
平成17年	24,362	6,667	3,436	14,259
徳島市	2,864	892	534	1,438
鳴門市	1,256	492	326	438
小松島市	1,166	272	170	724
阿南市	2,942	510	310	2,122
吉野川市	1,508	378	98	1,032
勝浦町	607	152	113	342
上勝町	228	98	33	97
佐那河内村	375	129	72	174
石井町	1,007	247	159	601
神山町	654	235	97	322
那賀川町	700	114	60	526
羽ノ浦町	360	69	34	257
鷺敷町	151	47	23	81
相生町	360	79	37	244
上那賀町	147	62	11	74
木沢村	62	16	6	40
木頭村	100	33	10	57
由岐町	59	17	3	39
日和佐町	328	75	15	238
牟岐町	155	31	8	116
海南町	293	75	21	197
海部町	166	46	22	98
穴喰町	157	44	23	90
松茂町	247	108	67	72
北島町	204	44	38	122
藍住町	428	141	105	182
板野町	468	177	87	204
上板町	691	186	104	401
吉野町	408	102	85	221
土成町	741	179	153	409
市場町	900	242	172	486
阿波町	1,026	279	116	631
脇町	743	205	54	484
美馬町	574	164	50	360
半田町	112	25	10	77
貞光町	235	113	12	110
一宇村	81	48	1	32
穴吹町	254	78	21	155
木屋平村	73	30	10	33
三野町	335	94	46	195
三好町	339	82	27	230
池田町	172	65	19	88
山城町	163	56	17	90
井川町	131	34	16	81
三加茂町	344	86	39	219
東祖谷山村	20	4	2	14
西祖谷山村	28	12	-	16

注 専業農家とは、世帯員の中に兼業従事者が1人もいない農家をいう。兼業農家とは兼業従事者が1人いる農家をいう。
第1種兼業農家とは、農業所得を主とする兼業農家をいう。第2種兼業農家とは、農業所得を従とする兼業農家をいう。

資料 農林水産省「2005年農林業センサス」

46 市町村・農産物販売規模別販売農家数 (平成17年)

(単位：戸)

市 町 村	計	販売 なし	50万円 未 満	50～ 100	100～ 200	200～ 300	300～ 500	500～ 700	700～ 1,000	1,000～ 1,500	1,500～ 2,000	2,000～ 3,000	3,000～ 5,000	5,000～ 1億円	1億～ 3億	3億 以 上
平成17年	24,362	2,955	7,495	4,324	3,057	1,462	1,555	1,008	794	845	356	321	134	34	20	2
徳島市	2,864	276	688	444	354	213	269	180	141	161	66	43	24	4	-	1
鳴門市	1,256	67	183	127	115	85	123	95	114	143	95	83	19	2	5	-
小松島市	1,166	62	349	302	227	86	51	29	25	20	6	4	5	-	-	-
阿南市	2,942	192	1,062	773	452	117	112	69	56	54	24	17	9	5	-	-
吉野川市	1,508	318	641	184	114	59	59	36	28	37	10	12	6	4	-	-
勝浦町	607	33	173	106	92	52	64	36	20	18	5	2	1	4	1	-
上勝町	228	33	52	25	41	22	21	11	3	6	8	5	1	-	-	-
佐那河内村	375	18	63	66	61	37	46	31	22	19	9	2	1	-	-	-
石井町	1,007	49	301	181	151	72	90	54	46	37	6	13	5	1	1	-
神山町	654	44	154	170	147	61	35	20	8	6	2	4	1	-	2	-
那賀川町	700	22	208	223	157	40	21	15	9	3	-	-	-	-	2	-
羽ノ浦町	360	28	148	108	36	10	12	5	3	7	2	1	-	-	-	-
鷺敷町	151	46	55	14	6	6	6	7	7	3	1	-	-	-	-	-
相生町	360	78	137	37	32	25	19	15	7	5	3	1	-	1	-	-
上那賀町	147	19	51	31	14	18	8	3	2	-	1	-	-	-	-	-
木沢村	62	16	28	12	5	-	1	-	-	-	-	-	-	-	-	-
木頭村	100	15	23	29	17	4	9	1	2	-	-	-	-	-	-	-
由岐町	59	15	21	7	6	-	4	3	1	1	-	1	-	-	-	-
日和佐町	328	83	161	43	20	10	6	-	-	4	-	-	1	-	-	-
牟岐町	155	34	63	33	12	6	4	1	-	2	-	-	-	-	-	-
海南町	293	79	120	39	19	10	6	8	6	4	-	2	-	-	-	-
海部町	166	31	69	31	16	6	3	6	-	3	-	1	-	-	-	-
宍喰町	157	30	58	25	6	7	13	13	3	1	-	1	-	-	-	-
松茂町	247	2	3	11	20	17	38	37	34	45	22	17	1	-	-	-
北島町	204	22	66	41	22	10	15	5	11	6	2	2	1	-	1	-
藍住町	428	38	86	35	29	17	40	26	39	49	29	27	13	-	-	-
板野町	468	49	92	48	50	25	36	35	28	51	15	21	13	-	5	-
上板町	691	93	176	128	73	48	48	33	29	29	9	10	10	5	-	-
吉野町	408	26	102	64	47	35	41	33	20	25	7	3	3	2	-	-
土成町	741	66	217	117	87	54	63	39	33	33	10	12	6	4	-	-
市場町	900	69	298	145	93	76	64	56	40	30	8	14	4	1	2	-
阿波町	1,026	94	350	177	149	72	97	33	23	19	2	7	1	-	1	1
脇町	743	229	250	95	84	29	22	17	8	2	2	4	1	-	-	-
美馬町	574	75	197	125	81	38	26	15	7	7	1	1	1	-	-	-
半田町	112	28	26	14	21	7	11	3	1	-	1	-	-	-	-	-
貞光町	235	55	103	43	24	7	2	1	-	-	-	-	-	-	-	-
一字村	81	28	41	12	-	-	-	-	-	-	-	-	-	-	-	-
穴吹町	254	86	72	41	28	7	5	5	5	2	1	1	1	-	-	-
木屋平村	73	11	37	12	8	1	2	-	-	2	-	-	-	-	-	-
三野町	335	45	126	47	44	27	21	9	2	4	3	4	2	1	-	-
三好町	339	82	132	50	26	22	8	10	2	3	-	2	2	-	-	-
池田町	172	56	55	25	13	6	7	4	1	-	1	3	1	-	-	-
山城町	163	39	74	23	17	2	3	-	1	1	3	-	-	-	-	-
井川町	131	74	35	9	7	2	-	2	1	-	1	-	-	-	-	-
三加茂町	344	81	136	44	31	14	21	6	6	3	1	-	1	-	-	-
東祖谷山村	20	11	6	1	1	-	-	1	-	-	-	-	-	-	-	-
西祖谷山村	28	8	7	7	2	-	3	-	-	-	-	1	-	-	-	-

47 市町村別農業用

市町村	乗 用 型 ト ラ ク タ ー							
	計		15馬力未満		15 ～ 30		30馬力以上	
	実農家数	台 数	実農家数	台 数	実農家数	台 数	実農家数	台 数
平成17年	20,067	24,770	4,627	4,851	14,907	16,729	2,597	3,190
徳島市	2,640	3,605	580	624	2,088	2,565	327	416
鳴門市	1,108	1,622	304	328	812	1,170	100	124
小松島市	1,103	1,186	174	177	907	942	62	67
阿南市	2,696	2,826	531	535	2,079	2,130	150	161
吉野川市	1,277	1,509	279	288	991	1,074	135	147
勝浦町	247	265	102	109	140	140	10	16
上勝町	51	54	42	43	9	9	2	2
佐那河内村	173	175	99	100	73	74	1	1
石井町	958	1,286	176	185	757	847	200	254
神山町	203	212	140	145	62	65	2	2
那賀川町	686	727	90	91	581	594	37	42
羽ノ浦町	346	398	49	49	289	299	37	50
鷺敷町	123	130	53	53	74	75	2	2
相生町	302	306	135	136	165	166	4	4
上那賀町	8	8	7	7	1	1	-	-
木沢村	7	7	2	2	5	5	-	-
木頭村	13	13	9	9	4	4	-	-
由岐町	53	56	29	29	21	22	5	5
日和佐町	296	307	101	101	183	188	18	18
牟岐町	144	149	44	44	98	102	3	3
海南町	274	294	71	73	195	204	17	17
海部町	156	177	26	26	123	136	13	15
穴喰町	146	153	43	44	98	102	7	7
松茂町	215	385	51	60	172	297	22	28
北島町	195	245	40	42	165	199	4	4
藍住町	399	787	78	85	302	386	207	316
板野町	428	747	124	130	332	408	155	209
上板町	630	928	136	145	478	539	173	244
吉野町	396	524	68	69	273	294	128	161
土成町	672	809	120	131	505	556	112	122
市場町	852	1,133	136	148	657	727	215	258
阿波町	965	1,113	118	123	734	774	197	216
脇町	615	691	168	177	392	416	87	98
美馬町	493	574	103	111	362	384	73	79
半田町	33	38	15	15	17	21	2	2
貞光町	68	86	35	46	33	35	5	5
一宇村	1	1	-	-	1	1	-	-
穴吹町	137	155	51	53	81	86	13	16
木屋平村	5	6	4	4	1	1	1	1
三野町	283	329	71	75	214	236	17	18
三好町	273	316	69	76	207	219	19	21
池田町	98	104	67	67	31	32	5	5
山城町	8	9	7	8	1	1	-	-
井川町	39	43	27	30	11	11	2	2
三加茂町	247	277	49	54	182	191	28	32
東祖谷山村	5	5	4	4	1	1	-	-
西祖谷山村	-	-	-	-	-	-	-	-

48 農作物の作付

(1) 稲・麦類(平成15~17年)

(単位: ha, t)

区 分 市町村	水 稻		陸 稻		小 麦		二条大麦		裸 麦	
	作付面積	収穫量	作付面積	収穫量	作付面積	収穫量	作付面積	収穫量	作付面積	収穫量
平成15年	14,100	63,900	-	-	116	487	40	139	44	124
16	14,100	65,300	-	-	134	436	34	94	0	3
17	14,100	68,700	-	-	110	297	18	47	1	2
徳島市	1,670	8,090	-	-	-	-	-	-	-	-
鳴門市	380	1,830	-	-	-	-	-	-	-	-
小松島市	1,220	5,810	-	-	-	-	-	-	-	-
阿南市	3,130	15,400	-	-	3	5	-	-	-	-
阿南市	2,220	10,900	-	-	3	5	-	-	-	-
那賀川町	660	3,250	-	-	-	-	-	-	-	-
羽ノ浦町	248	1,220	-	-	-	-	-	-	-	-
吉野川市	808	4,020	-	-	5	16	0	0	-	-
阿波市	2,300	11,700	-	-	9	26	7	20	-	-
美馬市	861	4,030	-	-	34	88	10	25	-	-
三好市	208	936	-	-	25	71	-	-	-	-
三野町	120	570	-	-	24	68	-	-	-	-
池田町	55	222	-	-	1	2	-	-	-	-
山城町	3	9	-	-	-	-	-	-	-	-
井川町	30	134	-	-	0	1	-	-	-	-
東祖谷山村	0	1	-	-	-	-	-	-	-	-
西祖谷山村	0	0	-	-	-	-	-	-	-	-
勝浦町	107	487	-	-	-	-	-	-	-	-
上勝町	44	176	-	-	-	-	-	-	-	-
佐那河内村	56	266	-	-	-	-	-	-	-	-
石井町	624	3,180	-	-	-	-	-	-	-	-
神山町	68	283	-	-	-	-	-	-	-	-
那賀町	223	1,000	-	-	-	-	-	-	-	-
牟岐町	111	496	-	-	-	-	-	-	-	-
美波町	238	1,050	-	-	-	-	-	-	-	-
由岐町	27	118	-	-	-	-	-	-	-	-
日和佐町	211	928	-	-	-	-	-	-	-	-
海陽町	433	1,950	-	-	-	-	-	-	-	-
海南町	205	923	-	-	-	-	-	-	-	-
海部町	126	567	-	-	-	-	-	-	-	-
穴喰町	102	459	-	-	-	-	-	-	-	-
松茂町	8	38	-	-	-	-	-	-	-	-
北島町	100	488	-	-	-	-	-	-	-	-
藍住町	276	1,370	-	-	-	-	-	-	-	-
板野町	370	1,860	-	-	1	3	1	2	0	1
上板町	510	2,610	-	-	-	-	-	-	1	1
つるぎ町	54	244	-	-	0	0	-	-	0	0
東みよし町	282	1,340	-	-	33	88	-	-	-	-
三好町	129	611	-	-	6	17	-	-	-	-
三加茂町	153	731	-	-	27	71	-	-	-	-

注 ラウンド方式により、総数に一致しない場合がある。

資料 中国四国農政局徳島統計・情報センター

面積及び収穫量

(2) いも類・豆類・雑穀 (平成15~17年)

(単位: ha, t)

区 分 市町村	かんしょ		大 豆		小 豆		そ ば	
	作付面積	収穫量	作付面積	収穫量	作付面積	収穫量	作付面積	収穫量
平成15年	1,250	27,500	404	525	77	71	110	112
16	1,250	29,400	343	278	76	62	110	74
17	1,240	29,600	262	346	70	65	109	109
徳島市	229	5,540	6	11	2	2	0	0
鳴門市	635	15,900	1	1	-	-	-	-
小松島市	8	164	2	3	1	1	-	-
阿南市	19	342	12	15	2	2	0	0
阿南市	17	306	8	10	2	2	0	0
那賀川町	1	18	3	4	-	-	-	-
羽ノ浦町	1	18	1	1	-	-	-	-
吉野川市	14	225	32	43	2	2	2	2
阿波市	10	175	16	20	0	0	0	0
美馬市	30	513	78	101	19	17	44	43
三好市	29	499	25	31	11	9	28	29
三野町	6	111	10	15	2	2	5	5
池田町	7	128	6	7	2	2	2	2
山城町	5	83	2	2	2	2	1	1
井川町	5	87	4	4	2	2	2	2
東祖谷山村	3	45	2	2	2	1	12	13
西祖谷山村	3	45	1	1	1	0	6	6
勝浦町	1	18	0	0	0	0	-	-
上勝町	2	36	1	1	1	1	0	0
佐那河内村	0	0	1	1	1	1	-	-
石井町	2	33	21	35	1	1	-	-
神山町	5	88	1	1	2	2	1	1
那賀町	3	51	9	8	5	5	0	0
牟岐町	3	52	1	1	1	1	-	-
美波町	3	52	1	1	1	1	-	-
由岐町	0	0	0	0	0	0	-	-
日和佐町	3	52	1	1	1	1	-	-
海陽町	6	105	4	5	3	3	-	-
海南町	4	71	3	4	2	2	-	-
海部町	1	17	1	1	0	0	-	-
宍喰町	1	17	0	0	1	1	-	-
松茂町	186	4,610	-	-	-	-	-	-
北島町	33	815	0	0	-	-	-	-
藍住町	0	0	0	0	-	-	-	-
板野町	0	0	4	5	0	0	-	-
上板町	0	0	4	5	-	-	-	-
つるぎ町	16	264	26	33	10	9	21	20
東みよし町	5	93	17	25	8	8	13	14
三好町	2	37	7	10	4	4	11	12
三加茂町	3	56	10	15	4	4	2	2

48 農作物の作付

(3) 飼料作物(平成15~17年)

(単位: ha, t)

区分 市町村	牧草		いね科		まめ科といね科のまぜまき		青刈りとうもろこし		ソルゴー		青刈りえん麦	
	作付面積	収穫量	作付面積	収穫量	作付面積	収穫量	作付面積	収穫量	作付面積	収穫量	作付面積	収穫量
平成15年	533	33,400	482	30,500	51	2,860	115	7,370	182	11,500	34	1,940
16	504	29,800	461	27,600	43	2,200	112	5,620	159	6,650	29	1,580
17	488	29,400	445	27,100	43	2,310	116	7,710	133	8,310	28	1,550
徳島市	24	1,700	24	1,700	-	-	20	1,480	11	746	6	313
鳴門市	8	328	8	328	-	-	-	-	-	-	0	0
小松島市	3	210	3	210	-	-	0	0	1	66	-	-
阿南市	2	84	2	84	-	-	-	-	1	60	-	-
阿南市	1	42	1	42	-	-	-	-	1	60	-	-
那賀川町	-	-	-	-	-	-	-	-	-	-	-	-
羽ノ浦町	1	42	1	42	-	-	-	-	-	-	-	-
吉野川市	40	2,040	40	2,040	-	-	5	279	13	829	4	246
阿波市	80	5,120	80	5,120	-	-	3	174	16	1,060	5	305
美馬市	80	4,730	67	4,030	13	696	5	188	17	819	2	104
三好市	59	3,290	31	1,790	28	1,500	5	208	6	305	0	0
三野町	11	644	8	478	3	166	3	126	4	206	0	0
池田町	13	732	13	732	0	0	2	82	2	99	-	-
山城町	10	573	10	573	-	-	-	-	-	-	-	-
井川町	0	6	0	6	-	-	0	0	0	0	-	-
東祖谷山村	-	-	-	-	-	-	-	-	-	-	-	-
西祖谷山村	25	1,340	-	-	25	1,340	-	-	-	-	-	-
勝浦町	-	-	-	-	-	-	-	-	1	66	-	-
上勝町	-	-	-	-	-	-	-	-	-	-	-	-
佐那河内村	15	450	15	450	-	-	0	0	0	0	-	-
石井町	52	3,630	52	3,630	-	-	62	4,610	15	1,050	6	305
神山町	0	0	0	0	-	-	1	63	1	62	-	-
那賀町	-	-	-	-	-	-	-	-	-	-	-	-
牟岐町	-	-	-	-	-	-	-	-	-	-	-	-
美波町	3	126	3	126	-	-	-	-	-	-	-	-
由岐町	-	-	-	-	-	-	-	-	-	-	-	-
日和佐町	3	126	3	126	-	-	-	-	-	-	-	-
海陽町	-	-	-	-	-	-	-	-	-	-	-	-
海南町	-	-	-	-	-	-	-	-	-	-	-	-
海部町	-	-	-	-	-	-	-	-	-	-	-	-
宍喰町	-	-	-	-	-	-	-	-	-	-	-	-
松茂町	0	0	0	0	-	-	-	-	-	-	-	-
北島町	-	-	-	-	-	-	-	-	-	-	-	-
藍住町	8	496	8	496	-	-	2	116	18	1,210	0	0
板野町	9	567	9	567	-	-	-	-	-	-	-	-
上板町	76	4,940	76	4,940	-	-	3	179	23	1,560	4	228
つるぎ町	4	240	4	240	-	-	1	36	5	221	-	-
東みよし町	25	1,470	23	1,360	2	109	9	384	5	253	1	50
三好町	11	638	9	529	2	109	6	253	1	49	1	50
三加茂町	14	833	14	833	-	-	3	131	4	204	-	-

注 ラウンド方式により、総数に一致しない場合がある。

資料 中国四国農政局徳島統計・情報センター

面積及び収穫量 (続き)

(4) 野菜類 (平成15~17年)

(単位: ha, t)

区 分 市町村	だいこん		か ぶ		にんじん		ご ぼ う		れんこん		ばれいしょ	
	作付面積	収穫量	作付面積	収穫量	作付面積	収穫量	作付面積	収穫量	作付面積	収穫量	作付面積	収穫量
平成15年	665	45,900	127	4,970	1,030	49,400	71	1,430	577	9,160	189	2,970
16	592	31,000	127	4,290	1,020	50,300	71	1,420	579	6,940	182	2,870
17	596	44,200	101	2,930	983	43,800	70	1,380	576	9,520	176	2,450
徳島市	42	2,900	17	595	82	3,300	38	765	92	1,170	16	211
鳴門市	296	24,600	1	20	6	227	0	3	321	5,840	3	40
小松島市	3	134	3	80	0	1	0	4	-	-	4	49
阿南市	7	277	11	338	110	2,920	-	-	-	-	6	77
阿南市	5	203	11	332	109	2,890	-	-	-	-	4	52
那賀川町	1	47	0	4	1	27	-	-	-	-	1	17
羽ノ浦町	1	27	0	2	-	-	-	-	-	-	1	8
吉野川市	44	3,060	4	119	90	3,890	2	38	-	-	13	226
阿波市	55	3,870	1	30	16	616	0	7	-	-	23	388
美馬市	11	354	3	76	28	787	2	18	-	-	21	292
三好市	9	254	1	18	1	26	2	19	-	-	34	459
三野町	2	63	0	3	1	23	0	4	-	-	3	49
池田町	3	81	0	7	0	3	1	6	-	-	5	71
山城町	1	36	0	3	-	-	0	3	-	-	4	54
井川町	1	40	0	3	-	-	0	4	-	-	5	70
東祖谷山村	1	17	0	1	-	-	0	1	-	-	9	115
西祖谷山村	1	17	0	1	-	-	0	1	-	-	8	100
勝浦町	3	152	0	8	0	8	0	1	-	-	2	24
上勝町	2	87	0	2	0	1	0	1	-	-	1	15
佐那河内村	2	86	0	6	0	1	0	1	-	-	2	17
石井町	21	1,410	5	152	29	1,140	22	458	-	-	10	129
神山町	2	95	1	16	1	7	0	5	-	-	3	33
那賀町	4	134	1	11	0	10	-	-	-	-	2	28
牟岐町	0	15	0	2	-	-	-	-	-	-	0	3
美波町	1	38	0	2	-	-	-	-	-	-	1	8
由岐町	0	4	-	-	-	-	-	-	-	-	0	1
日和佐町	1	34	0	2	-	-	-	-	-	-	1	7
海陽町	2	76	0	11	6	143	-	-	-	-	1	15
海南町	1	42	0	2	1	26	-	-	-	-	1	9
海部町	0	15	0	6	3	61	-	-	-	-	0	3
宍喰町	1	19	0	3	2	56	-	-	-	-	0	3
松茂町	47	4,140	0	2	0	3	-	-	88	1,430	0	2
北島町	9	575	0	2	0	3	-	-	21	317	1	12
藍住町	5	296	5	163	322	16,100	0	2	22	341	1	18
板野町	16	924	34	962	205	11,200	2	31	32	413	3	37
上板町	8	449	12	294	84	3,320	0	5	0	1	3	47
つるぎ町	4	132	1	11	3	68	1	8	-	-	15	165
東みよし町	4	119	1	12	0	2	1	13	-	-	11	154
三好町	2	62	0	7	0	1	1	7	-	-	4	60
三加茂町	2	57	0	5	0	1	1	6	-	-	7	94

48 農作物の作付

(4) 野菜類(平成15~17年)(続き)

区分 市町村	さといも		たけのこ		はくさい		こまつな		キャベツ		ちんげんさい	
	作付面積	収穫量	作付面積	収穫量	作付面積	収穫量	作付面積	収穫量	作付面積	収穫量	作付面積	収穫量
平成15年	74	841	903	3,120	112	6,100	155	1,950	201	7,170	53	913
16	73	788	851	2,420	105	3,980	157	1,440	180	4,980	53	843
17	70	785	815	2,170	114	6,660	157	1,560	173	6,720	54	938
徳島市	10	126	3	13	14	993	84	755	26	1,220	6	100
鳴門市	2	28	-	-	2	72	1	5	5	198	1	11
小松島市	2	25	140	600	1	54	0	2	2	71	0	1
阿南市	5	53	631	1,450	3	119	0	2	6	138	25	458
阿南市	4	41	630	1,450	2	76	0	2	3	71	25	456
那賀川町	1	8	-	-	1	29	-	-	2	48	-	-
羽ノ浦町	0	4	1	3	0	14	-	-	1	19	0	2
吉野川市	12	142	-	-	10	603	15	161	11	471	1	8
阿波市	7	74	-	-	50	3,500	10	140	55	2,370	2	32
美馬市	5	55	-	-	6	165	2	25	9	212	1	9
三好市	3	31	-	-	4	99	-	-	12	229	1	15
三野町	1	6	-	-	1	27	-	-	3	70	1	9
池田町	1	10	-	-	1	30	-	-	5	94	-	-
山城町	0	4	-	-	0	8	-	-	1	11	-	-
井川町	1	5	-	-	1	22	-	-	2	42	0	6
東祖谷山村	0	3	-	-	0	6	-	-	0	6	-	-
西祖谷山村	0	3	-	-	0	6	-	-	0	6	-	-
勝浦町	1	10	3	13	1	46	1	4	1	25	0	2
上勝町	1	5	1	2	1	40	-	-	0	9	-	-
佐那河内村	1	9	1	4	1	34	0	1	0	12	-	-
石井町	6	71	-	-	7	451	36	368	21	995	1	11
神山町	2	20	1	5	1	42	0	3	2	71	0	2
那賀町	2	18	22	50	2	54	-	-	1	31	-	-
牟岐町	0	3	2	4	0	6	-	-	0	7	-	-
美波町	1	7	6	12	1	19	-	-	1	15	-	-
由岐町	0	1	2	4	0	3	-	-	0	2	-	-
日和佐町	1	6	4	8	1	16	-	-	1	13	-	-
海陽町	1	16	5	10	1	37	-	-	1	30	-	-
海南町	1	8	3	6	1	20	-	-	1	16	-	-
海部町	0	5	1	2	0	7	-	-	0	7	-	-
宍喰町	0	3	1	2	0	10	-	-	0	7	-	-
松茂町	0	2	-	-	0	4	-	-	0	7	x	x
北島町	1	9	-	-	0	18	-	-	2	70	x	x
藍住町	1	12	-	-	2	90	2	23	3	113	5	90
板野町	1	14	-	-	1	55	3	28	3	118	1	12
上板町	2	17	-	-	1	42	1	16	4	155	0	6
つるぎ町	2	22	-	-	3	72	2	30	3	48	0	2
東みよし町	2	16	-	-	2	40	0	1	5	102	8	116
三好町	1	6	-	-	1	18	0	1	2	39	3	41
三加茂町	1	10	-	-	1	22	0	0	3	63	5	75

面積及び収穫量 (続き)

(単位: ha, t)

ほうれんそう		ふ き		しゅんぎく		カリフラワー		ブロッコリー		レタス		ね ぎ	
作付面積	収穫量	作付面積	収穫量	作付面積	収穫量	作付面積	収穫量	作付面積	収穫量	作付面積	収穫量	作付面積	収穫量
863	9,780	43	910	15	256	119	3,320	368	3,460	504	9,920	216	3,510
843	7,470	42	872	15	186	109	1,550	352	1,710	477	8,080	210	2,520
845	9,500	41	797	14	219	114	2,670	356	3,070	468	9,950	199	3,040
513	5,720	1	4	7	105	68	1,680	220	1,910	3	61	115	1,810
4	35	0	3	0	4	2	54	2	14	2	33	1	17
3	25	0	1	1	14	0	4	21	181	1	11	1	17
5	65	11	487	-	-	-	-	9	82	-	-	10	147
4	50	11	487	-	-	-	-	4	36	-	-	7	96
1	10	-	-	-	-	-	-	3	28	-	-	1	11
0	5	-	-	-	-	-	-	2	18	-	-	2	40
16	207	1	9	0	3	0	3	5	36	13	308	9	136
37	437	0	3	0	2	4	82	49	438	377	8,250	17	261
10	87	0	1	-	-	1	12	5	37	35	543	6	84
9	78	2	10	0	5	-	-	2	10	0	2	2	23
3	25	0	1	-	-	-	-	0	3	-	-	1	8
2	18	0	2	0	5	-	-	1	6	0	2	0	5
1	5	1	7	-	-	-	-	-	-	-	-	0	2
1	5	-	-	-	-	-	-	0	1	-	-	0	4
3	23	-	-	-	-	-	-	-	-	-	-	0	2
0	2	-	-	-	-	-	-	-	-	-	-	0	2
2	15	1	4	1	9	0	4	0	1	0	3	1	18
1	12	1	8	0	3	-	-	0	0	0	2	5	61
3	22	1	3	0	1	0	2	0	1	0	1	9	155
196	2,250	0	2	1	13	1	14	15	125	4	61	3	59
2	15	15	130	0	2	0	2	1	6	1	22	1	17
1	14	4	99	-	-	-	-	-	-	-	-	1	19
0	3	-	-	-	-	-	-	4	34	-	-	2	28
1	16	0	1	-	-	-	-	2	16	-	-	0	6
0	1	-	-	-	-	-	-	0	2	-	-	0	1
1	15	0	1	-	-	-	-	2	14	-	-	0	5
1	13	0	8	-	-	-	-	8	65	-	-	1	14
1	7	0	8	-	-	-	-	5	40	-	-	1	8
0	1	-	-	-	-	-	-	2	18	-	-	0	3
0	5	-	-	-	-	-	-	1	7	-	-	0	3
0	2	-	-	-	-	-	-	0	1	0	3	1	17
6	68	-	-	0	1	0	8	0	2	0	6	2	32
6	72	-	-	2	25	26	556	1	7	1	24	7	61
5	49	0	1	1	13	0	4	2	18	3	63	2	18
20	267	0	1	0	1	12	240	5	46	26	559	1	12
1	7	3	21	-	-	0	1	0	1	0	2	1	15
3	23	0	1	1	18	-	-	6	36	1	3	1	13
2	13	-	-	1	10	-	-	4	26	0	1	1	8
1	10	0	1	0	8	-	-	2	10	0	2	0	5

48 農作物の作付

(4) 野 菜 類 (平成15~17年) (続き)

区 分 市町村	たまねぎ		にんにく		らっきょう		のぎわな		なばな		きゅうり	
	作付面積	収穫量	作付面積	収穫量	作付面積	収穫量	作付面積	収穫量	作付面積	収穫量	作付面積	収穫量
平成15年	142	5,310	8	136	319	10,800	107	10,900
16	137	5,190	9	139	296	9,010	103	9,940
17	124	4,530	9	103	32	650	254	9,140	249	1,640	96	9,880
徳島市	6	200	0	1	-	-	50	1,750	55	380	9	1,180
鳴門市	1	47	0	1	32	647	0	4	4	21	2	86
小松島市	2	60	-	-	-	-	-	-	8	53	13	2,270
阿南市	4	124	0	1	-	-	-	-	14	93	14	2,430
阿南市	3	93	0	1	-	-	-	-	11	71	8	1,400
那賀川町	1	22	-	-	-	-	-	-	2	15	3	530
羽ノ浦町	0	9	-	-	-	-	-	-	1	7	3	499
吉野川市	5	161	4	54	-	-	39	1,310	23	157	4	169
阿波市	20	862	1	7	-	-	18	653	94	635	11	652
美馬市	22	759	-	-	-	-	2	48	4	30	10	300
三好市	15	446	0	2	-	-	-	-	4	25	4	106
三野町	5	140	0	2	-	-	-	-	2	13	2	71
池田町	6	205	-	-	-	-	-	-	0	3	0	9
山城町	1	33	-	-	-	-	-	-	1	4	0	8
井川町	1	40	-	-	-	-	-	-	0	3	0	10
東祖谷山村	1	14	-	-	-	-	-	-	0	1	0	4
西祖谷山村	1	14	-	-	-	-	-	-	0	1	0	4
勝浦町	1	30	-	-	-	-	-	-	9	52	3	308
上勝町	1	16	-	-	-	-	-	-	0	1	1	21
佐那河内村	1	22	-	-	-	-	-	-	3	20	1	27
石井町	3	110	0	1	-	-	75	2,830	0	0	3	246
神山町	1	41	-	-	0	2	-	-	3	19	1	27
那賀町	3	79	-	-	-	-	-	-	11	61	0	11
牟岐町	0	9	-	-	-	-	-	-	0	1	0	18
美波町	1	18	-	-	-	-	-	-	3	20	0	38
由岐町	0	3	-	-	-	-	-	-	1	6	-	-
日和佐町	1	15	-	-	-	-	-	-	2	14	0	38
海陽町	1	40	-	-	-	-	-	-	2	11	11	1,570
海南町	1	22	-	-	-	-	-	-	1	5	3	344
海部町	0	9	-	-	-	-	-	-	0	2	2	242
宍喰町	0	9	-	-	-	-	-	-	1	4	6	986
松茂町	0	7	-	-	-	-	-	-	-	-	0	3
北島町	0	14	-	-	-	-	-	-	-	-	0	3
藍住町	1	32	-	-	-	-	3	90	0	1	1	53
板野町	3	114	-	-	0	1	36	1,340	0	2	1	46
上板町	19	846	3	28	-	-	32	1,120	9	38	1	73
つるぎ町	6	189	-	-	-	-	-	-	1	9	2	33
東みよし町	9	302	1	8	-	-	-	-	2	10	8	206
三好町	6	180	0	2	-	-	-	-	1	6	1	31
三加茂町	4	122	1	0	-	-	-	-	1	4	7	175

面積及び収穫量 (続き)

(単位: ha, t)

かぼちゃ		なす		トマト		うちミニトマト		うち加工用トマト		ピーマン		うちししとう	
作付面積	収穫量	作付面積	収穫量	作付面積	収穫量	作付面積	収穫量	作付面積	収穫量	作付面積	収穫量	作付面積	収穫量
45	769	171	13,700	111	7,610	28	1,500	0	6	54	1,570	18	648
43	644	171	11,400	98	5,980	27	1,400	-	-	55	1,320	19	531
42	752	152	12,500	90	6,240	25	1,430	0	6	49	1,290	18	523
4	72	10	817	11	804	1	65	-	-	3	121	1	40
1	16	3	106	3	222	-	-	-	-	1	27	0	16
1	14	1	61	4	366	0	13	-	-	1	19	0	7
2	31	2	93	6	523	0	13	-	-	1	31	1	29
1	20	2	68	6	484	-	-	-	-	1	31	1	29
1	8	0	9	1	27	0	13	-	-	-	-	-	-
0	3	0	16	0	12	-	-	-	-	-	-	-	-
3	49	25	2,190	2	77	1	40	-	-	1	35	1	29
15	314	62	6,170	30	2,740	15	1,020	-	-	9	234	8	208
3	45	13	806	6	211	2	64	-	-	13	267	1	18
2	34	7	477	6	169	1	21	-	-	9	150	-	-
1	8	5	400	1	23	0	5	-	-	1	7	-	-
1	6	1	16	3	114	1	13	-	-	6	108	-	-
0	3	0	10	1	11	0	3	-	-	2	26	-	-
1	15	1	47	1	15	-	-	-	-	1	7	-	-
0	1	0	2	0	3	-	-	-	-	0	1	-	-
0	1	0	2	0	3	-	-	-	-	0	1	-	-
0	4	4	325	1	61	1	42	-	-	0	15	0	11
0	4	0	8	0	16	0	9	-	-	0	14	0	7
0	3	0	13	0	12	0	3	-	-	2	63	2	60
3	46	4	306	2	127	1	22	-	-	3	152	1	21
1	16	1	25	1	21	0	10	-	-	1	31	1	21
1	11	1	25	1	20	-	-	-	-	1	12	1	10
0	3	0	6	0	3	-	-	-	-	-	-	-	-
0	4	0	6	0	6	-	-	-	-	0	2	0	2
-	-	-	-	-	-	-	-	-	-	0	2	0	2
0	4	0	6	0	6	-	-	-	-	-	-	-	-
1	11	2	77	2	150	-	-	-	-	0	21	0	1
1	8	1	18	1	101	-	-	-	-	0	21	0	1
0	2	0	22	1	46	-	-	-	-	-	-	-	-
0	1	1	37	0	3	-	-	-	-	-	-	-	-
0	1	0	2	0	17	0	14	-	-	0	2	0	2
0	5	0	5	0	3	-	-	-	-	0	4	0	2
1	11	1	28	1	54	0	2	-	-	0	9	0	4
1	10	4	253	2	180	0	2	-	-	1	13	0	7
1	11	4	231	2	85	0	18	0	6	1	21	1	14
2	20	2	42	3	68	1	42	-	-	2	31	1	14
1	17	6	415	6	298	1	32	-	-	1	20	-	-
1	12	4	240	1	17	0	9	-	-	0	5	-	-
0	5	2	175	5	281	1	23	-	-	1	15	-	-

48 農作物の作付

(4) 野菜類(平成15~17年)(続き)

(単位:ha, t)

区分 市町村	スイートコーン		さやいんげん		さやえんどう		そらまめ		えだまめ	
	作付面積	収穫量	作付面積	収穫量	作付面積	収穫量	作付面積	収穫量	作付面積	収穫量
平成15年	265	2,480	106	649	139	746	82	537	271	2,110
16	268	2,270	107	474	138	718	79	505	270	1,320
17	256	2,390	100	594	129	603	69	460	269	1,450
徳島市	18	212	4	21	3	12	9	60	145	788
鳴門市	2	21	1	6	2	5	2	8	2	8
小松島市	2	16	2	10	1	4	2	12	5	15
阿南市	9	53	4	27	1	7	2	11	2	9
阿南市	6	38	3	21	1	6	2	8	1	5
那賀川町	2	9	1	4	0	1	0	2	1	4
羽ノ浦町	1	6	0	2	0	0	0	1	0	0
吉野川市	42	530	3	11	11	44	4	19	1	8
阿波市	33	423	8	32	50	197	6	32	4	23
美馬市	38	195	22	140	31	191	15	106	2	8
三好市	27	130	19	120	8	43	9	80	1	2
三野町	6	31	6	55	4	27	3	30	-	-
池田町	8	40	6	32	1	4	3	26	1	2
山城町	3	16	2	12	1	4	1	5	-	-
井川町	5	24	2	10	2	8	2	15	-	-
東祖谷山村	3	10	2	7	0	0	0	2	-	-
西祖谷山村	2	9	1	4	0	0	0	2	-	-
勝浦町	0	2	1	4	1	3	2	9	0	0
上勝町	0	1	0	2	1	3	0	1	0	0
佐那河内村	1	5	0	2	1	4	1	3	0	1
石井町	41	490	5	26	2	6	3	19	61	311
神山町	1	7	3	15	1	4	2	11	1	4
那賀町	4	20	2	9	1	2	1	3	0	1
牟岐町	0	2	0	1	0	1	0	1	-	-
美波町	1	6	1	4	0	1	0	1	0	0
由岐町	0	1	0	1	-	-	0	0	-	-
日和佐町	1	5	1	3	0	1	0	1	0	0
海陽町	2	11	1	6	1	4	1	4	0	1
海南町	1	6	1	4	1	3	1	3	0	1
海部町	0	2	0	1	0	0	0	0	0	0
宍喰町	1	3	0	1	0	1	0	1	-	-
松茂町	0	2	-	-	0	0	0	0	0	1
北島町	0	2	-	-	0	1	0	0	0	1
藍住町	4	45	0	1	1	2	0	1	4	26
板野町	4	48	1	2	1	4	0	1	15	92
上板町	5	68	1	5	2	5	1	5	26	146
つるぎ町	12	47	11	58	5	18	3	13	-	-
東みよし町	10	50	11	92	6	42	7	60	-	-
三好町	6	29	4	34	1	7	4	35	-	-
三加茂町	4	21	7	58	5	35	3	25	-	-

面積及び収穫量 (続き)

(単位: ha, t)

しろり		オクラ		いちご		メロン		すいか	
作付面積	収穫量	作付面積	収穫量	作付面積	収穫量	作付面積	収穫量	作付面積	収穫量
35	2,680	107	3,470	18	364	52	1,180
34	1,840	107	3,340	18	314	51	851
34	2,760	30	816	101	2,690	16	311	41	845
4	299	4	92	37	961	2	34	5	97
-	-	0	3	2	42	0	4	1	17
-	-	11	336	6	165	0	4	1	9
-	-	6	203	13	425	-	-	1	12
-	-	4	137	10	333	-	-	1	8
-	-	2	56	2	76	-	-	0	2
-	-	0	10	1	16	-	-	0	2
4	332	1	10	1	25	0	2	4	78
2	152	1	13	13	341	6	125	18	432
1	49	-	-	1	11	1	20	3	38
-	-	-	-	2	22	0	2	2	17
-	-	-	-	1	9	0	2	0	4
-	-	-	-	2	13	-	-	1	6
-	-	-	-	-	-	-	-	0	3
-	-	-	-	-	-	-	-	0	2
-	-	-	-	-	-	-	-	0	1
-	-	-	-	-	-	-	-	0	1
-	-	1	22	3	101	0	2	0	4
-	-	-	-	0	2	-	-	0	4
-	-	0	1	7	196	-	-	0	4
2	137	0	2	1	24	1	23	1	21
-	-	0	1	1	18	-	-	0	4
-	-	1	14	3	98	-	-	0	5
-	-	0	4	-	-	-	-	-	-
-	-	0	10	0	3	-	-	0	2
-	-	-	-	-	-	-	-	-	-
-	-	0	10	0	3	-	-	0	2
-	-	3	78	0	12	-	-	0	4
-	-	1	23	0	9	-	-	0	2
-	-	0	10	-	-	-	-	-	-
-	-	2	45	0	3	-	-	0	2
-	-	-	-	0	7	-	-	0	6
-	-	-	-	0	5	-	-	0	6
3	229	0	2	1	17	0	2	0	6
18	1,490	1	14	3	74	0	6	2	34
1	66	1	11	3	81	2	31	1	21
0	5	-	-	-	-	0	4	2	15
-	-	-	-	4	56	3	52	1	9
-	-	-	-	0	2	1	18	0	4
-	-	-	-	4	54	2	34	1	5

48 農作物の作付

(5) 果 樹 (平成15~17年)

区 分	み かん		なつみかん		はっさく		その他かんきつうちすだち		その他かんきつうちゆず	
	栽培面積	収穫量	栽培面積	収穫量	栽培面積	収穫量	栽培面積	収穫量	栽培面積	収穫量
平成15年	1,090	20,300	17	156	155	2,120	565	7,120	357	3,220
16	1,030	15,100	17	153	150	2,120	556	8,190	361	3,990
17	1,010	18,000	15	118	144	2,050	541	6,480	360	3,020
徳島市	222	4,090	1	6	2	40	70	805	1	10
鳴門市	1	15	0	2	11	193	12	142	0	1
小松島市	109	1,900	0	2	1	14	8	88	0	5
阿南市	139	3,020	8	48	4	64	75	1,010	5	26
阿南市	137	2,980	8	48	4	64	73	973	5	26
那賀川町	-	-	-	-	-	-	-	-	-	-
羽ノ浦町	2	39	-	-	-	-	2	37	-	-
吉野川市	5	81	6	56	8	156	13	94	10	111
阿波市	0	6	0	0	5	66	7	110	0	2
美馬市	-	-	-	-	71	784	4	33	33	329
三好市	0	2	-	-	26	511	9	59	19	156
三野町	-	-	-	-	21	451	4	27	7	60
池田町	0	2	-	-	2	28	2	13	1	8
山城町	-	-	-	-	2	20	2	13	3	24
井川町	-	-	-	-	1	10	1	5	7	58
東祖谷山村	-	-	-	-	-	-	-	-	0	1
西祖谷山村	-	-	-	-	0	2	0	1	1	5
勝浦町	430	7,240	0	1	1	20	52	604	10	90
上勝町	0	2	0	1	0	1	25	312	16	228
佐那河内村	96	1,500	0	1	1	14	103	1,190	9	142
石井町	-	-	-	-	0	1	0	1	-	-
神山町	0	2	0	1	2	44	117	1,520	9	129
那賀町	1	38	-	-	-	-	25	339	166	1,190
牟岐町	-	-	-	-	-	-	1	5	2	8
美波町	0	7	-	-	-	-	3	26	6	17
由岐町	0	7	-	-	-	-	1	6	1	4
日和佐町	-	-	-	-	-	-	2	20	5	13
海陽町	-	-	-	-	-	-	2	24	28	114
海南町	-	-	-	-	-	-	2	19	15	63
海部町	-	-	-	-	-	-	0	4	9	35
穴喰町	-	-	-	-	-	-	0	1	4	16
松茂町	-	-	-	-	0	2	0	1	-	-
北島町	-	-	-	-	0	2	1	2	-	-
藍住町	-	-	-	-	0	4	0	1	0	1
板野町	2	38	-	-	1	10	5	54	-	-
上板町	0	6	-	-	1	15	3	25	-	-
つるぎ町	-	-	-	-	8	84	1	3	34	316
東みよし町	-	-	-	-	2	25	5	36	12	146
三好町	-	-	-	-	1	15	3	20	1	8
三加茂町	-	-	-	-	1	10	2	16	11	138

注 ラウンド方式により、総数に一致しない場合がある。

資料 中国四国農政局徳島統計・情報センター

面積及び収穫量 (続き)

(単位: ha, t)

その他かんきつうちゆこう		日本なし		か き		び わ		も も		す も も	
栽培面積	収穫量	栽培面積	収穫量	栽培面積	収穫量	栽培面積	収穫量	栽培面積	収穫量	栽培面積	収穫量
...	...	273	6,510	332	4,820	10	61	66	674	15	139
...	...	274	6,050	330	4,060	10	52	67	580	15	134
66	736	270	6,000	319	4,580	9	46	66	627	15	121
4	45	8	248	7	72	1	5	1	6	2	20
-	-	186	3,880	14	247	0	1	15	141	1	5
2	18	-	-	2	20	1	5	0	1	0	3
3	12	-	-	6	50	1	5	-	-	-	-
3	12	-	-	5	41	1	5	-	-	-	-
-	-	-	-	0	2	-	-	-	-	-	-
-	-	-	-	1	7	-	-	-	-	-	-
-	-	0	6	25	439	-	-	0	1	1	3
-	-	1	5	27	500	2	11	10	79	1	8
-	-	-	-	48	470	-	-	2	7	-	-
0	4	1	3	15	258	-	-	-	-	-	-
-	-	1	3	3	59	-	-	-	-	-	-
-	-	-	-	7	124	-	-	-	-	-	-
0	4	-	-	3	41	-	-	-	-	-	-
-	-	-	-	2	32	-	-	-	-	-	-
-	-	-	-	0	1	-	-	-	-	-	-
-	-	-	-	0	1	-	-	-	-	-	-
10	118	-	-	6	50	0	2	0	1	4	30
24	310	-	-	2	14	0	1	0	-	0	1
4	41	-	-	3	31	1	2	0	2	1	8
-	-	0	9	1	7	-	-	0	1	-	-
8	112	-	-	6	65	1	4	1	6	3	29
11	76	-	-	6	49	0	1	-	-	-	-
-	-	-	-	1	8	-	-	-	-	-	-
-	-	-	-	1	8	1	3	-	-	-	-
-	-	-	-	-	-	-	-	-	-	-	-
-	-	-	-	1	8	1	3	-	-	-	-
-	-	-	-	5	44	0	2	-	-	-	-
-	-	-	-	3	25	0	2	-	-	-	-
-	-	-	-	1	8	-	-	-	-	-	-
-	-	-	-	1	11	-	-	-	-	-	-
-	-	38	1,060	-	-	-	-	-	-	-	-
-	-	8	147	0	2	-	-	-	-	-	-
-	-	20	541	-	-	-	-	0	1	-	-
-	-	8	101	11	174	0	0	16	161	1	6
-	-	0	1	49	972	1	4	21	220	1	8
-	-	-	-	59	600	-	-	-	-	-	-
-	-	0	1	25	501	-	-	-	-	-	-
-	-	0	1	22	441	-	-	-	-	-	-
-	-	-	-	3	60	-	-	-	-	-	-

48 農作物の作付

(5) 果 樹 (平成15~17年)

区 分 市町村	う め		ぶ ど う		く り		キウイフルーツ		やまもも	
	栽培面積	収穫量	栽培面積	収穫量	栽培面積	収穫量	栽培面積	収穫量	栽培面積	収穫量
平成15年	327	1,560	109	1,060	228	139	59	911
16	319	1,530	108	1,040	219	111	57	678
17	299	1,350	107	1,030	198	121	52	761	28	116
徳島市	3	13	3	24	1	1	3	40	1	4
鳴門市	4	28	-	-	0	0	0	1	-	-
小松島市	3	12	0	1	2	1	8	108	21	90
阿南市	8	44	-	-	29	18	5	74	-	-
阿南市	8	43	-	-	29	18	5	74	-	-
那賀川町	-	-	-	-	-	-	-	-	-	-
羽ノ浦町	0	1	-	-	-	-	-	-	-	-
吉野川市	47	100	11	93	8	6	1	8	-	-
阿波市	23	129	76	763	2	1	0	3	-	-
美馬市	33	79	7	51	27	22	7	83	-	-
三好市	14	15	-	-	80	40	3	23	-	-
三野町	2	3	-	-	3	1	0	0	-	-
池田町	4	3	-	-	14	7	2	13	-	-
山城町	2	3	-	-	42	23	0	0	-	-
井川町	4	4	-	-	3	1	1	10	-	-
東祖谷山村	1	1	-	-	9	4	-	-	-	-
西祖谷山村	1	1	-	-	9	4	-	-	-	-
勝浦町	12	63	0	0	1	0	2	26	4	16
上勝町	3	11	-	-	1	1	6	115	1	3
佐那河内村	8	41	0	0	5	2	10	182	1	3
石井町	0	1	0	1	0	0	0	0	-	-
神山町	101	687	0	0	2	3	3	43	0	0
那賀町	10	35	-	-	11	7	3	34	-	-
牟岐町	1	4	-	-	1	0	-	-	-	-
美波町	1	4	-	-	1	1	-	-	-	-
由岐町	-	-	-	-	-	-	-	-	-	-
日和佐町	1	4	-	-	1	1	-	-	-	-
海陽町	3	12	-	-	4	2	0	3	-	-
海南町	1	4	-	-	2	1	0	3	-	-
海部町	1	4	-	-	1	0	-	-	-	-
宍喰町	1	4	-	-	1	1	-	-	-	-
松茂町	-	-	-	-	-	-	-	-	-	-
北島町	-	-	-	-	-	-	0	1	-	-
藍住町	-	-	-	-	-	-	0	1	-	-
板野町	1	10	8	81	-	-	0	1	-	-
上板町	4	23	2	19	-	-	-	-	-	-
つるぎ町	14	28	-	-	16	13	1	14	-	-
東みよし町	6	7	-	-	7	3	0	1	-	-
三好町	3	4	-	-	2	1	0	0	-	-
三加茂町	3	3	-	-	5	2	0	1	-	-

面積及び収穫量 (続き)

(6) 工芸農作物及び生しいたけ (平成15~17年)

(単位: ha, t)

市町村	区 分	こんにゃくいも		茶		生しいたけ	
		栽培面積	収穫量	栽培面積	生葉収穫量	生産量	うち菌床
平成15年		31	48	357	1,130	4,992	4,933
16		31	42	357	1,040	5,526	5,460
17		28	44	348	1,010	5,600	5,510
徳島市		1	1	-	-	1,190	1,190
鳴門市		-	-	-	-	-	-
小松島市		0	0	-	-	1,620	1,620
阿南市		1	2	1	1	607	593
阿南市		1	2	1	1	536	522
那賀川町		-	-	-	-	71	71
羽ノ浦町		-	-	-	-	-	-
吉野川市		-	-	12	31	123	109
阿波市		-	-	-	-	8	8
美馬市		1	1	59	158	29	3
三好市		6	8	147	386	245	239
三野町		-	-	3	4	176	172
池田町		0	0	29	78	1	0
山城町		1	1	60	188	67	67
井川町		0	0	30	73	1	0
東祖谷山村		2	2	4	5	-	-
西祖谷山村		3	5	21	38	-	-
勝浦町		1	1	1	1	102	101
上勝町		1	1	3	50	486	468
佐那河内村		2	1	1	2	252	252
石井町		-	-	-	-	4	4
神山町		3	2	18	81	876	873
那賀町		3	5	29	132	14	14
牟岐町		-	-	-	-	-	-
美波町		0	0	-	-	9	9
由岐町		-	-	-	-	9	9
日和佐町		0	0	-	-	-	-
海陽町		0	0	3	2	-	-
海南町		0	0	1	-	-	-
海部町		0	0	-	-	-	-
穴喰町		-	-	2	2	-	-
松茂町		-	-	-	-	-	-
北島町		-	-	-	-	-	-
藍住町		-	-	-	-	-	-
板野町		-	-	-	-	-	-
上板町		-	-	-	-	8	8
つるぎ町		8	21	61	153	23	21
東みよし町		1	1	13	16	-	-
三好町		-	-	6	6	-	-
三加茂町		1	1	7	10	-	-

注 ラウンド方式により、総数に一致しない場合がある。

資料 中国四国農政局徳島統計・情報センター

49 市町村別葉たばこの耕作面積・ 買入重量及び買入代金 (平成15～17年)

(単位: ha, t, 千円)

区 分 市町村	総 数		在 来 種		黄 色 種		買入代金
	面 積	買入重量	面 積	買入重量	面 積	買入重量	
平成15年	202.0	504.4	12.2	29.6	189.8	474.8	873,359
16	190.6	446.4	10.2	24.7	180.4	421.7	804,835
17	144.5	378.3	3.3	8.1	141.2	370.2	621,146
徳島市	-	-	-	-	-	-	-
鳴門市	2.1	6.2	-	-	2.1	6.2	11,100
小松島市	-	-	-	-	-	-	-
阿南市	15.2	34.0	-	-	15.2	34.0	60,953
吉野川市	-	-	-	-	-	-	-
阿波市	65.5	184.0	-	-	65.5	184.0	269,133
美馬市	24.5	54.9	1.7	4.4	22.8	50.5	86,794
勝浦町	-	-	-	-	-	-	-
上勝町	-	-	-	-	-	-	-
佐那河内村	-	-	-	-	-	-	-
石井町	-	-	-	-	-	-	-
神山町	-	-	-	-	-	-	-
那賀町	5.2	12.0	-	-	5.2	12.0	22,302
由岐町	-	-	-	-	-	-	-
日和佐町	-	-	-	-	-	-	-
牟岐町	-	-	-	-	-	-	-
海南町	-	-	-	-	-	-	-
海部町	-	-	-	-	-	-	-
穴喰町	-	-	-	-	-	-	-
松茂町	-	-	-	-	-	-	-
北島町	-	-	-	-	-	-	-
藍住町	-	-	-	-	-	-	-
板野町	3.7	11.9	-	-	3.7	11.9	18,169
上板町	12.9	39.5	-	-	12.9	39.5	67,220
つるぎ町	1.1	2.1	0.6	1.0	0.6	1.0	3,375
三加茂町	-	-	-	-	-	-	-
三野町	1.0	2.5	0.5	1.3	0.5	1.2	4,128
三好町	11.3	26.9	-	-	11.3	26.9	43,564
池田町	2.0	4.4	0.6	1.4	1.4	3.0	7,407
山城町	-	-	-	-	-	-	-
井川町	-	-	-	-	-	-	-
東祖谷山村	-	-	-	-	-	-	-
西祖谷山村	-	-	-	-	-	-	-

50 園芸作物生産販売実績

(1) 果 樹

(単位：ha, t, 千円)

品 目	栽培面積	生産数量	販売数量	販売金額	主 産 地
平成 15 年	3,744	49,987	35,315	9,762,311	
16	3,659	45,025	32,061	8,669,096	
17	3,522	45,281	32,797	8,378,644	
み か ん	1,010	18,000	13,588	2,702,565	勝浦町, 徳島市, 阿南市, 小松島市, 佐那河内村
は っ さ く	144	2,050	824	91,109	美馬市, 三好市, 鳴門市, 吉野川市, 阿南市
す だ ち	541	6,480	5,662	2,280,226	神山町, 佐那河内村, 阿南市, 徳島市, 勝浦町
ゆ ず	360	3,020	2,190	675,289	那賀町, 美馬市, つるぎ町, 上勝町
ゆ こ う	65	721	467	17,945	上勝町, 神山町
その他かんきつ類	30	208	530	118,369	
な し	270	6,000	4,449	1,175,630	鳴門市, 松茂町, 藍住町, 徳島市, 吉野川市
ぶ ど う	107	1,030	457	311,381	阿波市, 板野町, 吉野川市
う め	299	1,350	1,027	260,615	神山町, 阿波市, 吉野川市, 勝浦町, 阿南市
く り	198	121	30	14,722	美馬市, 阿南市, 三好市, つるぎ町
か き	319	4,580	2,051	265,338	上板町, つるぎ町, 東みよし市, 阿波市, 吉野川市, 鳴門市
も も	66	627	365	136,207	上板町, 板野町, 鳴門市, 阿波市
す も も	15	121	44	14,572	勝浦町, 神山町, 徳島市, 阿波市, 上板町
キウイフルーツ	52	761	456	106,825	佐那河内村, 上勝町, 小松島市, 阿南市, 徳島市
び わ	9	46	5	6,674	阿波市, 阿南市, 上板町, 徳島市, 小松島市, 神山町
や ま も も	26	109	22	14,743	小松島市, 勝浦町
そ の 他	10	57	630	186,433	

50 園 芸 作 物

(単位：ha, t, 千円)

(2) 野 菜

品 目		栽培面積	収 獲 量	販売数量	販売金額	主 産 地	
平 均 15 年		10,208	264,441	217,630	55,226,014		
16		9,917	224,555	194,151	45,196,073		
17		9,677	244,799	191,710	44,696,196		
果	き ゆ う り	96	9,880	7,766	1,681,441	小松島市, 阿南市, 海陽町	
	な す	152	12,500	10,782	2,466,785	阿波市, 吉野川市, 美馬市	
	ト マ ト	75	4,810	4,137	1,207,685	阿波市, 徳島市, 阿南市	
	ミニトマト	25	1,430	1,201	651,070	阿波市, 徳島市	
	ピーマン	49	1,290	317	93,254	石井町, 美馬市, 徳島市	
	かぼちゃ	42	752	521	61,562	阿波市, 吉野川市, 徳島市	
	しろうり	34	2,760	191	21,692	板野町, 徳島市, 吉野川市	
	さやえんどう	129	603	261	260,016	阿波市, 美馬市	
	さやいんげん	100	594	228	109,540	美馬市, 三好市, 東みよし町	
	そらまめ	269	1,450	159	42,360	徳島市, 美馬市	
菜	えだまめ	269	1,450	1,027	466,866	徳島市, 石井町, 上板町	
	スイートコーン	256	2,390	1,496	265,727	吉野川市, 石井町, 阿波市	
	ししとう	18	523	273	176,147	阿波市, 佐那河内村	
	いちご	101	2,690	2,338	2,910,590	徳島市, 阿南市, 阿波市	
	すいか	41	845	823	91,068	阿波市, 吉野川市, 徳島市	
	メロン類	16	311	194	55,034	阿波市, 東みよし町, 上板町	
	ほうれんそう	845	9,500	6,852	2,709,456	徳島市, 石井町, 阿波市	
	キャベツ	173	6,720	3,266	307,075	阿波市, 徳島市, 石井町	
	はくさい	114	6,660	5,028	280,139	阿波市, 徳島市, 吉野川市	
	ねぎ	199	3,040	2,141	1,028,030	徳島市, 阿波市, 阿南市	
菜	ふき	41	797	432	163,882	阿南市, 神山町, 那賀町	
	カリフラワー	114	2,670	1,535	367,874	徳島市, 藍住町, 上板町	
	ブロッコリー	356	3,070	1,496	645,297	徳島市, 阿波市, 小松島市	
	レタス	468	9,950	9,188	1,710,478	阿波市, 美馬市, 上板町	
	なのはな	249	1,940	821	879,573	阿波市, 徳島市, 吉野川市	
	チンゲンサイ	54	938	901	225,281	阿南市, 徳島市, 東みよし町	
	つけな類	-	-	1,438	454,474	石井町, 徳島市, 板野町	
	根	れんこん	576	9,520	5,831	3,109,241	鳴門市, 徳島市, 松茂町
		かんしょ	1,240	29,600	24,778	6,939,099	鳴門市, 徳島市, 松茂町
		だいこん	596	44,200	31,492	2,489,377	鳴門市, 阿波市, 松茂町
たけのこ		815	2,170	1,169	420,282	阿南市, 小松島市, 那賀町	
にんじん		983	43,800	51,636	8,520,586	藍住町, 板野町, 阿南市	
さといも		70	785	182	48,487	吉野川市, 徳島市, 石井町	
ばれいしょ		176	2,450	238	31,870	阿波市, 吉野川市, 徳島市	
ごぼう		70	1,380	579	140,097	徳島市, 石井町, 吉野川市	
かぶ		101	2,930	3,194	441,454	板野町, 徳島市, 上板町	
にんにく		9	103	71	34,365	吉野川市, 上板町, 東みよし町	
たまねぎ	124	4,530	1,426	128,021	上板町, 美馬市, 阿波市		

生産販売実績 (続き)

(3) 花 き

(単位：a, 千本, 千円, 戸)

品 目		栽培面積	生産数量	販売金額	主 産 地	栽培戸数 (戸)		
平成 15 年		37,122	71,186	7,320,945		2,898		
16		34,279	63,904	6,937,787		2,819		
17		33,141	59,432	6,657,981		2,698		
切	キ	大輪ギク	2,020	5,852	315,485	海陽町, 阿波市, 美波町他	64	
		中ち電照	1,886	5,245	292,250		61	
		うすブレイ	523	1,691	79,501	徳島市, 牟岐町, 美波町他	24	
		うすち電照	405	1,568	74,900		20	
		小ギク	452	1,401	45,291	美馬市, 徳島市他	47	
	ク	うすち電照	2,995	8,944	440,277		135	
		計合	2,291	6,813	367,150		81	
		バカ	339	3,580	166,840	徳島市, 海陽町他	11	
		ス	81	625	28,815	美馬市, 阿南市他	4	
		宿根	276	939	62,766	吉野川市他	30	
花	洋	シンビジウム	2,876	2,930	958,318	徳島市, 阿南市, 阿波市他	92	
		コチヨウラン	240	470	77,200	徳島市, 阿南市他	20	
		オンシジウム	447	803	105,268	海陽町, 阿波市他	36	
		オソの他洋	134	86	18,746		12	
		洋ラン	3,697	4,289	1,159,532		160	
	切	タ	チ	75	118	16,713	阿波市他	5
			イ	1,149	4,777	144,499	那賀町, 美波町他	140
			コギキヨ	247	742	71,363	徳島市, 石井町他	16
			オウギ	255	335	23,930	神山町他	35
			シンギヨソ	21	94	4,122	藍住町他	5
都		ヤク	687	771	54,816	那賀町, 阿南市他	56	
		ワ	142	795	24,472	神山町, 那賀町他	30	
		テッポウユリ	183	368	46,825	上板町, 海陽町他	10	
		ユ	413	1,221	77,898	鳴門市, 上板町, 徳島市他	27	
		オリエンタル系ユリ	1,362	2,457	559,187	徳島市, 鳴門市他	58	
葉	球	シンテッポウユリ	37	89	3,921	徳島市他	8	
		ユ	1,995	4,135	686,282		103	
		チ	824	7,200	308,300	鳴門市, 北島町他	9	
		グ	130	504	22,116	徳島市他	12	
		フ	275	1,933	67,230	徳島市, 那賀町他	29	
	花	ア	55	521	20,630	鳴門市	6	
		ス	30	107	5,120	神山町他	4	
		球	127	429	19,146		16	
		球	3,436	14,829	1,128,824		179	
		球	1,800	1,349	109,297	那賀町	56	
物 (千本)	葉	オハ	65	225	8,980	上勝町	32	
		ナ	62	142	3,917	那賀町, 三好市他	13	
		ソ	135	318	6,181		20	
		葉	2,062	2,034	128,375		121	
		物	2,492	914	100,093	徳島市, 神山町, 上勝町他	232	
	枝	イ	865	366	26,766	つるぎ町他	114	
		朝	425	176	7,413	神山町, 上勝町他	100	
		エン	70	34	1,403	上勝町他	14	
		シ	5,026	2,239	84,570	那賀町, 神山町他	302	
		枝	4,209	2,406	107,747		692	
鉢	シ	ク	11	16	2,276		3	
		観	50	50	22,438	小松島市他	4	
		洋	1,595	733	1,539,030	徳島市, 石井町, 吉野川市他	69	
		ラ	83	45	48,175	徳島市他	5	
		ン	294	199	463,900	阿南市他	13	
	物 (千鉢)	オ	68	69	80,300	徳島市, 勝浦町, 石井町	4	
		ソ	78	47	76,200	阿波市他	8	
		洋	43	14	7,438		6	
		鉢	2,161	1,107	2,215,043		105	
		花	397	465	158,700	吉野川市, 小松島市, 徳島市	7	
花	鉢	ポ	117	160	66,000	小松島市, 吉野川市, 徳島市	6	
		ソ	76	96	19,700		15	
		花	590	721	244,400		28	
		木	77	68	18,600		11	
		鉢	2,889	1,962	2,502,757		151	
	花	壇	用	703	4,828	235,550	徳島市, 神山町, 板野町他	25
			合	33,141	59,432	6,657,981		2,698

51 採卵鶏飼養農家数・ブロイラー出荷 農家数及び羽数（販売農家）（平成17年）

(単位：戸，100羽)

市町村	区 分	採 卵 鶏		ブ ロ イ ラ ー	
		飼養農家数	飼養羽数	出荷農家数	出荷羽数
平成17年		57	2,697	215	122,267
徳島市		5	320	2	x
鳴門市		4	55	3	1,164
小松島市		5	77	3	2,325
阿南市		2	x	7	2,544
吉野川市		4	1	12	4,245
勝浦町		2	x	7	5,050
上勝町		-	-	5	1,488
佐那河内村		1	x	5	3,220
石井町		5	607	-	-
神山町		-	-	6	7,200
那賀川町		-	-	-	-
那羽ノ浦町		-	-	-	-
鷺敷町		-	-	-	-
相生町		-	-	-	-
上那賀町		-	-	-	-
木沢村		-	-	-	-
木頭岐村		-	-	-	-
由岐町		-	-	1	x
日和佐町		3	6	7	1,815
牟岐町		-	-	-	-
海部町		4	51	1	x
海部町		-	-	-	-
宍喰町		-	-	-	-
松茂町		-	-	-	-
北藍島町		1	x	-	-
藍住町		-	-	-	-
板野町		1	x	2	x
上板野町		1	x	-	-
吉野町		-	-	-	-
土成町		-	-	1	x
市場町		1	x	-	-
阿波町		2	x	8	4,952
脇町		2	x	46	22,381
美馬町		-	-	42	25,128
半田町		-	-	3	1,970
貞光町		2	x	12	4,492
一穴吹村		-	-	-	-
木屋平村		-	-	19	8,871
三野村		3	8	-	-
三好町		3	23	11	5,945
三好町		1	x	-	-
池田町		2	x	5	7,422
山城町		2	x	-	-
井川町		-	-	3	1,820
三加茂町		1	x	1	x
東祖谷山村		-	-	-	-
西祖谷山村		-	-	3	3,316

52 養 蚕

市町村別養蚕戸数・掃立数量・繭生産数量及び桑園面積 (平成15～17年) (単位：箱, kg, ha)

市 町 村	養蚕戸数	掃 立 数 量 (箱)				
		計	春 蚕	夏 蚕	初 秋 蚕	晩 秋 蚕
平成15年	63	268.00	105.75	66.25	19.75	76.25
16	60	231.00	86.50	62.00	19.25	63.25
17	50	170.50	72.00	35.50	10.00	53.00
徳島市	-	-	-	-	-	-
鳴門市	-	-	-	-	-	-
小松島市	-	-	-	-	-	-
阿南市	-	-	-	-	-	-
吉野川市	12	59.00	21.50	12.50	6.00	19.00
阿波市	8	35.25	15.75	7.50	4.00	8.00
美馬市	22	43.50	21.75	8.75	-	13.00
勝浦町	-	-	-	-	-	-
上勝町	-	-	-	-	-	-
佐那河内村	-	-	-	-	-	-
石井町	-	-	-	-	-	-
神山町	-	-	-	-	-	-
那賀川町	-	-	-	-	-	-
羽ノ浦町	-	-	-	-	-	-
那賀町	-	-	-	-	-	-
由岐町	-	-	-	-	-	-
日和佐町	-	-	-	-	-	-
牟岐町	-	-	-	-	-	-
海南町	-	-	-	-	-	-
海部町	-	-	-	-	-	-
穴喰町	-	-	-	-	-	-
松茂町	-	-	-	-	-	-
北島町	-	-	-	-	-	-
藍住町	-	-	-	-	-	-
板野町	1	3.00	1.00	1.00	-	1.00
上板町	-	-	-	-	-	-
つるぎ町	3	16.25	6.00	4.25	-	6.00
三野町	3	13.50	6.00	1.50	-	6.00
三好町	-	-	-	-	-	-
池田町	-	-	-	-	-	-
山城町	1	-	-	-	-	-
井川町	-	-	-	-	-	-
三加茂町	-	-	-	-	-	-
東祖谷山村	-	-	-	-	-	-
西祖谷山村	-	-	-	-	-	-

53 配合飼料生産量及び消費量 (平成13~17年度)

(単位：t)

年 度	県 内 生産量	県 外 移入量	総消費量	養 鶏 用				養豚用	乳牛用	肉牛用	その他
				計	育すう用	ブロイラー用	成鶏用				
平成13年度	(57,342)	(216,906)	(274,248)								
	55,381	204,369	259,750	158,479	7,360	117,506	33,613	29,874	26,472	45,921	4
14	(69,704)	(205,143)	(274,847)								
	63,685	195,042	258,727	162,044	7,988	119,461	34,595	26,595	24,779	45,306	3
15	(22,877)	(244,065)	(266,942)								
	20,814	236,088	256,902	161,655	7,142	120,281	34,232	26,820	24,643	43,775	9
16	(4,462)	(231,476)	(235,938)								
	4,442	224,280	228,722	143,880	6,280	105,961	31,639	24,144	19,658	41,034	6
17	(5,632)	(236,169)	(241,801)								
	5,487	228,213	233,700	153,272	6,250	116,379	30,643	21,498	18,393	40,537	0

注 () は、混合飼料を含む量である。

資料 県畜産課

54 農業協同組合数 (平成13~17年度)

(1) 単 位 組 合

年 度	総 数		出 資 組 合										非 出 資 組 合				
			計	信用事業を 行う一般組合	信用事業を行 わない一般組合	養 蚕	畜 産	酪 農	養 鶏	園芸 特産	農村 工業	農事 放送	計	一 般	養 蚕	畜 産	園芸 特産
平成13年度	67	54	18	2	-	13	10	4	1	3	3	13	-	11	2	-	-
14	67	54	18	2	-	13	10	4	1	3	3	13	-	11	2	-	-
15	37	34	18	-	-	5	5	3	-	-	3	3	-	2	1	-	-
16	36	33	18	-	-	4	5	3	-	-	3	3	-	2	1	-	-
17	36	33	18	-	-	4	5	3	-	-	3	3	-	2	1	-	-

資料 県検査金融課

(2) 連 合 会

年 度	出 資 連 合 会														中央会
	総数	信用	経済	販売	共済	厚生	養蚕	畜産	酪農	園芸特産	農村工業	開拓	拓殖	その他	
平成13年度	8	1	-	-	-	1	-	2	2	1	-	-	-	1	1
14	8	1	-	-	-	1	-	2	2	1	-	-	-	1	1
15	7	1	-	-	-	1	-	2	1	1	-	-	-	1	1
16	7	1	-	-	-	1	-	2	1	1	-	-	-	1	1
17	7	1	-	-	-	1	-	2	1	1	-	-	-	1	1

資料 県検査金融課

55 肉用牛飼養農家数及び

市町村	飼養実農家数	飼養頭数	和牛の子取り用めす牛		
			肉用として飼っている乳用種	農家数	頭数
平成17年	267	20,550	3,259	78	875
徳島市	14	2,841	x	5	x
鳴門市	9	1,914	x	-	-
小松島市	4	243	x	-	-
阿南市	15	1,596	x	-	-
吉野川市	29	2,646	247	5	144
勝浦町	7	1,020	x	1	x
上勝町	-	-	-	-	-
佐那阿内村	-	-	-	-	-
石井町	28	821	106	14	222
神山町	2	x	-	1	x
那賀川町	2	x	-	-	-
羽ノ浦町	-	-	-	-	-
鷺敷町	-	-	-	-	-
相生町	3	323	x	1	x
上那賀町	-	-	-	-	-
木沢村	-	-	-	-	-
木頭村	-	-	-	-	-
由岐町	-	-	-	-	-
日和佐町	1	x	-	1	x
牟岐町	-	-	-	-	-
海南町	-	-	-	-	-
海部町	1	x	-	-	-
穴喰町	-	-	-	-	-
松茂町	-	-	-	-	-
北島町	1	x	-	1	x
藍住町	1	x	-	-	-
板野町	7	1,372	x	-	-
上板町	13	436	84	-	-
吉野町	7	169	112	2	x
土成町	22	1,887	222	4	35
市場町	20	1,878	247	3	x
阿波町	22	1,489	260	2	x
脇町	6	x	-	6	26
美馬町	16	335	x	10	99
半田町	4	24	-	2	x
貞光町	3	6	-	2	x
一宇村	-	-	-	-	-
穴吹町	5	32	-	4	21
木屋平村	-	-	-	-	-
三野町	4	476	x	1	x
三好町	8	159	x	2	x
池田町	4	x	x	3	x
山城町	-	-	-	-	-
井川町	4	13	-	4	8
三加茂町	4	21	-	4	14
東祖谷山村	-	-	-	-	-
西祖谷山村	1	x	-	-	-

頭数(販売農家) (平成17年)

(単位:戸,頭)

肥		育		中		の		牛	
農家数	頭数	和牛		和牛と乳用種の交雑種		乳用種		農家数	頭数
		農家数	頭数	農家数	頭数	農家数	頭数		
177	15,418	98	4,173	78	9,146	31	2,099		
9	2,659	5	x	5	2,128	1	x		
9	1,914	3	x	6	1,181	2	x		
4	243	1	x	3	165	1	x		
14	1,507	3	x	8	x	4	x		
22	1,873	10	x	13	1,311	3	x		
6	915	3	x	5	652	2	x		
-	-	-	-	-	-	-	-		
-	-	-	-	-	-	-	-		
12	411	9	x	4	x	2	x		
1	x	1	x	-	-	-	-		
2	x	2	x	1	x	-	-		
-	-	-	-	-	-	-	-		
-	-	-	-	-	-	-	-		
1	x	-	-	1	x	-	-		
-	-	-	-	-	-	-	-		
-	-	-	-	-	-	-	-		
-	-	-	-	-	-	-	-		
-	-	-	-	-	-	-	-		
-	-	-	-	-	-	-	-		
-	-	-	-	-	-	-	-		
-	-	-	-	-	-	-	-		
1	x	-	-	1	x	-	-		
-	-	-	-	-	-	-	-		
-	-	-	-	-	-	-	-		
1	x	-	-	1	x	-	-		
-	-	-	-	-	-	-	-		
6	942	2	x	4	135	2	x		
3	x	-	-	3	x	2	x		
1	x	-	-	-	-	1	x		
17	1,117	4	175	9	749	5	193		
17	1,510	11	572	8	x	1	x		
19	341	17	309	2	x	1	x		
2	x	2	x	-	-	-	-		
10	201	9	x	-	-	1	x		
3	8	3	8	-	-	-	-		
1	x	1	x	-	-	-	-		
-	-	-	-	-	-	-	-		
2	x	2	x	-	-	-	-		
-	-	-	-	-	-	-	-		
3	x	-	-	3	300	1	x		
5	79	4	43	1	x	1	x		
3	x	3	71	-	-	1	x		
-	-	-	-	-	-	-	-		
1	x	1	x	-	-	-	-		
1	x	1	x	-	-	-	-		
-	-	-	-	-	-	-	-		
1	x	1	x	-	-	-	-		

56 乳用牛飼養農家数及び頭数(販売農家) (平成17年)

(単位：戸、頭)

市町村	飼養農家数	飼養頭数	2歳以上の乳用牛の飼養頭数規模別													
			計		1～9頭		10～19頭		20～29頭		30～49頭		50～99頭		100頭以上	
			農家数	頭数	農家数	頭数	農家数	頭数	農家数	頭数	農家数	頭数	農家数	頭数	農家数	頭数
平成17年	237	8,320	230	6,226	31	194	57	809	53	1,206	62	2,275	25	1,542	2	200
徳島市	23	786	23	673	3	23	5	66	5	105	6	247	4	232	-	-
鳴門市	6	154	6	90	4	32	-	-	1	20	1	38	-	-	-	-
小松島市	1	x	1	x	x	x	x	x	x	x	x	x	x	x	x	x
阿南市	3	147	2	x	x	x	x	x	x	x	x	x	x	x	x	x
吉野川市	17	404	17	315	3	21	7	100	4	88	3	106	-	-	-	-
勝浦町	3	116	3	91	-	-	-	-	2	51	1	40	-	-	-	-
上勝町	-	-	-	-	-	-	-	-	-	-	-	-	-	-	-	-
佐那阿内村	-	-	-	-	-	-	-	-	-	-	-	-	-	-	-	-
石井町	47	1,499	46	1,297	2	12	9	132	14	327	18	650	3	176	-	-
神山町	5	162	5	132	-	-	2	31	1	22	2	79	-	-	-	-
那賀川町	1	x	1	x	x	x	x	x	x	x	x	x	x	x	x	x
羽ノ浦町	3	83	3	62	-	-	2	32	-	-	1	30	-	-	-	-
鷺敷町	-	-	-	-	-	-	-	-	-	-	-	-	-	-	-	-
相生町	1	x	1	x	x	x	x	x	x	x	x	x	x	x	x	x
上那賀町	-	-	-	-	-	-	-	-	-	-	-	-	-	-	-	-
木沢村	-	-	-	-	-	-	-	-	-	-	-	-	-	-	-	-
木頭村	-	-	-	-	-	-	-	-	-	-	-	-	-	-	-	-
由岐町	-	-	-	-	-	-	-	-	-	-	-	-	-	-	-	-
日和佐町	-	-	-	-	-	-	-	-	-	-	-	-	-	-	-	-
牟岐町	-	-	-	-	-	-	-	-	-	-	-	-	-	-	-	-
海南町	-	-	-	-	-	-	-	-	-	-	-	-	-	-	-	-
海部町	-	-	-	-	-	-	-	-	-	-	-	-	-	-	-	-
穴喰町	-	-	-	-	-	-	-	-	-	-	-	-	-	-	-	-
松茂町	1	x	1	x	x	x	x	x	x	x	x	x	x	x	x	x
北島町	-	-	-	-	-	-	-	-	-	-	-	-	-	-	-	-
藍住町	7	257	7	203	1	5	3	41	1	27	-	-	2	130	-	-
板野町	8	281	8	246	-	-	1	14	2	43	5	189	-	-	-	-
上板町	33	1,388	32	1,021	2	14	8	109	8	194	7	260	6	344	1	100
吉野町	14	568	14	402	1	7	4	59	3	60	4	143	2	133	-	-
土成町	19	769	17	479	1	8	7	93	3	62	3	111	3	205	-	-
市場町	14	830	12	437	2	10	3	43	1	24	3	118	2	142	1	100
阿波町	3	119	3	102	-	-	-	-	1	20	1	32	1	50	-	-
脇町	5	187	5	135	-	-	2	27	2	48	-	-	1	60	-	-
美馬町	8	62	8	49	7	31	1	18	-	-	-	-	-	-	-	-
半田町	-	-	-	-	-	-	-	-	-	-	-	-	-	-	-	-
貞光町	-	-	-	-	-	-	-	-	-	-	-	-	-	-	-	-
一宇村	-	-	-	-	-	-	-	-	-	-	-	-	-	-	-	-
穴吹町	-	-	-	-	-	-	-	-	-	-	-	-	-	-	-	-
木屋平村	-	-	-	-	-	-	-	-	-	-	-	-	-	-	-	-
三野町	6	132	6	120	1	9	2	27	1	24	2	60	-	-	-	-
三好町	6	148	6	111	3	21	-	-	1	23	2	67	-	-	-	-
池田町	1	x	1	x	x	x	x	x	x	x	x	x	x	x	x	x
山城町	-	-	-	-	-	-	-	-	-	-	-	-	-	-	-	-
井川町	-	-	-	-	-	-	-	-	-	-	-	-	-	-	-	-
三加茂町	2	x	2	x	x	x	x	x	x	x	x	x	x	x	x	x
東祖谷山村	-	-	-	-	-	-	-	-	-	-	-	-	-	-	-	-
西祖谷山村	-	-	-	-	-	-	-	-	-	-	-	-	-	-	-	-

57 豚飼養農家数及び頭数(販売農家) (平成17年)

(単位：戸，頭)

市町村	飼養実農家数	飼養頭数	子取り用めす豚の飼養頭数		肥育中の豚の飼養頭数規模別									
					計		19頭以下		20～99頭		100～499頭		500頭以上	
					農家数	頭数	農家数	頭数	農家数	頭数	農家数	頭数	農家数	頭数
平成17年	33	12,694	29	1,521	30	11,173	2	28	5	335	12	2,560	11	8,250
徳島市	2	x	2	x	2	x	x	x	x	x	x	x	x	x
鳴門市	-	-	-	-	-	-	-	-	-	-	-	-	-	-
小松島市	-	-	-	-	-	-	-	-	-	-	-	-	-	-
阿南市	-	-	-	-	-	-	-	-	-	-	-	-	-	-
吉野川市	2	x	2	x	2	x	x	x	x	x	x	x	x	x
勝浦町	-	-	-	-	-	-	-	-	-	-	-	-	-	-
上勝町	4	1,920	4	320	4	1,600	-	-	-	-	2	500	2	1,100
佐那阿内村	1	x	1	x	1	x	x	x	x	x	x	x	x	x
石井町	2	x	2	x	2	x	x	x	x	x	x	x	x	x
神山町	2	x	1	x	2	x	x	x	x	x	x	x	x	x
那賀川町	-	-	-	-	-	-	-	-	-	-	-	-	-	-
羽ノ浦町	-	-	-	-	-	-	-	-	-	-	-	-	-	-
鷺敷町	-	-	-	-	-	-	-	-	-	-	-	-	-	-
相生町	-	-	-	-	-	-	-	-	-	-	-	-	-	-
上那賀町	-	-	-	-	-	-	-	-	-	-	-	-	-	-
木沢村	-	-	4	-	-	-	-	-	-	-	-	-	-	-
木頭村	-	-	-	-	-	-	-	-	-	-	-	-	-	-
由岐町	-	-	-	-	-	-	-	-	-	-	-	-	-	-
日和佐町	1	x	-	-	1	x	x	x	x	x	x	x	x	x
牟岐町	-	-	-	-	-	-	-	-	-	-	-	-	-	-
海南町	-	-	-	-	-	-	-	-	-	-	-	-	-	-
海部町	-	-	-	-	-	-	-	-	-	-	-	-	-	-
宍喰町	-	-	-	-	-	-	-	-	-	-	-	-	-	-
松茂町	-	-	-	-	-	-	-	-	-	-	-	-	-	-
北島町	-	-	-	-	-	-	-	-	-	-	-	-	-	-
藍住町	-	-	-	-	-	-	-	-	-	-	-	-	-	-
板野町	-	-	-	-	-	-	-	-	-	-	-	-	-	-
上板町	2	x	2	x	2	x	x	x	x	x	x	x	x	x
吉野町	-	-	-	-	-	-	-	-	-	-	-	-	-	-
土成町	3	x	2	x	3	850	-	-	-	-	2	350	1	500
市場町	5	676	5	156	4	520	-	-	2	140	2	380	-	-
阿波町	3	1,940	2	x	2	x	x	x	x	x	x	x	x	x
脇町	1	x	1	x	-	-	-	-	-	-	-	-	-	-
美馬町	-	-	-	-	-	-	-	-	-	-	-	-	-	-
半田町	-	-	-	-	-	-	-	-	-	-	-	-	-	-
貞光町	-	-	-	-	-	-	-	-	-	-	-	-	-	-
一宇村	-	-	-	-	-	-	-	-	-	-	4	-	-	-
穴吹町	1	x	1	x	1	x	x	x	x	x	x	x	x	x
木屋平村	-	-	-	-	-	-	-	-	-	-	-	-	-	-
三野町	-	-	-	-	-	-	-	-	-	-	-	-	-	-
三好町	-	-	-	-	-	-	-	-	-	-	-	-	-	-
池田町	3	3,340	3	290	3	3,050	-	-	-	-	-	-	3	3,050
山城町	-	-	-	-	-	-	-	-	-	-	-	-	-	-
井川町	-	-	-	-	-	-	-	-	-	-	-	-	-	-
三加茂町	1	x	1	x	1	x	x	x	x	x	x	x	x	x
東祖谷山村	-	-	-	-	-	-	-	-	-	-	-	-	-	-
西祖谷山村	-	-	-	-	-	-	-	-	-	-	-	-	-	-

58 畜産物産出額 (平成13~17年)

(単位：千万円)

年次	総数	肉用牛	乳用牛		豚	鶏	鶏卵		その他
			生乳						
平成13年	3,105	665	560	494	341	1,529	184	10	
14	3,109	618	538	472	352	1,592	201	9	
15	2,893	586	513	461	259	1,527	184	8	
16	2,975	661	498	442	316	1,493	192	8	
17	2,987	659	489	434	315	1,517	189	8	

資料 中国四国農政局徳島統計・情報センター

59 肉畜種類別・出荷先別頭数 (平成13~17年)

(単位：頭)

年次	豚	成					牛		子		
		計	和		牛	乳	牛	和子牛	乳子牛	肥育	おす子牛
			めす和牛	去勢和牛							
平成13年	89,840	17,131	2,858	2,242	6	3,895	8,130	-	48	44	
14	91,997	19,435	3,807	2,153	4	4,471	9,000	-	33	16	
15	80,335	17,806	3,152	1,777	6	4,724	8,146	-	116	104	
16	82,157	17,927	3,012	1,699	8	4,551	8,657	-	80	79	
17	76,000	16,019	2,928	1,333	7	4,313	7,437	1	62	60	
県内	73,386	7,331	1,272	327	6	2,520	3,206	1	25	25	
県外	2,614	8,688	1,656	1,006	1	1,793	4,231	-	37	35	
東京	-	10	3	7	-	-	-	-	-	-	
大阪	-	3,040	241	243	1	882	1,673	-	-	-	
兵庫	63	1,692	945	308	-	360	78	-	-	-	
香川	2,551	3,523	441	440	-	525	2,117	-	36	34	
高知	-	353	3	-	-	-	350	-	-	-	
広島	-	24	-	-	-	12	12	-	-	-	
その他	-	46	23	8	-	14	1	-	1	1	

注 成牛計が一致しないものは、その他の牛を含む。

資料 中国四国農政局徳島統計・情報センター

60 生乳・牛乳

(1) 生乳生産量・流通量及び処理量 (平成13~17年)

(単位：t)

年次	生乳生産量	生乳流通量		生乳処理量			
		移入量	移出量	計	飲用牛乳向け	乳製品向け	その他
平成13年	56,615	2,601	27,126	32,090	28,720	2,875	495
14	54,116	9,745	29,928	33,933	29,738	3,689	506
15	52,457	10,223	30,345	32,335	28,319	3,561	455
16	50,732	8,602	30,287	29,047	24,699	3,890	458
17	48,666	8,570	28,393	28,843	24,698	3,708	437

資料 中国四国農政局徳島統計・情報センター

(2) 生乳生産量及び流通量 (平成13~17年)

(単位：kl)

年次	飲用牛乳生産量			飲用牛乳流通量		乳飲料生産量
	計	牛乳生産量	加工乳生産量	移出量	移入量	
平成13年	18,201	16,888	1,313	-	6,711	12,031
14	18,842	17,924	918	-	7,284	13,142
15	17,857	17,836	471	-	8,117	11,696
16	24,233	16,162	8,071	-	10,023	387
17	23,788	15,863	7,925	-	9,941	1,941

資料 中国四国農政局徳島統計・情報センター

61 品目別生産指数 (平成11~17年)

(平成12年基準 = 100)

部 門 ・ 品 目		ウエイト	平成11年	12	13	14	15	16	17	
農 業 総 合		10,000	101.7	100.0	97.5	95.8	90.8	86.0	86.1	
耕	米	1,367	98.9	100.0	95.4	95.7	90.2	84.3	96.8	
	麦類	小 麦	6	106.3	100.0	69.3	86.9	101.0	91.7	63.7
		裸 麦	5	94.7	100.0	77.2	63.7	32.9	1.1	0.5
		二 条 大 麦	1	100.0	100.0	73.0	96.1	91.4	62.5	31.6
	大 豆	14	112.6	100.0	88.1	82.7	67.9	36.0	44.8	
	いも類	かんしょ	603	101.2	100.0	102.2	102.8	94.8	101.2	101.4
	野 菜	にんじん	568	80.4	100.0	91.9	93.6	89.0	90.8	78.7
		いちご	317	104.8	100.0	101.1	96.1	94.5	90.9	73.1
		ほうれんそう	303	98.4	100.0	96.4	99.0	91.9	70.5	89.2
		だいこん	289	112.5	100.0	101.1	95.4	91.4	61.2	87.4
		れんこん	280	102.9	100.0	101.2	100.0	79.9	72.9	72.8
		なす	268	94.3	100.0	91.7	90.3	79.4	65.6	72.2
		トマト	213	98.9	100.0	89.0	90.6	89.0	69.9	73.1
		きゅうり	208	107.9	100.0	91.9	94.1	89.4	81.2	80.7
		ねぎ	118	97.5	100.0	97.4	96.0	87.3	62.7	75.6
		レタス	115	118.6	100.0	106.8	102.3	101.1	82.3	101.4
		たけのこ	65	176.7	100.0	109.1	102.3	96.8	75.1	67.2
		さやえんどう	42	89.4	100.0	93.2	90.9	84.0	80.9	63.5
		キャベツ	32	118.5	100.0	95.9	99.2	98.8	68.5	92.5
		ばれいしょ	23	105.1	100.0	97.8	96.3	93.9	90.8	75.5
果 実	みかん	365	129.6	100.0	120.1	88.3	92.6	68.9	81.8	
	すだち	215	106.3	100.0	122.0	102.0	103.0	118.5	94.5	
	日本なし	184	107.5	100.0	103.0	94.0	77.1	71.6	71.1	
	うめ	55	97.6	100.0	97.8	57.2	47.3	46.6	40.9	
	ぶどう	52	105.9	100.0	103.2	104.1	95.1	92.9	92.4	
	はっさく	21	120.3	100.0	101.6	78.8	74.7	75.1	72.2	
花 き 類	洋ラン(切り花)	92	82.3	100.0	96.1	93.6	88.4	77.0	77.2	
	ゆり(切り花)	50	95.5	100.0	90.6	82.7	82.1	70.7	70.6	
	きく(切り花)	47	104.0	100.0	85.1	84.3	72.9	67.5	60.2	
	洋ラン類(鉢物類)	116	82.3	100.0	95.4	90.4	81.6	69.3	91.6	
工 芸	葉たばこ	97	106.0	100.0	93.1	93.0	78.8	70.0	60.8	
	茶(生葉)	35	97.2	100.0	99.7	97.1	96.2	91.3	93.4	
畜 産	肉用牛	652	104.6	100.0	87.2	85.2	80.2	81.5	78.1	
	豚	227	111.3	100.0	101.3	103.7	90.6	92.6	85.7	
	阿波尾鶏	38	78.2	100.0	172.1	287.9	306.9	334.7	333.4	
	生乳	449	101.8	100.0	91.6	87.5	85.7	82.0	79.6	

62 市町村別農業産出額及び

市町村	農業 産出額	種									
		計	米	麦類	雑穀・ 豆類	いも類	野菜	果実	花き	工芸 農作物	種苗・苗木 類・その他
平成15年	12,008	9,103	1,870	10	21	790	4,601	1,080	516	154	58
16	10,820	7,832	1,492	7	14	764	3,845	1,042	453	150	66
17	10,937	7,936	1,507	4	16	722	3,919	1,017	493	134	125
徳島市	457	1,334	171	-	0	135	807	108	100	-	12
鳴門市	210	1,065	39	-	0	383	482	109	46	x	x
小松島市	329	301	123	-	0	4	121	40	12	-	1
阿南市	963	832	371	0	1	9	249	102	87	x	x
阿南市	767	659	258	0	0	8	206	100	80	6	1
那賀川町	131	114	84	-	0	1	26	0	4	-	-
羽ノ浦町	65	59	29	-	0	1	17	2	4	x	x
吉野川市	530	352	82	0	1	8	215	32	11	2	1
阿波市	693	1,034	257	1	1	8	620	72	42	34	2
美馬市	755	252	83	1	5	11	94	29	13	15	1
三好市	309	139	19	1	3	12	55	17	6	21	5
三野町	110	50	12	1	1	2	22	8	3	1	1
池田町	106	32	5	0	0	3	16	3	0	5	1
山城町	29	27	0	-	0	2	8	3	1	11	2
井川町	36	18	3	0	0	2	6	2	2	3	1
東祖谷山村	6	6	0	-	1	2	2	0	0	0	0
西祖谷山村	24	6	-	-	0	2	2	0	0	2	0
勝浦町	275	194	10	-	-	1	36	129	13	0	5
上勝町	124	73	4	-	0	1	39	26	3	0	-
佐那河内村	144	129	6	-	0	0	32	81	7	0	4
石井町	560	295	67	-	1	2	210	1	14	1	0
神山町	223	159	6	-	0	2	16	96	34	3	2
那賀町	219	158	22	-	1	2	24	56	45	7	3
牟岐町	31	21	12	-	0	1	3	1	3	-	1
美波町	118	47	25	-	0	1	6	2	13	-	0
由岐町	32	12	3	-	-	0	1	1	8	-	-
日和佐町	86	35	22	-	0	1	5	2	4	-	0
海陽町	158	136	47	0	0	3	50	6	31	0	-
海南町	75	52	22	-	0	2	16	4	9	-	-
海部町	42	42	13	0	0	0	8	2	18	-	-
六喰町	42	41	11	-	0	0	25	1	4	0	-
松茂町	231	228	1	-	-	111	89	25	-	-	1
北島町	59	59	10	-	-	20	23	4	2	-	1
藍住町	353	338	29	-	-	0	295	13	1	x	x
板野町	464	399	39	0	0	0	257	17	3	x	x
上板町	456	231	55	-	0	0	129	21	8	17	1
つるぎ町	141	60	5	-	2	6	17	18	1	9	1
東みよし町	134	104	27	1	2	3	50	13	0	x	x
三好町	63	43	12	0	1	1	16	7	0	5	0
三加茂町	71	61	15	1	1	2	34	5	0	x	x

生産農業所得 (平成15~17年) (続き)

(単位：千万円)

計	畜			豚	産			その他畜産物	加工農産物	生産農業所得率	生産農業所得
	肉用牛	乳用牛	生乳		鶏	鶏卵	ブロイラー				
2,893	586	513	461	259	1,527	184	978	8	12	36.6	4,393
2,975	661	498	442	316	1,493	192	925	8	12	34.9	3,776
2,987	659	489	434	315	1,517	189	957	8	13	35.2	3,854
124	28	48	42	4	42	29	x	2	0	40.5	590
146	88	5	5	x	49	20	20	x	0	39.7	480
28	13	x	x	x	12	x	10	0	0	31.9	105
131	70	x	x	6	42	x	x	x	-	30.1	290
108	54	x	x	6	42	x	x	x	-	31.9	245
17	x	x	x	-	-	-	-	-	-	20.6	27
6	x	5	5	-	-	-	-	x	-	27.7	18
178	47	26	23	13	90	x	46	2	1	34.5	183
658	205	113	101	173	167	6	153	0	0	32.8	555
503	17	14	12	32	440	10	386	1	1	27.2	205
168	16	8	7	25	118	x	114	0	2	32.4	100
59	12	x	x	-	40	x	35	x	-	30.0	33
73	4	x	x	25	44	0	44	x	-	28.3	30
-	-	-	-	-	-	-	-	-	1	48.3	14
18	x	-	-	-	17	-	17	x	-	36.1	13
-	-	-	-	-	-	-	-	-	0	50.0	3
17	x	-	-	-	17	-	17	x	1	29.2	7
80	24	6	5	x	33	-	31	x	0	38.9	107
47	-	-	-	13	34	-	15	0	5	37.9	47
15	x	x	x	-	14	-	13	0	0	43.1	62
265	36	96	85	2	132	19	19	0	0	31.6	177
64	1	10	9	x	51	-	49	x	0	37.7	84
60	27	x	x	-	31	-	-	x	2	37.4	82
10	-	-	-	-	x	-	x	x	-	29.0	9
71	x	x	x	x	31	-	x	0	-	26.3	31
20	-	-	-	x	x	-	x	0	-	28.1	9
51	x	x	x	x	x	-	x	0	-	25.6	22
x	x	-	-	-	x	x	-	x	x	32.3	51
22	-	-	-	-	22	x	-	0	0	28.0	21
x	x	-	-	-	x	x	-	x	x	33.3	14
-	-	-	-	-	-	-	-	-	0	38.1	16
x	x	x	x	-	-	-	-	-	x	41.4	95
-	-	-	-	-	-	-	-	-	0	35.6	21
15	2	13	12	-	-	-	-	0	0	45.0	159
65	30	14	12	-	x	-	x	x	1	40.1	186
225	35	85	75	x	98	89	x	x	0	31.1	142
80	3	-	-	-	77	0	59	0	2	34.0	48
29	13	12	11	x	3	x	-	x	-	34.3	46
20	12	x	x	-	x	x	-	x	-	31.7	20
9	2	x	x	x	x	-	-	0	-	36.6	26

63 農 業

(1) 個別経営・販売農家1戸当たり経営収支の総括

区 分	農 業				農 業 生 産 関 連 事 業		
	粗 収 益 ①	販 売 ・ 受 取	経 営 費 ②	所 得 ③=①-②	収 入 ④	支 出 ⑤	所 得 ⑥=④-⑤
平成16年	3,354	3,287	2,321	1,033	-	-	-
17	3,470	3,387	2,444	1,026	-	-	-

資料 中国四国農政局徳島統計・情報センター

(2) 個別経営・販売農家1戸当たり経営分析指標

区 分	農業依存度 (%)	農業所得率 (%)	付加価値額 (千円)	付加価値率 (%)	農業固定資産 装 備 率 (円)	農 機 具 資 産 比 率 (%)	農業固定資産 回 転 率 (回)
平成16年	30.0	30.8	1,186	35.4	2,249	29.6	0.8
17	29.4	29.6	1,205	34.7	2,458	33.5	0.8

資料 中国四国農政局徳島統計・情報センター

(3) 個別経営・販売農家1戸当たり農業粗収益

区 分	農 業											
	計	作 物 収 入										
		小計	稲作	麦類	豆類	いも類	露地 野菜	施設 野菜	果樹	工 芸 農作物	露地 花き	施設 花き
平成16年	3,354	2,640	491	3	1	83	785	381	424	59	33	374
17	3,470	2,782	572	3	0	118	747	489	453	77	33	285

資料 中国四国農政局徳島統計・情報センター

(4) 個別経営・販売農家1戸当たり経営の概況

区 分	月 平均 農業経営 関与者数	農 業 経 営 関 与 者 の 就 業 状 態 別 人 員 (年 末)								家 族
		計	自営農業	農業生産 関連事業	自営兼業	臨時的 賃労働	恒常的 勤 務	非就業者	計	
平成16年	1.99	1.98	1.57	-	-	0.07	0.34	0.00	1.22	
17	2.04	2.05	1.10	-	-	0.07	0.39	0.49	1.14	

資料 中国四国農政局徳島統計・情報センター

経 営

(単位：千円)

農		外		年金等の収入 ⑩	総 所 得 ⑪ = ③ + ⑥ + ⑨ + ⑩	租税公課諸負担 (農業以外の経営) ⑫	可処分所得 ⑬ = ⑪ - ⑫
収 入 ⑦	支 出 ⑧	所 得 ⑨ = ⑦ - ⑧					
2,424	12	2,412		1,345	4,790	647	4,143
2,481	13	2,468		2,981	6,475	689	5,786

収 益 性 (所 得)					生 産 性 (付 加 価 値 額)	
農 業 所 得				総 所 得		
農業経営関与者一人当たり (千円)	農業専従者一人当たり (千円)	家族農業労働1時間当たり (円)	農業固定資産千円当たり (円)	農業関与者一人当たり (千円)	自営農業労働1時間当たり (円)	農業固定資産千円当たり (円)
519	1,878	612	247	2,407	639	284
503	2,700	627	225	3,174	649	264

(単位：千円)

粗 収 益												
その他 作物等	畜 産 収 入									受託 収入	農 業 雑収入	制度受 取金等
	小計	養 鶏		養豚	酪 農		肥育牛	その他 畜産等				
		ブロイラー	鶏卵(廃鶏含む)		生乳	乳牛						
6	596	269	35	55	128	25	82	2	17	101	92	
5	618	284	44	69	129	23	69	0	17	53	49	

(単位：人, h, a)

農 業 就 業 者		経 営 耕 地 面 積								
農 業 専 従 者 数	農 業 準 専 従 者 数	自営農業 労働時間	家 族 (ゆい・手間 替受け含む)	計	借入地	田	畑		牧草地	
							普通畑	樹園地		
0.55	0.67	1,856	1,688	103	8	59	19	24	1	
0.38	0.76	1,856	1,636	106	12	61	21	23	1	

63 農 業

(5) 個別経営・販売農家1戸当たり農家の財産（年始め）

区 分	財 産（経 営）									資 産 計
	資 産									
	固 定 資 産（年始め）							流 動 資 産		
	小 計	土 地	建 物	自 動 車	農 機 具	植 物	牛 馬 （肥育牛を除く）			
平成16年	9,048	4,919	2,680	132	945	314	58	18,332	27,380	
17	9,841	5,299	2,787	141	1,218	334	62	19,289	29,130	

資料 中国四国農政局徳島統計・情報センター

(6) 個別経営・販売農家1戸当たり農業経営費

区 分	農 業											
	合計	雇用 労賃	種 苗 苗木	動物	肥料	飼料	農業 薬剤	諸材料	光熱 動力	農 用 自動車	農機具	減 価 償却額
平成16年	2,321	127	154	89	163	342	107	60	185	62	272	193
17	2,444	157	136	82	174	353	111	65	207	67	316	241

資料 中国四国農政局徳島統計・情報センター

64 青 果 物 の

(1) 野 菜（平成13～17年）

仕向先・品目	だいこん	にんじん	キャベツ
平成13年	41,400	46,500	5,320
14	39,200	47,400	5,620
15	37,500	45,300	5,530
16	26,200	46,100	3,770
17	36,400	40,200	5,120
生食向出荷量計	34,500	39,700	4,350
京 浜	2,340	12,000	-
中 京	3,600	5,330	-
京 阪 神	19,000	11,600	1,130
北 九 州	-	-	-
北 海 道	5	-	-
東 北	9	1,570	2
北 関 東	-	756	-
北 陸	2,870	1,550	-
新 潟	-	316	-
東 山	26	1,360	-
静 岡	-	355	-
中 国	1,920	1,540	33
四 国	4,710	3,270	3,180
九 州	-	-	-
加工向出荷量	1,910	531	772

資料 中国四国農政局徳島統計・情報センター

経 営 (続き)

(単位：千円)

負債	財 産 (農 業)										
	資 産								流動資産	資産計	負債
	固 定 資 産 (年始め)										
小 計	土 地	建 物	自動車	農機具	植 物	牛 馬 (肥育牛を除く)					
408	7,809	3,957	2,404	131	945	314	58		18,321	26,130	407
384	8,294	4,018	2,522	140	1,218	334	62		19,269	27,563	382

(単位：千円)

経 営 費												
農用 建物	減 価 償却額	賃借料	作 業 委託料	土地改良 水利費	支 払 小作料	物件税及び 公課諸負担	負債 利子	企 画 管理費	包装荷造・ 運搬等料金	農 業 雑支出	制度積 立金等	
301	234	66	14	38	17	95	9	32	164	24	18	
271	222	74	10	38	16	100	6	32	197	32	20	

出 荷 量

(単位：t)

ほうれんそう	きゅうり	な す	たまねぎ
8,400	9,770	13,600	3,120
8,710	10,000	13,400	3,190
8,070	9,480	11,700	3,120
6,090	8,710	9,780	2,990
7,970	8,640	11,000	2,760
7,760	8,220	10,700	1,750
-	-	-	133
30	-	947	14
6,110	5,500	8,370	22
-	-	-	-
-	-	-	-
-	-	-	26
-	-	-	-
76	-	-	-
-	-	-	-
-	-	-	-
156	3	205	-
1,390	2,720	1,210	1,550
-	-	-	-
211	417	240	1,010

64 青果物の出荷量 (続き)

(2) 果 実 (平成13~17年)

(単位: t)

年次・生産区分	みかん	なつみかん	はっさく	すだち	ゆず	ぶどう
平成13年	20,900	103	1,690	7,090	2,830	1,020
14	15,600	87	1,300	5,910	2,930	1,000
15	16,600	88	1,230	6,020	2,600	902
16	12,300	99	1,220	6,820	3,360	881
17	14,600	87	1,180	5,400	2,630	898
生食向出荷量	13,700	87	1,180	2,880	750	898
加工向出荷量	898	-	-	2,520	1,880	-

年次・生産区分	日本なし	うめ	びわ	かき	くり	キウイフルーツ
平成13年	8,210	2,420	50	3,200	82	794
14	7,310	1,370	16	2,890	91	693
15	5,850	1,190	16	2,690	70	629
16	5,450	1,160	13	2,280	52	447
17	5,490	1,030	11	2,740	52	516
生食向出荷量	5,490	758	11	2,420	52	516
加工向出荷量	-	173	-	320	-	-

資料 中国四国農政局徳島統計・情報センター

65 獣医師数 (平成8~18年)

区分	平成8年	10	12	14	16	18
獣医師数	291	284	308	259	312	270

注 隔年調査である。

資料 県畜産課

6 林 業

66 市町村・森林管理形態別面積 (平成15~17年度)

(単位: ha)

市町村	総数	国 有 林				民 有 林										計 画 対 象 外 民 有 林
		計	国有林	官行造林	他省庁	計	地 域 森 林 計 画 対 象 民 有 林							計 画 対 象 外 民 有 林		
							計	県有林	県行造林	市町村有林	地方公共団体	緑資源機構	林業公社		その他私有林	
平成15年度	313,010	18,834	16,277	2,178	379	294,176	294,141	3,525	2,420	8,102	1,190	12,707	7,331	258,866	35	
16	312,934	18,857	16,277	2,178	402	294,077	294,042	3,528	2,378	8,324	1,105	12,505	7,084	259,119	35	
17	312,950	18,857	16,277	2,178	402	294,093	294,058	3,534	2,272	8,507	1,077	12,636	7,105	258,927	35	
徳島市	5,231	22	-	21	1	5,209	5,206	3	6	105	90	-	12	4,990	3	
鳴門市	7,542	6	-	-	6	7,537	7,534	1	70	115	30	-	-	7,318	3	
小松島市	702	1	-	-	1	701	700	-	-	4	1	-	-	696	1	
阿南市	15,069	31	-	-	31	15,038	15,036	-	75	253	52	32	505	14,119	2	
吉野川市	7,881	114	-	104	10	7,767	7,767	218	13	196	18	-	6	7,314	-	
阿波市	10,124	158	-	149	10	9,966	9,953	214	127	638	1	918	120	7,935	13	
美馬市	29,174	802	632	74	97	28,372	28,371	183	130	774	26	819	1,078	25,361	1	
三好市	62,961	9,605	9,016	441	148	53,356	53,353	1,412	458	1,280	241	2,299	1,459	46,205	3	
勝浦町	4,694	3	-	2	0	4,691	4,691	90	28	162	2	-	75	4,334	-	
上勝町	9,386	12	-	-	12	9,373	9,373	153	122	126	103	43	247	8,578	-	
佐那河内村	2,859	7	-	7	-	2,851	2,851	-	30	57	37	-	43	2,685	-	
石井町	276	3	-	-	3	273	273	21	-	10	1	-	-	242	-	
神山町	14,287	422	420	-	2	13,865	13,865	232	33	148	223	22	258	12,950	-	
那賀町	66,184	4,429	3,887	528	15	61,755	61,755	241	329	1,595	194	4,776	880	53,740	-	
牟岐町	4,929	19	-	-	19	4,910	4,910	49	-	146	4	423	312	3,977	-	
美波町	12,518	112	-	112	-	12,406	12,406	41	136	994	5	357	966	9,908	-	
海陽町	30,232	1,207	571	626	10	29,025	29,022	628	395	1,172	22	2,490	768	23,546	3	
松茂町	6	-	-	-	-	6	5	-	-	0	0	-	-	4	1	
北島町	-	-	-	-	-	-	-	-	-	-	-	-	-	-	-	
藍住町	-	-	-	-	-	-	-	-	-	-	-	-	-	-	-	
板野町	1,727	4	-	-	4	1,723	1,723	-	-	254	2	14	-	1,453	-	
上板町	1,271	1	-	-	1	1,270	1,268	-	-	194	1	66	-	1,007	2	
つるぎ町	16,285	1,779	1,752	-	27	14,506	14,505	57	204	246	13	12	306	13,667	1	
東みよし町	9,599	119	-	114	5	9,480	9,478	-	77	18	25	366	76	8,925	2	

67 市町村別民有林面積・蓄積及び成長量（平成15～17年度）

市町村	面積 (ha)					蓄積			成長量 (m)	
	計	針葉樹林	広葉樹林	竹林	無立木地	針葉樹林(m ³)	広葉樹林(m ³)	竹林(束)	針葉樹林	広葉樹林
平成15年度	294,141	194,273	94,422	2,123	3,323	49,089,492	9,191,250	212,316	1,195,666	160,618
16	294,045	194,171	94,364	2,175	3,335	49,892,713	9,307,766	343,471	1,180,920	157,540
17	294,058	194,261	94,299	2,169	3,328	50,607,235	9,435,544	217,122	1,158,644	152,958
徳島市	5,206	2,081	3,038	52	36	539,130	276,110	5,168	7,851	4,008
鳴門市	7,534	3,190	4,221	6	117	551,144	273,184	636	8,513	6,189
小松島市	700	219	421	58	3	48,070	35,126	5,782	614	419
阿南市	15,028	7,755	6,619	630	24	1,942,127	535,173	63,055	46,642	2,825
吉野川市	7,766	5,389	2,239	57	81	1,242,114	206,692	5,688	21,678	5,267
阿波市	9,953	4,913	4,965	26	48	631,989	337,647	2,611	21,631	8,093
美馬市	28,371	16,851	10,564	455	500	4,228,928	1,241,023	45,509	77,303	20,916
三好市	53,351	33,751	18,375	380	845	7,827,277	2,055,453	38,162	207,481	39,542
勝浦町	4,691	3,563	1,077	8	44	887,038	85,189	772	19,559	1,446
上勝町	9,373	7,778	1,511	9	75	2,330,000	134,050	927	45,952	2,370
佐那河内村	2,851	1,013	1,796	6	36	286,564	196,498	641	6,068	2,613
石井町	273	98	174	1	1	21,830	13,836	90	227	304
神山町	13,865	10,806	2,802	99	158	3,407,826	271,391	9,915	62,018	4,343
那賀町	61,765	48,137	12,747	66	815	14,311,093	1,659,435	6,548	352,073	23,377
牟岐町	4,911	3,079	1,775	11	46	700,840	128,825	1,125	19,901	1,584
美波町	12,405	6,846	5,404	53	102	1,564,955	403,599	5,317	42,532	4,585
海陽町	29,023	22,090	6,630	22	281	5,962,322	548,228	2,174	145,886	4,695
松茂町	5	5	0	-	-	825	3	-	10	-
北島町	-	-	-	-	-	-	-	-	-	-
藍住町	-	-	-	-	-	-	-	-	-	-
板野町	1,723	831	863	2	28	129,922	46,456	158	2,210	1,173
上板町	1,268	429	828	6	6	55,445	44,032	595	1,561	1,536
つるぎ町	14,505	9,497	4,878	72	57	2,693,198	596,724	7,219	44,837	11,070
東みよし町	9,479	5,894	3,408	150	27	1,138,315	336,466	15,030	26,939	6,749

注 竹は1年で成長するため、成長量から削除した。蓄積量の1/3が成長量である。

資料 県林業振興課

68 林野副産物及び竹材・木炭の生産量 (平成13~17年)

年次	しいたけ (t)		ひらたけ (t)	ぜんまい (t)	薬草類 (kg)		うるし (kg)	しきみ (千本)	竹材 (千束)	木炭 (t)	
	生しいたけ	乾しいたけ			おうれん	きはだ				白炭	黒炭
平成13年	4,409.2	5.7	34.0	18.4	0.0	100.0	10.0	3,186.0	41.0	14.6	63.0
14	4,753.6	4.3	34.4	19.7	0.0	0.0	10.0	2,923.0	41.0	3.0	39.6
15	4,991.5	4.4	20.2	21.2	0.0	0.0	10.0	4,870.0	40.0	2.8	51.5
16	5,525.5	5.6	20.8	19.1	0.0	0.0	5.0	265.3	38.8	11.2	45.8
17	5,600.0	5.0	11.2	18.8	0.0	0.0	0.0	171.0	6.9	5.5	39.2

資料 県林業振興課

69 木材流通状況 (平成13~17年度)

(1) 外材

(単位: m³)

年度	供給量	輸入量	移入量	年度当初在庫量	消費量	県内消費量	移出量
平成13年度	648,505	380,191	197,821	70,439	588,223	513,095	75,128
14	590,286	418,059	111,945	60,282	512,561	471,285	41,276
15	545,408	370,435	97,248	77,725	483,756	447,899	35,857
16	524,288	365,617	97,019	61,652	474,235	439,084	35,151
17	503,204	340,818	112,333	50,053	448,302	406,696	41,606
米材	180,044	121,897	36,958	21,189	191,099	173,000	18,099
南洋材	26,289	16,462	4,991	4,836	16,399	14,846	1,553
北洋材	287,871	202,459	61,384	24,028	231,804	209,850	21,954
その他	9,000	-	9,000	-	9,000	9,000	-

資料 県林業振興課

(2) 国産材

(単位: m³)

年度	供給量	県内生産量	国産材			移入量	年度当初在庫量	消費税	県内消費量	移出量
			国有林	県有林	私有林					
平成13年度	329,497	218,595	13,052	659	204,884	83,146	27,756	269,355	251,549	52,471
14	290,783	193,857	5,881	428	177,548	81,449	25,477	269,355	265,348	34,007
15	283,015	180,722	1,802	254	177,865	80,866	21,428	253,943	241,101	12,842
16	312,460	174,265	8,702	2,384	163,179	109,123	29,072	275,107	261,195	13,912
17	341,375	177,691	9,653	3,364	164,674	126,331	37,353	306,514	286,114	20,400

資料 県林業振興課

70 素材入荷量 (平成13~17年)

(単位: 1,000m³)

年次	総数	国産材			外材			
		計	針葉樹	広葉樹	計	米材	南洋材	その他
平成13年	549	216	216	0	333	280	5	48
14	514	206	206	0	308	230	5	73
15	481	205	205	0	276	216	2	58
16	489	212	212	0	277	194	1	82
17	459	211	211	0	248	173	1	74

資料 中国四国農政局徳島統計・情報センター

71 用途別製材品出荷量 (平成13~17年)

(単位: 1,000m³)

年次	総数	建築用材				土木建設用材	木箱・仕組板・こん包用材	家具・建具用材	その他
		計	板類	ひき割類	ひき角類				
平成13年	383	359	90	176	93	2	3	10	9
14	350	331	93	163	75	3	4	6	6
15	311	296	90	142	64	2	7	0	6
16	305	292	93	140	59	3	5	0	5
17	281	275	98	127	50	3	3	0	0

資料 中国四国農政局徳島統計・情報センター

72 民有林森林資源 (平成13~17年)

(単位：ha, 1,000㎡, 千束)

区 分	総 数			制 限 林			普 通 林				
	面積	蓄積	成長量	面積	蓄積	成長量	面積	蓄積	成長量		
平成13年	294,109	55,701	1,403	93,328	17,508	470	200,781	38,193	910		
14	294,164	57,174	1,381	94,090	17,604	475	200,074	39,570	906		
15	294,141	58,281	1,356	94,484	19,196	443	199,657	33,085	913		
16	294,042	59,201	1,338	95,036	19,469	471	199,006	39,732	867		
17	294,058	60,260	1,311	94,472	18,546	462	199,586	41,714	849		
立 木 地	計	針葉樹	194,262	50,608	1,158	62,705	15,353	411	131,557	35,255	747
		広葉樹	94,298	9,435	153	30,349	3,167	51	63,949	6,268	102
		小計	288,560	60,043	1,311	93,054	18,520	462	195,506	41,523	849
	人工林	針葉樹	182,982	48,142	1,137	59,946	14,785	405	123,036	33,357	732
		広葉樹	2,969	271	5	708	54	1	2,261	217	4
		小計	185,951	48,413	1,142	60,655	14,839	406	125,296	33,574	736
	天然林	針葉樹	11,280	2,466	21	2,759	568	6	8,521	1,898	15
		広葉樹	91,329	9,164	148	29,641	3,113	50	61,688	6,051	98
		小計	102,608	11,630	169	32,399	3,681	56	70,209	7,949	113
	竹林		2,171	217	-	257	26	-	1,914	191	-
無 立 木 地	計	3,327	-	-	1,161	-	-	2,166	-	-	
	伐採跡地	1,092	-	-	376	-	-	716	-	-	
	未立木地	1,776	-	-	392	-	-	1,384	-	-	
	更新困難地	459	-	-	393	-	-	66	-	-	

資料 県林業振興課

73 山行苗木生産量 (平成13~17年度)

(単位：千本)

年 度	総 数	す ぎ	ひ の き	あ か ま つ	く ろ ま つ	く ん ぎ
平成13年度	932	377	539	0	1	15
14	668	264	392	0	1	12
15	621	236	382	0	1	2
16	606	208	382	0	3	13
17	717	311	383	0	5	18

資料 県林業再生推進室

74 林産物・素材生産量 (平成13~17年)

(1) 用途別生産量

(単位：1,000㎡)

年 次	計	製材用	パルプ用	合板用	木材チップ用	その他用
平成13年	176	154	-	-	22	-
14	164	141	-	-	23	-
15	167	142	-	0	25	-
16	170	145	-	0	25	-
17	176	140	-	14	22	-

資料 中国四国農政局徳島統計・情報センター

(2) 主要樹種別生産量

(単位：1,000㎡)

年 次	合 計	針 葉 樹					広 葉 樹
		計	す ぎ	ひ の き	あ か ま つ ・ く ろ ま つ	その他	
平成13年	176	159	136	18	5	0	17
14	164	153	133	16	3	1	11
15	167	156	129	19	6	2	11
16	170	160	128	18	13	1	10
17	176	168	153	10	5	0	8

資料 中国四国農政局徳島統計・情報センター

75 保安林箇所数及び面積 (平成13~17年度)

(単位: ha)

年 度	総 数		水源かん養保安林		土砂流出防備保安林		土砂崩壊防備保安林	
	箇 所	面 積	箇 所	面 積	箇 所	面 積	箇 所	面 積
平成13年度	(175) 4,376	(7,932) 102,364	706	86,763	(1) 3,234	(12) 13,145	(1) 13,145	(3) 180
14	(176) 4,420	(7,934) 103,647	718	87,930	(2) 3,384	(14) 13,262	(1) 13,262	(3) 180
15	(179) 4,633	(8,053) 108,477	822	92,491	(3) 3,384	(16) 13,532	(1) 125	(3) 180
16	(179) 4,677	(8,053) 109,726	862	93,670	(3) 3,411	(16) 13,600	(1) 125	(3) 180
17	(180) 4,731	(8,053) 110,360	878	94,270	(3) 3,433	(16) 13,635	(1) 125	(3) 180
国 有	(17) 45	(3,745) 18,355	39	17,978	(1) 6	(12) 377	(1) -	(3) -
民 有	(163) 4,686	(4,308) 92,005	839	76,292	(2) 3,427	(4) 13,258	- 125	- 180

年 度	飛砂防備保安林		防 風 保 安 林		水害防備保安林		潮害防備保安林	
	箇 所	面 積	箇 所	面 積	箇 所	面 積	箇 所	面 積
平成13年度	3	19	11	16	38	63	38	74
14	3	19	11	16	37	63	38	74
15	3	19	11	16	36	62	38	74
16	3	19	11	16	34	61	38	74
17	3	19	11	16	32	60	38	74
国 有	-	-	-	-	-	-	-	-
民 有	3	19	11	16	32	60	38	74

年 度	干害防備保安林		魚つき保安林		風致保安林		保 健 保 安 林	
	箇 所	面 積	箇 所	面 積	箇 所	面 積	箇 所	面 積
平成13年度	(8) 12	(294) 391	122	1,273	62	211	(165) 24	(7,623) 229
14	(8) 12	(294) 391	116	1,271	61	211	(165) 25	(7,623) 230
15	(10) 12	(408) 391	116	1,271	61	210	(165) 25	(7,626) 230
16	(10) 12	(408) 391	115	1,271	61	210	(165) 25	(7,626) 234
17	(10) 12	(408) 391	113	1,271	61	210	(166) 25	(7,626) 234
国 有	-	-	-	-	-	-	(15) -	(3,730) -
民 有	(10) 12	(408) 391	113	1,271	61	210	(151) 25	(3,896) 234

注 () は、兼種・外数である。

資料 県森林整備課

76 林 道 新 設 数 (平成13~17年度)

(単位: m, 千円)

年度・林道	総 数		車 道		自 動 車 道	
	延 長	工 事 費	延 長	工 事 費	延 長	工 事 費
平成13年度	34,594	8,779,205	-	-	34,594	8,779,205
14	35,310	8,915,250	-	-	35,310	8,915,250
15	29,975	6,744,408	-	-	29,975	6,744,408
16	22,513	5,400,568	-	-	22,513	5,400,568
17	23,517	5,185,046	-	-	23,517	5,185,046
森林基幹道	8,042	2,304,100	-	-	8,042	2,304,100
森林管理道	7,918	1,636,634	-	-	7,918	1,636,634
森林施業道	142	30,000	-	-	142	30,000
ふるさと林道	3,187	594,700	-	-	3,187	594,700
農・免林道	276	77,000	-	-	276	77,000
県単林道	1,156	100,100	-	-	1,156	100,100
その他の林道	2,796	442,512	-	-	2,796	442,512

資料 県森林整備課

77 狩猟登録者数 (平成16・17年度)

種 別	計		県内者数		県外者数	
	平成16年度	平成17年度	平成16年度	平成17年度	平成16年度	平成17年度
計	2,650	2,700	2,421	2,474	229	226
網・わな猟免許(甲種)	676	727	656	705	20	22
第一種銃猟免許(乙種)	1,948	1,920	1,739	1,719	209	201
第二種銃猟免許(丙種)	26	53	26	50	0	3

注 第一種銃猟は、銃猟、第二種銃猟は、空気銃猟。

平成15年の法改正に伴い、甲種は、網・わな猟免許、乙種は、第一種銃猟免許、丙種は、第二種銃猟免許に名称変更された。

資料 県環境首都課

78 鳥獣類捕獲数 (平成16・17年)

鳥 の 種 類	捕 獲 数		獣 の 種 類	捕 獲 数	
	平成16年	平成17年		平成16年	平成17年
計	9,354	4,793	計	5,731	4,987
ゴ イ サ ギ	5	0	イ ノ シ シ	4,118	3,541
オ ス キ ジ	538	454	メ ス ジ カ	343	322
オ ス ヤ マ ド リ	681	148	オ ス ジ カ	884	879
ウ ズ ラ	6	13	タ ヌ キ	124	36
コ ジ ユ ケ イ	158	64	ア ナ グ マ	8	2
コ ガ モ	407	229	テ ン	3	1
マ ガ モ	1,215	1,190	リ ス	0	0
ヒ ド リ ガ モ	126	202	オ ス イ タ チ	3	1
カ ル ガ モ	338	354	ノ ウ サ ギ	226	199
バ ン	95	52	ノ イ ヌ	10	5
タ シ ギ	19	8	ノ ネ コ	0	0
ヤ マ シ ギ	0	15	ア ラ イ グ マ	0	0
キ ジ バ ト	1,037	812	ハ ク ビ シ ン	12	1
カ ラ ス 類	332	214	ヌ ー ト リ ア	0	0
ス ズ メ 類	551	190			
ヒヨ、ムクその他カモ類	3,846	848			

注1 狩猟による捕獲数である。

2 クマ、キツネは、捕獲禁止のため、表から削除した。

資料 県環境首都課

79 森林組合数及び組合員数 (平成13~17年度)

区 分	平成13年度	平成14年度	平成15年度	平成16年度	平成17年度
組 合 数	20	16	16	16	16
組 合 員 数	33,501	33,876	33,198	33,110	33,055

資料 県林業再生推進室

7 水 産 業

80 経営体階層別・経営

年次・海区	計	経営体											
		漁船 非使用	動力漁船漁業										
			無動力船	動力									
				1トン未満	1~3	3~5	5~10	10~20	20~30	30~50	50~100	100~200	200トン以上
平成13年	2,355	9	-	310	506	392	241	100	9	30	5	4	3
14	2,418	17	-	357	547	408	243	100	12	61	5	4	3
15	2,183	25	-	278	511	393	251	102	16	61	5	2	2
16	2,110	19	-	283	460	380	241	98	12	58	4	4	3
17	2,048	16	-	275	436	357	233	97	13	61	4	4	3
瀬戸内海区	1,284	-	-	125	214	204	142	71	12	58	2	3	1
太平洋海区	764	16	-	150	222	153	91	26	1	3	2	1	2

注 平成15年は、「第11次漁業センサス」結果による。

資料 中国四国農政局徳島統計・情報センター

81 主とする漁業種

年次・海区	計	底びき網		船びき網		中・小型 まき網	その他の 刺網	その他の 敷網	定置網		その他 の 網漁業	はえ縄		
		沖合底 びき網	小型底 びき網	ひき 回し船 びき網	ひき 寄せ船 びき網				大型 定置網	小型 定置網		遠洋・ 近海 まぐろ はえ縄	沿岸 まぐろ はえ縄	その他 のはえ縄
		平成13年	2,355	1	280	70	1	8	182	3	2	153	...	5
14	2,418	1	282	70	1	27	248	3	2	132	1	6	10	127
15	2,183	1	279	72	-	22	230	1	2	113	2	8	8	112
16	2,110	1	272	69	1	9	218	1	2	123	1	6	8	113
17	2,048	1	264	71	1	8	195	1	2	142	-	6	7	106
瀬戸内海区	1,284	-	264	68	-	3	93	1	-	52	-	-	-	45
太平洋海区	764	1	-	3	1	5	102	-	2	90	-	6	7	61

注 平成15年は、「第11次漁業センサス」結果による。

資料 中国四国農政局徳島統計・情報センター

82 専業・兼業別個人経営体漁業世帯数・個人経営体世帯員数及び漁業従事者世帯員数 (平成11~15年)

年次・海区	個人経営体漁業世帯数					個人経営体 世帯員数	漁業従事者 世帯員数
	計	専業	兼業	漁業が主	漁業が従		
平成11年	2,430	1,010	1,420	980	440	8,490	1,540
12	2,380	940	1,440	920	520	8,270	1,420
13	2,270	880	1,400	900	500	8,060	1,360
14	2,190	820	1,380	860	520	7,840	1,350
15	2,107	942	1,165	789	376	6,852	1,536
瀬戸内海区	1,305	514	791	548	243	4,731	1,106
太平洋海区	802	428	374	241	133	2,121	430

注 平成15年は、「第11次漁業センサス」結果による。

資料 中国四国農政局徳島統計・情報センター

組織別経営体数(平成13~17年)

層		別						経営組織別						
定置網		海面養殖業						計	個人	会社	漁業協同組合	漁業生産組合	共同経営	官公庁 学校 試験場
大型	小型	ぶり類	まだい	のり類	わかめ類	その他養殖								
2	153	19	7	198	327	10	2,355	2,266	56	1	5	25	2	
2	132	19	4	167	328	9	2,418	2,333	53	1	4	25	2	
2	113	16	5	84	308	9	2,183	2,107	49	1	4	21	1	
2	123	16	5	82	310	10	2,110	2,031	49	-	4	25	1	
2	142	16	5	78	297	9	2,048	1,969	48	-	4	26	1	
-	52	13	5	78	297	7	1,284	1,243	24	-	3	14	-	
2	90	3	-	-	-	2	764	726	24	-	1	12	1	

類別経営体数(平成13~17年)

釣				採貝	採藻	その他の漁業	海面養殖						内水面養殖
沿岸かつお一本釣	沿岸いか釣	ひき縄釣	その他の釣				ぶり類養殖	まだい養殖	わかめ類養殖	のり類養殖	真珠養殖	その他	
1	7	...	557	321	13	65	19	7	349	201	3	4	-
-	12	170	341	351	42	65	19	4	328	167	2	7	-
-	7	168	296	366	20	54	16	5	308	84	2	7	-
3	8	117	304	354	24	53	16	5	310	82	2	8	-
2	10	128	282	345	16	56	15	5	297	78	2	8	-
-	-	29	188	92	4	45	12	5	297	78	2	6	-
2	10	99	94	253	12	11	3	-	-	-	-	2	-

83 漁業就業者数(平成11~15年)

年次・海区	漁業就業者									漁業 世帯員数
	計			自営漁業就業者			雇われ漁業就業者			
	計	男	女	計	男	女	計	男	女	
平成11年	3,800	3,350	450	3,150	2,720	430	640	630	20	10,030
12	3,670	3,180	480	3,080	2,610	470	590	580	10	9,690
13	3,520	3,060	470	2,940	2,480	460	590	580	10	9,420
14	3,460	3,010	450	2,880	2,440	440	580	570	10	9,190
15	3,450	2,999	451	2,788	2,348	440	662	651	11	8,388
瀬戸内海区	2,267	1,973	294	1,827	1,539	288	440	434	6	5,837
太平洋海区	1,183	1,026	157	961	809	152	222	217	5	2,551

注 センサス年以外は推計値であるため、計は必ずしも一致しない。

資料 中国四国農政局徳島統計・情報センター

84 魚種・海區別漁獲量 (平成15~17年)

(単位: t)

魚 種		総 数	瀬戸内 海 区	太平洋 南 区	魚 種	総 数	瀬戸内 海 区	太平洋 南 区	
平成 15 年		19,666	14,655	5,012	い さ き	170	68	102	
16		20,211	14,233	5,978	さ わ ら 類	60	58	2	
17		17,234	10,854	6,380	し い ら 類	21	2	19	
(魚 種)					と び う お 類	26	2	24	
ま ぐ ろ 類	くろまぐろ	136	15	122	ぼ ら 類	61	58	3	
	びんなが	981	0	981	す ず き 類	245	241	4	
	めばち	463	0	463	い か な ご	25	25	-	
	きはだ	274	-	274	あ ま だ い 類	29	2	27	
	その他のまぐろ類	0	-	0	ふ ぐ 類	129	77	52	
か じ き 類	まかじき	21	-	21	そ の 他 の 魚 類	いとよりだい	38	23	16
	めかじき	28	0	28		かさご・めばる	103	73	30
	くろかじき類	61	-	61		かます類	77	60	18
	その他のかじき類	0	-	0		ほうほう類 <small>(ぬり類)</small>	25	17	9
か つ お 類	かつお	94	1	94	そ の 他	774	322	449	
	そうだかつお類	80	1	80	(貝 類)				
さ め 類		15	4	11	あ わ び 類	101	30	70	
こ の し ろ		19	19	0	さ ざ え	50	35	14	
い わ し 類	まいわし	1,208	313	896	は ま ぐ り 類	0	-	0	
	うるめいわし	289	23	267	あ さ り 類	3	3	-	
	かたくちいわし	726	623	104	そ の 他 の 貝 類	と こ ぶ し	36	1	35
	しらす	2,259	1,932	328		ば か が い	25	25	-
あ じ 類	まあじ	627	478	149	そ の 他	11	6	5	
	むろあじ類	512	448	64	(水産動物類)				
さ ば 類		1,723	1,548	176	え い せ え び	60	14	46	
さ ん ま		1	-	1	び くるまえび	13	13	0	
ぶ り 類	ぶり(50cm以下)	104	44	60	類	326	325	1	
	ぶり(50cm以上)	112	32	80	か が ざ み 類	67	66	0	
	ひらまさ	3	1	3	に 類	9	7	1	
	その他ぶり類	19	10	8	い こ う い か 類	314	302	12	
ひ ら め		46	38	9	す る め い か	28	5	23	
か れ い 類	まごがれい	15	15	-	そ の 他 の い か 類	927	800	127	
	めいたがれい	47	47	0	た こ 類	273	205	68	
	その他かれい	129	4	126	う に 類	117	24	93	
に べ ・ ぐ ち 類		107	104	3	な ま こ 類	111	98	14	
え そ 類		146	97	49	海 産 ほ 乳 類	-	-	-	
い ぼ だ い		217	207	10	い ず み え び	53	53	-	
あ な ご 類		41	39	2	し や こ	4	4	-	
は も		363	300	63	そ の 他 の 水 産 動 物 類	-	-	-	
た ち う お		1,163	755	407	(海 藻 類)				
え い 類		24	20	4	わ か め 類	2	1	2	
た い 類	まだい	311	294	17	ひ じ き	119	24	94	
	ちだい・きだい	35	4	31	て ん ぐ さ 類	294	44	250	
	くろだい・へだい	90	81	9	そ の 他 の 海 藻 類	18	3	15	

注 単位未満を四捨五入したため、計と内訳は一致しない場合がある。

資料 中国四国農政局徳島統計・情報センター

85 漁業種類別生産額(平成13~17年)

(単位:百万円)

漁業種類	総額	太平洋南区	瀬戸内海区
平成13年	18,683	4,095	14,588
14	17,968	3,257	14,721
15	18,054	3,468	14,586
16	14,690	3,785	10,905
17	13,950	3,739	10,211
海面漁業	9,140	3,624	5,516
指 定 漁 業			
沖合底びき網2そうびき	x	x	-
遠洋まぐろはえ縄	x	x	-
近海まぐろはえ縄	1,027	1,027	-
一 般 漁 業			
小型底びき網縦びき1種	1,414	-	1,414
小型底びき網縦びきその他	220	-	220
ひき回し船びき網	1,604	107	1,497
ひき寄せ船びき網	x	x	-
中・小型1・2そうまき巾着網	652	-	652
その他の刺網	463	259	203
その他の敷網	46	x	x
大型定置網	x	x	-
小型定置網	959	x	x
その他の網漁業	4	1	3
沿岸まぐろはえ縄	86	86	-
その他のはえ縄	588	259	329
沿岸かつお一本釣	68	68	-
沿岸いか釣	30	30	0
ひき縄釣	223	147	77
その他の釣	314	106	208
採 貝	827	591	237
採 藻	115	100	15
その他の漁業	183	67	116
海面養殖業	4,810	115	4,695
ぶり類養殖	1,884	x	x
まだい養殖	83	10	72
わかめ類養殖	1,146	-	1,146
のり類養殖	1,537	-	1,537
その他の養殖	160	x	x

86 海面漁業・養殖業収穫量 (平成13~17年)

年次・海区	経営体数	魚 類 養 殖						わかめ類養殖
		経営体数	養 殖 種 類 別 収 獲 量				経営体数	
			計 (t)	ぶり類	まだい	その他		
平成13年	687	49	4,164	3,994	135	35	416	
14	654	45	3,793	3,634	133	26	397	
15	523	43	3,775	3,632	112	32	377	
16	562	43	2,626	x	117	x	382	
17	536	38	2,650	2,490	138	21	359	
太平洋南区	11	10	91	x	17	x	-	
瀬戸内海区	525	28	2,558	x	121	x	359	

年次・海区	わかめ類養殖 (続き)		の り 養 殖				
	施設数 はえ縄式 (1,000m)	収獲量 (t)	経営体数	施 設 数			収 獲 量
				計 (1,000さく)	支 柱 式	浮き流し式	生換算重量 (t)
平成13年	x	x	209	47	10	37	10,227
14	x	x	196	78	10	68	8,393
15	1,021	7,655	87	45	-	45	8,024
16	1,007	6,791	84	45	-	45	4,492
17	1,048	7,742	81	44	-	44	6,481
太平洋南区	-	-	-	-	-	-	-
瀬戸内海区	1,048	7,742	81	44	-	44	6,481

年次・海区	の り 類 養 殖 (続き)			真 珠 養 殖		そ の 他	
	製 品 形 態 別 収 獲 量			経営体数	浜 揚 量 (kg)	経営体数	収 獲 量 (t)
	板のり (1,000枚)	ばらのり (t)	その他 (t)				
平成13年	257,017	94	-	2	x	11	x
14	231,952	2	-	2	x	14	x
15	210,813	41	-	2	x	14	x
16	122,203	6	0	2	x	51	x
17	172,566	19	1	2	x	56	131
太平洋南区	-	-	-	-	-	1	x
瀬戸内海区	172,566	19	1	2	x	55	x

注1 種苗養殖を除く。

2 平成15年の経営体数は、「第11次漁業センサス」結果による。

資料 中国四国農政局徳島統計・情報センター

87 内水面漁業漁獲量 (平成13~17年)

(単位：t)

年次・魚種	全 国	四 国	徳 島
平 成 13 年	61,500	2,529	1,262
14	61,389	2,248	1,049
15	59,951	1,656	767
16	60,113	1,325	558
17	54,064	1,447	445
魚 類	38,027	1,095	341
陸封性さけ・ます類	1,690	47	18
あ ゆ	7,149	790	245
こ い	1,484	32	2
ふ な	2,021	32	22
う ぐ い	1,267	22	2
お い か わ	674	10	9
う な ぎ	484	106	14
ほ ら 類	633	18	11
は ぜ 類	629	2	0
そ の 他	2,113	34	17
貝 類	14,195	98	98
し じ み	13,455	77	77
そ の 他	740	21	21
その他の水産動物類	1,737	156	6
え び 類	1,035	34	1
そ の 他	701	122	5
藻 類	105	99	1

資料 中国四国農政局徳島統計・情報センター

88 内水面養殖業収穫量 (平成13~17年)

(単位：t)

年 次	収 穫 量				
	計	ます類養殖		あゆ養殖	うなぎ養殖
		にじます	その他のます類	あゆ	うなぎ
平 成 13 年	2,608	7	121	2,014	467
14	2,410	7	111	1,826	466
15	2,361	9	109	1,689	555
16	2,179	11	92	1,488	589
17	1,433	6	87	899	441

資料 中国四国農政局徳島統計・情報センター

89 市町村別内水面養殖業経営体数 (平成5・10・15年)

市 町 村	平 成 5 年	平 成 10 年	平 成 15 年	増 減 数 (平成15年-平成10年) △ は 減
総 数	209	174	217	43
徳 島 市	28	25	108	83
鳴 門 市	6	4	6	2
小 松 島 市	6	5	4	△ 1
阿 南 市	38	29	19	△ 10
勝 浦 町	5	3	3	0
上 勝 町	11	10	9	△ 1
佐 那 河 内 村	1	-	-	-
石 井 町	3	2	1	△ 1
神 山 町	3	4	3	△ 1
那 賀 川 町	33	21	17	△ 4
羽 ノ 浦 町	8	6	5	△ 1
鷺 敷 町	-	-	-	-
相 生 町	2	2	2	0
上 那 賀 町	4	4	3	△ 1
木 沢 村	2	2	1	△ 1
木 頭 村	2	4	2	△ 2
由 岐 町	-	1	1	0
日 和 佐 町	5	4	3	△ 1
牟 岐 町	-	-	-	-
海 南 町	6	7	3	△ 4
海 部 町	-	-	-	-
宍 喰 町	1	1	-	△ 1
松 茂 町	3	2	5	3
北 島 町	1	1	1	0
藍 住 町	2	1	1	0
板 野 町	3	2	-	△ 2
上 野 板 町	7	5	3	△ 2
吉 野 町	-	-	-	-
土 成 町	-	-	-	-
市 場 町	5	7	8	1
阿 波 町	-	-	-	-
鳴 島 町	4	3	1	△ 2
川 島 町	-	-	-	-
山 川 町	2	3	1	△ 2
美 郷 村	1	-	-	-
脇 町	-	-	-	-
美 馬 町	-	-	-	-
半 田 町	-	-	-	-
貞 光 町	-	-	-	-
一 宇 村	2	1	1	0
穴 吹 町	-	-	-	-
木 屋 平 村	2	2	2	0
三 野 町	4	4	2	△ 2
三 好 町	2	-	-	-
池 田 町	-	2	1	△ 1
山 城 町	3	3	-	△ 3
井 川 町	-	2	-	△ 2
三 加 茂 町	2	1	-	△ 1
東 祖 谷 山 村	1	1	1	0
西 祖 谷 山 村	1	-	-	-

90 水産加工品生産量 (平成13~17年)

(単位：t)

年次	ねり製品							冷凍食品			素干品	塩干品				
	合計	やちくわ	かまぼこ類				魚肉 ハム・ソー セージ	合計	魚介類	水産物 調理食 品		いわし	あじ	さんま		
			包装 かまぼこ	かまぼこ	あげ かまぼこ	ゆで かまぼこ										
平成13年	1,816	698	1,118	94	266	730	27	-	5,068	2,664	2,404	27	412	60	53	221
14	1,772	715	1,057	63	235	740	18	-	3,929	1,860	2,069	6	473	122	x	217
15	1,894	744	1,150	74	264	779	18	-	3,742	2,176	1,566	8	447	92	65	218
16	2,781	1,161	1,620	381	167	1,017	54	-	3,689	2,115	1,574	14	472	144	49	215
17	2,693	1,117	1,576	358	160	1,050	7	-	3,651	2,032	1,619	10	524	201	48	215

年次	煮干し品				塩蔵品	くん製品	節製品		その他の食品加工食品						
	いわし	しらす 干し	いかなご こうなご	けずり節			塩辛類	水産物 漬物	調味加工品						
									計	水産物つ くだ煮類	乾燥・焙 焼・揚げ 加工品	その他			
平成13年	1,189	375	692	112	x	-	x	x	560	14	-	546	x	64	x
14	1,462	713	677	66	x	-	x	x	578	x	-	x	x	37	x
15	1,915	167	1,711	33	x	-	x	x	493	17	-	476	x	x	x
16	1,343	158	935	243	x	-	x	x	359	13	-	346	x	51	x
17	611	113	494	0	x	-	x	x	319	3	-	316	x	42	x

年次	焼・味付 のり (1,000枚)	生鮮冷凍水産物									
		かつお類	いわし類	まあじ・ むろあじ 類	さば類	さんま	いかなご こうなご	その他の 魚類	いか類	その他水 産動物類	
平成13年	72,197	4,597	12	1,755	202	289	49	1,259	791	33	199
14	86,312	5,781	15	3,150	389	267	36	430	1,229	55	204
15	74,620	3,658	15	1,537	221	470	36	145	964	115	150
16	39,287	2,870	12	1,477	147	345	41	24	614	115	90
17	39,823	3,016	12	1,109	79	596	41	235	615	312	12

91 漁業協同組合別組合員数及び漁船数(動力) (平成15~17年)

組合名	組合員		漁船				
	正組合員	准組合員	隻数	5トン未満	5トン以上	総トン数	総馬力数
平成15年	15,460	1,703	6,739	6,064	675	16,923.80	280,550.0
16	15,330	1,607	6,587	5,925	662	16,622.46	284,973.0
17	14,088	1,489	6,524	5,860	664	16,521.35	289,644.0
北北灘	134	30	221	157	64	880.63	10,681.0
泊浦	119	1	264	236	28	528.37	9,362.0
堂室	94	11	152	148	4	246.49	6,239.0
撫門	20	-	49	49	0	69.81	1,903.0
鳴門	125	21	258	245	13	356.39	11,784.0
新里	55	-	74	74	0	131.80	2,883.0
川浦	101	7	202	196	6	382.23	10,765.0
徳島	79	22	227	210	17	548.76	9,838.0
渭内	125	53	252	249	3	375.32	10,678.0
徳島	149	9	165	111	54	775.46	6,522.0
渭東	48	5	144	143	1	201.67	5,063.0
辰巳	20	5	38	38	0	69.64	1,370.0
小島	131	28	128	92	36	499.38	4,439.0
和田	539	32	434	307	127	1,852.46	20,371.0
今津	55	48	196	183	13	400.95	6,178.0
中島	23	21	70	66	4	156.88	2,343.0
福村	41	25	92	90	12	159.10	3,473.0
中大	77	4	73	61	12	217.26	3,625.0
橋瀨	31	17	33	29	4	93.33	1,380.0
椿泊	112	21	145	116	29	568.59	7,552.0
阿南	199	13	263	200	63	1,287.79	17,947.0
伊座	93	5	90	55	35	551.45	5,697.0
伊座	55	11	74	74	0	149.97	3,637.0
阿志	27	16	25	23	2	52.73	692.0
和由	97	39	107	103	4	166.23	4,566.0
和由	39	58	62	59	3	94.96	2,987.0
西由	78	59	134	119	15	319.34	6,096.0
木岐	49	26	82	70	12	193.54	4,724.0
日和	63	59	128	121	7	237.97	5,502.0
和佐	94	18	145	124	21	409.45	7,784.0
牟岐	203	4	216	197	19	402.11	9,283.0
牟岐	143	44	271	267	3	454.05	12,180.0
浅川	66	8	135	130	5	203.66	4,326.0
鞆浦	139	13	157	127	30	534.92	9,112.0
大津	189	-	203	189	14	851.07	9,603.0
今切	77	34	62	62	-	51.84	2,126.0
神川	65	-	29	29	-	29.24	1,058.0
徳島	29	10	38	38	-	35.39	1,226.0
徳島	-	-	12	12	-	6.64	355.0
徳島	85	17	95	95	-	104.28	3,755.0
吉野	34	2	32	32	-	31.46	1,090.0
吉野	897	-	7	7	-	2.01	210.0
吉野	952	-	-	-	-	-	-
吉野	2,198	-	-	-	-	-	-
吉野	1,560	-	83	83	-	68.13	2,665.0
麻植	275	-	-	-	-	-	-
吉野	585	-	37	37	-	25.20	1,185.0
吉野	452	-	42	42	-	31.66	1,405.0
吉美	34	3	-	-	-	-	-
鮎木	318	79	-	-	-	-	-
木上	433	151	-	-	-	-	-
那賀	376	-	-	-	-	-	-
那賀	770	458	-	-	-	-	-
那賀	250	2	-	-	-	-	-
那賀	236	-	18	18	-	10.84	523.0
園松	208	-	9	9	-	6.20	285.0
小松	51	-	-	-	-	-	-
勝浦	100	-	33	33	-	41.93	1,525.0
海部	491	-	-	-	-	-	-
官公	-	-	8	4	4	645.44	4,184.0
そ	-	-	710	700	10	1,007.33	27,467.0

8 鋳 工 業

92 鋳 業

(1) 主 要 鋳 山 (平成17年)

鋳 山	主 要 鋳 物	所 在 地 (事業所の位置する場所)
曾我部石灰石鋳山	石 灰 石	阿南市吉井町高尾
橘 鋳 山	〃	〃 橘町幸田40-8
櫻野加茂鋳山	〃	〃 加茂町東だいが10-2
太 龍 鋳 山	〃	〃 加茂町黒河22-10
長 柱 鋳 山	け い 石	勝浦郡勝浦町大字沼江字石原2-12
平 石 山 鋳 山	〃	〃 大字沼江字折宇1-1
旭 鋳 山	〃	徳島市飯谷町枇杷の久保13-4

資料 四国経済産業局

(2) 鋳産物生産実績・事業所数及び常用従業者数 (平成15～17年)

(単位：t, 人)

区 分	鋳 量	事 業 所	年 末 常 用 従 業 者 数
石灰石	平成 15 年	4	57
	16	4	37
	17	3	32
けい石	平成 15 年	3	54
	16	3	58
	17	3	59

注 従業者数は、年末現在である。

資料 四国経済産業局

93 酒種類別製成量 (平成13～17年度)

(単位：kℓ)

年 度	総 数	清 酒	しょうちゅう	みりん	ビール	合成清酒	果実酒類	その他
平成13年度	5,829	1,335	1,224	303	x	x	x	x
14	5,969	1,548	1,400	273	x	x	x	x
15	5,776	1,435	1,332	268	x	x	x	x
16	5,697	1,202	1,588	x	x	x	x	x
17	4,927	772	1,365	164	x	x	x	x

注1 酒種類別製成量の数量は、用途変更後の実数である。

2 各計数は、単位未満を四捨五入したものであり、計とは符合しない場合がある。

2 「しょうちゅう」については、「甲種」及び「乙種」の合計である。

3 「その他」は、「ウイスキー類」、「リキュール類」、「スピリッツ類」及び「雑酒」の合計である。

資料 高松国税局

94 たばこ生産量 (平成12～16年度)

(単位：千本)

年 度	製 造 数 量
平成12年度	7,797,003
13	6,898,733
14	6,921,001
15	6,695,561
16	6,301,671

資料 日本たばこ産業(株)

95 工 業

(1) 市町村別事業所数・従業者数及び製造品出荷額等 (平成15~17年)

(単位: 所, 人, 万円)

市町村	事業所数	従業者数	現金給与 総 額	原 材 料 使用額等	製 造 品 出荷額等	粗 付 加 価 値 額
平成15年	1,989	51,089	21,313,701	68,312,447	156,575,559	80,163,567
16	1,784	50,243	21,009,051	75,545,059	164,469,493	81,298,688
17	1,819	50,393	20,989,945	79,407,242	160,557,208	78,651,994
徳島市	514	12,466	5,391,002	15,534,107	43,031,563	26,341,484
鳴門市	149	4,705	2,332,355	5,471,197	10,711,953	5,014,154
小松島市	137	2,998	1,121,308	3,988,932	8,001,040	3,865,241
阿南市	141	7,290	3,605,306	22,328,167	36,288,771	13,858,806
吉野川市	85	2,263	765,430	1,697,783	3,410,219	1,636,745
阿波市	99	2,664	842,694	2,263,256	4,142,441	1,783,634
美馬市	69	1,549	593,512	1,438,616	3,804,711	2,253,553
勝浦町	17	405	151,904	1,278,241	1,496,789	210,472
上勝町	4	87	13,281	27,909	81,040	50,601
佐那河内村	5	56	11,606	21,845	43,507	20,630
石井町	62	1,719	509,489	2,226,958	3,641,205	1,354,275
神山町	23	271	64,569	172,500	286,854	109,036
那賀川町	42	481	121,645	589,249	681,429	87,867
羽ノ浦町	27	252	61,064	243,572	375,211	125,371
那賀町	44	807	274,029	634,454	1,919,433	1,223,521
由岐町	5	43	4,757	11,473	19,108	7,272
日和佐町	11	227	44,206	164,480	260,745	91,000
牟岐町	17	176	49,450	73,942	163,935	85,669
海南町	13	159	25,079	33,625	73,284	37,770
海部町	7	704	154,743	1,026,573	1,177,241	145,128
穴喰町	17	178	25,601	31,390	68,368	35,217
松茂町	34	2,732	1,412,295	10,659,863	18,908,905	8,308,642
北島町	31	1,007	501,691	1,547,902	2,935,382	1,345,333
藍住町	43	2,508	1,480,427	3,362,562	6,991,504	3,528,645
板野町	37	826	320,291	874,177	5,140,670	4,076,833
上板町	30	494	167,025	259,298	641,622	364,631
つるぎ町	45	1,282	360,610	1,579,298	2,690,316	1,064,055
三野町	10	405	127,002	929,594	1,570,759	616,669
三好町	15	334	113,883	257,092	437,038	171,638
池田町	32	616	201,585	465,982	1,065,085	570,596
山城町	22	191	37,197	77,872	160,335	78,535
井川町	6	148	42,600	48,761	122,185	67,091
三加茂町	17	270	46,488	58,962	160,281	96,481
東祖谷山村	6	59	15,518	27,473	53,683	24,961
西祖谷山村	3	21	303	137	596	438

注 従業者4人以上の事業所である。

資料 県統計調査課「徳島県の工業」

95 工

(2) 従業者規模4人以上の事業所数・従業者数及び製造品出荷額等（平成12～16年）

年次	事業所数	従業者数						
		計	従業者 4～9人	従業者 10～19人	従業者 20～29人	従業者 30～99人	従業者 100～299人	従業者 300人以上
平成12年	2,290	58,088	7,350	6,505	6,836	11,684	12,259	13,454
13	2,129	55,038	6,178	7,245	6,309	10,800	11,704	12,802
14	1,940	51,813	5,641	6,632	5,790	9,767	11,163	12,820
15	1,989	51,089	5,855	6,621	5,303	10,157	10,904	12,249
16	1,784	50,243	5,145	6,084	5,492	9,976	10,198	13,348

注 従業者4人以上の事業所である。

資料 経済産業省「工業統計表」

(3) 従業者規模4人以上の産業中分類別事業所数・従業者数及び製造品出荷額等（平成15～17年）

年次・産業中分類	事業所数	従業者数							
		総数	常用労働者			個人事業主及び 家族従業者			
			計	男	女	計	男	女	
平成15年	1,989	51,089	50,403	32,705	17,698	686	406	280	
16	1,784	50,243	49,762	32,465	17,297	481	286	195	
17	1,819	50,393	49,823	32,877	16,946	570	340	230	
重化学工業計	448	21,859	21,796	16,689	5,107	63	46	17	
軽工業計	1,371	28,534	28,027	16,188	11,839	507	294	213	
食料品製造業	403	8,453	8,254	3,504	4,750	199	116	83	
飲料・たばこ・飼料製造業	36	915	910	635	275	5	2	3	
繊維工業（衣服、その他の繊維製品を除く）	24	962	953	634	319	9	3	6	
衣服・その他の繊維製品製造業	187	3,245	3,165	515	2,650	80	43	37	
木材・木製品製造業（家具を除く）	186	2,105	2,021	1,568	453	84	50	34	
家具・装備品製造業	190	3,208	3,133	2,446	687	75	47	28	
パルプ・紙・紙加工品製造業	40	3,124	3,120	2,553	567	4	2	2	
印刷・同関連産業	80	1,502	1,494	929	565	8	6	2	
化学工業	48	8,004	8,004	6,304	1,700	-	-	-	
石油製品・石炭製品製造業	6	81	81	68	13	-	-	-	
プラスチック製品製造業（別掲を除く）	44	1,730	1,730	1,180	550	-	-	-	
ゴム製品製造業	20	793	786	494	292	7	2	5	
なめし革・同製品・毛皮製造業	12	122	110	34	76	12	5	7	
窯業・土石製品製造業	96	1,482	1,473	1,222	251	9	5	4	
鉄鋼業	15	492	485	423	62	7	5	2	
非鉄金属製造業	2	12	12	5	7	-	-	-	
金属製品製造業	139	2,607	2,588	2,086	502	19	16	3	
一般機械器具製造業	140	4,767	4,753	4,019	734	14	10	4	
電気機械器具製造業	50	2,832	2,819	1,628	1,191	13	7	6	
情報通信機械器具製造業	3	125	125	78	47	-	-	-	
電子部品・デバイス製造業	13	2,236	2,235	1,568	667	1	1	-	
輸送用機械器具製造業	25	525	521	396	125	4	3	1	
精密機械器具製造業	7	178	173	114	59	5	4	1	
その他の製造業	53	893	878	474	404	15	13	2	

資料 県統計調査課「徳島県の工業」

業 (続き)

(単位：百万円)

現金給与 総 額	原 材 料 使用額等	製 造 品 出 荷 額 等							付 加 価 値 額 (従業員29人以下 は粗付加価値額)
		計	従業員 4～9人	従業員 10～19人	従業員 20～29人	従業員 30～99人	従業員 100～299人	従業員 300人以上	
236,312	723,925	1,505,213	67,911	76,790	99,714	213,449	487,394	559,954	630,728
236,985	666,645	1,451,971	55,943	83,560	95,440	202,161	465,001	549,866	645,736
213,688	636,310	1,392,832	55,516	73,400	84,827	179,386	445,308	554,396	603,271
213,137	683,124	1,565,756	53,630	76,394	75,863	203,926	461,780	694,163	741,535
210,091	755,451	1,644,695	52,650	72,657	79,943	212,545	451,803	775,097	745,656

(単位：万円)

現金給与 総 額	原 材 料 使用額等	製 造 品 出 荷 額 等					粗 付 加 価 値 額
		計	製 造 品 出 荷 額	加 工 賃 収 入 額	修 理 料 収 入 額	その他の 収 入 額	
21,313,701	63,312,447	156,575,559	150,817,382	5,526,983	218,977	2,217	80,163,567
21,009,051	75,545,059	164,469,493	158,604,238	5,589,652	274,130	1,473	81,298,688
20,989,945	79,407,242	160,557,208	155,150,434	5,131,642	273,431	1,701	78,651,994
11,896,637	47,476,916	102,253,729	99,953,446	2,033,518	266,735	30	53,488,514
9,093,308	31,930,326	58,303,479	55,196,988	3,098,124	6,696	1,671	25,163,480
2,130,355	8,295,920	14,091,223	13,901,325	188,911	309	678	5,527,089
345,086	2,108,025	3,818,258	3,694,165	124,093	-	-	1,549,018
381,315	1,581,831	2,326,853	1,976,726	349,007	1,120	-	721,432
628,414	675,717	2,025,845	1,297,480	728,108	257	-	1,287,388
628,953	2,208,929	3,845,734	3,674,811	170,760	163	-	1,560,579
964,368	2,498,935	4,649,647	4,589,399	56,864	3,384	-	2,049,227
1,699,501	8,853,025	15,317,650	14,407,976	907,862	1,135	677	6,240,638
567,221	737,963	1,824,414	1,524,946	299,180	42	246	1,038,035
5,401,073	15,241,739	47,089,597	46,962,228	127,369	-	-	30,698,398
15,454	114,296	145,337	145,337	-	-	-	29,562
691,861	2,238,675	4,144,466	4,025,203	118,998	195	70	1,825,031
273,731	646,257	1,268,967	1,243,954	25,013	-	-	594,773
21,449	24,293	61,021	39,288	21,732	1	-	34,980
492,100	1,401,081	2,821,219	2,806,661	14,558	-	-	1,352,957
243,208	1,960,066	2,547,286	2,487,253	59,818	215	-	578,824
x	x	x	x	x	x	x	x
1,076,670	3,021,398	6,382,867	5,955,013	418,521	9,333	-	3,207,436
2,529,402	6,717,760	12,353,227	11,707,706	397,682	247,809	30	5,491,310
1,186,172	10,183,300	16,236,148	15,984,947	249,106	2,095	-	6,205,665
x	x	x	x	x	x	x	x
1,131,509	9,117,246	15,840,135	15,140,123	697,963	2,049	-	6,746,146
207,270	1,003,371	1,345,915	1,265,541	79,630	744	-	344,689
60,794	29,877	129,564	129,296	103	165	-	95,112
268,954	659,675	2,108,182	2,015,054	93,038	90	-	1,382,333

95 工

(4) 従業者規模30人以上の事業所数・従業者数及び製造品出荷額等 (平成12～16年)

年次	事業所数				従業者数
	計	従業者 30～99人	従業者 100～299人	従業者 300人以上	
平成12年	312	218	73	21	37,397
13	293	200	73	20	35,306
14	278	186	72	20	33,750
15	266	182	67	17	33,310
16	259	178	62	19	33,522

資料 経済産業省「工業統計表」

(5) 従業者規模30人以上の産業中分類別事業所数・従業者数及び製造品出荷額等 (平成15～17年)

年次・産業中分類	事業所数	従業者数						
		総数	常用労働者			個人事業主及び 無給家族従業者		
			計	男	女	計	男	女
平成15年	266	33,310	33,307	23,334	9,973	3	2	1
16	259	33,522	33,520	23,403	10,117	2	1	1
17	259	33,766	33,762	23,857	9,905	4	3	1
重化学工業計	104	17,952	17,948	13,910	4,038	4	3	1
軽工業計	155	15,814	15,814	9,947	5,867	-	-	-
食料品製造業	48	4,719	4,719	2,089	2,630	-	-	-
飲料・たばこ・飼料製造業	5	542	542	422	120	-	-	-
繊維工業(衣服,その他の繊維製品を除く)	4	765	765	567	198	-	-	-
衣服・その他の繊維製品製造業	18	1,277	1,277	261	1,016	-	-	-
木材・木製品製造業(家具を除く)	7	615	615	527	88	-	-	-
家具・装備品製造業	14	1,445	1,445	1,190	255	-	-	-
パルプ・紙・紙加工品製造業	19	2,913	2,913	2,415	498	-	-	-
印刷・同関連産業	10	782	782	537	245	-	-	-
化学工業	26	7,682	7,682	6,090	1,592	-	-	-
石油製品・石炭製品製造業	-	-	-	-	-	-	-	-
プラスチック製品製造業(別掲を除く)	14	1,396	1,396	991	405	-	-	-
ゴム製品製造業	3	536	536	400	136	-	-	-
なめし革・同製品・毛皮製造業	-	-	-	-	-	-	-	-
窯業・土石製品製造業	7	381	381	297	84	-	-	-
鉄鋼業	4	380	380	341	39	-	-	-
非鉄金属製造業	-	-	-	-	-	-	-	-
金属製品製造業	15	1,398	1,398	1,157	241	-	-	-
一般機械器具製造業	32	3,578	3,578	3,062	516	-	-	-
電気機械器具製造業	13	2,273	2,269	1,380	889	4	3	1
情報通信機械器具製造業	2	100	100	55	45	-	-	-
電子部品・デバイス製造業	7	2,159	2,159	1,538	621	-	-	-
輸送用機械器具製造業	4	254	254	203	51	-	-	-
精密機械器具製造業	1	128	128	84	44	-	-	-
その他の製造業	6	443	443	251	192	-	-	-

資料 県統計調査課「徳島県の工業」

業 (続き)

(単位：百万円)

現金給与総額	原材料使用額等	製造品出荷額等	生産額	付加価値額
177,433	602,297	1,260,798	1,262,480	515,899
182,179	549,743	1,217,027	1,220,255	533,834
164,219	529,923	1,179,089	1,173,030	501,741
165,884	582,612	1,359,869	1,364,971	641,446
165,680	653,498	1,439,445	1,440,245	647,416

(単位：万円)

現金給与総額	原材料使用額等	製造品出荷額等					粗付加価値額
		計	製造品出荷額	加工賃収入額	修理料収入額	その他の収入額	
16,588,444	58,261,179	135,986,940	132,142,105	3,652,923	190,653	1,259	70,154,675
16,567,995	65,349,798	143,944,536	139,932,110	3,791,769	219,738	919	71,474,651
16,527,983	69,496,443	140,121,253	136,375,391	3,509,835	235,120	907	68,649,591
10,553,359	44,296,556	95,931,361	94,266,811	1,430,565	233,985	-	50,493,801
5,974,624	25,199,887	44,189,892	42,108,580	2,079,270	1,135	907	18,155,790
1,259,138	6,365,948	10,153,819	10,065,409	88,410	-	-	3,615,170
275,551	1,937,770	3,188,160	3,082,792	105,368	-	-	1,135,948
341,186	1,533,540	2,214,006	1,885,266	328,740	-	-	659,951
319,437	399,768	1,234,701	1,033,119	201,582	-	-	796,729
248,542	973,152	1,756,967	1,661,130	95,837	-	-	748,203
500,135	1,519,212	2,664,539	2,664,539	-	-	-	1,091,298
1,639,891	8,731,732	15,089,160	14,210,562	876,786	1,135	677	6,138,545
344,295	526,012	1,178,183	900,009	277,944	-	230	624,433
5,274,309	14,559,460	46,043,840	45,941,423	102,417	-	-	30,352,193
-	-	-	-	-	-	-	-
589,242	1,938,721	3,587,057	3,509,595	77,462	-	-	1,579,345
212,781	551,626	1,011,953	1,011,953	-	-	-	440,122
-	-	-	-	-	-	-	-
102,792	239,452	428,797	428,797	-	-	-	180,773
208,436	1,902,113	2,331,070	2,291,367	39,703	-	-	428,097
-	-	-	-	-	-	-	-
672,501	2,089,736	4,429,556	4,168,783	259,153	1,620	-	2,234,437
2,064,235	5,958,663	10,640,141	10,280,678	134,206	225,257	-	4,581,238
1,033,987	9,964,085	15,775,448	15,640,936	134,512	-	-	5,975,680
x	x	x	x	x	x	x	x
1,110,987	9,024,728	15,719,142	15,022,140	694,963	2,039	-	6,718,960
110,335	707,732	739,053	674,849	63,460	744	-	47,575
x	x	x	x	x	x	x	x
141,634	482,954	1,682,550	1,655,409	27,141	-	-	1,145,273

95 工

(6) 産業中分類別製造業の事業所数・従業者数及び製造品出荷額等
(法人・4人以上の事業所) (平成15~17年)

年次・産業中分類	事業所数	従業者数			
		合計	常用労働者		
			計	男	女
平成15年	1,598	48,431	48,431	31,999	16,432
16	1,500	48,146	48,146	31,882	16,264
17	1,504	48,202	48,202	32,259	15,943
食料品製造業	296	7,707	7,707	3,288	4,419
飲料・たばこ・飼料製造業	30	872	872	614	258
繊維工業(衣服,その他の繊維製品を除く)	21	928	928	622	306
衣服・その他の繊維製品製造業	140	2,803	2,803	495	2,308
木材・木製品製造業(家具を除く)	145	1,882	1,882	1,479	403
家具・装備品製造業	148	2,978	2,978	2,331	647
パルプ・紙・紙加工品製造業	36	3,104	3,104	2,547	557
印刷・同関連産業	72	1,457	1,457	911	546
化学工業	48	8,004	8,004	6,304	1,700
石油製品・石炭製品製造業	6	81	81	68	13
プラスチック製品製造業(別掲を除く)	44	1,730	1,730	1,180	550
ゴム製品製造業	17	774	774	491	283
なめし革・同製品・毛皮製造業	6	80	80	30	50
窯業・土石製品製造業	92	1,465	1,465	1,218	247
鉄鋼業	12	477	477	416	61
非鉄金属製造業	2	12	12	5	7
金属製品製造業	125	2,541	2,541	2,052	489
一般機械器具製造業	131	4,724	4,724	4,000	724
電気機械器具製造業	45	2,727	2,727	1,601	1,126
情報通信機械器具製造業	3	125	125	78	47
電子部品・デバイス製造業	12	2,224	2,224	1,568	656
輸送用機械器具製造業	22	490	490	390	100
精密機械器具製造業	5	169	169	114	55
その他の製造業	46	848	848	457	391

業 (続き)

(単位：万円)

現金給与 総 額	原 材 料 使用額等	製 造 品 出 荷 額 等					粗 付 加 価 値 額
		計	製 造 品 出 荷 額	加 工 賃 収 入 額	修 理 料 収 入 額	そ の 他 の 収 入 額	
20,973,072	67,871,564	155,529,617	150,029,179	5,281,406	216,815	2,217	79,587,467
20,733,254	75,190,302	163,630,470	157,961,035	5,397,371	270,591	1,473	80,837,614
20,709,961	79,060,117	159,721,218	154,545,036	4,903,258	271,223	1,701	78,186,521
2,047,921	8,179,027	13,834,918	13,655,705	178,226	309	678	5,394,319
342,314	2,106,600	3,813,414	3,690,778	122,636	-	-	1,545,875
378,030	1,574,091	2,309,933	1,959,851	348,962	1,120	-	712,689
573,950	640,577	1,912,372	1,280,594	631,521	257	-	1,212,786
598,245	2,142,448	3,713,653	3,556,800	156,720	133	-	1,498,102
924,353	2,449,175	4,521,303	4,483,325	34,789	3,189	-	1,974,383
1,696,514	8,849,331	15,310,227	14,400,553	907,862	1,135	677	6,237,087
562,187	725,379	1,798,636	1,501,958	296,390	42	246	1,025,469
5,401,073	15,241,739	47,089,597	46,962,228	127,369	-	-	30,698,398
15,454	114,296	145,337	145,337	-	-	-	29,562
691,861	2,238,675	4,144,466	4,025,203	118,998	195	70	1,825,031
271,611	645,607	1,265,117	1,242,924	22,193	-	-	591,725
17,958	23,139	52,467	38,428	14,038	1	-	27,933
491,043	1,398,170	2,815,053	2,800,745	14,308	-	-	1,349,857
241,054	1,958,580	2,542,791	2,483,023	59,768	-	-	575,958
x	x	x	x	x	x	x	x
1,064,605	3,001,120	6,339,629	5,934,838	395,608	9,183	-	3,185,569
2,520,377	6,704,393	12,324,370	11,692,146	385,913	246,281	30	5,476,558
1,171,332	10,179,693	16,209,858	15,984,947	222,816	2,095	-	6,184,062
x	x	x	x	x	x	x	x
1,130,069	9,116,746	15,837,135	15,140,123	694,963	2,049	-	6,743,765
201,927	999,971	1,335,958	1,258,954	76,260	744	-	338,444
59,384	28,301	125,014	124,746	103	165	-	92,279
263,614	655,196	2,096,317	2,005,828	90,489	-	-	1,375,298

95 工

(6) 産業中分類別製造業の事業所数・従業者数及び製造品出荷額等
(個人・4人以上の事業所) (平成15~17年)

年次・産業中分類	事業 所数	従 業 者 数						
		合 計	常 用 労 働 者			個 人 事 業 主 及 び 家 族 従 業 者		
			計	男	女	計	男	女
平 成 15 年	391	2,658	1,972	706	1,266	686	406	280
16	284	2,097	1,616	583	1,033	481	286	195
17	315	2,191	1,621	618	1,003	570	340	230
食 料 品 製 造 業	107	746	547	216	331	199	116	83
飲 料 ・ た ば こ ・ 飼 料 製 造 業	6	43	38	21	17	5	2	3
繊 維 工 業 (衣 服 , そ の 他 の 繊 維 製 品 を 除 く)	3	34	25	12	13	9	3	6
衣 服 ・ そ の 他 の 繊 維 製 品 製 造 業	47	442	362	20	342	80	43	37
木 材 ・ 木 製 品 製 造 業 (家 具 を 除 く)	41	223	139	89	50	84	50	34
家 具 ・ 装 備 品 製 造 業	42	230	155	115	40	75	47	28
パ ル プ ・ 紙 ・ 紙 加 工 品 製 造 業	4	20	16	6	10	4	2	2
印 刷 ・ 同 関 連 産 業	8	45	37	18	19	8	6	2
化 学 工 業	-	-	-	-	-	-	-	-
石 油 製 品 ・ 石 炭 製 品 製 造 業	-	-	-	-	-	-	-	-
プ ラ ス チ ッ ク 製 品 製 造 業 (別 掲 を 除 く)	-	-	-	-	-	-	-	-
ゴ ム 製 品 製 造 業	3	19	12	3	9	7	2	5
な め し 革 ・ 同 製 品 ・ 毛 皮 製 造 業	6	42	30	4	26	12	5	7
窯 業 ・ 土 石 製 品 製 造 業	4	17	8	4	4	9	5	4
鉄 鋼 業	3	15	8	7	1	7	5	2
非 鉄 金 属 製 造 業	-	-	-	-	-	-	-	-
金 属 製 品 製 造 業	14	66	47	34	13	19	16	3
一 般 機 械 器 具 製 造 業	9	43	29	19	10	14	10	4
電 気 機 械 器 具 製 造 業	5	105	92	27	65	13	7	6
情 報 通 信 機 械 器 具 製 造 業	-	-	-	-	-	-	-	-
電 子 部 品 ・ デ バ イ ス 製 造 業	1	12	11	-	11	1	1	-
輸 送 用 機 械 器 具 製 造 業	3	35	31	6	25	4	3	1
精 密 機 械 器 具 製 造 業	2	9	4	-	4	5	4	1
そ の 他 の 製 造 業	7	45	30	17	13	15	13	2

業 (続き)

(単位：万円)

現金給与 総 額	原 材 料 使用額等	製 造 品 出 荷 額 等					粗 付 加 価 値 額
		計	製 造 品 出 荷 額	加 工 賃 収 入 額	修 理 料 収 入 額	そ の 他 の 収 入 額	
340,629	440,883	1,045,942	798,203	245,577	2,162	-	576,100
275,797	354,757	839,023	643,203	192,281	3,539	-	461,074
279,984	347,125	835,990	605,398	228,384	2,208	-	465,473
82,434	116,893	256,305	245,620	10,685	-	-	132,770
2,772	1,425	4,844	3,387	1,457	-	-	3,143
3,285	7,740	16,920	16,875	45	-	-	8,743
54,464	35,140	113,473	16,886	96,587	-	-	74,602
30,708	66,481	132,081	118,011	14,040	30	-	62,477
40,015	49,760	128,344	106,074	22,075	195	-	74,844
2,987	3,694	7,423	7,423	-	-	-	3,551
5,034	12,584	25,778	22,988	2,790	-	-	12,566
-	-	-	-	-	-	-	-
-	-	-	-	-	-	-	-
-	-	-	-	-	-	-	-
2,120	650	3,850	1,030	2,820	-	-	3,048
3,491	1,154	8,554	860	7,694	-	-	7,047
1,057	2,911	6,166	5,916	250	-	-	3,100
2,154	1,486	4,495	4,230	50	215	-	2,866
-	-	-	-	-	-	-	-
12,065	20,278	43,238	20,175	22,913	150	-	21,867
9,025	13,367	28,857	15,560	11,769	1,528	-	14,752
14,840	3,607	26,290	-	26,290	-	-	21,603
-	-	-	-	-	-	-	-
x	x	x	x	x	x	x	x
5,343	3,400	9,957	6,587	3,370	-	-	6,245
x	x	x	x	x	x	x	x
5,340	4,479	11,865	9,226	2,549	90	-	7,035

95 工

(7) 従業者規模30人以上事業所の産業中分類別・水源別1日当たり用水量（平成15～17年）

（単位：m³）

年次・産業中分類	事業 所数	総用 水量	水 源 別 用 水 量						海水
			淡			水			
			合 計	公 共 水 道		井戸水	その他	回収水	
				工業用 水道	上水道				
平成 15 年	266	1,427,083	1,326,783	148,406	8,469	87,685	284,397	797,826	100,300
16	259	1,401,595	1,301,295	151,528	8,887	87,620	280,360	772,900	100,300
17	259	1,371,481	1,271,181	149,829	7,678	84,932	271,992	756,750	100,300
食 料 品 製 造 業	48	16,274	15,274	1,863	1,746	11,251	20	394	1,000
飲料・たばこ・飼料製造業	5	13,340	13,340	7,200	66	6,074	-	-	-
繊維工業(衣服,その他の繊維製品を除く)	4	38,395	38,395	4,290	20	12,450	16,408	5,227	-
衣服・その他の繊維製品製造業	18	3,919	3,919	4	131	3,784	-	-	-
木材・木製品製造業(家具を除く)	7	272	272	-	272	-	-	-	-
家具・装備品製造業	14	1,438	1,438	-	147	340	1	950	-
パルプ・紙・紙加工品製造業	19	740,740	740,740	7,755	1,157	18,384	251,696	461,748	-
印刷・同関連産業	10	1,080	1,080	-	130	950	-	-	-
化学工業	26	499,351	400,051	97,312	1,305	15,005	2,519	283,910	99,300
石油製品・石炭製品製造業	-	-	-	-	-	-	-	-	-
プラスチック製品製造業(別掲を除く)	14	8,062	8,062	296	682	5,406	284	1,394	-
ゴム製品製造業	3	3,324	3,324	-	72	2,690	-	562	-
なめし革・同製品・毛皮製造業	-	-	-	-	-	-	-	-	-
窯業・土石製品製造業	7	182	182	-	143	38	-	1	-
鉄 鋼 業	4	30,537	30,537	30,194	341	2	-	-	-
非鉄金属製造業	-	-	-	-	-	-	-	-	-
金属製品製造業	15	1,350	1,350	12	674	656	8	-	-
一般機械器具製造業	32	7,856	7,856	164	251	4,877	-	2,564	-
電気機械器具製造業	13	751	751	436	171	144	-	-	-
情報通信機械器具製造業	2	x	x	x	x	x	x	x	x
電子部品・デバイス製造業	7	3,722	3,722	303	142	2,881	396	-	-
輸送用機械器具製造業	4	67	67	-	67	-	-	-	-
精密機械器具製造業	1	x	x	x	x	x	x	x	x
その他の製造業	6	770	770	-	110	-	660	-	-

96 造 船 状 況 (平成13~17年度)

年 度	鋼 船							
	総 数		貨 物 船		タンカー		そ の 他	
	隻 数	トン数	隻 数	トン数	隻 数	トン数	隻 数	トン数
平成13年度	8	939	2	429	2	298	4	212
14	5	6,584	3	6,195	2	389	0	0
15	7	5,206	5	2,122	2	3,084	0	0
16	10	7,738	8	3,863	2	3,875	0	0
17	9	7,475	5	2,493	4	4,982	0	0

資料 四国運輸局徳島運輸支局

97 鉱 工 業 生 産 指 数 (平成13~17年)

(平成12年平均=100)

年 月	鉱工業							
	鉱工業	鉱業	製造工業	鉄鋼業	金属製品 工 業	一 般 機械工業	電 気 機械工業	輸 送 機械工業
ウエイト	10,000.0	12.7	9,987.3	78.5	380.9	821.3	976.5	76.5
平成13年平均	96.1	96.2	96.1	108.2	97.7	92.4	108.5	174.1
14	98.8	84.1	98.8	108.7	96.6	93.8	149.0	127.8
15	106.3	86.0	106.3	114.9	95.6	96.3	221.7	44.0
16	116.9	80.4	117.0	117.9	104.9	108.8	316.9	114.0
17	123.8	84.7	123.9	134.0	143.9	106.1	387.0	80.1
平成17年1月	115.2	75.0	115.2	154.2	140.4	100.8	314.7	87.8
2	116.4	79.0	116.5	132.4	160.7	108.2	322.0	88.5
3	125.0	91.7	125.0	147.4	148.8	152.0	323.2	79.5
4	117.2	79.2	117.3	145.6	132.7	89.8	362.8	69.1
5	113.3	83.7	113.3	152.3	143.8	97.3	333.3	62.7
6	131.6	78.0	131.6	142.9	141.0	107.4	380.1	83.3
7	126.4	77.2	126.5	113.8	130.2	104.5	407.3	92.1
8	109.6	83.0	109.7	123.5	128.2	81.6	359.9	86.6
9	129.5	88.1	129.6	66.8	150.7	133.1	452.9	77.3
10	132.8	93.2	132.9	146.9	157.2	87.9	459.7	75.8
11	135.5	93.8	135.6	139.6	148.7	108.7	477.0	83.0
12	133.3	94.6	133.4	142.5	144.3	102.2	450.9	75.3

年 月	鉱 工 業								
	製 造			工 業			業		
	窯業・土石 製品工業	化学工業	プラスチック 製品工業	パルプ・紙・ 紙加工品工業	繊維工業	食 料 品 ・ たばこ工業	家具 工業	木材・木 製品工業	その他 の工業
ウエイト	293.5	2,977.0	294.0	797.0	518.2	1,807.8	206.9	315.5	443.7
平成13年平均	99.6	97.2	89.1	92.2	83.4	94.1	80.0	91.1	86.4
14	102.5	102.7	102.7	94.8	67.5	90.7	38.4	89.4	72.7
15	104.1	105.8	175.0	91.6	58.6	85.6	32.4	84.6	64.3
16	92.0	109.0	194.7	90.5	48.7	82.8	24.9	80.6	56.1
17	104.7	118.7	188.8	90.7	42.6	61.4	23.4	87.0	52.4
平成17年1月	91.1	116.3	182.5	88.3	41.1	65.9	22.2	83.0	45.1
2	103.5	114.0	174.8	87.4	46.2	62.0	27.3	83.2	51.9
3	108.8	123.6	204.8	97.8	50.6	61.1	27.6	90.6	56.6
4	125.4	107.9	217.5	86.1	45.6	59.4	24.6	82.8	52.1
5	98.1	105.1	185.7	95.9	41.1	60.4	18.1	82.5	48.8
6	105.0	145.5	167.4	92.3	42.1	65.3	18.5	90.8	55.6
7	96.2	120.7	189.1	91.5	43.3	65.7	20.7	88.2	55.7
8	87.8	97.8	176.4	80.7	40.3	56.3	23.2	83.1	55.9
9	94.5	117.0	178.1	87.0	39.1	56.8	22.9	87.2	47.3
10	108.7	127.9	196.7	97.0	42.3	56.7	22.8	89.5	52.6
11	123.6	121.5	189.2	94.8	40.2	64.7	24.4	92.3	54.6
12	114.2	127.6	203.5	89.4	39.7	62.8	28.1	90.3	52.1

資料 県統計調査課「鉱工業生産指数」

9 建設業

98 主 要

(1) 道 路 費 (平成13~17年度)

(単位：千円)

年 度	道路災害防除	市町村道代行	大規模自転車道	交通安全 施設設備	橋りょう補修	沿道環境改善
平成13年度	245,000	50,000	-	1,510,000	65,000	50,000
14	210,000	168,000	-	2,270,000	100,000	50,000
15	260,000	-	-	2,220,000	100,000	-
16	210,000	-	-	2,220,000	40,000	-
17	224,000	40,000	-	1,754,000	70,000	-

年 度	道路改築	舗装道新設	道路特殊改良	橋りょう整備	舗装補修	緊急地方 道路整備
平成13年度	18,934,000	-	1,095,000	-	-	7,125,000
14	13,552,000	-	1,040,000	-	-	6,422,000
15	9,630,000	-	1,345,000	-	-	7,494,000
16	10,821,000	-	1,125,000	-	-	6,645,000
17	7,640,000	-	1,170,000	-	-	7,979,000

資料 県道路保全課, 県道路建設課

(2) 河 川 費 (平成13~17年度)

(単位：千円)

年 度	広域基幹 河川改修事業	総合流域 防災事業	総合河川 整備事業	河川局部 改良事業	海岸浸食 対策事業
平成13年度	4,920,000	-	696,000	1,383,000	825,000
14	3,202,000	-	1,840,000	-	454,000
15	2,752,000	-	1,300,000	-	440,000
16	2,338,000	-	904,000	-	440,000
17	2,146,000	1,330,200	-	-	396,000

資料 県河川課

土 木 費

(3) 港 湾 費 (平成13~17年度)

(単位：千円)

年 度	港湾改修事業	港湾局部改良事業	港湾環境整備事業	港湾海岸保全施設整備事業	海岸環境整備事業	施設整備事業(起債)	臨海土地造成事業(起債)
平成13年度	2,128,550	-	3,074,000	1,007,890	123,900	1,818,278	5,982,000
14	1,442,900	-	3,248,591	759,400	289,800	973,041	1,559,118
15	1,017,350	-	3,550,019	776,800	169,800	1,317,503	3,039,051
16	878,200	-	2,411,300	946,000	48,000	312,642	3,071,022
17	746,500	-	1,697,900	639,400	28,500	262,000	2,291,000

注 決算額、繰越は除く。

資料 県港湾課

(4) 砂 防 費 (平成13~17年度)

(単位：千円)

年 度	砂 防	地すべり対策	急傾斜地崩壊対策	河川等災害関連事業
平成13年度	2,831,000	2,326,000	2,232,400	0
14	2,406,000	1,710,000	1,492,580	588,000
15	2,056,000	1,511,500	1,341,800	354,000
16	2,145,000	1,578,000	1,405,200	1,913,400
17	1,953,000	1,372,000	1,155,125	0

資料 県砂防課

(5) 都 市 計 画 費 (平成13~17年度)

(単位：千円)

年 度	都市計画調査	指導監督事務	橋りょう整備	街路事業	下水道事業	公園事業
平成13年度	107,062	26,945	-	11,889,701	1,841,864	2,225,525
14	5,000	23,492	-	11,479,579	4,473,355	2,131,606
15	3,960	20,023	-	9,576,908	3,644,444	2,067,457
16	101	19,796	-	10,093,713	5,553,217	2,805,426
17	320	18,622	-	8,051,888	5,428,360	1,334,170

資料 県都市計画課、県下水環境課

(6) 住 宅 費 (平成13~17年度)

(単位：千円)

年 度	県営住宅建設	市町村公営住宅指導監督	市町村改良住宅指導監督
平成13年度	1,750,781	11,400	2,900
14	1,455,155	8,700	5,300
15	1,059,570	5,600	3,100
16	862,607	3,450	3,600
17	1,538,346	4,886	2,300

資料 県住宅課

98 主要土木費 (続き)

(7) 漁港費 (平成13~17年度)

(単位：千円)

年度	漁港修築事業	漁港改修事業	漁港局部改良事業	漁港災害復旧事業	海岸保全事業
平成13年度	895,000	-	-	24,826	367,700
14	-	-	-	40,063	330,740
15	-	-	-	13,828	346,000
16	-	-	-	35,763	301,500
17	-	-	-	425,470	530,200

年度	漁港災害復旧助成	関連道整備事業	漁業集落環境整備事業	漁港環境整備事業	漁港漁村総合整備事業
平成13年度	-	90,000	-	30,400	206,000
14	-	80,000	48,000	71,778	154,000
15	-	80,000	68,000	48,800	120,000
16	-	34,600	81,010	72,200	170,000
17	-	142,400	189,300	39,050	160,000

年度	地域水産物供給基盤整備事業	広域漁港整備事業	漁港漁場機能高度化事業
平成13年度	280,000	559,600	52,000
14	176,100	1,372,600	120,000
15	244,400	895,444	100,000
16	228,300	949,497	-
17	259,200	565,729	-

注 平成13年度から、漁港改修事業は、地域水産物供給基盤整備事業と広域漁港整備事業に、また漁港局部改良事業は、漁港漁場機能高度化事業に再編された。

資料 県水産課

99 海岸保全区域 (平成15~17年度)

(単位：m)

所 管	海岸数	保全延長	海岸保全施設			
			計	堤防	護岸	突堤及び離岸堤
平成15年度	77	156,371	(538) 173,270	44,937	92,339	(538) 35,994
16	77	156,371	(538) 173,270	44,937	92,339	(538) 35,994
17	77	156,175	(534) 172,702	46,470	88,562	(534) 37,670
国土交通省河川局所管	36	35,078	(237) 42,651	18,213	7,039	(237) 17,399
国土交通省港湾局所管	11	77,703	(219) 83,150	21,606	47,699	(219) 13,845
農林水産省農村振興局所管	4	4,079	(38) 7,959	4,079	0	(38) 3,880
農林水産省水産庁所管	26	39,315	(40) 38,942	2,572	33,824	(40) 2,546

注 () は、突堤及び離岸堤の基数である。

資料 県河川課、県港湾課、県農地整備課、県農林水産政策課、県水産課

100 ダム

△ (平成17年度)

ダム名	目的	総事業費	完成年	水系別	位置
		千円			
追立	砂防・発電	12,810	1952	那賀川	徳島県那賀郡那賀町坂州
長安口	治水・発電	3,590,219	1956	〃	〃 〃 那賀町長安
川口	発電	2,045,000	1961	〃	〃 〃 那賀町吉野
宮川内	治水・かんがい	626,000	1964	吉野川	〃 阿波市宮川内
正木	治水・かんがい 工水・発電	10,600,000	1977	勝浦川	〃 勝浦郡上勝町大字正木
福井	治水	15,000,000	1995	福井川	〃 阿南市福井町鉦打
夏子	畑地かんがい	6,173,807	1995	吉野川	〃 美馬市脇町字西俣名

ダム名	型式	高さ	堤頂長	流域面積	総貯水量	有効貯水量
		m	m	km ²	m ³	m ³
追立	重力式	29.5	79.2	134.90	923,000	92,000
長安口	〃	85.5	200.0	直接 間接 494.30 44.60	54,278,000	43,497,000
川口	〃	30.0	182.5	直接 間接 616.70 40.60	6,463,000	950,000
宮川内	〃	36.0	130.0	23.14	1,350,000	1,220,000
正木	〃	67.0	215.0	直接 94.70	15,050,000	11,900,000
福井	〃	42.5	191.0	15.00	4,750,000	4,000,000
夏子	〃	43.8	133.5	26.70	1,600,000	800,000

注 県管理ダムである。

資料 県河川課, 県企業局, 県農地整備課

101 建築主別着工

年 月	総 数			国			本 県			市
	建築物 の 数	床面積 の合計	工事費 予定額	建築物 の 数	床面積 の合計	工事費 予定額	建築物 の 数	床面積 の合計	工事費 予定額	建築物 の 数
平成15年	4,315	988,574	13,648,944	18	7,131	127,713	41	17,093	504,050	109
16	4,181	1,002,407	15,594,758	22	20,539	270,571	41	15,778	250,141	89
17	3,966	930,098	12,403,124	22	7,507	94,466	37	22,627	549,671	86
平成17年1月	341	70,170	971,124	6	1,048	11,505	1	320	2,000	6
2	307	76,903	907,038	3	1,619	23,000	1	16	300	1
3	344	65,788	910,781	-	-	-	2	382	3,600	8
4	321	62,992	822,926	1	71	2,200	3	1,594	35,300	3
5	303	76,017	886,152	1	3,354	30,000	4	2,661	53,000	7
6	318	60,563	911,174	1	208	3,000	-	-	-	16
7	322	77,781	1,220,069	2	263	7,251	6	5,461	186,885	6
8	337	86,036	1,259,273	2	207	3,800	13	11,971	264,480	7
9	381	142,817	1,645,885	1	42	510	3	59	150	7
10	330	65,522	860,146	1	414	9,000	2	76	2,300	5
11	328	70,872	956,533	3	137	3,700	1	24	456	5
12	334	77,637	1,052,023	1	144	500	1	63	1,200	5

資料 国土交通省総合政策局「建設統計月報」

102 構造別着工

年 月	総 数			木 造			鉄骨・鉄筋コンクリート造			鉄筋
	建築物 の 数	床面積 の合計	工事費 予定額	建築物 の 数	床面積 の合計	工事費 予定額	建築物 の 数	床面積 の合計	工事費 予定額	建築物 の 数
平成15年	4,315	988,574	13,648,944	2,794	384,724	5,406,066	10	38,041	808,735	130
16	4,181	1,002,407	15,594,758	2,690	372,065	5,221,057	11	97,470	3,377,341	134
17	3,966	930,098	12,403,124	2,527	362,608	5,113,878	8	16,631	197,890	146
平成17年1月	341	70,170	971,124	204	28,672	403,448	-	-	-	7
2	307	76,903	907,038	183	24,700	349,871	4	1,834	26,300	9
3	344	65,788	910,781	225	33,034	459,211	1	6,732	66,190	11
4	321	62,992	822,926	201	26,326	360,285	-	-	-	9
5	303	76,017	886,152	182	31,122	452,200	-	-	-	11
6	318	60,563	911,174	204	27,110	382,342	-	-	-	16
7	322	77,781	1,220,069	220	33,537	494,891	-	-	-	16
8	337	86,036	1,259,273	205	31,379	456,828	1	1,004	20,000	18
9	381	142,817	1,645,885	231	33,677	472,798	1	3,215	58,400	13
10	330	62,522	860,146	228	30,653	419,580	-	-	-	8
11	328	70,872	956,533	215	30,052	409,265	-	-	-	17
12	334	77,637	1,052,023	229	32,346	453,159	1	3,846	27,000	11

資料 国土交通省総合政策局「建設統計月報」

建築物 (平成15~17年)

(単位: m², 万円)

町 村		会 社			会社でない団体			個 人		
床面積 の合計	工事費 予定額	建築物 の 数	床面積 の合計	工事費 予定額	建築物 の 数	床面積 の合計	工事費 予定額	建築物 の 数	床面積 の合計	工事費 予定額
48,357	1,012,203	597	300,468	3,305,375	144	81,059	1,347,521	3,406	534,446	7,352,082
64,252	2,188,264	625	256,267	3,101,728	137	132,470	2,711,802	3,267	513,101	7,072,252
29,979	585,120	623	307,079	3,492,647	124	73,353	904,504	3,074	489,553	6,776,716
1,471	15,600	52	19,922	259,690	14	6,817	110,050	262	40,592	572,279
1,653	29,870	44	28,537	289,133	12	10,049	68,900	236	35,029	495,835
700	18,040	45	18,357	259,935	6	1,799	23,710	283	44,550	605,496
773	2,170	48	17,916	188,548	8	2,506	44,580	258	40,132	550,128
2,596	57,684	34	27,413	186,526	5	1,293	14,700	252	38,700	544,242
9,207	197,902	54	13,252	186,050	10	2,066	35,650	237	35,830	488,572
2,074	46,130	75	29,383	409,717	5	3,779	58,900	228	36,821	511,186
2,487	34,930	65	24,529	307,902	9	4,965	63,520	241	41,877	584,641
1,156	14,600	77	72,940	786,429	22	23,457	209,955	271	45,163	634,241
606	13,391	46	11,374	119,864	8	3,559	67,185	268	46,493	648,406
3,596	52,355	39	20,277	274,865	10	3,595	58,935	270	43,243	566,222
3,660	102,448	44	23,179	223,988	15	9,468	148,419	268	41,123	575,468

建築物 (平成15~17年)

(単位: m², 万円)

コンクリート造		鉄 骨 造			コンクリートブロック造			そ の 他		
床面積 の合計	工事費 予定額	建築物 の 数	床面積 の合計	工事費 予定額	建築物 の 数	床面積 の合計	工事費 予定額	建築物 の 数	床面積 の合計	工事費 予定額
105,185	2,081,931	1,359	459,930	5,346,030	8	261	3,362	14	433	2,820
111,517	1,937,145	1,317	419,734	5,042,351	11	537	6,930	18	1,084	9,934
140,687	2,360,126	1,253	407,633	4,713,011	5	106	700	27	2,433	17,519
7,425	115,500	127	33,816	450,035	-	-	-	3	257	2,141
10,710	96,780	109	39,626	433,637	-	-	-	2	33	450
2,115	41,670	104	23,844	343,480	2	52	200	1	11	30
6,693	92,800	108	29,659	366,077	-	-	-	3	314	3,764
5,289	75,783	109	39,527	356,969	-	-	-	1	79	1,200
15,036	285,937	93	18,223	240,345	-	-	-	5	194	2,550
12,271	306,956	86	31,973	418,222	-	-	-	-	-	-
23,616	419,912	108	29,065	359,553	1	14	140	4	958	2,840
23,336	336,205	131	82,432	777,412	2	40	360	3	117	710
4,872	89,000	94	26,997	351,566	-	-	-	-	-	-
19,109	271,086	94	21,686	276,072	-	-	-	2	25	110
10,215	228,497	90	30,785	339,643	-	-	-	3	445	3,724

103 用途別着工

年 月	総 数		居住専用		居住専用準		居住産業併用		産								
									農材水産業用		鉱業建設業用		製造業用		電気・ガス・熱供給・水道業用		情報通信業用
	床面積の合計	工事費予定額	床面積の合計	工事費予定額	床面積の合計	工事費予定額	床面積の合計	工事費予定額	床面積の合計	工事費予定額	床面積の合計	工事費予定額	床面積の合計	工事費予定額	床面積の合計	工事費予定額	
平成15年	988,574	13,648,944	535,483	7,686,643	39,590	571,594	33,800	235,779
16	1,002,407	15,594,758	500,741	7,109,056	9,479	23,962	32,952	467,498	34,544	229,946	4,385	42,792	81,700	81,981	1,725	19,450	8,425 219,041
17	930,098	12,403,124	511,775	7,295,513	12,907	176,982	28,644	378,620	28,177	184,194	6,264	75,115	36,544	387,840	1,665	28,955	843 12,493
平成17年1月	70,170	971,124	41,130	604,065	885	14,000	3,710	46,410	4,658	31,010	180	1,000	2,142	35,520	-	-	38 400
2	76,903	907,038	37,356	539,452	1,147	17,000	3,249	39,526	2,735	18,980	43	150	4,093	45,360	-	-	268 4,100
3	65,788	910,781	46,109	626,716	622	8,000	2,761	39,400	3,327	20,130	56	400	2,073	22,000	90	700	- -
4	62,992	822,926	38,727	531,097	-	-	2,091	30,000	1,840	14,340	1,052	30,930	2,687	23,100	20	730	- -
5	76,017	886,152	34,585	510,098	-	-	2,249	26,876	2,572	22,630	1,011	7,300	2,023	16,800	64	1,285	- -
6	60,563	911,174	37,331	524,297	2,716	49,282	981	12,800	1,896	8,650	40	500	4,036	61,000	-	-	- -
7	77,781	1,220,069	38,444	554,392	720	8,850	2,695	29,530	591	4,750	297	1,925	1,874	24,500	1,216	24,340	92 3,000
8	86,036	1,259,273	52,093	760,829	3,914	39,550	1,184	18,500	2,373	12,324	779	4,500	3,003	28,500	-	-	80 180
9	142,817	1,645,885	50,456	755,047	838	9,700	2,670	35,808	1,034	6,870	2,032	17,750	1,755	11,400	275	1,900	120 2,155
10	62,522	860,146	40,822	580,555	63	600	2,640	43,500	828	7,630	443	5,660	2,742	23,490	-	-	- -
11	70,872	956,533	51,352	721,147	2,002	30,000	2,442	28,070	1,627	12,310	121	2,400	1,690	10,500	-	-	89 330
12	77,637	1,052,023	43,370	587,818	-	-	1,972	28,200	4,696	24,570	210	2,600	8,426	85,670	-	-	156 2,328

注 日本標準建築物用途分類から建築用途分類に改訂され、平成15年4月1日から施行された。

資料 国土交通省総合政策局「建設統計月報」

104 種類別着工新

年 月	総 数						専 用 住 宅					
	一戸建		長屋建		共 同		一戸建		長屋建		共 同	
	戸数	床面積の合計	戸数	床面積の合計	戸数	床面積の合計	戸数	床面積の合計	戸数	床面積の合計	戸数	床面積の合計
平成15年	2,848	399,088	760	38,542	1,707	101,296	2,736	383,246	760	38,542	1,599	96,575
16	2,693	373,327	990	49,432	1,512	79,559	2,597	359,584	989	49,107	1,420	75,423
17	2,436	344,015	555	31,502	1,986	116,340	2,344	332,055	555	31,502	1,982	116,239
平成17年1月	203	28,407	24	1,501	189	10,154	191	26,828	24	1,501	189	10,154
2	206	29,708	12	984	89	7,109	195	28,227	12	984	85	7,008
3	235	33,185	54	2,777	135	8,524	225	32,128	54	2,777	135	8,524
4	187	26,539	70	3,765	130	6,398	178	25,348	70	3,765	130	6,398
5	173	25,054	83	4,460	52	2,639	169	24,439	83	4,460	52	2,639
6	189	25,524	56	2,547	128	7,192	185	25,069	56	2,547	128	7,192
7	203	29,869	22	1,508	126	6,319	196	28,612	22	1,508	126	6,319
8	194	27,763	38	2,016	310	18,419	189	27,088	38	2,016	310	18,419
9	225	31,116	51	2,583	234	15,172	216	29,925	51	2,583	234	15,172
10	208	29,114	52	3,082	181	6,991	204	28,688	52	3,082	181	6,991
11	204	27,923	42	2,126	290	19,670	195	26,969	42	2,126	290	19,670
12	209	29,813	51	4,153	122	7,753	201	28,734	51	4,153	122	7,753

資料 国土交通省総合政策局「建設統計月報」

105 資金別着工新設住宅 (平成15~17年)

(単位:戸)

年月	総数	民間資金住宅	公営住宅	住宅金融公庫融資住宅	都市再生機構建設住宅	その他
平成15年	5,315	4,386	66	590	-	273
16	5,195	4,291	106	526	-	272
17	4,977	4,252	114	355	-	256
平成17年1月	416	370	-	20	-	26
2	307	267	12	11	-	17
3	424	388	-	17	-	19
4	387	325	12	9	-	41
5	308	276	-	19	-	13
6	373	359	-	6	-	11
7	351	301	6	34	-	10
8	542	434	36	57	-	15
9	510	407	-	36	-	67
10	441	431	-	5	-	5
11	536	390	48	78	-	20
12	382	307	-	63	-	12

資料 国土交通省総合政策局「建設統計月報」

106 利用関係別着工新設住宅 (平成15~17年)

(単位:戸, m²)

年月	総数		持家		貸家		給与住宅		分譲住宅	
	戸数	床面積の合計	戸数	床面積の合計	戸数	床面積の合計	戸数	床面積の合計	戸数	床面積の合計
平成15年	5,315	538,926	2,560	367,342	2,154	111,801	65	6,340	536	53,443
16	5,195	502,318	2,402	342,944	2,239	105,434	68	4,421	486	49,519
17	4,977	491,857	2,225	320,429	2,127	109,800	56	4,617	569	57,011
平成17年1月	416	40,062	185	26,433	212	11,445	1	210	18	1,974
2	307	37,801	184	27,507	41	2,294	1	115	81	7,885
3	424	44,486	212	30,700	113	4,650	-	-	99	9,136
4	387	36,702	172	24,998	201	10,271	1	90	13	1,343
5	308	32,153	162	23,783	137	7,265	-	-	9	1,105
6	373	35,263	168	23,118	186	9,899	-	-	19	2,246
7	351	37,696	184	27,823	149	7,938	-	-	18	1,935
8	542	48,198	178	25,826	305	15,635	1	63	58	6,674
9	510	48,871	200	28,232	206	11,373	50	3,803	54	5,463
10	441	39,187	192	27,231	234	10,204	-	-	15	1,752
11	536	49,719	192	26,394	225	12,665	1	71	118	10,589
12	382	41,719	196	28,384	118	6,161	1	265	67	6,909

資料 国土交通省総合政策局「建設統計月報」

10 電気・ガス・水道

107 電

(1) 発電実績 (平成13~17年度)

(単位: kwh)

年度・月	総数	水 力			火 力
		総数	四国電力	県 営	
平成13年度	7,868,097,800	968,125,800	636,577,500	331,548,300	6,899,972,000
14	8,709,338,200	902,779,200	600,779,200	302,049,100	7,806,559,000
15	7,185,109,400	1,020,556,400	645,057,000	375,499,400	6,164,553,000
16	9,729,237,040	1,151,444,040	697,468,440	453,975,600	8,577,793,000
17	7,622,221,980	721,805,980	494,444,080	227,361,900	6,900,416,000
17年4月	340,647,160	75,223,160	53,154,260	22,068,900	265,424,000
5	549,439,290	55,649,290	36,160,190	19,489,100	493,790,000
6	557,243,860	24,982,860	15,473,660	9,509,200	532,261,000
7	692,131,130	77,038,130	57,865,930	19,172,200	615,093,000
8	781,924,250	31,140,250	19,375,450	11,764,800	750,784,000
9	744,897,320	103,451,320	68,983,920	34,467,400	641,446,000
10	577,504,600	73,912,600	41,520,200	32,392,400	503,592,000
11	413,299,340	29,979,340	18,021,340	11,958,000	683,320,000
12	927,123,810	23,613,810	13,746,910	9,866,900	903,510,000
18年1月	909,413,460	40,153,460	31,744,560	8,408,900	869,260,000
2	469,423,150	73,325,150	57,393,350	15,931,800	396,098,000
3	359,174,610	113,336,610	81,004,310	32,332,300	245,838,000

資料 四国電力(株)徳島支店, 県企業局

(2) 水系別包蔵水力一覧 (平成15~17年度)

(単位: kw, 千kwh)

水系名	包 蔵 水 力			既 開 発		
	地 点	最大出力	発電力量	地 点	最大出力	発電力量
平成15年度	59	471,140	1,821,509	19	266,200	1,156,096
16	59	471,140	1,821,509	19	268,200	1,156,096
17	59	473,140	1,821,509	19	268,200	1,156,096
吉野川	25	169,730	802,798	13	98,600	516,278
勝浦川	8	20,110	79,767	1	11,300	46,712
那賀川	22	271,400	877,394	5	158,300	593,106
海部川	3	8,300	38,050	-	-	-
野根川	1	3,600	23,500	-	-	-

水系名	工 事 中			未 開 発		
	地 点	最大出力	発電力量	地 点	最大出力	発電力量
平成15年度	-	-	-	40	204,940	665,413
16	-	-	-	40	204,940	665,413
17	-	-	-	40	204,940	665,413
吉野川	-	-	-	12	71,130	286,520
勝浦川	-	-	-	7	8,810	33,055
那賀川	-	-	-	17	113,100	284,288
海部川	-	-	-	3	8,300	38,050
野根川	-	-	-	1	3,600	23,500

注 未開発及び工事中は, 事業用の全発電所及び最大出力100kw以上の自家用発電所について集計した。

資料 四国経済産業局

力

(3) 電灯及び電力需要(平成13~17年度)

(単位: kw, 千kwh)

区	分	平成13年度	14	15	16	17	
総	数	契約口数	583,487	585,715	585,984	586,365	585,161
		使用電力量	5,716,377	5,923,408	5,969,697	6,242,092	6,421,242
電	灯	契約口数	469,224	473,252	475,839	478,357	478,927
		使用電力量	1,804,248	1,860,755	1,838,944	1,896,615	1,954,276
内	従	契約口数	381,921	381,068	378,398	375,718	373,102
		使用電力量	1,656,483	1,676,071	1,612,146	1,624,427	1,632,784
訳	そ	契約口数	87,303	92,184	97,441	102,639	105,825
		使用電力量	147,765	184,683	226,798	272,188	321,492
電	力	契約口数	114,263	112,463	110,145	108,008	106,234
		契約キロワット数	1,700,481	1,696,600	1,683,115	1,685,405	1,718,925
需	要	使用電力量	3,912,129	4,062,653	4,130,753	4,345,477	4,466,966
		契約口数	3,071	3,205	3,292	3,399	3,521
業	務	契約キロワット数	395,251	402,992	403,862	412,815	422,935
		使用電力量	1,030,924	1,076,132	1,090,062	1,155,768	1,206,081
小	口	契約口数	61,200	60,398	59,533	58,604	57,839
		契約キロワット数	639,811	630,504	623,284	614,761	609,766
内	大	使用電力量	827,259	831,308	810,860	820,213	809,221
		契約口数	147	151	148	152	157
訳	臨	契約キロワット数	466,272	469,156	466,028	472,541	505,924
		使用電力量	1,864,171	1,971,401	2,054,458	2,202,956	2,285,921
時	電	契約口数	535	490	480	474	441
		契約キロワット数	7,027	5,132	6,078	6,889	6,230
農	業	使用電力量	9,539	4,916	5,384	5,147	5,344
		契約口数	11,686	11,657	11,595	11,421	11,428
用	電	契約キロワット数	40,621	40,796	40,638	40,286	40,599
		使用電力量	14,432	15,701	12,480	14,390	17,944
其	他	契約口数	37,569	36,562	35,097	33,958	32,848
		契約キロワット数	151,499	148,020	143,225	138,113	133,471
の	電	使用電力量	165,804	163,195	157,509	147,003	142,455

注 契約口数・契約キロワット数は、各年度末現在である。

資料 四国電力(株)徳島支店

107 電 力 (続き)

(4) 発電所設備概要 (平成17年度)

発電所	水系・河川		認可出力		平成17年度 発電電力量 (kwh)	発電機		使用水量	
			最大 (kw)	常時 (kw)		容量 (kVA)	電圧 (kV)	最大 (m ³ /S)	常時 (m ³ /S)
水力発電所 (徳島県)									
坂州	那賀川水系	坂州木頭川	2,400	140	1,673,000	1,500×2	3.3	6.3	0.83
日野谷	〃	那賀川及び 古屋谷川	62,000	18,900	170,754,000	24,000×3	11.0	60.0	18.78
川口	〃	那賀川及び 赤松川	11,700	3,900	31,701,200	7,000×2	6.6	70.0	24.47
勝浦	勝浦川水系	勝浦川及び 立川	11,300	770	23,233,700	12,600×1	11.0	10.0	1.91
(四国電力)									
白川	吉野川	白川	400	200	2,100,680	650×1	6.6	0.612	0.370
伊予川	〃	銅山川	6,000	-	1,973,100	3,750×2	3.3	17.350	0.600
名頃	〃	祖谷川	1,300	-	2,940,600	1,400×1	3.3	3.500	0.580
祖谷	〃	〃	6,300	440	16,799,300	4,375×2	3.3	3.700	0.420
高野	〃	〃	5,200	230	12,675,700	5,800×1	6.6	8.800	1.160
一宇	〃	〃	8,700	840	31,150,600	5,250×2	6.6	9.461	1.490
出合	〃	〃	9,300	1,600	38,040,600	4,200×3	6.6	9.461	1.830
三縄	〃	〃	7,000	1,400	26,042,100	7,500×1	6.6	14.600	3.180
松尾川第一	〃	松尾川	20,800	11,900	90,276,600	24,000×1	11.0	6.300	3.740
松尾川第二	〃	井内谷川	21,400	13,000	94,774,900	24,000×1	11.0	6.300	3.760
切越	〃	明谷川	4,500	590	17,960,300	4,670×1	3.3	2.780	0.500
広野	那賀川	大美谷川	35,700	-	58,299,900	38,000×1	11.0	14.300	1.460
蔭平	〃	那賀川	46,500	-	66,659,000	51,000×1	13.8	60.000	5.570
池田	吉野川	吉野川	5,000	1,900	22,917,900	5,000×1	3.3	62.000	22.600
吉良	〃	貞光川	2,700	690	11,832,800	3,000×1	3.3	3.800	1.190
火力発電所 (四国電力)									
阿南発電所			1,245,000	-	1,976,707,000	160,000×1 257,000×1 500,000×1 500,000×1	15.0 14.3 22.0 19.0		
橋湾発電所			700,000	-	4,923,709,000	780,000×1	25.0		
(電源開発)									
橋湾火力発電所			2,100,000	-	-	1,195,000×1 1,214,000×1	21.0 20.0		

資料 県企業局、四国電力(株)徳島支店、電源開発(株)橋湾火力発電所

108 都 市 ガ ス

(1) ガス設備及びメータ取付状況 (平成13~17年)

年次	ガス発生装置			ガス溜		供給区域	都市ガスメータ取付数(個)
	炉数(基)	1日当たり原料LPG処理能力(kℓ)	1日当たり製造能力(m ³)	基数(基)	容量(m ³)		
平成13年	5	273	460,000	2	54,000	徳島市	42,646
14	5	273	460,000	2	54,000	徳島市	43,232
15	5	273	460,000	2	54,000	徳島市	42,151
16	5	273	460,000	2	54,000	徳島市	42,429
17	5	273	460,000	2	99,000	徳島市	42,429

資料 四国ガス(株)徳島支店

(2) 用途別供給状況 (平成13~17年)

(単位: m³)

年次	総量	用途別供給			
		家庭用	商業用	工業用	その他(公用・医療用)
平成13年	55,103,341	22,594,343	16,469,741	9,708	16,029,549
14	55,184,000	22,145,967	16,025,914	9,895	17,002,224
15	56,542,595	22,521,294	15,902,243	10,964	18,108,094
16	56,960,455	21,608,376	15,791,623	11,348	19,549,108
17	57,935,435	21,826,368	15,283,913	9,152	20,816,002

注 消費量の単位は、18.84MJ/m³。

資料 四国ガス(株)徳島支店

109 液化石油ガス(プロパンガス)販売状況 (平成14~17年)

(単位: t)

区分	平成14年	15	16	17
総販売量	75,896	74,062	74,062	67,516
一般消費者用	44,551	42,330	42,330	41,071
その他	31,345	31,732	31,732	26,445
普及世帯数	258,449	261,530	245,845	259,371
普及率(%)	85.7	85.6	80.5	83.2

資料 県消防保安課

110 水

(1) 市町村別水道普及状況 (平成14~16年度)

市町村	行政区域内 総人口	合 計			上 水 道			簡 易 水	
		箇所数	計画給水 人口	現在給水 人口	箇所数	計画給水 人口	現在給水 人口	箇所数	計画給水 人口
平成14年度	817,489	207	931,456	762,064	30	816,960	676,450	132	99,773
15	814,378	203	926,190	761,010	30	816,960	679,656	127	95,658
16	810,285	200	923,454	760,301	25	816,960	680,725	127	94,993
徳島市	265,746	33	307,265	249,875	1	297,000	240,791	12	3,720
鳴門市	63,403	3	66,400	63,330	1	66,400	63,330	-	-
小松島市	42,078	2	60,000	41,893	1	60,000	41,893	-	-
阿南市	55,178	11	64,330	52,179	1	55,200	44,156	9	7,480
吉野川市	45,837	11	56,603	44,789	1	54,000	42,652	6	1,470
美馬市	35,214	14	36,870	33,940	1	28,360	27,886	12	8,510
勝浦町	6,373	17	7,801	5,980	-	-	-	12	7,693
上勝町	1,985	3	1,685	755	-	-	-	3	1,685
佐那河内村	2,804	3	2,820	2,458	-	-	-	3	2,820
石井町	26,251	1	28,700	23,739	1	28,700	23,739	-	-
神山町	6,929	9	6,520	4,657	-	-	-	8	6,520
那賀川町	10,732	2	12,600	10,615	1	12,000	10,151	1	600
羽ノ浦町	12,196	2	15,500	12,137	1	15,000	11,957	-	-
那賀町	10,982	19	9,640	7,284	-	-	-	16	9,590
由岐町	3,253	3	5,350	3,239	-	-	-	3	5,350
日和佐町	5,416	4	7,165	4,557	1	6,500	3,929	1	400
牟岐町	5,341	2	5,830	5,012	1	5,500	4,750	1	330
海南町	5,949	3	6,420	5,032	1	6,000	4,762	2	420
海部町	2,320	4	2,570	1,969	-	-	-	4	2,570
宍喰町	3,483	2	5,580	3,138	1	5,100	2,972	1	480
松茂町	14,830	2	16,100	14,830	1	16,100	14,830	-	-
北島町	20,545	1	20,600	20,545	1	20,600	20,545	-	-
藍住町	32,064	1	35,000	31,913	1	35,000	31,913	-	-
板野町	14,527	1	16,000	14,173	1	16,000	14,173	-	-
上板町	13,129	2	13,300	12,655	1	13,000	12,544	-	-
吉野町	8,301	1	10,000	8,245	1	10,000	8,245	-	-
土成町	8,216	1	8,300	8,091	1	8,300	8,091	-	-
市場町	11,418	3	15,050	10,970	1	12,500	10,105	1	1,800
阿波町	13,332	2	14,350	13,316	1	14,000	13,126	1	350
つるぎ町	12,114	8	17,330	9,668	1	12,100	7,589	7	5,230
三野町	5,146	1	4,770	4,378	-	-	-	1	4,770
三好町	6,033	3	5,200	5,051	-	-	-	1	5,000
池田町	15,747	8	19,210	14,002	1	12,000	9,138	6	7,210
山城町	5,001	7	4,175	3,053	-	-	-	7	4,175
井川町	4,880	3	4,430	3,701	-	-	-	3	4,430
三加茂町	9,813	5	9,140	8,589	1	7,600	7,458	4	1,540
東祖谷山村	1,978	2	530	249	-	-	-	1	530
西祖谷山村	1,741	1	320	294	-	-	-	1	320

道

道	専用水道						普及率	飲料水供給施設		
	自己水源のみによるもの			左記以外のもの				箇所数	計画給水人口	現在給水人口
	箇所数	確認時給水人口	現在給水人口	箇所数	確認時給水人口	現在給水人口				
74,741	39	14,723	10,873	6	1,250	1,187	93.2	137	10,136	6,402
70,482	40	13,572	10,872	6	1,250	1,177	93.4	127	9,260	5,493
70,086	39	11,501	9,490	9	5,064	4,594	93.8	127	9,229	5,397
3,105	18	6,545	5,979	2	1,740	1,557	94.0	-	-	-
-	-	-	-	2	1,874	1,474	99.9	-	-	-
-	-	-	-	1	1,200	1,200	99.6	-	-	-
6,788	1	1,650	1,235	-	-	-	94.6	1	99	42
871	4	1,133	1,266	-	-	-	97.7	13	266	194
6,054	1	0	0	-	-	-	96.4	23	1,598	715
5,872	5	108	108	-	-	-	93.8	-	-	-
755	-	-	-	-	-	-	38.0	3	191	180
2,458	-	-	-	-	-	-	87.7	1	60	40
-	-	-	-	-	-	-	90.4	-	-	-
4,657	1	0	0	-	-	-	67.2	2	179	64
464	-	-	-	-	-	-	98.9	-	-	-
-	1	500	180	-	-	-	99.5	-	-	-
7,236	2	50	48	1	0	0	66.3	29	2,140	1,424
3,239	-	-	-	-	-	-	99.6	-	-	-
348	2	265	280	-	-	-	84.1	-	-	-
262	-	-	-	-	-	-	93.8	1	98	39
270	-	-	-	-	-	-	84.6	8	512	331
1,969	-	-	-	-	-	-	84.9	1	90	76
166	-	-	-	-	-	-	90.1	4	335	258
-	-	-	-	1	0	0	100.0	-	-	-
-	-	-	-	-	-	-	100.0	-	-	-
-	-	-	-	-	-	-	99.5	-	-	-
-	-	-	-	-	-	-	97.6	-	-	-
-	1	300	111	-	-	-	96.4	-	-	-
-	-	-	-	-	-	-	99.3	-	-	-
-	-	-	-	-	-	-	98.5	-	-	-
700	1	750	165	-	-	-	96.1	3	168	122
190	-	-	-	-	-	-	99.9	2	170	45
2,079	-	-	-	-	-	-	79.8	26	1,657	884
4,378	-	-	-	-	-	-	85.1	1	85	43
4,933	1	200	118	1	0	0	83.7	1	88	34
4,864	-	-	-	1	250	363	88.9	7	623	508
3,053	-	-	-	-	-	-	61.0	1	90	38
3,701	-	-	-	-	-	-	75.8	2	200	73
1,131	-	-	-	-	-	-	87.5	5	445	187
249	1	0	0	-	-	-	12.6	-	-	-
294	-	-	-	-	-	-	16.9	2	135	100

110 水

(2) 上 水 道 (平成14~16年度)

事業主体名	基本計画			行政区域内人口 (人)	給水可能 区域内人口 (人)	現在給水 人口 (人)	実績一日給水量		実績年間 給水量 (千㎡)
	給水人口 (人)	一日最大 給水量 (㎡)	一日平均 給水量 (㎡)				最大給水量 (㎡)	平均給水量 (㎡)	
平成14年度	816,960	551,198	399,445	751,939	712,976	676,450	392,773	312,182	111,257
15	814,812	550,768	398,747	750,058	713,517	679,656	373,173	309,194	110,169
16	816,960	551,198	416,453	750,860	714,094	680,725	374,683	299,053	109,154
(総数 25)									
池田町	12,000	7,950	6,075	15,747	9,138	9,138	6,100	5,140	1,876
徳島市	297,000	193,900	154,800	265,746	264,694	240,791	126,288	103,438	37,755
鳴門市	66,400	56,850	44,400	63,403	63,365	63,330	40,062	32,463	11,849
牟岐町	5,500	3,638	2,736	5,341	4,799	4,750	3,605	2,370	865
小松島市	60,000	30,000	18,000	42,078	42,352	41,893	22,065	19,395	7,079
日和佐町	6,500	4,550	3,250	5,416	4,094	3,929	2,498	1,863	680
北島町	20,600	13,500	10,341	20,545	20,545	20,545	11,804	9,600	3,504
松茂町	16,100	18,500	14,000	14,830	14,830	14,830	9,207	7,677	2,802
海南町	6,000	3,900	2,730	5,949	4,830	4,762	3,370	2,310	843
阿波町	14,000	9,000	7,200	13,332	13,232	13,126	7,985	6,184	2,257
藍住町	35,000	21,000	16,800	32,064	32,064	31,913	15,260	13,008	4,748
阿南市	55,200	45,800	35,400	55,178	44,996	44,156	30,850	23,315	8,510
穴喰町	5,100	3,315	2,550	3,483	2,972	2,972	3,110	1,614	589
羽ノ浦町	15,000	9,000	6,912	12,196	12,196	11,957	5,563	4,671	1,705
市場町	12,500	8,500	5,688	11,418	10,270	10,105	7,738	3,836	1,400
土成町	8,300	7,000	5,600	8,216	8,154	8,091	5,131	4,129	1,507
石井町	28,700	15,000	11,300	26,251	26,251	23,739	8,445	7,008	2,558
板野町	16,000	12,800	6,150	14,527	14,527	14,173	9,358	7,203	2,629
吉野町	10,000	7,700	5,500	8,301	8,301	8,245	4,594	3,236	1,181
上板町	13,000	7,800	5,200	13,129	13,116	12,544	7,364	5,742	2,096
那賀川町	12,000	10,600	7,400	10,732	10,254	10,151	7,256	5,027	1,835
三加茂町	7,600	4,140	3,514	9,813	7,760	7,458	3,808	3,252	1,187
吉野川市	54,000	29,750	20,862	45,837	45,371	42,652	15,151	12,353	4,509
美馬市	28,360	20,190	15,752	35,214	28,308	27,886	13,244	11,518	4,204
つるぎ町	12,100	6,815	4,293	12,114	7,675	7,589	4,827	2,701	986

注 事業主体名は、開設順位である。

資料 県生活衛生課

道 (続き)

有効水量 (千㎡)							無効水量 (千㎡)	水道料金 (円)				
有効水量						有効無収水量		基本水量 (㎡)	基本料金 (円)	超過料金 (1㎡)	メータ使用料 (円)	
家庭用	営業用	工場用	官公庁・学校	その他	公共センター							
72,501	15,218	1,694	5,068	1,925	39	3,644	11,168					
72,856	13,921	1,643	5,066	1,759	40	3,654	11,230	最大	10	1,680	189	126
72,928	13,753	1,556	5,036	1,581	40	3,450	10,810	最小	-	262	73	-
								平均	8.1	896	128	45
1,244	-	-	134	5	-	9	484		10	945	105	105
26,489	6,032	154	1,971	370	-	1,501	1,238		8	514	115	63
6,936	1,499	356	588	960	-	491	1,019		0	262	73	0
465	67	28	135	-	-	14	156		10	1,155	168	84
4,618	808	297	399	25	-	152	780		8	525	94	84
367	108	2	95	-	4	10	94		7	945	136	126
2,382	439	36	207	-	2	45	393		10	990	126	80
1,712	427	151	109	5	2	2	394		10	840	105	0
483	84	-	76	8	7	30	155		10	840	168	52
1,391	187	55	126	14	-	0	484		0	315	126	0
3,200	751	118	145	-	15	194	325		5	500	110	0
5,803	1,240	-	-	29	-	426	1,012		10	787	84	63
350	116	31	36	4	-	5	47		10	730	110	40
1,228	97	6	70	2	-	4	298		10	840	126	63
1,114	196	-	63	-	2	25	-		0	315	131	52
752	230	64	40	1	-	20	400		5	780	147	0
2,161	100	30	16	10	-	85	156		10	1,680	178	0
1,529	322	87	125	-	-	20	546		10	1,050	120	0
844	67	15	68	-	-	35	152		10	1,050	136	0
1,247	174	24	116	20	-	15	500		10	1,050	136	52
1,086	151	19	147	2	-	54	376		10	1,030	120	90
685	192	-	8	52	-	7	243		10	1,365	147	0
3,194	245	42	217	26	8	277	500		10	1,050	105	63
2,784	221	38	107	47	-	9	998		10	1,575	189	0
864	-	3	38	1	-	20	60		10	1,260	147	105

110 水

(3) 簡易水道 (平成14~16年度)

事業主体名		計画給水人口	給水区域内 現在人口	現在給水人口	計画一日 最大給水量 (m ³ /日)	実績年間 給水量 (m ³)	水道料金
市町村	地区						10m ² 当たり (円)
平成14年度		99,773	80,816	74,741	38,287	10,627,793	
15		95,658	76,153	70,482	37,355	10,047,601	
16		94,993	75,260	70,086	37,209	10,461,279	
(総数 127)							
徳島市	上八万町花房	200	145	145	30	14,874	200
〃	名東町1丁目	1,100	742	742	330	109,500	400
〃	名東町北分	150	87	87	45	9,946	-
〃	名東町末広	250	281	281	75	38,610	160
〃	名東町3丁目	700	664	658	210	69,350	350
〃	八多五滝	110	225	225	33	18,250	300
〃	飯谷町長柱	300	280	280	120	17,155	400
〃	丈六町丈六	120	73	73	36	9,490	-
〃	国府町南海団地	170	216	216	51	16,691	-
〃	国府町国府団地	120	72	72	36	10,950	-
〃	飯谷町沖野	200	110	110	70	20,000	600
〃	若葉団地 親和会共同	300	216	216	120	25,550	1,500
阿南市	伊島	290	199	199	109	15,945	850
〃	大井	250	125	83	50	13,996	850
〃	新野	2,950	3,001	2,912	740	549,821	850
〃	加茂	530	475	475	264	49,193	850
〃	阿瀬比	170	139	120	43	5,003	3,738
〃	加茂谷	1,380	1,281	1,281	644	63,700	850
〃	桑野	1,400	1,351	1,351	630	241,553	525
〃	十八女	210	165	165	63	14,230	1,050
〃	熊谷	300	202	202	90	18,630	1,050
吉野川市	衣笠	150	43	38	23	2,885	1,620
〃	楠根地	210	49	37	40	2,901	1,620
〃	榎谷	110	45	42	20	1,821	1,620
〃	東山西部	180	110	101	45	8,732	1,500
〃	中央	700	636	585	238	54,242	1,500
〃	東山	120	73	68	60	14,750	900
美馬市	中ノ谷	680	176	176	270	71,028	1,575
〃	西部・別所	4,000	3,463	3,463	1,800	560,649	1,575
〃	清水	250	200	200	100	22,135	1,575
〃	古宮	500	28	28	131	3,904	1,365
〃	小島	670	610	608	210	61,176	1,365
〃	南部	150	56	56	23	3,540	1,365
〃	岩屋	350	170	170	53	12,438	1,365
〃	神明	700	684	680	420	98,968	1,365
〃	川井	200	147	147	82	37,318	682
〃	木屋平	500	232	186	100	22,971	680
〃	三協	350	247	247	105	28,192	680
〃	川上	160	93	93	35	8,033	680

道 (続き)

事業主体名		計画給水人口	給水区域内 現在人口	現在給水人口	計画一日 最大給水量 (m ³ /日)	実績年間 給水量 (m ³)	水道料金
市町村	地区						10m ² 当たり (円)
勝浦町	坂本	400	360	332	48	48,094	500
〃	中山・横瀬	1,800	1,538	1,537	595	221,051	500
〃	棚野・久国	1,250	1,386	1,386	223	202,313	250
〃	生名	900	854	676	299	90,735	1,300
〃	星谷	500	470	428	125	57,017	2,000
〃	西岡	800	284	267	96	35,621	500
〃	黒岩	400	116	113	200	15,247	400
〃	昭江	400	287	285	120	38,054	1,000
〃	掛谷	300	278	277	36	37,029	400
〃	中角	170	104	104	34	13,709	500
〃	与川内	633	398	393	186	52,532	600
〃	黄斐	140	74	74	59	9,915	1,666
上勝町	東地区	850	634	552	144	137,727	1,140
〃	西地区	440	278	203	203	25,990	1,140
〃	いっきゅう地区	395	383	0	204	0	1,140
佐那河内村	府能	440	275	275	115	36,345	1,050
〃	中央	1,090	980	980	394	153,136	1,050
〃	嵯峨・下地区	1,290	1,203	1,203	411	194,393	1,050
神山町	広野東部	800	700	635	272	104,660	1,360
〃	広野	1,780	1,626	1,443	651	155,543	1,570
〃	二ノ宮	300	120	107	48	9,796	1,150
〃	青井夫	180	146	122	27	11,197	1,150
〃	鍋岩	110	30	29	30	4,530	1,150
〃	中央	2,200	1,703	1,545	1,045	448,787	1,570
〃	下分	940	795	670	444	81,616	1,360
〃	川又	210	135	106	93	12,520	1,150
那賀川町	大京原・中島	600	478	464	120	100,329	700
那賀町	鷺敷	3,300	2,786	2,615	1,315	416,539	1,050
〃	中山地区	500	474	385	177	35,812	1,050
〃	西納野	510	223	223	60	39,106	1,000
〃	大久保	400	251	251	100	27,734	2,410
〃	延野	1,300	1,055	1,043	370	91,207	1,260
〃	平谷	590	358	358	210	86,108	840
〃	海川	330	329	329	103	29,717	787
〃	小浜	260	163	163	112	42,301	1,050
〃	桜谷	190	177	177	66	20,679	1,575
〃	市宇	180	53	53	54	5,088	1,900
〃	出羽	130	69	69	20	2,152	1,050
〃	坂州	500	458	458	190	44,920	1,050
〃	六地藏	110	80	78	40	18,200	520
〃	北川	140	114	110	42	12,403	520
〃	南宇	250	113	113	63	12,269	520
〃	出原和無田	900	828	811	329	220,512	520

110 水

(3) 簡易水道(平成14~16年度)(続き)

事業主体名		計画給水人口	給水区域内 現在人口	現在給水人口	計画一日 最大給水量 (m ³ /日)	実績年間 給水量 (m ³)	水道料金
市町村	地区						10m ³ 当たり (円)
由岐町	阿部	400	306	302	157	44,530	1,050
〃	由岐	4,800	2,831	2,821	1,920	515,337	1,050
〃	伊座利	150	116	116	67	13,773	1,050
牟岐町	出羽島	330	266	262	291	40,603	1,680
日和佐町	赤松中央	400	381	348	169	46,210	840
海南町	神野	270	182	182	73	22,399	890
〃	檜の瀬・桑原	150	88	88	30	9,131	2,620
海部町	海部	1,640	1,402	1,402	1,355	295,197	785
〃	櫛川中山	270	284	219	151	18,605	1,735
〃	大井	140	108	80	73	5,498	1,795
〃	川西	520	485	268	309	28,954	1,735
穴喰町	中里	480	166	166	72	20,087	770
市場町	八幡	1,800	800	700	800	89,000	1,100
阿波町	伊沢谷	350	190	190	87	21,311	1,570
つるぎ町	八千代	1,900	967	930	535	77,341	1,360
〃	端山	2,000	1,030	627	400	64,170	1,360
〃	古見・切越	600	283	260	223	30,920	1,050
〃	中央	230	112	80	76	9,210	1,050
〃	河内	150	43	40	23	4,530	1,050
〃	中野	150	29	23	30	4,460	1,050
〃	赤松	200	215	119	50	6,345	1,050
三野町	三野	4,770	4,815	4,378	3,240	776,933	1,155
三好町	三好	5,000	5,738	4,933	3,050	862,027	1,155
池田町	佐馬地	2,000	1,307	1,315	1,200	179,674	1,050
〃	中西	3,000	1,607	1,607	900	216,134	1,050
〃	大利川崎	680	600	569	250	58,053	1,050
〃	馬路	800	778	766	320	75,293	2,205
〃	佐野	500	400	400	142	27,766	2,730
〃	馬場地区	230	207	207	131	11,441	3,255
山城町	大野	320	318	307	99	25,209	1,400
〃	猫坊	150	113	111	45	13,888	1,400
〃	下名	600	449	416	240	44,630	1,400
〃	大津・上西宇	365	294	288	150	85,286	1,000
〃	川口	1,850	1,728	1,365	888	200,049	1,400
〃	北部	540	504	288	180	16,079	1,400
〃	西部	350	292	278	105	13,199	1,400
井川町	西井川	1,780	1,504	1,496	740	258,248	1,239
〃	辻	2,150	1,777	1,759	874	261,740	1,239
〃	井内	500	504	446	213	68,529	1,239
三加茂町	加茂山	400	227	161	70	12,852	1,360
〃	毛田	200	84	82	32	9,391	1,360
〃	共栄	340	300	300	40	12,420	500
〃	さかえ	600	600	588	102	34,104	1,666
東祖谷山村	落合	530	259	249	130	28,000	400
西祖谷山村	一宇	320	294	294	160	51,970	1,300

道 (続き)

(4) 専用水道 (平成14~16年度)

事業主体名		竣工年月	確認時給水人口 (人)	現在給水人口 (人)	施設能力 (ml/日)
市町村名	設置者名				
平成14年度			14,723 (1,250)	10,873 (1,187)	9,542 (14,657)
15			13,572 (1,250)	10,872 (1,177)	8,417 (14,657)
16			11,501 (5,064)	9,490 (4,594)	8,644 (14,657)
(総数 48)					
徳島市	徳島市名東町2丁目	S32.7	350	165	72
〃	徳島市矢野団地	S47.7	400	178	120
〃	徳島市八万町東山団地	S42.4	320	171	170
〃	徳島県中央病院	S35.1	900	900	500
〃	緑ヶ丘病院	S41.6	400	400	80
〃	ツインハイツ	H3.3	218	193	65
〃	協立病院	S59.10	320	320	156
〃	ハ多病院	S60.6	160	250	50
〃	協立病院分室	H9.10	220	220	74
〃	城西病院	S41.6	400	507	250
〃	間瀬病院	S41.6	300	300	137
〃	大塚化学	S47.5	277	156	(200)
〃	眉山パークハイツ	S48.4	(1,000)	(817)	(230)
〃	国立徳島刑務所(国施設)	S47.4	1,500	1,400	600
〃	国府リハビリステーションフェニックス		90	90	58
〃	名月苑		124	124	46
〃	田蔭病院		0	0	33
〃	博愛記念病院		471	510	184
〃	リハビリセンターグリーン丈六		95	95	64
〃	川島病院		(740)	(740)	172
鳴門市	大塚製薬工場本社工場	H14.9	(1,274)	(1,274)	(9,200)
〃	グランドエキシブゴルフ&スパリゾート	H16.3	(600)	(200)	929
小松島市	徳島赤十字病院	S43.5	(1,200)	(1,200)	1,440
阿南市	柳島町専用水道組合	S51.3	1,650	1,235	350
吉野川市	国立病院機構徳島病院	S14.6	300	385	300
〃	美馬病院	S58.2	142	142	110
〃	鴨島病院	S58.3	368	416	147
〃	麻植共同病院	S58.3	323	323	113
美馬市	四国三郎の郷	H13.7	0	0	195
勝浦町	勝浦町学校給食センター	S53.12	0	0	30
〃	勝浦町立勝浦中学校	S43.3	0	0	31
〃	勝浦町立生比奈小学校	S59.3	0	0	27
〃	勝浦学園鹿背山寮	H8.3	108	108	18
〃	国民県保健勝浦病院	H17.3	0	0	55
神山町	タカガワ東徳島ゴルフ倶楽部	H1.4	0	0	34
羽ノ浦町	阿南共栄病院	S41.3	500	180	574
那賀町	大塚製薬徳島鷺敷工場	H5.5	(0)	(0)	57
〃	特別養護老人ホームチロル	H10.10	50	48	40
〃	四季美谷温泉	H12.10	0	0	34
日和佐町	社会福祉法人東紅会	H6.2	117	132	60
〃	医療法人富田病院	S39.6	148	148	74
松茂町	大塚製薬工場松茂工場	S12.10	(0)	(0)	4,800
上板町	藍里病院	S55.5	300	111	90
市場町	阿波病院	S53.8	750	165	175
三好町	喜来谷水道組合	S29.3	200	118	40
〃	吉野川ハイウェイオアシス	S11.9	(0)	(0)	864
池田町	医療法人恵済会	S51.1	(250)	(363)	170
東祖谷山村	いやしの郷	S51.4	0	0	83

注 () 内は、水道事業者・工業用水道事業者からの分水を表す。

11 運輸・通信

111 道路現況 (平成15~17年)

(単位：m)

路線 道路種別	路線数	実延長	改良率 (%)	道路延長	種 類 別		
					橋 り よ う		トンネル
					箇所数	延 長	
平成15年4月	30,362	14,703,360	44.2	14,473,394	12,324	188,004	165
16	30,640	14,775,207	44.7	14,539,834	12,391	191,251	163
17	30,838	14,835,054	44.9	14,598,353	12,419	192,967	163
国道11号	1	30,739	100.0	23,343	43	6,706	1
28	1	8,301	100.0	7,987	21	314	-
32	1	39,485	100.0	34,651	47	3,747	5
55	1	102,482	100.0	92,267	130	5,563	20
192	1	83,390	100.0	80,380	77	2,862	3
193	1	118,300	62.4	111,059	113	4,178	14
195	1	83,009	96.1	75,427	90	3,105	20
318	1	15,163	96.9	12,845	18	1,174	2
319	1	9,977	60.7	9,921	6	56	-
377	1	23	100.0	23	-	-	-
438	1	133,555	61.8	128,379	128	2,446	9
439	1	42,273	22.3	40,723	52	527	1
492	1	29,532	59.7	29,098	20	434	-
本四・高速道	1	10,428	100.0	4,459	12	4,624	3
主要地方道	43	835,545	63.3	802,723	908	26,143	32
一般県道	161	956,236	50.1	932,110	944	21,890	13
市町村道	30,618	12,231,954	40.8	12,141,665	9,687	88,448	24

路線 道路種別	種 類 別 トンネル 延 長	幅 員 別					
		改 良 済				未 改 良	
		車道19.5m以上	車道13m以上	車道5.5m以上	車道5.5m未満	車道5.5m以上	車道3.5m以上
平成15年4月	41,962	20,416	88,220	1,943,165	4,440,569	89,050	644,968
16	44,122	20,361	94,403	1,972,228	4,511,022	88,728	641,707
17	43,734	20,477	96,821	1,997,199	4,551,623	92,737	638,086
国道11号	690	12,315	4,316	14,108	-	-	-
28	-	-	-	8,301	-	-	-
32	1,087	40	469	38,976	-	-	-
55	4,652	2,673	20,670	79,139	-	-	-
192	148	95	5,845	77,450	-	-	-
193	3,063	33	148	54,785	18,823	1,167	20,396
195	4,477	-	74	73,969	5,728	503	1,133
318	1,144	-	-	14,686	-	76	285
319	-	-	-	5,602	455	103	758
377	-	-	-	23	-	-	-
438	2,730	161	581	54,396	27,407	1,672	26,211
439	1,023	-	13	4,204	5,207	1,317	14,854
492	-	-	-	12,356	5,261	693	7,113
本四・高速道	1,345	-	10,428	-	-	-	-
主要地方道	6,679	1,083	19,692	399,788	108,492	16,364	110,870
一般県道	2,236	143	2,296	292,576	184,114	24,592	159,562
市町村道	1,841	1,434	12,730	784,237	4,196,136	46,250	296,904

路線 道路種別	幅 員 別		路 面 別			渡 船 場	
	未 改 良		砂 利 道 (防じん含)	舗 装 道	舗 装 率 (%)	箇 所 数	延 長
	車道3.5m未満	自動車交通不能					
平成15年4月	7,476,972	2,582,170	3,017,976	11,685,384	79.5	6	5,297
16	7,446,758	2,561,927	2,993,222	11,781,985	79.7	6	5,297
17	7,438,111	2,554,385	2,980,136	11,854,918	79.9	6	5,297
国道11号	-	-	-	30,739	100.0	-	-
28	-	-	-	8,301	100.0	-	-
32	-	-	-	39,485	100.0	-	-
55	-	-	-	102,482	100.0	-	-
192	-	-	-	83,390	100.0	-	-
193	22,948	-	1,106	117,194	99.1	-	-
195	1,602	148	3	83,006	100.0	-	-
318	116	-	-	15,163	100.0	-	-
319	3,059	-	-	9,977	100.0	-	-
377	-	-	-	23	100.0	-	-
438	23,127	-	2,342	131,213	98.2	-	-
439	16,678	-	306	41,967	99.3	-	-
492	4,109	-	-	29,532	100.0	-	-
本四・高速道	-	-	-	10,428	100.0	-	-
主要地方道	179,256	1,909	27,588	807,957	96.7	-	-
一般県道	292,953	9,291	35,817	920,419	96.3	1	425
市町村道	6,894,263	2,543,037	2,912,974	9,318,980	76.2	5	4,872

112 車種別自動車保有台数 (平成13~17年度)

(単位:台)

年 度	総数	貨 物 用										
		計	普通車		小 型 車				被けん引車		軽自動車	
			自家用	営業用	四 輪		三 輪		自家用	営業用	四 輪	三 輪
平成13年度	597,435	173,951	13,158	4,922	40,660	324	16	-	64	533	114,257	17
14	601,251	169,844	13,006	4,897	38,828	304	14	-	65	554	112,157	19
15	604,591	166,629	12,851	4,958	37,279	324	14	-	59	563	110,564	17
16	609,906	164,293	12,809	4,995	36,246	326	14	-	55	591	109,254	17
17	615,712	162,866	12,796	5,096	35,267	318	11	-	51	604	108,707	16

年 度	乗 用						乗 合 用					
	計	普通車		小 型 車		軽四輪車	計	普通車		小 型 車		
		自家用	営業用	自家用	営業用			自家用	営業用	自家用	営業用	
平成13年度	392,505	89,945	142	188,990	1,232	112,196	1,783	112	550	930	191	
14	400,594	93,718	152	186,398	1,217	119,109	1,725	105	523	913	184	
15	407,229	97,308	161	182,772	1,206	125,782	1,715	107	518	905	185	
16	414,797	100,255	164	180,738	1,199	132,441	1,698	104	510	905	179	
17	421,785	101,949	174	178,961	1,193	139,508	1,708	102	512	904	190	

年 度	特 種 (殊) 用 途 用						二 輪 車		
	計	普通車		小 型 車		大型特殊車	計	小型二輪車	軽二輪車
		自家用	営業用	自家用	営業用				
平成13年度	12,588	7,824	1,183	1,655	98	1,828	16,608	7,207	9,401
14	12,238	7,563	1,208	1,556	96	1,815	16,850	7,322	9,528
15	11,913	7,255	1,299	1,483	104	1,772	17,105	7,437	9,668
16	11,692	7,099	1,324	1,422	102	1,745	17,426	7,504	9,922
17	11,610	6,980	1,398	1,400	103	1,729	17,743	7,603	10,140

資料 四国運輸局徳島運輸支局

113 定期自動車輸送状況

(1) 年 度 別 (平成13~17年度)

年 度	延実在 車両数	延実動 車数	走行キロ数 (千km)	輸 送 人 員			実動車1日1車当たり	
				総 数 (千人)	定 期 (千人)	定 期 外 (千人)	走行キロ数 (km)	輸送人員
平成13年度	125,281	101,787	18,991	13,908	2,624	11,284	186.6	136.6
14	119,550	93,130	18,290	12,907	2,270	10,637	196.4	108.6
15	115,857	90,943	19,358	12,197	1,964	10,233	212.8	134.1
16	111,676	89,067	18,652	11,003	1,776	9,227	209.4	123.5
17	111,347	88,879	17,619	10,723	1,761	8,962	198.2	120.6

資料 四国運輸局徳島運輸支局

113 定期自動車

(2) 路線別 (平成17年度)

路線	1日平均 走行キロ数 (km)	1日平均 配車数 (両)	1日平均 運行回数	1日平均 輸送人員	路線
徳島市バス					
一宮(しらさぎ・一宮・入田)(西地を含む)	432.2	3.6	20.4	913.8	徳島バス 鳴門公園
渋野	201.1	2.0	10.7	255.2	鳴門(下坂)
五滝(八多・大久保含む)	397.6	2.0	13.8	421.2	〃(上坂)
不動	199.1	2.0	13.2	350.4	川内
5号線(駅～住吉～商業高校)	-	-	-	-	長原
大神子	172.4	2.0	8.1	291.5	大原
天の原西	166.6	1.7	5.3	191.9	鍛冶屋原(中央)
大野(55号バイパス～新浜)	19.6	0.7	1.7	35.3	藍住
川内	65.8	1.0	5.7	146.7	二条・鴨島
宮島(富吉団地)	215.3	2.7	15.3	411.7	名田橋
6号線(市原～島田石橋)	490.0	4.0	53.7	1,278.6	川島
南昭和(駅～ふれあい健康館)	321.1	4.0	33.6	996.8	神山内
1号線(上鮎喰・駅～津田)	528.9	3.7	48.9	1,846.3	佐那河内
2号線(法花～吉野川橋)	328.8	3.7	35.5	977.3	勝島橋
3号線(駅～商業・中央市場)	282.8	2.7	25.7	724.8	徳島・橋
4号線(上鮎喰・駅～南海フェリー)	697.4	4.7	44.6	2,144.5	椿泊
上鮎喰(上鮎喰・駅～山城)	61.7	4.0	5.4	165.2	新生谷
17号線(商業高校・中央市場～地藏院・名東)	337.1	3.7	18.0	543.4	空港
19号線(上鮎喰・駅～新浜西)	295.5	2.7	19.5	776.6	春日野団地
8号線(末広住宅)	84.7	2.0	10.3	263.6	徳島バス阿南
循環路線	531.9	4.0	24.1	1,220.2	加茂谷
鳴門市バス					
鳴門公園	339.9	3.0	14.0	97.9	大井
北泊	622.7	6.0	26.0	521.9	淡島
大原	260.6	2.0	8.0	175.9	中林～北ノ
里浦栗津	170.2	2.0	12.0	80.6	大長
引田	772.1	5.0	15.0	534.7	椿泊
運動公園	41.8	他線供用	5.5	11.2	新野
高島	111.5	1.0	6.0	53.7	阿部・伊座利
市内循環	210.9	2.0	24.0	125.4	徳島バス南部
小松島市バス					
小松島	427.1	6.0	17.5	597.7	日和佐～川口
和田島	484.2	3.0	11.6	488.1	川口～出原
立江	359.8	2.0	8.2	335.8	川口～平谷
田浦	107.0	2.0	3.2	101.0	甲ノ浦
赤石	105.6	1.0	3.0	134.6	白地

輸送状況 (続き)

1日平均 走行キロ 数 (km)	1日平均 配車数 (両)	1日平均 運行回数	1日平均 輸送人員	路 線	1日平均 走行キロ 数 (km)	1日平均 配車数 (両)	1日平均 運行回数	1日平均 輸送人員
				四 国 交 通				
490.2	4.0	8.6	327.5	一 宇 線	295.2	2.0	6.0	40.0
1,694.4	16.0	45.7	1,183.6	八 千 代 線	235.0	2.0	8.0	23.0
459.3	5.0	12.7	444.2	西 部 交 通				
0.0	0.0	0.0	0.0	穴 吹 ~ 西 村	148.8	1.0	4.0	27.0
408.9	6.0	18.0	459.8	高 松	192.0	1.0	2.0	75.2
296.0	3.5	9.7	286.9	町 村 営 バ ス				
732.6	5.5	16.0	478.1	上 勝 町	365.7	3.0	11.0	40.9
144.8	1.5	4.8	126.7	神 山 町	362.7	5.0	20.5	37.2
398.5	2.5	6.7	221.4	相 生 町	120.5	2.0	4.0	10.0
338.4	5.0	14.0	258.3	上 那 賀 町	32.0	1.0	2.0	0.1
403.6	3.0	8.3	275.9	木 沢 村	190.8	2.0	4.0	2.8
1,328.2	12.5	35.1	1,048.7	海 南 町	552.5	4.0	12.0	54.7
997.0	5.5	16.4	445.9	穴 喰 町	107.4	2.0	3.0	8.7
318.2	3.0	7.7	123.0	吉 野 川 市	215.2	1.0	8.0	6.9
1,165.3	7.0	19.4	508.3	美 馬 市	275.8	2.0	6.0	23.9
1,645.3	9.0	25.7	971.6	三 好 町	164.5	1.0	7.0	50.5
0.0	0.0	0.0	0.0	西 祖 谷 山 村	189.0	2.0	3.0	46.1
0.0	0.0	0.0	0.0	【 高 速 バ ス 】				
1,509.6	5.0	14.0	643.5	徳 島 バ ス				
340.2	4.5	13.5	234.6	阿 南 ~ 大 阪	2,255.4	5.0	5.0	105.7
396.6	3.5	9.7	246.8	高 松	631.2	4.0	4.0	132.8
				東 京	692.9	1.0	0.5	73.2
257.5	1.1	8.0	79.0	大 阪	3,541.8	13.0	13.0	726.4
98.3	0.3	2.0	18.0	神 戸 三 宮	1,755.2	5.0	8.0	344.0
178.5	2.2	15.5	109.0	神 戸 学 園 都 市	573.6	2.0	3.0	48.9
64.7	0.9	6.5	35.0	京 都	532.5	1.5	1.5	95.1
71.2	0.9	6.5	37.0	関 西 空 港	1,424.0	4.0	4.0	91.8
27.2	0.4	3.0	10.0	松 山	631.2	4.0	4.0	132.8
317.0	1.2	8.5	131.0	名 古 屋 (季 節 運 行)	687.6	1.0	1.0	24.4
99.6	0.5	4.0	38.0	高 知	324.6	1.0	1.0	34.1
179.9	0.5	4.0	39.0	広 島	554.6	1.0	1.0	40.4
174.0	3.0	10.0	32.0	枚 方	363.4	1.0	1.0	19.8
579.4	5.0	14.0	90.0	岡 山	355.2	1.0	1.0	30.3
340.4	8.0	14.0	57.0	四 国 交 通				
697.6	3.0	27.0	163.0	大 阪	1,460.8	4.0	3.0	165.0
				神 戸	366.9	2.0	1.0	28.0
201.9	3.0	5.5	155.0	J R 四 国 バ ス				
178.2	3.0	9.0	175.0	大 阪 (舞 子)	2,459.2	7.0	6.5	6.5
18.4	2.0	2.0	6.0	神 戸	1,062.0	4.0	4.0	4.0
734.8	5.0	14.0	322.0	京 都	700.7	1.5	1.5	1.5
360.8	2.0	8.0	182.0	阿 南 ~ 大 阪	690.9	2.0	2.0	2.0
155.0	2.0	6.0	32.0	徳 島 ~ 高 知	323.6	1.0	1.0	1.0
98.9	1.0	6.0	18.0	徳 島 ~ 岡 山	354.3	1.0	1.0	1.0
41.7	1.0	2.0	4.0					

114 貸切バス輸送状況 (平成13~17年度)

年 度	延実在車両数	延実動車両数	走行キロ数 (千km)	輸送人員 (千人)	運行回数	実動車1日1車当たり	
						走行キロ数 (km)	輸送人員
平成13年度	124,982	52,507	13,411	1,986	-	255.4	37.8
14	116,677	49,488	12,796	1,795	130,550	258.5	36.2
15	123,051	54,845	13,451	1,911	138,790	245.2	34.8
16	125,568	55,276	13,379	1,854	140,589	242.0	33.5
17	88,783	38,628	14,777	1,389	124,469	382.5	35.9

資料 四国運輸局徳島運輸支局

115 タクシー業者数及び台数 (平成13~17年度)

年 度	業 者 数		台 数		マイクロバス	救 急 車
	一 般	個 人	一 般	個 人		
平成13年度	126	80	1,309	80	-	障害者専用車 - 救急車 -
14	125	81	1,311	81	-	障害者専用車 - 救急車 -
15	131	75	1,324	75	-	障害者専用車 - 救急車 -
16	142	75	1,338	75	-	障害者専用車 - 救急車 -
17	122	75	1,285	75	-	障害者専用車 - 救急車 -

注 台数の一般には、マイクロバス・障害者専用車・救急車も含まれる。

資料 四国運輸局徳島運輸支局

116 J R 四国駅別旅客人員 (平成15~17年度)

(単位：人)

駅 名	普 通		定 期	駅 名	普 通		定 期
	乗 客	降 客			乗 客	降 客	
平成15年度	3,591,108	3,587,132	6,890,657	穴 吹	64,124	60,536	219,693
16	3,376,935	3,375,365	6,789,017	貞 光	32,698	34,931	169,610
17	3,243,058	3,241,247	6,912,293	阿波半田	10,993	12,616	28,608
板 野	53,565	69,048	128,977	阿波加茂	22,114	23,896	83,132
板 東	26,107	28,315	39,592	辻	7,610	10,289	114,629
池 谷	19,794	24,101	30,076	二軒屋	46,282	48,988	102,377
勝 瑞	124,585	124,596	264,513	中 田	49,043	46,962	128,734
吉 成	40,026	36,937	73,122	南小松島	84,325	84,903	207,080
鳴 門	100,125	94,545	126,475	羽ノ浦	82,598	87,165	197,557
徳 島	1,160,072	1,066,871	1,700,811	阿波中島	23,557	23,618	49,321
佐 古	89,126	90,488	127,642	阿 南	137,602	128,684	356,562
蔵 本	68,529	72,859	89,760	阿波橋	12,867	16,790	24,840
府 中	51,095	48,502	119,010	桑 野	15,965	17,200	27,713
石 井	86,967	91,054	252,443	新 野	17,718	17,944	76,169
牛 島	23,515	22,855	70,046	由 岐	26,952	26,356	29,271
鴨 島	128,523	139,336	248,680	日 和 佐	38,372	39,173	66,499
阿波川島	35,202	33,303	157,064	牟 岐	39,000	36,060	45,042
学	29,113	26,966	89,510	佃	2,977	4,470	9,013
山 瀬	9,127	10,896	43,571	阿波池田	120,781	111,645	199,613
阿波山川	73,374	49,501	145,251	阿波川口	6,352	5,373	30,174
				大 歩 危	22,389	24,290	17,745

注 総数には、掲載されていない駅の旅客人員も含まれる。

資料 四国旅客鉄道㈱

117 航空輸送状況 (平成13~17年)

(単位：人，kg)

年次	乗客人員						荷物
	総数	大阪	東京	福岡	札幌	名古屋	発送
平成13年	481,575	26,620	405,652	20,721	7,361	21,221	2,322,244
14	457,343	419	405,503	26,000	4,632	20,789	2,356,603
15	471,024	-	414,882	26,388	8,719	21,035	2,415,854
16	476,835	-	427,722	24,258	3,806	21,049	2,753,322
17	477,057	-	433,399	19,647	3,731	2,112	3,590,488

年次	降客人員						荷物
	総数	大阪	東京	福岡	札幌	名古屋	到着
平成13年	503,499	25,555	426,783	21,668	7,250	22,243	1,249,869
14	476,484	275	423,698	26,859	4,531	21,121	1,112,048
15	474,882	-	418,090	27,270	8,358	21,164	1,022,673
16	477,686	-	426,953	25,876	3,474	21,383	940,745
17	477,048	-	439,552	19,748	3,804	1,959	1,000,661

注 平成17年度の総数には、中部国際を含む。

資料 徳島空港事務所

118 入港船舶・船舶乗降人員及び 出入貨物総トン数 (平成13~17年)

(単位：千t)

年次・港	入港船舶		乗降人員(千人)			出入貨物総トン数		
	総隻数	総トン数	総数	乗込人員	上陸人員	総数	輸移出	輸移入
平成13年	36,908	31,956	720	362	358	23,363	8,224	15,139
14	33,833	28,755	647	327	321	20,976	6,877	14,099
15	28,471	30,000	577	321	256	21,699	6,624	14,099
16	26,887	27,248	550	311	239	24,004	9,322	14,682
17	29,363	30,713	569	288	281	21,963	6,281	15,682
甲種								
徳島小松島港	7,150	21,248	409	208	201	9,109	4,054	5,055
小松島港区	939	2,455	-	-	-	2,357	734	1,623
徳島港区	6,211	18,793	409	208	201	6,752	3,320	3,432
橘港	2,882	6,954	18	9	9	10,478	1,091	9,387
撫養港	341	64	-	-	-	170	85	85
今切港	1,549	423	-	-	-	730	422	308
乙種								
折野港	1,938	15	-	-	-	-	-	-
富岡港	2,099	964	-	-	-	1,009	479	530
日和佐港	6,043	54	-	-	-	1	-	1
浅川港	654	45	-	-	-	40	23	17
那佐港	28	4	-	-	-	42	-	42
中島港	652	183	-	-	-	181	119	62
亀浦港	5,786	588	142	71	71	-	-	-
粟津港	241	171	-	-	-	203	12	191
(内フェリー)	4,862	17,957	409	208	201	5,954	3,209	2,745

資料 県港湾課

119 フェリーボート利用車台数 (平成13~17年)

(単位:台)

年次	乗船数					下船数				
	総数	貨物車	バス	乗用車	二輪車	総数	貨物車	バス	乗用車	二輪車
平成13年	131,026	43,354	1,249	76,123	10,300	124,467	32,820	1,017	80,690	9,940
14	134,227	43,832	1,278	78,031	11,086	129,000	33,531	958	84,123	10,388
15	130,618	42,536	1,244	76,031	10,807	126,503	33,585	919	81,578	10,421
16	129,049	41,964	1,365	75,946	9,774	126,293	33,040	1,016	82,742	9,495
17	129,216	40,875	1,561	76,569	10,211	126,467	32,395	1,228	83,165	9,677

資料 オーシャン東九フェリー(株), 南海フェリー(株)

120 港 湾 (平成17年度)

港湾	種別	港 湾 区 域	設定年月日
徳島・小松島港	重要港湾	徳島市沖洲町高須北端(北緯34度4分10秒東経134度35分59秒)から114度1,500メートルの地点まで引いた線, 同地点から164度6,700メートルの地点まで引いた線及び陸岸により囲まれた海面並びに福島川, 沖洲川, 勝浦川, 神田瀬川及び立江川各最下流道路橋, 新町川かちどき橋, 園瀬川鉄道橋, 冷田川冷田川樋門並びに太田川太田川樋門各下流の河川水面。	昭和55.1.29 (変更)
橋 港	〃	阿南市大渦町粕の東端(北緯33度52分49秒東経134度40分50秒)から楠ヶ浦北端(北緯33度51分3秒東経134度41分41秒)まで引いた線及び陸岸により囲まれた海面。ただし, 漁港法により指定された後戸, 曲, 小杭及び大渦の各漁港区域を除く。	昭和58.5.20 (変更)
折野港	地方港湾	北灘三角点(426.6メートル)から通念島三角点(24.9メートル)を見通した線上1,500メートルの地点を中心として3,000メートルの半径を有する円内の海面。ただし, 漁港法により指定された三津漁港の区域を除く。	昭和58.5.20 (変更)
撫養港	〃	遠見ノ鼻から0度1,750メートルの地点から90度2,300メートルの地点まで引いた線, 同地点から180度4,800メートルの地点まで引いた線, 同地点から270度に引いた線, 竹島北端から270度に引いた線及び陸岸により囲まれた海面並びに撫養川最下流道路橋下流の河川水面。ただし, 漁港法により指定された土佐泊漁港の区域を除く。	昭和58.5.20 (変更)
富岡港	〃	亀崎東端から丸島, 中津島, 青島各頂点を経て那賀川右岸北端(北緯34度56分2秒東経134度42分6秒)まで引いた線及び陸岸により囲まれた海面並びに岡川樋門上流側壁の内面延長線より下流の河川水面。	昭和58.5.20 (変更)
日和佐港	〃	阿瀬比鼻から大磯まで引いた線及び陸岸により囲まれた海面並びに日和佐川最下流道路橋及び奥渦川第2樋門下流の水面。ただし, 恵比須浜漁港の区域を除く。	昭和46.12.21 (変更)
今切港	〃	相生橋西端から52度1,400メートルの地点を中心として1,500メートルの半径を有する円内の海面並びに今切川三ッ合橋及び鍋川宮川橋各下流の河川水面。ただし, 漁港法により指定された長原漁港の区域を除く。	昭和58.5.20 (変更)
浅川港	〃	網代崎から0度に引いた線及び陸岸により囲まれた海面。	昭和58.5.20 (変更)
那佐港	〃	乳崎を中心として900メートルの半径を有する円内の海面及び那佐湾海面。	昭和58.5.20 (変更)
亀浦港	〃	鳴門市鳴門町土佐泊浦字福地の三角点(98.7メートル)から270度に引いた線と陸岸及び堀越橋に囲まれた海面。ただし, 漁港法により指定された亀浦漁港の区域を除く。	昭和47.3.28 (変更)
中島港	〃	那賀川町上福井字除226番地の三角点(17.7メートル)から135度1,020メートルの地点(那賀川河川堤防最下流点)から90度に引いた線, 同三角点から110度1,180メートル地点(防波堤上)を中心として半径850メートルに引いた線及び陸岸に囲まれた海面並びに那賀川町中島出島樋門より下流の那賀川支出島川水面。	昭和41.8.5 (変更)
粟津港	〃	粟津浦川三角点(3.0メートル)から180度300メートルの地点を中心として, 半径1,700メートルの円弧のうち同地点から49度より100度までの部分, 同地点から100度1,700メートルの地点から192度1,640メートルの地点まで引いた線, 同地点から282度に引いた線及び陸域によって囲まれた海面並びに旧吉野川大津橋下流の河川水面及び部養川樋門より上流の河川水面。ただし, 漁港法の規定に基づき指定された粟津漁港の区域を除く。	平成11.1.7 (変更)

資料 県港湾課

121 電 報 ・ 電 話

(1) 電報・電話取扱所数 (平成13～17年)

年 次	支 社	支 店 等	電 話 交 換 所	電 話 ・ 無 線 中 継 局
平 成 13 年	-	支 店 1 営 業 所 -	84	-
14	-	支 店 1 営 業 所 -	84	-
15	-	支 店 1 営 業 所 -	84	-
16	-	支 店 1 営 業 所 -	84	-
17	-	支 店 1 営 業 所 -	84	-

資料 NTT西日本(株)徳島支店

(2) 開 通 電 話 数 (平成13～17年度)

種 別	平成13年度	14	15	16	17
総 数	813,396	378,436	369,789	363,059	347,959
一 般 電 話	376,630	374,994	366,858	360,463	345,588
アナログ電話	316,320	313,647	315,824	313,959	302,447
一般加入電話	313,533	311,104	313,281	311,719	300,593
ビル電話	1,000	984	984	974	954
着信用電話	1,787	1,559	1,559	1,266	900
デジタル電話	60,310	61,347	51,034	46,504	43,141
ISDN64	53,461	55,226	45,583	40,292	38,192
ISDNライト	3,379	3,371	3,371	4,552	3,269
ISDN1500	3,470	2,750	2,080	1,660	1,680
公 衆 電 話	4,044	3,442	2,931	2,596	2,371
アナログ	3,491	2,877	2,373	2,064	1,935
デジタル	553	565	558	532	436
携帯・自動車電話	402,938	434,576	462,100	487,200	520,400
P H S	29,784	25,270	21,900	17,500	14,000

注 ISDN1500は、ISDN64の10倍換算とする。

資料 NTT西日本(株)徳島支店、四国総合通信局

122 郵便

(1) 郵便施設数(平成13~17年度)

年度	郵便局				簡易郵便局	郵便切手類販売所	郵便差出箱	私書箱		
	計	普通局	集配特定局	無集配特定局				設備局	設備数	貸与数
平成13年度	203	10	60	133	37	1,503	1,749	35	517	267
14	203	10	58	135	36	1,453	1,848	36	525	260
15	203	10	58	135	36	1,456	1,842	35	528	261
16	203	10	58	135	36	1,538	1,887	35	528	261
17	203	10	58	135	36	1,554	1,895	34	523	263

資料 日本郵政公社四国支社

(2) 小包郵便物数(平成13~17年度)

(単位:千個)

年度・局種	総数	一 般					冊 子				
		計	普通	普通速達	一般書留	簡易書留	計	普通	普通速達	一般書留	簡易書留
平成13年度	1,385	944	821	106	17	-	441	440	1	0	-
14	1,303	885	783	89	13	-	418	397	21	0	-
15	1,741	1,096	1,043	15	38	-	645	642	2	1	-
16	2,629	1,191	1,155	10	26	-	1,438	1,435	2	1	-
17	5,768	1,282	1,259	3	20	-	4,486	4,486	2	2	-
普通局	4,080	633	619	1	13	-	3,447	3,444	2	1	-
集配特定局	1,063	337	333	1	3	-	726	726	0	0	-
無集配特定局	625	312	307	1	4	-	313	312	0	1	-

資料 日本郵政公社四国支社

(3) 引受内国通常郵便物数(平成13~17年度)

(単位:千通)

年度	普通郵便					特殊通常			年賀引受	選挙引受
	計	第1種	第2種	第3種	第4種	計	速達等	書留・配達記録		
平成13年度	72,913	42,181	27,815	2,863	54	2,726	999	1,727	葉封 19,322 封 32	438
14	70,456	41,473	26,361	2,573	49	2,756	911	1,845	葉封 18,251 封 45	199
15	70,629	46,266	25,265	2,000	98	2,420	721	1,699	葉封 18,322 封 39	1,339
16	66,615	41,193	23,501	1,845	76	2,424	715	1,709	葉封 17,124 封 30	310
17	63,900	39,761	22,470	1,591	78	2,244	623	1,621	葉封 16,930 封 40	1,203

資料 日本郵政公社四国支社

(4) 電子郵便引受物数(平成13~17年度)

(単位:千通)

年度	平成13年度	14	15	16	17
電子郵便	162	108	79	58	50

資料 日本郵政公社四国支社

(5) ふるさと小包引受物数(平成13~17年度)

(単位:個)

年度	平成13年度	14	15	16	17
ふるさと小包	152,696	131,772	x	x	x

資料 日本郵政公社四国支社

123 大鳴門橋通行台数 (平成13~17年度)

(単位：台)

年度・月	計	車 種 区 分					一日平均
		軽自動車	普通車	中型車	大型車	特大車	
平成13年度	6,340,623	639,338	3,832,645	539,755	1,189,158	139,727	17,372
14	6,452,472	657,393	3,861,307	548,304	1,241,715	143,753	17,678
15	6,747,109	695,999	3,987,412	576,077	1,337,420	150,201	18,435
16	6,827,487	724,563	3,986,333	584,058	1,381,709	150,824	18,705
17	6,977,163	773,220	4,065,691	581,428	1,405,573	151,251	19,116
17年4月	577,430	63,255	328,979	51,558	120,298	13,340	19,248
5	657,227	76,603	408,737	46,366	112,370	13,151	21,201
6	505,114	55,507	273,276	47,783	116,083	12,465	16,837
7	567,314	62,474	327,062	49,020	116,696	12,062	18,300
8	807,795	87,710	543,956	47,627	116,364	12,138	26,058
9	557,648	63,389	321,649	47,310	113,047	12,253	18,588
10	565,232	65,363	319,827	49,260	116,962	13,820	18,233
11	538,479	58,515	296,684	49,703	118,265	15,312	17,949
12	553,229	58,510	305,890	50,160	126,685	11,984	17,846
18年1月	566,923	64,354	340,530	42,385	109,217	10,437	18,288
2	472,826	51,089	253,891	44,898	111,800	11,148	16,887
3	607,946	66,451	345,210	55,358	127,786	13,141	19,611

12 商業 · 貿易

124 商

(1) 産業分類別商店数・従業者数及び年間商品販売額 (平成9・14年)

産 業 分 類	商 店					
	計	経営組織別		従 業		
		法人	個人	1～2人	3～4人	5～9人
平成9年7月	15,299	6,214	9,085	8,157	3,482	2,179
14年6月	13,466	5,940	7,526	6,658	3,004	2,153
卸 売 業	2,259	1,684	575	576	543	607
各種商品卸売業	5	5	-	-	1	2
繊維品卸売業(衣服、身の回り品を除く)	6	6	-	1	2	2
衣服・身の回り品卸売業	106	85	21	34	27	32
農畜産物・水産物卸売業	289	198	91	54	62	75
食料・飲料卸売業	348	228	120	110	89	70
建築材料卸売業	346	259	87	84	99	87
化学製品卸売業	66	57	9	11	16	22
鉱物・金属材料卸売業	75	70	5	9	17	26
再生資源卸売業	33	17	16	6	7	10
一般機械器具卸売業	180	149	31	33	38	60
自動車卸売業	116	93	23	27	30	32
電気機械器具卸売業	104	89	15	24	21	33
その他の機械器具卸売業	59	53	6	7	20	18
家具・建具・じゅう器等卸売業	104	71	33	41	24	23
医薬品・化粧品等卸売業	151	103	48	56	23	40
他に分類されない卸売業	271	201	70	79	67	75
小 売 業	11,207	4,256	6,951	6,082	2,461	1,546
各種商品小売業	41	30	11	9	6	9
百貨店、総合スーパー	12	12	-	-	-	-
その他の各種商品小売業(従業者が常時50人未満のもの)	29	18	11	9	6	9
織物・衣服・身の回り品小売業	1,490	677	813	838	386	199
呉服・服地・寝具小売業	256	110	146	144	68	28
男子服小売業	191	90	101	107	53	23
婦人・子供服小売業	654	292	362	372	174	85
靴・履物小売業	122	56	66	72	24	26
その他の織物・衣服・身の回り品小売業	267	129	138	143	67	37
飲 食 料 品 小 売 業	4,099	1,145	2,954	2,402	779	443
各種食料品小売業	386	171	215	146	85	28
酒小売業	679	141	538	531	92	43
食肉小売業	153	34	119	81	47	19
鮮魚小売業	160	19	141	113	29	17
野菜・果実小売業	213	35	178	158	40	11
菓子・パン小売業	670	206	464	360	152	99
米穀類小売業	269	38	231	213	45	11
その他の飲食料品小売業	1,569	501	1,068	800	289	215
自動車・自転車小売業	791	335	456	386	158	127
自動車小売業	659	327	332	264	150	125
自転車小売業	132	8	124	122	8	2
家具・じゅう器・機械器具小売業	1,044	430	614	526	287	146
家具・建具・畳小売業	266	85	181	156	68	27
機械器具小売業	559	266	293	233	181	102
その他のじゅう器小売業	219	79	140	137	38	17
その他の小売業	3,742	1,639	2,103	1,921	845	622
医薬品・化粧品小売業	732	304	428	422	152	116
農耕用品小売業	218	105	113	100	54	48
燃料小売業	686	454	232	184	236	201
書籍・文房具小売業	425	215	210	145	70	51
スポーツ用品・がん具・娯楽用品・楽器小売業	320	172	148	160	80	59
写真機・写真材料小売業	56	31	25	26	12	15
時計・眼鏡・光学機械小売業	159	65	94	92	41	24
他に分類されない小売業	1,146	293	853	792	200	108

注 他に分類されない卸売業：紙、紙製品、金物、肥料、飼料、スポーツ用品、娯楽用品、がん具などの卸売業。

他に分類されない小売業：たばこ、花、植木、建築材料、ジュエリー製品、ペット、ペット用品、骨とう品などの小売業。

資料 県統計調査課「徳島県の商業」

業

(単位：店、人、万円、㎡)

数					従業者数			年間商品 販売額	商 品 手 持 額	小 売 業 売 場 面 積
者 規 模 別					計	男	女			
10～19人	20～29人	30～49人	50～99人	100人以上						
966	274	152	68	21	71,013	35,257	35,756	209,108,618	15,865,221	983,787
1,061	296	174	94	26	72,347	35,697	36,650	182,184,421	13,673,710	1,080,390
332	91	62	40	8	19,540	12,858	6,682	102,999,842	4,946,677	-
2	-	-	-	-	46	29	17	145,745	10,939	-
1	-	-	-	-	38	12	26	91,839	28,964	-
8	1	1	2	1	705	315	390	2,209,190	400,691	-
62	15	11	9	1	3,291	2,060	1,231	23,636,928	406,666	-
39	20	15	5	-	2,895	1,769	1,126	16,532,289	559,430	-
50	14	10	2	-	2,555	1,826	729	11,988,805	979,162	-
14	-	1	2	-	563	399	164	3,406,775	144,966	-
14	4	3	2	-	774	561	213	6,313,431	193,591	-
6	1	3	-	-	304	242	62	377,246	9,522	-
30	10	6	3	-	1,598	1,169	429	6,105,199	388,951	-
21	3	1	2	-	859	669	190	3,297,075	203,897	-
14	7	3	2	-	883	696	187	6,023,273	124,951	-
9	1	1	3	-	591	441	150	2,644,867	148,803	-
11	2	2	1	-	634	392	242	2,034,671	228,143	-
19	4	1	4	4	1,703	977	726	10,114,785	553,076	-
32	9	4	3	2	2,101	1,301	800	8,077,724	564,925	-
729	205	112	54	18	52,807	22,839	29,968	79,184,579	8,727,033	1,080,390
3	2	-	4	8	1,939	486	1,453	5,770,013	532,479	93,704
-	-	-	4	8	1,762	412	1,350	5,437,813	495,308	89,254
3	2	-	-	-	177	74	103	332,200	37,171	4,450
56	5	6	-	-	4,914	1,568	3,346	6,088,516	1,642,365	169,545
14	2	-	-	-	879	308	571	1,088,839	338,319	31,133
6	2	-	-	-	597	311	286	908,851	267,832	25,703
20	-	3	-	-	2,062	551	1,511	2,379,755	656,590	64,133
-	-	-	-	-	346	134	212	427,612	122,615	12,728
16	1	3	-	-	1,030	264	766	1,283,459	257,009	35,848
284	85	67	31	8	20,856	7,037	13,819	25,694,722	1,154,037	348,846
41	17	38	23	8	5,832	1,471	4,361	11,011,361	405,639	148,510
10	2	1	-	-	1,641	727	914	2,706,540	278,159	37,597
5	1	-	-	-	510	258	252	542,243	17,974	7,374
1	-	-	-	-	398	179	219	268,856	5,963	6,213
3	-	1	-	-	539	212	327	450,151	23,397	12,466
48	8	2	1	-	2,629	777	1,852	1,402,911	63,563	29,361
-	-	-	-	-	574	261	313	440,259	38,393	9,899
176	57	25	7	-	8,733	3,152	5,581	8,872,401	320,949	97,426
93	16	3	6	2	4,283	3,339	944	9,597,136	738,509	33,329
93	16	3	6	2	4,075	3,204	871	9,505,981	716,970	26,536
-	-	-	-	-	208	135	73	91,155	21,539	6,793
64	16	3	2	-	4,183	2,253	1,930	7,461,616	1,244,548	148,486
10	4	1	-	-	899	514	385	1,255,847	277,011	51,463
33	8	1	1	-	2,363	1,407	956	4,854,169	607,176	57,274
21	4	1	1	-	921	332	589	1,351,600	360,361	39,749
229	81	33	11	-	16,632	8,156	8,476	24,572,576	3,415,095	286,480
34	6	2	-	-	2,556	679	1,877	3,659,621	644,872	49,337
10	2	4	-	-	971	647	324	2,286,015	322,949	23,945
56	6	1	2	-	3,413	2,304	1,109	8,078,676	309,668	8,098
84	52	15	8	-	4,229	2,026	2,203	2,860,379	427,195	38,883
15	3	3	-	-	1,283	711	572	2,316,439	637,103	42,383
2	1	-	-	-	215	81	134	289,083	33,432	4,019
1	1	-	-	-	468	253	215	574,139	218,083	9,298
27	10	8	1	-	3,497	1,455	2,042	4,508,224	821,793	110,517

124 商

(2) 市町村別商店数・従業者数及び年間商品販売額 (平成9・14年)

市町村	商店数				従業者	
	卸売業		小売業		卸売業	
	平成9年	平成14年	平成9年	平成14年	平成9年	平成14年
総数	2,522	2,259	12,777	11,207	21,511	19,540
徳島市	1,501	1,271	4,212	3,600	14,738	12,989
鳴門市	144	124	966	822	997	844
小松島市	96	100	639	578	540	582
阿南市	136	119	936	834	1,008	772
勝浦町	12	9	119	104	56	49
上勝町	2	-	38	34	x	-
佐那河内村	1	2	30	24	x	x
石井町	45	63	316	264	264	518
神山町	4	4	166	137	11	8
那賀川町	6	8	128	105	43	58
羽ノ浦町	15	20	179	180	93	103
鷺敷町	6	2	77	68	27	x
相生町	6	6	58	53	24	21
上那賀町	1	1	45	41	x	x
木沢村	-	-	24	20	-	-
木頭村	-	-	38	33	-	-
由岐町	10	6	63	59	54	23
日和佐町	14	9	139	113	44	35
牟岐町	14	21	153	131	109	136
海南部町	13	13	129	117	71	84
海部町	3	5	61	53	14	46
穴喰町	8	14	68	51	35	51
松茂町	34	41	133	150	548	312
北島町	34	37	212	249	427	447
藍住町	39	35	272	277	432	463
板野町	13	14	159	149	57	147
上板町	10	11	151	131	42	33
吉野町	14	14	123	125	65	69
土成町	12	6	121	94	55	34
市場町	18	14	153	138	85	74
阿波町	20	18	190	157	93	89
鴨島町	70	61	456	405	375	365
川島町	5	8	103	81	9	17
山川町	31	29	204	176	194	128
美郷村	-	-	20	20	-	-
脇町	32	32	312	283	206	225
美馬町	11	15	136	119	91	78
半田町	13	5	113	96	38	32
貞光町	7	6	143	114	48	36
一宇村	-	1	35	28	-	x
穴吹町	14	11	123	111	78	57
木屋平村	-	-	26	24	-	-
三野町	3	2	105	84	13	x
三好町	8	9	83	76	69	142
池田町	74	74	379	311	348	396
山城町	9	4	95	83	25	11
井川町	7	10	107	91	31	21
三加茂町	7	4	171	163	28	18
東祖谷山村	-	1	40	26	-	x
西祖谷山村	-	-	28	25	-	-

業 (続き)

(単位: 店, 人, 万円, m)

者 数		年 間 商 品 販 売 額			
小 売 業		卸 売 業		小 売 業	
平成9年	平成14年	平成9年	平成14年	平成9年	平成14年
49,502	52,807	125,050,931	102,999,842	84,057,687	79,184,579
19,059	19,487	98,534,601	76,233,466	36,363,249	33,121,090
3,602	3,907	3,778,990	3,650,076	5,978,905	5,628,749
2,512	2,654	2,163,245	1,857,424	4,156,067	3,715,795
3,471	3,561	3,875,597	3,023,998	5,810,396	5,278,274
338	350	105,382	68,035	318,958	308,408
x	63	x	-	x	60,365
x	x	x	x	x	x
1,419	1,466	1,191,580	2,691,588	2,669,903	2,190,227
340	305	15,770	3,677	264,434	264,322
362	417	90,650	159,078	453,765	711,933
676	804	158,152	212,213	1,129,237	1,091,309
227	x	33,761	x	211,375	-
172	176	65,763	156,478	250,221	193,062
x	x	x	x	x	x
55	32	-	-	40,708	35,466
79	65	-	-	84,031	60,070
141	152	237,497	100,168	111,016	103,884
391	357	106,125	48,581	336,119	329,048
537	550	243,942	274,702	494,785	426,297
388	377	365,711	304,023	519,643	553,732
162	168	12,071	965,725	263,260	220,372
170	165	98,844	90,063	211,375	244,824
701	970	3,208,589	1,655,165	1,158,659	1,798,852
1,006	1,848	2,057,429	2,691,442	1,638,673	2,880,578
1,363	1,665	1,615,004	1,597,639	3,096,832	2,779,598
528	644	159,560	964,922	694,748	695,564
637	796	113,088	66,105	917,035	1,310,356
456	530	165,405	134,898	586,701	665,593
433	454	172,590	115,092	715,847	663,367
508	561	227,765	189,899	789,293	746,824
563	610	357,177	235,101	760,289	689,119
1,916	2,017	1,253,878	1,121,837	3,656,695	2,864,702
287	240	10,342	40,425	323,502	216,794
697	773	453,059	367,563	956,516	925,163
49	45	-	-	32,598	26,513
1,201	1,435	764,823	1,128,086	2,080,310	2,155,646
414	504	310,932	283,883	645,649	662,750
253	247	48,996	40,661	217,849	218,642
540	499	244,970	233,371	724,420	544,579
68	x	-	x	37,071	x
350	348	250,337	173,664	396,560	336,305
40	47	-	-	23,579	19,674
413	x	108,648	x	351,842	x
227	266	392,419	335,367	289,427	349,792
1,269	1,196	1,824,693	1,590,848	2,075,706	1,712,088
227	239	25,975	34,110	220,875	204,070
286	258	123,541	29,397	351,382	309,025
571	732	78,680	47,510	1,213,302	1,196,715
71	x	-	x	57,170	x
74	85	-	-	55,643	50,941

125 貿

(1) 商品別・主要地域(国)別の輸出概況(平成17年)

品目	仕向地	中国	アジアNIES	ASEAN	その他のアジア
動物・動物性生産品		130,000	1,865,501	-	-
植物・植物性生産品		-	132,000	12,000	-
油脂・調整食料品・飲料・アルコール・食酢		589,992	-	-	-
無機化学品・有機化学品・医療用品・肥料		1,342,035	4,836,580	33,499	2,223,000
その他の化学品		873,000	1,455,000	-	-
プラスチック・ゴム・皮革・それらの製品		318,200	60,000	-	-
パルプ・紙・紙製品		410,624	1,782,015	3,259,265	-
繊維・衣服・繊維製品		950,504	1,097	-	-
土石製品・陶磁器製品・ガラス・同製品		-	-	-	-
鉄鋼・鉄鋼製品・非鉄金属・同製品		3,000	-	-	-
一般機器・同部分品		141,380	146,631	862,262	-
電気・電子機器・同部分品		326,494	27,072,934	-	-
輸送用機器・同部分品		6,000	-	50,000	-
光学機器・測定機器・精密機器・医療機器・それらの部分品		15,000	1,500	-	-
家具・寝具・それらの部分品		139,573	-	-	-
真珠・貴石・半貴石・貴金属・身辺細化・玩具・運動用具・雑品・美術品・収集品		-	-	-	-
その他		22,831	-	13,000	-
合計		5,268,633	37,353,258	4,230,026	2,223,000

(2) 商品別・主要地域(国)別の輸入概況(平成17年)

品目	仕出地	中国	アジアNIES	ASEAN	その他のアジア	アジア合計
動物・動物性生産品		737,000	40,000	727,039	-	1,504,039
植物・植物性生産品		1,003,834	208,000	311,000	-	1,522,834
油脂・調整食料品・飲料・アルコール・食酢		33,600	123,168	1,900	-	158,668
無機化学品・有機化学品・医療用品・肥料		900,000	-	14,700,000	-	15,600,000
その他の化学品		494,682	37,434	458,000	-	990,116
プラスチック・ゴム・皮革・それらの製品		-	5,172	440,210	-	445,382
パルプ・紙・紙製品		463,360	71,874	-	-	535,234
繊維・衣服・繊維製品		1,013,125	137,709	2,035,878	10,000	3,196,712
土石製品・陶磁器製品・ガラス・同製品		8,000	-	10,000	-	18,000
鉄鋼・鉄鋼製品・非鉄金属・同製品		9,748,966	-	665,381	-	10,414,347
一般機器・同部分品		296,113	-	-	-	296,113
電気・電子機器・同部分品		227,345	-	5,000	49,431	281,776
輸送用機器・同部分品		26,300	2,500	-	-	28,800
光学機器・測定機器・精密機器・医療機器・それらの部分品		25,259	56,300	-	-	81,559
家具・寝具・それらの部分品		4,000	830,252	2,204,326	-	3,038,578
真珠・貴石・半貴石・貴金属・身辺細化・玩具・運動用具・雑品・美術品・収集品		270,000	-	-	-	270,000
光学機器・測定機器・精密機器・医療機器・それらの部分品		-	141,000	-	-	141,000
家具・寝具・それらの部分品		227,277	-	84,712	-	311,989
真珠・貴石・半貴石・貴金属・身辺細化・玩具・運動用具・雑品・美術品・収集品		22,900	-	-	-	22,900
その他		698,377	159,248	87,557	40,750	985,932
合計		16,200,138	1,812,657	21,731,003	100,181	39,843,979

注1 アジアNIESとは、アジアの新興工業経済地域で、韓国、台湾、香港、シンガポールをさす。

2 ASEANとは、タイ、マレーシア、インドネシア、フィリピン、ベトナム等ASEAN加盟10ヶ国からシンガポールを除いたもの。

3 ロシア・CISとは、ロシアとCIS加盟国(ベラルーシ、ウクライナ、モルドバ等11ヶ国)をさす。

資料 県商工政策課

易

(単位：千円)

アジア合計	欧 州	北 米	中近東・ アフリカ	オセアニア	地域不特定	合 計
1,995,501	350,000	-	-	-	-	2,345,501
144,000	-	2,100	-	-	-	146,100
589,992	-	1,960	-	-	14,900	606,852
8,435,114	308,000	8,392,971	-	-	-	17,136,085
2,328,000	312,696	291,000	-	-	-	2,931,696
378,200	80,000	12,960	20,000	4,716	1,160,000	1,655,876
5,451,904	32,440	3,864,350	-	712,753	3,390,087	13,451,534
951,601	-	-	-	-	-	951,601
-	8,000	-	-	-	-	8,000
3,000	-	-	-	-	-	3,000
1,150,273	3,005,170	204,539	-	103,250	-	4,463,232
27,399,428	-	10,827,036	-	747	-	38,227,211
56,000	3,530,000	-	-	-	-	3,586,000
16,500	19,000	2,000	-	-	-	37,500
139,573	-	-	-	-	-	139,573
-	-	1,000	-	-	-	1,000
35,831	9,000	-	-	-	-	44,831
49,074,917	7,654,306	23,599,916	20,000	821,466	4,564,987	85,735,592

(単位：千円)

欧 州	ロシア・CIS	北 米	オセアニア	中近東・ アフリカ	中南米	地域不特定	合 計
18,763	-	-	-	6,000	-	-	1,528,802
6,923	-	10,000	20,000	-	-	-	1,559,757
1,235,754	-	577,457	79,219	-	55,350	-	2,106,448
-	-	-	19,300,000	5,797,040	-	-	40,697,040
11,562,710	-	72,000	-	-	-	-	12,624,826
-	-	1,047	-	-	-	-	446,429
-	-	-	-	-	-	-	535,234
230,000	2,471,860	543,827	3,454,487	4,171,525	2,739,093	1,380,508	18,188,012
11,000	-	671,448	-	119,945	32,480	-	852,873
10,000	-	-	-	-	-	-	10,424,347
-	-	-	-	-	-	-	296,113
-	-	1,808,133	-	-	-	-	2,089,909
-	-	-	-	-	-	-	28,800
39,235	-	77,088	4,800	-	-	-	202,682
110,660	-	-	-	-	-	-	3,149,238
-	-	-	-	-	-	-	270,000
-	-	-	-	-	-	-	141,000
-	-	-	-	-	-	-	311,989
-	-	-	-	-	-	-	22,900
12,271	-	-	-	-	-	-	998,203
13,237,316	2,471,860	3,761,000	22,858,506	10,094,510	2,826,923	1,380,508	96,474,602

125 貿

(3) 主要商品別・主要輸出先国・地域別の輸出概況 (平成17年)

(単位：千円)

品目	国名	金額	品目	国名	金額	
動物・動物性生産品	中国	130,000	土石製品・陶磁器製品・ガラス・同製品	英国	8,000	
	韓国	1,860,501		合 計	8,000	
	香港	5,000	鉄鋼・鉄鋼製品・非鉄金属・同製品	中国	3,000	
	欧州全般	350,000		合 計	3,000	
合 計	2,345,501					
植物・植物性生産品	台湾	84,000	一般機器・同部分品	中国	141,380	
	香港	48,000		韓国	96,577	
	タイ	12,000		台湾	50,054	
	米国	2,100		タイ	351,562	
合 計	146,100	マレーシア		26,500		
油脂・調整食料品・飲料・アルコール・食酢	中国	589,992	インドネシア	484,200		
	米国	1,960	ノルウェー	3,000,000		
	地域不特定	14,900	英国	5,170		
合 計	606,852	カナダ	154,539			
無機化学品・有機化学品・医療用品・肥料	中国	1,342,035	米国	50,000		
	韓国	2,259,826	オーストラリア	103,250		
	台湾	1,792,232	合 計	4,463,232		
	香港	520,258	電気・電子機器・同部分品	中国	326,494	
	アジアNIES全般	264,264		韓国	1,926,718	
	タイ	33,362		台湾	15,651,133	
	インドネシア	137		香港	9,495,083	
	インド	2,223,000		米国	10,827,036	
	スペイン	230,000	オーストラリア	747		
	ドイツ	78,000	合 計	38,227,211		
米国	8,392,971	輸送用機器・同部品	中国	6,000		
合 計	17,136,085		タイ	50,000		
			欧州	3,530,000		
その他の化学品	中国	873,000	合 計	3,586,000		
	韓国	582,000	光学機器・測定機器・精密機器・医療機器・それらの部分品	中国	15,000	
	台湾	582,000		台湾	1,500	
	アジアNIES全般	291,000		英国	6,000	
	イタリア	312,696		ドイツ	13,000	
	米国	291,000		米国	2,000	
	合 計	2,931,696	合 計	37,500		
	プラスチック・ゴム・皮革・それらの製品	中国	318,200	家具・寝具・それらの部分品	中国	139,573
シンガポール		60,000	合 計		139,573	
ギリシャ		10,000	真珠・寶石・半寶石・貴金属・身辺化粧具・運動用具・雑品・美術品・收藏品	カナダ	1,000	
ドイツ		70,000		合 計	1,000	
米国		12,960		そ の 他	中国	22,831
トルコ		20,000			マレーシア	13,000
オーストラリア		4,716			ドイツ	6,000
地域不特定		1,160,000	フランス		3,000	
合 計		1,655,876	合 計	44,831		
パルプ・紙・紙製品	中国	410,624	合 計	85,735,592		
	シンガポール	378,688				
	韓国	262,614				
	台湾	183,298				
	香港	957,415				
	タイ	3,026,680				
	マレーシア	232,585				
	イタリア	2,440				
	EU全般	30,000				
	米国	3,864,350				
オーストラリア	712,753					
地域不特定	3,390,087					
合 計	13,451,534					
繊維・衣服・繊維製品	中国	950,504				
	シンガポール	1,097				
合 計	951,601					

易 (続き)

(4) 主要商品別・主要輸入先国・地域別の輸入概況 (平成17年)

(単位：千円)

品目	国名	金額	品目	国名	金額	
動物・動物性生産品	中国	737,000	木材・同製品	チリ	2,530,932	
	韓国	40,000		ブラジル	200,000	
	タイ	600,000		オーストラリア	3,451,270	
	インドネシア	127,039		その他のオセアニア	3,217	
	スペイン	18,763		地域不特定	1,380,508	
	アフリカ全般	6,000		合計	18,188,012	
合計		1,528,802	パルプ・紙・紙製品	中国	8,000	
植物・植物性生産品	中国	1,003,834	タイ	10,000		
	韓国	208,000	ベルギー	3,000		
	タイ	303,000	スイス	5,000		
	フィリピン	8,000	スペイン	3,000		
	EU全般	6,923	カナダ	408,338		
	米国	10,000	米国	263,110		
	オーストラリア	20,000	イスラエル	119,945		
合計		1,559,757	ブラジル	32,480		
油脂・調整食料品・飲料・アルコール・食酢	中国	33,600	合計		852,873	
	香港	123,168	繊維・衣服・繊維製品	中国	9,748,966	
	ベトナム	1,900		タイ	665,381	
	英国	9,942		ドイツ	10,000	
	オランダ	826,341	合計		10,424,347	
	フランス	144,362	履物・身辺用品	中国	296,113	
	ドイツ	3,300		合計		296,113
	スペイン	8,100	土石製品・陶磁器製品・ガラス・同製品	中国	227,345	
	イタリア	243,709		フィリピン	5,000	
	米国	577,457		インド	45,542	
	チリ	1,950		スリランカ	3,889	
	ブラジル	53,400		米国	1,808,133	
オーストラリア	79,219	合計			2,089,909	
合計		2,106,448	鉄鋼・鉄鋼製品・非鉄金属・同製品	中国	26,300	
鉱物性燃料	中国	900,000		台湾	2,500	
	インドネシア	14,700,000	合計		28,800	
	サウジアラビア	5,797,040	一般機器・同部分品	中国	25,259	
	オーストラリア	19,300,000		台湾	6,300	
合計		韓国		50,000		
無機化学品・有機化学品・医療用品・肥料	中国	494,682		スウェーデン	25,000	
	韓国	37,434		ドイツ	1,000	
	インドネシア	458,000		スイス	13,095	
	ドイツ	2,270		欧州全般	140	
	スペイン	132,000		米国	77,088	
	イタリア	103,440		オーストラリア	4,800	
	フィンランド	11,325,000		合計		202,682
	カナダ	72,000	電気・電子機器・同部分品	中国	4,000	
	合計			韓国	5,344	
	その他の化学品	台湾		5,172	台湾	824,908
タイ		440,210		マレーシア	2,204,326	
米国		1,047	ポーランド	110,660		
合計			446,429	合計		3,149,238
プラスチック・ゴム・皮革・それらの製品	中国	463,360	輸送用機器・同部品	中国	270,000	
	韓国	51,678		合計		270,000
	台湾	20,196	光学機器・測定機器・精密機器・医療機器・それらの部分品	台湾	11,000	
合計		韓国		130,000		
木材・同製品	中国	1,013,125	合計		141,000	
	韓国	137,709	家具・寝具・それらの部分品	中国	227,277	
	タイ	32,970		ベトナム	77,139	
	マレーシア	1,848,039		タイ	80	
	インドネシア	154,869		マレーシア	7,493	
	バングラディッシュ	10,000	合計		311,989	
	スウェーデン	50,000	真珠・寶石・半寶石・貴金属・身辺装飾品・玩具・運動用品・絵画・美術品・收藏品	中国	22,900	
	EU全般	180,000		合計		22,900
	ロシア・CIS	2,471,860	その他	中国	698,377	
	北米全般	30,000		韓国	159,248	
	カナダ	240,000		インドネシア	80,000	
	米国	273,827		ミャンマー	7,557	
	南アフリカ共和国	4,141,525		バングラディッシュ	40,750	
	コンゴ民主共和国	24,000		スイス	5,771	
	アフリカ全般	6,000		ベルギー	6,500	
	メキシコ	8,161	合計		998,203	
	合計			8,161	合計	

126 中小企業等協同組合数 (平成13~17年度)

年 度	事 業 協同組合	信 用 協同組合	企業組合	協業組合	商工組合	商店街 振興組合	商 工 会 議 所	商 工 会
平成13年度	512(7)	-	54	28	12	19(2)	6(1)	45(1)
14	501(7)	-	52	27	12	19(2)	6(1)	45(1)
15	439(8)	-	43	25	20	19(2)	6(1)	45(1)
16	437(8)	-	43	25	20	19(2)	6(1)	45(1)
17	437(8)	-	43	25	20	19(2)	6(1)	45(1)

注 () は連合会で、外数である。

資料 県商工政策課

127 法 人 数 (平成13~17年度)

年 度	総 数	株式会社	有限会社	合名会社	合資会社	企業組合	特別法人	そ の 他
平成13年度	20,289(12)	6,337	12,178	10	61	40	1,162	501(12)
14	20,498(9)	6,315	12,306	14	74	40	1,170	579(9)
15	20,521(8)	6,260	12,313	12	86	39	1,177	634(8)
16	20,698(7)	6,239	12,465	14	93	38	1,177	642(7)
17	20,788(7)	6,232	12,483	14	99	40	1,179	734(7)

注 () は相互会社で、外数である。

資料 県税務課

13 金 融

128 県内金融機関数 (平成16~17年度)

年 度	銀行		労働金庫		信用金庫		国民生活金融公庫	商 工 中 金	生命保険	損害保険				証券会社		郵 (簡易郵便局)	農 (信用連合会)	漁 (信用連合会)	そ の 他
	本 店	支 店 (出張所)	本 店	支 店	本 店	支 店 (出張所)			支 社 等	支 店	支 社	営 業 所	事 務 所	本 店	支 店				
平成16年度	2170 (4)	-	7	2	31	1	1	15	8	2	1	-	2	7	203 (11)	18 (127)	10 (1)	-	
17	2170 (5)	-	6	2	30	1	1	15	8	2	1	-	2	7 (9)	203 (36)	18 (122)	10 (1)	-	

注1 生命保険については、徳島県生命保険協会加盟支社数等である。

2 証券会社()書きは、営業所である。

3 郵便局の()内は別掲、うち6局は貯金事務を取扱っていない。

4 農協の()書きは、金融店舗数である。

資料 四国財務局徳島財務事務所、日本郵政公社四国支社、徳島県信用農業協同組合連合会、徳島県信用漁業協同組合連合会、日本損害保険協会四国支部

129 金融機関別預金残高 (平成13~17年度)

(単位：百万円)

金融機関	平成13年度	14	15	16	17
総 額	4,787,352	4,764,763	4,680,659	4,653,018	4,627,160
銀 行	6,675,871	3,658,967	3,558,046	3,532,931	3,516,964
うち地銀 2	930,480	944,008	959,204	968,478	968,522
農 協	718,493	717,978	731,692	739,293	-
信 用 金 庫	265,307	259,911	262,682	263,516	-
そ の 他	127,681	127,907	128,239	117,278	1,110,196

注 平成16年度までは、その他は、商工組合中央金庫、労働金庫、漁業協同組合の合計であったが、平成17年度は農協、信用金庫等も含まれる。

資料 日本銀行徳島事務所

130 金融機関別貸出残高 (平成13~17年度)

(単位：百万円)

金融機関	平成13年度	14	15	16	17
総 額	2,435,525	2,368,426	2,358,000	2,325,080	2,342,963
銀 行	2,035,483	1,973,430	1,955,325	1,930,439	1,962,363
うち地銀 2	584,544	562,848	559,872	565,024	549,838
農 協	110,837	111,497	116,195	119,212	-
信 用 金 庫	175,872	166,909	167,383	162,505	-
そ の 他	113,333	116,590	119,097	112,924	380,600

注 平成16年度までは、その他は、商工組合中央金庫、労働金庫、漁業協同組合の合計であったが、平成17年度は農協、信用金庫等も含まれる。

資料 日本銀行徳島事務所

131 国民生活金融公庫貸付状況 (平成13~17年度)

(単位：件、百万円)

年 度	総 数		普通貸付		恩給担保貸付		教育貸付		生活衛生貸付	
	件数	金額	件数	金額	件数	金額	件数	金額	件数	金額
平成13年度	16,868	49,809	9,367	37,684	1,095	573	4,796	4,996	1,610	6,555
14	16,699	47,555	9,160	36,125	1,052	532	4,945	5,144	1,542	5,752
15	16,525	46,070	8,753	34,813	1,179	523	5,087	5,197	1,506	5,536
16	16,113	44,102	8,440	33,450	1,079	446	5,173	5,204	1,421	5,001
17	15,525	41,954	8,144	33,064	1,047	370	5,126	5,112	1,208	3,406

資料 国民生活金融公庫徳島支店

注1 総数は全体貸付の合計とした。

2 生活衛生貸付についても値扱とした。

132 住宅金融公庫貸付契約状況 (平成13~17年度)

(単位：千円)

年 度	個人住宅（建設）		個人住宅（購入）		賃 貸 住 宅		産業労働者住宅	
	戸数	金 額	戸数	金 額	戸数	金 額	戸数	金 額
平成13年度	989	16,377,050	281	4,738,300	56	486,900	-	-
14	349	5,495,800	83	1,443,400	21	178,500	-	-
15	166	2,205,200	51	723,500	44	380,900	-	-
16	98	1,386,500	13	145,300	95	877,800	-	-
17	7	69,700	-	-	69	632,100	-	-

年 度	中高層耐火建築物等			住 宅 改 良		災害復興住宅		財 形 住 宅	
	住宅（戸）	非住宅（㎡）	金 額	戸数	金 額	戸数	金 額	戸数	金 額
平成13年度	-	-	-	64	56,700	-	-	62	891,700
14	-	-	-	1	2,200	-	-	56	881,500
15	-	-	-	35	29,400	-	-	86	1,238,300
16	16	-	248,200	37	21,500	1	2,000	72	1,054,100
17	-	-	-	-	-	3	26,100	24	358,500

年 度	宅 地 造 成				関 連 公 共 施 設 等	
	取得面積（㎡）	造成面積（㎡）	取得金額	造成金額	件 数	金 額
平成13年度	-	-	-	-	-	-
14	-	-	-	-	-	-
15	-	-	-	-	-	-
16	-	-	-	-	-	-
17	-	-	-	-	-	-

資料 住宅金融公庫四国支店

133 手 形 交 換 高 (平成13~17年)

(単位：千円)

年 月	手 形 交 換 高		不 渡 手 形		取 引 停 止 処 分		資 金 不 足	
	枚 数	金 額	枚 数	金 額	枚 数	金 額	枚 数	金 額
平成13年	798,538	952,283,662	572	678,440	277	280,345	224	210,753
14	745,649	871,428,164	584	796,802	207	187,246	169	159,370
15	699,500	814,760,712	444	482,241	158	130,720	133	97,340
16	662,146	800,968,349	379	366,227	116	94,065	104	86,841
17	632,254	766,114,970	198	237,379	55	64,707	47	51,103
17年1月	56,070	65,955,600	7	16,999	2	170	2	170
2	47,921	57,815,024	16	30,704	-	-	-	-
3	56,544	78,743,340	28	52,694	3	10,700	3	10,700
4	45,005	57,353,665	7	21,100	8	16,100	8	16,100
5	58,786	73,683,343	19	31,723	2	10,143	2	10,143
6	53,262	69,768,706	3	4,330	-	-	-	-
7	51,345	50,077,442	6	2,368	-	-	-	-
8	59,366	70,196,423	47	24,946	18	10,559	11	7,155
9	51,047	72,541,347	18	9,401	3	179	3	179
10	50,045	53,932,964	26	16,675	15	5,497	15	5,497
11	50,453	55,863,270	17	23,096	1	10,200	-	-
12	52,410	60,183,840	4	3,343	3	1,159	3	1,159

注 各月の手形交換高金額は、単位未満切り捨てのため、年間の合計とは一致しない。

資料 徳島手形交換所

134 株 式 売 買 高 (平成11~17年)

株式売買高	平成11年	12	13	14	15	16	17
株 数 (1,000 株)	688,309
金 額 (100 万円)	615,494

注1 外国株を含む。

2 平成12年から各県別の資料取りまとめ中止のため、掲載不能となる。

資料 日本証券業協会四国地区協会

135 簡易生命保険 (平成13~17年度)

(単位：件, 百万円)

年度・月	新 契 約		消滅件数			年度末 (月末) 現在高	
	件 数	保険金額	死 亡	満 期	件 数	保険金額	
平成13年度	45,395	131,849	62,396	2,849	40,971	647,061	1,782,530
14	42,834	123,100	76,566	2,787	53,709	612,215	1,719,409
15	32,648	93,592	71,080	2,775	50,873	573,790	1,639,991
16	29,803	85,829	54,718	2,750	37,288	548,707	1,584,103
17	25,785	75,270	60,960	2,631	43,677	513,576	1,501,584
17年4月	2,639	7,675	6,512	247	4,614	544,802	1,575,248
5	2,470	7,202	4,775	214	3,482	542,452	1,570,148
6	2,399	6,930	4,919	213	3,587	539,973	1,564,378
7	2,189	6,211	5,315	220	3,907	536,856	1,557,588
8	2,348	6,807	4,881	205	3,439	534,321	1,552,200
9	2,452	7,296	7,657	201	6,244	529,240	1,540,912
10	2,078	5,980	4,588	171	3,084	526,704	1,534,252
11	1,854	5,330	4,440	223	2,933	524,092	1,527,856
12	1,975	5,727	4,878	193	2,933	521,214	1,520,648
18年1月	1,910	5,621	4,496	226	3,528	518,615	1,514,530
2	1,745	5,293	3,674	232	3,265	516,682	1,509,435
3	1,726	5,198	4,825	286	2,335	513,576	1,501,584

注 消滅件数は、死亡+満期+解約+失効の件数である。

資料 高松簡易保険事務センター

136 生 命 保 険 (平成13~17年度)

(単位：百万円)

年 度	新 契 約				年 度 末 現 在 高	
	個 人		団 体		件 数	保 険 金 額
	件 数	保 険 金 額	被 保 険 者 数	保 険 金 額		
平成13年度	67,108	708,601	8,581	19,935	914,977	9,085,081
14	68,745	704,760	1,038	3,151	902,804	8,843,761
15	64,979	608,192	907	1,978	882,728	8,428,438
16	62,214	573,640	1,728	5,224	884,589	8,186,422
17	72,789	549,304	886	22,193	898,251	7,953,822

注 年度末現在高は、個人・個人年金・団体の合計である。

資料 生命保険協会

137 郵便貯金 (平成13~17年度)

(単位：百万円, 千口座, 千枚)

年 度	預 入		払 い 戻 し		年 度 末 現 在 高		
	口 数	金 額	口 数	金 額	口 座 数	貯金証書数	金 額
平成13年度	-	1,714,064	-	1,853,720	842	3,665	1,971,655
14	-	1,470,709	-	1,537,137	838	3,476	1,905,223
15	-	1,238,505	-	1,293,639	833	3,346	1,850,089
16	-	1,377,490	-	1,505,078	822	3,008	1,722,501
17	-	1,519,839	-	1,641,698	792	2,654	1,600,642

注 現在高の口座数は、通常、積立、住宅・教育積立貯金の口座数を、貯金証書数は、定額、財形定額、定期貯金の貯金証書数をあわせて計上した。

資料 日本郵政公社四国支社

138 郵便為替 (平成13~17年度)

(単位：円)

年 度	取 扱 局 数	受 入		払 出	
		口 数	金 額	口 数	金 額
平成13年度	241	167,156	3,424,724,100	249,046	2,846,594,194
14	239	158,917	3,103,526,299	256,040	2,717,730,470
15
16
17

注1 郵便為替は、普通為替、電信為替、国際送金（外国為替）の合計である。

2 システム変更に伴い、平成15年度から為替の集計をしていない。

資料 日本郵政公社四国支社

14 物 価 ・ 家 計

139 農 業 物

(1) 農 産 物 (平成12~17年)

(平成12年=100)

年・月	農産物 総 合	米	麦	豆	いも	野菜	果実	工 芸 農作物	花き	畜産物	繭
ウエイト	10,000	1,283	39	7	178	3,514	790	102	450	3,637	26
平成12年	100.0	100.0	100.0	100.0	100.0	100.0	100.0	100.0	100.0	100.0	100.0
13	104.4	99.6	91.5	84.3	86.4	100.0	125.9	100.0	108.5	98.0	100.2
14	92.5	98.2	97.5	84.3	99.2	84.2	85.3	100.0	101.6	98.3	100.6
15	102.2	118.4	95.8	84.9	108.9	105.5	86.2	97.9	96.0	97.4	98.1
16	99.6	101.9	93.9	88.0	96.0	100.2	88.2	97.9	90.4	102.2	94.9
17	100.3	94.0	92.0	86.9	92.8	98.3	98.5	103.8	99.7	105.2	114.3
17年1月	100.4	96.9	93.9	88.0	90.2	100.0	119.9	97.9	87.2	100.2	94.9
2	105.0	96.9	93.9	88.0	87.2	105.8	127.7	97.9	77.0	106.7	94.9
3	101.1	96.9	93.9	88.0	90.2	99.8	97.3	97.9	95.5	106.0	94.9
4	104.2	96.9	93.9	88.0	96.1	107.7	109.5	97.9	98.4	103.7	94.9
5	99.5	96.9	93.9	88.0	100.5	93.9	109.5	97.9	94.1	104.4	94.9
6	102.7	96.9	92.0	88.0	92.1	102.0	111.3	97.9	87.2	106.5	98.9
7	103.5	96.9	92.0	88.0	92.1	104.0	110.4	97.9	88.1	106.7	99.6
8	100.9	95.4	92.0	88.0	92.1	98.4	105.7	97.9	95.3	105.5	99.6
9	103.5	93.2	92.0	88.0	92.1	103.9	106.7	103.8	92.0	108.4	99.6
10	100.0	92.6	92.0	88.0	96.1	96.9	107.3	103.8	87.4	105.9	114.3
11	96.8	92.6	92.0	88.0	93.1	91.3	98.5	103.8	91.7	104.0	114.3
12	100.2	92.6	92.0	80.7	94.6	97.2	98.5	103.8	109.5	105.3	114.3

資料 中国四国農政局徳島統計・情報センター

(2) 農 業 生 産 資 材 (平成12~17年)

(平成12年=100)

年・月	農業生 産資材 総 合	種苗及 び苗木	畜産用 動 物	肥料	飼料	農業 薬剤	諸材料	光熱 動力	農機具	自動車 ・同関 係料金	建築 資材	農用 被服	賃借料 料金
ウエイト	10,000	320	770	909	2,999	633	1,023	551	1,246	464	304	46	735
平成12年	100.0	100.0	100.0	100.0	100.0	100.0	100.0	100.0	100.0	100.0	100.0	100.0	100.0
13	100.9	98.4	100.4	100.0	100.6	99.8	99.9	99.6	99.9	115.2	98.8	92.3	102.1
14	100.2	99.5	96.7	99.7	100.1	98.2	97.9	99.3	99.9	115.2	97.9	92.3	103.7
15	100.7	100.0	95.5	104.2	100.4	97.6	99.9	98.2	100.4	115.2	91.8	92.3	104.1
16	101.9	100.5	95.9	106.3	102.9	97.5	99.9	102.9	100.3	115.2	91.3	92.3	104.1
17	102.3	100.0	95.6	109.0	101.2	96.3	99.9	113.1	100.3	115.2	91.6	92.3	107.5
17年1月	101.5	100.3	95.6	108.6	100.4	97.6	99.9	107.1	100.3	115.2	91.3	92.3	104.1
2	101.4	100.2	95.6	107.7	100.4	96.5	99.9	107.1	100.3	115.2	91.3	92.3	104.1
3	101.4	100.8	95.5	107.8	100.3	96.5	99.9	107.1	100.3	115.2	91.3	92.3	104.1
4	101.7	100.1	95.5	107.5	100.9	96.1	99.9	111.2	100.3	115.2	91.3	92.3	104.1
5	101.8	100.1	95.6	106.6	100.8	96.1	99.9	114.1	100.3	115.2	91.3	92.3	104.1
6	101.6	100.1	95.6	106.6	100.8	96.1	99.9	110.9	100.3	115.2	91.8	92.3	104.1
7	102.1	100.1	95.5	109.6	101.4	96.1	99.9	111.6	100.3	115.2	91.8	92.3	104.1
8	103.1	100.1	95.6	110.8	102.8	96.1	99.9	119.9	100.3	115.2	91.8	92.3	104.1
9	103.4	100.1	95.6	110.9	102.8	96.1	99.9	119.9	100.3	115.2	91.8	92.3	108.9
10	102.7	100.1	95.6	110.8	101.0	96.1	99.9	116.4	100.3	115.2	91.8	92.3	108.9
11	102.7	100.1	95.6	110.8	101.1	96.1	99.9	116.4	100.2	115.2	91.8	92.3	108.9
12	102.7	100.1	95.7	110.8	101.2	96.1	99.9	115.5	100.2	115.2	91.8	92.3	108.9

資料 中国四国農政局徳島統計・情報センター

価 指 数

(3) 農産物の販売価格・指数

(平成12年=100) (単位：円)

品 目	平成12年	13	14	15	16	平成17年		品 目	平成12年	13	14	15	16	平成17年			
						指数	価格							指数	価格		
米 うるち玄米	100.0	99.6	98.2	118.4	101.9	94.0	13,660	果	みかん (普通温州)	100.0	345.2	140.8	178.1	123.2	214.4	1,277	
麦 小麦	100.0	91.5	97.5	95.8	93.9	92.0	9,080		みかん (早生温州)	100.0	30.6	35.7	22.3	56.5	29.8	708	
豆 大豆	100.0	84.3	84.3	84.9	88.0	86.9	11,850	実	なし (豊水)	100.0	86.7	93.8	76.1	83.7	72.4	1,441	
いも	かんしょ	100.0	86.4	99.2	108.9	96.0	92.8		2,984	なし (幸水)	100.0	85.8	97.4	74.7	86.6	79.4	2,013
								ぶどう		100.0	75.6	89.1	82.6	87.8	96.7	3,007	
きゅうり	100.0	100.0	89.1	105.2	75.8	76.1	881	うめ	100.0	61.7	87.9	123.3	128.9	125.3	2,448		
																工業	葉たばこ
なす	100.0	100.0	108.1	120.1	106.1	90.3	1,236	花	きく	100.0	101.2	94.6	88.7	94.9	100.2	6,609	
いちご	100.0	96.8	99.0	98.0	90.2	86.7	942		洋らん	100.0	104.2	94.9	79.3	73.1	82.9	25,537	
はくさい	100.0	96.1	57.8	85.1	154.4	98.8	429	畜	鶏卵	100.0	82.7	94.8	85.2	100.1	111.7	1,960	
野	キャベツ	100.0	118.9	64.7	108.9	116.4	130.4		798	生乳	100.0	98.0	99.3	99.5	99.7	100.6	899
								肉用牛 (和牛若齢)		100.0	89.7	83.8	105.5	117.8	124.3	11,489	
レタス	100.0	104.8	65.6	102.6	126.0	101.3	1,965	肉用牛 (雌肥育和牛)	100.0	92.8	84.4	105.6	119.6	126.1	11,451		
ほうれんそう	100.0	109.3	75.4	81.6	118.9	86.0	2,986	肉用牛 (乳用雌肥育牛)	100.0	93.5	90.8	108.9	119.9	107.4	4,810		
ブロッコリー	100.0	126.4	106.3	94.9	123.8	185.2	3,799	産	肉豚	100.0	111.4	113.0	92.8	109.5	116.6	3,952	
だいこん	100.0	115.9	69.6	118.0	116.2	113.7	663	肉鶏	100.0	98.8	100.2	98.4	94.6	94.3	1,515		
にんじん	100.0	101.1	76.1	124.3	69.9	100.8	1,371	乳子牛 (おす)	100.0	98.5	77.6	60.7	81.9	101.5	94,786		
菜	かぶ	100.0	86.3	84.6	74.3	111.1	107.7	1,656	物	交雑種子牛	100.0	118.7	99.9	129.7	147.5	153.0	252,132
										和子牛 (めす)	100.0	86.9	80.0	98.2	106.3	113.9	397,961
れんこん	100.0	70.5	84.3	90.1	128.4	114.7	5,315	肉用成牛 (めす)	100.0	109.9	97.5	102.0	100.6	109.6	410,041		
さやえんどう	100.0	107.7	96.9	89.6	85.4	87.1	5,273	繭	春蚕	100.0	103.9	103.9	99.9	115.5	125.9	19,130	
さやいんげん	100.0	86.3	104.0	88.7	88.9	74.5	6,033		初秋蚕	100.0	98.9	100.4	97.3	91.0	93.4	14,570	
えだまめ	100.0	98.2	94.8	100.3	101.3	84.4	4,464		晩秋蚕	100.0	96.8	96.8	96.7	72.9	120.8	18,970	

140 徳島市における消

(平成12年=100)

年 月	総合	生鮮食 品を 除く 総合	持家の 帰属 家賃 及び 生鮮 食品 を除く 総合	食料	生鮮食 品を 除く 総合	生鮮 食品	穀類	魚介類	肉類	乳卵類	野 菜 ・ 海 藻	果 物	油 脂 ・ 調 味 料	菓子類
平成13年平均	98.9	98.8	98.7	99.1	99.0	99.8	95.6	100.6	97.8	100.8	98.9	95.5	99.2	99.0
14	98.2	98.3	98.1	98.7	98.8	97.9	93.7	100.2	102.1	99.7	96.3	90.8	96.0	97.2
15	98.1	98.1	97.7	98.1	98.1	97.8	94.4	96.4	101.9	98.7	99.3	92.0	93.9	92.4
16	98.1	97.8	97.2	98.5	97.3	104.7	96.0	95.6	106.5	94.7	108.1	95.6	89.3	91.4
17	98.1	98.0	97.1	96.6	96.2	98.6	87.7	93.4	105.8	92.8	99.1	95.8	87.5	92.4
17年1月	98.2	97.7	96.7	98.8	96.7	109.3	89.4	96.7	106.2	93.6	108.0	111.1	86.6	92.1
2	97.8	97.4	96.4	98.0	96.1	107.4	88.0	95.4	106.1	94.0	106.4	109.6	89.0	91.9
3	98.0	97.7	96.7	97.9	96.5	105.3	89.2	96.7	104.9	96.0	102.5	107.7	89.2	92.3
4	98.4	98.1	97.2	98.1	96.8	105.1	87.8	95.4	108.4	95.4	102.1	110.3	93.1	92.4
5	98.4	98.2	97.3	97.4	96.3	103.0	88.4	94.5	106.0	94.9	99.3	110.6	86.9	92.2
6	97.8	98.0	97.1	95.6	96.1	93.5	87.1	94.2	104.5	92.2	88.2	100.6	89.1	92.5
7	97.7	97.9	97.1	95.7	96.1	93.4	87.7	94.0	103.8	91.8	93.7	85.9	85.6	93.3
8	97.8	97.9	97.1	96.0	96.0	96.0	87.7	91.2	104.4	90.9	97.7	93.0	82.7	92.4
9	98.3	98.3	97.6	96.6	96.4	97.6	87.2	91.9	107.6	91.0	102.3	87.0	87.6	93.1
10	98.4	98.5	97.6	96.0	96.2	94.8	87.8	90.9	107.5	90.9	98.6	86.5	83.2	93.2
11	97.9	98.3	97.4	94.8	95.7	90.3	86.0	89.5	105.0	91.1	97.2	75.5	88.7	92.6
12	97.9	98.3	97.4	94.4	95.7	87.8	86.6	90.9	105.3	91.7	92.6	72.1	88.0	91.3

年 月	調理 食品	飲 料	酒 類	外 食	住 宅	家 賃	設備修繕 ・ 維 持	光 熱 ・ 水 道	電 気 ・ ガ ス 代	他 の 光 熱	上 下 水 道 料	家 具 ・ 家 事 用 品	家庭用 耐久財	家事用 消耗品
平成13年平均	97.8	100.5	97.2	101.5	99.6	99.8	98.7	100.6	100.5	106.2	100.0	95.6	92.5	92.4
14	96.2	101.1	95.7	103.4	99.1	99.3	98.4	103.5	100.5	97.3	123.9	93.9	92.0	90.9
15	98.5	95.7	94.8	103.4	99.9	100.1	98.5	103.5	99.3	98.9	131.9	90.9	84.7	92.2
16	95.9	90.8	94.3	103.4	100.5	101.0	97.4	104.2	99.6	108.1	131.9	86.9	79.2	86.0
17	97.0	87.2	95.8	103.8	102.0	102.9	96.9	105.1	99.4	135.0	131.9	86.3	78.2	80.0
17年1月	97.0	89.7	95.4	103.8	102.1	102.9	96.9	105.9	101.0	121.8	131.9	85.4	78.7	80.2
2	94.6	86.9	95.4	103.8	102.2	102.9	97.5	105.7	101.0	116.7	131.9	86.5	78.5	83.1
3	96.4	86.5	95.2	103.8	102.1	102.9	97.5	105.7	101.0	116.7	131.9	85.5	77.9	78.1
4	95.4	87.0	96.1	103.8	102.3	103.2	97.4	104.3	98.4	135.2	131.9	86.0	78.7	79.7
5	96.0	86.4	96.0	103.7	102.3	103.1	97.4	104.3	98.4	135.2	131.9	86.6	78.8	80.5
6	96.0	87.6	95.7	103.8	102.2	103.0	97.4	104.3	98.4	135.2	131.9	86.4	78.7	79.4
7	97.9	88.7	95.7	103.8	101.6	102.3	97.4	104.3	98.4	135.2	131.9	85.8	77.8	77.5
8	98.8	88.6	96.3	103.8	101.6	102.3	97.4	104.7	98.4	144.0	131.9	85.6	77.8	78.7
9	98.4	86.7	95.5	103.8	101.6	102.3	97.4	104.8	98.4	146.7	131.9	87.3	77.7	81.5
10	98.7	86.0	95.5	103.8	102.5	103.3	97.4	105.6	99.4	146.7	131.9	87.4	78.1	81.2
11	97.0	85.8	96.3	103.8	102.0	103.1	94.7	105.5	99.4	144.0	131.9	87.0	77.9	79.7
12	97.2	86.2	96.3	103.8	101.9	103.0	94.6	106.2	100.4	142.1	131.9	86.2	77.8	79.8

費者物価指数 (平成13~17年)

(平成12年 = 100)

年 月	被服 及び 履物	衣 類	シャツ・ セーター・ 下着類	履物類	生地・ 他 の 被服類	保 険 医 療	医薬品・ 健康保持 用 撮 取 品	保 険 医 療 用 品 器 具	保 険 医 療 サ ー ビ ス	交 通 ・ 通 信	交 通	自 動 車 等 関 係 費	通 信	教 育
ウエイト	598	253	180	73	92	420	113	86	221	1,434	178	943	313	403
平成13年平均	97.5	101.5	93.4	89.7	100.7	99.4	98.3	92.0	102.8	98.9	100.6	100.1	94.5	101.2
14	95.4	95.9	95.7	86.7	100.4	96.7	96.5	82.6	102.3	98.7	100.3	100.2	93.1	100.1
15	93.5	92.3	95.9	83.5	100.1	100.5	96.2	80.5	110.6	98.7	100.6	100.2	93.0	99.8
16	92.7	90.8	95.9	79.4	101.9	100.5	96.3	77.8	111.5	98.6	101.4	100.3	91.8	100.3
17	95.8	93.1	101.0	85.1	101.5	100.8	97.2	78.9	111.3	98.7	101.4	102.6	85.5	100.6
17年1月	91.2	88.2	96.2	78.5	99.5	100.5	97.1	77.6	111.1	98.0	101.9	101.4	85.6	100.4
2	87.7	82.7	89.7	85.8	98.9	100.8	97.1	79.5	111.1	97.4	100.0	100.8	85.6	100.4
3	91.0	90.5	88.9	85.8	100.2	100.7	97.1	78.9	111.1	97.8	104.2	100.6	85.6	100.4
4	96.1	92.8	102.0	86.2	101.7	100.9	97.1	78.9	111.3	98.4	99.9	102.5	85.5	100.7
5	97.5	95.8	103.3	84.1	101.7	100.8	97.1	78.5	111.3	98.7	100.5	102.8	85.4	100.7
6	97.4	95.2	103.5	84.1	102.1	100.8	97.1	78.8	111.3	98.4	99.7	102.4	85.5	100.7
7	95.0	92.2	99.0	85.8	101.9	100.7	97.1	77.9	111.3	99.0	101.1	103.0	85.6	100.7
8	91.8	90.2	92.0	85.0	101.1	101.0	97.1	79.5	111.3	99.6	103.6	103.5	85.6	100.7
9	99.4	96.0	108.5	86.5	101.3	101.0	97.1	79.6	111.3	99.4	101.0	103.7	85.6	100.7
10	100.2	96.4	109.9	86.5	103.0	101.0	97.3	79.2	111.3	99.4	100.6	103.8	85.5	100.7
11	101.2	98.2	110.3	86.5	103.6	101.0	97.3	79.2	111.3	99.1	100.5	103.4	85.4	100.7
12	100.9	98.7	108.8	86.5	103.0	100.9	97.3	79.0	111.3	99.3	103.3	103.2	85.4	100.7

年 月	授 業 料 等	教 科 書 学 習 参 考 教 材	補 習 教 育	教 養 娛 楽	教 養 娛 楽 用 耐 久 財	教 養 娛 楽 用 品	諸 雑 費	理 美 容 サ ー ビ ス	理 美 容 用 品	身 の 回 り 用 品	た ば こ	そ の 他	教 育 関 係 費	教 育 娛 楽 関 係 費
ウエイト	229	30	144	1,144	117	253	470	112	139	95	57	67	470	1,215
平成13年平均	101.8	101.6	100.3	96.6	79.8	96.8	100.3	100.0	101.3	99.5	100.0	100.0	101.2	97.0
14	102.6	103.0	95.7	94.5	68.4	95.5	100.3	100.0	100.6	100.5	100.0	100.1	100.1	94.9
15	102.7	105.1	94.2	93.4	58.4	94.3	101.5	100.0	101.0	103.8	104.1	99.8	99.9	93.9
16	103.2	105.4	94.5	92.2	50.8	93.7	103.0	100.0	104.5	103.2	108.2	99.7	100.0	92.9
17	103.9	105.3	94.6	91.3	45.0	92.2	103.3	100.0	104.5	104.0	108.2	100.8	100.5	92.1
17年1月	103.4	105.4	94.6	91.1	47.4	94.5	103.0	100.0	104.3	103.6	108.2	99.8	100.0	92.0
2	103.4	105.4	94.6	91.3	46.8	93.8	103.6	100.0	106.2	103.6	108.2	99.8	100.1	91.9
3	103.4	105.4	94.6	91.3	46.0	93.2	103.4	100.0	105.4	103.9	108.2	99.8	100.1	92.5
4	104.0	105.3	94.6	91.4	46.0	94.1	103.0	100.0	104.3	103.9	108.2	99.8	100.5	91.9
5	104.0	105.3	94.6	91.4	45.2	92.8	103.2	100.0	105.0	103.9	108.2	99.8	100.5	92.0
6	104.0	105.3	94.6	91.2	45.3	91.5	103.0	100.0	104.2	103.9	108.2	99.8	100.6	91.7
7	104.0	105.3	94.6	91.8	45.4	91.9	103.4	100.0	105.6	103.8	108.2	99.8	100.7	92.5
8	104.0	105.3	94.6	92.9	44.2	92.3	102.7	100.0	103.1	103.8	108.2	99.8	100.6	93.9
9	104.0	105.3	94.6	91.3	44.0	90.2	103.3	100.0	105.1	103.8	108.2	99.8	100.6	92.0
10	104.0	105.3	94.6	91.0	43.5	90.2	103.3	100.0	103.2	103.8	108.2	103.9	100.6	91.7
11	104.0	105.3	94.6	90.5	43.2	90.7	103.6	100.0	104.5	103.8	108.2	103.9	100.6	91.2
12	104.0	105.3	94.6	90.9	43.1	91.6	103.6	100.0	102.6	106.2	108.2	103.9	100.6	92.0

141 徳島市における全世帯の1世帯

区 分	平成15年平均	平成16年平均	平成17年平均	平		
				1 月	2 月	3 月
集計世帯数	94	93	93	92	93	93
世帯主の年齢	3.14	3.15	3.05	3.09	3.05	3.04
世帯主の年齢(歳)	1.33	1.31	1.46	1.40	1.42	1.44
世帯主の年齢(歳)	53.8	54.4	54.5	53.0	52.9	52.1
消費食料	333,145	331,885	350,246	353,214	323,943	461,714
穀類	68,250	67,760	69,621	68,000	67,030	74,482
魚介類	7,244	6,523	6,774	5,641	6,370	7,080
肉類	6,794	6,887	7,206	6,299	6,227	6,722
乳卵類	6,144	6,001	7,144	7,269	7,937	8,742
野菜・海藻類	3,567	3,270	3,263	3,024	3,146	3,534
果物	7,396	7,737	7,984	7,330	7,726	8,299
油脂・調味料	2,675	2,716	2,675	2,160	2,462	2,763
菓子類	3,088	2,860	3,085	2,837	2,840	3,371
調理食料	4,677	4,551	4,657	4,883	5,108	5,124
飲酒	8,192	7,845	8,124	8,670	7,876	8,284
外食	3,802	3,508	3,944	3,259	4,029	3,955
住宅設備	2,873	3,082	3,231	2,369	2,812	2,912
家賃	11,798	12,781	11,534	14,260	10,498	13,697
光熱費	19,628	22,449	18,997	32,593	16,820	16,757
電気	11,584	10,409	10,186	14,818	11,627	13,667
ガス	8,045	12,039	8,811	17,776	5,193	3,090
水道	20,813	21,264	21,681	26,459	25,059	27,161
家具・家事用品	11,103	11,778	12,226	14,709	14,487	15,204
室内装飾	5,602	5,189	4,930	5,261	6,084	6,335
寝具	951	941	1,099	2,401	1,871	1,627
家事用品	3,157	3,355	3,427	4,087	2,617	3,995
家事用品	11,698	10,815	11,307	8,305	5,718	13,627
家事用品	3,507	3,624	4,229	3,316	1,132	5,999
家事用品	1,336	1,323	1,223	521	260	494
家事用品	1,130	754	599	436	144	1,449
家事用品	2,045	1,678	1,995	1,712	1,620	1,897
家事用品	2,189	2,048	2,042	1,703	1,701	2,036
家事用品	1,490	1,387	1,220	617	862	1,753
被服	14,630	15,753	15,691	15,458	11,615	21,265
洋装	69	183	489	0	0	112
シャツ・セーター	6,211	6,429	5,996	7,459	5,744	11,796
下着	3,018	3,547	3,596	2,780	2,336	3,499
生地・糸	1,285	1,226	1,438	1,530	753	1,085
他の被服	227	254	190	114	222	284
履物	1,027	1,077	1,135	1,105	716	1,181
被服関連サービス	1,759	1,867	1,686	2,008	1,407	1,914
保健医療	1,033	1,169	1,162	462	438	1,393
医療用品	14,474	12,292	14,229	14,794	11,830	15,273
健康保持用品	2,261	1,992	1,861	2,555	1,624	2,192
健康保持用品	1,457	1,390	1,494	3,232	1,733	2,469
健康保持用品	2,097	2,278	2,348	1,616	1,344	2,909
健康保持用品	8,659	6,632	8,525	7,391	7,129	7,703
交通	47,343	41,148	40,349	34,391	50,248	43,257
自動車等関係	4,436	4,918	4,624	6,197	3,537	7,029
交通	29,918	22,669	23,252	14,367	33,868	22,730
交通	12,990	13,560	12,473	13,827	12,844	13,498
教育	12,342	10,007	12,824	17,371	14,531	18,178
教科書・学習参考教材	7,729	7,095	8,344	11,672	8,334	4,549
補修	476	362	461	532	252	1,326
補修	4,137	2,549	4,020	5,166	5,945	12,302
教養娯楽	33,730	35,013	36,400	30,093	27,177	46,908
教養娯楽	2,675	2,761	4,272	1,725	1,354	10,961
教養娯楽	7,049	6,250	6,389	6,616	5,425	7,776
書籍・他の印刷物	5,137	4,995	5,128	5,228	4,875	4,631
教養娯楽サービス	18,869	21,007	20,612	16,524	15,522	23,540
その他の消費支出	92,236	95,386	109,146	105,749	93,915	184,806
諸こづかい(使途不明)	20,553	27,378	29,387	23,683	17,613	28,155
交際費	25,433	20,346	20,431	24,906	22,475	19,148
仕送り	29,163	32,034	36,462	44,181	27,316	97,031
(再掲)教育関係費	17,087	15,629	22,866	12,980	26,511	40,472
(再掲)教養娯楽関係費	29,261	26,116	34,384	31,156	40,996	55,917
現物総額	37,561	39,809	41,650	38,156	35,368	57,433
エンゲル係数(%)	12,716	12,319	11,484	10,400	10,288	8,823
	20.4	20.4	19.9	19.3	20.7	16.1

当たり1か月間の消費支出 (平成15~17年)

(単位:円)

成			17			年		
4月	5月	6月	7月	8月	9月	10月	11月	12月
94	94	91	93	92	93	96	94	95
3.12	3.06	3.01	2.98	3.03	3.12	2.98	3.03	3.03
1.48	1.46	1.43	1.41	1.43	1.52	1.53	1.54	1.48
51.7	53.7	54.3	54.9	55.5	56.1	57.1	56.1	56.7
425,736	338,210	299,710	319,226	321,325	308,288	342,359	308,279	400,948
70,191	69,682	68,004	66,364	71,950	67,704	66,613	65,138	80,298
6,169	6,058	5,591	5,351	10,167	8,818	6,253	6,091	7,693
6,895	7,100	7,071	7,040	7,294	7,217	7,365	7,065	10,176
7,971	7,608	6,258	5,659	6,252	6,534	6,628	6,803	8,072
3,397	3,225	3,387	3,650	3,224	3,049	3,241	2,981	3,292
8,433	8,541	8,091	6,931	7,437	8,266	8,194	7,851	8,707
2,426	2,309	2,702	2,915	3,660	2,796	3,054	2,487	2,364
3,291	3,193	3,111	2,823	2,696	2,945	3,076	3,263	3,580
4,944	4,047	4,126	4,414	4,941	4,314	4,094	4,095	5,798
7,448	7,796	7,860	8,093	8,458	7,582	7,644	7,641	10,137
4,029	4,299	4,629	4,267	4,071	3,262	3,749	3,689	4,086
3,551	3,586	3,295	3,815	2,737	2,917	3,734	3,333	3,718
11,635	11,922	11,883	11,407	11,013	10,003	9,581	9,839	12,675
16,747	19,611	13,337	12,459	19,939	16,575	30,661	12,047	20,419
14,429	11,523	10,602	9,969	9,644	8,852	4,949	5,380	6,775
2,318	8,088	2,735	2,490	10,295	7,722	25,712	6,667	13,644
22,265	20,054	18,039	17,818	18,835	20,009	19,307	20,347	24,825
12,788	11,415	9,851	9,561	12,774	12,820	11,545	9,757	11,799
5,977	5,257	4,823	4,440	3,407	3,258	4,012	4,653	5,654
812	318	188	131	150	319	389	1,317	3,661
2,688	3,065	3,178	3,687	2,505	3,611	3,361	4,619	3,711
8,019	7,225	16,728	11,234	19,327	6,770	9,660	8,860	20,211
709	989	10,033	4,564	8,216	265	3,122	2,024	10,381
857	544	762	1,328	4,715	1,509	701	1,159	1,825
969	185	197	560	289	642	1,171	325	821
2,684	1,657	1,663	1,711	2,365	1,460	1,608	2,040	3,520
2,021	2,634	2,372	1,918	1,722	1,893	1,837	1,995	2,667
779	1,216	1,701	1,153	2,019	1,002	1,221	1,316	997
11,778	21,913	13,290	16,069	15,878	7,830	15,255	17,627	20,313
0	4,521	86	73	153	0	666	91	162
3,311	6,562	3,642	5,824	7,337	2,460	4,325	5,484	8,005
3,027	4,197	3,990	4,782	3,346	1,637	3,906	4,459	5,189
1,038	1,977	1,457	1,383	1,254	1,018	1,846	2,291	1,625
190	216	69	426	181	52	192	133	201
870	755	1,190	1,047	893	431	1,317	2,099	2,013
1,575	2,278	1,375	1,771	1,958	755	1,574	1,902	1,717
1,768	1,407	1,481	763	755	1,478	1,430	1,168	1,401
15,600	12,085	11,182	12,492	12,361	17,679	11,858	18,351	17,242
1,644	1,536	2,109	1,791	1,136	1,805	1,039	2,376	2,530
1,515	1,347	647	657	1,344	1,559	515	1,906	1,010
3,033	2,479	953	2,145	1,414	2,806	3,102	4,912	1,463
9,408	6,722	7,474	7,899	8,467	11,509	7,202	9,158	12,239
54,176	36,939	27,992	49,010	33,521	49,744	41,540	32,883	30,481
5,533	5,707	3,645	2,526	4,892	4,085	4,700	4,584	3,049
37,515	16,929	12,473	34,968	15,419	34,895	25,909	13,669	16,277
11,128	14,303	11,874	11,516	13,210	10,764	10,931	14,630	11,156
16,477	7,922	8,718	10,138	4,721	6,889	34,704	7,300	6,944
11,556	5,572	5,806	5,750	2,748	4,194	32,148	4,455	3,337
1,196	475	34	184	245	147	817	89	236
3,725	1,875	2,877	4,204	1,728	2,548	1,740	2,755	3,371
41,338	27,660	39,599	38,327	34,575	33,503	31,647	38,870	47,106
10,089	1,878	4,333	1,739	472	5,274	1,464	723	11,246
9,302	6,487	5,798	3,853	4,879	5,243	5,521	5,291	10,475
5,103	4,437	4,696	5,258	5,131	4,891	4,965	6,259	6,058
16,844	14,857	24,773	27,478	24,094	18,095	19,697	26,598	19,327
169,146	115,121	82,820	85,315	90,218	81,585	81,114	86,856	133,109
46,034	29,854	26,061	20,788	25,399	29,423	23,100	31,885	50,645
18,095	22,332	24,496	22,700	21,405	19,112	14,378	14,199	21,926
29,710	41,906	18,635	31,670	30,521	25,373	26,731	23,239	41,234
75,307	21,029	13,628	10,157	12,892	7,677	16,906	17,534	19,304
87,144	22,684	22,908	20,335	15,582	14,940	51,680	23,874	25,394
47,064	34,484	43,519	40,685	40,408	37,106	36,391	39,048	50,135
7,106	9,969	9,727	17,342	12,766	8,299	8,933	9,467	24,685
16.5	20.6	22.7	20.8	22.4	22.0	19.5	21.1	20.0

142 徳島市における勤労者世帯の1世帯

区 分	平成15年平均	平成16年平均	平成17年平均	平		
				1 月	2 月	3 月
集計世帯数	51	45	46	48	48	49
世帯人員(人)	3.36	3.49	3.38	3.17	3.21	3.27
有業人員(人)	1.54	1.58	1.57	1.46	1.46	1.49
世帯主の年齢(歳)	46.7	44.4	46.2	44.7	45.1	43.6
収入総額	1,164,233	1,092,316	1,129,608	1,125,142	1,001,805	1,195,823
実収入	607,678	587,285	632,323	544,426	542,728	664,340
経常収入	595,088	575,273	606,989	523,765	514,051	488,863
勤め先収入	554,966	544,967	579,805	512,198	463,741	476,507
世帯主収入	455,096	441,842	481,948	449,693	407,676	413,887
配偶者の収入	62,282	80,399	85,578	45,214	43,253	51,988
他の世帯員収入	37,589	22,726	12,278	17,292	12,813	10,633
事業・内職収入	3,056	4,667	4,536	11,463	11,644	6,960
家賃収入	2,486	2,825	2,529	6,206	6,793	6,654
他の事業収入	253	567	1,157	1,621	1,653	0
内職収入	317	1,275	851	3,635	3,199	306
他の経常収入	37,065	25,639	22,648	104	38,666	5,396
財産収入	2,709	1,254	434	0	0	0
社会保障給付	33,819	21,600	22,206	0	38,666	5,396
仕送り金	537	2,784	9	104	0	0
特別収入	12,591	12,012	25,334	20,660	28,676	175,476
受贈金	6,872	6,703	5,984	9,632	22,667	4,127
その他	5,719	5,310	19,350	11,028	6,010	171,350
収入以外の収入	458,540	428,576	423,316	490,557	397,879	461,572
預貯金引出金	412,596	399,349	391,437	464,352	372,533	417,002
保険取金	10,657	4,428	9,268	0	14,500	8,163
有価証券売却	0	0	0	0	0	0
土地家屋借入金	16,340	0	0	0	0	0
他借入金	0	4,347	940	5,729	0	0
分割払購入借入金	2,541	5,686	1,055	788	0	1,515
一括払購入借入金	16,077	14,683	19,426	19,517	10,847	34,893
財産売却	0	0	0	0	0	0
その他	330	83	1,192	171	0	0
繰入総額	98,014	76,456	73,969	90,155	61,198	69,911
支出総額	1,164,233	1,092,316	1,129,608	1,125,142	1,001,805	1,195,823
実消費支出	478,966	439,692	489,546	485,002	465,773	533,838
食費	378,250	379,466	383,780	397,566	388,742	454,431
食料	69,951	67,833	71,188	67,537	68,115	73,642
穀類	7,544	6,050	6,908	5,636	6,114	6,806
魚介類	6,316	5,728	6,199	5,424	5,320	5,492
肉類	6,287	6,407	6,782	6,697	7,070	7,445
乳卵類	3,797	3,386	3,146	2,635	2,792	3,368
野菜・海藻類	6,901	6,549	7,290	6,560	6,514	6,571
果物	2,490	1,935	2,185	1,877	1,970	1,898
油脂・調味料	3,090	2,654	3,050	2,744	2,673	3,113
菓子類	5,085	5,211	5,140	5,384	5,507	5,197
調理食品	8,125	7,697	8,316	8,435	8,615	7,740
飲料	3,821	3,526	4,077	3,686	4,546	4,340
酒類	2,734	3,234	3,692	2,885	4,135	3,437
外食	13,763	15,455	14,402	15,576	12,859	18,236
住居代	20,664	20,975	23,485	39,530	21,609	21,952
家賃	16,372	17,376	16,570	20,754	19,295	20,121
設備・修繕・維持	4,292	3,599	6,915	18,777	2,314	1,831
光熱・水道	19,969	20,572	20,995	23,599	25,020	24,757
電気	10,223	11,060	11,184	13,110	14,442	13,701
ガス	5,689	5,540	5,605	5,457	6,410	7,072
他の光熱	944	853	1,077	1,706	2,089	1,050
上下水道料	3,114	3,119	3,128	3,326	2,079	2,935
家具・家事用品	13,556	10,135	11,205	9,466	6,578	16,349
家庭用耐久財	4,201	3,179	4,335	4,380	1,497	7,080
室内設備・装飾	1,659	975	659	449	297	340
寝具類	1,307	706	722	554	110	2,582
家事雑貨	2,460	1,888	2,096	1,924	2,136	2,005
家事用消耗品	2,191	2,106	2,147	1,613	1,837	1,909
家事サービス	1,737	1,281	1,247	545	702	2,434

当たり1か月間の収入と支出 (平成15~17年)

(単位:円)

成			17			年		
4月	5月	6月	7月	8月	9月	10月	11月	12月
48	46	45	45	46	43	44	43	44
3.33	3.37	3.38	3.49	3.43	3.53	3.27	3.30	3.36
1.50	1.57	1.60	1.60	1.54	1.53	1.59	1.58	1.61
43.2	44.5	45.5	45.8	45.6	46.4	49.2	48.6	48.1
1,071,510	920,656	1,215,541	1,154,246	1,073,470	907,832	1,068,509	945,984	1,793,296
535,472	470,054	797,847	671,589	633,784	495,078	532,450	489,331	1,207,604
520,253	465,079	794,173	657,121	628,588	487,613	522,109	482,090	1,176,001
489,277	464,862	752,801	648,363	583,203	487,357	472,837	475,233	1,120,415
425,112	375,329	605,736	525,233	479,249	396,370	381,558	396,734	954,701
52,436	72,967	32,269	109,889	90,802	86,323	86,665	77,801	156,569
11,729	16,565	14,796	13,241	13,152	4,665	4,614	698	9,146
7,679	217	444	333	193	256	4,034	5,535	627
6,250	0	0	0	0	0	0	0	0
1,221	0	0	0	0	0	4,034	4,767	0
208	217	444	333	193	256	0	767	627
23,297	0	40,927	8,425	45,191	0	45,238	1,323	54,959
0	0	184	1,356	0	0	0	1,256	2,509
23,297	0	40,744	7,069	45,191	0	45,238	67	52,449
0	0	0	0	0	0	0	0	0
15,219	4,975	3,674	14,468	5,196	7,465	10,341	7,241	31,603
7,154	2,996	1,362	667	3,152	5,279	7,932	1,860	4,841
8,065	1,980	2,312	13,801	2,044	2,186	2,409	5,380	26,762
484,156	378,122	362,377	402,271	373,516	341,066	440,373	364,073	496,846
456,742	364,371	339,794	384,240	360,160	326,000	428,251	328,073	383,245
4,405	0	0	0	0	0	0	8,800	64,777
0	0	0	0	0	0	0	0	0
0	0	0	0	0	0	0	0	0
0	0	0	1,225	109	0	0	1,860	1,818
811	33	0	0	0	0	255	0	10,325
22,048	13,326	18,655	16,360	13,247	12,789	11,823	23,014	34,500
0	0	0	0	0	0	0	0	0
151	391	3,928	444	0	2,277	44	2,326	2,180
51,881	72,480	55,317	80,386	66,170	71,688	95,687	92,580	88,845
1,071,510	920,656	1,215,541	1,154,246	1,073,470	907,832	1,068,509	945,984	1,793,296
526,295	435,678	446,156	502,027	456,547	398,067	524,277	418,812	613,049
433,999	328,826	313,087	393,134	341,275	304,696	433,704	321,251	427,221
66,486	69,057	67,456	70,135	70,884	72,551	70,098	70,453	81,231
5,732	5,742	5,678	5,820	9,235	9,507	6,483	7,841	7,843
5,396	5,612	5,619	5,908	5,749	6,510	6,768	6,423	9,235
6,964	6,605	5,992	6,135	5,676	6,587	6,864	6,867	7,698
3,282	3,310	3,508	3,911	3,014	3,103	2,936	2,943	2,864
7,142	7,309	6,740	6,673	6,647	7,981	7,837	7,750	8,280
1,776	1,629	2,184	2,269	2,786	2,469	2,722	2,292	2,018
3,244	2,974	3,008	3,219	2,486	2,951	3,023	3,194	3,706
4,806	4,003	4,319	5,292	5,290	5,121	4,405	4,845	6,962
7,068	7,937	7,845	7,376	7,952	8,292	8,132	8,328	10,234
3,928	4,435	4,884	3,997	4,032	3,951	3,461	3,751	3,652
3,424	3,614	2,520	3,244	2,655	3,421	4,800	3,905	4,879
13,724	15,887	15,160	16,292	15,360	12,656	12,664	12,315	13,859
25,087	19,671	20,697	21,135	29,572	20,654	39,891	12,982	15,978
21,984	19,176	18,151	17,869	16,614	16,285	8,991	9,912	11,969
3,103	495	2,546	3,266	12,957	4,369	30,901	3,069	4,009
20,949	18,783	17,709	16,908	19,228	18,658	17,607	20,369	24,716
11,417	9,515	8,165	8,772	12,470	10,629	9,873	8,988	10,875
6,619	6,272	5,796	5,036	4,132	3,760	4,865	5,263	6,749
555	425	127	235	181	183	243	1,576	3,934
2,359	2,570	3,620	2,865	2,445	4,086	2,626	4,542	3,159
7,964	6,796	23,885	12,371	8,699	7,771	8,887	9,095	16,073
567	755	16,794	6,670	1,745	441	2,592	2,652	7,225
703	652	525	757	451	587	761	1,378	677
1,406	149	44	198	215	1,233	499	373	1,502
3,194	2,026	1,494	1,976	1,881	1,921	1,464	1,766	3,143
1,696	2,328	2,767	2,053	1,831	2,120	2,206	2,119	2,882
399	886	2,262	717	2,577	1,470	1,366	808	645

142 徳島市における勤労者世帯の1世帯

区 分	平成15年平均	平成16年平均	平成17年平均	平		
				1 月	2 月	3 月
被服及び履物	15,558	16,358	15,542	17,597	12,452	28,928
和服	120	107	42	0	0	0
洋服	6,574	6,772	6,558	8,372	6,763	17,023
シャツ・セーター類	2,887	3,407	3,301	3,208	1,830	4,798
下着類	1,434	1,412	1,288	1,414	977	1,022
生地・糸類	202	138	172	144	294	184
他の被服	1,160	1,230	1,144	1,105	715	1,289
履物類	1,927	2,087	2,060	2,725	1,401	2,728
被服関連サービス	1,184	1,204	966	629	472	1,885
保健医療	16,303	9,999	13,709	13,986	12,745	15,753
医薬品	1,937	1,687	1,673	1,927	1,796	2,212
健康保持用摂取品	1,283	893	1,567	5,101	2,713	3,412
保健医療用品・器具	2,843	2,053	2,620	1,987	1,311	2,392
保健医療サービス	10,239	5,367	7,849	4,972	6,925	7,738
交通・通信	56,405	49,830	54,365	42,981	79,279	46,703
交通	5,096	4,806	5,625	8,601	5,637	9,699
自動車等関係	36,839	28,909	33,113	17,442	58,048	21,520
通信	14,470	16,115	15,626	16,938	15,594	15,484
教育	16,885	13,616	20,672	25,221	18,795	28,995
授業料等	10,243	9,799	13,583	17,599	13,011	6,699
教科書・学習参考教材	832	539	728	1,020	42	1,919
補習教育	5,811	3,278	6,361	6,602	5,742	20,377
教養娯楽	36,629	34,523	37,171	28,344	27,790	44,790
教養娯楽用耐久財	2,498	2,912	4,054	1,060	1,180	5,397
教養娯楽用品	7,588	6,787	6,878	7,332	6,212	7,371
書籍・他の印刷物	5,236	4,981	5,592	5,278	4,938	4,496
教養娯楽サービス	21,307	19,843	20,646	14,674	15,460	27,526
その他の消費支出	112,330	105,625	115,450	129,304	116,359	152,563
諸雑費	21,379	31,027	24,691	26,957	19,855	27,574
こづかい(使途不明)	36,844	32,371	32,732	42,758	34,127	31,094
交際費	29,771	24,464	25,561	38,781	17,809	31,554
仕送り金	24,337	17,762	32,466	20,808	44,568	62,340
非消費支出	100,716	90,226	105,765	87,437	77,030	79,406
直接税	45,263	38,392	47,137	40,353	32,273	33,820
勤労所得税	20,568	17,304	22,867	22,259	18,010	17,349
個人住民税	14,976	12,248	16,065	16,256	13,304	13,729
他の税	9,719	8,841	8,205	1,838	959	2,742
社会保険料	55,285	51,263	58,294	47	44,546	45,398
他の非消費支出	168	571	334	196	212	188
実支出以外の支出	590,355	577,700	568,460	575,061	477,191	611,118
預貯金	482,938	456,868	465,661	369,106	385,637	517,235
保険掛金	48,161	38,523	41,377	41,391	32,232	36,564
有価証券購入	8,473	1,497	2,385	3,835	1,885	1,959
土地家屋借入金返済	24,201	48,221	31,753	123,580	31,725	29,909
他の借入金返済	1,104	6,239	3,869	8,320	4,218	2,415
分割払購入借入金返済	5,236	7,808	7,170	10,433	7,862	7,729
一括払購入借入金返済	18,208	17,561	16,122	18,385	13,569	14,915
財産購入	1,081	0	0	0	0	0
その他の純増	954	983	124	10	63	393
繰越金	94,912	74,924	71,602	65,078	58,841	50,867
現物	14,173	10,056	9,952	7,785	7,820	7,477
黒字	506,962	497,059	526,558	456,989	465,697	584,933
金融資産純増	128,712	147,593	142,777	59,423	76,955	130,502
貯蓄純増	116,320	93,111	108,718	△50,020	32,722	130,593
預貯金純増	107,847	91,614	106,333	△53,855	30,836	128,634
保険純増	70,343	57,519	74,224	△95,246	13,104	100,233
有価証券純購入	37,504	34,095	32,109	41,391	17,732	28,400
土地家屋借入金純減	8,473	1,497	2,385	3,835	1,885	1,959
他の借入金純減	7,861	48,221	31,753	123,580	31,725	29,909
分割払購入借入金純減	1,104	1,892	2,930	2,591	4,218	2,415
一括払購入借入金純減	△ 2,694	2,122	6,115	9,645	7,862	6,214
財産純増	2,131	2,879	△3,304	△1,132	2,722	△19,978
繰越純増	1,081	0	0	0	0	0
その他の純増	624	900	△1,068	△160	63	393
繰越純増	△ 3,103	△ 1,532	△2,367	△25,082	△2,357	△19,044
平均消費性向(%)	74.6	70.3	72.9	87.0	83.5	77.7
黒字率(%)	25.4	29.7	27.1	13.0	16.5	22.3
金融資産純増率(%)	22.9	18.7	20.6	△10.9	7.0	22.3
平均貯蓄率(%)	21.3	18.4	20.2	△11.8	6.6	22.0
エンゲル係数(%)	18.5	19.4	18.5	17.0	17.5	16.2

当たり1か月間の収入と支出 (平成15~17年) (続き)

(単位:円)

成		17			年			
4月	5月	6月	7月	8月	9月	10月	11月	12月
11,933	18,146	12,126	18,622	11,123	8,842	14,648	15,272	15,913
0	0	174	152	159	0	0	0	31
2,576	7,031	4,072	9,071	4,067	3,109	4,650	4,899	7,721
3,090	4,785	2,396	4,296	3,046	1,614	4,007	3,527	2,480
1,389	1,330	1,248	857	1,201	972	1,673	2,239	819
272	112	71	147	153	79	289	23	259
1,114	686	1,275	1,223	955	610	845	1,607	1,979
1,961	3,554	2,027	2,274	1,250	939	2,165	1,961	1,992
1,532	649	863	602	292	1,520	1,019	1,016	631
19,225	12,812	9,211	9,830	18,146	13,643	12,638	15,815	11,909
1,932	1,246	1,572	1,786	1,115	1,570	988	2,141	1,831
1,193	1,041	515	707	1,627	804	509	673	695
4,337	3,292	1,041	2,129	1,586	4,086	1,996	4,256	2,100
11,764	7,233	6,084	5,207	13,818	7,182	9,145	8,746	7,282
76,221	40,579	33,258	77,971	45,828	36,911	65,489	41,481	42,861
4,331	5,670	3,815	2,647	6,314	5,350	6,487	4,202	4,005
58,691	17,629	15,899	61,650	22,062	18,321	44,078	19,188	24,839
13,200	17,280	13,544	13,675	17,452	13,241	14,924	18,091	14,017
17,361	11,716	14,191	16,102	9,443	13,489	62,571	13,679	13,864
11,201	8,216	9,367	9,884	5,497	8,148	57,806	8,625	6,855
1,860	839	39	380	490	74	1,674	195	328
4,300	2,661	4,785	5,838	3,456	5,266	3,092	4,859	6,681
42,397	27,466	23,559	52,728	33,280	36,267	31,837	41,393	55,759
11,167	2,969	380	3,563	361	6,649	2,074	1,213	11,566
10,153	6,678	3,667	4,001	5,220	5,810	5,584	5,694	14,196
5,159	4,274	4,826	6,375	6,225	5,352	5,743	7,611	7,413
15,919	13,544	14,686	38,789	21,473	18,455	18,437	26,876	22,584
146,375	103,802	90,995	97,333	95,073	75,909	110,038	80,711	148,915
25,786	18,863	26,148	21,241	25,197	20,703	24,288	17,513	41,438
28,922	36,016	40,795	38,674	34,018	26,716	19,769	16,362	32,558
22,342	21,941	13,023	20,281	19,955	20,734	32,605	20,146	42,522
69,326	26,982	11,028	17,137	15,903	7,756	33,375	26,690	32,397
92,296	106,852	133,070	108,893	115,272	93,371	90,573	97,561	185,829
46,745	61,666	60,470	46,444	52,413	41,589	37,201	42,134	70,243
21,288	17,777	37,643	24,797	22,067	15,264	15,306	15,073	48,913
14,660	13,800	18,230	15,998	17,503	17,179	18,216	17,949	14,668
10,797	30,089	4,596	5,649	12,843	9,146	3,679	9,112	6,663
45,551	45,186	72,600	61,338	62,822	51,619	53,372	53,279	115,452
0	0	0	1,111	37	163	0	2,149	133
472,876	430,740	708,311	594,739	548,276	432,788	464,683	432,798	1,055,480
392,239	332,847	615,140	492,261	459,078	343,759	377,768	351,525	936,071
31,609	38,128	41,729	57,231	37,867	46,715	43,770	39,175	43,284
1,667	761	1,787	1,444	2,391	1,279	1,591	1,395	9,278
19,609	20,086	19,103	27,766	20,830	17,375	20,210	21,473	32,185
3,279	5,796	6,489	4,708	7,090	2,648	1,000	552	595
7,354	8,620	7,121	4,713	5,831	5,666	2,219	2,041	15,922
17,118	24,502	16,386	6,600	15,165	15,302	18,098	16,233	18,122
0	0	0	0	0	0	0	0	0
0	0	556	16	24	44	27	403	23
72,339	54,238	61,074	57,480	68,647	76,977	79,549	94,375	124,767
5,818	7,692	7,083	15,030	10,336	7,557	8,829	9,781	22,420
443,176	363,202	664,777	562,697	518,512	401,707	441,877	391,770	1,021,776
9,177	34,376	351,690	169,563	177,236	97,011	8,173	70,519	594,555
△35,631	7,365	318,862	166,696	139,176	65,753	△5,122	55,223	540,611
△37,298	6,604	317,075	165,251	136,785	64,474	△6,713	53,827	531,333
△64,502	△31,524	275,346	108,020	98,918	17,759	△50,483	23,452	552,826
27,205	38,128	41,729	57,231	37,867	46,715	43,770	30,375	△21,493
1,667	761	1,787	1,444	2,391	1,279	1,591	1,395	9,278
19,609	20,086	19,103	27,766	20,830	17,375	20,210	21,473	32,185
3,279	5,796	6,489	3,483	6,982	2,648	1,000	△1,308	△1,223
6,543	8,587	7,121	4,713	5,831	5,666	1,964	2,041	5,596
△4,930	11,175	△2,268	△9,760	1,918	2,513	6,275	△6,781	△16,379
0	0	0	0	0	0	0	0	0
△151	△391	△3,373	△429	24	△2,233	△16	△1,923	△2,157
20,458	△18,242	5,757	△22,906	2,476.0	5,289	△16,138	1,795	35,921
97.9	90.5	47.1	69.9	65.8	75.9	98.2	82.0	41.8
2.1	9.5	52.9	30.1	34.2	24.1	1.8	18.0	58.2
△8.0	2.0	48.0	29.6	26.8	16.4	△1.2	14.1	52.9
△8.4	1.8	47.7	29.4	26.4	16.1	△1.5	13.7	52.0
15.3	21.0	21.5	17.8	20.8	23.8	16.2	21.9	19.0

143 徳島市における主要

品目	単位	平均	1月	2月	3月	4月
うるち米(こしひかり)	5kg	2,166	2,230	2,180	2,255	2,206
うるち米(複数原料米)	5kg	1,831	1,880	1,880	2,005	1,930
もち米	1.4kg	590	558	525	611	611
食パン	1kg	394	397	389	397	387
ゆでうどん	1袋	37	41	38	41	36
干しうどん	1kg	529	531	531	531	531
スパゲッティ	1袋300g	130	126	151	146	126
即席めん	カップ入り(77g)	115	119	113	110	113
生中華めん	1袋2食入り	256	260	260	260	260
小麦粉	1kg	186	188	188	188	188
まぐろ(きはだ)	100g	412	419	385	393	414
あじ	100g	130	117	136	119	108
いし	100g	68	77	70	68	66
かつお	切身100g	243	-	-	277	256
かかれい	100g	267	200	270	300	283
さけ(べにざけ)	100g	218	281	306	219	199
さば	100g	121	165	120	157	137
さんま	100g	79	79	78	72	70
たい	100g	230	231	267	251	244
ぶり	切身100g	261	251	241	254	264
いか(するめいか)	100g	74	68	70	79	74
たこ	100g	261	266	256	279	256
えび(輸入品)	100g	214	244	197	196	209
あさり	100g	94	90	98	142	88
かき(貝)	100g	263	260	261	242	-
ほたて貝	100g	162	177	166	154	186
たらこ	100g	549	554	571	466	590
干しあじ	100g	109	115	115	114	119
丸干しいわし(うるめいわし, 上)	100g	619	685	642	658	623
煮干し	100g	249	250	243	250	250
ししゃも	100g	137	161	142	129	136
さつま揚げ	100g	76	76	76	77	76
ちくわ	100g	66	77	70	77	61
かまぼこ	100g	142	140	140	136	136
しらす干し	100g	550	558	558	558	570
かつお節	1パック(3g×5袋)	99	102	102	88	102
魚みそ	100g	181	188	188	188	188
まぐろ缶詰	80g入, 1缶	157	151	156	156	167
牛肉(ロース)	100g	637	608	628	634	661
牛肉(輸入品)	100g	376	398	369	373	391
豚肉(ロース)	100g	259	259	258	261	261
鶏肉	100g	127	130	127	121	128
ロースハム	100g	344	346	351	345	349
ソーセージ	100g	190	194	191	191	191
ベーコン	100g	217	228	211	218	201

生活用品の小売価格 (平成17年)

(単位：円)

5 月	6 月	7 月	8 月	9 月	10 月	11 月	12 月
2,206	2,155	2,105	2,155	2,105	2,130	2,130	2,130
1,805	1,830	1,780	1,805	1,730	1,780	1,705	1,848
611	611	611	611	608	611	608	505
393	393	393	393	390	392	398	412
36	36	36	36	36	36	34	36
531	531	531	531	531	531	531	516
139	126	126	139	107	122	108	139
121	114	114	120	121	120	107	108
260	260	260	255	255	255	255	237
188	188	188	188	180	180	188	188
383	399	409	416	428	446	420	429
90	94	115	139	218	169	120	140
65	62	64	63	81	65	67	68
250	253	201	208	232	270	-	-
277	239	293	313	279	307	261	177
199	214	224	199	189	199	199	194
137	100	90	97	117	130	100	107
69	67	135	113	65	61	68	69
182	189	225	229	235	234	245	235
266	291	269	271	269	255	245	252
85	87	84	65	72	69	69	67
256	281	261	259	263	263	249	241
197	207	254	182	232	214	228	212
88	83	85	90	90	89	89	89
-	-	-	-	-	268	269	276
154	153	147	136	165	169	176	157
607	584	534	534	561	510	529	545
121	117	104	99	105	102	98	103
574	574	585	585	626	626	626	626
250	257	257	249	245	249	256	237
136	130	129	131	133	141	143	139
76	76	76	76	76	76	76	80
62	64	62	64	64	64	64	64
140	145	145	145	145	150	150	135
545	547	533	533	533	547	545	574
102	98	98	98	98	98	98	98
188	175	173	176	179	179	179	179
167	156	156	156	156	156	156	156
661	636	627	618	643	649	641	641
398	372	376	351	397	398	339	353
253	258	261	258	261	258	258	258
123	128	123	129	128	126	128	128
349	341	341	341	341	341	341	341
187	187	191	191	189	191	191	191
221	218	218	218	218	218	218	218

143 徳島市における主要

品目	単位	平均	1月	2月	3月	4月
牛乳(瓶詰, 配達)	200ml入, 1本	80	79	81	81	81
牛乳(紙容器, 店頭売り)	1,000ml入, 1本	181	185	185	183	179
粉ミルク	980g入, 1缶	2,338	2,344	2,344	2,379	2,379
バター	200g入, 1箱	314	333	333	333	332
チーズ	10枚入, 1袋	193	255	305	298	298
ヨーグル	500g入, 1個	174	170	170	175	188
鶏卵	Lサイズ, パック詰, 10個入	208	210	208	243	238
キヤベツ	1kg	164	201	261	217	188
ほうれんそう	1kg	713	571	474	384	397
はくさい	1kg	154	122	157	152	204
ねぎ	1kg	1,742	2,291	1,958	1,752	1,196
レタス	1kg	374	548	529	412	408
もやし	100g	15	16	16	16	16
ブロッコリー	1kg	655	586	838	579	806
アスパラガス	100g	166	180	181	205	177
かんしょ	1kg	566	628	713	560	628
ばれいしょ	1kg	315	284	253	283	325
さといも	1kg	451	377	365	401	274
だんご	1kg	150	144	141	165	174
にんじん	1kg	365	415	369	395	430
ごぼう	1kg	650	618	563	499	765
たまねぎ	1kg	240	259	255	266	282
生しいたけ	100g	184	225	195	163	117
れんこん	1kg	1,276	1,328	1,453	1,444	1,333
なगाいも	1kg	543	686	643	964	480
さやいんげん	100g	259	315	256	288	253
かぼちや	1kg	312	334	284	351	276
きゅうり	1kg	464	523	600	550	488
なす	1kg	480	600	637	592	534
トマト	1kg	587	785	623	503	636
ピーマン	100g	71	76	107	103	67
あずき	100g	132	137	137	137	133
干ししいたけ	100g	1,158	1,120	1,120	1,166	1,166
のり	10枚入, 1帖	265	268	279	279	271
わかめ	100g	104	110	106	106	105
こぶ	100g	637	647	647	647	640
豆腐	100g	19	19	19	20	20
揚げ豆	100g	134	146	146	146	146
納豆	1パック(50g×3個)	137	144	144	153	137
こんや	100g	47	49	47	49	49
梅干し	100g	127	128	128	128	129
たくあん	100g	71	67	72	72	72
福漬	100g	97	101	96	92	103
こりだ煮	100g	207	200	208	206	206
りんご(ふじ)	1kg	595	610	628	640	732
みかん	1kg	501	490	482	598	-

生活用品の小売価格 (平成17年) (続き)

(単位:円)

5 月	6 月	7 月	8 月	9 月	10 月	11 月	12 月
81	81	81	81	81	81	81	81
185	183	183	177	179	179	179	179
2,379	2,338	2,338	2,338	2,338	2,338	2,338	2,338
316	289	289	314	298	316	298	314
198	188	188	198	198	198	188	198
188	170	168	173	173	168	173	178
216	201	196	198	193	196	196	198
240	110	131	110	129	110	129	145
494	544	990	1,274	1,560	900	390	578
172	171	155	169	160	140	144	103
1,157	1,180	1,195	1,745	2,209	2,084	2,236	1,902
314	215	284	297	415	396	356	308
16	15	15	15	15	15	14	15
817	560	831	470	659	630	567	521
204	151	174	149	145	151	144	131
478	602	667	598	555	476	437	446
403	270	281	419	372	299	297	294
380	522	640	694	440	432	490	403
160	138	150	155	177	144	140	110
308	349	340	402	406	347	319	301
549	729	748	630	685	742	609	666
260	216	211	222	225	224	224	239
176	198	154	201	204	188	225	163
1,333	1,344	1,408	1,406	1,349	971	977	974
557	466	487	516	487	559	434	506
235	184	258	277	262	283	257	239
291	330	309	309	242	336	309	376
357	221	488	410	531	400	515	488
399	309	377	418	503	369	406	621
539	421	376	540	617	633	729	642
55	49	64	65	60	69	70	70
133	133	133	133	133	124	124	124
1,166	1,166	1,166	1,166	1,166	1,166	1,166	1,166
271	271	254	252	254	254	254	272
105	105	100	105	105	103	102	103
611	640	641	641	641	641	641	612
20	20	20	20	19	19	19	18
128	128	128	128	128	128	128	128
153	153	137	133	130	122	125	112
49	49	49	49	49	49	38	38
129	129	122	129	129	129	129	122
72	72	72	72	72	72	72	72
98	99	99	99	95	95	99	87
208	213	213	213	208	201	208	206
694	655	662	-	-	-	374	365
-	-	-	-	875	473	324	269

143 徳島市における主要

品 目	単 位	平均	1 月	2 月	3 月	4 月
レ モ ン	1kg	534	490	536	477	562
グ レ ー プ フ ル ー ツ	1kg	290	414	426	411	394
オ レ ン ジ	1kg	360	372	368	362	345
な し	1kg	481	-	-	-	-
ぶ どう (デ ラ ウ ェ ア)	1kg	1,286	-	-	-	-
か き (果 物)	1kg	414	-	-	-	-
も も	1kg	709	-	-	-	-
す い か	1kg	318	-	-	-	-
ア ン デ ス メ ロ ン	1kg	581	-	-	-	-
い ち ご	100g	154	165	158	156	151
バ ナ ナ	1kg	204	197	193	228	225
食 用 油	1,500g入, 1本	417	431	425	398	425
マ ー ガ リ ン	450g入, 1箱	202	193	208	208	208
し ょ う 油	1L入, 1本	244	248	252	252	252
み そ	1kg入, 1袋	405	385	420	420	420
砂 糖	1kg入, 1袋	161	160	160	175	175
ソ ー ス	500ml入, 1本	202	239	193	239	239
マ ヨ ネ ー ズ	500g入, 1箱	244	248	248	213	261
即 席 カ レ ー	250g入, 1箱	215	198	220	210	243
よ か ん	100g	226	226	226	226	226
ま ん じ ゅ う	100g	212	212	212	212	212
ケ ー キ	100g	325	317	318	318	318
シ ュ ー ク リ ー ム	100g	161	161	161	161	161
プ リ ン ト	78g×3個, 1パック	182	181	197	187	187
ビ ス ケ ッ ト	100g	132	132	126	133	137
あ め	120g入, 1袋	184	188	176	190	182
塩 せ ん べ い	100g	107	111	111	105	102
落 花 生	100g	92	92	93	93	93
ア イ ス ク リ ー ム	120ml入, 1個	236	237	237	239	239
ポ テ ト チ ッ プ ス	袋入(70~130g), 100g	154	153	153	153	153
弁 当 (幕 の 内)	1個	470	470	470	470	470
野 菜 サ ラ ダ	100g	124	125	125	119	126
コ ロ ッ ケ	100g	93	91	91	91	96
豚 カ ッ ツ	130g程度1枚	318	319	319	319	319
か ら あ げ	100g	152	147	147	149	149
冷 凍 調 理 コ ロ ッ ケ	100g	114	115	89	96	102
ぎ ょ う ざ (蒸 し ゃ ゅ う ざ)	100g	81	91	91	88	81
調 理 カ レ ー (レ ト ル ト カ レ ー)	210g入, 1箱	140	140	140	140	140
緑 茶 (番 茶)	100g	680	680	680	680	680
緑 茶 (せ ん 茶)	100g	512	513	513	532	510
紅 茶	25袋入, 1箱	275	274	239	224	224
イ ン ス タ ン ト コ ー ヒ ー	100g入, 1本	688	738	738	650	650
コ ー ヒ ー 豆	250g入, 1袋	448	510	448	460	460
野 菜 ジ ュ ー ス	900g入, 1本	248	249	249	249	249
果 実 飲 料 (果 汁 20 ~ 30 %)	500ml入, 1本	104	103	99	99	103
乳 酸 菌 飲 料 (カ ル ピ ス)	500ml入, 1本	367	393	333	323	323

生活用品の小売価格 (平成17年) (続き)

(単位:円)

5 月	6 月	7 月	8 月	9 月	10 月	11 月	12 月
653	565	536	564	531	450	505	542
357	327	251	310	280	256	264	376
352	-	357	400	411	384	323	287
-	-	-	639	402	401	-	-
-	1,541	1,357	1,001	1,246	-	-	-
-	-	-	-	-	444	378	419
-	-	851	673	604	-	-	-
429	301	267	277	-	-	-	-
822	519	435	550	-	-	-	-
127	-	-	-	-	-	-	166
221	216	214	212	194	207	172	170
425	425	438	408	408	408	408	408
193	188	188	188	188	240	230	198
252	252	252	227	227	223	227	273
420	441	363	363	421	363	421	421
160	162	160	145	160	145	163	164
193	198	188	188	188	188	188	188
251	251	251	223	286	213	261	223
198	220	191	198	198	243	243	220
226	226	226	226	226	226	226	226
212	212	212	212	212	212	212	212
328	328	328	328	328	328	328	328
161	161	161	161	161	161	161	161
178	174	161	168	187	191	181	187
128	137	137	128	135	135	124	131
182	182	182	182	190	190	185	178
111	111	111	111	107	107	107	97
93	92	92	92	92	92	92	92
227	227	239	239	239	239	239	227
158	159	159	149	153	153	154	149
470	470	470	470	470	470	470	470
119	124	126	126	124	126	126	124
89	95	89	95	95	95	95	95
319	319	319	319	319	319	299	325
149	149	147	159	159	159	159	147
115	102	134	119	119	134	119	119
78	75	77	77	78	77	84	81
140	140	140	140	140	140	140	140
680	680	680	680	680	680	680	680
510	510	510	510	510	510	510	510
249	328	328	328	253	253	304	304
598	648	736	736	698	723	648	698
460	460	460	460	460	398	398	398
249	249	249	249	249	248	248	248
103	107	107	107	107	107	107	107
323	393	393	363	338	408	408	408

143 徳島市における主要

品 目	単 位	平均	1月	2月	3月	4月
清 酒 (特 選)	1,800ml入, 1本	2,056	2,056	2,056	2,056	2,056
2,056	1,800ml入, 1本	1,455	1,455	1,455	1,455	1,455
ビ ー ル (輸 入 品)	350ml入, 1缶	204	202	205	205	205
か け う ど ん	1杯	317	317	317	317	317
中 華 そ ば	1杯	467	467	467	467	467
ス パ ゲ ッ テ ィ (外 食)	1皿	847	811	811	856	856
す し (に ぎ り ず し)	1人前	873	1,030	1,030	1,030	820
親 子 ど ん ぶ り	1杯	527	527	527	527	527
カ レ ー ラ イ ス	1皿	554	554	554	554	554
コ ー ヒ ー	1杯	361	338	338	356	366
ビ ー ル (外 食)	500ml入, 1本	516	543	543	543	507
家 賃 (民 営)	1か月, 3.3㎡	3,956	3,956	3,956	3,945	3,987
家 賃 (公 営) (平 均)	1か月, 3.3㎡	1,026	1,046	1,045	1,045	1,048
浴 槽 (ス テ ン レ ス 製)	1台	62,580	62,580	62,580	62,580	62,580
板 材 (ラ ワ ン 材)	1枚, 1.4cm×30.0cm ×180~182cm	963	2,184	2,184	2,184	2,184
左 官 手 間 代	1日	20,670	21,000	21,000	21,000	21,000
植 木 職 手 間 代	1日	18,250	18,250	18,250	18,250	18,250
塀 工 事 費	ブロック, 1㎡	4,722	4,713	4,713	4,713	4,713
水 道 工 事 費	1m	4,478	4,478	4,478	4,478	4,478
ル ー ム エ ア コ ン 取 り 付 け 料	1回	17,110	15,760	17,500	17,500	17,170
電 気 代 (最 低 料 金)	最低料金制, 11kwhまで, 1か月	285	289	289	289	283
ガ ス 代 (標 準 熱 量)	kcal/㎡	18.84	18.84	18.84	18.84	18.84
ガ ス 代 (基 本 料 金)	1か月	2,601	2,601	2,601	2,601	2,601
プ ロ パ ン ガ ス	5㎡	6,702	8,209	8,209	8,209	8,209
灯 油	18L	1,316	1,188	1,139	1,139	1,139
水 道 料 (基 本 料 金)	1か月, 8㎡まで	515	515	515	515	515
下 水 道 料 金 (基 本 料 金)	1か月, 8㎡まで	578	578	578	578	578
自 動 炊 飯 器	1台	15,830	16,340	17,100	16,750	16,750
電 子 レ ン ジ	1台	59,050	64,800	64,800	64,800	64,800
電 気 ポ ッ ト	3.0L, 1台	6,702	6,704	6,567	6,905	6,655
ガ ス テ ー ブ ル (フ ッ 素 加 工)	2口コンロ, 1台	18,700	15,540	15,540	15,540	19,740
電 気 冷 蔵 庫 (401 ~ 456L)	5ドア, 1台	143,520	137,930	139,600	131,270	136,870
電 気 掃 除 機 (タ ー ビ ン プ ラ シ 付 き)	540~560w, 1台	16,410	17,590	17,590	17,590	17,850
電 気 洗 濯 機	7.0kg, 1台	68,430	83,300	69,800	69,800	69,800
ミ シ ン (電 子 ミ シ ン)	1台	103,850	103,850	103,850	103,850	103,850
ル ー ム エ ア コ ン (冷 暖 兼 用)	1台	69,260	70,800	70,800	70,800	70,800
電 気 カ ー ペ ッ ト	2畳相当, 1台	22,550	26,800	26,800	26,800	-
洋 服 だ ん す	1本	76,200	76,200	76,200	76,200	76,200
毛 布 (ア ク リ ル)	1枚	3,991	3,915	3,915	3,915	3,915
敷 布 (綿 100 %)	1枚	2,201	2,201	2,201	2,201	2,201
布 団 カ バ ー	1枚	3,460	3,460	3,460	3,460	3,460
カ ー テ ン	1枚	5,334	4,815	5,413	5,413	5,413
ガ ラ ス コ ッ プ	1個	173	174	174	173	173
な べ (ア ル ミ ニ ウ ム)	径20cm, 1個	1,559	1,559	1,559	1,559	1,559
や かん (ア ル ミ ニ ウ ム)	3L入, 1個	1,709	1,729	1,708	1,708	1,708
蛍 光 ラ ン プ	30w, 1本	861	840	840	840	840

生活用品の小売価格 (平成17年) (続き)

(単位：円)

5 月	6 月	7 月	8 月	9 月	10 月	11 月	12 月
2,056	2,056	2,056	2,056	2,056	2,056	2,056	2,056
1,455	1,455	1,455	1,455	1,455	1,454	1,454	1,454
205	205	205	205	205	204	202	202
317	317	317	317	317	317	317	317
467	467	467	467	467	467	467	467
856	856	856	856	856	856	856	856
820	820	820	820	820	820	820	820
527	527	527	527	527	527	527	527
554	554	554	554	554	554	554	554
366	366	366	366	366	366	366	366
507	507	507	507	507	507	507	507
3,980	3,982	3,944	3,941	3,941	3,954	3,942	3,941
1,024	1,019	1,019	1,016	1,016	1,014	1,012	1,011
62,580	62,580	62,580	62,580	62,580	62,580	62,580	62,580
2,184	2,184	972	972	972	972	972	919
21,000	21,000	21,000	21,000	21,000	21,000	19,000	19,000
18,250	18,250	18,250	18,250	18,250	18,250	18,250	18,250
4,713	4,713	4,713	4,713	4,713	4,750	4,750	4,750
4,478	4,478	4,478	4,478	4,478	4,478	4,478	4,478
17,170	17,170	17,170	17,170	17,170	17,170	17,170	17,170
383	383	383	383	383	383	383	383
18.84	18.84	18.84	18.84	18.84	18.84	18.84	18.84
2,601	2,601	2,601	2,601	2,601	2,601	2,601	2,601
8,209	5,590	5,590	5,590	5,590	5,590	5,590	5,840
1,319	1,319	1,319	1,404	1,431	1,431	1,404	1,386
515	515	515	515	515	515	515	515
578	578	578	578	578	578	578	578
17,100	15,500	17,100	17,100	16,430	13,700	12,300	13,800
68,800	67,800	59,800	59,800	59,800	44,800	44,800	44,800
6,905	6,813	6,647	6,647	6,647	6,647	6,647	6,647
19,740	19,740	19,740	19,740	19,770	19,770	19,770	19,770
136,870	153,530	153,530	153,530	153,530	141,870	141,870	141,870
17,850	17,850	17,850	14,560	14,560	14,560	14,560	14,560
69,800	62,300	62,300	62,300	62,300	69,800	69,800	69,800
103,850	103,850	103,850	103,850	103,850	103,850	103,850	103,850
80,800	79,120	75,780	62,450	62,450	62,450	62,450	62,450
-	-	-	-	-	18,300	18,300	18,300
76,200	76,200	76,200	76,200	76,200	76,200	76,200	76,200
-	-	-	-	-	4,066	4,066	4,066
2,201	2,201	2,201	2,201	2,201	2,201	2,201	2,201
3,460	3,460	3,460	3,460	3,460	3,460	3,460	3,460
5,413	5,413	5,413	5,413	5,413	5,413	5,413	5,063
173	173	173	173	173	173	173	173
1,559	1,559	1,559	1,559	1,559	1,559	1,559	1,559
1,708	1,708	1,708	1,708	1,708	1,708	1,708	1,708
840	840	840	890	890	890	890	890

143 徳島市における主要

品目	単 位	平均	1月	2月	3月	4月
タ オ ル	綿100%, 1枚	433	433	433	433	433
ラ ッ プ	サランラップ, 1本	160	166	162	149	157
テ ィ ッ シ ュ ベ ー パ ー	5箱入, 1パック	354	298	349	339	354
ト イ レ ッ ト ベ ー パ ー	12ロール入, 1袋	305	305	305	305	305
台 所 用 洗 剤	450ml入, 詰替用, 1本 a)	240	241	275	231	256
洗 濯 用 洗 剤	1.2kg入, 1箱	334	331	381	335	331
殺虫剤 (エアゾールタイプ, 缶入り)	450ml入, 1本	504	498	498	498	498
清掃代 (し尿処理手数料)	世帯・人員制, 1か月	1,234	1,234	1,234	1,234	1,234
背 広 服 (夏 用)	1着	50,410	-	-	-	54,950
背 広 服 (秋 冬 用)	毛100%, 1着	58,350	47,080	45,010	50,720	-
男 子 上 着 (ツ イ ード)	毛100%, 1着	36,930	32,800	31,080	33,080	-
男 子 ズ ボ ン (毛)	毛100%, 1本	13,110	11,130	10,500	11,760	-
男 子 ズ ボ ン (夏 物 混 紡)	1本	11,820	-	-	-	13,200
男 子 ス リ ー シ ー ズ ン コ ー ト	1着	49,500	48,410	43,540	-	-
男 子 学 生 服	1着	29,750	29,750	29,750	29,750	-
ワ ン ピ ー ス (半 袖)	綿100%, 1着	12,410	-	-	9,070	9,070
ス カ ー ト (春 夏 用)	1枚	14,970	-	-	17,050	17,050
ス カ ー ト (秋 冬 用)	1枚	13,920	11,600	8,283	-	-
振 袖	1枚	406,000	406,000	406,000	406,000	406,000
婦 人 オ ー バ ー	毛100%, 1着	48,160	48,500	36,710	-	-
女 子 学 生 服	1着	27,970	27,970	27,970	27,970	27,970
男 児 ズ ボ ン	1本	2,058	1,672	2,405	2,405	2,483
女 児 ス カ ー ト (春 夏 用)	1枚	1,793	-	-	2,308	2,308
女 児 ス カ ー ト (秋 冬 用)	1枚	1,961	2,127	1,967	2,127	-
ワ イ シ ャ ッ (長 袖 ・ 混 紡)	1枚	2,976	2,965	2,965	2,965	2,965
男 子 セ ー タ ー	毛100%, 1枚	7,523	8,753	6,372	3,995	-
婦 人 セ ー タ ー (長 袖)	毛100%, 1枚	7,344	6,958	4,972	4,970	-
男 子 シ ャ ッ (半 袖)	綿100%, 1枚	761	747	747	747	765
ス リ ッ プ	ポリエステル100%, 1枚	8,400	10,500	10,500	10,500	10,500
子 供 シ ャ ッ (半 袖 ・ メ リ ヤ ス)	綿100%, 男児用, 2枚入, 1袋	524	530	520	520	520
ベ ル ト (紳 士 用)	牛革, 1本	4,113	3,825	3,777	3,777	4,397
毛 糸 (毛 100 %)	50g, 1玉	406	419	419	419	419
男 子 靴 下 (春 夏 用)	1足	483	463	453	453	453
男 子 靴 下 (秋 冬 用)	1足	532	555	461	380	-
パ ン テ イ ス ト ッ キ ン グ	サポートタイプ, 1足	454	490	455	455	455
婦 人 ソ ッ ク ス	1足	416	443	381	378	439
ネ ク タ イ	絹100%, 1本	4,334	3,727	4,012	4,012	4,590
男 子 靴 (牛 皮)	1足	8,768	8,190	8,820	8,820	8,820
婦 人 靴 (牛 皮)	1足	7,643	6,248	7,770	7,770	7,770
婦 人 サ ン ダ ル	1足	1,348	1,435	1,135	1,135	1,285
仕 立 代 (背 広 ・ シ ン グ ル ・ 上 下)	1着	91,000	91,000	91,000	91,000	91,000
洗 濯 代 (ワ イ シ ャ ッ)	1枚	199	199	199	199	199
洗 濯 代 (背 広 上 下)	1着	1,158	1,158	1,158	1,158	1,158
感 冒 薬 (総 合 か ぜ 薬)	65錠入, 1箱	1,640	1,640	1,640	1,640	1,640
は り 薬	40枚入, 1箱	476	476	476	476	476
眼 鏡 (中 級 品)	1式	31,380	31,380	31,380	31,380	31,380

a) 高級品

143 徳島市における主要

品 目	単 位	平均	1月	2月	3月	4月
バス代(最低運賃)	1回	200	200	200	200	200
タクシー代(初乗運賃)(中型車)	1回	550	550	550	550	550
タクシー代(初乗距離)(中型車)	m	1,500	1,500	1,500	1,500	1,500
タクシー代(加算距離)(中型車)	m	80	80	80	80	80
自 転 車 (2 6 型)	1台	27,450	27,450	27,450	27,450	27,450
自動車ガソリン(レギュラー現金売)	1L	126	120	119	118	126
駐 車 料 金	昼間, 1時間	268	267	267	267	267
P T A 会 費 (小 学 校)	1か年	5,280	5,280	5,280	5,280	5,280
P T A 会 費 (中 学 校)	1か年	4,392	4,392	4,392	4,392	4,392
テレビ(ワイド・BSチューナー内蔵)	32型, 1台	207,060	224,930	224,930	218,300	218,300
パーソナルコンピューター(ノート型)	1台	156,250	270,770	163,770	162,870	155,100
人 間 ド ッ ク 受 診 料	1回	38,246	38,246	38,246	38,246	38,246
自動車整備費(12か月定期点検)	1回	8,663	8,663	8,663	8,663	8,663
鉛 筆	1ダース	425	425	425	425	425
マ ー キ ン グ ペ ン	1本	91	89	89	91	91
ノ ー ト ブ ッ ク	1冊	111	100	100	100	107
筆 入 れ	1個	1,188	1,167	1,240	1,240	1,240
グローブ(軟式野球・一般用)	1個	12,160	12,080	12,080	12,080	12,080
釣ざお(カーボンロッド)	1セット	6,893	6,893	6,893	6,893	6,893
ト レ ー ニ ン グ パ ン ツ	1本	6,965	7,193	7,193	7,193	7,193
人 形	1個	874	882	882	882	882
が ん 具 自 動 車	1台	375	375	375	375	375
組 立 が ん 具	1個	4,582	4,725	4,085	4,085	4,725
フィルム(35mm, ISO400, 27枚, カラー)	3本入, 1パック	915	907	907	907	907
家庭用テレビゲーム機(DVD-ROMドライブ)	1台	21,050	20,110	20,110	20,110	20,110
ミ ニ デ ィ ス ク	74分, 5枚入, 1パック	819	819	819	819	819
新聞代(地方・ブロック紙)	1か月	3,925	3,925	3,925	3,925	3,925
月 謝 (英 会 話 教 室)	1か月	15,900	15,900	15,900	15,900	15,900
月 謝 (水 泳 教 室)	1か月	6,475	6,475	6,475	6,475	6,475
月 謝 (書 道 教 室)	1か月	3,333	3,333	3,333	3,333	3,333
月 謝 (料 理 教 室)	1か月	10,750	10,500	10,500	10,500	10,500
月 謝 (音 楽 教 室)	1か月	7,306	6,825	7,350	7,350	7,350
映 画 観 覧 料	1回	1,800	1,800	1,800	1,800	1,800
ボ ウ リ ン グ ゲ ー ム 代	1ゲーム	450	450	450	450	450
ゴルフ練習料金(平日)	1回	1,350	1,350	1,350	1,350	1,350
テニスコート使用料	1時間	2,556	2,500	2,500	2,500	2,575
プ ー ル 使 用 料 (公 営)	1回	357	380	380	380	380
理 髪 料	1回	3,475	3,475	3,475	3,475	3,475
パ ー マ ネ ン ト 代	1回	6,179	6,179	6,179	6,179	6,179
電気かみそり(3枚刃, 水洗いタイプ)	往復式, 充電式, 1個	8,558	8,925	8,925	8,925	8,925
化 粧 石 け ん	3個入, 1パック	264	269	256	256	256
シ ャ ン プ ー	550ml入, ボンプタイプ, 1本	464	484	490	474	474
男 子 洋 傘	1本	681	739	739	809	809
旅 行 用 か ば ん	70cm程度, 1個	21,260	21,350	21,350	21,350	21,350
保 育 所 保 育 料 (公 立)	1か月	55,000	55,000	55,000	55,000	55,000

15 住 居

144 住居世帯の有無別住宅数及び建物の種類

地 域	住 宅 総									
	総 数	居 住 世 帯 あり				居 住 世 帯 空				
		総 数	同居世帯なし	同居世帯あり	総 数	一時現在者のみ	二 次 的 住 宅			
							総 数	別 荘	その他	
徳島県	336,300	288,000	287,100	900	48,300	1,100	46,100	2,500	800	1,700
市 部	188,700	159,500	159,500	700	29,200	800	28,100	1,500	500	1,000

145 住宅の種類・住宅の所有の関係別住宅以外で人が居住する建物数並びに世帯

住宅の種類・所有関係	住宅数又は居住する建物数	世 帯 総				同居世帯又は住宅数
		総 数	主 世 帯			
			総 数	1人世帯	2人以上の世帯	
住宅の種類	288,000	288,900	288,000	69,400	218,600	900
(その1. 住宅の種類)						
専用住宅	273,500	274,300	273,500	67,200	206,200	900
店舗その他の併用住宅	14,600	14,600	14,600	2,200	12,300	100
(その2. 住宅の所有関係)						
持ち借	204,000	204,800	204,000	30,100	173,900	800
公営・公団・公社の借家	80,400	80,500	80,400	37,800	42,600	200
公営・公団・公社の借家	15,100	15,100	15,100	4,900	10,200	0
民間営	14,800	14,800	14,800	4,900	9,900	0
戸建	300	300	300	-	300	-
一長共	58,900	59,100	58,900	30,100	28,800	100
共同住宅(木造)	9,100	9,100	9,100	2,300	6,800	100
共同住宅(非木造)	4,500	4,500	4,500	2,000	2,400	-
その他	4,900	4,900	4,900	2,300	2,600	-
給与の住宅	40,400	40,500	40,400	23,500	17,000	100
住宅以外で人が居住する建物総数	100	100	100	0	100	-
(その1. 住宅の種類)	6,300	6,300	6,300	2,800	3,600	-
会社等	500	700	-	-	-	700
学校等の寮・寄宿舎	100	100	-	-	-	100
下宿	100	100	-	-	-	100
旅館・宿泊所	0	0	-	-	-	0
その他	0	0	-	-	-	0
(その2. 住宅の所有関係)	300	500	-	-	-	500
賃貸	-	100	-	-	-	100
市住	-	200	-	-	-	200
住宅の種類	159,500	160,200	159,500	46,500	113,000	700
(その1. 住宅の種類)						
専用住宅	151,200	151,800	151,200	45,000	106,200	700
店舗その他の併用住宅	8,300	8,400	8,300	1,500	6,800	0
(その2. 住宅の所有関係)						
持ち借	99,400	100,000	99,400	15,500	83,900	600
公営・公団・公社の借家	57,800	57,900	57,800	30,000	27,800	100
公営・公団・公社の借家	8,200	8,300	8,200	2,900	5,300	0
民間営	8,200	8,300	8,200	2,900	5,300	0
戸建	-	-	-	-	-	-
一長共	45,800	45,900	45,800	25,700	20,100	100
共同住宅(木造)	5,500	5,500	5,500	1,400	4,000	100
共同住宅(非木造)	3,100	3,100	3,100	1,500	1,600	-
その他	2,900	2,900	2,900	1,700	1,300	-
給与の住宅	34,200	34,300	34,200	21,200	13,100	0
住宅以外で人が居住する建物総数	100	100	100	0	100	-
(その1. 住宅の種類)	3,800	3,800	3,800	1,300	2,400	-
会社等	200	200	-	-	-	200
学校等の寮・寄宿舎	0	0	-	-	-	0
下宿	0	0	-	-	-	0
旅館・宿泊所	0	0	-	-	-	0
その他	0	0	-	-	-	0
(その2. 住宅の所有関係)	200	200	-	-	-	200
賃貸	-	0	-	-	-	0
市住	-	0	-	-	-	0

注 1 住宅の所有の関係「不詳」を含む。
 2 建物の所有の関係「不詳」を含む。
 3 準世帯のみ居住する住宅以外の建物を除く。
 資料 総務省統計局「住宅・土地統計調査報告」

別住宅以外で人が居住する建物数 (平成15.10.1年現在)

数				住宅以外で人が居住する建物総数					
な し			建築中	総数	会社等の寮 ・ 寄宿舍	学校等の寮 ・ 寄宿舍	下宿屋	旅館・ 宿泊所	その他 の建物
帯 き	家								
賃貸用 の住宅	売却用 の住宅	その他 の住宅							
19,900	1,400	22,300	1,100	500	100	100	0	0	300
14,900	800	10,900	300	200	0	0	0	0	200

数及び建物の種類・建物の所有の関係別住宅
の種類別世帯数及び世帯人員 (平成15.10.1年現在)

数		世 帯 人 員						
宅以外の建物に居住する世帯		総 数	主 世 帯		同居世帯又は住宅以外の建物に居住する世帯			
普通世帯	準 世 帯		総 数	1人世帯	2人以上の世帯	総 数	普通世帯	準 世 帯
700	200	796,400	793,900	69,400	724,500	2,500	2,300	200
700	200	752,700	750,400	67,200	683,200	2,300	2,100	200
0	0	43,700	43,500	2,200	41,300	200	100	0
700	100	624,800	622,500	30,100	592,400	2,300	2,200	100
0	100	164,900	164,700	37,800	127,000	200	100	100
-	0	35,600	35,600	4,900	30,700	0	-	0
-	0	34,700	34,700	4,900	29,800	0	-	0
-	-	900	900	-	900	-	-	-
0	100	114,900	114,700	30,100	84,600	200	100	100
0	0	23,600	23,500	2,300	21,200	100	100	0
-	-	9,000	9,000	2,000	7,000	-	-	-
-	-	9,100	9,100	2,300	6,800	-	-	-
-	100	73,000	72,900	23,500	49,500	100	-	100
-	-	200	200	0	200	-	-	-
-	-	14,400	14,400	2,800	11,700	-	-	-
300	400	19,400	-	-	-	19,400	900	18,500
-	100	900	-	-	-	900	-	900
-	100	1,900	-	-	-	1,900	-	1,900
-	0	0	-	-	-	0	-	0
0	-	100	-	-	-	100	100	-
300	200	16,500	-	-	-	16,500	800	15,800
100	-	300	-	-	-	300	300	-
200	-	600	-	-	-	600	600	-
500	200	416,300	414,400	46,500	367,900	1,900	1,700	200
500	200	391,700	389,900	45,000	344,900	1,900	1,700	200
0	0	24,500	24,500	1,500	23,000	100	0	0
500	100	300,000	298,200	15,500	282,700	1,800	1,700	100
0	100	112,000	111,900	30,000	81,900	100	100	100
-	0	18,400	18,400	2,900	15,400	0	-	0
-	0	18,400	18,400	2,900	15,400	0	-	0
-	-	-	-	-	-	-	-	-
0	100	84,200	84,000	25,700	58,300	100	100	100
0	0	13,500	13,500	1,400	12,000	100	100	0
-	-	5,800	5,800	1,500	4,400	-	-	-
-	-	4,900	4,900	1,700	3,200	-	-	-
-	0	59,700	59,600	21,200	38,500	0	-	0
-	-	200	200	0	200	-	-	-
-	-	9,500	9,500	1,300	8,100	-	-	-
0	200	12,300	-	-	-	12,300	100	12,200
-	0	200	-	-	-	200	-	200
-	0	900	-	-	-	900	-	900
-	0	0	-	-	-	0	-	0
0	-	100	-	-	-	100	100	-
-	200	11,100	-	-	-	11,100	-	11,100
0	-	100	-	-	-	100	100	-
0	-	0	-	-	-	0	0	-

146 住宅の種類・住宅の所有の関係

住宅の種類 建築の時期	総 数	持 ち 家	借	
			総 数	公営の借家
住 宅 総 数	288,000	204,000	80,400	14,800
昭 和 25 年 以 前	27,300	25,100	2,200	300
昭和26年～ 35年	12,300	10,300	2,000	600
昭和36年～ 45年	27,000	22,100	4,800	2,100
昭和46年～ 55年	61,200	44,900	16,300	7,000
昭和56年～ 60年	32,000	23,300	8,700	1,600
昭和61年～平成2年	32,200	21,800	10,400	1,100
平成3年～ 7年	33,600	21,300	12,300	700
平成8年～ 10年	23,700	15,900	7,800	300
平 成 11 年	7,400	4,300	3,100	400
平 成 12 年	5,600	4,300	1,300	100
平 成 13 年	6,700	3,400	3,300	500
平 成 14 年	5,400	3,300	2,200	100
平成15年1月～9月	2,800	1,900	900	100
不 詳	10,700	2,000	5,100	0
専 用 住 宅	273,500	190,800	79,000	14,800
昭 和 25 年 以 前	25,700	23,600	2,000	300
昭和26年～ 35年	11,100	9,200	1,900	600
昭和36年～ 45年	24,900	20,200	4,800	2,100
昭和46年～ 55年	57,800	41,700	16,100	7,000
昭和56年～ 60年	30,100	21,600	8,500	1,600
昭和61年～平成2年	31,000	20,700	10,300	1,100
平成3年～ 7年	32,000	20,000	12,000	700
平成8年～ 10年	23,100	15,400	7,700	300
平 成 11 年	7,200	4,200	3,100	400
平 成 12 年	5,500	4,200	1,300	100
平 成 13 年	6,500	3,300	3,300	500
平 成 14 年	5,300	3,200	2,100	100
平成15年1月～9月	2,700	1,800	900	100
不 詳	10,400	1,800	4,900	0
店舗その他の併用住宅	14,600	13,200	1,300	-
昭 和 25 年 以 前	1,700	1,500	100	-
昭和26年～ 35年	1,200	1,100	100	-
昭和36年～ 45年	2,100	2,000	100	-
昭和46年～ 55年	3,500	3,200	300	-
昭和56年～ 60年	1,900	1,800	200	-
昭和61年～平成2年	1,200	1,000	100	-
平成3年～ 7年	1,600	1,400	200	-
平成8年～ 10年	600	500	100	-
平 成 11 年	100	100	-	-
平 成 12 年	100	100	0	-
平 成 13 年	200	200	-	-
平 成 14 年	100	100	0	-
平成15年1月～9月	100	100	-	-
不 詳	300	200	100	-

注 住宅の所有の関係「不詳」を含む。

資料 総務省統計局「住宅・土地統計調査報告」

・ 建築の時期別住宅数 (平成15.10.1年現在)

公団・公社 の借家	家				(再 掲)	
	民 営 借 家			給与住宅	民 営 借 家	
	総 数	木 造	非木造		個人所有	法人所有
300	58,900	16,700	42,200	6,300	52,700	6,300
-	1,900	1,800	100	0	1,900	0
-	1,400	1,200	200	0	1,400	0
-	2,700	1,900	800	100	2,700	0
-	7,800	2,600	5,200	1,500	7,300	500
-	6,200	1,700	4,500	800	5,600	600
300	8,400	1,300	7,100	700	7,700	700
-	10,100	1,400	8,600	1,500	7,900	2,200
-	6,700	1,700	5,000	800	5,700	900
-	2,500	400	2,000	200	2,100	400
-	1,000	200	800	300	900	100
-	2,500	300	2,300	200	2,400	100
-	2,000	400	1,500	100	1,900	100
-	800	100	700	0	700	100
-	5,000	1,700	3,200	100	4,500	500
300	57,700	15,900	41,800	6,200	51,900	5,800
-	1,700	1,600	100	0	1,700	0
-	1,300	1,200	200	0	1,300	0
-	2,600	1,800	800	100	2,600	0
-	7,600	2,500	5,100	1,500	7,100	400
-	6,000	1,600	4,500	800	5,500	600
300	8,300	1,300	7,100	600	7,700	700
-	9,900	1,300	8,600	1,500	7,900	2,000
-	6,600	1,600	5,000	800	5,700	900
-	2,500	400	2,000	200	2,100	400
-	1,000	200	800	300	900	100
-	2,500	300	2,300	200	2,400	100
-	1,900	400	1,500	100	1,900	100
-	800	100	700	0	700	100
-	4,800	1,700	3,200	100	4,400	400
-	1,200	800	400	100	800	400
-	100	100	-	-	100	-
-	100	100	0	-	100	0
-	100	100	0	-	100	0
-	200	100	100	0	200	0
-	200	100	100	-	100	0
-	100	100	0	0	0	100
-	200	100	0	0	0	100
-	100	100	0	0	0	0
-	-	-	-	-	-	-
-	0	-	0	-	-	0
-	-	-	-	-	-	-
-	0	-	0	0	-	0
-	-	-	-	-	-	-
-	100	0	100	-	100	100

147 住宅の種類・構造・建築の時期別住宅数 (平成15.10.1現在)

住宅の種類 建築の時期	総数	構			造	
		木造	防火木造	鉄筋・鉄骨 コンクリート造	鉄骨造	その他
住宅総数	288,000	149,100	46,300	74,800	17,100	700
昭和25年以前	27,300	25,300	1,100	700	200	-
昭和26年～35年	12,300	10,100	900	1,200	200	0
昭和36年～45年	27,000	18,200	3,100	5,100	500	0
昭和46年～55年	61,200	33,000	8,400	17,700	2,100	200
昭和56年～60年	32,000	17,100	4,900	8,600	1,300	100
昭和61年～平成2年	32,200	13,500	6,000	10,500	2,200	0
平成3年～7年	33,600	12,000	6,600	11,800	3,100	200
平成8年～10年	23,700	8,100	7,200	5,900	2,400	100
平成11年	7,400	1,700	2,100	2,500	1,100	-
平成12年	5,600	2,200	1,600	1,100	700	0
平成13年	6,700	1,600	1,500	2,900	600	0
平成14年	5,400	1,600	1,400	1,700	700	-
平成15年1月～9月	2,800	900	600	600	600	-
不詳	10,700	3,900	1,000	4,500	1,400	-
専用住宅	273,500	142,500	44,300	71,100	14,900	600
昭和25年以前	25,700	23,900	900	700	100	-
昭和26年～35年	11,100	9,300	800	1,000	100	0
昭和36年～45年	24,900	17,200	2,900	4,600	200	0
昭和46年～55年	57,800	31,800	7,900	16,500	1,400	100
昭和56年～60年	30,100	16,400	4,600	8,000	900	100
昭和61年～平成2年	31,000	13,100	5,700	10,200	2,000	0
平成3年～7年	32,000	11,300	6,300	11,400	2,800	200
平成8年～10年	23,100	7,900	7,100	5,700	2,300	100
平成11年	7,200	1,700	2,000	2,400	1,100	-
平成12年	5,500	2,200	1,500	1,000	700	0
平成13年	6,500	1,600	1,400	2,900	600	0
平成14年	5,300	1,600	1,400	1,700	600	-
平成15年1月～9月	2,700	900	600	600	600	-
不詳	10,400	3,700	1,000	4,400	1,300	-
店舗その他の併用住宅	14,600	6,700	2,000	3,700	2,200	0
昭和25年以前	1,700	1,400	200	100	100	-
昭和26年～35年	1,200	800	100	200	100	-
昭和36年～45年	2,100	1,100	200	500	300	-
昭和46年～55年	3,500	1,200	500	1,100	600	0
昭和56年～60年	1,900	700	300	600	400	-
昭和61年～平成2年	1,200	400	200	300	200	0
平成3年～7年	1,600	700	300	300	300	-
平成8年～10年	600	200	100	200	100	-
平成11年	100	0	0	100	0	-
平成12年	100	0	0	0	0	-
平成13年	200	100	0	0	0	-
平成14年	100	0	0	0	100	-
平成15年1月～9月	100	-	0	0	0	-
不詳	300	200	-	100	0	-

148 住宅の種類・住宅の所有の関係・構造別住宅数・世帯数・世帯人員・1住宅当たり居住室数・1住宅当たり居住室の畳数・1住宅当たり延べ面積・1人当たり居住室の畳数及び1室当たり人員 (平成15.10.1現在)

住宅の種類 住宅の所有の関係	住宅数	世帯数	世帯人員	1住宅当たり 居住室数	1住宅当たり 居住室の畳数	1住宅当たり 延べ面積(m ²)	1人当たり 居住室の畳数	1室当たり 人員
住宅 総	288,000	288,900	796,400	5.55	37.29	112.22	13.43	0.50
木造	149,100	149,600	433,200	6.36	41.81	125.56	14.35	0.46
木造 防火	46,300	46,500	145,300	5.99	42.26	129.51	13.38	0.53
木造 非防火	92,000	92,200	216,200	4.01	27.35	81.55	11.59	0.59
持家	700	700	1,700	4.51	33.14	98.77	12.86	0.57
持家 防火	204,000	204,800	624,800	6.53	44.45	136.35	14.51	0.47
持家 非防火	133,500	133,900	398,700	6.66	44.04	132.66	14.75	0.45
借家	40,900	41,100	133,100	6.29	44.64	137.19	13.70	0.52
借家 防火	29,200	29,300	91,600	6.31	46.17	152.23	14.69	0.50
借家 非防火	500	500	1,300	5.53	40.80	124.81	13.81	0.53
借家 防火	80,400	80,500	164,900	3.06	19.12	50.98	9.32	0.67
借家 非防火	14,500	14,500	32,500	3.58	21.35	60.20	9.52	0.63
借家 防火	4,900	4,900	11,400	3.46	22.46	65.60	9.64	0.67
借家 非防火	60,700	60,800	120,600	2.90	18.32	47.62	9.23	0.68
借家 防火	200	200	400	2.32	16.61	42.60	9.41	0.76
借家 非防火	14,800	14,800	34,700	3.58	19.92	52.18	8.51	0.65
借家 防火	1,600	1,600	3,700	3.20	17.22	46.42	7.65	0.70
借家 非防火	300	300	800	2.65	12.82	38.78	5.45	0.89
借家 防火	12,800	12,900	30,200	3.66	20.46	53.29	8.69	0.64
借家 非防火	0	0	0	3.00	16.00	28.00	16.00	0.33
借家 防火	300	300	900	3.00	16.00	38.00	4.74	1.13
借家 非防火	-	-	-	-	-	-	-	-
借家 防火	-	-	-	-	-	-	-	-
借家 非防火	300	300	900	3.00	16.00	38.00	4.74	1.13
借家 防火	-	-	-	-	-	-	-	-
借家 非防火	-	-	-	-	-	-	-	-
借家 防火	58,900	59,100	114,900	2.88	18.53	49.55	9.50	0.68
借家 非防火	12,300	12,400	27,500	3.63	21.75	61.59	9.75	0.62
借家 防火	4,400	4,400	10,100	3.49	22.86	66.22	10.02	0.65
借家 非防火	42,000	42,100	77,100	2.60	17.14	44.29	9.35	0.71
借家 防火	100	100	200	2.20	17.27	41.18	9.88	0.80
借家 非防火	6,300	6,300	14,400	3.49	22.76	61.99	10.02	0.65
借家 防火	500	500	1,300	3.77	24.63	70.40	10.05	0.65
借家 非防火	200	200	600	4.29	31.74	104.33	8.72	0.85
借家 防火	5,600	5,600	12,400	3.45	22.40	60.09	10.10	0.64
借家 非防火	100	100	100	2.50	15.00	50.00	7.50	0.80
借家 防火	273,500	274,300	752,700	5.51	36.88	108.97	13.34	0.50
借家 非防火	142,500	142,800	413,800	6.35	41.76	124.53	14.33	0.46
借家 防火	44,300	44,500	139,500	5.98	42.22	127.70	13.33	0.53
借家 非防火	86,100	86,300	197,800	3.85	25.93	73.14	11.24	0.60
借家 防火	600	600	1,500	4.41	32.44	93.37	13.18	0.56
借家 非防火	190,800	191,500	584,800	6.53	44.37	133.71	14.48	0.47
借家 防火	127,500	127,900	381,200	6.66	44.08	131.90	14.75	0.45
借家 非防火	39,100	39,300	127,900	6.29	44.66	135.58	13.65	0.52
借家 防火	23,800	23,900	74,600	6.28	45.50	140.59	14.50	0.50
借家 非防火	400	400	1,200	5.46	40.43	119.01	14.38	0.51
借家 防火	79,000	79,200	161,300	3.02	18.81	49.27	9.22	0.67
借家 非防火	13,900	13,900	30,700	3.50	20.38	56.85	9.21	0.63
借家 防火	4,700	4,700	10,900	3.40	21.97	62.22	9.51	0.68
借家 非防火	60,200	60,400	119,300	2.89	18.21	46.54	9.19	0.69
借家 防火	200	200	400	2.32	16.61	42.60	9.41	0.76
借家 非防火	14,800	14,800	34,700	3.58	19.92	52.18	8.51	0.65
借家 防火	1,600	1,600	3,700	3.20	17.22	46.42	7.65	0.70
借家 非防火	300	300	800	2.65	12.82	38.78	5.45	0.89
借家 防火	12,800	12,900	30,200	3.66	20.46	53.29	8.69	0.64
借家 非防火	0	0	0	3.00	16.00	28.00	16.00	0.33
借家 防火	300	300	900	3.00	16.00	38.00	4.74	1.13
借家 非防火	-	-	-	-	-	-	-	-
借家 防火	-	-	-	-	-	-	-	-
借家 非防火	300	300	900	3.00	16.00	38.00	4.74	1.13
借家 防火	-	-	-	-	-	-	-	-
借家 非防火	-	-	-	-	-	-	-	-
借家 防火	57,700	57,900	111,800	2.84	18.16	47.61	9.38	0.68
借家 非防火	4,200	4,200	9,600	3.43	22.40	63.31	9.86	0.66
借家 防火	41,600	41,700	76,100	2.58	17.00	43.07	9.30	0.71
借家 非防火	100	100	200	2.20	17.27	41.18	9.88	0.80
借家 防火	6,200	6,200	13,900	3.44	22.28	58.20	9.97	0.65
借家 非防火	500	500	1,200	3.44	21.59	59.87	9.35	0.67
借家 防火	100	100	500	4.25	30.76	85.20	9.04	0.80
借家 非防火	5,500	5,500	12,200	3.42	22.20	57.43	10.08	0.64
借家 防火	100	100	100	2.50	15.00	50.00	7.50	0.80
借家 非防火	14,600	14,600	43,700	6.42	44.95	172.68	14.95	0.47

注 住宅の所有の関係「不詳」を含む。
資料 総務省統計局「住宅・土地統計調査報告」

149 住宅の種類・住宅の所有の関係・建て方・

住宅の種類 住宅の所有の関係 建て方 構造 建築の時期	総数	台 所			ト	
		専 用		共 用	水 洗	
		1 か 所	2 か 所 以 上		1 か 所	2 か 所 以 上
住宅総数	288,000	269,800	14,600	-	154,600	97,100
(その1. 住宅の種類)						
専用住宅	273,500	257,100	12,800	-	150,000	88,900
店舗その他の併用住宅	14,600	12,700	1,800	-	4,700	8,200
(その2. 住宅の所有の関係)						
持ち家	204,000	189,600	14,300	-	82,900	95,200
借家	80,400	80,100	200	-	71,800	1,900
営の借家	14,800	14,800	-	-	12,700	-
公団・公社の借家	300	300	-	-	300	-
民営借家	58,900	58,700	200	-	52,700	1,700
木造	16,700	16,600	200	-	11,100	1,200
非木造	42,200	42,100	0	-	41,600	600
給与住宅	6,300	6,300	0	-	6,100	100
(その3. 建て方, 構造)						
一戸建	208,800	193,700	14,200	-	83,500	95,700
木造	182,700	170,700	11,200	-	75,500	79,000
非木造	26,000	23,000	3,000	-	8,000	16,700
長屋建	10,000	9,200	200	-	5,400	400
木造	6,600	5,900	200	-	3,200	300
非木造	3,400	3,200	0	-	2,200	100
共同住宅	68,300	66,200	100	-	65,400	500
木造	5,600	5,300	100	-	5,000	100
非木造	62,700	60,800	0	-	60,400	400
うちエレベーターあり	17,700	17,400	-	-	17,300	100
うち高齢者対応型共同住宅	4,000	3,800	-	-	3,800	-
その他	900	800	100	-	300	400
(その4. 建築の時期)						
昭和25年以前	27,300	25,600	1,700	-	10,100	7,000
昭和26年～35年	12,300	11,700	600	-	5,400	2,900
昭和36年～45年	27,000	25,400	1,600	-	13,600	7,400
昭和46年～55年	61,200	58,600	2,600	-	38,100	15,000
昭和56年～60年	32,000	30,700	1,300	-	20,500	9,700
昭和61年～平成2年	32,200	30,500	1,700	-	18,400	13,000
平成3年～7年	33,600	31,800	1,800	-	17,600	15,600
平成8年～10年	23,700	22,300	1,400	-	10,700	12,800
平成11年	7,400	6,900	500	-	4,100	3,200
平成12年	5,600	5,300	300	-	2,300	3,200
平成13年	6,700	6,300	400	-	3,700	2,800
平成14年	5,400	5,200	300	-	3,100	2,300
平成15年	2,800	2,500	300	-	1,400	1,300
不詳	10,700	7,000	0	-	5,500	800

注1 設備状況「不詳」を含む。

2 トイレが水洗か否かは、複数回答であるため、内訳の合計とは必ずしも一致しない。

3 住宅の所有の関係「不詳」を含む。

資料 総務省統計局「住宅・土地統計調査報告」

構造・建築の時期・設備状況別住宅数 (平成15.10.1現在)

イ レ				浴 室		洗 面 所	
水洗ではない		洋式トイレ		あり	なし	あり	なし
1か所	2か所以上	あり	なし				
34,000	5,500	233,700	50,600	279,700	4,600	266,800	17,500
32,200	5,200	222,300	47,500	265,600	4,200	253,000	16,800
1,800	400	11,400	3,100	14,100	400	13,800	700
27,200	5,400	169,600	34,400	202,200	1,700	197,300	6,700
6,800	100	64,100	16,200	77,500	2,900	69,500	10,900
2,200	-	11,300	3,500	14,500	400	12,800	2,000
-	-	300	-	300	-	300	-
4,600	100	47,300	11,700	56,500	2,500	50,400	8,500
4,500	100	8,600	8,100	15,000	1,700	12,200	4,500
100	-	38,600	3,500	41,500	700	38,300	3,900
100	-	5,300	1,100	6,300	100	6,000	400
29,900	5,500	169,400	38,400	205,600	2,200	199,400	8,400
28,500	5,200	146,000	35,900	179,900	2,000	173,800	8,100
1,500	300	23,400	2,500	25,700	200	25,600	400
3,600	100	3,900	5,500	8,800	600	6,700	2,600
2,700	100	2,200	3,900	5,700	400	4,000	2,100
900	-	1,700	1,600	3,100	100	2,700	500
400	-	59,800	6,500	64,500	1,700	59,800	6,500
300	-	3,900	1,500	4,700	700	4,000	1,400
0	-	55,900	5,000	59,900	1,000	55,800	5,100
-	-	17,200	100	17,000	300	17,000	400
-	-	3,800	0	3,500	300	3,800	-
100	0	600	200	800	100	900	0
9,900	2,400	16,700	10,600	26,700	600	24,000	3,300
4,100	600	7,700	4,600	11,900	500	10,400	1,900
6,100	700	18,200	8,800	25,700	1,300	23,900	3,100
8,400	900	45,300	16,000	60,300	900	58,000	3,300
2,200	300	27,000	5,000	31,600	500	30,800	1,200
1,100	100	30,400	1,800	32,000	200	31,300	900
700	100	32,800	800	33,500	100	32,600	1,000
200	100	23,500	300	23,400	300	22,700	1,000
100	0	7,300	100	7,400	-	7,200	200
100	0	5,400	200	5,600	-	5,600	100
200	0	6,500	200	6,700	-	6,600	100
100	-	5,400	100	5,400	0	5,400	0
100	-	2,700	0	2,800	-	2,700	0
700	100	4,900	2,200	6,800	200	5,600	1,400

150 世帯の種類・住宅の所有の関係・世帯の年間収入階級・ 1人当たり居住室の畳数別普通世帯数 (平成15.10.1現在)

世帯の種類 住宅の所有の関係 世帯の年間収入階級	総数	1人当たり居住室の畳数						
		2.9畳以下	3.0～3.4畳	3.5～3.9	4.0～4.4	4.5～4.9	5.0～5.9	6.0～6.9
普通世帯総数 (その1.世帯の種類, 住宅の所有の関係)	289,000	700	1,200	1,200	2,100	3,100	8,100	17,000
主世帯	288,000	600	1,200	1,100	2,000	3,000	8,100	16,800
持ち家	204,000	200	300	300	800	600	2,800	6,500
借家	80,400	400	800	900	1,200	2,300	5,200	10,200
公営の借家	14,800	100	300	400	200	800	1,400	1,300
公団・公社の借家	300	0	0	-	100	-	100	-
民営借家(木造)	16,700	200	200	200	300	500	1,300	2,300
民営借家(非木造)	42,200	100	200	300	600	700	2,100	5,800
給与住宅	6,300	-	100	0	0	300	400	800
同居世帯	700	0	0	0	0	100	0	200
住宅以外の建物に居住する世帯 (その2.世帯の年間収入階級)	300	100	-	0	0	0	-	0
200万円未満	75,200	200	300	100	400	900	1,700	5,100
200～	44,700	200	200	300	400	700	1,400	2,800
300～	39,900	200	300	200	400	500	1,300	2,500
400～	30,100	0	-	100	300	400	1,100	1,400
500～	38,400	0	100	100	200	300	1,400	2,000
700～	32,500	0	100	100	100	300	900	1,500
1,000～	14,700	-	0	0	0	0	200	500
1,500～	3,400	-	-	-	0	-	0	100
2,000万円以上	1,900	-	0	-	-	-	0	100
不詳	8,300	100	100	0	100	0	100	1,000

世帯の種類 住宅の所有の関係 世帯の年間収入階級	1人当たり居住室の畳数							1人当たり居住室 の畳数
	7.0～7.9畳	8.0～8.9	9.0～9.9	10.0～11.9	12.0～14.9	15.0～17.9	18.0畳以上	
普通世帯総数 (その1.世帯の種類, 住宅の所有の関係)	14,800	17,800	16,700	38,500	44,100	31,200	89,100	13.42
主世帯	14,700	17,700	16,600	38,400	44,100	31,100	89,000	13.45
持ち家	8,400	11,200	11,100	25,600	32,900	25,700	77,400	14.54
借家	6,300	6,500	5,500	12,900	11,200	5,500	11,600	9.31
公営の借家	1,500	800	900	2,000	1,100	1,300	2,600	8.51
公団・公社の借家	-	0	-	-	-	-	-	4.74
民営借家(木造)	800	1,100	1,200	2,500	2,300	1,300	2,500	9.83
民営借家(非木造)	3,400	4,000	3,200	7,500	6,800	2,500	5,100	9.34
給与住宅	600	600	200	800	1,000	400	1,300	10.02
同居世帯	100	0	100	0	-	0	100	7.74
住宅以外の建物に居住する世帯 (その2.世帯の年間収入階級)	0	0	100	-	0	-	0	6.21
200万円未満	2,700	3,200	3,900	9,600	9,800	7,400	29,600	15.63
200～	2,400	2,700	2,100	5,000	6,300	5,400	14,800	13.54
300～	2,400	2,700	2,300	4,600	5,600	4,100	12,600	13.19
400～	2,100	2,700	2,100	3,800	4,800	2,900	8,200	12.42
500～	2,600	3,100	2,600	6,300	6,500	4,100	9,000	12.38
700～	1,600	2,100	2,300	5,400	6,100	4,000	7,900	12.70
1,000～	500	800	900	2,400	3,000	2,100	4,000	13.82
1,500～	200	100	100	600	600	400	1,300	15.30
2,000万円以上	100	-	0	200	300	300	900	17.86
不詳	200	100	300	500	1,100	300	700	-

注1 1人当たり居住室の畳数「不詳」を含む。

2 住宅の所有の関係「不詳」を含む。

資料 総務省統計局「住宅・土地統計調査報告」

151 住宅の種類・住宅の所有の関係・建て方・ 構造・延べ面積別住宅数 (平成15.10.1現在)

住宅の種類 所有の関係 建て方	総数	延 べ 面 積						1住宅当たり延べ面積 (㎡)
		29㎡以下	30～49㎡	50～69㎡	70～99㎡	100～149㎡	150㎡以上	
住宅の総数	288,000	16,000	29,400	42,000	51,400	77,200	68,200	112.22
住宅の総数	208,800	500	4,900	16,700	42,600	75,900	67,300	135.15
住宅の総数	10,000	1,200	3,700	2,900	1,000	300	300	54.85
住宅の総数	68,300	14,300	20,800	22,400	7,700	900	200	47.65
住宅の総数	900	-	100	100	100	200	400	167.58
住宅の総数	204,000	200	3,300	15,500	42,800	75,100	67,000	136.35
住宅の総数	197,500	200	3,000	14,000	39,900	74,300	66,100	137.63
住宅の総数	800	0	100	100	200	100	300	120.19
住宅の総数	5,000	0	200	1,400	2,600	500	200	82.21
住宅の総数	700	-	100	100	100	100	400	175.25
住宅の総数	80,400	15,800	26,100	26,500	8,600	2,200	1,200	50.98
住宅の総数	10,400	300	2,000	2,700	2,700	1,600	1,100	88.17
住宅の総数	8,500	1,200	3,600	2,700	800	200	0	48.47
住宅の総数	61,300	14,300	20,500	21,000	5,100	300	0	44.86
住宅の総数	100	-	0	0	0	0	0	125.94
住宅の総数	14,800	300	5,400	8,100	1,100	0	-	52.18
住宅の総数	700	0	300	300	100	0	-	54.14
住宅の総数	3,800	100	1,900	1,600	300	-	-	49.09
住宅の総数	10,300	200	3,200	6,200	700	-	-	53.18
住宅の総数	-	-	-	-	-	-	-	-
住宅の総数	300	-	300	-	-	-	-	38.00
住宅の総数	-	-	-	-	-	-	-	-
住宅の総数	-	-	-	-	-	-	-	-
住宅の総数	300	-	300	-	-	-	-	38.00
住宅の総数	-	-	-	-	-	-	-	-
住宅の総数	58,900	14,500	19,600	16,100	5,700	2,000	1,100	49.55
住宅の総数	9,100	300	1,600	2,300	2,400	1,500	1,000	89.50
住宅の総数	4,500	1,100	1,700	1,100	400	200	0	47.12
住宅の総数	45,300	13,100	16,300	12,600	2,900	300	0	41.68
住宅の総数	100	-	0	0	0	0	0	104.38
住宅の総数	6,300	1,000	800	2,400	1,800	100	100	61.99
住宅の総数	600	-	100	100	200	100	100	110.80
住宅の総数	200	10	0	100	100	0	-	63.65
住宅の総数	5,500	1,000	800	2,200	1,500	0	-	55.84
住宅の総数	100	-	0	-	0	-	0	156.99
住宅の総数	273,500	16,000	29,100	41,300	49,100	73,200	61,100	108.97
住宅の総数	195,200	500	4,800	16,100	40,400	71,900	60,600	132.36
住宅の総数	9,800	1,200	3,600	2,800	900	300	200	53.61
住宅の総数	68,100	14,300	20,700	22,400	7,700	800	200	47.47
住宅の総数	400	-	0	100	100	100	100	167.98
住宅の総数	190,800	200	3,200	15,000	40,800	71,200	60,500	133.71
住宅の総数	184,900	200	2,900	13,500	37,900	70,500	59,900	135.08
住宅の総数	700	0	100	100	200	100	200	114.32
住宅の総数	4,900	0	200	1,300	2,600	500	200	81.01
住宅の総数	300	-	0	100	0	100	100	182.09
住宅の総数	79,000	15,700	26,000	26,300	8,400	2,000	700	49.27
住宅の総数	9,400	300	1,900	2,600	2,500	1,500	600	78.97
住宅の総数	8,400	1,200	3,600	2,700	700	200	0	48.27
住宅の総数	61,200	14,300	20,500	21,000	5,100	300	0	44.80
住宅の総数	100	-	0	0	0	0	-	88.76
住宅の総数	14,800	300	5,400	8,100	1,100	0	-	52.18
住宅の総数	700	0	300	300	100	0	-	54.14
住宅の総数	3,800	100	1,900	1,600	300	-	-	49.09
住宅の総数	10,300	200	3,200	6,200	700	-	-	53.18
住宅の総数	-	-	-	-	-	-	-	-
住宅の総数	300	-	300	-	-	-	-	38.00
住宅の総数	-	-	-	-	-	-	-	-
住宅の総数	-	-	-	-	-	-	-	-
住宅の総数	300	-	300	-	-	-	-	38.00
住宅の総数	-	-	-	-	-	-	-	-
住宅の総数	57,700	14,400	19,500	15,900	5,400	1,800	600	47.61
住宅の総数	4,300	1,000	1,700	1,100	300	200	0	46.68
住宅の総数	45,200	13,100	16,200	12,600	2,900	300	0	41.59
住宅の総数	0	-	0	0	-	0	-	81.10
住宅の総数	6,200	1,000	800	2,400	1,800	100	0	58.20
住宅の総数	500	-	100	100	200	100	0	79.38
住宅の総数	200	100	0	100	100	0	-	63.65
住宅の総数	5,500	1,000	800	2,200	1,500	0	-	55.84
住宅の総数	0	-	-	-	0	-	-	96.00
店舗その他の併用住宅	14,600	100	300	700	2,300	4,100	7100	172.68

注1 延べ面積「不詳」を含む。
 注2 住宅の所有の関係「不詳」を含む。
 資料 総務省統計局「住宅・土地統計調査報告」

153 住宅の種類・住宅の所有の関係・建て方・住宅数・世帯数・世帯人員・1住宅あたり居住室数・1住宅あたり居住室の畳数・1住宅あたり延べ面積・1人あたり居住室の畳数及び1室あたり人員 (平成15.10.1現在)

Table with 11 columns: 住宅の種類・所有関係・建て方, 住宅数, 世帯数, 世帯人員, 1住宅あたり居住室数, 1住宅あたり居住室の畳数, 1住宅あたり延べ面積(m2), 1人あたり居住室の畳数, 1室あたり人員. Rows include categories like 総持, 持借, 公営, 民間, 専持, 借借, 公営, 民間, 店舗持借.

注 住宅の所有の関係「不詳」を含む。 資料 総務省統計局「住宅・土地統計調査報告」

16 財 政

154 国税賦課及び徴収状況 (平成14~16年度)

(単位：千円)

税 目	徴 収 決 定 済 額			収 納 済 額		
	計	本年度分	繰越分	計	本年度分	繰越分
平成14年度	195,542,895	191,132,752	4,410,143	189,819,479	186,185,052	3,001,427
15	175,131,145	170,919,946	4,211,199	170,563,566	167,489,055	3,074,511
16	174,653,947	171,270,783	3,383,165	170,694,571	168,304,025	2,390,546
源泉所得税	68,319,219	68,071,467	247,752	68,057,567	67,916,723	140,844
申告所得税	12,414,166	11,716,376	697,789	11,749,292	11,514,678	234,614
法人税	45,924,579	45,330,242	594,337	45,473,246	44,888,927	584,319
相続税	6,092,393	5,947,706	144,687	5,162,028	5,104,166	57,863
消費税	16,061	-	16,061	3,579	-	3,579
消費税及地方消費税	39,811,771	38,129,916	1,681,855	38,173,423	36,804,762	1,368,662
酒税	1,027,023	1,027,011	12	1,026,959	1,026,947	12
たばこ税	60	-	60	60	-	60
たばこ税及たばこ特別税	-	-	-	-	-	-
揮発油税及地方道路税	4,194	4,194	-	4,194	4,194	-
印紙収入	757,395	756,784	611	757,135	756,540	595
その他	287,088	287,088	-	287,088	287,088	-

注 各計数は、単位未満を四捨五入したものであり、計とは符合しない場合がある。

資料 高松国税局

155 県 税

(1) 収入総括 (平成14~16年度)

(単位：円)

税 目	調 定 額	収 入 額	欠 損 額	過 誤 納 額	収 入 未 済 額
平成14年度	78,736,368,618	76,617,204,216	97,951,330	-	2,021,213,072
15	78,883,284,074	76,847,786,655	149,143,077	-	1,886,354,342
16	78,497,056,566	76,559,182,385	168,118,919	-	1,769,755,262
県 民 税	計 18,962,062,995	17,880,187,578	76,058,643	-	1,005,816,774
個 人 税	計 12,261,640,119	11,206,147,080	68,185,429	-	987,307,610
法 人 税	計 4,729,872,869	4,703,490,491	7,873,214	-	18,509,164
利 子 割	計 1,970,550,007	1,970,550,007	-	-	-
事 業 税	計 25,027,591,292	24,856,530,026	47,531,207	-	123,530,059
個 人 税	計 735,183,692	668,077,950	3,870,507	-	63,235,235
法 人 税	計 24,292,407,600	24,188,452,076	43,660,700	-	60,294,824
地 方 消 費 税	計 7,856,000,349	7,856,000,349	-	-	-
譲 渡 割	計 7,369,509,142	7,369,509,142	-	-	-
貨 物 割	計 486,491,207	486,491,207	-	-	-
不 動 産 取 得 税	計 2,449,633,522	2,250,653,972	6,782,429	-	192,197,121
不 動 産 取 得 税	計 1,731,817,911	1,731,817,911	-	-	-
ゴ ル フ 場 利 用 税	計 361,711,675	361,711,675	-	-	-
自 動 車 税	計 12,001,125,441	11,595,436,612	37,519,753	-	368,169,076
自 動 車 区 区 税	計 1,771,200	1,621,200	-	-	150,000
自 動 車 取 得 税	計 2,443,515,300	2,443,515,300	-	-	-
軽 油 引 取 税	計 7,618,734,995	7,541,247,671	-	-	77,487,324
狩 猟 税	計 38,610,000	38,610,000	-	-	-
旧法による税 (特別地方消費税)	計 3,051,651	524,816	226,887	-	2,299,948
(料理飲食等消費税)	計 1,430,235	1,325,275	-	-	104,960

資料 県税務課

155 県

税 (続き)

(2) 現年度調定及び徴収状況 (平成14~16年度)

(単位:円)

税 目	調 定 額	収 入 額	欠 損 額	過 誤 納 額	収 入 未 済 額
平成14年度	76,875,884,296	76,281,094,682	6,570,641	-	588,218,973
15	76,933,140,138	76,528,804,047	8,835,475	-	395,500,616
16	76,636,943,494	76,258,462,980	114,760	-	378,365,754
県 民 税 計	17,941,377,708	17,746,904,820	90,860	-	194,382,028
個人	11,263,986,001	11,075,566,064	90,860	-	188,329,077
法人	4,706,841,700	4,700,788,749	-	-	6,052,951
利子割	1,970,550,007	1,970,550,007	-	-	-
事 業 税 計	24,851,070,200	24,825,131,112	-	-	25,939,088
個人	657,790,600	646,434,512	-	-	11,356,088
法人	24,193,279,600	24,178,696,600	-	-	14,583,000
地 方 消 費 税 計	7,856,000,349	7,856,000,349	-	-	-
譲渡	7,369,509,142	7,369,509,142	-	-	-
貨物割	486,491,207	486,491,207	-	-	-
不 動 産 取 得 税	2,245,882,000	2,205,257,787	-	-	40,624,213
県 民 税 計	1,731,817,911	1,731,817,911	-	-	-
たばこ	361,711,675	361,711,675	-	-	-
ゴルフ場利用	11,623,423,900	11,508,106,989	23,900	-	115,293,011
自動車	1,651,200	1,621,200	-	-	30,000
自動車取得	2,443,515,300	2,443,515,300	-	-	-
軽油	7,541,883,251	7,539,785,837	-	-	2,097,414
狩猟	38,610,000	38,610,000	-	-	-
旧法による税 (特別地方消費税)	-	-	-	-	-
(料理飲食等消費税)	-	-	-	-	-

資料 県税務課

(3) 滞納繰越分の徴収状況 (平成14~16年度)

(単位:円)

税 目	調 定 額	収 入 額	欠 損 額	過 誤 納 額	収 入 未 済 額
平成14年度	1,860,484,322	336,109,534	91,380,689	-	1,432,994,099
15	1,950,143,936	318,982,608	140,307,602	-	1,490,853,726
16	1,860,113,072	300,719,405	168,004,159	-	1,391,389,508
県 民 税 計	1,020,685,287	133,282,758	75,967,783	-	811,434,746
個人	997,654,118	130,581,016	68,094,569	-	798,978,533
法人	23,031,169	2,701,742	7,873,214	-	12,456,213
利子割	-	-	-	-	-
事 業 税 計	176,521,092	31,398,914	47,531,207	-	97,590,971
個人	77,393,092	21,643,438	3,870,507	-	51,879,147
法人	99,128,000	9,755,476	43,660,700	-	45,711,824
地 方 消 費 税 計	-	-	-	-	-
譲渡	-	-	-	-	-
貨物割	-	-	-	-	-
不 動 産 取 得 税	203,751,522	45,396,185	6,782,429	-	151,572,908
県 民 税 計	-	-	-	-	-
たばこ	-	-	-	-	-
ゴルフ場利用	-	-	-	-	-
自動車	377,701,541	87,329,623	37,495,853	-	252,876,065
自動車	120,000	-	-	-	120,000
自動車取得	-	-	-	-	-
軽油	76,851,744	1,461,834	-	-	75,389,910
狩猟	-	-	-	-	-
旧法による税 (特別地方消費税)	3,051,651	524,816	226,887	-	2,299,948
(料理飲食等消費税)	1,430,235	1,325,275	-	-	104,960

資料 県税務課

155 県

税 (続き)

(4) 税外収入状況 (平成14~16年度)

(単位:円)

税 目	調 定 額	収 入 済 額	欠 損 額	過 誤 納 額	収 入 未 済 額
平 成 14 年 度	242,195,959	131,294,837	7,021,700	-	103,879,422
15	344,625,637	251,861,177	6,550,605	-	86,213,855
16	242,551,761	159,267,986	16,868,700	-	66,415,075
現 年 度 分 計	156,337,906	156,283,906	-	-	54,000
延 滞 金	101,736,706	101,736,706	-	-	-
過 少 申 告 加 算 金	837,200	837,200	-	-	-
不 申 告 加 算 金	973,200	919,200	-	-	54,000
重 加 算 金	52,790,800	52,790,800	-	-	-
滞 納 処 分 費	-	-	-	-	-
滞 納 繰 越 分 計	86,213,855	2,984,080	16,868,700	-	66,361,075
過 少 申 告 加 算 金	164,000	-	-	-	164,000
不 申 告 加 算 金	446,180	226,780	45,400	-	174,000
重 加 算 金	85,603,675	2,757,300	16,823,300	-	66,023,075

資料 県税務課

156 徳島県一般会計決算額 (平成14~16年度)

(単位:円)

入			出		
歳 款	予 算 現 額	収 入 済 額	歳 款	予 算 現 額	支 出 済 額
平 成 14 年 度	627,217,897,150	587,299,534,957	平 成 14 年 度	627,217,897,150	570,170,872,022
15	581,358,974,157	554,625,603,831	15	581,358,974,157	538,725,580,811
16	575,687,182,295	539,762,824,623	16	575,687,182,295	522,304,253,141
県 税	76,193,068,000	76,559,182,385	議 会 費	1,065,408,000	1,053,205,687
地 方 消 費 税 清 算 金	16,523,102,000	16,523,102,187	総 務 費	39,853,501,000	39,169,144,515
地 方 譲 与 税	3,756,077,000	3,756,077,000	民 生 費	44,595,320,950	43,977,705,801
地 方 特 例 交 付 金	2,061,746,000	2,061,746,000	衛 生 費	17,918,628,000	16,859,265,895
地 方 交 付 税	140,170,475,000	140,170,475,000	労 働 費	3,988,883,000	3,944,510,170
交 通 安 全 対 策 特 別 交 付 金	353,822,000	353,822,000	農 林 水 産 業 費	60,627,481,645	50,877,415,390
分 担 金 及 び 負 担 金	4,626,537,000	4,621,178,782	商 工 費	48,429,926,000	47,192,935,761
使 用 料 及 び 手 数 料	7,617,021,000	7,699,731,926	土 木 費	121,992,613,200	92,475,602,701
国 庫 支 出 金	112,159,107,000	88,818,212,725	警 察 費	24,066,849,000	23,923,353,443
財 産 収 入	798,143,000	851,547,263	教 育 費	96,292,825,500	95,550,034,822
寄 附 金	810,322,000	810,621,400	災 害 復 旧 費	19,957,808,000	10,954,739,134
繰 入 金	36,439,158,000	36,123,941,526	公 債 費	76,899,400,000	76,382,201,498
繰 越 金	15,900,022,295	15,900,023,020	諸 支 出 金	19,945,318,000	19,944,138,324
諸 収 入	54,262,582,000	53,294,163,409	予 備 費	53,220,000	0
県 債	104,016,000,000	92,219,000,000			

資料 県出納課

157 徳島県特別会計決算額 (平成14~16年度)

(単位：円)

会 計 名	予 算 額	歳 入 額	歳 出 額
平成 14 年度	156,380,793,600	161,926,541,189	146,729,130,597
15	167,846,812,971	172,708,814,344	161,506,596,371
16	190,962,719,365	193,180,702,834	182,692,854,556
用 度 事 業	1,809,475,000	1,697,918,416	1,387,872,089
市町村振興資金貸付金	3,917,412,000	4,253,532,458	3,616,985,386
都市用水水源費負担金	361,793,000	361,219,659	361,219,659
母子寡婦福祉資金貸付金	254,551,000	357,712,353	239,215,801
中小企業近代化資金貸付金	3,933,916,000	7,694,700,972	3,838,153,844
農業改良資金貸付金	823,716,000	817,979,007	110,254,646
林業改善資金貸付金	20,875,000	434,572,889	11,403,802
県有林県行造林事業	176,602,000	172,656,295	172,497,640
沿岸漁業改善資金貸付金	57,917,000	219,397,036	57,214,000
公用地公共用地取得事業	6,881,825,365	8,004,077,932	5,940,912,181
流域下水道事業	6,380,310,000	3,976,309,242	3,328,309,242
港湾等整備事業	7,449,493,000	6,880,838,279	6,330,478,940
県営住宅敷金等管理	93,993,000	285,652,471	20,365,720
奨学金貸付金	211,488,000	213,363,921	211,185,245
証 紙 収 入	5,460,492,000	5,428,083,783	4,684,098,240
公 債 管 理	116,471,199,000	115,957,116,914	115,957,116,914
給 与 集 中 管 理	36,657,662,000	36,425,571,207	36,425,571,207

資料 県出納課

158 徳島県企業会計収入支出決算額 (平成15~16年度)

(単位：円)

事 業	収 入		支 出		
	平成15年度	平成16年度	平成15年度	平成16年度	
総 額	24,052,718,746	24,639,301,057	27,285,374,206	29,344,623,005	
電 気 事 業	収益の収支	20,328,848,825	19,683,609,097	20,339,362,724	22,032,140,672
	資本の収支	3,723,869,921	4,955,691,960	6,946,011,482	7,312,482,333
工業用水道事業	収益の収支	3,199,026,366	3,111,681,982	2,679,544,420	2,703,423,700
	資本の収支	274,749,979	200,389,391	2,753,072,463	3,878,316,158
土地造成事業	収益の収支	1,114,299,074	1,127,285,345	964,504,738	997,212,541
	資本の収支	138,942	45,627,949	268,477,840	350,066,671
駐 車 場 事 業	収益の収支	7,482,859	7,511,598	2,935,667	2,883,079
	資本の収支	-	15,384,620	3,959	2,000
病 院 事 業	収益の収支	174,685,816	183,983,385	151,367,192	166,532,058
	資本の収支	-	-	16,236,751	30,468,546
病 院 事 業	収益の収支	15,833,354,710	15,253,146,787	16,541,010,707	17,262,089,294
	資本の収支	3,448,981,000	4,694,290,000	3,908,220,469	3,953,628,958

資料 県企業局, 県病院局

159 主な県有財産（平成16年度）

（単位：円，㎡）

区 分	総 数	行 政 財 産	普 通 財 産
計 (㎡)	48,361,499.90	11,726,213.90	36,635,286.00
土地			
{ 庁舎敷地等 (㎡)	10,397,211.90	9,098,094.90	1,299,117.00
{ 山林 (㎡)	37,964,288.00	2,628,119.00	35,336,169.00
建物 (㎡)	1,213,779.49	1,160,432.14	53,347.35
立木 (㎡)	1,161,169.38	27,401.38	1,133,768.00
船舶 (隻)	4	4	-
航空機 (機)	1	1	-
地上権 (㎡)	25,274,191.57	46,828.56	25,227,363.01
有価証券 (株)	81,936	-	81,936
出資による権利 (件)	94	-	94
工作物 (件)	16,920	16,683	237
浮き橋 (個)	1	1	-
無体財産権 (件)	49	-	49
不動産の信託受益権 (件)	2	-	2

注1 道路、河川、海岸保全施設、港湾施設、漁港施設、公園施設、急傾斜地崩壊防止施設及び公営住宅として、公共用に供している財産を除く。

企業局	電気事業	17,289,442,523円
	工業用水道事業	8,869,839,535円
	土地造成事業	630,933,364円
	駐車場事業	1,161,381,989円
病院	事業	7,642,217,885円

2 病院事業は、企業用財産台帳による。

資料 県管財課、県病院局、県企業局

160 徳島県債目的別現在高（平成16年度）

（単位：千円）

目 的	平成15年度 現在高(A)	平成16年度 発行額(B)	平成16年度元利償還額			差引現在高 (D)=(A)+(B)-(C)
			計	元金(C)	利子	
総 額	930,423,892	92,145,000	89,353,439	70,569,682	18,783,757	951,999,210
1 一般公共事業債	349,324,791	28,032,000	27,053,442	20,212,590	6,840,852	357,144,201
2 一般単独事業債	358,776,055	24,936,000	30,538,143	23,089,911	7,448,232	360,622,144
3 公営住宅建設事業債	7,088,907	367,000	584,826	385,700	199,126	7,070,207
4 義務教育施設整備事業債	835,083	-	79,851	50,084	29,767	784,999
5 公共用地先行取得等事業債	1,253,500	-	1,119,748	1,113,250	6,498	140,250
6 災害復旧事業債	7,101,533	5,082,000	1,416,110	1,296,546	119,564	10,886,987
(1) 単独災害復旧事業債	35,665	49,000	12,518	11,756	762	72,909
(2) 補助災害復旧事業債	7,065,868	5,033,000	1,403,592	1,284,790	118,802	10,814,078
7 新産業都市等建設事業債	24,731,556	1,318,000	2,425,996	1,889,508	536,488	24,160,048
8 一般廃棄物処理事業債	-	-	-	-	-	-
9 厚生福祉施設整備事業債	2,293,753	-	299,372	225,868	73,504	2,067,885
10 退職手当債	-	-	-	-	-	-
11 転貸債	-	-	-	-	-	-
12 国の予算貸付	15,278,614	5,000	3,146,722	2,981,529	165,193	12,302,085
(1) 転貸によるもの	15,278,614	5,000	3,146,722	2,981,529	165,193	12,302,085
(2) その他の他	-	-	-	-	-	-
13 地域改善対策特定事業債	-	-	-	-	-	-
(1) 法第5条によるもの	-	-	-	-	-	-
(2) その他のもの	-	-	-	-	-	-
14 その他の他	163,740,100	32,405,000	22,689,229	19,324,696	3,364,533	176,820,404

資料 県財政課

161 市町村別普通会計決算状況 (平成14~16年度)

(単位：千円)

市町村	歳入総額 (A)	歳出総額 (B)	歳入歳出 差引 (A)-(B) (C)	翌年度へ 繰り越す べき財源 (D)	実質収支 (C)-(D) (E)	単年度 収支 (F)	積立金 (G)	繰上 償還金 (H)	積立金 取崩し額 (I)	実質単年度 収支 (F)+(G)+(H)-(I) (J)
平成14年度	366,966,966	355,531,696	11,435,270	4,485,850	6,949,420	227,021	5,997,083	1,251,979	5,336,512	2,139,571
15	363,450,627	352,449,978	11,000,649	4,215,581	6,785,068	△ 57,636	7,612,122	1,210,578	6,224,382	2,540,682
16	363,864,710	353,492,416	10,372,294	3,186,345	7,185,949	2,354,930	6,940,523	344,431	10,372,416	△ 732,532
徳島市	86,710,499	85,933,117	777,382	316,984	460,398	118,863	6,173	0	800,000	△ 674,964
鳴門市	23,046,734	22,801,110	245,624	122,240	123,384	32,914	50,202	13,505	97,000	△ 379
小松島市	14,112,909	14,027,849	85,060	205,817	△ 120,757	△ 130,216	111	524	200,000	△ 329,581
阿南市	27,803,264	26,593,795	1,209,469	615,365	594,104	△ 172,601	2,353,457	0	0	2,180,856
吉野川市	20,918,977	20,113,754	805,223	307,710	497,513	497,513	700,109	0	1,478,467	△ 280,845
美馬市	19,594,359	18,747,273	847,086	211,197	635,889	635,889	121,599	0	1,110,421	△ 352,933
勝浦町	3,705,758	3,409,565	296,193	20,902	275,291	26,207	448	0	100,000	△ 73,345
上勝町	3,435,267	3,371,116	64,151	12,112	52,039	5,128	223,000	77,600	189,000	116,728
佐那河内村	2,930,330	2,819,127	111,203	57,887	53,316	39,903	207	0	114,500	△ 74,390
石井町	7,623,972	7,336,846	287,126	1,741	285,385	50,200	116,500	0	161,000	5,700
神山町	5,905,192	5,706,308	198,884	86,920	111,964	4,400	128,000	0	0	132,400
那賀川町	4,028,137	3,877,232	150,905	3,000	147,905	14,125	200,247	0	200,000	14,372
羽ノ浦町	3,320,372	3,180,290	140,082	6,374	133,708	62,175	100	0	0	62,275
那賀町	19,250,650	18,355,159	895,491	268,990	626,501	626,501	1,157,929	0	2,056,336	△ 271,906
由岐町	2,552,232	2,490,294	61,938	15,628	46,310	△ 12,380	4,192	0	0	△ 8,188
日和佐町	3,792,326	3,701,929	90,397	27,231	63,166	△ 8,040	500	423	0	△ 7,117
牟岐町	3,425,136	3,078,593	346,543	38,084	308,459	132,372	1	0	0	132,373
海南町	4,189,950	4,034,647	155,303	46,256	109,047	45,938	100	0	100,000	△ 53,962
海部町	2,767,447	2,663,063	104,384	0	104,384	△ 48,245	26	0	39,868	△ 88,087
穴喰町	3,623,726	3,471,901	151,825	19,180	132,645	118,226	1	0	122,560	△ 4,333
松茂町	6,980,600	6,908,084	72,516	17,457	55,059	4,594	273,948	0	65,303	213,239
北島町	6,065,131	5,483,579	581,552	121,204	460,348	42,902	45,088	0	60,000	27,990
藍住町	8,047,103	7,862,095	185,008	26,122	158,886	△ 22,569	0	941	0	△ 21,628
板野町	5,202,157	4,958,307	243,850	22,354	221,496	6,637	200	0	0	6,837
上板町	4,367,285	4,267,885	99,400	39,738	59,662	19,792	558,692	0	190,000	388,484
吉野町	4,196,178	4,119,175	77,003	0	77,003	△ 1,240	200	0	145,000	△ 146,040
土成町	5,787,971	5,626,453	161,518	0	161,518	54,129	560	0	953,319	△ 898,630
市場町	4,786,900	4,676,358	110,542	0	110,542	△ 28,518	124	0	310,000	△ 338,394
阿波町	5,832,408	5,757,559	74,849	0	74,849	△ 55,942	61,286	0	390,000	△ 384,656
つるぎ町	12,015,424	11,555,474	459,950	215,008	244,942	244,942	312,000	0	348,685	208,257
三野町	3,919,017	3,721,845	197,172	22,082	175,090	78,086	73	0	0	78,159
三好町	4,108,707	4,005,337	103,370	8,566	94,804	△ 28,127	142,612	0	150,000	△ 35,515
池田町	7,773,062	7,520,145	252,917	23,479	229,438	△ 20,612	11,000	0	150,000	△ 159,612
山城町	6,069,226	5,892,549	176,677	141,337	35,340	△ 62,847	410,309	251,438	370,000	228,900
井川町	4,145,066	3,985,240	159,826	46,177	113,649	29,349	72	0	181,957	△ 152,536
三加茂町	4,918,268	4,749,339	168,929	44,912	124,017	△ 9,697	157	0	169,000	△ 178,540
東祖谷山村	2,786,208	2,661,741	124,467	34,515	89,952	54,462	61,000	0	50,000	65,462
西祖谷山村	4,126,762	4,028,283	98,479	39,776	58,703	10,717	300	0	70,000	△ 58,983

162 市町村別・税目別市町

市町村	総 額		普					
			計		市 町 村 民 税		固 定 資 産 税	
	調定済額	収入済額	調定済額	収入済額	調定済額	収入済額	調定済額	収入済額
平成14年度	112,116,195	102,460,435	108,114,655	98,914,920	41,434,802	38,904,606	59,312,438	53,397,385
15	111,535,543	101,416,266	107,660,636	98,018,742	41,378,792	38,820,970	58,828,050	52,468,617
16	112,402,938	102,086,765	108,514,810	98,685,024	40,403,901	37,837,345	60,585,501	53,998,213
徳島市	43,903,310	39,916,067	40,129,089	36,623,447	16,076,888	15,105,781	21,553,428	19,131,032
鳴門市	9,428,982	8,108,063	9,390,375	8,069,456	3,436,836	3,174,250	5,153,916	4,383,260
小松島市	4,788,781	4,191,447	4,788,781	4,191,447	1,586,393	1,458,975	2,837,586	2,394,020
阿南市	18,012,828	16,933,855	18,012,828	16,933,855	6,251,387	5,905,465	11,229,244	10,528,126
吉野川市	4,064,720	3,787,256	4,064,192	3,786,728	1,443,423	1,382,607	2,221,234	2,013,175
美馬市	2,816,891	2,580,731	2,816,891	2,580,731	1,058,992	981,700	1,428,760	1,283,581
勝浦町	461,128	423,812	461,128	423,812	153,751	143,380	259,457	233,740
上勝町	122,382	119,239	119,970	116,827	36,369	35,165	72,291	70,430
佐那河内村	157,159	156,222	157,159	156,222	60,810	60,611	79,119	78,417
石井町	2,579,092	2,298,634	2,579,092	2,298,634	1,040,354	951,488	1,337,268	1,154,870
神山町	558,850	535,708	558,850	535,708	146,008	140,449	363,861	347,141
那賀川町	960,739	852,361	960,739	852,361	343,446	319,954	533,663	454,579
羽ノ浦町	984,733	912,363	984,733	912,363	392,713	373,429	503,203	451,685
那賀町	912,616	882,665	912,109	882,158	301,688	295,338	532,702	509,967
由岐町	187,360	162,775	187,360	162,775	71,386	68,175	95,696	77,859
日和佐町	430,469	363,467	430,469	363,467	134,018	129,334	254,840	192,965
牟岐町	393,840	356,029	389,172	351,361	158,571	147,154	190,973	165,957
海南町	391,864	349,288	391,864	349,288	131,023	122,982	212,258	179,451
海部町	182,832	169,079	182,832	169,079	60,869	56,822	104,454	95,223
穴喰町	211,452	185,771	207,405	181,724	78,149	70,327	99,415	82,595
松茂町	3,016,079	2,793,433	3,016,079	2,793,433	846,503	799,971	2,033,355	1,858,410
北島町	2,793,007	2,562,413	2,748,246	2,522,438	1,046,335	1,005,011	1,402,572	1,313,407
藍住町	3,782,829	3,354,882	3,782,829	3,354,882	1,576,088	1,423,974	1,902,082	1,638,015
板野町	1,491,068	1,296,297	1,491,068	1,296,297	486,403	439,054	875,326	734,187
上板町	1,284,415	1,051,875	1,284,415	1,051,875	422,565	379,765	753,494	572,779
吉野町	595,800	482,478	595,800	482,478	204,459	185,728	316,135	230,562
土成町	866,098	778,214	865,785	777,901	264,112	246,378	516,313	461,259
市場町	903,930	804,396	903,930	804,396	303,302	270,267	508,401	445,695
阿波町	1,078,271	970,658	1,078,271	970,658	358,394	328,571	624,167	549,574
つるぎ町	881,264	828,800	881,264	828,800	338,605	323,098	454,607	419,685
三野町	454,559	407,927	454,559	407,927	175,939	166,233	239,033	203,556
三好町	441,249	417,736	441,249	417,736	164,707	156,220	227,797	213,738
池田町	1,576,886	1,458,078	1,572,663	1,453,855	627,239	596,430	808,540	724,311
山城町	295,242	286,416	295,242	286,416	121,979	116,434	132,270	129,446
井川町	327,886	322,112	327,886	322,112	106,439	103,680	189,623	187,046
三加茂町	766,186	705,007	766,186	705,007	285,329	264,912	393,667	355,419
東祖谷山村	161,971	152,614	161,015	151,658	65,993	63,225	81,348	75,508
西祖谷山村	136,170	128,597	123,285	115,712	46,436	45,008	63,403	57,543

村税徴収状況 (平成14～16年度)

(単位：千円)

通	税						目 的 税	
	軽自動車税		市町村たばこ税		その他の税		調定済額	収入済額
	調定済額	収入済額	調定済額	収入済額	調定済額	収入済額		
1,650,557	1,425,559	5,142,809	5,142,808	574,049	44,562	4,001,540	3,545,515	
1,704,689	1,466,174	5,256,403	5,256,341	492,702	6,640	3,874,907	3,397,524	
1,760,466	1,508,041	5,299,425	5,299,425	465,517	42,000	3,888,128	3,401,741	
513,977	432,816	1,953,413	1,953,413	31,383	405	3,774,221	3,292,620	
126,273	111,640	362,436	362,436	310,914	37,870	38,607	38,607	
112,535	90,525	247,752	247,752	4,515	175	0	0	
141,119	116,644	381,912	381,912	9,166	1,708	0	0	
92,354	83,765	307,181	307,181	0	0	528	528	
87,223	73,534	241,916	241,916	0	0	0	0	
18,089	16,861	27,989	27,989	1,842	1,842	0	0	
5,860	5,782	5,450	5,450	0	0	2,412	2,412	
8,207	8,171	9,023	9,023	0	0	0	0	
57,640	48,446	143,830	143,830	0	0	0	0	
19,394	18,531	29,587	29,587	0	0	0	0	
27,152	21,350	56,478	56,478	0	0	0	0	
23,270	21,702	65,547	65,547	0	0	0	0	
26,082	25,216	51,637	51,637	0	0	507	507	
5,724	5,405	11,336	11,336	3,218	0	0	0	
11,023	10,580	30,588	30,588	0	0	0	0	
10,482	9,104	29,146	29,146	0	0	4,668	4,668	
14,003	12,275	34,580	34,580	0	0	0	0	
5,315	4,840	12,194	12,194	0	0	0	0	
7,018	5,979	22,823	22,823	0	0	4,047	4,047	
26,245	25,076	109,976	109,976	0	0	0	0	
37,931	33,570	170,450	170,450	90,958	0	44,761	39,975	
67,716	55,950	236,943	236,943	0	0	0	0	
35,256	28,973	94,083	94,083	0	0	0	0	
34,929	25,904	73,427	73,427	0	0	0	0	
25,604	16,586	49,602	49,602	0	0	0	0	
18,952	17,377	52,887	52,887	13,521	0	313	313	
27,330	23,537	64,897	64,897	0	0	0	0	
31,484	28,287	64,226	64,226	0	0	0	0	
26,155	24,120	61,897	61,897	0	0	0	0	
12,142	10,693	27,445	27,445	0	0	0	0	
15,627	14,660	33,118	33,118	0	0	0	0	
33,983	30,213	102,901	102,901	0	0	4,223	4,223	
11,525	11,068	29,468	29,468	0	0	0	0	
11,523	11,085	20,301	20,301	0	0	0	0	
22,353	19,839	64,837	64,837	0	0	0	0	
5,518	4,769	8,156	8,156	0	0	956	956	
3,453	3,168	9,993	9,993	0	0	12,885	12,885	

17 經濟計算

163 県 民 経 済 計 算

(1) 経済活動別県内総生産 (名目) (平成15~16年度)

(単位: 百万円, %)

区 分	実 額		構 成 比		対前年度増加率		増加寄与度	
	平成15年度	平成16年度	15年度	16年度	15年度	16年度	15年度	16年度
1 産 業	2,640,250	2,586,794	94.8	94.0	2.7	△ 2.0	2.6	△ 1.9
(1) 農 林 水 産 業	77,672	68,107	2.8	2.5	3.5	△ 12.3	0.1	△ 0.3
(1) 鉱 業	1,818	1,808	0.1	0.1	19.6	△ 0.6	0.0	0.0
(2) 製 造 業	780,929	752,021	28.0	27.3	16.8	△ 3.7	4.1	△ 1.0
(4) 建 設 業	179,343	174,005	6.4	6.3	△ 7.5	△ 3.0	△ 0.5	△ 0.2
(5) 電 気 ・ ガ ス ・ 水 道 業	152,083	152,674	5.5	5.5	△ 2.3	0.4	△ 0.1	0.0
(6) 卸 売 ・ 小 売 業	226,810	222,116	8.1	8.1	△ 7.5	△ 2.1	△ 0.7	△ 0.2
(7) 金 融 ・ 保 険 業	208,167	192,540	7.5	7.0	△ 3.7	△ 7.5	△ 0.3	△ 0.6
(8) 不 動 産 業	344,049	351,898	12.4	12.8	0.0	2.3	0.0	0.3
(9) 運 輸 ・ 通 信 業	158,855	159,212	5.7	5.8	△ 1.6	0.2	△ 0.1	0.0
(10) サ ー ビ ス 業	510,524	512,415	18.3	18.6	0.3	0.4	0.1	0.1
2 政 府 サ ー ビ ス 生 産 者	288,474	289,387	10.4	10.5	△ 0.4	0.3	0.0	0.0
(1) 電 気 ・ ガ ス ・ 水 道 業	7,559	7,634	0.3	0.3	△ 3.1	1.0	0.0	0.0
(2) サ ー ビ ス 業	109,623	110,665	3.9	4.0	△ 1.4	1.0	△ 0.1	0.0
(3) 公 務	171,291	171,088	6.2	6.2	0.5	△ 0.1	0.0	0.0
3 対家計民間非営利サービス生産者	47,713	52,142	1.7	1.9	0.1	9.3	0.0	0.2
(1) サ ー ビ ス 業	47,713	52,142	1.7	1.9	0.1	9.3	0.0	0.2
4 小 計 (1 + 2 + 3)	2,976,437	2,928,322	106.9	106.4	2.4	△ 1.6	2.5	△ 1.7
5 輸 入 品 に 課 さ れ る 税 ・ 関 税	3,799	4,163	0.1	0.2	1.5	9.6	0.0	0.0
6 (控除) 総資本形成に係る消費税	13,202	15,340	0.5	0.6	2.1	16.2	0.0	0.1
7 (控除) 帰 属 利 子	182,279	165,323	6.5	6.0	△ 2.6	△ 9.3	△ 0.2	△ 0.6
8 合 計 (4 + 5 - 6 - 7)	2,784,755	2,751,822	100.0	100.0	2.7	△ 1.2	2.7	△ 1.2

資料 県統計調査課「県民経済計算年報」

(2) 1人当たり県民所得 (平成12~16年度)

(単位: 千円)

区 分	平成12年度	平成13年度	平成14年度	平成15年度	平成16年度
1人当たり県民所得	2,791	2,803	2,745	2,845	2,802

資料 県統計調査課「県民経済計算年報」

主 要 系 列 表

(3) 県 民 所 得 (分配) (平成15~16年度)

(単位：百万円，%)

区 分	実 額		構 成 比		対前年度増加率		増加寄与度	
	平成15年度	平成16年度	15年度	16年度	15年度	16年度	15年度	16年度
1 雇 用 者 報 酬	1,316,385	1,359,515	56.6	59.5	△ 1.3	3.3	△ 0.8	1.9
(1) 賃 金 ・ 俸 給	1,102,173	1,153,636	47.4	50.5	△ 1.2	4.7	△ 0.6	2.2
(2) 雇 主 の 社 会 負 担	214,212	205,879	9.2	9.0	△ 1.7	△ 3.9	△ 0.2	△ 0.4
a 雇 主 の 現 実 社 会 負 担	155,029	147,049	6.7	6.4	△ 0.6	△ 5.1	△ 0.0	△ 0.3
b 雇 主 の 帰 属 社 会 負 担	59,183	58,831	2.5	2.6	△ 4.3	△ 0.6	△ 0.1	△ 0.0
2 財 産 所 得	67,733	72,320	2.9	3.2	△ 9.1	6.8	△ 0.3	0.2
a 受 取	191,678	186,270	8.2	8.2	△ 6.2	△ 2.8	△ 0.6	△ 0.2
b 支 払	123,945	113,950	5.3	5.0	△ 4.5	△ 8.1	△ 0.3	△ 0.4
(1) 一 般 政 府	△ 65,909	△ 61,879	△ 2.8	△ 2.7	△ 1.2	6.1	△ 0.0	0.2
a 受 取	34,353	30,035	1.5	1.3	△ 13.9	△ 12.6	△ 0.2	△ 0.2
b 支 払	100,261	91,913	4.3	4.0	△ 4.5	△ 8.3	△ 0.2	△ 0.4
(2) 家 計	132,857	133,049	5.7	5.8	△ 4.4	0.1	△ 0.3	0.0
① 利 子	51,387	44,516	2.2	1.9	△ 14.4	△ 13.4	△ 0.4	△ 0.3
a 受 取	71,950	63,865	3.1	2.8	△ 11.6	△ 11.2	△ 0.4	△ 0.3
b 支 払	20,564	19,350	0.9	0.8	△ 3.8	△ 5.9	△ 0.0	△ 0.1
② 配 当 (受 取)	16,961	26,290	0.7	1.2	47.5	55.0	0.2	0.4
③ 保 険 契 約 者 に 帰 属 す る 財 産 所 得	54,533	52,828	2.3	2.3	△ 4.8	△ 3.1	△ 0.1	△ 0.1
④ 賃 貸 料 (受 取)	9,976	9,414	0.4	0.4	△ 1.4	△ 5.6	△ 0.0	△ 0.0
(3) 対 家 計 民 間 非 営 利 団 体	785	1,150	0.0	0.1	13.8	46.4	0.0	0.0
a 受 取	3,905	3,837	0.2	0.2	△ 4.1	△ 1.8	△ 0.0	△ 0.0
b 支 払	3,120	2,687	0.1	0.1	△ 7.7	△ 13.9	△ 0.0	△ 0.0
3 企 業 所 得	943,013	852,047	40.5	37.3	11.6	△ 9.6	4.3	△ 3.9
(1) 民 間 法 人 企 業 (配 当 受 払 後)	342,067	395,969	14.7	17.3	10.1	15.8	1.4	2.3
a 非 金 融 法 人 企 業	228,976	281,932	9.8	12.3	9.7	23.1	0.9	2.3
b 金 融 機 関	113,091	114,036	4.9	5.0	11.0	0.8	0.5	0.0
(2) 公 的 企 業	63,155	64,988	2.7	2.8	△ 2.5	2.9	△ 0.1	0.1
a 非 金 融 法 人 企 業	1,721	3,650	0.1	0.2	367.1	112.1	0.1	0.1
b 金 融 機 関	61,434	61,338	2.6	2.7	△ 6.1	△ 0.2	△ 0.2	△ 0.0
(3) 個 人 企 業	537,791	391,090	23.1	17.1	14.5	△ 27.3	3.0	△ 6.3
① 農 林 水 産 業	104,849	53,291	4.5	2.3	20.6	△ 49.2	0.8	△ 2.2
② そ の 他 の 産 業	300,616	187,630	12.9	8.2	20.6	△ 37.6	2.3	△ 4.9
③ 持 家	132,326	150,169	5.7	6.6	△ 0.9	13.5	△ 0.1	0.8
4 県 民 所 得 (1 + 2 + 3)	2,327,131	2,283,882	100.0	100.0	3.3	△ 1.9	3.3	△ 1.9
(参考) 民 間 法 人 企 業 (配 当 受 払 前)	359,291	421,380	15.4	18.5	10.7	17.3	1.5	2.7

163 県 民 経 済 計 算

(4) 県 内 総 支 出 (名目) (平成15~16年度)

(単位：百万円, %)

区 分	実 額		構 成 比		対前年度増加率		増加寄与度	
	平成15年度	平成16年度	15年度	16年度	15年度	16年度	15年度	16年度
1 民間最終消費支出	1,431,308	1,453,565	51.4	52.8	△ 0.4	1.6	△ 0.2	0.8
(1) 家計最終消費支出	1,400,805	1,420,285	50.3	51.6	△ 0.7	1.4	△ 0.4	0.7
a 食料	291,868	289,790	10.5	10.5	△ 1.8	△ 0.7	△ 0.2	△ 0.1
b 住居	350,866	360,454	12.6	13.1	0.4	2.7	0.1	0.3
c 光熱・水道	62,636	64,314	2.2	2.3	△ 1.4	2.7	△ 0.0	0.1
d 家具・家事用品	37,465	37,678	1.3	1.4	△ 7.0	0.6	△ 0.1	0.0
e 被服及び履物	52,796	51,049	1.9	1.9	△ 12.3	△ 3.3	△ 0.3	△ 0.1
f 保健医療	79,794	79,902	2.9	2.9	3.4	0.1	0.1	0.0
g 交通・通信	167,984	172,129	6.0	6.3	7.2	2.5	0.4	0.1
h 教育	37,305	38,003	1.3	1.4	△ 1.1	1.9	△ 0.0	0.0
i 教養娯楽	134,269	136,884	4.8	5.0	△ 0.9	1.9	△ 0.0	0.1
j その他の消費支出	185,821	190,082	6.7	6.9	△ 4.0	2.3	△ 0.3	0.2
(2) 対家計民間非営利団体最終消費支出	30,503	33,280	1.1	1.2	15.1	9.1	0.1	0.1
2 政府最終消費支出	640,305	650,038	23.0	23.6	1.5	1.5	0.4	0.3
3 総資本形成	714,401	692,035	25.7	25.1	8.8	△ 3.1	2.1	△ 0.8
(1) 総固定資本形成	707,845	689,318	25.4	25.0	5.4	△ 2.6	1.3	△ 0.7
a 民間	449,983	467,592	16.2	17.0	7.4	3.9	1.1	0.6
(a) 住宅	84,034	80,183	3.0	2.9	△ 0.8	△ 4.6	△ 0.0	△ 0.1
(b) 企業設備	365,949	387,409	13.1	14.1	9.5	5.9	1.2	0.8
b 公的	257,862	221,727	9.3	8.1	2.0	△ 14.0	0.2	△ 1.3
(a) 住宅	3,487	2,777	0.1	0.1	△ 32.4	△ 20.4	△ 0.1	△ 0.0
(b) 企業設備	27,570	20,551	1.0	0.7	27.1	△ 25.5	0.2	△ 0.3
(c) 一般政府	226,805	198,398	8.1	7.2	0.4	△ 12.5	0.0	△ 1.0
(2) 在庫品増加	6,556	2,717	0.2	0.1	-	-	-	-
4 財貨・サービスの移出入	△ 138,373	△ 126,093	△ 5.0	△ 4.6	39.3	8.9	3.3	0.4
5 統計上の不突合	137,114	82,276	4.9	3.0	-	-	-	-
6 県内総生産(支出側)(市場価格) (1 + 2 + 3 + 4 + 5)	2,784,755	2,751,822	100.0	100.0	2.7	△ 1.2	2.7	△ 1.2
7 (参考) 県外からの所得(純)	173,232	174,937	6.2	6.4	0.2	1.0	0.0	0.1
8 (参考) 県民総所得(市場価格) (6 + 7)	2,957,987	2,926,758	106.2	106.4	2.6	△ 1.1	2.7	△ 1.1

主 要 系 列 表 (続 き)

(5) 県 内 総 支 出 (実 質) (平 成 15 ~ 16 年 度)

(単 位 : 百 万 円 , %)

区 分	実 額		構 成 比		対 前 年 度 増 加 率		増 加 寄 与 度	
	平 成 15 年 度	平 成 16 年 度	15 年 度	16 年 度	15 年 度	16 年 度	15 年 度	16 年 度
1 民 間 最 終 消 費 支 出	1,453,286	1,477,677	50.4	51.5	△ 0.7	1.7	△ 0.3	0.8
(1) 家 計 最 終 消 費 支 出	1,421,110	1,442,273	49.3	50.3	△ 1.0	1.5	△ 0.5	0.7
a 食 料	298,648	294,652	10.4	10.3	△ 0.9	△ 1.3	△ 0.1	△ 0.1
b 住 居	353,767	363,251	12.3	12.7	0.0	2.7	0.0	0.3
c 光 熱 ・ 水 道	59,905	60,944	2.1	2.1	△ 1.3	1.7	△ 0.0	0.0
d 家 具 ・ 家 事 用 品	41,507	43,427	1.4	1.5	△ 3.2	4.6	△ 0.0	0.1
e 被 服 及 び 履 物	57,355	54,651	2.0	1.9	△ 9.0	△ 4.7	△ 0.2	△ 0.1
f 保 健 医 療	76,925	79,205	2.7	2.8	△ 2.4	3.0	△ 0.1	0.1
g 交 通 ・ 通 信	171,081	176,887	5.9	6.2	6.7	3.4	0.4	0.2
h 教 育	37,283	37,537	1.3	1.3	△ 1.3	0.7	△ 0.0	0.0
i 教 養 娛 楽	142,355	147,029	4.9	5.1	△ 1.2	3.3	△ 0.1	0.2
j そ の 他 の 消 費 支 出	182,284	184,689	6.3	6.4	△ 5.4	1.3	△ 0.4	0.1
(2) 対 家 計 民 間 非 営 利 団 体 最 終 消 費 支 出	32,176	35,404	1.1	1.2	16.9	10.0	0.2	0.1
2 政 府 最 終 消 費 支 出	668,377	685,694	23.2	23.9	3.0	2.6	0.7	0.6
3 総 資 本 形 成	765,548	750,243	26.5	26.2	10.9	△ 2.0	2.7	△ 0.5
(1) 総 固 定 資 本 形 成	758,811	747,523	26.3	26.1	7.5	△ 1.5	1.9	△ 0.4
a 民 間	489,838	516,789	17.0	18.0	10.5	5.5	1.7	0.9
(a) 住 宅	86,366	81,986	3.0	2.9	△ 0.8	△ 5.1	△ 0.0	△ 0.2
(b) 企 業 設 備	403,472	434,803	14.0	15.2	13.3	7.8	1.7	1.1
b 公 的	268,973	230,733	9.3	8.0	2.4	△ 14.2	0.2	△ 1.3
(a) 住 宅	3,584	2,840	0.1	0.1	△ 32.5	△ 20.8	△ 0.1	△ 0.0
(b) 企 業 設 備	28,393	21,013	1.0	0.7	26.4	△ 26.0	0.2	△ 0.3
(c) 一 般 政 府	236,996	206,880	8.2	7.2	0.8	△ 12.7	0.1	△ 1.0
(2) 在 庫 品 増 加	6,737	2,721	0.2	0.1	-	-	-	-
4 財 貨 ・ サ ー ビ ス の 移 出 入	△ 145,717	△ 130,774	△ 5.1	△ 4.6	39.0	10.3	3.3	0.5
5 統 計 上 の 不 突 合	141,940	85,793	4.9	3.0	-	-	-	-
6 県 内 総 生 産 (支 出 側) (市 場 価 格) (1 + 2 + 3 + 4 + 5)	2,883,434	2,868,633	100.0	100.0	3.6	△ 0.5	3.6	△ 0.5
7 (参 考) 県 外 か ら の 所 得 (純)	179,330	182,416	6.2	6.4	1.0	1.7	0.1	0.1
8 (参 考) 県 民 総 所 得 (市 場 価 格) (6 + 7)	3,062,764	3,051,049	106.2	106.4	3.5	△ 0.4	3.7	△ 0.4

164 市 町 村

(1) 市 町 村 内 総 生 産 (名 目) (平成16年度)

区分 市町村名	農 業	林 業	水産業	鉱 業	製造業	建設業	電気・ガス ・水道業	卸売・ 小売業	金融・ 保険業
県 計	54,119	5,704	8,284	1,808	752,021	174,005	152,674	222,116	192,540
徳 島 市	7,920	132	1,441	89	202,520	45,503	20,466	119,531	98,361
鳴 門 市	7,149	18	1,894	496	117,462	8,431	4,465	13,016	11,896
小 松 島 市	1,615	166	690	56	22,929	7,457	2,113	7,465	7,056
阿 南 市	4,342	107	1,744	219	159,125	16,496	100,399	14,519	17,452
吉 野 川 市	2,753	105	23	66	13,392	7,452	2,230	8,123	8,396
阿 波 市	7,768	63	25	34	15,571	11,523	2,085	5,561	5,501
美 馬 市	2,232	303	22	212	20,424	6,457	2,145	7,381	5,706
三 好 市	1,437	2,170	57	84	12,712	12,932	3,390	5,607	6,667
勝 浦 町	1,174	84	30	377	2,383	871	603	533	943
上 勝 町	495	206	32	-	569	680	70	73	229
佐那河内村	877	35	1	-	188	1,620	87	55	344
石 井 町	2,375	1	10	28	12,076	3,635	1,249	6,589	3,950
神 山 町	1,132	250	3	0	1,126	1,260	266	461	756
那 賀 町	1,160	1,289	35	-	11,180	7,003	3,640	962	1,759
牟 岐 町	150	152	290	-	708	873	333	893	959
美 波 町	495	153	568	7	902	3,919	395	777	1,363
海 陽 町	835	277	1,045	108	3,748	3,968	594	3,222	1,869
松 茂 町	1,457	0	238	-	71,235	13,810	1,862	4,003	2,129
北 島 町	431	-	8	-	9,237	3,634	1,160	8,004	3,903
藍 住 町	2,399	-	17	-	28,984	5,379	2,114	6,032	4,969
板 野 町	2,334	5	15	23	31,000	1,567	885	2,415	1,874
上 板 町	2,187	3	68	9	3,360	2,340	560	2,364	1,711
つ る ぎ 町	608	132	16	-	9,061	3,631	800	1,511	2,466
東みよし町	793	51	15	-	2,130	3,566	763	3,019	2,281

資料 県統計調査課「市町村民所得推計結果」

民 所 得

(単位：百万円)

不動産業	運輸・ 通信業	サービス業	政府サービス 生産者	対家計民間非営利 サービス生産者	小 計	(控除) 帰属利子	総 生 産
351,898	159,212	512,415	289,387	52,142	2,928,322	176,501	2,751,822
118,255	54,598	246,497	122,496	23,393	1,061,202	63,962	997,239
27,803	11,464	41,822	20,901	3,857	270,675	16,315	254,360
17,610	7,165	22,282	13,999	1,371	111,976	6,749	105,227
32,247	22,173	37,288	22,683	4,152	432,944	26,095	406,849
20,557	6,567	21,999	12,027	2,363	106,053	6,392	99,661
18,291	6,000	12,304	9,769	1,464	95,960	5,784	90,176
15,551	5,865	17,888	12,546	1,390	98,120	5,914	92,206
15,463	5,468	20,502	14,266	3,073	103,828	6,258	97,570
2,643	981	1,353	1,863	336	14,173	854	13,319
853	214	681	853	399	5,355	323	5,032
1,193	567	223	816	448	6,452	389	6,063
11,221	2,653	10,634	6,078	996	61,494	3,707	57,788
2,969	961	2,884	2,609	411	15,091	910	14,181
4,720	1,418	3,878	5,351	326	42,721	2,575	40,146
2,550	740	2,808	2,041	226	12,722	767	11,955
3,720	1,479	6,134	4,418	1,302	25,632	1,545	24,087
5,135	1,301	5,742	4,114	589	32,546	1,962	30,584
6,001	13,100	10,195	6,500	1,248	131,777	7,943	123,834
8,476	6,174	9,361	3,591	1,044	55,024	3,317	51,708
12,486	3,369	14,258	5,236	323	85,565	5,157	80,408
6,045	1,657	6,500	4,652	1,028	60,000	3,616	56,383
5,365	2,023	4,739	2,785	1,036	28,551	1,721	26,830
5,429	1,454	4,399	5,864	194	35,565	2,144	33,421
7,313	1,821	8,044	3,930	1,173	34,898	2,103	32,795

164 市 町 村 民 所 得 (続 き)

(2) 市 町 村 民 所 得 (分 配) (平 成 16 年 度)

(単 位 : 百 万 円)

区分 市町村名	雇用者 報 酬	財 産 所 得			企 業 所 得				合 計
		受 取	支 払		民間法人企業	公の企業	個人企業	小 計	
県 計	1,359,515	72,320	186,270	113,950	395,969	64,988	391,090	852,047	2,283,882
徳 島 市	490,163	25,524	64,010	38,486	163,621	23,829	121,130	308,580	824,267
鳴 門 市	112,804	5,983	14,878	8,895	17,028	4,502	29,018	50,548	169,335
小 松 島 市	69,390	3,601	9,420	5,819	8,894	2,804	18,477	30,175	103,166
阿 南 市	134,820	6,784	17,929	11,145	131,849	9,446	37,963	179,258	320,862
吉 野 川 市	69,408	3,911	10,002	6,091	8,205	3,120	22,964	34,289	107,608
阿 波 市	59,368	3,679	9,013	5,334	6,501	2,640	22,843	31,984	95,031
美 馬 市	47,886	2,686	7,170	4,484	5,932	2,353	15,816	24,101	74,673
三 好 市	47,335	2,207	6,930	4,723	8,296	2,287	14,248	24,831	74,373
勝 浦 町	8,705	500	1,404	904	775	417	4,059	5,251	14,456
上 勝 町	2,095	130	407	277	147	120	1,534	1,801	4,026
佐 那 河 内 村	3,745	222	677	455	163	168	2,177	2,508	6,475
石 井 町	44,417	2,334	5,948	3,614	4,269	1,729	11,664	17,662	64,413
神 山 町	7,898	571	1,465	894	719	448	5,119	6,286	14,755
那 賀 町	15,794	679	2,495	1,816	3,119	790	6,077	9,986	26,459
牟 岐 町	6,744	436	1,070	634	997	341	2,598	3,936	11,116
美 波 町	10,331	591	1,670	1,079	961	572	5,247	6,780	17,702
海 陽 町	13,463	737	2,267	1,530	1,151	747	7,600	9,498	23,698
松 茂 町	29,582	1,609	3,831	2,222	6,151	1,205	7,691	15,047	46,238
北 島 町	43,039	2,058	5,256	3,198	6,817	1,539	8,552	16,908	62,005
藍 住 町	60,812	3,347	8,065	4,718	11,471	2,351	13,859	27,681	91,840
板 野 町	21,924	1,386	3,249	1,863	4,008	942	7,062	12,012	35,322
上 板 町	20,233	1,288	3,332	2,044	1,803	839	11,032	13,674	35,195
つ る ぎ 町	15,277	845	2,284	1,439	1,520	807	6,143	8,470	24,592
東 み よ し 町	24,282	1,212	3,498	2,286	1,572	992	8,217	10,781	36,275

資料 県統計調査課「市町村民所得推計結果」

18 社 会 保 障

165 生活保護法による

年 度	総 数			生 活 扶 助		住 宅 扶 助		教 育 扶 助		介 護 扶 助	
	被保護世帯	被保護実人員	保護費	人員	扶助費	人員	扶助費	人員	扶助費	人員	扶助費
平成13年度	6,770	9,351	1,436,698	7,857	403,841	5,723	67,668	583	4,716	922	24,231
14	7,110	9,855	1,479,923	8,377	435,630	6,110	73,974	647	5,348	1,084	32,355
15	7,565	10,602	1,535,648	9,132	471,433	6,723	83,126	737	6,137	1,283	37,042
16	7,977	11,104	1,587,359	9,569	481,809	7,163	92,297	778	6,289	1,498	40,512
17	8,251	11,438	1,648,024	9,921	487,531	7,483	99,726	819	6,752	1,615	42,976

注 被保護世帯，被保護実人員については，延べ数，扶助費については，月平均を計上した。

資料 県保健福祉政策課

166 生活福祉資金

年 度	生 活 福 祉 資 金									
	総 数		更 生 資 金		障 害 者 更 正 資 金		生 活 資 金		福 祉 資 金	
	件数	金額	件数	金額	件数	金額	件数	金額	件数	金額
平成13年度	130	170,200	18	33,280	6	9,748	1	309	6	6,735
14	128	132,248	14	9,295	8	14,419	7	3,998	5	6,740
15	175	202,222	14	26,421	7	10,271	-	-	5	5,670
16	188	221,407	14	29,339	-	-	-	-	16	19,248
17	173	150,114	11	13,338	-	-	-	-	11	9,418

注1 平成14年度に，緊急小口資金及び長期生活支援資金が新設された。

2 平成14年度に，更生資金（技能修得者），生活資金，療養・介護資金が統合整理された。

3 平成16年度に，更生資金と障害者更生資金が統合され，両資金中の支度費が，福祉資金として整理された。

資料 県社会福祉協議会

167 母子福祉資金

年 度	総 数		事業開始資金		事業継続資金		修学資金		技能習得資金		修業資金	
	件数	金額	件数	金額	件数	金額	件数	金額	件数	金額	件数	金額
平成13年度	205	100,263	3	8,230	-	-	137	70,870	7	3,510	9	3,960
14	204	99,312	1	2,830	-	-	132	70,136	10	4,150	10	4,560
15	222	116,662	3	7,600	2	2,520	138	75,011	11	5,700	11	5,150
16	296	141,407	2	5,630	1	1,420	154	80,990	9	4,310	28	13,330
17	293	145,518	2	3,477	-	-	183	95,337	7	3,580	21	10,820

資料 県子ども未来課

168 寡婦福祉資金

年 度	総 数		事業開始資金		事業継続資金		修学資金		技能習得資金		修業資金	
	件数	金額	件数	金額	件数	金額	件数	金額	件数	金額	件数	金額
平成13年度	13	9,554	-	-	-	-	8	5,064	-	-	2	990
14	10	5,556	-	-	-	-	7	4,476	-	-	-	-
15	15	6,918	-	-	-	-	11	5,308	-	-	1	460
16	25	15,421	-	-	-	-	21	11,671	-	-	1	300
17	20	12,780	-	-	-	-	16	9,870	1	460	2	950

資料 県子ども未来課

保 護 状 況 (平成13~17年度)

(単位：千円)

医 療 扶 助				出 産 扶 助		生 業 扶 助		葬 祭 扶 助		施 設 事 務 費
人 員			扶 助 費	人 員	扶 助 費	人 員	扶 助 費	人 員	扶 助 費	
計	入 院	入 院 外								
7,950	1,431	6,519	906,768	1	180	2	120	11	1,851	27,323
8,502	1,502	7,000	903,829	1	145	3	168	13	2,320	26,155
9,181	1,512	7,669	908,939	1	164	3	254	13	2,497	26,056
9,735	1,493	8,242	937,205	1	168	3	222	14	2,670	20,187
10,092	1,510	8,582	979,413	0	132	189	2,114	16	2,870	26,512

貸 付 状 況 (平成13~17年度)

(単位：千円)

社 資 金												離 職 者 支 援 資 金	
住 宅 資 金		修 学 資 金		療 養 介 護 資 金		災 害 援 護 資 金		緊 急 小 口 資 金		長 期 生 活 支 援 資 金		件 数	金 額
件 数	金 額	件 数	金 額	件 数	金 額	件 数	金 額	件 数	金 額	件 数	金 額		
11	21,538	83	96,930	5	1,660	-	-	-	-	-	-	-	-
4	6,225	82	89,180	8	2,391	-	-	-	-	-	-	11	11,800
7	10,120	124	131,978	7	6,372	-	-	10	470	1	10,920	6	8,800
6	11,866	108	126,189	9	7,795	-	-	35	1,700	1	25,270	11	22,200
1	2,500	105	120,393	3	2,470	-	-	42	1,995	-	-	2	4,200

貸 付 状 況 (平成13~17年度)

(単位：千円)

就 職 支 度 資 金		医 療 介 護 資 金		生 活 資 金		住 宅 資 金		転 宅 資 金		就 学 支 度 資 金		結 婚 資 金		児 童 扶 養 資 金	
件 数	金 額	件 数	金 額	件 数	金 額	件 数	金 額	件 数	金 額	件 数	金 額	件 数	金 額	件 数	金 額
3	740	1	45	6	3,090	-	-	5	1,300	34	8,616	-	-	-	-
1	320	-	-	3	3,072	1	700	8	1,973	37	11,271	1	300	-	-
5	1,180	-	-	4	2,766	-	-	3	780	45	15,955	-	-	-	-
3	960	-	-	6	3,768	-	-	8	1,674	85	29,325	-	-	-	-
4	960	1	310	8	5,727	-	-	5	1,007	62	24,300	-	-	-	-

貸 付 状 況 (平成13~17年度)

(単位：千円)

就 職 支 度 資 金		医 療 介 護 資 金		生 活 資 金		住 宅 資 金		転 宅 資 金		就 学 支 度 資 金		結 婚 資 金	
件 数	金 額	件 数	金 額	件 数	金 額	件 数	金 額	件 数	金 額	件 数	金 額	件 数	金 額
-	-	-	-	-	-	2	3,200	-	-	1	390	-	-
-	-	-	-	-	-	-	-	-	-	2	780	1	300
1	320	-	-	-	-	-	-	-	-	2	830	-	-
-	-	-	-	-	-	2	3,000	-	-	1	450	-	-
-	-	-	-	-	-	1	1,500	-	-	-	-	-	-

169 児童相談経路別受付状況 (平成13~17年度)

(単位:人)

年度	総数	福祉事務所	警察等	保健所・医療機関	家庭裁判所	都道府県・市町村
平成13年度	2,283	571	71	167	2	82
14	2,437	633	64	147	1	88
15	2,803	684	98	138	9	104
16	2,634	771	63	106	4	122
17	2,280	680	52	61	9	129

年度	児童福祉施設等	学校等	里親・保護受託者	家族親戚から	近隣知人から	児童本人から	その他
平成13年度	145	92	-	1,125	20	1	7
14	133	93	-	1,249	21	4	4
15	147	97	-	1,466	42	2	16
16	142	50	1	1,327	32	6	10
17	119	63	-	1,105	45	9	8

資料 県中央児童相談所

170 年齢別相談受付状況 (平成15~17年度)

(単位:人)

年齢	総数	養護相談	保健相談	肢不自由相談	視聴・言語障害相談	重症心身障害相談	知的障害相談	自閉症相談	ぐんぐん行為等相談	犯行為等相談	触行為等相談	法行為等相談	不登校相談	性行相談	適性相談	しつけ相談	その他の相談
平成15年度	2,803	433	-	21	161	126	796	859	80	83	41	133	48	22	-		
16	2,634	400	-	15	183	131	843	716	41	42	49	147	47	20	-		
17	2,280	350	-	12	198	148	648	624	35	44	29	122	59	11	-		
0~5歳	913	137	-	9	188	45	215	273	-	-	-	20	17	9	-		
6~11歳	688	129	-	-	7	30	177	237	1	3	9	60	33	2	-		
12~14歳	363	45	-	1	1	8	128	59	28	41	15	30	7	-	-		
15~17歳	209	17	-	1	1	10	112	43	6	-	5	12	2	-	-		
18歳以上	107	22	-	1	1	55	16	12	-	-	-	-	-	-	-		

資料 県中央児童相談所

171 児童相談種類別処理状況 (平成15~17年度)

(単位：人)

相 談 別	処 理 件 数														処理中 件 数
	総数	訓戒・ 制約	児童福祉 司の 指導	福祉事 務所へ 送通知	児童 委員の 指導	里親・ 保護 受託 委	児童福祉 施設		指定 医療 機関	家庭裁 判所へ 送致	他の機 関に幹 旋紹介	面接指導		その他	
							入所	通園				継続 指導	助言 指導		
平成15年度	2,812	-	-	-	-	1	165	34	3	-	-	66	2,452	91	9
16	2,640	-	1	20	-	6	129	34	-	-	-	22	2,374	54	3
17	2,280	-	-	89	-	4	96	36	1	-	-	99	1,891	64	3
養 護 相 談	350	-	-	85	-	4	52	-	-	-	-	88	79	42	3
保 健 相 談	-	-	-	-	-	-	-	-	-	-	-	-	-	-	-
肢 体 不 自 由 相 談	12	-	-	-	-	-	5	-	-	-	-	-	6	1	-
視 聴 ・ 言 語 障 害 相 談	198	-	-	-	-	-	-	1	-	-	-	1	196	1	-
重 症 心 身 障 害 相 談	148	-	-	-	-	-	6	1	1	-	-	-	140	-	-
知 的 障 害 相 談	645	-	-	-	-	-	13	13	-	-	-	1	610	8	-
自 閉 症 相 談	627	-	-	-	-	-	8	21	-	-	-	2	590	6	3
ぐ 犯 行 為 等 相 談	35	-	-	-	-	-	9	-	-	-	-	2	24	-	-
触 法 行 為 等 相 談	44	-	-	-	-	-	3	-	-	-	-	2	33	6	-
不 登 校 相 談	29	-	-	3	-	-	-	-	-	-	-	2	26	-	-
性 行 相 談	122	-	-	1	-	-	-	-	-	-	-	4	117	-	-
適 性 相 談	59	-	-	-	-	-	-	-	-	-	-	-	59	-	-
し つ け 相 談	11	-	-	-	-	-	-	-	-	-	-	-	11	-	-
そ の 他 の 相 談	-	-	-	-	-	-	-	-	-	-	-	-	-	-	-

資料 県中央児童相談所

172 社会福祉施設 (平成18.4.1現在)

(単位：人)

施 設	施設数	定員	入所人員	施 設	施設数	定員	入所人員				
児童福祉施設	保 育 所	223	16,200	13,979	老人福祉施設	老人デイサービスセンター	172	-	-		
	児 童 館	65	-	-		老人(在宅)介護支援センター	78	-	-		
	児 童 養 護 施 設	7	365	287		老人憩いの家	144	-	-		
	乳 児 院	1	45	27		身体障害者 福祉施設	身体障害者療護施設	5	300	300	
	児 童 自 立 支 援 施 設	1	60	9			身体障害者療護施設 通所型 A 型	2	20	20	
	知 的 障 害 児 施 設	3	160	119			身体障害者授産施設	1	50	49	
	知 的 障 害 児 通 園 施 設	3	96	96			身体障害者通所授産施設	4	120	81	
	盲 児 施 設	1	80	14			点字図書館	1	-	-	
	肢 体 不 自 由 児 施 設	2	150	130			身体障害者福祉ホーム	1	10	1	
	重 症 心 身 障 害 児 施 設	2	270	270			身体障害者 デイサービス施設	9	160	-	
	母 子 生 活 支 援 施 設	5	69世帯	27世帯			知的障害者 福祉施設	知的障害者更正施設 入所	17	1,075	1,068
	助 産 施 設	2	37	0				知的障害者授産施設 通所	16	292	249
	児 童 遊 園	5	-	-				知的障害者授産施設 入所	2	100	95
	児 童 家 庭 支 援 セ ン タ ー	1	-	-		知的障害者授産施設 通所		13	456	434	
婦 人 保 護 施 設	1	6	0	知的障害者 福祉施設	知的障害者小規模 通所授産施設	1	19	14			
保 護 施 設	3	170	165		知的障害者通所 療養施設	2	50	50			
宿 所 提 供 施 設	1	120	14		知的障害者福祉ホーム	1	10	5			
老人福祉施設	医 療 保 護 施 設	1	290	255	その他の施設	知的障害者グループホーム	51	217	214		
	養 護 老 人 ホ ー ム	18	1,018	859		知的障害者 デイサービス施設	6	110	-		
	特 別 養 護 老 人 ホ ー ム (H18.3.31現在)	57	3,336	3,356		へき地保育所	4	125	63		
	軽 費 老 人 ホ ー ム (ケアハウス含む)	38	1,493	1,352		隣 保 館	43	-	-		
	老 人 福 祉 セ ン タ ー	32	-	-		地 域 福 祉 セ ン タ ー	2	-	-		
	生 活 支 援 ハ ウ ス [高齢者生活福祉センター] (H18.3.31現在)	11	156	99		地 域 包 括 支 援 セ ン タ ー	32	-	-		

資料 県保健福祉政策課, 県こども未来課, 県長寿社会課, 県障害福祉課, 県人権課

173 政府管掌健

年度・月	事業所数	被保険者数			平均標準報酬月額			保 險
		計	男	女	平均	男	女	徴収決定済額
平成13年度	13,458	153,397	90,788	62,609	259,876	297,640	205,115	46,529,650,880
14	13,295	150,184	88,819	61,365	258,449	294,780	205,864	45,344,074,936
15	13,341	149,107	87,788	61,319	257,374	293,780	205,252	47,572,632,244
16	13,237	148,082	86,761	61,321	256,295	292,054	205,701	47,402,100,824
17	13,287	149,282	87,133	62,149	255,572	291,075	205,796	46,365,648,193
平成17年4月	13,252	150,975	87,967	63,008	253,974	289,440	204,460	971,988,686
5	13,258	151,212	87,964	63,248	253,547	289,164	204,011	6,019,337,870
6	13,258	151,168	87,941	63,227	253,355	288,946	203,853	3,414,198,099
7	13,277	151,075	87,933	63,142	254,201	289,921	204,456	1,061,361,703
8	13,268	150,948	87,796	63,152	254,287	290,128	204,460	7,586,575,573
9	13,270	150,926	87,717	63,209	256,534	292,529	206,582	3,791,258,978
10	13,266	150,875	87,714	63,161	256,290	292,188	206,438	3,459,315,961
11	13,274	150,949	87,671	63,278	256,109	292,017	206,360	3,422,396,431
12	13,287	150,737	87,603	63,134	256,002	291,781	206,357	869,778,617
平成18年1月	13,296	150,617	87,545	63,072	255,823	291,594	206,172	8,635,206,883
2	13,307	150,675	87,568	63,107	255,520	291,206	206,002	3,526,446,087
3	13,287	149,282	87,133	62,149	255,572	291,075	205,796	3,607,783,305
4	-	-	-	-	-	-	-	0

注 現物給付には、老人保健分を除く。

資料 徳島社会保険事務局

174 日 雇 特 例

年度・月	印紙購入 通帳数	有効被保険者 手帳数	1人当たり 1日平均賃金	保 險 料	
				徴収決定済額	収納済額
平成13年度	33	152	12,804	1,521,892	1,521,892
14	31	136	12,518	1,757,761	1,757,761
15	29	121	13,637	819,683	819,683
16	21	137	13,975	369,533	369,533
17	19	112	16,034	323,852	323,852
平成17年4月	20	137	13,236	10,200	10,200
5	20	120	13,945	0	0
6	20	119	15,644	0	0
7	19	115	10,939	0	0
8	19	115	14,077	180,466	180,466
9	19	114	13,310	0	0
10	19	114	13,798	0	0
11	19	111	13,311	0	0
12	19	111	14,699	0	0
平成18年1月	19	113	13,105	133,186	133,186
2	19	113	14,589	0	0
3	19	112	16,034	0	0
4	-	-	0	0	0

注 現物給付には、老人保健分を除く。

資料 徳島社会保険事務局

康 保 險 (平成13~17年度)

(単位：人、円)

料	保 險 給 付					
	計		現 物 給 付		現 金 給 付	
取 納 済 額	件 数	金 額	件 数	金 額	件 数	金 額
45,003,095,363	2,711,281	38,059,835,165	2,601,714	33,769,674,215	109,567	4,290,160,950
43,535,084,224	2,722,959	36,410,668,345	2,615,280	32,405,299,626	107,679	4,005,368,719
45,926,175,401	2,634,113	33,397,682,748	2,526,702	29,359,534,827	107,411	4,038,147,921
45,930,183,251	2,731,605	34,000,343,776	2,618,253	29,569,900,875	113,352	4,430,442,901
46,377,387,402	2,824,393	35,117,894,983	2,707,072	30,576,850,204	117,321	4,541,044,779
528,223,502	236,557	2,860,617,008	227,497	2,442,136,647	9,060	418,480,361
6,258,542,078	238,197	2,909,908,689	229,010	2,540,528,840	9,187	369,379,849
3,441,201,765	234,721	3,016,106,889	225,143	2,618,311,431	9,578	397,795,458
685,740,671	230,985	2,913,543,939	221,327	2,565,186,608	9,658	348,357,331
7,907,600,333	226,078	2,943,121,287	215,384	2,519,329,271	10,694	423,792,016
3,805,995,231	213,888	2,721,562,695	203,927	2,355,677,775	9,961	365,884,920
3,474,358,889	227,549	2,884,652,060	217,227	2,484,955,750	10,322	399,696,310
3,430,807,981	228,673	2,888,630,716	218,228	2,495,235,278	10,445	393,395,438
592,973,481	241,876	3,041,664,466	231,574	2,668,172,074	10,302	373,492,392
8,828,412,147	250,870	2,985,555,477	241,089	2,637,357,578	9,781	348,197,899
3,608,945,934	243,200	2,916,367,066	234,058	2,554,776,134	9,142	361,590,932
3,651,440,040	251,799	3,036,164,691	242,608	2,695,182,818	9,191	340,981,873
163,145,350	-	-	-	-	-	-

被 保 險 (平成13~17年度)

(単位：人、円)

保 險 給 付					
計		現 物 給 付		現 金 給 付	
件 数	金 額	件 数	金 額	件 数	金 額
3,122	47,578,964	3,019	41,711,665	103	5,867,299
2,536	31,028,417	2,450	27,589,394	86	3,439,023
1,944	25,994,478	1,871	23,852,510	73	2,141,968
1,751	23,165,540	1,690	21,469,786	61	1,695,754
1,864	232,348,909	1,754	18,838,384	110	4,510,525
171	2,321,467	154	1,450,450	17	871,017
162	2,529,300	150	1,843,188	12	686,112
148	2,987,353	144	2,792,544	4	194,809
145	1,624,408	134	1,281,528	11	342,880
135	2,121,846	126	1,551,054	9	570,792
147	1,768,560	140	1,700,481	7	68,079
158	1,580,002	151	1,412,164	7	167,838
143	1,288,488	135	1,244,780	8	43,708
144	1,328,199	137	1,176,199	7	152,000
138	1,839,168	126	1,078,469	12	760,699
164	1,514,858	159	1,206,258	5	308,600
209	2,445,260	198	2,101,269	11	343,991
-	-	-	-	-	-

175 厚 生 年

年度・月	事業所数	被 保 険 者 数					平均 標	
		計	第 1, 5 種	第 2, 6 種	第 3, 7 種	第 4 種	平均	第 1, 5 種
平成13年度	14,072	161,311	97,257	64,054	0	0	267,509	307,859
14	13,864	160,304	96,381	63,923	0	0	264,790	303,564
15	14,034	161,480	95,934	65,544	2	0	263,092	301,095
16	13,908	161,029	95,390	65,638	1	0	262,376	300,079
17	13,925	161,968	95,961	66,007	0	0	262,245	299,507
平成17年 4 月	13,908	163,529	96,672	66,857	0	0	260,506	297,898
5	13,914	163,962	96,791	67,171	0	0	260,038	297,500
6	13,913	164,043	96,833	67,210	0	0	259,771	297,162
7	13,926	163,984	96,867	67,117	0	0	260,771	298,314
8	13,919	163,921	96,750	67,171	0	0	260,911	298,628
9	13,917	163,785	96,577	67,208	0	0	263,292	301,161
10	13,910	163,689	96,580	67,109	0	0	263,108	300,841
11	13,917	163,781	96,532	67,248	1	0	262,828	300,557
12	13,927	163,626	96,500	67,125	1	0	262,696	300,315
平成18年 1 月	13,936	163,406	96,396	67,009	1	0	262,537	300,154
2	13,947	163,473	96,429	67,043	1	0	262,208	299,721
3	13,925	161,968	95,961	66,007	0	0	262,245	299,507
4	-	-	-	-	-	-	-	-

資料 徳島社会保険事務局

176 船 員

年度・月	船 舶 所有者数	被 保 険 者 数		平均標準報酬月額		保 険 料	
		普通保険	失業保険	普通保険	失業保険	徴収決定済額	収納済額
平成13年度	222	1,853	1,608	332,878	337,900	1,485,203,685	1,468,931,897
14	216	1,708	1,490	330,976	337,419	1,378,532,729	1,358,872,906
15	210	1,587	1,362	324,442	333,044	1,281,640,552	1,270,867,795
16	207	1,564	1,362	318,761	330,095	1,206,267,385	1,197,584,332
17	206	1,647	1,394	306,776	322,627	1,233,595,679	1,224,148,136
平成17年 4 月	208	1,604	1,392	316,231	328,233	43,059,595	19,810,092
5	208	1,560	1,397	320,113	327,927	157,602,996	162,882,321
6	207	1,614	1,393	314,525	327,706	95,412,118	94,400,236
7	206	1,627	1,392	312,588	326,849	40,643,522	29,147,938
8	206	1,631	1,384	311,014	327,150	179,845,274	192,249,334
9	206	1,637	1,393	311,464	326,662	101,790,191	101,711,989
10	206	1,625	1,382	311,497	327,259	97,212,315	98,375,586
11	206	1,657	1,406	309,205	324,579	97,373,293	93,386,927
12	207	1,638	1,397	309,598	324,273	39,495,658	29,946,906
平成18年 1 月	207	1,631	1,392	308,444	323,856	183,563,942	194,344,171
2	207	1,659	1,402	306,823	323,046	96,485,095	97,689,903
3	206	1,647	1,394	306,776	322,627	101,111,680	102,050,358
4	-	-	-	-	-	0	8,152,375

注 現物給付には、老人保健分を除く。

資料 徳島社会保険事務局

177 組 合 管 掌 健

年 度	組合数	被 保 険 者 数			平均標準報酬月額			保険料 (千円)
		計	男	女	平均	男	女	
平成13年度	4	22,671	17,073	5,598	381,150	416,761	272,541	9,737,639
14	4	22,413	16,887	5,526	378,412	416,259	267,735	9,761,761
15	4	22,161	16,751	5,410	384,061	421,824	271,830	11,951,390
16	4	22,211	16,640	5,571	387,344	426,743	272,307	11,838,220
17	3	18,788	14,498	4,290	395,338	434,290	261,051	9,885,263

注1 本部組合のみ。

2 平成15年度より、療養給付の内数は集計されない。

資料 厚生労働省四国厚生支局

178 国 民 健 康

年度・月	保 険 者 数			世 帯 数			被 保 険 者 数		
	計	市町村	国保組合	計	市町村	国保組合	計	市町村	国保組合
平成13年度	52	50	2	141,608	131,996	9,612	286,776	261,391	25,385
14	52	50	2	146,163	136,750	9,413	293,489	268,862	24,627
15	52	50	2	149,862	140,170	9,152	297,401	273,532	23,869
16	40	38	2	152,600	143,517	9,083	299,053	276,050	23,003
17	26	24	2	155,257	146,400	8,857	299,019	276,822	22,197
平成17年3月	-	-	-	-	-	-	-	-	-
4	37	35	2	154,075	145,025	9,050	301,690	278,837	22,853
5	37	35	2	154,190	145,164	9,026	301,259	278,554	22,705
6	37	35	2	154,217	145,244	8,973	300,928	278,370	22,558
7	37	35	2	154,117	145,176	8,941	300,442	277,960	22,482
8	37	35	2	154,111	145,184	8,927	300,128	277,660	22,468
9	37	35	2	154,249	145,319	8,930	300,054	277,579	22,475
10	37	35	2	154,415	145,494	8,921	299,966	277,533	22,433
11	37	35	2	154,604	145,646	8,958	299,900	277,417	22,483
12	37	35	2	154,773	145,835	8,938	299,851	277,452	22,399
平成18年1月	37	35	2	155,027	146,114	8,913	299,807	277,449	22,358
2	37	35	2	155,172	146,281	8,891	299,500	277,187	22,313
3	26	24	2	155,257	146,400	8,857	299,019	276,822	22,197
4	-	-	-	-	-	-	-	-	-
5	-	-	-	-	-	-	-	-	-

注 保険料については、記入月までの累計である。

資料 県医療政策課

康 保 險 (平成13～17年度)

(単位：人, 円)

計	保 險 給 付 (千円)						現 金 給 付	
	療 養 給 付		被 保 険 者 分		被 扶 養 者 分			
	件 数	金 額	件 数	金 額	件 数	金 額	法 定 給 付	付 加 給 付
5,680,938	482,554	4,966,262	195,810	2,355,301	286,744	2,610,961	595,929	116,638
5,536,337	487,531	4,879,865	199,444	2,336,367	288,087	2,543,498	550,849	105,623
5,350,993	490,834	4,563,217	-	-	-	-	658,285	129,491
5,437,474	481,970	4,598,922	-	-	-	-	701,401	137,151
4,637,851	435,079	4,033,044	-	-	-	-	496,296	108,511

保 險 (平成13～17年度)

(単位：人, 円)

保 險 料		保 險 給 付					
調 定 額	収 納 額	計		療 養 諸 費		そ の 他 の 給 付	
		件 数	金 額	件 数	金 額	件 数	金 額
27,264,102,851	22,213,348,198	2,130,351	54,249,362,285	2,123,949	53,751,921,385	6,402	497,440,900
27,773,205,997	22,428,453,488	2,023,958	49,839,593,128	2,017,486	49,356,131,928	6,472	483,461,200
28,147,633,545	22,447,400,360	2,282,689	57,458,218,917	2,275,935	56,982,243,517	6,754	475,075,400
28,515,625,722	22,589,118,470	2,517,351	60,905,929,875	2,510,589	60,440,712,875	6,762	465,217,000
28,930,142,290	22,833,789,499	2,640,635	64,736,054,611	2,633,619	64,274,831,211	7,016	461,223,400
-	-	211,016	5,135,946,651	211,016	5,135,946,651	-	-
6,216,354,713	705,242,949	204,592	4,990,050,996	203,959	4,954,540,896	633	35,510,100
7,593,388,870	1,818,308,356	213,595	5,005,653,243	212,862	4,960,763,443	733	44,889,800
12,781,221,722	2,818,228,048	216,620	5,538,011,104	216,065	5,499,684,444	555	38,326,660
25,550,610,860	5,457,484,661	209,814	5,213,483,878	209,167	5,175,946,078	647	37,534,800
27,586,503,277	8,483,936,905	209,544	5,321,336,735	209,029	5,284,242,435	515	37,094,300
27,934,662,247	10,449,308,452	221,797	5,468,771,298	221,809	5,464,938,298	488	38,333,000
28,228,965,138	12,618,400,567	231,084	5,416,735,964	230,529	5,376,762,464	555	39,973,500
28,349,415,467	14,558,190,451	222,239	5,603,663,030	221,751	5,569,376,030	488	34,287,000
28,555,881,527	16,876,899,148	224,532	5,488,914,120	224,007	5,449,874,920	525	37,039,200
28,378,420,402	18,163,679,986	227,814	5,448,268,726	229,249	5,412,996,926	565	35,271,800
28,963,371,347	20,230,086,709	229,784	5,461,250,356	229,271	5,427,026,256	513	34,224,100
28,878,922,647	21,885,026,382	270,220	5,747,418,161	226,421	5,698,679,021	799	48,739,146
28,798,526,936	22,350,399,241	-	-	-	-	-	-
28,930,142,290	22,833,798,499	-	-	-	-	-	-

179 雇 用

年度・月	一 般 勞 働					
	適用事業所数	被保険者数	労働保険料 (雇用勘定分)		離職票提出件数	受給資格決定件数
			徴収決定済額	収納済額		
平成13年度	14,829	171,195	10,251,330	10,061,475	18,790	18,932
14	14,706	167,554	10,571,192	10,228,050	17,855	17,908
15	14,529	165,710	10,852,192	10,586,992	16,653	16,664
16	14,415	169,762	11,031,437	10,786,420	15,164	15,239
17	14,310	171,282	12,218,058	11,951,470	14,123	14,351
平成17年 4月	14,299	169,956	273,119	215,205	2,898	2,930
5	14,278	171,413	9,253,182	4,294,279	1,166	1,170
6	14,283	171,664	12,182,989	4,905,276	1,077	1,112
7	14,303	171,729	12,192,737	4,948,368	940	1,029
8	14,331	171,534	12,193,703	5,638,578	1,077	1,068
9	14,189	171,579	12,192,603	8,342,701	1,113	1,140
10	14,287	171,564	12,199,402	8,424,629	1,136	1,172
11	14,255	172,145	12,197,655	8,756,729	920	932
12	14,280	172,210	12,208,241	11,830,392	718	752
平成18年 1月	14,300	171,620	12,213,159	11,886,924	1,100	1,055
2	14,331	171,803	12,214,454	11,929,934	916	919
3	14,310	171,252	12,218,058	11,951,470	1,062	1,072

注1 適用事業所数、被保険者数については、年度末及び月末現在である。

2 保険料については、年度整理月間を含む。

資料 徳島労働局

180 労働者災害補償保険 (平成13~17年度)

(単位：人、円)

年度	事業所数	労働者数	保 険 料		保 険 給 付						
			徴収決定済額	収納済額	総 額			療養補償給付		休業補償給付	
					支払件数	新規災害件数	金額	支払件数	金額	支払件数	金額
平成13年度	20,342	240,830	6,988,451,312	6,823,102,848	50,418	3,591	7,157,145,876	27,093	2,081,854,872	9,108	1,427,234,157
14	19,687	231,403	6,622,467,846	6,431,875,474	50,272	3,403	7,003,534,913	27,267	1,942,376,026	9,054	1,415,068,498
15	19,447	227,030	5,638,237,288	5,435,707,285	49,606	3,420	6,816,824,395	27,130	1,869,442,330	9,144	1,415,005,397
16	19,134	230,710	5,639,638,265	5,433,192,923	49,020	3,381	6,660,416,256	27,057	1,813,806,769	8,736	1,358,505,816
17	18,906	231,267	5,647,751,518	5,424,841,121	49,124	3,336	6,634,988,901	27,314	1,792,482,451	8,680	1,360,362,061

年度	保 険 給 付											
	障害補償給付 (一時金)		遺族補償給付 (一時金)		葬 祭 料		介護補償給付		二次健診等給付		年金に係る各種給付	
	支払件数	金額	支払件数	金額	支払件数	金額	支払件数	金額	支払件数	金額	支払件数	金額
平成13年度	257	440,357,961	7	51,818,500	28	18,951,180	351	43,565,350	30	803,203	13,544	3,092,560,653
14	285	464,907,859	7	36,204,879	28	18,808,830	367	48,137,780	31	880,493	13,233	3,077,149,748
15	234	408,796,756	6	20,654,299	33	19,825,470	352	44,836,930	65	1,843,393	12,642	3,036,419,820
16	228	389,405,614	7	44,894,816	29	20,742,480	330	41,580,540	67	1,918,162	12,566	2,989,562,059
17	209	321,052,519	14	100,574,811	31	18,231,630	353	44,980,830	82	2,364,952	12,441	2,994,939,647

注 二次健診等給付は、平成13年度より新設された。

資料 徳島労働局

保 険 (平成13~17年度)

(単位：人、千円)

初回受給者	者		日 雇 労 働 者			受給者実人員	給付総額
	給付延日数	所定+訓受 給者実人員	印 紙 保 険 料				
			印紙売りさばき額	徴収決定済額	収納済額		
17,211	2,719,934	105,697	3,506	764	764	1,379	107,764
16,079	2,396,353	94,583	2,837	584	584	1,172	91,817
14,936	2,059,174	80,504	2,753	483	483	1,103	87,072
13,377	1,706,431	67,680	2,338	490	490	987	77,278
12,107	1,516,599	66,948	2,216	512	512	899	64,804
1,563	115,393	5,006	196	0	0	80	5,196
1,606	125,292	5,105	181	111	111	82	7,378
940	159,204	5,658	190	55	55	78	5,451
950	132,604	5,615	204	40	40	76	6,029
1,156	150,076	5,745	221	37	37	83	6,393
910	133,222	5,388	187	40	40	81	6,277
776	118,832	5,098	152	49	49	78	6,430
1,054	129,266	5,030	162	47	47	69	5,371
908	116,592	4,857	212	32	32	68	4,520
745	118,895	4,693	169	29	29	70	7,168
764	102,872	4,427	149	43	43	67	4,370
735	114,351	4,326	193	29	29	67	5,221

181 公 務 災 害 補 償 (平成15~17年度)

(単位：円)

職員の区分	認定 件数	補 償 内 訳								
		計	療養補償	障害補償	遺族補償	葬祭補償	休業補償	傷病補償年金	介護補償	
平成15年度	231 (16)	217,561,457 (32,422,432)	42,966,254 (5,997,553)	42,404,826 (9,253,432)	128,267,443 (17,171,443)	804,300 (0)	188,846 (0)	248,941 (0)	2,680,847 (0)	
16	227 (16)	216,056,071 (32,472,180)	44,762,453 (6,076,085)	45,618,489 (9,357,499)	121,401,399 (17,038,596)	103,020 (0)	0 (0)	0 (0)	4,170,710 (0)	
17	193 (19)	229,901,933 (31,928,957)	52,447,740 (5,789,342)	41,068,638 (9,035,783)	132,542,885 (17,103,832)	810,840 (0)	0 (0)	0 (0)	3,031,830 (0)	
義務教育 学校職員	26 (1)	20,237,921 (10,077,916)	2,440,606 (0)	10,071,349 (7,754,383)	7,725,966 (2,323,533)	0 (0)	0 (0)	0 (0)	0 (0)	
義務教育以外 の学校職員	11 (2)	15,748,220 (2,529,529)	3,276,979 (205,996)	0 (0)	12,471,241 (2,323,533)	0 (0)	0 (0)	0 (0)	0 (0)	
警察職員	26 (0)	68,895,551 (163,219)	22,545,853 (163,219)	1,924,116 (0)	44,425,582 (0)	0 (0)	0 (0)	0 (0)	0 (0)	
消防職員	10 (2)	3,843,157 (960,057)	1,312,674 (960,057)	0 (0)	2,530,483 (0)	0 (0)	0 (0)	0 (0)	0 (0)	
電気・ガス・ 水道職員	5 (0)	2,588,265 (0)	264,732 (0)	0 (0)	2,323,533 (0)	0 (0)	0 (0)	0 (0)	0 (0)	
運輸事業職員	1 (1)	4,191,440 (4,000)	4,000 (4,000)	2,927,800 (0)	0 (0)	0 (0)	0 (0)	0 (0)	1,259,640 (0)	
清掃事業職員	21 (0)	6,572,903 (0)	4,897,303 (0)	0 (0)	1,675,600 (0)	0 (0)	0 (0)	0 (0)	0 (0)	
船 員	1 (0)	6,054,300 (0)	0 (0)	0 (0)	6,054,300 (0)	0 (0)	0 (0)	0 (0)	0 (0)	
その他の職員	92 (13)	101,770,176 (18,194,236)	17,705,593 (4,456,070)	26,145,373 (1,281,400)	55,336,180 (12,456,766)	810,840 (0)	0 (0)	0 (0)	1,772,190 (0)	
内 訳	県	85 (4)	145,127,930 (25,594,621)	31,452,485 (1,778,539)	30,961,948 (9,035,783)	82,200,947 (14,780,299)	0 (0)	0 (0)	0 (0)	512,550 (0)
	市	79 (12)	59,296,319 (6,334,336)	18,269,036 (4,010,803)	10,106,690 (0)	28,401,313 (2,323,533)	0 (0)	0 (0)	0 (0)	2,519,280 (0)
	町村	17 (3)	24,938,129 (0)	2,186,664 (0)	0 (0)	21,940,625 (0)	810,840 (0)	0 (0)	0 (0)	0 (0)
	一部事務 組合	12 (0)	539,555 (0)	539,555 (0)	0 (0)	0 (0)	0 (0)	0 (0)	0 (0)	0 (0)

注 () 内は、通勤災害で内数。
資料 地方公務員災害補償基金徳島県支部

182 市 町 村 別

市町村	拠 出 制 年 金		基 礎 年 金		被 保 険 者	
	受給権者総数	年 金 額	受給権者総数	年 金 額	第 1 号	
					強 制	任 意
平成15年度	49,564	18,950,282	128,870	88,691,087	126,116	1,553
16	46,289	17,623,877	136,158	93,432,592	126,135	1,604
17	43,005	16,375,032	143,559	98,592,718	126,159	1,516
徳 島 市	9,702	3,656,549	39,099	26,460,638	40,811	680
鳴 門 市	3,126	1,219,618	11,209	7,830,596	10,155	109
小 松 島 市	2,018	705,661	7,195	4,782,702	6,149	104
阿 南 市	4,326	1,601,605	13,671	9,390,733	11,297	128
吉 野 川 市	2,701	971,238	9,037	6,258,664	7,600	61
美 馬 市	2,591	1,007,621	7,604	5,143,414	5,845	30
阿 波 市	2,828	1,056,882	8,340	5,552,199	7,503	50
三 好 市	2,937	1,140,945	8,549	5,954,502	4,550	65
勝 浦 町	572	224,332	1,514	1,068,794	1,020	3
上 勝 町	309	138,149	657	492,761	272	0
佐那河内村	294	123,419	741	528,950	522	2
石 井 町	1,358	501,985	4,591	3,134,653	4,019	46
神 山 町	909	394,526	2,230	1,631,771	1,237	4
那 賀 町	1,137	466,091	2,928	2,149,887	1,464	15
牟 岐 町	536	216,718	1,271	889,709	852	21
美 波 町	866	348,699	2,273	1,626,448	1,379	16
海 陽 町	1,039	389,586	2,821	2,007,686	1,986	23
松 茂 町	448	169,206	2,124	1,500,528	2,306	15
北 島 町	536	182,202	2,945	2,017,012	2,819	38
藍 住 町	848	336,777	3,577	2,493,494	5,437	36
板 野 町	801	323,886	2,422	1,625,149	2,569	17
上 板 町	770	308,015	2,269	1,582,848	2,197	15
つ る ぎ 町	1,262	495,691	3,260	2,232,569	1,723	18
東みよし町	1,091	395,631	3,232	2,237,011	2,447	20

注1 金額は、各市町村で四捨五入しているのので、総計と合わない場合がある。

2 「基礎年金」欄で、総数は、市町村分類が出来ないものを含む。

資料 徳島社会保険事務局

国 民 年 金 (平成15~17年度)

(単位：人，千円)

数		左のうち再掲		保険料収納額	納付率	免除率	老 齢 福 祉 年 金	
第3号	計	保 険 料 免除者数	付加年金 加入者数				受給権者 総数	年 金 額
57,501	185,170	33,912	3,040	11,247,620	66.40%	26.90%	717	277,099
57,195	184,934	36,214	3,485	11,223,519	66.50%	28.70%	555	212,375
56,911	184,586	43,431	3,615	11,300,719	71.40%	34.40%	393	149,844
20,731	62,222	14,913	1,128	3,467,057	68.10%	36.50%	86	33,129
4,295	14,559	3,123	332	984,307	73.80%	30.80%	22	8,160
3,050	9,303	2,229	169	547,844	72.20%	36.20%	23	8,805
5,687	17,112	4,293	312	993,096	75.10%	38.00%	34	12,355
2,833	10,494	2,570	166	670,335	71.30%	33.80%	31	11,806
1,872	7,747	2,117	97	489,921	68.30%	36.20%	20	7,667
2,465	10,018	2,482	283	674,480	72.60%	33.10%	13	5,109
1,739	6,354	1,664	120	406,170	74.60%	36.60%	41	15,624
337	1,360	317	50	106,887	80.60%	31.10%	4	1,445
59	331	71	11	28,968	77.80%	26.10%	3	1,221
140	664	108	19	63,927	83.20%	20.70%	1	407
1,869	5,934	1,202	120	398,622	74.60%	29.90%	10	4,071
262	1,503	294	29	131,187	76.40%	23.80%	8	3,256
605	2,084	364	45	160,440	80.00%	24.90%	9	3,386
250	1,123	250	42	96,194	82.20%	29.30%	8	3,256
414	1,809	416	48	146,571	80.30%	30.20%	15	5,654
543	2,552	603	86	201,153	75.60%	30.40%	11	4,478
1,434	3,755	823	85	194,400	67.00%	35.70%	8	3,165
1,935	4,792	804	83	282,809	73.00%	28.50%	6	1,951
3,025	8,498	1,828	137	459,026	64.90%	33.60%	8	3,256
935	3,521	766	59	231,836	68.90%	29.80%	10	3,263
955	3,167	690	82	201,684	72.60%	31.40%	3	1,221
547	2,288	643	40	149,996	73.30%	37.30%	14	5,699
929	3,396	861	72	213,810	74.90%	35.20%	5	1,460

183 市町村別国民健康保険事業状況 (平成15~17年度)

市 町 村	市 町 村 受 診 率				1 件 当 たり 費 用 額 (円)			
	計	入 院	入院外	歯 科	平 均	入 院	入院外	歯 科
平成15年度	885.18	31.87	726.88	126.42	26,955	367,884	13,699	17,217
16	912.94	31.25	748.94	132.75	26,476	373,776	13,739	16,590
17	977.59	33.11	805.33	139.15	27,014	384,275	14,164	16,367
徳 島 市	998.56	30.79	811.66	156.11	26,055	388,717	14,339	15,438
鳴 門 市	975.57	34.92	801.64	139.00	27,325	391,757	13,149	17,516
小 松 島 市	934.66	31.23	767.40	136.02	26,251	377,697	13,718	16,273
阿 南 市	953.36	30.82	793.40	129.13	26,250	373,229	14,117	17,984
吉 野 川 市	995.77	37.21	832.51	126.04	30,203	46,735	15,202	18,116
美 馬 市	933.82	39.55	764.95	129.33	31,612	372,084	16,454	17,157
勝 浦 町	934.42	30.43	754.01	149.97	25,922	377,802	13,710	15,908
上 勝 町	1,003.23	32.97	839.61	130.65	28,552	381,313	16,306	18,217
佐 那 河 内 村	952.59	33.29	774.00	145.29	28,764	437,079	13,379	17,157
石 井 町	1,006.53	28.59	830.71	147.23	25,484	397,389	14,404	15,782
神 山 町	1,023.91	47.92	835.09	140.90	32,970	385,912	15,530	16,299
那 賀 町	1,033.52	36.36	870.19	126.97	25,332	342,901	13,066	18,466
美 波 町	1,009.15	38.34	856.96	113.85	25,332	342,901	13,066	18,466
牟 岐 町	1,078.34	36.96	915.86	125.52	23,779	346,478	11,367	19,320
海 陽 町	947.38	29.58	793.26	124.54	23,318	365,826	12,023	13,918
松 茂 町	951.13	29.08	777.54	144.50	24,908	408,217	12,275	15,741
北 島 町	1,012.77	24.09	837.03	151.66	22,655	421,975	12,577	14,846
藍 住 町	911.33	25.64	765.84	119.85	25,463	415,088	14,021	15,226
板 野 町	953.00	27.91	800.57	124.52	25,527	417,712	13,140	17,265
上 板 町	930.92	30.27	777.54	123.11	26,767	407,130	13,621	16,283
阿 波 市	959.24	33.36	797.60	128.28	29,627	409,664	15,689	17,454
つ る ぎ 町	929.75	50.49	772.76	106.50	31,540	333,431	13,619	18,457
三 好 市	1,039.05	49.66	857.81	131.58	30,996	348,702	14,979	15,522
東 み よ し 市	916.14	38.86	751.37	125.91	28,149	351,168	13,548	15,580
医 師 国 保 組 合	575.99	11.83	408.75	155.41	20,667	395,516	12,795	12,839
建 設 産 業 国 保 組 合	826.12	15.41	680.05	130.66	19,254	361,137	12,141	15,956

注 受診率とは、人口100人当たりに対する受診件数である。

資料 県医療政策課

19 保健衛生・環境

184 市町村別医療施設及び病床数 (平成15～17年10月1日現在)

市町村	施設数					病院の許可病床数				
	病院			一般診療所	歯科診療所	計	精神病床	結核病床	感染症病床	その他の病床
	計	一般	精神							
平成15年	127	110	17	782	420	15,997	4,303	169	14	11,511
16	123	107	16	791	422	15,826	4,213	169	14	11,430
17	123	107	16	783	427	15,691	4,211	103	14	11,363
徳島市	54	46	8	307	185	6,863	2,095	24	6	4,738
鳴門市	7	5	2	56	28	1,486	696	-	-	790
小松島市	7	7	-	30	18	979	20	-	-	959
阿南市	4	3	1	52	24	549	139	-	-	410
吉野川市	4	4	-	52	25	1,046	-	-	-	1,046
阿波市	3	3	-	32	18	198	-	-	-	198
美馬市	9	8	1	32	17	835	476	-	-	359
勝浦町	1	1	-	3	3	65	-	5	-	60
上勝町	-	-	-	4	-	-	-	-	-	-
佐那河内村	-	-	-	3	-	-	-	-	-	-
石井町	3	3	-	23	15	207	-	-	-	207
神山町	-	-	-	8	2	-	-	-	-	-
那賀川町	-	-	-	4	3	-	-	-	-	-
羽ノ浦町	3	3	-	10	5	440	-	-	-	440
那賀町	1	1	-	11	3	35	-	-	-	35
由岐町	1	1	-	2	1	50	-	-	-	50
日和佐町	2	1	1	5	2	185	144	-	-	41
牟岐町	1	1	-	9	3	110	-	4	4	102
海南町	1	1	-	4	2	45	-	-	-	45
海部町	-	-	-	2	1	-	-	-	-	-
穴喰町	-	-	-	2	3	-	-	-	-	-
松茂町	2	2	-	11	6	140	-	-	-	140
北島町	3	3	-	18	13	359	-	-	-	359
藍住町	2	2	-	27	13	88	-	-	-	88
板野町	2	2	-	10	4	420	-	50	-	370
上板町	1	-	1	10	6	240	240	-	-	-
つるぎ町	3	3	-	13	6	209	-	-	-	209
三野町	3	3	-	2	2	219	-	10	-	209
三好町	-	-	-	6	3	-	-	-	-	-
池田町	4	2	2	14	7	681	401	10	4	266
山城町	-	-	-	5	1	-	-	-	-	-
井川町	-	-	-	4	3	-	-	-	-	-
三加茂町	2	2	-	8	4	242	-	-	-	242
東祖谷山村	-	-	-	2	1	-	-	-	-	-
西祖谷山村	-	-	-	2	-	-	-	-	-	-

185 医療関係者数

(1) 市町村別(平成12~16年12月31日現在)

市町村	従業地別			就業保健師	就業助産師	就業看護師	就業准看護師
	医師	歯科医師	薬剤師				
平成12年12月	2,222	775	2,413	326	236	5,802	4,464
14	2,261	769	2,412	326	197	6,146	4,546
16	2,296	779	2,492	333	216	6,355	4,477
徳島市	1,175	470	1,423	105	108	2,581	1,700
鳴門市	141	32	215	19	14	556	379
小松島市	169	24	119	12	14	614	162
阿南市	92	40	88	25	9	355	189
吉野川市	137	33	92	23	14	463	287
勝浦町	6	4	7	5	-	30	9
上勝町	2	-	-	2	-	4	13
佐那河内村	1	-	-	2	-	4	2
石井町	38	18	34	2	2	77	120
神山町	9	3	2	6	-	15	31
那賀川町	6	4	18	3	-	26	30
羽ノ浦町	47	8	31	4	17	272	40
鷺敷町	3	3	9	2	-	7	10
相生町	5	1	3	2	-	8	15
上那賀町	4	2	3	2	-	15	21
木沢村	1	-	-	2	-	-	5
木頭村	1	-	-	1	-	3	6
由岐町	4	2	4	2	-	14	11
日和佐町	15	2	13	8	-	41	37
牟岐町	25	4	15	3	9	75	29
海南町	8	3	10	3	-	23	17
海部町	1	1	3	2	-	2	1
宍喰町	3	3	4	2	-	4	18
松茂町	16	10	33	3	-	53	67
北島町	40	17	62	5	-	91	112
藍住町	35	17	57	7	5	95	117
板野町	39	6	41	4	1	187	63
上板町	20	3	16	3	-	60	69
吉野町	5	4	6	3	-	12	14
土成町	10	5	8	3	-	20	29
市場町	28	6	12	5	-	120	42
阿波町	14	8	8	7	-	11	37
脇町	42	9	40	4	2	110	193
美馬町	17	5	12	4	-	22	83
半田町	18	2	17	3	8	64	34
貞光町	10	4	9	2	-	12	37
一宇村	-	-	-	2	-	1	1
穴吹町	9	3	9	14	-	6	40
木屋平村	1	1	-	-	-	2	5
三野町	11	3	7	2	-	51	46
三好町	6	3	2	2	-	6	24
池田町	60	6	35	13	13	173	209
山城町	4	1	3	2	-	3	17
井川町	2	3	3	2	-	10	12
三加茂町	14	5	18	3	-	56	82
東祖谷山村	1	1	1	2	-	-	5
西祖谷山村	1	-	-	1	-	1	7

注 隔年調査である。

資料 県健康増進課

185 医療関係者数 (続き)

(2) 年次別 (平成8～16年)

(単位：人)

年次	医師	歯科医師	薬剤師	就業保健師	就業助産師	就業看護師	就業准看護師	就業歯科衛生士
平成8年	2,132	733	2,236	295	213	5,103	4,289	717
10	2,188	747	2,322	313	219	5,490	4,404	724
12	2,222	775	2,413	326	235	5,802	4,464	802
14	2,261	769	2,412	326	197	6,146	4,546	835
16	2,296	779	2,492	333	216	6,355	4,477	882

年次	就業歯科技工士	就業あんまマッサージ指圧師	就業はり師	就業きゅう師	就業柔道整復師
平成8年	403	1,107	608	603	137
10	386	433	271	274	147
12	384	442	279	282	163
14	409	481	297	300	176
16	396	535	318	321	197

注 隔年調査である。

資料 県健康増進課

(3) 保健所管内別 (平成16年)

(単位：人)

区分	総数	徳島保健所	阿南保健所	日和佐保健所	鴨島保健所	穴吹保健所	池田保健所
就業歯科衛生士	882	518	173	16	92	42	41
就業歯科技工士	396	174	133	3	64	11	11

注 隔年調査である。

資料 県医療政策課

186 薬局等業者数 (平成13～17年度)

(単位：人)

年度	薬局	一般販売業	薬種商販売業	特例販売業	配置販売業
平成13年度	382	179	115	85	101
14	389	179	109	83	95
15	393	180	108	76	92
16	392	185	104	73	90
17	388	188	97	72	80

資料 県薬務課

187 主要死因別死亡者数 (平成15~17年)

(単位:人)

市町村	結核	悪性 新生物	胃	糖尿病	心疾患	高血圧 性疾患	脳血管 疾患	肺炎	肝疾患	腎不全	老衰	不慮の 事故	自殺
平成15年	17	2,257	362	144	1,372	42	1,074	925	108	207	218	340	165
16	29	2,362	384	134	1,382	53	1,036	881	123	190	230	345	157
17	21	2,301	356	145	1,384	62	1,023	896	135	222	243	367	161
徳島市	3	658	99	52	334	15	272	231	34	56	60	105	46
鳴門市	2	203	33	14	106	8	98	92	10	16	8	25	15
小松島市	1	121	24	2	67	7	50	39	7	12	11	22	6
阿南市	1	156	35	10	87	4	69	81	14	16	18	28	15
吉野川市	1	128	17	9	108	-	68	61	7	12	16	14	7
阿波市	-	17	2	1	9	1	11	9	2	1	4	4	-
美馬市	2	7	2	-	6	-	3	3	1	-	2	2	1
勝浦町	-	9	1	1	6	-	6	3	-	2	1	1	-
上勝町	1	74	13	5	49	4	24	23	4	12	3	9	3
佐那河内村	-	31	5	3	19	2	20	12	1	4	1	7	-
石井町	-	36	5	3	23	-	16	16	2	3	2	6	4
神山町	-	28	3	2	16	-	20	11	-	3	2	3	1
那賀川町	-	42	7	3	37	-	22	11	1	4	4	14	6
羽ノ浦町	-	19	4	-	4	-	10	3	1	-	5	3	1
那賀町	-	16	2	-	24	2	5	12	2	3	3	8	2
由岐町	-	26	6	-	15	-	7	7	-	4	5	1	-
日和佐町	-	26	6	-	19	-	12	6	1	2	2	3	2
牟岐町	-	11	1	-	8	-	5	3	2	-	5	1	-
海南町	-	11	1	-	5	1	4	5	1	1	1	5	1
海部町	1	32	2	1	14	2	13	9	1	4	-	7	1
穴喰町	1	44	11	4	17	-	12	-11	2	3	2	6	1
松茂町	1	60	10	5	20	-	29	12	3	8	6	7	7
北島町	-	24	5	-	32	1	25	15	2	1	5	3	3
藍住町	-	37	2	1	30	1	17	21	3	2	5	6	1
板野町	3	125	24	13	87	3	60	49	6	14	24	35	9
上板町	1	123	13	11	76	4	59	40	11	10	12	13	10
つるぎ町	2	53	3	1	30	1	22	21	9	4	10	7	3
三野町	-	16	3	-	12	-	6	7	-	1	-	2	1
三好町	-	14	1	1	19	1	6	8	2	1	2	2	2
池田町	-	69	10	-	43	1	19	34	2	9	13	8	3
山城町	1	27	2	2	16	1	11	11	-	1	3	2	4
井川町	-	17	2	-	11	1	7	4	-	6	2	3	1
三加茂町	-	26	-	-	17	1	6	14	2	3	4	3	3
東祖谷山村	-	7	1	-	9	-	4	6	1	3	-	1	-
西祖谷山村	-	8	1	1	9	1	5	6	1	1	2	1	2

188 結核・感染症等患者数 (平成13~17年)

(単位：人)

年次	一類感染症							二類感染症					
	*クリミア・コンゴ出血熱	エボラ出血熱	ペスト	マールブルグ病	ラッサ熱	*SARS	*痘そう	コレラ	細菌性赤痢	腸チフス	パラチフス	急性灰白髄炎	ジフテリア
平成13年	-	-	-	-	-	-	-	-	1	1	-	-	-
14	-	-	-	-	-	-	-	-	1	-	-	-	-
15	-	-	-	-	-	-	-	-	2	-	-	-	-
16	-	-	-	-	-	-	-	-	5	1	-	-	-
17	-	-	-	-	-	-	-	-	-	-	-	-	-

年次	三類感染症	四類感染症 (全数把握)					五類感染症 (全数把握)					
	腸管出血性大腸菌感染症	つつが虫病	日本紅斑熱	日本脳炎	レジオネラ症	アメーバ赤痢	急性ウイルス性肝炎	後天性免疫不全症候群	ジアルジア症	梅毒	破傷風	
平成13年	16	1	-	-	-	3	5	-	-	3	3	
14	13	2	-	-	-	1	8	1	1	4	1	
15	18	3	4	-	-	-	9	4	-	11	2	
16	19	3	10	-	-	2	2	3	1	15	-	
17	17	1	5	-	1	2	1	1	1	6	3	

年次	五類感染症 (定点把握)										結核	食中毒
	インフルエンザ	感染性胃腸炎	手足口病	風しん	ヘルパンギーナ	麻しん (成人を除く)	流行性耳下腺炎	性器クラミジア感染症	淋菌感染症			
平成13年	4,942	6,654	883	10	1,722	76	1,691	78	23	276	234	
14	4,606	5,565	488	5	535	13	2,052	79	7	237	273	
15	11,889	5,164	900	15	941	88	428	223	25	196	108	
16	6,824	7,833	250	8	1,032	60	266	183	21	199	266	
17	9,034	5,751	1,006	7	897	1	1,512	126	46	195	155	

資料 県健康増進課, 県生活衛生課

189 病院利用状況 (平成13~17年)

(単位：人)

年次	新入院患者数				
	計	精神病床	結核病床	感染症病床	その他の病床
平成13年	95,514	2,238	252	-	93,024
14	96,283	2,225	200	-	93,858
15	99,362	2,489	197	-	96,676
16	98,102	2,492	204	-	95,406
17	98,451	2,575	223	-	95,653

年次	退院患者数					外来患者数
	計	精神病床	結核病床	感染症病床	その他の病床	
平成13年	95,605	2,287	376	-	93,042	5,369,959
14	96,432	2,278	207	-	93,947	5,161,857
15	99,585	2,617	195	-	96,773	4,961,862
16	98,347	2,635	217	-	95,495	4,761,752
17	98,358	2,688	229	-	95,441	4,746,321

注 その他の病床には一般病床を含む。

資料 県健康増進課

190 保健所行政運営状況 (平成15~17年度)

(単位：人)

区 分	健康診断 受診延人員	環境衛生監視 指導延施設	飲料水質 検査検体数	食品衛生施設監視指導		結核予防検診	
				要許可施設	不要許可施設	ツベルクリン 反応注射	B C G接種
平成15年度	12,250	1,085	-	10,482	4,909	7,288	6,807
16	14,116	1,200	-	8,695	4,667	9,437	9,020
17	12,235	1,543	-	6,169	4,121	164	5,425
徳島保健所	8,178	499	-	3,062	1,808	113	4,065
阿南保健所	1,441	142	-	905	703	-	698
美波保健所	533	273	-	703	566	4	119
吉野川保健所	545	514	-	556	317	29	1
美馬保健所	449	86	-	365	396	17	251
三好保健所	1,089	29	-	578	331	1	291

区 分	結核予防検診		寄生虫検査	保健指導延人員			
	間接撮影	直接撮影		妊 婦	産 婦	乳 児	幼 児
平成15年度	100,673	7,926	12	30	689	107	758
16	108,522	7,786	18	26	635	236	626
17	60,912	17,116	18	17	463	137	428
徳島保健所	34,206	9,138	-	8	254	39	91
阿南保健所	4,520	1,755	16	1	99	44	141
美波保健所	1,719	1,128	-	-	10	4	70
吉野川保健所	9,381	2,054	-	1	55	7	20
美馬保健所	4,434	1,762	-	2	16	24	70
三好保健所	6,652	1,329	2	5	29	19	36

区 分	保健指導延人員			栄養指導延人員		衛生教育開催回数
	療育相談	未熟児	新生児	個 別	集 団	
平成15年度	390	586	44	301	2,614	1,103
16	408	566	51	512	2,249	1,138
17	580	491	33	606	1,238	980
徳島保健所	389	306	9	252	438	277
阿南保健所	67	66	10	10	8	115
美波保健所	4	15	-	25	10	68
吉野川保健所	74	64	6	163	65	187
美馬保健所	21	14	2	69	677	139
三好保健所	25	26	6	87	40	194

191 公衆衛生関係施設数 (平成13~17年度)

年度	理容所	美容所	公衆浴場	クリーニング所	興行場	火葬場	ホテル・旅館	飲食店	喫茶店
平成13年度	1,301	1,936	199	1,030	33	20	1,031	9,883	1,474
14	1,304	1,980	194	1,037	33	20	1,028	10,442	1,616
15	1,299	2,000	196	1,038	32	20	1,022	10,341	1,635
16	1,301	2,018	196	1,008	31	20	996	10,503	1,668
17	1,288	2,020	207	969	30	20	845	10,252	1,636

資料 県生活衛生課

192 公害苦情受処理件数 (平成13~17年度)

(単位:件)

年度	受 理 件 数										直接処理 (解決)件数
	計	大気汚染	水質汚濁	土壌汚染	騒音	振動	地盤沈下	悪臭	その他		
平成13年度	608	239	79	8	54	4	-	64	160	521	
14	499	143	48	4	42	6	-	112	144	451	
15	569	161	81	4	43	5	1	135	139	541	
16	500	136	75	1	53	6	-	127	102	472	
17	551	198	116	3	42	6	-	78	108	515	

資料 県環境管理課

193 海水浴場の水質 (平成17年度)

(単位:100ml, mg/l, m)

海水浴場	採水日	ふん便性大腸菌群数	COD	pH	透明度	油膜	判定
淡島	5月17日	不検出 (<2)	1.6	8.3	全透 (>1)	なし	水質AA
北の脇	5月17日	不検出 (<2)	1.5	8.3	全透 (>1)	なし	水質AA
田井の浜	5月24日	不検出 (<2)	0.9	8.4	全透 (>1)	なし	水質AA
大砂	5月24日	不検出 (<2)	1.2	8.3	全透 (>1)	なし	水質AA
小松	5月10日	不検出 (<2)	2.0	8.2	全透 (>1)	なし	水質AA

注1 徳島市調査分を含む。

2 数値は、同一水浴場に関して得た測定値の平均による。

資料 県環境管理課

194 献 血 状 況

(1) 血液種別献血実績 (平成13~17年度)

(単位:人)

年度	献血目標	計	200ml 献血	400ml 献血	成 分 献 血			献血目標 達成率(%)
					PPP	PC	PRP	
平成13年度	52,000	46,174	17,681	16,493	5,140	6,860	0	88.8
14	49,000	44,635	12,723	19,194	6,943	5,775	0	91.1
15	46,000	42,512	11,229	18,208	7,924	5,151	0	92.4
16	44,600	40,646	9,564	18,432	6,980	5,670	0	91.1
17	40,000	38,149	8,245	20,042	4,401	5,461	0	95.4

注 PPPは、乏血小板血漿、PCは、濃厚血小板血漿、PRPは、多血小板血漿を示す。

資料 県薬務課

194 献 血 状 況 (続き)

(2) 市町村別献血実績 (平成15～17年度)

(単位:人)

市 町 村	平 成 15 年 度		平 成 16 年 度		平 成 17 年 度	
	献 血 目 標	実 績	献 血 目 標	実 績	献 血 目 標	実 績
総 数	46,000	42,512	44,600	40,646	40,000	38,149
徳 島 市	11,242	8,885	10,554	8,217	6,577	7,764
鳴 門 市	2,091	1,457	1,964	1,356	1,785	1,240
小 松 島 市	1,344	1,013	1,263	1,046	1,145	877
阿 南 市	2,545	2,419	2,406	2,433	2,200	2,492
吉 野 川 市	1,315	1,394	1,236	1,249	1,119	1,143
阿 波 市	1,163	1,331	1,088	1,229	988	1,038
美 馬 市	1,117	1,000	1,048	952	955	883
勝 浦 町	179	158	169	178	153	121
上 勝 町	53	60	50	27	45	27
佐 那 河 内 村	61	151	58	149	52	113
石 井 町	695	1,002	653	875	593	800
神 山 町	179	113	167	50	153	44
那 賀 町	342	556	321	354	292	360
牟 岐 町	163	159	154	116	139	84
美 波 町	268	228	253	213	232	192
海 陽 町	358	301	338	333	305	215
松 茂 町	598	636	561	764	508	704
北 島 町	605	653	567	585	514	665
藍 住 町	862	437	807	506	733	444
板 野 町	475	488	446	439	405	388
上 板 町	348	210	328	140	297	193
つ る ぎ 町	339	428	320	434	325	429
東 み よ し 市	339	428	320	434	325	429
血 液 セ ン タ ー	7,400	7,353	7,470	7,667	6,765	7,646
ア ミ コ 献 血 ル ー ム	10,700	10,585	10,930	10,119	9,425	9,141

195 大 気 汚 染

市町村	測定局	二 酸 化 硫 黄						二	
		平成15年度		平成16年度		平成17年度		平成15年度	
		年平均値	1時間値 の最高値	年平均値	1時間値 の最高値	年平均値	1時間値 の最高値	年平均値	1時間値 の最高値
鳴門市	鳴門	0.002	0.014	0.002	0.017	0.003	0.024	0.015	0.091
松茂町	松茂	0.001	0.013	0.001	0.015	0.001	0.028	0.012	0.070
藍住町	藍住	0.005	0.028	0.002	0.013	0.002	0.022	0.010	0.058
北島町	北島	0.001	0.017	0.001	0.011	0.001	0.024	0.012	0.069
徳島市	川内	0.006	0.025	0.002	0.016	0.002	0.033	0.012	0.064
〃	応神	0.002	0.018	0.002	0.013	0.002	0.026	0.012	0.068
〃	徳島	0.002	0.019	0.002	0.014	0.002	0.033	0.017	0.064
〃	多良	0.003	0.027	0.002	0.014	0.002	0.029	0.006	0.051
小松島市	小松島	0.002	0.017	0.002	0.024	0.002	0.031	0.011	0.056
那賀川町	那賀川	0.002	0.016	0.002	0.019	0.002	0.041	0.008	0.050
〃	中島	0.001	0.022	0.001	0.028	0.002	0.037	0.010	0.056
羽ノ浦町	羽ノ浦	0.002	0.023	0.002	0.018	0.002	0.035	0.007	0.042
阿南市	阿南	0.002	0.014	0.002	0.020	0.002	0.038	0.009	0.062
〃	大湊	0.002	0.028	0.002	0.029	0.002	0.035	0.008	0.066
〃	橋	0.001	0.036	0.001	0.021	0.002	0.032	-	-
〃	山口	0.004	0.028	0.002	0.017	0.002	0.033	0.006	0.042
〃	椿	0.001	0.011	0.001	0.013	0.001	0.036	0.006	0.036
〃	大野	0.001	0.015	0.001	0.016	0.001	0.028	-	-
〃	宝田	0.001	0.015	0.001	0.015	0.001	0.036	-	-
〃	福井	0.001	0.013	0.001	0.013	0.001	0.028	-	-
鷺敷町	鷺敷	0.001	0.015	0.001	0.009	0.001	0.022	0.005	0.064
由岐町	由岐	0.001	0.012	0.001	0.011	0.001	0.031	0.004	0.033
脇町	脇町	0.001	0.011	0.001	0.011	0.001	0.019	0.011	0.061
池田町	池田	0.001	0.015	0.001	0.008	0.001	0.016	0.010	0.040
徳島市	自排徳島	0.003	0.018	0.002	0.014	0.002	0.028	0.013	0.074

資料 県環境管理課

196 水 質 汚 濁

河 川 名	地 点 名	pH (水素イオン濃度指数)						D O (溶存酸素量)		
		平成15年度		平成16年度		平成17年度		平成15年度	平成16年度	平成17年度
		最小	最大	最小	最大	最小	最大	平均	平均	平均
吉野川(上流)	大川橋	6.6	7.6	6.2	7.8	6.9	7.8	10.0	10.0	10.0
吉野川(下流)	高瀬橋	7.3	7.9	7.3	7.6	6.9	7.9	9.6	9.6	9.4
旧吉野川(上流)	市場橋	7.2	7.5	7.1	7.5	7.3	8.0	8.7	9.1	8.8
旧吉野川(下流)	大津橋	7.6	8.3	7.4	8.1	7.6	8.4	8.9	8.9	8.5
撫養川	大里橋	6.5	8.1	6.5	7.9	7.7	8.1	7.8	8.5	7.9
今切川(上流)	鯛浜堰上流側	7.0	8.2	7.0	8.3	6.9	8.9	9.3	9.3	10.0
今切川(下流)	加賀須野橋	7.6	8.3	7.3	8.0	7.5	8.2	8.7	8.4	8.2
新町川(上流)	新町橋	7.1	7.7	7.0	8.1	7.1	8.2	4.9	6.0	5.5
新町川(下流)	漁連前	7.3	8.3	7.2	8.1	7.3	8.0	6.8	6.8	6.8
勝浦川(上流)	福原大橋	6.9	7.8	7.1	8.4	7.5	8.6	10.0	10.0	10.0
勝浦川(下流)	飯谷橋	7.3	8.2	7.3	8.2	7.5	8.9	10.0	11.0	11.0
神田瀬川	神代橋	6.3	7.2	6.5	7.4	7.0	7.3	6.4	6.7	6.6
那賀川(上流)	蔭谷橋	7.2	8.3	7.1	7.9	7.2	7.9	10.0	10.0	9.8
那賀川(下流)	那賀川橋	7.1	7.9	7.1	7.9	7.1	8.5	9.8	9.5	9.7
桑野川(上流)	桑野谷橋	6.5	8.5	6.8	9.1	7.4	10.0	11.0	10.0	13.0
桑野川(下流)	富岡新橋	7.3	9.5	7.3	9.4	7.3	9.2	9.9	9.2	9.8
岡川	文化橋	6.5	7.7	6.8	7.4	6.9	7.7	8.7	8.6	8.2
打樋川	天神橋	6.8	8.2	6.8	8.2	6.9	8.9	8.8	9.4	9.6
福井川	大西橋	7.1	7.5	6.7	7.7	6.8	7.3	8.9	8.9	9.2
椿川	加茂前橋	7.1	7.6	6.9	8.2	7.2	7.8	9.6	9.9	10.0
日和佐川	永田橋	6.5	7.1	6.1	7.2	6.5	7.0	9.4	9.5	9.9
牟岐川	牟岐橋	6.9	7.7	6.5	8.1	6.5	7.0	9.4	9.2	8.9
海部川(上流)	吉野橋	7.1	7.9	6.8	7.8	7.0	7.6	9.5	9.6	8.9
海部川(下流)	新海部川橋	7.1	7.8	6.7	7.4	7.0	7.5	9.6	9.4	8.7
母川	母川橋	7.0	7.6	6.7	7.3	6.8	7.2	9.3	9.5	9.2
穴喰川	中角橋	7.0	7.6	6.8	7.3	6.7	7.1	9.5	9.4	9.4

資料 県環境管理課

状 況 (平成15~17年度)

(単位：ppm, 浮遊粒子状物質はmg/m³)

酸 化 窒 素				浮 遊 粒 子 状 物 質					
平成16年度		平成17年度		平成15年度		平成16年度		平成17年度	
年平均値	1時間値 の最高値	年平均値	1時間値 の最高値	年平均値	1時間値 の最高値	年平均値	1時間値 の最高値	年平均値	1時間値 の最高値
0.014	0.101	0.013	0.094	0.026	0.145	0.026	0.130	0.026	0.193
0.012	0.067	0.012	0.079	0.029	0.133	0.027	0.138	0.030	0.163
0.010	0.049	0.011	0.043	0.027	0.124	0.029	0.178	0.031	0.210
0.011	0.058	0.012	0.062	0.029	0.135	0.028	0.136	0.029	0.144
0.012	0.058	0.011	0.058	0.028	0.122	0.026	0.107	0.028	0.199
0.011	0.054	0.012	0.051	0.029	0.133	0.027	0.132	0.030	0.145
0.015	0.062	0.016	0.071	0.027	0.137	0.026	0.102	0.030	0.194
0.006	0.037	0.007	0.059	0.027	0.147	0.025	0.130	0.029	0.264
0.011	0.058	0.011	0.060	0.026	0.109	0.026	0.131	0.027	0.237
0.008	0.048	0.008	0.046	0.025	0.127	0.025	0.116	0.027	0.189
0.010	0.059	0.010	0.049	0.026	0.123	0.026	0.133	0.028	0.254
0.006	0.041	0.007	0.047	0.024	0.118	0.023	0.099	0.024	0.156
0.009	0.048	0.008	0.049	0.025	0.106	0.025	0.107	0.028	0.193
0.008	0.074	0.009	0.083	0.026	0.142	0.027	0.218	0.027	0.160
-	-	-	-	0.025	0.135	0.026	0.125	0.029	0.163
0.006	0.039	0.006	0.044	0.023	0.115	0.021	0.108	0.023	0.194
0.005	0.052	0.006	0.042	0.025	0.127	0.025	0.165	0.026	0.192
-	-	-	-	0.026	0.123	0.026	0.115	0.029	0.208
-	-	-	-	0.026	0.157	0.026	0.124	0.028	0.195
-	-	-	-	0.023	0.117	0.023	0.113	0.025	0.234
0.004	0.031	0.004	0.035	0.019	0.091	0.019	0.117	0.021	0.182
0.004	0.044	0.005	0.043	0.021	0.105	0.023	0.143	0.023	0.179
0.010	0.051	0.010	0.050	0.026	0.127	0.025	0.117	0.027	0.177
0.009	0.044	0.009	0.046	0.025	0.106	0.024	0.106	0.026	0.149
0.019	0.071	0.020	0.064	0.028	0.125	0.027	0.130	0.030	0.140

状 況 (平成15~17年度)

(単位：mg/l, 大腸菌群数はMPN/100ml)

BOD (生物化学的酸素要求量)			SS (浮遊物質)			大 腸 菌 群 数		
平成15年度	平成16年度	平成17年度	平成15年度	平成16年度	平成17年度	平成15年度	平成16年度	平成16年度
平均	平均	平均	平均	平均	平均	平均	平均	平均
0.6	0.7	0.7	1	2	2	7.2e ²	1.3e ³	9.5e ²
0.8	0.7	0.8	2	3	3	3.8e ³	4.0e ³	2.0e ³
1.2	0.8	1.2	7	8	7	1.1e ⁴	2.9e ⁴	1.8e ⁴
1.4	1.0	1.1	6	6	7	5.4e ³	5.0e ³	3.2e ³
1.2	1.0	0.9	5	3	4	1.3e ⁴	1.0e ⁴	1.8e ⁴
1.4	1.4	1.9	5	9	6	2.0e ⁴	8.6e ⁴	1.4e ⁵
1.1	1.2	1.4	5	6	5	2.7e ⁴	2.9e ⁴	1.5e ⁴
2.8	1.6	2.5	2	2	5	2.7e ⁵	1.8e ⁵	1.6e ⁵
1.9	1.2	1.5	1	2	3	2.0e ⁴	2.6e ⁴	1.1e ⁴
0.5	0.5	0.7	< 1	1	< 1	6.5e ²	8.3e ²	1.6e ³
0.7	0.6	0.7	1	2	1	1.1e ³	2.1e ³	1.6e ³
1.8	2.2	2.2	3	3	3	1.8e ⁵	9.7e ⁴	5.5e ⁵
0.5	0.5	0.7	3	16	8	3.4e ²	7.8e ²	1.3e ³
0.6	0.5	0.6	2	6	3	4.2e ³	7.4e ²	5.5e ²
1.1	0.9	1.1	5	1	1	8.5e ³	4.3e ⁴	1.2e ⁴
1.4	1.3	1.7	6	4	6	7.2e ³	7.0e ³	9.8e ³
2.7	5.2	4.3	5	4	9	4.6e ⁴	5.4e ⁴	1.7e ⁵
3.5	3.8	3.4	16	10	13	2.5e ⁴	1.6e ⁴	2.9e ⁴
0.8	1.0	1.3	2	2	4	2.4e ⁴	1.3e ⁵	5.9e ⁴
0.5	0.6	0.7	1	1	1	7.2e ³	1.2e ⁴	7.2e ³
0.6	0.5	0.6	< 1	< 1	< 1	1.7e ³	1.8e ³	1.1e ⁴
0.6	0.5	0.6	< 1	2	1	3.1e ³	1.9e ³	4.0e ³
0.5	0.5	0.6	1	1	1	1.1e ³	6.1e ²	1.9e ³
0.5	0.5	0.5	1	1	1	2.2e ³	1.9e ³	2.8e ⁴
0.6	0.5	0.7	1	1	1	3.5e ³	2.6e ³	4.2e ³
0.6	0.5	0.7	1	1	1	3.2e ³	1.6e ³	1.5e ³

197 市町村別ごみ処理状況 (平成14~16年)

市町村	総排出量 (t/年)	収集人口 (人)	収集量 (t/年)	処理内訳		自家処理 人口(人)	自家処理 量(t/年)	直接搬入 (t/年)	粗大ごみ (t/年)
				焼却	埋立その他				
平成14年	305,762	827,817	276,243	237,754	59,758	2,840	8,250	14,866	6,403
15	308,010	826,296	280,092	239,356	61,984	1,112	6,670	14,924	6,324
16	310,431	822,878	281,628	241,297	65,330	1,055	3,804	17,936	7,063
徳島市	120,806	262,387	112,882	94,053	26,228	0	525	5,203	2,196
鳴門市	20,298	65,026	18,141	16,107	4,191	0	0	1,157	0
小松島市	18,122	43,273	16,680	14,572	3,325	0	225	889	328
阿南市	22,058	56,697	20,622	18,647	3,411	0	0	639	797
吉野川市	15,997	47,223	15,043	12,029	3,968	0	0	402	552
美馬市	9,964	34,869	7,352	7,224	2,661	618	79	2,525	8
勝浦町	1,421	6,663	1,294	1,203	218	0	0	127	0
上勝町	559	2,197	0	73	290	0	196	363	0
佐那河内村	797	3,026	54	76	169	0	552	161	0
石井町	9,104	27,091	8,286	6,093	3,011	0	0	818	0
神山町	2,263	7,725	747	356	497	0	1,410	0	106
那賀川町	4,209	11,113	3,941	3,585	624	0	0	120	148
羽ノ浦町	4,657	12,487	4,381	3,990	667	0	0	130	146
那賀町	3,514	11,752	2,803	2,264	1,202	17	48	193	470
由岐町	1,035	3,504	1,009	924	111	0	0	5	21
日和佐町	1,763	5,647	1,607	1,554	209	0	0	97	59
牟岐町	2,247	5,770	1,824	1,933	314	0	0	356	67
海南町	1,826	6,152	1,637	1,600	226	0	0	115	74
海部町	864	2,573	706	741	123	0	0	132	26
穴喰町	1,264	3,614	1,169	1,109	155	0	0	56	39
松茂町	7,184	14,864	5,813	6,001	1,183	0	0	893	478
北島町	7,667	20,799	6,826	5,989	1,678	0	0	737	104
藍住町	12,803	32,086	11,696	10,724	2,079	0	0	1,107	0
板野町	4,494	14,633	4,249	3,276	1,218	0	0	0	245
上板町	3,505	13,429	3,451	2,712	793	0	0	0	54
吉野町	2,748	8,799	2,627	2,290	458	0	0	0	121
土成町	2,179	8,694	1,933	1,789	390	0	0	0	246
市場町	2,611	11,898	2,561	1,985	626	0	0	50	0
阿波町	3,661	13,958	3,233	2,607	1,054	0	0	0	428
つるぎ町	3,820	12,311	2,798	2,720	1,056	369	44	968	10
三野町	1,716	5,235	1,596	1,346	345	0	25	51	44
三好町	2,009	6,410	1,913	1,562	434	0	13	43	40
池田町	6,130	16,152	5,569	5,013	1,106	19	11	449	101
山城町	1,137	5,368	1,069	814	304	0	19	18	31
井川町	1,626	4,950	1,302	1,091	284	0	251	54	19
三加茂町	3,268	10,061	3,013	2,634	495	0	139	46	70
東祖谷山村	446	2,242	394	293	135	32	18	1	33
西祖谷山村	659	1,750	407	318	92	0	249	1	2

注1 人口は、各年9月30日現在の住民基本台帳による。

2 処理内訳は、収集量(粗大ごみを除く)、粗大ごみ量、直接搬入ごみ量の和である処理量の内訳である。

資料 県環境整備課

198 一般廃棄物総資源化量とリサイクル率 (平成12～16年度)

(単位：t/年，%)

年 度	資源化量			集 団 回 収 量	資源化量 合 計	ご み の 総処理量	ご み の 総排出量	リサイクル率
	中間処理後 再生利用量	直 接 資源化量	市町村等 によるごみの 資源化量					
平成12年度	14,749	18,721	33,470	12,103	45,573	303,752	313,930	14.4
13	14,180	20,238	34,418	12,577	46,995	305,617	313,945	14.8
14	14,868	21,994	36,862	12,208	49,070	297,512	305,762	15.8
15	16,111	22,865	38,976	12,994	51,970	301,340	286,416	16.5
16	21,373	22,633	44,006	12,548	56,554	306,627	310,431	17.7

- 注1 「中間処理後再生利用量」とは、資源ごみ、粗大ごみ等を処理した後、鉄、アルミ等を回収し資源化した量である。
 2 「集団回収量」とは、市町村による道具の貸出、補助金の交付等で市町村登録された住民団体によって回収された量をいい、ごみの総排出量に含めていない。
 3 リサイクル率(%)は、[直接資源化量+中間処理後再生利用量+集団回収量]÷[ごみの総処理量+集団回収量]
- 資料 県環境整備課

199 産業廃棄物排出量 (平成15年度)

(単位：t/年，%)

廃 棄 物 名	数 量	構 成 比	廃 棄 物 名	数 量	構 成 比
燃 え 殻	59,507	1.9	ガラスくず等	21,865	0.7
汚 泥	1,102,316	36.0	鋳 さ い	68,820	2.2
廃プラスチック	26,962	0.9	が れ き 類	431,483	14.1
紙 く ず	6,110	0.2	ば い じ ん	487,890	15.9
木 く ず	77,957	2.5	動物のふん尿	699,089	22.8
動植物性残さ	17,472	0.6	そ の 他	31,783	1.0
ゴ ム く ず	584	0.0	計	3,068,140	
金 属 く ず	36,302	1.2			

資料 県環境整備課

200 産業廃棄物の処理状況 (平成15年度)

(単位：t/年，%)

区 分	数 量	構 成 比
発 生 量	3,237,039	
排 出 量	3,068,140	100.0
再生利用量	1,687,654	55.0
減 量 化 量	1,212,031	39.5
最 終 処 分 量	167,512	5.5
そ の 他 量	943	0.0

注 排出量は、発生量から有償物をのぞく。

資料 県環境整備課

201 下 水 道 の

(1) 公 共 下 水 道 (平成17年度)

(単位: ha, 人, m³/日, mg/l)

市町村	処理区名	事業着手年度	供用開始年度	計画処理区域	計画処理人口	日最大汚水量	流入水質(BOD)	放流水質(BOD)
徳島市	中央	S23	S37	993	60,000	59,900	200	15
〃	北部	S44	H11	1,803	94,000	64,700	200	15
鳴門市	旧吉野川	H13	-	1,664	59,800	33,080	186	15
小松島市	小松島	H14	-	720	29,100	18,470	200	15
阿南市	富岡	H11	-	433	15,500	11,301	200	15
〃	平島	H6	-	277	6,650	3,781	180	15
吉野川市	中央	S51	H4	735	24,000	14,000	200	15
日和佐町	日和佐	H11	-	95	3,400	2,370	180	15
松茂町	旧吉野川	H13	-	389	13,800	7,256	176	15
北島町	〃	〃	-	606	23,700	12,542	174	15
藍住町	〃	〃	-	873	35,000	19,915	164	15

資料 県環境首都課「環境白書」

(2) 特定環境保全公共下水道 (平成17年度)

(単位: ha, 人, m³/日, mg/l)

市町村	処理区名	事業着手年度	供用開始年度	計画処理区域	計画処理人口	日最大汚水量	流入水質(BOD)	放流水質(BOD)
吉野川市	川島	H12	-	201	7,400	3,790	170	15
〃	山瀬	H7	-	158	4,840	3,070	170	15
〃	川田	H10	H16	210	5,900	4,110	170	15
阿波市	市場町	H12	-	210	6,500	3,580	170	15
美馬市	穴吹	H9	H15	178	6,400	3,500	180	15
海南町	浅川	H7	H12	50	1,500	863	180	15
海部町	海部	H6	-	34	1,600	850	180	15
穴喰町	穴喰	H16	-	64	2,400	1,570	160	8
板野町	旧吉野川	H14	-	329	13,400	6,164	182	15
つるぎ町	貞光	H12	-	94	3,000	1,700	190	15
三好町	三好	H10	H15	200	5,900	4,030	180	15
三加茂町	三加茂	H12	-	245	9,800	5,100	200	15

資料 県環境首都課「環境白書」

(3) 流域下水道 (平成17年度)

(単位: ha, 人, m³/日, mg/l)

市町村	処理区名	事業着手年度	供用開始年度	計画処理区域	計画処理人口	日最大汚水量	流入水質(BOD)	放流水質(BOD)
徳島市	旧吉野川	H12	-	4,524	173,200	94,000	190	15

注 関連市町は、徳島市、鳴門市、松茂町、北島町、藍住町、板野町である。

資料 県環境首都課「環境白書」

(4) 林業集落排水施設 (平成17年度)

(単位: 人, m³/日, mg/l)

市町村	処理区名	事業着手年度	供用開始年度	対象戸数	計画処理人口	日最大汚水量	流入水質(BOD)	放流水質(BOD)
那賀町	大久保	H11	H14	25	90	85.8	200	20
〃	川口	H13	〃	34	170	65.0	200	20
東祖谷山村	菅生	〃	〃	-	340	65.0	200	20

資料 県環境首都課「環境白書」

(5) 漁業集落排水施設 (平成17年度)

(単位: 人, m³/日, mg/l)

市町村	処理区名	事業着手年度	供用開始年度	対象戸数	計画処理人口	日最大汚水量	流入水質(BOD)	放流水質(BOD)
由岐町	伊座利	H8	H12	111	260	69	200	20
穴喰町	竹ヶ島	H7	H13	60	340	97	200	10

資料 県環境首都課「環境白書」

現 況 (平成17年度)

(6) 農業集落排水施設 (平成17年度)

(単位:人, m³/日, mg/l)

市町村	処理区名	事業着手年度	供用開始年度	対象戸数	計画処理人口	日最大汚水量	流入水質(BOD)	放流水質(BOD)	
阿南市	岩脇(1期)	S53	S61	280	995	329	200	20	
	〃	岩脇(2期)	H6	H7	628	1,498	825	200	20
	〃	羽ノ浦西	H13	H15	168	623	327	200	20
吉野川市	神後	H8	H13	287	924	406	200	20	
	〃	山崎南	H5	H8	240	838	281	200	20
	〃	川田北	H6	H14	289	760	449	200	20
阿波市	一条西	H4	H9	457	1,449	630	200	20	
	〃	柿原東	H7	H11	303	1,021	403	200	20
美馬市	井口東	H6	H10	134	360	175	200	20	
	〃	別所浜	H8	H16	235	605	244	200	20
	〃	喜来	H16	-	500	1,561	822	200	20
	〃	知野	H7	H10	55	160	59	200	20
	〃	宮内	H12	H15	117	346	139	200	20
	〃	西州津	H6	H12	123	704	297	200	20
三好市	〃	H18	-	-	-	-	-	-	
	勝浦町	横瀬	H4	H7	270	877	300	200	20
佐那河内村	寺谷	H3	H5	34	155	50	200	20	
	〃	中辺	H5	H7	105	406	172	200	20
	〃	仁井田	H6	H8	82	310	106	200	20
	〃	嵯峨	H7	H12	168	714	248	200	20
	〃	宮前	H9	H14	215	719	257	200	20
	〃	根郷	H11	H16	143	432	215	200	20
	〃	和喰	S60	S63	247	830	317	200	20
那賀町	〃	仁宇	H2	H5	336	1,070	376	200	20
	〃	小仁宇	H5	H8	170	564	191	200	20
	〃	八幡原	H9	H11	101	231	109	200	20
	〃	延野	H7	〃	231	562	307	200	20
	〃	西納野下原	H10	H14	97	288	290	200	20
	〃	桜谷	H15	-	78	176	60	200	20
	海陽町	神野	H7	H11	65	172	66	200	20
		〃	大井	H6	H8	44	140	46	200
〃		川西	H7	H12	231	612	221	200	20
〃		日比原	H4	H7	74	260	86	200	20
松茂町	長岸	H5	〃	53	235	76	200	20	
	〃	中喜来	H6	H10	211	1,035	495	200	20
	〃	北川向	H8	H12	154	379	182	200	20
上板町	七条	H7	〃	329	1,079	538	200	20	
つるぎ町	太田	H12	H16	206	641	310	200	20	

202 市町村別し尿処理状況 (平成14~16年)

(単位：人, kl/年, 基)

市町村	処理人口	年間総排出量	年間総収集量	年間総処理量		自家処理量	合併処理浄化槽設置数
				施設処理	その他		
平成14年	830,657	81,055	73,699	72,758	941	7,356	15,883
15	827,408	79,266	72,394	71,483	911	6,872	18,802
16	823,933	71,919	65,637	64,832	805	6,272	21,811
徳島市	262,837	5,994	5,978	5,978	0	16	4,825
鳴門市	65,026	4,809	4,809	4,809	0	0	1,331
小松島市	43,273	2,632	2,592	2,592	0	40	1,068
阿南市	56,697	4,507	4,267	4,267	0	240	1,093
吉野川市	47,223	4,526	4,480	4,480	0	46	700
美馬市	35,487	9,214	8,886	8,886	0	328	1,021
勝浦町	6,663	423	336	336	0	87	258
上勝町	2,197	220	142	142	0	78	95
佐那河内村	3,026	59	18	18	0	41	208
石井町	27,091	1,933	1,933	1,933	0	0	969
神山町	7,725	961	952	952	0	9	493
那賀川町	11,113	464	464	464	0	0	294
羽ノ浦町	12,487	513	513	513	0	0	181
那賀町	11,769	2,147	738	738	0	1,409	754
由岐町	3,504	1,215	1,215	1,215	0	0	75
日和佐町	5,647	1,055	989	989	0	66	180
牟岐町	5,770	1,565	1,565	1,566	0	0	238
海南町	6,152	928	904	904	0	24	463
海部町	2,573	790	790	790	0	0	42
穴喰町	3,614	512	512	512	0	0	167
松茂町	14,864	574	574	574	0	0	614
北島町	20,799	715	715	715	0	0	661
藍住町	32,086	943	943	943	0	0	1,075
板野町	14,633	905	905	905	0	0	348
上板町	13,429	854	805	0	805	49	467
吉野町	8,799	1,104	1,093	1,093	0	11	535
土成町	8,694	1,092	1,082	1,082	0	10	556
市場町	11,898	1,498	1,483	1,483	0	15	284
阿波町	13,958	1,748	1,731	1,731	0	17	431
つるぎ町	12,680	2,532	2,128	2,128	0	404	380
三野町	5,235	1,283	1,022	1,022	0	267	268
三好町	6,410	1,893	1,732	1,732	0	161	235
池田町	16,171	4,717	4,643	4,643	0	74	733
山城町	5,368	2,741	699	699	0	2,042	194
井川町	4,950	1,785	1,440	1,440	0	345	208
三加茂町	10,061	2,402	2,349	2,349	0	53	282
東祖谷山村	2,274	317	99	99	0	218	58
西祖谷山村	1,750	338	110	110	0	228	27

注1 処理人口は、各年9月30日現在の住民基本台帳人口による。

2 し尿の場合は、水洗化人口(下水道、浄化槽処理)及び浄化槽汚泥は含まない。

3 合併処理浄化槽設置数は、補助制度を利用して設置された累積基数である。

資料 県環境整備課

203 児童生徒の体位 (平成17年度)

区 分	身 長 (cm)				体 重 (kg)				座 高 (cm)					
	全 国		徳島県		全 国		徳島県		全 国		徳島県			
	平均値	標準偏差	平均値	標準偏差	平均値	標準偏差	平均値	標準偏差	平均値	標準偏差	平均値	標準偏差		
男	幼稚園 5歳	110.7	4.72	110.9	4.60	19.1	2.75	19.5	3.15	62.0	2.93	62.1	2.71	
	小 学 校	6歳	116.6	4.93	116.5	4.78	21.6	3.55	21.8	3.81	64.9	2.89	64.9	2.89
		7歳	122.5	5.16	123.0	5.16	24.3	4.34	25.1	4.86	67.7	2.97	68.0	2.89
		8歳	128.2	5.48	128.1	5.61	27.4	5.44	27.8	6.09	70.3	3.10	70.3	3.25
		9歳	133.6	5.66	134.0	5.80	30.9	6.56	32.2	7.48	72.7	3.12	73.0	3.14
		10歳	139.0	6.12	139.2	6.08	34.7	7.65	35.9	8.49	75.1	3.36	75.4	3.31
		11歳	145.1	7.14	145.3	7.27	39.1	9.16	40.3	9.64	77.7	3.86	78.1	4.07
	中 学 校	12歳	152.5	8.07	153.0	8.17	44.9	10.34	46.4	10.82	81.3	4.55	81.7	4.58
		13歳	159.9	7.72	160.1	7.55	50.1	10.58	51.4	11.05	85.0	4.53	85.1	4.56
		14歳	165.4	6.75	164.9	6.60	55.3	10.62	56.6	11.91	88.1	4.02	87.9	4.06
	高 等 学 校	15歳	168.4	5.89	168.2	5.94	60.3	11.35	61.8	12.18	90.2	3.47	90.4	3.49
		16歳	170.0	5.81	170.2	5.73	62.2	11.01	63.5	11.89	91.1	3.31	91.4	3.25
		17歳	170.8	5.81	170.1	6.10	63.8	11.08	65.0	12.55	91.7	3.26	91.5	3.27
	女	幼稚園 5歳	109.9	4.68	110.1	4.65	19.7	2.64	19.0	2.78	61.5	2.85	61.7	2.76
小 学 校		6歳	115.8	4.90	116.0	5.01	21.1	3.42	21.2	3.62	64.5	2.85	64.7	2.94
		7歳	121.7	5.22	121.5	5.10	23.6	4.03	24.1	4.51	67.3	2.96	67.4	2.99
		8歳	127.5	5.50	128.1	5.45	26.8	5.03	27.8	5.73	70.0	3.11	70.5	3.02
		9歳	133.5	6.20	133.5	6.19	30.2	6.14	30.6	6.18	72.8	3.46	72.9	3.46
		10歳	140.1	6.78	140.5	6.45	34.4	7.34	35.0	7.61	75.9	3.83	76.3	3.67
		11歳	146.9	6.69	147.2	6.96	39.5	8.21	40.7	8.50	79.3	3.96	79.9	4.11
中 学 校		12歳	152.0	5.94	152.1	5.60	44.4	8.70	45.7	9.10	82.2	3.63	82.4	3.47
		13歳	155.2	5.42	155.1	5.67	48.0	8.29	49.1	8.23	83.8	3.24	83.7	3.33
		14歳	156.8	5.27	156.1	5.11	50.8	8.09	51.2	8.26	84.9	3.06	84.4	2.89
高 等 学 校		15歳	157.3	5.31	157.0	5.27	52.4	8.50	53.6	10.06	85.3	2.98	85.6	3.07
		16歳	157.8	5.31	157.7	5.25	53.3	8.13	53.9	9.47	85.6	2.99	85.6	2.83
		17歳	158.0	5.28	158.1	5.49	53.7	8.45	52.9	8.40	85.6	2.96	85.5	3.08

204 疾病・異常被患率の推移 (平成13~17年度)

(単位：%)

区 分		平成13年度		平成14年度		平成15年度		平成16年度		平成17年度	
		男	女	男	女	男	女	男	女	男	女
小 学 校	色覚異常	3.48	0.44	4.46	0.22	-	-	-	-	4.65	4.04
	伝染性眼疾患	0.08	0.03	0.05	-	0.13	0.11	0.08	0.06	0.15	0.12
	耳疾患	3.29	3.17	4.14	3.43	4.64	4.28	4.36	4.28	4.59	4.37
	難聴	0.30	0.40	0.60	0.56	0.84	0.89	0.72	0.83	0.80	0.93
	副鼻腔疾患	15.01	9.37	17.25	10.47	13.71	8.36	12.82	7.86	13.78	8.45
	口腔咽頭疾患	5.44	5.11	5.57	4.68	2.32	1.99	1.96	1.78	2.04	1.68
	むし歯	79.58	78.56	78.90	76.44	72.25	70.32	71.48	69.32	69.29	67.04
	せき柱胸郭異常	0.25	0.12	0.11	0.14	0.30	0.26	0.33	0.28	0.12	0.00
	伝染性皮膚疾患	0.21	0.04	0.18	0.05	0.11	0.09	0.13	0.07	0.10	0.00
	心臓の疾患	0.21	0.16	0.36	0.33	0.62	0.57	0.63	0.58	0.62	0.60
	寄生虫卵保有者	0.46	0.05	-	-	0.92	0.68	0.75	0.58	0.60	-
結核	-	-	-	-	0.00	0.01	0.01	0.00	0.01	0.01	

区 分		平成13年度		平成14年度		平成15年度		平成16年度		平成17年度	
		男	女	男	女	男	女	男	女	男	女
中 学 校	色覚異常	-	-	-	-	-	-	-	-	4.79	3.95
	伝染性眼疾患	0.09	0.09	0.25	0.14	0.06	0.06	0.09	0.06	0.10	0.07
	耳疾患	2.79	1.96	2.64	2.13	3.22	2.18	3.16	2.23	3.23	2.30
	難聴	0.76	0.55	0.44	0.29	0.60	0.64	0.57	0.57	0.62	0.68
	副鼻腔疾患	15.53	13.42	11.85	9.00	11.84	8.27	10.80	7.65	12.12	8.99
	口腔咽頭疾患	2.30	1.90	1.95	1.70	1.32	1.15	1.29	1.00	1.44	1.04
	むし歯	74.63	76.31	69.17	74.72	65.88	69.55	62.39	66.93	60.61	64.93
	せき柱胸郭異常	0.32	0.19	0.25	0.26	0.50	0.81	0.53	0.79	0.24	0.62
	伝染性皮膚疾患	0.11	0.19	-	-	0.01	0.01	0.02	0.01	0.04	0.02
	心臓の疾患	0.41	0.09	0.39	0.35	0.71	0.67	0.78	0.71	0.66	0.62
	寄生虫卵保有者	-	-	-	-	-	-	-	-	-	-
結核	-	-	-	-	0.01	0.01	0.01	0.01	0.01	0.01	

区 分		平成13年度		平成14年度		平成15年度		平成16年度		平成17年度	
		男	女	男	女	男	女	男	女	男	女
高 等 学 校	色覚異常	-	-	-	-	-	-	-	-	3.40	3.35
	伝染性眼疾患	-	-	-	-	0.17	0.06	0.10	0.05	0.06	0.04
	耳疾患	1.05	0.63	1.00	1.58	1.62	0.80	1.51	1.05	1.65	0.98
	難聴	0.51	0.34	0.25	0.17	0.58	0.55	0.52	0.46	0.54	0.61
	副鼻腔疾患	10.14	7.46	11.66	8.11	8.81	6.01	8.14	5.51	9.42	6.83
	口腔咽頭疾患	1.04	0.70	1.63	1.29	0.73	0.80	0.71	0.58	0.68	0.58
	むし歯	85.75	89.35	82.30	89.28	75.75	80.09	73.97	78.03	70.46	75.16
	せき柱胸郭異常	0.87	0.09	0.51	0.04	0.40	0.55	0.35	0.59	0.18	0.49
	伝染性皮膚疾患	-	-	-	-	0.02	0.01	0.02	0.01	0.03	0.03
	心臓の疾患	0.40	0.56	0.73	0.42	0.60	0.52	0.62	0.50	0.66	0.58
	寄生虫卵保有者	-	-	-	-	-	-	-	-	-	-
結核	-	-	-	-	0.04	0.01	0.05	0.03	0.09	0.01	

注1 この表は、健康診断受検者のうち、疾病・異常該当者（疾病・異常に該当する旨健康診断表に記載のあった者）の占める割合を示したものである。

2 平成15年度からは、全国の数値である。

資料 県統計調査課「学校保健統計調査結果」、文部科学省「学校保健統計調査報告書」

20 教 育

205 学校総覧（国立・公立・私立）（平成17.5.1現在）

区 分	学 校 数			学級数	幼児・児童・生徒・学生数			教員数 (本務者)	職員数 (本務者)	
	計	本校	分校		計	男	女			
小 学 校	計	276	267	9	2,028	44,069	22,450	21,619	3,295	798
	国 立	1	1	-	18	686	341	345	24	3
	公 立	273	264	9	1,992	42,856	21,855	21,001	3,241	790
	私 立	2	2	-	18	527	254	273	30	5
中 学 校	計	98	94	4	808	23,282	11,940	11,342	1,940	390
	国 立	1	1	-	12	466	239	227	21	4
	公 立	95	91	4	778	22,207	11,379	10,828	1,885	379
	私 立	2	2	-	18	609	322	287	34	7
高 等 学 校	計	47	45	2	729	24,048	12,208	11,840	1,973	487
	公 立	43	41	2	691	23,008	11,596	11,412	1,910	475
	私 立	4	4	-	38	1,040	612	428	63	12
高等学校通信教育(併置校)		1	1	-	-	1,173	611	562	24	3
盲 学 校(公立)		1	1	-	23	76	56	20	57	31
聾 学 校(公立)		1	1	-	21	53	28	25	55	25
養 護 学 校	計	8	6	2	217	740	491	249	553	105
	国 立	1	1	-	9	60	45	15	30	4
	公 立	7	5	2	208	680	446	234	523	101
幼 稚 園	計	230	221	9	488	9,126	4,599	4,527	745	79
	国 立	1	1	-	5	146	75	71	7	1
	公 立	216	207	9	404	7,216	3,647	3,569	610	37
	私 立	13	13	-	79	1,764	877	887	128	41
専 修 学 校	計	23	23	-	-	3,024	1,066	1,958	211	76
	国 立	-	-	-	-	-	-	-	-	-
	公 立	2	2	-	-	863	147	716	48	8
私 立	21	21	-	-	2,161	919	1,242	163	68	
	各 種 学 校(私立)	19	19	-	-	478	184	294	33	11
大 学・大学院等	計	4	4	-	-	15,493	8,358	7,135	1,538	1,235
	国 立	2	2	-	-	9,122	5,802	3,320	1,074	1,049
	私 立	2	2	-	-	6,371	2,556	3,815	464	186
短 期 大 学	計	3	3	-	-	1,487	475	1,012	142	63
	国 立	-	-	-	-	-	-	-	-	-
	私 立	3	3	-	-	1,487	475	1,012	142	63
高 等 専 門 学 校(国立)		1	1	-	-	849	706	143	67	-

注1 高等学校の公立の学級数は、本科のみの数値であり、生徒数は、専攻科、別科を含む。

2 大学・大学院等の学生数には、学部のほか大学院、専攻科、別科の学生並びに聴講生を含む。

資料 県統計調査課「学校基本調査結果」、文部科学省「学校基本調査報告書」

206 市町村別学校総覧 (国立・公立・私立)

(1) 幼稚園 (平成15~17.5.1現在)

(単位:園,人)

市町村	園 数		学級数	教員数	幼 児 数								前年度未修了者数	就園率 (%)	
	本園	分園			総 数			3 歳		4 歳		5 歳			
					計	男	女	男	女	男	女	男			女
平成15年 5月	225	10	510	772	9,566	4,780	4,786	301	299	1,926	2,022	2,553	2,465	5,224	71.5
16	222	9	497	743	9,436	4,701	4,735	304	303	1,826	1,820	2,571	2,612	5,046	70.9
17	221	9	489	745	9,126	4,599	4,527	309	285	1,812	1,888	2,478	2,354	5,197	71.1
国立	1	-	5	7	146	75	71	15	15	30	30	30	26	58	-
公立	207	9	405	610	7,216	3,647	3,569	33	23	1,467	1,522	2,147	2,024	4,528	-
私立	13	-	79	128	1,764	877	887	261	247	315	336	301	304	611	-
徳島市	26	1	99	226	2,993	1,462	1,531	162	173	610	707	690	651	1,525	61.0
鳴門市	18	-	43	87	1,121	548	573	30	23	255	273	263	277	549	99.1
小松島市	11	-	24	32	286	150	136	-	-	73	64	77	72	186	48.4
阿南市	12	1	26	54	649	334	315	62	49	134	133	138	133	284	54.8
吉野川市	18	-	26	57	574	295	279	30	21	103	102	162	156	347	88.3
阿波市	10	-	22	32	403	208	195	-	-	50	47	158	148	344	93.0
美馬市	23	1	29	44	400	223	177	1	2	84	71	138	104	264	98.9
勝浦町	-	-	-	-	-	-	-	-	-	-	-	-	-	-	-
上勝町	1	-	1	2	28	12	16	-	-	7	7	5	9	9	90.0
佐那河内村	-	-	-	-	-	-	-	-	-	-	-	-	-	-	-
石井町	5	1	15	26	314	161	153	-	-	69	71	92	82	173	72.1
神山町	3	1	2	2	10	8	2	-	-	5	2	3	-	9	28.1
那賀川町	1	-	2	5	58	35	23	-	-	-	-	35	23	64	58.2
羽ノ浦町	-	-	-	8	86	42	44	11	13	13	16	18	15	29	23.0
那賀町	7	-	7	10	95	46	49	2	-	25	25	19	24	58	77.3
由岐町	-	-	-	-	-	-	-	-	-	-	-	-	-	-	-
日和佐町	1	-	4	6	80	36	44	-	-	15	20	21	24	35	97.2
牟岐町	-	-	-	-	-	-	-	-	-	-	-	-	-	-	-
海南町	2	-	6	10	92	50	42	-	-	21	16	29	26	46	85.2
海部町	-	-	-	-	-	-	-	-	-	-	-	-	-	-	-
穴喰町	-	-	-	-	-	-	-	-	-	-	-	-	-	-	-
松茂町	3	-	6	11	203	115	88	9	3	20	10	86	75	164	100.0
北島町	3	-	7	9	170	88	82	-	-	-	-	88	82	188	89.1
藍住町	4	-	22	39	670	324	346	-	-	163	172	161	174	330	95.1
板野町	3	-	8	15	167	94	73	-	-	42	24	52	49	112	80.0
上板町	4	-	11	14	225	116	109	-	-	54	53	62	56	105	92.1
つるぎ町	17	2	10	13	147	78	69	-	-	34	33	44	36	74	102.8
三野町	2	-	1	1	3	1	2	1	-	-	-	-	2	3	5.5
三好町	4	-	4	4	51	23	28	-	-	-	-	23	28	64	101.6
池田町	11	-	11	19	100	48	52	-	-	14	23	34	29	80	61.5
山城町	6	-	4	3	30	19	11	-	-	-	-	19	11	15	48.4
井川町	3	1	6	6	70	36	34	-	-	19	16	17	18	38	95.0
三加茂町	5	-	6	7	91	42	49	-	1	-	1	42	47	98	98.0
東祖谷山村	-	-	-	-	-	-	-	-	-	-	-	-	-	-	-
西祖谷山村	4	-	3	3	10	5	5	1	-	2	2	2	3	4	36.4

注1 各市町村の修了者数は、所在の国立・私立を含む。

2 就園率は、幼稚園修了者数÷小学校1年児童数×100。

資料 県統計調査課「学校基本調査結果」、県教育委員会「学校基本統計」

206 市町村別学校総覧

(2) 小 学 校 (平成15~17.5.1現在)

市町村	学 校 数		学級数	教員数	児				
	本校	分校			総 数			1 学 年	
					計	男	女	男	女
平成15年5月	269	12	2,040	3,400	45,268	23,215	22,053	3,693	3,612
16	268	11	2,028	3,296	44,466	22,811	21,655	3,604	3,515
17	267	9	2,028	3,295	44,069	22,450	21,619	7,310	7,105
国 立	1	-	18	24	685	341	345	120	114
公 立	264	9	1,992	3,241	42,856	21,855	21,001	7,091	6,901
私 立	2	-	18	30	527	254	273	99	90
徳 島 市	34	1	527	854	14,939	7,612	7,327	1,277	1,222
鳴 門 市	18	-	156	254	3,464	1,696	1,768	286	268
小 松 島 市	11	-	101	168	2,239	1,150	1,089	191	193
阿 南 市	22	-	151	251	3,123	1,602	1,521	244	274
吉 野 川 市	18	-	124	204	2,328	1,211	1,117	203	190
阿 波 市	11	-	99	170	2,193	1,104	1,089	182	188
美 馬 市	26	1	119	189	1,717	898	819	122	145
勝 浦 町	2	-	14	23	255	138	117	17	15
上 勝 町	1	-	6	10	67	39	28	7	3
佐那河内村	1	-	7	10	118	59	59	11	9
石 井 町	5	1	55	96	1,414	702	712	111	129
神 山 町	7	1	13	22	254	124	130	13	19
那 賀 川 町	2	-	28	43	645	344	301	54	56
羽ノ浦町	2	-	31	46	792	393	399	62	64
那 賀 町	9	-	52	77	498	257	241	29	46
由 岐 町	4	-	19	30	143	74	69	6	10
日 和 佐 町	2	-	12	20	228	102	126	21	15
牟 岐 町	3	-	13	31	241	124	117	22	12
海 南 町	3	-	26	38	327	165	162	26	28
海 部 町	1	-	7	12	122	62	60	10	11
宍 喰 町	1	1	9	16	171	89	82	18	13
松 茂 町	3	-	39	61	912	486	426	90	74
北 島 町	3	-	47	69	1,168	596	572	95	116
藍 住 町	4	-	73	116	2,054	1,017	1,037	165	182
板 野 町	3	1	33	53	790	398	392	70	70
上 板 町	4	-	32	53	636	332	304	65	49
つ る ぎ 町	18	1	38	64	548	292	256	45	27
三 野 町	4	1	15	24	351	175	176	30	25
三 好 町	4	-	19	31	370	197	173	35	28
池 田 町	12	-	53	85	743	378	365	65	65
山 城 町	9	-	36	56	219	114	105	16	15
井 川 町	3	1	19	29	257	141	116	18	22
三 加 茂 町	7	-	27	43	604	313	291	54	46
東祖谷山村	5	-	15	26	82	40	42	7	3
西祖谷山村	5	-	13	21	57	26	31	2	9

(国立・公立・私立) (続き)

(単位：校，人)

童		数							
2 学 年		3 学 年		4 学 年		5 学 年		6 学 年	
男	女	男	女	男	女	男	女	男	女
3,807	3,634	3,882	3,668	3,847	3,613	3,995	3,655	3,991	3,871
3,691	3,600	3,806	3,640	3,878	3,663	3,840	3,599	3,992	3,638
3,599	3,506	3,677	3,604	3,798	3,629	3,871	3,647	3,836	3,592
57	57	57	60	56	54	57	57	54	57
3,494	3,407	3,577	3,501	3,697	3,535	3,778	3,547	3,746	3,483
48	42	43	43	45	40	36	43	36	52
1,218	1,186	1,248	1,201	1,268	1,251	1,307	1,278	1,294	1,189
293	287	257	324	286	299	318	287	256	303
184	183	190	165	198	183	214	180	173	185
243	248	256	250	281	260	303	249	275	240
189	172	197	190	218	187	205	190	199	188
174	179	185	181	202	154	163	200	198	187
152	122	155	131	147	138	146	127	176	156
31	20	17	23	23	24	20	17	30	18
4	5	6	4	7	4	7	7	8	5
7	9	8	12	10	11	9	8	14	10
102	121	114	123	119	107	122	117	134	115
21	29	26	24	16	23	21	17	27	18
53	42	59	56	50	55	68	48	60	44
61	71	61	68	69	62	71	69	69	65
40	30	54	34	46	48	33	48	55	35
16	14	12	12	8	12	18	9	14	12
17	25	17	20	13	24	15	18	19	24
18	26	30	20	18	17	19	21	17	21
27	28	24	25	24	19	33	31	31	31
10	13	14	6	16	9	7	9	5	12
9	13	13	16	16	11	16	13	17	16
92	67	74	65	84	65	74	80	72	75
110	93	104	84	93	99	106	94	88	86
178	168	159	182	176	172	171	182	168	151
54	72	70	71	68	72	67	52	69	55
49	51	49	51	52	47	58	42	59	64
37	33	49	46	50	47	51	50	60	53
27	32	32	22	30	37	28	27	28	33
25	24	24	30	36	32	32	27	45	32
61	54	61	62	64	53	62	61	65	70
15	13	23	23	22	24	18	13	20	17
26	21	25	15	22	21	22	18	28	19
48	43	56	56	55	51	52	47	48	48
4	4	5	9	6	6	7	8	11	12
4	8	3	3	5	5	8	3	4	3

206 市町村別学校総覧（国立・公立・私立）（続き）

(3) 中 学 校（平成15～17.5.1現在）

（単位：校，人）

市町村	学校数		学級数	教員数	生 徒 数								
	本校	分校			総 数			1 学 年		2 学 年		3 学 年	
					計	男	女	男	女	男	女	男	女
平成15年5月	94	4	863	2,089	24,974	12,899	12,075	4,036	3,885	4,305	3,954	4,558	4,236
16	95	4	827	2,012	23,953	12,277	11,676	3,959	3,849	4,032	3,878	4,286	3,949
17	94	4	808	1,940	23,282	11,940	11,342	3,970	3,635	3,948	3,844	4,022	3,863
国 立	1	-	12	21	466	239	227	83	77	79	73	77	77
公 立	91	-	778	1,885	22,207	11,379	10,828	3,777	3,462	3,762	3,664	3,840	3,702
私 立	2	-	18	34	609	322	287	110	96	107	107	105	84
徳 島 市	19	-	248	562	8,068	4,110	3,958	1,377	1,282	1,328	1,399	1,405	1,277
鳴 門 市	6	1	61	147	1,688	884	804	292	265	290	261	302	278
小 松 島 市	3	-	34	87	1,093	569	524	182	171	185	175	202	178
阿 南 市	8	-	58	150	1,569	823	746	268	240	274	270	281	236
吉 野 川 市	5	-	46	115	1,330	702	628	240	194	236	201	226	233
阿 波 市	4	-	44	95	1,186	593	593	198	197	196	202	199	194
美 馬 市	9	1	41	107	975	512	463	156	136	183	170	173	157
勝 浦 町	1	-	7	18	186	97	89	37	22	37	32	23	35
上 勝 町	1	-	4	11	45	28	17	7	3	8	6	13	8
佐那河内村	1	-	4	11	62	28	34	9	10	6	11	13	13
石 井 町	2	-	22	47	741	368	373	137	124	113	111	118	138
神 山 町	3	-	7	23	147	80	67	26	24	27	20	27	23
那 賀 川 町	1	-	12	25	328	161	167	57	61	54	48	50	58
羽ノ浦町	1	-	11	23	358	177	181	73	57	56	59	48	65
那 賀 町	5	-	14	45	269	138	131	31	37	44	51	63	43
由 岐 町	1	2	7	20	100	57	43	17	18	20	14	20	11
日 和 佐 町	1	-	7	16	143	63	80	22	23	17	29	24	28
牟 岐 町	1	-	7	18	150	82	68	30	26	27	21	25	21
海 南 町	1	-	9	20	181	95	86	28	29	34	27	33	30
海 部 町	1	-	3	13	71	36	35	14	17	8	9	14	9
宍 喰 町	1	-	5	14	113	63	50	22	14	18	15	23	21
松 茂 町	1	-	13	29	424	225	199	79	60	73	64	73	75
北 島 町	1	-	18	37	565	290	275	109	81	81	93	100	101
藍 住 町	2	-	29	62	1,014	492	522	149	173	172	170	171	179
板 野 町	1	-	10	24	342	170	172	54	55	66	51	50	66
上 板 町	1	-	12	25	341	171	170	59	54	59	52	53	64
つ る ぎ 町	4	-	14	41	289	146	143	49	43	50	52	47	48
三 野 町	1	-	6	15	180	105	75	33	20	40	26	32	29
三 好 町	1	-	7	18	217	111	106	34	36	43	29	34	41
池 田 町	2	-	17	39	416	211	205	78	62	70	64	63	79
山 城 町	1	-	5	14	116	62	54	21	19	17	13	24	22
井 川 町	1	-	6	16	144	72	72	19	20	32	29	21	23
三 加 茂 町	1	-	13	30	359	180	179	52	54	71	57	57	68
東祖谷山村	1	-	4	13	45	23	22	6	4	5	10	12	8
西祖谷山村	1	-	3	10	27	16	11	5	4	8	3	3	4

207 高等学校学科別学校数（公立・私立）（平成17.5.1現在）

（単位：校）

区 分		総 数	普 通	理 数	農 業	工 業	商 業
公 立	全 日 制	40	23	1	5	4	8
	県 立 定 時 制	5	5	-	-	1	-
	専 攻 科	2	-	-	-	-	-
	市 立（全 日 制）	2	1	1	-	1	-
私 立	（全 日 制）	4	3	-	-	-	-

区 分		水 産	家 庭	看 護	福 祉	芸 術	外 国 語	総 合
公 立	全 日 制	1	1	1	1	1	-	3
	県 立 定 時 制	-	-	-	-	-	-	-
	専 攻 科	1	-	1	-	-	-	-
	市 立（全 日 制）	-	-	-	-	-	-	-
私 立	（全 日 制）	-	1	-	-	-	-	-

資料 県教育委員会「学校基本統計」

208 高等学校学年別生徒数（公立・私立）（平成15～17.5.1現在）

（単位：人）

区 分	本 科											専 攻 科 計	別 科 計
	計			1 年		2 年		3 年		4 年			
	計	男	女	男	女	男	女	男	女	男	女		
平成15年 5月	25,486	12,865	12,621	4,142	4,100	4,262	4,211	4,427	4,295	34	15	77	4
16	24,704	12,505	12,199	4,313	4,080	4,000	4,012	4,162	4,095	30	12	77	7
17	23,961	12,190	11,771	4,082	3,830	4,154	4,006	3,914	3,921	40	14	84	3
公 立	22,924	11,578	11,346	3,855	3,687	3,959	3,871	3,724	3,774	40	14	84	-
県 立	21,429	10,624	10,805	3,543	3,508	3,628	3,700	3,413	3,583	40	14	84	-
（全 日 制）	20,812	10,255	10,557	3,413	3,424	3,528	3,614	3,314	3,519	-	-	84	-
（定 時 制）	617	369	248	130	84	100	86	99	64	40	14	-	-
市 立	1,495	954	541	312	179	331	171	311	191	-	-	-	-
私 立	1,037	612	425	227	143	195	135	190	147	-	-	-	3

資料 県統計調査課「学校基本調査結果」、県教育委員会「学校基本統計」

209 高等学校学科別本科生徒数（公立・私立）（平成17.5.1現在）

（単位：人）

区 分	総 数			普 通			理 数			農 業		
	計	男	女	計	男	女	計	男	女	計	男	女
平成17年 5月	23,961	12,190	11,771	16,614	8,109	8,505	185	94	91	655	402	253
公 立												
全日制	22,307	11,209	11,098	15,090	7,224	7,866	65	25	40	655	402	253
定時制	617	369	248	510	273	237	-	-	-	-	-	-
私 立(全日制)	1,037	612	425	1,014	612	402	120	69	51	-	-	-

区 分	工 業			商 業			水 産			家 庭		
	計	男	女	計	男	女	計	男	女	計	男	女
平成17年 5月	2,428	2,243	185	2,140	725	1,415	91	79	12	338	79	259
公 立												
全日制	2,321	2,147	174	2,140	725	1,415	91	79	12	315	79	236
定時制	107	96	11	-	-	-	-	-	-	-	-	-
私 立(全日制)	-	-	-	-	-	-	-	-	-	23	-	23

区 分	看 護			芸 術			総合学科			福 祉		
	計	男	女	計	男	女	計	男	女	計	男	女
平成17年 5月	119	4	115	128	14	114	1,153	412	741	110	29	81
公 立												
全日制	119	4	115	128	14	114	1,153	412	741	110	29	81
定時制	-	-	-	-	-	-	-	-	-	-	-	-
私 立(全日制)	-	-	-	-	-	-	-	-	-	-	-	-

210 中学校の卒業後（国立・公立・私立）

(1) 進路別卒業生数（平成15～17.5.1現在）

（単位：人）

市町村	計	高等学校等進学者 A	専修学校 (高等課程) 進学者 B	専修学校 (一般課程) 等入学者 C	公共職業能 力開発施設 等入学者 D	就職者	左記以外 の者	死亡 不詳	左記Aの うち他県へ の進学者 (再掲)	左記A,B,C,Dのうち 就職している者（再掲）				高等 学校等 進学者 率 (%)	就職 率 (%)	
										計	Aの うち	Bの うち	Cの うち			Dの うち
平成15年3月	8,608	8,431	17	4	34	51	71	-	157	5	5	-	-	-	97.9	0.7
16	8,802	8,625	13	9	33	51	69	2	145	2	2	-	-	-	98.0	0.6
17	8,238	8,076	11	8	35	51	56	1	142	5	5	-	-	-	98.0	0.7
国立	158	155	2	-	-	-	1	-	6	-	-	-	-	-	98.1	-
公立	7,879	7,720	9	8	35	51	55	-	133	5	5	-	-	-	98.0	0.7
私立	201	201	-	-	-	-	-	-	3	-	-	-	-	-	100.0	-
徳島市	2,782	2,716	9	5	9	17	26	-	60	-	-	-	-	-	97.6	0.6
鳴門市	619	610	1	-	-	5	2	1	4	-	-	-	-	-	98.5	0.8
小松島市	393	378	-	-	3	6	6	-	4	-	-	-	-	-	96.2	1.5
阿南市	538	532	-	1	2	1	2	-	7	-	-	-	-	-	98.9	0.2
吉野川市	439	434	-	-	2	2	1	-	4	-	-	-	-	-	98.9	0.5
阿波市	404	397	-	-	1	2	4	-	3	-	-	-	-	-	98.3	0.5
美馬市	353	345	1	-	3	-	4	-	6	1	1	-	-	-	97.7	0.3
勝浦町	62	60	-	-	2	-	-	-	-	-	-	-	-	-	96.8	-
上勝町	9	9	-	-	-	-	-	-	-	-	-	-	-	-	100.0	-
佐那河内村	34	33	-	1	-	-	-	-	-	-	-	-	-	-	97.1	-
石井町	225	220	-	-	3	-	2	-	6	-	-	-	-	-	97.8	-
神山町	66	66	-	-	-	-	-	-	1	-	-	-	-	-	100.0	-
那賀川町	124	121	-	-	1	2	-	-	2	-	-	-	-	-	97.6	1.6
羽ノ浦町	133	132	-	-	-	-	1	-	-	-	-	-	-	-	99.2	-
那賀町	101	100	-	-	-	-	1	-	2	-	-	-	-	-	99.0	-
由岐町	25	25	-	-	-	-	-	-	-	-	-	-	-	-	100.0	-
日和佐町	52	51	-	-	-	-	1	-	1	-	-	-	-	-	98.1	-
牟岐町	46	46	-	-	-	-	-	-	1	-	-	-	-	-	100.0	-
海南町	49	48	-	-	-	-	1	-	-	-	-	-	-	-	98.0	-
海部町	36	36	-	-	-	-	-	-	-	-	-	-	-	-	100.0	-
穴喰町	36	35	-	-	-	1	-	-	1	-	-	-	-	-	97.2	2.8
松茂町	157	157	-	-	-	-	-	-	1	-	-	-	-	-	100.0	-
北島町	209	203	-	-	-	6	-	-	2	-	-	-	-	-	97.1	2.9
藍住町	350	341	-	1	4	1	3	-	3	-	-	-	-	-	97.4	0.3
板野町	143	141	-	-	1	-	1	-	-	-	-	-	-	-	98.6	-
上板町	163	162	-	-	-	1	-	-	-	2	2	-	-	-	99.4	1.8
つるぎ町	98	97	-	-	1	-	-	-	1	-	-	-	-	-	99.0	-
三野町	58	58	-	-	-	-	-	-	2	-	-	-	-	-	100.0	-
三好町	90	90	-	-	-	-	-	-	7	-	-	-	-	-	100.0	-
池田町	173	169	-	-	1	2	1	-	14	-	-	-	-	-	97.7	1.2
山城町	50	48	-	-	-	2	-	-	1	1	1	-	-	-	96.0	6.0
井川町	58	56	-	-	1	1	-	-	3	-	-	-	-	-	96.6	1.7
三加茂町	129	127	-	-	1	1	-	-	3	1	1	-	-	-	98.4	1.6
東祖谷山村	23	22	-	-	-	1	-	-	3	-	-	-	-	-	95.7	4.3
西祖谷山村	11	11	-	-	-	-	-	-	-	-	-	-	-	-	100.0	-

注 「就職率」とは、卒業者のうち「就職者」+「進学者及び専修学校（一般課程）等入学者のうち就職している者」の占める比率をいう。

資料 県統計調査課「学校基本調査結果」

210 中学校の卒業後

(2) 高等学校等への進学者数 (平成15~17.5.1現在)

市町村	計								高等学		
	計	高等学校進学者				別科	高等専門 学校進学者	盲・聾・養護 学校高等部 進学者(本科)	計	本	
		計	全日制	定時制	通信制					計	全日制
平成15年3月	8,431	8,178	7,950	142	86	1	194	58	4,278	4,072	3,949
16	8,625	8,398	8,136	184	78	2	175	50	4,455	4,273	4,138
17	8,076	7,836	7,651	150	35	-	184	56	4,187	3,999	3,905
国立	155	153	153	-	-	-	2	-	78	76	76
公立	7,720	7,482	7,297	150	35	-	182	56	4,008	3,822	3,728
私立	201	201	201	-	-	-	-	-	101	101	101
徳島市	2,716	2,656	2,566	79	11	-	35	25	1,426	1,385	1,342
鳴門市	610	597	579	18	-	-	8	5	319	309	297
小松島市	378	360	349	4	7	-	16	2	191	175	172
阿南市	532	503	494	7	2	-	27	2	295	272	267
吉野川市	434	421	420	1	-	-	11	2	219	208	207
阿波市	397	381	379	-	2	-	11	5	185	171	169
美馬市	345	338	337	1	-	-	5	2	181	174	173
勝浦町	60	59	59	-	-	-	1	-	31	30	30
上勝町	9	8	8	-	-	-	1	-	4	4	4
佐那河内村	33	32	32	-	-	-	1	-	21	20	20
石井町	220	215	209	6	-	-	5	-	106	101	97
神山町	66	62	61	1	-	-	3	1	34	31	30
那賀川町	121	116	114	2	-	-	5	-	59	54	52
羽ノ浦町	132	129	129	-	-	-	2	1	64	61	61
那賀町	100	96	95	-	1	-	4	-	50	47	47
由岐町	25	25	25	-	-	-	-	-	9	9	9
日和佐町	51	50	50	-	-	-	1	-	27	26	26
牟岐町	46	46	44	-	2	-	-	-	27	27	26
海南町	48	44	43	-	1	-	3	1	26	23	22
海部町	36	35	35	-	-	-	1	-	18	17	17
穴喰町	35	34	34	-	-	-	1	-	12	11	11
松茂町	157	156	151	4	1	-	-	1	86	85	82
北島町	203	201	190	7	4	-	2	-	96	95	92
藍住町	341	332	322	8	2	-	7	2	180	174	168
板野町	141	141	140	-	1	-	-	-	70	70	69
上板町	162	156	153	3	-	-	5	1	93	87	85
つるぎ町	97	96	96	-	-	-	1	-	52	52	52
三野町	58	56	56	-	-	-	2	-	29	27	27
三好町	90	85	83	2	-	-	5	-	39	37	37
池田町	169	157	153	4	-	-	10	2	95	86	85
山城町	48	46	45	1	-	-	2	-	25	23	22
井川町	56	54	53	1	-	-	2	-	32	30	29
三加茂町	127	121	119	1	1	-	3	3	71	67	67
東祖谷山村	22	17	17	-	-	-	4	1	9	5	5
西祖谷山村	11	11	11	-	-	-	-	-	6	6	6

(国立・公立・私立) (続き)

(単位：人)

男					女								
校 進 学 者			高等専 門学校 進学者	盲・聾・養護学 校高等部進 学者(本科)	計	高 等 学 校 進 学 者						高等専 門学校 進学者	盲・聾・養護学 校高等部進 学者(本科)
科		別科				本 科				別科			
定時制	通信制					計	全日制	定時制	通信制				
85	38	-	163	43	4,153	4,106	4,001	57	48	1	31	15	
106	29	1	153	28	4,170	4,125	3,998	78	49	1	22	22	
82	12	-	153	35	3,889	3,837	3,746	68	23	-	31	21	
-	-	-	2	-	77	77	77	-	-	-	-	-	
82	12	-	151	35	3,712	3,660	3,569	68	23	-	31	21	
-	-	-	-	-	100	100	100	-	-	-	-	-	
38	5	-	25	16	1,290	1,271	1,224	41	6	-	10	9	
12	-	-	8	2	291	288	282	6	-	-	-	3	
3	-	-	14	2	187	185	177	1	7	-	2	-	
4	1	-	22	1	237	231	227	3	1	-	5	1	
1	-	-	9	2	215	213	213	-	-	-	2	-	
-	2	-	11	3	212	210	210	-	-	-	-	2	
1	-	-	5	2	164	164	164	-	-	-	-	-	
-	-	-	1	-	29	29	29	-	-	-	-	-	
-	-	-	-	-	5	4	4	-	-	-	1	-	
-	-	-	1	-	12	12	12	-	-	-	-	-	
4	-	-	5	-	114	114	112	2	-	-	-	-	
1	-	-	3	-	32	31	31	-	-	-	-	1	
2	-	-	5	-	62	62	62	-	-	-	-	-	
-	-	-	2	1	68	68	68	-	-	-	-	-	
-	-	-	3	-	50	49	48	-	1	-	1	-	
-	-	-	-	-	16	16	16	-	-	-	-	-	
-	-	-	1	-	24	24	24	-	-	-	-	-	
-	1	-	-	-	19	19	18	-	1	-	-	-	
-	1	-	2	1	22	21	21	-	-	-	1	-	
-	-	-	1	-	18	18	18	-	-	-	-	-	
-	-	-	1	-	23	23	23	-	-	-	-	-	
2	1	-	-	1	71	71	69	2	-	-	-	-	
3	-	-	1	-	107	106	98	4	4	-	1	-	
6	-	-	4	2	161	158	154	2	2	-	3	-	
-	1	-	-	-	71	71	71	-	-	-	-	-	
2	-	-	5	1	69	69	68	1	-	-	-	-	
-	-	-	-	-	45	44	44	-	-	-	1	-	
-	-	-	2	-	29	29	29	-	-	-	-	-	
-	-	-	2	-	51	48	46	2	-	-	3	-	
1	-	-	9	-	74	71	68	3	-	-	1	2	
1	-	-	2	-	23	23	23	-	-	-	-	-	
1	-	-	2	-	24	24	24	-	-	-	-	-	
-	-	-	3	1	56	54	52	1	1	-	-	2	
-	-	-	4	-	13	12	12	-	-	-	-	1	
-	-	-	-	-	5	5	5	-	-	-	-	-	

210 中学校の卒業後（国立・公立・私立）（続き）

(3) 就職先別・産業別就職者数（平成15～17.5.1現在）

（単位：人）

市町村	計					第1次産業					第2次産業					第3次産業					左記以外・不詳				
	計	県内	県外	男	女	計	県内	県外	男	女	計	県内	県外	男	女	計	県内	県外	男	女	計	県内	県外	男	女
平成15年3月	56	48	8	31	25	1	1	-	-	1	22	21	1	14	8	25	19	6	13	12	8	7	1	4	4
16	53	50	3	34	19	2	2	-	2	-	22	21	1	20	2	24	23	1	10	14	5	4	1	2	3
17	56	53	3	42	14	2	2	-	2	-	28	27	1	24	4	18	17	1	11	7	8	7	1	5	3
国立	-	-	-	-	-	-	-	-	-	-	-	-	-	-	-	-	-	-	-	-	-	-	-	-	-
公立	56	53	3	42	14	2	2	-	2	-	28	27	1	24	4	18	17	1	11	7	8	7	1	5	3
私立	-	-	-	-	-	-	-	-	-	-	-	-	-	-	-	-	-	-	-	-	-	-	-	-	-
徳島市	17	17	-	13	4	-	-	-	-	-	7	7	-	7	-	6	6	-	4	2	4	4	-	2	2
鳴門市	5	4	1	4	1	-	-	-	-	-	4	3	1	3	1	-	-	-	-	-	1	1	-	1	-
小松島市	6	6	-	4	2	1	1	-	1	-	4	4	-	3	1	1	1	-	-	1	-	-	-	-	-
阿南市	1	1	-	-	1	-	-	-	-	-	-	-	-	-	-	1	1	-	-	1	-	-	-	-	-
吉野川市	2	2	-	1	1	-	-	-	-	-	2	2	-	1	1	-	-	-	-	-	-	-	-	-	-
阿波市	2	2	-	2	-	-	-	-	-	-	2	2	-	2	-	-	-	-	-	-	-	-	-	-	-
美馬市	1	1	-	1	-	-	-	-	-	-	-	-	-	-	-	1	1	-	1	-	-	-	-	-	-
勝浦町	-	-	-	-	-	-	-	-	-	-	-	-	-	-	-	-	-	-	-	-	-	-	-	-	-
上勝町	-	-	-	-	-	-	-	-	-	-	-	-	-	-	-	-	-	-	-	-	-	-	-	-	-
佐那河内村	-	-	-	-	-	-	-	-	-	-	-	-	-	-	-	-	-	-	-	-	-	-	-	-	-
石井町	-	-	-	-	-	-	-	-	-	-	-	-	-	-	-	-	-	-	-	-	-	-	-	-	-
神山町	-	-	-	-	-	-	-	-	-	-	-	-	-	-	-	-	-	-	-	-	-	-	-	-	-
那賀川町	2	2	-	1	1	-	-	-	-	-	-	-	-	-	-	-	-	-	-	-	2	2	-	1	1
羽ノ浦町	-	-	-	-	-	-	-	-	-	-	-	-	-	-	-	-	-	-	-	-	-	-	-	-	-
那賀町	-	-	-	-	-	-	-	-	-	-	-	-	-	-	-	-	-	-	-	-	-	-	-	-	-
由岐町	-	-	-	-	-	-	-	-	-	-	-	-	-	-	-	-	-	-	-	-	-	-	-	-	-
日和佐町	-	-	-	-	-	-	-	-	-	-	-	-	-	-	-	-	-	-	-	-	-	-	-	-	-
牟岐町	-	-	-	-	-	-	-	-	-	-	-	-	-	-	-	-	-	-	-	-	-	-	-	-	-
海南町	-	-	-	-	-	-	-	-	-	-	-	-	-	-	-	-	-	-	-	-	-	-	-	-	-
海部町	-	-	-	-	-	-	-	-	-	-	-	-	-	-	-	-	-	-	-	-	-	-	-	-	-
穴喰町	1	1	-	1	-	-	-	-	-	-	-	-	-	-	-	1	1	-	1	-	-	-	-	-	-
松茂町	-	-	-	-	-	-	-	-	-	-	-	-	-	-	-	-	-	-	-	-	-	-	-	-	-
北島町	6	6	-	5	1	-	-	-	-	-	5	5	-	5	-	1	1	-	-	1	-	-	-	-	-
藍住町	1	-	1	1	-	-	-	-	-	-	-	-	-	-	-	-	-	-	-	-	1	-	1	1	-
板野町	-	-	-	-	-	-	-	-	-	-	-	-	-	-	-	-	-	-	-	-	-	-	-	-	-
上板町	3	3	-	2	1	-	-	-	-	-	-	-	-	-	-	3	3	-	2	1	-	-	-	-	-
つるぎ町	-	-	-	-	-	-	-	-	-	-	-	-	-	-	-	-	-	-	-	-	-	-	-	-	-
三野町	-	-	-	-	-	-	-	-	-	-	-	-	-	-	-	-	-	-	-	-	-	-	-	-	-
三好町	-	-	-	-	-	-	-	-	-	-	-	-	-	-	-	-	-	-	-	-	-	-	-	-	-
池田町	2	2	-	2	-	-	-	-	-	-	1	1	-	1	-	1	1	-	1	-	-	-	-	-	-
山城町	3	2	1	3	-	-	-	-	-	-	2	2	-	2	-	1	-	1	1	-	-	-	-	-	-
井川町	1	1	-	-	1	-	-	-	-	-	1	1	-	-	1	-	-	-	-	-	-	-	-	-	-
三加茂町	2	2	-	1	1	1	1	-	1	-	-	-	-	-	-	1	1	-	-	1	-	-	-	-	-
東祖谷山村	1	1	-	1	-	-	-	-	-	-	-	-	-	-	-	1	1	-	1	-	-	-	-	-	-
西祖谷山村	-	-	-	-	-	-	-	-	-	-	-	-	-	-	-	-	-	-	-	-	-	-	-	-	-

注1 「就職者」には、「就職者」と「進学者及び専修学校（一般課程）等入学者のうち就職している者」を含む。

2 産業別の区分は、第1次産業（農業、林業、漁業）、第2次産業（鉱業、建設業、製造業）、第3次産業（1次・2次以外のもの）である。

3 国立・私立は、該当がない。

資料 県統計調査課「学校基本調査結果」

211 高等学校の卒業後（公立・私立）

(1) 高等学校卒業者の職業別学科別就職者数（平成15～17.5.1現在）

（単位：人）

区 分	総 数			普 通			農 業			工 業			商 業		
	計	男	女	計	男	女	計	男	女	計	男	女	計	男	女
平成15年3月	1,740	1,005	735	527	279	248	144	95	49	474	440	34	447	142	305
16	1,775	1,071	704	493	264	229	169	113	56	516	487	29	410	141	269
17	1,696	1,030	666	525	304	221	153	97	56	478	454	24	389	116	273
専門的・技術的職業従事者	114	56	58	42	16	26	5	4	1	31	28	3	20	4	16
事務従事者	140	13	127	34	6	28	1	1	-	4	2	2	93	3	90
販売従事者	186	76	110	54	20	34	21	9	12	29	25	4	64	17	47
農林業作業	16	14	2	6	4	2	7	7	-	1	1	-	1	1	-
漁業作業	7	7	-	3	3	-	1	1	-	-	-	-	-	-	-
運輸・通信従事者	21	13	8	12	9	3	-	-	-	4	3	1	5	1	4
製造・製作作業	616	495	121	161	115	46	52	40	12	283	277	6	89	48	41
(定置機関・建設機械)運転・電気作業	40	39	1	10	9	1	3	3	-	24	24	-	1	1	-
採掘・建設・労務作業	88	84	4	21	19	2	9	9	-	45	45	-	11	9	2
保安職業従事者	74	69	5	38	37	1	6	5	1	13	13	-	15	13	2
サービス職業従事者	323	123	200	102	39	63	41	17	24	30	25	5	90	19	71
上記以外のもの	71	41	30	42	27	15	7	1	6	14	11	3	-	-	-
職業安定所、又は学校を通じて就職した者(再掲)	1,288	789	499	339	190	149	118	76	42	413	393	20	314	91	223
自家・自営業に就いた者(再掲)	80	57	23	22	19	3	12	5	7	27	23	4	6	4	2

区 分	水 産			家 庭			看 護			そ の 他			総合学科		
	計	男	女	計	男	女	計	男	女	計	男	女	計	男	女
平成15年3月	18	16	2	76	23	53	9	-	9	6	2	4	39	8	31
16	26	22	4	80	29	51	28	1	27	19	3	16	34	11	23
17	11	10	1	80	28	52	-	-	-	15	2	13	45	19	26
専門的・技術的職業従事者	1	1	-	15	3	12	-	-	-	-	-	-	-	-	-
事務従事者	-	-	-	4	-	4	-	-	-	-	-	-	4	1	3
販売従事者	-	-	-	6	1	5	-	-	-	4	-	4	8	4	4
農林業作業	-	-	-	-	-	-	-	-	-	-	-	-	1	1	-
漁業作業	3	3	-	-	-	-	-	-	-	-	-	-	-	-	-
運輸・通信従事者	-	-	-	-	-	-	-	-	-	-	-	-	-	-	-
製造・製作作業	5	4	1	19	6	13	-	-	-	1	-	1	6	5	1
(定置機関・建設機械)運転・電気作業	-	-	-	-	-	-	-	-	-	1	1	-	1	1	-
採掘・建設・労務作業	-	-	-	-	-	-	-	-	-	-	-	-	2	2	-
保安職業従事者	-	-	-	-	-	-	-	-	-	-	-	-	2	1	1
サービス職業従事者	2	2	-	36	18	18	-	-	-	9	1	8	13	2	11
上記以外のもの	-	-	-	-	-	-	-	-	-	-	-	-	8	2	6
職業安定所、又は学校を通じて就職した者(再掲)	6	5	1	72	22	50	-	-	-	2	-	2	24	12	12
自家・自営業に就いた者(再掲)	4	4	-	-	-	-	-	-	-	-	-	-	9	2	7

211 高等学校の

(2) 学科別・進路別卒業生数（平成15～17.5.1現在）

区 分	計																計	大学 等進 学者 A	専修学校 進 学者 B	専 学 校 入 学 者 C	修 等 程 者 入 学 者 D	公 共 施 入 者 D	職 業 開 発 等 者 D	就 職 者	左 記 以 外 者	死 亡 不 詳	左記A,B,C,Dのうち 就職している者(再掲)				大学等 進学者 (%)	就 職 率 (%)
	計	Aの うち	Bの うち	Cの うち	Dの うち	計	Aの うち	Bの うち	Cの うち	Dの うち																						
											計	Aの うち	Bの うち	Cの うち	Dの うち																	
平成15年3月	8,785 (378)	4,152 (211)	1,810 (40)	497 (61)	88 (8)	1,721 (29)	517 (29)	-	19 (-)	1 (-)	13 (-)	2 (-)	3 (-)	47.3 (55.8)	19.8 (7.7)	4,302 (227)	1,924 (122)	784 (27)	309 (40)	70 (7)												
16	8,647 (352)	4,138 (203)	1,692 (21)	486 (44)	106 (5)	1,754 (36)	379 (20)	-	21 (-)	3 (-)	15 (-)	3 (-)	-	47.9 (57.7)	20.5 (10.2)	4,385 (202)	2,023 (113)	725 (13)	298 (25)	85 (4)												
17	8,161 (315)	4,021 (184)	1,498 (26)	410 (52)	125 (6)	1,679 (31)	356 (12)	-	17 (-)	1 (-)	10 (-)	6 (-)	-	49.3 (58.4)	20.8 (9.8)	4,107 (102)	1,940 (18)	589 (33)	252 (33)	94 (5)												
計	普通	5,758	3,488	1,062	364	54	517	225	-	8	-	3	5	60.6	9.1	2,760	1,676	378	231	37												
	農業	280	23	50	1	26	153	26	-	-	-	-	-	8.2	54.6	175	14	24	-	23												
	工業	859	176	146	8	20	475	24	-	3	1	1	1	20.5	55.6	794	156	132	6	20												
	商業	815	170	173	13	17	384	47	-	5	-	5	-	20.9	47.7	228	46	39	4	11												
	水産	30	8	2	-	2	11	7	-	-	-	-	-	26.7	36.7	25	8	2	-	2												
	家庭	155	28	30	-	2	80	15	-	-	-	-	-	18.1	51.6	39	5	2	-	1												
	看護	39	39	-	-	-	-	-	-	-	-	-	-	100.0	0.0	2	2	-	-	-												
	その他	102	49	11	23	1	15	1	-	-	-	-	-	48.0	14.7	31	16	-	11	-												
	総合	123	40	24	1	3	44	11	-	1	-	1	-	32.5	36.6	53	17	12	-	-												
	計	8,007	4,007	1,477	409	121	1,638	303	-	17	1	10	6	-	50.0	20.7	4,016	1,930	579	252	91											
全 日 制	普通	5,634	3,477	1,043	364	50	485	177	-	8	-	3	5	61.7	8.8	2,694	1,669	370	231	34												
	農業	274	23	50	-	26	148	26	-	-	-	-	-	8.4	54.0	173	14	24	-	23												
	工業	835	173	144	8	20	471	19	-	3	1	1	1	20.7	56.8	771	153	130	6	20												
	商業	815	170	173	13	17	384	47	-	5	-	5	-	20.9	47.7	228	46	39	4	11												
	水産	30	8	2	-	2	11	7	-	-	-	-	-	26.7	36.7	25	8	2	-	2												
	家庭	155	28	30	-	2	80	15	-	-	-	-	-	18.1	51.6	39	5	2	-	1												
	看護	39	39	-	-	-	-	-	-	-	-	-	-	100.0	0.0	2	2	-	-	-												
	その他	102	49	11	23	1	15	1	-	-	-	-	-	48.0	14.7	31	16	-	11	-												
	総合	123	40	24	1	3	44	11	-	1	-	1	-	32.5	36.6	53	17	12	-	-												
	計	154	14	21	1	4	41	53	-	-	-	-	-	9.1	26.6	91	10	10	-	3												
定 時 制	普通	124	11	19	-	4	32	48	-	-	-	-	-	8.9	25.8	66	7	8	-	3												
	農業	6	-	-	1	-	5	-	-	-	-	-	-	83.3	2	-	-	-	-	-												
	工業	24	3	2	-	-	4	5	-	-	-	-	-	12.5	16.7	23	3	2	-	-												

注1 () は、私立で内数である。

2 「就職率」とは、卒業者のうち「就職者」+「進学者及び専修学校（一般課程）等入学者のうち就職している者」の占める比率をいう。

資料 文部科学省「学校基本調査報告書」

(3) 大学・短期大学等への学科別進学者数（平成15～17.5.1現在）

区 分	計							計	大学 (学部)	短期大学 (本科)
	計	大学 (学部)	短期大学 (本科)	大学・短期大学 (別科)	高等学校 (専攻科)	盲・聾・養護学校 高等部(専攻科)	大学・短期大学 の通信教育部			
平成15年3月	4,152 (211)	3,393 (193)	723 (18)	4 (-)	30 (-)	1 (-)	1 (-)	1,924 (122)	1,796 (115)	118 (7)
16	4,138 (203)	3,439 (183)	667 (19)	- (-)	- (-)	29 (-)	3 (1)	2,023 (113)	1,881 (101)	137 (11)
17	4,021 (184)	3,307 (171)	664 (12)	- (-)	46 (-)	- (-)	4 (1)	1,940 (102)	1,774 (98)	156 (3)
計 全 日 制 + 定 時 制	普通	3,488	3,027	456	-	1	4	1,676	1,584	90
	農業	23	9	14	-	-	-	14	7	7
	工業	176	127	49	-	-	-	156	118	38
	商業	170	76	94	-	-	-	46	36	10
	水産	8	1	1	-	6	-	8	1	1
	家庭	28	8	20	-	-	-	5	4	1
	看護	39	-	-	-	39	-	2	-	-
	その他	49	37	12	-	-	-	16	15	1
	総合	40	22	18	-	-	-	17	9	8
	計	4,007	3,303	655	-	46	-	3	1,930	1,770
計 の う ち 全 日 制	普通	3,477	3,025	448	-	1	3	1,669	1,582	86
	農業	23	9	14	-	-	-	14	7	7
	工業	173	125	48	-	-	-	153	116	37
	商業	170	76	94	-	-	-	46	36	10
	水産	8	1	1	-	6	-	8	1	1
	家庭	28	8	20	-	-	-	5	4	1
	看護	39	-	-	-	39	-	2	-	-
その他	49	37	12	-	-	-	16	15	1	
総合	40	22	18	-	-	-	17	9	8	

注 () は、私立で内数である。

資料 文部科学省「学校基本調査報告書」

卒業後（公立・私立）（続き）

（単位：人）

男											女													
就職者	左記以外 の者	死亡・ 不詳	左記A,B,C,Dのうち 就職している者（再掲）				大学等 進学率 （%）	就職 率 （%）	計	大学 等進 学者 A	専修学校 （専修課程） 進学者 B	専学 （一般課程） 入学者 C	修 等 生 D	公 業 発 見 者 E	職 力 開 発 者 F	就職者	左記以外 の者	死亡・ 不詳	左記A,B,C,Dのうち 就職している者（再掲）				大学等 進学率 （%）	就職 率 （%）
			計	Aの うち	Bの うち	Cの うち													Dの うち	計	Aの うち	Bの うち		
1,000	215	-	5	-	1	1	3	44.7	23.4	4,483	2,228	1,026	188	18	721	302	-	14	1	12	1	-	49.7	16.4
(20)	(11)	(-)	(-)	(-)	(-)	(-)	(-)	(53.7)	(8.8)	(151)	(89)	(13)	(21)	(1)	(9)	(18)	(-)	(-)	(-)	(-)	(-)	(-)	(58.9)	(6.0)
1,068	144	-	3	1	2	-	-	46.1	24.4	4,262	2,115	967	188	21	686	235	-	18	2	13	3	-	49.6	16.5
(27)	(4)	(-)	(-)	(-)	(-)	(-)	(-)	(55.9)	(13.4)	(150)	(90)	(8)	(19)	(1)	(9)	(16)	(-)	(-)	(-)	(-)	(-)	(-)	(60.0)	(6.0)
1,027	172	-	3	-	2	1	-	47.2	25.1	4,054	2,081	909	158	31	652	184	-	14	1	8	5	-	51.3	16.4
(23)	(6)	(-)	(-)	(-)	(-)	(-)	(-)	(54.0)	(12.2)	(126)	(82)	(8)	(19)	(1)	(8)	(6)	(-)	(-)	(-)	(-)	(-)	(-)	(65.1)	(6.3)
304	112	-	-	-	-	-	-	60.7	11.0	2,998	1,812	684	133	17	213	113	-	8	-	3	5	-	60.4	7.4
97	17	-	-	-	-	-	-	8.0	55.4	105	9	26	1	3	56	9	-	-	-	-	-	-	8.6	53.3
452	19	-	2	-	1	1	-	19.6	57.2	65	20	14	2	-	23	5	-	1	1	-	-	-	30.8	36.9
115	12	-	1	-	1	-	-	20.2	50.9	587	124	134	9	6	269	35	-	4	-	4	-	-	21.1	46.5
10	3	-	-	-	-	-	-	32.0	40.0	5	-	-	-	-	1	4	-	-	-	-	-	-	-	20.0
28	3	-	-	-	-	-	-	12.8	71.8	116	23	28	-	1	52	12	-	-	-	-	-	-	19.8	44.8
-	-	-	-	-	-	-	-	100.0	-	37	37	-	-	-	-	-	-	-	-	-	-	-	100.0	0.0
2	1	-	-	-	-	-	-	51.6	6.5	71	33	11	12	1	13	-	-	-	-	-	-	-	46.5	18.3
19	5	-	-	-	-	-	-	32.1	35.8	70	23	12	1	3	25	6	-	1	-	1	-	-	32.9	37.1
1,002	145	-	3	-	2	1	-	48.1	25.0	3,991	2,077	898	157	30	636	158	-	14	1	8	5	-	52.0	16.3
285	90	-	-	-	-	-	-	62.0	10.6	2,940	1,808	673	133	16	200	87	-	8	-	3	5	-	61.5	7.1
95	17	-	-	-	-	-	-	8.1	54.9	101	9	26	-	3	53	9	-	-	-	-	-	-	8.9	52.5
448	14	-	2	-	1	1	-	19.8	58.4	64	20	14	2	-	23	5	-	1	1	-	-	-	31.3	37.5
115	12	-	1	-	1	-	-	20.2	50.9	587	124	134	9	6	269	35	-	4	-	4	-	-	21.1	46.5
10	3	-	-	-	-	-	-	32.0	40.0	5	-	-	-	-	1	4	-	-	-	-	-	-	-	20.0
28	3	-	-	-	-	-	-	12.8	71.8	116	23	28	-	1	52	12	-	-	-	-	-	-	19.8	4.8
-	-	-	-	-	-	-	-	100.0	-	37	37	-	-	-	-	-	-	-	-	-	-	-	100.0	0.0
2	1	-	-	-	-	-	-	51.6	6.5	71	33	11	12	1	13	-	-	-	-	-	-	-	46.5	18.3
19	5	-	-	-	-	-	-	32.1	35.8	70	23	12	1	3	25	6	-	1	-	1	-	-	32.9	37.1
25	27	-	-	-	-	-	-	11.0	27.5	63	4	11	1	1	16	26	-	-	-	-	-	-	6.3	25.4
19	22	-	-	-	-	-	-	10.6	28.8	58	4	11	-	1	13	26	-	-	-	-	-	-	6.9	22.4
2	-	-	-	-	-	-	-	100.0	4	-	-	-	1	-	3	-	-	-	-	-	-	-	-	75.0
4	5	-	-	-	-	-	-	13.0	17.4	1	-	-	-	-	-	-	-	-	-	-	-	-	0.0	-

（単位：人）

男				女							
大学・短期大学 （別科）	高等学校 （専攻科）	盲・聾・養護学校 高等部（専攻科）	大学・短期大学 の通信教育部	計	大学 （学部）	短期大学 （本科）	大学・短期大学 （別科）	高等学校 （専攻科）	盲・聾・養護学校 高等部（専攻科）	大学・短期大学 の通信教育部	
3	7	-	-	2,228	1,597	605	1	23	1	1	
(-)	(-)	(-)	(-)	(89)	(78)	(11)	(-)	(-)	(-)	(-)	
-	-	4	1	2,115	1,558	530	-	25	-	2	
(-)	(-)	(-)	(1)	(90)	(82)	(8)	(-)	(-)	(-)	(-)	
-	9	-	1	2,081	1,533	508	-	37	-	3	
(-)	(-)	(-)	(-)	(82)	(73)	(9)	(-)	(-)	(-)	(-)	
-	1	-	1	1,812	1,443	366	-	-	-	3	
-	-	-	-	9	2	7	-	-	-	-	
-	-	-	-	20	9	11	-	-	-	-	
-	-	-	-	124	40	84	-	-	-	-	
-	6	-	-	-	-	-	-	-	-	-	
-	-	-	-	23	4	19	-	-	-	-	
-	2	-	-	37	-	-	-	37	-	-	
-	-	-	-	33	22	11	-	-	-	-	
-	-	-	-	23	13	10	-	-	-	-	
-	9	-	-	2,077	1,533	504	-	37	-	3	
-	1	-	-	1,808	1,443	362	-	-	-	3	
-	-	-	-	9	2	7	-	-	-	-	
-	-	-	-	20	9	11	-	-	-	-	
-	-	-	-	124	40	84	-	-	-	-	
-	6	-	-	-	-	-	-	-	-	-	
-	-	-	-	23	4	19	-	-	-	-	
-	2	-	-	37	-	-	-	37	-	-	
-	-	-	-	33	22	11	-	-	-	-	
-	-	-	-	23	13	10	-	-	-	-	

211 高等学校の卒業後（公立・私立）（続き）

(4) 産業別就職者数（平成16～17.5.1現在）

（単位：人）

産業別	総 数	左 記 外 の 就 職 者	農 業	林 業	漁 業	鉱 業	建 設 業	製 造 業	電 気 ・ ガ ス ・ 熱 供 給 ・ 水 道 業	情 報 通 信 業	運 輸 業	卸 売 ・ 小 売 業	金 融 ・ 保 険 業	不 動 産 業	飲 食 店 ・ 宿 泊 業	医 療 ・ 福 祉	教 育 ・ 学 習 支 援 業	複 合 サ ー ビ ス 事 業	サ ー ビ ス 業 (他に分類されないもの)	公 務 (他に分類されないもの)	左 記 以 外 の もの
17	1,696	400	18	1	7	1	119	627	12	28	40	214	10	2	85	93	3	61	244	96	35
男	1,030	304	14	1	7	1	111	479	9	6	27	101	-	-	30	23	-	29	97	78	17
女	666	96	4	-	-	-	8	148	3	22	13	113	10	2	55	70	3	32	147	18	18

資料 県統計調査課「学校基本調査結果」

(5) 都道府県別県外就職者数（平成15～17.5.1現在）

（単位：人）

都道府県	計	男	女	都道府県	計	男	女
平成15年3月	413	285	128	京 都	14	12	2
16	401	286	115	大 阪	89	55	34
17	400	304	96	兵 庫	38	34	4
北 海 道	-	-	-	奈 良	-	-	-
青 森	-	-	-	和 歌 山	2	-	2
岩 手	-	-	-	鳥 取	-	-	-
宮 城	-	-	-	島 根	-	-	-
秋 田	-	-	-	岡 山	4	4	-
山 形	-	-	-	広 島	19	18	1
福 島	-	-	-	山 口	5	5	-
茨 城	-	-	-	徳 島	-	-	-
栃 木	-	-	-	香 川	108	76	32
群 馬	-	-	-	愛 媛	51	39	12
埼 玉	-	-	-	高 知	-	-	-
千 葉	1	1	-	福 岡	1	1	-
東 京	14	12	2	佐 賀	-	-	-
神 奈 川	6	5	1	長 崎	-	-	-
新 潟	-	-	-	熊 本	-	-	-
富 山	1	1	-	大 分	-	-	-
石 川	-	-	-	宮 崎	-	-	-
福 井	-	-	-	鹿 児 島	-	-	-
山 梨	-	-	-	沖 縄	-	-	-
長 野	-	-	-	そ の 他	-	-	-
岐 阜	-	-	-	県内就職率 (%)	76.4	70.5	85.6
静 岡	-	-	-	県外就職率 (%)	23.6	29.5	14.4
愛 知	38	35	3				
三 重	3	3	-				
滋 賀	6	3	3				

資料 県統計調査課「学校基本調査結果」

212 各種学校設置者別学校数及び生徒数 (国立・公立・私立) (平成15～17.5.1現在)

(単位：人)

区 分	学 校 数	課 程 数	生 徒 数											
			計			計のうち昼の課程 の生徒数(再掲)			修 業 年 限 1年未満の課程			修 業 年 限 1年以上の課程		
			計	男	女	計	男	女	計	男	女	計	男	女
平成15年 5月	23	24	572	228	344	327	150	177	95	28	67	477	200	277
16	19	20	472	182	290	286	127	159	68	24	44	404	158	246
17	19	19	478	184	294	294	123	171	65	20	45	413	164	249
工業関係 電子計算機		1	2	-	2	2	-	2	2	-	2	-	-	-
医療関係 準 看護		2	51	23	28	51	23	28	-	-	-	51	23	28
計		11	385	155	230	201	94	107	63	20	43	322	135	187
商 業 実 務 関 係	商 業	1	65	11	54	5	1	4	-	-	-	65	11	54
	経 理・簿 記	1	9	2	7	-	-	-	9	2	7	-	-	-
	タイピスト	1	1	1	-	-	-	-	1	1	-	-	-	-
	そ の 他	8	310	141	169	196	93	103	53	17	36	257	124	133
計		4	32	-	32	32	-	32	-	-	-	32	-	32
服 飾 家 政 関 係	家 政	1	4	-	4	4	-	4	-	-	-	4	-	4
	和 洋 裁	3	28	-	28	28	-	28	-	-	-	28	-	28
	編物・手芸	-	-	-	-	-	-	-	-	-	-	-	-	-
その他 予 備 校		1	8	6	2	8	6	2	-	-	-	8	6	2

資料 県統計調査課「学校基本調査結果」

213 各種学校卒業生数(私立) (平成15～17.5.1現在)

区 分	卒 業 者 数 (前年度間)		
	計	男	女
平成15年 3月	181	66	115
16	170	71	99
17	161	67	94

資料 県統計調査課「学校基本調査結果」

214 各種学校教員数・職員数(私立) (平成15～17.5.1現在)

区 分	教 員 数 (本務者)			職 員 数 (本務者)		
	計	男	女	計	男	女
平成15年 3月	36	13	23	12	6	6
16	34	12	22	12	6	6
17	33	11	22	11	5	6

資料 県統計調査課「学校基本調査結果」

215 専修学校設置者別学校数（国立・公立・私立）（平成15～17.5.1現在）

区 分	計	国立	公立	私立	学校法人	準学校法人	財団法人	社団法人	その他の法人	個 人
平成15年5月	23	1	2	20	3	4	3	2	2	6
16	23	-	2	21	3	4	3	2	3	6
17	23	-	2	21	3	4	3	2	3	6

資料 県統計調査課「学校基本調査結果」

216 専修学校課程別生徒数（平成15～17.5.1現在）

（単位：人）

区 分	計			国 立			公 立			私 立		
	計	男	女	計	男	女	計	男	女	計	男	女
平成15年5月	2,941	1,161	1,780	129	7	122	605	119	486	2,207	1,035	1,172
16	2,949	1,154	1,795	-	-	-	618	129	489	2,331	1,025	1,306
17	3,024	1,066	1,958	-	-	-	863	147	716	2,161	919	1,242
高等課程	267	84	183	-	-	-	232	61	171	35	23	12
専門課程	2,734	973	1,761	-	-	-	631	86	545	2,103	887	1,216
一般課程	23	9	14	-	-	-	-	-	-	23	9	14

資料 県統計調査課「学校基本調査結果」

217 専修学校前年度間の卒業生数（平成15～17.5.1現在）

（単位：人）

区 分	計			国 立			公 立			私 立		
	計	男	女	計	男	女	計	男	女	計	男	女
平成15年5月	1,108	391	717	48	5	43	222	40	182	838	346	492
16	1,158	424	734	43	2	41	216	38	178	899	384	515
17	1,167	468	699	-	-	-	235	50	185	932	418	514

資料 県統計調査課「学校基本調査結果」

218 専修学校教員数及び職員数（国立・公立・私立）（平成15～17.5.1現在）

（単位：人）

区 分	教 員 数（本務者）									職 員 数（本務者）										
	総数	国立			公 立			私 立			総数	国立			公 立			私 立		
		女	計	男	女	計	男	女	計	男		女	女	計	男	女	計	男	女	
平成15年5月	194	6	38	1	37	150	70	80	76	6	7	2	5	63	26	37				
16	201	-	39	3	36	162	74	88	74	-	6	2	4	68	22	46				
17	211	-	48	4	44	163	75	88	76	-	8	2	6	68	26	42				

資料 県統計調査課「学校基本調査結果」

219 大学・大学院等の学生数（国立・私立）（平成15～17.5.1現在）

（単位：人）

区 分	大学学生数計			計のうち学部学生数（再掲）			計のうち大学院学生数（再掲）			短期大学			高等専門学校		
	計	男	女	計	男	女	計	男	女	計	男	女	計	男	女
平成15年5月	15,052	8,034	7,018	12,492	6,405	6,087	2,242	1,467	775	1,700	450	1,250	841	679	162
16	15,324	8,223	7,101	12,693	6,559	6,134	2,353	1,521	832	1,522	459	1,063	853	701	152
17	15,493	8,358	7,135	12,823	6,661	6,162	2,384	1,562	822	1,487	475	1,012	849	706	143
国立	9,122	5,802	3,320	6,645	4,204	2,441	2,241	1,480	761	-	-	-	849	706	143
私立	6,371	2,556	3,815	6,178	2,457	3,721	143	82	61	1,487	475	1,012	-	-	-

注1 大学学生数には、学部のほか大学院、専攻科及び別科の学生数並びに聴講生等を含む。

注2 短期大学学生数には、本科学生のほか、専攻科及び別科の学生数並びに聴講生を含む。

資料 文部科学省「学校基本調査報告書」

220 大学・大学院等の教員数及び職員数 (平成17.5.1現在)

(単位：人)

区 分	教 員 数 (本務者)			職 員 数 (本務者)			
	計	男	女	計	男	女	
大学・大学院	計	1,538	1,266	272	1,235	523	712
	国立	1,074	922	152	1,049	457	592
	私立	464	344	120	186	66	120
短期大学	計	142	92	50	63	27	36
	国立	-	-	-	-	-	-
	私立	142	92	50	63	27	36
高等専門学校 (国立)	67	63	4	-	-	-	

資料 県統計調査課「学校基本調査結果」

221 大学・短期大学の卒業後の状況調査 (国立・私立) (平成15～17.5.1現在)

(単位：人)

区 分	計	進学者	就職者	就職進学者 (再 掲)	一時的な仕事 に就いた者	左記以 外の者	死亡・不詳 そ の 他	臨床研修医 (予定者を含む)	
〈男女計〉									
大 学	平成15年3月	2,670	617	1,249	-	150	484	63	96
	16	2,625	648	1,189	-	157	459	46	107
	17	2,827	597	1,503	-	108	420	49	110
短期大学	平成15年3月	765	79	464	-	99	105	18	...
	16	840	101	447	-	96	172	24	...
	17	707	63	438	-	73	106	23	...
〈男〉									
大 学	平成15年3月	1,265	408	493	-	49	223	34	58
	16	1,265	431	504	-	44	189	27	62
	17	1,386	421	620	-	16	215	23	67
短期大学	平成15年3月	151	22	92	-	7	25	5	...
	16	198	40	110	-	2	42	4	...
	17	200	29	109	-	3	53	5	...
〈女〉									
大 学	平成15年3月	1,405	209	756	-	85	261	29	49
	16	1,360	217	685	-	113	270	19	45
	17	1,441	176	883	-	92	205	26	43
短期大学	平成15年3月	614	57	372	-	92	80	13	...
	16	642	61	337	-	94	130	20	...
	17	507	34	329	-	70	53	18	...

注1 「進学者」とは、大学院研究科、大学学部、短期大学本科、専攻科、別科のいずれかに入学した者をいう。

2 「一時的な仕事に就いた者」とは、臨時的な収入を目的とする仕事に就いた者をいう。

3 「左記以外の者」には、専修学校及び各種学校等の入学者を含む。

資料 文部科学省「学校基本調査報告書」

222 大学院・高等専門学校の卒業者数 (国立・私立) (平成15～17.5.1現在)

(単位：人)

区 分	大 学 院						高 等 専 門 学 校		
	修 士 課 程			博 士 課 程			計	男	女
	計	男	女	計	男	女			
平成15年3月	724	786	238	96	67	29	129	104	25
16	695	451	244	135	100	35	144	114	30
17	796	490	306	103	71	32	163	128	35

注 大学院の博士課程の卒業生には、所定の年限以上在学し、所定の単位を修得した後、学位を取らずに満期退学した者も含む。

資料 文部科学省「学校基本調査報告書」

223 地 方 教 育 費 (平成15~17年度)

(単位：千円)

区 分	総 数	学 校 教 育 費				
		全学校	幼稚園	小学校	中学校	盲・聾・養護学校
総 教 育 費 総 額						
平成 15 年 度	149,984,263	118,986,889	6,074,189	46,837,630	29,219,433	6,978,841
16	145,316,075	116,670,941	5,707,582	45,017,511	27,101,860	7,133,252
17	134,591,775	110,751,779	5,613,207	44,223,258	25,967,361	7,652,422
財 源 別 内 訳						
地方債・寄付金以外の公費	130,589,383	107,755,199	5,466,375	43,368,969	25,353,021	7,649,344
国庫補助金	18,452,918	18,159,789	57,531	10,599,624	6,347,565	1,097,811
都道府県支出金	76,883,848	66,295,473	-	22,659,304	12,674,198	6,551,533
市町村支出金	35,252,617	23,299,937	5,408,844	10,110,041	6,331,258	-
地方債	3,546,200	2,542,700	103,700	731,600	502,400	-
公費に組み入れられた寄付金	8,549	6,237	1,000	4,542	100	-
公費に組み入れられない寄付金	447,643	447,643	42,132	118,147	111,840	3,078
P T A 寄 付 金	250,750	250,750	38,565	104,056	52,106	3,028
その他の寄付金	196,893	196,893	3,567	14,091	59,734	50
支 出 項 目 別 内 訳						
消費 費 的 支 出	116,410,945	96,961,897	4,994,171	39,942,957	22,532,437	6,744,613
人 員 的 支 出		87,490,630	4,496,886	36,108,192	19,952,369	6,318,895
教 職 員 の 給 与 費		67,631,346	3,463,232	27,592,977	15,532,730	4,901,307
上 記 以 外 の 人 件 費		19,859,284	1,033,654	8,515,215	4,419,639	1,417,588
教 育 活 動 費		2,981,242	117,241	1,057,841	809,217	118,035
教 管 補 助 活 動 費		3,739,819	250,829	1,531,419	782,908	168,811
所 定 支 払 金		2,286,151	116,274	1,051,654	852,828	124,429
資 本 的 支 出		464,055	12,941	193,851	135,115	14,443
債 務 償 還 費	9,618,924	7,340,887	526,809	2,331,276	1,908,665	88,294
生徒 (人口) 1 人 当 たり 経 費 (円)	-	-	777,883	1,031,904	1,169,332	9,459,112
生 徒 数 (人口) (人)	-	-	7,216	42,856	22,207	809

区 分	学 校 教 育 費				社 会 教 育 費	教 育 行 政 費	知 事 部 局 (生 涯 学 習 関 連 費)
	高 等 学 校			専 修 学 校			
	全 日 制	定 時 制	通 信 制				
総 教 育 費 総 額							
平成 15 年 度	27,867,441	1,251,835	278,135	479,385	15,581,150	12,724,609	2,691,615
16	29,983,269	1,084,072	250,750	392,645	15,412,668	9,534,435	3,698,031
17	25,566,116	1,000,631	292,401	436,383	12,736,813	8,797,824	2,305,359
財 源 別 内 訳							
地方債・寄付金以外の公費	24,192,211	998,084	290,812	436,383	11,827,001	8,797,824	2,209,359
国庫補助金	57,258	-	-	-	135,878	157,251	-
都道府県支出金	22,685,159	998,084	290,812	436,383	4,672,772	3,706,845	2,208,758
市町村支出金	1,449,794	-	-	-	7,018,351	4,933,728	601
地方債	1,205,000	-	-	-	907,500	-	96,000
公費に組み入れられた寄付金	595	-	-	-	2,312	-	-
公費に組み入れられない寄付金	168,310	2,547	1,589	-	-	-	-
P T A 寄 付 金	49,662	2,001	1,332	-	-	-	-
その他の寄付金	118,648	546	257	-	-	-	-
支 出 項 目 別 内 訳							
消費 費 的 支 出	21,039,014	985,613	291,796	431,296	9,056,068	8,320,942	2,072,038
人 員 的 支 出	19,062,184	896,647	283,101	372,356	2,688,712	-	733,755
教 職 員 の 給 与 費	14,910,877	709,960	198,806	321,457	-	-	-
上 記 以 外 の 人 件 費	4,151,307	186,687	84,295	50,899	-	-	-
教 育 活 動 費	808,057	29,890	6,167	34,794	-	-	-
教 管 補 助 活 動 費	934,475	47,865	297	23,215	-	-	-
所 定 支 払 金	131,994	8,197	775	-	-	-	-
資 本 的 支 出	102,304	3,014	1,456	931	-	-	-
債 務 償 還 費	2,471,168	8,983	605	5,087	1,696,809	347,907	233,321
生徒 (人口) 1 人 当 たり 経 費 (円)	1,146,103	1,621,768	249,276	505,658	15,603	10,777	2,824
生 徒 数 (人口) (人)	22,307	617	1,173	863	816,321	816,321	816,321

注1 人口は、3月末の住民基本台帳による。
 2 社会教育費、教育行政費は、人口1人当たり教育費である。
 3 総計の消費的支出の内訳については、社会教育費・教育行政費・知事部局生涯学習関連費に内訳がないため表示していない。
 資料 県教育委員会教育改革課

21 文化・觀光

224 県立図書館

(1) 蔵書 (平成13~17年度)

(単位:冊)

資料別	総数	総記	哲学	歴史	社会科学	自然科学	技術	産業	芸術	語学	文学	童話・絵本	その他
平成13年度	1,247,312	80,790	50,124	98,823	225,229	88,405	95,147	58,530	106,245	21,748	281,502	80,842	59,927
14	1,288,312	84,885	52,005	102,016	236,355	91,335	100,678	61,529	111,153	22,598	282,898	82,893	59,967
15	1,331,927	88,906	54,137	105,333	246,074	94,451	106,083	64,659	116,304	23,404	287,310	85,070	60,196
16	1,370,980	93,212	55,513	108,094	253,570	97,317	110,436	67,405	120,522	24,159	291,878	85,853	62,922
17	1,397,684	96,796	57,051	110,275	261,198	99,676	114,304	69,284	123,377	24,582	292,456	85,742	62,943
館内用図書	1,080,017	89,111	49,756	95,101	239,172	78,388	104,321	64,473	101,013	20,440	178,894	62	59,286
子供用図書	165,672	4,888	1,436	6,008	8,025	11,090	4,342	1,974	13,290	2,032	38,989	69,941	3,657
館外用図書	150,069	2,759	5,821	9,121	13,906	9,722	5,578	2,832	8,927	1,800	73,864	15,739	-
点字図書	1,926	38	38	45	95	476	63	5	147	310	709	-	-

資料 県立図書館

(2) 図書館利用状況 (平成14~17年度)

年 度	開館日数 (日)	延べ入館 者数(人)	登録者数 (人)	貸出利用 者数(人)	相 談 (参考奉仕) (件)				リクエスト (予約) (件)		各種集会 活動(人)
					合計	口頭	電話	文書	児童書	一般書	
平成14年度	286	595,747	9,420	180,320	722	221	327	85	1,758	13,950	3,334
15	287	601,757	8,516	181,265	622	171	206	127	2,144	14,953	3,899
16	286	602,609	7,865	188,748	988	357	318	189	2,185	14,956	1,147
17	287	613,521	7,195	234,575	1,309	482	323	412	2,610	16,263	7,639

個 人 貸 出 (冊)					市町村協力 (冊)		へき地 校文庫 (冊)	地域貸出文庫・ 団体貸出・読書 会文庫 (冊)	障害者専用 カセット(本)	点字図書 分室貸出 (冊)
一般図書	洋書	視聴覚資料	逐次刊行物	その他	協力貸出	来館貸出				
876,492	4,224	16,706	50,340	7,453	22,981	4,513	5,820	2,584	1,723	562
890,703	3,883	16,616	49,683	7,758	24,623	4,576	5,490	2,325	1,672	606
882,840	4,183	16,232	55,251	4,109	24,216	1,922	4,320	1,781	1,526	498
887,655	4,394	18,706	54,706	6,942	25,286	1,249	4,170	2,618	2,206	508

資料 県立図書館

225 博物館・動物園 (平成15~17年度)

館 名	職員数 本 務	敷地面積 (㎡)	建物面積		資料の数量		開館日数	年間延 入場者数	
			建物 (㎡)	展示室 (㎡)	人文資料(点)	自然資料(点)			
県立博物館	占用部分								
	平成15年度	20	-	(8,133)	2,288	26,216	428,637	常設展 307 企画展 102	39,797 24,877
	16	20	-	(8,133)	2,288	29,944	432,230	常設展 305 企画展 99	44,669 32,810
	17	20	-	(8,133)	2,288	468,294	468,294	常設展 307 企画展 98	35,637 18,444
県立鳥居 記念博物館	平成15年度	3	1,199.99	449.86	262.82	256	-	284	5,483
	16	3	1,199.99	449.86	262.82	256	-	286	5,803
	17	3	1,199.99	449.86	262.82	256	-	287	5,765
とくしま 動物園	平成15年度	20	217,300	6,287	-	-	88種, 590点	311	235,381
	16	20	217,300	6,287	-	-	86種, 504点	309	212,927
	17	20	217,300	6,287	-	-	82種, 434点	311	218,936

注 動物園の入園者数は、乳幼児を除く。

資料 県立博物館、県立鳥居記念博物館、とくしま動物園

226 都 市 公 園 (平成15~17年度)

(単位: ha)

市町村	総 数		運動公園		街区公園		近隣公園		地区公園		総合公園		広域公園	
	箇所	面積	箇所	面積	箇所	面積	箇所	面積	箇所	面積	箇所	面積	箇所	面積
平成15年度	238	441.30	3	42.20	173	28.21	18	29.10	5	23.44	8	107.56	31	210.79
16	243	442.25	3	42.20	177	28.40	19	30.06	5	23.44	8	107.36	31	210.79
17	244	444.42	3	42.20	179	28.69	20	32.54	5	23.44	8	106.76	29	210.79
徳島市	123	275.50	1	9.10	95	13.35	4	5.37	3	15.31	2	48.63	18	183.74
鳴門市	47	80.13	1	25.60	31	6.36	4	7.67	-	-	2	30.15	9	10.35
小松島市	4	7.54	-	-	4	0.26	-	-	-	-	-	-	1	7.28
阿南市	24	17.03	-	-	18	1.67	4	5.94	-	-	-	-	2	9.42
吉野川市	5	12.24	-	-	3	0.69	1	2.35	-	-	1	9.20	-	-
美馬市	1	3.77	-	-	-	-	-	-	1	3.77	-	-	-	-
三好市	6	14.92	1	7.50	3	0.77	1	0.95	-	-	1	5.70	-	-
石井町	5	11.92	-	-	3	0.38	-	-	1	4.36	1	7.18	-	-
牟岐町	2	6.03	-	-	1	0.13	-	-	-	-	1	5.90	-	-
美波町	1	1.30	-	-	-	-	1	1.30	-	-	-	-	-	-
松茂町	4	4.41	-	-	1	0.05	3	4.36	-	-	-	-	-	-
北島町	21	9.56	-	-	19	4.96	2	4.60	-	-	-	-	-	-
藍住町	0	0.00	-	-	-	-	-	-	-	-	-	-	-	-
つるぎ町	1	0.07	-	-	1	0.07	-	-	-	-	-	-	-	-

注1 広域公園には、特殊公園及び緑地を含む。

2 小松島市の広域公園1箇所は、徳島市の広域公園1箇所に含まれる。

資料 県都市計画課

227 観 光

ブロック別観光入込客数 (平成13~17年)

(単位: 千人)

ブロック別		平成13年	平成14年	平成15年	平成16年	平成17年
総 数	計	13,221	13,243	13,158	12,806	12,452
	県 外	7,037	7,021	7,047	7,063	6,906
	県 内	6,184	6,222	6,111	5,743	5,546
鳴 門	計	5,692	5,501	5,531	5,369	5,201
	県 外	3,331	3,308	3,340	3,377	3,456
	県 内	2,361	2,193	2,191	1,992	1,745
徳 島	計	3,026	3,052	2,978	3,048	2,754
	県 外	1,093	1,121	1,053	1,188	1,108
	県 内	1,933	1,931	1,925	1,860	1,646
阿 南	計	2,025	2,061	1,941	1,847	1,926
	県 外	964	919	877	834	683
	県 内	1,061	1,142	1,064	1,013	1,243
剣 山	計	2,478	2,629	2,708	2,542	2,571
	県 外	1,649	1,673	1,777	1,664	1,659
	県 内	829	956	931	878	912

資料 県観光交流課

228 公民館・図書館及び施設等 (平成15~17年度)

区 分	公 民 館				図書館	博物館及び博物館に準ずる施設	隣 保 館	老人福祉センター
	計	中央館	地区館	分 館				
平成15年度	322	38	148	136	29	7	43	32
16	322	38	148	136	29	7	43	32
17	322	38	148	136	29	7	43	32

資料 県教育委員会生涯学習政策課, 県長寿社会課, 県人権課

229 団体及び委員会

(1) 社会教育委員 (平成15～17年度)

(単位：人)

区分	総数				県				市 町 村			
	委員数				委員数				委員数			
	計	学校長	団体代表	学識経験者	計	学校長	団体代表	学識経験者	計	学校長	団体代表	学識経験者
平成15年度	639	-	-	-	15	-	-	-	624	-	-	-
16	613	-	-	-	15	-	-	-	598	-	-	-
17	326	-	-	-	15	-	-	-	311	-	-	-

注 社会教育法の改正により、平成12年4月から委員の区分がなくなる。

資料 県教育委員会生涯学習政策課

(2) 宗教法人数 (平成17年度)

区分	総数	徳島市	鳴門市	小松島市	阿南市	吉野川市	阿波市	美馬市	三好市
平成17年度	2,323	448	148	91	249	140	130	150	171
神道系	1,370	208	82	58	143	80	79	103	123
仏教系	633	141	54	17	76	39	31	31	28
キリスト教系	31	15	2	2	3	1	0	1	2
諸教	289	84	10	14	27	20	20	15	18

区分	勝浦郡	名東郡	名西郡	那賀郡	海部郡	板野郡	美馬郡	三好郡
平成17年度	56	12	158	98	170	157	91	54
神道系	29	5	105	81	87	81	74	32
仏教系	20	4	36	12	67	52	10	15
キリスト教系	0	0	1	0	1	2	1	0
諸教	7	3	16	5	15	22	6	7

資料 県総務課

(3) 青年団・婦人団体・ボーイスカウト・ガールスカウト (平成13～17年度)

年度	青年団				婦人団体			ボーイスカウト		ガールスカウト	
	団体	団員数			連合会	単位団	会員数	隊数	隊員数	隊数	隊員数
		総数	男	女							
平成13年度	32	943	596	347	14	142	51,150	53	700	8	287
14	32	861	550	311	14	137	43,000	51	670	8	232
15	33	880	565	315	14	136	43,000	51	599	8	286
16	32	770	521	249	13	134	43,000	50	583	8	251
17	32	770	521	249	14	143	40,000	49	586	8	208

資料 県教育委員会生涯学習政策課

230 市町村別テレビ受信契約数（平成15～17年度）

市 町 村	衛星契約数	地上契約数	放送受信契約数合計	有線テレビ契約数
平成15年度	77,364	155,932	233,296	119,825
16	79,346	151,337	230,683	135,975
17	80,464	145,816	226,280	147,183
徳 島 市	21,984	54,350	76,334	x
鳴 門 市	5,172	12,390	17,562	x
小 松 島 市	3,189	7,669	10,858	x
阿 南 市	7,256	13,713	20,969	x
吉 野 川 市	4,479	7,940	12,419	x
阿 波 市	4,969	5,171	10,140	x
美 馬 市	4,147	5,457	9,604	x
三 好 市	4,730	6,131	10,861	x
勝 浦 町	411	1,320	1,731	x
上 勝 町	109	627	736	x
佐 那 河 内 村	116	665	781	x
石 井 町	5,203	1,585	6,788	x
神 山 町	434	1,943	2,377	x
那 賀 町	2,565	1,284	3,849	x
牟 岐 町	1,186	859	2,045	x
美 波 町	1,319	1,828	3,147	x
海 陽 町	2,757	1,464	4,221	x
松 茂 町	1,203	2,887	4,090	x
北 島 町	2,383	3,323	5,706	x
藍 住 町	1,574	5,867	7,441	x
板 野 町	771	2,376	3,147	x
上 板 町	1,155	2,022	3,177	x
つ る ぎ 町	1,674	2,061	3,735	x
東 み よ し 町	1,678	2,884	4,562	x

注1 衛星契約とは、NHKの衛星カラー契約、衛星普通契約、特別契約を総称したもの。

2 有線テレビ契約数は、総務大臣の許可で自主放送を行っている事業者の加入世帯数。

資料 NHK徳島放送局，四国総合通信局

231 文 化

(1) 国指定等・県指定文化財種別数 (平成18.3.31現在)

種別	有形文化財								無形文化財	民俗文化財			記念物					伝統的建造物	選定保存技術	合 計	重要美術品	登録有形文化財(建造物)	記録選択無形民俗文化財
	建 造 物	絵 画	彫 刻	工 芸 品	書 跡・典 籍・古 文 書	考 古 資 料	歴 史 資 料	小 計		有 形	無 形	小 計	史 跡	名 勝	名 勝 天 然 記 念 物	天 然 記 念 物	小 計						
国指定等	16	6	15	0	3	3	1	44	0	7	2	9	7	3	0	23	33	2	1	89	7	61	11
県指定	15	25	85	46	23	10	4	208	6	3	13	16	27	3	2	63	95	-	0	325	-	-	0

注 天然記念物には、特別天然記念物を含む。

資料 県教育委員会文化財課

(2) 国指定等文化財 (平成17年度末現在)

重要文化財

種別	名 称	員数	所 在 地	所有者又は管理者	指定年月日
建造物	丈六寺三門	1 棟	徳島市丈六町丈領32	丈六寺	昭和28.3.31
〃	丈六寺観音堂	〃	〃	〃	〃
〃	丈六寺本堂(元方丈)	〃	〃	〃	〃
〃	切幡寺大塔	1 基	阿波市観音129	切幡寺	昭和50.6.23
〃	三木家住宅	1 棟	美馬市木屋平村貢143	三木信夫	昭和51.2.3
〃	田中家住宅	11棟	石井町藍畑字高畑705	田中誠	〃
〃	木村家住宅	1 棟	三好市東祖谷釣井107	木村巧	〃
〃	小采家住宅	〃	〃 菅生28	三好市	〃
〃	福永家住宅	6 棟	鳴門市鳴門町高島字浜中1	個人所有	昭和51.5.20
〃	旧長岡家住宅	1 棟	美馬市脇町大字猪尻字西上野34	美馬市	〃
〃	田中家住宅	〃	上勝町大字旭字八重地10-56	田中富明	〃
〃	粟飯原家住宅	〃	神山町下分字栗生野125	個人所有	〃
〃	一宮神社本殿	〃	徳島市一宮町西丁237	一宮神社	平成5.4.20
〃	丈六寺経蔵(旧僧堂)	〃	〃 丈六町丈領32	丈六寺	平成10.12.25
〃	宇志比古神社本殿附棟札九枚	〃	鳴門市大麻町大谷字山田66	宇志比古神社	平成12.12.4
〃	箸蔵寺	6 棟	三好市池田町字津蔵谷1006	箸蔵寺	平成16.7.6
絵画	絹本着色釈迦三尊像	1 幅	小松島市立江町立江字若松(京都国立博物館)	立江寺	明治43.8.29
〃	絹本着色仏涅槃図	〃	吉野川市山川町字木綿麻山()	高越寺	〃
〃	絹本着色聖衆来迎図	〃	三好市池田町白地ノロウチ763-2(奈良国立博物館)	雲辺寺	〃
〃	絹本着色楊柳観音像	〃	〃 井川町中岡34	長楽寺	〃
〃	絹本着色文殊菩薩像	2 幅	東みよし町字中庄2586(京都国立博物館)	長善寺	〃
〃	絹本着色金剛薩像	〃	〃	〃	昭和42.6.15
〃	絹本着色細川成之像	1 幅	徳島市丈六町丈領32	丈六寺	〃
彫刻	木造地藏菩薩半跏像	1 軀	〃 福島2丁目3-7	東照寺	明治44.8.9
〃	木造聖観音坐像	〃	〃 丈六町丈領32	丈六寺	〃
〃	木造如意輪観音坐像	〃	〃 多家良町中津峰127	如意輪寺	〃
〃	木造十一面観音立像	〃	〃 国府町井戸字北屋敷80-1	井戸寺	〃
〃	木造阿弥陀仏如来坐像	〃	鳴門市大麻町絵字ダンノ上12	極楽寺	〃

資料 県教育委員会文化財課

財

(2) 国指定等文化財(平成17年度末現在)(続き)

重要文化財(続き)

種別	名 称	員数	所 在 地	所有者又は管理者	指定年月日
彫刻	木造大己貴命立像	1 軀	阿南市長生町宮内	八杵神社	明治44.8.9
〃	木造男神立像	〃	〃	〃	〃
〃	木造釈迦如来坐像	〃	吉野川市鴨島町飯尾1525	藤井寺	〃
〃	木造地藏菩薩立像	〃	勝浦町大字生名(京都国立博物館)	鶴林寺	〃
〃	木造薬師如来坐像	〃	石井町石井字城ノ内605	童学寺	〃
〃	木造聖観音立像	〃	三好市三野町加茂野宮	瀧寺	〃
〃	木造毘沙門天立像	〃	〃 池田町白地ノロウチ763-2	雲辺寺	〃
〃	木造千手観音坐像	〃	〃	〃	〃
〃	木造毘沙門天立像	〃	美馬市脇町大字猪尻字西上野44	最明寺	〃
〃	木造弥勒菩薩坐像	〃	鳴門市大麻町大谷字山田59	東林院	平成14.6.26
書跡	紙本墨書聖徳太子伝暦	2 卷	徳島市南島田町1丁目11(奈良国立博物館)	本願寺	明治43.8.29
〃	紙本墨書二品家政所下文	1 卷	阿南市長生町宮内	八杵神社	〃
〃	紙本墨書仲文章残卷 正安二年六月八日書写アリ	1 卷	小松島市小松島町字松島10-1	西野武明	昭和13.7.4
考古資料	銅経筒	1 箇	上板町神宅字大山4	大山寺	明治43.8.29
〃	流水文銅鐸 徳島県阿南市山口町末広出土	1 口	徳島市下助任町4丁目37 (徳島県立博物館)	田村英一郎	昭和37.2.21
〃	突線袈裟襷文銅鐸 徳島県徳島市国府町矢野遺跡出土	〃	板野町犬伏字平山 徳島県立埋蔵文化財総合センター	徳島県	平成7.6.15
歴史資料	徳島藩御召鯨船千山丸	1 艘	徳島市徳島町城内 徳島市立徳島城博物館	徳島市	平成8.6.27

重要有形・無形民俗文化財

種別	名 称	員数	所 在 地	所有者又は管理者	指定年月日
重要有形民俗文化財	祖谷の蔓橋	1 件	三好市西祖谷山村善徳	三好市	昭和30.2.3
〃	阿波藍栽培加工用具	1式93点	藍住町徳命字前須172 藍住町歴史館「藍の館」	藍住町	昭和30.4.22
〃	鳴門の製塩用具	143点	鳴門市撫養町南浜字東浜170 (徳島県立博物館)	鳴門市	昭和42.6.17
〃	阿波の和三盆製造用具	99点	松茂町中喜来字中須20-2	財団法人三木文庫	昭和49.2.18
〃	犬飼の舞台	1 棟	徳島市八多町八屋67-3	五王神社	平成10.12.16
〃	坂州の舞台	〃	那賀町坂州字広瀬32	坂州部落, 那賀町	〃
〃	阿波人形師(天狗屋)の 製作用具及び製品	1,107点	徳島市国府町大字和田字居内172 徳島市天狗久資料館	徳島市	平成14.2.12
重要無形民俗文化財	西祖谷の神代踊	-	三好市西祖谷山村	神代踊保存会	昭和51.5.4
〃	阿波人形浄瑠璃	-	徳島市, 鳴門市, 阿南市, 勝浦町, 神山町, 那賀町, 松茂町	財団法人阿波人形浄瑠璃振興会	平成11.12.21

記念物

種別	名 称	員数	所 在 地	所有者又は管理者	指定年月日
史跡	段の塚穴	2 基	美馬市美馬町字坊僧363-1他	美馬市	昭和17.10.14
〃	阿波国分尼寺跡	1 件	石井町石井字尼寺12-1他	石井町	昭和48.4.14
〃	郡里廃寺跡	〃	美馬市美馬町字銀杏木26他 字願勝寺51他	美馬市	昭和51.3.22

231 文 化

(2) 国指定等文化財(平成17年度末現在)(続き)

記念物(続き)

種別	名 称	員数	所 在 地	所有者又は管理者	指定年月日
史跡	丹田古墳	1基	東みよし町西庄加茂山222 加茂1733他	東みよし町	昭和52.7.16
〃	勝瑞城館跡	1件	藍住町勝瑞字東勝地29-1他50筆	藍住町	平成13.1.29
〃	徳島藩主蜂須賀家墓所	〃	徳島市下助任町2丁目45-3 〃 佐古山町諏訪山33-1他	徳島市	平成14.9.20
〃	徳島城跡	〃	徳島市徳島町城ノ内	徳島市	平成18.1.26
名勝	鳴門	-	鳴門市鳴門町土佐泊浦字福地,字大毛	鳴門市	昭和6.2.20
〃	旧徳島城表御殿庭園	-	徳島市徳島町城ノ内1-9	徳島市	昭和16.12.13
〃	阿波国分寺庭園	-	〃 国府町矢野718	国分寺	平成12.3.30
天然記念物	母川オオウナギ生息地	-	海陽町高園母川通袈ヶ岩上下流 13町,上流側13町より13町以内	海陽町	大正12.3.7
〃	大浜海岸のウミガメ及びその産卵地	-	美波町大浜海岸一帯	美波町教育委員会	昭和42.8.16
〃	美郷のホタル及びその発生地	-	吉野川市美郷全域	吉野川市教育委員会	昭和45.8.29
特別天然記念物	カモシカ	-	種の指定	-	昭和30.2.15
〃	オオサンショウウオ	-	〃	-	昭和27.3.29
〃	カワウソ	-	〃	-	昭和40.2.12
天然記念物	コクガン	-	〃	-	昭和46.5.19
〃	ヒシクイ	-	〃	-	昭和46.6.28
〃	マガン	-	〃	-	〃
〃	ヤマネ	-	〃	-	昭和50.6.26
〃	弁天島熱帯性植物群落	1件	阿南市橘町小勝186	阿南市	大正11.3.8
特別天然記念物	加茂の大クス	1樹	東みよし町加藤1482	東みよし町	昭和31.7.19
天然記念物	乳保神社のイチョウ	〃	上板町瀬部字西井内763,766-2	乳保神社	昭和19.11.7
〃	沢谷のタヌキノシヨクダイ発生地	1件	那賀町沢谷字亀井谷34-1,34-3,34-7	那賀町	昭和29.12.25
〃	野神の大センダン	1樹	阿波市野神3-1	阿波市	昭和32.6.19
〃	出羽島大池のシラタマモの自生地	50,214㎡	牟岐町大字牟岐浦字出羽島39-1地先 所在の大池の区域	牟岐町漁業協同組合	昭和47.3.16
〃	津島暖地性植物群落	65,000㎡	〃 大字牟岐浦字馬路105	牟岐町	昭和48.4.23
〃	鈴が峯のヤッコソウ発生地	1件	海陽町久保字坂取238	海陽町	昭和54.11.26
〃	船窪のオンツツジ群落	〃	吉野川市山川町字奥野井 387-11,387-12	吉野川市	昭和60.10.26
〃	三嶺・天狗塚のミヤマクマザサ及び コメツツジ群落	〃	三好市東祖谷菅生699-1他他国有林 班16小班,高知県香美市物部6小班	農林水産省・ 三好市	平成6.9.1
〃	赤羽大師のエノキ	1樹	つるぎ町一字字蔭103-2他4筆	つるぎ町	平成16.9.30
〃	阿波の土柱	-	阿波市北山540の内,桜ノ岡468, 470,472,473の内	阿波市	昭和9.5.1
〃	穴喰浦の化石漣痕	-	海陽町穴喰浦字古目83番の1,84 の1,84の42,84の43,84の62,84	海陽町	昭和54.11.26

重要伝統的建造物群保存地区

種別	名 称	員数	所 在 地	所有者又は管理者	指定年月日
重要伝統的建造物群保存地区	美馬市脇町南町 建造物群保存地区	88棟他	美馬市脇町字突抜町及び字町南 の各一部5.3ha	美馬市	昭和63.12.16
〃	東祖谷山村落合	54棟他	三好市東祖谷落合の一部32.3ha	三好市	平成17.12.27

文化財保存技術(選定保存技術)

種別	名 称	員数	所 在 地	所有者又は管理者	指定年月日
制定保存技術	阿波藍製造	-	上板町七条字経塚42 上板町教育委員会内	阿波藍製造技術保存会 代表者 佐藤昭人	昭和53.5.9

財 (続き)

(2) 国指定等文化財(平成17年度末現在)(続き)

重要美術品

種別	名 称	員数	所 在 地	所有者又は管理者	指定年月日
絵画	絹本著色釈迦三尊像	1 幅	勝浦町大字生名(京都国立博物館)	鶴林寺	昭和15.6.7
工芸品	太刀 銘 助則	1 口	小松島市中郷町	個人所有	昭和11.9.12
書跡	紙本墨書大般若経 第二百四十四残卷	1 卷	徳島市八万町向寺山 徳島県立博物館	徳島県	昭和9.3.20
〃	紙本墨書日野資名消息 (正中元年十二月十五日)	1 幅	〃	〃	昭和12.5.12
〃	大般若経卷第四百八十五 (薬師寺経)	1 卷	小松島市松島町	西野武明	昭和14.2.22
考古資料	袈裟襷文銅鐸 (阿南市椿町曲出土)	1 口	徳島市八百屋町3丁目10 (徳島県立博物館)	松浦菊男	昭和9.11.12
〃	平型銅剣	2 口	神山町神領字本野間 (徳島県立博物館)	神山町	昭和15.9.27

登録有形文化財(建造物)

種別	名 称	員数	所 在 地	所有者又は管理者	登録年月日
建造物	徳島市水道局佐古配水場ポンプ場	1 棟	徳島市南佐古6番町3-11	徳島市水道局	平成9.5.7
〃	三河家住宅洋館	〃	〃 富田浜4-7	個人所有	平成9.7.15
〃	〃 倉庫	〃	〃	〃	〃
〃	〃 コンクリート塀	1 基	〃	〃	〃
〃	〃 門	〃	〃	〃	〃
〃	〃 石積み塀	〃	〃	〃	〃
〃	高原ビル	1 棟	〃 東船場町1-13	高原保之	〃
〃	徳島市水道局佐古配水場源水井	〃	徳島市南佐古6番町3-11	徳島市水道局	平成10.10.9
〃	〃 集合井	〃	〃	〃	〃
〃	青木家住宅主屋	1 棟	美馬市美馬町字宮前225	美馬市	平成10.10.9
〃	〃 土蔵(一)	〃	〃	〃	〃
〃	〃 土蔵(二)	〃	〃	〃	〃
〃	〃 倉庫	〃	〃	〃	〃
〃	〃 納屋	〃	〃	〃	〃
〃	〃 門	〃	〃	〃	〃
〃	〃 土塀	〃	〃	〃	〃
〃	〃 煉瓦塀	1 基	〃	〃	〃
〃	勢玉酒蔵A	1 棟	徳島市福島1丁目4-9	株式会社勢玉	平成11.8.23
〃	〃 酒蔵B	〃	〃	〃	〃
〃	〃 事務所棟	〃	〃	〃	〃
〃	〃 煙突	1 基	〃	〃	〃
〃	高橋家住宅主屋	1 棟	〃 南矢三町2丁目5-22	個人所有	〃
〃	〃 藍寝床(東納屋)	〃	〃	〃	〃
〃	〃 西納屋	〃	〃	〃	〃
〃	〃 蔵	〃	〃	〃	〃
〃	〃 表門	〃	〃	〃	〃
〃	〃 棟塀	〃	〃	〃	〃
〃	旧樫野家住宅	〃	松茂町広島字北川向四ノ越	株式会社阿波之里	〃
〃	旧大磯家住宅	〃	〃	〃	〃
〃	原田家住宅主屋	〃	徳島市かちどき橋3-43	原田弘基	平成12.4.28
〃	大谷川堰堤	1 基	美馬市脇町北庄字柴床91-3地先	徳島県	平成14.2.14

231 文 化

(2) 国指定等文化財(平成17年度末現在)(続き)

登録有形文化財(建造物)(続き)

種別	名 称	員数	所 在 地	所有者又は管理者	指定年月日
建造物	本家松浦酒造場長屋門	1棟	鳴門市大麻町池谷字柳ノ本19	株式会社 本家松浦酒造場	〃
〃	〃 東酒蔵	〃	〃	〃	〃
〃	〃 仲酒蔵	〃	〃	〃	〃
〃	〃 西酒蔵	〃	〃	〃	〃
〃	〃 精米蔵	〃	〃 字大石10	〃	〃
〃	大谷焼元山窯(旧納田丈五郎窯)	1基	〃 大麻町大谷字山田甲18地先	田村商事株式会社	平成14.8.21
〃	〃 元山窯水簸場	1棟	〃 山田37	〃	平成15.1.31
〃	〃 森窯登窯	1基	〃 井利ノ肩2	森陶器株式会社	〃
〃	〃 大西窯登窯	〃	〃 山田16地先	大西義浩	〃
〃	〃 作業場	1件	〃 山田19	〃	〃
〃	〃 収納庫	〃	〃 山田17	〃	〃
〃	〃 石垣	〃	〃 山田17地先	〃	〃
〃	旅館たおか主屋	1棟	美馬市脇町大字脇町字北町165-1	田岡観光有限会社	平成15.3.18
〃	〃 表門及び添屋	〃	〃	〃	〃
〃	〃 蔵屋	〃	〃	〃	〃
〃	船本家牧舎(旧富田畜産部牧舎)	〃	鳴門市大麻町松字野神ノ北40	個人所有	平成16.11.28
〃	安藝家バラッケ(旧板東俘虜収容所)	〃	〃 椎尾谷37	〃	〃
〃	柿本家バラッケ()	〃	〃 萩原字宮前55	〃	〃
〃	萬福寺本堂	〃	那賀町延野字寺前20	萬福寺	平成17.2.26
〃	〃 蔵	〃	〃	〃	〃
〃	〃 鎮守堂	〃	〃	〃	〃
〃	〃 鐘楼	〃	〃	〃	〃
〃	多智花家住宅主屋	〃	鳴門市撫養町斎田字浜端105-3	多智花文子	平成17.12.26
〃	〃 土蔵	〃	〃	〃	〃
〃	〃 正門	〃	〃	〃	〃

記録選択無形民俗文化財

種別	名 称	対 応	所 在 地	保 護 団 体	選 択 年 月 日
記録選択	正月行事	国記録	徳島県他10県	-	昭和29.11
〃	年齢階梯制	〃	〃 他9県	-	〃
〃	蔓橋の製作工程	〃	〃	-	〃
〃	阿波の太布紡織習俗	県指定無形文化財	〃 (木頭村)	-	昭和37.3
〃	西祖谷の神代踊	町指定重要無形民俗文化財	三好市西祖谷山村善徳	神代踊保存会	昭和45.6.8
〃	曾我氏神社踊	町指定無形民俗文化財	石井町石井	曾我氏神社祭典当組	昭和48.11.5
〃	阿波の人形芝居	国指定重要無形民俗文化財	徳島市伊賀町	阿波人形浄瑠璃振興会	昭和50.12.8
〃	盆行事	国記録	〃 他11県	-	昭和52.6
〃	阿波の辻堂の習俗	〃	〃	-	昭和54.12.7
〃	阿波の襖カラクリの習俗	一部市指定無形民俗文化財	徳島県(徳島市 八多町犬飼の舞台)	-	平成11.12.3
〃	穴喰八坂神社の祇園祭	県指定無形民俗文化財	海陽町	八坂神社祇園祭振興会	〃

財 (続き)

(3) 県指定文化財(平成17年度末現在)

種別	名称	員数	所在地	所有者又は管理者	指定年月日
有形文化財					
建造物	地蔵寺玄関及び書院	－	小松島市松島町11-26	地蔵寺	昭和27.6.25
〃	鶴林寺三重塔	1基	勝浦町大字生名	鶴林寺	〃
〃	十三層塔	〃	徳島市八万町中津浦221	竹林院	昭和30.7.15
〃	書院	1棟	〃 丈六町丈領32	丈六寺	昭和34.6.12
〃	徳雲院	〃	〃	〃	〃
〃	熊谷寺仁王門(山門)	〃	阿波市土成字前田185	熊谷寺	昭和46.8.10
〃	奥村家住宅	13棟	藍住町徳命字前須172 〃 歴史館「藍の館」	藍住町	昭和62.4.3
〃	川人家長屋門	1棟	三好市池田町西山岡田382-2	川人寛明	平成2.11.27
〃	阿佐家住宅1棟及び屋敷林、庭園、石垣、石段、前庭を含む屋敷構え	1棟及び 4,009.46㎡	〃 東祖谷阿佐244	阿佐道彦 東祖谷山村	平成12.3.21
〃	熊谷寺大師堂	1棟	阿波市土成字前田185	熊谷寺	平成14.5.7
〃	〃 多宝棟	1基	〃	〃	〃
〃	〃 中門	1棟	〃	〃	〃
〃	〃 鐘楼	〃	〃	〃	〃
〃	〃 大師堂内厨子	1基	〃	〃	〃
〃	箸蔵寺観音堂	1棟	三好市池田町字州津蔵谷1006	箸蔵寺	平成17.2.4
絵画	狩野元信筆雲龍	1幅	小松島市小松島町金磯町	個人蔵	昭和28.1.13
〃	絹本著色三好長基像	〃	藍住町勝瑞字東勝地 (藍住町教育委員会)	見性寺	昭和31.2.7
〃	絹本著色三好長輝像	〃	()	〃	〃
〃	新町橋渡初之図	〃	徳島市八百屋町3丁目10 (徳島市立徳島城博物館)	松浦菊男	昭和34.9.11
〃	絹本著色 阿弥陀尊来迎図	〃	鳴門市大麻町大谷字山田59	東林院	〃
〃	絹本著色桃花孔雀雄・西王母・牡丹孔雀雌図	3幅対 箱書共	小松島市松島町10-1	西野武明	昭和41.3.8
〃	絹本著色千手観音像	1幅	鳴門市撫養町斎田字岩崎144	正興寺	昭和42.7.11
〃	絹本著色十六善神像	〃	吉野川市鴨島町山路107	玉林寺	〃
〃	絹本著色聖衆来迎図	〃	美馬市美馬町字願勝寺8	願勝寺	〃
〃	蜂須賀家旧蔵全国名勝絵巻	10巻	徳島市八万町向寺山 徳島県立博物館	徳島県	昭和42.12.19
〃	絹本著色地蔵来迎図	1幅	勝浦町大字生名	鶴林寺	昭和43.6.7
〃	祖谷山絵巻	2巻	徳島市八万町向寺山 徳島県立博物館	徳島県	昭和44.3.22
〃	紙本金地著色秋草図(裱貼付)	4面	阿南市新野町秋山22	平等寺	昭和44.9.9
〃	千手観音像	3幅	阿波市吉田字一の坂9	神宮寺	昭和46.2.23
〃	光格上皇修学院御幸儀仗図	3巻	徳島市八万町向寺山 徳島県立博物館	徳島県	昭和47.3.17
〃	両界曼荼羅	双幅	鳴門市大麻町松字ダンノ上12	極楽寺	昭和48.1.12
〃	地蔵来迎図	1幅	美馬市脇町大字猪尻字西上野44 (徳島県立博物館)	最明寺	昭和50.2.12
〃	絹本著色愛染明王像	〃	つるぎ町半田字東久保884	神宮寺	昭和57.3.2
〃	胎蔵界曼荼羅図	〃	小松島市松島町11-26	地蔵寺	昭和61.9.5
〃	両界曼荼羅図	2幅	〃 田野町字本村38-1	住友利勝 他4名	〃
〃	十三仏図	1幅	つるぎ町貞光字木屋341	東福寺	昭和62.4.3
〃	絹本著色阿弥陀三尊来迎図	〃	石井町石井字城ノ内826	浄土寺	昭和62.7.31
〃	絹本著色伝兜率天曼荼羅図	〃	〃	〃	昭和62.12.4
〃	麻布著色伝帝釈天曼荼羅図	〃	神山町神領字本上角50	善覚寺	昭和63.7.29
〃	柳橋水車図六曲屏風	1双	徳島市徳島町城内 徳島市立徳島城博物館	徳島市	平成9.3.25

231 文 化

(3) 県指定文化財(平成17年度末現在)(続き)

種別	名 称	員数	所 在 地	所有者又は管理者	指定年月日
有形文化財					
彫刻	阿波人形芝居人形頭角目頭(金藤次) 初代天狗久 大正十年十一月吉日	1個	阿南市新野町岡花201	岡花座	昭和28.7.21
〃	〃 〃 寄年頭(本蔵) 大正八年十一月	〃	〃	〃	〃
〃	〃 〃 寄年頭(宗眼) 福山佐平 天保年間	〃	〃	〃	〃
〃	〃 〃 別師頭(盛綱) 初代天狗久 大正十三年五月	〃	〃	〃	〃
〃	〃 〃 時代娘頭(桂姫) 昭和八年盛夏	〃	〃	〃	〃
〃	〃 〃 時代女房頭(尾上) 大正九年夏	〃	〃	〃	〃
〃	〃 〃 時代女房頭(萩の方) 明治三十四年秋	〃	〃	〃	〃
〃	〃 〃 般若丸頭 明治三十四年夏	〃	徳島市藍場町2丁目14 徳島県郷土文化会館	徳島県	〃
〃	〃 〃 角目頭(熊谷) 明治三十一年一月	〃	神山町神領字北212-1	上村都太夫座	〃
〃	〃 〃 寄年頭(太公望) 明治三十五年十一月	〃	〃	〃	〃
〃	〃 〃 景清頭 明治三十年十一月	〃	〃	〃	〃
〃	〃 〃 大丸目頭(光秀) 明治四十三年冬	〃	〃	〃	〃
〃	〃 〃 角目頭(源蔵) 明治三十八年春	〃	〃	〃	〃
〃	〃 〃 角目頭(松王丸) 明治三十八年冬	〃	〃	〃	〃
〃	〃 〃 角目頭(由良之助) 明治四十一年三月	〃	〃	〃	〃
〃	〃 〃 寄年頭(本蔵) 明治三十九年冬	〃	〃	〃	〃
〃	〃 〃 丸目頭(弁慶) 天狗弁 昭和二十二年十二月	〃	〃	〃	〃
〃	〃 〃 角目頭(関助) 初代天狗久 明治三十九年六月	〃	〃	〃	〃
〃	〃 〃 角目頭(瀧口) 明治三十六年四月	〃	〃	〃	〃
〃	〃 〃 般若丸頭 明治三十八年二月	〃	〃	〃	〃
〃	〃 〃 世話娘頭(お染) 明治四十年四月	〃	〃	〃	〃
〃	〃 〃 寄年頭(太公望) 明治三十一年九月一日	〃	徳島市出来島本町1丁目25 (徳島県立博物館)	徳島バス株式会社	〃
〃	〃 〃 時代女房頭(政岡) 明治三十三年秋	〃	〃	〃	〃
〃	〃 〃 丸目頭(宗任) 明治三十四年四月	〃	鳴門市撫養町林崎字北殿町85	個人蔵	〃
〃	〃 〃 姫頭(八重垣姫) 天狗弁 大正九年一月中旬	〃	〃	〃	〃
〃	〃 〃 角目頭(熊谷) 初代天狗久 大正四年秋	〃	徳島市北田宮町2丁目5-12	平岡晴美	〃
〃	〃 〃 丸目頭(光秀) 明治三十四年九月一日	〃	松茂町中喜来字中須20-2	社団法人 三木文庫	〃
〃	〃 〃 別師頭(盛綱) 明治三十五年八月一日	〃	〃	〃	〃

財 (続き)

(3) 県指定文化財(平成17年度末現在)(続き)

種別	名 称	員数	所 在 地	所有者又は管理者	指定年月日	
有形文化財 彫刻	阿波人形芝居人形頭角目頭(熊谷) 明治三十五年春	1個	松茂町中喜来字中須20-2	社団法人 三木文庫	昭和28.7.21	
	〃 〃 角目頭(重兵衛)	〃	〃	〃	〃	
	人形忠 〃 明治三十年十一月	〃	〃	〃	〃	
	〃 〃 時代若男頭(十次郎)	〃	〃	〃	〃	
	〃 〃 明治三十一年七月	〃	〃	〃	〃	
	〃 〃 家老頭(由良之助)	〃	〃	〃	〃	
	〃 〃 明治三十三年六月	〃	〃	〃	〃	
	〃 〃 寄年頭(本蔵)	〃	〃	〃	〃	
	〃 〃 明治三十年十月	〃	〃	〃	〃	
	〃 〃 丸目頭(青弁慶)	〃	〃	〃	〃	
	福山佐平 天保年間	〃	〃	〃	〃	
	〃 〃 家老頭(由良之助)	〃	〃	〃	〃	
	初代天狗久 大正三年十月	〃	〃	〃	〃	
	〃 〃 丸目頭(弁慶)	〃	〃	〃	〃	
	福山佐平 天保年間	〃	〃	〃	〃	
	〃 〃 寄年頭(加平次)	〃	〃	〃	〃	
	初代天狗久 明治三十五年冬	〃	〃	〃	〃	
	〃 〃 三番叟頭	〃	〃	〃	〃	
	馬之背駒蔵 享保年間	〃	〃	〃	〃	
	〃 〃 寄年頭(弥陀六)	〃	〃	〃	〃	
	福山佐平 天保年間	〃	〃	〃	〃	
	〃 〃 寄年頭(平作)	〃	〃	〃	〃	
	〃 〃 天保年間	〃	〃	〃	〃	
	〃 〃 角目頭(光秀)	〃	〃	〃	〃	
	人形忠 明治二十年八月	〃	〃	〃	〃	
	〃 〃 世話娘頭(お染)	〃	〃	〃	〃	
	〃 〃 明治二十二年三月	〃	〃	〃	〃	
	〃 〃 寄年頭(荒たき悪婆)	〃	〃	〃	〃	
	福山佐平 天保年間	〃	〃	〃	〃	
	〃 〃 時代女房頭(政岡)	〃	〃	徳島市八万町向寺山 徳島県立博物館	徳島県	昭和29.1.29
	初代天狗久 明治四十四年六月吉日	〃	〃	〃	〃	〃
	〃 〃 角目頭(金藤次)	〃	〃	〃	〃	〃
	〃 〃 昭和四年秋	〃	〃	〃	〃	〃
〃 〃 時代娘頭(八重垣姫)	〃	〃	〃	〃	〃	
〃 〃 明治四十三年一月	〃	〃	〃	〃	〃	
〃 〃 角目頭(光秀)	〃	〃	〃	〃	〃	
〃 〃 明治三十三年秋	〃	〃	〃	〃	〃	
〃 木造阿弥陀如来立像	1軀	小松島市中田町字奥林5-1	成願寺	昭和29.1.29		
〃 木造十一面観音立像	〃	三好市池田町ハヤシ1209	蓮華寺	〃		
〃 木造薬師如来坐像	〃	鳴門市里浦町花面12	宝珠寺	昭和30.5.6		
〃 木造男神立像	3軀	阿南市長生町宮内	八柁神社	〃		
〃 木造男神坐像	6軀	〃	〃	〃		
〃 日光菩薩, 月光菩薩	2軀	徳島市国府町井戸字北屋敷80-1	井戸寺	昭和33.7.18		
〃 木造薬師如来坐像	1軀	小松島市大林町字本村59	現福寺	昭和35.4.5		
〃 線刻阿弥陀如来坐像	〃	徳島市国府町早測	伊沢富士雄	昭和42.1.17		
〃 線刻弥勒菩薩坐像	〃	阿南市福井町小谷口弥勒堂	阿南市教育委員会	〃		
〃 木造十一面観音立像	〃	つるぎ町半田字中熊54	多聞寺	昭和43.6.7		
〃 木造阿弥陀如来坐像	〃	阿南市羽ノ浦町岩脇字神代地	紫雲寺	昭和43.12.6		
〃 木造男神坐像	〃	徳島市一宮町東丁1-192	国中神社	昭和46.8.10		
〃 木造如来形立像	〃	〃	〃	〃		
〃 木造男神坐像	〃	牟岐町大字川長字天神前13	天神前部落会	昭和48.1.12		

231 文 化

(3) 県指定文化財(平成17年度末現在)(続き)

種別	名 称	員数	所 在 地	所有者又は管理者	指定年月日		
有形文化財	彫刻	木造大日如来坐像	1 軀	阿波市山野上大西63	大野寺	昭和48.4.17	
	〃	弘法大師坐像	〃	神山町下分字地中318	焼山寺	昭和48.11.9	
	〃	大枝鉾神社の神像	3 軀	三好市東祖谷大枝	鉾神社	昭和49.8.30	
	〃	銅造誕生釈迦仏立像	1 軀	阿波市山野上大西63	大野寺	昭和50.2.12	
	〃	木造阿弥陀如来坐像	〃	美馬市脇町大字猪尻字西上野44	最明寺	昭和52.1.21	
	〃	木造聖観音坐像	〃	勝浦町大字沼江字寺ノ岡5	善入寺	昭和53.3.14	
	〃	木造阿弥陀如来坐像	〃	三好市東祖谷奥ノ井44	奥ノ井部落	昭和53.9.8	
	〃	木造毘沙門天立像	〃	三好市東祖谷奥ノ井44 久保225	久保部落	昭和54.7.24	
	〃	木造十一面観音立像	〃	勝浦町大字中角字前山91	観音寺	昭和54.11.24	
	〃	〃	〃	徳島市多家良町池谷185-1 (徳島県立博物館)	青蓮院	昭和58.3.29	
	〃	阿弥陀如来立像	〃	石井町石井字城ノ内826	浄土寺	昭和59.8.3	
	〃	線刻如来坐像	〃	上板町引野字泉野東	福原章一	昭和60.4.12	
	〃	〃	〃	〃	〃	〃	
	〃	木造狛犬	1 対	三好市東祖谷釣井107	五社神社	平成2.3.27	
	〃	大日如来坐像	1 軀	三好市井川町井内東2375	地福寺	平成4.7.24	
	〃	地藏菩薩坐像	〃	阿南市那賀川町大字敷地143	万願寺	〃	
	〃	薬師如来坐像	〃	東みよし町大字昼間3004	願成寺	平成5.12.21	
	〃	木造男神坐像	〃	三好市東祖谷高野	新田神社	平成6.9.2	
	〃	木造地藏菩薩半伽像	〃	勝浦町大字坂本字上寺34	長福寺	平成8.4.26	
	〃	木造聖観音坐像	〃	〃	〃	〃	
	〃	木造薬師如来坐像	〃	〃	〃	〃	
	〃	木造十一面観音立像	〃	北島町中村字寺裏23	能満寺	平成8.8.27	
	〃	木造弘法大師坐像	〃	阿波市土成字前田185	熊谷寺	平成11.7.23	
	工芸品	観松斎蒔絵の鞍・鏡	1 揃	小松島市小松島町金磯	個人蔵	昭和28.1.13	
		〃	蜀江錦曼荼羅	10数片	三好市池田町マチ2346 (徳島県立博物館)	藤野安信	〃
		〃	刀 大和守安定	1 口	北島町鯛浜字中須50-1	佐藤敬之	〃
		〃	わきざし 表銘 造大慶直胤 裏銘 天保八年二月日	〃	鳴門市撫養町北浜	個人蔵	〃
		〃	刀 表銘 小林伊勢守国輝 於椿泊造之 裏銘 宝永四年丁亥年 仲春吉日	〃	徳島市国府町井戸	湯浅章	〃
		〃	刀 無銘 (伝兼氏)	〃	松茂町	個人蔵	〃
		〃	太刀 銘 宗「以下一文字切れ」(伝宗吉)	〃	石井町藍畑字高畑1311	〃	昭和28.7.21
		〃	刀 大摺上無銘 (伝福岡一文字)	〃	徳島市南仲之町	〃	昭和28.1.13
		〃	刀 表銘 古銘恒次 裏銘 土肥真了揚之	〃	徳島市西須賀町中開5-41	〃	〃
		〃	わきざし 表銘 藤原保基応需 備前介宗次謹鍛 裏銘 安政五年晩春	〃	三好市池田町字マチ2346	藤野安信	〃
〃		刀 表銘 固山備前介宗次 嘉永七年二月 日	〃	阿南市那賀川町平島中塚	篠原正男	昭和28.1.13	
〃		刀 銘 勝光之刀寛政十年 太公手賜清瀬貴興 変世子孫敬宝蔵焉	〃	〃 日開野町	個人蔵	〃	

財 (続き)

(3) 県指定文化財(平成17年度末現在)(続き)

種別	名 称	員数	所 在 地	所有者又は管理者	指定年月日
有形文化財 工芸品	刀 表銘 正保二年國有難 先人貞恒奔命東都 中村作州餞以此刀 遂克解紛而飯是以 歴世伝寶焉云 裏銘 文化五年戊辰春九世孫 長谷川貞順謹誌	1口	徳島市中吉野町1丁目12	西岡 亨	昭和28.1.13
〃	刀 表銘 備前国住長船与三 左衛門尉祐定 裏銘 大永三年二月吉日	〃	三好市池田町	個人蔵	〃
〃	刀 銘 阿州氏吉作	〃	〃	〃	〃
〃	刀 表銘 津田近江守助直 裏銘 貞享元年二月 日 一試快断胸背	〃	吉野川市川島町	水田 公	〃
〃	刀 無銘 (伝金重)	〃	三好市池田町字マチ2346	藤野 安信	昭和28.7.21
〃	刀 表銘 津田近江守助直 裏銘 天和二年八月日江州高木	〃	つるぎ町半田	個人蔵	〃
〃	刀 銘 宇多国宗作	〃	徳島市秋田町	〃	〃
〃	やり 銘 康継 (葵紋入)	1筋	阿波市森沢89(徳島県立博物館)	〃	〃
〃	刀 表銘 津田越前守助広 裏銘 延宝七年八月日	1口	美馬市美馬町字妙見	北岡 政子	〃
〃	刀 表銘 横山大掾藤原祐定 裏銘 備州長船住人	〃	〃	〃	〃
〃	わきざし 表銘 備州長船盛光 裏銘 応永廿二年八月日	〃	徳島市新蔵町	個人蔵	〃
〃	刀 表銘 伊勢守国輝於阿州椿泊作之 裏銘 元禄十丁巳曆初秋森氏村建	〃	〃	〃	〃
〃	刀 表銘 津田越前守助広 裏銘 延宝三年二月日	〃	〃	〃	〃
〃	わきざし 表銘 栗田口近江守忠綱 裏銘 彫物同作	〃	〃	〃	〃
〃	刀 銘 阿州石川正守造	〃	三好市池田町字マチ2346	藤野 安信	〃
〃	刀 銘 兼元	〃	〃	〃	〃
〃	刀 表銘 備前長船住横山祐包 裏銘 嘉永三年二月 日	〃	〃	〃	〃
〃	刀 表銘 井上和泉守国貞 裏銘 (菊紋) 寛文十一年八月日	〃	徳島市銀座	個人蔵	〃
〃	刀 表銘 備州長船祐光 裏銘 文明三年八月日	〃	〃 吉野本町2丁目	松尾 宏一	〃
〃	刀 表銘 阿州住矢野佐真 裏銘 弘化二乙巳年二月 日以神水作之	〃	〃 末広4丁目	今井佐知子	〃
〃	わきざし 表銘 阿州住矢野佐真 裏銘 弘化二乙巳年二月 日以神水作之	〃	〃	〃	〃
〃	短刀 表銘 宗次 裏銘 雕登龍政久	〃	吉野川市鴨島町	個人蔵	〃
〃	わきざし 銘 阿州海部住藤原氏吉	〃	徳島市八万町向寺山 徳島県立博物館	徳島 県	〃
〃	刀 無銘 (伝来国俊)	〃	つるぎ町半田	個人蔵	昭和30.5.6

231 文 化

(3) 県指定文化財(平成17年度末現在)(続き)

種別	名 称	員数	所 在 地	所有者又は管理者	指定年月日
有形文化財					
工芸品	金胎両界五瓶	10口	吉野川市鴨島町飯尾623(奈良国立博物館)	持福寺	昭和42.7.11
〃	弘法大師行状曼荼羅	4幅	三好市井川町中岡34	長楽寺	昭和46.2.23
〃	阿波焼鳳凰風炉	1個	阿南市富岡町西新町	橋本佳久	昭和51.8.6
〃	鉄釣燈籠	1基	つるぎ町貞光字太田字西81	熊野十二所神社	昭和54.1.9
〃	御崎神社の梵鐘	1口	海陽町若松字土平13-1(海陽町立博物館)	御崎神社	昭和57.1.29
〃	銅錫杖頭	1柄	つるぎ町半田町字東久保884	神宮寺	昭和59.4.3
〃	焼山寺の梵鐘	1口	神山町下分字地中318	焼山寺	昭和59.8.3
〃	加賀染絵	31幅	阿南市富岡町滝ノ下28	正福寺	平成7.1.13
〃	波濤蒔絵鏡	1双	徳島市徳島町城内 徳島市立徳島城博物館	徳島市	平成9.12.26
〃	波濤蒔絵鞍	1背	三好市池田町マチ(徳島県立博物館)	藤野安信	〃
書跡	法華経	8巻	小松島市中田町寺前27	桂林寺	昭和29.1.29
〃	弁頭密二教論巻上	1巻	徳島市八万町中津浦221	竹林院	昭和30.5.6
〃	南方御退治条々	〃	東みよし町加茂(徳島県立文書館)	井口陳生	昭和31.2.7
〃	軍旗	1流	〃(徳島県立博物館)	内田英明	昭和32.1.16
〃	菅生文書	13通	〃(〃)	〃	〃
〃	飯尾常房書跡集	1括8点	徳島市国府町早淵 (徳島市立徳島城博物館)	個人蔵	〃
〃	中林梧竹作品及び関係資料	1括	〃中前川町2丁目22-1 (徳島県立文学書道館)	徳島県	昭和34.9.11
〃	大聖寺文書 大聖寺制札	3通1枚	上板町西分字キキ木2-3(徳島県立文書館)	大聖寺	〃
〃	焼山寺文書 宗秀奉下文	1通	神山町下分字地中318	焼山寺	昭和37.1.16
〃	焼山寺文書 寺領寄進状目録	〃	〃	〃	〃
〃	阿波志	12冊	徳島市国府町早淵 (徳島市立徳島城博物館)	個人蔵	昭和43.12.6
〃	飯尾常房書状	3点	〃	〃	昭和44.3.22
〃	大般若経	600冊	那賀町鮎川字西宮9-1	大宮八幡神社	昭和49.8.30
〃	細川成之書跡	4点	徳島市国府町早淵 (徳島市立徳島城博物館)	後藤雅章	昭和51.4.6
〃	細川澄元書跡	1通	〃	〃	〃
〃	版本 大般若経(佐々木崇永版)	600帖	勝浦町大字三溪字上羽瀬39	妙音寺	昭和53.3.14
〃	大般若経	569帖	海陽町穴喰浦字穴喰423	大日寺	昭和54.11.24
〃	飯尾常房 書状 短冊	1通4枚	徳島市国府町早淵 (徳島市立徳島城博物館)	個人蔵	昭和55.12.18
〃	大般若経	564巻	神山町阿野字宮分	勧善寺	昭和58.8.30
〃	焼山寺文書 佐伯守安寄進状	1通	〃下分字地中318	焼山寺	昭和54.11.24
〃	三木家文書	45通	美馬市木屋平字貢143(徳島県立博物館)	三木信夫	昭和59.8.3
〃	松家家文書	15通	〃字八幡	個人蔵	〃
〃	地福寺大般若経	590帖	三好市井川町井内東2375	地福寺	昭和61.12.9
考古資料	袈裟褌文銅鐸	1口	小松島市松島町10-1(徳島県立博物館)	西野武明	昭和28.7.21
〃	高川原の板碑	1基	石井町高川原字加茂野	石井町教育委員会	〃
〃	市楽の板碑群	17基	〃字市楽石川神社	〃	昭和29.8.6
〃	板野蔵佐谷瓦経	1括	阿南市長生町間谷22-1	下山隆明	昭和33.7.18
〃	滝の宮経塚出土品	〃	美馬市美馬町字願勝寺8	美馬郷土博物館	昭和35.4.5
〃	樋殿谷出土蔵骨器関係資料	18点	徳島市八万町向寺山(徳島県立博物館)	徳島県	昭和37.5.11
〃	袈裟褌文銅鐸	4口	徳島市入田町字安都真273(徳島県立博物館)	高橋浪子	昭和46.8.10
〃	平形銅劍	3口	神山町下分字東寺48(徳島県立博物館)	山根文雄	昭和52.6.7
〃	阿波国造墓碑	1基	石井町石井字石井1784	中王子神社	平成2.11.27
〃	袈裟褌文銅鐸 (徳島市名東遺跡出土)	1口	徳島市国府町西矢野 徳島市立考古資料館	徳島市 教育委員会	平成9.3.25

財 (続き)

(3) 県指定文化財(平成17年度末現在)(続き)

種別	名 称	員数	所 在 地	所有者又は管理者	指定年月日
有形文化財					
歴史資料	雲首形位牌	1基	那賀町和食字八幡原	谷 英 幸	昭和31.2.7
〃	新町橋渡初之図	1幅	徳島市中通町3丁目2	泊 健 一	昭和34.9.11
〃	受体随行要軌序 密宗所學説 一切有部受体要軌・同随行要軌	版木 44枚	石井町石井字重松531	蓮 光 寺	昭和63.7.29
〃	雲首形位牌	1組	那賀町中山字柳沢47	生 杉 久 江	平成2.7.23
無形文化財 工芸技術	阿波正藍染しじら織	-	徳島市国府町和田字居内189-2 〃 和田字居内105	代表 長尾藤太郎 代表 加藤 輝男	昭和38.6.18 昭和40.8.3
	〃	-	〃 府中432	代表 井上 光雄	昭和42.3.17
	〃	-	〃 和田字居内161	岡本織布工場 代表 岡本政和	昭和43.6.7
	〃	-	吉野川市山川町字川東141 阿波和紙伝統産業会館	藤 森 実	昭和45.6.2
	〃	-	東みよし町東山字内野	竹 内 晃 子	昭和57.3.23
	〃	-	那賀町木頭出原字マエダ34	阿波太布製造 技法保存伝承会	昭和59.8.3
	〃	-	吉野川市鴨島町牛島1265	杉 山 俊 雄	平成12.3.21
	有形民俗文化財	武知家の藍寝床	1棟	石井町高川原字天神133	武 知 敏 弘
〃	川田手漉和紙製造用具	88点	吉野川市山川町川東136	吉野川市	昭和48.11.9
〃	天狗久旧工房及び製作用具, 製品 並びに生活関連資料	1棟 272点 726点	徳島市国府町和田字居内172 徳島市天狗久資料館	徳 島 市	平成13.9.11
無形民俗文化財	山城の鉦踊	-	三好市山城町粟山, 信正, 茂地, 寺野	三好市教育委員会	昭和29.8.6
〃	阿波古式打毬	-	県下一円	阿波古式打 毬競技保存会	〃
〃	宇佐八幡神社のお御供	-	鳴門市撫養町斎田	宇佐八幡神社	昭和30.5.6
〃	金丸八幡神社の宵宮の神事	-	東みよし町中庄	金丸八幡神社	〃
〃	山川町神代御宝踊	-	吉野川市山川町川東	代表 藤森 実	昭和36.3.14
〃	一字の雨乞い踊り	-	つるぎ町一字字太刀之本16	つるぎ町教育委員会	昭和47.9.8
〃	田野の天王社稚児三番叟	-	小松島市田野町字鳥居本3	天王社稚児 三番叟保存会	昭和53.9.8
〃	田浦のたたら踏み	-	〃 字中村17	田浦たたら 踏み保存会	昭和56.5.6
〃	端山の踊り念仏(木屋の踊り念仏) (川見の踊り念仏)	-	つるぎ町貞光字木屋, 字川見 105	木屋部落, 川見南 無阿弥堂保存会	〃
〃	西由岐のうちわ踊り	-	美波町西由岐字東13	西由岐うちわ 踊り保存会	平成11.7.23
〃	有瀬かぐら踊り	-	三好市西祖谷山村有瀬	有瀬かぐら 踊り保存会	平成13.5.11
〃	津田の盆踊り	-	徳島市津田町	津田の盆踊り保存会	平成14.5.7
〃	穴喰祇園祭の山鉦行事	-	海陽町大字久保字久保5 八坂神社	穴喰祇園祭 山鉦保存会 穴喰祇園祭 お能保存会	平成15.8.1

231 文 化

(3) 県指定文化財(平成17年度末現在)(続き)

種別	名 称	員数	所 在 地	所有者又は管理者	指定年月日
記念物 史 跡	大里古墳	1基	海陽町大里字浜崎34	海陽町教育委員会	昭和27.6.25
	〃	5基	徳島市渋野町	徳島市	昭和28.1.13
	〃	〃	〃 国府町大字矢野718	国分寺	昭和28.7.21
	〃	〃	〃 入田町内ノ御田390	個人蔵	〃
	〃	1基	〃 国府町西矢野40	徳島市	〃
	〃	〃	徳島市鮎喰町2丁目	徳島市	〃
	〃	〃	小松島市芝生町字宮ノ後	小松島市教育委員会	〃
	〃	〃	徳島市一宮町西丁237	一宮神社	昭和29.8.6
	〃	2基	阿波市北岡74-2, 115-1	阿波市	〃
	〃	1件	石井町石井字城ノ内725-2,726,727	石井町	昭和30.5.6
	〃	〃	鳴門市大麻町字滝ヶ谷55, 字孫太郎谷1他	鳴門市教育委員会	昭和33.7.18
	〃	1基	〃 大麻町池谷字勝明寺谷11-1	〃	〃
	〃	〃	板野町川端字芦谷山8-1	板野町教育委員会	〃
	〃	11基	勝浦町下字生名 参道	鶴林寺	昭和33.11.25
	〃	1件	徳島市丈六町丈領32	丈六寺	昭和34.6.12
	〃	1基	美馬市美馬町字滝ノ宮148	佐藤国夫	昭和35.4.5
	〃	〃	板野町大字犬伏字蔵ノ谷3-2	板野町	〃
	〃	1件	吉野川市鴨島町敷地字宮の北426, 427, 428	吉野川市教育委員会	昭和40.3.5
	〃	11基	阿南市加茂谷町居谷	一宿寺	昭和42.12.19
	〃	3,946.21㎡ 1基	石井町高川原字桜間28-1 桜間神社	石井町教育委員会	昭和44.9.9
	〃	1,2,5号	東みよし町西庄字小伝96, 97 及び谷東103	東みよし町 教育委員会	昭和48.8.21
	〃	1件	鳴門市大麻町大谷字森崎2-1, 3-1	鳴門市	昭和49.8.30
	〃	1基	美馬市脇町野村4144	野村八幡神社	昭和53.3.14
	〃	420㎡	東みよし町足代字東原590-9	東みよし町	昭和59.12.28
	〃	22,062㎡	吉野川市川島町大字桑村字植桜2918番他	吉野川市	平成元.12.8
	〃	3基	鳴門市大津町大代字日開谷1474-2他	西日本高速道路株式会社 徳島県	平成13.9.11
	〃	1基	〃 大麻町板東字広塚13-1	大麻比古神社	平成16.1.30
名勝	鷺敷ライン及び氷柱観音	1件	那賀町細淵から氷柱観音の間	那賀町教育委員会	昭和30.7.15
	〃	285.56㎡	美馬市美馬町字願勝寺8	願勝寺	平成10.8.11
	〃	319.91㎡	つるぎ町半田字上喜来57番地	多聞寺	平成11.4.30
名勝天然 記念物	剣山並びに亜寒帯植物林	1件	美馬市木屋平, 那賀町, 三好市, 標高1,700m以上	各教育委員会	昭和29.1.29
	〃	〃	東みよし町足代字小山3822~3835	東みよし町 教育委員会	昭和30.7.15
天然 記念物	蒲生田のアカウミガメ産卵地	〃	阿南市椿町蒲生田46-2	阿南市	昭和34.12.15
	〃	-	〃 新野町 新野西小学校より川又 に至る約500メートルの桑野川の水域	阿南市 教育委員会	昭和42.3.17
	〃	4.8km ²	牟岐町大字牟岐浦字大島11-8	青木泰雄	昭和50.8.12

財 (続き)

(3) 県指定文化財(平成17年度末現在)(続き)

種別	名 称	員数	所 在 地	所有者又は管理者	指定年月日
天然 記念物	金磯のアコウ	1 件	小松島市金磯町弁天山	小松島市教育委員会	昭和28.1.13
〃	矢神のイチヨウ	1 樹	石井町高原字中島 新宮本宮神社	石井町教育委員会	昭和28.7.21
〃	飛鳥のイブキ群落	1 件	鳴門市鳴門町土佐泊浦飛鳥	鳴門市教育委員会	昭和29.1.29
〃	恩山寺ビランジュ	1 樹	小松島市田野町字恩山寺谷	恩山寺 小松島市教育委員会	〃
〃	櫛淵のフウ	〃	〃 櫛淵町字太田	〃	昭和29.1.29
〃	左右内の一本スギ	〃	神山町下分字左右内	一本杉庵	〃
〃	大月のオハツキイチヨウ	〃	三好市山城町大月 長福寺	三好市教育委員会	〃
〃	銚スギ	〃	〃 東祖谷大枝	銚神社	〃
〃	ヤッコソウ自生北限地	1 件	海陽町奥浦字町内192 妙現山 明現神社境内	海陽町	昭和29.8.6
〃	足代のナギの林	〃	東みよし町宮ノ岡3026,宮の前237	東みよし町 教育委員会	昭和30.7.15
〃	長生の暖地性樹林	〃	阿南市長生町大谷	大谷文化財保護会	昭和31.2.7
〃	矢上の大クス	1 樹	藍住町矢上 春日神社	藍住町	昭和31.2.7
〃	坂本のオハツキイチヨウ	〃	勝浦町大字坂本	美馬吉彦	昭和32.1.16
〃	案内神社の大クス	〃	阿波市柿原字シノ原337	案内神社	昭和33.7.18
〃	高瀬の大スギ	2 樹	つるぎ町半田字高瀬1571-2	土田正義	昭和34.6.12
〃	鳥屋の大クス	1 樹	上板町瀬部字檜山576-1	鳥羽神社	〃
〃	境目のイチヨウ	〃	阿波市境目62-1	阿波市	昭和35.9.24
〃	北河内のタチバナ自生地	3 樹	美波町北河内字北分506-1	岡本勝 北村公司 北村禎章	昭和36.3.14
〃	神山町辰ノ宮のクス	〃	神山町下分字西寺79	宇佐八幡神社	昭和37.1.16
〃	尾開のクロガネモチ	1 樹	阿波市尾開日吉576	阿波市教育委員会	〃
〃	焼山寺山のフジの群生地	〃	神山町下分字地中225	焼山寺	〃
〃	焼山寺山のスギ並木	〃	〃 318	〃	〃
〃	ポウランの北限自生地	〃	那賀町和食字156-2,157-1,157-2	蛭子神社	昭和38.6.18
〃	天神のイチヨウ	〃	石井町高川原字天神 天満神社境内	石井町教育委員会	昭和39.5.1
〃	壇の大クス	〃	吉野川市鴨島町森藤字平山566	吉野川市教育委員会	昭和40.3.5
〃	玉林寺のモクコク	〃	〃 山路107	玉林寺	〃
〃	黒沢の湿原植物群落	6,400㎡	三好市池田町漆川字黒沢2950, 2951, 2952, 2953, 2954, 2955-2と隣接す る池, 2956, 4817-10	三好市教育委員会	〃
〃	新野のクスの群生	10樹	阿南市新野町北宮ノ久保	轟神社	昭和42.1.17
〃	大野島のフジとクス	2 樹	阿波市天神66	大野島神社	昭和43.12.6
〃	吉良のエドヒガン	1 樹	つるぎ町貞光字吉良	つるぎ町	昭和46.2.23
〃	別所の大クス	〃 179㎡	美馬市脇町字政所2194-1	美馬市	昭和47.3.17
〃	大島のタチバナ自生地	6,300㎡	牟岐町大字牟岐浦字大島11-8	青木泰雄	昭和48.4.17
〃	岡の宮の大クス	1樹3幹	板野町大寺字岡山路7	岡上神社	昭和48.8.21
〃	喜来のナギ自生地	643㎡	牟岐町大字橘字さこやしき805	個人所有	昭和49.8.30
〃	東祖谷の社叢群	7 か所	三好市東祖谷落合175 三所神社,栗枝 渡144 八幡神社,奥ノ井72 住吉神社, 大枝45 銚神社,釣井248 釣井三社 神社,落合435 深淵愛宕神社,菅生 384-2 菅生八幡神社	三好市教育委員会	昭和49.8.30
〃	峯長瀬の大ケヤキ	1 樹	神山町阿野字峯長瀬43	若宮神社	昭和51.8.6
〃	明丸のオガマタノキ自生地	2,620㎡	美波町山河内字明丸13-1,13-4,13-5の一部	美波町教育委員会	昭和51.8.6

231 文 化 財 (続 き)

(3) 県 指 定 文 化 財 (平成17年度末現在) (続 き)

種別	名 称	員数	所 在 地	所有者又は管理者	指定年月日
天然 記念物	半田の大ザクラ	1 樹	つるぎ町半田字高清1725	つるぎ町	昭和57.12.28
〃	由岐貴井神社のハマセンダン	〃	美波町東由岐字由宇107-1	美波町教育委員会	昭和60.4.12
〃	川井のエドヒガン	〃	美馬市木屋平字川井302	個人所有, 美馬市教育委員会	昭和61.5.2
〃	川井のヒイラギ	〃	〃 川井625	北 眞 二, 美馬市教育委員会	〃
〃	八幡の大スギ	〃	〃 八幡76	新八幡神社	〃
〃	由岐のヤマモモ	〃	美波町西の地字志和岐谷68-1	新 開 悦 博	昭和62.12.4
〃	蛇王のウバメガシ樹林	9,719㎡	海陽町浅川字ヒムロ谷3-13	海 陽 町	平成3.9.27
〃	阿部のイブキ	1 樹	美波町阿部305及び306-1	喜多條瑞穂	平成9.8.8
〃	内田のエドヒガン	〃	美馬市穴吹町古宮字内田563	中 山 麻 雄	平成10.5.8
〃	内田のヤマザクラ	〃	〃 字内田4-1	唐 住 健 司	〃
〃	白山神社のモミ	1樹及び 生育地 397.4㎡	つるぎ町一字村字蔭117	つるぎ町 教育委員会	平成11.12.24
〃	桑平のトチノキ	〃 706.5㎡	〃 字桑平6146	〃	〃
〃	奥大野のアカマツ	〃 452.16㎡	〃 字奥大野6848	〃	〃
〃	洞草薬師堂のコナラ	〃 350.0㎡	三好市池田町字西山東内476-1	洞草町内会 三好市教育委員会	平成12.7.28
〃	光福寺のイチヨウ	〃 113㎡	北島町北村字水神原32-1	光 福 寺	平成14.8.6
〃	五所神社の大スギ	〃 314㎡	三好市西祖谷山村字上吾橋	五所神社	平成15.8.1
〃	祖谷, 三名の含礫片岩	1 件	三好市西祖谷山村一字, 三好市 山城町西字字チガヤノ下1643-2	三 好 市	昭和28.1.13
〃	立川のシルリア紀石灰岩母岩	〃	勝浦町大字棚野字奥立川96-1,96-2, 97-1,97-2,97-3,97-4,97-5,97-6,99	勝 浦 町	〃
〃	江川の水溫異常現象	〃	吉野川市鴨島町知恵島字西知恵島 132-34他	徳島興発株式会社, 国土交通省	昭和29.8.6
〃	土釜	〃	つるぎ町一字	つるぎ町教育委員会	昭和31.2.7
〃	太刀野の中央構造線	〃	三好市三野町太刀野1941-3	三好市教育委員会	昭和35.4.5
〃	大野の城山の花崗岩質	〃	阿南市上大野町大山	城内神社	昭和42.12.19
〃	加島の推積構造群露頭	〃	海陽町浅川字鍛冶屋44-5,同地先	海陽町教育委員会	昭和52.3.22

232 自然公園 (平成17年度)

公園名	指定年月日	面積 (ha)	関係市町村	特色
瀬戸内海国立公園	昭和25.5.18	1,538	鳴門市	渦潮・鳴門公園・島田島・大鳴門橋・大坂峠・鳴門スカイライン
剣山国立公園	昭和39.3.3	18,176	三好市・東みよし町・つるぎ町・美馬市・那賀町	剣山・富士の池・一の森・三嶺・夫婦池・ジロウギユウ・大歩危・小歩危・祖谷溪・竜ヶ岳・腕山・深淵・石立山・高ノ瀬峡
室戸阿南海岸国立公園	昭和39.6.1	3,745	阿南市・美波町・牟岐町・海陽町	津ノ峰山・北ノ脇海岸・蒲生田岬・橘湾・田井ノ浜・薬王寺・千羽海崖・南阿波サンライン・大浜海岸・阿波大島海中公園地区・八坂八浜・大里海岸・水床湾・阿波竹ヶ島海中公園地区
箸蔵 県立自然公園	昭和42.1.1	1,183	三好市・東みよし町	雲辺寺・箸蔵寺・美濃田の淵
土柱高越	〃	1,418	阿波市・美馬市・吉野川市	土柱・高越山・船窪ツツジ公園
奥宮川内谷	〃	1,325	阿波市	宮川内ダム・御所神社
大麻山	〃	1,309	鳴門市	大麻山・大麻比古神社
東山溪	〃	4,432	徳島市・勝浦町・佐那河内村・阿南市・那賀町	中津峰山・丈六寺・徳円寺・鶴林寺・太竜寺山・鷲敷ライン・一の宮城跡
中部山溪	〃	5,580	上勝町・那賀町・海陽町・神山町	川口ダム・沢谷古堂山・轟の滝・神通滝・雨乞の滝・焼山寺・殿川内

資料 県環境首都課

233 自然環境保全地域 (平成17年度)

名称	指定年月日	面積 (ha)	関係市町村	特色
高丸山 県自然環境保全地域	昭和52.3.11	29	上勝町	ブナを主とした天然林
野鹿池山 県自然環境保全地域	昭和57.1.29	10	三好市	ホンシャクナゲの純林

資料 県環境首都課

22 公務員・選挙

234 公 務

(1) 県 職 員 数 (平成15～17.4.1現在)

(単位：人)

区 分	人 数			区 分	人 数		
	平成15年	平成16年	平成17年		平成15年	平成16年	平成17年
総 数	4,803	4,764	4,744	企 業 局	127	124	123
				病 院 局	-	-	811
知 事 部 局	4,351	4,314	3,485	議 会 事 務 局	26	27	27
危 機 管 理 局	-	44	57	教 育 委 員 会 事 務 局	248	248	247
企 画 総 務 部	355	349	337	選 挙 管 理 委 員 会 事 務 局	2	2	2
県 民 環 境 部	287	247	246	人 事 委 員 会 事 務 局	14	14	14
保 健 福 祉 部	1,495	1,452	560	監 査 事 務 局	15	15	15
商 工 労 働 部	225	224	222	労 働 委 員 会 事 務 局	9	9	9
農 林 水 産 部	960	941	782	徳 島 海 区 漁 業 調 整 委 員 会 事 務 局	5	5	5
県 土 整 備 部	981	987	806	収 用 委 員 会 事 務 局	6	6	6
出 納 局	-	70	57				
出 納 課	48	-	-				
南 部 総 合 県 民 局	-	-	418				

注 他の地方公共団体への出向等については除く。

資料 県人事課

(2) 県 警 察 職 員 数 (平成15～17.4.1現在)

(単位：人)

区 分	総数	警 察 官						計	一般吏員	その他の職員
		計	警視	警部	警部補	巡査部長	巡査			
平成15年4月	1,751	1,452	71	145	400	412	424	299	292	7
16	1,771	1,472	72	147	406	418	429	299	291	8
17	1,801	1,502	73	148	411	424	446	299	292	7

資料 県警察本部警務課

員 数

(3) 市町村別・職種別職員数 (平成15~17.4.1現在)

(単位:人)

市町村	総数	一般行政職	税務職	海事職 (二)	医師歯科 医師職	薬剤師医 療技術職	看護 保健職	福祉職	消防職	企業職	技 能 労務職	教育職	臨時 職員
平成15年4月	11,079	5,053	477	0	99	145	772	1,118	347	583	1,788	659	38
16	10,886	5,004	467	0	99	140	755	1,100	347	570	1,725	639	37
17	10,749	4,931	434	0	84	129	665	1,054	403	693	1,688	624	44
徳島市	3,224	1,090	91	0	50	56	335	240	248	279	632	203	0
鳴門市	915	363	28	0	0	16	19	50	67	100	165	107	0
小松島市	509	247	31	0	0	0	10	46	36	39	73	27	0
阿南市	630	326	30	0	1	0	16	111	0	24	87	35	0
吉野川市	530	304	26	0	0	6	15	56	0	15	78	30	0
阿波市	492	307	21	0	0	5	15	71	0	11	40	22	0
美馬市	556	317	18	0	1	0	25	47	52	12	51	33	0
勝浦町	125	55	6	0	4	8	22	11	0	0	19	0	0
上勝町	61	41	2	0	2	1	7	0	0	0	6	2	0
佐那河内村	57	36	4	0	0	0	2	5	0	2	8	0	0
石井町	239	113	14	0	0	0	7	29	0	8	44	24	0
神山町	143	75	9	0	0	0	5	24	0	4	24	2	0
那賀川町	122	66	6	0	0	0	2	25	0	4	15	4	0
羽ノ浦町	119	62	8	0	0	0	3	28	0	5	13	0	0
那賀町	318	168	5	0	9	9	38	23	0	0	57	9	0
由岐町	86	31	4	0	3	6	16	9	0	1	16	0	0
日和佐町	118	61	4	0	3	5	15	9	0	3	14	4	0
牟岐町	92	44	4	0	0	1	3	15	0	4	21	0	0
海南町	121	55	4	0	5	6	18	7	0	2	18	6	0
海部町	50	28	2	0	0	0	3	7	0	1	9	0	0
宍喰町	71	34	3	0	1	0	3	0	0	1	5	0	24
松茂町	122	72	8	0	0	0	3	13	0	6	14	6	0
北島町	145	79	9	0	0	0	4	8	0	6	31	8	0
藍住町	296	98	17	0	0	0	13	63	0	5	67	32	1
板野町	146	83	7	0	0	0	5	21	0	4	16	10	0
上板町	134	74	7	0	0	0	3	25	0	6	11	8	0
つるぎ町	397	189	13	0	1	2	13	15	0	126	23	15	0
三野町	143	38	6	0	3	7	29	20	0	2	19	1	18
三好町	91	63	7	0	0	0	2	6	0	0	10	3	0
池田町	198	100	12	0	0	0	3	13	0	14	41	14	1
山城町	95	68	5	0	0	0	2	7	0	1	9	3	0
井川町	113	72	6	0	0	0	3	14	0	2	10	6	0
三加茂町	135	77	9	0	0	0	0	21	0	6	15	7	0
東祖谷山村	69	48	6	0	0	1	2	5	0	0	7	0	0
西祖谷山村	87	47	2	0	1	0	4	10	0	0	20	3	0

235 選

(1) 平成17年9月11日執行衆議院議員総選挙徳島県小選挙区選出議員選挙投票結果

(単位：人)

市町村	選挙当日の有権者数			投票者数			投票率(%)				
	男	女	計	男	女	計	男	女	計		
第一区	徳島市	98,863	112,773	211,636	61,478	71,130	132,608	62.19	63.07	62.66	
	佐那河内村	1,252	1,347	2,599	924	989	1,913	73.80	73.42	73.61	
	選挙区計	100,115	114,120	214,235	62,402	72,119	134,521	62.33	63.20	62.79	
第二区	鳴門市	24,827	28,073	52,900	15,784	18,052	33,836	63.58	64.30	63.96	
	阿波市	16,913	18,655	35,568	11,854	13,152	25,006	70.09	70.50	70.30	
	美馬市二区	10,243	11,536	21,779	7,559	8,631	16,190	73.80	74.82	74.34	
	板野郡	松茂町	5,747	5,896	11,643	3,856	3,928	7,784	67.10	66.62	66.86
		北島町	7,970	8,669	16,639	5,462	6,100	11,562	68.53	70.37	69.49
		藍住町	11,981	13,149	25,130	7,821	8,703	16,524	65.28	66.19	65.75
		板野町	5,657	6,205	11,862	3,803	4,166	7,969	67.23	67.14	67.18
		上板町	5,160	5,754	10,914	3,575	4,139	7,714	69.28	71.93	70.68
	郡計	36,515	39,673	76,188	24,517	27,036	51,553	67.14	68.15	67.67	
	第三区	三野町	1,940	2,203	4,143	1,530	1,795	3,325	78.87	81.48	80.26
三好町		2,424	2,723	5,147	1,924	2,187	4,111	79.37	80.32	79.87	
池田町		6,183	7,247	13,430	4,742	5,689	10,431	76.69	78.50	77.67	
山城町		2,123	2,401	4,524	1,653	1,914	3,567	77.86	79.72	78.85	
井川町		1,854	2,187	4,041	1,491	1,773	3,264	80.42	81.07	80.77	
三加茂町		3,718	4,254	7,972	2,882	3,347	6,229	77.51	78.68	78.14	
東祖谷山村		932	986	1,918	753	772	1,525	80.79	78.30	79.51	
西祖谷山村		688	803	1,491	559	654	1,213	81.25	81.44	81.35	
郡計		19,862	22,804	42,666	15,534	18,131	33,665	78.21	79.51	78.90	
選挙区計	108,360	120,741	229,101	75,248	85,002	160,250	69.44	70.40	69.95		
第四区	小松島市	16,643	18,489	35,132	10,831	12,434	23,265	65.08	67.25	66.22	
	阿南市	21,952	23,923	45,875	14,801	16,797	31,598	67.42	70.21	68.88	
	吉野川市	18,146	20,681	38,827	12,366	14,495	26,861	68.15	70.09	69.18	
	美馬市三区	3,409	3,824	7,233	2,492	2,781	5,273	73.10	72.72	72.90	
	勝浦郡	勝浦町	2,629	2,904	5,533	1,887	2,157	4,044	71.78	74.28	73.09
		上勝町	886	1,014	1,900	679	730	1,409	76.64	71.99	74.16
		郡計	3,515	3,918	7,433	2,566	2,887	5,453	73.00	73.69	73.36
	名西郡	石井町	10,299	11,739	22,038	6,657	7,715	14,372	64.64	65.72	65.21
		神山町	3,149	3,544	6,693	2,218	2,476	4,694	70.44	69.86	70.13
		郡計	13,448	15,283	28,731	8,875	10,191	19,066	65.99	66.68	66.36
	那賀郡	那賀川町	4,272	4,679	8,951	3,008	3,387	6,395	70.41	72.39	71.44
		羽ノ浦町	4,637	5,267	9,904	3,281	3,840	7,121	70.76	72.91	71.90
		那賀町	4,677	5,204	9,881	3,602	3,967	7,569	77.02	76.23	76.60
		郡計	13,586	15,150	28,736	9,891	11,194	21,085	72.80	73.89	73.37
	海部郡	由岐町	1,294	1,600	2,894	936	1,258	2,194	72.33	78.63	75.81
		日和佐町	2,196	2,511	4,707	1,667	1,940	3,607	75.91	77.26	76.63
		牟岐町	2,216	2,636	4,852	1,559	1,955	3,514	70.35	74.17	72.42
		海南町	2,359	2,666	5,025	1,695	2,032	3,727	71.85	76.22	74.17
海部町		992	1,132	2,124	741	897	1,638	74.70	79.24	77.12	
穴喰町		1,373	1,587	2,960	989	1,235	2,224	72.03	77.82	75.14	
郡計		10,430	12,132	22,562	7,587	9,317	16,904	72.74	76.80	74.92	
美馬郡	つるぎ町	4,865	5,814	10,679	3,664	4,387	8,051	75.31	75.46	75.39	
	郡計	4,865	5,814	10,679	3,664	4,387	8,051	75.31	75.46	75.39	
	選挙区計	105,994	119,214	225,208	73,073	84,483	157,556	68.94	70.87	69.96	
県計	314,469	354,075	668,544	210,723	241,604	452,327	67.01	68.24	67.66		

挙

(2) 平成17年9月11日執行衆議院議員総選挙比例代表選出議員選挙投票結果

(単位：人)

市 町 村	選挙当日の有権者数			投票者数			投票率(%)			
	男	女	計	男	女	計	男	女	計	
徳島市	98,910	112,832	211,742	61,459	71,077	132,536	62.14	62.99	62.59	
鳴門市	24,837	28,078	52,915	15,771	18,054	33,825	63.50	64.30	63.92	
小松島市	16,651	18,494	35,145	10,826	12,429	23,255	65.02	67.21	66.17	
阿南市	21,963	23,933	45,896	14,801	16,793	31,594	67.39	70.17	68.84	
吉野川市	18,151	20,687	38,838	12,361	14,488	26,849	68.10	70.03	69.13	
阿波市	16,916	18,660	35,576	11,839	13,136	24,975	69.99	70.40	70.20	
美馬市二区	10,247	11,538	21,785	7,554	8,624	16,178	73.72	74.74	74.26	
美馬市三区	3,412	3,825	7,237	2,494	2,776	5,270	73.09	72.58	72.82	
市計	211,087	238,047	449,134	137,105	157,377	294,482	64.95	66.11	65.57	
勝浦	勝浦町	2,631	2,907	5,538	1,886	2,156	4,042	71.68	74.17	72.99
	上勝町	890	1,017	1,907	679	730	1,409	76.29	71.78	73.89
	郡計	3,521	3,924	7,445	2,565	2,886	5,451	72.85	73.55	73.22
名東	佐那河内村	1,252	1,347	2,599	924	988	1,912	73.80	73.35	73.57
	郡計	1,252	1,347	2,599	924	988	1,912	73.80	73.35	73.57
名西	石井町	10,303	11,742	22,045	6,658	7,714	14,372	64.62	65.70	65.19
	神山町	3,153	3,545	6,698	2,219	2,476	4,695	70.38	69.84	70.10
	郡計	13,456	15,287	28,743	8,877	10,190	19,067	65.97	66.66	66.34
那賀	那賀川町	4,276	4,682	8,958	3,010	3,388	6,398	70.39	72.36	71.42
	羽ノ浦町	4,639	5,268	9,907	3,279	3,839	7,118	70.68	72.87	71.85
	那賀町	4,678	5,205	9,883	3,596	3,966	7,562	76.87	76.20	76.52
	郡計	13,593	15,155	28,748	9,885	11,193	21,078	72.72	73.86	73.32
海部	由岐町	1,296	1,601	2,897	934	1,255	2,189	72.07	78.39	75.56
	日和佐町	2,197	2,512	4,709	1,666	1,941	3,607	75.83	77.27	76.60
	牟岐町	2,216	2,637	4,853	1,554	1,954	3,508	70.13	74.10	72.29
	海南町	2,363	2,668	5,031	1,691	2,028	3,719	71.56	76.01	73.92
	海部町	992	1,132	2,124	741	897	1,638	74.70	79.24	77.12
	宍喰町	1,376	1,589	2,965	989	1,235	2,224	71.88	77.72	75.01
	郡計	10,440	12,139	22,579	7,575	9,310	16,885	72.56	76.69	74.78
板野	松茂町	5,750	5,898	11,648	3,855	3,925	7,780	67.04	66.55	66.79
	北島町	7,971	8,673	16,644	5,457	6,103	11,560	68.46	70.37	69.45
	藍住町	11,982	13,154	25,136	7,817	8,709	16,526	65.24	66.21	65.75
	板野町	5,662	6,212	11,874	3,801	4,163	7,964	67.13	67.02	67.07
	上板町	5,162	5,755	10,917	3,570	4,127	7,697	69.16	71.71	70.50
	郡計	36,527	39,692	76,219	24,500	27,027	51,527	67.07	68.09	67.60
美馬	つるぎ町	4,867	5,814	10,681	3,662	4,387	8,049	75.24	75.46	75.36
	郡計	4,867	5,814	10,681	3,662	4,387	8,049	75.24	75.46	75.36
三好	三野町	1,942	2,205	4,147	1,528	1,794	3,322	78.68	81.36	80.11
	三好町	2,424	2,725	5,149	1,924	2,184	4,108	79.37	80.15	79.78
	池田町	6,185	7,250	13,435	4,731	5,684	10,415	76.49	78.40	77.52
	山城町	2,126	2,403	4,529	1,649	1,910	3,559	77.56	79.48	78.58
	井川町	1,854	2,187	4,041	1,491	1,771	3,262	80.42	80.98	80.72
	三加茂町	3,720	4,255	7,975	2,879	3,346	6,225	77.39	78.64	78.06
	東祖谷山村	933	986	1,919	751	772	1,523	80.49	78.30	79.36
	西祖谷山村	689	804	1,493	559	654	1,213	81.13	81.34	81.25
	郡計	19,873	22,815	42,688	15,512	18,115	33,627	78.06	179.40	78.77
	町村計	103,529	116,173	219,702	73,500	84,096	157,596	70.99	72.39	71.73
市町村計	314,616	354,220	668,836	210,605	241,473	452,078	66.94	68.17	67.59	

235 選

(3) 市町村長選挙投票結果

(単位：人)

市 町 村	投 票 年月日	選挙当日の有権者数			投 票 者 数			投 票 率 (%)		
		総数	男	女	総数	男	女	総数	男	女
小 松 島 市	17.1.23	16,561	18,358	34,919	8,778	10,209	18,987	53.00	55.61	54.37
宍 喰 町	17.1.30			無		投		票		
美 馬 市	17.4.3	13,545	15,295	28,840	11,082	12,764	23,846	81.82	83.45	82.68
上 勝 町	17.4.10			無		投		票		
つ る ぎ 町	17.4.10	4,838	5,786	10,624	4,083	4,906	8,989	84.39	84.79	84.61
那 賀 町	17.4.17	4,646	5,163	9,809	3,956	4,484	8,440	85.15	86.85	86.04
阿 波 市	17.5.8	16,767	18,487	35,254	13,176	14,959	28,135	78.58	80.92	79.81
松 茂 町	17.9.4			無		投		票		
板 野 町	17.10.2	5,623	6,178	11,801	4,389	5,043	9,432	78.05	81.63	79.93
日 和 佐 町	17.10.2	2,188	2,492	4,680	1,832	2,175	4,007	83.73	87.28	85.62
藍 住 町	17.11.20			無		投		票		

注 無投票の場合は、告示日とした。

資料 県選挙管理委員会

(4) 市町村議会議員選挙投票結果

(単位：人)

市 町 村	投 票 年月日	選挙当日の有権者数			投 票 者 数			投 票 率 (%)		
		総数	男	女	総数	男	女	総数	男	女
吉 野 川 市	17.5.29	17,967	20,486	38,453	13,998	16,422	30,420	77.91	80.16	79.11
那 賀 川 町	17.9.25	4,252	4,664	8,916	3,046	3,442	6,488	71.64	73.80	72.77
那賀町(鷲 敷)	17.10.23	1,310	1,507	2,817	1,128	1,300	2,248	86.11	86.26	86.19
那賀町(相 生)	17.10.23	1,319	1,487	2,806	1,118	1,283	2,401	84.76	86.28	85.57
那賀町(上那賀)	17.10.23	909	1,014	1,923	740	844	1,584	81.41	83.23	82.37
那賀町(木 沢)	17.10.23	389	390	779	341	346	687	87.66	88.72	88.19
那賀町(木 頭)	17.10.23	719	771	1,490	624	681	1,305	86.79	88.33	87.58
阿 南 市	17.11.13	21,778	23,773	45,551	15,025	17,361	32,386	68.99	73.03	71.10
鳴 門 市	17.12.18	24,670	27,920	52,590	14,494	17,465	31,959	58.75	62.55	60.77

注 無投票の場合は、告示日とした。

資料 県選挙管理委員会

(5) 議会議員補欠選挙

(単位：人)

市 町 村	投 票 年月日	選挙当日の有権者数			投 票 者 数			投 票 率 (%)		
		総数	男	女	総数	男	女	総数	男	女
木 沢 村	17.1.23			無		投		票		
海 部 町	17.7.31	5,628	5,835	11,463	2,568	2,698	5,266	45.63	46.24	45.94

注 無投票の場合は、告示日とした。

資料 県選挙管理委員会

挙(続き)

(6) 定時登録による選挙人名簿登録者数(平成16~17.9.2現在)

(単位:人)

市町村	平成17.9.2現在			平成16.9.2現在			差引増減		
	男(A)	女(B)	計(C)	男(D)	女(E)	計(F)	男(A-D)	女(B-E)	計(C-F)
総数	315,355	354,660	670,015	315,559	354,732	670,291	△204	△72	△276
徳島市	99,191	112,970	212,161	99,144	112,816	211,960	47	154	201
鳴門市	24,877	28,104	52,981	24,912	28,202	53,114	△35	△98	△133
小松島市	16,708	18,545	35,253	16,724	18,527	35,251	△16	18	2
阿南市	22,016	23,987	46,003	22,089	24,015	46,104	△73	△28	△101
吉野川市	18,157	20,681	38,838	18,171	20,734	38,905	△14	△53	△67
阿波市	16,965	18,684	35,649	17,018	18,764	35,782	△53	△80	△133
美馬市	13,704	15,387	29,091	13,687	15,347	29,034	17	40	57
勝浦町	2,632	2,907	5,539	2,656	2,937	5,593	△24	△30	△54
上勝町	888	1,014	1,902	897	1,034	1,931	△9	△20	△29
佐那河内村	1,253	1,350	2,603	1,258	1,359	2,617	△5	△9	△14
石井町	10,308	11,742	22,050	10,287	11,746	22,033	21	△4	17
神山町	3,151	3,547	6,698	3,163	3,575	6,738	△12	△28	△40
那賀川町	4,283	4,692	8,975	4,234	4,625	8,859	49	67	116
羽ノ浦町	4,653	5,276	9,929	4,638	5,236	9,874	15	40	55
那賀町	4,687	5,207	9,894	4,777	5,243	10,020	△90	△36	△126
由岐町	1,294	1,602	2,896	1,317	1,630	2,947	△23	△28	△51
日和佐町	2,205	2,511	4,716	2,221	2,559	4,780	△16	△48	△64
牟岐町	2,220	2,643	4,863	2,258	2,685	4,943	△38	△42	△80
海南町	2,362	2,669	5,031	2,384	2,687	5,071	△22	△18	△40
海部町	997	1,133	2,130	1,014	1,147	2,161	△17	△14	△31
穴喰町	1,379	1,589	2,968	1,365	1,599	2,964	14	△10	4
松茂町	5,792	5,916	11,708	5,821	5,909	11,730	△29	7	△22
北島町	7,986	8,691	16,677	7,905	8,591	16,496	81	100	181
藍住町	12,008	13,166	25,174	11,820	12,925	24,745	188	241	429
板野町	5,688	6,226	11,914	5,710	6,240	11,950	△22	△14	△36
上板町	5,170	5,761	10,931	5,160	5,752	10,912	10	9	19
つるぎ町	4,873	5,823	10,696	4,881	5,828	10,709	△8	△5	△13
三野町	1,953	2,206	4,159	1,961	2,217	4,178	△8	△11	△19
三好町	2,428	2,730	5,158	2,404	2,701	5,105	24	29	53
池田町	6,193	7,259	13,452	6,243	7,334	13,577	△50	△75	△125
山城町	2,129	2,402	4,531	2,176	2,444	4,620	△47	△42	△89
井川町	1,855	2,189	4,044	1,869	2,238	4,107	△14	△49	△63
三加茂町	3,728	4,261	7,989	3,730	4,255	7,985	△2	6	4
東祖谷山村	933	987	1,920	948	1,004	1,952	△15	△17	△32
西祖谷山村	689	803	1,492	717	827	1,544	△28	△24	△52

23 司法 · 警察

236 民事・行政事件数 (平成15~17年)

区分		受理			既済	未済
		総数	旧受	新受		
本庁・支部	平成15年	11,583 (12)	4,102 (3)	7,481 (9)	7,694 (10)	3,889 (2)
	16	10,776 (15)	3,889 (2)	6,887 (13)	7,352 (13)	3,424 (2)
	17	8,520 (10)	3,424 (2)	5,096 (8)	5,690 (7)	2,830 (3)
簡易	平成15年	11,283 (3,679)	732 (502)	10,551 (3,177)	10,516 (3,302)	707 (377)
	16	10,611 (3,070)	767 (377)	9,844 (2,693)	9,862 (2,754)	749 (316)
	17	9,623 (2,201)	749 (316)	8,874 (1,885)	9,027 (2,001)	596 (200)

注 () 内は、調停件数で内数である。

資料 徳島地方裁判所

237 民事・行政訴訟新受理件数 (平成15~17年)

区分		総数	民事一般							行政	控訴審
			計	人事	金銭	建物	土地	物品	その他		
本庁・支部	平成15年	827	791	89	484	78	96	-	44	21	15
	16	720	675	31	446	48	97	-	53	23	22
	17	625	589	-	404	43	103	-	39	17	19
簡易	平成15年	1,470	1,470	-	1,416	15	27	-	12	-	-
	16	1,966	1,966	-	1,892	35	22	-	17	-	-
	17	1,876	1,876	-	1,800	33	32	-	11	-	-

資料 徳島地方裁判所

238 登記事務件数 (平成15~17年)

区分	甲 号								
	不動産登記			商業・法人等登記		その他の登記			手数料 (円)
	件数	個数	登免税 (円)	件数	登免税 (円)	件数	個数	登免税 (円)	
平成15年	134,596	272,916	2,332,786,700	10,479	181,270,100	197	199	12,857,800	
16	128,233	258,553	2,035,738,600	9,552	161,645,000	258	270	27,321,400	
17	109,382	240,416	1,956,206,300	9,567	173,197,900	154	168	20,847,200	

区分	乙 号						
	謄本	抄本	閲覧	証明 (印鑑証明を含む)	確定日付	手数料 (円)	
平成15年	1,208,242	797	1,000,014	153,270	968	569,036,700	
16	1,091,059	555	981,433	157,953	557	542,303,300	
17	1,063,468	999	964,278	165,735	510	526,140,100	

注 登録を含む。

資料 徳島地方法務局

239 訴訟事務受理処理状況 (平成15～17年)

(単位：件)

種 別	受 理			既 済	未 済
	総 数	旧 受	新 受		
平成15年	91	35	56	57	34
16	107	34	73	61	46
17	80	46	34	38	42
本 訴	41	27	14	11	30
調 停	1	-	1	1	-
即決和解・支払督促	2	-	2	2	-
そ の 他	36	19	17	24	12

資料 徳島地方務局

240 人権侵犯事件の受理件数 (平成16・17年)

(単位：件)

区 分 件 名	受 理			既 済	未 済
	総 数	旧 受	新 受		
平成16年	197	4	193	166	31
17	193	31	162	164	29
公務員等に関する事	46	22	24	26	20
暴行虐待	13	-	13	13	-
差別待遇	13	5	8	9	4
プライバシーに関するもの	7	1	6	6	1
労働権に関するもの	-	-	-	-	-
住居・生活の安全	101	2	99	99	-
強制・強要	9	1	8	8	1
そ の 他	4	-	4	3	3

資料 徳島地方務局

241 人権相談事件数 (平成16・17年)

(単位：件)

区 分	総数	公務員等に関するもの	暴行虐待	差別待遇	プライバシーに関するもの	労働権に関するもの	住居・生活の安全	強制・強要	その他
平成16年	4,155	309	84	137	170	96	1,213	457	1,689
17	4,099	343	142	179	189	171	1,090	419	1,566

資料 徳島地方務局

242 地方裁判所刑事事件数 (平成13～17年)

(単位：人)

年 次	受 理 人 員			既 済 人 員					未処理 人 員
	総数	旧受	新受	総数	有罪	無罪	その他	同一被告人に対する併合	
平成13年	1,034	264	770	811	575	-	13	223	223
14	1,041	223	818	829	587	-	11	231	212
15	924	212	712	689	496	1	14	178	235
16	909	235	674	751	498	-	8	245	158
17	840	158	682	679	450	-	17	212	161

資料 徳島地方裁判所

243 簡易裁判所刑事事件数 (平成13~17年)

年次	受理人員			既済人員					未処理人員
	総数	旧受	新受	総数	有罪	無罪	その他	同一被告人に対する併合	
平成13年	6,251	78	6,173	6,180	6,141	-	9	30	71
14	5,988	71	5,917	5,879	5,843	-	5	31	109
15	4,942	109	4,833	4,830	4,782	-	8	40	112
16	4,619	112	4,507	4,488	4,443	-	7	38	131
17	4,193	131	4,062	4,117	4,051	1	4	61	76
第一通常	212	53	159	188	122	1	4	61	24
審略式	3,981	78	3,903	3,929	3,929	-	-	-	52

資料 徳島地方裁判所

244 検察事件数 (平成13~17年)

(単位:人)

年次	受理人員			処 理 人 員							未処理人員
	総数	旧受	新受	総数	起訴	不起訴		中止	家裁へ送致	他検へ送致	
						起訴猶予	その他				
平成13年	18,469	60	18,409	18,458	7,059	5,922	337	17	1,890	3,233	11
14	18,390	11	18,379	18,348	6,885	5,986	244	26	1,846	3,361	42
15	17,053	42	17,011	16,969	5,719	5,965	305	28	1,680	3,272	84
16	16,696	84	16,612	16,642	5,382	6,098	440	22	1,506	3,194	54
17	15,400	54	15,346	15,299	4,879	6,306	388	8	1,190	2,528	101

資料 徳島地方検察庁

245 家事・少年事件処理状況 (平成15~17年度)

(1) 家事審判事件

(単位:件)

区分	受 理			既 済	未 済
	総 数	旧 受	新 受		
平成15年度	3,414	282	3,132	3,126	288
16	3,367	288	3,079	3,064	303
17	3,682	303	3,379	3,365	317

(2) 家事調停事件

(単位:件)

区分	受 理			既 済	未 済
	総 数	旧 受	新 受		
平成15年度	1,229	331	898	904	325
16	1,171	325	846	905	266
17	1,073	266	807	845	228

(3) 少年保護事件

(単位:件)

区分	新 受 総 数	一 般 保 護 事 件	道 路 交 通 保 護 事 件
平成15年度	1,767	1,393	374
16	1,642	1,252	390
17	1,308	1,002	306

注1 事件数は、すべて徳島家庭裁判所本庁・支部・出張所の合計数である。

2 少年保護事件について、準少年保護事件を除く。

資料 徳島家庭裁判所

246 刑 務 所

(1) 在 所 人 員 (平成15~17年)

(単位：人)

区 分	人 員			受 刑 者			刑 事 被 告 人			被 疑 者			労 役 留 置 者			乳 児		
	総数	男	女	計	男	女	計	男	女	計	男	女	計	男	女	計	男	女
平成15年	1,033	1,025	8	948	947	1	75	68	7	-	-	-	10	10	-	-	-	-
16	976	972	4	902	902	-	62	58	4	-	-	-	12	12	-	-	-	-
17	1,004	1,000	4	936	934	2	55	53	2	1	1	-	12	12	-	-	-	-

(2) 罪 名 別 受 刑 者 (平成15~17年)

(単位：人)

区 分	総 数	刑 法 犯													特 別 法 犯							
		窃 盗	強 盗	詐 欺	恐 喝	横 領	文 書 等 の 偽 造	盗 品	わ ざ ゝ 傷 害	姦 淫 ・ 重 婚	殺 害	公 務 執 行 妨 害	放 火	賭 博	暴 力 行 為 等 処 罰 に 関 する 法 律 違 反	そ の 他	計	銃 砲 刀 剣 類 持 有	等 取 締 法 違 反	覚 醒 剤 取 締 法 違 反	道 路 交 通 法 違 反	そ の 他
平成15年	948	737	113	228	23	18	-	3	-	47	20	247	-	23	2	1	12	211	28	169	10	4
16	902	733	89	255	19	14	1	4	-	49	11	248	-	25	2	1	15	169	27	131	9	2
17	936	786	67	293	21	11	1	4	-	53	11	272	-	24	2	1	26	150	31	109	-	10

(3) 刑 期 別 受 刑 者 (平成15~17年)

(単位：人)

区 分	総 数	懲 役										
		20年超	20年以下	15年以下	10年以下	7年以下	5年以下	3年以下	2年以下	1年以下	6月以下	
平成15年	948		124	63	187	158	90	270	37	7	7	5
16	902		130	65	205	169	91	197	21	12	9	3
17	936		133	71	242	205	111	149	9	9	6	1

(4) 年 齢 別 受 刑 者 (平成15~17年)

(単位：人)

区 分	総 数	26歳未満	26~29歳	30~39歳	40~49歳	50~59歳	60~69歳	70歳以上
平成15年	948	18	47	222	206	300	123	32
16	902	22	43	229	182	271	123	32
17	936	18	44	253	198	257	130	36

資料 徳島刑務所

247 保 護 観 察 事 件 の 受 理 及 び 終 結 人 員 (平成15~17年)

(単位：人)

年 次	前 年 からの 繰 越 し	受 理			終 結				年 末 現 在 保 護 観 察 中	年 末 現 在 保 護 観 察 中 の 人 員 の うち 特 殊 な 状 態 に あ る も の			
		総 数	新 受	移 送	総 数	保 護 観 察 終 了	う ち 解 除 又 は 退 院	移 送		良 好 停 止 又 は 仮 解 除	所 在 不 明	法 令 に よ る 身 柄 拘 束	
平成15年	450	544	535	9	550	532	329	18	444	19	9	3	
16	444	467	451	16	523	495	300	28	388	11	9	13	
17	388	414	404	10	442	413	228	29	360	6	3	9	
1号観察	223	242	237	5	267	257	222	10	198	-	1	1	
2号観察	33	25	23	2	26	20	6	6	32	-	-	2	
3号観察	29	102	100	2	95	90	-	5	36	-	1	2	
4号観察	103	45	44	1	54	46	-	8	94	6	1	4	

資料 徳島保護観察所

(1) 年次別刑法犯認知・検挙状況 (平成13～17年)

年次	認知件数	検挙件数	検挙率 (%)	検挙人員
平成13年	11,181	5,155	46.1	2,063
14	11,432	4,413	38.6	2,218
15	12,369	5,084	41.1	2,454
16	10,552	3,899	37.0	2,275
17	9,655	4,411	45.7	2,076

注 検挙地主義による。

資料 県警察本部捜査第一課

(2) 月別刑法犯認知・検挙件数 (平成15～17年)

区分	総数	凶悪犯	粗暴犯	窃盗犯	知能犯	風俗犯	その他刑法犯	
平成15年	認知	12,369	62	376	9,385	425	75	2,046
	検挙	5,084	57	276	3,818	289	50	594
16	認知	10,552	35	276	7,739	561	54	1,887
	検挙	3,899	35	238	2,786	269	43	528
17	認知	9,655	36	272	6,978	605	49	1,715
	検挙	4,411	30	228	3,193	517	35	408
平成17年 1月	認知	739	5	14	506	86	2	126
	検挙	262	1	8	159	12	3	19
2月	認知	645	3	20	456	58	3	105
	検挙	256	5	22	177	24	2	26
3月	認知	701	2	18	498	50	3	130
	検挙	495	2	18	389	38	8	40
4月	認知	638	1	8	481	41	3	104
	検挙	214	2	6	173	9	3	21
5月	認知	935	1	24	714	50	2	144
	検挙	536	1	18	446	34	1	36
6月	認知	799	9	26	545	38	5	176
	検挙	443	6	22	227	150	4	34
7月	認知	836	3	18	606	53	7	149
	検挙	271	2	12	152	64	1	40
8月	認知	951	3	29	686	55	8	170
	検挙	288	3	19	202	29	-	35
9月	認知	820	3	28	610	26	3	150
	検挙	324	3	28	243	19	1	30
10月	認知	1,032	1	37	770	39	2	183
	検挙	646	3	31	518	32	-	62
11月	認知	817	3	26	596	32	4	156
	検挙	336	1	21	242	29	5	38
12月	認知	742	2	24	510	77	7	122
	検挙	400	1	23	265	77	7	27

資料 県警察本部捜査第一課

察

(3) 刑法犯罪種別・犯行時の年齢別検挙人員 (平成15～17年)

(単位：人)

罪種別	総数	20歳未満							20歳以上							
		計	14歳	15歳	16歳	17歳	18歳	19歳	計	20～24歳	25～29歳	30～39歳	40～49歳	50～59歳	60～69歳	70歳以上
平成15年	2,454	967	223	182	236	170	89	67	1,487	229	125	279	236	274	181	163
16	2,275	767	129	158	202	124	87	67	1,508	210	149	236	208	308	203	194
17	2,076	598	129	116	158	79	62	54	1,478	191	120	242	224	323	189	189
殺人	5	-	-	-	-	-	-	-	5	-	-	2	1	1	-	1
強盗	17	5	-	-	-	1	3	1	12	4	3	2	2	-	-	1
放火	6	-	-	-	-	-	-	-	6	1	1	3	-	-	-	1
強姦	7	-	-	-	-	-	-	-	7	2	2	2	1	-	-	
暴行	74	9	1	1	2	1	1	3	65	4	5	14	13	14	8	7
傷害	158	39	12	12	3	3	5	4	119	11	20	32	20	21	10	5
うち傷害致死	2	-	-	-	-	-	-	-	2	-	-	-	2	-	-	-
脅迫	12	-	-	-	-	-	-	-	12	2	1	1	1	6	1	-
恐喝	24	13	2	1	7	3	-	-	11	2	-	4	-	4	1	-
窃盗	1,285	421	92	82	119	48	46	34	864	106	62	112	114	184	142	144
詐欺	105	3	-	-	-	2	-	1	102	16	7	24	23	18	7	7
横領	8	-	-	-	-	-	-	-	8	1	-	4	3	-	-	-
偽造	28	1	-	-	-	-	-	1	27	1	1	7	6	12	-	-
賭博	-	-	-	-	-	-	-	-	-	-	-	-	-	-	-	-
わいせつ	20	2	-	-	1	1	-	-	18	6	2	2	3	3	1	1
うち強制わいせつ	11	2	-	-	1	1	-	-	9	5	1	1	1	1	-	-
うち公然わいせつ	9	-	-	-	-	-	-	-	9	1	1	1	2	2	1	1
その他刑法犯	320	105	22	20	26	20	7	10	215	35	16	32	35	59	17	21

資料 県警察本部捜査第一課

(4) 刑法犯罪種別・共犯形態別検挙件数 (平成15～17年)

(単位：件)

罪種別	総数	単独犯	2人組	3人組	4人組	5人組	6人以上の組
平成15年	4,942	3,734	853	192	106	16	41
16	3,763	3,001	574	93	71	18	6
17	4,326	3,656	485	121	18	13	33
殺人	5	5	-	-	-	-	-
強盗	9	7	-	1	1	-	-
放火	7	7	-	-	-	-	-
強姦	7	7	-	-	-	-	-
暴行	68	65	2	-	1	-	-
傷害	124	104	8	4	4	1	3
うち傷害致死	2	2	-	-	-	-	-
脅迫	16	13	2	1	-	-	-
恐喝	20	13	5	2	-	-	-
窃盗	3,136	2,658	382	79	5	10	2
詐欺	289	202	43	17	1	-	26
横領	5	3	1	-	-	1	-
偽造	217	198	6	11	-	-	2
汚職	2	-	2	-	-	-	-
背任	3	2	1	-	-	-	-
賭博	-	-	-	-	-	-	-
わいせつ	35	34	1	-	-	-	-
うち強制わいせつ	23	22	1	-	-	-	-
うち公然わいせつ	12	12	-	-	-	-	-
その他刑法犯	383	338	32	6	6	1	-
うち占有離脱物横領	224	205	16	1	2	-	-
うち公務執行妨害	11	10	-	-	1	-	-
うち住居侵入	60	53	6	1	-	-	-
うち逮捕監禁	3	-	-	2	1	-	-
うち略取誘拐	1	1	-	-	-	-	-
うち盗品等	6	5	1	-	-	-	-
うち器物損壊等	42	36	5	-	-	1	-

資料 県警察本部捜査第一課

(5) 署別刑法犯認知・検挙状況(平成15~17年)

署別 区分 罪種別	総数			徳島東			徳島西			徳島北			鳴門			小松島			阿南		
	認知	検挙	人員	認知	検挙	人員	認知	検挙	人員	認知	検挙	人員	認知	検挙	人員	認知	検挙	人員	認知	検挙	人員
平成15年	(964)			(243)			(164)			(99)			(58)			(87)			(89)		
	12,369	5,084	2,454	3,331	1,367	828	1,374	511	306	1,008	291	167	1,054	447	216	863	308	149	1,007	360	174
16	(763)			(243)			(96)			(83)			(35)			(63)			(60)		
	10,552	3,899	2,275	3,021	1,194	768	1,170	435	241	866	280	186	876	228	171	653	192	132	821	279	197
17	(596)			(179)			(73)			(50)			(33)			(36)			(58)		
	9,655	4,411	2,076	2,855	1,215	646	1,169	488	238	751	251	162	714	260	185	547	297	130	632	256	150
殺人	5	5	5	-	-	-	2	2	2	1	1	1	-	-	-	-	-	-	1	1	1
強盗	12	9	(4) 17	2	1	4	2	2	(1) 2	-	-	-	3	2	3	-	-	-	-	-	-
放火	13	9	6	3	2	1	2	2	2	-	-	-	2	1	-	-	-	-	2	2	2
強姦	6	7	7	3	3	3	1	2	1	-	-	-	-	-	-	1	1	-	1	1	1
暴行	80	68	(9) 74	28	24	(5) 27	5	3	(2) 4	6	4	4	3	3	3	5	5	(1) 9	1	2	2
傷害	148	124	(39) 158	44	42	(11) 55	18	14	(2) 12	15	10	(4) 15	8	6	(1) 6	17	14	14	9	10	(11) 19
脅迫	17	16	12	3	3	3	2	2	2	3	2	-	3	2	2	-	-	-	4	4	3
恐喝	27	20	(13) 24	7	5	(4) 7	4	2	(5) 5	3	3	(1) 3	-	-	-	2	2	3	2	2	(1) 1
窃盗	6,978	3,193	(421) 1,285	2,049	784	(131) 362	832	370	(46) 155	575	192	(39) 115	527	200	(20) 111	405	150	(33) 87	466	162	(39) 97
詐欺	500	290	(3) 105	170	79	53	59	25	(1) 9	29	13	6	29	6	3	25	91	5	26	21	(1) 6
横領	8	5	8	2	1	1	2	1	2	-	-	-	-	-	-	-	-	-	1	1	-
偽造	90	217	28	35	118	5	8	13	-	3	2	-	3	5	19	5	11	-	8	25	1
汚職	4	2	5	-	-	-	2	-	-	-	-	-	-	-	-	-	-	-	-	-	-
背任	3	3	2	-	-	-	-	-	-	-	-	-	-	-	-	-	-	-	-	-	-
賭博	-	-	-	-	-	-	-	-	-	-	-	-	-	-	-	-	-	-	-	-	-
強制わいせつ	30	23	(2) 11	5	2	1	5	4	(1) 3	1	1	2	5	-	-	2	5	-	2	4	-
公然わいせつ	19	12	9	5	5	5	2	-	-	3	2	1	3	1	1	-	-	-	-	2	1
その他刑法犯	1,715	408	(105) 320	499	146	(28) 119	223	46	(15) 39	112	21	(6) 15	128	34	(12) 37	85	18	(2) 12	109	19	(6) 16
うち 占有離脱物横領	260	224	(84) 232	113	97	(23) 98	29	29	(14) 32	8	5	(1) 4	28	24	(10) 27	9	5	(2) 4	9	8	(3) 8
うち 住居侵入	170	61	(2) 13	30	14	4	21	6	1	13	5	(1) 3	13	2	-	11	3	2	6	2	(1) 2
うち 逮捕監禁	3	3	(3) 6	1	1	-	-	-	-	-	-	-	1	1	(2) 3	-	-	-	-	-	-
うち 盗品等	6	6	(5) 6	4	2	(2) 2	-	1	(1) 1	-	-	-	-	-	-	-	-	-	2	3	(2) 3
うち 器物損壊等	1,213	66	(3) 21	326	14	4	166	6	2	84	5	-	82	3	2	61	6	2	91	6	3

注1 人員()内は、少年数を内数で示す。

2 検挙地計上方式による。

資料 県警察本部情報管理課

察 (続き)

那 賀			牟 岐			板 野			石 井			吉 野 川			阿 波			美 馬			つ る ぎ			三 好			
認 知	検 挙	人 員	認 知	検 挙	人 員	認 知	検 挙	人 員	認 知	検 挙	人 員	認 知	検 挙	人 員	認 知	検 挙	人 員	認 知	検 挙	人 員	認 知	検 挙	人 員	認 知	検 挙	人 員	
		(1)			(16)			(57)			(44)			(28)			(14)			(40)			(6)			(18)	
59	62	10	214	209	54	916	330	138	385	214	73	581	236	90	289	114	50	349	160	100	204	92	24	735	383	75	
		(1)			(19)			(46)			(27)			(35)			(8)			(23)			(7)			(17)	
64	84	12	192	61	47	843	204	144	318	149	62	396	113	90	361	173	42	362	194	76	185	81	28	424	231	78	
		(6)			(42)			(15)			(30)			(5)			(23)			(16)			(30)			(30)	
38	10	7	174	212	41	738	339	125	292	114	52	392	197	101	391	230	44	241	114	63	303	204	40	418	221	88	
-	-	-	-	-	-	-	-	-	1	1	1	-	-	-	-	-	-	-	-	-	-	-	-	-	-	-	
-	-	-	-	-	-	2	2	2	1	1	2	1	1	4	1	-	-	-	-	-	-	-	-	-	-	-	
-	-	-	-	-	-	-	-	-	1	1	1	2	1	-	-	-	-	-	-	-	1	-	-	-	-	-	
-	-	2	-	-	-	-	-	-	-	-	-	-	-	-	-	-	-	-	-	-	-	-	-	-	-	-	
-	-	-	9	8	8	7	4	4	2	1	-	4	6	6	3	3	2	-	-	-	-	-	-	7	5	5	
		(5)			(1)			(5)			(1)			(2)			(2)			(2)			(2)			(2)	
1	1	2	2	1	1	5	5	9	6	3	3	10	8	13	2	-	-	2	2	2	3	2	2	6	6	5	
-	-	-	-	-	-	-	1	-	1	1	1	-	-	-	1	1	1	-	-	-	-	-	-	-	-	-	
-	-	-	-	-	-	2	2	1	-	-	-	1	-	-	1	-	-	-	-	-	2	1	2	3	3	(1)	
27	7	2	112	179	16	495	290	85	210	88	32	280	140	54	292	204	33	188	96	53	248	184	26	272	147	57	
		(5)			(27)			(10)			(12)			(4)			(21)			(12)			(22)			(22)	
3	-	-	7	11	4	38	3	1	14	2	4	17	4	1	24	7	2	18	3	2	9	2	2	32	23	(1)	
1	1	1	2	1	4	-	-	-	-	-	-	-	-	-	-	-	-	-	-	-	-	-	-	-	-	-	
-	-	-	-	1	-	7	5	1	2	6	-	4	13	-	2	-	-	-	1	-	5	5	-	8	11	-	
-	-	-	1	1	2	1	1	2	-	-	-	-	-	1	-	-	-	-	-	-	-	-	-	-	-	-	
-	-	-	1	1	-	-	-	-	-	-	-	-	-	-	-	-	-	2	2	2	-	-	-	-	-	-	
-	-	-	-	-	-	-	-	-	-	-	-	-	-	-	-	-	-	-	-	-	-	-	-	-	-	-	
-	1	-	-	-	-	5	2	1	1	1	1	-	-	-	3	1	1	-	-	-	-	-	-	3	2	(1)	
-	-	-	-	-	-	-	-	-	2	1	1	1	1	-	-	-	-	-	-	-	1	-	-	-	-	-	
6	-	-	40	9	6	176	24	19	51	8	6	72	23	22	62	14	5	31	10	(2)	4	34	10	8	87	24	(5)
-	-	-	4	3	3	11	10	11	5	5	5	19	18	22	5	2	(1)	2	4	3	(1)	2	7	7	8	9	(4)
-	-	-	10	-	-	12	4	-	5	-	-	13	3	-	17	9	1	3	3	-	5	3	-	11	7	-	
-	-	-	-	-	-	1	1	3	-	-	-	-	-	-	-	-	-	-	-	-	-	-	-	-	-	-	
-	-	-	-	-	-	-	-	-	-	-	-	-	-	-	-	-	-	-	-	-	-	-	-	-	-	-	
5	-	-	25	4	-	151	8	4	40	2	1	40	2	-	39	2	1	23	3	(1)	1	20	-	-	60	5	1

24 災害・事故

249 火 災

(1) 市町村別火災発生状況 (平成15~17年)

市町村	出 火 件 数						損害額 (千円)
	計	建 物	林 野	車 輛	船 舶	そ の 他	
平成15年	306	209	9	48	1	39	849,637
16	313	203	21	34	0	55	874,840
17	334	213	23	39	1	58	840,421
徳島市	89	60	3	14	0	12	274,208
鳴門市	41	16	4	1	1	19	21,137
小松島市	12	10	0	0	0	2	111,162
阿波市	25	9	3	6	0	7	12,026
吉野川市	22	17	1	2	0	2	82,725
阿波市	22	13	3	1	0	5	23,847
美馬市	7	4	1	1	0	1	48,113
勝浦町	1	1	0	0	0	0	106
上勝町	1	1	0	0	0	0	200
佐那河内村	0	0	0	0	0	0	0
石井山町	15	15	0	0	0	0	57,123
神賀川町	6	5	0	1	0	0	23,515
那賀川町	7	3	0	0	0	4	12,614
羽ノ浦町	3	3	0	0	0	0	6,791
*鷺敷町	0	0	0	0	0	0	0
*相生町	0	0	0	0	0	0	0
*上那賀町	0	0	0	0	0	0	0
*木沢村	0	0	0	0	0	0	0
*木頭村	0	0	0	0	0	0	0
那賀岐町	2	1	0	0	0	1	1,352
由和佐町	0	0	0	0	0	0	0
日牟岐町	2	2	0	0	0	0	1,046
牟岐南部町	0	0	0	0	0	0	0
海部町	5	3	0	1	0	1	20,285
海部町	2	0	1	1	0	0	105
宍粟町	2	1	0	1	0	0	907
宍粟町	3	3	0	0	0	0	21,847
北藍町	3	2	0	0	0	1	212
板野町	2	1	0	1	0	0	189
上野板町	4	4	0	0	0	0	10,606
*吉野町	8	6	0	2	0	0	14,372
*土成町	3	2	0	1	0	0	2,098
*市場町	0	0	0	0	0	0	0
*阿波町	2	1	0	0	0	1	316
*脇波町	3	2	1	0	0	0	419
*脇波町	2	2	0	0	0	0	6,232
美馬市(旧美馬町)	2	2	0	0	0	0	7,049
*半田町	1	1	0	0	0	0	3,510
*貞光町	1	1	0	0	0	0	2,855
*一字村	4	4	0	0	0	0	9,751
*穴吹村	0	0	0	0	0	0	0
*木屋平村	0	0	0	0	0	0	0
つるぎ町	5	3	1	1	0	0	25,908
三好町	2	0	1	1	0	0	110
三好町	3	0	2	1	0	0	320
池田町	9	5	1	2	0	1	4,192
山城町	4	1	1	1	0	1	2,317
井川町	4	4	0	0	0	0	7,911
三加茂町	4	4	0	0	0	0	21,315
東祖谷山村	0	0	0	0	0	0	0
西祖谷山村	1	1	0	0	0	0	1,630

注1 美馬市・那賀町・つるぎ町については、H17.3.1~H17.12.31。

2 阿波市については、H17.4.1~H17.12.31。

3 脇波町・美馬町・穴吹町・木屋平村・鷺敷町・相生町・上那賀町・木沢村・木頭村・半田町・貞光町・一字村については、H17.1.1~H17.2.28。

4 吉野町・土成町・市場町・阿波町については、H17.1.1~H17.3.31。

資料 県消防保安課

被 害

焼損棟数	り災世帯数	被			害			り災人員 (人)
		建物焼損床面積 (㎡)	建物焼損表面積 (㎡)	林野焼損面積 (a)	死者(人)	負傷者 (人)		
317	206	13,281	1,100	30	13	45	520	
451	178	14,503	894	199	18	42	489	
318	178	15,682	1,077	711	17	56	469	
88	57	3,271	276	17	1	23	148	
20	9	537	17	14	1	5	23	
11	5	457	74	0	1	2	12	
9	6	302	0	10	1	2	21	
29	17	1,928	60	4	1	2	46	
19	8	1,176	15	11	1	1	20	
14	6	1,252	176	600	0	3	17	
2	0	21	0	0	0	0	0	
2	0	2	2	0	0	0	0	
0	0	0	0	0	0	0	0	
26	13	1,766	171	0	2	2	31	
5	5	405	0	4	0	1	12	
3	3	104	0	0	0	0	14	
3	3	28	0	0	0	0	8	
0	0	0	0	0	0	0	0	
0	0	0	0	0	0	0	0	
0	0	0	0	0	0	0	0	
0	0	0	0	0	0	0	0	
0	0	0	0	0	0	0	0	
2	1	0	10	0	0	0	3	
0	0	0	0	0	0	0	0	
2	1	16	0	0	0	0	1	
0	0	0	0	0	0	0	0	
6	4	318	27	0	1	2	9	
0	0	0	0	4	0	0	0	
1	1	20	0	0	0	0	3	
3	1	246	3	0	0	0	5	
2	2	0	1	0	0	1	6	
1	0	2	0	0	0	0	0	
5	2	440	0	0	0	1	4	
9	8	213	107	0	1	2	25	
2	2	99	11	0	0	0	5	
0	0	0	0	0	0	0	0	
1	1	6	0	0	0	0	1	
3	1	146	0	0	0	0	2	
3	2	231	22	0	1	0	5	
3	1	291	0	0	1	1	2	
1	0	130	0	0	0	0	0	
4	1	206	24	0	0	0	2	
12	4	828	0	0	1	0	4	
0	0	0	0	0	0	0	0	
0	0	0	0	0	0	0	0	
6	5	474	0	16	1	0	3	
0	0	0	0	5	0	0	0	
0	0	0	0	15	0	2	0	
5	4	119	3	10	1	3	20	
4	1	73	1	1	0	0	2	
4	2	133	7	0	2	1	9	
6	2	381	70	0	0	2	6	
0	0	0	0	0	0	0	0	
2	0	61	0	0	0	0	0	

249 火 災

(2) 月別火災発生状況 (平成17年)

区 分	総数	1月	2月	3月	4月	5月	6月	7月	8月	9月	10月	11月	12月
出火件数	334	23	24	29	24	51	28	24	29	31	23	23	25
建物	213	15	15	19	13	25	19	16	19	23	17	17	15
林野	23	-	-	2	5	5	4	-	2	1	-	1	3
車両	39	4	5	4	2	6	-	-	4	4	4	2	4
船舶	1	-	-	-	-	-	-	1	-	-	-	-	-
航空機	-	-	-	-	-	-	-	-	-	-	-	-	-
その他	58	4	4	4	4	15	5	7	4	3	2	3	3
焼損棟数	318	21	20	21	25	43	24	31	24	32	25	33	19
全焼	103	7	5	7	10	17	7	13	6	8	5	13	5
半焼	37	2	2	5	3	2	1	5	6	2	3	2	4
部分焼	106	4	8	6	6	19	9	6	7	12	13	9	7
ほや	72	8	5	3	6	5	7	7	5	10	4	9	3
建物焼損床面積(m ²)	15,682	1,349	1,255	1,171	1,099	1,309	755	1,157	1,098	1,408	1,814	1,950	1,317
建物焼損表面積(m ²)	1,077	29	45	20	213	288	12	47	21	110	134	157	1
林野焼損面積(a)	711	-	1	2	634	31	28	-	11	1	-	1	2
死者	17	3	-	1	-	1	1	4	-	3	1	2	1
負傷者	56	3	1	7	4	11	3	3	3	4	4	2	11
り災世帯数	178	15	11	10	18	24	18	12	10	24	13	14	9
全損	54	6	2	3	5	8	5	7	2	7	2	5	2
半損	13	-	1	1	2	1	-	1	3	2	1	-	1
小損	111	9	8	6	11	15	13	4	5	15	10	9	6
り災人員	469	42	38	18	60	62	50	21	18	57	34	39	30
損害額(千円)	840,421	39,261	57,825	117,386	47,631	77,331	29,690	49,442	113,567	50,366	147,303	53,405	57,214
建築物	557,184	32,780	39,379	77,864	30,154	41,296	18,327	41,475	94,864	40,850	53,511	40,080	46,604
建物収容物	259,309	5,364	15,694	37,576	12,890	30,609	10,576	6,307	17,623	8,813	91,502	12,902	9,453
林野	3,947	-	-	-	3,103	62	782	-	-	-	-	-	-
車両	9,565	1,053	2,338	1,105	14	1,653	-	56	500	468	1,840	405	133
船舶	1,593	-	-	-	-	-	-	1,593	-	-	-	-	-
航空機	-	-	-	-	-	-	-	-	-	-	-	-	-
その他	8,720	64	414	841	1,470	3,711	5	11	580	135	450	15	1,024
爆発	103	-	-	-	-	-	-	-	-	100	-	3	-

資料 県消防保安課

(3) 年次別火災発生状況 (平成13~17年)

年次	出火件数							焼損棟数	焼損面積			死者	負傷者	り災世帯	損害額(千円)
	計	建物	林野	車両	船舶	航空機	その他		建物 (m ²)		林野 (a)				
									床	表面					
平成13年	336	204	24	36	1	-	71	275	8,612	722	2,340	16	34	154	629,468
14	367	236	18	32	1	-	80	330	19,819	695	1,260	16	46	186	957,266
15	306	209	9	48	1	-	39	317	13,281	1,100	30	13	45	206	849,637
16	313	203	21	34	-	-	55	451	14,503	894	199	18	42	178	874,840
17	334	213	23	39	1	-	58	318	15,682	1,077	711	17	56	178	840,421

資料 県消防保安課

被害

(4) 出火原因・月別発生件数 (平成17年)

発火源別	月別	総数	1月	2月	3月	4月	5月	6月	7月	8月	9月	10月	11月	12月
総	数	334	23	24	29	24	51	28	24	29	31	23	23	25
電気による発熱体	移動可能な電熱器	4	1	2	1	-	-	-	-	-	-	-	-	-
	電気機器	5	-	2	-	-	1	-	-	2	-	-	-	-
	電灯・電話等の配線	16	2	-	1	2	4	-	-	3	2	1	1	-
	配線器具	11	-	-	1	-	1	1	1	3	1	1	1	1
	静電スパーク	1	-	-	-	-	-	-	-	-	-	1	-	-
ガス・油類を燃料とする道具	都市ガス用移動可能な道具	4	-	-	-	1	1	1	-	-	1	-	-	-
	プロパンガス用移動可能な道具	41	1	2	-	1	6	5	4	5	3	4	5	5
	プロパンガス用固定ガス設備	1	-	-	-	1	-	-	-	-	-	-	-	-
	油燃料用移動可能な道具	10	-	1	3	1	2	-	-	-	-	-	2	1
	油燃料用固定設備	6	-	2	-	-	1	-	1	-	-	1	1	-
まき・炭・石炭燃料の道具装置	明か	4	1	2	-	-	-	-	-	-	1	-	-	-
	まきを燃料とするもの	7	-	-	3	1	3	-	-	-	-	-	-	-
火種	裸火	51	4	3	5	5	6	6	5	4	5	2	4	2
	たばこ・マッチ	58	4	4	4	6	6	5	4	4	9	5	3	4
	火の粉	14	1	-	1	2	4	-	1	2	1	1	1	-
	火花	4	-	1	1	-	-	-	1	1	-	-	-	-
高温の固体	高温気体で熱せられたもの	3	1	1	-	-	-	-	-	-	1	-	-	-
	摩擦により熱せられたもの	1	-	-	1	-	-	-	-	-	-	-	-	-
	高温の固体	3	-	-	2	-	-	-	1	-	-	-	-	-
自然発火し易いもの	自然発火し易い油類	1	-	-	-	-	-	1	-	-	-	-	-	-
	再燃し易いもの	2	-	-	-	-	1	-	-	-	-	-	-	1
危険物品	火薬類	1	-	-	-	-	-	-	-	1	-	-	-	-
天災	雷	1	-	-	-	-	-	-	1	-	-	-	-	-
その他	その他	2	-	-	-	-	-	1	-	-	-	-	-	1
不明	不明	83	8	4	6	4	15	8	5	4	7	7	5	10

資料 県消防保安課

(5) 月別・時間別出火件数 (平成17年)

月別	総数	1月	2月	3月	4月	5月	6月	7月	8月	9月	10月	11月	12月
総数	334	23	24	29	24	51	28	24	29	31	23	23	25
0～1	7	-	-	-	-	1	1	-	2	-	2	-	1
1～2	5	-	2	1	-	-	-	-	-	1	-	-	1
2～3	9	2	-	1	-	-	1	-	-	2	2	1	-
3～4	17	4	2	-	-	1	1	3	2	-	2	1	1
4～5	7	1	1	2	1	-	1	-	-	-	-	-	1
5～6	8	-	1	2	1	-	-	1	1	2	-	-	-
6～7	7	-	-	-	-	3	1	1	1	-	-	1	-
7～8	9	-	2	1	-	-	-	2	-	2	2	-	-
8～9	9	-	2	1	-	2	-	1	-	-	2	-	1
9～10	21	-	3	-	2	4	2	1	2	2	1	2	2
10～11	17	2	1	1	2	1	-	-	4	-	1	3	2
11～12	20	2	1	2	2	3	3	2	1	-	1	-	3
12～13	13	2	-	1	3	3	-	1	-	1	-	2	-
13～14	29	2	-	3	1	5	5	1	3	4	1	3	1
14～15	19	-	-	3	1	5	1	3	3	2	-	-	1
15～16	24	3	1	2	1	5	3	1	1	5	1	1	-
16～17	17	1	-	2	3	3	2	-	1	1	-	4	-
17～18	21	2	-	2	-	4	1	1	3	3	2	-	3
18～19	15	-	2	2	2	1	2	1	-	1	2	2	-
19～20	19	-	1	-	3	4	3	2	2	2	2	-	-
20～21	11	2	1	1	1	1	-	2	1	-	-	1	1
21～22	10	-	-	1	1	2	-	-	1	1	-	1	3
22～23	10	-	4	1	-	-	1	1	-	-	1	-	2
23～24	7	-	-	-	-	2	-	-	1	2	-	1	1
不明	3	-	-	-	-	1	-	-	-	-	1	-	1

資料 県消防保安課

250 消

(1) 市・組合別・階級別常勤消防職員数 (平成16～18.4.1現在)

階級別 団体区分	消 防 職 員										条例定員 (消防職員)
	総数	消 防 吏 員 (実員)								事務職員	
		消防正監	消防監	消防司令長	消防司令	消防司令補	消防士長	消防副士長	消防士		
平成16年4月	982	2	9	30	117	284	237	103	193	7	1,007
17	995	1	11	32	132	307	204	98	204	6	1,007
18	1,001	1	10	29	151	297	209	103	194	7	1,007
徳島市消防局	247	1	3	7	31	62	76	10	57	-	248
鳴門市消防本部	69	-	1	5	10	24	6	7	15	1	69
小松島市消防本部	36	-	1	2	8	13	3	2	7	-	36
阿南市消防本部	101	-	1	1	33	22	6	13	25	-	105
美馬市消防本部	54	-	-	1	4	26	4	8	9	2	55
名西消防組合	49	-	1	1	12	16	4	9	6	-	49
海部消防組合	67	-	-	1	6	15	32	10	1	2	67
板野東部消防組合	87	-	1	4	8	15	15	13	30	1	87
板野西部消防組合	39	-	-	1	6	10	4	7	10	1	39
徳島中央広域連合消防本部	119	-	1	4	12	25	40	15	22	-	119
美馬西部消防組合	52	-	-	1	14	20	10	3	4	-	52
みよし広域連合消防本部	81	-	1	1	7	49	9	6	8	-	81

資料 県消防保安課

(2) 市・組合別現有機械器具状況 (平成16～18.4.1現在)

(単位:台)

種 別 団体区分	普通消防ポンプ自動車	水槽付消防ポンプ自動車	はしごポンプ車			屈折はしご付消防自動車	大型高所放水車	泡原液搬送車	化学消防車		指揮車	電源・照明車	小型動力ポンプ付積載車	小型動力ポンプ	広報車	資機材搬送車	自動二輪	水槽車		防炎指導車	その他の車両
			2	3	3				泡消火型	粉末消火型								ポンプ	積載		
			4	0	8				m	m								m	付		
平成16年4月	41	17	1	2	2	1	1	1	5	1	17	-	1	17	13	19	-	3	-	-	14
17	41	17	1	2	2	1	1	1	6	1	17	-	1	16	15	22	-	3	-	-	15
18	42	18	1	2	2	1	1	1	6	1	18	-	1	14	24	21	4	3	-	-	16
徳島市消防局	8	3	-	1	1	1	-	-	1	-	5	-	-	10	3	2	2	2	-	-	-
鳴門市消防本部	3	1	-	-	1	-	-	-	1	2	-	-	2	2	2	-	1	-	-	-	2
小松島市消防本部	1	1	1	-	-	-	-	-	1	-	-	-	1	1	-	-	-	-	-	-	4
阿南市消防本部	6	1	-	-	-	1	1	2	-	1	-	-	1	1	-	2	-	-	-	-	-
美馬市消防本部	3	1	-	-	-	-	-	-	-	2	-	-	3	1	1	-	-	-	-	-	1
名西消防組合	2	1	-	-	-	-	-	-	-	2	-	1	1	-	3	-	-	-	-	-	4
海部消防組合	4	-	-	-	-	-	-	-	-	3	-	-	-	1	2	-	-	-	-	-	2
板野東部消防組合	2	2	-	-	-	-	-	2	-	1	-	-	-	-	3	-	-	-	-	-	1
板野西部消防組合	2	1	-	-	-	-	-	-	-	1	-	-	1	-	1	-	-	-	-	-	1
徳島中央広域連合消防本部	4	3	-	1	-	-	-	-	-	-	-	-	-	1	5	-	-	-	-	-	1
美馬西部消防組合	2	2	-	-	-	-	-	-	-	1	-	-	1	1	-	-	-	-	-	-	-
みよし広域連合消防本部	5	2	-	-	-	-	-	-	-	-	-	-	4	6	1	-	-	-	-	-	-

資料 県消防保安課

防

(3) 市町村別非常勤消防団員数 (平成16～18.4.1現在)

(単位:人)

市町村	総数	団長	副団長	分団長	副分団長	部長	班長	団員
平成16年4月	11,039	46	152	456	522	395	1,415	8,053
17	11,061	42	153	457	539	390	1,429	8,051
18	11,034	38	148	423	516	403	1,398	8,108
徳島市	637	1	5	19	38	50	69	455
鳴門市	949	1	8	46	47	-	193	654
小松島市	423	1	2	22	22	44	44	288
阿南市	1,419	1	6	14	14	34	68	1,282
吉野川市	701	4	8	37	37	42	73	500
阿波市	536	1	16	29	49	8	72	361
美馬市 (美馬町を除く)	638	3	7	18	47	-	94	469
三好市	1,312	6	21	57	69	69	202	888
勝浦町	240	1	3	10	10	-	16	200
上勝町	227	1	3	6	7	24	63	123
佐那河内村	150	1	2	7	7	7	29	97
石井町	324	1	4	5	5	26	52	231
神山町	349	1	3	6	12	30	60	237
那賀町	748	5	12	33	28	13	94	563
牟岐町	206	1	2	8	9	1	31	154
美波町	315	1	8	16	16	-	34	240
海陽町	513	3	7	22	23	11	65	382
板野東部(消)								
〔松茂町〕	300	1	6	17	17	17	34	208
〔北島町〕								
〔藍住町〕								
板野町	96	1	2	4	12	4	17	56
上板町	122	1	3	6	6	6	18	82
美馬西部(消)								
〔美馬市美馬町〕	396	1	8	24	24	-	53	286
〔つるぎ町〕								
東みよし町	433	1	12	17	17	17	17	352

250 消

(4) 市町村別消防水利の現況 (平成16～18.4.1現在)

(単位:人)

区分 市町村	総数	消火栓			計					公 設			
		計	公設	私設	防 火 水 槽				井戸	防 火 水 槽			
					100㎡ 以上	60～100 ㎡未満	40～60 ㎡未満	20～40 ㎡未満		100㎡ 以上	60～100 ㎡未満	40～60 ㎡未満	20～40 ㎡未満
平成16年4月	15,494	9,630	9,537	93	25	47	3,263	1,202	1,327	15	30	3,131	1,164
17	15,842	9,914	9,821	93	25	86	3,248	1,196	1,373	14	71	3,119	1,158
18	16,382	10,425	10,336	89	24	87	3,292	1,180	1,374	14	72	3,161	1,142
徳島市	4,187	3,457	3,418	39	8	15	270	13	424	3	6	176	5
鳴門市	1,266	1,169	1,154	15	4	-	61	27	5	4	-	59	27
小松島市	578	448	448	-	-	-	26	20	84	-	-	25	20
阿南市	1,953	1,465	1,434	31	3	4	157	227	97	2	2	141	220
吉野川市	880	364	363	1	-	-	320	21	175	-	-	315	21
阿波市	587	179	179	-	1	16	301	90	-	1	15	295	90
美馬市 (美馬町を除く)	729	463	463	-	1	-	242	23	-	1	-	242	23
三好市	1,057	97	97	-	4	1	704	251	-	2	-	700	250
勝浦町	72	-	-	-	-	-	65	7	-	-	-	65	7
上勝町	77	2	2	-	-	-	74	1	-	-	-	74	1
佐那河内村	200	143	143	-	-	-	57	-	-	-	-	57	-
石井町	961	453	453	-	1	2	13	1	491	-	-	13	1
神山町	210	10	10	-	-	-	126	74	-	-	-	126	53
那賀町	437	169	169	-	-	-	221	46	1	-	-	221	46
牟岐町	197	174	174	-	-	-	22	-	1	-	-	21	-
美波町	138	55	55	-	1	4	72	3	3	1	4	72	3
海陽町	403	306	303	3	-	21	73	2	1	-	21	73	1
松茂町	211	187	187	-	-	3	9	3	9	-	3	8	3
北島町	369	306	306	-	-	2	8	3	50	-	2	7	3
藍住町	629	555	555	-	-	7	9	25	33	-	7	9	25
板野町	221	193	193	-	-	1	16	11	-	-	1	16	11
上板町	210	62	62	-	1	-	32	115	-	-	-	32	115
美馬西部(消) (美馬市美馬町 つるぎ町)	389	93	93	-	-	10	154	132	-	-	10	154	132
東みよし町	421	75	75	-	-	1	260	85	-	-	1	260	85

防 (続き)

井戸	私 設				井戸	そ の 他						
	防 火 水 槽					計	河川・ 溝 等	海・湖	プール	濠・池等	下水道	その他
	100㎡ 以上	60~100 ㎡未満	40~60 ㎡未満	20~40 ㎡未満								
954	10	17	132	38	373	467	187	8	130	100	-	42
999	11	15	129	38	374	432	170	8	134	99	-	21
998	10	15	131	38	376	462	185	8	148	100	-	21
241	5	9	94	8	183	-	-	-	-	-	-	-
5	-	-	2	-	-	-	-	-	-	-	-	-
84	-	-	1	-	-	4	-	-	2	-	-	2
96	1	2	16	7	1	2	-	-	2	-	-	-
-	-	-	5	-	175	77	41	-	22	10	-	4
-	-	1	6	-	-	70	6	-	11	53	-	-
-	-	-	-	-	-	41	24	-	15	2	-	-
-	2	1	4	1	-	40	-	-	22	18	-	-
-	-	-	-	-	-	10	8	-	-	2	-	-
-	-	-	-	-	-	24	21	-	3	-	-	-
-	-	-	-	-	-	1	-	-	1	-	-	-
479	1	2	-	-	12	-	-	-	-	-	-	-
-	-	-	-	21	-	-	-	-	-	-	-	-
-	-	-	-	-	1	75	58	-	8	9	-	-
-	-	-	1	-	1	10	3	3	3	1	-	-
-	-	-	-	-	3	5	-	-	5	-	-	-
1	-	-	-	1	-	30	17	5	7	1	-	-
9	-	-	1	-	-	5	-	-	4	-	-	1
50	-	-	1	-	-	11	-	-	4	-	-	7
33	-	-	-	-	-	12	-	-	5	-	-	7
-	-	-	-	-	-	5	-	-	5	-	-	-
-	1	-	-	-	-	5	-	-	5	-	-	-
-	-	-	-	-	-	28	7	-	19	2	-	-
-	-	-	-	-	-	7	-	-	5	2	-	-

251 労働災害

(1) 業種別・規模別災害発生状況（平成15～17年）

業種別	規模別	総数	～9人	10～29人	30～49人	50～99人	100～299人	300人以上
平成15年		1,033 (14)	386 (6)	283 (4)	118 (2)	113 (1)	94 (1)	29
16		900 (12)	330 (6)	283 (5)	104 (1)	79	83	21
17		1,032 (15)	364 (7)	308 (4)	123 (3)	96 (1)	96	45
製造業		320 (2)	95 (1)	93 (1)	41	34	39	18
鉱業		1 (1)	1 (1)	-	-	-	-	-
建設業		246 (6)	146 (2)	83 (2)	13 (2)	4	-	-
運輸交通業		99 (3)	17 (2)	34	20 (1)	14	14	-
貨物取扱業		5	1	-	2	2	-	-
農林業		48	27	11	9	1	-	-
畜産・水産業		8	7	-	1	-	-	-
商業		120 (1)	46 (1)	39	11	12	11	1
金融広告業		6	-	-	-	1	1	4
映画・演劇業		-	-	-	-	-	-	-
通信業		20	-	5	2	3	-	10
教育研究		6	2	-	2	-	1	1
保健衛生業		43	5	5	5	12	8	8
接客娯楽業		35	5	15	8	5	2	-
清掃・と畜業		47 (1)	8	15 (1)	3	1	18	2
官公署		2	-	1	-	1	-	-
その他の事業		26 (1)	4	7	6	6 (1)	2	1

注1 休業4日以上 の件数で、() 内は死亡者数。

2 労働安全衛生法に基づき、事業場等から提出のあった労働者死傷病報告による。

資料 徳島労働局

(2) 業種別・年齢別死亡災害発生状況（平成15～17年）

業種別	規模別	総数	～19歳	20～29歳	30～39歳	40～49歳	50～59歳	60歳以上
平成15年		18	-	2	5	5	3	3
16		14	-	3	-	-	5	6
17		15	-	2	3	2	5	3
製造業		2	-	-	2	-	-	-
鉱業		1	-	-	-	-	1	-
建設業		6	-	1	-	-	4	1
運輸交通業		3	-	-	1	1	-	1
貨物取扱業		-	-	-	-	-	-	-
農林業		-	-	-	-	-	-	-
畜産・水産業		-	-	-	-	-	-	-
商業		1	-	-	-	1	-	-
金融広告業		-	-	-	-	-	-	-
映画・演劇業		-	-	-	-	-	-	-
通信業		-	-	-	-	-	-	-
教育研究		-	-	-	-	-	-	-
保健衛生業		-	-	-	-	-	-	-
接客娯楽業		-	-	-	-	-	-	-
清掃・と畜業		1	-	-	-	-	-	1
官公署		-	-	-	-	-	-	-
その他の事業		1	-	1	-	-	-	-

注 労働安全衛生法に基づき、事業場等から提出のあった労働者死傷病報告による。

資料 徳島労働局

252 公共土木施設災害復旧事業査定決定額 (平成13~17年度)

(単位：件，千円)

種 別	平成13年度		平成14年度		平成15年度		平成16年度		平成17年度	
	件数	金 額	件数	金 額	件数	金 額	件数	金 額	件数	金 額
県単独所管計	-	-	-	-	-	-	-	-	-	-
河 川	-	-	-	-	-	-	-	-	-	-
海 岸	-	-	-	-	-	-	-	-	-	-
砂 防	-	-	-	-	-	-	-	-	-	-
道 路	-	-	-	-	-	-	-	-	-	-
橋 り よ う	-	-	-	-	-	-	-	-	-	-
港 湾	-	-	-	-	-	-	-	-	-	-
漁 港	-	-	-	-	-	-	-	-	-	-
国土交通省所管計	97	970,676	61	1,420,663	200	1,985,224	745	14,095,849	181	2,993,430
河 川	60	594,139	31	513,887	101	1,140,469	386	5,179,076	100	1,404,246
海 岸	-	-	-	-	-	-	2	22,549	-	-
砂 防	-	-	1	15,036	3	11,370	21	646,440	10	114,390
道 路	37	376,537	29	891,740	91	729,533	316	6,895,605	65	1,342,958
橋 り よ う	-	-	-	-	3	11,370	8	930,502	1	67,682
地 す べ り	-	-	-	-	1	1,979	1	25,375	3	23,503
急傾斜地崩壊	-	-	-	-	1	90,503	1	13,925	1	18,856
港 湾	-	-	-	-	-	-	1	66,680	-	-
海 岸	-	-	-	-	-	-	3	152,166	-	-
下 水	-	-	-	-	-	-	1	4,619	-	-
公 園	-	-	-	-	-	-	5	158,912	1	21,795
農林水産省所管計	1	63,148	-	-	1	33,589	1	642,513	1	139,388
漁 港	1	63,148	-	-	1	33,589	1	642,513	1	139,388
海 岸	-	-	-	-	-	-	-	-	-	-

資料 県建設管理課，県都市計画課，県下水環境課，県港湾課

253 被災建築物 (平成13~17年)

(単位：棟)

年次	総数	災 害				火 災					焼損床面積 (㎡)
		計	全壊	半壊	一部破損	計	全焼	半焼	部分焼	ほや(床)	
平成13年	281	6	-	1	5	275	85	24	97	69	8,612
14	332	-	-	-	-	332	130	34	95	73	19,819
15	335	18	1	-	17	317	117	36	84	80	13,281
16	1,163	712	19	262	431	451	209	51	117	74	14,503
17	335	17	-	-	17	318	103	37	106	72	15,682

資料 県消防保安課

254 農作物被害状況 (平成17年)

(単位: ha, t)

区分	総数		気象被害							
	被害面積	被害量	被害面積	被害量	風水害		干害		冷害	
水稲	48,000	6,920	6,320	2,010	3,830	1,840	173	44	-	-
陸稲	-	-	-	-	-	-	-	-	-	-

区分	病害		いもち病		紋枯病	
	被害面積	被害量	被害面積	被害量	被害面積	被害量
水稲	16,700	2,620	3,690	1,080	6,390	845
陸稲	-	-	-	-	-	-

区分	虫害		ニカメイチュウ		ウンカ		カメムシ	
	被害面積	被害量	被害面積	被害量	被害面積	被害量	被害面積	被害量
水稲	19,800	1,860	1,500	164	1,240	278	6,670	758
陸稲	-	-	-	-	-	-	-	-

資料 中国四国農政局徳島統計・情報センター

255 交通事故

(1) 年次・月別交通事故発生状況 (平成13~17年)

(単位: 件, 人)

年月	人身(件)	死者(人)	傷者(人)	物損(件)
平成13年	6,822	85	8,500	29,503
14	6,793	69	8,491	28,722
15	6,583	72	8,155	29,313
16	6,774	58	8,477	29,612
17	6,537	68	8,198	29,217
平成17年1月	474	6	603	2,209
2	463	7	564	2,463
3	574	3	714	2,639
4	469	6	593	2,191
5	549	5	674	2,214
6	560	4	685	2,304
7	587	3	758	2,540
8	556	8	745	2,635
9	526	8	658	2,325
10	555	6	692	2,410
11	617	5	774	2,329
12	607	7	738	2,958

資料 県警察本部交通企画課

255 交 通 事 故 (続き)

(2) 路線別人身事故発生状況 (平成15~17年)

(単位: 件, 人)

路 線	平 成 15 年			平 成 16 年			平 成 17 年		
	件数	死者	傷者	件数	死者	傷者	件数	死者	傷者
総 数	6,583	72	8,155	6,774	58	8,477	6,537	68	8,198
国 道 計	2,034	19	2,617	2,075	26	2,742	2,064	18	2,694
11号	301	1	387	282	5	389	300	2	413
28号	116	-	143	98	-	122	107	-	133
32号	79	1	112	101	1	162	72	-	106
55号	628	8	826	636	7	844	641	7	815
192号	667	6	843	686	8	897	683	2	886
193号	28	-	37	39	1	50	44	2	59
195号	36	1	53	39	1	43	36	4	57
318号	37	-	48	33	2	44	32	1	45
438号	134	2	155	155	1	185	144	-	175
439号	1	-	1	1	-	1	-	-	-
その他国道	7	-	12	5	-	5	5	-	5
主要県道	1,450	24	1,832	1,462	14	1,876	1,445	20	1,896
一般県道	694	9	875	745	6	883	671	8	810
市町村道	2,146	17	2,514	2,231	12	2,650	2,093	20	2,484
その他	259	3	317	261	-	326	264	2	314

注 神戸淡路鳴門自動車道, 徳島自動車道, 高松自動車道は, その他に計上した。

資料 県警察本部交通企画課

(3) 職業別死傷者数 (平成15~17年)

(単位: 人)

職 業 別	平 成 15 年			平 成 16 年			平 成 17 年		
	死傷者	死者	傷者	死傷者	死者	傷者	死傷者	死者	傷者
総 数	8,227	72	8,155	8,535	58	8,477	8,266	68	8,198
未 就 学 児	82	-	82	70	-	70	88	-	88
幼 稚 園 児	55	1	54	62	-	62	68	-	68
小 学 生	208	1	207	191	-	191	222	1	221
1年	45	-	45	38	-	38	48	1	47
2年	48	-	48	34	-	34	28	-	28
3年	30	-	30	30	-	30	48	-	48
4年	23	-	23	37	-	37	38	-	38
5年	33	1	32	25	-	25	30	-	30
6年	29	-	29	27	-	27	30	-	30
中 学 生	125	-	125	190	-	190	170	-	170
1年	52	-	52	61	-	61	59	-	59
2年	38	-	38	79	-	79	68	-	68
3年	35	-	35	50	-	50	43	-	43
高 大 校 学 生	293	3	290	310	1	309	263	-	263
そ の 他 の 学 生	221	1	220	245	1	244	282	2	280
公 社 員 等	95	-	95	107	-	107	84	-	84
農 林 水 産 業	264	3	261	247	-	247	227	1	226
林 業	15	-	15	20	-	20	14	-	14
水 産 業	206	5	201	230	6	224	172	6	166
建設業	5	-	5	5	-	5	15	-	15
製造業	279	2	277	259	4	255	281	8	273
卸売業	242	-	242	233	2	231	261	2	259
小売業	134	2	132	149	1	148	117	-	117
飲食業	76	1	75	88	-	88	64	-	64
金融業	36	-	36	40	-	40	41	-	41
不動産業	9	-	9	6	-	6	9	-	9
運輸業	53	-	53	36	-	36	43	-	43
電気・ガス・水道・サービス業	3,538	17	3,521	3,446	15	3,431	3,433	14	3,419
そ の 他 の 職 業	142	1	141	123	2	121	131	4	127
主 婦 人	1,686	34	1,652	1,853	25	1,828	1,734	29	1,705
外 国 人	462	1	461	625	1	624	545	1	544
不 明	1	-	1	-	-	-	2	-	2
	-	-	-	-	-	-	-	-	-

資料 県警察本部交通企画課

255 交 通 事 故 (続き)

(4) 市町村別人身事故発生状況 (平成15~17年)

(単位: 件, 人)

市町村	平成15年			平成16年			平成17年		
	件数	死者	傷者	件数	死者	傷者	件数	死者	傷者
総数	6,583	72	8,155	6,774	58	8,477	6,537	68	8,198
徳島市	2,794	22	3,345	2,926	7	3,519	2,788	14	3,398
鳴門市	438	4	546	456	9	591	460	3	609
小松島市	390	2	507	374	3	461	370	7	463
阿南市	388	8	467	407	5	496	386	6	464
吉野川市	351	4	440	321	3	439	347	1	449
阿波市	254	7	317	260	2	316	266	14	342
美馬市	239	1	320	219	2	270	224	-	286
勝浦町	24	1	28	33	2	41	44	-	51
上勝町	4	-	4	6	1	6	8	1	10
佐那河内村	4	-	4	9	-	11	5	-	13
石井町	227	2	311	257	2	340	248	1	320
神山町	23	-	33	34	-	38	30	1	35
那賀川町	56	1	64	82	-	115	71	-	90
羽ノ浦町	77	-	91	82	2	111	86	-	109
那賀町	29	1	37	43	1	43	34	3	53
由岐町	4	1	3	3	-	3	1	-	1
日和佐町	52	1	71	32	1	40	40	3	44
牟岐町	26	1	37	30	-	41	23	-	35
海南町	31	1	46	28	-	29	32	1	36
海部町	14	-	19	6	-	7	10	1	15
穴喰町	10	-	12	17	1	23	15	1	19
松茂町	133	1	170	112	2	147	123	-	160
北島町	181	-	224	185	2	230	188	-	226
藍住町	271	6	327	263	-	326	228	1	300
板野町	99	1	124	89	1	119	90	2	111
上板町	92	2	112	108	-	141	82	4	105
つるぎ町	49	-	68	50	2	66	40	-	50
三野町	20	-	22	20	2	23	17	1	18
三好町	21	-	23	26	-	32	23	-	25
池田町	103	1	127	116	-	172	82	-	118
山城町	30	1	41	40	1	64	27	-	39
井川町	30	-	36	33	1	39	35	1	45
三加茂町	73	1	98	73	6	93	74	-	104
東祖谷山村	7	-	9	2	-	2	-	-	-
西祖谷山村	9	-	10	9	-	10	12	-	12
高速道路	30	2	62	23	-	69	28	2	43

付

録

付

録

市・郡沿革表

徳島市

明治13年	市街地を徳島・福島・新町・佐古・富田浦・助任の6記別に分ける
明治22年10月1日	市制施行
大正15年4月1日	名東郡斎津村を編入，名東郡沖の洲村を編入
昭和3年10月1日	板野郡川内村のうち，金沢新田・向別宮（むこうべつく）を編入
昭和12年4月1日	名東郡下八万村・加茂名町編入
昭和12年10月1日	名東郡加茂町編入
昭和26年4月1日	勝浦郡多家良村・勝占村編入
昭和30年1月1日	名東郡新居村・名西郡入田村（矢野地区を除く）編入
昭和30年2月11日	名東郡上八万村を編入
昭和30年3月31日	板野郡川内村を編入
昭和41年10月1日	板野郡応神村を編入
昭和42年1月1日	名東郡国府町を編入

鳴門市

明治22年10月1日	町制施行，撫養町となる
昭和22年3月15日	撫養町・里浦町・鳴門町・瀬戸町合併，市制施行，鳴南市となる
昭和22年5月15日	鳴門市と改称
昭和30年2月11日	板野郡大津村を編入
昭和31年9月30日	板野郡北灘村を編入
昭和42年1月1日	板野郡大麻町を編入

小松島市

明治41年11月1日	小松島町制施行
昭和26年4月1日	那賀郡立江町と合併
昭和26年6月1日	市制施行
昭和31年9月30日	那賀郡坂野町を編入

阿南市

明治38年10月10日	富岡村，町制施行，富岡町となる
昭和29年3月31日	中島村・富岡町・宝田村・長生（ながいけ）村・大野村合併，富岡町となる
昭和30年1月4日	富岡町・那賀郡加茂谷村を編入
昭和30年3月16日	富岡町・那賀郡見能林村を編入
昭和30年4月15日	富岡町・那賀郡桑野町を編入
昭和33年5月1日	富岡町・橘町と合併，市制施行，阿南市となる
平成18年3月20日	那賀郡那賀川町・羽ノ浦町を編入

吉野川市

平成16年10月1日	麻植郡鴨島町・川島町・山川町・美郷村を廃し，吉野川市を置く
------------	-------------------------------

美馬市

平成17年3月1日	美馬郡脇町・美馬町・穴吹町・木屋平村を廃し，美馬市を置く
-----------	------------------------------

阿波市

平成17年4月1日	板野郡吉野町・土成町，阿波郡市場町・阿波町を廃し，阿波市を置く
-----------	---------------------------------

三好市

平成18年3月1日	三好郡三野町・池田町・山城町・井川町・東祖谷山村・西祖谷山村を廃し，三好市を置く
-----------	--

勝浦郡

勝浦町	昭和30年3月31日	生比奈村・横瀬町合併，勝浦町となる
上勝町	昭和30年7月20日	高鉾村・福原村合併，上勝町となる
多家良村	昭和26年4月1日	徳島市へ編入
勝占村	昭和26年4月1日	徳島市へ編入

名 東 郡

佐那河内村	明治22年	上佐那河内村・下佐那河内村合併
斎津村	大正15年4月1日	徳島市へ編入
沖の洲村	大正15年4月1日	徳島市へ編入
八万村	昭和12年4月1日	徳島市へ編入
加茂名町	昭和12年4月1日	徳島市へ編入
加茂町	昭和12年10月1日	徳島市へ編入
新居町	昭和30年1月1日	徳島市へ編入
上八万村	昭和30年2月11日	徳島市へ編入
国府町	昭和42年1月1日	徳島市へ編入

名 西 郡

石井町	昭和30年3月31日	石井町・浦庄(うらしょう)村・高原(たかはら)村・高川原村・藍畑村合併, 石井町となる
神山町	昭和30年3月31日	阿野(あの)村・鬼籠野(おろの)村・神領村・下分上山(しもぶんかみやま)村・上分上山村合併

那 賀 郡

那賀川町	昭和31年9月30日	今津村・平島村合併, 那賀川町となる
羽ノ浦町	昭和29年3月31日	大野村下大野字明見(みょうけん)を編入
鷺敷町	明治40年7月20日	町制施行
上那賀町	昭和26年1月1日	海部(かいふ)郡中木頭村を平谷村に変更, 那賀郡に編入
	昭和31年9月30日	宮浜村・平谷村合併, 上那賀村となる
	昭和32年1月1日	上木頭村大字海川(かいかわ)を編入, 町制施行
木沢村	昭和30年4月10日	坂州(さかしゅう)村・沢谷村合併, 木沢村となる
木頭村	昭和32年1月1日	木頭村・上木頭村(大字海川を除く)合併
相生町	昭和31年9月30日	日野谷村・延野(のぶの)村・相生村合併, 町制施行
加茂谷村	昭和30年1月1日	富岡町へ編入
見能林村	昭和30年3月16日	富岡町へ編入
桑野村	昭和30年4月15日	富岡町へ編入
中木頭村	昭和26年1月1日	平谷村に変更, 那賀郡へ編入
立江町	昭和26年4月1日	小松島町と合併
坂野町	昭和31年9月30日	小松島市へ編入
那賀町	平成17年3月1日	那賀郡鷺敷町・相生町・上那賀町・木沢村・木頭村を廃し, 那賀町を置く

海 部 郡

由岐町	昭和30年2月11日	阿部(あぶ)村を三岐田町へ編入, 町名改称
日和佐町	昭和23年6月1日	赤河内村大字北河内宇田井の境界変更
	昭和31年9月30日	赤河内村を合併編入, 町制施行, 日和佐町となる
牟岐町	大正4年11月10日	町制施行
海南町	昭和30年3月31日	浅川村・川東村・川上村合併, 海南町となる
海部町	昭和30年3月31日	鞆奥(ともおく)町・川西村合併, 海部町となる
穴喰町	昭和13年8月10日	町制施行
美波町	平成18年3月31日	由岐町・日和佐町合併, 美波町となる
海陽町	平成18年3月31日	海南町・海部町・穴喰町合併, 海陽町となる

板 野 郡

松茂町	昭和36年8月1日	町制施行
北島町	昭和15年2月11日	町制施行
藍住町	昭和30年4月29日	藍園村・住吉村合併
板野町	昭和30年2月11日	板西町・松坂村・柴村合併
上板町	昭和30年3月31日	松島町・大山村・名西郡高志(たかし)村合併
吉野町	昭和32年3月31日	一条町・阿波郡柿島村(大字知恵島を除く)合併
土成町	昭和30年3月31日	板野郡御所村・阿波郡土成村合併, 板野郡に編入
大津村	昭和30年2月11日	鳴門市へ編入
北灘村	昭和31年9月30日	鳴門市へ編入
大麻村	昭和42年1月1日	鳴門市へ編入
応神村	昭和41年10月1日	徳島市へ編入
川内村	昭和3年10月1日	一部徳島市へ編入
(阿波市)	昭和30年3月31日	徳島市へ編入
	平成17年4月1日	板野郡吉野町・土成町, 阿波郡市場町・阿波町を廃し, 阿波市を置く

阿波郡

市場町	昭和30年3月31日	市場町・大俣村・八幡町合併
阿波町	昭和30年3月31日	久勝町・伊沢村・林町合併
柿島村	昭和32年3月31日	大字知恵島を除く一部・一条町合併，吉野町となる 大字知恵島を麻植郡鴨島町に編入
土成町	昭和30年3月31日	板野郡御所村と合併，板野郡に編入
(阿波市)	平成17年4月1日	阿波郡市場町・阿波町，板野郡吉野町・土成町を廃し，阿波市を置く

麻植郡

鴨島町	昭和29年3月20日	板野郡一条町先須賀四ツ屋を牛島村へ編入
	昭和29年3月31日	牛島村・森山村・西尾村・鴨島町合併，鴨島町を称す
	昭和30年1月1日	東山村大字樋山地を編入
	昭和32年3月31日	阿波郡柿島村字知恵島を編入
川島町	昭和30年2月11日	川島町・学島村合併
山川町	昭和30年1月1日	山瀬町・川田町・三山村の一部を除く区域合併，山川町となる
美郷村	昭和30年1月1日	東山村・中枝村（大字中村山の一部を除く）・三山村の一部合併
(吉野川市)	平成16年10月1日	麻植郡鴨島町・川島町・山川町・美郷村を廃し，吉野川市を置く

美馬郡

脇町	昭和33年3月31日	脇町・江原町・岩倉町合併
美馬町	昭和32年3月31日	郡里（こうざと）町・重清村合併
半田町	昭和31年9月30日	半田町・八千代村合併
貞光町	昭和31年9月30日	貞光（さだみつ）町・端山（はばやま）村合併
一字村	昭和22年4月1日	村制施行
穴吹町	昭和30年3月31日	穴吹町・口山村・古宮村・三島村合併
木屋平村	昭和30年1月1日	中枝村大字中村山の一部を編入
	昭和48年7月1日	麻植郡を離れ，美馬郡に編入
つるぎ町	平成17年3月1日	美馬郡半田町・貞光町・一字村を廃し，つるぎ町を置く
(美馬市)	平成17年3月1日	美馬郡脇町・美馬町・穴吹町・木屋平村を廃し，美馬市を置く

三好郡

三野町	昭和13年1月26日	町制施行
三好町	昭和30年3月21日	昼間町・足代村合併
池田町	昭和31年9月30日	箸蔵村編入
	昭和34年3月31日	池田町・三縄村・三馬地村合併
山城町	昭和31年9月30日	山城谷村・三名（さんみょう）村合併，山城町制施行
井川町	昭和34年4月1日	辻町・井内谷村合併
三加茂町	昭和34年3月31日	加茂町・三庄村合併
東祖谷山村	明治22年4月1日	村制施行
	昭和25年1月1日	美馬郡を離れ，三好郡へ編入
西祖谷山村	明治22年4月1日	村制施行
	昭和25年1月1日	美馬郡を離れ，三好郡へ編入
東みよし町	平成18年3月1日	三好町・三加茂町合併，東みよし町となる
(三好市)	平成18年3月1日	三好郡三野町・池田町・山城町・井川町・東祖谷山村・西祖谷山村を廃し，三好市を置く

歴代の長官並びに知事

代順	氏 名	就任年月	代順	氏 名	就任年月
1	井上高格 (大参事)	明治4. 8	45	阿部五郎 (知事)	昭和22. 4
2	林茂平 (権令)	6. 2		浜島敏雄 (知事職務代理者)	26. 4
3	久保断三 (〃)	6. 10	46	阿部邦一 (知事)	26. 5
4	古賀定雄 (〃)	7. 11	47	原菊太郎 (〃)	30. 4
5	富岡敬明 (〃)	8. 8	48	原菊太郎 (〃)	34. 4
6	小池国武 (〃)	9. 8	49	原菊太郎 (〃)	38. 4
7	北垣国道 (〃)	12. 7		武市一夫 (知事職務代理者)	40. 9
8	北垣国道 (令) (兼任)	13. 3		本庄幸人 (〃)	40. 10
9	酒井明 (令)	13. 12	50	武市恭信 (知事)	40. 10
10	酒井明 (知事)	19. 7	51	武市恭信 (〃)	44. 10
11	桜井勉 (〃)	22. 12	52	武市恭信 (〃)	48. 10
12	関義臣 (〃)	24. 7	53	武市恭信 (〃)	52. 10
13	村上義雄 (〃)	26. 3	54	三木申三 (〃)	56. 10
14	山県伊三郎 (〃)	29. 8	55	三木申三 (〃)	60. 10
15	李家裕二 (〃)	32. 2	56	三木申三 (〃)	平成元. 10
16	有田義資 (〃)	33. 4	57	圓藤寿穂 (〃)	5. 10
17	小倉久 (〃)	33. 10	58	圓藤寿穂 (〃)	9. 10
18	亀井英三郎 (〃)	35. 2	59	圓藤寿穂 (〃)	13. 10
19	床次竹二郎 (〃)	37. 1		坂本松雄 (知事職務代理者)	14. 3
20	岩男三郎 (〃)	38. 12	60	大田正 (知事)	14. 4
21	谷口留五郎 (〃)	39. 7		迫田英典 (知事職務代理者)	15. 3
22	渡辺勝三郎 (〃)	41. 7		神野俊 (〃)	15. 4
23	秦豊助 (〃)	大正3. 4	61	飯泉嘉門 (知事)	15. 5
24	亀山理平太 (〃)	4. 1	62	飯泉嘉門 (〃)	19. 4
25	末松偕一郎 (〃)	4. 3			
26	三宅源之助 (〃)	6. 9			
27	大津麟平 (〃)	8. 4			
28	川越壮介 (〃)	10. 5			
29	小幡豊治 (〃)	13. 6			
30	大野緑一郎 (〃)	15. 9			
31	三辺長治 (〃)	昭和2. 5			
32	山下謙一 (〃)	3. 5			
33	土居通次 (〃)	4. 7			
34	落合慶四郎 (〃)	6. 12			
35	金森太郎 (〃)	8. 6			
36	戸塚九一郎 (〃)	9. 10			
37	清水良策 (〃)	11. 6			
38	荒木義夫 (〃)	14. 9			
39	中村四郎 (〃)	15. 12			
40	辻山治平 (〃)	16. 5			
41	野田清武 (〃)	17. 10			
42	岡田包義 (〃)	20. 6			
	佐藤勝也 (知事代理)	22. 2			
43	床次徳二 (知事)	22. 2			
44	佐藤勝也 (〃)	22. 3			

歴代の県議会議長

代順	氏名	就任年月	代順	氏名	就任年月
1	吉田次郎	明治13. 5	42	森口幸夫	昭和29. 7
2	吉田次郎	14. 2	43	岡本正一郎	30. 5
3	高井幸雄	15. 4	44	岡本正一郎	31. 7
4	高井幸雄	15. 7	45	森本鉄三	32. 7
5	阿部興人	16. 2	46	久次米健太郎	32. 12
6	阿部興人	17. 4	47	内藤茂右衛門	34. 5
7	椎野伝治郎	18. 12	48	伊東董	36. 7
8	椎野伝治郎	19. 12	49	唐渡昌二	38. 5
9	椎野伝治郎	20. 12	50	原田武夫	40. 3
10	大串龍太郎	23. 3	51	阿部豊	42. 5
11	大串龍太郎	24. 10	52	七条広文	44. 3
12	大串龍太郎	26. 2	53	藤川忠義	46. 5
13	大串龍太郎	30. 3	54	佐藤章一	48. 2
14	小笠原鶴太郎	30. 11	55	来代芳亀	49. 7
15	小笠原鶴太郎	32. 3	56	鈴木利市	50. 5
16	小笠原鶴太郎	32. 10	57	島谷敏男	52. 3
17	小笠原鶴太郎	36. 10	58	北島一	54. 5
18	森苞樹	40. 11	59	沢本義夫	56. 3
19	森苞樹	44. 10	60	糸林寛行	58. 5
20	原田佐之治	大正2. 11	61	糸林寛行	60. 3
21	原田佐之治	4. 10	62	板東莊次	60. 11
22	岡順次	7. 12	63	西条晃正	61. 7
23	岡順次	8. 10	64	川添文男	62. 5
24	吉川綾吉	9. 6	65	阿川利量	63. 3
25	宇山久太郎	12. 5	66	原田弘也	平成元. 3
26	吉川綾吉	12. 9	67	大西仁	2. 3
27	大滝半三郎	12. 10	68	中谷浩治	3. 5
28	吉川綾吉	12. 11	69	小倉祐輔	4. 3
29	西田隆喜	昭和2. 10	70	元木宏	5. 3
30	坂本政五郎	6. 10	71	木村正	6. 3
31	山田庄市	8. 12	72	湊庄市	7. 5
32	岸野牧夫	12. 12	73	俵徹太郎	9. 3
33	岸野牧夫	14. 10	74	近藤政雄	11. 5
34	庄野祐吉	18. 11	75	四宮肇	12. 10
35	原田量之	20. 12	76	川真田哲哉	14. 3
36	谷伊七郎	21. 9	77	遠藤一美	15. 5
37	宮田美信	22. 5	78	児島勝	16. 3
38	粟田善吉	25. 3	79	佐藤圭甫	17. 3
39	川真田郁夫	26. 5	80	竹内資浩	18. 3
40	川真田郁夫	27. 5	81	北島勝也	19. 5
41	森口幸夫	28. 6			

徳島県行政機構図 (平成18年4月1日現在)

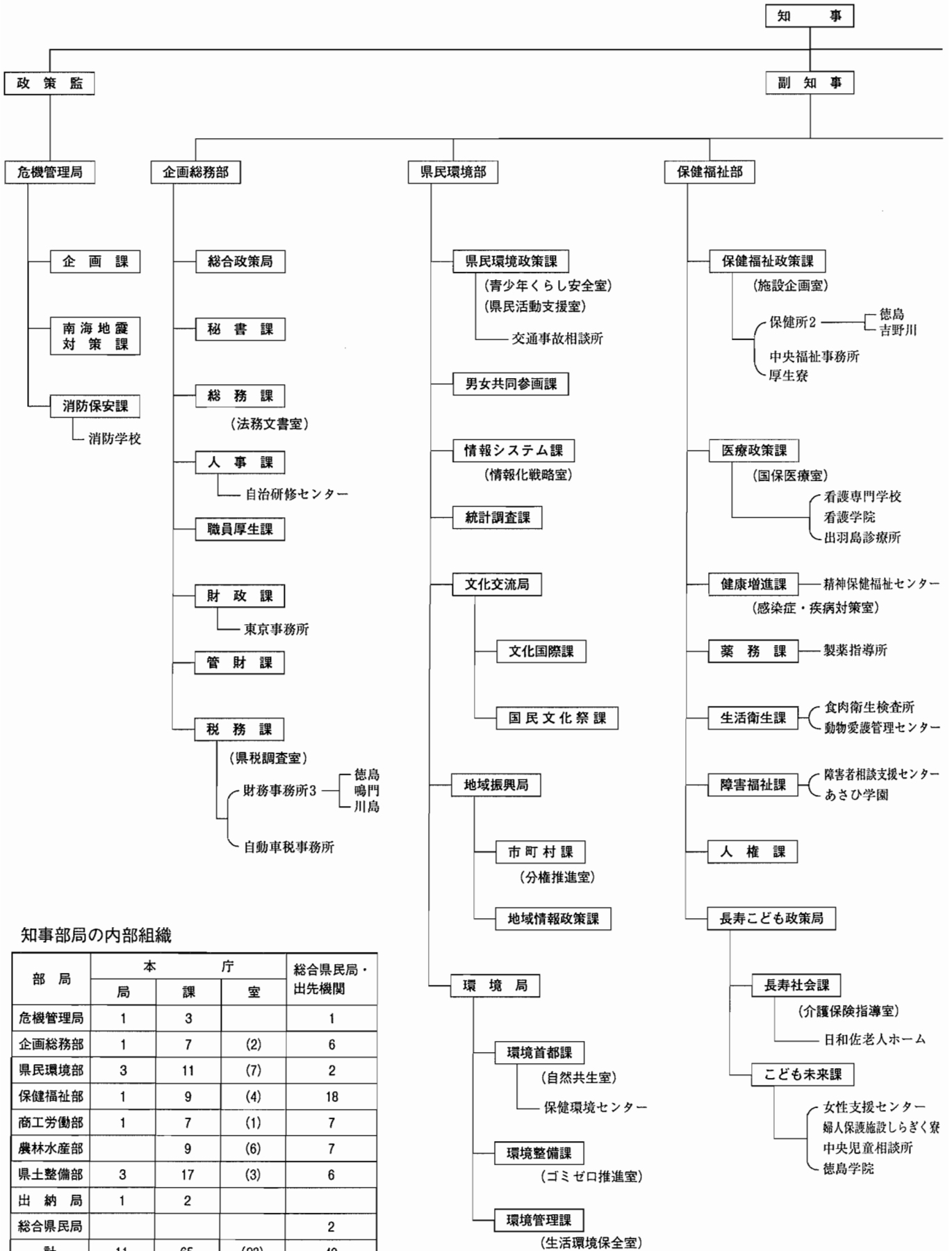

知事部局の内部組織

部局	本 庁			総合県民局・ 出先機関
	局	課	室	
危機管理局	1	3		1
企画総務部	1	7	(2)	6
県民環境部	3	11	(7)	2
保健福祉部	1	9	(4)	18
商工労働部	1	7	(1)	7
農林水産部		9	(6)	7
県土整備部	3	17	(3)	6
出納局	1	2		
総合県民局				2
計	11	65	(23)	49

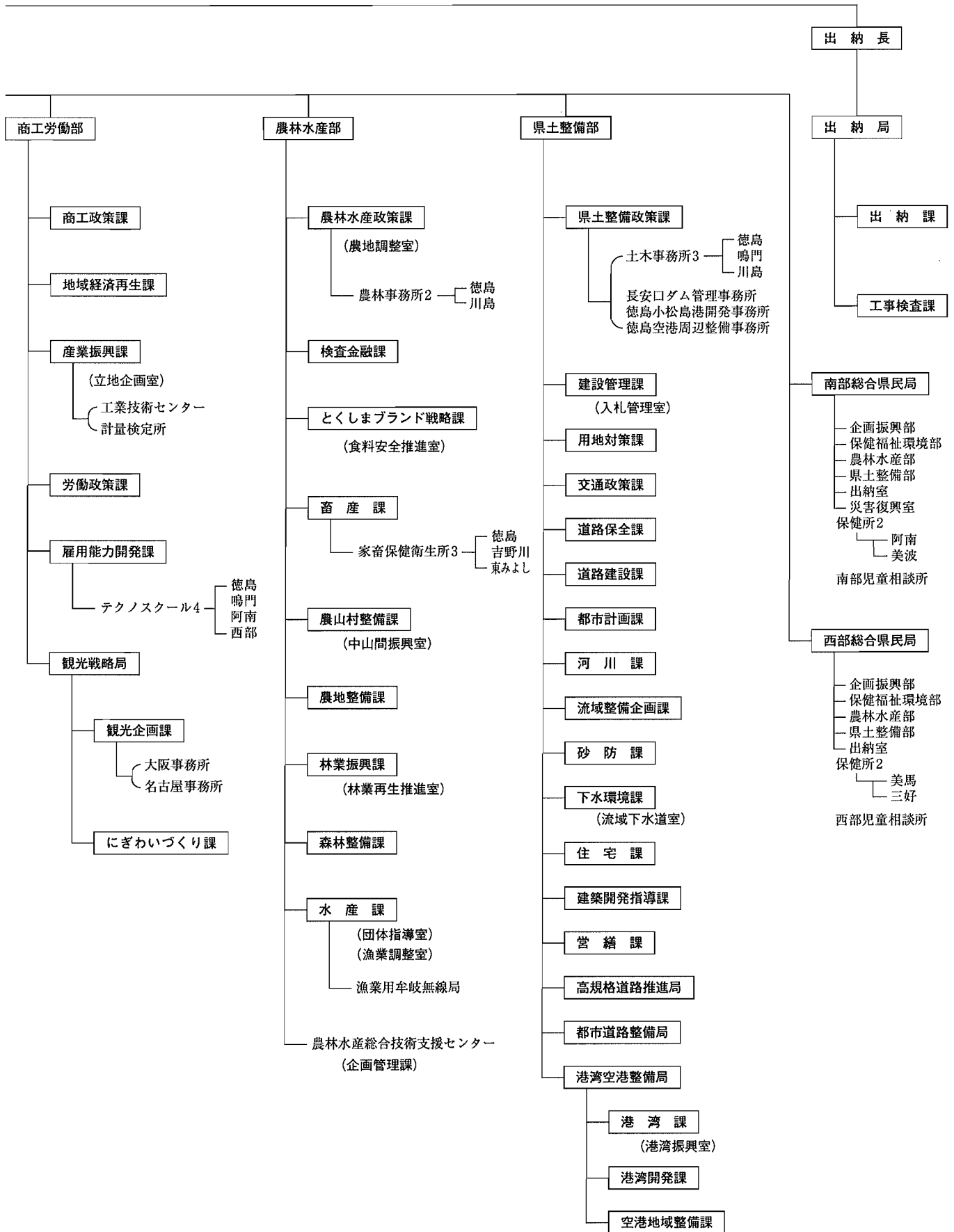

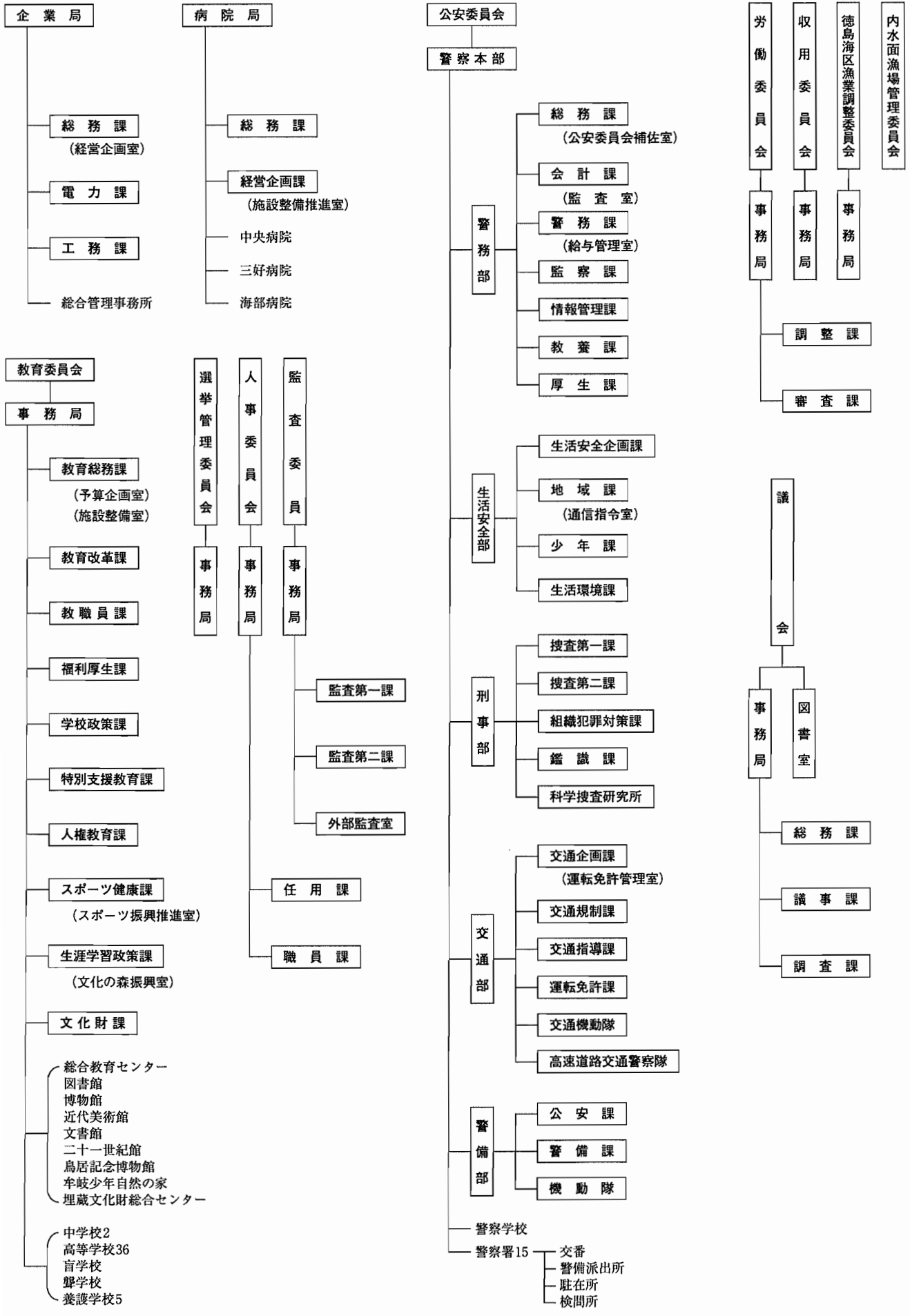

徳島県統計書

平成19年3月 発行

編 集 徳 島 県

徳島市万代町1-1

電話 (088) 621-2139

発 行 徳 島 県

印 刷 (有)パステルポート

徳島市佐古4番町8-5

電話 (088) 653-6355

正誤表

283ページ 187 主要死因別死亡者数(平成15～17年)

(正)

(単位:人)

市町村	結核	悪性		糖尿病	心疾患	高血圧 性疾患	脳血管 疾患	肺炎	肝疾患	腎不全	老衰	不慮の 事故	自殺
		新生物	胃										
平成15年	17	2,257	362	144	1,372	42	1,074	925	108	207	218	340	165
16	29	2,362	384	134	1,382	53	1,036	881	123	190	230	345	157
17	21	2,301	356	145	1,384	62	1,023	896	135	222	243	367	161
徳島市	3	658	99	52	334	15	272	231	34	56	60	105	46
鳴門市	2	203	33	14	106	8	98	92	10	16	8	25	15
小松島市	1	121	24	2	67	7	50	39	7	12	11	22	6
阿南市	1	156	35	10	87	4	69	81	14	16	18	28	15
吉野川市	1	128	17	9	108	-	68	61	7	12	16	14	7
阿波市	3	125	24	13	87	3	60	49	6	14	24	35	9
美馬市	1	123	13	11	76	4	59	40	11	10	12	13	10
勝浦町	-	17	2	1	9	1	11	9	2	1	4	4	-
上勝町	2	7	2	-	6	-	3	3	1	-	2	2	1
佐那河内村	-	9	1	1	6	-	6	3	-	2	1	1	-
石井町	1	74	13	5	49	4	24	23	4	12	3	9	3
神山町	-	31	5	3	19	2	20	12	1	4	1	7	-
那賀川町	-	36	5	3	23	-	16	16	2	3	2	6	4
羽ノ浦町	-	28	3	2	16	-	20	11	-	3	2	3	1
那賀町	-	42	7	3	37	-	22	11	1	4	4	14	6
由岐町	-	19	4	-	4	-	10	3	1	-	5	3	1
日和佐町	-	16	2	-	24	2	5	12	2	3	3	8	2
牟岐町	-	26	6	-	15	-	7	7	-	4	5	1	-
海南町	-	26	6	-	19	-	12	6	1	2	2	3	2
海部町	-	11	1	-	8	-	5	3	2	-	5	1	-
穴喰町	-	11	1	-	5	1	4	5	1	1	1	5	1
松茂町	1	32	2	1	14	2	13	9	1	4	-	7	1
北島町	1	44	11	4	17	-	12	11	2	3	2	6	1
藍住町	1	60	10	5	20	-	29	12	3	8	6	7	7
板野町	-	24	5	-	32	1	25	15	2	1	5	3	3
上板町	-	37	2	1	30	1	17	21	3	2	5	6	1
つるぎ町	2	53	3	1	30	1	22	21	9	4	10	7	3
三野町	-	16	3	-	12	-	6	7	-	1	-	2	1
三好町	-	14	1	1	19	1	6	8	2	1	2	2	2
池田町	-	69	10	-	43	1	19	34	2	9	13	8	3
山城町	1	27	2	2	16	1	11	11	-	1	3	2	4
井川町	-	17	2	-	11	1	7	4	-	6	2	3	1
三加茂町	-	26	-	-	17	1	6	14	2	3	4	3	3
東祖谷山村	-	7	1	-	9	-	4	6	1	3	-	1	-
西祖谷山村	-	8	1	1	9	1	5	6	1	1	2	1	2

(誤)

(単位:人)

市町村	結核	悪性		糖尿病	心疾患	高血圧 性疾患	脳血管 疾患	肺炎	肝疾患	腎不全	老衰	不慮の 事故	自殺
		新生物	胃										
平成15年	17	2,257	362	144	1,372	42	1,074	925	108	207	218	340	165
16	29	2,362	384	134	1,382	53	1,036	881	123	190	230	345	157
17	21	2,301	356	145	1,384	62	1,023	896	135	222	243	367	161
徳島市	3	658	99	52	334	15	272	231	34	56	60	105	46
鳴門市	2	203	33	14	106	8	98	92	10	16	8	25	15
小松島市	1	121	24	2	67	7	50	39	7	12	11	22	6
阿南市	1	156	35	10	87	4	69	81	14	16	18	28	15
吉野川市	1	128	17	9	108	-	68	61	7	12	16	14	7
阿波市	-	17	2	1	9	1	11	9	2	1	4	4	-
美馬市	2	7	2	-	6	-	3	3	1	-	2	2	1
勝浦町	-	9	1	1	6	-	6	3	-	2	1	1	-
上勝町	1	74	13	5	49	4	24	23	4	12	3	9	3
佐那河内村	-	31	5	3	19	2	20	12	1	4	1	7	-
石井町	-	36	5	3	23	-	16	16	2	3	2	6	4
神山町	-	28	3	2	16	-	20	11	-	3	2	3	1
那賀川町	-	42	7	3	37	-	22	11	1	4	4	14	6
羽ノ浦町	-	19	4	-	4	-	10	3	1	-	5	3	1
那賀町	-	16	2	-	24	2	5	12	2	3	3	8	2
由岐町	-	26	6	-	15	-	7	7	-	4	5	1	-
日和佐町	-	26	6	-	19	-	12	6	1	2	2	3	2
牟岐町	-	11	1	-	8	-	5	3	2	-	5	1	-
海南町	-	11	1	-	5	1	4	5	1	1	1	5	1
海部町	1	32	2	1	14	2	13	9	1	4	-	7	1
穴喰町	1	44	11	4	17	-	12	-11	2	3	2	6	1
松茂町	1	60	10	5	20	-	29	12	3	8	6	7	7
北島町	-	24	5	-	32	1	25	15	2	1	5	3	3
藍住町	-	37	2	1	30	1	17	21	3	2	5	6	1
板野町	3	125	24	13	87	3	60	49	6	14	24	35	9
上板町	1	123	13	11	76	4	59	40	11	10	12	13	10
つるぎ町	2	53	3	1	30	1	22	21	9	4	10	7	3
三野町	-	16	3	-	12	-	6	7	-	1	-	2	1
三好町	-	14	1	1	19	1	6	8	2	1	2	2	2
池田町	-	69	10	-	43	1	19	34	2	9	13	8	3
山城町	1	27	2	2	16	1	11	11	-	1	3	2	4
井川町	-	17	2	-	11	1	7	4	-	6	2	3	1
三加茂町	-	26	-	-	17	1	6	14	2	3	4	3	3
東祖谷山村	-	7	1	-	9	-	4	6	1	3	-	1	-
西祖谷山村	-	8	1	1	9	1	5	6	1	1	2	1	2