

平成 16 年

# 徳島県統計書

平成 18 年 3 月刊行

徳 島 県

## 利用者のために

- 1 本書は、平成16年の資料を中心として、徳島県統計調査課の各種資料に加えて、各関係機関から収集した統計資料を総合的に編集したものです。
- 2 資料中重要と思われるものについては、累年の数字を掲げました。
- 3 市町村別については、平成17年1月1日現在の行政区画と平成17年3月1日現在の行政区画によりました。
- 4 本書中、「平成16年」とあるのは暦年、「平成16年度」とあるのは会計年度（4月1日から翌年3月31日まで）、「何年度末・何年何月何日現在」とあるのはその期日の現在の状態を示しました。
- 5 資料の出所は、各表ごとに掲げました。
- 6 表中、説明を要するものについては、脚注を添えました。
- 7 数字については、原則として、四捨五入により計算しましたので、総数と内訳が一致しない場合があります。
- 8 表中の符号の用法は、次のとおりです。
  - 0 …… 表章単位に満たないもの
  - …… 皆無又は該当数字がないもの
  - … …… 不明又は資料を欠くもの
  - △ …… 減少又は減額のもの
  - x …… 公表不能なもの
- 9 本書に収録した統計資料については、更に詳細な数字が必要な場合あるいは疑義がある場合には、各表ごとに付記してある資料の作成機関又は徳島県統計調査課に照会してください。

# 総目次

1	土地・気象	1
2	人口	27
3	労働・賃金	41
4	事業所	67
5	農業	81
6	林業	125
7	水産業	133
8	鉱工業	143
9	建設業	157
10	電気・ガス・水道	167
11	運輸・通信	181
12	商業・貿易	193
13	金融	203
14	物価・家計	209
15	住居	233
16	財政	247
17	経済計算	257
18	社会保障	265
19	保健衛生・環境	281
20	教育	299
21	文化・観光	319
22	公務員・選挙	341
23	司法・警察	349
24	災害・事故	359
	付録	373

# 統計表目次

<b>1 土地・気象</b>		25 常用雇用指数	55
1	位置及び県庁所在地	26 規模5人以上産業別全常用労働者の1人平均月間現金給与額	56
2	沿革	27 規模30人以上産業別全常用労働者の1人平均月間現金給与額	57
3	地勢	28 産業別全常用労働者の1人平均月間実労働時間数	58
4	地質	29 産業別全常用労働者の1人平均月間出勤日数	60
5	市町村別面積及び役場所在地	30 一般職業紹介	61
6	市町村別土地概要	31 日雇職業紹介	61
7	主な山岳	32 公共職業安定所別一般新規求人状況	62
8	島しょ	33 適用法規別単位労働組合数及び組合員数	62
9	主な河川	34 産業別単位労働組合数及び組合員数	63
10	気象概況	35 公共職業訓練状況	63
11	月別気象表	36 月・産業分類別労働争議発生件数及び参加人員	64
12	観測所別平均気温	(1) 主要要求別	64
13	観測所別降水量	(2) 争議形態別	65
<b>2 人口</b>		(3) 月別	66
14	人口の推移	<b>4 事業所</b>	
15	国籍別外国人登録人口	37 産業中分類・経営組織別事業所数及び従業者数	68
16	市町村別世帯数及び人口	38 市町村・産業大分別事業所数及び従業者数	72
17	市町村・年齢5歳階級別人口	39 市町村・経営組織・従業者規模別事業所数及び従業者数	74
18	市町村・世帯人員別世帯数及び世帯人員	40 事業所数及び従業者数の推移	76
19	人口動態	(1) 産業大分類・従業者規模別	76
(1)	自然動態・年次別	(2) 市町村別	79
(2)	社会動態・年次別	<b>5 農業</b>	
(3)	自然動態・市町村別	41 市町村別農家数及び経営耕地面積	82
(4)	社会動態・都道府県別	42 市町村別経営耕地面積規模別農家数	83
<b>3 労働・賃金</b>		43 市町村・男女別農家人口	84
20	市町村・産業大分類別15歳以上就業者数	44 市町村別樹園地を経営する販売農家数及び樹園地面積	85
21	産業大分類・年齢5歳階級・男女別15歳以上就業者数	45 市町村・専業・兼業別販売農家数	86
22	市町村・従業上の地位・男女別15歳以上就業者数	46 市町村・農産物販売規模別農家数	87
23	賃金指数	47 市町村別農業用機械	88
(1)	名目賃金指数	48 農作物の作付面積及び収穫量	90
(2)	実質賃金指数	(1) 稲・麦類	90
24	労働時間指数	(2) いも類・豆類・雑穀	91
(1)	総実労働時間指数		
(2)	所定内労働時間指数		
(3)	所定外労働時間指数		



(3) 飼料作物	92
(4) 野菜類	93
(5) 果樹	100
(6) 工芸農作物及び生しいたけ	102
49 市町村別葉たばこの耕作面積・買入重量及び買入代金	103
50 園芸作物生産販売実績	104
(1) 果樹	104
(2) 野菜	105
(3) 花き	106
51 採卵鶏飼養農家数・ブロイラー出荷農家数及び羽数	107
52 養蚕	108
市町村別養蚕戸数・掃立数量・繭生産数量及び桑園面積	108
53 配合飼料生産量及び消費量	110
54 農業協同組合数	110
(1) 単位組合	110
(2) 連合会	110
55 肉用牛飼養農家数及び頭数	111
56 乳用牛飼養農家数及び頭数	112
57 豚飼養農家数及び頭数	114
58 畜産物産出額	116
59 肉畜種類別・出荷先別頭数	116
60 生乳・牛乳	116
(1) 生乳生産量・流通量及び処理量	116
(2) 牛乳生産量及び流通量	116
61 品目別生産指数	117
62 市町村別農業産出額及び生産農業所得	118
63 農業経営	120
(1) 個別経営・販売農家1戸当たり経営収支の総括	120
(2) 個別経営・販売農家1戸当たり経営分析指標	120
(3) 個別経営・販売農家1戸当たり農業粗収益	120
(4) 個別経営・販売農家1戸当たり経営の概況	120
(5) 個別経営・販売農家1戸当たり農家の財産(年始め)	122
(6) 個別経営・販売農家1戸当たり農業経営費	122
64 青果物の出荷量	122
(1) 野菜	122
(2) 果実	124
65 獣医師数	124

## 6 林業

66 市町村・森林管理形態別面積	126
------------------	-----

67 市町村別民有林面積・蓄積及び成長量	127
68 林野副産物及び竹材・木炭の生産量	128
69 木材流通状況	128
(1) 外材	128
(2) 国産材	128
70 素材入荷量	128
71 用途別製材品出荷量	128
72 民有林森林資源	129
73 山行苗木生産量	129
74 林産物・素材生産量	129
(1) 用途別生産量	129
(2) 主要樹種別生産量	129
75 保安林箇所数及び面積	130
76 林道新設数	130
77 狩猟登録者数	131
78 鳥獣類捕獲数	131
79 森林組合数及び組合員数	131

## 7 水産業

80 経営体階層別・経営組織別経営体数	134
81 主とする漁業種類別経営体数	134
82 専業・兼業別個人経営体漁業世帯数・個人経営体世帯員数及び漁業従事者世帯員数	134
83 漁業就業者数	135
84 魚種・海区別漁獲量	136
85 漁業種類別生産額	137
86 海面漁業・養殖業収穫量	138
87 内水面漁業漁獲量	139
88 内水面養殖業収穫量	139
89 市町村別内水面養殖業経営体数	140
90 水産加工品生産量	141
91 漁業協同組合別組合員数及び漁船数	142

## 8 鉱工業

92 鉱業	144
(1) 主要鉱山	144
(2) 鉱産物生産実績・事業所数及び常用従業者数	144
93 酒種類別製成量	144
94 たばこ生産量	144
95 工業	145
(1) 市町村別事業所数・従業者数及び製造品出荷額等	145
(2) 従業者規模4人以上の事業所数・従業者数及び製造品出荷額等	146

(3) 従業者規模4人以上の産業中分類別事業所数・ 従業者数及び製造品出荷額等	146	110 水 道	172
(4) 従業者規模30人以上の事業所数・従業者数及び 製造品出荷額等	148	(1) 市町村別水道普及状況	172
(5) 従業者規模30人以上の産業中分類別事業所数・ 従業者数及び製造品出荷額等	148	(2) 上 水 道	174
(6) 産業中分類別製造業の事業所数・従業者数及び 製造品出荷額等	150	(3) 簡易水道	176
(法人・4人以上の事業所)	150	(4) 専用水道	179
(個人・4人以上の事業所)	152		
(7) 従業者規模30人以上事業所の産業中分類別・ 水源別1日当たり用水量	154	11 運輸・通信	
(8) 従業者規模30人以上事業所の市町村別・水源別 1日当たり用水量	155	111 道路現況	182
96 造船状況	156	112 車種別自動車保有台数	183
97 鉱工業生産指数	156	113 定期自動車輸送状況	183
		(1) 年 度 別	183
		(2) 路 線 別	184
		114 貸切バス輸送状況	186
		115 タクシー業者数及び台数	186
		116 J R 四国駅別旅客人員	186
		117 航空輸送状況	187
		118 入港船舶・船舶乗降人員及び出入貨物 総トン数	187
9 建設業		119 フェリーボート利用車台数	188
98 主要土木費	158	120 港 湾	188
(1) 道 路 費	158	121 電報・電話	189
(2) 河 川 費	158	(1) 電報・電話取扱所数	189
(3) 港 湾 費	159	(2) 開通電話数	189
(4) 砂 防 費	159	122 郵 便	190
(5) 都市計画費	159	(1) 郵便施設数	190
(6) 住 宅 費	159	(2) 小包郵便物数	190
(7) 漁 港 費	160	(3) 引受内国通常郵便物数	190
99 海岸保全区域	160	(4) 電子郵便引受物数	190
100 タ ム	161	(5) ふるさと小包引受物数	190
101 建築主別着工建築物	162	123 大鳴門橋通行台数	191
102 構造別着工建築物	162		
103 用途別着工建築物	164	12 商業・貿易	
104 種類別着工新設住宅	164	124 商 業	194
105 資金別着工新設住宅	166	(1) 産業分類別商店数・従業者数及び年間商品 販売額	194
106 利用関係別着工新設住宅	166	(2) 市町村別商店数・従業者数及び年間商品 販売額	196
		125 貿 易	198
		(1) 商品別・主要地域(国)別の輸出概況	198
10 電気・ガス・水道		(2) 商品別・主要地域(国)別の輸入概況	198
107 電 力	168	(3) 主要商品別・主要輸出先国・地域別の 輸出概況	200
(1) 発 電 実 績	168	(4) 主要商品別・主要輸入先国・地域別の 輸入概況	201
(2) 水系別包蔵水力一覧	168	126 中小企業等協同組合数	202
(3) 電灯及び電力需要	169		
(4) 発電所設備概要	170		
108 都 市 ガ ス	171		
(1) ガス設備及びメータ取付状況	171		
(2) 用途別供給状況	171		
109 液化石油ガス(プロパンガス)販売状況	171		

127	法人数	202	151	住宅の種類・住宅の所有の関係・建て方・構造・ 延べ面積別住宅数	243
	<b>13 金融</b>		152	住宅の建て方・構造・階数・建築の時期別 住宅数	244
128	県内金融機関数	204	153	住宅の種類・住宅の所有の関係・建て方・住宅数・ 世帯数・世帯人員・1住宅当たり居住室数・1住宅 当たり居住室の畳数・1住宅当たり延べ面積・1人 当たり居住室の畳数及び1室当たり人員	246
129	金融機関別預金残高	204		<b>16 財政</b>	
130	金融機関別貸出残高	204	154	国税賦課及び徴収状況	248
131	国民生活金融公庫貸付状況	205	155	県 税	248
132	住宅金融公庫貸付契約状況	205	(1)	収入総括	248
133	手形交換高	206	(2)	現年度調定及び徴収状況	249
134	株式売買高	206	(3)	滞納繰越分の徴収状況	249
135	簡易生命保険	207	(4)	税外収入状況	250
136	生命保険	207	156	徳島県一般会計決算額	250
137	郵便貯金	208	157	徳島県特別会計決算額	251
138	郵便為替	208	158	徳島県企業会計収入支出決算額	251
	<b>14 物価・家計</b>		159	主な県有財産	252
139	農作物価指数	210	160	徳島県債目的別現在高	252
(1)	農 産 物	210	161	市町村別普通会計決算状況	253
(2)	農業生産資材	210	162	市町村別・税目別市町村税徴収状況	254
(3)	農産物の販売価格・指数	211		<b>17 経済計算</b>	
140	徳島市における消費者物価指数	212	163	県民経済計算主要系列表	258
141	徳島市における全世帯の1世帯当たり1か月間の 消費支出	214	(1)	経済活動別県内総生産(名目)	258
142	徳島市における勤労者世帯の1世帯当たり 1か月間の収入と支出	216	(2)	1人当たり県民所得	258
143	徳島市における主要生活用品の小売価格	220	(3)	県民所得(分配)	259
	<b>15 住 居</b>		(4)	県内総支出(名目)	260
144	居住世帯の有無別住宅数及び建物の種類別 住宅以外で人が居住する建物数	234	(5)	県内総支出(実質)	261
145	住宅の種類・住宅の所有の関係別住宅数及び建物の 種類・建物の所有の関係別住宅以外で人が居住する 建物数並びに世帯の種類別世帯数及び世帯人員	234	164	市町村民所得	262
146	住宅の種類・住宅の所有の関係・建築の時期別 住宅数	236	(1)	市町村内総生産(名目)	262
147	住宅の種類・構造・建築の時期別住宅数	238	(2)	市町村民所得(分配)	264
148	住宅の種類・住宅の所有の関係・構造別住宅数・ 世帯数・世帯人員・1住宅当たり居住室数・1住宅 当たり居住室の畳数・1住宅当たり延べ面積・1人 当たり居住室の畳数及び1室当たり人員	239		<b>18 社会保障</b>	
149	住宅の種類・住宅の所有の関係・建て方・構造・ 建築の時期・設備状況別住宅数	240	165	生活保護法による保護状況	266
150	世帯の種類・住宅の所有の関係・世帯の年間収入 階級・1人当たり居住室の畳数別普通世帯数	242	166	生活福祉資金貸付状況	266
			167	母子福祉資金貸付状況	266
			168	寡婦福祉資金貸付状況	266
			169	児童相談経路別受付状況	268
			170	年齢別相談受付状況	268
			171	児童相談種類別処理状況	269
			172	社会福祉施設	269
			173	政府管掌健康保険	270

174	日雇特例被保険	270
175	厚生年金保険	272
176	船員保険	272
177	組合管掌健康保険	274
178	国民健康保険	274
179	雇用保険	276
180	労働者災害補償保険	276
181	公務災害補償	277
182	市町村別国民年金	278
183	市町村別国民健康保険事業状況	280

## 19 保健衛生・環境

184	市町村別医療施設及び病床数	282
185	医療関係者数	283
(1)	市町村別	283
(2)	年次別	284
(3)	保健所管内別	284
186	薬局等業者数	284
187	主要死因別死亡者数	285
188	結核・感染症等患者数	286
189	病院利用状況	286
190	保健所行政運営状況	287
191	公衆衛生関係施設数	288
192	公害苦情受理処理件数	288
193	海水浴場の水質	288
194	献血状況	288
(1)	血液種類別献血実績	288
(2)	市町村別献血実績	289
195	大気汚染状況	290
196	水質汚濁状況	290
197	市町村別・一部事務組合別ごみ処理状況	292
198	一般廃棄物総資源化量とリサイクル率	293
199	産業廃棄物排出量	293
200	産業廃棄物の処理状況	293
201	下水道の現況	294
(1)	公共下水道	294
(2)	特定環境保全公共下水道	294
(3)	流域下水道	294
(4)	林業集落排水施設	294
(5)	漁業集落排水施設	294
(6)	農業集落排水施設	295
202	市町村別し尿処理状況	296
203	児童生徒の体位	297
204	疾病・異常被患率の推移	298

## 20 教 育

205	学校総覧	300
206	市町村別学校総覧	301
(1)	幼稚園	301
(2)	小学校	302
(3)	中学校	304
207	高等学校学科別学校数	305
208	高等学校学年別生徒数	305
209	高等学校学科別本科生徒数	306
210	中学校の卒業後	307
(1)	進路別卒業生数	307
(2)	高等学校等への進学者数	308
(3)	就職先別・産業別就職者数	310
211	高等学校の卒業後	311
(1)	高等学校卒業生の職業別学科別就職者数	311
(2)	学科別・進路別卒業生数	312
(3)	大学・短期大学等への学科別進学者数	312
(4)	産業別就職者数	314
(5)	都道府県別就職者数	314
212	各種学校設置者別学校数及び生徒数	315
213	各種学校卒業生数	315
214	各種学校教員数・職員数	315
215	専修学校設置者別学校数	316
216	専修学校課程別生徒数	316
217	専修学校前年度間の卒業生数	316
218	専修学校教員数及び職員数	316
219	大学・大学院等の学生数	316
220	大学・大学院等の教員数及び職員数	317
221	大学・短期大学の卒業後の状況調査	317
222	大学院・高等専門学校の卒業生数	317
223	地方教育費	318

## 21 文化・観光

224	県立図書館	320
(1)	蔵書	320
(2)	図書館利用状況	320
225	博物館・動物園	320
226	都市公園	321
227	観光	321
	ブロック別観光入込客数	321
228	公民館・図書館及び施設等	321
229	団体及び委員会	322
(1)	社会教育委員	322
(2)	宗教法人数	322

(3) 青年団・婦人団体・ボーイスカウト・ガールスカウト	322
230 市町村別テレビ受信契約数	323
231 文化財	324
(1) 国指定等・県指定文化財種別数	324
(2) 国指定等文化財	324
(3) 県指定文化財	329
232 自然公園	339
233 自然環境保全地域	339

## 22 公務員・選挙

234 公務員数	342
(1) 県職員数	342
(2) 県警察職員数	342
(3) 市町村別・職種別職員数	343
235 選挙	344
(1) 参議院議員通常選挙徳島県選挙区選出議員選挙投票結果	344
(2) 参議院議員通常選挙比例代表選出議員選挙投票結果	345
(3) 市町村長選挙投票結果	346
(4) 市町村議会議員選挙投票結果	346
(5) 定時登録による選挙人名簿登録者数	347

## 23 司法・警察

236 民事・行政事件数	350
237 民事・行政訴訟新受理件数	350
238 登記事務件数	350
239 訴訟事務受理処理状況	351
240 人権侵犯事件の受理件数	351
241 人権相談事件数	351
242 地方裁判所刑事事件数	351
243 簡易裁判所刑事事件数	352
244 検察事件数	352
245 家事・少年事件処理状況	352
(1) 家事審判事件	352
(2) 家事調停事件	352
(3) 少年保護事件	352
246 刑務所	353
(1) 在所人員	353
(2) 罪名別受刑者	353
(3) 刑期別受刑者	353
(4) 年齢別受刑者	353
247 保護観察事件の受理及び終結人員	353
248 警察	354

(1) 年次別刑法犯認知・検挙状況	354
(2) 月別刑法犯認知・検挙件数	354
(3) 刑法犯罪種別・犯行時の年齢別検挙人員	355
(4) 刑法犯罪種別・共犯形態別検挙件数	355
(5) 署別刑法犯認知・検挙状況	356

## 24 災害・事故

249 火災被害	360
(1) 市町村別火災発生状況	360
(2) 月別火災概要	362
(3) 年次別火災発生状況	362
(4) 出火原因・月別発生件数	363
(5) 月別・時間別出火件数	363
250 消防	364
(1) 市・組合別・階級別常勤消防職員数	364
(2) 市・組合別現有機械器具状況	364
(3) 市町村別非常勤消防団員数	365
(4) 市町村別消防用水利の現況	366
251 労働災害	368
(1) 業種別・規模別災害発生状況	368
(2) 業種別・年齢別死亡災害発生状況	368
252 公共土木施設災害復旧事業査定決定額	369
253 被災建築物	369
254 農作物被害状況	370
255 交通事故	370
(1) 年次・月別交通事故発生状況	370
(2) 路線別人身事故発生状況	371
(3) 職業別死傷者数	371
(4) 市町村別人身事故発生状況	372

## 付 録

市・郡沿革表	374
歴代の長官並びに知事	377
歴代の県議会議長	378
徳島県行政機構図	379

# 1 土地 · 气象

## 1 位置及び県庁所在地（平成16.10.1現在）

位置	地名	経度	緯度
東端	阿南市伊島町	東経134度49分18秒	北緯33度51分22秒
西端	三好郡山城町三傍示山	東経133度39分39秒	北緯33度52分54秒
南端	海部郡宍喰町竹ヶ島	東経134度19分12秒	北緯33度32分22秒
北端	鳴門市瀬戸町大島田	東経134度36分21秒	北緯34度15分7秒
県庁	徳島市万代町1丁目1番地	東経134度33分34秒	北緯34度3分57秒

注 国土交通省国土地理院発行の2万5千分の1地形図で計測した経緯度である。  
平成14年度より、世界測地系に変更している。

資料 国土交通省国土地理院四国地方測量部

## 2 沿革

古代、忌部氏が吉野川流域を開拓した時、粟がよく実ったので、この地域を粟の国と言い、一方南の阿南市、那賀郡、海部郡のあたりを長（なが）の国と言うようになったと言い伝えられている。大化の改新に際し、これらの国を合わせて、阿波の国と呼ぶようになったと言われている。

当時は、現在の徳島市の西の地域に国府が置かれ（現国府町府中）、国司が住み、ここが政治の中心となり、近くに国分寺・国分尼寺も配されて仏教文化が栄えた。

中世、鎌倉時代には、幕府による佐々木氏、小笠原氏（後の三好氏）の守護職任命が行われた。室町時代には、細川氏が勢力を張っていたが、応仁の乱を経て、阿波は三好氏の時代となり、長慶は一時畿内にまで勢力を伸ばした。しかし、やがて衰え、土佐より出た長宗我部元親が四国を制した。長宗我部氏は、全国統一を目指す豊臣秀吉に敗れ、蜂須賀家政が阿波に封ぜられた。

蜂須賀氏は、現在の城山一帯に居城を構え、この時以後、徳島城下が政治・文化の中心となった。江戸時代の約300年の間、藍・塩・砂糖・葉たばこの専売によって富を築いた。阿波と淡路の関係は古くからのもので、淡路の地名は、阿波への道ということによると言い伝えられている。万葉集の巻6の船王の歌「眉の如く雲居に見ゆる阿波の山 かけて漕ぐ舟泊知らずも」は、徳島の山が歌われたものだとされている。

また近世まで、徳島藩は淡路も領有していた。明治4年に、廃藩置県によって徳島県が置かれたが、同年11月に名東県と改称された。次いで同6年讃岐国を合併したが、同8年には讃岐国が分離されて香川県が再置された。同9年名東県は廃止され、淡路一円は兵庫県に、残る名東県は高知県に合併された。同9年には徳島支庁が置かれ、同11年徳島出張所となった。同13年3月、徳島県は再置されて、今日にいたっている。

県下の行政区画についてみると、明治22年10月に、市町村制が施行され、徳島市ほか、2町（撫養、脇）137村が置かれた。このとき徳島市の人口は60,861人で、これは全国10位であった。

昭和22年3月に鳴南市（同年5月鳴門市と改称）、同26年6月小松島市、同33年5月阿南市、更に平成16年10月吉野川市、平成17年3月美馬市、那賀町、つるぎ町が誕生し、平成17年3月現在6市29町3村である。

## 3 地勢

本県は山地が多く、全面積4,145.48平方キロメートルのおよそ8割を占めている。1,000メートルを越える山も数多い。県内の最も高い山は、四国山地中の剣山で標高1,955メートル、四国第2の高山である。その剣山を中心とした剣山地は、県を南北に分ける分水嶺で、その北方を流れる吉野川は水源を遠く高知県に発し、本県に入って大歩危・小歩危の深い峡谷を作り、池田町から東に転じ、東流するにしたがって広く、くさび形の徳島平野を作っている。

吉野川の北、讃岐山脈は一般に低く、山麓は扇状地が発達し、土地は高く、吉野川下流の低地は勝浦川及び那賀川下流の低地と共に広く水田地帯となっている。分水嶺の南斜面山地は、豊富な森林地帯となっており、広い平地は少なく、阿南市以南では、山地が直接海にせまった岩石海岸で、東北の砂浜海岸とは著しい対照を

なし、海は深く、港湾として適当な地形をもっている。

## 4 地 質

徳島県は和泉帯、三波川帯、秩父帯、四万十帯に分けられ、各帯はこの順に北から南へ配列している。

和泉帯は、讃岐山脈に沿って東西に延びており、上部白亜系の和泉層群が分布している。この南縁には、西南日本内帯と外帯を境する中央構造線が走っており、吉野川北岸に沿ってその露頭がみられる。和泉層群は、厚い砂岩層、砂岩泥岩互層、泥岩層よりなっている。砂岩は、通称「撫養石」として知られ、良質の石材として用いられていた。讃岐山脈の南麓には、洪積世の扇状地が発達し、阿波市の天然記念物「土柱」は、この扇状地礫が浸蝕を受けてできた奇勝である。

三波川帯は、四国山地北斜面にあたり、緑色片岩、石英片岩、黒色片岩、砂岩片岩等よりなる。古生層が変成作用を受けてできた結晶片岩であり、緑色片岩は、俗に「青石」と呼ばれ、石材として用いられている。

大歩危付近には砂岩片岩が露出し、その一部は学術上極めて貴重な礫岩片岩をはさんでいる。三波川帯の南縁には、御荷鉾構造線が走り、これに沿って御荷鉾緑色岩類が分布している。三波川帯は、地すべり地が多く、特に御荷鉾構造線に沿う地帯には、地すべり地が密集している。御荷鉾緑色岩類は、俗に「神山五色」と称され庭石として珍重される。

秩父帯は、四国山地南斜面（勝浦川・那賀川流域）にあたる。シルリア紀-二畳紀のいわゆる秩父古生層が広く分布し、厚い石灰岩をはさんでいる。阿南市付近の石炭紀の石灰岩は特に良質であり、製鉄用原料として採掘されている。これら古生界の間には、中生界（三畳紀、ジュラ紀、白亜紀）が分布しており、勝浦川流域では白亜系の化石が、那賀川流域では三畳系の化石が多数産出し、学術上貴重である。

四万十帯は、那賀川以南の海部山地にあたり、白亜系、古第三系が分布している。化石に乏しい砂岩泥岩互層、砂岩層よりなっている。

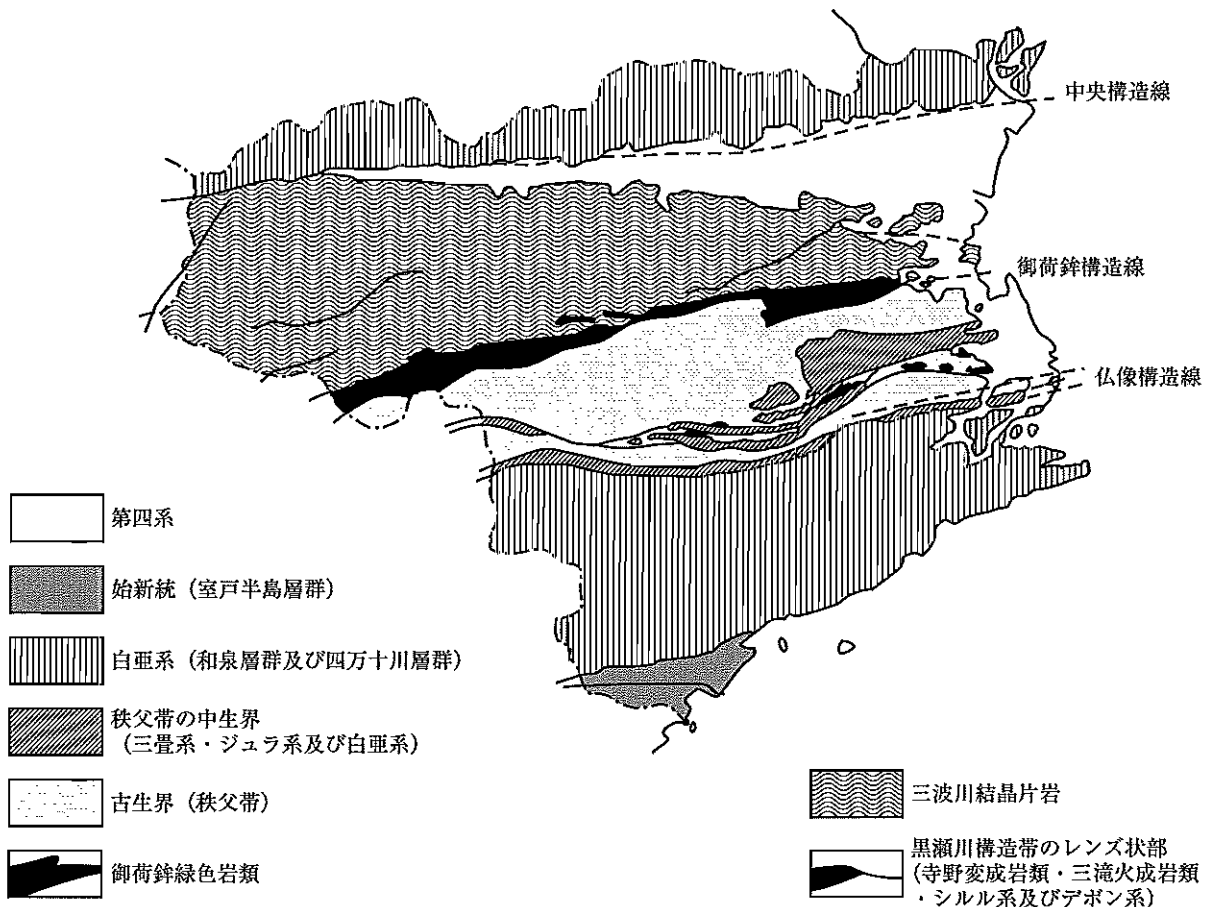



## 5 市町村別面積及び役場所在地 (平成16.10.1現在)

(単位: km<sup>2</sup>)

市町村	面積	所在地	市町村	面積	所在地
総数	4,145.48				
徳島市	191.39	徳島市幸町2-5	藍住町	16.27	藍住町奥野字矢上前52-1
鳴門市	135.45	鳴門市撫養町南浜字東浜170	板野町	36.18	板野町吹田字町南22-2
小松島市	45.11	小松島市横須町1-1	上板町	34.51	上板町七条字経塚42
阿南市	境界未定 a	阿南市富岡町トノ町12-3	吉野町	13.32	吉野町西条字大西60-1
吉野川市	144.19	吉野川市鴨島町鴨島115	土成町	56.61	土成町大字土成字丸山1-1
勝浦町	69.80	勝浦町大字久国字久保田3	市場町	72.46	市場町大字市場字上野段385-1
上勝町	109.68	上勝町大字福原字下横峯3-1	阿波町	48.58	阿波町字東原173
佐那河内村	42.30	佐那河内村下字中辺71-1	鵜町	111.09	鵜町大字鵜町1303-3
石井町	28.83	石井町高川原字高川原121-1	美馬町	46.44	美馬町字天神121
神山町	173.31	神山町神領字本野間100	半田町	51.52	半田町字木ノ内136-1
那賀川町	18.65	那賀川町大字刈屋字福留323	貞光町	45.40	貞光町字東浦1-3
羽ノ浦町	境界未定 a	羽ノ浦町大字中庄字なかれ16-3	一字村	97.88	一字村字赤松541-2
鷺敷町	30.14	鷺敷町大字和食郷字南川104-1	穴吹町	108.88	穴吹町穴吹字九反地5
相生町	101.04	相生町延野字王子原31-1	木屋平村	100.97	木屋平村字川井161
上那賀町	175.27	上那賀町小浜151	三野町	43.04	三野町大字芝生1039
木沢村	154.97	木沢村木頭字広瀬5-3	三好町	54.84	三好町大字昼間3673-1
木頭村	233.44	木頭村出原字マエダ34	池田町	境界未定 b	池田町字シンマチ1500-2
由岐町	23.16	由岐町西の地字西地50-1	山城町	境界未定 b	山城町大川持518-9
日和佐町	117.69	日和佐町奥河内字本村18-1	井川町	44.50	井川町辻73
牟岐町	56.57	牟岐町大字中村字本村7-4	三加茂町	67.74	三加茂町加茂3360
海南町	209.22	海南町大里字上中須128	東祖谷山村	228.62	東祖谷山村字京上157-2
海部町	26.36	海部町奥浦字新町44	西祖谷山村	106.06	西祖谷山村字一字343-2
宍喰町	92.00	宍喰町大字久保字久保49			
松茂町	13.10	松茂町広島字東裏30			
北島町	8.77	北島町中村字上地23-1			

注1 2万5千分の1地形図による面積測定。

2 阿南市・羽ノ浦町合計面積260.74km<sup>2</sup>。3 池田町・山城町合計面積299.39km<sup>2</sup>。

資料 国土交通省国土地理院四国地方測量部

## 6 市町村別土地概要 (平成15~17.1.1現在)

(単位: m<sup>2</sup>, 千円)

市町村	総数			田		
	非課税地積	評価総地積	決定総額	非課税地積	評価総地積	決定総額
平成15年1月	831,595,060	1,761,341,092	5,566,089,548	8,805,989	201,249,042	384,965,168
16	857,164,910	1,757,791,803	5,208,214,325	8,773,661	225,480,026	354,475,190
17	907,986,382	1,741,147,940	4,820,787,842	9,043,857	224,320,233	321,533,299
徳島市	24,974,931	107,602,441	2,110,157,861	2,681,120	27,447,595	177,287,059
鳴門市	24,635,146	80,528,585	438,730,592	174,997	10,868,104	19,693,157
小松島市	12,216,396	32,833,604	249,866,358	235,836	15,394,195	33,158,553
阿南市	20,868,600	155,493,889	362,557,177	26,085	30,015,621	25,243,947
吉野川市	28,282,075	106,071,351	225,212,955	454,389	11,844,863	2,381,104
勝浦町	10,398,544	25,459,266	12,340,595	111,597	2,562,837	289,347
上勝町	31,677,364	29,265,830	1,799,097	69,090	2,063,914	146,529
佐那河内村	4,611,995	14,418,999	3,740,916	152,700	1,989,452	245,151
石井町	9,375,160	19,454,840	140,752,533	513,182	8,820,671	8,944,587
神山町	19,819,992	72,481,341	12,838,952	180,701	2,860,032	231,601
那賀川町	2,805,664	11,440,510	51,745,001	476,345	8,450,930	8,872,105
羽ノ浦町	1,127,391	5,868,258	56,213,663	147,254	3,166,570	6,910,250
鷺敷町	2,052,436	22,335,121	9,541,936	62,034	1,514,654	135,288
相生町	14,872,067	50,788,004	4,512,060	234,825	3,472,422	283,926
上那賀町	31,685,103	61,725,197	2,318,245	79,499	1,258,638	73,911
木沢村	59,364,017	34,732,976	1,070,914	18,892	312,539	12,749
木頭村	37,445,117	32,881,704	1,522,661	35,611	608,433	40,057
由岐町	4,780,960	9,731,970	8,331,073	42,346	583,955	45,287
日和佐町	17,616,443	30,517,377	18,676,787	324,558	3,565,133	311,948
牟岐町	10,774,349	23,531,842	18,164,285	0	2,077,952	162,356
海南町	61,808,173	53,494,619	16,211,117	374,851	3,857,960	288,153
海部町	3,556,948	10,558,617	6,667,589	259,171	2,054,114	183,683
穴喰町	29,558,391	23,769,267	9,724,906	200,676	2,169,387	149,851
松茂町	6,195,708	6,904,292	120,312,275	3,679	1,075,675	1,587,344
北島町	1,340,194	6,005,550	171,458,779	242,781	2,289,603	25,757,089
藍住町	5,886,112	10,942,820	172,297,547	77,944	4,024,046	824,379
板野町	7,515,972	19,130,364	61,454,140	311,951	5,350,264	679,611
上板町	16,650,614	17,859,386	53,467,233	55,243	6,785,272	957,912
吉野町	3,153,571	7,697,130	27,899,956	30,855	4,897,707	618,174
土成町	27,206,401	26,078,206	37,620,827	69,823	7,038,591	807,760
市場町	21,400,860	38,864,209	35,173,391	129,850	9,336,592	1,314,761
阿波町	19,169,541	29,410,459	42,579,409	51,206	11,064,416	1,426,877
鵬町	24,838,662	51,601,251	87,546,489	364,412	6,632,535	689,570
美馬町	10,673,791	27,827,128	25,938,382	61,194	4,072,588	464,722
半田町	4,650,664	29,608,372	11,696,051	28,775	573,391	56,520
貞光町	2,725,295	23,404,011	16,757,050	14,847	495,122	45,251
一宇村	30,105,027	32,759,496	1,808,957	7,158	227,493	8,418
穴吹町	12,929,301	58,782,614	20,898,745	45,071	1,980,026	172,831
木屋平村	82,605,980	36,645,469	1,212,385	50,334	397,877	14,382
三野町	16,546,354	23,036,882	14,014,232	81,225	1,973,065	265,083
三好町	13,898,016	23,482,122	19,014,104	83,982	1,993,497	205,726
池田町	22,545,334	99,993,377	73,511,348	231,351	2,048,306	130,032
山城町	15,775,622	42,118,486	4,765,536	61,690	1,024,805	45,326
井川町	1,726,611	22,426,935	11,749,732	22,747	682,705	59,896
三加茂町	5,312,717	32,142,238	43,958,002	113,639	2,445,931	273,503
東祖谷山村	75,203,891	29,238,638	1,217,595	14,180	461,061	18,742
西祖谷山村	15,622,882	30,202,897	1,738,404	34,161	489,694	18,791

## 6 市町村別

市町村	畑			宅地		
	非課税地積	評価総地積	決定総額	非課税地積	評価総地積	決定総額
平成15年1月	7,331,746	184,986,687	146,563,201	10,361,442	124,054,592	4,572,490,534
16	7,291,069	183,838,323	134,176,173	10,265,407	124,931,090	4,292,602,061
17	7,384,951	182,746,974	123,042,092	10,039,787	125,706,786	3,978,894,401
徳島市	1,682,703	14,194,525	64,818,668	2,532,390	26,648,366	1,673,686,507
鳴門市	234,004	11,739,818	24,204,476	971,421	10,892,689	370,467,295
小松島市	44,132	3,703,090	3,202,460	310,747	6,332,305	187,858,259
阿南市	57,924	11,156,601	8,129,670	244,631	11,421,788	287,204,352
吉野川市	815,838	14,574,212	3,023,096	912,144	9,316,238	209,016,061
勝浦町	246,623	7,186,557	345,443	122,593	799,669	10,730,995
上勝町	49,504	1,455,715	41,355	39,496	365,965	1,157,780
佐那河内村	95,819	1,391,800	61,476	43,535	352,594	3,144,285
石井町	415,388	3,888,437	773,398	207,582	4,652,335	130,619,682
神山町	303,403	3,273,576	332,208	136,963	1,207,871	10,176,289
那賀川町	20,665	267,646	825,596	146,880	1,781,374	37,019,501
羽ノ浦町	18,399	229,890	327,017	87,201	1,559,196	48,719,117
鶯敷町	29,799	797,432	21,526	38,623	643,050	8,064,916
相生町	73,920	1,137,538	31,803	82,278	472,378	3,632,111
上那賀町	88,049	1,189,959	31,018	15,307	307,909	1,327,454
木沢村	37,851	577,148	7,767	30,569	150,912	715,678
木頭村	59,356	696,812	19,076	37,820	238,583	1,098,375
由岐町	33,521	631,265	17,303	48,713	390,529	7,498,844
日和佐町	61,272	597,583	25,554	172,284	751,613	16,498,533
牟岐町	0	770,805	27,712	141,802	688,605	16,485,864
海南町	121,962	1,326,457	41,792	142,295	1,006,830	12,819,750
海部町	43,446	263,739	9,262	41,560	369,819	5,312,174
宍喰町	48,374	561,037	12,923	64,731	469,026	7,997,931
松茂町	10,972	2,570,043	9,470,938	218,554	2,472,857	87,265,281
北島町	80,221	383,941	3,045,903	234,028	3,057,023	132,488,534
藍住町	99,379	2,487,809	824,649	225,529	4,370,360	170,588,547
板野町	181,055	2,881,668	193,843	782,236	3,309,373	60,276,741
上板町	47,530	3,241,147	241,349	30,695	3,027,002	51,320,242
吉野町	12,120	933,117	59,125	21,032	1,623,226	27,102,735
土成町	106,113	2,912,410	135,816	100,328	2,569,034	32,802,362
市場町	57,568	2,284,216	118,043	216,604	2,825,934	30,568,123
阿波町	12,673	1,887,864	95,168	188,206	3,251,427	35,795,088
鵬町	493,982	6,901,905	329,576	222,300	3,614,599	78,528,657
美馬町	89,802	5,400,027	225,139	91,030	2,058,319	23,529,332
半田町	61,783	4,194,512	130,472	74,562	895,387	9,870,096
貞光町	49,747	5,196,792	162,646	39,989	1,089,472	14,985,477
一宇村	91,856	5,035,464	99,834	34,004	391,171	1,219,078
穴吹町	108,241	6,778,421	194,631	152,615	1,448,884	16,766,507
木屋平村	154,892	3,958,399	75,732	36,902	303,722	801,662
三野町	112,768	4,242,849	237,676	160,055	1,162,053	11,983,943
三好町	103,174	3,567,970	143,012	88,523	1,188,376	18,103,324
池田町	383,805	9,964,656	303,218	268,317	2,522,355	69,016,919
山城町	302,707	6,124,295	156,769	59,164	752,391	3,572,160
井川町	31,683	3,385,406	112,482	50,326	703,305	11,021,368
三加茂町	66,098	4,046,119	146,654	80,922	1,482,843	37,846,969
東祖谷山村	75,333	3,454,513	92,081	46,803	387,084	881,121
西祖谷山村	69,497	4,301,789	116,737	45,498	380,945	1,308,380

## 土地概要 (続き)

池 沼			山 林			牧 場		
非課税地積	評価総地積	決定総額	非課税地積	評価総地積	決定総額	非課税地積	評価総地積	決定総額
2,444,115	1,845,414	533,906	204,264,741	1,188,094,396	13,318,811	100,108	41,723	1,169
2,433,167	1,805,905	482,914	205,097,965	1,185,445,972	14,160,216	138,208	140,222	2,085
2,369,951	1,795,926	454,102	182,965,291	1,170,176,430	13,827,692	119,007	140,222	2,085
172,580	98,802	80,841	2,202,636	32,621,477	379,733	0	0	0
51,873	186,960	109,682	2,607,306	43,130,935	426,055	67,232	14,233	681
20,097	111,145	34,784	91,498	5,642,956	147,804	0	0	0
111,613	127,223	180,345	935,173	99,478,336	1,564,415	0	0	0
12,221	980	6	5,023,799	68,729,008	874,920	0	0	0
20,397	0	0	1,265,391	14,754,302	181,730	0	0	0
958	3,121	387	865,667	25,213,591	442,396	0	0	0
10,942	18,773	335	561,021	10,603,024	128,327	0	0	0
10,253	8,720	180	341,314	1,959,963	19,351	0	426	78
648	811	45	1,559,102	58,911,319	755,966	0	0	0
91,657	152,791	4,604	0	0	0	0	0	0
4,833	0	0	130,651	857,016	12,672	0	0	0
148	1,840	36	1,318,500	19,129,571	240,862	0	0	0
188,713	26,853	171	637,305	45,305,002	559,228	0	0	0
969,472	24,583	364	2,926,019	58,767,290	853,165	0	0	0
115,738	54,138	1,551	15,135,955	33,563,978	330,099	0	0	0
1,420	308,167	8,498	1,011,014	30,996,308	351,235	0	0	0
16	10,676	153	2,138,082	7,906,658	70,359	0	0	0
597	29,159	1,958	2,470,189	25,187,191	349,236	0	0	0
456	2,894	214	1,848,431	19,666,693	236,943	0	0	0
15,727	104,448	2,086	59,540,897	46,622,872	441,288	0	0	0
3,914	7,609	48	832,174	7,729,552	71,350	0	0	0
9,450	53,780	1,453	11,316,399	20,267,385	184,288	0	0	0
31,234	41,377	9,661	0	0	0	0	0	0
11,454	0	0	7,870	0	0	0	0	0
0	0	0	0	0	0	0	0	0
66,243	74,078	577	2,748,305	7,350,891	64,978	0	0	0
3,135	60,587	557	291,953	3,816,446	28,424	0	0	0
0	0	0	0	0	0	0	0	0
108,359	93,852	4,456	1,509,425	11,383,177	92,443	0	0	0
164,535	101,442	8,850	1,208,964	23,766,801	195,836	0	0	0
85,425	89,924	2,241	295,396	11,012,553	103,122	0	0	0
0	0	0	1,361,614	33,389,071	324,617	0	0	0
0	0	0	839,935	15,176,491	157,427	0	10,723	179
0	0	0	324,588	23,686,095	299,458	0	0	0
0	0	0	249,505	16,472,296	240,344	0	0	0
0	0	0	6,406,789	27,096,462	481,056	0	0	0
373	0	0	2,264,676	47,102,572	626,889	50,007	86,946	870
0	0	0	745,871	31,931,001	319,742	1,768	0	0
30,419	0	0	401,277	15,266,200	182,775	0	16,341	231
27,858	145	2	313,491	16,647,576	184,852	0	0	0
8,547	0	0	2,737,401	84,938,866	691,232	0	0	0
260	719	13	3,380,609	33,428,533	263,741	0	11,553	46
0	0	0	449,452	17,485,526	202,513	0	0	0
18,386	0	0	1,308,361	23,779,126	257,572	0	0	0
0	0	0	26,520,060	24,696,788	223,536	0	0	0
0	329	4	14,841,226	24,705,532	265,712	0	0	0

## 6 市町村別土地概要 (続き)

市町村	原野			雑種地			その他		
	非課税地積	評価総地積	決定総額	非課税地積	評価総地積	決定総額	非課税地積	評価総地積	決定総額
平成15年1月	1,860,073	6,186,268	920,371	7,034,575	29,712,610	445,149,355	589,390,809	0	0
16	1,858,232	6,226,913	836,428	7,156,505	29,923,295	411,479,203	614,150,696	0	0
17	1,859,424	6,158,811	768,358	6,582,323	30,102,501	382,265,758	687,621,791	0	0
徳島市	532,505	621,697	570,334	1,895,510	5,969,979	193,334,719	13,275,487	0	0
鳴門市	66,433	100,648	70,673	595,120	3,595,168	23,758,519	19,866,760	0	0
小松島市	39,064	108,769	21,810	589,821	1,541,144	25,442,688	10,885,201	0	0
阿南市	85,485	400,373	3,210	130,288	2,893,947	40,231,238	19,277,401	0	0
吉野川市	85,147	361,185	12,612	265,681	1,244,865	9,905,155	20,712,856	0	0
勝浦町	9,335	16,724	168	39,028	139,177	792,912	8,583,580	0	0
上勝町	1,687	54,472	1,239	21,198	109,052	9,411	30,629,764	0	0
佐那河内村	3,215	23,679	425	6,202	39,677	160,917	3,738,561	0	0
石井町	34,643	63,617	898	291	60,671	394,359	7,852,507	0	0
神山町	31,508	450,572	6,175	46,352	777,133	1,336,667	17,561,315	0	0
那賀川町	150,369	168,580	19,330	628,181	619,189	5,003,865	1,291,567	0	0
羽ノ浦町	23,337	7,529	5,241	157,169	48,057	239,366	558,547	0	0
鷺敷町	42,661	63,283	328	42,234	185,291	1,078,978	518,437	0	0
相生町	22,526	313,319	2,747	35,983	60,492	2,074	13,596,517	0	0
上那賀町	7,288	114,157	1,691	81,278	62,661	30,642	27,518,191	0	0
木沢村	486	384	5	53,520	73,877	3,065	43,971,006	0	0
木頭村	838	4,559	60	64,049	28,842	5,360	36,235,009	0	0
由岐町	4,204	67,396	626	36,515	141,491	698,501	2,477,563	0	0
日和佐町	18,864	57,067	1,746	45,902	329,631	1,487,812	14,522,777	0	0
牟岐町	3,375	114,735	1,019	72,248	210,158	1,250,177	8,708,037	0	0
海南町	175,228	223,842	1,219	281,397	352,210	2,616,829	1,155,816	0	0
海部町	20,375	28,668	182	68,808	105,116	1,090,890	2,287,500	0	0
宍喰町	12,408	133,513	844	129,820	115,139	1,377,616	17,776,533	0	0
松茂町	26,779	51,578	2,615	100,708	692,762	21,976,436	5,803,782	0	0
北島町	6,433	2,060	250	70,872	272,923	10,167,003	686,535	0	0
藍住町	0	0	0	16,277	60,605	59,972	5,466,983	0	0
板野町	3,773	21,702	342	59,160	142,388	238,048	3,363,249	0	0
上板町	4,763	39,166	2,429	11,015	889,766	916,320	16,206,280	0	0
吉野町	0	0	0	3,905	243,080	119,922	3,085,659	0	0
土成町	0	0	0	81,666	2,081,142	3,777,990	25,230,687	0	0
市場町	22,007	130,095	1,495	45,745	419,129	2,966,283	19,555,587	0	0
阿波町	30,731	714,914	17,782	107,252	1,389,361	5,139,130	18,398,652	0	0
鵜島町	100,030	447,453	5,644	39,684	615,688	7,668,425	22,256,640	0	0
美馬町	25,677	504,979	6,206	38,406	604,001	1,555,377	9,527,747	0	0
半田町	3,702	97,889	1,478	29,702	161,098	1,338,027	4,127,552	0	0
貞光町	0	3,545	571	14,271	146,784	1,322,761	2,356,936	0	0
一宇村	0	1,794	26	2,324	7,112	545	23,562,896	0	0
穴吹町	17,228	91,820	1,104	93,830	1,293,945	3,135,913	10,197,260	0	0
木屋平村	3,352	31,683	357	102,162	22,787	510	81,510,699	0	0
三野町	194,356	116,531	1,537	59,977	259,843	1,342,987	15,506,277	0	0
三好町	9,556	0	0	4,005	84,558	377,188	13,267,427	0	0
池田町	25,926	112,198	629	178,081	406,996	3,369,318	18,711,906	0	0
山城町	3,475	6,248	44	17,446	769,942	727,437	11,950,271	0	0
井川町	6,427	80,357	1,489	1,318	89,636	351,984	1,164,658	0	0
三加茂町	4,101	94,855	750	30,584	293,364	5,432,554	3,690,626	0	0
東祖谷山村	0	85,476	743	148,259	153,716	1,372	48,399,256	0	0
西祖谷山村	127	25,700	284	39,079	298,908	28,496	593,294	0	0

## 7 主 な 山 岳 (平成16年度末)

(単位：m)

名 称	所在する市町村名・県名	標 高	備 考
劍 山	美馬市・那賀町・東祖谷山村	1,954.7	
三 嶺	東祖谷山村・高知県	1,893.4	
一 ノ 森	美馬市・那賀町	1,879.2	
矢 筈 山	東祖谷山村・つるぎ町	1,848.5	
天 狗 塚	東祖谷山村	1,812	標
高 ノ 瀬	東祖谷山村・那賀町	1,740.8	
サガリハゲ山	東祖谷山村	1,740	地
塔 丸	東祖谷山村	1,713.0	
丸 笹 山	東祖谷山村・美馬市・つるぎ町	1,711.6	
石 立 山	那賀町・高知県	1,707.7	
黒 笠 山	つるぎ町・東祖谷山村	1,700	地
中 東 山	那賀町・高知県	1,684.6	
丸 石 山	那賀町・東祖谷山村	1,683.8	
烏 帽 子 山	東祖谷山村・西祖谷山村	1,669.9	
折 宇 谷 山	那賀町	1,652.9	
綱 附 森	東祖谷山村・高知県	1,643.1	
石 堂 山	東祖谷山村・つるぎ町	1,636	標
新 九 郎 山	那賀町	1,635.3	
天 神 丸	美馬市・那賀町	1,631.9	
高 城 山	那賀町	1,627.9	
赤 帽 子 山	美馬市・つるぎ町	1,611.4	
寒 峰	東祖谷山村	1,604.6	
平 家 平	那賀町	1,603.3	
権 田 山	那賀町	1,600	地
白 滝 山	半田町・東祖谷山村・つるぎ町	1,526.1	
雲 早 山	那賀町・上勝町・神山町	1,495.9	
津 志 嶽	つるぎ町	1,493.5	
中 津 山	池田町・西祖谷山村	1,446.6	
高 丸 山	上勝町・那賀町	1,438.6	
赤 城 尾 山	那賀町・高知県	1,436.0	
勘 吉 森	那賀町・高知県	1,423.3	
火 打 山	つるぎ町・東祖谷山村・三加茂町	1,424.5	
国 見 山	西祖谷山村	1,409.0	
風 呂 塔	東祖谷山村・三加茂町	1,401.5	
湯 桶 丸	那賀町	1,372.0	
西 又 山	那賀町・高知県	1,360	標
西 三 子 山	那賀町	1,349.0	
行 者 山	那賀町・高知県	1,346	標
腕 山	西祖谷山村	1,332.9	
西 山	那賀町	1,326	標
八 面 山	美馬市・つるぎ町	1,312.3	
野 鹿 池 山	山城町	1,294.4	
六 郎 山	那賀町	1,287.3	
池 野 河 山	那賀町	1,283.2	

注1 建設省国土地理院発行の2万5千分の1地形図より、1,000メートル以上のものを抜粋した。

2 小数点1位まである数値は、三角点の高さである。

3 「標」は、写真測量によって求めた標高点の高さである。

4 「地」は、2万5千分の1地形図の等高線から推定した高さである。

資料 国土交通省国土地理院四国地方測量部

## 7 主 な 山 岳 (続き)

(単位：m)

名 称	所在する市町村名・県名	標 高	備 考
杉 生 山	那賀町	1,266.2	
網 付 山	美馬市	1,255.8	
日ノ丸山	三加茂町・西祖谷山村・井川町	1,240.2	
正 善 山	美馬市	1,229	標
八 早 山	那賀町	1,224.8	
御朱印谷山	那賀町	1,218.0	
黒 滝 山	山城町・高知県	1,209.9	
しがきの丸	那賀町	1,163.1	
奥野々山穴	吉野川市・美馬市	1,159	標
三 傍 示 山	山城町・愛媛県・高知県	1,157.8	
桃 の 丸	那賀町	1,154.8	
神 戸 丸	那賀町	1,148.3	
金 瀬 山	海南町・那賀町	1,147.3	
高 越 山	吉野川市	1,133	標
吉 野 丸	那賀町・海南町	1,116.3	
剣ノ山	山城町・愛媛県	1,105.8	
大 森 山	那賀町	1,093.9	
東 宮 山	神山町・美馬市	1,090.5	
友 内 山	美馬市・つるぎ町	1,073.1	
竜 王 山	美馬市・香川県	1,059.9	
天 狗 岳 山	山城町	1,050	地 標
鰻 轟 山	那賀町・海南町	1,046	
塩 塚 峰	山城町・愛媛県	1,043.4	
舟 山	池田町	1,042.9	
大 川 山	三野町・香川県	1,042.9	
旭 ケ 丸	佐那河内村・上勝町	1,019.5	
貧 田 丸	海南町・穴喰町・高知県	1,018.5	
石 原 丸	那賀町	1,017.5	
半 平 山	美馬市	1,015.9	
熊 谷 山	那賀町	1,010.7	
請 ケ 峰	海南町	1,009.1	

## 8 島 し よ

(単位：km<sup>2</sup>)

島 名	面 積	所属する市町村	島 名	面 積	所属する市町村
大 毛 島	7.26	鳴門市	野々島	0.15	阿南市
島 田 島	5.71	〃	前 島	0.12	〃
高 島	2.59	〃	長 島	0.06	〃
伊 島	1.45	阿南市	青 島	0.05	〃
小 勝 島	1.23	〃	籠 野 島	0.12	由岐町
高 島	0.40	〃	大 島	1.76	牟岐町
舞 子 島	0.26	〃	出 羽 島	0.37	〃
棚 子 島	0.23	〃	竹 ケ 島	0.40	穴喰町

注1 本表に掲げた島の面積は、昭和63年10月1日時点の2万5千分の1地形図上で測定した面積に埋立てを加算した、平成16年10月1日現在の面積である。

2 島の名称は、2万5千分の1地形図に記載されているものによった。

資料 国土交通省国土地理院四国地方測量部

## 9 主 な 河 川 (平成16年度末)

### 一級河川 (吉野川水系)

(単位：m)

河川名	区 間		指定延長
	上 流 端	下 流 端	
吉野川	左岸 高知県土佐郡いの町大字寺川字白猪谷104番地先 右岸 同町同大字同字182番の3地先	海 (幹川流路延長194km)	108,109
新町川	吉野川からの分派点	海	6,873
園瀬川	左岸 徳島県名東郡佐那河内村上字府能山49番地先 右岸 同村上字奥川股17番の11地先	新町川への合流点	25,518
多々羅川	左岸 徳島市渋野町高曽根5番地先 右岸 同市同町南谷150番地先	大松川への合流点	8,700
鏝峨川	左岸 徳島県名東郡佐那河内村下字南林1番の456地先 右岸 同村字津ブクロ26番地先	園瀬川への合流点	6,400
鮎喰川	左岸 徳島県名西郡神山町上分字本根川413番の1地先 右岸 同町上分同字267番地先	吉野川への合流点	42,982
飯尾川	左岸 徳島県吉野川市鴨島町敷地字赤坂1507番の1地先 右岸 同町敷地同字1447番の2地先	鮎喰川への合流点	25,845
渡内川	左岸 徳島県名西郡石井町浦庄字下浦932番の1地先 右岸 同町浦庄同字935番の1地先	飯尾川への合流点	5,400
船戸谷川	左岸 徳島市一宮町南丁389番地の4地先 右岸 同市同町南丁215番の2地先	鮎喰川への合流点	5,800
鬼籠野谷川	左岸 徳島県名西郡神山町鬼籠野字元山181番地先 右岸 同町鬼籠野同字360番地先	鮎喰川への合流点	10,800
広石谷川	左岸 徳島県名西郡神山町阿野字広石18番地先 右岸 同町阿野同字157番地先	鮎喰川への合流点	5,000
正法寺川	左岸 徳島県板野郡藍住町富吉2番の3地先 右岸 同町富吉49番の4地先	吉野川への合流点	5,200
神宮入江川	左岸 徳島県名西郡石井町藍畑字西覚円1259番の17の7地先 右岸 同町藍畑同字1273番の15地先	吉野川への合流点	6,120
旧吉野川	吉野川からの分派点	海	24,800
宮川内谷川	左岸 徳島県阿波市宮川内字相婦63番地先 右岸 同市宮川内字上畑66番地先	旧吉野川への合流点	18,981
泉谷川	徳島県板野郡上板町泉谷字上り山32番地先	宮川内谷川への合流点	5,018
黒谷川	左岸 徳島県板野郡板野町黒谷字相生谷1番地先 右岸 同町黒谷同字40番地先	旧吉野川への合流点	8,000
大坂谷川	左岸 徳島県板野郡板野町大坂字新太郎28番の4地先 右岸 同町大坂字甚左原63番地先	旧吉野川への合流点	6,823
板東谷川	左岸 鳴門市大麻町板東字下板ヶ谷93番地先 右岸 同市同町板東同字103番の1地先	旧吉野川への合流点	6,682
今切川	旧吉野川からの分派点	海	11,650
大谷川	左岸 鳴門市大麻町大谷字ロナジ谷15番地先 右岸 同市同町大谷字ウナケエ谷123番地先	旧吉野川への合流点	11,800
江川	左岸 徳島県吉野川市鴨島町知恵島字千田須賀西458番の42地先 右岸 同町西麻植字青柳3番地先	吉野川への合流点	8,800
熊谷川	左岸 徳島県阿波市字前田150番の3地先 右岸 同字同字151番地先	吉野川への合流点	6,000

- 注1 上流端が他県にある河川については、県境からの距離を延長とした。  
 2 指定延長とは、河川法により管理している上流端から下流端までの距離である。  
 3 幹川流路延長とは、河川のうち、幹川として存在している水流の上流点から海までの距離である。  
 4 少数点1位は、四捨五入した。

資料 県河川課



## 9 主 な

## 一級河川（吉野川水系）

（単位：m）

河川名	区		間	指定延長
	上	流 端		
九頭字谷川	左岸 右岸	徳島県阿波市浦ノ池字北山2428番地先 同字同字3432番地先	吉野川への合流点	5,200
鶯谷川	左岸 右岸	徳島県阿波市字西原74番の1地先 同市字北分309番地先	柿の木谷川への合流点	5,200
学島川	左岸 右岸	徳島県吉野川市山川町字西久保5番の1地先 同町字山路145番地先	吉野川への合流点	5,118
日開谷川	左岸 右岸	香川県東かがわ市白鳥町大字五名字谷田1792番地先 同町同大字字東風原1366番の2地先	吉野川への合流点	15,064
仁賀木谷川	左岸 右岸	徳島県阿波市字花子8番地先 同市字仁賀木19番地先	日開谷川への合流点	5,500
大久保谷川	左岸 右岸	徳島県阿波市字小竹62番地先 同市字大久保216番の63地先	吉野川への合流点	6,927
川田川	左岸 右岸	徳島県吉野川市美郷中村山字小竹26番地先 同市同字79番の2地先	吉野川への合流点	16,036
東山谷川	左岸 右岸	徳島県吉野川市美郷東山字羽谷383番地先 同市美郷東山同字386番地先	川田川への合流点	7,800
伊沢谷川	左岸 右岸	徳島県阿波市字東緑164番地先 同市字引地1番地先	吉野川への合流点	9,582
曾江谷川	左岸 右岸	香川県東かがわ市長尾町大字多和字相草東60番の2地先 同市同大字字相草西14番地先	吉野川への合流点	16,064
東俣谷川		徳島県美馬市脇町西俣名1050番の3地先	曾江谷川への合流点	12,250
穴吹川	左岸 右岸	徳島県美馬市木屋平大字木屋平字川上664番地先 同市同大字字川上カゲ563番地先	吉野川への合流点	41,891
野村谷川	左岸 右岸	徳島県美馬市脇町字花折43番地先 同市美馬町字切久保272番の4地先	吉野川への合流点	10,129
貞光川	左岸 右岸	徳島県美馬郡つるぎ町一字字実平1783番の3地先 同町一字字川又6931番地先	吉野川への合流点	25,309
片川		徳島県美馬郡つるぎ町一字字木地屋399番地先	貞光川への合流点	8,945
明谷川	左岸 右岸	徳島県美馬郡つるぎ町一字字白井4751番の2地先 同町一字字出羽4971番地先	貞光川への合流点	5,055
半田川	左岸 右岸	徳島県美馬郡つるぎ町半田字紙屋332番地先 同町半田字樫尾280番地先	吉野川への合流点	14,300
山口谷川	左岸 右岸	徳島県三好郡三加茂町毛田1597番地先 同町字毛田1316番地先	吉野川への合流点	5,500
河内谷川	左岸 右岸	徳島県三好郡三野町大字太刀野字松尾3819番地先 同町同大字同字3811番地先	吉野川への合流点	5,100
加茂谷川	左岸 右岸	徳島県三好郡三加茂町西庄字引地12番地先 同町西庄字下南124番地先	吉野川への合流点	6,809
井ノ内谷川	左岸 右岸	徳島県三好郡井川町字伝城7094番地先 同町字冬浦7011番地先	吉野川への合流点	8,827
小川谷川	左岸 右岸	徳島県三好郡三好町大字東山字男山877番地先 同町同大字同字855番地先	吉野川への合流点	11,000
鮎苦谷川	左岸 右岸	徳島県三好郡池田町白地字ノウウチ722番の1地先 同町白地同字778番の2地先	吉野川への合流点	13,350

## 河川 (続き)

## 一級河川 (吉野川水系)

(単位：m)

河川名	区		間	指定延長
	上	流 端		
馬路川	左岸	徳島県三好郡池田町佐野字北大境1093番の2地先	吉野川への合流点	6,500
	右岸	同町佐野字南大境1113番の2地先		
祖谷川		徳島県三好郡東祖谷山村字菅生205番の2地先	吉野川への合流点	53,800
松尾川		徳島県三好郡東祖谷山村字落合国有林第79林班地先	祖谷川への合流点	20,182
第一坂瀬川	左岸	徳島県三好郡西祖谷山村大字小祖谷字坂瀬224番の1地先	松尾川への合流点	5,100
	右岸	同村同大字同字31番地先		
若宮谷川	左岸	徳島県三好郡西祖谷山村字一字22番の2地先	祖谷川への合流点	5,455
	右岸	同村同字21番の1地先		
谷道川	左岸	徳島県三好郡東祖谷山村字檜尾566番の1地先	祖谷川への合流点	5,455
	右岸	同村字古味110番の2地先		
銅山川		愛媛県新居浜市別子山村字東延地先	吉野川への合流点	9,273
白川谷川	左岸	徳島県三好郡山城町栗山字布施621番地先	吉野川への合流点	7,636
	右岸	同町栗山同字620番地先		
藤川谷川	左岸	徳島県三好郡山城町平上字アサゼ785番地先	吉野川への合流点	6,000
	右岸	同町平上字ツルマキ860番地先		

## 一級河川 (那賀川水系)

(単位：m)

河川名	区		間	指定延長
	上	流 端		
那賀川	左岸	徳島県那賀郡那賀町木頭大字北川字高野瀬山6番の4地先	海 (幹川流路延長125km)	112,066
	右岸	同町同大字同字6番の2地先		
桑野川	左岸	阿南市新野町川又32番の5地先	派川那賀川への合流点	25,399
	右岸	同市同町川又98番の4地先		
岡川	左岸	阿南市下大野町渡り上り457番地先	桑野川への合流点	8,082
	右岸	同市同町五反畑143番の4地先		
南川	左岸	阿南市新野町大谷123番地先	桑野川への合流点	5,700
	右岸	同市同町大谷46番地先		
中山川	左岸	徳島県那賀郡那賀町大字中山字関ヶ原33番地先	那賀川への合流点	5,200
	右岸	同町同大字字荒田ヶ谷5番の18地先		
谷内川	左岸	徳島県那賀郡那賀町大字平野字森の下17番の4地先	那賀川への合流点	5,500
	右岸	同町同大字同字18番地先		
赤松川	左岸	徳島県海部郡日和佐町赤松字日浦93番の5地先	那賀川への合流点	14,073
	右岸	同町赤松同字317番の2地先		
紅葉川	左岸	徳島県那賀郡那賀町竹ヶ谷字長門133番地先	那賀川への合流点	10,660
	右岸	同町竹ヶ谷字さつま11番の1地先		
古屋谷川	左岸	徳島県那賀郡那賀町川俣字坂本10番地先	那賀川への合流点	19,200
	右岸	同町川俣同字12番地先		
坂州木頭川		徳島県那賀郡那賀町木沢大字岩倉字鎗戸山地先の鎗掛岩	那賀川への合流点	30,764
沢谷川	左岸	徳島県那賀郡那賀町木沢大字沢谷字釜ヶ谷2番地先	坂州木頭川への合流点	5,454
	右岸	同町同大字同字1番の2地先		

## 9 主な河川(続き)

## 一級河川(那賀川水系)

(単位:m)

河川名	区		間	指定延長
	上	流 端		
丈ヶ谷川	左岸 右岸	徳島県那賀郡那賀町丈ヶ谷字榎尾廻り1番の1地先 同町丈ヶ谷七浦谷1番の1地先	那賀川への合流点	5,000
南川	左岸 右岸	徳島県那賀郡那賀町木頭折字御朱印谷1番地先 同町木頭折字湯樋山1番の2地先	那賀川への合流点	16,000

## 二級河川

(単位:m)

河川名	区		間	河川延長
	上	流 端		
(宍喰川水系) 宍喰川	左岸 右岸	徳島県海部郡宍喰町大字小谷字中谷 同上	海	11,127
広岡川	左岸 右岸	徳島県海部郡宍喰町大字小谷字北河内119番地先 左岸に対応する区域	宍喰川への合流点	7,100
(海部川水系) 海部川	左岸 右岸	徳島県海部郡海南町平井字大木屋100番 同上	海	36,327
善蔵川	左岸 右岸	徳島県海部郡海南町熟田字計石30番の85地先 同町熟田字計石28番の7地先	海部川への合流点	7,500
母川	左岸 右岸	徳島県海部郡海部町櫛川字馬場17番地先 同町櫛川字箕川19番地先	海部川への合流点	7,200
相川	左岸 右岸	徳島県海部郡海南町相川字上皆津15番地先 左岸に対応する区域	海部川への合流点	13,041
(伊勢田川水系) 伊勢田川	左岸 右岸	徳島県海部郡海南町浅川字荒瀬15番の445地先 同町浅川字新川3番地先	海	6,660
(牟岐川水系) 牟岐川	左岸 右岸	徳島県海部郡牟岐町大字河内字奥谷1465番地先 同町大字河内字奥谷1463番の1地先	海	7,745
橋川	左岸 右岸	徳島県海部郡牟岐町大字橋ふどの874番地先 同町大字橋ふどの88番地先	牟岐川への合流点	8,300
(日和佐川水系) 日和佐川	左岸 右岸	徳島県海部郡日和佐町山河内字大越107番の3地先 同町山河内字大越95番の3地先	海	16,291
北河内谷川	左岸 右岸	徳島県海部郡日和佐町北河内字大戸114番の2地先 同町北河内字大戸113番地先	日和佐川への合流点	12,027
(椿川水系) 椿川	左岸 右岸	阿南市椿町平野49番地先 同町平野1番の1地先	海	5,500
(福井川水系) 福井川	左岸 右岸	阿南市福井町貝谷33番の2地先 同町貝谷7番の2地先	海	19,027
(打樋川水系) 打樋川	左岸 右岸	阿南市領家町万石52番の4地先 同市領家町万石52番の5地先	海	7,500
(勝浦川水系) 勝浦川	左岸 右岸	徳島県勝浦郡上勝町大字生実字殿河内 同上	海	49,636
八多川	左岸 右岸	徳島市八多町鹿首73番地先 同町賀重12番地先	勝浦川への合流点	5,200
坂本川	左岸 右岸	徳島県勝浦郡勝浦町大字坂本字久保松尾谷合流点 同町大字坂本字中尾松尾谷合流点	勝浦川への合流点	5,200
立川	左岸 右岸	徳島県勝浦郡勝浦町大字棚野字鮎川147番の4地先 同町大字棚野字奥立川95番の8地先	勝浦川への合流点	10,000
旭川	左岸 右岸	徳島県勝浦郡上勝町大字旭字日浦峯78番の1地先(清嵐橋) 左岸に対応する区域	勝浦川への合流点	8,000
(野根川水系) 野根川	左岸 右岸	徳島県海部郡宍喰町大字久尾字石 同上	高知県界	2,455

## 10 気象概況（平成16年）

1月は高気圧に覆われて晴れの日が多かったが、17～18日と21～23日にかけて県西部や山間部を中心に雪となり、交通に支障を来した。2月の上旬は冬型の気圧配置が多かったが、中旬～下旬は高気圧に覆われて晴れの日が多かった。14日には「春一番」が吹いた。3月の上旬は冬型の気圧配置で平均気温は低かったが、中旬～下旬は平均気温は高く、26日（平成16年3月29日）にソメイヨシノが開花した。4月は日照時間が平年よりかなり多く、気温も平年より高かった。5月は前線の影響で曇や雨の日が多かった。29日頃（平成16年6月4日）には四国地方が梅雨入りした。6月は台風第4号、第6号と四国に上陸し、徳島県に大雨を降らせ県内各地で被害がでた。7月は13日頃に四国地方は梅雨明けしたが、31日～8月2日にかけて台風第10号が上陸して、南部の山間部を中心に大雨を降らせた。8月に入り台風第10号の直後に台風第11号がたて続けに襲来し、台風第10号で上那賀町、木沢村等で大規模な土石流が発生した。9月には台風第18号、第21号と台風が日本に上陸し、10月にも台風第23号が上陸し各地に大雨を降らせた。11月は平均気温が高かった。11日には南からの暖かい温った空気が流れ込み山間部を中心に大雨となった。12月は4～5日には南海上の前線に南からの暖かい温った空気が流れ込み前線を刺激して大雨となった。31日には山間部を中心に雪となり、徳島では初雪を観測した。日本に上陸した台風は10個（内、四国地方に上陸は6個、徳島県上陸や通過は5個）で観測以来上陸数は最多であった。

徳島市の年平均気温は平年よりかなり高く、年降水量はかなり多く、年間日照時間はかなり多かった。

### 1月（日照時間が多く、少雨）

上旬は、高気圧に覆われ晴れた日が多く、中旬は周期的に変化し、17～18日にかけて四国の南海上を通過した低気圧の影響で、県西部や山間部を中心に雪のため交通に支障を来した。19日から下旬にかけて、冬型の気圧配置の日が多く、寒い日が続いた。21～23日にかけて冬型の気圧配置が強まり、雪のため県西部や山間部を中心に、また、強風のため交通に支障を来した。徳島では22日15時22分に最大瞬間風速 西の風19.8m/sを観測した。月降水量は各地で平年を大きく下回った。月平均気温は徳島と日和佐を除き、各地で0.1～0.9℃平年を下回った。

徳島市の月平均気温は平年並、月降水量は平年より少なく、月間日照時間は平年よりかなり多かった。

### 2月（高温、14日春一番）

上旬は、冬型の気圧配置の日が多かった。中旬から下旬にかけては高気圧に覆われ、晴れた日が多かった。14日は日本海を発達しながら東進した低気圧の影響で「春一番」が吹いた。22日は寒冷前線が四国を通過し山間部を中心にまとまった雨となった。月降水量は各地で平年の約70～140%となった。平均気温は各地で1.4～1.8℃平年を上回った。

徳島市の月平均気温は平年より高く、月降水量は平年並、月間日照時間は平年よりかなり多かった。

### 3月（26日桜開花、30日に大雨）

上旬は、冬型の気圧配置などの影響で平均気温は低かったが、中旬～下旬の天気は周期的に変化し平均気温は高かった。日照時間は上旬は多く、中旬～下旬は平年並みであった。降水量は上旬～中旬は少なかったが、30日には四国付近を発達した低気圧が通過して県下全域で大雨となった。

徳島市の月平均気温は平年より高く、月降水量は平年よりかなり多く、月間日照時間は平年並であった。

### 4月（日照時間が多い）

短い周期で気圧の谷が通過したが、晴れの日が多かった。平均気温は上旬、下旬はほぼ平年並で、中旬がかなり高かった。日照時間は平年に比べかなり多かった。降水量は19日と27日にまとまって降ったが、平年並のところが多かった。

徳島市の月平均気温は平年より高く、月降水量は平年より少なく、月間日照時間は平年よりかなり多かった。

## 5月（気温は高く、雨の日が多く、日照時間少ない、29日頃梅雨入り）

上旬から中旬は前線の影響で曇や雨の日が多く、下旬には晴れの日が多かった。29日頃に四国地方は梅雨入りしたが、雨は31日に梅雨前線の南下で少し降った程度であった。平均気温は平年に比べてかなり高く、日照時間は下旬に多かったが、月の値は平年に比べ少なかった。降水量は上旬、中旬にまとまった雨が降り平年に比べて多かった。

徳島市の月平均気温は平年よりかなり高く、月降水量は平年より多く、月間日照時間は平年より少なかった。

## 6月（台風第4号及び第6号四国に上陸し、第6号により農作物等に被害）

上旬の前半は高気圧に覆われ晴れた日が多かったが、後半は前線の影響で雨の日が多かった。中旬は台風第4号の影響で大雨となったが、後は移動性高気圧に覆われて晴れの日が続いた。下旬は台風第6号が徳島県東部を通過し大雨や強風により、農作物に多大な被害をもたらした。

徳島市の月平均気温は平年よりかなり高く、月降水量は平年より多く、月間日照時間は平年より多かった。

## 7月（高温、13日頃四国地方の梅雨明け、31日台風第10号接近）

上旬から中旬にかけては一時的に大気の状態が不安定となり曇や雨の日もあったが、高気圧に覆われて概ね晴れの日が多かった。気温については、高い日が続いた。日照時間についても、平年を上回った。降水量については、上旬から中旬は少なかったが、31日に台風第10号の接近で山間部を中心に県下で大雨となった。

徳島市の月平均気温は平年よりかなり高く、月降水量は平年並で、月間日照時間は平年よりかなり多かった。

## 8月（台風がたて続けに襲来、台風第10号で上那賀町、木沢村に被害）

台風や南からの暖かく温った空気の流れ込みなどで天気が変わりやすかった。上旬の前半は台風第10号及び台風第11号、中旬の後半は台風第15号、下旬の後半は台風第16号の影響等で、県下に大雨を降らせた。月降水量は旭丸1,590mm、福原旭1,466mm、木頭1,390mm、太竜寺山1,087mm、京上1,012mmと1,000mmを超える雨を降らせた。気温は平年並で、日照時間は少なく、降水量はかなり多かった。

徳島市の月平均気温は平年並、月降水量は平年よりかなり多く、月間日照時間は平年より少なかった。

## 9月（台風の日本への上陸数記録更新）

全般に、南から暖かく湿った空気が流れ込み、大気の状態が不安定な日が多かった。特に上旬と下旬には台風の影響で県下に大雨を降らせた。月降水量は木頭1,412mm、福原旭1,093mm、旭丸1,093mmと山間部で1,000mmを超える雨となった。中旬は高気圧に覆われて晴れの日が多かったが、南から暖かく温った空気が流れ込み大気の状態が不安定であった。平均気温は中旬から下旬にかけては平年よりかなり高く、日照時間は少なく、降水量は多かった。

徳島市の月平均気温は平年よりかなり高く、月降水量は平年より多く、月間日照時間は平年より少なかった。

## 10月（台風第23号の大雨で大きな被害）

各旬で高気圧に覆われる日もあったが、台風や前線による雨が降り、周期的に天気が変わった。台風第23号では日降水量で福原旭470mm、旭丸449mm、木頭381mm、穴吹320mm、半田319mm、太竜寺山287mm、徳島277.5mmとまとまった雨となり、県内各地で被害が多かった。平均気温は上旬は高く、中旬、下旬は平年並であった。日照時間については中旬が多く、上旬、下旬は平年を下回った。降水量については上旬が平年並で中旬～下旬は平年を上回った。

徳島市の月平均気温は平年より高く、月降水量は平年よりかなり多く、月間日照時間は平年並であった。

## 11月（高温、11日に大雨）

上旬と下旬は高気圧に覆われて晴れの日が多かった。中旬は短い周期で気圧の谷や南から暖かく温った空気が流れ込み、特に11日には山間部を中心に大雨となった。平均気温は月を通して高く、日照時間は上旬、下旬は多く、中旬は平年並であった。降水量については上旬と下旬は少なく、中旬は多かった。

徳島市の月平均気温は平年よりかなり高く、月降水量は平年より多く、月間日照時間は平年よりかなり多かった。

12月（4～5日に大雨、31日に初雪）

短い周期で天気は変化した。4～5日には南海上の前線に南から暖かく温った空気が流れ込み大雨となった。31日には山間部を中心に雪となり、徳島では初雪を観測した（平年12月25日 6日遅い）。気温は上旬、中旬はかなり高く、下旬は平年並であった。日照時間は上旬は少なく、中旬、下旬は平年並であった。降水量は上旬、下旬はかなり多く、中旬は多かった。

徳島市の月平均気温は平年よりかなり高く、月降水量は平年よりかなり多く、月間日照時間は平年並であった。

異常気象と気象災害

月日・期間	異常気象名と地域	気象状況	被害状況
1月17～18日	大雪(県西部中心に積雪)	南岸低気圧	通行止め 徳島自動車道、高速バス4便、路線バス22便運休、航空便2便遅延
1月21～23日	大雪 (県西部や山間部を中心に積雪)	大陸高気圧 季節風 寒気の移流	速度規制 徳島自動車道、路線バス146便運休、臨時休校33校5分校
5月15～17日	大雨・強風(局部地域) (南部)	停滞前線 暖気の移流	山腹崩壊1カ所、路線バス20便運休、停電125世帯
6月10～12日	大雨・強雨・強風・波浪 (局部地域)(北部)	台風第4号 梅雨前線	住宅一部破損1棟、航空便3便欠航、フェリー15便欠航、通行止め 国道438号の一部
6月19～22日	大雨・強雨・強風・波浪 (県内全域)	台風第6号	床下浸水1棟、住家半壊1棟、住家一部損壊6棟、非住家全壊1棟、非住家半壊1棟、非住家一部損壊8棟、通行止め 神戸淡路鳴門・高松自動車道、国道、航空便12便欠航、フェリー29便欠航、JR一部運転見合わせ、高速バス151便運休、路線バス913便運休、停電 県内17,534戸、農業被害15億8,900万円 (施設:158カ所7億7,500万円、農作物:8億1,400万円)
7月1日	波浪(局部地域)(南部)	台風第8号 の影響	漁船小型船が転覆、死者1名
7月30日 ～8月2日	大雨・強雨・強風・波浪 (県内の大部分)	台風第10号 暖気の移流	死者2名、負傷者2名、全壊9棟、半壊15棟、一部破損15棟、床上浸水5棟、床下浸水74棟、土石流7カ所、地滑り3カ所、山・崖崩れ14カ所、通行止め 神戸淡路鳴門・徳島自動車道、航空便23便欠航、フェリー49便欠航、高速バス26便運休、路線バス55便運休、農業被害92億4,500万円(施設:599カ所、86億9,300万円、農作物:5億5,200万円)
8月4～5日	大雨・強雨・強風・波浪 (県内の1/3～1/4程度) (北部・南部)	台風第11号	床下浸水27棟、通行止め 神戸淡路鳴門・高松自動車道、土成町宮河内で山腹崩壊、神山町阿野で路面陥没など6カ所、フェリー6便欠航
8月10日	大雨・強雨	雷雨(熱雷) 寒気の移流	通行止め 三好郡山城町の国道で法面崩落
8月17～20日	大雨・強雨・強風・波浪 (県内の1/3～1/4程度) (北部)	台風第15号 暖気の移流	床上浸水5棟、床下浸水42棟、通行止め 徳島自動車道、国道、県道20カ所、高速バス4便運休、航空便9便欠航、フェリー24便欠航
8月28～31日	大雨・強雨・強風・高潮 (県内の大部分)	台風第16号	負傷者15名、全壊2棟、半壊2棟、一部破損225棟、床上浸水66棟、床下浸水190棟、通行止め 神戸淡路鳴門・徳島、高松自動車道、国道8カ所、航空便26便欠航、フェリー49便欠航、JR一部運転見合わせ、高速バス191便運休、路線バス288便運休、停電 県内87,000戸、農業被害30億3,900万円(施設:492カ所24億円、農作物:6億3,900万円)
9月6～9日	大雨・強雨・強風・波浪 (県内の大部分) (北部・南部)	台風第18号	負傷者7名、全壊1棟、半壊2棟、一部破損90棟、床上浸水6棟、床下浸水23棟、通行止め 神戸淡路鳴門・徳島自動車道、国道3カ所、航空便20便欠航、フェリー32便欠航、1便大幅遅延、JR一部運転見合わせ、高速バス204便運休、路線バス369便運休、停電 県内39,000戸、農業被害8億9,200万円(施設:113カ所6億4,700万円、農作物:2億4,500万円)

月日・期間	異常気象名と地域	気象状況	被害状況
9月28～30日	大雨・強雨・強風・波浪 (県内の大部分) (北部・南部)	台風第21号	負傷者1名、全壊1棟、半壊2棟、一部破損3棟、床上浸水10棟、床下浸水87棟、通行止め 神戸淡路鳴門・高松・徳島自動車道、国道4カ所、航空便16便欠航、フェリー20便欠航、JR29日正午から全線運転見合わせ、高速バス141運休、路線バス167便運休、農業被害20億4,700万円(施設:297カ所、19億7,800万円、農作物:6,900万円)
10月19～20日	大雨・強雨・強風・波浪 (県内の大部分) (北部・南部)	台風第23号	死者3名、負傷者1名、全壊4棟、半壊15棟、一部破損50棟、床上浸水1,754棟、床下浸水4,581棟、通行止め 神戸淡路鳴門・高松・徳島自動車道、国道7カ所、航空便20便欠航、フェリー33便欠航、JR20日全線運転見合わせ、高速バス144便運休、路線バス755便運休、停電16,000戸、農業被害86億7,200万円(施設:1,267カ所、68億4,900万円、農作物:18億2,300万円)
12月4～5日	大雨・強雨・強風 (県内の大部分)	温暖前線 暖気の移流	半壊1棟、航空便15便欠航、4便遅延、フェリー19便欠航、農業被害1億5,300万円(施設:3カ所7,300万円、農作物:8,000万円)
12月31日	大雪(県西部や山間部を 中心に積雪)	寒気の移流	通行止め 神戸淡路鳴門・高松・徳島自動車道、国道2カ所、高速バス 東京・名古屋・四国各地を結ぶ便がほぼ全便運休、徳島～京阪神を結ぶ便は運行したがかなりの遅れ、JR運転見合わせ及び一部運休

## 平成16年の主な台風

今年の台風発生個数は29個(平年の年間発生数26.7個)で平年並であったが、本土上陸数は過去最多6個(1990年・1993年)に対し、今年は10個(平年2.6個)と、過去最多となった。四国地方に上陸したのも6個(平年0.6個)で最多であった。

徳島県に影響した主な台風は第4号、第6号(6月)、第10号(7月～8月)、第11号、第16号(8月)、第18号、第21号(9月)、第23号(10月)であった。

### 台風第4号：高知県の東部に上陸し、徳島県南部で温帯低気圧となる(6月10～12日)

10日に沖縄付近の海上を通り、11日には宮城県の南東海上を北東進して、11日16時頃に高知県の東部へ上陸し、徳島県南部で17時頃に温帯低気圧となった。

最低海面気圧		1002.5hPa	11日16時04分	徳島
日最大風速	東南東	16m/s	11日15時40分	日和佐
	東	12m/s	11日15時40分	蒲生田
	南南東	10.9m/s	11日16時30分	徳島
	北北東	10m/s	11日15時10分	木頭
日最大瞬間風速	東	21.2m/s	11日15時52分	徳島
日降水量		128mm	11日	福原旭
		126mm	11日	旭丸
		110.5mm	11日	徳島
日最大1時間降水量		37.5mm	11日14時44分	徳島
		37mm	11日15時50分	福原旭
		35mm	11日13時40分	穴喰
		33mm	11日15時10分	旭丸

### 台風第6号：高知県室戸市付近に上陸して、徳島県東部を通り、兵庫県明石市付近に再上陸(6月19～20日)

19日の夜に沖縄の東海上を北北東に進み、21日09時半頃に強い勢力のまま高知県室戸市付近に上陸した。昼前にかけて徳島県東部を通り、13時過ぎに兵庫県明石市に再上陸し、日本海に抜け、22日03時頃に津軽海峡の西で温帯低気圧になった。

最低海面気圧		971.9hPa	21日11時29分	徳島
日最大風速	東南東	22m/s	21日10時00分	日和佐
	東南東	19.5m/s	21日10時00分	徳島
	東	17m/s	21日09時50分	蒲生田
日最大瞬間風速	東南東	35.6m/s	21日09時01分	徳島
日降水量		236mm	21日	旭丸
		233mm	21日	木頭
		227mm	21日	福原旭
日最大1時間降水量		53mm	19日19時30分	穴喰
		53mm	21日09時10分	福原旭
		47mm	21日09時00分	木頭
		45mm	21日09時00分	旭丸

台風第10号：高知県西部に上陸し、松山市付近を通り、広島市付近に再上陸（7月30～8月2日）

28日に八丈島の南海上に達し、30日にかけて、強い勢力を保ちながら日本の南海上をゆっくり西北西に進み、31日16時過ぎに高知県西部に上陸し、19時頃松山市付近を通り、21時半頃広島付近に再上陸した。その後1日21時頃に日本海で熱帯低気圧に変わった。その後も四国の南海上から次々と暖かく湿った空気が流れ込み2日まで大雨が続いた。

最低海面気圧		999.3hPa	31日05時37分	徳島
日最大風速	東	22m/s	31日12時10分	日和佐
	東	17m/s	31日10時50分	蒲生田
	南東	15.0m/s	1日02時20分	徳島
日最大瞬間風速	南東	28.1m/s	1日03時04分	徳島
日降水量		588mm	1日	徳島
		516mm	31日	福原旭
		512mm	1日	木頭
日最大1時間降水量		90mm	1日08時20分	木頭
		81mm	2日11時00分	日和佐
		55mm	31日15時20分 1日02時00分	旭丸
		54mm	2日04時40分	福原旭
		51mm	1日12時30分	太竜寺山

台風第11号：徳島県阿南市付近に上陸し、徳島市を通り、兵庫県相生市付近に再上陸（8月4～5日）

4日の9時に熱帯低気圧が日本の南海上で台風となり、4日21時過ぎに徳島県阿南市付近に上陸して、徳島市を通り、5日兵庫県相生市付近に再上陸し、日本海に抜けて熱帯低気圧となった。

日最大風速	南東	13.5m/s	4日23時10分	徳島
日最大瞬間風速	南南東	27.3m/s	4日23時05分	徳島
日降水量		91.5mm	4日	徳島
日最大1時間降水量		55.5mm	4日22時45分	徳島

台風第16号：鹿児島県串木野市付近に上陸して、九州を縦断し、山口県防府市付近に再上陸（8月28～31日）

29日には奄美大島の東の海上で進路をやや北よりに変えて、30日9時半頃に大型で強い勢力のまま鹿児島県串木野市付近に上陸した後、九州を縦断して、30日17時過ぎに山口県防府市付近に再上陸し、中国地方を通



て30日21時過ぎに日本海に抜け、31日昼過ぎには北海道に再上陸した。

最低海面気圧		981.9hPa	30日19時42分	徳島
日最大風速	南南東	27.6m/s	30日19時50分	徳島
	東南東	18m/s	30日18時10分	日和佐
	南東	16m/s	30日19時10分	穴喰
	西南西	16m/s	30日20時40分	池田
	東	15m/s	30日19時30分	蒲生田
日最大瞬間風速	南	54.1m/s	30日19時43分	徳島
日降水量		411mm	30日	旭丸
		399mm	30日	福原旭
		367mm	30日	京上
		354mm	30日	木頭
日最大1時間降水量		71mm	30日20時40分	京上
		63mm	30日20時10分	福原旭
		60mm	30日18時10分	木頭
		57mm	30日19時20分	旭丸
		54mm	30日17時20分	穴吹

台風第18号：長崎県長崎市付近に上陸して、九州北部を通り、日本海へ（9月6～9日）

6日に沖縄本島を通過して、北東に進路を変え、7日9時半頃大型で強い勢力のまま長崎県長崎市付近に上陸した後、九州の北部を通り、山口県から島根県の沿岸部をかすめるように日本海を進んだ。その後、北海道沿岸まで達し、8日15時頃には宗谷海峡で温帯低気圧になった。

最低海面気圧		989.1hPa	7日15時34分	徳島
日最大風速	南南東	23.2m/s	7日13時50分	徳島
	西南西	17m/s	7日15時40分	池田
	西南西	12m/s	7日18時50分	日和佐
	南東	11m/s	7日12時10分	穴喰
	東	11m/s	7日13時30分	蒲生田
日最大瞬間風速	南東	45.4m/s	7日13時49分	徳島
日降水量		275mm	7日	木頭
		227mm	7日	旭丸
		210mm	7日	京上
		168mm	7日	福原旭
日最大1時間降水量		57mm	7日16時10分	京上
		53mm	7日11時30分	木頭
		43mm	7日13時50分	旭丸
		45mm	7日15時10分	福原旭

台風第21号：鹿児島県串木野市付近に上陸し、豊後水道を通り高知県宿毛市付近に再上陸して、徳島県徳島市付近を通り、大阪市付近に再上陸（9月28～30日）

27日には沖縄付近でほとんど停滞していたが、28日に進路を北東に変え、29日8時半頃に鹿児島県串木野市付近に上陸した後、九州の南部を通り、15時過ぎに高知県宿毛市付近に再上陸した。29日19時頃徳島市付近を通り、20時半頃に大阪市付近に再上陸して、30日にかけて日本列島を縦断し、12時に三陸付近で温帯低気圧になった。

最低海面気圧		992.2hPa	29日17時41分	徳島
日最大風速	南東	15.5m/s	29日17時10分	徳島
	東南東	19m/s	29日17時20分	日和佐
	東南東	12m/s	29日17時50分	蒲生田
	北西	10m/s	29日18時10分	池田
日最大瞬間風速	東南東	31.8m/s	29日17時30分	徳島
日降水量		299mm	29日	旭丸
		292mm	29日	木頭
		237mm	29日	福原旭
		184mm	29日	穴吹
		178mm	29日	池田
		176mm	29日	京上
日最大1時間降水量		68mm	29日12時20分	旭丸
		55mm	29日15時50分	穴吹
		54mm	29日11時20分	木頭
		48mm	29日19時10分	池田
		47mm	29日12時30分	福原旭

台風第23号：高知県土佐清水市付近に上陸し、徳島県阿南市付近を通り、大阪府泉佐野市付近に再上陸（10月19～20日）

19日には沖縄付近の海上を北東へ進み、大型で強い勢力を保ったまま20日13時頃に高知県土佐清水市付近に上陸した後、16時頃徳島県阿南市付近を通り、18時前に大阪府泉佐野市付近に再上陸して、近畿地方から中部地方、関東地方を通り、太平洋へ抜けた後、21日9時頃温帯低気圧になった。

最低海面気圧		969.4hPa	20日16時34分	徳島
日最大風速	東	22m/s	20日11時50分	日和佐
	東南東	18m/s	20日13時40分	蒲生田
	南東	16.9m/s	20日14時20分	徳島
	南南東	12m/s	20日14時50分	穴喰
	東北東	10m/s	20日21時00分	木頭
日最大瞬間風速	南南東	36.1m/s	20日14時16分	徳島
日降水量		470mm	20日	福原旭
		449mm	20日	旭丸
		381mm	20日	木頭
		320mm	20日	穴吹
		319mm	20日	半田
		287mm	20日	太竜寺山
		277.5mm	20日	徳島
日最大1時間降水量		74mm	20日13時30分	旭丸
		70mm	20日14時00分	福原旭
		67mm	20日11時10分	木頭
		59mm	20日13時40分	穴吹
		55mm	20日13時30分	半田
		52mm	20日12時40分	大山寺

台風発生・上陸数表 (表中、上段が発生数、下段が本土上陸数である。)

年\月	1	2	3	4	5	6	7	8	9	10	11	12	年合計
30年 平均*	0.5	0.1	0.4	0.8	1.0	1.7	4.1	5.5	5.1	3.9	2.5	1.3	26.7
				0.0	0.0	0.2	0.5	0.9	0.9	0.1	0.0		2.6
1994				1	1	2	7	9	8	6		2	36
							1	1	1				3
1995				1		1	2	6	5	6	1	1	23
									1				1
1996		1		1	2		5	6	6	2	2	1	26
								1	1				2
1997				2	3	3	4	6	4	3	2	1	28
						2	1		1				4
1998							1	3	5	2	3	2	16
									3	1			4
1999				2		1	4	6	6	2	1		22
									2				2
2000					2		5	6	5	2	2	1	23
2001					1	2	5	6	5	3	1	3	26
								1	1				2
2002	1	1			1	3	5	6	4	2	2	1	26
							2			1			3
2003	1			1	2	2	2	5	3	3	2		21
					1			1					2
2004				1	2	5	2	8	3	3	3	2	29
						2	1	3	2	2			10

注) \*は1971~2000年の30年平均

2004年(平成16年) 台風経路図

(徳島県に影響を及ぼした台風)

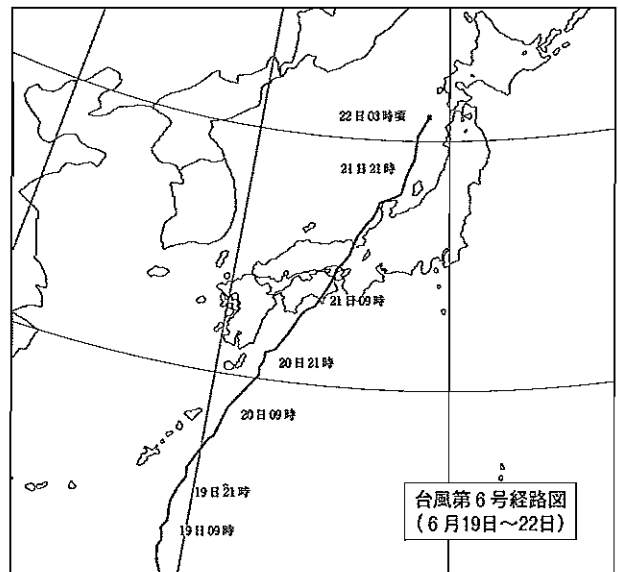
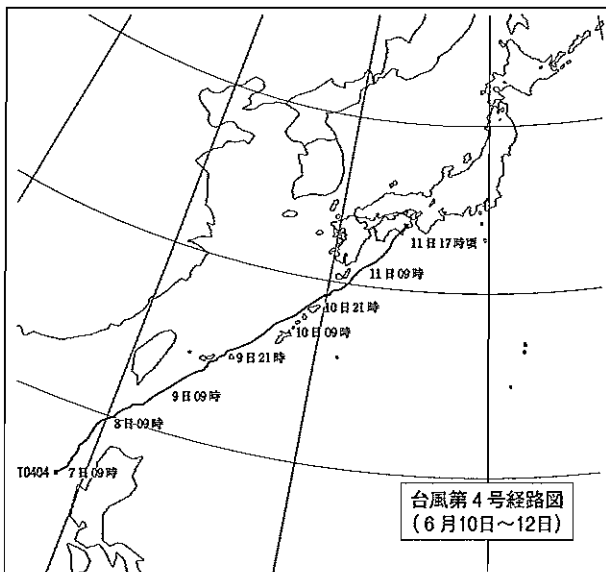

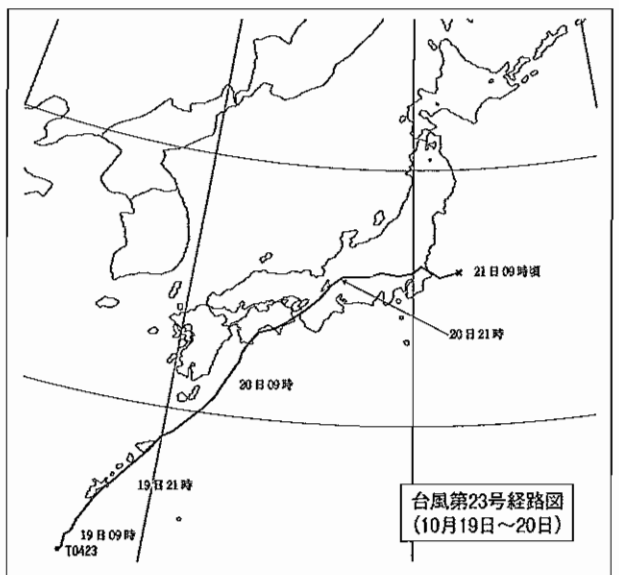
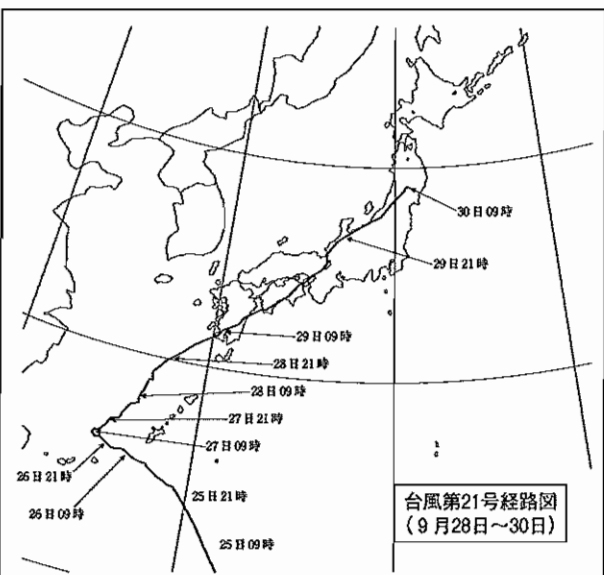
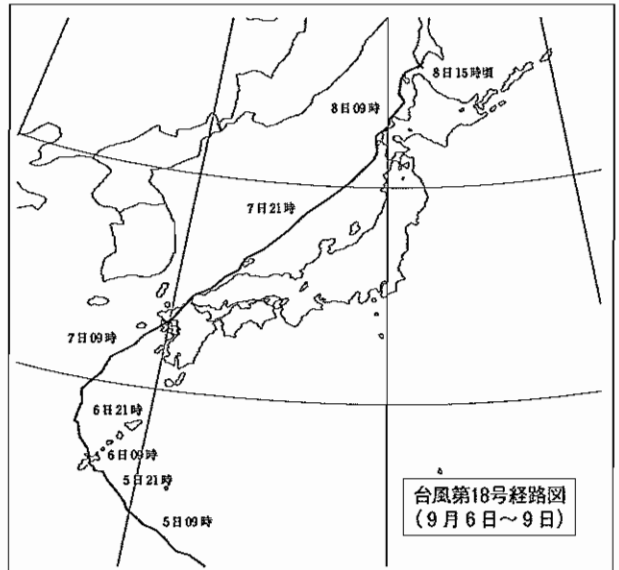
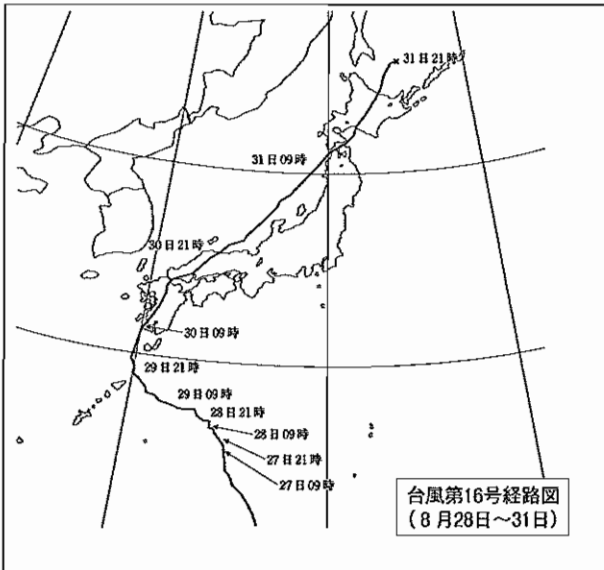
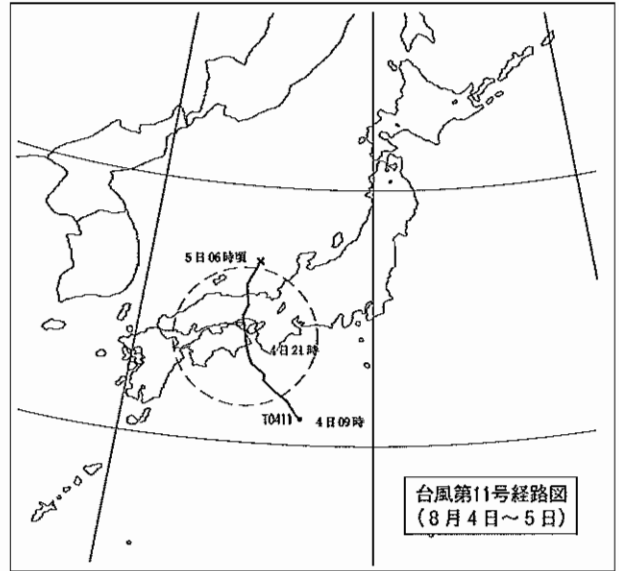
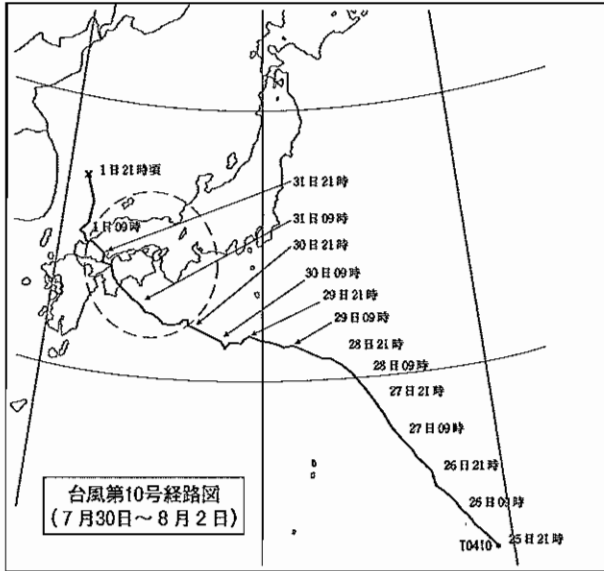

### 11 月 別 気 象 表 (平成16年)

要素		1	2	3	4	5	6	7	8	9	10	11	12	年	平年値
平均海面気圧 hpa		1,019.6	1018.2	1018.4	1,013.2	1,011.3	1,010.2	1,008.8	1,008.8	1,014.7	1,016.8	1,021.3	1,021.2	1,015.2	1,015.1
気	平均	6.0	7.8	10.0	16.0	20.8	23.6	28.6	27.3	25.3	19.0	15.0	10.0	17.5	15.9
	最高	9.8	12.9	14.5	21.1	25.2	27.6	32.7	30.8	28.7	22.7	19.1	14.1	21.6	19.9
	起日	14.1	23.2	22.5	26.1	32.9	31.9	36.4	33.7	32.8	28.4	23.7	23.6	36.4	
温	平均	1	22	17	20	31	20	28	11	21	10	12	5	7/28	
	最低	2.6	3.2	5.7	10.8	16.8	20.4	25.2	24.4	22.5	15.9	11.3	6.3	13.8	12.3
	起日	-2.8	-1.6	0.0	4.6	11.0	14.9	22.7	21.3	19.1	10.3	6.7	1.6	-2.8	
湿	平均	22	7	5	5	6	14	11	16	3	28	23	31	1/22	
	最小	55	55	59	58	69	70	68	74	75	69	64	64	65	69
	起日	25	18	15	16	22	20	26	28	41	24	28	33	15	
風	平均	28	20	5	2	24	15	23	11	8	14	20	8	3/5	
	最大	3.7	3.1	3.4	3.4	3.3	3.1	3.3	3.7	3.5	3.3	2.9	2.9	3.3	3.1
	起日	10.8	10.0	11.0	13.3	12.5	19.5	13.9	27.6	23.2	16.9	12.3	12.9	27.6	
降	合計	W	S	SSE	SSE	SE	ESE	SE	SSE	SSE	SE	SSE	S	SSE	
	日最大	13	22	29	27	12	21	31	30	7	20	10	4	8/30	
	起日	9.5	36.0	131.0	70.0	196.0	254.0	133.5	605.0	391.5	483.0	155.5	163.5	2,628.5	1,614.6
水	最大	6.5	30.0	78.0	17.5	44.5	110.5	52.5	112.0	133.0	277.5	100.0	79.0	277.5	
	1時間最大	17	22	30	19	20	11	31	30	29	20	11	4	10/20	
	起日	2.5	18.0	18.5	6.5	8.5	37.5	27.0	55.5	57.0	42.0	30.0	37.0	57.0	
量	起日	17	22	30	27	16	11	5	4	23	20	11	5	9/23	
	日照時間 h	199.4	194.7	178.3	253.9	171.7	166.2	278.7	189.6	126.9	153.9	199.3	157.9	2,270.5	1,993.9
	天	≥0.0mm	16	14	15	15	20	20	12	20	26	23	12	14	207
≥0.5mm		3	4	9	8	13	11	5	13	16	10	6	5	103	
≥1.0mm		2	3	8	8	11	11	5	12	16	10	6	5	97	
≥10mm		0	1	2	3	8	6	3	11	6	8	3	5	56	
≥30mm		0	1	2	0	1	2	3	6	4	4	1	2	26	
≥50mm		0	0	1	0	0	1	1	5	3	2	1	1	15	
≥70mm		0	0	1	0	0	1	0	5	2	2	1	1	13	
≥100mm		0	0	0	0	0	1	0	2	2	1	1	0	7	
日	風速≥10m/s	3	1	1	4	4	3	2	4	4	1	3	2	32	
	雪	4	3	3	0	0	0	2	0	0	0	0	1	11	
	霧	0	0	0	0	0	0	0	0	0	0	0	0	0	
	雷	0	1	0	0	0	0	5	5	8	2	0	0	21	
数	日平均雲量	3	4	4	5	3	2	0	2	0	2	7	1	33	
	≥8.5	2	5	11	4	16	16	7	13	16	13	5	3	111	
	不照	1	0	6	2	8	3	1	3	4	8	2	1	39	
積雪	2	0	0	0	0	0	0	0	0	0	0	0	0	2	
地震回数有感	2	1	0	1	0	2	0	0	5	0	0	0	0	11	

## 12 観測所別平均気温 (平成16年)

(単位:℃)

観測所	年	1月	2月	3月	4月	5月	6月	7月	8月	9月	10月	11月	12月
池田	14.7	2.6	5.4	7.5	14.1	18.5	21.5	26.0	25.0	22.5	15.5	11.3	6.3
穴吹	15.7	3.9	6.4	8.2	15.0	19.5	22.4	27.3	25.9	23.1	16.8	12.7	7.6
徳島	17.5	6.0	7.8	10.0	16.0	20.8	23.6	28.6	27.3	25.3	19.0	15.0	10.0
京上	12.7	0.4	3.2	5.5	11.9	16.6	19.6	23.7	22.9	20.8	14.1	9.2	4.7
蒲生田	17.4	6.6	8.2	9.9	16.0	19.9	22.9	27.3	26.8	25.4	19.5	15.6	11.1
木頭	14.1	1.7	4.8	7.3	13.6	18.0	20.7	25.5	23.6	21.8	15.8	10.8	6.1
日和佐	17.6	6.6	8.2	10.4	16.1	20.6	23.2	27.8	26.7	25.7	19.9	15.4	11.0
穴喰	17.5	6.1	8.4	10.8	16.1	20.5	23.0	27.4	26.5	25.3	19.6	15.1	10.7

資料 徳島地方気象台

## 13 観測所別降水量 (平成16年)

(単位:mm)

観測所	年	1月	2月	3月	4月	5月	6月	7月	8月	9月	10月	11月	12月
池田	2,258.0	28.0	50.0	124.0	92.0	171.0	174.0	154.0	481.0	346.0	388.0	79.0	171.0
穴吹	2,469.0	21.0	44.0	126.0	66.0	151.0	255.0	180.0	503.0	396.0	510.0	88.0	129.0
徳島	2,628.5	9.5	36.0	131.0	70.0	196.0	254.0	133.5	605.0	391.5	483.0	155.5	163.5
京上	3,912.0	34.0	125.0	176.0	279.0	267.0	331.0	296.0	1,012.0	530.0	431.0	131.0	300.0
蒲生田	2,192.0	21.0	93.0	111.0	132.0	198.0	216.0	99.0	385.0	259.0	358.0	116.0	204.0
木頭	5,905.0	22.0	114.0	159.0	260.0	343.0	631.0	408.0	1,390.0	1,412.0	621.0	243.0	302.0
日和佐	2,914.0	14.0	104.0	113.0	243.0	223.0	214.0	216.0	833.0	258.0	328.0	143.0	225.0
穴喰	3,590.0	20.0	131.0	165.0	408.0	254.0	384.0	207.0	746.0	325.0	511.0	111.0	328.0
半田	2,694.0	29.0	66.0	134.0	94.0	167.0	306.0	208.0	623.0	292.0	521.0	89.0	165.0
福原旭	5,879.0	14.0	87.0	188.0	248.0	265.0	676.0	565.0	1,466.0	1,094.0	767.0	270.0	239.0
大山寺	/	/	/	/	/	105.0	224.0	109.0	194.0	194.0	471.0	/	/
太竜寺山	/	/	/	/	/	221.0	373.0	265.0	1,087.0	307.0	543.0	/	/
旭丸	/	/	/	/	/	245.0	696.0	607.0	1,590.0	1,093.0	780.0	/	/

注 /は、寒候期に観測を中止している。(無線ロケット雨量計を使用しているため、暖候期のみ作動している。)

資料 徳島地方気象台

2 人 □

2  
人  
□

## 14 人口の推移 (大正9年～平成12年10月1日現在)

(単位：世帯、人)

年次	人 口			世 帯 数				人口密度 (1km <sup>2</sup> 当たり)
	計	男	女	総数	一 般 世 帯			
					世帯数	世帯人員	1世帯当たりの人員	
大正9年	670,212	331,768	338,444	140,697	139,432	657,937	4.72	162.1
14	689,814	344,550	345,264	142,683	141,355	673,584	4.77	166.8
昭和5年	716,544	356,958	359,586	144,529	143,265	702,170	4.90	172.9
10	728,748	362,042	366,706	145,835	144,401	711,927	4.93	175.9
15	718,717	354,423	364,294	142,851	141,641	705,089	4.98	173.5
22	854,811	411,331	443,480	172,716	171,975	844,789	4.91	206.3
25	878,511	427,684	450,827	171,415	170,711	869,620	5.09	212.1
30	878,109	427,204	450,905	174,250	170,817	860,832	5.04	212.0
35	847,274	408,300	438,974	182,685	178,792	827,933	4.63	204.5
40	815,115	389,795	425,320	192,114	188,344	792,923	4.21	196.7
45	791,111	376,729	414,382	205,377	201,410	767,261	3.81	190.9
50	805,166	384,812	420,354	223,393	219,903	781,841	3.56	194.3
55	825,261	395,994	429,267	240,321	234,040	801,866	3.43	199.1
60	834,889	399,689	435,200	248,498	244,067	812,267	3.29	201.4
平成2年	831,598	395,906	435,692	259,729	258,149	810,136	3.14	200.7
7	832,427	395,636	436,791	274,953	273,839	810,402	2.96	200.9
12	824,108	391,718	432,390	288,808	287,897	801,741	2.78	198.8

注 世帯数、世帯人員、1世帯当たり人員は、昭和55年までは普通世帯（25年を除く）、昭和60年からは、一般世帯の数値である。

資料 総務省統計局「国勢調査報告」

## 15 国籍別外国人登録人口 (平成12～16年12月31日現在)

(単位：人)

区分	総数	韓国 朝鮮	中国	フィリ ピン	インド ネシア	タイ	バングラ ディッシュ	マレー シア	イラン	オースト ラリア	ニュージ ーランド
平成12年12月	3,980	456	1,927	707	190	24	23	26	10	24	15
13	4,505	444	2,325	726	214	23	22	20	9	35	18
14	4,996	439	2,752	802	166	34	24	14	21	34	21
15	5,421	442	3,114	839	181	40	33	13	23	44	18
16	5,911	428	3,557	875	169	47	41	17	21	49	13

区分	英国	フィン ランド	ドイツ	ルーマニア	ロシア	米国	カナダ	メキシコ	ブラジル	ペルー	その他
平成12年12月	46	—	4	14	26	87	63	7	125	36	208(64)
13	52	6	6	29	38	95	59	2	149	36	264(61)
14	54	6	6	38	43	99	60	3	111	35	315(64)
15	52	3	7	37	35	99	64	6	88	22	333(67)
16	48	3	8	69	42	110	56	6	67	22	263(69)

注 その他の（ ）内は、国籍数で無国籍を除く。

資料 法務省入国管理局「在留外国人統計」



## 16 市町村別世帯数及び人口 (平成14～16.10.1現在)

市 町 村	総 世 帯 数	人 口			人 口 密 度 (1 km当たり) (各年10月1日現在)
		計	男	女	
平成14年10月	294,475	820,891	389,844	431,047	198.0
15	297,021	817,937	388,345	429,597	197.3
16	299,719	815,045	386,569	428,476	196.6
徳 島 市	108,987	267,253	126,693	140,560	1,396.4
鳴 門 市	22,732	63,889	30,083	33,806	471.7
小 松 島 市	14,958	42,409	20,228	22,181	940.1
阿 南 市	18,599	55,472	26,647	28,647	219.9
吉 野 川 市	15,769	46,023	21,573	24,450	319.2
勝 浦 町	1,941	6,441	3,058	3,383	92.3
上 勝 町	791	2,010	929	1,081	18.3
佐 那 河 内 村	838	2,814	1,331	1,483	66.5
石 井 町	8,584	26,319	12,394	13,925	912.9
神 山 町	2,593	7,050	3,330	3,720	40.7
那 賀 川 町	3,592	10,679	5,157	5,522	572.6
羽 ノ 浦 町	4,171	12,176	5,773	6,403	1,429.1
鷺 敷 町	1,148	3,242	1,560	1,682	107.6
相 生 町	1,041	3,164	1,502	1,662	31.3
上 那 賀 町	886	2,204	1,089	1,115	12.6
木 沢 村	358	872	442	430	5.6
木 頭 村	772	1,673	814	859	7.2
由 岐 町	1,347	3,301	1,529	1,772	142.5
日 和 佐 町	2,077	5,529	2,609	2,920	47.0
牟 岐 町	2,290	5,435	2,454	2,981	96.1
海 南 町	2,411	5,962	2,795	3,167	28.5
海 部 町	995	2,353	1,127	1,226	89.3
宍 喰 町	1,405	3,517	1,630	1,887	38.2
松 茂 町	5,292	14,900	7,356	7,544	1,137.4
北 島 町	7,431	20,512	9,794	10,718	2,338.9
藍 住 町	11,003	31,866	15,263	16,603	1,958.6
板 野 町	4,826	14,612	6,969	7,643	403.9
上 板 町	4,162	13,143	6,265	6,878	380.8
吉 野 町	2,836	8,381	4,015	4,366	629.2
土 成 町	2,476	8,258	3,920	4,338	145.9
市 場 町	3,712	11,462	5,378	6,084	158.2
阿 波 町	4,136	13,360	6,325	7,035	275.0
脇 町	6,036	18,046	8,480	9,566	162.4
美 馬 町	2,998	9,026	4,310	4,716	194.4
半 田 町	1,952	5,288	2,463	2,825	102.6
貞 光 町	2,137	5,650	2,587	3,063	124.4
一 宇 村	361	1,342	616	726	13.7
穴 吹 町	2,567	7,325	3,437	3,888	67.3
木 屋 平 村	558	1,159	558	601	11.5
三 野 町	1,726	5,171	2,425	2,746	120.1
三 好 町	2,029	6,036	2,874	3,162	110.1
池 田 町	6,139	15,994	7,485	8,509	95.3
山 城 町	1,937	5,083	2,428	2,655	38.6
井 川 町	1,733	4,927	2,284	2,643	110.7
三 加 茂 町	3,361	9,871	4,541	5,330	145.7
東 祖 谷 山 村	966	2,040	994	1,046	8.9
西 祖 谷 山 村	790	1,806	877	929	17.0

## 17 市町村・年齢5歳

市町村	総数			0～4歳			5～9歳		
	計	男	女	計	男	女	計	男	女
平成7年10月	832,427	395,636	436,791	37,335	19,200	18,135	43,765	22,515	21,250
12	824,108	391,718	432,390	35,389	18,006	17,383	37,946	19,559	18,387
徳島市	268,218	127,435	140,783	12,212	6,332	5,880	12,532	6,440	6,092
鳴門市	64,620	30,534	34,086	2,769	1,365	1,404	2,951	1,503	1,448
小松島市	43,078	20,529	22,549	1,868	946	922	1,942	1,010	932
阿南市	56,728	27,469	29,259	2,527	1,252	1,275	2,729	1,440	1,289
勝浦町	6,736	3,199	3,537	203	94	109	276	155	121
上勝町	2,124	984	1,140	45	28	17	66	43	23
佐那河内村	3,016	1,443	1,573	80	37	43	106	51	55
石井町	26,023	12,261	13,762	1,113	541	572	1,178	609	569
神山町	7,798	3,705	4,093	196	81	115	239	132	107
那賀川町	10,508	5,069	5,439	502	269	233	559	296	263
羽ノ浦町	11,735	5,564	6,171	557	270	287	636	328	308
鷺敷町	3,360	1,593	1,767	141	71	70	139	63	76
相生町	3,368	1,590	1,778	100	40	60	114	59	55
上那賀町	2,365	1,158	1,207	64	40	24	90	46	44
木沢村	957	484	473	23	10	13	33	17	16
木頭村	1,843	895	948	54	29	25	74	41	33
由岐町	3,515	1,604	1,911	90	48	42	144	79	65
日和佐町	5,792	2,732	3,060	211	102	109	227	104	123
牟岐町	5,755	2,636	3,119	194	91	103	215	114	101
海部町	5,949	2,781	3,168	256	127	129	285	148	137
海部町	2,602	1,225	1,377	81	45	36	103	51	52
海部町	3,553	1,652	1,901	117	61	56	151	83	68
松茂町	14,267	7,049	7,218	848	458	390	765	387	378
北島町	19,823	9,456	10,367	1,016	536	480	986	505	481
藍住町	30,368	14,535	15,833	1,782	859	923	1,745	869	876
板野町	14,637	7,018	7,619	638	329	309	637	323	314
上板野町	12,952	6,208	6,744	502	261	241	551	290	261
吉野町	8,576	4,152	4,424	343	192	151	372	196	176
土成町	8,306	3,977	4,329	322	163	159	348	167	181
市場町	11,781	5,518	6,263	425	202	223	512	258	254
阿波町	13,725	6,507	7,218	523	250	273	672	317	355
鴨島町	25,288	11,798	13,490	989	509	480	1,137	609	528
川島町	8,416	3,970	4,446	343	182	161	403	200	203
山川町	11,673	5,535	6,138	420	228	192	523	264	259
美郷村	1,417	677	740	41	16	25	32	11	21
脇町	18,376	8,733	9,643	740	386	354	790	404	386
美馬町	9,310	4,456	4,854	361	189	172	406	217	189
半田町	5,590	2,626	2,964	174	86	88	216	109	107
貞光町	5,963	2,778	3,185	188	110	78	263	144	119
一宇村	1,547	737	810	24	14	10	39	24	15
穴吹町	7,632	3,625	4,007	236	126	110	321	166	155
木屋平村	1,314	639	675	35	14	21	24	15	9
三野町	5,215	2,451	2,764	241	122	119	296	160	136
三好町	6,174	2,937	3,237	256	121	135	350	193	157
池田町	17,163	8,008	9,155	592	304	288	665	342	323
山城町	5,503	2,626	2,877	189	99	90	201	109	92
井川町	5,206	2,449	2,757	189	97	92	223	116	107
三加茂町	10,025	4,669	5,356	459	226	233	547	283	264
東祖谷山村	2,307	1,129	1,178	47	19	28	86	43	43
西祖谷山村	1,911	913	998	63	29	34	47	26	21

注 総数は、年齢不詳を含む。

資料 総務省統計局「国勢調査報告」

## 階 級 別 人 口 (平成7・12.10.1)

10 ~ 14 歳			15 ~ 19 歳			20 ~ 24 歳			25 ~ 29 歳		
計	男	女	計	男	女	計	男	女	計	男	女
51,395	26,213	25,182	53,401	26,717	26,684	50,708	23,561	27,147	45,183	21,553	23,630
43,882	22,591	21,291	47,903	24,015	23,888	46,482	22,816	23,666	52,335	25,230	27,105
14,053	7,317	6,726	16,360	7,989	8,371	19,220	9,463	9,757	19,711	9,375	10,336
3,268	1,693	1,575	3,569	1,783	1,786	3,738	1,774	1,964	4,131	1,990	2,141
2,358	1,233	1,125	2,482	1,210	1,272	2,358	1,140	1,218	2,950	1,494	1,456
2,993	1,520	1,473	3,556	1,889	1,667	2,718	1,406	1,312	3,549	1,774	1,775
344	171	173	439	196	243	376	195	181	287	145	142
83	36	47	54	21	33	46	22	24	65	35	30
150	73	77	155	92	63	138	70	68	119	55	64
1,362	671	691	1,505	740	765	1,382	651	731	1,601	760	841
358	198	160	335	191	144	243	140	103	256	134	122
618	310	308	584	299	285	486	228	258	686	345	341
707	369	338	700	356	344	597	287	310	735	355	380
158	80	78	209	98	111	161	86	75	160	95	65
198	98	100	188	105	83	97	58	39	127	62	65
75	46	29	94	50	44	82	46	36	103	57	46
37	22	15	38	21	17	34	28	6	42	26	16
89	36	53	50	26	24	41	20	21	72	38	34
165	80	85	156	83	73	101	54	47	99	45	54
258	126	132	307	170	137	167	92	75	241	115	126
263	133	130	224	112	112	153	78	75	207	100	107
307	156	151	264	127	137	164	63	101	275	126	149
144	72	72	127	59	68	95	38	57	89	42	47
181	95	86	185	100	85	81	39	42	125	58	67
824	436	388	746	374	372	892	488	404	1,345	689	656
1,157	593	564	1,199	567	632	1,120	495	625	1,576	751	825
1,925	988	937	2,029	1,009	1,020	2,032	987	1,045	2,434	1,135	1,299
784	387	397	906	455	451	916	459	457	941	460	481
782	389	393	718	376	342	699	311	388	802	389	413
472	244	228	489	259	230	433	228	205	525	251	274
409	200	209	470	250	220	395	202	193	489	237	262
610	310	300	673	328	345	624	296	328	654	301	353
733	377	356	767	400	367	657	315	342	754	370	384
1,286	665	621	1,424	700	724	1,247	577	670	1,421	650	771
448	225	223	465	229	236	401	185	216	507	263	244
667	365	302	694	360	334	515	233	282	581	266	315
60	34	26	53	26	27	46	26	20	52	25	27
1,028	530	498	1,032	514	518	908	461	447	993	485	508
530	266	264	530	261	269	371	190	181	460	226	234
241	141	100	383	220	163	200	91	109	187	94	93
291	146	145	323	184	139	215	97	118	225	107	118
49	24	25	50	28	22	52	28	24	52	28	24
369	200	169	476	251	225	356	176	180	339	168	171
43	23	20	35	17	18	46	25	21	45	26	19
301	141	160	281	149	132	180	99	81	205	88	117
417	206	211	365	197	168	242	123	119	292	137	155
897	463	434	904	475	429	551	274	277	719	335	384
269	149	120	257	129	128	158	86	72	197	94	103
271	141	130	336	168	168	200	112	88	233	118	115
646	318	328	573	289	284	430	209	221	519	238	281
140	64	76	50	32	18	53	31	22	82	37	45
64	31	33	94	51	43	65	34	31	76	36	40

## 17 市町村・年齢5歳

市町村	30～34歳			35～39歳			40～44歳		
	計	男	女	計	男	女	計	男	女
平成7年10月	46,665	22,406	24,259	51,464	25,362	26,102	61,865	30,946	30,919
12	46,299	22,354	23,945	47,217	22,774	24,443	51,426	25,355	26,071
徳島市	17,564	8,416	9,148	17,185	8,304	8,881	16,959	8,357	8,602
鳴門市	3,749	1,786	1,963	3,723	1,778	1,945	3,815	1,881	1,934
小松島市	2,468	1,195	1,273	2,478	1,198	1,280	2,641	1,290	1,351
阿南市	3,028	1,498	1,530	3,189	1,590	1,599	3,371	1,677	1,694
勝浦町	269	135	134	296	145	151	365	170	195
上勝町	53	28	25	71	37	34	89	34	52
佐那河内村	99	52	47	117	62	55	158	72	86
石井町	1,409	664	745	1,498	720	778	1,646	802	844
神山町	216	96	120	286	131	156	409	210	199
那賀川町	611	295	316	603	287	316	679	338	341
羽ノ浦町	600	275	325	644	298	346	781	354	427
鷺敷町	135	57	78	171	80	91	210	99	111
相生町	112	54	58	156	69	87	213	118	95
上那賀町	89	41	48	93	52	41	106	57	49
木沢村	28	14	14	36	17	19	49	29	20
木頭村	67	33	34	74	43	31	94	53	41
由岐町	134	63	71	146	59	87	169	91	78
日和佐町	262	119	143	303	153	150	319	162	157
牟岐町	222	102	120	278	133	145	305	157	148
海南町	266	116	150	295	150	145	325	177	148
海部町	79	40	39	122	52	70	174	91	83
宍喰町	160	72	88	151	71	80	190	93	97
松茂町	1,071	530	541	978	484	494	937	486	451
北島町	1,367	672	695	1,298	625	673	1,296	625	671
藍住町	1,996	974	1,022	1,914	906	1,008	2,109	964	1,145
板野町	837	408	429	831	421	410	964	467	497
上板町	679	335	344	676	332	344	858	426	432
吉野町	499	252	247	426	205	221	556	267	289
土成町	394	192	202	386	199	187	477	224	253
市場町	499	241	258	607	280	327	775	369	406
阿波町	661	322	339	688	327	361	932	486	446
鴨島町	1,298	642	656	1,379	646	733	1,587	740	847
川島町	412	206	206	470	223	247	513	253	260
山川町	521	252	269	602	285	317	751	362	389
美郷村	46	26	20	59	31	28	71	41	30
脇町	900	433	467	1,023	479	544	1,115	579	536
美馬町	440	209	231	401	204	197	640	312	328
半田町	202	108	94	223	103	120	320	160	160
貞光町	260	122	138	265	115	150	365	186	179
一宇村	43	21	22	55	31	24	76	40	36
穴吹町	319	150	169	331	154	177	497	255	242
木屋平村	45	23	22	35	16	19	65	45	20
三野町	255	116	139	308	146	162	353	175	178
三好町	264	125	139	306	144	162	439	203	236
池田町	710	367	343	843	422	421	1,071	547	524
山城町	180	90	90	233	121	112	346	187	159
井川町	214	102	112	211	100	111	298	136	162
三加茂町	461	226	235	563	244	319	654	334	320
東祖谷山村	56	33	23	105	53	52	168	101	67
西祖谷山村	50	26	24	86	49	37	129	73	56

## 階 級 別 人 口 (続 き)

45 ~ 49 歳			50 ~ 54 歳			55 ~ 59 歳			60 ~ 64 歳		
計	男	女	計	男	女	計	男	女	計	男	女
70,021	35,771	34,250	53,568	26,287	27,281	51,879	24,790	27,089	57,191	26,991	30,200
61,270	30,704	30,566	69,141	35,130	34,011	52,668	25,572	27,096	50,983	23,993	26,990
19,018	9,368	9,650	22,184	11,016	11,168	17,464	8,460	9,004	15,512	7,263	8,249
4,861	2,406	2,455	5,704	2,898	2,806	4,416	2,117	2,299	3,903	1,871	2,032
3,294	1,653	1,641	3,795	1,862	1,933	2,947	1,473	1,474	2,724	1,279	1,445
4,031	2,039	1,992	4,857	2,454	2,403	3,797	1,856	1,941	3,740	1,817	1,923
507	253	254	542	295	247	441	191	250	499	252	247
107	54	53	150	83	67	157	62	95	204	97	107
243	118	125	270	149	121	211	105	106	214	103	111
1,994	985	1,009	2,353	1,176	1,177	1,817	920	897	1,581	742	839
559	291	268	569	315	254	431	180	251	641	276	365
745	375	370	861	448	413	647	330	317	634	280	354
987	486	501	1,054	526	528	783	392	391	699	333	366
233	128	105	259	131	128	194	98	96	213	90	123
249	118	131	256	137	119	173	75	98	260	117	143
169	101	68	197	99	98	156	66	90	217	99	118
55	28	27	80	45	35	70	26	44	88	44	44
110	53	57	158	80	78	148	65	83	181	94	87
223	108	115	257	124	133	264	113	151	314	153	161
409	207	202	448	225	223	431	203	228	462	236	226
404	204	200	511	245	266	476	233	243	442	208	234
405	212	193	494	247	247	393	191	202	476	238	238
156	87	69	218	114	104	172	83	89	212	98	114
264	131	133	325	170	155	242	118	124	301	146	155
1,033	520	513	1,174	593	581	882	442	440	689	340	349
1,490	726	754	1,749	883	866	1,298	623	675	1,149	556	593
2,677	1,289	1,388	2,807	1,444	1,363	1,872	981	891	1,325	663	662
1,157	593	564	1,258	644	614	881	430	451	862	408	454
1,091	556	535	1,234	652	582	776	369	407	740	364	376
690	351	339	763	403	360	532	260	272	553	248	272
688	337	351	816	421	395	525	256	269	481	259	269
944	479	465	1,040	557	483	686	354	332	691	313	378
1,112	554	558	1,154	584	570	824	404	420	890	415	475
1,943	957	986	2,127	1,092	1,035	1,621	773	848	1,610	738	872
662	332	330	764	394	370	467	244	223	470	218	252
918	451	467	916	491	425	661	315	346	783	359	424
104	64	40	92	45	47	96	47	49	116	53	63
1,398	710	688	1,470	773	697	1,070	523	547	1,133	518	615
792	427	365	773	415	358	514	243	271	608	278	330
398	199	199	409	221	188	338	151	187	409	179	230
400	227	173	427	212	215	349	165	184	450	181	269
77	49	28	99	55	44	93	45	48	147	65	82
583	308	275	557	307	250	388	165	221	518	253	265
79	47	32	88	47	41	58	22	36	133	66	67
395	211	184	323	178	145	272	127	145	327	156	171
487	275	212	487	254	233	300	149	151	388	180	208
1,305	646	659	1,340	718	622	1,031	489	542	1,181	539	642
389	213	176	378	206	172	311	154	157	437	191	246
348	197	151	355	177	178	284	132	152	404	184	220
777	402	375	720	364	356	493	243	250	601	271	330
167	101	66	157	87	70	126	64	62	222	100	122
143	78	65	122	74	48	92	45	47	149	62	87

## 17 市町村・年齢5歳

市町村	65～69歳			70～74歳			75～79歳		
	計	男	女	計	男	女	計	男	女
平成7年10月	54,169	24,772	29,397	39,826	16,324	23,502	27,966	10,624	17,342
12	54,225	25,012	29,213	49,695	21,774	27,921	34,871	13,576	21,295
徳島市	15,313	8,896	8,417	12,852	5,574	7,278	8,952	3,395	5,557
鳴門市	4,255	1,972	2,283	3,793	1,671	2,122	2,599	992	1,607
小松島市	2,699	1,259	1,440	2,418	1,075	1,343	1,610	613	997
阿南市	3,711	1,778	1,933	3,436	1,549	1,887	2,468	961	1,507
勝浦町	510	235	275	535	252	283	364	155	209
上勝町	248	118	130	244	122	122	204	87	117
佐那河内村	252	121	131	259	118	141	184	77	107
石井町	1,688	791	897	1,493	664	829	1,134	437	697
神山町	866	406	460	863	404	459	616	287	329
那賀川町	641	320	321	673	289	384	454	182	272
羽ノ浦町	693	329	364	609	267	342	451	173	278
鷺敷町	259	114	145	252	124	128	204	87	117
相生町	302	145	157	326	151	175	222	99	123
上那賀町	224	109	115	254	121	133	176	71	105
木沢村	113	52	61	93	47	46	65	26	39
木頭村	200	100	100	171	83	88	106	41	65
由岐町	358	165	193	346	150	196	234	99	135
日和佐町	491	231	260	425	195	230	337	130	207
牟岐町	514	249	265	462	195	267	364	132	232
海南町	496	227	269	449	196	253	359	139	220
海部町	246	108	138	242	118	124	176	69	107
宍喰町	295	134	161	293	128	165	197	80	117
松茂町	709	335	374	529	233	296	331	119	212
北島町	1,020	476	544	868	402	466	565	221	344
藍住町	1,177	539	638	1,063	438	625	691	267	424
板野町	916	429	487	857	368	489	563	230	333
上板町	836	376	460	807	340	467	563	232	331
吉野町	643	305	338	553	241	312	367	135	232
土成町	581	255	326	601	267	334	463	191	272
市場町	889	403	486	857	370	487	614	241	373
阿波町	983	459	524	982	35	547	648	264	384
鴨島町	1,775	832	943	1,689	731	958	1,164	452	712
川島町	584	262	322	556	218	338	424	179	245
山川町	876	425	451	921	402	519	619	237	382
美郷村	157	80	77	176	70	106	105	48	57
美郷町	1,328	612	716	1,311	570	741	944	371	573
美馬町	739	333	406	699	298	401	513	207	306
半田町	530	251	279	559	232	327	377	157	220
貞光町	561	265	296	555	241	314	379	146	233
一字村	207	100	107	180	73	107	166	58	108
穴吹町	647	282	365	678	305	373	493	196	297
木屋平村	183	79	104	166	82	84	112	54	58
三野町	392	165	227	454	204	250	249	102	147
三好町	446	203	243	472	188	284	328	120	208
池田町	1,485	671	814	1,497	613	884	1,132	426	706
山城町	570	264	306	571	245	326	398	150	248
井川町	433	203	230	454	206	248	333	125	208
三加茂町	705	319	386	712	305	407	544	206	338
東祖谷山村	261	132	129	241	116	125	166	59	107
西祖谷山村	218	98	120	199	88	111	144	51	93

## 階 級 別 人 口 (続 き)

80 ~ 84 歳			85 ~ 89 歳			90 ~ 94 歳			95 ~ 99 歳			100歳以上		
計	男	女	計	男	女	計	男	女	計	男	女	計	男	女
20,522	6,923	13,599	10,668	3,238	7,430	3,596	995	2,601	655	141	514	59	17	42
22,022	7,626	14,396	13,316	3,822	9,494	5,247	1,249	3,998	1,142	258	884	119	28	91
5,694	1,973	3,721	3,571	1,023	2,548	1,357	309	1,048	293	65	228	30	8	22
1,735	581	1,154	1,058	315	743	443	109	334	96	23	73	12	2	10
1,050	317	733	658	189	469	242	58	184	62	19	43	6	2	4
1,617	576	1,041	938	274	664	387	93	294	76	21	55	10	5	5
239	88	151	163	55	108	64	13	51	16	3	13	1	1	-
125	49	76	83	21	62	25	6	19	8	1	7	-	-	-
137	50	87	79	23	56	34	12	22	10	3	7	1	-	1
664	225	439	416	121	295	155	38	117	32	4	28	2	-	2
368	137	231	246	69	177	81	22	59	18	4	14	2	1	1
281	96	185	167	56	111	62	20	42	14	6	8	1	-	1
283	96	187	145	50	95	64	18	46	10	2	8	-	-	-
139	57	82	70	23	47	41	9	32	5	-	5	3	-	3
131	41	90	91	28	63	37	10	27	15	6	9	1	-	1
100	34	66	51	17	34	19	5	14	5	1	4	1	-	1
35	14	21	22	10	12	14	7	7	2	1	1	-	-	-
87	34	53	38	13	25	20	8	12	3	3	-	-	-	-
147	48	99	115	31	84	42	10	32	9	-	9	2	1	1
294	102	192	131	42	89	52	15	37	15	2	13	2	1	1
273	80	193	152	43	109	77	23	54	16	4	12	3	-	3
229	82	147	129	34	95	67	22	45	14	3	11	1	-	1
98	32	66	51	20	31	16	6	10	1	-	1	-	-	-
148	43	105	98	21	77	43	9	34	4	-	4	2	-	2
260	81	179	149	30	119	81	16	65	14	3	11	1	-	1
330	115	215	228	71	157	81	11	70	25	2	23	5	1	4
440	130	310	233	64	169	90	24	66	23	4	19	2	-	2
346	124	222	221	63	158	103	17	86	18	3	15	1	-	1
330	122	208	180	39	141	74	22	52	10	3	7	2	-	2
197	64	133	123	44	79	33	6	27	7	1	6	-	-	-
261	101	160	149	40	109	43	15	28	8	1	7	-	-	-
387	139	248	204	53	151	71	16	55	13	4	9	2	1	1
415	137	278	230	72	158	89	16	73	11	3	8	-	-	-
741	255	486	484	128	356	226	46	180	59	19	40	8	-	8
247	80	167	188	58	130	76	15	61	15	3	12	1	1	-
373	139	234	206	63	143	94	24	70	14	4	10	1	1	-
70	25	45	27	7	20	10	1	9	4	1	3	-	-	-
578	219	359	339	80	259	125	25	100	20	3	17	3	-	3
298	110	188	166	53	113	59	17	42	10	1	9	-	-	-
228	69	159	128	38	90	51	15	36	16	2	14	1	-	1
245	81	164	125	31	94	65	17	48	11	1	10	1	-	1
80	33	47	44	17	27	13	4	9	1	-	1	-	-	-
257	95	162	174	49	125	78	16	62	16	3	13	1	-	1
69	22	47	43	14	29	8	2	6	2	2	-	-	-	-
201	67	134	116	34	82	56	11	45	10	-	10	-	-	-
198	82	116	104	33	71	25	3	22	6	-	6	2	1	1
654	236	418	404	107	297	134	28	106	40	3	37	5	1	4
234	80	154	120	39	81	47	16	31	16	4	12	2	-	2
197	78	119	155	40	115	49	11	38	19	6	13	-	-	-
333	124	209	181	40	141	85	21	64	21	6	15	1	1	-
95	36	59	60	12	48	24	8	16	1	1	-	-	-	-
84	27	57	63	25	38	15	4	11	8	6	2	-	-	-

## 18 市町村・世帯人員別

市 町 村	総世帯数	一 般 世						
		総 数	1 人	2 人	3 人	4 人	5 人	6 人
平成7年10月	274,953	273,839	59,726	68,171	50,365	48,636	23,419	15,237
12	288,808	287,897	70,256	76,151	53,792	47,663	21,365	12,193
徳島市	104,891	104,613	34,472	25,545	18,507	16,397	5,886	2,633
鳴門市	21,841	21,743	4,766	5,698	4,239	3,937	1,653	943
小松島市	14,742	14,708	2,941	4,133	2,873	2,751	1,104	601
阿南市	18,015	17,986	3,323	4,650	3,435	3,177	1,634	1,102
勝浦町	1,925	1,919	271	481	350	305	218	179
上勝町	794	791	179	314	126	81	40	29
佐那河内村	826	825	84	208	147	131	106	87
石井町	8,063	8,049	1,168	2,027	1,687	1,594	831	496
神山町	2,659	2,648	567	877	441	296	195	161
那賀川町	3,283	3,280	524	835	653	590	327	226
羽ノ浦町	3,764	3,755	524	1,024	845	742	356	184
鷺敷町	1,126	1,121	235	310	207	175	94	63
相生町	1,055	1,054	197	289	189	137	107	72
上那賀町	919	892	214	330	142	103	50	35
木沢村	376	376	98	138	54	46	16	14
木頭村	798	793	209	332	142	66	27	10
由岐町	1,375	1,372	328	527	239	132	89	28
日和佐町	2,052	2,033	458	698	367	260	126	71
牟岐町	2,289	2,284	582	820	434	255	122	51
海部町	2,326	2,322	620	788	391	277	126	75
海部町	1,055	1,055	307	364	161	107	65	31
穴喰町	1,341	1,340	331	473	231	152	68	62
松茂町	4,853	4,823	1,132	1,126	1,010	937	369	163
北島町	6,883	6,875	1,271	1,917	1,508	1,358	501	248
藍住町	9,925	9,912	1,520	2,429	2,272	2,299	811	396
板野町	4,536	4,519	824	1,070	865	899	417	282
上板町	3,893	3,869	589	945	769	719	433	258
吉野町	2,724	2,722	455	715	520	474	283	188
土成町	2,346	2,344	282	503	463	435	308	228
市場町	3,555	3,547	582	830	671	617	426	276
阿波町	4,032	4,016	535	976	762	715	487	333
鴨島町	8,202	8,144	1,553	2,183	1,640	1,371	701	467
川島町	2,749	2,743	506	695	586	513	243	149
山川町	3,650	3,638	552	1,020	709	594	352	269
美郷村	501	500	82	196	87	63	36	24
脇町	5,823	5,761	1,119	1,519	1,056	990	513	360
美馬町	2,903	2,896	502	802	539	450	306	189
半田町	1,978	1,970	453	645	303	264	156	91
貞光町	2,131	2,125	481	697	359	282	158	83
一宇村	698	698	259	242	79	60	34	14
穴吹町	2,530	2,524	543	741	398	363	221	147
木屋平村	601	600	212	221	92	40	19	11
三野町	1,662	1,655	307	465	311	271	141	100
三好町	1,935	1,932	331	552	328	293	203	132
池田町	6,385	6,355	1,723	2,039	1,069	775	395	231
山城町	1,987	1,983	456	654	360	253	107	89
井川町	1,755	1,751	370	542	287	258	133	103
三加茂町	3,218	3,211	603	910	597	502	314	180
東祖谷山村	1,036	1,032	360	387	163	86	24	5
西祖谷山村	802	793	256	269	129	71	34	24

注 総数は、世帯の種類「不詳」を含む。

資料 総務省統計局「国勢調査報告」



## 世帯数及び世帯人員 (平成7・12.10.1)

帯 数				一 般 世 帯		施 設 等 の 世 帯	
7 人	8 人	9 人	10人以上	世帯人員	1世帯当 たり人員	世帯数	世帯人員
6,473	1,518	242	52	810,402	2.96	684	21,500
5,030	1,166	215	66	801,741	2.78	664	21,837
921	212	29	11	260,417	2.49	182	7,619
399	88	18	2	62,229	2.86	74	2,359
231	63	7	4	42,181	2.87	23	869
513	124	25	3	55,256	3.07	29	1,472
83	24	8	-	6,512	3.39	6	224
16	5	1	-	2,044	2.58	3	80
45	15	2	-	2,970	3.60	1	46
186	49	9	2	25,586	3.18	14	437
84	21	4	2	7,581	2.86	11	217
93	21	10	1	10,423	3.18	3	85
62	16	2	-	11,539	3.07	9	196
30	6	1	-	3,291	2.94	3	65
46	14	2	1	3,319	3.15	1	49
16	2	-	-	2,300	2.58	27	65
7	3	-	-	957	2.55	-	-
4	1	2	-	1,812	2.28	3	25
24	4	-	1	3,450	2.51	3	65
40	13	-	-	5,435	2.67	19	357
15	4	1	-	5,606	2.45	5	149
34	10	-	1	5,885	2.53	4	64
15	5	-	-	2,602	2.47	-	-
20	3	-	-	3,454	2.58	1	99
74	8	4	-	13,603	2.82	25	655
58	13	1	-	19,573	2.85	8	250
146	27	10	2	30,169	3.04	11	197
122	31	8	1	14,116	3.12	17	521
129	23	1	3	12,501	3.23	6	409
73	10	1	3	8,520	3.13	2	56
104	19	2	-	8,223	3.51	2	83
113	25	7	-	11,563	3.26	6	214
148	48	9	3	13,597	3.39	16	128
184	37	6	2	24,288	2.98	25	927
37	11	2	1	8,190	2.99	6	226
113	21	5	3	11,517	3.17	6	139
9	1	2	-	1,400	2.80	1	17
146	43	11	4	17,517	3.04	18	731
95	12	1	-	8,957	3.09	7	353
45	11	2	-	5,455	2.77	8	135
47	14	1	3	5,848	2.75	6	115
7	3	-	-	1,547	2.22	-	-
92	11	5	3	7,468	2.96	6	164
4	1	-	-	1,287	2.15	1	27
48	9	3	-	4,994	3.02	7	221
72	16	2	3	6,078	3.15	3	96
98	18	3	4	16,367	2.58	28	793
44	14	4	2	5,406	2.73	4	97
45	13	-	-	5,049	2.88	4	157
82	18	4	1	9,638	3.00	7	387
4	3	-	-	2,169	2.10	4	138
7	3	-	-	1,852	2.34	9	59

## 19 人 口

## (1) 自然動態・年次別 (平成12～16年)

年 月	出生数	死亡数	自然増加	死産数	婚姻件数	離婚件数
平成12年	7,224	7,940	△ 716	199	4,523	1,598
13	7,038	7,979	△ 941	192	4,292	1,700
14	6,836	7,847	△ 1,011	220	4,125	1,672
15	6,556	8,335	△ 1,779	194	4,054	1,651
16	6,493	8,367	△ 1,874	203	3,859	1,649
16年1月	556	812	△ 256	19	303	121
2	507	829	△ 322	10	332	102
3	566	756	△ 190	25	407	193
4	541	674	△ 133	18	329	171
5	550	704	△ 154	18	333	134
6	534	570	△ 36	17	321	131
7	519	630	△ 111	15	298	133
8	552	653	△ 101	12	225	139
9	573	615	△ 42	20	240	155
10	524	671	△ 147	17	331	133
11	549	701	△ 152	21	352	105
12	522	752	△ 230	11	388	132

資料 県健康増進課

## (2) 社会動態・年次別 (平成12～16年)

年 月	自県内移動者数			他府県から転入者数			他府県への転出者数			転入超過数 (△は転出超過)		
	計	男	女	計	男	女	計	男	女	計	男	女
平成12年	16,651	7,886	8,765	13,446	7,799	5,647	14,765	8,288	6,477	△ 1,319	△ 489	△ 830
13	16,460	7,823	8,637	13,435	7,676	5,759	14,627	8,113	6,514	△ 1,192	△ 437	△ 755
14	15,451	7,345	8,106	12,843	7,328	5,515	13,970	7,832	6,138	△ 1,127	△ 504	△ 623
15	15,658	7,410	8,248	12,270	7,039	5,231	14,009	7,794	6,215	△ 1,739	△ 755	△ 984
16	14,786	7,049	7,737	11,939	6,763	5,176	13,688	7,656	6,032	△ 1,749	△ 893	△ 856
16年1月	1,032	470	562	706	410	296	712	381	331	△ 6	29	△ 35
2	1,057	503	554	761	449	312	660	357	303	101	92	9
3	2,108	982	1,126	2,270	1,279	991	3,029	1,652	1,377	△ 759	△ 373	△ 386
4	2,477	1,289	1,188	2,441	1,390	1,051	2,900	1,685	1,215	△ 459	△ 295	△ 164
5	890	429	461	715	412	303	885	505	380	△ 170	△ 93	△ 77
6	993	466	527	673	388	285	769	427	342	△ 96	△ 39	△ 57
7	921	430	491	759	434	325	826	475	351	△ 67	△ 41	△ 26
8	986	469	517	974	544	430	1,030	561	469	△ 56	△ 17	△ 39
9	923	443	480	709	404	305	784	446	338	△ 75	△ 42	△ 33
10	1,033	463	570	759	418	341	817	454	363	△ 58	△ 36	△ 22
11	1,106	528	578	564	299	265	693	396	297	△ 129	△ 97	△ 32
12	1,260	577	683	608	336	272	583	317	266	25	19	6

資料 総務省統計局「住民基本台帳人口移動報告年報」

## 動 態

## (3) 自然動態・市町村別 (平成14~16年)

市町村	出生数	死亡数	自然増加	乳児死亡数		死産数	婚姻件数	離婚件数
					新生児			
平成14年	6,836	7,847	△ 1,011	24	11	220	4,125	1,672
15	6,556	8,335	△ 1,779	19	12	194	4,054	1,651
16	6,493	8,367	△ 1,874	20	13	203	3,859	1,649
徳島市	2,328	2,229	99	4	3	70	1,394	572
鳴門市	476	653	△ 177	1	1	19	289	105
小松島市	352	373	△ 21	-	-	10	207	84
阿南市	400	593	△ 193	1	1	15	291	104
吉野川市	295	528	△ 233	2	-	10	192	82
勝浦町	49	101	△ 52	1	-	3	27	13
上勝町	7	35	△ 28	-	-	-	5	2
佐那河内村	15	41	△ 26	-	-	1	12	2
石井町	216	242	△ 27	-	-	7	110	50
神山町	30	149	△ 119	-	-	1	26	5
那賀川町	116	94	22	1	-	3	53	27
羽ノ浦町	124	103	21	-	-	5	49	31
鷺敷町	25	41	△ 16	-	-	-	9	2
相生町	30	47	△ 17	-	-	1	16	4
上那賀町	6	31	△ 25	-	-	-	7	6
木沢村	-	18	△ 18	-	-	-	2	-
木頭村	6	33	△ 27	-	-	-	9	1
由岐町	16	41	△ 25	-	-	2	9	6
日和佐町	32	83	△ 51	-	-	1	17	8
牟岐町	26	84	△ 58	-	-	1	14	12
海南町	31	86	△ 55	-	-	-	23	7
海部町	8	39	△ 31	-	-	1	4	4
宍喰町	24	49	△ 25	-	-	-	10	6
松茂町	155	97	58	1	1	4	89	57
北島町	228	141	87	1	1	4	112	48
藍住町	358	198	160	1	-	8	203	91
板野町	101	148	△ 47	-	-	3	55	35
上板町	109	127	△ 18	-	-	4	56	27
吉野町	64	85	△ 21	-	-	2	52	25
土成町	69	102	△ 33	-	-	2	44	17
市場町	77	138	△ 61	-	-	3	30	15
阿波町	95	165	△ 70	1	-	2	49	27
脇町	136	231	△ 95	-	-	5	80	35
美馬町	71	123	△ 52	1	1	5	36	18
半田町	26	102	△ 76	-	-	-	23	7
貞光町	36	96	△ 60	-	-	1	25	12
一宇村	5	42	△ 37	-	-	-	2	1
穴吹町	43	102	△ 59	1	1	1	29	10
木屋平村	3	25	△ 22	-	-	-	1	-
三野町	42	92	△ 50	1	1	1	21	14
三好町	51	67	△ 16	-	-	1	31	9
池田町	75	246	△ 171	-	-	4	59	30
山城町	22	86	△ 64	-	-	-	21	3
井川町	26	69	△ 43	2	2	-	11	6
三加茂町	73	119	△ 46	1	1	3	40	23
東祖谷山村	7	44	△ 37	-	-	-	10	4
西祖谷山村	9	28	△ 19	-	-	-	5	2

注 住所地による。

資料 厚生労働省「人口動態統計」

## 19 人 口 動 態 (続 き)

## (4) 社会動態・都道府県別 (平成14~16年)

移動前又は移動後の都道府県	移動前の住所地別転入者数			移動後の住所地別転出者数			転入超過数 (△は転出超過)		
	総数	男	女	総数	男	女	総数	男	女
平成14年	12,843	7,328	5,515	13,970	7,832	6,138	△ 1,127	△ 504	△ 623
15	12,270	7,039	5,321	14,009	7,794	6,215	△ 1,739	△ 755	△ 984
16	11,939	6,763	5,176	13,688	7,656	6,032	△ 1,749	△ 893	△ 856
北海道	134	79	55	148	93	55	△ 14	△ 14	0
青森県	23	14	9	36	22	14	△ 13	△ 8	△ 5
岩手県	17	6	11	15	8	7	2	△ 2	4
宮城県	44	28	16	30	22	8	14	6	8
秋田県	7	5	2	20	12	8	△ 13	△ 7	△ 6
山形県	20	9	11	9	6	3	11	3	8
福島県	24	12	12	26	12	14	△ 2	0	△ 2
茨城県	65	39	26	73	43	30	△ 8	△ 4	△ 4
栃木県	17	13	4	41	22	19	△ 24	△ 9	△ 15
群馬県	46	32	14	33	16	17	13	16	△ 3
埼玉県	191	109	82	268	150	118	△ 77	△ 41	△ 36
千葉県	285	187	98	369	231	138	△ 84	△ 44	△ 40
東京都	832	438	384	1,094	590	504	△ 262	△ 152	△ 110
神奈川県	442	266	176	589	340	249	△ 147	△ 74	△ 73
新潟県	34	21	13	32	19	13	2	2	0
富山県	22	12	10	77	64	13	△ 55	△ 52	△ 3
石川県	45	23	22	42	21	21	3	2	1
福井県	35	20	15	18	10	8	17	10	7
山梨県	19	12	7	20	10	10	△ 1	2	△ 3
長野県	48	28	20	65	35	30	△ 17	△ 7	△ 10
岐阜県	67	41	26	56	38	18	11	3	8
静岡県	129	65	64	177	102	75	△ 48	△ 37	△ 11
愛知県	344	205	139	387	248	139	△ 43	△ 43	0
三重県	76	46	30	87	53	34	△ 11	△ 7	△ 4
滋賀県	118	66	52	124	67	57	△ 6	△ 1	△ 5
京都府	337	189	148	448	254	194	△ 111	△ 65	△ 46
大阪府	1,702	937	765	1,950	1,000	950	△ 248	△ 63	△ 185
兵庫県	1,305	736	569	1,334	711	623	△ 29	25	△ 54
奈良県	192	106	86	161	81	80	31	25	6
和歌山県	121	69	52	140	79	61	△ 19	△ 10	△ 9
鳥取県	87	44	43	97	59	38	△ 10	△ 15	5
島根県	58	39	19	65	36	29	△ 7	3	△ 10
岡山県	379	219	160	491	278	213	△ 112	△ 59	△ 53
広島県	520	314	206	540	356	184	△ 20	△ 42	22
山口県	221	145	76	168	99	69	53	46	7
徳島県	-	-	-	-	-	-	-	-	-
香川県	1,501	865	636	1,933	1,069	864	△ 432	△ 204	△ 228
愛媛県	912	476	436	971	533	438	△ 59	△ 57	△ 2
高知県	679	362	317	675	367	308	4	△ 5	9
福岡県	293	176	117	299	172	127	△ 6	4	△ 10
佐賀県	40	22	18	36	24	12	4	△ 2	6
長崎県	132	86	46	123	67	56	9	19	△ 10
熊本県	79	37	42	64	36	28	15	1	14
大分県	53	28	25	54	32	22	△ 1	△ 4	3
宮城県	67	38	29	79	42	37	△ 12	△ 4	△ 8
鹿児島県	86	52	34	120	81	39	△ 34	△ 29	△ 5
沖縄県	91	47	44	104	46	58	△ 13	1	△ 14

# 3 労働・賃金

## 20 市町村・産業大分類別

市町村	総数		農業		林業		漁業		鉱業		建設業		製造業		
	男	女	男	女	男	女	男	女	男	女	男	女	男	女	
平成7年10月	406,031	232,327	173,704	22,275	21,082	1,073	182	3,580	1,157	413	68	38,373	6,477	45,429	33,289
12	390,509	221,314	169,195	18,113	17,374	741	105	3,003	1,016	373	84	37,750	6,401	42,133	26,198
徳島市	124,693	70,570	54,123	2,670	2,678	47	10	276	113	44	15	9,914	1,918	11,223	5,740
鳴門市	31,845	17,661	14,184	1,487	1,452	1	-	591	212	35	13	2,254	412	4,641	2,439
小松島市	20,079	11,483	8,596	621	578	8	-	354	187	14	-	1,722	289	2,327	1,221
阿南市	27,336	15,918	11,418	1,450	1,349	17	6	542	165	46	5	2,560	512	3,979	2,237
勝浦町	3,566	1,943	1,623	432	490	6	-	3	1	21	3	421	75	259	211
上勝町	1,169	636	533	218	241	16	1	5	5	1	-	147	30	55	54
佐那河内村	1,813	981	832	353	380	1	-	-	-	2	-	224	39	88	67
石井町	12,742	7,232	5,510	816	783	1	2	8	1	12	1	1,177	166	1,346	866
神山町	3,919	2,183	1,736	606	615	21	3	1	1	7	3	501	96	258	181
那賀川町	5,057	2,890	2,167	241	203	5	1	101	51	9	3	522	106	801	444
羽ノ浦町	5,669	3,142	2,527	149	126	3	1	15	5	6	1	455	61	800	491
鷺敷町	1,704	969	735	87	92	8	1	4	-	3	1	217	32	216	191
相生町	1,772	973	799	190	217	22	1	2	1	2	2	226	40	159	151
上那賀町	1,173	705	468	72	62	73	12	3	3	-	-	206	35	70	97
木沢村	503	304	199	34	35	34	4	3	-	-	-	115	36	11	37
木頭村	932	542	390	66	76	50	6	7	1	1	2	194	40	44	92
由岐町	1,487	879	608	49	49	2	-	262	62	2	-	130	17	75	106
日和佐町	2,623	1,454	1,169	123	88	17	5	90	28	4	1	259	38	171	249
牟岐町	2,679	1,497	1,182	57	41	11	3	262	72	2	-	263	31	111	221
海南町	2,834	1,573	1,261	122	96	48	3	67	18	9	4	414	52	181	273
海部町	1,291	712	579	65	62	10	2	131	5	4	-	158	23	40	138
宍喰町	1,687	960	727	87	58	12	-	164	32	-	-	226	37	91	156
松茂町	7,247	4,288	2,959	311	345	-	-	78	35	12	6	446	97	1,206	394
北島町	9,814	5,671	4,143	199	170	1	1	1	-	1	-	742	171	1,653	728
藍住町	15,060	8,727	6,333	448	448	-	-	4	1	7	-	1,406	229	2,456	1,238
板野町	6,684	3,858	2,826	486	442	-	-	2	2	10	1	704	120	827	440
上板町	6,387	3,619	2,768	598	545	-	-	6	5	7	-	593	99	792	447
吉野町	3,963	2,277	1,686	296	289	4	-	5	-	9	-	437	77	460	307
土成町	4,398	2,467	1,931	609	547	-	1	2	1	2	-	380	52	442	324
市場町	6,079	3,342	2,737	762	687	13	4	-	-	7	2	539	84	594	559
阿波町	6,981	3,911	3,070	736	709	6	-	3	1	12	2	777	102	828	709
鴨島町	11,495	6,415	5,080	545	471	9	2	4	3	-	1	1,083	161	1,089	728
川島町	3,809	2,217	1,592	165	138	10	-	1	-	5	-	462	54	449	324
山川町	5,418	3,007	2,411	292	218	8	1	1	-	2	-	640	97	648	592
美郷村	750	444	306	130	125	18	2	-	-	1	1	101	17	60	45
脇町	8,236	4,723	3,513	479	472	7	1	-	-	19	4	1,172	153	745	620
美馬町	4,440	2,510	1,930	437	368	7	1	1	-	12	3	605	80	393	397
半田町	2,235	1,258	977	101	83	15	1	-	-	-	2	412	45	211	276
貞光町	2,699	1,478	1,221	179	173	9	2	-	-	3	-	425	48	190	217
一宇村	539	335	204	31	38	17	1	1	2	-	-	104	11	22	19
穴吹町	3,447	1,935	1,512	176	160	28	4	-	-	6	2	564	48	293	305
木屋平村	559	353	206	39	36	27	7	-	1	-	-	134	37	12	10
三野町	2,490	1,384	1,106	226	233	10	1	3	2	6	2	400	34	167	184
三好町	3,108	1,726	1,382	217	233	10	2	-	-	10	1	483	75	244	251
池田町	7,308	4,093	3,215	197	167	23	2	-	-	9	1	831	115	696	591
山城町	2,367	1,364	1,003	123	171	47	7	-	-	1	-	510	57	171	216
井川町	2,135	1,195	940	88	83	5	1	-	-	2	-	335	49	138	194
三加茂町	4,568	2,493	2,075	222	217	16	1	-	-	6	2	685	92	349	351
東祖谷山村	956	576	380	18	22	29	2	-	-	-	-	297	91	42	35
西祖谷山村	764	441	323	18	13	9	-	-	-	-	-	178	21	10	35

### 15歳以上就業者数 (平成7・12.10.1現在)

電気・ガス・熱供給・水道業		運輸・通信業		卸売・小売業、飲食店		金融・保険業		不動産業		サービス業		公務(他に分類されないもの)		分類不能の産業	
男	女	男	女	男	女	男	女	男	女	男	女	男	女	男	女
1,853	315	17,132	2,952	39,264	40,227	4,707	5,746	1,338	972	43,787	56,161	11,870	4,119	1,233	957
1,929	285	15,466	3,180	37,510	40,855	4,385	5,225	1,414	1,031	44,098	60,622	11,651	4,427	2,748	2,392
596	90	4,595	1,079	15,534	15,580	2,276	2,265	836	620	16,951	20,833	3,735	1,522	1,873	1,660
75	14	1,371	285	2,708	3,179	258	332	98	123	3,291	5,301	695	284	156	138
95	24	895	176	2,026	2,277	196	266	68	37	2,176	2,177	787	221	194	143
456	35	1,216	237	1,985	2,471	243	325	48	32	2,737	3,776	613	241	26	27
9	1	127	31	283	299	18	27	2	3	282	447	79	34	1	1
1	-	24	7	41	46	-	2	1	-	85	130	41	17	1	-
1	-	44	13	99	106	11	17	4	3	103	185	45	20	6	2
50	7	516	87	1,299	1,207	109	191	22	18	1,481	2,045	386	133	9	3
13	1	97	20	235	249	6	18	1	2	332	503	102	40	3	4
21	5	201	32	341	452	54	74	9	2	454	725	127	63	4	6
30	3	239	42	554	600	65	89	16	10	630	1,002	166	79	14	17
10	2	56	11	111	133	7	10	3	-	172	235	75	24	-	3
13	3	80	20	64	102	4	11	-	1	158	227	52	23	1	-
11	4	25	10	34	61	3	5	1	-	159	160	48	19	-	-
5	2	10	3	15	25	-	-	-	-	47	47	30	10	-	-
1	-	23	3	31	58	-	2	-	-	91	88	34	22	-	-
1	1	85	13	87	107	4	12	-	-	143	218	38	23	1	-
6	2	93	23	180	230	7	17	2	1	407	452	91	31	4	4
16	2	141	15	230	349	11	16	1	1	300	389	91	40	1	2
8	1	95	22	194	292	11	19	2	-	363	446	69	35	-	-
1	-	29	1	99	138	12	9	1	-	113	189	49	12	-	-
4	-	64	8	98	148	3	14	1	1	158	251	51	22	1	-
26	4	343	78	590	720	65	100	31	20	635	1,019	519	114	26	27
37	8	433	113	917	1,090	123	158	64	41	1,163	1,483	294	140	43	40
32	4	641	106	1,487	1,525	149	224	65	44	1,591	2,323	373	125	68	66
15	5	281	54	585	628	37	82	14	10	708	954	171	72	18	16
15	9	208	42	513	553	44	42	6	3	647	927	161	74	29	22
6	3	187	25	366	390	23	37	8	1	369	506	106	45	1	6
14	-	166	25	328	347	38	42	6	6	364	540	116	46	-	-
13	3	216	32	417	449	46	65	8	6	546	782	171	56	10	8
9	4	286	58	473	470	41	73	5	1	595	878	137	61	3	2
44	10	483	102	1,224	1,235	162	162	34	15	1,390	2,054	329	120	19	16
13	3	173	41	318	354	40	61	5	2	429	569	144	45	3	1
22	4	216	41	504	533	43	60	3	4	478	790	133	62	17	9
-	-	20	3	36	36	1	5	-	-	42	66	35	6	-	-
27	4	289	61	700	767	61	82	13	6	796	1,129	238	79	177	135
11	2	184	22	314	354	32	50	5	1	385	603	118	49	6	-
6	2	88	15	173	190	6	16	1	1	172	320	71	24	2	2
9	1	97	17	217	302	24	31	2	-	222	401	100	27	1	2
-	1	21	3	32	39	-	2	-	-	54	69	53	19	-	-
12	1	127	14	261	344	16	46	5	1	340	536	107	51	-	-
1	-	15	1	22	34	-	-	-	-	58	69	45	11	-	-
8	1	78	14	168	191	9	14	-	1	240	406	67	23	2	-
12	-	116	21	206	276	18	25	1	-	311	451	96	45	2	2
85	12	352	77	686	911	47	47	11	6	857	1,203	285	66	14	17
5	1	84	13	147	202	3	12	-	1	188	295	85	28	-	-
46	5	112	14	157	206	13	25	1	2	220	323	69	34	9	4
27	1	180	39	352	489	46	39	10	5	472	778	125	54	3	7
7	-	20	7	29	47	-	1	-	-	88	153	46	22	-	-
4	-	24	4	40	64	-	3	-	-	105	169	53	14	-	-

## 21 産業大分類・年齢5歳階級・

区分	総							数						
	総数	農業	林業	漁業	鉱業	建設業	製造業	電気・ガス ・熱供給 ・水道業	運輸・ 通信業	卸売・ 小売業、 飲食店	金融・ 保険業	不動 産業	サ一 ビス業	
平成7年10月	406,031	43,357	1,255	4,737	481	44,850	78,718	2,168	20,084	79,491	10,453	2,310	99,948	
12	390,509	35,487	846	4,019	457	44,151	68,331	2,214	18,646	78,365	9,610	2,445	104,720	
15~19歳	5,296	39	1	19	1	633	1,010	23	89	2,107	21	4	1,079	
20~24歳	28,525	295	19	88	10	2,869	5,111	178	966	7,035	654	86	9,527	
25~29歳	39,111	476	23	115	30	4,233	7,204	307	1,989	7,961	1,228	160	12,719	
30~34歳	33,515	604	36	170	33	3,447	6,203	288	1,819	6,658	1,130	113	10,685	
35~39歳	36,080	979	33	238	36	3,551	6,125	349	1,953	7,204	1,118	159	12,092	
40~44歳	41,452	1,580	50	292	46	4,646	7,359	266	1,917	8,058	1,427	152	13,165	
45~49歳	49,396	2,589	88	400	71	6,388	9,590	308	2,611	9,622	1,589	228	13,037	
50~54歳	54,197	3,376	117	498	70	7,110	10,940	270	3,432	10,877	1,281	347	12,800	
55~59歳	37,447	3,044	106	518	83	4,738	7,964	155	2,342	7,117	669	263	8,734	
60~64歳	24,988	5,079	150	663	39	3,418	3,651	41	930	4,616	271	267	5,120	
65~69歳	18,805	6,661	139	570	25	2,048	1,775	21	358	3,105	125	266	3,161	
70~74歳	12,837	6,304	56	311	8	802	861	6	151	2,084	56	198	1,636	
75~79歳	5,870	3,054	21	96	5	190	358	1	63	1,157	27	103	658	
80~84歳	2,173	1,048	6	35	-	55	135	1	18	525	10	66	228	
85歳以上	817	359	1	6	-	23	45	-	8	239	4	33	79	
男	221,314	18,113	741	3,003	373	37,750	42,133	1,929	15,466	37,510	4,385	1,414	44,098	
15~19歳	2,908	27	1	18	1	607	639	20	70	905	5	2	474	
20~24歳	14,468	224	17	80	9	2,558	3,359	153	626	3,223	170	25	3,213	
25~29歳	21,748	306	20	100	24	3,608	4,993	271	1,429	4,090	441	83	4,799	
30~34歳	19,703	312	33	130	27	2,934	4,335	263	1,484	3,607	477	66	4,492	
35~39歳	20,646	451	28	186	29	2,950	4,116	319	1,611	3,652	472	82	5,095	
40~44歳	23,064	716	44	209	36	3,916	4,502	238	1,635	3,854	670	90	5,242	
45~49歳	27,566	1,143	77	299	56	5,512	5,483	244	2,237	4,206	772	123	5,270	
50~54歳	31,304	1,608	105	360	58	6,121	6,357	232	2,958	4,963	699	216	5,390	
55~59歳	21,696	1,235	90	338	77	4,085	4,644	135	2,094	3,317	408	166	3,914	
60~64歳	14,453	2,462	124	489	28	2,906	1,873	31	837	2,240	159	161	2,691	
65~69歳	11,151	3,493	127	442	17	1,730	1,029	18	306	1,520	61	163	1,892	
70~74歳	7,449	3,447	52	247	6	632	505	3	119	1,014	27	116	1,033	
75~79歳	3,417	1,853	18	77	5	132	195	1	43	525	12	59	407	
80~84歳	1,293	651	5	25	-	41	75	1	11	271	8	40	137	
85歳以上	448	185	-	3	-	18	28	-	6	123	4	22	49	
女	169,195	17,374	105	1,016	84	6,401	26,198	285	3,180	40,855	5,225	1,031	60,622	
15~19歳	2,388	12	-	1	-	26	371	3	19	1,202	16	2	605	
20~24歳	14,057	71	2	8	1	311	1,752	25	340	3,812	484	61	6,314	
25~29歳	17,363	170	3	5	6	625	2,211	36	560	3,871	787	77	7,920	
30~34歳	13,812	292	3	40	6	513	1,868	25	335	3,051	653	47	6,193	
35~39歳	15,434	528	5	52	7	601	2,009	30	342	3,552	646	77	6,997	
40~44歳	18,388	864	6	83	10	730	2,857	28	282	4,204	757	62	7,923	
45~49歳	21,830	1,446	11	101	15	876	4,107	64	374	5,416	817	105	7,767	
50~54歳	22,893	1,768	12	138	12	989	4,583	38	474	5,914	582	131	7,410	
55~59歳	15,751	1,809	16	180	6	653	3,320	20	248	3,800	261	97	4,820	
60~64歳	10,535	2,617	26	174	11	512	1,778	10	93	2,376	112	108	2,429	
65~69歳	7,654	3,168	12	128	8	318	746	3	52	1,585	64	103	1,269	
70~74歳	5,388	2,857	4	64	2	170	356	3	32	1,070	29	82	603	
75~79歳	2,453	1,201	3	19	-	58	163	-	20	632	15	44	251	
80~84歳	880	397	1	10	-	14	60	-	7	254	2	26	91	
85歳以上	369	174	1	3	-	5	17	-	2	116	-	11	30	



男女別15歳以上就業者数 (平成7・12.10.1現在)

公務(他に分類されないもの)	雇								用							者		公務(他に分類されないもの)
	総数	農業	林業	漁業	鉱業	建設業	製造業	電気・ガス・熱供給・水道業	運輸・通信業	卸売・小売業、飲食店	金融・保険業	不動産業	サービス業					
15,989	297,316	1,660	640	952	428	34,772	69,612	2,168	18,917	54,171	9,949	1,413	84,797	15,989				
16,078	275,801	1,798	475	728	373	29,206	57,576	2,211	16,547	50,470	8,829	848	86,627	16,078				
68	5,042	12	1	5	1	568	987	23	88	2,047	21	4	1,018	68				
1,007	26,971	92	15	38	9	2,549	4,964	178	934	6,630	647	79	9,168	1,007				
2,036	36,030	129	17	41	29	3,601	6,852	307	1,900	7,119	1,207	136	12,074	2,036				
1,902	29,297	128	21	58	24	2,651	5,704	288	1,691	5,549	1,092	81	9,725	1,902				
1,830	30,023	152	24	58	29	2,479	5,513	349	1,776	5,654	1,072	99	10,636	1,830				
2,049	32,515	177	29	53	42	2,935	6,419	266	1,752	5,814	1,361	75	11,177	2,049				
2,380	36,123	245	54	86	59	3,859	8,296	307	2,349	6,143	1,459	89	10,388	2,380				
2,510	36,707	272	61	103	60	4,146	9,073	270	3,033	5,852	1,121	103	9,689	2,510				
1,324	23,788	180	64	89	73	2,831	6,328	153	2,032	3,232	546	51	6,611	1,324				
435	11,081	175	88	98	29	2,062	2,291	41	689	1,400	188	69	3,363	435				
299	5,417	127	76	67	12	1,106	782	21	219	604	78	39	1,853	299				
180	2,010	67	22	23	4	343	259	6	65	255	24	10	688	180				
47	595	35	2	7	2	59	85	1	13	113	11	9	185	47				
10	148	5	1	2	-	10	19	1	5	39	1	3	39	10				
1	54	2	-	-	-	7	4	-	1	19	1	1	13	1				
11,651	154,208	779	428	574	316	25,374	35,914	1,926	13,743	23,008	3,843	432	34,118	11,651				
34	2,733	8	1	5	1	546	624	20	70	872	5	2	441	34				
462	13,419	67	13	37	9	2,260	3,267	153	605	2,995	165	20	3,029	462				
1,244	19,694	86	15	39	23	3,031	4,781	271	1,353	3,596	428	65	4,457	1,244				
1,312	17,003	64	19	49	20	2,247	4,042	263	1,372	2,953	455	45	3,959	1,312				
1,421	17,002	64	20	47	25	2,066	3,766	319	1,461	2,773	443	47	4,350	1,421				
1,674	17,781	68	27	33	32	2,514	4,005	238	1,493	2,684	628	44	4,159	1,674				
1,885	19,770	67	49	67	48	3,422	4,769	243	2,036	2,450	685	46	3,796	1,885				
1,944	21,042	100	58	73	52	3,688	5,296	232	2,628	2,407	585	56	3,712	1,944				
984	14,045	66	54	68	70	2,515	3,684	133	1,833	1,347	314	33	2,801	984				
285	6,565	66	78	76	24	1,797	1,089	31	630	554	99	39	1,712	285				
214	3,471	66	71	53	7	960	414	18	198	223	27	22	1,127	214				
144	1,263	32	20	19	3	273	133	3	50	98	7	6	442	144				
39	318	21	2	7	2	42	32	1	11	39	1	5	104	39				
8	73	3	1	1	-	7	10	1	3	10	-	1	22	8				
1	29	1	-	-	-	6	2	-	-	7	1	1	7	1				
4,427	121,593	1,019	47	154	57	3,832	21,662	285	2,804	27,462	4,986	416	52,509	4,427				
34	2,309	4	-	-	-	22	363	3	18	1,175	16	2	577	34				
545	13,552	25	2	1	-	289	1,697	25	329	3,635	482	59	6,139	545				
792	16,336	43	2	2	6	570	2,071	36	547	3,523	779	71	7,617	792				
590	12,294	64	2	9	4	404	1,662	25	319	2,596	637	36	5,766	590				
409	13,021	88	4	11	4	413	1,747	30	315	2,881	629	52	6,286	409				
375	14,734	109	2	20	10	421	2,414	28	259	3,130	733	31	7,018	375				
495	16,353	178	5	19	11	437	3,527	64	313	3,693	774	43	6,592	495				
566	15,665	172	3	30	8	458	3,777	38	405	3,445	536	47	5,977	566				
340	9,743	114	10	21	3	316	2,644	20	199	1,885	232	18	3,810	340				
150	4,516	109	10	22	5	265	1,202	10	59	846	89	30	1,651	150				
85	1,946	61	5	14	5	146	368	3	21	381	51	17	726	85				
36	747	35	2	4	1	70	126	3	15	157	17	4	246	36				
8	277	14	-	-	-	17	53	-	2	74	10	4	81	8				
2	75	2	-	1	-	3	9	-	2	29	1	2	17	2				
-	25	1	-	-	-	1	2	-	1	12	-	-	6	-				

## 22 市町村・従業上の地位・男女別

市町村	総			数			総数	雇用者
	総数	雇用者	役員	雇人の ある業主	雇人の ない業主	家族従業者		
平成7年10月	406,031	274,096	23,220	12,790	55,995	39,877	232,327	155,881
12	390,509	275,801	23,147	12,741	46,197	32,595	221,314	154,208
徳島市	124,693	91,104	9,822	4,575	10,997	7,629	70,570	50,716
鳴門市	31,845	22,748	1,728	899	3,254	3,080	17,661	12,383
小松島市	20,079	14,844	976	686	2,011	1,472	11,483	8,376
阿南市	27,336	19,011	1,603	885	3,315	2,364	15,918	10,999
勝浦町	3,566	2,014	155	149	678	567	1,943	1,098
上勝町	1,169	54	35	24	306	249	636	328
佐那河内村	1,813	858	75	63	402	412	981	469
石井町	12,742	9,035	612	344	1,536	1,163	7,232	5,048
神山町	3,919	2,031	116	135	864	761	2,183	1,145
那賀川町	5,057	3,602	278	133	624	393	2,890	2,028
羽ノ浦町	5,669	4,273	296	149	566	339	3,142	2,328
鷺敷町	1,704	1,167	61	63	211	191	969	663
相生町	1,772	1,074	70	51	308	262	973	616
上那賀町	1,173	835	40	23	175	92	705	517
木沢村	503	347	23	7	81	44	304	217
木頭村	932	636	37	16	140	85	542	396
由岐町	1,487	813	56	51	369	177	879	437
日和佐町	2,623	1,714	89	118	410	266	1,454	918
牟岐町	2,679	1,653	107	118	491	273	1,497	873
海南部町	2,834	1,964	95	130	399	212	1,573	1,063
海部町	1,291	793	39	67	261	119	712	381
穴喰町	1,687	1,054	65	74	283	181	960	566
松茂町	7,247	5,544	312	187	608	576	4,288	3,328
北島町	9,814	7,832	546	254	705	442	5,671	4,448
藍住町	15,060	11,592	830	446	1,187	930	8,727	6,621
板野町	6,684	4,569	282	249	786	773	3,858	2,628
上板町	6,387	4,230	286	169	895	766	3,619	2,362
吉野町	3,963	2,655	138	118	589	434	2,277	1,518
土成町	4,398	2,589	190	109	757	728	2,467	1,453
市場町	6,079	3,684	289	165	1,045	864	3,342	2,010
阿波町	6,981	4,384	290	194	1,184	897	3,911	2,425
鴨島町	11,495	8,098	624	420	1,355	958	6,415	4,379
川島町	3,809	2,789	145	102	477	270	2,217	1,571
山川町	5,418	3,656	351	156	736	474	3,007	1,962
美郷村	750	377	15	12	200	139	444	240
脇町	8,236	5,542	544	270	1,074	749	4,723	3,115
美馬町	4,440	2,929	169	111	711	502	2,510	1,625
半田町	2,235	1,521	175	54	299	165	1,258	838
貞光町	2,699	1,757	162	65	447	262	1,478	947
一宇村	539	369	10	17	102	41	335	244
穴吹町	3,447	2,414	176	114	437	290	1,935	1,315
木屋平村	559	383	19	10	86	61	353	253
三野町	2,490	1,613	79	79	407	300	1,384	892
三好町	3,108	2,105	162	106	418	305	1,726	1,169
池田町	7,308	5,312	463	249	736	519	4,093	2,962
山城町	2,367	1,635	102	65	359	192	1,364	961
井川町	2,135	1,548	103	53	279	148	1,195	858
三加茂町	4,568	3,209	217	172	547	412	2,493	1,718
東祖谷山村	956	771	53	11	95	26	576	470
西祖谷山村	764	575	37	24	87	41	441	331

注1 総数は、従業上の地位「不詳」を含む。

2 家庭内職者を含む。

資料 総務省統計局「国勢調査報告」

## 15歳以上就業者数 (平成7・12.10.1現在)

男				女					
役員	雇人の ある業主	雇人の ない業主	家族 従業者	総数	雇用者	役員	雇人の ある業主	雇人の ない業主	家族 従業者
16,483	10,368	42,161	7,407	173,704	118,215	6,737	2,422	13,834	32,470
16,016	10,336	34,591	6,151	169,195	121,593	7,131	2,405	11,606	26,444
6,605	3,556	8,186	1,451	54,123	40,388	3,217	1,019	2,811	6,178
1,241	723	2,598	706	14,184	10,365	487	176	656	2,374
690	562	1,565	285	8,596	6,468	286	124	446	1,187
1,123	716	2,631	439	11,418	8,012	480	169	684	1,925
108	131	498	107	1,623	916	47	18	180	460
23	22	230	33	533	221	12	2	76	216
57	54	333	68	832	389	18	9	69	344
454	298	1,217	208	5,510	3,987	158	46	319	955
87	122	711	117	1,736	886	29	13	153	644
193	113	480	75	2,167	1,574	85	20	144	318
214	121	423	53	2,527	1,945	82	28	143	286
44	56	173	32	735	504	17	7	38	159
50	43	229	35	799	458	20	8	79	227
31	17	126	14	468	318	9	6	49	78
17	5	56	9	199	130	6	2	25	35
30	12	93	9	390	240	7	4	47	76
39	47	326	29	608	376	17	4	43	148
60	103	323	50	1,169	796	29	15	87	216
69	100	406	48	1,182	780	38	18	85	225
74	101	290	41	1,261	901	21	29	109	171
31	55	225	20	579	412	8	12	36	99
51	66	240	34	727	488	14	8	43	147
225	150	467	115	2,959	2,216	87	37	141	461
384	211	542	85	4,143	3,384	162	43	163	357
583	377	936	207	6,333	4,971	247	69	251	723
199	208	646	176	2,826	1,941	83	41	140	597
214	142	748	148	2,768	1,868	72	27	147	618
106	97	473	82	1,686	1,137	32	21	116	352
131	96	626	160	1,931	1,136	59	13	131	568
190	149	850	142	2,737	1,674	99	16	195	722
193	161	982	141	3,070	1,959	97	33	202	756
443	331	1,082	176	5,080	3,719	181	89	273	782
104	89	395	53	1,592	1,218	41	13	82	217
233	131	595	77	2,411	1,694	118	25	141	397
10	11	161	22	306	137	5	1	39	117
379	232	840	147	3,513	2,427	165	38	234	602
126	95	579	83	1,930	1,304	43	16	132	419
119	45	227	24	977	683	56	9	72	141
103	48	341	38	1,221	810	59	17	106	224
7	12	62	10	204	125	3	5	40	31
118	105	342	51	1,512	1,099	58	9	95	239
17	10	68	5	206	130	2	-	18	56
58	75	316	41	1,106	721	21	4	91	259
111	91	305	49	1,382	936	51	15	113	256
320	185	527	98	3,215	2,350	143	64	209	421
78	51	235	38	1,003	674	24	14	124	154
69	46	196	26	940	690	34	7	83	122
140	137	417	80	2,075	1,491	77	35	130	332
41	10	52	3	380	301	12	1	43	23
24	18	57	11	323	244	13	6	30	30

## 23 賃 金

(1) 名目賃金指数 (現金給与総額) (規模5人以上)

(平成12年=100)

年 月	調査産業計			調査産業計 (サービス 業を除く)	建設業	製造業	運輸・ 通信業	卸 売・ 小売業, 飲食店	金融・ 保険業	サービス業
	対前月 増減率	対前年同 月増減率								
平成9年平均	105.0	-	4.3	107.4	116.3	103.3	107.1	105.4	109.1	101.2
10	100.8	-	△4.0	101.5	98.4	102.0	94.1	101.3	111.4	100.0
11	98.2	-	△2.6	96.6	84.4	98.2	95.1	94.6	126.1	101.4
12	100.0	-	1.8	100.0	100.0	100.0	100.0	100.0	100.0	100.0
13	98.8	-	△1.2	100.7	94.5	101.8	100.0	102.2	103.0	95.2
14	100.6	-	1.8	100.3	87.9	107.1	101.7	95.3	107.4	100.5
15	98.2	-	△2.4	97.9	84.1	105.0	101.3	91.1	121.8	97.5
16	102.1	-	4.0	104.6	86.0	114.4	96.6	109.1	116.0	97.1
平成16年1月	84.8	△49.5	△1.1	86.8	82.1	85.9	83.2	99.5	90.5	80.7
2	83.0	△2.1	0.7	84.6	86.0	85.8	84.0	90.0	89.9	79.5
3	84.2	1.4	△4.0	84.7	85.5	86.7	78.2	89.9	94.3	82.5
4	83.6	△0.7	0.8	85.8	81.2	87.9	84.5	91.7	92.9	79.3
5	83.3	△0.4	0.1	86.2	84.5	86.6	80.8	94.8	93.6	77.3
6	136.8	64.2	△0.1	130.4	87.8	151.7	111.7	106.0	203.2	145.2
7	130.9	△4.3	13.2	146.6	84.9	181.0	115.8	167.4	127.1	104.8
8	87.9	△32.8	1.9	90.8	85.6	93.2	89.0	102.1	85.4	82.3
9	82.3	△6.4	△0.1	83.2	76.1	84.7	84.3	91.7	84.9	79.9
10	83.3	1.2	0.2	85.0	78.3	86.1	87.8	91.8	90.9	79.8
11	84.8	1.8	0.6	85.8	79.7	87.4	85.7	93.9	87.9	82.3
12	200.5	136.4	19.5	205.4	120.5	255.3	174.0	190.0	251.7	190.6

(1) 名目賃金指数 (現金給与総額) (規模30人以上)

(平成12年=100)

年 月	調査産業計			調査産業計 (サービス 業を除く)	建設業	製造業	運輸・ 通信業	卸 売・ 小売業, 飲食店	金融・ 保険業	サービス業
	対前月 増減率	対前年同 月増減率								
平成9年平均	106.0	-	3.6	106.8	105.2	101.6	110.0	127.9	97.3	105.5
10	104.3	-	△1.6	105.5	99.0	102.6	104.1	123.5	98.4	102.8
11	100.5	-	△3.6	101.1	90.8	99.2	102.8	111.7	105.1	99.6
12	100.0	-	△0.5	100.0	100.0	100.0	100.0	100.0	100.0	100.0
13	98.8	-	△1.2	98.6	105.0	99.4	94.6	96.9	95.5	99.1
14	100.3	-	1.5	100.1	99.4	103.2	85.9	94.3	104.8	100.3
15	99.6	-	△0.7	100.8	85.4	104.2	87.8	99.3	117.3	96.6
16	104.0	-	4.4	109.5	87.5	117.6	90.7	110.6	108.1	94.8
平成16年1月	84.8	△53.8	3.4	87.4	77.4	83.8	76.9	114.9	87.5	80.0
2	81.9	△3.4	1.1	83.5	91.0	83.0	77.4	91.8	86.3	78.5
3	83.0	1.3	△5.3	83.2	86.0	84.8	68.8	88.3	93.2	81.4
4	83.1	0.1	2.1	85.4	82.1	86.2	79.7	91.1	88.1	78.7
5	82.2	△1.1	0.9	85.8	80.3	85.2	76.5	97.7	91.5	76.0
6	143.1	74.1	1.3	146.0	84.2	164.3	130.0	92.6	171.9	136.8
7	143.6	0.3	13.0	169.7	95.4	200.2	92.7	189.6	149.5	106.7
8	84.9	△40.9	2.2	88.7	90.1	91.0	78.6	97.6	81.2	78.3
9	81.1	△4.5	0.4	82.5	76.5	82.7	77.4	92.6	78.1	77.9
10	81.4	0.4	△0.2	84.0	81.6	84.0	78.7	90.0	87.5	76.5
11	81.5	0.1	△3.4	83.6	83.9	83.7	77.3	92.2	82.1	77.4
12	216.8	166.0	18.1	234.4	121.7	282.7	173.9	189.1	199.7	189.9

資料 県統計調査課「毎月勤労統計調査地方調査」

## 指 数

## (1) 名目賃金指数 (きまって支給する給与) (規模5人以上)

(平成12年=100)

年 月	調査産業計			調査産業計 (サービス 業を除く)	建設業	製造業	運輸・ 通信業	卸 売・ 小売業, 飲食店	金融・ 保険業	サービス業
		対 前 月 増 減 率	対前年同 月増減率							
平成9年平均	100.1	-	1.4	102.0	101.4	100.2	111.2	98.4	102.9	97.0
10	98.8	-	△ 1.3	99.1	93.6	100.1	96.4	99.3	108.1	98.6
11	98.7	-	△ 0.1	97.4	86.5	97.8	99.3	96.8	125.7	101.2
12	100.0	-	1.3	100.0	100.0	100.0	100.0	100.0	100.0	100.0
13	100.2	-	0.2	101.7	95.4	102.1	99.8	105.0	104.1	97.3
14	100.3	-	0.1	101.2	92.9	106.0	103.7	97.6	107.7	98.4
15	99.4	-	△ 0.9	100.2	88.3	105.7	106.1	96.4	122.5	97.2
16	100.1	-	0.7	101.1	87.9	105.5	100.9	105.7	120.7	97.6
平成16年1月	99.9	0.2	0.8	100.9	89.1	104.8	100.5	105.6	121.9	97.4
2	100.2	0.3	1.4	101.0	93.2	105.5	101.1	103.6	120.2	97.9
3	100.0	△ 0.2	0.7	100.4	92.6	105.3	94.5	102.9	124.8	98.4
4	99.6	△ 0.4	△ 0.2	101.2	87.8	105.4	102.0	104.7	124.8	96.2
5	100.4	0.8	0.8	102.9	91.5	106.7	97.2	108.9	125.9	95.3
6	99.9	△ 0.5	0.3	101.6	90.7	106.5	97.2	106.8	119.4	96.0
7	99.9	0.0	0.5	99.6	87.8	104.3	99.6	102.2	121.4	99.4
8	99.6	△ 0.3	0.8	99.6	80.5	104.0	103.4	106.8	114.9	98.6
9	98.9	△ 0.7	△ 0.5	99.4	82.3	104.2	101.6	105.5	114.2	97.1
10	100.4	1.5	0.1	101.6	84.7	106.2	105.8	105.6	122.3	97.6
11	100.9	0.5	1.8	102.0	86.2	106.3	103.7	108.1	118.5	98.1
12	101.6	0.7	1.9	102.7	88.2	107.0	104.1	108.1	120.2	99.0

## (1) 名目賃金指数 (きまって支給する給与) (規模30人以上)

(平成12年=100)

年 月	調査産業計			調査産業計 (サービス 業を除く)	建設業	製造業	運輸・ 通信業	卸 売・ 小売業, 飲食店	金融・ 保険業	サービス業
		対 前 月 増 減 率	対前年同 月増減率							
平成9年平均	101.6	-	0.7	101.8	95.2	99.0	105.5	111.7	95.9	102.1
10	102.0	-	0.4	102.4	92.7	101.6	103.0	113.2	93.7	101.7
11	101.3	-	△ 0.7	101.4	92.4	99.1	105.4	111.0	103.6	101.1
12	100.0	-	△ 1.3	100.0	100.0	100.0	100.0	100.0	100.0	100.0
13	100.2	-	0.2	100.1	105.9	100.4	94.7	100.0	96.0	100.3
14	99.2	-	△ 1.0	99.9	101.4	102.5	89.6	94.8	104.5	97.8
15	100.1	-	△ 0.9	102.4	87.7	105.9	89.7	102.3	115.2	95.7
16	100.2	-	0.1	102.9	85.1	107.2	91.6	102.5	117.8	95.0
平成16年1月	101.4	△ 0.8	2.5	103.0	80.3	106.9	91.4	105.3	120.2	97.7
2	100.8	△ 0.6	1.7	102.5	94.3	106.2	92.1	102.2	116.9	96.8
3	100.2	△ 0.6	△ 0.1	101.1	88.3	106.8	82.0	98.2	123.6	97.3
4	100.0	△ 0.2	△ 0.3	102.5	84.0	106.9	94.7	99.4	120.6	94.9
5	100.8	0.8	0.9	105.4	82.2	109.2	90.6	108.4	125.5	92.9
6	99.4	△ 1.4	△ 1.1	103.0	86.3	108.2	90.4	101.3	116.1	93.0
7	100.4	1.0	0.0	103.5	89.9	106.3	92.2	104.0	122.7	94.7
8	99.4	△ 1.0	△ 0.1	101.7	79.6	106.4	93.5	101.9	111.2	94.7
9	99.0	△ 0.4	△ 0.6	101.3	78.1	105.9	92.1	103.0	107.2	94.2
10	100.1	1.1	△ 0.7	103.4	83.6	108.0	93.7	100.2	119.9	94.0
11	100.0	△ 0.1	△ 0.2	102.9	85.8	107.3	92.1	102.6	112.7	94.4
12	100.9	0.9	△ 1.3	103.9	89.3	107.9	94.4	103.0	116.4	95.1

## 23 賃 金

(1) 名目賃金指数 (所定内給与) (規模5人以上)

(平成12年=100)

年 月	調査産業計	対前月 増減率	対前年同 月増減率	調査産業計 (サービス 業を除く)	建設業	製造業	運輸・ 通信業	卸売・ 小売業、 飲食店	金融・ 保険業	サービス業
10	98.9	-	△1.0	98.8	94.9	100.8	91.6	98.6	107.3	99.6
11	98.9	-	-	97.6	87.3	98.0	98.1	97.1	124.4	101.6
12	100.0	-	1.1	100.0	100.0	100.0	100.0	100.0	100.0	100.0
13	100.2	-	0.2	101.7	94.3	102.3	100.5	105.5	103.9	97.5
14	99.6	-	△0.6	100.4	88.9	106.9	102.8	97.9	107.7	97.9
15	98.4	-	△1.2	98.8	86.7	105.0	102.6	95.4	119.6	96.7
16	99.3	-	0.9	100.2	87.7	104.1	98.8	106.1	117.9	96.8
平成16年1月	98.7	0.6	0.7	99.9	85.3	104.4	100.3	105.3	117.8	95.9
2	99.1	0.4	0.8	100.0	89.2	104.5	100.9	103.8	117.9	96.6
3	98.9	△0.2	0.2	99.1	89.5	103.8	94.4	102.6	121.4	97.4
4	98.3	△0.6	△0.1	100.1	88.1	103.8	101.2	104.4	120.8	94.5
5	99.5	1.2	1.0	102.3	90.4	106.2	97.1	108.6	123.5	93.9
6	99.3	△0.2	0.3	101.3	91.6	105.7	96.8	106.8	117.1	95.0
7	99.6	0.3	1.0	99.5	89.3	103.1	100.0	103.0	119.7	98.7
8	99.1	△0.5	1.5	98.8	81.9	102.9	95.7	107.9	113.8	98.5
9	98.9	△0.2	0.7	99.3	84.0	103.2	102.5	106.4	111.4	97.2
10	99.9	1.0	0.8	100.6	86.4	104.7	100.5	106.6	119.0	97.6
11	99.8	△0.1	1.9	100.5	87.1	103.2	98.4	109.2	114.8	97.7
12	100.4	0.6	2.3	100.8	89.5	103.4	97.4	108.8	117.0	98.8

(1) 名目賃金指数 (所定内給与) (規模30人以上)

(平成12年=100)

年 月	調査産業計	対前月 増減率	対前年同 月増減率	調査産業計 (サービス 業を除く)	建設業	製造業	運輸・ 通信業	卸売・ 小売業、 飲食店	金融・ 保険業	サービス業
10	102.1	-	0.8	101.9	91.3	102.1	101.0	110.7	93.8	102.6
11	101.3	-	△0.8	101.8	92.2	99.3	105.9	111.9	103.7	100.6
12	100.0	-	△1.3	100.0	100.0	100.0	100.0	100.0	100.0	100.0
13	100.5	-	0.5	100.4	105.5	100.8	95.0	100.4	95.7	100.5
14	98.5	-	△2.0	99.8	99.0	102.5	90.1	94.8	105.1	96.3
15	99.3	-	0.8	101.6	86.1	104.9	91.0	101.5	115.3	94.5
16	99.3	-	0.0	101.4	84.5	105.6	88.8	101.9	116.8	94.6
平成16年1月	100.2	△0.5	1.9	101.8	76.1	106.4	88.0	104.8	118.1	96.2
2	99.6	△0.6	1.0	101.2	87.2	105.2	90.8	102.3	116.0	95.7
3	99.0	△0.6	△0.6	99.3	86.5	104.9	78.7	97.2	122.6	96.8
4	98.4	△0.6	△0.8	100.7	84.5	104.8	91.8	98.0	119.3	93.6
5	99.8	1.4	0.6	104.5	83.6	108.4	88.2	107.5	124.9	91.8
6	98.7	△1.1	△1.4	102.1	86.7	107.2	88.1	101.0	115.5	92.5
7	99.6	0.9	0.2	102.4	89.5	104.9	89.7	104.0	123.0	94.1
8	99.0	△0.6	0.5	100.5	79.7	105.1	90.6	101.6	111.0	95.2
9	98.6	△0.4	0.1	100.1	79.2	104.7	89.9	102.9	106.0	94.8
10	99.6	1.0	△0.2	102.0	84.5	106.6	91.3	99.2	118.6	94.5
11	99.0	△0.6	△0.1	100.7	86.3	104.3	89.7	101.9	111.4	94.8
12	99.6	0.6	△1.1	101.3	89.9	104.8	89.3	101.8	114.9	95.4

## 指 数 (続き)

## (2) 実質賃金指数 (現金給与総額) (規模5人以上)

(平成12年=100)

年 月	調査産業計			調査産業計 (サービス 業を除く)	建設業	製造業	運輸・ 通信業	卸 売・ 小売業、 飲食店	金融・ 保険業	サービス業
		対 前 月 増 減 率	対前年同 月増減率							
平成9年平均	104.0	-	3.0	106.3	115.1	102.3	106.0	104.4	108.0	100.2
10	99.4	-	△ 4.4	100.1	97.0	100.6	92.8	99.9	109.9	98.6
11	97.3	-	△ 2.1	95.7	83.6	97.3	94.3	93.8	125.0	100.5
12	100.0	-	2.8	100.0	100.0	100.0	100.0	100.0	100.0	100.0
13	100.0	-	0.0	101.9	95.6	103.0	101.2	103.4	104.3	96.4
14	102.5	-	2.5	102.2	89.6	109.2	103.7	97.1	109.5	102.4
15	100.5	-	△ 2.0	100.2	86.1	107.5	103.7	93.2	124.7	99.8
16	104.7	-	4.2	107.3	88.2	117.3	99.1	111.9	119.0	99.6
平成16年1月	87.2	△ 49.2	△ 0.8	89.3	84.5	88.4	85.6	102.4	93.1	83.0
2	85.5	△ 1.9	1.1	87.1	88.6	88.4	86.5	92.7	92.6	81.9
3	86.4	1.1	△ 3.8	86.9	87.7	88.9	80.2	92.2	96.7	84.6
4	86.2	△ 0.2	1.8	88.5	83.7	90.6	87.1	94.5	95.8	81.8
5	85.8	△ 0.5	0.9	88.8	87.0	89.2	83.2	97.6	96.4	80.1
6	140.6	63.9	0.1	134.0	90.2	155.9	114.8	108.9	208.8	149.2
7	134.8	△ 4.1	13.7	151.0	87.4	186.4	119.3	172.4	130.9	107.9
8	90.3	△ 33.0	2.5	93.3	88.0	95.8	91.5	104.9	87.8	84.6
9	84.2	△ 6.8	0.5	85.2	77.9	86.7	86.3	93.9	86.9	81.8
10	84.4	0.2	△ 0.5	86.1	79.3	87.2	89.0	93.0	92.1	80.9
11	85.9	1.8	△ 0.8	86.9	80.7	88.6	86.8	95.1	89.1	83.4
12	205.2	138.9	19.6	210.2	123.3	261.3	178.1	194.5	257.6	195.1

## (2) 実質賃金指数 (現金給与総額) (規模30人以上)

(平成12年=100)

年 月	調査産業計			調査産業計 (サービス 業を除く)	建設業	製造業	運輸・ 通信業	卸 売・ 小売業、 飲食店	金融・ 保険業	サービス業
		対 前 月 増 減 率	対前年同 月増減率							
平成9年平均	105.0	-	2.2	105.7	104.2	100.6	108.9	126.6	96.3	104.5
10	102.9	-	△ 2.0	104.0	97.6	101.2	102.7	121.8	97.0	101.4
11	99.6	-	△ 3.2	100.2	90.0	98.3	101.9	110.7	104.2	98.7
12	100.0	-	0.4	100.0	100.0	100.0	100.0	100.0	100.0	100.0
13	100.0	-	0.0	99.8	106.3	100.6	95.7	98.1	96.7	100.3
14	102.2	-	2.2	102.0	101.3	105.2	87.6	96.1	106.8	102.2
15	101.9	-	△ 0.3	103.2	87.4	106.7	89.9	101.6	120.1	98.9
16	106.7	-	4.7	112.3	89.7	120.6	93.0	113.4	110.9	97.2
平成16年1月	87.2	△ 53.5	3.7	89.9	79.6	86.2	79.1	118.2	90.0	82.3
2	84.3	△ 3.3	1.3	86.0	93.7	85.5	79.7	94.5	88.9	80.8
3	85.1	△ 0.9	△ 5.1	85.3	88.2	87.0	70.6	90.6	95.6	83.5
4	85.7	△ 0.7	3.1	88.0	84.6	88.9	82.2	93.9	90.8	81.1
5	84.7	△ 1.2	1.8	88.4	82.7	87.7	78.8	100.6	94.2	78.3
6	147.1	73.7	1.6	150.1	86.5	168.9	133.6	95.2	176.7	140.6
7	147.9	0.5	13.4	174.8	98.2	206.2	95.5	195.3	154.0	109.9
8	87.3	△ 41.0	2.9	91.2	92.6	93.5	80.8	100.3	83.5	80.5
9	83.0	△ 4.9	1.0	84.4	78.3	84.6	79.2	94.8	79.9	79.7
10	82.5	△ 0.6	△ 1.0	85.1	82.7	85.1	79.7	91.2	88.7	77.5
11	82.6	0.1	△ 4.7	84.7	85.0	84.8	78.3	93.4	83.2	78.4
12	221.9	168.6	18.3	239.9	124.6	289.4	178.0	193.6	204.4	194.4

## 24 労働時

## (1) 総実労働時間指数 (規模5人以上)

(平成12年=100)

年月	調査産業計	対前月		調査産業計 (サービス業を除く)	建設業	製造業	運輸・ 通信業	卸売・ 小売業、 飲食店	金融・ 保険業	サービス業
		増減率	対前年同 月増減率							
平成9年平均	100.6	-	△ 1.9	102.5	100.7	99.5	113.2	101.3	101.3	96.1
10	98.7	-	△ 1.9	99.4	94.5	94.7	114.6	101.0	101.7	97.2
11	97.6	-	△ 1.1	97.5	92.1	97.8	107.3	94.7	105.2	97.9
12	100.0	-	2.5	100.0	100.0	100.0	100.0	100.0	100.0	100.0
13	98.9	-	△ 1.1	100.0	96.4	99.3	97.4	103.6	102.4	96.5
14	100.3	-	1.4	101.3	98.1	100.4	105.1	103.1	102.6	98.4
15	98.0	-	△ 2.3	98.9	97.9	99.4	105.2	97.2	103.4	97.1
16	97.4	-	△ 0.6	98.6	97.4	100.3	100.7	98.1	105.9	95.3
平成16年1月	90.1	△ 7.4	△ 2.4	91.5	90.4	89.8	92.1	94.5	99.9	87.9
2	96.9	7.5	△ 2.0	98.5	102.0	102.7	98.1	96.6	95.7	94.1
3	100.3	3.5	3.2	101.1	104.5	103.2	95.9	100.4	108.8	99.1
4	101.5	1.2	△ 0.3	103.0	100.5	106.6	105.5	100.0	115.4	98.6
5	93.1	△ 8.3	△ 6.0	94.6	93.3	96.2	94.7	95.4	97.2	90.6
6	101.2	8.7	△ 1.3	101.9	103.0	103.2	103.8	100.6	113.3	100.1
7	98.2	△ 3.0	△ 2.0	98.7	99.0	101.8	99.7	95.7	110.2	97.3
8	95.8	△ 2.4	1.9	97.0	91.2	96.1	102.8	99.9	104.4	93.5
9	96.3	0.5	△ 1.6	96.7	93.3	97.3	103.0	97.1	103.2	95.8
10	97.1	0.8	△ 2.1	98.0	97.1	99.9	104.0	96.4	105.2	95.3
11	99.7	2.7	3.6	100.9	99.5	103.5	103.3	100.1	106.1	97.7
12	98.2	△ 1.5	0.9	100.8	94.9	103.6	105.8	99.9	111.0	93.4

## (1) 総実労働時間指数 (規模30人以上)

(平成12年=100)

年月	調査産業計	対前月		調査産業計 (サービス業を除く)	建設業	製造業	運輸・ 通信業	卸売・ 小売業、 飲食店	金融・ 保険業	サービス業
		増減率	対前年同 月増減率							
平成9年平均	102.9	-	△ 2.1	104.2	106.1	99.2	113.7	111.1	99.3	99.3
10	101.2	-	△ 1.7	101.5	104.2	96.0	109.9	109.9	96.9	100.2
11	100.8	-	△ 0.4	101.5	98.5	99.7	106.3	104.9	100.4	99.5
12	100.0	-	△ 0.8	100.0	100.0	100.0	100.0	100.0	100.0	100.0
13	99.2	-	△ 0.8	99.6	99.5	100.0	93.1	102.1	100.4	98.3
14	100.0	-	0.8	99.5	104.3	99.1	93.5	101.4	99.6	101.1
15	99.1	-	△ 0.9	98.4	93.3	98.4	92.1	102.0	101.1	101.1
16	100.6	-	1.5	101.3	100.1	102.6	99.1	102.0	100.8	100.1
平成16年1月	93.1	△ 5.9	1.0	92.5	80.4	91.7	88.4	99.5	98.3	94.6
2	98.8	6.1	△ 0.2	98.7	94.1	103.4	98.6	96.0	86.6	99.6
3	103.2	4.5	5.5	102.7	110.3	104.4	98.8	100.5	99.2	104.5
4	105.8	2.5	3.9	106.0	100.5	109.4	102.3	101.2	112.6	106.0
5	97.4	△ 7.9	△ 1.8	98.5	96.8	98.7	94.1	103.8	95.0	96.1
6	103.9	6.7	1.1	103.3	107.3	103.9	101.7	101.8	108.1	105.3
7	103.0	△ 0.9	0.7	104.2	108.0	104.8	101.1	104.8	106.4	101.7
8	98.9	△ 4.0	1.1	100.0	94.9	99.1	100.8	104.8	98.3	97.6
9	99.4	0.5	0.6	99.5	99.2	99.4	98.3	102.5	98.7	99.9
10	100.3	0.9	△ 0.2	101.7	104.3	103.1	100.1	100.6	101.1	98.7
11	102.5	2.2	4.2	104.1	106.8	106.5	99.9	103.2	100.8	100.5
12	101.2	△ 1.3	2.3	104.4	98.4	106.3	104.7	105.0	104.4	96.9



## 間 指 数

### (2) 所定内労働時間指数 (規模5人以上)

(平成12年=100)

年 月	調査産業計			調査産業計 (サービス業を除く)	建設業	製造業	運輸・ 通信業	卸 売・ 小売業, 飲食店	金融・ 保険業	サービス業
	対前月 増減率	対前年同 月増減率								
平成9年平均	100.5	-	△ 2.1	102.1	101.0	100.0	109.5	101.3	100.3	96.9
10	98.9	-	△ 1.6	99.5	96.1	95.7	108.9	102.1	100.8	97.5
11	98.0	-	△ 0.9	97.7	93.6	98.4	105.4	94.9	104.0	98.6
12	100.0	-	2.0	100.0	100.0	100.0	100.0	100.0	100.0	100.0
13	98.6	-	△ 1.4	100.3	95.7	99.5	98.5	104.3	102.3	95.3
14	100.2	-	1.6	101.6	96.9	100.5	106.8	103.8	102.7	97.6
15	97.6	-	△ 2.6	98.3	97.0	98.9	103.3	97.0	101.2	96.9
16	96.8	-	△ 0.8	98.3	98.6	99.0	100.5	98.7	102.7	94.1
平成16年1月	89.3	△ 7.4	△ 2.9	90.8	88.3	88.7	94.2	94.3	95.9	86.8
2	96.1	7.6	△ 2.8	97.9	100.0	101.7	97.7	97.3	92.5	92.7
3	99.3	3.3	2.6	100.5	102.4	101.7	96.6	100.9	105.5	97.4
4	100.7	1.4	△ 0.6	102.7	101.9	105.3	105.7	100.4	111.2	97.2
5	92.2	△ 8.4	△ 6.6	94.1	92.3	95.0	95.6	95.7	94.1	88.9
6	101.1	9.7	△ 1.5	102.1	104.6	102.3	105.1	101.4	110.5	99.5
7	98.1	△ 3.0	△ 2.0	99.2	102.0	101.3	101.4	96.4	108.0	96.3
8	95.5	△ 2.7	2.2	97.3	94.2	95.6	100.5	100.8	103.0	92.4
9	96.0	0.5	△ 1.3	96.8	96.5	96.2	101.9	98.0	100.6	94.8
10	96.5	0.5	△ 1.9	97.9	100.5	98.4	102.9	97.3	101.5	94.0
11	99.0	2.6	3.6	100.5	102.4	101.2	102.0	101.2	102.4	96.4
12	97.2	△ 1.8	0.8	99.9	97.7	100.8	102.7	100.7	106.8	92.3

### (2) 所定内労働時間指数 (規模30人以上)

(平成12年=100)

年 月	調査産業計			調査産業計 (サービス業を除く)	建設業	製造業	運輸・ 通信業	卸 売・ 小売業, 飲食店	金融・ 保険業	サービス業
	対前月 増減率	対前年同 月増減率								
平成9年平均	103.1	-	△ 1.8	104.2	105.9	99.6	112.7	111.7	99.0	100.4
10	101.8	-	△ 1.3	102.0	104.5	96.6	108.6	111.9	97.6	100.9
11	101.2	-	△ 0.6	101.8	99.3	100.4	105.8	104.6	101.3	100.3
12	100.0	-	△ 1.2	100.0	100.0	100.0	100.0	100.0	100.0	100.0
13	98.9	-	△ 1.1	99.9	98.0	100.0	94.6	103.2	100.9	97.0
14	99.8	-	0.9	99.6	102.7	99.1	95.7	101.3	100.8	100.2
15	99.0	-	△ 0.8	97.9	93.9	97.4	93.8	101.3	101.4	101.3
16	100.2	-	1.2	100.1	102.9	100.5	97.6	101.4	101.0	100.7
平成16年1月	92.2	△ 6.3	0.0	91.2	80.7	89.8	87.5	98.3	97.2	94.3
2	98.1	6.4	△ 1.0	97.6	92.8	101.9	96.9	95.7	86.1	99.6
3	102.3	4.3	4.9	101.2	112.5	101.8	96.7	100.0	99.1	104.3
4	105.1	2.7	3.3	104.6	104.6	107.2	100.4	100.2	112.6	106.4
5	96.6	△ 8.1	△ 2.8	97.2	99.3	96.5	93.3	102.6	94.9	96.0
6	104.2	7.9	1.2	102.7	111.6	102.4	101.7	101.5	108.9	106.8
7	103.2	△ 1.0	0.9	103.8	111.0	103.6	100.4	104.7	108.0	102.9
8	98.9	△ 4.2	1.4	99.4	98.2	97.9	99.3	104.4	99.3	98.5
9	99.3	0.4	0.7	98.6	103.7	97.5	97.4	102.2	99.3	100.8
10	99.9	0.6	△ 0.3	100.5	108.7	101.0	98.5	99.9	101.2	99.4
11	101.9	2.0	3.9	102.4	109.5	103.7	98.1	102.7	101.1	101.4
12	100.3	△ 1.6	1.9	102.4	101.9	103.2	101.1	104.1	104.3	97.5

## 24 労働時間指数 (続き)

## (3) 所定外労働時間指数 (規模5人以上)

(平成12年=100)

年月	調査産業計			調査産業計 (サービス業を除く)	建設業	製造業	運輸・ 通信業	卸売・ 小売業、 飲食店	金融・ 保険業	サービス業
		対前月 増減率	対前年同 月増減率							
平成9年平均	103.0	-	3.2	110.2	92.0	91.2	158.1	106.7	133.2	81.0
10	96.4	-	△6.4	98.1	60.1	78.9	181.5	80.8	129.8	93.6
11	90.1	-	△6.5	93.4	60.3	88.1	131.1	90.6	137.0	81.5
12	100.0	-	11.0	100.0	100.0	100.0	100.0	100.0	100.0	100.0
13	103.2	-	3.2	94.2	111.6	95.3	83.8	81.7	105.3	130.8
14	101.4	-	△1.7	97.0	118.4	97.8	90.8	79.3	98.8	125.0
15	106.1	-	4.6	111.1	115.4	107.7	133.3	105.2	155.7	106.9
16	108.1	-	1.9	104.5	71.7	121.0	106.7	79.6	183.9	129.5
平成16年1月	105.4	△7.9	6.8	105.1	130.1	108.3	72.5	104.8	198.2	119.0
2	112.2	6.5	12.8	110.1	139.8	118.8	105.8	78.6	175.4	132.8
3	118.9	6.0	12.8	115.2	142.2	127.1	92.0	88.1	189.5	144.8
4	114.9	△3.4	2.1	110.1	69.9	127.1	107.2	88.1	217.5	137.9
5	109.5	△4.7	4.8	105.1	110.8	114.6	88.4	90.5	171.9	136.2
6	101.4	△7.4	1.2	98.7	67.5	116.7	92.8	76.2	180.7	117.2
7	97.3	△4.0	△3.7	89.9	37.3	109.4	84.8	76.2	163.2	125.9
8	100.0	2.8	△5.2	93.7	30.1	104.2	132.6	73.8	138.6	124.1
9	101.4	1.4	△7.7	96.2	27.7	114.6	118.8	69.0	166.7	125.9
10	106.8	5.3	△5.5	101.3	28.9	124.0	120.3	66.7	194.7	131.0
11	113.5	6.3	4.2	110.1	39.8	139.6	121.0	66.7	198.2	134.5
12	116.2	2.4	1.6	119.0	36.1	147.9	144.2	76.2	212.3	124.1

## (3) 所定外労働時間指数 (規模30人以上)

(平成12年=100)

年月	調査産業計			調査産業計 (サービス業を除く)	建設業	製造業	運輸・ 通信業	卸売・ 小売業、 飲食店	金融・ 保険業	サービス業
		対前月 増減率	対前年同 月増減率							
平成9年平均	96.7	-	△8.8	103.3	106.9	92.8	122.6	119.3	104.2	81.5
10	91.2	-	△5.7	93.4	98.7	85.7	121.0	86.7	76.4	88.5
11	92.2	-	1.1	96.4	84.7	89.5	111.0	118.7	80.3	85.8
12	100.0	-	8.5	100.0	100.0	100.0	100.0	100.0	100.0	100.0
13	103.5	-	3.5	93.9	129.0	100.4	79.9	67.1	88.8	126.8
14	103.4	-	△0.1	97.2	131.6	99.4	74.1	105.1	72.7	125.9
15	101.8	-	△1.5	106.0	86.4	112.9	77.6	129.1	93.2	104.8
16	107.5	-	5.6	120.5	52.5	131.9	112.3	124.1	96.3	93.5
平成16年1月	107.1	△0.7	16.3	114.6	75.3	119.6	96.9	142.1	121.2	102.8
2	109.4	2.1	11.6	118.0	115.1	125.5	114.4	105.3	97.0	104.2
3	118.8	8.6	13.5	128.1	72.0	142.2	117.5	118.4	100.0	112.5
4	116.5	△1.9	13.2	128.1	31.2	141.2	119.4	136.8	112.1	102.8
5	110.6	△5.1	13.0	120.2	54.8	130.4	101.3	147.4	97.0	101.4
6	97.6	△11.8	△3.7	112.4	33.3	126.5	101.9	113.2	90.9	80.6
7	97.6	0.0	△5.0	111.2	57.0	121.6	107.5	107.9	74.2	83.3
8	97.6	0.0	△5.2	110.1	39.8	115.7	114.4	115.8	78.8	83.3
9	100.0	2.5	△3.1	113.5	23.7	127.5	106.9	113.2	84.8	84.7
10	107.1	7.1	1.5	121.3	30.1	133.3	114.4	128.9	100.0	90.3
11	111.8	4.4	8.9	131.5	60.2	148.0	115.6	123.7	93.9	87.5
12	115.3	3.1	6.9	137.1	37.6	151.0	137.5	136.8	106.1	88.9

資料 県統計調査課「毎月勤労統計調査地方調査」

## 25 常用雇用指数

(規模5人以上)

(平成12年=100)

年 月	調査産業計			調査産業計 (サービス業を除く)	建設業	製造業	運輸・ 通信業	卸 売・ 小売業, 飲食店	金融・ 保険業	サービス業
		対前月 増減率	対前年同 月増減率							
平成9年平均	102.7	-	3.0	105.7	106.1	112.8	104.3	95.5	117.1	96.4
10	103.3	-	0.6	106.1	105.1	109.9	103.5	98.8	125.0	97.6
11	100.6	-	△ 2.6	101.8	103.6	103.4	98.9	100.2	101.7	98.2
12	100.0	-	△ 0.6	100.0	100.0	100.0	100.0	100.0	100.0	100.0
13	98.6	-	△ 1.4	97.7	94.4	95.9	97.9	101.8	98.5	100.6
14	96.9	-	△ 1.7	95.5	91.5	93.3	87.4	103.1	97.9	99.8
15	93.6	-	△ 3.4	90.3	78.3	88.2	75.4	104.5	94.4	100.5
16	96.6	-	3.2	92.7	70.7	90.6	90.3	105.7	95.6	104.5
平成16年1月	97.5	4.6	2.8	93.8	73.6	91.5	87.1	108.2	92.3	105.0
2	97.1	△ 0.4	2.8	93.3	74.3	91.2	88.7	106.3	93.1	104.8
3	96.6	△ 0.5	3.4	93.0	73.6	91.1	87.5	106.3	91.4	104.0
4	96.9	0.3	3.9	93.3	72.1	91.9	89.5	105.4	97.1	104.2
5	96.1	△ 0.8	3.3	92.2	69.1	90.3	89.9	105.0	97.3	104.0
6	96.0	△ 0.1	3.1	92.2	69.4	90.1	90.4	104.9	96.5	103.8
7	96.3	0.3	3.4	92.2	68.7	90.2	89.8	105.4	96.5	104.5
8	96.4	0.1	3.1	92.4	70.0	90.1	90.1	105.6	96.2	104.5
9	96.7	0.3	3.3	92.3	68.1	89.8	90.6	106.4	96.2	105.5
10	96.3	△ 0.4	2.9	92.2	69.0	90.0	92.7	104.5	96.4	104.8
11	96.6	0.3	2.4	92.5	70.3	90.1	93.1	104.7	96.9	104.9
12	96.6	0.0	3.6	93.3	70.2	90.9	94.2	106.1	97.0	103.4

(規模30人以上)

(平成12年=100)

年 月	調査産業計			調査産業計 (サービス業を除く)	建設業	製造業	運輸・ 通信業	卸 売・ 小売業, 飲食店	金融・ 保険業	サービス業
		対前月 増減率	対前年同 月増減率							
平成9年平均	104.8	-	1.9	109.2	111.3	112.0	102.7	93.7	149.8	96.4
10	106.1	-	1.3	110.1	109.1	110.1	105.5	100.4	152.1	98.5
11	100.7	-	△ 5.1	102.0	106.0	101.5	101.6	101.5	101.7	98.3
12	100.0	-	△ 0.7	100.0	100.0	100.0	100.0	100.0	100.0	100.0
13	99.0	-	△ 1.0	97.5	92.9	95.7	99.2	103.6	97.9	101.4
14	97.5	-	△ 1.6	95.7	93.3	95.1	78.6	104.6	99.3	100.4
15	95.2	-	△ 2.3	90.6	91.0	89.9	67.6	101.7	94.4	103.4
16	101.6	-	6.7	94.4	73.7	91.3	99.4	103.3	100.6	114.8
平成16年1月	101.8	8.4	7.3	95.5	77.7	92.2	98.1	106.5	94.4	113.3
2	101.5	△ 0.3	7.1	95.0	76.8	92.2	97.9	105.4	94.0	113.3
3	100.5	△ 1.0	6.3	94.3	76.5	92.0	97.1	103.8	92.8	111.6
4	102.0	1.5	7.0	95.3	74.6	93.3	98.0	102.4	102.0	114.4
5	101.8	△ 0.2	6.7	94.5	73.9	91.4	99.3	103.2	102.2	114.9
6	101.5	△ 0.3	6.2	94.1	73.9	91.2	98.9	102.2	101.4	114.9
7	101.7	0.2	6.3	94.1	72.1	90.8	99.2	103.6	101.3	115.4
8	101.7	0.0	6.3	94.0	72.4	90.8	99.4	102.7	102.7	115.8
9	101.7	0.0	6.0	93.5	71.7	90.4	99.3	101.7	102.8	116.4
10	101.7	0.0	6.9	93.8	71.3	90.4	100.8	101.7	104.2	116.3
11	101.8	0.1	6.6	94.2	71.7	90.4	101.6	102.8	105.5	115.8
12	101.9	0.1	8.5	94.4	72.0	90.5	103.1	103.2	103.6	115.7

## 26 規模5人以上産業別全常用労働者の 1人平均月間現金給与額 (平成14~16年)

(単位:円)

産 業	平成14年平均			平成15年平均			平成16年平均		
	現金給与 総額	きまって支 給する給与	特別に支払 われた給与	現金給与 総額	きまって支 給する給与	特別に支払 われた給与	現金給与 総額	きまって支 給する給与	特別に支払 われた給与
TL調査産業計	308,537	254,697	53,840	300,085	251,293	48,792	314,233	254,612	59,621
T調査産業計(サービス業を除く)	291,817	246,461	45,356	283,411	242,376	41,035	306,038	246,881	59,157
E建設業	296,069	285,894	10,175	292,973	280,865	12,108	285,677	266,597	19,080
F製造業	319,503	257,117	62,386	303,174	281,956	55,106	347,224	259,810	87,414
H運輸・通信業	320,447	272,030	48,417	325,190	281,956	43,234	307,513	264,686	42,827
I卸売・小売業, 飲食店	201,933	179,933	22,000	189,224	174,074	15,150	233,465	196,759	36,706
J金融・保険業	427,548	427,548	109,278	463,942	347,061	116,881	473,311	364,048	109,263
Lサービス業	341,624	341,634	70,634	331,025	267,840	63,185	329,212	268,743	60,469

産 業	平成16年1月			平成16年2月			平成16年3月		
	現金給与 総額	きまって支 給する給与	特別に支払 われた給与	現金給与 総額	きまって支 給する給与	特別に支払 われた給与	現金給与 総額	きまって支 給する給与	特別に支払 われた給与
TL調査産業計	260,976	254,165	6,811	255,471	254,745	726	259,238	254,366	4,872
T調査産業計(サービス業を除く)	253,939	246,515	7,424	247,677	246,703	974	247,938	245,275	2,663
E建設業	272,694	270,244	2,450	285,503	282,567	2,936	284,120	280,747	3,373
F製造業	260,907	257,957	2,950	260,741	259,800	941	263,340	259,225	4,115
H運輸・通信業	264,095	263,569	526	266,561	265,230	1,331	248,027	247,941	86
I卸売・小売業, 飲食店	213,069	196,456	16,613	192,738	192,721	17	192,560	191,449	1,111
J金融・保険業	367,981	367,796	185	365,516	362,694	2,822	383,295	376,365	6,930
Lサービス業	273,925	268,240	5,685	269,779	269,509	270	279,991	271,063	8,928

産 業	平成16年4月			平成16年5月			平成16年6月		
	現金給与 総額	きまって支 給する給与	特別に支払 われた給与	現金給与 総額	きまって支 給する給与	特別に支払 われた給与	現金給与 総額	きまって支 給する給与	特別に支払 われた給与
TL調査産業計	257,392	253,316	4,076	256,512	255,267	1,245	421,037	253,953	167,084
T調査産業計(サービス業を除く)	251,033	247,045	3,988	252,341	251,382	959	381,605	248,214	133,391
E建設業	269,620	266,120	3,500	280,656	277,285	3,371	291,602	274,958	16,644
F製造業	267,068	259,631	7,437	263,271	262,596	675	461,038	262,150	198,888
H運輸・通信業	268,261	267,393	868	256,365	254,832	1,533	354,286	254,978	99,308
I卸売・小売業, 飲食店	196,383	194,936	1,447	203,127	202,755	372	227,097	198,723	28,374
J金融・保険業	377,701	236,355	1,346	380,678	379,662	1,016	826,132	360,229	465,903
Lサービス業	269,110	264,871	4,239	264,168	262,399	1,769	493,094	264,441	228,653

産 業	平成16年7月			平成16年8月			平成16年9月		
	現金給与 総額	きまって支 給する給与	特別に支払 われた給与	現金給与 総額	きまって支 給する給与	特別に支払 われた給与	現金給与 総額	きまって支 給する給与	特別に支払 われた給与
TL調査産業計	403,102	254,071	149,031	270,473	253,327	17,146	253,441	251,572	1,869
T調査産業計(サービス業を除く)	429,031	243,310	185,721	265,613	243,282	22,331	243,635	242,794	841
E建設業	281,924	266,106	15,818	284,207	243,956	40,251	252,711	249,373	3,338
F製造業	550,080	256,895	293,185	283,059	256,118	26,941	257,439	256,589	850
H運輸・通信業	367,412	261,216	106,196	282,370	271,027	11,343	267,347	266,496	851
I卸売・小売業, 飲食店	258,662	190,250	168,412	218,653	198,770	19,883	196,413	196,372	41
J金融・保険業	516,749	366,145	150,604	347,253	346,642	611	345,097	344,382	715
Lサービス業	355,796	273,706	82,090	279,314	271,599	7,715	271,212	267,480	3,732

産 業	平成16年10月			平成16年11月			平成16年12月		
	現金給与 総額	きまって支 給する給与	特別に支払 われた給与	現金給与 総額	きまって支 給する給与	特別に支払 われた給与	現金給与 総額	きまって支 給する給与	特別に支払 われた給与
TL調査産業計	256,535	255,444	1,091	261,121	256,645	4,476	617,305	258,473	358,832
T調査産業計(サービス業を除く)	248,677	248,082	595	250,962	249,158	1,804	601,203	250,790	350,413
E建設業	260,152	256,762	3,390	264,738	261,214	3,524	400,170	267,293	132,877
F製造業	261,619	261,590	29	265,645	261,662	3,983	775,870	263,523	512,347
H運輸・通信業	278,590	277,531	1,059	272,056	272,012	44	552,108	272,858	279,250
I卸売・小売業, 飲食店	196,696	196,548	148	201,195	201,195	0	406,993	201,103	205,890
J金融・保険業	369,567	368,970	597	357,603	357,403	200	1,023,514	362,718	660,796
Lサービス業	270,741	268,753	1,988	279,557	270,232	9,325	646,901	272,594	374,307

資料 県統計調査課「毎月勤労統計調査地方調査」

## 27 規模30人以上産業別全常用労働者の 1人平均月間現金給与額 (平成14~16年)

(単位：円)

産 業	平成14年平均			平成15年平均			平成16年平均		
	現金給与 総額	きまって支 給する給与	特別に支払 われた給与	現金給与 総額	きまって支 給する給与	特別に支払 われた給与	現金給与 総額	きまって支 給する給与	特別に支払 われた給与
TL調査産業計	335,284	269,142	66,142	330,502	269,375	61,127	349,960	272,962	76,998
T調査産業計(サービス業を除く)	317,742	257,926	59,816	314,315	258,885	55,430	352,694	268,195	84,499
E建設業	339,991	321,810	18,181	331,510	316,028	15,482	283,315	256,333	26,982
F製造業	349,782	271,241	78,541	340,739	270,963	69,776	405,906	288,194	117,712
H運輸・通信業	287,136	254,647	32,489	305,050	260,185	44,191	307,484	259,765	47,719
I卸売・小売業, 飲食店	192,433	174,809	17,624	192,933	178,742	14,191	232,721	193,762	38,959
J金融・保険業	458,370	333,797	124,573	470,358	336,996	133,362	497,395	392,432	104,963
Lサービス業	368,014	290,068	77,946	358,650	287,617	71,033	345,853	280,120	65,733

産 業	平成16年1月			平成16年2月			平成16年3月		
	現金給与 総額	きまって支 給する給与	特別に支払 われた給与	現金給与 総額	きまって支 給する給与	特別に支払 われた給与	現金給与 総額	きまって支 給する給与	特別に支払 われた給与
TL調査産業計	285,488	276,311	9,177	275,760	274,531	1,229	279,345	272,851	6,494
T調査産業計(サービス業を除く)	281,544	268,612	12,932	269,046	267,310	1,736	268,083	263,572	4,511
E建設業	250,736	241,611	9,125	294,990	283,832	11,158	278,694	265,773	12,921
F製造業	289,728	287,456	2,272	286,988	285,647	1,341	293,112	287,254	5,858
H運輸・通信業	260,129	259,168	961	261,828	261,176	652	232,551	232,551	0
I卸売・小売業, 飲食店	241,746	199,090	42,656	193,191	193,191	0	185,741	185,741	0
J金融・保険業	400,953	400,953	0	395,555	389,741	5,814	426,916	412,113	14,803
Lサービス業	291,567	288,178	3,389	286,057	285,605	452	296,631	287,094	9,537

産 業	平成16年4月			平成16年5月			平成16年6月		
	現金給与 総額	きまって支 給する給与	特別に支払 われた給与	現金給与 総額	きまって支 給する給与	特別に支払 われた給与	現金給与 総額	きまって支 給する給与	特別に支払 われた給与
TL調査産業計	279,753	272,352	7,401	276,688	274,578	2,110	481,602	270,824	210,778
T調査産業計(サービス業を除く)	275,155	275,155	7,791	276,523	274,938	1,585	470,423	268,572	201,851
E建設業	266,152	266,152	13,405	260,133	247,408	12,725	272,946	259,634	13,312
F製造業	298,063	298,063	10,563	294,632	293,701	931	567,939	290,954	276,985
H運輸・通信業	269,473	269,473	1,053	258,732	256,986	1,746	439,728	256,271	183,457
I卸売・小売業, 飲食店	191,749	191,749	3,814	205,613	205,031	582	194,860	191,623	3,237
J金融・保険業	403,680	403,680	1,434	419,261	418,472	789	787,702	387,225	400,477
Lサービス業	286,786	286,786	6,804	276,936	274,034	2,902	498,333	274,194	224,139

産 業	平成16年7月			平成16年8月			平成16年9月		
	現金給与 総額	きまって支 給する給与	特別に支払 われた給与	現金給与 総額	きまって支 給する給与	特別に支払 われた給与	現金給与 総額	きまって支 給する給与	特別に支払 われた給与
TL調査産業計	483,258	273,620	209,638	285,716	270,882	14,834	272,942	269,694	3,248
T調査産業計(サービス業を除く)	546,811	269,764	277,047	285,937	265,172	20,765	265,683	264,196	1,487
E建設業	309,102	270,539	38,563	292,036	239,529	52,507	247,769	235,064	12,705
F製造業	692,197	285,726	406,471	314,698	286,151	28,547	285,944	284,730	1,214
H運輸・通信業	313,391	261,340	52,051	265,948	265,150	798	261,852	261,091	762
I卸売・小売業, 飲食店	398,978	196,757	202,221	205,370	192,767	12,603	194,770	194,770	0
J金融・保険業	685,121	409,315	275,806	372,063	370,795	1,268	357,742	357,656	86
Lサービス業	388,554	279,368	109,186	285,388	279,357	6,031	283,636	277,793	5,843

産 業	平成16年10月			平成16年11月			平成16年12月		
	現金給与 総額	きまって支 給する給与	特別に支払 われた給与	現金給与 総額	きまって支 給する給与	特別に支払 われた給与	現金給与 総額	きまって支 給する給与	特別に支払 われた給与
TL調査産業計	273,811	272,711	1,100	274,451	272,361	2,090	729,654	274,818	454,836
T調査産業計(サービス業を除く)	270,564	269,626	938	269,343	268,195	1,148	755,136	270,993	484,143
E建設業	264,447	251,539	12,908	271,999	258,361	13,638	394,394	268,789	125,605
F製造業	290,449	290,407	42	289,283	288,589	694	977,202	290,203	686,999
H運輸・通信業	266,130	265,538	592	261,325	261,243	82	588,112	267,576	320,536
I卸売・小売業, 飲食店	189,426	189,426	0	193,958	193,958	0	397,840	194,828	203,012
J金融・保険業	401,001	399,780	1,221	376,014	375,840	174	914,781	388,382	526,399
Lサービス業	278,575	277,238	1,337	281,996	278,515	3,481	691,792	280,500	411,292

## 28 産業別全常用労働者の1人

(規模5人以上)

(単位:h)

産 業	平成14年平均			平成15年平均			平成16年平均		
	総実労働時間数	所定内労働時間数	所定外労働時間数	総実労働時間数	所定内労働時間数	所定外労働時間数	総実労働時間数	所定内労働時間数	所定外労働時間数
TL調査産業計	158.3	150.6	7.7	156.7	148.2	8.5	152.8	144.8	8.0
T調査産業計(サービス業を除く)	161.4	153.6	7.8	160.6	151.3	9.3	155.8	147.5	8.3
E建設業	170.5	160.4	10.1	174.1	163.7	10.4	167.4	161.4	6.0
F製造業	166.8	157.4	9.4	168.1	157.5	10.6	165.5	153.9	11.6
H運輸・通信業	176.1	163.9	12.2	184.4	166.2	18.2	166.3	151.5	14.8
I卸売・小売業, 飲食店	147.4	144.3	3.4	140.4	135.8	4.6	140.0	136.6	3.4
J金融・保険業	148.6	143.0	5.6	149.6	140.9	8.7	153.5	143.0	10.5
Lサービス業	152.2	144.7	7.5	149.4	142.4	7.0	147.6	140.1	7.5

産 業	平成16年1月			平成16年2月			平成16年3月		
	総実労働時間数	所定内労働時間数	所定外労働時間数	総実労働時間数	所定内労働時間数	所定外労働時間数	総実労働時間数	所定内労働時間数	所定外労働時間数
TL調査産業計	141.5	133.7	7.8	152.1	143.8	8.3	157.5	148.7	8.8
T調査産業計(サービス業を除く)	144.5	136.2	8.3	155.6	146.9	8.7	159.8	150.7	9.1
E建設業	155.4	144.6	10.8	175.4	163.8	11.6	179.6	167.8	11.8
F製造業	148.2	137.8	10.4	169.5	158.1	11.4	170.3	158.1	12.2
H運輸・通信業	152.0	142.0	10.0	161.9	147.3	14.6	158.3	145.6	12.7
I卸売・小売業, 飲食店	134.9	130.5	4.4	137.9	134.3	3.3	143.3	139.6	3.7
J金融・保険業	144.8	133.5	11.3	138.7	128.7	10.0	157.6	146.8	10.8
Lサービス業	136.1	129.2	6.9	145.7	138.0	7.7	153.5	145.1	8.4

産 業	平成16年4月			平成16年5月			平成16年6月		
	総実労働時間数	所定内労働時間数	所定外労働時間数	総実労働時間数	所定内労働時間数	所定外労働時間数	総実労働時間数	所定内労働時間数	所定外労働時間数
TL調査産業計	159.3	150.8	8.5	146.1	138.0	8.1	158.9	151.4	7.5
T調査産業計(サービス業を除く)	162.8	154.1	8.7	149.4	141.1	8.3	161.0	153.2	7.8
E建設業	172.7	166.9	5.8	160.4	151.2	9.2	177.0	171.4	5.6
F製造業	175.9	163.7	12.2	158.7	147.7	11.0	170.2	159.0	11.2
H運輸・通信業	174.1	159.3	14.8	156.2	144.0	12.2	171.2	158.4	12.8
I卸売・小売業, 飲食店	142.7	139.0	3.7	136.2	132.4	3.8	143.6	140.4	3.2
J金融・保険業	167.2	154.8	12.4	140.8	131.0	9.8	164.1	153.8	10.3
Lサービス業	152.7	144.7	8.0	140.3	132.4	7.9	155.0	148.2	6.8

産 業	平成16年7月			平成16年8月			平成16年9月		
	総実労働時間数	所定内労働時間数	所定外労働時間数	総実労働時間数	所定内労働時間数	所定外労働時間数	総実労働時間数	所定内労働時間数	所定外労働時間数
TL調査産業計	154.1	146.9	7.2	150.4	143.0	7.4	151.2	143.7	7.5
T調査産業計(サービス業を除く)	155.9	148.8	7.1	153.3	145.9	7.4	152.8	145.2	7.6
E建設業	170.2	167.1	3.1	156.8	154.3	2.5	160.3	158.0	2.3
F製造業	167.9	157.4	10.5	158.6	148.6	10.0	160.5	149.5	11.0
H運輸・通信業	164.5	152.8	11.7	169.7	151.4	18.3	169.9	153.5	16.4
I卸売・小売業, 飲食店	136.6	133.4	3.2	142.6	139.5	3.1	138.6	135.7	2.9
J金融・保険業	159.7	150.4	9.3	151.3	143.4	7.9	149.6	140.1	9.5
Lサービス業	150.7	143.4	7.3	144.8	137.6	7.2	148.4	141.1	7.3

産 業	平成16年10月			平成16年11月			平成16年12月		
	総実労働時間数	所定内労働時間数	所定外労働時間数	総実労働時間数	所定内労働時間数	所定外労働時間数	総実労働時間数	所定内労働時間数	所定外労働時間数
TL調査産業計	152.4	144.5	7.9	156.6	148.2	8.4	154.1	145.5	8.6
T調査産業計(サービス業を除く)	154.9	146.9	8.0	159.5	150.8	8.7	159.3	149.9	9.4
E建設業	167.0	164.6	2.4	171.0	167.7	3.3	163.1	16.01	3.0
F製造業	164.8	152.9	11.9	170.7	157.3	13.4	170.9	156.7	14.2
H運輸・通信業	171.6	155.0	16.6	170.4	153.7	16.7	174.6	154.7	19.9
I卸売・小売業, 飲食店	137.5	134.7	2.8	142.8	140.0	2.8	142.6	139.4	3.2
J金融・保険業	152.4	141.3	11.1	153.8	142.5	11.3	160.8	148.7	12.1
Lサービス業	147.6	140.0	7.6	151.4	143.6	7.8	144.7	137.5	7.2

資料 県統計調査課「毎月勤労統計調査地方調査」

## 平均月間実労働時間数 (平成14~16年)

(規模30人以上)

(単位:h)

産 業	平成14年平均			平成15年平均			平成16年平均		
	総実労働時間数	所定内労働時間数	所定外労働時間数	総実労働時間数	所定内労働時間数	所定外労働時間数	総実労働時間数	所定内労働時間数	所定外労働時間数
TL調査産業計	155.6	146.5	9.1	157.6	147.8	9.8	155.0	145.9	9.1
T調査産業計(サービス業を除く)	157.5	148.6	8.9	160.9	150.7	10.2	158.0	147.3	10.7
E建設業	178.4	164.9	13.5	176.0	164.3	11.7	164.0	159.1	4.9
F製造業	163.6	153.3	10.3	166.7	154.6	12.1	167.3	153.8	13.5
H運輸・通信業	153.8	141.5	12.3	165.8	151.2	14.6	158.9	140.9	18.0
I卸売・小売業, 飲食店	142.1	138.0	4.1	145.9	140.7	5.2	141.6	136.9	4.7
J金融・保険業	143.9	139.2	4.7	145.7	140.1	5.6	145.9	139.6	6.3
Lサービス業	152.2	142.6	9.6	151.9	142.7	9.2	150.6	143.9	6.7

産 業	平成16年1月			平成16年2月			平成16年3月		
	総実労働時間数	所定内労働時間数	所定外労働時間数	総実労働時間数	所定内労働時間数	所定外労働時間数	総実労働時間数	所定内労働時間数	所定外労働時間数
TL調査産業計	143.5	134.4	9.1	152.3	143.0	9.3	159.1	149.0	10.1
T調査産業計(サービス業を除く)	144.3	134.1	10.2	154.0	143.5	10.5	160.2	148.8	11.4
E建設業	132.0	125.0	7.0	154.4	143.7	10.7	181.0	174.3	6.7
F製造業	149.6	137.4	12.2	168.7	155.9	12.8	170.3	155.8	14.5
H運輸・通信業	141.7	126.2	15.5	158.1	139.8	18.3	158.4	139.6	18.8
I卸売・小売業, 飲食店	138.2	132.8	5.4	133.3	129.3	4.0	139.6	135.1	4.5
J金融・保険業	142.2	134.2	8.0	125.3	118.9	6.4	143.5	136.9	6.6
Lサービス業	142.3	134.9	7.4	149.9	142.4	7.5	157.3	149.2	8.1

産 業	平成16年4月			平成16年5月			平成16年6月		
	総実労働時間数	所定内労働時間数	所定外労働時間数	総実労働時間数	所定内労働時間数	所定外労働時間数	総実労働時間数	所定内労働時間数	所定外労働時間数
TL調査産業計	163.1	153.2	9.9	150.1	140.7	9.4	160.1	151.8	8.3
T調査産業計(サービス業を除く)	165.3	153.9	11.4	153.7	143.0	10.7	161.1	151.1	10.0
E建設業	164.9	162.0	2.9	158.9	153.8	5.1	176.0	172.9	3.1
F製造業	178.4	164.0	14.4	160.9	147.6	13.3	169.5	156.6	12.9
H運輸・通信業	164.0	144.9	19.1	150.9	134.7	16.2	163.1	146.8	16.3
I卸売・小売業, 飲食店	140.6	135.4	5.2	144.2	138.6	5.6	141.4	137.1	4.3
J金融・保険業	162.9	155.5	7.4	137.4	131.0	6.4	156.4	150.4	6.0
Lサービス業	159.6	152.2	7.4	144.6	137.3	7.3	158.5	152.7	5.8

産 業	平成16年7月			平成16年8月			平成16年9月		
	総実労働時間数	所定内労働時間数	所定外労働時間数	総実労働時間数	所定内労働時間数	所定外労働時間数	総実労働時間数	所定内労働時間数	所定外労働時間数
TL調査産業計	158.7	150.4	8.3	152.4	144.1	8.3	153.2	144.7	8.5
T調査産業計(サービス業を除く)	162.6	152.7	9.9	156.0	146.2	9.8	155.2	145.1	10.1
E建設業	177.3	172.0	5.3	155.8	152.1	3.7	162.8	160.6	2.2
F製造業	170.9	158.5	12.4	161.6	149.8	11.8	162.2	149.2	13.0
H運輸・通信業	162.1	144.9	17.2	161.6	143.3	18.3	157.6	140.5	17.1
I卸売・小売業, 飲食店	145.6	141.5	4.1	145.5	141.1	4.4	142.4	138.1	4.3
J金融・保険業	154.0	149.1	4.9	142.3	137.1	5.2	142.8	137.2	5.6
Lサービス業	153.1	147.1	6.0	146.9	140.9	6.0	150.3	144.2	6.1

産 業	平成16年10月			平成16年11月			平成16年12月		
	総実労働時間数	所定内労働時間数	所定外労働時間数	総実労働時間数	所定内労働時間数	所定外労働時間数	総実労働時間数	所定内労働時間数	所定外労働時間数
TL調査産業計	154.6	145.5	9.1	157.9	148.4	9.5	155.9	146.1	9.8
T調査産業計(サービス業を除く)	158.6	147.8	10.8	162.4	150.7	11.7	162.9	150.7	12.2
E建設業	171.1	168.3	2.8	175.2	169.6	5.6	161.4	157.9	3.5
F製造業	168.2	154.6	13.6	173.7	158.6	15.1	173.3	157.9	15.4
H運輸・通信業	160.4	142.1	18.3	160.1	141.6	18.5	167.9	145.9	22.0
I卸売・小売業, 飲食店	139.8	134.9	4.9	143.4	138.7	4.7	145.8	140.6	5.2
J金融・保険業	146.3	139.1	6.6	145.8	139.6	6.2	151.0	144.0	7.0
Lサービス業	148.6	142.1	6.5	151.3	145.0	6.3	145.8	139.4	6.4

## 29 産業別全常用労働者の1人平均 月間出勤日数 (平成14~16年)

(単位：日)

産 業	規 模 5 人 以 上			規 模 30 人 以 上		
	平成14年平均	平成15年平均	平成16年平均	平成14年平均	平成15年平均	平成16年平均
調 査 産 業 計	20.8	20.5	20.1	20.3	20.5	20.0
調査産業計(サービス業を除く)	21.1	20.8	20.6	20.6	20.9	20.2
建 設 業	21.8	21.6	21.8	21.8	21.5	21.1
製 造 業	20.8	20.9	20.5	20.4	20.6	20.1
運 輸 ・ 通 信 業	21.9	22.5	20.6	19.7	20.8	19.9
卸売・小売業, 飲食店	21.1	20.4	20.4	21.5	22.2	20.6
金 融 ・ 保 険 業	19.3	19.1	19.5	19.3	19.0	19.4
サ ー ビ ス 業	20.4	19.9	19.2	19.7	19.8	19.6

(規模5人以上)

(単位：日)

産 業	平 成 16 年											
	1月	2月	3月	4月	5月	6月	7月	8月	9月	10月	11月	12月
調 査 産 業 計	18.5	19.9	20.6	20.9	19.1	21.0	20.4	19.9	20.0	20.1	20.4	20.2
調査産業計(サービス業を除く)	18.9	20.3	20.9	21.4	19.6	21.2	20.8	20.5	20.4	20.7	21.0	20.9
建 設 業	19.0	21.9	22.6	22.3	20.9	22.8	22.5	21.0	21.6	22.4	22.9	22.0
製 造 業	18.3	20.9	20.9	21.7	19.4	21.1	21.1	19.9	20.2	20.5	21.1	21.1
運 輸 ・ 通 信 業	19.1	20.3	19.7	21.4	19.6	21.3	20.7	20.8	20.8	21.0	20.8	21.1
卸売・小売業, 飲食店	19.5	19.9	20.7	20.9	19.7	21.0	20.0	21.0	20.4	20.5	20.8	20.6
金 融 ・ 保 険 業	18.0	17.5	20.8	21.2	17.8	20.7	20.4	19.9	19.1	19.1	19.2	20.1
サ ー ビ ス 業	17.8	19.1	20.1	19.9	18.3	20.5	19.8	18.8	19.1	19.1	19.4	18.7

(規模30人以上)

(単位：日)

産 業	平 成 16 年											
	1月	2月	3月	4月	5月	6月	7月	8月	9月	10月	11月	12月
調 査 産 業 計	18.4	19.6	20.5	21.0	19.2	20.8	20.4	19.9	19.8	20.0	20.2	19.9
調査産業計(サービス業を除く)	18.5	19.8	20.5	21.2	19.5	20.8	20.8	20.3	19.9	20.4	20.6	20.6
建 設 業	16.5	18.9	22.8	22.0	21.1	22.8	22.7	19.9	21.1	22.2	22.3	21.7
製 造 業	18.0	20.4	20.4	21.5	19.1	20.5	20.7	19.6	19.6	20.2	20.8	20.7
運 輸 ・ 通 信 業	18.0	20.0	19.6	20.5	19.2	20.5	20.1	20.4	19.9	20.2	19.9	20.5
卸売・小売業, 飲食店	20.2	19.8	20.6	20.7	20.6	21.1	20.9	21.6	20.4	20.7	20.5	20.4
金 融 ・ 保 険 業	18.4	16.5	20.8	21.7	18.0	20.4	20.6	19.9	18.9	19.0	19.0	19.7
サ ー ビ ス 業	18.3	19.2	20.4	20.6	18.6	20.8	19.9	19.2	19.6	19.3	19.7	19.0



## 30 一般職業紹介(平成12~16年度)

年度・月	月間有効求人数	月間有効求職数			就職者数		
	計	計	男	女	計	男	女
平成12年度	77,419	175,741	84,285	91,456	7,894	4,663	3,231
13	72,605	191,650	92,657	98,993	7,821	4,431	3,390
14	68,525	185,240	93,974	91,266	8,914	5,136	3,778
15	80,205	177,174	90,209	86,965	10,067	5,965	4,102
16	84,366	157,345	83,628	73,508	10,372	6,009	4,346
平成16年4月	6,860	15,969	7,853	8,116	935	526	409
5	6,657	15,470	7,715	7,755	848	484	364
6	6,618	15,107	7,673	7,434	841	492	349
7	6,888	14,770	7,703	7,067	895	539	356
8	6,425	13,692	7,253	6,439	869	483	386
9	6,711	13,289	7,112	6,177	887	494	393
10	6,961	12,593	6,808	5,785	972	584	388
11	7,325	11,948	6,608	5,336	957	579	378
12	7,068	10,924	6,179	4,726	700	435	264
平成17年1月	7,345	10,932	6,164	4,719	729	421	302
2	7,644	10,924	6,093	4,765	793	456	331
3	7,864	11,727	6,467	5,189	946	516	426

注 新規学卒及びパートタイムを除く。

資料 徳島労働局職業安定部

## 31 日雇職業紹介(平成12~16年度)

年度・月	月間求人延数	月間有効日雇求職数			就労延数		
	計	計	男	女	計	男	女
平成12年度	18,339	1,717	1,621	96	18,795	17,486	1,309
13	17,645	1,625	1,578	47	17,645	16,937	708
14	14,188	1,269	1,239	30	14,188	13,769	419
15	13,091	1,287	1,203	84	13,091	12,763	328
16	12,013	1,056	1,049	7	12,013	11,938	75
平成16年4月	1,043	93	91	2	1,043	1,028	15
5	1,033	92	89	3	1,033	1,003	30
6	992	90	89	1	992	977	15
7	1,020	91	91	0	1,020	1,020	0
8	1,072	91	91	0	1,072	1,072	0
9	978	89	89	0	978	978	0
10	951	87	86	1	951	936	15
11	977	83	83	0	977	977	0
12	956	82	82	0	956	956	0
平成17年1月	1,015	86	86	0	1,015	1,015	0
2	969	87	87	0	969	969	0
3	1,007	85	85	0	1,007	1,007	0

注 月間求人延数については、失業対策事業を除く。

資料 徳島労働局職業安定部

## 32 公共職業安定所別一般新規求人状況 (平成14~16年度)

産業・規模	総数	徳島	小松島	阿波池田	美馬	阿南	吉野川	鳴門	牟岐
平成14年度	28,569	14,190	2,143	1,457	1,799	2,254	2,319	3,746	661
15	32,617	16,024	2,911	1,522	1,823	2,648	2,614	4,386	689
16	33,565	18,446	2,632	1,561	2,046	2,332	1,840	4,026	682
農林漁業	184	30	8	6	20	11	29	64	16
鉱業	20	0	8	7	1	0	0	4	0
建設業	4,538	1,768	424	288	665	521	290	492	90
製造業	3,573	1,195	378	239	308	461	394	487	111
電気・ガス・熱供給・水道業	7	2	1	0	0	0	0	4	0
情報通信業	923	820	13	0	0	27	43	20	0
運輸業	1,484	612	144	94	158	96	102	271	7
卸売・小売業	4,324	2,720	442	129	151	181	233	420	48
金融・保険業	1,261	765	96	48	65	156	23	96	12
不動産業	157	141	1	0	0	8	1	6	0
飲食店、宿泊業	1,362	626	70	66	20	194	68	294	24
医療、福祉	5,792	2,482	761	388	371	218	360	909	303
教育、学習支援業	422	342	9	4	1	2	11	52	1
複合サービス事業	194	118	10	1	1	8	33	0	23
サービス業	8,960	6,707	243	285	273	418	243	759	32
公務・その他	364	118	24	6	12	31	10	148	15
29人以下	20,815	11,410	1,698	841	1,399	1,706	1,263	2,212	286
30～99	8,919	5,043	523	614	485	499	366	1,057	332
100～299	3,212	1,577	409	106	100	104	163	693	60
300～499	270	106	2	0	62	0	47	49	4
500～999	244	240	0	0	0	0	1	3	0
1,000人以上	105	70	0	0	0	23	0	12	0

注 新規学卒及びパートタイムを除く。

資料 徳島労働局職業安定部

## 33 適用法規別単位労働組合数及び組合員数 (平成13~16年)

区分	平成13年	平成14年	平成15年	平成16年					
				総数	労働組合法	国家公務員法	特定独立行政法人労働関係法	地方公務員法	地方公営企業労働関係法
組合数	613	585	564	561	439	27	11	67	17
組合員数	76,354	73,039	70,926	69,174	47,321	1,302	1,572	18,197	782

資料 県労働政策課

### 34 産業別単位労働組合数及び組合員数 (平成14~16.6.30現在)

年次	組 合 数	組 合 員 数
平成14年6月	585	73,039
15	564	70,926
16	561	69,174
農 林 漁 業	5	156
鉱 業	1	6
建 設 業	58	19,633
製 造 業	95	9,378
電 気・ガ ス・熱 供 給・水 道 業	12	1,356
情 報 通 信 業	19	1,747
運 輸 業	75	3,287
卸 売 ・ 小 売 業	44	1,896
金 融 ・ 保 険 業	50	4,900
不 動 産 業	1	6
飲 食 店 , 宿 泊 業	4	50
医 療 , 福 祉	30	2,731
教 育 , 学 習 支 援 業	26	6,799
複 合 サ ー ビ ス 事 業	20	2,680
サ ー ビ ス 業 (他 に 分 類 さ れ な い も の)	38	1,342
公 務 (他 に 分 類 さ れ な い も の)	75	12,812
分 類 不 能 の 産 業	8	395

資料 県労働政策課

### 35 公共職業訓練状況 (平成14~16年度)

科 別	定員	入校者数	修了者数			求人数			就職者数			その他
			計	男	女	計	県内	県外	計	県内	県外	
平成14年度	4,304	3,919	3,694	1,149	2,545	11,604	11,290	314	802	782	20	2,892
15	4,339	3,942	3,811	1,089	2,722	16,406	16,215	191	933	582	14	2,878
16	1,899	1,778	1,514	567	947	14,824	13,887	937	989	596	22	525
県立テクノスクール	690	587	504	256	248	1,341	404	937	316	295	21	188
養成コース	235	188	137	109	28	770	289	481	114	98	16	23
能力再開発コース(施設内)	80	53	49	22	27	571	115	456	32	30	2	17
委託訓練(施設外)	175	164	151	58	93	-	-	-	77	75	2	74
緊急離職者職業訓練(施設外)	160	143	129	41	88	-	-	-	91	90	1	38
障害者職業訓練(施設外)	40	39	38	26	12	-	-	-	2	2	0	36
徳島職業能力開発促進センター	1,209	1,191	1,010	311	699	13,483	13,483	-	673	301	1	337
アビリティコース(施設内)	645	627	505	217	288	13,483	13,483	-	301	300	1	204
委託訓練(施設外)	4	3	3	3	0	-	-	-	1	1	0	2
緊急再就職等訓練(施設外)	560	561	502	91	411	-	-	-	371	-	1	131

資料 県雇用能力開発課

## 36 月・産業分類別労働争議

## (1) 主要要求別

年 月 ・ 産 業	総 数		賃 金		臨 時 給 与		休 日 ・ 休 暇		そ の 他	
	件数	参加人員	件数	参加人員	件数	参加人員	件数	参加人員	件数	参加人員
平成 14 年	31	4,248	15	652	-	-	-	-	16	3,596
15	3	197	2	87	-	-	-	-	1	110
16	12	388	7	283	1	90	-	-	4	15
平成 16 年 1 月	-	-	-	-	-	-	-	-	-	-
2	-	-	-	-	-	-	-	-	-	-
3	7	283	7	283	-	-	-	-	-	-
4	4	15	-	-	-	-	-	-	4	15
5	-	-	-	-	-	-	-	-	-	-
6	1	90	-	-	1	90	-	-	-	-
7	-	-	-	-	-	-	-	-	-	-
8	-	-	-	-	-	-	-	-	-	-
9	-	-	-	-	-	-	-	-	-	-
10	-	-	-	-	-	-	-	-	-	-
11	-	-	-	-	-	-	-	-	-	-
12	-	-	-	-	-	-	-	-	-	-
農 業	-	-	-	-	-	-	-	-	-	-
林 業	-	-	-	-	-	-	-	-	-	-
漁 業	1	8	1	8	-	-	-	-	-	-
鉱 業	-	-	-	-	-	-	-	-	-	-
建 設 業	-	-	-	-	-	-	-	-	-	-
製 造 業	3	69	1	60	-	-	-	-	2	9
電 気 ・ ガ ス ・ 熱 供 給 ・ 水 道 業	-	-	-	-	-	-	-	-	-	-
情 報 通 信 業	2	8	1	4	-	-	-	-	1	4
運 輸 業	-	-	-	-	-	-	-	-	-	-
卸 売 ・ 小 売 業	1	2	-	-	-	-	-	-	1	2
金 融 ・ 保 険 業	-	-	-	-	-	-	-	-	-	-
不 動 産 業	-	-	-	-	-	-	-	-	-	-
飲 食 店 , 宿 泊 業	-	-	-	-	-	-	-	-	-	-
医 療 , 福 祉	2	179	1	89	1	90	-	-	-	-
教 育 , 学 習 支 援 業	-	-	-	-	-	-	-	-	-	-
複 合 サ ー ビ ス 事 業	-	-	-	-	-	-	-	-	-	-
サ ー ビ ス 業 (他 に 分 類 さ れ な い も の)	-	-	-	-	-	-	-	-	-	-
公 務 (他 に 分 類 さ れ な い も の)	3	122	3	122	-	-	-	-	-	-
分 類 不 能 の 産 業	-	-	-	-	-	-	-	-	-	-

注 2以上の要求事項をもつ争議は、主要要求に計上している。

資料 県労働政策課

## 発生件数及び参加人員 (平成14~16年)

### (2) 争議形態別

年 月 ・ 産 業	総 数		争 議 行 為 を 伴 っ た も の										争 議 行 為 を 伴 わ ない も の			
	件 数	参 加 人 員	半 日 以 上 の 同 盟 罷 業			作 業 所 閉 鎖			半 日 未 満 の 同 盟 罷 業		怠 業				そ の 他	
			件 数	参 加 人 員	労 働 損 失 日 数	件 数	参 加 人 員	労 働 損 失 日 数	件 数	参 加 人 員	件 数	参 加 人 員	件 数	参 加 人 員	件 数	参 加 人 員
平 成 14 年	31	4,248	1	123	-	-	-	-	30	4,125	-	-	-	-	-	-
15	3	197	-	-	-	-	-	-	3	197	-	-	-	-	-	-
16	12	388	3	63	-	-	-	-	9	325	-	-	-	-	-	-
平 成 16 年 1 月	-	-	-	-	-	-	-	-	-	-	-	-	-	-	-	-
2	-	-	-	-	-	-	-	-	-	-	-	-	-	-	-	-
3	7	283	1	60	-	-	-	-	6	223	-	-	-	-	-	-
4	4	15	2	3	-	-	-	-	2	12	-	-	-	-	-	-
5	-	-	-	-	-	-	-	-	-	-	-	-	-	-	-	-
6	1	90	-	-	-	-	-	-	1	90	-	-	-	-	-	-
7	-	-	-	-	-	-	-	-	-	-	-	-	-	-	-	-
8	-	-	-	-	-	-	-	-	-	-	-	-	-	-	-	-
9	-	-	-	-	-	-	-	-	-	-	-	-	-	-	-	-
10	-	-	-	-	-	-	-	-	-	-	-	-	-	-	-	-
11	-	-	-	-	-	-	-	-	-	-	-	-	-	-	-	-
12	-	-	-	-	-	-	-	-	-	-	-	-	-	-	-	-
農 業	-	-	-	-	-	-	-	-	-	-	-	-	-	-	-	-
林 業	-	-	-	-	-	-	-	-	-	-	-	-	-	-	-	-
漁 業	1	8	-	-	-	-	-	-	1	8	-	-	-	-	-	-
鉱 業	-	-	-	-	-	-	-	-	-	-	-	-	-	-	-	-
建 設 業	-	-	-	-	-	-	-	-	-	-	-	-	-	-	-	-
製 造 業	3	69	2	61	-	-	-	-	1	8	-	-	-	-	-	-
電 気 ・ ガ ス ・ 熱 供 給 ・ 水 道 業	-	-	-	-	-	-	-	-	-	-	-	-	-	-	-	-
情 報 通 信 業	2	8	-	-	-	-	-	-	2	8	-	-	-	-	-	-
運 輸 業	-	-	-	-	-	-	-	-	-	-	-	-	-	-	-	-
卸 売 ・ 小 売 業	1	2	1	2	-	-	-	-	-	-	-	-	-	-	-	-
金 融 ・ 保 険 業	-	-	-	-	-	-	-	-	-	-	-	-	-	-	-	-
不 動 産 業	-	-	-	-	-	-	-	-	-	-	-	-	-	-	-	-
飲 食 店 , 宿 泊 業	-	-	-	-	-	-	-	-	-	-	-	-	-	-	-	-
医 療 , 福 祉 業	2	179	-	-	-	-	-	-	2	179	-	-	-	-	-	-
教 育 , 学 習 支 援 業	-	-	-	-	-	-	-	-	-	-	-	-	-	-	-	-
複 合 サ ー ビ ス 事 業	-	-	-	-	-	-	-	-	-	-	-	-	-	-	-	-
サ ー ビ ス 業 (他 に 分 類 さ れ ない も の)	-	-	-	-	-	-	-	-	-	-	-	-	-	-	-	-
公 務 (他 に 分 類 さ れ ない も の)	3	122	-	-	-	-	-	-	3	122	-	-	-	-	-	-
分 類 不 能 の 産 業	-	-	-	-	-	-	-	-	-	-	-	-	-	-	-	-

### 36 月・産業分類別労働争議発生件数 及び参加人員 (平成14~16年) (続き)

## (3) 月 別

年月・産業	総数		1月		2月		3月		4月		5月		6月	
	件数	参加人員	件数	参加人員	件数	参加人員	件数	参加人員	件数	参加人員	件数	参加人員	件数	参加人員
平成14年	31	4,248	-	-	-	-	14	649	1	3	-	-	-	-
15	3	197	-	-	-	-	2	87	-	-	-	-	-	-
16	12	388	-	-	-	-	7	283	4	15	-	-	1	90
農業	-	-	-	-	-	-	-	-	-	-	-	-	-	-
林業	-	-	-	-	-	-	-	-	-	-	-	-	-	-
漁業	1	8	-	-	-	-	1	8	-	-	-	-	-	-
鉱業	-	-	-	-	-	-	-	-	-	-	-	-	-	-
建設業	-	-	-	-	-	-	-	-	-	-	-	-	-	-
製造業	3	69	-	-	-	-	1	60	2	9	-	-	-	-
電気・ガス・熱供給・水道業	-	-	-	-	-	-	-	-	-	-	-	-	-	-
情報通信業	2	8	-	-	-	-	1	4	1	4	-	-	-	-
運輸業	-	-	-	-	-	-	-	-	-	-	-	-	-	-
卸売・小売業	1	2	-	-	-	-	-	-	1	2	-	-	-	-
金融・保険業	-	-	-	-	-	-	-	-	-	-	-	-	-	-
不動産業	-	-	-	-	-	-	-	-	-	-	-	-	-	-
飲食店、宿泊業	-	-	-	-	-	-	-	-	-	-	-	-	-	-
医療、福祉	2	179	-	-	-	-	1	89	-	-	-	-	1	90
教育、学習支援業	-	-	-	-	-	-	-	-	-	-	-	-	-	-
複合サービス事業	-	-	-	-	-	-	-	-	-	-	-	-	-	-
サービス業(他に分類されないもの)	-	-	-	-	-	-	-	-	-	-	-	-	-	-
公務(他に分類されないもの)	3	122	-	-	-	-	3	122	-	-	-	-	-	-
分類不能の産業	-	-	-	-	-	-	-	-	-	-	-	-	-	-

年月・産業	7月		8月		9月		10月		11月		12月	
	件数	参加人員	件数	参加人員	件数	参加人員	件数	参加人員	件数	参加人員	件数	参加人員
平成14年	-	-	-	-	-	-	-	-	-	-	-	-
15	-	-	-	-	-	-	-	-	-	-	-	-
16	-	-	-	-	-	-	-	-	-	-	-	-
農業	-	-	-	-	-	-	-	-	-	-	-	-
林業	-	-	-	-	-	-	-	-	-	-	-	-
漁業	-	-	-	-	-	-	-	-	-	-	-	-
鉱業	-	-	-	-	-	-	-	-	-	-	-	-
建設業	-	-	-	-	-	-	-	-	-	-	-	-
製造業	-	-	-	-	-	-	-	-	-	-	-	-
電気・ガス・熱供給・水道業	-	-	-	-	-	-	-	-	-	-	-	-
情報通信業	-	-	-	-	-	-	-	-	-	-	-	-
運輸業	-	-	-	-	-	-	-	-	-	-	-	-
卸売・小売業	-	-	-	-	-	-	-	-	-	-	-	-
金融・保険業	-	-	-	-	-	-	-	-	-	-	-	-
不動産業	-	-	-	-	-	-	-	-	-	-	-	-
飲食店、宿泊業	-	-	-	-	-	-	-	-	-	-	-	-
医療、福祉	-	-	-	-	-	-	-	-	-	-	-	-
教育、学習支援業	-	-	-	-	-	-	-	-	-	-	-	-
複合サービス事業	-	-	-	-	-	-	-	-	-	-	-	-
サービス業(他に分類されないもの)	-	-	-	-	-	-	-	-	-	-	-	-
公務(他に分類されないもの)	-	-	-	-	-	-	-	-	-	-	-	-
分類不能の産業	-	-	-	-	-	-	-	-	-	-	-	-

# 4 事 業 所

### 37 産業中分類・経営組織別

産業中分類	経営							
	総数		民					
			計			個人		
	事業所数	従業者数	事業所数	従業者数	常雇	事業所数	従業者数	常雇
全産業	48,787	375,485	46,390	330,765	244,919	26,986	66,399	24,555
平成8年10月	45,498	355,089	43,120	310,186	239,595	23,891	58,542	23,972
農業	201	2,077	192	2,045	1,438	-	-	-
農林業	119	1,337	119	1,337	973	-	-	-
農林業	119	1,337	119	1,337	973	-	-	-
林業	34	281	26	250	181	-	-	-
林業	34	281	26	250	181	-	-	-
漁業	48	459	47	458	284	-	-	-
漁業	15	248	15	248	176	-	-	-
水産養殖業	33	211	32	210	108	-	-	-
非農林漁業(M公務を除く)	45,297	353,012	42,928	308,141	238,157	23,891	58,542	23,972
非農林漁業	44,718	338,657	42,928	308,141	238,157	23,891	58,542	23,972
鉱業	42	423	42	423	350	14	46	27
金石原非	-	-	-	-	-	-	-	-
炭・天然	-	-	-	-	-	-	-	-
油・金	-	-	-	-	-	-	-	-
亜炭	42	423	42	423	350	14	46	27
ガスを	-	-	-	-	-	-	-	-
鉱業	-	-	-	-	-	-	-	-
建設	4,688	35,258	4,688	35,258	24,685	1,764	4,451	1,771
総合工事	2,374	22,604	2,374	22,604	16,485	476	1,519	725
識別工事(設備工事を除く)	1,347	5,932	1,347	5,932	3,415	909	2,055	763
設備工事	967	6,722	967	6,722	4,785	379	877	283
製造業	3,663	63,214	3,661	63,210	55,448	1,494	5,254	2,689
食品製造業	664	9,127	664	9,127	7,343	319	1,354	699
飲料・たばこ・飼料製造業	67	1,943	67	1,943	1,674	11	60	21
繊維工業(衣服、その他の繊維製品を除く)	54	1,016	54	1,016	934	15	76	51
衣服・その他の繊維製品製造業	412	5,698	412	5,698	4,953	156	917	649
木材・木製品製造業(家具を除く)	390	2,801	390	2,801	2,048	169	482	184
家具・装備品製造業	609	5,845	609	5,845	4,722	319	859	368
パイプ・紙・紙加工品製造業	55	3,029	55	3,029	2,918	11	39	24
出版・印刷・同関連産業	219	2,657	218	2,654	2,253	104	272	108
化学工業	59	9,788	59	9,788	9,681	2	14	12
石油製品・石炭製品製造業	6	74	6	74	69	-	-	-
プラスチック製品製造業(別掲を除く)	60	1,718	60	1,718	1,597	13	37	18
ゴム製品製造業	29	997	29	997	951	6	47	37
なめし革・同製品・毛皮製造業	35	272	35	272	213	21	82	50
窯業・土石製品製造業	170	2,125	170	2,125	1,790	43	106	35
鉄鋼製造業	13	517	13	517	493	3	9	3
非鉄金属製品製造業	3	11	3	11	5	1	3	-
一般機械器具製造業	238	5,006	238	5,006	4,483	73	175	84
電気機械器具製造業	107	4,415	107	4,415	4,182	18	178	150
輸送用機械器具製造業	58	654	58	654	527	22	50	21
精密機器製造業	13	232	13	232	209	1	3	2
その他の製造業	-	-	-	-	-	-	-	-
電気・ガス・熱供給・水道	147	2,306	146	2,305	1,947	86	259	74
電気がス	96	2,065	30	1,242	1,242	-	-	-
ガス	32	1,311	27	1,161	1,161	-	-	-
熱供給	2	79	2	79	79	-	-	-
水道	-	-	-	-	-	-	-	-
運輸・道通	62	675	1	2	2	-	-	-
運送	1,271	18,014	1,050	14,964	13,159	196	369	112
鉄道	25	478	25	478	448	-	-	-
道路旅客運送	218	2,690	209	2,400	2,064	42	62	13
水路旅客運送	392	7,037	392	7,037	6,333	74	145	50
水運	113	1,229	109	1,202	929	11	25	4
航空運送	2	11	2	11	10	-	-	-
倉庫	30	865	30	865	804	2	2	-
運輸に付帯するサービス	122	1,484	119	1,468	1,227	21	40	10
郵便	233	2,773	30	56	16	28	52	15
電気通信	136	1,447	135	1,447	1,328	18	43	20

資料 総務省統計局「事業所・企業統計調査報告」



## 事業所数及び従業者数 (平成8・13年)

組			織			別			
営			法人でない団体			国・公共企業体		地方公共団体	
事業所数	従業者数	常 雇	事業所数	従業者数	常 雇	事業所数	従業者数	事業所数	従業者数
19,155	263,482	219,660	249	884	704	359	9,655	2,038	35,065
19,040	251,131	215,168	189	513	455	360	10,115	2,018	34,788
191	2,029	1,422	1	16	16	7	28	2	4
119	1,337	973	-	-	-	-	-	-	-
119	1,337	973	-	-	-	-	-	-	-
26	250	181	-	-	-	7	28	1	3
26	250	181	-	-	-	7	28	1	3
46	442	268	1	16	16	-	-	1	1
14	232	160	1	16	16	-	-	-	-
32	210	108	-	-	-	-	-	1	1
18,849	249,102	213,746	188	497	439	353	10,087	20,016	34,784
18,849	249,102	213,746	188	497	439	269	7,231	1,521	23,285
28	377	323	-	-	-	-	-	-	-
-	-	-	-	-	-	-	-	-	-
-	-	-	-	-	-	-	-	-	-
-	-	-	-	-	-	-	-	-	-
28	377	323	-	-	-	-	-	-	-
2,924	30,807	22,914	-	-	-	-	-	-	-
1,898	21,085	15,760	-	-	-	-	-	-	-
438	3,877	2,652	-	-	-	-	-	-	-
588	5,845	4,502	-	-	-	-	-	-	-
2,164	57,935	52,738	3	21	21	1	3	1	1
344	7,760	6,631	1	13	13	-	-	-	-
55	1,880	1,650	1	3	3	-	-	-	-
39	940	883	-	-	-	-	-	-	-
256	4,781	4,304	-	-	-	-	-	-	-
220	2,314	1,859	1	5	5	-	-	-	-
290	4,986	4,354	-	-	-	-	-	-	-
44	2,990	2,894	-	-	-	-	-	-	-
114	2,382	2,145	-	-	-	1	3	-	-
57	9,774	9,669	-	-	-	-	-	-	-
6	74	69	-	-	-	-	-	-	-
47	1,681	1,579	-	-	-	-	-	-	-
23	950	914	-	-	-	-	-	-	-
14	190	163	-	-	-	-	-	-	-
127	2,019	1,755	-	-	-	-	-	-	-
10	508	490	-	-	-	-	-	-	-
2	8	5	-	-	-	-	-	-	-
154	2,751	2,357	-	-	-	-	-	-	-
165	4,831	4,399	-	-	-	-	-	-	-
89	4,237	4,032	-	-	-	-	-	-	-
36	604	506	-	-	-	-	-	-	-
12	229	207	-	-	-	-	-	-	-
-	-	-	-	-	-	-	-	-	-
60	2,046	1,873	-	-	-	-	-	1	1
30	1,242	1,242	-	-	-	-	-	66	823
27	1,161	1,161	-	-	-	-	-	5	150
2	79	79	-	-	-	-	-	-	-
-	-	-	-	-	-	-	-	-	-
1	2	2	-	-	-	-	-	61	673
850	14,588	13,044	5	7	3	204	2,727	16	323
25	478	448	-	-	-	-	-	-	-
167	2,338	2,051	-	-	-	-	-	9	290
318	6,892	6,283	-	-	-	-	-	-	-
98	1,177	925	-	-	-	-	-	4	27
2	11	10	-	-	-	-	-	-	-
28	863	804	-	-	-	-	-	-	-
95	1,425	1,215	3	3	2	1	10	2	6
-	-	-	2	4	1	203	2,717	-	-
117	1,404	1,308	-	-	-	-	-	1	-

## 37 産業中分類・経営組織別

産業中分類	経営								
	総数		民						
			計			個人			
	事業所数	従業者数	事業所数	従業者数	常雇	事業所数	従業者数	常雇	
卸売・小売業, 飲食店	19,352	99,500	19,309	99,117	69,985	12,228	30,255	11,828	
○卸売業	2,181	19,401	2,181	19,401	15,699	460	1,227	496	
各種商品卸売業	1	16	1	16	16	-	-	-	
線維・衣服等卸売業	109	692	109	692	462	20	55	20	
飲食料品卸売業	540	5,261	540	5,261	4,174	137	414	162	
建築材料, 鉱物・金属材料等卸売業	533	4,193	533	4,193	3,269	119	315	128	
機械器具卸売業	437	4,171	437	4,171	3,581	51	119	47	
その他の卸売業	561	5,068	561	5,068	4,197	133	324	139	
○小売業	12,330	59,287	12,287	58,904	40,568	7,703	17,850	6,085	
各種商品小売業	58	3,310	58	3,310	3,273	10	22	7	
織物・衣服・身の回り品小売業	1,535	5,138	1,535	5,183	3,023	859	1,684	487	
飲食料品小売業	4,568	22,466	4,525	22,083	14,969	3,268	7,742	2,520	
自動車・自転車小売業	1,020	5,236	1,020	5,236	3,690	615	1,367	428	
家具・じゅう器・家庭用機械器具小売業	1,132	4,334	1,132	4,334	2,633	721	1,527	430	
その他の小売業	4,017	18,803	4,017	18,803	12,980	2,230	5,508	2,213	
○飲食店	4,841	20,812	4,841	20,812	13,718	4,065	11,178	5,247	
一般飲食店	2,962	14,631	2,962	14,631	10,167	2,329	6,523	2,931	
その他の飲食店	1,879	6,181	1,879	6,181	3,551	1,736	4,655	2,316	
金融・保険業	702	9,608	697	9,319	8,788	117	211	61	
銀行・信託業	201	3,485	201	3,485	3,397	-	-	-	
中小企業等金融業①	44	572	44	572	531	-	-	-	
農林水産金融業(政府関係金融機関を除く)	2	141	2	141	137	-	-	-	
政府関係金融機関(別掲を除く)	3	296	2	32	32	-	-	-	
貸金業, 投資業等非預金信用機関②	101	596	101	596	506	29	58	20	
補助的金融業・金融附帯業	4	104	4	104	90	-	-	-	
証券業, 商品先物取引業	40	492	40	492	472	4	5	-	
保険業(保険媒介代理業等を含む)③	307	3,922	303	3,897	3,623	84	148	41	
不動産業	1,624	4,036	1,614	3,974	1,561	1,059	1,609	243	
不動産取引業	385	1,196	385	1,196	599	170	336	108	
不動産賃貸業・管理業	1,239	2,840	1,229	2,778	962	889	1,273	135	
サービス業	13,280	106,539	11,836	80,634	62,939	7,019	16,347	7,241	
洗濯・理容・浴場業	3,339	7,401	3,336	7,383	3,143	3,015	4,935	1,170	
車場業	251	517	251	517	223	204	287	42	
その他の生活関連サービス業	412	1,913	400	1,875	1,271	245	516	178	
旅館, その他の宿泊所	467	4,410	434	4,251	3,401	225	666	244	
娯楽業(映画・ビデオ制作業を除く)	385	5,350	349	4,464	3,801	153	388	194	
自動車整備業	523	2,003	523	2,003	1,152	379	894	320	
機械・家具等修理業(別掲を除く)	189	785	189	785	552	119	214	53	
物品賃貸業	211	1,320	211	1,320	1,059	56	149	72	
映画・ビデオ制作業	13	69	13	69	45	6	35	22	
放送業	17	558	15	550	501	-	-	-	
情報サービス・調査業	83	939	87	939	807	2	9	7	
広告業	30	211	30	211	142	5	10	4	
専門サービス業(他に分類されないもの)	2,067	9,651	2,028	8,400	5,598	1,494	3,301	1,542	
協同組合(他に分類されないもの)	319	3,879	319	3,879	3,136	-	-	-	
その他の事業サービス業	382	8,029	366	7,866	6,790	84	286	97	
廃棄物処理業	145	1,972	96	910	737	22	85	51	
医療業	1,604	26,901	1,564	22,919	20,005	950	4,174	2,937	
保健衛生業	33	450	10	49	35	2	3	-	
社会保険・社会福祉	690	9,789	334	6,241	5,911	31	250	204	
教育	877	16,073	105	2,320	2,095	22	110	75	
学術研究機構	25	502	5	62	59	-	-	-	
宗教	854	2,196	854	2,196	1,181	4	7	2	
政府・経済・文化団体	312	1,370	312	1,370	1,250	-	-	-	
その他のサービス業	48	251	5	55	45	1	28	27	
公務(他に分類されないもの)	579	14,355	-	-	-	-	-	-	
国家公務	84	2,856	-	-	-	-	-	-	
地方公務	495	11,499	-	-	-	-	-	-	

注1 ①②は, 政府関係金融機関を除く。

2 ③は, 保険媒介代理業, 保険サービス業を含む。

## 事業所数及び従業者数 (続き)

組			織			別			
営			法人でない団体			国・公共企業体		地方公共団体	
事業所数	従業者数	常 雇	事業所数	従業者数	常 雇	事業所数	従業者数	事業所数	従業者数
7,072	68,841	58,139	9	21	18	-	-	43	383
1,721	18,174	15,203	-	-	-	-	-	-	-
1	16	16	-	-	-	-	-	-	-
89	637	442	-	-	-	-	-	-	-
403	4,847	4,012	-	-	-	-	-	-	-
414	3,878	3,141	-	-	-	-	-	-	-
386	4,052	3,534	-	-	-	-	-	-	-
428	4,744	4,058	-	-	-	-	-	-	-
4,577	41,035	34,467	7	19	16	-	-	43	383
48	3,288	3,266	-	-	-	-	-	-	-
675	3,452	2,535	1	2	1	-	-	-	-
1,251	14,324	12,434	6	17	15	-	-	43	383
405	3,869	3,262	-	-	-	-	-	-	-
411	2,807	2,203	-	-	-	-	-	-	-
1,787	13,295	10,767	-	-	-	-	-	-	-
774	9,632	8,469	2	2	2	-	-	-	-
631	8,106	7,234	2	2	2	-	-	-	-
143	1,526	1,235	-	-	-	-	-	-	-
577	9,104	8,723	3	4	4	1	264	4	25
201	3,485	3,397	-	-	-	-	-	-	-
44	572	531	-	-	-	-	-	-	-
2	141	137	-	-	-	-	-	-	-
2	32	32	-	-	-	-	-	-	-
71	537	485	1	1	1	1	264	-	-
4	104	90	-	-	-	-	-	-	-
36	487	472	-	-	-	-	-	-	-
217	3,746	3,579	2	3	3	-	-	4	25
553	2,362	1,316	2	3	2	3	3	7	59
215	860	491	-	-	-	-	-	-	-
338	1,502	825	2	3	2	3	3	7	59
4,651	63,849	55,307	166	441	391	60	4,234	1,384	21,671
318	2,436	1,961	3	12	12	-	-	3	18
45	225	176	2	5	5	-	-	-	-
154	1,359	1,093	1	-	-	-	-	12	38
207	3,457	3,119	2	38	38	4	6	29	158
196	4,076	3,607	-	-	-	-	-	36	886
144	1,109	832	-	-	-	-	-	-	-
70	571	499	-	-	-	-	-	-	-
155	1,171	987	-	-	-	-	-	-	-
7	34	23	-	-	-	-	-	-	-
14	549	500	1	1	1	-	-	2	8
85	930	800	-	-	-	-	-	-	-
25	201	138	-	-	-	-	-	-	-
530	5,090	4,047	4	9	9	21	406	18	845
319	3,879	3,136	-	-	-	-	-	-	-
273	7,562	6,679	9	18	14	-	-	16	163
74	825	686	-	-	-	-	-	49	1,062
612	18,739	17,062	2	6	6	5	1,665	35	2,317
8	46	35	-	-	-	2	7	21	394
287	5,927	5,650	16	64	57	3	139	353	3,409
81	2,208	2,018	2	2	2	17	1,928	755	11,825
5	62	59	-	-	-	6	78	14	362
850	2,189	1,179	-	-	-	-	-	-	-
189	1,086	1,005	123	284	245	-	-	-	-
3	25	16	1	12	2	2	5	41	191
-	-	-	-	-	-	84	2,856	495	11,499
-	-	-	-	-	-	84	2,856	-	-
-	-	-	-	-	-	-	-	495	11,499

## 38 市 町 村 ・ 産 業 大 分 別

市 町 村	総 数		農 林 漁 業		非 農 林 漁 業		鉱 業		建 設 業		製 造 業	
	事 業 所 数	従 業 者 数	事 業 所 数	従 業 者 数	事 業 所 数	従 業 者 数	事 業 所 数	従 業 者 数	事 業 所 数	従 業 者 数	事 業 所 数	従 業 者 数
総 数												
平成 8 年 10 月	48,787	375,485	259	2,412	48,528	373,073	57	574	4,946	38,398	4,643	76,538
13	45,498	355,089	201	2,077	45,297	353,012	42	423	4,688	35,258	3,663	63,214
徳 島 市	17,067	146,892	26	283	17,041	146,609	3	12	1,278	11,246	1,179	17,386
鳴 門 市	3,215	26,496	23	220	3,192	26,276	10	146	265	2,012	286	6,067
小 松 島 市	2,069	15,963	6	70	2,063	15,893			194	1,192	201	3,633
阿 南 市	3,165	27,503	21	161	3,144	27,342	4	72	351	2,948	240	7,512
勝 浦 町	349	2,111	9	67	340	2,044	2	31	70	444	26	384
上 勝 町	137	662	2	53	135	609	-	-	30	172	11	40
佐 那 河 内 村	136	722	3	23	133	699	-	-	52	222	10	85
石 井 町	1,243	8,778	9	148	1,234	8,630	3	17	157	778	117	2,176
神 山 町	537	2,359	3	40	534	2,319	2	2	109	524	62	335
那 賀 川 町	435	2,692	5	25	430	2,667	1	10	78	490	73	762
羽 ノ 浦 町	592	3,403	5	38	587	3,365	-	-	51	256	57	483
鷺 敷 町	226	1,505	-	-	226	1,505	-	-	34	211	21	549
相 生 町	209	1,135	1	16	208	1,119	-	-	33	256	28	257
上 那 賀 町	135	920	2	23	133	897	-	-	18	232	9	81
木 沢 村	73	389			73	389	-	-	13	160	6	48
木 頭 村	114	662	5	24	109	638	-	-	15	224	12	102
由 岐 町	200	844	1	6	199	838	-	-	27	117	9	67
日 和 佐 町	429	2,411	1	20	428	2,391	-	-	49	193	30	317
牟 岐 町	431	2,252	1	1	430	2,251	1	1	42	259	38	311
海 南 町	390	2,004	3	21	387	1,983	1	17	42	322	31	270
海 部 町	207	1,234	6	82	201	1,152	-	-	35	163	14	394
海 穴 嶺 町	247	1,572	5	101	242	1,471	-	-	37	320	27	292
松 茂 町	686	8,699	1	10	685	8,689	-	-	66	550	66	2,717
北 島 町	848	7,754	1	16	847	7,738	-	-	98	706	76	1,508
藍 住 町	1,144	10,177	2	22	1,142	10,155	1	6	136	985	107	3,234
板 野 町	583	4,614	2	100	581	4,514	-	-	75	492	51	980
上 板 野 町	476	3,448	5	79	471	3,369	2	6	60	305	55	596
吉 野 町	410	2,348	3	16	407	2,332	-	-	55	365	36	482
土 成 町	366	2,796	2	2	364	2,794	-	-	56	370	42	741
市 場 町	460	3,598	4	53	456	3,545	-	-	54	404	41	910
阿 波 町	596	3,865	5	32	591	3,833	3	7	97	489	58	1,242
鴨 島 町	1,405	10,010	3	41	1,402	9,969	2	18	118	734	84	1,547
川 島 町	363	2,605	2	21	361	2,584	-	-	44	216	35	597
山 川 町	575	3,317	4	34	571	3,283	-	-	74	482	61	725
美 郷 村	81	385	1	5	80	380	1	2	20	151	7	32
脇 町	892	7,635	4	92	888	7,543	1	17	99	723	63	1,508
美 馬 町	424	2,994	3	7	421	2,987	-	-	59	526	33	559
半 田 町	331	1,913	-	-	331	1,913	-	-	47	379	50	375
貞 光 町	362	2,627	1	1	361	2,626	-	-	38	338	27	829
一 宇 村	98	426	-	-	98	426	-	-	16	133	11	41
穴 吹 町	405	2,449	1	25	404	2,424	1	16	67	490	21	194
木 屋 平 村	91	474	2	12	89	462	-	-	13	159	6	48
三 野 町	294	1,970	-	-	294	1,970	2	26	44	364	26	449
三 好 町	328	2,091	3	20	325	2,071	-	-	68	518	34	448
池 田 町	1,254	8,132	5	16	1,249	8,116	2	17	100	865	69	1,025
山 城 町	356	1,762	2	9	354	1,753	-	-	76	522	40	225
井 川 町	263	1,663	1	8	262	1,655	-	-	34	297	20	239
三 加 茂 町	550	3,104	3	14	547	3,090	-	-	55	428	45	303
東 祖 谷 山 村	145	969	3	18	142	951	-	-	23	358	9	79
西 祖 谷 山 村	106	755	1	2	105	753	-	-	16	168	3	30

## 事業所数及び従業者数 (平成8・13年)

電気・ガス・熱供給・水道業		運輸・通信業		卸売・小売業、飲食店		金融・保険業		不動産業		サービス業		公務(他に分類されないもの)	
事業所数	従業者数	事業所数	従業者数	事業所数	従業者数	事業所数	従業者数	事業所数	従業者数	事業所数	従業者数	事業所数	従業者数
102	2,163	1,218	18,535	21,149	102,456	713	12,782	1,567	3,752	13,548	103,836	585	14,039
96	2,065	1,271	18,014	19,352	99,500	702	9,608	1,624	4,036	13,280	106,539	579	14,355
17	855	428	7,489	7,710	46,796	353	6,210	986	2,585	4,998	48,369	89	5,661
2	64	94	1,290	1,367	6,475	50	447	117	350	964	8,734	37	691
3	54	50	724	938	4,325	32	307	65	123	555	4,578	25	957
11	484	135	2,095	1,330	5,862	53	640	89	172	885	6,742	46	815
1	4	9	110	131	448	3	22	1	1	91	519	6	81
-	-	4	27	43	87	-	-	-	-	40	224	7	59
1	2	6	69	36	88	-	-	-	-	24	173	4	60
3	50	27	242	463	2,702	11	93	46	76	393	2,294	14	202
3	19	21	115	182	445	-	-	-	-	139	756	16	123
1	6	11	111	154	628	4	35	2	3	98	505	8	117
1	5	14	91	234	1,007	11	124	12	23	204	1,299	3	77
1	3	5	47	91	295	3	34	1	1	64	274	6	91
1	16	8	66	64	169	2	4	-	-	67	298	5	53
2	19	5	33	47	180	1	10	-	-	42	245	9	97
1	3	5	13	26	41	-	-	1	1	17	83	4	40
1	5	4	30	42	85	1	2	-	-	29	139	5	51
1	1	14	61	72	193	2	15	-	-	68	332	6	52
1	4	12	65	173	523	3	21	2	4	146	1,091	12	173
2	24	10	63	188	759	5	40	4	6	131	645	9	143
1	5	9	62	169	605	2	28	1	1	120	565	11	108
1	1	4	20	79	262	2	18	1	1	59	245	6	48
1	1	8	40	94	323	1	9	4	6	66	417	4	63
4	24	41	861	299	2,115	10	75	22	66	166	1,564	11	717
4	26	28	804	337	2,375	15	169	33	100	252	1,900	4	150
1	6	25	360	456	2,907	15	173	36	114	358	2,218	7	152
2	17	14	127	230	929	3	43	4	6	192	1,745	10	175
1	9	14	220	178	1,037	4	32	2	3	147	1,063	8	98
1	4	7	72	177	701	3	20	3	5	118	597	7	86
1	4	14	160	140	672	5	25	-	-	96	718	10	104
1	5	16	170	198	810	4	34	2	4	132	1,013	8	195
1	6	17	177	230	858	6	29	5	9	166	911	8	105
4	55	32	419	671	3,339	25	258	36	121	416	3,258	14	220
1	5	7	73	127	456	3	21	1	2	131	940	12	274
1	5	12	136	241	1,065	4	41	8	23	161	679	9	127
-	-	3	17	22	49	1	2	-	-	24	94	2	33
2	40	23	275	418	2,162	12	162	21	25	225	2,052	24	579
1	5	11	151	168	836	3	19	7	10	131	743	8	138
1	5	8	70	138	452	1	11	5	6	75	542	6	73
1	3	9	97	159	638	12	111	4	4	104	490	7	116
1	4	2	17	31	58	1	1	-	-	30	104	6	68
1	6	7	65	154	582	4	25	5	9	135	933	9	104
-	-	2	14	28	61	-	-	-	-	35	126	5	54
-	-	4	44	115	397	3	21	7	11	87	598	6	60
2	6	10	54	101	456	1	10	14	20	88	463	7	96
3	167	42	409	554	2,150	19	205	60	104	375	2,776	25	398
1	1	9	53	123	391	2	9	2	3	91	437	10	112
1	21	6	114	116	351	2	11	1	10	75	521	7	91
1	6	12	115	236	1,059	5	42	14	28	171	1,028	8	81
2	7	8	46	39	103	-	-	-	-	55	237	6	121
1	3	5	31	33	193	-	-	-	-	44	262	3	66

## 39 市町村・経営組織・従業者

市町村	総 数						計	
	事業所数	従業者数	個人業主	家族従業者	雇用者	うち常雇	事業所数	従業者数
総 数								
平成8年10月	48,787	375,485	26,617	11,396	305,631	287,882	46,390	330,765
13	45,498	355,089	23,414	9,047	292,494	282,980	43,120	310,186
徳島市	17,067	146,892	8,064	2,760	123,495	120,295	16,621	129,795
鳴門市	3,215	26,496	1,725	699	21,835	20,713	3,055	23,275
小松島市	2,069	15,963	1,165	437	13,125	12,462	1,967	13,507
阿南市	3,165	27,503	1,635	735	22,957	22,234	2,979	24,490
勝浦町	349	2,111	185	71	1,582	1,431	326	1,777
上勝町	137	662	73	28	501	496	120	527
佐那河内村	136	722	80	43	502	483	126	609
石井町	1,243	8,778	675	288	6,953	6,632	1,182	7,979
神山町	537	2,359	341	169	1,591	1,515	494	1,993
那賀川町	435	2,692	222	97	2,054	1,989	403	2,377
羽ノ浦町	592	3,403	340	126	2,608	2,511	563	3,076
鷺敷町	226	1,505	134	80	1,172	1,135	207	1,284
相生町	209	1,135	116	57	852	783	178	865
上那賀町	135	920	66	29	767	757	105	621
木沢村	73	389	38	8	320	318	62	305
木頭村	114	662	58	19	544	509	94	495
由岐町	200	844	122	60	580	552	170	641
日和佐町	429	2,411	267	117	1,857	1,779	389	1,733
牟岐町	431	2,252	279	108	1,700	1,652	402	1,784
海南町	390	2,004	251	71	1,543	1,503	351	1,600
海部町	207	1,234	118	29	988	950	188	1,100
穴喰町	247	1,572	146	50	1,247	1,197	228	1,367
松茂町	686	8,699	278	106	7,799	7,695	652	7,761
北島町	848	7,754	394	166	6,577	6,255	817	7,284
藍住町	1,144	10,177	570	194	8,624	8,452	1,097	9,507
板野町	583	4,614	335	144	3,783	3,680	537	3,563
上板町	476	3,448	244	96	2,830	2,754	440	3,047
吉野町	410	2,348	253	106	1,784	1,692	380	2,012
土成町	366	2,796	202	87	2,267	2,168	339	2,521
市場町	460	3,598	246	121	2,893	2,761	423	3,136
阿波町	596	3,865	353	165	2,958	2,832	566	3,485
鴨島町	1,405	10,010	743	390	8,147	7,957	1,346	8,921
川島町	363	2,605	196	72	2,138	2,091	325	1,933
山川町	575	3,317	319	146	2,466	2,372	535	2,957
美郷村	81	385	45	21	278	253	70	298
脇町	892	7,635	437	210	6,420	6,320	828	6,441
美馬町	424	2,994	237	92	2,428	2,366	385	2,605
半田町	331	1,913	188	90	1,391	1,338	304	1,453
貞光町	362	2,627	200	84	2,113	2,061	333	2,267
一宇村	98	426	55	25	308	296	79	271
穴吹町	405	2,449	219	66	1,916	1,837	368	2,043
木屋平村	91	474	37	19	377	360	69	327
三野町	294	1,970	177	51	1,565	1,502	271	1,692
三好町	328	2,091	169	53	1,659	1,586	303	1,860
池田町	1,254	8,132	647	177	6,545	6,309	1,169	6,676
山城町	356	1,762	210	53	1,330	1,273	320	1,487
井川町	263	1,663	134	74	1,317	1,243	234	1,295
三加茂町	550	3,104	319	117	2,391	2,300	516	2,819
東祖谷山村	145	969	58	20	788	751	117	731
西祖谷山村	106	755	49	21	629	580	87	584

資料 総務省統計局「事業所・企業統計調査報告」

## 規模別事業所数及び従業者数 (平成8・13年)

民		民		民		民		民		派遣・下 請従業 者のみ	国・公共企業体・ 地方公共団体	
1～4人		5～9人		10～19人		20～29人		30人以上			事業所数	従業者数
事業所数	従業者数	事業所数	従業者数	事業所数	従業者数	事業所数	従業者数	事業所数	従業者数		事業所数	従業者数
31,312	63,927	7,688	50,221	4,313	57,409	1,352	31,931	1,725	127,277	…	2,397	44,720
28,634	58,919	7,496	48,731	4,052	53,902	1,313	30,962	1,608	117,672	17	2,378	44,903
10,616	22,708	3,072	19,790	1,640	21,921	567	13,335	716	52,041	10	446	17,097
2,046	4,281	506	3,257	288	3,900	101	2,376	113	9,461	1	160	3,221
1,337	2,694	313	2,065	195	2,513	61	1,400	61	4,835	-	102	2,456
1,921	3,934	544	3,610	309	4,059	90	2,113	114	10,774	1	186	3,013
231	471	55	357	24	304	9	202	7	443	-	23	334
93	168	12	79	11	143	2	47	2	90	-	17	135
92	171	18	110	9	123	4	90	3	115	-	10	113
775	1,563	222	1,460	116	1,528	29	697	40	2,731	-	61	799
399	723	50	317	30	381	6	140	9	432	-	43	366
270	558	65	429	45	588	17	406	6	396	-	32	315
394	795	95	595	57	718	8	184	9	784	-	29	327
154	322	32	210	12	157	3	66	6	529	-	19	221
133	262	22	144	13	179	8	205	2	75	-	31	270
76	127	14	92	6	73	2	44	7	285	-	30	299
49	83	3	20	6	91	3	63	1	48	-	11	84
71	127	10	67	8	110	3	72	2	119	-	20	167
134	255	23	150	10	129	1	21	2	86	-	30	203
301	561	47	299	26	357	8	178	7	338	-	40	678
317	610	48	308	24	306	4	110	9	450	-	29	468
259	470	58	374	19	269	7	179	8	308	-	39	404
136	250	31	201	12	147	3	68	6	444	-	19	124
160	318	31	208	20	275	8	169	8	397	1	19	205
362	776	114	781	94	1,282	34	842	46	4,080	2	34	938
497	1,043	164	1,087	84	1,133	23	541	49	3,480	-	31	470
689	1,489	198	1,302	124	1,625	41	951	45	4,140	-	47	670
372	757	95	632	39	548	14	330	17	1,296	-	46	1,051
288	613	77	491	46	620	12	292	17	1,031	-	36	401
267	486	66	444	29	391	9	217	9	474	-	30	336
207	406	76	512	29	378	9	225	18	1,000	-	27	275
281	557	73	495	36	497	11	249	22	1,338	-	37	462
397	796	98	645	46	613	6	142	19	1,289	-	30	380
929	1,967	242	1,562	98	1,290	32	762	45	3,340	-	59	1,089
235	463	43	287	29	386	10	237	8	560	-	38	672
373	776	92	588	42	544	14	324	13	725	1	40	360
51	100	8	45	9	110	2	43	-	-	-	11	87
523	1,095	161	1,036	81	1,038	25	605	38	2,667	-	64	1,194
260	501	65	411	38	539	11	264	11	890	-	39	389
229	439	39	244	26	338	2	52	8	380	-	27	460
247	480	39	255	24	324	10	250	13	958	-	29	360
61	106	12	75	4	49	2	41	-	-	-	19	155
253	500	56	361	40	557	13	312	6	313	-	37	406
46	75	11	74	10	125	2	53	-	-	-	22	147
193	369	36	228	22	302	12	287	8	506	-	23	278
191	357	62	411	28	368	10	227	12	497	-	25	231
818	1,615	198	1,282	92	1,229	27	651	34	1,899	-	85	1,456
240	414	47	307	22	292	5	127	6	347	-	36	275
162	319	38	259	22	282	8	192	4	273	-	29	368
362	704	88	580	40	516	11	263	15	756	-	34	285
79	140	15	108	11	151	8	177	4	155	-	28	238
58	125	12	87	7	104	6	141	3	127	1	19	171

## 40 事業所数及び

## (1) 産業大分類・従業者規模別

産業大分類及び 従業者規模	平成13年					平成8年		平成8年～平成13年 増加率(%)	
	事業所数	構成比 (%)	従業者数			事業所数	従業者数	事業所数	従業者数
			構成比 (%)	うち男					
全 産 業	45,498	100.0	355,089	100.0	194,842	48,787	375,485	△ 6.7	△ 5.4
1 ～ 4人	29,640	65.1	61,218	17.2	29,613	32,364	66,257	△ 8.4	△ 7.6
5 ～ 9	7,910	17.4	51,485	14.5	27,797	8,108	53,027	△ 2.4	△ 2.9
10 ～ 19	4,496	9.9	60,074	16.9	33,201	4,750	63,383	△ 5.3	△ 5.2
20 ～ 29	1,475	3.2	34,820	9.8	19,805	1,516	35,843	△ 2.7	△ 2.9
30 ～ 49	1,040	2.3	38,857	10.9	21,117	1,087	40,602	△ 4.3	△ 4.3
50 ～ 99	600	1.3	39,919	11.2	22,314	662	44,532	△ 9.4	△ 10.4
100 ～ 199	190	0.4	25,029	7.0	13,563	190	25,734	0.0	△ 2.7
200 ～ 299	52	0.1	12,444	3.5	6,829	53	12,608	△ 1.9	△ 1.3
300人以上	52	0.1	31,243	8.8	20,603	57	33,499	△ 8.8	△ 6.7
派遣・下請従業者のみ	43	0.1	-	-	-	-	-	-	-
農 林 漁 業	201	100.0	2,077	100.0	1,422	259	2,412	△ 22.4	△ 13.9
1 ～ 4人	77	38.3	178	8.6	126	122	291	△ 36.9	△ 38.8
5 ～ 9	53	26.4	359	17.3	247	55	383	△ 3.6	△ 6.3
10 ～ 19	44	21.9	602	29.0	407	49	641	△ 10.2	△ 6.1
20 ～ 29	14	7.0	311	15.0	210	23	543	△ 39.1	△ 42.7
30 ～ 49	9	4.5	320	15.4	214	5	189	80.0	69.3
50 ～ 99	4	2.0	307	14.8	218	4	240	0.0	27.9
100 ～ 199	-	-	-	-	-	1	125	△ 100.0	△ 100.0
200 ～ 299	-	-	-	-	-	-	-	-	-
300人以上	-	-	-	-	-	-	-	-	-
派遣・下請従業者のみ	-	-	-	-	-	-	-	-	-
農 業	119	100.0	1,337	100.0	792	139	1,145	△ 14.4	16.8
1 ～ 4人	45	37.8	105	7.9	66	72	176	△ 37.5	△ 40.3
5 ～ 9	30	25.2	201	15.0	122	23	161	30.4	24.8
10 ～ 19	27	22.7	375	28.0	207	31	406	△ 12.9	△ 7.6
20 ～ 29	9	7.6	203	15.2	123	10	235	△ 10.0	△ 13.6
30 ～ 49	4	3.4	146	10.9	56	2	82	100.0	78.0
50 ～ 99	4	3.4	307	23.0	218	1	85	300.0	261.2
100 ～ 199	-	-	-	-	-	-	-	-	-
200 ～ 299	-	-	-	-	-	-	-	-	-
300人以上	-	-	-	-	-	-	-	-	-
派遣・下請従業者のみ	-	-	-	-	-	-	-	-	-
林 業	34	100.0	281	100.0	243	53	610	△ 35.8	△ 53.9
1 ～ 4人	15	44.1	27	9.6	24	25	50	△ 40.0	△ 46.0
5 ～ 9	6	17.6	40	14.2	32	11	71	△ 45.5	△ 43.7
10 ～ 19	9	26.5	116	41.3	101	6	76	50.0	52.6
20 ～ 29	3	8.8	67	23.8	57	7	160	△ 57.1	△ 58.1
30 ～ 49	1	2.9	31	11.0	29	2	77	△ 50.0	△ 59.7
50 ～ 99	-	-	-	-	-	1	51	△ 100.0	△ 100.0
100 ～ 199	-	-	-	-	-	1	125	△ 100.0	△ 100.0
200 ～ 299	-	-	-	-	-	-	-	-	-
300人以上	-	-	-	-	-	-	-	-	-
派遣・下請従業者のみ	-	-	-	-	-	-	-	-	-
漁 業	48	100.0	459	100.0	387	67	657	△ 28.4	△ 30.1
1 ～ 4人	17	35.4	46	10.0	36	25	65	△ 32.0	△ 29.2
5 ～ 9	17	35.4	118	25.7	93	21	151	△ 19.0	△ 21.9
10 ～ 19	8	16.7	111	24.2	99	12	159	△ 33.3	△ 30.2
20 ～ 29	2	4.2	41	8.9	30	6	148	△ 66.7	△ 72.3
30 ～ 49	4	8.3	143	31.2	129	1	30	300.0	376.7
50 ～ 99	-	-	-	-	-	2	104	△ 100.0	△ 100.0
100 ～ 199	-	-	-	-	-	-	-	-	-
200 ～ 299	-	-	-	-	-	-	-	-	-
300人以上	-	-	-	-	-	-	-	-	-
派遣・下請従業者のみ	-	-	-	-	-	-	-	-	-
非 農 林 漁 業	45,297	100.0	353,012	100.0	193,420	48,528	373,073	△ 6.7	△ 5.4
1 ～ 4人	29,563	65.3	61,040	17.3	29,487	32,242	65,966	△ 8.3	△ 7.5
5 ～ 9	7,857	17.3	51,126	14.5	27,550	8,053	52,644	△ 2.4	△ 2.9
10 ～ 19	4,452	9.8	59,472	16.8	32,794	4,701	62,742	△ 5.3	△ 5.2
20 ～ 29	1,461	3.2	34,509	9.8	19,595	1,493	35,300	△ 2.1	△ 2.2
30 ～ 49	1,031	2.3	38,537	10.9	20,903	1,082	40,413	△ 4.7	△ 4.6
50 ～ 99	596	1.3	39,612	11.2	22,096	658	44,292	△ 9.4	△ 10.6
100 ～ 199	190	0.4	25,029	7.1	13,563	189	25,609	0.5	△ 2.3
200 ～ 299	52	0.1	12,444	3.5	6,829	53	12,608	△ 1.9	△ 1.3
300人以上	52	0.1	31,243	8.9	20,603	57	33,499	△ 8.8	△ 6.7
派遣・下請従業者のみ	43	0.1	-	-	-	-	-	-	-



## 従業者数の推移 (平成8・13年)

産業大分類及び 従業者規模	平成13年					平成8年		平成8年～平成13年 増加率 (%)	
	事業所数	構成比 (%)	従業者数			事業所数	従業者数	事業所数	従業者数
			構成比 (%)	うち男					
非農林漁業(M公務を除く)	44,718	100.0	338,657	100.0	182,626	47,943	359,034	△ 6.7	△ 5.7
1 ～ 4人	29,250	65.4	60,501	17.9	29,098	31,911	65,372	△ 8.3	△ 7.5
5 ～ 9	7,784	17.4	50,634	15.0	27,205	7,986	52,182	△ 2.5	△ 3.0
10 ～ 19	4,392	9.8	58,641	17.3	32,160	4,640	61,920	△ 5.3	△ 5.3
20 ～ 29	1,440	3.2	34,016	10.0	19,184	1,475	34,855	△ 2.4	△ 2.4
30 ～ 49	994	2.2	37,111	11.0	19,804	1,045	38,987	△ 4.9	△ 4.8
50 ～ 99	545	1.2	36,113	10.7	19,583	606	40,741	△ 10.1	△ 11.4
100 ～ 199	178	0.4	23,617	7.0	12,552	180	24,363	△ 1.1	△ 3.1
200 ～ 299	45	0.1	10,667	3.1	5,579	50	11,889	△ 10.0	△ 10.3
300人以上	47	0.1	27,357	8.1	17,461	50	28,725	△ 6.0	△ 4.8
派遣・下請従業者のみ	43	0.1	-	-	-	-	-	-	-
鉱業	42	100.0	423	100.0	336	57	574	△ 26.3	△ 26.3
1 ～ 4人	15	35.7	30	7.1	22	25	55	△ 40.0	△ 45.5
5 ～ 9	8	19.0	57	13.5	43	9	54	△ 11.1	5.6
10 ～ 19	14	33.3	211	49.9	162	16	230	△ 12.5	△ 8.3
20 ～ 29	3	7.1	62	14.7	55	5	124	△ 40.0	△ 50.0
30 ～ 49	2	4.8	63	14.9	54	1	38	100.0	65.8
50 ～ 99	-	-	-	-	-	1	73	△ 100.0	△ 100.0
100 ～ 199	-	-	-	-	-	-	-	-	-
200 ～ 299	-	-	-	-	-	-	-	-	-
300人以上	-	-	-	-	-	-	-	-	-
派遣・下請従業者のみ	-	-	-	-	-	-	-	-	-
建設業	4,688	100.0	35,258	100.0	28,876	4,946	38,398	△ 5.2	△ 8.2
1 ～ 4人	2,312	49.3	5,312	15.1	4,206	2,410	5,243	△ 4.1	1.3
5 ～ 9	1,314	28.0	8,747	24.8	6,926	1,355	9,069	△ 3.0	△ 3.6
10 ～ 19	734	15.7	9,702	27.5	7,921	797	10,576	△ 7.9	△ 8.3
20 ～ 29	196	4.2	4,535	12.9	3,835	221	5,157	△ 11.3	△ 12.1
30 ～ 49	84	1.8	3,109	8.8	2,692	110	4,038	△ 23.6	△ 23.0
50 ～ 99	40	0.9	2,619	7.4	2,266	42	2,785	△ 4.8	△ 6.0
100 ～ 199	6	0.1	718	2.0	562	10	1,289	△ 40.0	△ 44.3
200 ～ 299	1	0.0	215	0.6	186	1	241	0.0	△ 10.8
300人以上	1	0.0	301	0.9	282	-	-	-	-
派遣・下請従業者のみ	-	-	-	-	-	-	-	-	-
製造業	3,663	100.0	63,214	100.0	40,213	4,643	76,538	△ 21.1	△ 17.4
1 ～ 4人	1,645	44.9	3,951	6.3	2,378	2,012	4,806	△ 18.2	△ 17.8
5 ～ 9	805	22.0	5,347	8.5	3,026	1,056	7,026	△ 23.8	△ 23.9
10 ～ 19	596	16.3	7,871	12.5	4,119	786	10,615	△ 24.2	△ 25.9
20 ～ 29	231	6.3	5,542	8.8	3,230	296	7,056	△ 22.0	△ 21.5
30 ～ 49	178	4.9	6,599	10.4	3,820	243	9,113	△ 26.7	△ 27.6
50 ～ 99	112	3.1	7,432	11.8	4,269	147	10,091	△ 23.8	△ 26.4
100 ～ 199	57	1.6	7,598	12.0	4,697	58	7,970	△ 1.7	△ 4.7
200 ～ 299	18	0.5	4,063	6.4	3,202	19	4,468	△ 5.3	△ 9.1
300人以上	20	0.5	14,811	23.4	11,472	26	15,393	△ 23.1	△ 3.8
派遣・下請従業者のみ	1	0.0	-	-	-	-	-	-	-
電気・ガス・熱供給・水道業	96	100.0	2,065	100.0	1,832	102	2,163	△ 5.9	△ 4.5
1 ～ 4人	30	31.3	86	4.2	81	33	88	△ 9.1	△ 2.3
5 ～ 9	30	31.3	711	8.6	151	38	228	△ 21.1	△ 22.4
10 ～ 19	13	13.5	178	8.6	152	9	117	44.4	52.1
20 ～ 29	4	4.2	99	4.8	93	2	43	100.0	130.2
30 ～ 49	7	7.3	250	12.1	227	11	417	△ 36.4	△ 40.0
50 ～ 99	6	6.3	393	19.0	340	5	323	20.0	21.7
100 ～ 199	4	4.2	528	25.6	491	2	292	100.0	80.8
200 ～ 299	-	-	-	-	-	1	207	△ 100.0	△ 100.0
300人以上	1	1.0	354	17.1	297	1	448	0.0	△ 21.0
派遣・下請従業者のみ	1	1.0	-	-	-	-	-	-	-
運輸・通信業	1,271	100.0	18,014	100.0	14,433	1,218	18,535	4.4	△ 2.8
1 ～ 4人	481	37.8	1,128	6.3	593	461	1,091	4.3	3.4
5 ～ 9	292	23.0	1,970	10.9	1,340	245	1,612	19.2	22.2
10 ～ 19	239	18.8	3,291	18.3	2,654	237	3,317	0.8	△ 0.8
20 ～ 29	121	9.5	2,882	16.0	2,481	124	2,921	△ 2.4	△ 1.3
30 ～ 49	79	6.2	3,020	16.8	2,621	78	2,873	1.3	5.1
50 ～ 99	40	3.1	2,605	14.5	2,176	59	3,771	△ 32.2	△ 30.9
100 ～ 199	9	0.7	1,238	6.9	1,062	9	1,244	0.0	△ 0.5
200 ～ 299	1	0.1	247	1.4	245	3	634	△ 66.7	△ 61.0
300人以上	3	0.2	1,633	9.1	1,261	2	1,072	50.0	52.3
派遣・下請従業者のみ	6	0.5	-	-	-	-	-	-	-

## 40 事 業 所 数 及 び

## (1) 産業大分類・従業者規模別 (続き)

産業大分類及び 従業者規模	平成 13 年					平成 8 年		平成 8 年～平成13年 増加率 (%)	
	事業所数	構成比 (%)	従 業 者 数			事業所数	従業者数	事業所数	従業者数
			構成比 (%)	うち男					
卸売・小売業, 飲食店	19,352	100.0	99,500	100.0	46,267	21,149	102,456	△ 8.5	△ 2.9
1 ～ 4 人	14,063	72.7	29,882	30.0	12,674	15,929	33,656	△ 11.7	△ 11.2
5 ～ 9	3,091	16.0	19,686	19.8	9,377	3,100	19,900	△ 0.3	△ 1.1
10 ～ 19	1,405	7.3	18,535	18.6	9,382	1,360	17,750	3.3	4.4
20 ～ 29	396	2.0	9,324	9.4	4,664	367	8,600	7.9	8.4
30 ～ 49	252	1.3	9,439	9.5	4,378	243	9,034	3.7	4.5
50 ～ 99	109	0.6	7,266	7.3	3,481	115	7,513	△ 5.2	△ 3.3
100 ～ 199	25	0.1	3,272	3.3	1,458	27	3,754	△ 7.4	△ 12.8
200 ～ 299	3	0.0	723	0.7	196	6	1,301	△ 50.0	△ 44.4
300人以上	3	0.0	1,373	1.4	657	2	948	50.0	44.8
派遣・下請従業者のみ	5	0.0	-	-	-	-	-	-	-
金融・保険業	702	100.0	9,608	100.0	4,177	713	12,782	△ 1.5	△ 24.8
1 ～ 4 人	252	35.9	552	5.7	265	246	517	2.4	6.8
5 ～ 9	156	22.2	1,103	11.5	603	136	982	14.7	12.3
10 ～ 19	171	24.4	2,339	24.3	1,066	199	2,707	△ 14.1	△ 13.6
20 ～ 29	62	8.8	1,411	14.7	460	60	1,426	3.3	△ 1.1
30 ～ 49	39	5.6	1,414	14.7	469	35	1,296	11.4	9.1
50 ～ 99	12	1.7	776	8.1	381	25	1,704	△ 52.0	△ 54.5
100 ～ 199	4	0.6	513	5.3	169	7	902	△ 42.9	△ 43.1
200 ～ 299	2	0.3	542	5.6	125	2	499	0.0	8.6
300人以上	2	0.3	958	10.0	639	3	2,749	△ 33.3	△ 65.2
派遣・下請従業者のみ	2	0.3	-	-	-	-	-	-	-
不動産業	1,624	100.0	4,036	100.0	2,236	1,567	3,752	3.6	7.6
1 ～ 4 人	1,490	91.7	2,612	64.7	1,393	1,446	2,479	3.0	5.4
5 ～ 9	90	5.5	539	13.4	303	82	499	9.8	8.0
10 ～ 19	29	1.8	383	9.5	258	27	338	7.4	13.3
20 ～ 29	8	0.5	186	4.6	115	8	195	0.0	△ 4.6
30 ～ 49	5	0.3	187	4.6	109	2	69	150.0	171.0
50 ～ 99	2	0.1	129	3.2	58	1	64	100.0	101.6
100 ～ 199	-	-	-	-	-	1	108	△ 100.0	△ 100.0
200 ～ 299	-	-	-	-	-	-	-	-	-
300人以上	-	-	-	-	-	-	-	-	-
派遣・下請従業者のみ	-	-	-	-	-	-	-	-	-
サービス業	13,280	100.0	106,539	100.0	44,256	13,548	103,836	△ 2.0	2.6
1 ～ 4 人	8,962	67.5	16,948	15.9	7,486	9,349	17,437	△ 4.1	△ 2.8
5 ～ 9	1,998	15.0	13,008	12.2	5,436	1,965	12,812	1.7	1.5
10 ～ 19	1,191	9.0	16,131	15.1	6,446	1,209	16,270	△ 1.5	△ 0.9
20 ～ 29	419	3.2	9,975	9.4	4,251	392	9,333	6.9	6.9
30 ～ 49	348	2.6	13,030	12.2	5,434	322	12,109	8.1	7.6
50 ～ 99	224	1.7	14,893	14.0	6,612	211	14,417	6.2	3.3
100 ～ 199	73	0.5	9,750	9.2	4,113	66	8,804	10.6	10.7
200 ～ 299	20	0.2	4,877	4.6	1,625	18	4,539	11.1	7.4
300人以上	17	0.1	7,927	7.4	2,853	16	8,115	6.3	△ 2.3
派遣・下請従業者のみ	28	0.2	-	-	-	-	-	-	-
公務(他に分類されないもの)	579	100.0	14,355	100.0	10,794	585	14,039	△ 1.0	2.3
1 ～ 4 人	313	54.1	539	3.8	389	331	594	△ 5.4	△ 9.3
5 ～ 9	73	12.6	492	3.4	345	67	462	9.0	6.5
10 ～ 19	60	10.4	831	5.8	634	61	822	△ 1.6	1.1
20 ～ 29	21	3.6	493	3.4	411	18	445	16.7	10.8
30 ～ 49	37	6.4	1,426	9.9	1,099	37	1,426	0.0	0.0
50 ～ 99	51	8.8	3,499	24.4	2,513	52	3,551	△ 1.9	△ 1.5
100 ～ 199	12	2.1	1,412	9.8	1,011	9	1,246	33.3	13.3
200 ～ 299	7	1.2	1,777	12.4	1,250	3	719	133.3	147.1
300人以上	5	0.9	3,886	27.1	3,142	7	4,774	△ 28.6	△ 18.6
派遣・下請従業者のみ	-	-	-	-	-	-	-	-	-

## 従業者数の推移 (平成8・13年) (続き)

### (2) 市町村別

市町村	事業所数						従業者数							
	平成13年		平成8年		平成8～13年		平成13年			平成8年			平成8～13年	
	実数	構成比 (%)	実数	構成比 (%)	増加数	増加率 (%)	実数	構成比 (%)	うち男	実数	構成比 (%)	うち男	増加数	増加率 (%)
総数	45,498	100.0	48,787	100.0	△ 3,289	△ 6.7	355,089	100.0	194,842	375,485	100.0	208,127	△ 20,396	△ 5.4
徳島市	17,067	37.5	18,668	38.3	△ 1,601	△ 8.6	146,892	41.4	80,992	161,735	43.1	91,598	△ 14,843	△ 9.2
鳴門市	3,215	7.1	3,458	7.1	△ 243	△ 7.0	26,496	7.5	13,844	28,351	7.6	14,620	△ 1,855	△ 6.5
小松島市	2,069	4.5	2,223	4.6	△ 154	△ 6.9	15,963	4.5	8,416	17,914	4.8	9,516	△ 1,951	△ 10.9
阿南市	3,165	7.0	3,379	6.9	△ 214	△ 6.3	27,503	7.7	16,301	26,716	7.1	15,494	787	2.9
勝浦郡	486	1.1	564	1.2	△ 78	△ 13.8	2,773	0.8	1,537	3,528	0.9	2,104	△ 755	△ 21.4
勝浦町	349	0.8	404	0.8	△ 55	△ 13.6	2,111	0.6	1,187	2,687	0.7	1,597	△ 576	△ 21.4
上勝町	137	0.3	160	0.3	△ 23	△ 14.4	662	0.2	350	841	0.2	507	△ 179	△ 21.3
名東郡	136	0.3	145	0.3	△ 9	△ 6.2	722	0.2	431	732	0.2	439	△ 10	△ 1.4
佐那河内村	136	0.3	145	0.3	△ 9	△ 6.2	722	0.2	431	732	0.2	439	△ 10	△ 1.4
名西郡	1,780	3.9	1,845	3.8	△ 65	△ 3.5	11,137	3.1	5,977	11,332	3.0	6,002	△ 195	△ 1.7
石井町	1,243	2.7	1,209	2.5	34	2.8	8,778	2.5	4,636	8,525	2.3	4,428	253	3.0
神山町	537	1.2	636	1.3	△ 99	△ 15.6	2,359	0.7	1,341	2,807	0.7	1,574	△ 448	△ 16.0
那賀郡	1,784	3.9	1,803	3.7	△ 19	△ 1.1	10,706	3.0	5,758	11,691	3.1	6,201	△ 985	△ 8.4
那賀川町	435	1.0	443	0.9	△ 8	△ 1.8	2,692	0.8	1,549	2,960	0.8	1,702	△ 268	△ 9.1
羽ノ浦町	592	1.3	570	1.2	22	3.9	3,403	1.0	1,405	3,513	0.9	1,432	△ 110	△ 3.1
鷺敷町	226	0.5	212	0.4	14	6.6	1,505	0.4	887	1,548	0.4	919	△ 43	△ 2.8
相生町	209	0.5	217	0.4	△ 8	△ 3.7	1,135	0.3	693	1,379	0.4	781	△ 244	△ 17.7
上那賀町	135	0.3	159	0.3	△ 24	△ 15.1	920	0.3	599	1,002	0.3	604	△ 82	△ 8.2
木沢村	73	0.2	77	0.2	△ 4	△ 5.2	389	0.1	238	453	0.1	259	△ 64	△ 14.1
木頭村	114	0.3	125	0.3	△ 11	△ 8.8	662	0.2	387	836	0.2	504	△ 174	△ 20.8
海部郡	1,904	4.2	2,053	4.2	△ 149	△ 7.3	10,317	2.9	5,278	10,952	2.9	5,692	△ 635	△ 5.8
由岐町	200	0.4	214	0.4	△ 14	△ 6.5	844	0.2	404	941	0.3	483	△ 97	△ 10.3
日和佐町	429	0.9	475	1.0	△ 46	△ 9.7	2,411	0.7	1,231	2,555	0.7	1,332	△ 144	△ 5.6
牟岐町	431	0.9	444	0.9	△ 13	△ 2.9	2,252	0.6	1,118	2,452	0.7	1,227	△ 200	△ 8.2
海部町	390	0.9	416	0.9	△ 26	△ 6.3	2,004	0.6	982	2,184	0.6	1,075	△ 180	△ 8.2
海部町	207	0.5	218	0.4	△ 11	△ 5.0	1,234	0.3	657	1,196	0.3	615	38	3.2
穴喰町	247	0.5	286	0.6	△ 39	△ 13.6	1,572	0.4	886	1,624	0.4	960	△ 52	△ 3.2
板野郡	4,513	9.9	4,381	9.0	132	3.0	39,836	11.2	23,274	38,130	10.2	22,563	1,706	4.5
松茂町	686	1.5	605	1.2	81	13.4	8,699	2.4	5,890	7,480	2.0	5,030	1,219	16.3
北島町	848	1.9	823	1.7	25	3.0	7,754	2.2	4,466	8,154	2.2	4,972	△ 400	△ 4.9
藍住町	1,144	2.5	1,067	2.2	77	7.2	10,177	2.9	5,843	10,132	2.7	5,733	45	0.4
板野町	583	1.3	596	1.2	△ 13	△ 2.2	4,614	1.3	2,611	4,149	1.1	2,255	465	11.2
上野町	476	1.0	468	1.0	8	1.7	3,448	1.0	1,729	2,905	0.8	1,619	543	18.7
吉野町	410	0.9	432	0.9	△ 22	△ 5.1	2,348	0.7	1,262	2,393	0.6	1,339	△ 45	△ 1.9
土成町	366	0.8	390	0.8	△ 24	△ 6.2	2,796	0.8	1,473	2,917	0.8	1,615	△ 121	△ 4.1
阿波郡	1,056	2.3	1,134	2.3	△ 78	△ 6.9	7,463	2.1	4,048	7,543	2.0	4,198	△ 80	△ 1.1
市場町	460	1.0	501	1.0	△ 41	△ 8.2	3,598	1.0	1,851	3,550	0.9	1,925	48	1.4
阿波町	596	1.3	633	1.3	△ 37	△ 5.8	3,865	1.1	2,197	3,993	1.1	2,273	△ 128	△ 3.2
麻植郡	2,424	5.3	2,586	5.3	△ 162	△ 6.3	16,317	4.6	8,165	17,145	4.6	8,654	△ 828	△ 4.8
鴨島町	1,405	3.1	1,514	3.1	△ 109	△ 7.2	10,010	2.8	4,719	10,548	2.8	5,037	△ 538	△ 5.1
川島町	363	0.8	377	0.8	△ 14	△ 3.7	2,605	0.7	1,439	2,608	0.7	1,473	△ 3	△ 0.1
山川町	575	1.3	610	1.3	△ 35	△ 5.7	3,317	0.9	1,760	3,548	0.9	1,875	△ 231	△ 6.5
美郷村	81	0.2	85	0.2	△ 4	△ 4.7	385	0.1	247	441	0.1	269	△ 56	△ 12.7
美馬郡	2,603	5.7	2,939	6.0	△ 336	△ 11.4	18,518	5.2	9,691	18,254	4.9	9,683	264	1.4
鷗町	892	2.0	1,016	2.1	△ 124	△ 12.2	7,635	2.2	3,823	6,210	1.7	3,168	1,425	22.9
美馬町	424	0.9	460	0.9	△ 36	△ 7.8	2,994	0.8	1,594	3,191	0.8	1,764	△ 197	△ 6.2
半田町	331	0.7	396	0.8	△ 65	△ 16.4	1,913	0.5	977	2,203	0.6	1,149	△ 290	△ 13.2
貞光町	362	0.8	408	0.8	△ 46	△ 11.3	2,627	0.7	1,363	2,838	0.8	1,426	△ 211	△ 7.4
穴吹町	98	0.2	111	0.2	△ 13	△ 11.7	426	0.1	267	471	0.1	252	△ 45	△ 9.6
木屋平村	405	0.9	446	0.9	△ 41	△ 9.2	2,449	0.7	1,356	2,683	0.7	1,490	△ 234	△ 8.7
三好郡	91	0.2	102	0.2	△ 11	△ 10.8	474	0.1	311	658	0.2	434	△ 184	△ 28.0
三好町	3,296	7.2	3,609	7.4	△ 313	△ 8.7	20,446	5.8	11,130	21,462	5.7	11,363	△ 1,016	△ 4.7
三好町	294	0.6	308	0.6	△ 14	△ 4.5	1,970	0.6	1,039	1,779	0.5	948	191	10.7
三好町	328	0.7	342	0.7	△ 14	△ 4.1	2,091	0.6	1,223	2,128	0.6	1,185	△ 37	△ 1.7
池田町	1,254	2.8	1,369	2.8	△ 115	△ 8.4	8,132	2.3	4,312	8,887	2.4	4,650	△ 755	△ 8.5
山城町	356	0.8	396	0.8	△ 40	△ 10.1	1,762	0.5	1,055	2,063	0.5	1,115	△ 301	△ 14.6
井川町	263	0.6	295	0.6	△ 32	△ 10.8	1,663	0.5	940	1,786	0.5	962	△ 123	△ 6.9
三加茂町	550	1.2	596	1.2	△ 46	△ 7.7	3,104	0.9	1,526	3,072	0.8	1,518	32	1.0
東祖谷山村	145	0.3	172	0.4	△ 27	△ 15.7	969	0.3	612	1,079	0.3	674	△ 110	△ 10.2
西祖谷山村	106	0.2	131	0.3	△ 95	△ 19.1	755	0.2	423	668	0.2	311	87	13.0

# 5 農 業

## 41 市町村別農家数及び経営耕地面積 (平成7・12年)

市町村	農 家 数 (戸)					経 営 耕 地 面 積 (a)			
	総 数	販 売 農 家			自給的 農 家	総 数	田	畑	樹園地
		専 業	兼 業						
			第1種	第2種					
平成7年	45,979	9,645	6,401	29,933	13,442	2,900,428	1,918,569	495,564	486,295
12	42,094	6,517	4,378	17,906	13,293	2,642,773	1,799,291	459,130	384,352
徳島市	4,575	857	720	1,898	1,100	326,896	236,192	58,865	31,839
鳴門市	1,823	465	397	587	374	172,459	81,849	68,642	21,968
小松島市	1,449	213	198	906	132	151,146	129,276	4,002	17,868
阿南市	4,066	457	411	2,542	656	329,181	251,015	12,729	65,437
勝浦町	853	150	126	376	201	58,308	13,492	3,373	41,443
上勝町	411	85	55	111	160	16,232	5,675	3,156	7,401
佐那河内村	541	98	111	186	146	26,920	8,597	1,711	16,612
石井町	1,761	278	169	819	495	107,013	82,146	24,170	697
神山町	1,306	221	95	440	550	49,470	10,652	8,232	30,586
那賀川町	884	97	66	586	135	76,603	75,388	1,116	99
羽ノ浦町	464	48	51	281	84	30,198	28,884	668	646
鷺敷町	270	37	26	129	78	14,499	10,422	1,015	3,062
相生町	528	76	47	283	122	27,343	16,319	5,055	5,969
上那賀町	297	50	14	81	152	10,726	2,489	1,249	6,988
木沢村	151	14	5	48	84	4,324	1,204	1,301	1,819
木頭村	244	40	11	89	104	7,585	1,526	1,186	4,873
由岐町	93	20	5	43	25	5,386	4,215	711	460
日和佐町	423	46	23	292	62	29,100	26,841	1,152	1,107
牟岐町	203	26	17	137	23	14,657	13,412	998	247
海南町	524	68	32	263	161	30,899	26,066	3,052	1,781
海部町	207	40	16	125	26	18,029	17,061	508	460
穴喰町	222	45	26	99	52	13,282	11,810	776	696
松茂町	285	106	86	70	23	33,764	11,131	18,296	4,337
北島町	338	46	40	148	104	21,987	17,666	3,478	843
藍住町	670	142	126	240	162	61,898	43,954	15,952	1,992
板野町	823	173	136	279	235	70,524	48,548	18,051	3,925
上板町	1,107	174	133	516	284	82,030	64,375	10,185	7,470
吉野町	643	110	100	250	183	44,520	41,343	2,678	499
土成町	1,091	186	192	486	227	83,666	67,892	6,624	9,150
市場町	1,411	278	184	633	316	111,396	93,167	12,711	5,518
阿波町	1,599	262	166	759	412	101,148	92,993	5,393	2,762
鴨島町	1,441	180	123	614	524	77,506	52,927	18,544	6,035
川島町	597	70	30	222	275	27,305	19,971	5,304	2,030
山川町	1,018	95	28	375	520	38,821	28,773	5,032	5,016
美郷村	284	65	27	95	97	13,124	1,370	4,521	7,233
脇町	1,529	259	69	648	553	70,758	50,899	16,050	3,809
美馬町	1,021	186	85	430	320	55,097	31,814	17,076	6,207
半田町	479	33	5	107	334	13,000	2,783	4,916	5,301
貞光町	568	97	24	164	283	19,129	3,954	8,445	6,730
一宇村	276	22	2	45	207	6,714	30	4,043	2,641
穴吹町	754	84	21	217	432	25,878	11,915	8,087	5,876
木屋平村	306	34	9	51	212	8,944	121	3,892	4,931
三野町	558	108	44	251	155	29,932	14,135	10,502	5,295
三好町	687	100	25	287	275	30,866	16,682	11,450	2,734
池田町	873	79	22	141	631	23,032	5,576	12,679	4,777
山城町	668	64	8	115	481	17,475	810	7,343	9,322
井川町	504	31	17	97	359	13,908	3,451	7,053	3,404
三加茂町	790	89	52	293	356	31,602	8,207	10,603	2,792
東祖谷山村	235	2	3	23	207	3,951	242	3,566	143
西祖谷山村	244	11	-	29	204	4,542	31	2,989	1,522

## 42 市町村別経営耕地面積規模別農家数 (平成7・12年)

(単位：戸)

市町村	総農家数	自給的農家	計	販 売 農 家								
				例外規定 販売農家	0.3~ 0.5	0.5~ 1.0	1.0~ 1.5	1.5~ 2.0	2.0~ 2.5	2.5~ 3.0	3.0~ 5.0	5.0ha 以上
平成7年	45,979	13,442	32,537	744	9,560	13,543	5,211	2,028	799	306	308	38
12	42,094	13,293	28,801	600	8,365	12,154	4,511	1,730	735	318	331	57
徳島市	4,575	1,100	3,475	47	927	1,461	588	242	99	59	46	6
鳴門市	1,823	374	1,449	66	267	429	278	187	116	48	51	7
小松島市	1,449	132	1,317	5	195	480	334	161	77	35	26	4
阿南市	4,066	656	3,410	24	664	1,538	766	251	84	35	41	7
勝浦町	853	201	652	17	155	290	120	33	23	8	6	-
上勝町	411	160	251	22	114	97	12	4	2	-	-	-
佐那河内村	541	146	395	22	137	193	37	3	2	1	-	-
石井町	1,761	495	1,266	9	374	566	222	59	24	5	6	1
神山町	1,306	550	755	68	354	303	25	1	3	1	-	1
那賀川町	884	135	749	3	120	314	195	87	18	8	2	2
羽ノ浦町	464	84	380	2	102	197	65	9	3	1	1	-
鷺敷町	270	78	192	1	79	87	17	4	2	-	2	-
相生町	528	122	406	9	163	191	34	9	-	-	-	-
上那賀町	297	152	145	7	84	42	8	1	2	1	-	-
木沢村	151	84	67	5	49	13	-	-	-	-	-	-
木頭村	244	104	140	25	84	26	4	1	-	-	-	-
由岐町	93	25	68	3	21	30	11	2	-	-	1	-
日和佐町	423	62	361	-	89	210	48	9	2	1	1	1
牟岐町	203	23	180	-	45	89	34	8	3	1	-	-
海南町	524	161	363	6	95	181	62	12	4	-	2	1
海部町	207	26	181	-	28	80	48	16	7	-	2	-
宍喰町	222	52	170	-	54	79	30	7	-	-	-	-
松茂町	285	23	262	13	36	58	65	38	28	15	8	1
北島町	338	104	234	-	65	112	34	7	9	4	2	1
藍住町	670	162	508	5	117	171	73	67	34	14	25	2
板野町	823	235	588	3	134	214	97	62	27	17	31	3
上板町	1,107	284	823	6	190	349	166	52	34	10	14	2
吉野町	643	183	460	2	105	206	89	31	15	8	3	1
土成町	1,091	227	864	12	180	370	178	85	24	6	7	2
市場町	1,411	316	1,095	14	248	474	193	90	30	15	22	9
阿波町	1,599	412	1,187	12	329	548	209	67	11	5	6	-
鴨島町	1,441	524	917	5	324	422	97	39	13	4	9	4
川島町	597	275	322	3	132	139	28	12	4	-	4	-
山川町	1,018	520	498	4	253	205	25	5	2	-	3	1
美郷村	284	97	187	13	82	74	9	3	2	2	2	-
脇町	1,529	553	976	16	377	484	69	17	6	4	3	-
美馬町	1,021	320	701	17	224	340	89	21	6	2	2	-
半田町	479	334	145	6	86	49	1	1	2	-	-	-
貞光町	568	283	285	14	162	97	10	-	1	1	-	-
一宇村	276	207	69	-	45	23	1	-	-	-	-	-
穴吹町	754	432	322	21	166	115	15	1	1	1	1	1
木屋平村	306	212	94	1	57	28	5	1	1	1	-	-
三野町	558	155	403	21	128	195	44	5	7	3	-	-
三好町	687	275	412	1	168	199	32	7	3	1	1	-
池田町	873	631	242	12	136	82	8	4	-	-	-	-
山城町	668	481	187	10	108	60	6	3	-	-	-	-
井川町	504	359	145	4	89	46	2	2	1	1	-	-
三加茂町	790	356	434	21	185	194	27	4	2	-	1	-
東祖谷山村	235	207	28	1	24	2	1	-	-	-	-	-
西祖谷山村	244	204	40	22	15	2	-	-	1	-	-	-

注 例外規定販売農家とは、経営耕地面積が30a未満であっても、調査期日前1年間の農産物総販売金額が50万円以上あった世帯をいう。

資料 農林水産省「1995年農業センサス・2000年世界農林業センサス」

## 43 市町村・男女別農家人口(平成7・12年)

(単位:人)

市町村	総数	男						女					
		計	14歳以下	15~29	30~59	60~64	65歳以上	計	14歳以下	15~29	30~59	60~64	65歳以上
平成7年	190,984	92,101	12,791	13,371	35,729	8,269	21,941	98,883	12,006	13,454	35,719	9,060	28,644
12	173,361	83,687	10,025	13,889	30,557	5,850	23,366	89,674	9,615	13,255	30,232	6,635	29,937
徳島市	20,293	9,759	1,098	1,800	3,712	656	2,493	10,534	1,051	1,742	3,725	739	3,277
鳴門市	8,685	4,181	528	788	1,547	267	1,051	4,504	550	740	1,582	268	1,364
小松島市	6,539	3,175	388	587	1,210	215	775	3,364	337	538	1,220	220	1,049
阿南市	18,175	8,855	1,145	1,601	3,311	594	2,204	9,320	1,101	1,477	3,273	646	2,823
勝浦町	3,675	1,757	217	286	627	143	484	1,918	199	292	655	139	633
上勝町	1,346	636	54	71	206	64	241	710	52	82	222	52	302
佐那河内村	2,243	1,081	102	183	395	73	328	1,162	112	163	395	89	403
石井町	7,632	3,605	396	636	1,412	244	917	4,027	444	646	1,418	286	1,233
神山町	4,653	2,293	238	328	707	182	838	2,360	192	266	720	234	948
那賀川町	3,955	1,892	269	305	735	116	467	2,063	262	317	726	142	616
羽ノ浦町	2,194	1,095	149	211	404	64	267	1,099	118	180	385	78	338
鶯敷町	1,052	509	50	96	179	40	144	543	52	64	194	50	183
相生町	2,208	1,064	138	172	360	84	310	1,144	137	152	373	97	385
上那賀町	963	464	44	53	160	41	166	499	28	53	160	45	213
木沢村	469	235	27	30	70	20	88	234	17	12	71	28	106
木頭村	737	346	24	35	114	39	134	391	28	43	112	43	165
由岐町	334	164	14	26	56	11	57	170	16	17	53	13	71
日和佐町	1,699	818	112	106	289	60	251	881	115	105	290	69	302
牟岐町	817	375	36	56	140	36	107	442	56	61	136	37	152
海南町	1,806	874	117	95	306	60	296	932	123	92	275	77	365
海部町	756	366	51	45	142	24	104	390	51	42	123	38	136
穴喰町	757	371	35	51	131	35	119	386	29	42	123	36	156
松茂町	1,312	643	81	126	245	36	155	669	72	99	234	53	211
北島町	1,558	771	94	138	287	37	215	787	73	129	286	41	258
藍住町	3,123	1,505	189	328	570	78	340	1,618	181	277	573	96	491
板野町	3,819	1,844	233	339	682	117	473	1,975	232	321	686	123	613
上板町	4,859	2,375	312	439	896	148	581	2,484	281	420	865	162	756
吉野町	2,703	1,307	165	438	511	79	347	1,396	152	225	502	93	424
土成町	4,792	2,329	262	205	884	131	594	2,463	245	432	871	134	781
市場町	5,971	2,877	362	481	1,100	175	759	3,094	332	501	1,063	201	997
阿波町	6,820	3,290	418	571	1,234	225	842	3,530	422	534	1,204	254	1,116
鴨島町	6,226	2,995	396	491	1,115	180	813	3,231	347	540	1,111	226	1,007
川島町	2,412	1,141	148	178	424	78	313	1,271	155	193	412	86	425
山川町	4,090	1,938	228	294	679	149	588	2,152	257	329	698	154	714
美郷村	898	424	29	39	150	39	167	474	36	52	123	43	220
脇町	5,874	2,874	310	478	1,022	206	858	3,000	333	420	994	240	1,013
美馬町	3,886	1,896	242	293	675	138	548	1,990	219	280	658	159	674
半田町	1,571	765	73	85	261	58	288	806	56	87	249	68	346
貞光町	1,782	829	77	94	257	81	320	953	76	89	270	104	414
一宇村	650	309	20	17	87	39	146	341	16	12	83	36	194
穴吹町	2,763	1,337	162	191	456	109	419	1,426	155	179	438	115	539
木屋平村	812	385	33	31	103	50	168	427	26	33	108	40	220
三野町	2,193	1,062	142	146	380	84	310	1,131	133	144	372	85	397
三好町	2,774	1,341	199	220	452	97	373	1,433	185	206	463	105	474
池田町	2,905	1,408	149	165	440	116	538	1,497	120	138	420	152	667
山城町	2,157	1,029	103	106	353	81	386	1,128	95	107	307	117	502
井川町	1,818	885	116	120	290	75	284	933	100	105	274	93	361
三加茂町	3,132	1,513	188	226	554	106	439	1,619	189	217	527	136	550
東祖谷山村	739	354	39	30	126	30	129	385	36	32	101	46	170
西祖谷山村	734	346	23	40	111	40	132	388	21	28	109	47	183

注 1995年から「生産年齢人口」を、16歳以上から15歳以上に変更している。

資料 農林水産省「1995年農業センサス・2000年世界農林業センサス」

## 44 市町村別樹園地を經營する販売農 家数及び樹園地面積 (平成7・12年)

(単位：a)

市町村	樹		園				地			
	樹園地のある農家数	面積計	果樹園		茶園		桑園		その他の樹園地	
			農家数	面積	農家数	面積	農家数	面積	農家数	面積
平成7年	12,241	440,816	9,956	304,016	1,871	15,402	673	24,097	2,098	97,301
12	9,559	344,122	8,162	260,328	1,283	11,003	…	…	1,815	72,791
徳島市	736	30,518	679	27,358	-	-	-	-	97	3,160
鳴門市	450	20,782	444	20,411	-	-	-	-	9	371
小松島市	325	17,730	248	10,688	-	-	そ	-	169	7,042
阿南市	1,338	63,957	839	23,906	4	17	-	-	680	40,034
勝浦町	605	39,114	605	38,813	-	-	の	-	18	301
上勝町	212	6,401	197	5,004	11	43	-	-	50	1,354
佐那河内村	369	15,540	367	14,915	-	-	他	-	19	625
石井町	39	584	31	355	-	-	-	-	9	229
神山町	710	25,212	625	17,921	187	736	の	-	271	6,555
那賀川町	11	71	10	58	-	-	-	-	2	13
羽ノ浦町	38	642	37	577	-	-	-	-	3	65
鷺敷町	129	2,822	121	2,420	2	10	樹	-	18	392
相生町	305	5,518	221	2,580	113	1,480	-	-	64	1,458
上那賀町	144	5,272	141	4,563	19	63	園	-	8	646
木沢村	58	1,268	58	1,229	17	34	-	-	1	5
木頭村	138	3,934	137	3,868	22	49	地	-	4	17
由岐町	24	422	23	412	-	-	-	-	1	10
日和佐町	82	1,071	65	596	12	100	に	-	17	375
牟岐町	27	238	25	222	-	-	-	-	2	16
海南町	95	1,554	78	1,090	14	40	含	-	21	424
海部町	35	437	35	437	-	-	-	-	-	-
穴喰町	54	619	50	531	1	10	め	-	6	78
松茂町	44	4,327	44	4,327	-	-	-	-	-	-
北島町	26	790	24	765	-	-	て	-	2	25
藍住町	26	1,964	25	1,949	-	-	-	-	3	15
板野町	136	3,605	135	3,554	-	-	-	-	4	51
上板町	171	6,898	169	6,874	-	-	調	-	3	24
吉野町	13	452	13	452	-	-	-	-	-	-
土成町	289	8,761	279	8,449	-	-	査	-	16	312
市場町	243	5,062	233	4,594	-	-	-	-	13	468
阿波町	87	2,672	75	1,996	-	-	-	-	14	676
鴨島町	213	5,533	200	4,103	1	1	-	-	23	1,429
川島町	75	1,787	74	1,743	-	-	-	-	5	44
山川町	146	4,174	135	2,949	2	487	-	-	14	738
美郷村	157	6,598	153	6,014	45	277	-	-	9	307
脇町	179	3,444	145	2,638	40	559	-	-	14	247
美馬町	241	5,594	207	4,716	21	202	-	-	24	676
半田町	104	3,467	83	2,577	46	352	-	-	15	538
貞光町	205	5,371	181	4,530	65	357	-	-	21	484
一宇村	63	1,727	39	707	41	564	-	-	19	456
穴吹町	199	4,196	142	2,599	110	1,106	-	-	26	491
木屋平村	90	3,223	82	2,462	68	521	-	-	10	240
三野町	187	4,916	177	4,449	8	46	-	-	14	421
三好町	126	2,224	116	1,967	21	69	-	-	10	188
池田町	140	2,555	108	1,932	81	554	-	-	8	69
山城町	179	5,711	107	3,115	152	1,563	-	-	39	1,033
井川町	122	2,002	61	828	111	1,009	-	-	18	165
三加茂町	132	2,462	111	1,806	30	134	-	-	21	522
東祖谷山村	6	57	2	12	5	43	-	-	1	2
西祖谷山村	36	844	6	267	34	577	-	-	-	-



## 45 市町村・専業・兼業別販売農家数 (平成7・12年)

(単位:戸)

市町村	農 家 数			専 業 農 家 数			第1種兼業農家数			第2種兼業農家数		
	平成7年	平成12年	増 減	平成7年	平成12年	増 減	平成7年	平成12年	増 減	平成7年	平成12年	増 減
総 数	32,537	28,801	△ 3,736	9,645	6,517	△ 3,128	6,401	4,378	△ 2,023	29,933	17,906	△ 12,027
徳 島 市	3,802	3,475	△ 327	1,085	857	△ 228	948	720	△ 228	2,957	1,898	△ 1,059
鳴 門 市	1,571	1,449	△ 122	578	465	△ 113	454	397	△ 57	926	587	△ 339
小 松 島 市	1,381	1,317	△ 64	219	213	△ 6	276	198	△ 78	1,002	906	△ 96
阿 南 市	3,733	3,410	△ 323	518	457	△ 61	692	411	△ 281	3,131	2,542	△ 589
勝 浦 町	713	652	△ 61	147	150	3	158	126	△ 32	598	376	△ 222
上 勝 町	293	251	△ 42	125	85	△ 40	78	55	△ 23	251	111	△ 140
佐那河内村	425	395	△ 30	123	98	△ 25	117	111	△ 6	334	186	△ 148
石 井 町	1,380	1,266	△ 114	333	278	△ 55	275	169	△ 106	1,275	819	△ 456
神 山 町	909	756	△ 153	373	221	△ 152	142	95	△ 47	961	440	△ 521
那 賀 川 町	817	749	△ 68	116	97	△ 19	109	66	△ 43	736	586	△ 150
羽ノ浦町	407	380	△ 27	45	48	3	35	51	16	398	281	△ 117
鷺 敷 町	205	192	△ 13	52	37	△ 15	32	26	△ 6	183	129	△ 54
相 生 町	449	406	△ 43	80	76	△ 4	77	47	△ 30	400	283	△ 117
上 那 賀 町	183	145	△ 38	73	50	△ 23	47	14	△ 33	193	81	△ 112
木 沢 村	75	67	△ 8	18	14	△ 4	17	5	△ 12	106	48	△ 58
木 頭 村	138	140	2	59	40	△ 19	28	11	△ 17	162	89	△ 73
由 岐 町	76	68	△ 8	20	20	0	17	5	△ 12	60	43	△ 17
日 和 佐 町	410	361	△ 49	64	46	△ 18	34	23	△ 11	367	292	△ 75
牟 岐 町	195	180	△ 15	26	26	0	22	17	△ 5	176	137	△ 39
海 南 町	425	363	△ 62	103	68	△ 35	54	32	△ 22	421	263	△ 158
海 部 町	199	181	△ 18	63	40	△ 23	37	16	△ 21	132	125	△ 7
宍 喰 町	205	170	△ 35	55	45	△ 10	33	26	△ 7	166	99	△ 67
松 茂 町	271	262	△ 9	111	106	△ 5	110	86	△ 24	74	70	△ 4
北 島 町	264	234	△ 30	66	46	△ 20	43	40	△ 3	256	148	△ 108
藍 住 町	564	508	△ 56	190	142	△ 48	125	126	1	421	240	△ 181
板 野 町	670	588	△ 82	244	173	△ 71	181	136	△ 45	486	279	△ 207
上 板 町	929	823	△ 106	251	174	△ 77	186	133	△ 53	779	516	△ 263
吉 野 町	496	460	△ 36	144	110	△ 34	130	100	△ 30	380	250	△ 130
土 成 町	917	864	△ 53	255	186	△ 69	206	192	△ 14	670	486	△ 184
市 場 町	1,211	1,095	△ 116	331	278	△ 53	281	184	△ 97	902	633	△ 269
阿 波 町	1,307	1,187	△ 120	334	262	△ 72	242	166	△ 76	1,157	759	△ 398
鴨 島 町	990	917	△ 73	280	180	△ 100	177	123	△ 54	1,098	614	△ 484
川 島 町	376	322	△ 54	142	70	△ 72	56	30	△ 26	433	222	△ 211
山 川 町	588	498	△ 90	215	95	△ 120	58	28	△ 30	876	375	△ 501
美 郷 村	233	187	△ 46	114	65	△ 49	49	27	△ 22	163	95	△ 68
脇 町	1,100	976	△ 124	347	259	△ 88	160	69	△ 91	1,112	648	△ 464
美 馬 町	835	701	△ 134	268	186	△ 82	126	85	△ 41	778	430	△ 348
半 田 町	213	145	△ 68	133	33	△ 100	14	5	△ 9	404	107	△ 297
貞 光 町	382	285	△ 97	189	97	△ 92	80	24	△ 56	411	164	△ 247
一 宇 村	101	69	△ 32	145	22	△ 123	33	2	△ 31	173	45	△ 128
穴 吹 町	397	322	△ 75	194	84	△ 110	63	21	△ 42	601	217	△ 384
木 屋 平 村	140	94	△ 46	96	34	△ 62	26	9	△ 17	218	51	△ 167
三 野 町	455	403	△ 52	128	108	△ 20	114	44	△ 70	366	251	△ 115
三 好 町	520	412	△ 108	152	100	△ 52	37	25	△ 12	553	287	△ 266
池 田 町	396	242	△ 154	326	79	△ 247	91	22	△ 69	643	141	△ 502
山 城 町	279	187	△ 92	178	64	△ 114	28	8	△ 20	551	115	△ 436
井 川 町	241	145	△ 96	131	31	△ 100	18	17	△ 1	427	97	△ 330
三 加 茂 町	558	434	△ 124	210	89	△ 121	73	52	△ 21	658	293	△ 365
東 祖 谷 山村	60	28	△ 32	103	2	△ 101	7	3	△ 4	218	23	△ 195
西 祖 谷 山村	53	40	△ 13	93	11	△ 82	5	-	△ 5	190	29	△ 161

注 兼業農家とは、30日以上他の仕事に従事した者又は、販売金額が15万円以上である農業以外の自営農業に従事した者がいる農家である。

資料 農林水産省「1995年農業センサス・2000年世界農林業センサス」

46 市町村・農産物販売規模別農家数 (平成7・12年)

(単位：戸)

市町村	総農家数	自給的農家	販売なし	15万円未満	15~50	50~100	100~200	200~300	300~500	500~700	700~1,000	1,000~1,500	1,500万円以上
平成7年	45,979	13,442	2,073	3,214	7,282	6,337	4,513	2,431	2,202	1,375	1,074	872	1,164
12年	42,094	13,293	1,834	3,152	6,803	5,758	3,494	1,932	1,805	1,131	1,037	838	1,017
徳島市	4,575	1,100	113	244	686	617	464	330	300	224	185	159	153
鳴門市	1,823	374	19	63	178	153	154	110	147	122	140	129	234
小松島市	1,449	132	44	97	304	360	241	118	56	29	27	16	25
阿南市	4,066	656	130	310	856	987	522	179	153	87	57	62	67
勝浦町	853	201	10	59	133	149	86	54	58	37	32	21	13
上勝町	411	160	21	44	37	41	25	22	26	7	7	8	13
佐那河内村	541	146	12	24	75	59	52	41	48	33	30	17	4
石井町	1,761	495	48	117	308	259	146	89	88	71	51	48	41
神山町	1,306	550	32	66	132	251	126	58	37	22	12	7	13
那賀川町	884	135	6	38	191	263	168	35	22	10	11	x	x
羽ノ浦町	464	84	6	39	137	112	37	8	15	9	7	6	4
鷺敷町	270	78	18	60	45	16	17	7	6	7	10	x	x
相生町	528	122	41	89	88	61	44	22	25	12	8	5	11
上那賀町	297	152	14	21	23	27	36	11	9	x	x	x	-
木沢村	151	84	17	14	10	17	5	x	x	-	-	-	-
木頭村	244	104	9	18	26	44	26	5	7	x	x	-	-
由岐町	93	25	11	12	15	13	3	3	3	x	3	x	x
日和佐町	423	62	47	68	136	70	21	3	4	-	4	4	4
牟岐町	203	23	41	24	67	21	13	3	5	x	x	x	x
海南町	524	161	69	52	124	53	16	9	16	6	10	x	x
海部町	207	26	26	17	55	41	13	6	11	3	3	x	x
穴喰町	222	52	23	34	39	21	7	11	14	8	8	x	x
松茂町	285	23	-	-	7	17	17	22	40	23	45	49	42
北島町	338	104	14	18	64	57	23	10	20	7	12	4	5
藍住町	670	162	31	37	81	50	31	24	40	45	43	48	78
板野町	823	235	50	55	83	70	36	41	44	48	42	46	73
上板町	1,107	284	44	60	191	155	90	76	54	43	41	28	41
吉野町	643	183	x	26	116	76	66	43	52	30	16	16	17
土成町	1,091	227	44	75	181	145	102	77	69	46	62	29	34
市場町	1,411	316	42	78	283	206	146	91	92	52	51	24	30
阿波町	1,599	412	44	110	318	240	163	115	86	44	29	23	15
鴨島町	1,441	524	79	143	299	109	64	40	54	29	42	28	30
川島町	597	275	32	76	88	56	22	16	15	x	6	x	6
山川町	1,018	520	70	120	161	78	37	9	12	x	3	x	4
美郷村	284	97	15	24	34	50	25	16	7	5	x	x	6
脇町	1,529	553	72	161	334	212	104	41	32	10	5	x	x
美馬町	1,021	320	84	108	175	112	81	53	47	22	13	x	x
半田町	479	334	38	22	30	25	15	8	x	x	x	x	x
貞光町	568	283	32	47	74	70	27	15	9	x	-	x	7
一宇村	276	207	15	14	24	13	x	-	x	-	-	-	-
穴吹町	754	432	66	61	78	56	34	13	3	3	x	x	6
木屋平村	306	212	13	31	25	x	6	x	5	-	-	x	-
三野町	558	155	55	57	94	65	61	34	19	4	3	5	6
三好町	687	275	47	68	142	63	40	19	12	4	8	5	4
池田町	873	631	58	54	59	34	12	11	8	-	-	3	3
山城町	668	481	12	45	62	38	13	6	4	x	x	x	3
井川町	504	359	52	36	26	15	5	4	x	x	x	x	x
三加茂町	790	356	57	94	103	74	46	19	21	10	x	x	3
東祖谷山村	235	207	x	16	3	x	x	x	-	-	-	-	-
西祖谷山村	244	204	5	6	3	23	x	-	-	-	-	-	x

資料 農林水産省「1995年農業センサス・2000年世界農林業センサス」

## 47 市町村別農業用

市町村	動力耕うん機・農用トラクター		動力防除機		動力田植機	
	個人	共有	個人	共有	個人	共有
平成7年	46,758	2,646	21,858	839	18,723	1,705
12	42,775		17,395		17,919	
徳島市	5,609		2,192		2,161	
鳴門市	3,036		929		553	
小松島市	1,694		620		1,069	
阿南市	4,026		1,820		2,448	
勝浦町	493		640		222	
上勝町	279		214		82	
佐那河内村	429		414		228	
石井町	2,127		1,004		1,017	
神山町	718		616		235	
那賀川町	897		155		608	
羽ノ浦町	536		158		295	
鷺敷町	225		129		118	
相生町	546		224		190	
上那賀町	99		129		43	
木沢村	50		27		21	
木頭村	112		90		40	
由岐町	97		37		49	
日和佐町	410		175		263	
牟岐町	235		104		162	
海南町	415		194		246	
海部町	207		94		119	
穴喰町	156		91		121	
松茂町	559		162		16	
北島町	424		112		161	
藍住町	1,218		401		326	
板野町	1,278		429		383	
上板町	1,506		527		622	
吉野町	797		287		377	
土成町	1,522		567		581	
市場町	1,911		726		812	
阿波町	1,691		707		882	
鴨島町	1,571		483		609	
川島町	547		161		239	
山川町	742		251		335	
美郷村	168		98		37	
脇町	1,408		478		667	
美馬町	1,266		463		404	
半田町	193		91		46	
貞光町	355		138		52	
一宇村	19		10		1	
穴吹町	432		143		139	
木屋平村	47		19		1	
三野町	660		277		250	
三好町	709		294		265	
池田町	378		144		105	
山城町	99		65		20	
井川町	180		57		63	
三加茂町	663		241		226	
東祖谷山村	29		5		9	
西祖谷山村	7		3		1	

注 平成12年は、共有調査は行われなかった。

資料 農林水産省「1995年農業センサス・2000年世界農林業センサス」

機械（販売農家）（平成7・12年）

（単位：台）

乗用型スピードスプレイヤー		バ イ ン ダ ー		自脱型コンバイン		米 麦 用 乾 燥 機	
個 人	共 有	個 人	共 有	個 人	共 有	個 人	共 有
640	39	8,293	435	15,300	1,104	16,727	817
488		5,221		15,411		14,608	
33		490		2,092		2,245	
172		342		400		426	
14		191		1,009		1,062	
24		284		2,253		1,684	
2		88		126		144	
-		113		31		88	
3		162		105		121	
9		171		916		998	
2		201		73		64	
4		23		635		638	
1		15		290		252	
-		42		94		103	
-		115		198		123	
-		44		19		17	
-		26		7		4	
-		43		18		3	
1		16		42		33	
6		29		262		224	
1		11		163		161	
1		51		289		254	
-		10		124		118	
-		46		103		113	
39		10		16		19	
10		28		142		158	
25		74		312		294	
16		93		279		242	
12		118		563		389	
5		56		362		353	
21		183		436		180	
9		225		668		709	
16		240		706		698	
6		199		481		519	
14		109		181		189	
8		194		249		266	
2		27		13		12	
8		264		556		533	
9		208		328		266	
1		34		18		8	
-		40		23		33	
-		1		-		1	
3		98		80		45	
-		1		-		-	
-		88		224		228	
3		141		234		258	
1		93		50		53	
-		17		1		2	
2		57		33		36	
3		103		206		239	
1		6		-		2	
1		1		1		1	

## 48 農作物の作付

(1) 稲・麦類(平成14~16年)

(単位: ha, t)

区 分 市町村	水 稲		陸 稲		小 麦		二条大麦		裸 麦	
	作付面積	収穫量	作付面積	収穫量	作付面積	収穫量	作付面積	収穫量	作付面積	収穫量
平成14年	14,300	68,100	-	-	110	419	32	146	77	240
15	14,100	63,900	-	-	116	487	40	139	44	124
16	14,100	65,300	-	-	134	436	34	94	0	3
徳島市	1,670	7,680	-	-	-	-	-	-	-	-
鳴門市	377	1,720	-	-	-	-	-	-	-	-
小松島市	1,190	5,430	-	-	-	-	-	-	-	-
阿南市	2,220	10,500	-	-	4	6	0	0	0	1
吉野川市	811	3,800	-	-	6	23	1	2	-	-
鴨島町	403	1,910	-	-	4	15	-	-	-	-
川島町	144	667	-	-	1	4	-	-	-	-
山川町	260	1,210	-	-	1	4	1	2	-	-
美郷村	4	13	-	-	-	-	-	-	-	-
阿波市	2,300	10,900	-	-	12	44	13	38	-	-
吉野町	348	1,650	-	-	-	-	1	3	-	-
土成町	482	2,310	-	-	2	7	1	3	-	-
市場町	695	3,240	-	-	4	15	3	9	-	-
阿波町	775	3,740	-	-	6	22	8	23	-	-
美馬市	869	3,880	-	-	38	119	18	48	0	1
勝町	485	2,180	-	-	15	47	18	48	0	1
美馬町	280	1,260	-	-	21	66	-	-	0	0
穴吹町	103	438	-	-	2	6	-	-	0	0
木屋平村	1	3	-	-	-	-	-	-	-	-
勝浦町	107	463	-	-	-	-	-	-	-	-
上勝町	44	157	-	-	-	-	-	-	-	-
佐那河内村	56	257	-	-	-	-	-	-	-	-
石井町	649	3,170	-	-	-	-	-	-	-	-
神山町	70	279	-	-	-	-	-	-	-	-
那賀川町	660	3,120	-	-	-	-	-	-	-	-
羽ノ浦町	247	1,170	-	-	-	-	-	-	-	-
那賀町	228	923	-	-	-	-	-	-	-	-
鷺敷町	67	291	-	-	-	-	-	-	-	-
相生町	130	540	-	-	-	-	-	-	-	-
上那賀町	15	42	-	-	-	-	-	-	-	-
木沢村	8	21	-	-	-	-	-	-	-	-
木頭村	8	29	-	-	-	-	-	-	-	-
由岐町	29	119	-	-	-	-	-	-	-	-
日和佐町	215	899	-	-	-	-	-	-	-	-
牟岐町	111	474	-	-	-	-	-	-	-	-
海部町	200	856	-	-	-	-	-	-	-	-
海部町	125	546	-	-	4	7	-	-	-	-
海穴喰町	102	430	-	-	-	-	-	-	-	-
松茂町	8	36	-	-	-	-	-	-	-	-
北島町	102	468	-	-	-	-	-	-	-	-
藍住町	276	1,290	-	-	-	-	-	-	-	-
板野町	370	1,750	-	-	1	4	2	6	-	-
上板町	510	2,480	-	-	-	-	-	-	0	1
つるぎ町	55	231	-	-	0	1	-	-	0	0
半田町	22	92	-	-	-	-	-	-	0	0
貞光町	33	139	-	-	0	1	-	-	0	0
一宇村	-	-	-	-	-	-	-	-	-	-
三野町	122	545	-	-	26	87	-	-	-	-
三好町	132	591	-	-	7	22	-	-	-	-
池田町	63	240	-	-	1	2	-	-	-	-
山城町	3	9	-	-	-	-	-	-	-	-
井川町	31	130	-	-	1	2	-	-	-	-
三加茂町	150	684	-	-	34	119	-	-	0	0
東祖谷山村	0	1	-	-	-	-	-	-	-	-
西祖谷山村	0	0	-	-	-	-	-	-	-	-

注 ラウンド方式により、総数に一致しない場合がある。

資料 中国四国農政局徳島統計・情報センター

# 面積及び収穫量

(2) いも類・豆類・雑穀 (平成14~16年)

(単位: ha, t)

区 分 市町村	かんしょ		大 豆		小 豆		そ ば	
	作付面積	収穫量	作付面積	収穫量	作付面積	収穫量	作付面積	収穫量
平成14年	1,260	29,900	457	649	78	74	117	118
15	1,250	27,500	404	525	77	71	110	112
16	1,250	29,400	343	278	76	62	110	74
徳島市	229	5,540	28	29	2	2	0	0
鳴門市	635	15,700	1	1	-	-	-	-
小松島市	8	120	6	5	1	1	-	-
阿南市	19	291	14	9	4	4	0	0
吉野川市	14	220	51	45	2	1	2	1
鴨島町	3	50	30	27	1	0	0	0
川島町	4	65	13	11	-	-	-	-
山川町	4	63	6	5	-	-	1	0
美郷村	3	42	2	2	1	1	1	1
阿波市	10	173	22	19	0	0	0	0
吉野町	0	1	1	1	-	-	-	-
土成町	2	33	8	7	0	0	0	0
市場町	5	88	5	4	0	0	0	0
阿波町	3	51	8	7	-	-	0	0
美馬市	30	516	79	59	19	16	45	35
脇町	12	214	39	30	7	6	15	12
美馬町	6	108	20	16	5	5	16	13
穴吹町	6	106	15	10	4	3	8	6
木屋平村	6	88	5	3	3	2	6	4
勝浦町	1	14	0	0	0	0	-	-
上勝町	2	28	2	1	1	1	0	0
佐那河内村	0	0	2	2	1	1	-	-
石井町	2	30	26	27	1	1	-	-
神山町	5	70	4	3	2	1	1	0
那賀川町	2	32	4	3	0	0	-	-
羽ノ浦町	2	32	3	2	1	1	0	0
那賀町	4	61	14	9	5	4	0	0
鷺敷町	0	0	4	2	1	1	0	0
相生町	1	16	5	3	2	2	0	0
上那賀町	1	15	1	1	1	0	0	0
木沢村	1	15	1	1	0	0	0	0
木頭村	1	15	3	2	1	1	0	0
由岐町	1	15	0	0	0	0	-	-
日和佐町	4	64	2	1	2	2	-	-
牟岐町	3	48	2	1	1	1	0	0
海南町	3	48	2	1	2	2	-	-
海部町	2	32	2	1	1	1	-	-
海穴町	2	32	1	1	2	2	-	-
松茂町	186	4,580	-	-	-	-	-	-
北島町	33	812	1	1	-	-	-	-
藍住町	0	0	-	-	-	-	-	-
板野町	0	1	4	4	0	0	-	-
上板町	0	5	4	4	-	-	-	-
つるぎ町	16	266	27	19	10	8	21	16
半田町	5	87	12	9	4	3	8	6
貞光町	6	103	11	8	4	3	9	7
一字村	5	76	4	2	2	2	4	3
三野町	6	108	10	8	2	2	5	4
三好町	2	36	7	6	4	3	11	8
池田町	7	124	6	4	2	2	2	1
山城町	5	81	2	1	2	1	1	1
井川町	5	85	4	2	2	1	2	1
三加茂町	3	56	10	8	4	3	2	1
東祖谷山村	3	44	2	1	2	1	12	4
西祖谷山村	3	44	1	1	1	0	6	2

### 48 農作物の作付

(3) 飼料作物(平成14~16年)

(単位: ha, t)

区 分 市町村	牧 草		い ね 科		まめ科といね科のまぜまき		青刈りとうもろこし		ソ ル ゴ ー		青刈りえん麦	
	作付面積	収穫量	作付面積	収穫量	作付面積	収穫量	作付面積	収穫量	作付面積	収穫量	作付面積	収穫量
平成14年	565	34,500	502	31,100	63	3,430	126	8,220	176	11,500	34	1,970
15	533	33,400	482	30,500	51	2,860	115	7,370	182	11,500	34	1,940
16	504	29,800	461	27,600	43	2,200	112	5,620	159	6,650	29	1,580
徳島市	24	1,730	24	1,730	-	-	18	965	13	657	7	350
鳴門市	8	330	8	330	-	-	-	-	2	96	0	0
小松島市	3	186	3	186	-	-	0	0	1	49	-	-
阿南市	1	41	1	41	-	-	-	-	1	29	-	-
吉野川市	43	2,150	43	2,150	-	-	5	196	17	672	4	146
鴨島町	22	1,350	22	1,350	-	-	5	196	10	351	3	186
川島町	6	372	6	372	-	-	-	-	4	186	1	60
山川町	15	426	15	426	-	-	-	-	3	135	0	0
美郷村	0	0	0	0	-	-	0	0	0	0	-	-
阿波市	86	5,360	86	5,360	-	-	3	109	22	393	6	360
吉野町	19	1,180	19	1,180	-	-	1	37	3	60	0	0
土成町	15	945	15	945	-	-	0	0	5	235	1	60
市場町	34	2,100	34	2,100	-	-	2	72	8	52	2	120
阿波町	18	1,130	18	1,130	-	-	0	0	6	46	3	180
美馬市	83	5,030	70	4,330	13	702	5	176	19	932	1	55
勝町	37	2,290	37	2,290	-	-	2	71	7	341	1	55
美馬町	19	1,180	19	1,180	-	-	2	71	11	543	0	0
穴吹町	27	1,560	14	860	13	702	1	34	1	48	-	-
木屋平村	-	-	-	-	-	-	-	-	-	-	-	-
勝浦町	0	0	0	0	-	-	-	-	1	49	-	-
上勝町	-	-	-	-	-	-	-	-	-	-	-	-
佐那河内村	15	450	15	450	-	-	0	0	-	-	-	-
石井町	52	3,740	52	3,740	-	-	60	3,330	19	982	6	307
神山町	0	0	0	0	-	-	1	51	1	49	-	-
那賀川町	-	-	-	-	-	-	-	-	0	6	-	-
羽ノ浦町	1	41	1	41	-	-	-	-	0	17	-	-
那賀町	-	-	-	-	-	-	-	-	-	-	-	-
鷺敷町	-	-	-	-	-	-	-	-	-	-	-	-
相生町	-	-	-	-	-	-	-	-	-	-	-	-
上那賀町	-	-	-	-	-	-	-	-	-	-	-	-
木沢村	-	-	-	-	-	-	-	-	-	-	-	-
木頭村	-	-	-	-	-	-	-	-	-	-	-	-
由岐町	-	-	-	-	-	-	-	-	-	-	-	-
日和佐町	3	121	3	121	-	-	-	-	0	5	-	-
牟岐町	-	-	-	-	-	-	-	-	-	-	-	-
海部町	-	-	-	-	-	-	-	-	-	-	-	-
海部町	-	-	-	-	-	-	-	-	-	-	-	-
喰喰町	-	-	-	-	-	-	-	-	-	-	-	-
松茂町	0	0	0	0	-	-	-	-	-	-	-	-
北島町	-	-	-	-	-	-	-	-	-	-	-	-
藍住町	8	496	8	496	-	-	2	76	20	884	0	0
板野町	9	559	9	559	-	-	-	-	-	-	-	-
上板町	80	4,910	80	4,910	-	-	3	108	27	1,090	4	232
るぎ町	4	243	4	243	-	-	1	34	5	225	-	-
半田町	3	182	3	182	-	-	1	34	2	90	-	-
貞光町	1	61	1	61	-	-	0	0	3	135	-	-
一宇村	-	-	-	-	-	-	-	-	-	-	-	-
三野町	11	594	8	440	3	154	3	122	4	191	0	0
三好町	11	591	9	490	2	101	6	245	1	45	0	4
池田町	13	686	13	681	0	5	2	80	2	92	-	-
山城町	10	530	10	530	-	-	-	-	-	-	-	-
井川町	0	5	0	5	-	-	0	0	0	0	0	0
三加茂町	14	770	14	770	-	-	3	127	4	189	1	24
東祖谷山村	-	-	-	-	-	-	-	-	-	-	-	-
西祖谷山村	25	1,240	-	-	25	1,240	-	-	-	-	-	-

注 ラウンド方式により、総数に一致しない場合がある。  
資料 中国四国農政局徳島統計・情報センター

面積及び収穫量 (続き)

(4) 野 菜 類 (平成14~16年)

(単位: ha, t)

区 分 市町村	だいこん		か ぶ		にんじん		ご ぼ う		れんこん		ばれいしょ	
	作付面積	収穫量	作付面積	収穫量	作付面積	収穫量	作付面積	収穫量	作付面積	収穫量	作付面積	収穫量
平成14年	668	47,800	120	4,520	1,060	51,900	71	1,490	583	10,700	193	3,050
15	665	45,900	127	4,970	1,030	49,400	71	1,430	577	9,160	189	2,970
16	592	31,000	127	4,290	1,020	50,300	71	1,420	579	6,940	182	2,870
徳島市	37	2,150	19	779	92	3,990	38	780	92	856	16	225
鳴門市	302	18,800	1	22	3	143	0	3	322	4,090	2	37
小松島市	3	89	3	105	0	1	0	4	-	-	4	53
阿南市	7	223	13	498	114	4,300	1	8	-	-	7	85
吉野川市	30	1,290	6	182	92	4,820	2	40	-	-	14	287
鴨島町	22	1,060	5	166	77	4,140	1	11	-	-	6	138
川島町	6	140	1	12	14	672	1	29	-	-	5	95
山川町	2	54	0	2	0	11	-	-	-	-	2	41
美郷村	1	29	0	2	0	0	-	-	-	-	1	13
阿波市	53	1,170	1	30	16	857	1	12	-	-	23	588
吉野町	2	56	0	4	2	70	0	1	-	-	3	58
土成町	2	63	0	6	0	7	0	1	-	-	3	63
市場町	48	1,020	1	13	14	770	1	10	-	-	14	406
阿波町	1	35	0	7	0	10	-	-	-	-	4	61
美馬市	10	305	3	88	28	848	2	18	-	-	22	314
鵜町	4	119	1	13	1	16	1	7	-	-	7	111
美馬町	4	106	2	60	26	799	1	6	-	-	7	98
穴吹町	2	59	1	12	2	32	0	3	-	-	5	70
木屋平村	1	21	0	3	0	1	0	2	-	-	3	35
勝浦町	3	121	0	10	0	9	0	1	-	-	2	26
上勝町	2	61	0	3	0	1	0	1	-	-	1	16
佐那河内村	2	60	5	7	0	1	0	1	-	-	2	18
石井町	21	1,050	1	210	37	1,280	22	452	-	-	10	137
神山町	2	71	1	20	1	7	0	5	-	-	3	36
那賀川町	2	64	1	15	2	72	-	-	-	-	1	17
羽ノ浦町	2	64	1	13	0	11	-	-	-	-	1	17
那賀町	6	191	0	27	-	-	1	8	-	-	3	42
鷺敷町	1	41	0	7	-	-	-	-	-	-	1	13
相生町	2	59	0	7	-	-	0	5	-	-	1	13
上那賀町	1	33	0	5	-	-	0	1	-	-	0	6
木沢村	1	29	0	4	-	-	0	1	-	-	0	5
木頭村	1	29	0	4	-	-	0	1	-	-	0	5
由岐町	1	31	0	5	-	-	-	-	-	-	0	4
日和佐町	1	31	0	8	-	-	0	2	-	-	1	7
牟岐町	1	31	0	8	-	-	-	-	-	-	1	7
海南町	1	31	1	13	3	89	-	-	-	-	1	12
海部町	1	31	1	21	5	149	-	-	-	-	0	4
海穴町	1	31	1	21	4	119	-	-	-	-	1	7
松茂町	49	2,980	0	5	0	3	-	-	88	1,070	0	2
北島町	9	496	0	2	0	9	-	-	21	254	1	13
藍住町	5	229	5	164	329	17,900	0	2	23	276	1	22
板野町	16	802	43	1,400	209	11,700	2	34	33	396	2	40
上板町	7	237	19	586	83	3,900	0	8	0	1	3	61
つるぎ町	4	95	1	12	3	76	1	8	-	-	15	181
半田町	1	39	0	4	1	34	0	3	-	-	4	56
貞光町	1	39	0	5	1	41	0	3	-	-	4	55
一宇村	1	17	0	3	0	1	0	2	-	-	7	70
三野町	2	55	0	4	1	22	0	4	-	-	3	48
三好町	2	53	1	9	0	1	1	6	-	-	4	60
池田町	3	66	1	9	0	3	1	6	-	-	5	71
山城町	1	27	0	3	-	-	0	3	-	-	4	54
井川町	1	29	0	3	0	0	0	4	-	-	5	70
三加茂町	2	46	0	5	0	1	1	6	-	-	7	94
東祖谷山村	1	11	0	1	0	0	0	1	-	-	9	117
西祖谷山村	1	11	0	1	-	-	0	1	-	-	8	102



### 48 農作物の作付

(4) 野 菜 類 (平成14~16年) (続き)

区 分 市町村	さといも		やまのいも		たけのこ		はくさい		キャベツ		ほうれんそう	
	作付面積	収穫量	作付面積	収穫量	作付面積	収穫量	作付面積	収穫量	作付面積	収穫量	作付面積	収穫量
平成14年	74	845	...	...	1,060	3,300	109	6,040	201	7,200	870	10,500
15	74	841	...	...	903	3,120	112	6,100	201	7,170	863	9,780
16	182	2,870	1	7	851	2,420	105	3,980	180	4,980	843	7,470
徳島市	10	110	-	-	3	21	14	663	24	738	506	4,350
鳴門市	2	24	-	-	-	-	1	38	3	74	3	28
小松島市	2	23	-	-	140	980	1	43	2	42	3	24
阿南市	4	41	1	5	652	1,290	2	60	3	52	5	55
吉野川市	13	155	-	-	-	-	9	365	12	391	19	243
鴨島町	8	103	-	-	-	-	4	164	3	87	14	210
川島町	2	22	-	-	-	-	4	140	6	194	3	19
山川町	2	20	-	-	-	-	1	50	3	89	1	11
美郷村	1	10	-	-	-	-	0	11	1	21	0	3
阿波市	8	87	-	-	-	-	39	1,640	52	1,700	34	370
吉野町	1	10	-	-	-	-	1	28	3	58	1	10
土成町	2	21	-	-	-	-	1	35	5	128	2	14
市場町	3	34	-	-	-	-	36	1,500	42	1,440	12	145
阿波町	2	22	-	-	-	-	2	76	2	72	19	201
美馬市	5	44	-	-	-	-	6	141	10	222	8	65
鵜島町	2	21	-	-	-	-	2	48	5	129	4	32
美馬町	1	9	-	-	-	-	2	53	2	49	3	20
穴吹町	1	10	-	-	-	-	1	25	2	29	2	12
木屋平村	1	4	-	-	-	-	1	15	1	15	0	1
勝浦町	1	10	0	0	3	21	1	37	1	16	2	14
上勝町	1	5	0	0	1	4	1	31	0	7	1	9
佐那河内村	1	8	-	-	1	7	1	25	0	10	4	28
石井町	6	65	-	-	-	-	7	309	23	608	195	1,680
神山町	2	19	0	0	1	8	1	32	3	56	2	14
那賀川町	1	6	-	-	-	-	1	33	4	75	1	11
羽ノ浦町	1	6	-	-	1	4	1	28	1	26	2	15
那賀町	2	21	0	1	30	48	3	76	3	48	1	17
鷺敷町	1	4	0	0	26	41	1	22	1	12	1	9
相生町	1	7	0	1	4	7	1	19	1	15	0	5
上那賀町	0	4	-	-	-	-	1	15	1	9	0	1
木沢村	0	3	-	-	-	-	0	10	0	6	0	1
木頭村	0	3	-	-	-	-	0	10	0	6	0	1
由岐町	0	2	-	-	5	10	0	10	0	7	0	3
日和佐町	0	4	-	-	6	11	1	24	0	7	2	17
牟岐町	0	3	-	-	3	6	0	10	0	7	2	24
海部町	1	7	0	0	3	6	1	25	0	7	0	3
海部町	1	12	-	-	1	2	1	19	1	15	0	3
宍喰町	0	4	0	1	1	2	1	7	1	15	1	9
松茂町	0	3	-	-	-	-	0	18	0	9	0	2
北島町	1	13	-	-	-	-	0	58	4	106	9	75
藍住町	1	11	-	-	-	-	1	53	5	127	7	68
板野町	1	15	-	-	-	-	1	53	5	141	7	66
上板町	2	23	-	-	-	-	1	33	4	106	18	177
るぎ町	2	20	-	-	-	-	3	60	3	49	1	5
半田町	1	7	-	-	-	-	1	21	1	19	0	2
貞光町	1	8	-	-	-	-	1	23	1	24	0	2
一字村	1	5	-	-	-	-	1	16	0	6	0	1
三野町	1	6	-	-	-	-	1	25	3	73	3	20
三好町	1	6	-	-	-	-	1	16	2	37	2	12
池田町	1	10	-	-	-	-	1	27	4	80	2	17
山城町	0	4	-	-	-	-	0	7	1	12	1	4
井川町	1	5	-	-	-	-	1	20	2	42	1	4
三加茂町	1	10	-	-	-	-	1	20	4	63	1	9
東祖谷山村	0	3	-	-	-	-	0	5	0	5	2	20
西祖谷山村	0	3	-	-	-	-	0	5	0	5	0	2





面積及び収穫量 (続き)

(単位: ha, t)

たまねぎ		つけな		うちのざわな		きゅうり		トマト		うちミニトマト		うち加工用トマト	
作付面積	収穫量	作付面積	収穫量	作付面積	収穫量	作付面積	収穫量	作付面積	収穫量	作付面積	収穫量	作付面積	収穫量
144	5,430	624	16,300	354	12,900	107	11,500	111	7,750	28	1,550	1	21
142	5,310	578	13,500	319	10,800	107	10,900	111	7,610	28	1,500	0	6
137	5,190	554	11,000	296	9,010	103	9,940	98	5,980	27	1,400	-	-
6	204	131	2,900	79	2,610	9	1,080	12	795	2	60	-	-
2	72	4	25	0	11	2	105	4	242	0	7	-	-
2	62	11	75	-	-	13	2,390	4	312	0	11	-	-
3	93	10	80	-	-	8	1,360	6	495	-	-	-	-
7	252	51	890	30	780	5	152	2	62	1	21	-	-
3	99	30	706	26	676	1	24	1	20	0	2	-	-
2	67	9	129	4	104	2	45	1	17	-	-	-	-
1	49	6	26	-	-	3	75	0	3	-	-	-	-
1	37	7	29	-	-	0	8	1	22	1	19	-	-
20	915	90	805	16	416	12	558	31	2,540	15	1,030	-	-
1	57	-	-	-	-	0	4	2	65	0	19	-	-
7	343	23	220	4	104	7	384	13	1,270	4	254	-	-
6	280	45	352	6	156	4	119	3	213	1	48	-	-
6	235	22	233	6	156	1	51	13	985	10	706	-	-
22	829	4	45	0	10	10	280	7	171	2	44	-	-
5	156	2	22	0	7	2	47	3	81	1	20	-	-
14	558	1	14	0	3	7	195	3	63	0	9	-	-
3	92	1	8	-	-	1	33	1	23	1	15	-	-
1	23	0	1	-	-	0	5	0	4	-	-	-	-
1	30	9	65	-	-	3	293	1	50	1	33	-	-
1	26	1	6	-	-	1	244	0	10	0	6	-	-
1	27	4	23	-	-	1	244	0	9	0	2	-	-
3	111	110	3,650	106	3,500	3	146	3	105	1	12	-	-
1	29	2	14	-	-	1	24	1	13	0	7	-	-
1	50	2	18	-	-	4	594	1	66	1	38	-	-
1	30	0	2	-	-	3	574	1	28	-	-	-	-
3	103	14	100	-	-	1	13	1	23	-	-	-	-
1	25	4	27	-	-	0	5	0	8	-	-	-	-
1	35	9	67	-	-	0	2	0	5	-	-	-	-
1	22	0	2	-	-	0	2	0	4	-	-	-	-
0	9	0	1	-	-	0	2	0	3	-	-	-	-
0	12	1	3	-	-	0	2	0	3	-	-	-	-
0	12	1	9	-	-	0	2	0	5	-	-	-	-
1	28	3	25	-	-	1	65	0	5	-	-	-	-
1	19	-	-	-	-	0	6	0	3	-	-	-	-
1	36	1	7	-	-	3	442	2	87	-	-	-	-
1	23	0	2	-	-	2	249	1	71	-	-	-	-
1	19	1	4	-	-	6	1,090	0	12	-	-	-	-
0	11	-	-	-	-	0	5	0	24	0	21	-	-
0	11	-	-	-	-	0	5	0	7	0	2	-	-
1	41	7	112	3	70	1	31	2	71	0	2	-	-
3	128	44	1,070	32	832	1	33	3	181	0	2	-	-
20	932	47	1,040	30	780	1	45	2	110	1	26	-	-
6	208	1	11	-	-	2	29	3	52	1	33	-	-
2	76	-	-	-	-	1	12	1	8	0	2	-	-
3	110	1	9	-	-	1	12	2	41	1	31	-	-
1	22	0	2	-	-	0	5	0	3	-	-	-	-
5	158	2	12	-	-	2	77	1	20	0	5	-	-
6	210	1	5	-	-	2	39	1	15	0	7	-	-
7	254	0	3	-	-	0	8	3	110	1	12	-	-
1	38	1	3	-	-	0	5	1	9	0	3	-	-
1	42	0	3	-	-	1	12	1	14	-	-	-	-
5	150	1	4	-	-	7	145	5	260	1	18	-	-
1	16	0	1	-	-	0	2	0	2	-	-	-	-
1	16	0	1	-	-	0	2	0	2	-	-	-	-

## 48 農作物の作付

(4) 野 菜 類 (平成14~16年) (続き)

(単位: ha, t)

区 分 市町村	ピーマン		うちししとう		な す		かぼちゃ		スイートコーン		さやいんげん		さやえんどう	
	作付面積	収穫量	作付面積	収穫量	作付面積	収穫量	作付面積	収穫量	作付面積	収穫量	作付面積	収穫量	作付面積	収穫量
平成14年	52	1,560	18	659	176	15,600	46	810	267	2,670	110	681	142	807
15	54	1,570	18	648	171	13,700	45	769	265	2,480	106	649	139	746
16	55	1,320	19	531	171	11,400	43	644	268	2,270	107	474	138	718
徳島市	3	109	1	31	11	388	4	54	18	186	4	15	3	11
鳴門市	1	28	0	17	3	109	1	13	2	16	2	5	2	8
小松島市	1	11	0	4	1	43	1	10	2	14	2	7	1	3
阿南市	2	66	1	30	5	198	2	33	5	36	4	25	2	8
吉野川市	2	62	2	48	30	2,540	4	60	45	500	3	10	14	69
鴨島町	0	5	0	3	22	2,130	2	30	39	450	1	3	3	7
川島町	0	8	0	6	3	189	2	22	4	35	-	-	4	16
山川町	1	27	1	26	4	184	0	4	2	14	0	1	6	42
美郷村	1	22	1	13	1	29	0	4	0	1	2	6	1	4
阿波市	9	250	8	227	64	5,060	10	171	36	382	9	29	55	281
吉野町	3	89	3	74	7	530	1	17	18	195	1	2	0	2
土成町	3	114	3	112	2	106	1	14	8	91	3	11	8	54
市場町	2	37	2	33	22	1,690	8	131	4	36	3	10	14	76
阿波町	0	10	0	8	33	2,730	1	9	6	60	2	6	32	149
美馬市	13	243	1	16	13	760	3	48	38	202	23	106	32	187
鷗町	6	116	0	2	7	435	1	18	12	64	8	29	8	55
美馬町	4	73	0	7	4	221	1	18	12	67	10	58	15	95
穴吹町	3	51	0	7	2	100	1	10	11	60	4	16	8	34
木屋平村	0	3	-	-	0	4	0	2	3	11	1	3	1	3
勝浦町	0	9	0	6	4	292	0	3	0	2	1	3	1	3
上勝町	0	9	0	5	0	6	0	3	0	1	0	1	1	3
佐那河内村	2	54	2	50	0	10	0	2	1	5	0	1	1	3
石井町	3	136	1	15	4	164	3	38	41	435	5	18	2	5
神山町	1	26	1	18	1	19	1	12	1	6	3	11	1	4
那賀川町	0	2	-	-	1	16	1	9	1	7	0	2	0	1
羽ノ浦町	0	2	-	-	1	27	1	7	1	7	1	3	0	1
那賀町	1	11	0	9	2	48	2	22	6	38	2	8	1	2
鷲敷町	0	2	-	-	0	11	0	4	1	7	0	2	0	1
相生町	0	0	-	-	1	15	1	7	1	7	0	2	0	1
上那賀町	0	0	-	-	0	8	0	4	2	9	0	2	0	0
木沢村	0	0	-	-	0	6	0	3	1	6	0	1	0	0
木頭村	0	9	0	9	0	8	0	4	2	9	0	1	0	0
由岐町	0	3	0	3	0	6	0	3	0	3	1	3	0	0
日和佐町	0	2	-	-	1	14	1	7	1	9	1	3	0	0
牟岐町	0	0	-	-	0	9	0	3	1	6	1	3	0	1
海部町	1	31	-	-	1	19	1	8	1	6	1	6	1	3
南部町	0	2	-	-	1	30	0	6	1	8	1	5	0	1
海穴町	0	2	-	-	1	46	0	4	2	15	1	5	0	1
松茂町	0	4	0	2	0	3	0	1	0	2	-	-	0	0
北島町	0	4	0	2	0	5	0	6	0	2	-	-	0	2
藍住町	1	12	0	4	1	36	1	20	4	43	0	1	1	4
板上町	1	11	0	7	7	319	1	10	4	41	1	2	2	5
上るぎ町	2	41	1	25	5	294	1	13	6	64	2	6	2	10
つるぎ町	2	30	1	12	2	38	2	22	13	52	11	41	5	18
半田町	0	3	-	-	1	16	1	5	4	18	3	10	2	7
貞光町	1	27	1	12	1	18	1	15	6	24	7	28	2	8
一宇村	-	-	-	-	0	4	0	2	3	10	1	3	1	3
三野町	1	7	-	-	5	390	1	8	6	29	6	45	4	26
三好町	0	5	-	-	4	235	1	14	6	30	4	28	1	7
池田町	6	100	-	-	1	14	1	8	8	41	6	21	1	4
山城町	2	24	-	-	0	8	0	3	3	16	2	6	1	4
井川町	1	6	-	-	1	43	1	16	5	24	2	8	2	8
三加茂町	1	15	-	-	2	170	0	5	4	22	7	40	5	35
東祖谷山村	0	1	-	-	0	1	0	1	3	9	2	4	0	0
西祖谷山村	0	1	-	-	0	1	0	1	2	9	1	3	0	0



## 48 農作物の作付

### (5) 果 樹 (平成14~16年)

区 分 市町村	みかん		なつみかん		はっさく		その他かんきつうちすだち		その他かんきつうちゆず		キウイフルーツ		ぶどう	
	栽培面積	収穫量	栽培面積	収穫量	栽培面積	収穫量	栽培面積	収穫量	栽培面積	収穫量	栽培面積	収穫量	栽培面積	収穫量
平成14年	1,150	19,300	18	149	159	2,240	583	7,050	354	3,580	64	1,010	114	1,160
15	1,090	20,300	17	156	155	2,120	565	7,120	357	3,220	59	911	109	1,060
16	1,030	15,100	17	153	150	2,120	556	8,190	361	3,990	57	678	108	1,040
徳島市	225	3,350	1	9	2	43	70	1,010	1	12	3	33	3	22
鳴門市	1	12	0	2	11	201	12	187	0	1	0	1	-	-
小松島市	112	1,580	0	2	1	15	8	109	0	6	11	112	0	1
阿南市	140	2,870	9	70	8	123	81	1,240	5	44	5	62	-	-
吉野川市	6	68	7	64	8	173	13	129	10	150	1	7	12	92
鴨島町	2	22	-	-	7	150	1	10	0	1	1	6	0	-
川島町	1	7	-	-	0	7	1	7	0	0	0	1	7	60
山川町	3	38	7	64	1	16	1	10	2	13	0	0	5	32
美郷村	0	1	-	-	-	-	10	102	8	136	0	0	-	-
阿波市	0	6	0	0	5	71	8	143	0	3	0	3	76	763
吉野町	-	-	-	-	0	1	0	2	-	-	-	-	2	9
土成町	0	4	0	0	2	32	5	93	0	3	0	1	47	453
市場町	-	-	-	-	2	31	3	47	-	-	0	1	9	109
阿波町	0	2	-	-	1	7	0	1	-	-	0	1	18	192
美馬市	-	-	-	-	73	781	4	36	33	397	7	80	6	61
鵜町	-	-	-	-	22	224	1	10	3	27	2	21	6	61
美馬町	-	-	-	-	45	495	1	6	1	9	3	40	-	-
穴吹町	-	-	-	-	6	62	2	19	7	75	1	11	0	0
木屋平村	-	-	-	-	-	-	0	1	22	286	1	8	-	-
勝浦町	440	5,970	0	1	1	22	52	745	10	115	2	19	0	0
上勝町	0	2	0	1	0	1	25	390	17	285	6	89	-	-
佐那河内村	100	1,120	0	3	1	15	105	1,560	9	161	11	155	0	0
石井町	0	1	-	-	0	1	0	1	-	-	0	0	0	1
神山町	0	1	0	1	2	48	121	1,950	9	148	3	33	0	0
那賀川町	-	-	-	-	-	-	0	1	-	-	-	-	-	-
羽ノ浦町	2	35	-	-	-	-	2	41	-	-	-	-	-	-
那賀町	1	37	-	-	-	-	25	391	164	1,850	4	39	-	-
鷲敷町	1	37	-	-	-	-	10	165	2	23	1	13	-	-
相生町	-	-	-	-	-	-	6	98	16	218	0	5	-	-
上那賀町	-	-	-	-	-	-	3	46	61	629	1	9	-	-
木沢村	-	-	-	-	-	-	5	69	16	210	1	6	-	-
木頭村	-	-	-	-	-	-	1	14	69	768	1	6	-	-
由岐町	1	14	-	-	0	3	1	8	1	5	0	1	-	-
日和佐町	-	-	-	-	-	-	2	24	3	17	0	2	-	-
牟岐町	-	-	-	-	-	-	1	6	2	11	0	1	-	-
海部町	-	-	-	-	-	-	2	23	14	83	0	2	-	-
海部町	-	-	-	-	-	-	0	5	12	71	0	1	-	-
喰喰町	-	-	-	-	-	-	1	6	6	34	0	3	-	-
松茂町	-	-	-	-	0	2	0	1	-	-	-	-	-	-
北島町	-	-	-	-	0	2	0	2	-	-	0	1	-	-
藍住町	-	-	-	-	0	4	0	1	0	1	0	1	-	-
板野町	2	28	-	-	1	12	5	65	-	-	0	1	8	75
上板町	0	4	0	0	1	16	3	31	-	-	-	-	3	24
つるぎ町	-	-	-	-	8	77	1	4	34	287	1	12	-	-
半田町	-	-	-	-	0	4	1	3	4	19	1	10	-	-
貞光町	-	-	-	-	8	73	0	1	29	265	0	2	-	-
一宇村	-	-	-	-	-	-	0	0	1	3	0	-	-	-
三野町	-	-	-	-	21	433	4	28	7	55	0	0	-	-
三好町	-	-	-	-	1	14	3	13	1	8	0	0	-	-
池田町	0	2	-	-	2	26	2	8	1	23	2	12	-	-
山城町	-	-	-	-	2	19	2	24	3	30	0	0	-	-
井川町	-	-	-	-	1	9	1	3	7	55	1	7	-	-
三加茂町	-	-	-	-	1	9	2	11	11	135	0	1	-	-
東祖谷山村	-	-	-	-	-	-	-	-	0	1	-	-	-	-
西祖谷山村	-	-	-	-	0	2	0	1	1	2	-	-	-	-

面積及び収穫量 (続き)

(単位: ha, t)

日本なし		も も		す も も		う め		び わ		か き		く り	
栽培面積	収穫量	栽培面積	収穫量	栽培面積	収穫量	栽培面積	収穫量	栽培面積	収穫量	栽培面積	収穫量	栽培面積	収穫量
275	7,940	67	749	15	155	332	1,880	12	68	347	5,140	242	190
273	6,510	66	674	15	139	327	1,560	10	61	332	4,820	228	139
274	6,050	67	580	15	134	319	1,530	10	52	330	4,060	219	111
8	199	1	6	2	21	3	13	1	4	7	55	1	1
187	4,060	16	134	1	5	4	29	0	1	15	219	0	0
-	-	0	1	0	3	3	12	1	4	2	15	2	1
-	-	-	-	0	1	9	55	2	9	8	61	29	14
0	6	0	1	1	3	54	175	-	-	26	399	8	6
0	6	-	-	-	-	0	0	-	-	19	308	1	1
-	-	-	-	0	0	0	0	-	-	4	70	1	1
-	-	0	1	1	3	9	34	-	-	1	6	2	2
-	-	0	0	-	-	45	140	-	-	2	15	4	2
0	7	10	72	1	10	25	158	2	14	28	435	2	1
-	-	0	1	-	-	2	21	0	1	0	2	-	-
0	5	10	71	1	9	5	28	2	12	22	348	-	-
0	2	0	0	0	1	18	109	0	1	4	55	1	1
-	-	-	-	-	-	0	0	-	-	2	30	1	0
-	-	2	7	-	-	33	83	-	-	48	396	28	22
-	-	0	1	-	-	10	24	-	-	12	122	6	4
-	-	2	6	-	-	5	10	-	-	24	176	4	3
-	-	-	-	-	-	7	14	-	-	8	73	14	12
-	-	0	0	-	-	11	35	-	-	4	25	4	3
-	-	0	1	4	35	14	69	0	1	6	40	1	0
-	-	0	-	0	1	3	11	0	1	2	11	1	0
-	-	0	1	1	8	9	44	1	2	3	23	5	1
0	7	0	-	-	-	0	1	-	-	1	6	0	0
-	-	1	6	3	30	105	720	1	4	6	45	2	3
-	-	-	-	-	-	0	1	-	-	0	2	-	-
-	-	-	-	-	-	1	4	-	-	1	7	-	-
-	-	-	-	0	1	11	45	0	0	7	54	13	9
-	-	-	-	0	1	2	9	0	0	2	14	4	3
-	-	-	-	-	-	2	8	0	0	2	16	4	3
-	-	-	-	-	-	2	8	-	-	1	10	2	1
-	-	-	-	-	-	2	8	-	-	1	7	1	1
-	-	-	-	-	-	3	12	-	-	1	7	2	1
-	-	-	-	-	-	1	3	-	-	0	3	-	-
-	-	-	-	-	-	1	4	1	2	1	7	1	1
-	-	-	-	-	-	1	4	0	1	2	12	1	0
-	-	-	-	-	-	1	4	0	2	3	23	2	1
-	-	-	-	-	-	1	4	0	1	1	10	1	0
-	-	-	-	-	-	1	4	0	0	1	11	1	0
40	1,010	-	-	-	-	-	-	-	-	-	-	-	-
8	162	-	-	-	-	-	-	-	-	0	2	-	-
22	509	0	1	-	-	-	-	-	-	-	-	-	-
8	87	16	150	1	7	1	9	0	1	11	152	-	-
0	-	21	200	1	9	4	24	1	5	51	841	-	-
-	-	-	-	-	-	14	30	-	-	59	487	16	13
-	-	-	-	-	-	2	4	-	-	38	372	4	3
-	-	-	-	-	-	9	20	-	-	6	56	10	9
-	-	-	-	-	-	3	6	-	-	15	59	2	1
1	4	-	-	-	-	2	3	-	-	3	53	3	1
0	0	-	-	-	-	3	5	-	-	22	434	2	1
-	-	-	-	-	-	4	4	-	-	8	131	16	6
-	-	-	-	-	-	2	3	-	-	3	38	46	18
-	-	-	-	-	-	4	5	-	-	2	29	3	1
-	-	-	-	-	-	3	4	-	-	3	54	5	2
-	-	-	-	-	-	1	1	-	-	0	1	10	3
-	-	-	-	-	-	1	1	-	-	0	1	20	6



## 48 農作物の作付面積及び収穫量 (続き)

(6) 工芸農作物及び生しいたけ (平成14~16年)

(単位: ha, t)

市町村	区 分	こんにゃくいも		茶		生しいたけ	
		栽培面積	収穫量	栽培面積	生業収穫量	生産量	うち菌床
平成14年		36	54	359	1,140	4,754	4,686
平成15年		31	48	357	1,130	4,992	4,933
平成16年		31	42	357	1,040	5,526	5,460
徳島市	島門市	1	1	-	-	1,088	1,085
鳴門市	松島市	-	-	-	-	1	-
小松市	南川市	0	0	-	-	1,518	1,518
阿波市	野川市	1	2	1	1	615	599
吉野町	鴨島町	-	-	12	33	150	141
川町	山美郷	-	-	1	-	75	70
阿波市	吉野町	-	-	1	2	-	-
土佐市	成場町	-	-	10	31	75	71
阿波市	波野町	-	-	-	-	4	4
美馬市	馬場町	-	-	-	-	3	3
美馬市	波野町	-	-	-	-	-	-
美馬市	馬場町	1	1	60	179	11	6
美馬市	馬吹町	0	-	8	24	1	-
美馬市	馬吹町	-	-	7	24	-	-
美馬市	穴吹町	0	-	28	91	2	-
美馬市	屋平村	1	1	17	40	8	6
美馬市	浦内町	1	1	0	1	100	100
美馬市	浦内町	1	1	4	46	586	565
美馬市	河井町	2	1	1	2	259	259
美馬市	河井町	-	-	-	-	3	3
美馬市	山井町	3	1	18	82	830	828
美馬市	賀川町	-	-	-	-	13	13
美馬市	賀川町	-	-	-	-	3	3
美馬市	賀川町	4	5	35	127	71	70
美馬市	敷生町	1	1	1	2	69	69
美馬市	敷生町	1	1	28	102	-	-
美馬市	那賀町	1	0	4	14	1	1
美馬市	沢頭村	0	0	1	4	-	-
美馬市	沢頭村	1	3	1	5	1	0
美馬市	岐佐町	0	-	-	-	9	9
美馬市	和岐町	0	-	0	-	-	-
美馬市	和岐町	0	-	-	-	-	-
美馬市	和岐町	0	-	1	0	-	-
美馬市	和岐町	0	-	-	-	-	-
美馬市	和岐町	0	-	-	-	-	-
美馬市	和岐町	0	-	2	2	-	-
美馬市	和岐町	-	-	-	-	-	-
美馬市	和岐町	-	-	-	-	-	-
美馬市	和岐町	-	-	-	-	-	-
美馬市	和岐町	-	-	-	-	-	-
美馬市	和岐町	-	-	-	-	-	-
美馬市	和岐町	-	-	-	-	-	-
美馬市	和岐町	10	23	63	158	25	24
美馬市	和岐町	6	18	34	86	24	24
美馬市	和岐町	2	2	7	25	1	-
美馬市	和岐町	2	3	22	47	-	-
美馬市	和岐町	-	-	3	4	168	164
美馬市	和岐町	-	-	6	7	-	-
美馬市	和岐町	0	-	29	78	2	-
美馬市	和岐町	1	1	60	190	70	70
美馬市	和岐町	0	-	30	74	2	-
美馬市	和岐町	1	1	7	10	-	-
美馬市	和岐町	2	1	4	5	-	-
美馬市	和岐町	3	3	21	39	-	-

注 ラウンド方式により、総数に一致しない場合がある。

資料 中国四国農政局徳島統計・情報センター

### 49 市町村別葉たばこの耕作面積・ 買入重量及び買入代金 (平成14~16年)

(単位：a, kg, 千円)

区 分 市町村	総 数		在 来 種		黄色種 (第1黄色種)		黄色種 (第2黄色種)		買入代金
	面 積	買入重量	面 積	買入重量	面 積	買入重量	面 積	買入重量	
平成14年	20,977.2	595,386.0	1,408.0	39,534.0	2,615.0	71,097.0	16,954.2	484,755.0	1,046,927
15	20,199.7	504,389.0	1,220.6	29,575.0	2,654.4	62,055.0	16,324.7	412,759.0	873,359
16	19,181.2	446,360.5	1,030.0	24,656.5	2,513.0	54,561.5	15,638.2	367,142.5	804,835
徳島市	-	-	-	-	-	-	-	-	-
鳴門市	205.0	4,789.0	-	-	-	-	205.0	4,789.0	10,020
小松島市	-	-	-	-	-	-	-	-	-
阿南市	1,810.0	37,521.5	-	-	1,810.0	37,521.5	-	-	74,796
吉野川市	-	-	-	-	-	-	-	-	-
勝浦町	-	-	-	-	-	-	-	-	-
上勝町	-	-	-	-	-	-	-	-	-
佐那河内村	-	-	-	-	-	-	-	-	-
石井町	-	-	-	-	-	-	-	-	-
神山町	-	-	-	-	-	-	-	-	-
那賀川町	-	-	-	-	-	-	-	-	-
羽ノ浦町	-	-	-	-	-	-	-	-	-
鷺敷町	435.0	9,673.5	-	-	435.0	9,673.5	-	-	15,490
相生町	268.0	7,366.5	-	-	268.0	7,366.5	-	-	13,461
上那賀町	-	-	-	-	-	-	-	-	-
木沢村	-	-	-	-	-	-	-	-	-
木頭村	-	-	-	-	-	-	-	-	-
由岐町	-	-	-	-	-	-	-	-	-
日和佐町	-	-	-	-	-	-	-	-	-
牟岐町	-	-	-	-	-	-	-	-	-
海南町	-	-	-	-	-	-	-	-	-
海部町	-	-	-	-	-	-	-	-	-
宍喰町	-	-	-	-	-	-	-	-	-
松茂町	-	-	-	-	-	-	-	-	-
北島町	-	-	-	-	-	-	-	-	-
藍住町	-	-	-	-	-	-	-	-	-
板野町	572.0	13,335.0	-	-	-	-	572.0	13,335.0	26,608
上板町	1,465.0	40,558.0	-	-	-	-	1,465.0	40,558.0	77,016
吉野町	290.0	4,924.0	-	-	-	-	290.0	4,924.0	8,254
土成町	5,880.0	140,952.5	-	-	-	-	5,880.0	140,952.5	266,367
市場町	1,852.0	40,677.0	-	-	-	-	1,852.0	40,677.0	71,403
阿波町	125.0	3,398.0	-	-	-	-	125.0	3,398.0	6,932
鵬町	1,276.0	28,184.5	38.0	660.5	-	-	1,238.0	27,524.0	47,558
美馬町	1,987.2	43,453.0	35.0	807.5	-	-	1,952.2	42,645.5	69,396
半田町	57.0	1,523.5	57.0	1,523.5	-	-	-	-	2,539
貞光町	510.0	11,761.0	307.0	6,911.5	-	-	203.0	4,849.5	18,635
一宇村	-	-	-	-	-	-	-	-	-
穴吹町	146.0	3,926.0	146.0	3,926.0	-	-	-	-	6,790
木屋平村	-	-	-	-	-	-	-	-	-
三野町	452.0	10,553.5	297.0	7,484.0	-	-	155.0	3,069.5	19,225
三好町	1,590.0	37,674.0	30.0	732.0	-	-	1,560.0	36,942.0	59,623
池田町	201.0	4,717.5	60.0	1,239.0	-	-	141.0	3,478.5	8,241
山城町	-	-	-	-	-	-	-	-	-
井川町	-	-	-	-	-	-	-	-	-
三加茂町	60.0	1,372.5	60.0	1,372.5	-	-	-	-	2,482
東祖谷山村	-	-	-	-	-	-	-	-	-
西祖谷山村	-	-	-	-	-	-	-	-	-

## 50 園 芸 作 物

## (1) 果 樹

(単位: ha, t, 千円)

品 目	栽培面積	生産数量	販売数量	販売金額	主 産 地
平成14年	3,879	51,631	35,297	9,687,009	
15	3,744	49,987	35,315	9,762,311	
16	3,659	45,025	32,061	8,669,096	
み か ん	1,030	15,100	11,288	2,948,921	勝浦町, 徳島市, 阿南市, 小松島市, 佐那河内村
は っ さ く	150	2,120	1,075	127,101	美馬町, 三野町, 脇町, 鳴門市, 吉野川市, 阿南市
す だ ち	556	8,190	6,714	2,055,325	神山町, 佐那河内村, 阿南市, 徳島市, 勝浦町
ゆ ず	361	3,990	3,349	744,846	木頭村, 上那賀町, 木屋平村, 貞光町, 上勝町, 相生町
ゆ こ う	65	514	700	20,306	上勝町, 神山町
その他かんきつ類	46	772	488	101,251	
な し	274	6,050	4,371	1,252,874	鳴門市, 松茂町, 藍住町, 徳島市, 北島町
ぶ ど う	108	1,040	454	330,713	土成町, 阿波町, 市場町, 板野町, 川島町
う め	319	1,530	908	292,716	神山町, 吉野川市, 市場町, 勝浦町, 阿南市, 土成町
く り	219	111	38	13,410	山城町, 阿南市, 穴吹町, 貞光町, 池田町
か き	330	4,060	1,645	394,252	上板町, 三好町, 半田町, 土成町, 吉野川市, 鳴門市
も も	67	580	324	133,834	上板町, 板野町, 鳴門市, 土成町
す も も	15	134	49	18,670	勝浦町, 神山町, 徳島市, 土成町, 上板町
キウイフルーツ	57	678	209	75,936	佐那河内村, 小松島市, 上勝町, 阿南市, 美馬町
び わ	10	52	10	8,475	土成町, 阿南市, 上板町, 徳島市, 小松島市, 神山町
や ま も も	37	34	8	7,874	小松島市, 勝浦町
そ の 他	15	70	432	142,593	

# 生産販売実績

## (2) 野 菜

(単位：ha, t, 千円)

品 目		栽培面積	生産数量	販売数量	販売金額	主 産 地
平均 14 年		10,279	278,272	230,688	48,005,524	
15		10,208	264,441	217,630	55,226,014	
16		9,917	224,555	194,151	45,196,073	
果	きゅうり	103	9,940	7,868	1,659,888	小松島市, 阿南市, 穴喰町
	なす	171	11,400	9,185	2,533,645	阿波町, 吉野川市, 市場町
	トマト	98	5,980	3,869	1,223,144	土成町, 阿波町, 徳島市
	ミニトマト	27	1,400	1,103	640,358	土成町, 阿波町, 徳島市
	ピーマン	55	1,320	370	101,790	石井町, 脇町, 徳島市
	かぼちゃ	43	644	417	73,318	市場町, 吉野川市, 徳島市
	しろうり	34	1,840	134	15,764	板野町, 徳島市, 吉野川市
菜	さやえんどう	138	718	300	279,732	阿波町, 美馬町, 市場町
	さやいんげん	107	474	188	128,201	美馬町, 三野町, 三加茂町
	そらまめ	79	505	146	38,016	徳島市, 脇町, 美馬町
	えだまめ	270	1,320	922	455,987	徳島市, 石井町, 上板町
類	スイートコーン	268	2,270	1,365	253,631	吉野川市, 石井町, 吉野町
	ししとう	19	531	202	160,683	土成町, 吉野町, 佐那河内村
	いちご	107	3,340	2,722	2,890,094	徳島市, 阿南市, 佐那河内村
	すいか	51	851	958	120,415	市場町, 吉野川市, 徳島市
	メロン類	18	314	219	67,544	土成町, 三加茂町, 上板町
葉	ほうれんそう	843	7,470	5,129	2,413,550	徳島市, 石井町, 吉野川市
	キャベツ	180	4,980	3,965	295,095	市場町, 徳島市, 石井町
	はくさい	105	3,980	2,764	223,709	市場町, 徳島市, 吉野川市
	ねぎ	210	2,520	1,995	1,136,028	徳島市, 阿南市, 佐那河内村
	ふき	42	872	488	181,998	阿南市, 神山町, 鷺敷町
	カリフラワー	109	1,550	1,674	357,541	徳島市, 藍住町, 上板町
類	ブロッコリー	352	1,710	1,823	637,873	徳島市, 市場町
	レタス	477	8,080	7,299	1,655,173	吉野町, 阿波町, 土成町
	なのはな	145	968	776	889,441	徳島市, 市場町, 阿南市
	チンゲンサイ	53	843	787	241,641	阿南市, 徳島市, 三加茂町
根	つけな類	554	11,000	1,623	590,198	石井町, 徳島市, 板野町
	れんこん	579	6,940	4,777	3,260,238	鳴門市, 松茂町, 徳島市
	かんしょ	1,250	29,400	24,881	7,373,968	鳴門市, 徳島市, 松茂町
	だいこん	592	31,000	34,987	3,019,706	鳴門市, 松茂町, 吉野川市
	たけのこ	851	2,420	1,139	328,599	阿南市, 小松島市, 鷺敷町
	にんじん	1,020	50,300	58,518	7,780,491	藍住町, 板野町, 吉野川市
	さといも	73	788	187	48,275	吉野川市, 徳島市, 石井町
	ばれいしょ	182	2,870	403	43,513	市場町, 吉野川市, 徳島市
	ごぼう	71	1,420	655	204,714	徳島市, 石井町, 吉野川市
	かぶ	127	4,290	2,665	430,036	板野町, 徳島市, 上板町
類	にんにく	9	139	83	56,519	吉野川市, 上板町, 三加茂町
	たまねぎ	137	5,190	1,678	145,379	上板町, 美馬町, 土成町

### 50 園芸作物生産販売実績 (続き)

(3) 花 き

(単位：a, 千本, 千円, 戸)

品 目		栽培面積	生産数量	販売金額	主産地	栽培戸数 (戸)	
平成 14 年		39,001	72,728	7,793,969		2,817	
15		37,122	71,186	7,320,945		2,898	
16		34,279	63,904	6,937,787		2,819	
切	キ	大 中 輪 ギ ク	2,397	6,983	383,619	海南町, 市場町, 由岐町他	72
		う ち 電 照 ク	2,223	6,582	357,433		67
		ス プ レ イ ギ ク	586	1,886	90,805	徳島市, 牟岐町, 由岐町他	32
		う ち 電 照 ク	523	1,743	84,698		25
		小 キ ギ ク	596	1,487	50,896	穴吹町, 徳島市他	76
	ク	う ち 電 照 計 合	3,579	10,356	525,320		180
		バ カ ー	2,746	8,325	442,131		92
		ス	370	3,866	169,150	徳島市, 海部町他	10
		宿 根	109	865	38,215	木屋平村, 羽ノ浦町他	5
			266	800	54,248	吉野川市他	30
花	洋	シ ン ビ ジ ウ ム	2,937	3,092	980,859	板野町, 小松島市, 木屋平村他	10
		コ チ ョ ウ ラ ン	211	470	91,600	徳島市, 阿南市, 土成町他	99
		オ ン シ ジ ウ ム	497	904	118,745	徳島市, 阿南市他	21
		そ の 他 洋 ラ ン	101	86	18,986	海南町, 海部町, 土成町他	35
		計 合	3,746	4,552	210,190		11
	切	ス タ ー チ	85	125	19,110	市場町, 土成町他	7
		ケ イ ト ウ	1,341	5,797	137,813	相生町, 日和佐町他	155
		ト ル コ ギ キ ヨ	271	693	63,132	徳島市, 石井町他	16
		ヒ キ ン	285	358	25,640	神山町他	39
		シ ャ ク ヤ	29	102	4,779	藍住町他	6
葉	球	テ ッ ポ ウ ユ リ	215	456	48,993	上板町, 海南町, 海部町他	13
		ユ ス カ シ ユ リ	501	1,408	90,114	鳴門市, 上板町, 徳島市他	37
		リ オ リ エ ン タ ル 系 ユ リ	1,402	2,282	493,545	徳島市, 鳴門市, 三野町他	54
		ユ シ ン テ ッ ポ ウ ユ リ	38	87	4,280	徳島市他	8
		計 合	2,156	4,233	636,932		12
	切	チ ュ ー リ ッ プ	713	7,370	317,090	鳴門市, 北島町他	10
		グ ラ ジ オ ラ ス	110	379	18,495	徳島市他	11
		フ リ ー ジ ス	308	2,187	76,041	徳島市, 相生町他	34
		ア イ リ ス	75	550	21,500	鳴門市	3
		そ の 他 の 球 根 切 花	17	104	5,193	神山町他	3
物 (千本)	葉	オ ハ ル コ ユ リ	1,762	1,461	114,200	相生町	56
		ナ ル コ ユ リ	21	166	7,800	上勝町	25
		そ の 他 葉 物	47	125	3,807	相生町, 山城町他	13
		計 合	97	222	6,360		6
		計 合	1,927	1,974	132,167		100
	枝	黄 金 ヒ バ	2,738	1,044	102,422	徳島市, 神山町, 上勝町他	244
		イ ブ キ	845	364	26,152	神山町他	106
		朝 鮮 マ キ	452	250	8,169	神山町, 上勝町他	100
		エ ン コ ウ ス	80	41	1,460	阿南市, 神山町他	14
		計 合	4,453	2,072	85,591	神山町, 阿南市他	283
鉢	洋	シ ン ビ ジ ウ ム	4,270	1,931	91,393		688
		デ ン シ ジ ウ ム	4,270	1,931	91,393		688
		コ チ ョ ウ ラ ン	12,838	5,702	315,187		1,435
		オ ン シ ジ ウ ム	1,029	3,127	105,497		183
		計 合	30,470	56,305	4,009,257		2,616
	物 (千鉢)	シ ク ラ メ	7	10	1,983		5
		観 葉 植 物	52	61	21,350	小松島市他	4
		シ ン ビ ジ ウ ム	1,550	758	1,554,209	徳島市, 石井町, 吉野川市他	66
		デ ン ド ロ ビ ウ ム	94	62	70,600	徳島市他	6
		コ チ ョ ウ ラ ン	350	246	572,570	阿南市他	18
鉢	デ ン シ ジ ウ ム	93	102	87,800	徳島市, 勝浦町, 石井町	4	
	オ ン シ ジ ウ ム	68	37	62,500	土成町他	8	
	そ の 他 洋 ラ ン	42	12	6,888		4	
	計 合	2,197	1,217	2,354,567		106	
	花 木 類	ハ イ ビ ス カ ス	402	474	172,000	吉野川市, 小松島市, 徳島市	6
ポ イ ン セ チ ア	117	164	60,200	小松島市, 吉野川市, 徳島市	5		
そ の 他 花 木 類	98	117	19,750		21		
計 合	620	755	251,950		32		
そ の 他 鉢 物	102	83	20,600		16		
計 合	2,978	2,126	2,650,450		163		
花 壇 用 苗 物 (千ポット)	831	5,473	278,080	徳島市, 神山町, 板野町他	40		
計 合	34,279	63,904	6,937,787		2,819		

### 51 採卵鶏飼養農家数・ブロイラー出荷 農家数及び羽数（販売農家）（平成7・12年）

（単位：戸，100羽）

区分 市町村	採 卵 鶏		ブ ロ イ ラ ー	
	飼養農家数	飼養羽数	出荷農家数	出荷羽数
平成7年	319	7,219	345	169,449
12	88	10,712	241	178,038
徳島市	7	895	2	x
鳴門市	5	136	2	x
小松島市	4	110	3	2,014
阿南市	5	396	6	3,214
勝浦町	1	x	9	5,617
上勝町	-	-	11	5,888
佐那河内村	2	x	4	2,467
石井町	7	870	-	-
神山町	2	x	7	9,700
那賀川町	-	-	-	-
那賀浦町	-	-	1	x
那賀敷町	-	-	-	-
那賀上町	6	485	1	x
木沢村	-	-	-	-
木頭村	2	x	1	x
由岐町	-	-	1	x
日和佐町	2	x	7	2,222
牟岐町	1	x	-	-
海部町	6	130	1	x
海部町	1	x	-	-
宍喰町	-	-	-	-
松茂町	-	-	-	-
北島町	2	x	-	-
藍住町	1	x	1	x
板上野町	-	-	2	x
上野町	1	x	-	-
吉野町	1	x	1	x
土成町	-	-	-	-
市成場町	-	-	-	-
阿波町	3	70	12	7,252
鴨島町	-	-	-	-
川島町	-	-	-	-
山川町	1	x	5	1,420
美郷村	-	-	11	6,204
脇町	5	660	43	56,385
美馬町	2	x	44	24,759
半田町	-	-	-	-
貞光町	1	x	20	8,150
一穴吹村	-	-	-	-
木屋平町	8	4,461	22	9,780
三野町	3	172	-	-
三好町	3	60	13	7,563
池田町	2	x	-	-
山城町	1	x	2	x
山井町	1	x	-	-
井川町	-	-	6	2,500
三加茂町	1	x	1	x
東祖谷山村	-	-	-	-
西祖谷山村	1	x	2	x

## 52 養

市町村別養蚕戸数・掃立数量・繭生産数量及び桑園面積（平成14～16年）

市町村	養蚕戸数	掃立数量(箱)				
		計	春 蚕	夏 蚕	初秋蚕	晩秋蚕
平成14年	78	345.75	130.00	90.50	25.25	95.75
15	63	268.00	105.75	66.25	19.75	76.25
16	60	231.00	86.50	62.00	19.25	63.25
徳島市	-	-	-	-	-	-
鳴門市	-	-	-	-	-	-
小松島市	-	-	-	-	-	-
阿南市	-	-	-	-	-	-
吉野川市	16	80.00	27.00	20.00	9.50	23.50
勝浦町	-	-	-	-	-	-
上勝町	-	-	-	-	-	-
佐那河内村	-	-	-	-	-	-
石井町	-	-	-	-	-	-
神山町	-	-	-	-	-	-
那賀川町	-	-	-	-	-	-
羽ノ浦町	-	-	-	-	-	-
鷺敷町	-	-	-	-	-	-
相生町	-	-	-	-	-	-
上那賀町	-	-	-	-	-	-
木沢村	-	-	-	-	-	-
木頭村	-	-	-	-	-	-
由岐町	-	-	-	-	-	-
日和佐町	-	-	-	-	-	-
牟岐町	-	-	-	-	-	-
海部町	-	-	-	-	-	-
海部町	-	-	-	-	-	-
穴喰町	-	-	-	-	-	-
松茂町	-	-	-	-	-	-
北島町	-	-	-	-	-	-
藍住町	-	-	-	-	-	-
板野町	1	4.50	1.50	1.50	-	1.50
上板野町	-	-	-	-	-	-
吉野町	-	-	-	-	-	-
土成町	4	14.75	4.50	3.25	5.00	2.00
市場町	-	-	-	-	-	-
阿波町	7	25.00	12.50	6.00	-	6.50
鵜町	10	31.00	11.50	6.75	4.75	8.00
美馬町	7	20.25	8.00	6.75	-	5.50
半田町	2	17.25	6.50	4.75	-	6.00
貞光町	2	3.00	-	3.00	-	-
一宇村	-	-	-	-	-	-
穴吹町	5	13.75	6.50	3.50	-	3.75
木屋平村	-	-	-	-	-	-
三野町	3	18.50	7.50	5.50	-	5.50
三好町	-	-	-	-	-	-
池田町	-	-	-	-	-	-
山城町	1	3.00	1.00	1.00	-	1.00
井川町	-	-	-	-	-	-
三加茂町	2	-	-	-	-	-
東祖谷山村	-	-	-	-	-	-
西祖谷山村	-	-	-	-	-	-





## 53 配合飼料生産量及び消費量 (平成12～16年度)

(単位：t)

年 度	県 内 生産者	県 外 移入量	総消費量	養 鶏 用				養豚用	乳牛用	肉牛用	その他
				計	育すう用	ブロイラー用	成鶏用				
平成12年度	(58,462)	(202,899)	(261,361)								
	58,317	190,179	248,496	151,697	6,225	111,907	33,565	31,674	23,800	41,322	3
13	(57,342)	(216,906)	(274,248)								
	55,381	204,369	259,750	158,479	7,360	117,506	33,613	29,874	26,472	45,921	4
14	(69,704)	(205,143)	(274,847)								
	63,685	195,042	258,727	162,044	7,988	119,461	34,595	26,595	24,779	45,306	3
15	(22,877)	(244,065)	(266,942)								
	20,814	236,088	256,902	161,655	7,142	120,281	34,232	26,820	24,643	43,775	9
16	(4,462)	(231,476)	(235,938)								
	4,442	224,280	228,722	143,880	6,280	105,961	31,639	24,144	19,658	41,034	6

注 ( ) は、混合飼料を含む量である。

資料 県畜産課

## 54 農業協同組合数 (平成12～16年度)

## (1) 単 位 組 合

年 度	総 数		出 資 組 合										非 出 資 組 合				
			計	信用事業を 行う一般組合	信用事業を行 わない一般組合	養 蚕	畜 産	酪 農	養 鶏	園芸 特産	農村 工業	農事 放送	計	一 般	養 蚕	畜 産	園芸 特産
平成12年度	93	68	19	2	1	15	13	6	4	5	3	25	1	17	5	2	-
13	67	54	18	2	-	13	10	4	1	3	3	13	-	11	2	-	-
14	67	54	18	2	-	13	10	4	1	3	3	13	-	11	2	-	-
15	37	34	18	-	-	5	5	3	-	-	3	3	-	2	1	-	-
16	36	33	18	-	-	4	5	3	-	-	3	3	-	2	1	-	-

資料 県検査金融課

## (2) 連 合 会

年 度	出 資 連 合 会														中央会
	総数	信用	経済	販売	共済	厚生	養蚕	畜産	酪農	園芸特産	農村工業	開拓	拓殖	その他	
平成12年度	8	1	-	-	-	1	-	2	2	1	-	-	-	1	1
13	8	1	-	-	-	1	-	2	2	1	-	-	-	1	1
14	8	1	-	-	-	1	-	2	2	1	-	-	-	1	1
15	7	1	-	-	-	1	-	2	1	1	-	-	-	1	1
16	7	1	-	-	-	1	-	2	1	1	-	-	-	1	1

資料 県検査金融課

55 肉用牛飼養農家数及び頭数(販売農家) (平成7・12年)

(単位:戸, 頭)

市町村	飼養実農家数	飼養頭数	和牛などの肉用種						肉用として飼っている乳用種			
			実農家数	頭数	うち、子取り用めす牛		うち、肥育中の牛		実農家数	頭数	うち、肥育中の牛	
					農家数	頭数	農家数	頭数			農家数	頭数
平成7年	800	32,116	609	13,451	248	1,499	423	10,611	280	18,665	234	13,771
12	412	26,423	418	20,896	120	1,204	296	15,826	79	5,527	61	4,719
徳島市	22	3,223	26	3,223	10	x	19	3,095	-	-	-	-
鳴門市	14	2,045	13	1,240	2	x	11	1,214	3	805	3	784
小松島市	13	902	15	785	1	x	14	681	3	117	2	x
阿南市	19	2,346	16	1,302	1	x	15	1,172	10	1,044	10	894
勝浦町	13	1,238	12	1,188	2	x	14	1,118	2	x	2	x
上勝町	-	-	-	-	-	-	-	-	-	-	-	-
佐那河内村	-	-	-	-	-	-	-	-	-	-	-	-
石井町	34	1,210	36	936	13	147	20	452	12	274	7	152
神山町	8	201	10	200	3	x	9	76	1	x	-	-
那賀川町	2	x	3	x	-	-	3	619	-	-	-	-
羽ノ浦町	-	-	-	-	-	-	-	-	-	-	-	-
鶯敷町	-	-	-	-	-	-	-	-	-	-	-	-
相生町	5	474	4	334	-	-	3	306	4	138	3	103
上那賀町	-	-	-	-	-	-	-	-	-	-	-	-
木沢村	-	-	-	-	-	-	-	-	-	-	-	-
木頭村	-	-	-	-	-	-	-	-	-	-	-	-
由岐町	-	-	-	-	-	-	-	-	-	-	-	-
日和佐町	1	x	1	x	1	x	-	-	-	-	-	-
牟岐町	-	-	-	-	-	-	-	-	-	-	-	-
海南町	-	-	-	-	-	-	-	-	-	-	-	-
海部町	1	x	1	x	-	-	-	-	-	-	-	-
穴喰町	-	-	-	-	-	-	-	-	-	-	-	-
松茂町	1	x	-	-	-	-	-	-	1	x	1	x
北島町	1	x	2	x	1	x	1	x	1	x	1	x
藍住町	1	x	1	x	1	x	1	x	-	-	-	-
板野町	9	1,631	7	716	1	x	6	714	5	815	5	807
上板町	19	653	14	375	2	x	9	310	6	278	4	212
吉野町	6	233	8	183	2	x	5	101	1	x	1	x
土成町	35	1,904	37	1,828	9	82	31	1,278	6	76	2	x
市場町	28	2,676	28	2,024	5	x	20	1,536	5	652	4	620
阿波町	35	1,278	34	794	2	x	29	736	5	484	4	275
鴨島町	9	906	8	638	2	x	4	140	4	268	4	258
川島町	8	1,782	7	1,662	-	-	6	572	2	x	2	x
山川町	20	931	22	836	7	32	11	487	3	95	2	x
美郷村	7	563	8	533	-	-	5	352	1	x	-	-
脇町	15	131	15	131	10	51	6	64	-	-	-	-
美馬町	27	321	24	164	14	x	12	88	3	157	3	157
半田町	7	75	7	75	5	36	4	20	-	-	-	-
貞光町	13	28	13	28	7	14	5	10	-	-	-	-
一宇村	-	-	-	-	-	-	-	-	-	-	-	-
穴吹町	7	70	7	70	5	x	5	36	-	-	-	-
木屋平村	-	-	-	-	-	-	-	-	-	-	-	-
三野町	6	488	7	448	2	x	5	371	1	x	1	x
三好町	10	184	11	143	2	x	11	119	-	-	-	-
池田町	5	112	6	111	5	44	3	67	-	-	-	-
山城町	1	x	1	x	-	-	-	-	-	-	-	-
井川町	3	20	3	x	1	x	3	14	-	-	-	-
三加茂町	8	58	8	48	4	x	5	35	-	-	-	-
東祖谷山村	-	-	-	-	-	-	-	-	-	-	-	-
西祖谷山村	1	x	1	x	-	-	1	x	-	-	-	-

資料 農林水産省「1995年農業センサス・2000年世界農林業センサス」

### 56 乳用牛飼養農家数及び

市町村	飼養実農家数	飼養頭数	うち、2歳以上の			
			計		1～4頭	5～6頭
			農家数	頭数	農家数	農家数
平成7年	561	15,269	531	11,634	29	28
12	337	10,979	334	8,933	12	12
徳島市	33	934	32	835	4	-
鳴門市	5	132	5	119	-	-
小松島市	1	x	1	x	-	-
阿南市	2	x	2	x	-	-
勝浦町	4	94	4	78	-	-
上勝町	-	-	-	-	-	-
佐那河内村	1	x	1	x	-	-
石井町	83	2,389	82	2,090	2	4
神山町	6	193	6	162	-	-
那賀川町	1	x	1	x	-	-
羽ノ浦町	3	113	3	102	-	-
鷺敷町	-	-	-	-	-	-
相生町	1	x	1	x	-	-
上那賀町	-	-	-	-	-	-
木沢村	-	-	-	-	-	-
木頭村	-	-	-	-	-	-
由岐町	-	-	-	-	-	-
日和佐町	2	x	2	x	1	-
牟岐町	-	-	-	-	-	-
海部町	-	-	-	-	-	-
海部町	-	-	-	-	-	-
穴喰町	-	-	-	-	-	-
松茂町	1	x	1	x	-	-
北島町	-	-	-	-	-	-
藍住町	9	351	9	269	-	-
板野町	10	352	10	284	-	-
上板野町	45	1,912	45	1,516	-	1
吉野町	18	724	18	578	-	-
土成町	34	1,032	34	832	1	3
市場町	12	635	11	379	-	2
阿波町	7	167	7	156	-	-
鴨島町	21	480	21	389	1	1
川島町	1	x	1	x	-	-
山川町	4	62	4	62	1	-
美郷村	4	66	4	54	1	-
脇町	4	120	4	83	-	-
美馬町	6	64	6	55	1	-
半田町	-	-	-	-	-	-
貞光町	-	-	-	-	-	-
一宇村	-	-	-	-	-	-
穴吹町	-	-	-	-	-	-
木屋平村	-	-	-	-	-	-
三野町	7	167	7	127	-	-
三好町	8	183	8	138	-	-
池田町	1	x	1	x	-	-
山城町	-	-	-	-	-	-
井川町	-	-	-	-	-	-
三加茂町	3	98	3	75	-	1
東祖谷山村	-	-	-	-	-	-
西祖谷山村	-	-	-	-	-	-

資料 農林水産省「1995年農業センサス・2000年世界農林業センサス」

頭数(販売農家) (平成7・12年)

(単位:戸,頭)

乳用牛の飼養頭数規模別農家数と飼養頭数					
7~9頭	10~14頭	15~19頭	20~29頭	30~49頭	50頭以上
農家数	農家数	農家数	農家数	農家数	農家数
54	84	69	126	103	38
25	41	44	84	74	42
2	1	5	5	12	3
-	2	-	2	1	-
-	-	-	-	1	-
-	-	-	1	-	1
-	1	-	3	-	-
-	-	-	-	-	-
-	-	-	1	-	-
6	8	11	23	19	9
-	-	3	-	3	-
-	-	-	1	-	-
-	-	-	2	1	-
-	-	-	-	-	-
-	-	-	-	1	-
-	-	-	-	-	-
-	-	-	-	-	-
-	-	-	-	-	1
-	-	-	-	-	-
-	-	-	-	-	-
-	-	-	-	-	-
-	-	-	-	1	-
-	-	-	-	-	-
1	-	2	3	1	2
1	1	2	2	3	1
1	4	5	13	10	11
-	2	2	5	6	3
5	5	5	8	2	5
-	1	1	1	2	4
1	2	-	1	3	-
2	5	3	5	4	-
-	-	-	-	-	1
-	-	2	1	-	-
-	2	-	-	1	-
-	1	1	1	1	-
2	3	-	-	-	-
-	-	-	-	-	-
-	-	-	-	-	-
-	-	-	-	-	-
-	-	-	-	-	-
-	-	-	-	-	-
1	2	1	2	1	-
3	1	1	2	1	-
-	-	-	1	-	-
-	-	-	-	-	-
-	-	-	-	-	-
-	-	-	1	-	1
-	-	-	-	-	-
-	-	-	-	-	-

## 57 豚飼養農家数及び

市町村	飼養実 農家数	飼養頭数	うち、子取り用めす豚		うち、肥育中の		
					計		9頭以下
			農家数	頭数	農家数	頭数	農家数
平成7年	138	37,907	117	3,920	109	33,987	3
12	56	19,951	50	2,088	49	17,863	1
徳島市	2	x	1	x	2	-	-
鳴門市	2	x	1	x	2	-	-
小松島市	-	-	-	-	-	-	-
阿南市	1	x	-	-	1	x	-
勝浦町	1	x	1	x	1	x	-
上勝町	6	2,762	6	212	6	2,550	-
佐那河内村	1	x	1	x	1	x	-
石井町	2	x	2	x	2	x	-
神山町	2	x	1	x	2	x	-
那賀川町	-	-	-	-	-	-	-
羽ノ浦町	-	-	-	-	-	-	-
鷺敷町	-	-	-	-	-	-	-
相生町	-	-	-	-	-	-	-
上那賀町	-	-	-	-	-	-	-
木沢村	-	-	-	-	-	-	-
木頭村	-	-	-	-	-	-	-
由岐町	-	-	-	-	-	-	-
日和佐町	-	-	-	-	-	-	-
牟岐町	-	-	-	-	-	-	-
海部町	-	-	-	-	-	-	-
海部町	-	-	-	-	-	-	-
宍喰町	-	-	-	-	-	-	-
松茂町	-	-	-	-	-	-	-
北島町	-	-	-	-	-	-	-
藍住町	-	-	-	-	-	-	-
板野町	2	x	2	x	2	x	-
上板野町	2	x	2	x	2	x	-
吉野町	-	-	-	-	-	-	-
土成町	3	915	2	x	3	850	-
市場町	9	1,953	9	370	9	1,583	1
阿波町	5	2,987	4	317	4	2,670	-
鴨島町	2	x	2	x	2	x	-
川島町	-	-	-	-	-	-	-
山川町	2	x	2	x	-	-	-
美郷村	1	x	1	x	1	x	-
鵜飼町	3	710	3	70	3	640	-
美馬町	-	-	-	-	-	-	-
半田町	2	x	2	x	1	x	-
貞光町	-	-	-	-	-	-	-
一宇村	-	-	-	-	-	-	-
穴吹町	3	287	3	87	1	x	-
木屋平村	-	-	-	-	-	-	-
三野町	-	-	-	-	-	-	-
三好町	1	x	1	x	1	x	-
池田町	3	3,410	3	310	3	3,100	-
山城町	-	-	-	-	-	-	-
井川町	1	x	1	x	-	-	-
三加茂町	-	-	-	-	-	-	-
東祖谷山村	-	-	-	-	-	-	-
西祖谷山村	-	-	-	-	-	-	-



## 58 畜産物産出額 (平成12~16年)

(単位：千万円)

年次	総数	肉用牛	乳用牛		豚	鶏	鶏卵		その他
			生乳						
平成12年	3,262	790	607	545	285	1,568	225	10	
13	3,105	665	560	494	341	1,529	184	10	
14	3,109	618	538	472	352	1,592	201	9	
15	2,893	586	513	461	259	1,527	184	8	
16	2,975	661	498	442	316	1,493	192	8	

資料 中国四国農政局徳島統計・情報センター

## 59 肉畜種類別・出荷先別頭数 (平成12~16年)

(単位：頭)

年次	豚	成 牛						子 牛		
		計	和 牛			乳 牛		和子牛	乳子牛	肥 育 おす子牛
			めす和牛	去勢和牛	おす和牛	乳 用 めす牛	乳用肥育 おす牛			
平成12年	88,713	20,098	2,874	2,369	11	5,044	9,800	-	47	44
13	89,840	17,131	2,858	2,242	6	3,895	8,130	-	48	44
14	91,997	19,435	3,807	2,153	4	4,471	9,000	-	33	16
15	80,335	17,806	3,152	1,777	6	4,724	8,146	-	116	104
16	82,157	17,927	3,012	1,699	8	4,551	8,657	-	80	79
県内	79,618	7,903	1,311	410	7	3,037	3,138	-	19	19
県外	2,539	10,024	1,701	1,289	1	1,514	5,519	-	61	60
東京	-	118	6	112	-	-	-	-	-	-
大阪	-	3,365	322	234	-	603	2,206	-	-	-
兵庫	-	1,864	887	396	1	288	292	-	-	-
香川	2,539	4,124	480	498	-	538	2,608	-	61	60
愛媛	-	405	1	8	-	31	365	-	-	-
高知	-	85	1	-	-	46	38	-	-	-
その他	-	63	4	41	-	8	10	-	-	-

資料 中国四国農政局徳島統計・情報センター

## 60 生乳・牛乳

## (1) 生乳生産量・流通量及び処理量 (平成12~16年)

(単位：t)

年次	生乳生産量	生乳流通量		生乳処理量			
		移入量	移出量	計	飲用牛乳向け	乳製品向け	その他
平成12年	61,764	748	33,107	29,405	25,447	3,439	519
13	56,615	2,601	27,126	32,090	28,720	2,875	495
14	54,116	9,745	29,928	33,933	29,738	3,689	506
15	52,457	10,223	30,345	32,335	28,319	3,561	455
16	50,732	8,602	30,287	29,047	24,699	3,890	458

資料 中国四国農政局徳島統計・情報センター

## (2) 生乳生産量及び流通量 (平成12~16年)

(単位：kℓ)

年次	飲用牛乳生産量			飲用牛乳流通量		乳飲料生産量
	計	牛乳生産量	加工乳生産量	移出量	移入量	
平成12年	17,584	15,991	1,593	-	6,584	8,615
13	18,201	16,888	1,313	-	6,711	12,031
14	18,842	17,924	918	-	7,284	13,142
15	17,857	17,836	471	-	8,117	11,696
16	24,233	16,162	8,071	-	10,023	387

資料 中国四国農政局徳島統計・情報センター

## 61 品目別生産指数(平成10～16年)

(平成12年基準=100)

部 門 ・ 品 目		ウエイト	平成10年	11	12	13	14	15	16		
農 業 総 合		10,000	100.8	101.7	100.0	97.5	95.8	90.8	86.0		
耕	米	1,367	97.5	98.9	100.0	95.4	95.7	90.2	84.3		
	麦類	小 麦	6	95.8	106.3	100.0	69.3	86.9	101.0	91.7	
		裸 麦	5	89.1	94.7	100.0	77.2	63.7	32.9	1.1	
		二 条 大 麦	1	120.5	100.0	100.0	73.0	96.1	91.4	62.5	
	大 豆	14	108.4	112.6	100.0	88.1	82.7	67.9	36.0		
	いも類	か ん し ょ	603	98.6	101.2	100.0	102.2	102.8	94.8	101.2	
		野 菜	に ん じ ん	568	82.8	80.4	100.0	91.9	93.6	89.0	90.8
	い ち ご		317	93.5	104.8	100.0	101.1	96.1	94.5	90.9	
	ほ う れ ん そ う		303	96.4	98.4	100.0	96.4	99.0	91.9	70.5	
	だ い こ ん		289	93.3	112.5	100.0	101.1	95.4	91.4	61.2	
	れ ん こ ん		280	107.0	102.9	100.0	101.2	100.0	79.9	72.9	
	な す		268	94.5	94.3	100.0	91.7	90.3	79.4	65.6	
	ト マ ト		213	92.9	98.9	100.0	89.0	90.6	89.0	69.9	
	き ゅ う り		208	106.7	107.9	100.0	91.9	94.1	89.4	81.2	
	ね ぎ		118	88.7	97.5	100.0	97.4	96.0	87.3	62.7	
	レ タ ス		115	95.1	118.6	100.0	106.8	102.3	101.1	82.3	
	た け の こ		65	128.3	176.7	100.0	109.1	102.3	96.8	75.1	
	さ や え ん ど う		42	128.1	89.4	100.0	93.2	90.9	84.0	80.9	
	キ ャ ベ ッ		32	105.5	118.5	100.0	95.9	99.2	98.8	68.5	
	ば れ い し ょ		23	125.3	105.1	100.0	97.8	96.3	93.9	90.8	
	種 実	果	み か ん	365	114.3	129.6	100.0	120.1	88.3	92.6	68.9
			す だ ち	215	113.7	106.3	100.0	122.0	102.0	103.0	118.5
			日 本 な し	184	97.2	107.5	100.0	103.0	94.0	77.1	71.6
			う め	55	68.8	97.6	100.0	97.8	57.2	47.3	46.6
			ぶ ど う	52	105.2	105.9	100.0	103.2	104.1	95.1	92.9
			は っ さ く	21	119.4	120.3	100.0	101.6	78.8	74.7	75.1
		花き類	洋 ラ ン (切り花)	92	80.2	82.3	100.0	96.1	93.6	88.4	77.0
			ゆ り (切り花)	50	111.4	95.5	100.0	90.6	82.7	82.1	70.7
き く (切り花)			47	92.7	104.0	100.0	85.1	84.3	72.9	67.5	
洋ラン類(鉢物類)			116	80.2	82.3	100.0	95.4	90.4	81.6	69.3	
工芸	葉 た ば こ	97	93.8	106.0	100.0	93.1	93.0	78.8	70.0		
	茶 (生 葉)	35	126.9	97.2	100.0	99.7	97.1	96.2	91.3		
畜 産	肉 用 牛	652	93.8	104.6	100.0	87.2	85.2	80.2	81.5		
	豚	227	115.4	111.3	100.0	101.3	103.7	90.6	92.6		
	阿 波 尾 鶏	38	90.9	78.2	100.0	172.1	287.9	306.9	334.7		
	生 乳	449	107.9	101.8	100.0	91.6	87.5	85.7	82.0		



## 62 市町村別農業産出額

市町村	農業 産出額	耕					種				
		計	米	麦類	雑穀・ 豆類	いも類	野菜	果実	花き	工 芸 農作物	種苗・苗木 類・その他
平成14年	11,890	8,771	1,574	11	24	781	4,395	1,174	553	175	85
15	12,008	9,103	1,870	10	21	790	4,601	1,080	516	154	58
16	10,820	7,832	1,492	7	14	764	3,845	1,042	453	150	66
徳島市	1,334	1,206	167	-	1	130	708	90	94	0	15
鳴門市	1,261	1,122	38	-	0	418	474	129	49	x	x
小松島市	334	301	127	-	0	3	123	28	19	-	1
阿南市	784	669	258	0	1	8	227	144	24	x	x
吉野川市	572	380	84	0	1	8	238	35	11	2	2
阿波市	1,670	1,008	251	1	1	10	586	78	x	x	2
吉野町	210	163	36	0	0	1	116	1	7	2	0
土成町	402	267	51	0	0	2	124	43	17	x	x
市場町	529	291	72	0	0	6	174	21	x	x	-
阿波町	529	286	92	1	0	2	172	12	5	x	x
美馬市	733	250	84	2	4	11	87	29	13	19	0
脇町	353	111	48	1	2	4	34	9	x	x	-
美馬町	265	89	26	1	1	3	39	9	x	x	0
穴吹町	95	35	9	0	1	2	13	5	1	4	-
木屋平村	20	15	0	-	0	2	2	7	3	2	-
勝浦町	236	157	10	-	0	1	36	92	13	0	5
上勝町	105	57	3	-	0	1	23	25	3	1	1
佐那河内村	156	135	5	-	0	0	36	79	11	0	4
石井町	527	274	65	-	1	2	191	0	14	1	1
神山町	232	170	6	-	0	2	18	103	36	3	3
那賀川町	136	120	83	-	0	1	32	0	4	-	-
羽ノ浦町	66	59	29	-	0	1	22	3	4	-	-
那賀町	228	169	21	-	1	2	34	57	x	x	5
鷺敷町	37	37	7	-	0	0	18	9	x	x	0
相生町	135	77	12	-	0	1	10	9	38	6	2
上那賀町	23	22	1	-	0	0	2	15	1	1	2
木沢村	10	10	1	-	0	0	1	6	1	0	0
木頭村	24	24	1	-	0	0	3	18	1	0	0
由岐町	35	16	3	-	-	0	3	1	9	-	-
日和佐町	96	38	21	-	0	2	8	1	5	-	0
牟岐町	33	24	11	-	0	1	7	1	3	-	1
海南町	67	56	20	-	0	1	20	3	11	0	-
海部町	47	46	13	0	0	1	14	2	16	-	-
宍喰町	46	46	10	-	0	1	29	1	5	0	-
松茂町	245	242	1	-	-	119	94	27	-	-	2
北島町	66	x	10	-	0	21	27	5	x	-	x
藍住町	344	330	28	-	-	0	287	14	x	x	0
板野町	392	321	39	0	0	0	255	19	3	x	x
上板町	482	251	55	0	0	1	140	26	12	16	1
つるぎ町	136	61	5	0	2	6	16	18	2	11	1
半田町	51	24	2	-	1	2	5	8	0	6	1
貞光町	75	28	3	0	1	2	9	10	1	3	-
一宇村	9	8	-	-	0	2	2	1	1	2	-
三野町	117	58	11	1	1	2	23	8	6	x	x
三好町	67	47	12	0	1	1	17	9	0	x	x
池田町	110	35	5	0	1	2	16	4	1	5	1
山城町	30	29	0	-	0	2	9	3	1	12	2
井川町	33	19	3	0	0	2	6	2	1	3	1
三加茂町	72	62	14	2	1	2	35	5	0	4	0
東祖谷山村	6	5	0	-	0	2	3	0	0	0	0
西祖谷山村	26	x	0	-	0	2	2	0	0	x	x

及び生産農業所得 (平成14~16年)

(単位：千万円)

計	畜			産				加工 農産物	生産農業 所得率	生産農業 所得	
	肉用牛	乳用牛	生乳	豚	鶏	鶏卵	ブロイラー				その他 畜産物
3,109	618	538	472	352	1,592	201	1,017	9	10	35.9	4,268
2,893	586	513	461	259	1,527	184	978	8	12	36.6	4,393
2,975	661	498	442	316	1,493	192	925	8	12	34.9	3,776
128	26	48	43	4	49	39	7	2	-	40.7	542
139	83	x	x	x	47	18	x	0	0	39.7	500
32	18	x	x	x	12	x	x	0	-	33.1	110
115	58	x	x	x	45	x	x	0	0	32.7	256
192	48	27	24	x	102	x	45	x	0	33.9	194
662	x	x	x	167	164	5	152	1	0	32.8	547
47	x	39	35	-	x	x	-	0	0	39.4	83
134	65	51	45	8	x	x	x	x	0	35.8	144
237	59	23	20	111	45	-	45	0	0	32.4	171
243	80	x	x	49	106	x	x	x	0	28.1	149
x	17	x	x	x	423	x	x	1	x	21.3	156
242	x	9	8	29	198	9	184	x	0	19.4	69
177	10	x	x	-	164	0	137	x	0	21.0	56
60	x	-	-	x	x	0	x	0	0	24.5	23
x	-	-	-	-	x	x	-	-	x	42.1	8
79	26	x	x	x	31	-	31	0	-	35.4	83
44	-	-	-	x	x	-	x	0	3	33.8	35
21	-	x	x	x	19	-	16	0	-	39.9	62
254	25	97	87	2	129	20	15	0	-	31.2	164
62	x	9	8	x	50	-	45	0	-	34.7	80
16	x	x	x	-	-	-	-	0	-	22.5	31
7	x	x	x	-	x	-	x	0	-	28.2	19
58	x	x	x	0	30	-	-	0	1	35.8	82
-	-	-	-	-	-	-	-	-	0	44.4	16
58	x	x	x	-	30	-	-	0	1	31.0	42
-	-	-	-	-	-	-	-	-	0	45.8	10
-	-	-	-	-	-	-	-	-	0	44.9	4
-	-	-	-	-	-	-	-	-	0	43.2	10
19	-	-	-	x	x	-	x	0	-	26.7	9
58	x	x	x	x	17	-	-	0	-	26.8	26
10	-	-	-	-	x	-	x	x	-	29.3	10
11	-	-	-	-	11	x	-	0	0	32.1	22
0	x	-	-	-	x	x	-	x	-	37.4	17
-	-	-	-	-	-	-	-	-	-	43.0	20
3	x	x	x	-	-	-	-	-	-	42.0	103
x	-	-	-	-	x	x	-	-	-	39.7	26
14	0	14	12	-	-	-	-	0	0	48.3	166
71	41	x	x	-	x	-	x	0	1	42.0	165
230	x	85	75	x	97	x	x	x	0	32.0	154
74	x	-	-	-	x	x	x	0	1	31.9	43
27	x	-	-	-	x	x	x	0	0	32.4	17
47	1	-	-	-	46	0	34	0	0	25.9	20
-	-	-	-	-	-	-	-	-	1	63.8	6
58	9	x	x	-	41	x	x	x	0	28.5	33
20	11	x	x	-	x	x	-	0	-	36.6	25
75	x	x	x	22	48	0	48	0	0	26.1	29
-	-	-	-	-	-	-	-	-	1	57.9	17
14	0	-	-	x	x	-	x	0	-	35.8	12
9	1	x	x	x	x	-	-	0	0	39.9	29
0	-	-	-	-	x	-	x	x	0	50.8	3
x	x	-	-	-	x	-	x	0	x	25.8	7

## 63 農 業

## (1) 個別経営・販売農家1戸当たり経営収支の総括

区 分	農 業				農 業 生 産 関 連 事 業		
	粗 収 益 ①	販 売 ・ 受 取	経 営 費 ②	所 得 ③ = ① - ②	収 入 ④	支 出 ⑤	所 得 ⑥ = ④ - ⑤
平成16年	3,354	3,287	2,321	1,033	-	-	-

資料 中国四国農政局徳島統計・情報センター

## (2) 個別経営・販売農家1戸当たり経営分析指標

区 分	農業依存度 (%)	農業所得率 (%)	付加価値額 (千円)	付加価値率 (%)	農業固定資産 装 備 率 (円)	農 機 具 資 産 比 率 (%)	農業固定資産 回 転 率 (回)
平成16年	30.0	30.8	1,186	35.4	2,249	29.6	0.8

資料 中国四国農政局徳島統計・情報センター

## (3) 個別経営・販売農家1戸当たり農業粗収益

区 分	農 業											
	計	作 物 収 入										
		小計	稲作	麦類	豆類	いも類	露地 野菜	施設 野菜	果樹	工 芸 農作物	露地 花き	施設 花き
平成16年	3,354	2,640	491	3	1	83	785	381	424	59	33	374

資料 中国四国農政局徳島統計・情報センター

## (4) 個別経営・販売農家1戸当たり経営の概況

区 分	月平均 農業経営 関与者数	農 業 経 営 関 与 者 の 就 業 状 態 別 人 員 (年 末)								家 族
		計	自営農業	農業生産 関連事業	自営兼業	臨時的 賃労働	恒常的 勤 務	非就業者	計	
平成16年	1.99	1.98	1.57	-	-	0.07	0.34	0.00	1.22	

資料 中国四国農政局徳島統計・情報センター

# 経 営

(単位：千円)

農		外		年金等の収入 ⑩	総 所 得 ⑪=③+⑥+⑨+⑩	租税公課諸負担 (農業以外の経営) ⑫	可処分所得 ⑬=⑪-⑫
収 入 ⑦	支 出 ⑧	所 得 ⑨=⑦-⑧					
2,424	12	2,412		1,345	4,790	647	4,143

収 益 性 (所 得)				生 産 性 (付 加 価 値 額)			
農 業 所 得				総 所 得			
農業経営関与者一人当たり (千円)	農業専従者一人当たり (千円)	家族農業労働1時間当たり (円)	農業固定資産千円当たり (円)	農業関与者一人当たり (千円)	自営農業労働1時間当たり (円)	農業固定資産千円当たり (円)	
519	1,878	612	247	2,407	639	284	

(単位：千円)

粗 収 入										益	
その他 作物等	畜 産 収 入								受託 収入	農 業 雑収入	制度受 取金等
	小計	養 鶏		養豚	酪 農		肥育牛	その他 畜産等			
		ブロイラー	鶏卵(産鶏含む)		生乳	乳牛					
6	596	269	35	55	128	25	82	2	17	101	92

(単位：人, h, a)

農 業 就 業 者		自営農業 労働時間		経 営 耕 地 面 積					
農 業 専 従者数	農 業 準 専従者数		家 族 (ゆい・手間 替受け含む)	計	借入地	田	畑		牧草地
							普通畑	樹園地	
0.55	0.67	1.856	1,688	103	8	59	19	24	1

## 63 農 業

## (5) 個別経営・販売農家1戸当たり農家の財産(年始め)

区 分	財 産 ( 経 営 )									資 産 計
	資 産								流 動 資 産	
	固 定 資 産 ( 年 始 め )									
	小 計	土 地	建 物	自 動 車	農 機 具	植 物	牛 馬 ( 肥 育 牛 を 除 く )			
平成16年	9,048	4,919	2,680	132	945	314	58		18,332	27,380

資料 中国四国農政局徳島統計・情報センター

## (6) 個別経営・販売農家1戸当たり農業経営費

区 分	農 業											
	合 計	雇 用 労 賃	種 苗 ・ 苗 木	動 物	肥 料	飼 料	農 業 薬 剤	諸 材 料	光 熱 動 力	農 用 自 動 車	農 機 具	減 価 償 却 額
平成16年	2,321	127	154	89	163	342	107	60	185	62	272	193

資料 中国四国農政局徳島統計・情報センター

## 64 青 果 物 の

## (1) 野 菜 (平成12~16年)

仕 向 先 ・ 品 目	だ い こ ん	に ん じ ん	キ ャ ベ ッ
平 成 12 年	41,200	50,700	5,410
13	41,400	46,500	5,320
14	39,200	47,400	5,620
15	37,500	45,300	5,530
16	26,200	46,100	3,770
生 食 向 出 荷 量 計	25,300	45,500	3,140
京 浜	1,420	14,000	4
中 京	3,260	6,020	-
京 阪 神	13,400	13,100	708
北 九 州	-	-	-
北 海 道	15	-	-
東 北	-	1,480	-
北 関 東	-	405	-
北 陸	2,140	1,520	-
新 潟	3	493	-
東 山	66	1,620	-
静 岡	-	546	-
中 国	2,150	1,750	14
四 国	2,840	4,570	2,410
九 州	-	-	-
加 工 向 出 荷 量	850	615	636

資料 中国四国農政局徳島統計・情報センター

# 経 営 (続き)

(単位：千円)

負 債	財 産 (農 業)										
	資 産								流動資産	資産計	負 債
	固 定 資 産 (年始め)										
	小 計	土 地	建 物	自動車	農機具	植 物	牛 馬 (肥育牛を除く)				
408	7,809	3,957	2,404	131	945	314	58	18,321	26,130	407	

(単位：千円)

経 営 費												
農用 建物	減 価 償却額	賃借料	作 業 委託料	土地改良 水利費	支 払 小作料	物件税及び 公課諸負担	負債 利子	企 画 管理費	包装荷造・ 運搬等料金	農 業 雑支出	制度積 立金等	
301	234	66	14	38	17	95	9	32	164	24	18	

# 出 荷 量

(単位：t)

ほうれんそう	きゅうり	な す	たまねぎ
8,790	10,600	14,800	4,000
8,400	9,770	13,600	3,120
8,710	10,000	13,400	3,190
8,070	9,480	11,700	3,120
6,090	8,710	9,780	2,990
5,890	8,520	9,630	2,020
2	-	-	4
71	-	1,200	17
4,780	5,670	5,850	42
-	-	-	-
-	-	-	-
-	-	-	11
-	-	-	-
64	-	-	-
-	-	-	-
-	-	-	-
84	62	153	15
887	2,780	2,430	1,930
-	-	-	-
202	199	151	976

## 64 青果物の出荷量 (続き)

(2) 果 実 (平成12~16年)

(単位: t)

年次・生産区分	みかん	なつみかん	はっさく	すだち	ゆず	ぶどう
平成12年	16,900	150	1,710	5,560	3,310	969
13	20,900	103	1,690	7,090	2,830	1,020
14	15,600	87	1,300	5,910	2,930	1,000
15	16,600	88	1,230	6,020	2,600	902
16	12,300	99	1,220	6,820	3,360	881
生食向出荷量	11,700	99	1,220	3,460	875	881
加工向出荷量	652	-	-	3,360	2,490	-

年次・生産区分	日本なし	うめ	びわ	かき	くり	キウイフルーツ
平成12年	8,110	2,500	55	3,470	94	830
13	8,210	2,420	50	3,200	82	794
14	7,310	1,370	16	2,890	91	693
15	5,850	1,190	16	2,690	70	629
16	5,450	1,160	13	2,280	52	447
生食向出荷量	5,450	1,010	13	1,960	52	447
加工向出荷量	-	151	-	321	-	-

資料 中国四国農政局徳島統計・情報センター

## 65 獣医師数 (平成6~16年)

区 分	平成6年	8	10	12	14	16
獣医師数	297	291	284	308	259	312

注 隔年調査である。

資料 県畜産課

# 6 林 業



## 66 市町村・森林管理形態別面積 (平成14~16年度)

(単位: ha)

市町村	総数	国 有 林				民 有 林											計 画 対 象 外 民 有 林
		計	国有林	官行 造林	他省庁	計	地 域 森 林 計 画 対 象					民 有 林					
							計	県有林	県行 造林	市町村 有 林	地方公 共団体	緑資源 機 構	林業 公社	その他 私有林			
平成14年度	313,032	18,834	16,277	2,178	379	294,199	294,164	3,525	2,420	7,885	1,162	12,548	7,246	259,378	35		
15	313,010	18,834	16,277	2,178	379	294,176	294,141	3,525	2,420	8,102	1,190	12,707	7,331	258,866	35		
16	312,934	18,857	16,277	2,178	402	294,077	294,042	3,525	2,363	8,320	1,103	12,825	7,288	258,618	35		
徳島市	5,231	22	-	21	1	5,209	5,206	3	6	105	90	-	12	4,990	3		
鳴門市	7,543	6	-	-	6	7,537	7,534	-	70	115	30	-	-	7,319	3		
小松島市	702	1	-	-	1	701	700	-	-	4	1	-	-	696	1		
阿南市	14,909	17	-	-	17	14,892	14,890	-	95	252	52	32	505	13,954	2		
吉野川市	7,881	114	-	104	10	7,767	7,767	218	13	196	18	-	-	7,322	-		
美馬市	29,183	803	632	74	97	28,379	28,378	172	134	700	38	689	1,067	25,578	1		
勝浦町	4,694	3	-	2	0	4,691	4,691	90	28	162	2	-	75	4,334	-		
上勝町	9,386	12	-	-	12	9,374	9,374	150	122	126	103	43	247	8,581	-		
佐那河内村	2,859	7	-	7	-	2,851	2,851	-	30	57	37	-	43	2,685	-		
石井町	276	3	-	-	3	273	273	21	-	10	1	-	-	242	-		
神山町	14,287	422	420	-	2	13,865	13,865	232	33	148	223	22	258	12,950	-		
那賀川町	36	14	-	-	14	22	22	-	-	0	0	-	-	22	-		
羽ノ浦町	123	-	-	-	-	123	123	-	-	1	0	-	-	122	-		
那賀町	66,170	4,429	3,887	528	15	61,741	61,741	241	325	1,595	194	5,091	1,097	53,197	-		
由岐町	1,929	-	-	-	-	1,929	1,929	-	-	384	1	-	-	1,544	-		
日和佐町	10,590	112	-	112	-	10,478	10,478	41	136	610	4	357	966	8,364	-		
牟岐町	4,930	19	-	-	19	4,911	4,911	49	-	146	4	423	312	3,977	-		
海南町	19,579	574	571	-	3	19,005	19,004	528	225	328	11	569	406	16,937	1		
海部町	2,045	2	-	-	2	2,043	2,042	100	62	33	9	11	-	1,827	1		
宍喰町	8,607	631	-	626	5	7,976	7,975	-	108	811	2	1,910	362	4,782	1		
松茂町	6	-	-	-	-	6	5	-	-	0	0	-	-	4	1		
北島町	-	-	-	-	-	-	-	-	-	-	-	-	-	-	-		
藍住町	-	-	-	-	-	-	-	-	-	-	-	-	-	-	-		
板野町	1,727	4	-	-	4	1,723	1,723	-	-	254	2	14	-	1,453	-		
上板町	1,271	1	-	-	1	1,270	1,268	-	-	194	1	66	-	1,007	-		
吉野町	-	-	-	-	-	-	-	-	-	-	-	-	-	-	-		
土成町	3,645	6	-	6	0	3,639	3,634	155	-	419	-	521	-	2,539	5		
市場町	4,517	153	-	143	9	4,364	4,363	54	119	190	0	359	120	3,521	1		
阿波町	1,959	0	-	-	0	1,959	1,952	-	104	30	0	38	-	1,780	7		
つるぎ町	16,284	1,779	1,752	-	27	14,505	14,504	57	227	151	14	12	291	13,753	1		
三野町	3,041	4	-	-	4	3,037	3,037	-	15	1	19	340	18	2,645	-		
三好町	4,382	4	-	-	4	4,378	4,376	-	41	4	5	337	35	3,954	2		
池田町	13,762	47	-	-	47	13,715	13,713	86	217	151	18	80	719	12,442	2		
山城町	11,189	119	-	106	13	11,069	11,069	594	150	390	151	88	170	9,526	-		
井川町	3,458	1	-	-	1	3,457	3,456	-	-	81	21	32	-	3,321	1		
三加茂町	5,216	115	-	114	1	5,101	5,101	-	27	14	20	29	41	4,971	-		
東祖谷山村	21,738	8,840	8,561	206	73	12,898	12,898	439	30	386	16	1,167	183	10,677	-		
西祖谷山村	9,780	594	456	129	10	9,186	9,186	293	47	271	16	595	362	7,602	-		

## 67 市町村別民有林面積・蓄積及び成長量（平成14～16年度）

市町村	面積 (ha)					蓄積			成長量 (m <sup>3</sup> )	
	計	針葉樹林	広葉樹林	竹林	無立木地	針葉樹林 (m <sup>3</sup> )	広葉樹林 (m <sup>3</sup> )	竹林 (束)	針葉樹林	広葉樹林
平成14年度	294,164	194,588	94,610	1,927	2,568	48,023,651	9,150,220	192,650	1,218,615	162,453
15	294,141	194,273	94,422	2,123	3,323	49,089,492	9,191,250	212,316	1,195,666	160,618
16	294,042	194,173	94,368	2,175	3,326	49,892,710	9,307,766	217,610	1,180,920	157,540
徳島市	5,206	2,081	3,038	52	36	539,130	276,110	5,168	7,851	4,008
鳴門市	7,534	3,190	4,221	6	117	551,144	273,184	636	8,513	6,189
小松島市	700	219	421	58	3	48,070	35,126	5,782	614	419
阿南市	14,890	7,715	6,529	622	24	1,934,916	528,208	62,233	46,461	2,774
吉野川市	7,767	5,390	2,239	57	81	1,242,114	206,692	5,688	21,678	5,267
美馬市	28,378	16,801	10,588	460	529	3,839,942	1,168,078	45,984	88,608	23,890
勝浦町	4,691	3,563	1,077	8	44	887,038	85,189	772	19,559	1,446
上勝町	9,374	7,779	1,511	9	75	2,330,000	134,050	927	45,952	2,370
佐那河内村	2,851	1,013	1,796	6	36	286,564	196,498	641	6,068	2,613
石井町	273	98	174	1	1	21,830	13,836	90	227	304
神山町	13,865	10,806	2,802	99	158	3,407,826	271,391	9,915	62,018	4,343
那賀川町	22	10	12	-	-	1,565	408	-	21	26
羽ノ浦町	123	31	84	8	-	5,646	6,557	822	160	25
那賀町	61,741	48,181	12,747	66	747	14,311,093	1,659,435	6,548	352,073	23,377
由岐町	1,929	388	1,506	31	4	76,726	97,395	3,078	1,995	1,487
日和佐町	10,478	6,459	3,899	22	98	1,488,229	306,204	2,239	40,537	3,098
牟岐町	4,911	3,079	1,775	11	46	700,840	128,825	1,125	19,901	1,584
海南町	19,004	14,604	4,132	11	257	4,091,460	345,264	1,088	96,137	2,817
海部町	2,042	1,617	415	4	6	398,804	31,332	355	8,705	199
穴喰町	7,975	5,867	2,083	7	18	1,472,058	171,632	731	41,044	1,679
松茂町	5	5	0	-	-	825	3	-	10	-
北島町	-	-	-	-	-	-	-	-	-	-
藍住町	-	-	-	-	-	-	-	-	-	-
板野町	1,723	831	863	2	28	129,922	46,456	158	2,210	1,173
上板町	1,268	429	828	6	6	55,445	44,032	595	1,561	1,536
吉野町	-	-	-	-	-	-	-	-	-	-
土成町	3,634	2,145	1,462	12	15	263,231	95,403	1,172	9,074	2,735
市場町	4,363	2,164	2,160	11	28	281,242	150,687	1,090	9,952	3,330
阿波町	1,952	604	1,339	3	4	87,516	91,557	349	2,605	2,028
つるぎ町	14,504	9,454	4,885	73	92	2,473,942	552,295	7,232	52,966	12,532
三野町	3,037	1,813	1,093	105	26	266,176	98,850	10,523	7,653	2,159
三好町	4,376	2,148	2,153	58	17	311,949	204,635	5,835	8,496	4,150
池田町	13,713	7,017	6,388	131	177	1,515,904	719,243	13,100	37,161	12,862
山城町	11,069	7,610	3,181	50	228	1,852,475	355,241	5,048	48,485	7,081
井川町	3,456	2,591	798	55	12	586,492	82,531	5,569	11,977	1,581
三加茂町	5,101	3,745	1,255	91	10	826,366	131,831	9,195	18,443	2,599
東祖谷山村	12,898	8,881	3,672	21	324	2,140,510	439,796	2,137	64,917	8,435
西祖谷山村	9,186	5,847	3,243	18	78	1,465,720	359,792	1,785	37,288	7,424

注 竹は1年で成長するため、成長量から削除した。蓄積量の1/3が成長量である。

資料 県林業振興課

## 68 林野副産物及び竹材・木炭の生産量 (平成12～16年)

年次	しいたけ (t)		ひらたけ (t)	ぜんまい (t)	薬草類 (kg)		うるし (kg)	しきみ (千本)	竹材 (千束)	木炭 (t)	
	生しいたけ	乾しいたけ			おうれん	きはだ				白炭	黒炭
平成12年	4,071.3	6.4	30.8	22.5	0	100	12	4,538.4	42.0	16.7	77.6
13	4,409.2	5.7	34.0	18.4	0	100	10	3,186.0	41.0	14.6	63.0
14	4,753.6	4.3	34.4	19.7	0	0	10	2,923.0	41.0	3.0	39.6
15	4,991.5	4.4	20.2	21.2	0	0	10	4,870.0	40.0	2.8	51.5
16	5,525.5	5.6	20.8	19.1	0	0	5	265.3	38.8	11.2	45.8

資料 県林業振興課

## 69 木材流通状況 (平成12～16年度)

(1) 外材 (単位: m<sup>3</sup>)

年度	供給量	輸入量	移入量	年度当初在庫量	消費量	県内消費量	移出量
平成12年度	707,658	463,079	157,080	87,499	637,165	559,798	77,367
13	648,505	380,191	197,821	70,439	588,223	513,095	75,128
14	590,286	418,059	111,945	60,282	512,561	471,285	41,276
15	545,408	370,435	97,248	77,725	483,756	447,899	35,857
16	524,288	365,617	97,019	61,652	474,235	439,084	35,151
米材	204,954	129,481	34,359	41,114	208,837	193,358	15,479
南洋材	25,380	16,706	4,433	4,241	17,878	16,553	1,325
北洋材	280,172	211,272	56,062	12,838	237,023	219,454	17,569
その他	13,782	8,158	2,165	3,459	10,497	9,719	778

資料 県林業振興課

(2) 国産材 (単位: m<sup>3</sup>)

年度	供給量	県内生産量	国産材			移入量	年度当初在庫量	消費税	県内消費量	移出量
			国有林	県有林	私有林					
平成12年度	336,980	238,150	3,891	2,224	232,035	66,034	32,796	309,224	274,967	34,257
13	329,497	218,595	13,052	659	204,884	83,146	27,756	269,355	251,549	52,471
14	290,783	193,857	5,881	428	177,548	81,449	25,477	269,355	265,348	34,007
15	283,015	180,722	1,802	254	177,865	80,866	21,428	253,943	241,101	12,842
16	312,460	174,265	8,702	2,384	163,179	109,123	29,072	275,107	261,195	13,912

資料 県林業振興課

## 70 素材入荷量 (平成12～16年)

(単位: 1,000m<sup>3</sup>)

年次	総数	国産材			外材			
		計	針葉樹	広葉樹	計	米材	南洋材	その他
平成12年	654	239	239	0	418	370	5	43
13	549	216	216	0	333	280	5	48
14	514	206	206	0	308	230	5	73
15	481	205	205	0	276	216	2	58
16	489	212	212	0	277	194	1	82

資料 中国四国農政局徳島統計・情報センター

## 71 用途別製材品出荷量 (平成12～16年)

(単位: 1,000m<sup>3</sup>)

年次	総数	建築用材				土木建設用材	木箱・仕組板・こん包用材	家具・建具用材	その他
		計	板類	ひき割類	ひき角類				
平成12年	473	433	110	213	110	15	8	12	5
13	383	359	90	176	93	2	3	10	9
14	350	331	93	163	75	3	4	6	6
15	311	296	90	142	64	2	7	0	6
16	305	292	93	140	59	3	5	0	5

資料 中国四国農政局徳島統計・情報センター

## 72 民有林森林資源 (平成12~16年)

(単位：ha, 1,000m<sup>3</sup>, 千束)

区 分	総 数			制 限 林			普 通 林				
	面積	蓄積	成長量	面積	蓄積	成長量	面積	蓄積	成長量		
平成12年	294,071	54,416	1,437	90,422	15,786	466	203,649	38,628	971		
13	294,109	55,701	1,403	93,328	17,508	470	200,781	38,193	910		
14	294,164	57,174	1,381	94,090	17,604	475	200,074	39,570	906		
15	294,141	58,281	1,356	94,484	19,196	443	199,657	33,085	913		
16	294,042	59,201	1,338	95,036	19,469	471	199,006	39,732	867		
立 木 地	計	針葉樹	194,173	49,893	1,181	63,133	16,317	418	131,040	33,576	763
		広葉樹	94,368	9,308	157	30,478	3,152	53	63,890	6,156	104
		小計	288,541	59,201	1,338	93,611	19,469	471	194,930	39,732	867
	人工林	針葉樹	182,886	47,423	1,160	60,327	15,527	412	122,559	31,896	748
		広葉樹	2,965	277	5	714	53	1	2,251	224	4
		小計	185,851	47,700	1,165	61,041	15,580	413	124,810	32,120	752
	天然林	針葉樹	11,287	2,470	21	2,806	790	6	8,481	1,680	15
		広葉樹	91,403	9,031	152	29,764	3,099	52	61,639	5,932	100
		小計	102,690	11,501	173	32,570	3,889	58	70,120	7,612	115
	竹林		2,175	217	-	259	26	-	1,916	191	-
無立木地	計	3,326	-	-	1,166	-	-	2,160	-	-	
	伐採跡地	1,094	-	-	393	-	-	701	-	-	
	未立木地	1,777	-	-	394	-	-	1,383	-	-	
	更新困難地	455	-	-	379	-	-	76	-	-	

資料 県林業振興課

## 73 山行苗木生産量 (平成12~16年度)

(単位：千本)

年度	総 数	す ぎ	ひ の き	あかまつ	くろまつ	くぬぎ
平成12年度	913	418	476	0	4	15
13	932	377	539	0	1	15
14	668	264	392	0	1	12
15	621	236	382	0	1	2
16	606	208	382	0	3	13

資料 県林業再生推進室

## 74 林産物・素材生産量 (平成12~16年)

### (1) 用途別生産量

(単位：1,000m<sup>3</sup>)

年 次	計	製材用	パルプ用	合板用	木材チップ用	その他用
平成12年	222	188	7	-	20	7
13	176	154	-	-	22	-
14	164	141	-	-	23	-
15	167	142	-	0	25	-
16	170	145	-	0	25	-

資料 中国四国農政局徳島統計・情報センター

### (2) 主要樹種別生産量

(単位：1,000m<sup>3</sup>)

年 次	合 計	針 葉 樹					広 葉 樹 計
		計	す ぎ	ひ の き	あかまつ・くろまつ	その他	
平成12年	222	203	173	14	14	2	19
13	176	159	136	18	5	0	17
14	164	153	133	16	3	1	11
15	167	156	129	19	6	2	11
16	170	160	128	18	13	1	10

資料 中国四国農政局徳島統計・情報センター

## 75 保安林箇所数及び面積 (平成12~16年度)

(単位: ha)

年 度	総 数			水源かん養保安林		土砂流出防備保安林		土砂崩壊防備保安林	
	箇 所	面 積		箇 所	面 積	箇 所	面 積	箇 所	面 積
平成12年度	(69) 3,979	(7,569)	102,372	611	85,388	(1) 2,883	(12) 14,873	(1) 14,873	(3) 168
13	(175) 4,376	(7,932)	102,364	706	86,763	(1) 3,234	(12) 13,145	(1) 13,145	(3) 180
14	(176) 4,420	(7,934)	103,647	718	87,930	(2) 3,384	(14) 13,262	(1) 13,262	(3) 180
15	(179) 4,633	(8,053)	108,477	822	92,491	(3) 3,384	(16) 13,532	(1) 125	(3) 180
16	(179) 4,677	(8,053)	109,726	862	93,670	(3) 3,411	(16) 13,600	(1) 125	(3) 180
国 有	(17) 45	(3,745)	18,374	39	17,997	(1) 6	(12) 377	(1) -	(3) -
民 有	(162) 4,652	(4,308)	91,352	823	75,673	(2) 3,405	(4) 13,223	- 125	- 180

年 度	飛砂防備保安林		防 風 保 安 林		水害防備保安林		潮害防備保安林	
	箇 所	面 積	箇 所	面 積	箇 所	面 積	箇 所	面 積
平成12年度	4	24	8	5	33	71	77	83
13	3	19	11	16	38	63	38	74
14	3	19	11	16	37	63	38	74
15	3	19	11	16	36	62	38	74
16	3	19	11	16	34	61	38	74
国 有	-	-	-	-	-	-	-	-
民 有	3	19	11	16	34	61	38	74

年 度	干 害 防 備 保 安 林			魚つき保安林		風致保安林		保 健 保 安 林			
	箇 所	面 積		箇 所	面 積	箇 所	面 積	箇 所	面 積		
平成12年度	(10) 6	(525)	120	115	823	57	220	(57)	28	(7,029)	597
13	(8) 12	(294)	391	122	1,273	62	211	(165)	24	(7,623)	229
14	(8) 12	(294)	391	116	1,271	61	211	(165)	25	(7,623)	230
15	(10) 12	(408)	391	116	1,271	61	210	(165)	25	(7,626)	230
16	(10) 12	(408)	391	115	1,271	61	210	(165)	25	(7,626)	234
国 有	-	-	-	-	-	-	-	(15)	-	(3,730)	-
民 有	(10) 12	408	391	115	1,271	61	210	(150)	25	(3,896)	234

注 ( ) は、兼種・外数である。

資料 県森林整備課

## 76 林 道 新 設 数 (平成12~16年度)

(単位: m, 千円)

年度・林道	総 数		車 道		自 動 車 道	
	延 長	工 事 費	延 長	工 事 費	延 長	工 事 費
平成12年度	34,188	8,661,416	-	-	34,188	8,661,416
13	34,594	8,779,205	-	-	34,594	8,779,205
14	35,310	8,915,250	-	-	35,310	8,915,250
15	29,975	6,744,408	-	-	29,975	6,744,408
16	22,513	5,400,568	-	-	22,513	5,400,568
森林基幹道	6,852	2,098,400	-	-	6,852	2,098,400
森林管理道	8,407	1,933,890	-	-	8,407	1,933,890
森林施業道	132	42,300	-	-	132	42,300
ふるさと林道	4,011	733,766	-	-	4,011	733,766
農・免林道	255	77,800	-	-	255	77,800
県単林道	715	93,361	-	-	715	93,361
その他の林道	2,141	421,051	-	-	2,141	421,051

資料 県森林整備課

### 77 狩 猟 登 録 者 数 (平成15・16年度)

種 別	計		県 内 者 数		県 外 者 数	
	平成15年度	平成16年度	平成15年度	平成16年度	平成15年度	平成16年度
計	2,828	2,650	2,573	2,421	255	229
網・わな猟免許(甲種)	709	676	687	656	22	20
第一種銃猟免許(乙種)	2,022	1,948	1,792	1,739	230	209
第二種銃猟免許(丙種)	97	26	94	26	3	0

注 第一種銃猟は、銃猟、第二種銃猟は、空気銃猟。

平成15年の法改正に伴い、甲種は、網・わな猟免許、乙種は、第一種銃猟免許、丙種は、第二種銃猟免許に名称変更された。

資料 県環境企画課

### 78 鳥 獣 類 捕 獲 数 (平成15・16年)

鳥 の 種 類	捕 獲 数		獣 の 種 類	捕 獲 数	
	平成15年	平成16年		平成15年	平成16年
計	7,802	9,354	計	4,766	5,731
ゴ イ サ ギ	1	5	イ ノ シ シ	3,227	4,118
オ ス キ ジ	592	538	メ ス ジ カ	274	343
オ ス ヤ マ ド リ	195	681	オ ス ジ カ	909	884
ウ ズ ラ	9	6	タ ヌ キ	116	124
コ ジ ユ ケ イ	120	158	ア ナ グ マ	0	8
コ ガ モ	419	407	テ ン	1	3
マ ガ モ	1,704	1,215	リ ス	0	0
ヒ ド リ ガ モ	153	126	オ ス イ タ チ	1	3
カ ル ガ モ	525	338	ノ ウ サ ギ	223	226
バ ン	62	95	ノ イ ヌ	5	10
タ シ ギ	93	19	ノ ネ コ	0	0
ヤ マ シ ギ	49	0	ア ラ イ グ マ	0	0
キ ジ バ ト	1,129	1,037	ハ ク ビ シ ン	10	12
カ ラ ス 類	289	332	ヌ ー ト リ ア	0	0
ス ズ メ 類	309	551			
ヒヨ、ムクその他カモ類	2,153	3,846			

注1 狩猟による捕獲数である。

2 クマ、キツネは、捕獲禁止のため、表から削除した。

資料 県環境企画課

### 79 森林組合数及び組合員数 (平成12～16年度)

区 分	平成12年度	平成13年度	平成14年度	平成15年度	平成16年度
組 合 数	25	20	16	16	16
組 合 員 数	33,776	33,501	33,876	33,198	33,110

資料 県林業振興課

# 7 水 産 業

### 80 経営体階層別・経営

年次・海区	計	経営体											
		漁船 非使用	動力漁船漁業										
			無動力船	動力									
				1トン未満	1~3	3~5	5~10	10~20	20~30	30~50	50~100	100~200	200トン以上
平成12年	2,464	8	-	325	564	401	240	100	9	62	6	4	3
13	2,355	9	-	310	506	392	241	100	9	30	5	4	3
14	2,418	17	-	357	547	408	243	100	12	61	5	4	3
15	2,183	25	-	278	511	393	251	102	16	61	5	2	2
16	2,110	19	-	283	460	380	241	98	12	58	4	4	3
瀬戸内海区	1,328	-	-	131	222	218	147	72	11	56	2	3	1
太平洋海区	782	19	-	152	238	162	94	26	1	2	2	1	2

注 平成15年は、「第11次漁業センサス」結果による。

資料 中国四国農政局徳島統計・情報センター

### 81 主とする漁業種

年次・海区	計	底びき網		船びき網		中・小型 まき網	その他 の刺網	その他 の敷網	定置網		その他 の網漁業	はえ縄		
		沖合底 びき網	小型底 びき網	ひき 回し船 びき網	ひき 寄せ船 びき網				大型 定置網	小型 定置網		遠洋・海 近まぐろ はえ縄	沿岸 まぐろ はえ縄	その他 のはえ縄
		2そう び	びき	びき	びき	びき	びき	びき	びき	びき	びき	びき	びき	びき
平成12年	2,464	1	298	74	1	4	183	2	2	157	...	5	12	108
13	2,355	1	280	70	1	8	182	3	2	153	...	5	13	112
14	2,418	1	282	70	1	27	248	3	2	132	1	6	10	127
15	2,183	1	279	72	-	22	230	1	2	113	2	8	8	112
16	2,110	1	272	69	1	9	218	1	2	123	1	6	8	113
瀬戸内海区	1,328	-	272	67	-	3	105	1	-	49	1	-	-	48
太平洋海区	782	1	-	2	1	6	113	-	2	74	-	6	8	65

注 平成15年は、「第11次漁業センサス」結果による。

資料 中国四国農政局徳島統計・情報センター

### 82 専業・兼業別個人経営体漁業世帯数・個人経営体世帯員数及び漁業従事者世帯員数 (平成11~15年)

年次・海区	個人経営体漁業世帯数					個人経営体 世帯員数	漁業従事者 世帯員数
	計	専業	兼業	兼業が主			
				漁業が主	漁業が従		
平成11年	2,430	1,010	1,420	980	440	8,490	1,540
12	2,380	940	1,440	920	520	8,270	1,420
13	2,270	880	1,400	900	500	8,060	1,360
14	2,190	820	1,380	860	520	7,840	1,350
15	2,107	942	1,165	789	376	6,852	1,536
瀬戸内海区	1,305	514	791	548	243	4,731	1,106
太平洋海区	802	428	374	241	133	2,121	430

注 平成15年は、「第11次漁業センサス」結果による。

資料 中国四国農政局徳島統計・情報センター



## 組織別経営体数(平成12~16年)

層		別						経営組織別						
定置網		海面養殖業						計	個人	会社	漁業協同組合	漁業生産組合	共同経営	官公庁 学校 試験場
大型	小型	ぶり類	まだい	のり類	わかめ類	その他養殖								
2	157	19	7	201	349	7	2,464	2,382	53	1	4	22	2	
2	153	19	7	198	327	10	2,355	2,266	56	1	5	25	2	
2	132	19	4	167	328	9	2,418	2,333	53	1	4	25	2	
2	113	16	5	84	308	9	2,183	2,107	49	1	4	21	1	
2	123	16	5	82	310	10	2,110	2,031	49	-	4	25	1	
-	49	13	5	82	310	6	1,328	1,286	24	-	3	14	-	
2	74	3	-	-	-	4	782	745	25	-	1	11	1	

## 類別経営体数(平成12~16年)

釣				採貝	採藻	その他の漁業	海面養殖						内水面養殖
沿岸 お一本釣	沿岸 いか釣	ひき 縄釣	その他 の釣				ぶり類 養殖	まだい 養殖	わかめ 類養殖	のり類 養殖	真珠 養殖	その他	
2	10	...	613	318	11	80	19	7	349	201	3	4	-
1	7	...	557	321	13	65	19	7	349	201	3	4	-
-	12	170	341	351	42	65	19	4	328	167	2	7	-
-	7	168	296	366	20	54	16	5	308	84	2	7	-
3	8	117	304	354	24	53	16	5	310	82	2	8	-
-	-	32	192	93	4	45	13	5	310	82	2	4	-
3	8	85	112	261	20	8	3	-	-	-	-	4	-

## 83 漁業就業者数(平成11~15年)

年次・海区	漁業就業者									漁業 世帯員数
	計			自営漁業就業者			雇われ漁業就業者			
	計	男	女	計	男	女	計	男	女	
平成11年	3,800	3,350	450	3,150	2,720	430	640	630	20	10,030
12	3,670	3,180	480	3,080	2,610	470	590	580	10	9,690
13	3,520	3,060	470	2,940	2,480	460	590	580	10	9,420
14	3,460	3,010	450	2,880	2,440	440	580	570	10	9,190
15	3,450	2,999	451	2,788	2,348	440	662	651	11	8,388
瀬戸内海区	2,267	1,973	294	1,827	1,539	288	440	434	6	5,837
太平洋海区	1,183	1,026	157	961	809	152	222	217	5	2,551

注 センサス年以外は推計値であるため、計は必ずしも一致しない。

資料 中国四国農政局徳島統計・情報センター

## 84 魚種・海區別漁獲量 (平成14~16年)

(単位: t)

魚種		総数	瀬戸内海区	太平洋南区	魚種		総数	瀬戸内海区	太平洋南区
平成14年		22,586	17,463	5,123	いさき		101	49	53
15		19,666	14,655	5,012	さわら類		85	79	6
16		20,211	14,233	5,978	しいら類		65	7	58
(魚種)					とびうお類		31	2	29
まぐろ類	くろまぐろ	72	24	48	ぼら類		52	49	3
	びんなが	998	0	998	すずき類		150	147	3
	めばち	642	-	642	いかなご		757	757	-
	きはだ	318	0	318	あまだい類		30	5	26
その他のまぐろ類		-	-	0	ふぐ類		172	110	62
かじき類	まかじき	66	-	66	その他の魚類	いとよりだい	41	19	22
	めかじき	31	-	31		かさご・めばる	102	66	36
	くろかじき類	73	-	73		かます類	139	101	38
	その他のかじき類	0	0	0		ほうほう類(かがしら含む)	33	26	7
かつお類	かつお	332	0	332	その他		897	623	274
	そうだかつお類	150	0	150	(貝類)				
さめ類		11	5	7	あわび類		105	34	71
このしろ		243	243	0	さざえ		42	33	9
いわし類	まいわし	1,757	1,245	511	はまぐり類		0	-	0
	うるめいわし	608	533	74	あさり類		3	3	-
	かたくちいわし	2,213	1,962	252	その他の貝類	とこぶし	66	6	59
	しらす	2,943	2,878	65		ばかがい	5	5	-
あじ類	まあじ	853	578	275	その他		8	7	2
	むろあじ類	502	451	51	(水産動物類)				
さば類		951	876	75	えいせえび		58	18	39
さんま		0	-	0	びくるまえび		13	13	0
ぶり類	ぶり(50cm以下)	51	37	15	類  その他のえび類		437	437	0
	ぶり(50cm以上)	119	36	83	かに類	がごみ類	66	66	0
	ひらまさ	6	2	4		その他のかに類	9	8	1
	その他ぶり類	21	9	11	いか類	こういか類	192	177	15
ひらめ	34	29	5	するめいか		66	7	59	
かれい類	まこがれい	11	11	x	その他のいか類		394	303	91
	めいたがれい	56	55	0	たこ類		236	221	15
	その他かれい	128	128	1	うに類		120	16	104
にべ・ぐち類		80	76	4	なまこ類		106	93	12
えそ類		124	89	35	海産ほ乳類		-	-	-
いぼだ		109	103	5	いずみえび		109	109	-
あなご類		48	45	3	しやこ		8	8	-
はちうお		470	400	70	その他の水産動物類		-	-	-
たちうお		840	482	358	(海藻類)				
えい類		27	20	7	わかめ類		2	1	1
たまい類	まだ	194	181	14	ひじき		125	21	104
	ちだい・きだい	44	11	33	てんぐさ類		164	30	134
	くろだい・へだい	70	63	7	その他の海藻類		24	5	19

注 単位未満を四捨五入したため、計と内訳は一致しない場合がある。

資料 中国四国農政局徳島統計・情報センター

## 85 漁業種類別生産額(平成12~16年)

(単位:百万円)

漁業種類	総額	太平洋南区	瀬戸内海区
平成12年	19,847	4,553	15,294
13	18,683	4,095	14,588
14	17,968	3,257	14,721
15	18,054	3,468	14,586
16	14,690	3,785	10,905
海面漁業	10,047	3,673	6,374
指定漁業			
沖合底びき網1・2そうびき	x	x	-
遠洋まぐろはえ縄	x	x	-
近海まぐろはえ縄	1,177	1,177	-
一般漁業			
小型底びき網縦びき1種	1,583	-	1,583
小型底びき網縦びきその他	228	-	228
ひき回し船びき網	1,989	48	1,942
ひき寄せ船びき網	x	x	-
中・小型1・2そうまき巾着網	1,027	-	1,027
その他の中・小型まき網	0	0	-
その他の刺網	451	212	239
その他の敷網	38	x	x
大型定置網	x	x	-
小型定置網	x	x	376
その他の網漁業	x	x	x
沿岸まぐろはえ縄	300	300	-
その他のはえ縄	595	271	324
沿岸かつお一本釣	167	167	-
沿岸いか釣	24	24	0
ひき縄釣	211	146	65
その他の釣	254	86	168
採貝	878	626	251
採藻	70	60	10
その他の漁業	141	23	117
海面養殖業	4,643	112	4,531
ぶり類養殖	x	x	2,013
まだい養殖	107	13	94
わかめ類養殖	974	-	974
のり類養殖	x	-	x
その他の養殖	171	x	x

## 86 海面漁業・養殖業収獲量（平成12～16年）

年次・海区	経営体数	魚 類 養 殖					わかめ類養殖
		経営体数	養 殖 種 類 別 収 獲 量				経営体数
			計 (t)	ぶり類	まだい	その他	
平成12年	712	54	2,695	2,522	134	39	430
13	687	49	4,164	3,994	135	35	416
14	654	45	3,793	3,634	133	26	397
15	523	43	3,775	3,632	112	32	377
16	562	43	2,626	x	117	x	382
太平洋南区	14	13	x	x	19	x	-
瀬戸内海区	548	30	x	2,422	98	x	382

年次・海区	わかめ類養殖（続き）		の り 養 殖				
	施設数 はえ縄式 (1,000m)	収獲量 (t)	経営体数	施 設 数			収獲量
				計 (1,000さく)	支柱式	浮き流し式	生換算重量 (t)
平成12年	1,099	8,831	214	48	10	38	7,483
13	x	x	209	47	10	37	10,227
14	x	x	196	78	10	68	8,393
15	1,021	7,655	87	45	-	45	8,024
16	1,007	6,791	84	45	-	45	4,492
太平洋南区	-	-	-	-	-	-	-
瀬戸内海区	1,007	6,791	84	45	-	45	4,492

年次・海区	の り 類 養 殖（続き）			真 珠 養 殖		そ の 他	
	製 品 形 態 別 収 獲 量			経営体数	浜揚量 (kg)	経営体数	収獲量 (t)
	板のり (1,000枚)	ばらのり (t)	その他 (t)				
平成12年	196,254	39	-	3	46	11	72
13	257,017	94	-	2	x	11	x
14	231,952	2	-	2	x	14	x
15	210,813	41	-	2	x	14	x
16	122,203	6	0	2	x	51	x
太平洋南区	-	-	-	-	-	1	x
瀬戸内海区	122,203	6	0	2	x	50	x

注1 種苗養殖を除く。

2 平成15年の経営体数は、「第11次漁業センサス」結果による。

資料 中国四国農政局徳島統計・情報センター

## 87 内水面漁業漁獲量 (平成12~16年)

(単位: t)

年次・魚種	全 国	四 国	徳 島
平 成 12 年	70,775	2,611	1,227
13	61,500	2,529	1,262
14	61,389	2,248	1,049
15	59,951	1,656	767
16	60,113	1,325	558
魚 類	41,206	945	417
陸封性さけ・ます類	1,781	47	18
あ ゆ	7,312	667	325
こ い	1,843	34	3
ふ な	2,258	34	23
う ぐ い	1,472	24	3
お い か わ	792	11	9
う な ぎ	614	87	15
ぼ ら 類	701	12	9
は ぜ 類	694	1	0
そ の 他	1,866	30	12
貝 類	16,797	134	134
し じ み	16,234	130	130
そ の 他	563	4	4
その他の水産動物類	2,013	154	6
え び 類	1,157	35	2
そ の 他	856	118	4
藻 類	97	91	1

資料 中国四国農政局徳島統計・情報センター

## 88 内水面養殖業収穫量 (平成12~16年)

(単位: t)

年 次	収 穫 量				
	計	ます 類 養 殖		あ ゆ 養 殖	う な ぎ 養 殖
		に じ ま す	そ の 他 の ま す 類	あ ゆ	う な ぎ
平 成 12 年	3,130	1	147	2,386	595
13	2,608	7	121	2,014	467
14	2,410	7	111	1,826	466
15	2,361	9	109	1,689	555
16	2,179	11	92	1,488	589

資料 中国四国農政局徳島統計・情報センター

## 89 市町村別内水面養殖業経営体数 (平成5・10・15年)

市 町 村	平 成 5 年	平 成 10 年	平 成 15 年	増 減 数 (平成15年-平成10年) △ は 減
総 数	209	174	217	43
徳 島 市	28	25	108	83
鳴 門 市	6	4	6	2
小 松 島 市	6	5	4	△ 1
阿 南 市	38	29	19	△ 10
勝 浦 町	5	3	3	0
上 勝 町	11	10	9	△ 1
佐 那 河 内 村	1	-	-	-
石 井 町	3	2	1	△ 1
神 山 町	3	4	3	△ 1
那 賀 川 町	33	21	17	△ 4
羽 ノ 浦 町	8	6	5	△ 1
鷺 敷 町	-	-	-	-
相 生 町	2	2	2	0
上 那 賀 町	4	4	3	△ 1
木 沢 村	2	2	1	△ 1
木 頭 村	2	4	2	△ 2
由 岐 町	-	1	1	0
日 和 佐 町	5	4	3	△ 1
牟 岐 町	-	-	-	-
海 南 町	6	7	3	△ 4
海 部 町	-	-	-	-
海 穴 町	1	1	-	△ 1
松 茂 町	3	2	5	3
北 島 町	1	1	1	0
藍 住 町	2	1	1	0
板 野 町	3	2	-	△ 2
上 板 町	7	5	3	△ 2
吉 野 町	-	-	-	-
土 成 町	-	-	-	-
市 場 町	5	7	8	1
阿 波 町	-	-	-	-
鴨 島 町	4	3	1	△ 2
川 島 町	-	-	-	-
山 川 町	2	3	1	△ 2
美 郷 村	1	-	-	-
美 脇 町	-	-	-	-
美 馬 町	-	-	-	-
半 田 町	-	-	-	-
貞 光 町	-	-	-	-
一 宇 村	2	1	1	0
穴 吹 町	-	-	-	-
木 屋 平 村	2	2	2	0
三 野 町	4	4	2	△ 2
三 好 町	2	-	-	-
池 田 町	-	2	1	△ 1
山 城 町	3	3	-	△ 3
井 川 町	-	2	-	△ 2
三 加 茂 町	2	1	-	△ 1
東 祖 谷 山 村	1	1	1	0
西 祖 谷 山 村	1	-	-	-

## 90 水産加工品生産量 (平成12~16年)

(単位：t)

年次	ねり製品							冷凍食品			素干品	塩干品				
	合計	やちくわ	かまぼこ類				魚肉ハム・ソーセージ	合計	魚介類	水産物調理食品		いわし	あじ	さんま		
			包装かまぼこ	かまぼこ	あげかまぼこ	ゆでかまぼこ										
平成12年	3,387	1,160	2,227	51	443	1,656	77	-	5,501	3,149	2,352	17	451	67	56	238
13	1,816	698	1,118	94	266	730	27	-	5,068	2,664	2,404	27	412	60	53	221
14	1,772	715	1,057	63	235	740	18	-	3,929	1,860	2,069	6	473	122	x	217
15	1,894	744	1,150	74	264	779	18	-	3,742	2,176	1,566	8	447	92	65	218
16	2,781	1,161	1,620	381	167	1,017	54	-	3,689	2,115	1,574	14	472	144	49	215

年次	煮干し品				塩蔵品	くん製品	節製品		その他の加工食品						
	いわし	しらす干	いかなごこうなご	けずり節			塩辛類	水産物漬物	調味加工品						
									計	水産物つくだ煮類	乾燥・焙焼・揚げ加工品	その他			
平成12年	1,321	100	1,177	22	80	-	164	163	343	10	-	333	6	62	265
13	1,189	375	692	112	x	-	x	x	560	14	-	546	x	64	x
14	1,462	713	677	66	x	-	x	x	578	x	-	x	x	37	x
15	1,915	167	1,711	33	x	-	x	x	493	17	-	476	x	x	x
16	1,343	158	935	243	x	-	x	x	359	13	-	346	x	51	x

年次	焼・味付のり (1,000枚)	冷凍水産物									
		かつお類	いわし類	まあじ・むろあじ類	さば類	さんま	いかなごこうなご	その他の魚類	いか類	その他水産動物類	
平成12年	62,991	6,646	13	3,117	783	604	50	334	1,100	40	190
13	72,197	4,597	12	1,755	202	289	49	1,259	791	33	199
14	86,312	5,781	15	3,150	389	267	36	430	1,229	55	204
15	74,620	3,658	15	1,537	221	470	36	145	964	115	150
16	39,287	2,870	12	1,477	147	345	41	24	614	115	90

資料 中国四国農政局徳島統計・情報センター

## 91 漁業協同組合別組合員数及び漁船数(動力) (平成14~16年)

組 合 名	組 合 員		漁 船			総トン数	総馬力数
	正組合員	准組合員	隻 数	5 トン未満	5 トン以上		
平成14年	15,642	1,659	6,835	6,160	675	17,049.63	274,527.5
15	15,460	1,703	6,739	6,064	675	16,923.80	280,550.0
16	15,330	1,607	6,587	5,925	662	16,622.46	284,973.0
北北堂室鳴新里長川徳渭徳小和今中福中大橋椿阿伊伊阿志東西木日牟浅鞆大今徳徳吉三吉吉麻吉吉美那那那園小勝海官そ	141	33	227	162	65	894.51	11,007.0
灘泊浦佐町門浦原内市東己島市辰島市松田	126	1	270	242	28	540.01	9,538.0
島市東己島市辰島市松田	94	12	154	150	4	249.25	6,171.0
島市東己島市辰島市松田	23	-	51	51	-	74.55	1,951.0
島市東己島市辰島市松田	128	22	261	248	13	358.09	11,778.0
島市東己島市辰島市松田	55	-	75	75	-	132.26	2,883.0
島市東己島市辰島市松田	110	7	207	201	6	392.87	10,921.0
島市東己島市辰島市松田	81	22	230	214	16	550.86	9,804.0
島市東己島市辰島市松田	132	71	250	248	2	370.54	10,008.0
島市東己島市辰島市松田	160	7	171	115	56	801.06	6,471.0
島市東己島市辰島市松田	51	2	144	143	1	199.18	4,625.0
島市東己島市辰島市松田	24	5	36	36	-	66.73	1,315.0
島市東己島市辰島市松田	140	29	134	97	37	517.12	4,498.0
島市東己島市辰島市松田	543	32	433	306	127	1,853.76	20,353.0
島市東己島市辰島市松田	55	49	195	183	12	384.54	6,068.0
島市東己島市辰島市松田	24	21	73	70	3	154.15	2,418.0
島市東己島市辰島市松田	46	25	97	95	2	164.20	3,636.0
島市東己島市辰島市松田	78	4	73	62	11	211.10	3,549.0
島市東己島市辰島市松田	34	17	35	31	4	98.03	1,395.0
島市東己島市辰島市松田	121	21	147	118	29	572.28	7,522.0
島市東己島市辰島市松田	217	18	264	201	63	1,485.34	17,661.0
島市東己島市辰島市松田	93	5	93	56	37	589.38	5,745.0
島市東己島市辰島市松田	54	14	74	74	-	152.07	3,650.0
島市東己島市辰島市松田	27	16	23	21	2	51.81	651.0
島市東己島市辰島市松田	97	37	108	104	4	166.34	4,551.0
島市東己島市辰島市松田	46	52	67	63	4	107.40	3,227.0
島市東己島市辰島市松田	82	59	136	121	15	319.89	6,104.0
島市東己島市辰島市松田	49	28	83	70	13	202.89	4,439.0
島市東己島市辰島市松田	64	60	128	122	6	231.67	5,149.0
島市東己島市辰島市松田	104	18	147	125	22	422.67	7,957.0
島市東己島市辰島市松田	205	12	226	206	20	419.45	9,569.0
島市東己島市辰島市松田	148	45	274	271	3	462.80	11,809.0
島市東己島市辰島市松田	60	9	135	131	4	194.56	4,198.0
島市東己島市辰島市松田	142	13	158	128	30	536.51	8,260.0
島市東己島市辰島市松田	192	-	204	191	13	834.54	9,418.0
島市東己島市辰島市松田	82	37	62	62	-	51.84	2,126.0
島市東己島市辰島市松田	69	-	33	33	-	34.85	1,178.0
島市東己島市辰島市松田	30	10	36	36	-	32.39	1,068.0
島市東己島市辰島市松田	-	-	12	12	-	6.64	355.0
島市東己島市辰島市松田	87	17	100	100	-	113.09	3,975.0
島市東己島市辰島市松田	34	-	32	32	-	31.12	1,095.0
島市東己島市辰島市松田	914	-	8	8	-	5.71	240.0
島市東己島市辰島市松田	979	-	-	-	-	-	-
島市東己島市辰島市松田	2,189	-	-	-	-	-	-
島市東己島市辰島市松田	1,561	-	79	79	-	63.69	2,505.0
島市東己島市辰島市松田	272	-	-	-	-	-	-
島市東己島市辰島市松田	602	-	38	38	-	25.60	1,215.0
島市東己島市辰島市松田	455	-	42	42	-	34.08	1,410.0
島市東己島市辰島市松田	33	3	-	-	-	-	-
島市東己島市辰島市松田	338	111	-	-	-	-	-
島市東己島市辰島市松田	453	154	-	-	-	-	-
島市東己島市辰島市松田	414	-	-	-	-	-	-
島市東己島市辰島市松田	789	507	-	-	-	-	-
島市東己島市辰島市松田	250	2	-	-	-	-	-
島市東己島市辰島市松田	237	-	18	18	-	10.84	523.0
島市東己島市辰島市松田	212	-	13	13	-	8.10	405.0
島市東己島市辰島市松田	52	-	-	-	-	-	-
島市東己島市辰島市松田	1,032	-	33	33	-	41.93	1,525.0
島市東己島市辰島市松田	500	-	-	-	-	-	-
島市東己島市辰島市松田	-	-	8	4	4	645.44	4,184.0
島市東己島市辰島市松田	-	-	690	684	6	754.73	24,870.0



# 8 鉍 工 業

## 92 鋳 業

## (1) 主 要 鋳 山 (平成16年)

鋳 山	主 要 鋳 物	所 在 地 (事業所の位置する場所)
曾我部石灰石鋳山	石 灰 石	阿南市吉井町高尾
橋 鋳 山	〃	〃 橋町幸田40-8
樫野加茂鋳山	〃	〃 加茂町東だいが10-2
太 龍 鋳 山	〃	〃 加茂町黒河22-10
長 柱 鋳 山	け い 石	勝浦郡勝浦町大字沼江字石原2-12
平 石 山 鋳 山	〃	〃 大字沼江字折字1-1
旭 鋳 山	〃	徳島市飯谷町枇杷の久保13-4

資料 四国経済産業局

## (2) 鋳産物生産実績・事業所数及び常用従業者数 (平成14～16年)

(単位: t, 人)

区 分	鋳 量	事 業 所	年 末 常 用 従 業 者 数	
石 灰 石	平成 14 年	235,938	4	53
	15	169,416	4	57
	16	191,942	4	37
け い 石	平成 14 年	753,427	3	54
	15	789,853	3	54
	16	775,178	3	58

注 従業者数は、年末現在である。

資料 四国経済産業局

## 93 酒種類別製成量 (平成12～16年度)

(単位: kℓ)

年 度	総 数	清 酒	しょうちゅう	みりん	ビール	合成清酒	果実酒類	その他
平成12年度	7,407	2,623	1,260	x	x	x	x	2,012
13	5,829	1,335	1,224	303	x	x	x	x
14	5,969	1,548	1,400	273	x	x	x	x
15	5,776	1,435	1,332	268	x	x	x	x
16	5,697	1,202	1,588	x	x	x	x	x

注1 酒種類別製成量の数量は、用途変更後の実数である。

2 「しょうちゅう」については、「甲種」及び「乙種」の合計である。

3 「その他」は、「ウイスキー類」、「リキュール類」、「スピリッツ類」及び「雑酒」の合計である。

資料 高松国税局

## 94 たばこ生産量 (平成12～16年度)

(単位: 千本)

年 度	製 造 数 量
平成 12 年 度	7,797,003
13	6,898,733
14	6,921,001
15	6,695,561
16	6,301,671

資料 日本たばこ産業㈱

## 95 工 業

(1) 市町村別事業所数・従業者数及び製造品出荷額等 (平成14～16年)

(単位：所，人，万円)

市町村	事業所数	従業者数	現金給与 総 額	原 材 料 使用額等	製 造 品 出荷額等	粗 付 加 価 値 額
平成14年	1,940	51,813	21,368,796	63,631,032	139,283,194	67,521,401
15	1,989	51,089	21,313,701	68,312,447	156,575,559	80,163,567
16	1,784	50,243	21,009,051	75,545,059	164,469,493	81,298,688
徳島市	501	12,307	5,376,195	15,396,370	39,641,413	23,108,612
鳴門市	152	4,879	2,492,023	6,046,237	20,152,947	8,739,461
小松島市	138	2,945	1,108,605	4,285,378	7,016,345	2,625,102
阿南市	136	7,052	3,496,490	18,816,611	36,982,743	17,942,673
吉野川市	82	2,195	726,772	1,737,810	3,341,301	1,533,171
勝浦町	12	368	141,059	1,191,348	1,474,853	272,825
上勝町	4	103	15,508	31,921	100,179	65,103
佐那河内村	5	61	11,721	27,231	49,829	21,522
石井町	58	1,750	530,268	2,274,597	3,721,924	1,382,567
神山町	27	296	67,308	193,924	329,020	128,935
那賀川町	42	446	118,005	500,228	660,839	153,660
羽ノ浦町	24	234	57,626	238,823	365,186	120,345
鷺敷町	12	518	231,339	551,237	1,774,475	1,171,557
相生町	18	172	31,420	59,695	123,858	61,109
上那賀町	6	60	11,433	21,006	44,521	22,395
木沢村	3	38	7,221	14,507	27,937	12,790
木頭村	8	75	10,312	5,579	18,253	12,070
由岐町	7	61	7,280	9,882	18,803	8,497
日和佐町	11	229	45,965	180,094	279,193	94,768
牟岐町	16	208	50,140	71,422	156,574	81,098
海南町	13	168	27,164	36,306	74,961	36,813
海部町	6	629	137,989	690,380	1,057,977	351,953
宍喰町	18	180	27,653	25,221	67,558	40,322
松茂町	33	2,688	1,399,770	10,464,666	18,522,589	8,155,426
北島町	32	1,105	555,995	1,372,969	2,468,697	1,057,569
藍住町	44	2,494	1,509,869	3,346,288	6,763,502	3,318,227
板野町	38	863	340,528	817,758	4,528,419	3,549,083
上板町	32	579	180,030	368,539	771,479	381,862
吉野町	17	303	91,048	289,998	531,248	229,828
土成町	21	532	156,719	409,537	861,351	431,306
市場町	23	602	149,546	527,639	808,780	268,835
阿波町	31	1,280	444,207	878,670	1,768,492	852,698
脇町	34	935	351,695	853,366	2,977,750	2,026,707
美馬町	18	464	109,191	390,496	555,578	158,269
半田町	28	335	80,985	83,265	246,331	155,299
貞光町	15	881	292,433	1,434,629	2,343,873	873,447
一宇村	2	13	x	x	x	x
穴吹町	11	164	55,916	97,416	253,156	148,620
木屋平村	2	19	x	x	x	x
三野町	10	378	97,025	906,154	1,587,487	657,705
三好町	13	3,136	111,655	256,109	424,846	161,268
池田町	32	651	211,321	411,202	1,075,259	633,840
山城町	17	172	33,851	73,279	138,177	61,811
井川町	6	151	39,823	49,338	123,548	67,253
三加茂町	17	265	46,415	68,286	154,907	82,586
東祖谷山村	6	58	15,181	21,965	49,602	26,321
西祖谷山村	3	21	333	128	579	429

注 従業者4人以上の事業所である。

資料 県統計調査課「徳島県の工業」

## 95 工

## (2) 従業者規模4人以上の事業所数・従業者数及び製造品出荷額等(平成11～15年)

年次	事業所数	従業者数						
		計	従業者 4～9人	従業者 10～19人	従業者 20～29人	従業者 30～99人	従業者 100～299人	従業者 300人以上
平成11年	2,365	59,079	7,692	6,951	7,185	11,759	11,910	13,582
12	2,290	58,088	7,350	6,505	6,836	11,684	12,259	13,454
13	2,129	55,038	6,178	7,245	6,309	10,800	11,704	12,802
14	1,940	51,813	5,641	6,632	5,790	9,767	11,163	12,820
15	1,989	51,089	5,855	6,621	5,303	10,157	10,904	12,249

注 従業者4人以上の事業所である。

資料 経済産業省「工業統計表」

## (3) 従業者規模4人以上の産業中分類別事業所数・従業者数及び製造品出荷額等(平成14～16年)

年次・産業中分類	事業所数	従業者数							
		総数	常用労働者			個人事業主及び 家族従業者			
			計	男	女	計	男	女	
平成14年	1,940	51,813	51,220	32,773	18,447	593	363	230	
15	1,989	51,089	50,403	32,705	17,698	686	406	280	
16	1,784	50,243	49,762	32,465	17,297	481	286	195	
重化学工業計	349	21,642	21,594	16,250	5,344	48	33	15	
軽工業計	1,345	28,601	28,168	16,215	11,953	433	253	180	
食料品製造業	385	7,624	7,452	3,174	4,278	172	102	70	
飲料・たばこ・飼料製造業	37	1,513	1,511	922	589	2	1	1	
繊維工業(衣服,その他の繊維製品を除く)	25	980	976	634	342	4	2	2	
衣服・その他の繊維製品製造業	194	3,526	3,462	548	2,914	64	38	26	
木材・木製品製造業(家具を除く)	190	2,197	2,111	1,615	496	86	48	38	
家具・装備品製造業	185	3,323	3,258	2,583	675	65	40	25	
パルプ・紙・紙加工品製造業	39	3,081	3,076	2,484	592	5	3	2	
印刷・同関連産業	76	1,481	1,474	924	550	7	4	3	
化学工業	48	7,807	7,807	6,090	1,717	-	-	-	
石油製品・石炭製品製造業	6	86	86	71	15	-	-	-	
プラスチック製品製造業(別掲を除く)	41	1,689	1,688	1,155	533	1	1	-	
ゴム製品製造業	21	815	807	496	311	8	3	5	
なめし革・同製品・毛皮製造業	8	114	111	32	79	3	1	2	
窯業・土石製品製造業	96	1,442	1,433	1,190	243	9	5	4	
鉄鋼業	13	466	460	402	58	6	4	2	
非鉄金属製造業	1	5	5	3	2	-	-	-	
金属製品製造業	140	2,669	2,656	2,116	540	13	11	2	
一般機械器具製造業	130	4,534	4,518	3,795	723	16	11	5	
電気機械器具製造業	53	3,110	3,103	1,736	1,367	7	3	4	
情報通信機械器具製造業	4	135	135	76	59	-	-	-	
電子部品・デバイス製造業	14	2,213	2,211	1,480	731	2	1	1	
輸送用機械器具製造業	25	453	449	367	82	4	3	1	
精密機械器具製造業	5	164	164	114	50	-	-	-	
その他の製造業	48	816	809	458	351	7	5	2	

資料 県統計調査課「徳島県の工業」

業 (続き)

(単位：百万円)

現金給与 総 額	原 材 料 使用額等	製 造 品 出 荷 額 等							付 加 価 値 額 (従業者9人以下 は粗付加価値額)
		計	従業者 4～9人	従業者 10～19人	従業者 20～29人	従業者 30～99人	従業者 100～299人	従業者 300人以上	
238,490	711,400	1,516,457	73,483	88,068	100,632	217,159	465,247	571,869	650,984
236,312	723,925	1,505,213	67,911	76,790	99,714	213,449	487,394	559,954	630,728
236,985	666,645	1,451,971	55,943	83,560	95,440	202,161	465,001	549,866	645,736
213,688	636,310	1,392,832	55,516	73,400	84,827	179,386	445,308	554,396	603,271
213,137	683,124	1,565,756	53,630	76,394	75,863	203,926	461,780	694,163	741,535

(単位：万円)

現金給与 総 額	原 材 料 使用額等	製 造 品 出 荷 額 等					粗 付 加 価 値 額
		計	製 造 品 出 荷 額	加 工 賃 収 入 額	修 理 料 収 入 額	そ の 他 の 収 入 額	
21,368,796	63,631,032	139,283,194	133,922,409	5,109,020	249,216	2,549	67,521,401
21,313,701	63,312,447	156,575,559	150,817,382	5,526,983	218,977	2,217	80,163,567
21,009,051	75,545,059	164,469,493	158,604,238	5,589,652	274,130	1,473	81,298,688
11,667,911	42,836,205	97,976,643	95,310,367	2,397,788	268,464	24	53,789,799
9,341,140	32,708,854	66,492,850	63,293,871	3,191,864	5,666	1,449	27,508,889
2,033,325	8,129,631	13,939,285	13,710,247	228,177	379	482	5,549,127
543,072	3,198,604	12,271,442	12,108,284	163,158	-	-	3,852,843
379,388	1,666,717	2,543,804	2,197,975	343,771	2,058	-	837,811
685,432	809,134	2,331,868	1,525,294	806,252	322	-	1,451,125
661,389	2,460,689	3,956,738	3,791,183	165,518	37	-	1,430,490
1,045,858	2,646,897	4,856,344	4,791,258	63,798	1,288	-	2,102,708
1,678,399	8,412,447	15,028,720	14,099,603	927,184	1,213	720	6,377,190
587,751	729,767	1,820,241	1,599,608	220,215	219	199	1,041,707
5,417,142	14,090,791	42,999,191	42,744,187	255,004	-	-	27,870,254
15,220	119,352	173,502	173,502	-	-	-	51,571
677,805	2,069,428	3,995,076	3,869,861	125,077	90	48	1,844,972
284,694	650,465	1,241,291	1,220,924	20,367	-	-	564,923
18,713	22,229	59,121	39,020	20,101	-	-	35,136
480,259	1,316,821	2,807,446	2,792,391	15,055	-	-	1,420,786
215,783	1,391,862	2,159,153	2,102,475	56,678	-	-	740,767
x	x	x	x	x	x	x	x
1,098,783	2,562,983	5,761,368	5,340,612	413,913	6,843	-	3,049,410
2,415,021	6,547,324	11,071,686	10,468,521	354,660	248,505	-	4,387,389
1,151,919	10,031,893	16,639,647	16,312,555	325,980	1,112	-	6,760,207
x	x	x	x	x	x	x	x
1,089,366	7,395,729	17,918,423	17,052,583	861,507	4,333	-	10,399,414
163,460	595,852	975,543	843,233	128,759	3,527	24	362,296
57,774	28,288	120,279	119,945	162	172	-	86,839
265,055	596,025	1,641,474	1,548,223	93,191	60	-	1,000,071

## (4) 従業者規模30人以上の事業所数・従業者数及び製造品出荷額等 (平成11～15年)

年次	事業所数				従業者数
	計	従業者 30～99人	従業者 100～299人	従業者 300人以上	
平成11年	314	220	72	22	37,251
12	312	218	73	21	37,397
13	293	200	73	20	35,306
14	278	186	72	20	33,750
15	266	182	67	17	33,310

資料 経済産業省「工業統計表」

## (5) 従業者規模30人以上の産業中分類別事業所数・従業者数及び製造品出荷額等 (平成14～16年)

年次・産業中分類	事業所数	従業者数						
		総数	常用労働者			個人事業主及び 無給家族従業者		
			計	男	女	計	男	女
平成14年	278	33,750	33,749	23,422	10,327	1	1	-
15	266	33,310	33,307	23,334	9,973	3	2	1
16	259	33,522	33,520	23,403	10,117	2	1	1
重化学工業計	102	17,687	17,685	13,507	4,178	2	1	1
軽工業計	157	15,835	15,835	9,896	5,939	-	-	-
食料品製造業	48	4,087	4,087	1,806	2,281	-	-	-
飲料・たばこ・飼料製造業	8	1,124	1,124	719	405	-	-	-
繊維工業(衣服,その他の繊維製品を除く)	4	753	753	570	183	-	-	-
衣服・その他の繊維製品製造業	20	1,452	1,452	268	1,184	-	-	-
木材・木製品製造業(家具を除く)	7	637	637	535	102	-	-	-
家具・装備品製造業	13	1,482	1,482	1,248	234	-	-	-
パルプ・紙・紙加工品製造業	18	2,844	2,844	2,323	521	-	-	-
印刷・同関連産業	10	771	771	569	232	-	-	-
化学工業	28	7,530	7,530	5,903	1,627	-	-	-
石油製品・石炭製品製造業	-	-	-	-	-	-	-	-
プラスチック製品製造業(別掲を除く)	13	1,368	1,368	975	393	-	-	-
ゴム製品製造業	3	548	548	404	144	-	-	-
なめし革・同製品・毛皮製造業	-	-	-	-	-	-	-	-
窯業・土石製品製造業	7	330	330	246	84	-	-	-
鉄鋼業	4	379	379	340	39	-	-	-
非鉄金属製造業	-	-	-	-	-	-	-	-
金属製品製造業	14	1,402	1,402	1,141	261	-	-	-
一般機械器具製造業	29	3,360	3,360	2,852	508	-	-	-
電気機械器具製造業	13	2,476	2,474	1,523	951	2	1	1
情報通信機械器具製造業	2	105	105	54	51	-	-	-
電子部品・デバイス製造業	8	2,121	2,121	1,435	686	-	-	-
輸送用機械器具製造業	3	192	192	176	16	-	-	-
精密機械器具製造業	1	122	122	83	39	-	-	-
その他の製造業	6	439	439	263	176	-	-	-

資料 県統計調査課「徳島県の工業」

業 (続き)

(単位：百万円)

現金給与総額	原材料使用額等	製造品出荷額等	生産額	付加価値額
176,874	582,563	1,254,275	1,255,762	526,936
177,433	602,297	1,260,798	1,262,480	515,899
182,179	549,743	1,217,027	1,220,255	533,834
164,219	529,923	1,179,089	1,173,030	501,741
165,884	582,612	1,359,869	1,364,971	641,446

(単位：万円)

現金給与総額	原材料使用額等	製造品出荷額等					粗付加価値額
		計	製造品出荷額	加工賃収入額	修理料収入額	その他の収入額	
16,421,894	52,992,251	117,908,889	114,442,790	3,244,045	220,625	1,429	57,368,383
16,588,444	58,261,179	135,986,940	132,142,105	3,652,923	190,653	1,259	70,154,675
16,567,995	65,349,798	143,944,536	139,932,110	3,791,769	219,738	919	71,474,651
10,350,453	39,615,158	91,631,801	89,674,713	1,738,574	218,514	-	50,812,634
6,217,542	25,734,640	52,312,735	50,257,397	2,053,195	1,224	919	20,662,017
1,225,279	6,192,310	10,180,797	10,090,804	89,953	40	-	3,814,668
478,460	2,974,706	11,782,831	11,636,554	146,277	-	-	3,617,024
332,414	1,613,378	2,413,465	2,094,234	319,231	-	-	764,478
341,185	498,907	1,463,371	1,202,840	260,531	-	-	919,434
256,847	1,132,413	1,759,006	1,677,739	81,267	-	-	602,435
551,622	1,558,641	2,725,264	2,725,264	-	-	-	1,109,545
1,608,378	8,257,186	14,727,202	13,898,711	826,587	1,184	720	6,237,899
359,075	487,817	1,163,709	959,669	203,841	-	199	646,872
5,308,773	13,480,083	42,020,794	41,797,735	223,059	-	-	27,520,038
-	-	-	-	-	-	-	-
581,666	1,761,510	3,456,270	3,372,004	84,266	-	-	1,624,693
224,502	550,306	957,842	657,842	-	-	-	390,362
-	-	-	-	-	-	-	-
102,691	243,304	429,077	429,077	-	-	-	178,068
190,634	1,337,554	2,029,163	1,995,290	33,873	-	-	668,691
-	-	-	-	-	-	-	-
676,337	1,571,002	3,678,577	3,470,394	208,183	-	-	2,010,539
1,964,419	5,787,687	9,313,452	8,973,123	131,530	208,799	-	3,434,933
992,486	9,795,124	16,150,722	15,947,347	203,375	-	-	6,520,058
x	x	x	x	x	x	x	x
1,061,605	7,285,610	17,762,388	16,919,072	838,991	4,325	-	10,355,640
77,624	280,932	450,659	349,678	99,563	1,418	-	161,702
x	x	x	x	x	x	x	x
155,423	464,162	1,253,901	1,212,659	41,242	-	-	756,539

## 95 工

(6) 産業中分類別製造業の事業所数・従業者数及び製造品出荷額等  
(法人・4人以上の事業所) (平成14~16年)

年次・産業中分類	事業所数	従業者数			
		合計	常用労働者		
			計	男	女
平成14年	1,601	49,365	49,365	32,168	17,197
15	1,598	48,431	48,431	31,999	16,432
16	1,500	48,146	48,146	31,882	16,264
食料品製造業	283	6,865	6,865	2,934	3,931
飲料・たばこ・飼料製造業	33	1,487	1,487	911	576
繊維工業(衣服,その他の繊維製品を除く)	23	948	948	630	318
衣服・その他の繊維製品製造業	150	3,091	3,091	517	2,574
木材・木製品製造業(家具を除く)	150	1,985	1,985	1,537	448
家具・装備品製造業	149	3,113	3,113	2,470	643
パルプ・紙・紙加工品製造業	35	3,059	3,059	2,478	581
印刷・同関連産業	70	1,448	1,448	912	536
化学工業	48	7,807	7,807	6,090	1,717
石油製品・石炭製品製造業	6	86	86	71	15
プラスチック製品製造業(別掲を除く)	40	1,685	1,685	1,155	530
ゴム製品製造業	17	787	787	492	295
なめし革・同製品・毛皮製造業	6	80	80	29	51
窯業・土石製品製造業	92	1,424	1,424	1,185	239
鉄鋼業	11	454	454	394	57
非鉄金属製造業	1	5	5	3	2
金属製品製造業	129	2,620	2,620	2,089	531
一般機械器具製造業	122	4,498	4,498	3,779	719
電気機械器具製造業	48	3,001	3,001	1,727	1,274
情報通信機械器具製造業	4	135	135	76	59
電子部品・デバイス製造業	13	2,197	2,197	1,480	717
輸送用機械器具製造業	22	420	420	360	60
精密機械器具製造業	5	164	164	114	50
その他の製造業	43	787	787	446	341



業 (続き)

(単位：万円)

現金給与 総 額	原 材 料 使用額等	製 造 品 出 荷 額 等					粗 付 加 価 値 額
		計	製 造 品 出 荷 額	加 工 賃 収 入 額	修 理 料 収 入 額	そ の 他 の 収 入 額	
21,044,139	63,239,531	138,323,837	133,188,169	4,885,780	247,339	2,549	66,980,774
20,973,072	67,871,564	155,529,617	150,029,179	5,281,406	216,815	2,217	79,587,467
20,733,254	75,190,302	163,630,470	157,961,035	5,397,371	270,591	1,473	80,837,614
1,935,488	8,012,305	13,660,711	13,438,950	220,900	379	482	5,395,559
542,580	3,198,002	12,268,682	12,106,743	161,939	-	-	3,850,917
375,247	1,657,461	2,522,717	2,176,888	343,771	2,058	-	826,543
634,395	770,714	2,220,360	1,500,644	719,394	322	-	1,381,516
631,763	2,387,731	3,821,884	3,661,845	160,002	37	-	1,371,542
1,007,786	2,599,802	4,737,482	4,692,035	44,244	1,203	-	2,034,360
1,675,261	8,408,646	15,021,146	14,092,029	927,184	1,213	720	6,373,598
583,774	717,779	1,798,187	1,579,754	218,015	219	199	1,032,121
5,417,142	14,090,791	42,999,191	42,744,187	255,004	-	-	27,870,254
15,220	119,352	173,502	173,502	-	-	-	51,571
677,116	2,068,578	3,992,241	3,867,361	124,742	90	48	1,843,082
282,204	649,835	1,236,386	1,219,729	16,657	-	-	560,852
16,873	21,719	53,546	39,020	14,526	-	-	30,312
478,918	1,314,496	2,801,792	2,787,037	14,755	-	-	1,417,615
213,681	1,390,744	2,115,485	2,098,865	56,620	-	-	738,339
x	x	x	x	x	x	x	x
1,088,655	2,544,126	5,721,776	5,324,120	391,358	6,298	-	3,029,661
2,408,116	6,533,203	11,039,008	10,449,212	342,291	247,505	-	4,369,715
1,140,939	10,024,273	16,615,612	16,304,555	309,945	1,112	-	6,744,573
x	x	x	x	x	x	x	x
1,087,966	7,395,273	17,915,023	17,052,583	858,107	4,333	-	10,396,610
158,046	592,538	965,614	838,473	125,439	1,678	24	355,996
57,774	28,288	120,279	119,945	162	172	-	86,839
260,867	592,515	1,631,995	1,540,804	91,191	-	-	994,387

(6) 産業中分類別製造業の事業所数・従業者数及び製造品出荷額等  
(個人・4人以上の事業所) (平成14~16年)

年次・産業中分類	事業所数	従業者数						
		合計	常用労働者			個人事業主及び家族従業者		
			計	男	女	計	男	女
平成14年	339	2,448	1,855	605	1,250	593	363	230
15	391	2,658	1,972	706	1,266	686	406	280
16	284	2,097	1,616	583	1,033	481	286	195
食料品製造業	102	759	587	240	347	172	102	70
飲料・たばこ・飼料製造業	4	26	24	11	13	2	1	1
繊維工業(衣服,その他の繊維製品を除く)	2	32	28	4	24	4	2	2
衣服・その他の繊維製品製造業	44	435	371	31	340	64	38	26
木材・木製品製造業(家具を除く)	40	212	126	78	48	86	48	38
家具・装備品製造業	36	210	145	113	32	65	40	25
パルプ・紙・紙加工品製造業	4	22	17	6	11	5	3	2
印刷・同関連産業	6	33	26	12	14	7	4	3
化学工業	-	-	-	-	-	-	-	-
石油製品・石炭製品製造業	-	-	-	-	-	-	-	-
プラスチック製品製造業(別掲を除く)	1	4	3	-	3	1	1	-
ゴム製品製造業	4	28	20	4	16	8	3	5
なめし革・同製品・毛皮製造業	2	34	31	3	28	3	1	2
窯業・土石製品製造業	4	18	9	5	4	9	5	4
鉄鋼業	2	12	6	5	1	6	4	2
非鉄金属製造業	-	-	-	-	-	-	-	-
金属製品製造業	11	49	36	27	9	13	11	2
一般機械器具製造業	8	36	20	16	4	16	11	5
電気機械器具製造業	5	109	102	9	93	7	3	4
情報通信機械器具製造業	-	-	-	-	-	-	-	-
電子部品・デバイス製造業	1	16	14	-	14	2	1	1
輸送用機械器具製造業	3	33	29	7	22	4	3	1
精密機械器具製造業	-	-	-	-	-	-	-	-
その他の製造業	5	29	22	12	10	7	5	2

業 (続き)

(単位：万円)

現金給与 総 額	原 材 料 使用額等	製 造 品 出 荷 額 等					粗 付 加 価 値 額
		計	製 造 品 出 荷 額	加 工 賃 収 入 額	修 理 料 収 入 額	そ の 他 の 収 入 額	
324,657	391,501	959,357	734,240	223,240	1,877	-	540,627
340,629	440,883	1,045,942	798,203	245,577	2,162	-	576,100
275,797	354,757	839,023	643,203	192,281	3,539	-	461,074
97,837	117,326	278,574	271,297	7,277	-	-	153,568
492	602	2,760	1,541	1,219	-	-	19,226
x	x	x	x	x	x	x	x
51,037	38,420	111,508	24,650	86,858	-	-	69,609
29,626	72,958	134,854	129,338	5,516	-	-	58,948
38,072	47,095	118,862	99,223	19,554	85	-	68,348
3,138	3,801	7,574	7,574	-	-	-	3,592
3,977	11,988	22,054	19,854	2,200	-	-	9,586
-	-	-	-	-	-	-	-
-	-	-	-	-	-	-	-
x	x	x	x	x	x	x	x
2,490	630	4,905	1,195	3,710	-	-	4,071
x	x	x	x	x	x	x	x
1,341	2,325	5,654	5,354	300	-	-	3,171
x	x	x	x	x	x	x	x
-	-	-	-	-	-	-	-
10,128	18,857	39,592	16,492	22,555	545	-	19,749
6,905	14,121	32,678	19,309	12,369	1,000	-	17,674
10,980	7,620	24,035	8,000	16,035	-	-	15,634
-	-	-	-	-	-	-	-
x	x	x	x	x	x	x	x
5,414	3,314	9,929	4,760	3,320	1,849	-	6,300
-	-	-	-	-	-	-	-
4,188	3,510	9,479	7,419	2,000	60	-	5,684

## 95 工

## (7) 従業者規模30人以上事業所の産業中分類別・水源別1日当たり用水量（平成14～16年）

(単位：m<sup>3</sup>)

年次・産業中分類	事業 所数	総用 水量	水 源 別 用 水 量						海水
			淡			水			
			合 計	公 共 水 道		井戸水	その他	回収水	
				工業用 水 道	上水道				
平成 14 年	278	1,447,768	1,347,468	143,906	4,044	107,893	283,199	805,426	100,300
15	266	1,427,083	1,326,783	148,406	8,469	87,685	284,397	797,826	100,300
16	259	1,401,595	1,301,295	151,528	8,887	87,620	280,360	772,900	100,300
食 料 品 製 造 業	48	17,564	16,564	2,042	2,434	11,345	20	723	1,000
飲料・たばこ・飼料製造業	8	14,965	14,965	7,387	138	7,430	-	-	-
繊維工業(衣服,その他の繊維製品を除く)	4	40,378	40,378	4,784	10	12,995	17,482	5,107	-
衣服・その他の繊維製品製造業	20	3,970	3,970	4	167	3,799	-	-	-
木材・木製品製造業(家具を除く)	7	851	851	-	751	100	-	-	-
家具・装備品製造業	13	1,382	1,382	-	247	185	-	950	-
パルプ・紙・紙加工品製造業	18	746,864	746,864	7,933	952	17,377	258,878	461,724	-
印刷・同関連産業	10	1,227	1,227	-	127	1,100	-	-	-
化学工業	28	515,557	416,257	98,068	1,353	15,633	2,580	298,623	99,300
石油製品・石炭製品製造業	-	-	-	-	-	-	-	-	-
プラスチック製品製造業(別掲を除く)	13	8,602	8,602	284	667	5,883	339	1,429	-
ゴム製品製造業	3	3,805	3,805	-	65	3,030	-	710	-
なめし革・同製品・毛皮製造業	-	-	-	-	-	-	-	-	-
窯業・土石製品製造業	7	213	213	-	174	38	-	1	-
鉄 鋼 業	4	30,530	30,530	30,172	354	2	2	-	-
非鉄金属製造業	-	-	-	-	-	-	-	-	-
金属製品製造業	14	1,285	1,285	23	671	584	7	-	-
一般機械器具製造業	29	9,064	9,064	115	222	5,076	18	3,633	-
電気機械器具製造業	13	764	764	406	203	155	-	-	-
情報通信機械器具製造業	2	x	x	-	x	-	-	-	-
電子部品・デバイス製造業	8	3,692	3,692	300	130	2,888	374	-	-
輸送用機械器具製造業	3	64	64	-	64	-	-	-	-
精密機械器具製造業	1	x	x	-	x	-	-	-	-
その他の製造業	6	767	767	-	107	-	660	-	-



## 96 造 船 状 況 (平成12~16年度)

年 度	鋼				船			
	総 数		貨 物 船		タンカー		そ の 他	
	隻 数	トン数	隻 数	トン数	隻 数	トン数	隻 数	トン数
平成12年度	14	17,533	6	7,434	1	235	7	9,864
13	8	939	2	429	2	298	4	212
14	5	6,584	3	6,195	2	389	0	0
15	7	5,206	5	2,122	2	3,084	0	0
16	10	7,738	8	3,863	2	3,875	0	0

資料 四国運輸局徳島運輸支局

## 97 鋁 工 業 生 産 指 数 (平成12~16年)

(平成12年平均 = 100)

年 月	鋁工業							
	鋁業	製造工業	鉄鋼業	金属製品工業	一般機械工業	電気機械工業	輸送機械工業	
ウエイト	10,000.0	12.7	9,987.3	78.5	380.9	821.3	976.5	76.5
平成12年平均	100.0	100.0	100.0	100.0	100.0	100.0	100.0	100.0
13	96.1	96.2	96.1	108.2	97.7	92.4	108.5	174.1
14	98.8	84.1	98.8	108.7	96.6	93.8	149.0	127.8
15	106.3	86.0	106.3	114.9	95.6	96.3	221.7	44.0
16	116.9	80.4	117.0	117.9	104.9	108.8	316.9	114.0
平成16年1月	106.0	79.5	106.0	139.4	94.4	102.0	272.6	44.5
2	110.3	81.0	110.4	131.5	106.2	112.6	267.7	42.9
3	125.2	88.7	125.3	144.0	113.6	164.8	301.2	146.5
4	116.3	76.0	116.3	128.4	98.4	99.8	304.0	143.7
5	113.0	70.6	113.1	121.2	92.9	92.5	322.2	180.8
6	116.4	72.8	116.4	119.4	108.0	105.7	318.3	92.0
7	125.7	81.4	125.8	75.2	105.8	114.0	331.2	94.8
8	109.5	34.7	109.6	80.0	93.9	80.6	321.0	52.9
9	120.3	79.0	120.4	65.4	106.7	122.2	339.4	51.8
10	122.3	98.3	122.3	123.2	127.9	101.8	368.5	161.2
11	122.0	101.0	122.1	143.7	109.9	107.4	350.1	175.5
12	115.8	101.8	115.8	142.8	101.2	101.8	306.3	180.8

年 月	鋁 工 業								
	窯業・土石製品工業	化学工業	プラスチック製品工業	パルプ・紙・紙加工品工業	繊維工業	食料品・たばこ工業	家具工業	木材・木製品工業	その他の工業
ウエイト	293.5	2,977.0	294.0	797.0	518.2	1,807.8	206.9	315.5	443.7
平成12年平均	100.0	100.0	100.0	100.0	100.0	100.0	100.0	100.0	100.0
13	99.6	97.2	89.1	92.2	83.4	94.1	80.0	91.1	86.4
14	102.5	102.7	102.7	94.8	67.5	90.7	38.4	89.4	72.7
15	104.1	105.8	175.0	91.6	58.6	85.6	32.4	84.6	64.3
16	92.0	109.0	194.7	90.5	48.7	82.8	24.9	80.6	56.1
平成16年1月	94.3	103.2	173.9	84.3	47.2	67.7	31.5	81.6	59.3
2	106.7	104.0	191.6	91.3	49.8	76.3	33.8	83.2	61.4
3	102.3	118.2	204.8	91.8	55.3	85.4	32.3	84.9	54.0
4	94.2	104.2	217.8	86.8	52.2	92.7	25.4	84.2	60.9
5	74.6	100.0	181.3	89.0	49.4	86.6	20.9	80.9	53.6
6	84.8	107.3	198.9	88.0	52.8	81.4	18.7	88.8	63.3
7	87.1	124.9	198.2	94.2	46.8	95.4	20.5	86.2	59.7
8	67.7	102.5	187.5	85.6	43.8	85.6	19.5	51.2	50.9
9	82.2	119.9	176.7	93.7	46.0	75.8	19.7	80.8	49.9
10	87.3	110.0	199.1	93.1	46.9	77.9	24.1	80.9	57.5
11	104.5	110.5	190.4	95.9	45.8	83.7	25.5	81.8	54.8
12	118.1	102.7	216.7	92.3	47.9	85.5	26.5	83.2	47.8

資料 県統計調査課「鋁工業生産指数」

# 9 建設業

## 98 主 要

## (1) 道 路 費 (平成12～16年度)

(単位：千円)

年 度	道路災害防除	市町村道代行	大規模自転車道	交通安全 施設設備	橋りょう補修	沿道環境改善
平成12年度	330,000	100,000	-	1,820,000	230,000	-
13	245,000	50,000	-	1,510,000	65,000	50,000
14	210,000	168,000	-	2,270,000	100,000	50,000
15	260,000	-	-	2,220,000	100,000	-
16	210,000	-	-	2,220,000	40,000	-

年 度	道路改築	舗装道新設	道路特殊改良	橋りょう整備	舗装補修	緊急地方 道路整備
平成12年度	19,321,140	-	1,706,000	-	-	7,298,000
13	18,934,000	-	1,095,000	-	-	7,125,000
14	13,552,000	-	1,040,000	-	-	6,422,000
15	9,630,000	-	1,345,000	-	-	7,494,000
16	10,821,000	-	1,125,000	-	-	6,645,000

資料 県道路保全課, 県道路建設課

## (2) 河 川 費 (平成12～16年度)

(単位：千円)

年 度	広域基幹河川改修事業	総合河川整備事業	河川局部改良事業	海岸浸食対策事業
平成12年度	4,939,000	856,000	1,463,000	739,400
13	4,920,000	696,000	1,383,000	825,000
14	3,202,000	1,840,000	-	454,000
15	2,752,000	1,300,000	-	440,000
16	2,338,000	904,000	-	440,000

資料 県河川課



## 土 木 費

## (3) 港 湾 費 (平成12~16年度)

(単位：千円)

年 度	港湾改修事業	港湾局部改良事業	港湾環境整備事業	港湾海岸保全施設整備事業	海岸環境整備事業	施設整備事業(起債)	臨海土地造成事業(起債)
平成12年度	1,741,832	12,000	1,025,501	1,370,711	36,399	2,463,640	1,848,000
13	2,128,550	-	3,074,000	1,007,890	123,900	1,818,278	5,982,000
14	1,442,900	-	3,248,591	759,400	289,800	973,041	1,559,118
15	1,017,350	-	3,550,019	776,800	169,800	1,317,503	3,039,051
16	878,200	-	2,411,300	946,000	48,000	312,642	3,071,022

注 決算額, 繰越は除く。

資料 県港湾課

## (4) 砂 防 費 (平成12~16年度)

(単位：千円)

年 度	砂 防	地すべり対策	急傾斜地崩壊対策	河川等災害関連事業
平成12年度	3,507,992	3,939,800	2,737,260	64,248
13	2,847,850	2,326,000	2,232,400	89,404
14	2,406,000	2,298,000	1,492,580	80,096
15	2,410,000	1,511,500	1,341,800	32,038
16	2,994,600	2,217,000	1,405,200	47,346

資料 県砂防課

## (5) 都 市 計 画 費 (平成12~16年度)

(単位：千円)

年 度	都市計画調査	指導監督事務	橋りょう整備	街路事業	下水道事業	公園事業
平成12年度	94,308	83,143	-	13,798,548	2,732,749	1,704,694
13	107,062	26,945	-	11,889,701	1,841,864	2,225,525
14	5,000	23,492	-	11,479,579	4,473,355	2,131,606
15	3,960	20,023	-	9,576,908	3,644,444	2,067,457
16	101	19,796	-	10,093,713	5,553,217	2,805,426

資料 県都市計画課, 県下水環境課

## (6) 住 宅 費 (平成12~16年度)

(単位：千円)

年 度	県営住宅建設	市町村公営住宅指導監督	市町村改良住宅指導監督
平成12年度	1,704,062	12,800	3,634
13	1,750,781	11,400	2,900
14	1,455,155	8,700	5,300
15	1,059,570	5,600	3,100
16	862,607	3,450	3,600

資料 県住宅課

## 98 主要土木費 (続き)

## (7) 漁港費 (平成12~16年度)

(単位：千円)

年度	漁港修築事業	漁港改修事業	漁港局部改良事業	漁港災害復旧事業	海岸保全事業
平成12年度	1,002,000	755,400	88,000	-	498,300
13	895,000	-	-	24,826	367,700
14	-	-	-	40,063	330,740
15	-	-	-	13,828	346,000
16	-	-	-	35,763	301,500

年度	漁港災害復旧助成	関連道整備事業	漁業集落環境整備事業	漁港環境整備事業	漁港漁村総合整備事業
平成12年度	-	60,000	31,000	70,000	344,000
13	-	90,000	-	30,400	206,000
14	-	80,000	48,000	71,778	154,000
15	-	80,000	68,000	48,800	120,000
16	-	34,600	81,010	72,200	170,000

年度	地域水産物供給基盤整備事業	広域漁港整備事業	漁港漁場機能高度化事業
平成12年度	-	-	-
13	280,000	559,600	52,000
14	176,100	1,372,600	120,000
15	244,400	895,444	100,000
16	228,300	949,497	-

注 平成13年度から、漁港改修事業は、地域水産物供給基盤整備事業と広域漁港整備事業に、また漁港局部改良事業は、漁港漁場機能高度化事業に再編された。

資料 県水産課

## 99 海岸保全区域 (平成14~16年度)

(単位：m)

所管	海岸数	保全延長	海岸保全施設			
			計	堤防	護岸	突堤及び離岸堤
平成14年度	77	156,371	(536) 169,368	49,469	88,678	(536) 36,677
15	77	156,371	(538) 173,270	44,937	92,339	(538) 35,994
16	77	156,371	(538) 173,270	44,937	92,339	(538) 35,994
国土交通省河川局所管	36	35,068	(241) 43,013	16,680	10,610	(241) 15,723
国土交通省港湾局所管	11	77,703	(219) 83,150	21,606	47,699	(219) 13,845
農林水産省農村振興局所管	4	4,079	(38) 7,959	4,079	0	(38) 3,880
農林水産省水産庁所管	26	39,521	(40) 39,148	2,572	34,030	(40) 2,546

注 ( ) は、突堤及び離岸堤の基数である。

資料 県河川課、県港湾課、県農地整備課、県農林水産政策課、県水産課

## 100 ダム (平成16年度)

ダム名	目的	総事業費	完成年	水系別	位置
		千円			
追立	砂防・発電	12,810	1952	那賀川	徳島県那賀郡那賀町大字坂州
長安口	治水・発電	3,590,219	1956	〃	〃 〃 那賀町長安
川口	発電	2,045,000	1961	〃	〃 〃 那賀町吉野
宮川内	治水・かんがい	626,000	1964	吉野川	〃 板野郡土成町宮川内
正木	治水・かんがい 工水・発電	10,600,000	1977	勝浦川	〃 勝浦郡上勝町大字正木
福井	治水	15,000,000	1995	福井川	〃 阿南市福井町鉦打

ダム名	型式	高さ	堤頂長	流域面積	総貯水量	有効貯水量
		m	m	km <sup>2</sup>	m <sup>3</sup>	m <sup>3</sup>
追立	重力式	29.5	79.2	134.90	923,000	92,000
長安口	〃	85.5	200.0	直接 間接 494.30 44.60	54,278,000	43,497,000
川口	〃	30.0	182.5	直接 間接 616.70 40.60	6,463,000	950,000
宮川内	〃	36.0	130.0	23.14	1,350,000	1,220,000
正木	〃	67.0	215.0	直接 94.70	15,050,000	11,900,000
福井	〃	42.5	191.0	15.00	4,750,000	4,000,000

注 県管理ダムである。

資料 県河川課河川企画室, 県企業局

## 101 建築主別着工

年月	総数			国			本県			市
	建築物の数	床面積の合計	工事費予定額	建築物の数	床面積の合計	工事費予定額	建築物の数	床面積の合計	工事費予定額	建築物の数
平成14年	4,566	986,704	14,053,457	53	57,044	645,183	55	16,509	369,621	142
15	4,315	988,574	13,648,944	18	7,131	127,713	41	17,093	504,050	109
16	4,181	1,002,407	15,594,758	22	20,539	270,571	41	15,778	250,141	89
平成16年1月	336	95,555	2,062,103	-	-	-	1	84	4,000	8
2	298	61,383	833,852	1	26	360	7	1,460	25,968	1
3	372	107,631	1,422,143	5	2,812	69,798	8	5,125	86,100	6
4	326	69,025	913,779	4	8,472	161,910	1	162	3,000	1
5	395	82,165	1,136,758	-	-	-	3	1,252	2,280	10
6	398	85,564	1,200,999	2	874	15,900	2	572	23,090	8
7	426	83,981	1,260,450	2	250	9,850	6	1,530	28,460	13
8	328	100,287	2,443,460	1	104	4,000	-	-	-	13
9	329	82,684	1,182,986	1	36	200	2	137	3,173	4
10	295	64,230	791,894	3	7,696	1,450	10	5,420	73,800	11
11	363	102,370	1,421,978	1	29	900	1	36	270	8
12	315	67,532	924,356	2	240	6,203	-	-	-	6

資料 国土交通省総合政策局「建設統計月報」

## 102 構造別着工

年月	総数			木造			鉄骨・鉄筋コンクリート造			鉄筋
	建築物の数	床面積の合計	工事費予定額	建築物の数	床面積の合計	工事費予定額	建築物の数	床面積の合計	工事費予定額	建築物の数
平成14年	4,556	986,704	14,053,457	2,834	385,723	5,534,252	10	16,084	280,400	184
15	4,315	988,574	13,648,944	2,794	384,724	5,406,066	10	38,041	808,735	130
16	4,181	1,002,407	15,594,758	2,690	372,065	5,221,057	11	97,470	3,377,341	134
平成16年1月	336	95,555	2,062,103	213	27,730	391,208	1	38,195	1,270,000	5
2	298	61,383	833,852	192	26,113	365,438	-	-	-	4
3	372	107,631	1,422,143	238	33,983	484,685	1	4,172	80,000	17
4	326	69,025	913,779	225	30,566	424,436	1	53	1,800	7
5	395	82,165	1,136,758	244	34,494	488,481	1	1,633	30,000	11
6	398	85,564	1,200,999	250	35,004	479,328	2	1,921	39,620	8
7	426	83,981	1,260,450	300	39,198	542,263	-	-	-	18
8	328	100,287	2,443,460	198	28,514	409,065	2	30,384	1,500,221	12
9	329	82,684	1,182,986	207	28,226	403,857	-	-	-	12
10	295	64,230	791,894	195	28,656	391,428	-	-	-	18
11	363	102,370	1,421,978	236	32,287	461,970	2	13,054	315,700	16
12	315	67,532	924,356	192	27,294	378,898	1	8,058	140,000	6

資料 国土交通省総合政策局「建設統計月報」

## 建築物 (平成14~16年)

(単位: m<sup>2</sup>, 万円)

町 村		会 社			会社でない団体			個 人		
床面積 の合計	工事費 予定額	建築物 の 数	床面積 の合計	工事費 予定額	建築物 の 数	床面積 の合計	工事費 予定額	建築物 の 数	床面積 の合計	工事費 予定額
60,196	1,143,606	607	183,864	2,092,187	165	105,764	2,009,248	3,544	563,327	7,793,612
48,357	1,012,203	597	300,468	3,305,375	144	81,059	1,347,521	3,406	534,446	7,352,082
64,252	2,188,264	625	256,267	3,101,728	137	132,470	2,711,802	3,267	513,101	7,072,252
793	6,227	59	10,812	121,020	10	44,349	1,387,000	258	39,517	543,856
336	11,000	50	19,869	267,586	7	958	11,560	232	38,734	517,378
2,808	84,300	55	53,547	568,707	12	2,272	51,402	286	41,067	561,836
24	330	50	9,082	110,817	9	10,414	92,233	261	40,871	545,489
2,915	60,355	58	23,357	320,756	10	2,728	41,192	314	51,913	712,175
15,166	255,885	45	9,659	101,744	14	9,364	120,053	327	49,929	684,327
5,192	111,087	79	17,805	214,190	13	13,597	242,957	313	45,607	653,906
31,985	1,547,764	42	8,532	95,970	16	16,462	174,612	256	43,204	621,114
457	7,138	65	31,667	456,081	10	8,215	141,559	247	42,172	574,835
3,554	84,078	34	7,635	81,6657	4	3,397	57,700	233	36,528	49,709
347	6,100	47	42,337	470,705	21	15,678	309,280	285	43,943	634,723
675	14,000	41	21,965	292,995	11	5,036	82,254	255	39,616	528,904

## 建築物 (平成14~16年)

(単位: m<sup>2</sup>, 万円)

コンクリート造		鉄 骨 造			コンクリートブロック造			そ の 他		
床面積 の合計	工事費 予定額	建築物 の 数	床面積 の合計	工事費 予定額	建築物 の 数	床面積 の合計	工事費 予定額	建築物 の 数	床面積 の合計	工事費 予定額
170,039	3,059,970	1,510	412,297	5,146,222	12	611	5,014	16	1,950	27,599
105,185	2,081,931	1,359	459,930	5,346,030	8	261	3,362	14	433	2,820
111,517	1,937,145	1,317	419,734	5,042,351	11	537	6,930	18	1,084	9,934
2,896	81,490	115	26,534	317,295	-	-	-	2	200	2,110
2,757	32,408	100	32,487	435,766	-	-	-	2	26	240
11,776	266,30	114	57,557	588,958	1	12	300	1	131	1,900
9,677	171,410	91	28,659	315,533	2	70	600	-	-	-
13,289	242,410	137	32,486	374,267	-	-	-	2	263	1,600
16,589	286,000	136	32,010	395,901	-	-	-	2	40	150
16,947	329,524	107	27,730	387,263	1	106	1,400	-	-	-
3,685	59,555	110	37,400	472,434	1	11	35	5	293	2,150
9,584	133,403	106	44,746	644,292	1	49	600	3	79	834
14,856	170,758	80	20,655	228,558	1	11	200	1	52	950
8,513	143,184	105	48,238	497,329	4	278	3,795	-	-	-
948	20,703	116	31,232	384,755	-	-	-	-	-	-

### 103 用途別着工

年 月	総 数		居住専用		居住専用準		居住産業併用		産									
									農材水産業用		鉱業建設業用		製造業用		電気・ガス・熱供給・水道業用		情報通信業用	
	床面積の合計	工事費予定額	床面積の合計	工事費予定額	床面積の合計	工事費予定額	床面積の合計	工事費予定額	床面積の合計	工事費予定額	床面積の合計	工事費予定額	床面積の合計	工事費予定額	床面積の合計	工事費予定額	床面積の合計	工事費予定額
平成14年	986,704	14,053,457	539,044	7,813,613	...	...	42,851	577,355	27,074	182,745	...	...	...	...	...	...	...	...
15	988,574	13,648,944	535,483	7,686,643	...	...	39,590	571,594	33,800	235,779	...	...	...	...	...	...	...	...
16	1,002,407	15,594,758	500,741	7,109,056	9,479	23,962	32,952	467,498	34,544	229,946	4,385	42,792	81,700	81,981	1,725	19,450	8,425	219,041
平成16年1月	95,555	2,062,103	36,843	9,297,728	-	-	2,409	34,035	4,010	28,923	132	1,600	1,532	14,000	-	-	28	1,200
2	61,383	833,852	32,962	460,948	-	-	4,173	60,200	2,881	13,416	490	5,050	3,325	47,700	-	-	554	2,000
3	107,631	1,422,143	40,388	56,320	440	4,400	3,089	43,420	1,753	11,688	219	3,000	38,168	323,100	-	-	14	600
4	69,025	913,779	39,275	530,623	-	-	2,779	42,370	2,010	15,243	621	2,000	194	2,370	118	1,250	-	-
5	82,165	1,136,758	56,643	785,004	638	7,582	2,574	35,800	2,226	16,900	288	3,900	5,063	46,850	113	3,700	143	2,000
6	85,564	1,200,999	43,311	611,969	-	-	2,479	37,010	5,550	39,758	142	1,500	3,630	30,900	-	-	-	-
7	83,981	1,260,450	46,809	671,534	-	-	2,056	27,100	1,954	12,940	260	3,900	3,255	33,271	940	11,300	35	241
8	100,287	2,443,460	37,545	550,019	118	1,500	3,559	49,330	2,222	13,320	231	1,900	3,745	31,185	304	1,400	387	4,880
9	82,684	1,182,986	47,056	672,877	-	-	3,933	69,673	1,675	9,002	575	8,892	16,977	241,550	-	-	-	-
10	64,230	791,894	37,416	515,784	7,696	1,450	1,128	12,450	1,222	8,536	844	7,700	1,170	7,950	250	1,800	-	-
11	102,370	1,421,978	49,174	736,860	537	9,030	1,971	24,300	4,988	38,000	439	2,450	2,268	12,105	-	-	6,814	200,620
12	67,532	924,356	33,319	474,390	-	-	2,802	31,810	4,053	22,220	144	900	2,373	22,000	671	14,740	450	7,500

注 日本標準建築物用途分類から建築用途分類に改訂され、平成15年4月1日から施行された。

資料 国土交通省総合政策局「建設統計月報」

### 104 種類別着工新

年 月	総 数						専 用 住 宅					
	一 戸 建		長 屋 建		共 同		一 戸 建		長 屋 建		共 同	
	戸数	床面積の合計	戸数	床面積の合計	戸数	床面積の合計	戸数	床面積の合計	戸数	床面積の合計	戸数	床面積の合計
平成14年	2,889	413,931	390	21,440	1,966	100,682	2,763	396,452	390	21,440	1,834	93,073
15	2,848	399,088	760	38,542	1,707	101,296	2,736	383,246	760	38,542	1,599	96,575
16	2,693	373,327	990	49,432	1,512	79,559	2,597	359,584	989	49,107	1,420	75,423
平成16年1月	211	28,301	177	6,383	63	2,520	201	26,825	177	6,383	59	2,249
2	190	26,588	60	1,706	120	6,614	184	25,802	60	1,706	83	4,706
3	231	32,994	59	2,898	83	4,094	224	32,051	59	2,898	64	3,389
4	217	28,886	107	6,685	85	3,929	209	27,467	107	6,685	75	3,545
5	249	35,219	149	7,998	212	13,571	241	33,994	149	7,998	202	13,247
6	258	36,012	88	4,593	51	2,262	246	34,703	87	4,268	51	2,262
7	296	39,966	39	2,549	92	3,489	289	39,046	39	2,549	89	3,312
8	217	30,780	38	2,389	124	5,035	204	28,643	38	2,389	121	4,943
9	223	30,948	81	3,641	222	14,651	219	30,165	81	3,641	222	14,651
10	187	26,315	81	4,597	112	5,119	182	25,674	81	4,597	112	5,119
11	219	29,453	73	3,672	275	15,051	213	28,777	73	3,672	269	14,776
12	195	27,883	38	2,321	73	3,224	185	26,437	38	2,321	73	3,224

資料 国土交通省総合政策局「建設統計月報」



## 105 資金別着工新設住宅 (平成14~16年)

(単位:戸)

年月	総数	民間資金による住宅	公営住宅	住宅金融公庫融資住宅	日本住宅公団建設住宅	その他
平成14年	5,245	4,224	157	599	-	265
15	5,315	4,386	66	590	-	273
16	5,195	4,291	106	526	-	272
平成16年1月	451	396	-	30	-	25
2	370	322	-	15	-	33
3	373	300	-	32	-	41
4	409	358	-	18	-	33
5	610	447	42	109	-	12
6	397	326	4	48	-	19
7	427	337	12	53	-	25
8	379	358	-	10	-	11
9	526	438	-	76	-	12
10	380	311	48	13	-	8
11	567	457	-	75	-	35
12	306	241	-	47	-	18

資料 国土交通省総合政策局「建設統計月報」

## 106 利用関係別着工新設住宅 (平成14~16年)

(単位:戸, m<sup>2</sup>)

年月	総数		持家		貸家		給与住宅		分譲住宅	
	戸数	床面積の合計	戸数	床面積の合計	戸数	床面積の合計	戸数	床面積の合計	戸数	床面積の合計
平成14年	5,245	536,053	2,607	383,380	2,202	109,699	69	5,070	367	37,904
15	5,315	538,926	2,560	367,342	2,154	111,801	65	6,340	536	53,443
16	5,195	502,318	2,402	342,944	2,239	105,434	68	4,421	486	49,519
平成16年1月	451	37,204	179	25,206	235	8,405	8	602	29	2,991
2	370	34,908	171	24,513	161	7,436	21	1,109	17	1,850
3	373	39,986	214	30,999	110	4,610	1	99	48	4,278
4	409	39,500	188	26,025	199	11,224	-	-	22	2,251
5	610	56,788	221	32,009	313	16,287	-	-	76	8,492
6	397	42,867	241	34,356	138	6,530	-	-	18	1,981
7	427	46,004	248	34,959	135	6,511	1	69	43	4,465
8	379	38,204	203	29,310	163	7,540	-	-	13	1,354
9	526	49,240	187	27,247	227	11,085	-	-	112	10,908
10	380	36,031	172	24,742	182	9,351	12	455	14	1,483
11	567	48,158	200	27,545	265	10,910	23	1,847	79	7,856
12	306	33,428	178	26,033	111	5,545	2	240	15	1,610

資料 国土交通省総合政策局「建設統計月報」



# 10 電気・ガス・水道

## 107 電

## (1) 発電実績 (平成12～16年度)

(単位: kwh)

年度・月	総数	水 力			火 力
		総数	四国電力	県 営	
平成12年度	9,001,473,400	918,108,400	628,768,800	289,339,600	8,083,365,000
13	7,868,097,800	968,125,800	636,577,500	331,548,300	6,899,972,000
14	8,709,338,200	902,779,200	600,779,200	302,049,100	7,806,559,000
15	7,185,109,400	1,020,556,400	645,057,000	375,499,400	6,164,553,000
16	9,729,237,040	1,151,444,040	697,468,440	453,975,600	8,577,793,000
16年4月	430,741,790	84,143,790	46,281,590	37,862,200	346,598,000
5	721,716,730	120,543,730	68,320,730	52,223,000	601,173,000
6	815,934,020	116,639,020	65,904,320	50,734,700	699,295,000
7	1,022,103,640	70,080,640	41,583,640	28,497,000	952,023,000
8	856,855,430	120,227,430	62,461,130	57,766,300	736,628,000
9	855,092,660	134,387,660	76,039,160	58,348,500	720,705,000
10	673,205,140	116,586,140	63,350,340	53,235,800	556,619,000
11	609,688,400	98,666,400	57,402,900	41,263,500	511,022,000
12	814,570,500	97,183,500	70,589,700	26,593,800	717,387,000
17年1月	937,410,720	39,438,720	28,273,720	11,165,000	897,972,000
2	892,513,260	62,263,260	47,436,460	14,826,800	830,250,000
3	1,099,404,750	91,283,750	69,824,750	21,459,000	1,008,121,000

資料 四国電力(徳島支店, 県企業局)

## (2) 水系別包蔵水力一覧 (平成14～16年度)

(単位: kw, 千kwh)

水系名	包 蔵 水 力			既 開 発		
	地 点	最大出力	発電力量	地 点	最大出力	発電力量
平成14年度	59	471,140	1,821,509	19	266,200	1,156,096
15	59	471,140	1,821,509	19	266,200	1,156,096
16	59	471,140	1,821,509	19	268,200	1,156,096
吉野川	24	165,730	802,798	13	268,200	516,278
勝浦川	8	20,110	79,767	1	11,300	46,712
那賀川	22	271,100	877,394	5	158,300	593,106
海部川	3	8,300	38,050	-	-	-
野根川	2	5,900	23,500	-	-	-

水系名	工 事 中			未 開 発		
	地 点	最大出力	発電力量	地 点	最大出力	発電力量
平成14年度	-	-	-	40	204,940	665,413
15	-	-	-	40	204,940	665,413
16	-	-	-	40	204,940	665,413
吉野川	-	-	-	11	68,830	286,520
勝浦川	-	-	-	7	8,810	33,055
那賀川	-	-	-	17	113,100	284,288
海部川	-	-	-	3	8,300	38,050
野根川	-	-	-	2	5,900	23,500

注 未開発及び工事中は, 事業用の全発電所及び最大出力100kw以上の自家用発電所について集計した。

資料 四国経済産業局

## 力

## (3) 電灯及び電力需要(平成12~16年度)

(単位: kw, 千kwh)

区 分		平成12年度	13	14	15	16
総 数	契約口数	580,022	583,487	585,715	585,984	586,365
	使用電力量	5,694,228	5,716,377	5,923,408	5,969,697	6,242,092
電 灯 需 要 計	契約口数	464,972	469,224	473,252	475,839	478,357
	使用電力量	1,790,632	1,804,248	1,860,755	1,838,944	1,896,615
内 従 量	契約口数	381,365	381,921	381,068	378,398	375,718
	使用電力量	1,666,899	1,656,483	1,676,071	1,612,146	1,624,427
内 そ の 他	契約口数	83,607	87,303	92,184	97,441	102,639
	使用電力量	123,733	147,765	184,683	226,798	272,188
電 力 需 要 計	契約口数	115,050	114,263	112,463	110,145	108,008
	契約キロワット数	1,701,471	1,700,481	1,696,600	1,683,115	1,685,405
	使用電力量	3,903,596	3,912,129	4,062,653	4,130,753	4,345,477
内 業 務 用 電 力	契約口数	3,071	3,071	3,205	3,292	3,399
	契約キロワット数	384,766	395,251	402,992	403,862	412,815
	使用電力量	1,000,737	1,030,924	1,076,132	1,090,062	1,155,768
内 小 口 電 力	契約口数	61,625	61,200	60,398	59,533	58,604
	契約キロワット数	643,037	639,811	630,504	623,284	614,761
	使用電力量	841,518	827,259	831,308	810,860	820,213
内 大 口 電 力	契約口数	152	147	151	148	152
	契約キロワット数	473,840	466,272	469,156	466,028	472,541
	使用電力量	1,872,027	1,864,171	1,971,401	2,054,458	2,202,956
内 臨 時 電 力	契約口数	561	535	490	480	474
	契約キロワット数	7,586	7,027	5,132	6,078	6,889
	使用電力量	5,903	9,539	4,916	5,384	5,147
内 農 業 用 電 力	契約口数	11,815	11,686	11,657	11,595	11,421
	契約キロワット数	40,181	40,621	40,796	40,638	40,286
	使用電力量	16,010	14,432	15,701	12,480	14,390
内 その他の電力	契約口数	37,826	37,569	36,562	35,097	33,958
	契約キロワット数	152,061	151,499	148,020	143,225	138,113
	使用電力量	167,401	165,804	163,195	157,509	147,003

注 契約口数・契約キロワット数は、各年度末現在である。

資料 四国電力(株)徳島支店

## 107 電 力 (続き)

## (4) 発電所設備概要 (平成16年度)

発電所	水系・河川		認可出力		平成16年度 発電電力量 (kmh)	発電機		使用水量	
			最大 (kw)	常時 (kw)		容量 (kVA)	電圧 (kV)	最大 (m <sup>3</sup> /S)	常時 (m <sup>3</sup> /S)
水力発電所 (徳島県)									
坂州	那賀川水系	坂州木頭川	2,400	140	3,530,300	1,500×2	3.3	6.3	0.83
日野谷	〃	那賀川及び 古屋谷川	61,700	18,900	336,662,000	24,000×3	11.0	60.0	18.78
川口	〃	那賀川及び 赤松川	11,700	3,900	59,882,000	7,000×2	6.6	70.0	24.47
勝浦	勝浦川水系	勝浦川及び 立川	11,300	770	53,901,300	12,600×1	11.0	10.0	1.91
(四国電力)									
白川	吉野川	白川	400	200	3,107,840	650×1	6.6	0.612	0.370
伊予川	〃	銅山川	6,000	-	6,809,200	3,750×2	3.3	17.350	0.600
名頃	〃	祖谷川	1,300	-	5,900,100	1,400×1	3.3	3.500	0.580
祖谷	〃	〃	6,300	440	35,393,400	4,375×2	3.3	3.700	0.420
高野	〃	〃	5,200	230	28,346,900	5,800×1	6.6	8.800	1.160
一宇	〃	〃	8,700	840	56,951,300	5,250×2	6.6	9.461	1.490
出合	〃	〃	9,300	1,600	65,479,200	4,200×3	6.6	9.461	1.830
三縄	〃	〃	7,000	1,400	42,535,000	7,500×1	6.6	14.600	3.180
松尾川第一	〃	松尾川	20,800	11,900	43,098,200	24,000×1	11.0	6.300	3.740
松尾川第二	〃	井内谷川	21,400	13,000	45,801,000	24,000×1	11.0	6.300	3.760
切越	〃	明谷川	4,500	590	28,536,000	4,670×1	3.3	2.780	0.500
広野	那賀川	大美谷川	35,700	-	132,512,500	38,000×1	11.0	14.300	1.460
蔭平	〃	那賀川	46,500	-	153,641,000	51,000×1	13.8	60.000	5.570
池田	吉野川	吉野川	5,000	1,900	31,139,400	5,000×1	3.3	62.000	22.600
吉良	〃	貞光川	2,700	690	18,217,400	3,000×1	3.3	3.800	1.190
火力発電所 (四国電力)									
阿南発電所			1,245,000	-	2,839,196,000	160,000×1 257,000×1 500,000×1 500,000×1	15.0 14.3 22.0 19.0		
橘湾発電所			700,000	-	5,738,595,000	780,000×1	25.0		
(電源開発)									
橘湾火力発電所			2,100,000	-	-	1,195,000×1 1,214,000×1	21.0 20.0		

資料 県企業局, 四国電力(株)徳島支店, 電源開発(株)橘湾火力発電所

## 108 都 市 ガ ス

## (1) ガス設備及びメータ取付状況 (平成12～16年)

年次	ガス発生装置			ガス溜		供給区域	都市ガスメータ取付数(個)
	炉数(基)	1日当たり原料LPG処理能力(kℓ)	1日当たり製造能力(m <sup>3</sup> )	基数(基)	容量(m <sup>3</sup> )		
平成12年	5	273	460,000	2	54,000	徳島市	42,260
13	5	273	460,000	2	54,000	徳島市	42,646
14	5	273	460,000	2	54,000	徳島市	43,232
15	5	273	460,000	2	54,000	徳島市	42,151
16	5	273	460,000	2	54,000	徳島市	42,429

資料 四国ガス(株)徳島支店

## (2) 用途別供給状況 (平成12～16年)

(単位：m<sup>3</sup>)

年次	総量	用途別供給			
		家庭用	商業用	工業用	その他(公用・医療用)
平成12年	54,935,301	22,690,010	17,291,527	11,069	14,942,695
13	55,103,341	22,594,343	16,469,741	9,708	16,029,549
14	55,184,000	22,145,967	16,025,914	9,895	17,002,224
15	56,542,595	22,521,294	15,902,243	10,964	18,108,094
16	56,960,455	21,608,376	15,791,623	11,348	19,549,108

注 消費量の単位は、18.84MJ/m<sup>3</sup>。

資料 四国ガス(株)徳島支店

## 109 液化石油ガス(プロパンガス)販売状況 (平成13～16年)

(単位：t)

区分	平成13年	14	15	16
総販売量	75,584	75,896	74,062	74,062
一般消費者用	45,494	44,551	42,330	42,330
その他	30,090	31,345	31,732	31,732
普及世帯数	255,295	258,449	261,530	245,845
普及率(%)	85.1	85.7	85.6	80.5

資料 県消防保安課

## 110 水

## (1) 市町村別水道普及状況 (平成14~16年度)

市町村	行政区域内 総人口	合 計			上 水 道			簡 易 水	
		箇所数	計画給水 人口	現在給水 人口	箇所数	計画給水 人口	現在給水 人口	箇所数	計画給水 人口
平成14年度	817,489	207	931,456	762,064	30	816,960	676,450	132	99,773
15	814,378	203	926,190	761,010	30	816,960	679,656	127	95,658
16	810,285	200	923,454	760,301	25	816,960	680,725	127	94,993
徳島市	265,746	33	307,265	249,875	1	297,000	240,791	12	3,720
鳴門市	63,403	3	66,400	63,330	1	66,400	63,330	-	-
小松島市	42,078	2	60,000	41,893	1	60,000	41,893	-	-
阿南市	55,178	11	64,330	52,179	1	55,200	44,156	9	7,480
吉野川市	45,837	11	56,603	44,789	1	54,000	42,652	6	1,470
美馬市	35,214	14	36,870	33,940	1	28,360	27,886	12	8,510
勝浦町	6,373	17	7,801	5,980	-	-	-	12	7,693
上勝町	1,985	3	1,685	755	-	-	-	3	1,685
佐那河内村	2,804	3	2,820	2,458	-	-	-	3	2,820
石井町	26,251	1	28,700	23,739	1	28,700	23,739	-	-
神山町	6,929	9	6,520	4,657				8	6,520
那賀川町	10,732	2	12,600	10,615	1	12,000	10,151	1	600
羽ノ浦町	12,196	2	15,500	12,137	1	15,000	11,957	-	-
那賀町	10,982	19	9,640	7,284	-	-	-	16	9,590
由岐町	3,253	3	5,350	3,239	-	-	-	3	5,350
日和佐町	5,416	4	7,165	4,557	1	6,500	3,929	1	400
牟岐町	5,341	2	5,830	5,012	1	5,500	4,750	1	330
海南町	5,949	3	6,420	5,032	1	6,000	4,762	2	420
海部町	2,320	4	2,570	1,969	-	-	-	4	2,570
穴喰町	3,483	2	5,580	3,138	1	5,100	2,972	1	480
松茂町	14,830	2	16,100	14,830	1	16,100	14,830	-	-
北島町	20,545	1	20,600	20,545	1	20,600	20,545	-	-
藍住町	32,064	1	35,000	31,913	1	35,000	31,913	-	-
板野町	14,527	1	16,000	14,173	1	16,000	14,173	-	-
上板町	13,129	2	13,300	12,655	1	13,000	12,544	-	-
吉野町	8,301	1	10,000	8,245	1	10,000	8,245	-	-
土成町	8,216	1	8,300	8,091	1	8,300	8,091	-	-
市場町	11,418	3	15,050	10,970	1	12,500	10,105	1	1,800
阿波町	13,332	2	14,350	13,316	1	14,000	13,126	1	350
つるぎ町	12,114	8	17,330	9,668	1	12,100	7,589	7	5,230
三野町	5,146	1	4,770	4,378	-	-	-	1	4,770
三好町	6,033	3	5,200	5,051	-	-	-	1	5,000
池田町	15,747	8	19,210	14,002	1	12,000	9,138	6	7,210
山城町	5,001	7	4,175	3,053	-	-	-	7	4,175
井川町	4,880	3	4,430	3,701	-	-	-	3	4,430
三加茂町	9,813	5	9,140	8,589	1	7,600	7,458	4	1,540
東祖谷山村	1,978	2	530	249	-	-	-	1	530
西祖谷山村	1,741	1	320	294	-	-	-	1	320

## 道

道	専 用 水 道						普及率	飲料水供給施設		
	自己水源のみによるもの			左記以外のもの				箇所数	計画給水人口	現在給水人口
	箇所数	確認時給水人口	現在給水人口	箇所数	確認時給水人口	現在給水人口				
74,741	39	14,723	10,873	6	1,250	1,187	93.2	137	10,136	6,402
70,482	40	13,572	10,872	6	1,250	1,177	93.4	127	9,260	5,493
70,086	39	11,501	9,490	9	5,064	4,594	93.8	127	9,229	5,397
3,105	18	6,545	5,979	2	1,740	1,557	94.0	-	-	-
-	-	-	-	2	1,874	1,474	99.9	-	-	-
-	-	-	-	1	1,200	1,200	99.6	-	-	-
6,788	1	1,650	1,235	-	-	-	94.6	1	99	42
871	4	1,133	1,266	-	-	-	97.7	13	266	194
6,054	1	0	0	-	-	-	96.4	23	1,598	715
5,872	5	108	108	-	-	-	93.8	-	-	-
755	-	-	-	-	-	-	38.0	3	191	180
2,458	-	-	-	-	-	-	87.7	1	60	40
-	-	-	-	-	-	-	90.4	-	-	-
4,657	1	0	0	-	-	-	67.2	2	179	64
464	-	-	-	-	-	-	98.9	-	-	-
-	1	500	180	-	-	-	99.5	-	-	-
7,236	2	50	48	1	0	0	66.3	29	2,140	1,424
3,239	-	-	-	-	-	-	99.6	-	-	-
348	2	265	280	-	-	-	84.1	-	-	-
262	-	-	-	-	-	-	93.8	1	98	39
270	-	-	-	-	-	-	84.6	8	512	331
1,969	-	-	-	-	-	-	84.9	1	90	76
166	-	-	-	-	-	-	90.1	4	335	258
-	-	-	-	1	0	0	100.0	-	-	-
-	-	-	-	-	-	-	100.0	-	-	-
-	-	-	-	-	-	-	99.5	-	-	-
-	-	-	-	-	-	-	97.6	-	-	-
-	1	300	111	-	-	-	96.4	-	-	-
-	-	-	-	-	-	-	99.3	-	-	-
-	-	-	-	-	-	-	98.5	-	-	-
700	1	750	165	-	-	-	96.1	3	168	122
190	-	-	-	-	-	-	99.9	2	170	45
2,079	-	-	-	-	-	-	79.8	26	1,657	884
4,378	-	-	-	-	-	-	85.1	1	85	43
4,933	1	200	118	1	0	0	83.7	1	88	34
4,864	-	-	-	1	250	363	88.9	7	623	508
3,053	-	-	-	-	-	-	61.0	1	90	38
3,701	-	-	-	-	-	-	75.8	2	200	73
1,131	-	-	-	-	-	-	87.5	5	445	187
249	1	0	0	-	-	-	12.6	-	-	-
294	-	-	-	-	-	-	16.9	2	135	100

## 110 水

## (2) 上 水 道 (平成14~16年度)

事業主体名	基 本 計 画			行政区域内 人 口 (人)	給 水 可 能 区域内人口 (人)	現在給水 人 口 (人)	実績一日給水量		実績年間 給 水 量 (千m <sup>3</sup> )
	給水人口 (人)	一日最大 給 水 量 (m <sup>3</sup> )	一日平均 給 水 量 (m <sup>3</sup> )				最大給水量 (m <sup>3</sup> )	平均給水量 (m <sup>3</sup> )	
平成14年度	816,960	551,198	399,445	751,939	712,976	676,450	392,773	312,182	111,257
15	814,812	550,768	398,747	750,058	713,517	679,656	373,173	309,194	110,169
16	816,960	551,198	416,453	750,860	714,094	680,725	374,683	299,053	109,154
(総数 25)									
池 田 町	12,000	7,950	6,075	15,747	9,138	9,138	6,100	5,140	1,876
徳 島 市	297,000	193,900	154,800	265,746	264,694	240,791	126,288	103,438	37,755
鳴 門 市	66,400	56,850	44,400	63,403	63,365	63,330	40,062	32,463	11,849
牟 岐 町	5,500	3,638	2,736	5,341	4,799	4,750	3,605	2,370	865
小松島市	60,000	30,000	18,000	42,078	42,352	41,893	22,065	19,395	7,079
日和佐町	6,500	4,550	3,250	5,416	4,094	3,929	2,498	1,863	680
北 島 町	20,600	13,500	10,341	20,545	20,545	20,545	11,804	9,600	3,504
松 茂 町	16,100	18,500	14,000	14,830	14,830	14,830	9,207	7,677	2,802
海 南 町	6,000	3,900	2,730	5,949	4,830	4,762	3,370	2,310	843
阿 波 町	14,000	9,000	7,200	13,332	13,232	13,126	7,985	6,184	2,257
藍 住 町	35,000	21,000	16,800	32,064	32,064	31,913	15,260	13,008	4,748
阿 南 市	55,200	45,800	35,400	55,178	44,996	44,156	30,850	23,315	8,510
宍 喰 町	5,100	3,315	2,550	3,483	2,972	2,972	3,110	1,614	589
羽ノ浦町	15,000	9,000	6,912	12,196	12,196	11,957	5,563	4,671	1,705
市 場 町	12,500	8,500	5,688	11,418	10,270	10,105	7,738	3,836	1,400
土 成 町	8,300	7,000	5,600	8,216	8,154	8,091	5,131	4,129	1,507
石 井 町	28,700	15,000	11,300	26,251	26,251	23,739	8,445	7,008	2,558
板 野 町	16,000	12,800	6,150	14,527	14,527	14,173	9,358	7,203	2,629
吉 野 町	10,000	7,700	5,500	8,301	8,301	8,245	4,594	3,236	1,181
上 板 町	13,000	7,800	5,200	13,129	13,116	12,544	7,364	5,742	2,096
那賀川町	12,000	10,600	7,400	10,732	10,254	10,151	7,256	5,027	1,835
三加茂町	7,600	4,140	3,514	9,813	7,760	7,458	3,808	3,252	1,187
吉野川市	54,000	29,750	20,862	45,837	45,371	42,652	15,151	12,353	4,509
美 馬 市	28,360	20,190	15,752	35,214	28,308	27,886	13,244	11,518	4,204
つるぎ町	12,100	6,815	4,293	12,114	7,675	7,589	4,827	2,701	986

注 事業主体名は、開設順位である。

資料 県生活衛生課



## 道 (続き)

有効水量 (千㎡)							無効 水量 (千㎡)	水道料金 (円)			
有収水量						有効無 収水量		基本水量 (㎡)	基本料金 (円)	超過料金 (1㎡)	メータ 使用料 (円)
家庭用	営業用	工場用	官公庁 ・学校	その他	公共セ ンター						
72,501	15,218	1,694	5,068	1,925	39	3,644	11,168				
72,856	13,921	1,643	5,066	1,759	40	3,654	11,230	最大 10 1,680 189 126 最小 - 262 73 - 平均 8.1 896 128 45			
72,928	13,753	1,556	5,036	1,581	40	3,450	10,810				
1,244	-	-	134	5	-	9	484		10	945	105
26,489	6,032	154	1,971	370	-	1,501	1,238	8	514	115	63
6,936	1,499	356	588	960	-	491	1,019	0	262	73	0
465	67	28	135	-	-	14	156	10	1,155	168	84
4,618	808	297	399	25	-	152	780	8	525	94	84
367	108	2	95	-	4	10	94	7	945	136	126
2,382	439	36	207	-	2	45	393	10	990	126	80
1,712	427	151	109	5	2	2	394	10	840	105	0
483	84	-	76	8	7	30	155	10	840	168	52
1,391	187	55	126	14	-	0	484	0	315	126	0
3,200	751	118	145	-	15	194	325	5	500	110	0
5,803	1,240	-	-	29	-	426	1,012	10	787	84	63
350	116	31	36	4	-	5	47	10	730	110	40
1,228	97	6	70	2	-	4	298	10	840	126	63
1,114	196	-	63	-	2	25	-	0	315	131	52
752	230	64	40	1	-	20	400	5	780	147	0
2,161	100	30	16	10	-	85	156	10	1,680	178	0
1,529	322	87	125	-	-	20	546	10	1,050	120	0
844	67	15	68	-	-	35	152	10	1,050	136	0
1,247	174	24	116	20	-	15	500	10	1,050	136	52
1,086	151	19	147	2	-	54	376	10	1,030	120	90
685	192	-	8	52	-	7	243	10	1,365	147	0
3,194	245	42	217	26	8	277	500	10	1,050	105	63
2,784	221	38	107	47	-	9	998	10	1,575	189	0
864	-	3	38	1	-	20	60	10	1,260	147	105

## 110 水

## (3) 簡易水道(平成14~16年度)

事業主体名		計画給水人口	給水区域内 現在人口	現在給水人口	計画一日 最大給水量 (m <sup>3</sup> /日)	実績年間 給水量 (m <sup>3</sup> )	水道料金
市町村	地区						10m <sup>2</sup> 当たり (円)
平成14年度		99,773	80,816	74,741	38,287	10,627,793	
15		95,658	76,153	70,482	37,355	10,047,601	
16		94,993	75,260	70,086	37,209	10,461,279	
(総数 127)							
徳島市	上八万町花房	200	145	145	30	14,874	200
〃	名東町1丁目	1,100	742	742	330	109,500	400
〃	名東町北分	150	87	87	45	9,946	-
〃	名東町末広	250	281	281	75	38,610	160
〃	名東町3丁目	700	664	658	210	69,350	350
〃	八多五滝	110	225	225	33	18,250	300
〃	飯谷町長柱	300	280	280	120	17,155	400
〃	丈六町丈六	120	73	73	36	9,490	-
〃	国府町南海団地	170	216	216	51	16,691	-
〃	国府町国府団地	120	72	72	36	10,950	-
〃	飯谷町沖野	200	110	110	70	20,000	600
〃	若葉団地 親和会共同	300	216	216	120	25,550	1,500
阿南市	伊島	290	199	199	109	15,945	850
〃	大井	250	125	83	50	13,996	850
〃	新野	2,950	3,001	2,912	740	549,821	850
〃	加茂	530	475	475	264	49,193	850
〃	阿瀬比	170	139	120	43	5,003	3,738
〃	加茂谷	1,380	1,281	1,281	644	63,700	850
〃	桑野	1,400	1,351	1,351	630	241,553	525
〃	十八女	210	165	165	63	14,230	1,050
〃	熊谷	300	202	202	90	18,630	1,050
吉野川市	衣笠	150	43	38	23	2,885	1,620
〃	楠根地	210	49	37	40	2,901	1,620
〃	榎谷	110	45	42	20	1,821	1,620
〃	東山西部	180	110	101	45	8,732	1,500
〃	中央	700	636	585	238	54,242	1,500
〃	東山	120	73	68	60	14,750	900
美馬市	中ノ谷	680	176	176	270	71,028	1,575
〃	西部・別所	4,000	3,463	3,463	1,800	560,649	1,575
〃	清水	250	200	200	100	22,135	1,575
〃	古宮	500	28	28	131	3,904	1,365
〃	小島	670	610	608	210	61,176	1,365
〃	南部	150	56	56	23	3,540	1,365
〃	岩屋	350	170	170	53	12,438	1,365
〃	神明	700	684	680	420	98,968	1,365
〃	川井	200	147	147	82	37,318	682
〃	木屋平	500	232	186	100	22,971	680
〃	三協	350	247	247	105	28,192	680
〃	川上	160	93	93	35	8,033	680

## 道 (続き)

事業主体名		計画給水人口	給水区域内 現在人口	現在給水人口	計画一日 最大給水量 (m <sup>3</sup> /日)	実績年間 給水量 (m <sup>3</sup> )	水道料金
市町村	地区						10m <sup>3</sup> 当たり (円)
勝浦町	坂本	400	360	332	48	48,094	500
〃	中山・横瀬	1,800	1,538	1,537	595	221,051	500
〃	棚野・久国	1,250	1,386	1,386	223	202,313	250
〃	生名	900	854	676	299	90,735	1,300
〃	星谷	500	470	428	125	57,017	2,000
〃	西岡	800	284	267	96	35,621	500
〃	黒岩	400	116	113	200	15,247	400
〃	昭江	400	287	285	120	38,054	1,000
〃	掛谷	300	278	277	36	37,029	400
〃	中角	170	104	104	34	13,709	500
〃	与川内	633	398	393	186	52,532	600
〃	黄斐	140	74	74	59	9,915	1,666
上勝町	東地区	850	634	552	144	137,727	1,140
〃	西地区	440	278	203	203	25,990	1,140
〃	いっきゅう地区	395	383	0	204	0	1,140
佐那河内村	府能	440	275	275	115	36,345	1,050
〃	中央	1,090	980	980	394	153,136	1,050
〃	嵯峨・下地区	1,290	1,203	1,203	411	194,393	1,050
神山町	広野東部	800	700	635	272	104,660	1,360
〃	広野	1,780	1,626	1,443	651	155,543	1,570
〃	二ノ宮	300	120	107	48	9,796	1,150
〃	青井夫	180	146	122	27	11,197	1,150
〃	鍋岩	110	30	29	30	4,530	1,150
〃	中央	2,200	1,703	1,545	1,045	448,787	1,570
〃	下分	940	795	670	444	81,616	1,360
〃	川又	210	135	106	93	12,520	1,150
那賀川町	大京原・中島	600	478	464	120	100,329	700
那賀町	鷺敷	3,300	2,786	2,615	1,315	416,539	1,050
〃	中山地区	500	474	385	177	35,812	1,050
〃	西納野	510	223	223	60	39,106	1,000
〃	大久保	400	251	251	100	27,734	2,410
〃	延野	1,300	1,055	1,043	370	91,207	1,260
〃	平谷	590	358	358	210	86,108	840
〃	海川	330	329	329	103	29,717	787
〃	小浜	260	163	163	112	42,301	1,050
〃	桜谷	190	177	177	66	20,679	1,575
〃	市宇	180	53	53	54	5,088	1,900
〃	出羽	130	69	69	20	2,152	1,050
〃	坂州	500	458	458	190	44,920	1,050
〃	六地藏	110	80	78	40	18,200	520
〃	北川	140	114	110	42	12,403	520
〃	南宇	250	113	113	63	12,269	520
〃	出原和無田	900	828	811	329	220,512	520

## 110 水

## (3) 簡易水道(平成14~16年度)(続き)

事業主体名		計画給水人口	給水区域内 現在人口	現在給水人口	計画一日 最大給水量 (m <sup>3</sup> /日)	実績年間 給水量 (m <sup>3</sup> )	水道料金
市町村	地区						10m <sup>3</sup> 当たり (円)
由岐町	阿部	400	306	302	157	44,530	1,050
〃	由岐	4,800	2,831	2,821	1,920	515,337	1,050
〃	伊座利	150	116	116	67	13,773	1,050
牟岐町	出羽島	330	266	262	291	40,603	1,680
日和佐町	赤松中央	400	381	348	169	46,210	840
海南町	神野	270	182	182	73	22,399	890
〃	檜の瀬・桑原	150	88	88	30	9,131	2,620
海部町	海部	1,640	1,402	1,402	1,355	295,197	785
〃	櫛川中山	270	284	219	151	18,605	1,735
〃	大井	140	108	80	73	5,498	1,795
〃	川西	520	485	268	309	28,954	1,735
穴喰町	中里	480	166	166	72	20,087	770
市場町	八幡	1,800	800	700	800	89,000	1,100
阿波町	伊沢谷	350	190	190	87	21,311	1,570
つるぎ町	八千代	1,900	967	930	535	77,341	1,360
〃	端山	2,000	1,030	627	400	64,170	1,360
〃	古見・切越	600	283	260	223	30,920	1,050
〃	中央	230	112	80	76	9,210	1,050
〃	河内	150	43	40	23	4,530	1,050
〃	中野	150	29	23	30	4,460	1,050
〃	赤松	200	215	119	50	6,345	1,050
三野町	三野	4,770	4,815	4,378	3,240	776,933	1,155
三好町	三好	5,000	5,738	4,933	3,050	862,027	1,155
池田町	佐馬地	2,000	1,307	1,315	1,200	179,674	1,050
〃	中西	3,000	1,607	1,607	900	216,134	1,050
〃	大利川崎	680	600	569	250	58,053	1,050
〃	馬路	800	778	766	320	75,293	2,205
〃	佐野	500	400	400	142	27,766	2,730
〃	馬場地区	230	207	207	131	11,441	3,255
山城町	大野	320	318	307	99	25,209	1,400
〃	猫坊	150	113	111	45	13,888	1,400
〃	下名	600	449	416	240	44,630	1,400
〃	大津・上西宇	365	294	288	150	85,286	1,000
〃	川口	1,850	1,728	1,365	888	200,049	1,400
〃	北部	540	504	288	180	16,079	1,400
〃	西部	350	292	278	105	13,199	1,400
井川町	西井川	1,780	1,504	1,496	740	258,248	1,239
〃	辻	2,150	1,777	1,759	874	261,740	1,239
〃	井内	500	504	446	213	68,529	1,239
三加茂町	加茂山	400	227	161	70	12,852	1,360
〃	毛田	200	84	82	32	9,391	1,360
〃	共栄	340	300	300	40	12,420	500
〃	さかえ	600	600	588	102	34,104	1,666
東祖谷山村	落合	530	259	249	130	28,000	400
西祖谷山村	一宇	320	294	294	160	51,970	1,300

## 道 (続き)

## (4) 専用水道 (平成14~16年度)

事業主体名		竣工年月	確認時給水人口 (人)	現在給水人口 (人)	施設能力 (m <sup>3</sup> /日)
市町村名	設置者名				
平成14年度			14,723 (1,250)	10,873 (1,187)	9,542 (14,657)
15			13,572 (1,250)	10,872 (1,177)	8,417 (14,657)
16			11,501 (5,064)	9,490 (4,594)	8,644 (14,657)
(総数 48)					
徳島市	徳島市名東町2丁目	S32.7	350	165	72
〃	徳島市矢野団地	S47.7	400	178	120
〃	徳島市八万町東山団地	S42.4	320	171	170
〃	徳島県中央病院	S35.1	900	900	500
〃	緑ヶ丘病院	S41.6	400	400	80
〃	ツインハイツ	H3.3	218	193	65
〃	協立病院	S59.10	320	320	156
〃	ハ多病院	S60.6	160	250	50
〃	協立病院分室	H9.10	220	220	74
〃	城西病院	S41.6	400	507	250
〃	間瀬病院	S41.6	300	300	137
〃	大塚化学	S47.5	277	156	(200)
〃	眉山パークハイツ	S48.4	(1,000)	(817)	(230)
〃	国立徳島刑務所(国施設)	S47.4	1,500	1,400	600
〃	国府リハビリステーションフェニックス		90	90	58
〃	名月苑		124	124	46
〃	田蔭病院		0	0	33
〃	博愛記念病院		471	510	184
〃	リハビリセンターグリーン丈六		95	95	64
〃	川島病院		(740)	(740)	172
鳴門市	大塚製薬工場本社工場	H14.9	(1,274)	(1,274)	(9,200)
〃	グランドエキシブゴルフ&スパリゾート	H16.3	(600)	(200)	929
小松島市	徳島赤十字病院	S43.5	(1,200)	(1,200)	1,440
阿南市	柳島町専用水道組合	S51.3	1,650	1,235	350
吉野川市	国立病院機構徳島病院	S14.6	300	385	300
〃	美馬病院	S58.2	142	142	110
〃	鳴島病院	S58.3	368	416	147
〃	麻植共同病院	S58.3	323	323	113
美馬市	四国三郎の郷	H13.7	0	0	195
勝浦町	勝浦町学校給食センター	S53.12	0	0	30
〃	勝浦町立勝浦中学校	S43.3	0	0	31
〃	勝浦町立生比奈小学校	S59.3	0	0	27
〃	勝浦学園鹿背山寮	H8.3	108	108	18
〃	国民県保健勝浦病院	H17.3	0	0	55
神山町	タカガワ東徳島ゴルフ倶楽部	H1.4	0	0	34
羽ノ浦町	阿南共栄病院	S41.3	500	180	574
那賀町	大塚製薬徳島鶴敷工場	H5.5	(0)	(0)	57
〃	特別養護老人ホームチロル	H10.10	50	48	40
〃	四季美谷温泉	H12.10	0	0	34
日和佐町	社会福祉法人東紅会	H6.2	117	132	60
〃	医療法人富田病院	S39.6	148	148	74
松茂町	大塚製薬工場松茂工場	S12.10	(0)	(0)	4,800
上板町	藍里病院	S55.5	300	111	90
市場町	阿波病院	S53.8	750	165	175
三好町	喜来谷水道組合	S29.3	200	118	40
〃	吉野川ハイウェイオアシス	S11.9	(0)	(0)	864
池田町	医療法人恵済会	S51.1	(250)	(363)	170
東祖谷山村	いやしの郷	S51.4	0	0	83

注 ( )内は、水道事業者・工業用水道事業者からの分水を表す。

# 11 運輸・通信

# 111 道路現況 (平成14~16年)

(単位：m)

路線 道路種別	路線数	実延長	改良率 (%)	道路延長	種類別		
					橋りょう		トンネル
					箇所数	延長	箇所数
平成14年4月	30,158	14,645,053	43.7	14,424,082	12,302	180,633	163
15	30,362	14,703,360	44.2	14,473,394	12,324	188,004	165
16	30,640	14,775,207	44.7	14,539,834	12,391	191,251	163
国道11号	1	30,739	100.0	23,343	43	6,706	1
28	1	8,301	100.0	7,987	21	314	-
32	1	39,485	100.0	34,651	47	3,747	5
55	1	102,482	100.0	92,267	130	5,563	20
192	1	83,390	100.0	79,992	77	2,862	3
193	1	119,101	61.7	112,097	110	3,941	14
195	1	83,010	96.0	75,428	90	3,105	20
318	1	15,163	96.9	12,845	18	1,174	2
319	1	9,977	60.7	9,921	6	56	-
377	1	23	100.0	23	-	-	-
438	1	137,230	62.4	132,052	129	2,448	9
439	1	42,275	21.9	40,725	52	527	1
492	1	29,506	59.4	29,072	20	434	-
本四・高速道	3	115,240	100.0	75,874	135	25,402	19
主要地方道	43	837,465	62.8	804,926	912	25,860	32
一般県道	161	957,256	49.7	933,650	943	21,370	13
市町村道	30,420	12,164,564	40.5	12,074,981	9,658	87,742	24

路線 道路種別	種類別 トンネル 延長	幅員別					
		改良				未改良	
		車道19.5m以上	車道13m以上	車道5.5m以上	車道5.5m未満	車道5.5m以上	車道3.5m以上
平成14年4月	40,338	20,395	85,107	1,908,145	4,391,351	89,227	647,451
15	41,962	20,416	88,220	1,943,165	4,440,569	89,050	644,968
16	44,122	20,361	94,403	1,972,228	4,511,022	88,728	641,707
国道11号	690	12,315	4,316	14,108	-	-	-
28	-	-	-	8,301	-	-	-
32	1,087	40	469	38,976	-	-	-
55	4,652	2,673	20,670	79,139	-	-	-
192	536	95	5,845	77,450	-	-	-
193	3,063	33	173	53,552	19,769	1,163	20,821
195	4,477	-	74	73,904	5,728	503	1,156
318	1,144	-	-	14,686	-	76	285
319	-	-	-	5,602	455	103	758
377	-	-	-	23	-	-	-
438	2,730	161	654	57,226	27,597	1,492	26,114
439	1,023	-	13	4,221	5,036	1,317	14,854
492	-	-	-	12,381	5,144	642	7,066
本四・高速道	13,964	2,500	30,137	82,603	-	-	-
主要地方道	6,679	1,014	17,139	398,774	109,183	15,118	113,468
一般県道	2,235	143	2,052	287,629	186,254	22,818	159,908
市町村道	1,841	1,387	12,881	763,653	4,151,856	45,496	297,277

路線 道路種別	幅員別		路面別			渡船場	
	未改良		砂利道 (防じん含)	舗装道	舗装率 (%)	箇所数	延長
	車道3.5m未満	自動車交通不能					
平成14年4月	7,503,377	2,602,284	3,103,682	11,541,371	48.8	6	5,297
15	7,476,972	2,582,170	3,017,976	11,685,384	79.5	6	5,297
16	7,446,758	2,561,927	2,993,222	11,781,985	79.7	6	5,297
国道11号	-	-	-	30,739	100.0	-	-
28	-	-	-	8,301	100.0	-	-
32	-	-	-	39,485	100.0	-	-
55	-	-	-	102,482	100.0	-	-
192	-	-	-	83,390	100.0	-	-
193	23,590	-	1,757	117,344	98.5	-	-
195	1,645	148	3	83,007	100.0	-	-
318	116	-	-	15,163	100.0	-	-
319	3,059	-	-	9,977	100.0	-	-
377	-	-	-	23	100.0	-	-
438	24,006	-	2,342	134,888	98.3	-	-
439	16,834	-	306	41,969	99.3	-	-
492	4,273	-	-	29,506	100.0	-	-
本四・高速道	-	-	-	115,240	100.0	-	-
主要地方道	182,769	1,909	26,553	810,912	96.8	-	-
一般県道	298,452	9,302	36,386	920,870	96.2	1	425
市町村道	6,892,014	2,550,568	2,925,875	9,238,689	75.9	5	4,872

## 112 車種別自動車保有台数 (平成12~16年度)

(単位:台)

年 度	総数	貨 物 用										
		計	普通車		小 型 車				被けん引車		軽自動車	
			自家用	営業用	四 輪		三 輪		自家用	営業用	四 輪	三 輪
					自家用	営業用	自家用	営業用				
平成12年度	591,882	177,549	13,287	4,963	42,267	347	20	-	64	546	116,038	17
13	597,435	173,951	13,158	4,922	40,660	324	16	-	64	533	114,257	17
14	601,251	169,844	13,006	4,897	38,828	304	14	-	65	554	112,157	19
15	604,591	166,629	12,851	4,958	37,279	324	14	-	59	563	110,564	17
16	609,906	164,307	12,809	4,995	36,246	326	14	-	55	591	109,254	17

年 度	乗 用						乗 合 用					
	計	普通車		小型車		軽四輪車	計	普通車		小型車		
		自家用	営業用	自家用	営業用			自家用	営業用	自家用	営業用	
平成12年度	383,491	84,335	128	192,869	1,262	104,897	1,796	112	558	947	179	
13	392,505	89,945	142	188,990	1,232	112,196	1,783	112	550	930	191	
14	400,594	93,718	152	186,398	1,217	119,109	1,725	105	523	913	184	
15	407,229	97,308	161	182,772	1,206	125,782	1,715	107	518	905	185	
16	414,797	100,255	164	180,738	1,199	132,441	1,698	104	510	905	179	

年 度	特 種 (殊) 用 途 用						二 輪 車		
	計	普通車		小型車		大型特殊車	計	小型二輪車	軽二輪車
		自家用	営業用	自家用	営業用				
平成12年度	12,663	7,930	1,324	1,422	102	1,745	17,426	7,504	9,922
13	12,588	7,824	1,183	1,655	98	1,828	16,608	7,207	9,401
14	12,238	7,563	1,208	1,556	96	1,815	16,850	7,322	9,528
15	11,913	7,255	1,299	1,483	104	1,772	17,105	7,437	9,668
16	11,692	7,099	1,324	1,422	102	1,745	17,426	7,504	9,922

資料 四国運輸局徳島運輸支局

## 113 定期自動車輸送状況

(1) 年 度 別 (平成12~16年度)

年 度	延 実 在 車 両 数	延 実 動 車 数	走行キロ数 (千km)	輸 送 人 員			実動車1日1車当たり	
				総 数 (千人)	定 期 (千人)	定 期 外 (千人)	走行キロ数 (km)	輸送人員
平成12年度	130,422	104,400	19,344	14,364	2,657	11,707	185.3	137.6
13	125,281	101,787	18,991	13,908	2,624	11,284	186.6	136.6
14	119,550	93,130	18,290	12,907	2,270	10,637	196.4	108.6
15	115,857	90,943	19,358	12,197	1,964	10,233	212.8	134.1
16	111,676	89,067	18,652	11,003	1,776	9,227	209.4	123.5

資料 四国運輸局徳島運輸支局



## 113 定期自動車

## (3) 路線別 (平成16年度)

路線	1日平均 走行キロ数 (km)	1日平均 配車数 (両)	1日平均 運行回数	1日平均 輸送人員	路線
徳島市バス					徳島バス
一宮(しらさぎ・一宮・入田)(西地を含む)	431.0	4.0	20.0	889.0	鳴門公園
洪野	203.0	2.0	11.0	241.0	鳴門(下坂)
五滝(八多・中津峰・大久保含む)	396.0	2.0	14.0	428.0	川内
不動	198.0	2.0	13.0	346.0	長原
5号線(駅～住吉～商業高校)	-	-	-	-	大麻
大神子	172.0	2.0	8.0	296.0	鍛冶屋原(中央)
天の原西	166.0	2.0	5.0	200.0	藍住
大野(55号バイパス～新浜西)	19.0	1.0	2.0	32.0	二条・鴨島
川内	62.0	1.0	6.0	144.0	覚田橋
宮島	214.0	3.0	15.0	444.0	川島
6号線(市原～島田石橋)	492.0	4.0	56.0	1,301.0	神山内
南昭和線(駅～山城団地)	365.0	4.0	40.0	1,055.0	勝島・浦
1号線(上鮎喰・駅～津田)	528.0	4.0	49.0	1,518.0	椿泊
2号線(法花～吉野川橋)	328.0	4.0	36.0	938.0	新生野
3号線(駅～商業・中央市場)	281.0	3.0	26.0	739.0	丹生谷
4号線(上鮎喰・駅～南海フェリー)	695.0	5.0	45.0	1,971.0	空港
10号線(駅～上鮎喰)	61.0	4.0	5.0	164.0	春日野団地
17号線(商業・市高～地藏院・名東)	336.0	4.0	18.0	569.0	徳島バス阿南
19号線(上鮎喰・駅～新浜西)	294.0	3.0	19.0	795.0	加茂谷
8号線(末広住宅・マリンターミナル・高速船)	84.0	2.0	10.0	261.0	大井島
循環路線	530.0	4.0	24.0	1,769.0	中林～北ノ脇
鳴門市バス					徳島バス南部
鳴門公園	339.0	3.0	14.0	95.9	日和佐～川口
北泊	620.6	6.0	26.0	535.6	川口～出原
大麻	259.5	2.0	8.0	177.0	甲ノ原
里浦粟津	169.5	2.0	12.0	77.4	
引田	767.2	5.0	15.0	579.4	
運動公園	41.5	他線供用	5.5	11.8	
高島	110.6	1.0	6.0	49.2	四国交通
市内循環	209.9	2.0	24.0	107.3	西井猪祖
小松島市バス					谷内鼻谷
小松島	482.1	7.0	20.2	669.0	平
和田島	483.5	3.0	11.6	489.0	栗山
立江	353.9	2.0	8.2	334.0	新宮
田浦	97.5	1.0	3.2	107.0	漆川
赤石	106.2	1.0	3.0	130.0	野呂内地

資料 徳島市交通局, 鳴門市運輸部, 小松島市運輸部, 徳島バス, 四国交通, 西部交通, JR四国バス, 町村営バス

## 輸送状況 (続き)

1日平均 走行キロ 数 (km)	1日平均 配車数 (両)	1日平均 運行回数	1日平均 輸送人員	路 線	1日平均 走行キロ 数 (km)	1日平均 配車数 (両)	1日平均 運行回数	1日平均 輸送人員
				四 国 交 通				
545.3	8.2	9.0	273.8	一 宇 線	294.1	2.0	6.0	59.0
1,678.5	20.5	44.3	1,301.8	八 千 代 線	235.0	2.0	8.0	35.0
456.5	9.6	12.6	453.9	西 部 交 通				
0.0	0.0	0.0	0.0	穴 吹 ~ 西 村	148.8	1.0	4.0	29.4
406.6	4.4	17.9	296.2	高 松	192.0	1.0	2.0	83.6
294.6	9.7	9.6	179.9	脇 町	-	-	-	-
727.8	6.7	15.9	488.1	町 村 営 バ ス				
253.9	3.9	8.4	120.8	上 勝 町	374.8	3.0	11.0	26.4
554.3	7.5	9.2	260.0	神 山 町	269.6	4.0	17.0	41.7
336.3	3.0	13.8	252.7	相 生 町	120.5	2.0	4.0	10.0
393.6	5.2	8.2	262.2	上 那 賀 町	32.0	1.0	2.0	0.1
1,458.8	16.3	36.6	964.4	木 沢 村	182.2	2.0	4.0	3.0
987.7	6.0	16.2	791.0	海 南 町	505.0	4.0	13.0	58.5
315.7	2.0	7.6	172.2	宍 喰 町	107.4	2.0	3.0	6.8
1,220.2	6.9	19.0	692.0	美 郷 村	212.0	2.0	8.0	8.3
1,634.6	18.9	25.6	840.1	木 屋 平 村	275.8	2.0	6.0	27.8
0.0	0.0	0.0	0.0	三 好 町	164.5	1.0	7.0	50.5
0.0	0.0	0.0	0.0	西 祖 谷 山 村	189.0	1.0	3.0	39.3
1,500.1	8.0	14.0	1,254.2	【 高 速 バ ス 】				
340.2	4.3	13.5	136.2	徳 島 バ ス				
394.3	4.0	9.6	184.8	阿 南 ~ 大 阪	1,477.0	4.0	4.0	99.5
				高 松	625.6	2.0	4.0	121.5
232.4	1.5	8.0	67.0	東 京	2,599.4	3.2	1.9	98.6
98.5	0.5	2.0	19.0	大 阪	4,424.7	15.1	15.0	718.9
179.4	3.0	15.5	101.0	神 戸 三 宮	1,784.4	3.8	8.1	347.0
63.0	1.0	6.5	37.0	神 戸 学 園 都 市	566.3	1.9	3.0	48.4
79.0	1.0	6.5	35.0	京 都	665.3	1.9	1.9	95.0
27.0	0.5	3.0	15.0	関 西 空 港	1,061.7	2.5	3.0	92.3
181.0	0.5	4.0	58.0	松 山	768.0	2.0	2.0	91.8
				名 古 屋 (季 節 運 行)	786.1	1.0	1.2	36.1
174.0	3.0	5.0	32.0	高 知	318.8	1.0	1.0	33.8
579.4	5.0	7.0	101.0	広 島	556.4	1.0	1.0	40.0
702.1	4.0	13.5	163.0	枚 方	359.6	1.0	1.0	20.9
				岡 山	585.5	1.7	1.6	40.0
200.9	3.0	5.5	163.0	四 国 交 通				
174.5	3.0	9.0	181.0	大 阪	1,467.5	4.0	3.0	172.0
18.3	2.0	2.0	11.0	神 戸	367.4	2.0	1.0	29.0
726.9	5.0	14.0	322.0	J R 四 国 バ ス				
				大 阪 ( 舞 子 )	2,479.6	7.0	6.5	377.9
360.2	2.0	8.0	208.0	神 戸	1,048.2	4.0	4.0	233.1
154.0	2.0	6.0	33.0	京 都	671.5	1.5	1.5	85.3
98.8	1.0	6.0	18.0	阿 南 ~ 大 阪	689.6	2.0	2.0	58.0
41.6	1.0	2.0	5.0	徳 島 ~ 高 知	323.6	1.0	1.0	30.2

## 114 貸切バス輸送状況 (平成12～16年度)

年 度	延実在車両数	延実動車両数	走行キロ数 (千km)	輸送人員 (千人)	運行回数	実動車1日1車当たり	
						走行キロ数 (km)	輸送人員
平成12年度	96,793	43,127	10,277	1,693	-	238.3	33.5
13	124,982	52,507	13,411	1,986	-	255.4	37.8
14	116,677	49,488	12,796	1,795	130,550	258.5	36.2
15	123,051	54,845	13,451	1,911	138,790	245.2	34.8
16	125,568	55,276	13,379	1,854	140,589	242.0	33.5

資料 四国運輸局徳島運輸支局

## 115 タクシー業者数及び台数 (平成12～16年度)

年 度	業 者 数		台 数		マイクロバス	救 急 車
	一 般	個 人	一 般	個 人		
平成12年度	125	79	1,309	79	103	障害者専用車 3 救急車 4
13	126	80	1,309	80	-	障害者専用車 - 救急車 -
14	125	81	1,311	81	-	障害者専用車 - 救急車 -
15	131	75	1,324	75	-	障害者専用車 - 救急車 -
16	142	75	1,338	75	-	障害者専用車 - 救急車 -

注 台数の一般には、マイクロバス・障害者専用車・救急車も含まれる。

資料 四国運輸局徳島運輸支局

## 116 J R 四国駅別旅客人員 (平成14～16年度)

(単位：人)

駅 名	普 通		定 期	駅 名	普 通		定 期
	乗 客	降 客			乗 客	降 客	
平成14年度	3,738,698	3,733,628	7,068,655	穴 吹	70,459	65,999	212,928
15	3,591,108	3,587,132	6,890,657	貞 光	35,247	37,799	173,467
16	3,376,935	3,375,365	6,789,017	阿波半田	11,658	13,432	30,831
板 野	55,220	73,077	125,872	阿波加茂	22,415	25,317	83,755
板 東	25,438	29,700	41,106	辻	8,414	10,621	110,917
池 谷	19,043	24,756	26,522	二軒屋	47,697	52,232	104,779
勝 瑞	130,925	129,160	258,423	中 田	52,666	49,772	123,475
吉 成	40,532	37,350	71,948	南小松島	87,689	90,594	198,864
鳴 門	99,108	97,911	124,292	羽ノ浦	84,602	89,679	196,457
徳 島	1,203,575	1,108,813	1,656,557	阿波中島	24,209	25,285	53,208
佐 古	89,170	92,132	114,139	阿 南	145,065	134,582	339,331
蔵 本	68,461	74,786	94,319	阿波橋	13,733	17,660	24,465
府 中	53,342	49,512	114,317	桑野	16,854	18,476	25,752
石 井	87,563	91,731	240,010	新 野	18,682	18,727	78,028
牛 島	23,738	21,643	66,702	由 岐	27,800	28,607	33,591
鴨 島	135,938	146,616	256,859	日 和	38,981	40,196	72,766
阿波川島	36,083	33,234	156,313	牟 岐	40,185	36,768	49,287
学	30,268	29,561	89,874	佃	2,847	4,752	9,315
山 瀬	9,607	11,503	44,400	阿波池田	126,274	115,600	195,820
阿波山川	46,784	53,110	138,387	阿波川口	6,790	6,086	30,540
				大 歩	24,433	25,894	17,500
				危			

注 総数には、掲載されていない駅の旅客人員も含まれる。

資料 四国旅客鉄道(株)

## 117 航空輸送状況 (平成12~16年)

(単位:人, kg)

年次	乗客人員						荷物
	総数	大阪	東京	福岡	札幌	名古屋	発送
平成12年	488,266	44,169	398,935	17,092	5,919	22,151	2,473,900
13	481,575	26,620	405,652	20,721	7,361	21,221	2,322,244
14	457,343	419	405,503	26,000	4,632	20,789	2,356,603
15	471,024	-	414,882	26,388	8,719	21,035	2,415,854
16	478,835	-	427,722	24,258	3,806	21,049	2,753,322

年次	降客人員						荷物
	総数	大阪	東京	福岡	札幌	名古屋	到着
平成12年	508,851	45,093	417,493	17,380	5,970	21,383	940,745
13	503,499	25,555	426,783	21,668	7,250	22,243	1,249,869
14	476,484	275	423,698	26,859	4,531	21,121	1,112,048
15	474,882	-	418,090	27,270	8,358	21,164	1,022,673
16	477,686	-	426,953	25,876	3,474	21,383	940,745

資料 徳島空港事務所

118 入港船舶・船舶乗降人員及び  
出入貨物総トン数 (平成12~16年)

(単位:千t)

年次・港	入港船舶		乗降人員(千人)			出入貨物総トン数		
	総隻数	総トン数	総数	乗込人員	上陸人員	総数	輸移出	輸移入
平成12年	49,703	32,037	705	356	349	20,047	6,725	13,322
13	36,908	31,956	720	362	358	23,363	8,224	15,139
14	33,833	28,755	647	327	321	20,976	6,877	14,099
15	28,471	30,000	577	321	256	21,699	6,624	14,099
16	26,887	27,248	550	311	239	24,004	9,322	14,682
甲種								
徳島小松島港	6,863	18,691	386	197	189	9,416	4,132	5,284
小松島港区	988	2,568	-	-	-	2,510	646	1,864
徳島港区	5,875	16,123	386	197	189	6,906	3,486	3,420
橘港	1,626	6,512	18	9	9	9,343	1,065	8,278
撫養港	403	77	-	-	-	186	93	93
今切港	1,819	461	-	-	-	3,744	3,438	306
乙種								
折野港	1,394	58	-	-	-	-	-	-
富岡港	1,526	431	-	-	-	878	443	435
日和佐港	6,606	64	-	-	-	1	-	1
浅川港	183	12	-	-	-	40	23	17
那佐港	25	12	-	-	-	40	-	40
中島港	321	181	-	-	-	181	119	62
亀浦港	5,939	603	146	105	41	-	-	-
粟津港	182	146	-	-	-	175	9	166
(内フェリー)	3,646	13,346	386	197	189	6,202	3,390	2,812

資料 県港湾課

## 119 フェリーボート利用車台数 (平成12~16年)

(単位:台)

年次	乗 船 数					下 船 数				
	総数	貨物車	バス	乗用車	二輪車	総数	貨物車	バス	乗用車	二輪車
平成12年	128,314	45,731	1,040	71,768	9,775	119,798	33,017	941	76,259	9,495
13	131,026	43,354	1,249	76,123	10,300	124,467	32,820	1,017	80,690	9,940
14	134,227	43,832	1,278	78,031	11,086	129,000	33,531	958	84,123	10,388
15	130,618	42,536	1,244	76,031	10,807	126,503	33,585	919	81,578	10,421
16	129,049	41,964	1,365	75,946	9,774	126,293	33,040	1,016	82,742	9,495

資料 オーシャン東九フェリー(株), 南海フェリー(株)

## 120 港 湾 (平成16年度)

港湾	種別	港 湾 区 域	設定年月日
徳島・小松島港	重要港湾	徳島市沖洲町高須北端(北緯34度4分10秒東経134度35分59秒)から114度1,500メートルの地点まで引いた線, 同地点から164度6,700メートルの地点まで引いた線及び陸岸により囲まれた海面並びに福島川, 沖洲川, 勝浦川, 神田瀬川及び立江川各最下流道路橋, 新町川かちどき橋, 園瀬川鉄道橋, 冷田川冷田川樋門並びに太田川太田川橋門各下流の河川水面。	昭和55.1.29 (変更)
橋 港	〃	阿南市大潟町粕の東端(北緯33度52分49秒東経134度40分50秒)から楠ヶ浦北端(北緯33度51分3秒東経134度41分41秒)まで引いた線及び陸岸により囲まれた海面。ただし, 漁港法により指定された後戸, 曲, 小杭及び大潟の各漁港区域を除く。	昭和58.5.20 (変更)
折野港	地方港湾	北灘三角点(426.6メートル)から通念島三角点(24.9メートル)を見通した線上1,500メートルの地点を中心として3,000メートルの半径を有する円内の海面。ただし, 漁港法により指定された三津漁港の区域を除く。	昭和58.5.20 (変更)
撫養港	〃	遠見ノ鼻から0度1,750メートルの地点から90度2,300メートルの地点まで引いた線, 同地点から180度4,800メートルの地点まで引いた線, 同地点から270度に引いた線, 竹島北端から270度に引いた線及び陸岸により囲まれた海面並びに撫養川最下流道路橋下流の河川水面。ただし, 漁港法により指定された土佐泊漁港の区域を除く。	昭和58.5.20 (変更)
富岡港	〃	亀崎東端から丸島, 中津島, 青島各頂点を経て那賀川右岸北端(北緯34度56分2秒東経134度42分6秒)まで引いた線及び陸岸により囲まれた海面並びに岡川樋門上流側壁の内面延長線より下流の河川水面。	昭和58.5.20 (変更)
日和佐港	〃	阿瀬比鼻から大磯まで引いた線及び陸岸により囲まれた海面並びに日和佐川最下流道路橋及び奥潟川第2樋門下流の水面。ただし, 恵比須浜漁港の区域を除く。	昭和46.12.21 (変更)
今切港	〃	相生橋西端から52度1,400メートルの地点を中心として1,500メートルの半径を有する円内の海面並びに今切川三ッ合橋及び綱川宮川橋各下流の河川水面。ただし, 漁港法により指定された長原漁港の区域を除く。	昭和58.5.20 (変更)
浅川港	〃	網代崎から0度に引いた線及び陸岸により囲まれた海面。	昭和58.5.20 (変更)
那佐港	〃	乳崎を中心として900メートルの半径を有する円内の海面及び那佐湾海面。	昭和58.5.20 (変更)
亀浦港	〃	鳴門市鳴門町土佐泊浦字福地の三角点(98.7メートル)から270度に引いた線と陸岸及び堀越橋に囲まれた海面。ただし, 漁港法により指定された亀浦漁港の区域を除く。	昭和47.3.28 (変更)
中島港	〃	那賀川町上福井字除226番地の三角点(17.7メートル)から135度1,020メートルの地点(那賀川河川堤防最下流点)から90度に引いた線, 同三角点から110度1,180メートル地点(防波堤上)を中心として半径850メートルに引いた線及び陸岸に囲まれた海面並びに那賀川町中島出島樋門より下流の那賀川支出島川水面。	昭和41.8.5 (変更)
粟津港	〃	粟津浦川三角点(3.0メートル)から180度300メートルの地点を中心として, 半径1,700メートルの円弧のうち同地点から49度より100度までの部分, 同地点から100度1,700メートルの地点から192度1,640メートルの地点まで引いた線, 同地点から282度引いた線及び陸域によって囲まれた海面並びに旧吉野川大津橋下流の河川水面及び部養川樋門より上流の河川水面。ただし, 漁港法の規定に基づき指定された粟津漁港の区域を除く。	平成11.1.7 (変更)

資料 県港湾課

## 121 電 報 ・ 電 話

## (1) 電報・電話取扱所数 (平成12～16年)

年 次	支 社	支 店 等	電 話 交 換 所	電 話 ・ 無 線 中 継 局
平 成 12 年	-	支 店 1	84	-
		営 業 所 -		
13	-	支 店 1	84	-
		営 業 所 -		
14	-	支 店 1	84	-
		営 業 所 -		
15	-	支 店 1	84	-
		営 業 所 -		
16	-	支 店 1	84	-
		営 業 所 -		

資料 NTT西日本(株)四国支店

## (2) 開 通 電 話 数 (平成12～16年度)

種 別	平成12年度	13	14	15	16
総 数	778,754	813,396	378,436	369,789	363,059
一 般 電 話	382,153	376,630	374,994	366,858	360,463
アナログ電話	325,985	316,320	313,647	315,824	313,959
一般加入電話	322,925	313,533	311,104	313,281	311,719
ビル電話	1,048	1,000	984	984	974
着信用電話	2,012	1,787	1,559	1,559	1,266
デジタル電話	56,168	60,310	61,347	51,034	46,504
I S D N 64	48,690	53,461	55,226	45,583	40,292
I S D N ライト	2,778	3,379	3,371	3,371	4,552
I S D N 1500	4,700	3,470	2,750	2,080	1,660
公 衆 電 話	4,119	4,044	3,442	2,931	2,596
アナログ	3,577	3,491	2,877	2,373	2,064
デジタル	542	553	565	558	532
携帯・自動車電話	361,376	402,938	434,576	462,100	487,200
P H S	31,106	29,784	25,270	21,900	17,500

注 I S D N 1500は、I S D N 64の10倍換算とする。

資料 NTT西日本(株)四国支店、四国総合通信局

## 122 郵便

## (1) 郵便施設数 (平成12～16年度)

年度	郵便局				簡易郵便局	郵便切手類販売所	郵便差出箱	私書箱		
	計	普通局	集配特定局	無集配特定局				設備局	設備数	賃与数
平成12年度	203	10	60	133	38	1,509	1,751	38	542	285
13	203	10	60	133	37	1,503	1,749	35	517	267
14	203	10	58	135	36	1,453	1,848	36	525	260
15	203	10	58	135	36	1,456	1,842	35	528	261
16	203	10	58	135	36	1,538	1,887	35	528	261

資料 日本郵政公社四国支社

## (2) 小包郵便物数 (平成12～16年度) (単位：千個)

年度・局種	総数	一 般					冊 子				
		計	普通	普通速達	一般書留	簡易書留	計	普通	普通速達	一般書留	簡易書留
平成12年度	1,441	933	801	115	17	-	508	508	0	0	-
13	1,385	944	821	106	17	-	441	440	1	0	-
14	1,303	885	783	89	13	-	418	397	21	0	-
15	1,741	1,096	1,043	15	38	-	645	642	2	1	-
16	2,629	1,191	1,155	10	26	-	1,438	1,435	2	1	-
普通局	1,510	554	534	3	17	-	956	955	1	0	-
集配特定局	457	298	291	3	4	-	159	159	0	0	-
無集配特定局	662	339	330	4	5	-	323	321	1	1	-

資料 日本郵政公社四国支社

## (3) 引受内国通常郵便物数 (平成12～16年度) (単位：千通)

年度	普通郵便					特殊通常			年賀引受	選挙引受
	計	第1種	第2種	第3種	第4種	計	速達等	書留・配達記録		
平成12年度	70,780	41,594	26,106	3,025	55	2,801	926	1,875	葉封 19,970 封 42	574
13	72,913	42,181	27,815	2,863	54	2,726	999	1,727	葉封 19,322 封 32	438
14	70,456	41,473	26,361	2,573	49	2,756	911	1,845	葉封 18,251 封 45	199
15	70,629	46,266	25,265	2,000	98	2,420	721	1,699	葉封 18,322 封 39	1,339
16	66,615	41,193	23,501	1,845	76	2,424	715	1,709	葉封 17,124 封 30	310

資料 日本郵政公社四国支社

## (4) 電子郵便引受物数 (平成12～16年度) (単位：千通)

年度	平成12年度	13	14	15	16
電子郵便	181	162	108	79	58

資料 日本郵政公社四国支社

## (5) ふるさと小包引受物数 (平成12～16年度) (単位：個)

年度	平成12年度	13	14	15	16
ふるさと小包	202,800	152,696	131,772	x	x

資料 日本郵政公社四国支社

## 123 大鳴門橋通行台数 (平成12~16年度)

(単位：台)

年度・月	計	車 種 区 分					一日平均
		軽自動車	普通車	中型車	大型車	特大車	
平成12年度	6,331,591	639,885	3,839,687	558,802	1,143,891	149,326	17,347
13	6,340,623	639,338	3,832,645	539,755	1,189,158	139,727	17,372
14	6,452,472	657,393	3,861,307	548,304	1,241,715	143,753	17,678
15	6,747,109	695,999	3,987,412	576,077	1,337,420	150,201	18,435
16	6,827,487	724,563	3,986,333	584,058	1,381,709	150,824	18,705
16年4月	548,738	55,620	310,503	50,955	118,044	13,616	18,291
5	660,011	71,607	418,976	45,974	109,901	13,553	21,291
6	479,705	48,468	255,925	47,663	114,981	12,668	15,990
7	562,332	58,249	323,570	50,146	118,232	12,135	18,140
8	774,192	78,598	525,786	45,855	111,932	12,021	24,974
9	531,825	58,342	301,203	48,274	111,978	12,028	17,728
10	525,626	58,414	292,619	49,276	112,071	13,246	16,956
11	530,181	56,762	291,934	50,618	116,047	14,820	17,673
12	567,964	59,719	318,820	51,112	126,288	12,025	18,321
17年1月	574,652	65,167	348,233	43,190	107,556	10,506	18,537
2	467,933	49,344	254,215	45,373	108,064	10,937	16,712
3	604,328	64,273	344,549	55,622	126,615	13,269	19,494



# 12 商業 · 貿易

# 124 商

(1) 産業分類別商店数・従業者数及び年間商品販売額（平成9・14年）

産 業 分 類	商 店					
	計	経営組織別		従 業		
		法人	個人	1～2人	3～4人	5～9人
平成9年7月	15,299	6,214	9,085	8,157	3,482	2,179
14年6月	13,466	5,940	7,526	6,658	3,004	2,153
卸 業	2,259	1,684	575	576	543	607
各種商品卸売業（衣服、身の回り品を除く）	5	5	-	-	1	2
繊維品卸売業（衣服、身の回り品を除く）	6	6	-	1	2	2
衣服・身の回り品卸売業	106	85	21	34	27	32
農畜産物・水産物卸売業	289	198	91	54	62	75
食料・飲料卸売業	348	228	120	110	89	70
建築材料卸売業	346	259	87	84	99	87
化学製品卸売業	66	57	9	11	16	22
鉱物・金属材料卸売業	75	70	5	9	17	26
再生資源卸売業	33	17	16	6	7	10
一般機械器具卸売業	180	149	31	33	38	60
自動車卸売業	116	93	23	27	30	32
電気機械器具卸売業	104	89	15	24	21	33
その他の機械器具卸売業	59	53	6	7	20	18
家具・建具・じゅう器等卸売業	104	71	33	41	24	23
医薬品・化粧品等卸売業	151	103	48	56	23	40
他に分類されない卸売業	271	201	70	79	67	75
小 売 業	11,207	4,256	6,951	6,082	2,461	1,546
各種商品小売業	41	30	11	9	6	9
百貨店、総合スーパー	12	12	-	-	-	-
その他の各種商品小売業（従業者が常時50人未満のもの）	29	18	11	9	6	9
織物・衣服・身の回り品小売業	1,490	677	813	838	386	199
呉服・服地・寝具小売業	256	110	146	144	68	28
男子服小売業	191	90	101	107	53	23
婦人・子供服小売業	654	292	362	372	174	85
靴・履物小売業	122	56	66	72	24	26
その他の織物・衣服・身の回り品小売業	267	129	138	143	67	37
飲 食 料 品 小 売 業	4,099	1,145	2,954	2,402	779	443
各種食料品小売業	386	171	215	146	85	28
酒小売業	679	141	538	531	92	43
食肉小売業	153	34	119	81	47	19
鮮魚小売業	160	19	141	113	29	17
野菜・果実小売業	213	35	178	158	40	11
菓子・パン小売業	670	206	464	360	152	99
米穀類小売業	269	38	231	213	45	11
その他の飲食物品小売業	1,569	501	1,068	800	289	215
自動車・自転車小売業	791	335	456	386	158	127
自動車小売業	659	327	332	264	150	125
自転車小売業	132	8	124	122	8	2
家具・じゅう器・機械器具小売業	1,044	430	614	526	287	146
家具・建具・量小売業	266	85	181	156	68	27
機械器具小売業	559	266	293	233	181	102
その他のじゅう器小売業	219	79	140	137	38	17
その他の小売業	3,742	1,639	2,103	1,921	845	622
医薬品・化粧品小売業	732	304	428	422	152	116
農耕用品小売業	218	105	113	100	54	48
燃料小売業	686	454	232	184	236	201
書籍・文房具小売業	425	215	210	145	70	51
スポーツ用品・がん具・娯楽用品・楽器小売業	320	172	148	160	80	59
写真機・写真材料小売業	56	31	25	26	12	15
時計・眼鏡・光学機械小売業	159	65	94	92	41	24
他に分類されない小売業	1,146	293	853	792	200	108

注 他に分類されない卸売業：紙、紙製品、金物、肥料、飼料、スポーツ用品、娯楽用品、がん具などの卸売業。

他に分類されない小売業：たばこ、花、植木、建築材料、ジュエリー製品、ペット、ペット用品、骨とう品などの小売業。

資料 県統計調査課「徳島県の商業」

## 業

(単位：店，人，万円，㎡)

数					従業者数			年間商品 販売額	商 品 手 持 額	小売業 売場面積
者規		模別			計	男	女			
10~19人	20~29人	30~49人	50~99人	100人以上						
966	274	152	68	21	71,013	35,257	35,756	209,108,618	15,865,221	983,787
1,061	296	174	94	26	72,347	35,697	36,650	182,184,421	13,673,710	1,080,390
332	91	62	40	8	19,540	12,858	6,682	102,999,842	4,946,677	-
2	-	-	-	-	46	29	17	145,745	10,939	-
1	-	-	-	-	38	12	26	91,839	28,964	-
8	1	1	2	1	705	315	390	2,209,190	400,691	-
62	15	11	9	1	3,291	2,060	1,231	23,636,928	406,666	-
39	20	15	5	-	2,895	1,769	1,126	16,532,289	559,430	-
50	14	10	2	-	2,555	1,826	729	11,988,805	979,162	-
14	-	1	2	-	563	399	164	3,406,775	144,966	-
14	4	3	2	-	774	561	213	6,313,431	193,591	-
6	1	3	-	-	304	242	62	377,246	9,522	-
30	10	6	3	-	1,598	1,169	429	6,105,199	388,951	-
21	3	1	2	-	859	669	190	3,297,075	203,897	-
14	7	3	2	-	883	696	187	6,023,273	124,951	-
9	1	1	3	-	591	441	150	2,644,867	148,803	-
11	2	2	1	-	634	392	242	2,034,671	228,143	-
19	4	1	4	4	1,703	977	726	10,114,785	553,076	-
32	9	4	3	2	2,101	1,301	800	8,077,724	564,925	-
729	205	112	54	18	52,807	22,839	29,968	79,184,579	8,727,033	1,080,390
3	2	-	4	8	1,939	486	1,453	5,770,013	532,479	93,704
-	-	-	4	8	1,762	412	1,350	5,437,813	495,308	89,254
3	2	-	-	-	177	74	103	332,200	37,171	4,450
56	5	6	-	-	4,914	1,568	3,346	6,088,516	1,642,365	169,545
14	2	-	-	-	879	308	571	1,088,839	338,319	31,133
6	2	-	-	-	597	311	286	908,851	267,832	25,703
20	-	3	-	-	2,062	551	1,511	2,379,755	656,590	64,133
-	-	-	-	-	346	134	212	427,612	122,615	12,728
16	1	3	-	-	1,030	264	766	1,283,459	257,009	35,848
284	85	67	31	8	20,856	7,037	13,819	25,694,722	1,154,037	348,846
41	17	38	23	8	5,832	1,471	4,361	11,011,361	405,639	148,510
10	2	1	-	-	1,641	727	914	2,706,540	278,159	37,597
5	1	-	-	-	510	258	252	542,243	17,974	7,374
1	-	-	-	-	398	179	219	268,856	5,963	6,213
3	-	1	-	-	539	212	327	450,151	23,397	12,466
48	8	2	1	-	2,629	777	1,852	1,402,911	63,563	29,361
-	-	-	-	-	574	261	313	440,259	38,393	9,899
176	57	25	7	-	8,733	3,152	5,581	8,872,401	320,949	97,426
93	16	3	6	2	4,283	3,339	944	9,597,136	738,509	33,329
93	16	3	6	2	4,075	3,204	871	9,505,981	716,970	26,536
-	-	-	-	-	208	135	73	91,155	21,539	6,793
64	16	3	2	-	4,183	2,253	1,930	7,461,616	1,244,548	148,486
10	4	1	-	-	899	514	385	1,255,847	277,011	51,463
33	8	1	1	-	2,363	1,407	956	4,854,169	607,176	57,274
21	4	1	1	-	921	332	589	1,351,600	360,361	39,749
229	81	33	11	-	16,632	8,156	8,476	24,572,576	3,415,095	286,480
34	6	2	-	-	2,556	679	1,877	3,659,621	644,872	49,337
10	2	4	-	-	971	647	324	2,286,015	322,949	23,945
56	6	1	2	-	3,413	2,304	1,109	8,078,676	309,668	8,098
84	52	15	8	-	4,229	2,026	2,203	2,860,379	427,195	38,883
15	3	3	-	-	1,283	711	572	2,316,439	637,103	42,383
2	1	-	-	-	215	81	134	289,083	33,432	4,019
1	1	-	-	-	468	253	215	574,139	218,083	9,298
27	10	8	1	-	3,497	1,455	2,042	4,508,224	821,793	110,517

## 124 商

## (2) 市町村別商店数・従業者数及び年間商品販売額 (平成9・14年)

市町村	商店数				従業者	
	卸売業		小売業		卸売業	
	平成9年	平成14年	平成9年	平成14年	平成9年	平成14年
総数	2,522	2,259	12,777	11,207	21,511	19,540
徳島市	1,501	1,271	4,212	3,600	14,738	12,989
鳴門市	144	124	966	822	997	844
小松島市	96	100	639	578	540	582
阿南市	136	119	936	834	1,008	772
勝浦町	12	9	119	104	56	49
上勝町	2	-	38	34	x	-
佐那河内村	1	2	30	24	x	x
石井町	45	63	316	264	264	518
神山町	4	4	166	137	11	8
那賀川町	6	8	128	105	43	58
羽ノ浦町	15	20	179	180	93	103
鷺敷町	6	2	77	68	27	x
相生町	6	6	58	53	24	21
上那賀町	1	1	45	41	x	x
木沢村	-	-	24	20	-	-
木頭村	-	-	38	33	-	-
由岐町	10	6	63	59	54	23
日和佐町	14	9	139	113	44	35
牟岐町	14	21	153	131	109	136
海南町	13	13	129	117	71	84
海部町	3	5	61	53	14	46
穴喰町	8	14	68	51	35	51
松茂町	34	41	133	150	548	312
北島町	34	37	212	249	427	447
藍住町	39	35	272	277	432	463
板野町	13	14	159	149	57	147
上板町	10	11	151	131	42	33
吉野町	14	14	123	125	65	69
土成町	12	6	121	94	55	34
市場町	18	14	153	138	85	74
阿波町	20	18	190	157	93	89
鴨島町	70	61	456	405	375	365
川島町	5	8	103	81	9	17
山川町	31	29	204	176	194	128
美郷村	-	-	20	20	-	-
脇町	32	32	312	283	206	225
美馬町	11	15	136	119	91	78
半田町	13	5	113	96	38	32
貞光町	7	6	143	114	48	36
一宇村	-	1	35	28	-	x
穴吹町	14	11	123	111	78	57
木屋平村	-	-	26	24	-	-
三野町	3	2	105	84	13	x
三好町	8	9	83	76	69	142
池田町	74	74	379	311	348	396
山城町	9	4	95	83	25	11
井川町	7	10	107	91	31	21
三加茂町	7	4	171	163	28	18
東祖谷山村	-	1	40	26	-	x
西祖谷山村	-	-	28	25	-	-

## 業 (続き)

(単位: 店, 人, 万円, m<sup>2</sup>)

者 数		年 間 商 品 販 売 額			
小 売 業		卸 売 業		小 売 業	
平成9年	平成14年	平成9年	平成14年	平成9年	平成14年
49,502	52,807	125,050,931	102,999,842	84,057,687	79,184,579
19,059	19,487	98,534,601	76,233,466	36,363,249	33,121,090
3,602	3,907	3,778,990	3,650,076	5,978,905	5,628,749
2,512	2,654	2,163,245	1,857,424	4,156,067	3,715,795
3,471	3,561	3,875,597	3,023,998	5,810,396	5,278,274
338	350	105,382	68,035	318,958	308,408
x	63	x	-	x	60,365
x	x	x	x	x	x
1,419	1,466	1,191,580	2,691,588	2,669,903	2,190,227
340	305	15,770	3,677	264,434	264,322
362	417	90,650	159,078	453,765	711,933
676	804	158,152	212,213	1,129,237	1,091,309
227	x	33,761	x	211,375	-
172	176	65,763	156,478	250,221	193,062
x	x	x	x	x	x
55	32	-	-	40,708	35,466
79	65	-	-	84,031	60,070
141	152	237,497	100,168	111,016	103,884
391	357	106,125	48,581	336,119	329,048
537	550	243,942	274,702	494,785	426,297
388	377	365,711	304,023	519,643	553,732
162	168	12,071	965,725	263,260	220,372
170	165	98,844	90,063	211,375	244,824
701	970	3,208,589	1,655,165	1,158,659	1,798,852
1,006	1,848	2,057,429	2,691,442	1,638,673	2,880,578
1,363	1,665	1,615,004	1,597,639	3,096,832	2,779,598
528	644	159,560	964,922	694,748	695,564
637	796	113,088	66,105	917,035	1,310,356
456	530	165,405	134,898	586,701	665,593
433	454	172,590	115,092	715,847	663,367
508	561	227,765	189,899	789,293	746,824
563	610	357,177	235,101	760,289	689,119
1,916	2,017	1,253,878	1,121,837	3,656,695	2,864,702
287	240	10,342	40,425	323,502	216,794
697	773	453,059	367,563	956,516	925,163
49	45	-	-	32,598	26,513
1,201	1,435	764,823	1,128,086	2,080,310	2,155,646
414	504	310,932	283,883	645,649	662,750
253	247	48,996	40,661	217,849	218,642
540	499	244,970	233,371	724,420	544,579
68	x	-	x	37,071	x
350	348	250,337	173,664	396,560	336,305
40	47	-	-	23,579	19,674
413	x	108,648	x	351,842	x
227	266	392,419	335,367	289,427	349,792
1,269	1,196	1,824,693	1,590,848	2,075,706	1,712,088
227	239	25,975	34,110	220,875	204,070
286	258	123,541	29,397	351,382	309,025
571	732	78,680	47,510	1,213,302	1,196,715
71	x	-	x	57,170	x
74	85	-	-	55,643	50,941

## 125 貿

## (1) 商品別・主要地域(国)別の輸出概況(平成16年)

品目	仕向地	中国	アジアNIES	ASEAN	その他のアジア
動物・動物性生産品		-	22,981	-	-
植物・植物性生産品		-	80,000	10,000	-
油脂・調整食料品・飲料・アルコール・食酢・タバコ		30,600	-	-	-
鉱物性生産品		-	-	-	-
無機化学品・有機化学品・医療用品・肥料		658,363	5,372,838	2,123	1,040,476
その他の化学品		85,360	598,877	191,377	-
プラスチック、ゴム・皮革・それらの製品		1,112,600	33,000	-	-
パルプ・紙・紙製品		862,376	1,757,073	3,209,500	-
繊維・衣服・繊維製品		3,279,000	570,000	-	-
土石製品・陶磁器製品・ガラス・同製品		-	-	-	-
真珠・貴石・半貴石・貴金属・身辺細貨・玩具・運動用具・雑品・美術品・収集品		8,535	-	-	-
鉄鋼・鉄鋼製品・非鉄金属・同製品		92,376	72,500	-	500,000
一般機械・同部分品		280,400	74,830	902,936	44,500
電気機器・同部分品		5,915,983	48,168,067	1,000	-
輸送用機器・同部分品		-	-	60,774	-
光学機器・測定機器・精密機器・医療機器・それらの部分品		156,000	10,000	200,000	-
家具・寝具・それらの部分品		138,581	-	-	-
その他		-	46,100	-	-
合計		12,620,174	56,806,266	4,577,710	1,584,976

## (2) 商品別・主要地域(国)別の輸入概況(平成16年)

品目	仕出地	中国	アジアNIES	ASEAN	その他のアジア	アジア合計
動物・動物性生産品		4,418,500	1,960,000	400,000	-	6,778,500
植物・植物性生産品		1,930,123	210,000	729,085	8,000	2,877,208
油脂・調整食料品・飲料・アルコール・食酢・タバコ		3,000	106,610	6,500	-	116,110
鉱物性燃料		2,665,976	-	8,791,177	-	11,457,153
鉱物性生産品		1,840	-	-	-	1,840
無機化学品・有機化学品・医療用品・肥料		778,672	553,740	353,468	-	1,685,880
その他の化学品		-	5,890	373,813	-	379,703
プラスチック、ゴム・皮革・それらの製品		273,597	205,952	-	-	479,549
木材・同製品		740,817	379,811	583,791	-	1,704,419
パルプ・紙・紙製品		4,500	114,000	24,000	-	142,500
繊維・衣服・繊維製品		4,341,255	-	664,867	-	5,006,122
履物・身辺用品		268,400	-	6,000	-	274,400
土石製品・陶磁器製品・ガラス・同製品		406,384	-	-	56,106	462,490
真珠・貴石・半貴石・貴金属・身辺細貨・玩具・運動用具・雑品・美術品・収集品		246,045	-	585	8,000	254,630
鉄鋼・鉄鋼製品・非鉄金属・同製品		100,000	14,940	8,700	-	123,640
一般機械・同部分品		43,100	100,000	50,000	-	193,100
電気機器・同部分品		6,264	827,609	1,897,133	-	2,731,006
輸送用機器・同部分品		320,000	-	-	-	320,000
光学機器・測定機器・精密機器・医療機器・それらの部分品		-	70,000	-	-	70,000
家具・寝具・それらの部分品		340,109	19,600	83,481	-	443,190
その他		1,283,757	301,505	217,597	25,800	1,828,659
合計		18,172,339	4,869,657	14,190,197	97,906	37,330,099

注1 アジアNIESとは、アジアの新興工業経済地域で、韓国、台湾、香港、シンガポールをさす。

2 ASEANとは、タイ、マレーシア、インドネシア、フィリピン、ベトナム等ASEAN加盟10ヶ国からシンガポールを除いたもの。

3 ロシア・CISとは、ロシアとCIS加盟国(ベラルーシ、ウクライナ、モルドバ等11ヶ国)をさす。

## 易

(単位：千円)

アジア合計	欧 州	北 米	オセアニア	中近東・ アフリカ	中南米	そ の 他	合 計
22,981	-	343	-	-	-	-	23,324
90,000	-	303,600	-	-	-	-	393,600
30,600	-	2,284	-	-	-	-	32,884
-	-	-	-	-	-	-	-
7,073,800	799,300	6,434,000	-	-	-	-	14,307,100
875,614	27,120	613,201	-	-	-	66,630	1,582,565
1,145,600	-	46,144	5,004	-	-	-	1,196,748
5,828,949	17,755	7,460,461	844,000	111,500	-	125,500	14,388,165
3,849,000	372,500	337,500	-	-	-	-	4,559,000
-	33,390	-	-	-	-	-	33,390
8,535	-	2,000	-	-	-	-	10,535
664,876	213,135	45,068	-	-	-	500,000	1,423,079
1,302,666	45,500	18,400	-	2,300	3,000	-	1,371,866
54,085,050	2,519,200	13,480,877	105	-	-	121	70,085,353
60,774	-	-	-	-	-	-	60,774
366,000	5,000	150,000	-	-	-	-	521,000
138,581	-	-	-	-	-	-	138,581
46,100	2,500	92,601	-	-	-	-	141,201
75,589,126	4,035,400	28,986,479	849,109	113,800	3,000	692,251	110,269,165

(単位：千円)

欧 州	ロシア・CIS	北 米	オセアニア	中近東・ アフリカ	中南米	その他	合 計
30,809	-	8,000	-	-	-	-	6,817,309
9,700	-	28,000	42,000	-	-	-	2,956,908
887,710	-	507,298	72,800	-	63,750	98,400	1,746,068
-	562,077	-	23,630,119	3,748,900	-	-	39,398,249
14,120,400	-	-	-	-	-	-	14,122,240
500,088	-	153,276	-	-	-	127,806	2,467,050
-	-	-	-	-	-	-	379,703
4,700	-	-	-	-	-	-	484,249
-	2,455,625	1,052,810	5,917,800	2,972,900	160,000	1,658,800	15,922,354
-	-	805,146	-	151,150	28,470	-	1,127,266
-	-	-	-	-	-	-	5,006,122
-	-	-	-	-	30,000	-	304,400
5,000	-	1,990,400	-	-	-	-	2,457,890
-	-	10,500	-	-	-	-	265,130
-	-	-	-	-	-	-	123,640
200	-	155,090	-	-	-	-	348,390
40,240	-	10,112	-	-	-	-	2,781,358
-	-	-	-	-	-	-	320,000
12,000	-	-	-	-	-	-	82,000
592,000	-	-	-	-	-	-	1,035,190
142,521	-	368,102	79,818	50,303	-	-	2,469,403
16,345,368	3,017,702	5,088,734	29,742,537	6,923,253	282,220	1,885,006	100,614,919

## 125 貿

## (3) 主要商品別・主要輸出先国・地域別の輸出概況 (平成16年)

(単位：千円)

品目	国名	金額	品目	国名	金額
動物・動物性生産品	韓国	10,706	繊維・衣服・繊維製品	中国	3,279,000
	台湾	6,275		シンガポール	570,000
	香港	6,000		米国	337,500
	米国	343		欧州	372,500
合 計	23,324	合 計	4,559,000		
植物・植物性生産品	台湾	50,000	土石製品・陶磁器製品・ガラス・同製品	英国	33,390
	香港	30,000		合 計	33,390
	タイ	10,000	鉄鋼・鉄鋼製品・ 非鉄金属・同製品	中国	92,376
	米国	303,600		韓国	2,500
合 計	393,600	台湾	70,000		
油脂・調整食料品・飲料・ アルコール・食酢・タバコ	中国	30,600	英国	12,135	
	米国	2,284	フランス	1,000	
合 計	32,884	米国	45,068		
無機化学品・有機化学品・ 医療用品・肥料	中国	658,363	アジア	500,000	
	韓国	2,072,300	欧州	200,000	
	台湾	1,735,827	その他	500,000	
	香港	1,144,881	合 計	1,423,079	
	シンガポール	419,830	一般機器・同部分品	中国	280,400
	タイ	2,123		韓国	69,000
	インド	1,040,000		台湾	5,300
	バングラディッシュ	476		シンガポール	530
	ドイツ	329,300		ベトナム	40,000
	スイス	270,000		タイ	208,850
	スペイン	200,000		マレーシア	188,287
米国	6,434,000	インドネシア		465,799	
合 計	14,307,100	インド		44,500	
その他の化学品	中国	85,360		英国	45,500
	韓国	111,799		米国	18,400
	台湾	217,670	トルコ	2,300	
	シンガポール	46,490	メキシコ	3,000	
	マレーシア	40,220	合 計	1,371,866	
	フィリピン	26,180	電気機器・同部分品	中国	5,915,983
	インドネシア	124,977		韓国	18,654,742
	イタリア	27,120		台湾	16,626,920
	米国	613,201		香港	9,110,005
	アジアNIES	222,918		タイ	1,000
	その他	66,630		シンガポール	3,776,400
合 計	1,582,565	英国		500	
プラスチック・ゴム・ 皮革・それらの製品	中国	1,112,600		フランス	1,000
	台湾	18,000		ドイツ	2,513,700
	香港	15,000		チェコ	4,000
	米国	46,144		英国	13,480,877
	オーストラリア	5,004	オーストラリア	105	
合 計	1,196,748	その他	121		
パルプ・紙・紙製品	中国	862,376	合 計	70,085,353	
	韓国	153,773	輸送用機器・同部分品	タイ	60,774
	台湾	181,600		合 計	60,774
	香港	1,105,600	光学機器・測定 機器・精密機器・ 医療機器・それらの部分品	中国	156,000
	シンガポール	316,100		台湾	10,000
	ベトナム	58,700	タイ	200,000	
	タイ	2,697,200	英国	5,000	
	マレーシア	453,600	米国	150,000	
	ベルギー	15,000	合 計	521,000	
	イタリア	2,755	家具・寝具・それらの部分品	中国	138,581
	カナダ	155,200		合 計	138,581
米国	7,305,261	真珠・貴石・半貴石・貴金属・身辺細貨・ 玩具・運動用具・雑品・美術品・収集品	中国	8,535	
ニュージーランド	69,800		カナダ	2,000	
オーストラリア	774,200	合 計	10,535		
南アフリカ	111,500	そ の 他	韓国	30,535	
その他	125,500		台湾	15,120	
合 計	14,388,165		フランス	2,500	
			カナダ	92,601	
			合 計	141,201	
			総 計	110,269,165	



易 (続き)

(4) 主要商品別・主要輸入先国・地域別の輸入概況 (平成16年)

(単位：千円)

品目	国名	金額	品目	国名	金額	
動物・動物性生産品	中国	4,418,500	パルプ・紙・紙製品	タイ	24,000	
	韓国	52,000		カナダ	499,840	
	台湾	1,908,000		米国	305,306	
	タイ	400,000		イスラエル	151,150	
	スペイン	30,809		ブラジル	28,470	
	米国	8,000		合 計	1,127,266	
合 計		6,817,309	繊維・衣服・繊維製品	中国	4,341,255	
植物・植物性生産品	中国	1,930,123	タイ	664,867	合 計	5,006,122
	韓国	210,000	履物・身辺用品	中国	268,400	
	ベトナム	50,000		タイ	6,000	
	タイ	619,085		ブラジル	30,000	
	マレーシア	20,000		合 計	304,400	
	フィリピン	40,000	土石製品・陶磁器製品・ガラス・同製品	中国	406,384	
	ネパール	8,000		インド	50,495	
	オランダ	9,700		スリランカ	5,611	
	米国	28,000		ドイツ	5,000	
	オーストラリア	42,000		米国	1,990,400	
合 計		2,956,908	合 計		2,457,890	
油脂・調整食料品・飲料・アルコール・食酢・タバコ	中国	3,000	鉄鋼・鉄鋼製品・非鉄金属・同製品	中国	100,000	
	韓国	1,210		韓国	3,740	
	香港	105,400		台湾	11,200	
	タイ	6,500		ベトナム	8,700	
	英国	858		合 計	123,640	
	オランダ	695,063	一般機器・同部分品	中国	43,100	
	フランス	19,289		韓国	100,000	
	イタリア	172,500		タイ	50,000	
	米国	507,298		オーストリア	200	
	オーストラリア	72,800		米国	155,090	
	ブラジル	63,750	合 計	348,390		
	その他	98,400	電気機器・同部分品	中国	6,264	
	合 計			韓国	34,359	
		1,746,068		台湾	752,358	
鉱物性生産品	中国	1,840		香港	2,011	
	フィンランド	14,120,400		シンガポール	38,881	
合 計		14,122,240	マレーシア	1,897,133		
無機化学品・有機化学品・医療用品・肥料	中国	778,672	フランス	300		
	韓国	442,008	イタリア	10,000		
	台湾	111,732	ポーランド	29,940		
	インドネシア	353,468	米国	10,112		
	ドイツ	248,376	合 計	2,781,358		
	スイス	13,227	輸送用機器・同部分品	中国	320,000	
	スペイン	120,000		合 計	320,000	
	イタリア	118,485	光学機器・測定機器・精密機器・医療機器・それらの部分品	韓国	70,000	
	カナダ	60,000		ドイツ	12,000	
	米国	93,276	合 計	82,000		
	その他	127,806	家具・寝具・それらの部品	中国	340,109	
	合 計			台湾	19,600	
		2,467,050		ベトナム	12,455	
	その他の化学品	台湾		5,890	マレーシア	7,900
タイ		373,813		インドネシア	63,126	
合 計		379,703	イタリア	592,000		
プラスチック・ゴム・皮革・それらの製品	中国	273,597	合 計	1,035,190		
	韓国	124,101	真珠・貴石・半貴石・貴金属・身辺細貨・玩具・運動用具・雑品・美術品・収集品	中国	246,045	
台湾	81,851	インドネシア		585		
ドイツ	4,700	インド		8,000		
合 計		484,249		米国	10,500	
木材・同製品	中国	740,817		合 計	265,130	
	韓国	357,954		その他の	中国	1,283,757
	台湾	8,874			韓国	300,656
	シンガポール	12,983			台湾	849
	タイ	59,381			フィリピン	212,597
	マレーシア	121,000			ミャンマー	5,000
	インドネシア	393,410			バングラディッシュ	25,800
	ラオス	10,000			デンマーク	13,700
	ロシア	2,455,625			ベルギー	6,500
	カナダ	226,375			ドイツ	115,821
	米国	826,435	スイス		6,500	
	オーストラリア	4,673,700	米国		368,102	
	ニュージーランド	1,244,100	ニュージーランド		79,818	
	コンゴ	70,000	南アフリカ		50,303	
	南アフリカ	2,902,900	合 計		2,469,403	
	ブラジル	160,000	合 計		100,614,919	
	その他	1,658,800	合 計			
合 計		15,922,354				
パルプ・紙・紙製品	中国	4,500				
	韓国	114,000				

## 126 中小企業等協同組合数 (平成12~16年度)

年 度	事 業 協同組合	信 用 協同組合	企業組合	協業組合	商工組合	商店街 振興組合	商 工 会 議 所	商 工 会
平成12年度	509( 7)	-	53	29	13	19( 2)	6( 1)	45( 1)
13	512( 7)	-	54	28	12	19( 2)	6( 1)	45( 1)
14	501( 7)	-	52	27	12	19( 2)	6( 1)	45( 1)
15	439( 8)	-	43	25	20	19( 2)	6( 1)	45( 1)
16	437( 8)	-	43	25	20	19( 2)	6( 1)	45( 1)

注 ( ) は連合会で、外数である。

資料 県商工政策課

## 127 法 人 数 (平成12~16年度)

年 度	総 数	株式会社	有限会社	合名会社	合資会社	企業組合	特別法人	そ の 他
平成12年度	20,227(16)	6,315	12,138	9	56	40	1,174	495(16)
13	20,289(12)	6,337	12,178	10	61	40	1,162	501(12)
14	20,498( 9)	6,315	12,306	14	74	40	1,170	579( 9)
15	20,521( 8)	6,260	12,313	12	86	39	1,177	634( 8)
16	20,698( 7)	6,239	12,465	14	93	38	1,177	642( 7)

注 ( ) は相互会社で、外数である。

資料 県税務課

# 13 金融

## 128 県内金融機関数 (平成15～16年度)

年 度	銀行		労働金庫		信用金庫		国民生活金融公庫	商 工 中 金	生命保険	損害保険				証券会社		郵 (簡易郵便局)	農 (信用連合会)	漁 (信用連合会)	そ の 他
	本 店	支 店 (出張所)	本 店	支 店	本 店	支 店 (出張所)			支 社 等	支 店	支 社	営 業 所	事 務 所	本 店	支 店				
平成15年度	2	177 (4)	-	7	2	31	1	1	14	8	2	1	1	2	6 (11)	203 (36)	18 (129)	19 (1)	-
16	2	170 (4)	-	7	2	31	1	1	15	8	2	1	-	2	7 (11)	203 (36)	18 (127)	10 (1)	-

注1 生命保険については、徳島県生命保険協会加盟支社数等である。

2 証券会社( )書きは、営業所である。

3 郵便局の( )内は別掲、うち6局は貯金事務を取扱っていない。

4 農協の( )書きは、金融店舗数である。

資料 四国財務局徳島財務事務所、日本郵政公社四国支社、徳島県信用農業協同組合連合会、徳島県信用漁業協同組合連合会、日本損害保険協会四国支部

## 129 金融機関別預金残高 (平成12～16年度)

(単位：百万円)

金融機関	平成12年度	13	14	15	16
総 額	4,636,209	4,787,352	4,764,763	4,680,659	4,653,018
銀 行	3,538,085	6,675,871	3,658,967	3,558,046	3,532,931
うち地銀2	895,578	930,480	944,008	959,204	968,478
農 協	715,779	718,493	717,978	731,692	739,293
信用金庫	260,114	265,307	259,911	262,682	263,516
そ の 他	122,231	127,681	127,907	128,239	117,278

注 その他は、商工組合中央金庫、労働金庫、漁業協同組合の合計である。

資料 日本銀行徳島事務所

## 130 金融機関別貸出残高 (平成12～16年度)

(単位：百万円)

金融機関	平成12年度	13	14	15	16
総 額	2,475,500	2,435,525	2,368,426	2,358,000	2,325,080
銀 行	2,077,685	2,035,483	1,973,430	1,955,325	1,930,439
うち地銀2	588,937	584,544	562,848	559,872	565,024
農 協	109,950	110,837	111,497	116,195	119,212
信用金庫	174,387	175,872	166,909	167,383	162,505
そ の 他	113,478	113,333	116,590	119,097	112,924

注 その他は、商工組合中央金庫、労働金庫、漁業協同組合の合計である。

資料 日本銀行徳島事務所

## 131 国民生活金融公庫貸付状況 (平成12~16年度)

(単位: 件, 百万円)

年 度	総 数		普通貸付		恩給担保貸付		教育貸付		生活衛生貸付	
	件数	金額	件数	金額	件数	金額	件数	金額	件数	金額
平成12年度	16,876	49,414	9,506	37,582	1,181	639	4,521	4,614	1,668	6,578
13	16,868	49,809	9,367	37,684	1,095	573	4,796	4,996	1,610	6,555
14	16,699	47,555	9,160	36,125	1,052	532	4,945	5,144	1,542	5,752
15	16,525	46,070	8,753	34,813	1,179	523	5,087	5,197	1,506	5,536
16	16,113	44,102	8,440	33,450	1,079	446	5,173	5,204	1,421	5,001

資料 国民生活金融公庫徳島支店

## 132 住宅金融公庫貸付契約状況 (平成12~16年度)

(単位: 千円)

年 度	個人住宅 (建設)		個人住宅 (購入)		賃 貸 住 宅		産業労働者住宅	
	戸数	金 額	戸数	金 額	戸数	金 額	戸数	金 額
平成12年度	1,220	20,450,750	415	7,732,250	66	570,900	-	-
13	545	8,756,700	221	3,740,400	21	178,500	-	-
14	189	2,572,000	54	800,900	59	516,900	-	-
15	155	2,094,300	37	484,200	90	927,000	-	-
16	19	198,500	10	108,800	102	876,600	-	-

年 度	中高層耐火建築物等			住 宅 改 良		災害復興住宅		財 形 住 宅	
	住宅 (戸)	非住宅 (㎡)	金 額	戸数	金 額	戸数	金 額	戸数	金 額
平成12年度	-	-	-	35	79,300	-	-	74	1,117,600
13	-	-	-	35	15,900	-	-	54	769,800
14	-	-	-	36	33,100	-	-	69	1,053,700
15	-	-	-	36	18,800	-	-	92	1,382,900
16	0	317	18,500	1	1,200	4	28,300	38	535,700

年 度	宅 地 造 成				関 連 公 共 施 設 等	
	取得面積 (㎡)	造成面積 (㎡)	取得金額	造成金額	件 数	金 額
平成12年度	-	-	-	-	-	-
13	-	-	-	-	-	-
14	-	-	-	-	-	-
15	-	-	-	-	-	-
16	-	-	-	-	-	-

資料 住宅金融公庫四国支店

## 133 手 形 交 換 高 (平成12～16年)

(単位：千円)

年 月	手 形 交 換 高		不 渡 手 形		取 引 停 止 処 分		資 金 不 足	
	枚 数	金 額	枚 数	金 額	枚 数	金 額	枚 数	金 額
平成12年	867,401	1,076,995,253	382	589,414	95	184,854	91	180,641
13	798,538	952,283,662	572	678,440	277	280,345	224	210,753
14	745,649	871,428,164	584	796,802	207	187,246	169	159,370
15	699,500	814,760,712	444	482,241	158	130,720	133	97,340
16	662,146	800,968,349	379	366,227	116	94,065	104	86,841
16年1月	52,103	57,011,534	68	68,068	20	17,914	20	17,914
2	57,455	57,045,947	11	8,910	3	1,246	1	58
3	62,297	100,138,487	44	34,268	3	777	3	777
4	54,284	66,628,586	26	26,222	13	13,861	11	12,098
5	51,451	64,919,129	13	2,559	9	4,468	9	4,468
6	53,625	73,080,360	28	39,882	0	0	0	0
7	53,289	52,195,601	33	51,193	19	14,237	19	14,237
8	58,860	71,901,573	36	34,033	2	3,547	2	3,547
9	52,056	74,740,443	37	27,427	6	4,846	6	4,846
10	46,339	50,079,066	3	3,440	20	16,436	13	12,313
11	59,209	62,494,576	27	31,124	6	5,725	5	5,575
12	56,178	70,733,041	53	39,101	15	11,008	15	11,008

注 各月の手形交換高金額は、単位未満切り捨てのため、年間の合計とは一致しない。

資料 徳島手形交換所

## 134 株 式 売 買 高 (平成11～16年)

株式売買高	平成11年	12	13	14	15	16
株 数 (1,000株)	688,309	...	...	...	...	...
金 額 (100万円)	615,494	...	...	...	...	...

注1 外国株を含む。

2 平成12年から各県別の資料取りまとめ中止のため、掲載不能となる。

資料 日本証券業協会四国地区協会

## 135 簡易生命保険 (平成12~16年度)

(単位：件, 百万円)

年度・月	新 契 約		消滅件数			年度末 (月末) 現在高	
	件 数	保険金額	死 亡	満 期	件 数	保険金額	
平成12年度	48,806	128,828	61,564	2,760	40,427	663,918	1,800,980
13	45,395	131,849	62,396	2,849	40,971	647,061	1,782,530
14	42,834	123,100	76,566	2,787	53,709	612,215	1,719,409
15	32,648	93,592	71,080	2,775	50,873	573,790	1,639,991
16	29,803	85,829	54,718	2,750	37,288	548,707	1,584,103
16年 4月	3,111	9,070	4,777	221	3,104	572,105	1,637,120
5	2,480	7,196	4,418	213	2,967	570,147	1,633,009
6	3,057	8,799	4,620	223	3,186	568,569	1,629,971
7	2,920	8,486	4,216	180	2,744	567,278	1,627,566
8	2,338	6,819	4,372	234	2,982	565,214	1,623,167
9	2,778	8,164	6,009	212	4,570	562,044	1,616,176
10	2,414	6,879	4,589	225	3,124	559,881	1,610,452
11	2,305	6,546	4,096	244	2,755	558,068	1,606,126
12	2,353	6,391	4,967	234	3,531	555,475	1,599,834
17年 1月	2,308	6,600	4,323	249	3,055	553,481	1,595,540
2	1,890	5,532	4,034	228	2,683	551,336	1,590,826
3	1,849	5,346	4,297	287	2,587	548,707	1,584,103

注 消滅件数は、死亡+満期+解約+失効の件数である。

資料 高松簡易保険事務センター

## 136 生 命 保 険 (平成12~16年度)

(単位：百万円)

年 度	新 契 約				年 度 末 現 在 高	
	個 人		団 体		件 数	保 険 金 額
	件 数	保 険 金 額	被 保 険 者 数	保 険 金 額		
平成12年度	67,095	768,751	887	1,604	898,487	9,250,762
13	67,108	708,601	8,581	19,935	914,977	9,085,081
14	68,745	704,760	1,038	3,151	902,804	8,843,761
15	64,979	608,192	907	1,978	882,728	8,428,438
16	62,214	573,640	1,728	5,224	884,589	8,186,422

注 年度末現在高は、個人・個人年金・団体の合計である。

資料 生命保険協会

## 137 郵便貯金 (平成12～16年度)

(単位：百万円, 千口座, 千枚)

年 度	預 入		払 い 戻 し		年 度 末 現 在 高		
	口 数	金 額	口 数	金 額	口 座 数	貯金証書数	金 額
平成12年度	-	1,874,960	-	2,002,473	838	3,803	2,111,312
13	-	1,714,064	-	1,853,720	842	3,665	1,971,655
14	-	1,470,709	-	1,537,137	838	3,476	1,905,223
15	-	1,238,505	-	1,293,639	833	3,346	1,850,089
16	-	1,377,490	-	1,505,078	822	3,008	1,722,501

注 現在高の口座数は、通常、積立、住宅・教育積立貯金の口座数を、貯金証書数は、定額、財形定額、定期貯金の貯金証書数をあわせて計上した。

資料 日本郵政公社四国支社

## 138 郵便為替 (平成12～16年度)

(単位：円)

年 度	取 扱 局 数	受 入		払 出	
		口 数	金 額	口 数	金 額
平成12年度	241	173,968	4,164,520,827	251,131	3,770,564,691
13	241	167,156	3,424,724,100	249,046	2,846,594,194
14	239	158,917	3,103,526,299	256,040	2,717,730,470
15	...	...	...	...	...
16	...	...	...	...	...

注1 郵便為替は、普通為替、電信為替、国際送金（外国為替）の合計である。

2 システム変更に伴い、平成15年度から為替の集計をしていない。

資料 日本郵政公社四国支社



# 14 物 価 ・ 家 計

## 139 農 業 物

## (1) 農 産 物 (平成12~16年)

(平成12年 = 100)

年・月	農産物 総 合	米	麦	豆	いも	野菜	果実	工 芸 農作物	花き	畜産物	繭
ウエイト	10,000	1,283	39	7	178	3,514	790	102	450	3,637	26
平成12年	100.0	100.0	100.0	100.0	100.0	100.0	100.0	100.0	100.0	100.0	100.0
13	104.4	99.6	91.5	84.3	86.4	100.0	125.9	100.0	108.5	98.0	100.2
14	92.5	98.2	97.5	84.3	99.2	84.2	85.3	100.0	101.6	98.3	100.6
15	102.2	118.4	95.8	84.9	108.9	105.5	86.2	97.9	96.0	97.4	98.1
16	99.6	101.9	93.9	88.0	96.0	100.2	88.2	97.9	90.4	102.2	94.9
16年1月	103.0	120.8	95.8	88.0	97.5	113.5	64.5	97.9	81.1	98.2	98.1
2	108.3	120.8	95.8	88.0	90.2	121.9	78.0	97.9	88.8	100.9	98.1
3	105.2	120.8	95.8	88.0	94.5	116.6	72.8	97.9	82.9	99.1	98.1
4	96.5	120.8	95.8	88.0	109.3	88.3	73.4	97.9	101.2	99.5	98.1
5	99.4	120.8	95.8	88.0	102.0	96.8	73.4	97.9	94.7	100.6	98.1
6	100.2	120.8	93.9	88.0	103.8	94.9	75.8	97.9	96.2	103.7	104.1
7	99.1	120.8	93.9	88.0	103.8	92.5	74.0	97.9	89.3	104.5	102.2
8	97.3	102.0	93.9	88.0	103.8	92.8	77.8	97.9	97.8	104.0	102.2
9	98.6	99.3	93.9	88.0	103.8	97.9	75.1	97.9	90.6	104.9	102.2
10	97.4	96.9	93.9	88.0	99.0	96.1	76.9	97.9	104.5	102.2	94.9
11	100.9	96.9	93.9	88.0	97.5	103.5	88.2	97.9	95.4	103.7	94.9
12	101.2	96.9	93.9	88.0	84.3	102.4	88.2	97.9	94.6	106.3	94.9

資料 中国四国農政局徳島統計・情報センター

## (2) 農 業 生 産 資 材 (平成12~16年)

(平成12年 = 100)

年・月	農業生 産資材 総 合	種苗及 び苗木	畜産用 動 物	肥料	飼料	農業 薬剤	諸材料	光熱 動力	農機具	自動車 ・同関 係料金	建築 資材	農用 被服	賃借料 料金
ウエイト	10,000	320	770	909	2,999	633	1,023	551	1,246	464	304	46	735
平成12年	100.0	100.0	100.0	100.0	100.0	100.0	100.0	100.0	100.0	100.0	100.0	100.0	100.0
13	100.9	98.4	100.4	100.0	100.6	99.8	99.9	99.6	99.9	115.2	98.8	92.3	102.1
14	100.2	99.5	96.7	99.7	100.1	98.2	97.9	99.3	99.9	115.2	97.9	92.3	103.7
15	100.7	100.0	95.5	104.2	100.4	97.6	99.9	98.2	100.4	115.2	91.8	92.3	104.1
16	101.9	100.5	95.9	106.3	102.9	97.5	99.9	102.9	100.3	115.2	91.3	92.3	104.1
16年1月	100.6	100.3	95.4	104.2	100.6	97.4	99.9	96.6	100.4	115.2	91.3	92.3	104.1
2	100.7	100.4	95.5	104.4	100.6	97.4	99.9	96.6	100.4	115.2	91.3	92.3	104.1
3	100.7	100.4	95.6	104.4	100.7	97.4	99.9	96.6	100.4	115.2	91.3	92.3	104.1
4	101.2	100.4	95.6	104.4	102.1	97.4	99.9	98.4	100.4	115.2	91.3	92.3	104.1
5	101.3	100.4	95.6	104.3	102.1	97.7	99.9	99.8	100.3	115.2	91.3	92.3	104.1
6	101.5	100.5	95.5	104.4	102.1	97.7	99.9	103.3	100.3	115.2	91.3	92.3	104.1
7	103.5	100.5	95.6	106.4	108.1	97.5	99.9	104.1	100.3	115.2	91.3	92.3	104.1
8	103.7	100.5	95.6	108.7	108.1	97.5	99.9	104.1	100.3	115.2	91.3	92.3	104.1
9	103.9	100.5	95.6	108.7	108.1	97.5	99.9	108.7	100.3	115.2	91.3	92.3	104.1
10	101.7	100.5	95.6	108.4	100.8	97.5	99.9	108.2	100.3	115.2	91.3	92.3	104.1
11	101.7	100.5	95.5	108.4	100.9	97.5	99.9	108.2	100.3	115.2	91.3	92.3	104.1
12	101.8	100.3	95.5	108.4	101.0	97.6	99.9	109.6	100.3	115.2	91.3	92.3	104.1

資料 中国四国農政局徳島統計・情報センター

# 価 指 数

## (3) 農産物の販売価格・指数

(平成12年=100) (単位:円)

品 目	平成 12年	13	14	15	平成16年		品 目	平成 12年	13	14	15	平成16年			
					指数	価 格						指数	価 格		
米 うるち玄米	100.0	99.6	98.2	118.4	101.9	15,240	み か ん (普通温州)	100.0	345.2	140.8	178.1	123.2	734		
麦 小 麦	100.0	91.5	97.5	95.8	93.9	9,270	み か ん (早生温州)	100.0	30.6	35.7	22.3	56.5	1,343		
豆 大 豆	100.0	84.3	84.3	84.9	88.0	12,000	なし(豊水)	100.0	86.7	93.8	76.1	83.7	1,667		
いも	かんしょ	100.0	86.4	99.2	108.9	96.0	3,090	実	ぶどう	100.0	75.6	89.1	82.6	87.8	2,732
野	きゅうり	100.0	100.0	89.1	105.2	75.8	878	工芸	葉たばこ	100.0	100.0	100.0	97.9	97.9	1,890
野	いちご	100.0	96.8	99.0	98.0	90.2	980	花き	きく	100.0	101.2	94.6	88.7	94.9	5,943
野	キャベツ	100.0	118.9	64.7	108.9	116.4	712	畜産	鶏卵	100.0	82.7	94.8	85.2	100.1	1,757
野	ほうれんそう	100.0	109.3	75.4	81.6	118.9	4,128	畜産	生乳	100.0	98.0	99.3	99.5	99.7	891
野	だいこん	100.0	115.9	69.6	118.0	116.2	678	畜産	肉用牛 (和牛若齢)	100.0	89.7	83.8	105.5	117.8	10,890
菜	かぶ	100.0	86.3	84.6	74.3	111.1	1,708	畜産	肉用牛 (雌肥育和牛)	100.0	92.8	84.4	105.6	119.6	10,860
菜	さやえんどう	100.0	107.7	96.9	89.6	85.4	5,171	畜産	肉用牛 (乳用雄肥育牛)	100.0	93.5	90.8	108.9	119.9	7,147
菜	さやいんげん	100.0	86.3	104.0	88.7	88.9	5,022	産物	肉 豚	100.0	111.4	113.0	92.8	109.5	3,712
菜	春 蚕	100.0	103.9	103.9	99.9	115.5	17,550	産物	和子牛 (めす)	100.0	86.9	80.0	98.2	106.3	371,600
菜	初 秋 蚕	100.0	98.9	100.4	97.3	91.0	14,190	産物	晩 秋 蚕	100.0	96.8	96.8	96.7	72.9	11,450

## 140 徳島市における消

(平成12年=100)

年月	総合	食料	穀類	魚介類	肉類	乳卵類	野菜・海藻	果物	油脂・調味料	菓子類	調理食品	飲料	酒類	外食
ウエイト	10,000	2,586	233	250	216	120	252	116	100	221	264	143	113	558
平成12年平均	100.0	100.0	100.0	100.0	100.0	100.0	100.0	100.0	100.0	100.0	100.0	100.0	100.0	100.0
13	98.9	99.1	95.6	100.6	97.8	100.8	98.9	95.5	99.2	99.0	97.8	100.5	97.2	101.5
14	98.2	98.7	93.7	100.2	102.1	99.7	96.3	90.8	96.0	97.2	96.2	101.1	95.7	103.4
15	98.1	98.1	94.4	96.4	101.9	98.7	99.3	92.0	93.9	92.4	98.5	95.7	94.8	103.4
16	98.1	98.5	96.0	95.6	106.5	94.7	108.1	95.6	89.3	91.4	95.9	90.8	94.3	103.4
16年1月	97.6	98.7	100.1	93.4	103.0	98.4	106.2	92.0	91.8	92.2	96.0	95.4	95.2	103.5
2	97.6	99.0	102.0	94.2	105.8	96.1	108.0	93.8	89.1	91.5	95.0	94.6	95.3	103.5
3	97.9	99.3	101.5	101.2	108.6	94.2	103.7	96.2	86.6	90.3	95.7	93.5	94.7	103.5
4	94.5	97.4	99.0	99.4	105.5	94.3	97.6	86.5	88.7	90.9	95.2	90.4	94.5	103.2
5	97.6	97.5	97.3	99.0	105.3	94.6	93.6	95.7	88.9	91.3	97.1	89.7	95.1	103.2
6	97.7	97.9	97.4	96.1	105.6	93.6	102.9	98.7	88.0	91.3	94.6	89.4	95.5	103.2
7	97.6	97.2	95.0	94.1	106.4	94.6	101.1	93.4	90.0	90.9	96.1	97.6	93.3	103.2
8	97.8	97.9	92.1	96.3	108.2	94.7	101.7	95.5	91.3	91.1	96.7	91.3	94.3	103.2
9	98.1	97.6	92.7	90.9	107.2	93.4	114.3	85.1	87.8	91.4	96.2	88.2	93.5	103.2
10	99.3	100.2	92.0	95.0	108.0	93.9	125.5	106.3	88.7	92.6	95.5	89.5	93.4	103.2
11	99.4	101.1	92.4	95.5	106.7	93.6	135.9	100.1	90.1	91.9	95.7	90.1	92.6	103.8
12	98.5	98.1	90.8	92.0	107.9	94.9	106.5	104.3	90.0	91.4	96.5	89.4	94.1	103.8

年月	住居	家賃	設備・修繕・維持	光熱・水道	電気・ガス	他の熱量	上下水道料	家具・家事用品	家庭用耐久財	家事用消耗品	被服及び履物	衣料		履物類
												シャツ・セーター・下着類		
ウエイト	1,908	1,639	269	619	512	25	82	418	138	72	598	253	180	73
平成12年平均	100.0	100.0	100.0	100.0	100.0	100.0	100.0	100.0	100.0	100.0	100.0	100.0	100.0	100.0
13	99.6	99.8	98.7	100.6	100.5	106.2	100.0	95.6	92.5	92.4	97.5	101.5	93.4	89.7
14	99.1	99.3	98.4	103.5	100.5	97.3	123.9	93.9	92.0	90.9	95.4	95.9	95.7	86.7
15	99.9	100.1	98.5	103.5	99.3	98.9	131.9	90.9	84.7	92.2	93.5	92.3	95.9	83.5
16	100.5	101.0	97.4	104.2	99.6	108.1	131.9	86.9	79.2	86.0	92.7	90.8	95.9	79.4
16年1月	99.9	100.2	98.4	103.7	99.6	94.5	131.9	88.9	80.7	89.1	86.9	84.6	85.6	79.7
2	99.9	100.2	98.4	103.9	99.6	99.8	131.9	88.2	80.8	91.9	84.7	80.6	84.5	79.9
3	99.9	100.2	98.4	103.9	99.6	99.8	131.9	88.0	80.4	90.7	87.6	87.2	84.2	79.9
4	100.1	100.4	98.2	103.5	99.0	100.9	131.9	87.0	80.0	86.5	93.0	90.0	98.0	79.5
5	100.0	100.4	97.6	103.5	99.0	100.5	131.9	86.8	79.0	86.6	94.5	93.0	98.8	79.5
6	100.0	100.4	97.6	103.8	99.0	109.4	131.9	85.3	75.0	85.6	94.4	92.9	98.6	79.5
7	100.0	100.5	97.1	104.1	99.4	109.4	131.9	86.2	78.7	83.8	90.8	89.3	92.0	79.5
8	100.0	100.5	97.1	104.1	99.4	109.4	131.9	86.2	79.8	81.9	88.7	86.4	88.1	79.2
9	100.0	100.5	96.4	104.3	99.4	115.4	131.9	86.6	78.5	83.4	96.7	93.6	105.4	79.0
10	102.0	102.9	96.4	105.1	100.3	115.4	131.9	87.3	79.3	85.5	98.6	96.9	106.7	79.0
11	102.0	102.9	96.4	105.3	100.3	120.9	131.9	86.1	78.8	83.3	99.5	99.3	106.7	79.0
12	102.0	102.9	96.4	105.6	100.6	121.8	131.9	85.9	78.8	83.2	96.6	96.1	102.1	78.5

## 費者物価指数 (平成12~16年)

(平成12年=100)

年 月	生地・他の被服類	保健医療	医薬品・健康保持用摂取品	保健医療用品・器具	保健医療サービス	交通通信	交通	自動車等関係費	通信	教育	授業料等	教科書・学習参考教材	補習教育	教養娯楽
平成12年平均	100.0	100.0	100.0	100.0	100.0	100.0	100.0	100.0	100.0	100.0	100.0	100.0	100.0	100.0
13	100.7	99.4	98.3	92.0	102.8	98.9	100.6	101.1	94.5	101.2	101.8	101.6	100.3	96.6
14	100.4	96.7	96.5	82.6	102.3	98.7	100.3	100.2	93.1	100.1	102.6	103.0	95.7	94.5
15	100.1	100.5	96.2	80.5	110.6	98.7	100.6	100.2	93.0	99.8	102.7	105.1	94.2	93.4
16	101.9	100.5	96.3	77.8	111.5	98.6	101.4	100.3	91.8	100.3	103.2	105.4	94.5	92.2
16年1月	101.3	101.0	95.9	78.1	112.6	98.1	101.7	99.2	92.7	99.8	102.7	105.4	94.2	92.4
2	99.9	101.0	95.9	78.1	112.6	97.9	100.0	99.2	92.8	99.8	102.7	105.4	94.2	92.6
3	101.8	100.8	95.9	77.2	112.6	98.2	103.0	99.1	92.6	99.8	102.7	105.4	94.2	93.0
4	102.0	100.1	95.9	77.4	111.1	97.8	99.5	99.1	92.6	100.4	103.4	105.4	94.6	91.9
5	102.0	100.1	95.9	77.4	111.1	98.1	99.9	99.5	92.6	100.4	103.4	105.4	94.6	91.9
6	102.0	100.1	95.9	77.5	111.1	98.7	100.3	100.4	92.6	100.4	103.4	105.4	94.6	91.6
7	101.8	100.0	95.9	76.7	111.1	99.0	102.7	100.5	92.6	100.4	103.4	105.4	94.6	92.3
8	103.9	100.4	96.2	78.2	111.1	99.3	106.2	100.3	92.6	100.4	103.4	105.4	94.6	93.2
9	102.0	100.7	97.1	78.6	111.1	99.3	100.5	101.4	92.2	100.4	103.4	105.4	94.6	92.2
10	102.8	100.6	97.1	78.2	111.1	99.3	100.3	101.4	92.2	100.4	103.4	105.4	94.6	92.1
11	102.3	100.5	97.1	77.9	111.1	99.3	99.9	101.4	88.2	100.4	103.4	105.4	94.6	91.6
12	101.3	100.7	97.1	78.8	111.1	98.9	102.6	101.7	88.2	100.4	103.4	105.4	94.6	91.4

年 月	教養娯楽用耐久財	教養娯楽用品	諸雑費	理美容サービス	理美容用品	身の回り用品	たばこ	その他	生鮮食品	生食を除く総合	鮮品を除く食料	生食を除く食料	持帰及生食を除く	家の質を総合	教育関係費	教養娯楽関係費
平成12年平均	100.0	100.0	100.0	100.0	100.0	100.0	100.0	100.0	100.0	100.0	100.0	100.0	100.0	100.0	100.0	
13	79.8	96.8	100.3	100.0	101.3	99.5	100.0	100.0	99.8	98.8	99.0	98.7	101.2	97.0		
14	68.4	95.5	100.3	100.0	100.6	100.5	100.0	100.1	97.9	98.3	98.8	98.1	100.1	94.9		
15	58.4	94.3	101.5	100.0	101.0	103.8	104.1	99.8	97.8	98.1	98.1	97.7	99.9	93.9		
16	50.8	93.7	103.0	100.0	104.5	103.2	108.2	99.7	104.7	97.8	97.3	97.2	100.0	92.9		
16年1月	53.0	93.0	102.4	100.0	101.3	105.1	108.2	99.7	100.5	97.5	98.3	97.0	99.6	93.1		
2	52.7	94.2	102.5	100.0	102.2	104.2	108.2	99.7	103.0	97.3	98.2	96.8	99.6	93.1		
3	52.1	94.9	103.2	100.0	104.6	104.2	108.2	99.7	105.1	97.6	98.1	97.1	99.6	93.9		
4	52.1	94.6	102.7	100.0	103.1	104.2	108.2	99.7	98.1	97.5	97.3	97.0	100.1	92.3		
5	51.6	94.1	102.2	100.0	102.7	102.5	108.2	99.7	98.7	97.5	97.2	97.0	100.1	92.4		
6	51.0	92.6	102.7	100.0	104.3	102.5	108.2	99.7	103.2	97.5	96.9	97.0	100.1	92.2		
7	50.7	93.1	103.3	100.0	106.1	102.5	108.2	99.7	99.6	97.5	96.7	96.9	100.1	93.2		
8	50.3	92.2	103.4	100.0	106.5	102.5	108.2	99.7	101.3	97.6	97.2	97.1	100.1	94.5		
9	49.7	93.4	103.3	100.0	106.2	102.3	108.2	99.7	103.0	97.9	96.6	97.4	100.1	92.8		
10	49.3	94.4	103.3	100.0	106.3	102.3	108.2	99.8	117.4	98.5	96.9	97.7	100.0	92.7		
11	48.8	94.8	103.2	100.0	106.1	102.3	108.2	99.8	122.8	98.3	96.9	97.5	100.0	92.1		
12	48.3	93.5	103.2	100.0	105.1	103.6	108.2	99.8	104.1	98.3	97.0	97.4	100.0	92.4		

### 141 徳島市における全世帯の1世帯

区 分	平成14年平均	平成15年平均	平成16年平均	平		
				1 月	2 月	3 月
集計世帯数	91	94	93	95	94	92
世帯主の年齢	3.15	3.14	3.15	3.27	3.17	3.12
世帯主の年齢	1.38	1.33	1.31	1.35	1.35	1.35
世帯主の年齢	54.0	53.8	54.4	53.5	54.3	55.3
食料類	333,129	333,145	331,885	316,959	327,836	378,945
穀類	67,729	68,250	67,760	64,920	63,548	69,675
魚介類	7,556	7,244	6,523	5,075	6,426	6,223
肉類	6,423	6,144	6,001	7,082	6,903	8,233
乳卵類	3,663	3,567	3,270	6,451	5,841	6,019
野菜・海藻類	7,528	7,396	7,737	2,916	3,178	3,249
果物	3,018	2,675	2,716	6,847	7,001	8,174
油脂・調味料	3,126	3,088	2,860	2,311	2,248	2,949
菓子類	4,878	4,677	4,551	2,751	2,735	2,825
調理食料	7,609	8,192	7,845	4,080	4,177	4,466
飲酒	3,830	3,802	3,508	7,123	7,267	7,797
外食	2,648	2,873	3,082	2,630	2,933	3,190
住居代	10,657	11,798	12,781	2,232	2,480	4,111
家賃	19,339	19,628	22,449	15,422	12,359	12,440
家設備	11,835	11,584	10,409	9,306	12,841	14,877
光熱費	7,503	8,045	12,039	7,945	7,347	8,111
ガス	21,179	20,813	21,264	1,361	5,493	6,766
水道	11,572	11,103	11,778	25,394	27,055	26,347
電気	5,289	5,602	5,189	14,409	14,853	14,709
その他	1,053	951	941	5,620	6,966	6,459
家具	3,265	3,157	3,355	2,218	2,093	1,537
家庭用品	13,117	11,698	10,815	3,146	3,143	3,643
室内装置	4,374	3,507	3,624	8,427	9,285	10,791
寝具	865	1,336	1,323	2,268	2,174	3,991
家事用品	844	1,130	754	1,234	1,549	250
家事用品	2,196	2,045	1,678	559	1,025	1,897
家事用品	2,184	2,189	2,048	1,684	1,331	1,465
家事用品	2,294	1,490	1,387	1,473	1,827	1,886
被服	16,503	14,630	15,753	1,209	1,379	1,302
和洋	572	69	183	20,475	11,791	15,593
シャツ・セーター	6,835	6,211	6,429	0	0	0
下着	3,633	3,018	3,547	10,204	4,759	6,734
生地・糸	1,287	1,285	1,226	4,311	2,753	2,156
他の被服	182	227	254	1,093	983	1,120
履物	1,213	1,027	1,077	280	143	221
被服関連サービス	1,598	1,759	1,867	1,807	1,126	969
保健医療	1,188	1,033	1,169	1,950	910	2,256
健康保持用品	11,895	14,474	12,292	829	1,117	2,137
保健医療サービス	1,647	2,261	1,992	13,023	17,039	14,488
健康保持用品	812	1,457	1,390	1,646	2,246	2,570
保健医療サービス	1,916	2,097	2,278	525	1,572	1,443
保健医療サービス	7,520	8,659	6,632	1,687	2,006	4,681
交通	33,796	47,343	41,148	9,164	11,214	5,794
自動車等関係	4,976	4,436	4,918	32,373	51,196	54,919
通信	16,850	29,918	22,669	4,739	3,961	4,971
教育	11,970	12,990	13,560	14,378	33,076	33,486
授業料	14,766	12,342	10,007	13,256	14,158	16,463
教科書・学習参考教材	9,358	7,729	7,095	9,781	8,211	13,209
補習	466	476	362	8,273	5,729	9,493
養育費	4,942	4,137	2,549	83	142	936
養育費	32,092	33,730	35,013	1,425	2,340	2,780
養育費	3,495	2,675	2,761	31,154	33,686	37,286
書籍・他の印刷物	6,495	7,049	6,250	7,044	1,018	1,620
書籍・他の印刷物	4,728	5,137	4,995	6,183	4,515	6,900
その他の消費支出	17,463	18,869	21,007	5,234	4,716	5,329
諸雑費	92,714	92,236	95,386	12,692	23,438	23,438
こづかい(使途不明)	20,868	20,553	27,378	102,105	93,185	121,760
交際費	23,277	25,433	20,346	18,862	27,060	33,530
仕送り金	37,750	29,163	32,034	33,129	24,710	24,295
(再掲)教育関係費	10,820	17,087	15,629	38,445	28,664	32,483
(再掲)養育費	26,525	29,261	26,116	11,669	12,751	31,452
現物総額	37,571	37,561	39,809	24,103	24,391	46,984
エンゲル係数(%)	15,010	12,716	12,319	36,116	33,954	40,654
	21.0	20.4	20.4	20.5	19.4	18.4

資料 総務省統計局「家計調査報告」

# 当たり1か月間の消費支出 (平成14~16年)

(単位：円)

成		16				年			
4 月	5 月	6 月	7 月	8 月	9 月	10 月	11 月	12 月	
93	93	92	93	92	92	92	92	92	
3.28	3.27	3.16	3.12	3.07	3.13	3.05	3.04	3.11	
1.31	1.34	1.24	1.30	1.28	1.29	1.23	1.27	1.35	
54.8	54.9	53.9	54.1	54.4	54.3	55.0	54.1	53.9	
366,190	309,986	282,811	295,432	336,725	311,021	296,849	335,981	423,891	
64,575	66,521	63,233	63,501	71,610	66,130	69,307	68,607	81,498	
6,345	6,296	6,460	5,621	7,629	6,515	6,450	6,218	9,014	
7,427	6,705	6,004	5,918	6,188	5,907	6,536	6,333	9,414	
5,543	5,997	5,225	5,155	6,038	5,643	5,924	6,378	7,797	
3,374	3,298	3,078	3,477	3,215	3,464	3,061	3,384	3,549	
7,462	7,779	7,631	6,360	7,487	7,517	9,003	8,800	8,783	
2,454	2,565	2,704	3,048	3,555	2,710	3,059	2,517	2,471	
3,035	2,943	3,017	2,407	2,565	2,615	2,769	3,010	3,645	
3,966	4,767	3,794	4,366	4,725	4,420	5,100	4,616	6,132	
7,003	7,227	6,908	8,126	9,251	7,828	8,113	8,241	9,258	
3,148	3,495	3,569	4,600	4,686	3,563	3,340	3,677	3,260	
3,016	2,794	2,833	2,866	2,905	3,619	2,956	3,282	3,886	
11,802	12,655	12,010	11,555	13,367	12,329	12,996	12,150	14,289	
12,199	19,146	20,643	15,116	18,467	26,335	13,169	35,150	72,137	
10,680	9,240	12,101	11,369	13,053	11,744	8,853	11,598	12,871	
1,519	9,905	8,542	3,747	5,414	14,591	4,316	23,552	59,266	
23,493	21,040	15,883	18,669	21,199	18,261	20,688	16,998	20,137	
12,468	11,406	8,848	9,968	13,849	10,465	11,903	8,387	10,077	
6,606	5,539	4,605	4,917	4,201	3,996	4,213	4,467	4,685	
611	338	192	346	223	155	488	888	2,197	
3,808	3,757	2,238	3,438	2,926	3,645	4,084	3,255	3,178	
9,841	11,889	11,711	17,342	11,150	11,623	7,445	9,121	11,156	
2,975	4,071	4,326	6,932	6,032	4,369	1,554	2,227	2,574	
766	2,360	1,001	3,849	700	855	1,326	1,374	609	
831	404	694	588	142	262	480	617	1,553	
1,575	1,464	1,653	1,797	1,654	1,846	1,462	1,527	2,680	
2,113	2,305	2,595	2,138	1,888	2,168	1,873	1,978	2,332	
1,582	1,289	1,441	2,036	734	2,124	750	1,398	1,408	
23,694	16,449	17,390	14,997	9,082	10,664	16,228	17,176	15,491	
0	0	1,490	458	140	43	0	22	39	
11,614	4,872	5,398	4,912	2,886	4,196	7,466	7,364	6,749	
5,340	4,697	3,627	4,304	2,848	2,168	2,831	3,590	3,944	
865	1,241	1,279	1,687	874	976	1,527	1,498	1,568	
223	507	483	184	221	220	156	223	187	
1,074	1,332	1,458	1,339	347	709	936	776	1,051	
2,548	1,851	2,608	1,182	1,239	1,845	2,416	2,507	1,095	
2,030	1,949	1,049	931	526	507	897	1,196	858	
9,308	10,065	11,083	12,518	10,137	12,221	10,525	14,304	12,798	
2,527	1,779	1,798	1,557	1,842	1,813	2,285	1,826	2,017	
385	1,869	2,266	1,698	1,087	909	1,149	1,637	2,145	
1,946	1,630	1,649	1,587	2,101	3,391	1,846	2,236	2,572	
4,450	4,787	5,370	7,676	5,107	6,108	5,245	8,604	6,063	
42,885	33,864	28,816	32,625	66,724	31,021	29,794	33,896	55,657	
5,774	5,596	4,895	3,818	5,766	5,504	5,615	2,810	5,569	
24,707	14,402	12,304	16,138	47,035	13,790	10,638	14,935	37,140	
12,403	13,867	11,617	12,670	13,923	11,727	13,540	16,150	12,949	
17,017	11,018	8,155	9,911	4,565	7,775	12,001	9,257	9,178	
13,692	7,815	5,638	7,096	2,688	5,724	8,957	4,976	5,065	
1,390	291	82	112	176	168	327	404	227	
1,935	2,911	2,436	2,702	1,701	1,883	2,717	3,878	3,886	
38,583	39,503	40,093	32,101	33,143	33,623	33,783	33,806	33,389	
4,158	4,263	3,783	281	1,827	3,389	1,391	3,100	1,258	
7,108	5,926	5,189	5,037	5,685	6,347	7,242	6,230	8,633	
4,745	4,889	4,303	4,358	5,037	5,156	5,408	5,300	5,466	
22,572	24,426	26,818	22,425	20,595	18,731	19,742	19,176	18,032	
124,596	80,489	65,804	78,853	90,648	93,367	83,910	97,667	112,449	
20,305	23,046	22,858	26,661	26,751	37,271	21,816	45,924	24,457	
18,673	17,783	14,888	15,254	17,437	17,360	12,321	18,807	29,489	
34,974	27,797	17,999	29,213	40,314	31,790	38,201	20,250	44,273	
50,645	11,863	10,059	7,525	6,147	6,946	11,572	12,686	14,231	
68,514	24,472	19,251	17,846	7,778	15,043	22,774	21,760	20,477	
41,933	46,867	42,307	39,419	37,907	44,755	38,462	36,836	38,499	
11,992	10,899	10,760	18,421	12,458	9,787	9,292	9,057	23,193	
17.6	21.5	22.4	21.5	21.3	21.3	23.3	20.4	19.2	

## 142 徳島市における勤労者世帯の1世帯

区 分	平成14年平均	平成15年平均	平成16年平均	平		
				1 月	2 月	3 月
集計世帯数	49	51	45	49	45	43
世帯人員(人)	3.51	3.36	3.49	3.61	3.51	3.40
世帯主の年齢(歳)	46.8	46.7	44.4	43.8	45.4	45.9
収入総額	1,090,267	1,164,233	1,092,316	990,021	1,187,217	1,068,441
実収入	596,013	607,678	587,285	502,680	558,123	487,783
経常収入	585,173	595,088	575,273	464,800	545,560	473,925
勤め先収入	549,434	554,966	544,967	464,462	481,216	466,317
世帯主収入	439,634	455,096	441,842	365,629	378,474	376,074
配偶者の収入	78,670	62,282	80,399	62,243	75,567	61,538
他の世帯員収入	31,130	37,589	22,726	36,590	27,175	28,704
事業・内職収入	792	3,056	4,667	290	13,649	6,860
家賃収入	0	2,486	2,825	0	13,111	6,860
他の事業収入	619	253	567	0	0	0
内職収入	173	317	1,275	290	538	0
他の経常収入	34,947	37,065	25,639	49	50,696	748
財産収入	2,219	2,709	1,254	49	819	50
社会保障給付	32,320	33,819	21,600	0	49,210	0
仕送り	408	537	2,784	0	667	698
特別収入	10,840	12,591	12,012	37,880	12,563	13,858
受贈金	6,235	6,872	6,703	34,788	6,567	6,686
その他	4,605	5,719	5,310	3,092	5,996	7,172
実収入以外の収入	405,956	458,540	428,576	356,694	532,641	482,649
預貯金引出金	378,796	412,596	399,349	342,711	507,104	434,322
保険	5,642	10,657	4,428	2,041	14,606	2,326
有価証券売却	0	0	0	0	0	0
土地家屋借入金	0	16,340	0	0	0	0
他の借入金	1,990	0	4,347	0	0	0
分割払購入借入金	3,489	2,541	5,686	0	694	31,395
一括払購入借入金	15,771	16,077	14,683	11,942	10,238	14,606
財産売却	0	0	0	0	0	0
その他	268	330	83	0	0	0
繰入金	88,298	98,014	76,456	130,646	96,453	98,010
支出総額	1,090,267	1,164,233	1,092,316	990,021	1,187,217	1,068,441
実支出	442,396	478,966	439,692	415,992	410,448	508,652
消費支出	352,690	378,250	379,466	345,584	333,769	428,829
食料	70,200	69,951	67,833	65,733	63,316	66,867
穀類	6,912	7,544	6,050	5,523	6,545	6,559
魚介類	7,081	6,316	5,728	5,539	5,476	6,638
肉類	6,822	6,287	6,407	6,830	6,278	6,074
乳卵類	3,713	3,797	3,386	2,865	3,221	3,144
野菜・海藻	7,130	6,901	6,549	6,323	6,459	6,934
果物	2,659	2,490	1,935	1,826	1,655	2,035
油脂・調味料	3,312	3,090	2,654	2,977	2,759	2,452
菓子類	5,425	5,085	5,211	4,580	4,939	4,979
調理食料	7,412	8,125	7,697	6,865	6,894	6,656
飲料	3,951	3,821	3,526	2,405	3,166	3,147
酒	2,800	2,734	3,234	1,644	1,844	3,447
外食	12,983	13,763	15,455	18,356	14,081	14,801
住居	18,719	20,664	20,975	13,999	22,257	22,467
家賃	13,898	16,372	17,376	13,282	13,648	16,585
設備修繕・維持	4,821	4,292	3,599	717	8,609	5,883
光熱・水道	20,676	19,969	20,572	24,245	23,829	25,953
電気	10,972	10,223	11,060	13,563	13,165	13,293
ガス	5,500	5,689	5,540	5,825	6,699	7,622
他の光熱	1,087	944	853	1,955	1,960	1,269
上下水道料	3,118	3,114	3,119	2,901	2,005	3,768
家具・家事用品	12,567	13,556	10,135	7,674	9,690	10,503
家庭用耐久財	4,145	4,201	3,179	1,352	3,467	3,701
室内設備・装飾品	734	1,659	975	1,924	1,023	333
寝具類	913	1,307	706	515	729	1,795
家事雑貨	2,261	2,460	1,888	1,932	1,446	1,642
家事用消耗品	2,256	2,191	2,106	1,414	1,888	1,731
家事サービス	2,257	1,737	1,281	536	1,137	1,301



# 当たり1か月間の収入と支出 (平成14~16年)

(単位:円)

成		16			年			
4月	5月	6月	7月	8月	9月	10月	11月	12月
44	43	44	45	43	45	44	46	45
3.64	3.63	3.59	3.49	3.49	3.51	3.43	3.28	3.24
1.55	1.63	1.52	1.58	1.60	1.60	1.57	1.52	1.44
45.8	46.5	45.6	44.5	43.1	43.6	43.3	42.8	42.2
1,086,156	930,035	1,085,513	1,144,176	1,034,717	876,785	918,894	1,006,273	1,779,570
546,373	470,267	663,019	668,262	533,269	468,919	502,896	487,031	1,158,798
525,698	463,118	658,949	661,618	522,829	463,637	495,853	482,274	1,145,011
459,287	457,751	582,014	654,692	469,388	460,910	467,111	471,553	1,104,903
374,841	362,313	475,450	529,488	381,819	364,072	371,747	387,596	934,601
53,801	59,400	90,291	107,248	73,922	77,393	82,069	71,675	149,635
30,646	36,038	16,273	17,956	13,647	19,444	13,295	12,283	20,667
730	674	646	1,520	3,707	2,727	3,379	5,042	16,778
0	0	0	0	0	0	592	0	13,333
730	674	646	1,520	1,149	282	969	833	0
0	0	0	0	2,558	2,444	1,818	4,209	3,445
65,681	4,693	76,289	5,406	49,734	0	25,362	5,680	23,330
436	0	3,176	3,259	4,548	0	1,591	870	256
56,933	81	63,632	1,498	36,628	0	23,771	4,596	22,856
8,311	4,611	9,480	649	8,558	0	0	214	219
20,676	7,149	4,069	6,645	10,440	5,282	7,044	4,757	13,786
6,318	4,464	1,023	733	6,544	2,233	3,720	2,712	4,644
14,358	2,685	3,047	5,911	3,895	3,049	3,324	2,045	9,142
455,601	381,667	364,009	402,468	436,747	346,341	347,489	469,443	567,159
434,908	361,854	335,327	383,958	410,258	327,479	321,215	432,602	500,447
0	0	16,294	0	0	0	10,325	652	6,889
0	0	0	0	0	0	0	0	0
0	0	0	0	0	0	0	0	0
0	0	0	0	13,471	7,889	7,045	10,652	13,111
0	0	0	3,622	0	933	491	157	30,944
20,693	19,813	11,838	14,888	12,670	10,039	8,353	25,381	15,730
0	0	0	0	0	0	0	0	0
0	0	550	0	349	0	59	0	37
84,181	78,100	58,486	73,446	64,701	61,525	68,509	49,798	53,614
1,086,156	930,035	1,085,513	1,144,176	1,034,717	876,785	918,894	1,006,273	1,779,570
462,727	416,000	366,050	410,850	429,125	380,620	370,332	481,246	624,263
381,600	310,348	271,035	313,751	351,758	312,924	301,404	404,251	438,336
63,451	70,823	64,181	66,143	69,502	65,259	71,161	68,784	78,782
6,489	6,592	6,257	5,471	4,717	6,254	5,815	5,299	7,079
6,494	5,640	5,171	5,442	5,231	4,786	5,770	5,295	7,256
6,148	7,214	5,430	5,952	6,148	5,830	6,442	6,895	7,639
3,449	3,489	3,121	3,906	3,189	3,832	3,333	3,715	3,368
6,513	6,847	6,361	5,564	5,674	6,352	7,839	7,216	6,507
1,808	2,130	1,953	2,155	1,942	1,875	2,012	1,898	1,936
2,663	2,598	2,740	2,464	2,391	2,534	2,732	2,705	2,836
4,424	5,578	4,392	5,294	5,351	5,210	6,128	5,345	6,313
6,522	7,674	7,366	8,115	8,690	7,669	8,452	8,118	9,342
2,658	3,676	3,741	4,412	4,488	3,645	3,765	3,674	3,537
2,874	3,620	3,440	2,871	3,106	4,599	3,182	4,029	4,159
13,407	15,764	14,209	14,497	18,574	12,674	15,692	14,596	18,809
20,143	15,076	20,787	23,925	24,173	19,520	17,877	30,323	21,152
18,935	14,257	19,750	19,511	22,447	17,609	14,873	19,460	18,159
1,208	819	1,037	4,414	1,726	1,911	3,005	10,863	2,993
21,770	20,735	15,595	19,404	20,924	18,330	21,001	16,231	18,849
11,438	10,286	7,675	9,948	13,811	10,655	11,831	7,829	9,222
6,730	6,102	5,361	5,621	4,387	4,199	4,417	4,531	4,989
556	557	176	270	93	174	616	856	1,751
3,046	3,791	2,383	3,565	2,634	3,301	4,137	3,015	2,886
8,208	12,468	9,087	14,966	8,102	15,251	5,766	9,608	10,293
960	5,934	2,887	5,741	2,439	6,948	601	1,703	2,416
592	318	1,152	1,197	521	1,341	635	2,061	601
619	553	406	569	204	354	527	1,061	1,142
1,961	1,969	1,773	2,040	2,200	2,385	1,362	1,440	2,501
2,520	2,232	2,497	2,309	2,061	2,310	1,851	2,173	2,283
1,556	1,463	371	3,110	677	1,914	790	1,170	1,350

## 142 徳島市における勤労者世帯の1世帯

区 分	平成14年平均	平成15年平均	平成16年平均	平		
				1 月	2 月	3 月
被服及び履物	16,162	15,558	16,358	21,855	13,517	15,173
和服	746	120	107	0	0	0
洋服	6,583	6,574	6,772	11,232	5,795	6,427
シャツ・セーター類	3,303	2,887	3,407	4,584	2,704	2,571
下着類	1,255	1,434	1,412	1,023	908	1,097
生地・糸類	223	202	138	232	125	57
他の被服類	1,094	1,160	1,230	1,759	1,736	1,339
履物類	1,725	1,927	2,087	2,155	968	1,731
被服関連サービス	1,499	1,184	1,204	872	1,282	1,952
保健医療	12,007	16,303	9,999	11,287	13,462	8,575
医薬品	1,604	1,937	1,687	1,994	1,612	1,897
健康保持用摂取品	516	1,283	893	148	272	407
保健医療用品・器具	2,276	2,843	2,053	2,037	2,195	1,655
保健医療サービス	7,611	10,239	5,367	7,108	9,383	4,616
交通・通信	42,527	56,405	49,830	35,770	38,859	82,873
交通	3,624	5,096	4,806	5,059	4,031	4,678
自動車等関係	23,428	36,839	28,909	14,695	18,757	58,907
通信	15,475	14,470	16,115	16,016	16,072	19,287
教育	21,328	16,885	13,616	16,528	11,451	21,273
授業料等	13,993	10,243	9,799	14,196	7,676	15,080
教科書・学習参考教材	656	832	539	160	296	1,718
補習教育	6,680	5,811	3,278	2,172	3,479	4,475
教養娯楽	34,951	36,629	34,523	34,696	36,907	39,758
教養娯楽用耐久財	3,883	2,498	2,912	7,952	792	2,723
教養娯楽用品	7,024	7,588	6,787	7,747	5,352	6,955
書籍・他の印刷物	5,005	5,236	4,981	5,241	4,881	5,762
教養娯楽サービス	19,040	21,307	19,843	13,755	25,882	24,319
その他の消費支出	103,552	112,330	105,625	113,796	100,481	135,387
諸雑費	17,829	21,379	31,027	21,138	31,484	26,974
こづかい(使途不明)	34,986	36,844	32,371	52,336	37,973	38,327
交際費	36,577	29,771	24,464	29,253	21,468	30,342
仕送り金	14,161	24,337	17,762	11,069	9,556	39,744
非直消費支出	89,706	100,716	90,226	70,408	76,679	79,823
直消費支出	37,954	45,263	38,392	29,666	31,898	31,211
勤労所得税	15,699	20,568	17,304	12,620	13,299	12,097
個人住民税	13,101	14,976	12,248	15,784	17,556	14,226
他の税	9,154	9,719	8,841	1,261	1,043	4,888
社会保険料	51,593	55,285	51,263	40,742	44,625	48,612
他の非消費支出	159	168	571	0	156	0
実支出以外の支出	564,034	590,355	577,700	469,592	679,537	469,881
預貯金	460,353	482,938	456,868	348,009	453,307	370,130
保険掛金	48,211	48,161	38,523	42,078	47,236	48,143
有価証券購入	1,190	8,473	1,497	1,945	1,273	1,347
土地家屋借入金返済	31,930	24,201	48,221	47,798	162,678	29,050
他の借入金返済	2,412	1,104	6,239	449	0	0
分割払購入借入金返済	3,267	5,236	7,808	2,850	1,463	6,236
一括払購入借入金返済	16,156	18,208	17,561	22,324	13,522	14,919
財産購入	0	1,081	0	0	0	0
繰越金	516	954	983	4,139	58	56
繰越金総額	83,837	94,912	74,924	104,436	97,232	89,908
現物処分所得	15,585	14,173	10,056	10,853	8,121	14,755
黒字	506,308	506,962	497,059	432,272	481,444	407,960
金融資産純増	153,617	128,712	147,593	86,688	147,675	△ 20,870
貯蓄純増	125,316	116,320	93,111	47,280	19,894	△ 17,026
預貯金純増	124,126	107,847	91,614	45,335	△ 21,167	△ 18,374
保険純増	81,557	70,343	57,519	5,297	△ 53,797	△ 64,191
有価証券純増	42,569	37,504	34,095	40,037	32,629	45,817
土地家屋借入金純減	1,190	8,473	1,497	1,945	1,273	1,347
土地家屋借入金純減	31,930	7,861	48,221	47,798	162,678	29,050
他の借入金純減	422	1,104	1,892	449	0	0
分割払購入借入金純減	△ 222	△ 2,694	2,122	2,850	770	△ 25,159
一括払購入借入金純減	384	2,131	2,879	10,382	3,284	313
財産純増	0	1,081	0	0	0	0
繰越金の純増	248	624	900	4,139	58	56
繰越金の純増	△ 4,461	△ 3,103	△ 1,532	△ 26,210	779	△ 8,103
平均消費性向(%)	69.7	74.6	70.3	79.9	69.3	105.1
黒字率(%)	30.3	25.4	29.7	20.1	30.7	△ 5.1
金融資産純増率(%)	24.8	22.9	18.7	10.9	△ 4.1	△ 4.2
平均貯蓄率(%)	24.5	21.3	18.4	10.5	△ 4.4	△ 4.5
エンゲル係数(%)	19.9	18.5	19.4	19.0	19.0	15.6

# 当たり1か月間の収入と支出 (平成14~16年) (続き)

(単位:円)

成		16				年			
4 月	5 月	6 月	7 月	8 月	9 月	10 月	11 月	12 月	
15,721	14,866	12,332	13,965	12,802	10,148	19,306	25,855	20,763	
0	0	210	863	215	0	0	0	0	
6,362	3,149	3,491	3,853	4,570	3,053	9,260	13,202	10,872	
2,669	4,221	3,178	3,622	4,039	2,084	3,131	4,019	4,061	
857	1,696	1,771	1,986	1,196	1,141	1,866	2,143	1,267	
184	295	47	115	141	28	89	267	79	
1,245	1,361	805	860	542	1,071	1,225	1,185	1,636	
2,247	2,222	2,152	1,668	1,352	2,145	2,720	4,061	1,625	
2,157	1,921	677	990	748	626	1,015	978	1,224	
5,890	6,349	8,025	8,615	8,882	7,509	11,746	15,971	13,680	
1,750	1,301	1,584	1,595	1,455	1,325	2,859	1,279	1,588	
144	262	374	667	582	564	1,102	2,320	3,869	
1,097	1,561	1,472	1,556	3,439	1,596	2,306	2,391	3,335	
2,899	3,226	4,595	4,797	3,405	4,025	5,479	9,981	4,888	
55,947	38,690	26,601	38,166	73,255	41,658	33,899	43,689	88,554	
5,478	5,227	2,489	1,521	6,267	6,365	4,840	3,819	7,903	
35,641	20,278	12,591	21,308	49,240	20,814	11,711	18,820	64,146	
14,828	13,185	11,522	15,338	17,748	14,479	17,348	21,050	16,505	
16,453	10,741	9,983	12,809	7,277	10,473	19,827	13,726	12,848	
14,706	6,858	8,069	8,874	4,005	7,803	14,960	7,555	7,809	
925	575	95	95	377	292	661	808	464	
823	3,308	1,819	3,841	2,895	2,378	4,206	5,363	4,575	
43,455	37,446	32,042	28,081	33,203	30,606	28,749	31,696	37,634	
7,742	651	2,170	358	2,695	3,748	2,460	2,233	1,416	
8,136	5,636	4,188	5,873	6,010	6,212	7,439	7,717	10,179	
4,353	5,212	3,946	4,374	5,130	4,770	5,650	5,317	5,133	
23,224	25,947	21,738	17,476	19,368	15,875	13,200	16,429	20,906	
130,561	83,155	72,403	87,686	93,639	94,170	72,071	148,367	135,780	
23,881	28,174	24,013	25,947	34,057	27,468	23,023	75,040	31,124	
24,801	27,209	23,666	27,150	23,784	28,409	18,759	33,446	52,589	
24,132	21,650	18,608	24,246	27,738	24,601	20,221	18,066	33,248	
57,747	6,122	6,116	10,343	8,059	13,691	10,068	21,814	18,819	
81,128	105,651	95,014	97,100	77,367	67,697	68,928	76,995	185,927	
36,463	61,701	37,542	36,829	32,409	25,669	28,396	32,760	76,166	
12,122	12,686	17,985	22,941	11,681	10,658	12,487	13,356	55,714	
12,410	12,456	10,725	8,877	10,249	9,362	9,714	12,664	12,951	
11,932	36,559	8,832	5,011	10,479	5,649	6,196	6,739	7,500	
44,528	43,741	57,472	60,115	43,237	42,028	40,319	44,031	105,710	
136	209	0	156	1,721	0	214	204	4,050	
537,915	451,344	646,791	662,832	543,799	437,918	501,908	473,367	1,057,515	
436,763	363,866	533,452	516,545	427,737	338,269	405,950	373,434	914,951	
34,625	33,065	41,365	49,759	29,714	26,729	26,606	31,042	51,916	
1,264	321	200	147	386	369	768	2,365	7,573	
24,056	30,352	35,982	65,881	38,709	33,903	33,949	29,801	46,496	
1,581	2,508	6,630	2,009	14,212	12,844	10,298	11,645	12,695	
27,913	3,089	3,715	8,500	4,814	4,197	14,591	11,771	4,559	
11,368	17,043	25,291	19,788	27,772	16,937	9,655	12,814	19,304	
0	0	0	0	0	0	0	0	0	
345	1,101	156	203	454	4,671	91	496	20	
85,513	62,691	72,673	70,493	61,792	58,246	46,654	61,660	97,792	
12,240	11,503	7,276	11,241	8,535	9,487	6,156	7,728	12,769	
465,246	364,616	568,004	571,163	455,902	401,223	433,968	410,036	972,871	
83,646	54,267	296,969	257,412	104,144	88,299	132,564	5,785	534,534	
37,743	35,397	223,396	182,493	47,579	37,887	101,784	△ 26,414	467,104	
36,480	35,076	223,196	182,347	47,193	37,518	101,016	△ 28,779	459,530	
1,854	2,012	198,125	132,588	17,480	10,789	84,735	△ 59,168	414,504	
34,625	33,065	25,071	49,759	29,714	26,729	16,281	30,389	45,027	
1,264	321	200	147	386	369	768	2,365	7,573	
24,056	30,352	35,982	65,881	38,709	33,903	33,949	29,801	46,496	
1,581	2,508	6,630	2,009	742	4,955	3,252	993	△ 416	
27,913	3,089	3,715	4,878	4,814	3,264	14,100	11,614	△ 26,385	
△ 9,325	△ 2,770	13,452	4,900	15,103	6,898	1,302	△ 12,567	3,574	
0	0	0	0	0	0	0	0	0	
345	1,101	△ 393	203	105	4,671	32	496	△ 17	
1,332	△ 15,409	14,187	△ 2,953	△ 2,909	△ 3,279	△ 21,855	1,862	44,178	
82.0	85.1	47.7	54.9	77.2	78.0	69.5	98.6	45.1	
18.0	14.9	52.3	45.1	22.8	22.0	30.5	1.4	54.9	
8.1	9.7	39.3	32.0	10.4	9.4	23.5	△ 6.4	48.0	
7.8	9.6	39.3	31.9	10.4	9.4	23.3	△ 7.0	47.2	
16.6	22.8	23.7	21.1	19.8	20.9	23.6	17.0	18.0	

## 143 徳島市における主要

品目	単位	平均	1月	2月	3月	4月
うるち米(こしひかり)	5kg	2,594	2,906	2,958	2,945	2,863
うるち米(複数原料米)	5kg	2,105	2,097	2,229	2,263	2,177
もち米	1.4kg	729	1,113	1,113	1,139	1,139
食パン	1kg	393	409	409	402	379
ゆでうどん	1袋	42	46	46	46	41
干しうどん	1kg	549	591	607	628	515
スパゲッティ	1袋300g	154	146	136	144	174
即席めん	カップ入り(77g)	120	147	112	117	124
生中華めん	1袋2食入り	253	250	244	236	227
小麦粉	1kg	188	187	190	192	188
まぐろ(きはだ)	100g	426	391	383	442	395
あいじ	100g	125	110	110	162	121
いわし	100g	74	86	78	79	76
かつお	切身100g	274	...	...	345	301
かれい	100g	240	157	202	217	216
さけ(べにざけ)	100g	228	183	184	184	196
さば	100g	134	146	135	162	170
さんま	100g	81	69	74	76	58
たい	100g	233	271	302	270	211
ぶり	切身100g	256	248	241	233	233
いか(するめいか)	100g	72	70	64	76	96
たこ	100g	244	264	237	276	254
えび(輸入品)	100g	244	267	328	268	264
あさり	100g	88	84	80	86	87
かき(貝)	100g	262	280	230	220	...
ほたて貝	100g	141	107	126	128	134
たらこ	100g	526	511	511	511	528
干しあじ	100g	104	100	107	102	90
丸干しいわし(うるめいわし, 上)	100g	610	625	625	665	615
煮干し	100g	265	302	302	307	272
ししゃも	100g	151	153	145	147	146
さつま揚げ	100g	75	78	80	81	72
ちくわ	100g	73	70	70	77	75
かまぼこ	100g	139	142	142	137	140
しらす干し	100g	518	464	464	464	509
かつお節	1パック(3g×5袋)	122	139	139	123	122
魚みそ漬	100g	183	184	184	184	162
まぐろ缶詰	80g入, 1缶	151	151	151	151	151
牛肉(口一ス)	100g	634	573	659	637	639
牛肉(輸入品)	100g	391	365	350	417	392
豚肉(口一ス)	100g	263	283	286	283	267
鶏肉	100g	130	137	134	137	130
ロースハム	100g	345	349	349	349	345
ソーゼー	100g	182	172	180	180	183
ベーコン	100g	217	208	208	208	196

## 生活用品の小売価格 (平成16年)

(単位：円)

5 月	6 月	7 月	8 月	9 月	10 月	11 月	12 月
2,719	2,560	2,610	2,504	2,366	2,249	2,274	2,180
2,177	2,152	2,152	2,152	2,027	1,977	1,927	1,927
1,139	1,126	761	765	765	709	780	594
393	407	375	355	391	397	397	397
41	41	41	41	41	41	38	41
531	531	531	531	531	531	531	531
157	173	162	174	143	147	147	144
123	122	119	111	122	116	105	122
260	260	260	260	257	260	260	260
188	188	188	188	188	188	192	188
396	440	459	440	445	452	444	429
87	109	111	159	136	155	125	113
72	71	60	76	75	73	76	73
281	240	218	218	236	350	…	…
277	200	210	262	275	308	333	228
254	229	244	249	232	232	268	278
133	138	139	114	112	127	103	131
65	60	116	125	78	74	91	85
201	208	222	225	191	208	247	243
253	261	257	282	286	266	273	236
80	89	75	69	65	62	60	59
266	223	246	236	233	208	253	239
258	221	217	217	221	244	221	205
96	87	82	93	93	93	93	88
…	…	…	…	…	286	281	273
121	130	127	140	162	182	148	184
536	537	562	562	556	532	471	499
102	93	99	104	107	113	119	111
611	586	560	562	564	609	613	685
254	254	243	254	234	252	262	249
143	151	143	165	141	168	160	155
70	70	71	73	76	76	76	76
75	75	71	73	73	73	70	73
136	140	136	140	136	140	136	140
535	528	559	554	510	527	535	571
122	122	122	123	-	-	102	102
184	184	184	184	188	188	188	188
151	151	151	151	151	151	151	151
634	644	644	644	634	642	627	627
393	394	389	408	398	398	387	398
256	254	252	262	248	258	256	256
129	129	129	121	128	130	130	133
345	345	345	345	341	345	337	345
179	177	183	183	183	183	187	194
218	218	218	227	227	227	227	228

## 143 徳島市における主要

品目	単位	平均	1月	2月	3月	4月
牛乳(瓶詰,配達)	200ml入,1本	79	82	79	79	79
牛乳(紙容器,店頭売り)	1,000ml入,1本	184	185	183	178	185
粉ミルク	980g入,1缶	2,373	-	2,455	2,414	2,414
バター	200g入,1箱	328	315	315	315	323
チーズ	10枚入,1袋	314	305	312	312	312
ヨーグル	500g入,1個	203	260	234	234	220
鶏卵	Lサイズ,パック詰,10個入	193	194	191	184	168
キヤベツ	1kg	166	106	147	118	139
ほうれんそう	1kg	949	739	691	514	369
はくさい	1kg	216	148	169	274	222
ねぎ	1kg	2,370	1,733	2,820	2,106	1,460
レタ	1kg	587	675	563	480	403
もやし	100g	17	18	17	17	16
ブロッコリー	1kg	611	564	526	462	632
アスパラガス	100g	173	221	189	168	178
かぶ	1kg	614	589	649	763	689
ばいし	1kg	292	246	296	337	371
さといも	1kg	414	316	390	412	309
だんご	1kg	166	123	122	159	168
にじり	1kg	319	248	264	246	291
ごぼう	1kg	735	643	888	728	837
たまねぎ	1kg	246	208	252	254	238
生しいたけ	100g	187	269	171	163	147
れんこん	1kg	1,520	1,389	1,320	1,276	1,325
なごも	1kg	767	872	765	872	673
さやいんげん	100g	267	329	234	230	196
かぼちや	1kg	339	281	241	234	260
きゅうり	1kg	519	506	504	445	362
なす	1kg	582	695	668	526	497
トマト	1kg	662	738	598	670	548
ピーマン	100g	77	76	89	79	60
あずき	100g	147	150	150	150	150
干ししいたけ	100g	1,004	1,000	1,000	1,000	1,000
のり	10枚入,1帖	278	273	273	273	268
わかめ	100g	106	99	99	105	104
こぶ	100g	644	670	670	647	618
豆腐	100g	19	23	21	21	19
揚げ豆	100g	158	194	184	184	174
納豆	1パック(50g×3個)	142	160	158	140	160
こくし	100g	50	52	52	52	49
梅干し	100g	129	119	119	110	136
たくあん	100g	69	72	72	77	68
福漬	100g	99	90	94	105	101
こりだ煮	100g	204	204	209	209	203
りんご(ふじ)	1kg	503	388	440	563	482
みかん	1kg	466	409	413	398	...

## 生活用品の小売価格 (平成16年) (続き)

(単位:円)

5 月	6 月	7 月	8 月	9 月	10 月	11 月	12 月
79	79	79	79	79	79	79	79
185	185	185	185	185	185	185	185
2,414	2,344	2,344	2,344	2,344	2,344	2,344	2,344
333	333	333	333	333	333	333	333
312	312	312	333	333	333	333	255
220	200	200	200	170	170	165	170
172	177	193	193	200	208	208	230
142	155	196	124	133	204	328	204
562	845	1,140	1,316	1,500	1,703	1,445	571
190	232	192	226	199	248	339	154
1,335	1,606	2,389	2,303	3,753	3,728	3,176	2,028
317	461	360	375	556	902	1,139	816
17	16	17	16	16	16	16	16
528	466	503	645	805	798	755	653
173	199	148	137	181	181	166	180
651	630	618	532	625	415	614	596
281	302	286	293	310	233	265	284
351	820	528	507	382	405	289	259
138	180	144	168	138	263	248	143
339	300	322	331	325	290	420	454
761	983	878	651	767	445	731	511
204	231	243	241	265	279	284	251
184	152	162	162	212	215	203	211
1,357	2,271	2,249	1,875	1,452	1,180	1,221	1,328
752	746	786	814	798	679	716	735
180	199	215	262	318	366	362	308
353	479	413	404	322	369	352	361
312	433	429	428	714	816	751	528
385	477	379	402	716	760	816	664
567	604	587	595	692	820	834	696
51	65	60	57	90	108	116	76
150	150	150	150	150	145	137	137
976	976	976	976	976	1,057	1,057	1,057
268	260	252	268	309	311	308	276
104	104	108	108	108	111	111	111
618	647	647	647	623	647	647	647
19	19	19	19	19	19	19	19
146	146	146	146	146	146	146	146
117	133	127	127	148	132	148	150
49	49	49	49	49	49	49	49
126	136	135	136	136	136	128	128
68	68	68	68	68	67	67	67
97	101	101	101	97	101	101	101
200	200	200	200	203	203	208	208
488	543	...	...	...	...	597	521
...	...	...	...	670	522	404	448

## 143 徳島市における主要

品目	単位	平均	1月	2月	3月	4月
レモン	1kg	549	515	578	536	553
グレープフルーツ	1kg	306	314	268	260	325
オレンジ	1kg	371	329	355	345	303
ななし	1kg	535	…	…	…	…
ぶどう(デラウェア)	1kg	1,278	…	…	…	…
かき(果物)	1kg	524	…	…	…	…
もも	1kg	1,085	…	…	…	…
すいか	1kg	308	…	…	…	…
アンデスメロン	1kg	575	…	…	…	…
いちご	100g	154	150	164	143	114
バナナ	1kg	210	200	189	208	257
食用油	1,500g入, 1本	372	349	349	312	361
マーガリン	450g入, 1箱	243	207	207	207	244
しよ油	1L入, 1本	271	281	281	281	281
みそ	1kg入, 1袋	405	391	391	391	391
砂糖	1kg入, 1袋	158	165	157	157	157
ソー	500ml入, 1本	244	291	249	249	259
マヨネーズ	500g入, 1箱	260	260	239	260	261
即席カレー	250g入, 1箱	209	204	226	209	220
よか	100g	226	226	226	226	226
まじゅ	100g	208	199	199	199	209
ケーク	100g	316	314	314	314	317
シュークリーム	100g	160	158	158	158	161
プリン	78g×3個, 1パック	174	186	177	176	178
ビスケット	100g	123	139	127	125	114
あめ	120g入, 1袋	185	179	182	190	182
塩せんべい	100g	102	101	101	100	91
落花生	100g	93	97	97	97	96
アイスクリーム	120ml入, 1個	239	243	243	235	239
ポテトチップス	袋入(70~130g), 100g	151	160	160	146	153
弁当(幕の内)	1個	468	462	462	462	470
野菜サラダ	100g	127	131	131	131	129
コロッケ	100g	91	92	92	92	91
豚カツ	130g程度1枚	298	289	289	306	282
からあげ	100g	153	153	148	148	157
冷凍調理コロッケ	100g	97	90	90	103	85
ぎょうざ(蒸しぎょうざ)	100g	81	79	80	80	80
調理カレー(レトルトカレー)	210g入, 1箱	144	140	140	140	140
緑茶(番茶)	100g	654	645	645	645	645
緑茶(せん茶)	100g	528	558	558	558	524
紅茶	25袋入, 1箱	298	312	312	312	312
インスタントコーヒー	100g入, 1本	777	900	900	900	799
コーヒー豆	250g入, 1袋	504	522	522	522	522
野菜ジュース	900g入, 1本	218	234	207	207	207
果実飲料(果汁20~30%)	500ml入, 1本	106	114	114	114	105
乳酸菌飲料(カルピス)	500ml入, 1本	400	438	438	391	394



## 生活用品の小売価格 (平成16年) (続き)

(単位:円)

5 月	6 月	7 月	8 月	9 月	10 月	11 月	12 月
625	619	592	574	583	438	526	448
304	270	322	300	246	258	340	464
353	344	314	471	377	355	424	487
...	...	...	612	443	548	...	...
...	1,509	1,308	1,119	1,178	...	...	...
...	...	...	...	...	504	495	574
...	...	1,026	897	1,332	...	...	...
347	296	275	315	...	...	...	...
635	560	554	550	...	...	...	...
128	...	...	...	...	...	...	222
256	258	233	181	175	191	191	187
361	361	384	400	393	400	388	403
244	207	282	245	281	281	281	235
293	272	266	293	254	254	254	248
391	391	420	420	420	420	420	420
158	159	159	162	160	160	149	150
291	291	291	239	193	193	193	193
240	264	318	261	248	248	280	248
200	198	198	216	198	198	220	220
226	226	226	226	226	226	226	226
209	209	212	212	212	212	212	212
317	317	317	317	317	317	317	317
161	161	161	161	161	161	161	161
178	178	168	168	165	174	164	174
124	111	118	119	119	126	126	123
182	182	182	182	190	190	190	190
100	105	96	100	95	111	111	111
92	92	92	92	92	92	92	92
237	240	240	240	241	241	237	237
152	152	145	146	153	153	146	146
470	470	470	470	470	470	470	470
129	129	123	129	129	121	118	121
91	91	91	91	91	91	91	91
282	282	319	319	319	285	285	319
156	156	156	159	159	156	147	149
103	88	101	101	101	101	101	101
84	84	79	79	84	85	81	81
153	153	140	153	153	140	140	140
645	645	512	680	647	680	680	680
532	513	513	532	513	511	511	511
312	312	312	281	281	281	274	274
698	698	698	785	736	736	738	738
498	458	458	510	510	510	510	510
207	207	207	218	218	228	228	249
103	103	103	103	103	103	103	103
394	394	394	383	393	393	393	393

## 143 徳島市における主要

品 目	単 位	平均	1月	2月	3月	4月
清 酒 ( 特 選 )	1,800ml入, 1本	2,036	2,027	2,027	2,027	2,027
焼 ち ゅ う ( 乙 類 )	1,800ml入, 1本	1,452	1,452	1,452	1,452	1,455
ビ ー ル ( 輸 入 品 )	350ml入, 1缶	197	195	195	195	198
か け う ど ん	1杯	317	317	317	317	317
中 華 そ ば	1杯	467	467	467	467	467
ス パ ゲ ッ テ ィ ( 外 食 )	1皿	806	791	791	791	811
す し ( に ぎ り ず し )	1人前	910	903	903	903	897
親 子 ど ん ぶ り	1杯	527	527	527	527	527
カ レ ー ラ イ ス	1皿	553	544	554	554	554
コ ー ヒ ー	1杯	338	338	338	338	338
ビ ー ル ( 外 食 )	500ml入, 1本	538	538	538	538	543
家 賃 ( 民 営 )	1か月, 3.3㎡	3,907	3,862	3,867	3,867	3,896
家 賃 ( 公 営 ) ( 平 均 )	1か月, 3.3㎡	1,069	1,103	1,103	1,103	1,097
浴 槽 ( ス テ ン レ ス 製 )	1台	63,960	66,590	66,590	66,590	67,040
板 材 ( ラ ワ ン 材 )	1枚, 1.4cm×30.0cm ×180~182cm	2,171	2,132	2,132	2,132	2,132
左 官 手 間 代	1日	21,000	21,000	21,000	21,000	21,000
植 木 職 手 間 代	1日	18,480	18,600	18,600	18,600	18,600
塀 工 事 費	ブロック, 1㎡	4,713	4,713	4,713	4,713	4,713
水 道 工 事 費	1m	4,515	4,628	4,628	4,478	4,478
ル ー ム エ ア コ ン 取 り 付 け 料	1回	16,120	17,530	17,530	17,530	17,530
電 気 代 ( 最 低 料 金 )	最低料金制, 11kwhまで, 1か月	389	389	389	389	389
ガ ス 代 ( 標 準 熱 量 )	kcal/㎡	18.84	18.84	18.84	18.84	18.84
ガ ス 代 ( 基 本 料 金 )	1か月	2,601	2,601	2,601	2,601	2,601
プ ロ パ ン ガ ス	5㎡	3,538	3,536	3,536	3,536	3,536
灯 油	18L	1,054	922	973	973	984
水 道 料 ( 基 本 料 金 )	1か月, 8㎡まで	515	515	515	515	515
下 水 道 料 金 ( 基 本 料 金 )	1か月, 8㎡まで	578	578	578	578	578
自 動 炊 飯 器	1台	17,450	20,300	20,130	20,130	20,130
電 子 レ ン ジ	1台	68,130	30,240	30,240	26,570	26,350
電 気 ポ ッ ト	3.0L, 1台	7,179	7,239	8,029	8,029	8,029
ガ ス テ ー ブ ル ( フ ッ 素 加 工 )	2口コンロ, 1台	14,270	15,540	15,540	15,540	15,540
電 気 冷 蔵 庫 ( 401 ~ 456L )	5ドア, 1台	170,430	191,030	191,030	191,030	184,470
電 気 掃 除 機 ( タ ー ビ ン プ ラ シ 付 き )	540~560w, 1台	17,180	17,540	17,540	17,540	17,330
電 気 洗 濯 機	7.0kg, 1台	84,970	-	85,960	85,960	85,630
ミ シ ン ( 電 子 ミ シ ン )	1台	100,700	99,650	99,650	99,650	99,650
ル ー ム エ ア コ ン ( 冷 暖 兼 用 )	1台	94,310	118,650	118,650	118,650	118,650
電 気 カ ー ペ ッ ト	2畳相当, 1台	21,220	15,630	15,630	15,630	...
洋 服 だ ん す	1本	76,200	76,200	76,200	76,200	76,200
毛 布 ( ア ク リ ル )	1枚	4,075	5,166	3,773	3,773	3,773
敷 布 ( 綿 100 % )	1枚	2,220	2,226	2,226	2,226	2,226
布 団 カ バ ー	1枚	3,485	3,493	3,493	3,493	3,493
カ ー テ ン	1枚	3,304	3,304	3,304	3,304	3,304
ガ ラ ス コ ッ プ	1個	248	273	273	273	273
な べ ( ア ル ミ ニ ウ ム )	径20cm, 1個	1,587	1,589	1,589	1,589	1,589
や か ん ( ア ル ミ ニ ウ ム )	3L入, 1個	1,729	1,729	1,729	1,729	1,729
蛍 光 ラ ン プ	30w, 1本	852	924	872	872	840



## 143 徳島市における主要

品目	単位	平均	1月	2月	3月	4月
タオル	綿100%, 1枚	408	406	406	406	406
ラップ	サランラップ, 1本	167	165	170	165	161
ティッシュペーパー	5箱入, 1パック	399	391	417	403	407
トイレットペーパー	12ロール入, 1袋	323	312	312	312	315
台所用洗剤	450ml入, 詰替用, 1本 a)	241	241	241	249	237
洗濯用洗剤	1.2kg入, 1箱	386	386	412	399	342
殺虫剤 (エアゾールタイプ, 缶入り)	450ml入, 1本	504	522	522	522	522
清掃代 (し尿処理手数料)	世帯・人員制, 1か月	1,234	1,234	1,234	1,234	1,234
背広服 (夏用)	1着	50,180	...	...	...	58,450
背広服 (秋冬用)	毛100%, 1着	51,900	40,430	38,360	50,720	...
男子上着 (ツイード)	毛100%, 1着	36,150	28,950	27,230	33,080	...
男子ズボン (毛)	毛100%, 1本	11,360	10,610	10,010	8,768	5,775
男子ズボン (夏物混紡)	1本	11,940	...	...	...	13,580
男子スリーシーズンコート	1着	44,960	36,890	36,890	...	...
男子学生服	1着	29,750	29,750	29,750	29,750	...
ワンピース (半袖)	綿100%, 1着	19,220	...	...	...	...
スカート (春夏用)	1枚	14,550	...	14,630	14,630	14,630
スカート (秋冬用)	1枚	13,840	10,130	7,994	...	...
振袖	1枚	411,830	476,000	406,000	406,000	406,000
婦人オーパー	毛100%, 1着	46,410	30,000	26,530	...	...
女子学生服	1着	27,970	27,970	27,970	27,970	...
男児ズボン	1本	1,957	1,529	2,198	2,345	2,345
女児スカート (春夏用)	1枚	1,884	...	...	1,995	1,995
女児スカート (秋冬用)	1枚	2,157	2,005	2,205	2,345	...
ワイシャツ (長袖・混紡)	1枚	3,001	3,045	3,045	3,045	2,997
男子セーター	毛100%, 1枚	9,634	7,647	6,818	5,749	...
婦人セーター (長袖)	毛100%, 1枚	7,910	5,670	5,670	4,690	...
男子シャツ (半袖)	綿100%, 1枚	741	747	747	747	747
スリッパ	ポリエステル100%, 1枚	10,500	10,500	10,500	10,500	10,500
子供シャツ (半袖・メリヤス)	綿100%, 男児用, 2枚入, 1袋	546	574	539	574	539
ベルト (紳士用)	牛革, 1本	4,177	3,955	3,605	4,130	4,130
毛糸 (毛100%)	50g, 1玉	422	423	423	423	423
男子靴下 (春夏用)	1足	559	...	...	469	574
男子靴下 (秋冬用)	1足	636	679	609	609	...
パンティストッキング	サポートタイプ, 1足	490	490	490	490	490
婦人ソックス	1足	486	450	450	504	504
ネクタイ	絹100%, 1本	4,129	3,727	2,727	4,305	4,305
男子靴 (牛皮)	1足	7,910	7,910	7,910	7,910	7,910
婦人靴 (牛皮)	1足	7,245	7,245	7,245	7,245	7,245
婦人サンダル	1足	1,631	1,612	1,691	1,691	1,666
仕立代 (背広・シングル・上下)	1着	91,000	91,000	91,000	91,000	91,000
洗濯代 (ワイシャツ)	1枚	199	199	199	199	199
洗濯代 (背広上下)	1着	1,155	1,142	1,142	1,158	1,158
感冒薬 (総合かぜ薬)	65錠入, 1箱	1,551	1,507	1,507	1,507	1,507
はり薬	40枚入, 1箱	476	476	476	476	476
眼鏡 (中級品)	1式	31,380	28,350	28,350	28,350	28,350

a) 高級品



## 143 徳島市における主要

品 目	単 位	平均	1月	2月	3月	4月
バス代(最低運賃)	1回	200	200	200	200	200
タクシー代(初乗運賃)(中型車)	1回	550	550	550	550	550
タクシー代(初乗距離)(中型車)	m	1,500	1,500	1,500	1,500	1,500
タクシー代(加算距離)(中型車)	m	327	327	327	327	327
自転車(26型)	1台	27,450	27,450	27,450	27,450	27,450
自動車ガソリン(レギュラー現金売)	1L	114	105	106	106	108
駐車料金	昼間, 1時間	267	267	267	267	267
P T A会費(小学校)	1か年	5,280	5,280	5,280	5,280	5,280
P T A会費(中学校)	1か年	4,392	4,392	4,392	4,392	4,392
テレビ(ワイド・BSチューナー内蔵)	32型, 1台	228,430	144,900	144,900	150,150	150,150
パーソナルコンピューター(ノート型)	1台	198,430	185,610	228,170	225,540	209,650
人間ドック受診料	1回	38,246	38,246	38,246	38,246	38,246
自動車整備費(12か月定期点検)	1回	8,663	8,663	8,663	8,663	8,663
鉛筆	1ダース	427	428	428	428	428
マーキングペン	1本	90	91	91	91	90
ノートブック	1冊	101	105	105	105	100
筆記入れ	1個	1,215	1,239	1,239	1,239	1,240
グローブ(軟式野球・一般用)	1個	10,010	10,360	7,980	7,980	10,360
釣ざお(カーボンロッド)	1セット	6,944	7,513	6,893	6,893	6,893
トレーニングパンツ	1本	7,106	6,825	7,175	7,175	7,175
人形	1個	874	882	882	882	882
がん具自動車	1台	375	375	375	375	375
組立がん具	1個	4,725	4,725	4,725	4,725	4,725
フィルム(35mm, ISO400, 27枚, カラー)	3本入, 1パック	924	924	924	924	924
家庭用テレビゲーム機(DVD-ROMドライブ)	1台	20,120	20,790	20,770	20,770	20,770
ミニディスク	74分, 5枚入, 1パック	898	924	924	924	924
新聞代(地方・ブロック紙)	1か月	3,925	3,925	3,925	3,925	3,925
月謝(英会話教室)	1か月	15,890	15,730	15,900	15,900	15,900
月謝(水泳教室)	1か月	6,475	6,475	6,475	6,475	6,475
月謝(書道教室)	1か月	3,333	3,333	3,333	3,333	3,333
月謝(料理教室)	1か月	9,875	9,667	9,667	9,667	9,667
月謝(音楽教室)	1か月	6,825	6,825	6,825	6,825	6,825
自動車教習料(技能・所内)	50分, 1回	4,887	4,888	4,888	4,888	4,887
自動車教習料(技能・路上)	50分, 1回	4,887	4,888	4,888	4,888	4,887
映画観覧料	1回	1,800	1,800	1,800	1,800	1,800
ボウリングゲーム代	1ゲーム	450	450	450	450	450
ゴルフ練習料金(平日)	1回	1,350	1,350	1,350	1,350	1,350
テニスコート使用料	1時間	2,500	2,500	2,500	2,500	2,500
プール使用料(公営)	1回	363	380	380	380	380
理髪料	1回	3,475	3,475	3,475	3,475	3,475
パーマメント代	1回	6,220	6,304	6,304	6,304	6,304
電気かみそり(3枚刃, 水洗いタイプ)	往復式, 充電式, 1個	8,925	8,925	8,925	8,925	8,925
化粧石けん	3個入, 1パック	273	288	287	279	281
シャンプー	550ml入, ポンプタイプ, 1本	494	522	522	522	398
男子洋傘	1本	667	645	645	645	641
旅行用かばん	70cm程度, 1個	21,820	22,050	22,050	22,050	22,050
保育所保育料(公立)	1か月	55,000	55,000	55,000	55,000	55,000



# 15 住 居



### 144 住居世帯の有無別住宅数及び建物の種類

地 域	住 宅 総									
	総 数	住 居 世 帯 あり			居 住 世 帯					
		総 数	同居世帯なし	同居世帯あり	総 数	一時現在者のみ	空			
							総 数	二 次 的 住 宅		
総 数	別 荘	その他	総 数	別 荘	その他	総 数		別 荘	その他	
徳 島 県	336,300	288,000	287,100	900	48,300	1,100	46,100	2,500	800	1,700
市 部	188,700	159,500	159,500	700	29,200	800	28,100	1,500	500	1,000

### 145 住宅の種類・住宅の所有の関係別住宅以外で人が居住する建物数並びに世帯

住宅の種類・所有の関係	住宅数又は住宅以外で人が居住する建物数	世 帯				同居世帯又は住宅総数
		総 数	主 世 帯			
			総 数	1人世帯	2人以上の世帯	
住宅の種類	288,000	288,900	288,000	69,400	218,600	900
(その1. 住宅の種類)						
専用住宅	273,500	274,300	273,500	67,200	206,200	900
店舗その他の併用住宅	14,600	14,600	14,600	2,200	12,300	100
(その2. 住宅所有の関係)						
持ち家	204,000	204,800	204,000	30,100	173,900	800
借家	80,400	80,500	80,400	37,800	42,600	200
公営・公団・公社の借家	15,100	15,100	15,100	4,900	10,200	0
公営・公団・公社の借家	14,800	14,800	14,800	4,900	9,900	0
民間営借	300	300	300	-	300	-
戸建	58,900	59,100	58,900	30,100	28,800	100
長屋	9,100	9,100	9,100	2,300	6,800	100
共同住宅(木造)	4,500	4,500	4,500	2,000	2,400	-
共同住宅(非木造)	4,900	4,900	4,900	2,300	2,600	-
その他	40,400	40,500	40,400	23,500	17,000	100
給与の住宅	100	100	100	0	100	-
住宅以外で人が居住する建物総数	6,300	6,300	6,300	2,800	3,600	-
(その1. 住宅の種類)	500	700	-	-	-	700
社会等	100	100	-	-	-	100
学校等の寮・寄宿舎	100	100	-	-	-	100
下宿	0	0	-	-	-	0
旅館・他宿泊場所	0	0	-	-	-	0
その他	300	500	-	-	-	500
(その2. 住宅所有の関係)						
自賃・貸・貸与	-	100	-	-	-	100
市住	-	200	-	-	-	200
住宅の種類	159,500	160,200	159,500	46,500	113,000	700
(その1. 住宅の種類)						
専用住宅	151,200	151,800	151,200	45,000	106,200	700
店舗その他の併用住宅	8,300	8,400	8,300	1,500	6,800	0
(その2. 住宅所有の関係)						
持ち家	99,400	100,000	99,400	15,500	83,900	600
借家	57,800	57,900	57,800	30,000	27,800	100
公営・公団・公社の借家	8,200	8,300	8,200	2,900	5,300	0
公営・公団・公社の借家	8,200	8,300	8,200	2,900	5,300	0
民間営借	-	-	-	-	-	-
戸建	45,800	45,900	45,800	25,700	20,100	100
長屋	5,500	5,500	5,500	1,400	4,000	100
共同住宅(木造)	3,100	3,100	3,100	1,500	1,600	-
共同住宅(非木造)	2,900	2,900	2,900	1,700	1,300	-
その他	34,200	34,300	34,200	21,200	13,100	0
給与の住宅	100	100	100	0	100	-
住宅以外で人が居住する建物総数	3,800	3,800	3,800	1,300	2,400	-
(その1. 住宅の種類)	200	200	-	-	-	200
社会等	0	0	-	-	-	0
学校等の寮・寄宿舎	0	0	-	-	-	0
下宿	0	0	-	-	-	0
旅館・他宿泊場所	0	0	-	-	-	0
その他	200	200	-	-	-	200
(その2. 住宅所有の関係)						
自賃・貸・貸与	-	0	-	-	-	0
市住	-	0	-	-	-	0

注1 住宅の所有の関係「不詳」を含む。  
 2 建物の所有の関係「不詳」を含む。  
 3 準世帯のみ居住する住宅以外の建物を除く。  
 資料 総務省統計局「住宅・土地統計調査報告」

### 別住宅以外で人が居住する建物数 (平成15.10.1年現在)

数				住宅以外で人が居住する建物総数					
な し			建築中	総数	会社等の寮 ・ 寄宿舍	学校等の寮 ・ 寄宿舍	下宿屋	旅館・ 宿泊所	その他 の建物
帯 き	家	家							
賃貸用 の住宅	売却用 の住宅	その他 の住宅							
19,900	1,400	22,300	1,100	500	100	100	0	0	300
14,900	800	10,900	300	200	0	0	0	0	200

### 数及び建物の種類・建物の所有の関係別住宅 の種類別世帯数及び世帯人員 (平成15.10.1年現在)

数		世 帯 人 員							
宅以外の建物に居住する世帯		総 数	主 世 帯		同居世帯又は住宅以外の建物に居住する世帯			準 世 帯	
普通世帯	準世帯		総 数	1人世帯	2人以上の世帯	総 数	普通世帯	準世帯	
700	200	796,400	793,900	69,400	724,500	2,500	2,300	200	
700	200	752,700	750,400	67,200	683,200	2,300	2,100	200	
0	0	43,700	43,500	2,200	41,300	200	100	0	
700	100	624,800	622,500	30,100	592,400	2,300	2,200	100	
0	100	164,900	164,700	37,800	127,000	200	100	100	
-	0	35,600	35,600	4,900	30,700	0	-	0	
-	0	34,700	34,700	4,900	29,800	0	-	0	
-	-	900	900	-	900	-	-	-	
0	100	114,900	114,700	30,100	84,600	200	100	100	
0	0	23,600	23,500	2,300	21,200	100	100	0	
-	-	9,000	9,000	2,000	7,000	-	-	-	
-	-	9,100	9,100	2,300	6,800	-	-	-	
-	100	73,000	72,900	23,500	49,500	100	-	100	
-	-	200	200	0	200	-	-	-	
-	-	14,400	14,400	2,800	11,700	-	-	-	
300	400	19,400	-	-	-	19,400	900	18,500	
-	100	900	-	-	-	900	-	900	
-	100	1,900	-	-	-	1,900	-	1,900	
-	0	0	-	-	-	0	-	0	
0	-	100	-	-	-	100	100	-	
300	200	16,500	-	-	-	16,500	800	15,800	
100	-	300	-	-	-	300	300	-	
200	-	600	-	-	-	600	600	-	
500	200	416,300	414,400	46,500	367,900	1,900	1,700	200	
500	200	391,700	389,900	45,000	344,900	1,900	1,700	200	
0	0	24,500	24,500	1,500	23,000	100	0	0	
500	100	300,000	298,200	15,500	282,700	1,800	1,700	100	
0	100	112,000	111,900	30,000	81,900	100	100	100	
-	0	18,400	18,400	2,900	15,400	0	-	0	
-	0	18,400	18,400	2,900	15,400	0	-	0	
-	-	-	-	-	-	-	-	-	
0	100	84,200	84,000	25,700	58,300	100	100	100	
0	0	13,500	13,500	1,400	12,000	100	100	0	
-	-	5,800	5,800	1,500	4,400	-	-	-	
-	-	4,900	4,900	1,700	3,200	-	-	-	
-	0	59,700	59,600	21,200	38,500	0	-	0	
-	-	200	200	0	200	-	-	-	
-	-	9,500	9,500	1,300	8,100	-	-	-	
0	200	12,300	-	-	-	12,300	100	12,200	
-	0	200	-	-	-	200	-	200	
-	0	900	-	-	-	900	-	900	
-	0	0	-	-	-	0	-	0	
0	-	100	-	-	-	100	100	-	
-	200	11,100	-	-	-	11,100	-	11,100	
0	-	100	-	-	-	100	100	-	
0	-	0	-	-	-	0	0	-	

## 146 住宅の種類・住宅の所有の関係

住宅の種類 建築の時期	総 数	持 ち 家	借	
			総 数	公営の借家
住 宅 総 数	288,000	204,000	80,400	14,800
昭 和 25 年 以 前	27,300	25,100	2,200	300
昭和26年～ 35年	12,300	10,300	2,000	600
昭和36年～ 45年	27,000	22,100	4,800	2,100
昭和46年～ 55年	61,200	44,900	16,300	7,000
昭和56年～ 60年	32,000	23,300	8,700	1,600
昭和61年～平成2年	32,200	21,800	10,400	1,100
平成3年～ 7年	33,600	21,300	12,300	700
平成8年～ 10年	23,700	15,900	7,800	300
平 成 11 年	7,400	4,300	3,100	400
平 成 12 年	5,600	4,300	1,300	100
平 成 13 年	6,700	3,400	3,300	500
平 成 14 年	5,400	3,300	2,200	100
平成15年1月～9月	2,800	1,900	900	100
不 詳	10,700	2,000	5,100	0
専 用 住 宅	273,500	190,800	79,000	14,800
昭 和 25 年 以 前	25,700	23,600	2,000	300
昭和26年～ 35年	11,100	9,200	1,900	600
昭和36年～ 45年	24,900	20,200	4,800	2,100
昭和46年～ 55年	57,800	41,700	16,100	7,000
昭和56年～ 60年	30,100	21,600	8,500	1,600
昭和61年～平成2年	31,000	20,700	10,300	1,100
平成3年～ 7年	32,000	20,000	12,000	700
平成8年～ 10年	23,100	15,400	7,700	300
平 成 11 年	7,200	4,200	3,100	400
平 成 12 年	5,500	4,200	1,300	100
平 成 13 年	6,500	3,300	3,300	500
平 成 14 年	5,300	3,200	2,100	100
平成15年1月～9月	2,700	1,800	900	100
不 詳	10,400	1,800	4,900	0
店舗その他の併用住宅	14,600	13,200	1,300	-
昭 和 25 年 以 前	1,700	1,500	100	-
昭和26年～ 35年	1,200	1,100	100	-
昭和36年～ 45年	2,100	2,000	100	-
昭和46年～ 55年	3,500	3,200	300	-
昭和56年～ 60年	1,900	1,800	200	-
昭和61年～平成2年	1,200	1,000	100	-
平成3年～ 7年	1,600	1,400	200	-
平成8年～ 10年	600	500	100	-
平 成 11 年	100	100	-	-
平 成 12 年	100	100	0	-
平 成 13 年	200	200	-	-
平 成 14 年	100	100	0	-
平成15年1月～9月	100	100	-	-
不 詳	300	200	100	-

注 住宅の所有の関係「不詳」を含む。

資料 総務省統計局「住宅・土地統計調査報告」

### ・建築の時期別住宅数 (平成15.10.1年現在)

公団・公社 の借家	家			給与住宅	(再 掲)	
	民 営 借 家				民 営 借 家	
	総 数	木 造	非木造		個人所有	法人所有
300	58,900	16,700	42,200	6,300	52,700	6,300
-	1,900	1,800	100	0	1,900	0
-	1,400	1,200	200	0	1,400	0
-	2,700	1,900	800	100	2,700	0
-	7,800	2,600	5,200	1,500	7,300	500
-	6,200	1,700	4,500	800	5,600	600
300	8,400	1,300	7,100	700	7,700	700
-	10,100	1,400	8,600	1,500	7,900	2,200
-	6,700	1,700	5,000	800	5,700	900
-	2,500	400	2,000	200	2,100	400
-	1,000	200	800	300	900	100
-	2,500	300	2,300	200	2,400	100
-	2,000	400	1,500	100	1,900	100
-	800	100	700	0	700	100
-	5,000	1,700	3,200	100	4,500	500
300	57,700	15,900	41,800	6,200	51,900	5,800
-	1,700	1,600	100	0	1,700	0
-	1,300	1,200	200	0	1,300	0
-	2,600	1,800	800	100	2,600	0
-	7,600	2,500	5,100	1,500	7,100	400
-	6,000	1,600	4,500	800	5,500	600
300	8,300	1,300	7,100	600	7,700	700
-	9,900	1,300	8,600	1,500	7,900	2,000
-	6,600	1,600	5,000	800	5,700	900
-	2,500	400	2,000	200	2,100	400
-	1,000	200	800	300	900	100
-	2,500	300	2,300	200	2,400	100
-	1,900	400	1,500	100	1,900	100
-	800	100	700	0	700	100
-	4,800	1,700	3,200	100	4,400	400
-	1,200	800	400	100	800	400
-	100	100	-	-	100	-
-	100	100	0	-	100	0
-	100	100	0	-	100	0
-	200	100	100	0	200	0
-	200	100	100	-	100	0
-	100	100	0	0	0	100
-	200	100	0	0	0	100
-	100	100	0	0	0	0
-	-	-	-	-	-	-
-	0	-	0	-	-	0
-	-	-	-	-	-	-
-	0	-	0	0	-	0
-	-	-	-	-	-	-
-	100	0	100	-	100	100

## 147 住宅の種類・構造・建築の時期別住宅数 (平成15.10.1現在)

住宅の種類 建築の時期	総数	構 造				
		木 造	防火木造	鉄筋・鉄骨 コンクリート造	鉄骨造	その他
住宅総数	288,000	149,100	46,300	74,800	17,100	700
昭和25年以前	27,300	25,300	1,100	700	200	-
昭和26年～35年	12,300	10,100	900	1,200	200	0
昭和36年～45年	27,000	18,200	3,100	5,100	500	0
昭和46年～55年	61,200	33,000	8,400	17,700	2,100	200
昭和56年～60年	32,000	17,100	4,900	8,600	1,300	100
昭和61年～平成2年	32,200	13,500	6,000	10,500	2,200	0
平成3年～7年	33,600	12,000	6,600	11,800	3,100	200
平成8年～10年	23,700	8,100	7,200	5,900	2,400	100
平成11年	7,400	1,700	2,100	2,500	1,100	-
平成12年	5,600	2,200	1,600	1,100	700	0
平成13年	6,700	1,600	1,500	2,900	600	0
平成14年	5,400	1,600	1,400	1,700	700	-
平成15年1月～9月	2,800	900	600	600	600	-
不詳	10,700	3,900	1,000	4,500	1,400	-
専用住宅	273,500	142,500	44,300	71,100	14,900	600
昭和25年以前	25,700	23,900	900	700	100	-
昭和26年～35年	11,100	9,300	800	1,000	100	0
昭和36年～45年	24,900	17,200	2,900	4,600	200	0
昭和46年～55年	57,800	31,800	7,900	16,500	1,400	100
昭和56年～60年	30,100	16,400	4,600	8,000	900	100
昭和61年～平成2年	31,000	13,100	5,700	10,200	2,000	0
平成3年～7年	32,000	11,300	6,300	11,400	2,800	200
平成8年～10年	23,100	7,900	7,100	5,700	2,300	100
平成11年	7,200	1,700	2,000	2,400	1,100	-
平成12年	5,500	2,200	1,500	1,000	700	0
平成13年	6,500	1,600	1,400	2,900	600	0
平成14年	5,300	1,600	1,400	1,700	600	-
平成15年1月～9月	2,700	900	600	600	600	-
不詳	10,400	3,700	1,000	4,400	1,300	-
店舗その他の併用住宅	14,600	6,700	2,000	3,700	2,200	0
昭和25年以前	1,700	1,400	200	100	100	-
昭和26年～35年	1,200	800	100	200	100	-
昭和36年～45年	2,100	1,100	200	500	300	-
昭和46年～55年	3,500	1,200	500	1,100	600	0
昭和56年～60年	1,900	700	300	600	400	-
昭和61年～平成2年	1,200	400	200	300	200	0
平成3年～7年	1,600	700	300	300	300	-
平成8年～10年	600	200	100	200	100	-
平成11年	100	0	0	100	0	-
平成12年	100	0	0	0	0	-
平成13年	200	100	0	0	0	-
平成14年	100	0	0	0	100	-
平成15年1月～9月	100	-	0	0	0	-
不詳	300	200	-	100	0	-

# 148 住宅の種類・住宅の所有の関係・構造別住宅数・世帯数・世帯人員・1住宅当たり居住室数・1住宅当たり居住室の畳数・1住宅当たり延べ面積・1人当たり居住室の畳数及び1室当たり人員 (平成15.10.1現在)

住宅の種類 住宅の所有の関係	住宅数	世帯数	世帯人員	1住宅当たり 居住室数	1住宅当たり 居住室の畳数	1住宅当たり 延べ面積(m <sup>2</sup> )	1人当たり 居住室の畳数	1室当たり 人員
住宅 総数	288,000	288,900	796,400	5.55	37.29	112.22	13.43	0.50
木造	149,100	149,600	433,200	6.36	41.81	125.56	14.35	0.46
防火	46,300	46,500	145,300	5.99	42.26	129.51	13.38	0.53
非防火	92,000	92,200	216,200	4.01	27.35	81.55	11.59	0.59
その他	700	700	1,700	4.51	33.14	98.77	12.86	0.57
持ち家	204,000	204,800	624,800	6.53	44.45	136.35	14.51	0.47
木造	133,500	133,900	398,700	6.66	44.04	132.66	14.75	0.45
防火	40,900	41,100	133,100	6.29	44.64	137.19	13.70	0.52
非防火	29,200	29,300	91,600	6.31	46.17	152.23	14.69	0.50
その他	500	500	1,300	5.53	40.80	124.81	13.81	0.53
借家	80,400	80,500	164,900	3.06	19.12	50.98	9.32	0.67
木造	14,500	14,500	32,500	3.58	21.35	60.20	9.52	0.63
防火	4,900	4,900	11,400	3.46	22.46	65.60	9.64	0.67
非防火	60,700	60,800	120,600	2.90	18.32	47.62	9.23	0.68
その他	200	200	400	2.32	16.61	42.60	9.41	0.76
公営	14,800	14,800	34,700	3.58	19.92	52.18	8.51	0.65
木造	1,600	1,600	3,700	3.20	17.22	46.42	7.65	0.70
防火	300	300	800	2.65	12.82	38.78	5.45	0.89
非防火	12,800	12,900	30,200	3.66	20.46	53.29	8.69	0.64
その他	0	0	0	3.00	16.00	28.00	16.00	0.33
公団・公社	300	300	900	3.00	16.00	38.00	4.74	1.13
木造	-	-	-	-	-	-	-	-
防火	-	-	-	-	-	-	-	-
非防火	300	300	900	3.00	16.00	38.00	4.74	1.13
その他	-	-	-	-	-	-	-	-
民間	58,900	59,100	114,900	2.88	18.53	49.55	9.50	0.68
木造	12,300	12,400	27,500	3.63	21.75	61.59	9.75	0.62
防火	4,400	4,400	10,100	3.49	22.86	66.22	10.02	0.65
非防火	42,000	42,100	77,100	2.60	17.14	44.29	9.35	0.71
その他	100	100	200	2.20	17.27	41.18	9.88	0.80
給与	6,300	6,300	14,400	3.49	22.76	61.99	10.02	0.65
木造	500	500	1,300	3.77	24.63	70.40	10.05	0.65
防火	200	200	600	4.29	31.74	104.33	8.72	0.85
非防火	5,600	5,600	12,400	3.45	22.40	60.09	10.10	0.64
その他	100	100	100	2.50	15.00	50.00	7.50	0.80
専用	273,500	274,300	752,700	5.51	36.88	108.97	13.34	0.50
木造	142,500	142,800	413,800	6.35	41.76	124.53	14.33	0.46
防火	44,300	44,500	139,500	5.98	42.22	127.70	13.33	0.53
非防火	86,100	86,300	197,800	3.85	25.93	73.14	11.24	0.60
その他	600	600	1,500	4.41	32.44	93.37	13.18	0.56
持ち家	190,800	191,500	584,800	6.53	44.37	133.71	14.48	0.47
木造	127,500	127,900	381,200	6.66	44.08	131.90	14.75	0.45
防火	39,100	39,300	127,900	6.29	44.66	135.58	13.65	0.52
非防火	23,800	23,900	74,600	6.28	45.50	140.59	14.50	0.50
その他	400	400	1,200	5.46	40.43	119.01	14.38	0.51
借家	79,000	79,200	161,300	3.02	18.81	49.27	9.22	0.67
木造	13,900	13,900	30,700	3.50	20.38	56.85	9.21	0.63
防火	4,700	4,700	10,900	3.40	21.97	62.22	9.51	0.68
非防火	60,200	60,400	119,300	2.89	18.21	46.54	9.19	0.69
その他	200	200	400	2.32	16.61	42.60	9.41	0.76
公営	14,800	14,800	34,700	3.58	19.92	52.18	8.51	0.65
木造	1,600	1,600	3,700	3.20	17.22	46.42	7.65	0.70
防火	300	300	800	2.65	12.82	38.78	5.45	0.89
非防火	12,800	12,900	30,200	3.66	20.46	53.29	8.69	0.64
その他	0	0	0	3.00	16.00	28.00	16.00	0.33
公団・公社	300	300	900	3.00	16.00	38.00	4.74	1.13
木造	-	-	-	-	-	-	-	-
防火	-	-	-	-	-	-	-	-
非防火	300	300	900	3.00	16.00	38.00	4.74	1.13
その他	-	-	-	-	-	-	-	-
民間	57,700	57,900	111,800	2.84	18.16	47.61	9.38	0.68
木造	4,200	4,200	9,600	3.43	22.40	63.31	9.86	0.66
防火	41,600	41,700	76,100	2.58	17.00	43.07	9.30	0.71
非防火	100	100	200	2.20	17.27	41.18	9.88	0.80
その他	6,200	6,200	13,900	3.44	22.28	58.20	9.97	0.65
給与	500	500	1,200	3.44	21.59	59.87	9.35	0.67
木造	100	100	500	4.25	30.76	85.20	9.04	0.80
防火	5,500	5,500	12,200	3.42	22.20	57.43	10.08	0.64
非防火	100	100	100	2.50	15.00	50.00	7.50	0.80
その他	100	100	100	2.50	15.00	50.00	7.50	0.80
店舗その他併用住宅	14,600	14,600	43,700	6.42	44.95	172.68	14.95	0.47

注 住宅の所有の関係「不詳」を含む。  
資料 総務省統計局「住宅・土地統計調査報告」

## 149 住宅の種類・住宅の所有の関係・建て方・

住宅の種類 住宅の所有の関係 建て方 構築の時期	総数	台 所			ト	
		専 用		共 用	水 洗	
		1 か 所	2 か所以上		1 か 所	2 か所以上
住宅総数	288,000	269,800	14,600	-	154,600	97,100
(その1.住宅の種類)						
専用住宅	273,500	257,100	12,800	-	150,000	88,900
店舗その他の併用住宅	14,600	12,700	1,800	-	4,700	8,200
(その2.住宅の所有の関係)						
持ち家	204,000	189,600	14,300	-	82,900	95,200
借家	80,400	80,100	200	-	71,800	1,900
営の借家	14,800	14,800	-	-	12,700	-
団・社の借家	300	300	-	-	300	-
民営借家	58,900	58,700	200	-	52,700	1,700
木造	16,700	16,600	200	-	11,100	1,200
非木造	42,200	42,100	0	-	41,600	600
給与住宅	6,300	6,300	0	-	6,100	100
(その3.建て方,構造)						
一戸建	208,800	193,700	14,200	-	83,500	95,700
木造	182,700	170,700	11,200	-	75,500	79,000
非木造	26,000	23,000	3,000	-	8,000	16,700
長屋建	10,000	9,200	200	-	5,400	400
木造	6,600	5,900	200	-	3,200	300
非木造	3,400	3,200	0	-	2,200	100
共同住宅	68,300	66,200	100	-	65,400	500
木造	5,600	5,300	100	-	5,000	100
非木造	62,700	60,800	0	-	60,400	400
うちエレベーターあり	17,700	17,400	-	-	17,300	100
うち高齢者対応型共同住宅	4,000	3,800	-	-	3,800	-
その他	900	800	100	-	300	400
(その4.構築の時期)						
昭和25年以前	27,300	25,600	1,700	-	10,100	7,000
昭和26年～35年	12,300	11,700	600	-	5,400	2,900
昭和36年～45年	27,000	25,400	1,600	-	13,600	7,400
昭和46年～55年	61,200	58,600	2,600	-	38,100	15,000
昭和56年～60年	32,000	30,700	1,300	-	20,500	9,700
昭和61年～平成2年	32,200	30,500	1,700	-	18,400	13,000
平成3年～7年	33,600	31,800	1,800	-	17,600	15,600
平成8年～10年	23,700	22,300	1,400	-	10,700	12,800
平成11年	7,400	6,900	500	-	4,100	3,200
平成12年	5,600	5,300	300	-	2,300	3,200
平成13年	6,700	6,300	400	-	3,700	2,800
平成14年	5,400	5,200	300	-	3,100	2,300
平成15年	2,800	2,500	300	-	1,400	1,300
不詳	10,700	7,000	0	-	5,500	800

注1 設備状況「不詳」を含む。

2 トイレが水洗か否かは、複数回答であるため、内訳の合計とは必ずしも一致しない。

3 住宅の所有の関係「不詳」を含む。

資料 総務省統計局「住宅・土地統計調査報告」

## 構造・建築の時期・設備状況別住宅数 (平成15.10.1現在)

イ レ				浴 室		洗 面 所	
水洗ではない		洋式トイレ		あり	なし	あり	なし
1か所	2か所以上	あり	なし				
34,000	5,500	233,700	50,600	279,700	4,600	266,800	17,500
32,200	5,200	222,300	47,500	265,600	4,200	253,000	16,800
1,800	400	11,400	3,100	14,100	400	13,800	700
27,200	5,400	169,600	34,400	202,200	1,700	197,300	6,700
6,800	100	64,100	16,200	77,500	2,900	69,500	10,900
2,200	-	11,300	3,500	14,500	400	12,800	2,000
-	-	300	-	300	-	300	-
4,600	100	47,300	11,700	56,500	2,500	50,400	8,500
4,500	100	8,600	8,100	15,000	1,700	12,200	4,500
100	-	38,600	3,500	41,500	700	38,300	3,900
100	-	5,300	1,100	6,300	100	6,000	400
29,900	5,500	169,400	38,400	205,600	2,200	199,400	8,400
28,500	5,200	146,000	35,900	179,900	2,000	173,800	8,100
1,500	300	23,400	2,500	25,700	200	25,600	400
3,600	100	3,900	5,500	8,800	600	6,700	2,600
2,700	100	2,200	3,900	5,700	400	4,000	2,100
900	-	1,700	1,600	3,100	100	2,700	500
400	-	59,800	6,500	64,500	1,700	59,800	6,500
300	-	3,900	1,500	4,700	700	4,000	1,400
0	-	55,900	5,000	59,900	1,000	55,800	5,100
-	-	17,200	100	17,000	300	17,000	400
-	-	3,800	0	3,500	300	3,800	-
100	0	600	200	800	100	900	0
9,900	2,400	16,700	10,600	26,700	600	24,000	3,300
4,100	600	7,700	4,600	11,900	500	10,400	1,900
6,100	700	18,200	8,800	25,700	1,300	23,900	3,100
8,400	900	45,300	16,000	60,300	900	58,000	3,300
2,200	300	27,000	5,000	31,600	500	30,800	1,200
1,100	100	30,400	1,800	32,000	200	31,300	900
700	100	32,800	800	33,500	100	32,600	1,000
200	100	23,500	300	23,400	300	22,700	1,000
100	0	7,300	100	7,400	-	7,200	200
100	0	5,400	200	5,600	-	5,600	100
200	0	6,500	200	6,700	-	6,600	100
100	-	5,400	100	5,400	0	5,400	0
100	-	2,700	0	2,800	-	2,700	0
700	100	4,900	2,200	6,800	200	5,600	1,400



## 150 世帯の種類・住宅の所有の関係・世帯の年間収入階級・ 1人当たり居住室の畳数別普通世帯数 (平成15.10.1現在)

世帯の種類 住宅の所有の関係 世帯の年間収入階級	総数	1人当たり居住室の畳数						
		2.9畳以下	3.0～3.4畳	3.5～3.9	4.0～4.4	4.5～4.9	5.0～5.9	6.0～6.9
普通世帯総数 (その1.世帯の種類, 住宅の所有の関係)	289,000	700	1,200	1,200	2,100	3,100	8,100	17,000
主世帯 持ち家	288,000	600	1,200	1,100	2,000	3,000	8,100	16,800
借家	204,000	200	300	300	800	600	2,800	6,500
借家	80,400	400	800	900	1,200	2,300	5,200	10,200
公営の借家	14,800	100	300	400	200	800	1,400	1,300
公団・公社の借家	300	0	0	-	100	-	100	-
民営借家(木造)	16,700	200	200	200	300	500	1,300	2,300
民営借家(非木造)	42,200	100	200	300	600	700	2,100	5,800
給与住宅	6,300	-	100	0	0	300	400	800
同居世帯	700	0	0	0	0	100	0	200
住宅以外の建物に居住する世帯 (その2.世帯の年間収入階級)	300	100	-	0	0	0	-	0
200万円未満	75,200	200	300	100	400	900	1,700	5,100
200～300	44,700	200	200	300	400	700	1,400	2,800
300～400	39,900	200	300	200	400	500	1,300	2,500
400～500	30,100	0	-	100	300	400	1,100	1,400
500～600	38,400	0	100	100	200	300	1,400	2,000
700～1,000	32,500	0	100	100	100	300	900	1,500
1,000～1,500	14,700	-	0	0	0	0	200	500
1,500～2,000	3,400	-	-	-	0	-	0	100
2,000万円以上	1,900	-	0	-	-	-	0	100
不詳	8,300	100	100	0	100	0	100	1,000

世帯の種類 住宅の所有の関係 世帯の年間収入階級	1人当たり居住室の畳数							1人当たり居住室の畳数
	7.0～7.9畳	8.0～8.9	9.0～9.9	10.0～11.9	12.0～14.9	15.0～17.9	18.0畳以上	
普通世帯総数 (その1.世帯の種類, 住宅の所有の関係)	14,800	17,800	16,700	38,500	44,100	31,200	89,100	13.42
主世帯 持ち家	14,700	17,700	16,600	38,400	44,100	31,100	89,000	13.45
借家	8,400	11,200	11,100	25,600	32,900	25,700	77,400	14.54
借家	6,300	6,500	5,500	12,900	11,200	5,500	11,600	9.31
公営の借家	1,500	800	900	2,000	1,100	1,300	2,600	8.51
公団・公社の借家	-	0	-	-	-	-	-	4.74
民営借家(木造)	800	1,100	1,200	2,500	2,300	1,300	2,500	9.83
民営借家(非木造)	3,400	4,000	3,200	7,500	6,800	2,500	5,100	9.34
給与住宅	600	600	200	800	1,000	400	1,300	10.02
同居世帯	100	0	100	0	-	0	100	7.74
住宅以外の建物に居住する世帯 (その2.世帯の年間収入階級)	0	0	100	-	0	-	0	6.21
200万円未満	2,700	3,200	3,900	9,600	9,800	7,400	29,600	15.63
200～300	2,400	2,700	2,100	5,000	6,300	5,400	14,800	13.54
300～400	2,400	2,700	2,300	4,600	5,600	4,100	12,600	13.19
400～500	2,100	2,700	2,100	3,800	4,800	2,900	8,200	12.42
500～600	2,600	3,100	2,600	6,300	6,500	4,100	9,000	12.38
700～1,000	1,600	2,100	2,300	5,400	6,100	4,000	7,900	12.70
1,000～1,500	500	800	900	2,400	3,000	2,100	4,000	13.82
1,500～2,000	200	100	100	600	600	400	1,300	15.30
2,000万円以上	100	-	0	200	300	300	900	17.86
不詳	200	100	300	500	1,100	300	700	-

注1 1人当たり居住室の畳数「不詳」を含む。

2 住宅の所有の関係「不詳」を含む。

資料 総務省統計局「住宅・土地統計調査報告」

## 151 住宅の種類・住宅の所有の関係・建て方・ 構造・延べ面積別住宅数 (平成15.10.1現在)

住宅の種類 住宅の所有 関係 建て方 構造	総数	延 べ 面 積						1住宅当たり延べ面積 (㎡)
		29㎡以下	30～49㎡	50～69㎡	70～99㎡	100～149㎡	150㎡以上	
住 宅	288,000	16,000	29,400	42,000	51,400	77,200	68,200	112.22
一長共	208,800	500	4,900	16,700	42,600	75,900	67,300	135.15
持	10,000	1,200	3,700	2,900	1,000	300	300	54.85
一長共	68,300	14,300	20,800	22,400	7,700	900	200	47.65
借	900	-	100	100	100	200	400	167.58
一長共	204,000	200	3,300	15,500	42,800	75,100	67,000	136.35
持	197,500	200	3,000	14,000	39,900	74,300	66,100	137.63
借	800	0	100	100	200	100	300	120.19
一長共	5,000	0	200	1,400	2,600	500	200	82.21
借	700	-	100	100	100	100	400	175.25
一長共	80,400	15,800	26,100	26,500	8,600	2,200	1,200	50.98
持	10,400	300	2,000	2,700	2,700	1,600	1,100	88.17
借	8,500	1,200	3,600	2,700	800	200	0	48.47
一長共	61,300	14,300	20,500	21,000	5,100	300	0	44.86
借	100	-	0	0	0	0	0	125.94
一長共	14,800	300	5,400	8,100	1,100	0	-	52.18
借	700	0	300	300	100	0	-	54.14
一長共	3,800	100	1,900	1,600	300	-	-	49.09
借	10,300	200	3,200	6,200	700	-	-	53.18
一長共	-	-	-	-	-	-	-	-
借	300	-	300	-	-	-	-	38.00
一長共	-	-	-	-	-	-	-	-
借	-	-	-	-	-	-	-	-
一長共	300	-	300	-	-	-	-	38.00
借	-	-	-	-	-	-	-	-
一長共	58,900	14,500	19,600	16,100	5,700	2,000	1,100	49.55
借	9,100	300	1,600	2,300	2,400	1,500	1,000	89.50
一長共	4,500	1,100	1,700	1,100	400	200	0	47.12
借	45,300	13,100	16,300	12,600	2,900	300	0	41.68
一長共	100	-	-	0	0	0	0	104.38
借	6,300	1,000	800	2,400	1,800	100	100	61.99
一長共	600	-	100	100	200	100	100	110.80
借	200	10	0	100	100	0	-	63.65
一長共	5,500	1,000	800	2,200	1,500	0	-	55.84
借	100	-	0	-	0	-	0	156.99
一長共	273,500	16,000	29,100	41,300	49,100	73,200	61,100	108.97
借	195,200	500	4,800	16,100	40,400	71,900	60,600	132.36
一長共	9,800	1,200	3,600	2,800	900	300	200	53.61
借	68,100	14,300	20,700	22,400	7,700	800	200	47.47
一長共	400	-	0	100	100	100	100	167.98
借	190,800	200	3,200	15,000	40,800	71,200	60,500	133.71
持	184,900	200	2,900	13,500	37,900	70,500	59,900	135.08
借	700	0	100	100	200	100	200	114.32
一長共	4,900	0	200	1,300	2,600	500	200	81.01
借	300	-	0	100	0	100	100	182.09
一長共	79,000	15,700	26,000	26,300	8,400	2,000	700	49.27
借	9,400	300	1,900	2,600	2,500	1,500	600	78.97
一長共	8,400	1,200	3,600	2,700	700	200	0	48.27
借	61,200	14,300	20,500	21,000	5,100	300	0	44.80
一長共	100	-	-	0	0	0	-	88.76
借	14,800	300	5,400	8,100	1,100	0	-	52.18
一長共	700	0	300	300	100	0	-	54.14
借	3,800	100	1,900	1,600	300	-	-	49.09
一長共	10,300	200	3,200	6,200	700	-	-	53.18
借	-	-	-	-	-	-	-	-
一長共	300	-	300	-	-	-	-	38.00
借	-	-	-	-	-	-	-	-
一長共	-	-	-	-	-	-	-	-
借	300	-	300	-	-	-	-	38.00
一長共	-	-	-	-	-	-	-	-
借	57,700	14,400	19,500	15,900	5,400	1,800	600	47.61
一長共	4,300	1,000	1,700	1,100	300	200	0	46.68
借	45,200	13,100	16,200	12,600	2,900	300	0	41.59
一長共	0	-	-	0	-	0	-	81.10
借	6,200	1,000	800	2,400	1,800	100	0	58.20
一長共	500	-	100	100	200	100	0	79.38
借	200	100	0	100	100	0	-	63.65
一長共	5,500	1,000	800	2,200	1,500	0	-	55.84
借	0	-	-	-	0	-	-	96.00
店舗	14,600	100	300	700	2,300	4,100	7100	172.68

注1 延べ面積「不詳」を含む。  
 2 住宅の所有の関係「不詳」を含む。  
 資料 総務省統計局「住宅・土地統計調査報告」

## 152 住宅の建て方・構造・階数・

構造の時期	造 数	一 戸 建				長 屋 建				
		総 数	1階建	2階建	3階建以上	総 数	1階建	2階建	3階建以上	
住 宅	総 数	288,000	208,800	37,200	166,500	5,100	10,000	5,100	4,800	100
昭和25年以前	27,300	25,800	10,500	15,200	100	900	400	600	-	
昭和26年～35年	12,300	10,800	3,200	7,400	100	800	500	300	-	
昭和36年～45年	27,000	22,900	6,200	16,200	500	1,600	1,100	400	0	
昭和46年～55年	61,200	46,200	7,200	37,900	1,100	3,300	1,700	1,600	-	
昭和56年～60年	32,000	24,300	3,000	20,700	600	800	300	500	-	
昭和61年～平成2年	32,200	21,700	1,800	19,200	600	300	0	200	-	
平成3年～7年	33,600	21,000	1,500	18,700	800	500	200	300	0	
平成8年～10年	23,700	15,800	1,200	14,100	500	300	0	300	-	
平成11年	7,400	4,100	300	3,600	200	0	-	0	-	
平成12年	5,600	4,100	300	3,600	200	100	100	-	-	
平成13年	6,700	3,600	400	3,100	100	0	0	-	-	
平成14年	5,400	2,900	200	2,600	100	200	0	200	-	
平成15年	2,800	1,700	200	1,300	100	100	100	-	-	
不詳	10,700	3,900	1,000	2,800	100	1,200	700	500	-	
木 造	149,100	140,200	32,900	106,700	600	5,200	3,400	1,900	-	
昭和25年以前	25,300	24,300	10,300	14,000	-	700	300	400	-	
昭和26年～35年	10,100	9,100	3,000	6,000	0	600	500	100	-	
昭和36年～45年	18,200	16,900	5,500	11,300	100	900	600	300	-	
昭和46年～55年	33,000	31,300	5,900	25,400	0	1,300	900	400	-	
昭和56年～60年	17,100	16,500	2,700	13,700	0	400	200	200	-	
昭和61年～平成2年	13,500	13,000	1,600	11,300	100	200	0	100	-	
平成3年～7年	12,000	11,700	1,300	10,200	100	100	100	0	-	
平成8年～10年	8,100	7,500	800	6,700	0	100	-	100	-	
平成11年	1,700	1,600	200	1,400	100	-	-	-	-	
平成12年	2,200	2,000	200	1,800	0	100	100	-	-	
平成13年	1,600	1,600	300	1,300	-	-	-	-	-	
平成14年	1,600	1,300	100	1,100	0	100	0	0	-	
平成15年	900	800	100	700	-	-	-	-	-	
不詳	3,900	2,500	800	1,700	-	800	600	300	-	
防 火 木 造	46,300	42,500	3,200	39,000	300	1,400	700	700	-	
昭和25年以前	1,100	1,000	200	800	-	100	100	0	-	
昭和26年～35年	900	900	200	700	0	-	-	-	-	
昭和36年～45年	3,100	2,900	500	2,400	-	200	200	-	-	
昭和46年～55年	8,400	7,900	700	7,100	0	400	300	100	-	
昭和56年～60年	4,900	4,600	200	4,300	0	200	100	100	-	
昭和61年～平成2年	6,000	5,700	200	5,400	100	0	-	0	-	
平成3年～7年	6,600	6,000	200	5,800	0	200	-	200	-	
平成8年～10年	7,200	6,400	400	5,900	100	200	0	200	-	
平成11年	2,100	1,800	200	1,600	0	0	-	0	-	
平成12年	1,600	1,600	100	1,500	-	-	-	-	-	
平成13年	1,500	1,300	100	1,200	0	-	-	-	-	
平成14年	1,400	1,300	100	1,200	-	0	-	0	-	
平成15年	600	600	100	500	100	-	-	-	-	
不詳	1,000	600	100	500	-	100	100	100	-	
鉄 筋 ・ 鉄 骨 コ ン ク リ ー ト	74,800	16,900	900	13,400	2,600	2,900	900	2,000	0	
昭和25年以前	700	300	0	200	100	100	-	100	-	
昭和26年～35年	1,200	600	0	500	100	200	-	200	-	
昭和36年～45年	5,100	2,600	200	2,200	300	500	300	100	0	
昭和46年～55年	17,700	5,300	500	4,100	700	1,500	400	1,100	-	
昭和56年～60年	8,600	2,300	100	1,800	400	200	0	200	-	
昭和61年～平成2年	10,500	1,700	-	1,500	200	100	-	100	-	
平成3年～7年	11,800	1,700	100	1,200	400	200	100	0	-	
平成8年～10年	5,900	900	0	700	100	0	-	0	-	
平成11年	2,500	300	-	300	100	0	-	0	-	
平成12年	1,100	200	0	100	0	-	-	-	-	
平成13年	2,900	300	-	300	100	0	0	-	-	
平成14年	1,700	100	-	100	-	-	-	-	-	
平成15年	600	100	0	0	100	-	-	-	-	
不詳	4,500	500	100	400	100	200	0	100	-	
鉄 骨	17,100	8,700	200	6,900	1,600	400	100	300	0	
昭和25年以前	-	-	-	-	-	-	-	-	-	
昭和26年～35年	200	200	0	100	0	-	-	-	-	
昭和36年～45年	500	500	0	300	100	-	-	-	-	
昭和46年～55年	2,100	1,600	100	1,200	400	0	-	0	-	
昭和56年～60年	1,300	900	0	700	100	0	-	0	-	
昭和61年～平成2年	2,200	1,200	0	1,000	200	0	-	0	-	
平成3年～7年	3,100	1,600	0	1,400	200	0	-	0	0	
平成8年～10年	2,400	1,000	-	800	300	0	-	0	-	
平成11年	1,100	400	-	300	0	-	-	-	-	
平成12年	700	300	0	200	100	-	-	-	-	
平成13年	600	300	0	300	100	-	-	-	-	
平成14年	700	200	-	200	0	100	-	100	-	
平成15年	600	100	0	100	0	100	100	-	-	
不詳	1,400	200	0	200	100	100	-	100	-	
そ の 他	700	500	0	400	0	100	100	-	-	
昭和25年以前	-	-	-	-	-	-	-	-	-	
昭和26年～35年	0	0	-	0	0	-	-	-	-	
昭和36年～45年	0	0	-	0	-	-	-	-	-	
昭和46年～55年	200	100	-	100	-	100	100	-	-	
昭和56年～60年	100	100	-	100	-	-	-	-	-	
昭和61年～平成2年	0	0	0	0	-	-	-	-	-	
平成3年～7年	200	200	-	200	-	-	-	-	-	
平成8年～10年	100	0	-	0	-	-	-	-	-	
平成11年	-	-	-	-	-	-	-	-	-	
平成12年	0	-	-	-	-	0	0	-	-	
平成13年	0	-	-	-	-	-	-	-	-	
平成14年	-	-	-	-	-	-	-	-	-	
平成15年	-	-	-	-	-	-	-	-	-	
不詳	-	-	-	-	-	-	-	-	-	



# 153 住宅の種類・住宅の所有の関係・建て方・住宅数・世帯数・世帯人員 ・1住宅当たり居住室数・1住宅当たり居住室の畳数・1住宅当たり延べ面積・1人当たり居住室の畳数及び1室当たり人員（平成15.10.1現在）

住宅の種類 の所有の 関係	住宅数	世帯数	世帯人員	1住宅当たり 居住室数	1住宅当たり 居住室の畳数	1住宅当たり 延べ面積(m <sup>2</sup> )	1人当たり 居住室の畳数	1室当たり 人員
総	288,000	288,900	796,400	5.55	37.29	112.22	13.43	0.50
持	208,800	209,600	636,500	6.49	44.00	135.15	14.40	0.47
	10,000	10,000	21,500	3.37	19.29	54.85	8.93	0.64
借	68,300	68,400	135,700	2.90	18.60	47.65	9.36	0.69
	900	900	2,700	6.43	51.32	167.58	17.42	0.46
公	204,000	204,800	624,800	6.53	44.45	136.35	14.51	0.47
	197,500	198,200	608,200	6.59	44.79	137.63	14.54	0.47
公	800	800	2,200	5.54	37.11	120.19	14.32	0.47
	5,000	5,000	12,200	4.28	30.88	82.21	12.59	0.57
公	700	700	2,300	6.78	54.07	175.25	17.84	0.45
	80,400	80,500	164,900	3.06	19.12	50.98	9.32	0.67
公	10,400	10,500	27,000	4.54	29.09	88.17	11.20	0.57
	8,500	8,500	18,000	3.16	17.55	48.47	8.29	0.67
公	61,300	61,400	119,500	2.79	17.60	44.86	9.03	0.70
	100	100	300	4.58	36.44	125.94	14.64	0.54
公	14,800	14,800	34,700	3.58	19.92	52.18	8.51	0.65
	700	700	1,500	3.74	22.12	54.14	11.04	0.54
公	3,800	3,800	8,500	3.33	18.21	49.09	8.18	0.67
	10,300	10,300	24,800	3.67	20.40	53.18	8.47	0.66
民	-	-	-	-	-	-	-	-
	300	300	900	3.00	16.00	38.00	4.74	1.13
民	-	-	-	-	-	-	-	-
	300	300	900	3.00	16.00	38.00	4.74	1.13
民	-	-	-	-	-	-	-	-
	58,900	59,100	114,900	2.88	18.53	49.55	9.50	0.68
民	9,100	9,100	23,600	4.57	29.35	89.50	11.30	0.57
	4,500	4,500	9,000	3.01	16.81	47.12	8.29	0.67
民	45,300	45,400	82,100	2.52	16.51	41.68	9.11	0.72
	100	100	200	4.51	35.37	104.38	13.27	0.59
民	16,700	16,800	37,600	3.59	22.04	62.81	9.82	0.67
	8,100	8,200	20,900	4.52	28.38	84.29	11.00	0.53
民	3,700	3,700	7,500	2.94	16.02	44.76	7.93	0.69
	4,900	4,900	9,100	2.59	15.98	40.28	8.60	0.73
民	100	100	100	4.32	30.37	108.14	14.59	0.48
	42,200	42,300	77,300	2.60	17.14	44.28	9.35	0.71
民	1,000	1,000	2,600	5.04	37.50	133.39	13.73	0.54
	800	800	1,600	3.32	20.65	58.56	10.03	0.62
民	40,400	40,500	73,000	2.52	16.57	41.85	9.17	0.72
	0	0	100	4.82	43.80	98.05	11.99	0.76
民	6,300	6,300	14,400	3.49	22.76	61.99	10.02	0.65
	600	600	1,900	5.01	33.92	110.80	10.05	0.67
民	200	200	500	3.25	20.79	63.65	9.85	0.65
	5,500	5,500	11,800	3.33	21.52	55.84	9.94	0.65
民	100	100	100	4.68	37.97	156.99	17.01	0.48
	273,500	274,300	752,700	5.51	36.88	108.97	13.34	0.50
民	195,200	196,000	595,300	6.49	43.90	132.36	14.36	0.47
	9,800	9,800	20,900	3.33	19.03	53.61	8.83	0.65
民	68,100	68,200	135,300	2.90	18.58	47.47	9.35	0.69
	400	400	1,200	7.10	56.12	167.98	19.34	0.41
民	190,800	191,500	584,800	6.53	44.37	133.71	14.48	0.47
	184,900	185,600	570,000	6.60	44.74	135.08	14.51	0.47
民	700	700	1,900	5.16	35.20	114.32	13.95	0.49
	4,900	4,900	12,000	4.28	30.82	81.01	12.53	0.57
民	300	300	1,000	7.38	58.50	182.09	20.64	0.38
	79,000	79,200	161,300	3.02	18.81	49.27	9.22	0.67
民	9,400	9,500	24,000	4.42	27.55	78.97	10.81	0.58
	8,400	8,400	17,700	3.16	17.61	48.27	8.30	0.67
民	61,200	61,300	119,300	2.79	17.60	44.80	9.03	0.70
	100	100	200	5.51	42.77	88.76	13.04	0.60
民	14,800	14,800	34,700	3.58	19.92	52.18	8.51	0.65
	700	700	1,500	3.74	22.12	54.14	11.04	0.54
民	3,800	3,800	8,500	3.33	18.21	49.09	8.18	0.67
	10,300	10,300	24,800	3.67	20.40	53.18	8.47	0.66
民	-	-	-	-	-	-	-	-
	300	300	900	3.00	16.00	38.00	4.74	1.13
民	-	-	-	-	-	-	-	-
	300	300	900	3.00	16.00	38.00	4.74	1.13
民	-	-	-	-	-	-	-	-
	57,700	57,900	111,800	2.84	18.16	47.61	9.38	0.68
民	8,200	8,300	21,000	4.47	27.91	81.18	10.87	0.57
	4,300	4,300	8,700	3.02	16.89	46.68	8.32	0.67
民	45,200	45,300	81,900	2.52	16.50	41.59	9.11	0.72
	0	0	100	4.99	35.11	81.10	9.82	0.72
民	15,900	16,000	35,400	3.52	21.20	59.54	9.54	0.63
	7,500	7,500	19,100	4.42	27.00	79.20	10.59	0.58
民	3,600	3,600	7,300	2.96	16.15	44.67	7.96	0.69
	4,900	4,900	9,100	2.53	15.98	40.28	8.60	0.73
民	0	0	0	7.00	36.50	65.00	18.25	0.29
	41,800	41,900	76,300	2.58	17.00	43.06	9.30	0.71
民	700	700	2,000	4.96	37.35	101.79	13.63	0.55
	40,300	40,400	72,800	3.30	20.58	56.60	10.12	0.62
民	0	0	100	2.52	16.57	41.75	9.17	0.72
	6,200	6,200	13,900	4.19	34.56	87.51	8.22	1.00
民	500	500	1,500	4.60	29.69	79.38	9.75	0.66
	200	200	500	3.25	20.79	63.65	9.85	0.65
民	5,500	5,500	11,800	3.33	21.52	55.84	9.94	0.65
	0	0	100	6.00	50.00	96.00	16.67	0.50
民	14,600	14,600	43,700	6.42	44.95	172.68	14.95	0.47
	13,200	13,200	40,000	6.56	45.68	174.55	15.07	0.46
民	1,300	1,300	3,600	5.01	37.61	153.84	13.61	0.55

注 住宅の所有の関係「不詳」を含む。  
資料 総務省統計局「住宅・土地統計調査報告」

# 16 財 政

## 154 国税賦課及び徴収状況 (平成13~15年度)

(単位：千円)

税 目	徴 収 決 定 済 額			収 納 済 額		
	計	本年度分	繰越分	計	本年度分	繰越分
平成13年度	278,285,615	273,311,710	4,973,904	270,708,908	267,893,601	2,815,307
14	195,542,895	191,132,752	4,410,143	189,819,479	186,185,052	3,001,427
15	175,131,145	170,919,946	4,211,199	170,563,566	167,489,055	3,074,511
源泉所得税	60,399,185	60,169,299	229,886	60,136,666	60,008,401	128,264
申告所得税	13,743,813	12,961,214	782,599	12,988,761	12,723,607	265,154
法人税	47,808,301	47,349,460	458,841	47,204,979	46,767,081	437,898
相続税	8,528,483	7,728,097	800,386	7,334,840	6,670,069	664,771
消費税	21,356	-	21,356	4,543	-	4,543
消費税及地方消費税	42,326,835	40,418,823	1,908,012	40,591,286	39,027,505	1,563,780
酒税	1,213,782	1,208,270	5,512	1,213,770	1,208,259	5,512
たばこ税	25,076	25,076	-	25,018	25,018	-
たばこ税及たばこ特別税	11	11	-	11	11	-
揮発油税及地方道路税	2,181	2,181	-	2,181	2,181	-
印紙収入	725,153	720,545	4,608	724,542	719,953	4,589
その他	336,969	336,969	-	336,969	336,969	-

注 各計数は、単位未満を四捨五入したものであり、計とは符合しない場合がある。

資料 高松国税局

## 155 県 税

## (1) 収入総括 (平成13~15年度)

(単位：円)

税 目	調 定 額	収 入 額	欠 損 額	過 誤 納 額	収 入 未 済 額
平成13年度	86,906,637,288	84,816,377,573	102,945,594	-	1,987,313,121
14	78,736,368,618	76,617,204,216	97,951,330	-	2,021,213,072
15	78,883,284,074	76,847,786,655	149,143,077	-	1,886,354,342
県民税	計 18,541,988,721	17,460,822,547	58,873,947	-	1,022,292,227
個人	12,021,350,089	10,967,653,115	54,456,416	-	999,240,558
法人	4,745,675,294	4,718,206,094	4,417,531	-	23,051,669
利子	1,774,963,338	1,774,963,338	-	-	-
事業税	計 25,360,108,006	25,165,203,956	16,836,058	-	178,067,992
個人	745,282,406	666,725,582	1,163,732	-	77,393,092
法人	24,614,825,600	24,498,478,374	15,672,326	-	100,674,900
地方消費税	計 8,024,787,766	8,024,787,766	-	-	-
譲渡	7,574,084,215	7,574,084,215	-	-	-
貨物	450,703,551	450,703,551	-	-	-
不動産所得税	2,818,928,624	2,582,501,108	13,325,664	-	223,101,852
たばこ税	1,709,474,354	1,709,474,354	-	-	-
ゴルフ場利用税	424,040,450	424,040,450	-	-	-
自動車税	12,200,332,788	11,777,989,656	40,904,491	-	381,438,641
区	1,756,600	1,636,600	0	0	120,000
狩猟者登録税	22,790,100	22,790,100	-	-	-
自動車所得税	2,304,470,500	2,304,470,500	-	-	-
軽油引取税	7,450,482,216	7,355,348,296	18,282,176	-	76,851,744
入	17,964,900	17,964,900	-	-	-
旧法による税 (特別地方消費税)	4,597,814	625,422	920,741	-	3,051,651
(料理飲食等消費税)	1,561,235	131,000	-	-	1,430,235

資料 県税務課

## 155 県

## 税 (続き)

## (2) 現年度調定及び徴収状況 (平成13～15年度)

(単位:円)

税 目	調 定 額	収 入 額	欠 損 額	過 誤 納 額	収 入 未 済 額
平 成 13 年 度	85,019,424,837	84,468,626,608	321,194	-	550,477,035
14	76,875,884,296	76,281,094,682	6,570,641	-	588,218,973
15	76,933,140,138	76,528,804,047	8,835,475	-	395,500,616
県 民 税 計	17,538,069,635	17,326,035,576	2,042,273	-	209,991,786
個 人 税 計	11,044,523,397	10,836,111,158	1,406,674	-	207,005,565
法 人 税 計	4,718,582,900	4,714,961,080	635,599	-	2,986,221
利 子 割 計	1,774,963,338	1,774,963,338	-	-	-
事 業 税 計	25,174,652,400	25,149,376,200	3,304,700	-	21,971,500
個 人 税 計	669,832,100	654,238,800	-	-	15,593,300
法 人 税 計	24,504,820,300	24,495,137,400	3,304,700	-	6,378,200
地 方 消 費 税 計	8,024,787,766	8,024,787,766	-	-	-
譲 渡 割 計	7,574,084,215	7,574,084,215	-	-	-
貨 物 割 計	450,703,551	450,703,551	-	-	-
不 動 産 所 得 税 計	2,566,364,300	2,529,075,800	-	-	37,288,500
不 動 産 所 得 税 計	1,709,474,354	1,709,474,354	-	-	-
ゴ ー ル フ 場 利 用 税 計	424,040,450	424,040,450	-	-	-
自 動 車 税 計	11,829,559,200	11,704,658,204	144,000	-	124,756,996
自 動 車 区 区 区 税 計	1,659,800	1,629,800	-	-	30,000
狩 猟 者 登 録 税 計	22,790,100	22,790,100	-	-	-
自 動 車 所 得 税 計	2,304,470,500	2,304,470,500	-	-	-
軽 油 引 取 税 計	7,319,306,733	7,314,500,397	3,344,502	-	1,461,834
入 猟 税 計	17,964,900	17,964,900	-	-	-
旧法による税 (特別地方消費税)	-	-	-	-	-
(料理飲食等消費税)	-	-	-	-	-

資料 県税務課

## (3) 滞納繰越分の徴収状況 (平成13～15年度)

(単位:円)

税 目	調 定 額	収 入 額	欠 損 額	過 誤 納 額	収 入 未 済 額
平 成 13 年 度	1,887,212,451	347,750,965	102,625,400	-	1,436,836,086
14	1,860,484,322	336,109,534	91,380,689	-	1,432,994,099
15	1,950,143,936	318,982,608	140,307,602	-	1,490,853,726
県 民 税 計	1,003,919,086	134,786,971	56,831,674	-	812,300,441
個 人 税 計	976,826,692	131,541,957	53,049,742	-	792,234,993
法 人 税 計	27,092,394	3,245,014	3,781,932	-	20,065,448
利 子 割 計	-	-	-	-	-
事 業 税 計	185,455,606	15,827,756	13,531,358	-	156,096,492
個 人 税 計	75,450,306	12,486,782	1,163,732	-	61,799,792
法 人 税 計	110,005,300	3,340,974	12,367,626	-	94,296,700
地 方 消 費 税 計	-	-	-	-	-
譲 渡 割 計	-	-	-	-	-
貨 物 割 計	-	-	-	-	-
不 動 産 所 得 税 計	252,564,324	53,425,308	13,325,664	-	185,813,352
不 動 産 所 得 税 計	-	-	-	-	-
ゴ ー ル フ 場 利 用 税 計	-	-	-	-	-
自 動 車 税 計	370,773,588	73,331,452	40,760,491	-	256,681,645
自 動 車 区 区 区 税 計	96,800	6,800	-	-	90,000
狩 猟 者 登 録 税 計	-	-	-	-	-
自 動 車 所 得 税 計	-	-	-	-	-
軽 油 引 取 税 計	131,175,483	40,847,899	14,937,674	-	75,389,910
入 猟 税 計	-	-	-	-	-
旧法による税 (特別地方消費税)	4,597,814	625,422	920,741	-	3,051,651
(料理飲食等消費税)	1,561,235	131,000	-	-	1,430,235

資料 県税務課



## 155 県

## 税 (続き)

## (4) 税外収入状況 (平成13~15年度)

(単位:円)

税 目	調 定 額	収 入 済 額	欠 損 額	過 誤 納 額	収 入 未 済 額
平 成 13 年 度	219,682,286	132,701,567	4,817,500	-	82,163,219
14	242,195,959	131,294,837	7,021,700	-	103,879,422
15	344,625,637	251,861,177	6,550,605	-	86,213,855
現 年 度 分 計	240,746,215	237,287,115	1,656,100	-	1,803,000
延 滞 金	121,682,799	121,682,799	-	-	-
過 少 申 告 加 算 金	3,778,800	3,778,800	-	-	-
不 申 告 加 算 金	2,225,986	1,715,386	501,000	-	9,600
重 加 算 金	112,728,600	109,780,100	1,155,100	-	1,793,400
滞 納 処 分 費	330,030	330,030	-	-	-
滞 納 繰 越 分 計	103,879,422	14,574,062	4,894,505	-	84,410,855
過 少 申 告 加 算 金	2,578,700	26,600	2,388,100	-	164,000
不 申 告 加 算 金	4,221,300	1,295,415	2,489,305	-	436,580
重 加 算 金	97,079,422	13,252,047	17,100	-	83,810,275

資料 県税務課

## 156 徳島県一般会計決算額 (平成13~15年度)

(単位:円)

歳 入			歳 出		
款	予算現額	収入済額	款	予算現額	支出済額
平 成 13 年 度	676,413,162,926	616,348,321,143	平 成 13 年 度	676,413,162,926	595,312,852,581
14	627,217,897,150	587,299,534,957	14	627,217,897,150	570,170,872,022
15	581,358,947,157	554,625,603,831	15	581,358,974,157	538,725,580,811
県 税	76,456,689,000	76,847,786,655	議 会 費	1,092,482,000	1,077,596,128
地 方 消 費 税 清 算 金	14,708,179,000	14,708,179,474	総 務 費	47,469,432,700	46,851,767,156
地 方 譲 与 税	2,173,597,000	2,173,597,000	民 生 費	48,353,077,200	47,176,045,626
地 方 特 例 交 付 金	1,164,209,000	1,164,209,000	衛 生 費	17,728,003,000	17,382,704,180
地 方 交 付 税	146,616,580,000	146,616,580,000	労 働 費	5,136,143,000	4,892,213,940
交 通 安 全 対 策 特 別 交 付 金	370,691,000	370,691,000	農 林 水 産 業 費	63,439,172,757	54,663,300,294
分 担 金 及 び 負 担 金	5,110,696,928	5,110,412,493	商 工 費	46,507,509,000	46,383,248,691
使 用 料 及 び 手 数 料	7,597,122,000	7,747,306,070	土 木 費	128,532,160,000	99,553,551,894
国 庫 支 出 金	113,583,914,000	97,200,781,520	警 察 費	23,616,845,000	23,449,282,913
財 産 収 入	1,085,093,000	1,089,071,860	教 育 費	100,802,038,500	99,906,301,516
寄 附 金	451,238,000	451,239,252	災 害 復 旧 費	4,589,319,000	3,467,053,455
繰 入 金	30,652,141,000	30,286,140,282	公 債 費	75,929,174,000	75,796,185,946
繰 越 金	17,128,662,229	17,128,662,935	諸 支 出 金	18,134,720,000	18,126,329,072
諸 収 入	53,882,870,000	53,974,934,577	予 備 費	28,898,000	0
県 債	110,377,292,000	99,756,011,713			

資料 県出納課

## 157 徳島県特別会計決算額 (平成13~15年度)

(単位：円)

会 計 名	予 算 額	歳 入 額	歳 出 額
平成13年度	153,373,200,115	158,412,032,358	143,617,384,666
14	156,380,793,600	161,926,541,189	146,729,130,597
15	167,846,812,971	172,708,814,344	161,506,596,371
用 度 事 業	2,617,239,000	2,459,020,372	2,056,187,770
市町村振興資金貸付金	3,318,266,000	4,785,954,585	3,091,799,987
都市用水水源費負担金	361,237,000	360,633,886	360,633,886
母子寡婦福祉資金貸付金	217,855,000	428,193,898	192,386,237
中小企業近代化資金貸付金	3,114,106,000	5,815,017,589	3,059,352,058
農業改良資金貸付金	899,379,000	860,421,475	183,294,215
林業改善資金貸付金	204,644,000	429,037,723	37,150,493
県有林県行造林事業	170,496,000	167,664,148	167,366,715
沿岸漁業改善資金貸付金	26,544,000	188,188,063	24,521,000
公用地公共用地取得事業	5,484,250,971	7,748,830,010	4,802,292,162
流域下水道事業	5,287,580,000	4,390,578,735	4,088,578,735
港湾等整備事業	9,376,513,000	8,534,774,840	7,828,427,552
県営住宅敷金等管理	120,252,000	186,505,657	21,219,221
奨学金貸付金	165,999,000	176,038,340	165,999,000
証 紙 収 入	5,138,111,000	5,139,334,983	4,388,767,300
公 債 管 理	94,710,276,000	94,589,558,204	94,589,558,204
給 与 集 中 管 理	36,634,065,000	36,449,061,836	36,449,061,836

資料 県出納課

## 158 徳島県企業会計収入支出決算額 (平成14~15年度)

(単位：円)

事 業	収 入		支 出		
	平成14年度	平成15年度	平成14年度	平成15年度	
総 額	23,987,676,645	24,052,718,746	26,153,501,238	27,285,374,206	
電 気 事 業	収益の収支	20,239,533,757	20,328,848,825	20,575,992,998	20,339,362,724
	資本の収支	3,748,142,888	3,723,869,921	5,577,508,240	6,946,011,482
工業用水道事業	収益の収支	3,161,405,182	3,199,026,366	2,778,079,652	2,679,544,420
	資本の収支	251,153,788	274,749,979	823,212,733	2,753,072,463
土地造成事業	収益の収支	1,084,373,281	1,114,299,074	999,669,823	964,504,738
	資本の収支	2,100	138,942	225,427,399	268,477,840
駐 車 場 事 業	収益の収支	6,242,951	7,482,859	2,591,133	2,935,667
	資本の収支	-	-	1,000,000,000	3,959
病 院 事 業	収益の収支	134,272,699	174,685,816	127,506,670	151,367,192
	資本の収支	-	-	35,515,347	16,236,751
病 院 事 業	収益の収支	15,853,239,644	15,833,354,710	16,668,145,720	16,541,010,707
	資本の収支	3,496,987,000	3,448,981,000	3,493,352,761	3,908,220,469

資料 県企業局, 県病院局

## 159 主な県有財産 (平成15年度)

(単位:円, m<sup>2</sup>)

区 分	総 額	行 政 財 産	普 通 財 産
計 (m <sup>2</sup> )	48,298,501.82	12,108,530.51	36,289,980.51
土地 { 庁舎敷地等 (m <sup>2</sup> )	10,434,213.02	9,483,401.51	953,817.51
山 林 (m <sup>2</sup> )	37,964,288.00	2,628,119.00	35,336,169.00
建 物 (m <sup>2</sup> )	1,206,478.65	1,163,724.48	42,754.17
立 木 (m <sup>2</sup> )	1,025,044.28	27,401.38	997,643.00
船 舶 (隻)	4	4	-
航 空 機 (機)	1	1	-
地 上 権 (m <sup>2</sup> )	25,491,427.57	46,828.56	25,444,599.01
有 価 証 券 (株)	95,811	-	95,811
出資による権利 (件)	94	-	94
工 作 物 (件)	16,865	16,016	149
浮 さ ん 橋 (個)	1	1	-
無 体 財 産 権 (件)	44	-	44
不動産の信託受益権 (件)	2	-	2

注1 道路, 河川, 海岸保全施設, 港湾施設, 漁港施設, 公園施設, 急傾斜地崩壊防止施設及び公営住宅として, 公共用に供している財産を除く。

企業局 電気事業	14,377,695,188円
工業用水道事業	9,137,626,103円
土地造成事業	646,317,984円
駐車場事業	1,216,919,520円
病院事業	7,183,704,971円

2 病院事業は, 企業用財産台帳による。

資料 県管財課, 県病院局, 県企業局

## 160 徳島県債目的別現在高 (平成15年度)

(単位:千円)

目 的	平成14年度 現在高(A)	平成15年度 発行額(B)	平成15年度元利償還額			差引現在高 (D)=(A)+(B)-(C)
			計	元金(C)	利子	
総 額	888,883,520	99,706,712	77,907,528	58,166,340	19,741,188	930,423,892
1 一般公共事業債	339,918,440	27,997,000	25,575,744	18,590,649	6,985,095	349,324,791
2 一般単独事業債	355,290,416	25,048,000	29,660,479	21,562,361	8,098,118	358,776,055
3 公営住宅建設事業債	6,966,442	498,000	589,113	375,535	213,578	7,088,907
4 義務教育施設整備事業債	714,649	168,000	77,663	47,566	30,097	835,083
5 公共用地先行取得等事業債	2,485,000	-	1,247,650	1,231,500	16,150	1,253,500
6 災害復旧事業債	7,560,713	1,123,000	1,735,418	1,582,180	153,238	7,101,533
(1) 単独災害復旧事業債	51,887	-	17,600	16,222	1,378	35,665
(2) 補助災害復旧事業債	7,508,826	1,123,000	1,717,818	1,565,958	151,860	7,065,868
7 新産業都市等建設事業債	25,428,494	1,110,000	2,402,586	1,806,938	595,648	24,731,556
8 一般廃棄物処理事業債	-	-	-	-	-	-
9 厚生福祉施設整備事業債	2,614,925	-	409,243	321,172	88,071	2,293,753
10 退職手当債	-	-	-	-	-	-
11 転 貸 債	-	-	-	-	-	-
12 国の予算貸付	17,022,350	73,700	2,038,219	1,817,436	220,783	15,278,614
(1) 転貸によるもの	17,022,350	73,700	2,038,219	1,817,436	220,783	15,278,614
(2) その他	-	-	-	-	-	-
13 地域改善対策特定事業債	-	-	-	-	-	-
(1) 法第5条によるもの	-	-	-	-	-	-
(2) その他のもの	-	-	-	-	-	-
14 その他	130,882,091	43,689,012	14,171,413	10,831,003	3,340,410	163,740,100

資料 県財政課

## 161 市町村別普通会計決算状況 (平成13~15年度)

(単位:千円)

市町村	歳入総額 (A)	歳出総額 (B)	歳入歳出 差引 (A)-(B) (C)	翌年度へ 繰り越す べき財源 (D)	実質収支 (C)-(D) (E)	単年度 収支 (F)	積立金 (G)	繰上 償還金 (H)	積立金 取崩し額 (I)	実質単年度 収支 (F)+(G)+(H)-(I) (J)
平成13年度	382,143,413	352,449,978	11,000,649	4,215,581	6,785,068	△ 1,211,158	7,612,122	1,210,578	6,224,382	△ 1,100,048
14	366,966,966	355,531,696	11,435,270	4,485,850	6,949,420	227,021	5,997,083	1,251,979	5,336,512	2,139,571
15	363,450,627	352,449,978	11,000,649	4,215,581	6,785,068	△ 57,636	7,612,122	1,210,578	6,224,382	2,540,682
徳島市	89,595,931	88,927,299	668,632	327,097	341,535	60,331	6,142	-	500,000	△ 433,527
鳴門市	23,814,385	21,726,240	2,088,145	1,997,675	90,470	△ 68,019	130,249	-	248,000	△ 185,770
小松島市	14,670,945	14,610,382	60,563	51,104	9,459	△ 35,485	326	3,744	477,000	△ 508,415
阿南市	28,816,266	27,472,457	1,343,809	577,104	766,705	454,681	2,419,665	-	-	2,874,346
勝浦町	3,649,440	3,379,347	270,093	21,009	249,084	△ 135,715	150,338	-	-	14,623
上勝町	3,109,317	3,043,924	65,393	18,482	46,911	△ 10,150	129,000	124,800	155,000	88,650
佐那河内村	2,690,796	2,609,500	81,296	67,883	13,413	△ 23,433	215	-	-	△ 23,218
石井町	8,161,592	7,921,302	240,290	5,105	235,185	18,660	108,500	-	148,800	△ 21,640
神山町	5,097,186	4,961,904	135,282	27,718	107,564	△ 39,249	135,500	199,900	-	294,151
那賀川町	5,338,550	5,201,558	136,992	3,212	133,780	△ 7,658	300,198	-	135,000	157,540
羽ノ浦町	3,383,895	3,312,363	71,533	0	71,533	△ 23,559	8,100	-	-	△ 15,459
鷺敷町	2,891,268	2,732,560	158,708	6,654	152,054	△ 63,495	60,000	-	-	△ 3,495
相生町	3,490,189	3,381,374	108,815	41,197	67,618	△ 65,474	80,603	-	150,000	△ 134,571
上那賀町	3,493,003	3,379,383	113,620	16,996	96,624	△ 13,571	451	-	-	△ 13,120
木沢村	3,044,819	2,840,969	203,850	57,921	145,929	61,600	66,000	-	126,000	1,600
木頭村	3,845,809	3,701,335	144,474	8,687	135,787	△ 6,254	43	-	-	△ 6,211
由岐町	2,658,577	2,598,181	60,396	1,706	58,690	4,492	26,160	287	-	30,939
日和佐町	3,623,896	3,529,549	94,347	23,141	71,206	△ 1,384	1,000	-	75,000	△ 75,384
牟岐町	3,525,276	3,345,539	179,737	3,650	176,087	15,957	3	-	210,000	△ 194,040
海南町	4,199,544	4,118,556	80,988	17,789	63,109	△ 44,465	100	-	144,700	△ 189,065
海部町	2,846,851	2,654,439	192,412	39,783	152,629	58,646	85	-	101,641	△ 42,910
穴喰町	3,564,830	3,549,172	15,658	1,239	14,419	△ 27,364	4	-	100,000	△ 127,360
松茂町	6,610,231	6,556,324	53,907	3,442	50,465	△ 10,294	373,907	-	411,540	△ 47,927
北島町	5,944,191	5,473,415	470,776	53,330	417,446	△ 63,092	60,239	-	118,000	△ 120,853
藍住町	9,567,964	9,324,958	243,006	61,551	181,455	41,393	-	-	-	41,393
板野町	5,580,080	5,360,874	219,206	4,347	214,859	82,242	100	150,337	-	232,679
上板町	4,691,725	4,559,766	131,959	92,089	39,870	△ 15,588	275,816	-	146,895	113,333
吉野町	4,054,491	3,910,348	144,143	65,900	78,243	△ 19,835	70,100	-	180,000	△ 129,735
土成町	4,661,145	4,534,167	126,978	19,589	107,389	9,773	730,208	-	-	739,981
市場町	5,278,012	5,098,809	179,203	40,143	139,050	△ 86,242	330,290	-	330,000	△ 85,952
阿波町	5,436,073	5,298,023	138,050	7,259	130,791	△ 20,023	210,792	-	440,000	△ 249,231
鴨島町	9,974,871	9,441,840	533,031	53,228	479,803	76,844	300,000	2,373	350,000	29,217
川島町	3,470,364	3,378,005	92,359	27,358	65,001	10,612	216,920	-	290,000	△ 62,468
山川町	4,794,552	4,678,923	115,629	10,928	104,701	△ 11,102	300,184	-	320,000	△ 30,918
美郷村	2,340,457	2,288,420	52,037	8,098	43,939	△ 4,750	124,502	-	154,000	△ 34,248
脇町	6,960,667	6,837,959	122,708	428	122,280	34,301	44,989	-	-	79,290
美馬町	4,456,982	4,344,457	112,525	31,532	80,993	△ 48,569	218,441	-	241,705	△ 71,833
半田町	3,545,085	3,416,615	128,470	5,842	122,628	22,312	8	-	-	22,320
貞光町	3,528,619	3,340,576	188,043	108,759	79,284	△ 9,288	100	-	-	△ 9,188
一宇村	2,209,201	2,138,675	70,526	14,929	55,597	4,720	1	-	43,000	△ 38,279
穴吹町	4,878,086	4,713,299	164,787	31,340	133,447	237	263	-	-	500
木屋平村	2,329,840	2,219,846	109,994	41,630	68,364	△ 12,708	35	-	30,587	△ 43,260
三野町	3,258,473	3,154,269	104,204	7,200	97,004	△ 29,757	48	-	-	△ 29,709
三好町	3,743,722	3,614,672	129,050	6,119	122,931	△ 67,820	106,510	-	50,000	△ 11,310
池田町	7,840,692	7,538,502	302,190	52,140	250,050	△ 9,341	2,838	-	100,000	△ 106,503
山城町	6,179,812	6,009,722	170,090	71,903	98,187	△ 2,541	257,823	729,137	257,514	726,905
井川町	4,196,110	4,104,016	92,094	7,794	84,300	△ 3,567	143,825	-	135,000	5,258
三加茂町	5,131,614	4,992,558	139,056	5,342	133,714	△ 10,313	48,200	-	-	37,887
東祖谷山村	3,161,080	3,078,858	82,222	46,732	35,490	△ 19,157	100,000	-	55,000	25,844
西祖谷山村	4,114,122	4,044,749	69,373	21,387	47,986	△ 5,175	75,000	-	-	69,825

## 162 市町村別・税目別市町

市町村	総 額		普					
			計		市 町 村 民 税		固 定 資 産 税	
	調定済額	収入済額	調定済額	収入済額	調定済額	収入済額	調定済額	収入済額
平成13年度	109,932,763	100,834,484	105,990,795	97,333,954	41,928,252	39,320,827	56,668,717	51,244,719
14	112,116,195	102,460,435	108,114,655	98,914,920	41,434,802	38,904,606	59,312,438	53,397,385
15	111,535,543	101,416,266	107,660,636	98,018,742	41,378,792	38,820,970	58,828,050	52,468,617
徳島市	44,198,533	40,278,149	40,441,128	36,993,338	16,706,634	15,706,440	21,248,406	18,913,158
鳴門市	9,163,215	7,811,610	9,123,228	7,771,623	3,219,997	2,934,092	5,083,072	4,366,370
小松島市	4,852,263	4,214,598	4,852,263	4,214,598	1,653,650	1,520,586	2,844,860	2,365,276
阿南市	17,463,607	16,382,764	17,463,607	6,382,764	6,450,839	6,097,221	10,502,724	9,807,961
勝浦町	461,226	419,798	461,226	419,798	162,781	150,575	251,959	224,163
上勝町	126,062	123,101	23,401	120,440	38,492	37,390	73,471	71,864
佐那河内村	156,980	156,342	56,980	156,342	61,748	61,611	77,994	77,513
石井町	2,501,058	2,239,420	2,501,058	2,239,420	1,023,746	932,336	1,282,568	1,120,472
神山町	568,774	537,836	568,774	537,836	152,655	146,370	367,570	343,609
那賀川町	921,740	818,945	921,740	818,945	351,396	333,152	491,826	411,661
羽ノ浦町	978,964	901,064	978,964	901,064	409,105	384,584	484,779	432,941
鷺敷町	331,960	327,197	331,960	327,197	129,871	128,922	175,779	172,216
相生町	291,923	248,793	291,437	248,307	80,657	78,556	189,587	148,663
上那賀町	165,441	163,178	165,441	163,178	55,865	55,247	97,145	95,589
木沢村	84,453	84,058	84,453	84,058	28,476	28,476	50,332	49,945
木頭村	109,345	105,024	109,345	105,024	47,603	46,142	50,354	47,620
由岐町	185,482	160,046	185,482	160,046	75,202	72,237	89,956	70,956
日和佐町	432,585	373,613	432,585	373,613	148,825	144,719	241,984	187,579
牟岐町	408,260	373,234	403,229	368,203	181,568	169,131	184,598	163,234
海南町	388,545	356,269	388,545	356,269	139,462	132,463	199,672	175,739
海部町	187,801	172,761	187,801	172,761	67,239	63,207	103,047	92,560
宍喰町	217,040	187,460	212,540	182,960	80,929	73,121	102,454	81,723
松茂町	2,800,865	2,581,295	2,800,865	2,581,295	802,515	753,584	1,867,204	1,697,578
北島町	2,761,811	2,538,063	2,718,379	2,499,420	1,083,408	1,038,539	1,345,979	1,266,818
藍住町	3,564,522	3,156,023	3,564,522	3,156,023	1,445,318	1,289,708	1,817,834	1,575,918
板野町	1,481,161	1,304,223	1,481,161	1,304,223	504,514	463,265	845,978	716,025
上板町	1,242,851	1,034,677	1,242,851	1,034,677	427,816	388,697	711,909	550,573
吉野町	581,261	482,665	581,261	482,665	202,070	191,337	304,896	225,249
土成町	872,405	794,211	872,079	793,885	283,488	270,993	506,010	455,120
市場町	923,797	833,818	923,797	833,818	337,264	306,723	496,491	440,072
阿波町	1,077,412	992,074	1,077,412	992,074	363,341	350,371	619,939	550,431
鴨島町	2,559,137	2,404,187	2,559,137	2,404,187	932,341	896,331	1,374,966	1,259,822
川島町	594,726	538,641	594,726	538,641	240,725	234,642	301,057	253,606
山川町	855,985	812,454	855,361	811,830	310,643	299,850	464,007	432,816
美郷村	79,586	75,657	79,586	75,657	21,999	20,965	49,087	46,536
脇町	1,664,313	1,538,991	1,664,313	1,538,991	626,603	606,725	828,325	731,500
美馬町	589,586	553,134	589,586	553,134	248,097	237,228	266,705	243,037
半田町	290,988	275,033	290,988	275,033	130,210	123,089	128,894	120,488
貞光町	522,468	488,618	522,468	488,618	208,835	200,173	263,725	239,575
一字村	75,899	71,086	75,899	71,086	25,371	24,108	43,374	40,036
穴吹町	508,157	481,002	508,157	481,002	184,345	177,043	272,598	253,964
木屋平村	60,867	60,048	60,867	60,048	32,960	32,492	22,581	22,260
三野町	446,428	406,928	446,428	406,928	178,238	168,735	229,679	200,850
三好町	439,595	419,510	439,595	419,510	170,917	163,901	220,112	208,347
池田町	1,629,470	1,520,498	1,624,616	1,515,644	683,111	653,535	807,461	731,118
山城町	301,073	293,433	301,073	293,433	130,563	125,538	131,375	129,117
井川町	344,009	336,550	344,009	336,550	122,088	117,951	189,438	186,491
三加茂町	758,717	697,996	758,717	697,996	293,308	273,958	376,908	337,922
東祖谷山村	171,889	155,045	170,712	153,868	71,800	65,892	84,104	74,073
西祖谷山村	141,308	135,146	126,884	120,722	50,164	49,019	63,277	58,463

## 村税徴収状況 (平成13～15年度)

(単位：千円)

通	税						目 的 税	
	軽自動車税		市町村たばこ税		その他の税		調定済額	収入済額
	調定済額	収入済額	調定済額	収入済額	調定済額	収入済額		
1,704,689	1,466,174	5,256,403	5,256,341	492,702	6,640	3,874,907	3,397,524	
1,650,557	1,425,559	5,142,809	5,142,808	574,049	44,562	4,001,540	3,545,515	
1,704,689	1,466,174	5,256,403	5,256,341	492,702	6,640	3,874,907	3,397,524	
500,651	419,715	1,954,047	1,954,025	31,390	0	3,757,405	3,284,811	
122,766	108,417	359,253	359,253	338,140	3,491	39,987	39,987	
107,792	87,290	241,446	241,446	4,515	0	0	0	
137,852	113,242	362,969	362,929	9,223	1,411	0	0	
17,910	16,484	26,838	26,838	1,738	1,738	0	0	
6,039	5,787	5,399	5,399	0	0	2,661	2,661	
8,087	8,067	9,151	9,151	0	0	0	0	
54,973	46,841	139,771	139,771	0	0	0	0	
18,913	18,221	29,636	29,636	0	0	0	0	
24,971	20,585	53,547	53,547	0	0	0	0	
22,529	20,988	62,551	62,551	0	0	0	0	
7,483	7,232	18,827	18,827	0	0	0	0	
7,787	7,682	13,406	13,406	0	0	486	486	
4,822	4,733	7,609	7,609	0	0	0	0	
2,050	2,042	3,595	3,595	0	0	0	0	
3,980	3,854	7,408	7,408	0	0	0	0	
5,677	5,424	11,429	11,429	3,218	0	0	0	
10,763	10,302	31,013	31,013	0	0	0	0	
10,214	8,989	26,849	26,849	0	0	5,031	5,031	
13,447	12,103	35,964	35,964	0	0	0	0	
5,414	4,893	12,101	12,101	0	0	0	0	
6,911	5,870	22,246	22,246	0	0	4,500	4,500	
24,901	23,888	106,245	106,245	0	0	0	0	
36,328	32,356	161,707	161,707	90,957	0	43,432	38,643	
64,321	53,348	237,049	237,049	0	0	0	0	
33,596	27,860	97,073	97,073	0	0	0	0	
32,743	25,024	70,383	70,383	0	0	0	0	
24,429	16,213	49,866	49,866	0	0	0	0	
18,586	17,298	50,474	50,474	13,521	0	326	326	
26,201	23,182	63,841	63,841	0	0	0	0	
30,603	27,743	63,529	63,529	0	0	0	0	
46,313	42,517	205,517	205,517	0	0	0	0	
17,309	14,758	35,635	35,635	0	0	0	0	
22,593	21,046	58,118	58,118	0	0	624	624	
3,593	3,249	4,907	4,907	0	0	0	0	
44,929	36,310	164,456	164,456	0	0	0	0	
21,162	19,247	53,622	53,622	0	0	0	0	
10,718	10,290	21,166	21,166	0	0	0	0	
11,623	10,585	38,285	38,285	0	0	0	0	
2,887	2,675	4,267	4,267	0	0	0	0	
14,811	13,592	36,403	36,403	0	0	0	0	
2,290	2,260	3,036	3,036	0	0	0	0	
11,682	10,514	26,829	26,829	0	0	0	0	
15,190	13,886	33,376	33,376	0	0	0	0	
33,387	30,334	100,657	100,657	0	0	4,854	4,854	
11,131	10,774	28,004	28,004	0	0	0	0	
11,187	10,812	21,296	21,296	0	0	0	0	
21,797	19,412	66,704	66,704	0	0	0	0	
5,925	5,020	8,883	8,883	0	0	1,177	1,177	
3,423	3,220	10,020	10,020	0	0	14,424	14,424	

# 17 經濟計算

## 163 県 民 経 済 計 算

## (1) 経済活動別県内総生産(名目)(平成11~15年度)

(単位:百万円)

区 分	実 額					15年度 構成比 (%)	対前年度 増 加 率 (%)
	平成11年度	平成12年度	平成13年度	平成14年度	平成15年度		
1 産 業	2,442,958	2,472,467	2,472,438	2,480,696	2,566,301	95.1	3.5
(1) 農 林 水 産 業	86,534	80,179	70,520	72,444	75,567	2.8	4.3
① 農 業	64,403	60,012	52,694	57,225	62,524	2.3	9.3
② 林 業	5,639	4,183	4,436	3,387	2,079	0.1	△ 38.6
③ 水 産 業	16,492	15,984	13,390	11,831	10,964	0.4	△ 7.3
(1) 鉱 業	2,442	2,717	2,532	1,542	1,820	0.1	18.0
(2) 製 造 業	639,618	620,231	630,827	664,950	781,445	29.0	17.5
① 食 料 品	204,646	122,875	124,877	131,507	128,434	4.8	△ 2.3
② 織 維	8,667	7,834	7,441	6,061	6,631	0.2	9.4
③ パ ル プ 紙	34,530	37,733	50,790	53,972	48,362	1.8	△ 10.4
④ 化 学	129,911	181,222	178,626	193,417	197,409	7.3	2.1
⑤ 石 油 ・ 石 炭 製 品	687	567	613	700	499	0.0	△ 28.7
⑥ 窯 業 ・ 土 石 製 品	15,613	13,683	12,305	12,171	8,897	0.3	△ 26.9
⑦ 一 次 金 属	4,363	4,261	5,024	4,184	5,784	0.2	38.2
⑧ 金 属 製 品	27,174	24,397	29,576	27,424	31,534	1.2	15.0
⑨ 一 般 機 械	45,310	48,710	44,510	42,803	48,775	1.8	14.0
⑩ 電 気 機 械	35,460	49,925	60,186	84,893	192,920	7.2	127.3
⑪ 輸 送 用 機 械	4,315	4,063	1,410	2,794	2,111	0.1	△ 24.4
⑫ 精 密 機 械	928	983	984	1,232	510	0.0	△ 58.6
⑬ そ の 他 の 製 造 業	128,013	123,979	114,484	103,793	109,577	4.1	5.6
(4) 建 設 業	250,756	225,332	188,589	172,752	159,677	5.9	△ 7.6
(5) 電 気 ・ ガ ス ・ 水 道 業	78,706	139,386	164,139	153,514	150,470	5.6	△ 2.0
(6) 卸 売 ・ 小 売 業	254,570	253,569	249,030	245,161	225,924	8.4	△ 7.8
(7) 金 融 ・ 保 険 業	172,267	184,522	207,058	221,401	215,304	8.0	△ 2.8
(8) 不 動 産 業	285,211	290,907	295,629	299,794	308,557	11.4	2.9
(9) 運 輸 ・ 通 信 業	160,703	155,930	153,414	147,053	144,576	5.4	△ 1.7
(10) サ ー ビ ス 業	512,151	519,696	510,700	502,084	502,960	18.6	0.2
2 政 府 サ ー ビ ス 生 産 者	294,538	293,874	295,157	290,045	277,909	10.3	△ 4.2
(1) 電 気 ・ ガ ス ・ 水 道 業	7,763	7,742	7,898	7,846	7,588	0.3	△ 3.3
(2) サ ー ビ ス 業	116,213	114,412	113,997	111,267	109,481	4.1	△ 1.6
(3) 公 務	170,561	171,720	173,262	170,931	160,840	6.0	△ 5.9
3 対 家 計 民 間 非 営 利 サ ー ビ ス 生 産 者	47,697	42,760	44,574	47,428	46,546	1.7	△ 1.9
(1) サ ー ビ ス 業	47,697	42,760	44,574	47,428	46,546	1.7	△ 1.9
4 小 計 ( 1 + 2 + 3 )	2,785,193	2,809,101	2,812,168	2,818,168	2,890,756	107.2	2.6
5 輸 入 品 に 課 さ れ る 税 ・ 関 税	3,097	3,388	3,689	3,744	3,799	0.1	1.5
6 (控除) 総 資 本 形 成 に 係 る 消 費 税	13,877	15,396	16,458	13,018	15,598	0.6	19.8
7 (控除) 帰 属 利 子	137,717	150,930	176,170	186,803	181,427	6.7	△ 2.9
8 県 内 総 生 産 ( 4 + 5 - 6 - 7 )	2,636,696	2,646,162	2,623,229	2,622,090	2,697,530	100.0	2.9

資料 県統計調査課「県民経済計算年報」

## (2) 1人当たり県民所得(平成11~15年度)

(単位:千円)

区 分	平成11年度	平成12年度	平成13年度	平成14年度	平成15年度
1人当たり県民所得	2,726	2,716	2,691	2,697	2,842

資料 県統計調査課「県民経済計算年報」



# 主 要 系 列 表

## (3) 県 民 所 得 (分配) (平成11～15年度)

(単位：百万円)

区 分	実 額					15年度 構成比 (%)	対前年度 増 加 率 (%)
	平成11年度	平成12年度	平成13年度	平成14年度	平成15年度		
1 雇 用 者 報 酬	1,326,364	1,331,002	1,292,413	1,239,948	1,208,621	52.0	△ 2.5
(1) 賃 金 ・ 俸 給	1,118,778	1,112,749	1,077,448	1,021,785	994,160	42.8	△ 2.7
(2) 雇 主 の 社 会 負 担	207,586	218,253	214,965	218,163	214,461	9.2	△ 1.7
a 雇 主 の 現 実 社 会 負 担	156,806	156,517	158,795	156,010	155,767	6.7	△ 0.2
b 雇 主 の 帰 属 社 会 負 担	50,780	61,736	56,170	62,153	58,693	2.5	△ 5.6
2 財 産 所 得	138,579	120,766	89,663	70,056	67,796	2.9	△ 3.2
a 受 取	301,273	283,781	227,348	199,810	192,194	8.3	△ 3.8
b 支 払	162,694	163,014	137,685	129,754	124,398	5.4	△ 4.1
(1) 一 般 政 府	△ 72,577	△ 73,746	△ 66,757	△ 65,163	△ 62,427	△ 2.7	4.2
a 受 取	51,757	48,904	44,918	39,916	37,835	1.6	△ 5.2
b 支 払	124,334	122,650	111,674	105,079	100,262	4.3	△ 4.6
(2) 家 計	209,710	193,238	155,985	134,370	129,224	5.6	△ 3.8
① 利 子	130,574	119,951	85,892	59,129	50,604	2.2	△ 14.4
a 受 取	164,515	156,182	107,965	80,506	71,675	3.1	△ 11.0
b 支 払	33,941	36,231	22,073	21,377	21,071	0.9	△ 1.4
② 配 当	8,216	10,975	7,937	10,773	15,907	0.7	47.7
③ 保 険 契 約 者 に 帰 属 す る 財 産 所 得	60,106	54,053	51,800	54,897	54,453	2.3	△ 0.8
④ 賃 貸 料	10,814	8,259	10,356	9,570	8,259	0.4	13.7
(3) 対 家 計 民 間 非 営 利 団 体	1,445	1,274	435	850	1,000	0.0	17.7
a 受 取	5,865	5,408	4,372	4,148	4,064	0.2	△ 2.0
b 支 払	4,420	4,133	3,937	3,298	3,064	0.1	△ 7.1
3 企 業 所 得 (法 人 企 業 の 分 配 所 得 受 払 後)	792,520	813,893	890,578	926,688	1,048,041	45.1	13.1
(1) 民 間 法 人 企 業	298,024	307,298	346,974	359,267	424,113	18.2	18.0
① 非 金 融 法 人 企 業	194,183	194,486	230,685	241,917	303,390	13.1	25.4
② 金 融 機 関	103,841	112,811	116,289	117,350	120,723	5.2	2.9
(2) 公 的 企 業	55,296	66,115	86,124	85,520	78,967	3.4	△ 7.7
① 非 金 融 法 人 企 業	△ 2,076	△ 824	△ 569	△ 900	374	0.0	141.5
② 金 融 機 関	57,372	66,938	86,693	86,419	78,593	3.4	△ 9.1
(3) 個 人 企 業	439,200	440,480	457,481	481,901	544,961	23.4	13.1
① 農 林 水 産 業	55,223	54,660	56,892	60,564	69,981	3.0	15.5
② そ の 他 の 産 業	280,915	276,390	290,032	308,691	359,208	15.5	16.4
③ 持 家	103,062	109,430	110,556	112,646	115,772	5.0	2.8
4 県 民 所 得 (1 + 2 + 3)	2,257,463	2,265,661	2,272,654	2,236,692	2,324,458	100.0	3.9
5 生 産 ・ 輸 入 品 に 課 さ れ る 税 (控 除) 補 助 金	152,511	147,596	150,630	150,278	147,631	6.4	△ 1.8
6 県 民 所 得 (市 場 価 格 表 示) (4 + 5)	2,409,974	2,413,258	2,423,284	2,386,970	2,472,089	106.4	3.6
7 そ の 他 の 経 常 移 転 (純)	537,525	512,668	453,526	471,125	477,337	20.5	1.3
(1) 非 金 融 法 人 企 業 及 び 金 融 機 関	△ 74,041	△ 87,011	△ 74,460	△ 80,743	△ 86,695	△ 3.7	△ 7.4
(2) 一 般 政 府	661,682	701,867	649,126	600,681	584,870	25.2	△ 2.6
(3) 対 家 計 民 間 非 営 利 団 体	38,844	36,082	32,974	39,371	44,050	1.9	11.9
(4) 家 計 (個 人 企 業 を 含 む)	△ 88,959	△ 138,271	△ 154,115	△ 88,184	△ 64,887	△ 2.8	26.4
8 県 民 可 処 分 所 得 (6 + 7)	2,947,499	2,925,925	2,876,810	2,858,095	2,949,426	126.9	3.2
(1) 非 金 融 法 人 企 業 及 び 金 融 機 関	266,135	273,299	349,816	360,375	411,527	17.7	14.2
(2) 一 般 政 府	741,616	775,718	733,000	685,797	670,074	28.8	△ 2.3
(3) 対 家 計 民 間 非 営 利 団 体	40,290	37,356	33,409	40,220	45,049	1.9	12.0
(4) 家 計 (個 人 企 業 を 含 む)	1,899,459	1,839,551	1,760,586	1,771,703	1,822,775	78.4	2.9
(参 考) 民 間 法 人 企 業 所 得 ( 法 人 企 業 の 分 配 所 得 受 払 前)	196,659	238,800	251,526	227,653	205,355	8.8	△ 9.8

## 163 県 民 経 済 計 算

## (4) 県 内 総 支 出 (名目) (平成11~15年度)

(単位:百万円)

区 分	実 額					15年度 構成比 (%)	対前年度 増 加 率 (%)
	平成11年度	平成12年度	平成13年度	平成14年度	平成15年度		
1 民間最終消費支出	1,373,203	1,376,757	1,378,125	1,385,672	1,424,757	52.8	2.8
(1) 家計最終消費支出	1,342,003	1,349,551	1,347,971	1,355,698	1,392,994	51.6	2.8
a 食料	313,168	303,180	303,199	298,974	317,817	11.8	6.3
b 住居	275,646	279,580	284,108	287,082	295,231	10.9	2.8
c 光熱・水道	62,283	63,103	63,072	62,204	63,981	2.4	2.9
d 家具・家事用品	38,334	37,998	36,790	37,579	38,937	1.4	3.6
e 被服及び履物	60,349	57,705	55,108	56,332	59,939	2.2	6.4
f 保健医療	71,927	74,790	76,697	77,677	75,724	2.8	△ 2.5
g 交通・通信	160,350	169,916	167,507	172,784	159,849	5.9	△ 7.5
h 教育	35,570	38,354	36,246	37,918	42,101	1.6	11.0
i 教養娯楽	145,858	143,057	141,172	138,820	147,117	5.5	6.0
j その他の最終消費支出	178,518	181,867	184,073	186,328	192,298	7.1	3.2
(2) 対家計民間非営利団体最終消費支出	31,200	27,206	30,153	29,974	31,763	1.2	6.0
2 一般政府最終消費支出	592,989	623,649	637,425	630,796	611,375	22.7	△ 3.1
(1) 国出先機関	47,458	47,092	49,804	47,350	46,827	1.7	△ 1.1
(2) 都道府県	162,232	168,323	170,685	169,523	145,747	5.4	△ 14.0
(3) 市町村	134,485	130,137	129,209	126,474	135,294	5.0	7.0
(4) 社会保障基金 (再掲)	248,814	278,097	287,726	287,449	283,506	10.5	△ 1.4
家計現実最終消費	1,685,703	1,717,133	1,733,127	1,742,938	1,778,114	65.9	2.0
政府現実最終消費	280,489	283,273	282,422	273,530	258,018	9.6	△ 5.7
3 県内総資本形成	804,849	819,493	807,849	678,582	765,166	28.4	12.8
(1) 総固定資本形成	810,542	827,275	802,690	693,024	777,303	28.8	12.2
a 民間	497,988	524,165	506,510	439,549	479,141	17.8	9.0
(a) 住宅	118,901	104,390	91,750	84,739	81,491	3.0	△ 3.8
(b) 企業設備	379,087	419,775	414,760	354,809	397,650	14.7	12.1
b 公的	312,554	303,111	296,180	253,476	298,162	11.1	17.6
(a) 住宅	5,818	5,068	4,915	5,160	4,868	0.2	△ 5.7
(b) 企業設備	25,253	24,496	37,615	22,113	39,644	1.5	79.3
c 一般政府	281,483	273,546	253,650	226,203	253,650	9.4	12.1
(2) 在庫品増加	△ 5,692	△ 7,783	5,159	△ 14,443	△ 12,137	△ 0.4	16.0
a 民間企業	△ 6,084	△ 7,652	6,307	△ 15,377	△ 13,133	△ 0.5	14.6
b 公的企業	392	△ 131	△ 1,149	934	996	0.0	6.7
4 財貨・サービスの移出	1,420,068	1,408,803	1,356,517	1,352,546	1,489,505	55.2	10.1
5 (控除) 財貨・サービスの移入	1,629,384	1,658,111	1,660,126	1,584,334	1,645,757	61.0	3.9
6 統計上の不突合	74,970	75,572	103,440	158,829	52,485	1.9	△ 67.0
7 県内総支出(市場価格) (1 + 2 + 3 + 4 - 5 + 6)	2,636,696	2,646,162	2,623,229	2,622,090	2,697,530	100.0	2.9
8 県外からの所得(純)	193,003	206,639	237,905	205,991	213,362	7.9	3.6
9 県民総支出(市場価格)(7 + 8)	2,829,700	2,852,801	2,861,134	2,828,081	2,910,892	107.9	2.9

## 主 要 系 列 表 (続 き)

### (5) 県 内 総 支 出 (実 質) (平 成 11 ~ 15 年 度)

(単 位 : 百 万 円)

区 分	実 額					15年度 構成比 (%)	対前年度 増加率 (%)
	平成11年度	平成12年度	平成13年度	平成14年度	平成15年度		
1 民間最終消費支出	1,331,605	1,341,294	1,355,806	1,366,734	1,403,047	49.8	2.7
(1) 家計最終消費支出	1,301,136	1,314,778	1,326,128	1,336,396	1,370,302	48.6	2.5
a 食料	303,427	298,347	302,866	297,428	318,965	11.3	7.2
b 住居	245,084	246,218	251,334	255,230	259,932	9.2	1.8
c 光熱・水道	63,946	63,772	63,079	60,223	62,022	2.2	3.0
d 家具・家事用品	41,012	41,715	42,065	43,711	47,467	1.7	8.6
e 被服及び履物	63,047	62,330	60,893	63,082	68,643	2.4	8.8
f 保健医療	62,081	64,770	66,664	68,625	62,784	2.2	△ 8.5
g 交通・通信	170,640	180,762	180,348	186,129	172,437	6.1	△ 7.4
h 教育	32,944	34,535	32,308	34,050	37,783	1.3	11.0
i 教養娯楽	148,140	146,815	149,341	148,980	158,823	5.6	6.6
j その他の最終消費支出	170,814	175,514	177,232	178,938	181,447	6.4	1.4
(2) 対家計民間非営利団体最終消費支出	30,469	26,516	29,679	30,338	32,745	1.2	7.9
2 一般政府最終消費支出	597,771	632,504	648,449	653,674	639,514	22.7	△ 2.2
(1) 国出先機関	47,840	47,761	50,666	49,067	48,983	1.7	△ 0.2
(2) 都道府県	163,540	170,713	173,637	175,671	152,455	5.4	△ 13.2
(3) 市町村	135,570	131,985	131,443	131,062	141,521	5.0	8.0
(4) 社会保障基金 (再掲)	250,821	282,045	292,702	297,874	296,555	10.5	△ 0.4
〔家計現実最終消費〕	1,646,624	1,686,503	1,716,948	1,736,957	1,772,667	62.9	2.1
〔政府現実最終消費〕	282,751	287,295	287,306	283,451	269,893	9.6	△ 4.8
3 県内総資本形成	851,083	885,099	890,746	759,456	884,690	31.4	16.5
(1) 総固定資本形成	857,212	893,410	885,005	775,416	898,098	31.9	15.8
a 民間	532,032	575,204	569,007	502,128	572,785	20.3	14.1
(a) 住宅	119,980	105,658	93,910	87,631	84,272	3.0	△ 3.8
(b) 企業設備	412,051	469,547	475,097	414,497	488,514	17.3	17.9
b 公的	325,180	318,206	315,998	273,288	325,313	11.5	19.0
(a) 住宅	5,859	5,109	5,020	5,314	5,008	0.2	△ 5.8
(b) 企業設備	26,415	25,758	40,273	23,958	43,092	1.5	79.9
c 一般政府	292,906	287,339	270,704	244,016	277,213	9.8	13.6
(2) 在庫品増加	△ 6,130	△ 8,311	5,741	△ 15,960	△ 13,407	△ 0.5	16.0
a 民間企業	△ 6,500	△ 8,184	6,848	△ 16,879	△ 14,464	△ 0.5	14.3
b 公的企業	371	△ 127	△ 1,108	919	1,056	0.0	14.9
4 財貨・サービスの移出	1,470,050	1,455,375	1,401,360	1,407,436	1,562,144	55.4	11.0
5 (控除) 財貨・サービスの移入	1,686,732	1,712,925	1,715,007	1,648,631	1,726,017	61.2	4.7
6 統計上の不突合	75,045	76,490	105,984	163,742	54,843	1.9	△ 66.5
7 県内総支出(市場価格) (1 + 2 + 3 + 4 - 5 + 6)	2,638,821	2,677,837	2,687,339	2,702,411	2,818,221	100.0	4.3
8 県外からの所得(純)	193,197	209,149	243,755	212,362	222,948	7.9	5.0
9 県民総支出(市場価格)(7 + 8)	2,832,017	2,886,986	2,931,094	2,914,772	3,041,170	107.9	4.3

## 164 市 町 村

(1) 市町村内総生産(名目)(平成15年度)

区分 市町村名	農 業	林 業	水産業	鉱 業	製造業	建設業	電気・ガス ・水道業	卸売・ 小売業	金融・ 保険業
県 計	62,524	2,079	10,964	1,820	781,445	159,677	150,470	225,924	215,304
徳 島 市	10,448	136	1,678	100	200,251	40,061	23,104	121,743	111,062
鳴 門 市	7,294	7	2,562	402	113,517	12,835	4,715	13,111	12,280
小 松 島 市	2,327	45	1,276	46	24,755	7,630	2,224	7,908	8,165
阿 南 市	5,877	41	2,399	326	173,535	15,676	94,566	14,918	21,893
阿 南 市	4,673	40	1,698	280	170,215	12,421	93,667	11,283	17,549
那 賀 川 町	798	1	639	46	1,993	2,070	452	1,505	1,435
羽ノ浦町	406	0	62	0	1,327	1,185	447	2,130	2,909
吉 野 川 市	3,344	31	30	67	15,635	5,226	2,375	8,388	8,836
鳴 島 町	2,042	4	29	1	8,730	3,057	1,364	5,923	5,974
川 島 町	518	1	0	26	4,577	907	462	418	1,058
山 川 町	532	5	1	40	2,302	833	505	2,002	1,636
美 郷 村	252	21	0	0	26	429	44	45	168
阿 波 市	8,479	19	38	40	17,148	6,678	2,237	5,548	5,644
吉 野 町	1,218	0	12	7	2,307	1,199	409	1,239	1,064
土 成 町	2,164	4	12	9	4,319	1,833	463	1,306	1,204
市 場 町	2,717	10	7	16	3,456	1,464	642	1,501	1,681
阿 波 町	2,380	5	7	8	7,066	2,182	723	1,502	1,695
美 馬 市	2,522	120	32	225	21,584	6,791	2,114	7,177	6,847
脇 町	1,162	14	8	5	18,395	2,493	1,224	5,035	4,435
美 馬 町	884	4	8	181	1,846	1,672	395	1,391	1,181
穴 吹 町	378	50	8	39	1,294	1,852	464	719	1,097
木 屋 平 村	98	52	8	0	49	774	31	32	134
三 好 市	1,398	494	85	64	12,709	10,437	3,429	5,908	7,020
三 野 町	532	22	11	64	5,448	1,174	345	497	824
池 田 町	362	128	24	0	5,351	2,607	1,615	4,320	4,554
山 城 町	196	202	13	0	873	1,939	284	375	646
井 川 町	168	17	11	0	723	1,549	676	540	619
東祖谷山村	56	102	13	0	289	946	225	90	209
西祖谷山村	84	23	13	0	25	2,222	284	86	168
勝 浦 町	1,358	30	44	431	3,487	527	564	574	958
上 勝 町	476	88	47	0	237	394	85	82	224
佐 那 河 内 村	924	12	1	0	227	459	95	76	342
石 井 町	2,936	0	15	34	13,031	3,686	1,330	6,383	3,726
神 山 町	1,078	94	4	0	1,323	560	303	469	787
那 賀 町	1,260	548	50	0	12,984	5,362	3,560	1,012	1,923
鷲 敷 町	252	25	9	0	11,923	887	229	264	796
相 生 町	644	50	10	0	633	968	420	475	394
上 那 賀 町	140	243	10	0	230	1,245	2,338	111	397
木 沢 村	70	41	10	0	98	993	525	61	97
木 頭 村	154	189	11	0	100	1,269	48	101	239
牟 岐 町	208	51	335	0	488	864	346	911	1,053
美 波 町	546	57	679	6	921	7,798	437	850	1,358
由 岐 町	112	4	515	0	107	4,803	117	262	545
日 和 佐 町	434	53	164	6	814	2,995	320	588	813
海 陽 町	1,064	220	1,065	31	2,707	3,700	632	3,215	1,904
海 南 町	420	206	160	31	395	1,201	263	1,242	930
海 部 町	322	3	325	0	1,781	1,194	186	1,469	517
海 穴 喰 町	322	11	580	0	531	1,305	183	504	457
松 茂 町	1,414	0	442	0	80,221	8,150	1,848	4,299	2,505
北 島 町	529	0	12	0	9,160	6,194	1,233	7,716	4,390
藍 住 町	2,680	0	23	0	29,861	4,998	2,165	6,217	5,339
板 野 町	2,506	2	20	19	32,403	2,579	902	2,351	2,059
上 板 町	2,336	3	77	10	3,495	2,341	591	2,391	1,736
つ る ぎ 町	588	36	24	0	9,535	3,046	813	1,611	2,993
半 田 町	224	8	8	0	1,571	1,003	205	450	696
真 光 町	266	6	8	0	7,907	1,491	486	1,112	2,130
一 宇 村	98	22	8	0	57	552	122	49	167
東 み よ し 町	932	41	22	17	2,232	3,682	805	3,067	2,260
三 好 町	392	9	11	0	1,359	1,193	262	933	718
三 加 茂 町	540	32	11	17	873	2,489	543	2,134	1,542

資料 県統計調査課「市町村所得推計結果」

# 民 所 得

(単位：百万円)

不動産業	運輸・ 通信業	サービス業	政府サービス 生産者	対家計民間非営利 サービス生産者	小 計	(控除) 帰属利子	総 生 産
308,557	144,576	502,960	277,909	46,546	2,890,756	193,226	2,697,530
108,204	50,442	248,144	114,761	21,228	1,051,362	70,276	981,086
24,558	10,998	41,187	21,297	3,393	268,156	17,924	250,232
15,117	6,572	22,261	14,189	1,200	113,715	7,601	106,114
27,616	20,606	36,516	22,077	3,548	439,594	29,384	410,210
19,738	18,677	29,652	16,976	2,618	399,487	26,703	372,784
3,759	989	1,769	2,437	212	18,105	1,210	16,895
4,119	940	5,095	2,664	718	22,002	1,471	20,531
17,709	5,814	21,462	11,242	2,094	102,253	6,835	95,418
9,990	3,650	15,276	5,133	1,168	62,341	4,167	58,174
2,856	843	3,610	3,131	560	18,967	1,268	17,699
4,424	1,220	2,330	2,276	293	18,399	1,230	17,169
439	101	246	702	73	2,546	170	2,376
15,326	5,213	12,207	9,433	1,371	89,381	5,974	83,407
3,008	685	1,924	2,058	201	15,331	1,025	14,306
3,064	1,396	3,410	1,913	252	21,349	1,427	19,922
4,303	1,606	3,812	2,712	600	24,527	1,639	22,888
4,951	1,526	3,061	2,750	318	28,174	1,883	26,291
13,139	4,834	17,652	12,100	1,188	96,325	6,438	89,887
6,530	2,732	10,768	5,340	537	58,678	3,922	54,756
3,479	1,181	2,538	2,946	172	17,878	1,195	16,683
2,714	833	4,005	2,888	446	16,787	1,122	15,665
416	88	341	926	33	2,982	199	2,783
13,474	5,122	19,326	14,039	2,665	96,170	6,429	89,741
2,064	424	2,385	1,319	271	15,380	1,028	14,352
6,586	2,608	12,163	6,396	1,333	48,047	3,212	44,835
1,694	516	1,595	1,830	245	10,408	696	9,712
1,837	909	1,560	1,968	421	10,998	735	10,263
743	186	516	1,392	274	5,041	337	4,704
550	479	1,107	1,134	121	6,296	421	5,875
2,215	865	1,325	1,807	322	14,507	970	13,537
713	176	610	838	417	4,387	293	4,094
987	520	217	803	476	5,139	344	4,795
9,619	2,320	10,443	5,833	915	60,271	4,029	56,242
2,503	847	2,574	2,404	359	13,305	889	12,416
3,961	1,217	3,425	5,082	286	40,670	2,719	37,951
1,194	268	862	1,502	77	18,288	1,222	17,066
1,156	469	1,392	992	40	7,643	511	7,132
726	189	599	1,211	26	7,465	499	6,966
267	91	260	565	59	3,137	210	2,927
618	200	312	812	84	4,137	277	3,860
2,155	632	2,598	1,984	209	11,834	791	11,043
3,137	1,375	5,157	4,319	1,174	27,814	1,859	25,955
1,175	628	894	1,200	391	10,753	719	10,034
1,962	747	4,263	3,119	783	17,061	1,140	15,921
4,329	1,066	5,129	3,945	530	29,537	1,974	27,563
2,174	605	2,304	1,937	230	12,098	809	11,289
806	173	973	946	168	8,863	592	8,271
1,349	288	1,852	1,062	132	8,576	573	8,003
5,217	10,830	9,306	6,571	1,123	131,926	8,818	123,108
7,447	5,969	9,126	3,592	856	56,224	3,758	52,466
10,756	2,960	13,110	5,190	267	83,566	5,586	77,980
5,016	1,419	5,791	4,403	814	60,284	4,030	56,254
4,479	1,779	4,354	2,753	805	27,150	1,815	25,335
4,614	1,403	3,711	5,571	183	34,128	2,281	31,847
2,001	626	1,852	1,897	91	10,632	711	9,921
2,091	667	1,587	2,497	70	20,318	1,358	18,960
522	110	272	1,177	22	3,178	212	2,966
6,270	1,601	7,325	3,680	1,123	33,057	2,209	30,848
2,459	465	1,999	1,506	355	11,661	779	10,882
3,811	1,136	5,326	2,174	768	21,396	1,430	19,966

## 164 市 町 村 民 所 得 (続 き)

## (2) 市 町 村 民 所 得 (分 配) (平成15年度)

(単位: 百万円)

区分 市町村名	雇用者 報 酬	財産所得	受 取		企 業 所 得				合 計
			受 取	支 払	民間法人企業	公の企業	個人企業	小 計	
県 計	1,208,621	67,796	192,194	124,398	424,113	78,967	544,961	1,048,041	2,324,458
徳 島 市	440,335	23,200	64,157	40,957	157,752	19,190	157,101	334,043	797,578
鳴 門 市	100,951	5,618	15,147	9,529	24,148	6,146	38,798	69,092	175,661
小 松 島 市	61,253	3,345	9,627	6,282	9,814	4,303	26,096	40,213	104,811
阿 南 市	118,714	6,262	18,288	12,026	151,239	12,506	54,308	218,053	343,029
阿 南 市	84,101	4,413	13,034	8,621	149,121	10,327	39,845	199,293	287,807
那 賀 川 町	15,761	808	2,425	1,617	1,200	1,038	7,004	9,242	25,811
羽ノ浦町	18,852	1,041	2,829	1,788	918	1,141	7,459	9,518	29,411
吉 野 川 市	60,977	3,748	10,441	6,693	7,666	4,601	32,859	45,126	109,851
鴨 島 町	34,424	2,030	5,650	3,620	5,195	2,420	16,530	24,145	60,599
川 島 町	10,842	686	1,864	1,178	1,305	927	6,009	8,241	19,769
山 川 町	14,558	940	2,609	1,669	1,070	1,074	8,830	10,974	26,472
美 郷 村	1,153	92	318	226	96	180	1,490	1,766	3,011
阿 波 市	51,274	3,834	10,398	6,564	6,774	4,124	41,885	52,783	107,891
吉 野 町	9,585	917	2,695	1,778	1,207	843	15,148	17,198	27,700
土 成 町	10,837	766	1,987	1,221	2,317	842	6,881	10,040	21,643
市 場 町	14,475	958	2,651	1,693	1,251	1,120	8,906	11,277	26,710
阿 波 町	16,377	1,193	3,065	1,872	1,999	1,319	10,950	14,268	31,838
美 馬 市	44,686	2,656	7,751	5,095	6,592	3,511	22,082	32,185	79,527
脇 町	21,519	1,330	3,693	2,363	4,156	1,774	9,950	15,880	38,729
美 馬 町	10,653	654	1,935	1,281	1,312	910	6,639	8,861	20,168
穴 吹 町	10,790	646	1,854	1,208	1,020	718	4,862	6,600	18,036
木 屋 平 村	1,724	26	269	243	104	109	631	844	2,594
三 好 市	41,543	2,265	7,336	5,071	9,474	3,445	19,457	32,376	76,184
三 野 町	6,338	360	1,165	805	1,578	567	4,072	6,217	12,915
池 田 町	19,718	1,053	3,141	2,088	6,227	1,547	8,480	16,254	37,025
山 城 町	5,418	166	1,018	852	617	510	2,908	4,035	9,619
井 川 町	5,371	284	916	632	533	495	2,050	3,078	8,733
東祖谷山村	2,590	377	696	319	314	151	939	1,404	4,371
西祖谷山村	2,108	25	400	375	205	175	1,008	1,388	3,521
勝 浦 町	7,453	454	1,477	1,023	675	633	5,593	6,901	14,808
上 勝 町	1,775	105	438	333	199	202	1,864	2,265	4,145
佐 那 河 内 村	3,161	220	756	536	178	262	3,359	3,799	7,180
石 井 町	38,990	2,199	6,097	3,898	6,407	2,611	16,816	25,834	67,023
神 山 町	6,672	539	1,565	1,026	795	701	6,212	7,708	14,919
那 賀 町	14,080	640	2,607	1,967	2,082	1,191	8,725	11,998	26,718
鷺 敷 町	4,428	237	795	558	1,199	348	2,697	4,244	8,909
相 生 町	3,801	212	721	509	271	322	2,675	3,268	7,281
上 那 賀 町	2,676	80	473	393	232	279	1,353	1,864	4,620
木 沢 村	1,207	△ 11	205	216	177	81	578	836	2,032
木 頭 村	1,968	122	413	291	203	161	1,422	1,786	3,876
牟 岐 町	6,154	471	1,290	819	880	539	5,114	6,533	13,158
美 波 町	9,064	618	1,925	1,307	778	893	7,546	9,217	18,899
由 岐 町	3,068	263	747	484	179	337	3,064	3,580	6,911
日 和 佐 町	5,996	355	1,178	823	599	556	4,482	5,637	11,988
海 陽 町	11,874	662	2,554	1,892	1,157	1,161	10,319	12,637	25,173
海 南 町	6,244	347	1,225	878	488	571	4,570	5,629	12,220
海 部 町	2,354	141	575	434	336	250	2,581	3,167	5,662
六 喰 町	3,276	174	754	580	333	340	3,168	3,841	7,291
松 茂 町	26,614	1,450	3,817	2,367	7,939	1,733	9,265	18,937	47,001
北 島 町	38,359	1,866	5,214	3,348	7,809	2,251	11,399	21,459	61,684
藍 住 町	53,318	3,030	8,004	4,974	12,976	3,459	18,989	35,424	91,772
板 野 町	19,219	1,364	3,452	2,088	2,450	1,449	10,433	14,332	34,915
上 板 町	17,629	1,321	3,816	2,495	2,237	1,290	17,890	21,417	40,367
つ る ぎ 町	13,597	825	2,484	1,659	2,220	1,225	7,751	11,196	25,618
半 田 町	5,775	333	1,013	680	426	505	2,895	3,826	9,934
貞 光 町	6,563	445	1,225	780	1,683	595	4,207	6,485	13,493
一 宇 村	1,259	47	246	199	111	125	649	885	2,191
東みよし町	20,929	1,104	3,553	2,449	1,872	1,540	11,100	14,512	36,545
三 好 町	8,247	425	1,466	1,041	687	605	4,960	6,252	14,924
三 加 茂 町	12,682	679	2,087	1,408	1,185	935	6,140	8,260	21,621

資料 県統計調査課「市町村所得推計結果」

# 18 社 会 保 障

## 165 生活保護法による

年 度	総 数			生活扶助		住宅扶助		教育扶助		介護扶助	
	被保護世帯	被保護実人員	保護費	人員	扶助費	人員	扶助費	人員	扶助費	人員	扶助費
平成12年度	6,559	9,068	1,393,772	7,609	385,363	5,450	63,151	579	4,670	779	17,485
13	6,770	9,351	1,436,698	7,857	403,841	5,723	67,668	583	4,716	922	24,231
14	7,110	9,855	1,479,923	8,377	435,630	6,110	73,974	647	5,348	1,084	32,355
15	7,565	10,602	1,535,648	9,132	471,433	6,723	83,126	737	6,137	1,283	37,042
16	7,977	11,104	1,587,359	9,569	481,809	7,163	92,297	778	6,289	1,498	40,512

注 被保護世帯、被保護実人員については、延べ数、扶助費については、月平均を計上した。

資料 県保健福祉政策課

## 166 生活福祉資金

年 度	生 活 福 祉 資 金									
	総 数		更生資金		障害者更正資金		生活資金		福祉資金	
	件数	金額	件数	金額	件数	金額	件数	金額	件数	金額
平成12年度	214	352,408	50	124,460	11	32,050	5	4,940	11	18,830
13	130	170,200	18	33,280	6	9,748	1	309	6	6,735
14	128	132,248	14	9,295	8	14,419	7	3,998	5	6,740
15	175	202,222	14	26,421	7	10,271	-	-	5	5,670
16	188	221,407	14	29,339	-	-	-	-	16	19,248

注 平成16年度に、更生資金、障害者更正資金中、支度費を統合し、福祉資金として整理された。

資料 県社会福祉協議会

## 167 母子福祉資金

年 度	総 数		事業開始資金		事業継続資金		修学資金		技能習得資金		修業資金	
	件数	金額	件数	金額	件数	金額	件数	金額	件数	金額	件数	金額
平成12年度	225	109,791	1	2,830	1	1,420	158	82,415	6	2,432	7	3,160
13	205	100,263	3	8,230	-	-	137	70,870	7	3,510	9	3,960
14	204	99,312	1	2,830	-	-	132	70,136	10	4,150	10	4,560
15	222	116,662	3	7,600	2	2,520	138	75,011	11	5,700	11	5,150
16	296	141,407	2	5,630	1	1,420	154	80,990	9	4,310	28	13,330

資料 県こども未来課

## 168 寡婦福祉資金

年 度	総 数		事業開始資金		事業継続資金		修学資金		技能習得資金		修業資金	
	件数	金額	件数	金額	件数	金額	件数	金額	件数	金額	件数	金額
平成12年度	13	8,629	-	-	-	-	10	4,929	-	-	-	-
13	13	9,554	-	-	-	-	8	5,064	-	-	2	990
14	10	5,556	-	-	-	-	7	4,476	-	-	-	-
15	15	6,918	-	-	-	-	11	5,308	-	-	1	460
16	25	15,421	-	-	-	-	21	11,671	-	-	1	300

資料 県こども未来課



## 保 護 状 況 (平成12~16年度)

(単位：千円)

医 療 扶 助				出 産 扶 助		生 業 扶 助		葬 祭 扶 助		施 設 事 務 費
人 員			扶 助 費	人 員	扶 助 費	人 員	扶 助 費	人 員	扶 助 費	
計	入 院	入 院 外								
7,654	1,454	6,200	892,523	1	220	3	182	10	1,751	28,426
7,950	1,431	6,519	906,768	1	180	2	120	11	1,851	27,323
8,502	1,502	7,000	903,829	1	145	3	168	13	2,320	26,155
9,181	1,512	7,669	908,939	1	164	3	254	13	2,497	26,056
9,735	1,493	8,242	937,205	1	168	3	222	14	2,670	20,187

## 貸 付 状 況 (平成12~16年度)

(単位：千円)

社 宅 資 金		修 学 資 金		療 養 介 護 資 金		災 害 援 護 資 金		緊 急 小 口 資 金		長 期 生 活 支 援 資 金		離 職 者 支 援 資 金	
件 数	金 額	件 数	金 額	件 数	金 額	件 数	金 額	件 数	金 額	件 数	金 額	件 数	金 額
18	32,810	114	137,808	5	1,510	-	-	-	-	-	-	-	-
11	21,538	83	96,930	5	1,660	-	-	-	-	-	-	-	-
4	6,225	82	89,180	8	2,391	-	-	-	-	-	-	11	11,800
7	10,120	124	131,978	7	6,372	-	-	10	470	1	10,920	6	8,800
6	11,866	108	126,189	9	7,795	-	-	35	1,700	1	25,270	11	22,200

## 貸 付 状 況 (平成12~16年度)

(単位：千円)

就 職 支 度 資 金		医 療 介 護 資 金		生 活 資 金		住 宅 資 金		転 宅 資 金		就 学 支 度 資 金		結 婚 資 金		児 童 扶 養 資 金	
件 数	金 額	件 数	金 額	件 数	金 額	件 数	金 額	件 数	金 額	件 数	金 額	件 数	金 額	件 数	金 額
-	-	-	-	1	864	1	1,500	1	260	49	14,910	-	-	-	-
3	740	1	45	6	3,090	-	-	5	1,300	34	8,616	-	-	-	-
1	320	-	-	3	3,072	1	700	8	1,973	37	11,271	1	300	-	-
5	1,180	-	-	4	2,766	-	-	3	780	45	15,955	-	-	-	-
3	960	-	-	6	3,768	-	-	8	1,674	85	29,325	-	-	-	-

## 貸 付 状 況 (平成12~16年度)

(単位：千円)

就 職 支 度 資 金		医 療 介 護 資 金		生 活 資 金		住 宅 資 金		転 宅 資 金		就 学 支 度 資 金		結 婚 資 金	
件 数	金 額	件 数	金 額	件 数	金 額	件 数	金 額	件 数	金 額	件 数	金 額	件 数	金 額
-	-	1	270	-	-	3	3,700	-	-	-	-	-	-
-	-	-	-	-	-	2	3,200	-	-	1	390	-	-
-	-	-	-	-	-	-	-	-	-	2	780	1	300
1	320	-	-	-	-	-	-	-	-	2	830	-	-
-	-	-	-	-	-	2	3,000	-	-	1	450	-	-

## 169 児童相談経路別受付状況 (平成12～16年度)

(単位：人)

年度	総数	福祉事務所	警察等	保健所・医療機関	家庭裁判所	都道府県・市町村
平成12年度	2,126	549	33	150	3	130
13	2,283	571	71	167	2	82
14	2,437	633	64	147	1	88
15	2,803	684	98	138	9	104
16	2,634	771	63	106	4	122

年度	児童福祉施設等	学校等	里親・保護受託者	家族親戚から	近隣知人から	児童本人から	その他
平成12年度	130	56	-	1,064	9	2	-
13	145	92	-	1,125	20	1	7
14	133	93	-	1,249	21	4	4
15	147	97	-	1,466	42	2	16
16	142	50	1	1,327	32	6	10

資料 県中央児童相談所

## 170 年齢別相談受付状況 (平成14～16年度)

(単位：人)

年齢	総数	養護相談	保健相談	肢不自由相談	視聴・言語障害相談	重症心身障害相談	知的障害相談	自閉症相談	ぐん犯等行為相談	触行為法等相談	不登校相談	性行相談	適性相談	しつけ相談	その他の相談
平成14年度	2,437	307	-	24	156	118	814	689	78	57	51	94	37	12	-
15	2,803	433	-	21	161	126	796	859	80	83	41	133	48	22	-
16	2,634	400	-	15	183	131	843	716	41	42	49	147	47	20	-
0～5歳	975	194	-	10	172	42	214	298	-	-	2	19	11	13	-
6～11歳	869	111	-	2	10	41	288	285	2	10	12	71	30	7	-
12～14歳	418	52	-	3	-	15	150	72	28	31	27	35	5	-	-
15～17歳	293	29	-	-	1	7	163	52	11	-	7	22	1	-	-
18歳以上	79	14	-	-	-	26	28	9	-	1	1	-	-	-	-

資料 県中央児童相談所

### 171 児童相談種類別処理状況 (平成14～16年度)

(単位：人)

相 談 別	処 理 件 数															
	総数	訓戒・制約	児童福祉司の指導	福祉事務所へ送通	児童委員の指導	里親・保護者委託	児童福祉施設		国療養所	立所託送	家庭裁判所へ送致	他の機関に紹介	面接指導		その他	処理中数
							入所	通園					継続指導	助言指導		
平成14年度	2,427	-	-	-	-	2	141	26	2	1	2	57	2,110	86	18	
15	2,812	-	-	-	-	1	165	34	3	-	-	66	2,452	91	9	
16	2,640	-	1	20	-	6	129	34	-	-	-	22	2,374	54	3	
養 護 相 談	401	-	-	17	-	5	76	-	-	-	-	14	255	34	3	
保 健 相 談	-	-	-	-	-	-	-	-	-	-	-	-	-	-	-	
肢 体 不 自 由 相 談	15	-	-	-	-	-	5	-	-	-	-	-	10	-	-	
視 聴 ・ 言 語 障 害 相 談	183	-	-	-	-	-	-	1	-	-	-	1	181	-	-	
重 症 心 身 障 害 相 談	134	-	-	-	-	-	17	3	-	-	-	-	114	-	-	
知 的 障 害 相 談	845	-	-	1	-	-	14	15	-	-	-	-	807	8	-	
自 閉 症 相 談	715	-	-	-	-	-	5	15	-	-	-	-	690	5	3	
ぐ 犯 行 為 等 相 談	41	-	1	-	-	-	8	-	-	-	-	4	28	-	-	
触 法 行 為 等 相 談	41	-	-	1	-	-	1	-	-	-	-	-	37	2	-	
不 登 校 相 談	49	-	-	-	-	-	-	-	-	-	-	1	46	2	-	
性 行 相 談	149	-	-	1	-	1	3	-	-	-	-	2	139	3	-	
適 性 相 談	47	-	-	-	-	-	-	-	-	-	-	-	47	-	-	
し つ け 相 談	20	-	-	-	-	-	-	-	-	-	-	-	20	-	-	
そ の 他 の 相 談	-	-	-	-	-	-	-	-	-	-	-	-	-	-	-	

資料 県中央児童相談所

### 172 社会福祉施設 (平成17.4.1現在)

(単位：人)

施 設	施設数	定員	入所人員	施 設	施設数	定員	入所人員
保 育 所	222	16,075	14,241	老人福祉施設	127	-	-
児 童 館	64	-	-	在宅介護支援センター	97	-	-
児 童 養 護 施 設	7	365	286	老 人 憩 い の 家	107	-	-
乳 児 院	1	45	37	身体障害者更正施設(肢体)	1	30	-
児 童 自 立 支 援 施 設	1	60	11	身体障害者更正施設(視覚)	1	30	5
知 的 障 害 児 施 設	3	160	102	身体障害者療護施設	5	300	300
知 的 障 害 児 通 園 施 設	3	95	90	身 体 障 害 者 療 護 施 設 通 所 型 A 型	1	10	10
児 童 福 祉 施 設	1	80	15	身 体 障 害 者 身 体 障 害 者 授 産 施 設	1	50	50
肢 体 不 自 由 児 施 設	2	160	131	身 体 障 害 者 通 所 授 産 施 設	4	120	83
重 症 心 身 障 害 児 施 設	2	260	260	点 字 図 書 館	1	-	-
母 子 生 活 支 援 施 設	5	69世帯	32世帯	盲 人 ホ ー ム	1	20	2
助 産 施 設	2	37	1	身 体 障 害 者 福 祉 ホ ー ム	1	10	1
児 童 遊 園	5	-	-	身 体 障 害 者 デイサービス施設	9	160	-
児 童 家 庭 支 援 セ ン タ ー	1	-	-	知 的 障 害 者 更 正 施 設 (入 所)	17	1,227	1,181
児 童 デイ サービス 施 設	1	15	-	知 的 障 害 者 更 正 施 設 (通 所)	2	80	80
母 子 福 祉 施 設	1	-	-	知 的 障 害 者 授 産 施 設 (入 所)	2	127	124
婦 人 保 護 施 設	1	6	-	知 的 障 害 者 授 産 施 設 (通 所)	8	274	256
保 護 施 設	3	170	165	知 的 障 害 者 知 的 障 害 者 小 規 模 通 所 授 産 施 設	3	38	38
救 護 施 設	1	290	286	知 的 障 害 者 通 勤 寮	2	50	44
医 療 保 護 施 設	1	120	18	知 的 障 害 者 グループホーム	35	160	152
宿 所 提 供 施 設	1	120	18	知 的 障 害 者 デイサービス施設	2	20	-
養 護 老 人 ホ ー ム	18	1,018	891	へ き 地 保 育 所	4	120	57
特 別 養 護 老 人 ホ ー ム	54	3,096	3,157	隣 保 育 館	43	-	-
児 童 福 祉 施 設	32	1,283	1,061	地 域 福 祉 セ ン タ ー	2	-	-
軽 費 老 人 ホ ー ム	32	-	-	そ の 他 の 施 設	-	-	-
老 人 福 祉 セ ン タ ー	32	-	-				
生 活 支 援 ハ ウ ス	10	-	-				

資料 県保健福祉政策課, 県こども未来課, 県長寿社会課, 県障害福祉課, 県人権課

## 173 政 府 管 掌 健

年度・月	事業所数	被 保 険 者 数			平均標準報酬月額			保 險
		計	男	女	平均	男	女	徴収決定済額
平成12年度	13,503	156,926	92,626	64,300	260,314	299,902	203,287	45,492,491,567
13	13,458	153,397	90,788	62,609	259,876	297,640	205,115	46,529,650,880
14	13,295	150,184	88,819	61,365	258,449	294,780	205,864	45,344,074,936
15	13,341	149,107	87,788	61,319	257,374	293,780	205,252	47,572,632,244
16	13,237	148,082	86,761	61,321	256,295	292,054	205,701	47,402,100,824
平成16年4月	13,354	150,743	88,337	62,406	255,511	291,587	204,445	4,593,728,835
5	13,361	150,787	88,185	62,602	245,933	291,113	203,968	3,848,925,160
6	13,368	150,999	88,150	62,849	254,494	290,731	203,669	3,390,848,247
7	13,385	150,744	88,059	62,685	254,884	290,936	204,239	1,057,312,426
8	13,368	150,411	87,860	62,551	254,930	290,968	204,310	7,576,365,267
9	13,363	150,287	87,708	62,579	257,463	293,749	206,607	3,725,933,145
10	13,319	149,925	87,397	62,528	257,081	293,367	206,362	878,264,257
11	13,322	149,966	87,392	62,574	256,873	293,123	206,245	5,929,098,425
12	13,331	149,626	87,207	62,419	256,685	292,869	206,132	859,987,884
平成17年1月	13,344	149,617	87,210	62,407	256,353	292,412	205,962	8,455,024,831
2	13,257	149,265	87,136	62,129	256,384	292,311	205,995	3,527,388,406
3	13,237	148,082	86,761	61,321	256,295	292,054	205,701	3,559,926,685
4	-	-	-	-	-	-	-	△ 702,744

注 現物給付には、老人保健分を除く。

資料 徳島社会保険事務局

## 174 日 雇 特 例

年度・月	印 紙 購 入 通 帳 数	有効被保険者 手 帳 数	1 人 当 たり 1 日 平 均 賃 金	保 險 料	
				徴収決定済額	収 納 済 額
平成12年度	44	161	13,444	2,252,003	2,252,003
13	33	152	12,804	1,521,892	1,521,892
14	31	136	12,518	1,757,761	1,757,761
15	29	121	13,637	819,683	819,683
16	21	137	13,975	369,533	369,533
平成16年4月	22	116	13,754	0	0
5	22	116	14,550	0	0
6	23	118	15,031	0	0
7	23	118	11,576	0	0
8	23	119	12,686	210,261	210,261
9	23	138	14,679	0	0
10	23	137	14,239	0	0
11	23	138	14,141	0	0
12	23	137	15,046	0	0
平成17年1月	23	132	12,584	78,623	78,623
2	23	136	14,147	80,649	80,649
3	21	137	13,975	0	0
4	-	-	-	0	0

注 現物給付には、老人保健分を除く。

資料 徳島社会保険事務局

## 康 保 險 (平成12~16年度)

(単位：人，円)

料	保 險 給 付					
	計		現 物 給 付		現 金 給 付	
収 納 済 額	件 数	金 額	件 数	金 額	件 数	金 額
44,215,732,081	2,694,319	38,527,290,958	2,588,890	34,204,965,554	105,429	4,322,325,404
45,003,095,363	2,711,281	38,059,835,165	2,601,714	33,769,674,215	109,567	4,290,160,950
43,535,084,224	2,722,959	36,410,668,345	2,615,280	32,405,299,626	107,679	4,005,368,719
45,926,175,401	2,634,113	33,397,682,748	2,526,702	29,359,534,827	107,411	4,038,147,921
45,930,183,251	2,731,605	34,000,343,776	2,618,253	29,569,900,875	113,352	4,430,442,901
3,402,236,539	222,629	2,910,029,152	213,138	2,437,528,874	9,491	472,500,278
3,411,618,009	222,432	2,753,039,535	213,063	2,393,071,105	9,369	359,968,430
3,406,725,965	225,686	2,807,319,153	216,397	2,463,596,098	9,289	343,723,055
695,030,033	223,355	2,843,901,093	213,688	2,468,072,736	9,667	375,828,357
7,857,739,414	209,155	2,756,376,126	199,155	2,379,645,945	10,000	376,730,181
3,730,934,144	208,148	2,581,694,874	198,947	2,308,376,810	9,201	273,318,064
614,239,253	222,079	2,848,164,813	212,371	2,427,774,126	9,708	420,390,687
6,195,437,363	224,206	2,826,309,157	214,326	2,431,760,762	9,880	394,548,395
617,853,604	233,940	2,887,062,124	224,478	2,544,952,943	9,462	342,109,181
8,642,471,440	225,897	2,755,221,313	216,180	2,370,451,615	9,717	384,769,698
3,571,792,515	241,585	2,830,460,751	232,860	2,487,484,722	8,725	342,976,029
3,608,171,095	272,493	3,200,765,685	263,650	2,857,185,139	8,843	343,580,546
175,933,877	-	-	-	-	-	-

## 被 保 險 (平成12~16年度)

(単位：人，円)

料	保 險 給 付					
	計		現 物 給 付		現 金 給 付	
収 納 済 額	件 数	金 額	件 数	金 額	件 数	金 額
3,747	54,111,326	3,621	47,120,983	128	6,990,343	
3,122	47,578,964	3,019	41,711,665	103	5,867,299	
2,536	31,028,417	2,450	27,589,394	86	3,439,023	
1,944	25,994,478	1,871	23,852,510	73	2,141,968	
1,751	23,165,540	1,690	21,469,786	61	1,695,754	
162	1,618,938	160	1,606,205	2	12,733	
123	1,322,449	115	1,271,136	8	51,313	
145	2,539,985	143	2,213,836	2	326,149	
173	1,849,946	160	1,328,009	13	521,937	
147	3,060,447	143	3,037,161	4	23,286	
136	2,074,346	135	2,065,843	1	8,503	
155	3,704,746	146	3,210,352	9	494,394	
146	1,284,843	140	1,236,447	6	48,396	
139	1,287,688	136	1,206,366	3	81,322	
134	830,317	131	778,631	3	51,686	
137	1,698,480	133	1,671,822	4	26,658	
154	1,893,355	148	1,843,978	6	49,377	
-	-	-	-	-	-	

## 175 厚 生 年

年度・月	事業所数	被 保 険 者 数					平均 標	
		計	第1, 5種	第2, 6種	第3, 7種	第4種	平均	第1, 5種
平成12年度	14,144	166,415	100,227	66,188	0	3	267,892	309,758
13	14,072	161,311	97,257	64,054	0	0	267,509	307,859
14	13,864	160,304	96,381	63,923	0	0	264,790	303,564
15	14,034	161,480	95,934	65,544	2	0	263,092	301,095
16	13,908	161,029	95,390	65,638	1	0	262,376	300,079
平成16年4月	14,045	163,540	96,685	66,853	2	0	261,282	299,168
5	14,051	163,734	96,581	67,151	2	0	260,721	298,772
6	14,057	163,999	96,594	67,403	2	0	260,297	298,428
7	14,074	163,719	96,493	67,224	2	0	260,801	298,883
8	14,056	163,471	96,386	67,084	1	0	261,030	299,227
9	14,047	163,575	96,436	67,138	1	0	263,730	302,206
10	13,998	163,067	96,043	67,023	1	0	263,144	301,434
11	13,999	163,362	96,228	67,133	1	0	262,963	301,207
12	14,006	162,853	95,923	66,929	1	0	262,601	300,706
平成17年1月	14,017	162,669	95,805	66,863	1	0	262,328	300,384
2	13,930	162,454	95,761	66,692	1	0	262,342	300,378
3	13,908	161,029	95,390	65,638	1	0	262,376	300,079
4	-	-	-	-	-	-	-	-

資料 徳島社会保険事務局

## 176 船 員

年度・月	船 舶 所有者数	被 保 険 者 数		平均標準報酬月額		保 険 料	
		普通保険	失業保険	普通保険	失業保険	徴収決定済額	収納済額
平成12年度	223	1,743	1,624	331,293	337,991	1,446,522,368	1,444,506,928
13	222	1,853	1,608	332,878	337,900	1,485,203,685	1,468,931,897
14	216	1,708	1,490	330,976	337,419	1,378,532,729	1,358,872,906
15	210	1,587	1,362	324,442	333,044	1,281,640,552	1,270,867,795
16	207	1,564	1,362	318,761	330,095	1,206,267,385	1,197,584,332
平成16年4月	210	1,570	1,368	324,025	331,867	99,309,116	85,410,329
5	210	1,520	1,368	328,692	331,699	97,579,719	96,687,530
6	210	1,543	1,362	325,493	331,934	94,819,953	94,675,321
7	210	1,537	1,355	325,197	331,981	41,811,218	28,837,240
8	210	1,535	1,348	325,614	333,556	173,725,920	184,652,849
9	209	1,536	1,347	325,121	333,277	99,612,773	99,454,666
10	209	1,539	1,348	324,712	333,349	41,755,645	30,253,364
11	208	1,519	1,336	324,959	333,226	147,258,008	159,460,854
12	207	1,528	1,338	324,381	332,653	41,058,968	30,210,067
平成17年1月	210	1,544	1,347	322,683	331,902	176,520,661	187,217,204
2	207	1,562	1,363	320,936	330,954	94,134,834	91,496,939
3	207	1,564	1,362	318,761	330,095	98,680,570	97,120,084
4	-	-	-	-	-	0	12,107,885

注 現物給付には、老人保健分を除く。

資料 徳島社会保険事務局



## 177 組 合 管 掌 健

年 度	組 合 数	被 保 険 者 数			平均標準報酬月額			保 険 料 (千円)
		計	男	女	平均	男	女	
平成12年度	4	22,748	17,075	5,673	377,205	413,326	268,756	9,681,603
13	4	22,671	17,073	5,598	381,150	416,761	272,541	9,737,639
14	4	22,413	16,887	5,526	378,412	416,259	267,735	9,761,761
15	4	22,161	16,751	5,410	384,061	421,824	271,830	11,951,390
16	4	22,211	16,640	5,571	387,344	426,743	272,307	11,838,220

注1 本部組合のみ。

2 平成15年度より、療養給付の内数は集計されない。

資料 厚生労働省四国厚生支局

## 178 国 民 健 康

年度・月	保 険 者 数			世 帯 数			被 保 険 者 数		
	計	市町村	国保組合	計	市町村	国保組合	計	市町村	国保組合
平成12年度	52	50	2	137,307	127,597	9,710	280,640	254,739	23,003
13	52	50	2	141,608	131,996	9,612	286,776	261,391	25,385
14	52	50	2	146,163	136,750	9,413	293,489	268,862	24,627
15	52	50	2	149,862	140,170	9,152	297,401	273,532	23,869
16	52	50	2	152,600	143,517	9,083	299,053	276,050	23,003
平成16年3月	-	-	-	-	-	-	-	-	-
4	52	50	2	131,751	142,520	9,231	300,737	277,067	23,670
5	52	50	2	151,936	142,751	9,185	300,624	277,149	23,475
6	52	50	2	151,892	142,913	8,979	300,530	277,249	23,281
7	52	50	2	152,091	142,979	9,112	300,350	277,107	23,243
8	52	50	2	151,980	143,034	8,946	300,307	277,107	23,200
9	52	50	2	152,379	143,303	9,076	300,493	277,349	23,144
10	52	50	2	152,584	143,501	9,083	300,618	277,479	23,139
11	52	50	2	152,567	143,434	9,133	300,347	277,142	23,205
12	52	50	2	152,563	143,456	9,107	300,060	276,921	23,139
平成17年1月	52	50	2	152,699	143,610	9,089	299,884	276,785	23,099
2	52	50	2	152,669	143,601	9,068	299,578	276,559	23,019
3	52	50	2	152,600	143,517	9,083	299,053	276,050	23,003
4	-	-	-	-	-	-	-	-	-
5	-	-	-	-	-	-	-	-	-

注 保険料については、記入月までの累計である。

資料 県医療政策課



## 康 保 險 (平成12～16年度)

(単位：人, 円)

保 險 給 付 (千円)								
計	療 養 給 付						現 金 給 付	
	計		被 保 険 者 分		被 扶 養 者 分		法 定 給 付	付 加 給 付
	件 数	金 額	件 数	金 額	件 数	金 額		
5,542,893	458,069	4,827,801	186,243	2,319,137	271,826	2,508,664	609,671	105,421
5,680,938	482,554	4,966,262	195,810	2,355,301	286,744	2,610,961	595,929	116,638
5,536,337	487,531	4,879,865	199,444	2,336,367	288,087	2,543,498	550,849	105,623
5,350,993	490,834	4,563,217	-	-	-	-	658,285	129,491
5,437,474	481,970	4,598,922	-	-	-	-	701,401	137,151

## 保 險 (平成12～16年度)

(単位：人, 円)

保 險 料		保 險 給 付					
調 定 額	収 納 額	計		療 養 諸 費		そ の 他 の 給 付	
		件 数	金 額	件 数	金 額	件 数	金 額
26,742,479,224	21,992,285,411	2,055,242	53,470,562,735	2,049,182	53,015,228,935	6,060	455,333,800
27,264,102,851	22,213,348,198	2,130,351	54,249,362,285	2,123,949	53,751,921,385	6,402	497,440,900
27,773,205,997	22,428,453,488	2,023,958	49,839,593,128	2,017,486	49,356,131,928	6,472	483,461,200
28,147,633,545	22,447,400,360	2,282,689	57,458,218,917	2,275,935	56,982,243,517	6,754	475,075,400
28,515,625,722	22,589,118,470	2,517,351	60,905,929,875	2,510,589	60,440,712,875	6,762	465,217,000
-	-	173,300	4,366,000,696	173,300	4,366,000,696	-	-
6,269,918,276	736,108,702	208,893	5,078,581,412	208,386	5,041,686,212	507	36,895,200
7,144,589,263	1,525,218,099	207,726	5,016,168,123	207,177	4,976,998,423	549	39,169,700
15,243,432,149	3,147,391,130	203,424	4,914,406,621	202,853	4,873,365,421	571	41,041,200
26,316,907,872	5,625,903,238	210,851	5,089,898,557	210,343	5,051,044,657	508	38,853,900
27,070,312,865	8,410,983,302	208,771	5,086,654,757	208,275	5,053,023,957	496	33,930,800
27,509,460,788	10,411,626,259	199,453	4,961,322,568	198,920	4,921,407,968	533	39,914,600
28,428,293,087	12,458,334,716	205,489	4,989,824,516	204,989	4,951,308,816	500	38,515,700
28,790,053,991	14,427,552,773	211,577	5,203,246,450	211,082	5,164,854,450	495	38,392,000
28,922,740,499	16,713,259,300	213,669	5,216,721,852	213,101	5,180,997,752	568	35,724,100
28,908,865,018	18,397,056,349	217,909	5,240,636,271	217,218	5,197,076,371	691	43,559,900
29,127,484,992	20,157,650,729	210,374	5,047,311,347	209,763	5,012,981,247	611	34,330,100
29,152,741,056	21,581,656,740	219,215	5,060,857,401	218,482	5,015,967,601	733	44,889,800
29,144,282,783	22,399,996,198	-	-	-	-	-	-
28,515,625,722	22,589,118,470	-	-	-	-	-	-

## 179 雇 用

年度・月	一 般 勞 働					
	適用事業所数	被保険者数	保 險 料		離職票提出件数	受給資格 決定件数
			徴収決定済額	収納済額		
平成12年度	14,808	174,003	7,788,846	7,628,792	17,939	18,064
13	14,829	171,195	10,251,330	10,061,475	18,790	18,932
14	14,706	167,554	10,571,192	10,228,050	17,855	17,908
15	14,529	165,710	10,852,192	10,586,992	16,653	16,664
16	14,415	169,762	11,031,437	10,786,420	15,164	15,239
平成16年4月	14,507	166,719	447,296	283,130	3,146	3,135
5	14,509	170,109	6,625,019	3,716,230	1,283	1,333
6	14,492	170,591	11,021,292	4,370,534	1,230	1,261
7	14,477	170,469	11,032,547	4,424,589	1,153	1,173
8	14,453	170,075	11,033,037	5,121,501	1,051	1,029
9	14,337	170,168	11,033,931	7,511,590	1,180	1,158
10	14,338	170,173	11,026,617	7,573,257	1,131	1,167
11	14,351	170,120	11,019,968	7,967,002	947	915
12	14,368	170,216	11,018,436	10,653,943	769	775
平成17年1月	14,379	169,645	11,016,940	10,693,600	1,128	1,112
2	14,387	169,707	11,023,696	10,750,903	948	954
3	14,378	169,149	11,031,437	10,776,406	1,198	1,227

注1 適用事業所数、被保険者数については、年度末及び月末現在である。

2 保険料については、年度整理月間を含む。

資料 徳島労働局

## 180 労働者災害補償保険 (平成12～16年度)

(単位：人，円)

年度	事業 所数	労働 者数	保 險 料		保 險 給 付						
			徴収決定済額	収納済額	総 額			療養補償給付		休業補償給付	
					支払 件数	新規災 害件数	金 額	支払 件数	金 額	支払 件数	金 額
平成12年度	20,337	242,219	7,667,563,386	7,505,458,551	50,228	3,563	7,312,139,006	26,620	2,136,274,886	9,368	1,463,303,563
13	20,342	240,830	6,988,451,312	6,823,102,848	50,418	3,591	7,157,145,876	27,093	2,081,854,872	9,108	1,427,234,157
14	19,687	231,403	6,622,467,846	6,431,875,474	50,272	3,403	7,003,534,913	27,267	1,942,376,026	9,054	1,415,068,498
15	19,447	227,030	5,638,237,288	5,435,707,285	49,606	3,420	6,816,824,395	27,130	1,869,442,330	9,144	1,415,005,397
16	19,134	230,710	5,639,638,265	5,433,192,923	49,020	3,381	6,660,416,256	27,057	1,813,806,769	8,736	1,358,505,816

年度	保 險 給 付											
	障害補償給付 (一時金)		遺族補償給付 (一時金)		葬 祭 料		介護補償給付		2次検診等給付		年金に係る各種給付	
	支払 件数	金 額	支払 件数	金 額	支払 件数	金 額	支払 件数	金 額	支払 件数	金 額	支払 件数	金 額
平成12年度	275	522,075,657	7	44,320,081	35	19,377,285	339	42,289,825	…	…	13,584	3,084,497,709
13	257	440,357,961	7	51,818,500	28	18,951,180	351	43,565,350	30	803,203	13,544	3,092,560,653
14	285	464,907,859	7	36,204,879	28	18,808,830	367	48,137,780	31	880,493	13,233	3,077,149,748
15	234	408,796,756	6	20,654,299	33	19,825,470	352	44,836,930	65	1,843,393	12,642	3,036,419,820
16	228	389,405,614	7	44,894,816	29	20,742,480	330	41,580,540	67	1,918,162	12,566	2,989,562,059

注 2次検診等給付は、平成13年度より新設された。

資料 徳島労働局

## 保 険 (平成12～16年度)

(単位：人, 千円)

初回受給者	者		日 雇 労 働 者			受給者実人員	給付総額
	給付延日数	所定+訓受 給者実人員	保 険 料				
			印紙売りさばき額	徴収決定済額	収納済額		
15,685	2,368,261	94,269	3,431	882	882	1,601	120,572
17,211	2,719,934	105,697	3,506	764	764	1,379	107,764
16,079	2,396,353	94,583	2,837	584	584	1,172	91,817
14,936	2,059,174	80,504	2,753	483	483	1,103	87,072
13,377	1,706,431	67,680	2,338	490	490	987	77,278
2,003	146,851	6,017	153	0	0	83	6,272
1,568	126,642	5,439	184	96	96	87	7,073
1,268	187,002	6,533	226	48	48	84	6,313
1,121	166,359	6,559	171	25	25	85	6,562
1,159	160,259	6,428	185	26	26	84	7,266
1,053	160,869	6,142	202	43	43	80	5,759
827	131,841	5,668	235	56	56	79	6,287
917	133,687	5,370	202	44	44	79	6,201
921	128,505	5,196	188	42	42	79	5,110
729	122,462	4,866	176	36	36	83	8,541
866	108,737	4,661	177	35	35	82	5,386
945	133,217	4,801	239	39	39	82	6,508

## 181 公 務 災 害 補 償 (平成14～16年度)

(単位：円)

職員の区分	認定 件数	補 償 内 訳								
		計	療養補償	障害補償	遺族補償	葬祭補償	休業補償	傷病補償年金	介護補償	
平成14年度	197 (12)	352,189,833 (32,135,840)	68,416,116 (5,118,300)	64,683,029 (9,729,683)	213,999,651 (17,287,857)	1,608,600 (0)	303,708 (0)	497,882 (0)	2,680,847 (0)	
15	231 (16)	217,561,457 (32,422,432)	42,966,254 (5,997,553)	42,404,826 (9,253,432)	128,267,443 (17,171,443)	804,300 (0)	188,846 (0)	248,941 (0)	2,680,847 (0)	
16	227 (16)	216,056,071 (32,472,180)	44,762,453 (6,076,085)	45,618,489 (9,357,499)	121,401,399 (17,038,596)	103,020 (0)	0 (0)	0 (0)	4,170,710 (0)	
義務教育 学校職員	27 (2)	24,855,848 (10,378,432)	5,533,068 (0)	11,524,398 (8,073,166)	7,798,382 (2,305,266)	0 (0)	0 (0)	0 (0)	0 (0)	
義務教育以外 の学校職員	15 (2)	18,290,805 (2,311,506)	3,031,947 (6,300)	3,118,128 (0)	12,140,730 (2,305,266)	0 (0)	0 (0)	0 (0)	0 (0)	
警察職員	36 (3)	62,506,148 (976,345)	13,887,815 (976,345)	2,112,100 (0)	40,403,213 (0)	103,020 (0)	0 (0)	0 (0)	0 (0)	
消防職員	8 (0)	3,286,222 (0)	667,872 (0)	0 (0)	2,618,350 (0)	0 (0)	0 (0)	0 (0)	0 (0)	
電気・ガス・ 水道職員	6 (0)	2,522,122 (0)	216,856 (0)	0 (0)	2,305,266 (0)	0 (0)	0 (0)	0 (0)	0 (0)	
運輸事業職員	1 (0)	5,545,939 (0)	81,969 (0)	2,927,800 (0)	0 (0)	0 (0)	0 (0)	0 (0)	2,536,170 (0)	
清掃事業職員	33 (1)	4,454,356 (106,454)	2,774,923 (106,454)	0 (0)	1,679,433 (0)	0 (0)	0 (0)	0 (0)	0 (0)	
船 員	0 (0)	6,105,299 (0)	0 (0)	0 (0)	6,105,299 (0)	0 (0)	0 (0)	0 (0)	0 (0)	
その他の職員	101 (8)	88,489,332 (18,699,383)	18,568,003 (4,986,986)	25,936,063 (1,284,333)	42,350,726 (12,428,064)	0 (0)	0 (0)	0 (0)	1,634,540 (0)	
内 訳	県	103 (0)	134,711,887 (25,197,240)	23,042,804 (1,106,411)	26,605,341 (9,357,499)	84,275,372 (14,733,330)	103,020 (0)	0 (0)	0 (0)	685,290 (0)
	市	84 (0)	59,608,476 (6,982,920)	15,589,673 (4,677,054)	14,277,588 (0)	26,255,795 (2,305,266)	0 (0)	0 (0)	0 (0)	3,485,420 (0)
	町村	33 (4)	18,873,785 (292,020)	5,712,381 (292,020)	2,291,172 (0)	10,870,232 (0)	0 (0)	0 (0)	0 (0)	0 (0)
	一部事務 組合	7 (0)	2,861,923 (0)	417,535 (0)	2,444,388 (0)	0 (0)	0 (0)	0 (0)	0 (0)	0 (0)

注 ( )内は、通勤災害で内数。  
資料 地方公務員災害補償基金徳島県支部

## 182 市 町 村 別

市町村	拠 出 制 年 金		基 礎 年 金		被 保 険 者	
	受給権者総数	年 金 額	受給権者総数	年 金 額	第 1 号	
					強 制	任 意
平成14年度	52,952	20,471,121	121,641	84,431,676	124,754	1,513
15	49,564	18,950,282	128,870	88,691,087	126,116	1,553
16	46,289	17,623,877	136,158	93,432,592	126,135	1,604
徳 島 市	10,407	3,923,440	36,686	24,850,760	40,876	723
鳴 門 市	3,374	1,317,006	10,614	7,419,763	10,169	112
小松島市	2,135	742,752	6,816	4,518,541	6,164	109
阿 南 市	3,482	1,305,939	9,425	6,446,501	7,842	102
吉野川市	2,940	1,059,691	8,576	5,929,289	7,652	67
美 馬 市	2,801	1,091,337	7,316	4,939,504	5,902	24
勝 浦 町	612	239,154	1,445	1,014,762	1,020	6
上 勝 町	337	149,329	619	463,537	286	1
佐那河内村	317	134,065	695	492,126	540	3
石 井 町	1,470	542,850	4,316	2,928,614	3,950	40
神 山 町	984	425,522	2,178	1,591,526	1,288	5
那賀川町	614	217,051	1,706	1,166,409	1,442	17
羽ノ浦町	541	195,959	1,810	1,253,179	1,730	21
那 賀 町	1,234	508,283	2,846	2,088,140	1,449	14
由 岐 町	365	143,912	877	591,586	551	7
日和佐町	579	236,615	1,296	956,237	857	3
牟 岐 町	591	240,863	1,209	845,959	887	22
海 南 町	534	195,089	1,298	916,026	948	15
海 部 町	244	89,420	604	425,541	427	13
宍 喰 町	338	134,836	801	580,137	616	8
松 茂 町	480	179,949	1,988	1,406,640	2,309	24
北 島 町	557	188,082	2,769	1,895,807	2,794	32
藍 住 町	910	359,195	3,311	2,308,704	5,429	41
板 野 町	845	340,485	2,293	1,538,720	2,667	22
上 板 町	824	330,650	2,154	1,498,534	2,127	17
吉 野 町	568	205,584	1,597	1,087,545	1,578	8
土 成 町	671	255,009	1,578	1,014,394	1,616	15
市 場 町	850	315,564	2,198	1,449,613	1,987	6
阿 波 町	975	363,046	2,618	1,752,722	2,312	16
つるぎ町	1,361	533,806	3,184	2,183,217	1,772	19
三 野 町	396	157,861	1,081	747,126	737	5
三 好 町	499	189,704	1,188	828,422	950	5
池 田 町	1,304	490,545	3,416	2,425,665	2,050	41
山 城 町	562	234,415	1,469	1,027,132	697	8
井 川 町	434	158,868	1,132	791,829	636	15
三加茂町	673	235,863	1,910	1,312,204	1,422	14
東祖谷山村	263	107,661	650	417,260	243	1
西祖谷山村	218	84,477	489	328,921	213	3

注1 金額は、各市町村で四捨五入しているもので、総計と合わない場合がある。

2 「基礎年金」欄で、総計は、市町村分類が出来ないものを含む。

資料 徳島社会保険事務局

## 国 民 年 金 (平成14～16年度)

(単位：人, 千円)

数		左のうち再掲		保険料収納額	検認率	免除率	老 齢 福 祉 年 金	
第 3 号	計	保 険 料 免除者数	付加年金 加入者数				受給権者 総数	年 金 額
58,143	184,410	29,140	3,041	10,653,963	65.8%	23.4%	961	374,622
57,501	185,170	33,912	3,040	11,247,620	66.4%	26.9%	717	277,099
57,195	184,934	36,214	3,485	11,223,519	66.5%	28.7%	555	212,375
20,942	62,541	12,496	1,074	3,417,275	62.3%	30.6%	121	46,680
4,290	14,571	2,557	329	967,378	69.9%	25.1%	30	11,508
3,088	9,361	1,716	163	552,501	65.2%	27.8%	32	12,130
3,936	11,880	2,218	225	714,471	69.0%	28.3%	36	12,923
2,829	10,548	2,223	156	661,967	66.5%	29.1%	47	18,054
1,860	7,786	1,751	94	482,365	62.6%	29.7%	28	10,356
350	1,376	250	52	102,416	73.3%	24.5%	7	2,666
60	347	68	12	27,744	76.0%	23.8%	5	2,035
151	694	71	23	67,118	83.4%	13.1%	1	407
1,900	5,890	1,080	111	391,177	71.3%	27.3%	16	6,239
264	1,557	312	28	131,095	75.5%	24.2%	10	3,819
776	2,235	510	38	124,237	73.3%	35.4%	6	2,442
993	2,744	539	41	172,306	75.9%	31.2%	4	1,363
607	2,070	322	48	156,095	77.8%	22.2%	14	5,421
146	704	102	24	64,399	80.0%	18.5%	8	2,895
283	1,143	235	23	88,536	75.3%	27.4%	12	4,885
258	1,167	213	38	97,008	77.6%	24.0%	9	3,663
297	1,260	250	30	90,415	70.8%	26.4%	9	3,663
81	521	103	14	42,782	73.4%	24.1%	1	407
178	802	122	28	65,452	71.9%	19.8%	2	814
1,414	3,747	677	85	188,213	62.1%	29.3%	11	4,478
1,924	4,750	706	73	279,082	70.5%	25.3%	10	3,332
2,996	8,466	1,299	129	446,488	59.4%	23.9%	13	5,200
930	3,619	737	61	237,159	65.5%	27.6%	14	4,891
930	3,074	585	78	199,302	69.2%	27.5%	4	1,628
520	2,106	572	45	-	-	36.2%	3	1,129
523	2,154	341	118	-	-	21.1%	3	1,129
642	2,635	552	62	-	-	27.8%	6	2,351
787	3,115	768	55	-	-	33.2%	6	2,442
530	2,321	602	38	152,320	67.7%	34.0%	18	7,327
257	999	242	30	68,376	70.6%	32.8%	1	407
342	1,297	318	30	88,045	75.4%	33.5%	0	0
863	2,954	686	43	188,053	70.6%	33.5%	31	11,711
257	962	212	21	64,022	73.2%	30.4%	11	4,478
241	892	185	21	65,131	76.7%	29.1%	8	2,933
578	2,014	408	42	130,236	67.8%	28.7%	9	3,089
111	355	110	1	13,777	55.7%	45.3%	6	2,259
61	277	76	2	12,452	51.5%	35.7%	3	1,221

## 183 市町村別国民健康保険事業状況 (平成14~16年度)

市 町 村	市 町 村 受 診 率 (%)				1 件 当 た り 費 用 額 (円)			
	計	入 院	入院外	歯 科	平 均	入 院	入院外	歯 科
平成14年度	864.49	32.08	708.88	123.52	26,766	357,021	13,428	17,534
15	885.18	31.87	726.88	126.42	26,955	367,884	13,699	17,217
16	912.94	31.25	748.94	132.75	26,476	373,776	13,739	16,590
徳 島 市	945.49	30.69	765.71	149.10	26,217	382,840	13,965	15,748
鳴 門 市	936.22	34.81	768.70	132.71	26,977	373,575	12,908	17,544
小 松 島 市	895.06	30.68	735.17	129.21	27,080	390,764	13,774	16,441
阿 南 市	894.81	33.19	742.38	119.25	27,632	366,200	13,864	19,127
吉 野 川 市	951.95	36.11	795.18	120.67	30,038	400,572	14,948	18,614
美 馬 市	885.79	37.92	723.87	124.00	31,251	363,406	16,362	16,599
勝 浦 町	878.51	31.07	707.02	140.42	26,546	366,496	13,661	16,191
上 勝 町	939.60	26.94	790.78	121.88	25,679	378,743	14,782	18,327
佐 那 河 内 村	924.35	30.88	762.23	131.24	26,882	409,411	12,799	18,674
石 井 町	959.66	28.67	790.11	140.88	26,153	402,023	14,231	16,519
神 山 町	980.67	43.39	789.61	147.66	30,662	361,340	15,092	16,755
那 賀 川 町	872.09	30.58	726.68	114.84	27,818	400,659	13,682	17,999
羽 ノ 浦 町	897.50	25.48	734.82	137.19	24,734	377,637	13,825	17,614
那 賀 町	966.49	35.58	812.96	118.14	25,991	351,857	12,880	18,613
由 岐 町	1,012.45	46.15	854.79	111.52	31,380	364,091	15,099	18,489
日 和 佐 町	851.17	33.84	719.56	97.78	24,940	327,245	11,744	17,428
牟 岐 町	983.78	34.19	832.16	117.42	24,678	348,891	11,636	22,696
海 南 町	879.43	33.75	728.17	117.51	25,565	380,514	10,960	14,118
海 部 町	887.97	24.59	741.82	121.56	19,849	312,781	11,250	13,059
宍 喰 町	908.68	28.15	757.09	123.44	24,952	382,573	13,083	16,204
松 茂 町	911.28	26.89	738.35	146.05	23,340	374,843	12,002	15,938
北 島 町	953.58	22.24	787.48	143.85	21,822	390,883	12,416	16,252
藍 住 町	852.86	24.75	713.37	114.73	24,548	381,741	13,522	16,055
板 野 町	897.51	27.46	747.28	122.76	24,849	384,719	12,845	17,420
上 板 町	892.30	31.61	741.20	119.49	26,796	376,581	13,529	16,554
吉 野 町	957.47	36.46	792.18	128.83	27,641	361,223	14,173	16,056
土 成 町	897.63	31.03	743.72	122.88	27,682	387,404	14,396	17,262
市 場 町	908.76	34.77	756.33	117.66	28,988	361,590	15,211	19,242
阿 波 町	921.59	33.92	769.55	119.12	30,694	376,770	17,352	18,235
つ る ぎ 町	960.97	57.10	790.39	113.48	32,537	326,641	13,453	17,467
三 野 町	866.88	46.98	705.73	114.17	35,690	325,376	19,370	17,371
三 好 町	921.46	43.31	751.24	126.90	30,799	356,157	14,459	16,475
池 田 町	991.75	49.28	806.45	136.02	29,826	332,053	14,145	13,288
山 城 町	1,000.90	41.93	850.20	108.76	27,799	336,236	14,135	15,702
井 川 町	977.90	46.74	793.96	137.20	29,651	338,287	14,124	14,352
三 加 茂 町	836.87	43.28	670.04	123.55	30,998	352,154	13,405	13,909
東 祖 谷 山 村	956.40	59.37	782.00	115.03	34,815	338,389	14,096	18,992
西 祖 谷 山 村	1,149.88	59.85	956.93	133.09	31,991	356,454	14,059	15,008
医師国保組合	573.94	10.80	407.18	155.95	20,295	438,644	12,145	12,596
建設産業国保組合	795.46	15.69	654.28	125.49	19,423	357,501	11,921	16,254

注 受診率とは、人口100人当たりに対する受診件数である。

資料 県医療政策課

## 19 保健衛生・環境

## 184 市町村別医療施設及び病床数 (平成14～16年10月1日現在)

市町村	施設数					病院の許可病床数				
	病院			一般診療所	歯科診療所	計	精神病床	結核病床	感染症病床	その他の病床
	計	一般	精神							
平成14年	130	114	17	776	415	16,249	4,303	219	14	11,713
15	127	110	17	782	420	15,997	4,303	169	14	11,511
16	123	107	16	791	422	15,826	4,213	169	14	11,430
徳島市	54	46	8	302	183	6,870	2,095	24	6	4,745
鳴門市	7	5	2	56	27	1,536	696	50	-	790
小松島市	7	7	-	31	18	979	20	-	-	959
阿南市	4	3	1	54	24	609	139	-	-	470
吉野川市	4	4	-	54	24	1,046	-	-	-	1,046
勝浦町	1	1	-	3	3	65	-	5	-	60
上勝町	-	-	-	4	1	-	-	-	-	-
佐那河内村	-	-	-	3	-	-	-	-	-	-
石井町	3	3	-	24	16	207	-	-	-	207
神山町	-	-	-	7	2	-	-	-	-	-
那賀川町	-	-	-	5	3	-	-	-	-	-
羽ノ浦町	3	3	-	10	4	440	-	-	-	440
鷺敷町	-	-	-	3	1	-	-	-	-	-
相生町	-	-	-	5	1	-	-	-	-	-
上那賀町	1	1	-	1	1	35	-	-	-	35
木沢村	-	-	-	1	-	-	-	-	-	-
木頭村	-	-	-	2	-	-	-	-	-	-
由岐町	1	1	-	2	1	50	-	-	-	50
日和佐町	2	1	1	6	2	185	144	-	-	41
牟岐町	1	1	-	8	3	110	-	4	4	102
海南町	1	1	-	4	2	45	-	-	-	45
海部町	-	-	-	2	1	-	-	-	-	-
宍喰町	-	-	-	2	3	-	-	-	-	-
松茂町	2	2	-	11	6	140	-	-	-	140
北島町	3	3	-	17	12	359	-	-	-	359
藍住町	2	2	-	27	14	88	-	-	-	88
板野町	2	2	-	10	4	420	-	50	-	370
上板町	1	-	1	11	5	242	242	-	-	-
吉野町	-	-	-	6	3	-	-	-	-	-
土成町	1	1	-	5	4	35	-	-	-	35
市場町	1	1	-	9	5	133	-	-	-	133
阿波町	1	1	-	12	6	30	-	-	-	30
脇町	6	6	-	21	8	405	150	-	-	255
美馬町	2	1	1	7	4	386	326	-	-	60
半田町	1	1	-	6	2	134	-	-	-	134
貞光町	2	2	-	7	4	75	-	-	-	75
一宇村	-	-	-	2	1	-	-	-	-	-
穴吹町	1	1	-	5	3	44	-	-	-	44
木屋平村	-	-	-	1	1	-	-	-	-	-
三野町	3	3	-	2	2	219	-	10	-	209
三好町	-	-	-	6	3	-	-	-	-	-
池田町	4	2	2	15	6	697	401	26	4	266
山城町	9	-	-	6	1	-	-	-	-	-
井川町	-	-	-	4	3	-	-	-	-	-
三加茂町	2	2	-	9	4	242	-	-	-	242
東祖谷山村	-	-	-	2	1	-	-	-	-	-
西祖谷山村	-	-	-	1	-	-	-	-	-	-



## 185 医療関係者数

(1) 市町村別(平成12~16年12月31日現在)

市町村	従業地別			就業保健師	就業助産師	就業看護師	就業准看護師
	医師	歯科医師	薬剤師				
平成12年12月	2,222	775	2,413	326	236	5,802	4,464
14	2,261	769	2,412	326	197	6,146	4,546
16	2,296	779	2,492	333	216	6,355	4,477
徳島市	1,175	470	1,423	105	108	2,581	1,700
鳴門市	141	32	215	19	14	556	379
小松島市	169	24	119	12	14	614	162
阿南市	92	40	88	25	9	355	189
吉野川市	137	33	92	23	14	463	287
勝浦町	6	4	7	5	-	30	9
上勝町	2	-	-	2	-	4	13
佐那河内村	1	-	-	2	-	4	2
石井町	38	18	34	2	2	77	120
神山町	9	3	2	6	-	15	31
那賀川町	6	4	18	3	-	26	30
羽ノ浦町	47	8	31	4	17	272	40
鷺敷町	3	3	9	2	-	7	10
相生町	5	1	3	2	-	8	15
上那賀町	4	2	3	2	-	15	21
木沢村	1	-	-	2	-	-	5
木頭村	1	-	-	1	-	3	6
由岐町	4	2	4	2	-	14	11
日和佐町	15	2	13	8	-	41	37
牟岐町	25	4	15	3	9	75	29
海南町	8	3	10	3	-	23	17
海部町	1	1	3	2	-	2	1
穴喰町	3	3	4	2	-	4	18
松茂町	16	10	33	3	-	53	67
北島町	40	17	62	5	-	91	112
藍住町	35	17	57	7	5	95	117
板野町	39	6	41	4	1	187	63
上板町	20	3	16	3	-	60	69
吉野町	5	4	6	3	-	12	14
土成町	10	5	8	3	-	20	29
市場町	28	6	12	5	-	120	42
阿波町	14	8	8	7	-	11	37
脇町	42	9	40	4	2	110	193
美馬町	17	5	12	4	-	22	83
半田町	18	2	17	3	8	64	34
貞光町	10	4	9	2	-	12	37
一宇村	-	-	-	2	-	1	1
穴吹町	9	3	9	14	-	6	40
木屋平村	1	1	-	-	-	2	5
三野町	11	3	7	2	-	51	46
三好町	6	3	2	2	-	6	24
池田町	60	6	35	13	13	173	209
山城町	4	1	3	2	-	3	17
井川町	2	3	3	2	-	10	12
三加茂町	14	5	18	3	-	56	82
東祖谷山村	1	1	1	2	-	-	5
西祖谷山村	1	-	-	1	-	1	7

注 隔年調査である。

資料 県健康増進課

## 185 医療関係者数 (続き)

## (2) 年次別 (平成8～16年)

(単位：人)

年次	医師	歯科医師	薬剤師	就業保健師	就業助産師	就業看護師	就業准看護師	就業歯科衛生士
平成8年	2,132	733	2,236	295	213	5,103	4,289	717
10	2,188	747	2,322	313	219	5,490	4,404	724
12	2,222	775	2,413	326	235	5,802	4,464	802
14	2,261	769	2,412	326	197	6,146	4,546	835
16	2,296	779	2,492	333	216	6,355	4,477	882

年次	就業歯科技工士	就業あんまマッサージ指圧師	就業はり師	就業きゅう師	就業柔道整復師
平成8年	403	1,107	608	603	137
10	386	433	271	274	147
12	384	442	279	282	163
14	409	481	297	300	176
16	396	535	318	321	197

注 隔年調査である。

資料 県健康増進課

## (3) 保健所管内別 (平成16年)

(単位：人)

区分	総数	徳島保健所	阿南保健所	日和佐保健所	鴨島保健所	穴吹保健所	池田保健所
就業歯科衛生士	882	518	173	16	92	42	41
就業歯科技工士	396	174	133	3	64	11	11

注 隔年調査である。

資料 県医療政策課

## 186 薬局等業者数 (平成12～16年度)

(単位：人)

年度	薬局	一般販売業	薬種商販売業	特例販売業	配置販売業
平成12年度	372	182	126	86	107
13	382	179	115	85	101
14	389	179	109	83	95
15	393	180	108	76	92
16	392	185	104	73	90

資料 県薬務課

## 187 主要死因別死亡者数 (平成14~16年)

(単位：人)

市町村	結核	悪性 新生物											
			胃	糖尿病	心疾患	高血圧 性疾患	脳血管 疾患	肺炎	肝疾患	腎不全	老衰	不慮の 事故	自殺
平成14年	23	2,260	363	129	1,284	40	994	773	113	179	188	328	164
15	17	2,257	362	144	1,372	42	1,074	925	108	207	218	340	165
16	29	2,362	384	134	1,382	53	1,036	881	123	190	230	345	157
徳島市	11	656	101	42	342	15	253	239	49	54	67	79	45
鳴門市	-	192	31	6	105	6	90	57	9	17	9	23	14
小松島市	2	109	21	5	55	4	46	44	3	8	9	19	6
阿南市	1	136	19	13	102	6	70	85	8	7	26	37	11
吉野川市	-	133	27	11	97	3	78	59	3	14	12	13	4
勝浦町	-	28	8	1	14	1	15	13	-	2	5	4	4
上勝町	1	4	-	-	2	-	11	2	-	2	-	2	-
佐那河内村	-	9	-	-	10	1	6	1	1	2	-	3	1
石井町	1	63	10	5	52	-	24	25	3	5	4	14	2
神山町	-	35	6	4	32	3	19	15	1	6	4	4	1
那賀川町	-	32	7	-	6	2	8	14	-	3	1	4	2
羽ノ浦町	-	34	5	1	16	-	16	8	1	6	2	2	3
鷺敷町	-	8	1	1	8	-	4	7	-	1	2	3	1
相生町	-	11	2	-	6	-	3	7	3	1	3	3	-
上那賀町	-	5	-	-	4	-	5	4	1	1	5	2	-
木沢村	-	5	-	1	4	-	1	1	-	1	-	3	-
木頭村	1	11	2	-	7	-	2	1	1	-	2	3	-
由岐町	-	20	2	-	3	-	4	3	1	1	-	1	1
日和佐町	-	27	7	-	14	1	7	12	-	-	3	3	2
牟岐町	-	26	7	1	13	-	10	7	-	2	6	5	1
海南町	-	28	11	1	18	-	14	6	4	1	3	3	-
海部町	-	11	1	-	9	1	6	3	1	1	1	2	-
穴喰町	-	19	4	2	5	-	9	4	-	-	1	1	1
松茂町	-	36	8	3	14	-	7	7	1	6	1	7	1
北島町	1	44	9	4	21	2	17	10	4	4	1	6	4
藍住町	-	53	5	1	38	2	36	15	3	-	4	6	4
板野町	-	48	13	2	20	-	17	12	4	3	5	5	1
上板町	-	35	4	-	24	-	24	7	2	2	4	3	2
吉野町	-	26	4	2	16	-	10	7	1	4	-	2	3
土成町	-	32	4	3	18	-	14	6	3	2	2	4	1
市場町	1	36	6	1	26	-	17	14	1	2	5	9	4
阿波町	1	48	3	2	29	-	18	14	1	2	5	5	3
脇町	1	60	9	2	37	-	30	20	3	5	4	15	7
美馬町	1	26	3	3	19	1	13	18	1	3	3	5	2
半田町	-	32	6	1	12	-	17	9	-	5	5	4	1
貞光町	1	26	2	-	22	-	13	8	2	3	1	6	1
一宇村	-	12	1	2	4	-	5	9	1	1	-	2	1
穴吹町	1	24	1	1	20	2	20	9	-	1	1	1	1
木屋平村	-	7	1	1	2	-	1	2	-	-	1	1	2
三野町	1	27	8	-	19	-	4	11	2	2	-	9	1
三好町	2	21	3	-	11	-	8	9	-	1	1	1	-
池田町	1	78	13	4	41	2	31	28	2	4	14	1	6
山城町	-	28	4	1	20	-	7	6	1	-	1	7	4
井川町	1	12	1	3	14	-	7	15	-	2	2	3	2
三加茂町	-	25	4	2	20	1	12	20	2	2	2	6	3
東祖谷山村	-	16	-	1	10	-	5	3	-	1	1	1	1
西祖谷山村	-	8	-	1	1	-	2	5	-	-	2	3	3

## 188 結核・感染症等患者数 (平成12～16年)

(単位：人)

年次	一類感染症							二類感染症					
	*クリミア・コンゴ出血熱	エボラ出血熱	ペスト	マールブルグ病	ラッサ熱	*SARS	*痘そう	コレラ	細菌性赤痢	腸チフス	パラチフス	急性灰白髄炎	ジフテリア
平成12年	-	-	-	-	-	-	-	-	5	-	-	-	-
13	-	-	-	-	-	-	-	-	1	1	-	-	-
14	-	-	-	-	-	-	-	-	1	-	-	-	-
15	-	-	-	-	-	-	-	-	2	-	-	-	-
16	-	-	-	-	-	-	-	-	5	1	-	-	-

年次	三類感染症	四類感染症 (全数把握)					五類感染症 (全数把握)					
	腸管出血性大腸菌感染症	つつが虫病	日本紅斑熱	日本脳炎	レジオネラ症	アメーバ赤痢	急性ウイルス性肝炎	後天性免疫不全症候群	ジアルジア症	梅毒	破傷風	
平成12年	16	1	-	-	-	1	32	-	1	8	-	
13	16	1	-	-	-	3	5	-	-	3	3	
14	13	2	-	-	-	1	8	1	1	4	1	
15	18	3	4	-	-	-	9	4	-	11	2	
16	19	3	10	-	-	2	2	3	1	15	-	

年次	五類感染症 (定点把握)										結核	食中毒
	インフルエンザ	感染性胃腸炎	手足口病	風しん	ヘルパンギーナ	麻しん (成人を除く)	流行性耳下腺炎	性器クラミジア感染症	淋菌感染症			
平成12年	7,141	6,177	2,974	10	550	129	433	55	11	313	207	
13	4,942	6,654	883	10	1,722	76	1,691	78	23	276	234	
14	4,606	5,565	488	5	535	13	2,052	79	7	237	273	
15	11,889	5,164	900	15	941	88	428	223	25	196	108	
16	6,824	7,833	250	8	1,032	60	266	183	21	199	266	

注 疾病名に\*印のあるものは、平成15年11月以降の届出数。

資料 県健康増進課、県生活衛生課

## 189 病院利用状況 (平成12～16年)

(単位：人)

年次	新入院患者数				
	計	精神病床	結核病床	感染症病床	その他の病床
平成12年	94,245	2,303	324	-	91,618
13	95,514	2,238	252	-	93,024
14	96,283	2,225	200	-	93,858
15	99,362	2,489	197	-	96,676
16	98,102	2,492	204	-	95,406

年次	退院患者数				外来患者数
	計	精神病床	結核病床	感染症病床	
平成12年	94,449	2,384	346	-	91,719
13	95,605	2,287	376	-	93,042
14	96,432	2,278	207	-	93,947
15	99,585	2,617	195	-	96,773
16	98,347	2,635	217	-	95,495

注 平成12年から、その他の病床には一般病床を含む。

資料 県健康増進課

## 190 保健所行政運営状況 (平成14~16年度)

(単位：人)

区 分	健康診断 受診延人員	環境衛生監視 指導延施設	飲料水質 検査検体数	食品衛生施設監視指導		結核予防検診	
				要許可施設	不要許可施設	ツベルクリン 反応注射	B C G接種
平成14年度	17,801	1,185	-	11,315	5,177	27,384	11,407
15	12,250	1,085	-	10,482	4,909	7,288	6,807
16	14,116	1,200	-	18,376	28,203	9,437	9,020
徳島保健所	8,157	544	-	10,671	4,682	5,416	5,238
阿南保健所	2,545	115	-	2,964	1,790	1,462	1,439
日和佐保健所	1,007	195	-	809	613	193	188
鴨島保健所	360	118	-	1,680	1,381	1,286	1,138
穴吹保健所	1,132	108	-	1,060	613	501	468
池田保健所	915	107	-	1,192	748	579	549

区 分	結核予防検診		寄生虫検査	保健指導延人員			
	間接撮影	直接撮影		妊 婦	産 婦	乳 児	幼 児
平成14年度	103,433	9,926	28	33	713	211	718
15	100,673	7,926	12	30	689	107	758
16	108,522	7,786	18	26	635	236	626
徳島保健所	65,883	2,068	1	5	244	54	68
阿南保健所	11,149	915	17	8	236	111	177
日和佐保健所	2,062	850	-	1	11	4	64
鴨島保健所	13,009	1,992	-	6	90	6	88
穴吹保健所	9,080	1,797	-	4	24	32	147
池田保健所	7,339	164	-	2	30	29	82

区 分	保健指導延人員			栄養指導延人員		衛生教育開催回数
	療育相談	未 熟 児	新 生 児	個 別	集 団	
平成14年度	365	653	20	881	4,793	1,055
15	390	586	44	301	2,614	1,103
16	408	566	51	512	2,249	1,138
徳島保健所	214	271	28	27	227	243
阿南保健所	77	144	8	205	168	183
日和佐保健所	6	14	2	9	133	62
鴨島保健所	45	79	7	233	275	249
穴吹保健所	27	33	4	31	1,417	174
池田保健所	39	25	2	7	29	227

資料 県健康増進課, 県生活衛生課

## 191 公衆衛生関係施設数 (平成12~16年度)

年度	理容所	美容所	公衆浴場	クリーニング所	興行場	火葬場	ホテル・旅館	飲食店	喫茶店
平成12年度	1,306	1,931	189	1,040	30	20	1,045	9,935	1,459
13	1,301	1,936	199	1,030	33	20	1,031	9,883	1,474
14	1,304	1,980	194	1,037	33	20	1,028	10,442	1,616
15	1,299	2,000	196	1,038	32	20	1,022	10,341	1,635
16	1,301	2,018	196	1,008	31	20	996	10,503	1,668

資料 県生活衛生課

## 192 公害苦情受処理件数 (平成12~16年度)

(単位：件)

年度	受 理 件 数									直接処理 (解決)件数
	計	大気汚染	水質汚濁	土壌汚染	騒音	振動	地盤沈下	悪臭	その他	
平成12年度	540	172	65	-	60	5	-	105	133	485
13	608	239	79	8	54	4	-	64	160	521
14	499	143	48	4	42	6	-	112	144	451
15	569	161	81	4	43	5	1	135	139	541
16	500	136	75	1	53	6	-	127	102	472

資料 県環境管理課

## 193 海水浴場の水質 (平成16年度)

(単位：100ml, mg/l)

海水浴場	採水日	ふん便性大腸菌群数	COD	pH	透明度	油膜	判定
淡島	5月18日	15	1.7	8.1	全透(>1)	なし	水質A
北の脇	5月18日	6	1.2	8.1~8.2	全透(>1)	なし	水質A
田井の浜	5月25日	不検出(<2)	0.9	8.3	全透(>1)	なし	水質AA
大砂	5月25日	不検出(<2)	0.8	8.2	全透(>1)	なし	水質AA
内妻	5月25日	不検出(<2)	0.8	8.3	全透(>1)	なし	水質AA
小松	5月11日	不検出(<2)	2.0	8.3~8.6	全透(>1)	なし	水質AA

注 徳島市調査分を含む。

資料 県環境管理課

## 194 献 血 状 況

## (1) 血液種別献血実績 (平成12~16年度)

年度	献血目標	計	200ml 献血	400ml 献血	成 分 献 血			献血目標 達成率(%)
					PPP	PC	PRP	
平成12年度	52,000	45,494	17,031	16,723	5,720	6,020	0	87.5
13	52,000	46,174	17,681	16,493	5,140	6,860	0	88.8
14	49,000	44,635	12,723	19,194	6,943	5,775	0	91.1
15	46,000	42,512	11,229	18,208	7,924	5,151	0	92.4
16	44,600	40,646	9,564	18,432	6,980	5,670	0	91.1

注 PPPは、乏血小板血漿、PCは、濃厚血小板血漿、PRPは、多血小板血漿を示す。

資料 県薬務課

## 194 献 血 状 況 (続き)

## (2) 市町村別献血実績 (平成14~16年度)

(単位:人)

市 町 村	平 成 14 年 度		平 成 15 年 度		平 成 16 年 度	
	献 血 目 標	実 績	献 血 目 標	実 績	献 血 目 標	実 績
総 数	49,000	44,635	46,000	42,512	44,600	40,646
徳 島 市	11,877	9,296	11,242	8,885	10,554	8,217
鳴 門 市	2,291	1,511	2,091	1,457	1,964	1,356
小 松 島 市	1,472	1,433	1,344	1,013	1,263	1,046
阿 南 市	2,254	2,702	2,037	2,075	1,927	2,129
吉 野 川 市	1,463	1,421	1,315	1,394	1,236	1,249
美 馬 市	1,270	1,137	1,117	1,000	1,048	952
勝 浦 町	205	196	179	158	169	178
上 勝 町	63	42	53	60	50	27
佐 那 河 内 村	71	153	61	151	58	149
石 井 町	773	1,087	695	1,002	653	875
神 山 町	219	101	179	113	167	50
那 賀 川 町	254	176	233	166	221	110
羽 ノ 浦 町	302	180	275	178	258	194
那 賀 町	390	609	342	556	321	354
由 岐 町	96	46	83	39	77	33
日 和 佐 町	215	211	185	189	176	180
牟 岐 町	181	189	163	159	154	116
海 南 町	192	125	165	115	156	169
海 部 町	92	101	83	84	78	76
穴 喰 町	127	128	110	102	104	88
松 茂 町	603	821	598	636	561	764
北 島 町	625	675	605	653	567	585
藍 住 町	875	501	862	437	807	506
板 野 町	523	600	475	488	446	439
上 板 町	374	248	348	210	328	140
吉 野 町	282	272	234	242	219	229
土 成 町	267	279	242	247	226	208
市 場 町	350	353	321	392	301	339
阿 波 町	410	453	366	450	342	453
つ る ぎ 町	402	483	339	428	320	434
一 宇 村	47	17	37	27	34	22
三 野 町	147	170	133	136	123	158
三 好 町	165	95	150	86	140	63
池 田 町	683	723	594	752	556	686
山 城 町	154	82	133	84	122	42
井 川 町	167	189	132	165	124	117
三 加 茂 町	280	50	257	180	240	47
東 祖 谷 山 村	79	38	69	36	61	41
西 祖 谷 山 村	60	44	53	29	49	39
血液センター	7,700	7,070	7,400	7,353	7,470	7,667
アミコ献血ルーム	11,000	10,628	10,700	10,585	10,930	10,119

注 採血場所別による実績である。

資料 県薬務課

## 195 大 気 汚 染

市町村	測定局	二 酸 化 硫 黄						二	
		平成14年度		平成15年度		平成16年度		平成14年度	
		年平均値	1時間値 の最高値	年平均値	1時間値 の最高値	年平均値	1時間値 の最高値	年平均値	1時間値 の最高値
鳴門市	鳴門	0.006	0.042	0.002	0.014	0.002	0.017	0.014	0.085
松茂町	松茂	0.002	0.034	0.001	0.013	0.001	0.015	0.013	0.077
藍住町	藍住	0.005	0.031	0.005	0.028	0.002	0.013	0.011	0.049
北島町	北島	0.002	0.030	0.001	0.017	0.001	0.011	0.011	0.060
徳島市	川内	0.006	0.040	0.006	0.025	0.002	0.016	0.012	0.060
〃	応神	0.002	0.024	0.002	0.018	0.002	0.013	0.012	0.063
〃	徳島	0.002	0.029	0.002	0.019	0.002	0.014	0.016	0.075
〃	多良	0.004	0.028	0.003	0.027	0.002	0.014	0.007	0.048
小松島市	小松島	0.002	0.034	0.002	0.017	0.002	0.024	0.011	0.052
那賀川町	那賀川	0.002	0.038	0.002	0.016	0.002	0.019	0.008	0.048
〃	中島	0.002	0.045	0.001	0.022	0.001	0.028	0.010	0.046
羽ノ浦町	羽ノ浦	0.002	0.039	0.002	0.023	0.002	0.018	0.007	0.047
阿南市	阿南	0.002	0.043	0.002	0.014	0.002	0.020	0.009	0.061
〃	大湊	0.002	0.058	0.002	0.028	0.001	0.029	0.007	0.068
〃	橘	0.001	0.042	0.001	0.036	0.002	0.021	-	-
〃	山口	0.005	0.036	0.004	0.028	0.001	0.017	0.006	0.042
〃	椿	0.001	0.034	0.001	0.011	0.001	0.013	0.006	0.042
〃	野田	0.001	0.044	0.001	0.015	0.001	0.016	-	-
〃	大宝	0.001	0.044	0.001	0.015	0.001	0.015	-	-
〃	福井	0.001	0.026	0.001	0.013	0.001	0.013	-	-
鷲敷町	鷲敷	0.003	0.022	0.001	0.015	0.001	0.009	0.003	0.043
由岐町	由岐	0.004	0.043	0.001	0.012	0.001	0.011	0.004	0.039
脇町	脇町	0.001	0.009	0.001	0.011	0.001	0.011	0.011	0.049
池田町	池田	0.001	0.014	0.001	0.015	0.001	0.008	0.009	0.067
徳島市	自排徳島	0.002	0.022	0.003	0.018	0.002	0.014	0.020	0.076

資料 県環境管理課

## 196 水 質 汚 濁

河 川 名	地 点 名	pH (水素イオン濃度指数)						DO (溶存酸素量)		
		平成14年度		平成15年度		平成16年度		平成14年度	平成15年度	平成16年度
		最小	最大	最小	最大	最小	最大	平均	平均	平均
吉野川(上流)	大川橋	6.7	7.7	6.6	7.6	6.2	7.8	10.0	10.0	10.0
吉野川(下流)	高瀬橋	7.2	7.5	7.3	7.9	7.3	7.6	9.3	9.6	9.6
旧吉野川(上流)	市場橋	7.2	7.5	7.2	7.5	7.1	7.5	9.3	8.7	9.1
旧吉野川(下流)	大津橋	7.6	8.1	7.6	8.3	7.4	8.1	9.0	8.9	8.9
撫養川	大里橋	7.1	8.2	6.5	8.1	6.5	7.9	7.6	7.8	8.5
今切川(上流)	鯛浜堰上流側	7.5	8.2	7.0	8.2	7.0	8.3	9.9	9.3	9.3
今切川(下流)	加賀須野橋	7.6	8.0	7.6	8.3	7.3	8.0	8.6	8.7	8.4
新町川(上流)	新町橋	7.2	8.5	7.1	7.7	7.0	8.1	6.0	4.9	6.0
新町川(下流)	漁連前	7.7	8.3	7.3	8.3	7.2	8.1	7.2	6.8	6.8
勝浦川(上流)	福原大橋	7.5	8.4	6.9	7.8	7.1	8.4	11.0	10.0	10.0
勝浦川(下流)	飯谷橋	7.7	9.2	7.3	8.2	7.3	8.2	10.0	10.0	11.0
神田瀬川	神代橋	6.7	7.4	6.3	7.2	6.5	7.4	6.7	6.4	6.7
那賀川(上流)	蔭谷橋	7.1	7.9	7.2	8.3	7.1	7.9	10.0	10.0	10.0
那賀川(下流)	那賀川橋	6.8	8.6	7.1	7.9	7.1	7.9	10.0	9.8	9.5
桑野川(上流)	桑野谷橋	6.7	8.1	6.5	8.5	6.8	9.1	10.0	11.0	10.0
桑野川(下流)	富岡新橋	7.1	8.9	7.3	9.5	7.3	9.4	9.3	9.9	9.2
岡川	文化橋	6.8	7.4	6.5	7.7	6.8	7.4	8.4	8.7	8.6
打樋川	天神橋	6.9	9.3	6.8	8.2	6.8	8.2	11.0	8.8	9.4
福井川	大西橋	6.8	7.3	7.1	7.5	6.7	7.7	8.1	8.9	8.9
椿川	加茂前橋	7.0	7.5	7.1	7.6	6.9	8.2	9.8	9.6	9.9
日和佐川	永田橋	6.5	7.5	6.5	7.1	6.1	7.2	9.2	9.4	9.5
牟岐川	牟岐橋	6.7	7.8	6.9	7.7	6.5	8.1	9.2	9.4	9.2
海部川(上流)	吉野橋	6.8	8.3	7.1	7.9	6.8	7.8	9.6	9.5	9.6
海部川(下流)	新海部川橋	6.8	7.7	7.1	7.8	6.7	7.4	9.6	9.6	9.4
海部川	母川橋	6.6	7.8	7.0	7.6	6.7	7.3	9.2	9.3	9.5
宍喰川	中角橋	6.7	7.4	7.0	7.6	6.8	7.3	9.3	9.5	9.4

資料 県環境管理課



## 状 況 (平成14～16年度)

(単位：ppm, 浮遊粒子状物質はmg/m<sup>3</sup>)

酸 化 窒 素				浮 遊 粒 子 状 物 質					
平成15年度		平成16年度		平成14年度		平成15年度		平成16年度	
年平均値	1時間値 の最高値	年平均値	1時間値 の最高値	年平均値	1時間値 の最高値	年平均値	1時間値 の最高値	年平均値	1時間値 の最高値
0.015	0.091	0.014	0.101	0.029	0.206	0.026	0.145	0.026	0.130
0.012	0.070	0.012	0.067	0.030	0.200	0.029	0.133	0.027	0.138
0.010	0.058	0.010	0.049	0.029	0.332	0.027	0.124	0.029	0.178
0.012	0.069	0.011	0.058	0.030	0.179	0.029	0.135	0.028	0.136
0.012	0.064	0.012	0.058	0.029	0.199	0.028	0.122	0.026	0.107
0.012	0.068	0.011	0.054	0.028	0.154	0.029	0.133	0.027	0.132
0.017	0.064	0.015	0.062	0.028	0.200	0.027	0.137	0.026	0.102
0.006	0.051	0.006	0.037	0.028	0.167	0.027	0.147	0.025	0.130
0.011	0.056	0.011	0.058	0.026	0.181	0.026	0.109	0.026	0.131
0.008	0.050	0.008	0.048	0.025	0.159	0.025	0.127	0.025	0.116
0.010	0.056	0.010	0.059	0.027	0.181	0.026	0.123	0.026	0.133
0.007	0.042	0.006	0.041	0.025	0.229	0.024	0.118	0.023	0.099
0.009	0.062	0.009	0.048	0.025	0.194	0.025	0.106	0.025	0.107
0.008	0.066	0.008	0.074	0.025	0.169	0.026	0.142	0.027	0.218
-	-	-	-	0.026	0.189	0.025	0.135	0.026	0.125
0.006	0.042	0.006	0.039	0.024	0.214	0.023	0.115	0.021	0.108
0.006	0.036	0.005	0.052	0.026	0.174	0.025	0.127	0.025	0.165
-	-	-	-	0.024	0.152	0.026	0.123	0.026	0.115
-	-	-	-	0.026	0.136	0.026	0.157	0.026	0.124
-	-	-	-	0.023	0.192	0.023	0.117	0.023	0.113
0.005	0.064	0.004	0.031	0.021	0.146	0.019	0.091	0.019	0.117
0.004	0.033	0.004	0.044	0.024	0.187	0.021	0.105	0.023	0.143
0.011	0.061	0.010	0.051	0.027	0.133	0.026	0.127	0.025	0.117
0.010	0.040	0.009	0.044	0.026	0.191	0.025	0.106	0.024	0.106
0.013	0.074	0.019	0.071	0.031	0.183	0.028	0.125	0.027	0.130

## 状 況 (平成14～16年度)

(単位：mg/l, 大腸菌群数はMPN/100ml)

BOD (生物化学的酸素要求量)			SS (浮遊物質)			大 腸 菌 群 数		
平成14年度	平成15年度	平成16年度	平成14年度	平成15年度	平成16年度	平成14年度	平成15年度	平成16年度
平均	平均	平均	平均	平均	平均	平均	平均	平均
0.6	0.6	0.7	1	1	2	1.80e <sup>3</sup>	7.2e <sup>2</sup>	1.3e <sup>3</sup>
0.7	0.8	0.7	2	2	3	4.90e <sup>3</sup>	3.8e <sup>3</sup>	4.0e <sup>3</sup>
0.8	1.2	0.8	5	7	8	2.40e <sup>4</sup>	1.1e <sup>4</sup>	2.9e <sup>4</sup>
0.9	1.4	1.0	5	6	6	1.10e <sup>3</sup>	5.4e <sup>3</sup>	5.0e <sup>3</sup>
1.5	1.2	1.0	4	5	3	3.20e <sup>4</sup>	1.3e <sup>4</sup>	1.0e <sup>4</sup>
1.3	1.4	1.4	5	5	9	3.00e <sup>4</sup>	2.0e <sup>4</sup>	8.6e <sup>4</sup>
1.1	1.1	1.2	4	5	6	2.40e <sup>4</sup>	2.7e <sup>4</sup>	2.9e <sup>4</sup>
3.0	2.8	1.6	5	2	2	4.70e <sup>5</sup>	2.7e <sup>5</sup>	1.8e <sup>5</sup>
1.8	1.9	1.2	2	1	2	1.60e <sup>4</sup>	2.0e <sup>4</sup>	2.6e <sup>4</sup>
0.5	0.5	0.5	2	< 1	1	2.10e <sup>4</sup>	6.5e <sup>2</sup>	8.3e <sup>2</sup>
0.6	0.7	0.6	2	1	2	7.50e <sup>3</sup>	1.1e <sup>3</sup>	2.1e <sup>3</sup>
2.6	1.8	2.2	4	3	3	1.30e <sup>5</sup>	1.8e <sup>6</sup>	9.7e <sup>4</sup>
0.5	0.5	0.5	2	3	16	1.30e <sup>3</sup>	3.4e <sup>2</sup>	7.8e <sup>2</sup>
0.7	0.6	0.5	2	2	6	5.80e <sup>2</sup>	4.2e <sup>3</sup>	7.4e <sup>2</sup>
1.1	1.1	0.9	4	5	1	2.50e <sup>4</sup>	8.5e <sup>3</sup>	4.3e <sup>4</sup>
1.7	1.4	1.3	8	6	4	8.20e <sup>3</sup>	7.2e <sup>3</sup>	7.0e <sup>3</sup>
3.2	2.7	5.2	5	5	4	3.20e <sup>4</sup>	4.6e <sup>4</sup>	5.4e <sup>4</sup>
5.6	3.5	3.8	24	16	10	1.60e <sup>4</sup>	2.5e <sup>4</sup>	1.6e <sup>4</sup>
1.3	0.8	1.0	2	2	2	4.10e <sup>4</sup>	2.4e <sup>4</sup>	1.3e <sup>5</sup>
0.6	0.5	0.6	1	1	1	1.10e <sup>4</sup>	7.2e <sup>3</sup>	1.2e <sup>4</sup>
0.8	0.6	0.5	< 1	< 1	< 1	2.10e <sup>3</sup>	1.7e <sup>3</sup>	1.8e <sup>3</sup>
0.9	0.6	0.5	< 1	< 1	2	1.70e <sup>3</sup>	3.1e <sup>3</sup>	1.9e <sup>3</sup>
0.8	0.5	0.5	1	1	1	4.60e <sup>2</sup>	1.1e <sup>3</sup>	6.1e <sup>2</sup>
0.7	0.5	0.5	1	1	1	1.40e <sup>3</sup>	2.2e <sup>3</sup>	1.9e <sup>3</sup>
0.7	0.6	0.5	1	1	1	5.00e <sup>3</sup>	3.5e <sup>3</sup>	2.6e <sup>3</sup>
0.6	0.6	0.5	1	1	1	2.60e <sup>3</sup>	3.2e <sup>3</sup>	1.6e <sup>3</sup>

## 197 市町村別・一部事務組合別ごみ処理状況 (平成13~15年)

市町村・一部事務組合	総排出量 (t/年)	収集人口 (人)	収集量 (t/年)	処理内訳		自家処理 人口(人)	自家処理 量(t/年)	直接搬入 (t/年)	粗大ごみ (t/年)
				焼却	埋立その他				
平成13年	313,945	838,408	284,496	247,542	58,075	4,415	8,328	15,278	5,843
14	305,762	827,817	276,243	237,754	59,758	2,840	8,250	14,866	6,403
15	308,010	826,296	280,092	239,356	61,984	1,112	6,670	14,924	6,324
徳島市	121,823	263,202	115,259	98,882	28,882	0	512	3,855	2,197
鳴門市	22,098	65,352	19,358	19,111	1,689	0	1,298	1,442	0
小松島市	17,029	43,520	16,272	13,946	2,874	0	209	354	194
勝浦町	1,628	6,730	1,421	1,305	253	0	70	137	0
上勝町	535	2,230	0	62	275	0	198	337	0
佐那河内村	790	3,080	58	61	167	0	562	170	0
石井町	9,052	27,046	8,045	6,176	2,723	0	153	854	0
神山町	1,986	7,896	738	371	462	0	1,153	0	95
松茂町	7,417	14,779	6,190	6,251	1,166	0	0	777	450
北島町	8,161	20,614	6,942	5,969	2,192	0	0	1,086	133
藍住町	11,785	31,862	11,465	9,812	1,973	0	0	320	0
板野町	4,234	14,717	3,918	2,771	1,463	0	0	0	316
鳴島町	7,311	25,351	6,954	6,191	1,120	0	0	158	199
山川町	3,474	11,996	3,203	2,621	710	0	143	128	0
一宇村	116	1,207	85	63	30	302	23	0	8
木屋平村	90	895	63	37	28	348	25	0	2
阿南市外二町 衛生組合	22,101	57,194	20,248	18,386	3,114	0	601	560	692
阿賀川町	3,948	11,011	3,719	3,360	588	0	0	103	126
羽ノ浦町	4,470	12,374	4,226	3,842	628	0	0	113	131
丹生谷環境 衛生組合	946	3,418	879	663	272	0	11	46	10
鷺敷町	809	3,421	755	518	279	0	12	38	4
相生町	565	2,290	506	385	175	2	5	52	2
上那賀町	179	961	162	111	63	0	5	11	1
木沢村	435	1,837	374	276	139	17	20	38	3
木頭村	1,042	3,557	1,017	937	105	0	0	1	24
海部郡衛生 処理事務組合	1,737	5,684	1,574	1,519	218	0	0	105	58
日和佐町	2,253	5,879	1,806	1,943	310	0	0	383	64
牟岐町	1,837	6,186	1,632	1,603	234	0	0	133	72
海南町	921	2,638	714	784	137	0	0	149	58
海部町	1,335	3,665	1,227	1,167	168	0	0	67	41
海穴町	3,506	13,417	3,268	2,525	809	0	172	0	66
中央広域環境 施設組合	2,680	8,816	2,558	2,189	447	0	44	0	78
上板町	2,560	8,690	1,883	1,512	908	0	140	0	537
吉野町	2,407	12,009	2,146	1,899	299	0	209	0	52
土成町	3,144	14,017	2,743	2,485	453	0	206	0	195
市場町	2,856	8,670	2,696	2,333	510	0	13	0	147
阿波町	343	1,432	237	241	71	0	31	0	75
川島町	5,585	17,793	4,097	4,148	1,437	0	0	1,485	3
美馬環境 整備組合	2,327	9,124	1,833	1,673	615	192	39	454	1
脇町	1,633	5,557	1,131	1,264	369	0	0	317	3
美馬町	1,792	5,770	1,445	1,328	443	85	21	324	2
半田町	1,895	7,488	1,566	1,400	471	115	24	305	0
貞光町	1,716	5,294	1,598	1,338	345	0	33	47	38
穴吹町	1,988	6,443	1,872	1,520	432	0	36	46	34
三野町	6,206	16,405	5,686	5,116	1,083	0	36	46	34
三好町	1,161	5,511	1,094	831	317	0	13	24	30
池田町	1,641	5,068	1,313	1,088	285	0	268	38	22
山城町	3,301	10,099	3,071	2,669	490	0	142	37	51
井川町	454	2,317	424	326	116	31	12	0	18
三加茂町	708	1,784	439	348	100	0	260	6	3
東祖谷山村									
西祖谷山村									

注1 人口は、各年9月30日現在の住民基本台帳による。

2 処理内訳は、収集量(粗大ごみを除く)、粗大ごみ量、直接搬入ごみ量の和である処理量の内訳である。

資料 県環境整備課

## 198 一般廃棄物総資源化量とリサイクル率 (平成11~15年度)

(単位：t/年，%)

年度	資源化量		市町村等によるごみの資源化量	集団回収量	資源化量合計	ごみの総処理量	ごみの総排出量	リサイクル率
	中間処理後再生利用量	直接資源化量						
平成11年度	11,690	18,406	30,996	11,344	41,440	295,487	306,715	13.5
12	14,749	18,721	33,470	12,103	45,573	303,752	313,930	14.4
13	14,180	20,238	34,418	12,577	46,995	305,617	313,945	14.8
14	14,868	21,994	36,862	12,208	49,070	297,512	305,762	15.8
15	16,111	22,865	38,976	12,994	51,970	301,340	286,416	16.5

注1 「中間処理後再生利用量」とは、資源ごみ、粗大ごみ等を処理した後、鉄、アルミ等を回収し資源化した量である。

2 「集団回収量」とは、市町村による道具の貸出、補助金の交付等で市町村登録された住民団体によって回収された量をいい、ごみの総排出量に含めていない。

3 リサイクル率(%)は、[直接資源化量+中間処理後再生利用量+集団回収量]÷[ごみの総処理量+集団回収量]

資料 県環境整備課

## 199 産業廃棄物排出量 (平成15年度)

(単位：t/年，%)

廃棄物名	数量	構成比	廃棄物名	数量	構成比
燃え殻	59,507	1.9	ガラスくず等	21,865	0.7
汚泥	1,102,316	36.0	鋳さい	68,820	2.2
廃プラスチック	26,962	0.9	がれき類	431,483	14.1
紙くず	6,110	0.2	ばいじん	487,890	15.9
木くず	77,957	2.5	動物のふん尿	699,089	22.8
動植物性残さ	17,472	0.6	その他	31,783	1.0
ゴムくず	584	0.0	計	3,068,140	
金属くず	36,302	1.2			

資料 県環境整備課

## 200 産業廃棄物の処理状況 (平成15年度)

(単位：t/年，%)

区分	数量	構成比
発生量	3,237,039	
排出量	3,068,140	100.0
再生利用量	1,687,654	55.0
減量化量	1,212,031	39.5
最終処分量	167,512	5.5
その他量	943	0.0

注 排出量は、発生量から有償物をのぞく。

資料 県環境整備課

## 201 下 水 道 の

## (1) 公 共 下 水 道 (平成16年度)

(単位: ha, 人, m<sup>3</sup>/日, mg/l)

市町村	処理区名	事業着手年度	供用開始年度	計画処理区域	計画処理人口	日最大汚水量	流入水質(BOD)	放流水質(BOD)
徳島市	中央	S23	S37	670	71,000	63,300	200	20
〃	北部	S44	H11	1,868	125,000	88,000	200	20
鳴門市	旧吉野川	H13	-	1,664	59,800	33,080	186	-
小松島市	小松島	H14	-	720	29,100	18,470	200	20
阿南市	富岡	H11	-	433	16,200	11,301	200	15
吉野川市	中央	S51	H4	735	24,000	13,830	200	20
那賀川町	平島	H6	-	277	6,650	3,781	180	18
日和佐町	日和佐	H11	-	95	3,400	2,370	180	20
松茂町	旧吉野川	H13	-	389	13,800	7,256	176	-
北島町	〃	〃	-	606	23,700	12,542	174	-
藍住町	〃	〃	-	873	35,000	19,915	164	-

資料 県環境企画課「環境白書」

## (2) 特定環境保全公共下水道 (平成16年度)

(単位: ha, 人, m<sup>3</sup>/日, mg/l)

市町村	処理区名	事業着手年度	供用開始年度	計画処理区域	計画処理人口	日最大汚水量	流入水質(BOD)	放流水質(BOD)
吉野川市	川島	H12	-	201	7,400	3,790	170	20
〃	山瀬	H7	-	158	4,840	3,070	170	15
〃	川田	〃	H16	210	5,900	4,110	170	15
阿波市	市場	H13	-	210	6,500	3,580	170	20
美馬市	穴吹	H9	H15	178	6,400	3,500	180	15
海南町	浅川	H7	H12	50	1,500	863	180	18
海部町	海部	H6	-	33	1,600	850	180	20
穴喰町	穴喰	H16	-	64	2,400	1,570	160	8
板野町	旧吉野川	H14	-	329	13,400	6,164	182	-
つるぎ町	貞光	H12	-	107	4,000	1,700	190	20
三好町	三好	H10	H15	200	7,000	4,030	180	20
三加茂町	三加茂	H12	-	245	9,800	5,100	200	20

資料 県環境企画課「環境白書」

## (3) 流域下水道 (平成16年度)

(単位: ha, 人, m<sup>3</sup>/日, mg/l)

市町村	処理区名	事業着手年度	供用開始年度	計画処理区域	計画処理人口	日最大汚水量	流入水質(BOD)	放流水質(BOD)
徳島市	旧吉野川	H11	-	4,524	173,200	94,000	190	20

注 関連市町は、徳島市、鳴門市、松茂町、北島町、藍住町、板野町である。

資料 県環境企画課「環境白書」

## (4) 林業集落排水施設 (平成16年度)

(単位: 人, m<sup>3</sup>/日, mg/l)

市町村	処理区名	事業着手年度	供用開始年度	対象戸数	計画処理人口	日最大汚水量	流入水質(BOD)	放流水質(BOD)
那賀町	大久保	H11	H14	25	90	85.8	200	20
〃	川口	H13	〃	34	170	65.0	200	20
東祖谷山村	菅生	〃	〃	-	340	65.0	200	20

資料 県環境企画課「環境白書」

## (5) 漁業集落排水施設 (平成16年度)

(単位: 人, m<sup>3</sup>/日, mg/l)

市町村	処理区名	事業着手年度	供用開始年度	対象戸数	計画処理人口	日最大汚水量	流入水質(BOD)	放流水質(BOD)
由岐町	伊座利	H8	H12	111	260	69	200	20
穴喰町	竹ヶ島	H7	H13	60	340	97	200	20

資料 県環境企画課「環境白書」

## 現 況 (平成16年度)

## (6) 農業集落排水施設 (平成16年度)

(単位:人, m<sup>3</sup>/日, mg/l)

市町村	処理区名	事業着手年度	供用開始年度	対 象 戸 数	計画処理人口	日最大汚水量	流入水質(BOD)	放流水質(BOD)
吉野川市	神 後	H 8	H13	287	924	406	200	20
〃	山 崎 南	H 5	H 8	240	838	281	200	20
〃	川 田 北	H 6	H14	289	760	449	200	20
阿波市	一 条 西	H 4	H 9	457	1,449	630	200	20
〃	柿 原 東	H 7	H11	303	1,021	403	200	20
美馬市	井 口 東	H 6	H10	134	360	175	200	20
〃	別 所 浜	H 8	H16	235	605	244	200	20
〃	喜 来	H16	-	500	1,561	822	200	20
〃	知 野	H 7	H10	55	160	59	200	20
〃	宮 内	H12	H15	117	346	139	200	20
勝浦町	横 瀬	H 4	H 7	270	877	300	200	20
佐那河内村	寺 谷	H 3	H 5	34	155	50	200	20
〃	中 辺	H 5	H 7	105	406	172	200	20
〃	仁 井 田	H 6	H 8	82	310	106	200	20
〃	嵯 峨	H 7	H12	168	714	248	200	20
〃	宮 前	H 9	H14	215	719	257	200	20
〃	根 郷	H11	H16	143	432	215	200	20
羽ノ浦町	岩脇(1期)	S 53	S 61	280	995	329	200	20
〃	岩脇(2期)	H 6	H 7	628	1,498	825	200	20
〃	羽ノ浦西	H13	H15	168	623	327	200	20
那賀町	和 喰	S 60	S 63	247	830	317	200	20
〃	仁 宇	H 2	H 5	336	1,070	376	200	20
〃	小 仁 宇	H 5	H 8	170	564	191	200	20
〃	八 幡 原	H 9	H11	101	231	109	200	20
〃	延 野	H 7	〃	231	562	307	200	20
〃	西 納 野 ・ 下 原	H10	H14	97	288	290	200	20
〃	桜 谷	H15	-	78	176	60	200	20
海南町	神 野	H 7	H11	65	172	66	200	20
海部町	大 井	H 6	H 8	44	140	46	200	20
〃	川 西	H 7	H12	231	612	221	200	20
穴喰町	日 比 原	H 4	H 7	74	260	86	200	20
松茂町	長 岸	H 5	〃	53	235	76	200	20
〃	中 喜 来	H 6	H10	211	1,035	495	200	20
〃	北 川 向	H 8	H12	154	379	182	200	20
上板町	七 条	H 7	〃	329	1,079	538	200	20
つるぎ町	太 田	H12	H16	206	641	310	200	20
池田町	西 州 津	H 6	H12	123	704	297	200	20

## 202 市町村別し尿処理状況 (平成13~15年)

(単位:人, kl/年, 基)

市町村	処理人口	年間総排出量	年間総収集量	年間総処理量		自家処理量	合併処理浄化槽設置数
				施設処理	その他		
平成13年	832,823	84,599	76,730	75,703	1,027	7,869	12,800
14	830,657	81,055	73,699	72,758	941	7,356	15,883
15	827,408	79,266	72,394	71,483	911	6,872	18,802
徳島市	263,202	8,847	8,827	8,827	0	20	4,012
鳴門市	65,352	4,871	4,871	4,871	0	0	1,181
小松島市	43,520	2,409	2,375	2,375	0	34	907
阿南市	57,194	4,677	4,438	4,438	0	239	844
勝浦町	6,730	401	319	319	0	82	236
上勝町	2,230	218	141	141	0	77	86
佐那河内村	3,080	76	34	34	0	42	206
石井町	27,046	1,714	1,714	1,714	0	0	820
神山町	7,896	1,024	1,013	1,013	0	11	455
那賀川町	11,011	383	383	383	0	0	251
羽ノ浦町	12,374	495	495	495	0	0	162
鷺敷町	3,418	57	11	11	0	46	161
相生町	3,421	939	160	160	0	776	293
上那賀町	2,292	595	337	337	0	258	93
木沢村	961	375	109	109	0	266	64
木頭村	1,854	336	134	134	0	202	70
由岐町	3,557	1,228	1,228	1,228	0	0	66
日和佐町	5,684	1,109	1,042	1,042	0	67	166
牟岐町	5,879	1,597	1,597	1,597	0	0	215
海南町	6,186	995	971	971	0	24	398
海部町	2,638	852	852	852	0	0	36
穴喰町	3,665	553	553	553	0	0	161
松茂町	14,779	632	632	632	0	0	573
北島町	20,614	920	920	920	0	0	555
藍住町	31,862	910	910	910	0	0	877
板野町	14,717	929	929	929	0	0	314
上板町	13,417	53	911	0	911	53	417
吉野町	8,816	1,151	1,138	1,138	0	13	490
土成町	8,690	1,139	1,126	1,126	0	13	485
市場町	12,009	1,577	1,559	1,559	0	18	235
阿波町	14,017	1,830	1,809	1,809	0	21	370
鴨島町	25,351	1,910	1,889	1,889	0	21	225
川島町	8,670	1,128	1,115	1,115	0	13	158
山川町	11,996	1,566	1,548	1,548	0	18	160
美郷村	1,432	184	182	182	0	2	52
脇町	17,793	5,303	5,204	5,204	0	99	362
美馬町	9,316	1,758	1,623	1,623	0	135	330
半田町	5,557	826	711	711	0	115	150
貞光町	5,855	1,587	1,482	1,482	0	105	158
一字村	1,509	362	83	83	0	279	23
穴吹町	7,603	1,524	1,444	1,444	0	80	165
木屋平村	1,243	340	218	218	0	122	30
三野町	5,294	2,177	1,748	1,748	0	429	235
三好町	6,443	2,861	2,620	2,620	0	241	226
池田町	16,425	5,596	5,503	5,503	0	93	655
山城町	5,511	2,497	653	653	0	1,844	169
井川町	5,068	1,977	1,569	1,569	0	408	174
三加茂町	10,099	3,080	3,010	3,010	0	70	240
東祖谷山村	2,348	322	103	103	0	219	56
西祖谷山村	1,784	468	151	151	0	317	24

注1 処理人口は、各年9月30日現在の住民基本台帳人口による。

2 し尿の場合は、水洗化人口(下水道、浄化槽処理)及び浄化槽汚泥は含まない。

3 合併処理浄化槽設置数は、補助制度を利用して設置された累積基数である。

資料 県環境整備課

## 203 児童生徒の体位 (平成16年度)

区 分	身 長 (cm)				体 重 (kg)				座 高 (cm)						
	全 国		徳島県		全 国		徳島県		全 国		徳島県				
	平均値	標準偏差	平均値	標準偏差	平均値	標準偏差	平均値	標準偏差	平均値	標準偏差	平均値	標準偏差			
男	幼稚園 小学校	5歳	110.9	4.72	110.9	4.66	19.1	2.78	19.3	3.03	62.1	2.88	62.1	2.81	
		6歳	116.8	4.92	116.7	5.05	21.6	3.56	21.7	3.72	65.0	2.88	65.0	2.93	
		7歳	122.6	5.17	122.6	5.21	24.3	4.46	25.0	5.62	67.8	2.97	67.6	3.15	
		8歳	128.1	5.45	128.1	5.71	27.5	5.56	28.2	6.04	70.3	3.09	70.4	3.21	
		9歳	133.5	5.76	134.0	5.75	31.0	6.70	31.9	7.23	72.7	3.21	73.1	3.24	
		10歳	138.9	6.21	139.0	6.57	34.7	7.92	35.6	8.45	75.1	3.37	75.2	3.68	
		11歳	145.1	7.12	145.0	6.99	39.0	8.98	39.8	10.14	77.8	3.81	77.8	3.99	
	中学校	12歳	152.6	8.07	152.8	7.94	44.9	10.41	46.5	10.91	81.3	4.53	81.4	4.52	
		13歳	159.9	7.74	160.1	7.44	50.1	10.77	51.8	11.86	85.0	4.52	85.1	4.52	
		14歳	165.3	6.81	165.6	6.50	55.2	10.73	57.3	11.18	88.0	4.04	88.2	4.00	
	高等学校	15歳	168.4	5.94	168.4	5.99	60.1	11.45	63.0	12.51	90.2	3.46	90.4	3.40	
		16歳	170.0	5.88	170.0	6.31	62.2	11.12	64.3	12.09	91.1	3.30	91.3	3.38	
		17歳	170.8	5.83	170.2	5.80	63.5	10.91	64.2	11.21	91.7	3.25	91.7	3.35	
	女	幼稚園 小学校	5歳	110.0	4.70	110.1	4.78	18.7	2.66	18.8	2.94	61.6	2.82	61.8	2.71
			6歳	115.8	4.87	116.3	4.54	21.1	3.42	21.4	3.50	64.6	2.85	64.9	2.79
			7歳	121.6	5.15	121.8	5.28	23.6	4.01	24.2	4.50	67.3	2.91	67.4	3.03
			8歳	127.5	5.53	127.7	5.19	26.7	5.06	27.4	5.45	70.1	3.11	70.2	3.09
9歳			133.5	6.19	133.7	5.95	30.3	6.24	30.6	6.16	72.8	3.42	73.0	3.62	
10歳			140.2	6.84	140.9	6.96	34.5	7.39	35.5	7.84	75.9	3.83	76.7	4.01	
11歳			146.9	6.65	147.0	6.35	39.6	8.36	40.3	8.33	79.4	3.90	79.7	3.78	
中学校		12歳	152.1	6.00	151.6	5.69	44.5	8.68	45.0	9.47	82.2	3.63	82.1	3.52	
		13歳	155.2	5.48	155.1	5.22	48.0	8.44	49.2	9.05	83.9	3.26	83.9	3.07	
		14歳	156.7	5.27	156.5	5.24	50.7	8.16	51.6	8.88	84.8	3.04	84.8	3.09	
高等学校		15歳	157.2	5.27	156.9	5.08	52.5	8.80	52.2	9.20	85.4	2.97	85.3	2.88	
		16歳	157.7	5.33	157.7	5.16	53.4	8.42	54.2	9.65	85.5	2.97	85.6	2.86	
		17歳	157.9	5.35	157.7	5.56	53.5	8.39	54.5	9.47	85.5	3.00	85.3	3.09	

## 204 疾病・異常被患率の推移 (平成12～16年度)

(単位：%)

区 分	平成12年度		平成13年度		平成14年度		平成15年度		平成16年度		
	男	女	男	女	男	女	男	女	男	女	
小 学 校	色覚異常	4.39	0.66	3.48	0.44	4.46	0.22	-	-	-	-
	伝染性眼疾患	0.08	0.01	0.08	0.03	0.05	-	0.13	0.11	0.08	0.06
	耳疾患	3.05	2.43	3.29	3.17	4.14	3.43	4.64	4.28	4.36	4.28
	難聴	0.25	0.15	0.30	0.40	0.60	0.56	0.84	0.89	0.72	0.83
	副鼻腔疾患	14.84	8.53	15.01	9.37	17.25	10.47	13.71	8.36	12.82	7.86
	口腔咽頭疾患	5.12	4.37	5.44	5.11	5.57	4.68	2.32	1.99	1.96	1.78
	むし歯	83.48	81.92	79.58	78.56	78.90	76.44	72.25	70.32	71.48	69.32
	せき柱胸郭異常	0.50	0.27	0.25	0.12	0.11	0.14	0.30	0.26	0.33	0.28
	伝染性皮膚疾患	0.04	0.01	0.21	0.04	0.18	0.05	0.11	0.09	0.13	0.07
	心臓の疾患	0.39	0.21	0.21	0.16	0.36	0.33	0.62	0.57	0.63	0.58
	寄生虫卵保有者	0.41	0.34	0.46	0.05	-	-	0.92	0.68	0.75	0.58
	結核	-	-	-	-	-	-	0.00	0.01	0.01	0.00

区 分	平成12年度		平成13年度		平成14年度		平成15年度		平成16年度		
	男	女	男	女	男	女	男	女	男	女	
中 学 校	色覚異常	-	-	-	-	-	-	-	-	-	-
	伝染性眼疾患	0.48	0.13	0.09	0.09	0.25	0.14	0.06	0.06	0.09	0.06
	耳疾患	2.53	1.82	2.79	1.96	2.64	2.13	3.22	2.18	3.16	2.23
	難聴	0.63	0.27	0.76	0.55	0.44	0.29	0.60	0.64	0.57	0.57
	副鼻腔疾患	16.21	9.99	15.53	13.42	11.85	9.00	11.84	8.27	10.80	7.65
	口腔咽頭疾患	1.68	1.46	2.30	1.90	1.95	1.70	1.32	1.15	1.29	1.00
	むし歯	75.61	78.60	74.63	76.31	69.17	74.72	65.88	69.55	62.39	66.93
	せき柱胸郭異常	0.54	0.24	0.32	0.19	0.25	0.26	0.50	0.81	0.53	0.79
	伝染性皮膚疾患	-	-	0.11	0.19	-	-	0.01	0.01	0.02	0.01
	心臓の疾患	0.40	0.42	0.41	0.09	0.39	0.35	0.71	0.67	0.78	0.71
	寄生虫卵保有者	-	-	-	-	-	-	-	-	-	-
	結核	0.14	-	-	-	-	-	0.01	0.01	0.01	0.01

区 分	平成12年度		平成13年度		平成14年度		平成15年度		平成16年度		
	男	女	男	女	男	女	男	女	男	女	
高 等 学 校	色覚異常	-	-	-	-	-	-	-	-	-	-
	伝染性眼疾患	-	-	-	-	-	-	0.17	0.06	0.10	0.05
	耳疾患	1.17	0.51	1.05	0.63	1.00	1.58	1.62	0.80	1.51	1.05
	難聴	-	0.19	0.51	0.34	0.25	0.17	0.58	0.55	0.52	0.46
	副鼻腔疾患	12.63	6.62	10.14	7.46	11.66	8.11	8.81	6.01	8.14	5.51
	口腔咽頭疾患	1.65	1.09	1.04	0.70	1.63	1.29	0.73	0.80	0.71	0.58
	むし歯	87.27	88.81	85.75	89.35	82.30	89.28	75.75	80.09	73.97	78.03
	せき柱胸郭異常	0.58	0.28	0.87	0.09	0.51	0.04	0.40	0.55	0.35	0.59
	伝染性皮膚疾患	-	-	-	-	-	-	0.02	0.01	0.02	0.01
	心臓の疾患	0.52	0.22	0.40	0.56	0.73	0.42	0.60	0.52	0.62	0.50
	寄生虫卵保有者	-	-	-	-	-	-	-	-	-	-
	結核	-	-	-	-	-	-	0.04	0.01	0.05	0.03

注1 この表は、健康診断受検者のうち、疾病・異常該当者（疾病・異常に該当する旨健康診断表に記載のあった者）の占める割合を示したものである。

2 平成15年度からは、全国の数値である。

資料 県統計調査課「学校保健統計調査結果」、文部科学省「学校保健統計調査報告書」



# 20 教 育

## 205 学校総覧（国立・公立・私立）（平成16.5.1現在）

区 分	学 校 数			学級数	幼 児 ・ 児 童 ・ 生 徒 ・ 学 生 数			教員数 (本務者)	職員数 (本務者)	
	計	本校	分校		計	男	女			
小 学 校	計	279	268	11	2,028	44,466	22,811	21,655	3,296	858
	国 立	1	1	-	18	685	339	346	24	4
	公 立	276	265	11	1,992	43,253	22,208	21,045	3,245	846
	私 立	2	2	-	18	528	264	264	27	8
中 学 校	計	99	95	4	827	23,953	12,277	11,676	2,012	420
	国 立	1	1	-	12	471	237	234	22	4
	公 立	96	92	4	797	22,874	11,724	11,150	1,968	410
	私 立	2	2	-	18	608	316	292	35	6
高 等 学 校	計	51	45	6	745	247	12,505	12,199	2,032	502
	公 立	47	41	-	707	23,668	11,902	11,766	1,963	488
	私 立	4	4	-	38	1,036	603	433	69	14
高等学校通信教育(併置校)		1	1	-	-	1,369	705	664	27	3
盲 学 校(公 立)		1	1	-	20	78	57	21	53	32
聾 学 校(公 立)		1	1	-	24	58	30	28	56	25
養 護 学 校	計	8	6	2	213	714	473	241	527	103
	国 立	1	1	-	9	60	44	16	32	4
	公 立	7	5	2	204	654	429	225	495	99
幼 稚 園	計	231	222	9	497	9,436	4,701	4,735	743	80
	国 立	1	1	-	5	148	76	72	7	2
	公 立	217	208	9	411	7,489	3,732	3,757	613	35
	私 立	13	13	-	81	1,799	893	906	123	43
専 修 学 校	計	23	23	-	-	2,949	1,154	1,795	201	74
	国 立	-	-	-	-	-	-	-	-	-
	公 立	2	2	-	-	618	129	489	39	6
私 立		21	21	-	-	2,331	1,025	1,306	162	68
各 種 学 校(私 立)		19	19	-	-	472	182	290	34	12
大 学 ・ 大 学 院 等	計	4	4	-	-	15,324	8,223	7,101	1,524	1,206
	国 立	2	2	-	-	8,953	5,731	3,222	1,081	1,035
	私 立	2	2	-	-	6,371	2,492	3,879	443	171
短 期 大 学	計	4	4	-	-	1,522	459	1,063	145	65
	国 立	1	1	-	-	20	-	20	-	-
	私 立	3	3	-	-	1,502	459	1,043	145	65
高 等 専 門 学 校(国 立)		1	1	-	-	853	701	152	67	-

注1 高等学校の公立の学級数は、本科のみの数値であり、生徒数は、専攻科、別科を含む。

2 大学・大学院等の学生数には、学部のほか大学院、専攻科、別科の学生並びに聴講生を含む。

資料 県統計調査課「学校基本調査結果」、文部科学省「学校基本調査報告書」

## 206 市町村別学校総覧 (国立・公立・私立)

(1) 幼稚園 (平成14～16.5.1現在)

(単位：園，人)

市町村	園 数		学級数	教員数	幼 児 数									前年度未修了者数	就園率 (%)
	本園	分園			総 数			3 歳		4 歳		5 歳			
					計	男	女	男	女	男	女	男	女		
平成14年 5月	227	11	528	765	9,701	4,804	4,897	314	315	1,898	1,937	2,592	2,645	3,443	72.8
15	225	10	510	772	9,566	4,780	4,786	301	299	1,926	2,022	2,553	2,465	5,224	71.5
16	222	9	497	743	9,436	4,701	4,735	304	303	1,826	1,820	2,571	2,612	5,046	70.9
国立	1	-	5	7	148	76	72	15	15	30	29	31	28	56	-
公立	208	9	411	613	7,489	3,732	3,757	16	14	1,487	1,472	2,229	2,271	4,391	-
私立	13	-	81	123	1,799	893	906	273	374	309	319	311	313	599	-
徳島市	27	1	99	144	3,163	1,569	1,594	173	175	640	652	756	767	1,483	61.2
鳴門市	18	-	42	77	1,114	552	562	25	28	250	269	277	265	587	102.1
小松島市	11	-	24	28	322	162	160	-	-	71	63	91	97	193	52.4
阿南市	13	1	24	42	639	315	324	45	48	137	124	133	152	277	55.2
勝浦町	-	-	-	-	-	-	-	-	-	-	-	-	-	-	-
上勝町	1	-	1	2	23	11	12	-	-	5	9	6	3	10	100.0
佐那河内村	-	-	-	-	-	-	-	-	-	-	-	-	-	-	-
石井町	6	1	16	26	312	155	157	-	-	72	69	83	88	165	73.3
神山町	4	1	2	2	12	6	6	-	-	3	-	3	6	36	73.5
那賀川町	1	-	2	5	63	32	31	-	-	-	-	32	31	58	61.7
羽ノ浦町	-	-	-	-	81	40	41	9	10	18	15	13	16	28	21.7
鷲敷町	2	-	4	6	55	24	31	-	-	8	10	16	21	24	100.0
相生町	4	-	2	6	37	13	24	-	-	9	11	4	13	11	57.9
上那賀町	-	-	-	-	-	-	-	-	-	-	-	-	-	-	-
木沢村	-	-	-	-	-	-	-	-	-	-	-	-	-	-	-
木頭村	1	-	3	1	9	4	5	2	1	1	1	1	3	4	36.4
由岐町	-	-	-	-	-	-	-	-	-	-	-	-	-	-	-
日和佐町	1	-	4	6	79	39	40	-	-	20	25	19	15	37	88.1
日牟岐町	-	-	-	-	-	-	-	-	-	-	-	-	-	-	-
海部町	2	-	6	10	97	50	47	-	-	27	25	23	22	43	82.7
海部町	-	-	-	-	-	-	-	-	-	-	-	-	-	-	-
穴喰町	-	-	-	-	-	-	-	-	-	-	-	-	-	-	-
松茂町	3	-	6	7	198	102	96	10	3	9	12	83	81	146	88.0
北島町	3	-	8	9	187	80	107	-	-	-	-	80	107	170	84.6
藍住町	4	-	23	38	653	308	345	-	-	151	171	157	174	332	97.1
板野町	4	1	8	17	179	91	88	-	-	36	34	55	54	95	76.0
上板町	4	-	10	14	221	119	102	-	-	62	53	57	49	97	93.3
吉野町	2	-	4	6	74	38	36	-	-	-	-	38	36	64	85.3
土成町	1	-	6	8	141	72	69	-	-	39	35	33	34	67	98.5
市場町	5	-	6	9	98	44	54	-	-	12	15	32	39	82	77.4
阿波町	3	-	6	7	122	60	62	-	-	-	-	60	62	96	97.0
鴨島町	7	-	15	23	443	225	218	35	33	87	84	103	101	197	96.6
川島町	2	-	6	9	101	48	53	-	-	17	24	31	29	56	80.0
山川町	5	-	5	7	84	44	40	-	-	-	-	44	40	75	92.6
美郷村	4	-	2	2	9	4	5	-	-	2	1	2	4	5	83.3
美脇町	8	-	14	18	191	102	89	3	2	27	13	72	74	147	98.0
美馬町	8	1	10	14	125	71	54	-	-	36	24	35	30	69	100.0
半田町	8	1	7	8	58	35	23	-	-	16	8	19	15	19	79.2
貞光町	7	1	2	4	50	35	15	-	-	9	4	26	11	41	102.5
一穴吹村	4	-	1	1	8	4	4	-	-	2	3	2	1	4	100.0
吹屋村	7	-	6	8	77	36	41	-	-	17	12	19	29	51	98.1
屋平村	1	-	1	3	9	6	3	-	-	1	1	5	2	5	100.0
三野町	2	-	3	2	5	3	2	-	-	-	2	3	-	4	6.9
三好町	4	-	4	4	66	37	29	-	-	2	-	35	29	47	95.9
池田町	11	-	12	22	129	63	66	-	-	22	29	41	37	71	62.3
山城町	6	-	1	1	16	9	7	-	-	-	-	9	7	14	50.0
井川町	4	1	6	6	70	33	37	-	-	15	17	18	20	42	91.3
三加茂町	5	-	7	8	103	55	48	-	1	1	2	54	45	87	95.6
東祖谷山村	-	-	-	-	-	-	-	-	-	-	-	-	-	-	-
西祖谷山村	4	-	3	3	13	5	8	2	2	2	3	1	3	7	53.8

注1 各市町村の修了者数は、所在の国立・私立を含む。

2 就園率は、幼稚園修了者数÷小学校1年児童数×100。

資料 県統計調査課「学校基本調査結果」、県教育委員会「学校基本統計」

## 206 市町村別学校総覧

## (2) 小 学 校 (平成14~16.5.1現在)

市町村	学 校 数		学級数	教員数	児				
	本校	分校			総 数			1 学 年	
					計	男	女	男	女
平成14年5月	270	12	2,027	3,354	45,991	23,625	22,366	3,825	3,653
15	269	12	2,040	3,400	45,268	23,215	22,053	3,693	3,612
16	268	11	2,028	3,296	44,466	22,811	21,655	3,604	3,515
国立	1	-	18	24	685	339	346	60	60
公立	265	11	1,992	3,245	43,253	22,208	21,045	3,496	3,409
私立	2	-	18	27	528	264	264	48	46
徳島市	34	-	531	857	15,038	7,712	7,326	1,231	1,192
鳴門市	18	-	154	256	3,478	1,710	1,768	292	283
小松島市	11	-	97	164	2,231	1,147	1,084	184	184
阿南市	22	-	152	255	3,148	1,651	1,497	247	255
勝浦町	2	-	14	26	288	158	130	29	20
上勝町	1	-	7	10	68	40	28	5	5
佐那河内村	1	-	7	11	117	57	60	7	9
石井町	5	1	56	93	1,460	737	723	103	122
神山町	7	1	13	23	272	136	136	20	29
那賀川町	2	-	26	42	647	346	301	52	42
羽ノ浦町	2	-	32	48	794	404	390	59	70
鷺敷町	2	-	12	20	157	86	71	14	10
相生町	1	-	7	11	117	52	65	7	12
上那賀町	3	-	16	22	96	52	44	7	3
木沢村	1	-	7	10	33	19	14	4	-
木頭村	2	-	13	18	84	46	38	6	5
由岐町	4	-	19	29	165	86	79	16	14
日和佐町	2	-	12	22	238	102	136	17	25
牟岐町	3	-	17	32	267	137	130	18	25
海部町	3	-	25	37	326	164	162	24	28
海部町	1	-	8	14	131	65	66	10	13
海部町	1	1	9	15	177	94	83	8	13
松茂町	3	-	39	16	897	477	420	95	71
北島町	3	-	45	67	1,161	618	543	111	90
藍住町	4	-	71	108	2,048	1,013	1,035	177	165
板野町	3	1	33	51	771	386	385	54	71
上野板町	4	-	31	54	639	327	312	51	53
上吉野町	2	-	20	37	424	226	198	40	35
土成町	2	-	18	29	412	208	204	33	35
市場町	4	-	28	46	618	307	311	55	51
阿波町	3	-	34	56	755	369	386	42	57
阿波町	7	-	60	101	1,267	661	606	104	100
川島町	2	-	19	33	473	251	222	40	30
山川町	5	-	34	56	604	319	285	45	36
美郷村	4	-	9	14	33	16	17	-	6
脇町	11	-	51	86	906	486	420	83	67
美馬町	7	1	37	63	461	239	222	35	34
半田町	7	-	16	26	253	119	134	8	16
貞光町	6	1	17	29	279	159	120	26	14
一穴村	5	-	6	8	31	16	15	2	2
穴吹町	7	-	23	37	349	188	161	30	22
木屋平村	1	-	6	9	32	17	15	3	2
三野町	4	1	15	23	345	176	169	27	31
三好町	4	-	20	32	375	197	178	25	24
池田町	13	-	53	86	755	392	363	61	53
山城町	9	2	36	54	231	120	111	15	13
井川町	3	1	19	29	254	139	115	25	21
三加茂町	7	-	26	40	617	312	305	48	43
東祖谷山村	5	-	15	25	83	39	44	4	6
西祖谷山村	5	-	13	21	61	33	28	5	8

## (国立・公立・私立) (続き)

(単位：校、人)

童		数							
2 学 年		3 学 年		4 学 年		5 学 年		6 学 年	
男	女	男	女	男	女	男	女	男	女
3,899	3,657	3,869	3,621	3,993	3,659	3,982	3,880	4,057	3,896
3,807	3,634	3,882	3,668	3,847	3,613	3,995	3,655	3,991	3,871
3,691	3,600	3,806	3,640	3,878	3,663	3,840	3,599	3,992	3,638
57	59	54	58	57	58	55	56	56	55
3,590	3,495	3,706	3,542	3,787	3,562	3,749	3,490	3,880	3,547
44	46	46	40	34	43	36	53	56	36
1,256	1,207	1,278	1,257	1,309	1,278	1,298	1,187	1,340	1,205
257	318	288	298	318	288	256	303	299	278
189	166	197	182	209	183	173	184	195	185
260	253	285	260	306	254	272	240	281	235
17	26	24	24	21	20	30	18	37	22
6	4	7	4	7	7	8	5	7	3
8	12	10	11	9	8	14	10	9	10
116	123	124	108	123	117	132	117	139	136
26	25	16	22	21	17	27	18	26	25
59	54	50	54	69	48	60	44	56	59
61	66	66	61	73	70	70	65	75	58
21	8	16	14	12	12	15	12	8	15
8	12	7	18	4	13	18	5	8	5
14	5	10	6	8	11	8	9	5	10
3	3	6	2	2	5	2	2	2	2
6	6	7	7	7	7	13	7	7	6
10	13	9	12	19	10	14	12	18	18
18	20	13	25	14	18	19	24	21	24
31	20	20	17	21	21	17	22	30	25
24	25	23	19	33	30	31	31	29	29
13	6	15	9	7	9	5	12	15	17
14	16	16	10	16	14	17	16	23	14
73	64	81	67	73	80	72	77	83	61
105	83	95	101	105	94	89	88	113	87
161	182	175	173	170	181	170	151	160	183
72	70	68	72	66	54	70	56	56	62
50	50	51	47	58	41	59	64	58	57
42	30	36	24	29	39	37	30	42	40
45	35	31	30	29	30	36	37	34	37
38	52	60	51	41	55	57	50	56	52
56	62	74	49	65	76	69	69	63	73
102	99	108	104	108	95	115	102	124	106
36	33	50	40	42	44	27	36	56	39
49	54	54	44	56	50	55	46	60	55
5	3	2	1	1	2	3	3	5	2
81	71	81	66	75	69	85	76	81	71
35	38	35	40	41	31	43	39	50	40
16	24	20	25	23	22	26	28	26	19
30	15	28	22	22	23	29	23	24	23
1	4	1	1	6	4	4	3	2	1
40	20	26	28	28	27	42	37	22	27
4	5	1	5	4	-	4	2	1	1
33	20	30	39	28	26	27	32	31	21
24	29	36	31	31	27	47	32	34	35
64	61	64	52	61	64	65	71	77	62
23	24	23	24	18	13	20	17	21	20
25	14	21	22	22	18	28	20	18	20
56	58	55	51	53	47	47	51	53	55
5	8	6	6	7	8	11	12	6	4
3	4	7	5	8	3	4	4	6	4

## 206 市町村別学校総覧（国立・公立・私立）（続き）

## (3) 中 学 校（平成14～16.5.1現在）

（単位：校，人）

市町村	学校数		学級数	教員数	生徒数								
	本校	分校			総 数			1 学 年		2 学 年		3 学 年	
					計	男	女	男	女	男	女	男	女
平成14年 5月	94	4	879	2,113	25,661	13,258	12,403	4,308	3,953	4,562	4,231	4,388	4,219
15	94	4	863	2,089	24,974	12,899	12,075	4,036	3,885	4,305	3,954	4,558	4,236
16	95	4	827	2,012	23,953	12,277	11,676	3,959	3,849	4,032	3,878	4,286	3,949
国 立	1	-	12	22	471	237	234	82	74	77	80	78	80
公 立	92	4	797	1,968	22,874	11,724	11,150	3,770	3,667	3,847	3,715	4,107	3,768
私 立	2	-	18	35	608	316	292	107	108	108	83	101	101
徳 島 市	19	4	253	597	8,214	4,206	4,008	1,331	1,403	1,413	1,290	1,462	1,315
鳴 門 市	6	-	62	143	1,753	923	830	292	263	300	273	331	294
小 松 島 市	3	-	36	91	1,135	585	550	187	175	203	179	195	196
阿 南 市	8	1	58	147	1,597	852	745	273	268	280	237	299	240
勝 浦 町	1	-	7	16	189	92	97	36	32	23	36	33	29
上 勝 町	1	-	3	11	44	25	19	8	6	13	8	4	5
佐 那 河 内 村	1	-	3	10	77	40	37	6	11	13	13	21	13
石 井 町	2	-	22	48	707	343	364	113	112	119	137	111	115
神 山 町	3	-	8	26	164	89	75	27	20	28	23	34	32
那 賀 川 町	1	-	12	26	334	166	168	55	48	50	57	61	63
那 羽 浦 町	1	-	11	22	358	166	192	54	59	47	65	65	68
鷺 敷 町	1	-	4	12	99	43	56	8	15	16	17	19	24
相 生 町	1	-	4	13	120	70	50	21	23	29	11	20	16
上 那 賀 町	2	-	3	10	40	24	16	9	8	11	5	4	3
木 沢 村	1	-	-	-	-	-	-	-	-	-	-	-	-
木 頭 村	1	-	4	12	43	20	23	6	5	7	10	7	8
由 岐 町	1	2	7	20	88	47	41	19	14	19	11	9	16
日 和 佐 町	1	-	7	17	152	70	82	19	29	24	29	27	24
牟 岐 町	1	-	7	16	139	78	61	26	21	25	21	27	19
海 南 町	1	-	8	19	175	94	81	35	28	33	30	26	23
海 部 町	1	-	4	12	76	40	36	8	9	14	9	18	18
宍 喰 町	1	-	5	13	113	54	59	18	15	23	21	13	23
松 茂 町	1	-	13	32	445	233	212	74	64	73	77	86	71
北 藍 島 町	1	-	19	40	586	283	303	82	95	100	101	101	107
藍 住 町	2	-	30	68	1,037	525	512	172	168	170	177	183	167
板 野 町	1	-	11	27	380	189	191	66	53	52	66	71	72
上 野 板 町	1	-	12	31	393	205	188	59	52	53	66	93	70
上 吉 野 町	1	-	10	24	247	135	112	41	40	43	34	51	38
土 成 町	1	-	8	20	213	97	116	37	34	29	37	31	45
市 場 町	1	-	11	25	290	143	147	45	44	53	53	45	50
阿 波 町	1	-	15	28	441	212	229	74	82	74	67	64	80
阿 鴨 島 町	2	-	24	59	708	376	332	143	100	121	124	112	108
川 島 町	1	-	9	21	241	118	123	36	37	37	46	45	40
山 川 町	1	-	12	28	367	185	182	57	57	67	62	61	63
美 郷 村	1	-	3	10	27	9	18	1	7	2	6	6	5
脇 町	3	1	20	50	555	290	265	90	96	95	83	105	86
美 馬 町	1	-	9	25	265	128	137	44	34	43	49	41	54
半 田 町	2	-	6	18	109	61	48	19	15	14	17	28	16
貞 光 町	1	-	7	18	164	78	86	26	34	31	26	21	26
一 宇 村	1	-	3	10	23	12	11	5	5	3	5	4	1
穴 吹 町	4	-	10	30	200	112	88	47	35	31	27	34	26
木 屋 平 村	1	-	3	10	19	11	8	2	4	4	1	5	3
三 野 町	1	-	6	15	185	100	85	39	27	32	29	29	29
三 好 町	1	-	8	17	235	115	120	43	28	34	41	38	51
池 田 町	2	-	17	41	447	231	216	70	63	63	78	98	75
山 城 町	1	-	5	13	127	69	58	17	13	25	22	27	23
井 川 町	1	-	7	17	161	84	77	32	30	20	22	32	25
三 加 茂 町	1	-	14	32	384	205	179	74	55	58	68	73	56
東 祖 谷 山村	1	-	4	12	58	27	31	5	10	12	8	10	13
西 祖 谷 山村	1	-	3	10	29	17	12	8	3	3	4	6	5

## 207 高等学校学科別学校数（公立・私立）（平成16.5.1現在）

（単位：人）

区 分		総 数	普 通	農 業	工 業
公 立	全 日 制	41	25	7	4
	県 立 定 時 制	8	6	2	1
	専 攻 科	2	-	-	-
	市 立（全 日 制）	2	1	-	1
私 立	（全 日 制）	4	3	-	-

区 分		商 業	水 産	家 庭	厚 生	そ の 他
公 立	全 日 制	9	1	1	1	6
	県 立 定 時 制	-	-	-	-	-
	専 攻 科	-	1	-	1	-
	市 立（全 日 制）	-	-	-	-	1
私 立	（全 日 制）	-	-	1	-	-

資料 県教育委員会「学校基本統計」

## 208 高等学校学年別生徒数（公立・私立）（平成14～16.5.1現在）

（単位：人）

区 分	本 科											専攻 科計	別科計
	計			1 年		2 年		3 年		4 年			
	計	男	女	男	女	男	女	男	女	男	女		
平成14年5月	26,698	13,400	13,298	4,467	4,336	4,548	4,405	4,338	4,534	47	23	78	-
15	25,486	12,865	12,621	4,142	4,100	4,262	4,211	4,427	4,295	34	15	77	4
16	24,704	12,505	12,199	4,313	4,080	4,000	4,012	4,162	4,095	30	12	77	7
公 立	23,668	11,902	11,766	4,098	3,933	3,804	3,854	3,970	3,967	30	12	77	-
県 立	22,137	10,930	11,207	3,760	3,761	3,488	3,661	3,652	3,773	30	12	77	-
（全 日 制）	21,509	10,549	10,960	3,626	3,670	3,386	3,590	3,537	3,700	-	-	77	-
（定 時 制）	628	381	247	134	91	102	71	115	73	30	12	-	-
市 立	1,531	972	559	338	172	316	193	318	194	-	-	-	-
私 立	1,036	603	433	215	147	196	158	192	128	-	-	-	7

資料 県統計調査課「学校基本調査結果」、県教育委員会「学校基本統計」

## 209 高等学校学科別本科生徒数（公立・私立）（平成14～16.5.1現在）

（単位：人）

区 分	総 数			普 通			農 業			
	計	男	女	計	男	女	計	男	女	
平成14年 5月	26,698	13,400	13,298	18,447	8,789	9,658	974	600	374	
15	25,486	12,865	12,621	17,726	8,467	9,259	845	524	321	
16	24,704	12,505	12,199	17,193	8,329	8,864	745	466	279	
公 立	全日制	23,040	11,521	11,519	15,682	7,454	8,228	739	464	275
	定時制	628	381	247	506	272	234	6	2	4
私 立(全日制)	1,036	603	433	1,005	603	402	-	-	-	

区 分	工 業			商 業			水 産			
	計	男	女	計	男	女	計	男	女	
平成14年 5月	2,879	2,630	249	2,810	910	1,900	119	100	19	
15	2,681	2,470	211	2,548	867	1,681	101	83	18	
16	2,552	2,349	203	2,307	738	1,569	98	87	11	
公 立	全日制	2,436	2,242	194	2,307	738	1,569	98	87	11
	定時制	116	107	9	-	-	-	-	-	
私 立(全日制)	-	-	-	-	-	-	-	-	-	

区 分	家 庭			看 護			総 合 学 科			そ の 他			
	計	男	女	計	男	女	計	男	女	計	男	女	
平成14年 5月	494	118	376	195	4	191	420	144	276	360	105	255	
15	440	104	336	154	6	148	652	240	412	339	104	235	
16	393	93	300	119	5	114	923	318	605	374	120	254	
公 立	全日制	362	93	269	119	5	114	923	318	605	374	120	254
	定時制	-	-	-	-	-	-	-	-	-	-	-	
私 立(全日制)	31	-	31	-	-	-	-	-	-	-	-	-	



## 210 中学校の卒業後（国立・公立・私立）

(1) 進路別卒業生数（平成14～16.5.1現在）

（単位：人）

市町村	計	高等学校 等進学者 A	専修学校 (高等課程) 進学者 B	専修学校 (一般課程) 等入学者 C	公共職業能 力開発施設 等入学者 D	就職者	左記 以外 の者	死亡 ・ 不詳	左記Aの うち他県へ の進学者 (再掲)	左記A,B,C,Dのうち 就職している者（再掲）				高等 学校等 進学率 (%)	就 職率 (%)	
										計	Aの うち	Bの うち	Cの うち			Dの うち
平成14年3月	9,164	8,959	15	8	39	64	76	3	140	3	3	-	-	-	97.8	0.7
15	8,608	8,431	17	4	34	51	71	-	157	5	5	-	-	-	97.9	0.7
16	8,802	8,625	13	9	33	51	69	2	145	2	2	-	-	-	98.0	0.6
国立	156	156	-	-	-	-	-	-	7	-	-	-	-	-	100.0	-
公立	8,440	8,266	13	9	33	51	66	-	136	2	2	-	-	-	97.9	0.6
私立	206	203	-	-	-	-	3	-	2	-	-	-	-	-	98.5	-
徳島市	2,937	2,865	7	3	13	19	29	1	52	-	-	-	-	-	97.5	0.6
鳴門市	651	644	-	-	1	1	5	-	16	-	-	-	-	-	98.9	0.2
小松島市	463	447	-	-	2	7	7	-	3	-	-	-	-	-	96.5	1.5
阿南市	591	584	-	-	-	4	3	-	3	-	-	-	-	-	98.8	0.7
勝浦町	60	59	-	-	1	-	-	-	1	-	-	-	-	-	98.3	-
上勝町	15	15	-	-	-	-	-	-	-	-	-	-	-	-	100.0	-
佐那河内村	27	27	-	-	-	-	-	-	-	-	-	-	-	-	100.0	-
石井町	272	263	4	-	1	-	4	-	3	-	-	-	-	-	96.7	-
神山町	65	65	-	-	-	-	-	-	-	-	-	-	-	-	100.0	-
那賀川町	120	116	-	-	1	3	-	-	1	-	-	-	-	-	96.7	2.5
羽ノ浦町	149	145	-	-	1	1	2	-	-	-	-	-	-	-	97.3	0.7
鷺敷町	29	29	-	-	-	-	-	-	-	-	-	-	-	-	100.0	-
相生町	42	41	-	-	-	-	1	-	2	-	-	-	-	-	97.6	-
上那賀町	14	14	-	-	-	-	-	-	1	-	-	-	-	-	100.0	-
木沢村	8	8	-	-	-	-	-	-	-	-	-	-	-	-	100.0	-
木頭村	20	19	-	-	1	-	-	-	-	-	-	-	-	-	95.0	-
由岐町	30	30	-	-	-	-	-	-	2	-	-	-	-	-	100.0	-
日和佐町	56	56	-	-	-	-	-	-	-	-	-	-	-	-	100.0	-
牟岐町	58	58	-	-	-	-	-	-	-	-	-	-	-	-	100.0	-
海部町	58	58	-	-	-	-	-	-	-	-	-	-	-	-	100.0	-
海部町	38	37	-	-	-	-	1	-	-	-	-	-	-	-	97.4	-
海部町	58	58	-	-	-	-	-	-	-	-	-	-	-	-	100.0	-
海部町	41	41	-	-	-	-	-	-	-	-	-	-	-	-	100.0	-
松茂町	158	154	1	1	1	-	1	-	1	-	-	-	-	-	97.5	-
北島町	240	233	-	1	2	4	-	-	-	-	-	-	-	-	97.1	1.7
藍住町	409	403	1	-	2	-	3	-	7	-	-	-	-	-	98.5	-
板野町	130	128	-	-	-	1	1	-	1	-	-	-	-	-	98.5	0.8
上野町	151	143	-	1	2	4	1	-	2	1	1	-	-	-	94.7	3.3
吉野町	94	94	-	-	-	-	-	-	-	-	-	-	-	-	100.0	-
土成町	95	92	-	-	1	1	1	-	-	-	-	-	-	-	96.8	1.1
市場町	105	104	-	-	-	-	1	-	1	-	-	-	-	-	99.0	-
阿波町	138	136	-	-	-	1	1	-	4	-	-	-	-	-	98.6	0.7
鴨島町	233	229	-	3	-	-	1	-	8	-	-	-	-	-	98.3	-
川島町	83	79	-	-	1	3	-	-	2	-	-	-	-	-	95.2	3.6
山川町	138	135	-	-	-	-	2	1	1	-	-	-	-	-	97.8	-
美郷村	15	15	-	-	-	-	-	-	-	-	-	-	-	-	100.0	-
脇町	216	214	-	-	-	-	2	-	3	-	-	-	-	-	99.1	-
美馬町	110	109	-	-	1	-	-	-	3	-	-	-	-	-	99.1	-
半田町	48	47	-	-	-	-	1	-	-	-	-	-	-	-	97.9	-
貞光町	56	55	-	-	-	-	1	-	1	1	1	-	-	-	98.2	1.8
一宇村	9	8	-	-	1	-	-	-	-	-	-	-	-	-	88.9	-
穴吹町	88	87	-	-	-	-	1	-	2	-	-	-	-	-	98.9	-
木屋平村	9	9	-	-	-	-	-	-	-	-	-	-	-	-	100.0	-
三野町	56	56	-	-	-	-	-	-	-	-	-	-	-	-	100.0	-
三好町	79	78	-	-	-	1	-	-	5	-	-	-	-	-	98.7	1.3
池田町	161	160	-	-	-	1	-	-	11	-	-	-	-	-	99.4	0.6
山城町	50	50	-	-	-	-	-	-	3	-	-	-	-	-	100.0	-
井川町	45	45	-	-	-	-	-	-	2	-	-	-	-	-	100.0	-
三加茂町	113	112	-	-	1	-	-	-	3	-	-	-	-	-	99.1	-
東祖谷山村	26	26	-	-	-	-	-	-	1	-	-	-	-	-	100.0	-
西祖谷山村	3	3	-	-	-	-	-	-	-	-	-	-	-	-	100.0	-

注 「就職率」とは、卒業者のうち「就職者」＋「進学者及び専修学校（一般課程）等入学者のうち就職している者」の占める比率をいう。

資料 県統計調査課「学校基本調査結果」

## 210 中学校の卒業後

## (2) 高等学校等への進学者数 (平成14~16.5.1現在)

市町村	計									高 等 学 校		
	計	高 等 学 校 進 学 者					高等専門 学 校 進 学 者	盲・聾・養護 学 校 高 等 部 進 学 者 (本科)	計	本		
		計	全日制	定時制	通信制	別科				計	全日制	
平成14年3月	8,959	8,751	8,495	189	67	-	170	38	4,567	4,408	4,257	
15	8,431	8,178	7,950	142	86	1	194	58	4,278	4,072	3,949	
16	8,625	8,398	8,136	184	78	2	175	50	4,455	4,273	4,138	
国 立	156	156	156	-	-	-	-	-	79	79	79	
公 立	8,266	8,039	7,778	184	77	2	175	50	4,268	4,086	3,951	
私 立	203	203	202	-	1	-	-	-	108	108	108	
徳島市	2,865	2,820	2,702	94	24	-	25	20	1,504	1,471	1,414	
鳴門市	644	630	608	18	4	1	10	3	316	305	294	
小松島市	447	429	401	15	13	-	17	1	239	222	209	
阿南市	584	542	531	7	4	1	36	5	310	276	270	
勝浦町	59	55	54	-	1	-	3	1	29	26	25	
上勝町	15	15	13	2	-	-	-	-	5	5	3	
佐那河内村	27	27	26	1	-	-	-	-	8	8	8	
石井町	263	255	244	8	3	-	7	1	137	130	126	
神山町	65	62	62	-	-	-	3	-	35	33	33	
那賀川町	116	107	106	1	-	-	8	1	57	51	51	
羽ノ浦町	145	140	138	2	-	-	5	-	86	81	80	
鷺敷町	29	28	27	-	1	-	1	-	18	17	17	
相生町	41	40	40	-	-	-	1	-	20	19	19	
上那賀町	14	12	12	-	-	-	2	-	8	6	6	
木沢村	8	6	6	-	-	-	2	-	4	2	2	
木頭村	19	19	19	-	-	-	-	-	7	7	7	
由岐町	30	29	29	-	-	-	-	1	12	11	11	
日和佐町	56	51	50	1	-	-	5	-	28	24	24	
牟岐町	58	55	54	-	1	-	1	2	25	24	24	
海部町	58	56	56	-	-	-	2	-	22	20	20	
海部町	37	36	35	-	1	-	1	-	20	19	18	
穴喰町	41	39	38	-	1	-	2	-	22	20	19	
松茂町	154	151	146	4	1	-	2	1	85	82	80	
北島町	233	228	221	7	-	-	5	-	119	114	107	
藍住町	403	400	377	10	13	-	1	2	214	212	200	
板野町	128	127	124	2	1	-	-	1	65	65	63	
上板町	143	142	138	2	2	-	1	-	71	70	68	
吉野町	94	92	91	-	1	-	2	-	48	46	45	
土成町	92	90	89	-	1	-	1	1	46	45	45	
市成町	104	100	99	1	-	-	4	-	62	59	58	
阿波町	136	132	130	-	2	-	4	-	74	70	68	
鴨島町	229	224	223	1	-	-	4	1	115	110	109	
川島町	79	76	75	-	1	-	2	1	38	35	35	
山川町	135	131	130	-	1	-	3	1	75	74	73	
美郷村	15	15	14	1	-	-	-	-	8	8	7	
美脇町	214	210	210	-	-	-	3	1	106	103	103	
美馬町	109	108	108	-	-	-	-	1	46	46	46	
半田町	47	47	47	-	-	-	-	-	21	21	21	
貞光町	55	55	54	-	1	-	-	-	26	26	25	
一宇村	8	8	8	-	-	-	-	-	2	2	2	
穴吹町	87	83	83	-	-	-	2	2	46	44	44	
木屋平村	9	9	9	-	-	-	-	-	2	2	2	
三野町	56	56	55	1	-	-	-	-	30	30	30	
三好町	78	77	76	1	-	-	1	-	37	36	36	
池田町	160	157	151	5	1	-	3	-	88	85	80	
山城町	50	48	48	-	-	-	2	-	32	31	31	
井川町	45	43	43	-	-	-	2	-	19	17	17	
三加茂町	112	109	109	-	-	-	1	2	55	52	52	
東祖谷山村	26	24	24	-	-	-	1	1	11	9	9	
西祖谷山村	3	3	3	-	-	-	-	-	2	2	2	

(国立・公立・私立) (続き)

(単位：人)

男					女								
校 進 学 者			高等専 門学校 進学者	盲・聾・養護学 校高等部進 学者(本科)	計	高 等 学 校 進 学 者						高等専 門学校 進学者	盲・聾・養護学 校高等部進 学者(本科)
科		別科				本 科				別科			
定時制	通信制					計	全日制	定時制	通信制				
117	34	-	139	20	4,392	4,343	4,238	72	33	-	31	18	
85	38	-	163	43	4,153	4,106	4,001	57	48	1	31	15	
106	29	1	153	28	4,170	4,125	3,998	78	49	1	22	22	
-	-	-	-	-	77	77	77	-	-	-	-	-	
106	29	1	153	28	3,998	3,953	3,827	78	48	1	22	22	
-	-	-	-	-	95	95	94	-	1	-	-	-	
50	7	-	22	11	1,361	1,349	1,288	44	17	-	3	9	
11	-	-	10	1	328	325	314	7	4	1	-	2	
9	4	-	16	1	208	207	192	6	9	-	1	-	
5	1	1	29	4	274	266	261	2	3	-	7	1	
-	1	-	2	1	30	29	29	-	-	-	1	-	
2	-	-	-	-	10	10	10	-	-	-	-	-	
-	-	-	-	-	19	19	18	1	-	-	-	-	
2	2	-	7	-	126	125	118	6	1	-	-	1	
-	-	-	2	-	30	29	29	-	-	-	1	-	
-	-	-	5	1	59	56	55	1	-	-	3	-	
1	-	-	5	-	59	59	58	1	-	-	-	-	
-	-	-	1	-	11	11	10	-	1	-	-	-	
-	-	-	1	-	21	21	21	-	-	-	-	-	
-	-	-	2	-	6	6	6	-	-	-	-	-	
-	-	-	2	-	4	4	4	-	-	-	-	-	
-	-	-	-	-	12	12	12	-	-	-	-	-	
-	-	-	-	1	18	18	18	-	-	-	-	-	
-	-	-	4	-	28	27	26	1	-	-	1	-	
-	-	-	1	-	33	31	30	-	1	-	-	2	
-	-	-	2	-	36	36	36	-	-	-	-	-	
-	1	-	1	-	17	17	17	-	-	-	-	-	
-	1	-	2	-	19	19	19	-	-	-	-	-	
1	1	-	2	1	69	69	66	3	-	-	-	-	
7	-	-	5	-	114	114	114	-	-	-	-	-	
7	5	-	1	1	189	188	177	3	8	-	-	1	
1	1	-	-	-	63	62	61	1	-	-	-	1	
2	-	-	1	-	72	72	70	-	2	-	-	-	
-	1	-	2	-	46	46	46	-	-	-	-	-	
-	-	-	1	-	46	45	44	-	1	-	-	1	
1	-	-	3	-	42	41	41	-	-	-	1	-	
-	2	-	4	-	62	62	62	-	-	-	-	-	
1	-	-	4	1	114	114	114	-	-	-	-	-	
-	-	-	2	1	41	41	40	-	1	-	-	-	
-	1	-	1	-	60	57	57	-	-	-	2	1	
1	-	-	-	-	7	7	7	-	-	-	-	-	
-	-	-	2	1	108	107	107	-	-	-	1	-	
-	-	-	-	-	63	62	62	-	-	-	-	1	
-	-	-	-	-	26	26	26	-	-	-	-	-	
-	1	-	-	-	29	29	29	-	-	-	-	-	
-	-	-	-	-	6	6	6	-	-	-	-	-	
-	-	-	2	-	41	39	39	-	-	-	-	2	
-	-	-	-	-	7	7	7	-	-	-	-	-	
-	-	-	-	-	26	26	25	1	-	-	-	-	
-	-	-	1	-	41	41	40	1	-	-	-	-	
5	-	-	3	-	72	72	71	-	1	-	-	-	
-	-	-	1	-	18	17	17	-	-	-	1	-	
-	-	-	2	-	26	26	26	-	-	-	-	-	
-	-	-	1	2	57	57	57	-	-	-	-	-	
-	-	-	1	1	15	15	15	-	-	-	-	-	
-	-	-	-	-	1	1	1	-	-	-	-	-	

## 210 中学校の卒業後（国立・公立・私立）（続き）

(3) 就職先別・産業別就職者数（平成14～16.5.1現在）

（単位：人）

市町村	計					第1次産業					第2次産業					第3次産業					左記以外・不詳				
	計	県内	県外	男	女	計	県内	県外	男	女	計	県内	県外	男	女	計	県内	県外	男	女	計	県内	県外	男	女
平成14年3月	67	63	4	35	32	4	3	1	2	2	17	15	2	16	1	38	37	1	12	26	8	8	-	5	3
15	56	48	8	31	25	1	1	-	-	1	22	21	1	14	8	25	19	6	13	12	8	7	1	4	4
16	53	50	3	34	19	2	2	-	2	-	22	21	1	20	2	24	23	1	10	14	5	4	1	2	3
国立	-	-	-	-	-	-	-	-	-	-	-	-	-	-	-	-	-	-	-	-	-	-	-	-	-
公立	53	50	3	34	19	2	2	-	2	-	22	21	1	20	2	24	23	1	10	14	5	4	1	2	3
私立	-	-	-	-	-	-	-	-	-	-	-	-	-	-	-	-	-	-	-	-	-	-	-	-	-
徳島市	19	19	-	14	5	2	-	2	-	13	13	-	12	1	4	4	-	-	4	-	-	-	-	-	-
鳴門市	1	1	-	1	-	-	-	-	-	1	1	-	1	-	-	-	-	-	-	-	-	-	-	-	-
小松島市	7	7	-	3	4	-	-	-	-	1	1	-	1	-	6	6	-	2	4	-	-	-	-	-	-
阿南市	4	3	1	4	-	-	-	-	-	3	2	1	3	-	-	-	-	-	-	-	1	1	-	1	-
勝浦町	-	-	-	-	-	-	-	-	-	-	-	-	-	-	-	-	-	-	-	-	-	-	-	-	-
上勝町	-	-	-	-	-	-	-	-	-	-	-	-	-	-	-	-	-	-	-	-	-	-	-	-	-
佐那河内村	-	-	-	-	-	-	-	-	-	-	-	-	-	-	-	-	-	-	-	-	-	-	-	-	-
石井町	-	-	-	-	-	-	-	-	-	-	-	-	-	-	-	-	-	-	-	-	-	-	-	-	-
神山町	-	-	-	-	-	-	-	-	-	-	-	-	-	-	-	-	-	-	-	-	-	-	-	-	-
那賀川町	3	3	-	1	2	-	-	-	-	1	1	-	1	-	-	-	-	-	-	-	2	2	-	-	2
羽ノ浦町	1	1	-	1	-	-	-	-	-	1	1	-	1	-	-	-	-	-	-	-	-	-	-	-	-
鷲敷町	-	-	-	-	-	-	-	-	-	-	-	-	-	-	-	-	-	-	-	-	-	-	-	-	-
相生町	-	-	-	-	-	-	-	-	-	-	-	-	-	-	-	-	-	-	-	-	-	-	-	-	-
上那賀町	-	-	-	-	-	-	-	-	-	-	-	-	-	-	-	-	-	-	-	-	-	-	-	-	-
木沢村	-	-	-	-	-	-	-	-	-	-	-	-	-	-	-	-	-	-	-	-	-	-	-	-	-
木頭村	-	-	-	-	-	-	-	-	-	-	-	-	-	-	-	-	-	-	-	-	-	-	-	-	-
由岐町	-	-	-	-	-	-	-	-	-	-	-	-	-	-	-	-	-	-	-	-	-	-	-	-	-
日和佐町	-	-	-	-	-	-	-	-	-	-	-	-	-	-	-	-	-	-	-	-	-	-	-	-	-
牟岐町	-	-	-	-	-	-	-	-	-	-	-	-	-	-	-	-	-	-	-	-	-	-	-	-	-
海南部	-	-	-	-	-	-	-	-	-	-	-	-	-	-	-	-	-	-	-	-	-	-	-	-	-
海部町	-	-	-	-	-	-	-	-	-	-	-	-	-	-	-	-	-	-	-	-	-	-	-	-	-
海部町	-	-	-	-	-	-	-	-	-	-	-	-	-	-	-	-	-	-	-	-	-	-	-	-	-
松茂町	-	-	-	-	-	-	-	-	-	-	-	-	-	-	-	-	-	-	-	-	-	-	-	-	-
北島町	4	4	-	4	-	-	-	-	-	-	-	-	-	-	4	4	-	4	-	-	-	-	-	-	-
藍住町	-	-	-	-	-	-	-	-	-	-	-	-	-	-	-	-	-	-	-	-	-	-	-	-	-
板野町	1	1	-	-	1	-	-	-	-	-	-	-	-	-	-	-	-	-	-	-	1	1	-	-	1
上板町	5	5	-	1	4	-	-	-	-	1	1	-	-	1	4	4	-	1	3	-	-	-	-	-	-
吉野町	-	-	-	-	-	-	-	-	-	-	-	-	-	-	-	-	-	-	-	-	-	-	-	-	-
土成町	1	-	1	-	1	-	-	-	-	-	-	-	-	-	1	-	1	-	1	-	-	-	-	-	-
市場町	-	-	-	-	-	-	-	-	-	-	-	-	-	-	-	-	-	-	-	-	-	-	-	-	-
阿波町	1	1	-	1	-	-	-	-	-	-	-	-	-	-	1	1	-	1	-	-	-	-	-	-	-
鴨島町	-	-	-	-	-	-	-	-	-	-	-	-	-	-	-	-	-	-	-	-	-	-	-	-	-
川島町	3	3	-	1	2	-	-	-	-	-	-	-	-	-	3	3	-	1	2	-	-	-	-	-	-
山川町	-	-	-	-	-	-	-	-	-	-	-	-	-	-	-	-	-	-	-	-	-	-	-	-	-
美郷村	-	-	-	-	-	-	-	-	-	-	-	-	-	-	-	-	-	-	-	-	-	-	-	-	-
脇村	-	-	-	-	-	-	-	-	-	-	-	-	-	-	-	-	-	-	-	-	-	-	-	-	-
馬馬町	-	-	-	-	-	-	-	-	-	-	-	-	-	-	-	-	-	-	-	-	-	-	-	-	-
半田町	-	-	-	-	-	-	-	-	-	-	-	-	-	-	-	-	-	-	-	-	-	-	-	-	-
貞光町	1	-	1	1	-	-	-	-	-	-	-	-	-	-	-	-	-	-	-	-	1	-	1	1	-
一吹町	-	-	-	-	-	-	-	-	-	-	-	-	-	-	-	-	-	-	-	-	-	-	-	-	-
穴吹村	-	-	-	-	-	-	-	-	-	-	-	-	-	-	-	-	-	-	-	-	-	-	-	-	-
木屋平村	-	-	-	-	-	-	-	-	-	-	-	-	-	-	-	-	-	-	-	-	-	-	-	-	-
三好町	1	1	-	1	-	-	-	-	-	-	-	-	-	-	1	1	-	1	-	-	-	-	-	-	-
池田町	1	1	-	1	-	-	-	-	-	1	1	-	1	-	-	-	-	-	-	-	-	-	-	-	-
山城町	-	-	-	-	-	-	-	-	-	-	-	-	-	-	-	-	-	-	-	-	-	-	-	-	-
井川町	-	-	-	-	-	-	-	-	-	-	-	-	-	-	-	-	-	-	-	-	-	-	-	-	-
三加茂町	-	-	-	-	-	-	-	-	-	-	-	-	-	-	-	-	-	-	-	-	-	-	-	-	-
東祖谷山村	-	-	-	-	-	-	-	-	-	-	-	-	-	-	-	-	-	-	-	-	-	-	-	-	-
西祖谷山村	-	-	-	-	-	-	-	-	-	-	-	-	-	-	-	-	-	-	-	-	-	-	-	-	-

注1 「就職者」には、「就職者」と「進学者及び専修学校（一般課程）等入学者のうち就職している者」を含む。

2 産業別の区分は、第1次産業（農業、林業、漁業）、第2次産業（鉱業、建設業、製造業）、第3次産業（1次・2次以外のもの）である。

3 国立・私立は、該当がない。

## 211 高等学校の卒業後（公立・私立）

(1) 高等学校卒業者の職業別学科別就職者数（平成14～16.5.1現在）

（単位：人）

区 分	総 数			普 通			農 業			工 業			商 業		
	計	男	女	計	男	女	計	男	女	計	男	女	計	男	女
平成14年3月	1,759	1,007	752	480	231	249	172	104	68	488	457	31	477	156	321
15	1,740	1,005	735	527	279	248	144	95	49	474	440	34	447	142	305
16	1,775	1,071	704	493	264	229	169	113	56	516	487	29	410	141	269
専門的・技術的職業従事者	148	70	78	29	10	19	2	1	1	50	46	4	17	8	9
事務従事者	136	15	121	37	7	30	2	1	1	1	-	1	94	7	87
販売従事者	202	96	106	59	28	31	23	11	12	30	28	2	76	26	50
農林業作業	21	18	3	5	4	1	14	13	1	1	1	-	1	-	1
漁業作業	8	8	-	-	-	-	-	-	-	2	2	-	-	-	-
運輸・通信従事者	27	24	3	9	7	2	2	2	-	11	11	-	3	2	1
製造・製作作業	566	427	139	157	109	48	48	37	11	211	206	5	119	59	60
(定置機関・建設機械)運転・電気作業	96	95	1	2	2	-	1	1	-	92	91	1	-	-	-
採掘・建設・労務作業	83	80	3	15	14	1	18	18	-	37	36	1	8	7	1
保安職業従事者	63	59	4	34	31	3	4	4	-	19	19	-	5	4	1
サービス職業従事者	378	150	228	132	39	93	51	23	28	41	38	3	82	25	57
上記以外のもの	47	29	18	14	13	1	4	2	2	21	9	12	5	3	2
職業安定所又は学校を通じて就職した者(再掲)	1,343	791	552	313	150	163	127	81	46	405	393	12	352	123	229
自家・自営業に就いた者(再掲)	82	63	19	32	24	8	7	6	1	26	23	3	7	1	6

区 分	水 産			家 庭			看 護			そ の 他			総合学科		
	計	男	女	計	男	女	計	男	女	計	男	女	計	男	女
平成14年3月	19	17	2	69	27	42	13	-	13	10	2	8	31	13	18
15	18	16	2	76	23	53	9	-	9	6	2	4	39	8	31
16	26	22	4	80	29	51	28	1	27	19	3	16	34	11	23
専門的・技術的職業従事者	1	1	-	12	2	10	28	1	27	1	1	-	8	-	8
事務従事者	-	-	-	-	-	-	-	-	-	1	-	1	1	-	1
販売従事者	2	1	1	4	-	4	-	-	-	3	-	3	5	2	3
農林業作業	-	-	-	-	-	-	-	-	-	-	-	-	-	-	-
漁業作業	6	6	-	-	-	-	-	-	-	-	-	-	-	-	-
運輸・通信従事者	2	2	-	-	-	-	-	-	-	-	-	-	-	-	-
製造・製作作業	8	7	1	12	4	8	-	-	-	3	1	2	8	4	4
(定置機関・建設機械)運転・電気作業	1	1	-	-	-	-	-	-	-	-	-	-	-	-	-
採掘・建設・労務作業	3	3	-	-	-	-	-	-	-	-	-	-	2	2	-
保安職業従事者	-	-	-	-	-	-	-	-	-	-	-	-	1	1	-
サービス職業従事者	3	1	2	52	23	29	-	-	-	9	-	9	8	1	7
上記以外のもの	-	-	-	-	-	-	-	-	-	2	1	1	1	1	-
職業安定所又は学校を通じて就職した者(再掲)	11	11	-	68	22	46	28	1	27	14	3	11	25	7	18
自家・自営業に就いた者(再掲)	8	7	1	-	-	-	-	-	-	-	-	-	2	2	-

## 211 高等学校の

## (2) 学科別・進路別卒業生数(平成14~16.5.1現在)

区 分	計																			
	計	大学進学者 A	専修学校(専修課程)進学者 B	専修学校(一般課程)校課程者 C	職業能力開発等者 D	就職者	左記以外の者	死亡・不詳	左記A,B,C,Dのうち就職している者(再掲)				大学等進学者率 (%)	就職率 (%)	計	大学進学者 A	専修学校(専修課程)進学者 B	専修学校(一般課程)校課程者 C	職業能力開発等者 D	
									計	Aのうち	Bのうち	Cのうち								Dのうち
平成14年3月	9,334	4,408	1,814	570	97	1,743	702	-	16	-	13	3	-	47.2	18.8	4,537	2,001	782	344	77
	(384)	(205)	(35)	(68)	(8)	(27)	(41)	(-)	(-)	(-)	(-)	(-)	(-)	(53.4)	(7.0)	(215)	(105)	(22)	(44)	(6)
15	8,785	4,152	1,810	497	88	1,721	517	-	19	1	13	2	3	47.3	19.8	4,302	1,924	784	309	70
	(378)	(211)	(40)	(61)	(8)	(29)	(29)	(-)	(-)	(-)	(-)	(-)	(-)	(55.8)	(7.7)	(227)	(122)	(27)	(40)	(7)
16	8,647	4,138	1,692	486	106	1,754	379	-	21	3	15	3	-	47.9	20.5	4,385	2,023	725	298	85
	(352)	(203)	(21)	(44)	(5)	(36)	(20)	(-)	(-)	(-)	(-)	(-)	(-)	(57.7)	(10.2)	(202)	(113)	(13)	(25)	(4)
計	5,990	3,597	1,126	433	46	487	232	-	6	1	3	2	-	60.1	8.2	2,846	1,733	410	274	40
普 通	295	18	57	1	16	167	34	-	2	1	1	-	-	6.1	57.3	190	11	39	1	10
農 業	933	165	192	14	21	515	26	-	1	1	-	-	-	17.7	55.3	860	151	177	9	19
工 業	930	205	225	21	18	408	37	-	2	-	1	1	-	22.0	44.1	339	81	76	10	12
商 業	33	4	2	-	1	26	-	-	-	-	-	-	-	12.1	78.8	28	4	1	-	1
水 産	156	29	23	4	2	80	16	-	-	-	-	-	-	18.6	51.3	37	3	3	-	2
家 庭	72	25	22	4	-	19	2	-	9	-	9	-	-	34.7	38.9	1	-	1	-	-
看 護	116	64	16	9	-	19	5	-	-	-	-	-	-	55.2	16.4	39	28	2	4	-
そ の 他	122	31	29	-	2	33	27	-	1	-	1	-	-	25.4	27.9	45	12	16	-	1
綜 合 学 科	8,476	4,120	1,667	483	102	1,695	323	-	21	3	15	3	-	48.6	20.2	4,278	2,011	712	296	81
計	5,849	3,579	1,104	432	42	448	181	-	6	1	3	2	-	61.2	7.8	2,768	1,721	400	273	36
普 通	289	18	57	-	16	162	34	-	2	1	1	-	-	6.2	56.7	184	11	39	-	10
農 業	909	165	189	13	21	500	21	-	1	1	-	-	-	18.2	55.1	837	151	174	9	19
工 業	930	205	225	21	18	408	37	-	2	-	1	1	-	22.0	44.1	339	81	76	10	12
商 業	33	4	2	-	1	26	-	-	-	-	-	-	-	12.1	78.8	28	4	1	-	1
水 産	156	29	23	4	2	80	16	-	-	-	-	-	-	18.6	51.3	37	3	3	-	2
家 庭	72	25	22	4	-	19	2	-	9	-	9	-	-	34.7	38.9	1	-	1	-	-
看 護	116	64	16	9	-	19	5	-	-	-	-	-	-	55.2	16.4	39	28	2	4	-
そ の 他	122	31	29	-	2	33	27	-	1	-	1	-	-	25.4	27.9	45	12	16	-	1
綜 合 学 科	171	18	25	3	4	59	56	-	-	-	-	-	-	10.5	34.5	107	12	13	2	4
計	141	18	22	1	4	39	51	-	-	-	-	-	-	12.8	27.7	78	12	10	1	4
普 通	6	-	-	1	-	5	-	-	-	-	-	-	-	83.3	6	-	-	-	1	-
農 業	24	-	3	1	-	15	5	-	-	-	-	-	-	62.5	23	-	3	-	-	-

注1 ( ) は、私立で内数である。

注2 「就職率」とは、卒業者のうち「就職者」+「進学者及び専修学校(一般課程)等入学者のうち就職している者」の占める比率をいう。

資料 文部科学省「学校基本調査報告書」

## (3) 大学・短期大学等への学科別進学者数(平成14~16.5.1現在)

区 分	計							計	大学(学部)	短期大学(本科)
	計	大学(学部)	短期大学(本科)	大学・短期大学(別科)	高等学校(専攻科)	盲・聾・養護学校高等部(専攻科)	大学・短期大学の通信教育部			
平成14年3月	4,408	3,614	753	2	37	2	-	2,001	1,862	131
	(205)	(183)	(22)	(-)	(-)	(-)	(-)	(105)	(96)	(22)
15	4,152	3,393	723	4	30	1	1	1,924	1,796	118
	(211)	(193)	(18)	(-)	(-)	(-)	(-)	(122)	(115)	(7)
16	4,138	3,439	667	-	-	29	3	2,023	1,881	137
	(203)	(183)	(19)	(-)	(-)	(-)	(1)	(113)	(101)	(11)
計	3,597	3,134	461	-	-	-	2	1,733	1,652	80
普 通	18	5	13	-	-	-	-	11	5	6
農 業	165	127	37	-	-	-	1	151	124	27
工 業	205	106	99	-	-	-	-	81	66	15
商 業	4	-	-	-	-	-	-	4	-	-
水 産	29	11	18	-	-	-	-	3	3	-
家 庭	25	-	-	-	-	-	-	-	-	-
看 護	64	42	22	-	-	-	-	28	24	4
そ の 他	31	14	17	-	-	-	-	12	7	5
綜 合 学 科	4,120	3,436	652	-	-	29	3	2,011	1,878	128
計	3,579	3,131	446	-	-	-	2	1,721	1,649	71
普 通	18	5	13	-	-	-	-	11	5	6
農 業	165	127	37	-	-	-	1	151	124	27
工 業	205	106	99	-	-	-	-	81	66	15
商 業	4	-	-	-	-	-	-	4	-	-
水 産	29	11	18	-	-	-	-	3	3	-
家 庭	25	-	-	-	-	-	-	-	-	-
看 護	64	42	22	-	-	-	-	28	24	4
そ の 他	31	14	17	-	-	-	-	12	7	5
綜 合 学 科										

注 ( ) は、私立で内数である。

資料 文部科学省「学校基本調査報告書」

卒業後（公立・私立）（続き）

（単位：人）

男										女														
就職者	左記以外の者	死亡・不詳	左記A,B,C,Dのうち就職している者（再掲）				大学等進学率（%）	就職率（%）	計	大学進学者A	専修学校進学者B	専修学校（一般課程）校課程者C	修等課程者D	職業能力開発等者E	就職者	左記以外の者	死亡・不詳	左記A,B,C,Dのうち就職している者（再掲）				大学等進学率（%）	就職率（%）	
			計	Aのうち	Bのうち	Cのうち												Dのうち	計	Aのうち	Bのうち			Cのうち
1,003	330	-	4	-	2	2	-	44.1	22.2	4,797	2,407	1,032	226	20	740	372	-	12	-	11	1	-	50.2	15.7
(16)	(22)	(-)	(-)	(-)	(-)	(-)	(-)	(48.8)	(7.4)	(169)	(100)	(13)	(24)	(2)	(11)	(19)	(-)	(-)	(-)	(-)	(-)	(-)	(59.2)	(6.5)
1,000	215	-	5	-	1	1	3	44.7	23.4	4,483	2,228	1,026	188	18	721	302	-	14	1	12	1	-	49.7	16.4
(20)	(11)	(-)	(-)	(-)	(-)	(-)	(-)	(53.7)	(8.8)	(151)	(89)	(13)	(21)	(1)	(9)	(18)	(-)	(-)	(-)	(-)	(-)	(-)	(58.9)	(6.0)
1,068	144	-	3	1	2	-	-	46.1	24.4	4,262	2,115	967	188	21	686	235	-	18	2	13	3	-	49.6	16.5
(27)	(4)	(-)	(-)	(-)	(-)	(-)	(-)	(55.9)	(13.4)	(150)	(90)	(8)	(19)	(1)	(9)	(16)	(-)	(-)	(-)	(-)	(-)	(-)	(60.0)	(6.0)
264	92	-	-	-	-	-	-	60.9	9.3	3,144	1,864	716	159	6	223	140	-	6	1	3	2	-	59.3	7.3
113	14	-	-	-	-	-	-	5.8	59.5	105	7	18	-	6	54	20	-	2	1	1	-	-	6.7	53.3
486	18	-	1	1	-	-	-	17.6	56.6	73	14	15	5	2	29	8	-	-	-	-	-	-	19.2	39.7
140	15	-	1	-	1	-	-	23.9	41.6	591	124	149	11	6	268	22	-	1	-	-	1	-	21.0	45.5
22	-	-	-	-	-	-	-	14.3	78.6	5	-	1	-	-	4	-	-	-	-	-	-	-	-	80.0
29	-	-	-	-	-	-	-	8.1	78.4	119	26	20	4	-	51	16	-	-	-	-	-	-	21.8	42.9
-	-	-	1	-	1	-	-	100.0	71	25	21	4	-	19	2	-	8	-	8	-	-	-	35.2	38.0
3	-	-	-	-	-	-	-	71.8	7.7	77	36	14	5	-	16	5	-	-	-	-	-	-	46.8	20.8
11	5	-	-	-	-	-	-	26.7	24.4	77	19	13	-	1	22	22	-	1	-	1	-	-	24.7	29.9
1,021	119	-	3	1	2	-	-	47.0	23.9	4,198	2,109	955	187	21	674	204	-	18	2	13	3	-	50.2	16.5
237	72	-	-	-	-	-	-	62.2	8.6	3,081	1,858	704	159	6	211	109	-	6	1	3	2	-	60.3	7.0
108	14	-	-	-	-	-	-	6.0	58.7	105	7	18	-	6	54	20	-	2	1	1	-	-	6.7	53.3
471	13	-	1	1	-	-	-	18.0	56.4	72	14	15	4	2	29	8	-	-	-	-	-	-	19.4	40.3
140	15	-	1	-	1	-	-	23.9	41.6	591	124	149	11	6	268	22	-	1	-	-	1	-	21.0	45.5
22	-	-	-	-	-	-	-	14.3	78.6	5	-	1	-	-	4	-	-	-	-	-	-	-	-	80.0
29	-	-	-	-	-	-	-	8.1	78.4	119	26	20	4	-	51	16	-	-	-	-	-	-	21.8	42.9
-	-	-	1	-	1	-	-	100.0	71	25	21	4	-	19	2	-	8	-	8	-	-	-	35.2	53.3
3	-	-	-	-	-	-	-	71.8	7.7	77	36	14	5	-	16	5	-	-	-	-	-	-	46.8	20.8
11	5	-	-	-	-	-	-	26.7	24.4	77	19	13	-	1	22	22	-	1	-	1	-	-	24.7	29.9
47	25	-	-	-	-	-	-	11.2	43.9	64	6	12	1	-	12	31	-	-	-	-	-	-	9.4	18.8
27	20	-	-	-	-	-	-	15.4	34.6	63	6	12	-	-	12	31	-	-	-	-	-	-	9.5	19.0
5	-	-	-	-	-	-	-	83.3	-	-	-	-	-	-	-	-	-	-	-	-	-	-	-	-
15	5	-	-	-	-	-	-	65.2	1	-	-	-	1	-	-	-	-	-	-	-	-	-	-	-

（単位：人）

男				女							
大学・短期大学（別科）	高等学校（専攻科）	盲・聾・養護学校高等部（専攻科）	大学・短期大学の通信教育部	計	大学（学部）	短期大学（本科）	大学・短期大学（別科）	高等学校（専攻科）	盲・聾・養護学校高等部（専攻科）	大学・短期大学の通信教育部	
1	5	2	-	2,407	1,752	622	1	32	-	-	
(-)	(-)	(-)	(-)	(100)	(87)	(13)	(-)	(-)	(-)	(-)	
3	7	-	-	2,228	1,597	605	1	23	1	1	
(-)	(-)	(-)	(-)	(89)	(78)	(11)	(-)	(-)	(-)	(-)	
-	-	4	1	2,115	1,558	530	-	25	-	2	
(-)	(-)	(-)	(1)	(90)	(82)	(8)	(-)	(-)	(-)	(-)	
-	-	-	1	1,864	1,482	381	-	-	-	1	
-	-	-	-	7	-	7	-	-	-	-	
-	-	-	-	14	3	10	-	-	-	1	
-	-	-	-	124	40	84	-	-	-	-	
-	-	4	-	-	-	-	-	-	-	-	
-	-	-	-	26	8	18	-	-	-	-	
-	-	-	-	25	-	-	-	25	-	-	
-	-	-	-	36	18	18	-	-	-	-	
-	-	-	-	19	7	12	-	-	-	-	
-	-	4	1	2,109	1,558	524	-	25	-	2	
-	-	-	1	1,858	1,482	375	-	-	-	1	
-	-	-	-	7	-	7	-	-	-	-	
-	-	-	-	14	3	10	-	-	-	1	
-	-	-	-	124	40	84	-	-	-	-	
-	-	4	-	-	-	-	-	-	-	-	
-	-	-	-	26	8	18	-	-	-	-	
-	-	-	-	25	-	-	-	25	-	-	
-	-	-	-	36	18	18	-	-	-	-	
-	-	-	-	19	7	12	-	-	-	-	

## 211 高等学校の卒業後（公立・私立）（続き）

(4) 産業別就職者数（平成15～16.5.1現在）

（単位：人）

産業別	総 数	左 記 外 の 就 職 者	農	林	漁	鉱	建	製	電	熱	情	運	卸	金	不	飲	医	教	複	サ	公	左
			業	業	業	業	業	業	業	業	業	業	業	業	業	業	業	業	業	業	業	業
平成15年3月	1,740	413	25	3	6	-	146	514	28	1	50	272	13	-	101	73	1	4	362	112	29	
16	1,775	401	17	6	11	-	125	630	29	9	43	243	6	2	90	131	7	69	229	101	27	
男	1,071	286	14	6	10	-	110	469	29	5	33	110	-	-	46	17	1	43	85	79	14	
女	704	115	3	-	1	-	15	161	-	4	10	133	6	2	44	114	6	26	144	22	13	

資料 県統計調査課「学校基本調査結果」

(5) 都道府県別就職者数（平成14～16.5.1現在）

（単位：人）

都道府県	計	男	女	都道府県	計	男	女
平成14年3月	420	303	117	京 都	7	7	-
15	413	285	128	大 阪	98	59	39
16	401	286	115	兵 庫	35	31	4
北 海 道	2	1	1	奈 良	4	-	4
青 森	-	-	-	和 歌 山	1	1	-
岩 手	-	-	-	鳥 取	-	-	-
宮 城	-	-	-	鳥 根	-	-	-
秋 田	-	-	-	岡 山	7	4	3
山 形	-	-	-	広 島	27	26	1
福 島	-	-	-	山 口	3	2	1
茨 城	1	1	-	徳 島	-	-	-
栃 木	-	-	-	香 川	116	77	39
群 馬	-	-	-	愛 媛	40	33	7
埼 玉	1	-	1	高 知	2	1	1
千 葉	2	1	1	福 岡	2	1	1
東 京	23	18	5	佐 賀	-	-	-
神 奈 川	6	5	1	長 崎	-	-	-
新 潟	-	-	-	熊 本	-	-	-
富 山	-	-	-	大 分	-	-	-
石 川	-	-	-	宮 崎	-	-	-
福 井	-	-	-	鹿 児 島	-	-	-
山 梨	-	-	-	沖 縄	1	1	-
長 野	-	-	-	そ の 他	1	1	-
岐 阜	-	-	-				
静 岡	1	1	-	県内就職率 (%)	77.4	73.3	83.7
愛 知	15	12	3				
三 重	1	1	-	県外就職率 (%)	22.6	26.7	16.3
滋 賀	5	2	3				

資料 県統計調査課「学校基本調査結果」



## 212 各種学校設置者別学校数及び生徒数 (国立・公立・私立) (平成14～16.5.1現在)

(単位：人)

区 分	学 校 数	課 程 数	生 徒 数												
			計			計のうち昼の課程 の生徒数(再掲)			修 業 年 限 1年未満の課程			修 業 年 限 1年以上の課程			
			計	男	女	計	男	女	計	男	女	計	男	女	
平成14年 5月	23	25	593	225	368	330	145	185	97	26	71	496	199	297	
15	23	24	572	228	344	327	150	177	95	28	67	477	200	277	
16	19	20	472	182	290	286	127	159	68	24	44	404	158	246	
工業関係 電子計算機		1	1	1	-	1	1	-	-	-	-	1	1	-	
医療関係 准 看護		2	52	20	32	-	-	-	52	20	32	52	20	32	
		計	11	386	157	229	67	23	44	319	134	185	207	102	105
商 業 実 務 関 係	商 業	1	67	13	54	-	-	-	67	13	54	7	2	5	
	経 理・簿 記	1	9	3	6	9	3	6	-	-	-	-	-	-	
	タイピスト	1	1	1	-	1	1	-	-	-	-	-	-	-	
	そ の 他	8	309	140	169	57	19	38	252	121	131	200	100	100	
		計	5	28	-	28	-	-	-	28	-	28	21	-	21
服 飾 家 政 関 係	家 政	1	1	-	1	-	-	-	1	-	1	1	-	1	
	和 洋 裁	3	26	-	26	-	-	-	26	-	26	19	-	19	
	編物・手芸	1	1	-	1	-	-	-	1	-	1	1	-	1	
その他 予 備 校	1	5	4	1	-	-	-	5	4	1	5	4	1		

資料 県統計調査課「学校基本調査結果」

## 213 各種学校卒業生数(私立) (平成14～16.5.1現在)

区 分	卒 業 者 数 (前年度間)		
	計	男	女
平成14年 3月	220	84	136
15	181	66	115
16	170	71	99

資料 県統計調査課「学校基本調査結果」

## 214 各種学校教員数・職員数(私立) (平成14～16.5.1現在)

区 分	教 員 数 (本務者)			職 員 数 (本務者)		
	計	男	女	計	男	女
平成14年 5月	38	14	24	11	6	5
15	36	13	23	12	6	6
16	34	12	22	12	6	6

資料 県統計調査課「学校基本調査結果」

## 215 専修学校設置者別学校数（国立・公立・私立）（平成14～16.5.1現在）

区 分	計	国立	公立	私立	学校法人	準学校法人	財団法人	社団法人	その他の法人	個 人
平成14年 5月	23	1	2	20	3	4	3	2	2	6
15	23	1	2	20	3	4	3	2	2	6
16	23	-	2	21	3	4	3	2	3	6

資料 県統計調査課「学校基本調査結果」

## 216 専修学校課程別生徒数（平成14～16.5.1現在）

（単位：人）

区 分	計			国 立			公 立			私 立		
	計	男	女	計	男	女	計	男	女	計	男	女
平成14年 5月	2,934	1,134	1,800	141	11	130	619	120	499	2,174	1,003	1,171
15	2,941	1,161	1,780	129	7	122	605	119	486	2,207	1,035	1,172
16	2,949	1,154	1,795	-	-	-	618	129	489	2,331	1,025	1,306
高等課程	285	98	187	-	-	-	239	67	172	46	31	15
専門課程	2,645	1,049	1,596	-	-	-	379	62	317	2,266	987	1,279
一般課程	19	7	12	-	-	-	-	-	-	19	7	12

資料 県統計調査課「学校基本調査結果」

## 217 専修学校前年度間の卒業生数（平成14～16.5.1現在）

（単位：人）

区 分	計			国 立			公 立			私 立		
	計	男	女	計	男	女	計	男	女	計	男	女
平成14年 3月	1,086	358	728	39	1	38	264	30	234	783	327	456
15	1,108	391	717	48	5	43	222	40	182	838	346	492
16	1,158	424	734	43	2	41	216	38	178	899	384	515

資料 県統計調査課「学校基本調査結果」

## 218 専修学校教員数及び職員数（国立・公立・私立）（平成14～16.5.1現在）

（単位：人）

区 分	教 員 数（本務者）									職 員 数（本務者）										
	総数	国立			公 立			私 立			総数	国立			公 立			私 立		
		女	計	男	女	計	男	女	女	計		男	女	計	男	女				
平成14年 5月	183	6	35	-	35	142	62	80	68	6	7	2	5	58	23	32				
15	194	6	38	1	37	150	70	80	76	6	7	2	5	63	26	37				
16	201	-	39	3	36	162	74	88	74	-	6	2	4	68	22	46				

資料 県統計調査課「学校基本調査結果」

## 219 大学・大学院等の学生数（国立・私立）（平成14～16.5.1現在）

（単位：人）

区 分	大学学生数計			計のうち学部学生数（再掲）			計のうち大学院学生数（再掲）			短期大学			高等専門学校		
	計	男	女	計	男	女	計	男	女	計	男	女	計	男	女
平成14年 5月	14,744	7,897	6,847	12,294	6,284	6,010	2,116	1,433	683	1,768	421	1,347	832	661	171
15	15,052	8,034	7,018	12,492	6,405	6,087	2,242	1,467	775	1,700	450	1,250	841	679	162
16	15,324	8,223	7,101	12,693	6,559	6,134	2,353	1,521	832	1,522	459	1,063	853	701	152
国 立	8,953	5,731	3,222	6,536	4,165	2,371	2,195	1,436	759	20	-	20	853	701	152
私 立	6,371	2,492	3,879	6,157	2,394	3,763	158	85	73	1,502	459	1,043	-	-	-

注1 大学学生数には、学部のほか大学院、専攻科及び別科の学生数並びに聴講生等を含む。

注2 短期大学学生数には、本科学学生のほか、専攻科及び別科の学生数並びに聴講生を含む。

資料 文部科学省「学校基本調査報告書」

## 220 大学・大学院等の教員数及び職員数 (平成16.5.1現在)

(単位：人)

区 分	教 員 数 (本務者)			職 員 数 (本務者)			
	計	男	女	計	男	女	
大学・大学院	計	1,524	1,249	275	1,206	521	685
	国立	1,081	925	156	1,035	457	578
	私立	443	324	119	171	64	107
短期大学	計	145	100	45	65	26	39
	国立	-	-	-	-	-	-
	私立	145	100	45	65	26	39
高等専門学校 (国立)		67	64	3	-	-	-

資料 県統計調査課「学校基本調査結果」

## 221 大学・短期大学の卒業後の状況調査 (国立・私立) (平成14~16.5.1現在)

(単位：人)

区 分	計	進学者	就職者	就職進学者 (再 掲)	一時的な仕事 に就いた者	左記以 外の者	死亡・不詳・ そ の 他	臨床研修医 (予定者を含む)	
〈男女計〉									
大 学	平成14年 3月	2,735	572	1,376	-	120	517	54	96
	15	2,670	617	1,249	-	150	484	63	96
	16	2,625	648	1,189	-	157	459	46	107
短期大学	平成14年 3月	934	95	611	-	61	136	31	...
	15	765	79	464	-	99	105	18	...
	16	840	101	447	-	96	172	24	...
〈男〉									
大 学	平成14年 3月	1,313	396	531	-	35	264	24	63
	15	1,265	408	493	-	49	223	34	58
	16	1,265	431	504	-	44	189	27	62
短期大学	平成14年 3月	210	37	132	-	6	33	2	...
	15	151	22	92	-	7	25	5	...
	16	198	40	110	-	2	42	4	...
〈女〉									
大 学	平成14年 3月	1,422	176	845	-	85	253	30	33
	15	1,405	209	756	-	85	261	29	49
	16	1,360	217	685	-	113	270	19	45
短期大学	平成14年 3月	724	58	479	-	55	103	29	...
	15	614	57	372	-	92	80	13	...
	16	642	61	337	-	94	130	20	...

注1 「進学者」とは、大学院研究科、大学学部、短期大学本科、専攻科、別科のいずれかに入学した者をいう。

2 「一時的な仕事に就いた者」とは、臨時的な収入を目的とする仕事に就いた者をいう。

3 「左記以外の者」には、専修学校及び各種学校等の入学者を含む。

資料 文部科学省「学校基本調査報告書」

## 222 大学院・高等専門学校の卒業者数 (国立・私立) (平成14~16.5.1現在)

(単位：人)

区 分	大 学 院						高 等 専 門 学 校		
	修 士 課 程			博 士 課 程			計	男	女
	計	男	女	計	男	女			
平成14年 3月	683	482	201	89	59	30	149	124	25
15	724	786	238	96	67	29	129	104	25
16	695	451	244	135	100	35	144	114	30

注 大学院の博士課程の卒業生には、所定の年限以上在学し、所定の単位を修得した後、学位を取らずに満期退学した者も含む。

資料 文部科学省「学校基本調査報告書」

## 223 地 方 教 育 費 (平成14~16年度)

(単位：千円)

区 分	総 数	学 校 教 育 費				
		全学校	幼稚園	小学校	中学校	盲・聾・養護学校
総 教 育 費 総 額						
平 成 14 年 度	152,244,571	122,610,308	6,219,379	48,161,156	28,287,185	7,066,946
15	149,984,263	118,986,889	6,074,189	46,837,630	29,219,433	6,978,841
16	145,316,075	116,670,941	5,707,582	45,017,511	27,101,860	7,133,252
財 源 別 内 訳						
地方債・寄付金以外の公費	140,390,715	112,547,666	5,578,743	44,341,587	26,496,479	7,130,977
国庫補助金	22,790,468	21,372,439	83,712	12,405,835	7,466,595	1,339,700
都道府県支出金	79,638,945	66,407,667	2,137	21,036,243	12,168,946	5,791,277
市町村支出金	37,961,302	24,767,560	5,492,894	10,899,509	6,860,938	-
地方債に組み入れられた寄付金	40,099	29,414	-	25,960	2,100	-
公費に組み入れられない寄付金	318,131	318,131	47,339	120,888	122,127	2,275
P T A 寄 付 金	225,157	225,157	72,669	106,718	52,958	2,213
その他の寄付金	92,974	92,974	4,670	14,170	69,169	62
支 出 項 目 別 内 訳						
消 費 的 支 出	121,133,484	100,017,265	5,208,386	40,362,878	23,727,835	6,742,570
人 件 費	/	90,461,893	4,684,905	36,566,405	21,160,448	6,306,322
教 職 員 の 給 与 費	/	68,767,548	3,537,851	27,714,041	16,230,981	4,788,440
上 記 以 外 の 人 件 費	/	21,694,345	1,147,054	8,852,364	4,929,467	1,517,882
教 育 活 動 費	/	2,982,086	129,169	983,654	806,930	131,715
教 育 補 助 活 動 費	/	3,788,670	273,906	1,513,174	813,952	163,391
所 定 活 動 費	/	2,221,295	104,211	1,063,938	777,085	123,775
資 産 的 支 出	13,143,903	8,596,007	16,195	235,707	169,420	17,367
債 務 的 支 出	11,038,688	8,057,669	390,344	2,300,465	2,050,659	140,106
生 徒 (人 口) 1 人 当 た り 経 費 (円)	-	-	762,129	1,040,795	1,184,833	9,029,433
生 徒 数 (人 口) (人)	-	-	7,489	43,253	22,874	790

区 分	学 校 教 育 費				社 会 教 育 費	教 育 行 政 費	知 事 部 局 (生 涯 学 習 関 連 費)
	高 等 学 校			専 修 学 校			
	全 日 制	定 時 制	通 信 制				
総 教 育 費 総 額							
平 成 14 年 度	30,825,126	1,381,179	273,271	396,066	15,679,344	10,406,060	3,548,859
15	27,867,441	1,251,835	278,135	479,385	15,581,150	12,724,609	2,691,615
16	29,983,269	1,084,072	250,750	392,645	15,412,668	9,534,435	3,698,031
財 源 別 内 訳							
地方債・寄付金以外の公費	27,278,702	1,077,919	250,614	392,645	15,042,583	9,321,435	3,479,031
国庫補助金	74,429	1,851	317	-	749,404	218,625	450,000
都道府県支出金	25,691,898	1,074,224	250,297	392,645	5,813,119	4,390,612	3,027,547
市町村支出金	1,512,375	1,844	-	-	8,480,060	4,712,198	1,484
地方債に組み入れられた寄付金	2,684,000	-	-	-	359,400	213,000	219,000
公費に組み入れられない寄付金	1,354	-	-	-	10,685	-	-
P T A 寄 付 金	19,213	6,153	136	-	-	-	-
その他の寄付金	16,517	4,082	-	-	-	-	-
支 出 項 目 別 内 訳							
消 費 的 支 出	22,275,354	1,065,701	250,235	384,306	9,385,116	8,907,219	2,823,884
人 件 費	20,212,589	957,205	239,579	334,440	2,937,073	/	1,334,318
教 職 員 の 給 与 費	15,228,374	763,298	199,822	304,741	/	/	/
上 記 以 外 の 人 件 費	4,984,215	193,907	39,757	29,699	/	/	/
教 育 活 動 費	850,357	45,860	7,572	26,829	/	/	/
教 育 補 助 活 動 費	953,187	47,994	783	22,283	/	/	/
所 定 活 動 費	141,437	9,769	1,080	-	/	/	/
資 産 的 支 出	117,784	4,873	1,221	754	/	/	/
債 務 的 支 出	3,689,206	16,373	515	8,339	3,108,261	565,488	874,147
生 徒 (人 口) 1 人 当 た り 経 費 (円)	4,018,709	1,998	-	-	2,919,291	61,728	-
生 徒 数 (人 口) (人)	1,301,357	1,726,229	183,163	635,348	18,819	11,642	4,515
	23,040	628	1,369	618	818,998	818,998	818,998

注1 人口は、3月末の住民基本台帳による。

2 社会教育費、教育行政費は、人口1人当たり教育費である。

3 総計の消費的支出の内訳については、社会教育費・教育行政費・知事部局生涯学習関連費に内訳がないため表示していない。

資料 県教育委員会教育改革課

# 21 文化 · 觀光

## 224 県立図書館

## (1) 蔵書 (平成12～16年度)

(単位:冊)

資料別	総数	総記	哲学	歴史	社会科学	自然科学	技術	産業	芸術	語学	文学	童話・絵本	その他
平成12年度	1,198,201	76,169	48,256	94,745	213,647	84,943	88,832	55,211	100,515	20,689	276,746	78,656	59,792
13	1,247,312	80,790	50,124	98,823	225,229	88,405	95,147	58,530	106,245	21,748	281,502	80,842	59,927
14	1,288,312	84,885	52,005	102,016	236,355	91,335	100,678	61,529	111,153	22,598	282,898	82,893	59,967
15	1,331,927	88,906	54,137	105,333	246,074	94,451	106,083	64,659	116,304	23,404	287,310	85,070	60,196
16	1,370,980	93,212	55,513	108,094	253,570	97,317	110,436	67,405	120,522	24,159	291,878	85,853	62,922
館内用図書	1,049,508	78,748	48,302	92,709	231,687	76,147	100,559	62,602	98,2068	20,054	174,085	59	58,288
子供用図書	160,774	4,651	1,404	5,938	7,711	10,794	4,173	1,910	12,950	1,982	37,412	68,216	3,634
館外用図書	158,897	2,775	5,885	9,405	14,088	9,905	5,666	2,888	9,161	1,818	79,727	17,578	-
点字図書	1,801	38	21	42	84	471	38	5	143	305	654	-	-

資料 県立図書館

## (2) 図書館利用状況 (平成13～16年度)

年 度	開館日数 (日)	延べ入館 者数(人)	登録者数 (人)	貸出利用 者数(人)	相 談 (参考奉仕) (件)				リクエスト (予約) (件)		各種集会 活動(人)
					合計	口頭	電話	文書	児童書	一般書	
平成13年度	286	526,371	9,385	175,921	916	317	417	182	1,484	14,623	3,766
14	286	595,747	9,420	180,320	722	221	327	85	1,758	13,950	3,334
15	287	601,757	8,516	181,265	622	171	206	127	2,144	14,953	3,899
16	286	602,609	7,865	188,748	988	357	318	189	2,185	14,956	1,147

個 人 貸 出 (冊)					市町村協力 (冊)		へき地 校文庫 (冊)	地域貸出文庫・ 団体貸出・読書 会文庫 (冊)	障害者専用 カセット(本)	点字図書 分室貸出 (冊)
一般図書	洋書	視聴覚資料	逐次刊行物	その他	協力貸出	来館貸出				
831,635	3,431	16,896	49,556	7,793	20,686	2,932	5,940	2,690	1,762	392
876,492	4,224	16,706	50,340	7,453	22,981	4,513	5,820	2,584	1,723	562
890,703	3,883	16,616	49,683	7,758	24,623	4,576	5,490	2,325	1,672	606
882,840	4,183	16,232	55,251	4,109	24,216	1,922	4,320	1,781	1,526	498

資料 県立図書館

## 225 博物館・動物園 (平成14～16年度)

館 名	職員数 本 務	敷地面積 (㎡)	建物面積		資料の数量		開館日数	年 間 延 入 場 者 数	
			建物 (㎡)	展示室 (㎡)	人文資料(点)	自然資料(点)			
県立博物館	占用部分								
	平成14年度	20	-	(8,133)	2,288	21,872	423,939	常設展 306 企画展 93	37,349 13,235
	15	20	-	(8,133)	2,288	26,216	428,637	常設展 307 企画展 102	39,797 24,877
	16	20	-	(8,133)	2,288	29,944	432,230	常設展 305 企画展 99	44,669 32,810
県立鳥居 記念博物館	平成14年度	3	1,199.99	449.86	262.82	256	-	282	4,138
	15	3	1,199.99	449.86	262.82	256	-	284	5,483
	16	3	1,199.99	449.86	262.82	256	-	286	5,803
とくしま 動物園	平成14年度	20	217,300	6,287	-	-	91種, 618点	310	224,880
	15	20	217,300	6,287	-	-	88種, 590点	311	235,381
	16	20	217,300	6,287	-	-	86種, 504点	309	212,927

注 動物園の入園者数は、乳幼児を除く。

資料 県立博物館, 県立鳥居記念博物館, とくしま動物園

## 226 都 市 公 園 (平成14~16年度)

(単位: ha)

市町村	総 数		運動公園		街区公園		近隣公園		地区公園		総合公園		広域公園	
	箇所	面積	箇所	面積	箇所	面積	箇所	面積	箇所	面積	箇所	面積	箇所	面積
平成14年度	233	411.76	3	42.20	172	26.80	18	29.05	3	15.31	7	87.82	30	210.58
15	238	441.30	3	42.20	173	28.21	18	29.10	5	23.44	8	107.56	31	210.79
16	243	442.25	3	42.20	177	28.40	19	30.06	5	23.44	8	107.36	31	210.79
徳島市	121	275.61	1	9.10	93	13.06	4	5.37	3	15.31	2	49.23	18	183.74
鳴門市	47	80.33	1	25.60	31	6.36	4	7.67	-	-	2	30.15	9	10.35
小松島市	4	7.54	-	-	4	0.26	-	-	-	-	-	-	1	7.28
阿南市	4	9.90	-	-	1	0.10	1	3.54	-	-	-	-	2	6.26
石井町	5	11.92	-	-	3	0.38	-	-	1	4.36	1	7.18	-	-
那賀川町	2	2.51	-	-	1	0.31	-	-	-	-	-	-	1	2.20
羽ノ浦町	20	4.62	-	-	16	1.26	3	2.40	-	-	-	-	1	0.96
日和佐町	1	1.30	-	-	-	-	1	1.30	-	-	-	-	-	-
牟岐町	2	6.03	-	-	1	0.13	-	-	-	-	1	5.90	-	-
松茂町	4	4.41	-	-	1	0.05	3	4.36	-	-	-	-	-	-
北島町	20	7.08	-	-	19	4.96	1	2.12	-	-	-	-	-	-
藍住町	0	0.00	-	-	-	-	-	-	-	-	-	-	-	-
鴨島町	5	12.24	-	-	3	0.69	1	2.35	-	-	1	9.20	-	-
脇町	1	3.77	-	-	-	-	-	-	1	3.77	-	-	-	-
貞田町	1	0.07	-	-	1	0.07	-	-	-	-	-	-	-	-
池田町	6	14.92	1	7.50	3	0.77	1	0.95	-	-	1	5.70	-	-

注1 広域公園には、特殊公園及び緑地を含む。

2 小松島市の広域公園1箇所は、徳島市の広域公園1箇所に含まれる。

資料 県都市計画課

## 227 観 光

ブロック別観光入込客数 (平成12~16年)

(単位: 千人)

ブロック別		平成12年	平成13年	平成14年	平成15年	平成16年
総 数	計	13,138	13,221	13,243	13,158	12,806
	県 外	6,941	7,037	7,021	7,047	7,063
	県 内	6,197	6,184	6,222	6,111	5,743
鳴 門	計	5,643	5,692	5,501	5,531	5,369
	県 外	3,247	3,331	3,308	3,340	3,377
	県 内	2,396	2,361	2,193	2,191	1,992
徳 島	計	3,119	3,026	3,052	2,978	3,048
	県 外	1,130	1,093	1,121	1,053	1,188
	県 内	1,989	1,933	1,931	1,925	1,860
阿 南	計	1,993	2,025	2,061	1,941	1,847
	県 外	994	964	919	877	834
	県 内	999	1,061	1,142	1,064	1,013
剣 山	計	2,383	2,478	2,629	2,708	2,542
	県 外	1,570	1,649	1,673	1,777	1,664
	県 内	813	829	956	931	878

資料 県観光交流課

## 228 公民館・図書館及び施設等 (平成14~16年度)

区 分	公 民 館				図書館	博物館及び博物館に準ずる施設	隣 保 館	老人福祉センター
	計	中央館	地区館	分 館				
平成14年度	296	38	144	114	29	7	43	32
15	322	38	148	136	29	7	43	32
16	322	38	148	136	29	7	43	32

資料 県教育委員会生涯学習政策課, 県長寿社会課, 県人権課

## 229 団体及び委員会

## (1) 社会教育委員（平成14～16年度）

(単位：人)

区分	総数				県				市町村			
	委員数				委員数				委員数			
	計	学校長	団体代表	学識経験者	計	学校長	団体代表	学識経験者	計	学校長	団体代表	学識経験者
平成14年度	640	-	-	-	15	-	-	-	625	-	-	-
15	639	-	-	-	15	-	-	-	624	-	-	-
16	613	-	-	-	15	-	-	-	598	-	-	-

注 社会教育法の改正により、平成12年4月から委員の区分がなくなる。

資料 県教育委員会生涯学習政策課

## (2) 宗教法人数（平成16年度）

区分	総数	徳島市	鳴門市	小松島市	阿南市	吉野川市	阿波市	美馬市
平成16年度	2,324	448	148	91	186	140	130	150
神道系	1,371	208	82	58	107	80	79	103
仏教系	633	141	54	17	56	39	31	31
キリスト教系	31	15	2	2	2	1	0	1
諸教	289	84	10	14	21	20	20	15

区分	勝浦郡	名東郡	名西郡	那賀郡	海部郡	板野郡	美馬郡	三好郡
平成16年度	56	12	158	161	170	157	92	225
神道系	29	5	105	117	87	81	75	155
仏教系	20	4	36	32	67	52	10	43
キリスト教系	0	0	1	1	1	2	1	2
諸教	7	3	16	11	15	22	6	25

資料 県総務課

## (3) 青年団・婦人団体・ボーイスカウト・ガールスカウト（平成12～16年度）

年度	青年団				婦人団体			ボーイスカウト		ガールスカウト	
	団体	団員数			連合会	単位団	会員数	隊数	隊員数	隊数	隊員数
		総数	男	女							
平成12年度	32	823	583	340	14	149	50,320	53	755	8	395
13	32	943	596	347	14	142	51,150	53	700	8	287
14	32	861	550	311	14	137	43,000	51	670	8	232
15	33	880	565	315	14	136	43,000	51	599	8	286
16	32	770	521	249	13	134	43,000	50	583	8	251

資料 県教育委員会生涯学習政策課



## 230 市町村別テレビ受信契約数（平成14～16年度）

市 町 村	衛星契約数	地上契約数	放送受信契約数合計	有線テレビ契約数
平成14年度	74,030	159,280	233,310	107,240
15	77,364	155,932	233,296	121,251
16	79,346	151,337	230,683	119,825
徳 島 市	21,276	56,916	78,192	x
鳴 門 市	5,055	12,816	17,871	x
小 松 島 市	3,141	7,932	11,073	x
阿 南 市	5,171	10,121	15,292	x
吉 野 川 市	4,005	8,617	12,622	x
美 馬 市	4,132	5,659	9,791	-
勝 浦 町	425	1,339	1,764	-
上 勝 町	114	656	770	-
佐 那 河 内 村	315	473	788	-
石 井 町	5,262	1,590	6,852	x
神 山 町	961	1,500	2,461	-
那 賀 川 町	657	1,995	2,652	x
羽 ノ 浦 町	969	2,354	3,323	x
那 賀 町	2,207	1,747	3,954	x
由 岐 町	717	617	1,334	-
日 和 佐 町	522	1,395	1,917	-
牟 岐 町	1,174	923	2,097	-
海 南 町	1,204	927	2,131	-
海 部 町	495	386	881	-
宍 喰 町	1,068	239	1,307	-
松 茂 町	1,216	2,916	4,132	x
北 島 町	2,404	3,329	5,733	x
藍 住 町	1,597	5,922	7,519	x
板 野 町	782	2,401	3,183	x
上 板 町	1,157	2,027	3,184	-
吉 野 町	452	1,337	1,789	x
土 成 町	1,211	906	2,117	x
市 場 町	1,644	1,269	2,913	x
阿 波 町	1,725	1,715	3,440	x
つ る ぎ 町	1,703	2,137	3,840	-
三 野 町	486	965	1,451	-
三 好 町	430	1,413	1,843	-
池 田 町	3,135	2,152	5,287	x
山 城 町	461	1,278	1,739	-
井 川 町	443	1,003	1,446	-
三 加 茂 町	1,285	1,530	2,815	-
東 祖 谷 山 村	163	451	614	-
西 祖 谷 山 村	182	384	566	-

注1 衛星契約とは、NHKの衛星カラー契約、衛星普通契約、特別契約を総称したものの。

2 有線テレビ契約数は、総務大臣の許可で自主放送を行っている事業者の加入世帯数。

資料 NHK徳島放送局、四国総合通信局

## 231 文 化

(1) 国指定等・県指定文化財種別数（平成17.3.31現在）

種別	有形文化財								無形文化財	民俗文化財			記念物					伝統的建造物	選定保存技術	合 計	重要美術品	登録有形文化財(建造物)	記録選択無形民俗文化財
	建 造 物	絵 画	彫 刻	工 芸 品	書跡・典籍・古文書	考 古 資 料	歴 史 資 料	小 計		有 形	無 形	小 計	史 跡	名 勝	名勝天然記念物	天 然 記 念 物	小 計						
国指定等	16	6	15	0	3	3	1	44	0	7	2	9	6	3	0	23	32	1	1	87	7	53	11
県指定	15	25	85	46	23	10	4	208	6	3	13	16	27	3	2	63	95	-	0	325	-	-	0

注 天然記念物には、特別天然記念物を含む。

資料 県教育委員会文化財課

(2) 国指定等文化財（平成16年度末現在）

### 重要文化財

種別	名 称	員数	所 在 地	所有者又は管理者	指定年月日
建造物	物丈六寺三門	1棟	徳島市丈六町丈領32	丈六寺	昭和28.3.31
	〃 丈六寺観音堂	〃	〃	〃	〃
	〃 丈六寺本堂（元方丈）	〃	〃	〃	〃
	〃 切幡寺大塔	1基	阿波市観音129	切幡寺	昭和50.6.23
	〃 三木家住宅	1棟	美馬市木屋平村貢143	三木信夫	〃
	〃 田中家住宅	11棟	石井町藍畑字高畑705	田中誠	昭和51.2.3
	〃 木村家住宅	〃	東祖谷山村字釣井107	木村巧	〃
	〃 旧小采家住宅	〃	〃 菅生28	東祖谷山村	〃
	〃 福永家住宅	6棟	鳴門市鳴門町高島字浜中1	福永陽一	昭和51.5.20
	〃 旧長岡家住宅	〃	美馬市脇町大字猪尻字西上野34	脇町	〃
	〃 田中家住宅	〃	上勝町大字旭字八重地10-56	田中保行	〃
	〃 粟飯原家住宅	1棟	神山町下分字粟生野125	粟飯原厚治	〃
	絵画	〃 一宮神社本殿	〃	徳島市一宮町西丁237	一宮神社
〃 丈六寺経蔵（旧僧堂）		〃	〃 丈六町丈領32	丈六寺	平成10.12.25
〃 宇志比古神社本殿附棟札九枚		〃	鳴門市大麻町大谷字山田66	宇志比古神社	平成12.12.4
〃 著蔵寺		6棟	池田町字州津蔵谷1006	著蔵寺	平成16.7.6
〃 絹本著色釈迦三尊像		1幅	小松島市立江町立江字若松	立江寺	明治43.8.29
〃 絹本著色仏涅槃図		〃	吉野川市山川町字木綿麻山	高越寺	〃
〃 絹本著色聖衆来迎図		〃	池田町白地ノロウチ763-2	雲辺寺	〃
〃 絹本著色楊柳観音像		〃	井川町辻中岡34	長楽寺	〃
〃 絹本著色文殊菩薩像		〃	三加茂町字中庄2586	長善寺	〃
〃 絹本著色金剛薩像		〃	〃	〃	昭和42.6.15
彫刻	〃 絹本著色細川成之像	〃	徳島市丈六町丈領32	丈六寺	〃
	〃 木造地藏菩薩半跏像	1躯	〃 福島2丁目3-7	東照寺	明治44.8.9
	〃 木造聖観音坐像	〃	〃 丈六町丈領32	丈六寺	〃
	〃 木造如意輪観音坐像	〃	〃 多家良町中津峰127	如意輪寺	〃
	〃 木造十一面観音立像	〃	〃 国府町井戸字北屋敷80-1	井戸寺	〃
〃 木造阿弥陀仏如来坐像	〃	鳴門市大麻町檜ダンノ上12	極楽寺	〃	

資料 県教育委員会文化財課

## 財

## (2) 国指定等文化財(平成16年度末現在)(続き)

## 重要文化財(続き)

種別	名 称	員数	所 在 地	所有者又は管理者	指定年月日
彫刻	木造大己貴命立像	1 躯	阿南市長生町宮内	八杵神社	明治44.8.9
〃	木造男神立像	〃	〃	〃	〃
〃	木造釈迦如来坐像	〃	吉野川市鴨島町飯尾1525	藤井寺	〃
〃	木造地藏菩薩立像	〃	勝浦町生名	鶴林寺	〃
〃	木造薬師如来坐像	〃	石井町字城ノ内605	童学寺	〃
〃	木造聖観音立像	〃	三野町加茂野宮	滝寺	〃
〃	木造毘沙門天立像	〃	池田町白地ノロウチ763-2	雲辺寺	〃
〃	木造千手観音坐像, 経尋像	〃	〃	〃	〃
〃	木造毘沙門天立像	〃	美馬市脇町大字猪尻字西上野	最明寺	〃
〃	木造弥勒菩薩坐像	〃	鳴門市大麻町大谷山田59	東林院	平成14.6.26
書跡	紙本墨書聖徳太子伝暦	2 卷	徳島市南島田町1丁目11	本願寺	明治43.8.29
〃	紙本墨書二品家政所下文 長寛元年九月廿五日トアリ 附紺紙金泥法華経	1 卷 8 卷	阿南市長生町宮内	八杵神社	〃
〃	紙本墨書仲文章残卷 正安二年六月八日書写アリ	1 卷	小松島市小松島町字松島10-1	西野武明	昭和13.7.4
考古資料	銅経筒	1 箇	上板町宅字大山4	大山寺	明治43.8.29
〃	流水文銅鐸	1 口	徳島市下助任町4丁目37 (徳島県立博物館)	田村英一郎	昭和37.2.21
〃	突線袈裟禪文銅鐸	〃	板野町犬伏字平山 徳島県立埋蔵文化財総合センター	徳島県	平成7.6.15
歴史資料	徳島藩御召鯨船千山丸	1 艘	徳島市徳島町城内 徳島市立徳島城博物館	徳島市	平成8.6.27

## 重要有形・無形民俗文化財

種別	名 称	員数	所 在 地	所有者又は管理者	指定年月日
重要有形民俗文化財	祖谷の蔓橋	1 件	西祖谷山村字善徳	西祖谷山村	昭和30.2.3
〃	阿波藍栽培加工用具	1式93点	藍住町徳命字前須172 藍住町歴史館「藍の館」	藍住町	昭和30.4.22
〃	鳴門の製塩用具	143点	鳴門市撫養町南浜字東浜170 (徳島県立博物館)	鳴門市	昭和42.6.17
〃	阿波の和三盆製造用具	99点	松茂町中喜来字中須20-2	財団法人三木文庫	昭和49.2.18
〃	犬飼の舞台	1 棟	徳島市八多町八屋67-3	五王神社	平成10.12.16
〃	坂州の舞台	〃	那賀町坂州字広瀬32	坂州部落, 那賀町	〃
〃	阿波人形師(天狗屋)の 製作用具及び製品 附販売関連資料	1,107点 51点	徳島市国府町大字和田字居内172 徳島市天狗久資料館	徳島市	平成14.2.12
重要無形民俗文化財	西祖谷の神代踊	-	西祖谷山村	神代踊保存会	昭和51.5.4
〃	阿波人形浄瑠璃	-	徳島市, 鳴門市, 阿南市, 勝浦町, 神山町, 木沢村, 松茂町	財団法人阿波人形浄瑠璃振興会	平成11.12.21

## 記念物

種別	名 称	員数	所 在 地	所有者又は管理者	指定年月日
史跡	段の塚穴	2 基	美馬市美馬町字坊僧363-1他16筆	美馬市	昭和17.10.14
〃	阿波国分尼寺跡	1 件	石井町石井字尼寺12-1他37筆	石井町	昭和48.4.14
〃	郡里廃寺跡	〃	美馬市美馬町字銀杏木26他31筆, 字願勝寺51他8筆	美馬市	昭和51.3.22

## 231 文 化

## (2) 国指定等文化財(平成16年度末現在)(続き)

## 記念物(続き)

種別	名 称	員数	所 在 地	所有者又は管理者	指定年月日
史跡	丹田古墳	1基	三加茂町西庄加茂山222他1筆, 加茂1733他2筆	三加茂町	昭和52.7.16
〃	勝瑞城館跡	1件	藍住町勝瑞字東勝地29-1他50筆	藍住町他	平成13.1.29
〃	徳島藩主蜂須賀家墓所	〃	徳島市下助任町2丁目45-3他1筆, 〃 佐古山町諏訪山33-1他7筆	徳島市他	平成14.9.20
名勝	鳴門	-	鳴門市鳴門町土佐泊浦字福地,字大毛	鳴門市	昭和6.2.20
〃	旧徳島城表御殿庭園	-	徳島市徳島町城ノ内1-9	徳島市	昭和16.12.13
〃	阿波国分寺庭園	-	〃 国府町大字矢野718	国分寺	平成12.3.30
天然 記念物	母川のオオウナギ生息地	-	海部町高園母川通称裂ヶ岩上下流 13町, 上流側13町より13町以内	海部町	大正12.3.7
〃	大浜海岸のウミガメ及びその産卵地	-	日和佐町大浜海岸一帯	日和佐町教育委員会	昭和42.8.16
〃	美郷のホタル及びその発生地	-	吉野川市美郷全域	吉野川市教育委員会	昭和45.8.29
特別天然 記念物	カモシカ	-	種の指定	-	昭和30.2.15
〃	オオサンショウウオ	-	〃	-	昭和27.3.29
〃	カワウソ	-	〃	-	昭和40.2.12
天然 記念物	コクガン	-	〃	-	昭和46.5.19
〃	ヒシクイ	-	〃	-	昭和46.6.28
〃	マガン	-	〃	-	〃
〃	ヤマネ	-	〃	-	昭和50.6.26
〃	弁天島熱帯性植物群落	1件	阿南市橘町小勝186	阿南市	大正11.3.8
特別天然 記念物	加茂の大クス	1樹	三加茂町加藤1482	三加茂町	昭和31.7.19
天然 記念物	乳保神社のイチヨウ	〃	上板町瀬部字西井内763, 766-2	乳保神社	昭和19.11.7
〃	沢谷のタヌキノシヨクダイ発生地	1件	那賀町沢谷字亀井谷34-1,34-3,34-7	那賀町	昭和29.12.25
〃	野神の大センダン	1樹	阿波市阿波町野神3-1	阿波町	昭和32.6.19
〃	出羽島大池のシラタマモの自生地	50,214㎡	牟岐町大字牟岐浦字出羽島39-1地先 所在の大池の区域	牟岐町漁業協同組合	昭和47.3.16
〃	津島暖地性植物群落	65,000㎡	〃 大字牟岐浦字馬路105	牟岐町	昭和48.4.23
〃	鈴が峯のヤッコソウ発生地	1件	穴喰町久保字坂取238	穴喰町	昭和54.11.26
〃	船窪のオンツツジ群落	〃	吉野川市山川町字奥野井 387-11,387-12	吉野川市	昭和60.10.26
〃	三嶺・天狗塚のミヤマクマザサ及 びコメツツジ群落	〃	東祖谷山村菅生699-1他他国有林班 16小班, 高知県香美郡物部村6小班	農林水産省・ 東祖谷山村	平成6.9.1
〃	赤羽大師のエノキ	1樹	つるぎ町一字字蔭103-2他4筆	つるぎ町	平成16.9.30
〃	阿波の土柱	-	阿波市北山540の内桜岡468, 470, 472, 473の内	阿波市	昭和9.5.1
〃	穴喰浦の化石漣痕	-	穴喰町大字穴喰浦字古目83番の1, 84の1,84の42,84の43,84の62,84	穴喰町	昭和54.11.26

## 重要伝統的建造物群保存地区

種別	名 称	員数	所 在 地	所有者又は管理者	指定年月日
重要伝統的 建造物群 保存地区	脇町南町伝統的 建造物群保存地区	88棟他	美馬市脇町字突抜町及び字町南 の各一部5.3ha	美馬市	昭和63.12.16

## 文化財保存技術(選定保存技術)

種別	名 称	員数	所 在 地	所有者又は管理者	指定年月日
制定保 存技術	阿波藍製造	-	上板町七条字経塚42 上板町教育委員会内	阿波藍製造技術保存会 代表者 佐藤昭人	昭和53.5.9

## 財 (続き)

## (2) 国指定等文化財(平成16年度末現在)(続き)

## 重要美術品

種別	名 称	員数	所 在 地	所有者又は管理者	指定年月日
絵画	絹本著色釈迦三尊画像	1 幅	勝浦町大字生名	鶴 林 寺	昭和15.6.7
工芸品	太刀 銘 助則	1 口	小松島市中郷町字桜馬場61-3	平 山 晃 千	昭和11.9.12
書跡	紙本墨書大般若経 第二百十四残卷	1 卷	徳島市八万町向寺山 徳島県立博物館	徳 島 県	昭和9.3.20
	紙本墨書日野資名消息 (正中元年十二月十五日)	1 幅	〃	〃	昭和12.5.12
〃	大般若経卷第四百八十五 (薬師寺経)	1 卷	小松島市小松島町字松島10-1	西 野 武 明	昭和14.2.22
考古資料	袈裟褌文銅鐸 (阿南市椿町曲出土)	1 口	徳島市八百屋町3丁目10	松 浦 菊 男	昭和9.11.12
〃	平型銅剣	2 口	神山町神領字本野間 (徳島県立博物館)	神 山 町	昭和15.9.27

## 登録有形文化財(建造物)

種別	名 称	員数	所 在 地	所有者又は管理者	指定年月日
建造物	徳島市水道局佐古配水場ポンプ場	1 棟	徳島市南佐古6番町3-11	徳 島 市	平成9.5.7
〃	三河家住宅洋館	〃	〃 富田浜4-7	三 河 節 他	平成9.7.15
〃	〃 倉庫	〃	〃	〃	〃
〃	〃 コンクリート塀	1 基	〃	〃	〃
〃	〃 門	〃	〃	〃	〃
〃	〃 石積み塀	〃	〃	〃	〃
〃	高原ビル	1 棟	〃 東船場町1-13	高 原 保 之	〃
〃	徳島市水道局佐古配水場源水井	〃	徳島市南佐古6番町3-11	徳 島 市	平成10.10.9
〃	〃 集合井	〃	〃	〃	〃
〃	青木家住宅主屋	1 棟	美馬市美馬町字宮前225	美 馬 市	平成10.10.9
〃	〃 土蔵(一)	〃	〃	〃	〃
〃	〃 土蔵(二)	〃	〃	〃	〃
〃	〃 倉庫	〃	〃	〃	〃
〃	〃 納屋	〃	〃	〃	〃
〃	〃 門	〃	〃	〃	〃
〃	〃 土塀	〃	〃	〃	〃
〃	〃 煉瓦塀	1 基	〃	〃	〃
〃	勢玉酒蔵A	1 棟	徳島市福島1丁目4-9	株式会社勢玉	平成11.8.23
〃	〃 酒蔵B	〃	〃	〃	〃
〃	〃 事務所棟	〃	〃	〃	〃
〃	〃 煙突	1 基	〃	〃	〃
〃	高橋家住宅主屋	1 棟	〃 南矢三町2丁目5-22	高 橋 永 一	〃
〃	〃 藍寝床(東納屋)	〃	〃	〃	〃
〃	〃 西納屋	〃	〃	〃	〃
〃	〃 蔵	〃	〃	〃	〃
〃	〃 表門	〃	〃	〃	〃
〃	〃 棟塀	1 基	〃	〃	〃
〃	旧樫野家住宅	1 棟	松茂町広島字北川向四ノ越	株式会社阿波の里	〃
〃	旧大磯家住宅	〃	〃	〃	〃
〃	原田家住宅主屋	〃	徳島市かちどき橋3-43	原 田 弘 基	平成12.4.28
〃	大谷川堰堤	1 基	美馬市脇町北庄字柴床91-3地先	徳 島 県	平成14.2.14

## 231 文 化

## (2) 国指定等文化財(平成16年度末現在)(続き)

## 登録有形文化財(建造物)(続き)

種別	名 称	員数	所 在 地	所有者又は管理者	指定年月日
建造物	本家松浦酒造場長屋門	1棟	鳴門市大麻町池谷字柳ノ本19	株式会社 本家松浦酒蔵場	〃
〃	〃 東酒蔵	〃	〃	〃	〃
〃	〃 仲酒蔵	〃	〃	〃	〃
〃	〃 西酒蔵	〃	〃	〃	〃
〃	〃 精米蔵	〃	〃	〃	〃
〃	大谷焼元山窯(旧納田丈五郎窯)	1基	〃 大麻町大谷字山田甲18地先	田村商事株式会社	平成14.8.21
〃	〃 元山窯水簸場	1件	〃 山田37	〃	平成15.1.31
〃	〃 森窯登窯	1基	〃 井利ノ肩2	森陶器株式会社	〃
〃	〃 大西窯登窯	〃	〃 山田16地先	〃	〃
〃	〃 作業場	1件	〃 山田19	〃	〃
〃	〃 収納庫	〃	〃 山田17	〃	〃
〃	〃 石垣	〃	〃 山田17地先	〃	〃
〃	旅館たおか主屋	1棟	美馬市脇町大字脇町字北町165-1	田岡観光有限会社	平成15.3.18
〃	〃 表門及び添屋	〃	〃	〃	〃
〃	〃 蔵屋	〃	〃	〃	〃
〃	船本家牧舎(旧富田畜産部牧舎)	〃	鳴門市大麻町松字野神ノ北40	個 人	平成16.11.29
〃	安藝家バラック(旧板東俘虜収容所)	〃	〃 椎尾谷37	〃	〃
〃	柿本家バラック( 〃 )	〃	〃 萩原字宮前55	〃	〃
〃	萬福寺本堂	〃	那賀町延野字寺前20	萬 福 寺	平成17.2.28
〃	〃 蔵	〃	〃	〃	〃
〃	〃 鎮守堂	〃	〃	〃	〃
〃	〃 鐘楼	〃	〃	〃	〃

## 記録選択無形民俗文化財

種別	名 称	対 応	所 在 地	保 護 団 体	指定年月日
記録選択	正月行事	国記録	徳島県他10県	-	昭和29.11
〃	年齢階梯制	〃	〃 他9県	-	〃
〃	蔓橋の製作工程	〃	〃	-	〃
〃	阿波の太布紡織習俗	県指定無形文化財	〃 (木頭村)	-	昭和37.3
〃	西祖谷の神代踊	町指定重要無形民俗文化財	西祖谷山村善徳	神代踊保存会	昭和45.6.8
〃	曾我氏神社踊	町指定無形民俗文化財	石井町石井	曾我氏神社祭典当組	昭和48.11.5
〃	阿波の人形芝居	国指定重要無形民俗文化財	徳島市伊賀町	阿波人形浄瑠璃振興会	昭和50.12.8
〃	盆行事	国記録	〃 他11県	-	昭和52.6
〃	阿波の辻堂の習俗	〃	〃	-	昭和54.12.7
〃	阿波の襖カラクリの習俗	一部市指定無形民俗文化財	徳島県(徳島市 八多町犬飼の舞台)	-	平成11.12.3
〃	穴喰八坂神社の祇園祭	県指定無形民俗文化財	穴喰町	八坂神社祇園祭振興会	〃

## 財 (続き)

## (3) 県指定文化財(平成16年度末現在)

種別	名 称	員数	所 在 地	所有者又は管理者	指定年月日
有形文化財					
建造物	地蔵寺玄関及び書院	—	小松島市松島町11-26	地蔵寺	昭和27.6.25
〃	鶴林寺三重塔	1基	勝浦町大字生名	鶴林寺	〃
〃	十三層塔	〃	徳島市八万町中津浦221	竹林院	昭和30.7.15
〃	書院	1棟	〃 丈六町丈領32	丈六寺	昭和34.6.12
〃	徳雲院	〃	〃	〃	〃
〃	熊谷寺仁王門(山門)	1棟1基	阿波市土成字前田185	熊谷寺	昭和46.8.10
〃	奥村家住宅	13棟	藍住町徳命字前須172 〃 歴史館「藍の館」	藍住町	昭和62.4.3
〃	川人家長屋門	1棟	池田町西山岡田382-2	川人寛明	平成2.11.27
〃	阿佐家住宅1棟及び屋敷林、庭園、石垣、石段、前庭を含む屋敷構え	1棟及び 4,009.46㎡	東祖谷山村字阿佐244	阿佐道彦 東祖谷山村	平成12.3.21
〃	熊谷寺大師堂	1棟	阿波市土成字前田185	熊谷寺	平成14.5.7
〃	〃 多宝棟	1基	〃	〃	〃
〃	〃 中門	1棟	〃	〃	〃
〃	〃 鐘楼	〃	〃	〃	〃
〃	〃 大師堂内厨子	1基	〃	〃	〃
〃	著蔵寺観音堂	1棟	池田町字州津蔵谷1006	著蔵道	平成17.2.4
絵画	狩野元信筆雲龍	1幅	小松島市小松島町金磯町1-56	個人蔵	昭和28.1.13
〃	絹本著色三好長基像	〃	藍住町字勝瑞東勝地	見性寺	昭和31.2.7
〃	絹本著色三好長輝像	〃	〃	〃	〃
〃	新町橋渡初之図	〃	徳島市八百屋町3丁目10 (徳島市立德島城博物館)	松浦菊男	昭和34.9.11
〃	絹本著色 阿弥陀尊来迎図	〃	鳴門市大麻町大谷字西山田59	東林院	〃
〃	絹本著色桃花孔雀雄・西王母・牡丹孔雀雌図	3幅対 箱書共	小松島市松島町10-1	西野武明	昭和41.3.8
〃	絹本著色千手観音像	1幅	鳴門市撫養町斎田字岩崎144	正興寺	昭和42.7.11
〃	絹本著色十六善神像	〃	吉野川市鳴島町山路107	玉林寺	〃
〃	絹本著色聖衆来迎図	〃	美馬市美馬町字願勝寺	願勝寺	〃
〃	蜂須賀家旧蔵全国名勝絵巻	10巻	徳島市八万町向寺山 徳島県立博物館	徳島県	昭和42.12.19
〃	絹本著色地蔵来迎図	1幅	勝浦町大字生名	鶴林寺	昭和43.6.7
〃	祖谷山絵巻	2巻	徳島市八万町向寺山 徳島県立博物館	徳島県	昭和44.3.22
〃	紙本金地著色秋草図(襖貼付)	4面	阿南市新野町秋山22	平等寺	昭和44.9.9
〃	千手観音像	3幅	阿波市土成町吉田字一の坂9	神宮寺	昭和46.2.23
〃	光格上皇修学院御幸儀仗図	3巻	徳島市八万町向寺山 徳島県立博物館	徳島県	昭和47.3.17
〃	両界曼荼羅	双幅	鳴門市大麻町檜ダノ上12	極楽寺	昭和48.1.12
〃	地蔵来迎図	1幅	美馬市脇町大字猪尻字西上野44	最明寺	昭和50.2.12
〃	絹本著色愛染明王像	〃	つるぎ町半田字東久保884	神宮寺	昭和57.3.2
〃	胎蔵界曼荼羅図	〃	小松島市松島町11-26	地蔵寺	昭和61.9.5
〃	両界曼荼羅図	2幅	〃 田野町字本村38-1	住友利勝 他4名	〃
〃	十三仏図	1幅	つるぎ町貞光字木屋341	東福寺	昭和62.4.3
〃	絹本著色阿弥陀三尊来迎図	〃	石井町石井字城ノ内826	浄土寺	昭和62.7.31
〃	絹本著色伝帝釈天曼荼羅図	〃	〃	〃	昭和62.12.4
〃	麻布著色伝帝釈天曼荼羅図	〃	神山町神領字本上角50	善覚寺	昭和63.7.29
〃	柳橋水車図六角屏風	1双	徳島市徳島町城内 徳島市立德島城博物館	徳島市	平成9.3.25

## 231 文 化

## (3) 県指定文化財(平成16年度末現在)(続き)

種別	名 称	員数	所 在 地	所有者又は管理者	指定年月日
有形文化財					
彫刻	阿波人形芝居人形頭角目頭(金藤次) 初代天狗久 大正十年十一月吉日	1個	阿南市新野町岡花201	岡花座	昭和28.7.21
〃	〃 寄年頭(本蔵) 大正八年十一月	〃	〃	〃	〃
〃	〃 寄年頭(宗眼)	〃	〃	〃	〃
〃	福山佐平 天保頃	〃	〃	〃	〃
〃	〃 別師頭(盛綱)	〃	〃	〃	〃
〃	初代天狗久 大正十三年五月	〃	〃	〃	〃
〃	〃 時代娘頭(桂姫)	〃	〃	〃	〃
〃	〃 昭和八年盛夏	〃	〃	〃	〃
〃	〃 時代女房頭(尾上)	〃	〃	〃	〃
〃	〃 大正九年夏	〃	〃	〃	〃
〃	〃 時代女房頭(萩の方)	〃	〃	〃	〃
〃	〃 明治三十四年秋	〃	〃	〃	〃
〃	〃 般若丸頭	〃	徳島市藍場町2丁目14 徳島県郷土文化会館	徳島県	〃
〃	〃 明治三十四年夏	〃	〃	〃	〃
〃	〃 角目頭(熊谷)	〃	神山町神領字北212-1	上村都太夫座	〃
〃	〃 明治三十一年一月	〃	〃	〃	〃
〃	〃 寄年頭(太公望)	〃	〃	〃	〃
〃	〃 明治三十五年十一月	〃	〃	〃	〃
〃	〃 景清頭	〃	〃	〃	〃
〃	〃 明治三十年十一月	〃	〃	〃	〃
〃	〃 大丸目頭(光秀)	〃	〃	〃	〃
〃	〃 明治四十三年冬	〃	〃	〃	〃
〃	〃 角目頭(源蔵)	〃	〃	〃	〃
〃	〃 明治三十八年春	〃	〃	〃	〃
〃	〃 角目頭(松王丸)	〃	〃	〃	〃
〃	〃 明治三十八年冬	〃	〃	〃	〃
〃	〃 角目頭(由良之助)	〃	〃	〃	〃
〃	〃 明治四十一年三月	〃	〃	〃	〃
〃	〃 寄年頭(本蔵)	〃	〃	〃	〃
〃	〃 明治三十九年冬	〃	〃	〃	〃
〃	〃 丸目頭(弁慶)	〃	〃	〃	〃
〃	〃 昭和二十二年十二月	〃	〃	〃	〃
〃	〃 角目頭(関助)	〃	〃	〃	〃
〃	〃 明治三十九年六月	〃	〃	〃	〃
〃	〃 角目頭(瀧口)	〃	〃	〃	〃
〃	〃 明治三十六年四月	〃	〃	〃	〃
〃	〃 般若丸頭	〃	〃	〃	〃
〃	〃 明治三十八年二月	〃	〃	〃	〃
〃	〃 世話娘頭(お染)	〃	〃	〃	〃
〃	〃 明治四十年四月	〃	〃	〃	〃
〃	〃 寄年頭(太公望)	〃	徳島市出来島本町1丁目25 (徳島県立博物館)	徳島バス株式会社	〃
〃	〃 明治三十一年九月一日	〃	〃	〃	〃
〃	〃 時代女房頭(政岡)	〃	〃	〃	〃
〃	〃 明治三十三年秋	〃	〃	〃	〃
〃	〃 丸目頭(宗任)	〃	鳴門市撫養町林崎字北殿町85	個人蔵	〃
〃	初代天狗久 明治三十四年四月	〃	〃	〃	〃
〃	〃 姫頭(八重垣姫)	〃	〃	〃	〃
〃	天狗弁 大正九年一月中旬	〃	〃	〃	〃
〃	〃 角目頭(熊谷)	〃	徳島市北田宮町2丁目5-12	平岡晴美	〃
〃	初代天狗久 大正四年秋	〃	〃	〃	〃
〃	〃 丸目頭(光秀)	〃	松茂町中喜来字中須20-2	社団法人 三木文庫	〃
〃	〃 明治三十四年九月一日	〃	〃	〃	〃
〃	〃 別師頭(盛綱)	〃	〃	〃	〃
〃	〃 明治三十五年八月一日	〃	〃	〃	〃



## 財 (続き)

## (3) 県指定文化財(平成16年度末現在)(続き)

種別	名 称	員数	所 在 地	所有者又は管理者	指定年月日
有形文化財 彫刻	阿波人形芝居人形頭角目頭(熊谷) 明治三十五年春	1個	松茂町中喜来字中須20-2	社団法人 三木文庫	昭和28.7.21
〃	〃 角目頭(重兵衛)	〃	〃	〃	〃
〃	人形忠 明治三十年十一月	〃	〃	〃	〃
〃	〃 時代若男頭(十次郎) 明治三十一年七月	〃	〃	〃	〃
〃	〃 家老頭(由良之助) 明治三十三年六月	〃	〃	〃	〃
〃	〃 寄年頭(本藏) 明治三十年十月	〃	〃	〃	〃
〃	〃 丸目頭(青弁慶)	〃	〃	〃	〃
〃	福山佐平 天保年間	〃	〃	〃	〃
〃	〃 家老頭(由良之助)	〃	〃	〃	〃
〃	初代天狗久 大正三年十月	〃	〃	〃	〃
〃	〃 丸目頭(弁慶)	〃	〃	〃	〃
〃	福山佐平 天保年間	〃	〃	〃	〃
〃	〃 寄年頭(加平次)	〃	〃	〃	〃
〃	初代天狗久 明治三十五年冬	〃	〃	〃	〃
〃	〃 三番叟頭	〃	〃	〃	〃
〃	馬之背駒藏 享保年間	〃	〃	〃	〃
〃	〃 寄年頭(弥陀六)	〃	〃	〃	〃
〃	福山佐平 天保年間	〃	〃	〃	〃
〃	〃 寄年頭(平作)	〃	〃	〃	〃
〃	〃 天保年間	〃	〃	〃	〃
〃	〃 角目頭(光秀)	〃	〃	〃	〃
〃	人形忠 明治二十年八月	〃	〃	〃	〃
〃	〃 世話娘頭(お染)	〃	〃	〃	〃
〃	〃 明治二十二年三月	〃	〃	〃	〃
〃	〃 寄年頭(荒たき悪婆)	〃	〃	〃	〃
〃	福山佐平 天保年間	〃	〃	〃	〃
〃	〃 時代女房頭(政岡)	〃	徳島市八万町向寺山 徳島県立博物館	徳 島 県	昭和29.1.29
〃	初代天狗久 明治四十四年六月吉日	〃	〃	〃	〃
〃	〃 角目頭(金藤次)	〃	〃	〃	〃
〃	〃 昭和四年秋	〃	〃	〃	〃
〃	〃 時代娘頭(八重垣姫)	〃	〃	〃	〃
〃	〃 明治四十三年一月	〃	〃	〃	〃
〃	〃 角目頭(光秀)	〃	〃	〃	〃
〃	〃 明治三十三年秋	〃	〃	〃	〃
〃	木造阿弥陀如来立像	1 軀	小松島市中田町奥林5-1	成 願 寺	昭和29.1.29
〃	木造十一面観音立像	〃	池田町ハヤシ1209	蓮 華 寺	〃
〃	木造薬師如来坐像	〃	鳴門市立浦町花面12	宝 珠 寺	昭和30.5.6
〃	木造男神立像	3 軀	阿南市長生町宮内	八 杵 神 社	〃
〃	木造男神坐像	6 軀	〃	〃	〃
〃	日光菩薩, 月光菩薩	2 軀	徳島市国府町井戸字北屋敷80-1	井 戸 寺	昭和33.7.18
〃	木造薬師如来坐像	1 軀	小松島市大林町本村59	現 福 寺	昭和35.4.5
〃	線刻阿弥陀如来坐像	〃	徳島市国府町早瀬392-1-2	伊 沢 富 士 雄	昭和42.1.17
〃	線刻弥勒菩薩坐像	〃	阿南市福井町椿地字小谷弥勒堂	阿南市教育委員会	〃
〃	木造十一面観音立像	〃	つるぎ町半田字中熊54	多 聞 寺	昭和43.6.7
〃	木造阿弥陀如来坐像	〃	羽ノ浦町岩脇字神代地	紫 雲 寺	昭和43.12.6
〃	木造男神坐像	〃	徳島市一宮町東丁1-192	国 中 神 社	昭和46.8.10
〃	木造如来形立像	〃	〃	〃	〃
〃	木造男神坐像	〃	牟岐町大字川長字天神前13	天神前部落会	昭和48.1.12

## 231 文 化

## (3) 県指定文化財(平成16年度末現在)(続き)

種別	名 称	員数	所 在 地	所有者又は管理者	指定年月日
有形文化財					
彫刻	木造大日如来坐像	1 軀	阿波市山野上大西63	大野寺	昭和48.4.17
〃	弘法大師坐像	〃	神山町下分字地中318	焼山寺	昭和48.11.9
〃	大枝鉦神社の神像	3 軀	東祖谷山村字大枝	鉦神社	昭和49.8.30
〃	銅造誕生釈迦仏立像	1 軀	阿波市山野上大西63	大野寺	昭和50.2.12
〃	木造阿弥陀如来坐像	〃	美馬市脇町大字猪尻字西上野44	最明寺	昭和52.1.21
〃	木造聖観音坐像	〃	勝浦町大字沼江字寺の岡5	善入寺	昭和53.3.14
〃	木造阿弥陀如来坐像	〃	東祖谷山村奥ノ井44	奥ノ井部落	昭和53.9.8
〃	木造毘沙門天立像	〃	〃 字久保225	久保部落	昭和54.7.24
〃	木造十一面観音立像	〃	勝浦町大字中角字前山91	観音寺	昭和54.11.24
〃	〃	〃	徳島市多家良町池谷185-1 (徳島市立博物館)	青蓮院	昭和58.3.29
〃	阿弥陀如来立像	〃	石井町石井字城内ノ内826	浄土寺	昭和59.8.3
〃	線刻如来坐像	〃	上板町引野字泉野東14	福原章一	昭和60.4.12
〃	〃	〃	〃 15	〃	〃
〃	木造狛犬	1 対	東祖谷山村字釣井107	五社神社	平成2.3.27
〃	大日如来坐像	1 軀	井川町井内東2375	地福寺	平成4.7.24
〃	地藏菩薩坐像	〃	那賀川町大字敷地143	万願寺	〃
〃	薬師如来坐像	〃	三好町大字昼間3004	願成寺	平成5.12.21
〃	木造男神坐像	〃	東祖谷山村字高野	新田神社	平成6.9.2
〃	木造地藏菩薩半伽像	〃	勝浦町大字坂本字上寺34	長福寺	平成8.4.26
〃	木造聖観音坐像	〃	〃	〃	〃
〃	木造薬師如来坐像	〃	〃	〃	〃
〃	木造十一面観音立像	〃	北島町中村字寺裏23	能満寺	平成8.8.27
〃	木造弘法大師坐像	〃	阿波市土成字前田185	熊谷寺	平成11.7.23
工芸品	観松斎蒔絵の鞍・鏡	1 揃	小松島市小松島町金磯1-56	個人蔵	昭和28.1.13
〃	蜀光錦曼荼羅	10数片	池田町字マチ2346	藤野安信	〃
〃	刀 大和守安定	1 口	北島町綱浜字中須50-1	佐藤敬之	〃
〃	わきざし 表銘 造大慶直胤 裏銘 天保八年二月日	〃	鳴門市撫養町北浜字宮ノ西126	個人蔵	〃
〃	刀 表銘 小林伊勢守国輝 於椿泊造之 裏銘 宝永四年丁亥年 仲春吉日	〃	徳島市国府町南井上	湯浅章	〃
〃	刀 無銘 (伝兼氏)	〃	松茂町	個人蔵	〃
〃	太刀 銘 宗「以下一文字切れ」(伝宗吉)	〃	石井町藍畑字高畑1311	〃	昭和28.7.21
〃	刀 大摺上無銘 (伝福岡一文字)	〃	池田町字マチ2346	藤野安信	昭和28.1.13
〃	刀 表銘 古銘恒次 裏銘 土肥真了揚之	〃	徳島市西須賀町中開5-41	服部誠子	〃
〃	わきざし 表銘 藤原保基応需 備前介宗次謹鍛 裏銘 安政五年晩春	〃	池田町字マチ2346	藤野安信	〃
〃	刀 無銘 (伝兼氏)	〃	〃	〃	昭和28.7.21
〃	刀 表銘 固山備前介宗次 嘉永七年二月 日	〃	那賀川町大字平島字中塚24-1	藤原正男	昭和28.1.13
〃	刀 銘 勝光之刀寛政十年 太公手賜清瀬貴興 変世子孫敬宝蔵焉	〃	阿南市日開野町谷田487-13	門田博晴	〃

## 財 (続き)

## (3) 県指定文化財(平成16年度末現在)(続き)

種別	名 称	員数	所 在 地	所有者又は管理者	指定年月日
有形 文化財 工芸品	刀 表銘 金象嵌 銘正保二年國有難 先人貞恒奔命東都 中村作州饒以此刀 遂克解紛而販是以 歴世伝寶焉云 裏銘 文化五年戊辰春九世孫 長谷川貞順謹誌	1口	徳島市中吉野町1丁目12	西岡 亨	昭和28.1.13
	刀 表銘 備前国住長船与三 左衛門尉祐定 裏銘 大永三年二月吉日	〃	池田町	個人蔵	〃
	刀 銘 阿州氏吉作	〃	〃	〃	〃
	刀 表銘 津田近江守助直 裏銘 貞享元年二月 日 一試快断胸背	〃	吉野川市川島町川島496	水田 公	〃
	刀 表銘 津田近江守助直 裏銘 天和二年八月日江州高木	〃	つるぎ町半田字西久保342-3	個人蔵	昭和28.7.21
	刀 銘 宇多国宗作	〃	徳島市秋田町3丁目13	〃	〃
	やり 銘 康継(葵紋入)	1筋	阿波市森沢89	〃	〃
	刀 表銘 津田越前守助広 裏銘 延宝七年八月日	1口	美馬市美馬町字妙見82	〃	〃
	刀 表銘 横山大掾藤原祐定 裏銘 備州長船住人	〃	〃	〃	〃
	わきざし 表銘 備州長船盛光 裏銘 応永廿二年八月日	〃	徳島市新蔵町3丁目49-1	〃	〃
	刀 表銘 伊勢守国輝於阿州椿泊作之 裏銘 元禄十丁巳曆初秋森氏村建	〃	〃	〃	〃
	刀 表銘 津田越前守助広 裏銘 延宝三年二月日	〃	〃	〃	〃
	わきざし 表銘 栗田口近江守忠綱 裏銘 彫物同作	〃	〃	〃	〃
	刀 銘 阿州石川正守造	〃	池田町字マチ2346	藤野 安信	〃
	刀 銘 兼元	〃	〃	〃	〃
	刀 表銘 備前長船住横山祐包 裏銘 嘉永三年二月 日	〃	〃	〃	〃
	刀 表銘 井上和泉守国貞 裏銘 (菊紋)寛文十一年八月日	〃	徳島市銀座7	個人蔵	〃
	刀 表銘 備州長船祐光 裏銘 文明三年八月日	〃	〃 吉野本町2丁目3	松尾 宏一	〃
	刀 表銘 阿州住矢野佐真 裏銘 弘化二乙巳年二月 日以神水作之	〃	〃 末広4丁目6-27	今井佐知子	〃
	わきざし 表銘 阿州住矢野佐真 裏銘 弘化二乙巳年二月 日以神水作之	〃	〃	〃	〃
	短刀 表銘 宗次 裏銘 雕登龍政久	〃	吉野川市鴨島町鴨島445-1	河野 正雄	〃
	わきざし 銘 阿州海部住藤原氏吉	〃	徳島市八万町向寺山 徳島県立博物館	徳島県	〃
	刀 無銘 (伝来国俊)	〃	つるぎ町半田字西久保342-3	個人蔵	昭和30.5.6

## 231 文 化

## (3) 県指定文化財(平成16年度末現在)(続き)

種別	名 称	員数	所 在 地	所有者又は管理者	指定年月日
有形文化財					
工芸品	金胎両界五瓶	10口	吉野川市鴨島町飯尾623	持福寺	昭和42.7.11
〃	弘法大師行状曼荼羅	4幅	井川町辻中岡34	長楽寺	昭和46.2.23
〃	阿波焼鳳凰風炉	1個	阿南市富岡町西新町8-1	橋本佳久	昭和51.8.6
〃	鉄釣燈籠	1基	つるぎ町貞光字太田字西81	熊野十二所神社	昭和54.1.9
〃	御崎神社の梵鐘	1口	海南町若松字土平13-1	御崎神社	昭和57.1.29
〃	銅錫杖頭	1柄	つるぎ町半田町字東久保884	神宮寺	昭和59.4.3
〃	焼山寺の梵鐘	1口	神山町下分字地中318	焼山寺	昭和59.8.3
〃	加賀染絵	31幅	阿南市富岡町滝ノ下28	正福寺	平成7.1.13
〃	波濤詩絵巻	1双	徳島市徳島町城内 徳島市立徳島城博物館	徳島市	平成9.12.26
〃	波濤詩絵鞍	1背	池田町字マチ2346	藤野安信	〃
書跡	法華経	8巻	小松島市中田町寺前27	桂林寺	昭和29.1.29
〃	弁頭密二教論巻上	1巻	徳島市八万町中津浦221	竹林院	昭和30.5.6
〃	南方御退治条々	〃	三加茂町加茂	井口陳生	昭和31.2.7
〃	軍旗	1流	〃 (徳島県立博物館)	内田英明	昭和32.1.16
〃	菅生文書	13通	〃 (〃)	〃	〃
〃	飯尾常房書跡集 附楠長譜書跡	1括8点	徳島市国府町早淵503-1 (徳島市立徳島城博物館)	後藤雅章	〃
〃	中林梧竹作品及び関係資料	1括	〃 中前川町2丁目22-1 (徳島県立文学書道館)	徳島県	昭和34.9.11
〃	大聖寺文書 大聖寺制札	3通1枚	上板町西分字キキ木2-3	大聖寺	〃
〃	焼山寺文書 宗秀奉下文	1通	神山町下分字地中318	焼山寺	昭和37.1.16
〃	焼山寺文書 寺領寄進状目録	〃	〃	〃	〃
〃	阿波志	12冊	徳島市国府町早淵503-1 (徳島市立徳島城博物館)	後藤雅章	昭和43.12.6
〃	飯尾常房書状 附短冊	3点	〃	〃	昭和44.3.22
〃	大般若経	600冊	那賀町相生鮎川字西宮9-1	大宮八幡神社	昭和49.8.30
〃	細川成之書跡	4点	徳島市国府町早淵503-1 (徳島市立徳島城博物館)	後藤雅章	昭和51.4.6
〃	細川澄元書跡	1通	〃	〃	〃
〃	版本 大般若経(佐々木崇永版)	600帖	勝浦町大字三溪字羽瀬39	妙音寺	昭和53.3.14
〃	大般若経	569帖	宍喰町大字宍喰浦字宍喰423	大日寺	昭和54.11.24
〃	飯尾常房 書状 短冊	1通4枚	徳島市国府町早淵503-1 (徳島市立徳島城博物館)	後藤雅章	昭和55.12.18
〃	大般若経	564巻	神山町阿野字宮分1番地	勸善寺	昭和58.8.30
〃	焼山寺文書 佐伯守安寄進状	1通	〃 下分字地中318	焼山寺	昭和54.11.24
〃	三木家文書	45通	美馬市木屋平字貢143	三木信夫	昭和59.8.3
〃	松家家文書	15通	〃 字八幡101-1	松家義威	〃
〃	地福寺大般若経 附唐櫃三合	590帖	井川町井内東2375	地福寺	昭和61.12.9
考古資料	袈裟襷文銅鐸	1口	小松島市小松島町10-1	西野武明	昭和28.7.21
〃	高川原の板碑	1基	名西郡石井町高川原字加茂野	石井町教育委員会	〃
〃	市楽の板碑群	17基	〃 字市楽石川神社内	〃	昭和29.8.6
〃	板野蔵佐谷瓦経	1括	阿南市長生町神子間谷22-1	下山隆明	昭和33.7.18
〃	滝の宮経塚出土品	〃	美馬市美馬町字願勝寺8	美馬郷土博物館	昭和35.4.5
〃	樋殿谷出土蔵骨器関係資料	18点	鳴門市大麻町板東西山田125-1	個人蔵	昭和37.5.11
〃	袈裟襷文銅鐸	4口	徳島市入田町字安都真273	高橋浪子	昭和46.8.10
〃	平形銅劍	3口	神山町下分字東寺48	山根文雄	昭和52.6.7
〃	阿波国造墓碑	1基	石井町石井字石井1784	中王子神社	平成2.11.27
〃	袈裟襷文銅鐸 (徳島市名東遺跡出土)	1口	徳島市国府町西矢野 徳島市立考古資料館	徳島市 教育委員会	平成9.3.25

## 財 (続き)

## (3) 県指定文化財(平成16年度末現在)(続き)

種別	名 称	員数	所 在 地	所有者又は管理者	指定年月日
有形文化財					
歴史資料	雲首形位牌	1基	那賀町大字和食字八幡原	谷 二 三 也	昭和31.2.7
〃	新町橋渡初之図	1幅	徳島市中通町3丁目2 (徳島市立徳島城博物館)	泊 健 一	昭和34.9.11
〃	受体随行要軌序 密宗所学説 一切有部受体要軌・同随行要軌	版木 44枚	石井町石井字重松531	蓮 光 寺	昭和63.7.29
〃	雲首形位牌	1組	那賀町大字中山字柳沢47	生 杉 久 江	平成2.7.23
無形文化財 工芸技術	阿波正藍染しじら織	-	徳島市国府町和田189-2 〃 和田105 〃 府中432	代表 長尾藤太郎 代表 加藤 輝男 代表 井上 光雄	昭和38.6.18 昭和40.8.3 昭和42.3.17
〃	阿波正藍染法	-	〃 和田字居内161	岡本織布工場 代表 岡本政和	昭和43.6.7
〃	手漉和紙製造の技法	-	吉野川市山川町字川東141 阿波和紙伝統産業会館	藤 森 実	昭和45.6.2
〃	阿波藍による灰汁自然発酵建による藍染	-	三好町東山字内野	竹 内 晃 子	昭和57.3.23
〃	阿波太布製造技法	-	那賀町木頭出原字マエダ34	阿波太布製造 技法保存伝承会	昭和59.8.3
〃	刀剣製作	-	吉野川市鳴島町牛島1265	杉 山 俊 雄	平成12.3.21
有形民俗 文化財	武知家の藍寢床	1棟	石井町高川原天神133	武 知 敏 弘	昭和35.9.24
〃	川田手漉和紙製造用具	88点	吉野川市山川町川東136	吉野川市	昭和48.11.9
〃	天狗久旧工房及び製作用具, 製品 並びに生活関連資料 資料一式	1棟 272点 726点	徳島市国府町大字和田字居内 172 徳島市天狗久資料館	徳 島 市	平成13.9.11
無形民俗 文化財	山城の鉦踊	-	山城町栗山, 信正, 茂地, 寺野	山城町教育委員会	昭和29.8.6
〃	阿波古式打毬	-	県下一円	阿波古式打 毬競技保存会	〃
〃	宇佐八幡神社のお御供	-	鳴門市撫養町斎田	宇佐八幡神社	昭和30.5.6
〃	金丸八幡神社の宵宮の神事	-	三加茂町中庄	金丸八幡神社	〃
〃	山川町神代御宝踊	-	吉野川市山川町川東	代表 藤森 実	昭和36.3.14
〃	一字の雨乞い踊り	-	つるぎ町一字村太刀之本16	つるぎ町教育委員会	昭和47.9.8
〃	田野の天王社稚児三番叟	-	小松島市田野町字鳥居本三	天王社稚児 三番叟保存会	昭和53.9.8
〃	田浦のたたら踏み	-	〃 字中村17	田浦たたら 踏み保存会	〃
〃	端山の踊り念仏(木屋の踊り念仏) (川見の踊り念仏)	-	つるぎ町貞光字木屋, 字川見 105	木屋部落, 川見南 無阿弥堂保存会	昭和56.5.6
〃	西由岐うちわ踊り	-	由岐町西由岐東13	西由岐うちわ 踊り保存会	平成11.7.23
〃	有瀬かぐら踊り	-	西祖谷山村有瀬	有瀬かぐら 踊り保存会	平成13.5.11
〃	津田の盆踊り	-	徳島市津田町	津田の盆踊り保存会	平成14.5.7
〃	宍喰祇園祭の山鉦行事	-	宍喰町大字久保字久保5 八坂神社	宍喰町祇園祭 山鉦保存会 宍喰町祇園祭 お能保存会	平成15.6.1

## 231 文 化

## (3) 県指定文化財(平成16年度末現在)(続き)

種別	名 称	員数	所 在 地	所有者又は管理者	指定年月日
記念物 史 跡	大里古墳	1基	海南町大里字浜崎34	海南町教育委員会	昭和27.6.25
	〃	1件	徳島市渋野町	徳島市他	昭和28.1.13
	〃	〃	〃 国府町大字矢野718	国分寺	〃
	〃	〃	〃 入田町内の御田390	砂川 要	〃
	〃	1基	〃 国府町西矢野38	徳島市	昭和28.7.21
	〃	〃	徳島市鮎喰町2丁目	徳島市教育委員会	〃
	〃	1件	小松島市芝生町字宮後	小松島市教育委員会	〃
	〃	〃	徳島市一宮町西丁237	一宮神社	昭和29.8.6
	〃	2基	阿波市阿波町北岡74-2, 115-1	阿波市	〃
	〃	1件	石井町城ノ内725-2, 726, 727	石井町	昭和30.5.6
	〃	〃	鳴門市大麻町字滝ヶ谷55, 字孫太郎谷1, 7, 9	鳴門市教育委員会	昭和33.7.18
	〃	1基	〃 大麻町池谷字勝明寺谷11-1	〃	〃
	〃	〃	板野町川端字芦谷山8-1	板野町教育委員会	〃
	〃	11基	勝浦町生名 参道	鶴林寺	昭和33.11.25
	〃	1件	徳島市丈六町丈領32	丈六寺	昭和34.6.12
	〃	1基	美馬市美馬町字滝宮148	佐藤 国夫	昭和35.4.5
	〃	〃	板野町大字犬伏字蔵ノ谷3-2	板野町	〃
	〃	1件	吉野川市鴨島町敷地字宮の北426, 427, 428	鴨島町教育委員会	昭和40.3.5
	〃	11基	阿南市加茂谷町居谷	一宿寺	昭和42.12.19
	〃	3,952.51㎡ 1基	石井町高川原字桜間28-1 桜間神社	石井町教育委員会	昭和44.9.9
	〃	1,2,5号	三加茂町西庄字小伝96, 97 及び谷東103	三加茂町 教育委員会	昭和48.8.21
	〃	1件	鳴門市大麻町大谷字森崎2-1, 3-1	鳴門市	昭和49.8.30
	〃	1基	美馬市脇町野村4144	野村八幡神社	昭和53.3.14
	〃	420㎡	三好町大字足代字東原590-9	三好町	昭和59.12.28
	〃	22,062㎡	吉野川市川島町大字桑村字植桜2918 番, 2920番, 2911番55, 2922番3, 2922番5, 2635番, 2923番	吉野川市長	平成元.12.8
	〃	3基	鳴門市大津町日開谷1474-2他9筆	日本道路公団 徳島県	平成13.9.11
	〃	1基	〃 大麻町板東字広塚13-1	大麻比古神社	平成16.1.30
名勝	鶯敷ライン及び氷柱観音	1件	那賀町細淵から観音の間	鶯敷町教育委員会	昭和30.7.15
	〃	285.56㎡	美馬市美馬町字願勝寺8	願勝寺	平成10.8.11
	〃	319.91㎡	つるぎ町半田字上喜来57番地	多聞寺	平成11.4.30
名勝天然 記念物	剣山並びに亜寒帯植物林	1件	美馬市木屋平, 那賀町, つるぎ町一 字, 東祖谷山村, 標高1,700m以上	各教育委員会	昭和29.1.29
	〃	〃	三好町小山3822~3835	三好町教育委員会	昭和30.7.15
天然 記念物	蒲生田のアカウミガメ産卵地	〃	阿南市椿町蒲生田46-2	阿南市	昭和34.12.15
	〃	-	〃 新野町 新野西小学校より川又 に至る約500メートルの桑野川の水域	阿南市 教育委員会	昭和42.3.17
	〃	4.8km <sup>2</sup>	牟岐町大字牟岐浦字大島11-8	青木輝夫	昭和50.8.12

## 財 (続き)

## (3) 県指定文化財(平成16年度末現在)(続き)

種別	名 称	員数	所 在 地	所有者又は管理者	指定年月日
天然 記念物	金磯のアコウ	1件	小松島市金磯町弁天山	小松島市教育委員会	昭和28.1.13
〃	矢神のイチヨウ	1樹	石井町高原字中島 新宮本神社	石井町教育委員会	昭和28.7.21
〃	飛鳥のイブキ群落	1件	鳴門市鳴門町土佐泊浦飛鳥	鳴門市教育委員会	昭和29.1.29
〃	恩山寺ピランジュ	1樹	小松島市田野町恩山寺谷	小松島市教育委員会	〃
〃	櫛淵のフウ	〃	〃 櫛淵町宮ノ内	〃	昭和29.1.29
〃	左右内の一本スギ	〃	神山町左右内	一本杉庵	〃
〃	大月のオハツキイチヨウ	〃	山城町大月 長福寺	山城町教育委員会	〃
〃	鉾スギ	〃	東祖谷山村字大枝	鉾 神 社	〃
〃	ヤッコソウ自生北限地	1件	海部町奥浦字町内192 明現山 明現神社境内	海 部 町	昭和29.8.6
〃	足代のナギの林	〃	三好町宮ノ岡3026,宮の前237	三好町教育委員会	昭和30.7.15
〃	長生の暖地性樹林	〃	阿南市長生町大谷	大谷文化財保護会	昭和31.2.7
〃	矢上の大クス	1樹	藍住町矢上 春日神社	藍 住 町	昭和31.2.7
〃	坂本のオハツキイチヨウ	〃	勝浦町坂本	美 馬 吉 彦	昭和32.1.16
〃	案内神社の大クス	〃	阿波市柿原字シノ原337	案内神社	昭和33.7.18
〃	高清の大スギ	2樹	つるぎ町半田字高清1571-2	個 人 蔵	昭和34.6.12
〃	鳥屋の大クス	1樹	上板町瀬部字壱山576-1	鳥羽神社	〃
〃	境目のイチヨウ	〃	阿波市境目62-1	阿 波 市	昭和35.9.24
〃	北河内のタチバナ自生地	3樹	日和佐町北河内北分506-1	岡 本 勝 北 村 公 司 北 村 禎 章	昭和36.3.14
〃	神山町辰ノ宮のクス	〃	神山町下分字西寺79	宇佐八幡神社	〃
〃	尾開のクロガネモチ	1樹	阿波市場町大字尾開字日吉576	市場町教育委員会	昭和37.1.16
〃	焼山寺山のフジの群生地	〃	神山町下分字地中225	焼 山 寺	〃
〃	焼山寺山のスギ並木	〃	〃 318	〃	〃
〃	ボウランの北限自生地	〃	那賀町大字和食字町156-2, 157-1, 157-2	蛭子神社	昭和38.6.18
〃	天神のイチヨウ	〃	石井町高川原字天神 天満神社境内	石井町教育委員会	昭和39.5.1
〃	壇の大クス	〃	吉野川市鴨島町森藤字平山566	吉野川市教育委員会	昭和40.3.5
〃	玉林寺のモクコク	〃	〃 山路107	玉 林 寺	〃
〃	黒沢の湿原植物群落	6,400㎡	池田町漆川字黒沢2950, 2951, 2952, 2953, 2954, 2955-2と隣接する池, 2956, 4817-10	池田町教育委員会	〃
〃	新野のクスの群生	10樹	阿南市新野町宮ノ北	轟 神 社	昭和42.1.17
〃	大野島のフジとクス	2樹	阿波市天神66	大野島神社	昭和43.12.6
〃	吉良のエドヒガン	1樹	つるぎ町貞光字吉良	つるぎ町	昭和46.2.23
〃	別所の大クス	〃 179㎡	美馬市脇町字政所2194-1	美 馬 市	昭和47.3.17
〃	大島のタチバナ自生地	6,300㎡	牟岐町大字牟岐浦字大島11-8	青 木 輝 夫	昭和48.4.17
〃	岡の宮の大クス	1樹3幹	板野町大寺字岡山路7	岡上神社	昭和48.8.21
〃	喜来のナギ自生地	643㎡	牟岐町大字橋字さこやしき805	代表者 古谷 健	昭和49.8.30
〃	東祖谷の社叢群	7か所	東祖谷山村字落合175 三所神社, 字 栗枝渡144 八幡神社, 字奥ノ井72 住 吉神社, 字大枝45 鉾神社, 字釣井248 釣井三社神社, 字落合435 深淵愛宕 神社, 菅生384-2 菅生八幡神社	東祖谷山村 教育委員会	昭和49.8.30
〃	峯長瀬の大ケヤキ	1樹	神山町阿野字峯長瀬43	若宮神社	昭和51.8.6
〃	明丸のオガマタノキ自生地	2,620㎡	日和佐町山河内字明丸 13-1,13-4,13-5の一部	日和佐町教育委員会	昭和51.8.6

## 231 文 化 財 (続き)

## (3) 県 指 定 文 化 財 (平成16年度末現在) (続き)

種別	名 称	員数	所 在 地	所有者又は管理者	指定年月日
天然 記念物	半田の大ザクラ	1 樹	つるぎ町半田字高溝1725	つるぎ町	昭和57.12.28
〃	由岐貴井神社のハマセンダン	〃	由岐町東由岐字由岐107-1	由岐町教育委員会	昭和60.4.12
〃	川井のエドヒガン	〃	美馬市木屋平村字川井302	梅本和信, 美馬市教育委員会	昭和61.5.2
〃	川井のヒイラギ	〃	〃 川井625	北 眞二, 美馬市教育委員会	〃
〃	八幡の大スギ	〃	〃 八幡76	新八幡神社	〃
〃	由岐のヤマモモ	〃	由岐町西の地字志和岐谷68-1	新 開 悦 博	昭和62.12.4
〃	蛇王のウバメガシ樹林	9,719㎡	海南町浅川ヒムロ谷3-13	海 南 町	平成3.9.27
〃	阿部のイブキ	1 樹	由岐町阿部305及び306-1	喜多條瑞穂	平成9.8.8
〃	内田のエドヒガン	〃	美馬市穴吹町古宮字内田563	中 山 麻 雄	平成10.5.8
〃	内田のヤマザクラ	〃	〃 字内田4-1	唐 住 健 司	〃
〃	白山神社のモミ	1樹及び 生育地 397.4㎡	つるぎ町一字村字蔭117	つるぎ町 教育委員会	平成11.12.24
〃	桑平のトチノキ	1樹及び 生育地 706.5㎡	〃 字桑平6146	つるぎ町 教育委員会	平成11.12.24
〃	奥大野のアカマツ	〃 452.16㎡	〃 字奥大野6848	〃	〃
〃	洞草薬師堂のコナラ	〃 350.0㎡	池田町字西山東内476-1	洞草町内会 池田町教育委員会	平成12.7.28
〃	光福寺のイチヨウ	〃 113㎡	北島町北村字水神原32-1	光 福 寺	平成14.8.6
〃	五所神社の大スギ	〃 314㎡	西祖谷山村字上吾橋	五所神社	平成15.8.1
〃	祖谷, 三名の含礫片岩	1 件	西祖谷山村一字, 山城町西字字チガヤノ下1643-2	西祖谷山村 山 城 町	昭和28.1.13
〃	立川のシルリア紀石灰岩母岩	〃	勝浦町大字棚野字奥立川96-1,96-2, 97-1,97-2,97-3,97-4,97-5,97-6,99	勝 浦 町	〃
〃	江川の水溫異常現象	〃	吉野川市鴨島町知恵島字西知恵島 132-34他	徳島興発株式会社	〃
〃	土釜	〃	つるぎ町一字村	つるぎ町教育委員会	〃
〃	太刀野の中央構造線	〃	三野町大字太刀野1941-3	三野町教育委員会	昭和35.4.5
〃	大野の城山の花崗岩質	〃	阿南市上大野町大山	城内神社	昭和42.12.19
〃	加島の中生代底痕群	〃	海南町浅川字鍛冶屋44-5,同地先	海南町教育委員会	昭和52.3.22



## 232 自然公園 (平成16年度)

公園名	指定年月日	面積 (ha)	関係市町村	特色
瀬戸内海国立公園	昭和25.5.18	1,538	鳴門市	渦潮・鳴門公園・島田島・大鳴門橋・大坂峠・鳴門スカイライン
剣山国定公園	昭和39.3.3	18,176	山城町・井川町・池田町・三加茂町・東祖谷山村・西祖谷山村・つるぎ町・美馬市・那賀町	剣山・富士の池・一の森・三嶺・夫婦池・ジロウギユウ・大歩危・小歩危・祖谷溪・竜ヶ岳・腕山・深淵・石立山・高ノ瀬峡
室戸阿南海岸国定公園	昭和39.6.1	3,745	阿南市・由岐町・日和佐町・牟岐町・海南町・海部町・穴喰町	津ノ峰山・北ノ脇海岸・蒲生田岬・橘湾・田井ノ浜・薬王寺・千羽海崖・南阿波サンライン・大浜海岸・阿波大島海中公園地区・八坂八浜・大里海岸・水床湾・阿波竹ヶ島海中公園地区
箸蔵 県立自然公園	昭和42.1.1	1,183	池田町・三好町・井川町・三加茂町	雲辺寺・箸蔵寺・美濃田の淵
土柱高越	〃	1,418	阿波町・美馬市・吉野川市	土柱・高越山・船窪ツツジ公園
奥宮川内谷	〃	1,325	土成町	宮川内ダム・御所神社
大麻山	〃	1,309	鳴門市	大麻山・大麻比古神社
東山溪	〃	4,432	徳島市・勝浦町・佐那河内村・阿南市・那賀町	中津峰山・丈六寺・徳円寺・鶴林寺・太竜寺山・鷺敷ライン・一の宮城跡
中部山溪	〃	5,681	上勝町・那賀町・海南町・神山町	川口ダム・長安口ダム・沢谷古堂山・轟の滝・神通滝・雨乞の滝・焼山寺・殿川内

資料 県環境企画課

## 233 自然環境保全地域 (平成16年度)

名称	指定年月日	面積 (ha)	関係市町村	特色
高丸山 県自然環境保全地域	昭和52.3.11	29	上勝町	ブナを主とした天然林
野鹿池山 県自然環境保全地域	昭和57.1.29	10	山城町	ホンシャクナゲの純林

資料 県環境企画課

## 22 公務員・選挙

## 234 公 務

## (1) 県 職 員 数 (平成14～16.4.1現在)

(単位：人)

区 分	人 数			区 分	人 数		
	平成14年	平成15年	平成16年		平成14年	平成15年	平成16年
総 数	4,817	4,803	4,764	企 業 局	131	127	124
				議 会 事 務 局	26	26	27
知 事 部 局	4,361	4,351	4,351	教 育 委 員 会 事 務 局	248	248	248
危 機 管 理 局	-	-	44	選 挙 管 理 委 員 会 事 務 局	2	2	2
企 画 総 務 部	357	355	349	人 事 委 員 会 事 務 局	14	14	14
県 民 環 境 部	282	287	247	監 査 事 務 局	15	15	15
保 健 福 祉 部	1,484	1,495	1,452	地 方 労 働 委 員 会 事 務 局	9	9	9
商 工 労 働 部	234	225	224	海 区 漁 業 調 整 委 員 会 事 務 局	5	5	5
農 林 水 産 部	971	960	941	収 用 委 員 会 事 務 局	6	6	6
県 土 整 備 部	982	981	987				
出 納 局	-	-	70				
出 納 課	51	48	-				

注 他の地方公共団体への出向等については除く。

資料 県人事課

## (2) 県 警 察 職 員 数 (平成14～16.4.1現在)

(単位：人)

区 分	総数	警 察 官						計	一般吏員	その他の職員
		計	警視	警部	警部補	巡査部長	巡査			
平成14年4月	1,751	1,452	71	145	400	412	424	299	292	7
15	1,751	1,452	71	145	400	412	424	299	292	7
16	1,771	1,472	72	147	406	418	429	299	291	8

資料 県警察本部警務課

## 員 数

## (3) 市町村別・職種別職員数 (平成14~16.4.1現在)

(単位:人)

市町村	総数	一般行政職	税務職	海事職(二)	医師歯科 医師 職	薬剤師医 療技術職	看護 保健職	福祉職	消防職	企業職	技 能 労務職	教育職	臨時 職員
平成14年4月	11,261	5,100	477	10	95	145	778	1,125	350	600	1,854	679	48
15	11,079	5,053	477	-	99	145	772	1,118	347	583	1,788	659	38
16	10,886	5,004	467	-	99	140	755	1,100	347	570	1,725	639	37
徳島市	3,249	1,082	93	0	51	57	346	240	247	281	645	207	0
鳴門市	933	394	30	0	0	16	19	56	65	74	172	107	0
小松島市	518	253	30	0	0	0	11	48	35	39	76	26	0
阿南市	624	320	30	0	1	0	17	112	0	23	86	35	0
勝浦町	135	60	6	0	4	8	24	11	0	0	22	0	0
上勝町	65	43	2	0	2	1	7	0	0	0	8	2	0
佐那河内村	60	38	4	0	0	0	2	6	0	2	8	0	0
石井町	241	111	14	0	0	0	7	29	0	8	47	25	0
神山町	149	78	10	0	0	0	5	24	0	4	26	2	0
那賀川町	133	74	7	0	0	0	2	27	0	4	15	4	0
羽ノ浦町	128	66	9	0	0	0	4	30	0	5	13	0	1
鷺敷町	60	34	2	0	0	0	2	5	0	2	9	6	0
相生町	63	31	4	0	1	1	9	6	0	0	6	5	0
上那賀町	98	33	2	0	4	5	22	11	0	0	18	1	2
木沢村	41	21	2	0	1	0	4	1	0	0	11	1	0
木頭村	61	45	2	0	1	0	4	5	0	0	3	1	0
由岐町	88	31	4	0	3	6	16	10	0	1	17	0	0
日和佐町	122	62	5	0	3	5	13	10	0	3	17	4	0
牟岐町	95	47	4	0	0	1	3	15	0	4	21	0	0
海南町	128	58	4	0	5	6	20	9	0	2	18	6	0
海部町	55	33	2	0	0	0	3	7	0	1	9	0	0
穴喰町	78	43	3	0	1	0	3	0	0	1	5	0	22
松茂町	125	72	8	0	0	0	3	14	0	7	15	6	0
北島町	149	79	9	0	0	0	4	11	0	7	31	8	0
藍住町	305	113	14	0	0	0	13	61	0	5	67	31	1
板野町	150	84	8	0	0	0	5	22	0	4	17	10	0
上板町	138	75	7	0	0	0	3	26	0	6	11	10	0
吉野町	98	63	5	0	0	1	3	14	0	4	3	5	0
土成町	100	67	7	0	0	0	3	8	0	4	5	6	0
市場町	153	88	9	0	0	1	4	21	0	5	17	8	0
阿波町	149	75	8	0	0	2	5	28	0	5	20	6	0
鴨島町	245	126	15	0	0	3	6	24	0	8	44	19	0
川島町	101	62	6	0	0	1	3	10	0	4	10	5	0
山川町	145	83	9	0	0	0	4	26	0	5	13	5	0
美郷村	37	30	2	0	0	0	0	0	0	0	3	2	0
脇町	199	114	14	0	1	0	10	22	0	7	19	12	0
美馬町	134	76	5	0	0	0	4	17	0	5	13	11	3
半田町	236	84	6	0	14	17	80	13	0	5	9	8	0
貞光町	101	73	4	0	1	1	3	5	0	3	7	4	0
一字村	65	44	3	0	0	0	3	2	0	1	9	3	0
穴吹町	126	80	5	0	0	0	6	7	0	5	15	8	0
木屋平村	48	34	1	0	1	0	6	0	0	0	4	2	0
三野町	139	41	5	0	4	7	28	20	0	2	20	2	10
三好町	92	62	7	0	0	0	2	7	0	0	11	3	0
池田町	204	101	12	0	0	0	3	14	0	15	43	15	1
山城町	100	71	5	0	0	0	2	9	0	1	11	1	0
井川町	117	70	7	0	0	0	3	17	0	2	12	6	0
三加茂町	139	78	9	0	0	0	0	23	0	6	15	8	0
東祖谷山村	75	53	6	0	0	1	2	5	0	0	8	0	0
西祖谷山村	92	49	2	0	1	0	4	12	0	0	21	3	0

## 235 選

(1) 平成16年7月11日執行参議院議員通常選挙徳島県選挙区選出議員選挙投票結果

(単位：人)

市町村	選挙当日の有権者数			投票者数			投票率(%)		
	男	女	計	男	女	計	男	女	計
総数	315,075	354,454	669,529	171,941	193,609	365,550	54.57	54.62	54.60
徳島市	99,088	112,737	211,825	50,216	57,143	107,359	50.68	50.69	50.68
鳴門市	24,898	28,163	53,061	12,323	13,801	26,124	49.49	49.00	49.23
小松島市	16,737	18,522	35,259	8,727	9,606	18,333	52.14	51.86	52.00
阿南市	22,064	24,009	46,073	11,342	12,374	23,716	51.41	51.54	51.47
勝浦町	2,659	2,931	5,590	1,656	1,801	3,457	62.28	61.45	61.84
上勝町	896	1,033	1,929	626	710	1,336	69.87	68.73	69.26
佐那河内村	1,258	1,355	2,613	849	939	1,788	67.49	69.30	68.43
石井町	10,265	11,707	21,972	5,409	6,048	11,457	52.69	51.66	52.14
神山町	3,170	3,584	6,754	2,006	2,191	4,197	63.28	61.13	62.14
那賀川町	4,191	4,598	8,789	2,442	2,767	5,209	58.27	60.18	59.27
羽ノ浦町	4,628	5,228	9,856	2,773	3,230	6,003	59.92	61.78	60.91
鷲敷町	1,333	1,506	2,839	885	1,033	1,918	66.39	68.59	67.56
相生町	1,337	1,501	2,838	908	946	1,854	67.91	63.02	65.33
上那賀町	944	1,048	1,992	686	794	1,480	72.67	75.76	74.30
木沢村	421	415	836	303	291	594	71.97	70.12	71.05
木頭村	754	801	1,555	586	639	1,225	77.72	79.78	78.78
由岐町	1,323	1,637	2,960	838	1,116	1,954	63.34	68.17	66.01
日和佐町	2,212	2,547	4,759	1,516	1,762	3,278	68.54	69.18	68.88
牟岐町	2,263	2,689	4,952	1,398	1,813	3,211	61.78	67.42	64.84
海南町	2,369	2,677	5,046	1,503	1,857	3,360	63.44	69.37	66.59
海部町	1,024	1,156	2,180	716	842	1,558	69.92	72.84	71.47
穴喰町	1,368	1,608	2,976	904	1,176	2,080	66.08	73.13	69.89
松茂町	5,753	5,895	11,648	3,078	3,049	6,127	53.50	51.72	52.60
北島町	7,863	8,554	16,417	4,362	4,750	9,112	55.48	55.53	55.50
藍住町	11,750	12,879	24,629	5,896	6,272	12,168	50.18	48.70	49.41
板野町	5,688	6,235	11,923	2,899	3,090	5,989	50.97	49.56	50.23
上板町	5,141	5,732	10,873	2,645	2,922	5,567	51.45	50.98	51.20
吉野町	3,426	3,792	7,218	1,589	1,788	3,377	46.38	47.15	46.79
土成町	3,410	3,738	7,148	1,790	1,887	3,677	52.49	50.48	51.44
市場町	4,665	5,215	9,880	2,571	2,760	5,331	55.11	52.92	53.96
阿波町	5,464	5,991	11,455	3,015	3,361	6,376	55.18	56.10	55.66
鳴島町	9,664	11,117	20,781	5,589	6,401	11,990	57.83	57.58	57.70
川島町	3,290	3,723	7,013	2,061	2,296	4,357	62.64	61.67	62.13
山川町	4,566	5,231	9,797	2,842	3,364	6,206	62.24	64.31	63.35
美郷村	594	648	1,242	403	425	828	67.85	65.59	66.67
脇町	6,651	7,534	14,185	3,889	4,445	8,334	58.47	59.00	58.75
美馬町	3,557	3,936	7,493	2,281	2,534	4,815	64.13	64.38	64.26
半田町	2,096	2,478	4,574	1,465	1,729	3,194	69.90	69.77	69.83
貞光町	2,178	2,647	4,825	1,535	1,849	3,384	70.48	69.85	70.13
一宇村	607	720	1,327	386	458	844	63.59	63.61	63.60
穴吹町	2,964	3,317	6,281	1,896	2,140	4,036	63.97	64.52	64.26
木屋平村	514	569	1,083	379	396	775	73.74	69.60	71.56
三野町	1,943	2,213	4,156	1,224	1,389	2,613	63.00	62.77	62.87
三好町	2,406	2,706	5,112	1,543	1,755	3,298	64.13	64.86	64.51
池田町	6,248	7,352	13,600	3,833	4,575	8,408	61.35	62.23	61.82
山城町	2,175	2,457	4,632	1,374	1,549	2,923	63.17	63.04	63.10
井川町	1,878	2,236	4,114	1,281	1,508	2,789	68.21	67.44	67.79
三加茂町	3,714	4,246	7,960	2,302	2,663	4,965	61.98	62.72	62.37
東祖谷山村	952	1,012	1,964	691	758	1,449	72.58	74.90	73.78
西祖谷山村	716	829	1,545	510	617	1,127	71.23	74.43	72.94

## 拳

## (2) 平成16年7月11日執行参議院議員通常選挙比例代表選出議員選挙投票結果

(単位：人)

市町村	選挙当日の有権者数			投票者数			投票率(%)		
	男	女	計	男	女	計	男	女	計
総数	315,208	354,583	669,791	171,873	193,582	365,455	54.53	54.59	54.56
徳島市	99,127	112,789	211,916	50,173	157,125	107,298	50.61	50.65	50.63
鳴門市	24,909	28,168	53,077	12,317	13,799	26,116	49.45	48.99	49.20
小松島市	16,743	18,528	35,271	8,723	9,605	18,328	52.10	51.84	51.96
阿南市	22,072	24,017	46,089	11,338	12,374	23,712	51.37	51.52	51.45
勝浦町	2,661	2,934	5,595	1,554	1,800	3,454	62.16	61.35	61.73
上勝町	900	1,036	1,936	625	710	1,335	69.44	68.53	63.96
佐那河内村	1,259	1,355	2,614	850	939	1,789	67.51	69.30	68.44
石井町	10,267	11,710	21,977	5,406	6,049	11,455	52.65	51.66	52.12
神山町	3,174	3,585	6,759	2,009	2,191	4,200	63.30	61.12	62.14
那賀川町	4,196	4,603	8,799	2,444	2,768	5,212	58.25	60.13	59.23
羽ノ浦町	4,630	5,229	9,859	2,772	3,231	6,003	59.87	61.79	60.89
鷺敷町	1,333	1,506	2,839	885	1,033	1,918	66.39	68.59	67.56
相生町	1,337	1,502	2,839	908	947	1,855	67.91	63.05	65.34
上那賀町	944	1,048	1,992	685	792	1,477	72.56	75.57	74.15
木沢村	421	415	836	303	291	594	71.97	70.12	71.05
木頭村	755	801	1,556	586	639	1,225	77.62	79.78	78.73
由岐町	1,325	1,633	2,963	837	1,115	1,952	63.17	68.07	65.88
日和佐町	2,213	2,548	4,781	1,517	1,782	3,279	68.55	69.15	68.87
牟岐町	2,263	2,689	4,952	1,397	1,815	3,212	61.73	67.50	64.86
海南町	2,373	2,679	5,052	1,503	1,858	3,361	63.34	69.35	66.53
海部町	1,025	1,156	2,181	715	841	1,556	69.76	72.75	71.34
穴喰町	1,371	1,610	2,981	904	1,176	2,080	65.94	73.04	69.78
松茂町	5,756	5,896	11,652	3,078	3,048	6,126	53.47	51.70	52.57
北島町	7,863	8,557	18,420	4,359	4,751	9,110	55.44	55.52	55.48
藍住町	11,751	12,882	24,633	5,896	6,272	12,168	50.17	48.69	49.40
板野町	5,692	6,240	11,932	2,900	3,091	5,991	50.95	49.54	50.21
上板町	5,143	5,733	10,876	2,644	2,922	5,566	51.41	50.97	51.18
吉野町	3,427	3,793	7,220	1,589	1,789	3,378	46.37	47.17	46.79
土成町	3,411	3,739	7,150	1,789	1,886	3,675	52.45	50.44	51.40
市場町	4,666	5,216	9,882	2,572	2,760	5,332	55.12	52.91	53.96
阿波町	5,464	5,993	11,457	3,014	3,359	8,373	55.16	56.05	55.63
鴨島町	9,665	11,118	20,783	5,587	6,401	11,988	57.81	57.57	57.68
川島町	3,292	3,723	7,015	2,062	2,296	4,358	62.64	61.67	62.12
山川町	4,567	5,233	9,800	2,842	3,365	6,207	62.23	64.30	63.34
美郷村	594	648	1,242	403	425	828	67.85	65.59	66.67
脇町	6,653	7,534	14,187	3,889	4,443	8,332	58.45	58.97	58.73
美馬町	3,560	3,938	7,498	2,281	2,534	4,815	54.07	64.35	64.22
半田町	2,097	2,478	4,575	1,465	1,729	3,194	69.86	69.77	69.81
貞光町	2,179	2,647	4,826	1,535	1,848	3,383	70.45	69.81	70.10
一字村	607	720	1,327	387	457	844	63.76	63.47	63.60
穴吹町	2,967	3,318	6,285	1,897	2,140	4,037	63.94	64.50	64.23
木屋平村	514	569	1,083	379	395	774	73.74	69.42	71.47
三野町	1,945	2,216	4,161	1,223	1,389	2,612	62.88	62.68	62.77
三好町	2,406	2,708	5,114	1,543	1,755	3,298	64.13	64.81	64.49
池田町	6,250	7,354	13,604	3,832	4,573	8,405	61.31	62.18	61.78
山城町	2,177	2,459	4,638	1,372	1,549	2,921	63.02	62.99	63.01
井川町	1,878	2,236	4,114	1,281	1,508	2,789	68.21	67.44	67.79
三加茂町	3,715	4,247	7,962	2,302	2,663	4,965	61.97	62.70	62.36
東祖谷山村	953	1,012	1,965	691	757	1,448	72.51	74.80	73.69
西祖谷山村	718	830	1,548	510	617	1,127	71.03	74.34	72.80

## 235 選

## (3) 市町村長選挙投票結果

(単位：人)

市町村	投票年月日	選挙当日の有権者数			投票者数			投票率(%)		
		総数	男	女	総数	男	女	総数	男	女
板野町	16.1.18			無		投票			票	
東祖谷山村	16.2.18	1,968	955	1,013	1,622	797	825	82.42	83.46	81.44
徳島市	16.4.18	208,155	97,060	111,095	100,764	46,408	54,356	48.41	47.81	48.93
吉野町	16.4.25			無		投票			票	
由岐町	16.5.9			無		投票			票	
一字村	16.5.30	1,314	599	715	1,241	570	671	94.44	95.16	93.85
土成町	16.9.5	7,122	3,396	3,726	5,323	2,493	2,830	74.74	73.41	75.95
貞光町	16.9.26			無		投票			票	
吉野川市	16.11.14			無		投票			票	

注 無投票の場合は、告示日とした。

資料 県選挙管理委員会

## (4) 市町村議会議員選挙投票結果

(単位：人)

市町村	投票年月日	選挙当日の有権者数			投票者数			投票率(%)		
		総数	男	女	総数	男	女	総数	男	女
川島町	16.2.1	6,893	3,245	3,648	5,446	2,530	2,916	79.01	77.97	79.93
藍住町	16.2.15	24,273	11,597	12,676	14,813	6,893	7,920	61.03	59.44	62.48
阿波町	16.3.28	11,380	5,426	5,954	9,278	4,409	4,869	81.53	81.26	81.78
木沢村	16.3.28			無		投票			票	
海部町	16.3.28	2,176	1,024	1,152	1,927	895	1,032	88.56	87.40	89.58
吉野町	16.4.25	7,164	3,405	3,759	2,954	1,425	1,529	41.23	41.85	40.68
土成町	16.9.5	7,122	3,396	3,726	5,314	2,489	2,825	74.61	73.29	75.82

注 無投票の場合は、告示日とした。

資料 県選挙管理委員会

## 挙(続き)

(5) 定時登録による選挙人名簿登録者数(平成15~16.9.2現在)

(単位:人)

市町村	平成16.9.2現在			平成15.9.2現在			差引増減		
	男(A)	女(B)	計(C)	男(D)	女(E)	計(F)	男(A-D)	女(B-E)	計(C-F)
総数	315,426	354,390	669,816	315,559	354,732	670,291	133	342	475
徳島市	98,913	112,430	211,343	99,144	112,816	211,960	231	386	617
鳴門市	24,905	28,200	53,105	24,912	28,202	53,114	7	2	9
小松島市	16,773	18,570	35,343	16,724	18,527	35,251	△49	△43	△92
阿南市	22,170	24,103	46,273	22,089	24,015	46,104	△81	△88	△169
勝浦町	2,706	2,939	5,645	2,656	2,937	5,593	△50	△2	△52
上勝町	911	1,045	1,956	897	1,034	1,931	△14	△11	△25
佐那河内村	1,269	1,366	2,635	1,258	1,359	2,617	△11	△7	△18
石井町	10,245	11,703	21,948	10,287	11,746	22,033	42	43	85
神山町	3,212	3,623	6,835	3,163	3,575	6,738	△49	△48	△97
那賀川町	4,181	4,600	8,781	4,234	4,625	8,859	53	25	78
羽ノ浦町	4,574	5,178	9,752	4,638	5,236	9,874	64	58	122
鷺敷町	1,345	1,490	2,835	1,335	1,506	2,841	△10	16	6
相生町	1,341	1,522	2,863	1,336	1,493	2,829	△5	△29	△34
上那賀町	944	1,053	1,997	941	1,039	1,980	△3	△14	△17
木沢村	426	419	845	416	412	828	△10	△7	△17
木頭村	762	812	1,574	749	793	1,542	△13	△19	△32
由岐町	1,339	1,647	2,986	1,317	1,630	2,947	△22	△17	△39
日和佐町	2,193	2,530	4,723	2,221	2,559	4,780	28	29	57
牟岐町	2,287	2,717	5,004	2,258	2,685	4,943	△29	△32	△61
海南町	2,363	2,692	5,055	2,384	2,687	5,071	21	△5	16
海部町	1,040	1,160	2,200	1,014	1,147	2,161	△26	△13	△39
穴喰町	1,390	1,611	3,001	1,365	1,599	2,964	△25	△12	△37
松茂町	5,725	5,876	11,601	5,821	5,909	11,730	96	△33	129
北島町	7,792	8,448	16,240	7,905	8,591	16,496	113	143	256
藍住町	11,699	12,772	24,471	11,820	12,925	24,745	121	153	274
板野町	5,698	6,230	11,928	5,710	6,240	11,950	12	10	22
上板町	5,129	5,707	10,836	5,160	5,752	10,912	31	45	76
吉野町	3,433	3,791	7,224	3,450	3,806	7,256	17	15	32
土成町	3,423	3,736	7,159	3,429	3,756	7,185	6	20	26
市場町	4,652	5,233	9,885	4,660	5,216	9,876	8	△17	△9
阿波町	5,461	5,976	11,437	5,479	5,986	11,465	18	10	28
鴨島町	9,637	11,088	20,725	9,670	11,112	20,782	33	24	57
川島町	3,299	3,694	6,993	3,336	3,747	7,083	37	53	90
山川町	4,569	5,234	9,803	4,574	5,229	9,803	5	△5	0
美郷村	590	652	1,242	591	646	1,237	1	△6	△5
脇町	6,725	7,576	14,301	6,664	7,551	14,215	△61	△25	△86
美馬町	3,578	3,967	7,545	3,552	3,924	7,476	△26	△43	△69
半田町	2,138	2,508	4,646	2,106	2,479	4,585	△32	△29	△61
貞光町	2,209	2,666	4,875	2,174	2,638	4,812	△35	△28	△63
一宇村	631	749	1,380	601	711	1,312	△30	△38	△68
穴吹町	2,982	3,331	6,313	2,960	3,308	6,268	△22	△23	△45
木屋平村	527	592	1,119	511	564	1,075	△16	△28	△44
三野町	1,980	2,214	4,194	1,961	2,217	4,178	△19	3	△16
三好町	2,407	2,699	5,106	2,404	2,701	5,105	△3	2	△1
池田町	6,335	7,391	13,726	6,243	7,334	13,577	△92	△57	△149
山城町	2,189	2,469	4,658	2,176	2,444	4,620	△13	△25	△38
井川町	1,914	2,269	4,183	1,869	2,238	4,107	△45	△31	△76
三加茂町	3,722	4,239	7,961	3,730	4,255	7,985	8	16	24
東祖谷山村	967	1,025	1,992	948	1,004	1,952	△19	△21	△40
西祖谷山村	726	848	1,574	717	827	1,544	△9	△21	△30



# 23 司法 · 警察

## 236 民事・行政事件数 (平成14~16年)

区分		受理			既済	未済
		総数	旧受	新受		
本庁・支部	平成14年	11,042 ( 10)	3,646 ( 2)	7,396 ( 8)	6,940 ( 7)	4,102 ( 3)
	15	11,583 ( 12)	4,102 ( 3)	7,481 ( 9)	7,694 ( 10)	3,889 ( 2)
	16	10,776 ( 15)	3,889 ( 2)	6,887 ( 13)	7,352 ( 13)	3,424 ( 2)
簡易	平成14年	10,172 ( 3,681)	835 ( 599)	9,337 ( 3,082)	9,440 ( 3,179)	732 ( 502)
	15	11,283 ( 3,679)	732 ( 502)	10,551 ( 3,177)	10,516 ( 3,302)	707 ( 377)
	16	10,611 ( 3,070)	767 ( 377)	9,844 ( 2,693)	9,862 ( 2,754)	749 ( 316)

注 ( ) 内は、調停件数で内数である。

資料 徳島地方裁判所

## 237 民事・行政訴訟新受理件数 (平成14~16年)

区分		総数	民事一般							行政	控訴審
			計	人事	金銭	建物	土地	物品	その他		
本庁・支部	平成14年	849	802	53	481	44	120	-	104	27	20
	15	827	791	89	484	78	96	-	44	21	15
	16	720	675	31	446	48	97	-	53	23	22
簡易	平成14年	1,258	1,258	-	1,241	10	23	-	11	-	-
	15	1,470	1,470	-	1,416	15	27	-	12	-	-
	16	1,966	1,966	-	1,892	35	22	-	17	-	-

資料 徳島地方裁判所

## 238 登記事務件数 (平成14~16年)

区分	甲 号								
	不動産登記			商業・法人等登記		その他の登記			
	件数	個数	登免税(円)	件数	登免税(円)	件数	個数	登免税(円)	
平成14年	125,584	267,187	3,085,116,400	9,767	142,221,500	266	273	47,401,100	
15	134,596	272,916	2,332,786,700	10,479	181,270,100	197	199	12,857,800	
16	128,233	258,553	2,035,738,600	9,552	161,645,000	258	270	27,321,400	

区分	乙 号						
	謄本	抄本	閲覧	証明 (印鑑証明を含む)	確定日付	手数料(円)	
平成14年	1,304,091	1,764	1,021,161	149,334	1,016	590,977,800	
15	1,208,242	797	1,000,014	153,270	968	569,036,700	
16	1,091,059	555	981,433	157,953	557	542,303,300	

注 登録を含む。

資料 徳島地方法務局

## 239 訴訟事務受理処理状況 (平成14～16年)

(単位：件)

種 別	受 理			既 済	未 済
	総 数	旧 受	新 受		
平成14年	81	32	49	46	35
15	91	35	56	57	34
16	107	34	73	61	46
本 訴	74	29	45	36	38
調 停	2	-	2	2	-
即決和解・支払督促	6	-	6	6	-
その他の	11	1	10	7	4

資料 徳島地方務局

## 240 人権侵犯事件の受理件数 (平成15・16年)

(単位：件)

区 分 件 名	受 理			既 済	未 済
	総 数	旧 受	新 受		
平成15年	154	4	150	150	4
16	194	4	190	166	28
公務員等に関すること	40	1	39	21	19
暴行虐待	14	1	13	14	-
差別待遇	17	1	16	12	5
プライバシーに関するもの	14	-	14	13	1
労働権に関するもの	3	-	3	3	-
住居・生活の安全	81	1	80	79	2
強制・強要	23	-	23	22	1
その他の	2	-	2	2	-

資料 徳島地方務局

## 241 人権相談事件数 (平成15・16年)

(単位：件)

区 分	総数	公務員等に関するもの	暴行虐待	差別待遇	プライバシーに関するもの	労働権に関するもの	住居・生活の安全	強制・強要	その他
平成15年	4,123	334	93	171	86	72	1,216	329	1,822
16	4,155	309	84	137	170	96	1,213	457	1,689

資料 徳島地方務局

## 242 地方裁判所刑事事件数 (平成12～16年)

(単位：人)

年 次	受 理 人 員			既 済 人 員					未済人員
	総数	旧受	新受	総数	有罪	無罪	その他	同一被告人に対する併合	
平成12年	1,187	259	928	923	669	-	3	251	264
13	1,034	264	770	811	575	-	13	223	223
14	1,041	223	818	829	587	-	11	231	212
15	924	212	712	689	496	1	14	178	235
16	909	235	674	751	498	-	8	245	158

資料 徳島地方裁判所

## 243 簡易裁判所刑事事件数 (平成12～16年)

年次	受理人員			既 済 人 員					未済人員
	総数	旧受	新受	総数	有罪	無罪	その他	同一被告人に対する併合	
平成12年	6,678	109	6,569	6,600	6,565	-	4	31	78
13	6,251	78	6,173	6,180	6,141	-	9	30	71
14	5,988	71	5,917	5,879	5,843	-	5	31	109
15	4,942	109	4,833	4,830	4,782	-	8	40	112
16	4,619	112	4,507	4,488	4,443	-	7	38	131
第一審 通常	212	38	174	159	114	-	7	38	53
略式	4,407	74	4,333	4,329	4,329	-	-	-	78

資料 徳島地方裁判所

## 244 検 察 事 件 数 (平成12～16年)

(単位：人)

年次	受理人員			処 理 人 員							未処理人員
	総数	旧受	新受	総数	起訴	不 起 訴		中止	家裁へ送致	他検へ送致	
						起訴猶予	その他				
平成12年	18,805	135	18,670	18,745	7,650	5,625	248	23	1,879	3,320	60
13	18,469	60	18,409	18,458	7,059	5,922	337	17	1,890	3,233	11
14	18,390	11	18,379	18,348	6,885	5,986	244	26	1,846	3,361	42
15	17,053	42	17,011	16,969	5,719	5,965	305	28	1,980	3,272	84
16	16,696	84	16,612	16,642	5,382	6,098	440	22	1,506	3,194	54

資料 徳島地方検察庁

## 245 家事・少年事件処理状況 (平成14～16年度)

## (1) 家事審判事件

(単位：件)

区 分	受 理			既 済	未 済
	総 数	旧 受	新 受		
平成14年度	3,171	246	2,925	2,889	282
15	3,414	282	3,132	3,126	288
16	3,367	288	3,079	3,064	303

## (2) 家事調停事件

(単位：件)

区 分	受 理			既 済	未 済
	総 数	旧 受	新 受		
平成14年度	1,150	302	848	819	331
15	1,229	331	898	904	325
16	1,171	325	846	905	266

## (3) 少年保護事件

(単位：件)

区 分	新 受 総 数	一 般 保 護 事 件	道 路 交 通 保 護 事 件
平成14年度	1,937	1,441	496
15	1,767	1,393	374
16	1,642	1,252	390

注1 事件数は、すべて徳島家庭裁判所本庁・支部・出張所の合計数である。

2 少年保護事件について、準少年保護事件を除く。

資料 徳島家庭裁判所

## 246 刑 務 所

### (1) 在 所 人 員 (平成14~16年)

(単位：人)

区 分	人 員			受 刑 者			刑 事 被 告 人			被 疑 者			労 役 留 置 者			乳 児		
	総数	男	女	計	男	女	計	男	女	計	男	女	計	男	女	計	男	女
平成14年	929	923	6	869	869	-	56	50	6	-	-	-	4	4	-	-	-	-
15	1,033	1,025	8	948	947	1	75	68	7	-	-	-	10	10	-	-	-	-
16	976	972	4	902	902	-	62	58	4	-	-	-	12	12	-	-	-	-

### (2) 罪 名 別 受 刑 者 (平成14~16年)

(単位：人)

区 分	総 数	刑 法 犯														特 別 法 犯						
		計	窃盗	強盗	詐欺	恐喝	横領	文章等の偽造	盗品	わいせつ	姦淫・重婚	傷害	殺人	公務執行妨害	放火	賭博	暴力行為等処罰に関する法律違反	その他	計	銃砲刀剣類所持等取締法違反	覚せい剤取締法違反	道路交通法違反
平成14年	869	644	96	150	14	12	-	1	-	50	10	280	-	23	-	1	7	225	33	182	9	1
15	948	737	113	228	23	18	-	3	-	47	20	247	-	23	2	1	12	211	28	169	10	4
16	902	733	89	255	19	14	1	4	-	49	11	248	-	25	2	1	15	169	27	131	9	2

### (3) 刑 期 別 受 刑 者 (平成14~16年)

(単位：人)

区 分	総 数	懲 役									
		20年超	20年以下	15年以下	10年以下	7年以下	5年以下	3年以下	2年以下	1年以下	6月以下
平成14年	869	116	59	158	134	60	231	61	27	13	10
15	948	124	63	187	158	90	270	37	7	7	5
16	902	130	65	205	169	91	197	21	12	9	3

### (4) 年 齢 別 受 刑 者 (平成14~16年)

(単位：人)

区 分	総 数	26歳未満	26~29歳	30~39歳	40~49歳	50~59歳	60~69歳	70歳以上
平成14年	869	17	42	198	203	281	106	32
15	948	18	47	222	206	300	123	32
16	902	22	43	229	182	271	123	32

資料 徳島刑務所

## 247 保 護 観 察 事 件 の 受 理 及 び 終 結 人 員 (平成14~16年)

(単位：人)

年 次	前 年 からの 繰 越 し	受 理			終 結			年 末 現 在 保 護 観 察 中	年 末 現 在 保 護 観 察 中 の 人 員 の うち 特 殊 な 状 態 に あ る も の			
		総 数	新 受	移 送	総 数	保 護 観 察 終 了	う ち 解 除 又 は 退 院		移 送	良 好 停 止 又 は 仮 解 除	所 在 不 明	法 令 に よ る 身 柄 拘 束
平成14年	475	548	536	12	573	550	300	28	388	11	9	13
15	450	544	535	9	550	532	329	18	444	19	9	3
16	444	467	451	16	523	495	300	28	388	11	9	13
1号観察	229	323	315	8	329	320	293	9	223	-	2	6
2号観察	46	32	31	1	45	42	7	3	33	-	1	2
3号観察	40	83	80	3	94	90	-	4	29	-	1	1
4号観察	129	29	25	4	55	43	-	12	103	11	5	4

資料 徳島保護観察所

## (1) 年次別刑法犯認知・検挙状況 (平成12~16年)

年次	認知件数	検挙件数	検挙率(%)	検挙人員
平成12年	10,717	4,666	43.5	1,939
13	11,181	5,155	46.1	2,063
14	11,432	4,413	38.6	2,218
15	12,369	5,084	41.1	2,454
16	10,552	3,899	37.0	2,275

注 検挙地主義による。

資料 県警察本部捜査第一課

## (2) 月別刑法犯認知・検挙件数 (平成14~16年)

区分	総数	凶悪犯	粗暴犯	窃盗犯	知能犯	風俗犯	その他刑法犯	
平成14年	認知	11,432	54	278	9,499	426	60	1,115
	検挙	4,413	52	268	3,084	405	106	497
15	認知	12,369	62	376	9,385	425	75	2,046
	検挙	5,084	57	276	3,818	289	50	594
16	認知	10,552	35	276	7,739	561	54	1,887
	検挙	3,899	35	238	2,786	269	43	528
平成16年 1月	認知	805	9	19	577	40	3	157
	検挙	159	5	12	95	17	-	30
2月	認知	764	2	29	542	40	6	145
	検挙	311	2	29	189	39	5	47
3月	認知	904	1	28	684	33	4	154
	検挙	274	2	28	192	9	4	39
4月	認知	799	3	18	588	35	6	146
	検挙	233	4	19	145	14	6	45
5月	認知	900	2	24	649	68	2	155
	検挙	381	2	16	266	46	4	47
6月	認知	918	1	28	662	46	4	177
	検挙	408	2	17	271	63	1	54
7月	認知	984	8	19	754	43	10	150
	検挙	348	7	22	267	4	5	43
8月	認知	895	2	19	686	37	1	150
	検挙	343	2	13	272	14	2	40
9月	認知	859	1	22	616	57	8	155
	検挙	362	2	22	259	17	8	54
10月	認知	823	2	20	604	42	2	153
	検挙	203	3	11	142	11	2	34
11月	認知	972	1	23	709	51	4	182
	検挙	468	1	25	370	13	3	163
12月	認知	929	3	24	668	67	4	163
	検挙	409	3	24	318	21	3	40

資料 県警察本部捜査第一課

# 察

## (3) 刑法犯罪種別・犯行時の年齢別検挙人員 (平成14～16年)

(単位：人)

罪種別	総数	20歳未満							20歳以上							
		計	14歳	15歳	16歳	17歳	18歳	19歳	計	20～24歳	25～29歳	30～39歳	40～49歳	50～59歳	60～69歳	70歳以上
平成14年	2,218	967	194	186	251	169	99	68	1,251	181	125	227	213	227	151	127
15	2,454	967	223	182	236	170	89	67	1,487	229	125	279	236	274	181	163
16	2,275	767	129	158	202	124	87	67	1,508	210	149	236	208	308	203	194
殺人	7	-	-	-	-	-	-	-	7	1	2	1	-	2	-	1
強盗	18	4	-	-	2	-	2	-	14	-	2	6	3	1	2	-
放火	10	2	-	-	-	1	1	-	8	-	2	5	-	-	1	-
強姦	6	-	-	-	-	-	-	-	6	3	-	2	-	1	-	-
銃器準備集	-	-	-	-	-	-	-	-	-	-	-	-	-	-	-	-
暴行	34	10	4	3	1	1	1	-	24	4	3	4	4	5	2	2
傷害致死	174	55	10	9	9	9	12	6	119	18	12	29	17	29	10	4
脅迫	1	-	-	-	-	-	-	-	1	-	-	-	1	-	-	-
喝声	18	2	-	-	-	-	2	-	16	2	2	4	4	4	-	-
盗竊	26	7	2	1	1	1	-	2	19	6	5	5	1	2	-	-
詐欺	1,366	536	99	121	140	87	47	42	830	112	68	100	105	164	132	149
横領	85	2	-	-	-	-	-	2	83	4	16	24	16	17	3	3
偽造	8	-	-	-	-	-	-	-	8	-	-	1	3	3	-	1
賭博	9	1	-	-	1	-	-	-	8	1	3	1	1	2	-	-
わいせつ	22	-	-	-	-	-	-	-	22	-	4	9	4	4	1	-
強制わいせつ	31	2	1	1	-	-	-	-	29	5	6	8	4	4	-	2
公然わいせつ	18	2	1	1	-	-	-	-	16	3	4	3	1	3	-	2
その他刑法犯	13	-	-	-	-	-	-	-	13	2	2	5	3	1	-	-
その他	460	146	13	23	48	25	22	15	314	54	24	37	45	70	52	32

資料 県警察本部捜査第一課

## (4) 刑法犯罪種別・共犯形態別検挙件数 (平成14～16年)

(単位：件)

罪種別	総数	単独犯	2人組	3人組	4人組	5人組	6人以上の組
平成14年	4,334	3,070	911	211	94	25	23
15	4,942	3,734	853	192	106	16	41
16	3,763	3,001	574	93	71	18	6
殺人	7	7	-	-	-	-	-
強盗	12	10	-	-	2	-	-
放火	7	5	1	-	-	1	-
強姦	7	6	1	-	-	-	-
銃器準備集	-	-	-	-	-	-	-
暴行	35	32	2	1	-	-	-
傷害致死	145	125	12	5	2	-	1
脅迫	1	1	-	-	-	-	-
喝声	20	19	-	-	1	-	-
盗竊	30	25	3	1	-	-	1
詐欺	2,697	2,139	441	61	39	15	2
横領	229	114	79	13	23	-	-
偽造	14	14	-	-	-	-	-
賭博	20	18	-	2	-	-	-
わいせつ	3	1	2	-	-	-	-
強制わいせつ	1	1	-	-	-	-	-
公然わいせつ	2	-	-	1	-	-	1
その他刑法犯	37	34	3	-	-	-	1
占有離脱横領	19	19	-	-	-	-	-
公務執行妨害	18	15	3	-	-	-	-
住居侵入	496	450	30	9	4	2	1
逮捕監禁	335	318	16	-	-	-	-
略取	10	8	1	-	1	-	-
盗品等	70	57	6	4	1	2	-
器物損壊	3	-	1	1	-	-	1
その他	1	-	1	-	-	-	-
その他	13	13	-	-	-	-	-
その他	47	41	3	2	1	-	-

資料 県警察本部捜査第一課

(5) 署別刑法犯認知・検挙状況(平成14~16年)

署別 区分 罪種別	総数			徳島東			徳島西			徳島北			鳴門			小松島			阿南		
	認知	検挙	人員	認知	検挙	人員	認知	検挙	人員	認知	検挙	人員	認知	検挙	人員	認知	検挙	人員	認知	検挙	人員
平成14年	11,432	4,413	(965) 2,218	3,321	1,025	(356) 770	1,353	299	(65) 166	935	223	(40) 116	1,039	299	(67) 179	723	291	(72) 143	1,011	592	(109) 215
15	12,369	5,084	(964) 2,454	3,331	1,367	(243) 828	1,374	511	(164) 306	1,008	291	(99) 167	1,054	447	(58) 216	863	308	(87) 149	1,007	360	(89) 174
16	10,552	3,899	(763) 2,275	3,021	1,194	(243) 768	1,170	435	(96) 241	866	280	(83) 186	876	228	(35) 171	653	192	(63) 132	821	279	(60) 197
殺人	8	8	7	1	1	1	1	1	1	-	-	-	1	1	1	2	2	2	1	1	-
強盗	13	12	(4) 18	7	6	4	1	1	2	1	-	-	1	1	(3) 3	1	1	1	-	-	-
放火	7	7	(2) 10	1	1	1	1	1	1	-	-	-	2	1	1	-	-	-	1	1	(1) 1
強姦	7	8	6	3	3	4	1	2	-	-	-	-	-	-	-	-	-	-	-	-	-
暴行	53	36	(10) 34	12	10	(2) 11	3	3	3	8	4	(1) 4	6	5	(4) 4	2	2	2	7	5	(1) 5
傷害	162	147	(55) 174	51	47	(24) 69	11	8	(5) 10	12	8	(5) 8	12	8	8	12	8	10	9	10	(3) 11
脅迫	25	22	(2) 18	1	1	(1) 1	3	3	(1) 2	5	4	(1) 4	6	1	-	1	1	-	5	6	4
恐喝	35	32	(7) 26	12	11	(1) 11	1	1	-	3	2	(1) 1	3	3	4	2	2	1	-	-	-
窃盗	7,739	2,786	(533) 1,366	2,148	735	(145) 366	324	168	74	645	210	(75) 139	659	141	(19) 95	476	140	(46) 87	557	185	(45) 128
詐欺	455	229	(2) 85	146	109	(1) 30	25	12	1	36	15	-	19	4	2	20	5	2	52	27	9
横領	19	16	8	4	3	2	1	1	-	-	-	-	1	1	-	-	-	-	1	2	2
偽造	82	20	(1) 9	12	4	2	6	2	-	-	-	-	6	4	-	8	-	-	13	1	1
汚職	3	3	4	-	-	-	-	-	-	-	-	-	-	-	-	-	-	-	3	3	4
背任	2	1	1	-	-	-	-	-	-	-	-	-	-	-	-	-	-	-	-	-	-
賭博	2	2	22	2	2	22	-	-	-	-	-	-	1	-	-	-	-	-	-	-	-
強制わいせつ	33	22	(2) 18	8	6	(1) 5	2	1	-	1	1	1	5	4	3	1	1	1	5	2	2
公然わいせつ	19	19	13	9	8	3	2	2	2	1	1	-	2	2	2	-	-	-	2	2	2
その他刑法犯	1,887	528	(145) 455	603	246	(66) 235	199	55	(15) 36	142	14	(6) 14	152	52	(9) 48	128	30	(14) 26	165	34	(10) 28
うち 占有離脱物横領	354	340	(111) 339	180	176	(51) 182	27	24	(9) 23	7	10	(3) 10	39	38	(8) 39	19	19	(13) 21	33	28	(9) 25
うち 住居侵入	197	71	(12) 26	41	36	(4) 7	12	10	(3) 7	17	2	(3) 3	22	2	-	12	1	-	14	1	-
うち 不動産侵奪	-	-	-	-	-	-	-	-	-	-	-	-	-	-	-	-	-	-	-	-	-
うち 盗品	14	14	(5) 12	9	10	(3) 10	1	1	-	1	-	-	2	2	(1) 1	-	-	-	1	1	(1) 1
うち 器物損壊等	1,279	69	(7) 29	360	9	(3) 8	156	17	(2) 4	117	2	1	82	6	2	94	8	(1) 3	114	3	1

注1 人員( )内は、少年数を内数で示す。

2 検挙地計上方式による。

資料 県警察本部情報管理課



察 (続き)

那 賀			牟 岐			板 野			石 井			吉 野 川			阿 波			美 馬			つ る ぎ			池 田		
認 知	検 拳	人 員	認 知	検 拳	人 員	認 知	検 拳	人 員	認 知	検 拳	人 員	認 知	検 拳	人 員	認 知	検 拳	人 員	認 知	検 拳	人 員	認 知	検 拳	人 員	認 知	検 拳	人 員
		(1)			(12)			(80)			(41)			(33)			(32)			(30)			(14)			(13)
39	327	7	187	88	37	669	304	148	312	90	77	410	111	94	324	82	81	393	281	86	221	92	35	495	309	64
		(1)			(16)			(57)			(44)			(28)			(14)			(40)			(6)			(18)
59	62	10	214	209	54	916	330	138	385	214	73	581	236	90	289	114	50	349	160	100	204	92	24	735	383	75
		(1)			(19)			(46)			(27)			(35)			(8)			(23)			(7)			(17)
64	84	12	192	61	47	843	204	144	318	149	62	396	113	90	361	173	42	362	194	76	185	81	28	424	231	78
-	-	-	-	-	-	1	1	1	-	-	-	1	1	1	-	-	-	-	-	-	-	-	-	-	-	-
-	-	-	-	-	-	-	1	6	-	-	-	-	-	-	-	-	-	1	1	1	-	-	-	1	1	1
-	-	-	-	-	-	-	-	-	-	-	-	2	2	1	-	-	-	-	1	5	-	-	-	-	-	-
-	-	-	-	-	-	1	1	1	-	-	-	-	-	-	-	-	-	-	-	-	2	2	1	-	-	-
1	-	-	2	-	-	5	5	4	-	-	-	2	-	-	2	1	1	1	1	1	-	-	-	-	2	-
-	-	-	4	6	(5)	11	12	(3)	4	5	(2)	6	5	(3)	7	6	(1)	6	5	4	3	3	4	14	16	(6)
-	-	-	-	-	-	1	3	3	1	1	1	2	1	1	-	1	2	-	-	-	-	-	-	-	-	-
-	-	-	-	-	-	4	2	(2)	-	-	-	1	1	1	2	2	1	5	5	(1)	1	-	-	-	2	3
47	77	5	139	36	(12)	611	148	(31)	255	132	(23)	314	95	(30)	284	151	(5)	268	152	(16)	151	70	(6)	17	302	190
4	-	1	4	2	2	24	1	1	9	-	-	17	2	2	8	1	1	27	13	3	6	1	2	29	3	3
-	-	-	-	-	-	2	1	1	1	1	1	-	-	-	4	4	1	2	2	-	-	-	-	-	1	-
-	-	-	1	1	1	1	-	-	5	1	1	12	1	1	1	1	(1)	1	1	-	-	-	-	-	7	1
-	-	-	-	-	-	-	-	-	-	-	-	-	-	-	-	-	-	-	-	-	-	-	-	-	-	-
-	-	-	-	-	-	-	-	-	1	1	1	-	-	-	-	-	-	-	-	-	-	-	-	-	-	-
-	-	-	-	-	-	-	-	-	-	-	-	-	-	-	-	-	-	-	-	-	-	-	-	-	-	-
-	-	-	-	-	-	5	3	(1)	3	1	-	-	-	-	1	-	-	-	-	-	-	-	-	-	3	3
-	-	-	1	1	1	2	1	1	-	1	1	-	-	-	-	-	-	-	-	-	-	-	-	-	-	-
12	7	6	41	15	(2)	175	25	(7)	41	7	(2)	39	5	(2)	52	6	(1)	51	14	8	23	5	(1)	4	64	13
2	2	2	3	3	(1)	15	13	(5)	6	6	(2)	6	3	(1)	-	1	1	8	8	5	3	3	1	9	6	
1	1	1	3	3	1	23	6	(1)	8	-	-	8	-	(1)	12	1	(1)	8	3	2	2	1	1	14	4	
-	-	-	-	-	-	-	-	-	-	-	-	-	-	-	-	-	-	-	-	-	-	-	-	-	-	-
-	-	-	-	-	-	-	-	-	-	-	-	-	-	-	-	-	-	-	-	-	-	-	-	-	-	-
8	2	-	31	5	2	135	6	(1)	27	1	1	27	1	-	38	3	-	35	3	1	17	1	-	38	2	

# 24 災 害 · 事 故

## 249 火 災

## (1) 市町村別火災発生状況 (平成14~16年)

市町村	出 火 件 数						損害額 (千円)
	計	建 物	林 野	車 輛	船 舶	そ の 他	
平成14年	367	236	18	32	1	80	957,266
15	306	209	9	48	1	39	849,637
16	313	203	21	34	0	55	874,840
徳島市	90	68	3	11	0	8	307,792
鳴門市	34	14	4	4	0	12	82,385
小松島市	18	11	0	3	0	4	61,715
阿南市	19	10	1	1	0	7	2,324
吉野川市	4	4	0	0	0	0	22,938
勝浦町	3	2	1	0	0	0	3,900
上勝町	5	3	2	0	0	0	13,900
佐那河内村	2	0	1	0	0	1	5,001
石井町	1	1	0	0	0	0	27,455
神山町	3	2	0	1	0	0	1,753
那賀川町	6	4	0	0	0	2	47,135
羽ノ浦町	5	2	1	0	0	2	1,101
鷺敷町	0	0	0	0	0	0	0
相生町	1	1	0	0	0	0	2,562
上那賀町	0	0	0	0	0	0	0
木沢村	0	0	0	0	0	0	0
木頭村	0	0	0	0	0	0	0
由岐町	0	0	0	0	0	0	0
日和佐町	1	1	0	0	0	0	43
牟岐町	2	2	0	0	0	0	335
海部町	2	2	0	0	0	0	20,538
海部町	0	0	0	0	0	0	0
海部町	1	1	0	0	0	0	228
松茂町	3	3	0	0	0	0	280
北島町	1	1	0	0	0	0	172
藍住町	10	9	0	1	0	0	10,104
板野町	11	7	1	2	0	1	52,462
上板野町	8	6	1	1	0	0	12,786
吉野町	4	2	0	1	0	1	12,503
土成町	6	1	0	1	0	4	13,019
市場町	3	2	0	0	0	1	508
阿波町	7	3	1	2	0	1	4,562
鴨島町	7	6	0	0	0	1	15,309
川島町	3	2	0	0	0	1	112
山川町	3	3	0	0	0	0	12,428
美郷村	0	0	0	0	0	0	0
脇美町	7	6	0	1	0	0	53,343
馬田町	5	4	0	1	0	0	9,041
半田町	0	0	0	0	0	0	0
貞光町	3	2	0	0	0	1	3,566
一光村	1	1	0	0	0	0	4,410
穴吹町	4	3	1	0	0	0	25,741
木屋平村	0	0	0	0	0	0	0
三野町	5	2	0	0	0	3	4,767
三好町	1	0	0	1	0	0	158
池田町	6	3	0	1	0	2	14,220
山城町	6	3	2	1	0	0	16,239
井川町	2	2	0	0	0	0	6,675
三加茂町	9	4	1	1	0	3	1,330
東祖谷山村	1	0	1	0	0	0	0
西祖谷山村	0	0	0	0	0	0	0

注1 吉野川市については、16.10.1~16.12.31。

2 鴨島町、川島町、山川町、美郷村については、16.1.1~16.9.30。

資料 県消防保安課



## 249 火 災

## (2) 月別火災発生状況 (平成16年)

区 分	総数	1月	2月	3月	4月	5月	6月	7月	8月	9月	10月	11月	12月
出 火 件 数	313	44	43	37	23	16	23	28	16	14	24	22	23
建 物	203	27	29	27	13	11	11	13	12	9	20	16	15
林 野	21	5	3	1	4	2	1	4	-	1	-	-	-
車 輜	34	2	2	2	2	2	5	3	2	3	3	3	5
船 舶	-	-	-	-	-	-	-	-	-	-	-	-	-
航 空 機	-	-	-	-	-	-	-	-	-	-	-	-	-
そ の 他	55	10	9	7	4	1	6	8	2	1	1	3	3
焼 損 棟 数	451	40	193	41	21	18	11	21	20	9	27	25	25
全 焼	209	17	139	11	7	6	-	4	4	-	5	5	11
半 焼	51	2	31	4	4	1	1	1	1	1	4	1	-
部 分 焼	117	12	12	18	5	9	7	5	9	4	13	14	9
ほ や	74	9	11	8	5	2	3	11	6	4	5	5	5
建物焼損床面積(m <sup>2</sup> )	14,503	1,772	2,826	1,449	1,249	490	197	296	1,092	14	843	3,214	1,061
建物焼損表面積(m <sup>2</sup> )	894	89	321	132	60	9	2	48	18	6	44	76	89
林野焼損面積(a)	199	29	12	100	28	50	12	10	-	3	-	-	-
死 者	18	4	3	2	-	2	1	2	-	-	1	1	2
負 傷 者	42	7	6	3	3	3	1	4	2	2	1	6	4
り 災 世 帯 数	178	27	23	25	12	11	10	9	17	3	11	21	9
全 損	61	13	11	6	6	5	2	2	6	-	2	5	3
半 損	14	1	4	5	1	1	-	-	-	-	2	-	-
小 損	103	13	8	14	5	5	8	7	11	3	7	16	6
り 災 人 員	489	82	65	67	32	34	23	29	33	8	20	68	28
損 害 額(千円)	-	-	-	-	-	-	-	8,373	-	1,544	-	-	-
建 築 物	-	-	-	-	-	-	-	7,146	-	660	-	-	-
建 物 収 容 物	245,817	230,208	37,094	21,750	20,182	17,392	2,867	1,026	-	473	-	-	26,811
林 野	462	-	134	200	37	1	-	54	-	-	-	-	36
車 輜	10,254	1,284	2,277	1,222	289	66	1,788	69	558	411	833	255	1,202
船 舶	-	-	-	-	-	-	-	-	-	-	-	-	-
航 空 機	-	-	-	-	-	-	-	-	-	-	-	-	-
そ の 他	9,360	473	221	1,575	5,000	3	19	78	144	-	2	1,845	-
爆 発	-	-	-	-	-	-	-	-	-	-	-	-	-

資料 県消防保安課

## (3) 年次別火災発生状況 (平成12~16年)

年 次	出 火 件 数							焼損棟数	焼 損 面 積			死者	負傷者	り災世帯	損害額(千円)
	計	建物	林野	車輜	船舶	航空機	その他		建物(m <sup>2</sup> )		林野(a)				
									床	表面					
平成12年	346	211	30	46	1	-	58	279	15,129	770	5,577	7	41	176	1,195,521
13	336	204	24	36	1	-	71	275	8,612	722	2,340	16	34	154	629,468
14	367	236	18	32	1	-	80	332	19,819	695	1,260	16	46	186	957,266
15	306	209	9	48	1	-	39	317	13,281	1,100	30	13	45	206	849,637
16	313	203	21	34	-	-	55	451	14,503	894	199	18	42	178	874,840

資料 県消防保安課

# 被害

## (4) 出火原因・月別発生件数 (平成16年)

発火源別		月別	総数	1月	2月	3月	4月	5月	6月	7月	8月	9月	10月	11月	12月
総	数		203	27	29	27	13	11	11	13	12	9	20	16	15
電気による発熱体	移動可能な発熱器		8	4	1	1	-	-	-	-	-	-	-	1	1
	電気機器		3	-	1	-	-	-	-	1	1	-	-	-	-
	電気装置		4	-	2	-	-	-	-	-	2	-	-	-	-
	電灯・電話等の配線		7	1	2	-	-	1	1	1	1	-	1	-	-
	配線器具		5	-	-	1	1	-	2	-	-	-	-	1	-
	都市ガス用移動可能な道具		3	1	-	-	1	-	-	1	-	-	-	-	-
	プロパンガス用移動可能な道具		37	1	1	6	2	4	3	2	3	2	5	6	2
ガス・油類を燃料とする道具	都市ガス用固定ガス設備		2	-	-	-	-	1	-	1	-	-	-	-	-
	プロパンガス用固定ガス設備		4	-	-	1	2	-	-	-	-	1	-	-	-
	油を燃料とする移動可能な道具		9	1	1	3	1	-	-	-	-	-	1	-	2
	油を燃料とする固定設備		4	-	3	-	-	-	-	-	-	-	-	-	1
まき炭石燃料の道具装置	明かり		3	1	1	-	-	-	-	-	1	-	-	-	-
	その他ガス・油燃料用道具		2	-	-	-	-	-	-	-	1	-	-	1	-
	炭・たどんを燃料とするもの		2	-	-	1	-	-	-	1	-	-	-	-	-
	まきを燃料とするもの		7	-	1	1	2	-	1	1	-	-	1	-	-
火種	裸火(器に入っていないもの)		9	-	1	2	-	2	-	-	-	1	1	1	1
	たばこ・マッチ		33	6	6	3	2	1	3	2	1	3	-	2	4
	火の粉		5	1	2	1	-	-	-	-	-	-	-	1	-
	火花		1	-	-	-	-	1	-	-	-	-	-	-	-
高温の個体	高温気体で熱せられたもの		2	-	-	-	-	-	-	-	-	-	1	1	-
	摩擦により熱せられたもの		2	1	-	1	-	-	-	-	-	-	-	-	-
自然発火し易いもの	再燃し易いもの等		3	-	1	-	-	-	-	-	-	-	2	-	-
	危険物品		1	-	-	-	-	-	-	-	1	-	-	-	-
天災	雷		2	-	-	-	-	-	-	-	-	-	2	-	-
	その他		3	-	-	1	-	-	-	-	-	-	1	-	1
不明	不明		38	10	5	5	2	1	-	3	1	1	5	2	3

資料 県消防保安課

## (5) 月別・時間別出火件数 (平成16年)

月別	総数	1月	2月	3月	4月	5月	6月	7月	8月	9月	10月	11月	12月
総数	313	44	43	37	23	16	23	28	16	14	24	22	23
0～1	19	2	1	2	2	-	1	1	1	2	2	3	2
1～2	5	-	1	2	-	-	1	1	-	-	-	-	-
2～3	8	-	2	2	1	-	1	1	-	1	-	-	-
3～4	6	1	-	1	-	1	1	1	1	-	-	-	-
4～5	7	-	-	1	-	-	-	-	1	1	2	1	1
5～6	3	1	-	-	-	-	-	-	-	1	-	-	1
6～7	4	2	-	-	-	1	-	1	-	-	-	-	-
7～8	13	4	1	1	1	-	1	2	-	-	-	1	2
8～9	10	2	2	2	-	-	1	1	1	-	-	-	1
9～10	20	3	4	-	2	-	1	2	2	1	2	1	2
10～11	14	1	2	2	2	-	1	-	1	1	2	2	-
11～12	15	2	3	3	-	1	1	-	-	-	1	2	2
12～13	14	1	4	1	-	2	2	2	-	-	-	-	2
13～14	14	-	3	2	2	1	1	1	1	1	-	1	1
14～15	26	4	5	2	3	-	1	2	1	2	3	2	1
15～16	23	4	1	2	3	2	1	1	2	2	2	3	-
16～17	23	3	3	2	1	3	1	1	1	2	2	1	3
17～18	17	5	2	1	-	2	2	3	1	-	-	-	1
18～19	17	1	2	3	2	-	1	4	2	-	1	1	-
19～20	19	3	2	2	1	1	1	1	-	-	3	4	1
20～21	9	-	1	1	2	1	1	-	-	-	2	-	1
21～22	11	1	2	3	-	1	2	1	1	-	-	-	-
22～23	8	-	1	1	1	-	-	2	-	-	2	-	1
23～24	8	4	1	1	-	-	1	-	-	-	-	-	1
不明	-	-	-	-	-	-	-	-	-	-	-	-	-

資料 県消防保安課

## 250 消

(1) 市・組合別・階級別常勤消防職員数 (平成15～17.4.1現在)

階級別 団体区分	消 防 職 員										条例定員 (消防職員)
	総数	消 防 吏 員 (実員)								事務職員	
		消防正監	消防監	消防司令長	消防司令	消防司令補	消防士長	消防副士長	消防士		
平成15年4月	981	1	9	30	108	290	225	108	201	9	1,008
16	982	2	9	30	117	284	237	103	193	7	1,007
17	995	1	11	32	132	307	204	98	204	6	1,007
徳島市消防局	248	1	3	8	31	57	77	10	61	-	248
鳴門市消防本部	68	-	1	5	10	24	6	4	17	1	69
小松島市消防本部	36	-	1	2	6	14	5	3	5	-	36
美馬市消防本部	53	-	1	1	4	26	4	8	8	1	55
阿南消防組合	101	-	1	2	23	29	2	10	34	-	105
名西消防組合	49	-	1	1	8	20	4	7	8	-	49
海部消防組合	67	-	-	1	6	12	26	19	1	2	67
板野東部消防組合	86	-	1	5	8	16	13	14	28	1	87
板野西部消防組合	39	-	-	1	7	12	4	5	9	1	39
徳島中央広域連合消防本部	114	-	1	4	8	25	43	11	22	-	119
美馬西部消防組合	52	-	-	1	14	20	10	-	7	-	52
みよし広域連合消防本部	82	-	1	1	7	52	10	7	4	-	81

資料 県消防保安課

(2) 市・組合別現有機械器具状況 (平成15～17.4.1現在)

(単位：台)

種 別 団体区分	普通消防ポンプ自動車	水槽付消防ポンプ自動車	はしごポンプ車			屈折はしご付消防自動車	大型高所放水車	泡原液搬送車	化学消防車		指揮車	小型動力ポンプ付積載車	小型動力ポンプ	電源・照明車	広報車	資機材搬送車	自動二輪	水槽車		防炎指導車	その他車両
			2	3	3				泡消火器	粉末型											
			4	0	8				m	m								m	級		
平成15年4月	42	18	1	2	2	1	1	1	5	1	16	1	17	-	13	15	-	3	-	-	11
16	41	17	1	2	2	1	1	1	5	1	17	1	17	-	13	19	-	3	-	-	14
17	41	17	1	2	2	1	1	1	6	1	17	1	16	-	15	22	-	3	-	-	15
徳島市消防局	8	3	-	1	1	1	-	-	1	-	4	-	4	-	-	3	-	2	-	-	1
鳴門市消防本部	3	1	-	-	1	-	-	-	-	1	2	-	-	-	2	2	-	1	-	-	2
小松島市消防本部	1	1	1	-	-	-	-	-	1	-	1	-	1	-	1	-	-	-	-	-	3
美馬市消防本部	3	1	-	-	-	-	-	-	-	2	-	3	-	1	1	-	-	-	-	-	1
阿南消防組合	5	-	-	-	-	-	1	1	2	-	1	-	1	-	1	-	-	-	-	-	-
名西消防組合	2	1	-	-	-	-	-	-	-	-	1	1	1	-	-	4	-	-	-	-	-
海部消防組合	4	-	-	-	-	-	-	-	-	-	3	-	-	-	1	2	-	-	-	-	3
板野東部消防組合	2	2	-	-	-	-	-	-	2	-	1	-	-	-	-	3	-	-	-	-	3
板野西部消防組合	2	1	-	-	-	-	-	-	-	-	1	-	1	-	-	1	-	-	-	-	1
徳島中央広域連合消防本部	4	3	-	1	-	-	-	-	-	-	-	-	-	-	1	5	-	-	-	-	1
美馬西部消防組合	2	2	-	-	-	-	-	-	-	-	1	-	1	-	1	-	-	-	-	-	-
みよし広域連合消防本部	5	2	-	-	-	-	-	-	-	-	-	-	4	-	7	1	-	-	-	-	-

資料 県消防保安課

## 防

## (3) 市町村別非常勤消防団員数 (平成15～17.4.1現在)

(単位：人)

市町村	総数	団長	副団長	分団長	副分団長	部長	班長	団員
平成15年4月	11,090	45	153	455	516	399	1,436	8,086
16	11,039	46	152	456	522	395	1,415	8,053
17	11,061	42	153	457	539	390	1,429	8,051
徳島市	595	1	5	19	38	50	69	413
鳴門市	943	1	8	46	47	-	190	651
小松島市	423	1	2	22	22	44	44	288
阿南市	1,168	1	4	12	12	28	55	1,056
吉野川市	716	4	8	38	38	43	74	511
阿波町	535	1	15	31	61	-	70	357
美馬市 (旧美馬町を除く)	652	3	7	35	42	-	83	482
勝浦町	240	1	3	10	10	-	15	201
上勝町	232	1	3	6	7	24	61	130
佐那河内村	150	1	2	7	7	7	28	98
石井町	321	1	4	5	5	26	52	228
神山町	357	1	3	6	12	31	62	242
那賀川町	130	1	5	6	6	6	18	88
羽ノ浦町	129	1	4	7	7	-	39	71
那賀町	757	5	14	33	29	14	97	565
由岐町	160	1	3	8	9	-	16	123
日和佐町	155	1	4	8	8	-	17	117
牟岐町	205	1	2	8	9	1	30	154
海南町	231	1	3	12	12	-	32	171
海部町	131	1	2	6	6	7	15	94
穴喰町	159	1	2	6	6	7	19	118
板野東部(消)								
〔松茂町〕								
〔北島町〕	29	1	6	17	17	17	34	205
〔藍住町〕								
板野町	97	1	2	4	12	4	17	57
上板町	121	1	3	6	6	6	18	81
美馬西部(消) (旧美馬町を 含む)	397	1	8	24	24	-	54	286
三野町	179	1	3	12	12	13	48	90
三好町	194	1	4	7	7	14	18	143
池田町	385	1	7	15	22	15	47	278
山城町	218	1	3	8	13	13	29	151
井川町	224	1	4	7	7	15	20	170
三加茂町	239	1	6	11	11	-	-	210
東祖谷山村	165	1	2	9	9	-	37	107
西祖谷山村	156	1	2	6	6	5	21	115



## 250 消

(4) 市町村別消防水利の現況 (平成15～17.4.1現在)

(単位：人)

区分 市町村	総数	消火栓			計					公 設			
		計	公設	私設	防 火 水 槽				井戸	防 火 水 槽			
					100㎡ 以上	60～100 ㎡未満	40～60 ㎡未満	20～40 ㎡未満		100㎡ 以上	60～100 ㎡未満	40～60 ㎡未満	20～40 ㎡未満
平成15年4月	14,658	8,976	8,863	113	24	42	3,220	1,196	1,200	14	29	3,093	1,166
16	15,494	9,630	9,537	93	25	47	3,263	1,202	1,327	15	30	3,131	1,164
17	15,842	9,914	9,821	93	25	86	3,248	1,196	1,373	14	71	3,119	1,158
徳島市	4,140	3,413	3,370	43	9	15	267	13	423	3	6	172	5
鳴門市	1,261	1,165	1,150	15	4	-	61	26	5	4	-	60	26
小松島市	585	442	442	-	1	-	33	25	84	1	-	32	25
阿南市	1,369	1,040	1,009	31	3	3	85	185	53	2	1	69	178
吉野川市	873	358	357	1	-	-	319	21	175	-	-	314	21
阿波町	581	176	176	-	1	16	298	90	-	1	15	292	90
美馬市 (旧美馬町を除く)	352	92	92	-	-	-	224	36	-	-	-	224	36
勝浦町	72	-	-	-	-	-	65	7	-	-	-	65	7
上勝町	77	2	2	-	-	-	74	1	-	-	-	74	1
佐那河内村	195	139	139	-	-	-	56	-	-	-	-	56	-
石井町	957	449	449	-	1	2	13	1	491	-	-	13	1
神山町	209	10	10	-	-	-	125	74	-	-	-	125	53
那賀川町	314	258	258	-	-	-	18	38	-	-	-	18	38
羽ノ浦町	246	143	143	-	-	1	54	4	44	-	1	54	4
那賀町	433	166	166	-	-	-	220	46	1	-	-	220	46
由岐町	38	10	10	-	1	3	18	3	3	1	3	18	3
日和佐町	100	45	45	-	-	1	54	-	-	-	1	54	-
牟岐町	197	174	174	-	-	-	22	-	1	-	-	21	-
海南町	236	200	197	3	-	-	35	1	-	-	-	35	-
海部町	72	33	33	-	-	-	38	1	-	-	-	38	1
宍喰町	93	71	71	-	-	21	-	-	1	-	21	-	-
松茂町	201	180	180	-	-	2	7	3	9	-	2	7	3
北島町	350	287	287	-	-	2	8	3	50	-	2	8	3
藍住町	629	555	555	-	-	7	9	25	33	-	7	9	25
板野町	219	191	191	-	-	1	16	11	-	-	1	16	11
上板町	210	62	62	-	1	-	32	115	-	-	-	32	115
美馬西部(消) (旧美馬町を含む) (つるぎ町)	377	85	85	-	-	10	151	131	-	-	10	151	131
三野町	167	3	3	-	-	-	110	54	-	-	-	110	54
三好町	234	25	25	-	-	1	123	85	-	-	1	123	85
池田町	285	65	65	-	-	-	65	155	-	-	-	62	155
山城町	173	15	15	-	2	-	149	7	-	1	-	149	7
井川町	143	12	12	-	1	1	112	17	-	-	-	111	16
三加茂町	184	48	48	-	-	-	136	-	-	-	-	136	-
東祖谷山村	175	-	-	-	-	-	161	14	-	-	-	161	14
西祖谷山村	95	-	-	-	1	-	90	4	-	1	-	90	4



## 251 労働災害

## (1) 業種別・規模別災害発生状況（平成14～16年）

業種別	規模別	総数	～9人	10～29人	30～49人	50～99人	100～299人	300人以上
平成14年		1,108 (18)	410 (5)	300 (4)	142 (3)	110 (1)	115 (4)	31 (1)
15		1,033 (14)	386 (6)	283 (4)	118 (2)	113 (1)	94 (1)	29
16		900 (12)	330 (6)	283 (5)	104 (1)	79	83	21
製造業		255 (1)	76 (1)	76	31	34	28	10
鉱業		3	2	1	-	-	-	-
建設業		237 (9)	155 (5)	60 (4)	13	9	-	-
運輸交通業		70 (1)	7	32	15 (1)	7	8	1
貨物取扱		3	-	-	-	3	-	-
農林業		59 (1)	30	18 (1)	11	-	-	-
畜産・水産業		11	8	3	-	-	-	-
商業		79	14	44	6	8	7	-
金融広告業		6	-	2	1	-	1	2
映画・演劇業		-	-	-	-	-	-	-
通信業		1	-	-	-	1	-	-
教育研究		5	2	2	-	-	1	-
保健衛生業		42	4	12	6	5	13	2
接客娯楽		42	9	10	17	6	-	-
清掃・と畜		53	12	15	1	2	20	3
官公署		4	2	1	-	1	-	-
その他の事業		30	9	7	3	3	5	3

注1 休業4日以上 の件数で、( )内は死亡者数。

2 労働安全衛生法に基づき、事業場等から提出のあった労働者死傷病報告による。

資料 徳島労働局

## (2) 業種別・年齢別死亡災害発生状況（平成14～16年）

業種別	規模別	総数	～19歳	20～29歳	30～39歳	40～49歳	50～59歳	60歳以上
平成14年		12	-	3	4	-	4	1
15		18	-	2	5	5	3	3
16		14	-	3	-	-	5	6
製造業		1	-	1	-	-	1	1
鉱業		-	-	-	-	-	-	-
建設業		9	-	2	4	-	2	1
運輸交通業		1	-	-	-	-	1	-
貨物取扱		-	-	-	-	-	-	-
農林業		1	-	1	-	-	1	-
畜産・水産業		-	-	-	-	-	-	-
商業		-	-	-	-	-	-	-
金融広告業		-	-	-	-	-	-	-
映画・演劇業		-	-	-	-	-	-	-
通信業		-	-	-	-	-	1	-
教育研究		-	-	-	-	-	-	-
保健衛生業		-	-	-	-	-	-	-
接客娯楽		-	-	-	-	-	-	-
清掃・と畜		-	-	-	-	-	-	-
官公署		-	-	-	-	-	-	-
その他の事業		-	-	-	-	-	-	-

注 労働安全衛生法に基づき、事業場等から提出のあった労働者死傷病報告による。

資料 徳島労働局

## 252 公共土木施設災害復旧事業査定決定額 (平成12~16年度)

(単位：件，千円)

種 別	平成12年度		平成13年度		平成14年度		平成15年度		平成16年度	
	件数	金 額	件数	金 額	件数	金 額	件数	金 額	件数	金 額
県単独所管計	-	-	-	-	-	-	-	-	-	-
河 川	-	-	-	-	-	-	-	-	-	-
海 岸	-	-	-	-	-	-	-	-	-	-
砂 防	-	-	-	-	-	-	-	-	-	-
道 路	-	-	-	-	-	-	-	-	-	-
橋 り よ う	-	-	-	-	-	-	-	-	-	-
港 湾	-	-	-	-	-	-	-	-	-	-
漁 港	-	-	-	-	-	-	-	-	-	-
国土交通省所管計	112	1,287,377	97	970,676	61	1,420,663	200	2,120,985	2,156	23,033,632
河 川	38	343,007	60	594,139	31	513,887	101	1,140,469	603	6,503,889
海 岸	-	-	-	-	-	-	-	-	2	22,549
砂 防	4	33,791	-	-	1	15,036	3	11,370	21	646,440
道 路	69	896,446	37	376,537	29	891,740	91	729,533	1,501	14,306,989
橋 り よ う	-	-	-	-	-	-	3	147,131	17	1,132,088
地 す べ り	1	14,133	-	-	-	-	1	1,979	1	25,375
急傾斜地崩壊	-	-	-	-	-	-	1	90,503	1	13,925
港 湾	-	-	-	-	-	-	-	-	1	66,680
海 岸	-	-	-	-	-	-	-	-	3	152,166
下 水	-	-	-	-	-	-	-	-	1	4,619
公 園	-	-	-	-	-	-	-	-	5	158,912
農林水産省所管計	-	-	1	63,148	-	-	1	33,589	1	642,513
漁 港	-	-	1	63,148	-	-	1	33,589	1	642,513
海 岸	-	-	-	-	-	-	-	-	-	-

資料 県建設管理課，県都市計画課，県下水環境課，県港湾課

## 253 被災建築物 (平成12~16年)

(単位：棟)

年次	総数	災 害				火 災					焼損床面積 (㎡)
		計	全壊	半壊	一部破損	計	全焼	半焼	部分焼	ぼや(床)	
平成12年	279	-	-	-	-	279	80	24	100	75	15,129
13	281	6	-	1	5	275	85	24	97	69	8,612
14	332	-	-	-	-	332	130	34	95	73	19,819
15	335	18	1	-	17	317	117	36	84	80	13,281
16	1,163	712	19	262	431	451	209	51	117	74	14,503

資料 県消防保安課

## 254 農作物被害状況 (平成16年)

(単位: ha, t)

区分	総数		気象被害							
	被害面積	被害量	被害面積	被害量	風水害		干害		冷害	
水稲	54,100	11,000	19,500	5,390	12,600	5,210	0	0	-	-
陸稲	-	-	-	-	-	-	-	-	-	-

区分	病害		いもち病		紋枯病	
	被害面積	被害量	被害面積	被害量	被害面積	被害量
水稲	17,300	3,810	6,960	2,560	4,520	724
陸稲	-	-	-	-	-	-

区分	虫害		ニカメイチュウ		ウンカ	
	被害面積	被害量	被害面積	被害量	被害面積	被害量
水稲	14,000	1,400	1,260	174	730	211
陸稲	-	-	-	-	-	-

資料 中国四国農政局徳島統計・情報センター

## 255 交通事故

(1) 年次・月別交通事故発生状況 (平成12~16年)

(単位: 件, 人)

年 月	人身(件)	死者(人)	傷者(人)	物損(件)
平成12年	6,670	73	8,271	28,450
13	6,822	85	8,500	29,503
14	6,793	69	8,491	28,722
15	6,583	72	8,155	29,313
16	6,774	58	8,477	29,612
平成16年 1月	481	5	604	2,301
2	479	6	611	2,239
3	568	4	703	2,528
4	606	10	713	2,422
5	566	3	720	2,259
6	548	5	668	2,466
7	609	7	779	2,601
8	614	5	808	2,825
9	490	3	615	2,262
10	566	2	716	2,510
11	577	4	712	2,404
12	670	4	828	2,795

資料 県警察本部交通企画課

## 255 交 通 事 故 (続き)

(2) 路線別人身事故発生状況 (平成14~16年)

(単位: 件, 人)

路 線	平 成 14 年			平 成 15 年			平 成 16 年		
	件数	死者	傷者	件数	死者	傷者	件数	死者	傷者
総 数	6,793	69	8,491	6,583	72	8,155	6,774	58	8,477
国 道 計	2,196	24	2,893	2,034	19	2,617	2,075	26	2,742
11号	388	4	457	301	1	387	282	5	389
28号	89	-	121	116	-	143	98	-	122
32号	83	4	123	79	1	112	101	1	162
55号	627	4	858	628	8	826	636	7	844
192号	760	4	985	667	6	843	686	8	897
193号	53	5	69	28	-	37	39	1	50
195号	39	-	47	36	1	53	39	1	43
318号	33	-	42	37	-	48	33	2	44
438号	157	3	171	134	2	155	155	1	185
439号	1	-	1	1	-	1	1	-	1
その他国道	16	-	19	7	-	12	5	-	5
主要県道	1,383	22	1,735	1,450	24	1,832	1,462	14	1,876
一般県道	753	8	952	694	9	875	745	6	883
市町村道	2,244	12	2,634	2,146	17	2,514	2,231	12	2,650
その他	217	3	277	259	3	317	261	-	326

注 神戸淡路鳴門自動車道, 徳島自動車道, 高松自動車道は, その他に計上した。

資料 県警察本部交通企画課

(3) 職業別死傷者数 (平成14~16年)

(単位: 人)

職 業 別	平 成 14 年			平 成 15 年			平 成 16 年		
	死傷者	死者	傷者	死傷者	死者	傷者	死傷者	死者	傷者
総 数	8,560	69	8,491	8,227	72	8,155	8,535	58	8,477
未 就 学 児	81	-	81	82	-	82	70	-	70
幼 稚 園	69	-	69	55	1	54	62	-	62
小 学 生	237	1	236	208	1	207	191	-	191
1年	48	-	48	45	-	45	38	-	38
2年	51	-	51	48	-	48	34	-	34
3年	45	1	44	30	-	30	30	-	30
4年	30	-	30	23	-	23	37	-	37
5年	28	-	28	33	1	32	25	-	25
6年	35	-	35	29	-	29	27	-	27
中 学 生	136	-	136	125	-	125	190	-	190
1年	58	-	58	52	-	52	61	-	61
2年	40	-	40	38	-	38	79	-	79
3年	38	-	38	35	-	35	50	-	50
高 大 校 学 生	330	2	328	293	3	290	310	1	309
そ の 他 の 学 生	238	2	236	221	1	220	245	1	244
公 社 務 員	94	2	92	95	-	95	107	-	107
公 団 等	267	1	266	264	3	261	247	-	247
農 林 水 産 業	7	-	7	15	-	15	20	-	20
建設業	238	6	232	206	5	201	230	6	224
製造業	4	-	4	5	-	5	5	-	5
卸売・小売業	327	3	324	279	2	277	259	4	255
飲食店業	296	1	295	242	-	242	233	2	231
金融・保険業	174	3	171	134	2	132	149	1	148
不動産業	95	3	92	76	1	75	88	-	88
運輸・通信業	60	-	60	36	-	36	40	-	40
電気・ガス・水道・サービス業	6	-	6	9	-	9	6	-	6
その他職業	55	-	55	53	-	53	36	-	36
主 無 職	3,539	13	3,526	3,538	17	3,521	3,446	15	3,431
外 国 人	197	1	196	142	1	141	123	2	121
不 明	1,582	27	1,555	1,686	34	1,652	1,853	25	1,828
婦 人	527	4	523	462	1	461	625	1	624
男 子	1	-	1	1	-	1	-	-	-
女 子	-	-	-	-	-	-	-	-	-

資料 県警察本部交通企画課

## 255 交 通 事 故 (続き)

## (4) 市町村別人身事故発生状況 (平成14~16年)

(単位: 件, 人)

市町村	平成 14 年			平成 15 年			平成 16 年		
	件数	死者	傷者	件数	死者	傷者	件数	死者	傷者
総 数	6,793	69	8,491	6,583	72	8,155	6,744	58	8,477
徳 島 市	2,981	19	3,616	2,794	22	3,345	2,926	7	3,519
鳴 門 市	435	6	563	438	4	546	456	9	591
小松島市	374	2	459	390	2	507	374	3	461
阿南市	408	6	524	388	8	467	407	5	496
吉野川市	339	1	440	351	4	440	321	3	439
勝浦町	30	-	44	24	1	28	33	2	41
上勝町	4	-	5	4	-	4	6	1	6
佐那河内村	10	-	14	4	-	4	9	-	11
石井町	239	1	327	227	2	311	257	2	340
神山町	23	-	30	23	-	33	34	-	38
那賀川町	60	-	74	56	1	64	82	-	115
羽ノ浦町	62	1	76	77	-	91	82	2	111
鷺敷町	16	-	17	10	-	15	19	1	23
相生町	5	-	5	7	1	9	11	-	11
上那賀町	11	1	16	5	-	5	7	-	7
木沢村	4	-	4	2	-	3	2	-	2
木頭村	2	-	2	5	-	5	4	-	4
由岐町	3	-	4	4	1	3	3	-	3
日和佐町	48	1	65	52	1	71	32	1	40
牟岐町	28	1	39	26	1	37	30	-	41
海南町	41	1	48	31	1	46	28	-	29
海部町	10	-	13	14	-	19	6	-	7
穴喰町	15	-	22	10	-	12	17	1	23
松茂町	138	-	169	133	1	170	112	2	147
北島町	171	1	201	181	-	224	185	2	230
藍住町	245	1	306	271	6	327	263	-	326
板野町	109	2	137	99	1	124	89	1	119
上板町	110	2	148	92	2	112	108	-	141
吉野町	56	-	68	72	4	88	63	1	76
土成町	59	-	75	46	-	60	55	1	77
市場町	47	3	54	60	2	73	60	-	66
阿波町	83	1	97	76	1	96	82	-	97
脇町	135	5	163	134	1	174	133	1	161
美馬町	54	-	70	52	-	69	52	1	64
半田町	25	-	30	19	-	27	20	-	29
貞光町	25	1	28	26	-	37	29	2	35
一宇村	7	-	8	4	-	4	1	-	2
穴吹町	48	2	56	50	-	74	33	-	44
木屋平村	4	1	4	3	-	3	1	-	1
三野町	15	1	23	20	-	22	20	2	23
三好町	31	1	42	21	-	23	26	-	32
池田町	104	4	133	103	1	127	116	-	172
山城町	30	1	48	30	1	41	40	1	64
井川町	43	1	51	30	-	36	33	1	39
三加茂町	67	-	98	73	1	98	73	6	93
東祖谷山村	5	-	5	7	-	9	2	-	2
西祖谷山村	7	-	10	9	-	10	9	-	10
高速道路	27	2	60	30	2	62	23	-	69

# 付 録



## 市・郡沿革表

## 徳島市

明治13年	市街地を徳島・福島・新町・佐古・富田浦・助任の6記別に分ける
明治22年10月1日	市制施行
大正15年4月1日	名東郡斎津村を編入，名東郡沖の洲村を編入
昭和3年10月1日	板野郡川内村のうち，金沢新田・向別宮（むこうべつく）を編入
昭和12年4月1日	名東郡下八万村・加茂名町編入
昭和12年10月1日	名東郡加茂町編入
昭和26年4月1日	勝浦郡多家良村・勝占村編入
昭和30年1月1日	名東郡新居村・名西郡入田村（矢野地区を除く）編入
昭和30年2月11日	名東郡上八万村を編入
昭和30年3月31日	板野郡川内村を編入
昭和41年10月1日	板野郡応神村を編入
昭和42年1月1日	名東郡国府町を編入

## 鳴門市

明治22年10月1日	町制施行，撫養町となる
昭和22年3月15日	撫養町・里浦町・鳴門町・瀬戸町合併，市制施行，鳴南市となる
昭和22年5月15日	鳴門市と改称
昭和30年2月11日	板野郡大津村を編入
昭和31年9月30日	板野郡北灘村を編入
昭和42年1月1日	板野郡大麻町を編入

## 小松島市

明治41年11月1日	小松島町制施行
昭和26年4月1日	那賀郡立江町と合併
昭和26年6月1日	市制施行
昭和31年9月30日	那賀郡坂野町を編入

## 阿南市

明治38年10月10日	富岡村，町制施行，富岡町となる
昭和29年3月31日	中島村・富岡町・宝田村・長生（ながいけ）村・大野村合併，富岡町となる
昭和30年1月4日	富岡町・那賀郡加茂谷村を編入
昭和30年3月16日	富岡町・那賀郡見能林村を編入
昭和30年4月15日	富岡町・那賀郡桑野町を編入
昭和33年5月1日	富岡町・橘町と合併，市制施行，阿南市となる

## 吉野川市

平成16年10月1日	麻植郡鳴島町，川島町，山川町，美郷村を廃し，吉野川市を置く
------------	-------------------------------

## 美馬市

平成17年3月1日	美馬郡脇町，美馬町，穴吹町，木屋平村を廃し，美馬市を置く
-----------	------------------------------

## 勝浦郡

勝浦町	昭和30年3月31日	生比奈村・横瀬町合併，勝浦町となる
上勝町	昭和30年7月20日	高鉦村・福原村合併，上勝町となる
多家良村	昭和26年4月1日	徳島市へ編入
勝占村	昭和26年4月1日	徳島市へ編入

## 名 東 郡

佐那河内村	明治22年	上佐那河内村・下佐那河内村合併
斎津村	大正15年4月1日	徳島市へ編入
沖の洲村	大正15年4月1日	徳島市へ編入
八万村	昭和12年4月1日	徳島市へ編入
加茂名町	昭和12年4月1日	徳島市へ編入
加茂町	昭和12年10月1日	徳島市へ編入
新居町	昭和30年1月1日	徳島市へ編入
上八万村	昭和30年2月11日	徳島市へ編入
国府町	昭和42年1月1日	徳島市へ編入

## 名 西 郡

石井町	昭和30年3月31日	石井町・浦庄（うらしょう）村・高原（たかはら）村・高川原村・藍畑村合併，石井町となる
神山町	昭和30年3月31日	阿野（あの）村・鬼籠野（おろの）村・神領村・下分上山（しもぶんかみやま）村・上分上山村合併

## 那 賀 郡

那賀川町	昭和31年9月30日	今津村・平島村合併，那賀川町となる
羽ノ浦町	昭和29年3月31日	大野村下大野字明見（みょうけん）を編入
鷲敷町	明治40年7月20日	町制施行
上那賀町	昭和26年1月1日	海部（かいふ）郡中木頭村を平谷村に変更，那賀郡に編入
	昭和31年9月30日	宮浜村・平谷村合併，上那賀村となる
	昭和32年1月1日	上木頭村大字海川（かいかわ）を編入，町制施行
木沢村	昭和30年4月10日	坂州（さかしゅう）村・沢谷村合併，木沢村となる
木頭村	昭和32年1月1日	木頭村・上木頭村（大字海川を除く）合併
相生町	昭和31年9月30日	日野谷村・延野（のぶの）村・相生村合併，町制施行
加茂谷村	昭和30年1月1日	富岡町へ編入
見能林村	昭和30年3月16日	富岡町へ編入
桑野村	昭和30年4月15日	富岡町へ編入
中木頭村	昭和26年1月1日	平谷村に変更，那賀郡へ編入
立江町	昭和26年4月1日	小松島町と合併
坂野町	昭和31年9月30日	小松島市へ編入
那賀町	平成17年3月1日	那賀郡鷲敷町，相生町，上那賀町，木沢村，木頭村を廃し，那賀町を置く

## 海 部 郡

由岐町	昭和30年2月11日	阿部（あぶ）村を三岐田町へ編入，町名改称
日和佐町	昭和23年6月1日	赤河内村大字北河内宇田井の境界変更
	昭和31年9月30日	赤河内村を合併編入，町制施行，日和佐町となる
牟岐町	大正4年11月10日	町制施行
海南町	昭和30年3月31日	浅川村・川東村・川上村合併，海南町となる
海部町	昭和30年3月31日	鞆奥（ともおく）町・川西村合併，海部町となる
宍喰町	昭和13年8月10日	町制施行

## 板 野 郡

松茂町	昭和36年8月1日	町制施行
北島町	昭和15年2月11日	町制施行
藍住町	昭和30年4月29日	藍園村・住吉村合併
板野町	昭和30年2月11日	板西町・松坂村・栄村合併
上板町	昭和30年3月31日	松島町・大山村・名西郡高志（たかし）村合併
吉野町	昭和32年3月31日	一条町・阿波郡柿島村（大字知恵島を除く）合併
土成町	昭和30年3月31日	板野郡御所村・阿波郡土成村合併，板野郡に編入
大津村	昭和30年2月11日	鳴門市へ編入
北灘村	昭和31年9月30日	鳴門市へ編入
大麻村	昭和42年1月1日	鳴門市へ編入
応神村	昭和41年10月1日	徳島市へ編入
川内村	昭和3年10月1日	一部徳島市へ編入
	昭和30年3月31日	徳島市へ編入

## 阿波郡

市場町	昭和30年3月31日	市場町・大俣村・八幡町合併
阿波町	昭和30年3月31日	久勝町・伊沢村・林町合併
柿島村	昭和32年3月31日	大字知恵島を除く一部・一条町合併，吉野町となる 大字知恵島を麻植郡鴨島町に編入
土成町	昭和30年3月31日	板野郡御所村と合併，板野郡に編入

## 麻植郡

鴨島町	昭和29年3月20日	板野郡一条町先須賀四ツ屋を牛島村へ編入
	昭和29年3月31日	牛島村・森山村・西尾村・鴨島町合併，鴨島町を称す
	昭和30年1月1日	東山村大字樋山地を編入
	昭和32年3月31日	阿波郡柿島村字知恵島を編入
川島町	昭和30年2月11日	川島町・学島村合併
山川町	昭和30年1月1日	山瀬町・川田町・三山村の一部を除く区域合併，山川町となる
美郷村 (吉野川市)	昭和30年1月1日 平成16年10月1日	東山村・中枝村（大字中村山の一部を除く）・三山村の一部合併 麻植郡鴨島町，川島町，山川町，美郷村を廃し，吉野川市を置く

## 美馬郡

脇町	昭和33年3月31日	脇町・江原町・岩倉町合併
美馬町	昭和32年3月31日	郡里（こうざと）町・重清村合併
半田町	昭和31年9月30日	半田町・八千代村合併
貞光町	昭和31年9月30日	貞光（さだみつ）町・端山（はばやま）村合併
一字村	昭和22年4月1日	村制施行
穴吹町	昭和30年3月31日	穴吹町・口山村・古宮村・三島村合併
木屋平村	昭和30年1月1日	中枝村大字中村山の一部を編入
	昭和48年7月1日	麻植郡を離れ，美馬郡に編入
つるぎ町	平成17年3月1日	美馬郡半田町，貞光町，一字村を廃し，つるぎ町を置く
(美馬市)	平成17年3月1日	美馬郡脇町，美馬町，穴吹町，木屋平村を廃し，美馬市を置く

## 三好郡

三野町	昭和13年1月26日	町制施行
三好町	昭和30年3月21日	昼間町・足代村合併
池田町	昭和31年9月30日	箸蔵村編入
	昭和34年3月31日	池田町・三縄村・三馬地村合併
山城町	昭和31年9月30日	山城谷村・三名（さんみょう）村合併，山城町制施行
井川町	昭和34年4月1日	辻町・井内谷村合併
三加茂町	昭和34年3月31日	加茂町・三庄村合併
東祖谷山村	明治22年4月1日	村制施行
	昭和25年1月1日	美馬郡を離れ，三好郡へ編入
西祖谷山村	明治22年4月1日	村制施行
	昭和25年1月1日	美馬郡を離れ，三好郡へ編入

## 歴代の長官並びに知事

代順	氏 名	就任年月	代順	氏 名	就任年月
1	井上高格 (大参事)	明治4. 8	45	阿部五郎 (知事)	昭和22. 4
2	林茂平 (権令)	6. 2		浜島敏雄 (知事職務代理者)	26. 4
3	久保断三 (〃)	6. 10	46	阿部邦一 (知事)	26. 5
4	古賀定雄 (〃)	7. 11	47	原菊太郎 (〃)	30. 4
5	富岡敬明 (〃)	8. 8	48	原菊太郎 (〃)	34. 4
6	小池国武 (〃)	9. 8	49	原菊太郎 (〃)	38. 4
7	北垣国道 (〃)	12. 7		武市一夫 (知事職務代理者)	40. 9
8	北垣国道 (令)(兼任)	13. 3		本庄幸人 (〃)	40. 10
9	酒井明 (令)	13. 12	50	武市恭信 (知事)	40. 10
10	酒井明 (知事)	19. 7	51	武市恭信 (〃)	44. 10
11	桜井勉 (〃)	22. 12	52	武市恭信 (〃)	48. 10
12	関義臣 (〃)	24. 7	53	武市恭信 (〃)	52. 10
13	村上義雄 (〃)	26. 3	54	三木申三 (〃)	56. 10
14	山県伊三郎 (〃)	29. 8	55	三木申三 (〃)	60. 10
15	李家裕二 (〃)	32. 2	56	三木申三 (〃)	平成元. 10
16	有田義資 (〃)	33. 4	57	圓藤寿穂 (〃)	5. 10
17	小倉久 (〃)	33. 10	58	圓藤寿穂 (〃)	9. 10
18	亀井英三郎 (〃)	35. 2	59	圓藤寿穂 (〃)	13. 10
19	床次竹二郎 (〃)	37. 1		坂本松雄 (知事職務代理者)	14. 3
20	岩男三郎 (〃)	38. 12	60	大田正 (知事)	14. 4
21	谷口留五郎 (〃)	39. 7		迫田英典 (知事職務代理者)	15. 3
22	渡辺勝三郎 (〃)	41. 7		神野俊 (〃)	15. 4
23	秦豊助 (〃)	大正3. 4	61	飯泉嘉門 (知事)	15. 5
24	亀山理平太 (〃)	4. 1			
25	末松偕一郎 (〃)	4. 3			
26	三宅源之助 (〃)	6. 9			
27	大津麟平 (〃)	8. 4			
28	川越壮介 (〃)	10. 5			
29	小幡豊治 (〃)	13. 6			
30	大野緑一郎 (〃)	15. 9			
31	三辺長治 (〃)	昭和2. 5			
32	山下謙一 (〃)	3. 5			
33	土居通次 (〃)	4. 7			
34	落合慶四郎 (〃)	6. 12			
35	金森太郎 (〃)	8. 6			
36	戸塚九一郎 (〃)	9. 10			
37	清水良策 (〃)	11. 6			
38	荒木義夫 (〃)	14. 9			
39	中村四郎 (〃)	15. 12			
40	辻山治平 (〃)	16. 5			
41	野田清武 (〃)	17. 10			
42	岡田包義 (〃)	20. 6			
	佐藤勝也 (知事代理)	22. 2			
43	床次徳二 (知事)	22. 2			
44	佐藤勝也 (〃)	22. 3			

## 歴代の県議会議長

代順	氏名	就任年月	代順	氏名	就任年月
1	吉田次郎	明治13. 5	41	森口幸夫	昭和28. 6
2	吉田次郎	14. 2	42	森口幸夫	29. 7
3	高井幸雄	15. 4	43	岡本正一郎	30. 5
4	高井幸雄	15. 7	44	岡本正一郎	31. 7
5	阿部与人	16. 2	45	森本鉄三	32. 7
6	阿部与人	17. 4	46	久次米健太郎	32. 12
7	椎野伝治郎	18. 12	47	内藤茂右衛門	34. 5
8	椎野伝治郎	19. 12	48	伊藤董	36. 4
9	椎野伝治郎	20. 12	49	唐渡昌二	38. 5
10	大串龍太郎	23. 3	50	原田武夫	40. 3
11	大串龍太郎	24. 10	51	阿部豊	42. 5
12	大串龍太郎	26. 2	52	七条広文	44. 3
13	大串龍太郎	30. 3	53	藤川忠義	46. 5
14	小笠原鶴太郎	30. 11	54	佐藤章一	48. 2
15	小笠原鶴太郎	32. 3	55	来代芳亀	49. 7
16	小笠原鶴太郎	32. 10	56	鈴木利市	50. 5
17	小笠原鶴太郎	36. 10	57	島谷敏男	52. 3
18	森苞樹	40. 11	58	北島一	54. 5
19	森苞樹	44. 10	59	沢本義夫	56. 5
20	原田佐之治	大正2. 11	60	糸林寛行	58. 5
21	原田佐之治	4. 10	61	糸林寛行	60. 3
22	岡順次	7. 12	62	板東莊次	60. 11
23	岡順次	8. 10	63	西條晃正	61. 7
24	吉川綾吉	9. 6	64	川添文男	62. 5
25	宇山久太郎	12. 5	65	阿川利量	63. 3
26	吉川綾吉	12. 9	66	原田弘也	平成元. 3
27	大滝半三郎	12. 10	67	大西仁	2. 3
28	吉川綾吉	12. 11	68	中谷浩治	3. 5
29	西田降喜	昭和2. 10	69	小倉祐輔	4. 3
30	坂本政五郎	6. 10	70	元木宏	5. 3
31	山田庄市	8. 12	71	木村正	6. 3
32	岸野牧夫	12. 12	72	湊庄市	7. 5
33	岸野牧夫	14. 10	73	俵徹太郎	9. 3
34	庄野祐吉	18. 11	74	近藤政雄	11. 5
35	原田量之	20. 12	75	四宮肇	12. 10
36	谷伊七郎	21. 9	76	川真田哲哉	14. 3
37	宮田美信	22. 5	77	遠藤一美	15. 5
38	粟田善吉	25. 3	78	児島勝	16. 3
39	川真田郁夫	26. 5	79	竹内資浩	18. 3
40	川真田郁夫	27. 5			

徳島県行政機構図 (平成17年4月1日現在)

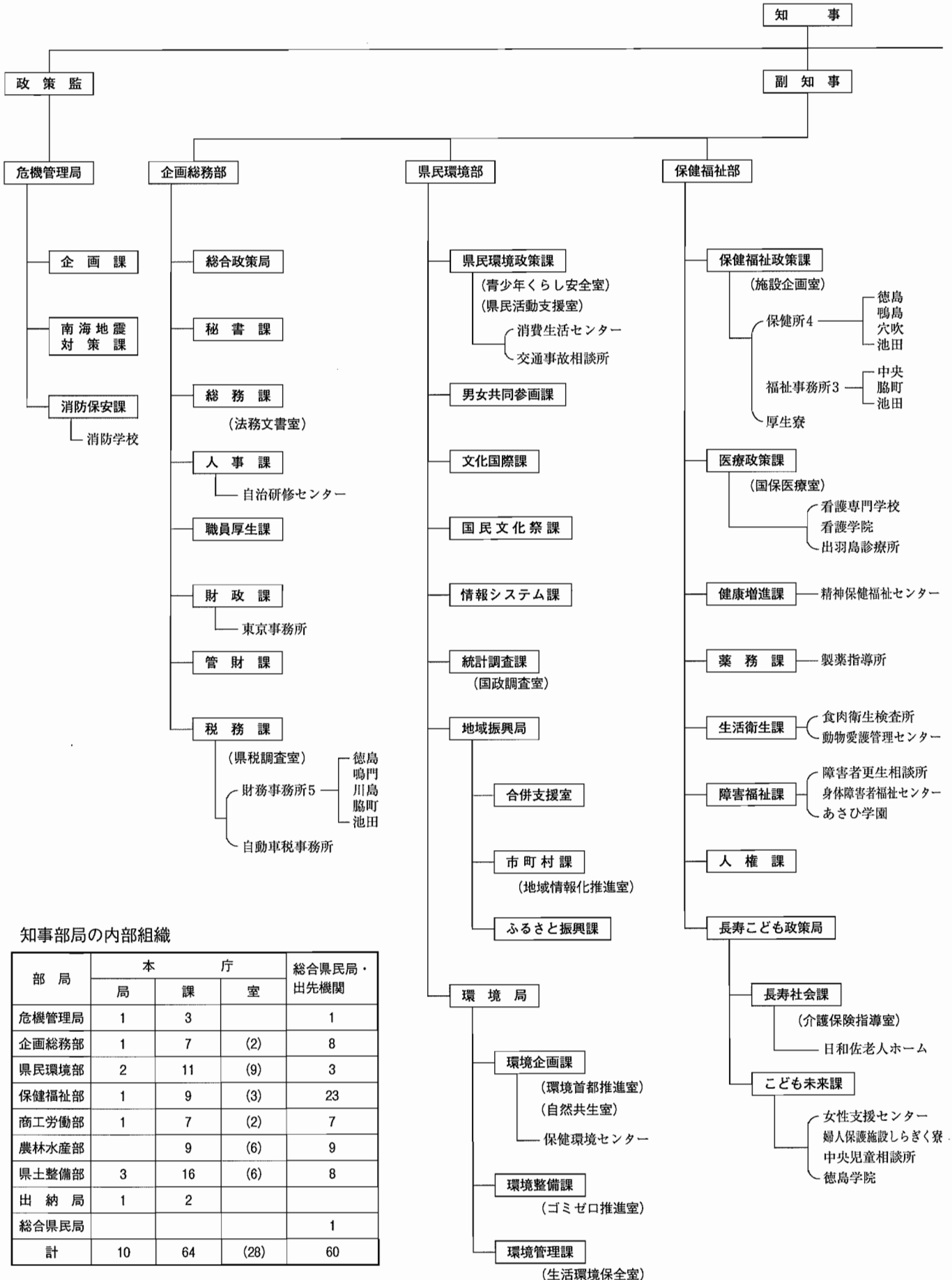

知事部局の内部組織

部 局	本 庁			総合県民局・ 出先機関
	局	課	室	
危機管理局	1	3		1
企画総務部	1	7	(2)	8
県民環境部	2	11	(9)	3
保健福祉部	1	9	(3)	23
商工労働部	1	7	(2)	7
農林水産部		9	(6)	9
県土整備部	3	16	(6)	8
出 納 局	1	2		
総合県民局				1
計	10	64	(28)	60

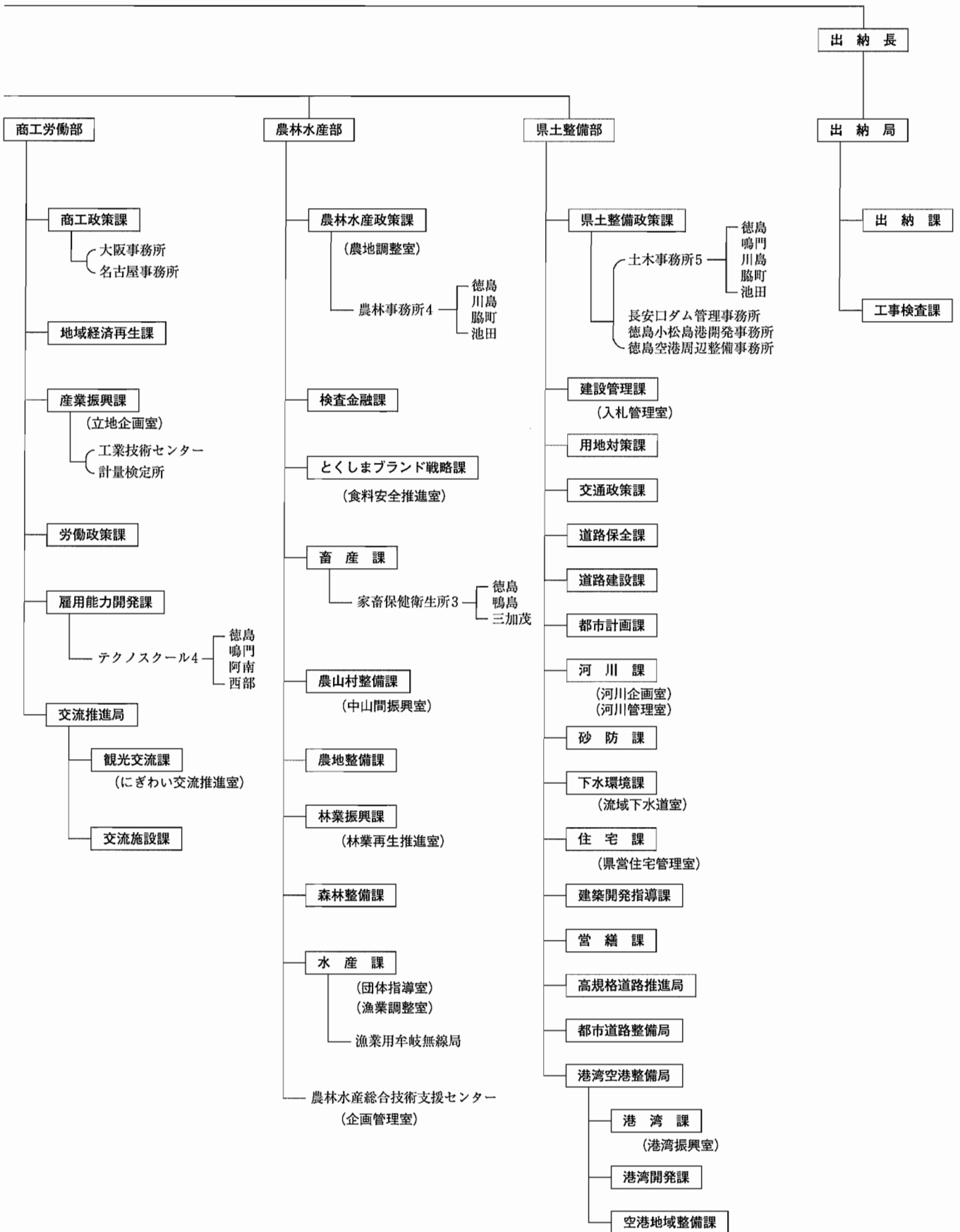

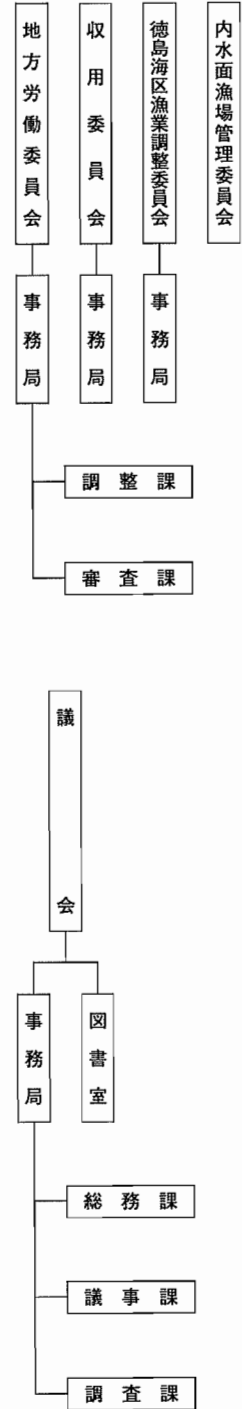
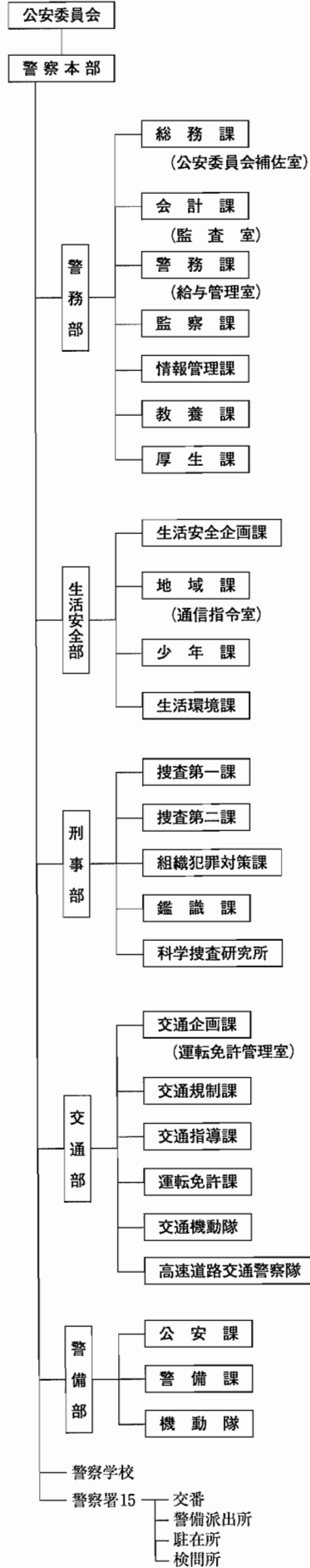
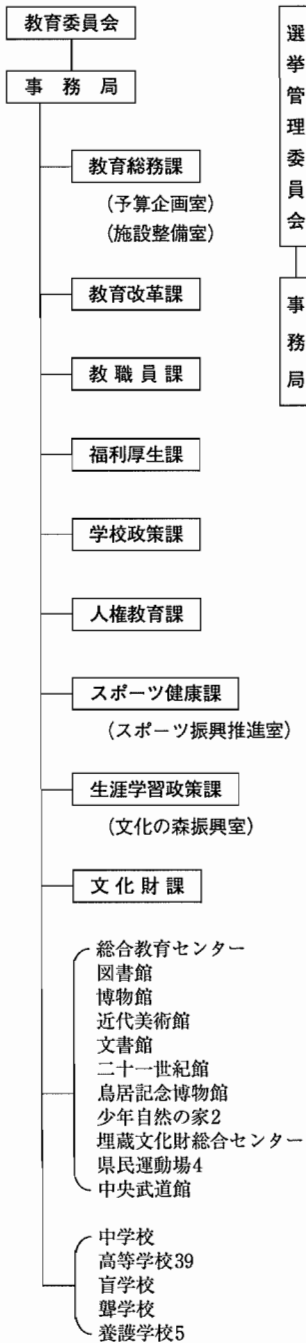
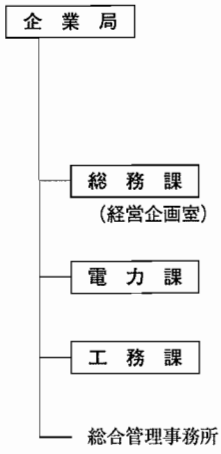



---

# 徳島県統計書

---

平成18年3月 発行

編 集

徳 島 県

徳島市万代町1-1

電話 (088) 621-2139

発 行

徳 島 県

印 刷

(有)パステルポート

徳島市佐古4番町8-5

電話 (088) 653-6355

---

正誤表

次のとおり記載事項に誤りがありました。謹んでお詫びいたします。

342ページ 234(1) 県職員数

(正)	(誤)
知事部局 平成16年 4,314	知事部局 平成16年 4,351
防災局	危機管理局

380ページ 徳島県行政機構図(平成17年4月1日現在)

